PAFFUTO
WINE MUSIC BAR

Η ΡΟΔΙΑΚΗ

ΣΑΒΒΑΤΟ
11 ΙΑΝΟΥΑΡΙΟΥ 2003
ΑΡ. ΦΥΛΛΟΥ 17.293
ΤΙΜΗ: ΕΥΡΩ 0,70

ΗΜΕΡΗΣΙΑ ΠΡΩΙΝΗ ΕΦΗΜΕΡΙΔΑ ΤΗΣ ΡΟΔΟΥ

17 Ν, ΕΛΑ, 1η ΜΑΗ ΟΛΟΙ ΣΤΟ ΙΔΙΟ ΚΑΖΑΝΙ!

Τα συγκοινωνούντα δοχεία...τρύπησαν!

ΘΡΙΛΕΡ ΜΕ ΤΙΣ ΦΗΜΕΣ ΓΙΑ ΤΟΝ ΓΡ. ΜΙΧΑΛΟΠΟΥΛΟ

Αρνείται κάθε ανάμιξη στη 17Ν ο έτερος Παπαναστασίου, αλλά φαίνεται ότι η Αντιτρομοκρατική έχει δέσει καλά τα σε βάρος του στοιχεία. Διαψεύδει και ο εκδότης κ. Γρηγ. Μιχαλόπουλος, αλλά όλοι περιμένουν "ηχηρές" εξελίξεις.
ΣΕΛΙΔΑ 3



ΕΛΛΕΙΨΗ ΠΡΟΣΩΠΙΚΟΥ



Θέμα ΙΚΑ και ΔΕΗ θέτει το Εργ. Κέντρο

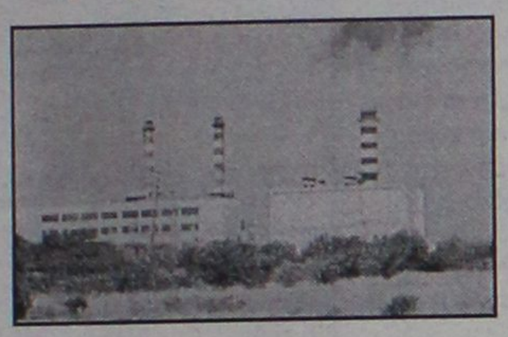

Δραστικές αποφάσεις αναμένεται να πάρει το Γενικό Συμβούλιο του ΕΚΡ, καθώς τα προβλήματα αντί να λύνονται, οξύνονται!
ΣΕΛΙΔΑ 9

ΣΗΜΕΡΑ Η ΣΥΝΕΛΕΥΣΗ

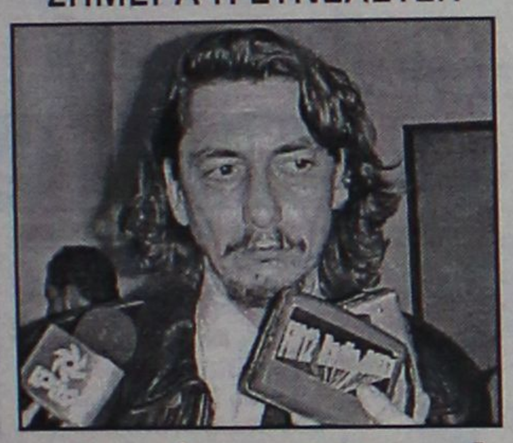

Ριζικές αλλαγές θα γίνουν στη δ/ση της ΔΑΝΕ

Η ΑΝΕΚ είναι αποφασισμένη να προχωρήσει όσες αναβολές κι αν γίνουν στη σύγκληση της γενικής συνέλευσης.
ΣΕΛΙΔΑ 12

Δυσοίωνες οι προβλέψεις όλων και για τη φετινή σαιζόν

ΘΑ ΛΥΓΙΣΕΙ!

Δεν αντέχει η Ρόδος μιά δεύτερη κακή σαιζόν

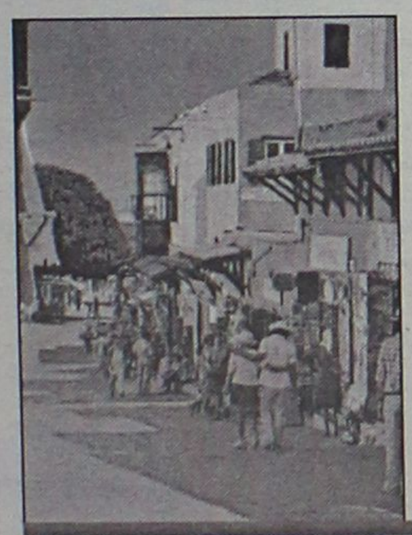

Οι συνέπειες θα είναι βαρύτατες για το σύνολο της τοπικής οικονομίας

ΙΔΙΑΙΤΕΡΑ ΑΝΗΣΥΧΟΙ ΟΙ ΤΟΥΡΙΣΤΙΚΟΙ ΠΑΡΑΓΟΝΤΕΣ

Ηδη το μεγάλο κομμάτι των επαγγελματιών βιώνει σκληρά τις συνέπειες από την φετινή άσχημη τουριστική περίοδο. Αν τα πράγματα δεν πάνε καλά και φέτος η μεγάλη πλειοψηφία δεν θ' αντέξει. Και ενώ όλοι ανησυχούν για τον τουρισμό, ΕΟΤ και υπουργείο Ανάπτυξης κοιμούνται. Κυριολεκτικά ζουν σε δικό τους κόσμο.
ΣΕΛΙΔΑ 4



ΝΕΑ ΟΞΕΙΑ ΕΠΙΘΕΣΗ ΚΑΤΑ ΤΟΥ κ. Ν. ΣΗΦΟΥΝΑΚΗ

"Φέρνει" το Μάκη στη Ρόδο!

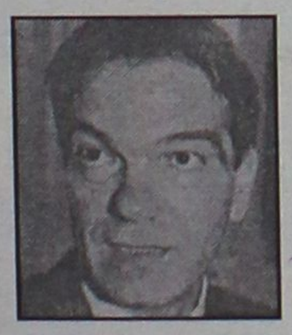

ΕΚΤΟΣ ΑΠΟ ΤΑ ΑΥΘΑΙΡΕΤΑ ΣΚΑΛΙΖΕΙ ΚΑΙ ΣΤΑ ΔΗΜΟΣΙΑ ΚΤΗΜΑΤΑ

Αποφασισμένος να μην κάνει πίσω είναι ο κ. Τριανταφυλλόπουλος και όπως φαίνεται θα πιάσει κι άλλους πολλούς ξενοδόχους και μή η απόχη του!
ΣΕΛΙΔΑ 5



"ΔΟΥΛΕΥΕΙ" ΤΟ ΗΦΑΙΣΤΕΙΟ

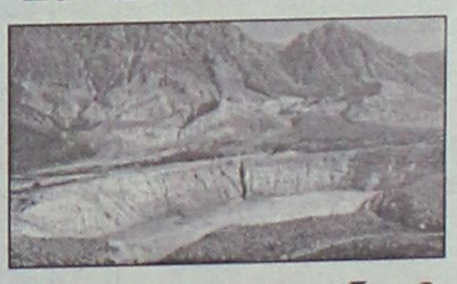

Ανησυχία!

• Τί λένε σεισμολόγοι και άλλοι ειδικοί επιστήμονες. ΣΕΛ. 13

ΑΓΓΛΙΚΑ · ΙΤΑΛΙΚΑ · ΓΕΡΜΑΝΙΚΑ · ΓΑΛΛΙΚΑ · ΙΣΠΑΝΙΚΑ
ΚΕΝΤΡΑ ΕΚΠΑΙΔΕΥΣΗΣ ΞΕΝΩΝ ΓΛΩΣΣΩΝ
LA LINGUA
Έναρξη νέων ταχύρυθμων προγραμμάτων για ενήλικες και επαγγελματίες
η δύναμη στην ξενόγλωσση εκπαίδευση!
ΡΟΔΟΣ: ΒΕΝΕΤΟΚΛΕΩΝ 37α, Τηλ.: 22074, 25800
ΙΑΛΥΣΟΣ: ΔΗΜΟΚΡΑΤΙΑΣ 60, τηλ.: 90133

Τί είναι πιο εύκολο να αλλάξετε σήμερα;
- Τον άντρα σας;
- Την γυναίκα σας ή
- Τις πόρτες του σπιτιού σας;
Συνέχεια στη σελίδα 7

* ΚΟΥΡΤΙΝΟΞΥΛΑ - ΚΟΥΡΤΙΝΟΒΕΡΓΕΣ
* ΣΤΟΡΙΑ - μεταλλικά-ξύλινα-υφασμάτινες
* ΚΟΡΝΙΖΕΣ πινάκων ΙΤΑΛΙΑΣ
* ΚΟΥΝΟΥΠΙΕΡΕΣ αυτόματες * ΠΑΡΚΕ υψηλής αντοχής
ΑΤΣΑΣ Α.Σ. εμπ. κεν, ΜΗΔΕΙΑ 63602-66339

ΗΜΕΡΟΛΟΓΙΟ

Σάββατο 11 Ιανουαρίου 2003
Θεοδοσίου κανοβιάρχου, Βπιλίου οσίου

Ανατολή ηλίου: 07.41'
Δύση ηλίου: 17.25'
Σελήνης 9 ημερών

ΦΑΡΜΑΚΕΙΑ

Σήμερα διημερεύει το φαρμακείο του Χατζηκώστα Ιωαν. στην οδό Γρίβα και διανυκτερεύει το φαρμακείο του Ηρακλείδη Αριστ. στην πλατεία των Αγίων Αποστόλων.

ΒΕΝΖΙΝΑΔΙΚΑ

Σήμερα διανυκτερεύουν τα βενζινάδικα: Ριζόπουλος Νικ. (Καναδά 1), Πασχαλίδης-Μοσχής Ο.Ε. (4ο χλμ. Ρόδου-Λίνδου), Τσδουλάκης Γεώργιος (Ιαλυσός), Κοντομανώλης Εμμ. (Κρεμαστή), Νικολουδάκης Τρ. (Κρητηνία), Καραγιάννης Κ. (Σορωνή), Κωνσταντινίδης Κώστας (Αφάντου).

ΛΑΪΚΕΣ ΑΓΟΡΕΣ

Τετάρτη: στο Δημοτικό Νεκροταφείο
Πέμπτη: στην οδό Βύρωνος
Παρασκευή: στην οδό Πτολεμαίων (Ανάληψη)
Σάββατο: στο Δημοτικό Νεκροταφείο.

ΔΡΟΜΟΛΟΓΙΑ ΠΛΟΙΩΝ

Σήμερα αναχωρεί το πλοίο "ΠΑΤΜΟΣ" στις 15.00 για Κω-Κάλυμνο-Λέρο-Πάτμο-Παραιά.

ΑΕΡΟΠΟΡΙΚΑ ΔΡΟΜΟΛΟΓΙΑ

ΟΛΥΜΠΙΑΚΗ ΑΕΡΟΠΟΡΙΑ

ΑΠΟ ΡΟΔΟ-ΑΘΗΝΑ
- Καθημερινά 07.10, 13.40
- Πέμπτη 20.10, 22.45
- Καθημερινά πλην Πέμπτης 19.40, 22.25
- Καθημερινά πλην Κυριακής 10.40

ΑΠΟ ΑΘΗΝΑ-ΡΟΔΟ
- Καθημερινά 05.30,12.00
- Πέμπτη 18.30, 21.05
- Καθημερινά πλην Πέμπτης 18.00, 20.45
- Καθημερινά πλην Κυριακής 09.00

ΑΠΟ ΡΟΔΟ-ΘΕΣΣΑΛΟΝΙΚΗ
- Δευτέρα - Τετάρτη 09.45
- Πέμπτη 10.45
- Σάββατο 15.15
- ΔΕΥ-ΤΕΤ-ΠΑΡ-ΚΥΡ 16.10

ΑΠΟ ΡΟΔΟ-ΗΡΑΚΛΕΙΟ
- Δευτέρα-Παρασκευή 14.30, Τετάρτη-Κυριακή 16.30

ΑΠΟ ΡΟΔΟ-ΚΑΡΠΑΘΟ
- ΔΕΥ-ΠΕΜ-ΠΑΡ-ΣΑΒ 07.00, 10.40
- Τετάρτη-Κυριακή 10.40, 14.20

ΑΠΟ ΡΟΔΟ-ΚΑΣΟ
- ΔΕΥ-ΠΕΜ-ΠΑΡ-ΣΑΒ 07.00
- Τετάρτη-Κυριακή 10.40

ΑΠΟ ΡΟΔΟ-ΚΑΣΤΕΛΟΡΙΖΟ
- ΔΕΥ-ΤΕΤ-ΠΑΡ-ΣΑΒ-ΚΥΡ 07.10

ΑΠΟ ΡΟΔΟ-ΧΙΟ
- Τρίτη στις 10.40 και Πέμπτη στις 10.45'

ΡΟΔΟΣ-ΜΥΤΙΛΗΝΗ
- Δευτέρα-Τετάρτη στις 09.45, Τρίτη στις 10.40', Πέμπτη στις 10.45' και Σάββατο στις 15.15

ΡΟΔΟΣ- ΣΑΜΟΣ
- Τρίτη στις 10.40', Σάββατο στις 15.15

ΡΟΔΟΣ-ΛΗΜΝΟΣ
- Δευτέρα-Τετάρτη στις 09.45', Τρίτη στις 10.40', Πέμπτη στις 10.45' και Σάββατο στις 15.15'

AEGEAN AIRLINES & CRONUS

ΑΠΟ ΡΟΔΟ-ΑΘΗΝΑ
Καθημερινά 08.30 πλην Κυριακής.
Καθημερινά 13.50. Δευτέρα-Τετάρτη-Παρασκευή-Κυριακή 17.50.
Τρίτη-Πέμπτη-Σάββατο 19.35.
Καθημερινά 20.20 πλην Τρίτης και Πέμπτης.

ΑΠΟ ΑΘΗΝΑ-ΡΟΔΟ
Καθημερινά 06.50 πλην Κυριακής.
Καθημερινά 12.10.
Δευτέρα-Τετάρτη-Παρασκευή-Κυριακή 16.10.
Τρίτη-Πέμπτη-Σάββατο 17.45
Καθημερινά 18.40 πλην Τρίτης και Πέμπτης.

ΑΠΟ ΡΟΔΟ-ΗΡΑΚΛΕΙΟ
Τρίτη-Πέμπτη-Παρασκευή-Κυριακή 19.00

ΑΠΟ ΗΡΑΚΛΕΙΟ-ΡΟΔΟ
Τρίτη-Πέμπτη-Παρασκευή-Κυριακή 17.30

ΑΠΟ ΡΟΔΟ-ΘΕΣΣΑΛΟΝΙΚΗ
Τετάρτη-Παρασκευή-Κυριακή 12.00

ΑΠΟ ΘΕΣΣΑΛΟΝΙΚΗ-ΡΟΔΟ
Τετάρτη-Παρασκευή-Κυριακή 10.00

Επώνυμον το ανώνυμον...

Καταρράκωση του κύρους του Κοινοβουλίου

Ελέω Ευάγγελου Βενιζέλου, οι περισσότερες ανοησίες που μπορούσαν ποτέ να συγκεντρωθούν σε ένα νομοθετικό κείμενο μπήκαν στο αναθεωρημένο Σύνταγμα του ελληνικού κράτους. Το κείμενο αυτό θα πρέπει να κρατηθεί για να διδάσκεται στις νομικές σχολές όλου του κόσμου, με τον τίτλο "Τι δεν κάνουμε όταν αναθεωρούμε το Σύνταγμα". Ο πολιτικός φανφαρονισμός και η νομικιστική θεώρηση της κοινωνικής ζωής, που χαρακτηρίζει τον νυν υπουργό Πολιτισμού, αποτυπώθηκαν λεπτομερώς στον καταστατικό χάρτη της χώρας. Ετσι, τώρα που οι λεπτομερείς (σε επίπεδο Προεδρικού Διατάγματος) διατάξεις του Συντάγματος πρέπει να μεταφραστούν σε νόμους, πολλοί διαπιστώνουν την κολοσσιαία γκάφα που έκανε η προηγούμενη Βουλή. Ψήφισε ένα Σύνταγμα, που εκτός από ανεφάρμοστο είναι και ανόητο.

Μια από τις ανόητες διατάξεις του νέου μας Συντάγματος είναι εκείνη που αφορά το ασυμβίβαστο των βουλευτών. Ενα πρόβλημα που έπρεπε να λύνουν δια της ψήφου τους οι πολίτες αυτής της χώρας έγινε συνταγματική διάταξη, κάτι που δείχνει καταρχήν ότι οι εμπνευστές της αναθεώρησης δεν εμπιστεύονται τους ψηφοφόρους να λύνουν τα προβλήματα δυσλειτουργίας των εκπροσώπων τους, και κατά δεύτερον δημιουργεί πλείστα όσα προβλήματα στη λειτουργία του Κοινοβουλίου. Κάποιους που η λαϊκή βούληση τους θέλει βουλευτές, το Σύνταγμα τους το απαγορεύει.

Καλώς ή κακώς, όμως, το Σύνταγμα ψηφίστηκε. Αποτελεί τον υπέρτατο νόμο του Κράτους και τώρα διάφοροι βουλευτές άρχισαν να δρέπουν τους καρπούς της αφροσύνης τους. Πρέπει είτε να παραιτηθούν από το αξίωμά τους είτε να εγκαταλείψουν το επάγγελμά τους. Μερικοί απ' αυτούς δεν θέλουν να χωνέψουν το γεγονός ότι ακόμη και στην Ψωροκώσταινα οι αφροσύνες πληρώνονται (κάπως αλλιώς το λέει ο λαός, αλλά τέλος πάντων). Ετσι ξεκίνησαν το "Επος του Ασυμβίβαστου". Σαράντα επτά παλικάρια (και των δύο μεγάλων κομμάτων) κατέθεσαν τροπολογία φωτογραφική για την πάρτη τους και για χώρα Λωτοφάγων. Ενας φωστήρας της φιλελεύθερης παράταξης ο βουλευτής Λακωνίας κ. Σκανδαλάκης πρότεινε να κάνουν οι βουλευτές "λευκή απεργία", αφενός για να καταργήσουν το Σύνταγμα και αφετέρου για να δικαιώσουν τον τίτλο "πατέρες του Εθνους" (που είναι γνωστό τι κάνουν στη... μάνα του Εθνους). Ο βουλευτής του ΠΑΣΟΚ κ. Θάνος Ασκητής, μετά τους λεονταρισμούς για παραίτηση, δηλώνει ότι "εκβιάζεται από το ΣΔΟΕ για υπόθεση φοροδιαφυγής" και μάλλον θα παραμείνει στις αγκάλες της ασυλίας, που αφειδώς και αδιακρίτως παρέχει η Συντεχνία των βουλευτών στα μέλη της.

Δεν υπάρχει μεγαλύτερη καταρράκωση του κύρους του Κοινοβουλίου από το Επος του Ασυμβίβαστου που ξεκίνησαν οι βουλευτές. Καταρχήν μας έπεισαν για κάτι που πάντα υποπτευόμασταν: δεν ξέρουν τι ψηφίζουν. Κατά δεύτερον μας έπεισαν για κάτι που πάντα φοβόμασταν: την ιδιοτέλειά τους...

ΔΙΚΤΥΟ ΚΑΤΑΣΤΗΜΑΤΩΝ ΗΛΕΚΤΡΙΚΩΝ ΣΥΣΚΕΥΩΝ ELECTRONET

ΤΙ ΔΩΡΟ ΘΑ ΠΕΡΙΜΕΝΑΤΕ ΑΠΟ ΤΟΝ ΚΑΛΥΤΕΡΟ ΣΑΣ ΦΙΛΟ;

ΕΝΑ ΔΙΚΟ ΣΑΣ ΣΠΙΤΙ!

Φυσικά! Γιατί η δική μας σχέση είναι διαφορετική. Χρόνια τώρα μας εμπιστεύεστε, όπως θα εμπιστευόσασταν τον καλύτερο φίλο σας και φροντίζουμε να σας εξυπηρετούμε, όπως θα εξυπηρετούσαμε τους καλύτερους φίλους μας.

Αξίζετε λοιπόν ΕΝΑ ΔΩΡΟ ΜΕΓΑΛΟ, ένα δώρο ΠΟΥ ΔΕΝ ΞΑΝΑΓΙΝΕ!

Ελάτε σήμερα κοντά στο κοντινότερο κατάστημα ηλεκτρικών συσκευών ELECTRONET και κάντε αγορές από € 400, όπως πάντα στις καλύτερες τιμές.

ΠΑΡΤΕ ΜΕΡΟΣ ΣΤΗ ΜΕΓΑΛΗ ΚΛΗΡΩΣΗ ELECTRONET, μέχρι 31.05.2003 και ΚΕΡΔΙΣΤΕ ΕΝΑ ΚΑΙΝΟΥΡΙΟ ΟΡΟΦΟΔΙΑΜΕΡΙΣΜΑ, ΚΟΣΤΟΥΣ ΑΓΟΡΑΣ € 176.000* (60 εκ. δρχ.).

ΜΕΓΑΛΗ ΚΛΗΡΩΣΗ ELECTRONET

Μοσχίδης
Π. Π. Γερμανού - Εμπορικό Κέντρο Πλατεία Φωκιάλη
ΤΗΛ. 20162 - 35886

ELECTRONET
Πάνω απ' όλα φίλοι!

ΤΑΞΙ

ΡΑΔΙΟ ΤΑΞΙ: 2241-0-64712, 2241-0-64790.

ΧΡΗΣΙΜΑ ΤΗΛΕΦΩΝΑ

ΝΟΣΟΚΟΜΕΙΟ:	2241-0-80000
ΑΜΕΣΗ ΔΡΑΣΗ ΠΥΡ/ΚΗΣ:	199
ΛΙΜΕΝΑΡΧΕΙΟ:	2241-0-22220, 2241-0-27695
ΒΛΑΒΕΣ Δ.Ε.Η.:	125
ΒΛΑΒΕΣ Ο.Τ.Ε.:	121
ΑΜΕΣΗ ΔΡΑΣΗ:	100
ΒΛΑΒΕΣ ΥΔΡΕΥΣΗΣ:	2241-0-68750, 2241-0-68755
ΝΟΜΑΡΧΙΑ:	2241-0-46502
ΠΕΡ/ΚΗ Δ/ΝΣΗ	2241-0-38174
ΔΗΜΟΣ:	2241-0-46200
ΔΗΜ. ΕΠΙΧ. ΚΑΘΑΡ.	2241-0-77600
ΥΠΗΡ. ΑΠΟΚΟΜΙΔΗΣ:	2241-0-61057
ΤΡΟΧΑΙΑ:	2241-0-26480
ΠΛΗΡΟΦ. Ο.Τ.Ε.:	131
ΔΕΛΤΙΟ ΚΑΙΡΟΥ:	149
ΛΑΧΕΙΑ:	111
ΠΡΟΠΟ - ΛΟΤΤΟ:	111
ΡΟΔΑ:	2241-0-27462
ΚΤΕΛ:	2241-0-27706
Ο.Α.Ε.Δ.:	2241-0-23265
Ι.Κ.Α.:	2241-0-64912
ΤΑΞ.Υ.:	2241-0-68701, 2241-0-68702
ΟΛΥΜΠΙΑΚΗ:	2241-0-24555
Δ.Α.Ν.Ε.:	2241-0-43150
ΕΡΓΑΤ. ΚΕΝΤΡΟ:	2241-0-24730
CRONUS AIRLINES	2241-0-25444
AEGEAN AIRLINES	2241-0-98345

ΚΤΕΟ

• Από 8/01/2003 έως 28/02/2003 παντός είδος οχήματα **με συνδυασμό γραμμάτων ΡΟΒ1501-2000.** Επίσης θα ελέγχονται τα οχήματα που η καταλληλότητά τους λήγει αυτές τις εβδομάδες και οχήματα ανάριθμα εισαγωγής.

ΤΙΜΕΣ ΣΥΝΑΛΛΑΓΜΑΤΟΣ

ΔΟΛΛΑΡΙΟ Η.Π.Α	1,0518	1,0496
ΛΙΡΑ ΑΓΓΛΙΑΣ	0,65365	0,65235
ΚΟΡΩΝΑ ΔΑΝΙΑΣ	7,4371	7,4223
ΚΟΡΩΝΑ ΣΟΥΗΔΙΑΣ	9,120	9,1019
ΓΙΕΝ ΙΑΠΩΝΙΑΣ	125,29	125,03
ΦΡΑΓΚΟ ΕΛΒΕΤΙΑΣ	1,4612	1,4582
ΚΟΡΩΝΑ ΝΟΡΒΗΓΙΑΣ	7,2327	7,2183
ΛΙΡΑ ΚΥΠΡΟΥ	0,57541	0,57427
ΔΟΛΛΑΡΙΟ ΚΑΝΑΔΑ	1,6387	1,6355
ΔΟΛΛΑΡΙΟ ΑΥΣΤΡΑΛΙΑΣ	1,819	1,8154

Η ΡΟΔΙΑΚΗ

Ημερήσια Εφημερίδα της Ρόδου
Έτος Ιδρύσεως 1915
ΙΔΡΥΤΗΣ
ΕΜΜ. ΚΑΛΑΜΠΙΧΗΣ
ΙΔΙΟΚΤΗΣΙΑ – ΕΚΔΟΣΗ
ΥΙΟΙ Σ. ΤΣΟΠΑΝΑΚΗ
Η. ΚΩΤΙΑΔΗΣ Ο.Ε.
ΔΙΕΥΘΥΝΤΗΣ
ΑΘ. ΜΑΡΑΣΙΩΤΗΣ
ΣΥΝΤΑΞΗ
Λουκάς Μαστής
Μιχάλης Μαστής
Κυριακή Πετρίδου
Βαρβάρα Μπογδάνου
Μίκα Αυγουστή
ΑΘΛΗΤΙΚΑ
Μανόλης Μπάτης,
Νικήτας Κουσκούσης
Κώστας Παντίδος
Παύλος Ντοκουόπιλ
ΓΡΑΦΕΙΑ ΣΥΝΤΑΞΗΣ
Μάρκου Μαλλιαράκη 11
Τηλ.2241-0- 24610,
2241-0-75640
Fax (22410) 75641
ΛΟΓΙΣΤΗΡΙΟ – ΔΙΑΦΗΜΙΣΕΙΣ
Μάρκου Μαλλιαράκη 11
Τηλ. 2241-0-22210
2241-0-75230
Fax (22410) 22471
http://www.rodiaki.gr.
Email: tsopd@otenet.gr & irodiaki@otenet.gr

Η σύλληψη του έτερου Παπαναστασίου και οι διασυνδέσεις των τρομοκρατικών οργανώσεων

Συγκοινωνούντα δοχεία!

Αλλοι δώδεκα βρίσκονται υπό παρακολούθηση και σύντομα αναμένεται η σύλληψή τους

Συνεχίζονται οι έρευνες της αντιτρομοκρατικής υπηρεσίας για την πλήρη εξάρθρωση της "17Ν" και των άλλων τρομοκρατικών οργανώσεων που έδρασαν στη χώρα μας και κυρίως του ΕΛΑ, "1η Μάη" και "Επαναστατικών πυρήνων". Σύμφωνα με πληροφορίες από στοιχεία που διαθέτει πλέον η αντιτρομοκρατική προκύπτει ότι μεταξύ της "17Ν" και των άλλων τρομοκρατικών οργανώσεων υπήρχε αμφίδρομη διασύνδεση και έτσι εκτιμούν ότι η εξιχνίαση των άλλων οργανώσεων είναι απλά θέμα χρόνου.

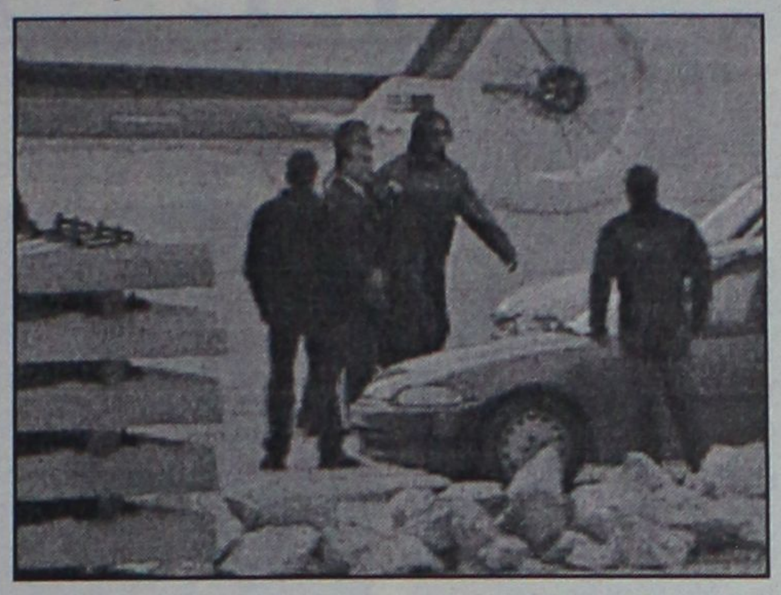

Ανώτατος αξιωματικός της αντιτρομοκρατικής επεσήμανε ότι τις προσεχείς ημέρες θα ακολουθήσουν άλλες δυο συλλήψεις περιφερειακών στελεχών της "17Ν" και θα γίνουν στην Αθήνα, ενώ θα ακολουθήσουν συλλήψεις άλλων δέκα ατόμων, ως ενεχομένων στις οργανώσεις ΕΛΑ, "1η Μάη" και "Επαναστατικοί Πυρήνες", ενώ για ορισμένα από αυτά υπάρχουν και στοιχεία ότι ήταν σύνδεσμοι με τη "17Ν".

Αναφορικά με τη νυκτερινή εξέταση του Ανέστη Παπαναστασίου έγινε γνωστό ότι αρνήθηκε οποιαδήποτε και με οποιονδήποτε τρόπο σχέση του με τη "17Ν" και επεσήμανε ότι τον μόνο που γνωρίζει από τους ήδη κρατούμενους της "17Ν" είναι ο εξάδελφός του Νίκος Παπαναστασίου γνωστός ως "Νικήτας". Για τον εξάδελφό του άφησε να εννοηθεί ότι είναι το άτομο που έκλεψε από το σπίτι του το σχεδιάγραμμα και την ιδιόχειρη σημείωση αναφορικά με το στρατόπεδο στο Στριμωνικό.

Παραδέχθηκε ότι αυτός έφτιαξε το σχεδιάγραμμα και το σημείωμα, κάτι που είχε αποδειχθεί γραφολογικά στα εργαστήρια της αστυνομίας. Ισχυρίστηκε όμως ότι το σχεδιάγραμμα όσο και το ιδιόχειρο σημείωμα φτιάχτηκαν όταν εκείνος υπηρετούσε ως δόκιμος στο συγκεκριμένο στρατόπεδο μετά από εντολή ανωτέρων του.

Οι αστυνομικοί ισχυρίζονται όμως ότι έχουν στη διάθεσή τους στοιχεία από τα οποία προκύπτει ότι το σχεδιάγραμμα είναι πολύ μεταγενέστερο της στρατιωτικής θητείας του Ανέστη Παπαναστασίου. Οι διωκτικές αρχές εξετάζουν με προσοχή το ενδεχόμενο της συμμετοχής του Ανέστη Παπαναστασίου στην κλοπή των ρουκετών από το Συκούριο της Λάρισας. Το ίδιο ισχύει αναφορικά με τη φύλαξη των ρουκετών σε γιάφκα της Θεσσαλονίκης αμέσως μετά την κλοπή τους από το στρατόπεδο του Συκουρίου.

Σύμφωνα με έγκυρες πληροφορίες υπήρξε άμεση συνεργασία ανώτερων αξιωματικών της αντιτρομοκρατικής και αξιωματικών του Γενικού Επιτελείου Στρατού για να καταλήξουν μετά από έρευνα αρκετών ημερών και την εξέταση φακέλων ατόμων που υπηρέτησαν στο Στριμωνικό Σερρών στον Ανέστη Παπαναστασίου τον οποίο παρακολουθούσαν.

Ετσι, έφυγε από την Αθήνα προ ημερών ο εισαγγελέας Ιωάννης Διώτης μαζί με αξιωματικούς της αντιτρομοκρατικής και παρακολουθούσαν με τη βοήθεια αξιωματικών της ασφάλειας Θεσσαλονίκης τον Ανέστη Παπαναστασίου. Αποφασίστηκε προχθες το πρωί η σύλληψή του έξω από το σπίτι του και ενώ επρόκειτο να κατευθυνθεί με το αυτοκίνητό του στη δουλειά του, η θωρη ανάκρισή του από τον κ. Διώτη στην ασφάλεια Θεσσαλονίκης και η μεταγωγή του με ελικόπτερο της αστυνομίας από τη Θεσσαλονίκη στην Αθήνα όπου οδηγήθηκε στα γραφεία της αντιτρομοκρατικής στο 12ο όροφο του αστυνομικού μεγάρου της λεωφόρου Αλεξάνδρας.

Αργά προχθες το βράδυ τον επισκέφθηκε ο δικηγόρος του από τη Θεσσαλονίκη Κώστας Κούρκουλος ο οποίος λίγη ώρα αργότερα μιλώντας στους δημοσιογράφους είπε ότι ο πελάτης του είναι θύμα συμπτώσεων και ότι οι πολιτικές του θέσεις είναι αντίθετες με το φαινόμενο της τρομοκρατίας. Τόνισε δε ότι σύμφωνα με τον πελάτη του η δράση και η φιλοσοφία της "17Ν" είναι μιλιταριστικό φαινόμενο.

Στις 12 χθες το μεσημέρι ο Ανέστης Παπαναστασίου οδηγήθηκε από το αστυνομικό μέγαρο της λεωφόρου Αλεξάνδρας στο Εφετείο κάτω από δρακόντεια μέτρα ασφαλείας.

Ηταν μέσα σε θωρακισμένο τζίπ της αντιτρομοκρατικής και συνοδεύετο από περιπολικά με άντρες της ασφάλειας και μοτοσυκλετιστές της Αμεσης Δράσης. Στις 12.10 έφθασε στο Εφετείο και οδηγήθηκε στους εφέτες-ανακριτές ενώπιον των οποίων κατέθεσε για 55 περίπου λεπτά. Στη συνέχεια ζήτησε και πήρε προθεσμία μέχρι τη 1 το μεσημέρι της Δευτέρας οπότε και θα οδηγηθεί εκ νέου στη Δικαιοσύνη.

Μέχρι τότε θα κρατείται στα κρατητήρια της αντιτρομοκρατικής όπου έφθασε με τα ίδια μέτρα ασφαλείας στη 1 το μεσημέρι. Σύμφωνα με πληροφορίες το διάστημα αυτό θα τον επισκεφθούν ο δικηγόρος του και μέλη της οικογένειάς του. Εναντίον του ασκήθηκε ήδη δίωξη για συμμετοχή στην τρομοκρατική οργάνωση 17 Ν.

Ενώ ο ίδιος διαψεύδει τα πάντα

Οργιο φημών για ανάμιξη του κ. Μιχαλόπουλου

Γνώριζε πάντως τον αρχηγό της 17 Ν. κ. Αλ. Γιωτόπουλο

Στον αέρα εξακολουθεί να βρίσκεται η έντονη φημολογία που αναπτύχθηκε από προχθές για ανάμιξη του γνωστού εκδότη και συγγραφέα κ. Γρηγ. Μιχαλόπουλου στη δράση της 17 Ν. και μάλιστα στο σκέλος εκβιασμού μεγαλοεπιχειρηματιών για την απόσπαση μεγάλων χρηματικών ποσών. Ο ίδιος αρνείται όλα όσα του αποδίδονται και χθες δήλωσε ότι θα καταθέσει μηνύσεις και αγωγές εναντίον όλων όσων ανέμιξαν το όνομά του στην υπόθεση της 17 Ν. Πάντως παραδέχθηκε ότι πριν από το 1997 γνώρισε τον κ. Γιωτόπουλο ως Μιχ. Οικονόμου όταν επισκέφθηκε το γραφείο του για να αγοράσει κάποια από τα βιβλία του. Πρόσθεσε επίσης ότι ο δικηγόρος του επικοινώνησε χθες με τον διοικητή της Αντιτρομοκρατικής Υπηρεσίας από τον οποίο και έλαβε τη διαβεβαίωση ότι ο κ. Μιχαλόπουλος δεν φέρεται να έχει εμπλοκή στην υπόθεση της 17 Ν., καθώς και σε υποθέσεις εκβιασμών.



Πάντως η φημολογία κυριολεκτικά οργίασε χθες με ανάμιξη ονομάτων μεγαλοεπιχειρηματιών που φέρονται ότι εκβιάσθηκαν και πλήρωσαν μεγάλο ποσό, προκειμένου να μην αποτελούν στόχους της 17 Ν. Σε κάθε περίπτωση το θέμα που άνοιξε δεν θα κλείσει χωρίς άλλες εξελίξεις...

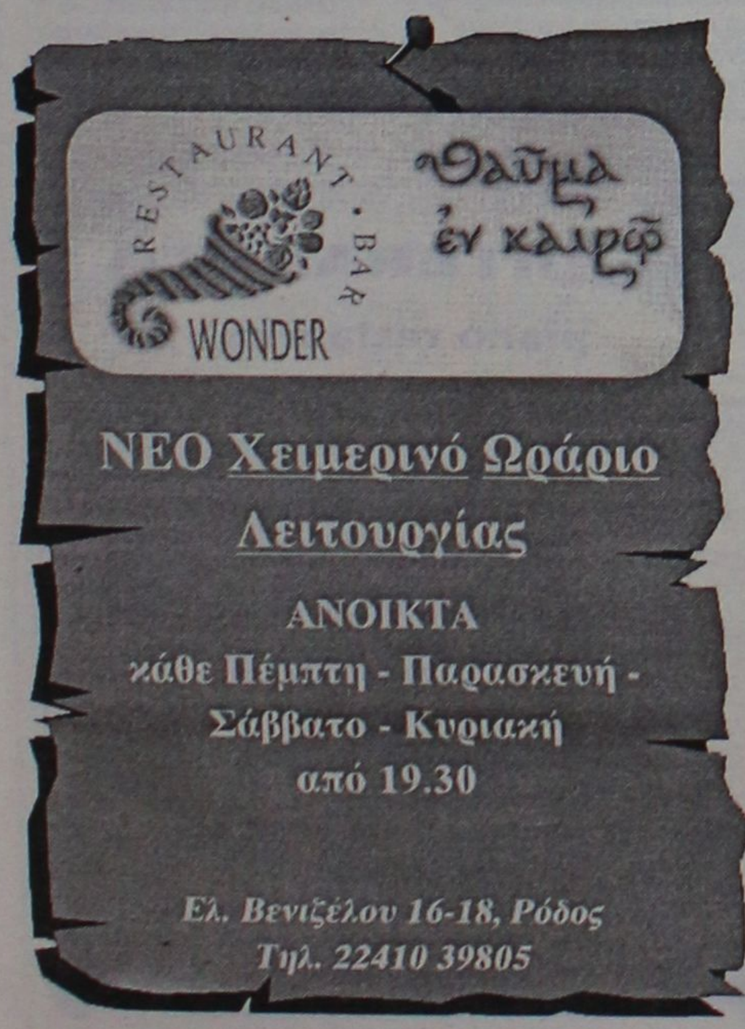



ΓΕΩΡΓΙΟΣ π. ΜΑΣΤΡΟΜΙΧΑΛΗΣ
ΣΥΜΒΟΥΛΟΣ ΕΠΙΧΕΙΡΗΣΕΩΝ
ΥΠΟΣΤΗΡΙΞΗ ΕΠΙΧΕΙΡΗΣΕΩΝ
ΓΙΑ ΕΝΤΑΞΗ
ΣΕ ΚΟΙΝΟΤΙΚΑ ΠΡΟΓΡΑΜΜΑΤΑ
ΜΑΝΔΡΑΚΙ ΝΙΣΥΡΟΥ 85303
ΤΗΛ. (22420) 48114, FAX. 48113
e-mail: mc_mast@otenet.gr

ΑΝΑΚΟΙΝΩΣΗ - ΠΡΟΣΚΛΗΣΗ

Το γραφείο μας, το οποίο δραστηριοποιείται στον τομέα της **υποστήριξης επιχειρήσεων για την ένταξή τους σε κοινοτικά προγράμματα, καλεί** τις επιχειρήσεις που **δραστηριοποιούνται** στον τομέα της **εστίασης,** να καταθέσουν πρόταση στα πλαίσια του προγράμματος:

"Διάδοση και καθιέρωση της ελληνικής κουζίνας και ενίσχυση επιχειρήσεων για την απόκτηση σήματος ΕΟΤ για την ελληνική κουζίνα".

Στο πρόγραμμα μπορούν να συμμετέχουν:

- **Επιχειρήσεις παροχής υπηρεσιών εστίασης.**
- **Ξενοδοχεία και camping** στα οποία λειτουργούν εστιατόρια.
- **Επιχειρήσεις ειδικής τουριστικής υποδομής** στις οποίες λειτουργούν εστιατόρια.
- **Επιχειρήσεις ακτοπλοϊκών εταιρειών** ή και **κρουαζιερόπλοιων** στις οποίες λειτουργούν εστιατόρια.

ΠΡΟΫΠΟΘΕΣΕΙΣ

Οι προς ένταξη επιχειρήσεις θα πρέπει να πληρούν και τις παρακάτω προϋποθέσεις:

✔ Να απασχολούνται σ' αυτές έως 10 άτομα (δεν αποκλείεται η ένταξη επιχειρήσεων στις οποίες αυτοαπασχολείται ο επιχειρηματίας ή συγγενείς αυτού).
✔ Να ασκούν δραστηριότητα τουλάχιστον ένα πλήρες έτος πριν την υποβολή της αίτησης.
✔ Να διαθέτουν την σχετική άδεια λειτουργίας.
✔ Οι προς ένταξη επιχειρήσεις δεν θα πρέπει να έχουν χρηματοδοτηθεί από παλαιότερα παρόμοια προγράμματα.

ΑΝΩΤΑΤΟ ΟΡΙΟ ΠΡΟΫΠΟΛΟΓΙΣΜΟΥ-ΧΡΗΜΑΤΟΔΗΤΗΣΗ

Ως ανώτατο όριο του προϋπολογισμού του έργου ορίζεται το ποσό των 29.350,00 ευρώ. Στην περίπτωση που ο προϋπολογισμός είναι υπερβάλλων, το Πρόγραμα θα ενισχύσει την επιχείρηση μέχρι το τμήμα του προϋπολογισμού που καλύπτει το παραπάνω ποσό.

Η χρηματοδοτική ενίσχυση της επιχείρησης αντιστοιχεί σε ποσοστό 50% στον συνολικό προϋπολογισμό. Το υπόλοιπο καλύπτεται με ίδια συμμετοχή των επενδυτών.

ΕΠΙΛΕΞΙΜΕΣ ΔΑΠΑΝΕΣ

Οι επιλέξιμες δαπάνες που καλύπτονται απ' το Πρόγραμμα μπορούν να αφορούν οποιαδήποτε διαμόρφωση και εκσυγχρονισμό των χώρων, τον εκσυγχρονισμό-αντικατάσταση του κινητού εξοπλισμού και τον σχεδιασμό, την παραγωγή και εκτύπωση καταλόγων εδεσμάτων.

Οι επιχειρήσεις που δραστηριοποιούνται στην Δωδεκάνησο, πληρούν τις προϋποθέσεις και επιθυμούν να ενταχθούν στο παραπάνω αναπτυξιακό πρόγραμμα, θα πρέπει έως τις 20/2/2003, να επικοινωνήσουν με το γραφείο μας ώστε να προβούμε στην προετοιμασία και τέλος στην υποβολή του σχετικού επενδυτικού σχεδίου.

Πληροφορίες στα τηλέφωνα: (22420) 48114, fax.: 48113
Email: mc_mast@otenet.gr
Υπεύθυνος προγράμματος: ΓΕΩΡΓΙΟΣ ΜΑΣΤΡΟΜΙΧΑΛΗΣ
Αναμένουμε την συμμετοχή σας στο παραπάνω πρόγραμμα

Με εκτίμηση
Γεώργιος π. Μαστρομιχάλης

ΜΕΖΕΔΟΠΩΛΕΙΟ
Νταλαβέρι
Ατμόσφαιρα βγαλμένη από το παρελθόν
Γνήσιες παραδοσιακές γεύσεις
και ένα υπέροχο "ΤΖΑΚΙ"
που θερμαίνει τις σχέσεις.
Έτσι γίνεται "ΝΤΑΛΑΒΕΡΙ".
Αντί να το νοσταλγείτε,
απολαύστε το παραδοσιακό
μεζεδοπωλείο "ΝΤΑΛΑΒΕΡΙ".
Στην παραλία Ιαλυσού
έναντι Μύλου
εκεί όπου η κ. ΑΝΝΑ ΣΤΑΥΡΑΚΗ
θα σας κλείσει θέση για το ταξίδι στο παρελθόν
στο τηλ. (22410) 91167
ΑΝΟΙΧΤΑ ΚΑΘΗΜΕΡΙΝΑ
μεσημέρι – βράδυ
ΚΑΘΕ ΒΡΑΔΥ ΖΩΝΤΑΝΗ ΜΟΥΣΙΚΗ
με το ΓΙΩΡΓΟ ΠΑΤΡΙΝΟ

Τα ΚΕΝΤΡΑ ΞΕΝΩΝ ΓΛΩΣΣΩΝ
ΑΝΔΡΕΑ ΑΝΑΣΤΑΣΙΟΥ
Εύχονται σε όλους
Καλή Χρονιά
και αναγγέλλουν την έναρξη των νέων τμημάτων
* Για παιδιά 1ης, 2ας και 3ης Δημοτικού
* Για μαθητές σε επίπεδο First Certificate
(που θέλουν να μετέχουν στις εξετάσεις Μαΐου)
* Για ενήλικες όλων των επιπέδων.
Πληροφορίες στα τηλ. 22410 94285, 94948, 93086 και στα παραρτήματά μας στην ΙΑΛΥΣΟ και ΚΡΕΜΑΣΤΗ
Η πεποίθησή μας είναι:
Κανείς να μη φεύγει
χωρίς πιστοποιητικό Αγγλικής γλώσσας
από τα Κέντρα μας
ΕΝΑΡΞΗ ΤΜΗΜΑΤΩΝ
15 Ιανουαρίου 2003

ΨΑΡΟ-ΤΑΒΕΡΝΑ
ΜΕΣΟΓΕΙΟΣ
Ευχαριστούμε για την προτίμησή σας
και σας ενημερώνουμε ότι θα
παραμείνουμε ανοικτά όλο τον χειμώνα.
Τις καθημερινές από τις 6 το απόγευμα έως
τις 12 το βράδυ. Τις Κυριακές και αργίες ανοικτά
από τη 1 το μεσημέρι έως τις 12 το βράδυ.

ΦΡΕΣΚΑ ΘΑΛΑΣΣΙΝΑ
ΚΑΙ ΚΡΕΑΤΑ ΣΤΟ ΤΡΑΠΕΖΙ ΣΑΣ

πλαίσιο
ΨΑΡΟ-ΤΑΒΕΡΝΑ
ΜΕΣΟΓΕΙΟΣ
ΙΕΡΟΥ ΛΟΧΟΥ 47 ΙΑΛΥΣΟΣ ΤΗΛ. 22410-91365

Δυσοίωνες οι εκτιμήσεις για το 2003, όλοι ανησυχούν

Δεν θα αντέξει η Ρόδος δεύτερη άσχημη σαιζόν

Πολλά προβλήματα αντιμετωπίζει ήδη συνολικά η τοπική οικονομία, αλυσιδωτές θα είναι οι δυσμενείς συνέπειες

Χειρότερη από πέρυσι θα είναι η τουριστική σαιζόν του 2003, σύμφωνα με τις εκτιμήσεις όλων των τουριστικών παραγόντων της Ρόδου. Σ' αυτή την εκτίμηση συμφωνούν και οι διευθυντές των γραφείων ΕΟΤ εξωτερικού, οι οποίοι έχουν ήδη ενημερώσει τον ΕΟΤ και τον αρμόδιο για τον τουρισμό υφυπουργό Ανάπτυξης κ. Γεωργακόπουλο.

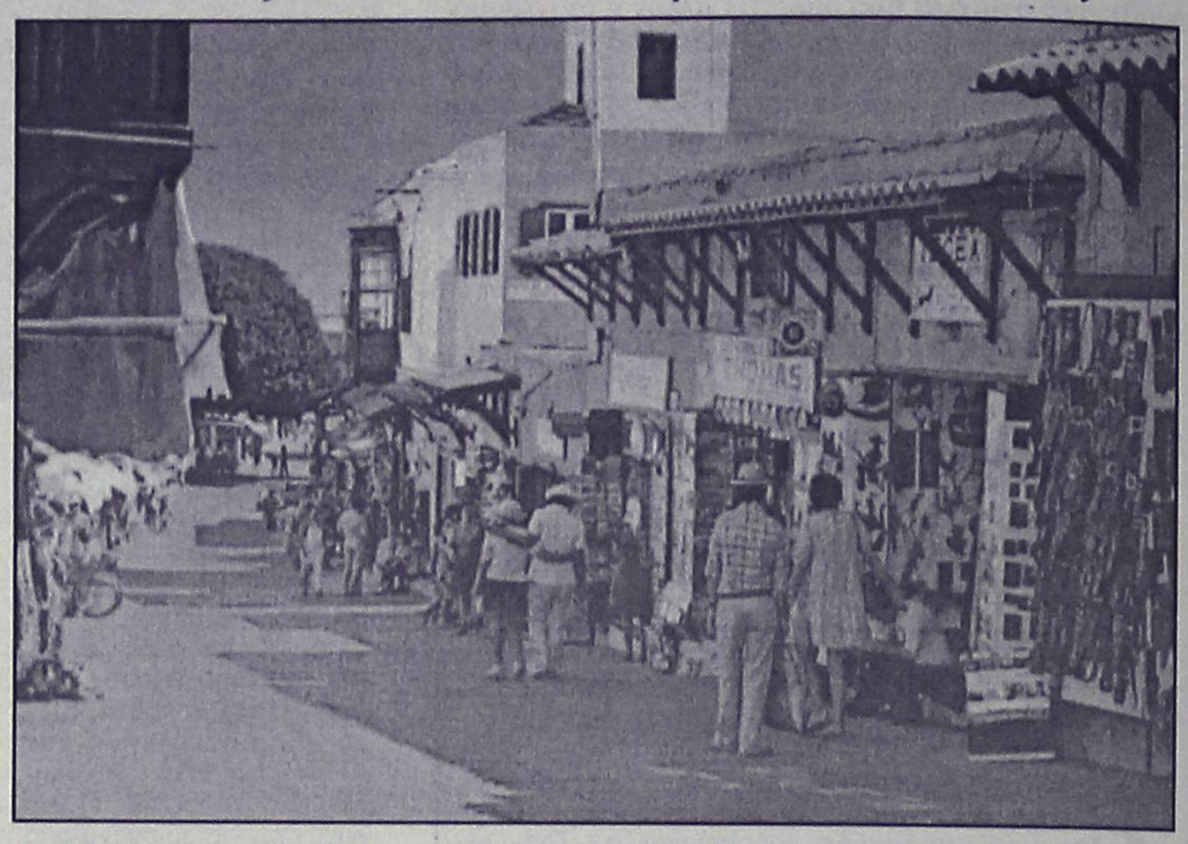

Πιεστικά ήδη τα αποτελέσματα της οικονομικής δυσπραγίας. Ανησυχία στις τράπεζες, ανθεί και πάλι η μάστιγα της τοκογλυφίας

Το πλέον ανησυχητικό είναι ότι η σαιζόν δεν θα είναι καθόλου καλή ακόμη κι αν δεν διαταραχθεί η ειρήνη από έναν ενδεχόμενο πόλεμο στο Ιράκ. Φυσικά αν συμβεί κι αυτό, τότε τα πράγματα θα είναι πολύ χειρότερα. Σύμφωνα με τις αναλύσεις των τουριστικών παραγόντων η οικονομική ύφεση στην Ευρώπη όχι μόνο δεν βελτιώνεται, αλλά αντίθετα επιδεινώνεται, με αποτέλεσμα να πλήττονται κυρίως τα μεσαία στρώματα στη Γερμανία, και την Αγγλία, αλλά και την Γαλλία, καθώς και τις Σκανδιναβικές χώρες, δηλαδή τις κατ' εξοχήν τουριστικές αγορές στις οποίες στηρίζεται παραδοσιακά η Ρόδος, αλλά και τ' άλλα νησιά μας. Η εν λόγω οικονομική ύφεση πλήττει τον τουρισμό καθώς δεν μειώνει μόνο το εισόδημα εκατοντάδων χιλιάδων ανθρώπων, αλλά οδηγεί πολλούς στην ανεργία, γεγονός που σημαίνει ότι δεν μπορούν να γίνουν ούτε καν σκέψεις για τουριστικά ταξίδια.

Τα συμπτώματα αυτής της κατάστασης φάνηκαν κατά τη σαιζόν του 2002, αλλά φέτος θα είναι εντονότερα. Ιδιαίτερα ανήσυχοι είναι οι διευθυντές του ΕΟΤ εξωτερικού, αλλά το υπουργείο Ανάπτυξης δεν φαίνεται να νοιάζεται, ούτε και να προβληματίζεται για τίποτα. Η προοπτική μιας νέας και άσχημης τουριστικής περιόδου ανησυχεί όχι μόνο τους ξενοδόχους, αλλά όλους τους παράγοντες της τοπικής οικονομίας, καθώς οι συνέπειες θα είναι αλυσιδωτές και θα επηρεάσουν όλες τις επαγγελματικές δραστηριότητες της Ρόδου. Όπως δε λένε χαρακτηριστικά η τοπική οικονομία στο σύνολό της βρίσκεται ήδη σε τέτοια κατάσταση που θα είναι αδύνατο να αντέξει μια ακόμη χρονιά οικονομικής καχεξίας. Ήδη τα οικονομικά πολλών μικρομεσαίων επιχειρηματιών, άμεσα η έμμεσα σχετιζομένων με τον τουρισμό βρίσκονται σε κακή κατάσταση όχι μόνο έναντι τρίτων, αλλά και έναντι Τραπεζών. Σε πολλές μάλιστα περιπτώσεις οι τράπεζες σκληραίνουν τη στάση τους και ήδη άρχισε η αποστολή ειδοποιητηρίων ακόμη και για κατασχέσεις και πλειστηριασμούς, που βεβαίως δεν έχουν καμιά σχέση με τη γνωστή μάστιγα των πανωτοκίων.

Οι τουριστικοί παράγοντες της Ρόδου εμφανίζονται για πρώτη φορά τόσο πολύ ανήσυχοι όχι μόνο για την επικείμενη τουριστική σαιζόν, αλλά για το σύνολο, της τοπικής οικονομίας. Χαρακτηρίζουν δε την προοπτική αυτή ως προμήνυμα ενός ντόμινο, από το οποίο θα υποστούν κραδασμούς όλοι οι επαγγελματίες του νησιού. Το ίδιο ανήσυχα είναι και στελέχη τραπεζών, πολλά από τα οποία κάνουν λόγο για νέα έξαρση του φαινομένου της τοκογλυφίας, η οποία βέβαια δεν θα λύσει το πρόβλημα, αλλά αντίθετα θα το κάνει ακόμη πιο δύσκολο και περίπλοκο.

ΝΤΕΤΕΚΤΙΒΣ
Συνταξιούχος Αστυνομικός Ασφάλειας
ΑΝΑΛΑΜΒΑΝΟΥΜΕ
Υποθέσεις ανηλίκων,
οικογενειακές, προσωπικές κ.τλ.
ΔΙΑΘΕΤΟΥΜΕ ΤΑ ΠΛΕΟΝ
ΣΥΓΧΡΟΝΑ ΟΠΤΙΚΟΑΚΟΥΣΤΙΚΑ
ΣΥΣΤΗΜΑΤΑ
100% ΕΧΕΜΥΘΕΙΑ
ΡΩΜΗΣ 22 - ΡΟΔΙΝΙ • ΤΗΛ. 0241 0 68985
Κιν. 094 6997967

MEDITERANNEO
piano restaurant
Συνεχίζουμε να υποσχόμαστε υπέροχες γαστρονομικές απολαύσεις και αξέχαστες μουσικές βραδιές.
Επίσης αναλαμβάνουμε την κοπή πίτας συλλόγων και οργανισμών ως 90 άτομα.
Ανανεωμένοι ο Γιώργος Χατζηαντώνης στο πιάνο με την συντροφιά του αναλαμβάνουν τη διασκέδασή σας.
ΑΝΟΙΧΤΑ ΚΑΘΕ
ΠΑΡΑΣΚΕΥΗ-ΣΑΒΒΑΤΟ
Τηλ. ρεζερβέ:
22410 52677
Περνού 139,
Αφάντου - Ρόδος







Νέα πυρά κατά την προχθεσινή εκπομπή του

Ο Σηφουνάκης "φέρνει" τον Μάκη και στη Ρόδο!

Καυστικοί χαρακτηρισμοί για νέες αυθαίρετες κατασκευές σε ξενοδοχεία και στα νησιά μας

Με τίποτα, όπως φαίνεται, δεν πρόκειται ν' αφήσει ο Μάκης Τριανταφυλλόπουλος τις όποιες παρανομίες η αυθαιρεσίες του μεγαλοξενοδόχου κ. Νικ. Δασκαλαντωνάκη. Πακέτο δε αποτελεί πλέον και ο υπουργός Αιγαίου κ. Νικ. Σηφουνάκης, γαμπρός του Δασκαλαντωνάκη.

Το συμπέρασμα αυτό προκύπτει από την προχθεσινή εκπομπή "Ζούγκλα" του κ. Τριανταφυλλόπουλου στην τηλεόραση του ALPHA. Εκτός από τις αυθαιρεσίες του κ. Δασκαλαντωνάκη στο ξενοδοχείο του στη Μύκονο, προχθές η απόχη του Μάκη έπιασε αυθαίρετες κατασκευές και σε κρατικό ξενοδοχείο στο Σούνιο, το οποίο περιήλθε στη δικαιοδοσία του κ. Δασκαλαντωνάκη και όπου άρχισαν ήδη εκτεταμένες οικοδομικές εργασίες.

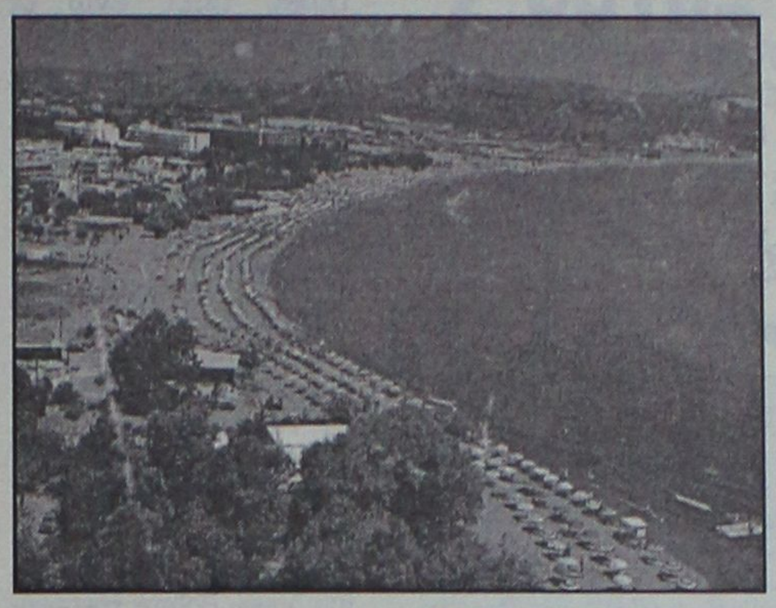

Ο εν λόγω δημοσιογράφος χαρακτήρισε τέρατα και σημεία τα όσα συμβαίνουν στα ξενοδοχεία του Ομίλου Δασκαλαντωνάκη από πολεοδομικής άποψης και ευθέως έθεσε το πολιτικό πλέον ζήτημα "πως ο κ. Σημίτης μπορεί να έχει στην κυβέρνησή του υπουργό του οποίου οικογενειακές επιχειρήσεις παραβιάζουν απροσχημάτιστα τους νόμους". Υπαινίχθηκε δε σαφώς πως υπάρχουν κι άλλα πολλά, προσδιοριζόντας μάλιστα ξενοδοχεία στη Ρόδο, τόσο του κ. Δασκαλαντωνάκη, όσο και άλλων. Και όπως είπε χαρακτηριστικά "θα δει όλη η Ελλάδα τέτοια πράγματα που κυριολεκτικά θα βγει από τα ρούχα της"!

Ο κ. Τριανταφυλλόπουλος ήταν ιδιαίτερα καυστικός στους χαρακτηρισμούς του, ενώ την ίδια θέση πήρε και ο μετέχων στην εκπομπή καθηγητής κ. Φίλιας γνωστός για το ήθος και την ακεραιότητα του χαρακτήρα του. Πρόσθεσε μάλιστα ο κ. Φίλιας ότι σε τέτοιο σημείο διαφθοράς δεν είχαμε φθάσει ούτε στην εποχή του Τσουμπέ στα τέλη του 19ου αιώνα.



Ενα θέμα που πρέπει να διευκρινισθεί (επειδή και η "Ροδιακή" έχει ασχοληθεί κατ' επανάληψη με το θέμα των αυθαιρέτων) είναι ότι δεν έχει καμία σχέση με τα όσα δημοσιοποιούνται από τις εκπομπές του εν λόγω δημοσιογράφου.

Είναι όμως εύκολο να βρίσκει όποια στοιχεία του χρειάζονται για τις εκπομπές του μέσα από το Διαδίκτυο σε καθημερινή βάση. Πέραν τούτου τίποτα άλλο δεν συμβαίνει επί του παρόντος. Αυτό όμως δεν σημαίνει ότι τα καταγγελλόμενα από τον κ. Μάκη Τριανταφυλλόπουλο δεν έχουν σχέση με την πραγματικότητα.

Κατά την προχθεσινή εκπομπή "Ζούγκλα" (και πράγματι περί αυτού πρόκειται...) έγινε ειδική μνεία και σ' ένα ξεχασμένο θέμα της Ρόδου που ...κάποτε είχε χαρακτηρισθεί ως σκάνδαλο: δηλαδή με το θέμα των δημοσίων κτημάτων και τη διανομή τους σε διάφορους επιτήδειους έναντι πινακίου φακής.

Φαίνεται ότι θ' ανοίξει και αυτό το κεφάλαιο και αν όντως έχει στοιχεία στη διάθεσή του, τότε οι βόμβες που θα σκάσουν θα είναι εκκωφαντικές και είναι βέβαιο ότι τα θραύσματά τους θα χτυπήσουν πολλούς. Εγινε ακόμη αναφορά (αλλά σύντομη) σε κεφάλαια που επενδύονται στη Ρόδο και άλλα νησιά μας κατά τρόπο και ρυθμούς που ξενίζουν ως προς την καθαρότητά τους.

ΣΕΜΙΝΑΡΙΑ ΚΑΤΑΡΤΙΣΗΣ ΣΤΗΝ ΠΛΗΡΟΦΟΡΙΚΗ

Τα κέντρα Πληροφορικής & Τεχνολογίας Interactive Learning διοργανώνουν σεμινάρια κατάρτισης στους Η/Υ με τον σχεδιασμό και την εποπτεία του εργαστηρίου γλωσσών Προγραμματισμού & Τεχνολογίας Λογισμικού του **Τμήματος Πληροφορικής του Αριστοτελείου Πανεπιστημίου Θεσσαλονίκης (Α.Π.Θ.)** με πρόγραμμα της επιτροπής ερευνών.

Τα σεμινάρια είναι διάρκειας: 84, 130, 200, 400 ωρών.

Στα σεμινάρια διδάσκουν **Πτυχιούχοι ΑΕΙ** ειδικευμένοι στην Πληροφορική.

Οι σπουδαστές έχουν τη δυνατότητα να πιστοποιήσουν τις γνώσεις τους, μετά από εξετάσεις, αποκτώντας **Βεβαίωση (certificate)** από το εργαστήριο Γλωσσών Προγραμματισμού & Τεχνολογίας Λογισμικού του Τμήματος Πληροφορικής του Α.Π.Θ. Με πρόγραμμα της Επιτροπής Ερευνών.

Οι σπουδαστές που θα παρακολουθήσουν το σεμινάριο των 130 ωρών μπορούν μετά από εξετάσεις να αποκτήσουν και το **ECDL.**

Στους σπουδαστές παρέχονται **βιβλία** θεωρίας και πρακτικών ασκήσεων **δωρεάν.**

Έναρξη νέων τμημάτων
τον Ιανουάριο

INTERACTIVE LEARNING
INFOTECH EDUCATION CENTERS

ΠΛΗΡΟΦΟΡΙΕΣ - ΕΓΓΡΑΦΕΣ
Στ. Κωτιάδη 37, **ΡΟΔΟΣ**
Τηλ.:2241070611
Γ.Παπανδρέου, **ΑΡΧΑΓΓΕΛΟΣ**
Τηλ.: 2244029335
9-11 (πρωί) & 5-9 (απόγευμα)

Η μόνη αλυσίδα που συνεργάζεται με Ελληνικό Πανεπιστημιακό Ίδρυμα (Α.Π.Θ.)

Πληροφορίες για όλη την Ελλάδα: **800 11 60600** (χωρίς χρέωση)
www.interactive.gr e-mail: info@interactive.gr

Ηριδανός
BAR - RESTAURANT

Οι γιορτές έχουν περάσει.
Οι νύχτες όμως του χειμώνα παραμένουν κρύες.
Γι' αυτό...

αν αναζητάτε ένα ζεστό και φιλικό περιβάλλον
με ποικιλία κρασιών και μεζεδάκια...

τότε...
κάθε βράδυ από τις 9 στον Ηριδανό.

Στην παρέα μας κάθε Τετάρτη
ζωντανή ελληνική μουσική

για...
Στιγμές ποτού και κεφιού
για...
Στιγμές Ηριδανού

Κομνηνών 2 - Τηλ. 22410 - 34 108
097 - 2606194

Για την προστασία του καταναλωτικού κοινού

"Χορταστική" ενημέρωση για τις εκπτώσεις

Πάντως αναμένονται με ενδιαφέρον από τους καταναλωτές και από τους εμπόρους



Στις εκπτώσεις που ξεκινούν τη Δευτέρα και θα διαρκέσουν μέχρι τέλος Φεβρουαρίου, εναποθέτουν τις ελπίδες τους έμποροι και καταναλωτές. Οι μεν πρώτοι για να διαθέσουν όσο μεγαλύτερο αριθμό προϊόντων μπορούν, βασιζόμενοι στις χαμηλότερες τιμές ενώ οι δεύτεροι, για να εφοδιαστούν με ό,τι έχουν ανάγκη, καθώς **οι υψηλές τιμές των προηγούμενων ημερών δεν τους το επέτρεψαν.**

Επειδή όμως αυτό το διάστημα, οι καταναλωτές κινδυνεύουν να πέσουν θύματα εκμετάλλευσης, πρέπει να είναι ιδιαίτερα προσεκτικοί και να ακολουθούν κάποιους βασικούς κανόνες αγοράς.

Παράλληλα το Γραφείο Ενημέρωσης Καταναλωτή του Δήμου Ροδίων επεσήμανε εννέα έννοιες κλειδιά για καλές αγορές.

Συγκεκριμένα:

Ε-ΡΕΥΜΑ: Κερδισμένος καταναλωτής είναι ο ενημερωμένος καταναλωτής. Πριν από την επίσημη έναρξη των εκπτώσεων κάνουμε μια εκτεταμένη έρευνα αγοράς. Αναζητούμε τα προϊόντα που σκοπεύουμε ν' αγοράσουμε και ελέγχουμε ποιότητα και τιμές. Πρέπει εξάλλου να γνωρίζουμε πως μόνο όταν έχουμε φωτογραφίες των προϊόντων με τις τιμές τους πριν από την περίοδο των εκπτώσεων ή αντίστοιχες έγγραφες δηλώσεις των καταστημάτων έχουμε το δικαίωμα να καταγγείλουμε τυχόν πλασματικές εκπτώσεις.

Κ-ΑΤΑΓΡΑΦΗ: Προτού "εκδράμουμε" στην αγορά είναι σκόπιμο να καταγράψουμε με τις πραγματικές μας ανάγκες, ώστε να είμαστε σίγουροι ότι δεν θα ξεφύγουμε από τον οικογενειακό προγραμματισμό. Δεν αφήνουμε τις συχνά ωραιοποιημένες εικόνες που προβάλλουν οι διαφημίσεις να μας επηρεάσουν. Ετοιμάζουμε λίστες με τις ανάγκες της οικογένειάς μας ανά κατηγορία προϊόντων π.χ. είδη ένδυσης, οικιακός εξοπλισμός, εποχιακά είδη, κ.λπ. και υπολογίζουμε το σύνολο των χρημάτων που είμαστε διατεθειμένοι να δαπανήσουμε. Τώρα είμαστε έτοιμοι για την αγορά!

Π-ΟΙΟΤΗΤΑ: Δίνουμε μεγάλη προσοχή στην ποιότητα των προϊόντων. Τις ημέρες αυτές πιθανόν να κυκλοφορεί και εμπόρευμα χαμηλότερης ποιότητας. Πολλές φορές οι πολύ χαμηλές τιμές κρύβουν παγίδες.

Κάνουμε τις απαραίτητες ερωτήσεις: Διευκρινίζουμε τον λόγο της μεγάλης έκπτωσης για εμπόρευμα, χαμηλότερης ποιότητας, εμπόρευμα με ελάττωμα, στοκ περασμένης εποχής, είδη που δεν επιστρέφονται. Ο πωλητής οφείλει να παρέχει κάθε πληροφορία που ζητά ο καταναλωτής (Ν.2251/94 άρθρο 1).

Τ-ΙΜΗ: Δεν αγοράζουμε αγαθά απλώς και μόνο επειδή είναι φθηνά. Πολλές φορές είναι περιττά και δεν έχουμε κανένα κέρδος. Ιδιαίτερα προσέχουμε τις προσφορές σε προϊόντα , όπως οικιακές και ηλεκτρονικές συσκευές και έπιπλα, οι τιμές των οποίων αυξομειώνονται καθ' όλη τη διάρκεια του έτους.

Επιπλέον, δεν επηρεαζόμαστε από τα ποσοστά των εκπτώσεων που αναγράφονται στις βιτρίνες, καθώς τις περισσότερες φορές υπάρχουν διακυμάνσεις για το κάθε είδος.

Ω-ΡΑ: Καταπολεμούμε τη νοοτροπία των βιαστικών αγορών, καθώς μάλλον κινδυνεύουμε να πέσουμε θύματα του άγχος μας και να χάσουμε τις προσφορές των επόμενων ημερών. Ο σωστός προγραμματισμός είναι η καλύτερη εγγύηση για συμφέρουσες και επιτυχημένες αγορές.

Σ-ΥΝΩΣΤΙΣΜΟΣ: Αποφεύγουμε να κάνουμε τις αγορές μας σε ώρες αιχμής. Όπου υπάρχει μεγάλος συνωστισμός είναι δύσκολο να ελέγξουμε τα προϊόντα που θέλουμε ν' αγοράσουμε ενώ είναι μάλλον εύκολο για τους επιτήδειους να μας κάνουν έκπτωση...στην τσάντα μας!

Ε-ΛΑΤΤΩΜΑ: Αν κάποιο προϊόν αποδειχθεί ελαττωματικό, το κατάστημα είναι υποχρεωμένο να το αντικαταστήσει, εφόσον το επιστρέψουμε μέσα στα από το κατάστημα ορισμένα χρονικά περιθώρια. Αυτό δεν ισχύει όταν το προϊόν είχε έγγραφη ένδειξη ότι είναι διαλογής ή πρόκειται για τελευταία προσφορά.

Ι-ΚΑΝΟΠΟΙΗΣΗ: Έχουμε κάνει τις αγορές μας. Πόσο ικανοποιημένοι νιώθουμε; Έχουμε καλύψει επαρκώς τις ανάγκες μας τηρώντας παράλληλα τον οικογενειακό προγραμματισμό ή έχουμε γεμίσει τα ντουλάπια μας με προϊόντα που μάλλον δεν θα χρησιμοποιήσουμε ποτέ κι αναρωτιόμαστε πού εξαφανίστηκαν τα ευρώ μας; Η ικανοποίηση του καταναλωτή είναι το τελικό κριτήριο για επιτυχημένες αγορές και στις εκπτώσεις.

Σ-ΤΟΠ: Αν έχουμε ακολουθήσει όλα τα βήματα πριν και κατά τη διάρκεια των εκπτώσεων, αντιμετωπίσουμε ωστόσο προβλήματα στην ποιότητα και τις τιμές των προϊόντων, δεν διστάζουμε να καταγγείλουμε το γεγονός.

Το Γραφείο Ενημέρωσης Καταναλωτή (ΓΕΚ) του Δήμου Ροδίων, με υπεύθυνη γραφείου τη Δημοτική Σύμβουλο κα Λιλή Χριστοφάκη-Τρίπη, είναι στη διάθεση των καταναλωτών για να λύσει απορίες, να συμβουλεύσει και να υποστηρίξει τα δικαιώματά τους μέσα από τα τηλέφωνα 22410-39770, 22410-35971 καθώς και το διαδίκτυο gekrodos@in.gr.

ΝΤΕΤΕΚΤΙΒΣ
30 ΧΡΟΝΙΑ ΜΟΝΙΜΑ ΚΑΙ ΣΤΗ ΡΟΔΟ
35354 - 28780
Π.Π. ΓΕΡΜΑΝΟΥ 6 (ΠΛ. ΦΩΚΙΑΛΗ)
Η ΛΥΣΗ!!! ΣΕ ΚΑΘΕ ΣΑΣ ΠΡΟΒΛΗΜΑ
EXPRESS SECURITY

ΚΟΜΜΩΤΗΡΙΟ UNISEX
Natural Beauty

Χτενίσματα αέρινα, φίνα... Χτενίσματα με άποψη. Νέες κουπ με στυλ και προσθετική μαλλιών με τη γνωστή υπογραφή της **Μαρίας**
& κατόπιν ραντεβού
ανοικτά από τις 9.00 έως 17.00
Επίσης για τα μικρά παιδιά ένα ευχάριστο κούρεμα μέσα στο παιδικό αυτοκινητάκι
Παφιάκη Μαρία
Στη νέα διεύθυνση: Ακραμίτου 16, Ρόδος • Τηλ. 32161
κάθετος Ατταβύρου και Λεωφόρου Καλλιθέας
(παλιά διεύθυνση: προέκταση Αννης Μαρίας)

ΔΙΑΤΡΟΦΟΛΟΓΙΚΟ
ΒΙΟΧΗΜΙΚΟ ΚΕΝΤΡΟ
Προγράμματα Διατροφής ειδικά διαμορφωμένα να ανταποκρίνονται στο δικό σας μεταβολισμό για υγιεινό και ασφαλές αδυνάτισμα.
κι αν η έλλειψη χρόνου σας προσθέτει κιλά...
Ετοιμα γεύματα ΝΕΟ φρεσκομαγειρεμένα, νόστιμα και υποθερμιδικά, στο σπίτι...στη δουλειά... ή όπου εσείς τα ζητήσετε!
ΜΑΤΙΝΑ ΠΟΥΛΛΗ
Πτυχιούχος Βιοχημικός(Παν/μιο Sussex UK)
με ειδίκευση στη Διατροφολογία (Παν/μιο Sheffield UK)

Ατταβύρου 33, Ρόδος 2241 0 76830 diatrof@hotmail.com

ΠΡΟΣΟΧΗ- ΠΡΟΣΟΧΗ
ΕΝΗΜΕΡΩΤΙΚΗ ΑΓΓΕΛΙΑ ΠΡΟΣ ΟΛΟΥΣ ΤΟΥΣ ΑΓΡΟΤΕΣ, ΜΕΓΑΛΟΚΤΗΜΑΤΙΕΣ ΔΕΝΔΡΟΚΑΛΛΙΕΡΓΕΙΩΝ ΤΗΣ ΕΛΛΑΔΑΣ
Αξιότιμοι Κύριοι,
Σας πληροφορούμε ότι με τα ***ΝΕΑ ΟΙΚΟΛΟΓΙΚΑ-ΘΡΥΜΜΑΤΙΣΤΙΚΑ ΜΗΧΑΝΗΜΑΤΑ, τους ΚΛΑΔΟΤΡΙΦΤΕΣ LOMA ΔΑΝΙΑΣ,*** πιστεύουμε ότι ήρθε η ώρα να καταργήσετε τις φωτιές, να προστατεύσετε το περιβάλλον και με το θρυματιζόμενο υλικό να κάνετε αυτολίπανση στα δένδρα σας. Συμφέρει! ΚΑΝΤΕ βιολογικές καλλιέργειες και να έχουν αξία τα προϊόντα σας και να πωλούνται πιο εύκολα.
ΠΡΟΣΟΧΗ! Επιδοτούνται 50% και δουλεύουν με τρακτέρ. Δυνατότητα θρυμματισμού από 10 έως 14 εκακτοστά διάμετρος κορμού και σε κυβικά από 8 έως 10 ανά ώρα.
Υπάρχουν επίσης μοντέλα **ΚΑΤΑΛΛΗΛΑ για ΔΗΜΟΥΣ** με αυτόνομο κινητήρα, για μεγάλες αποδόσεις.
ΖΗΤΟΥΝΤΑΙ ΑΝΤΙΠΡΟΣΩΠΟΙ ΝΟΜΩΝ-ΠΕΡΙΦΕΡΕΙΩΝ
ΠΛΗΡΟΦΟΡΙΕΣ
ΓΕΝΙΚΗ ΑΝΤΙΠΡΟΣΩΠΕΙΑ ΕΛΛΑΔΟΣ: ΑΓΡΟΤΕΧΝΙΚΗ ΚΑΛΑΜΑΤΑΣ
ΘΕΟΤΟΚΗΣ Γ. ΑΓΓΕΛΟΠΟΥΛΟΣ & ΥΙΟΣ
ΑΘΗΝΩΝ 21 - 24100 ΚΑΛΑΜΑΤΑ
ΤΗΛ. & ΦΑΞ: 2721026597 ΚΙΝΗΤΟ: 0977895140

Στο Πανεπιστημιακό Νοσοκομείο Ηρακλείου

Διαπρέπει Ροδίτης νευροχειρούργος!

Μετείχε στην πρωτοποριακή επέμβαση με νευροπλοηγό σε 35χρονο ασθενή

Ένας ροδίτης γιατρός μετέχει στην επιστημονική ομάδα του Πανεπιστημιακού νοσοκομείου Ηρακλείου, η οποία πραγματοποίησε πριν από μερικές μέρες μία πρωτοποριακή χειρουργική επέμβαση, η οποία δημιούργησε πολλές ελπίδες για τους ανθρώπους που πάσχουν από επιληψία.

Η επέμβαση πραγματοποιήθηκε με νευροπλοηγό, που είναι ένα σύγχρονο μηχάνημα και το μοναδικό που υπάρχει στην χώρα μας.

Έγινε η επέμβαση από τον καθηγητή Νευροχειρουργικής του Πανεπιστημίου Κρήτης κ. Βαγγ. Μαρκάκη, στην επιστημονική ομάδα του οποίου συμμετέχει και ο κ. Αντώνης Βάκης νευροχειρουργός.

Επρόκειτο για πολύωρη επέμβαση σε 35χρονο ασθενή από τον οποίο αφαιρέθηκε από τον εγκέφαλο ο υπόκαμπος και η αμυγδαλή του εσωκροταφικού λοβού.

Ο 35χρονος έχει επιστρέψει στο σπίτι του και δεν έχει εμφανίσει κανένα σύμπτωμα της ασθενείας (επιληψία) από την οποία έπασχε πολλά χρόνια.

Η επέμβαση αυτή ήταν η πρώτη που πραγματοποιήθηκε με χρήση νευροπλοηγού. Το μηχάνημα αυτό ανασυνθέτει τρισδιάστατα την εικόνα της μαγνητικής ή της αξονικής τομογραφίας και δίνει την δυνατότητα στους γιατρούς να έχουν μια ακριβή και ολοκληρωμένη εικόνα του σημείου που πρόκειται να χειρουργηθεί, αλλά και τις γύρω περιοχές. Με τον τρόπο αυτό ελαχιστοποιούνται οι κίνδυνοι πρόκλησης βλαβών σε άλλες περιοχές του εγκεφάλου και ιδιαίτερα σε όργανα ζωτικής σημασίας. Θ επικεφαλής της ομάδας (στην οποία μετέχει και ο κ. Βάκης) ο καθηγητής νευροχειρουργικής κ. Β. Μαρκάκης πραγματοποιεί κεντρικές εγχειρήσεις εγκεφάλου, καθώς και εγχειρήσεις στελέχους, που αποτελεί το κομβικό σημείο του εγκεφάλου, που ρυθμίζει την λειτουργία των ζωτικών του σημείων.

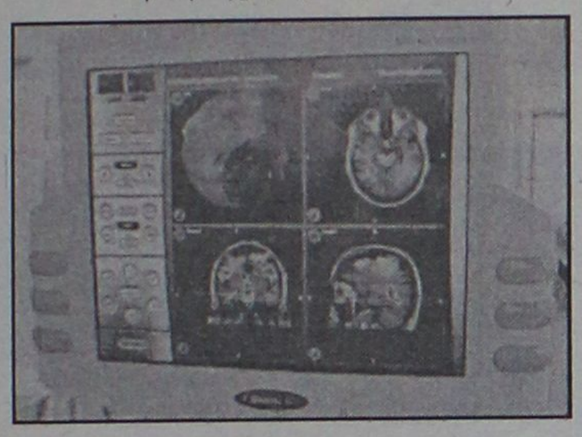

Προσφυγή της εταιρείας κατά της απόφασης του Νομαρχιακού

Στο προσκήνιο πάλι το θέμα του JUMBO

Τη Δευτέρα εκδικάζεται προσφυγή που κατέθεσε ο Εμπορικός Σύλλογος Ρόδου

Στο προσκήνιο επανέρχεται και πάλι το θέμα λειτουργίας του υπερκαταστήματος JUMBO στην πόλη της Ρόδου.

Οπως έγινε γνωστό η εταιρεία JUMBO κατέθεσε προσφυγή εναντίον της απόφασης του νομαρχιακού συμβουλίου Δωδεκανήσου, που με συντριπτική πλειοψηφία είχε ταχθεί κατά της χορήγησης άδειας, εκτιμώντας ότι η λειτουργία του καταστήματος θα επιφέρει προβλήματα σε αρκετές μικρομεσαίες επιχειρήσεις.

Η απόφαση αυτή πάρθηκε στις αρχές Δεκεμβρίου, αφού προηγήθηκε γνωμοδότηση στο ίδιο μήκος κύματος από το δημοτικό συμβούλιο.

Επί της απόφασης αυτής η εταιρεία κατέθεσε προσφυγή στην Περιφέρεια Νοτίου Αιγαίου στις 24 Δεκεμβρίου. Η προσφυγή αυτή πρόκειται να εξεταστεί από την επιτροπή του άρθρου 7 αντικείμενο της οποίας είναι να εξετάζει την νομιμότητα των αποφάσεων τόσο του νομαρχιακού συμβουλίου, όσο και των δημοτικών συμβουλίων.

Η συνεδρίαση της επιτροπής του άρθρου 7 πρόκειται να γίνει μέσα στις προσεχείς μέρες και βεβαίως η απόφαση της επιτροπής αναμένεται με ιδιαίτερο ενδιαφέρον.



Η εταιρεία JUMBO δια των νομικών της συμβούλων υποστηρίζει ότι η απόφαση του νομαρχιακού συμβουλίου δεν είναι νόμιμη και ζητά την ακύρωσή της.

Για το θέμα του πολυκαταστήματος πάντως (το οποίο ως γνωστόν λειτουργεί) αναμένεται να υπάρχει και νέα εξέλιξη.

Την προσεχή Δευτέρα 13 Ιανουαρίου, **πρόκειται να εκδικαστεί στα ασφαλιστικά μέτρα του Πρωτοδικείου Ρόδου** η προσφυγή που κατέθεσε ο Εμπορικός σύλλογος Ρόδου, εναντίον της εταιρείας JUMBO .

Η προσφυγή αφορά την λειτουργία του καταστήματος, και την Δευτέρα θα κατατεθούν οι προτάσεις των δύο αντίδικων πλευρών.

Σε εύθετο χρονικό διάστημα θα εκδοθεί και η σχετική απόφαση.

ΕΚΠΑΙΔΕΥΤΗΡΙΑ ΔΩΔΕΚΑΝΗΣΟΥ
ΠΡΟΣΚΛΗΣΗ ΕΝΔΙΑΦΕΡΟΝΤΟΣ ΓΙΑ ΠΡΟΣΛΗΨΗ ΔΙΔΑΚΤΙΚΟΥ ΠΡΟΣΩΠΙΚΟΥ

"καλό σχολείο = καλοί δάσκαλοι"

ΡΟΔΙΩΝ ΠΑΙΔΕΙΑ. Το νέο σύγχρονο Εκπαιδευτήριο με τις υψηλότερες απαιτήσεις σε Εκπαιδευτικό Δυναμικό. Επιθυμούμε να προσλάβουμε Δασκάλους Δημοτικού Σχολείου και Καθηγητές Γυμνασίου και Ενιαίου Λυκείου με άρτια επιστημονική κατάρτιση και υπευθυνότητα.

Α. ΠΡΟΣΟΝΤΑ ΚΑΙ ΤΡΟΠΟΣ ΠΡΟΣΛΗΨΗΣ
- Οι εκπαιδευτικοί πρέπει να είναι κάτοχοι αναγνωρισμένων πανεπιστημιακών τίτλων σπουδών των Α.Ε.Ι. της ημεδαπής ή ισότιμου ιδρύματος της αλλοδαπής.
- Κατά την αξιολόγηση των υποψηφίων θα εκτιμηθούν ιδιαίτερα οι αναγνωρισμένοι μεταπτυχιακοί τίτλοι σπουδών Α.Ε.Ι. της ημεδαπής ή ισότιμου ιδρύματος της αλλοδαπής, καθώς επίσης και οι συστατικές επιστολές.
- Η επιλογή των εκπαιδευτικών πραγματοποιείται από ειδική επιτροπή επιλογής που συγκροτεί το Δ.Σ. των Εκπαιδευτηρίων. Η ειδική επιτροπή επιλογής μετά από αξιολόγηση των τυπικών και ουσιαστικών προσόντων των υποψηφίων καταρτίζει τη λίστα των επικρατέστερων από την οποία μετά τη διενέργεια συνεντεύξεων προβαίνει στην τελική επιλογή των προσώπων που θα στελεχώσουν τα Σχολεία.

Β. ΥΠΟΨΗΦΙΟΤΗΤΕΣ
Οι ενδιαφερόμενοι πρέπει να υποβάλουν αίτηση συνοδευόμενη από τα παρακάτω δικαιολογητικά:
- Λεπτομερές βιογραφικό σημείωμα όπου να περιγράφονται οι σπουδές, το επιστημονικό και διδακτικό έργο, η δραστηριότητα και τα λοιπά προσόντα τους.
- Αντίγραφα τίτλων σπουδών, αναλυτικών βαθμολογιών, δημοσιεύσεων και λοιπών βεβαιωτικών εγγράφων.
- Συστατικές επιστολές.
- Μια πρόσφατη φωτογραφία.
- Πιστοποιητικό εκπλήρωσης των στρατιωτικών τους υποχρεώσεων ή νόμιμης απαλλαγής τους για τους άνδρες.
- Πιστοποιητικό ποινικού μητρώου.

Γ. ΠΡΟΘΕΣΜΙΑ
Η αίτηση και τα δικαιολογητικά για την πρώτη φάση επιλογής των υποψηφίων πρέπει να υποβληθούν στα προσωρινά Γραφεία των Σχολείων που εδρεύουν στην **Θ. Σοφούλη 168** από **20/12/2002** μέχρι την **20/01/2003** ή να ταχυδρομηθούν με συστημένη επιστολή μέχρι την παραπάνω ημερομηνία στην ακόλουθη διεύθυνση: **Εκπαιδευτήρια Δωδεκανήσου «ΡΟΔΙΩΝ ΠΑΙΔΕΙΑ» - Θεμ. Σοφούλη 168 - 85100 ΡΟΔΟΣ**. Στον φάκελο να αναγράφεται η ένδειξη: **«Αίτηση για πρόσληψη εκπαιδευτικών στα Εκπαιδευτήρια Ροδίων Παιδεία»**. Πληροφορίες παρέχονται στο τηλέφωνο 22410 43210 από ώρα 16:00 εώς 20:00 τις εργάσιμες ημέρες και στις ηλεκτρονικές διευθύνσεις **www.rhodian-pedia.gr** & **www.rhodian-school.com**.

ΕΚΠΑΙΔΕΥΤΗΡΙΑ ΔΩΔΕΚΑΝΗΣΟΥ
το Διοικητικό Συμβούλιο

Η ΧΡ. ΚΑΛΗΓΕΡΟΣ Α.Ε.
Ξυλουργικό Εργοστάσιο

Απευθύνετε στους επιχειρηματίες - ξυλουργούς και ιδιώτες

Με σύμμαχο την εμπειρία **40** χρόνων και τον άψογο μηχανολογικό εξοπλισμό του εργοστασίου μας, μελετήσαμε για σας την κατασκευή των πορτών και εντοιχισμένων ντουλαπών για να κερδίσετε **ΠΟΙΟΤΗΤΑ, ΧΡΗΜΑ** και **ΧΡΟΝΟ.**

Κοντά μας θα βρείτε έτοιμες για τοποθέτηση και σε όλες τις διαστάσεις:
- **Πόρτες όλων των ειδών.**
- **Εσωτερικά ξύλο μασίφ και όχι χαρτί.**
- **Ντουλάπες εντοιχισμένες**

Λύσεις στα προβλήματα που αντιμετωπίζετε:

1. Δεν τοποθετειτε ψευδοκασα ή κάσα για την πρόοδο της οικοδομής.
2. Μπορείτε να τοποθετήσετε πλακάκια στα δάπεδα και στα μπάνια χωρίς προβλήματα ανεξάρτητα αν οι τοίχοι σας είναι δρομικοί ή μπατικοί.
3. Και αν ακόμη κατοικείται στο σπίτι σας και θέλετε ν' αλλάξετε τις πόρτες εμείς αναλαμβάνουμε υπεύθυνα να τις ξηλώσουμε και σε δύο ημέρες να τις τοποθετήσουμε χωρίς ζημιές.

Δ/ΝΣΗ: Λ. ΚΑΛΛΙΘΕΑΣ - ΡΟΔΟΣ ΤΗΛ. 2241035283

ΤΖΑΚΙΑ

Τζακια Τζοτζολης Τασος

ΤΖΑΚΙΑ

ΜΑΝΤΕΜΕΝΙΑ • ΑΠΛΑ • ΑΕΡΟΘΕΡΜΑ • ΜΕ ΤΖΑΜΙΑ ΚΑΙ ΠΟΡΤΕΣ • ΜΕ ΓΥΡΟΤΟΥΒΛΑ

ΣΟΜΠΕΣ ΜΕ ΞΥΛΑ

ΜΕΓΑΛΗ ΠΟΙΚΙΛΙΑ ΜΟΝΤΕΛΩΝ

ΑΞΕΣΟΥΑΡ ΤΖΑΚΙΩΝ

ΣΚΑΡΕΣ • ΣΙΤΕΣ • ΚΡΕΜΑΝΤΑΛΑΔΕΣ

ΦΟΥΡΝΑΚΙΑ ΚΑΙ ΨΗΣΤΑΡΙΕΣ

ΣΕ ΠΟΛΛΑ ΣΧΕΔΙΑ ΚΑΙ ΜΕΓΕΘΗ

ΚΑΘΑΡΙΣΜΟΙ ΚΑΙ ΣΕΡΒΙΣ ΤΖΑΚΙΩΝ

ΚΟΛΥΜΠΙΑ, ΕΝΑΝΤΙ ΚΑΙ ΠΑΡΑΠΛΕΥΡΩΣ ΙΔΡΥΜΑΤΟΣ

ΚΥΡΙΑΚΕΣ ΑΝΟΙΚΤΑ 11–4

Τηλέφωνο (2241) 56275, κιν. 0942/255848,
τηλ. Fax: 56317, 85103 Κολύμπια, Ρόδος



Οινοποιήματα Κουνάκη

ΕΚΛΕΚΤΑ ΠΑΡΑΔΟΣΙΑΚΑ ΚΡΑΣΙΑ

Από ιδιόκτητους αμπελώνες που βρίσκονται σε υψόμετρο 700 μέτρων, βορειοδυτική διεύθυνση και μικρή παραγωγή ανά στρέμμα παίρνουμε τα καλύτερα σταφύλια.

Ο παραδοσιακός τρόπος οινοποίησης ειδικά για τα λιαστά γλυκά κρασιά μας κάνουν το αποτέλεσμα εξαιρετικό.

Ωριμάζουν σε καινούργια γαλλικά δρύινα βαρέλια και κυκλοφορούν σε περιορισμένο αριθμό αριθμημένων φιαλών.

Δοκιμάστε τα!

ΕΥΧΟΜΑΣΤΕ Σ' ΟΛΟΥΣ ΚΑΛΕΣ ΓΙΟΡΤΕΣ

ΕΜΠΩΝΑ ΡΟΔΟΥ: τηλ. 2246-0-41440
ΡΟΔΟΣ: τηλ. 2241-0-73784, κιν. 0946 067095

Σουβλάκι χωριάτικο

"Ο Σκοοδής"

ΜΠΙΦΤΕΚΙΑ-ΛΟΥΚΑΝΙΚΑ-ΦΙΛΕΤΑΚΙΑ

Καλά!! Μιλάμε για τα πρώτα διαλεχτά ελληνικά κρέατα

ΟΛΑ ΣΤΑ ΚΑΡΒΟΥΝΑ

Και τώρα παράδοση στο σπίτι σας

Από 18.00-24.00
22410 26949-22410 22442

Γ. Παπανικολάου 3, Ρόδος
Από 3 Γενάρη 2003

Από το Ίδρυμα "Ανδρέας Διακομιχάλης"

Νέες υποτροφίες

Ποιοί σπουδαστές μας τις παίρνουν

Το διοικητικό συμβούλιο του ιδρύματος υποτροφιών Δωδεκανήσου "Ανδρέας Διακομιχάλης" με την υπ' αριθ. 4/14-12-2002 πράξη του, αποφάσισε τη χορήγηση υποτροφιών για το Πανεπιστημιακό έτος 2002-2003 στους παρακάτω νέους υποτρόφους, φοιτητές Ανωτάτων Εκπαιδευτικών Ιδρυμάτων, Δωδεκανησιακής καταγωγής, σύμφωνα με τον κανονισμό του Ιδρύματος.

1. Δαγαράκη Θεοδώρα του Εμμανουήλ
2. Διακολαμπριανού Ηλέκτρα του Κωνσταντίνου
3. Κανυχής Παναγιώτης του Δημητρίου
4. Μαντικού Ελένη του Μιχαήλ
5. Πατατούκου Ελευθερία του Βασιλείου
6. Ροδίτη Μαρία του Γεωργίου
7. Τσετσελή Νικολέτα-Ειρήνη του Αθανασίου, και
8. Αιβάζης Στέργος του Κωνσταντίνου, μεταπτυχιακές σπουδές.

Το σύνολο των χορηγουμένων από το Ίδρυμα υποτροφιών για το πανεπιστημιακό έτος 2002-2003, ανέρχεται στον αριθμό των 29

Από της ιδρύσεώς του το έτος 1991 μέχρι σήμερα, το Ίδρυμα "Ανδρέας Διακομιχάλης" βοήθησε να ολοκληρώσουν τις σπουδές τους 59 Δωδεκανήσιοι φοιτητές.

Ο κ. Παυλίδης ο πιο δραστήριος στη Βουλή

Κρατά τα σκήπτρα

Τί έκαναν οι άλλοι βουλευτές μας

Εξακολουθεί να κρατά τα σκήπτρα, σε ό, τι αφορά την δραστηριότητα στη Βουλή ο κ. Αριστοτέλης Παυλίδης, σε σύγκριση με τους άλλους κοινοβουλευτικούς εκπροσώπους του νομού.

Οπως προκύπτει από τα επίσημα στοιχεία της Βουλής, ο κ. Παυλίδης εκ του γεγονότος ότι είναι και ο μοναδικός βουλευτής της αντιπολίτευσης στο νομό, έχει να παρουσιάσει μεγαλύτερη δραστηριότητα.

Συγκεκριμένα σύμφωνα με τα στοιχεία αυτά, που δημοσιεύτηκαν στο περιοδικό του Κοινοβουλίου (Βουλή και Ευρωβουλή) η δραστηριότητα των δωδεκανήσιων βουλευτών, μέχρι και τις 29 Νοεμβρίου καταγράφεται ως εξής:

- Αρ. Παυλίδης: 78 ομιλίες και 29 ερωτήσεις.
- Κ. Σφυρίου: 25 ομιλίες και μία ερώτηση
- Β. Παπανικόλας: 7 ομιλίες και 4 ερωτήσεις
- Δ. Κρεμαστινός: 7 ομιλίες και 0 ερωτήσεις.

Βεβαίως, για να μην εξάγονται και λαθεμένα συμπεράσματα, οι ομιλίες και οι ερωτήσεις δεν αποτελούν την μοναδική δραστηριότητα ενός βουλευτή, που εκ των πραγμάτων ασχολείται και δραστηριοποιείται σε πολλούς άλλους τομείς.

Αφορούν κυρίως την παρουσία ενός βουλευτή στις συνεδριάσεις της Βουλής, όπου υπάρχουν δραστήριοι και λιγότερο δραστήριοι βουλευτές.

Εξέλιξις

Σύμβουλοι Ανάπτυξης Επιχειρήσεων

ΜΕΛΕΤΕΣ ΕΠΙΔΟΤΟΥΜΕΝΩΝ ΠΡΟΓΡΑΜΜΑΤΩΝ

ΕΚΜΕΤΑΛΛΕΥΤΕΙΤΕ ΤΙΣ ΕΠΕΝΔΥΤΙΚΕΣ ΕΥΚΑΙΡΙΕΣ ΓΙΑ ΤΗΝ ΑΝΑΠΤΥΞΗ ΤΗΣ ΕΠΙΧΕΙΡΗΣΗΣ ΣΑΣ ή ΤΗΝ ΔΗΜΙΟΥΡΓΙΑ ΜΙΑΣ ΝΕΑΣ ΕΠΙΧΕΙΡΗΣΗΣΙ

Βρίσκονται ήδη σε εξέλιξη προγράμματα επιδοτήσεων για:

Μεταποιητικές Επιχειρήσεις
(Μονάδες Τροφίμων, Αρτοποιεία, Ξυλουργεία, Επιπλοποιεία, Αλουμινοκατασκευές Τυπογραφεία κτλ)

Τουριστικές Επιχειρήσεις
(Ξενοδοχεία, Ενοικιαζόμενα Δωμάτια και Διαμερίσματα, Τουριστικά Γραφεία κτλ)

Αναλαμβάνουμε την υποστήριξη προγραμμάτων του Υπουργείου Ανάπτυξης και του Υπουργείου Οικονομίας (μέσω Τραπεζών).

Η ΕΛΕΛΙΞΙΣ–Σύμβουλοι Ανάπτυξης Επιχειρήσεων παρέχει, επιπλέον, συμβουλευτικές υπηρεσίες από εξειδικευμένα στελέχη στους τομείς:

- Ανάπτυξης Συστημάτων Ποιότητας (ISO 9000) και Ασφάλειας Τροφίμων (HACCP)
- Ανάπτυξης Επενδυτικών Μελετών στο πρόγραμμα Leader+
- Σύνταξης Οικονομοτεχνικών Μελετών στα πλαίσια του Αναπτυξιακού Νόμου (Ν. 2601/98)

Η Πολύχρονη εμπειρία των στελεχών μας και ο μακρύς κατάλογος των επιτυχημένων συνεργασιών μας αποτελούν την καλύτερη Εγγύηση για την επιτυχία και της δικής σας επένδυσης!

ΥΠΕΥΘΥΝΟΙ ΕΠΙΧΕΙΡΗΣΗΣ

Αριστέα Αλεξίου
Διπλ. Χημικός Μηχανικός ΕΜΠ

Ιάκωβος Γρύλλης
Διπλ. Πολιτικός Μηχανικός ΕΜΠ

Διαγοριδών 2-4 (Εναντι ΔΟΝΑ)
Τηλ:2241 031532, 070171-3 Fax: 2241 070175
info@exelixis.net.gr

CMF - Vidiraki

Naftilos
ΚΑΦΕΤΕΡΙΑ

Για τις κρύες νύχτες του χειμώνα
Δημιουργήσαμε για σας ένα ζεστό
περιβάλλον Την οικογενειακή
καφετέρια ΝΑΦΤΙΛΟΣ



ΔΕΚΑ βήματα απο το κύμα
της θάλασσας στην παραλία Ιαλυσού.



Ο χώρος διαθέτει
παιδική χαρά και πάρκινγκ



ΑΝΟΙΧΤΑ ΚΑΘΕ ΜΕΡΑ ΑΠΟ 18:00
ΣΑΒΒΑΤΟ - ΚΥΡΙΑΚΗ ΟΛΗ ΜΕΡΑ



ΤΗΛ (2241096601)
ΟΔΟΣ ΦΕΡΕΝΙΚΗΣ ΠΑΡΑΛΙΑ ΙΑΛΥΣΟΥ

Συγκαλείται στο τέλος του μήνα

Γενικό Συμβούλιο Εργατικού Κέντρου

Κύριο θέμα συζήτησης οι οικονομικές διεκδικήσεις και οργανωτικά και άλλα ζητήματα των σωματείων

Στο τέλος του μήνα θα συγκληθεί το γενικό συμβούλιο του Εργατικού Κέντρου της Ρόδου, για να συζητήσει θέματα που αφορούν τα μέλη του.

Οι συζητήσεις θα περιστραφούν γύρω από τις οικονομικές διεκδικήσεις των σωματείων, τα οργανωτικά ζητήματά τους και την κατάσταση που επικρατεί στα ασφαλιστικά ταμεία και τις ΔΕΚΟ.

Ειδικά για το τελευταίο θέμα, τα σωματεία των εργαζομένων, γίνονται συνεχώς δέκτες παραπόνων, με αποτέλεσμα να κρίνεται επιβεβλημένη κάποια παρέμβαση από μέρους τους.

Πρώτο στα παράπονα, κατατάσσεται το ΙΚΑ, για το οποίο η "Ρ" επανειλιμμένως έχει αφιερώσει ολόκληρες σελίδες, με τα προβλήματα και τις ελλείψεις. Παρ' όλα αυτά, τίποτα δεν έχει αλλάξει, καθώς για να λειτουργήσει σωστά το υποκατάστημα χρειάζεται σχεδόν διπλάσιος αριθμός εργαζομένων.

Λόγω της έλλειψης προσωπικού, όπως είναι φυσικό η εξυπηρέτηση των συναλλασσόμενων είναι προβληματική, και τα παράπονα καθημερινά. Αποτέλεσμα αυτής της κατάστασης είναι να υπάρχει εισφοροδιαφυγή, αφού έλεγχος δεν μπορεί να γίνει και να οργιάζει η ανασφάλιστη εργασία, με ό,τι αυτό συνεπάγεται. Παράπονα υπάρχουν και για τη ΔΕΗ όπου πολλοί εργαζόμενοι απασχολούνται 10 και 12 ώρες, ακόμα και με κίνδυνο της ζωής τους, ενώ πολλά είναι τα ρεπό τα οποία δεν έχουν πληρωθεί.



Συζήτηση και για την κατάσταση που επικρατεί στο ΙΚΑ και την ΔΕΗ

Ακολουθούν και άλλοι οργανισμοί, για τους οποίους οι συναλλασσόμενοι έχουν παράπονα και προβλήματα, τα οποία θα τεθούν για να γίνει διεξοδική συζήτηση και παρέμβαση.

Η πάγια θέση των σωματείων είναι ότι ο κάθε ασφαλισμένος, πρέπει να απολαμβάνει των δικαιωμάτων που πρέπει, και όχι να δέχεται ένα συνεχές "άρμεγμα" χωρίς ανταπόκριση.

Μάλιστα τίθεται και ο προβληματισμός για το είδος των υπηρεσιών που θα προσφέρονται όταν πραγματοποιηθεί, η ενοποίηση των ταμείων, που σε καμία περίπτωση δεν γίνονται δεκτές, αν είναι σαν αυτές που προσφέρει σήμερα το ΙΚΑ.

Πιάστηκε στα πράσα διαρρήκτης

Συνελήφθη χθες στη Ρόδο από αστυνομικούς της Υποδιεύθυνσης Ασφαλείας Ρόδου ο Κ.Δ. του Ζ. γεν. 1959 κάτοικος Ρόδου, διότι τις βραδινές ώρες της ίδιας ημέρας παραβιάζοντας με αιχμηρό αντικείμενο το παράθυρο ισογείου του ξενοδοχείου ιδιοκτησίας του Μαντάλη Γεωργίου του Αθανασίου όπου έγινε αντιληπτός από τον ιδιοκτήτη τον οποίο απείλησε με κατσαβίδι. Ο δράστης κατόρθωσε προσωρινά να διαφύγει, στη συνέχεια όμως συνελήφθη από τους αστυνομικούς.

Η πίτα της Αδελφότητας Κρητών

Αύριο Κυριακή 12-1-2003 στις 17.30 η Αδελφότητα Κρητών Ρόδου θα κόψει την Πρωτοχρονιάτικη πίτα της στην αίθουσα MIKE'S (Εμπορικό Κέντρο Πανάγου). Τα μέλη και οι φίλοι της Αδελφότητας θα 'χουν την ευκαιρία, πέρα από την ανταλλαγή ευχών, να περάσουν ένα όμορφο απόγευμα με κρητική μουσική και να πιουν μια ρακή.

Στην εκδήλωση θα πάρουν μέρος τα παιδιά που διδάσκονται κρητική μουσική και χορό στα αντίστοιχα τμήματα της Αδελφότητας.

Τιμητικές διακρίσεις θα δοθούν στα Κρητικόπουλα που τον περασμένο χρόνο πέρασαν στα Α.Ε.Ι. και Τ.Ε.Ι.

Ασφαλιστική και Αντασφαλιστική εταιρία

υδρόγειος

συνέπεια
σιγουριά
αξιοπιστία
εξυπηρέτηση

Η δύναμη μας; Εσείς!
Ο Ανθρώπινος παράγοντας; το σημαντικότερο μέλημα μας, απ' αυτό αποκτούμε την αξιοπιστία μας.!!
Διαφήμιση μας;
η γρήγορη αποζημίωση του παθώντα,
αλλά και του πελάτη μας.!!!
Οι τιμές των προϊόντων μας; το συμφέρον σας.!!!!

Υδρόγειος... Η ΑΣΦΑΛΕΙΑ ΣΑΣ

Τριπλάσιο Περιθώριο Φερεγγυότητας

Υπεύθυνος για τη Ρόδο:
ΝΙΚΟΣ ΜΑΥΡΙΟΣ & συνεργάτες
Μεγ. Κωνσταντίνου 18β, 85100 Ρόδος • Τηλ.: 22410 43331 - Fax: 22410 39500
Αρχάγγελος - τηλ.: 22440 23850, 22440 22678

Thalassa Forum Spa
ΚΕΝΤΡΟ ΘΑΛΑΣΣΟΘΕΡΑΠΕΙΑΣ - ΑΝΑΖΩΟΓΟΝΗΣΗΣ
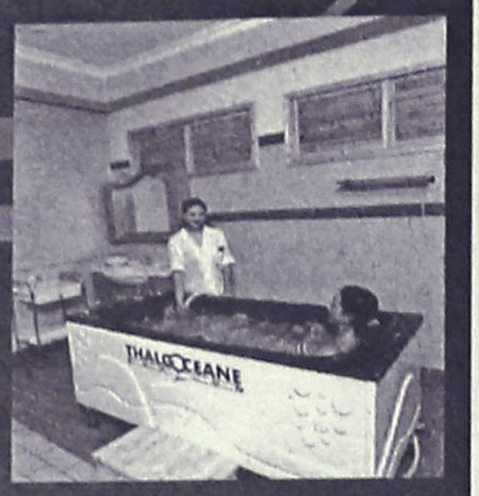
Ελάτε να σας μυήσουμε σε ένα μοναδικό κόσμο ομορφιάς και ευεξίας τον κόσμο των SPA
Στο THALASSA FORUM SPA μπορείτε να βελτιώσετε τη φυσική σας κατάσταση και τη γραμμή σας με τη βοήθεια των SPA, της θαλασσοθεραπείας του υδρομασάζ του jacuzzi του aqua gum του γυμναστηρίου της σάουνας και του χαμάμ
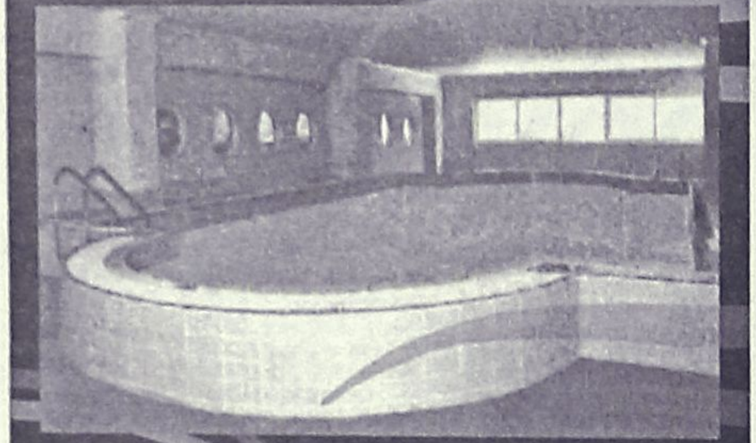
Τώρα κάντε δώρο στον εαυτό σας και στους φίλους σας ένα ατομικό ημερήσιο - εβδομαδιαίο ή μηνιαίο πακέτο απο 45€ το μήνα

"THALASSA FORUM SPA"
Δώρο φρεσκάδας και ομορφιάς το δικαιούστε!

Τέρμα φερενίκης Παραλία Ιαλυσού
Τηλ : 22410-96610
FAX : 22410-96655
e-mail: forumhtl@otenet.gr

Οι στρατεύσιμοι που έχουν γεννηθεί το 1985

Καλούνται να καταθέσουν τα δελτία απογραφής τους

Πώς έχει το πρόγραμμα για την Επαρχία Ρόδου

Να παρουσιασθούν καλούνται οι στρατεύσιμοι Κλάσεως 2006, δηλαδή όσοι άρρενες έχουν γεννηθεί το 1985, σύμφωνα με την ανακοίνωση του Στρατολογικού Γραφείου Ρόδου.

Συγκεκριμένα, υποχρεούνται να υποβάλουν συμπληρωμένο έντυπο Δελτίο Απογραφής στα αρμόδια Στρατολογικά Γραφεία από τις 2 Ιανουαρίου 2003 μέχρι και τις 28 Φεβρουαρίου τρέχοντος έτους.

Σημειώνεται ότι, ειδικά γι' αυτούς που είναι γραμμένοι στα Μητρώα Αρρένων των Δήμων και Κοινοτήτων του Νομού μας, η παρουσίασή τους θα γίνεται στο Στρατολογικό Γραφείο Ρόδου (πλατεία Κουντουριώτη 1) και από ώρα 08.00 έως 11.00, με αλφαβητικό πρόγραμμα. Κατά την παρουσίασή τους, οι στρατεύσιμοι, θα πρέπει να έχουν μαζί τους, οπωσδήποτε το Δελτίο Αστυνομικής Ταυτότητας. Ακόμα, όσοι έχουν πρόβλημα υγείας πρέπει, κατά την παρουσίασή τους, να το δηλώσουν επισυνάπτοντας οπωσδήποτε τη σχετική Ιατρική Γνωμάτευση ή Βεβαίωση.

• Οσοι καταθέσουν ΔΑ από 1 Μαρ. 2003 μέχρι την προηγούμενη της ημερομηνίας κατάταξης της κλάσης τους υπέχουν μηνιαία πρόσθετη υπηρεσία.

• Οσοι δεν καταθέσουν ΔΑ υπέχουν δίμηνη πρόσθετη υπηρεσία.

• Οσοι δηλώσουν ανακριβή ή ψευδή στοιχεία υπέχουν τρίμηνη πρόσθετη υπηρεσία.

• Οσοι διαμένουν μακριά από την έδρα του Γραφείου ή οι συνθήκες μετάβασής τους είναι δύσκολες μπορούν να στείλουν ΔΑ συμπληρωμένο στο Στρατολογικό Γραφείο με συστημένη επιστολή.

Το πρόγραμμα εφοδιασμού και κατάθεσης Δελτίων Απογραφής από τους στρατεύσιμους που γεννήθηκαν το 1985, στη Δωδεκάνησο, έχει ως εξής:

Επαρχία Καλύμνου

- Για τους Δήμους Αστυπάλαιας, Λειψών και Πάτμου υπόχρεοι παρουσίασης είναι άπαντες στις 2 Ιανουαρίου 2003.

- Για το Δήμο Λέρου υπόχρεοι παρουσίασης είναι όσων τα επώνυμα αρχίζουν από Α έως και Κ στις 3 Ιανουαρίου 2003 και όσων τα επώνυμα αρχίζουν από Λ έως και Ω στις 7 Ιανουαρίου 2003.



- Για το Δήμο Καλύμνου, υπόχρεοι παρουσίασης είναι όσων τα επώνυμα αρχίζουν από Α έως και Δ στις 8 Ιανουαρίου 2003, όσων αρχίζουν από Ε έως και Κα στις 9 Ιανουαρίου 2003, όσων αρχίζουν από Μ έως και Ο στις 13 Ιανουαρίου 2003, όσων αρχίζουν από Π έως και Σ στις 14 Ιανουαρίου 2003 και όσων τα επώνυμα αρχίζουν από Τ έως και Ω στις 15 Ιανουαρίου 2003.

Σημειώνεται, ότι όσοι στρατεύσιμοι από την Επαρχία Καλύμνου δεν κατέθεσαν-απέστειλαν Δελτιο Απογραφής για οποιονδήποτε λόγο, υποχρεούνται να παρουσιασθούν στις 16 Ιανουαρίου 2003.

Επαρχία Ρόδου

- Για τα δ.δ. Αρχαγγέλου, Μαλώνας και Μασάρων, του Δήμου Αρχαγγέλου υπόχρεοι παρουσίασης είναι άπαντες στις 30 Ιανουαρίου 2003.

- Για τα δ.δ. Αγίου Ισιδώρου, Εμπωνας, Κρητηνίας, Μονολίθου και Σιανών, του Δήμου Αταβύρου, υπόχρεοι παρουσίασης είναι άπαντες στις 31 Ιανουαρίου 2003.

- Για τα δ.δ. Αφάντου και Αρχίπολης, του Δήμου Αφάντου, υπόχρεοι παρουσίασης είναι άπαντες, στις 3 Φεβρουαρίου 2003.

- Για το Δήμο Ιαλυσού, υπόχρεοι παρουσίασης είναι άπαντες στις 4 Φεβρουαρίου 2003.

- Για το δ.δ. Καλυθιών (Φαληράκι), Κοσκινού και Ψίνθου, του Δήμου Καλλιθέας, υπόχρεοι παρουσίασης είναι άπαντες, στις 5 Φεβρουαρίου 2003.

- Για τα δ.δ. Απολλώνων, Διμυλιάς, Καλαβάρδων, Πλατανίων, Σαλάκου, Σορωνής και Φανών του Δήμου Καμείρου υπόχρεοι είναι άπαντες στις 6 Φεβρουαρίου 2003.

- Για τα δ.δ. Καλάθου, Λαέρμων, Λάρδου, Λίνδου και Πυλώνας του Δήμου Λινδίων καθώς και για τα δ.δ. Απολακκιάς, Αρνίθας, Ασκληπιείου, Βατίου, Γενναδίου, Ιστρίου, Κατταβιάς, Λαχανιάς, Μεσαναγρού και Προφίλιας, υπόχρεοι παρουσίασης είναι άπαντες, στις 7 Φεβρουαρίου 2003.

- Για τα δ.δ. Δαματριάς, Θεολόγου, Κρεμαστής, Μαριτσών, Παραδεισίου και Παστίδας, του Δήμου Πεταλούδων, υπόχρεοι παρουσίασης είναι άπαντες στις 10 Φεβρουαρίου 2003.

- Για τους Δήμους Μεγίστης, Σύμης, Τήλου και Χάλκης, υπόχρεοι παρουσίασης είναι άπαντες, στις 11 Φεβρουαρίου 2003.

- Για το Δήμο Ροδίων, όσων τα επώνυμα αρχίζουν από Α έως Β, είναι υπόχρεοι παρουσίασης στις 12 Φεβρουαρίου 2003, όσων αρχίζουν από Γ έως Δ στις 13 Φεβρουαρίου 2003, όσων τα επώνυμα αρχίζουν από Ε έως Κο στις 14 Φεβρουαρίου 2003, όσων αρχίζουν από όλο το υπόλοιπο Κ στις 17 Φεβρουαρίου 2003, όσων αρχίζουν από Λ έως Μα στις 18 Φεβρουαρίου 2003, όσων αρχίζουν από όλο το υπόλοιπο Μ στις 19 Φεβρουαρίου 2003, όσων αρχίζουν από Ν έως Πα στις 20 Φεβρουαρίου 2003, όσων αρχίζουν από όλο το υπόλοιπο Π στις 21 Φεβρουαρίου 2003, όσων αρχίζουν από Ρ έως Σ στις 24 Φεβρουαρίου 2003, όσων αρχίζουν από Τ στις 25 Φεβρουαρίου 2003, και όσων αρχίζουν από Υ έως και Ω στις 26 Φεβρουαρίου 2003.

Σημειώνεται ότι όσοι στρατεύσιμοι, από το Δήμο Ροδίων, δεν κατέθεσαν-απέστειλαν Δελτίο Απογραφής για οποιονδήποτε λόγο, υποχρεούνται να παρουσιασθούν στις 27 Φεβρουαρίου 2003 ενώ όσοι στρατεύσιμοι από το Νομό Δωδεκανήσου, δεν κατέθεσαν-απέστειλαν Δελτίο Απογραφής για οποιονδήποτε λόγο, υποχρεούνται να παρουσιασθούν στις 28 Φεβρουαρίου 2003.

ΚΕΝΤΡΟ ΕΠΙΠΛΟΥ
Π. ΚΟΛΙΑΔΗΣ
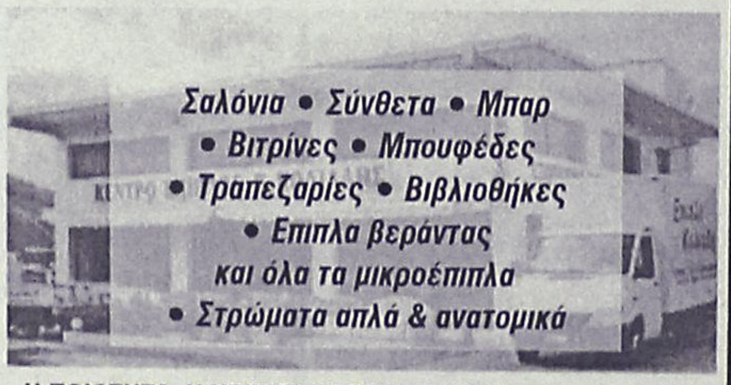
Σαλόνια • Σύνθετα • Μπαρ
• Βιτρίνες • Μπουφέδες
• Τραπεζαρίες • Βιβλιοθήκες
• Επιπλα βεράντας
και όλα τα μικροέπιπλα
• Στρώματα απλά & ανατομικά
Η ΠΟΙΟΤΗΤΑ, Η ΥΠΕΥΘΥΝΟΤΗΤΑ ΚΑΙ ΟΙ ΧΑΜΗΛΕΣ ΤΙΜΕΣ
ΤΟ ΤΡΙΠΤΥΧΟ ΤΗΣ ΕΠΙΤΥΧΙΑΣ
• Εξοπλισμοί Ξενοδοχείων • Μπαρ
• Εστιατορίων • Γραφείων
ΑΝΑΛΑΜΒΑΝΟΥΜΕ ΕΙΔΙΚΕΣ ΠΑΡΑΓΓΕΛΙΕΣ
ΕΙΔΙΚΑ ΓΙΑ ΤΟ ΧΩΡΟ ΣΑΣ
ΕΥΚΟΛΙΕΣ ΠΛΗΡΩΜΗΣ • ΑΝΕΤΟ ΠΑΡΚΙΝ
ΕΠΙΣΚΕΦΘΕΙΤΕ ΜΑΣ ΓΙΑ ΤΟ ΣΥΜΦΕΡΟΝ ΣΑΣ
ΑΝΟΙΚΤΑ ΚΑΘΗΜΕΡΙΝΑ από Δευτέρα έως Σάββατο, 08.30 - 14.00 και 16.30-20.30
ΤΟΠΟΘΕΣΙΑ ΕΚΘΕΣΙΑΚΟΥ ΚΕΝΤΡΟΥ
(μόλις 200 μέτρα από το Κέντρο Υγείας προς Αρχάγγελο)
Αρχάγγελος Ρόδου • Τηλ. 22440 22011, fax: 23111, οικία 22225

ΕΣΤΙΑΤΟΡΙΟ - ΤΑΒΕΡΝΑ
ΠΗΓΑΣΟΣ
ΕΚΛΕΚΤΗ ΕΛΛΗΝΙΚΗ ΚΟΥΖΙΝΑ
ΖΩΝΤΑΝΗ ΕΛΛΗΝΙΚΗ ΜΟΥΣΙΚΗ
ΜΕ ΕΝΤΕΧΝΟ/ΛΑΪΚΟ/ΡΕΜΠΕΤΙΚΟ/ΝΗΣΙΩΤΙΚΟ ΠΡΟΓΡΑΜΜΑ
με τη συντροφιά των:
ΤΡΑΓΟΥΔΙ: ΜΑΡΙΑΝΘΗ-ΓΙΑΝΝΗΣ
ΜΠΟΥΖΟΥΚΙ/ΤΡΑΓΟΥΔΙ: ΜΙΧΑΛΗΣ
ΑΡΜΟΝΙΟ/ΤΡΑΓΟΥΔΙ: ΦΑΝΗΣ

ΑΝΟΙΚΤΑ ΠΑΡΑΣΚΕΥΗ – ΣΑΒΒΑΤΟ
με ζωντανή μουσική
και ΚΥΡΙΑΚΗ μεσημέρι
ΔΕΧΟΜΑΣΤΕ ΚΑΘΕ ΕΙΔΟΥΣ
ΚΟΙΝΩΝΙΚΗ ΕΚΔΗΛΩΣΗ
Ποσειδώνος 10, Ιαλυσός (δρόμος Ξενοδ. Blue Bay) • Τηλ. (22410) 90191

ΔΗΜΟΤΙΚΟ ΣΥΜΒΟΥΛΙΟ ΚΑΛΛΙΘΕΑΣ

Συνεδρίαση ουσίας την προσεχή Τετάρτη

Συγκρότηση Επιτροπών και Διοικητικών Συμβουλίων Οργανισμών του Δήμου

Με την συγκρότηση επιτροπών, ορισμό εκπροσώπων αλλά και με την έγκριση του κανονισμού λειτουργίας του δημοτικού συμβουλίου, πρόκειται ν' ασχοληθεί το δημοτικό συμβούλιο Καλλιθέας, το οποίο θα συνεδριάσει την προσεχή Τετάρτη 15 Ιανουαρίου, στις 6 μ.μ.

Τα θέματα που θα συζητηθούν στην συνεδρίαση αυτή, σύμφωνα με την ημερήσια διάταξη είναι τα εξής:

• Εγκριση Κανονισμού Λειτουργίας Δημοτικού Συμβουλίου.

• Συγκρότηση επιτροπών έτους 2003.

- Παραλαβής έργων μέχρι 5.869 €
- Παραλαβής έργων άνω των 5.869 €
- Παραλαβής προμηθειών που δεν εντάσσονται σε έργα.
- Διενέργειας προμηθειών και αξιολόγησης.
- Παραλαβής προμηθειών που εντάσσονται σε έργα.
- Επίλυσης φορολογικών διαφορών.
- Επιτροπή εκτίμησης ακινήτων που πρόκειται να αγοράσει, εκποιήσει ή εκμισθώσει ο Δήμος.

• Ορισμός Διοικητικών Συμβουλίων Ν.Π.Δ.Δ.

α) ΜΕΚΤΟ, β) ΔΟΠ, γ)



ΔΟΑΝ, δ) Δημοτικοί Χώροι Αθλησης και Ψυχαγωγίας.

• Ορισμός Διοικητικών Συμβουλίων Ν.Π.Ι.Δ.

α) ΑΔΕ, β) ΔΕΥΑΚ, γ) ΔΕΑΣΚ, δ) Αστική μη Κερδοσκοπική Εταιρεία "Καλλιθέα-Ρόδος-Αειφορία".

• Συγκρότηση Σχολικών Επιτροπών

- Γυμνασίου Καλυθιών, Δημοτικού Σχολείου Καλυθιών
- Ενιαία Σχολική Επιτροπή 1ου και 2ου Νηπιαγωγείου Καλυθιών
- Ενιαία Σχολική Επιτροπή Δημοτικού Σχολείου και Νηπιαγωγείου Κοσκινού
- Ενιαία Σχολική Επιτροπή Δημοτικού Σχολείου και Νηπιαγωγείου Ψίνθου

• Ορισμός εκπροσώπων Δήμου

- Στην ΤΕΔΚ
- Στον Σύνδεσμο Ορεινών και Μειονεκτικών περιοχών ν. Ρόδου
- Στον Σύνδεσμο Δήμων και Κοινοτήτων Ιαματικών Πηγών Ελλάδας (ΣΔΚΙΠΕ).
- Στον ΠΡΟΤΟΥΡ

Σύσκεψη υπό την προεδρία του κ. Νίκου Ζωΐδη χθες

Θέμα τα απόβλητα ελαιοτριβείων!

Συστάθηκε επιτροπή με στόχο την μακροπρόθεσμη αντιμετώπιση του προβλήματος

Σε μακροπρόθεσμη αντιμετώπιση του προβλήματος της διάθεσης των υγρών αποβλήτων των ελαιοτριβείων που λειτουργούν στην περιοχή μας, προσανατολίζεται η Νομαρχία Δωδεκανήσου, όπως προέκυψε και από σύσκεψη που είχε χθες, για το θέμα αυτό, ο αρμόδιος αντινομάρχης κ. Νίκος Ζωίδης.

Για τον σκοπό αυτό, έχει συσταθεί, προς το παρόν, μια άτυπη Επιτροπή αποτελούμενη από την κ. Γεωργιάδου από τη Διεύθυνση Γεωργίας, τον κ. Αλεξιάδη από το Τμήμα Βιομηχανίας, τον κ. Κατσαρό από το Υγειονομείο και τον κ. Σκιαδόπουλο από το Τμήμα Περιβάλλοντος. Οι παραπάνω συμμετείχαν και στη χθεσινή σύσκεψη με τον κ. Ζωΐδη.

Το πρόβλημα βγήκε στην επιφάνεια μετά τις τελευταίες αντιδράσεις στον Αρχάγγελο, για τη διάθεση των αποβλήτων, που οδήγησαν και στο προσωρινό,



τουλάχιστον, κλείσιμο των τριών ελαιοτριβείων που λειτουργούν εκεί.

Η άτυπη αυτή επιτροπή που συστάθηκε, έκανε μια αυτοψία στην περιοχή και εντόπισε ένα χώρο όπου μπορούν να διατίθενται τα υγρά απόβλητα οπότε και απομένει να συνταχθεί η μελέτη.

Μάλιστα, αναμένεται, ο χώρος αυτός, να έχει διαμορφωθεί, μέσα σε διάστημα 10 με 15 ημερών.

Σύμφωνα με τον κ. Ζωίδη το ίδιο σχεδιάζουν να κάνουν και μακροπρόθεσμα και στις άλλες περιοχές όπου λειτουργούν ελαιοτριβεία, όπως είναι οι Δήμοι Αφάντου, Καμείρου και Αταβύρου αλλά και για τα υπόλοιπα νησιά της Δωδεκανήσου που έχουν ελαιοπαραγωγή. Μάλιστα, το ίδιο πρόβλημα αντιμετωπίζουν και στη Κω.

Σύμφωνα με τον αρμόδιο αντινομάρχη, οι μονάδες που λειτουργούν στα ελαιοτριβεία της περιοχής μας, για τη διάθεση των υγρών αποβλήτων, είναι υποτυπώδεις και φέτος η ελαιοπαραγωγή ήταν πολύ μεγάλη.

ΕΡΓΑΣΤΗΡΙ ΘΕΤΙΚΗΣ ΣΚΕΨΗΣ ΚΑΙ ΑΥΤΟΓΝΩΣΙΑΣ

ΜΠΟΡΟΥΜΕ να κάνουμε τη ζωή μας πιο...

- **Χαρούμενη και διασκεδαστική**
- **Εύκολη και δημιουργική**
- **Ελεύθερη από άγχος, στρες και φόβους**
- **Επιτυχημένη και ολοκληρωμένη**

...Σίγουρα ΝΑΙ!!!

Το **ΠΩΣ** θα τα πετύχετε όλα αυτά, θα έχετε την ευκαιρία να ακούσετε σην εκδήλωση που θα γίνει την **Κυριακή 19 Ιανουαρίου 2003 και ώρα 18:00 στο Grand Hotel** σε μια σύντομη ομιλία που θα δώσει η κα ΒΕΡΡΑ ΣΥΜΟΝΤΣ.

Θα ακολουθήσει η κοπή πίτας του ΕΡΓΑΣΤΗΡΙΟΥ ΘΕΤΙΚΗΣ ΣΚΕΨΗΣ ΚΑΙ ΑΥΤΟΓΝΩΣΙΑΣ
Τιμή εισόδου 6 ευρώ

Ελάτε να περάσουμε μαζί μια ευχάριστη και εποικοδομητική βραδιά, όπου μπορείτε να συζητήσετε τις απορίες σας γύρω από το εργαστήρι και τις δραστηριότητές του.

Η βραδιά θα κλείσει με μουσική και διασκέδαση!!!
Σας περιμένουμε!!!

ΣΑΣ ΕΥΧΟΜΑΣΤΕ ΤΟ 2003 ΝΑ ΕΙΝΑΙ ΓΕΜΑΤΟ ΥΓΕΙΑ, ΓΑΛΗΝΗ ΚΑΙ ΕΥΤΥΧΙΑ!!!

Για πληροφορίες τηλεφωνήστε στο 22410 69785



NAIL'S Club

• Μανικιούρ • Πεντικιούρ • Μανικιούρ με χρήση τροχού
Θεραπείες με παραφίνη

Τεχνητά Νύχια:
Με μετάξι • Φωτοσκλήρυνσης (gel)
Με ακρυλικά - Extension στα φυσικά • Διάφανα τεχνητά
Νύχια με μόνιμο design • Σχέδια με χάντρες • Tattoo

• Όλες αυτές οι υπηρεσίες παρέχονται στον ειδικά διαμορφωμένο χώρο μας από έμπειρο και εξειδικευμένο προσωπικό

• Αποκτήστε υγιή και υψηλής αισθητικής φυσικά και τεχνητά νύχια

ΕΡΓΑΣΤΗΡΙΟ ΕΛΕΥΘΕΡΩΝ ΣΠΟΥΔΩΝ
ΤΕΧΝΗΤΩΝ & ΦΥΣΙΚΩΝ ΝΥΧΙΩΝ

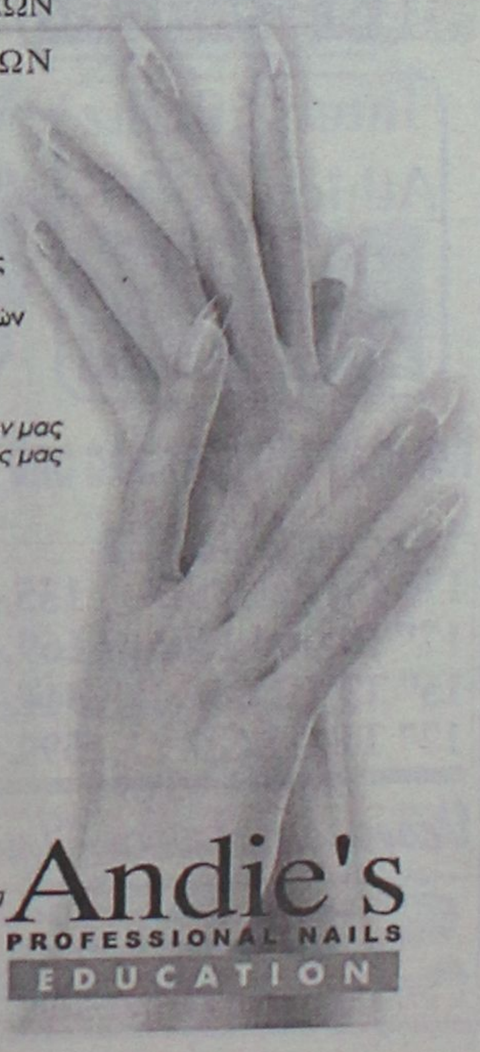

• Σπουδάστε... Nail Artist,
το μοντέρνο επάγγελμα που αποδίδει αμέσως.

• Ολοκληρωμένα προγράμματα με τις τελευταίες τεχνολογικές μεθόδους και πιστοποιητικό εκμάθησης

• Επαγγελματική υποστήριξη μετά το τέλος των σπουδών

• Τμήματα ολιγομελή

Η πρακτική εξάσκηση των μαθητών μας δεν γίνεται στους πελάτες μας



• Πώληση και εμπορία καλλυντικών γνωστών εταιριών
• Εργαλεία - Εξοπλισμός για μανικιουρίστ
• Είδη μακιγιάζ
• Είδη καλωπισμού άκρων

με την υποστήριξη

Andie's PROFESSIONAL NAILS EDUCATION

Αλ. Καρανικόλα 28, Ρόδος
Τηλ: 22410 21194, Κιν: 946 078881, 946 604122

ΟΙΚΟΣ ΓΑΜΟΥ
ΔΙΑΜΑΝΤΗ
Βενετοκλέων•Τηλ./Fax 2241-0-33177

Νυφικά δικής μας εισαγωγής για αγορά-250,00 ευρώ
Στέφανα γάμου 29,00 ευρώ
Δίσκος 4 τεμαχίων 50,00 ευρώ
Δίσκος 2 τεμαχίων-25,00 ευρώ
Σαμπάνια-κρασί στολισμένα 2 τεμ.-30,00 ευρώ
Λαμπάδες γάμου το ζευγάρι-95,00 έως 190,00 ευρώ

ΒΑΠΤΙΣΤΙΚΑ
Κουστουμάκια-50,00 έως 150,00 ευρώ
Φορεματάκια-40,00 έως 140,00 ευρώ
Γούνες-79,00 ευρώ
Λαμπάδες-30,00 έως 40,00 ευρώ
Παπουτσάκια-25,00 ευρώ
Κούτα βάπτισης ***ΔΩΡΟ***

Ο ΟΙΚΟΣ ΓΑΜΟΥ **ΔΙΑΜΑΝΤΗ,** *Βενετοκλέων 115*
σας δίνει την δυνατότητα στις χαμηλότερες τιμές!!!
και πολλές άτοκες δόσεις!!!!

ΚΑΛΕΣ ΓΙΟΡΤΕΣ
ΕΥΤΥΧΙΣΜΕΝΟ ΤΟ 2003
ΟΙΚΟΣ ΓΑΜΟΥ ΔΙΑΜΑΝΤΗ

COMPUTERS · ΠΕΡΙΦΕΡΕΙΑΚΑ · ΑΞΕΣΟΥΑΡ

ΚΑΛΕΣ ΓΙΟΡΤΕΣ
ΜΕ ΑΣΥΓΚΡΙΤΕΣ ΠΡΟΣΦΟΡΕΣ

Intel 2,4Ghz ή Athlon 2400+
€ 780,-
31,-/Μήνα

Intel 2,53Ghz
256MB/40GB/Modem
DVD/64MB VGA κλπ.
€ 855,-
34,-/Μήνα

Intel 2,0Ghz ή Athlon 2000+
€ 650,-
26,-/Μήνα

Intel 2,0Ghz
256MB/40GB/Modem
CD-ROM/Sound κλπ
€ 559,-
22,-/Μήνα

Και άλλα 150 μοντέλα από 359,-

ΟΘΟΝΕΣ
17" Digital OSD 135,-
17" Digital Philips 169,-
15" TFT LCD 344,-
17" TFT-LCD 599,-

Microsoft OEM Distributor
Σε όλα τα PC Windows XP

CD-RW 48x ταχύτητας
Αντιγραφικό για
CD-ROM € 69,-

Υπογράφουμε με την Τιμή μας!!
Οι τιμές της μετρητοίς δεν συμπεριλαμβάνουν ΦΠΑ.
Οι τιμές των 36 δόσεων συμπεριλαμβάνουν 13% ΦΠΑ.

Information Systems
SYNCOM
Η ΑΛΛΗ ΔΙΑΣΤΑΣΗ ΤΗΣ ΤΕΧΝΟΛΟΓΙΑΣ
Κ. ΥΔΡΑΙΟΥ 28 ΡΟΔΟΣ
ΤΗΛ. 22410.70160-1-2

ΑΠΟΦΑΣΙΣΜΕΝΗ ΕΙΝΑΙ Η ΑΝΕΚ

Ριζικές αλλαγές θα γίνουν στη διοίκηση της ΔΑΝΕ

Σήμερα το μεσημέρι η εξ αναβολής έκτακτη γενική συνέλευση της εταιρίας

Σήμερα το μεσημέρι, πραγματοποιείται η εξ' αναβολής έκτακτη γενική συνέλευση των μετόχων της ΔΑΝΕ. Τα θέματα που θα απασχολήσουν τους μετόχους είναι η αύξηση του μετοχικού κεφαλαίου κατά 6,2 εκατομμύρια ευρώ με την έκδοση νέων μετοχών και η εκλογή νέου 12μελούς διοικητικού συμβουλίου της εταιρείας.

Είναι πλέον ξεκάθαρο ότι η δωδεκανησιακή εταιρεία, όσες αναβολές και αν γίνουν, θα προχωρήσει σε διοικητικές αλλαγές με την καθοδήγηση τού στρατηγικού της επενδυτή την ΑΝΕΚ η οποία και διαδραματίζει καταλυτικό ρόλο.

Την τελευταία φορά την αναβολή της γ.σ. είχαν ζητήσει οι μικρομέτοχοι της εταιρείας οι οποίοι συγκέντρωσαν βάσει του νόμου το 5% οπότε το αίτημά τους είχε γίνει δεκτό.

ΟΙ ΥΠΟΨΗΦΙΟΙ

Για το νέο δ.σ. υποψήφιοι είναι οι: Βαρδινογιάννης Ιωάννης, Καλογηράτος Γεράσιμος, Ιάκωβος Γερονικόλας, Πρωτοπαπαδάκης Σπυρίδων, Μανουσογιαννάκης Ιωσήφ, Κουτσοκώστας Νίκος, Μπαλής Αριστοτέλης, Μπολουδάκης Αναστάσιος, Κυριάκος Μπαδιερίτης, Εμμανουήλ Σκευοφύλακας, Νικόλαος Κορίνης, Απόστολος Αθηναίος, Καστής Αντώνιος, Πιταροκύλης Εμμανουήλ, Σπυριδάκης Μιχαήλ, Αγγελος Αμύγδαλος, Ευάγγελος Τσαγρής, Γεώργιος Συριόπουλος, Κούτρας Αριστείδης, Αρχοντάκης Κυριάκος, Καραγιάννης Παναγιώτης, Γρηγοράς Γρηγόρης, Τσιγαρίδης Μιχαήλ.

Απ' αυτούς με δήλωσή τους απέσυραν την υποψηφιότητά τους οι Κ. Αρχοντάκης και Π. Καραγιάννης.

Τα θέματα της ημερήσιας διάταξης είναι τα ακόλουθα: «1. Εγκριση των αποφάσεων

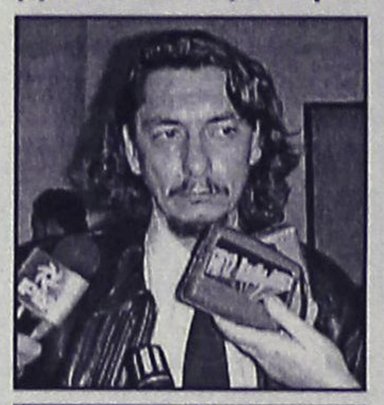



του δ.σ. περί συμπληρώσεως των κενωθεισών θέσεων μελών του λόγω παραιτήσεως (ήτοι των κ.κ. Στ.Ζαμπετάκη, Σ. Σαριδάκη, Αν. Αγγελάκη, Ιωσήφ Ιωαν. Μανουσογιαννάκη, Αν. Δημητρακάκη) και θανάτου του αειμνήστου Σήφη Βαρδινογιάννη, και διορισμού ως προσωρινών μελών των Ιωάννη Βαρδινογιάννη, Ιωσήφ Μ. Μανουσογιαννάκη, Σπ. Πρωτοπαπαδάκη, Αρ. Μπαλή, Αν. Μπολουδάκη και Απ. Αθηναίου αντίστοιχα σύμφωνα με το άρθρο 14 του καταστατικού της εταιρείας.

2. Εγκριση της εκ μέρους του δ.σ. διαθέσεως των κεφαλαίων που είχαν αντληθεί από την πραγματοποιηθείσα αύξηση του μετοχικού κεφαλαίου της εταιρείας, με την από 1-3/9/1999 απόφαση της γενικής συνελεύσεως των μετόχων.

3. Αύξηση του μετοχικού κεφαλαίου κατά 6.217.062,31 ευρώ με την έκδοση νέων μετοχών, ονομαστικής αξίας 0,59 ευρώ εκάστης που θα διατεθούν προς 0,59 ευρώ η κάθε μία, κατά προτίμηση μεταξύ των παλαιών μετόχων της εταιρείας κατά την αναλογία συμμετοχής τους στο εταιρικό κεφάλαιο ήτοι, μία νέα μετοχή, για κάθε οκτώ παλαιές και οι οποίες σε περίπτωση μη αναλήψεώς τους από τους παλαιούς μετόχους θα διατίθενται ελεύθερα από το δ.σ. της εταιρείας σύμφωνα με το Νόμο και το καταστατικό της. Αν η κάλυψη του ποσού της αύξησης δεν είναι πλήρης το μετοχικό κεφάλαιο θα αυξάνεται μέχρι του τελικού ποσού της κάλυψής του.

4. Τροποποίηση (προσαρμογή προς την αμέσως ανωτέρω απόφαση), του άρθρου 5 του καταστατικού της εταιρείας, περί μετοχικού κεφαλαίου και κωδικοποίηση του καταστατικού σε ενιαίο κείμενο.

5. Ανάκληση όλων των μελών του διοικητικού συμβουλίου.

6. Εκλογή νέου δωδεκαμελούς δ.σ. τριετούς θητείας, σύμφωνα με τις διατάξεις του Ν. 2190/20 και του καταστατικού».

"Διασκέδαση ....που Απογειώνει"

The Pentium® 4 processor
The centre of your digital world
intel inside pentium 4

σκεφθείτε τις πραγματικές σας ανάγκες...
VERO PC PERSONAL COMPUTER

2,4GHz

Miditower ATX P4 με τροφοροτικό Herolchi 300W CE
Mainboard MSI, 256MB DDR Μνήμη, Δίσκος 60GB/7200
MSI DVD 16x/48x ταχύτητας, MSI CD-RW 48x/16x/48x
Modem 56k/V92, Speakers 120W US Blaster, Keyboard
Κάρτα γραφικών geForce 2 MX-400 TV 64MB μνήμη
Internet Scroll-Mouse, Mousepad, MS-Windows 2002 XP
Δώρο 12μήνες Internet & 2 Games

Monitor Philips 17" Digital 169,- €
Monitor TFT 15" Neovo 344,- €

3 χρόνια εγγύηση
Microsoft OEM Distributor
€ 959,- ή
€ 38,-/Μήνα

Οι τιμές της μετρητοίς δεν συμπεριλαμβάνουν ΦΠΑ.
Οι τιμές των 36 δόσεων συμπεριλαμβάνουν 13% ΦΠΑ.

Information Systems
SYNCOM
Η ΑΛΛΗ ΔΙΑΣΤΑΣΗ ΤΗΣ ΤΕΧΝΟΛΟΓΙΑΣ
Κ. ΥΔΡΑΙΟΥ 28 ΡΟΔΟΣ
ΤΗΛ. 22410.70160-1-2



ΣΕΙΣΜΟΛΟΓΟΙ ΚΑΙ ΕΙΔΙΚΟΙ ΕΠΙΣΤΗΜΟΝΕΣ

Ανησυχούν έντονα για το ηφαίστειο της Νισύρου

Τελείωσε ευρωπαϊκό πρόγραμμα και τώρα δεν γίνεται τίποτα! Η κατάσταση δεν είναι καλή, αλλά ουδείς συγκινείται

Απαιτείται στενή παρακολούθηση της δραστηριότητας που σημειώνεται στα έγκατα του ηφαιστείου της Νισύρου. Οι επιστήμονες δεν είναι καθόλου ήσυχοι, αντίθετα είναι προβληματισμένοι. Υπενθυμίζεται ότι τον τελευταίο μήνα εντοπίσθηκε επέκταση παλιάς ρωγμής κοντά στο ηφαίστειο κατά 141 μέτρα -κι' ετσι το ζήτημα επανήλθε στην επικαιρότητα.



Σύμφωνα με στοιχεία που είδαν χθες το φως της δημοσιότητας τα στοιχεία που συνέλεξαν επιστήμονες κατά τη διάρκεια τριετούς ευρωπαϊκού προγράμματος κατέταξαν το ηφαίστειο της Νισύρου στην τρίτη (από τις πέντε συνολικά), την «κίτρινη», βαθμίδα επικινδυνότητας -μία μόλις θέση πιο κάτω από εκείνη που επιβάλλει τη δημιουργία σχεδίου εκτάκτου ανάγκης! μια από τις βασικές ενδείξεις που ανέβασε τον δείκτη επικινδυνότητας ήταν η άνοδος της θερμοκρασίας των υγρών του υδροθερμικού συστήματος του ηφαιστείου. Τι μπορεί να σημαίνει αυτό; Οτι αυξήθηκαν βαθμιαία και οι πιθανότητες για την εκδήλωση μιας υδροθερμικής (φρεατικής) έκρηξης -δηλαδή να εκτιναχτεί στον αέρα το «καπάκι» της καλδέρας από την πίεση του ατμού στους ταμιευτήρες του ηφαιστείου.

Μια ακόμη εντυπωσιακή αποκάλυψη που έγινε στο πλαίσιο αυτής της πολυκλαδικής έρευνας είναι ότι το νησί δεν διαθέτει ένα μόνο ηφαίστειο αλλά επτά συνολικά ενεργά και ανεξάρτητα ηφαίστεια, κάθε ένα από τα ανεξάρτητα ηφαίστεια, κάθε ένα από τα οποία βρίσκεται σε διαφορετικό στάδιο εξέλιξης! Οτι η Νίσυρος δηλαδή αποτελεί τη «μητρόπολη» μιας μεγάλης υποθαλάσσιας ηφαιστειακής επαρχίας που απλώνεται μεταξύ της Κω και της Τήλου.

Με την ολοκλήρωση του ευρωπαϊκού επιστημονικού προγράμματος σταμάτησαν και όλες οι ερευνητικές δραστηριότητες στην περιοχή και όλα τα επιστημονικά όργανα που είχαν εγκατασταθεί εκεί για τις ανάγκες του προγράμματος αποσύρθηκαν -με εξαίρεση έναν σεισμογράφο του Εθνικού Αστεροσκοπείου Αθηνών που παρέμεινε εκεί να μετρά τις κινήσεις της γης. «Πράγματι το πρόβλημα για εμάς τώρα είναι ότι όλη αυτή η ερευνητική προσπάθεια που έγινε σταμάτησε απότομα. Το σύνολο των στοιχείων όμως που συλλέξαμε τα τρία προηγούμενα χρόνια μας δείχνει ότι η Νίσυρος δεν αποτελεί μια περιοχή για την οποία μπορούμε να εφησυχάζουμε» σημείωσε ο κ. Γ. Σταυρακάκης, διευθυντής του Γεωδυναμικού Ινστιτούτου στο Εθνικό Αστεροσκοπείο Αθηνών (το Εθνικό Αστεροσκοπείο είχε και τον συντονισμό του ερευνητικού έργου στο πρόγραμμα Geowarn).

Βέβαια, το ότι το ηφαίστειο ήταν ενεργό ήταν κάτι που το γνωρίζαμε, αναφέρει ο κ. Σταυρακάκης και εξηγεί ότι αυτός ήταν και ο λόγος που επιλέχθηκε για την υλοποίηση του προγράμματος. «Οι μικροσεισμικές δονήσεις που σημειώθηκαν στην περιοχή κατά την περίοδο του 1996-97, οι διαφοροποιήσεις που παρατηρήθηκαν στις μετρήσεις που κάναμε στο πλαίσιο του προγράμματος, αλλά και το γεγονός ότι το ηφαίστειο βρίσκεται σε μια χαρακτηριστική περιοχή του νοτιοανατολικού Αιγαίου που συμβαίνουν ισχυροί σεισμοί σε μεγάλα εστιακά βάθη -ένας ισχυρός σεισμός στην περιοχή ενδέχεται να ενεργοποιήσει το ηφαίστειο- αποτελούν τους τρεις βασικούς λόγους που μας κάνουν να λέμε ότι η περιοχή χρήζει συνεχούς παρακολούθησης» επισημαίνει ο διευθυντής του Γεωδυναμικού Ινστιτούτου.

Πόσο θορύβησαν όμως τους επιστήμονες τα στοιχεία που πήραν από τις πρόσφατες μετρήσεις: «Από τη μελέτη που πραγματοποιήθηκε στο πλαίσιο του ίδιου προγράμματος προέκυψαν κάποια στοιχεία που μας πιστοποιούν ότι το ηφαίστειο έχει εισέλθει ήδη στην τρίτη «κίτρινη βαθμίδα» επικινδυνότητας όσον αφορά την πενταβάθμια κλίμακα στην οποία κατατάσσονται τα ηφαίστεια» σημειώνει η δρ. Πέπη Βασιλοπούλου, ερευνήτρια και συνεργάτης της ερευνητικής μονάδας διαστημικών εφαρμογών του Τομέα Γεωφυσικής και Γεωθερμίας του Πανεπιστημίου Αθηνών.

«Η εκτίμηση αυτή προέκυψε κυρίως από την εδαφική παραμόρφωση, την αύξηση της θερμοκρασίας του υδροθερμικού συστήματος και την έκλυση διοξειδίου του άνθρακα σε μεγάλες ποσότητες. Αυτοί είναι και οι κύριοι λόγοι που μας κάνουν να λέμε ότι το ηφαίστειο χρειάζεται συνεχή παρακολούθηση, με την εγκατάσταση τουλάχιστον ενός τοπικού σεισμολογικού δικτύου, με βασικές μεθόδους παρακολούθησης εδαφικής παραμόρφωσης και με την παρακολούθηση σε πραγματικό χρόνο έκλυσης ει δυνατόν περισσότερων αερίων». Αυτή τη στιγμή πάντως, επισημαίνει η ερευνήτρια, δεν είμαστε σε θέση να γνωρίζουμε πώς εξελίσσεται η κατάσταση η οποία κρίνεται ανησυχητική, αλλά το ηφαίστειο δεν παρακολουθείται.

Η "ΑΣΦΑΛΕΙΑ" δεν εκτιμάται με το κόστος
Αλλά ακόμα και έτσι, δεχόμαστε συγκρίσεις
ΑΠΟΣΠΑΣΜΑΤΙΚΟ ΤΙΜΟΛΟΓΙΟ ΜΙΚΤΩΝ 6 ΜΗΝΙΑΙΩΝ ΑΣΦΑΛΙΣΤΡΩΝ ΣΕ Β.Μ. 03 ΝΗΣΟΥ ΡΟΔΟΥ

ΙΠΠΟΙ	Ε.Ι.Χ.	ΚΑΛΥΨΕΙΣ
01-06	82,52 €	Αστ./Ευθ. για ΣΒ 500.000 €
07-08	86,02€	ΥΖ 100.000 €
09-10	104,24€	Αστ. /Ευθ. Κλοπής
11-12	112,39€	Φωτιά 2.935 €
13-14	118,65€	Στάσεις-Απεργ. 2.935 €
		Πολ. Ταραχές 2.935 €
ΙΠΠΟΙ	**ΦΙΧ/ΑΓΡ**	
01-10	68,90€	Τρομ. Ενεργ. 2.935 €
11-15	91,26€	Προσ. Ατυχ. Οδ. 6.000 €
16-20	95,85€	Φροντίδα Ατυχήματος
		Νοσοκομειακή Φροντ. Ατυχ.
		ALICO AIG LIFE
		Ημερ. Επίδομα Νοσηλείας 50-100€
		Εξοδα επειγ. Αερομεταφοράς
ΙΠΠΟΙ	**ΦΙΧ/ΕΠΑΓ**	**ΚΑΛΥΨΕΙΣ**
01-10	109,93€	
11-15	137,37€	
16-20	153,08€	
ΙΠΠΟΙ	**ΤΑΞΙ**	**ΚΑΛΥΨΕΙΣ**
01-15	254,04€	Αστ. /Ευθ. ως ανωτέρω
16-20	263,80€	Θραύση Κρυστάλλων
21-25	322,31€	Νομική Προστασία
ΙΠΠΟΙ	**Φ.Δ.Χ.**	**ΚΑΛΥΨΕΙΣ**
01-15	217,96€	Αστ./Ευθ. ως ανωτέρω
16-20	249,54€	Φωτιά 2.935 €
21-30	278,11€	Προσ. Ατυχ. Οδ. 6.000 €
31-40	300,60€	
41-55	330,13€	
56-75	375,83€	
76++	417,93€	
CC	**ΜΟΤΟ**	**ΚΑΛΥΨΕΙΣ**
00-50	14,51€	
51-250	20,29€	Αστ./Ευθ. ως ανωτέρω
250++	50,75€	

Ασύγκριτες τιμές και στους κλάδους:
Πυρός (Κατοικιών-καταστημάτων) Σεισμού, Πλημμύρας, Καταιγίδας, Θύελλας, Μεταφορών Ατυχημάτων, Σκαφών κ.λ.π.



ΑσφαΛΥΣΕΙΣ
ΚΑΜΠΙΣΕΛΗ
28ης Οκτωβρίου 45-85100 ΡΟΔΟΣ
Τηλ. 2241035888, Fax: 2241021933
ΠΡΑΚΤΟΡΕΥΣΗ ΑΣΦΑΛΙΣΤΙΚΩΝ ΕΤΑΙΡΕΙΩΝ
ΥΠΕΥΘΥΝΗ: ΜΑΤΙΝΑ ΚΑΜΠΙΣΕΛΗ

C·A·I·R
RODOS
ΕΓΓΥΗΣΗ ΠΟΙΟΤΗΤΑΣ

CAIR ΝΕΑ ΕΠΟΧΗ. ΝΕΑ ΚΡΑΣΙΑ

Μπορεί το όνομα **CAIR** να είναι ταυτισμένο με τους αφρώδεις οίνους ποιότητας, αυτό όμως δεν σημαίνει ότι αρκείται, απ' ότι φαίνεται, στα κεκτημένα. Τα τρία νέα κρασιά της **CAIR** υλοποιούν ένα δυναμισμό, που αφουγκράζεται τις σύγχρονες εξελίξεις και τις γευστικές αναζητήσεις του απαιτητικού καταναλωτή.
Και όχι μόνο... Ένα καινούριο σημαντικά στοιχείο, ενσωματωμένο δημιουργικά στο concept αυτών των κρασιών, βάζει νέα δεδομένα στο packaging. Οι καινούριες στιλάτες φιάλες κατ' αρχάς, αλλά κυρίως οι ετικέτες τους, εκπέμπουν αμέσως το στιλ αυτών των καινούργιων κρασιών, που συνδυάζουν εμπειρία, σύγχρονη οινοποιητική τεχνολογία και μοντέρνο ύφος.
Η αυθόρμητη, χειρόγραφη, αιχμηρή γραμματοσειρά, σαν σύνθημα ή motto, γραμμένο σε τοίχο, σου δείχνει ότι το **Αθήρι Ρόδου Ορεινών Αμπελώνων** είναι ένα κρασί με νεύρο και δροσιά, νεανικό και μαρωδάτο, λουλουδιαστό, φρουτώδες και ολοζώντανο. Ίσως να πρόκειται για την πιο τολμηρή αλλά και πετυχημένη ετικέτα που είδαμε ποτέ σε ελληνικά κρασί.
Στο **Οινόφως**, ένα κρασί από Αθήρι, διαλεγμένο από παμπάλαιους αυτόριζους αμπελώνες ηλικίας τουλάχιστον σαράντα χρόνων, με πολύ χαμηλή παραγωγή στοφυλιών, τα πράγματα αλλάζουν. Η ετικέτα του, με ντελικάτα -σαν από παλιό παραμύθι- μοτίβα, σου δημιουργεί την αίσθηση για αυτό που θα καταλάβεις από την πρώτη γουλιά: ένα κρασί κομψό, που παίζει αρμονικά με την ωριμότητα και τη φρεσκάδα, καθώς έχει δεχτεί τη σωστή δόση παλαίωσης σε δρύινα βαρέλια. Γι' αυτό ακριβώς τα όμορφα αρώματα καμπόστας μήλου και γλυκών μπαχαρικών συνυπάρχουν με μια κομψή αίσθηση δροσιάς, που δροσίζει στο φινάλε το στόμα. Οι έρευνες λένε ότι τα ροζέ κρασιά ταιριάζουν περισσότερο στις γυναίκες. Αυτό, φυσικά, δεν σημαίνει κρασιά σαν γλυκανάλατα μελό. Το ροζέ για το οποίο μιλάμε, το **Ρουβίνο**, από Μανδηλαριά και ροδίτικο Μοσχάτο Τρανς, έχει μεν την τρυφεράδα γραμμένη στην ούγια του, αλλά ταυτόχρονα έχει δομή και "σώμα". Στα αιθέρια αγαλμάτινα καρμιά της ετικέτας του, το **Ρουβίνο** έχει φινέτσα πασπαλισμένη με γοητευτικά αρώματα φράουλας, ροδιού και τριαντάφυλλου, και στα στόμα το νιώθεις σαν καραμέλα γεμάτη φρουτο.



Αναδημοσίευση από το περιοδικό "ΕΥ".

ΚΑΙΡ Α.Ε.
3ο χλμ. Λευκάρας Ρόδου-Λίνδου
Τηλ. 02410 68770-3, Fax: 02410 82575, e-mail: cair-rho@otenet.gr

ΑΣΦΑΛΙΣΤΙΚΕΣ ΚΑΛΥΨΕΙΣ ΖΩΗΣ & ΥΓΕΙΑΣ
ΣΥΝΤΑΞΙΟΔΟΤΙΚΗ ΕΞΑΣΦΑΛΙΣΗ

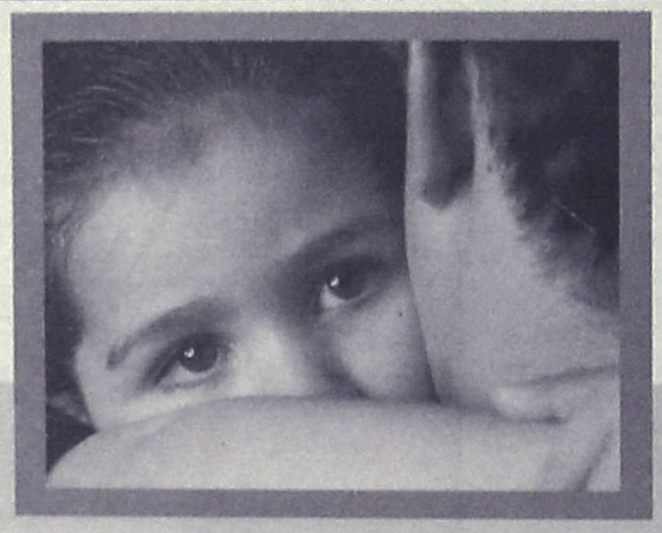

Τι προσδοκίες έχετε στη ζωή σας;

Οι προσδοκίες για τη ζωή και το μέλλον σας είναι σύνθετες.
Στην ALICO AIG Life έχουμε δημιουργήσει παράδοση
με την ικανότητά μας να αναλύουμε τις ασφαλιστικές σας ανάγκες
και να τις καλύπτουμε αξιόπιστα.
Με βάση τη διεθνή τεχνογνωσία και την τεράστια ελληνική εμπειρία μας,
προδιαγράφουμε τον κόσμο σιγουριάς της «αυριανής ημέρας»
για σας και για την οικογένειά σας.

Επικοινωνήστε με ένα Ασφαλιστικό Σύμβουλο της ALICO AIG Life.
Θα απαντήσει με τον ιδανικό τρόπο στις προσδοκίες σας!

ΚΟΡΥΦΑΙΑ ΑΣΦΑΛΙΣΤΙΚΗ ΔΥΝΑΜΗ ΣΤΟΝ ΚΟΣΜΟ
No 1 ΔΙΕΘΝΗΣ ΑΣΦΑΛΙΣΤΙΚΗ ΕΤΑΙΡΙΑ ΖΩΗΣ ΣΤΗΝ ΕΛΛΑΔΑ

ALICO AIG Life
Η ΑΣΦΑΛΕΙΑ ΤΗΣ ΖΩΗΣ ΣΑΣ

ΓΡΑΦΕΙΟ ΡΟΔΟΥ: Ερυθρού Σταυρού 2 • Τηλ: (0241) 26.722

Ειδικοί όροι για όλα τα νησιά από το ΣτΕ

Γενικό μπλόκο στις παρεκκλίσεις για ανέγερση οικοδομών

Καταργούνται οι αρτιότητες στα 2 στρέμματα, ή στα 750 τ.μ. σε εκτός σχεδίου περιοχές

Με νέο νόμο θα επιχειρήσει η πολιτεία να ξεπεράσει τα προβλήματα που προκάλεσαν οι πρόσφατες αποφάσεις του Συμβουλίου της Επικρατείας, που έκριναν αντισυνταγματικές τις διατάξεις των νόμων 2831/00 και 3044/02 στο μέτρο που επέτρεπαν την πολεοδόμηση με αποφάσεις υπουργού, περιφερειάρχη, νομάρχη.

Παράλληλα το ανώτατο δικαστήριο εξακολουθώντας να ελέγχει τα σχέδια Προεδρικών Διαταγμάτων για τις ΖΟΕ (Ζώνες Οικιστικού Ελέγχου), με απόφαση-σταθμό βάζει "φρένο" σε κάθε είδους παρεκκλίσεις από τα όρια αρτιότητας (απαγορεύοντας να κατέβουν τα 4 στρέμματα σε περιοχές εκτός σχεδίου), απομακρύνει τις παράνομες χρήσεις γης, μη επιτρέποντας να εκδοθούν οικοδομικές άδειες που να στηρίζονται στο παλαιότερο και ευνοϊκότερο για τον ιδιοκτήτη πολεοδομικό καθεστώς κ.λ.π.

Ειδικα για τη νησιωτική Ελλάδα, το ΣτΕ "μπλοκάρει" τη δημιουργία νέων οικισμών σε περιοχές εκτός σχεδίου, το κτίσιμο των "τυφλών γηπέδων" την ένταξη βιοτόπων σε περιοχές τουρισμού-αναψυχής κ.λπ.

Η ΑΠΟΦΑΣΗ ΤΟΥ ΣτΕ

Το ανώτατο δικαστήριο έκρινε αντισυνταγματικές και παράνομες πολλές διατάξεις που αφορούσαν την Τήνο (ανάλογες παρατηρήσεις αναμένονται και για τη Μύκονο), προβλέποντας σειρά αυστηρών μέτρων για τη δόμηση, στα νησιά, αλλά και σε άλλες περιοχές εκτός σχεδίου.

Αφήνοντας αιχμές κατά της πολιτείας τονίζει ότι το προστατευτικό ΠΔ με τις διαγραφές και τις προσθήκες που υπέδειξε το ΣτΕ πρέπει να δημοσιευτεί αμέσως στο ΦΕΚ για να αποφευχθεί η δημιουργία και άλλων τετελεσμένων και μη αναστρέψιμων καταστάσεων για το περιβάλλον.

Προειδοποιεί δε ότι σε διαφορετική περίπτωση, θα υπάρχει από την πλευρά της πολιτείας "παράλειψη οφειλόμενης νόμιμης ενέργειας", με συνέπεια να μπορεί να προσφύγει εναντίον της κάθε πολίτης, που θεωρεί ότι θίγεται από αυτή την αδράνεια...

Η απόφαση-βόμβα, δέχεται για όλα τα νησιά ότι:

- Με βάση τη συνταγματική αρχή της αειφορίας και τη βιώσιμη ανάπτυξη στις εκτός σχεδίου περιοχές πρέπει να καθορίζονται ζώνες αδόμητου πράσινου μεταξύ των οικισμών, τα προστατευόμενα τοπία της φύσης, δάση και δασικές εκτάσεις, γεωργική γη, περιοχές υδάτινων πόρων, πρώτων υλών και άλλες για αναψυχή πληθυσμού.
- Στα νησιά που είναι ιδιαίτερα ευάλωτα σε εξωγενείς παρεμβάσεις επιτρέπεται μόνο ήπια ανάπτυξη που διατηρεί αμείωτο το φυσικό και πολιτιστικό κεφάλαιο.

Δεν μπορεί να παραβιάζεται η αντοχή τους ως παραδοσιακών ανθρωπογενών συστημάτων και οι οικιστικές πιέσεις για α και β κατοικία πρέπει να απορροφώνται μέσα στους ήδη υπάρχοντες οικισμούς. Αν δεν έχει εξαντληθεί η αντοχή τους, απαγορεύεται η ίδρυση νέων οικισμών για α ή β κατοικία.

- Είναι παράνομη η διάταξη που επιτρέπει ελάχιστη απόσταση κτισμάτων και μικρότερη των 100 μ. από την καθορισμένη γραμμή του αιγιαλού.
- Παράνομη και αναιτιολόγητη είναι η πρόβλεψη για απόσταση των οδικών αξόνων μόλις 300 μ. από την ακτή, γιατί πρέπει να απέχουν τουλάχιστον 1.000 μ. και σε εξαιρετικές περιπτώσεις 500 μ., εφόσον δεν επιτρέπει κάτι άλλο ή γεωμορφολογία του εδάφους.
- Εχουν παραλειφθεί ανεπίτρεπτα διατάξεις για

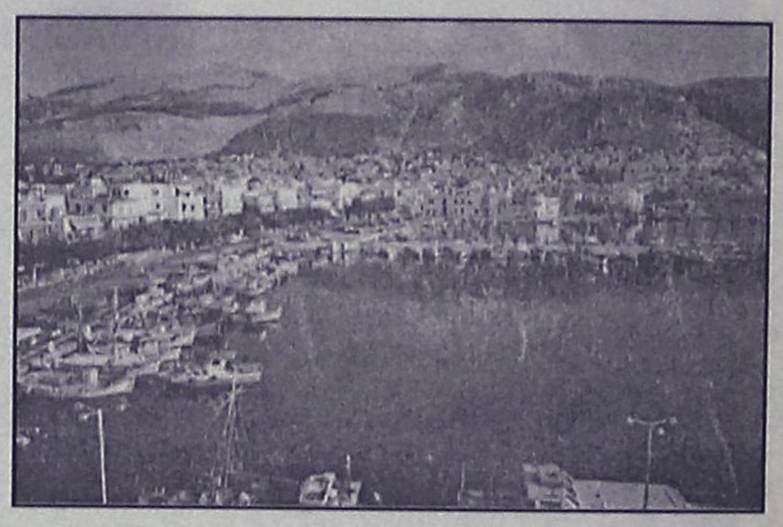

Αν έχει εξαντληθεί η αντοχή των οικισμών πρέπει να ερευνάται με ειδικές μελέτες και με βάση τη δημογραφική εξέλιξη, αν μπορούν να επεκταθούν οι υφιστάμενοι οικισμοί, για να απορροφηθούν οι οικιστικές πιέσεις.

- Είναι αντισυνταγματική η ένταξη τμημάτων βιοτόπου σε περιοχές όπου επιτρέπεται η χρήση τουρισμού.
- Είναι παράνομες και πρέπει να διαγραφούν οι παρεκκλίσεις αρτιότητας, που επιτρέπουν την ανέγερση κτισμάτων ακόμα και σε οικόπεδα 2 στρεμμ. ή 750 τ.μ. Παράνομη είναι και η παρέκκλιση αρτιότητας σε γεωργική γη, που επιτρέπει σε 4 στρέμματα κατοικία 120 τ.μ. Το ΣτΕ κρίνει νόμιμη μόνο αγροικία 50 τ.μ. και μειώνει από 300 σε 200 τ.μ. τα γεωργοκτηνοτροφικά κτίρια.

Απαγορεύονται οι μεγάλες ξενοδοχειακές μονάδες και επιτρέπονται ξενοδοχειακές εγκαταστάσεις με αριθμό κλινών 5 έως 15 ανά στρέμμα, ενώ απορρίπτονται τουριστικά καταλύματα σε βοσκοτόπους και γεωργική γη.

- Για τον καθορισμό των ορίων των οικισμών πρέπει να ληφθεί υπόψη η πραγματική κατάσταση που υπήρχε μέχρι τη δημοσίευση του ν. 1337/83, κρίνοντας έτσι αδύναμη τη νομιμοποίηση της "β γενιάς αυθαιρέτων".

την οριοθέτηση και προστασία ρεμάτων, η απαγόρευση δόμησης σε γήπεδα με κλίση μεγαλύτερη του 35%, η πρόβλεψη ότι το ύψος των κτιρίων πρέπει να μετριέται από τη φυσική στάθμη του εδάφους για να μην καταστρατηγούνται τα ανώτατα όρια.

- Πρέπει να απαγορευθεί ρητά η δόμηση σε "τυφλά γήπεδα" που γίνεται με τη μέθοδο της "δουλείας διόδου" μέσα από γειτονικό ακίνητο. Είναι ανεπίτρεπτη η ανέγερση κατοικιών, αν δεν υπάρχει απευθείας πρόσβαση σε δημόσια οδό και πρόσωπο σε αυτήν τουλάχιστον 10 μ.
- Αν ένα γήπεδο "πατά" σε δύο ζώνες ως ενιαίο για τη μέτρηση της αρτιότητας. Ομως η τοποθέτηση της χρήσης γίνεται μόνο στο τμήμα όπου αυτή επιτρέπεται.
- Οι υφιστάμενες χρήσεις που δεν είναι νόμιμες πρέπει να απομακρυνθούν αμέσως. Η ανεπίτρεπτη καθυστέρηση έκδοσης του ΠΔ επέτρεψε να λειτουργήσουν χρήσεις ασύμβατες προς τη φυσιογνωμία ορισμένων περιοχών και οι οποίες πρέπει να απομακρυνθούν το πολύ εντός 5ετίας.

ΑΘΛΗΤΙΚΗ ΡΟΔΙΑΚΗ

ΣΑΒΒΑΤΟ
11 ΙΑΝΟΥΑΡΙΟΥ 2003

ΝΕΟ ΞΕΚΙΝΗΜΑ



- *Στοχεύει ο Κολοσσός με τον Μαντουλίδη*
- *Εντάξει ο Γκογκίδης*

ΣΕΛ. 34

ΤΟ ΕΝΔΙΑΦΕΡΟΝ ΤΗΣ Α' ΚΑΤΗΓΟΡΙΑΣ ΣΤΟ ΠΑΡΑΔΕΙΣΙ

ΣΕΛ. 17

ΤΕΣΣΕΡΙΣ ΠΑΙΚΤΕΣ ΤΟΥ ΑΠΟΛΛΩΝΑ ΔΕΝ ΠΑΙΖΟΥΝ ΜΕ ΤΗΝ ΚΑΛΛΟΝΗ

ΣΕΛ. 31

Ο ΔΙΑΓΟΡΑΣ ΧΩΡΙΣ ΡΟΥΤΖΙΕΡΗ ΚΑΙ ΠΟΛΙΑ

ΣΕΛ. 31

ΣΤΟ ΚΥΝΗΓΙ ΤΗΣ ΝΙΚΗΣ Η ΡΟΔΟΣ ΜΕ ΕΡΜΗ

- *Ομόφωνη απόφαση του Δ.Σ. να φύγει ο Κοσανδιανός αλλά ο προπονητής τον συμπεριέλαβε στην 18άδα*

ΣΕΛ. 31

ΑΝΑΒΛΗΘΗΚΕ Ο ΑΓΩΝΑΣ ΚΑΛΥΜΝΙΑΚΟΣ-ΔΙΑΓΟΡΑΣ Β.

ΣΕΛ. 17

ΤΟΠΙΚΟ ΠΟΔΟΣΦΑΙΡΟ

Ορεκτικό με δύο ματς

• *ΑΝΤΙΜΑΧΟΣ-ΕΘΝΙΚΟΣ ΚΑΙ ΕΡΜΗΣ-ΖΕΥΣ ΕΙΝΑΙ ΤΑ ΜΟΝΑΔΙΚΑ ΠΑΙΧΝΙΔΙΑ ΠΟΥ ΔΙΕΞΑΓΟΝΤΑΙ ΣΗΜΕΡΑ ΓΙΑ ΤΟ ΠΡΩΤΑΘΛΗΜΑ ΤΗΣ Β' ΚΑΤΗΓΟΡΙΑΣ*

Με ...ορεκτικό μοιάζει το σημερινό πρόγραμμα της 15ης αγωνιστικής του πρωταθλήματος της Β' κατηγορίας, καθώς ποδόσφαιρο θα παιχτεί μόνο στα γήπεδα των Καλυθιών και της Αντιμάχειας. Το κυρίως πιάτο θα σερβιριστεί την Κυριακή και έχει ως ...κερασάκι το ντέρμπι του Αστέρα Μασσάρων με την Δόξα Ψίνθου.

Αναλυτικά:

ΣΗΜΕΡΑ

• **Καλυθιές (14.45):** Ερμής-Ζευς
Διαιτησία: *Τσαγκάρης-Ταράλης-Τατάς*
Παρατηρητής: *Ντάκας Ν.*
Παρ. διαιτησίας: *Λουλουδάκης*
• **Αντιμάχεια (14.45):** Αντίμαχος-Εθνικός
Διαιτησία: *Βασιλείου-Κουτσοχέρας-Δουδούς*
Παρατηρητής: *Ράπανος*

ΑΥΡΙΟ

• **Κως (13.00):** Ασκληπιός-Πολυβώτης
Διαιτησία: *Κουτσοχέρας-Αργυρίου-Βασιλείου*
Παρατηρητής: *Μανιάς*
• **Αγ. Απόστολοι (14.00):** Ευαγόρας-Πυλί
Διαιτησία: *Κετσές-Ζανεττίδης-Λάμπρου*
Παρατηρητής: *Περαντινός*
Παρ. διαιτησίας: *Καψάσκης*
• **Κρεμαστή (14.30):** Ευκλής-Νικαγόρας
Διαιτησία: *Κατσιδώνης Π.-Ζανεττής-Τατάς*
Παρατηρητής: *Κατσουράκης*
Παρ. διαιτησίας: *Σακελλαρίδης*
• **Αφάντου (14.30):** Καττα-βιά-Ανταγόρας
Διαιτησία: *Σάββενας-Χ"νικολάου-Βλαχάς*
Παρατηρητής: *Γαμβρούδης*
Παρ. διαιτησίας: *Κάζας*
• **Απολακκιά (14.45):** Ασπίδα Απ.-Αγ. Γεώργιος
Διαιτησία: *Βασιλειάδης-Μίχας-Γενής*
Παρατηρητής: *Σαββίδης*
Παρ. διαιτησίας: Χ"μανώλης
• **Μάσσαρι (14.45):** Αστέρας Μ.-Δόξα Ψ.
Διαιτησία: *Τσαγκάρης-Πηδιάκης-Σιδηρόπουλος Σ.*
Παρατηρητής: *Ντάκας Σ.*
Παρ. διαιτησίας: *Καλαθενός*

Τετάρτη η πρώτη μάχη

• *1ο ΤΕΕ Ρόδου και Λύκειο Καρπάθου θα διεκδικήσουν την πρόκρισή τους στον τελικό του πρωταθλήματος Λυκείων Δωδεκανήσου*

Την ερχόμενη Τετάρτη στις 10 το πρωί θα διεξαχθεί στο γήπεδο των Αγίων Αποστόλων ο ουσιαστικά ημιτελικός του πρωταθλήματος ποδοσφαίρου Λυκείων ανάμεσα στο 1ο ΤΕΕ Ρόδου και το Λύκειο της Καρπάθου.

Ο νικητής της αναμέτρησης θα αντιμετωπίσει την μεθεπόμενη Τετάρτη τον νικητή της αναμέτρησης των Λυκείων Κω και Καλύμνου, στο πλαίσιο του μεγάλου τελικού που θα αναδείξει την πρωταθλήτρια ομάδα Δωδεκανήσου.

Εφηβικό πρωτάθλημα

Μόνο ένα παιχνίδι έχει για σήμερα και γίνεται στο γήπεδο Παραδεισίου μεταξύ Κλεάνθη και Ηρακλή Μ.

Αναλυτικά η 17η αγωνιστική έχει ως εξής:

ΣΗΜΕΡΑ

• **Παραδείσι (12.30)** Κλεάνθης-Ηρακλής **(Ασημακόπουλος)**
Γιατρός: **Παρασκευόπουλος**

ΑΥΡΙΟ

• **Κρεμαστή (12.30):** Φοίβος-Ερμής **(Ασημακόπουλος)**
Γιατρός: **Κατσουράκη Μ.**
• **Λυκ. Ιαλυσού (11.30):** Ιάλυσος-Ρόδος **(Στεφανάκης)**
Γιατρός: **Χαραλαμπίδης**
• **Καρακόνερο (15.00):** Δωριέας-Πετρώνας **(Ορφανός)**
Γιατρός: **Καλαθενός**
• **Αρχάγγελος (15.00):** Αρης-Ζευς **(Φωτιάδης)**
Γιατρός: **Ντουλά**
• **Αστέρας Π.-Διαγόρας Β.** (Απεβλήθη ο Αστέρας)
• **Ορφέας-Ηλιος** (Απεβλήθη ο Ορφέας)
• **Κατταβιά-Ευαγόρας** (Παραιτήθη ο Ευαγόρας)

Πιέστηκε και παραμένει

• *Ανακάλεσε την παραίτησή του ο Γιάννης Μιχελλαράκης*
• *Σε μαγνητική τομογραφία θα υποβληθεί ο Γιώργος Καστρουνής, ενώ την επόμενη εβδομάδα θα χειρουργηθεί ο Μιχάλης Κυπριώτης*
• *Στη διάθεση του Κώστα Π"οικονόμου από σήμερα ο νεαποκτηθείς νεαρός, Ντοέτι Καντρί*

Στο "τιμόνι" του Διγενή παραμένει τελικά ο **Γιάννης Μιχελλαράκης,** μετά από πιέσεις που δέχθηκε από τα υπόλοιπα μέλη του Δ.Σ. και από αρκετούς φιλάθλους της ομάδας.

Ο πρόεδρος του Διγενή, είχε υποβάλλει την παραίτησή του μετά τα όσα ειπώθηκαν στα γραφεία της ΕΠΣΔ πριν δύο εβδομάδες (από τον ίδιο προς τον πρόεδρο **Κλεόβουλο Χ"γεωργίου**).

Χθες λοιπόν αναγκάσθηκε να ανακαλέσει την παραίτησή του υποκύπτοντας στις παραινέσεις όσων του μίλησαν κι έτσι θα συνεχίσει μέχρι το καλοκαίρι τουλάχιστον, να προσπαθήσει να προβιβάσει την ομάδα στη Δ' Εθνική.

Μάλιστα την επόμενη Τετάρτη θα απολογηθεί κανονικά στην ΕΠΣΔ καθώς την προηγούμενη Τετάρτη δεν έδωσε το παρόν στα γραφεία της ΕΠΣΔ, λόγω της παραίτησης που είχε υποβάλλει.

ΣΕ ΜΑΓΝΗΤΙΚΗ Ο ΚΑΣΤΡΟΥΝΗΣ

Σε μαγνητική τομογραφία θ' αναγκασθεί να υποβληθεί ο επιθετικός του Διγενή, **Γιώργος Καστρουνής** ώστε να διαπιστωθεί τελικά το πρόβλημα του τραύματός του.

Ο έμπειρος στράικερ είχε πάθει θλάση στους προσαγωγούς και στους κοιλιακούς κι εδώ κι ένα μήνα το πρόβλημα αυτό συνεχίζει να τον ταλαιπωρεί.

ΕΓΧΕΙΡΙΖΕΤΑΙ Ο ΚΥΠΡΙΩΤΗΣ

Στο μεταξύ στο χειρουργείο θα μπει την επόμενη εβδομάδα, ο **Μιχάλης Κυπριώτης,** και θα υποβληθεί σ' επέμβαση από τον ορθοπεδικό χειρούργο, **Βασίλη Δημητρακόπουλο.** Ο Κυπριώτης έχει υποστεί ρήξη εμπρόσθιου συνδέσμου και θα μείνει εκτός αγωνιστικών χώρων μέχρι το τέλος τις αγωνιστικής περιόδου.

ΗΡΘΕ ΤΟ ΔΕΛΤΙΟ ΤΟΥ ΚΑΝΤΡΙ

Την Πέμπτη πραγματοποιήθηκε η τελευταία προπόνηση του Διγενή εν όψει του σημερινού εκτός έδρας παιχνιδιού με τον Ορφέα, παρουσία όλου του Δ.Σ. της ομάδας.

Το κλίμα στην ομάδα είναι πολύ καλό και υπάρχει η πίστη για νικηφόρο αποτέλεσμα σήμερα.

Ο **Κώστας Π"οικονόμου** δεν θα έχει στη διάθεσή του, πλην των δύο παραπάνω **(Κυπριώτης, Καστρουνή)** και στους **Μάμμη** (θλάση), **Αττιτή** (θλάση), **Ζωάννου** (κόκκινη). Το ευχάριστο για τον κόουτς των κυανόλευκων είναι ότι ήρθε το δελτίο του νεαρού νεαποκτηθέντος, **Ντοέτι Καντρί.**

Ο 19χρονος αριστεροπόδαρος ίσως να χρησιμοποιηθεί βασικός στο σημερινό παιχνίδι. Επίσης **Γαλανός** και **Μανιάς** έχουν ξεπεράσει πλήρως τους τραυματισμούς τους και δεν τίθεται θέμα μη χρησιμοποίησή τους.

Δύο παιχνίδια γι' αρχή

• *Με το ντέρμπι Ασπίδα Σαλάκου-Ποσειδών Καρπάθου και με τον αγώνα Πετρώνας-Σύμη -αν μπορέσει να ταξιδέψει η Σύμη στη Ρόδο- ανοίγει σήμερα η αυλαία της 9ης αγωνιστικής, της Γ' κατηγορίας*

Σήμερα ξεκινάει ο "μαραθώνιος" της 9ης αγωνιστικής του πρωταθλήματος της Γ' κατηγορίας. Χρησιμοποιούμαι τον παραπάνω χαρακτηριστικό γιατί, ενώ αρχίζει σήμερα η συγκεκριμένη αγωνιστική, ολοκληρώνεται την Τετάρτη. Αναφορικά με τις δύο σημερινές αναμετρήσεις που διεξάγονται σε Θεολόγο και Αρχάγγελο ξεχωρίζει η πρώτη που αποτελεί ντέρμπι μεταξύ δύο ομάδων που διεκδικούν την άνοδό τους Ασπίδα Σ.-Ποσειδών Κ., για τον Α' όμιλο.

Σχετικά με τον άλλο των σημερινών αγώνων μεταξύ του Πετρώνα και της Σύμης για τον Β' όμιλο, είναι αμφίβολο αν θα διεξαχθεί, καθώς ήταν άγνωστο μέχρι χθες το βράδυ αν θα μπορούσε η Σύμη να έρθει στη Ρόδο. Αναλυτικά το πρόγραμμα των τριών ομίλων της Γ' κατηγορίας έχει ως εξής:

Α' ΟΜΙΛΟΣ
(9η ΑΓΩΝΙΣΤΙΚΗ)
ΣΗΜΕΡΑ

• **Θεολόγος (14.45):** Ασπίδα Σ.-Ποσειδών Κ.
Διαιτησία: *Γενής, Τσαούσης, Ζανεττής.*
Παρατηρητής: *Νικολάου*

ΚΥΡΙΑΚΗ
ΑΥΡΙΟ

• **Ασκληπειό (11.00):** Ασκληπειό-Δαμάγητος
Διαιτησία: *Γιοβάνι, Μιτζιρίκης, Γενής*
Παρατηρητής: *Κάπρος Στ.*
• **Παστίδα (11.00):** Αστέρας Π.-Δωριέας
Διαιτησία: *Βλαχάς, Ζανεττής, Κατσιδώνης Π.*
Παρατηρητής: *Βιντσέντζος*
• **Φάνες (14.45):** Ακουσίλαος-Ο.Φ.Ιστρίου
Διαιτησία: *Φραγκίνης, Φεσσάρας, Φουκάρας*
Παρατηρητής: *Αγρέλης*
ΤΕΤΑΡΤΗ 15/1
• **Καρακόνερο:** Αναγέννηση Ρ.-Ηλιος
Παρατηρητής: *Μπακαρής.*
Ρεπό η Μεσαναγρός

Β' ΟΜΙΛΟΣ (9η αγωνιστική)
ΣΗΜΕΡΑ

• **Αρχάγγελος (11.30):** Πετρώνας-Σύμη
Διαιτησία: *Φουκαράς, Κατταβενός, Βλαχάς*
Παρατηρητής: *Παυλούς*
ΑΥΡΙΟ
• **Δαματριά (11.00):** Δήμητρα-Αγ. Ισίδωρος
Διαιτησία: *Ταράλης, Κόκκινος, Φουκαράς*
Παρατηρητής: *Σταματίου*
• **Καρακόνερο (11.00):** Διαγόρας-Πολύστρατος
Διαιτησία: *Τατάς, Κετσές, Φωτιάδης*
Παρατηρητής: *Καρπαθάκης*
ΔΕΥΤΕΡΑ 13/1
• **Κοσκινού (19.30):** Ροδιακός-Ατρόμητος
Διαιτησία: *Ορφανός, Φουκαράς, Γιοβάνι*
Παρατηρητής: *Μπακαρής*
• **Ηρακλής Λ.-Αλθαιμένης** (Απεβλήθη ο Αλθαιμένης)
• **Τήλος-Ταξιάρχης** (Παραιτήθει ο Ταξιάρχης)

Γ' ΟΜΙΛΟΣ
(9η αγωνιστική)
ΑΥΡΙΟ

• **Βαθύ (10.45):** Ολυμπιακός-ΑΣΕΛ
Διαιτησία: *Πανάτος, Κακκιάς, Πλάτσης*
Παρατηρητής: *Γιαννικουρής*
• **Λειψοί (12.45):** Λειψοί-ΠΑΟ Κω
Διαιτησία: *Μουστάκας, Δουδούς, Κοκκαλάκης*
Παρατηρητής: *Σπύρου*
• **Βαθύ (13.00):** Βαθύ-Αναγέννηση Ασφ.
Διαιτησία: *Πλάτσης, Πανάτος, Κάκκιας.*
Παρατηρητής: *Κατέρης Π.*
• **Δόξα Λ.-Ποσειδών Καλ.** (Απεβλήθη ο Ποσειδών).
Ρεπό ο Ξάνθος.







ΤΟΠΙΚΟ ΠΟΔΟΣΦΑΙΡΟ

"Αγκάθια" στο πρόγραμμα

• ΕΜΕΙΝΕ ΣΤΗ ΡΟΔΟ Ο ΔΙΑΓΟΡΑΣ Β., ΕΝΩ ΔΕΝ ΕΡΧΕΤΑΙ ΑΥΡΙΟ Η ΑΕΛ, ΚΑΘΩΣ ΛΟΓΩ ΤΟΥ ΑΠΑΓΟΡΕΥΤΙΚΟΥ ΑΠΟΠΛΟΥ ΑΛΛΑΞΑΝ ΤΑ ΔΡΟΜΟΛΟΓΙΑ ΤΩΝ ΠΛΟΙΩΝ

• ΝΤΕΡΜΠΙ ΣΗΜΕΡΑ ΣΤΟ ΠΑΡΑΔΕΙΣΙ ΚΑΙ ΠΑΙΧΝΙΔΙΑ "ΚΛΕΙΔΙΑ" ΣΕ ΑΓΙΟΥΣ ΑΠΟΣΤΟΛΟΥΣ, ΚΡΕΜΑΣΤΗ ΚΑΙ ΟΙΚΟΝΟΜΙΔΕΙΟ

• ΑΛΛΑΞΕ Η ΩΡΑ ΕΝΑΡΞΗΣ ΤΟΥ ΚΥΡΙΑΚΑΤΙΚΟΥ ΠΑΙΧΝΙΔΙΟΥ ΑΡΗΣ-ΔΟΞΑ Κ. ΓΙΑ ΤΙΣ 2 μ.μ.

Με πολλά προβλήματα ξεκινάει η 17η αγωνιστική καθώς ακόμη δεν ξεκίνησε και αναβάλλονται δύο ματς.

Το απαγορευτικό απόπλου που ίσχυε μέχρι χθες το μεσημέρι άλλαξε τα δρομολόγια των πλοίων, δημιουργώντας προβλήματα με τις μετακινούμενες ομάδες.

Συγκεκριμένα ο Διαγόρας Β. που ήταν να φύγει χθες για Κάλυμνο έμεινε στη Ρόδο, ενώ έγινε προσπάθεια να βρεθεί δρομολόγιο ώστε να έφευγε σήμερα και να έπαιζε αύριο το πρωί στις 9.30 με τον Καλυμνιακό. Τελικά η ιδέα δεν ευδοκίμησε γιατί οι Βατενοί δεν δέχθηκαν να τους παίξει διαιτητικό τρίο από Κάλυμνο, αφού δεν υπήρχαν άλλοι διαιτητές.

Επίσης εκτός απροόπτου θ' αναβληθεί και το αυριανό παιχνίδι, Θύελλα-ΑΕΛ, αφού το πλοίο "Ρόδος" με το οποίο έχει κλείσει εισιτήρια η διοίκηση της ομάδας της Λέρου θα φύγει από Ρόδο για Πειραιά αύριο το πρωί.

Το μόνο πλοίο που περνάει από Λέρο είναι το "BLUE STAR", αλλά έρχεται στη Ρόδο αύριο στη 1 μ.μ., δηλαλή μετά την ώρα ορισμού (11.30) του αγώνα. Οι Λεριοί δεν δέχθηκαν ν' αλλάξει η ώρα και να παίξουν αργότερα, καθώς είναι κατοχυρωμένοι και δεν θέλουν να έρθουν για δικούς τους λόγους (προτιμούν να παίξουν πρώτα το ντέρμπι με το Διγενή).

Η μόνη περίπτωση για να έρθει η ΑΕΛ στο νησί μας είναι να περάσει πλοίο της "Ga Ferries" νωρίτερα κάτι που μέχρι χθες το βράδυ δεν υπήρχε στο πρόγραμμα.

ΑΛΛΑΓΗ ΩΡΑΣ

Για τους ίδιους λόγους η ΕΠΣΔ άλλαξε την ώρα έναρξης του αυριανού αγώνα μεταξύ του Αρη και της Δόξας Κ. Το παιχνίδι μετατέθηκε για τις 2 μ.μ. από τις 11 το πρωί που είχε οριστεί, αφού οι Καρδαμαινιώτες δέχθηκαν να έρθουν αύριο το μεσημέρι (1 μ.μ.) με το "BLUE STAR". Την αλλαγή ώρας την έκανε δεκτή και ο Άρης κι έτσι εκτός απροόπτου το ματς θα γίνει κανονικά με τη νέα ώρα έναρξης.

ΔΕΣΠΟΖΕΙ ΤΟ ΝΤΕΡΜΠΙ

Στο μεταξύ σήμερα γίνονται κανονικά τα υπόλοιπα πέντε ματς της 17ης αγωνιστικής που είναι προγραμματισμένα.

Αναμφίβολα, οι φίλοι του ποδοσφαίρου θα έχουν στραμμένη την προσοχή τους κυρίως στην εξέλιξη του ματς του Παραδεισίου ανάμεσα στον Κλεάνθη και τον Ηρακλή Μαριτσών. Πέραν του ότι πρόκειται για τοπικό ντέρμπι, οι δύο αντίπαλοι καίγονται για βαθμούς, καθώς οι γηπεδούχοι βρίσκονται με τον θηλειά στον λαιμό και οι φιλοξενούμενοι θέλουν να παραμείνουν κοντά στην κορυφή.

Ιδιοι συσχετισμοί δυνάμεων θα υπάρξουν και στο γήπεδο των Αγίων Αποστόλων, όπου ο πρωτοπόρος Διγενής καλείται να ξεπεράσει το εμπόδιο του Ορφέα, που βρίσκεται σε δεινή βαθμολογική θέση.

Στην Κρεμαστή, ο Φοίβος υποδέχεται τον πάντα επικίνδυνο ΑΕΡΑ, με στόχο την παραμονή του στο κλαμπ των ισχυρών, ενώ στο γήπεδο Απολλώνων, ο τοπικός Απόλλων αντιμετωπίζει την Αναγέννηση, που έχει μεγαλύτερη ανάγκη τους βαθμούς που θα την βοηθήσουν να αποσπαστεί από την τριάδα του "βυθού".

Στο "Οικονομίδειο" ο Ιάλυσος ψάχνει την επιστροφή του στις επιτυχίες κόντρα στον Κλεόβουλο για να ξαναζεστάνει τις ελπίδες του για κάτι καλό, ενώ η αυλαία της αγωνιστικής ανοίγει στο γήπεδο Βαθέως με το ματς Καλυμνιακός Διαγόρας Β.

Αναλυτικά:

ΣΗΜΕΡΑ

• Καλυμνιακός-Διαγόρας Β. (Αναβλήθηκε)

• **Παραδείσι (14.45):** Κλεάνθης-Ηρακλής
Διαιτησία: *Μιχαλάκης-Φραγκίνης-Κατσιδώνης Ε.*
Παρατηρητής: *Κάτρης*
Παρ. διαιτησίας: *Σαββάκης*

• **Αγ. Απόστολοι (14.45):** Ορφέας-Διγενής
Διαιτησία: *Ζανεττίδης-Π"δόπουλος-Λάμπρου*
Παρατηρητής: *Π"εμμανουήλ*
Παρ. διαιτησίας: *Σταματάκης*

• **Κρεμαστή (14.45):** Φοίβος-ΑΕΡΑ
Διαιτησία: *Χ"νικόλας-Σάββενας-Κατσιδώνης Π.*
Παρατηρητής: *Κυπραίος Θ.*
Παρ. διαιτησίας: *Ζαχαριάδης*

• **Απόλλωνα (14.45):** Απόλλων Απ.-Αναγέννηση
Διαιτησία: *Σιδηρόπουλος Σ.-Πηδιάκης-Κόκκινος*
Παρατηρητής: *Παυλούς*
Παρ. διαιτησίας: *Χρυσανθής*

• **Οικονομίδειο (14.45):** Ιάλυσος-Κλεόβουλος
Διαιτησία: *Φεσσάρας-Βασιλειάδης-Μιτζιρίκης*
Παρατηρητής: *Βεργίδης*
Παρ. διαιτησίας: *Στέργου*

ΑΥΡΙΟ

• **Κοσκινού (14.00):** Αρης-Δόξα Κ.
Διαιτησία: *Διαμαντέας-Κων/νου*

• **Πυλώνα (11.30):** Θύελλα-ΑΕΛ
Διαιτησία: *Φραγκίνης-Κατταβενός-Συμιακός*
Παρατηρητής: *Μπακαρής*
Παρ. διαιτησίας: *Φεσσάρας-Ορφανός*
Παρατηρητής: *Χουρδάς*
Παρ. διαιτησίας: *Κόντζος*

ΜΙΚΤΕΣ

Κοιτάζουν μπροστά

• Συνεχίζεται η προσπάθεια και η προετοιμασία για τα επόμενα εκτός έδρας παιχνίδια με Σάμο

• Επόμενες προπονήσεις τη Δευτέρα στο Εθνικό, με τους Παίδες να προπονούνται στις 14.30 και τους Νέους στις 15.15

Μπορεί οι ελπίδες για πρόκριση στην τελική φάση του πρωταθλήματος των Ενώσεων να έχουν "ψαλιδιστεί" για τις μικτές μας ομάδες, ωστόσο υπάρχουν ακόμη και η προσπάθεια γι' αυτό θα συνεχιστεί μέχρι τέλους.

Ηδη από τα μέσα της εβδομάδας, άρχισε η προετοιμασία για τα επόμενα παιχνίδια, που θα γίνουν στις 22 Ιανουαρίου στη Σάμο, με τις αντίστοιχες τοπικές ομάδες.

Μεθαύριο Δευτέρα η προετοιμασία συνεχίζεται, με τις μικτές μας να έχουν δώσει ραντεβού στο Εθνικό Στάδιο για προπόνηση.

Η προπόνηση των Παίδων θα γίνει στις 14.30, ενώ στις 15.15 θ' ακολουθήσει η προπόνηση των Νέων.

Οι Ενωσιακοί προπονητές, **Γιώργος Μποσγανάς** και **Ακης Δελαπόρτας** έχουν καλέσει για Δευτέρα τους εξής ποδοσφαιριστές:

ΝΕΟΙ

Αγγελόπουλος, Αθανασίου, Φρατζής, Διακίδης, Κατσαράς, Καρτάλης, Κατσιδώνης, Κεφάλας, Κοσμάς, Κώτσος, Λιβανός, Λυριστής, Μαθιός, Μακρυδημήτρης, Μάτσης, Μήτρου, Μαννάκης, Μαριάς, Νικολός, Πέρος, Πατρός, Φλεβάρης, Φυλακούρης, Χωρίτης, Τσακίρης, Πέρος Μ. (ΑΕΡΑ), Τριπολίτης, Π"βασιλείου Στ. (Ασκληπειό), Μιαούδης

ΠΑΙΔΕΣ

Καραγιάννης, Παστρικός, Γκάιδας, Πιζήμολας, Τσοπανάκης, Καππάκας, Καρπαθάκης, Τσαγκαράκης, Λαμπριανός, Πάττας, Χατζηπέτρος, Γαϊτάνος, Κασταμούλας, Δελαπόρτας, Μαρίνος, Ζαμάγιας, Χατζηφούντας Εμ., Χατζηφούντας Χρ., Μπριζνόβαλης, Λαθούρης, Στρατής, Κουμπιός, Αντωνιάδης, Ζωάννου, Φαρμακίδης, Κουρμαδιάς, Χ"βαλσάμης, Νικολός, Μαργαρίτης (Εθνικός), Λεπτοκαρίδης, Τηλιακός, Ορσάρης (Πολυβώτης)

ΠΑΙΔΙΚΟ ΠΡΩΤΑΘΛΗΜΑ

Πέντε παιχνίδια περιλαμβάνει το σημερινό πρόγραμμα των δύο ομίλων τα οποία ανήκουν στο πρόγραμμα της 8ης αγωνιστικής.

Αναλυτικά σήμερα και αύριο τα παιχνίδια έχουν ως εξής:

Α' ΟΜΙΛΟΣ
ΣΗΜΕΡΑ

• **Λυκ. Ιαλυσού (12.30):** Ιάλυσος '97-Ευκλής *(Ορφανός)*
Γιατρός: *Παισινίδου*

• **Καρακόνερο (13.30):** Ρόδος-Αστέρας Π. *(Μοσχούς)*
Γιατρός: *Πουλακίδας*

ΑΥΡΙΟ

• **Εμπωνα (12.30):** Αναγέννηση Εμπ.-Νήσος Ρ. *(Σεβδαλάκης)*

• **Καρακόνερο (13.30):** Νίκη Ρ.-Απόλλων Απ. *(Γκιούντιτσε)*
Γιατρός: *Καλαθενός*

• **Παραδείσι (15.30):** Κλεάνθης-Ηλιος *(Στεφανάκης)*
Γιατρός: *Χαραλαμπίδης*
Ρεπό ο Φοίβος

Β' ΟΜΙΛΟΣ
ΣΗΜΕΡΑ

• **Αγ. Απόστολοι (12.30):** Ζεύς-Ασκληπειό *(Φωτιάδης)*
Γιατρός: *Κατσουράκης Α.*

• **Αρχάγγελος (13.30):** Πετρώνας-ΑΕΡΑ *(Κόττορος)*
Γιατρός: *Σάπκας*

• **Καλυθιές (12.00):** Σταυρός-Ευαγόρας *(Κόττορος)*
Γιατρός: *Σπηλιωτόπουλος*

ΑΥΡΙΟ

• **Αρχίπολη (12.00):** Εθνικός-Διαγόρας β. *(Παλάζης)*
Γιατρός: *Σάπκας*

• **Αγ. Απόστολοι (11.00):** Διαγόρας-Δόξα Ψ. *(Γκιούντιτσε)*
Γιατρός: *Καλαθενός*
Ρεπό ο Διγενής

BODYMASTERS GYM

ΓΥΜΝΑΣΤΗΡΙΟ εντος Ξενοδοχειου Grand Hotel

ΕΛΑΤΕ ΣΤΟΝ ΖΕΣΤΟ, ΟΙΚΕΙΟ ΧΩΡΟ ΤΟΥ ΓΥΜΝΑΣΤΗΡΙΟΥ ΜΑΣ & ΔΕΙΤΕ ΤΗΝ ΔΙΑΦΟΡΑ:

- **ΑΜΕΡΙΚΑΝΙΚΑ ΣΥΜΒΑΤΙΚΑ ΜΗΧΑΝΗΜΑΤΑ, ΕΛΕΥΘΕΡΑ ΒΑΡΗ, & ΟΡΓΑΝΑ ΑΕΡΟΒΙΚΗΣ ΑΣΚΗΣΗΣ:** ΗΛΕΚΤΡΟΝΙΚΟΙ ΔΙΑΔΡΟΜΟΙ, ΣΤΕΠΠΕΡ, ΠΟΔΗΛΑΤΑ. ΚΑΘΟΔΗΓΗΣΗ ΑΠΟ ΕΜΠΕΙΡΟΥΣ ΓΥΜΝΑΣΤΕΣ.
- **2 ΣΑΟΥΝΕΣ** - *ΔΩΡΕΑΝ* ΓΙΑ ΤΑ ΜΕΛΗ!
- **ΚΛΕΙΣΤΗ ΘΕΡΜΑΙΝΟΜΕΝΗ ΠΙΣΙΝΑ** - *ΔΩΡΕΑΝ* ΓΙΑ ΤΑ ΜΕΛΗ!
- **ΤΜΗΜΑΤΑ ΕΚΜΑΘΗΣΗΣ ΚΟΛΥΜΒΗΣΗΣ** - ΓΙΑ ΠΑΙΔΙΑ, ΚΑΙ ΕΝΗΛΙΚΕΣ: *ΑΤΟΜΙΚΑ ή ΣΕ ΓΚΡΟΥΠ*. ΜΑΘΕΤΕ ΓΡΗΓΟΡΑ & ΣΩΣΤΑ ΤΕΧΝΙΚΕΣ ΚΟΛΥΜΒΗΣΗΣ ΣΕ ΘΕΡΜΑΙΝΟΜΕΝΗ ΠΙΣΙΝΑ ΑΠΟ ΕΜΠΕΙΡΟΥΣ ΠΤΥΧΙΟΥΧΟΥΣ ΚΑΘΗΓΗΤΕΣ.
- **AQUA AEROBICS** – ΔΙΑΣΚΕΔΑΣΤΙΚΗ ΑΕΡΟΒΙΑ ΑΣΚΗΣΗ ΣΤΗΝ ΘΕΡΜΑΙΝΟΜΕΝΗ ΠΙΣΙΝΑ. ΜΗ-ΕΠΙΒΑΡΥΝΤΙΚΗ ΓΙΑ ΤΙΣ ΚΛΕΙΔΩΣΕΙΣ!
- **ΠΡΟΓΡΑΜΜΑΤΑ ΓΥΜΝΑΣΤΙΚΗΣ & ΔΙΑΤΡΟΦΗΣ** - *ΔΩΡΕΑΝ* ΓΙΑ ΤΑ ΜΕΛΗ! ΜΑΘΕΤΕ ΝΑ ΓΥΜΝΑΖΕΣΤΕ & ΝΑ ΤΡΩΤΕ ΣΩΣΤΑ.
- **PERSONAL TRAINING** - ΑΠΟ ΕΜΠΕΙΡΟ ΠΤΥΧΙΟΥΧΟ ΑΜΕΡΙΚΗΣ (American Council on Exercise, American Institute of Fitness Educators, κ.α.) *ΠΡΑΓΜΑΤΙΚΗ ΠΡΟΣΩΠΙΚΗ ΓΥΜΝΑΣΗ, ΜΕ ΕΠΤΥΗΜΕΝΑ ΑΠΟΤΕΛΕΣΜΑΤΑ!* ΓΡΗΓΟΡΗ ΣΩΜΑΤΙΚΗ ΜΕΤΑΜΟΡΦΩΣΗ. ΓΙΑ ΑΡΧΑΡΙΟΥΣ ΕΩΣ ΤΟΥΣ ΠΛΕΟΝ ΕΜΠΕΙΡΟΥΣ ΑΘΛΗΤΕΣ. ΑΠΛΑ, ΧΩΡΙΣ ΕΞΑΝΤΛΗΤΙΚΕΣ ΔΙΑΙΤΕΣ, ΦΑΡΜΑΚΑ, ή ΑΜΕΤΡΗΤΕΣ ΩΡΕΣ ΓΥΜΝΑΣΗΣ...
- **ΦΥΣΙΚΟΘΕΡΑΠΕΙΑ, ΑΠΟΚΑΤΑΣΤΑΣΗ ΤΡΑΥΜΑΤΙΣΜΩΝ (ΕΝΤΟΣ & ΕΚΤΟΣ ΠΙΣΙΝΑΣ), & ΜΑΣΣΑΖ** - ΕΙΔΙΚΟΤΗΤΑ ΣΕ ΠΑΡΑΠΛΗΓΙΚΑ ΠΑΙΔΙΑ. ΘΕΡΑΠΕΙΕΣ ΓΙΑ ΗΜΙΚΡΑΝΙΕΣ, ΑΥΧΕΝΙΚΑ, ΜΕΣΗ, ΑΘΛΗΤΙΚΟΥΣ ΤΡΑΥΜΑΤΙΣΜΟΥΣ, ΚΑΙ ΚΑΘΕ ΕΙΔΟΥΣ ΜΑΣΣΑΖ. *ΔΕΙΤΕ ΤΗΝ ΔΙΑΦΟΡΑ ΠΟΥ ΚΑΝΟΥΝ ΤΑ ΠΡΑΓΜΑΤΙ ΕΠΑΓΓΕΛΜΑΤΙΚΑ ΘΕΡΑΠΕΥΤΙΚΑ ΜΑΣΣΑΖ!*

Αντ/ποι Εταιριων: ***Met-Rx*, Designer Protein, *SportPharma*, *MaxMuscle*,** κ.α.
ΜΕΓΑΛΕΣ ΕΚΠΤΩΣΕΙΣ ΣΤΑ ΣΥΜΠΛ/ΤΑ ΔΙΑΤΡΟΦΗΣ ΓΙΑ ΤΟΥΣ ΠΕΛΑΤΕΣ ΤΟΥ ΓΥΜΝΑΣΤΗΡΙΟΥ!

ΑΝΟΙΧΤΑ ΟΛΟ ΤΟΝ ΧΡΟΝΟ. ΤΗΛΕΦΩΝΑ: 22410-38556, ή 22410-54700, εσ. 761

ΕΙΔΙΚΕΣ ΤΙΜΕΣ ΓΙΑ ΣΤΡΑΤΙΩΤΙΚΟΥΣ & ΦΟΙΤΗΤΕΣ

ΤΟΠΙΚΟ ΠΟΔΟΣΦΑΙΡΟ

Η παράδοση με τον Διγενή

Η αλλαγή του χρόνου έφερε αλλαγή σκυτάλης, στην κορυφή του βαθμολογικού πίνακα της Α' Δωδεκανήσου. Ο Διγενής είναι αυτός που ηγείται τώρα της κούρσας με την ΑΕΛ να τον ακολουθεί μία ανάσα και τον Ηρακλή να μένει μόνος στην τρίτη θέση. Αυτήν την αγωνιστική (17η) και οι τρεις αγωνίζονται μακριά από τα "σπίτια" τους. Ο πρώτος με τον τρίτο παίζουν με ομάδες που βρίσκονται κάτω από την ζώνη του υποβιβασμού και διψάνε για βαθμούς σωτηρίας, ενώ ο δεύτερος κοντράρει με αντίπαλο που σαν γηπεδούχος μετράει έξι νίκες και μόλις μία ήττα.

Η ΠΡΟΪΣΤΟΡΙΑ

Σε πέντε αναμετρήσεις του προγράμματος υπάρχει η σχετική προϊστορία

ΚΑΛΥΜΝΙΑΚΟΣ-ΒΑΤΙ

Σε επτά αγώνες (ο ένας για το πρωτάθλημα της Δ' εθνικής) μόνο μία φορά οι Βατενοί πήραν την νίκη μέσα στη Κάλυμνο κι αυτή ήταν στα πλαίσια των play-off.

Οι σφουγγαράδες έχουν πέντε νίκες με συνολικό συντελεστή τερμάτων 12-5.

Περ. 92-93 (Δ'): 3-1
Βρεττός 2, **Ιω. Χατζησμάλης -Φ. Μπούρδας**
Περ. 94-95: 0-0
Περ. 95-96: 3-0
Κοκκινίδης, Ν. Βούης, Θ. Βαθλάς
Περ. 96-97: 1-0
Ανδρ. Βαθλάς (π.)
Περ. 96-97 (Ρ.Ο): 0-3
Καραγιάννης, Γιακουμάκης, Τριγένης
Περ. 00-01: 1-0
Θεοφ. Βαθλάς
Περ. 01-02: 4-1
Ιω. Χατζησμάλης 2, Κασσάρας, Θ. Βαθλάς (π), Ιω. Καμπούρης.

ΚΛΕΑΝΘΗΣ-ΗΡΑΚΛΗΣ

Και σ' αυτό το ματς η φιλοξενούμενη μόνο μια φορά πέτυχε νίκη εκτός έδρας. Οι Παραδεισιώτες έχουν τρεις νίκες σε πέντε αναματρήσεις (τα συνολικά γκολ 7-4).

Περ. 95-96: 1-0
Πολίτης
Περ. 96-97: 1-2
Λαγκάνης-Σάρλης, Κούλλαρος
Περ. 97-98: 2-2
Φαρμακίδης 2-Πιστόλας, Βασ. Αθανασίου
Περ. 00-01: 1-0
Καραγιάννης
Περ. 01-02: 2-0
Γ. Κρομμύδας, Καραγιάννης

ΦΟΙΒΟΣ-ΑΕΡΑ

Τέσσερις νίκες και μία ισοπαλία έχει το συγκρότημα της Κρεμαστής όταν υποδέχεται αυτό των Αφάντου και τα γκολ που σημειώνουν είναι αρκετά (19 προς 4).

Περ. 90-91: 6-0
Φτάκλας 2, **Καραγεωργίου** 2, **Γαζής, Νικ. Πελεκάνος**
Περ. 95-96: 6-1
Φ. Μπούρδας 3, **Λεντάκης, Τρούλης, Πότσος-Δ. Καραγιάννης**
Περ. 99-00: 3-0
Κλαδάκης, Δελαπόρτας, Παντίδος
Περ. 00-01: 1-1
Πότσος-Κ. Καλογήρου (π.)
Περ. 01-02: 3-2
Τζήμας, Κορνάρος, Αριζάνης (αυτογκόλ)-**Κ. Καλογήρου** 2.

ΟΡΦΕΑΣ-ΔΙΓΕΝΗΣ

Με το μέρος του Διγενή είναι η προϊστορία όταν αγωνίζεται εκτός έδρας με τον Ορφέα.

Σε επτά παιχνίδια μετράει τέσσερις νίκες, δύο ισοπαλίες και μόλις μία ήττα (τα γκολ 8-4).

Περ. 90-91: 0-1
Καταξενός
Περ. 91-92: 0-0
Περ. 92-93: 1-2
Γαλουζής-Τρούλης 2
Περ. 95-96: 1-1
Κυπραίος-Βασιλαράκης (π)
Περ. 97-98: 0-1
Πατρού.
Περ. 99-00: 1-0
Κελέσογλου
Περ. 01-02: 1-3
Μ. Μαθιός-Μαχλής, Σβύνος, Αγγελόπουλος.



Μόνο μια φορά έχει χάσει ο Διγενής από τον Ορφέα

ΘΥΕΛΛΑ-ΑΕΛ

Δύο στα δύο έχουν οι Πυλωνίτες όταν φιλοξενούν τους Λεριούς.

Περ. 00-01: 4-1
Ν. Ορφανός 2, **Πιτσουρδάκης, Παπαλεξάνδρου-Ψαρρός**
Περ. 01-02: 3-2
Εγγλέζος, Οίκουτας, Βασιλάκης-Μαχαίρας, Λουλουδιάς.

ΟΙ ΔΙΑΙΤΗΤΕΣ

Το φετινός "προφίλ" και των οκτώ ρέφερι είναι τα εξής:

ΜΙΧΑΛΑΚΗΣ (Κλεάνθης-Ηρακλής):
Συμμετοχές: 10
Πέναλτυ: 6
Αποβολές: 5
Σημεία: 7(1), 3 (2).

ΖΑΝΕΤΤΙΔΗΣ (Ορφέας-Διγενής)
Συμμετοχές: 12
Πέναλτυ: 4
Αποβολές: 6
Σημεία: 8 (1), 3 (2).

ΧΑΤΖΗΝΙΚΟΛΑΣ (Φοίβος-ΑΕΡΑ):
Συμμετοχές: 12
Πέναλτυ: 5
Αποβολές: 5
Σημεία: 7(1), 1 (Χ), 3 (2).

Σ. ΣΙΔΗΡΟΠΟΥΛΟΣ (Απόλλωνα-Αναγέννηση):
Συμμετοχές: 4
Πέναλτυ: 3
Αποβολές: 2
Σημεία: 1(1), 1 (4), 2(2)

ΦΕΣΣΑΡΑΣ (Ιάλυσος-Κλεόβουλος)
Συμμετοχές: 4
Πέναλτυ: 1
Αποβολές: -
Σημεία: 3 (1), 1 (2).

ΦΡΑΓΚΙΝΗΣ (Θύελλα-ΑΕΛ)
Συμμετοχές: 10
Πέναλτυ: 1
Αποβολές: 4
Σημεία: 1 (1), 5 (Χ), 4 (2).

ΔΙΑΜΑΝΤΕΑΣ (Άρης-Δόξα):
Συμμετοχές: 1
Πέναλτυ: -
Αποβολές: -
Σημεία: 1(1)

ΡΑΣΗΤ ΜΑΡΑΣΛΗΣ

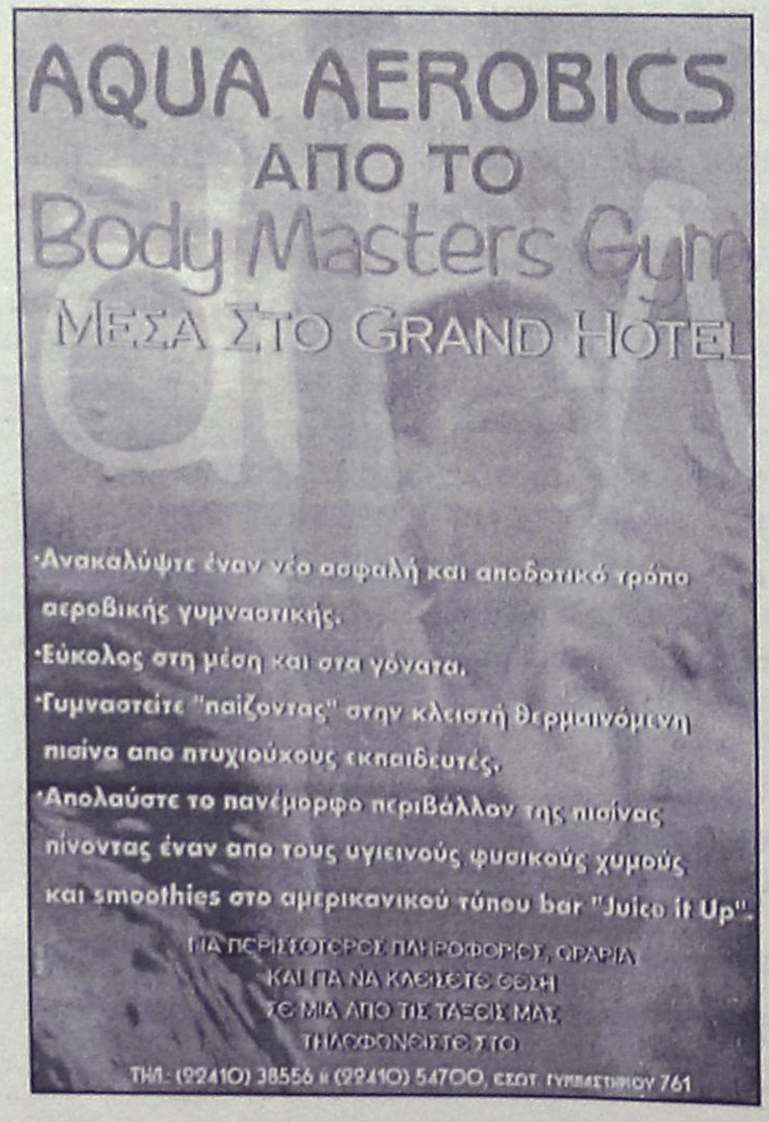



ΠΡΟΓΡΑΜΜΑ ΔΡΟΜΟΛΟΓΙΩΝ

Ε/Γ-ΟΓ ΡΟΔΑΝΘΗ-Ε/Γ-Ο/Γ ΔΗΜΗΤΡΟΥΛΑ

ΡΟΔΟΣ - ΠΕΙΡΑΙΑ

	4/1/03 ΣΑΒΒΑΤΟ	
ΔΗΜΗΤΡΟΥΛΑ	17.00	Κω-Βαθύ-Χιο-Λέσβο-Λήμνο-Αλεξ/πολη (17.00)
	5/1/03 ΚΥΡΙΑΚΗ	
-	-	-
	6/1/03 ΔΕΥΤΕΡΑ	
ΡΟΔΑΝΘΗ	07.00	Καστελόριζο
ΡΟΔΑΝΘΗ	16.00	Κω-Κάλυμνο-Λέρο-Πάτμο-Πειραιά (08.30)
ΔΗΜΗΤΡΟΥΛΑ	22.00	Σύμη-Τήλο-Νίσυρο-Κω-Κάλυμνο-Αστυπάλαια-Κατάπολα-Νάξο-Σύρο-Πειραιά (20.00)
	7/1/03 ΤΡΙΤΗ	
-	-	-
	8/1/03 ΤΕΤΑΡΤΗ	
ΡΟΔΑΝΘΗ	09.15	Καστελόριζο
ΡΟΔΑΝΘΗ	18.00	Κω-Κάλυμνο-Λέρο-Πάτμο-Πειραιά (10.45)
	9/1/03 ΠΕΜΠΤΗ	
ΔΗΜΗΤΡΟΥΛΑ	17.00	Κω-Αστυπάλαια-Αιγιαλί-Κατάπολα-Δονούσα-Νάξο-Πάρο-Πειραιά (12.15).
	10/01/03 ΠΑΡΑΣΚΕΥΗ	
ΡΟΔΑΝΘΗ	08.00	Καστελόριζο
ΡΟΔΑΝΘΗ	18.00	Κω-Κάλυμνο-Πειραιά (09.00)
	11/1/03 ΣΑΒΒΑΤΟ	
ΔΗΜΗΤΡΟΥΛΑ	17.00	Κω-Βαθύ-Χίο-Λέσβο-Λήμνο-Αλεξ/πολη (17.00)
	12/1/03 ΚΥΡΙΑΚΗ	
-	-	-
	13/1/03 ΔΕΥΤΕΡΑ	
ΡΟΔΑΝΘΗ	07.00	Καστελόριζο
ΡΟΔΑΝΘΗ	16.00	Κω-Κάλυμνο-Λέρο-Πάτμο-Πειραιά (08.30)
ΔΗΜΗΤΡΟΥΛΑ	22.00	Σύμη-Τήλο-Νίσυρο-Κω-Κάλυμνο-Αστυπάλαια-Κατάπολα-Νάξο-Σύρο-Πειραιά (20.00)

Πληροφορίες στο κεντρικό πρακτορείο
TSAGARIS TRAVEL
και στον ταξιδιωτικό σας πράκτορα
Τηλ. (22410) 36170-30406, FAX: 22410-28597

ΜΙΚΡΕΣ αγγελίες

ΟΙ ΑΓΓΕΛΙΕΣ ΤΗΣ ΡΟΔΙΑΚΗΣ παρουσιάζονται και στο site www.anaggelies.gr

ΜΕΤΑΦΕΡΘΗΚΑΜΕ!
Θα μας βρίσκετε στα κεντρικά μας γραφεία επί της **Μαρ. Μαλλιαράκη 11** (τελευταία πάροδος Καναδά).
Τα τηλέφωνα παραμένουν τα ίδια:
(22410) 22210, (22410) 75230

ΕΝΟΙΚΙΑΣΕΙΣ ΑΚΙΝΗΤΩΝ & ΕΠΙΧΕΙΡΗΣΕΩΝ

ΚΑΦΕΝΕΙΟ πλήρως επιπλωμένο κατάλληλο και για fast food, περιοχή ΚΟΒΑ. Πληρ. τηλ. (22410)21276 ΑΕ49569

ΓΚΑΡΣΟΝΙΕΡΕΣ επιπλωμένες με τηλέφωνο κλιματισμό και πολυκουζινάκι από 1/1/2003 έως 30/6/2003. Προτιμούνται εκπαιδευτικοί, φοιτήτριες/τές. Πληρ. τηλ. (22410)23479, 0973016276 ΑΕ49564

ΣΤΗΝ ΠΑΣΤΙΔΑ κοντά στο νεοανεγειρόμενο βρεφονηπιακό σταθμό διαμέρισμα 120 τ.μ. (3 υπνοδωμάτια, 2 WC, κεντρική θέρμανση, ηλιακό, γκαράζ, μεγάλο κήπο). Πληρ. τηλ. (22410)48154, 0942528682 ΑΕ49562

ΔΙΑΜΕΡΙΣΜΑ ισόγειο 100 τ.μ. με κεντρική θέρμανση επί της Κολοκοτρώνη 96. Πληρ. τηλ. (22410)21402 ΑΕ49555

ΣΤΑ ΚΑΛΑΒΑΡΔΑ διαμέρισμα δυάρι διαμπερές καινούργιο σε ήσυχη περιοχή. Πληρ. τηλ. (22410)40176, 65589, 0945660887 ΑΕ49551

ΔΙΑΜΕΡΙΣΜΑ καινούργιο 2 υπνοδωματίων-σαλόνι-κουζίνα-μπάνιο στον α' όροφο διώροφης οικοδομής επί της οδού Βεργίνας (περιοχή Καρακόνερο), κατάλληλο για ζευγάρι. Πληρ. τηλ. (22410)73677 ΧΑΕ031

ΓΡΑΦΕΙΟ, στην οδό Πλαστήρα 79, απέναντι από τη Στοά Σπάρταλη. Πληρ. τηλ. (22410)25932ΑΕ49545

ΔΙΑΜΕΡΙΣΜΑ στον α' όροφο, 80 τ.μ., για επαγγελματική στέγη επί της Καρπάθου 8, στο κέντρο της πόλης. Πληρ. τηλ. (22410)93264, 0942978646 ΑΕ49543

ΔΙΑΜΕΡΙΣΜΑ ΕΠΙΠΛΩΜΕΝΟ ΔΥΟ ΔΩΜΑΤΙΩΝ, ΠΛΗΡΩΣ ΕΞΟΠΛΙΣΜΕΝΟ 40 Τ.Μ. ΜΕ ΨΥΓΕΙΟΚΟΥΖΙΝΑ ΦΟΥΡΝΟ-ΗΛΕΚΤΡΙΚΑ ΚΑΛΟΡΙΦΕΡ-ΤΗΛΕΟΡΑΣΗ-ΧΡΗΜΑΤΟΚΙΒΩΤΙΟ-ΗΛΙΑΚΟ ΘΕΡΜΟΣΙΦΩΝΟ-12 Τ.Μ. ΒΕΡΑΝΤΑ-ΠΑΝΤΑΧΟΘΕΝ ΕΛΕΥΘΕΡΟ-ΑΝΕΤΟ ΧΩΡΟ ΠΑΡΚΑΡΙΣΜΑΤΟΣ ΣΤΗΝ ΚΡΕΜΑΣΤΗ. ΠΛΗΡ. ΤΗΛ. (22410)96742 ΠΕ49542

ΜΟΝΟΚΑΤΟΙΚΙΑ επιπλωμένη 3 υπνοδωματίων, σαλόνι, κουζίνα και μπάνιο με κήπο και γκαράζ, κατάλληλη και για συγκατοίκηση επί της Δαμασκηνού 52. Πληρ. τηλ. (22410)21335 η (22410)76549 ΑΕ49518

ΚΑΤΑΣΤΗΜΑ διώροφο στην Παλιά Πόλη επί της Σωκράτους και Παναιτίου 40 τ.μ. περίπου. Πληρ. τηλ. 2106142959, 2108020482 ΑΕ49541

ΓΚΑΡΣΟΝΙΕΡΑ επιπλωμένη στον Αγ. Νικόλαο. Πληρ. τηλ. (22410)66473, 0942457578 ΑΕ49540

ΓΚΑΡΣΟΝΙΕΡΕΣ επιπλωμένες στο κέντρο της πόλης. Πληρ. τηλ. (22410)34125 μετά τις 5 μ.μ. κιν. 0936795126 ΑΕ49538

ΔΙΑΜΕΡΙΣΜΑ τριάρι επιπλωμένο πλησίον Πανεπιστήμιο Αιγαίο κατάλληλο για φοιτητές-τριες και εργένηδες. Πληρ. οδός Αγίου Ιωάννου 105-Ρόδος, τηλ. (22410)37276 ΑΕ49537

ΑΠΟΘΗΚΗ 230 τ.μ. επί της Εθν. Αντίστασης. Πληρ. τηλ. (22410)36504 ΑΕ49515

ΔΙΑΜΕΡΙΣΜΑ καινούργιο 100 τ.μ. 3 δωματίων και μεγάλη σαλοτραπεζαρία, επί της οδού Αγίου Γεωργίου 47, ενοίκιο 530 ευρώ. Πληρ. τηλ. (22410)25096 ΑΕ49533

ΓΚΑΡΣΟΝΙΕΡΑ δύο δωματίων λουξ κατασκευής πλήρως επιπλωμένη και θέρμανση, περιοχή Ιαλυσός. Πληρ. τηλ. (22410)94850, 93152 ΑΕ49531

ΔΥΟ ΔΙΑΜΕΡΙΣΜΑΤΑ 70 τ.μ. στην Ιαλυσό κοντά στο Βερόπουλο, επιπλωμένα ή μη. Πληρ. τηλ. (22410)93204 ΑΕ49530

ΔΙΑΜΕΡΙΣΜΑ δύο υπνοδωματίων, σαλόνι και λοιπών βοηθητικών χώρων στον 1ο όροφο, στην οδό Ερνεστ Μπέβιν αρ. 13. Πληρ. τηλ. (22410)25152 ΑΕ49527

ΔΙΑΜΕΡΙΣΜΑ επιπλωμένο στις Καλυθιές, με κήπο και ωραία θέα. Πληρ. τηλ. (22410)86829, 09.00-11.00 και 15.00-19.00 ΑΕ49523

ΔΙΑΜΕΡΙΣΜΑ τεσσάρων δωματίων στην περιοχή Ψαροπούλα επί της Αποδήμων Αμερικής 25, 1ος όροφος. Πληρ. τηλ. (22410)85764 ΑΕ49520

ΔΙΑΜΕΡΙΣΜΑ 85 τ.μ. επί της Μεγ. Κων/νου 37. Πληρ. τηλ. (22410)25419, (18.00-20.00) ΑΕ49517

STUDIO στη λεωφόρο Αφάντου έναντι στου Παναγιωτά το super market, για όσο χρονικό διάστημα επιθυμειτε. Πλήρως εξοπλισμένο. Πληρ. τηλ. (22410)36504. ΑΕ49529

ΔΙΑΜΕΡΙΣΜΑ 65 τ.μ. ή μη, περιοχή Ανάληψης (Αποστόλου Παύλου 42). Πληρ. τηλ. (22410)62552 ΑΕ49505

ΕΝΟΙΚΙΑΖΕΤΑΙ το ξενοδοχείο "ΑΔΩΝΙΣ" (20 δωματίων) στην περιοχή Καστέλι της Σκάλας Πάτμου. Πληρ. κ. Αθανάσιος Στρίκος τηλ. 2105121035, 2102828095 ΑΕ49514

ΔΙΑΜΕΡΙΣΜΑΤΑ πλήρως επιπλωμένα στο Κέντρο της Ρόδου, κατάλληλα για εργένηδες και φοιτητές. Επίσης ενοικιάζεται κατάστημα στο κέντρο της Ρόδου, κατάλληλο για όλες τις χρήσεις. Για περισσότερες πληρ. τηλ. 0946001617 κος Λάζαρος ΑΕ49508

ΓΚΑΡΣΟΝΙΕΡΑ επιπλωμένη στην Ιξιά. Πληρ.τηλ. (22410)93383 ΑΕ49426

ΔΙΑΜΕΡΙΣΜΑ 120 τ.μ. με 3 υπνοδωμάτια, σαλόνι, κουζίνα, μπάνιο, βεράντες, 2ος όροφος, Κοδριγκτώνος 85. Πληρ. τηλ. (22410)28494 ώρες 12.00-14.00 και 19.00-22.00 ΑΕ49499

ΗΜΙΥΠΟΓΕΙΟΣ ΧΩΡΟΣ, φωτεινός, 100 τ.μ. δίπλα στο Βερόπουλο (Αννης Μαρίας) κατάλληλος για βιοτεχνία-εργαστήριο ή οποιαδήποτε άλλη χρήση. Πληρ. τηλ. (22410)20819, 0944431307 ΑΕ49498

ΔΙΑΜΕΡΙΣΜΑ επιπλωμένο στην Κρεμαστή ενός υπνοδωματίου, κουζίνα, μπάνιο. Πληρ. τηλ. (22410)93373, 30522 ΑΕ49432

ΡΟΔΟΣ. ΕΝΟΙΚΙΑΖΟΝΤΑΙ διαμερίσματα τριάρια 60 τ.μ. 28ης Οκτωβρίου 86 και Λέοντος για κατοικία ή επαγγελματική χρήση, Νιοχώρι πλησίον Ακαδημίας, ανακαινισμένα. Πληρ. τηλ. 2109965220, 0944142083 ΑΕ49485

ΚΑΤΑΣΤΗΜΑ 50 τ.μ. και με υπόγειο 50 τ.μ. ανακαινισμένο στην οδό Γρίβα. Παραδίδεται αμέσως και με νέο συμβόλαιο. Πληρ. κ. Μανώλη τηλ. 0946163242 ΑΕ49460

ΡΟΔΟΣ. ΕΝΟΙΚΙΑΖΟΝΤΑΙ καταστήματα 30 τ.μ. και 45 τ.μ. με πατάρια, Λέοντος 1 και 3, Νιοχώρι, πλησίον Ακαδημίας. Πληρ. τηλ. 2109965220, 0944142083 ΑΕ49486

ΜΟΝΟΚΑΤΟΙΚΙΑ 86 τ.μ. πλήρως ανακαινισμένη στην οδό Κοδρικτώνος 97 γωνία με την οδό Δ. Παπτιά 31, (απέναντι από τα ηλεκτρικά είδη HLEKTRON EXPRESS Μαννάκη), με δύο (2) αποκλειστικές αυλές, που αποτελείται από δύο (2) υπνοδωμάτια, σαλόνι, χωλ, διάδρομο, κουζίνα με αποθήκη, WC και σοφίτα που συνδέεται εσωτερικά με ξύλινη σκάλα και μπορεί να χρησιμοποιηθεί σαν τρίτο (3ο) υπνοδωμάτιο, κατάλληλη για κατοικία ή για κάθε επαγγελματική χρήση (φροντιστήριο, διδασκαλείο, γραφείο κ.λπ.). Πληρ. τηλ. (22410)27779, 32211 ΑΕ49487

Vitzileos

ΚΤΗΜΑΤΟΜΕΣΙΤΙΚΟ ΓΡΑΦΕΙΟ - REAL ESTATE AGENCY

ΜΑΡΙΟΣ Κ. ΒΙΤΖΗΛΑΙΟΣ
Μεσίτης Αστικών Συμβάσεων - Real Estate agent

ΕΚΤΙΜΗΣΕΙΣ-ΑΓΟΡΕΣ-ΠΩΛΗΣΕΙΣ
ΚΑΤΑΣΤΗΜΑΤΑ
ΟΙΚΟΠΕΔΑ-ΧΩΡΑΦΙΑ
ΚΤΗΜΑΤΙΚΕΣ-ΣΥΜΒΟΥΛΕΣ
ΕΝΟΙΚΙΑΣΕΙΣ-ΔΙΑΧΕΙΡΙΣΕΙΣ
ΣΠΙΤΙΑ-ΔΙΑΜΕΡΙΣΜΑΤΑ

ΚΑΤΑΣΤΗΜΑΤΑ – ΓΡΑΦΕΙΑ – ΕΠΙΧΕΙΡΗΣΕΙΣ €
Επιχ/ση Πλυντήρια – Στεγνωτήρια σε πλήρη λειτουργία 20 000
15τ.μ. κατάστημα στην Α. Διάκου 30 000
45τ.μ. ισόγ. + 90τ.μ.υπογ. Καρακόνερο 88 000
50τ.μ. μαγαζί κοντά στο Μαντράκι (νοικιασμένο) 294 000
90τ.μ. αποθήκη, ισόγειο. Ανάληψη 38 200
170τ.μ. αποθήκη σε μπετά, Καρακόνερο 71 000
300τ.μ.Κατ/μα ετοιμοπ. σε 1000τ.μ.οικόπ. Παστίδα 147 000
300τ.μ.+300τ.μ.υπ.+300τ.μ.όροφ.σε οικόπ.3170τ.μ.σταΚοσκινου 587 000
1000τ.μ.εργοστάσιο στο Καλαμώνα έτοιμο σε οικοπ. 6400τ.μ. 470 000
1155τ.μ.ακίνητο σε οικόπ. 817τ.μ. στο κέντρο της Ρόδου 763 000
Ξενοδ.Α κατ. 120κλίνες πάνω στο κύμα με οικοπ. 4725τ.μ.Ιαλυσός .2 εκ. δολ. USA
12 apartmens πλήρως εξοπλισμένα στο Κιοτάρι_ 440 000
Ξενοδ. Α κατ., στην πόλη, 180 κλίνες + 4 καταστήματα 6 200 000
8 apart. Χ 2ο δωμάτια πλήρως εξοπλισμένα και δύο μαγαζιά 250τ.μ. στην παραλία Τριαντών, στην θάλασσα 338 000
Ξενοδ. Β'κατ. 95 δωμ. Σε 13 στρεμ. Στην παραλία Ιαλυσσου 2 640 000

ΔΙΑΜΕΡΙΣΜΑΤΑ
45τ.μ. στην πλατεία Βάθης , Αθήνα, στον 5ο όροφο 39 000
50τ.μ. στο κέντρο,απέναντι από Καζίνο 79 250
50τ.μ. γκαρσονιέρα στα Τριάντα, με θέα θάλλασα 50 000
50τ.μ. στο Γεννάδι με 2ο υπνοδωμ. Φανταστική θέα 44 000
60τ.μ. γκαρσονιέρα στο Γεννάδι. Φανταστική θέα 47 000
85τ.μ. στα Κοσκινού 2ος όροφος , ημιτελές 47 000
85τ.μ. στην Ρόδο, 2ος όροφος , Ροδίνι – πάρκο 83 000
85τ.μ. στα Τριάντα με θέα. Καινούργιο 117 400
90τ.μ. στην Αγ. Αναστασία σε διόροφη οικοδομή με θέα 85 200
110τ.μ.κοντά στην πλατεία Κοσκινού_ 117 000
110τ.μ. κοντά στην πλατεία Κοσκινού, ισόγειο, ημιτελές 47 000
116τ.μ. στην Ανάληψη, γκαράζ, αποθήκη, κεντ. Θερμ. Lux κατασκευη 182 000
186τ.μ.Παραδοσιακό διαμέρισμα απέναντι Καζίνο 147 000
200τ.μ. διατηρητέο ισογ. διαμέρισμα στο Μόντε Σμιθ .235 000

ΜΕΖΟΝΕΤΕΣ – ΜΟΝΟΚΑΤΟΙΚΙΕΣ €
68τ.μ.μονοκατοικία με αυλή 90τ.μ. στα Μαρίτσα 59 000
100τ.μ. μονοκατοικία σε 500τ.μ. οικόπεδο. Καταβιά 59 000
120τ.μ. μονοκατοικία στης Καλλιθιές με 600τ.μ. οικόπεδο .147 000
125τ.μ. μονοκατοικία στο Γεννάδι, villa super lux, 10 δωματ.293 500
130τ.μ. μονοκατοικία σε οικόπεδο 200τ.μ. στο Αγ. Ιωάννη ..76 300
130τ.μ.μεζονέτα σε μπετά, οικοπ. 350τ.μ. Τριάντα 110 000
134τ.μ.προνομιακή, με φανταστική θέα διόρ. Μονοκατ. Καστέλο 323 000
135τ.μ.μονοκατ. με 700τ.μ. κήπο στα Κρητικά, πανοραμικό 191 000
167τ.μ. ισόγειο – οροφοδιαμέρισμα σε διπλοκατοικία με 285τ.μ. οικόπεδο στο κεντρο της πόλη , διατηρητέο. Παρκινκ. 440 300
170τ.μ.μεζονέτα σε μπετά, οικοπ. 450τ.μ. Τριάντα 140 000
170τ.μ.μεζονέτα +170τ.μ.μεζονέτα + 120τ.μ. οροφοδιαμέρισμα σε οικοπ. 2500τ.μ. εντός οικισμού στην Παστίδα 426 000
180τ.μ.μονοκατ. ημιτελής στο Γεννάδι σε οικόπ. 750τ.μ. Φανταστική θέα 161 000
187τ.μ. βίλα με οικόπεδο 4780τ.μ. στην Παστίδα 310 000
190τ.μ. μεζονέτα σε ιοκόπεδο στα Κοσκινού με φανταστική θέα 191 000
200τ.μ.Μεζονέτα ημιτελής στα Καλαβάρδα σε οικόπεδο ..132 000
230τ.μ.Βίλα στην Λάρδο σε 7700τ.μ. οικόπεδο και γεώτρηση 323 000
250τ.μ. βίλα στο κεντρο της Κώ σε 4000τ.μ. οικόπεδο με δένδρα, Lux κατασκευή,γκαράζ, καινούργια 352 000
320τ.μ.Βίλλα με οικόπεδο 4000τ.μ. στα Τριάντα 323 000

ΟΙΚΟΠΕΔΑ €
400τ.μ. στην Ιαλυσσό, Σ.Δ. 0,8 .....73 400
412τ.μ. στον Αγ. Νικολάου Σ.Δ. 1.20 .....220 100
500τ.μ. στην Ιξιά , Σ.Δ. 0,8 .....132 000
750τ.μ.στο Γεννάδι, εντός σχεδίου 18 000
1017τ.μ. στα Τριάντα 191 000
1500τ.μ. στο Παραδείσι οικοδομήσιμο 23 500
2000τ.μ. στα Τριάντα 147 000
2120τ.μ. στο Γεννάδι με αδεία για 200τ.μ. οικία .59 000
2200τ.μ. στα Μαριτσά οικοδομίσιμο 59 000
2500τ.μ.πάνω στο δρόμο Ελαιώνας –Φουρνάκι. Γεννάδι 24 000
3080τ.μ. στο Πλημύρι 23 500
4000τ.μ. κοντά στο Βερόπουλο με φανταστική θέα 176 000
4000τ.μ. στην Παστίδα 56 000
4100τ.μ. στο Λειβάδι – Κρεμαστή 82 200
4400τ.μ. στην Κρεμαστή 76 000
4800τ.μ. στο Καδηλί 76 000
5000τ.μ. στα Αφάντου 103 000
5500τ.μ. στα Μαριτσά, εντός σχεδίου, Σ.Δ.1 ...250 000
5600τ.μ. στους Καστελοριζιούς, Ιξια ,μονοκατ. .132 000
5751τ.μ. στα Κολύμπια μα μονοκατοικία 159 000
6000τ.μ. στην Παστίδα + αποθήκη 144 000
6500τ.μ. στην λεωφόρος Ρόδος –Κρεμαστή ...323 000
6500τ.μ.στο Φαληράκι κοντά στην θάλασσα, προνομιακό 500 000
6720τ.μ. στον Θόλαρο, Παραδείσι 82 200
8000τ.μ.στο Φαληράκι 176 000
8300τ.μ. στην Βληχά – Κάλαθος 367 000
8500τ.μ.+6500τ.μ. στην παραλία Αφάντου ...18 το τ.μ.
9345τ.μ. στα Ασγούρου με θέα 205 000
12000τ.μ. στην Αφάντου, πάνω στο κύμα 520 000
13000τ.μ. στα Μαριτσά 123 000
14000τ.μ. αγροτεμάχιο στην Δημηλιά 65 000
15000τ.μ. στην Ασγούρου 153 000
15000τ.μ. στην Πάρο από την θάλασσα με θέα ..73 000
15300τ.μ. στην Πλημύρι 176 000
25000τ.μ. στα Καλαβάρδα 295 000
30000τ.μ. στην παραλία Αφάντου 1 060 000
30000τ.μ. στο Τσαιρι 352 000
32000τ.μ. στην Θολό, πάνω στο κύμα 587 000
38000τ.μ. στο Γεννάδη, πάνω στο κύμα 2 230 000
46000τ.μ. στο Τσαιρι 405 000
50000τ.μ. στο Τσαίρι 360 000

Εθν. Μακαρίου 45 (3ος όροφος • Τηλ.: 22410 24900, 25545 • Fax: 22410 25544 • Κιν.: 0932704919

ενοικιασεις

συνέχεια από την προηγούμενη

ΧΩΡΟΣ 100 τ.μ. με WC κατάλληλος για κατάστημα, φροντιστήριο, γραφείο ή για άλλη επαγγελματική χρήση. Με μεγάλο προαύλιο χώρο και άνετο πάρκινγκ επί της οδού Ακραμήτου 16 Ρόδος, κάθετος Λεωφόρου Καλλιθέας και Ατταβύρου. Πληρ. τηλ. 0977472091
AE49493

ΜΑΓΑΖΙ γωνιακό 90 τ.μ. με δικές του αυλές και δύο τουαλέτες, Κων/πόλεως και Σόφιας Ανω Ροδίνι. Πληρ. τηλ. (22460)71904 κιν. 0973017387 Νεκτάριος
AE49519

ΕΝΟΙΚΙΑΖΟΝΤΑΙ α) διαμέρισμα 60 τ.μ., πλήρως εξοπλισμένο με κεντρική θέρμανση, β) μικρή lux βίλα 60 τ.μ., πλήρως επιπλωμένη με κεντρική θέρμανση, γ) γραφείο 60 τ.μ., επί της Αννης Μαρίας πάνω από το φαρμακείο απέναντι από του Λεβέντη. Πληρ. τηλ. (22410)87630, 85512 από 09.00-14.30
AE49444

ΔΙΑΜΕΡΙΣΜΑ ΙΣΟΓΕΙΟ 75 Τ.Μ. ΣΕ ΔΙΩΡΟΦΗ ΟΙΚΟΔΟΜΗ ΜΕ 2 ΥΠΝΟΔΩΜΑΤΙΑ, ΚΟΥΖΙΝΑ, ΣΑΛΟΝΙ, ΜΠΑΝΙΟ ΕΠΙ ΤΗΣ ΟΔΟΥ ΔΗΜ. ΑΝΑΣΤΑΣΙΑΔΗ 15. ΚΑΤΑ ΠΡΟΤΙΜΗΣΗ ΣΤΡΑΤΙΩΤΙΚΟΙ, ΔΗΜΟΣΙΟΙ ΥΠΑΛΛΗΛΟΙ, ΕΚΠΑΙΔΕΥΤΙΚΟΙ. ΑΠΟΚΛΕΙΟΝΤΑΙ ΑΛΛΟΔΑΠΟΙ. ΕΝΟΙΚΙΟ 320 ΕΥΡΩ. ΠΛΗΡ. ΤΗΛ. (22410)35524 ΑΠΟ 09.00-13.30 ΚΑΙ 18.00-20.30
ΠΕ49469

ΔΙΑΜΕΡΙΣΜΑ 90 τ.μ. (2 υπνοδωμάτια, κουζίνα, χωλ, σαλόνι, μπάνιο) 2ου ορόφου (με ανελκυστήρα, καλοριφέρ), οδός Π. Μελά, 440 ευρώ μηνιαίως. Πληρ. τηλ. 0944438552
AE49484

ΔΥΑΡΙ 55 τ.μ. με ηλιακό, με πάρκιν, μεγάλες βεράντες σε άριστη κατάσταση κατάλληλο για δυο άτομα που βρίσκεται στην περιοχή μεταξύ Κρεμαστής-Παστίδας, έναντι "Ομορφου". Πληρ. τηλ. (22410)94398
AE49494

STUDIO TO RENT. Studio for 2 ppl. Country side Ialysos, private house. Furnished, 35 sq. m. Weekly/monthly/long-term. Tel. 0945155564
AE49496

ΜΕΖΟΝΕΤΑ 130 Τ.Μ., ΣΤΗΝ ΠΕΡΙΟΧΗ ΜΙΡΑ ΜΑΡΕ, ΜΕ ΑΥΛΗ, 3 ΥΠΝΟΔΩΜΑΤΙΑ, 2 ΤΟΥΑΛΕΤΕΣ, ΣΑΛΟΝΙ-ΚΟΥΖΙΝΑ ΕΝΙΑΙΑ, ΤΖΑΚΙ, ΣΟΦΙΤΑ ΚΑΙ ΗΛΙΑΚΟ ΘΕΡΜΟΣΙΦΩΝΟ. ΠΛΗΡ. ΤΗΛ. (22410)28096

ΕΝΟΙΚΙΑΖΕΤΑΙ ΣΤΗΝ ΚΡΕΜΑΣΤΗ ΕΠΙΠΛΩΜΕΝΟ ΜΙΚΡΟ ΔΙΑΜΕΡΙΣΜΑ, 1 ΥΠΝΟΔΩΜΑΤΙΟ, ΣΑΛΟΝΙ, ΚΟΥΖΙΝΑ, ΜΠΑΝΙΟ, ΔΙΑΔΡΟΜΟΣ. ΠΛΗΡ. ΤΗΛ. (22410)91435, ΚΙΝ. 0945402153
ΠΕ49473

ΚΑΤΑΣΤΗΜΑ μόνο με 230 ευρώ στο Ροδίνι,Κυρά της Ρω 13. Πληρ. τηλ. (22410)67976
AE49423

ΔΩΜΑΤΙΟ-STUDIO επιπλωμένο στο 6ο χλμ. Ρόδου-Καλλιθέας. Ενοίκιο 160 ευρώ (μόνο σε Ελληνες). Πληρ. τηλ. (22410)28838, 75612
AE49467

ΔΙΑΜΕΡΙΣΜΑ τριών δωματίων κουζίνα και λουτρό με ηλιακό σε οικογενειακό περιβάλλον και εξοχική ολοπράσινη περιοχή της Ιαλυσού. Πληρ. τηλ. (22410) 92469 από 8-10 π.μ. και 6-10 μ.μ.
AE49468

ΚΑΤΑΣΤΗΜΑ 35 τ.μ. στην οδό Σωκράτους στην Παλιά Πόλη. Είναι ανακαινισμένο και παραδίδεται αμέσως με νέο συμβόλαιο. Πληρ. κ. Μανώλη τηλ. 0946163242
AE49461

ΕΝΟΙΚΙΑΖΕΤΑΙ στα Τριάντα (Δωριέως 2, δύο στάσεις πριν τα φανάρια, απέναντι από την οικία του Τούρκου προξένου) επιπλωμένο δυάρι, διαμέρισμα πρώτου ορόφου, ενός υπνοδωματίου, σαλονιού, μεγάλης κουζίνας, ψυγείο, ηλεκτρική κουζίνα, μεγάλο μπάνιο, σε καινούργια πολυκατοικία, πολυτελούς κατασκευής. Πληρ. τηλ. (22410)25904 ώρες γραφείου
AE49404

ΕΝΟΙΚΙΑΖΟΝΤΑΙ στη Ρόδο και στην Ιαλυσό ανεξάρτητες επιπλωμένες γκαρσονιέρες με πλήρη εξοπλισμό σε πολύ καλές περιοχές. Τιμές λογικές. Πληρ. τηλ. (22410)90038 και 0932748216
AE49479

STUDIO επιπλωμένο στο Ροδίνι. Πληρ. τηλ. 0944361899 και 25447
AE49481

ΔΙΑΜΕΡΙΣΜΑ ηλιόλουστο, διαμπερές με τρία υπνοδωμάτια μεγάλα, σαλοτραπεζαρία, κουζίνα και ηλιακό. Πληρ. τηλ. (22410)61291
AE49443

ΕΝΟΙΚΙΑΖΕΤΑΙ

μαγαζί 90 τ.μ,. πάροδος Μιχ. Πετρίδη, περιοχή Τζένειο, πλακόστρωτο στα 2 μέτρα, καθώς και αποθήκη 180 τ.μ. με 4 κτιστά ψυγεία, κατάλληλη για εμπόρους ειδών διατροφής και κατεψυγμένων και νωπών προϊόντων.

Πληρ. τηλ. (22410)21807 πρωί,
(22410)75897 απόγευμα

ΕΝΟΙΚΙΑΖΟΝΤΑΙ α) στο κέντρο της πόλης, Γρηγ. Λαμπράκη 39 γραφεία 20 και 40 τ.μ., β) στο κέντρο της πόλης γκαρσονιέρα (άνω Gran Cafe) με το χρόνο. Πληρ. τηλ. 0945984909, (22410)92307
AE49425

ΓΚΑΡΣΟΝΙΕΡΑ επιπλωμένη ρετιρέ στην Ιαλυσό. Πληρ. τηλ. (22410)93748
AE49427

STUDIO μεγάλο επιπλωμένο με ατομικό WC, ψυγείο, κουζίνα, ηλιακό θερμοσίφωνα και πανοραμική θέα στα Κοσκινού. Πληρ. τηλ. (22410)60235
AE49424

ΔΙΑΜΕΡΙΣΜΑ 2άρι επιπλωμένο σε διώροφη νεόκτιστη οικοδομή στην Κρεμαστή. Πληρ. τηλ. (22410)93000
ΧΑΕ311

ΑΠΟΘΗΚΕΣ ΣΤΗΝ ΙΑΛΥΣΟ, ΕΝΟΙΚΙΑΖΟΝΤΑΙ 1) ΑΠΟΘΗΚΕΥΤΙΚΟΙ ΧΩΡΟΙ ΑΠΟ 100 ΕΩΣ 2000 Τ.Μ. ΚΑΙ ΥΨΟΣ 8 Μ. ΑΣΦΑΛΕΙΣ ΜΕ ΜΕΓΑΛΟΥΣ ΧΩΡΟΥΣ ΔΙΑΚΙΝΗΣΗΣ ΦΟΡΤΩΣΗΣ ΚΑΙ ΕΚΦΟΡΤΩΣΗΣ ΠΡΟΪΟΝΤΩΝ, 2) ΥΠΑΙΘΡΙΟΙ ΧΩΡΟΙ ΠΕΡΙΦΡΑΓΜΕΝΟΙ, ΑΣΦΑΛΕΙΣ, ΚΑΤΑΛΛΗΛΟΙ ΓΙΑ ΑΠΟΘΗΚΕΥΣΗ ΠΡΟΪΟΝΤΩΝ ΣΕ ΠΑΛΕΤΕΣ. ΠΛΗΡ. ΤΗΛ. (22410)38400 ΑΠΟ ΔΕΥΤΕΡΑ ΕΩΣ ΠΑΡΑΣΚΕΥΗ 08.00-15.00 κ. ΓΙΩΤΑ
ΧΠΕ1912

ΣΤΗΝ ΠΑΣΤΙΔΑ δωμάτια επιπλωμένα (studios) για όλο το χρόνο με θέρμανση και κλιματισμό, πολυκουζινάκι, τηλέφωνο, κρύο και ζεστό νερό δωρεάν, σε χώρο με μεγάλο κήπο και άνετο πάρκιν. Τιμή 160 ευρώ. Δεν υπάρχουν κοινόχρηστα. Πληρ. τηλ. (22410) 47228, 0944760796, 0946645055
AE49433

ΕΝΟΙΚΙΑΖΕΤΑΙ στην Κρεμαστή το ισόγειο νεόκτιστης διώροφης οικοδομής αποτελούμενο από δύο υπνοδωμάτια, σαλόνι-κουζίνα, μπάνιο, WC, χωρίς κοινόχρηστα, κατάλληλο για ζευγάρι. Πληρ. τηλ. (22410)63082, 0945046312
AE49374

ΕΝΟΙΚΙΑΖΟΝΤΑΙ STUDIOS ΜΕ ΤΟ ΜΗΝΑ Ή ΜΕ ΤΗΝ ΗΜΕΡΑ ΠΛΗΡΩΣ ΕΠΙΠΛΩΜΕΝΑ ΜΕ ΠΟΛΥΚΟΥΖΙΝΑΚΙ, ΨΥΓΕΙΟ, ΝΤΟΥΣ, WC, ΤΗΛΕΦΩΝΟ, ΜΠΑΛΚΟΝΙ, ΖΕΣΤΟ ΝΕΡΟ ΕΠΙ 24ΩΡΟΥ ΒΑΣΕΩΣ ΣΤΗΝ ΠΙΟ ΗΣΥΧΗ ΠΕΡΙΟΧΗ ΤΗΣ ΠΟΛΗΣ ΡΟΔΟΥ (ΠΕΡΙΟΧΗ ΔΑΣΚΑΛΩΝ), ΟΔΟΣ ΜΑΝΩΛΗ ΠΑΠΑΜΑΝΩΛΗ ΑΡΙΘΜ. 12 ΚΑΘΕΤΟΣ ΕΠΙ ΤΗΣ ΣΤΕΛΙΟΥ ΚΩΤΙΑΔΗ. ΠΛΗΡ. ΤΗΛ. 2241037244
ΧΠΕ125

ΟΡΟΦΟΔΙΑΜΕΡΙΣΜΑ 180 τ.μ. στην Κέννεντυ με 4 υπνοδωμάτια, 2 μπάνια, 1 WC, θέρμανση, ηλιακός, από Μάρτιο 2003. Τιμή 1000 ευρώ. Πληρ. τηλ. (22410)36916
AE49394

ΚΑΤΑΣΤΗΜΑ 40 τ.μ. με WC, κατάλληλο και για γραφείο, Στεφάνου Καζούλη και Γαριβάλδη 15. Πληρ. τηλ. 0977 690012AE49257



ευσταθίου
ΕΥΡΩΚΤΗΜΑΤΙΚΗ

ΚΤΗΜΑΤΟΜΕΣΙΤΙΚΟ ΓΡΑΦΕΙΟ

Αγορές, πωλήσεις, εκτιμήσεις, αντιπαροχές, μισθώσεις ακινήτων, επενδυτικές προτάσεις, αρχιτεκτονικές μελέτες
ΞΕΝΟΔΟΧΕΙΑ, ΠΑΡΑΛΙΑΚΕΣ ΕΚΤΑΣΕΙΣ, ΚΕΝΤΡΙΚΑ ΑΚΙΝΗΤΑ, ΟΙΚΟΠΕΔΑ, ΜΟΝΟΚΑΤΟΙΚΙΕΣ, ΔΙΑΜΕΡΙΣΜΑΤΑ, ΑΓΡΟΤΕΜΑΧΙΑ

ΜΟΝΟΚΑΤΟΙΚΙΕΣ - ΜΑΙΖΟΝΕΤΕΣ

	€
65 τ.μ. - Κιοτάρι σε 1000 τ.μ. Οικόπ.	82.172
80 τ.μ. - Μαλώνα σε 110 τ.μ. Οικόπ.	79.889
80 τ.μ. - Πυλώνα σε 2000 τ.μ. Οικόπ.	82.171
89 τ.μ. - Γεννάδι στο κύμα	190.756
110 τ.μ. - Κοσκινού (ημιτελής)	108,584
120 τ.μ. - Ροδίνι (Ημιτελής) σε 300 τ.μ. Οικόπ	130.756
120 τ.μ. - Γεννάδι σε 500 τ.μ. Οικόπ.	205.429
120 τ.μ. - Πυλώνα σε 1000 τ.μ. Οικόπ.	205.429
125 τ.μ. - Ροδίνι σε 300 τ.μ. Οικόπ.	234.776
126 τ.μ. - Ιαλυσός σε 300 τ.μ. Οικόπ	261.189
128 τ.μ. - Ιξιά στους Καστελοριζιούς	161,409
135 τ.μ. - Γεννάδι σε 520 τ.μ. Οικόπ.	190.755
140 τ.μ. - Γεννάδι σε 750 τ.μ. Οικόπ.	176.082
140 τ.μ. - Κοσκινού σε 660 τ.μ. Οικόπ.	205.429
145 τ.μ. - Μόντε Σμιθ σε 220 τ.μ. Οικόπ.	264.123
150 τ.μ. - Ιαλυσός σε 450 τ.μ. Οικόπ. (μπετά)	134.996
150 τ.μ. - Κοσκινού (μπετά) σε 1133 τ.μ. Οικόπ.	117.388
155 τ.μ. - Καλαβάρδα σε 320 τ.μ. Οικόπ.	146.735
157 τ.μ. - Γεννάδι σε 1000 τ.μ. Οικόπ.	255.319
160 τ.μ. - Ιξιά στην Ηρακλειδών (ημιτελής)	255.562
160 τ.μ. - Ιαλυσός (μπετά) σε 400 τ.μ. Οικόπ.	132.062
160 τ.μ. - Πεύκοι κοντά στη θάλασσα σε 900 τ.μ.	308.144
165 τ.μ. - Κάλαθος (Ημιτελής) σε 6200 τ.μ. Οικόπ.	440.205
175 τ.μ. - Ιαλυσός σε 850 τ.μ. Οικόπ.	264.123
175 τ.μ. - Κρεμαστή σε 2725 τ.μ. (εντός Οικισμ.)	586.941
180 τ.μ. - Κανδυλί σε 1330 τ.μ. Οικόπ. (μπετά)	105.645
190 τ.μ. - Ιαλυσός σε 280 τ.μ. Οικόπ.	278.796
200 τ.μ. - Θεολόγος σε 5000 τ.μ. Οικόπ.	366.838
210 τ.μ. - Κοσκινού (μπετά) σε 650 τ.μ. Οικόπ.	129.127
210 τ.μ. - Κοσκινού σε 660 τ.μ. Οικόπ.	308.143
216 τ.μ. - Κοσκινού σε 1000 τ.μ. Οικόπ.	316.947
232 τ.μ. - Πυλώνα σε 5000 τ.μ. Οικόπ.	228.907
255 τ.μ. - Ασγούρου σε 1450 τ.μ. Οικόπ.	176.072
300 τ.μ. - Κοσκινού (ημιτελής) σε 6000 τ.μ. Οικόπ.	253.470
313 τ.μ. - Πυλώνα σε 313 τ.μ. Οικόπ.	352.164
330 τ.μ. - Πυλώνα σε 1500 τ.μ. Οικόπ.	352.164

ΔΙΑΜΕΡΙΣΜΑΤΑ

1 ΥΠΝΟΔΩΜΑΤΙΟ	€
38 τ.μ. Κέννεντυ	49.889
45 τ.μ. Αγ. Δημήτριος	52.825
55 τ.μ. Καρακόνερο	67.498
68 τ.μ. Κοσκινού	39.911

2 ΥΠΝΟΔΩΜΑΤΙΑ	€
70 τ.μ. Ιαλυσός	82.172
75 τ.μ. Καρακόνερο	108.548
83 τ.μ. Ιαλυσός	111.519
85 τ.μ. Καρακόνερο	137.051
85 τ.μ. Κόβα	82.172
85 τ.μ. Δασκάλους	102.714
86 τ.μ. Ιξιά	85.106
87 τ.μ. Ροδίνι	126.192
87 τ.μ. Ιαλυσός	88.041
90 τ.μ. Κέντρο της Πόλης	146.735
96 τ.μ. Ζέφυρος	134.996
98 τ.μ. Ζέφυρος	146.735

3 ΥΠΝΟΔΩΜΑΤΙΑ	€
100 τ.μ. Ροδίνι	88.041
100 τ.μ. Ιξιά	79.236
105 τ.μ. Ιαλυσός	105.649
110 τ.μ. Αγ. Νικόλαος	88.041
110 τ.μ. Κοσκινού	96.845
110 τ.μ. Ιαλυσός	161.409
114 τ.μ. Δασκάλους	161.409
114 τ.μ. Ανάληψη (12 διαμερίσματα)	181.950
116 τ.μ. Αραπάκι	179.017
117 τ.μ. Ιαλυσός	190.755
118 τ.μ. Αραπάκι	176.082
120 τ.μ. Ανάληψη	181.952
123 τ.μ. Ροδίνι	176.082
125 τ.μ. Μήδια	220.103
135 τ.μ. Κέντρο της Πόλης	211.299
136 τ.μ. Ροδίνι	219.516
155 τ.μ. Μόντε Σμιθ	234.776
160 τ.μ. Αγ. Νικόλαος	211.299
170 τ.μ. Κέννεντυ	322.817

ΟΙΚΟΠΕΔΑ

ΡΟΔΟΣ	€
180 τ.μ - στην Κοραή	82.171
180 τ.μ. - στους Δασκάλους Σ.Δ. 1,2	73.367
300 τ.μ. - στον οικοδ. Συν/σμό "Απόλλων"	79.236
632 τ.μ. - στο Καρακόνερο	146.735
1300 τ.μ. - στο Ροδίνι	305.209
1808 τ.μ. - Οδός Αυσταλίας	1.326.485
3553 τ.μ. - στο Καρακόνερο	777.696
34.000 τ.μ. - στην Ηλιούπολη	1.995.597

ΚΟΣΚΙΝΟΥ	€
2100 τ.μ. - επί της Ρόδου Λίνδου	161.408
4.000 τ.μ.- Θέση "Ξηρόκαμπος"	176.082
4000 τ.μ. - Θέση "Πέζουλας"	234.760
4000 τ.μ. - Θέση "παλιά Λατομεία".	164.343
5100 τ.μ. - Στη Θέση "Αγιος Ιωάννης"	267.057
5400 τ.μ .- Θέση "Τσαΐρι"	73.367
8000 τ.μ - Θέση "παλιά Λατομεία"	305.209
8500 τ.μ. - Λεωφ. Τσαΐρι -Αεροδρομίου	174.614
8700 τ.μ. - Επί της Λεωφ. Ρόδου-Λίνδου	381.511
9000 τ.μ .- Θέση "Αγ. Ιωάννης"	475.421
9500 τ.μ. - Θέση "Πύργοι" .	196.625
9700 τ.μ. - Επί της Λεωφ. Ρόδου-Λίνδου	645.634
10.000 τ.μ.- Λεωφ. Ρόδου - Καλλιθέας	440.205
13.770 τ.μ.- Θέση "Τσαΐρι".	161.408
14.800 τ.μ.- Θέση "Τσαΐρι" .	264.123
20.000 τ.μ.-Θέση "Λατομεία-θέα Φαληράκι"	880.410
25.000 τ.μ.-Θέση "Ξυλουργούς" θέα Τσαΐρι	264.123
50.000 τ.μ.- Θέση "Αγιος Ιωάννης"	1.760.821

ΙΑΛΥΣΟΣ	€
160 τ.μ.- Θέση "Καστελοριζιούς"	58.694
400 τ.μ.- Εντός σχεδίου Πόλεως	73.367
1000 τ.μ. - Θέση "Βουνάρα"	64.563
3092 τ.μ. - Θέση "Κανδυλί"	117.388
4000 τ.μ.- Θέση "Κανδυλί"	140.865
4230 τ.μ.- Θέση "Κανδυλί"	146.735
4500 τ.μ.- Επί της λεωφόρου Ηρακλειδών	264.123
4660 τ.μ. Επί της λεωφόρου Ηρακλειδών	264.123
5870 τ.μ.- Θέση "Κανδυλί"	205.429
9700 τ.μ.- Θέση "Κανδυλί"	190.755
4230 τ.μ.- Θέση "Κανδυλί"	148.965
4660 τ.μ.- Επί της λεωφόρου Ηρακλειδών	264.123
5870 τ.μ.- Θέση "Κανδυλί"	205.429
9700 τ.μ.- Θέση "Κανδυλί"	190.755
4230 τ.μ.- Θέση "Κανδυλί"	148.965

ΚΑΤΑΣΤΗΜΑΤΑ - ΓΡΑΦΕΙΑ

	€
28 τ.μ. - Ανάληψη	35.216
30 τ.μ. - Κέντρο Πόλεως	352.164
30 τ.μ. - Ακτή Μιαούλη	146.735
30 τ.μ. - Φαληράκι με 30 τ.μ. Υπογειο	146.735
31 τ.μ. - Ακτή Μιαούλη	234.776
30 τ.μ.- Νιοχώρι	111.518
48 τ.μ.- Κέντρο Πόλεως	293.470
50 τ.μ.- Νιοχώρι	146.735
55 τ.μ.- Μαραθώνος	82.171
59 τ.μ.- Ανάληψη	86.573
59 τ.μ.- Ανάληψη	86.573
65 τ.μ. - Ιαλυσός	117.388
85 τ.μ. - Ανάληψη	190.755
88 τ.μ. - Καναδά	176.082
90 τ.μ.- Φαληράκι Κοντά στο κέντρο	220.102
92 τ.μ. - Π. Πόλη σε 257 τ.μ. Οικόπ.	498.899
92 τ.μ. - Καναδά	498.899
100 τ.μ.- Νιοχώρι	264.123
100 τ.μ. - Νιοχώρι	264.123
100 τ.μ. - Ανάληψη	234.776
100 τ.μ.- Ιξιά	76.302
110 τ.μ.- Κέντρο πόλεως	498.899
127 τ.μ.- Σκεύου Ζερβού	111.519
128 τ.μ.- Νιοχώρι	190.755
142 τ.μ. - Πλησίον Εθνικής Αντίστασεως	117.388
160 τ.μ. - Λεωφ. Ρόδου - Λίνδου	469.552

ΖΗΤΟΥΝΤΑΙ ΔΙΑΜΕΡΙΣΜΑΤΑ, ΚΑΤΑΣΤΗΜΑΤΑ, ΟΙΚΟΠΕΔΑ ΕΝΤΟΣ Ή ΕΚΤΟΣ ΠΟΛΕΩΣ, ΟΙΚΟΠΕΔΑ ΓΙΑ ΠΩΛΗΣΗ - ΑΝΤΙΠΑΡΟΧΗ ΔΑΝΕΙΑ ΔΕΚΤΑ, ΕΥΚΟΛΙΕΣ ΠΛΗΡΩΜΗΣ

ΕΘΝ. ΑΝΤΙΣΤΑΣΗΣ 83 - ΤΗΛ. 22410 73819, 74917 - ΚΙΝ. 0944 374546, 0945 292030 - FAX: 22410 38641- info@euroktimatiki.gr

η ακίνητη αξία σας!

ενοικιασεις

συνέχεια από την προηγούμενη

ΕΝΟΙΚΙΑΖΕΤΑΙ από τον ιδιοκτήτη το ξενοδοχείο ΦΟΙΒΟΣ στον Αρχάγγελο, 16 δωματίων με bar, κουζίνα, σαλόνι, parking, και κήπο 3 στρ. Τιμή 1500 ευρώ το μήνα. Πληρ. τηλ. (22410)27578, (22440) 22600

ΧΩΡΟΙ ΑΠΟΘΗΚΕΥΣΗΣ ΕΝΟΙΚΙΑΖΟΝΤΑΙ ΠΕΡΙΦΡΑΓΜΕΝΟΙ, ΑΣΦΑΛΕΙΣ, ΥΠΑΙΘΡΙΟΙ, ΗΜΙΥΠΑΙΘΡΙΟΙ, ΚΑΙ ΚΛΕΙΣΤΟΙ ΚΑΤΑΛΛΗΛΟΙ ΓΙΑ ΑΠΟΘΗΚΕΥΣΗ ΕΝΟΙΚΙΑΖΟΜΕΝΩΝ ΑΥΤΟΚΙΝΗΤΩΝ ΚΑΙ ΠΟΥΛΜΑΝ. ΠΛΗΡ. ΤΗΛ. (22410)38400 ΩΡΕΣ 08.00-15.00 Κ. ΓΙΩΤΑ ΧΠΕ1913

ΚΑΤΑΣΤΗΜΑ 75 τ.μ. με βιτρίνα 6,50 μ. σε εμπορικό δρόμο της Παλιάς Πόλης της Ρόδου. Πληρ. τηλ. 09.44.88.11.22 και 2241037753. ΧΑΕ111

ΕΝΟΙΚΙΑΖΟΝΤΑΙ 2άρια-3άρια-4άρια-γκαρσονιέρες-studios. Άμεση εξυπηρέτηση. Πληρ. τηλ. (22410)67451, 67234, 0945471001 ΑΕ49376

ΕΝΟΙΚΙΑΖΟΝΤΑΙ: Α) ΙΣΟΓΕΙΟ ΚΑΤΑΣΤΗΜΑ 140 Τ.Μ. ΚΑΙ ΠΑΤΑΡΙ 70 Τ.Μ., Β) ΑΠΟΘΗΚΗ 650 Τ.Μ. ΚΑΙ ΤΑ ΔΥΟ ΕΠΙ ΤΗΣ ΛΕΩΦ. ΡΟΔΟΥ-ΚΑΛΛΙΘΕΑΣ ΕΝΑΝΤΙ ΣΟΥΠΕΡ ΜΑΡΚΕΤ ΜΑΡΙΝΟΠΟΥΛΟΣ. ΠΛΗΡ. ΤΗΛ. (22410)24967, 10.00-14.00 ΠΕ49203

PUB-ΚΑΦΕΤΕΡΙΑ στο τουριστικό κέντρο-πλησίον νέου καζίνο. Πλήρως εξοπλισμένη ανακαινισμένη, η καλύτερη στο είδος της. Συμβόλαιο 12ετές. Πληροφορίες άλλες δεν θα δοθούν στο τηλέφωνο. Πληρ. για συνεννόηση τηλ. 2241078392, 0977/339669, 0936/607154 μετά τις 12 το μεσημέρι. ΧΑΕ1501

ΔΩΜΑΤΙΟ-STUDIO επιπλωμένο κοντά στο κέντρο της πόλης. Ενοίκιο 190 ευρώ. Πληρ. τηλ. (22410)95148, 91617 ΑΕ49387

ΓΡΑΦΕΙΑ 50 τ.μ. έως και 70 τ.μ. σε νεόδμητο κτίριο, περιοχή Δασκάλων (οδος Εργάνης Αθηνάς έναντι BAZAAR S.M.). Πληρ. τηλ. 0945544929 ΑΕ49281

ΕΝΟΙΚΙΑΖΟΝΤΑΙ ΓΙΑ ΤΗΝ ΠΕΡΙΟΔΟ ΤΟΥ ΧΕΙΜΩΝΑ, ΕΠΙΠΛΩΜΕΝΑ ΔΙΑΜΕΡΙΣΜΑΤΑ 45 Τ.Μ. ΣΤΗΝ ΠΕΡΙΟΧΗ ΤΗΣ ΙΞΙΑΣ, ΜΕ ΘΕΡΜΑΝΣΗ, ΖΕΣΤΟ ΝΕΡΟ, ΠΑΡΚΙΝ, ΚΗΠΟ ΚΑΙ ΠΙΣΙΝΑ. ΠΛΗΡ. ΤΗΛ. (22410)93172, ΚΙΝ. 0944658034 ΧΠΕ1411

πωλησεις ακινητων & επιχειρησεων

ΜΕΓΑΛΗ ΕΥΚΑΙΡΙΑ!!! ΠΩΛΕΙΤΑΙ-ΕΝΟΙΚΙΑΖΕΤΑΙ επιχείρηση εστιατόριο με τον εξοπλισμό σε πολύ καλή τιμή. Βρίσκεται στην περιοχή Ιξιά σε τουριστική περιοχή. Παρέχει μεγάλη αυλή και πάρκινγκ. Για σοβαρές προτάσεις τηλ. (22410)90018 , κιν. 0934141456 ευκολίες πληρωμής; Δεκτές ανταλλαγές ακινήτων. ΑΟ49570

ΠΩΛΟΥΝΤΑΙ από ιδιοκτήτη κατασκευαστή στη Ρόδο επί της οδού Πειραιώς 42 σε νεοανεγειρόμενη οικοδομή πολυτελή διαμπερή διαμερίσματα με εξαιρετική θέα του ενός και των δύο υπνδοωματίων. Τα διαμερίσματα διαθέτουν αυτόνομη θέρμανση με καλοριφέρ, μεγάλες βεράντες, ανακλινόμενες μπαλκονόπορτες αλουμινίου, εντοιχισμένα ντουλάπια κουζίνας και ντουλάπες υπνοδωματίων. Χρόνος παράδοσης διαμερισμάτων τέλος του 2003. Τιμή από 64.000 ευρώ. Πληρ. τηλ. (22410)23690, 0934016759 ΑΟ49552

ΠΩΛΟΥΝΤΑΙ α) στην Παστίδα μεζονέτες 132 τ.μ. σε μπετά, β) στα Κοσκινού και στην Ιαλυσό μονοκατοικίες σε μπετά με 1300 τ.μ. και 2 στρέμματα οικόπεδο. Πληρ. κα Μαρίνα "ΚΤΗΜΑΤΙΚΗ ΠΡΟΟΠΤΙΚΗ" τηλ. (22410)37906 0972292958 ΑΟ49561

ΠΩΛΕΙΤΑΙ νεόδμητη μονοκατοικία σε έκταση 5 στρεμμάτων με 100 ελαιόδενδρα και φανταστική θέα την θάλασσα, περιοχή "Θόλαρος" πλησίον ξενοδοχείου DORETTA. Τιμή 145.000 ευρώ. Πληρ. τηλ. 0972471089 ΑΟ49558

ΠΩΛΟΥΝΤΑΙ: α) μονοκατοικίες στην Ιαλυσό 150-140 τ.μ. εκτός οφίτας, β) στην Ιαλυσό και στο Ροδίνι διαμερίσματα 85 έως 87 τ.μ. με θέρμανση και πάρκινγκ. Πληρ. κα Μαρίνα "Κτηματική Προοπτική" τηλ. (22410)37906, 0972292958 ΑΟ49560

ΠΩΛΕΙΤΑΙ

στο Καρακόνερο μεζονέτα 183 τ.μ. με κήπο σε άριστη κατάσταση.

Πληρ. τηλ. 0932/265723

ΕΥΚΑΙΡΙΑ-ΠΩΛΟΥΝΤΑΙ

ΑΦΑΝΤΟΥ
• σε οικόπεδο 7 στρεμμάτων με οικοδομή στα μπετά 130 τ.μ., 300 μ. από τον κεντρικό, με απεριόριστη θέα.

ΑΦΑΝΤΟΥ
• 12 στρ. με πρόσοψη σε ασφαλτοστρωμένο δρόμο, κατάλληλο και για επιχείρηση με ρεύμα και νερό.

ΓΕΝΝΑΔΙ
• οικόπεδο στο κύμα 5.300 τ.μ.

ΑΦΑΝΤΟΥ
• στο κύμα, 8 στρέμματα.

ΚΑΛΑΘΟ
• εντός οικισμού 2 στρ.

ΚΡΕΜΑΣΤΗ
• 200 μ. από τη θάλασσα, άδεια οικοδομής 300 μ. 73.367 ευρώ.

ΦΑΛΗΡΑΚΙ
• 20 μ. από το κύμα 700 τ.μ. με 4 γκαρσονιέρες, μια οικία 70 τ.μ. και ένα μπαρ.

ΛΙΝΔΟΣ
• στο κεντρικό δρόμο πλησίον πανόραμα, οικόπεδο 1 στρ. με άδεια οικοδομής 200 τ.μ. 44.000 ευρώ.

ΛΑΡΔΟΣ
• οικόπεδο στον Αγιο Γεώργιο επί του κεντρικού 1,5 στρ.

ΚΟΛΥΜΠΙΑ
• οικόπεδο 20 στρ.

ΔΡΑΚΟΣ ΓΕΩΡΓΙΟΣ
ΤΗΛ. 22410/26805, 51024, 0945/406562

ΡΟΔΙΑΚΗ ΚΤΗΜΑΤΙΚΗ

ΣΥΜΒΟΥΛΟΙ & ΕΚΤΙΜΗΤΕΣ ΑΚΙΝΗΤΩΝ — ΚΤΗΜΑΤΟΜΕΣΙΤΙΚΟ ΓΡΑΦΕΙΟ από το 1983

ΠΩΛΕΙΤΑΙ

ΚΑΤΟΙΚΙΑ ΝΕΟΚΛΑΣΣΙΚΟΥ ΤΥΠΟΥ

ΣΤΗΝ ΠΟΛΗ ΤΗΣ ΡΟΔΟΥ - ΟΔΟΣ ΛΑΣΚΟΥ

ΕΜΒΑΔΟΝ 250 τ.μ. ΣΕ ΜΠΕΤΑ ΝΕΟΔΜΗΤΗ



ΤΙΜΗ 240,000 €

ΑΠΟΚΛΕΙΣΤΙΚΗ ΔΙΑΘΕΣΗ

ΑΝΕΣΤΗΣ & ΣΑΒΒΑΣ ΣΑΒΒΑΪΔΗΣ

Μέγαρο Κιοσόγλου, 3ος όροφος
Εθελοντών Δωδεκανησίων 29
ΡΟΔΟΣ

Τηλ : 2241-026281 fax: 2241-034663
κιν: 0944-421015 & 0944-243452
e-mail: savvaidis@rho.forthnet.gr

ΑΣΦΑΛΕΙΟΚΤΗΜΑΤΙΚΗ

ΚΤΗΜΑΤΟΜΕΣΙΤΙΚΟ-ΑΜΟΙΒΑΙΑ ΚΕΦΑΛΑΙΑ

ΑΣΦΑΛΕΙΕΣ INTERNATIONAL LIFE

ΔΙΑΜΕΡΙΣΜΑΤΑ
45 τ.μ. 2άρι Ανάληψη
85 τ.μ. 3άρι Κέντρο
88 τ.μ. 3άρι Δασκάλους
90 τ.μ. 3άρι Ιαλυσός
90 τ.μ. 3άρι Κέντρο
100 τ.μ. 3άρι Κέντρο
115 τ.μ. 4άρι Ανάληψη
115 τ.μ. 4άρι Δασκάλους
125 τ.μ. 4άρι Αγ. Ιωάννης
126 τ.μ. 4άρι Αγ. Ιωάννης
130 τ.μ. 4άρι Μήδια
145 τ.μ. 4άρι Κέντρο

ΔΙΑΜΕΡΙΣΜΑΤΑ ΑΘΗΝΑ
Τρία 88 τ.μ. το καθένα
Λουξ κατασκευής
Μαραθώνος και Λαυρίου

ΟΙΚΟΠΕΔΑ
478 τ.μ. Ροδίνι (Σ.Δ. 0,4)
500 τ.μ. Ανάληψη (Σ.Δ. 0,8)
500 τ.μ. Παραδείσι
700 τ.μ. Ανάληψη (Σ.Δ. 0,8)
1060 τ.μ. Ροδίνι (Σ.Δ. 0,8)
1500 τ.μ. Μιχ. πετρίδη (Σ.Δ. 0,8)

ΑΓΡΟΤΕΜΑΧΙΑ
3,5 στρεμ. Ε.Ο. Ρόδου Λίνδου
4 στρεμ. εντός σχεδίου Μαριτσά
4 στρεμ. Καλαβάρδα
4 στρεμ. Δαματριά
4 στρεμ. Αφάντου
5 στρεμ. Παστίδα
5 στρεμ. Τσαΐρι
6 στρεμ. Παστίδα
11 στρεμ. Παστίδα
80 στρεμ. Κιοτάρι

ΜΕΖΟΝΕΤΕΣ-ΜΟΝΟΚΑΤΟΙΚΙΕΣ
120 τ.μ. Καρακόνερο
120 τ.μ. Μήδια
130 τ.μ. Μήδια
130 τ.μ. Παραδείσι
140 τ.μ. Μήδια
150 τ.μ. Μήδια
150 τ.μ. Ιαλυσός
150 τ.μ. Ιαλυσός
180 τ.μ. Ιαλυσός
180 τ.μ. Παλιά Πόλη
190 τ.μ. Αφάντου
300 τ.μ. Τρεις
450 τ.μ. Κοσκινού

ΚΑΤΑΣΤΗΜΑΤΑ
35 τ.μ. Φαληράκι
38 τ.μ. Φαληράκι
40 τ.μ. Τροφό
50 τ.μ. γραφείο Σοφ. Βενιζέλου
60 τ.μ. Ψαροπούλα
90 τ.μ. Βενιζέλου

ΔΙΑΘΕΤΟΥΜΕ ΠΕΡΙΣΣΟΤΕΡΑ ΑΚΙΝΗΤΑ ΠΡΟΣ ΠΩΛΗΣΗ ΕΚΤΟΣ ΑΠΟ ΤΑ ΑΝΑΓΡΑΦΟΜΕΝΑ

ΥΠΕΥΘΥΝΟΣ ΓΡΑΦΕΙΟΥ
ΚΑΡΑΝΙΚΗΣ ΛΟΥΚΑΣ
ΕΘΝ. ΜΑΚΑΡΙΟΥ 45 ΣΤΟΑ ΡΟΙΚΟΥ 2ος ΟΡΟΦΟΣ
ΤΗΛ. 2241021003 ΚΙΝ. 0932482625

πωλησεις

συνέχεια από την προηγούμενη

ΝΙΣΥΡΟΣ. Πωλείται στην θέση Λιμενάρι οικόπεδο 2.240 τ.μ. , 50 μέτρα από τη θάλασσα με άδεια οικοδομής 87 τ.μ. και προοπτική οικοδόμησης 200 τ.μ. Αδεια πολεοδομίας Κω, πανοραμική θέα το Αιγαίο. Πληρ. τηλ. 0944898649 ΑΟ49536

ΠΩΛΕΙΤΑΙ ΣΕ ΤΙΜΗ ΕΥΚΑΙΡΙΑΣ 15.000 ΕΥΡΩ, MINI MARKET ΣΤΗΝ ΠΕΡΙΟΧΗ ΤΩΝ ΔΑΣΚΑΛΩΝ ΕΠΙ ΤΗΣ ΔΗΜΗΤΡΙΟΥ ΑΝΑΣΤΑΣΙΑΔΗ 8. ΠΛΗΡ. ΤΗΛ. (22410)22493, 0946794328 ΠΟ49535

ΑΠΟΘΗΚΗ 200 τ.μ. οδό Καβάλας 9. Πληρ. τηλ. (22410)25932 ΑΟ49544

ΕΠΙΧΕΙΡΗΣΗ SUPER MARKET (ΤΡΟΦΙΜΑ, ΠΟΤΑ, ΤΟΥΡΙΣΤΙΚΑ ΕΙΔΗ) ΕΠΙ ΤΗΣ ΛΕΩΦΟΡΟΥ ΗΡΑΚΛΕΙΔΩΝ 98 ΠΛΗΣΙΟΝ ΧΡΥΣΟΧΟΕΙΟΥ ΑΝΤΩΝΙΑΔΗ. ΠΛΗΡ.ΤΗΛ. (22410)73694, 0946595414 ΠΟ49489

ΟΙΚΟΠΕΔΟ στο Κιοτάρι 1500 τ.μ. προνομιούχο με άδεια οικοδομής κοντά σε ξενοδοχείο και σε κεντρικό δρόμο λίγα μέτρα από τη θάλασσα, κατάλληλο για οποιαδήποτε επένδυση, για μαγαζιά κάτω και σπίτι επάνω. Τιμάται 60.000 ευρώ ή 20.000.000 δρχ. μετρητοίς. Πληρ. τηλ. (22410)23864 ΑΟ49521

ΖΗΤΕΙΤΑΙ ΑΠΟ ΙΔΙΩΤΗ ΓΙΑ ΑΓΟΡΑ παλιά οικία ετοιμόρροπη (χαλάτο) με αυλή ή χωρίς 60 τ.μ. ή100 τ.μ. Πληρ. τηλ. 0972943946 ΑΟ49524

ΕΠΙΧΕΙΡΗΣΗ ΣΑΝΤΟΥΙΤΣ-ΚΑΦΕ στην οδό Ι. Δραγούμη 27 στο Νιοχώρι. Πληρ. τηλ. (22410)61958, 33028 ΑΟ49516

ΕΠΙΧΕΙΡΗΣΗ ΚΑΦΕΤΕΡΙΑΣ κοντά στο κέντρο της πόλης. Πληρ. τηλ. (22410)30477, 60881, 0944425531 ΑΟ49502

Λόγω αναχώρησης στο εξωτερικό **ΠΩΛΕΙΤΑΙ** νεόδμητη, διώροφη πολυτελής μονοκατοικία με δύο ανεξάρτητους ορόφους συνολικής επιφάνειας 482 τ.μ. συν 230 τ.μ. σκεπασμένες βεράντες σε πανοραμικό λόφο νοτίως του Φιλέρημου σε οικόπεδο 4.200 τ.μ. με ελαιόδεντρα πλήρως περιφραγμένο και με αυτόματη θυροτηλεόραση. Διαθέτει πλήρη θέρμανση και κλιματισμό με κεντρική μονάδα και αεραγωγούς, με πλήρη αυτοματισμό, καθώς και εξαιρετικές θερμικές μονώσεις. Επίσης παρέχει πολλαπλές τηλεφωνικές και δορυφορικές εγκαταστάσεις. Πληρ. τηλ. (22410)48101, ή τηλ. fax., μηνύματα (22410)48102 ΑΟ49475

ΚΑΤΑΣΤΗΜΑ στην Ανάληψη 165 τ.μ. με πατάρι 45 τ.μ. Πληρ. τηλ. (22410)20475, 60803 ΑΟ49492

ΕΠΙΧΕΙΡΗΣΗ ΕΣΤΙΑΤΟΡΙΟ "Litehouse" (Φαληράκι) με πλήρη εξοπλισμό, σε πολύ καλή τιμή. Ενοίκια πληρωμένα μέχρι και τον Απρίλιο. Πληρ. τηλ. 0944205979, (22410)73491 ΑΟ49501

ΕΠΙΧΕΙΡΗΣΗ (ΕΣΤΙΑΤΟΡΙΟ) σε κεντρικότατο τουριστικό σημείο στο Νιοχώρι, πλήρως εξοπλισμένο, με 75 τ.μ. σάλα και 130 τ.μ. αυλή. Μεάδεια για 190 καθίσματα. Λειτουργικότατο με άνετους χώρους κουζίνας και αποθήκευσης. Πληρ. τηλ. 0944389233 ΑΟ49497

STUDIO 45 τ.μ. στο Ροδίνι. Πληρ. τηλ. 0944361899 και (22410)25447 ΑΟ49482

ΑΠΟΘΗΚΗ 150 τ.μ. στην περιοχή Αγ. Ιωάννου. Παραδίδεται ελεύθερη και τιμάται 7.500.000 ή 22.000 ευρώ. Πληρ. κ. Μανώλη τηλ. 0946163242 ΑΟ49437

ΜΟΝΟΚΑΤΟΙΚΙΕΣ στην Ιαλυσό από 150-180 τ.μ. είναι λουξ κατασκευής και είναι κοντά στη θάλασσα. Εχουν ανεξάρτητο οικόπεδο και παραδίδονται αποπερατωμένες. Δάνεια γίνονται δεκτά. Πληρ. κ. Μανώλη τηλ. 0946163242 ΑΟ49434

ΑΠΟΘΗΚΗ 296 τ.μ. για όλες τις χρήσεις με ράμπα στην περιοχή της Ανάληψης. Πληρ. τηλ. (22410)90704, 0942846940 ΑΟ49355

ΠΩΛΟΥΝΤΑΙ

Διώροφες αυτόνομες μονοκατοικίες με κήπο στον Δήμο Ιαλυσού, πολυτελούς κατασκευής.

- Διαστάσεις 130 τ.μ. και 168 τ.μ.
- Αριστη κατασκευή
- Δυνατότητα τραπεζικής χρηματοδότησης με ευνοϊκούς όρους

Πληρ. Εμμανουήλ Κρανίδης
Αμερικής 50- Ρόδος
Τηλ. 2241027082-26476, 0944347405

ΜΕΓΑΛΗ ΕΥΚΑΙΡΙΑ!!!
ΠΩΛΕΙΤΑΙ

καλή επιχείρηση, στην ωραιότερη τουριστική περιοχή της Ρόδου (Πεύκοι Λίνδου). Μεγάλες δυνατότητες για απόσβεση κεφαλαίου σε 1-2 χρόνια.

Πληρ. τηλ. 0972203449
μόνο σε επώνυμους και με ραντεβού

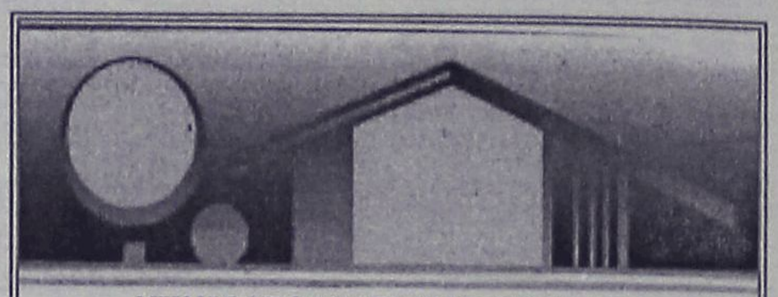

ΚΤΗΜΑΤΟΜΕΣΙΤΙΚΟ ΓΡΑΦΕΙΟ

ΑΙΓΑΙΟΚΤΗΜΑΤΙΚΗ
ΠΩΛΟΥΝΤΑΙ

- ΔΙΑΜΕΡΙΣΜΑΤΑ-ΜΟΝΟΚΑΤΟΙΚΙΕΣ
- (ΔΔ)=ΔΑΝΕΙΑ ΔΕΚΤΑ

- 54 τ.μ. α' ορ. Ροδίνι 22 εκ. - 64.563 €. (ΔΔ)
- 55 τ.μ. (2 υπν.) καινούργιο Κοσκινού 22 εκ. 64.563 €.
- 58 τ.μ. Αθηνών (3 ετών) με θέα, 24 εκ. 70.432 € (ΔΔ)
- 60 τ.μ. α' ορ. Καρακόνερο καινούργια 28 εκ. -82171 εκ. (ΔΔ)
- 60 τ.μ. β όροφ. Μίρα Μάρε 20 εκ.-58.694 € (ΔΔ)
- 65 τ.μ. λουξ με αυλή Ροδίνι 30 εκ. - 88.014 € (ΔΔ)
- 70 τ.μ. λουξ με αυλή Κοσκινού 27 εκ. -79.236 €
- 70 τ.μ. μον/κία με 100 τ.μ. αυλή, μονοκατοικία κοντά στο Ρολόι, Π. Πόλη, 30 εκ.-88.041 € (ΔΔ)
- 74 τ.μ. (ισ. με αυλή) Ροδίνι, 26 εκ.-76.302 € (ΔΔ)
- 75 τ.μ. Καρακόνερο ορ/σνα 37,5 εκ. -110.051 € (ΔΔ)
- 75 τ.μ. Διαμ/σμα - γραφείο α' ορ. Μανδράκι
- 77 τ.μ. λούξ ετοιμ/το με αυλή 27 εκ. Κοσκινού 79.236 €
- 80 τ.μ. μεζ/τα Ιαλυσό 38 εκ. - 111.518 € (ΔΔ)
- 80 τ.μ. (ημιύπογειο), Δασκάλους, 23 εκ.-67.498 €
- 80 τ.μ. υπόγεια απ/κη Κένεντυ 12 εκ. - 35.216 €
- 81 τ.μ. β' ορ. Δασκάλους 31 εκ. - 90.975 €. (ΔΔ)
- 81 τ.μ. β' ορ. Δασκάλους 31 εκ. - 90.975 €. (ΔΔ)
- 82 τ.μ. β' ορ. διαμ/σμα - γραφείο στο Εθνικό 45 εκ. -132.061 €
- 87,5 τ.μ.καιν/ργιο Ροδίνι 41 εκ.-120.322€ (ΔΔ)
- 90 τ.μ. (ισόγειο με αυλή) Μιχ. Πετρίδη λουξ 29 εκ. - 85.106 €
- 90 τ.μ. μον/κία διόροφη Παραδείσι με τζάκι 22 εκ. - 64.563 € (ΔΔ)
- 102 τ.μ. Καρακόνερο καινούργιο 46 εκ. - 134.996 € (ΔΔ)
- 103 τ.μ. (3 υπν.) Στοκχόλμης 47 εκ. - 137.931 € (ΔΔ)
- 106 τ.μ. ορ/σμα Θεμ. Σοφούλη 35 εκ. - 102.714 € (ΔΔ)
- 116 τ.μ. (ισ. υπ/νο) 3 υπν. Πτολεμαίων 55 εκ.-161.408 €
- 109 τ.μ. ετοιμ/τη μεζ/τα Ιαλυσό (3 υπν.) 55 εκ-161.408 € (ΔΔ)
- 117 εμ. σε σοβά Δασκάλους) 32 εκ. -93.910 € (ΔΔ)
- 120 τ.μ. πλησίον Μ. Πετρίδη (ισ.), (3 υπν.) 161.408 €-55 εκ. (ΔΔ)
- 120 τ.μ. μεζ/τα Ροδίνι 80 εκ. 234.776 € (ΔΔ)
- 120 τ.μ. Καρακόνερο 56 εκ. 164.343 (ΔΔ)
- 120 τ.μ. (υπόγειο με αυλή), Κένεντυ, 45 εκ.-132.016 €
- 125 τ.μ. μον/κία σε 1,5 στρ. στη Θολό 70 εκ. 205.429 € (Δ.Δ.)
- 130 τ.μ. μον/κία σε μπετά σε 1 στρ. Τρεις προς Παστίδα 33 εκ. - 96.845 € (ΔΔ)
- 132 τ.μ. (β' ορ.) Κέννεντυ, 75 εκ.-206.429 € (ΔΔ)
- 140 τ.μ. μεζ/τα (με 70 τ.μ. υπ.) σε μαρ/βά, Ιαλυσός 50 εκ.-146.735 € (ΔΔ)
- 140 τ.μ. μον/κία σε μπετά Κοσκινού 40 εκ. - 117.388 € (ΔΔ)
- 140 τ.μ. ορ/σμα Μόντε Σμιθ 73 εκ. - 214.233 €. (ΔΔ)
- 150 τ.μ. μον/κία σε 2 στρ. στην Ιαλυσό 100 εκ.-293.470 € (ΔΔ)
- 158 τ.μ. μεζ/τα σε μπετά Ιξιά 36 εκ.-105.649 €
- 160 τ.μ. κολώνες διαμ/σμα Δασκάλους 32 εκ.-93.910 €.
- 183 τ.μ. μεζ/τα στο Καρακόνερο 65 εκ. - 190.755 €. (ΔΔ)
- 195 τ.μ. μεζονέτα σε μπετά, Κοσκινού, 35 εκ.-102.714 € (ΔΔ)
- 200 τ.μ. (2 διαμ/τα) στο Μαντρικό 41 εκ. 120.322 € (ΔΔ)
- 210 τ.μ. μεζ/τα. Κοσκινού 220.102 €-75 εκ. (ΔΔ)
- 270 τ.μ. βίλλα στο σοβά σε 4 στρ. Τσαΐρι 100 εκ. - 293.470 €
- 280 τ.μ. μον/κία σε Ιστρ. Κοσκινού 150 εκ.-440.205 € (ΔΔ)
- 280 τ.μ οικ. τετ/νο (κτίριο) Π. Πόλη 100 εκ. 293.470 €
- 550 τ.μ. μον/κία Παστίδα 7 στρ. 170 εκ. 498.899 € (ΔΔ)

ΚΑΤΑΣΤΗΜΑΤΑ-ΑΠΟΘΗΚΕΣ-ΓΡΑΦΕΙΑ

- 30 τ.μ. Εμπ/κο κέντρο Βράχο Ιαλυσό 20 εκ. - 58,694 €
- 31 τ.μ. κατάστημα στο Νηρέα 22 εκ. - 64.563 € (ΔΔ)
- 39 τ.μ. Αγ. Αναστασία 12 εκ.-35.216 €
- 55 τ.μ. Βασ. Ηρακλείου 35 εκ.-102.714 € (ΔΔ)
- 75 τ.μ. α' ορ. Μανδράκι γραφείο 70 εκ.-205.423 €
- 80 τ.μ. υπ/γεια απ/κη Κένεντυ 12 εκ. 35.216€
- 82 τ.μ. β' ορ. Μανδράκι γραφείο 50 εκ.-146.735 €
- 175 τ.μ. Λεωφ. Ρόδου-Λίνδου 70 εκ.-205.429 € (ΔΔ)
- 160 τ.μ. (αποθήκη) ισ. κατάστημα. Ανάληψη 30 εκ.-88.041 € (ΔΔ)
- 180 τ.μ. αποθήκη Ροδίνι 132.061 €-45 εκ.
- 320 τ.μ. αποθήκη Ασγούρου 44 εκ.-129.126 €

ΟΙΚΟΠΕΔΑ-ΑΓΡΟΤΕΜΑΧΙΑ

- 406 τ.μ. εντός οικισμού Εμπωνας (Σ.Δ. 0,8) 30.000 €
- 500 τ.μ. Μίρα Μάρε (Σ.Δ. 0,8), 45 εκ.-132.016 € (για γραφεία κατ/τα)
- 650 τ.μ. Αισχίνη ΣΔ 0.8 78 εκ. - 228.906 €
- 1.200 τ.μ. εντός οικ. Κοσκινού (κτίζει 600 τ.μ.) 50 εκ.-146.735 €
- 1.370 τ.μ. εντός οικισμού Αρχ/λου - 50. εκ. - 146.735 €
- 4 στρεμ. στα Νερά Καλλιθέας 60 εκ.-176.082 €
- 4.380 τ.μ. Ασγούρου 30 εκ.-88.041 €
- 8.740 τ.μ. Κολύμπια 63 εκ.-184.886 €
- 350 τ.μ. (νέα επ/ση οικ/σμού Σορωνής) 30.000 €
- 28.280 τ.μ. πάνω στο κύμα Πλημμύρι Χ15.000 το τ.μ.
- 45 στρ. στο Γεννάδι 115 εκ. - 337.738 €

ΕΝΟΙΚΙΑΖΟΝΤΑΙ ΔΥΟ ΚΑΤΑΣΤΗΜΑΤΑ ΣΤΗ ΒΕΝΕΤΟΚΛΕΩΝ
ΖΗΤΟΥΝΤΑΙ ΜΕΤΑΧΕΙΡΙΣΜΕΝΑ ΔΙΑΜΕΡΙΣΜΑΤΑ - ΑΜΕΣΗ ΠΩΛΗΣΗ
ΑΝΑΛΑΜΒΑΝΟΥΜΕ ΤΗΝ ΕΝΟΙΚΙΑΣΗ ΤΟΥ ΔΙΑΜΕΡΙΣΜΑΤΟΣ ΣΑΣ ΣΕ ΠΟΛΥ ΣΥΝΤΟΜΟ ΧΡΟΝΙΚΟ ΔΙΑΣΤΗΜΑ

ΡΕΝΑ ΒΑΖΟΥΚΟΥ
(ΜΕΣΙΤΗΣ ΑΣΤΙΚΩΝ ΣΥΜΒΑΣΕΩΝ)
ΔΙΕΥΘ. ΓΡΑΦΕΙΟΥ ΔΗΜ. ΘΕΟΔΩΡΑΚΗ 3
9-1 το πρωί και 6.30-9 απ/τα
Δευτέρας-Πέμπτης εκτός Σαβ. και Κυρ.
Τηλ. (22410) 22943-28838 FAX: 28838
email.vazoukou@otenet.gr.
ΡΟΔΟΣ

ΠΩΛΗΣΕΙΣ ΑΚΙΝΗΤΩΝ

◆ **ΔΙΑΜΕΡΙΣΜΑΤΑ**
- Ροδίνι 80 τ.μ. 30.500.000
- Διαμέρισμα 75 τ.μ. 30.000.000 δρχ. οδός Τροίας
- Διαμέρισμα 85 τ.μ. 37.000.000 δρχ. Ιαλυσός
- 2άρια ετοιμοπαράδοτα, λουξ κατασκευής, 23.500.000 δρχ.
- Ροδίνι 115 τ.μ. λουξ κατασκευής, με απεριόριστη θέα
- Ροδίνι 90 τ.μ. λουξ κατασκευής με απεριόριστη θέα.
- Ατταβύρου 86 τ.μ. 35.000.000 δρχ.
- Ροδίνι 2άρι, 22.000.000 δρχ. καινούργιο
- Ροδίνι 114 τ.μ. 48.000.000 δρχ. λουξ κατασκευής
- Κορδικτώνος 80 τ.μ. 26.000.000 δρχ.
- Ανάληψη 85 τ.μ. 40.000.000 δρχ. λουξ κατασκευής
- Καρακόνερο 90 τ.μ. καινούργιο
- Ανάληψη 75 τ.μ.. 26.000.000 δρχ.
- Σωτήρος 115 τ.μ. 35.000.000 δρχ
- Πειραιώς 60 τ.μ. 27.000.000 δρχ.
- Τροίας 90 τ.μ. λουξ κατασκευής με απεριόριστη θέα.

◆ **ΗΜΙΤΕΛΗ ΔΙΑΜΕΡΙΣΜΑΤΑ**
- 60 τ.μ. 12.000.000 δρχ. Αταβύρου
- 160 τ.μ. 32.000.000 δρχ. Αταβύρου

◆ **ΜΕΖΟΝΕΤΕΣ-ΜΟΝΟΚΑΤΟΙΚΙΕΣ**
- 160 τ.μ. με οικόπεδο 1300 μ. στα Κοσκινού 40.000.000 δρχ. (μπετά)
- Μονοκατοικία στην Ιαλυσό 103 τ.μ. ανακαινισμένη
- 180 τ.μ. με οικόπεδο 1300 μ. στο Κανδυλί (μπετά)
- Κοσκινού 195 τ.μ., 35.000.000 δρχ. (κτισμένη)
- ΣΥΜΗ:Διόροφη κατοικία 70 τ.μ. με στέρνα 50.000.000 δρχ.

◆ **ΟΙΚΟΠΕΔΑ**
- Αφάντου 7 στρεμ. 50.000.000
- Κολύμπια 2.500 στρεμ. 35.000.000
- Κιοτάρι πάνω στο κύμα 5 στρ.
- Παραδείσι, 1500 μ., 8.000.000 δρχ.
- Μαριτσά 2 στρ., 17.000.000 δρχ.
- Κατταβιά 650 τ.μ. 3.000.000 δρχ.
- Οικόπεδα εντός σχεδίου στο Γεννάδι από 2.500.000 δρχ.
- Παστίδα 7 στρ., 70.000.000 δρχ.

◆ **ΑΠΟΘΗΚΕΣ**
- Αποθήκη σχεδόν ισόγεια 250 τ.μ. 20.000.000 δρχ.

◆ **ΚΑΤΑΣΤΗΜΑΤΑ**
- Επιχείρηση στην οδό Ηρώων Πολυτεχνείου
- Πωλείται επιχείρηση -αναψυκτήριο

◆ **ΚΤΗΜΑΤΑ**
- Κατταβιά Αγ. Γιώργης 4800 τ.μ. 6.000.000 δρχ.
- Λαχανιά, 2 στρ. οικοδομίσιμο 3.000.000 δρχ.
- Πίσω από το παλιό αεροδρόμιο 4 στρ., 22.000.000 δρχ. με θέα.
- Χωράφι 4 στρ. στην Παστίδα 18.000.00 δρχ.
- Χωράφι 5.700 στρ. στα Κολύμπια, 15.000.000 δρχ.
- Κατταβιά 1000 τ.μ. άρτιο και οικοδομήσιμο με φως, νερό, 2.500.000 δρχ.
- Κανδυλί 2.600 τ.μ., 35.000.000 δρχ.
- Πλημμύρι 1520 στρ. πάνω στην θάλασσα, τιμή 6.000.000 δρχ.
- Πλημμύρι 1.640τ.μ. 4.000.000 δρχ. οικοδομήσιμο
- Πλημμύρι 3.240τ.μ. 3.000.000 δρχ.
- Λαχανιά 4.700 τ.μ. 16.000.000 δρχ. οικοδομήσιμο
- 10 στρ. Κιοτάρι, νερό, ρεύμα 12.000.000 δρχ.
- Λαχανιά 100 στρ. πάνω στην θάλασσα
- Λαχανιά 45 στρ. 2500 δρχ./μέτρο
- Κατταβιά 2.500 τ.μ. πάνω στο δρόμο οικοδομήσιμο,
- Λάρδος 7 στρ. 12.000.000 δρχ.
- Κιοτάρι 4 στρ. 4.000.000 δρχ.
- Λαχανιά 750 τ.μ., 8.500.000 δρχ.στο χωριό
- Γεννάδι 20 στρ. ρεύμα-νερό 20.000.000 δρχ.
- Κιοτάρι 7 στρ. με νερό-ρεύμα 8.000.000 δρχ.
- Λαχανιά 4 στρ. 300 μέτρα από τη θάλασσα 8.000.000 δρχ.
- Γεννάδι 1.100 τ.μ. 1.500.000 δρχ.
- Κατταβιά 10 στρ. 10.000.000 δρχ.
- Πλημμύρι 12 στρ. με φως, νερό
- Κατταβιά 4.000 τ.μ. 2.000.000 δρχ.
- Πλημμύρι 5.500 τ.μ. 6.500.000 δρχ.
- Γεννάδι στη λεωφόρο 4.000 τ.μ., 12.000.000 δρχ.
- Γεννάδι, 2 στρ. πάνω στη θάλασσα
- Πλημμύρι, 4.500 στρ. 6.000.000 δρχ.
- Κιοτάρι 4 στρ. κοντά στη θάλασσα
- Σάλακος 8στρ. 16.000.000 δρχ.

➪ Πωλούνται αποθήκες και βιοτεχνικοί χώροι.

● **ΔΑΝΕΙΑ ΔΕΚΤΑ - ΕΥΚΟΛΙΕΣ ΠΛΗΡΩΜΗΣ**
● **ΖΗΤΟΥΝΤΑΙ ΟΙΚΟΠΕΔΑ ΠΡΟΣ ΑΓΟΡΑ - ΚΤΗΜΑΤΑ ΚΑΙ ΔΙΑΜΕΡΙΣΜΑΤΑ**

ΣΤΑΜΑΤΗΣ ΜΑΝΩΛΑΚΟΣ

ΩΡΕΣ ΓΡΑΦΕΙΟΥ 8.30-1.00 π.μ. και 5-8 μ.μ.

ΔΗΜ. ΑΝΑΣΤΑΣΙΑΔΗ 45 (παραπλεύρως ΥΠΕΡΑΓΟΡΑΣ ΠΑΠΑΚΥΡΙΑΚΟΥ-ΣΥΝΟΙΚΙΑ ΔΑΣΚΑΛΩΝ) Τηλέφωνα: 2241023815-78275, 0944698056

πωλήσεις

συνέχεια από την προηγούμενη

ΠΩΛΟΥΝΤΑΙ: α) ημιϋπόγειο διαμέρισμα 82 τ.μ. με δική του αυλή στους Δασκάλους 67.500 ευρώ, β) ισόγειο διαμέρισμα λουξ κατασκευής με αυλή Μιχ. Πετρίδη 85.000 ευτρώ, γ) 55 τ.μ. με 2 υπνοδωμάτια ισόγειο με αυλή καινούργιο, Κοσκινού 64.500 ευρώ. Δάνεια δεν γίνονται δεκτά, δεκτές μόνο ευκολίες πληρωμής. Πληρ. ΑΙΓΑΙΟΚΤΗΜΑΤΙΚΗ τηλ. (22410)22943, 28838, 0945466773 ΑΟ49464

ΠΩΛΕΙΤΑΙ φωτεινός, διαμπερής ημιϋπόγειος χώρος 160 τ.μ. σε νεόκτιστη οικοδομή, πολυτελούς κατασκευής με πλακάκια, 2 τουαλέτες, τριφασικό ρεύμα, διπλά τζάμια σε κεντρικό δρόμο, επί της Απ. Παύλου στην Ανάληψη, κατάλληλος για γραφεία και οιαδήποτε άλλη χρήση. Πληρ. τηλ. (22410)65430 ΑΟ49474

ΠΩΛΟΥΝΤΑΙ: α) 58 τ.μ. δυάρι στην Αθηνών με θέα και ασανσέρ 3ου ορόφου 70.500 ευρώ, β) διαμέρισμα β' ορόφου 82 τ.μ. στους Δασκάλους τιμή 91.000 ευρώ, γ) οροφοδιαμέρισμα β' ορόφου 106 τ.μ. με 3 υπνοδωμάτια επί της Θεμ. Σοφούλη 103.000 ευρώ, δ) 74 τ.μ. στο Ροδίνι ισόγειο με αυλή 76.000 ευρώ. Δάνεια δεκτά. Πληρ. ΑΙΓΑΙΟΚΤΗΜΑΤΙΚΗ τηλ. (22410)22943, 28838, 0945466773 ΑΟ49463

ΜΟΝΟΚΑΤΟΙΚΙΕΣ: α) Π. Πόλη 70 τ.μ. με 100 τ.μ. αυλή κοντά στο Ρολόι 88.000 ευρώ, β) Παραδείσι 90 τ.μ. με τζάκι 64.500 ευρώ, γ) 185 τ.μ. (μεζονέτα) Καρακόνερο 191.000 ευρώ, δ) 140 τ.μ. σε μπετά σε 1.300 τ.μ. οικόπεδο Κοσκινού, 117.500 ευρώ. Πληρ. ΑΙΓΑΙΟΚΤΗΜΑΤΙΚΗ τηλ. (22410)22943, 28838, 0945466773 ΑΟ49465

ΔΙΑΜΕΡΙΣΜΑ 105 τ.μ. στην Ανάληψη. Είναι νεοκατασκευασμένο και ετοιμοπαράδοτο. Είναι στον 3ο όροφο και έχει φανταστική θέα με μεγάλες βεράντες. Έχει 3 υπνοδωμάτια, εντοιχισμένη κουζίνα, ηλιακό θερμοσίφωνο, δορυφορική κεραία και εσωτερικό γκαράζ. Η οικοδομή έχει ασανσέρ. Τιμάται 53.000.000 δρχ. ή 155.000 ευρώ. Πληρ. κ. Μανώλη τηλ. 0946163242 ΑΟ49457

ΔΙΑΜΕΡΙΣΜΑ ισόγειο καινούργιο λουξ κατασκευής 77 τ.μ. με 2 υπνοδωμάτια στα Κοσκινού 80.000 ευρώ. Επίσης καινούργιο ισόγειο 65 τ.μ. λουξ με αυλή στο Ροδίνι 88.000 ευρώ. Πληρ. ΑΙΓΑΙΟΚΤΗΜΑΤΙΚΗ τηλ. (22410)22943, 28838, 0945466773 ΑΟ49466

ΜΕΖΟΝΕΤΑ 183 τ.μ. αρίστης κατασκευής στο Καρακόνερο μεταχειρισμένη (12 ετών) με μικρή αυλή. Έχει εντοιχισμένη κουζίνα και τζάκι. Τιμάται 57.000.000 δρχ. ή 167.300 ευρώ αλλά μετρητοίς ή δάνειο τραπεζικό. Πληρ. κ. Μανώλη τηλ. 0946163242 ΑΟ49456

ΔΙΑΜΕΡΙΣΜΑ λουξ κατασκευής 117 τ.μ. στην Ανάληψη. Είναι νεοκατασκευασμένο, ετοιμοπαράδοτο και σε μικρή οικοδομή. Έχει 3 υπνοδωμάτια, 2 μπάνια, εντοιχισμένη κουζίνα, θέρμανση κεντρική, ηλιακό θερμοσίφωνο, γκαράζ εσωτερικό και χωριστή ισόγεια αποθήκη, πλήρως αποπερατωμένη Τιμάται 60.000.000 δρχ. ή 176.000 ευρώ. Δάνεια δεκτά. Πληρ. κ. Μανώλη τηλ. 0946163242 ΑΟ49454

ΟΙΚΟΔΟΜΙΚΕΣ ΕΠΙΧΕΙΡΗΣΕΙΣ
ΤΖΟΓΙΑ ΜΑΡΙΑ & ΥΙΟΙ
Πωλούνται μεζονέτες 120 τ.μ., πολυτελούς κατασκευής, ανεξάρτητες, σε οικόπεδο 300 τ.μ. η κάθε μία επί των οδών Ευρώπης-Βελιγραδίου (περιοχή Ροδίνι).
Τηλ. επικοινωνίας 22410-30069

ΠΩΛΟΥΝΤΑΙ
από ιδιώτη ιδιοκτήτη,
μονοκατοικίες,
μεζονέτες 100 τ.μ.
στην παραλία Αφάντου
επί του κύματος.
Πληρ. τηλ. 0942089864

ΠΩΛΕΙΤΑΙ
επιχείρηση 100 τ.μ.
πλήρως εξοπλισμένη για κοσμηματοπωλείο μαζί με το ακίνητο εντός του εμπορικού κέντρου ΕΨΙΛΟΝ στο Φαληράκι. Το κατάστημα είναι γωνιακό, στην εξωτερική πλευρά του κέντρου και πωλείται σε εξαιρετικά καλή τιμή.
Πληρ. τηλ. 0946003393 και 0942442844

ΟΙΚΟΔΟΜΗ ΡΟΔΟΥ
ΤΕΧΝΙΚΗ–ΚΑΤΑΣΚΕΥΑΣΤΙΚΗ ΕΤΑΙΡΕΙΑ
ΠΩΛΟΥΝΤΑΙ
1) Μονοκατοικίες 150 τ.μ. η κάθε μία σε κτήμα 2.000 τ.μ. (υπό κατασκευή).
2) Μονοκατοικίες στο Κιοτάρι Ασκληπειού (στο κύμα) 120 τ.μ. σε κτήμα 1300 τ.μ. εκάστη (υπό κατασκευή).
3) Καταστήματα και διαμερίσματα στην οδό Αμστερνταμ, Βερολίνου και Μαδρίτης στο Ροδίνι διαφόρων μεγεθών.
4) Δύο οροφοδιαμερίσματα των 130 τ.μ. στην οδό Κωνσταντινουπόλεως στο Ροδίνι (υπό κατασκευή).
5) Διαμερίσματα των 110 τ.μ. και 135 τ.μ. στο Καρακόνερο πάνω από το γήπεδο με απέραντη θέα (υπό κατασκευή).
Δεκτά δάνεια και ευκολίες πληρωμής έχουμε τις καλύτερες τιμές της αγοράς.
ΟΙΚΟΔΟΜΗ ΡΟΔΟΥ
Καμύνδου 4- Ρόδος-85100 Τηλ.: 22410/60460, 1, 2
Fax: 22410/60463
ΜΑΝΟΛΗΣ ΣΠΥΡΙΔΗΣ πολιτικός μηχανικός ΔΠΘ (ΚΙΝ:093.66.60460).
ΚΩΣΤΑΣ ΚΩΝΣΤΑΝΤΙΝΙΔΗΣ εργολάβος (ΚΙΝ.: 0946.99.99.06)

TOP PROPERTIES
GEORGE & SAVAS PIPINOS
ΓΕΩΡΓΙΟΣ & ΣΑΒΒΑΣ ΠΙΠΙΝΟΣ
ΜΕΣΙΤΕΣ ΑΣΤΙΚΩΝ ΣΥΜΒΑΣΕΩΝ
REAL ESTATE AGENTS • MEMBER OF F.I.A.B.C.I.
Email: *gpipinos@otenet.gr* ***URL:*** *www.rhodes-top-properties.com* ***and*** *www.pipinos.gr*

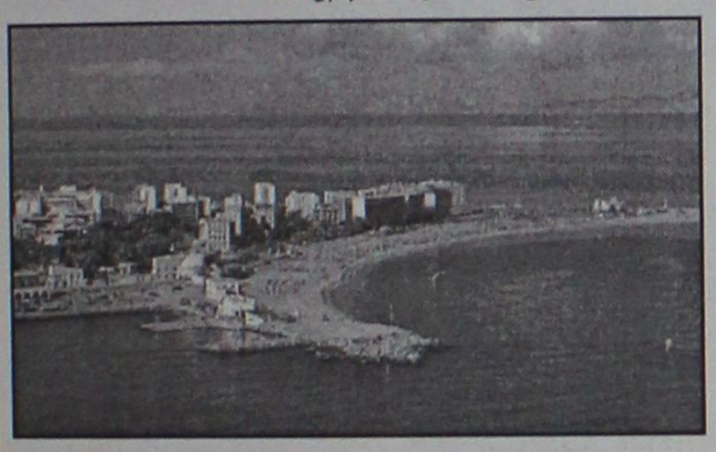

Η **"TOP PROPERTIES"** είναι ατομική επιχείρηση και ανήκει στους Γεώργιο και Σάββα Πιπίνο. Το γραφείο ασχολείται από το 1971 αποκλειστικά και μόνο με επενδύσεις και REAL ESTATE, στο νησί της Ρόδου και στην ευρύτερη περιοχή της Δωδεκανήσου.

ΑΠΕΥΘΥΝΟΜΑΣΤΕ: Στους **σοβαρούς, απαιτητικούς και επιλεκτικούς** επενδυτές-επιχειρηματίες, Ελληνες και ξένους που ενδιαφέρονται να κάνουν μια σοβαρή επένδυση προβολής στο νησί της Ρόδου.

ΠΡΟΣΦΕΡΟΥΜΕ: Α) Υπηρεσίες και πληροφορίες που γίνονται σε προσωπικό επίπεδο με εχεμύθεια, διακριτικότητα και σοβαρότητα.
Β) Μεγάλη γκάμα υψηλής ποιότητας, ακινήτων, όπως:1) Ξενοδοχεία Α' και Β' κατηγορίας των 600-500-350-300 κλινών, 2) Κεντρικά αστικά ακίνητα κατάλληλα για Τράπεζες-καταστήματα-γραφεία, 3) Παραλιακές εκτάσεις, κατάλληλες για τουριστικές επενδύσεις των 150.000-100.000-70.000-50.000-36.000 τ.μ. και 4) Διαμερίσματα και μεζονέτες προβολής, και 5) Αξιόλογες Παραθεριστικές κατοικίες.
ΣΤΟΧΟΣ ΜΑΣ ΕΙΝΑΙ: Να προσφέρουμε στο αγοραστικό μας κοινό υψηλής ποιότητας ακίνητα και ευκαιρίες στο νησί της Ρόδου. Η τριακονταετής και πλέον πείρα μας στον τομέα αυτό αποτελεί εγγύηση.
ΣΥΝΘΗΜΑ ΜΑΣ ΕΙΝΑΙ: Επενδύστε στη ΡΟΔΟ ΤΩΡΑ, σε ακίνητα που ΑΝΤΕΧΟΥΝ ΣΤΟ ΧΡΟΝΟ

Γεώργιος και Σάββας Πιπίνος
ΜΕΣΙΤΕΣ ΑΣΤΙΚΩΝ ΣΥΜΒΑΣΕΩΝ
Γιατί εμείς γνωρίζουμε καλύτερα!

TOP PROPERTIES is a father and son business. The senior, Mr George S. Pipinos, the founder of the office, has carved over the years a reputation for integrity and excellence in the world of Real Estate in the Dodecanese. The junior, Dr. Savas Pipinos, has returned from his studies in UK to aid in his farther´s footsteps.
AT TOP PROPERTIES we try hard to attract important and selective investors, high calibre businessmen/women and discerning professional people, both Greek and foreign, who wish to acquire substantial and valuable property on Rhodes.
We offer our expertise and advice privately, discreetly and in strict confidence.
We keep a comprehensive list of real estate of the highest specifications:
a. A' and B' class hotels (600, 500, 350, 300 beds capacity)
b. Centrally situated office buildings and other business premises.
c. Seaside land, ideal for development (hotels, holiday resorts, etc), of 150.000, 100.000, 70.000, 50.000, 36.000 square metres.
d. Villas, luxury apartments, detached, semi-detached and terraced houses.
e. Holiday and Retirement Homes.
Our aim is to give our clients the opportunity to acquire value for money, first class real estate on Rhodes. Our 30 and more years of experience is our warranty.
Our motto is Invest in Rhodes, Invest in property, It stands the test of time.



TOP PROPERTIES
George and Savas Pipinos
Because we know best

ΚΕΝΝΕΝΤΥ 38, ΡΟΔΟΣ, 85 100, ΤΗΛ. (22410) 23895,FAX: (22410) 20883
38 KENNEDY STR., RHODES, 85 100, TEL. (22410) 23895, FAX: (22410) 20883

ΚΤΗΜΑΤΟΜΕΣΙΤΙΚΟ ΓΡΑΦΕΙΟ
ΖΑΦΕΙΡΗΣ Μ. ΚΑΡΑΓΙΑΝΝΗΣ Δ. Ο.Ε.
Πωλήσεις ακινήτων. Τηλ. (2241060380-60381)
18.00-21.00 μ.μ. Δευτέρα-Παρασκευή
ΔΗΜΟΣ ΑΦΑΝΤΟΥ
- *6.120 τ.μ. (Περιοχή Καστελλάνο)*
- *4.000 τ.μ. (Παραλία Αφάντου)*
- *5.000 τ.μ. (Παραλία Αφάντου)*
- *1.600 τ.μ. (Παραλία Αφάντου)*
- *6.450 τ.μ. (Παραλία Αφάντου)*
- *2.000 τ.μ. (Παραλία Αφάντου)*
- *730 τ.μ. (Περιοχή Λίππινοι)*
- *540 τ.μ. (Περιοχή Λίππινοι)*
- *5.800 τ.μ. (Περιοχή Τραπέζια)*
- *11.520 τ.μ. αγροτεμάχιο*
- *(1/2) 5.080 τ.μ. αγροτεμάχιο (Με ελαιόδεντρα)*
- *1.250 τ.μ. αγροτεμάχιο*
- *1.690 τ.μ. αγροτεμάχιο*
- *10.200 τ.μ. αγροτεμάχιο (πλησίον οικισμού Κολυμπίων με πανοραμική θέα)*

ΚΟΛΥΜΠΙΑ
- *5.000 τ.μ. πλησίον ξενοδοχείου ΚΟΑΛΑ*
- *4.969 τ.μ. (1/2) αγροτεμάχιο*
- *4.300 τ.μ. αγροτεμάχιο (στο δρόμο για Αρχίπολη)*

ΨΙΝΘΟΣ
- *22.400 τ.μ. αγροτεμάχιο (Με 200 ελαιόδεντρα)*
- *19.840 τ.μ. αγροτεμάχο*

ΡΟΔΟΣ
- *Διαμέρισμα, 2ος όροφος, 80 τ.μ.*
- *Γραφείο 40 τ.μ., Εμπορικό Κέντρο Φώκιαλη*

πωλήσεις

συνέχεια από την προηγούμενη

ΜΟΝΟΚΑΤΟΙΚΙΑ στην περιοχή Τρεις (Κανδυλί) 212 τ.μ. τριώροφη. Παραδίδεται σε ημιτελή κατάσταση (μπετόν) και είναι κτισμένη σε οικόπεδο 1.300 τ.μ. Τιμάται 38.000.000 δρχ. ή 111.500 ευρώ. Πληρ. κ. Μανώλη τηλ. 0946163242 ΑΟ49458

ΔΙΑΜΕΡΙΣΜΑ στο Ροδίνι 102 τ.μ. μεταχειρισμένο (15 ετών) ισόγειο. Διατηρείται σε άριστη κατάσταση Είναι σε οικόπεδο 250 τ.μ. και σε οικοδομή μόνο με δύο διαμερίσματα. Εχει 3 υπνοδωμάτια και εντοιχισμένη κουζίνα.. Τιμάται 37.000.000 δρχ. ή 108.600 ευρω. Πληρ. κ. Μανώλη τηλ. 0946163242 ΑΟ49455

ΔΙΑΜΕΡΙΣΜΑ 120 τ.μ. στην περιοχή Δασκάλων σε ημιτελή κατάσταση (μαρμαροσοβάδες). Εχει 3 υπνοδωμάτια και 2 μπάνια. Μεταβιβάζεται και ο αέρας που αναλογεί στο διαμέρισμα. Τιμάται 32.000.000 δρχ. ή 94.000 ευρώ. Πληρ. κ. Μανώλη τηλ. 0946163242 ΑΟ49459

ΤΡΙΩΡΟΦΟ ΚΤΙΡΙΟ με υπόγειο κατασκευής 1990, συνολικής επιφανείας 1200 τμ. στην περιοχή Αγ. Νικολάου. Αποτελείται από 18 γκαρσονιέρες και 8 μεγαλύτερα διαμερίσματα. Είναι φανταστικό για επένδυση. Πληρ. κ. Μανώλη τηλ. 0946163242 ΑΟ49435

ΚΑΤΑΣΤΗΜΑ 160 τ.μ. στην Παλιά Πόλη και σε πολύ κεντρικό και εμπορικό δρόμο. Είναι πλήρως ανακαινισμένο και είναι κατάλληλο για κάθε επιχείρηση. Δεκτές μόνο σοβαρές προτάσεις. Πληρ. κ. Μανώλη τηλ. 0946163242 ΑΟ49436

ΔΙΑΜΕΡΙΣΜΑ στο Μηδεια 128 τ.μ. λουξ κατασκευής και παραδίδεται αποπερατωμένο. Εχει 3 υπνοδωμάτια, 2 μπάνια, εντοιχισμένη κουζίνα, κεντρική θέρμανση, ηλιακό θερμοσίφωνο, εσωτερικό γκαράζ και ανεξάρτητη αποθήκη αποπερατωμένη 15 τ.μ. Πληρ. κ. Μανώλη τηλ. 0946163242 ΑΟ49446

ΔΙΑΜΕΡΙΣΜΑ 86 τ.μ. στο Ροδίνι νεοκατασκευασμένο, λουξ κατασκευής. Εχει δύο υπνοδωμάτια, εντοιχισμένη κουζίνα, κεντρική θέρμανση και εσωτερικό γκαράζ. Τιμάται 42.000.000 ή 123.200 ευρώ. Πληρ. κ. Μανώλη τηλ. 0946163242 ΑΟ49439

ΚΑΤΑΣΤΗΜΑ 70 τ.μ. στην Παλιά Πόλη κοντά στο συντριβάνι κατάλληλο για μπαρ ή άλλη επιχείρηση. Είναι ανακαινισμένο και τιμάται 42.000.000 δρχ. ή 123.300 ευρώ. Πληρ. κ. Μανώλη τηλ. 0946163242 ΑΟ49441

ΟΙΚΟΠΕΔΟ στο Κιοτάρι 900 τ.μ. με άδεια οικοδομής. Είναι μεταξύ κεντρικού δρόμου και θάλασσας και δίπλα σε μεγάλο ξενοδοχείο. Είναι κατάλληλο και για καταστήματα. Τιμάται 55.000.000 δρχ. ή 161.400 ευρώ. Πληρ. κ. Μανώλη τηλ. 0946163242 ΑΟ49440

ΟΙΚΟΠΕΔΟ στην Ιξιά 500 τ.μ. σε πολύ εμπορική θέση και σε κεντρικό δρόμο. Εχει Σ.Δ. 1,0 και τιμάται 40.000.000 δρχ. ή 117.400 ευρώ. Πληρ. κ. Μανώλη τηλ. 0946163242 ΑΟ49438

ΜΟΝΟΚΑΤΟΙΚΙΑ 200 τ.μ. στην περιοχή Κανδυλί (Τρεις) σε ημιτελή κατάσταση (κτισμένη με τούβλα) και σε οικόπεδο 4.200 τ.μ. Είναι σε φανταστική θέση με ασφαλτοστρωμένο δρόμο, νερό και φως. Τιμάται 70.000.000 δρχ. ή 205.500 ευρώ. Πληρ. κ. Μανώλη τηλ. 0946163242 ΑΟ49445

ΔΙΑΜΕΡΙΣΜΑ στο Μηδεια 96 τ.μ. λουξ κατασκευής και παραδίδεται αποπερατωμένο. Διαθέτει εντοιχισμένη κουζίνα, κεντρική θέρμανση, ηλιακό θερμοσίφωνο, εσωτερικό γκαράζ και αποθήκη αποπερατωμένη. Πληρ. κ. Μανώλη τηλ. 0946163242 ΑΟ49447

ΟΙΚΟΠΕΔΟ στο Γεννάδι 3200 τ.μ. Είναι πάνω στον κεντρικό δρόμο και 200 μέτρα από τη θάλασσα. Είναι άρτιο και οικοδομήσιμο και τιμάται 22.000.000 δρχ. ή 64.500 ευρώ. Πληρ. κ. Μανώλη τηλ. 0946163242 ΑΟ49448

ΟΙΚΟΠΕΔΟ στ' Ασγούρου 4000 τ.μ. Εχει δρόμο με άσφαλτο, νερό και φως. Τιμάται 40.000.000 δρχ. 117.500 ευρώ. Πληρ. κ. Μανώλη τηλ. 0946163242 ΑΟ49449

ΟΙΚΟΠΕΔΟ στ' Ασγούρου 1900 τ.μ. Το οικόπεδο είναι εντός του οικισμού και πάνω στην παλαιά εθνική οδό. Είναι κατάλληλο για αποθήκες και γραφεία. Τιμάται 60.000.000 δρχ. ή 176.000 ευρώ. Πληρ. κ. Μανώλη τηλ. 0946163242 ΑΟ49450

ΠΡΟΝΟΜΙΟΥΧΟ γωνιακό οικόπεδο 4.010 τ.μ. επί του Αι Γιάννη Κοσκινού υπεράνω Καλλιθέας. Πληρ. τηλ. (22410)62305 ΑΟ49399

ΟΙΚΟΠΕΔΟ στ' Ασγούρου 6.550 τ.μ. σε πολύ καλή θέση. Είναι οικοδομήσιμο και άρτιο. Τιμάται 36.000.000 δρχ. ή 105.500 ευρώ. Πληρ. κ. Μανώλη τηλ. 0946163242 ΑΟ49451

ΚΑΤΑΣΤΗΜΑ στο Μανδράκι 50 τ.μ. σε κεντρικό και εμπορικό δρόμο. Δεκτές μόνο σοβαρές προτάσεις. Πληρ. κ. Μανώλη τηλ. 0946163242 ΑΟ49453

ΟΙΚΟΠΕΔΟ στα Κοσκινού 4000 τ.μ. με φανταστική και πανοραμική θέα. Είναι οικοδομήσιμο και άρτιο. Τιμάται 60.000.000 δρχ. ή 176.000 ευρώ. Πληρ. κ. Μανώλη τηλ. 0946163242 ΑΟ49452

ΕΠΙΧΕΙΡΗΣΗ - ΟΒΕΛΙΣΤΗΡΙΟ στο κέντρο της Ρόδου (100 Μαγαζιά). Τιμή ευκαιρίας. Μόνο σοβαρές προτάσεις. Πληρ. τηλ. (22410(29131, 0947523894 ώρες 9 π.μ.-4 μ.μ. και 6 μ.μ.-10 μ.μ. ΑΟ49428

ΛΟΓΩ ΑΝΑΧΩΡΗΣΕΩΣ ΣΤΟ ΕΞΩΤΕΡΙΚΟ ΠΩΛΕΙΤΑΙ ΓΡΑΦΕΙΟ 82 Τ.Μ. Α' ΟΡΟΦΟΥ, ΙΔΑΝΙΚΟ ΓΙΑ ΔΙΚΗΓΟΡΟ Ή ΑΡΧΙΤΕΚΤΟΝΑ ΠΙΣΩ ΑΠΟ ΤΟ ΕΘΝΙΚΟ. ΤΙΜΗ 132.000 ΕΥΡΩ (45 ΕΚ.) ΔΕΚΤΕΣ ΠΡΟΣΦΟΡΕΣ. ΤΙΜΗ ΣΥΖΗΤΗΣΙΜΗ. ΠΛΗΡ. ΑΙΓΑΙΟΚΤΗΜΑΤΙΚΗ ΤΗΛ. (22410)22943-28838, 0945466773 ΠΟ49379

ΚΑΤΑΣΤΗΜΑΤΑ ΕΤΟΙΜΟΠΑΡΑΔΟΤΑ ΣΤΟ ΜΕΓΑΛΥΤΕΡΟ ΣΥΓΚΡΟΤΗΜΑ ΚΑΤΑΣΤΗΜΑΤΩΝ ΣΤΗΝ ΠΑΡΑΛΙΑΚΗ ΛΕΩΦΟΡΟ ΙΑΛΥΣΟΥ ΑΠ' ΕΥΘΕΙΑΣ ΑΠΟ ΤΟΝ ΚΑΤΑΣΚΕΥΑΣΤΗ ΠΟΛ. ΜΗΧΑΝΙΚΟ ΣΤΕΛΙΟ ΜΑΚΕΣΤΑ. ΕΞΑΣΦΑΛΙΣΗ ΔΑΝΕΙΟΥ, ΕΥΚΟΛΙΕΣ ΠΛΗΡΩΜΗΣ. ΑΠΟ 10.350.000 ΔΡΧ. ΠΛΗΡ. ΤΗΛ. 2241021347 ΧΠΟ205

ΔΙΑΜΕΡΙΣΜΑ 70 τ.μ. με 2 υπνοδωμάτια, α' ορόφου, τιμή 94.000 ευρώ (32 εκ.) Επίσης στον ίδιο όροφο 110 τ.μ. με 3 υπνοδωμάτια, λουξ κατασκευής, τιμή 47 εκ. 138.000 ευρώ. περιοχή Ροδίνι. Δεκτά δάνεια. Πληρ. ΑΙΓΑΙΟΚΤΗΜΑΤΙΚΗ τηλ. (22410)22943, 28838, 0945466773 ΑΟ49380

ΠΩΛΕΙΤΑΙ

MERCEDES E 200

κουπέ με A/C και ABS, μοντέλο '94, σε τιμή ευκαιρίας, 15.000 ευρώ.

Πληρ. τηλ. 0946003393 και 0942442844

ΣΧΟΛΗ ΟΔΗΓΩΝ

ΠΟΡΤΣΕΛΛΗΣ ΣΤΕΦΑΝΟΣ

Διπλ. εκπαιδευτής υποψηφίων οδηγών μέλος της Ε.Σ.Ο.Ρ. Ο.Ε.

- Διπλώματα αυτοκινήτου, μοτοσικλέτας,φορτηγού, λεωφορείου, νταλίκας
- Αναθεωρήσεις ληγμένων αδειών
- Θεωρητικά μαθήματα ΚΟΚ και Μηχανολογίας
- Μετατροπές ξένων διπλωμάτων σε ελληνικά
- Διπλώματα αυτόματου αυτοκινήτου



ΝΕΑ ΔΙΕΥΘΥΝΣΗ: ΕΘΝΙΚΗΣ ΑΝΤΙΣΤΑΣΗΣ 73 (ΠΡΩΗΝ ΑΝΝΗΣ ΜΑΡΙΑΣ)
ΤΗΛ. 2241034497, 0945463635

ΞΕΝΑΚΗΣ
ΑΥΤΟΚΙΝΗΤΑ

CAR EXPERTS

1. **VW PASSAT COMFORT 1600 cc** μοντ. 1997, χρώμα σημί (ABS, υδρ. τιμόνι, 4 αερόσακοι, 4 ηλ. παράθυρα, κεντρικό κλείδωμα, **air condition,** ηχοσύστημα)
2. **VW PASSAT COMFORT 1600 cc** μοντ 2000 χρώμα ασημί (ABS, υδρ. τιμόνι, 4 αερόσακοι, 4 ηλ. παράθυρα, κεντρικό κλείδωμα, **air condition,** ηχοσύστημα)
3. **VW POLO - 1000 cc** μοντ. 1998, χρώμα ερυθρό (υδρ. τιμόνι, 2 ηλεκτρ. παράθυρα, κεντρικό κλείδωμα)
4. **VW POLO - 1400 cc** μοντ. 1999, χρώμα ερυθρό) ΤΡΙΘΥΡΟ
5. **VW GOLF - 1400 cc** μοντ. 1999, χρώμα κυπαρισσί, ΤΡΙΘΥΡΟ (ABS, υδρ. τιμόνι, 4 αερόσακοι, 4 ηλ. παράθυρα, κεντρικό κλείδωμα, ηχοσύστημα, ζάντες αλουμινίου 16")
6. **SUZUKI WAGON - R 1200 cc** μοντ. 2000, χρώμα μωβ (υδρ. τιμόνι, 4 αερόσακοι, 2 ηλ. παράθυρα, κεντρικό κλείδωμα, **air condition,** συναγερμός, ηχοσύστημα)
7. **FIAT PUNTO SPORTING - 1200 cc** μοντ. 1997, χρώμα μαύρο ΤΡΙΘΥΡΟ (Αερόσακος οδηγού, ηλεκτρ. παράθυρα, κεντρικό κλείδωμα, ηχοσύστημα, ζάντες αλουμινίου, αμορτισέρ χαμήλωμα, σετ spoiler).
8. **FIAT CINQUECENTO SPORTING - 1100 cc** μοντ. 1997, χρώμα μαύρο. (ηλεκτρ. παράθυρα, κεντρικό κλείδωμα, ηχοσύστημα, ζάντες αλουμινίου).
9. **NISSAN SERENA - 1600 cc** χρώμα μπορντώ μοντ. 1997 **ΕΠΤΑΘΕΣΙΟ** (ηλεκτρ. παράθυρα, κεντρικό κλείδωμα, ηχοσύστημα)
10. **FIAT CINQUECENTO SPORTING -1100 cc** μοντ. 1995, χρώμα μαύρο. (ζάντες αλουμινίου, ηλεκτρ. παράθυρα, κεντρικό κλείδωμα)
11. **NISSAN MICRA - 1000 cc** μοντ. 1997, χρώμα μπορντώ **(air condition,** ηχοσύστημα)
12. **MAZDA 323F** -1600 cc μοντ. 1992, χρώμα πράσινο (ηλεκτ. παράθυρα, κεντρικό κλείδωμα, ηχοσύστημα)
13. **LANCIA δ-1400 cc** μοντ. 1993, χρώμα γκρι, (αερόσακος οδηγού, ηλεκτρ. παράθυρα, κεντρικό κλείδωμα, ηχοσύστημα).
14. **CITROEN AX - 1100 cc**, μοντέλο 1991, κόκκινο, (ηλ. παράθυρα, κεντρικό κλείδωμα, R/CD JVC, μπάκετ καθίσματα, σπόιλερ, αεροτομή)

Η εταιρεία μας εισάγει οχήματα όλων των κατασκευαστών και όλων των τύπων σε κλούβες, φορτηγά και οχήματα μεταφοράς προσωπικού

ΞΕΝΑΚΗΣ ΛΙΝΔΟΥ 238 - Τηλ. 2241061600
www.xenakisautos.gr

ΣΧΟΛΗ ΟΔΗΓΩΝ ΠΟΤΣΟΥ ΣΩΤΗΡΗ

ΔΙΠΛ. ΕΚΠΑΙΔΕΥΤΗΣ ΥΠΟΨΗΦΙΩΝ ΟΔΗΓΩΝ.
ΔΙΠΛΩΜΑΤΑ Α - Β - Γ - Δ - Ε

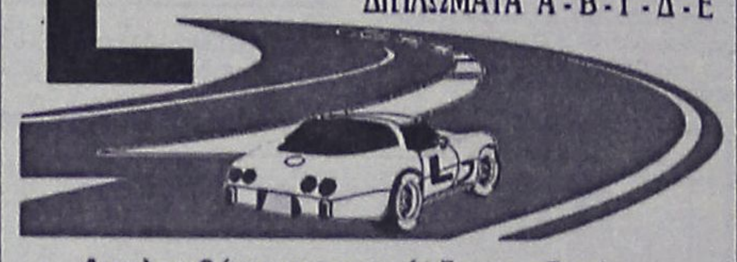

- ★ Αναλαμβάνουμε την έκδοση αδειών οδήγησης όλων των κατηγοριών.
- ★ Αναθεωρήσεις Επαγ/κών αδειών.
- ★ Τα θεωρητικά μαθήματα όλων των κατηγοριών γίνονται στό σύγχρονο Κέντρο Θεωρητικής Εκπαίδευσης Υποψηφίων Οδηγών της Ε.Σ.Ο.Ρ. Ο.Ε. Στην οποία μετέχουμε.
- ★ Διαθέτουμε καί Αυτόματο Επιβατηγό.

Εθνάρχου Μακαρίου 31, 2ος όροφος, ΡΟΔΟΣ
(Ενανti Εθνικής Τράπεζας, πάνω από το κατ/μα "ΡΟΔΙ")
Τηλ. 78070 Κιν. 0945- 567404

κεφάλαιο

Κτηματομεσιτικο - Συμβουλευτικό Γραφείο

ΔΙΑΜΕΡΙΣΜΑΤΑ ΠΩΛΟΥΝΤΑΙ

- ❑ 30 τ.μ , ρετιρέ γκαρσονιέρα , Ιξιά , 11εκ-32.281
- ❑ 52 τ.μ,1ου,1 υπν/τιων και- νούριο Ιξιά 17εκ-49.889
- ❑60 τ.μ, ισόγειο,1υπν/τιου, καινούριο, Ροδίνι , 28εκ- 82.171
- ❑75 τ.μ, 1ου, 2 υπν/τιων και- νούριο Ιξιά 33 εκ-96.845
- ❑78 τ.μ, ισόγειο, 2 υπν/τιων, Αγ.Αναστασία, 23 εκ- 67.498
- ❑82 τ.μ,1ου, 2 υπν/τιων και- νούριο Παπανδρέου 42 εκ-123.257
- ❑83 τ.μ,1ου, 2 υπν/τιων και- νούριο Ιξιά 37 εκ-108.584
- ❑84 τ.μ,1ου, 2 υπν/τιων και- νούριο, πάρκινγκ, Τριάντα 37 εκ-108.584
- ❑85 τ.μ, ισόγειο, 2 υπν/τιων, αυλή, καινούριο,Τριάντα 37 εκ- 108.584
- ❑ 86 τ.μ 2ου, 2υπν/τιων, γκα-ράζ, καινούριο, πολυτελές, Ροδίνι, 40, 5 εκ-118.855
- ❑ 87 τ.μ 1ου, 2υπν/τιων, γκα-ράζ,καινούριο, πολυτελές, Ροδίνι, 40 εκ-117.388
- ❑ 96 τ.μ , 1ου, 3υπν/τιων , Ανάληψη 35 εκ-102.714
- ❑ 100τ., 1ου,3υπν/τιων ,καινούριο, Κοσκινού, 49 ,5 εκ-145.267
- ❑101τ.μ,1ου, 3υπν/τιων, γκα-ράζ, καινούριο , πολυτελές, Ροδίνι, 49, 5 εκ-145.267
- ❑101τ.μ, 2ου, 3υπν/τιων, γκα-ράζ, καινούριο, πολυτελές, Ροδίνι ,50,5 εκ-148.202
- ❑119τ.μ, ισόγειο, 3υπν/τιων, καινούριο, Πειραιώς, 54 εκ- 158.473
- ❑120τ.μ 1ου, 3 υπν/τιων, καινούριο, Ροδίνι, 52 εκ –152.604
- ❑120τ.μ 2ου, 3 υπν/τιων, καινούριο, Ροδίνι, 55 εκ –161.408

ΜΕΖΟΝΕΤΕΣ- ΜΟΝ/ΚΙΕΣ ΠΩΛΟΥΝΤΑΙ

- ❑ 95 τ.μ, εσωτερική μεζονέτα 2 υπν/τιων, αυλή, καινούρια, Κοσκινού 30εκ-88.041
- ❑ 108 τ.μ, εσωτερική μεζονέτα 3 υπν/τιων, αυλή, καινούρια, Κοσκινού 36εκ-105.649
- ❑ 140 τ.μ ,μεζονέτα ,μπετά σε 300 τ.μ οικόπεδο υπόλοιπο δόμησης 160 τ.μ, Παστίδα 29 εκ-85.106
- ❑ 170 τ.μ, μεζονέτα, καινούρια σε 1.000 τ.μ οικόπεδο Τριάντα 85 εκ-249.449
- ❑ 184 τ.μ, μεζονέτα, μπετά σε 1.300 τ.μ οικόπεδο Τρείς 36εκ-105.649
- ❑ 184 τ.μ, μεζονέτα, καινούρια σε 1.000 τ.μ οικόπεδο Τριάντα 88εκ-258.253
- ❑ 187 τ.μ, μεζονέτα, καινούρια σε 1.000 τ.μ οικόπεδο Τριάντα 88εκ-258.253
- ❑ 200 τ.μ, μεζονέτα 3 υπν/τιων, Τριάντα, 60εκ-176..082
- ❑ 230 τ.μ, μον/κία, μπετά Πεύκους,50 εκ-146.735

ΟΙΚΟΠΕΔΑ ΠΩΛΟΥΝΤΑΙ

- ❑ 300 τ.μ., δόμηση 300 τ.μ με άδεια, μπετά, Παστίδα 17εκ-49.889
- ❑ 590 τ.μ δόμηση 0.8 Ρό-δου-Λίνδου 65εκ-190.755\
- ❑ 600 τ.μ., δόμηση 600 τ.μ Τριάντα 37 εκ-108.584
- ❑ 3.500 τ.μ Φαληράκι 30 εκ-88.041
- ❑ 4.000 τ.μ, Παστίδα 17 εκ-49.889
- ❑ 4.300 τ.μ, Κολύμπια 24 εκ-70.432
- ❑ 5.000 τ.μ, Παστίδα με αποθήκη, 25 εκ-73.367
- ❑5.240 τ.μ Αφάντου παραλία 40 εκ-117.388
- ❑6.500 τ.μ, Κολύμπια 57 εκ -167.278
- ❑ 9.000 τ.μ, Κολύμπια 50εκ-146.735

ΕΠΙΧΕΙΡΗΣΕΙΣ & ΕΠΑΓΓΕΛΜΑΤΙΚΟΙ ΧΩΡΟΙ

- ❑Κατάστημα 145 τ.μ μπετά αυλή, Ροδίνι 30 εκ-88.041
- ❑ Αποθήκη 150 τ.μ, Ασγούρου 22 εκ-64.563
- ❑ Αποθήκη 270 τ.μ, ράμπα Ανάληψη 40 εκ-117.388

ΕΝΟΙΚΙΑΣΕΙΣ ΑΚΙΝΗΤΩΝ

- ❑ 100τ.μ, διαμέρισμα 1ου, 3υπν/τιων,κάθετος Ορφανίδου, κατάλληλο και για επαγγελματική χρηση 400
- ❑ 100τ.μ, διαμέρισμα 1ου, 3υπν/τιων, κατάλληλο και για επαγγελματική χρηση Ναυαρίνου 586
- ❑Κατάστημα-αποθήκη 75 τ.μ Λισαβώνος-Ροδίνι 235

ΖΗΤΟΥΝΤΑΙ ΚΑΤΟΙΚΙΕΣ & ΟΙΚΟΠΕΔΑ ΕΝΤΟΣ & ΕΚΤΟΣ ΠΟΛΕΩΣ

ΤΣΟΥΡΟΥΝΑΚΗΣ Ι. ΑΝΤΩΝΙΟΣ (B.Sc.-MKT)

ΤΗΛ.:2241060060 (3 γραμμές) FAX: 60062
ΚΙΝ.:0945 949882
e-mail: kefaleo@rho.forthnet.gr

Γ. Σεφέρη 12
(παραπλεύρως ΜΗΔΕΙΑ)
Ρόδος

www.e-kefaleo.com

πωλησεις αυτοκινητων & μοτοσικλετων

KAWASAKI KLE 500 full extra καινούργιο μοντέλο 2002 5000 χλμ. με κάγκελα, boxter, διπλό βαλιτσάκι, συναγερμό. Τιμή 5.250 ευρώ (1.800.000 δρχ.). Δεκτός διακανονισμός μέσω τραπέζης. Πληρ. τηλ. 0976652224 AA49563

SEAT IBIZA 1400 cc μοντέλο του 96 σε καλή κατάσταση με πολλά εξτρά. Τιμή 5.000 ευρώ μετρητοίς. Πληρ. τηλ. 0946616830 AA49557

ΠΩΛΟΥΝΤΑΙ ΤΑ ΚΑΤΩΘΙ ΑΥΤΟΚΙΝΗΤΑ ΣΕ ΑΡΙΣΤΗ ΚΑΤΑΣΤΑΣΗ ΚΑΙ ΣΕ ΠΡΟΣΙΤΕΣ ΤΙΜΕΣ ΚΑΙ ΜΕ ΕΥΚΟΛΙΕΣ ΠΛΗΡΩΜΗΣ: DAEWOO MATIZ MONT. 2001, 4.990 ΕΥΡΩ, CITROEN SAXO 1,1 MONT. 2000 5.150 ΕΥΡΩ, RENAULT TWINGO 1,2 MONT. 2000 5.870 ΕΥΡΩ, FIAT PUNTO A/C 1,2 MONT. 2001 6.900 ΕΥΡΩ, OPEL CORSA A/C 1,0 MONT. 2001 7.340 ΕΥΡΩ, SEAT IBIZA A/C 1,0 MONT. 2001 8.070 ΕΥΡΩ,, SUZUKI JEEP 1,3 MONT. 2000 8.220 ΕΥΡΩ, NISSAN SERENA 1,6 MONT. 1999 MINI BUS 12.620 ΕΥΡΩ, FIAT SCUDO 1,6 MONT. 2000 MINI BUS 13.210 ΕΥΡΩ. ΠΛΗΡ. ΤΗΛ. (22410)98200, 25888 ΠΑ49396

ΜΟΤΟΣΙΚΛΕΤΑ YAMAHA XT550. Πληρ. τηλ. (22410)23218 AA49539

VESPA PIAGGIO 150 cc ενός έτους, με 4.500 χλμ. Τιμή 1200 ευρώ. Πληρ. τηλ. (22410)75631-2 κ. Νίκο ώρες γραφείου AA49500

FIAT PUNTO CABRIO ΜΟΝΤΕΛΟ 94 1,3 ΛΕΥΚΟ 75000 ΧΙΛΙΟΜΕΤΡΑ, EXTRAS. ΤΙΜΗ 2.400.000. ΠΛΗΡ. ΤΗΛ. 2241087006, 10.00-13.00 Ή 18.00-22.00 ΧΠΑ841

CITROEN AX 1.1 κόκκινο, μοντέλο '91, περασμένο από Κ.Τ.Ε.Ο., ηλεκ/κά παράθυρα, κεντρικό κλείδωμα, rcd jvc. Τιμή 1500 ευρώ. Πληρ. τηλ. 0932080924, (22410)23767 AA49480

FIAT PUNTO SPORTING MONT. '00, ΜΕ ΗΛΕΚΤΡΙΚΟ-ΥΔΡΑΥΛΙΚΟ ΤΙΜΟΝΙ, ΖΑΝΤΕΣ ΑΛΟΥΜΙΝΙΟΥ, ΑΕΡΟΣΑΚΟΥΣ ΟΔΗΓΟΥ-ΣΥΝΟΔΗΓΟΥ, ΡΑΔΙΟ-CD, FULL EXTRA. ΔΕΚΤΟΣ ΚΑΘΕ ΕΛΕΓΧΟΣ. ΤΙΜΗ 6900 ΕΥΡΩ. ΠΛΗΡ. ΤΗΛ. 0944694230 ΠΑ49471

ΠΩΛΟΥΝΤΑΙ ΜΕΤΑΧΕΙΡΙΣΜΕΝΑ ΦΟΡΤΗΓΑ ΑΥΤΟΚΙΝΗΤΑ ΕΙΣΑΓΩΓΗΣ ΟΛΩΝ ΤΩΝ ΤΥΠΩΝ, ΓΙΑ ΑΓΡΟΤΙΚΗ ΚΑΙ ΕΠΑΓΓΕΛΜΑΤΙΚΗ ΧΡΗΣΗ, ΚΑΘΩΣ ΚΑΙ Ι.Χ. ΕΠΙΒΑΤΙΚΑ. ΕΤΟΙΜΟΠΑΡΑΔΟΤΑ Ή ΚΑΤΟΠΙΝ ΠΑΡΑΓΓΕΛΙΑΣ. ΠΑΡΕΧΟΥΜΕ ΓΡΑΠΤΗ ΕΓΓΥΗΣΗ ΕΝΟΣ ΧΡΟΝΟΥ. ΕΙΣΑΓΩΓΕΙΣ ΜΕΤΑΧΕΙΡΙΣΜΕΝΩΝ ΑΥΤΟΚΙΝΗΤΩΝ " Δ. ΜΠΟΥΝΤΟΥΡΗΣ-Ε. ΠΑΠΑΠΟΣΤΟΛΟΥ Ο.Ε.". ΕΚΘΕΣΗ: ΕΘΝΙΚΗ ΟΔΟΣ ΛΑΡΙΣΑΣ-ΙΩΑΝΝΙΝΩΝ ΤΡΙΚΑΛΑ ΘΕΣΣΑΛΙΑΣ. ΤΗΛ. 2431-74709 ΦΑΞ 0431-27008 ΚΙΝ. 0974456200-0977395269. ΧΠΑ112

ΜΗΧΑΝΗ-ΑΝΤΙΚΑ 250 cc μάρκας BMW μοντέλο του 1954, σε άριστη κατάσταση. Πληρ. τηλ. (22410)93349, 0932603130 AA49462

ΕΝΟΙΚΙΑΖΟΝΤΑΙ ΑΥΤΟΚΙΝΗΤΑ καθημερινά ή με το μήνα, σε πολύ καλές τιμές. Πληρ. τηλ. 22410 86230, 0937 274897 AA48323

MERCEDES 200 MONT. '79 ΣΕ ΚΑΛΗ ΚΑΤΑΣΤΑΣΗ. ΤΙΜΗ 1700 ΕΥΡΩ. ΠΛΗΡ. ΤΗΛ. 2241085231 ΩΡΕΣ 09.30-14.30

ΠΩΛΕΙΤΑΙ ΑΔΕΙΑ Δ.Χ. ΚΕΦΑΛΗ ΜΕ ΑΝΑΤΡΕΠΟΜΕΝΟ MERCEDES ΜΕΤΡΗΤΟΙΣ. ΠΛΗΡ. ΤΗΛ. 0974147701, (22410) 24633. ΑΠΧ1110

εργασιες

ΑΠΟ ΕΜΠΟΡΙΚΗ ΚΑΙ ΚΑΤΑΣΚΕΥΑΣΤΙΚΗ ΕΤΑΙΡΕΙΑ ΖΗΤΕΙΤΑΙ ΥΠΕΥΘΥΝΟΣ ΟΡΓΑΝΩΣΗΣ, ΓΙΑ ΤΗΝ ΣΤΕΛΕΧΩΣΗ ΤΗΣ ΚΑΤΑΣΚΕΥΑΣΤΙΚΗΣ ΜΟΝΑΔΑΣ. ΚΑΘΗΚΟΝΤΑ: ΕΠΙΒΛΕΨΗ ΚΑΙ ΣΥΝΤΟΝΙΣΜΟΣ ΤΗΣ ΠΑΡΑΓΩΓΙΚΗΣ ΕΡΓΑΣΙΑΣ, ΚΑΘΟΔΗΓΗΣΗ ΚΑΙ ΕΠΟΠΤΕΙΑ ΠΡΟΣΩΠΙΚΟΥ, ΥΠΟΣΤΗΡΙΞΗ ΛΟΓΙΣΤΗΡΙΟΥ. ΑΠΑΡΑΙΤΗΤΑ ΠΡΟΣΟΝΤΑ: ΑΠΟΦΟΙΤΟΣ ΛΥΚΕΙΟΥ, ΚΑΤΟΧΗ ΠΤΥΧΙΟΥ ΤΕΧΝΙΚΗΣ ΣΧΟΛΗΣ ΘΑ ΘΕΩΡΗΘΕΙ ΕΠΙΠΛΕΟΝ ΠΡΟΣΟΝ, ΓΝΩΣΗ ΕΦΑΡΜΟΓΩΝ ΗΛΕΚΤΡΟΝΙΚΟΥ ΥΠΟΛΟΓΙΣΤΗ, ΟΡΓΑΝΩΤΙΚΕΣ ΙΚΑΝΟΤΗΤΕΣ, ΟΜΑΔΙΚΟ ΠΝΕΥΜΑ ΣΥΝΕΡΓΑΣΙΑΣ, ΙΚΑΝΟΤΗΤΑ ΑΝΑΛΗΨΗΣ ΠΡΩΤΟΒΟΥΛΙΩΝ, ΕΚΠΛΗΡΩΜΕΝΕΣ ΣΤΡΑΤΙΩΤΙΚΕΣ ΥΠΟΧΡΕΩΣΕΙΣ. ΠΛΗΡ. ΤΗΛ. (22410)62981 κο Κ. ΝΙΚΟΛΑΟΥ, Τ.Θ. 428 ΡΟΔΟΣ ΠΖ49567

ΖΗΤΟΥΝΤΑΙ έμπειροι, μάγειρας και σερβιτόρος. Πληρ. τηλ. 0976223969 AZ49549

ΑΠΟ ΤΟ ΞΕΝΟΔΟΧΕΙΟ ΛΟΜΕΝΙΖ ΖΗΤΟΥΝΤΑΙ: Α) ΜΑΓΕΙΡΑΣ Α', Β) ΣΕΡΒΙΤΟΡΟΙ, ΣΕΡΒΙΤΟΡΕΣ, Γ) ΥΠΑΛΛΗΛΟΣ ΓΙΑ ΣΝΑΚ ΜΠΑΡ, Δ) ΠΡΟΙΣΤΑΜΕΝΗ ΟΡΟΦΩΝ, Ε) ΑΠΟΘΗΚΑΡΙΟΣ ΜΕ ΓΝΩΣΕΙΣ ΠΡΟΓΡΑΜΜΑΤΟΣ F&B ΚΕΦΑΛΑΙΟ. ΟΙ ΕΝΔΙΑΦΕΡΟΜΕΝΟΙ ΘΑ ΠΡΕΠΕΙ ΝΑ ΕΧΟΥΝ ΓΝΩΣΗ ΤΗΣ ΑΓΓΛΙΚΗΣ ΚΑΙ ΓΕΡΜΑΝΙΚΗΣ ΓΛΩΣΣΑΣ ΚΑΙ ΠΡΟΥΠΗΡΕΣΙΑ. ΠΛΗΡ. ΤΗΛ. (22410)35831 ΠΖ49547

ΚΟΠΕΛΑ για να εργασθεί σε καφέμπαρ εντός πόλεως. Πληρ. τηλ. (22410)74066, 0945671551 AZ49554

ΖΗΤΕΙΤΑΙ: α) μάγειρας Ιταλικής κουζίνας και πίτσας, β) σερβιτόρος έμπειρος για υποδοχή. Πληρ. τηλ. 0977144867 AZ49550

ΖΗΤΕΙΤΑΙ από νεαρό ζευγάρι χωρίς παιδιά, οικιακή βοηθός, Ελληνίδα, με καλές γνώσεις μαγειρικής για μόνιμη απασχόληση. Ωράριο Δευτέρα-Σάββατο ώρες 9.30-2.30 μισθός 420 ευρώ. Πληρ. τηλ. (22410)35503 AZ49546

ΠΩΛΗΤΡΙΑ για να εργασθεί σε κατάστημα ανδρικών ενδυμάτων, ηλικίας μέχρι 25 ετών με γνώσεις Αγγλικών για μόνιμη εργασία. Πληρ. τηλ. (22410)70402, ώρες καταστημάτων AZ49534

ΖΗΤΕΙΤΑΙ από εμπορική επιχείρηση βοηθος λογιστού που να έχει γνώσεις εμπορικού και λογιστικού προγράμματος (ενημέρωση Γ' κατηγορίας βιβλίων και κατά προτίμηση προγράμματος Η/Υ LOGIC). Πληρ. τηλ. (22410)33935, 32471 AZ49526

ΚΟΠΕΛΑ για να εργαστεί στη γραμματεία κέντρου εκμάθησης Η/Υ στον Αρχάγγελο. Απαραίτητη η γνώση Η/Υ. Πληρ. τηλ. (22410)70611 καθημερινά 11-1 (πρωί) και 5-9 (απόγευμα) AZ49525

Από εταιρεία ταχυμεταφορών **ΖΗΤΟΥΝΤΑΙ** οδηγοί με δίπλωμα αυτοκινήτου και μηχανής. Πληρ. τηλ. (22410)28866 AZ49507

ΚΥΡΙΕΣ που θα ήθελαν να κερδίζουν έως και 2.000 ευρώ το μήνα με ελεύθερο ωράριο εργασίας ή σαν δεύτερη απασχόληση. Προσφέρονται: δωρεάν προσπέκτους λευκών ειδών και μεγάλη υποστήριξη από την εταιρεία μας. Πληρ. κος Γιώργος τηλ. 0946595500 ή (22410)37384 AZ49503

Από την εταιρεία Μ. ΧΑΤΖΗΜΑΝΩΛΗΣ Α.Ε. **ζητούνται** α) πωλητές για προώθηση προϊόντων, β) βοηθός λογιστού νέος ή νέα με γνώσεις λογιστικής και Η/Υ. Πληρ. τηλ. (22410)62077, 62566 κιν. 0973434592 κ. Γρηγόρη AZ49477

ΖΗΤΕΙΤΑΙ οικιακή βοηθός. Πληρ. τηλ. (22410)73694, κιν. 0946595414 AZ49490

ΑΠΟ ΤΗΝ ΑΡΦΑΡΑΣ Α.Ε. αντιπροσωπείες τροφίμων- καλλυντικών, **ΖΗΤΕΙΤΑΙ** οδηγός έως 28 ετών κάτοχος γ' διπλώματος οδήγησης για εργασία όλο τον χρόνο. Πληρ. τηλ. (22410)77216, 31708 κο Βασίλη AZ49430

ΓΥΝΑΙΚΑ από ανδρόγυνο χωρίς παιδιά. Προσφέρω φαγητό, ύπνο και καθό μισθό. Προτιμάται Ελληνίδα. Πληρ. τηλ. (22410)27858 AZ49442

ΒΟΗΘΟΣ ΨΥΚΤΙΚΟΥ, με πείρα στα air-condition και ψυγεία για να εργασθεί σε εταιρεία κλιματιστικών. Πληρ. τηλ. 2241043828, 0945/903713. AZ49483

ΚΟΠΕΛΑ για να εργασθεί σε μίνι μάρκετ στην Παλιά Πόλη, να γνωρίζει τουλάχιστον Αγγλικά ή Γερμανικά. Μισθός ικανοποιητικός. Πληρ. τηλ. (22410)37247, 0936699602 AZ49279

ΖΗΤΟΥΝΤΑΙ έμπειροι τεχνίτες για τοποθετήσεις: Ελατηρίων, αμορτισέρ, ζαντών-ελαστικών, εξατμίσεων. Πληρ. τηλ. (22410)62050, (22410)62801 AZ49350

ΑΓΟΡΑ ΑΥΤΟΚΙΝΗΤΩΝ

Η πώληση και η ανταλλαγή των μεταχειρισμένων αυτοκινήτων-οι διαδικασίες και τα έξοδα μεταβιβάσεως για μας είναι μια απλή διαδικασία.

ΚΑΙ ανταλλάσσουμε

ΚΑΙ αγοράζουμε

το παλιό σας αυτοκίνητο

ΑΜΕΣΩΣ

Πληρ. τηλ. 22410-60500

ΑΥΤΟ ΕΠΙΛΟΓΕΣ

ΚΟΥΚΟΥΡΑΣ ΑΛΕΞΑΝΔΡΟΣ

ΛΕΩΦ. ΡΟΔΟΥ-ΛΙΝΔΟΥ 255.

ΤΗΛ. 2241060910-20

— VW PASSAT 1600 cc, μοντ. 1996, μπλε
• Κεντρ. κλειδ. • ηλ. παράθ. • υδρ. τιμόνι • A/C • ABS DABG • ζάντες αλουμινίου • ηχοσύστημα.

— RENAULT MEGANE 1400 cc μον. 1996 classic
• Κεντρ. κλειδ. • ηλ. παράθ. • υδρ. τιμόνι • A/C

— FIAT PUNTO 1200 cc, 1996, ασημί
• Κεντρ. κλείδ. • ηλ. παράθ. • ηχοσύστημα

— ALFA ROMEO 156 1800 cc μοντ. 2000, μαύρο
• Κεντρ. κλειδ. • ηλ. παράθ. • υδρ. τιμόνι • κλίμα • ABS DABG • ζάντες αλουμινίου • ηλιοροφή

— WRANGLER 2500 cc, μοντ. 1996 ανθρακί
• Soft top

— FIAT SEICENTO 900 cc μοντ. 2000, λευκό
κεντρ. κλειδ., • ηλ. παράθ. • ηχοσύστημα.

— BMW 318 CABRIO 1.800 c.c. μοντ. 1995, 20.000 χλμ., πράσινο
• κεντρ. κλειδ. • ηλ. παράθ. • υδρ. τιμόνι • A/C • ABS • ηχοσύστημα • ηλεκτρική ηλιοροφή

— ALFA ROMEO 146, 1400cc, μοντ. 1997, ανθρακί
• Κεντρ. κλείδ. • ηλ. παράθ. • υδρ. τιμόνι • clima • αερόσακους • ηλ. καθρέπτες • ζάντες αλουμινίου • ηχοσύστημα

— TOYOTA CELICA, 1600cc, μοντ. 1995, κόκκινο
• Immobilizer • κεντρ. κλείδ. • ηλ. παράθ. • υδρ. τιμόνι • ζάντες αλουμινίου • ηχοσύστημα • ηλ. καθρέπτες

— RENAULT MEGANE, 1400cc, μοντ. 1999, 98HP, άσπρο
• Κεντρ. κλείδ. • ηλ. παράθ. • υδρ. τιμόνι • A/C • 4 αερόσακοι • ABS • ηλ. καθρέπτες • ηχοσύστημα

— NISSAN PRIMERA, 1600cc, μοντ. 2000, 27.000χλμ., μπλε
• Κεντρ. κλείδ. • ηλ. παράθ. • υδρ. τιμόνι • clima • αερόσακος, ηχοσύστημα.

— FIAT TEMPRA, 1600 cc, digital μοντ. 1994-πράσινο.
• Κεντρ. κλειδ., ηλ. παράθ., υδρ. τιμόνι, ηχοσύστημα.

ΑΠΟ 0% ΠΡΟΚΑΤΑΒΟΛΗ ΕΩΣ ΚΑΙ 60 ΜΗΝΙΑΙΕΣ ΔΟΣΕΙΣ ΜΕ ΤΑ ΧΑΜΗΛΟΤΕΡΑ ΕΠΙΤΟΚΙΑ ΤΗΣ ΑΓΟΡΑΣ

Από Λογιστικό - Φοροτεχνικό Γραφείο

ΖΗΤΕΙΤΑΙ

ΒΟΗΘΟΣ ΛΟΓΙΣΤΟΥ

Πτυχίο Σχολής και προϋπηρεσία θα ληφθεί σοβαρά υπ' όψιν

Πληροφορίες
Καραγιάννης Παναγιώτης
Εργάνης Αθηνάς 41, α' όροφος
τηλ. (22410)33168, φαξ: (22410)33169,
κιν. 0976148639

ΖΗΤΕΙΤΑΙ
ΕΠΙΣΤΗΜΟΝΙΚΟΣ ΣΥΝΕΡΓΑΤΗΣ

Πολυεθνική Φαρμακευτική Εταιρία με ηγετική θέση στην αγορά, ενδιαφέρεται για την άμεση πρόσληψη Επιστημονικού Συνεργάτη, που θα καλύψει κενή θέση στο Τμήμα Πωλήσεων του γραφείου της στο Ηράκλειο με έδρα την Ρόδο.

Ο ιδανικός υποψήφιος θα πρέπει να είναι πτυχιούχος, κατά προτίμηση φαρμακοποιός - βιολόγος - χημικός. Η γνώση Αγγλικών και Η/Υ επιθυμητή καθώς και προϋπηρεσία τουλάχιστον 2 έτη σε ανάλογη θέση.

Προσφέρεται ανταγωνιστικός μισθός, προοπτική εξέλιξης αναλόγως προσόντων, αυτοκίνητο και ιατροφαρμακευτική περίθαλψη.

Ενα σύντομο αλλά πλήρες βιογραφικό σημείωμά σας, παρακαλούμε να σταλεί στην :

ΤΑΧ. ΘΥΡΙΔΑ 62106 – 152 10 ΑΘΗΝΑ

IRENE PALACE HOTEL

www.irenepalace.gr

Ενόψει της τουριστικής σαιζόν 2003 δεχόμαστε αιτήσεις για στελέχωση των τμημάτων:

- **Υποδοχής**
- **Ορόφων**
- **F&B**
- **Εστιατορίων**
- **Μπαρ**
- **Κουζίνας**
- **Super Market**

Οι ενδιαφερόμενοι μπορούν να κάνουν αίτηση από Δευτέρα έως Παρασκευή 10.00-14.00 στο Ξενοδοχείο ή με αποστολή βιογραφικού στον αριθμό Fax ή στην διεύθυνση e-mail το αργότερο έως 25 Ιανουαρίου 2003. Απαραίτητη φωτογραφία διαβατηρίου.
Περισσότερες πληροφορίες στα τηλέφωνα του ξενοδοχείου πρωινές ώρες και από 17.00 έως 20.00 στο **0945989425** κ. Σμαραγδής Μιχάλης

Irene Palace Hotel - Κολύμπια - Ρόδος
E-mail: info@irenepalace.gr - Τηλ. (22410)56246, 56265 - Fax (22410)56262

ΞΕΝΟΔΟΧΕΙΟ KRESTEN PALACE
6ο ΧΛΜ. ΛΕΩΦΟΡΟΥ ΡΟΔΟΥ-ΚΑΛΛΙΘΕΑΣ

ΖΗΤΕΙΤΑΙ

προσωπικό για την στελέχωση των τμημάτων

- **Υποδοχή:** Απαραίτητη καλή γνώση Αγγλικής και Γερμανικής
  - Νυκτερινός receptionist
  - Β' υπάλληλοι υποδοχής
- **Επισιτιστικά τμήματα:** Καλή γνώση Αγγλικής και Γερμανικής
  - Σερβιτόροι και Βοηθοί για εστιατόριο, bar, snack bar
- **Οροφοι:**
  - Προϊσταμένη ορόφων, καμαριέρες
- **Κουζίνα - ζαχαροπλαστείο:**
  - Chef, Β' Μάγειροι, λαντζιέρες, μπουφετζήδες
- Τουριστικό κατάστημα: Πωλήτριες με γνώση Αγγλικής και Γερμανικής

Επίσης ζητούνται:
- Ελεγκτής
- Συντηρητές
- Γκρουμ
- Ταμπλίστες για μερική απασχόληση

Οι ενδιαφερόμενοι καλούνται να απευθυνθούν στην Διεύθυνση του ξενοδοχείου, προσκομίζοντας βιογραφικό με πρόσφατη φωτογραφία:
Καθημερινά πρωί 10.00-12.00, απόγευμα: Τετάρτη-Παρασκευή 18.00-20.00
Ή να αποστείλουν επιστολή, Ταχ. Θυρίδα 4088 - Ρόδος 85100 ή φαξ: 2241065976, τηλ. 2241062714

ΠΑΡΑΝΤΑΪΣ ΠΕΥΚΟΙ ΛΙΝΔΟΣ Α.Ε.
ΠΕΥΚΟΙ - ΛΙΝΔΟΣ

ΖΗΤΟΥΝΤΑΙ

Από το ξενοδοχείο "PEFKI ISLANDS RESORT" στους Πεύκους ζητούνται για την σαιζόν 2003 (01/05/2003-31/10/2003) οι ακόλουθες ειδικότητες:

- **Β' σερβιτόροι**
- **Β' μάγειρας**
- **Καμαριέρες**
- **Συντηρητής**
- **Κηπουρός**
- **Αποθηκάριος** (Λογιστικές γνώσεις απαραίτητες)

Οι ενδιαφερόμενοι θα πρέπει να έχουν καλή γνώση της Αγγλικής γλώσσας και προϋπηρεσία το λιγότερο 2 χρόνια.
Για την συμπλήρωση των αιτήσεων θα πρέπει ο/η ενδιαφερόμενος/ή να απευθυνθεί στο ξενοδοχείο από 09.00 έως 14.00 καθημερινά ή στο τηλέφωνο **2244048163,** fax **2244048184**

εργασιες

συνέχεια από την προηγούμενη

ΑΞΙΟΠΟΙΕΙΣΤΕ ΤΗΝ ΕΥΚΑΙΡΙΑ ΤΩΡΑ!!! Αυξάνοντας τα εισοδήματά σας. Με ημιαπασχόληση από 450 ευρώ έως 1500 ευρώ το μήνα. Με πλήρη απασχόληση από 1500 ευρώ έως 4000 ευρώ το μήνα. Αποκτήστε την οικονομική σας ανεξαρτησία. Οχι ντήλερ ή πλασιέ. Πληρ. κα Αλεξίου τηλ. 0947276701 AZ49201

ΚΟΠΕΛΑ εμφανίσιμη για να εργασθεί σε σοβαρό κατάστημα INTERNET CAFE. Μισθός ικανοποιητικός και bonus. Πληρ. τηλ. (22410)29551, 0936699602 AZ49278

ΚΑΛΟΥΠΑΤΖΗΔΕΣ ΚΑΙ ΒΟΗΘΟΙ ΣΕ ΜΕΓΑΛΑ ΕΡΓΑ ΣΕ ΚΡΕΜΑΣΤΗ - ΙΑΛΥΣΟ - ΑΦΑΝΤΟΥ. ΠΛΗΡ. ΤΗΛ. 0946 658789, κ. ΠΑΝΑΓΙΩΤΗ ΠΖ48953

ΖΗΤΕΙΤΑΙ κοπέλα εμφανίσιμη για να εργαστεί σε κατάστημα ηλεκτρονικών παιχνιδιών (VIDEO GAMES) στη Ρόδο και στην Κω. Μισθός ικανοποιητικός και bonus. Πληρ. τηλ. 2241025050, 0945314090 XAZ481

γνωριμιες

23ΧΡΟΝΗ ΖΗΤΑ ΓΝΩΡΙΜΙΑ ΜΕ ΚΥΡΙΟ ΑΝΩ ΤΩΝ 25 ΕΤΩΝ. ΠΛΗΡ. ΤΗΛ. 0938700707 ΠΓ49429

ΣΧΟΛΗ ΟΔΗΓΩΝ
ΚΟΥΣΗ ΠΑΝΤΕΛΗ

- **ΔΙΠΛΩΜΑΤΑ**
- **ΕΡΑΣΙΤΕΧΝΙΚΑ**
- **ΕΠΑΓΓΕΛΜΑΤΙΚΑ**
- **ΜΟΤΟΣΙΚΛΕΤΑΣ**
- **ΜΑΘΗΜΑΤΑ ΘΕΩΡΗΤΙΚΗΣ ΔΙΔΑΣΚΑΛΙΑΣ**



-Επεκτάσεις όλων των κατηγοριών
-Αναθεωρήσεις ληγμένων αδειών
-Μετατροπές ξένων αδειών σε ελληνικές

Οδός Βαλαωρίτου 9
(έναντι HOTEL SEMIRAMIS ΠΙΣΩ ΑΠΟ ΤΟ ΠΑΛΑΙΟ ΝΟΣΟΚΟΜΕΙΟ
e-mail: kousisp@acn.gr

ΕΚΠΑΙΔΕΥΤΙΚΟ ΑΥΤΟΚΙΝΗΤΟ:
TOYOTA YARIS 1300 cc
AIR CONDITIONED
(ΠΡΟΣΟΧΗ): ΜΑΘΗΜΑΤΑ
α. Μοτοσικλέτας μεγάλου κυβισμού από 125 cc έως ανεξαρτήτου
β. Μοτ/τας έως 125 cc
γ. Μοτοποδηλάτου 50 cc
Διαθέτουμε επίσης κι αυτόματες μοτοσικλέτες 125 cc
Πληρ. τηλ.
(22410)29157-73820-94777
ΚΑΙ ΑΝΑ ΠΑΣΑ ΣΤΙΓΜΗ ΣΤΑ ΚΙΝΗΤΑ τηλ.
0944/511313-0944/203343
Στην κατηγορία ανεξαρτήτου κυβισμού η εκπαίδευση γίνεται με μοτοσικλέτα 500 cc
Παραλαβή των μαθητών μας και από τις οικίες τους
"Η σωστή και μεθοδική εκπαίδευση στα σύγχρονα σχήματά μας, βάζει γερά θεμέλια για τη δημιουργία ενός καλού νέου οδηγού"

ΠΡΟΣΟΧΗ
Στη σχολή μας παραδίδονται και μαθήματα θεωρητικής διδασκαλίας

ΠΜ49506

Pernod Ricard Hellas

Η εταιρεία Pernod Ricard Hellas μια απ' τις μεγαλύτερες εταιρίες ποτών στον κόσμο και στην Ελλάδα, με προϊόντα επώνυμα όπως CHIVAS REGAL, OYZO MINI, JAMESON, HAVANA CLUB, MARTELL, EOLIKI, OLMECA, WYBOROWA, RAMAZZOTTI και άλλα επιθυμεί να προσλάβει

Για την περιοχή Δωδεκανήσων:

ΥΠΕΥΘΥΝΟ ΤΟΜΕΑ ΠΩΛΗΣΕΩΝ

άνδρα ή γυναίκα

Ο ιδανικός υποψήφιος θα πρέπει να διαθέτει:
- Υψηλό επίπεδο πρωτοβουλίας, ανοικτό μυαλό, πνεύμα ομάδας
- Να έχει θέληση και πίστη για επίτευξη δύσκολων στόχων
- Να έχει σχετική εμπειρία του χώρου ποτών
- Να θέλει και να μπορεί να εργασθεί "Νύχτα"
- Να έχει ηλικία έως 32 ετών
- Να είναι τουλάχιστον απόφοιτος Λυκείου
- Να ομιλεί αρκετά καλά Αγγλικά
- Να διαθέτει δίπλωμα οδήγησης

Η εταιρεία προσφέρει:
- Ανταγωνιστικό μισθό
- Bonus πωλήσεων ανάλογα με την επίτευξη των στόχων
- Αυτοκίνητο εταιρικό - κινητό τηλέφωνο
- Εκπαίδευση στα σύγχρονα συστήματα πωλήσεων
- Συνεργασία σαν μέλος μιας πολύ δυναμικής ομάδας Πωλήσεων.

Οι ενδιαφερόμενοι παρακαλούνται να αποστείλλουν το Βιογραφικό τους Σημείωμα στην Διεύθυνση:
ΠΑΠΑΣΤΑΜΑΤΙΟΥ Α.Ε.
38, Νέα Αγορά
85100 ΡΟΔΟΣ
FAX: 2241020528
email:palladio@otenet.gr

Πληροφορίες τηλ.: 2241027369, 2241029841

διαφορα

ΕΞΟΠΛΙΣΜΟΣ ΓΥΜΝΑΣΤΗΡΙΟΥ βάρη, μηχανές, πάγκοι κ.ά. Πληρ. τηλ. (22410)21444 όλες τις ώρες ΑΔ49566

ΠΩΛΟΥΝΤΑΙ container 20 ποδών (6 μέτρα) και 40 ποδών (12 μέτρα). Πληρ. ICM Διεθνείς μεταφορές. Πληρ. τηλ. (22410)22224 ΑΔ49556

ΕΞΟΠΛΙΣΜΟΣ εστιατορίου (τραπεζοκαθίσματα) από σουηδικό ξύλο κ.λπ. Πληρ. τηλ. (22410)24389, 62817 μετά τις 5 μ.μ. ΑΔ49553

ΠΩΛΟΥΝΤΑΙ ΕΠΙΠΛΑ σαλόνι και τραπεζαρία σε πολύ καλή κατάσταση. Πληρ. τηλ. (22410)86667, 10.00-14.00 ΑΔ47478

ΕΥΚΑΙΡΙΑ ΠΩΛΟΥΝΤΑΙ καθίσματα μπαμπού με τα μαξιλάρια τους σε πολύ καλή κατάσταση και στην τιμή των 15 ευρώ. Πληρ. τηλ. (22410)27539 από 9.00 π.μ.-12.00 μ.μ. και απογευματινές ώρες στο τηλ. (22410)85436 ΑΔ49348

ΖΗΤΕΙΤΑΙ ΓΙΑ ΑΓΟΡΑ σκρίνιο χρώματος μαύρο-άσπρο ή μαύρο-γκρι με διαφορετικά επίπεδα χωρισμένα κάθετα και οριζόντια. Πληρ. τηλ. (22410)62552 ΑΔ49504

ΠΩΛΟΥΝΤΑΙ λυκόσκυλα. Πληρ. τηλ. (22440)31808, κιν. 0944206209 ΑΔ49532

ΤΗΛΕΣΚΟΠΙΚΟΣ ΓΕΡΑΝΟΣ ανυψωτικής ικανότητας 45 τόνων. Πληρ. Μάρμαρα Καβάσιλα, τηλ. (22410)62346 κιν. 0934156699 ΑΔ49526

ΠΩΛΕΙΤΑΙ ΗΛΕΚΤΡΙΚΗ ΨΗΣΤΙΕΡΑ ΜΑΡΚΑΣ DELONGHI ΣΕ ΠΟΛΥ ΚΑΛΗ ΚΑΤΑΣΤΑΣΗ (ΑΡΙΣΤΗ) ΚΑΙ ΣΕ ΠΟΛΥ ΚΑΛΗ ΤΙΜΗ. ΕΠΙΣΗΣ ΕΝΑ ΠΟΔΗΛΑΤΟ ΣΕ ΚΑΛΗ ΚΑΤΑΣΤΑΣΗ. ΠΛΗΡ. ΤΗΛ. (22410)94608, ΑΠΟΓΕΥΜΑΤΙΝΕΣ ΩΡΕΣ ΠΔ49511

ΓΙΑ ΤΥΠΟΓΡΑΦΟΥΣ: ΠΩΛΕΙΤΑΙ ΠΙΕΣΤΗΡΙΟ OFFSET AUTO MULTI (30Χ42) ΚΑΙ ΜΗΧΑΝΗΜΑ ΓΙΑ ΚΑΤΑΣΚΕΥΗ ΣΦΡΑΓΙΔΩΝ. ΚΑΙ ΤΑ ΔΥΟ ΜΑΖΙ ΣΤΗΝ ΜΟΝΑΔΙΚΗ ΤΙΜΗ ΤΩΝ 4.500 ΕΥΡΩ!!! ΠΛΗΡ. ΤΗΛ. 0937756878 κ. ΝΙΚΟ ΧΠΔ2012

ΑΓΟΡΑΖΩ παλιούς δίσκους μουσικής, μικρούς ή μεγάλους (1.000-3.000 δρχ.). Πληρ. Μιχάλης τηλ. (22410)37277 ΑΔ49418

Η ΙΝΤΕΡΜΠΕΤΟΝ ΔΟΜΙΚΑ ΥΛΙΚΑ Α . Ε ., θυγατρική εταιρία του Ομίλου TITAN, επιθυμεί να προσλάβει, με έδρα τη Ρόδο

ΠΩΛΗΤΗ ΣΚΥΡΟΔΕΜΑΤΟΣ

Επιθυμητά Προσόντα:

1.Πτυχίο Ανωτάτης (ή Ανωτέρας) σχολής
2.Προϋπηρεσία 2-3 ετών σε πωλήσεις
3.Γνώση Αγγλικής Γλώσσας και χρήσης Η/Υ
4.Ηλικία μέχρι 30 ετών και άδεια οδήγησης αυτοκινήτου
5.Τόπος Διαμονής: Ρόδος

Η εταιρία προσφέρει ελκυστικό πακέτο αποδοχών , δυναμικό περιβάλλον εργασίας, προοπτικές εξέλιξης.

Οι υποψήφιοι που πληρούν τις πιο πάνω προϋποθέσεις, παρακαλούνται να υποβάλλουν βιογραφικό σημείωμα, μέχρι 20/01/2003, στη διεύθυνση :
ΙΝΤΕΡΜΠΕΤΟΝ ΔΟΜΙΚΑ ΥΛΙΚΑ Α. Ε.
ΤΑΧ. ΘΥΡΙΔΑ :108, ΡΟΔΟΣ

ΑΠΟΚΛΕΙΣΤΙΚΗ ΔΙΑΘΕΣΗ

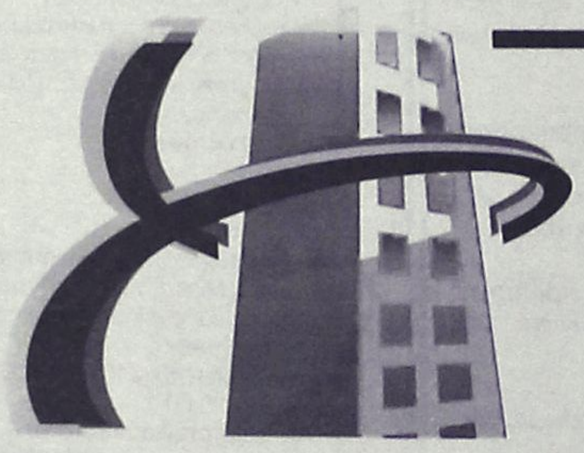

ευσταθίου
ΕΥΡΩΚΤΗΜΑΤΙΚΗ
ΚΤΗΜΑΤΟΜΕΣΙΤΙΚΟ ΓΡΑΦΕΙΟ

Αποκτήστε οικόπεδα στην Ιαλυσό ενταγμένα στο σχεδιο πόλεως έτοιμα για οικοδόμηση

1.	Οικόπ. επιφ.	325 τ.μ.	αξίας	88.042 €
2.	»	329 τ.μ.	»	88.042 €
3.	»	326 τ.μ.	»	76.303 €
4.	»	320 τ.μ.	»	67.498 €
5.	»	318 τ.μ.	»	67.498 €
6.	»	314 τ.μ.	»	76.303 €

- Με 100% δυνατότητα οικοδόμησης (ΣΔ=1)
- Δίπλα από χώρους πράσινου

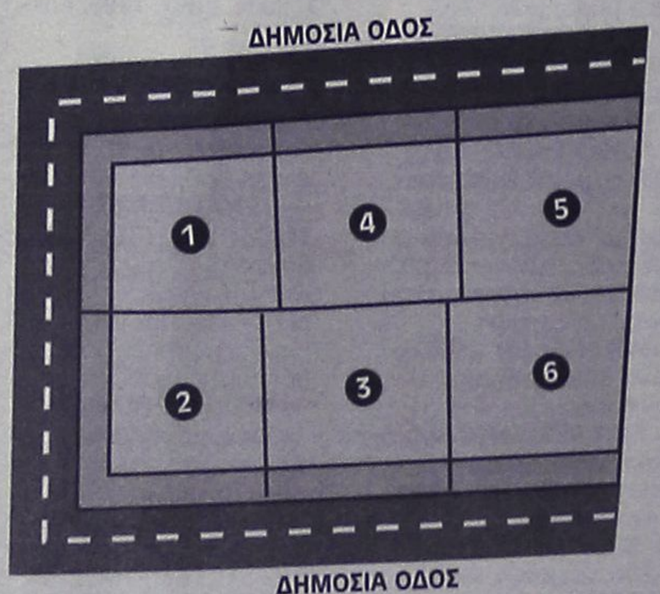

ΕΘΝ. ΑΝΤΙΣΤΑΣΗΣ 83 - ΤΗΛ. 22410 73819, 74917 - FAX: 22410 38641
ΚΙΝ. 0944 374546, 0945 292030 - info@euroktimatiki.gr

η ακίνητη αξία σας!

ΖΗΤΟΥΝΤΑΙ

από Ξενοδοχειακή μονάδα στην Ιαλυσό

α. Σερβιτόροι Α'
β. Σερβιτόροι Β'
γ. Καμαριέρες
δ. Μάγειροι Α'
ε. Μάγειροι Β'
στ. Πωλήτριες σούπερ μάρκετ.

Πληρ. γραφείο προσωπικού τηλ. (22410)94321

ΖΗΤΕΙΤΑΙ

Δεσποινίς/Κυρία

Γραμματεύς- (Βοηθός Λογιστή) από εμπορική επιχείρηση

Απαραίτητα προσόντα

- Απόφοιτος ΙΕΚ-ΤΕΙ / οργανωτική, εχέμυθος
- Γνώση λογισμικού προγράμματος EUROFASMA Βιβλία τρίτης κατηγορίας
- Χρήση προγραμμάτων EXCEL / WORD / INTERNET
- Γνώση Αγγλικής.

Προσφέρουμε:

- Δωδεκάμηνη απασχόληση
- Ημέρες εργασίας Δευτέρα-Παρασκευή
- Μισθός ικανοποιητικός
- Προϋπηρεσία θα συνεκτιμηθεί

Αποστείλατε βιογραφικό σημείωμα και συστάσεις στο τηλ.:(22410)38990 Fax: (22410)38785

Από την εταιρεία MEDIQUICK A.E.

ΖΗΤΟΥΝΤΑΙ

ΟΙ ΠΑΡΑΚΑΤΩ ΕΙΔΙΚΟΤΗΤΕΣ

1. ΒΟΗΘΟΣ ΑΠΟΘΗΚΑΡΙΟΥ

Απαιτούμενα προσόντα:

- Ελληνική υπηκοότητα
- Ηλικία έως 35 ετών
- Απολυτήριο στρατού
- Απολυτήριο γυμνασίου ή Λυκείου
- Οργανωτικό χαρακτήρα
- Προϋπηρεσία απαραίτητη.

2. ΔΙΑΝΟΜΕΙΣ/ΟΔΗΓΟΥΣ

Απαιτούμενα προσόντα:

- Ελληνική υπηκοότητα
- Ηλικία έως 28 ετων
- Απολυτήριο στρατού
- Απολυτήριο γυμνασίου ή Λυκείου
- Δίπλωμα μοτοποδηλάτου και αυτοκινήτου.

Οι ενδιαφερόμενοι μπορούν να απευθύνονται από Δευτέρα έως Παρασκευή και ώρες 10.00-12.00 π.μ. στον κ. Κώστα στην διεύθυνση: Μάρκου Μαλλιαράκη 22, Ρόδος (πάροδος Καναδά).

Crete & Rhodes CAPSIS Convention Centers & Resort Hotels

Το ξενοδοχείο και Συνεδριακό Κέντρο Sofitel Capsis Ρόδου

ΖΗΤΑΕΙ

προσωπικό των παρακάτω ειδικοτήτων:

- Υπάλληλο Κρατήσεων
- Ηλεκτρολόγο και Ξυλουργό για μόνιμη απασχόληση
- Προσωπικό Κουζίνας όλων των ειδικοτήτων
- Εμπειρους σερβιτόρους, βοηθούς σερβιτόρων και βοηθούς μπάρμαν για μερική και συνεχή απασχόληση.

Οι ενδιαφερόμενοι μπορούν να απευθυνθούν καθημερινά κατά τις ώρες 10.00-14.00 στην Υποδοχή του Ξενοδοχείου στην παρακάτω διεύθυνση:

Ξενοδοχείο Sofitel Capsis
Ιξιά 85100 Ρόδος
Για περισσότερες πληροφορίες:
τηλ. (22410)25015, fax: (22410)20900

Από την εταιρεία "ΤΡΟΦΟΚΑΖΑ"
(εμπορίας και διακίνησης τροφίμων)

ΖΗΤΟΥΝΤΑΙ

1. Οδηγός ηλικίας έως 35 ετών κάτοχος Γ' επαγγελματικού διπλώματος
2. Γραμματέας με άριστη γνώση Η/Υ (κατά προτίμηση προγράμματος DEFACTO).

Τυχόν προϋπηρεσία θα ληφθεί σοβαρά υπόψη.

Πληρ. τηλ. 2241061207, 67534, φαξ: 2241061276

Ο Ομιλος ξενοδοχείων BLUE BAY

ΖΗΤΑ

Εμπειρο προσωπικό όλων των ειδικοτήτων
Και προγραμματιστή Η/Υ

Για την στελέχωση των ξενοδοχείων
BLUE BAY & KIOTARI BAY

Για την συμπλήρωση των αιτήσεων θα πρέπει ο/η ενδιαφερόμενος/η να περάσει από τα ξενοδοχεία πρωινές ώρες από 09.00 έως 14.00 ή να στείλει βιογραφικό στο fax 2244 0 47322 ή 2241 0 91134.
Τηλέφωνα για πληροφορίες 2244 0 47375 ή 2241 0 95824 από 09.00-14.00

ΕΙΣΑΓΩΓΕΣ ΑΝΤΙΠΡΟΣΩΠΕΙΕΣ FAZIO import ITALIA•RODI

ΖΗΤΕΙΤΑΙ

οργανωμένο, έμπειρο, συνεργείο τοποθέτησης εντοιχισμένων ντουλαπιών-κουζινών, πορτών.
Μόνο σοβαρές προτάσεις.

Πληρ. FAZIO I. SALVATORE
ΦΑΤΣΙΟ Ι. Σαλβατόρε
Λεωφ. Ελευθερίας 4, Κρεμαστή
Τηλ./fax (22410)96910, 98323

ΖΗΤΕΙΤΑΙ

προσωπικό στα MARKS AND SPENCER
για πενθήμερη ημιαπασχόληση.
Απαραίτητα προσόντα: απόφοιτοι Λυκείου, καλή γνώση Αγγλικής γλώσσας, ευγένεια, διάθεση για εργασία.
Τα άτομα θα απασχοληθούν όλο το χρόνο.
Αιτήσεις γίνονται δεκτές στο κατάστημα με φωτογραφία

Η Quick Service

ΖΗΤΑΕΙ

κοπέλα για ημιαπασχόληση.
Απαραίτητο μεταφορικό μέσο.
Πληρ. τηλ. **(22410)60210**

ΖΗΤΕΙΤΑΙ

ΥΠΑΛΛΗΛΟΣ ΓΡΑΦΕΙΟΥ
(20 έως 40 ετών)
με γνώσεις Αγγλικής και Η/Υ, ευγενική και συνεργάσιμη για να εργασθεί σε κέντρο Ξένων γλωσσών άμεσα.
Προϋπηρεσία σε θέσεις γραφείου και γνώσεις Γερμανικής θα εκτιμηθούν.
Ωράριο εργασίας 3 μ.μ.-9 μ.μ. (ΔΕΥΤΕΡΑ έως ΠΑΡΑΣΚΕΥΗ).

Πληρ. τηλ. (22410)26926, 38000

Από το ξενοδοχείο **KALITHEA MARE PALACE**

ΖΗΤΟΥΝΤΑΙ

1. 3 receptionist (κοπέλες) απόφοιτες σχολής Τουριστικών Επαγγελμάτων και με γνώση Αγγλικών - Γερμανικών και Γαλλικών
2. Σερβιτόροι/ες και βοηθοί σερβιτόρου
3. 2 κοπέλες για το mini market.

Κατάθεση αιτήσεων και πληροφορίες
Ξενοδοχείο KALITHEA MARE PALACE
Λεωφ. Καλλιθέας
τηλ. (22410)68720-(22410)68729

Από πρότυπο βιομηχανία παραγωγής ζύθου και χυμών

ΖΗΤΕΙΤΑΙ

ΥΠΑΛΛΗΛΟΣ ΓΡΑΦΕΙΟΥ

με γνώσεις:
1. Αγγλικής γλώσσας (άριστα)
2. Γερμανικής (καλώς)
3. Χειρισμό Η/Υ (άριστα)
4. Βασικές γνώσεις λογιστικής
5. Ευχέρεια λόγου και επικοινωνίας

Μόνιμος κάτοικος Ρόδου.

Τηλ. επικ/ας (22410)91545, 0974948984,
fax: για την αποστολή βιογραφικού: (22410)95765

ΡΟΔΙΑΚΗ ΚΤΗΜΑΤΙΚΗ

ΣΥΜΒΟΥΛΟΙ & ΕΚΤΙΜΗΤΕΣ ΑΚΙΝΗΤΩΝ — ΚΤΗΜΑΤΟΜΕΣΙΤΙΚΟ ΓΡΑΦΕΙΟ από το 1983

ΠΩΛΟΥΝΤΑΙ ΜΟΝΟΚΑΤΟΙΚΙΕΣ ΣΤΟΥΣ ΤΡΕΙΣ



ΣΕ ΜΠΕΤΑ ΑΠΟ 105.000 ΕΥΡΩ

ΑΝΕΣΤΗΣ & ΣΑΒΒΑΣ ΣΑΒΒΑΪΔΗΣ

τηλ: 2241-026281 κιν : 0944-421015 & 0944-243452

ΟΙΝΟΘΗΚΗ ΕΜΕΡΥ

Η ΕΜΕΡΥ Α.Β.Ε.

Η μεγαλύτερη ιδιωτική εταιρία οίνων και ποτών λόγω της ταχύτατης ανάπτυξης σε νέα προϊόντα και περιοχές ενδιαφέρεται να απασχολήσει για την επόμενη χρονιά την εξής ειδικότητα:

- Οδηγό - πωλητή (Πωλήσεις επί αυτοκινήτου)

Απαιτούμενα προσόντα:

- Εμπειρία στον κλάδο των πωλήσεων, επιθυμητή
- Δίπλωμα οδήγησης (δίπλωμα Γ' κατηγορίας)

Μισθός αναλόγως προσόντων.

Μπορείτε να αποστείλετε βιογραφικό με φωτογραφία στην διεύθυνση Κολοκοτρώνη 8 - Ρόδος - 85100 - Υπ' όψιν: Διεύθυνσης Ανθρωπίνου Δυναμικού.
Τηλέφωνα για πληροφορίες: (22410)29111-2-3

rp
★★★★★
RODOS PALACE
Resort Hotel • Convention Center

Το μεγαλύτερο ξενοδοχειακό συγκρότημα της Ρόδου ζητεί το ακόλουθο προσωπικό:

- Food & Beverage Manager
  Με ανάλογη προϋπηρεσία σε ξενοδοχεία πολυτελείας
- Υπαλλήλους Υποδοχής
  Γνώσεις Αγγλικών, Γερμανικών, με ανάλογη προϋπηρεσία
- Υπάλληλο κρατήσεων
  Γνώστη Αγγλικών υποχρεωτικά, με ανάλογη προϋπηρεσία
- Προϊσταμένη Ορόφων & Βοηθούς αυτής

Οι ενδιαφερόμενοι για τις ανωτέρω θέσεις μπορούν να στείλουν ένα βιογραφικό τους σημείωμα με μία πρόσφατη φωτογραφία στην Διεύθυνση της εταιρείας υπ' όψιν Κου Π. Ρούμπη.

Επίσης ζητούνται:
- Ηλεκτρολόγοι
- Υδραυλικοί
- Chef / Sous Chef
- Μάγειρας Α', Β' & βοηθοί
- Ζαχαροπλάστες Α' & Β'
- Μπουφετζής Α' & Β'
- Σερβιτόροι & βοηθοί
- Μπάρμεν Α' & Β'
- Hostess
- Λαντζέρηδες
- Νυχτερινός Receptionist
- Γκρουμ (κάτοχοι αδείας οδήγησης αυτοκινήτου)
- Κλητήρας (κάτοχος αδείας οδήγησης μοτοποδηλάτου)
- Καμαριέρες
- Καθαρίστριες
- Εργάτες

Για τις ανωτέρω ειδικότητες μπορείτε να απευθυνθείτε προσωπικά, μετά την 10η Ιανουαρίου 2003, καθημερινά και κατά τις ώρες 10.00 - 15.00 στην Διεύθυνση Προσωπικού του ξενοδοχείου, στον Κο Π. Ρούμπη.

Ξενοδοχείο Ρόδος Παλάς
Λεωφ. Ιαλυσού, Τ.Θ. 121, Ιξιά, Ρόδος
Τηλ. 02410 25222, 02410 97235, Fax: 02410 25350

ΕΘΝΙΚΗ ΑΣΦΑΛΙΣΤΙΚΗ
ΓΡΑΦΕΙΟ ΠΩΛΗΣΕΩΝ ΡΟΔΟΥ
ΣΟΦ. ΒΕΝΙΖΕΛΟΥ 1, ΡΟΔΟΣ
ΤΗΛ. (22410)38338-36274-34586

ΠΡΟΣΚΛΗΣΗ ΓΙΑ ΣΥΝΕΡΓΑΣΙΑ

- Σε επαγγελματίες Ασφαλιστικούς και Χρηματοοικονομικούς συμβούλους
- Σε επαγγελματίες που τους ενδιαφέρει η καριέρα του "MANAGER" Ασφαλιστικών Συμβούλων στην ΕΘΝΙΚΗ ΑΣΦΑΛΙΣΤΙΚΗ

ΠΡΟΣΦΕΡΟΥΜΕ
- Σύγχρονα ασφαλιστικά και χρηματοοικονομικά προϊόντα του ομίλου της "ΕΘΝΙΚΗΣ ΤΡΑΠΕΖΑΣ"
- Τα καλύτερα πακέτα αμοιβών
- Ειδική χρηματοδότηση για νέους συνεργάτες
- Μεγάλες προοπτικές εξέλιξης
- Προγράμματα συνεχούς εκπαίδευσης

● ΣΤΑΔΙΟΔΡΟΜΗΣΤΕ ΣΤΗΝ ΕΘΝΙΚΗ
● ΕΛΑΤΕ ΣΤΟΝ ΚΥΚΛΟ ΤΗΣ ΕΘΝΙΚΗΣ
ΥΠΕΥΘΥΝΟΣ ΓΡΑΦΕΙΟΥ ΠΩΛΗΣΕΩΝ ΡΟΔΟΥ:
ΜΑΣΤΡΟΝΙΚΗΤΑΣ ΓΕΩΡΓΙΟΣ

ΖΗΤΕΙΤΑΙ

από Ανώνυμη Ναυτιλιακή εταιρεία Βοηθός Λογιστή, για τήρηση βιβλίων Γ' κατηγορίας

Απαραίτητα προσόντα:
- Απόφοιτος τουλάχιστον Ι.Ε.Κ.-Τ.Ε.Ι.
- Γνώση Λογιστικού Προγράμματος "Κεφάλαιο"
- Βασικές γνώσεις Λογιστικού Σχεδίου - Κ.Β.Σ. - Φ.Π.Α.
- Καλή Γνώση Βοηθ. Προγραμμάτων Word/Excel
- Πολύ καλές γνώσεις Αγγλικών.

Προϋπηρεσία σε ανάλογη θέση απαραίτητη.
Αριστο περιβάλλον εργασίας.
Πληροφορίες στο τηλέφωνο 2241022927, φαξ 2241023393, ώρες 9.00-16.30.
Απαραίτητη αποστολή βιογραφικών στην ηλεκτρονική διεύθυνση Georgia@yachtagency.com

ΕΠΙΠΛΟΣΤΙΛΒΩΣΕΙΣ ΛΟΥΣΤΡΑ

ΟΛΑ ΤΑ ΕΠΙΠΛΑ του σπιτιού, του γραφείου ή της ξενοδοχειακής σας μονάδας, μπορούν να έχουν μια **ΔΕΥΤΕΡΗ ΕΥΚΑΙΡΙΑ.**
Μοναδικές αναπαλαιώσεις, αλλαγές χρωμάτων, φρεσκαρίσματα, λούστρα από εξειδικευμένο προσωπικό.

ΕΓΓΥΗΣΗ η πολύχρονη πείρα μας

Πληρ. τηλ. (22410)68274

ΠΡΟΣΦΟΡΑ ΓΙΑ ΤΥΠΟΓΡΑΦΟΥΣ

ΠΩΛΕΙΤΑΙ
ΔΙΠΛΩΤΙΚΗ ΜΗΧΑΝΗ BMO 50X70
εισαγωγής σε υπερ άριστη κατάσταση, σχεδόν καινούργια, ηλεκτρονική.
Είναι εγκατεστημένη στη Ρόδο και είναι σε λειτουργία.
Για περισσότερες πληρ. τηλ. 0945991069

ΜΕΓΑΛΗ ΕΥΚΑΙΡΙΑ

ΠΩΛΟΥΝΤΑΙ
ΓΙΑ ΑΡΤΟΠΟΙΟΥΣ & ΖΑΧ/ΤΕΣ

1. Ζυμωτήριο 2 ταχυτήτων
2. Μηχανή σφολιάτα γαλλική
3. Μηχανή γεμιστική - κοπτική - διπλωτική
4. Κύλινδρος ζυμαριού
5. Πάγκος ανοξείδωτος εργασίας ηλεκτρικός
6. Βιτρίνα ζαχαροπλαστείου 2½ μέτρα
7. Φούρνοι ηλ/κοί αερόθερμοι
8. Παγοτρίφτης

και πολλά μικροεργαλεία.

Πληρ. τηλ. 22410 21807 (πρωί)
22410 75897 (βράδυ)

Rodos Gold VOGIATZIS

Αφού επιμένετε να παντρευτείτε, φροντίστε τουλάχιστον οι βέρες να είναι από την Rodos Gold VOGIATZIS
Επιλέξτε από την μεγάλη ποικιλία που υπάρχουν ετοιμοπαράδοτες ή ζητείστε, να σας τις φτιάξουμε όπως εσείς επιθυμείτε σε ελάχιστο χρόνο.
Γεφυρώστε το όνειρο με την πραγματικότητα, εκεί που εσείς θα είστε οι εκλεκτότεροι των καλεσμένωνμε βέρες κοσμήματα, από την Rodos Gold VOGIATZIS
Χρυσά κοσμήματα, επώνυμα ωρολόγια, σε προσιτές τιμές, αλλά και με άτοκες δόσεις στην πιστωτική σας κάρτα, σε μια από τις μεγαλύτερες εκθέσεις χρυσού στον κόσμο.

Rodos Gold VOGIATZIS
10ο Χιλ. Λεωφ. Ρόδου – Λίνδου
τηλ. 2241086670-3

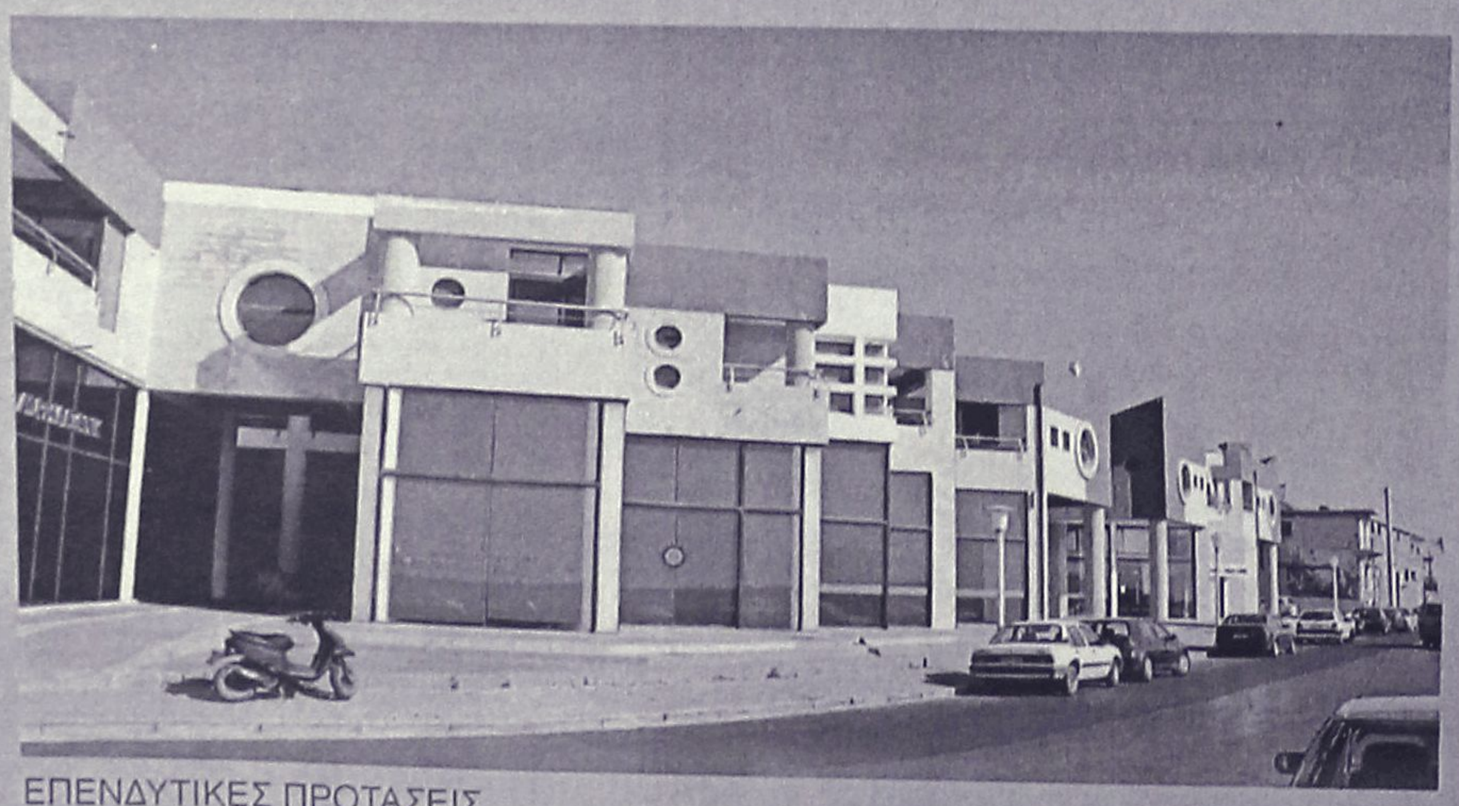

ΕΠΕΝΔΥΤΙΚΕΣ ΠΡΟΤΑΣΕΙΣ

ΡΟΔΙΑΚΗ ΚΤΗΜΑΤΙΚΗ
ΣΥΜΒΟΥΛΟΙ & ΕΚΤΙΜΗΤΕΣ ΑΚΙΝΗΤΩΝ
ΚΤΗΜΑΤΟΜΕΣΙΤΙΚΟ ΓΡΑΦΕΙΟ από το 1983

ΕΝΟΙΚΙΑΖΟΝΤΑΙ

καταστήματα
στο Εμπορικό Κέντρο
Μαλτέζου επί της οδού
Αυστραλίας (έναντι Μαρίνας)

ΑΠΟΚΛΕΙΣΤΙΚΗ ΔΙΑΘΕΣΗ
ΑΝΕΣΤΗΣ & ΣΑΒΒΑΣ ΣΑΒΒΑΪΔΗΣ
τηλ: 2241-26281
κιν: 0944–421015

διαφορα

συνέχεια από την προηγούμενη

ΠΩΛΟΥΝΤΑΙ: α) επαγγελματικό ψυγείο, β) ράφι για ποτήρια, γ) φούσκα με μοτοράκι, δ) πάγκος ανοξείδωτος, ε) ψησταριά γύρου, στ) ψησταριά γκριλ, ζ) 3 επαγγελματικές λάντζες, η) πιάτα, τραπεζομάντηλα και άλλα είδη εστιατορίου. Πληρ. τηλ. 0946256426 ΑΔ49476

ΠΩΛΟΥΝΤΑΙ σαλόνι, γραφείο. Πληρ. τηλ. (22410)78292 ΑΔ49373

ΠΩΛΕΙΤΑΙ ΤΑΧΥΠΛΟΟ ΣΚΑΦΟΣ BEST 4,85 ΜΕΤΡ. ΜΕ ΤΡΕΪΛΕΡ ΚΑΙ ΜΗΧΑΝΗ YAMAHA 80 HP, ΣΕ ΑΡΙΣΤΗ ΚΑΤΑΣΤΑΣΗ. ΠΛΗΡ. ΤΗΛ. 2241085231-0945461564.

ΣΑΛΟΝΙ, βιβλιοθήκη και γραφείο σε άριστη κατάσταση. Πληρ. τηλ. (22410)78292 ΧΑΔ158

μαθήματα

ΜΑΘΗΜΑΤΙΚΑ. ΠΑΡΑΔΙΔΟΝΤΑΙ ΜΑΘΗΜΑΤΑ ΙΔΙΑΙΤΕΡΑ Ή ΣΕ ΟΛΙΓΟΜΕΛΗ ΤΜΗΜΑΤΑ, ΑΠΟ ΚΑΘΗΓΗΤΡΙΑ ΜΕ ΠΟΛΥΕΤΗ ΦΡΟΝΤΙΣΤΗΡΙΑΚΗ ΠΕΙΡΑ. ΠΛΗΡ. ΤΗΛ. (22410)26151, 0937016543 ΠΜ49568

ΠΑΡΑΔΙΔΟΝΤΑΙ ιδιαίτερα μαθήματα σε μαθηματικά, φυσική, χημεία, πληροφορική, αγγλικά, όλων των επιπέδων από πτυχιούχο διδακτορικού. Πληρ. τηλ. 0942046879 ΑΜ49472

ΚΑΘΗΓΗΤΡΙΑ ΜΕ 10ΕΤΗ ΠΕΙΡΑ ΠΑΡΑΔΙΔΕΙ ΣΕ ΜΑΘΗΤΕΣ ΓΥΜΝΑΣΙΟΥ, ΜΑΘΗΜΑΤΙΚΑ, ΦΥΣΙΚΗ, ΧΗΜΕΙΑ ΚΑΙ ΣΕ ΜΑΘΗΤΕΣ ΛΥΚΕΙΟΥ, ΦΥΣΙΚΗ, ΧΗΜΕΙΑ. ΠΛΗΡ. ΤΗΛ. (22410)73704 ΩΡΕΣ 10-1 Μ.Μ. ΠΜ49488

ΦΡΟΝΤΙΣΤΗΡΙΟ ΑΝΟΔΟΣ. ΜΑΘΗΜΑΤΙΚΑ-ΦΥΣΙΚΗ ΧΗΜΕΙΑ-ΦΙΛΟΛΟΓΙΚΑ. ΟΛΙΓΟΜΕΛΗ ΤΜΗΜΑΤΑ ΓΙΑ ΟΛΕΣ ΤΙΣ ΤΑΞΕΙΣ ΓΥΜΝΑΣΙΟΥ-ΕΝΙΑΙΟΥ ΛΥΚΕΙΟΥ-Τ.Ε.Ε.-ΥΠΕΥΘΥΝΑ, ΜΕΘΟΔΙΚΑ ΣΕ ΧΑΜΗΛΕΣ ΤΙΜΕΣ. ΔΙΔΑΣΚΟΥΝ ΚΑΘΗΓΗΤΕΣ ΚΑΙ ΚΑΘΗΓΗΤΡΙΕΣ ΠΤΥΧΙΟΥΧΟΙ ΠΑΝΕΠΙΣΤΗΜΙΟΥ ΑΘΗΝΩΝ. ΠΛΗΡ. ΕΛΕΝΗ ΡΟΥΣΟΥ ΜΑΡΓΩΜΕΝΟΥ, ΓΑΡΙΒΑΛΔΗ 17 ΤΗΛ. 2241028053 ΠΜ49419

ΦΙΛΟΛΟΓΟΣ ΚΑΘΗΓΗΤΡΙΑ ΜΕ ΦΡΟΝΤΙΣΤΗΡΙΑΚΗ ΠΕΙΡΑ, ΠΑΡΑΔΙΔΕΙ ΙΔΙΑΙΤΕΡΑ ΜΑΘΗΜΑΤΑ. ΤΙΜΕΣ ΠΡΟΣΙΤΕΣ. ΠΛΗΡ. ΤΗΛ. 0944698120, (22410)27334 ΠΜ49513

ΑΠΟΦΟΙΤΗ πανεπιστημίου Αιγαίου παραδίδει μαθήματα σε παιδιά Δημοτικού. Πληρ. τηλ. 0936795124, 0976830632 ΑΜ49565

ΚΟΠΕΛΑ πτυχιούχος παραδίδει μαθήματα σε παιδιά Δημοτικού. Πληρ. τηλ. (22410)95107 ΑΜ49559

ΠΑΡΑΔΙΔΟΝΤΑΙ μαθήματα βυζαντινής αγιογραφίας για φορητή εικόνα από έμπειρη αγιογράφο, σε ολιγομελή τμήματα. Πληρ. τηλ. (22410)20475, 82207 κιν. 0938870603 ΑΜ49491

ΑΝΑΛΑΜΒΑΝΩ το διάβασμα παιδιών Δημοτικού - Α' και Β' Γυμνασίου. . Χρέωση 6 ευρώ/ώρα. Πληρ. τηλ. (22410)95148, 0972178603 ΑΜ49388

ΑΝΑΚΟΙΝΩΣΗ
ΜΑΘΗΜΑΤΑ
*** Computer ***
EXCLUSIVE PROGRAM COMPUTER
ΕΓΓΡΑΦΕΣ
** ΤΩΡΑ **
Τμήματα για:
Παιδιά - Ενήλικες
Αρχάριους - Μαθητές
Επαγγελματίες
Ανεύρεση Εργασίας
ΠΑΡΕΧΕΤΑΙ ΒΕΒΑΙΩΣΗ
Διδάσκει πτυχιούχος Πανεπιστημίου Αμερικής
ΜΑΝΩΛΗΣ Ι. ΣΟΦΙΛΛΑΣ
Κοδριγκτώνος 91
Τηλ. (2241) 31761
www.dodekanisa.net

ΠΩΛΟΥΝΤΑΙ
ξύλα ελιάς
για τζάκι.
Πληρ. τηλ.
0945403862
ΠΡ49365

ΕΚΠΑΙΔΕΥΣΗ ΣΤΟΥΣ ΥΠΟΛΟΓΙΣΤΕΣ


✓ΓΙΑ ΑΡΧΑΡΙΟΥΣ
✓ΓΙΑ ΠΡΟΧΩΡΗΜΕΝΟΥΣ
✓ΓΙΑ ΕΤΑΙΡΙΕΣ
Εύκολα – Γρήγορα - Αποτελεσματικά
➤ Ταχύρυθμα σεμινάρια 6 εβδομάδων
➤ Τρίμηνα ή δίμηνα προγράμματα σπουδών για την απόκτηση του Διπλώματος ECDL
➤ Ιδιαίτερα για εξειδικευμένα προγράμματα
➤ Επιδοτούμενα προγράμματα κατάρτισης εργαζομένων
Στ. Κωτιάδη 64
Τηλ. 22410 78924

Cleaning Pro
πλένουμε & φυλάμε:
• ΧΑΛΙΑ - ΜΟΚΕΤΕΣ - ΦΛΟΚΑΤΕΣ
• ΠΑΠΛΩΜΑΤΑ - ΚΟΥΒΕΡΤΕΣ
Τηλ: 22410 60585
ΝΕΕΣ ΕΓΚΑΤ/ΣΕΙΣ: ΝΙΚΗΦ. ΒΡΕΤΤΑΚΟΥ - ΑΣΓΟΥΡΟΥ

ΑΠΟΦΡΑΞΕΙΣ-ΚΑΘΑΡΙΣΜΟΙ
ΜΕΤΡΟΠΟΝΤΙΚΑΣ

ΑΠΟΦΡΑΞΕΙΣ
ΚΑΘΑΡΙΣΜΟΙ
ΣΥΝΤΗΡΗΣΕΙΣ
ΑΠΟΧΕΤΕΥΣΕΩΝ-
ΕΠΙΦΑΝΕΙΩΝ-
ΚΤΙΡΙΩΝ-
ΠΛΟΙΩΝ-
ΒΙΟΛΟΓΙΚΩΝ
Αναλαμβάνουμε ξενοδοχεία, Δήμους, πολ/κίες κ.λπ. Άντληση πετρελαιοειδών από πλοία καθώς και λιποσυλλεκτών και βιολογικών. ΜΕ ΜΟΝΑΔΙΚΑ ΣΕ ΥΨΟΣ ΠΙΕΣΗΣ ΚΑΙ ΑΝΑΡΡΟΦΗΣΗΣ. ΥΠΕΡΣΥΓΧΡΟΝΑ ΜΗΧΑΝΗΜΑΤΑ ΥΔΡΟΒΟΛΗΣ ΣΕ ΟΛΗ ΤΗ ΔΩΔΕΚΑΝΗΣΟ
ΟΛΟ ΤΟ 24ωρο
ΒΑΡΔΕΛΛΗ Μ. -ΚΡΑΣΟΠΟΥΛΟΣ Δ. Ο.Ε.
Τηλ. 2241035555, Fax: 2241073100, Κιν. 0944/395999
e-mail:metropontikas@excite.com.
ΣΤΙΣ ΠΙΟ ΧΑΜΗΛΕΣ ΤΙΜΕΣ









ΑΠΟΦΡΑΞΕΙΣ
ΔΩΔΕΚΑΝΗΣΙΑΚΕΣ ΑΠΟΦΡΑΞΕΙΣ

"ΚΟΛΟΣΣΟΣ"
ΑΠΟΦΡΑΞΕΙΣ ΚΑΘΑΡΙΣΜΟΙ
ΑΠΟΧΕΤΕΥΣΕΩΝ & ΒΟΘΡΩΝ
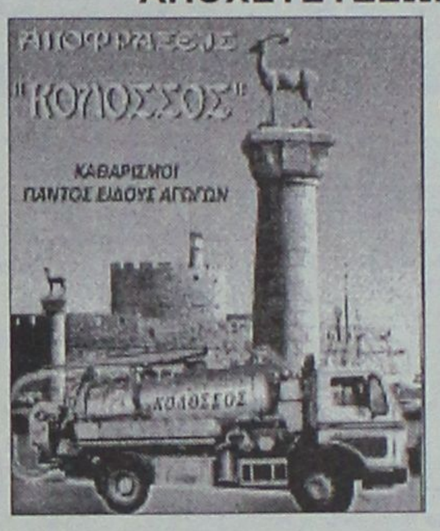

Αναλαμβάνουμε πάσης φύσεως αποφράξεις οποιουδήποτε μήκους και πλάτους Αναλαμβάνουμε καθαρισμούς αποχετευτικών αγωγών ΔΗΜΩΝ, ΞΕΝ/ΧΕΙΩΝ στρατιωτικών μονάδων ΣΠΙΤΙΩΝ, ΠΟΛΥΚΑΤΟΙΚΙΩΝ καθώς και καθαρισμούς βιολογικών μονάδων με μηχάνημα υψηλής πιέσεως σε όλη την Δωδ/σο
Κ. ΠΗΔΙΑΚΗΣ - Π. ΚΑΣΕΡΗΣ
Πληρ. τηλ. 2241047915-91881,
κιν. 0944/325234 και 0977/717048

ΑΠΟΚΛΕΙΣΤΙΚΗ ΔΙΑΘΕΣΗ
ευσταθίου
ΕΥΡΩΚΤΗΜΑΤΙΚΗ
ΚΤΗΜΑΤΟΜΕΣΙΤΙΚΟ ΓΡΑΦΕΙΟ
Ενοικιάζεται αυτοτελές κτήριο στη Λεωφόρο Αεροδρομίου
κτισμένο σε 9.000 τ.μ. οικόπ.
ΑΠΟΤΕΛΕΙΤΑΙ ΑΠΟ:
Υπόγειο 600 τ.μ.
Ισόγειο 500 τ.μ.
Α' όροφο 300 τ.μ.
ΔΙΑΘΕΤΕΙ:
• Κυκλοφοριακή σύνδεση με τη Λεωφ. Αεροδρομίου
• Άνετο parking
• Βοηθητικό κτίσμα 50 τ.μ.
• Οικοδ. άδεια εμπορικής χρήσεως
Με μηνιαίο μίσθωμα 8.800 €
ΚΑΤΑΛΛΗΛΟ ΓΙΑ ΟΠΟΙΑΔΗΠΟΤΕ ΧΡΗΣΗ

ΕΘΝ. ΑΝΤΙΣΤΑΣΗΣ 83 - ΤΗΛ. 22410 73819, 74917 - FAX: 22410 38641
ΚΙΝ. 0944 374546, 0945 292030 - info@euroktimatiki.gr
η ακίνητη αξία σας!

ΤΑΠΗΤΟΚΑΘΑΡΙΣΤΗΡΙΟ

Ο ΔΡΑΚΟΣ

Αναλαμβάνουμε υπεύθυνα καθαρισμό και φύλαξη

χαλιά • μοκέτες • φλοκάτες

Ειδικός καθαρισμός μεταξωτών και χειροποίητων χαλιών

Επί τόπου καθαρισμοί

μοκετών • σαλονιών • πούλμαν

με 20ετή πείρα.

Πληρ. τηλ. 22410/26805, 22410/51024, 097/4208020

προσφορές εργασίας

ΚΥΡΙΑ διπλωματούχος μασέρ, κάνει θεραπευτικό κλασικό, αθλητικό, αισθητικό, ρείκι και σεάτσου μασάζ με αρωματοθεραπεία. Πληρ. τηλ. (22410)20833, 0932501924 ΑΡ49522

Εχετε πρόβλημα με τα παλιά σας αλουμίνια;

• Τα επισκευάζω ή τα αντικαθιστώ με καινούργια

ΚΑΤΑΣΚΕΥΕΣ ΑΛΟΥΜΙΝΙΟΥ ΚΑΙ ΣΙΔΗΡΟΥ

"Ο ΓΙΩΡΓΟΣ"

Πληρ. τηλ. 2241039747, 0944999655

ΠΡ49510

Κοπέλα σοβαρή **ΖΗΤΑ ΕΡΓΑΣΙΑ** για φύλαξη παιδιών και καθαρισμό οικιών. Πληρ. τηλ. 0938445550, ώρες 09.00-20.00 ΑΡ49509

ΠΡΟΣΦΟΡΑ ΕΡΓΑΣΙΑΣ. ΕΠΙΧΕΙΡΗΣΗ ΑΠΟ ΤΟ ΣΠΙΤΙ Ή ΤΟ ΓΡΑΦΕΙΟ 500 έως 1000 ευρώ. Ημιαπασχόληση το μήνα 1000-4000 ευρώ πλήρες απασχόληση το μήνα. Ανάγκη για άμεση κάλυψη θέσεων, πλήρης επιχειρησιακή εκπαίδευση. Αμεσο ξεκίνημα. Καλέστε τώρα. Πληρ. τηλ. (23920)20770 ΑΡ49170

ΑΝΑΛΑΜΒΑΝΩ επιδιορθώσεις ρούχων όλων των ειδών. Πληρ. τηλ. 0942988268 ΑΡ49470

DETECTIVE. GENERAL DETECTIVES INVESTIGATION. ΑΝΑΛΑΜΒΑΝΟΥΜΕ ΠΑΣΗΣ ΦΥΣΕΩΣ ΕΡΕΥΝΕΣ, ΟΠΩΣ ΕΜΠΟΡΟΒΙΟΜΗΧΑΝΙΚΑ, ΝΑΥΤΙΛΙΑΚΑ, ΑΞΙΟΠΙΣΤΙΑ ΣΥΝΕΡΓΑΤΩΝ, ΑΝΕΥΡΕΣΗ ΧΡΕΟΦΕΙΛΕΤΩΝ, ΚΛΗΡΟΝΟΜΙΚΑ, ΕΞΑΦΑΝΙΣΕΙΣ ΠΡΟΣΩΠΩΝ, ΣΥΛΛΟΓΗ ΔΙΚΑΣΤΙΚΩΝ ΣΤΟΙΧΕΙΩΝ, ΕΓΚΛΗΜΑΤΟΛΟΓΙΚΑ, ΠΡΟΓΑΜΙΑΙΕΣ ΕΡΕΥΝΕΣ, ΕΞΑΚΡΙΒΩΣΕΙΣ ΣΥΖΥΓΙΚΗΣ - ΠΡΟΣΩΠΙΚΗΣ ΑΠΙΣΤΙΑΣ ΚΑΙ ΟΤΙ ΑΛΛΟ ΣΑΣ ΑΠΑΣΧΟΛΕΙ. ΕΧΕΜΥΘΕΙΑ, ΠΕΙΡΑ, ΗΛΕΚΤΡΟΝΙΚΟΣ ΕΞΟΠΛΙΣΜΟΣ ΚΑΙ ΕΚΠΑΙΔΕΥΜΕΝΟΙ ΣΥΝΕΡΓΑΤΕΣ ΤΟΥ ΟΡ-

ΓΑΝΙΣΜΟΥ ΜΑΣ. ΑΠΟΚΛΕΙΣΤΙΚΑ ΑΠΟ ΑΘΗΝΑ. ΑΜΟΙΒΕΣ ΛΟΓΙΚΕΣ!! ΠΛΗΡ. ΤΗΛ. 0976412455 ΠΡ49207

ΚΑΡΒΟΥΝΑ

ΑΠΟ ΒΕΛΑΝΙΔΙΑ

- ΑΡΙΣΤΗ ΠΟΙΟΤΗΤΑ
- ΙΔΑΝΙΚΟ ΜΕΓΕΘΟΣ
- ΜΕΓΑΛΗ ΔΙΑΡΚΕΙΑ
- ΚΑΘΟΛΟΥ ΥΓΡΑΣΙΑ
- ΚΑΘΟΛΟΥ ΠΕΤΡΕΛΑΙΟ Κ.ΑΠ.

ΓΙΑ ΝΑ ΜΗ ΓΙΝΟΝΤΑΙ ΤΑ ΧΡΗΜΑΤΑ ΣΑΣ

ΚΑΠΝΟΣ

ΕΠΑΓΓΕΛΜΑΤΙΕΣ ΠΡΟΛΑΒΕΤΕ ΤΙΣ ΑΝΑΓΚΕΣ ΣΑΣ ΓΙΑ ΤΙΣ ΓΙΟΡΤΕΣ

ΤΗΛΕΦΩΝΟ: 0974779970

ΧΠΡ2312

ΑΓΟΡΑΖΩ

- ΧΡΥΣΑΦΙΚΑ
- ΚΟΣΜΗΜΑΤΑ
- ΝΟΜΙΣΜΑΤΑ
- ΧΡΥΣΑ ΔΟΝΤΙΑ
- ΜΕΤΟΧΕΣ
- ΩΡΟΛΟΓΙΑ
- ΑΝΤΙΚΕΣ

Δάνεια επί ενεχύρω

«ΜΠΑΜΠΗΣ»

Δημ. Θεοδωράκη 15 (1ος όροφος) ΡΟΔΟΣ

ΧΠΡ407







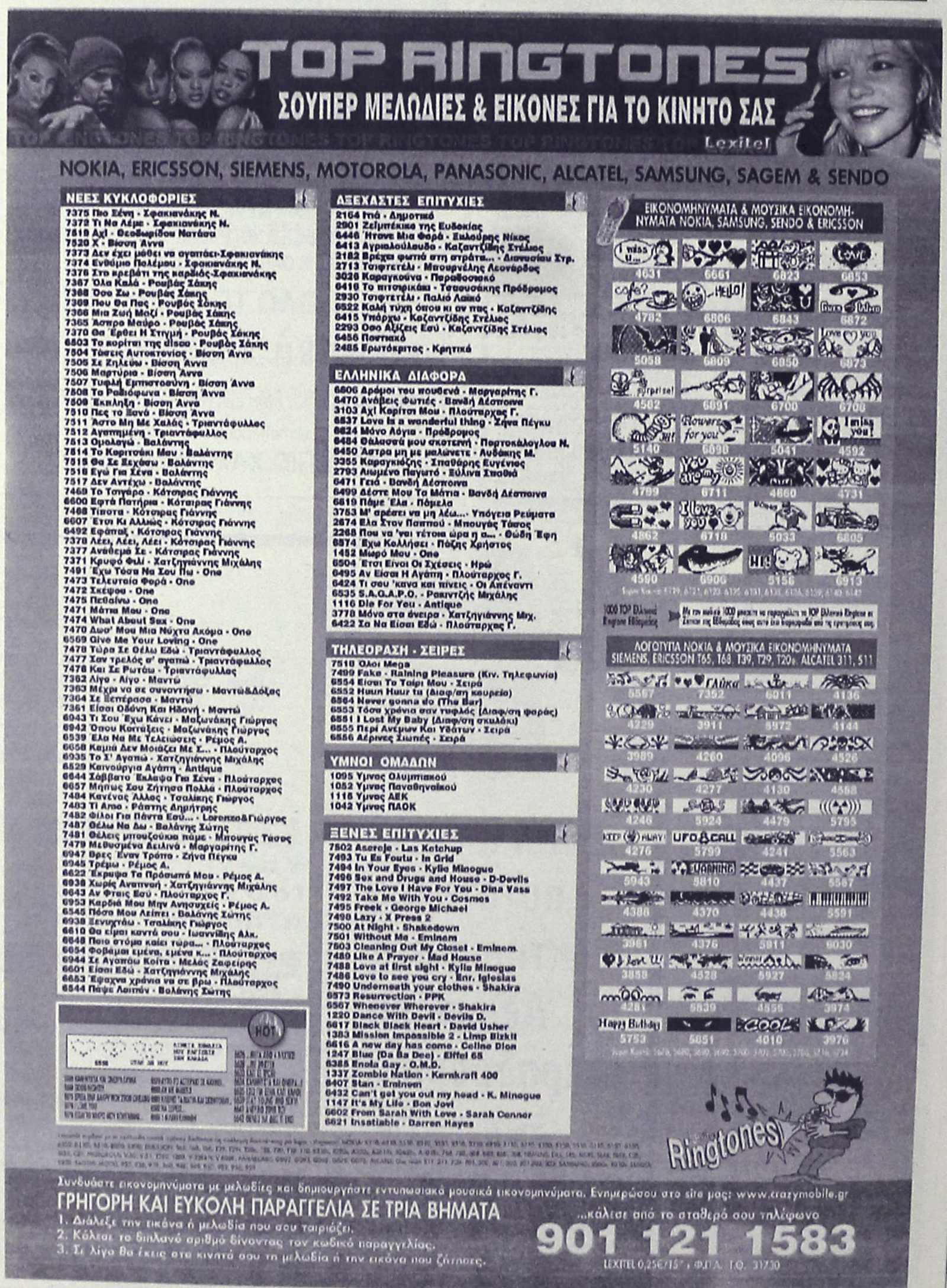

ΠΕΡΙΦΕΡΕΙΑΚΟ

Σε εγρήγορση...

• Η ΡΟΔΟΣ ΚΥΝΗΓΑΕΙ ΑΛΛΗ ΜΙΑ ΝΙΚΗ ΣΤΟ ΑΥΡΙΑΝΟ ΜΑΤΣ ΜΕ ΤΟΝ ΕΡΜΗ ΚΟΡ. ΕΚΤΟΣ ΕΔΡΑΣ, ΕΝΩ Ο ΜΑΚΗΣ ΝΤΟΥΡΟΥΤΛΗΣ ΚΑΝΕΙ ΤΙΣ ΕΠΑΦΕΣ ΤΟΥ ΣΤΟΝ ΜΕΤΑΓΡΑΦΙΚΟ ΤΟΜΕΑ

• ΑΠΟΦΑΣΗ ΤΟΥ Δ.Σ. ΝΑ ΦΥΓΕΙ Ο ΚΟΣΑΝΔΙΑΝΟΣ

Αποφασισμένη να κρατήσει την πρώτη θέση στην κορυφή της κούρσας που οδηγεί στην Γ' Εθνική φεύγει σήμερα στις 2 το μεσημέρι η Ρόδος.

Η πρωτοπόρος του 7ου Ομίλου παίζει στο ΕΑΚ Κορυδαλλού το οποίο κάνει εγκαίνια στον συνθετικό χλοοτάπητα που τοποθετήθηκε εκεί πρόσφατα. Το παιχνίδι αυτό που είναι το πρώτο που γίνεται εκεί μετά την "αλλαγή" στον αγωνιστικό χώρο, θα ξεκινήσει στις 13.00

Ο **Δημήτρης Σκούνας** δεν αντιμετωπίζει κανένα απολύτως πρόβλημα. Στην δεκαοχτάδα συμμετέχει κι ο **Ναλμπάντης** του οποίου η ποινή έληξε και μπορεί ν' αγωνισθεί.

Ο τεχνικός της Ρόδου έχει σταθεί απ' το ξεκίνημα της εβδομάδας στις δυσκολίες του αγώνα κι έχει ζητήσει απ' τους παίκτες του αυτό που απαιτείται για να φθάσει η ομάδα στη νίκη.

Στο αυριανό ματς αναμένεται να ξεκινήσουν:

- Ο γκολκήπερ **Θέμελης.**
- Οι αμυντικοί **Μαλλιάκας, Πάττας, Γιόνοβιτς**
- Οι κεντρώοι **Βασιλόπουλος, Μοσχής, Μπιγκό, Καντιμοίρης Γ., Καλημέρης και**
- Οι επιθετικοί **Ντιογκένους-Καντιμοίρης Στ.**

Τους δεκαοκτώ της αποστολής που ταξιδεύει σήμερα στις 2 το μεσημέρι για την Αθήνα συμπληρώνουν οι **Μαΐλλης, Ναλμπάντης, Καρίκης, Δανάς, Μακρυδημήτρης, Κοσανδιανός** και **Μπιλιάς.**

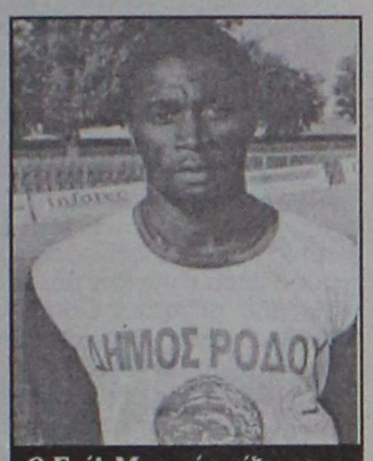

Ο Εμίλ Μπιγκό παίζει κανονικά αύριο εναντίον του Ερμή (ΒΙΚΤΩΡ - ΦΩΤΟ ΜΑΡΚΕΤ - ΙΑΛΥΣΟΣ)

ΟΥΔΕΝ ΝΕΟΤΕΡΟΝ

Στο μεταξύ δεν υπάρχει κανένα νεότερο από τον μεταγραφικό τομέα και την απόκτηση κάποιου ή κάποιων ποδοσφαιριστών.

Ο **Μάκης Ντουρουτλής** βρίσκεται στην Αθήνα και έχει επαφές με παίκτες κυρίως Γ' Εθνικής αναζητώντας τον καταλληλότερο για να εντάξει στο ρόστερ και να πλαισιώσει τον **Ντιογκένους.**

ΤΟ ΒΕΤΟ ΤΟΥ ΠΡΟΠΟΝΗΤΗ

Στο μεταξύ σύμφωνα με έγκυρες πληροφορίες το Δ.Σ. της Ρόδου έχει πάρει ομόφωνη απόφαση να λύσει την συνεργασία της και με τον **Ανδρέα Κοσανδιανό** μετά τον **Δημήτρη Τραμπακόπουλο.**

Ο **Κοσανδιανός** σύμφωνα με τα όσα υποστήριξε ο προπονητής χθες (δεν φεύγει άλλος) φαίνεται να μένει στην ομάδα. Μάλιστα ο τεχνικός της ομάδας **Δημήτρης Σκούνας** τον συμπεριέλαβε στους δεκαοκτώ της αποστολής για τον αγώνα με τον Ερμή Κορυδαλλού.

ΕΝΑ ΜΑΤΣ ΣΗΜΕΡΑ ΣΤΟ ΠΕΡΙΦΕΡΕΙΑΚΟ

Για σήμερα-και για συγκοινωνιακούς περισσότερο λόγους-η ΕΠΟ όρισε ένα ματς του 7ου ομίλου.

Στις 2.30 μ.μ. στη Μυτιλήνη, ο Αιολικός υποδέχεται τον Κάσπακα της Λήμνου

Τελευταίο στάδιο ξεκούρασης...

• Για τον Σταυρό αυτό το Σαββατοκύριακο εν όψει Λιβυκού Κουτσουρά

Την Δευτέρα θα αρχίσει η τελική ευθεία της προετοιμασίας του Σταυρού εν όψει της επανέναρξης του γυναικείου περιφερειακού πρωταθλήματος και της αναμέτρησης με τον Λιβυκό Κουτσουρά στις Καλυθιές. Η ομάδα του **Νίκου Ταχραμάνη** θα σταματήσει τις προπονήσεις της ερχόμενης εβδομάδας, την παραμονή του παραπάνω αγώνα. Οσον αφορά τώρα το Σαββατοκύριακο που διανύουμε τα κορίτσια της Καλυθενής ομάδας έχουν ρεπό. Έτσι λοιπόν θα έχουν την ευκαιρία να γεμίσουν τις μπαταρίες του εν όψει του γεμάτου προγράμματος της επόμενης εβδομάδας.

Σχετικά με τον προσεχή αντίπαλο του Σταυρού Λιβυκό Κουτσουρά, ο **Νίκος Ταχραμάνης** προσπαθεί να συλλέξει όσο το δυνατόν περισσότερες πληροφορίες γι' αυτόν. Κι αυτό γιατί αν και η συγκεκριμένη ομάδα είναι η πλέον αδύναμη του ομίλου και θεωρητικά η Ροδίτικη ομάδα δεν θα 'χει πρόβλημα την μεταξύ τους αναμέτρηση, όλοι στον Σταυρό θέλουν να γνωρίζουν κάποια πράγματα για τον Λιβυκό γιατί πάντα το άγνωστο θέλει προσοχή.

Το βιολί του...

• Μόνο η Νίκη και οι τρείς βαθμοί της ενδιαφέρουν τον Διαγόρα που θα αντιμετωπίσει αύριο τον Ατρόμητο Π. χωρίς τους Ρουτζιέρη-Πολιά

Ολοκλήρωσε χθες την προετοιμασία του για τον αγώνα με τον Ατρόμητο Πειραιά ο Διαγόρας.

Οι κυανέρυθροι μετά τη νίκη τους στη Λήμνο επί του Κάσπακα φιλοδοξούν να συνεχίσουν την πολύ καλή πορεία τους στο περιφερειακό πρωτάθλημα. Ο Διαγόρας θέλοντας να συνεχίσει να προσθέτει πόντους στο ενεργητικό του πρέπει να πάρει τη νίκη στο αυριανό ματς.

Οι "κυανέρυθροι" αν είναι σοβαροί και πειθαρχημένοι στο παιχνίδι τους δεν έχουν να φοβηθούν τίποτα κι από κανένα αντίπαλο, πόσο μάλλον από τον Ατρόμητο Πειραιά που έρχεται στο νησί μας χωρίς τους τιμωρημένους **Μοσχοβάκο** και **Ξανθόπουλο** για να παλαίψει για ότι καλύτερο. Χρειάζεται λοιπόν πάνω απ' όλα σοβαρότητα και αγωνιστική πειθαρχία.

Στον αγωνιστικό τομέα υπάρχουν προσθαφαιρέσεις.

- Επανέρχονται στην ενδεκάδα οι **Σάββας Παφιάκης** και **Γιάννης Χ"σταμάτης** που εξέτισαν την ποινή τους. Αντίθετα θα λείψει από το αυριανό ματς ο **Πέτρος Ρουτζιέρης** που συμπλήρωσε τρεις κίτρινες κάρτες.

Στη χθεσινή προπόνηση υπήρξαν απουσίες:

- Ο **Μιχάλης Πολιάς** δεν πήρε μέρος γιατί τραυματίστηκε στο ματς με τον Κάσπακα και θ' απουσιάσει και από το Κυριακάτικο παιχνίδι.
- Απών ήταν επίσης και ο **Μανώλης Παπαδημήτρης** που ο αδόκητος χαμός του παππού του τον κράτησε μακριά από την προπόνηση και
- Ο **Γιάννης Χ"σταμάτης** που ζήτησε και πήρε άδεια από τον προπονητή του.

Ο **Ανδρέας Σταύρου** συνεπώς αναμένεται να παρατάξει:

- Γκολκήπερ τον **Φωτεινή.**
- Στην άμυνα οι **Παπαδημήτρης, Χ"σταμάτης, Κακλαμάνος.**

Στο κέντρο θ' αγωνισθούν οι **Σπάρταλης, Σταθόπουλος, Παφιάκης, Ορφανίδης, Μόσχου και**

- **Στην επίθεση** οι **Γεωργαλής-Αγγελόπουλος.** Ο τεχνικός του Διαγόρα κάλεσε όλους τους παίκτες το μεσημέρι της Κυριακής (11 π.μ.) για φαγητό στο Ξενοδοχείο ΠΛΑΖΑ και μετά θα επιλέξει τους δεκαοκτώ για το αυριανό παιχνίδι.

Χωρίς πέντε...

• Θαλασσινός, Κοντός, Δρόσος, Αλεξούδης και Γουλάς δεν ταξιδεύουν στην Ελευσίνα

• Στόχος η επιστροφή στις επιτυχίες για τους "βυσσινί"

ΚΩΣ (Του ανταποκριτού μας Γιώργου Αναγνώστου)

Η Κως έχει αύριο το πρωί την ευκαιρία να πάρει το θετικό αποτέλεσμα που θέλει και να ξεφύγει από την επικίνδυνη ζώνη. Οι "βυσσινί" με αρκετές ελλείψεις παίζουν αύριο εναντίον της Ελευσίνας στο Θρειάσιο Πεδίο και έχουν κάθε λόγο να αισιοδοξούν ότι θα πάρουν βαθμό ή βαθμούς από κει. Ο **Στέφανος Θεοδώρου** όμως αντιμετωπίζει πρόβλημα συγκρότησης ιδανικής ενδεκάδας αφού η Κως ταλανίζεται αυτό τον καιρό από τραυματισμούς και τιμωρίες. Συγκεκριμένα, εκτός αποστολής είναι

- Οι τραυματίες **Θαλασσινός, Κοντός, Δρόσος, Αλεξούδης** που δεν μπόρεσαν ν' ανανήψουν από τα τραύματά τους και
- Ο **Γουλάς** που έχει συμπληρώσει όριο καρτών.

Ετσι ο νέος τεχνικός της ομάδας παίρνει μαζί του δεκαεπτά ποδοσφαιριστές που είναι οι **Σπαθάρας, Καραγιώργος, Γκουντελίτσας, Ζ. και Γ. Μποϊλής, Σκαλέρης, Τσικρικάς, Χ"πέτρος, Πούλος, Στεφαδούρος, Καραγιάννης, Αρβανιτογιάννης, Μαγκαφάς, Σωτηρόπουλος, Δρόσος Δ. Μ., Τουφάκης.** Η αποστολή για το αυριανό παιχνίδι (θ' αρχίσει κανονικά στις 15.00) θ' αναχωρήσει σήμερα από το νησί του Ιπποκράτη.

Αποφασισμένος...

• Ο Απόλλων Καλυθιών ζητάει αύριο το πρωί στις 10 στο ματς με την Καλλονή την επιστροφή στις νίκες

• Εξω από την δεκαοχτάδα Πολυχρονίου, Παπανικολάου, Κοσκινιάτης και Πλύγκος

Επιστροφή στις επιτυχίες είναι ο άμεσος στόχος του Απόλλωνα Καλυθιών. Οι κυανοκίτρινοι ζητούν πάση θυσία τη νίκη στο αυριανό ματς με την Καλλονή στο γήπεδό τους.

Η ομάδα της Μυτιλήνης στις μέχρι τώρα εξόδους της από την έδρα της έχει να επιδείξει σαν μοναδικό βαθμό που πήρε το 2-2 στο Καρλόβασι.

Στα υπόλοιπα πέντε παιχνίδια έχει να επιδείξει ισάριθμες ήττες. Ο Απόλλωνα Καλ. λοιπόν που βρίσκεται σ' ένα μεταβατικό στάδιο μετά την αλλαγή προπονητή έχει κάθε λόγο να αισιοδοξεί πως θα επιστρέψει στις νίκες και τα "τρίποντα" και θα ανέβει κι άλλο βαθμολογικά.

ΑΓΩΝΙΣΤΙΚΑ

Στον αγωνιστικό τομέα τώρα ο Αντώνης Οικονόμου έχει απουσίες στο ρόστερ του.

Πρώτα απ' όλα θ' απουσιάσουν οι τραυματίες **Κώστας Πολυχρονίου** και **Λεονάρντο Παπανικολάου.**

Στους απόντες συμπεριλαμβάνεται ο επίσης τραυματίας **Μιχάλης Πλύγκος** και ο στρατευμένος **Γιάννης Κοσκινιάτης.**

"Πρέπει να είμαστε σοβαροί για να πάρουμε το ματς και τους τρείς βαθμούς" δήλωσε ο **Αντώνης Οικονόμου** που στο αυριανό παιχνίδι αναμένεται να παρατάξει:

- Γκολκήπερ του **Αλεξανδρίδη.**
- Στην άμυνά τους **Κυριαζή, Λινάρδο, Πάλλα**
- Στο κέντρο τους **Σαλαμαστράκη, Σάββενα, Καραβόλια, Ισκά, Αρχοντούλη** και
- Στην επίθεσή τους **Νικολή, Μαμάκο.**

Τους δεκαοκτώ συμπληρώνουν οι **Δημητριάδης, Ψαρράς, Μαχλής, Σταυρής, Λιάνης, Διακάκης** και **Κώστας.**

Ο αγώνας του Απόλλωνα με την Καλλονή θ' αρχίσει στις 10 το πρωί.

Zorpidis

ΤΟΥΡΙΣΤΙΚΟΣ ΟΡΓΑΝΙΣΜΟΣ

ΑΛΕΞ. ΔΙΑΚΟΥ & ΛΟΧΑΓΟΥ ΦΑΝΟΥΡΑΚΗ 31

Τηλ.: 2241 20625, 30054 FAX: 26745

Λ.Α.Ν.Ε.

Αναχωρήσεις από Ρόδο:

F/B ΙΕΡΑΠΕΤΡΑ

Κάθε ΤΕΤΑΡΤΗ στις 04.30 για ΧΑΛΚΗ-ΔΙΑΦΑΝΙ-ΚΑΡΠΑΘΟ-ΚΑΣΟ-ΣΗΤΕΙΑ

Κάθε ΠΕΜΠΤΗ και ΚΥΡΙΑΚΗ στις 04.30 για ΧΑΛΚΗ-ΔΙΑΦΑΝΙ-ΚΑΡΠΑΘΟ-ΚΑΣΟ-ΣΗΤΕΙΑ-ΑΓΙΟ ΝΙΚΟΛΑΟ-ΜΗΛΟ-ΠΕΙΡΑΙΑ

* Το F/B Β. ΚΟΡΝΑΡΟΣ δεν θα εκτελέσει τα δρομολόγιά του αυτή την περίοδο λόγω της ετήσιας συντήρησής του.

LAOYMZIS FLYING DOLPHINS

Αναχωρήσεις καθημερινά με το CHRISTOS L. για

• ΚΩ στις 16.00 και ΚΩ-Ρόδο στις 08.00 • ΧΑΛΚΗ κάθε Σάββατο στις 14.00 • ΤΗΛΟ κάθε Σάββατο στις 14.00 • ΝΙΣΥΡΟΣ κάθε Σάββατο στις 14.00 • ΣΥΜΗ κάθε Δευτέρα και Τετάρτη στις 16.00.

ΚΡΑΤΗΣΕΙΣ ΞΕΝΟΔΟΧΕΙΩΝ σε όλη την Ελλάδα

ΑΕΡΟΠΟΡΙΚΑ ΕΙΣΙΤΗΡΙΑ

ΑΚΤΟΠΛΟΪΚΑ ΕΙΣΙΤΗΡΙΑ

ΕΝΟΙΚΙΑΣΕΙΣ ΑΥΤΟΚΙΝΗΤΩΝ

Maestro ΠΙΤΣΑΡΙΑ-SPAGHETTERIA

Παραδοσιακά μαγειρευτά

Φαγητά

ΠΑΡΑΣΚΕΥΗ-ΣΑΒΒΑΤΟ

Σούπες-Πατσά

μέχρι πρωΐας και εορτές.

ΔΙΑΝΟΜΗ ΚΑΤ' ΟΙΚΟΝ

24 ώρες τηλ.: 22410-95720

ΙΕΡΟΥ ΛΟΧΟΥ 1.

(ΦΑΝΑΡΙΑ ΙΑΛΥΣΟΥ) ΙΑΛΥΣΟΣ

ΑΕΚ: "Δεν πωλείται ο Ντέμης"



Έστω και την τελευταία στιγμή, ο Μάκης Ψωμιάδης τακτοποίησε την οικονομική εκκρεμότητα προς τον Ντέμη Νικολαίδη και "αφαίρεσε" από τον επιθετικό της ΑΕΚ την δυνατότητα προσφυγής... Ο διαχειριστής της ΠΑΕ, κατέβαλε το ποσό των 343.000 ευρώ στον Νικολαίδη, ποσό που αντιστοιχούσε στην δόση συμβολαίου του, πράττοντας το ακριβώς αντίθετο από την περίπτωση του Βασίλη Τσάρτα. Και με το οικονομικό λυμένο, η ΠΑΕ ανακοίνωσε με στόμφο ότι : "Ο Ντέμης Νικολαίδης, δεν πωλείται..." Η ανακοίνωση έχει ως εξής: "Με αφορμή την τελευταία σεναριολογία που έχει αναπτυχθεί για δήθεν πώληση σε άλλη ομάδα του ποδοσφαιριστή της ΑΕΚ Ντέμη Νικολαΐδη η ΑΕΚ ΠΑΕ ανακοινώνει τα εξής: * Ο κ. Νικολαΐδης παραμένει ένας από τους βασικούς ποδοσφαιριστές και συντελεστές στην πρωταθλητική..."

Η JACK MORTON WORLDWIDE... ΤΕΛΕΤΑΡΧΗΣ!

Η Εταιρεία Jack Morton Worldwide ανακηρύχθηκε ανάδοχος από την ΑΘΗΝΑ 2004 για την παραγωγή των Τελετών Έναρξης και Λήξης των Ολυμπιακών Αγώνων του 2004.

Στην πρόσκληση ενδιαφέροντος για την παραγωγή των Τελετών Έναρξης και Λήξης ανταποκρίθηκαν δύο κοινοπραξίες εταιρειών από την Ελλάδα και το εξωτερικό, πέντε εταιρείες του εξωτερικού και δύο κοινοπραξίες ελληνικών εταιρειών. Η διαδικασία ολοκληρώθηκε μετά από επτάμηνη εξέταση όλων των προτάσεων που υπεβλήθησαν.

Η Jack Morton Worldwide είναι μια πολυεθνική εταιρεία, πρωτοπόρος στις παραγωγές τελετών και απασχολεί 750 στελέχη, τα οποία δραστηριοποιούνται σε 28 γραφεία σε 4 ηπείρους. Διαθέτει μεγάλη εμπειρία και τεχνογνωσία στη διοργάνωση τελετών καϊ εκδηλώσεων.

Οι παραγωγές που έχει αναλάβει η Jack Morton Worldwide περιλαμβάνουν μεταξύ άλλων:

Τελετές Αγώνων Κοινοπολιτείας _ Μάντσεστερ 2002

Τελετές Χειμερινών Παραολυμπιακών Αγώνων_ Σώλτ Λέηκ 2002

Τελετή παράδοσης Χονγκ Κονγκ από Μ. Βρετανία σε Λ.Δ. Κίνας, 1997

Τελετή Συνόδου Κορυφής του Μπέρμινγχαμ, (G8 Summit)

Η Jack Morton Worldwide θα υλοποιήσει την δημιουργική πρόταση του Δημήτρη Παπαϊωάννου, ο οποίος έχει αναλάβει την καλλιτεχνική επιμέλεια των Τελετών Έναρξης και Λήξης.

Χωρίς όρια...

Μετάλλιο για την Ιωαννίδη με καθυστέρηση δύο μηνών

Ενα ακόμη μετάλλιο, έστω και με καθυστέρηση δύο μηνών, πρόσθεσε στη συνολική της συγκομιδή η ελληνική Αρση Βαρών, από το παγκόσμιο πρωτάθλημα ανδρών-γυναικών που διεξήχθη στη Βαρσοβία. Οπως, ανακοινώθηκε από την παγκόσμια ομοσπονδία, στην κατηγορία των 75 κιλών γυναικών, η Ρωσίδα Λιουντμίλα Αρέφιεβα, βρέθηκε «θετική» σε έλεγχο ντόπινγκ, με αποτέλεσμα ν` ακυρωθεί η συμμετοχή της.

Η Χριστίνα Ιωαννίδη λοιπόν, που είχε ήδη κατακτήσει ένα χάλκινο μετάλλιο στο ζετέ, κερδίζει πλέον και το χάλκινο μετάλλιο στο σύνολο, με αποτέλεσμα η Ελλάδα να αυξήσει πλέον τα μετάλλιά της κατά ένα και από τα επτά να φτάσει τα οκτώ.

ΣΤΟΝ 3Ο ΓΥΡΟ ΠΕΡΑΣΕ Ο ΟΙΚΟΝΟΜΙΔΗΣ ΣΤΗΝ ΑΥΣΤΡΑΛΙΑ



Στον 3ο προκριματικό γύρο του Αυστραλιανού Οπεν που διεξάγεται στη Μελβούρνη, προκρίθηκε ο Κώστας Οικονομίδης. Ο Ελληνας τενίστας, επιβλήθηκε 7-6, 6-1 του Τσέχου Μίχαλ Τάμπαρα και έτσι πήρε το εισιτήριο για τον τελευταίο προκριματικό γύρο, εκεί δηλαδή όπου θα κριθεί η είσοδός του στο κυρίως ταμπλό του πρώτου από τα τέσσερα γκραντ σλαμ της χρονιάς. Αντίπαλος του Οικονομίδη στον γ' προκριματικό γύρο θα είναι ο Βραζιλιάνος Μάρκος Ντάνιελ. Ο 25χρονος Νοτιοαμερικάνος τενίστας, είναι νούμερο 241 στην παγκόσμια κατάταξη.

Στο μεταξύ, η Αμερικανίδα Μαρίζα Ιρβάιν (νούμερο 77), θα βρεθεί τα ξημερώματα της Δευτέρας στο δρόμο της Λένας Δανιηλίδου, στον πρώτο γύρο του Οπεν της Αυστραλίας. Σε περίπτωση πρόκρισης, η Ελληνίδα τενίστριά που είναι νούμερο 18 του κυρίως ταμπλό και νούμερο 21 στον κόσμο, θα αντιμετωπίσει τη νικήτρια της συνάντησης Κοντσίτα Μαρτίνεθ Γκρανάδος (Ισπανία)-Αμι Φρέιζερ (ΗΠΑ).

Φραστική επίθεση κατά Κανελλόπουλου!

Σοβαρότατο επεισόδιο σε βάρος του προέδρου της ΕΠΑΕ και αντιπροέδρου της ΕΠΟ, Θανάση Κανελλόπουλου, δημιουργήθηκε κατά τη διάρκεια του διοικητικού συμβουλίου της Ομοσπονδίας. Το μέλος της επιτροπής κανονισμών της ΕΠΟ, Αναστασία Γρίβα, μπήκε στην αίθουσα της συνεδρίασης και αφού παρέδωσε στον Βασίλη Γκαγκάτση επιστολή παραίτησής της, επιτέθηκε φραστικά εναντίον του κ. Κανελλόπουλου και τον εξύβρισε.

Τα κίνητρα αυτής της ενέργειας είναι άγνωστα, πιθανόν και στα μέλη του ΔΣ της ΕΠΟ, καθώς φάνηκαν ιδιαίτερα αιφνιδιασμένα από το γεγονός.

ΔΕΥΤΕΡΗ ΜΕΤΑΓΡΑΦΗ ΜΟΝΟ ΣΕ ΠΑΕ

Ο Γιώργος Γκιρτζίκης είναι από σήμερα ο νέος ταμίας της ΕΠΟ, καθώς με ψήφους 11 υπέρ, 1 κατά και 1 λευκό, το διοικητικό συμβούλιο ψήφισε την τοποθέτηση του στην συγκεκριμένη θέση. Στην ψηφοφορία έλαβαν μέρος 15 σύμβουλοι, απουσίασαν 2, ενώ οι κ Λυσσαρίδης και Κούκης, δήλωσαν αποχή συνολικά από τη διαδικασία της αναδιάρθρωσης.

Ετσι, η νέα σύνθεση του ΔΣ της ΕΠΟ, διαμορφώθηκε ως εξής:

Πρόεδρος : Βασίλειος Γκαγκάτσης
Α' Αντιπρόεδρος: Αθανάσιος Κανελλόπουλος
Β' Αντιπρόεδρος: Αριστείδης Σταθόπουλος
Γ' Αντιπρόεδρος: Αθανάσιος Παπαγιάννης
Γενικός Γραμματέας: Δρ. Ιωάννης Οικονομίδης
Αναπληρωτής Γενικός Γραμματέας Γεώργιος Σιντόρης
Ταμίας: Γεώργιος Γκιρτζίκης
Αναπληρωτής Ταμίας: Θεόδωρος Πασσιόπουλος

ΜΕΤΑΓΡΑΦΗ

Επίσης, το ΔΣ αποφάσισε να επιτρέψει τη δεύτερη μεταγραφή μέσα στην ίδια ποδοσφαιρική περίοδο, σε διαφορετική ομάδα, μόνο των Ελλήνων ποδοσφαιριστών που έμειναν ελεύθεροι κοινή συναινέσει ή με τη διαδικασία της προσφυγής και μόνο σε ΠΑΕ του εσωτερικού. Η απόφαση αυτή είναι αντίθετη της οδηγίας της FIFA προς όλες τις Ομοσπονδίες μέλη της, με την οποία απαγορεύει σε έναν επαγγελματία ποδοσφαιριστή την μεταγραφή σε δύο διαφορετικές ΠΑΕ σε μία ποδοσφαιρική περίοδο.

Παράλληλα, αποφασίσθηκε η διοργάνωση, σε ημερομηνία που θα αποφασιστεί στο άμεσο μέλλον, και με την παρουσία του συνόλου των διαιτητών της Α' Εθνικής Κατηγορίας, ειδική τελετή για την απονομή των σημάτων στους διαιτητές και βοηθούς διαιτητές FIFA για το 2003. Ο σχετικός κατάλογος, την οποία η FIFA απέστειλε στην ΕΠΟ περιλαμβάνει τους εξής:

ΔΙΕΘΝΕΙΣ ΔΙΑΙΤΗΤΕΣ

Νικόλαος Αγγελάκης
Κύρος Βασσάρας
Γεώργιος Δούρος
Ιωακείμ Ευθυμιάδης
Γεώργιος Κασναφέρης
Γεώργιος Μπορομπήλος
Αθανάσιος Μπριάκος

ΔΙΕΘΝΕΙΣ ΒΟΗΘΟΙ

Ανδρέας Γιακουμής
Κωνσταντίνος Δάλλας
Φώτιος Δανιγγέλης
Δημήτριος Γκρούτσης
Παναγιώτης Μαυρόπουλος
Δημήτριος Μποζατζίδης
Αριστείδης Οφίδης
Δημήτριος Παπαδόπουλος
Γεώργιος Τάπραντζης
Συμεών Τσολακίδης

ΔΙΕΘΝΕΙΣ ΔΙΑΙΤΗΤΕΣ ΣΑΛΑΣ

Γεώργιος Γιανναράκης
Κλεομένης Μποντιώτης

ΔΙΕΘΝΗΣ ΓΥΝΑΙΚΑ ΔΙΑΙΤΗΤΗΣ

Αντωνία Κόκκοτου

ΔΙΕΘΝΕΙΣ ΓΥΝΑΙΚΕΣ ΒΟΗΘΟΙ

Κωνσταντίνα Αρβανίτη
Σοφία Γρυλλάκη
Σμαράγδα Καλάβρια
Χρυσούλα Μαργαρίτη

Τέλος, το ΔΣ αποφάσισε να παρουσιάσει στην αντιπροσωπεία της FIFA, που θα βρίσκεται στην Ελλάδα το χρονικό διάστημα 23-26.01.2003, τις μελέτες που εκπόνησε μετά την ένταξη της ΕΠΟ στο πρόγραμμα «Goal», που αφορά στην υποστήριξη της FIFA προς τις Π.Ο. μέλη της, για την ανάπτυξη των τμημάτων υποδομής και να επεκτείνει έως τις 30.01.2003 την προθεσμία εξόφλησης των οφειλομένων από ΠΑΕ σε διαιτητές, η οποία έληγε σήμερα. Μετά την πάροδο της 31ης Ιανουαρίου, σε βάρος όσων ΠΑΕ δεν εξοφλήσουν τα οφειλόμενα θα εφαρμοστούν τα προβλεπόμενα από τον ΚΑΠ.

Αγ Καθ

●●● Δεν θέλω να κάνω αναλύσεις γιατί υποβαθμίζω κάποιους που είναι μόνιμα στη λίστα παραπόνων και σε καθημερινό κατηγορητήριο, προσπαθώντας να μειώσουν αυτούς που κάνουν την δουλειά τους όσο το δυνατόν με καλύτερο τρόπο. Αυτό είναι ακριβώς το πρόβλημα. Δεν μπορούν να κάνουν την δουλειά του γιατί δεν ξέρουν!

●●● Πολλοί περίμεναν πως και πώς και να αποφασίσει η Συγγρού για τη δημιουργία δύο ομίλων στην γάμα. Όσοι τους πίστεψαν έφαγαν ...πατάτα μεγάλου μεγέθους.

●●● Δεν υπάρχει συμβούλιο που να ακυρώσει απόφαση συνέλευσης. Αποφάσισε η συνέλευση πάει και τελείωσε. Δεν μπορεί το εκλεγμένο απ' αυτή συμβούλιο να πει ότι δεν ισχύει η απόφασή της γιατί είναι κατώτερο όργανο.

●●● Με λίγα λόγια, μόνο το επαγγελματικό όργανο θα αποφασίσει αν δεχθεί ή απορρίψει την απόφαση της συνέλευσης γιατί η δημιουργία δύο ομίλων σε επαγγελματική κατηγορία είναι στα χωράφια της. Το έχω ξαναγράψει. Εφόσον αποφασίσει θα πρέπει να "ψήσει"... και τον υπουργό να κάνει ρύθμιση του νόμου. Απλά πράγματα είναι το ποδόσφαιρο.

●●● Είναι πολύ εύκολο να κατηγορείς, αλλά πολύ δύσκολο να φθάσεις σ' αυτούς που κατηγορείς, αν δεν έχεις καταθέσει τα προσόντα σου μέσα από τη δουλειά σου, σ' αυτούς που απευθύνεσαι, σ' αυτούς που συνεργάζεσαι, σ' αυτούς που έχει το χώρο σου. Το χειρότερο είναι να γνωρίζεις ότι δε μπορείς να φθάσεις στο βαθμό που είναι κάποιοι άλλοι, γιατί τότε σου δημιουργείται κόμπλεξ και πάντα θα καταθέτεις ταυτότητα... κομπλεξικού έναντι των άλλων. Και ακόμα πιο χειρότερο; Το κόμπλεξ κατωτερότητας το καταθέτεις καθημερινά. Δηλαδή, σ' όλους αυτούς που σε περιβάλλουν έχεις καταθέσει την ταυτότητα του κομπλεξικού λόγω...ανικανότητας!

●●● Σε όλους όσους με θεωρούν εχθρός τους τους καταθέτω τέσσερις ψήφους κατά, δύο υπέρ και δύο λευκά. Καλημέρα σας, έχω μεγάλη καρδιά για να σας χωρέσω όλους...

ΑΝΕΚΔΟΤΟ

Ο Πόντιος πάει σε ένα περίπτερο. Ρωτάει τον περιπτερά:

- "Αγγλικά ξέρεις;"

- "Όχι," απαντάει ο περιπτεράς. Καλά λέει ο Πόντιος και φεύγει. Πάει σε ένα άλλο και ξαναρωτάει:

- "Αγγλικά ξέρεις;"

- "Όχι," λέει και αυτός ο περιπτεράς. Καλά λέει ο Πόντιος και φεύγει. Τελοσπάντων, αφού είχε γυρίσει πολλά περίπτερα, πάει και σε ένα τελευταίο περίπτερο. Το ίδιο πάλι.

- "Αγγλικά ξέρεις;" ρωτάει ο Πόντιος τον περιπτερά.

- "Ναι λέει ο περιπτεράς!" Και λέει ο Πόντιος.

- "Ε φέρε μου τότε ένα Marlboro!"



ΜΠΑΣΚΕΤ-ΒΟΛΕΪ

"Πονοκέφαλος" για Τσαουσίδη

- *ΣΤΑ ΠΙΟ ΚΡΙΣΙΜΑ ΠΑΙΧΝΙΔΙΑ ΘΑ ΣΤΕΡΗΘΕΙ Ο ΙΑΛΥΣΟΣ ΤΗ ΒΟΗΘΕΙΑ ΤΟΥ 27ΧΡΟΝΟΥ ΦΟΡΓΟΥΟΡΝΤ. ΟΡΙΣΤΙΚΑ ΝΟΚ-ΑΟΥΤ ΑΠΟ ΤΟ ΜΑΤΣ ΤΗΣ ΝΙΚΑΙΑΣ, ΕΞΑΙΡΕΤΙΚΑ ΑΜΦΙΒΟΛΟΣ ΚΑΙ ΓΙΑ ΤΟ ΝΤΕΡΜΠΙ ΜΕ ΤΗΝ ΠΡΟΟΔΕΥΤΙΚΗ.*
- *ΠΡΟΠΟΝΗΘΗΚΕ Ο ΧΡΗΣΤΟΣ ΑΒΕΚΛΟΥΡΙΟΣ. ΣΤΗΝ ΑΠΟΣΤΟΛΗ ΚΑΙ Ο ΠΑΠΑΚΩΣΤΑΣ*



Στη Νίκαια θα βρεθεί και ο Παναγιώτης Παπακώστας

Δύο συνεχόμενα "επικίνδυνα" παιχνίδια δίνει ο Ιάλυσος τις επόμενες δέκα μέρες και θα χρειαστεί να αντεπεξέλθει σε αυτά χωρίς το "βαρύ πυροβολικό", τον Λευτέρη Τσαουσίδη. Η κακή στιγμή στον αγώνα με τον Αμύντα (και μάλιστα στην παράταση) προκάλεσε έναν σοβαρό τραυματισμό που θα κρατήσει τον έμπειρο παίκτη μακριά από τις υποχρεώσεις της ομάδας του, τουλάχιστον για 15 μέρες. Αρχικά τέθηκε νοκ-άουτ από την κυριακάτικη αναμέτρηση με την Νίκαια στον Πειραιά ωστόσο από την εξέλιξη της αποθεραπείας του θεωρείται εξαιρετικά αμφίβολη η συμμετοχή του και στο ματς εκτός έδρας με την Προοδευτική, την επόμενη αγωνιστική.

Η θλάση στο γαστροκνήμιοείναι βαριάς μορφής και δεν ξεπερνιέται τόσο εύκολα.

Βέβαια, υπάρχουν και τα ευχάριστα για τον Κυριάκο Μάγο.

Ο Χρήστος Αβεκλούριος προπονήθηκε μαζί με τους συμπαίκτες του και θα δώσει το παρόν στο αυριανό ντέρμπι.

Στην αποστολή των "ερυθροκίτρινων" που αναχωρεί σήμερα θα συμπεριληφθεί και ο Παναγιώτης Παπακώστας. Ναι μεν είναι ακόμα ανέτοιμος και δεν θ' αγωνιστεί ωστόσο θα λειτουργήσει καταλυτικά στην ψυχολογία του στην προσπάθεια που κάνει να επανέλθει. Το παρκέ θα πατήσει σε επίσημα παιχνίδι πιθανότητα στην αυλαία του δεύτερου γύρου. Τέλος, δεν αποκλείεται να ενισχύσει αύριο τον Ιάλυσο και ο Λευτέρης Μουτσάτσος.

Η ΝΙΚΑΙΑ

"Θεωρώ ότι είναι η πιο επικίνδυνη ομάδα που αντιμετωπίσαμε μέχρι τώρα εκτός έδρας" τόνισε χαρακτηριστικά ο Κυριάκος Μάγος. Με μόλις μία ήττα (από το Ρέθυμνο) και τέσσερις νίκες μέσα στο "σπίτι" της η Νίκαια είναι πολύ πιο δυνατή σε σχέση με το πως εμφανίζεται μακριά από τον Πειραιά όπου έχασε βαθμούς στη Χαλκίδα και στον Εργοτέλη και έχει υποχωρήσει από τις πρώτες θέσεις του πίνακα.

Επιθετικά, έχει μ.ο. 84,8 πόντους ενώ δέχεται 75,2. Ένα από τα "κλειδιά" για την επιτυχία του Ιάλυσου θα είναι να περιορίσει την παραγωγικότητα των γηπεδούχων.

Αυλαία στο φιλέ

- *Ξεκινάει σήμερα το ανδρικό πρωτάθλημα βόλεϊ*

Την τιμητική του έχει σήμερα το τοπικό βόλεϊ καθώς κάνουν πρεμιέρα στο πρωτάθλημα οι ανδρικές ομάδες.

Στο πλαίσιο της πρώτης αγωνιστικής "κοντράρονται" ο Ροδιακός με τον Κλεάνθη στο Βενετόκλειο. Το παιχνίδι "μυρίζει" ντέρμπι και η ώρα διεξαγωγής (20.00) βολεύει τους φιλάθλους να πάνε στο γήπεδο και να το παρακολουθήσουν.

Να αποφύγουν τις περιπέτειες

- *Το ροζ Φ.Α. θεμελιώνει την παραμονή γι' αυτό και σήμερα ΕΑΚΑ και Διγενής "μάχονται" για τους βαθμούς της νίκης*
- *Κλέβει την παράσταση το εφηβικό ντέρμπι του Ιβίσκου με τον Διαγόρα*

Εφόσον οι άνεμοι περιοριστούν μέσα στον ασκό του Αιόλου και τα δρομολόγια των πλοίων γίνουν κανονικά τότε θα μπορέσουν να ταξιδέψουν οι μετακινούμενες ομάδες και θα διεξαχθούν τα παιχνίδια ΕΑΚΑ-Διγενής και Ηρακλής 2000-Ήλιος για τα ανδρικά πρωταθλήματα μπάσκετ.

Ειδικά ο αγώνας της Καλύμνου παρουσιάζει πολύ μεγάλο βαθμολογικό ενδιαφέρον κυρίως για τους γηπεδούχους που με νίκη αποκτούν σοβαρό πλεονέκτημα για την παραμονή στην κατηγορία και θ' αντιμετωπίσουν με λιγότερο άγχος τον Δωριέα την επόμενη αγωνιστική. Τις περιπέτειες, βέβαια, θέλει ν' αποφύγει και ο Διγενής γι' αυτό και θα διεκδικήσει με όλες του τις δυνάμεις το ροζ Φ.Α.

Στην Καρδάμαινα, ο Ηρακλής 2000 είναι το φαβορί για την επικράτηση απέναντι στον Ήλιο Ιαλυσού.

Από τις αναμετρήσεις που θα διεξαχθούν στην Ρόδο, ξεχωρίζει το ντέρμπι των εφήβων ανάμεσα στον Ιβίσκο και τον Διαγόρα.

Πρόκειται για τον δεύτερο και τον τρίτο της βαθμολογίας (έχουν από ένα ματς λιγότερο) και σε περίπτωση που επιβληθούν οι γηπεδούχοι πιάνουν στην κορυφή τον Κολοσσό ενώ αν επικρατήσουν οι "κυανέρυθροι" μένουν σ' απόσταση αναπνοής από τον πρωτοπόρο.

• Δεν αποκλείεται ν' αλλάξει μία ώρα διεξαγωγής αγώνα στην Κω.

Στις 17.00 παίζουν Ιπποκράτης-ΕΑΚΑ για το παιδικό και στις 18.00 Ηρακλής 2000-Ήλιος για την Β' κατηγορία ανδρών. Επειδή και τα δύο ματς θα διευθύνει ο Νικήτας Ζαμάγιας, είναι πολύ πιθανό για να προλάβει ν' αλλάξει η ώρα σε κάποιο παιχνίδι.

Το σημερινό πρόγραμμα:

• Ιαλυσός (11.00): Ιάλυσος-Νίκη Ρόδου (Κ)
Διαιτητές: *Ροιλίδου-Κασταμούλας*
• Βενετόκλειο (14.00): Ιβίσκος-Διαγόρας (Ε)
Διαιτητές: *Βιτζηλαίος-Φάκαρος*
• Βενετόκλειο (16.00): Ζέφυρος-Ηρακλής Λάρδου (Π)
Διαιτητές: *Μυροφόρος-Χατζηδάκης*
• Κλειστό Κω (17.00): Ιπποκράτης-ΕΑΚΑ (Π)
Διαιτητές: *Κρανιάς-Ζαμάγιας*
• Βενετόκλειο (18.00): Δωριέας-Παντηλιακός (Π)
Διαιτητές: *Αρνάς-Μπακαλούμας*
• Καρδάμαινα (18.00): Ηρακλής 2000-Ήλιος (Α)
Διαιτητές: *Ζαμάγιας-Μαρμαρινός*
• Κάλυμνος (21.00): ΕΑΚΑ-Διγενής (Α)
Διαιτητές: *Κουνελλές Η.-Κουνελλές Ν.*



Quick Service Center
The service professionals
Τεχνική εξυπηρέτηση χωρίς όρια, για πελάτες απαιτητικούς

SERVICE
ΑΝΑΛΟΓΙΚΗΣ ΚΑΙ ΨΗΦΙΑΚΗΣ VIDEOCAMERA
ΤΗΛΕΟΡΑΣΕΩΝ - VIDEO - ΗΧΗΤΙΚΩΝ ΣΥΣΚΕΥΩΝ
PlayStation.
Τώρα και στην Ροδο έχετε την δυνατότητα να επισκευάσετε οποιαδήποτε υψηλής τεχνολογίας συσκευή Ήχου η Εικόνας Αναλογική η ψηφιακή
Ειδικοτης
SONY
Γρήγορα, υπεύθυνα, εγγυημένα, και πάντα σε προσιτές τιμές
Στο κατάστημα μας Μιχαήλ Πετριδη 67 στην Ροδο θα βρείτε επίσης
Όλα τα απαραίτητα αξεσουάρ για την πλήρη αξιοποίηση των δυνατοτήτων του Playstation η της Video Camera σας αλλά και ολοκληρωμένη κάλυψη όλων των αποριών η τεχνικών ερωτήσεων που έχετε
Σας Περιμένουμε .....
Μιχαήλ Πετριδη 67 Ρόδος 85100
Τηλ 22410-60210 Fax 22410-60213
Email Qservice@otenet.gr

ΔΡΟΜΟΛΟΓΙΑ
F/B BLUE STAR 1



ΑΠΟ ΡΟΔΟ από 18/11/02 έως 20/04/03

ΑΝΑΧΩΡΗΣΗ ΑΠΟ ΡΟΔΟ	ΑΝΑΧΩΡΗΣΗ ΑΠΟ: ΚΩ	ΛΕΡΟ	ΠΑΤΜΟ	ΜΥΚΟΝΟ	ΣΥΡΟ	ΚΑΤΑΠΟΛΑ (ΑΜΟΡΓΟ)	ΑΦΙΞΗ ΣΕ ΠΕΙΡΑΙΑ
ΤΡΙΤΗ 20.00	ΤΡΙ 22.55	—	—	ΤΕΤ 03.30	—	—	ΤΕΤΑΡΤΗ 07.20
ΠΕΜΠΤΗ 20.00	ΠΕΜ 22.55	—	—	—	ΠΑΡ 03.50	—	ΠΑΡΑΣΚΕΥΗ 07.10
ΣΑΒΒΑΤΟ 10.00	ΣΑΒ 12.50	—	—	—	—	ΣΑΒ 18.20	ΣΑΒΒΑΤΟ 21.30
ΚΥΡΙΑΚΗ 18.30	ΚΥΡ 21.25	ΚΥΡ 23.05	ΔΕΥ 00.15	—	ΔΕΥ 03.50	—	ΔΕΥΤΕΡΑ 07.10

ΣΗΜΕΙΩΣΗ ΓΙΑ ΧΡΙΣΤΟΥΓΕΝΝΑ / ΠΡΩΤΟΧΡΟΝΙΑ
1) 24/12/02 &31/12/02: από ΡΟΔΟ 10.00 για ΚΩ 12.30-12.50, ΜΥΚΟΝΟ 17.35-17.55, ΠΕΙΡΑΙΑ 21.50
2) 26/12/02 & 02/01/03: από ΠΕΙΡΑΙΑ 08.00 για ΣΥΡΟ 11.30-11.45, ΚΩ 16.30-16.50, ΡΟΔΟ 19.20
3) ΑΝΕΚΤΕΛΕΣΤΑ ΔΡΟΜΟΛΟΓΙΑ: 25/12/02 & 01/01/03

ΑΠΟ ΠΕΙΡΑΙΑ από 18/11/02 έως 20/04/03

ΑΝΑΧΩΡΗΣΗ ΑΠΟ ΠΕΙΡΑΙΑ	ΑΦΙΞΗ ΣΕ: ΣΥΡΟ	ΜΥΚΟΝΟ	ΚΑΤΑΠΟΛΑ (ΑΜΟΡΓΟ)	ΠΑΤΜΟ	ΛΕΡΟ	ΚΩ	ΡΟΔΟ
ΔΕΥΤΕΡΑ 20.00	ΔΕΥ 23.20	—	—	—	—	ΤΡΙ 04.10	ΤΡΙΤΗ 07.10
ΤΕΤΑΡΤΗ 20.00	ΤΕΤ 23.20	—	—	—	—	ΠΕΜ 04.10	ΠΕΜΠΤΗ 07.10
ΠΑΡΑΣΚΕΥΗ 20.00	—	ΠΑΡ 23.50	—	—	—	ΣΑΒ 04.20	ΣΑΒΒΑΤΟ 07.15
ΣΑΒΒΑΤΟ 23.30	—	—	ΚΥΡ 04.45	ΚΥΡ 07.00	ΚΥΡ 08.10	ΚΥΡ 09.50	ΚΥΡΙΑΚΗ 12.45

SKEVO'S TRAVEL AGENCY
ΚΕΝΤΡΙΚΟ ΠΡΑΚΤΟΡΕΙΟ ΡΟΔΟΥ των ΓΡΑΜΜΩΝ BLUE STAR FERRIES - F/B BLUE STAR 1
Αμερικής 111 • Τηλ. κρατήσεων επιβατών & ΙΧΕ (22410)22461, (22410)75655 •Τηλ. κρατήσεων φορτηγών (22410)76600, FAX: (22410) 22354 • Κρατήσεις και σε όλα τα συνεργαζόμενα ΠΡΑΚΤΟΡΕΙΑ ΡΟΔΟΥ

ΜΠΑΣΚΕΤ

Καλύτερα ο Γκογκίδης

• Ο 25ΧΡΟΝΟΣ ΦΟΡΓΟΥΟΡΝΤ ΤΟΥ ΚΟΛΟΣΣΟΥ ΠΡΟΠΟΝΗΘΗΚΕ ΧΘΕΣ ΧΩΡΙΣ ΝΑ ΝΙΩΣΕΙ ΕΝΟΧΛΗΣΕΙΣ. ΣΤΗΝ ΚΡΙΣΗ ΤΟΥ ΧΑΡΗ ΠΑΠΑΖΟΓΛΟΥ ΑΝ ΘΑ ΤΟΝ ΧΡΗΣΙΜΟΠΟΙΗΣΕΙ ΣΤΟΝ ΑΥΡΙΑΝΟ ΑΓΩΝΑ ΜΕ ΤΟΝ ΜΑΝΤΟΥΛΙΔΗ

• ΑΠΟ ΔΕΥΤΕΡΑ ΜΠΑΙΝΕΙ ΣΕ ΚΑΝΟΝΙΚΟΥΣ ΡΥΘΜΟΥΣ ΚΑΙ Ο ΧΡΗΣΤΟΣ ΜΠΙΛΙΑΣ

Στην προτελεταία προπόνηση (αυτή που έγινε χθες το απόγευμα) έλαβε κανονικά μέρος και ο **Χρήστος Γκογκίδης** ο οποίος είχε απουσιάσει τόσο την Τετάρτη όσο και την Πέμπτη εξαιτίας των ενοχλήσεων στην ωμοπλάτη.

Με λίγη ξεκούραση και κάποια θεραπεία που του συνέστησαν οι γιατροί, ένιωσε καλύτερα και γυμνάστηκε μαζί με τους υπόλοιπους "θαλασσί". Αυτό σήμαινε ότι τίθεται στη διάθεση του **Χάρη Παπάζογλου** για τον αυριανό αγώνα με τον Μαντουλίδη. Η συμμετοχή του θα εξαρτηθεί από τον έμπειρο τεχνικό κατα πόσον θεωρείται επιτακτική ανάγκη να βοηθήσει τον Κολοσσό ο νεαρός παίκτης.

Το πιο πιθανό είναι να προτιμηθεί από τον **Χάρη Παπάζογλου** να προφυλαχθεί ο αθλητής προκειμένου να είναι εντελώς υγιής εν όψει της αναμέτρησης με το ICBS την ερχόμενη Κυριακή.

Επίσης, από Δευτέρα μπαίνει σε κανονικούς ρυθμούς προπόνησης και ο **Χρήστος Μπίλιας** ο οποίος ολοκληρώνει το πρόγραμμα της αποθεραπείας του.

Εξάλλου, οι "θαλασσί" είναι πανέτοιμοι να επιστρέψουν στις επιτυχίες και να εκμεταλλευτούν την ανωτερότητα και τη δύναμη της έδρας τους για να προσθέσουν ένα ακόνη νικηφόρο "δίπατο" στη φετινή συγκομιδή. Στο παιχνίδι αυτό θέλουν να κάνουν μια νέα αρχή.



Προβληματική εβδομάδα

• Χωρίς την καλύτερη δυνατή προετοιμασία αναχωρεί ο Διαγόρας για την Αθήνα

Ενόψει ενός τόσο δύσκολου και κρίσιμου αγώνα, ο **Σάκης Καλαμπόκας** θα περίμενε να κυλήσει η εβδομάδα της προετοιμασίας χωρίς προβλήματα. Να' χει όλους τους παίκτες υγιείς και παρόντες στις προπονήσεις.

Ετυχαν όμως κάποιες όχι τόσο ευχάριστες εκπλήξεις. Αρχικά, ήταν ένα πρήξιμο χαμηλά στο πόδι του **Γιάννη Σκορδάλη** που τον κράτησε μακριά από την προπόνηση τις πρώτες μέρες. Υστερα προέκυψε μία ψύξη στον **Μιχάλη Φωτεινό.**

Στα δύο παραπάνω προβλήματα προστέθηκε και η απουσία του **Κώστα Γκόνου** λόγω επαγγελματικών υποχρεώσεων.

Ωστόσο, αύριο στον Υμηττό δεν θα υπάρχουν απουσίες για τον Διαγόρα. Η αποστολή αναχωρεί σήμερα για την Αθήνα πλήρης και έχοντας στις αποσκευές αρκετή αισιοδοξία αν και...συγκρατημένη.

Ο αγώνας με τον Αμύντα είναι πολύ δύσκολος και για να πετύχουν οι "κυανέρυθροι" την πρώτη τους εκτός έδρας νίκη θα πρέπει να εμφανιστούν πολύ προσεκτικοί και σοβαροί σε άμυνα και επίθεση.

Η αισιοδοξία δικαιολογείται λόγω της απόδοσης στις τελευταίες αναμετρήσεις.

Αν ακολουθήσουν την ίδια συνταγή μπορούν να κάνουν την έκπληξη της αγωνιστικής.



Πρωτάθλημα παμπαίδων

Ανοίγει σήμερα η αυλαία της 3ης αγωνιστικής μπάσκετ με το παιχνίδι Διαγόρας-Ιβίσκος το οποίο και παρουσιάζει αρκετό ενδιαφέρον.

• **Κρεμαστή (17.00):** Διαγόρας-Ιβίσκος

Διαιτητής: *Βαγιανός*

Αναβολές για κορασίδες

Δεν μπόρεσαν να ταξιδέψουν χθες οι κορασίδες του Ηλιου Ιαλυσού στην Κω για να δώσουν τα δύο παιχνίδια με Ιπποκράτη (χθες το βράδυ) και ΑΕ Δικαίου (σήμερα το πρωί).

Λόγω αδυναμίας μετακίνησης λοιπόν τα παραπάνω ματς αναβλήθηκαν και θα ξαναοριστούν.

Ακόμα και αν σήμερα πραγματοποιηθεί κανονικά δρομολόγιο, η αναμέτρηση με το Δίκαιο πάλι δεν θα γινόταν καθώς θα έπρεπε ο Ηλος να ξαναπάει στην Κω. Κάτι τέτοιο δεν μπορούσε να γίνει αφού έχει προτιμηθεί η λυση οι μετακινούμενες ομάδες να δίνουν δύο παιχνίδια για να αποφεύγουν την ταλαιπωρία και τα έξοδα της διπλής μετακίνησης.



Στο κρίσιμο επίπεδο των 1.700 μονάδων έπεσε το ΧΑΑ

Χαμηλότερα δεν ...γίνεται

Ο Γενικός Δείκτης κατέγραψε υποχώρηση της τάξεως του 1,05%

Στο κρίσιμο επίπεδο των 1.700 μονάδων έκλεισε η χρηματιστηριακή αγορά, στο χαμηλότερο επίπεδο των τελευταίων 52 εβδομάδων, καθώς οι τιμές των μετοχών δεν κατόρθωσαν να διατηρήσουν τα αρχικά τους κέρδη. Οι επενδυτές παρουσιάζονται ιδιαίτερα επιφυλακτικοί για την βραχυπρόθεσμη πορεία της χρηματιστηριακής αγοράς, ενώ πάνω από το ένα τρίτο των μετοχών διαπραγματεύονται σε επίπεδα Γενικού Δείκτη 1.400 μονάδων.

Αρνητικός πρωταγωνιστής ήταν χθες η μετοχή του ΟΤΕ, η οποία υποχώρησε σε ποσοστό 3,03%, στα 10,24 ευρώ. Με σημαντικές απώλειες έκλεισαν και οι μετοχές της Εθνικής (-1,71%), της Εμπορικής (-1,90%), του Αλουμινίου Ελλάδος (-3,22%) και της Panafon (-1,09%).

Ενάντια στο ρεύμα πήγε η μετοχή της Coca Cola 3E, η οποία ενισχύθηκε σε ποσοστό 2,00%, καλή σχετικά εικόνα παρουσίασαν οι μετοχές των ΕΛΠΕ και της Cosmote, η τιμή των οποίων έκλεισε αμετάβλητη, ενώ σημαντική αντίσταση στις πτωτικές τάσεις παρουσίασε η μετοχή της ΔΕΗ (-0,29%). Αξίζει να σημειωθεί ότι παρατηρήθηκε δανεισμός τίτλων σε πολλές μετοχές που απαρτίζουν το δείκτη υψηλής κεφαλαιοποίησης.

Ο Γενικός Δείκτης Τιμών έκλεισε στις 1.703,79 μονάδες έναντι 1.721,94 μονάδων της προηγουμένης μέρας, καταγράφοντας υποχώρηση 18,15 μονάδων ή σε ποσοστό 1,05%. Ο Γενικός Δείκτης κυμάνθηκε σε εύρος διακύμανσης 38,48 μονάδων, καταγράφοντας ανώτερη τιμή στις 1.738,05 μονάδες (+0,94%) και κατώτερη στις 1.699,57 μονάδες (-1,30%).

Σε εβδομαδιαία βάση ο βασικός χρηματιστηριακός δείκτης σημείωσε απώλειες σε ποσοστό 4,07%.

Ο δείκτης FTSE/ASE 20 έκλεισε στις 835,62 μονάδες, σημειώνοντας υποχώρηση σε ποσοστό 1,25%, ενώ ο δείκτης FTSE/ASE 40 έκλεισε στις 180,46 μονάδες, σημειώνοντας πτώση 1,29%. Ο δείκτης FTSE/ASE SMALLCAP 80 έκλεισε στις 439,01 μονάδες, καταγράφοντας υποχώρηση σε ποσοστό 1,17%, ενώ ο δείκτης FTSE 140 έκλεισε στις 1.928,24 μονάδες, μειωμένος σε ποσοστό 1,25%.

Οι επιμέρους δείκτες διαμορφώθηκαν ως εξής:

Τραπεζικός:	2.576,09	-1,11%
Τηλεπικοινωνιών:	807,91	-1,69%
Ασφαλειών:	478,03	-0,31%
Επενδύσεων:	525,51	-0,97%
Κατασκευαστικών:	924,46	-2,23%
Βιομηχανιών:	979,89	-0,05%
Συμμετοχών:	977,31	-2,81%
Βασικών Μετάλλων:	403,25	-2,40%
Μη μεταλλικών Ορυκτών:	772,33	-0,76%
Εκδόσεις- εκτυπώσεις:	247,69	-1,62%
Κλωστοϋφαντουργίας:	361,17	-1,21%
Λιανικού Εμπορίου:	510,63	-0,84%
Πληροφορικής:	474,01	-0,36%
Ειδών Λύσεων Πληροφορικής:	188,97	+0,05%
Χονδρικό εμπόριο :	358,67	-1,20%
Τρόφιμα- ποτά:	388,16	-0,36%
Παράλληλη Αγορά:	142,10	-0,18%
Διυλιστήρια:	874,09	-0,16%
Διαχείρισης Ακίνητης Περιουσίας:	806,27	-0,86%

Από τις 356 μετοχές που διακινήθηκαν σήμερα, 84 κινήθηκαν ανοδικά, 222 καθοδικά, ενώ η τιμή 50 μετοχών παρέμεινε αμετάβλητη. Η αξία των συναλλαγών ανήλθε στα 81,093 εκατ. ευρώ, εκ των οποίων τα 19,88 εκατ. ευρώ αφορούσαν προσυμφωνημένες συναλλαγές.

Τη μεγαλύτερη συναλλακτική δραστηριότητα σημείωσαν οι μετοχές των εταιριών: Cosmote με 1.582.772 τεμάχια, Επιχειρήσεις Αττικής με 1.061.087, Panafon με 836.998, ΟΤΕ με 714.794 και Connection με 638.030 τεμάχια. Τη μεγαλύτερη αξία συναλλαγών κατέγραψαν οι τιμές των μετοχών: Cosmote με 15,036 εκ. ευρώ, ΟΤΕ με 7,414, ΔΕΗ με 6,798, Panafon με 4,608 και Εθνική με 3,327 εκ. ευρώ.

Η συνολική κεφαλαιοποίηση της αγοράς υποχώρησε στα 64,387 δισ. ευρώ. Η τιμή των μετοχών του δείκτη MSCI έκλεισε ως εξής:

Alpha Bank:	11,06
Coca Cola:	13,24
Eurobank:	10,88
Panafon:	5,46
Αλουμίνιο Ελλάδος:	17,42
Βιοχάλκο:	3,12
ΔΕΗ: 1	3,98
Εθνική:	12,62
ΕΛΠΕ:	5,40
Ελ. Τεχνοδομική:	6,08
Εμπορική:	14,42
Επιχειρήσεις Αττικής:	2,04
ΕΥΔΑΠ:	3,44
Ιντρακόμ:	4,14
ΚΑΕ:	6,12
Μαϊλλης:	4,00
ΟΤΕ:	10,24
Τεχνική Ολυμπιακή:	3,32
Πειραιώς:	5,62
Τιτάν:	35,56
Motor Oil:	6,32
Folli-Follie:	15,00

Α.Ν.Ε.Σ.

ΑΝΩΝΥΜΗ ΝΑΥΤΙΛΙΑΚΗ ΕΤΑΙΡΕΙΑ ΣΥΜΗΣ

ΕΔΡΑ: Σύμη Δωδεκάνησα Τ.Κ. 85600
Τηλ.: (22460) 71444, Fax. (22460) 71373

ΓΡΑΦΕΙΟ ΡΟΔΟΥ: Αυστραλίας 88 Τ.Κ. 85100
Τηλ. (22410) 37769, Fax. (22410) 34493

E-mail: anesymis@otenet.gr

Ε/Γ-Τ/Ρ ΠΑΝΟΡΜΙΤΗΣ

ΤΟΥΡΙΣΤΙΚΑ ΔΡΟΜΟΛΟΓΙΑ ΑΠΟ 01.12.2002
ΕΩΣ 31.01.2003

ΚΑΘΕ ΔΕΥΤΕΡΑ:	ΣΥΜΗ-ΡΟΔΟ	08.00
	ΡΟΔΟ-ΣΥΜΗ	15.00

Το δρομολόγιο της Δευτέρας 06.01.03 θα εκτελεστεί την Τρίτη 07.01.03 τις ίδες ώρες λόγω της αργίας των Θεοφανίων.

ΚΑΘΕ ΠΕΜΠΤΗ:	ΣΥΜΗ-ΡΟΔΟ	08.00
	ΡΟΔΟ-ΣΥΜΗ	15.00

Το δρομολόγιο της Πέμπτης 26.12.02 θα εκτελεστεί την Τρίτη 24.12.02 τις ίδιες ώρες λόγω της αργίας των Χριστουγέννων

ΚΑΘΕ ΠΑΡΑΣΚΕΥΗ:	ΣΥΜΗ-ΡΟΔΟ	08.00
	ΡΟΔΟ-ΣΥΜΗ	16.00
ΚΑΘΕ ΣΑΒΒΑΤΟ:	ΣΥΜΗ-ΡΟΔΟ	07.00
	ΡΟΔΟ-ΣΥΜΗ	08.30
	ΣΥΜΗ-DATCHA	10.00
	DATCHA-ΣΥΜΗ	13.45
	ΣΥΜΗ-ΡΟΔΟ	14.30
	ΡΟΔΟ-ΣΥΜΗ	16.00
ΚΑΘΕ ΚΥΡΙΑΚΗ:	ΣΥΜΗ-ΡΟΔΟ	07.00
	ΡΟΔΟ-ΠΑΝΟΡΜΙΤΗ	08.30
	ΠΑΝΟΡΜΙΤΗ-ΣΥΜΗ	11.00
	ΣΥΜΗ-ΡΟΔΟ	14.30
	ΡΟΔΟ-ΣΥΜΗ	16.00

Τα δρομολόγια μπορούν να τροποποιηθούν λόγω εκτάκτων συγκοινωνιακών αναγκών ή καιρικών συνθηκών

Παρακαλούμε πριν ταξιδέψετε επικοινωνήστε με την Εταιρία:

Γραφείο ΣΥΜΗΣ Τηλ.: *(22460) 71444 - Φαξ: (22460) 71373*

Γραφείο ΡΟΔΟΥ Τηλ.: *(22410) 37769 - Φαξ: (22410) 34493*

VANIK TOURS

ΓΙΑΝΝΗΣ και ΣΕΒΑ ΒΑΛΣΑΜΙΔΗ
VANIK σημαίνει ΑΛΗΘΕΙΑ
ΑΚΤΗ ΚΑΝΑΡΗ 17, ΨΑΡΟΠΟΥΛΑ - ΑΝΕΤΟ ΠΑΡΚΙΝ
ΑΝΟΙΚΤΑ: ΔΕ-ΣΑ 08.30-14.00 και 16.30-20.30
Τηλ. 224135191-37621 κιν/τό 0945-798148 FAX 29532
Το γραφείο μας πάντα πρώτο σε κρατήσεις ξενοδοχείων εξασφάλισε και σας προσφέρει καταπληκτικές τιμές για τα παρακάτω ξενοδοχεία σε ΠΑΚΕΤΑ (Έκδοση εισιτηρίων R/T) από 1/11 - 31/3/2003

ΑΠΕΥΘΥΝΟΜΑΣΤΕ ΣΕ ΣΑΣ ΠΟΥ ΘΕΛΕΤΕ ΚΑΙ Η ΚΡΑΤΗΣΗ ΣΑΣ ΝΑ ΕΙΝΑΙ ΣΩΣΤΗ ΚΑΙ ΤΟ ΔΩΜΑΤΙΟ ΣΑΣ ΝΑ ΣΑΣ ΠΕΡΙΜΕΝΕΙ

1ον	**HOTEL PRESIDENT Α΄ κατηγορίας SUPERIOR**	
	Λεωφόρος Κηφισίας (ΟΛΑ ΑΝΑΚΑΙΝΙΣΜΕΝΑ)	
	Μονόκλινο	€ 42
	Δίκλινο για μονόκλινο	€ 45
	Δίκλινο	€ 50
	Τρίκλινο	€ 60
2ον	**HOTEL ALEXANDROS Α΄ SUPERIOR**	
	ΠΛΑΤΕΙΑ ΜΑΒΙΛΛΗ	
	Μονόκλινο	
	Δίκλινο	
	Τρίκλινο	
3ον	**HOTEL ZAFOLIA Α΄ SUPERIOR**	
	Λεωφόρος Αλεξάνδρας	
	Μονόκλινο	€ 88
	Δίκλινο	€ 98
	Τρίκλινο	€ 108
4ον	**HOTEL ATHENS CYPRIA Α΄ κατηγορίας SUPERIOR**	
	Σύνταγμα	
	Μονόκλινο	€ 55
	Δίκλινο	€ 70
	Τρίκλινο	€ 90
5ον	**HOTEL ASTOR Α΄ κατηγορίας**	
	Σύνταγμα	
	Μονόκλινο	€ 45
	Δίκλινο για μονόκλινο	€ 50
	Δίκλινο	€ 60
	Τρίκλινο	€ 75
6ον	**HOTEL ARETHOUSA Β΄ SUPERIOR**	
	Σύνταγμα	
7ον	**HOTEL ELLINIS Β΄ κατηγορίας**	
	ΩΝΑΣΕΙΟ, Λεωφ. Συγγρού	
	Μονόκλινο	€ 42
	Δίκλινο	€ 55
	Τρίκλινο	€ 68
8ον	**HOTEL TRITON Β΄ κατηγορίας**	
	Κέντρο Πειραιάς	
	Μονόκλινο	€ 50
	Δίκλινο	€ 68
	Τρίκλινο	€ 90
9ον	**HOTEL EGNATIA Β΄ κατηγορίας**	
	Θεσσαλονίκη Κέντρο, καινούργιο	
	Μονόκλινο	€ 60
	Δίκλινο	€ 72
	Τρίκλινο	€ 84

- Τα παραπάνω ξενοδοχεία διαθέτουν T.V. σε όλα τα δωμάτια
- Στις πιο πάνω τιμές συμπεριλαμβάνεται πρωινό σε μπουφέ
- Ακόμη σε μας θα βρείτε αεροπορικά και ατμοπλοϊκά εισιτήρια όλων των εταιριών .

Kona Kai

POLYNESIAN /CHINESE RESTAURANT

Ξέρετε τι είναι το Sushi;



Εάν όχι, ελάτε σε μας.

Δοκιμάστε Παπάγια,
Ωμό ψάρι με φύκια τυλιγμένα
με γλυκό ξύδι, στο Sushi Bar.

Εάν δεν χορτάσετε με το Sushi, τότε
άλλες 81 γεύσεις σας περιμένουν.
Εάν θέλετε όλα αυτά και όχι μόνο τότε..



Η επιθυμία σας πραγματικότητα!

ΟΛΟ ΤΟ ΧΕΙΜΩΝΑ
ΑΝΟΙΚΤΑ ΚΑΘΕ ΠΑΡΑΣΚΕΥΗ - ΣΑΒΒΑΤΟ
και ΚΥΡΙΑΚΗ ΜΕΣΗΜΕΡΙ - ΒΡΑΔΥ



Οδός Φερενίκης - Παραλία Ιαλυσου
Τηλ. 22410 94328
(απέναντι από το ξενοδοχείο (Blue Horizon)



Η γνωστή παραδοσιακή ταβέρνα

ΤΑ 4 ΑΔΕΛΦΙΑ

στο χωριό Απόλλωνα

σας γνωστοποιεί ότι ανοίγει την **Κυριακή** με ανανεωμένη χωριάτικη κουζίνα με μεγάλη ποικιλία από μεζεδάκια: *χόρτα, πιταρούδια, τυροκεφτέδες, ντολμάδες, μπακαλιάρο, κεφτεδάκια* και διάφορα άλλα.

Ντόπια κρέατα: μπριζόλες χοιρινές και μοσχαρίσιες γάλακτος, χωριάτικα λουκάνικα, κατσικάκι και αρνί γάλακτος, σουβλάκια, όλα στα κάρβουνα. **Τα γνωστά μας φαγητά του φούρνου:**

— **Κατσίκι με ρεβύθια**

— **Κατσίκι με φασόλια**

— **Κατσίκι με πατάτες**

Χωριάτικο ψωμί, ντόπιο κρασί, γιαούρτι - μέλι και καρύδια.

Σας υποσχόμαστε πλήρη καθαριότητα, άριστο σέρβις και λογικές τιμές.

Θα είμαστε ανοιχτά κάθε ***Σαββατοκύριακο, αργίες και γιορτές.***

Σας ευχαριστούμε και σας περιμένουμε.

Για ρεζερβέ, τηλ.: 22460 91050

Δ·Α·Ν·Ε· SEA LINE

ΔΩΔΕΚΑΝΗΣΙΑΚΗ ΑΝΩΝΥΜΗ ΝΑΥΤΙΛΙΑΚΗ ΕΤΑΙΡΙΑ

ΔΡΟΜΟΛΟΓΙΑ ΑΠΟ 25.12.02 έως 31.01.03

ΑΝΑΧΩΡΗΣΗ ΑΠΟ ΡΟΔΟ

ΗΜ/ΝΙΑ	ΠΛΟΙΟ	ΩΡΑ	ΠΡΟΟΡΙΣΜΟΣ
3/1 ΠΑΡ.	ΡΟΔΟΣ	15.00	ΚΩ-ΚΑΛΥΜΝΟ-ΛΕΡΟ-ΠΑΤΜΟ-ΠΕΙΡΑΙΑ
4/1 ΣΑΒ.	ΠΑΤΜΟΣ	15.00	ΚΩ-ΚΑΛΥΜΝΟ-ΛΕΡΟ-ΠΑΤΜΟ-ΠΕΙΡΑΙΑ
5/1 ΚΥΡ.	ΡΟΔΟΣ	15.00	ΚΩ-ΚΑΛΥΜΝΟ-ΛΕΡΟ-ΠΑΤΜΟ-ΠΕΙΡΑΙΑ
6/1 ΔΕΥ.	-	-	-
7/1 ΤΡΙ.	ΠΑΤΜΟΣ	15.00	ΚΩ-ΚΑΛΥΜΝΟ-ΛΕΡΟ-ΠΑΤΜΟ-ΠΕΙΡΑΙΑ
8/1 ΤΕΤ.	ΡΟΔΟΣ	15.00	ΣΥΜΗ-ΤΗΛΟ-ΚΑΛΥΜΝΟ-ΑΣΤΥΠΑΛΑΙΑ-ΠΕΙΡΑΙΑ
9/1 ΠΕΜ.	ΠΑΤΜΟΣ	15.00	ΝΙΣΥΡΟ-ΚΩ-ΚΑΛΥΜΝΟ-ΛΕΡΟ-ΠΑΤΜΟ-ΠΕΙΡΑΙΑ
10/1 ΠΑΡ.	ΡΟΔΟΣ	15.00	ΚΩ-ΚΑΛΥΜΝΟ-ΛΕΡΟ-ΠΑΤΜΟ-ΠΕΙΡΑΙΑ
11/1 ΣΑΒ.	ΠΑΤΜΟΣ	15.00	ΚΩ-ΚΑΛΥΜΝΟ-ΛΕΡΟ-ΠΑΤΜΟ-ΠΕΙΡΑΙΑ
12/1 ΚΥΡ.	ΡΟΔΟΣ	15.00	ΚΩ-ΚΑΛΥΜΝΟ-ΛΕΡΟ-ΠΑΤΜΟ-ΠΕΙΡΑΙΑ
13/1 ΔΕΥ.	-	-	-
14/1 ΤΡΙ.	ΠΑΤΜΟΣ	15.00	ΚΩ-ΚΑΛΥΜΝΟ-ΛΕΡΟ-ΠΑΤΜΟ-ΠΕΙΡΑΙΑ
15/1 ΤΕΤ.	ΡΟΔΟΣ	15.00	ΣΥΜΗ-ΤΗΛΟ-ΚΑΛΥΜΝΟ-ΑΣΤΥΠΑΛΑΙΑ-ΠΕΙΡΑΙΑ
16/1 ΠΕΜ.	ΠΑΤΜΟΣ	15.00	ΝΙΣΥΡΟ-ΚΩ-ΚΑΛΥΜΝΟ-ΛΕΡΟ-ΠΑΤΜΟ-ΠΕΙΡΑΙΑ
17/1 ΠΑΡ.	ΡΟΔΟΣ	15.00	ΚΩ-ΚΑΛΥΜΝΟ-ΛΕΡΟ-ΠΑΤΜΟ-ΠΕΙΡΑΙΑ
18/1 ΣΑΒ.	ΠΑΤΜΟΣ	15.00	ΚΩ-ΚΑΛΥΜΝΟ-ΛΕΡΟ-ΠΑΤΜΟ-ΠΕΙΡΑΙΑ
19/1 ΚΥΡ.	ΡΟΔΟΣ	15.00	ΚΩ-ΚΑΛΥΜΝΟ-ΛΕΡΟ-ΠΑΤΜΟ-ΠΕΙΡΑΙΑ
20/1 ΔΕΥ.	-	-	-
21/1 ΤΡΙ.	ΠΑΤΜΟΣ	15.00	ΚΩ-ΚΑΛΥΜΝΟ-ΛΕΡΟ-ΠΑΤΜΟ-ΠΕΙΡΑΙΑ
22/1 ΤΕΤ.	ΡΟΔΟΣ	15.00	ΣΥΜΗ-ΤΗΛΟ-ΚΑΛΥΜΝΟ-ΑΣΤΥΠΑΛΑΙΑ-ΠΕΙΡΑΙΑ
23/1 ΠΕΜ.	ΠΑΤΜΟΣ	15.00	ΝΙΣΥΡΟ-ΚΩ-ΚΑΛΥΜΝΟ-ΛΕΡΟ-ΠΑΤΜΟ-ΠΕΙΡΑΙΑ
24/1 ΠΑΡ.	ΡΟΔΟΣ	15.00	ΚΩ-ΚΑΛΥΜΝΟ-ΛΕΡΟ-ΠΑΤΜΟ-ΠΕΙΡΑΙΑ
25/1 ΣΑΒ.	ΠΑΤΜΟΣ	15.00	ΚΩ-ΚΑΛΥΜΝΟ-ΛΕΡΟ-ΠΑΤΜΟ-ΠΕΙΡΑΙΑ
26/1 ΚΥΡ.	ΡΟΔΟΣ	15.00	ΚΩ-ΚΑΛΥΜΝΟ-ΛΕΡΟ-ΠΑΤΜΟ-ΠΕΙΡΑΙΑ
27/1 ΔΕΥ.	-	-	-
28/1 ΤΡΙ.	ΠΑΤΜΟΣ	15.00	ΚΩ-ΚΑΛΥΜΝΟ-ΛΕΡΟ-ΠΑΤΜΟ-ΠΕΙΡΑΙΑ
29/1 ΤΕΤ.	ΡΟΔΟΣ	15.00	ΣΥΜΗ-ΤΗΛΟ-ΚΑΛΥΜΝΟ-ΑΣΤΥΠΑΛΑΙΑ-ΠΕΙΡΑΙΑ
30/1 ΠΕΜ.	ΠΑΤΜΟΣ	15.00	ΝΙΣΥΡΟ-ΚΩ-ΚΑΛΥΜΝΟ-ΛΕΡΟ-ΠΑΤΜΟ-ΠΕΙΡΑΙΑ
31/1 ΠΑΡ.	ΡΟΔΟΣ	15.00	ΚΩ-ΚΑΛΥΜΝΟ-ΛΕΡΟ-ΠΑΤΜΟ-ΠΕΙΡΑΙΑ

Δ·Α·Ν·Ε· SEA LINE

ΔΩΔΕΚΑΝΗΣΙΑΚΗ ΑΝΩΝΥΜΗ ΝΑΥΤΙΛΙΑΚΗ ΕΤΑΙΡΙΑ

ΓΡΑΦΕΙΑ ΡΟΔΟΥ: Κρατήσεις-Πληροφορίες: **(0241) 43150 (10 γραμμές)**
Διοικητικές Υπηρεσίες: **(0241) 43110, 43112**, FAX: **(0241) 43120**
ΓΡΑΦΕΙΑ ΠΕΙΡΑΙΑ: Κρατήσεις-Πληροφορίες: **0801-500500, (01) 4529360**
Διοικητικές Υπηρεσίες: **(01) 4529330**, FAX: **(01) 4293493**
email: dane@otenet.gr



ΟΙ ΕΙΔΙΚΟΙ ΣΤΗΝ ΑΙΓΥΠΤΟ ΠΡΟΤΕΙΝΟΥΝ

Αναχωρήσεις από **ΡΟΔΟ** κάθε **ΠΑΡΑΣΚΕΥΗ-ΣΑΒΒΑΤΟ**

1. ΚΑΪΡΟ - ΚΡΟΥΑΖΙΕΡΑ
ΣΤΟΝ ΝΕΙΛΟ 8 ημέρες
ΠΕΡΙΛΑΜΒΑΝΟΝΤΑΙ
775€
• ΑΕΡΟΠΟΡΙΚΑ ΕΙΣΙΤΗΡΙΑ ΑΠΟ ΡΟΔΟ
• 03 ΔΙΑΝΥΚΤ. ΣΤΟ ΚΑΙΡΟ ΣΕ ΞΕΝΟΔΟΧΕΙΟ 4* ΜΕ ΗΜΙΔΙΑΤΡΟΦΗ
• 04 ΔΙΑΝΥΚΤ. ΣΤΗΝ ΚΡΟΥΑΖΙΕΡΑ 5* DELUX ΣΕ ΕΞΩΤΕΡΙΚΗ ΚΑΜΠΙΝΑ ΜΕ ΘΕΑ ΤΟΝ ΝΕΙΛΟ & ΠΛΗΡΗΣ ΔΙΑΤΡΟΦΗ
• ΟΛΕΣ ΟΙ ΜΕΤΑΦΟΡΕΣ & ΞΕΝΑΓΗΣΕΙΣ
Δεν περιλαμβάνονται: Φόροι αεροδρομίου & βίζα Αιγύπτου

2. ΚΑΪΡΟ - ΑΛΕΞΑΝΔΡΕΙΑ
5 ημέρες
ΠΕΡΙΛΑΜΒΑΝΟΝΤΑΙ
510€
• ΑΕΡΟΠΟΡΙΚΑ ΕΙΣΙΤΗΡΙΑ ΑΠΟ ΡΟΔΟ
• 04 ΔΙΑΝΥΚΤ. ΣΤΟ ΚΑΙΡΟ ΣΕ ΞΕΝΟΔΟΧΕΙΟ 4* ΜΕ ΗΜΙΔΙΑΤΡΟΦΗ
• ΟΛΕΣ ΟΙ ΜΕΤΑΦΟΡΕΣ & ΞΕΝΑΓΗΣΕΙΣ
Δεν περιλαμβάνονται: φόροι αεροδρομίου & βίζα Αιγύπτου

VISA - MASTERCARD
ΕΞΟΦΛΗΣΗ
έως 40 ημέρες

VIP SERVICE

ΑΚΟΜΑ...
ΕΚΔΡΟΜΕΣ **PRIVE** ΚΑΘ' ΟΛΗ ΤΗ ΔΙΑΡΚΕΙΑ ΤΟΥ ΧΡΟΝΟΥ, ΣΕ ΟΠΟΙΟ ΜΕΡΟΣ ΤΗΣ ΑΙΓΥΠΤΟΥ ΕΣΕΙΣ ΘΕΛΕΤΕ ΣΕ ΚΑΤΑΠΛΗΚΤΙΚΕΣ ΤΙΜΕΣ!!
ΟΡΓΑΝΩΜΕΝΕΣ ΕΚΔΡΟΜΕΣ ΓΙΑ **ΠΑΡΙΣΙ και DISNEYLAND** ΣΕ ΣΥΝΕΡΓΑΣΙΑ ΜΕ ΤΑ ΜΕΓΑΛΥΤΕΡΑ ΤΑΞΙΔΙΩΤΙΚΑ ΓΡΑΦΕΙΑ ΤΗΣ ΑΘΗΝΑΣ

ΤΑΞΙΔΙΑ ΣΕ ΟΛΟ ΤΟΝ ΚΟΣΜΟ

• ΚΡΟΥΑΖΙΕΡΕΣ
• ΣΧΟΛΙΚΕΣ ΕΚΔΡΟΜΕΣ
• ΑΕΡΟΠΟΡΙΚΑ ΚΑΙ ΑΚΤΟΠΛΟΪΚΑ ΕΙΣΙΤΗΡΙΑ
• ΚΡΑΤΗΣΕΙΣ ΞΕΝΟΔΟΧΕΙΩΝ
• ΕΝΟΙΚΙΑΣΕΙΣ ΑΥΤΟΚΙΝΗΤΩΝ

LET'S GO TRAVEL
ΠΕΡΝΟΥ 143 ΑΦΑΝΤΟΥ - ΡΟΔΟΣ
ΤΗΛ. 2241051186 ΦΑΞ: 2241051187

Εγκαλείται η COSMOTE για τις διαδικασίες που ακολούθησε

«Παρατράγουδα» κατά τη χορήγηση υποτροφιών!

«Δικά μας είναι τα χρήματα και η εταιρεία αποφάσισε πώς να τα μοιράσει»! Σιγά μην είναι του παππού σας!..

«Πριν από τρεις μήνες η Cosmote προκήρυξε 10 υποτροφίες για πρωτοετείς φοιτητές ελληνικών Α.Ε.Ι. όλων των κλάδων για αριστεύσαντες μαθητές Γυμνασίων-Λυκείων 10 παραμεθόριων Νομών της Ελλάδας και της Δωδεκανήσου.

Παίρνω την πρωτοβουλία να σας γράψω γιατί νοιώθω υποχρεωμένη να σας ενημερώσω σχετικά με την αδικία που συνέβη σε βάρος του παιδιού μου και να διαμαρτυρηθώ για τη χορήγηση υποτροφίας στο Νομό μας.

Οταν υπέβαλα τα δικαιολογητικά είχα τη βεβαιότητα ότι η κόρη μου πληρούσε τους όρους και τα προσόντα σύμφωνα με τη σχετική προκήρυξη για να τη διεκδικήσει. Ομως η έκπληξη κι η απογοήτευσή μου ήταν μεγάλη όταν έμαθα τηλεφωνικά τα αποτελέσματα.

Ο βαθμός απολυτηρίου του παιδιού μου 19,2 ο βαθμός Α' Λυκείου 19,7 Β' Λυκείου 19,5, ο βαθμός πρόσβασης 18,81 η σειρά επιτυχίας στη σχολή Α' προτίμησής στο Ε.Μ.Π., τα πτυχία Αγγλικών, Γερμανικών αγνοήθηκαν παντελώς και την υποτροφία πήρε η Χρ. Παπουτσή της οποίας ο βαθμός απολυτηρίου, ο βαθμός πρόσβασης και οι βαθμοί προηγούμενων ετών και η σειρά επιτυχίας απείχαν πολύ από του παιδιού μου.

Αμέσως επικοινώνησα τηλεφωνικά με την κ. Γαλή ζητώντας να μάθω με τί κριτήρια έγινε η αξιολόγηση και εκείνη μη γνωρίζοντας ότι τα παιδιά φοιτούσαν στο ίδιο Λύκειο μου απάντησε επί λέξει: «Μα κύρια η Χρ. Παπουτσή είχε μεγαλύτερο βαθμό (απολυτηρίου) από τα παιδί σας». Μετά όταν διαψεύσθηκε προσπάθησε να επικαλεστεί ανύπαρκτα κοινωνικά κριτήρια και συγκεκριμένα μου είπε ότι η παραπάνω μαθήτρια έχει έναν 11χρονο αδελφό ο οποίος έχει «αυξημένες υποχρεώσεις» εν αντιθέσει με μία πενταμελή οικογένεια που ξεκινά να σπουδάσει στην Αθήνα το τρίτο παιδί της και επιπλέον τους τελευταίους 6 μήνες μέχρι το τέλος του χρόνου έκανε στα ΤΕΙ του Πειραιά την πρακτική του και ο δεύτερος γιος μου.

Το μόνο μειονέκτημα τελικά ήταν νομίζω ότι δεν είχαμε εμείς «Μπάρμπα στην Κορώνη».

Ομως τα «κοινωνικά κριτήρια» δεν ίσχυσαν για τα βραβεία του 2ου υπότροφου αλλά μόνον ο βαθμός του, ο οποίος ήταν πράγματι μεγαλύτερος από του παιδιού μου, πλην όμως σπουδάζει σε ξένο Πανεπιστήμιο.

Δεν είναι δυνατόν αλλοιώς να προσδιορίζονται τα κριτήρια, αλλοιώς να «ιεραρχούνται» και στο τέλος αλλοιώς να υπολογίζονται, άλλοι δε να προκρίνονται

Οταν τους είπα ότι κρίνουν με δύο μέτρα και δύο σταθμά μου απάντησαν με αυθάδεια «ναι καλά έτσι είναι· τα χρήματα ήταν της εταιρείας και τα δώσαμε όπου νομίζαμε ότι έπρεπε να δοθούν».

Είναι σκληρό και απογοητευτικό για ένα παιδί να τελειώνει όλη τη Μέση Εκπαίδευση με άριστα, που εισάγεται στο Ε.Μ.Π. μεταξύ των πρώτων και πιστεύει ότι η αξία και η προσπάθεια επιβραβεύονται, να διαπιστώνει μόλις μπαίνει στην κοινωνία την αδικία και την περιφρόνηση.

Δηλώνω ότι δεν τρέφω κανένα αρνητικό συναίσθημα για τους συνυποψήφιους του παιδιού μου αλλά είμαι οργισμένη για τον τρόπο που λειτούργησε η επιτροπή υποτροφιών και για την απαράδεκτη συμπεριφορά των υπαλλήλων.

Η ίδια αυτή επιστολή εστάλη στον πρόεδρο της Cosmote, στο διευθυντή, υπ/ντή και καθηγητές του 2ου Λυκείου Ρόδου.

Θα αγωνιστώ για την επικράτηση του δικαίου γιατί έτσι έμαθα στη ζωή μου και με αυτές τις αρχές μεγάλωσα τα παιδιά μου.

Θα αγωνιστώ για ηθική επιβράβευση γιατί έμαθα σ' αυτή τη ζωή τις περισσότερες φορές δεν παίρνει κανείς ό,τι του αξίζει αλλά ό,τι διεκδικεί.

Το χρωστάω στο παιδί μου για τις μέχρι τώρα κοπιαστικές του προσπάθειες οι οποίες του στέρησαν το παιχνίδι και τη χαρά της παιδικής του ηλικίας για την επιτυχή προετοιμασία του. Σ' ένα παιδί με ηθικές αξίες και χαρίσματα που έφτασε ψηλά χωρίς **τις πλάτες κανενός** μόνο με τις δικές του δυνάμεις, που του δόθηκε η ευκαιρία για επιβράβευση και την τελευταία στιγμή την άρπαξαν κυριολεκτικά μέσα από τα χέρια του, όχι επειδή άξιζαν περισσότερο αλλά γιατί έτυχε στενοί συγγενείς του να κατέχουν καίρια πόστα.

Κων/να Λέργου-Χαριστή
Νηπιαγωγός».






Delta

ΔΙΑΜΑΝΤΕ ΕΡΓΑΛΕΙΑ
ΚΟΦΤΗ ΧΕΙΡΟΣ
6ο χλμ.Ρόδου Λίνδου
Συγκρότημα Μανουσέλη
ΔΙΑΤΡΗΤΙΚΑ
ΔΙΑΜΑΝΤΟΤΡΥΠΟΤΕΧΝΙΚΗ ΡΟΔΟΥ
ΔΙΑΜΑΝΤΟΦΟΡΟΙ ΔΙΣΚΟΙ ΚΟΠΗΣ ΓΙΑ ΓΡΑΝΙΤΗ, ΜΑΡΜΑΡΟ ΤΟΥΒΛΟ κ.τ.λ.


ΑΡΜΟΚΟΦΤΕΣ
ΤΡΥΠΑΜΕ
ΚΟΒΟΥΜΕ
ΣΠΑΜΕ

ΧΩΡΙΣ ΣΚΟΝΕΣ
ΡΩΓΜΕΣ
ΜΕΡΕΜΕΤΙΑ
ΠΩΛΗΣΕΙΣ
&
ΕΚΤΕΛΕΣΕΙΣ ΕΡΓΑΣΙΩΝ
Η ΠΟΛΥΧΡΟΝΗ ΜΑΣ ΠΕΙΡΑ ΣΤΟ ΕΞΩΤΕΡΙΚΟ ΜΑΣ ΔΙΝΕΙ ΤΗ ΔΥΝΑΤΟΤΗΤΑ ΝΑ ΒΡΙΣΚΟΥΜΕ ΛΥΣΗ ΕΚΕΙ ΠΟΥ ΟΙ ΑΛΛΟΙ ΣΗΚΩΝΟΥΝ ΤΑ ΧΕΡΙΑ ΨΗΛΑ!
ΤΗΛΕΦΩΝΗΣΤΕ ΜΑΣ
22410 69022 - 77986
ΚΙΝΗΤΟ: 0944 380562
ΥΠΕΥΘΥΝΟΣ
Μαρκος Τσεσμετζής

30.000 περισσότερα άτομα στην Ελλάδα το 2002

Αυξήθηκε ο πληθυσμός, αλλά από μετανάστες!

Μείωση του αριθμού των Ελλήνων αλλά και καλή χρονιά από άποψη υποδοχής ξένων

Κατά 30.000 άτομα αυξήθηκε ο πληθυσμός της Ελλάδας μεταξύ του Ιανουαρίου 2002 και του Ιανουαρίου 2003, σύμφωνα με τους υπολογισμούς της Κοινοτικής Στατιστικής Υπηρεσίας (Eurostat). Σύμφωνα με τους αριθμούς και τα ποσοστά που δημοσίευσε η Γιουροστάτ, ο πληθυσμός της Ελλάδας ήταν τον Ιανουάριο του 2002 10.988.000 άτομα, ενώ δώδεκα μήνες αργότερα, τον Ιανουάριο φέτος, είναι 11.018.000 άτομα.

Σύμφωνα πάντα με τα ίδια στοχεία, κατά το 2002 σημειώθηκαν 9,0 γεννήσεις ανά 1.000 κατοίκους στη χώρα μας και 9,4 θάνατοι ανά 1.000 άτομα. Δηλαδή, η Ελλάδα εμφανίζει μια μείωση του ρυθμού φυσικής- βιολογικής αύξησης του πληθυσμού κατά 0,4 τοις χιλίοις.

Αντίθετα, η Κύπρος εμφανίζει υψηλό ποσοστό γεννητικότητας, με 10,8 γεννήσεις ανά 1.000 κατοίκους και κατ' επέκταση ένα πολύ υψηλό ποσοστό φυσικής-βιολογικής αύξησης του πληθυσμού κατά του 4,4 τοις χιλίοις.

Οι αριθμοί αυτοί δείχνουν επίσης ότι αν δεν υπήρχε η μετανάστευση, η Ελλάδα όπως και η Γερμανία και η Ιταλία θα έβλεπαν να μειώνεται ο πληθυσμός τους κατά το 2002.

Η φυσική-βιολογική αύξηση του πληθυσμού της χώρας μας ήταν το χρόνο που πέρασε αρνητική (-0,4 τοις χιλίοις), ωστόσο κατά το 2002 η Ελλάδα εμφανίζεται ως μια από τις πρώτες χώρες υποδοχής μεταναστών μέσα στην ΕΕ με ποσοστό 3,2 τοις χιλίοις. Μεγαλύτερα ποσοστά υποδοχής μεταναστών ανά χιλίους κατοίκους εμφανίζουν η Πορτογαλία (6,7) η Ισπανία (5,6), το Λουξεμβούργο (6,7) και η Σουηδία (3,7), ενώ η μέση κοινοτική αύξηση από τη μετανάστευση ανήλθε πέρυσι στην Κοινότητα στο ποσοστό του 2,7 ανά χιλίους κατοίκους.

Για την Ελλάδα, η συνολική αύξηση του πληθυσμού (γεννήσεις και πάσης φύσεως μετανάστευση) ήταν πέρυσι ύψους 2,8 ανά χιλίους κατοίκους, ενώ το αντίστοιχο ποσοστό -μέσος όρος - για ολόκληρη την ΕΕ ήταν 3,6 ανά χιλίους κατοίκους της. Εντονο μεταναστευτικό ρεύμα εμφάνισε και η Κύπρος (4,9 ανά χιλίους κατοίκους), ενώ η συνολική αύξηση του πληθυσμού στο ελεγχόμενο από τη νόμιμη κυβέρνηση της Λευκωσίας τμήμα του νησιού (όπως και τα άλλα δημοσιευόμενα ποσοστά) πέρασε από τα 706.000 (2002) στα 712.000 άτομα - μια αύξηση του πληθυσμού δηλαδή κατά 6.000 άτομα που σε ποσοστό εκφράζεται με 9,3 ανά χιλίους κατοίκους του ελληνοκυπριακού τμήματος της νήσου.

Αξίζει τέλος να σημειωθεί ότι το μικρότερο ποσοστό θανάτων ανά χιλίους πάντα κατοίκους εμφανίζει η Ιρλανδία (7,7), ενώ ο μέσος όρος θανάτων στην ΕΕ είναι 9,7 άτομα ανά χιλίους κατοίκους. Η Ελλάδα εμφανίζει επίσης ένα από τα χαμηλότερα ποσοστά γεννήσεων, αφού ο μέσος κοινοτικός όρος είναι 10,6 βρέφη ανά χιλίους κατοίκους και είναι μια από τις τρεις χώρες της ΕΕ μαζί με τη Γερμανία και την Ιταλία που εμφανίζει υπογεννητικότητα.

Συνεδριάζει η δημαρχιακή επιτροπή

Συνεδριάζει την Τετάρτη 15 Ιανουαρίου στις 11.30 η Δημαρχιακή Επιτροπή με τα εξής θέματα στην ημερήσια διάταξη.

1) Εκλογή αντιπροέδρου Δημαρχιακής Επιτροπής.

2) Χορηγήσεις αδειών ίδρυσης και λειτουργίας καταστημάτων υγειονομικού ενδιαφέροντος.

3) Χορηγήσεις αδειών μουσικής.

4) Ορισμός Επιτροπής Διεξαγωγής Διαγωνισμών και Επιτροπής Εισήγησης για ανάθεση για τα συνήθη έργα της Διεύθυνσης Μεσαιωνικής Πόλης.

5) Διεξαγωγή διαγωνισμού για την Προμήθεια Υπαίθριων Ρολογιών για το έργο "Επισκευή συντήρηση και επέκταση υπαίθριων ρολογιών της Πόλης".

Επιτυχίες μαθητών των Ωδείων του ΠΟΔΡ

Την ιδιαίτερη συγκίνηση και ικανοποίησή τους εξέφρασαν ο πρόεδρος του Πολιτιστικού Οργανισμού Δήμου Ροδίων κ. Μανόλης Αντώνογλου και ο Καλλιτεχνικός Διευθυντής του Ωδείου του ΠΟΔΡ σχετικά με τα εξαίρετα αποτελέσματα των μαθητών του Ωδείου στους Πανελλήνιους Καλλιτεχνικούς Μαθητικούς Αγώνες. Οι μαθητές του Ωδείου του ΠΟΔΡ που απέσπασαν τα παρακάτω βραβεία και τα εγκωμιαστικά σχόλια τις κριτικής επιτροπής για την περιφέρεια Ανατολικού Αιγαίου στις 19 Δεκεμβρίου 2002 στο Δημοτικό Θέατρο Ρόδου, θα διαγωνισθούν για τα ανάλογα βραβεία όλης πια της επικρατείας, στην Αθήνα τις προσεχείς ημέρες.

- Μπαλασκά Σοφία, 1ο βραβείο στη Λύρα.
- Καρανικόλας Ιωάννης, 1ο βραβείο στη Λύρα.
- Διακογεωργίου Νικόλαος, 2ο βραβείο στη Λύρα
- Χαραλάμπους Χαράλαμπος, 2ο βραβείο στη Λύρα
- Κατσάδας Σταμάτης, 3ο βραβείο στη Λύρα
- Παυλίδης Κομνηνός, 3ο βραβείο στη Λύρα
- Πάχου Μιρέλλα, 1ο βραβείο στο πιάνο (Α' κατηγορία)
- Παπαβασιλείου Ανδρέας, 3ο βραβείο στο βιολί.

Τους Πανελλήνιους Καλλιτεχνικούς Μαθητικούς Αγώνες διοργανώνει το υπουργείο Παιδείας για μαθητές Γυμνασίου και Λυκείου.

Paradise Gym
BEAUTY & FITNESS CENTER
αθλήσου για την καρδιά σου

Θερμαινόμενη πισίνα από 2 Δεκεμβρίου
ACQUA GYM
ACQUA G.A.G
ACQUA STEP
ACQUA AEROBIC
AldemarPARADISE ROYAL MARE HOTEL - ΛΕΩΦ. ΚΑΛΙΘΕΑΣ ΤΗΛ . 62481

ΡΟΔΟΤΡΥΠΟΚΟΠΤΙΚΗ Ο.Ε.
ΚΟΥΛΙΑΝΟΣ ΔΗΜΗΤΡΙΟΣ & ΣΙΑ Ο.Ε.
ΚΟΛΟΚΟΤΡΩΝΗ 66 ΡΟΔΟΣ ΤΗΛ. & FAX: 0241/77257 ΚΙΝ.: 0932/732331
ΤΡΥΠΑΜΕ - ΚΟΒΟΥΜΕ - ΣΠΑΜΕ
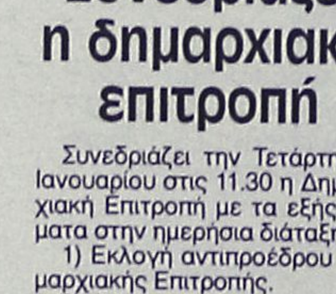
ΜΠΕΤΑ - ΤΟΥΒΛΑ - ΤΣΙΜΕΝΤΟΛΙΘΟΥΣ - ΠΑΤΩΜΑΤΑ, ΠΕΤΡΕΣ
ΧΩΡΙΣ ΟΡΙΟ ΠΑΧΟΥΣ
ΧΩΡΙΣ ΔΟΝΗΣΕΙΣ - ΡΩΓΜΕΣ - ΣΚΟΝΕΣ
ΕΡΓΑΣΙΕΣ:
ΑΝΟΙΓΟΥΜΕ ΠΟΡΤΕΣ - ΠΑΡΑΘΥΡΑ
ΚΑΝΑΛΙΑ ΣΕ ΠΑΤΩΜΑΤΑ ΓΙΑ ΥΔΡΑΥΛΙΚΟΥΣ & ΗΛΕΚΤΡΟΛΟΓΟΥΣ
ΤΡΥΠΕΣ ΔΙΑΦΟΡΩΝ ΜΕΓΕΘΩΝ
& ΚΥΚΛΙΚΑ ΑΝΟΙΓΜΑΤΑ ΓΙΑ ΣΚΑΛΕΣ
ΕΠΙΣΗΣ ΓΙΝΟΝΤΑΙ ΚΟΠΕΣ ΣΕ ΤΟΙΧΟΥΣ ΑΠΟ ΠΕΤΡΑ & ΑΝΑΣΤΗΛΩΣΕΙΣ ΜΕ ΜΠΕΤΟ Η ΣΙΔΗΡΟΚΑΤΑΣΚΕΥΗ


ΣΤΙΣ ΕΡΓΑΣΙΕΣ ΜΑΣ ΣΥΜΠΕΡΙΛΑΜΒΑΝΕΤΑΙ Η ΜΕΤΑΦΟΡΑ ΜΠΑΖΩΝ
Ολες οι εργασίες είναι με την σύγχρονη μέθοδο έγχυσης νερού προς αποφυγή σκόνης

Πάντα με υγείαν...

Ο μητρικός θηλασμός και η σημασία του

Β' ΜΕΡΟΣ

Επιπλέον, ο θηλασμός συμβάλει καλύτερα στην ανάπτυξη του ψυχικού δεσμού μάνας-παιδιού, με την άμεση σωματική επαφή, την τόσο καθησυχαστική για το μωρό, και πραγματικά μοναδική για τη μάνα. Εξ άλλου, φαίνεται οτι οι ορμόνες της γαλουχίας προάγουν και το αίσθημα της μητρότητας.

"Μειονεκτήματα" του μητρικού θηλασμού

Οσον αφορά στα μειονεκτήματα του μητρικού θηλασμού, όταν αυτός γίνεται ομαλά, δεν φαίνεται να υπάρχει κανενα.

Ισως, σχετικό μειονέκτημα να μπορεί να θεωρηθεί ο αρκετός χρόνος που αφιερώνει σ' αυτή τη δραστηριότητα κάθε μητέρα, και η αποκλειστική προσωπική της δέσμευση.

Μια λύση που θα της εξασφαλίσει κάποιο ελεύθερο χρόνο, είναι το να αντλήσει για κάποια γεύματα , (με το χέρι ή με ειδικές αντλίες), το γάλα από το στήθος της και να το διατηρήσει σε αποστειρωμένα δοχεία στην κοινή ψύξη για 24 έως το πολύ 48 ωρες, για μεγαλύτερο δε χρονικό διάστημα στην κατάψυξη.

Οσο θηλάζει η μητέρα, θα πρέπει επίσης να προσέχει τη διατροφή της, όπως ακριβώς έκανε όσο ήταν έγκυος. Αν καπνίζει, είναι σαν να καπνίζει και το μωρό της, αν καταναλώνει αλκοόλ, το ίδιο.

Ιδιαίτερη προσοχή απαιτείται στα φάρμακα που πιθανόν θα χρειασθεί να πάρει: τίποτα να μην χρησιμοποιείται χωρίς ιατρική συμβουλή.

Πρακτικά όλες οι μητέρες μπορούν να θηλάσουν!

Το γάλα της μητέρας είναι πράγματι αναντικατάστατο. Ελάχιστες μόνο εξαιρέσεις υπάρχουν σ' αυτόν τον κανόνα, και αφορούν είτε σοβαρές λοιμώξεις της μητέρας, είτε άλλες σπάνιες καταστάσεις.

Η αντίληψη ότι μπορεί να υπάρχουν μητέρες με γάλα ακατάλληλο για το παιδί τους, ή "αδύναμο", όπως συνηθίζουμε να λέμε, είναι τελικά μύθος. Το μόνο που απαιτείται για έναν επιτυχή θηλασμό, είναι να προσφέρεται το στήθος της μητέρας στο μωρό όσο το δυνατόν πιο σύντομα μετά τον τοκετό, αλλά και όσο γίνεται συχνότερα , αφού το μοναδικό απαραίτητο ερέθισμα για την παραγωγή μητρικού γάλακτος είναι Ο ΙΔΙΟΣ Ο ΘΗΛΑΣΜΟΣ!

(Πηγή: www.flash.gr)

Ο θηλασμός σχετίζεται με υψηλότερο δείκτη ευφυΐας

Τα παιδιά που θηλάζουν μέχρι και 9 μήνες είναι πιθανό ως ενήλικες να έχουν υψηλότερο δείκτη ευφυΐας, σύμφωνα με έρευνα Αμερικανών επιστημόνων.

Η έρευνα αυτή υποστηρίζει τα συμπεράσματα προηγούμενων ερευνών που είχαν συσχετίσει το μητρικό θηλασμό με τη νοητική ανάπτυξη στη βρεφική και παιδική ηλικία, ενώ πρόκειται για την πρώτη έρευνα που συσχετίζει το μητρικό θηλασμό με το δείκτη ευφυΐας στην ενήλικη ζωή.

Δεν είναι ξεκάθαρο το γιατί ο μητρικός θηλασμός ενισχύει τη νοητική ανάπτυξη, όμως μία εκδοχή είναι το ό,τι μερικά από τα θρεπτικά συστατικά στο μητρικό γάλα όπως τα πολυακόρεστα λιπαρά οξέα (δοκοσαεξανοϊκό οξύ και αραχιδονικό οξύ) έχουν συσχετιστεί με την εγκεφαλική ανάπτυξη.

Σύμφωνα με άλλη εκδοχή ο φυσιολογικός και ψυχολογικός δεσμός που αναπτύσσεται μεταξύ μητέρας και βρέφους, κατά το θηλασμό, πιθανόν να παίζει σημαντικό ρόλο στην εγκεφαλική ανάπτυξη του βρέφους, ενώ είναι πιθανόν να υπάρχουν και άλλοι μη αναγνωρισμένοι περιβαλλοντικοί παράγοντες που να παίζουν σημαντικό ρόλο.

Για παράδειγμα ο χρόνος που αφιερώνει η μητέρα για το θηλασμό ίσως αποτελεί και δείκτη για το συνολικό χρόνο που αφιερώνει η μητέρα για την ανατροφή του παιδιού της.

Στα τεστ ευφυΐας στα οποία υποβλήθηκαν οι συμμετέχοντες στην έρευνα έδειξαν ότι όσο μεγαλύτερη ήταν η περίοδος του θηλασμού, τόσο καλύτερα ήταν τα αποτελέσματα και μάλιστα ανεξάρτητα από το μορφωτικό και κοινωνικό επίπεδο των γονέων, το βάρος της μητέρας κατά την εγκυμοσύνη, αλλά και το βάρος κατά τη γέννηση, παράγοντες που έχουν βρεθεί ότι σχετίζονται με τη νοητική ανάπτυξη του παιδιού.

Η ψυχολόγος
ΝΤΟΡΑ ΚΩΝΣΤΑΝΤΙΝΟΠΟΥΛΟΥ
Θα απουσιάσει από τη Ρόδο από **15 Δεκεμβρίου 2002** έως και **10/01/2003** λόγω συμμετοχής της σε σεμινάριο στην Αμερική. Θα δέχεται ραντεβού πάλι από **13/01/2003**
Καρίας 1-Περιοχή Ροδίνι
Τηλ.: 35163 - 0944 980550

ΙΑΤΡΙΚΗ ΑΝΑΚΟΙΝΩΣΗ
Ο ιατρός
ΦΑΜΗΛΙΑΣ Μ. ΙΩΑΝΝΗΣ
ΓΑΣΤΡΕΝΤΕΡΟΛΟΓΟΣ
28ης ΟΚΤΩΒΡΙΟΥ 4
(πλατεία Ακαδημίας-πρώην εργαστήριο ακτιν. Αμαλου)
ΔΕΧΕΤΑΙ: *09.00-13.30 και 18.00-20-30*
Τετάρτη απόγευμα και Σάββατο πρωί μόνο με ραντεβού
ΤΗΛ. (22410)70804 και 0972 403268
Fax: 22410 70805

ΙΑΤΡΙΚΗ ΑΝΑΚΟΙΝΩΣΗ
Ο ιατρός
ΕΥΑΓΓΕΛΟΣ Γ. ΚΑΤΣΟΓΡΙΔΑΚΗΣ
ΧΕΙΡΟΥΡΓΟΣ ΩΤΟΡΙΝΟΛΑΡΥΓΓΟΛΟΓΟΣ
Δέχεται στο ιατρείο του στην οδό Αλεξάνδρου Διάκου 55Α
ΩΡΕΣ ΙΑΤΡΕΙΟΥ
Πρωί 09.00-12.30 (κάθε μέρα)
Απόγευμα 17.00-20.30 (εκτός Τετάρτης)
Τηλέφωνα: Ιατρείο **22410 43810,**
Κινητό: **097 4066040**

ΙΑΤΡΙΚΗ ΑΝΑΚΟΙΝΩΣΗ
Ο ιατρός
ΣΑΒΒΑΣ ΑΡΓ. ΚΑΛΑΘΕΝΟΣ
ΕΙΔΙΚΟΣ ΓΑΣΤΡΕΝΤΕΡΟΛΟΓΟΣ
ΙΩΑΝΝΗ ΜΕΤΑΞΑ 3
(ΚΡΙΤΩ) (πίσω από το Παλαιό Νοσοκομείο)
ΔΕΧΕΤΑΙ: *ΔΕΥΤΕΡΑ-ΠΑΡΑΣΚΕΥΗ*
(08.30-13.00 ΚΑΙ 17.00-21.00)
ΤΗΛ. (22410)38008-30020) 0946501625

Εργαστήριο Κλινικής Ψυχολογίας
ΧΡΙΣΤΙΝΑ ΣΑΒΒΑΚΗ-ΓΚΡΑΝΖΑΝ
Κλινική Ψυχολόγος-Ψυχοπαθολόγος (DESS)
- Πτυχιούχος του Πανεπιστημίου Nancy Γαλλίας
- Μεταπτυχιακή ειδίκευση (DESS) στην Κλινική Ψυχολογία Ενηλίκου, Εφήβου και Παιδιού στο Πανεπιστήμιο Reims Γαλλίας

Για τον ενήλικο
- Ψυχοδιαγνωστική
- Ψυχολογική υποστήριξη
- Ατομική και οικογενειακή συνέντευξη
- Ψυχοθεραπεία αναλυτικής εμπνεύσεως

Για το παιδί
- Αξιολόγηση προσωπικότητας (τεστ νοημοσύνης, προβολής)
- Διάγνωση μαθησιακών δυσκολιών και συμπεριφορικών διαταραχών
- Συμβουλευτική επαγγελματικού προσανατολισμού
- Ψυχοθεραπεία μέσω παιχνιδιού και εικαστικών

Δέχεται με ραντεβού
Εθνικής Αντίστασης 15
Τηλ.: 77350-Κιν. 0937684251

Κέντρο Συμβουλευτικής & Αξιολόγησης Προσωπικότητας Παιδιών & Ενηλίκων
ΠΑΠΑΓΕΩΡΓΙΟΥ ΘΑΝΟΣ
ΨΥΧΟΛΟΓΟΣ ΠΑΝΕΠΙΣΤΗΜΙΟΥ ΑΘΗΝΩΝ
ΕΙΔΙΚΕΥΜΕΝΟΥ ΣΤΗΝ ΓΝΩΣΙΑΚΗ ΨΥΧΟΘΕΡΑΠΕΙΑ-Ι.Ε.Θ.Σ.
- **Διερεύνηση Προσωπικότητας (Προφίλ- Δεξιότητες-Αδυναμίες)**
- **Δείκτης Νοημοσύνης Παιδιών και Ενηλίκων**
- **Τροποποίηση Δυσλειτουργικών Σχημάτων**
- **Θεραπευτική Αντιμετώπιση Φοβιών-Ειδικών Φοβιών, Κατάθλιψης, Διαταραχής πανικού, Ψυχοσωματικών προβλημάτων, Τραυματικών γεγονότων ζωής (πένθος, χωρισμός, σχολική αποτυχία), Συναισθηματικών διαταραχών, Διαταραχών Διατροφής (βουλιμία-ανορεξία).**
- **Αντιμετώπιση προβλημάτων συμπεριφοράς παιδιών σε σχολείο-σπίτι**
- **Ανάπτυξη Κοινωνικών Δεξιοτήτων**
- **Βελτίωση Σχέσεων-Πρόγραμμα Ελέγχου Συγκρούσεων**
- **Βελτίωση Αυτοεκτίμησης-Αυτοεικόνας**
- **Οικογενειακή θεραπεία από Ζεύγος Θεραπευτών**

Κ. Παλαιολόγου 105 - Ρόδος
Τηλ:22410 78668- Κιν: 0937445640 - Μόνο με Ραντεβού

INEMA
ΙΑΤΡΙΚΟΣ & ΝΟΣΟΚΟΜΕΙΑΚΟΣ ΕΞΟΠΛΙΣΜΟΣ
15 ΧΡΟΝΙΑ ΕΜΠΕΙΡΙΑΣ *από το 1988*
ΕΙΜΑΣΤΕ ΟΙ ΜΕΓΑΛΥΤΕΡΟΙ ΠΡΟΜΗΘΕΥΤΕΣ ΙΑΤΡΙΚΟΥ – ΟΡΘΟΠΕΔΙΚΟΥ ΚΑΙ ΝΟΣΟΚΟΜΕΙΑΚΟΥ ΥΛΙΚΟΥ ΣΤΗ ΔΩΔΕΚΑΝΗΣΟ ΕΜΠΙΣΤΕΥΘΕΙΤΕ ΜΑΣ !!!
ΠΙΣΤΟΠΟΙΗΣΗ ΠΟΙΟΤΗΤΑΣ ISO9002 EN4600 E3/833
ΛΕΜΕΣΣΟΥ 2 ΡΟΔΟΣ ΤΗΛ.32238 – FAX 28484

ΑΝΑΠΗΡΙΚΑ ΚΑΡΟΤΣΙΑ–ΒΑΔΙΣΤΙΚΑ ΒΟΗΘΗΜΑΤΑ–ΟΡΘΟΠΕΔΙΚΑ ΕΙΔΗ–ΜΠΛΟΥΖΕΣ ΙΑΤΡΙΚΕΣ–ΚΑΛΤΣΕΣ ΦΛΕΒΙΤΙΔΑΣ–ΠΕΛΜΑΤΑ–ΟΡΘΟΠΕΔΙΚΑ ΜΑΞΙΛΑΡΙΑ–ΚΡΕΒΑΤΙΑ ΝΟΣΟΚΟΜΕΙΑΚΑ – ΙΑΤΡΙΚΟΣ ΕΞΟΠΛΙΣΜΟΣ ΚΑΙ ΑΝΑΛΩΣΙΜΑ – ΟΡΓΑΝΑ ΧΗΜΕΙΟΥ ΚΑΙ ΚΑΘΕ ΑΛΛΟ ΕΙΔΟΣ ΓΙΑ ΚΑΤ ΟΙΚΟ ΝΟΣΗΛΕΙΑ .

KRONOS SECURITY

Συστήματα συναγερμού εσωτερικών και εξωτερικών χώρων
Συστήματα πυρανίχνευσης
Κλειστά κυκλώματα τηλεοράσεως
Συστήματα προστασίας εμπορευμάτων
Συστήματα ελέγχου πρόσβασης χώρου
24ωρο κέντρο λήψεως σημάτων
Τηλεφωνικά κέντρα
Θυροτηλεοράσεις

... όταν μιλάμε για ασφάλεια δεν νοείται τίποτα λιγότερο από το καλύτερο!

Καποδιστρίου 72, 851 00 Ρόδος,
Τηλ. / Fax: 2241027207, 0936074843

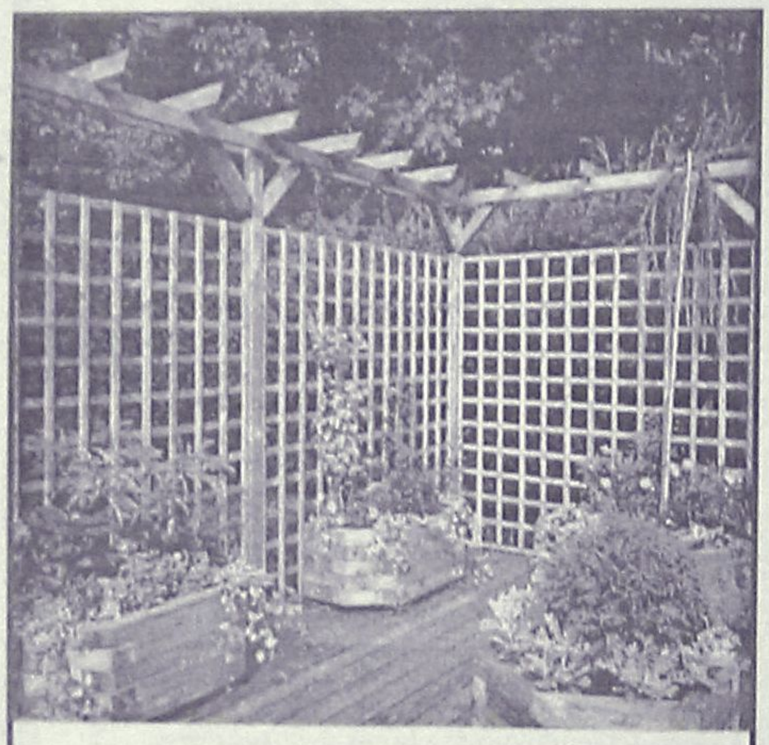

ΞΥΛΟΤΕΧΝΟΥΡΓΗΜΑΤΑ
ΕΜΠΟΤΙΣΜΕΝΗΣ ΞΥΛΕΙΑΣ
ΚΗΠΟΥ - ΒΕΡΑΝΤΑΣ
(ΠΕΡΓΚΟΛΕΣ-ΖΑΡΝΤΙΝΙΕΡΕΣ-ΚΙΟΣΚΙΑ)
Προτάσεις & Λύσεις στο χώρο σας
Δ/ΝΣΗ ΚΑΤΑΣΤΗΜΑΤΟΣ ΕΝΤΟΣ ΕΜΠΟΡ. ΚΕΝΤΡ.
ΦΩΚΙΑΛΗ ΥΠΕΥΘΥΝΟΣ: ΣΤΕΦΑΝΗΣ ΑΠΟΣΤΟΛΟΣ
ΤΗΛ. 22410 35091, κιν. 0946 866446

πλαίσιο διαφημιστική

◆ Κάρτες
◆ Προσκλητήρια γάμων-βαπτίσεων
◆ Σφραγίδες
◆ Διαφήμιση στον Τύπο

Παπαγιάννη 80 Κρεμαστή
Τηλ. 95584 - 91350
Κιν. 09377-56878

ΕΛΛΗΝΙΚΗ ΔΗΜΟΚΡΑΤΙΑ
ΥΠΟΥΡΓΕΙΟ ΥΓΕΙΑΣ ΚΑΙ ΠΡΟΝΟΙΑΣ
Β' Πε.Σ.Υ. ΝΟΤΙΟΥ ΑΙΓΑΙΟΥ
ΚΡΑΤΙΚΟ ΘΕΡΑΠΕΥΤΗΡΙΟ ΚΕΝΤΡΟ ΥΓΕΙΑΣ ΛΕΡΟΥ
ΟΙΚΟΝΟΜΙΚΕΣ ΥΠΗΡΕΣΙΕΣ
ΓΡΑΦΕΙΟ ΠΡΟΜΗΘΕΙΩΝ

Το Κρατικό Θεραπευτήριο-Κέντρο Υγείας Λέρου, ύστερα από την αριθμ. 9/19-12-02 Απόφαση του Συμβουλίου Διοίκησης

Προκηρύσσει
τους παρακάτω δημόσιους μειοδοτικούς διαγωνισμούς, που θα γίνουν στην αίθουσα συνεδριάσεων του ΤΓΠ ως εξής:
Την 7η Φεβρουαρίου 2003, ημέρα Παρασκευή και ώρες: 12.00-12.10 είδη κουρείου (επανάληψη).
Τα έξοδα δημοσίευσης βαραίνουν την Υπηρεσία.
Το κόστος παράδοσης των διακηρύξεων έχει ως εξής:
α) Παράδοση διακήρυξης τακτικού διαγωνισμού: 6 ευρώ (1.=340,75)
β) Παράδοση διακήρυξης πρόχειρου διαγωνισμού: ευρώ 5.
γ) Παράδοση διακήρυξης διαγωνισμού έργου: ευρώ 15.
δ) Εξοδα αποστολής διακηρύξεων εκτός Λέρου-επιπλέον.
Οι διαγωνισμοί θα γίνουν σύμφωνα με τους όρους και προδιαγραφές των σχετικών διακηρύξεων του Θερ/ρίου, τις οποίες οι ενδιαφερόμενοι μπορούν να παίρνουν από το γραφείο προμηθειών, τηλ. 22470-23019, 22131 και Fax.

Ο Διοικητής του
Κ.Θ.Κ.Υ. Λέρου
Καραφουλίδης Χρήστος

ΑΠΟΣΠΑΣΜΑ ΤΗΣ ΜΕ ΑΡΙΘΜΟ 975/02 ΠΕΡΙΛΗΨΗΣ

Στις 29 Ιανουαρίου 2003 ημέρα Τετάρτη και ώρα 12-2 μ.μ. στο δημαρχιακό κατάστημα του δήμου Πεταλούδων (δημ. διαμ. Κρεμαστής) και ενώπιον της Συμβολαιογράφου Ρόδου κ. Μαίρης Γιαννοπούλου-Παπαδάκη κατοίκου Ρόδου οδός Εθ. Δωδεκανησίων αρ. 29, θα εκπλειστηριασθούν τα παρακάτω ακίνητα της Αικατερίνης Σορωνιάτη για οφειλή της προς την Τράπεζα Πειραιώς Α.Ε. σύμφωνα με την κοινοποιηθείσα επιταγή της υπ' αριθμ. 84/1997 Διαταγής Πληρωμής του Μονομελούς Πρωτοδικείου Ρόδου ποσού ευρώ 36.176,95. Περιγραφή ακινήτων: 1) Ακίνητο επιφάνειας 165,50 μ² με υπάρχουσα οικοδομή 141 μ² αποτελούμενη από δύο αυτοτελείς ιδ/σίες: η μία επιφανείας 81 μ² διαμορφωμένη σε ταβέρνα-εστιατόριο «Ταβέρνα ΑΘΗΝΑΙΑ», χώρο κουζίνας και αυλή 24,50 μ² και η άλλη 60 μ² διαμορφωμένη σε κατοικία. Βρίσκεται το ακίνητο στο Παραδείσι-Δημοκρατίας 52. Κτ. στοιχεία: Τόμος Οικ. Παραδεισίου 3, Φύλλο 18, Μερίδα 157, Φακ. 424. Εκτιμήθηκε 70.432,87 ευρώ. Τιμή πρώτης προσφοράς 35.216,43 ευρώ, 2) Ακίνητο αγρός επιφανείας μ² 2090 εντός οικισμού της τέως Κοινότητας Παραδεισίου έναντι κοινοτικού γηπέδου ποδοσφαίρου-θέση Περιστερόνας-Κτημ. Στοιχεία: Τόμος 16 γαιών Παραδεισίου, Φύλλο 1, Μερίδα 1755 Μ, Φάκελλος 3134, εκτιμήθηκε 133.822,44 ευρώ. Τιμή πρώτης προσφοράς 66.911,22. Τα ακίνητα βαρύνονται με ένα βάρος το καθένα. Καλούνται όσοι επιθυμούν να προσέλθουν σύμφωνα με το νόμο, την παραπάνω ημέρα και ώρα.

Ρόδος 10-1-2003
Δημήτρης Γατσής
Δικαστικός Επιμελητής

ΠΕΡΙΛΗΨΗ

Της υπ' αρ. 2102/02 επαν. κατασχετήριας περίληψης ακινήτου του δικ. Επιμελητή του Πρωτοδικείου Ρόδου Μιχάλη Σ. Καρακόπουλου Αμερικής 40, τηλ. 32100.
Τόπος και ημέρα πλειστηριασμού: 29-1-2003 ημέρα Τετάρτη και από ώρα 12 μεσημβρινή έως 2 μ.μ. στα γραφεία του Δήμου Ιαλυσού.
Συμβολαιογράφος: Θελξιόπη Χαζίρη γωνία 25ης Μαρτίου και Εθ. Δωδ/σίων.
Ποσό οφειλής: 10.595,430 ευρώ σύμφωνα με τις υπ' αρ. 408/01 και 294/01 δ/γών πληρωμής Μον. Πρωτοδικείου Ρόδου.
Επισπεύδουσα Συνεταιριστική Τράπεζα Δωδεκανήσου Συν.Π.Ε. που εδρεύει στην Ρόδο.
Οφειλέτης: Αλέξανδρος Ευαγγέλου Μπινόγλου κάτοικος Ιαλυσού Ρόδου:
Περιγραφή κατασχεθέντος: Το 1/2 εξ αδιαιρέτου ενός διαμερίσματος στο Δήμο Ιαλυσού οδός 9ης Μαΐου αποτελούμενο από 3 κύρια δωμάτια χωλ σαλόνι αποθήκη τουαλέτα εκτάσεως 107,65 τ.μ. με κτημ. στοιχεία τόμος 11 γαιών Τριάντα φύλλο 35 μερίδα 699Ζ/4 φάκελο 1495/4/ είναι πλήρως αποπερατωμένο. Τιμή πρώτης προσφοράς για το 1/2 εξ αδιαιρέτου ορίζεται το ποσό των 17.608 ευρώ.
Συντάχθηκε η παρούσα περίληψη στο γραφείο μου Αμερικής 40 τηλ. 32100.

Ο Δικαστικός Επιμελητής
Μιχάλης Σ. Καρακόπουλος

ΑΡΙΘΜ. 413/2002 ΑΠΟΣΠΑΣΜΑ

Δικαστικός Επιμελητής Γεώργιος Σταμ. Καλογήρου.
Επισπεύδουσα: «AUTO CENTER Μανώλης Κωστάκης Α.Ε.Β.Ε.»
Οφειλέτης: Μιχαήλ Καραγιάννης.
Πλειστηριασμός: 22.01.2003
Υπάλληλος πλειστηριασμού: Μαρία Παπαδάκη.
Τόπος: Αίθουσα ΔΟΝΑ.
Το με αριθμό κυκλοφορίας ΡΟΖ 1141 Ι.Χ. αυτοκίνητο μάρκας FIAT, τύπος BRAVA 1.4 SX, 1370 cc., 10 φορολογήσιμων ίππων.
Εκτίμηση: 8.000 ευρώ.
Πρώτη προσφορά: 4.000 ευρώ.
Σύνταξα την παρούσα, σήμερα στις 4.12.2002.

Ο Δηλοποιών Δικαστικός Επιμελητής
Γεώργιος Στ. Καλογήρου

ΑΡΙΘΜ. 131Β/2002 ΑΠΟΣΠΑΣΜΑ

Δικαστικός επιμελητής: Μιχάλης Στεφ. Μελλίνης.
Επισπεύδουσα, Εμπορική Τράπεζα της Ελλάδος Α.Ε.
Οφειλέτης: Παναγιώτης Λύμουρας.
Πλειστηριασμός: 22 Ιανουαρίου 2003.
Υπάλληλος κ. Μαρία Πρώτου-Κούρτη.
Τόπος πλειστηριασμού: ΔΟΝΑ Δήμου Ρόδου.
Το με αριθμό κυκλοφορίας ΡΟΥ 045 Ι.Χ. δίκυκλο μοτοποδήλατο μάρκας PIAGGIO τύπος XEXAGON 125, 2 HP-ισχύος 124 cc.
Εκτιμήθηκε τρεις χιλιάδες ευρώ 3.000.
Πρώτη προσφορά το μισό της εκτίμησης.
Σύνταξα την παρούσα, σήμερα στις 22.9.2002.

Ο Δηλοποιών Δικαστικός Επιμελητής
Μιχαήλ Στεφάνου Μελλίνης

ΧΕΝ ΡΟΔΟΥ
ΠΡΟΣΚΛΗΣΗ
Καλούμε τις φίλες και τα μέλη μας την **Τρίτη 14 Ιανουαρίου 2003** στις **6 το απόγευμα**, στο κέντρο της ΧΕΝ, επί της οδού Ιπποτών, να κόψουμε τη βασιλόπιτά μας και να περάσουμε ένα ευχάριστο μουσικό απόγευμα.
Είσοδος ελεύθερη.
Το Δ.Σ. της ΧΕΝ

*Επίκαιρη ομιλία θα γίνει από την κα **Βλάχου**, καθηγήτρια Πανεπιστημίου.*

Για μοντέρνο νεανικό γυναικείο ντύσιμο
Ελάτε στο νέο μας κατάστημα
ELIOYLA
με τα επώνυμα ρούχα
GIANNI RODINI ®
INTERNATIONAL
Εοτοχισμένοι ο νέοι χρόνοι
Δημητρίου Θέμελη 75 (πεζόδρομος)
Τηλέφωνο 33606



Η εμπειρία μας και η αφοσίωση στη λεπτομέρεια αποτελούν εγγύηση για την απόλυτη επιτυχία ωστε να μείνουν ανεξίτηλες στη μνήμη τη δική σας και των καλεσμένων σας.....

ΧΟΡΟΕΣΠΕΡΙΔΕΣ - ΓΑΜΟΙ - CATERING - ΠΑΙΔΙΚΑ ΠΑΡΤΥ

ΞΕΝΟΔΟΧΕΙΟ SOFITEL CAPSIS
ΡΟΔΟΥ
Για Πληροφορίες 25-015 & 20919 (09.00 - 17.00)

CAPSIS
Conference Centers & Resort Hotels




ΕΤΑΙΡΙΑ ΚΑΤΑΣΚΕΥΗΣ
ΜΕΤΑΛΛΙΚΩΝ ΚΤΙΡΙΩΝ
ΟΛΟΚΛΗΡΩΜΕΝΕΣ
ΚΑΤΑΣΚΕΥΕΣ
ΑΠΟΘΗΚΕΣ ο ΟΙΚΙΕΣ ο ΠΟΛΥΟΡΟΦΑ ΚΤΙΡΙΑ ο ΑΝΤΙΣΕΙΣΜΙΚΕΣ ΚΑΤΑΣΚΕΥΕΣ ο
ΒΙΟΜΗΧΑΝΙΚΑ-ΒΙΟΤΕΧΝΙΚΑ ΚΤΙΡΙΑ ο
ΒΙΟΜΗΧΑΝΙΚΑ-ΒΙΟΤΕΧΝΙΚΑ ΚΤΙΡΙΑ ο
ΜΕΤΑΛΛΟΣΤΕΓΑΣΤΙΚΗ Α.Ε.
ΗΡΑΚΛΕΙΟ:
ΒΙ.ΠΕ. ΗΡΑΚΛΕΙΟΥ οδός Κ, Τ.Κ. 71601
τηλ:0810/380640, fax:0810/381584
e-mail:v@metallostegastiki.gr
web site:http://www.metallostegastiki.gr
ΡΟΔΟΣ:
ΤΕΧΝΙΚΟ ΓΡΑΦΕΙΟ ΧΑΤΖΗΜΙΧΑΗΛ
Β.ΣΕΜΕΡΤΖΙΔΗ 7 Τ.Κ. 85100
τηλ:02410/20550, fax:02410/37387
κιν: 0944 596790
TÜV CERT EN ISO 9001
METROPOLIS

www.RodosVitrina.gr/Metropol.htm
METROPOL MULTI-CINEMA
ALPHA ODEON
Πληροφορίες, Κρατήσεις από 15:00
Information, Reservations after 15:00
ΤΗΛ. 22410.28400
WEEKLY PROGRAMME • ΕΒΔΟΜΑΔΙΑΙΟ ΠΡΟΓΡΑΜΜΑ
10/01/2003 • 16/01/2003

IN ENGLISH
Η 20η ΠΕΡΙΠΕΤΕΙΑ ΤΟΥ ΘΡΥΛΟΥ ΤΖΕΪΜΣ ΜΠΟΝΤ 007 ΣΕ ΠΡΩΤΗ ΠΑΝΕΛΛΗΝΙΑ ΠΡΟΒΟΛΗ

ΚΑΤ. ΑΠΟ 13 ΕΤΩΝ
DIE ANOTHER DAY
ΑΙΘΟΥΣΑ 1
ΩΡΕΣ ΕΝΑΡΞΗΣ - SHOWTIMES
17:00, 19:45, 22:30

ΔΕΙΤΕ ΤΗΝ ΤΑΙΝΙΑ DIE ANOTHER DAY ΚΑΙ ΠΑΡΤΕ ΜΕΡΟΣ ΣΤΟΝ ΜΕΓΑΛΟ ΠΑΝΕΛΛΗΝΙΟ ΔΙΑΓΩΝΙΣΜΟ ΜΕ ΔΩΡΑ-GADGETS ΤΟΥ BOND

IN ENGLISH

ΚΑΤΑΛΛΗΛΟ
Η ΚΩΜΩΔΙΑ ΠΟΥ ΤΡΕΛΑΙΝΕΙ ΜΙΚΡΟΥΣ ΚΑΙ ΜΕΓΑΛΟΥΣ
ΤΟ ΟΝΕΙΡΟ ΤΟΥ ΕΙΝΑΙ ΕΝΑ ΦΟΒΕΡΟ ΤΡΙΠΟΝΤΟ...
ΑΙΘΟΥΣΑ 2
ΜΑΓΙΚΑ ΠΑΠΟΥΤΣΙΑ LIKE MIKE
ΩΡΕΣ ΕΝΑΡΞΗΣ - SHOWTIMES
16:00, 18:00
Μαζί προβάλλονται οι νέες περιπέτειες του πιο τρελαμένου ήρωα από την ΕΠΟΧΗ των ΠΑΓΕΤΩΝΩΝ

IN ENGLISH

ΚΑΤΑΛΛΗΛΟ
ΕΝΑ ΚΟΙΝΩΝΙΚΟ ΣΥΓΚΛΟΝΙΣΤΙΚΟ ΘΡΙΛΕΡ ΣΕ ΕΝΑ ΑΦΟΠΛΙΣΤΙΚΟ ΠΡΩΤΑΓΩΝΙΣΤΙΚΟ ΡΟΛΟ ΤΟΥ
ΤΣΕΦ ΜΠΡΙΤΖΕΣ
ΣΚΗΝΕΣ ΑΠΟ ΕΝΑ ΕΓΚΛΗΜΑ
SCENES OF THE GRIME
ΑΙΘΟΥΣΑ 2
ΩΡΕΣ ΕΝΑΡΞΗΣ - SHOWTIMES
20:00, 22:00

IN ENGLISH


ΚΑΤ. ΑΠΟ 13 ΕΤΩΝ
Μια ταινία του ΚΩΣΤΑ ΓΑΒΡΑ
ΑΜΗΝ
ΟΛΟΙ ήξεραν... αλλά γιατί να ασχοληθούν με το θέμα;
ΑΙΘΟΥΣΑ 3
ΩΡΕΣ ΕΝΑΡΞΗΣ - SHOWTIMES
19:30, 22:15

ΣΤΑ ΕΛΛΗΝΙΚΑ

ΚΑΤΑΛΛΗΛΟ
Η Walt Disney ΠΑΡΟΥΣΙΑΖΕΙ
ΤΗΝ ΠΙΟ ΑΓΑΠΗΜΕΝΗ ΠΕΡΙΠΕΤΕΙΑ ΤΗΣ ΠΑΓΚΟΣΜΙΑΣ ΛΟΓΟΤΕΧΝΙΑΣ ΓΙΑ ΠΡΩΤΗ ΦΟΡΑ ΣΤΟΝ ΚΙΝΗΜΑΤΟΓΡΑΦΟ
Ο ΠΛΑΝΗΤΗΣ ΤΩΝ ΘΗΣΑΥΡΩΝ
TREASURE PLANET
ΤΟΥ ΡΟΜΠΕΡΤ ΣΤΙΒΕΝΣΟΝ
ΑΙΘΟΥΣΑ 3
ΩΡΕΣ ΕΝΑΡΞΗΣ - SHOWTIMES
15:30, 17:30

ΠΡΟΣΕΧΩΣ

Η ΠΛΕΟΝ ΑΝΑΜΕΝΟΜΕΝΗ ΤΑΙΝΙΑ ΤΗΣ ΧΡΟΝΙΑΣ ΕΡΧΕΤΑΙ...
ΠΡΩΤΑΓΩΝΙΣΤΟΥΝ:
ΛΕΟΝΑΡΝΤΟ ΝΤΙ ΚΑΠΡΙΟ
ΚΑΜΕΡΟΝ ΝΤΙΑΖ
ΝΤΑΝΙΕΛ ΝΤΕΙ ΛΟΥΙΣ
ΛΙΑΜ ΝΙΣΟΝ
ΜΙΑ ΤΑΙΝΙΑ ΤΟΥ ΜΑΡΤΙΝ ΣΚΟΡΣΕΖΕ
ΟΙ ΣΥΜΜΟΡΙΕΣ ΤΗΣ ΝΕΑΣ ΥΟΡΚΗΣ
Gangs of NewYork


ΑΛ ΠΑΤΣΙΝΟ
ΚΙΜ ΜΠΕΪΣΙΝΓΚΕΡ • ΤΕΑ ΛΕΟΝΙ
ΝΟΜΙΖΕ ΟΤΙ ΤΑ ΕΙΧΕ ΔΕΙ ΟΛΑ. ΩΣ ΤΗ ΝΥΧΤΑ ΠΟΥ ΕΙΔΕ ΠΕΡΙΣΣΟΤΕΡΑ ΑΠ' ΟΣΑ ΕΠΡΕΠΕ...
ΟΙ ΑΝΘΡΩΠΟΙ ΠΟΥ ΞΕΡΩ
People i know



ΕΠΙΜΕΛΕΙΑ: *ΚΥΡΙΑΚΗ ΠΕΤΡΙΔΟΥ*

Πέθανε μια άλλη μέρα (Die Another Day)

Πρόκειται για την πολυαναμενόμενη καινούργια περιπέτεια με ήρωα τον θρυλικό πράκτορα Τζέημς Μποντ, σε σκηνοθεσία Λι Ταμαχόρι, η οποία προβάλλεται σε α' πανελλήνια προβολή από το "Μετροπόλ Alhpa Odeon".

Το "Πέθανε μια άλλη μέρα" είναι η 20η ταινία με ήρωα τον κοσμοπολίτη πράκτορα που δημιούργησε η φαντασία του **Ιαν Φλέμινγκ** και έμελλε να γίνει από τους πιο δημοφιλείς κινηματογραφικούς ήρωες όλων των εποχών.

Στον πρωταγωνιστικό ρόλο εμφανίζεται, για τέταρτη φορά, ο **Πιρς Μπρόσναν,** ο οποίος, κατά τους περισσότερους, είναι ο δεύτερος πιο επιτυχημένος Τζέημς Μποντα φού είναι ο μόνος που κατόρθωσε να πλησιάσει το...ανυπέρβλητο στυλ του **Σον Κόνερι.** Μάλιστα, φημολογείται ότι θα βάλει το σιχάτο κουστούμι του "007" για ακόμα μία φορά.

Δίπλα του-και όχι το "κλασικό" κορίτσι του Τζέημς Μποντ- η πρώτη αφροαμερικανή ηθοποιός που βραβεύθηκε (πέρυσι) με το Όσκαρ α' γυναικείου ρόλου-η **Χάλι Μπέρι** ως **Τζινξ.**

Στο ρόλο της **"Μ"** εμφανίζεται και πάλι η **Τζούντι Ντεντς,** στο ρόλο του **"Q" ο Τζον Κλιζ** ενώ το τραγούδι των τίτλων ερμηνεύει η **Μαντόνα** η οποία κάνει και μία cameo εμφάνιση στην ταινία.

Η γνώμη μας: Η ταινία δεν μας...ενθουσίασε. Πιστεύουμε ότι έχουν καταναλώσει πολύ χρόνο, και χρήμα προς χάριν του εντυπωσιασμού και έχουν παραμελήσει όλα τα υπόλοιπα...συστατικά!

Και εξηγούμεθα: Ανέκαθεν ο Τζέημς Μποντ είχε να κάνει με έναν κόσμο πέρα και έξω από αυτό που θα αποκαλούσαμε "συνηθισμένο", "Πουλούσε" το όνειρο, τη φαντασία, **το εξωπραγματικό, το "παραμύθι".**

Ενας ήρωας "bigger than life", ο οποίος με την ίδια άνεση που κατατροπώνει τους κακούς που απειλούν το δυτικό κόσμο σαγηνεύει και το αντίθετο φύλο.

Επίσης, ανέκαθεν έκανε του..κόσμου τα απίστευτα και αυτό ακριβώς ήταν που ιντρίγκαρε το φανατικό και όχι μόνο κοινό του.

Η ένστασή μας, ειδικά στην καινούργια ταινία, είναι ότι οι παραγωγοί στην προσπάθεια τους αλλά και πάνω στην αγωνία τους να συντηρείται ο μύθος (και να..εξακολουθούν να γεμίζουν τα ταμεία βέβαια!) έχουν εστιάσει εξ' ολοκλήρου στον εντυπωσιασμό και τα εφέ, έχουν γεμίσει το σενάριο (;) με απιθανότητες και μοιάζουν να αδιαφορούν για όλα τα υπόλοιπα, ένα από τα οποία είναι μία στοιχειωδώς ενδιαφέρουσα ιστορία.

Πιστεύουμε ότι η ταινία το πιθανότερο είναι να ενθουσιάσει την πιτσιρικαρία με τα εφέ και τα γκάτζεντς αλλά οι μεγαλύτεροι, ειδικά αν είναι fan του είδους, μάλλον θ' απογοητευθούν, συγκρίνοντας την με παλαιότερες της σειράς.

Απλά, γιατί τόσο...άγχος να μας εντυπωσιάσουν με ό,τι πιο "γυαλιστερά" μπορούσαν να σκεφτούν;

Η υπόθεση: Όταν μία μυστική επιχείρηση στη Βόρειο Κορέα ξεσκεπάζεται, ο Τζέημς Μποντ, ταξιδεύει από το Χογκ Κονγκ στο Λονδίνο και από την Κούβα στην Ισλανδία στα ίχνη του προδότη. Κάποια στιγμή, αιχμαλωτίζεται σε στρατιωτική φυλακή, βασανίζεται και στερείται τα διαπιστευτήρια του πράκτορα. Για πρώτη φορά είναι ένας παράνομος που πρέπει μόνος του να παλέψει για να ανακτήσει την ελευθερία του και να ανακαλύψει αυτούς που τον πρόδωσαν...

Εορταστική Προσφορά
ΜΠΟΥΤΙΚ CHIC
ΕΣΩΡΟΥΧΑ σετ από 25€
Καλές Γιορτές!
CHIC
Δημ. Θέμελη 63, Ρόδος
Τηλ. 22410 37255, 52429

ΠΑΛΛΑΣ 5 CINEMAS CENTER
10/01/2003 έως 16/01/2003

ΑΙΘΟΥΣΑ 5 & 1
Ο ΑΡΧΟΝΤΑΣ ΤΩΝ ΔΑΚΤΥΛΙΔΙΩΝ: ΟΙ ΔΥΟ ΠΥΡΓΟΙ
LORD OF THE RINGS: THE 2 TOWERS
Περιπέτεια φαντασίας / Action fantasy
Σε πρώτη παγκοσμία προβολή!!!
Το ταξίδι συνεχίζεται!! Κάντε έγκαιρα κρατήσεις.
ΠΡΩΤΑΓΩΝΙΣΤΟΥΝ: ELIJAH WOOD, IAN McELLEN

ΑΙΘΟΥΣΑ 5 Ώρες Έναρξης: 18:15, 22:15
ΑΙΘΟΥΣΑ 1 Ώρες Έναρξης: 20:15

ΑΙΘΟΥΣΑ 2

ΔΥΣΚΟΛΟΙ ΑΠΟΧΑΙΡΕΤΙΣΜΟΙ: Ο ΜΠΑΜΠΑΣ ΜΟΥ
Κοινωνική / Drama
Η νέα ταινία της Πέννυς Παναγιωτοπούλου!
Φεστιβάλ Λοκάρνο,
Βραβείο καλύτερης ανδρικής ερμηνείας.
ΠΡΩΤΑΓΩΝΙΣΤΟΥΝ: ΣΤΕΛΙΟΣ ΜΑΪΝΑΣ, ΔΕΣΠΩ ΔΙΑΜΑΝΤΙΔΟΥ, ΓΙΩΡΓΟΣ ΚΑΡΑΓΙΑΝΝΗΣ
Ώρες Έναρξης: 18:05, 20:05, 22:05

ΑΙΘΟΥΣΑ 4
Ο ΚΡΟΥΠΙΕΡΗΣ / CROUPIER
Θρίλερ / Thriller
Η ζωή είναι ένα στοίχημα...
Το θρίλερ που έκανε πάταγο στην Αμερική,
με σασπένς τόσο έξυπνο που ξεπερνά κάθε προσδοκία!
ΠΡΩΤΑΓΩΝΙΣΤΟΥΝ: ELIJAH WOOD, IAN McELLEN

Ώρες Έναρξης: 20:15, 22:20

ΑΙΘΟΥΣΑ 4

ΚΑΝΤΟ ΟΠΩΣ Ο ΜΠΕΚΑΜ BEND IT LIKE BECKHAM
Κωμωδία / Comedy
Πρώτα ήταν το FULL MONTY...τώρα αυτό!!!
Ξεκαρδιστική, φρέσκια και αστεία! Η καλύτερη Βρετανική κωμωδία των τελευταίων χρόνων!
ΠΡΩΤΑΓΩΝΙΣΤΟΥΝ: PARMINDER K. NAGRA, KEIRA KNIGHTLEY κ.α.
Ώρες Έναρξης: 18:00

ΑΙΘΟΥΣΑ 1 & 3
ΧΑΡΥ ΠΟΤΤΕΡ & Η ΚΑΜΑΡΑ ΜΕ ΤΑ ΜΥΣΤΙΚΑ HARRY POTTER & THE CHAMBER OF SECRETS
Περιπέτεια φαντασίας / Action fantasy
...το κακό επιστρέφει στο Χόγκουαρτς!
Η ταινία που δεν θα χάσει κανείς!
ΠΡΩΤΑΓΩΝΙΣΤΟΥΝ: DANIEL RADCLIFFE, RUPERT GRINT, EMMA WATSON κ.α.

(ΜΕΤΑΓΛΩΤΤΙΣΜΕΝΟ ΣΤΑ ΕΛΛΗΝΙΚΑ)
ΑΙΘΟΥΣΑ 1 Ώρες Έναρξης: 17:15
(ΣΤΑ ΑΓΓΛΙΚΑ)
ΑΙΘΟΥΣΑ 3 Ώρες Έναρξης: 19:30

ΑΙΘΟΥΣΑ 3
ΤΟ ΣΜΟΚΙΝ ΤΗΣ ΣΥΜΦΟΡΑΣ TUXEDO Κωμωδία / Comedy
Δεν ψάχνει για μπελάδες... τους φοράει!!!
Ο Τσάκυ Τσαν σε ασυγκράτητα κέφια!!!
ΠΡΩΤΑΓΩΝΙΣΤΟΥΝ: JACKIE CHAN, JENNIFER LOVE HEWITT

Ώρες Έναρξης: 17:30, 22:30

ΧΟΡΗΓΟΙ
ΚΑΦΕΝΕΣ ΚΟΥΚΟΣ
Cook Shop ΚΟΥΖΙΝΙΚΑ
Passion
ALEXI ANDRIOTTI accessories
BERLONI
Σουηδικό Καφενείο & Φούρνος
Villagio
MARKETOS LINE
Πίνει & Λύνει Ταβέρνα - Οινομαγειρείο
BACKSTAGE
Για κρατήσεις θέσεων / For reservations
22410 24475 και 22410 70670 (16:00 - 20:00)

Άρτος (;) Θεάματα (;)...

... Και τηλεόραση (όπως λέμε τηλοψία...)

STAR

06.30 **Παιδικό πρόγραμμα**
12.30 **Τα μυστήρια της Ιντιάνα**
13.00 **Ειδήσεις**
13.30 **Οικογένεια Γκίλμορ**
14.30 **Μόρταλ κόμπατ.** Περιπετειώδης σειρά φαντασίας.
15.30 **Λάργκο Γουίντς.** Περιπετειώδης σειρά.
16.30 **Οι περιπέτειες της Σίντνεϊ Φοξ.** Περιπετειώδης σειρά.
17.30 **Ξένη ταινία.** «Νεανικά μπερδέματα». Δραματική.
19.15 **Ειδήσεις**
21.00 **Ελληνική ταινία.** «Το σπίτι του Φρανκεστάϊν». Τρόμου. Παίζουν: Αντριαν Πάσνταρ, Γκρεγκ Γουάιζ
00.45 **Ειδήσεις**
01.00 **Ξένη ταινία.** «Κραυγή ελευθερίας». Περιπέτεια.
03.00 **Ξένη ταινία.** «Ένα κουτί γεμάτο φεγγαρόφωτο». Κοινωνική.
05.30 **Αστέρια στο πεντάγραμμο**

ALTER

06.15 **Τα τρομερά Μπίβερ**
06.30 **Αρνολντ**
06.45 **Τα μικρά τερατάκια**
07.00 **Μπομπ, ο μάστορας**
07.15 **Μαρσουπιλάμι**
08.00 **Στρουμφ.** Σειρά κινουμένων σχεδίων.
08.15 **Ντίτζιμον: Next generation**
09.00 **Πίτερ Παν.** Σειρά κινουμένων σχεδίων.
09.45 **Γκολάντα.** Σειρά κινουμένων σχεδίων.
10.30 **Σάγκουα.** Σειρά κινουμένων σχεδίων.
10.45 **Φανταζίρο**
11.30 **Γκολ.**
12.15 **Medabots.** Σειρά κινουμένων σχεδίων.
13.00 **Τρίποντο**
13.45 **Ντίτζιμον**
14.30 **Στρουμφ.** Κινούμενα σχέδια.
14.45 **Λούκι Λουκ.** Σειρά κινουμένων σχεδίων.
15.30 **Περιπέτειες στη Χαβάη.**
16.30 **Παρατράγουδα με την Αννίτα Πάνια**
19.00 **Ειδήσεις**
21.00 **Μαγκάιβερ**
22.00 **Express.** Ενημερωτική εκπομπή με την Τζίνα Αρβανίτη.
23.30 **Ειδήσεις**
23.45 **Το ζευγάρι της χρονιάς.** Με τη Σία Λιαροπούλου.
01.45 **Ξένη ταινία.**
03.45 **Τόλμη και γοητεία** (Ε)
04.10 **Alter clips**

ΚΑΘΗΜΕΡΙΝΑ ΟΛΑ ΤΑ ΝΕΑ ΤΗΣ ΔΩΔΕΚΑΝΗΣΟΥ ΣΤΟ INTERNET
www.rodiaki.gr

ΜοΤΕΡ 2
Μουσείο Νεοελληνικής Τέχνης
από 5 Οκτωβρίου 2002 έως 5 Σεπτεμβρίου 2003
21 καλλιτέχνες, 1+21 εκθέσεις
330 συνεχόμενες ημέρες τέχνης
5-25 Οκτωβρίου Εγκαίνια διοργάνωσης
ομαδική έκθεση των 21 καλλιτεχνών που συμμετέχουν

26 ΟΚΤ	Μιχαηλίδου	5 ΑΠΡ	Παπαδόγκωνας
9 ΝΟΕ	Παπακυριακού	3 ΜΑΙ	Σπάρταλης
23 ΝΟΕ	Κούρτη	17 ΜΑΙ	Ε 2.13
7 ΔΕΚ	Δημητροπούλου	31 ΜΑΙ	Ανεζιά
21 ΔΕΚ	Πόνης	14 ΙΟΥΝ	Μιχαηλίδης
11 ΙΑΝ	Χατζηδιάκου	28 ΙΟΥΝ	Γράβαλου
25 ΙΑΝ	Κούρουπας	12 ΙΟΥΛ	Κιούρη
8 ΦΕΒ	Καπετάν Μύγας	26 ΙΟΥΛ	Μπερεδήμας
22 ΦΕΒ	Guterstam	9 ΑΥΓ	Βολονάκη
8 ΜΑΡ	Koumou	23 ΑΥΓ	Tassó
22 ΜΑΡ	Παπαδημητρίου		

www.moter.gr
Κοινό ωράριο για όλες τις εκθέσεις:
Εγκαίνια 19:00 Καθημερινά 10:00-14:00 & 18:00-21:00
ΚΕΝΤΡΟ ΣΥΓΧΡΟΝΗΣ ΤΕΧΝΗΣ
Παλιό Συσσίτιο, Σωκράτους 179, Παλιά Πόλη
- στον εκθεσιακό χώρο λειτουργεί καφέ -
Επιμέρους χορηγοί
DOMUS Αφοι Χατζηιωάννου ΕΠΕ, ΚΟΖΑΣ πίνακες κορνίζες, Coca Cola Τρία Έψιλον Εργοστάσιο Ρόδου, ΕΞΕΛΙΞΗΣ σύμβουλοι ανάπτυξης επιχειρήσεων. Χορηγοί επικοινωνίας: ΡΟΔΙΑΚΗ, Ράδιο Λυχνάρι.

ET-1

08.05 **Πολυσπόρια του Σαββάτου.** Παιδική εκπομπή.
09.05 **Η εποχή του παραμυθιού**
09.40 **Ψηλαφίσματα**
10.15 **Πίπη η φακιδομύτη**
10.45 **Πώς και γιατί**
11.05 **Τα ταξίδια του Ιουλίου Βερν.** Κινούμενα σχέδια.
12.00 **Ντρίνστοπ.** Νεανικό παιχνίδι.
14.00 **Ειδήσεις**
14.15 **Ζώνη ασφαλείας.** Εκπομπή για το αυτοκίνητο.
15.15 **Πανδαιμόνιο.** Νεανικό μαγκαζίνο
16.15 **Ελληνική ταινία.** «Άνθρωπος για όλες τις δουλειές». Κωμωδία. Παίζουν: Γιώργος Κωνσταντίνου, Λίλιαν Μηνιάτη
18.15 **Στα φτερά του έρωτα.** Κοινωνική έρωτα.
18.45 **Pre game**
19.00 **Μπάσκετ.** Σε απευθείας μετάδοση.
20.55 **Κλήρωση ΛΟΤΤΟ**
21.00 **Κοίτα τι έκανες.** Η Σεμίνα Διγενή υποδέχεται στο στούντιο πολυσυζητημένα πρόσωπα.
23.00 **Ειδήσεις**
23.30 **Ξένη ταινία.** «Υπόθεση Καρλίτο». Αστυνομική περιπέτεια. Παίζουν: Αλ Πατσίνο, Σον Πεν.
00.30 **Ειδήσεις**

NET

07.00 **Εκπαιδευτική τηλεόραση**
09.00 **Πρίσμα**
11.00 **Ο θαλάσσιος κόσμος της Ισπανίας.** Ντοκιμαντέρ.
11.30 **Καταδύσεις.** Ντοκιμαντέρ.
12.00 **Τρέκινγκ: Δύσκολες διαδρομές.** Ντοκιμαντέρ.
12.30 **Ο Ολιβερ Τουίστ μαγειρεύει**
13.00 **Η ιστορία του τυριού.** Ντοκιμαντέρ.
13.30 **Με αρετή και τόλμη**
14.00 **Κοινοβούλιο αιχμής**
15.00 **Ειδήσεις**
16.00 **Ξενη ταινία.** «Οι γήπες πετούν χαμηλά»
18.00 **Ειδήσεις**
18.30 **Ολυμπιακά όνειρα**
19.15 **Ελλάδα-Ευρώπη 2003**
20.00 **Ιστορίες της παγκόσμιας οικονομίας**
21.00 **Ειδήσεις**
22.00 **Σπορ ιστορίες**
23.00 **Δρόμοι**
24.00 **Ξένη ταινία.** «Μπομπ Ρόμπερτς»
01.00 **Ειδήσεις**
01.05 **Ξένη ταινία** (Σ)

ET-3

08.01 **Ποκαχόντας**
08.30 **Το βιβλίο της ζούγκλας**
09.00 **Τα αρκουδάκια της αγάπης**
09.30 **Υπεραστικές διαδρομές**
10.15 **Ο κόσμος των ζωντανών οργανισμών**
10.30 **Τηλεοπτικό ονειροδρόμιο**
11.30 **Ξένη ταινία.** «Σόφι, το κάστρο στον βάλτο και το μυστικό του»
13.00 **Τσίρκο**
14.00 **Οι κυνηγοί του Piper Methysticum.** Ντοκιμαντέρ.
14.30 **Μεγάλες ψευδαισθήσιες: Η ιστορία της μαγείας.** Ντοκιμαντέρ.
15.00 **Ειδήσεις**
15.30 **Νόστος.**
17.00 **Δεξίωση.**
18.00 **Κοντραπούντο**
19.00 **Design 100%**
19.35 **Ποδόσφαιρο**
21.30 **Ξένη ταινία.** «Ερωτικά μπερδέματα». Ρομαντική κωμωδία.
23.05 **Αθλητικό Σαββατόβραδο**
24.00 **Ειδήσεις**
00.20 **Ξένη ταινία.** «Ο νεκρός». Δραματική περιπέτεια.

FILMNET

05.35 **Ξένη ταινία.** «Η ώρα της κρίσης»
07.15 **Ξένη ταινία.** «Γιοκαμάσι: Οι μοντέρνοι Σαμουράι»
10.15 **Τηλεοπτικές πωλήσεις**
10.35 **Ξένη ταινία.** «Ο αληθινός Αγιος Βασίλης»
12.10 **Ξένη ταινία.** «Άγγιγμα θανάτου»
13.35 **Ξένη ταινία.** «Ο ξυπόλητος Τζο»
15.45 **Ξένη ταινία.** «Το μαντολίνο του λοχαγού Κορέλι»
18.00 **Κωδικός "ALIAS"** (επεισόδιο 15ο).
19.00 **Στον τόπο του εγκλήματος.** (επεισόδιο 15ο).
20.30 **Εισβολή**
21.00 **Ξένη ταινία.** «Final fantasy». Περιπέτεια επιστημονικής φαντασίας.
22.35 **Ξένη ταινία.** «Τζετ Λι, ο εκτελεστής». Περιπέτεια.
00.35 **Ξένη ταινία.** «Ακαταμάχητη»
02.10 **Ξένη ταινία.** «American beauty»
04.10 **Ξένη ταινία.** «Σουπερνόβα»

SUPER SPORT

15.00 **Ελληνικό ποδόσφαιρο**
17.00 **Μπάσκετ**
19.00 **Αγγλικό ποδόσφαιρο**
21.00 **Αγώνες αυτοκινήτου**
21.30 **Ιταλικό ποδόσφαιρο**
23.30 **Ισπανικό ποδόσφαιρο**
01.30 **Αγώνες μοτοσικλέτας**
02.30 **Τηλεοπτικές πωλήσεις**
03.00 **Πορτογαλικό ποδόσφαιρο**
05.30 **Αγώνες ποδοσφαίρου**

MEGA

06.00 **Οι δεινόσαυροι.** Κινούμενα σχέδια.
07.00 **Αγάπη μου συρρίκνωσα τα παιδιά.** Κωμική σειρά. Παίζουν: Πίτερ Σκολάρι, Μπάρμπαρα Αλιν Γουντς
08.00 **Γκοργκόιλς.** Κινούμενα σχέδια.
09.00 **Πέπερ Αν.** Κινούμενα σχέδια.
09.30 **Το διάλειμμα.** Κινούμενα σχέδια.
10.00 **Σαμπρίνα: Η μικρή μάγισσα.** Κινούμενα σχέδια.
10.30 **Φλιντστόουνς.** Κινούμενα σχέδια.
11.00 **Ξένη ταινία.** «Το μπαράκι του Σαν Ελμο». Νεανική - κοινωνική.
13.00 **Mega star.**. Μουσική εκπομπή με την Μπέτυ Μαγγίρα και τον Κωνσταντίνο Αγγελίδη.
14.00 **Ειδήσεις**
14.50 **Μαζί.** Ενημερωτική εκπομπή με τον Αιμίλιο Λιάτσο.
16.00 **Traction.** Εκπομπή για το αυτοκίνητο και τη μοτοσικλέτα.
16.45 **Ξένη ταινία.** «Και μετά ήρθε ο έρωτας». Αισθηματική περιπέτεια. Παίζουν: Μάθιου Πέρι, Σάλμα Χάγιεκ
18.45 **Κεντρικό δελτίο ειδήσεων**
18.50 **Ο πιο αδύναμος κρίκος.** Τηλεπαιχνίδι με την Ελενα Ακρίτα.
20.00 **Ειδήσεις**
21.00 **Σαν στο σπίτι σας** (Ε) Εορταστικό.
23.30 **Prive.** Ενημερωτική εκπομπή με την Ελενα Κατρίτση.
00.15 **Ειδήσεις**
01.00 **Prive** (Ε)
01.30 **Ξένη ταινία.** «Τζον Κένεντι: Το παρασκήνιο». Ταινία - ντοκιμαντέρ.
03.15 **Δεινόσαυροι**
04.30 **Παράλληλοι δρόμοι**
05.30 **Χαραυγή** (Ε)

ANT-1

06.00 **Mobile fun.** Εκπομπή για την κινητή τηλεφωνία με την Κλειώ Λιάπη.
06.15 **Τηλεμάρκετινγκ-Τηλεαγορά**
06.30 **Ο χοντρο-Μεντόζα.** Σειρά κινουμένων σχεδίων.
07.00 **Στούντιο με θέα.** Με τους Νίκο Μάνεση, Ράνια Θρασκιά.
10.30 **Παιδικό πρόγραμμα**
12.55 **Super game**
13.00 **Σούπερ Σάββατο.** Αθλητική εκπομπή με τον Μιχάλη Τσώχο
14.00 **Ειδήσεις**
14.30 **Ελληνική σειρά** (Ε)
15.15 **Στα όρια** (Ε)
16.15 **Ελληνική ταινία.** «Ο Καζανόβας». Κωμωδία. Παίζουν: Κώστας Χατζηχρήστος, Λάμπρος Κωνσταντάρας, Μάρθα Καραγιάννη
17.30 **Ειδήσεις**
17.40 **Ελληνική ταινία** (Σ)
18.00 **Ζευγάρια** (Ε) Ερωτική - κοινωνική - περιπετειώδης σειρά. παίζουν: Γιώργος Νινιός, Αννα Ανδριανού, Κώστας Καζανάς, Βίκυ Μαραγκάκη, Γιώργος Χρανιώτης
20.00 **Τα νέα του ΑΝΤ1**
21.00 **Ξένη ταινία.** «Free willy 2: Η διάσωση». Οικολογική περιπέτεια.
22.50 **Fame story highlights.**
24.00 **Νυχτερινές ειδήσεις**
00.20 **Εξωγήινη απειλή.** Σειρά επιστημονικής φαντασίας.
01.20 **Οι δρόμοι της πόλης**
02.20 **Μοιραίο πάθος** (Ε)
03.20 **Mobile fun**
04.40 **Τηλεμάρκετινγκ**
05.00 **Ταύρος με Τοξότη**

ALPHA

06.00 **Πέρα από τον ορίζοντα.** Εκπομπή με την Ντέμη Καραγιάννη και τον Πέτρο Γκάτζια.
07.00 **Πρώτη ενημέρωση**
08.00 **Alpha Kids.** Παιδική ψυχαγωγική εκπομπή με τον Λυκούργο Μαρκούδη.
10.00 **Πανόραμα.** Ενημερωτικό μαγκαζίνο με τον Πέτρο Κουμπλή.
12.00 **Ελληνική ταινία.** «Προδομένη αγάπη». Αισθηματική περιπέτεια.
14.00 **Ειδήσεις**
15.00 **Το πρόσωπο του Σαββάτου.** Ο Κώστας Μαρδάς ανακρίνει πρόσωπα της επικαιρότητας.
15.55 **Ειδήσεις**
16.00 **Τιτάνες.** Κοινωνική μίνι σειρά.
18.00 **Ποδόσφαιρο**
20.00 **Ειδήσεις**
21.00 **Ελληνική ταινία.** «Νόμος 4000». Κοινωνικό δράμα. Παίζουν: Ζωή Λάσκαρη, Βασίλης Διαμαντόπουλος.
23.00 **Πυρετός το Σαββατόβραδο.** Η ενημέρωση συγκρούεται με την ψυχαγωγία στο ενημερωτικό σόου που παρουσιάζουν ο Θέμης Αναστασιάδης και η Γωγώ Μαστροκώστα.
01.00 **Ειδήσεις**
01.15 **Ξένη ταινία** «Φονική αγάπη». Αστυνομική περιπέτεια. Παίζουν: Γουέντι Κρούσον, Βίκτορ Γκάρμπερ
03.15 **Ποδόσφαιρο**
05.00 **Τηλεαγορές**
05.15 **Πέρα από τον ορίζοντα** (Ε) Εκπομπή με την Ντέμη Καραγιάννη και τον Πέτρο Γκάτζια.

ΚΗΔΕΙΑ

Την λατρευτή μας μητέρα, γιαγιά, αδελφή και θεία
ΦΩΤΕΙΝΗ ΒΑΡΔΑΟΥΛΗ
ετών 87
κηδεύουμε αύριο Κυριακή 12 Ιανουαρίου 2003 και ώρα 11 π.μ. από τον Ιερό Ναό Αγίου Δημητρίου Παλαιό Νεκροταφείο Ρόδου.
Τα παιδιά: Αννα-Μάκης Μαυρολέων, Βασίλειος Βαρδαούλης, Σοφία-Νίκος Τσαβαρης.
Η εγγονή: Φωτεινή Μαυρωλέων
Τ' αδέλφια, τ' ανίψια και οι λοιποί συγγενείς.

ΜΝΗΜΟΣΥΝΑ



Την 12η μηνός Ιανουαρίου ημέρα Κυριακή και ώρα 8.30 π.μ. εις τον Ιερό Ναό Ταξιαρχών Νεκροταφείου Ρόδου τελούμε 9μηνο μνημόσυνο υπέρ αναπαύσεως της ψυχής της λατρευτής μας συζύγου, μητέρας, κόρης και αδελφής
ΑΘΗΝΑΣ ΛΟΥΒΑΡΗ-ΑΤΤΙΤΗ
Ο σύζυγος: Δημήτριος.
Ο υιός: Νικήτας.
Η μητέρα: Κρυστάλω.
Τα πεθερικά: Νικήτας-Παρασκευή.
Τα αδέλφια και οι λοιποί συγγενείς.



Την 12η μηνός Ιανουαρίου ημέρα Κυριακή και ώρα 8.30 π.μ. εις τον Ιερό Ναό Αγίου Ιωάννου τελούμε 6μηνο μνημόσυνο υπέρ αναπαύσεως της ψυχής της λατρευτής μας κόρης, αδελφής και θείας
ΕΛΕΝΗΣ ΜΕΛΙΝΗ
Η μητέρα: Θεόπη.
Τα αδέλφια: Στεργία-Πέτρος.
Τ' ανίψια και οι λοιποί συγγενείς.



Την 12η μηνός Ιανουαρίου ημέρα Κυριακή και ώρα 9 π.μ. εις τον Ιερό Ναό Ταξιαρχών Μαριτσών τελούμε 9ήμερο μνημόσυνο υπέρ αναπαύσεως της ψυχής του λατρευτού μας συζύγου, πατέρα, αδελφού και θείου
ΜΙΧΑΗΛ ΤΣΕΛΙΟΥ
Η σύζυγος: Δέσποινα
Τα παιδιά: Σκεύος-Μαρία, Αναστασία
Τα εγγόνια: Μανώλης, Δέσποινα
Τα αδέλφια, τ' ανίψια και οι λοιποί συγγενείς.



Την 12η μηνός Ιανουαρίου ημέρα Κυριακή και ώρα 8.00 π.μ. εις τον Ιερό Ναό Ταξιάρχη Ρόδου, τελούμε 40ήμερο μνημόσυνο υπέρ αναπαύσεως της ψυχής του λατρευτού μας αδελφού και φίλου
ΧΡΗΣΤΟΥ ΣΙΩΚΑ
Η αδελφή: Σταματία Παπαεμμανουήλ.
Και οι φίλοι.



Την 12η μηνός Ιανουαρίου ημέρα Κυριακή και ώρα 8 π.μ. εις τον Ιερό Ναό Αγίου Δημητρίου παλαιό Νεκροταφείο τελούμε 3ετές μνημόσυνο υπέρ αναπαύσεως της ψυχής του λατρευτού μας αδελφού και θείου
ΑΝΑΣΤΑΣΙΟΥ (Τάκης) ΤΡΙΠΗ
Τ' αδέλφια: Φανή-Φώτης, Σάββας-Ελένη, Κατίνα-Κώστας, Σταύρος
Τ' ανίψια και οι λοιποί συγγενείς.



Την 12η μηνός Ιανουαρίου ημέρα Κυριακή και ώρα 8.30 π.μ. εις τον Ιερό Ναό Αγίου Λουκά Σορωνής τελούμε ετήσιο μνημόσυνο υπέρ αναπαύσεως της ψυχής του λατρευτού μας συζύγου, πατέρα και παππού
ΜΙΧΑΗΛ ΔΙΑΚΟΛΑΜΠΡΙΑΝΟΥ
Η σύζυγος: Φωτεινή.
Τα παιδιά: Στέφανος, Κατερίνα-Μιχάλης, Δέσποινα-Γιάννης.
Τα εγγόνια και οι λοιποί συγγενείς.



Την 12η μηνός Ιανουαρίου ημέρα Κυριακή και ώρα 8.30 π.μ. εις τον Ιερό Ναό Αγίου Λουκά Σορωνής τελούμε ετήσιο μνημόσυνο υπέρ αναπαύσεως της ψυχής του λατρευτού μας πατέρα, παππού, προπάππου, αδελφού και θείου
ΦΩΤΗ ΚΥΠΡΙΩΤΗ
δασκάλου
Τα παιδιά: Δέσποινα-Σταμάτης Σαββάκη, Ελένη-Γιώργος Τσουμπλέκα.
Τα εγγόνια, τα δισέγγονα, τ' αδέλφια, τ' ανίψια και οι λοιποί συγγενείς.

Την 13η μηνός Ιανουαρίου, ημέρα Δευτέρα και ώρα 8 π.μ., εις τον Ιερό Ναό Ταξιαρχών νεκροταφείου Ρόδου τελούμε ετήσιο μνημόσυνο υπέρ αναπαύσεως της ψυχής της λατρευτής μας συζύγου,αδελφής και θείας
ΑΙΚΑΤΕΡΙΝΗΣ ΚΑΣΤΡΟΥΝΗ-ΧΑΤΖΗΔΗΜΗΤΡΙΟΥ
Ο σύζυγος.
Τ' αδέλφια, τ' ανίψια και οι λοιποί συγγενείς.



Την 12η μηνός Ιανουαρίου ημέρα Κυριακή και ώρα 8.30 π.μ. εις τον Ιερό Ναό Ταξιαρχών (Νεκροταφείου Ρόδου) τελούμε ετήσιο μνημόσυνο υπέρ αναπαύσεως της ψυχής της λατρευτής μας μητέρας και γιαγιάς
ΕΛΕΥΘΕΡΙΑΣ ΓΙΑΝΝΙΚΟΥ
Ο γιος: Μιχάλης.
Τα εγγόνια: Σοφία, Ηλίας, Ελευθερία.
Και οι λοιποί συγγενείς.



Την 12η μηνός Ιανουαρίου ημέρα Κυριακή και ώρα 9 π.μ. εις τον Ιερό Ναό Ταξιαρχών Νεκροταφείου Ρόδου τελούμε μνημόσυνο υπέρ αναπαύσεως της ψυχής του λατρευτού μας συζύγου, πατέρα και παππού
ΝΙΚΟΛΑΟΥ ΠΑΠΑΔΟΠΟΥΛΟΥ
Η σύζυγος: Αννα.
Τα παιδιά, τα εγγόνια και οι λοιποί συγγενείς.



Την 14η μηνός Ιανουαρίου ημέρα Τρίτη και ώρα 8 π.μ. εις τον Ιερό Ναό Αγίου Νικολάου τελούμε 9ήμερο μνημόσυνο υπέρ αναπαύσεως της ψυχής του λατρευτού μας συζύγου, πατέρα, αδελφού και θείου
ΣΠΥΡΟΥ ΚΑΤΟΙΚΑ
Η σύζυγος: Διονυσία.
Τα παιδιά: Δημήτρης-Μαίρη, Γιώργος-Χριστίνα.
Τα εγγόνια, τ' αδέλφια, τ' ανίψια και οι λοιποί συγγενείς.

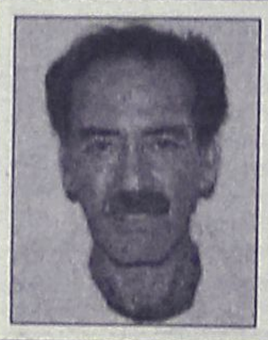

Την 14η μηνός Ιανουαρίου ημέρα Τρίτη και ώρα 15.30 εις το Νεκροταφείο του χωριού Αφάντου τελούμε μνημόσυνο υπέρ αναπαύσεως της ψυχής του λατρευτού μας συζύγου, υιού και πατέρα
ΓΕΩΡΓΙΟΥ ΔΙΑΚΟΥ
Η σύζυγος: Τασούλα.
Η μητέρα: Δέσποινα.
Τα παιδιά: Δέσποινα-Θάνος, Χριστίνα και οι λοιποί συγγενείς.

Η ΚΡΑΥΓΗ ΤΩΝ ΑΓΓΕΛΩΝ
(Ορθόδοξο κείμενο)

• «ΤΙ ΕΙΝΑΙ Η ΣΤΕΝΗ ΟΔΟΣ». Διαβάζω στο ψυχωφελέστατον «Γεροντικόν» την ερώτηση, που έκαναν μία μέρα στον Αββά Αμμωνά, που ήταν πολύ ονομαστός ασκητής και φωτισμένος από τον Θεό, τί είναι «η στενή και τεθλιμμένη οδός» (Ματθ. ζ' 24) και εκείνος αποκρίθηκε: «Η στενή και τεθλιμμένη οδός είναι να πολεμά ο άνθρωπος τους λογισμούς του και να κόβει τα δικά του θελήματα, από αγάπη για τον Θεόν». Και πρόσθεσε: «Αυτό σημαίνει το ρητόν: Εγκαταλείψαμε εμείς τα πάντα και σε ακολουθήσαμε» (Ματθ. ιθ' 27). Εμείς ποιόν δρόμο ακολουθούμε;
• Η ΕΡΓΑΣΙΑ ΤΗΣ ΤΑΠΕΙΝΩΣΕΩΣ. Ερώτησαν κάποτε τον Αββά Ησαΐα τί είναι η ταπείνωση και εκείνος είπε: «Ταπείνωση είναι να θεωρούμε τον εαυτό μας πιο αμαρτωλό από όλους τους ανθρώπους και να εξουθενώνουμε τον εαυτό μας ότι τίποτε το καλό δεν κάναμε ενώπιον του Θεού. Και η εργασία της ταπεινώσεως είναι η εξής: Να σιωπούμε, να μη ψηφίζουμε τον εαυτό μας σε καμμιά περίπτωση, να μη είμαστε φιλόνικοι, να είμαστε έτοιμοι για υποταγή, με το βλέμμα χαμηλωμένο, τον θάνατο να έχουμε προ οφθαλμών, να μη χρησιμοποιούμε το ψέμα και τον αργό λόγο. Να μην αντιμιλούμε στον μεγαλύτερό μας, να μη θέλουμε να περάση ο λόγος μας, να υπομένουμε τις περιφρονήσεις, να μισούμε την ανάπαυση, να βιάσουμε τον εαυτό μας σε κάθε περίπτωση, να είμαστε νηφάλιοι, να κόψουμε το θέλημά μας, να μη προκαλούμε κανέναν και να μη φθονούμε κανένα». Είμαστε ταπεινοί εμείς:
• ΥΠΟΜΟΝΗ ΝΑ ΖΗΤΟΥΜΕ. Είπε ο Αββάς Ποιμήν, για τον Αββά Ιωάννη τον Κολοβό, ότι παρεκάλεσε τον Θεό και του πήρε τα πάθη και έγινε αμέριμνος. Πήγε, λοιπόν σε ένα Γέροντα και του λέγει: «Πάτερ μου, βλέπω τον εαυτό μου να αναπαύεται. Δεν έχω κανέναν πόλεμο». Και ο Γέροντας του είπε: «Πήγαινε και παρακάλεσε τον Θεόν, για να ξανάρθη ο πόλεμος σε σένα, γιατί με τους πολέμους προκόβει η ψυχή». Παρακάλεσε, λοιπόν, ο Αββάς Ιωάννης ο Κολοβός και του ξανάρθε ο πόλεμος. Και στο εξής δεν ξαναζήτησε να φύγη ο πόλεμος, αλλά ικέτευε: «Κύριε, δος μου υπομονή στους πειρασμούς».
• ΠΩΣ ΧΑΝΕΤΑΙ Η ΑΡΕΤΗ. Η Αγία Συγκλητική συνήθιζε να λέγη στις υποτακτικές μαθήτριές της: «Οπως ακριβώς ο θησαυρός όταν βγή στο φανερό, με τον καιρό λιγοστεύει και τελικά εξαφανίζεται, κατά τον ίδιο τρόπο και η αρετή, όταν γίνεται γνωστή και κοινοποιείται, χάνεται. Και όπως το κερί λειώνει, όταν πλησιάση στην φωτιά, το ίδιο και η ψυχή διασκορπίζεται από τους επαίνους και χαλαρώνει». Το συμπέρασμα της διδασκαλίας αυτής είναι αυτονόητο.
• ΑΠΕΦΕΥΓΕ ΤΙΣ ΚΡΙΣΕΙΣ. Στο «Γεροντικόν» πάλι βρήκα την ακόλουθη διδασκαλία κάποιου ανωνύμου Αναχωρητή: «Μη κρίνης τον πόρνον, εάν εσύ είσαι σώφρων. Και εσύ γίνεσαι παραβάτης του νόμου, όπως εκείνος. Γιατί αυτός, που είπε να μη πορνεύσης (Ματθ. ε' 27), είπε και να μη κρίνης» (Ματθ. ζ' 1). Μέγα το αμάρτημα της κατακρίσεως. Ας φυλαγόμαστε από αυτό.

Π. Μ. Σωτήρχος

Τα κείμενά μας δημοσιεύονται κάθε Σάββατο.

ΕΥΧΑΡΙΣΤΗΡΙΟ

Οι γονείς και τα αδέλφια του αδικοχαμένου ποδοσφαιριστή του Α.Ε.Ρ.Α. **Νικολάου Μανθαίου**, ευχαριστούν μέσα από τα βάθη της καρδιάς τους το δήμαρχο Αφάντου κ. Σταμάτη Καβάδα, τον πρόεδρο του Α.Ε.Ρ.Α. κ. Αναστάσιο Πέρο, τον πρόεδρο της Ε.Π.Σ.Δ., τον πρόεδρο της Τεχνικής Επιτροπής της ΕΠΣΔ, τους συναθλητές του στον Α.Ε.Ρ.Α., τους διαιτητές και τους λοιπούς παράγοντες για την πρωτοβουλία τους να διεξάγουν τουρνουά στη μνήμη του ως παρηγοριά σ' όλους όσους τον γνώρισαν και τον αγάπησαν.

Οι γονείς
Γιώργος και Χρυσάνθη Μανθαίου
Τα αδέλφια
Μερόπη και Νικόλαος Χαρτερός

ΕΛΛΗΝΙΚΗ ΔΗΜΟΚΡΑΤΙΑ
ΠΕΡΙΦΕΡΕΙΑ ΝΟΤΙΟΥ ΑΙΓΑΙΟΥ
ΝΟΜΟΣ ΔΩΔΕΚΑΝΗΣΟΥ
ΔΗΜΟΣ ΑΡΧΑΓΓΕΛΟΥ

ΑΠΟΦΑΣΗ ΑΡΙΘΜ. 6/2003

Ο Δήμαρχος Αρχαγγέλου έχοντας υπόψη: Τις διατάξεις του άρθρου 6 παρ. 6 του Ν. 2539/97, αποφασίζει:
Αναθέτει στον Πρόεδρο του Τοπικού Συμβουλίου Μασάρων κ. Ζερβό Ευάγγελο, τις εξής αρμοδιότητες:
Την θεώρηση γνησίου υπογραφών και φωτοαντιγράφων κάθε είδους.
Την έκδοση και υπογραφή των πιστοποιητικών δημοτολογίων.
Την έκδοση και υπογραφή των παρακάτω βεβαιώσεων:
1) Μονίμου κατοικίας.
2) Τ.Α.Π.
3) Κατάθεσης δικαιολογητικών για εγγραφή στους εκλογικούς καταλόγους.
4) Εγγραφής στους εκλογικούς καταλόγους.
5) Ταυτοπροσωπείας.
6) Παραγωγού εσπεριδοειδών.
7. Κατάθεσης δικ/κών για έκδοση λειτουργίας καταστήματος υγειονομικού ενδιαφέροντος.
8) Στρατιωτικών Αδειών.
9) ΟΑΕΔ (οικογ. επιδόματα).
Η παρούσα να δημοσιευθεί στις ημερήσιες τοπικές εφημερίδες.

Ο Δήμαρχος
Παπουράς Αλέξανδρος

ΕΛΛΗΝΙΚΗ ΔΗΜΟΚΡΑΤΙΑ
ΠΕΡΙΦΕΡΕΙΑ ΝΟΤΙΟΥ ΑΙΓΑΙΟΥ
ΝΟΜΟΣ ΔΩΔΕΚΑΝΗΣΟΥ
ΔΗΜΟΣ ΑΡΧΑΓΓΕΛΟΥ

ΑΠΟΦΑΣΗ ΑΡΙΘΜ. 5/2003

Ο Δήμαρχος Αρχαγγέλου έχοντας υπόψη: Τις διατάξεις του άρθρου 6 παρ. 6 του Ν. 2539/97, αποφασίζει:
Αναθέτει στον Πρόεδρο του Τοπικού Συμβουλίου Μαλώνας κ. Καραγιάννη Αναστάσιο, τις εξής αρμοδιότητες:
Την θεώρηση γνησίου υπογραφών και φωτοαντιγράφων κάθε είδους.
Την έκδοση και υπογραφή των πιστοποιητικών δημοτολογίων.
Την έκδοση και υπογραφή των παρακάτω βεβαιώσεων:
1) Μονίμου κατοικίας.
2) Τ.Α.Π.
3) Κατάθεσης δικαιολογητικών για εγγραφή στους εκλογικούς καταλόγους.
4) Εγγραφής στους εκλογικούς καταλόγους.
5) Ταυτοπροσωπείας.
6) Παραγωγού εσπεριδοειδών.
7. Κατάθεσης δικ/κών για έκδοση λειτουργίας καταστήματος υγειονομικού ενδιαφέροντος.
8) Στρατιωτικών Αδειών.
9) ΟΑΕΔ (οικογ. επιδόματα).
Η παρούσα να δημοσιευθεί στις ημερήσιες τοπικές εφημερίδες.

Ο Δήμαρχος
Παπουράς Αλέξανδρος

ΓΡΑΦΕΙΟ ΤΕΛΕΤΩΝ & ΜΝΗΜΟΣΥΝΩΝ ΡΟΔΟΥ ΣΤΕΦΑΝΑ-ΣΤΟΛΙΣΜΟΙ

ΑΜΕΣΗ ΕΞΥΠΗΡΕΤΗΣΗ ΟΛΟ ΤΟ 24 ΩΡΟ

"ΑΜΕΡΙΚΑΝΟΥ"

Αναλαμβάνουμε την τελετή και με τα έξοδα που χορηγούν τα ταμεία χωρίς καμία επιβάρυνση. ΙΚΑ, ΤΕΒΕ, ΤΑΞΥ, ΔΗΜΟΣΙΟΥ, ΛΙΜΕΝΙΚΩΝ, ΟΓΑ και λοιπά ταμεία. Τους ΑΠΟΡΟΥΣ ΔΩΡΕΑΝ.

Πλατεία Βρούχου στην Μητρόπολη
τηλέφωνα: 22410-28901-33400

ΕΛΛΗΝΙΚΗ ΔΗΜΟΚΡΑΤΙΑ
ΝΟΜΟΣ ΔΩΔΕΚΑΝΗΣΟΥ
«ΚΑΛΛΙΘΕΑ-ΡΟΔΟΣ ΑΕΙΦΟΡΙΑ»
ΑΣΤΙΚΗ ΜΗ ΚΕΡΔΟΣΚΟΠΙΚΗ ΕΤΑΙΡΕΙΑ ΔΗΜΟΥ ΚΑΛΛΙΘΕΑΣ-ΡΟΔΟΥ

ΕΥΡΩΠΑΪΚΗ ΕΝΩΣΗ
ΕΥΡΩΠΑΪΚΗ ΕΠΙΤΡΟΠΗ
ΕΥΡΩΠΑΪΚΟ ΚΟΙΝΩΝΙΚΟ ΤΑΜΕΙΟ

ΑΝΑΚΟΙΝΩΣΗ

ΠΕΡΙΦΕΡΕΙΑΚΟ ΕΠΙΧΕΙΡΗΣΙΑΚΟ ΠΡΟΓΡΑΜΜΑ ΝΟΤΙΟΥ ΑΙΓΑΙΟΥ 2000-2006, Γ' ΚΟΙΝΟΤΙΚΟ ΠΛΑΙΣΙΟ ΣΤΗΡΙΞΗΣ 2000-2006 ΜΕΤΡΟ 2 «ΥΠΗΡΕΣΙΕΣ ΦΡΟΝΤΙΔΑΣ ΓΙΑ ΤΗΝ ΠΡΟΩΘΗΣΗ ΙΣΩΝ ΕΥΚΑΙΡΙΩΝ» ΤΟΥ ΑΞΟΝΑ ΠΡΟΤΕΡΑΙΟΤΗΤΕΣ 4 «ΕΝΙΣΧΥΣΗ ΚΑΙ ΑΞΙΟΠΟΙΗΣΗ ΤΩΝ ΔΥΝΑΜΙΚΩΝ ΝΗΣΙΩΤΙΚΩΝ ΚΕΝΤΡΩΝ ΑΝΑΠΤΥΞΗΣ» ΤΟΥ Π.Ε.Π. ΝΟΤΙΟΥ ΑΙΓΑΙΟΥ 2000-2006

Στα πλαίσια των προγραμμάτων:
Α) «Δημιουργία Παιδικού σταθμού στις Καλυθιές του Δήμου Καλλιθέας»,
Β) «Δημιουργία Κέντρου Δημιουργικής Απασχόλησης (Κ.Δ.Α.Π.) στο Δήμο Καλλιθέας»,
Γ) «Δημιουργία Κέντρου Ημερήσιας Φροντίδας Ηλικιωμένων (Κ.Η.Φ.Η.), στο Δήμο Καλλιθέας»,
Δ) «Δημιουργία μονάδας Βοήθεια στο σπίτι στο Δήμο Καλλιθέας»,
Ε) «Δημιουργία μονάδας Βοήθεια στο σπίτι στο Δήμο Λινδίων».
ΣΤ) «Δημιουργία μονάδας Βοήθεια στο σπίτι στο Δήμο Αστυπάλαιας»
του Π.Ε.Π. Νοτίου Αιγαίου 2000-2006, η Αστική μη Κερδοσκοπική Εταιρεία του Δήμου Καλλιθέας Ρόδου «Καλλιθέα-Ρόδος Αειφορία» ανακοινώνει μετά την επιλογή που έγινε με τα κριτήρια που ορίζει το Α.Σ.Ε.Π., τα ονόματα των προσληπτέων ανά δομή, τα οποία έχουν ως εξής:

Δομή: «Παιδικός Σταθμός στις Καλυθιές του Δήμου Καλλιθέας».
Νηπιαγωγοί ΠΕ:
1. Καρίκη Ευτέρπη
2. Μητσιώρη Μαρία.
3. Τσιλίκη Ολυμπία
Βοηθοί Βρεφοκόμων ΔΕ:
1. Αναστασά Ειρήνη
2. Τσούλλου Χρυσοβαλάντου
Οδηγός ΔΕ:
1. Κεπέρης Αντώνιος
Μάγειρας ΔΕ:
1. Φωταρά Μαγδαληνή
Υπάλληλοι Καθαριότητας ΥΕ:
1. Καλούδη Ελένη
2. Κώστα Βασιλική

Δομή: «Κέντρο Δημιουργικής Απασχόλησης Παιδιών (ΚΔΑΠ) στις Καλυθιές του Δ. Καλλιθέας»
Δάσκαλοι: ΠΕ.
1. Μάγου Ειρήνη
2. Βωβού Ασημίνα
Οδηγός ΔΕ:
1. Παπανικολάου Σάββας
Υπάλληλος Καθαριότητας ΥΕ΄
1. Ταχραμάνη Αναστασία.

Δομή: «Κέντρο Ημερήσιας Φροντίδας Ηλικιωμένων (Κ.Η.Φ.Η.) στα Κοσκινού του Δ. Καλλιθέας»
Νοσηλευτής ΤΕ:
1. Σαββιού Παρασκευή.
Κοινωνικοί Φροντιστές ΔΕ:
1. Κατσαράς Νικήτας
2. Ταχραμάνη Σεβαστή
Βοηθητικό Προσωπικό Γενικών Καθηκόντων:
1. Σρόεν Μαστροβασίλη Μάρεν

Δομή: Βοήθεια στο Σπίτι στην Ψίνθο του Δ. Καλλιθέας»
Κοινωνικός λειτουργός ΤΕ:
1. Χρυσού Θεανώ
Νοσηλευτής ΤΕ:
1. Τσαλίκη Πελαγία
Οικογενειακοί Βοηθοί ΥΕ:
1. Ευθυμίου Καθολική
2. Κασιώτης Χρήστος

Δομή: «Βοήθεια στο σπίτι στο Δ. Αστυπάλαιας»
Κοινωνικός Λειτουργός ΤΕ:
1. Παπακωνσταντίνου Ζωή.
Νοσηλευτής ΤΕ:
1. Βαζαίου Μαρία
Οικογενειακός Βοηθός ΥΕ:
1. Βεργούλη Μαρίνα.

Δομή: «Βοήθεια στο σπίτι στο Δ. Λινδίων»
Κοινωνικός Λειτουργός ΤΕ:
1. Παπά Διονυσία
Νοσηλευτής:
1. Στελλά Ροδία
Οικογενειακός Βοηθός:
1. Μοσχηδιού Σάββας

Η χρονική διάρκεια της σύμβασης των ανωτέρω είναι 1 χρόνος με δυνατότητα παράτασης.

ΠΛΑΙΣΙΟ διαφημιστική
◆ Κάρτες
◆ Προσκλητήρια γάμων-βαπτίσεων
◆ Σφραγίδες
◆ Διαφήμιση στον Τύπο
Παπαγιάννη 80 Κρεμαστή
Τηλ. 95584 - 91350
Κιν. 09377-56878

ΣΥΛΛΟΓΟΣ ΕΙΚΑΣΤΙΚΩΝ ΔΩΔΕΚΑΝΗΣΟΥ

ΠΡΟΣΚΛΗΣΗ

Ο Σύλλογος Εικαστικών Δωδεκανήσου, προσκαλεί τα μέλη του στην κοπή της πίτας του Συλλόγου που θα γίνει στη Λέσχη του Ο.Τ.Ε. Ρόδου στις 12 Ιανουαρίου 2003 ημέρα Κυριακή και ώρα 6 μ.μ. Τιμή κατ' άτομο 7 ευρώ.

Από το Δ.Σ.
Η πρόεδρος
Τζένη Δανιηλίδου
Η γραμματέας
Αννα Θεοδωρίδου

ΣΥΝΔΕΣΜΟΣ ΕΦ. ΑΞΙΩΜΑΤΙΚΩΝ ΝΟΜΟΥ ΔΩΔ/ΣΟΥ

ΠΡΟΣΚΛΗΣΗ

Προσκαλούνται όλοι οι Εφ. Αξιωματικοί γραμμένοι και μή στα μητρώα με τις συζύγους στην Λέσχη Αξιωματικών οδός Εθνάρχου Μακαρίου 18, **12 Ιανουαρίου 2003** ημέρα Κυριακή **και ώρα 11.30 π.μ.** για την κοπή της Βασιλόπιτας του Συνδέσμου μας και σύντομη ενήμερωση των μελών από τον πρόεδρο.
- Είσοδος ελεύθερη
- Θα παραστούν ο Στρατηγός μας με τους επιτελείς της 95 ΑΔΤΕ και οι Τοπικές Αρχές
- Θα κληρωθεί χρυσό Φλουρί στο τυχερό μέλος του Συνδέσμου

Για το Δ.Σ.

Ο πρόεδρος
Στέλιος Τσιμπιδάκης
Εφ. Λγός (ΠΒ)

Ο Γ. Γραμματέας
Κων/νος Καντάς
Εφ. Υπλ/γός (ΠΖ)

ΑΝΑΚΟΙΝΩΣΗ

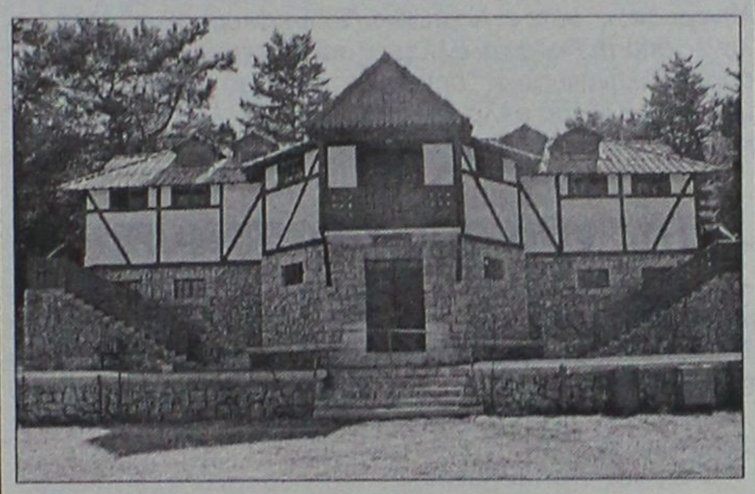

Η Διαδημοτική Επιχείρηση Κατασκηνώσεων Προφήτη Ηλία, ιδιοκτησίας Δήμου Ροδίων και Δήμου Καμείρου σας γνωστοποιεί ότι στον χώρο των παιδικών κατασκηνώσεων στην περιοχή Ιτρίωνας του
Προφήτη Ηλία λειτουργεί καφέ-εστιατόριο.
Σ' έναν σπάνιας φυσικής ομορφιάς χώρο μπορείτε να **απολαύσετε παραδοσιακά φαγητά, ποτά και εδέσματα δίπλα στο τζάκι** μας και ταυτόχρονα **δωρεάν** να χαρείτε **εσείς** και τα **παιδιά** σας το **παιχνίδι** στο **κανονικών διαστάσεων γήπεδο ποδοσφαίρου** με **γρασίδι** καθώς και στα δύο **γήπεδα μπάσκετ, βόλεϊ και τένις.**
Το καφέ-εστιατόριο θα λειτουργεί τις Κυριακές και σε καθημερινή βάση κατόπιν συνεννοήσεως στα παρακάτω τηλέφωνα: **2246022189 ή στο 0944143512.**

Κερδίστε χρόνο κα εξυπηρέτηση
WESTERN UNION MONEY TRANSFER
"The fastest way to send money worldwide."

Αποστολή χρημάτων σ' όλο τον κόσμο μέσα σε ***λήγα λεπτά!!!***
50.000 καταστήματα σε 165 χώρες του κόσμου είναι έτοιμα να σας εξυπηρετήσουν σε διευρυμένα ωράρια
Γονείς φοιτητών εξωτερικού εμπιστευθείτε μας
PLANET HOLIDAYS
Δημήτρης Τσοπανάκης
Γαλλίας 6 - Ρόδος - Τηλ. 22410-27327

ΧΕΙΡΟΤΕΧΝΙΚΟ ΚΕΝΤΡΟ ΡΟΔΟΥ
Εμπορικό Κέντρο Πανάγου
Γ. Σεφέρη 108
Α.Φ.Μ.: 090049500
Τ.Κ. 85100 ΡΟΔΟΣ
Πληροφορίες: Ν. Κούσβος
Τηλ.: 22410-62990, 0945-226411
Φαξ: 22410-60068
Email: handcrod@otenet.gr

ΠΡΟΣΚΛΗΣΗ ΕΚΔΗΛΩΣΗΣ ΕΝΔΙΑΦΕΡΟΝΤΟΣ

Η Αστική Μη Κερδοσκοπική Εταιρία «Χειροτεχνικό Κέντρο Ρόδου» προκηρύσσει την πλήρωση μίας (1) θέσης Τμηματάρχη Αργυροχρυσοχοΐας-Υφαντουργίας με Διευθυντικά καθήκοντα με σύμβαση εργασίας Ιδιωτικού Δικαίου Ορισμένου Χρόνου διάρκειας ενός έτους, σύμφωνα με τις διατάξεις του νόμου 2527/97.
Για την παραπάνω θέση απαιτούνται τα παρακάτω προσόντα:
• Αριστη γνώση του κλάδου της Αργυροχρυσοχοΐας καθώς και τουλάχιστον δεκαετής επαγγελματική ή εργασιακή εμπειρία στον κλάδο.
• Πτυχίο ανάλογου σχολής ημεδαπής ή αλλοδαπής.
Οι ενδιαφερόμενοι θα πρέπει να υποβάλλουν αίτηση μαζί με βιογραφικό σημείωμα στα γραφεία της Εταιρίας το αργότερο μέχρι και μία εβδομάδα από την τελευταία δημοσίευση της παρούσας στον τοπικό Τύπο.
Για περισσότερες πληροφορίες στα γραφεία της εταιρίας οδός Γ. Σεφέρη 108 και στα τηλέφωνα (22410)62990 και 0945-226411 τις εργάσιμες ημέρες και ώρες από 09.00-14.00 (Υπόψιν κ. Κούσβου Νικόλαου).

Ο Πρόεδρος του «Χειρ. Κέντρου Ρόδου»
και Δήμαρχος Ροδίων
Γιώργος Γιαννόπουλος

ΑΔΕΛΦΟΤΗΤΑ ΚΡΗΤΩΝ ΡΟΔΟΥ
"Ο ΨΗΛΟΡΕΙΤΗΣ"
Πατρ. Αθηναγόρα 28-Τ.Θ. 328-85100 Ρόδος

ΚΑΛΕΣΜΑ

Η Αδελφότητα Κρητών Ρόδου "Ο Ψηλορείτης" προσκαλεί όλους τους Κρητικούς και τους φίλους της να περάσουν ένα όμορφο απόγευμα με κρητική μουσική, να πιούν μια ρακή και να κόψουν την πρωτοχρονιάτικη πίτα.

Στην εκδήλωση θα πάρουν μέρος τα τμήματα χορού και μουσικών οργάνων της Αδελφότητας.

Αίθουσα MIKE'S (Γ. Σεφέρη 108-Εμπορικό Κέντρο Πανάγου)
Κυριακή 12 Ιανουαρίου 2003-ώρα 17.30.

Είσοδος 6 ευρώ-παιδιά 3 ευρώ.

Στα παιδιά θα προσφερθούν δώρα.

Πληροφορίες: Γιάννης Νιωτάκης, τηλ. 22410/59520, 20638
Μαν. Καρυδάκης-Χρυσούλα Παπαδάκη, τηλ. 22410/77000

ΦΙΛΗΜΩΝ SERVICE
ΓΕΝΙΚΟ ΣΥΝΕΡΓΕΙΟ ΑΥΤΟΚΙΝΗΤΩΝ
ΑΝΤΑΛΛΑΚΤΙΚΑ-ΛΙΠΑΝΤΙΚΑ-ΕΛΑΣΤΙΚΑ
ΠΛΗΡΗΣ ΕΛΕΓΧΟΣ ΤΕΧΝΙΚΟΣ & ΗΛΕΚΤΡΟΝΙΚΟΣ
ΒΕΛΤΙΩΣΕΙΣ-ΜΕΤΑΤΡΟΠΕΣ
ΡΥΘΜΙΣΕΙΣ INJECTION-DIESEL
ΑΥΤΟΜΑΤΑ ΣΑΣΜΑΝ-ΥΔΡΑΥΛΙΚΑ ΤΙΜΟΝΙΑ
ΕΛΕΓΧΟΣ ΚΑΥΣΑΕΡΙΩΝ ΠΡΟΕΛΕΓΧΟΣ Κ.Τ.Ε.Ο
ΒΟΥΛΚΑΝΙΖΑΤΕΡ-ΖΑΝΤΕΣ-ΕΛΑΣΤΙΚΑ
ΖΥΓΟΣΤΑΘΜΙΣΕΙΣ-ΕΥΘΥΓΡΑΜΜΙΣΕΙΣ

ΛΟΥΠΗΣ Μ. ΦΙΛΗΜΩΝ
ΚΡΕΜΑΣΤΗ-ΡΟΔΟΣ ΤΗΛ: 2241095766

ΑΙΓΑΙΟΝ

ΑΝΩΝΥΜΗ ΑΣΦΑΛΙΣΤΙΚΗ ΕΤΑΙΡΕΙΑ

ΑΣΦΑΛΙΣΤΡΑ ΟΧΗΜΑΤΩΝ

ΕΙΧ		ΦΙΧ		ΦΙΧ. ΑΓΡΟΤ	
ΙΠΠΟΙ	ΚΟΣΤΟΣ	ΙΠΠΟΙ	ΚΟΣΤΟΣ	ΙΠΠΟΙ	ΚΟΣΤΟΣ
1-6	69,00€	1-10	100,77€	1-10	62,03€
7-8	71,16€	11-15	127,93€	11-15	78,40€
9-10	89,13€	16-20	143,11€	16-20	87,58€
11-12	90,58€	21-30	156,29€	21-30	95,18€
13-14	102,43€	31-40	163,88€	31-40	101,97€
15-20	131,54€	41-55	184,64€	41-55	108,76€
21-25	139,45€	56-75	215,00€	56-75	135,12€
		76 και άνω	239,37€	76 και άνω	151,10€

Ασφάλιστρα στο Β/Μ 03, 6ΜΗΝΟ,
με τις εξής καλύψεις:
Πυρός για **3.000** € και
φυσικά καιρικά φαινόμενα και σεισμό **3.000**€

Μ' ΕΜΑΣ ΟΛΟΙ ΚΑΙ ΟΛΑ ΜΠΟΡΟΥΝ ΝΑ ΕΙΝΑΙ ΑΣΦΑΛΗ

ΑΙΓΑΙΟΝ ΑΝΩΝΥΜΗ ΑΣΦΑΛΙΣΤΙΚΗ
ΑΛΕΞ. ΔΙΑΚΟΥ 9 (ENANTI Hondos center)
ΤΗΛ. 26722, 75701

ΠΡΑΚΤΟΡΕΙΟ ΤΑΞΙΔΙΩΝ

ΣΑΒΒΑΣ ΣΑΗΣ

4ήμερη εκδρομή στον

ΑΓΙΟ ΡΑΦΑΗΛ

Αεροπορικώς κατ' ευθείαν από Ρόδο
από 29/1 έως 1/2
μόνο με 290 ευρώ

ΠΕΡΙΛΑΜΒΑΝΕΙ

- Αεροπορικά εισιτήρια ΡΟΔΟ-ΜΥΤΙΛΗΝΗ-ΡΟΔΟ
- Ξενοδοχείο Β' κατηγ. με πρωινό
- Εκδρομή-προσκύνημα στον Αγ. Ραφαήλ, Ταξιάρχη Μανταμάδος-Μόλυβο-Πέτρα-Μονή Λιμώνος.
- Εκδρομή στην Αγιάσο, Πλωμάρι, Αγ. Ισίδωρο
- Μεταφορές αεροδρόμιο-ξενοδοχείο-αεροδρόμιο
- Ταξιδιωτική ασφάλεια, Φ.Π.Α.
- Συνοδός του πρακτορείου

ΠΛΗΡΟΦΟΡΙΕΣ

ΕΓΓΡΑΦΕΣ-ΠΡΟΓΡΑΜΜΑΤΑ
ΠΡΑΚΤΟΡΕΙΟ ΤΑΞΙΔΙΩΝ
ΣΑΒΒΑΣ ΣΑΗΣ
ΤΑΡΠΟΝ ΣΠΡΙΝΓΚΣ 42 (δίπλα στην Τραπ. Πίστεως) •
Τηλ. 22410 39781-3, 22410-37711



Ρόδος: εἰκῆ καὶ ὡς ἔτυχε...

... Ελληνοροδίτες και Ελληνοκύπριοι

... Ελληνοκύπριος ή Ελλην από την Κύπρο;

Την απάντηση στο ερώτημα αυτό προσπαθεί να δώσει ο σμήναρχος ε.α. **Σεραφείμ Α. Καμουτσής** έχοντας ως επιχείρημα ότι οι **Ρόδιοι** ποτέ δεν αποκαλούνται **"Ελληνοροδίτες".**

«Κάνοντας, τέλος, έναν ακραίο αλλά όχι εξωπραγματικό συλλογισμό, θα έλεγα ότι η επί χρόνια διατήρηση του όρου



Κύπρος, 1950. Ηρωικοί στρατιώτες της Αυτού Μεγαλειότητας προτείνουν τα όπλα τους σε μικρά παιδιά.

"Ελληνοκύπριος" αντί του όρου "Ελλην από την Κύπρο" δεν άφησε μεγάλα περιθώρια για την υποστήριξη και πραγματοποίηση της Ενωσης της Κύπρου με την Ελλάδα.

Οταν έγινε, μετά τον Β' Παγκόσμιο Πόλεμο, η ένωση των Δωδεκανήσων με την Ελλάδα, οι Ροδίτες δεν ελέγοντο "Ελληνοροδίτες" ούτε οι Καρπάθιοι "Ελληνοκαρπάθιοι" αλλά Ελληνες από τη Ρόδο και Ελληνες από Κάρπαθο αντίστοιχα. Ο όρος "Ελληνοκύπριος" δεν δηλώνει δεσμό ακατάλυτο με τη μητέρα - Ελλάδα αλλά χαλαρό, όπως "Ελληνοαμερικανός" και "Ελληνοαυστραλός"».

... Της γλυκίας χώρας Κύπρου

Το Κερκυραϊκό λογοτεχνικό περιοδικό **"Πόρφυρας"**, αφιερώνει το νέο του τεύχος (αρ. 105, Οκτώβριος-Δεκέμβριος 2002) στο ενδιαφέρον θέμα **"Μεταπολεμική Ελληνική Λογοτεχνία και Κύπρος".**

Μεταξύ των άλλων, μελέτες τους παρουσιάζουν και οι συμπολίτες μας:

- **Γιώργος Παπαντωνάκης:** *"Το παραμύθι της Κοκκινοσκουφίτσας και η Κύπρος"*, και η
- **Λουίζα Χριστοδουλίδου:** *"Πίτσα Γαλάζη: "Ωριμάζω τα ρόδια για το αίσιο".*

... Της Κύπρου το ναυτόπουλο

«Τρεις καλογήροι Κρητικοί και τρεις από το Αγιον Ορος
Καράβι αρματώσανε στην Κύπρο για να πάσι.
Κι ο ναύτης τους αρρώστησε στου καραβιού την πλώρη
Δεν έχει μάνα το τον κλαι, κόρη να τον λυπάται
Ούτε αδερφό, ούτε αδερφή να τον μοιρολογάται.
Τον κλαίει ο καπετάνιος του, το νιο το παληκάρι
- Για σήκω πάνω ναύτη μας, σήκω να κουμπασάρεις
- Βαστάτε με να σηκωθώ και βάλτε με να κάτσω
Και φέρτε μου την χάρτα μου, το αργυρό κουμπάσο
Να κουμπασάρω τον καιρό, να πιάσουμε λιμάνι».



Ο Σολωμός Σολωμού την στιγμή που δολοφονείται από τους "γκρίζους λύκους", ενώ προσπαθεί να κατεβάσει την τουρκική σημαία.
... Κύπρος, Αύγουστος 1996.

...

*(Το **"Ναυτόπουλο"** είναι παραδοσιακό τραγούδι της Κύπρου.*

***κουμπασάρω**=χαράζω πορεία πλεύσης με τον διαβήτη).*

... Ο Κολοσσός της Ρόδου και ο κολοσσός του αίματος

«Τον Κολοσσό της Ρόδου τον έριξε σεισμός. Τον κολοσσό του αίματος θα τον σταματήσει μόνο λαϊκός σεισμός, ξεσηκωμός και πολιτικά ανατρεπτικός αγώνας. Αλλιώς ο βηματισμός του θα μετριέται με ματωμένες πάνες μικρών που θα τυλίγουν λιωμένα βρέφη από τις βόμβες μη επανδρωμένων αεροσκαφών. Και μια υπενθύμιση προς τον κόσμο των αφελών αστών: Πριν αγοράσετε αντιασφυξιογόνα μάσκα στο σκύλο σας, σκεφτείτε αν θα προλάβετε να του τη φορέσετε».

(Λιάνα Κανέλλη, δημοσιογράφος)

Universal Mr Handsfree CAR-KIT

Κατάλληλο για όλα τα σύγχρονα μοντέλα κινητών τηλεφωνών

✓ **"Βάλ' το και...έφυγες"**
Δεν χρειάζεται εγκατάσταση!

✓ **Ανώτερη ποιότητα ήχου**

✓ **Λειτουργία φόρτισης**

3 χρόνια εγγύηση



ΠΛΗΡΕΣ ΠΑΚΕΤΟ ΜΕ:

✓ **Μικρόφωνο**

✓ **Καλώδιο τροφοδοσίας 12/24 Volt**

✓ **Βάση στήριξης για όλα τα κινητά τηλέφωνα**

Καινούργιο αυτοκίνητο;
Καινούργιο κινητό; ΚΑΝΕΝΑ ΠΡΟΒΛΗΜΑ! Το mr Handsfree είναι προετοιμασμένο!

Κινητή τηλεφωνία με απόλυτη ασφάλεια

POWERFON ELECTRONICS
Υψηλής Ποιότητας Αξεσουάρ Κινητής Τηλεφωνίας

ΑΠΟΚΛΕΙΣΤΙΚΗ ΔΙΑΘΕΣΗ ΓΙΑ ΤΗ ΡΟΔΟ: Σακελλαρίδης Α.&Θ. Ε.Π.Ε.
1) Κοδριγκτώνος 64 ΡΟΔΟΣ, τηλ.: 2241-0-30216, 2) Καρπάθου 7 (πεζόδρομος), τηλ.: 2241-0-77117 *e-mail: sakellgr.@panafonet.gr*

(εκ)πολιτισμικά παίγνια

επιμέλεια: Κωστής Νικολάκης

Ροδίτικα δίστιχα στις αρχές του 19ου αιώνα

«Τα μάτια σου μου ρίξανε σαΐτες ασημένιες»

Από τις εκδόσεις **"Νίκας-Ελληνική Παιδεία"** κυκλοφόρησε πρόσφατα σε επανέκδοση το βιβλίο του **Κλοντ Φοριέλ** (1772-1844), **"Δημοτικά Τραγούδια της Σύγχρονης Ελλάδας"**, που πρωτοκυκλοφόρησε το 1824 στη Γαλλία, ενώ στην Ελλάδα εξεδόθη για πρώτη φορά το 1956, από τις εκδόσεις **"Νίκας"** σε μετάφραση του **Απ. Δ. Χατζημμανουήλ** και με εισαγωγή από τον ακαδημαϊκό **Νίκο Βέη.**

Εκτοτε γνώρισε πολλές ανατυπώσεις, διατηρώντας πάντα την **καθαρεύουσα** γλώσσα της αρχικής μετάφρασης και της εισαγωγής. Η τωρινή έκδοση αποδίδει στην **δημοτική** την μετάφραση και είναι έργο της Ροδίτισσας **Αποστολίας Δημητρά**, που είχε και την επιμέλεια των κειμένων.

Στο έργο του ο **Φοριέλ** συγκέντρωσε, ταξινόμησε και παρουσίασε στο ευρωπαϊκό αναγνωστικό κοινό ένα σεβαστό αριθμό δημοτικών τραγουδιών από διάφορες περιοχές της Ελλάδας, με θέματα ιστορικά και φανταστικά, αφηγηματικά και λυρικά (π.χ. τραγούδια της κλεφτουριάς, της ξενιτιάς, μοιρολόγια, νανουρίσματα κ.ά.) προτάσσοντας μια εκτενή εισαγωγή περίπου 150 σελίδων για το **Ελληνικό Δημοτικό Τραγούδι.** Ο πρώτος τόμος δημοσιεύθηκε το 1824 και λόγω της αφθονίας του υλικού, το επόμενο έτος, το 1825, ακολούθησε και ο δεύτερος τόμος.

Ο πρώτος τόμος τελειώνει με την ενότητα **"Δίστιχα τραγούδια"** και ακολουθεί το επίμετρο γραμμένο από τον **Αμπρουάζ Φερμέν Ντιντό** και αφορά "Δίστοχα" από την **Ρόδο** που συγκέντρωσε με μια επίσκεψή του στην πόλη μας το **1817.**

..."Να ήτον η θάλασσα γυαλί, να κύλα το λιμόνι"

Στον πρώτο τόμο της συλλογής του, **"Δημοτικά Τραγούδια της Σύγχρονης Ελλάδας"** ο **Κλοντ Φοριέλ** παρουσιάζει 54 δίστιχα και στην σύντομη εισαγωγή του επισημαίνει:

«Είναι γνωστό ότι τα δίστιχα δεν παρουσιάζουν τις ίδιες δυσκολίες με τα υπόλοιπα τραγούδια: δεν απαιτούν τις ίδιες επεξηγήσεις, ούτε προκαλούν τόσο πολύ την περιέργεια και την προσοχή του αναγνώστη. Ωστόσο, δεν μπορούμε να πούμε ότι δεν έχουν κι αυτά τη θέση τους στη συλλογή μου, ούτε πρέπει να τα θεωρήσουμε περιττά. Εκτός του ότι είναι γεμάτα από ευφυείς ιδέες, λεπτά αισθήματα και παρορμήσεις της φαντασίας, αυτά τα δίστιχα αποτελούν έναν ιδιαίτερο κλάδο της ελληνικής δημοτικής ποίησης, με έκφραση και περιεχόμενο που χαρακτηρίζει τον ελληνικό πληθυσμό των νησιών και των παραλίων, σε αντίθεση προς τον πληθυσμό της ηπειρωτικής και της ορεινής Ελλάδας».

Τα δίστιχα αυτά συμπληρώνονται από άλλα 16, που συγκέντρωσε ο **Αμπρουάζ Φερμέν Ντιντό**, το 1917, κατά τη διάρκεια μιας ολιγοήμερης παραμονής του στη **Ρόδο**, ο οποίος κάνει τις εξής επισημάνσεις:

Τα ροδίτικα δίστιχα:

Ο ξένος εις την ξενιτιάν ωσάν πουλί γυρίζει,
Ωσάν βασιλικός ανθεί, μ' αλήθεια δε μυρίζει.
"Ανάθεμά σε ξενιτά και σε και τα καλά σου!
Ουδέ τα πάθη, σ' ήθελα, ούδέ τα διάφορά σου",

και το: -

"Τα μαύρα μάτια την αυγήν δεν πρέπει να κοιμούνται,
Μον' πρέπει να 'ναι ξυπνητά και να γλυκοφιλούνται",

περιλαμβάνονται ήδη στη συλλογή του Φοριέλ αλλά και στη δική μου εκδοχή παρουσιάζουν διαφορές που θεώρησα ότι έπρεπε να προτιμήσω. Αξιοσημείωτη είναι εδώ η ζωηρή εκδήλωση της φιλοπατρίας των Ελλήνων, οι οποίοι θεωρούν δυστυχισμένο όποιον βρίσκεται στη ξενιτιά. Το αίσθημα αυτό συναντάται πολλές φορές στα δημοτικά τραγούδια και αποτελεί μία από τις βασικές διαφορές του χαρακτήρα των Ελλήνων, αφού και κάτω από τον τουρκικό ζυγό ο λαός αυτός διατήρησε την ίδια στοργή που έτρεφε για την πατρίδα του και στις πιο ωραίες εποχέ της ένδοξης ιστορίας του.

Το δίστιχο:

«Πάντοτε μ' αναστεναγμούς βραδιάζει, ξημερώνει
Για λόγου σ' η καρδούλα μου κλαίει και δε μερώνει",

παρουσιάζει την ίδια ιδέα με το αρ. 45 του Φοριέλ, εδώ όμως αποδίδεται με πιο επιτυχημένο τρόπο. Για το δίστιχο:

"Κοπέλες πιαστ' εις το χορό, πέτ' ένα τραγουδάκι
Παινέσετε το λυριστή που ΄ναι παλικαράκι",

θυμάμαι ότι ήταν ένα από τα τραγούδια που τραγουδούσαν οι κάτοικοι της Ρόδου ένα βράδυ που περάσαμε χορεύοντας το ρωμαίικο χορό.

Σε σχέση με το δίστιχο:

"Θεώρησα ψηλά βουνά, κι ανέβηκα, και είπα
Τον πόνο της καρδούλας μου, κι όλοι με λυπηθήκα",

*σε μερικά νησιά του Αιγαίου κάποιες φορές παραλείπουν, το τελικό **"ν"** που διακρίνει στον αόριστο το τρίτο πληθυντικό πρόσωπο από το τρίτο ενικό. Παρόμοιες επεμβάσεις δεν παρατηρούνται στα τραγούδια της ηπειρωτικής Ελλάδας, όπου οι γραμματικοί τύποι είναι περισσότεροι καθορισμένοι.*

Στο δίστιχο:

"Να ήτον η θάλασσα γυαλί να κύλα το λιμόνι,
Να 'στελλα της αγάπης μου ένα χρυσόν κυδώνι",

μας προκαλεί εντύπωση και μας μπερδεύει η ιδιόρρυθμη έκφραση - "να ήτον η θάλασσα γυαλί..." - η οποία όμως χρησιμοποιείται συχνά στη σύγχρονη ελληνική γλώσσα, όπως στη φράση: "το έδαφος είναι τόσο επίπεδο που και λεμόνι κυλάει πάνω του".

Στο δίστιχο:

"Ο ήλιος εβασίλεψεν από τα κλάματά μου.
Φως μου, δεν τα βαρέθηκες τα παραδέρματά μου",

η λαϊκή έκφραση "ο ήλιος εβασίλευσε" ή "εβασίλεψεν" παραπέμπει σε μια μεγαλόπρεπη και όμορφη εικόνα που σημαίνει "ο ήλιος έδυσε". Το ίδιο συμβαίνει και με τη λέξη "εσκότωσε", δηλαδή "στέρησε το φως", έστειλε στα σκοτάδια", που σημαίνει "φόνευσε", η οποία συναντάται συχνά στα δημοτικά τραγούδια της σύγχρονης Ελλάδας, καθώς και στους στίχους του Ομήρου (π.χ. "το δε σκότος οσσ' εκάλυψεν").

Ολα τα παραπάνω δίστιχα έχουν ένα ιδιαίτερο χρώμα, όλο χάρη, στην ελληνική γλώσσα αλλά χάνουν τη γοητεία τους στη μετάφραση, πράγμα που αποδεικνύει την πρωτοτυπία της σκέψης που τα δημιούργησε.

*Ανάμεσα στους μαθητές του γυμνασίου των Κυδωνιών, όπου έμεινα για λίγους μήνες, ήταν ένας **νεαρός Ρόδιος**, τον οποίο έφερα μαζί μου στο Παρίσι. Ο νέος αυτός μου ανέφερε ότι σωζόταν ακόμη στη Ρόδο ένα τραγούδι, στο οποίο θα ήταν δυνατόν να αναγνωρίσουμε κάποια ίχνη αρχαίων ύμνων προς τιμήν του **Βάκχου.** Δυστυχώς δε θυμόταν παρά μόνο τις πρώτες λέξεις: **"Διονύ μου πάσα πάσα...".***

...

(Οι Κυδωνιές είναι πόλη της Μικράς Ασίας απέναντι από τη Λέσβο. Γνώριζε μεγάλη ακμή στο εμπόριο και ήταν γνωστή για το γυμνάσιό της, το οποίο αριθμούσε τριακόσιους μαθητές όταν το επισκέφθηκα. Προσκάλεσα έναν από αυτούς στη Γαλλία για να μάθει τυπογραφία στο ίδρυμά μας, όπου και έμεινα για δύο χρόνια. Οταν επέστρεψε στις Κυδωνιές, εγκατέστησε εκεί ένα τυπογραφείο, το οποίο όμως μετά από λίγο καταστράφηκε από τους Τούρκους, όπως και το τυπογραφείο της Χίου.

(Ο νέος αυτός, που λεγόνταν Παναγιώτης, σπούδαζε στις Κυδωνιές, μέχρι που πληροφορήθηκε την επανάσταση στην Ελλάδα. Αμέσως έσπευσε να εκπληρώσει το χρέος του προς την πατρίδα. Διακρίθηκε στη φονική μάχη του Πέτα και τώρα είναι μέλος της κυβέρνησης ως γραμματέας του εκτελεστικού).

...

«Μια είναι η αγάπη μου, κι ένα θεό δοξάζω.
Τες άλλες παίζω και γελώ για να τες δοκιμάζω.

...

Χελιδονάκι θα γενώ, στα χείλη σου να κάτσω,
Να σε φιλήσω μια και δυο, και πάλι να πετάξω.

...

Χελιδονάκι θα γενώ, να 'ρθω στην κάμαρά σου,
Να κάμω τη φωλίτσα μου εις τα προσκέφαλά σου.

...

Τα μάτια σ' όποιος τα ιδεί και δεν αναστενάξει,
Αστροπελέκι και φωτιά να πέσει να τον κάψει.

...

Τα μάτια της μαργιόλισσας δεν είν' τόσο μεγάλα,
Μόνον μικρά και νόστιμα, μέλι μαζί με γάλα.

...

Τα μάτια σου μου ρίξανε σαΐτες ασημένιες,
Κι εις την καρδιά μ' εμβήκανε, κι εβγήκαν ματωμένες.

...

Κόψε κλωνί βασιλικόν και μέτρησε τα φύλλα,
Κι εμέτρησες και τον καιρόν που με παιδεύεις, σκύλα.

...

Οσ' άστρα 'ναι στον ουρανό, τόσα σπαθιά, κυρά μου
Ανίσως και δε σ' αγαπώ, να έμβουν στην καρδιά μου.

...

Οντας περνώ και δεν μπορώ μαζί σου να μιλήσω,
Δε μου περνούν οι λογισμοί, αν δε λιγοθυμήσω.

**** Claude Fauriel: "Δημοτικά τραγούδια της σύγχρονης Ελλάδας", μετάφραση: Απ. Δ. Χατζημμανουήλ, απόδοση: Αποστ. Δημητρά, εισαγωγή: Νίκος Βέης, εκδόσεις: "Νίκας", σελ. 439, Αθήνα 2002, τιμή: 14,10 ευρώ.***

«ΡΟΔΙΑΚΗ» ΑΠΟ ΤΟ 1915

ΦΛΑΣ ΣΤΟ ΠΑΡΕΛΘΟΝ


ΡΟΔΙΑΚΗ
PERIODICU SETTIMANALE

ΡΟΔΙΑΚΗ
29 Δεκεμβρίου 1916
Αριθμός φύλλου 69

ΕΥΧΑΡΙΣΤΗΡΙΟΝ

Καθήκον ημών απαραιτήτως επιτελούντες εκφράζομεν και δημοσία εξ' ονόματος της επιτροπείας του ιερού Μητροπολιτικού ναού. Θερμόταται ευχαριστίας προς τους αξιότιμους κυρίους Νικόλαον Δρακίδην, Ι. Περίδη, Υιούς Εμμ. Κάσδαγλη, πρεσβ. Δημ. Μαμαλίγκαν, Γ.Σ. Αντωνίου, Νικ. Καρναβάν, Αυγ. Καμπούρην προθυμότατα τα συνεσεινεγκόντας φράγκα Ιταλικά 366,60 υπέρ των αναγκών του ιερού Μητροπολιτικού Ναού των Εισοδίων της Θεοτόκου.

Εν Ρόδω τη 31 Δεκεμβρίου 1916
Ο πρόεδρος
Α. Α. Θυμανάκης

ΔΗΜΟΤΙΚΟΝ ΣΦΑΓΕΙΟΝ

Προς τροποποίησιν πρηγουμένης ειδοποιήσεως το Δημαρχείον Ρόδου καθιστά γνωστόν ότι από τούδε το δημόσιον σφαγείον θα είνε ανοικτόν δις της εβδομάδος Πέμπτην και Κυριακήν.

ΡΟΔΙΑΚΗ
5 Ιανουαρίου 1917
Αριθμός φύλλου 70

ΙΕΡΟΣ ΝΑΟΣ ΤΟΥ ΑΓΙΟΥ ΙΩΑΝΝΟΥ ΤΟΥ ΠΡΟΔΡΟΜΟΥ

Η επιτροπή του άνωθι ναού λαμβάνει την τιμήν να φέρη εις γνώσιν του ευσεβούς κοινού ότι το προσεχές Σάββατο τελείται η επέτειος πανήγυρις του ναού τούτου και να παρακαλέση αυτό, όπως ευαρεστούμενον παραστή εν τη κατ' αυτήν τελεσθησομένη Αρχιερατική λειτουργία.

Η επιτροπή του ναού
Χριστ. Ζαγοριανός
Λεον. Φραράκης
Κων. Χρυσοχοΐδης
Χρήστος Κάλφας

(Σ.Σ. Η Ροδιακή εκδιδόταν τότε υπό το καθεστώς Ιταλικής λογοκρισίας. Διατηρείται επίσης η γλώσσα και τα τοπωνύμια που υπάρχαν στις αρχές του αιώνα).

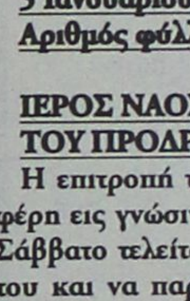

Η Διακόσμηση λέει ναι!
Εσείς θα πείτε όχι;
ΔΕΝ ΕΙΝΑΙ ΔΥΝΑΤΟΝ
Πού;
Στους μοναδικούς χειροποίητους πίνακες ζωγραφικής!
Καθρέπτες
ΒΙΤΡΩ
που ανεβάζουν την αξία του χώρου σας και κάνετε και σωστή τοποθέτηση.
Φτιάχνουν με μεράκι
Η **ΡΟΔΟΥΛΑ** & ο **ΑΡΤΑΝ**
Λίστες γάμου
Μιχ. Πετρίδη 96 κοντά στο ΜΗΔΕΙΑ
Τηλ. 2241062552 - 61483

Αντίλαλοι

πολιτικοί και άλλοι...

ΤΙ ΕΚΑΝΑΝ;

Και καλά ο ιδιοκτήτης του αλιευτικού από την Κάλυμνο που επιχείρησαν μόλις πρόσφατα οι **Τούρκοι στα Ίμια** να τον συλλάβουν, δεν ανέφερε πουθενά το περιστατικό (που αποκαλύφθηκε στην Βουλή από τον κ. Παυλίδη), το Λιμεναρχείο όμως της Κω που **έστειλε ακταιωρό** στον τόπο του επεισοδίου τί έκανε;

Το ανέφερε στο υπουργείο ή... θεωρήθηκε συνήθες περιστατικό;

Λ. Μ.

ΟΙ ΑΝΤΙΔΗΜΑΡΧΟΙ



Αν κρίνουμε από τον συνωστισμό δημοτικών συμβούλων που παρατηρήθηκε χθες **μέσα και έξω** από το γραφείο του δημάρχου Ρόδου **κ. Γιώργου Γιαννόπουλου,** μπορούμε να υποθέσουμε ότι... ξεκίνησαν οι διεργασίες, για τον ορισμό αντιδημάρχων. Οχι δηλαδή ότι δεν είχαν ξεκινήσει, αλλά τώρα μπαίνουν στην **ουσιαστική τους φάση.**

Λ. Μ.

ΑΛΛΑΓΕΣ

Αλλαγές στα κομματικά όργανα της Νέας Δημοκρατίας θα υπάρξουν **το επόμενο δεκαήμερο** και...πιθανόν οι αλλαγές αυτές ν' αφορούν και τα Δωδεκάνησα.

Πιθανόν λέμε, διότι πολλοί είναι αυτοί που **δεν θέλουν ν' αλλάξουν, τα κακώς κείμενα,** διότι προφανώς έτσι τους βολεύει.

Αρχικά θα γίνουν εισηγήσεις επί του θέματος και βλέπουμε.

Λ. Μ.

ΓΙΑ ΤΙΣ ΕΚΠΤΩΣΕΙΣ

Απανωτές είναι οι ανακοινώσεις των αρμοδίων για τις εκπτώσεις που ξεκινούν τη Δευτέρα. Το περιεχόμενό τους; οδηγίες για **σωστές** αγορές.

Μακάρι να έγιναν **κατανοητές** για να τηρηθούν απ' όλους και να μην έχουμε... παρατράγουδα.

Β. Μ.

ΠΕΡΙΜΕΝΕΙ ΑΚΟΜΑ

Από την αρχή της εβδομάδας ειδοποίησε τον ΟΤΕ συμπολίτης μας, **για να επιδιορθωθεί βλάβη** στο τηλέφωνό του, αλλά... η δικαιολογία που υπάρχει είναι ότι απουσιάζει ο αρμόδιος υπάλληλος διότι είναι άρρωστος.

Εντάξει ο συγκεκριμένος υπάλληλος αρρώστησε, **άλλοι τεχνικοί** δεν υπάρχουν στον ΟΤΕ;

Λ. Μ.

Και βεβαίως προκύπτουν αρκετά ερωτηματικά για τον μαιευτήρα του νοσοκομείου της Λέρου.

Είναι δυνατόν να ήταν πεθαμένο το παιδί πριν γεννηθεί και να μην το πήρε είδηση;

Προφανώς κάτι **άλλο συμβαίνει** και περιμένουμε με ενδιαφέρον τ' αποτελέσματα της ΕΔΕ που έχει διαταχθεί. Διότι το να υποτιμούν την νοημοσύνη μας, κάποιοι, δεν μπορούμε να το ανεχθούμε!

Και αυτονόητο είναι ότι ο καθένας θα πρέπει να αναλαμβάνει τις ευθύνες του!

Λ. Μ.

ΚΛΕΙΔΩΣΕ ΤΟ ΓΡΑΦΕΙΟ

Το γεγονός ότι ο διοικητής της Πυροσβεστικής Υπηρεσίας φεύγοντας αυτές τις μέρες με άδεια, κλείδωσε το γραφείο του, **πώς να το εξηγήσουμε;**

Προφανώς δεν έχει εμπιστοσύνη στους υφισταμένους του, οπότε... μήπως πρέπει ν' ανησυχούμε κι εμείς;

Τέτοια κάνει, γι' αυτό και υπάρχουν γενικά παράπονα εναντίον του, από το προσωπικό της Πυροσβεστικής Υπηρεσίας.

Λ. Μ.

ΙΑΤΡΙΚΗ ΑΝΑΚΟΙΝΩΣΗ
Ο ιατρός
ΓΕΩΡΓΑΚΗΣ Ε. ΛΑΖΑΡΟΣ
ΔΕΡΜΑΤΟΛΟΓΟΣ-ΑΦΡΟΔΙΣΙΟΛΟΓΟΣ
Αμερικής 7 (1ος όροφος)
ΔΕΧΕΤΑΙ: Δευτέρα-Παρασκευή
08.30-13.00 και 17.00-20.30
Απόγευμα Δευτέρας και Παρασκευής με ραντεβο
Τηλ. 2241073008, κιν. 0977083210

ΤΑΒΕΡΝΑ
ΤΟ ΚΑΠΗΛΕΙΟ
Κοντά σας κάθε
Παρασκευή - Σάββατο και Εορτές.
Ζωντανή μουσική συντροφιά με τον
Ηλία Λυκοπάντη
την Αναστασία και την Ορχήστρα μας
σε ένα ποιοτικό ελαφρολαϊκό νησιώτικο και ρεμπέτικο Πρόγραμμα.
Ποικιλία μεζέδων ντόπιων κρεάτων και κρασιών.
Δεκτές κάθε είδους κοινωνικές εκδηλώσεις μέχρι 120 άτομα
Σωτήρος 47, Ιξιά, Ιαλυσός
Τηλ. κρατήσεων 22410/91835, 0945/769958

μεζεδοπωλείον
παλιά ιστορία
μοναδικό στο είδος του!
ξεχωριστό στη γεύση

Η "παλιά ιστορία"
συνεχίζοντας την παράδοση,
θα είναι κοντά σας κι αυτό το
χειμώνα καθημερινά εκτός Κυριακής
Μητροπόλεως 108 & Δενδρινού γωνία
Για κρατήσεις (22410) 32421

ΓΕΡΜΑΝΙΚΑ ΜΟΝΟ ΣΕ ΤΡΙΑΝΤΑ ΜΕΡΕΣ
ΑΠΟ 20 ΙΑΝΟΥΑΡΙΟΥ ΕΩΣ 28 ΦΕΒΡΟΥΑΡΙΟΥ
ΣΤΟ ΣΙΜΟΥΛΤΑΝ ΜΕ ΤΗΝ ΑΠΛΗ ΜΕΘΟΔΟ
ΣΙΜΟΥΛΤΑΝ ΑΠΟ ΤΟΝ ΝΤΟΚΤΟΡ ΤΕΟ
ΜΑΘΑΙΝΕΤΕ ΤΟΝ ΦΕΒΡΟΥΑΡΙΟ ΜΙΛΑΤΕ
ΕΓΓΥΗΜΕΝΑ ΤΟΝ ΜΑΡΤΙΟ ΤΕΛΕΥΤΑΙΑ
ΕΥΚΑΙΡΙΑ ΠΡΙΝ ΑΠΟ ΤΗΝ ΚΑΙΝΟΥΡΓΙΑ
ΤΟΥΡΙΣΤΙΚΗ ΣΑΙΖΟΝ ΔΕΝ ΠΛΗΡΩΝΕΤΕ
ΠΡΙΝ ΠΕΙΣΘΕΙΤΕ ΕΓΓΡΑΦΕΣ ΠΛΗΡΟΦΟΡΙΕΣ
ΣΤΟ ΤΗΛΕΦΩΝΟ: 0944-138510

ΙΑΤΡΙΚΗ ΑΝΑΚΟΙΝΩΣΗ
ΖΩΑΝΝΟΥ Γ. ΑΝΝΑ
ΔΕΡΜΑΤΟΛΟΓΟΣ
ΜΕΤΑΦΟΡΑ ΙΑΤΡΕΙΟΥ
Το ιατρείο μεταφέρθηκε και λειτουργεί
σε νέα διεύθυνση στην οδό
ΗΡΩΩΝ ΠΟΛΥΤΕΧΝΕΙΟΥ 15
Ωράριο λειτουργίας: Δευτέρα έως Πέμπτη: 09.00-21.00,
Παρασκευή: 09.00-13.00
Τηλέφωνα: 2241039395-77770, fax: 2241077770



Rodos Park
SUITES HOTEL
LOUNGE BAR
Οι μουσικές σας απολαύσεις
συνεχίζουν...

Συντροφιά με τον πιανίστα και τραγουδιστή
ΠΑΡΗ ΜΑΚΕΝΤΟΥΔΗ
Κάθε Παρασκευή και Σάββατο!!
Ρήγα Φεραίου 12 - Τηλ. 22410 89700