PAFFUTO
WINE MUSIC BAR

Η ΡΟΔΙΑΚΗ

ΤΡΙΤΗ
14 ΙΑΝΟΥΑΡΙΟΥ 2003
ΑΡ. ΦΥΛΛΟΥ 17.295
ΤΙΜΗ: ΕΥΡΩ 0,70

ΗΜΕΡΗΣΙΑ ΠΡΩΙΝΗ ΕΦΗΜΕΡΙΔΑ ΤΗΣ ΡΟΔΟΥ

ΕΙΝΑΙ ΒΥΘΙΣΜΕΝΟ ΣΤΗΝ ΚΑΜΕΙΡΟ ΑΠΟ ΤΟ 1966

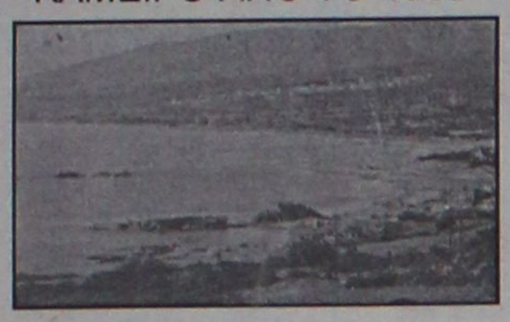

Ανέλκυση ναυαγίου με φορτίο χρωμίου

ΘΑ ΒΓΑΛΟΥΝ ΚΑΙ ΑΛΛΑ 2 ΝΑΥΑΓΙΑ



Ιδιαίτερα επικίνδυνη θεωρείται και είναι η ανέλκυση του φορτηγού "Πυθέας" από την θαλάσσια περιοχή της Καμείρου. Στα αμπάρια του πλοίου υπάρχει φορτίο χρωμίου. ΣΕΛΙΔΑ 7

Μετά την απολογία του στον Ανακριτή

Στον Κορυδαλλό και ο Α. Παπαναστασίου

ΠΡΟΚΑΤΑΡΚΤΙΚΗ ΓΙΑ ΤΟΥΣ ΕΚΒΙΑΣΜΟΥΣ

Στον Κορυδαλλό από χθές άλλος ένας "άσημος" της 17Ν ενώ συνεχίζονται οι έρευνες για άλλες οργανώσεις. Ο Εισαγγελέας διέταξε προκαταρκτική για τους εκβιασμούς επιχειρηματιών.

ΣΕΛΙΔΑ 3



Για τα νησιά μας που δεν εκταμιεύουν κονδύλια της Ε.Ε.

ΧΑΝΟΝΤΑΙ πολλές ευκαιρίες!

Οι τοπικοί παράγοντες δείχνουν ικανοποιημένοι από τις υποσχέσεις της Κυβέρνησης και δεν δραστηριοποιούνται

ΝΕΑ ΕΠΙΣΤΟΛΗ-ΕΚΚΛΗΣΗ ΤΟΥ Γ. ΚΡΕΜΛΗ



Νέα επιστολή του συμπατριώτη μας Γ. Κρεμλή ο οποίος ζώντας από κοντά στην Ε.Ε. τις δραστηριότητες και τις επιτυχίες άλλων νησιωτικών περιοχών της Ευρώπης, κάνει έκκληση στους τοπικούς παράγοντες να δραστηριοποιηθούν. Ευκαιρίες υπάρχουν για τα μικρά νησιά μας που μαραζώνουν.

ΣΕΛΙΔΑ 4

Η ΕΤΑ ΑΦΗΝΕΙ ΤΗ ΧΡΗΣΗ ΣΤΟ ΔΗΜΟ



Μας έκαναν τη χάρη για τις Πεταλούδες!

Η ΕΤΑ υποσχέθηκε στο Δήμο Πεταλούδων ότι θα έχει την εκμετάλλευση της ομώνυμης Κοιλάδας. Μέχρι πότε όμως; Ολο και κάτι καινούργιο θα προκύψει. ΣΕΛΙΔΑ 9



Εκατομμυριούχος...με το τίποτα

• Κέρδισε 800 χιλιάδες ευρώ με 60 μόνο λεπτά. ΣΕΛΙΔΑ 8

ΕΜΠΟΡΟΙ ΚΑΙ ΚΑΤΑΝΑΛΩΤΕΣ ΜΕ ΤΙΣ ΕΚΠΤΩΣΕΙΣ

Ψάχνονται!

ΞΕΚΙΝΗΣΑΝ ΧΘΕΣ ΑΛΛΑ ΔΕΝ ΠΗΡΕ ΚΑΝΕΙΣ ΧΑΜΠΑΡΙ

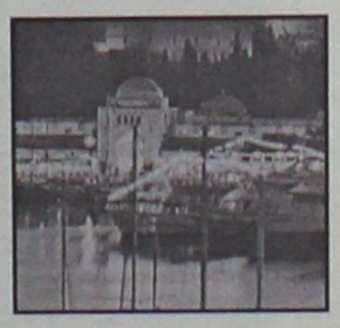

Ψάχνονται έμποροι και καταναλωτές με τις εκπτώσεις ο καθένας για δικούς του λόγους. Η αγορά πάντως εξακολουθεί να...κοιμάται.

ΣΕΛΙΔΑ 6

Τί είναι πιο εύκολο να αλλάξετε σήμερα;
- Τον άντρα σας;
- Την γυναίκα σας ή
- Τις πόρτες του σπιτιού σας;

Συνέχεια στη σελίδα 7

ΣΥΝΕΡΓΕΙΟ ΜΟΤΟΠΟΔΗΛΑΤΩΝ

MOTO SAMPA

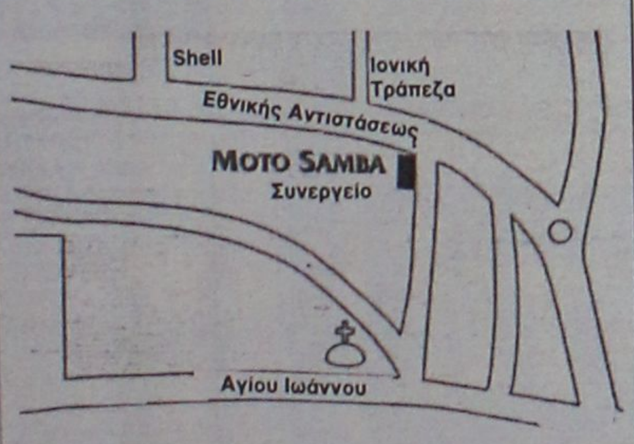

* Βελτιώσεις * Service
* Επισκευές

Παντός τύπου

Με τρεις ειδικευμένους τεχνίτες για άμεση εξυπηρέτηση!

Εθνικής Αντιστάσεως 86 • Τηλ. 22410 22652

Σε ΟΛΑ τα Ειδη

50%off

collection

Κ. ΠΑΛΑΙΟΛΟΓΟΥ 9

ΗΜΕΡΟΛΟΓΙΟ

Τρίτη 14 Ιανουαρίου 2003
Των εν Σινά και Ραϊθώ αναρεθέντων Πατέρων

Ανατολή ηλίου: 07.40'
Δύση ηλίου: 17.28'
Σελήνη 12 ημερών

ΦΑΡΜΑΚΕΙΑ

Σήμερα διημερεύει το φαρμακείο Αρφαρά Ιωάννη στην οδό Στέλιου Κωτάδη 50 και διανυκτερεύει το φαρμακείο του Μιχαηλίδη Θεοδ. στην οδό 28ης Οκτωβρίου 44.

ΒΕΝΖΙΝΑΔΙΚΑ

Σήμερα διανυκτερεύουν τα βενζινάδικα: Σταυριανάκης Αθ. (Ν.Αγορά), Χατζημανώλης Εμμ. (Ασγούρου), Παναγιωτίδης (Κρεμαστή), Πισσαδάκη (Παραδείσι), Φλοσκάκης Κ. (Εμπωνα), Παπαθεοδώρου Αν. (Φάνες), Παπαοικονόμου Μ. (Αφάντου).

ΛΑΪΚΕΣ ΑΓΟΡΕΣ

Τετάρτη : στο Δημοτικό Νακροταφείο
Πέμπτη: στην οδό Βόρωνος
Παρασκευή: στην οδό Πτολεμαίων (Ανάληψη)
Σάββατο: στο Δημοτικό Νακροταφείο.

ΔΡΟΜΟΛΟΓΙΑ ΠΛΟΙΩΝ

Σήμερα αναχωρεί το πλοίο "ΠΑΤΜΟΣ" στις 15.00 για Κω-Κάλυμνο-Πάτμο-Παραιά.

ΑΕΡΟΠΟΡΙΚΑ ΔΡΟΜΟΛΟΓΙΑ

ΟΛΥΜΠΙΑΚΗ ΑΕΡΟΠΟΡΙΑ

ΑΠΟ ΡΟΔΟ-ΑΘΗΝΑ
- Καθημερινά 07.10, 13.40
- Πέμπτη 20.10, 22.45
- Καθημερινά πλην Πέμπτης 19.40, 22.25
- Καθημερινά πλην Κυριακής 10.40

ΑΠΟ ΑΘΗΝΑ-ΡΟΔΟ
- Καθημερινά 05.30,12.00
- Πέμπτη 18.30, 21.05
- Καθημερινά πλην Πέμπτης 18.00, 20.45
- Καθημερινά πλην Κυριακής 09.00

ΑΠΟ ΡΟΔΟ-ΘΕΣΣΑΛΟΝΙΚΗ
- Δευτέρα - Τετάρτη 09.45
- Πέμπτη 10.45
- Σάββατο 15.15
- ΔΕΥ-ΤΕΤ-ΠΑΡ-ΚΥΡ 16.10

ΑΠΟ ΡΟΔΟ-ΗΡΑΚΛΕΙΟ
- Δευτέρα-Παρασκευή 14.30, Τετάρτη-Κυριακή 16.30

ΑΠΟ ΡΟΔΟ-ΚΑΡΠΑΘΟ
- ΔΕΥ-ΠΕΜ-ΠΑΡ-ΣΑΒ 07.00, 10.40
- Τετάρτη-Κυριακή 10.40, 14.20

ΑΠΟ ΡΟΔΟ-ΚΑΣΟ
- ΔΕΥ-ΠΕΜ-ΠΑΡ-ΣΑΒ 07.00
- Τετάρτη-Κυριακή 10.40

ΑΠΟ ΡΟΔΟ-ΚΑΣΤΕΛΟΡΙΖΟ
- ΔΕΥ-ΤΕΤ-ΠΑΡ-ΣΑΒ-ΚΥΡ 07.10

ΑΠΟ ΡΟΔΟ-ΧΙΟ
- Τρίτη στις 10.40 και Πέμπτη στις 10.45'

ΡΟΔΟΣ-ΜΥΤΙΛΗΝΗ
- Δευτέρα-Τετάρτη στις 09.45, Τρίτη στις 10.40', Πέμπτη στις 10.45' και Σάββατο στις 15.15

ΡΟΔΟΣ- ΣΑΜΟΣ
- Τρίτη στις 10.40', Σάββατο στις 15.15

ΡΟΔΟΣ-ΛΗΜΝΟΣ
- Δευτέρα-Τετάρτη στις 09.45', Τρίτη στις 10.40', Πέμπτη στις 10.45' και Σάββατο στις 15.15'

AEGEAN AIRLINES & CRONUS

ΑΠΟ ΡΟΔΟ-ΑΘΗΝΑ
Καθημερινά 08.30 πλην Κυριακής.
Καθημερινά 13.50. Δευτέρα-Τετάρτη-Παρασκευή-Κυριακή 17.50.
Τρίτη-Πέμπτη-Σάββατο 19.35.
Καθημερινά 20.20 πλην Τρίτης και Πέμπτης.

ΑΠΟ ΑΘΗΝΑ-ΡΟΔΟ
Καθημερινά 06.50 πλην Κυριακής.
Καθημερινά 12.10.
Δευτέρα-Τετάρτη-Παρασκευή-Κυριακή 16.10.
Τρίτη-Πέμπτη-Σάββατο 17.45
Καθημερινά 18.40 πλην Τρίτης και Πέμπτης.

ΑΠΟ ΡΟΔΟ-ΗΡΑΚΛΕΙΟ
Τρίτη-Πέμπτη-Παρασκευή-Κυριακή 19.00

ΑΠΟ ΗΡΑΚΛΕΙΟ-ΡΟΔΟ
Τρίτη-Πέμπτη-Παρασκευή-Κυριακή 17.30

ΑΠΟ ΡΟΔΟ-ΘΕΣΣΑΛΟΝΙΚΗ
Τετάρτη-Παρασκευή-Κυριακή 12.00

ΑΠΟ ΘΕΣΣΑΛΟΝΙΚΗ-ΡΟΔΟ
Τετάρτη-Παρασκευή-Κυριακή 10.00

Επώνυμον το ανώνυμον...

Βασική προτεραιότητα η αποφυγή του πολέμου

Η Ελλάδα ανέλαβε την προεδρία της Ευρωπαϊκής Ενωσης υπό τη δυσοίωνη προοπτική ενός νέου πολέμου στον Κόλπο με ανυπολόγιστες συνέπειες για την ευρωπαϊκή και την παγκόσμια οικονομία. Και είναι επόμενο να αποτελεί βασική προτεραιότητα η αποφυγή αυτού του κινδύνου που πέρα από το κόστος σε ζωές αθώων θα καταστήσει ακόμη πιο δυσχερή την ανάκαμψη της ευρωπαϊκής οικονομίας.

Το γεγονός της ενίσχυσης του ευρώ έναντι του δολαρίου μετριάζει τώρα τις πληθωριστικές πιέσεις και εξασφαλίζει σχετική σταθερότητα στην ελληνική οικονομία. Και στην περίπτωση ενός νέου πολέμου δεν θα υποστεί τις συνέπειες που γνώρισε πριν από 12 χρόνια μετά την επιχείρηση "Καταιγίδα της Ερήμου". Ωστόσο, το εναλλακτικό σενάριο, το σενάριο του πολέμου, που έχει καταρτίσει η κυβέρνηση ως όφειλε, προβλέπει ότι τα μεγαλύτερα προβλήματα θα είναι η επιδείνωση του ισοζυγίου τρεχουσών συναλλαγών γιατί θα υποχωρήσουν ακόμη πιο πολύ οι εξαγωγές και θα γνωρίσει μεγαλύτερη κάμψη ο τουρισμός και ο περιορισμός της κατανάλωσης των νοικοκυριών, με αποτέλεσμα η αύξηση του ΑΕΠ να διαμορφωθεί γύρω στο 3,1% αντί του 3,8% της ειρηνικής πρόβλεψης. Και, βέβαια, το πλήγμα θα είναι μεγαλύτερο για τα δημόσια οικονομικά, αφού θα σημειωθεί διεύρυνση του ελλείμματος.

Τόσο ο πρωθυπουργός Κ. Σημίτης όσο και ο υπουργός Εξωτερικών Γ. Παπανδρέου εξέφρασαν την πεποίθηση ότι η σύγκρουση δεν είναι αναπόφευκτη και άφησαν να εννοηθεί ότι υπάρχουν ακόμη περιθώρια για να αποφευχθεί ο πόλεμος. Ακόμη και πηγές της Ουάσιγκτον ανέφεραν ότι οι πιθανότητες πολέμου μειώνονται τουλάχιστον σε ό,τι αφορά στο ενδεχόμενο να αρχίσουν επιχειρήσεις εντός του Φεβρουαρίου. Οι Ευρωπαίοι ηγέτες σχεδόν στο σύνολό τους γνωρίζουν καλά τις αρνητικές επιπτώσεις που θα έχει στις εθνικές οικονομίες και στην ευρωπαϊκή οικονομία έστω και ένας περιορισμένος σε διάρκεια πόλεμος.

Ωστόσο, η συνοχή της Ευρωπαϊκής Ενωσης στο θέμα αυτό θα διαπιστωθεί, σύμφωνα με τις εκτιμήσεις πολιτικών παρατηρητών, στις 27 Ιανουαρίου όταν θα συνέλθει για πρώτη φορά στις Βρυξέλλες υπό ελληνική προεδρία το Συμβούλιο Γενικών Υποθέσεων της Ευρωπαϊκής Ενωσης. Υπό το φως των εξελίξεων εκτιμάται ότι η ιρακινή κρίση θα έχει δεσπόζουσα θέση στις συζητήσεις των υπουργών Εξωτερικών των χωρών της Ε.Ε. αλλά θεωρείται αμφίβολο αν αυτές θα οδηγήσουν στη διατύπωση μιας κοινής θέσης της Ευρωπαϊκής Ενωσης στο ενδεχόμενο ενός νέου πολέμου.

Οι εκτιμήσεις αυτές καθιστούν ακόμη πιο δυσχερή την αποστολή της ελληνικής προεδρίας, η οποία καλείται να διαχειριστεί ουσιαστικά ένα εξαιρετικά δύσκολο και ευαίσθητο πρόβλημα για τις λεγόμενες διατλαντικές σχέσεις.

Καθοριστικός είναι και πάλι ο ρόλος των ευρωπαϊκών πολιτικών δυνάμεων της Κεντροδεξιάς στη διαμόρφωση μιας κοινής θέσης της Ε.Ε. έναντι ενός νέου πολέμου στον Κόλπο που εκτός των άλλων θα επιδεινώσει κατά τρόπο δραματικό την ύφεση στην ευρωπαϊκή οικονομία. Η Νέα Δημοκρατία υποστηρίζει την ανάγκη να εφαρμοστούν οι κανόνες του Διεθνούς Δικαίου και να αποκτήσει φωνή η Ευρώπη για να μην είναι και πάλι ουραγός των εξελίξεων. Η συμβολή της στην επίτευξη μιας κοινής θέσης της Ε.Ε. μπορεί να αποδειχθεί εξαιρετικά σημαντική.

ΤΑΞΙ

ΡΑΔΙΟ ΤΑΞΙ: 2241-0-64712, 2241-0-64790.

ΧΡΗΣΙΜΑ ΤΗΛΕΦΩΝΑ

ΝΟΣΟΚΟΜΕΙΟ:	2241-0-80000
ΑΜΕΣΗ ΔΡΑΣΗ ΠΥΡ/ΚΗΣ:	199
ΛΙΜΕΝΑΡΧΕΙΟ:	2241-0-22220, 2241-0-27695
ΒΛΑΒΕΣ Δ.Ε.Η.:	125
ΒΛΑΒΕΣ Ο.Τ.Ε.:	121
ΑΜΕΣΗ ΔΡΑΣΗ:	100
ΒΛΑΒΕΣ ΥΔΡΕΥΣΗΣ:	2241-0-68750, 2241-0-68755
ΝΟΜΑΡΧΙΑ:	2241-0-46502
ΠΕΡ/ΚΗ Δ/ΝΣΗ	2241-0-38174
ΔΗΜΟΣ:	2241-0-46200
ΔΗΜ. ΕΠΙΧ. ΚΑΘΑΡ.	2241-0-77600
ΥΠΗΡ. ΑΠΟΚΟΜΙΔΗΣ:	2241-0-61057
ΤΡΟΧΑΙΑ:	2241-0-26480
ΠΛΗΡΟΦ. Ο.Τ.Ε.:	131
ΔΕΛΤΙΟ ΚΑΙΡΟΥ:	149
ΛΑΧΕΙΑ:	111
ΠΡΟΠΟ - ΛΟΤΤΟ:	111
ΡΟΔΑ:	2241-0-27462
ΚΤΕΛ:	2241-0-27706
Ο.Α.Ε.Δ.:	2241-0-23265
Ι.Κ.Α.:	2241-0-64912
ΤΑΞ.Υ.:	2241-0-68701, 2241-0-68702
ΟΛΥΜΠΙΑΚΗ:	2241-0-24555
Δ.Α.Ν.Ε.:	2241-0-43150
ΕΡΓΑΤ. ΚΕΝΤΡΟ:	2241-0-24730
CRONUS AIRLINES	2241-0-25444
AEGEAN AIRLINES	2241-0-98345

ΚΤΕΟ

• Από 8/01/2003 έως 28/02/2003 παντός είδος οχήματα **με συνδυασμό γραμμάτων ΡΟΒ1501-2000.** Επίσης θα ελέγχονται τα οχήματα που η καταλληλότητά τους λήγει αυτές τις εβδομάδες και οχήματα ανάριθμα εισαγωγής.

ΤΙΜΕΣ ΣΥΝΑΛΛΑΓΜΑΤΟΣ

ΔΟΛΛΑΡΙΟ Η.Π.Α	1,056	1,0538
ΛΙΡΑ ΑΓΓΛΙΑΣ	0,65746	0,65614
ΚΟΡΩΝΑ ΔΑΝΙΑΣ	7,4369	7,4221
ΚΟΡΩΝΑ ΣΟΥΗΔΙΑΣ	9,1814	9,163
ΓΙΕΝ ΙΑΠΩΝΙΑΣ	125,87	125,61
ΦΡΑΓΚΟ ΕΛΒΕΤΙΑΣ	1,4628	1,4598
ΚΟΡΩΝΑ ΝΟΡΒΗΓΙΑΣ	7,2968	7,2822
ΛΙΡΑ ΚΥΠΡΟΥ	0,57662	0,57546
ΔΟΛΛΑΡΙΟ ΚΑΝΑΔΑ	1,6264	1,6232
ΔΟΛΛΑΡΙΟ ΑΥΣΤΡΑΛΙΑΣ	1,8127	1,8091

Η ΡΟΔΙΑΚΗ

Ημερήσια Εφημερίδα της Ρόδου
Έτος Ιδρύσεως 1915
ΙΔΡΥΤΗΣ
ΕΜΜ. ΚΑΛΑΜΠΙΧΗΣ
ΙΔΙΟΚΤΗΣΙΑ – ΕΚΔΟΣΗ
ΥΙΟΙ Σ. ΤΣΟΠΑΝΑΚΗ
Η. ΚΩΤΙΑΔΗΣ Ο.Ε.
ΔΙΕΥΘΥΝΤΗΣ
ΑΘ. ΜΑΡΑΣΙΩΤΗΣ
ΣΥΝΤΑΞΗ
Λουκάς Μαστής
Μιχάλης Μαστής
Κυριακή Πετρίδου
Βαρβάρα Μπογδάνου
Μίκα Αυγουστή
ΑΘΛΗΤΙΚΑ
Μανόλης Μπάτης,
Νικήτας Κουσκούσης
Κώστας Παντίδος
Παύλος Ντοκουόπιλ
ΓΡΑΦΕΙΑ ΣΥΝΤΑΞΗΣ
Μάρκου Μαλλιαράκη 11
Τηλ.2241-0- 24610,
2241-0-75640
Fax (22410) 75641
ΛΟΓΙΣΤΗΡΙΟ – ΔΙΑΦΗΜΙΣΕΙΣ
Μάρκου Μαλλιαράκη 11
Τηλ. 2241-0-22210
2241-0-75230
Fax (22410) 22471
http://www.rodiaki.gr.
Email: tsopd@otenet.gr & irodiaki@otenet.gr

Ο κ. Μαχαιρίδης δίνει εξηγήσεις γι' αυτά που παρέλαβε

Ησσονος σημασίας ο φάκελος-«φωτιά»!

Περιέχει όπως είπε, ανώνυμες καταγγελίες για την Πολεοδομία που δεν αξιοποίησε ο κ. Καραγιάννης

Ησσονος σημασίας θεωρεί ο νομάρχης κ. Γ. Μαχαιρίδης τους απόρρητους φακέλους που του κληροδότησε ο προκάτοχός του κ. Σ. Καραγιάννης.

Σύμφωνα με όσα είχε πει στην συνέντευξή του ο κ. Καραγιάννης παρέδωσε στον κ. Μαχαιρίδη φάκελο με σοβαρές υποθέσεις της νομαρχίας, λέγοντας μάλιστα ότι στον φάκελο αυτό συμπεριλαμβάνονται θέματα που πρέπει να γνωρίζει αυτός και ο κ. Μαχαιρίδης.

Φαίνεται όμως ότι ο κ. Μαχαιρίδης δεν συμμερίζεται τις εκτιμήσεις του κ. Καραγιάννη.

Στον επίμαχο φάκελο, σύμφωνα με τον κ. Μαχαιρίδη περιέχονται ανυπόγραφα σημειώματα και γίνεται επίκληση προφορικών καταγγελιών, κυρίως για θέματα που αφορούν την Πολεοδομία.

«Από τη στιγμή που ο κ. Καραγιάννης θεωρούσε τόσο σημαντικές τις καταγγελίες γιατί δεν επιλήφθηκε αυτών;» αναρωτήθηκε ο κ. Μαχαιρίδης. Οπως μάλιστα είπε σε συνεργάτες του, εφόσον συνεχιστεί η φιλολογία γύρω από το περιεχόμενο των φακέλων,



Νέες επαφές για την Κάσο

είναι πιθανό να δημοσιοποιήσει όσα υπάρχουν μέσα, για να βγάλει ο καθένας τα συμπεράσματά του.

ΓΙΑ ΚΑΣΟ

Στο πλαίσιο των δραστηριοτήτων του χθες ο κ. Μαχαιρίδης είχε επικοινωνία με το γραφείο του υφυπουργού ΠΕΧΩΔΕ κ. Τσακλίδη για να ρυθμιστούν οι γραφειοκρατικές διαδικασίες για να κηρυχθεί το νησί πλημμυροπαθές.

Στην όλη προσπάθεια, για την εξασφάλιση των απαραίτητων κονδυλίων καθοριστικό ρόλο θα παίξει το υπουργείο Εθνικής οικονομίας γι' αυτό και υπάρχει ανοικτή γραμμή με τον υφυπουργό κ. Πάχτα.

Η ΠΡΟΣΦΥΓΗ

Οπως έγινε γνωστό η προσφυγή της εταιρείας JUMBO κατά της απόφασης του νομαρχιακού συμβουλίου (για το θέμα της άδειας) θα συζητηθεί μόλις συγκροτηθεί η επιτροπή του άρθρου 7 της Περιφέρειας Νοτίου Αιγαίου.

Για να συγκροτηθεί η επιτροπή χρειάζεται να ορίσει εκπρόσωπο σ' αυτήν το νομαρχιακό συμβούλιο, κάτι που αναμένεται να γίνει στην προσεχή συνεδρίαση.

Μετά τη χθεσινή απολογία του στον Ανακριτή

Στον Κορυδαλλό και ο Αν. Παπαναστασίου

Προκαταρκτική για τους εκβιασμούς επιχειρηματιών

Το δρόμο προς τις φυλακές Κορυδαλλού πήρε και ο 19ος κατηγορούμενος για συμμετοχή στη 17Ν, Ανέστης Παπαναστασίου, ο οποίος κρίθηκε προφυλακιστέος με τη σύμφωνη γνώμη ανακριτή και εισαγγελέα, έπειτα από την απολογία του στο Εφετείο.

Η κατάθεση τετρασέλιδου απολογητικού υπομνήματος από τον 42χρονο τραπεζικό υπάλληλο απέτυχε να πείσει τους δύο δικαστικούς ότι δεν έχει συμμετοχή στην τρομοκρατική οργάνωση.



Έτσι, το μεσημέρι της Δευτέρας οδηγήθηκε στις γυναικείες φυλακές Κορυδαλλού, όπου κρατείται και ο ξάδελφός του - επίσης κατηγορούμενος για συμμετοχή στη 17Ν- Νίκος Παπαναστασίου.

Ο Ανέστης Παπαναστασίου συνελήφθη την Πέμπτη στη Θεσσαλονίκη. Τα εις βάρος του στοιχεία, όπως αναφέρουν οι πληροφορίες, είναι ένα χειρόγραφο σχεδιάγραμμα του στρατοπέδου των Σερρών, το οποίο παραδέχτηκε ότι έφτιαξε ο ίδιος, και ένα χειρόγραφο σημείωμα με κανόνες συνωμοτικότητας, που βρέθηκε στη γιάφκα της 17Ν, στην οδό Πάτμου.

Ο 42χρονος κατηγορούμενος τόνισε κατά την προανάκριση ότι η δράση της 17Ν είναι αντίθετη με την ιδεολογία του και χαρακτήρισε την οργάνωση μιλιταριστική. Για το σχεδιάγραμμα του στρατοπέδου παραδέχτηκε ότι το έφτιαξε ο ίδιος για λόγους ασφαλείας, όταν υπηρετούσε τη θητεία του εκεί, το 1984.

Σύμφωνα με πληροφορίες, στην προανάκριση δήλωσε ότι είχε το σχεδιάγραμμα στο σπίτι του, αλλά δεν ξέρει πότε και ποιος το πήρε από εκεί. Οι κατηγορίες εναντίον του Αν.Παπαναστασίου είχαν απαγγελθεί την Παρασκευή από τον εισαγγελέα Κωνσταντίνο Βομπίρη.

ΠΡΟΚΑΤΑΡΚΤΙΚΗ ΓΙΑ ΕΚΒΙΑΣΜΟΥΣ

Τη διενέργεια επείγουσας προκαταρκτικής εξέτασης σχετικά με τις καταγγελίες για εκβιάσεις επιχειρηματιών προκειμένου να βγουν από τη «λίστα» της 17 Νοέμβρη διέταξε ο προϊστάμενος της Εισαγγελίας Πρωτοδικών, Σωτήρης Μπάγιας.

Στόχος της έρευνας, που ανατέθηκε στον εισαγγελέα Πρωτοδικών Δημήτρη Παπαγγελόπουλο, είναι η εξακρίβωση της βασιμότητας των καταγγελιών, καθώς και εάν προκύπτει και για ποιούς η διάπραξη του αδικήματος της εκβίασης.

Επίσης, με έγγραφό του ο Δ.Μπάγιας ζητά από την Αντιτρομοκρατική Υπηρεσία και την Ασφάλεια την άμεση υποβολή κάθε στοιχείου που ενδεχομένως διαθέτουν για την υπόθεση.

Βάσει των καταγγελιών που ήλθαν τις τελευταίες ημέρες στο φως της δημοσιότητας, στην υπόθεση φέρεται να εμπλέκεται ο δημοσιογράφος και εκδότης της εφημερίδας «Ελεύθερη Ώρα», Γρηγόρης Μιχαλόπουλος.





ΓΕΩΡΓΙΟΣ π. ΜΑΣΤΡΟΜΙΧΑΛΗΣ
ΣΥΜΒΟΥΛΟΣ ΕΠΙΧΕΙΡΗΣΕΩΝ
ΥΠΟΣΤΗΡΙΞΗ ΕΠΙΧΕΙΡΗΣΕΩΝ
ΓΙΑ ΕΝΤΑΞΗ
ΣΕ ΚΟΙΝΟΤΙΚΑ ΠΡΟΓΡΑΜΜΑΤΑ
ΜΑΝΔΡΑΚΙ ΝΙΣΥΡΟΥ 85303
ΤΗΛ. (22420) 48114, FAX. 48113
e-mail: mc_mast@otenet.gr

ΑΝΑΚΟΙΝΩΣΗ - ΠΡΟΣΚΛΗΣΗ

Το γραφείο μας, το οποίο δραστηριοποιείται στον τομέα της **υποστήριξης επιχειρήσεων για την ένταξή τους σε κοινοτικά προγράμματα, καλεί** τις επιχειρήσεις που **δραστηριοποιούνται** στον τομέα της **εστίασης,** να καταθέσουν πρόταση στα πλαίσια του προγράμματος:

"Διάδοση και καθιέρωση της ελληνικής κουζίνας και ενίσχυση επιχειρήσεων για την απόκτηση σήματος ΕΟΤ για την ελληνική κουζίνα".

Στο πρόγραμμα μπορούν να συμμετέχουν:

- **Επιχειρήσεις παροχής υπηρεσιών εστίασης.**
- **Ξενοδοχεία και camping** στα οποία λειτουργούν εστιατόρια.
- **Επιχειρήσεις ειδικής τουριστικής υποδομής** στις οποίες λειτουργούν εστιατόρια.
- **Επιχειρήσεις ακτοπλοϊκών εταιρειών** ή και **κρουαζιερόπλοιων** στις οποίες λειτουργούν εστιατόρια.

ΠΡΟΫΠΟΘΕΣΕΙΣ

Οι προς ένταξη επιχειρήσεις θα πρέπει να πληρούν και τις παρακάτω προϋποθέσεις:

✔ Να απασχολούνται σ' αυτές έως 10 άτομα (δεν αποκλείεται η ένταξη επιχειρήσεων στις οποίες αυτοαπασχολείται ο επιχειρηματίας ή συγγενείς αυτού).
✔ Να ασκούν δραστηριότητα τουλάχιστον ένα πλήρες έτος πριν την υποβολή της αίτησης.
✔ Να διαθέτουν την σχετική άδεια λειτουργίας.
✔ Οι προς ένταξη επιχειρήσεις δεν θα πρέπει να έχουν χρηματοδοτηθεί από παλαιότερα παρόμοια προγράμματα.

ΑΝΩΤΑΤΟ ΟΡΙΟ ΠΡΟΫΠΟΛΟΓΙΣΜΟΥ-ΧΡΗΜΑΤΟΔΗΤΗΣΗ

Ως ανώτατο όριο του προϋπολογισμού του έργου ορίζεται το ποσό των 29.350,00 ευρώ. Στην περίπτωση που ο προϋπολογισμός είναι υπερβάλλων, το Πρόγραμα θα ενισχύσει την επιχείρηση μέχρι το τμήμα του προϋπολογισμού που καλύπτει το παραπάνω ποσό.

Η χρηματοδοτική ενίσχυση της επιχείρησης αντιστοιχεί σε ποσοστό 50% στον συνολικό προϋπολογισμό. Το υπόλοιπο καλύπτεται με ίδια συμμετοχή των επενδυτών.

ΕΠΙΛΕΞΙΜΕΣ ΔΑΠΑΝΕΣ

Οι επιλέξιμες δαπάνες που καλύπτονται απ' το Πρόγραμμα μπορούν να αφορούν οποιαδήποτε διαμόρφωση και εκσυγχρονισμό των χώρων, τον εκσυγχρονισμό-αντικατάσταση του κινητού εξοπλισμού και τον σχεδιασμό, την παραγωγή και εκτύπωση καταλόγων εδεσμάτων.

Οι επιχειρήσεις που δραστηριοποιούνται στην Δωδεκάνησο, πληρούν τις προϋποθέσεις και επιθυμούν να ενταχθούν στο παραπάνω αναπτυξιακό πρόγραμμα, θα πρέπει έως τις 20/2/2003, να επικοινωνήσουν με το γραφείο μας ώστε να προβούμε στην προετοιμασία και τέλος στην υποβολή του σχετικού επενδυτικού σχεδίου.

Πληροφορίες στα τηλέφωνα: (22420) 48114, fax.: 48113
Email: mc_mast@otenet.gr
Υπεύθυνος προγράμματος: ΓΕΩΡΓΙΟΣ ΜΑΣΤΡΟΜΙΧΑΛΗΣ
Αναμένουμε την συμμετοχή σας στο παραπάνω πρόγραμμα

Με εκτίμηση
Γεώργιος π. Μαστρομιχάλης

ΤΑΒΕΡΝΑ
ΤΟ ΚΑΠΗΛΕΙΟ
Κοντά σας κάθε
Παρασκευή - Σάββατο και Εορτές.
Ζωντανή μουσική συντροφιά με τον
Ηλία Λυκοπάντη
την Αναστασία και την Ορχήστρα μας
σε ένα ποιοτικό ελαφρολαϊκό νησιώτικο και ρεμπέτικο Πρόγραμμα.
Ποικιλία μεζέδων ντόπιων κρεάτων και κρασιών.
Δεκτές κάθε είδους κοινωνικές εκδηλώσεις μέχρι 120 άτομα
Σωτήρος 47, Ιξιά, Ιαλυσός
Τηλ. κρατήσεων 22410/91835, 0945/769958

Για να δώσουμε
αυθεντική παραδοσιακή
γεύση στις οικογενειακές σας στιγμές
και όχι μόνο, φτιάξαμε τα
"Μελένια"
— Παραδοσιακά μελεκούνια.
— Ξεροτήγανα - Τακάκια - Σταφιδωτά - Καλτσούνια Μοσχοπούγγια - Γλυκά κουταλιού κ.ά.
Ολα χειροποίητα με τα αγνότερα υλικά.
Δεχόμαστε παραγγελίες για γάμους. βαφτίσεις και κάθε είδους κοινωνική εκδήλωση.
Τηλ. 2246 0 22076, Πλατεία Σαλάκου

ΨΑΡΟ-ΤΑΒΕΡΝΑ
ΜΕΣΟΓΕΙΟΣ
Ευχαριστούμε για την προτίμησή σας και σας ενημερώνουμε ότι θα παραμείνουμε ανοικτά όλο τον χειμώνα. Τις καθημερινές από τις 6 το απόγευμα έως τις 12 το βράδυ. Τις Κυριακές και αργίες ανοικτά από τη 1 το μεσημέρι έως τις 12 το βράδυ.
ΦΡΕΣΚΑ ΘΑΛΑΣΣΙΝΑ
ΚΑΙ ΚΡΕΑΤΑ ΣΤΟ ΤΡΑΠΕΖΙ ΣΑΣ
πλαίσιο
ΨΑΡΟ-ΤΑΒΕΡΝΑ
ΜΕΣΟΓΕΙΟΣ
ΙΕΡΟΥ ΛΟΧΟΥ 47 ΙΑΛΥΣΟΣ ΤΗΛ. 22410-91365

Πριν μαραζώσουν και τελικά ερημώσουν τα νησιά μας

Είναι καιρός να ξυπνήσουμε

Υπάρχουν ευκαιρίες στην Ευρωπαϊκή Ενωση που όμως εκμεταλλεύονται εξυπνότεροι από εμάς!

Τη στιγμή που όλοι παραδέχονται ότι οι νησιωτικές περιοχές παρά τις μεγαλοστομίες της Κυβέρνησης μαραζώνουν, οι ίδιο άνθρωποι αρκούνται σε διαπιστώσεις και καταγγελίες για αδιαφορία των υπευθύνων, διστάζοντας να αναλάβουν πρωτοβουλίες που θα βοηθήσουν στην αλλαγή πορείας.

Αυτό ακριβώς επισημαίνει σε νέο άρθρο του ο συμπατριώτης μας κ. Γ. Κρέμλης προϊστάμενος νομικής υπηρεσίας της Ευρωπαϊκής Επιτροπής, ο οποίος διαπιστώνοντας ότι άλλες νησιωτικές περιοχές της Ευρώπης έχουν κάνει άλματα, παρεμβαίνοντας συνεχώς, ζητά από τους τοπικούς παράγοντες να ενεργοποιηθούν πριν είναι πολύ αργά.

Το πλήρες κείμενο της επιστολής του κ. Γ. Κρεμλή ο οποίος επισημαίνει τις ευκαιρίες που θα μας παρουσιασθούν τώρα που έχουμε την προεδρία της Ε.Ε., έχει ως εξής:

«Σε προηγούμενο άρθρο μου που δημοσιεύθηκε στον τοπικό Τύπο, είχα διατυπώσει την ανάγκη άμεσης ανάληψης πρωτοβουλιών από τους φορείς της Δωδεκανήσου, την Κυβέρνηση και τους εκπροσώπους της χώρας στη Συνέλευση για το μέλλον της Ευρώπης, ώστε να ληφθούν σε επίπεδο Ευρωπαϊκής Ενωσης ειδικά μέτρα ανάπτυξης του νησιωτικού χώρου της Ευρωπαϊκής Ενωσης και ειδικότερα του ελληνικού νησιωτικού χώρου που γεωγραφικά είναι ο πιο απομακρυσμένος.

«Φωνή βοώντος εν τη ερήμω;»

Αντιλαμβάνομαι ότι ενδεχομένως υπάρχει έλλειμμα τεχνογνωσίας για την επεξεργασία και κατάθεση τεκμηριωμένου φακέλου με τις ιδιαιτερότητες των νησιών μας και με προτάσεις για τη βιώσιμη ανάπτυξή τους. Υπάρχουν όμως και άλλοι τρόποι για την προώθηση του αιτήματος, εκτός αν η ολιγωρία οφείλεται σε έλλειψη «πολιτικής βούλησης» σε όλα τα επίπεδα, πράγμα που θα θεωρούσα τραγικό. Οι τρόποι εκπροσώπησης και προώθησης των τοπικών συμφερόντων σε επίπεδο Ευρωπαϊκής Ενωσης είναι ποικίλοι:



Νέα επιστολή έκκληση του συμπατριώτη μας Γ. Κρεμλή στους τοπικούς παράγοντες

Ολοένα και περισσότερες Περιφέρειες αλλά ακόμα και ενώσεις πόλεων της Ευρωπαϊκής Ενωσης έχουν εγκαταστήσει γραφεία (αντένες) στις Βρυξέλλες, που είναι κατά κάποιο τρόπο «διαπιστευμένα» στην Ευρωπαϊκή Ενωση και ασχολούνται με την προώθηση των θεμάτων τους. Υπάρχουν επίσης εξειδικευμένοι φορείς (Γραφεία Συμβούλων) που έχουν και την τεχνογνωσία αλλά και την εμπειρία εκπροσώπησης συμφερόντων-ασχολούνται, δηλαδή, με το lobby -αλλά και με ad hoc επεξεργασία και κατάθεση φακέλων, δυνατότητα που θα μπορούσε να αξιοποιηθεί, όσο είναι ακόμη καιρός, ιδίως λόγω και της Ελληνικής Προεδρίας.

Υπάρχουν όμως και άλλες δυνατότητες, όπως αυτή που επέλεξαν οι εκλεγμένοι εκπρόσωποι (αυτοδιοίκησης και βουλευτές) της Κορσικής σε συνεργασία με τον Υπουργό Εσωτερικών της Γαλλίας. Διακομματική αντιπροσωπεία τους επισκέφθηκε τον Πρόεδρο της Ευρωπαικής Επιτροπής κ. Πρόντι, στις 7 Ιανουαρίου τ.ε., με σκοπό να επιτύχουν στη νέα Διακυβερνητική διάσκεψη- που θα αρχίσει μετά την κατάθεση από τη Συνέλευση για το μέλλον της Ευρώπης του Σχεδίου Συντάγματος και Συνθήκης για την ΕΕ -ειδικό καθεστώς για την Κορσική, το οποίο θεωρούν απαραίτητο για την «οικονομική απογείωσή» της. Οι προτάσεις που τέθηκαν υπόψη της επιτροπής περιέχουν σειρά παρεκκλίσεων από τους κοινοτικούς κανόνες, ώστε να αντισταθμιστούν τα μειονεκτήματα της γεωγραφικής απομόνωσης και του νησιωτικού χαρακτήρα. Μεταξύ αυτών προτείνονται μέτρα χαλάρωσης των κανόνων κρατικών ενισχύσεων που χορηγούνται σε επιχειρήσεις της Κορσικής (οι κρατικές ενισχύσεις απαγορεύονται καταρχήν από το κοινοτικό δίκαιο), παράτασης για τέσσερα ακόμη χρόνια της ελεύθερης ζώνης («zone franche») που λειτουργεί από το 1007 και η οποία έληγε φέτος καθώς και ορισμένα άλλα φορολογικά κίνητρα, όπως λ.χ. χαμηλότερα φορολογία στα τσιγάρα που παράγονται στην Κορσική σε σχέση με αυτά της ηπειρωτικής Γαλλίας. Προτείνονται επίσης μέτρα εκσυγχρονισμού του πεπαλαιωμένου αλιευτικού στόλου του νησιού (αίτημα που έχει ενδιαφέρον για την Κάλυμνο).

Η πρωτοβουλία αυτή της Κορσικής, την οποία υποστηρίζει και η Γαλλική Κυβέρνηση, θα πρέπει ν' αποτελέσει παράδειγμα προς μίμηση για αντίστοιχη ελληνική πρωτοβουλία των νησιωτικών περιοχών της χώρας μας (Βόρειο και Νότιο Αιγαίο, Κρήτη και Επτάνησα), πολύ περισσότερο που ο ελληνικός νησιωτικός χώρος αντιμετωπίζει οξύτερα διαρθρωτικά προβλήματα. Η άσκηση της Προεδρίας της ΕΕ από την Ελλάδα αποτελεί μοναδική ευκαιρία για προώθηση σχετικού αιτήματος, αλλά και για στρατηγική συνεργασία με την Κορσική και άλλες νησιωτικές περιοχές της ΕΕ.

Ενδιάμεσος στόχος θα πρέπει να είναι η ενσωμάτωση από την Ελληνική Προεδρία ρητής αναφοράς στα Συμπεράσματα του Ευρωπαϊκού Συμβουλίου του Ιουνίου 2003, που θα επισημαίνει την ανάγκη πρόβλεψης ειδικών ρυθμίσεων στη νέα Συνθήκη και επεξεργασίας από την Ευρωπαϊκή επιτροπή ενός ολοκληρωμένου προγράμματος ανάπτυξης των νησιωτικών περιοχών. Στο πλαίσιο αυτό θα μπορούσαν να προταθούν πολλά νέα μέτρα (ειδικό διαρθρωτικό ταμείο για τις νησιωτικές περιοχές στο πλαίσιο του 4ου ΚΠΣ, ειδικά Διευρωπαϊκά δίκτυα για νησιωτικές περιοχές -μεταφορά, ενέργεια, επικοινωνίες- και ειδικό φορολογικό καθεστώς) στα οποία θα αναφερθώ ειδικότερα σε προσεχές άρθρο μου».

ΝΤΕΤΕΚΤΙΒΣ
Συνταξιούχος Αστυνομικός Ασφάλειας
ΑΝΑΛΑΜΒΑΝΟΥΜΕ
Υποθέσεις ανηλίκων, οικογενειακές, προσωπικές κ.τλ.
ΔΙΑΘΕΤΟΥΜΕ ΤΑ ΠΛΕΟΝ ΣΥΓΧΡΟΝΑ ΟΠΤΙΚΟΑΚΟΥΣΤΙΚΑ ΣΥΣΤΗΜΑΤΑ
100% ΕΧΕΜΥΘΕΙΑ
ΡΩΜΗΣ 22 - ΡΟΔΙΝΙ • ΤΗΛ. 0241 0 68985
Κιν. 094 6997967

MEDITERANNEO
piano restaurant
Συνεχίζουμε να υποσχόμαστε υπέροχες γαστρονομικές απολαύσεις και αξέχαστες μουσικές βραδιές.
Επίσης αναλαμβάνουμε την κοπή πίτας συλλόγων και οργανισμών ως 90 άτομα.
Ανανεωμένοι ο Γιώργος Χατζηαντώνης στο πιάνο με την συντροφιά του αναλαμβάνουν τη διασκέδασή σας.
ΑΝΟΙΧΤΑ ΚΑΘΕ ΠΑΡΑΣΚΕΥΗ-ΣΑΒΒΑΤΟ
Τηλ. ρεζερβέ:
22410 52677
Περνού 139,
Αφάντου - Ρόδος

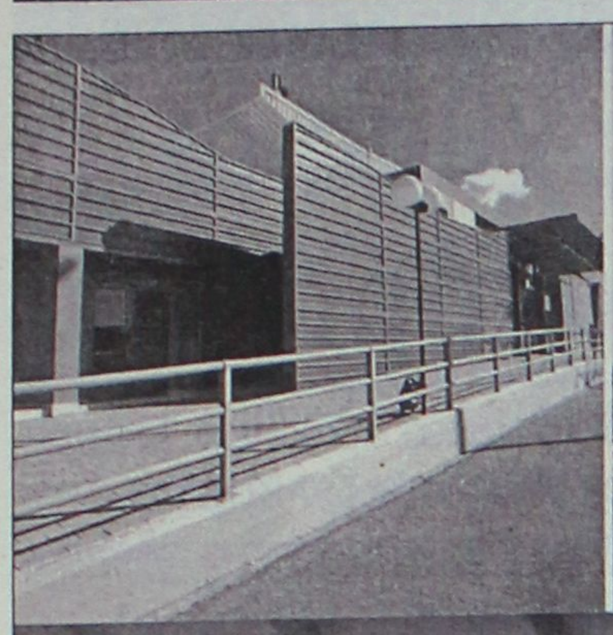



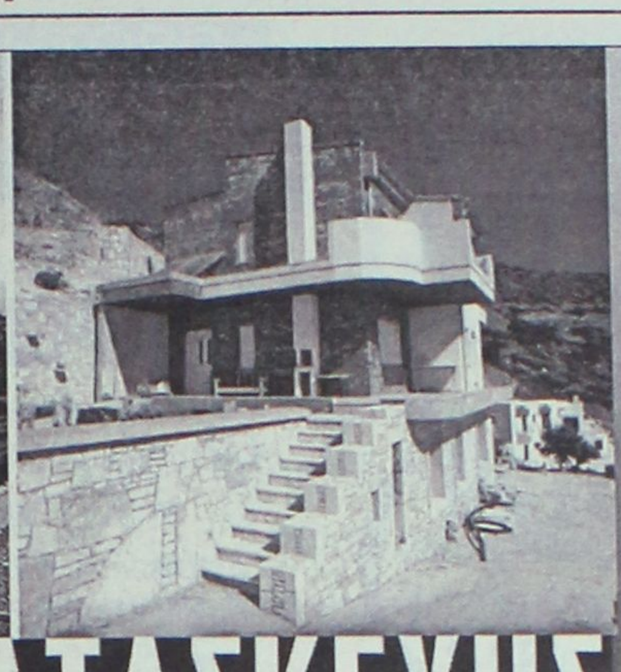

ΕΤΑΙΡΙΑ ΚΑΤΑΣΚΕΥΗΣ ΜΕΤΑΛΛΙΚΩΝ ΚΤΙΡΙΩΝ

ΟΛΟΚΛΗΡΩΜΕΝΕΣ ΚΑΤΑΣΚΕΥΕΣ

ΒΙΟΜΗΧΑΝΙΚΑ-ΒΙΟΤΕΧΝΙΚΑ ΚΤΙΡΙΑ ο ΑΠΟΘΗΚΕΣ ο ΟΙΚΙΕΣ ο ΠΟΛΥΟΡΟΦΑ ΚΤΙΡΙΑ ο ΑΝΤΙΣΕΙΣΜΙΚΕΣ ΚΑΤΑΣΚΕΥΕΣ ο

ΜΕΤΑΛΛΟΣΤΕΓΑΣΤΙΚΗ Α.Ε.

ΗΡΑΚΛΕΙΟ:
ΒΙ.ΠΕ. ΗΡΑΚΛΕΙΟΥ οδός Κ, Τ.Κ. 71601

τηλ:0810/380640, fax:0810/381584

e-mail:v@metallostegastiki.gr

web site:http://www.metallostegastiki.gr

ΡΟΔΟΣ:
ΤΕΧΝΙΚΟ ΓΡΑΦΕΙΟ ΧΑΤΖΗΜΙΧΑΗΛ
Β.ΣΕΜΕΡΤΖΙΔΗ 7 Τ.Κ. 85100
τηλ:02410/20550, fax:02410/37387
κιν: 0944 596790

TÜV CERT EN ISO 9001

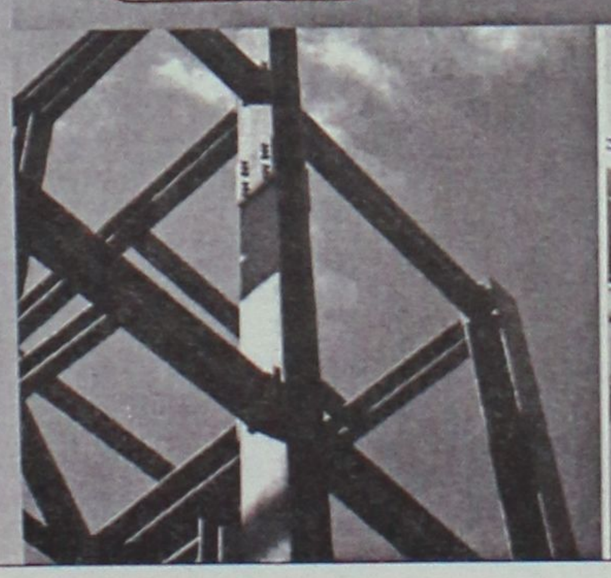



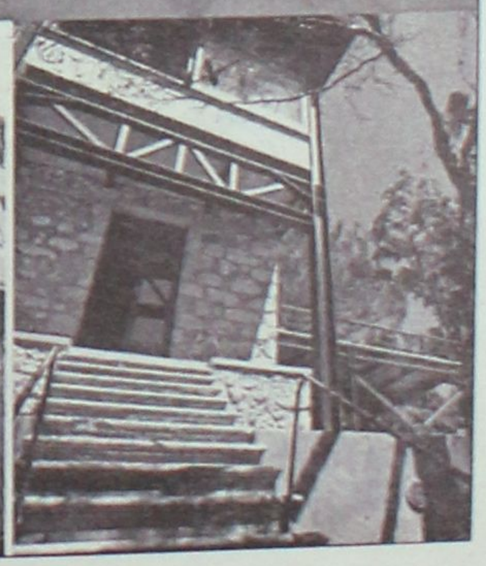

ΝΤΕΤΕΚΤΙΒΣ
30 ΧΡΟΝΙΑ ΜΟΝΙΜΑ ΚΑΙ ΣΤΗ ΡΟΔΟ
35354 - 28780
Π.Π. ΓΕΡΜΑΝΟΥ 6 (ΠΛ. ΦΩΚΙΑΛΗ)
Η ΛΥΣΗ!!! ΣΕ ΚΑΘΕ ΣΑΣ ΠΡΟΒΛΗΜΑ
EXPRESS SECURITY

ΚΟΜΜΩΤΗΡΙΟ UNISEX
Natural Beauty

Χτενίσματα αέρινα, φίνα... Χτενίσματα με άποψη. Νέες κουπ με στυλ και προσθετική μαλλιών με τη γνωστή υπογραφή της **Μαρίας**
& κατόπιν ραντεβού
ανοικτά από τις 9.00 έως 17.00
Επίσης για τα μικρά παιδιά ένα ευχάριστο κούρεμα μέσα στο παιδικό αυτοκινητάκι
Παφιάκη Μαρία
Στη νέα διεύθυνση: Ακραμίτου 16, Ρόδος • Τηλ. 32161
κάθετος Ατταβύρου και Λεωφόρου Καλλιθέας
(παλιά διεύθυνση: προέκταση Αννης Μαρίας)

ΔΙΑΤΡΟΦΟΛΟΓΙΚΟ
ΒΙΟΧΗΜΙΚΟ ΚΕΝΤΡΟ
Προγράμματα Διατροφής ειδικά διαμορφωμένα να ανταποκρίνονται στο δικό σας μεταβολισμό για υγιεινό και ασφαλές αδυνάτισμα.
κι αν η έλλειψη χρόνου σας προσθέτει κιλά...
Ετοιμα γεύματα φρεσκομαγειρεμένα, νόστιμα και υποθερμιδικά, στο σπίτι...στη δουλειά... ή όπου εσείς τα ζητήσετε!
ΝΕΟ
ΜΑΤΙΝΑ ΠΟΥΛΛΗ
Πτυχιούχος Βιοχημικός(Παν/μιο Sussex UK)
με ειδίκευση στη Διατροφολογία (Παν/μιο Sheffield UK)

Ατταβύρου 33, Ρόδος ✆ 2241 0 76830 diatrof@hotmail.com

ΠΡΩΤΗ ΗΜΕΡΑ ΤΩΝ ΧΕΙΜΕΡΙΝΩΝ ΕΚΠΤΩΣΕΩΝ

Διερευνητικές χθες οι «τσάρκες» στην αγορά μας

Οδηγίες από το ΙΝΚΑ και ετοιμασίες καταστηματαρχών • Παράπονα για τις μεγάλες προμήθειες των πιστωτικών καρτών

Διερευνητικού χαρακτήρα ήταν οι πρώτες βόλτες που έκαναν χθες στην αγορά, οι καταναλωτές της Ρόδου, πρώτη μέρα των εκπτώσεων του χειμώνα.

Παρά τις αντιδράσεις που αρχικά σημειώθηκαν από τον εμπορικό κόσμο του νησιού, για την εφαρμογή τους από τις 13 Ιανουαρίου έως και τις 28 Φεβρουαρίου, οι περισσότεροι καταστηματάρχες τελικά συμμορφώθηκαν με τις αποφάσεις σε κεντρικό επίπεδο.

Πάντως, κατά τη χθεσινή πρώτη μέρα, ελάχιστα ήταν τα καταστήματα που ανοίγοντας, είχαν ήδη ετοιμαστεί, τοποθετώντας ειδικές πινακίδες με τις κανονικές τιμές και τις τιμές μετά την έκπτωση, καθώς και το ύψος της έκπτωσης.

Τα περισσότερα, από τα καταστήματα του κέντρου, μέχρι και χθες είχαν στις βιτρίνες τους, ακόμα γιορτινά είδη (κυρίως ρουχισμού και υπόδησης) ενώ κάποια άλλα επιχειρούσαν χθες να τοποθετήσουν μεγάλες πινακίδες, με την αναγγελία των εκπτώσεων και φυσικά να αλλάξουν τα προϊόντα της βιτρίνας.

Το σίγουρο είναι πως η κίνηση, θα κορυφωθεί πολύ αργότερα μιας και η διάρκεια των εκπτώσεων είναι μεγάλη, με αποτέλεσμα να δίνονται αρκετά περιθώρια αγορών, σε όσους δεν έκαναν τις αγορές τους το διάστημα των εορτών.

Πάντως το Ινστιτούτο Καταναλωτών επισημαίνει ότι οι αγορές πρέπει να γίνονται με βάση τις πραγματικές ανάγκες και όχι το ποσοστό έκπτωσης, και επίσης να πραγματοποιούνται ύστερα από προγραμματισμό και έρευνα στα



εμπορικά καταστήματα.

Σύμφωνα με τα στοιχεία του ΙΝΚΑ κατά το προηγούμενο έτος καταγράφηκαν συνολικά 427 παράπονα για τις εκπτώσεις και 8.925 για τις πιστωτικές κάρτες, μέσω των οποίων τουλάχιστον το 68% των καταναλωτών πραγματοποιεί τις αγορές κατά τη συγκεκριμένη περίοδο.

Γι' αυτό το λόγο οι καταναλωτές πρέπει να θυμούνται ότι η περίοδος των εκπτώσεων, μπορεί να είναι χρήσιμη στα είδη τα οποία επηρεάζονται από την εποχικότητα και τη μόδα, δηλαδή στα είδη ένδυσης, υπόδησης ενώ αντίθετα στις οικιακές συσκευές και εξοπλισμό οπτικοακουστικό, έπιπλα και διαρκή καταναλωτικά αγαθά, δεν είναι αναγκαστικά η καλύτερη εποχή.

Οι καταναλωτές πρέπει να καταγγέλλουν κάθε παρανομία, ενώ οι έμποροι να φροντίζουν να μην παραπλανήσουν το κοινό.

ΠΡΟΒΛΗΜΑΤΙΣΜΟΣ ΓΙΑ ΤΙΣ ΚΑΡΤΕΣ

Σημαντικές απώλειες από τα κέρδη τους έχουν οι εμπορικές επιχειρήσεις, καθώς στη συντριπτική τους πλειονότητα οι καταναλωτές και κατά τη διάρκεια των εκπτώσεων προβαίνουν σε αγορές με πιστωτικές κάρτες, οι οποίες επιβαρύνονται με προμήθειες υπέρ των χρηματοπιστωτικών ιδρυμάτων.

Το γεγονός, όμως, ότι οι αγορές με κάρτες συνεπάγονται προμήθεια της τάξης του 5% που πληρώνουν οι επιχειρήσεις στις τράπεζες, έχει αποτέλεσμα ένα μεγάλο μέρος αυτού του κόστους να μετακυλίεται στον καταναλωτή, μέσω αυξημένων τιμών.

Μάλιστα, οι απώλειες αυτές αυξάνονται κατά την περίοδο των εκπτώσεων, κατά την οποία οι αγορές με πλαστικό χρήμα καλύπτουν τουλάχιστον το 65%.

Ετσι, οι κάρτες σε σημαντικό βαθμό, λόγω των προμηθειών, «τρώνε» τις εκπτώσεις.

Οι προμήθειες αυτές θεωρούνται από τους εμπόρους υψηλές, καθώς στην υπόλοιπη Ευρώπη το ποσοστό της προμήθειας για αγορά μέσω πιστωτικής κάρτας είναι σε πλείστες περιπτώσεις χαμηλότερο ακόμη και του 1% της αξίας της συναλλαγής.

Κατ' επανάληψιν οι εκπρόσωποι του εμπορικού κόσμου έχουν ζητήσει από τα χρηματοπιστωτικά ιδρύματα να αλλάξουν πολιτική στο ζήτημα των προμηθειών των πιστωτικών καρτών, όπως βέβαια και στο θέμα των επιτοκίων των πιστωτικών καρτών που παραμένουν σε απαράδεκτα υψηλά επίπεδα της τάξης του 15%.

Πάντως, οι έμποροι παραδέχονται ότι η χρήση των πιστωτικών καρτών διασώζει μεγάλο αριθμό επιχειρήσεων, καθώς στην πλειονότητά τους τα νοικοκυριά αντιμετωπίζουν πρόβλημα ρευστότητας.

ΠΡΟΣΟΧΗ- ΠΡΟΣΟΧΗ
ΕΝΗΜΕΡΩΤΙΚΗ ΑΓΓΕΛΙΑ ΠΡΟΣ ΟΛΟΥΣ ΤΟΥΣ ΑΓΡΟΤΕΣ, ΜΕΓΑΛΟΚΤΗΜΑΤΙΕΣ ΔΕΝΔΡΟΚΑΛΛΙΕΡΓΕΙΩΝ ΤΗΣ ΕΛΛΑΔΑΣ
Αξιότιμοι Κύριοι,
Σας πληροφορούμε ότι με τα ***ΝΕΑ ΟΙΚΟΛΟΓΙΚΑ-ΘΡΥΜΜΑΤΙΣΤΙΚΑ ΜΗΧΑΝΗΜΑΤΑ, τους ΚΛΑΔΟΤΡΙΦΤΕΣ LOMA ΔΑΝΙΑΣ,*** πιστεύουμε ότι ήρθε η ώρα να καταργήσετε τις φωτιές, να προστατεύσετε το περιβάλλον και με το θρυματιζόμενο υλικό να κάνετε αυτολίπανση στα δένδρα σας. Συμφέρει! ΚΑΝΤΕ βιολογικές καλλιέργειες και να έχουν αξία τα προϊόντα σας και να πωλούνται πιο εύκολα.
ΠΡΟΣΟΧΗ! Επιδοτούνται 50% και δουλεύουν με τρακτέρ. Δυνατότητα θρυμματισμού από 10 έως 14 εκακτοστά διάμετρος κορμού και σε κυβικά από 8 έως 10 ανά ώρα.
Υπάρχουν επίσης μοντέλα **ΚΑΤΑΛΛΗΛΑ για ΔΗΜΟΥΣ** με αυτόνομο κινητήρα, για μεγάλες αποδόσεις.
ΖΗΤΟΥΝΤΑΙ ΑΝΤΙΠΡΟΣΩΠΟΙ ΝΟΜΩΝ-ΠΕΡΙΦΕΡΕΙΩΝ
ΠΛΗΡΟΦΟΡΙΕΣ
ΓΕΝΙΚΗ ΑΝΤΙΠΡΟΣΩΠΕΙΑ ΕΛΛΑΔΟΣ: ΑΓΡΟΤΕΧΝΙΚΗ ΚΑΛΑΜΑΤΑΣ
ΘΕΟΤΟΚΗΣ Γ. ΑΓΓΕΛΟΠΟΥΛΟΣ & ΥΙΟΣ
ΑΘΗΝΩΝ 21 - 24100 ΚΑΛΑΜΑΤΑ
ΤΗΛ. & ΦΑΞ: 2721026597 ΚΙΝΗΤΟ: 0977895140

Κανένα πρόβλημα με το Θεραπευτικό Κέντρο

Στις 22 Ιανουαρίου πρόκειται να πραγματοποιηθεί από τον δήμο Ρόδου ο διαγωνισμός για την ανάδειξη εργολάβου που θα αναλάβει τις εργασίες για το θεραπευτικό κέντρο εξαρτημένων ατόμων. Το κέντρο όπως είναι γνωστό θα στεγαστεί στον χώρο του παλιού νοσοκομείου και πιστεύεται ότι αυτό θα γίνει σύντομα.

Ο διαγωνισμός που θα γίνει στις 22 του μηνός αφορά την επισκευή, διαρρύθμιση και δημιουργία του κέντρου. Το έργο έχει προϋπολογιστεί σε 350.000 ευρώ εκ των οποίων τα 175.000 ευρώ αφορούν τις ηλεκτρολογικές εργασίες και τα 175.000 ευρώ τις οικοδομικές εργασίες.



Ηδη από πλευράς δήμου Ρόδου και συγκεκριμένα στις 30 Δεκεμβρίου δημοπρατήθηκε το πρώτο μέρος του έργου που αφορά την προμήθεια του απαραίτητου εξοπλισμού προϋπολογισμού 88.000 ευρώ.

Σύμφωνα με όσα διαβεβαίωσε ο κ. Μαν. Γλυνός το κέντρο για τα εξαρτημένα άτομα θα είναι έτοιμο για λειτουργία μέσα στους επόμενους μήνες.

Η αναγκαιότητα λειτουργίας του κέντρου αυτού, είναι κάτι που όλοι κατανοούν, λόγω ακριβώς του μεγέθους που έχει το πρόβλημα των ναρκωτικών και στην περιοχή μας. Οπως είναι γνωστό το κέντρο θα λειτουργήσει σε συνεργασία του δήμου Ρόδου και του Οργανισμού Καταπολέμησης των Ναρκωτικών (ΟΚΑΝΑ), στο πλαίσιο προγραμματικής σύμβασης που έχει υπογραφεί.

Το πλοίο ήταν φορτωμένο με χρώμιο σε στερεά μορφή

Ανέλκυση επικίνδυνου ναυαγίου στην Κάμειρο

Είχε βυθισθεί τα Χριστούγεννα του 1966 • Θα ανελκυσθούν και άλλα δύο ναυάγια που προκαλούν προβλήματα

Σε ανέλκυση τριών ναυαγισμένων φορτηγών που βρίσκονται στη θαλάσσια περιοχή της Ρόδου, αποφάσισαν να προβούν οι αρμόδιες αρχές, μετά και από σχετική οδηγία των υπευθύνων (ΥΕΝ) σε κεντρικό επίπεδο.

Για το σκοπό αυτό, στο τέλος της προηγούμενης εβδομάδας, πραγματοποιήθηκε σύσκεψη με τη συμμετοχή των εμπλεκόμενων φορέων, ώστε να καθοριστούν οι διαδικασίες και να ξεκινήσουν άμεσα οι ενέργειες.

Την υπόθεση ανέλαβαν εκπρόσωποι από τη Νομαρχιακή και Τοπική Αυτοδιοίκηση, το Λιμεναρχείο και το Επιμελητήριο Δωδεκανήσου.

Πρόκειται για τα φορτηγά πλοία "Πυθέας" και "Γιαννούλα" και την υδροφόρα "Γεώργιος Ι". Το πλοίο "Πυθέας" ναυάγησε τα Χριστούγεννα του 1966, σε απόσταση ενός μιλίου από την ακτή της Αρχαίας Καμείρου και βυθίστηκε ολοκληρωτικά πριν από μερικά χρόνια.

Το "Γιαννούλα" ναυάγησε το 1978 στη θαλάσσια περιοχή Πλημμυρίου, και τέλος η υδροφόρα "Γεώργιος Ι" ναυάγησε στην περιοχή της Καλάθου το 1999.

Οπως έγινε γνωστό, θα υπάρξει ειδοποίηση την ιδιοκτητών των πλοίων για να τα ανασύρουν και σε περίπτωση που δεν υπάρξει ανταπόκριση, θα ακολουθήσει διαγωνισμός πλειοδοτικός για όποιον ενδιαφέρεται.

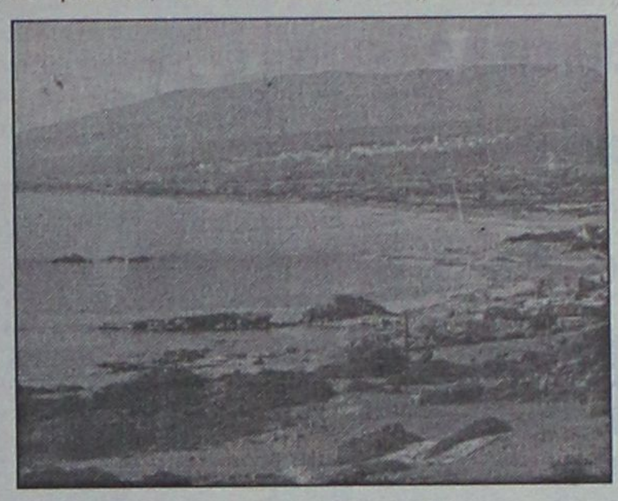

Αν και σ' αυτή την περίπτωση δεν εκδηλωθεί ενδιαφέρον, προβλέπεται μειοδοτικός διαγωνισμός για την ανέλκυσή τους.

ΤΟ "ΠΥΘΕΑΣ"

Σημειώνεται ότι ειδικά για το φορτηγό πλοίο "ΠΥΘΕΑΣ" προηγήθηκε πέρσι το καλοκαίρι ο φωτισμός στο χώρο του ναυαγίου, καθώς το σημείο του εγκυμονούσε κινδύνους για τα διερχόμενα πλοία.

Μάλιστα οι αρμόδιες αρχές, προμηθεύτηκαν ειδικούς σημαντήρες, τους οποίους πόντισαν σε διάφορα σημεία της Δωδ/σου, στα οποία υπήρξαν επικίνδυνα ναυάγια μεταξύ αυτών και του "Πυθέας".

Το πλοίο μετέφερε σύμφωνα με πληροφορίες, χρώμιο σε στερεά μορφή, το οποίο και παραμένει στα αμπάρια του μέχρι σήμερα.

Ειδικοί επισημαίνουν ότι, το χρώμιο όταν συγκεντρωθεί σε μεγάλη ποσότητα, είναι τοξικό, γι' αυτό και η ανέλκυσή του πρέπει να γίνει με προσοχή. Τα ορυκτά του μετάλλου αυτού είναι δυσδιάλυτα στο νερό, όμως καλό θα ήταν να απομακρυνθεί το φορτίο πριν τα αμπάρια λιώσουν και βρεθεί στη θάλασσα.

Μεγάλος κίνδυνος για τον ευρύτερο χώρο δεν υπάρχει αλλά πέριξ του σημείου, όπως είναι φυσικό, θα παρατηρηθεί μεγάλη αύξηση χρωμίου. Τονίζεται ότι αν το μέταλλο δεν έχει υποστεί μεταβολές, μπορεί να ανελκυθεί να αξιοποιηθεί και μάλιστα να χρησιμοποιηθεί στη χαλυβουργία.

ΜΟΥΣΙΚΟΣ ΟΙΚΟΣ - ΣΧΟΛΗ ΠΙΑΝΟΥ

ΛΙΛΙΑΝ ΜΠΕΡΔΗ



Η σχολή μας εύχεται σε όλους Καλή, Δημιουργική και Μελωδική χρονιά!

Ο καινούριος χρόνος ας δώσει την ευκαιρία στη Μουσική να μπεί στη ζωή μας και ιδιαίτερα στων παιδιών μας.

Γι' αυτό είναι εδώ η σχολή μας.

Οι εγγραφές για το 2ο εξάμηνο της σχολικής χρονιάς άρχισαν και μπορούν τώρα μικροί και μεγάλοι να κάνουν τα πρώτα τους βήματα στο πιάνο.

Στη σχολή διδάσκονται :

- Κλασική Μουσική *(Μπαρόκ, Κλασικής, Ρομαντικής, Μοντέρνας Περιόδου)*
- Σύγχρονη Μουσικη *(Ελληνική & Ξένη)*
- Θεωρία της Μουσικής
- Αρμονία

Η σχολή προσφέρει :

- Κατάλληλο και φιλικό περιβάλλον διδασκαλίας
- Παρακολούθηση και ετήσιες εξετάσεις από το κεντρικό Ωδείο "Μουσικοί Ορίζοντες" *(Ιδρυτής κος Κωστής Γαϊτάνος)*
- Δυνατότητα απόκτησης πτυχίου αναγνωρισμένου από το κράτος
- Διοργάνωση μουσικών παραστάσεων και εκδηλώσεων
- Προσιτά δίδακτρα
- Έκπτωση 20% στο 2ο παιδί
- Έκπτωση στα βιβλία και στα μουσικά είδη για τους μαθητές της σχολής μας

Ο μουσικός μας οίκος διαθέτει κάθε είδους μουσικά βιβλία, όργανα και CD κλασικής μουσικής

" Όλες οι τέχνες φιλοδοξούν να συναντήσουν τη ΜΟΥΣΙΚΗ"
Walter Paiter

Ευχόμαστε να πραγματοποιήσουμε μαζί κάθε μουσικό σας όνειρο,
Σαν παραμύθι που ζωντανεύει.

Με σεβασμό
Λίλιαν Μπέρδη

Στέλιου Κωτιάδη 29, τηλ : 2241027868 - 6936113126
Καθημερινά 09:00-13:00 , 17:00-20:30

Η ΧΡ. ΚΑΛΗΓΕΡΟΣ Α.Ε.

Ξυλουργικό Εργοστάσιο

Απευθύνετε στους επιχειρηματίες - ξυλουργούς και ιδιώτες

Με σύμμαχο την εμπειρία **40** χρόνων και τον άψογο μηχανολογικό εξοπλισμό του εργοστασίου μας, μελετήσαμε για σας την κατασκευή των πορτών και εντοιχισμένων ντουλαπών
για να κερδίσετε **ΠΟΙΟΤΗΤΑ, ΧΡΗΜΑ** και **ΧΡΟΝΟ.**

Κοντά μας θα βρείτε έτοιμες για τοποθέτηση και σε όλες τις διαστάσεις:

- **Πόρτες όλων των ειδών.**
- **Εντοιχισμένες ντουλάπες**

Λύσεις στα προβλήματα που αντιμετωπίζετε:

1. Δεν τοποθετείτε ψευδοκάσα ή κάσα για την πρόοδο της οικοδομής.

2. Μπορείτε να τοποθετήσετε πλακάκια στα δάπεδα και στα μπάνια χωρίς προβλήματα ανεξάρτητα αν οι τοίχοι σας είναι δρομικοί ή μπατικοί.

3. Και αν ακόμη κατοικείται στο σπίτι σας και θέλετε ν' αλλάξετε τις πόρτες εμείς αναλαμβάνουμε υπεύθυνα να τις ξηλώσουμε και σε δύο ημέρες να τις τοποθετήσουμε χωρίς ζημιές.

Δ/ΝΣΗ: Λ. ΚΑΛΛΙΘΕΑΣ - ΡΟΔΟΣ ΤΗΛ. 2241035283

ΤΖΑΚΙΑ

ΤΖΑΚΙΑ ΤΖΟΤΖΟΛΗΣ ΤΑΣΟΣ

ΤΖΑΚΙΑ

ΜΑΝΤΕΜΕΝΙΑ • ΑΠΛΑ • ΑΕΡΟΘΕΡΜΑ • ΜΕ ΤΖΑΜΙΑ ΚΑΙ ΠΟΡΤΕΣ • ΜΕ ΠΥΡΟΤΟΥΒΛΑ

ΣΟΜΠΕΣ ΜΕ ΞΥΛΑ

ΜΕΓΑΛΗ ΠΟΙΚΙΛΙΑ ΜΟΝΤΕΛΩΝ

ΑΞΕΣΟΥΑΡ ΤΖΑΚΙΩΝ

ΣΚΑΡΕΣ • ΣΙΤΕΣ • ΚΡΕΜΑΝΤΑΛΑΔΕΣ

ΦΟΥΡΝΑΚΙΑ ΚΑΙ ΨΗΣΤΑΡΙΕΣ

ΣΕ ΠΟΛΛΑ ΣΧΕΔΙΑ ΚΑΙ ΜΕΓΕΘΗ

ΚΑΘΑΡΙΣΜΟΙ ΚΑΙ ΣΕΡΒΙΣ ΤΖΑΚΙΩΝ

ΚΟΛΥΜΠΙΑ, ΕΝΑΝΤΙ ΚΑΙ ΠΑΡΑΠΛΕΥΡΩΣ ΙΔΡΥΜΑΤΟΣ

ΚΥΡΙΑΚΕΣ ΑΝΟΙΚΤΑ 11–4

Τηλέφωνο (2241) 56275, κιν. 0942/255848,
τηλ. Fax: 56317, 85103 Κολύμπια, Ρόδος



Οινοποιήματα Κουνάκη

ΕΚΛΕΚΤΑ ΠΑΡΑΔΟΣΙΑΚΑ ΚΡΑΣΙΑ

Από ιδιόκτητους αμπελώνες που βρίσκονται σε υψόμετρο 700 μέτρων, βορειοδυτική διεύθυνση και μικρή παραγωγή ανά στρέμμα παίρνουμε τα καλύτερα σταφύλια.

Ο παραδοσιακός τρόπος οινοποίησης ειδικά για τα λιαστά γλυκά κρασιά μας κάνουν το αποτέλεσμα εξαιρετικό.

Ωριμάζουν σε καινούργια γαλλικά δρύινα βαρέλια και κυκλοφορούν σε περιορισμένο αριθμό αριθμημένων φιαλών.

Δοκιμάστε τα!

ΕΥΧΟΜΑΣΤΕ Σ' ΟΛΟΥΣ ΚΑΛΕΣ ΓΙΟΡΤΕΣ

ΕΜΠΩΝΑ ΡΟΔΟΥ: τηλ. 2246-0-41440
ΡΟΔΟΣ: τηλ. 2241-0-73784, κιν. 0946 067095

Σουβλάκι χωριάτικο

"Ο Σκορδής"

ΜΠΙΦΤΕΚΙΑ-ΛΟΥΚΑΝΙΚΑ-ΦΙΛΕΤΑΚΙΑ

Καλά!! Μιλάμε για τα πρώτα διαλεχτά ελληνικά κρέατα

ΟΛΑ ΣΤΑ ΚΑΡΒΟΥΝΑ

Και τώρα παράδοση στο σπίτι σας



Από 18.00-24.00
22410 26949-22410 22442

Γ. Παπανικολάου 3, Ρόδος
Από 3 Γενάρη 2003

Με 60 λεπτά κέδισε 800.000 Ευρώ

Πλούσιος με... το τίποτα!

Τυχερός 40χρονος οικογενειάρχης που έπαιξε τζόκερ σε πρακτορείο της Σορωνής

Με ένα δελτίο του Τζόκερ μόλις 60 λεπτών, κάτοικος του Δήμου Καμείρου, κατάφερε να κερδίσει το ποσό των 800.000 ευρώ(!) (περίπου 272.000.000 δραχμές) καθώς η πρόσφατη κλήρωση τον ανέδειξε ως τον μοναδικό υπερτυχερό χαρίζοντάς του το τεράστιο αυτό ποσό.

Το χρυσοφόρο δελτίο, παίχθηκε στο πρακτορείο ΠΡΟΠΟ του κ. Νικολάου Λοπού, στη Σορωνή χαρίζοντας έτσι στον οικογενειάρχη ηλικίας 40 περίπου ετών, έναν ολόκληρο θησαυρό.

Σύμφωνα με όσα δήλωσε μιλώντας χθες στη «Ροδιακή» ο ιδιοκτήτης του πρακτορείου ΠΡΟΠΟ κ. Νίκος Λοπός, το συγκεκριμένο δελτίο, που παίχθηκε στο κομπιούτερ του πρακτορείου, κόστισε 0,60 ευρώ ήταν το μοναδικό στην πρόσφατη κλήρωση με 5+1 επιτυχίες. «Ήταν πελάτης του πρακτορείου μου και έπαιζε συνήθως μικρά ποσά, ακολουθώντας τις περισσότερες φορές, συστήματα από το κομπιούτερ.»

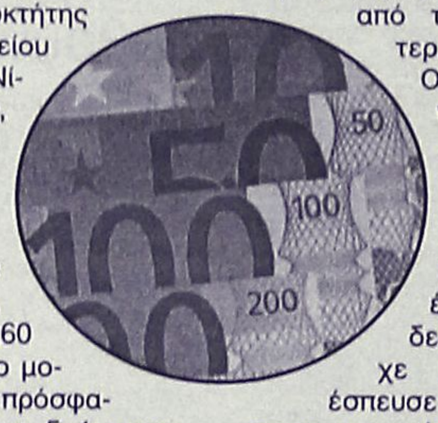

Ο τυχερός, πληροφορήθηκε το γεγονός χθες αργά το μεσημέρι όταν έλεγξε τα δελτία που είχε παίξει και έσπευσε επιτόπου στο πρακτορείο για να το επιβεβαιώσει, αφού ούτε ο ίδιος δε πίστευε σε αυτό που έβλεπε!

Ακολούθησε επικοινωνία με τα κεντρικά γραφεία του ΟΠΑΠ για να επιβεβαιωθεί το γεγονός και στην συνέχεια ο τυχερός, για ευνόητους λόγους, ζήτησε να μην γίνει γνωστό το όνομά του.

Δεν είναι πάντως η πρώτη φορά που το συγκεκριμένο πρακτορείο έχει μοιράσει στην κυριολεξία σημαντικά ή μεγάλα ποσά σε τυχερούς και υπερτυχερούς αντίστοιχα, καθώς και στο παρελθόν έχουν αναδειχθεί νικητές με σημαντικά κέρδη.

Εξέλιξις

Σύμβουλοι Ανάπτυξης Επιχειρήσεων

ΜΕΛΕΤΕΣ ΕΠΙΔΟΤΟΥΜΕΝΩΝ ΠΡΟΓΡΑΜΜΑΤΩΝ



CMF - Vutiraki

ΕΚΜΕΤΑΛΛΕΥΤΕΙΤΕ ΤΙΣ ΕΠΕΝΔΥΤΙΚΕΣ ΕΥΚΑΙΡΙΕΣ ΓΙΑ ΤΗΝ ΑΝΑΠΤΥΞΗ ΤΗΣ ΕΠΙΧΕΙΡΗΣΗΣ ΣΑΣ ή ΤΗΝ ΔΗΜΙΟΥΡΓΙΑ ΜΙΑΣ ΝΕΑΣ ΕΠΙΧΕΙΡΗΣΗΣ!

Βρίσκονται ήδη σε εξέλιξη προγράμματα επιδοτήσεων για:

Μεταποιητικές Επιχειρήσεις
(Μονάδες Τροφίμων, Αρτοποιεία, Ξυλουργεία, Επιπλοποιεία, Αλουμινοκατασκευές Τυπογραφεία κτλ)

Τουριστικές Επιχειρήσεις
(Ξενοδοχεία, Ενοικιαζόμενα Δωμάτια και Διαμερίσματα, Τουριστικά Γραφεία κτλ)

Αναλαμβάνουμε την υποστήριξη προγραμμάτων του Υπουργείου Ανάπτυξης και του Υπουργείου Οικονομίας (μέσω Τραπεζών).

Η ΕΛΕΛΙΞΙΣ–Σύμβουλοι Ανάπτυξης Επιχειρήσεων παρέχει, επιπλέον, συμβουλευτικές υπηρεσίες από εξειδικευμένα στελέχη στους τομείς:

- Ανάπτυξης Συστημάτων Ποιότητας (ISO 9000) και Ασφάλειας Τροφίμων (HACCP)
- γραμμή Leader+
- Σύνταξης Οικονομοτεχνικών Μελετών στα πλαίσια του Αναπτυξιακού Νόμου (Ν. 2601/98)

Η Πολύχρονη εμπειρία των στελεχών μας και ο μακρύς κατάλογος των επιτυχημένων συνεργασιών μας αποτελούν την καλύτερη Εγγύηση για την επιτυχία και της δικής σας επένδυσης!

ΥΠΕΥΘΥΝΟΙ ΕΠΙΧΕΙΡΗΣΗΣ
Αριστέα Αλεξίου
Διπλ. Χημικός Μηχανικός ΕΜΠ
Ιάκωβος Γρύλλης
Διπλ.Πολιτικός Μηχανικός ΕΜΠ

Διαγοριδών 2-4 (Έναντι ΔΟΝΑ)
Τηλ:2241 031532, 070171-3 Fax: 2241 070175
info@exelixis.net.gr

Naftilos
ΚΑΦΕΤΕΡΙΑ

Για τις κρύες νύχτες του χειμώνα
Δημιουργήσαμε για σας ένα ζεστό
περιβάλλον Την οικογενειακή
καφετέρια ΝΑΦΤΙΛΟΣ



ΔΕΚΑ βήματα απο το κύμα
της θάλασσας στην παραλία Ιαλυσού.



Ο χώρος διαθέτει
παιδική χαρά και πάρκινγκ



ΑΝΟΙΧΤΑ ΚΑΘΕ ΜΕΡΑ ΑΠΟ 18:00
ΣΑΒΒΑΤΟ - ΚΥΡΙΑΚΗ ΟΛΗ ΜΕΡΑ

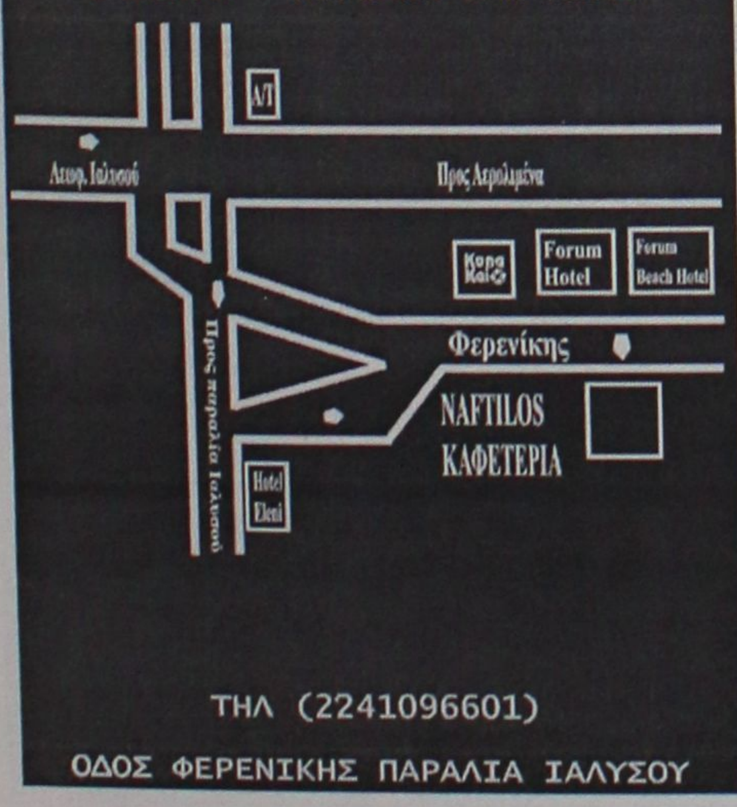

ΤΗΛ (2241096601)
ΟΔΟΣ ΦΕΡΕΝΙΚΗΣ ΠΑΡΑΛΙΑ ΙΑΛΥΣΟΥ

Όπως τουλάχιστον υποσχέθηκε ο κ. Χωμενίδης

Η ΕΤΑ "αφήνει" στο δήμο την κοιλάδα των Πεταλούδων

Τηλεφωνική επαφή και παρέμβαση Νομάρχη στον οποίο τονίσθηκε ότι προς το παρόν δεν αλλάζει το καθεστώς

Θα συνεχίσει να έχει την διαχείριση της κοιλάδας με τις Πεταλούδες ο δήμος Πεταλούδων, εφόσον οι αρμόδιοι τηρήσουν τις υποσχέσεις που έχουν δώσει.

Αυτό θα γίνει με την υπογραφή νέας σύμβασης μεταξύ του δήμου Πεταλούδων και της Εταιρείας Τουριστικών Ακινήτων (ΕΤΑ), της εταιρείας που δημιουργήθηκε από την διάσπαση του ΕΟΤ.

Η υπάρχουσα σύμβαση, βάσει της οποίας η διαχείριση τοις κοιλάδας είναι στην αρμοδιότητα του δήμου, λήγει τον προσεχή Μάρτιο, και η νέα σύμβαση πρέπει να υπογραφεί εντός των προσεχών εβδομάδων.

Για τον λόγο αυτό χθες το πρωί ο δήμαρχος Πεταλούδων κ. Μιχ. Κορδίνας είχε συνεργασία με τον νομάρχη κ. Γιάννη Μαχαιρίδη.

Με πρωτοβουλία μάλιστα του νομάρχη, υπήρξε τηλεφωνική επικοινωνία με τον διευθύνοντα σύμβουλο της ΕΤΑ ΑΕ κ. Χωμενίδη, ο οποίος υποσχέθηκε ότι θα ανανεωθεί η σύμβαση και ότι θα συνεχίσει να υφίσταται το ισχύον καθεστώς.

Λόγω της φιλοσοφίας των ιδιωτικοοικονομικών κριτηρίων που διέπουν την ΕΤΑ, η εξέλιξη της υπόθεσης παρουσιάζει ενδιαφέρον κυρίως για τους όρους που θα τεθούν από πλευράς εταιρείας.

Εκτιμάται σε γενικές γραμμές ότι δεν θα υπάρξει πρόβλημα, αλλά μένει αυτό να επιβεβαιωθεί και στην πράξη, όταν δηλαδή υπογραφεί η νέα συμφωνία.

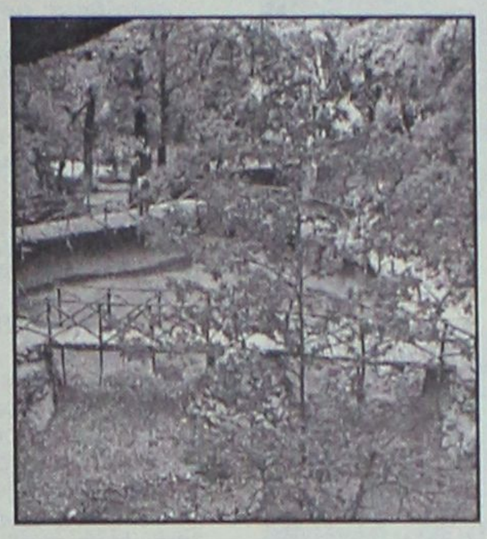

Την διαχείριση της κοιλάδας αρχικά είχε ο δήμος Ρόδου και αργότερα η κοινότητα Θεολόγου, και στο πλαίσιο αυτό λόγω Καποδίστρια, περιήλθε στον δήμο Πεταλούδων. Τα έσοδα του δήμου είναι σημαντικά και για τον λόγο αυτό δίδεται ιδιαίτερη σημασία.

Και βεβαίως σημαντικές είναι και οι παρεμβάσεις για την αναβάθμιση και προστασία της κοιλάδας που έχουν γίνει από την κοινότητα Θολού και στην συνέχεια από τον δήμο, γι' αυτό και εκτιμάται ότι θα πρέπει να συνεχιστεί το υφιστάμενο καθεστώς.

Σύμφωνα με όσα έγιναν γνωστά, οι αρμόδιοι της ΕΤΑ, δεν σκοπεύουν να επιφέρουν αλλαγές ή να θέσουν όρους που θα τροποποιούν το υφιστάμενο καθεστώς.

Εκ των πραγμάτων όμως, η ειλικρίνεια των προθέσεών τους, πρόκειται να φανεί μέσα στις επόμενες εβδομάδες.

ΕΙΔΙΚΟΤΗΤΕΣ ΣΤΑ ΙΕΚ ΡΟΔΟΥ

Όπως έγινε γνωστό κατά το εαρινό εξάμηνο του έτους κατάρτισης 2002-2003 θα λειτουργήσει στο ΙΕΚ Ρόδου η ακόλουθη νέα ειδικότητα: υπάλληλος μπαρ: (για απόφοιτους λυκείου και Β' κύκλου ΤΕΕ).

Οι αιτήσεις των υποψηφίων καταρτιζομένων κατατίθενται στο ΙΕΚ, το χρονικό διάστημα: 20-1-2003 έως 24-1-2003 από ώρα: 10.00 έως και 14.00 στη γραμματεία του ΙΕΚ.

ΔΙΑΚΟΠΕΣ ΥΔΡΟΔΟΤΗΣΗΣ

Από την ΔΕΥΑΡ έγινε γνωστό ότι λόγω έργων από σήμερα και για ένα μήνα περίπου θα υπάρχουν διακοπές νερού διάρκειας 2 ωρών περίπου (κατά την διάρκεια της ημέρας) στους εξής δρόμους της πόλης:

1. Μητροπόλεως
2. Κουρβουαζιέ
3. Παναγούλη
4. Δαμασκηνού
5. Αθαν. Λιάκου
6. Μυστρά
7. Παπαφλέσσα

Ασφαλιστική και Αντασφαλιστική εταιρία

υδρόγειος



συνέπεια
σιγουριά
αξιοπιστία
εξυπηρέτηση

Η δύναμη μας; Εσείς!
Ο Ανθρώπινος παράγοντας; το σημαντικότερο μέλημα μας, απ' αυτό αποκτούμε την αξιοπιστία μας.!!
Διαφήμιση μας;
η γρήγορη αποζημίωση του παθώντα,
αλλά και του πελάτη μας.!!!
Οι τιμές των προϊόντων μας; το συμφέρον σας.!!!!

Υδρόγειος... Η ΑΣΦΑΛΕΙΑ ΣΑΣ

Τριπλάσιο Περιθώριο Φερεγγυότητας

Υπεύθυνος για τη Ρόδο:
ΝΙΚΟΣ ΜΑΥΡΙΟΣ & συνεργάτες
Μεγ. Κωνσταντίνου 18β, 85100 Ρόδος • Τηλ.: 22410 43331 - Fax: 22410 39500
Αρχάγγελος - τηλ.: 22440 23850, 22440 22678

Thalassa Forum Spa
ΚΕΝΤΡΟ ΘΑΛΑΣΣΟΘΕΡΑΠΕΙΑΣ - ΑΝΑΖΩΟΓΟΝΗΣΗΣ
Ελάτε να σας μυήσουμε σε ένα μοναδικό κόσμο ομορφιάς και ευεξίας τον κόσμο των SPA
Στο THALASSA FORUM SPA μπορείτε να βελτιώσετε τη φυσική σας κατάσταση και τη γραμμή σας με τη βοήθεια των SPA, της θαλασσοθεραπείας του υδρομασάζ του jacuzzi του aqua gum του γυμναστηρίου της σάουνας και του χαμάμ
Τώρα κάντε δώρο στον εαυτό σας και στους φίλους σας ένα ατομικό ημερίσιο - εβδομαδιαίο ή μηνιαίο πακέτο απο 45€ το μήνα
"THALASSA FORUM SPA"
Δώρο φρεσκάδας και ομορφιάς το δικαιούστε!
Τέρμα Φερενίκης Παραλία Ιαλυσού
Τηλ : 22410-96610
FAX : 22410-96655
e-mail: forumhtl@otenet.gr

Κατά την προχθεσινή Γενική Συνέλευση της ΔΑΝΕ

Υποσχέσεις της ΑΝΕΚ για καλύτερες μέρες!

Ολα δείχνουν ότι υπάρχει απόφαση για πώληση πλοίου και στροφή προς την εξυπηρέτηση φορτηγών με αγορά Ro-ρό

ΜΕ ΝΕΟ δωδεκαμελές διοικητικό συμβούλιο η πολύπαθη ΔΑΝΕ θα προσπαθήσει να χαράξει ρότα για ήρεμες θάλασσες. Η ΑΝΕΚ κρατάει πλέον γερά το τιμόνι της εταιρείας που φέρει τον τίτλο «Δωδεκανησιακή» μάλλον από ...συνήθεια, μετά τα αποτελέσματα της γενικής συνέλευσης του περασμένου Σαββάτου.

Εκτός από την ανάδειξη νέου δ.σ., τη γενική συνέλευση απασχόλησε και η αύξηση του μετοχικού κεφαλαίου, θέμα όμως το οποίο μετατέθηκε για την επόμενη συνεδρίαση αφού χρειαζόταν αυξημένη πλειοψηφία για να περάσει.

Το νέο δ.σ. θα συνέλθει σε σώμα τις προσεχείς ημέρες, προκειμένου να εκλέξει πρόεδρο, που σύμφωνα με πληροφορίες φαίνεται ότι θα είναι και πάλι ο Ιάκωβος Γερονικόλας.

Το νέο δ.σ. αποτελείται από τους κ.κ., Ιωάννη Σ. Βαρδινογιάννη, Απόστολο Αθηναίο, Ιάκωβο Γερονικόλα, Νίκο Κουτσοκώστα, Ιωσήφ Μανουσιογιαννάκη, Αριστοτέλη Μπαλή, Αναστάσιο Μπολουδάκη, Σπυρίδων Πρωτοπαπαδάκη, Αριστείδη Κούτρα, Μιχαήλ Τσιγαρίδη, Εμμανουήλ Σκευοφύλακα, και Σκορίνη.

Επίσης, εγκρίθηκαν οι αποφάσεις του δ.σ. περί συμπληρώσεως των κενωθεισών θέσεων μελών του λόγω παραιτήσεως (ήτοι των κ.κ. Στ. Ζαμπετάκη, Σ. Σαριδάκη, Αν. Αγγελάκη, Ιωσήφ Ιωαν. Μανουσογιαννάκη, Αν. Δημητρακάκη) και θανάτου του αειμνήστου Σήφη Βαρδινογιάννη, και



διορισμού ως προσωρινών μελών των Ιωάννη Βαρδινογιάννη, Ιωσήφ Μ. Μανουσογιαννάκη, Σπ. Πρωτοπαπαδάκη, Αρ. Μπαλή, Αν. Μπολουδάκη και Απ. Αθηναίου αντίστοιχα σύμφωνα με το άρθρο 14 του καταστατικού της εταιρείας.

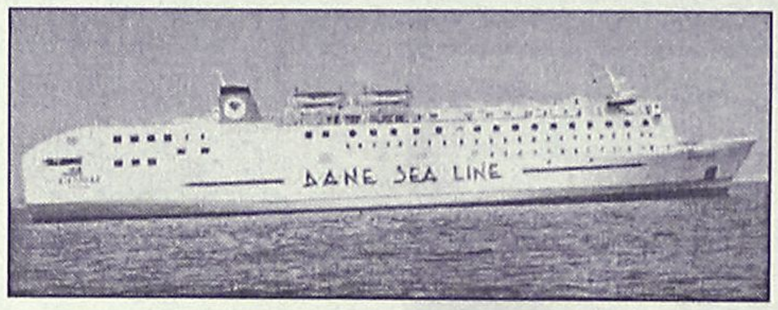

Οσον αφορά στην αύξηση του μετοχικού κεφαλαίου, η οποία μετατέθηκε για την επόμενη συνεδρίαση, προβλέπει:

- Εγκριση της εκ μέρους του δ.σ. διάθεσης των κεφαλαίων που είχαν αντληθεί από την πραγματοποιηθείσα αύξηση του μετοχικού κεφαλαίου της Εταιρείας, με την από 1-3/9/1999 απόφαση της Γενικής Συνέλευσης των μετόχων.

- Αύξηση του μετοχικού κεφαλαίου κατά 6.217.062,31 ευρώ με την έκδοση νέων μετοχών, ονομαστικής αξίας 0,59 ευρώ εκάστης που θα διατεθούν προς 0,59 ευρώ η κάθε μία, κατά προτίμηση μεταξύ των παλαιών μετόχων της εταιρείας κατά την αναλογία συμμετοχής τους στο εταιρικό κεφάλαιο ήτοι, μία νέα μετοχή, για κάθε οκτώ παλαιές και οι οποίες σε περίπτωση μη ανάληψής τους από τους παλαιούς μετόχους θα διατίθενται ελεύθερα από το δ.σ. της εταιρείας σύμφωνα με το νόμο και το καταστατικό της. Αν η κάλυψη του ποσού της αύξησης δεν είναι πλήρης το μετοχικό κεφάλαιο θα αυξάνεται μέχρι του τελικού ποσού της κάλυψής του.

- Τροποποίηση (προσαρμογή προς την αμέσως ανωτέρω απόφαση), του άρθρου 5 του καταστατικού της εταιρείας, περί μετοχικού κεφαλαίου και κωδικοποίηση του καταστατικού σε ενιαίο κείμενο.

Ο Ι. ΒΑΡΔΙΝΟΓΙΑΝΝΗΣ

Στην ομιλία του ο κ. Γιάννης Βαρδινογιάννης ο οποίος είναι και το μεγάλο αφεντικό στην ΑΝΕΚ ζήτησε να σταματήσει η αναφορά στο παρελθόν και να καταβληθούν κοινές προσπάθειες για την ανάκαμψη της εταιρείας.

Ο κ. Βαρδινογιάννης μάλιστα άφησε να εννοηθεί ότι η ΔΑΝΕ πιθανότατα θα αλλάξει ρότα κυνηγώντας περισσότερο τα φορτηγά και τα Ι.Χ. αυτοκίνητα, ίσως επειδή ο συναγωνισμός με τα νέα ταχύπλοα που μετέχουν στην γραμμή είναι άνισος.

Οσον αφορά τους μικρομετόχους παρουσιάσθηκαν χωρίς νέες προτάσεις και με αναφορές στα γνωστά θέματα του παρελθόντος.

SUPER ΠΡΟΣΦΟΡΕΣ
ΓΙΑ ΟΛΟ ΤΟΝ ΙΑΝΟΥΑΡΙΟ
ΣΕ ΟΛΑ ΜΑΣ ΤΑ ΕΙΔΗ
50%
DESIGN GALLERY
ΑΥΣΤΡΑΛΙΑΣ 48 • 85100 ΡΟΔΟΣ
ΤΗΛ.: (22410) 39332 • FAX (22410) 39334

Πλήρωσε την ξενόγλωσση πινακίδα

Με αρκετή ταλαιπωρία, ένα... τσουχτερό πρόστιμο και μία καταδίκη ενός μήνα, πλήρωσε ένας επιχειρηματίας από τη Λίνδο, το γεγονός ότι στο κατάστημά του, δεν είχε τοποθετήσει παράλληλα και... ελληνόγλωσση πινακίδα!

Η παράβαση βεβαιώθηκε από τις αστυνομικές αρχές στις 3 Αυγούστου 1998, και χθες ο επιχειρηματίας από τη Λίνδο, κάθισε στο εδώλιο του Μονομελούς Πλημμελειοδικείου της Ρόδου, όπου και καταδικάστηκε σε ποινή φυλάκισης ενός μήνα και χρηματικό πρόστιμο 150 Ευρώ.

Το περίεργο της υπόθεσης, που εξέπληξε ωστόσο και τον επιχειρηματία και όσους ασχολήθηκαν με την υπόθεση, ήταν ότι ενδεχομένως το κατάστημα αυτό, επειδή είχε ως ονομασία την δεκαετία του 1960 (60's) θα μπορούσε και να μην απαιτεί την ανάρτηση και ελληνόγλωσσης πινακίδας παράλληλα, γεγονός όμως που δεν του αναγνώρισε το αρμόδιο δικαστήριο.

Ασφυκτική η κατάσταση στα Δικαστήρια

Φορτωμένα πινάκια!

Δεκάδες δίκες σε Πλημμελειοδικείο-Εφετείο

«Ασφυκτική» θα είναι η κατάσταση που θα επικρατήσει από σήμερα έως και το τέλος της εβδομάδας τουλάχιστον στα δικαστήρια του νησιού μας, καθώς έχουν προγραμματιστεί και αναμένεται να διεξαχθούν δεκάδες δίκες με αντίστοιχα μεγάλο αριθμό διαδίκων.

Ειδικότερα, **σήμερα συνεδριάζει το Τριμελές Εφετείο Δωδεκανήσου**, το οποίο αναμένεται να εξετάσει 27 υποθέσεις με 39 κατηγορούμενους. Οι υποθέσεις, αφορούν περιπτώσεις που έχουν σχέση με υπεξαίρεση, με αυτοδικία, με ψευδορκία μαρτύρων, με εκδόσεις ακάλυπτων επιταγών, με ψευδείς καταμηνύσεις, με μη καταβολή χρεών προς το δημόσιο, για αντίσταση κατά της αρχής και προμήθεια ναρκωτικών ουσιών.

Αύριο Τετάρτη, θα συνεδριάσει και το Τριμελές Πλημμελειοδικείο της Ρόδου, θα εξετάσει επίσης περισσότερες από 50 υποθέσεις με περισσότερους από 70 κατηγορούμενους, που αφορούν διάφορα αδικήματα.

Την Πέμπτη επίσης έχει προγραμματιστεί να διεξαχθεί η συνεδρίαση του Πενταμελούς Εφετείου Δωδεκανήσου. Το αρμόδιο δικαστήριο, καλείται να εξετάσει σε δεύτερο βαθμό 12 υποθέσεις που αφορούν 18 συνολικά άτομα που κατηγορούνται για κακουργηματικές πράξεις.

Μεταξύ των υποθέσεων



αυτών, περιλαμβάνονται:

Η υπόθεση του ανθυπαστυνόμου της ΕΛΑΣ, Γεωργίου Πουλή που στις 8 Ιουλίου 2002 είχε καταδικασθεί σε ποινή κάθειρξης 8 ετών, από το Τριμελές Εφετείο Κακουργημάτων Δωδεκανήσου, , για την ληστεία που διέπραξε από το υποκατάστημα της Εμπορικής Τράπεζας στο Φαληράκι, τον Απρίλιο του 2002.

Ο Πουλής, που ενώπιον του δικαστηρίου πρωτόδικα είχε δηλώσει, ότι «...ανεξαρτήτως της ποινής που θα μου επιβάλλετε, εγώ έχω ήδη τιμωρηθεί αφού **δεκαεννιά ολόκληρα χρόνια υπηρεσίας, καριέρας και εντιμότητας, κατάφερα να τα διαλύσω και να τα «τινάξω»στον αέρα, μέσα σε ελάχιστα λεπτά, για μια απερισκεψία...»** σημειώνεται ότι βρέθηκε σε οικονομικό αδιέξοδο καθώς χρειάζονταν άμεσα χρήματα για να μπορέσει να καλύψει τα έξοδα νοσηλείας που απαιτούνταν για το 9χρονο παιδί της φίλης του με την οποία συζούσε. Ο ίδιος τόνισε επίσης, ότι διέπραξε την ληστεία, έχοντας προηγουμένως καταναλώσει μεγάλη ποσότητα αλκοόλ.

Σημειώνεται ότι το ποσό που είχε καταφέρει να αποσπάσει ο δράστης από τα ταμεία της τράπεζας, προσδιορίστηκε στα 32.000 ευρώ. Τα 1.500 από αυτά δεν βρέθηκαν μέχρι σήμερα, αλλά τα υπόλοιπα βρέθηκαν και παραδόθηκαν όλα στην εμπορική τράπεζα, μετά την υπόδειξη από τον ίδιο, του σημείου όπου τα είχε αποκρύψει, σε περιοχή κοντά στην κοιλάδα των Πεταλούδων.

Στο... εδώλιο του κατηγορουμένου τόσο στο Τριμελές όσο και στο Πενταμελές Εφετείο επίσης, θα καθίσουν εις... διπλούν σήμερα και την Πέμπτη αντίστοιχα, ο πρώην πρόεδρος της ΔΑΝΕ Νώντας Σολούνιας και ο πρώην ταμίας αντίστοιχα Αντώνιος Μιχαηλίδης.

Οι ίδιοι, που ευελπιστούν σε μείωση της ποινής που τους επιβλήθηκε αρχικά, κατηγορούνται για πλαστογραφία κατ' εξακολούθηση κλπ (ενώπιον του Τριμελούς Εφετείου) και για το αδίκημα της υπεξαίρεσης αντίστοιχα, το οποίο θα εξεταστεί από το Πενταμελές Εφετείο Κακουργημάτων.

Παραβίασε σχεδόν τον μισό Κ.Ο.Κ.

Φορτωμένος με τις... μισές παραβάσεις του Κώδικα Οδικής Κυκλοφορίας, οδηγήθηκε χθες ενώπιον του Αυτόφωρου Μονομελούς Δικαστηρίου της Ρόδου, ένας κάτοικος του νησιού μας, ο οποίος συνελήφθη σε έλεγχο των αστυνομικών τα ξημερώματα της περασμένης Παρασκευής.

Ο ίδιος, που έχει απασχολήσει και άλλες φορές τις αρμόδιες διωκτικές αρχές, εντοπίστηκε να οδηγεί ιχ φορτηγό αυτοκίνητο, χωρίς δίπλωμα, χωρίς άδεια κυκλοφορίας, χωρίς ασφαλιστήριο συμβόλαιο, να έχει τοποθετήσει σε αυτό, πλαστές πινακίδες καθώς επίσης και για μια σειρά άλλες παραβάσεις του ΚΟΚ.

Σε βάρος του, το αρμόδιο δικαστήριο επέβαλε χθες αργά το μεσημέρι, ποινή φυλάκισης 6 μηνών και χρηματικό πρόστιμο 500 Ευρώ. Ο καταδικασθείς, άσκησε έφεση επί της ποινής που του επιβλήθηκε και αφέθηκε ελεύθερος.

ΕΡΓΑΣΤΗΡΙ ΘΕΤΙΚΗΣ ΣΚΕΨΗΣ ΚΑΙ ΑΥΤΟΓΝΩΣΙΑΣ

ΜΠΟΡΟΥΜΕ να κάνουμε τη ζωή μας πιο...

- **Χαρούμενη και διασκεδαστική**
- **Εύκολη και δημιουργική**
- **Ελεύθερη από άγχος, στρες και φόβους**
- **Επιτυχημένη και ολοκληρωμένη**

...Σίγουρα ΝΑΙ!!!

Το **ΠΩΣ** θα τα πετύχετε όλα αυτά, θα έχετε την ευκαιρία να ακούσετε σην εκδήλωση που θα γίνει την **Κυριακή 19 Ιανουαρίου 2003 και ώρα 18:00 στο Grand Hotel** σε μια σύντομη ομιλία που θα δώσει η κα ΒΕΡΡΑ ΣΥΜΟΝΤΣ.

Θα ακολουθήσει η κοπή πίτας του ΕΡΓΑΣΤΗΡΙΟΥ ΘΕΤΙΚΗΣ ΣΚΕΨΗΣ ΚΑΙ ΑΥΤΟΓΝΩΣΙΑΣ
Τιμή εισόδου 6 ευρώ

Ελάτε να περάσουμε μαζί μια ευχάριστη και εποικοδομητική βραδιά, όπου μπορείτε να συζητήσετε τις απορίες σας γύρω από το εργαστήρι και τις δραστηριότητές του.

Η βραδιά θα κλείσει με μουσική και διασκέδαση!!!
Σας περιμένουμε!!!

ΣΑΣ ΕΥΧΟΜΑΣΤΕ ΤΟ 2003 ΝΑ ΕΙΝΑΙ ΓΕΜΑΤΟ ΥΓΕΙΑ, ΓΑΛΗΝΗ ΚΑΙ ΕΥΤΥΧΙΑ!!!

Για πληροφορίες τηλεφωνήστε στο 22410 69785



NAIL'S Club

- Μανικιούρ - Πεντικιούρ - Μανικιούρ με χρήση τροχού
Θεραπείες με παραφίνη

Τεχνητά Νύχια:
Με μετάξι - Φωτοσκλήρυνσης (gel)
Με ακρυλικό - Extension στα φυσικά - Διάφανα τεχνητά
Νύχια με μόνιμο design - Σχέδια με χάντρες - Tattoo

- Όλες αυτές οι υπηρεσίες παρέχονται στον ειδικά διαμορφωμένο χώρο μας από έμπειρο και εξειδικευμένο προσωπικό

- Αποκτήστε υγιή και υψηλής αισθητικής φυσικά και τεχνητά νύχια

ΕΡΓΑΣΤΗΡΙΟ ΕΛΕΥΘΕΡΩΝ ΣΠΟΥΔΩΝ
ΤΕΧΝΗΤΩΝ & ΦΥΣΙΚΩΝ ΝΥΧΙΩΝ

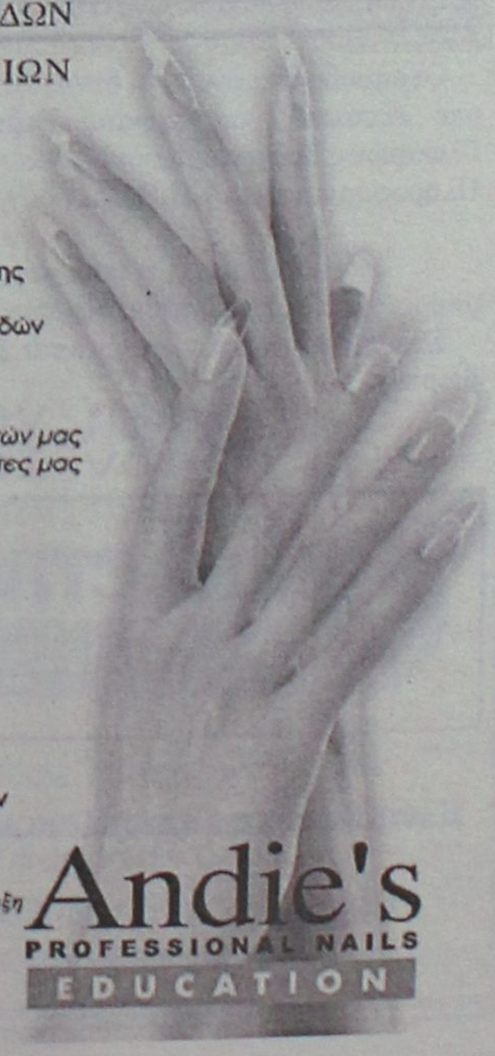

- Σπουδάστε... Nail Artist,
το μοντέρνο επάγγελμα που αποδίδει αμέσως.
- Ολοκληρωμένα προγράμματα με τις τελευταίες τεχνολογικές μεθόδους και πιστοποιητικό εκμάθησης
- Επαγγελματική υποστήριξη μετά το τέλος των σπουδών
- Τμήματα ολιγομελή

Η πρακτική εξάσκηση των μαθητών μας δεν γίνεται στους πελάτες μας



- Πώληση και εμπορία καλλυντικών γνωστών εταιριών
- Εργαλεία - Εξοπλισμός για μανικιουρίστ
- Είδη μακιγιάζ
- Είδη καλωπισμού άκρων

με την υποστήριξη Andie's PROFESSIONAL NAILS EDUCATION

Αλ. Καρανικόλα 28, Ρόδος
Τηλ: 22410 21194, Κιν: 946 078881, 946 604122

ΕΚΠΑΙΔΕΥΤΗΡΙΑ ΔΩΔΕΚΑΝΗΣΟΥ
ΠΡΟΣΚΛΗΣΗ ΕΝΔΙΑΦΕΡΟΝΤΟΣ ΓΙΑ ΠΡΟΣΛΗΨΗ ΔΙΔΑΚΤΙΚΟΥ ΠΡΟΣΩΠΙΚΟΥ

"καλό σχολείο = καλοί δάσκαλοι"

ΡΟΔΙΩΝ ΠΑΙΔΕΙΑ. Το νέο σύγχρονο Εκπαιδευτήριο με τις υψηλότερες απαιτήσεις σε Εκπαιδευτικό Δυναμικό. Επιθυμούμε να προσλάβουμε Δασκάλους Δημοτικού Σχολείου και Καθηγητές Γυμνασίου και Ενιαίου Λυκείου με άρτια επιστημονική κατάρτιση και υπευθυνότητα.

Α. ΠΡΟΣΟΝΤΑ ΚΑΙ ΤΡΟΠΟΣ ΠΡΟΣΛΗΨΗΣ
- Οι εκπαιδευτικοί πρέπει να είναι κάτοχοι αναγνωρισμένων πανεπιστημιακών τίτλων σπουδών των Α.Ε.Ι. της ημεδαπής ή ισότιμου ιδρύματος της αλλοδαπής.
- Κατά την αξιολόγηση των υποψηφίων θα εκτιμηθούν ιδιαίτερα οι αναγνωρισμένοι μεταπτυχιακοί τίτλοι σπουδών Α.Ε.Ι. της ημεδαπής ή ισότιμου ιδρύματος της αλλοδαπής, καθώς επίσης και οι συστατικές επιστολές.
- Η επιλογή των εκπαιδευτικών πραγματοποιείται από ειδική επιτροπή επιλογής που συγκροτεί το Δ.Σ. των Εκπαιδευτηρίων. Η ειδική επιτροπή επιλογής μετά από αξιολόγηση των τυπικών και ουσιαστικών προσόντων των υποψηφίων καταρτίζει τη λίστα των επικρατέστερων από την οποία μετά τη διενέργεια συνεντεύξεων προβαίνει στην τελική επιλογή των προσώπων που θα στελεχώσουν τα Σχολεία.

Β. ΥΠΟΨΗΦΙΟΤΗΤΕΣ
Οι ενδιαφερόμενοι πρέπει να υποβάλουν αίτηση συνοδευόμενη από τα παρακάτω δικαιολογητικά:
- Λεπτομερές βιογραφικό σημείωμα όπου να περιγράφονται οι σπουδές, το επιστημονικό και διδακτικό έργο, η δραστηριότητα και τα λοιπά προσόντα τους.
- Αντίγραφα τίτλων σπουδών, αναλυτικών βαθμολογιών, δημοσιεύσεων και λοιπών βεβαιωτικών εγγράφων.
- Συστατικές επιστολές.
- Μια πρόσφατη φωτογραφία.
- Πιστοποιητικό εκπλήρωσης των στρατιωτικών τους υποχρεώσεων ή νόμιμης απαλλαγής τους για τους άνδρες.
- Πιστοποιητικό ποινικού μητρώου.

Γ. ΠΡΟΘΕΣΜΙΑ
Η αίτηση και τα δικαιολογητικά για την πρώτη φάση επιλογής των υποψηφίων πρέπει να υποβληθούν στα προσωρινά Γραφεία των Σχολείων που εδρεύουν στην **Θ. Σοφούλη 168** από **20/12/2002** μέχρι την **20/01/2003** ή να ταχυδρομηθούν με συστημένη επιστολή μέχρι την παραπάνω ημερομηνία στην ακόλουθη διεύθυνση: **Εκπαιδευτήρια Δωδεκανήσου «ΡΟΔΙΩΝ ΠΑΙΔΕΙΑ» - Θεμ. Σοφούλη 168 - 85100 ΡΟΔΟΣ**. Στον φάκελο να αναγράφεται η ένδειξη: **«Αίτηση για πρόσληψη εκπαιδευτικών στα Εκπαιδευτήρια Ροδίων Παιδεία»**. Πληροφορίες παρέχονται στο τηλέφωνο 22410 43210 από ώρα 16:00 εώς 20:00 τις εργάσιμες ημέρες και στις ηλεκτρονικές διευθύνσεις **www.rhodian-pedia.gr & www.rhodian-school.com.**

ΕΚΠΑΙΔΕΥΤΗΡΙΑ ΔΩΔΕΚΑΝΗΣΟΥ
το Διοικητικό Συμβούλιο

ΣΕΜΙΝΑΡΙΑ ΚΑΤΑΡΤΙΣΗΣ ΣΤΗΝ ΠΛΗΡΟΦΟΡΙΚΗ

Τα κέντρα Πληροφορικής & Τεχνολογίας Interactive Learning διοργανώνουν σεμινάρια κατάρτισης στους Η/Υ με τον σχεδιασμό και την εποπτεία του εργαστηρίου γλωσσών Προγραμματισμού & Τεχνολογίας Λογισμικού του **Τμήματος Πληροφορικής του Αριστοτελείου Πανεπιστημίου Θεσσαλονίκης (Α.Π.Θ.)** με πρόγραμμα της επιτροπής ερευνών.

Τα σεμινάρια είναι διάρκειας: 84, 130, 200, 400 ωρών.

Στα σεμινάρια διδάσκουν **Πτυχιούχοι ΑΕΙ** ειδικευμένοι στην Πληροφορική.

Οι σπουδαστές έχουν τη δυνατότητα να πιστοποιήσουν τις γνώσεις τους, μετά από εξετάσεις, αποκτώντας **Βεβαίωση (certificate)** από το εργαστήριο Γλωσσών Προγραμματισμού & Τεχνολογίας Λογισμικού του Τμήματος Πληροφορικής του Α.Π.Θ. Με πρόγραμμα της Επιτροπής Ερευνών.

Οι σπουδαστές που θα παρακολουθήσουν το σεμινάριο των 130 ωρών μπορούν μετά από εξετάσεις να αποκτήσουν και το **ECDL.**

Στους σπουδαστές παρέχονται **βιβλία** θεωρίας και πρακτικών ασκήσεων **δωρεάν.**

Έναρξη νέων τμημάτων τον Ιανουάριο

INTERACTIVE LEARNING
INFOTECH EDUCATION CENTERS

ΠΛΗΡΟΦΟΡΙΕΣ - ΕΓΓΡΑΦΕΣ
Στ. Κωτιάδη 37, **ΡΟΔΟΣ**
Τηλ.:2241070611
Γ.Παπανδρέου, **ΑΡΧΑΓΓΕΛΟΣ**
Τηλ.: 2244029335
9-11 (πρωί) & 5-9 (απόγευμα)

Η μόνη αδειοδοτημένη σχολή που συνεργάζεται με Ελληνικό Πανεπιστημιακό Ίδρυμα (Α.Π.Θ.)

Πληροφορίες για όλη την Ελλάδα: **800 11 60600** (χωρίς χρέωση)
www.interactive.gr e-mail: info@interactive.gr

Με τροποποίηση των όρων δόμησης στο "Ρόδων"

Μόνιμη κατασκευή αντί για την τέντα!

Απάντηση της Πολεοδομίας του Δήμου

Εάν τροποποιηθούν οι όροι δόμησης που ισχύουν στην περιοχή στο πλαίσιο της διαδικασίας που προβλέπει ο νόμος, τότε η τέντα που έχει στηθεί στο καζίνο μπορεί να στηθεί σε μόνιμη βάση.

Την άποψη αυτή κατατέθέτει ο προϊστάμενος της Πολεοδομίας του δήμου Ρόδου κ. Γ. Παπαχριστοδούλου, σε απαντητική του επιστολή προς τους εργαζόμενους του καζίνο.

Η σχετική απάντηση (λόγω της διάστασης που έχει δοθεί στο συγκεκριμένο θέμα) κοινοποιήθηκε σε πολιτικούς και υπηρεσιακούς παράγοντες.

Ειδικότερα ο κ. Παπαχριστοδούλου αναφέρει σ' αυτήν τα εξής:

"Μετά την κοινοποίηση των πιο πάνω επιστολών, σας ενημερώνουμε ότι η υπηρεσία μας, μετά σχετικό έγγραφο της Δ/νσης του CASINO Α.Ε. απάντησε σε αναλόγου περιεχομένου ζητήματα με το 4141/103-09-2002 έγγραφο που σας κοινοποιούμε.

Πρέπει να διευκρινισθεί ότι οι ενέργειες της υπηρεσίας υπαγορεύονται από το ισχύον θεσμικό πλαίσιο και δεν είναι δυνατό να υπεισέλθει σε εργασιακού περιεχομένου θέματα.

Ανεξάρτητα από τα παραπάνω πιστεύουμε ότι το όλο θέμα μπορεί να ξεπερασθεί σε σχετικά σύντομο χρονικό διάστημα αν άμεσα κινηθεί η διαδικασία τροποποίησης των όρων δόμησης της περιοχής, έστω και μεμονωμένα, ώστε να καταστεί δυνατή η προσθήκη μόνιμης πλέον κατασκευής με τους όρους που αναφέρονται στο απαντητικό έγγραφό μας (έγκριση



Υ.Π.Π.Ο. κ.λπ.) και αφού συνηγορήσει σχετικά και ο δήμος Ροδίων, ως ιδιοκτήτης".

Στο ίδιο πλαίσιο είχε τοποθετηθεί το θέμα από την Πολεοδομία και τον περασμένο Σεπτέμβριο, όταν δηλαδή ξεκίνησε το στήσιμο της τέντας.

Σε έγγραφο προς το Καζίνο Ρόδου Α.Ε. είχαν γίνει γνωστά τα εξής:

"Σε απάντηση της πιο πάνω σχετικής, σας πληροφορούμε ότι σύμφωνα με την κείμενη νομοθεσία δεν προβλέπεται η διαδικασία εγκατάστασης λυόμενων κατασκευών έστω και προσωρινών, στους ακάλυπτους χώρους οικοπέδων.

Αντίθετα επιτρέπεται η εγκατάσταση προσωρινών κατασκευών για συγκεκριμένο χρονικό διάστημα σε κοινόχρηστους χώρους της πόλης ύστερα από σχετική άδεια του δημοτικού συμβουλίου σύμφωνα με τις διαδικασίες του άρθρου 19 παρ. 3 του ΓΟΚ. Προφανώς τα παραδείγματα που μας παραθέτετε αφορούν τέτοιου είδους περιπτώσεις.

Είναι επίσης γνωστό ότι οποιαδήποτε κατασκευή στην περιοχή του ξενοδοχείου των Ρόδων ελέγχεται ως προς την ένταξη στο δομημένο περιβάλλον από την Εφορεία Νεωτέρων Μνημείων.

Κατόπιν τούτου δεν είναι δυνατόν να ικανοποιηθεί το αίτημά σας.

Σας ενημερώνουμε ότι μελλοντικά με την αναθεώρηση του σχεδίου πόλης, για την αντιμετώπιση των λειτουργικών προβλημάτων του ξενοδοχείου, θα είναι δυνατή η προσθήκη μόνιμης κατασκευής με την σύμφωνη γνώμη της Εφορείας Νεωτέρων Μνημείων".

Συνεδριάζει η δ.ε. του ΤΕΕ

Συνεδριάζει σήμερα το βράδυ η διοικούσα επιτροπή του ΤΕΕ Δωδεκανήσου. Τα θέματα που θα την απασχολήσουν είναι τα εξής:

1. Ενημέρωση
2. Επαγγελματικά θέματα μηχανικών
3. Ορισμός εκπροσώπων ΤΕΕ

Α) Στο συμβούλιο Χωροταξίας Περιφέρειας Ν. Αιγαίου.

Β) Στο συμβούλιο χωροταξίας Ν. Δωδ/σου

Γ) Στην πρωτοβάθμια ΕΠΑΕ

Δ) Στην επιτροπή αξιολόγησης της μελέτης "Αποχέτευση Πεύκων" δήμου Λινδίων

"Διασκέδαση ....που Απογειώνει"

The Pentium® 4 processor
The centre of your digital world
intel inside pentium 4

σκεφθείτε τις πραγματικές σας ανάγκες...

VERO PERSONAL COMPUTER



2,4GHz

Miditower ATX P4 με τροφοτικό Herolchi 300W CE
Mainboard MSI, 256MB DDR Μνήμη, Δίσκος 60GB/7200
MSI DVD 16x/48x ταχύτητας, MSI CD-RW 48x/16x/48x
Modem 56k/V92, Speakers 120W US Blaster, Κέyboard
Κάρτα γραφικών geForce 2 MX-400 TV 64MB μνήμη
Internet Scroll-Mouse, Mousepad, MS-Windows 2002 XP

Δώρο 12μήνες Internet & 2 Games

Monitor Philips 17" Digital 169,- €

Monitor TFT 15" Neovo 344,- €

3 χρόνια εγγύηση
Microsoft OEM Distributor
€ 959,- ή € 38,-/Μήνα

Οι τιμές της μετρητοίς δεν συμπεριλαμβάνουν ΦΠΑ. Οι τιμές των 36 δόσεων συμπεριλαμβάνουν 18% ΦΠΑ.

Information Systems
SYNCOM
Η ΑΠΛΗ ΔΙΑΣΤΑΣΗ ΤΗΣ ΤΕΧΝΟΛΟΓΙΑΣ

Κ. ΥΔΡΑΙΟΥ 28 ΡΟΔΟΣ
ΤΗΛ. 22410.70160-1-2



Διαβαλκανική επιτροπή τουρισμού

Τη δημιουργία Διαβαλκανικής Επιτροπής Τουρισμού πρότεινε ο υπουργός Ανάπτυξης Ακης Τσοχατζόπουλος κατά το Συνέδριο Τουριστικής Ανάπτυξης, που πραγματοποιήθηκε στις 8 - 10 Ιανουαρίου στη Σόφια.

Την πρόταση κατέθεσε ο πρόεδρος του ΕΟΤ Γιάννης Πατέλλης, που είχε εξουσιοδοτηθεί από τον υπουργό, ο οποίος παρέμεινε στην Αθήνα λόγω των υποχρεώσεων της ανάληψης των Ευρωπαϊκής Προεδρίας από την Ελλάδα.

Ο κ. Τσοχατζόπουλος στο μήνυμά του υπογράμμισε ότι τώρα είναι η κατάλληλη στιγμή τα βαλκανικά κράτη να δημιουργήσουν ένα Φόρουμ αλληλοενημέρωσης σε θέματα τουρισμού. Οι καιροί που έρχονται είναι δύσκολοι, σημείωσε και επισήμανε ότι ένας πόλεμος στο Ιράκ θα μετατρέψει σε σκοτεινό τοπίο τον τουρισμό.

Σύμφωνα με τον υπουργό Ανάπτυξης, η Διαβαλκανική επιτροπή Τουρισμού, στελεχωμένη με μια γραμματεία, μπορεί να λειτουργήσει άμεσα, ενώ η Ελλάδα που έχει την προεδρία στην ΕΕ, θα βοηθήσει πολύ.

Απεργία εκτάκτων Δημοσίου

Εικοσιτετράωρη απεργία των εργαζομένων -στο Δημόσιο με σχέση ιδιωτικού δικαίου κήρυξε η Ομοσπονδία των συμβασιούχων, την Παρασκευή 17 Ιανουαρίου, με αίτημα την εφαρμογή της Κοινοτικής Οδηγίας που προβλέπει τη μονιμοποίηση των συμβασιούχων, που καλύπτουν μόνιμες και διαρκείς ανάγκες. Η απεργία θα κλιμακωθεί με πανελλαδική συγκέντρωση και συλλαλητήριο των συμβασιούχων στην πλατεία Κλαυθμώνος.

Στη χθεσινή συνέντευξη Τύπου των συμβασιουχικών οργανώσεων, ο πρόεδρος της ΓΣΕΕ Χρ. Πολυζωγόπουλος, δήλωσε την πλήρη συμπαράσταση της Συνομοσπονδίας στον αγώνα των συμβασιούχων. Ο κ. Πολυζωγόπουλος υπογράμμισε ότι τα συνδικάτα θα προσφύγουν στην επιτροπή αναφορών του Ευρωκοινοβουλίου, όπου θα ισχυριστούν ότι η ελληνική κυβέρνηση βρίσκεται σε πλήρη διάσταση με την ευθύνη εφαρμογής της Οδηγίας.

Ο πρόεδρος της ΓΣΕΕ δήλωσε αισιόδοξος για την έκβαση του ζητήματος, αν και αναγνώρισε το πρόβλημα που δημιουργεί το άρθρο του Συντάγματος που απαγορεύει τις μονιμοποιήσεις συμβασιούχων.

Για πρώτη φορά το Νοσοκομείο δεν έχει πρόβλημα

Πλήρης επάρκεια αίματος στη Ρόδο

Συγκινητικές οι προσπάθειες των αιμοδοτών που κινητοποιήθηκαν και σε άλλα νησιά μας

Πλήρη επάρκεια σε αίμα καταφέραμε να έχουμε για πρώτη φορά στο Νοσοκομείο της Ρόδου, το διάστημα των εορτών, χάρη στην εθελοντική προσφορά των κατοίκων της Σύμης και της Καρπάθου.

Αυτό έγινε γνωστό κατά τη διάρκεια της γενικής συνέλευσης που πραγματοποίησαν το περασμένο Σάββατο τα μέλη του Συλλόγου Εθελοντών Αιμοδοτών Ρόδου "Αδελφότης Αίματος".

Παρουσία του διοικητή του Νοσοκομείου κ. Μάτσια και της πρ/μένης της Αιμοδοσίας κ. Σταυριανάκη στο τμήμα της οποίας έπεσε και το φλουρί της βασιλόπιτας του συλλόγου, έγινε ένας απολογισμός από το απερχόμενο Δ.Σ. και διεξήχθησαν αρχαιρεσίες για την ανάδειξη νέου.

Συγκεκριμένα εξελέγησαν οι: Μιχάλης Χαρτοφύλης, Κώστας Χαρτοφύλακας, Αννα Ιωαννίδου-Ραϋμόνδου, Τριαντάφυλλος Γιαννάς, Παναγιώτης Πατέρας, Γιάννης Ευσταθίου, και Μιχάλης Τζαμπερής οι οποίοι επρόκειτο να συνέλθουν χθες βράδυ, προκειμένου να συγκροτηθούν σε σώμα.

Στο πλαίσιο ενημέρωσης των μελών, το απερχόμενο Δ.Σ., στάθηκε εκτός των άλλων στο σημαντικό γεγονός της επάρκειας αίματος (πρώτη φορά στα χρονικά) που σημειώθηκε για το διάστημα του μήνα που διανύουμε, το οποίο δεν αποτελεί επίτευγμα της 2ετούς θητείας του συλλόγου, αλλά κατόρθωμα της 14ετούς λειτουργίας του.

Το αποτέλεσμα αυτό επιτεύχθηκε χάρη στην κινητοποίηση των αιμοδοτών στα νησιά Σύμη και Κάρπαθο που προσέφεραν συνολικά 170 φιάλες αίματος (50 από Σύμη και 120 από Κάρπαθο) και οι οποίες μεταφέρθηκαν στο Νοσοκομείο Ρόδου, από την "Αδελφότητα Αίματος".

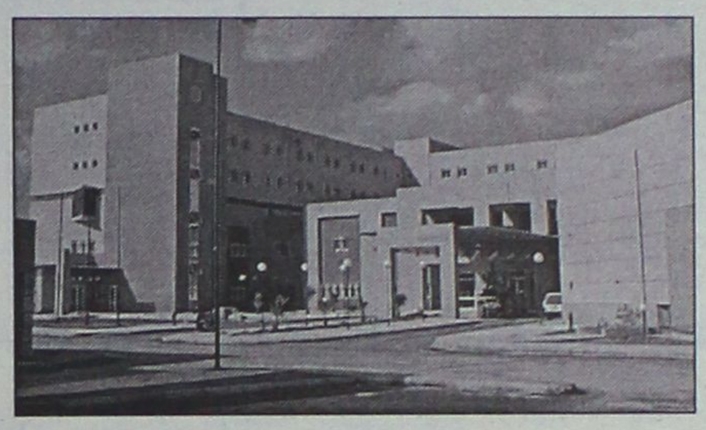

Ομως η επάρκεια είναι παροδική (ως γνωστόν το αίμα δεν διατηρείται για πολύ) γι' αυτό και επισημάνθηκε το γεγονός να υπάρξει μεγαλύτερη ενημέρωση και περισσότερη προσφορά, καθώς οι κύριες ανάγκες καλύπτονται συνήθως από συγγενείς ασθενών.

Κατά τη διάρκεια της συνέλευσης έγινε αναφορά και στην εντολή που έδωσε προ καιρού η υφυπουργός Υγείας κ. Σπυράκη, με αφορμή την επίσκεψή της στη Ρόδο, για τη δημιουργία ενιαίου Μητρώου Εθελοντών Αιμοδοτών. Οπως είχε η ίδια επισημάνει η θέσπισή του (από το ΠΕ.ΣΥ) θα αποτελέσει πιλότο και για την υπόλοιπη χώρα, ενώ και ο ίδιος ο σύλλογος της Ρόδου, θεωρείται πανελλαδικά ως υπόδειγμα δομής και λειτουργίας.

Σημειώνεται ότι κατά τη διάρκεια της θητείας του απερχόμενου Δ.Σ. ιδρύθηκε η Ενωση Συλλόγων Εθελοντών Αιμοδοτών Δωδ/σου, στην οποία συμμετέχουν οι σύλλογοι Ρόδου, Αφάντου, Αρχαγγέλου, Λέρου, Σύμης και Καλύμνου, ενώ υπό σύσταση βρίσκονται και οι σύλλογοι Πεταλούδων, Ιαλυσού, Καμείρου και Καλλιθέας.

Επίσης όπως ανακοινώθηκε, θα πραγματοποιηθεί και φέτος (πιθανότατα στο τέλος Φεβρουαρίου) σε συνεργασία με το Δήμο Ροδίων η Ετήσια Γιορτή Αιμοδότη, ενώ προγραμματίζεται να δοθεί το όνομα του Συλλόγου Εθελοντών Αιμοδοτών Ρόδου σε δρόμο της πόλης, όπως αποφάσισε το Δημοτικό Συμβούλιο Ρόδου.

Ηριδανός
BAR - RESTAURANT
Οι γιορτές έχουν περάσει.
Οι νύχτες όμως του χειμώνα παραμένουν κρύες.
Γι' αυτό...
αν αναζητάτε ένα ζεστό και φιλικό περιβάλλον
με ποικιλία κρασιών και μεζεδάκια...
τότε...
κάθε βράδυ από τις 9 στον Ηριδανό.
Στην παρέα μας κάθε Τετάρτη
ζωντανή ελληνική μουσική
για...
Στιγμές ποτού και κεφιού
για...
Στιγμές Ηριδανού
Κομνηνών 2 - Τηλ. 22410 - 34 108
097 - 2606194

C·A·I·R
RODOS
ΕΓΓΥΗΣΗ ΠΟΙΟΤΗΤΑΣ

CAIR ΝΕΑ ΕΠΟΧΗ. ΝΕΑ ΚΡΑΣΙΑ

Μπορεί το όνομα **CAIR** να είναι ταυτισμένο με τους αφρώδεις οίνους ποιότητας, αυτό όμως δεν σημαίνει ότι αρκείται, απ' ότι φαίνεται, στα κεκτημένα. Τα τρία νέα κρασιά της **CAIR** υλοποιούν ένα δυναμισμό, που αφουγκράζεται τις σύγχρονες εξελίξεις και τις γευστικές αναζητήσεις του απαιτητικού καταναλωτή. Και όχι μόνο... Ένα καινούριο σημαντικό στοιχείο, ενσωματωμένο δημιουργικά στο concept αυτών των κρασιών, βάζει νέα δεδομένα στο packaging. Οι καινούριες στιλάτες φιάλες κατ' αρχάς, αλλά κυρίως οι ετικέτες τους, εκπέμπουν αμέσως το στιλ αυτών των καινούργιων κρασιών, που συνδυάζουν εμπειρία, σύγχρονη οινοποιητική τεχνολογία και μοντέρνο ύφος. Η αυθόρμητη, χειρόγραφη, ατημητή γραμματοσειρά, σαν συνήθημα ή motto, γραμμένο σε τοίχο, σου δείχνει ότι το **Αθήρι Ρόδου Ορεινών Αμπελώνων** είναι ένα κρασί με νεύρο και δροσιά, νεανικό και μωριδάτο, λουλουδιαστό, φρουτώδες και αλαζώντανο. Ίσως να πρόκειται για την πιο τολμηρή αλλά και πετυχημένη ετικέτα που είδαμε ποτέ σε ελληνικό κρασί.

Στο **Οινόφως**, ένα κρασί από Αθήρι, διαλεγμένο από παμπάλαιους αυτόριζους αμπελώνες ηλικίας τουλάχιστον σαράντα χρόνων, με πολύ χαμηλή παραγωγή σταφυλιών, τα πράγματα αλλάζουν. Η ετικέτα του, με ντελικάτα -σαν από παλιά παραμύθι- μοτίβα, σου δημιουργεί την αίσθηση για αυτό που θα καταλάβεις από την πρώτη γουλιά: ένα κρασί καμφά, που παίζει αρμονικά με την ωριμότητα και τη φρεσκάδα, καθώς έχει δεχτεί τη σωστή δόση παλαίωσης σε δρύινα βαρέλια. Γι' αυτό ακριβώς τα άμορφα αρώματα κομπόστας μήλου και γλυκών μπαχαρικών συνυπάρχουν με μια κομψή αίσθηση δροσιάς, που δροσίζει στο φινάλε το στόμα. Οι έρευνες λένε ότι τα ροζέ κρασιά ταιριάζουν περισσότερο στις γυναίκες. Αυτό, φυσικά, δεν σημαίνει κρασιά σαν γλυκανάλατο μελό. Τα ροζέ για το οποίο μιλάμε, το **Ρουβίνιο**, από Μανδηλαριά και ροδίτικο Μοσχάτο Τρίνι, έχει μεν την τρυφεράδα γραμμένη στην αύγια του, αλλά ταυτόχρονα έχει δομή και "σώμα". Στα αιθέρια αγαλμάτινα κορμιά της ετικέτας του, το **Ρουβίνιο** έχει φινέτσα πασπαλισμένη με γοητευτικά αρώματα φράουλας, ροδιού και τριαντάφυλλου, και στο στόμα το νιώθεις σαν καραμέλα γεμάτη φρούτο.



Αναδημοσίευση από το περιοδικό "ΕΥ".

ΚΑΙΡ Α.Ε.
2ο χλμ. Λεωφόρος Ρόδου-Λίνδου
Τηλ. 02410 68770-3, Fax 02410 62575, e-mail: cair-rho@otenet.gr

"ASSOS"
ΧΩΜΑΤΟΥΡΓΙΚΗ



ΕΙΔΙΚΑ ΚΟΝΤΕΪΝΕΡ ΓΙΑ ΑΠΟΚΟΜΙΔΗ ΜΠΑΖΩΝ

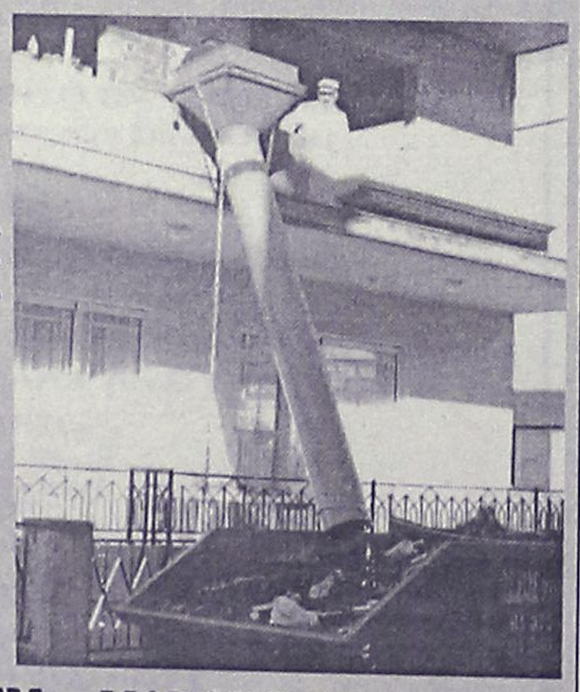

ΧΟΑΝΕΣ ΜΠΑΖΩΝ ΓΙΑ ΟΙΚΟΔΟΜΕΣ

και ακόμα ΦΟΡΤΩΤΑΚΙ ΓΙΑ ΑΜΕΣΗ ΑΠΟΚΟΜΙΔΗ ΜΠΑΖΩΝ

ΠΑΠΑΚΩΝΣΤΑΝΤΙΝΟΥ ΕΜ. - ΜΑΧΛΗΣ ΣΤΑΜ. Ο.Ε.
ΤΗΛ. (22410) 81375-91349, 094.4572380-094.6284523 • FAX: (22410) 81029
16ο χλμ. Ρόδου - Καμείρου, Παραδείσι

Από το ακριτικό μας νησί θα εισέλθει στην Ελλάδα

Από το Καστελόριζο η Ολυμπιακή φλόγα!

Θα έχει διασχίσει προηγουμένως 70 χώρες σε 5 ηπείρους και 177 συνολικά πόλεις

Από το ακριτικό Καστελόριζο πρόκειται να εισέλθει στη χώρα μας η Ολυμπιακή Φλόγα, προκειμένου να ξεκινήσει το ταξίδι της σε όλη την Ελλάδα και να φτάσει το απόγευμα της 13ης Αυγούστου του 2004 στο Ολυμπιακό Στάδιο, όπου θα κηρυχθεί η έναρξη των Ολυμπιακών Αγώνων.

Νωρίτερα, θα έχει διασχίσει 70 χώρες, 177 πόλεις στις 5 ηπείρους. Εφ' όσον επιτευχθεί, θα αποτελέσει πρωτοφανές εγχείρημα σε παγκόσμια κλίμακα, τόσο από οργανωτικής πλευράς, όσο και από πλευράς ασφάλειας.

Ωστόσο, το φιλόδοξο σχέδιο της Λαμπαδηδρομίας που έχει καταρτίσει η «Αθήνα 2004» εξαρτάται από το αν θα βρεθούν κονδύλια ύψους 30 εκατ. ευρώ από τους θεσμικούς χορηγούς της Ολυμπιάδας, αλλά και αν θα τηρηθεί τελικά η Ολυμπιακή Εκεχειρία.

Σε αντίθετη περίπτωση, το πρόγραμμα θα υποστεί περικοπές στην ελληνική διαδρομή και θα περάσει μόνο από τις τέσσερις Ολυμπιακές πόλεις Θεσσαλονίκη, Ηράκλειο, Βόλο και Πάτρα και από επτά δήμους της Αττικής, αφού θα πρέπει να οργανωθεί με τα διαθέσιμα 20 εκατ. ευρώ. Οσον αφορά τη διεθνή διαδρομή, θα καθοριστεί από τις συνεννοήσεις με τις Εθνικές Ολυμπιακές Επιτροπές και από τα ψηφίσματα για την Ολυμπιακή Εκεχειρία.

Στο μεταξύ, η παρουσίαση της Ολυμπιακής Δάδας από την πρόεδρο της Οργανωτικής Επιτροπής, Γιάννα Αγγελοπούλου, έχει προγραμματισθεί για την ερχόμενη Τετάρτη, παρουσία και του προέδρου της ΔΟΕ, Ζακ Ρογκ. Επελέγη με κλειστό διαγωνισμό, για τον οποίο κατέθεσαν προσφορά 11 καλλιτέχνες, οι οποίοι μελέτησαν όλες τις δάδες των προηγούμενων διοργανώσεων, πριν σχεδιάσουν τις δικές τους. Η δάδα που επελέγη έχει έντονο ελληνικό στοιχείο, είναι οικολογική και, όπως πιστεύουν οι αρμόδιοι της Οργανωτικής Επιτροπής «θα μείνει στην ιστορία ως η καλύτερη όλων των διοργανώσεων».

Μετά την τελετή της Αφής στην Ολυμπία, το ταξίδι της Ολυμπιακής Φλόγας θα ξεκινήσει από το αεροδρόμιο της Ανδραβίδας και προβλέπεται η μεταφορά της για πρώτη φορά και στις 5 ηπείρους. Μέχρι σήμερα, σε προηγούμενους Ολυμπιακούς Αγώνες η Φλόγα είχε επισκεφθεί μόνο τις 4 ηπείρους.

Το κριτήριο για την επιλογή των κρατών είναι να έχουν φιλοξενήσει Ολυμπιακούς Αγώνες, να διαθέτουν γενικότερη σημαντική αθλητική παράδοση και παρουσία στους Ολυμπιακούς Αγώνες, να μην τις έχει επισκεφθεί στο παρελθόν η Φλόγα, να αποτελούν πιθανούς χώρους προβολής της ιδέας της Ολυμπιακής Εκεχειρίας, όπως είναι π.χ. περιοχές που αποτελούν εστίες έντασης ή χώρους συγκρούσεων, στις οποίες η Φλόγα θα μεταφέρει μήνυμα συμφιλίωσης.

Σύμφωνα με το σχέδιο, η Ολυμπιακή Φλόγα θα διασχίσει στην Ελλάδα 371 ναυτικά μίλια με πλοίο, 1.480 ναυτικά μίλια με ελικόπτερο, 2.431 χιλιόμετρα με αυτοκίνητο και 2.300 χιλιόμετρα με 6.900 λαμπαδηδρόμους.

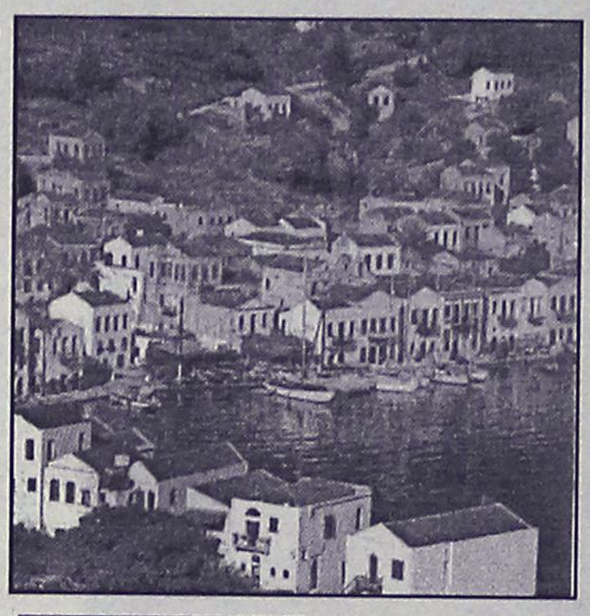

Εκδηλώσεις και στη Ρόδο και σε άλλες πόλεις

Για την επιχείρηση μεταφοράς της Ολυμπιακής Φλόγας σε μια χώρα προβλέπονται τρεις βασικές οργανωτικές δομές, κάθε μία από τις οποίες διαθέτει το δικό της επικοινωνιακό δυναμικό. Οι δομές αυτές είναι:

- Μετάβαση στο αεροδρόμιο της επιλεγείσας πόλης, όπου διεξάγεται μια τελετή σύμφωνα με κάποιο εγκεκριμένο πρόγραμμα, διάρκειας λίγων ωρών. Στο τέλος του, η Φλόγα «φεύγει» από τη χώρα αεροπορικώς για τον επόμενο σταθμό.
- Μετάβαση στο αεροδρόμιο της επιλεγείσας πόλης όπου στη συνέχεια διεξάγεται μια τελετή διάρκειας 6 ωρών σε χώρους ή εγκαταστάσεις σε κοντινή περιοχή.
- Μετάβαση στο αεροδρόμιο της επιλεγείσας πόλης και παραμονή της Φλόγας επί μία ημέρα, στο έδαφος της χώρας, για ένα εκτεταμένο πρόγραμμα εκδηλώσεων.

Στο πλαίσιο της Λαμπαδηδρομίας προβλέπεται να διοργανωθούν και παραστάσεις σε τρία αρχαία θέατρα, στην Επίδαυρο, το Δίον και τη Δωδώνη, τελετές στους αρχαίους ιστορικούς χώρους Μαραθώνα, Νεμέας, Μυκηνών, Αργους, Αβδήρων, Κνωσού, κ.λπ., καθώς και σε νεότερους ιστορικούς χώρους, όπως το Ναύπλιο, την Καλαμάτα, τη Ρόδος, τα Χανιά κ.λπ., τελετές σε χώρους ιδιαίτερου κάλλους, όπως η Καλαμπάκα, τα Ιωάννινα, η Καστοριά, η Καβάλα, η Σαμοθράκη και η Αστυπάλαια, τελετές σε πόλεις με πολιτισμικές ιδιαιτερότητες, όπως η Ξάνθη, η Κομοτηνή, οι Σάπες και το Διδυμότειχο, καθώς και παραμεθόριες περιοχές, όπως η Ροδόπολη, το Κεφαλόβρυσο, το Σουφλί, η Αγρα Ορεστιάδας και τελετές με διανυκτερεύσεις στις τέσσερις Ολυμπιακές πόλεις και σε άλλες μεγάλες πόλεις της Ελλάδος. Συνολικά, προβλέπεται να διοργανωθούν οι παρακάτω εκδηλώσεις:

- 155 τελετές κατά τη διέλευσή της από όλη τη χώρα
- 3 παραστάσεις σε αρχαία θέατρα (Επίδαυρος, Δωδώνη, Δίον)
- 1 φεστιβαλική παράσταση (Αγρα Ορεστιάδος)
- 1 τελετή γιορτής κοινού (παραμονή της έναρξης των Αγώνων στη Διονυσίου Αρεοπαγίτου, κάτω από την Ακρόπολη)
- Συνολικά 30 τελετές με διανυκτέρευση της Φλόγας.

Ο κύριος όγκος των λαμπαδηδρόμων θα επιλεγεί με βάση τις παρακάτω προϋποθέσεις:

- Θα είναι ως επί το πλείστον νέοι ηλικίας άνω των 15 ετών.
- Η επιλογή θα ισομοιραστεί μεταξύ αγοριών και κοριτσιών.
- Θα είναι μαθητές, φοιτητές, υπάλληλοι, εργάτες, αγρότες και αθλητές.
- Επιβάλλεται στο σύνολο των λαμπαδηδρόμων μιας περιοχής να περιληφθούν μερικά άτομα με ειδικές ανάγκες ή και με πρόβλημα νοητικής στέρησης.
- Λαμπαδηδρόμοι μπορούν να επιλεγούν άτομα που έχουν διακριθεί σε κάποιο τομέα της ζωής, δηλαδή έχουν κάνει κάποια ηρωική πράξη ή αγαθοεργία ή έχουν τιμήσει τον τόπο με την επίδοση ή τις ενέργειές τους.
- Ο τελευταίος λαμπαδηδρόμος που θα ανάψει το βωμό της πόλης, θα είναι αθλητής της περιοχής ή κάποιος χαρισματικός νέος που θα πλαισιώνεται από 12 δρομείς παραστάτες.
- Σε περιοχές όπου είναι αναπτυγμένα ειδικά αθλήματα, όπως ποδηλασία, ιππασία, χιονοδρομία κ.λπ., οι αθλητές των συλλόγων αυτών μπορούν να μετάσχουν στη Λαμπαδηδρομία ως παραστάτες των επιλεχθέντων ήδη λαμπαδηδρόμων, με τις αθλητικές τους στολές και με τα αθλητικά τους όργανα ή άλογα.
- Ενα τμήμα της διαδρομής της Φλόγας θα διατεθεί σε οικονομικούς μετανάστες κατόπιν σχεδιασμού της «Αθήνα 2004».
- Η Οργανωτική Επιτροπή θα επιλέξει λαμπαδηδρόμους απόδημους Ελληνες, πρωταθλητές, Ολυμπιονίκες και άλλους διακεκριμένους αθλητές.

ΑΘΛΗΤΙΚΗ ΡΟΔΙΑΚΗ

ΤΡΙΤΗ
14 ΙΑΝΟΥΑΡΙΟΥ 2003

ΠΡΩΤΗ ΕΠΑΦΗ

• Ο Βασίλης Φραγκιάς μίλησε χθες με τους παίκτες του Κολοσσού. Παραιτήθηκε ο Κώστα Δόσπρας.
ΓΙΑΝΝΑΣ: Δύσκολη απόφαση

ΣΕΛ. 34



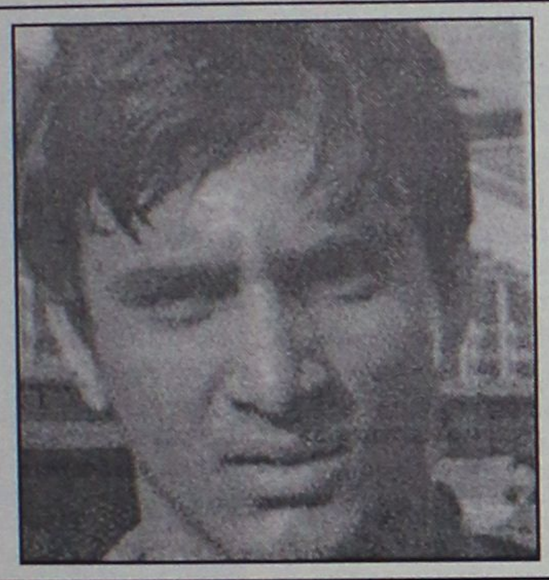

Δοκίμασε τον Λυμπερόπουλο

✔ Ο 21χρονος επιθετικός μέσος του Μαρκό προπονήθηκε χθες με την Ρόδο. Χωρίς Γιόνοβιτς με Διαγόρα και Μάνη

ΣΕΛ. 18

ΑΥΡΙΟ Ο...ΤΕΛΙΚΟΣ

✔ Στο Δημοτικό γήπεδο Ρόδος και Διαγόρας διεκδικούν το εισιτήριο της πρόκρισης για το κύπελλο

ΣΕΛ. 16

ΤΡΕΙΣ ΤΡΑΥΜΑΤΙΕΣ ΠΑΡΑΜΕΝΟΥΝ ΣΤΟΝ ΑΠΟΛΛΩΝΑ

ΣΕΛ. 18

ΠΑΡΑΙΤΗΘΗΚΕ Ο ΠΑΠΑΟΙΚΟΝΟΜΟΥ



✔ Λόγω αλλαγής συνθηκών στον Διγενή. Ανέλαβε ο Βαγγέλης Γκαρανάτσιος.

ΣΕΛ. 17

ΤΕΛΟΣ ΕΠΟΧΗΣ ΤΟΥ ΛΕΥΤΕΡΗ ΚΑΣΤΡΟΥΝΗ

ΣΕΛ. 32

ΤΟΠΙΚΟ ΠΟΔΟΣΦΑΙΡΟ

Αύριο ο...τελικός

• ΗΜΕΡΑ ΚΥΠΕΛΛΟΥ ΑΥΡΙΟ ΚΑΙ ΞΕΧΩΡΙΖΕΙ Η ΜΕΓΑΛΗ "ΣΥΓΚΡΟΥΣΗ" ΜΕΤΑΞΥ ΔΙΑΓΟΡΑ ΚΑΙ ΡΟΔΟΥ

• ΜΕΤΑΤΕΘΗΚΕ ΓΙΑ ΤΗΝ ΤΕΤΑΡΤΗ 22/1 ΤΟ ΠΑΙΧΝΙΔΙ ΚΛΕΑΝΘΗΣ-ΑΠΟΛΛΩΝ Κ. ΜΕΤΑ ΑΠΟ ΑΙΤΗΜΑ ΤΗΣ ΟΜΑΔΑΣ ΤΩΝ ΚΑΛΥΘΙΩΝ

• ΑΙΤΗΜΑ ΤΗΣ ΑΕ ΚΩ ΝΑ ΠΑΙΞΕΙ ΤΩΡΑ ΜΕ ΑΣΚΛΗΠΙΟ ΚΩ

Αγωνιστική δράση έχουμε αύριο καθώς είναι προγραμματισμένο να γίνουν τρία παιχνίδια για την γ' φάση του κυπέλλου, του ομίλου της Ρόδου.



Αναμένεται να κατακλυσθεί αύριο το Εθνικό Στάδιο για τη "σύγκρουση" Διαγόρα-Ρόδου

Σίγουρα δεσπόζει ο...πρόωρος τελικός του Εθνικού Σταδίου μεταξύ Διαγόρα και Ρόδου. Τα δύο σωματεία που μας εκπροσωπούν στο χώρο της Δ' εθνικής και διατηρούν τις δύο πρώτες θέσεις του ομίλου τους, ήταν από τα φαβορί για την κατάκτηση του φετινού τροπαίου. Ομως η κληρωτίδα παίζοντας το δικό της παιχνίδι, τους έφερε πρόωρα αντιμέτωπους. Επίσης αύριο στη Κρεμαστή ο Φοίβος θα υποδεχθεί τον Κλεόβουλο, ενώ στο Βάτι, ο τοπικός Διαγόρας θα φιλοξενήσει τον Ευαγόρα.

Το προγραμματισμένο επίσης για αύριο παιχνίδι ανάμεσα στον Κλεάνθη και τον Απόλλωνα Κ. μετά από αίτημα του δεύτερου το οποίο έγινε δεκτό από την ομάδα του Παραδεισίου, μετατέθηκε για τη μεθεπόμενη Τετάρτη 22 Ιανουαρίου.

Αναλυτικά τα υπολοιπόμενα παιχνίδια της γ' φάσης του ομίλου της Ρόδου.

ΑΥΡΙΟ

• **Εθνικό (14.15):** Διαγόρας-Ρόδος
Παρατηρητής: *Νικολουδάκης*
• **Κρεμαστή (14.15):** Φοίβος-Κλεόβουλος
Παρατηρητής: *Σταματίου Χρ.*
• **Βάτι (14.15):** Διαγόρας Β.-Ευαγόρας
Παρατηρητής: *Χουρδάς*

Τετάρτη 22/1

• **Παραδείσι (14.15):** Κλεάνθης-Απόλλων Κ.

ΑΙΤΗΜΑ ΤΗΣ ΑΕ ΚΩ

Αίτημα στην ΕΠΣΔ, κατέθεσε η ΑΕ Κω ο αγώνας κυπέλλου με τον Ασκληπιό Κω, για τον όμιλο Νήσων, να ορισθεί αύριο προκειμένου να εξυπηρετηθεί με τιμωρίες ποδοσφαιριστών της. Ομως ο Ασκληπιός αύριο έχει ορισθεί να δώσει το εξ αναβολής παιχνίδι του με τον Ερμή στις Καλυθιές κι έτσι δεν ήταν δυνατό να ορισθεί. Η Κως επέμεινε ο αγώνας να ορισθεί για μεθαύριο Πέμπτη, αλλά για να γίνει κάτι τέτοιο τα δύο σωματεία θα πρέπει να παραιτηθούν του 48ώρου.

Η Κως φυσικά δεν έχει πρόβλημα αλλά ο Ασκληπιός το σκέφτεται.

ΤΗ ΠΑΡΑΣΚΕΥΗ Η ΚΛΗΡΩΣΗ

Στο μεταξύ την ερχόμενη Παρασκευή στις 6 μ.μ. στα γραφεία της ΕΠΣΔ θα πραγματοποιηθεί η κλήρωση για την Δ' φάση του κυπέλλου για τον όμιλο της Ρόδου.

Αλλαγή ώρας

Στις 3 το απόγευμα και όχι στις 10 το πρωί όπως είχε αρχικά προγραμματιστεί θα ξεκινήσει αύριο στο γήπεδο των Αγ. Αποστόλων το παιχνίδι ανάμεσα στο 1ο ΤΕΕ Ρόδου και το Λύκειο Καρπάθου. Ο νικητής της αναμέτρησης θα προκριθεί στον μεγάλο τελικό του ποδοσφαιρικού πρωταθλήματος Λυκείων Δωδεκανήσου.

Γ' ΚΑΤΗΓΟΡΙΑ

Αύριο στη Σύμη η Τήλος

• Νωρίτερα η έναρξη της 11ης αγωνιστικής του Β' ομίλου

• Αύριο στο Καρακόνερο Αναγέννηση Ρ. και Ηλιος ρίχνουν την "αυλαία" της 9ης αγωνιστικής του α' ομίλου

Αγώνα της προσεχής αγωνιστικής (10ης) του Β' ομίλου, όρισε για αύριο η επιτροπή πρωταθλήματος.

Συγκεκριμένα μετά από αίτημά της η Τήλος θα παίξει το εκτός έδρας παιχνίδι της στη Σύμη αύριο το μεσημέρι στις 12 καθώς εξυπηρετείται με δρομολόγιο πλοίου. Βέβαια η διεξαγωγή του παραπάνω αγώνα κρίνεται αμφίβολη, καθώς ο καιρός τις τελευταίες ημέρες είναι άστατος.

ΠΕΦΤΕΙ Η ΑΥΛΑΙΑ

Στο μεταξύ αύριο στις 3 μ.μ. στο γήπεδο του Καρακόνερου θα διεξαχθεί ο αγώνας ανάμεσα στην Αναγέννηση Ρ. και τον Ηλιο, παιχνίδι με το οποίο ολοκληρώνεται η 9η αγωνιστική του α' ομίλου. Παρατητηρής του αγώνα έχει ορισθεί ο κ. **Μπακαρής.**

Νέα προσπάθεια...

• Του Ασκληπιού Κω να έρθει αύριο στη Ρόδο για να δώσει το εξ' αναβολής παιχνίδι με τον Ερμή

Την τέταρτη της προσπάθεια θα επιχειρήσει να πραγματοποιήσει να κάνει η ομάδα του Ασκληπιού Κω για να έρθει στο νησί μας και να αντιμετωπίσει την ομάδα του Ερμή για το πρωτάθλημα της Β' κατηγορίας. Στις τρεις προηγούμενες δεν κατάφερε να έρθει, καθώς ο άσχημος καιρός και το απαγορευτικό απόπλου που ίσχυε δεν της επέτρεψε να ταξιδέψει. Το αυριανό παιχνίδι είναι προγραμματισμένο να ξεκινήσει στις 11.30 και παρατηρητής έχει ορισθεί ο **Βάϊος Γαμβρούδης.**



Ο Μιχάλης Π'γιαννόπουλος και οι ποδοσφαιριστές του θα προσπαθήσουν να έρθουν στη Ρόδο για 4η φορά

LORDAN
ΗΛΙΑΚΟΙ ΘΕΡΜΟΣΙΦΩΝΕΣ



ΗΛΕΚΤΡΙΚΕΣ ΕΓΚΑΤΑΣΤΑΣΕΙΣ
ΘΕΡΜΑΝΣΗ - ΨΥΞΗ - ΗΛΙΑΚΑ - AIR CONDITION
"ΗΛΕΚΤΡΙΚΟ ΣΠΙΤΙ"
ΣΑΡΑΝΤΗΣ ΓΡΗΓΟΡΑΚΗΣ
ΤΗΛ. 0932 255715-22410 94981

ΕΣΤΙΑΤΟΡΙΟ - ΤΑΒΕΡΝΑ
ΠΗΓΑΣΟΣ
ΕΚΛΕΚΤΗ ΕΛΛΗΝΙΚΗ ΚΟΥΖΙΝΑ
ΖΩΝΤΑΝΗ ΕΛΛΗΝΙΚΗ ΜΟΥΣΙΚΗ
ΜΕ ΕΝΤΕΧΝΟ/ΛΑΪΚΟ/ΡΕΜΠΕΤΙΚΟ/ΝΗΣΙΩΤΙΚΟ ΠΡΟΓΡΑΜΜΑ
με τη συντροφιά των:
ΤΡΑΓΟΥΔΙ: ΜΑΡΙΑΝΘΗ-ΓΙΑΝΝΗΣ
ΜΠΟΥΖΟΥΚΙ/ΤΡΑΓΟΥΔΙ: ΜΙΧΑΛΗΣ
ΑΡΜΟΝΙΟ/ΤΡΑΓΟΥΔΙ: ΦΑΝΗΣ

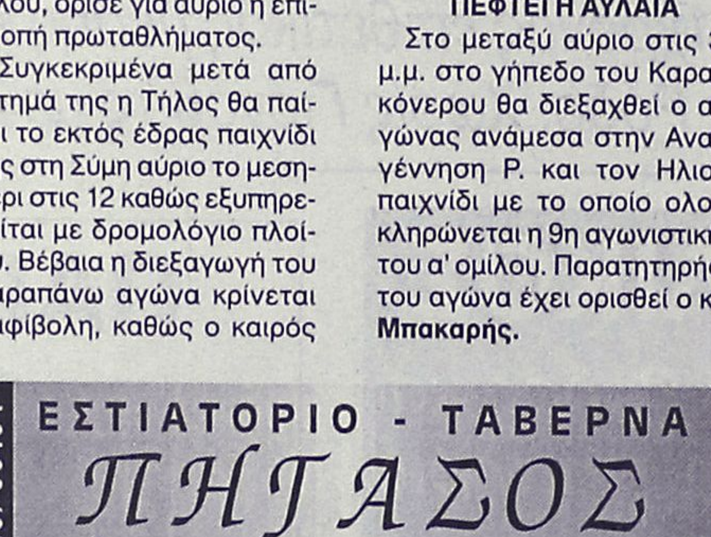

ΑΝΟΙΚΤΑ ΠΑΡΑΣΚΕΥΗ – ΣΑΒΒΑΤΟ
με ζωντανή μουσική
και ΚΥΡΙΑΚΗ μεσημέρι
ΔΕΧΟΜΑΣΤΕ ΚΑΘΕ ΕΙΔΟΥΣ
ΚΟΙΝΩΝΙΚΗ ΕΚΔΗΛΩΣΗ
Ποσειδώνος 10, Ιαλυσός (δρόμος Ξενοδ. Blue Bay) • Τηλ. (22410) 90191

ΚΕΝΤΡΟ ΕΠΙΠΛΟΥ
Π. ΚΟΛΙΑΔΗΣ

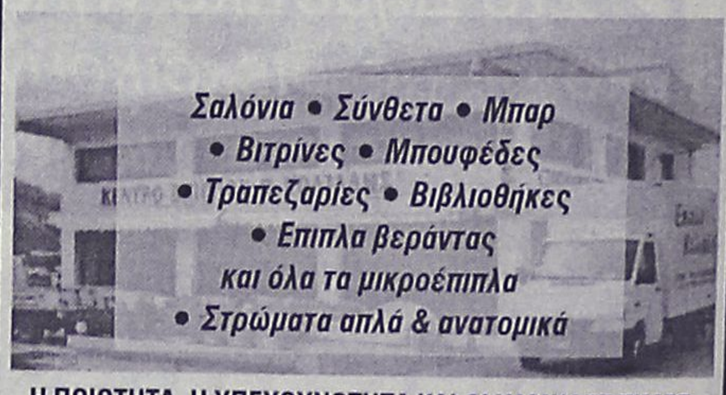

Σαλόνια • Σύνθετα • Μπαρ
• Βιτρίνες • Μπουφέδες
• Τραπεζαρίες • Βιβλιοθήκες
• Επιπλα βεράντας
και όλα τα μικροέπιπλα
• Στρώματα απλά & ανατομικά
Η ΠΟΙΟΤΗΤΑ, Η ΥΠΕΥΘΥΝΟΤΗΤΑ ΚΑΙ ΟΙ ΧΑΜΗΛΕΣ ΤΙΜΕΣ
ΤΟ ΤΡΙΠΤΥΧΟ ΤΗΣ ΕΠΙΤΥΧΙΑΣ
• Εξοπλισμοί Ξενοδοχείων • Μπαρ
• Εστιατορίων • Γραφείων
ΑΝΑΛΑΜΒΑΝΟΥΜΕ ΕΙΔΙΚΕΣ ΠΑΡΑΓΓΕΛΙΕΣ
ΕΙΔΙΚΑ ΓΙΑ ΤΟ ΧΩΡΟ ΣΑΣ
ΕΥΚΟΛΙΕΣ ΠΛΗΡΩΜΗΣ • ΑΝΕΤΟ ΠΑΡΚΙΝ
ΕΠΙΣΚΕΦΘΕΙΤΕ ΜΑΣ ΓΙΑ ΤΟ ΣΥΜΦΕΡΟΝ ΣΑΣ
ΑΝΟΙΚΤΑ ΚΑΘΗΜΕΡΙΝΑ από Δευτέρα έως Σάββατο, 08.30 - 14.00 και 16.30-20.30
ΤΟΠΟΘΕΣΙΑ ΕΚΘΕΣΙΑΚΟΥ ΚΕΝΤΡΟΥ
(μόλις 200 μέτρα από το Κέντρο Υγείας προς Αρχάγγελο)
Αρχάγγελος Ρόδου • Τηλ. 22440 22011, fax: 23111, οικία 22225

ΤΟΠΙΚΟ ΠΟΔΟΣΦΑΙΡΟ

Παραίτηση από τον πρωταθλητισμό!

• ΠΑΡΕΛΘΟΝ ΑΠΟ ΤΟΝ ΔΙΓΕΝΗ ΑΠΟΤΕΛΕΙ Ο ΚΩΣΤΑΣ ΠΑΠΑΟΙΚΟΝΟΜΟΥ, ΠΟΥ ΠΑΡΑΙΤΗΘΗΚΕ ΕΠΕΙΔΗ ΔΙΑΦΟΡΟΠΟΙΗΘΗΚΑΝ ΟΙ ΣΥΝΘΗΚΕΣ ΣΤΟΥΣ ΚΟΛΠΟΥΣ ΤΗΣ ΟΜΑΔΑΣ.

• ΠΡΟΠΟΝΗΤΗΣ ΑΝΕΛΑΒΕ Ο ΠΟΔΟΣΦΑΙΡΙΣΤΗΣ ΒΑΓΓΕΛΗΣ ΓΚΑΡΑΝΑΤΣΙΟΣ. ΥΠΟΜΟΝΗ ΣΤΟ ΟΙΚΟΝΟΜΙΚΟ ΖΗΤΗΣΕ Ο ΠΡΟΕΔΡΟΣ ΚΑΙ ΕΔΩΣΕ ΤΟ ΣΥΝΘΗΜΑ «ΧΩΡΙΣ ΑΓΧΟΣ ΚΑΙ ΟΠΟΥ «ΦΤΑΣΟΥΜΕ».

Με προπονητή τον συνάμμα ποδοσφαιριστή του **Βαγγέλη Γκαρανάτσιο** θα πορευτεί ο Διγενής μέχρι το τέλος του φετινού πρωταθλήματος, καθώς ο **Κώστας Παπαοικονόμου** υπέβαλε χθες οριστικά και αμετάκλητα την παραίτησή του από την τεχνική ηγεσία του συλλόγου!

Η ΘΕΣΗ ΤΟΥ ΠΑΠΑΟΙΚΟΝΟΜΟΥ

Τους λόγους που τους οδήγησαν στην απόφασή του τους ανέλυσε με δηλώσεις του στην «Α.Ρ.» ο ίδιος ο **Κώστας Παπαοικονόμου**: «Από την στιγμή που ο πρόεδρος αντιμετώπισε το γνωστό πρόβλημα υγείας στην ομάδα επικράτησε αστάθεια. Αλλαξαν οι συνθήκες και οι προϋποθέσεις διαφοροποιήθηκαν σε σχέση με αυτές που υπήρχαν στο ξεκίνημα, όταν ανέλαβα την ομάδα.

Δεν μπορώ να δουλεύω χωρίς να είμαι σε θέση να προσφέρω έργο. Σεβόμενος τον εαυτό μου έφυγα».

Είναι απαραίτητο να υπογραμμιστεί, πώς η «Α.Ρ.», ζήτησε, ως όφειλε να μάθει, και την θέση του **Γιάννη Μιχελλαράκη**, ωστόσο ο τελευταίος αρνήθηκε ευγενικά να κάνει το οποιοδήποτε σχόλιο.

ΟΙ ΡΙΖΕΣ

Οπως αναφέρουν οι πληροφορίες, τα προβλήματα για τον **Κώστα Παπαοικονόμου** ξεκίνησαν τη στιγμή που ο **Γιάννης Μιχελλαράκης** εγκατέλειψε τα καθήκοντά του λόγω του σοβαρού προβλήματος υγείας που αντιμετώπισε. Φυσικά, ο άνθρωπος δεν μπορούσε να κάνει διαφορετικά, ωστόσο απ' ότι φαίνεται δεν υπήρξε το άτομο που θα μπορούσε να τον αναπληρώσει στις υποχρεώσεις προς την ομάδα. Πέραν του ότι χάθηκε το ισχυρό διοικητικό στήριγμα προς προπονητή και παίκτες, οι πληροφορίες αναφέρουν πως έκλεισε και η «κάνουλα» με τα χρήματα προς τους ποδοσφαιριστές. Μάλιστα, το οικονομικό, ως παράμετρος φαίνεται να διαφοροποιεί και τους στόχους του Διγενή στο φετινό πρωτάθλημα!

ΟΠΟΥ ΦΤΑΣΕΙ

Στην χθεσινή συγκέντρωση των ποδοσφαιριστών στα αποδυτήρια του γηπέδου Κοσκινού το παρόν έδωσε πλην του **Κώστα Παπαοικονόμου** και ο πρόεδρος **Γιάννης Μιχελλαράκης**.

Σύμφωνα με πληροφορίες, τόνισε προς τους ποδοσφαιριστές πως ο **Βαγγέλης Γκαρανάτσιος** θα παραμείνει στον πάγκο μέχρι το τέλος της περιόδου και ζήτησε από τους πάντες υπομονή, καθώς το σωματείο αντιμετωπίζει στην παρούσα φάση συνθήκες οικονομικής στενότητας και οι πληρωμές παραπέμπονται για αργότερα. Ακριβώς εκεί μπορεί να αποδοθεί το γεγονός ότι το σωματείο συνεχίζει με **Γκαρανάτσιο** και δεν προχωράει στην αναζήτηση προπονητή.

Φυσικά, η λιτότητα αντισταθμίζεται με τις μειωμένες απαιτήσεις της διοίκησης προς την ομάδα και το βέβαιο είναι πως οι υπόλοιποι διεκδικητές του τίτλου μπορούν να αποβάλουν αρκετό από το άγχος τους, όπως ζητήθηκε άλλωστε από τους ίδιους τους παίκτες του Διγενή.

Ο **Γιάννης Μιχελλαράκης** τους παρότρυνε να αντιμετωπίσουν την συνέχεια χωρίς φόβο και το άγχος του πρωταθλητισμού και... όπου φτάσουν.

Σε αγωνιστικούς ρυθμούς...

• Μπήκε πάλι από χθες ο Σταυρός Καλυθιών εν όψει της Κυριακάτικης επανέναρξης του περιφερειακού πρωταθλήματος γυναικών.

Στον χλοοτάπητα του γηπέδου Καλυθιών συνεχίζει πάλι από χθες την προετοιμασία του για τον εντός έδρας αγώνα με τον Λιβυκό Κουτσουρά ο Σταυρός Καλυθιών.

Από την χθεσινή προπόνηση απουσίασε η **Χέλστρομ** που βρίσκεται στη Σουηδία και θα επιστρέψει στην Ρόδο αύριο ή μεθαύριο, αλλά και η τερματοφύλακας των κοριτσιών **Ελένη Βασιλειάδου**. Η χθεσινή απουσία της πορτιέρο, της Καλυθενής ομάδας οφείλεται στο γεγονός ότι είναι κρυωμένη.

Συνεπώς δεν τίθεται θέμα μη συμμετοχής της στον Κυριακάτικο αγώνα.

Στην παραπάνω αναμέτρηση τα προγνωστικά φαντάζουν αστεία, καθώς η απόσταση που χωρίζει τις δύο ομάδες τόσο βαθμολογικά- συγκρούεται ο πρώτος με τον τελευταίο- όσο και ουσιαστικά είναι τεράστια.

Χάριν αστεϊσμού μπορούμε να πούμε ότι ο αγώνας του Σταυρού με τον Λιβυκό θα ήταν ντέρμπι μόνο εάν ξεκινούσε με ένα σκορ 8-0 υπέρ των ουραγών του ομίλου.

Με τέσσερις απουσίες...

• Προπονήθηκε χθες η Μικτή Νέων.

• Χωρίς απόντα προπονήθηκε η αντίστοιχη ομάδα των Παίδων.

Την προτελευταία τους προπόνηση πραγματοποίησαν χθες στο Εθνικό στάδιο οι μικτές μας ομάδες Νέων και Παίδων εν όψει του αγώνα της επόμενης Τετάρτης -22/1 στη Σάμο με τα αντίστοιχα συγκροτήματα του συγκεκριμένου Νομού.

Σε αντίθεση με τους παίκτες της μικτής παίδων που ήταν άπαντες παρόντες στη χθεσινή προπόνηση, στην αντίστοιχη προπόνηση των Νέων απουσίαζαν τέσσερις παίκτες.

Αναλυτικά, δεν έδωσαν το παρόν χθες οι **Φλεβάρης, Πέρος, Νικολός** που ήταν τραυματίες και ο **Κατσαράς**, ο οποίος ήταν ασθενής.

Τα δύο αντιπροσωπευτικά μας συγκροτήματα θα πραγματοποιήσουν την τελευταία τους προπόνηση πριν την αναμέτρηση με τους Σαμιώτες την Δευτέρα.

Να σημειώσουμε ότι το Σάββατο θα μεταβούν στην Κω για να δουν παίκτες για τους προπαίδες και τους JUNIORS ο πρόεδρος της τεχνικής επιτροπής της Ε.Π.Σ.Δ. **Δημήτρης Τσοπανάκης** και ο ένας εκ των δύο ενωσιακών προπονητών ο **Ακης Δελαπόρτας**.

Η πρώτη συγκέντρωση των παραπάνω κλιμακίων των μικτών θα γίνουν την επόμενη εβδομάδα.

Κατηγορώ κατά Τάραλη

• Την συμπεριφορά του έμπειρου διαιτητή καταγγέλλει ο αρχηγός της Δήμητρας Δ. Σάββας Φούκας

Την συμπεριφορά του διαιτητή Βασίλη Ταράλη στα αποδυτήρια των διαιτητών μετά την λήξη του αγώνα Δήμητρα-Αγ. Ισίδωρος καταγγέλλει με δηλώσεις του στην "Α.Ρ." ο αρχηγός των γηπεδούχων **Σάββας Φούκας.**

"Ηθελα να υπογράψω το φύλλο αγώνα με επιφύλαξη αλλά ο κύριος **Τάραλης** δεν με άφησε. Με απείλησε ότι θα με τιμωρήσει με 8 αγωνιστικές. Στην συνέχεια με απώθησε βίαια χτύπησε το χέρι του πάνω στο γραφείο και πήρε το φύλλο αγώνα για να μην το υπογράψω. Η απαράδεκτη συμπεριφορά του φάνηκε και στην φάση που ο ποδοσφαιριστής της ομάδας μας **Σταμάτης** έπεσε άτσαλα (με το κεφάλι κάτω στο έδαφος) και αυτός προτίμησε να μην διακόψει το παιχνίδι.

Και για να αναγκαστεί να το κάνει αυτό όταν χτυπήσαμε αντιαθλητικά ποδοσφαιριστή των φιλοξενούμενων για να σταματήσει το παιχνίδι. Στην συνέχεια ο **Σταμάτης** μεταφέρθηκε στο νοσοκομείο με την συνοδεία του γιατρού του αγώνα. Αν η σωματική ακεραιότητα των ποδοσφαιριστών δεν είναι σοβαρό θέμα ας μας απαντήσει ο κύριος **Ταράλης** τι θα θεωρείτο σοβαρό!!".

Το Σάββατο 22/2 η ημερίδα

• Στην οποία θα παραστούν Γκαγκάτσης, Οικονομίδης, Μπίκας και Ρεχάγκελ.

Οπως ανακοίνωσε χθες η Ενωση, το Σάββατο 22 Φεβρουαρίου θα διοργανώσει από κοινού με τον ΣΔΠΔ ημερίδα με θέμα «Το ποδόσφαιρο του 2003» (ο χώρος θα ανακοινωθεί), στην οποία θα παραστούν ο πρόεδρος της ΕΠΟ **Βασίλης Γκαγκάτσης**, ο γ.γ. **Γιάννης Οικονομίδης**, ο πρόεδρος της ΚΕΔ **Βασίλης Μπίκας** και ο Ομοσπονδιακός προπονητής **Οτο Ρεχάγκελ.**

Η κοπή της πίτας θα γίνει από κοινού αμέσως μετά το τέλος της ημερίδας.

Παιδικό πρωτάθλημα

Μετά και την ολοκλήρωση της 8ης αγωνιστικής η επιτροπή πρωταθλήματος ανακοίνωσε επίσημα τις μέχρι τώρα βαθμολογίες των δύο ομίλων, όπου στον πρώτο προηγείται ο Φοίβος και στον δεύτερο ο Διαγόρας.

Οι βαθμολογίες:

ΒΑΘΜΟΛΟΓΙΑ 1ος ΟΜΙΛΟΣ

Α/Α	ΟΜΑΔΕΣ	ΑΓ.	Ν	ΕΝΤΟΣ Ι	ΕΝΤΟΣ Η	ΕΚΤΟΣ ΤΕΡΜ.	ΣΥΝΟΛΟ ΒΑΘΜΟΙ
1.	Φοίβος Κρεμαστής	7	6	1	0	19-6	19
2.	Ήλιος Ιαλυσού	8	5	1	2	14-7	16
3.	Ευκλής	7	4	2	1	12-8	14
4.	Απόλλων Απολ.	8	3	2	3	9-12	11
5.	Ιάλυσος '97	7	3	0	4	14-13	9
6.	Ρόδος	8	2	3	3	9-16	9
7.	Κλεάνθης Παραδεισίου	7	2	2	3	4-8	8
8.	Αναγέννηση Εμπ.	7	2	1	4	6-12	7
9.	Αστέρας Παστ.	7	1	4	2	10-12	5
10.	Νίκη Ρόδου	7	1	0	6	5-15	3
11.	Σύμη Α.Ο.	0	0	0	0	0-0	0
12.	Νήσος Ρόδος	7	3	0	4	8-11	0

* Η Νήσος Ρόδος ξεκίνησε με -9 β., ο Αστέρας Π. ξεκίνησε με -2 β.
* Η Σύμη συμμετέχει εκτός συναγωνισμού

ΒΑΘΜΟΛΟΓΙΑ 2ος ΟΜΙΛΟΣ

Α/Α	ΟΜΑΔΕΣ	ΑΓ.	Ν	ΕΝΤΟΣ Ι	ΕΝΤΟΣ Η	ΕΚΤΟΣ ΤΕΡΜ.	ΣΥΝΟΛΟ ΒΑΘΜΟΙ
1.	ΠΑΟ ΔΙΑΓΟΡΑΣ	7	7	0	0	22-3	21
2.	Ασκληπειού ΠΑΣ	7	6	1	0	22-2	19
3.	Ευαγόρας	7	6	0	1	24-7	18
4.	ΑΕΡΑ	8	4	1	3	21-14	13
5.	Δόξα Ψίνθου	8	4	1	3	15-14	13
6.	Πετρώνας Αρχ.	8	4	0	4	19-14	12
7.	Σταυρός Καλυθιών	7	3	0	4	12-14	9
8.	Διαγόρας Βατίου	7	2	1	4	11-16	7
9.	Ζευς Αγ. Αποστόλων	7	0	2	5	7-20	2
10.	Εθνικός Αρχίπολης	7	0	0	7	5-35	0
11.	Διγενής Κοσκινού	7	1	0	6	2-21	-6

* Ο Διγενής Κοσκινού ξεκίνησε με -9 β.

BODYMASTERS GYM

ΓΥΜΝΑΣΤΗΡΙΟ εντος Ξενοδοχειου Grand Hotel

ΕΛΑΤΕ ΣΤΟΝ ΖΕΣΤΟ, ΟΙΚΕΙΟ ΧΩΡΟ ΤΟΥ ΓΥΜΝΑΣΤΗΡΙΟΥ ΜΑΣ & ΔΕΙΤΕ ΤΗΝ ΔΙΑΦΟΡΑ:

- **ΑΜΕΡΙΚΑΝΙΚΑ ΣΥΜΒΑΤΙΚΑ ΜΗΧΑΝΗΜΑΤΑ, ΕΛΕΥΘΕΡΑ ΒΑΡΗ, & ΟΡΓΑΝΑ ΑΕΡΟΒΙΚΗΣ ΑΣΚΗΣΗΣ:** ΗΛΕΚΤΡΟΝΙΚΟΙ ΔΙΑΔΡΟΜΟΙ, ΣΤΕΠΠΕΡ, ΠΟΔΗΛΑΤΑ. ΚΑΘΟΔΗΓΗΣΗ ΑΠΟ ΕΜΠΕΙΡΟΥΣ ΓΥΜΝΑΣΤΕΣ.
- **2 ΣΑΟΥΝΕΣ** - ΔΩΡΕΑΝ ΓΙΑ ΤΑ ΜΕΛΗ!
- **ΚΛΕΙΣΤΗ ΘΕΡΜΑΙΝΟΜΕΝΗ ΠΙΣΙΝΑ** - ΔΩΡΕΑΝ ΓΙΑ ΤΑ ΜΕΛΗ!
- **ΤΜΗΜΑΤΑ ΕΚΜΑΘΗΣΗΣ ΚΟΛΥΜΒΗΣΗΣ** - ΓΙΑ ΠΑΙΔΙΑ, ΚΑΙ ΕΝΗΛΙΚΕΣ: ΑΤΟΜΙΚΑ ή ΣΕ ΓΚΡΟΥΠ. ΜΑΘΕΤΕ ΓΡΗΓΟΡΑ & ΣΩΣΤΑ ΤΕΧΝΙΚΕΣ ΚΟΛΥΜΒΗΣΗΣ ΣΕ ΘΕΡΜΑΙΝΟΜΕΝΗ ΠΙΣΙΝΑ ΑΠΟ ΕΜΠΕΙΡΟΥΣ ΠΤΥΧΙΟΥΧΟΥΣ ΚΑΘΗΓΗΤΕΣ.
- **AQUA AEROBICS** - ΔΙΑΣΚΕΔΑΣΤΙΚΗ ΑΕΡΟΒΙΑ ΑΣΚΗΣΗ ΣΤΗΝ ΘΕΡΜΑΙΝΟΜΕΝΗ ΠΙΣΙΝΑ. ΜΗ-ΕΠΙΒΑΡΥΝΤΙΚΗ ΓΙΑ ΤΙΣ ΚΛΕΙΔΩΣΕΙΣ!
- **ΠΡΟΓΡΑΜΜΑΤΑ ΓΥΜΝΑΣΤΙΚΗΣ & ΔΙΑΤΡΟΦΗΣ** - ΔΩΡΕΑΝ ΓΙΑ ΤΑ ΜΕΛΗ! ΜΑΘΕΤΕ ΝΑ ΓΥΜΝΑΖΕΣΤΕ & ΝΑ ΤΡΩΤΕ ΣΩΣΤΑ.
- **PERSONAL TRAINING** - ΑΠΟ ΕΜΠΕΙΡΟ ΠΤΥΧΙΟΥΧΟ ΑΜΕΡΙΚΗΣ (American Council on Exercise, American Institute of Fitness Educators, κ.α.) ΠΡΑΓΜΑΤΙΚΗ ΠΡΟΣΩΠΙΚΗ ΓΥΜΝΑΣΗ, ΜΕ ΕΠΙΤΥΧΗΜΕΝΑ ΑΠΟΤΕΛΕΣΜΑΤΑ! ΓΡΗΓΟΡΗ ΣΩΜΑΤΙΚΗ ΜΕΤΑΜΟΡΦΩΣΗ. ΓΙΑ ΑΡΧΑΡΙΟΥΣ ΕΩΣ ΤΟΥΣ ΠΛΕΟΝ ΕΜΠΕΙΡΟΥΣ ΑΘΛΗΤΕΣ. ΑΠΛΑ, ΧΩΡΙΣ ΕΞΑΝΤΛΗΤΙΚΕΣ ΔΙΑΙΤΕΣ, ΦΑΡΜΑΚΑ, ή ΑΜΕΤΡΗΤΕΣ ΩΡΕΣ ΓΥΜΝΑΣΗΣ...
- **ΦΥΣΙΚΟΘΕΡΑΠΕΙΑ, ΑΠΟΚΑΤΑΣΤΑΣΗ ΤΡΑΥΜΑΤΙΣΜΩΝ (ΕΝΤΟΣ & ΕΚΤΟΣ ΠΙΣΙΝΑΣ), & ΜΑΣΣΑΖ** - ΕΙΔΙΚΟΤΗΤΑ ΣΕ ΠΑΡΑΠΛΗΓΙΚΑ ΠΑΙΔΙΑ. ΘΕΡΑΠΕΙΕΣ ΓΙΑ ΗΜΙΚΡΑΝΙΕΣ, ΑΥΧΕΝΙΚΑ, ΜΕΣΗ, ΑΘΛΗΤΙΚΟΥΣ ΤΡΑΥΜΑΤΙΣΜΟΥΣ, ΚΑΙ ΚΑΘΕ ΕΙΔΟΥΣ ΜΑΣΣΑΖ. ΔΕΙΤΕ ΤΗΝ ΔΙΑΦΟΡΑ ΠΟΥ ΚΑΝΟΥΝ ΤΑ ΠΡΑΓΜΑΤΙ ΕΠΑΓΓΕΛΜΑΤΙΚΑ ΘΕΡΑΠΕΥΤΙΚΑ ΜΑΣΣΑΖ!

Αντ/ποι Εταιριων: *Met-Rx, Designer Protein, SportPharma, MaxMuscle*, κ.α.
ΜΕΓΑΛΕΣ ΕΚΠΤΩΣΕΙΣ ΣΤΑ ΣΥΜΠΛΤΑ ΔΙΑΤΡΟΦΗΣ ΓΙΑ ΤΟΥΣ ΠΕΛΑΤΕΣ ΤΟΥ ΓΥΜΝΑΣΤΗΡΙΟΥ!

ΑΝΟΙΧΤΑ ΟΛΟ ΤΟΝ ΧΡΟΝΟ. ΤΗΛΕΦΩΝΑ: 22410-38556, ή 22410-54700, εσ. 761

ΕΙΔΙΚΕΣ ΤΙΜΕΣ ΓΙΑ ΣΤΡΑΤΙΩΤΙΚΟΥΣ & ΦΟΙΤΗΤΕΣ

Φλερτ με Λυμπερόπουλο

• Ο 21ΧΡΟΝΟΣ ΕΠΙΘΕΤΙΚΟΣ ΧΑΦ ΤΟΥ ΑΘΗΝΑΪΚΟΥ ΚΑΙ ΤΟΥ ΜΑΡΚΟ, ΠΡΟΠΟΝΗΘΗΚΕ ΧΘΕΣ ΜΕ ΤΟΥΣ "ΠΡΑΣΙΝΟΥΣ"
• ΧΩΡΙΣ ΓΙΟΝΟΒΙΤΣ Η ΡΟΔΟΣ ΜΕ ΔΙΑΓΟΡΑ ΚΑΙ ΜΑΝΗ

Επιστροφή στις προπονήσεις χθες για την ομάδα της Ρόδου. Αιτία φυσικά το αυριανό ντέρμπυ του Κυπέλλου Ερασιτεχνών της ζώνης Δωδεκανήσου με τον Διαγόρα. Ανέκαθεν το κύπελλο ήταν ένας θεσμός που ενδιέφερε τους "πράσινους" και το ίδιο συμβαίνει και τώρα.

Στο στρατόπεδο της Ρόδου ήταν "φρέσκος" ακόμα ο απόηχος από το πολύ καλό πέρασμα της ομάδας από τον Κορυδαλλό. Η νίκη επί του Ερμή προήλθε από μια πολύ καλή εμφάνιση στον Κορυδαλλό, γεγονός που άφησε ευχαριστημένος και τον τεχνικό της ομάδας **Δημήτρη Σκούνα** που τόνισε χαρακτηριστικά:

- "Ηταν ένα παιχνίδι δυνατό το οποίο το κερδίσαμε δίκαια. Παίξαμε καλό ποδόσφαιρο. Ο Ερμής μ' άρεσε σαν ομάδα. Πιστεύω πως δίκαια βρίσκεται σ' αυτή τη βαθμολογική θέση. Πήραμε τους τρεις βαθμούς και κοιτάμε τώρα το επόμενο παιχνίδι με τη Μάνη στην έδρα μας".

ΠΡΟΠΟΝΗΣΗ ΜΕ ΛΥΜΠΕΡΟΠΟΥΛΟ

Οι "πράσινοι" προπονήθηκαν χθες κανονικά. Και σ' αυτή την προπόνηση πήρε μέρος ο 21χρονος **Κώστας Λυμπερόπουλος.** Είναι επιθετικό χαφ κι αγωνίσθηκε στον Αθηναϊκό και το Μαρκό. Η πορεία του:

Ξεκίνησε να παίζει μπάλα στην Εράνη Φιλιατρών κι έπαιξε τις δύο περιόδους 2001-02, και 02-03 στον Αθηναϊκό. Είχε πέντε συμμετοχές στο πρωτάθλημα κι τρεις στο κύπελλο Ελλάδος.

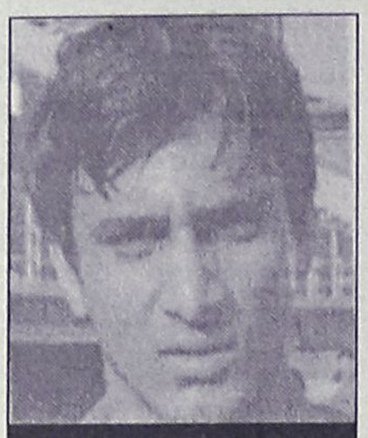

Κώστας Λυμπερόπουλος: Ο επιθετικός χαφ του Αθηναϊκού και του Μαρκό προπονήθηκε χθες με τη Ρόδο

ΕΞΙ ΚΙΤΡΙΝΕΣ Ο ΓΙΟΝΟΒΙΤΣ

Στο μεταξύ ο **Σάσα Γιόνοβιτς** στον αγώνα με τον Ερμή συμπλήρωσε έξι κίτρινες κάρτες και δεν θ' αγωνισθεί στο ματς με τον Διαγόρα στο κύπελλο αλλά και με την Μάνη στο τελευταίο ματς του α' γύρου.

Ο **Εμίλ Μπιγκό** που αισθανόταν πάντως ενοχλήσεις και δεν έπαιξε καθόλου στον Κορυδαλλό, προπονήθηκε χθες κανονικά.

Ψάχνει για δύο!

• Η Διοίκηση της Κω αποφάσισε την ενίσχυση της με επιτελικό χαφ και σέντερ φορ
• Τιμωρίες και τραυματισμοί "ταλανίζουν" την ομάδα

ΚΩΣ (του ανταποκριτού μας Γιώργου Αναγνώστου)

Σε δυσάρεστη βαθμολογική θέση βρίσκεται από την περασμένη Κυριακή η Κως. Δυστυχώς οι "βυσσινί" δεν έπιασαν την αναμενόμενη απόδοση στο ματς με την Ελευσίνα και γνώρισαν την ήττα από την εκεί τοπική ομάδα που είχε σαν πρωταγωνιστές τους νεαποκτηθέντες **Κονάτε** και **Σουρλή.**

Το γεγονός αυτό αλλά και η απαίτηση του προπονητή **Στέφανου Θεοδώρου** ανάγκασαν το Δ.Σ. της ομάδας να αποφασίσει για την απόκτηση δύο ποδοσφαιριστών, έτοιμων να μπουν στην ενδεκάδα και να βοηθήσουν στην καλύτερη πορεία της ομάδας και την βελτίωση της βαθμολογικής θέσης της.

Η απόφαση αφορά ένα επιτελικό χαφ κι ένα φορ-γκολτζή σε αναζήτηση των οποίων βρίσκεται η Διοίκηση της ΑΕ Κω.

Παράλληλα υπάρχει η μεταμέλεια και η επάνοδος του **Ριμπέιρο ντε Ολιβέιρα** στην ομάδα.



Την πρόταση για ενίσχυση του Στέφανου Θεοδώρου αποδέχθηκε το Δ.Σ. της Κω (ΒΙΚΤΩΡ-ΦΩΤΟ ΜΑΡΚΕΤ-ΙΑΛΥΣΟΣ)

Στον Ασπρόπυργο όμως η Κως θα πάει με αρκετά προβλήματα καθώς **Γκουντελίτσας-Τσικρικάς, Δρόσος, Αλεξούδης, Γούλας** και **Καραγιάννης** μέχρι τώρα αντιμετωπίζουν πρόβλημα με τιμωρίες και τραυματισμούς.

Αναμενόμενη...

• Ο Αντρέας Σταύρου δικαιολόγησε χθες την μετριότητα του Διαγόρα στο ματς με τον Ατρόμητο
• Πολύ καλύτερα Μόσχου και Σπάρταλης

Αναμενόμενη κατά τον Αντρέα Σταύρου ήταν η εικόνα που παρουσίασε ο Διαγόρας στον αγώνα του με τον Ατρόμητο Πειραιά. Ο τεχνικός των κυανερύθρων ήταν χθες ξεκάθαρος στη συνάντησή του με τους εκπροσώπους του Τύπου, όσον αφορά την εμφάνιση της ομάδας του:

"Παρουσιασθήκαμε μέτριοι σ' αυτό τον αγώνα. Ηταν κάτι το αναμενόμενο για μένα τον προπονητή αυτής της ομάδας και υπάρχει εξήγηση. Εχουμε νεαρούς παίκτες και η βαθμολογική μας θέση είναι τέτοια που πρέπει να παίζουμε πάντα για να κερδίζουμε. Αυτό το γεγονός μας δημιουργεί μια ψυχολογική πίεση που πρέπει ν' αποβάλλουμε. Θέλω να φθάσουμε στο σημείο να παίζουμε ελεύθερα, όποια κι αν είναι η βαθμολογική πίεση. Αυτό είναι ένα στοιχείο που θέλουμε να περάσουμε στην ομάδα".

ΚΑΛΥΤΕΡΑ ΟΙ ΔΥΟ

Στο μεταξύ ο Διαγόρας ξεκίνησε χθες την προετοιμασία του για τους δύο επόμενους αγώνες.

- Τον αυριανό αγώνα κυπέλλου με τη Ρόδο αλλά
- Και τον Κυριακάτικο αγώνα στη Μύκονο εναντίον της εκεί τοπικής ομάδας.

Οι δύο τραυματισθέντες που έγιναν και αλλαγή στον αγώνα με τον Ατρόμητο Πειραιά πάντως αισθάνονται περίφημα:

- Είναι ζήτημα λίγων ημερών η αποθεραπεία του **Μερκούρη Μόσχου** που έχει ήδη ξεκινήσει θεραπείες ενώ
- Είναι καλά και στη διάθεση του προπονητή του ο **Παναγιώτης Σπάρταλης.**

Οι κυανέρυθροι θα προπονηθούν κανονικά γι' αυτά τα παιχνίδια και σήμερα.



Δεν έχει τίποτα το σοβαρό ο Παναγιώτης Σπάρταλης (ΒΙΚΤΩΡ-ΦΩΤΟ ΜΑΡΚΕΤ-ΙΑΛΥΣΟΣ)

Υπόθεση Μανδραϊκός

• Ο Απόλλων Καλυθιών ξεκίνησε την προετοιμασία του για τον αγώνα με τον Μανδραϊκό. Εξακολουθούν τραυματίες οι Πολυχρονίου-Παπανικολάου-Πλύγκος

Ο Απόλλωνας Καλυθιών ξεκίνησε χθες την προετοιμασία του για τον αγώνα με τον Μανδραϊκό στα πλαίσια της τελευταίας αγωνιστικής του πρώτου γύρου του Περιφερειακού Πρωταθλήματος και στον 7ο Ομιλο.

Οι κυανοκίτρινοι πέρασαν "ευχάριστα" το Σαββατοκύριακο αφού δεν αγωνίσθηκαν με την Καλλονή. Η ομάδα της Μυτιλήνης δεν ήρθε στη Ρόδο. Κι όπως ορίζουν οι κανονισμοί το παιχνίδι αυτό θα επανορισθεί από την ΕΠΟ εντός των προσεχών δεκαπέντε ημερών.

Το ματς της Κυριακής βέβαια είναι ιδιαίτερα δύσκολο αφού είναι γνωστό πως ο Μανδραϊκός είναι ιδιαίτερα δυνατός στην έδρα του. Το προδίδουν τα στατιστικά της ομάδας της Μάνδρας.



Ψαρράς και Ισκάς είναι στη διάθεση του Οικονόμου για το ματς με τον Μανδραϊκό (ΒΙΚΤΩΡ-ΦΩΤΟ ΜΑΡΚΕΤ-ΙΑΛΥΣΟΣ)

Στα επτά εντός έδρας ματς ο Μανδραϊκός έχει πέντε νίκες, μια ισοπαλία και μια ήττα και ως εκτούτου χρειάζεται προσοχή.

Ο **Αντώνης Οικονόμου** έχει προβλήματα με την συγκρότηση της καλύτερης δυνατής ενδεκάδας αφού ούτε χθες προπονήθηκαν οι **Κώστας Πολυχρονίου, Λεονάρντο Παπανικολάου** και **Μιχάλης Πλύγκος.** Οι κυανοκίτρινοι θα προπονηθούν κανονικά και σήμερα ενώ πιθανότατα αύριο να πάρουν ρεπό.

ΜΑΘΗΜΑΤΙΚΑ - ΦΥΣΙΚΗ - ΧΗΜΕΙΑ και ΠΛΗΡΟΦΟΡΙΚΗ

Διδάσκουν:

✧ Σταματία Εκτ. Ηρακλείδη
Χημικός Αριστοτελείου Πανεπιστημίου Θεσσαλονίκης

✧ Χρήστος Εκτ. Ηρακλείδης
Μαθηματικός Εθνικού και Καποδιστριακού Πανεπιστημίου Αθηνών

✧ Νικόλαος Ανδ. Κωνστάκης
Αναλυτής Η/Υ Πανεπιστημίου Manchester Αγγλίας

Δεκτοί μαθητές Γυμνασίου - Λυκείου και φοιτητές ΤΕΙ - ΑΕΙ. Υπεύθυνη γνώση, μεθοδικότητα, παραστατικότητα και παροχή δακτυλογραφημένων σημειώσεων. Μαθήματα ιδιαίτερα σε γκρουπ.

✆ 22410 76896 και 0937 701718, 0938 492429

-ΣΥΣΤΗΜΑΤΑ ΣΥΝΑΓΕΡΜΟΥ
-ΚΑΜΕΡΕΣ ΠΑΡΑΚΟΛΟΥΘΗΣΗΣ ΧΩΡΩΝ
-ΚΕΝΤΡΟ ΛΗΨΕΩΣ

ARMAOS SECURITY

ΡΟΔΟΣ: ΛΙΝΔΟΥ 80 -Τ.Κ. 85100
ΤΗΛ./FAX 23632 - ΥΠΕΥΘΥΝΟΣ ΡΟΔΟΥ: ΔΗΜΗΤΡΗΣ ΚΥΡΙΑΖΗΣ

EPAFES

Maestro ΠΙΤΣΑΡΙΑ-SPAGHETTERIA

Παραδοσιακά μαγειρευτά
Φαγητά
ΠΑΡΑΣΚΕΥΗ-ΣΑΒΒΑΤΟ
Σούπες-Πατσά
μέχρι πρωΐας και εορτές.
ΔΙΑΝΟΜΗ ΚΑΤ' ΟΙΚΟΝ

24 ώρες τηλ.: 22410-95720
ΙΕΡΟΥ ΛΟΧΟΥ 1,
(ΦΑΝΑΡΙΑ ΙΑΛΥΣΟΥ) ΙΑΛΥΣΟΣ

ΜΙΚΡΕΣ αγγελίες

ΟΙ ΑΓΓΕΛΙΕΣ ΤΗΣ ΡΟΔΙΑΚΗΣ παρουσιάζονται και στο site www.anaggelies.gr

ΜΕΤΑΦΕΡΘΗΚΑΜΕ!
Θα μας βρίσκετε στα κεντρικά μας γραφεία επί της **Μαρ. Μαλλιαράκη 11** (τελευταία πάροδος Καναδά).
Τα τηλέφωνα παραμένουν τα ίδια:
(22410) 22210, (22410) 75230

ενοικιασεις ακινητων & επιχειρησεων

ΧΩΡΟΣ 100 τ.μ. για οποιαδήποτε χρήση, περιοχή Ανάληψη-Βόλου 7. Πληρ. τηλ. (22410)74677, 0974351744 ΑΕΑ49609

ΟΙΚΙΑ επιπλωμένη επί της οδού Παν. Ροδίου 10 και studio επιπλωμένο επί της οδού Καθοπούλη 60. Πληρ. τηλ. (22410)29727, 25001 ΑΕ49608

ΓΚΑΡΣΟΝΙΕΡΑ επιπλωμένη 2ος όροφος οδός Αλ. Παναγούλη 16, 7 χουρμαδιές. Πληρ. τηλ. (22410)62579 ΑΕ49607

ΔΙΑΜΕΡΙΣΜΑ στην περιοχή Ιξιά, ισόγειο 60 τ.μ. Πληρ. τηλ. (22410)92789 πρωινές ώρες, (22410)91472 απογευματινές ώρες ΑΕ49602

ΓΚΑΡΣΟΝΙΕΡΑ στην οδό Αθηνών 15, Ανάληψη. Τιμή 235 ευρώ. Πληρ. τηλ. (22410)63632, 66941 ώρες καταστήματος ΑΕ49601

ΔΙΑΜΕΡΙΣΜΑ στην Ιαλυσό 85 τ.μ. β' όροφος με ασανσέρ. Ενοίκιο 320 ευρώ. Πληρ. ΑΙΓΑΙΟΚΤΗΜΑΤΙΚΗ τηλ. (22410)22943, 28838, 0945466773 ΑΕ49600

STUDIO καινούργιο επιπλωμένο με πάρκιν και αυλή στην Κρεμαστή. Πληρ. τηλ. (22410)94822 ΑΕ49598

ΔΙΑΜΕΡΙΣΜΑ 3 κυρίων δωματίων και λοιπών χώρων επί της οδού Παναγ. Κανελλόπουλου (πρώην προέκταση Αννης Μαρίας). Πληρ. τηλ. (22410)26062, 0977489018 ΑΕ49597

ΔΙΑΜΕΡΙΣΜΑ επιπλωμένο 2 δωμάτια, κουζίνα, σαλόνι. Επίσης γκαρσονιέρα επιπλωμένη στην Κρεμαστή. Πληρ. τηλ. (22410)94689 ΑΕ49595

ΔΙΑΜΕΡΙΣΜΑ με 3 υπνοδωμάτια, 2 μπάνια, κλπ. στην περιοχή Καρακόνερο τιμή 440 ευρώ. Πληρ. τηλ. (2410)25126, 0947276165 ΑΕ49594

ΔΙΑΜΕΡΙΣΜΑ ισόγειο 100 τ.μ. με κεντρική θέρμανση επί της Κολοκοτρώνη 96. Πληρ. τηλ. (22410)21402 ΑΕ49555

3 ΙΣΟΓΕΙΟΙ ΧΩΡΟΙ των 100 τ.μ. ο καθένας, με πατάρι 50 τ.μ. έκαστος, ένας-ένας ή όλοι μαζί για οποιαδήποτε χρήση στο νέο συνοικισμό ξυλουργών Τσαΐρι. Πληρ. τηλ. (22410)27964, 62935 ΑΕ49593

ΓΚΑΡΣΟΝΙΕΡΑ επιπλωμένη στην οδό Κολοκοτρώνη 63. Πληρ. τηλ. (22410)20458 ΑΕ49580

ΕΝΟΙΚΙΑΖΕΤΑΙ στην οδό Διαγοριδών 60, διαμέρισμα ισόγειο 100 τ.μ., με κεντρική θέρμανση, σαλόνι, 2 υπνοδωμάτια, κουζίνα και μπάνιο. Πληρ. κ. Πέτρος τηλ. (22410)20483 ή 0944717573 ΑΕ49574

ΕΝΟΙΚΙΑΖΟΝΤΑΙ 30 τ.μ., με WC, ισόγειο, περιοχή Δασκάλων (κοντά στο πάρκο). Πληρ. τηλ. (22410)27273 απογευματινές ώρες (5-9) ΑΕ49572

ΚΑΦΕΝΕΙΟ πλήρως επιπλωμένο καταλληλο και για fast food, περιοχή ΚΟΒΑ. Πληρ. τηλ. (22410)21276 ΑΕ49569

ΓΚΑΡΣΟΝΙΕΡΕΣ επιπλωμένες με τηλέφωνο κλιματισμό και πολυκουζινάκι από 1/1/2003 έως 30/6/2003. Προτιμούνται εκπαιδευτικοί, φοιτήτριες/τές. Πληρ. τηλ. (22410)23479, 0973016276 ΑΕ49564

ΔΙΑΜΕΡΙΣΜΑ 4άρι με αυτόνομη θέρμανση, κατάλληλο και για ιατρείο, επί της Λίνδου 15. Πληρ. τηλ. 0973805591. ΑΕ49610

ΣΤΗΝ ΠΑΣΠΙΔΑ κοντά στο νεοανεγειρόμενο βρεφονηπιακό σταθμό διαμέρισμα 120 τ.μ. (3 υπνοδωμάτια, 2 WC, κεντρική θέρμανση, ηλιακό, γκαράζ, μεγάλο κήπο). Πληρ. τηλ. (22410)48154, 0942528682 ΑΕ49562

ΕΝΟΙΚΙΑΖΕΤΑΙ στη Ψαροπούλα (ακτή Μιαούλη) διαμέρισμα δυάρι με θέα τη θάλασσα και αποτελείται από σαλονάκι, κουζίνα, υπνοδωμάτιο και τουαλέτα πλήρως επιπλωμένο με μηνιαίο μίσθωμα 325 ευρώ. Πληρ. ΡΟΔΙΑΚΗ ΚΤΗΜΑΤΙΚΗ Ανέστης και Σάββας Σαββαΐδης, τηλ. (22410)26281, 0944/243452, 0944/421015. ΑΕ49591

ΕΝΟΙΚΙΑΣΕΙΣ ΔΙΑΜΕΡΙΣΜΑΤΩΝ ΚΑΙ ΚΑΤΑΣΤΗΜΑΤΩΝ: 1. Ενοικιάζεται γραφείο κεντρικό στο Μαντράκι α' ορόφου 80 τ.μ. με μηνιαίο μίσθωμα 599 ευρώ, 2) στα Τριάντα α) οροφοδιαμέρισμα α' ορόφου 2 υπνοδωματίων σαλόνι-κουζίνα πλήρως επιπλωμένο και εξοπλισμένο κουζίνα - ψυγείο κλπ. με μηνιαίο μίσθωμα 440 ευρώ β) Διαμέρισμα α' ορόφου σε μονόροφη οικοδομή 2 υπνοδωματίων σαλόνι-κουζίνα, WC σε άριστη κατάσταση με μηνιαίο μίσθωμα 382 ευρώ, 3. Ενοικιάζονται καταστήματα: α) Στην Καρπάθου 50 τ.μ. β) Στη Νέα Αγορά 25 τ.μ. γ) Στην Αλεξ. Διάκου κεντρικό 160 τμ. δ) Στην Π. Πόλη καφετέρια 60 τ.μ. πλήρως εξοπλισμένη. ε) Στην Καρπάθου πωλείται- ενοικιάζεται επιχείρηση καφετέρια- μπαρ σε λογική τιμή. 4) Ενοικιάζεται στην Ανάληψη ισόγεια αποθήκη 80 τ.μ. με μηνιαίο μίσθωμα 180 ευρώ Πληρ. ΡΟΔΙΑΚΗ ΚΤΗΜΑΤΙΚΗ Ανέστης και Σάββας Σαββαΐδης, τηλ. (22410)26281, 0944/243452, 0944/421015. ΑΕ49585

ΣΤΑ ΚΑΛΑΒΑΡΔΑ διαμέρισμα δυάρι διαμπερές καινούργιο σε ήσυχη περιοχή. Πληρ. τηλ. (22410)40176, 65589, 0945660887 ΑΕ49551

ΔΙΑΜΕΡΙΣΜΑ καινούργιο 2 υπνοδωματίων-σαλόνι-κουζίνα-μπάνιο στον α' όροφο διώροφης οικοδομής επί της οδού Βεργίνας (περιοχή Καρακόνερο), κατάλληλο για ζευγάρι. Πληρ. τηλ. (22410)73677 ΧΑΕ031

ΔΙΑΜΕΡΙΣΜΑ στον α' όροφο, 80 τ.μ., για επαγγελματική στέγη επί της Καρπάθου 8, στο κέντρο της πόλης. Πληρ. τηλ. (22410)93264, 0942978646 ΑΕ49543

ΕΝΟΙΚΙΑΖΕΤΑΙ ΣΕ ΕΜΠΟΡΙΚΟΤΑΤΟ ΣΗΜΕΙΟ ΣΤΗΝ ΠΑΛΙΑ ΠΟΛΗ ΔΙΩΡΟΦΟ ΚΤΙΡΙΟ ΜΕΓΑΛΗΣ ΠΡΟΒΟΛΗΣ ΠΡΟΣΦΑΤΑ ΑΝΑΠΑΛΑΙΩΜΕΝΟ ΜΕ ΑΝΕΤΟΥΣ ΧΩΡΟΥΣ ΚΑΙ ΜΕΓΑΛΗ ΑΥΛΗ, ΙΔΑΝΙΚΟ ΓΙΑ ΕΣΤΙΑΤΟΡΙΟ, ΜΠΑΡ ΚΑΙ ΑΛΛΕΣ ΣΥΝΑΦΕΙΣ ΧΡΗΣΕΙΣ. ΠΛΗΡ. ΤΗΛ. 2109936978, 0945526481 ΠΕ49541

ΔΙΑΜΕΡΙΣΜΑ ΕΠΙΠΛΩΜΕΝΟ ΔΥΟ ΔΩΜΑΤΙΩΝ, ΠΛΗΡΩΣ ΕΞΟΠΛΙΣΜΕΝΟ 40 Τ.Μ. ΜΕ ΨΥΓΕΙΟ-ΚΟΥΖΙΝΑ ΦΟΥΡΝΟ-ΗΛΕΚΤΡΙΚΑ ΚΑΛΟΡΙΦΕΡ-ΤΗΛΕΟΡΑΣΗ-ΧΡΗΜΑΤΟΚΙΒΩΤΙΟ-ΗΛΙΑΚΟ ΘΕΡ-

ΓΡΑΦΕΙΟ, στην οδό Πλαστήρα 79, απέναντι από τη Στοά Σπάρταλη. Πληρ. τηλ. (22410)25932 ΑΕ49545

ΔΙΑΜΕΡΙΣΜΑΤΑ πλήρως επιπλωμένα στο Κέντρο της Ρόδου, κατάλληλα για εργένηδες και φοιτητές. Επίσης ενοικιάζεται κατάστημα στο κέντρο της Ρόδου, κατάλληλο για όλες τις χρήσεις. Για περισσότερες πληρ. τηλ. 0946001617 κος Λάζαρος ΑΕ49508

ΓΚΑΡΣΟΝΙΕΡΑ επιπλωμένη στον Αγ. Νικόλαο. Πληρ. τηλ. (22410)66473, 0942457578 ΑΕ49540

ΓΚΑΡΣΟΝΙΕΡΕΣ επιπλωμένες στο κέντρο της πόλης. Πληρ. τηλ. (22410)34125 μετά τις 5 μ.μ. κιν. 0936795126 ΑΕ49538

ΔΙΑΜΕΡΙΣΜΑ τριάρι επιπλωμένο πλησίον Πανεπιστήμιο Αιγαίο κατάλληλο για φοιτητές-τριες και εργένηδες. Πληρ. οδός Αγίου Ιωάννου 105-Ρόδος, τηλ. (22410)37276 ΑΕ49537

STUDIO στη λεωφόρο Αφάντου έναντι στου Παναγιωτά το super market, για όσο χρονικό διάστημα επιθυμείτε. Πλήρως εξοπλισμένο. Πληρ. τηλ. (22410)36504. ΑΕ49529

ΔΙΑΜΕΡΙΣΜΑ καινούργιο 100 τ.μ. 3 δωματίων και μεγάλη σαλοτραπεζαρία, επί της οδού Αγίου Γεωργίου 47, ενοίκιο 530 ευρώ. Πληρ. τηλ. (22410)25096 ΑΕ49533

ΕΝΟΙΚΙΑΖΕΤΑΙ το ξενοδοχείο "ΑΔΩΝΙΣ" (20 δωματίων) στην περιοχή Καστέλι της Σκάλας Πάτμου. Πληρ. κ. Αθανάσιος Στρίκος τηλ. 2105121035, 2102828095 ΑΕ49514

ΓΚΑΡΣΟΝΙΕΡΑ δύο δωματίων λουξ κατασκευής πλήρως επιπλωμένη και θέρμανση, περιοχή Ιαλυσός. Πληρ. τηλ. (22410)94850, 93152 ΑΕ49531

TOP PROPERTIES

GEORGE & SAVAS PIPINOS

ΓΕΩΡΓΙΟΣ & ΣΑΒΒΑΣ ΠΙΠΙΝΟΣ
ΜΕΣΙΤΕΣ ΑΣΤΙΚΩΝ ΣΥΜΒΑΣΕΩΝ
REAL ESTATE AGENTS • MEMBER OF F.I.A.B.C.I.

Email: *gpipinos@otenet.gr* ***URL:*** *www.rhodes-top-properties.com* ***and*** *www.pipinos.gr*

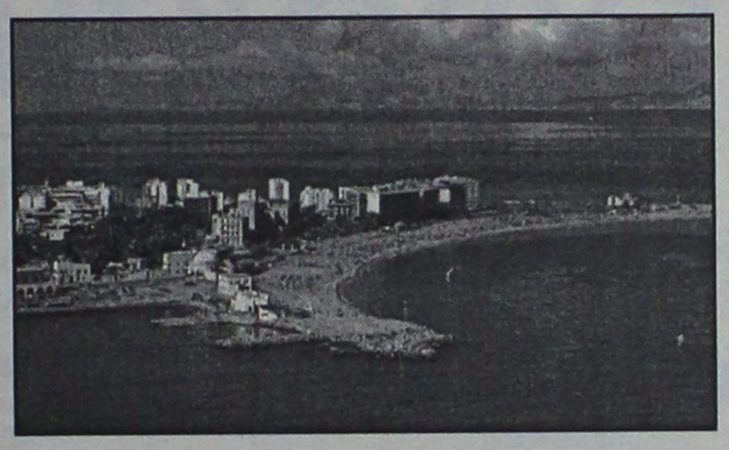

Η **"TOP PROPERTIES"** είναι ατομική επιχείρηση και ανήκει στους Γεώργιο και Σάββα Πιπίνο. Το γραφείο ασχολείται από το 1971 αποκλειστικά και μόνο με επενδύσεις και REAL ESTATE, στο νησί της Ρόδου και στην ευρύτερη περιοχή της Δωδεκανήσου.

ΑΠΕΥΘΥΝΟΜΑΣΤΕ: Στους **σοβαρούς, απαιτητικούς και επιλεκτικούς** επενδυτές-επιχειρηματίες, Ελληνες και ξένους που ενδιαφέρονται να κάνουν μια σοβαρή επένδυση προβολής στο νησί της Ρόδου.

ΠΡΟΣΦΕΡΟΥΜΕ: Α) Υπηρεσίες και πληροφορίες που γίνονται σε προσωπικό επίπεδο με εχεμύθεια, διακριτικότητα και σοβαρότητα.
Β) Μεγάλη γκάμα υψηλής ποιότητας, ακινήτων, όπως:1) Ξενοδοχεία Α' και Β' κατηγορίας των 600-500-350-300 κλινών, 2) Κεντρικά αστικά ακίνητα κατάλληλα για Τράπεζες-καταστήματα-γραφεία, 3) Παραλιακές εκτάσεις, κατάλληλες για τουριστικές επενδύσεις των 150.000-100.000-70.000-50.000-36.000 τ.μ. και 4) Διαμερίσματα και μεζονέτες προβολής, και 5) Αξιόλογες Παραθεριστικές κατοικίες.

ΣΤΟΧΟΣ ΜΑΣ ΕΙΝΑΙ: Να προσφέρουμε στο αγοραστικό μας κοινό υψηλής ποιότητας ακίνητα και ευκαιρίες στο νησί της Ρόδου. Η τριακονταετής και πλέον πείρα μας στον τομέα αυτό αποτελεί εγγύηση.

ΣΥΝΘΗΜΑ ΜΑΣ ΕΙΝΑΙ: Επενδύστε στη ΡΟΔΟ ΤΩΡΑ, σε ακίνητα που ΑΝΤΕΧΟΥΝ ΣΤΟ ΧΡΟΝΟ

Γεώργιος και Σάββας Πιπίνος
ΜΕΣΙΤΕΣ ΑΣΤΙΚΩΝ ΣΥΜΒΑΣΕΩΝ
Γιατί εμείς γνωρίζουμε καλύτερα!

TOP PROPERTIES is a father and son business. The senior, Mr George S. Pipinos, the founder of the office, has carved over the years a reputation for integrity and excellence in the world of Real Estate in the Dodecanese. The junior, Dr. Savas Pipinos, has returned from his studies in UK to aid in his farther´s footsteps.
AT TOP PROPERTIES we try hard to attract important and selective investors, high calibre businessmen/women and discerning professional people, both Greek and foreign, who wish to acquire substantial and valuable property on Rhodes.
We offer our expertise and advice privately, discreetly and in strict confidence.
We keep a comprehensive list of real estate of the highest specifications:
a. A' and B' class hotels (600, 500, 350, 300 beds capacity)
b. Centrally situated office buildings and other business premises.
c. Seaside land, ideal for development (hotels, holiday resorts, etc), of 150.000, 100.000, 70.000, 50.000, 36.000 square metres.
d. Villas, luxury apartments, detached, semi-detached and terraced houses.
e. Holiday and Retirement Homes.
Our aim is to give our clients the opportunity to acquire value for money, first class real estate on Rhodes. Our 30 and more years of experience is our warranty.
Our motto is Invest in Rhodes, Invest in property, It stands the test of time.



TOP PROPERTIES
George and Savas Pipinos
Because we know best

KENNENTY 38, ΡΟΔΟΣ, 85 100, ΤΗΛ. (22410) 23895,FAX: (22410) 20883
38 KENNEDY STR., RHODES, 85 100, TEL. (22410) 23895, FAX: (22410) 20883

ενοικιασεις

συνέχεια από την προηγούμενη

ΑΠΟΘΗΚΗ 230 τ.μ. επί της Εθν. Αντίστασης. Πληρ. τηλ. (22410)36504 AE49515

ΔΥΟ ΔΙΑΜΕΡΙΣΜΑΤΑ 70 τ.μ. στην Ιαλυσό κοντά στο Βερόπουλο, επιπλωμένα ή μη. Πληρ. τηλ. (22410)93204 AE49530

ΔΙΑΜΕΡΙΣΜΑ τεσσάρων δωματίων στην περιοχή Ψαροπούλα επί της Αποδήμων Αμερικής 25, 1ος όροφος. Πληρ. τηλ. (22410)85764 AE49520

ΔΙΑΜΕΡΙΣΜΑ 85 τ.μ. επί της Μεγ. Κων/νου 37. Πληρ. τηλ. (22410)25419, (18.00-20.00) AE49517

ΔΙΑΜΕΡΙΣΜΑ 65 τ.μ. ή μη, περιοχή Ανάληψης (Αποστόλου Παύλου 42). Πληρ. τηλ. (22410)62552 AE49505

ΔΙΑΜΕΡΙΣΜΑ 120 τ.μ. με 3 υπνοδωμάτια, σαλόνι, κουζίνα, μπάνιο, βεράντες, 2ος όροφος, Κοδριγκτώνος 85. Πληρ. τηλ. (22410)28494 ώρες 12.00-14.00 και 19.00-22.00 AE49499

ΗΜΙΥΠΟΓΕΙΟΣ ΧΩΡΟΣ, φωτεινός, 100 τ.μ. δίπλα στο Βερόπουλο (Αννης Μαρίας) κατάλληλος για βιοτεχνία-εργαστήριο ή οποιαδήποτε άλλη χρήση. Πληρ. τηλ. (22410)20819, 0944431307 AE49498

ΔΙΑΜΕΡΙΣΜΑ επιπλωμένο στις Καλυθιές, με κήπο και ωραία θέα. Πληρ. τηλ. (22410)86829, 09.00-11.00 και 15.00-19.00 AE49523

ΡΟΔΟΣ. ΕΝΟΙΚΙΑΖΟΝΤΑΙ διαμερίσματα τριάρια 60 τ.μ. 28ης Οκτωβρίου 86 και Λέοντος για κατοικία ή επαγγελματική χρήση, Νιοχώρι πλησίον Ακαδημίας, ανακαινισμένα. Πληρ. τηλ. 2109965220, 0944142083 AE49485

ΡΟΔΟΣ. ΕΝΟΙΚΙΑΖΟΝΤΑΙ καταστήματα 30 τ.μ. και 45 τ.μ. με πατάρια, Λέοντος 1 και 3, Νιοχώρι, πλησίον Ακαδημίας. Πληρ. τηλ. 2109965220, 0944142083 AE49486

ΜΟΝΟΚΑΤΟΙΚΙΑ 86 τ.μ. πλήρως ανακαινισμένη στην οδό Κοδρικτώνος 97 γωνία με την οδό Δ. Παππά 31, (απέναντι από τα ηλεκτρικά είδη HLEKTRON EXPRESS Μαννάκη), με δύο (2) αποκλειστικές αυλές, που αποτελείται από δύο (2) υπνοδωμάτια, σαλόνι, χωλ, διάδρομο, κουζίνα με αποθήκη, WC και σοφίτα που συνδέεται εσωτερικά με ξύλινη σκάλα και μπορεί να χρησιμοποιηθεί σαν τρίτο (3ο) υπνοδωμάτιο, κατάλληλη για κατοικία ή για κάθε επαγγελματική χρήση (φροντιστήριο, διδασκαλείο, γραφείο κ.λπ.). Πληρ. τηλ. (22410)27779, 32211 AE49487

ΧΩΡΟΣ 100 τ.μ. με WC κατάλληλος για κατάστημα, φροντιστήριο, γραφείο ή για άλλη επαγγελματική χρήση. Με μεγάλο προαύλιο χώρο και άνετο πάρκινγκ επί της οδού Ακραμήτου 16 Ρόδος, κάθετος Λεωφόρου Καλλιθέας και Ατταβύρου. Πληρ. τηλ. 0977472091 AE49493

ΜΑΓΑΖΙ γωνιακό 90 τ.μ. με δικές του αυλές και δύο τουαλέτες, Κων/πόλεως και Σόφιας Ανω Ροδίνι. Πληρ. τηλ. (22460)71904 κιν. 0973017387 ΝεκτάριοςAE49519

ΔΙΑΜΕΡΙΣΜΑ ΙΣΟΓΕΙΟ 75 Τ.Μ. ΣΕ ΔΙΩΡΟΦΗ ΟΙΚΟΔΟΜΗ ΜΕ 2 ΥΠΝΟΔΩΜΑΤΙΑ, ΚΟΥΖΙΝΑ, ΣΑΛΟΝΙ, ΜΠΑΝΙΟ ΕΠΙ ΤΗΣ ΟΔΟΥ ΔΗΜ. ΑΝΑΣΤΑΣΙΑΔΗ 15. ΚΑΤΑ ΠΡΟΤΙΜΗΣΗ ΣΤΡΑΤΙΩΤΙΚΟΙ, ΔΗΜΟΣΙΟΙ ΥΠΑΛΛΗΛΟΙ, ΕΚΠΑΙΔΕΥΤΙΚΟΙ. ΑΠΟΚΛΕΙΟΝΤΑΙ ΑΛΛΟΔΑΠΟΙ. ΕΝΟΙΚΙΟ 320 ΕΥΡΩ. ΠΛΗΡ. ΤΗΛ. (22410)35524 ΑΠΟ 09.00-13.30 ΚΑΙ 18.00-20.30 ΠΕ49469

ΔΙΑΜΕΡΙΣΜΑ 90 τ.μ. (2 υπνοδωμάτια, κουζίνα, χωλ, σαλόνι, μπάνιο) 2ου ορόφου (με ανελκυστήρα, καλοριφέρ), οδός Π. Μελά, 440 ευρώ μηνιαίως. Πληρ. τηλ. 0944438552 AE49484

ΔΥΑΡΙ 55 τ.μ. με ηλιακό, με πάρκιν, μεγάλες βεράντες σε άριστη κατάσταση κατάλληλο για δύο άτομα που βρίσκεται στην περιοχή μεταξύ Κρεμαστής-Παστίδας, έναντι "Ομορφου". Πληρ. τηλ. (22410)94398 AE49494

STUDIO TO RENT . Studio for 2 ppl. Country side lalysos, private house. Furnished, 35 sq. m. Weekly/monthly/long-term. Tel. 0945155564 AE49496

ΜΕΖΟΝΕΤΑ 130 Τ.Μ., ΣΤΗΝ ΠΕΡΙΟΧΗ ΜΙΡΑ ΜΑΡΕ, ΜΕ ΑΥΛΗ, 3 ΥΠΝΟΔΩΜΑΤΙΑ, 2 ΤΟΥΑΛΕΤΕΣ, ΣΑΛΟΝΙ-ΚΟΥΖΙΝΑ ΕΝΙΑΙΑ, ΤΖΑΚΙ, ΣΟΦΙΤΑ ΚΑΙ ΗΛΙΑΚΟ ΘΕΡΜΟΣΙΦΩΝΟ. ΠΛΗΡ. ΤΗΛ. (22410)28096

ΚΑΤΑΣΤΗΜΑ μόνο με 230 ευρώ στο Ροδίνι,Κυρά της Ρω 13. Πληρ. τηλ. (22410)67976 AE49423

ΔΙΑΜΕΡΙΣΜΑ 2άρι επιπλωμένο σε διώροφη νεόκτιστη οικοδομή στην Κρεμαστή. Πληρ. τηλ. (22410)93000 ΧΑΕ311

ΕΝΟΙΚΙΑΖΕΤΑΙ στα Τριάντα (Δωριέως 2, δύο στάσεις πριν τα φανάρια, απέναντι από την οικία του Τούρκου προξένου) επιπλωμένο δυάρι, διαμέρισμα πρώτου ορόφου, ενός υπνοδωματίου, σαλονιού, μεγάλης κουζίνας, ψυγείο, ηλεκτρική κουζίνα, μεγάλο μπάνιο, σε καινούργια πολυκατοικία, πολυτελούς κατασκευής. Πληρ. τηλ. (22410)25904 ώρες γραφείου AE49404

ΑΠΟΘΗΚΕΣ ΣΤΗΝ ΙΑΛΥΣΟ, ΕΝΟΙΚΙΑΖΟΝΤΑΙ 1) ΑΠΟΘΗΚΕΥΤΙΚΟΙ ΧΩΡΟΙ ΑΠΟ 100 ΕΩΣ 2000 Τ.Μ. ΚΑΙ ΥΨΟΣ 8 Μ. ΑΣΦΑΛΕΙΣ ΜΕ ΜΕΓΑΛΟΥΣ ΧΩΡΟΥΣ ΔΙΑΚΙΝΗΣΗΣ ΦΟΡΤΩΣΗΣ ΚΑΙ ΕΚΦΟΡΤΩΣΗΣ ΠΡΟΪΟΝΤΩΝ, 2) ΥΠΑΙΘΡΙΟΙ ΧΩΡΟΙ ΠΕΡΙΦΡΑΓΜΕΝΟΙ, ΑΣΦΑΛΕΙΣ, ΚΑΤΑΛΛΗΛΟΙ ΓΙΑ ΑΠΟΘΗΚΕΥΣΗ ΠΡΟΪΟΝΤΩΝ ΣΕ ΠΑΛΕΤΕΣ. ΠΛΗΡ. ΤΗΛ. (22410)38400 ΑΠΟ ΔΕΥΤΕΡΑ ΕΩΣ ΠΑΡΑΣΚΕΥΗ 08.00-15.00 κ. ΓΙΩΤΑ ΧΠΕ1912

ΕΝΟΙΚΙΑΖΕΤΑΙ

μαγαζί 90 τ.μ,. πάροδος Μιχ. Πετρίδη, περιοχή Τζένειο, πλακόστρωτο στα 2 μέτρα, καθώς και αποθήκη 180 τ.μ. με 4 κτιστά ψυγεία, κατάλληλη για εμπόρους ειδών διατροφής και κατεψυγμένων και νωπών προϊόντων.
Πληρ. τηλ. (22410)21807 πρωί,
(22410)75897 απόγευμα

ΕΝΟΙΚΙΑΖΕΤΑΙ

καινούργια γκαρσονιέρα επιπλωμένη με θέρμανση επί της οδού Βενετοκλέων 125.
Τιμή 300 ευρώ το μήνα.
Πληρ. τηλ. 0973353541

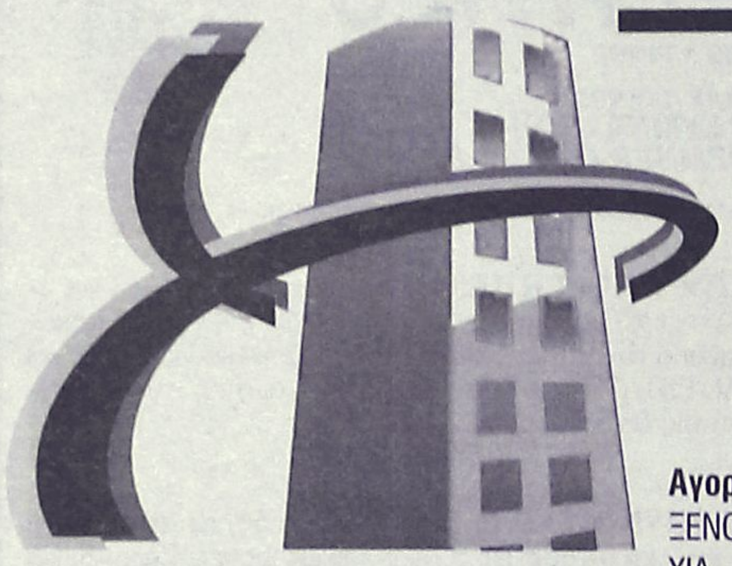

ευσταθίου ΕΥΡΩΚΤΗΜΑΤΙΚΗ

ΚΤΗΜΑΤΟΜΕΣΙΤΙΚΟ ΓΡΑΦΕΙΟ

Αγορές, πωλήσεις, εκτιμήσεις, αντιπαροχές, μισθώσεις ακινήτων, επενδυτικές προτάσεις, αρχιτεκτονικές μελέτες
ΞΕΝΟΔΟΧΕΙΑ, ΠΑΡΑΛΙΑΚΕΣ ΕΚΤΑΣΕΙΣ, ΚΕΝΤΡΙΚΑ ΑΚΙΝΗΤΑ, ΟΙΚΟΠΕΔΑ, ΜΟΝΟΚΑΤΟΙΚΙΕΣ, ΔΙΑΜΕΡΙΣΜΑΤΑ, ΑΓΡΟΤΕΜΑΧΙΑ

ΜΟΝΟΚΑΤΟΙΚΙΕΣ - ΜΑΙΖΟΝΕΤΕΣ

	€
65 τ.μ. - Κιοτάρι σε 1000 τ.μ. Οικόπ.	82.172
80 τ.μ. - Μαλώνα σε 110 τ.μ. Οικόπ.	79.889
80 τ.μ. - Πυλώνα σε 2000 τ.μ. Οικόπ.	82.171
89 τ.μ. - Γεννάδι στο κύμα	190.756
110 τ.μ. - Κοσκινού (ημιτελής)	108,584
120 τ.μ. - Ροδίνι (Ημιτελής) σε 300 τ.μ. Οικόπ	130.756
120 τ.μ. - Γεννάδι σε 500 τ.μ. Οικόπ.	205.429
120 τ.μ. - Πυλώνα σε 1000 τ.μ. Οικόπ.	205.429
125 τ.μ. - Ροδίνι σε 300 τ.μ. Οικόπ.	234.776
126 τ.μ. - Ιαλυσός σε 300 τ.μ. Οικόπ	261.189
128 τ.μ. - Ιξιά στους Καστελοριζιούς	161,409
135 τ.μ. - Γεννάδι σε 520 τ.μ. Οικόπ.	190.755
140 τ.μ. - Γεννάδι σε 750 τ.μ. Οικόπ.	176.082
140 τ.μ. - Κοσκινού σε 660 τ.μ. Οικόπ.	205.429
145 τ.μ. - Μόντε Σμιθ σε 220 τ.μ. Οικόπ.	264.123
150 τ.μ. - Ιαλυσός σε 450 τ.μ. Οικόπ. (μπετά)	134.996
150 τ.μ. - Κοσκινού (μπετά) σε 1133 τ.μ. Οικόπ.	117.388
155 τ.μ. - Καλαβάρδα σε 320 τ.μ. Οικόπ.	146.735
157 τ.μ. - Γεννάδι σε 1000 τ.μ. Οικόπ.	255.319
160 τ.μ. - Ιξιά στην Ηρακλειδών (ημιτελής)	255.562
160 τ.μ. - Ιαλυσός (μπετά) σε 400 τ.μ. Οικόπ.	132.062
160 τ.μ. - Πεύκοι κοντά στη θάλασσα σε 900 τ.μ.	308.144
165 τ.μ. - Κάλαθος (Ημιτελής) σε 6200 τ.μ. Οικόπ.	440.205
175 τ.μ. - Ιαλυσός σε 850 τ.μ. Οικόπ.	264.123
175 τ.μ. - Κρεμαστή σε 2725 τ.μ. (εντός Οικισμ.)	586.941
180 τ.μ. - Κανδυλί σε 1330 τ.μ. Οικόπ. (μπετά)	105.645
190 τ.μ. - Ιαλυσός σε 280 τ.μ. Οικόπ.	278.796
200 τ.μ. - Θεολόγος σε 5000 τ.μ. Οικόπ.	366.838
210 τ.μ. - Κοσκινού (μπετά) σε 650 τ.μ. Οικόπ.	129.127
210 τ.μ. - Κοσκινού σε 660 τ.μ. Οικόπ.	308.143
216 τ.μ. - Κοσκινού σε 1000 τ.μ. Οικόπ.	316.947
232 τ.μ. - Πυλώνα σε 5000 τ.μ. Οικόπ.	228.907
255 τ.μ. - Ασγούρου σε 1450 τ.μ. Οικόπ.	176.072
300 τ.μ. - Κοσκινού (ημιτελής) σε 6000 τ.μ. Οικόπ.	253.470
313 τ.μ. - Πυλώνα σε 313 τ.μ. Οικόπ.	352.164
330 τ.μ. - Πυλώνα σε 1500 τ.μ. Οικόπ.	352.164

ΔΙΑΜΕΡΙΣΜΑΤΑ

1 ΥΠΝΟΔΩΜΑΤΙΟ	€
38 τ.μ. Κέννεντυ	49.889
45 τ.μ. Αγ. Δημήτριος	52.825
55 τ.μ. Καρακόνερο	67.498
68 τ.μ. Κοσκινού	39.911
2 ΥΠΝΟΔΩΜΑΤΙΑ	**€**
70 τ.μ. Ιαλυσός	82.172
75 τ.μ. Καρακόνερο	108.548
83 τ.μ. Ιαλυσός	111.519
85 τ.μ. Καρακόνερο	137.051
85 τ.μ. Κόβα	82.172
85 τ.μ. Δασκάλους	102.714
86 τ.μ. Ιξιά	85.106
87 τ.μ. Ροδίνι	126.192
87 τ.μ. Ιαλυσός	88.041
90 τ.μ. Κέντρο της Πόλης	146.735
96 τ.μ. Ζέφυρος	134.996
98 τ.μ. Ζέφυρος	146.735
3 ΥΠΝΟΔΩΜΑΤΙΑ	**€**
100 τ.μ. Ροδίνι	88.041
100 τ.μ. Ιξιά	79.236
105 τ.μ. Ιαλυσός	105.649
110 τ.μ. Αγ. Νικόλαος	88.041
110 τ.μ. Κοσκινού	96.845
110 τ.μ. Ιαλυσός	161.409
114 τ.μ. Δασκάλους	161.409
114 τ.μ. Ανάληψη (12 διαμερίσματα)	181.950
116 τ.μ. Αραπάκι	179.017
117 τ.μ. Ιαλυσός	190.755
118 τ.μ. Αραπάκι	176.082
120 τ.μ. Ανάληψη	181.952
123 τ.μ. Ροδίνι	176.082
125 τ.μ. Μήδια	220.103
135 τ.μ. Κέντρο της Πόλης	211.299
136 τ.μ. Ροδίνι	219.516
155 τ.μ. Μόντε Σμιθ	234.776
160 τ.μ. Αγ. Νικόλαος	211.299
170 τ.μ. Κέννεντυ	322.817

ΟΙΚΟΠΕΔΑ

ΡΟΔΟΣ	€
180 τ.μ - στην Κοραή	82.171
180 τ.μ. - στους Δασκάλους Σ.Δ. 1,2	73.367
300 τ.μ. - στον οικοδ. Συν/σμό "Απόλλων"	79.236
632 τ.μ. - στο Καρακόνερο	146.735
1300 τ.μ. - στο Ροδίνι	305.209
1808 τ.μ. - Οδός Αυσταλίας	1.326.485
3553 τ.μ. - στο Καρακόνερο	777.696
34.000 τ.μ. - στην Ηλιούπολη	1.995.597
ΚΟΣΚΙΝΟΥ	**€**
2100 τ.μ. - επί της Ρόδου Λίνδου	161.408
4.000 τ.μ.- Θέση "Ξηρόκαμπος"	176.082
4000 τ.μ. - Θέση "Πέζουλας"	234.760
4000 τ.μ. - Θέση "παλιά Λατομεία".	164.343
5100 τ.μ. - Στη Θέση "Άγιος Ιωάννης"	267.057
5400 τ.μ .- Θέση "Τσαΐρι"	73.367
8000 τ.μ - Θέση "παλιά Λατομεία"	305.209
8500 τ.μ. - Λεωφ. Τσαΐρι -Αεροδρομίου	174.614
8700 τ.μ. - Επί της Λεωφ. Ρόδου-Λίνδου	381.511
9000 τ.μ .- Θέση "Αγ. Ιωάννης"	475.421
9500 τ.μ. - Θέση "Πύργοι" .	196.625
9700 τ.μ. - Επί της Λεωφ. Ρόδου-Λίνδου	645.634
10.000 τ.μ.- Λεώφ. Ρόδου - Καλλιθέας	440.205
13.770 τ.μ.- Θέση "Τσαΐρι".	161.408
14.800 τ.μ.- Θέση "Τσαΐρι" .	264.123
20.000 τ.μ.-Θέση "Λατομεία-θέα Φαληράκι"	880.410
25.000 τ.μ.-Θέση "Ξυλουργούς" θέα Τσαΐρι	264.123
50.000 τ.μ.- Θέση "Άγιος Ιωάννης"	1.760.821
ΙΑΛΥΣΟΣ	**€**
160 τ.μ.- Θέση "Καστελοριζιούς"	58.694
400 τ.μ.- Εντός σχεδίου Πόλεως	73.367
1000 τ.μ. - Θέση "Βουνάρα"	64.563
3092 τ.μ. - Θέση "Κανδυλί"	117.388
4000 τ.μ.- Θέση "Κανδυλί"	140.865
4230 τ.μ.- Θέση "Κανδυλί"	146.735
4500 τ.μ.- Επί της λεωφόρου Ηρακλειδών	264.123
4660 τ.μ. Επί της λεωφόρου Ηρακλειδών	264.123
5870 τ.μ.- Θέση "Κανδυλί"	205.429
9700 τ.μ.- Θέση "Κανδυλί"	190.755
4230 τ.μ.- Θέση "Κανδυλί"	148.965
4660 τ.μ.- Επί της λεωφόρου Ηρακλειδών	264.123
5870 τ.μ.- Θέση "Κανδυλί"	205.429
9700 τ.μ.- Θέση "Κανδυλί"	190.755
4230 τ.μ.- Θέση "Κανδυλί"	148.965

ΚΑΤΑΣΤΗΜΑΤΑ - ΓΡΑΦΕΙΑ

	€
28 τ.μ. - Ανάληψη	35.216
30 τ.μ. - Κέντρο Πόλεως	352.164
30 τ.μ. - Ακτή Μιαούλη	146.735
30 τ.μ. - Φαληράκι με 30 τ.μ. Υπογειο	146.735
31 τ.μ. - Ακτή Μιαούλη	234.776
30 τ.μ.- Νιοχώρι	111.518
48 τ.μ.- Κέντρο Πόλεως	293.470
50 τ.μ.- Νιοχώρι	146.735
55 τ.μ.- Μαραθώνος	82.171
59 τ.μ.- Ανάληψη	86.573
59 τ.μ.- Ανάληψη	86.573
65 τ.μ. - Ιαλυσός	117.388
85 τ.μ. - Ανάληψη	190.755
88 τ.μ. - Καναδά	176.082
90 τ.μ.- Φαληράκι Κοντά στο κέντρο	220.102
92 τ.μ. - Π. Πόλη σε 257 τ.μ. Οικόπ.	498.899
92 τ.μ. - Καναδά	498.899
100 τ.μ.- Νιοχώρι	264.123
100 τ.μ. - Νιοχώρι	264.123
100 τ.μ. - Ανάληψη	234.776
100 τ.μ.- Ιξιά	76.302
110 τ.μ.- Κέντρο πόλεως	498.899
127 τ.μ.- Σκεύου Ζερβού	111.519
128 τ.μ.- Νιοχώρι	190.755
142 τ.μ. - Πλησίον Εθνικής Αντίστασεως	117.388
160 τ.μ. - Λεωφ. Ρόδου - Λίνδου	469.552

ΖΗΤΟΥΝΤΑΙ ΔΙΑΜΕΡΙΣΜΑΤΑ, ΚΑΤΑΣΤΗΜΑΤΑ, ΟΙΚΟΠΕΔΑ ΕΝΤΟΣ Ή ΕΚΤΟΣ ΠΟΛΕΩΣ, ΟΙΚΟΠΕΔΑ ΓΙΑ ΠΩΛΗΣΗ - ΑΝΤΙΠΑΡΟΧΗ ΔΑΝΕΙΑ ΔΕΚΤΑ, ΕΥΚΟΛΙΕΣ ΠΛΗΡΩΜΗΣ

ΕΘΝ. ΑΝΤΙΣΤΑΣΗΣ 83 - ΤΗΛ. 22410 73819, 74917 - ΚΙΝ. 0944 374546, 0945 292030 - FAX: 22410 38641- info@euroktimatiki.gr

η ακίνητη αξία σας!

ΕΝΟΙΚΙΑΣΕΙΣ

συνέχεια από την προηγούμενη

ΣΤΗΝ ΠΑΣΤΙΔΑ δωμάτια επιπλωμένα (studios) για όλο το χρόνο με θέρμανση και κλιματισμό, πολυκουζινάκι, τηλέφωνο, κρύο και ζεστό νερό δωρεάν, σε χώρο με μεγάλο κήπο και άνετο πάρκιν. Τιμή 160 ευρώ. Δεν υπάρχουν κοινόχρηστα. Πληρ. τηλ. (22410) 47228, 0944760796, 0946645055 AE49433

ΔΩΜΑΤΙΟ-STUDIO επιπλωμένο στο 6ο χλμ. Ρόδου-Καλλιθέας. Ενοίκιο 160 ευρώ (μόνο σε Ελληνες). Πληρ. τηλ. (22410)28838, 75612 AE49467

ΕΝΟΙΚΙΑΖΟΝΤΑΙ STUDIOS ΜΕ ΤΟ ΜΗΝΑ Ή ΜΕ ΤΗΝ ΗΜΕΡΑ ΠΛΗΡΩΣ ΕΠΙΠΛΩΜΕΝΑ ΜΕ ΠΟΛΥΚΟΥΖΙΝΑΚΙ, ΨΥΓΕΙΟ, ΝΤΟΥΣ, WC, ΤΗΛΕΦΩΝΟ, ΜΠΑΛΚΟΝΙ, ΖΕΣΤΟ ΝΕΡΟ ΕΠΙ 24ΩΡΟΥ ΒΑΣΕΩΣ ΣΤΗΝ ΠΙΟ ΗΣΥΧΗ ΠΕΡΙΟΧΗ ΤΗΣ ΠΟΛΗΣ ΡΟΔΟΥ (ΠΕΡΙΟΧΗ ΔΑΣΚΑΛΩΝ), ΟΔΟΣ ΜΑΝΩΛΗ ΠΑΠΑΜΑΝΩΛΗ ΑΡΙΘΜ. 12

ΚΑΘΕΤΟΣ ΕΠΙ ΤΗΣ ΣΤΕΛΙΟΥ ΚΩΤΙΑΔΗ. ΠΛΗΡ. ΤΗΛ. 2241037244 ΧΠΕ125

ΕΝΟΙΚΙΑΖΕΤΑΙ στην Κρεμαστή το ισόγειο νεόκτιστης διώροφης οικοδομής αποτελούμενο από δύο υπνοδωμάτια, σαλόνι-κουζίνα, μπάνιο, WC, χωρίς κοινόχρηστα, κατάλληλο για ζευγάρι. Πληρ. τηλ. (22410)63082, 0945046312 AE49374

ΚΑΤΑΣΤΗΜΑ 40 τ.μ. με WC, κατάλληλο και για γραφείο, Στεφάνου Καζούλη και Γαριβάλδη 15. Πληρ. τηλ. 0977 690012AE49257

ΕΝΟΙΚΙΑΖΕΤΑΙ από τον ιδιοκτήτη το ξενοδοχείο ΦΟΙΒΟΣ στον Αρχάγγελο, 16 δωματίων με bar, κουζίνα, σαλόνι, parking, και κήπο 3 στρ. Τιμή 1500 ευρώ το μήνα. Πληρ. τηλ. (22410)27578, (22440) 22600

ΧΩΡΟΙ ΑΠΟΘΗΚΕΥΣΗΣ ΕΝΟΙΚΙΑΖΟΝΤΑΙ ΠΕΡΙΦΡΑΓΜΕΝΟΙ, ΑΣΦΑΛΕΙΣ, ΥΠΑΙΘΡΙΟΙ, ΗΜΙΥΠΑΙΘΡΙΟΙ, ΚΑΙ ΚΛΕΙΣΤΟΙ ΚΑΤΑΛΛΗΛΟΙ ΓΙΑ ΑΠΟΘΗΚΕΥΣΗ ΕΝΟΙΚΙΑΖΟΜΕΝΩΝ ΑΥΤΟΚΙΝΗΤΩΝ ΚΑΙ ΠΟΥΛΜΑΝ. ΠΛΗΡ. ΤΗΛ. (22410)38400 ΩΡΕΣ 08.00-15.00 κ. ΠΩΤΑ ΧΠΕ1913

ΚΑΤΑΣΤΗΜΑ 75 τ.μ. με βιτρίνα 6,50 μ. σε εμπορικό δρόμο της Παλιάς Πόλης της Ρόδου. Πληρ. τηλ. 09.44.88.11.22 και 2241037753. ΧΑΕ111

ΕΝΟΙΚΙΑΖΟΝΤΑΙ ΓΙΑ ΤΗΝ ΠΕΡΙΟΔΟ ΤΟΥ ΧΕΙΜΩΝΑ, ΕΠΙΠΛΩΜΕΝΑ ΔΙΑΜΕΡΙΣΜΑΤΑ 45 Τ.Μ. ΣΤΗΝ ΠΕΡΙΟΧΗ ΤΗΣ ΙΞΙΑΣ, ΜΕ ΘΕΡΜΑΝΣΗ, ΖΕΣΤΟ ΝΕΡΟ, ΠΑΡΚΙΝ, ΚΗΠΟ ΚΑΙ ΠΙΣΙΝΑ. ΠΛΗΡ. ΤΗΛ. (22410)93172, ΚΙΝ. 0944658034 ΧΠΕ1411

PUB-ΚΑΦΕΤΕΡΙΑ στο τουριστικό κέντρο-πλησίον νέου καζίνο. Πλήρως εξοπλισμένη ανακαινισμένη, η καλύτερη στο είδος της. Συμβόλαιο 12ετές. Πληροφορίες άλλες δεν θα δοθούν στο τηλέφωνο. Πληρ. για συνεννόηση τηλ. 2241078392, 0977/339669, 0936/607154 μετά τις 12 το μεσημέρι. ΧΑΕ1501

ΔΩΜΑΤΙΟ-STUDIO επιπλωμένο κοντά στο κέντρο της πόλης. Ενοίκιο 190 ευρώ. Πληρ. τηλ. (22410)95148, 91617 AE49387

ΓΡΑΦΕΙΑ 50 τ.μ. έως και 70 τ.μ. σε νεόδμητο κτίριο, περιοχή Δασκάλων (οδος Εργάνης Αθηνάς έναντι BAZAAR S.M.). Πληρ. τηλ. 0945544929 AE49281

ΠΩΛΕΙΤΑΙ
στο Καρακόνερο μεζονέτα
183 τ.μ. με κήπο σε άριστη κατάσταση.
Πληρ. τηλ. 0932/265723

πωλησεις ακινητων & επιχειρησεων

ΠΩΛΟΥΝΤΑΙ: Α) ΣΤΗΝ ΠΥΛΩΝΑ ΟΙΚΟΠΕΔΟ 1000 Τ.Μ. ΕΝΤΟΣ ΟΙΚΙΣΜΟΥ ΑΡΤΙΟ ΚΑΙ ΟΙΚΟΔΟΜΗΣΙΜΟ 23.500 ΕΥΡΩ, Β) ΚΑΙ ΟΙΚΟΠΕΔΟ 1.260 Τ.Μ. ΑΡΤΙΟ ΚΑΙ ΟΙΚΟΔΟΜΗΣΙΜΟ ΜΕ ΠΡΟΣΩΠΟ ΣΤΗΝ ΕΠΑΡΧΙΑΚΗ ΟΔΟ ΠΥΛΩΝΑΣ-ΛΑΡΔΟΥ ΣΤΟ ΥΨΟΣ ΤΗΣ ΠΥΛΩΝΑΣ 38.000 ΕΥΡΩ. ΠΛΗΡ. ΤΗΛ. (22410)39314, 0944862320 ΠΟ49605

ΚΤΗΜΑ 3000 τ.μ., λίγο μετά τη Σορωνή, με κτίσμα 75 τ.μ. (το οποίο έχει ρεύμα και νερό) πολύ κοντά στη λεωφόρο και δίπλα σε κατοικημένη περιοχή. Πληρ. τηλ. 0932064816 AO49604

ΓΚΑΡΣΟΝΙΕΡΑ καινούργια επιπλωμένη 50 τ.μ., περιοχή Κοσκινού. Πληρ. τηλ. 0946765018 AO49603

ΠΩΛΟΥΝΤΑΙ ΣΤΑ ΚΑΛΑΒΑΡΔΑ: α) Παλαιά παραδοσιακή κατοικία ενός οικισμού. Τιμή 8.800 ευρώ, β) Οικόπεδα εντός οικισμού, γ) Παραλιακό κτήμα 7 στρεμμάτων. Πληρ. κ. Ηλία Σταματέλλο, τηλ. (22410)85290 AO49599

ΔΙΑΜΕΡΙΣΜΑ μεταχειρισμένο (12 ετών) 145 .μ. λουξ κατασκευής στην περιοχή σταδίου στον γ' όροφο. Διαθέτει εντοιχισμένη κουζίνα νέα, 3 υπνοδωμάτια, 2 μπάνια και γκαράζ. Τιμάται 53.000.000 δρχ. ή 155.500 ευρώ. Πληρ. κ. Μανώλη τηλ. 0946163242 AO49576

ΔΙΑΜΕΡΙΣΜΑ μεταχειρισμένο (12 ετών) 112 τ.μ. διατηρημένο σε άριστη κατάσταση με φανταστική και απεριόριστη θέα στην Ανάληψη. Διαθέτει εντοιχισμένη κουζίνα με ηλεκτρικά είδη, θέρμανση με θερμοπομπούς και αιρκοντίσιον. Τιμάται 45.000.000 δχ. ή 132.000 ευρώ. Πληρ. κ. Μανώλη τηλ. 0946163242 AO49377

ΟΙΚΟΠΕΔΟ στα Μαριτσά 4000 τ.μ. άνω σε κεντρικό δρόμο με άσφαλτο και καλή θέα. Είναι οικοδομήσιμο και άρτιο κατάλληλο για μονοκατοικία. Τιμάται 16.000.000 δρχ. ή 47.000 ευρώ. Πληρ. κ. Μανώλη τηλ. 0946163242AO4/9578

ΠΩΛΗΣΕΙΣ ΞΕΝΟΔΟΧΕΙΩΝ: Πωλούνται ξενοδοχεία μικρά και μεγάλα προνομιακά. Πληρ. ΡΟΔΙΑΚΗ ΚΤΗΜΑΤΙΚΗ Ανέστης και Σάββας Σαββαΐδης, τηλ. (22410)26281, 0944/243452, 0944/421015. AO49589

ΕΠΙΧΕΙΡΗΣΗ ΚΑΦΕΤΕΡΙΑΣ κοντά στο κέντρο της πόλης. Πληρ. τηλ. (22410)30477, 60881, 0944425531 AO49502

ΠΩΛΕΙΤΑΙ ΣΥΝΕΤΑΙΡΙΚΗ ΜΕΡΙΔΑ 1. του Οικοδομικού Συνεταιρισμού "Ο ΒΑΚΧΟΣ" στην περιοχή "Καναμάτ" κοντά στου Μαρινόπουλου στην οποία αντιστοιχεί οικόπεδο 400 τ.μ. με συντελεστή δόμησης 0,6 (Ανέγερση Κατοικίας 240 τ.μ. συν το υπόγειό της) 2. Του Οικοδομικού Συνεταιρισμού η "ΑΥΤΟΣΤΕΓΑΣΗ" στην οποία αντοιστιχεί οικόπεδο 400 τ.μ. με συντελεστή δόμησης 0,6. Πληρ. ΡΟΔΙΑΚΗ ΚΤΗΜΑΤΙΚΗ Ανέστης και Σάββας Σαββαΐδης, τηλ. (22410)26281, 0944/243452, 0944/421015. AO49586

ΓΡΑΦΕΙΟ στο Μαντράκι κεντρικό 75 τ.μ. στην τιμή των 161.408 ευρώ. Πληρ. ΡΟΔΙΑΚΗ ΚΤΗΜΑΤΙΚΗ Ανέστης και Σάββας Σαββαΐδης, τηλ. (22410)26281, 0944/243452, 0944/421015. AO49592

ΡΟΔΙΑΚΗ ΚΤΗΜΑΤΙΚΗ
Rhodes Real Estate
ΣΥΜΒΟΥΛΟΙ & ΕΚΤΙΜΗΤΕΣ ΑΚΙΝΗΤΩΝ ΚΤΗΜΑΤΟΜΕΣΙΤΙΚΟ ΓΡΑΦΕΙΟ από το 1983

ΠΩΛΕΙΤΑΙ

ΚΑΤΟΙΚΙΑ ΝΕΟΚΛΑΣΣΙΚΟΥ ΤΥΠΟΥ

ΣΤΗΝ ΠΟΛΗ ΤΗΣ ΡΟΔΟΥ - ΟΔΟΣ ΛΑΣΚΟΥ

ΕΜΒΑΔΟΝ 250 τ.μ. ΣΕ ΜΠΕΤΑ ΝΕΟΔΜΗΤΗ



ΤΙΜΗ 240,000 €

ΑΠΟΚΛΕΙΣΤΙΚΗ ΔΙΑΘΕΣΗ

ΑΝΕΣΤΗΣ & ΣΑΒΒΑΣ ΣΑΒΒΑΪΔΗΣ

Μέγαρο Κιοσόγλου, 3ος όροφος
Εθελοντών Δωδεκανησίων 29
ΡΟΔΟΣ

Τηλ : 2241-026281 fax: 2241-034663
κιν: 0944-421015 & 0944-243452
e-mail: savvaidis@rho.forthnet.gr

ΑΣΦΑΛΕΙΟΚΤΗΜΑΤΙΚΗ
ΚΤΗΜΑΤΟΜΕΣΙΤΙΚΟ-ΑΜΟΙΒΑΙΑ ΚΕΦΑΛΑΙΑ
ΑΣΦΑΛΕΙΕΣ INTERNATIONAL LIFE

ΔΙΑΜΕΡΙΣΜΑΤΑ
45 τ.μ. 2άρι Ανάληψη
85 τ.μ. 3άρι Κέντρο
88 τ.μ. 3άρι Δασκάλους
90 τ.μ. 3άρι Ιαλυσός
90 τ.μ. 3άρι Κέντρο
100 τ.μ. 3άρι Κέντρο
115 τ.μ. 4άρι Ανάληψη
115 τ.μ. 4άρι Δασκάλους
125 τ.μ. 4άρι Αγ. Ιωάννης
126 τ.μ. 4άρι Αγ. Ιωάννης
130 τ.μ. 4άρι Μήδια
145 τ.μ. 4άρι Κέντρο

ΔΙΑΜΕΡΙΣΜΑΤΑ ΑΘΗΝΑ
Τρία 88 τ.μ. το καθένα
Λουξ κατασκευής
Μαραθώνος και Λαυρίου

ΟΙΚΟΠΕΔΑ
478 τ.μ. Ροδίνι (Σ.Δ. 0,4)
500 τ.μ. Ανάληψη (Σ.Δ. 0,8)
500 τ.μ. Παραδείσι
700 τ.μ. Ανάληψη (Σ.Δ. 0,8)
1060 τ.μ. Ροδίνι (Σ.Δ. 0,8)
1500 τ.μ. Μιχ. πετρίδη (Σ.Δ. 0,8)

ΑΓΡΟΤΕΜΑΧΙΑ
3,5 στρεμ. Ε.Ο. Ρόδου Λίνδου
4 στρεμ. εντός σχεδίου Μαριτσά
4 στρεμ. Καλαβάρδα
4 στρεμ. Δαματριά
4 στρεμ. Αφάντου
5 στρεμ. Παστίδα
5 στρεμ. Τσαΐρι
6 στρεμ. Παστίδα
11 στρεμ. Παστίδα
80 στρεμ. Κιοτάρι

ΜΕΖΟΝΕΤΕΣ-ΜΟΝΟΚΑΤΟΙΚΙΕΣ
120 τ.μ. Καρακόνερο
120 τ.μ. Μήδια
130 τ.μ. Μήδια
130 τ.μ. Παραδείσι
140 τ.μ. Μήδια
150 τ.μ. Μήδια
150 τ.μ. Ιαλυσός
150 τ.μ. Ιαλυσός
180 τ.μ. Ιαλυσός
180 τ.μ. Παλιά Πόλη
190 τ.μ. Αφάντου
300 τ.μ. Τρεις
450 τ.μ. Κοσκινού

ΚΑΤΑΣΤΗΜΑΤΑ
35 τ.μ. Φαληράκι
38 τ.μ. Φαληράκι
40 τ.μ. Τροφό
50 τ.μ. γραφείο Σοφ. Βενιζέλου
60 τ.μ. Ψαροπούλα
90 τ.μ. Βενιζέλου

ΔΙΑΘΕΤΟΥΜΕ ΠΕΡΙΣΣΟΤΕΡΑ ΑΚΙΝΗΤΑ ΠΡΟΣ ΠΩΛΗΣΗ ΕΚΤΟΣ ΑΠΟ ΤΑ ΑΝΑΓΡΑΦΟΜΕΝΑ
ΥΠΕΥΘΥΝΟΣ ΓΡΑΦΕΙΟΥ
ΚΑΡΑΝΙΚΗΣ ΛΟΥΚΑΣ
ΕΘΝ. ΜΑΚΑΡΙΟΥ 45 ΣΤΟΑ ΡΟΙΚΟΥ 2ος ΟΡΟΦΟΣ
ΤΗΛ. 2241021003 ΚΙΝ. 0932482625

πωλησεις

συνέχεια από την προηγούμενη

ΠΩΛΗΣΕΙΣ ΟΙΚΟΠΕΔΩΝ ΕΚΤΟΣ ΣΧΕΔΙΟΥ. 1. Στα Τριάντα α) Οικόπεδο στα όρια οικισμού 2.100 τ.μ. με άδεια οικοδομική τίμημα 117.388 ευρώ 2. Στ' Ασγούρου επί τη λεωφόρου Ρόδου Λίνδου 9.760 τ.μ. προνομιακό 3. Κολύμπια κοντά στη παραλία 9.000 τ.μ. τίμημα 211.298 ευρώ τ.μ. 4) Λίνδο α) Περιοχή Αγ. Νικολάου επί της επαρχιακής οδού Λίνδου-Πεύκοι 10.910 τ.μ.τίμημα 220.103 ευρώ β) Πεύκους περιοχή Σπηλιά 5.880 τ.μ. 88.041 ευρώ γ) Πεύκους περιοχή Φώκια 5.000 τίμημα 161.408 ευρώ 5. Στη Κάμειρο Σκάλα οικόπεδο 28.000 τ.μ. κοντά στη παραλία με πανοραμική θέα και με τιμή ευκαιρίας 6. Στη Πυλώνα κοντά στο χωριό οικόπεδα 81.960 και 33.600 τ.μ. κατάλληλα για γεωργοκτηνοτροφικές μονάδες. 7. Στο Τσαΐρι 80.590 τ.μ. κατάλληλο για βιομηχανία-βιοτεχνία και γεωργοκτηνοτροφική μονάδα σε τιμή ευκαιρίας 8. Στο Γεννάδι 4.000 τ.μ. σε απόσταση 400 μέτρων από τη παραλία κατάλληλο για μονοκατοικία τίμημα 35.216 ευρώ. Πληρ. ΡΟΔΙΑΚΗ ΚΤΗΜΑΤΙΚΗ Ανέστης και Σάββας Σαββαΐδης, τηλ. (22410)26281, 0944/243452, 0944/421015. ΑΟ49587

ΠΩΛΗΣΕΙΣ ΔΙΑΜΕΡΙΣΜΑΤΩΝ: 1. Περιοχή Θεμ. Σοφούλη (στην οδό Σάββα Παυλίδη) διαμέρισμα ισόγειο υπερυψωμένο 84 τ.μ. τίμημα 132.061 ευρώ και διώροφο διαμέρισμα β' ορόφου 138 τ.μ. τίμημα 205.429 ευρώ και τα δύο στην ίδια οικοδομή η οποία θα αποτελείται από 3 διαμερίσματα αρίστης κατασκευής με θέρμανση (καλοριφέρ) αποθήκη 11 τ.μ. στο υπόγειο και γκαράζ στεγασμένο, 2. Περιοχή Ροδίνι 114 τ.μ. β' ορόφου τίμημα 143.800 ευρώ, 3. Περιοχή Οικισμού Δασκάλων 110 τ.μ. β' ορόφου τίμημα 149.670 ευρώ, 4. Στα Τριάντα 85 τ.μ. β' ορόφου τίμημα 108.584 ευρώ, 5. Στην Π. Πόλη 65 τ.μ. ισόγειο τίμημα 58.694 ευρώ, 6. Στη Σκεύου Ζερβού περιοχή Αγ. Νικολάου διαμερίσματα 44-66-82-83 και 115 τ.μ. ισόγεια α', β' και γ' ορόφων τα οποία θα ανεγερθούν λίαν προσεχώς. Πληρ. ΡΟΔΙΑΚΗ ΚΤΗΜΑΤΙΚΗ Ανέστης και Σάββας Σαββαΐδης, τηλ. (22410)26281, 0944/243452, 0944/421015. ΑΟ49581

ΠΩΛΗΣΕΙΣ ΜΟΝΟΚΑΤΟΙΚΙΩΝ: 1) Ιξιά μονοκατοικία 500 τ.μ. (υπόγειο-ισόγειο-α' όροφος) σε οικόπεδο 2.000 τ.μ. 2. Τριάντα: Μονοκατοικίες σε μπετά - α) Κανδυλί 164 τ.μ. σε οικόπεδο 4.000 τ.μ. τίμημα 190.755 ευρώ, β) Περιοχή Τρείς 180 τ.μ. σε οικόπεδο 1000 τ.μ. τίμημα 102.704 ευρώ, γ) Περιοχή Τρεις μονοκατοικία 221 τ.μ. με οικόπεδο 2.000 τ.μ. ετοιμοπαράδοτο πολυτελούς κατασκευής στην τιμή των 264.123 ευρώ, 3. Στη Ρόδο περιοχή Παπαλουκά μονοκατοικία σε μπετά 270 τ.μ. με πανοραμική θέα τίμημα 220.102 ευρώ, 4. Στη Λάρδο μονοκατοικίες πολυτελούς κατασκευής με όλες τις σύγχρονες προδιαγραφές α) 86 τ.μ. τίμημα 132.062 ευρώ, β) 105 τ.μ. τίμημα 161.409 ευρώ και 120 τ.μ. τίμημα 190.756 ευρώ. 5. Κοσκινού εντός οικισμού 132 τ.μ. τίμημα 205.429 ευρώ. 6. Πωλείται μεζονέτα στο "Καρακόνερο" 180 τ.μ. (υπόγειο 60 τ.μ. ισόγειο 60 τ.μ. και α' ορόφου 60 τ.μ.) αρίστης κατασκευής στην τιμή των 170.213 ευρώ. Πληρ. ΡΟΔΙΑΚΗ ΚΤΗΜΑΤΙΚΗ Ανέστης και Σάββας Σαββαΐδης, τηλ. (22410)26281, 0944/243452, 0944/421015. ΑΟ49584

ΖΗΤΕΙΤΑΙ ΑΓΡΟΤΕΜΑΧΙΟ

4.000 τ.μ. εκτός σχεδίου άρτιο και οικοδομήσιμο, με καλή πρόσβαση. Περιοχές: Ηλιούπολη, Ασγούρου, Αγ. Βαρβάρα, Τσαΐρι, Φυτώριο, Κοσκινού.

Μεσίτες αποκλείονται

Για σοβαρές προτάσεις επικοινωνήστε στο: 0974500247

ΠΩΛΟΥΝΤΑΙ

Διώροφες αυτόνομες μονοκατοικίες με κήπο στον Δήμο Ιαλυσού, πολυτελούς κατασκευής.

- Διαστάσεις 130 τ.μ. και 168 τ.μ.
- Αριστη κατασκευή
- Δυνατότητα τραπεζικής χρηματοδότησης με ευνοικούς όρους

Πληρ. Εμμανουήλ Κρανίδης
Αμερικής 50- Ρόδος
Τηλ. 2241027082-26476, 0944347405

ΜΕΓΑΛΗ ΕΥΚΑΙΡΙΑ!!! ΠΩΛΕΙΤΑΙ

καλή επιχείρηση, στην ωραιότερη τουριστική περιοχή της Ρόδου (Πεύκοι Λίνδου). Μεγάλες δυνατότητες για απόσβεση κεφαλαίου σε 1-2 χρόνια.

Πληρ. τηλ. 0972203449
μόνο σε επώνυμους και με ραντεβού



ΚΤΗΜΑΤΟΜΕΣΙΤΙΚΟ ΓΡΑΦΕΙΟ

ΑΙΓΑΙΟΚΤΗΜΑΤΙΚΗ

ΠΩΛΟΥΝΤΑΙ

- ΔΙΑΜΕΡΙΣΜΑΤΑ-ΜΟΝΟΚΑΤΟΙΚΙΕΣ
- (ΔΔ)=ΔΑΝΕΙΑ ΔΕΚΤΑ

- 54 τ.μ. α' ορ. Ροδίνι 22 εκ. - 64.563 €. (ΔΔ)
- 55 τ.μ. (2 υπν.) καινούργιο Κοσκινού 22 εκ. 64.563 €.
- 58 τ.μ. Αθηνών (3 ετών) με θέα, 24 εκ. 70.432 € (ΔΔ)
- 60 τ.μ. α' ορ. Καρακόνερο καινούργια 28 εκ. -82171 εκ. (ΔΔ)
- 60 τ.μ. β όροφ. Μίρα Μάρε 20 εκ.-58.694 € (ΔΔ)
- 65 τ.μ. λουξ με αυλή Ροδίνι 30 εκ. - 88.014 € (ΔΔ)
- 70 τ.μ. λουξ με αυλή Κοσκινού 27 εκ. -79.236 €
- 70 τ.μ. μον/κια με 100 τ.μ. αυλή, μονοκατοικία κοντά στο Ρολόι, Π. Πόλη, 30 εκ.-88.041 € (ΔΔ)
- 74 τ.μ. (ισ. με αυλή) Ροδίνι, 26 εκ.-76.302 € (ΔΔ)
- 75 τ.μ. Καρακόνερο ορ/σνα 37,5 εκ. -110.051 € (ΔΔ)
- 75 τ.μ. Διαμ/σμα - γραφείο α' ορ. Μανδράκι
- 77 τ.μ. λούξ ετοιμ/το με αυλή 27 εκ. Κοσκινού 79.236 €
- 80 τ.μ. μεζ/τα Ιαλυσό 38 εκ. - 111.518 € (ΔΔ)
- 80 τ.μ. (ημιυπόγειο), Δασκάλους, 23 εκ.-67.498 €
- 80 τ.μ. υπόγεια απ/κη Κένεντυ 12 εκ. - 35.216 €
- 81 τ.μ. β' ορ. Δασκάλους 31 εκ. - 90.975 €. (ΔΔ)
- 81 τ.μ. β' ορ. Δασκάλους 31 εκ. - 90.975 €. (ΔΔ)
- 82 τ.μ. β' ορ. διαμ/σμα - γραφείο στο Εθνικό 45 εκ. -132.061 €
- 87,5 τ.μ.καιν/ργιο Ροδίνι 41 εκ.-120.322€ (ΔΔ)
- 90 τ.μ. (ισόγειο με αυλή) Μιχ. Πετρίδη λουξ 29 εκ. - 85.106 €
- 90 τ.μ. μον/κία διόροφη Παραδείσι με τζάκι 22 εκ. - 64.563 € (ΔΔ)
- 102 τ.μ. Καρακόνερο καινούργιο 46 εκ. - 134.996 € (ΔΔ)
- 103 τ.μ. (3 υπν.) Στοκχόλμης 47 εκ. - 137.931 € (ΔΔ)
- 106 τ.μ. ορ/σμα Θεμ. Σοφούλη 35 εκ. - 102.714 € (ΔΔ)
- 116 τ.μ. (ισ. υπ/νο) 3 υπν. Πτολεμαίων 55 εκ.-161.408 €
- 109 τ.μ. ετοιμ/τη μεζ/τα Ιαλυσό (3 υπν.) 55 εκ-161.408 € (ΔΔ)
- 117 εμ. σε σοβά Δασκάλους) 32 εκ. -93.910 € (ΔΔ)
- 120 τ.μ. πλησίον Μ. Πετρίδη (ισ.), (3 υπν.) 161.408 €-55 εκ. (ΔΔ)
- 120 τ.μ. μεζ/τα Ροδίνι 80 εκ. 234.776 € (ΔΔ)
- 120 τ.μ. Καρακόνερο 56 εκ. 164.343 (ΔΔ)
- 120 τ.μ. (υπόγειο με αυλή), Κένεντυ, 45 εκ.-132.016 €
- 125 τ.μ. μον/κία σε 1,5 στρ. στη Θολό 70 εκ. 205.429 € (Δ.Δ.)
- 130 τ.μ. μον/κία σε μπετά σε 1 στρ. Τρεις προς Παστίδα 33 εκ. - 96.845 € (ΔΔ)
- 132 τ.μ. (β' ορ.) Κέννεντυ, 75 εκ.-206.429 € (ΔΔ)
- 140 τ.μ. μεζ/τα (με 70 τ.μ. υπ.) σε μαρ/βά, Ιαλυσός 50 εκ.-146.735 € (ΔΔ)
- 140 τ.μ. μον/κία σε μπετά Κοσκινού 40 εκ. - 117.388 € (ΔΔ)
- 140 τ.μ. ορ/σμα Μόντε Σμιθ 73 εκ. - 214.233 €. (ΔΔ)
- 150 τ.μ. μον/κία σε 2 στρ. στην Ιαλυσό 100 εκ.-293.470 € (ΔΔ)
- 158 τ.μ. μεζ/τα σε μπετά Ιξιά 36 εκ.-105.649 €
- 160 τ.μ. κολώνες διαμ/σμα Δασκάλους 32 εκ.-93.910 €.
- 183 τ.μ. μεζ/τα στο Καρακόνερο 65 εκ. - 190.755 €. (ΔΔ)
- 195 τ.μ. μεζονέτα σε μπετά, Κοσκινού, 35 εκ.-102.714 € (ΔΔ)
- 200 τ.μ. (2 διαμ/τα) στο Μαντρικό 41 εκ. 120.322 € (ΔΔ)
- 210 τ.μ. μεζ/τα. Κοσκινού 220.102 €-75 εκ. (ΔΔ)
- 270 τ.μ. βίλλα στο σοβά σε 4 στρ. Τσαΐρι 100 εκ. - 293.470 €
- 280 τ.μ. μον/κία σε Ιστρ. Κοσκινού 150 εκ.-440.205 € (ΔΔ)
- 280 τ.μ οικ. τετ/νο (κτίριο) Π. Πόλη 100 εκ. 293.470 €
- 550 τ.μ. μον/κία Παστίδα 7 στρ. 170 εκ. 498.899 € (ΔΔ)

ΚΑΤΑΣΤΗΜΑΤΑ-ΑΠΟΘΗΚΕΣ-ΓΡΑΦΕΙΑ

- 30 τ.μ. Εμπ/κο κέντρο Βράχο Ιαλυσό 20 εκ. - 58,694 €
- 31 τ.μ. κατάστημα στο Νηρέα 22 εκ. - 64.563 € (ΔΔ)
- 39 τ.μ. Αγ. Αναστασία 12 εκ.-35.216 €
- 55 τ.μ. Βασ. Ηρακλείου 35 εκ.-102.714 € (ΔΔ)
- 75 τ.μ. α' ορ. Μανδράκι γραφείο 70 εκ.-205.423 €
- 80 τ.μ. υπ/γεια απ/κη Κένεντυ 12 εκ. 35.216€
- 82 τ.μ. β' ορ. Μανδράκι γραφείο 50 εκ.-146.735 €
- 175 τ.μ. Λεωφ. Ρόδου-Λίνδου 70 εκ.-205.429 € (ΔΔ)
- 160 τ.μ. (αποθήκη) ισ. κατάστημα. Ανάληψη 30 εκ.-88.041 € (ΔΔ)
- 180 τ.μ. αποθήκη Ροδίνι 132.061 €-45 εκ.
- 320 τ.μ. αποθήκη Ασγούρου 44 εκ.-129.126 €

ΟΙΚΟΠΕΔΑ-ΑΓΡΟΤΕΜΑΧΙΑ

- 406 τ.μ. εντός οικισμού Εμπωνας (Σ.Δ. 0,8) 30.000 €
- 500 τ.μ. Μίρα Μάρε (Σ.Δ. 0,8), 45 εκ.-132.016 € (για γραφεία κατ/τα)
- 650 τ.μ. Αισχίνη ΣΔ 0.8 78 εκ. - 228.906 €
- 1.200 τ.μ. εντός οικ. Κοσκινού (κτίζει 600 τ.μ.) 50 εκ.-146.735 €
- 1.370 τ.μ. εντός οικισμού Αρχ/λου - 50. εκ. - 146.735 €
- 4 στρεμ. στα Νερά Καλλιθέας 60 εκ.-176.082 €
- 4.380 τ.μ. Ασγούρου 30 εκ.-88.041 €
- 8.740 τ.μ. Κολύμπια 63 εκ.-184.886 €
- 350 τ.μ. (νέα επ/ση οικ/σμού Σορωνής) 30.000 €
- 28.280 τ.μ. πάνω στο κύμα Πλημμύρι Χ15.000 το τ.μ.
- 45 στρ. στο Γεννάδι 115 εκ. - 337.738 €

ΕΝΟΙΚΙΑΖΟΝΤΑΙ ΔΥΟ ΚΑΤΑΣΤΗΜΑΤΑ ΣΤΗ ΒΕΝΕΤΟΚΛΕΩΝ
ΖΗΤΟΥΝΤΑΙ ΜΕΤΑΧΕΙΡΙΣΜΕΝΑ ΔΙΑΜΕΡΙΣΜΑΤΑ - ΑΜΕΣΗ ΠΩΛΗΣΗ
ΑΝΑΛΑΜΒΑΝΟΥΜΕ ΤΗΝ ΕΝΟΙΚΙΑΣΗ ΤΟΥ ΔΙΑΜΕΡΙΣΜΑΤΟΣ ΣΑΣ ΣΕ ΠΟΛΥ ΣΥΝΤΟΜΟ ΧΡΟΝΙΚΟ ΔΙΑΣΤΗΜΑ

ΡΕΝΑ ΒΑΖΟΥΚΟΥ
(ΜΕΣΙΤΗΣ ΑΣΤΙΚΩΝ ΣΥΜΒΑΣΕΩΝ)
ΔΙΕΥΘ. ΓΡΑΦΕΙΟΥ ΔΗΜ. ΘΕΟΔΩΡΑΚΗ 3
9-1 το πρωί και 6.30-9 απ/τα
Δευτέρας-Πέμπτης εκτός Σαβ. και Κυρ.
Τηλ. (22410) 22943-28838 FAX: 28838
email.vazoukou@otenet.gr.
ΡΟΔΟΣ

ΠΩΛΗΣΕΙΣ ΑΚΙΝΗΤΩΝ

◆ **ΔΙΑΜΕΡΙΣΜΑΤΑ**
- Ροδίνι 80 τ.μ. 30.500.000
- Διαμέρισμα 75 τ.μ. 30.000.000 δρχ. οδός Τροίας
- Διαμέρισμα 85 τ.μ. 37.000.000 δρχ. Ιαλυσός
- 2άρια ετοιμοπαράδοτα, λουξ κατασκευής, 23.500.000 δρχ.
- Ροδίνι 115 τ.μ. λουξ κατασκευής, με απεριόριστη θέα
- Ροδίνι 90 τ.μ. λουξ κατασκευής με απεριόριστη θέα.
- Ατταβύρου 86 τ.μ. 35.000.000 δρχ.
- Ροδίνι 2άρι, 22.000.000 δρχ. καινούργιο
- Ροδίνι 114 τ.μ. 48.000.000 δρχ. λουξ κατασκευής
- Κορδικτώνος 80 τ.μ. 26.000.000 δρχ.
- Ανάληψη 85 τ.μ. 40.000.000 δρχ. λουξ κατασκευής
- Καρακόνερο 90 τ.μ. καινούργιο
- Ανάληψη 75 τ.μ.. 26.000.000 δρχ.
- Σωτήρος 115 τ.μ. 35.000.000 δρχ
- Πειραιώς 60 τ.μ. 27.000.000 δρχ.
- Τροίας 90 τ.μ. λουξ κατασκευής με απεριόριστη θέα.

◆ **ΗΜΙΤΕΛΗ ΔΙΑΜΕΡΙΣΜΑΤΑ**
- 60 τ.μ. 12.000.000 δρχ. Αταβύρου
- 160 τ.μ. 32.000.000 δρχ. Αταβύρου

◆ **ΜΕΖΟΝΕΤΕΣ-ΜΟΝΟΚΑΤΟΙΚΙΕΣ**
- 160 τ.μ. με οικόπεδο 1300 μ. στα Κοσκινού 40.000.000 δρχ. (μπετά)
- Μονοκατοικία στην Ιαλυσό 103 τ.μ. ανακαινισμένη
- 180 τ.μ. με οικόπεδο 1300 μ. στο Κανδυλί (μπετά)
- Κοσκινού 195 τ.μ., 35.000.000 δρχ. (κτισμένη)
- ΣΥΜΗ:Διόροφη κατοικία 70 τ.μ. με στέρνα 50.000.000 δρχ.

◆ **ΟΙΚΟΠΕΔΑ**
- Αφάντου 7 στρεμ. 50.000.000
- Κολύμπια 2.500 στρεμ. 35.000.000
- Κιοτάρι πάνω στο κύμα 5 στρ.
- Παραδείσι, 1500 μ., 8.000.000 δρχ.
- Μαριτσά 2 στρ., 17.000.000 δρχ.
- Κατταβιά 650 τ.μ. 3.000.000 δρχ.
- Οικόπεδα εντός σχεδίου στο Γεννάδι από 2.500.000 δρχ.
- Παστίδα 7 στρ., 70.000.000 δρχ.

◆ **ΑΠΟΘΗΚΕΣ**
- Αποθήκη σχεδόν ισόγεια 250 τ.μ. 20.000.000 δρχ.

◆ **ΚΑΤΑΣΤΗΜΑΤΑ**
- Επιχείρηση στην οδό Ηρώων Πολυτεχνείου
- Πωλείται επιχείρηση -αναψυκτήριο

◆ **ΚΤΗΜΑΤΑ**
- Κατταβιά Αγ. Γιώργης 4800 τ.μ. 6.000.000 δρχ.
- Λαχανιά, 2 στρ. οικοδομίσιμο 3.000.000 δρχ.
- Πίσω από το παλιό αεροδρόμιο 4 στρ., 22.000.000 δρχ. με θέα.
- Χωράφι 4 στρ. στην Παστίδα 18.000.00 δρχ.
- Χωράφι 5.700 στρ. στα Κολύμπια, 15.000.000 δρχ.
- Κατταβιά 1000 τ.μ. άρτιο και οικοδομήσιμο με φως, νερό, 2.500.000 δρχ.
- Κανδυλί 2.600 τ.μ., 35.000.000 δρχ.
- Πλημμύρι 1520 στρ. πάνω στην θάλασσα, τιμή 6.000.000 δρχ.
- Πλημμύρι 1.640τ.μ. 4.000.000 δρχ. οικοδομήσιμο
- Πλημμύρι 3.240τ.μ. 3.000.000 δρχ.
- Λαχανιά 4.700 τ.μ. 16.000.000 δρχ. οικοδομήσιμο
- 10 στρ. Κιοτάρι, νερό, ρεύμα 12.000.000 δρχ.
- Λαχανιά 100 στρ. πάνω στην θάλασσα
- Λαχανιά 45 στρ. 2500 δρχ./μέτρο
- Κατταβιά 2.500 τ.μ. πάνω στο δρόμο οικοδομήσιμο,
- Λάρδος 7 στρ. 12.000.000 δρχ.
- Κιοτάρι 4 στρ. 4.000.000 δρχ.
- Λαχανιά 750 τ.μ., 8.500.000 δρχ.στο χωριό
- Γεννάδι 20 στρ. ρεύμα-νερό 20.000.000 δρχ.
- Κιοτάρι 7 στρ. με νερό-ρεύμα 8.000.000 δρχ.
- Λαχανιά 4 στρ. 300 μέτρα από τη θάλασσα 8.000.000 δρχ.
- Γεννάδι 1.100 τ.μ. 1.500.000 δρχ.
- Κατταβιά 10 στρ. 10.000.000 δρχ.
- Πλημμύρι 12 στρ. με φως, νερό
- Κατταβιά 4.000 τ.μ, 2.000.000 δρχ.
- Πλημμύρι 5.500 τ.μ. 6.500.000 δρχ.
- Γεννάδι στη λεωφόρο 4.000 τ.μ., 12.000.000 δρχ.
- Γεννάδι, 2 στρ. πάνω στη θάλασσα
- Πλημμύρι, 4.500 στρ. 6.000.000 δρχ.
- Κιοτάρι 4 στρ. κοντά στη θάλασσα
- Σάλακος 8στρ. 16.000.000 δρχ.

➪ Πωλούνται αποθήκες και βιοτεχνικοί χώροι.

- **ΔΑΝΕΙΑ ΔΕΚΤΑ - ΕΥΚΟΛΙΕΣ ΠΛΗΡΩΜΗΣ**
- **ΖΗΤΟΥΝΤΑΙ ΟΙΚΟΠΕΔΑ ΠΡΟΣ ΑΓΟΡΑ - ΚΤΗΜΑΤΑ ΚΑΙ ΔΙΑΜΕΡΙΣΜΑΤΑ**

ΣΤΑΜΑΤΗΣ ΜΑΝΩΛΑΚΟΣ

ΩΡΕΣ ΓΡΑΦΕΙΟΥ 8.30-1.00 π.μ. και 5-8 μ.μ.

ΔΗΜ. ΑΝΑΣΤΑΣΙΑΔΗ 45 (παραπλεύρως ΥΠΕΡΑΓΟΡΑΣ ΠΑΠΑΚΥΡΙΑΚΟΥ-ΣΥΝΟΙΚΙΑ ΔΑΣΚΑΛΩΝ) Τηλέφωνα: 2241023815-78275, 0944698056

πωλήσεις

συνέχεια από την προηγούμενη

ΠΩΛΗΣΕΙΣ ΚΤΙΡΙΩΝ: Πωλούνται κτίρια κεντρικά και προνομιακά μικρά και μεγάλα. Πληρ. ΡΟΔΙΑΚΗ ΚΤΗΜΑΤΙΚΗ Ανέστης και Σάββας Σαββαΐδης, τηλ. (22410)26281, 0944/243452, 0944/421015. ΑΟ49588

ΠΩΛΗΣΕΙΣ ΟΙΚΟΠΕΔΩΝ ΠΑΡΑΛΙΑΚΩΝ: 1. Στη Θολό 74.944 τ.μ. 2. Κολύμπια 28.500 τ.μ. 3. Λίνδο α) Περιοχή Πεύκοι 28.000 τ.μ. β) Περιοχή Ψαρτός 9.000 τ.μ. γ) Περιοχή Βλιχά 4.000 τ.μ. 4. Ασκληπειό α) Περιοχή "Μεγάλη Γη" 34.490 τ.μ. στο "κύμα" προνομιακό με μεγάλη φάτσα στη παραλία β). Περιοχή Κιοτάρι 5.000 τ.μ. Πληρ. ΡΟΔΙΑΚΗ ΚΤΗΜΑΤΙΚΗ Ανέστης και Σάββας Σαββαΐδης, τηλ. (22410)26281, 0944/243452, 0944/421015. ΑΟ49590

ΑΠΟΘΗΚΗ 200 τ.μ. οδό Καβάλας 9. Πληρ. τηλ. (22410)25932 ΑΟ49544

ΠΩΛΕΙΤΑΙ

επιχείρηση 100 τ.μ.

πλήρως εξοπλισμένη για κοσμηματοπωλείο μαζί με το ακίνητο εντός του εμπορικού κέντρου ΕΨΙΛΟΝ στο Φαληράκι. Το κατάστημα είναι γωνιακό, στην εξωτερική πλευρά του κέντρου και πωλείται σε εξαιρετικά καλή τιμή.

Πληρ. τηλ. 0946003393 και 0942442844

ΟΙΚΟΔΟΜΙΚΕΣ ΕΠΙΧΕΙΡΗΣΕΙΣ ΤΖΟΓΙΑ ΜΑΡΙΑ & ΥΙΟΙ

Πωλούνται μεζονέτες 120 τ.μ., πολυτελούς κατασκευής, ανεξάρτητες, σε οικόπεδο 300 τ.μ. η κάθε μία επί των οδών Ευρώπης-Βελιγραδίου (περιοχή Ροδίνι).

Τηλ. επικοινωνίας 22410-30069

ΠΩΛΟΥΝΤΑΙ

από ιδιώτη ιδιοκτήτη,
μονοκατοικίες,
μεζονέτες 100 τ.μ.
στην παραλία Αφάντου
επί του κύματος.

Πληρ. τηλ. 0942089864

ΟΙΚΟΔΟΜΗ ΡΟΔΟΥ

ΤΕΧΝΙΚΗ–ΚΑΤΑΣΚΕΥΑΣΤΙΚΗ ΕΤΑΙΡΕΙΑ
ΠΩΛΟΥΝΤΑΙ

1) Μονοκατοικίες 150 τ.μ. η κάθε μία σε κτήμα 2.000 τ.μ. (υπό κατασκευή).
2) Μονοκατοικίες στο Κιοτάρι Ασκληπειού (στο κύμα) 120 τ.μ. σε κτήμα 1300 τ.μ. εκάστη (υπό κατασκευή).
3) Καταστήματα και διαμερίσματα στην οδό Αμστερνταμ, Βερολίνου και Μαδρίτης στο Ροδίνι διαφόρων μεγεθών.
4) Δύο οροφοδιαμερίσματα των 130 τ.μ. στην οδό Κωνσταντινουπόλεως στο Ροδίνι (υπό κατασκευή).
5) Διαμερίσματα των 110 τ.μ. και 135 τ.μ. στο Καρακόνερο πάνω από το γήπεδο με απέραντη θέα (υπό κατασκευή).

Δεκτά δάνεια και ευκολίες πληρωμής έχουμε τις καλύτερες τιμές της αγοράς.

ΟΙΚΟΔΟΜΗ ΡΟΔΟΥ

Καμύνδου 4- Ρόδος-85100 Τηλ.: 22410/60460, 1, 2
Fax: 22410/60463

ΜΑΝΟΛΗΣ ΣΠΥΡΙΔΗΣ πολιτικός μηχανικός ΔΠΘ (ΚΙΝ:093.66.60460).
ΚΩΣΤΑΣ ΚΩΝΣΤΑΝΤΙΝΙΔΗΣ εργολάβος (ΚΙΝ.: 0946.99.99.06)

ΚΤΗΜΑΤΟΜΕΣΙΤΙΚΟ ΓΡΑΦΕΙΟ
ΖΑΦΕΙΡΗΣ Μ. ΚΑΡΑΓΙΑΝΝΗΣ Δ. Ο.Ε.

Πωλήσεις ακινήτων. Τηλ. (2241060380-60381)
18.00-21.00 μ.μ. Δευτέρα-Παρασκευή

ΔΗΜΟΣ ΑΦΑΝΤΟΥ

- *6.120 τ.μ. (Περιοχή Καστελιάνο)*
- *4.000 τ.μ. (Παραλία Αφάντου)*
- *5.000 τ.μ. (Παραλία Αφάντου)*
- *1.600 τ.μ. (Παραλία Αφάντου)*
- *6.450 τ.μ. (Παραλία Αφάντου)*
- *2.000 τ.μ. (Παραλία Αφάντου)*
- *730 τ.μ. (Περιοχή Λίπτινοι)*
- *540 τ.μ. (Περιοχή Λίπτινοι)*
- *5.800 τ.μ. (Περιοχή Τραπέζια)*
- *11.520 τ.μ. αγροτεμάχιο*
- *(1/2) 5.080 τ.μ. αγροτεμάχιο (Με ελαιόδεντρα)*
- *1.250 τ.μ. αγροτεμάχιο*
- *1.690 τ.μ. αγροτεμάχιο*
- *10.200 τ.μ. αγροτεμάχιο (πλησίον οικισμού Κολυμπίων με πανοραμική θέα)*

ΚΟΛΥΜΠΙΑ

- *5.000 τ.μ. πλησίον ξενοδοχείου ΚΟΑΛΑ*
- *4.969 τ.μ. (1/2) αγροτεμάχιο*
- *4.300 τ.μ. αγροτεμάχιο (στο δρόμο για Αρχίπολη)*

ΨΙΝΘΟΣ

- *22.400 τ.μ. αγροτεμάχιο (Με 200 ελαιόδεντρα)*
- *19.840 τ.μ. αγροτεμάχιο*

ΡΟΔΟΣ

- *Διαμέρισμα, 2ος όροφος, 80 τ.μ.*
- *Γραφείο 40 τ.μ., Εμπορικό Κέντρο Φώκιαλη*

Vitzileos

ΚΤΗΜΑΤΟΜΕΣΙΤΙΚΟ ΓΡΑΦΕΙΟ - REAL ESTATE AGENCY

ΜΑΡΙΟΣ Κ. ΒΙΤΖΗΛΑΙΟΣ
Μεσίτης Αστικών Συμβάσεων - Real Estate agent

ΕΚΤΙΜΗΣΕΙΣ-ΑΓΟΡΕΣ-ΠΩΛΗΣΕΙΣ
ΚΑΤΑΣΤΗΜΑΤΑ
ΟΙΚΟΠΕΔΑ-ΧΩΡΑΦΙΑ
ΚΤΗΜΑΤΙΚΕΣ-ΣΥΜΒΟΥΛΕΣ
ΕΝΟΙΚΙΑΣΕΙΣ-ΔΙΑΧΕΙΡΙΣΕΙΣ
ΣΠΙΤΙΑ-ΔΙΑΜΕΡΙΣΜΑΤΑ

ΚΑΤΑΣΤΗΜΑΤΑ – ΓΡΑΦΕΙΑ – ΕΠΙΧΕΙΡΗΣΕΙΣ

	€
Επιχ/ση Πίωντήρια – Στεγνωτήρια σε πλήρη λειτουργία	20 000
15τ.μ. κατάστημα στην Α. Διάκου	30 000
45τ.μ. ισόγ. + 90τ.μ.υπογ. Καρακόνερο	88 000
50τ.μ. μαγαζί κοντά στο Μανδράκι (νοικιασμένο)	294 000
90τ.μ. αποθήκη, ισόγειο. Ανάληψη	38 200
170τ.μ. αποθήκη σε μπετά. Καρακόνερο	71 000
300τ.μ.Κατ/μα ετοιμοπ. σε 1000τ.μ.οικόπ. Παστίδα	147 000
300τ.μ.+300τ.μ.υπ.+300τ.μ.όροφ.σε οικόπ.3170τ.μ.στηΚοσκινού	587 000
1000τ.μ.εργαστάσιο στα Καλαμώνα έτοιμα σε οικοπ. 6400τ.μ.	470 000
1156τ.μ.ακίνητο σε οικόπ. 817τ.μ. στο κέντρο της Ρόδου	763 000
Ξενοδ.Α κατ. 120κλίνες πάνω στο κύμα με οικοπ. 4725τ.μ.Ιαλυσός 2 εκ. δολ. USA	
12 apartments πλήρως εξοπλισμένα στο Κιοτάρι_	440 000
Ξενοδ. Α κατ., στην πόλη, 180 κλίνες + 4 καταστήματα	6 200 000
8 apart. Α' 2ο διώροφα πλήρως εξοπλισμένα και δύο μαγαζιά 250τ.μ. στην παραλία Τριαντών, στην θάλασσα	338 000
Ξενοδ. Β'κατ. 95 δωμ. Σε 13 στρεμ. Στην παραλία Ιαλυσσού	2 640 000

ΔΙΑΜΕΡΙΣΜΑΤΑ

45τ.μ. στην πλατεία Βαθής , Αθήνα, στον 5ο όροφο	39 000
50τ.μ. στο κέντρο απέναντι από Καζίνο	79 250
50τ.μ. γκαρσονιέρα στα Τριάντα, με θέα θάλλασα	50 000
50τ.μ. στο Γεννάδι με 2ο υπνοδωμ. Φανταστική θέα	44 000
60τ.μ. γκαρσονιέρα στο Γεννάδι. Φανταστική θέα	47 000
85τ.μ. στα Κοσκινού 2ος όροφος , ημιτελές	47 000
85τ.μ. στην Ρόδο, 2ος όροφος , Ροδίνι – πάρκο	83 000
85τ.μ. στα Τριάντα με θέα. Καινούργιο	117 400
90τ.μ. στην Αγ. Αναστασία σε διόροφη οικοδομή με θέα	85 200
110τ.μ.κοντά στην πλατεία Κοσκινού_	117 000
110τ.μ. κοντά στην πλατεία Κοσκινού, ισόγειο, ημιτελές	47 000
116τ.μ. στην Ανάληψη, γκαράζ, αποθήκη, κεντ. Θερμ. Lux κατασκευή	182 000
186τ.μ.Παραδοσιακό διαμέρισμα απέναντι Καζίνο	147 000
200τ.μ. διατηρητέο ισογ. διαμέρισμα στα Μόντε Σμιθ	236 000

ΜΕΖΟΝΕΤΕΣ – ΜΟΝΟΚΑΤΟΙΚΙΕΣ

	€
68τ.μ.μονοκατοικία με αυλή 90τ.μ. στα Μαρίτσα	59 000
100τ.μ. μονοκατοικία σε 500τ.μ. οικόπεδο. Καταβιά	59 000
120τ.μ. μονοκατοικία στης Καλλιθιές με 600τ.μ. οικόπεδο	147 000
125τ.μ. μονοκατοικία στο Γεννάδι, villa super lux, 10 δωματ.	293 500
130τ.μ. μονοκατοικία σε οικόπεδο 200τ.μ. στο Αγ. Ιωάννη	76 300
130τ.μ.μεζονέτα σε μπετά, οικοπ. 350τ.μ. Τριάντα	110 000
134τ.μ.προνομιακή, με φανταστική θέα διόρ. Μονοκατ. Καστέλο	323 000
135τ.μ.μονοκατ. με 700τ.μ. κήπο στα Κρητικά, πανοραμικό	191 000
167τ.μ. ισόγειο – οροφοδιαμέρισμα σε διπλοκατοικία με 285τ.μ. οικόπεδο στο κεντρο της πόλη , διατηρητέο. Παρκινκ.	440 300
170τ.μ.μεζονέτα σε μπετά, οικοπ. 450τ.μ. Τριάντα	140 000
170τ.μ.μεζονέτα +170τ.μ.μεζονέτα + 120τ.μ. οροφοδιαμέρισμα σε οικοπ. 2500τ.μ. εντός οικισμού στην Παστίδα	426 000
180τ.μ.μονοκατ. ημιτελής στο Γεννάδι σε οικόπ. 750τ.μ. Φανταστική θέα	161 000
187τ.μ. βίλα με οικόπεδο 4780τ.μ. στην Παστίδα	310 000
190τ.μ. μεζονέτα σε οικόπεδο στα Κοσκινού με φανταστική θέα	191 000
200τ.μ.Μεζονέτα ημιτελής στα Καλαβάρδα σε οικόπεδο	132 000
230τ.μ.Βίλα στην Λάρδο σε 7700τ.μ. οικόπεδο και γειώτρηση	323 000
250τ.μ. βίλα στο κεντρο της Κώ σε 4000τ.μ. οικόπεδο με δένδρα, Lux κατασκευή,γκαράζ, καινούργια	352 000
320τ.μ.Βίλλα με οικόπεδο 4000τ.μ. στα Τριάντα	323 000

ΟΙΚΟΠΕΔΑ

	€
400τ.μ. στην Ιαλυσσό, Σ.Δ. 0,8	73 400
412τ.μ. στον Αγ. Νικολάου Σ.Δ. 1.20	220 100
500τ.μ. στην Ιξιά , Σ.Δ. 0,8	132 000
750τ.μ.στα Γεννάδι, εντός σχεδίου	18 000
1017τ.μ. στα Τριάντα	191 000
1500τ.μ. στο Παραδείσι οικοδομήσιμο	23 500
2000τ.μ. στα Τριάντα	147 000
2120τ.μ. στο Γεννάδι με αδεία για 200τ.μ. οικία	59 000
2200τ.μ. στα Μαριτσά οικοδομήσιμο	59 000
2500τ.μ.πάνω στο δράμο Ελαιώνας –Φουρνάκι. Γεννάδι	24 000
3080τ.μ. στο Πλημύρι	23 500
4000τ.μ. κοντά στο Βεράπουλο με φανταστική θέα	176 000
4000τ.μ. στην Παστίδα	56 000
4100τ.μ. στο Λειβάδι – Κρεμαστή	82 200
4400τ.μ. στην Κρεμαστή	76 000
4800τ.μ. στο Καδηλί	76 000
5000τ.μ. στα Αφάντου	103 000
5500τ.μ. στα Μαριτσά, εντός σχεδίου, Σ.Δ.1	250 000
5600τ.μ. στους Καστελοριζιούς, Ιξια ,μονοκατ.	132 000
5751τ.μ. στα Κολύμπια μα μονοκατοικία	159 000
6000τ.μ. στην Παστίδα + αποθήκη	144 000
6500τ.μ. στην λεωφόρος Ρόδος –Κρεμαστή	323 000
6500τ.μ.στο Φαληράκι κοντά στην θάλασσα, προνομιακό	500 000
6720τ.μ. στον Θόλαρο, Παραδείσι	82 200
8000τ.μ.στο Φαληράκι	176 000
8300τ.μ. στην Βλιχά – Κάλαθος	367 000
8500τ.μ.+6500τ.μ. στην παραλία Αφάντου	18 το τ.μ.
9345τ.μ. στα Ασγούρου με θέα	205 000
12000τ.μ. στην Αφάντου, πάνω στο κύμα	520 000
13000τ.μ. στα Μαριτσά	123 000
14000τ.μ. αγροτεμάχιο στην Δημηλιά	65 000
15000τ.μ. στην Ασγούρου	153 000
15000τ.μ. στην Πάρο από την θάλασσα με θέα	73 000
15300τ.μ. στην Πλημύρι	176 000
25000τ.μ. στα Καλαβάρδα	295 000
30000τ.μ. στην παραλία Αφάντου	1 060 000
30000τ.μ. στο Τσαιρι	352 000
32000τ.μ. στην Θολό, πάνω στο κύμα	587 000
38000τ.μ. στο Γεννάδη, πάνω στο κύμα	2 230 000
46000τ.μ. στο Τσαιρι	405 000
50000τ.μ. στο Τσαίρι	360 000



Εθν. Μακαρίου 45 (3ος όροφος • Τηλ.: 22410 24900, 25545 • Fax: 22410 25544 • Κιν.: 0932704919

πωλησεις

συνέχεια από την προηγούμενη

ΠΩΛΗΣΕΙΣ ΟΙΚΟΠΕΔΩΝ ΕΝΤΟΣ ΣΧΕΔΙΟΥ ΚΑΙ ΟΙΚΙΣΜΟΥ: 1. Κρεμαστή 191 τ.μ. τίμημα 35.220 ευρώ, 2. Πυλώνα 400 τ.μ. τίμημα 17.608 ευρώ. Πληρ. ΡΟΔΙΑΚΗ ΚΤΗΜΑΤΙΚΗ Ανέστης και Σάββας Σαββαΐδης, τηλ. (22410)26281, 0944/243452, 0944/421015. ΑΟ49582

ΟΙΚΟΠΕΔΟ στο Κιοτάρι 1500 τ.μ. προνομιούχο με άδεια οικοδομής κοντά σε ξενοδοχείο και σε κεντρικό δρόμο λίγα μέτρα από τη θάλασσα, κατάλληλο για οποιαδήποτε επένδυση, για μαγαζιά κάτω και σπίτι επάνω. Τιμάται 60.000 ευρώ ή 20.000.000 δρχ. μετρητοίς. Πληρ. τηλ. (22410)23864 ΑΟ49521

ΠΩΛΗΣΕΙΣ ΚΑΤΑΣΤΗΜΑΤΩΝ: 1. Κατάστημα στην Ηρώων Πολυτεχνείου 315 τ.μ. με μεγάλη αυλή προνομιακό, 2. Στην Αννης Μαρίας 250 τ.μ. για σοβαρούς επενδυτές. Πληρ. ΡΟΔΙΑΚΗ ΚΤΗΜΑΤΙΚΗ Ανέστης και Σάββας Σαββαΐδης, τηλ. (22410)26281, 0944/243452, 0944/421015. ΑΟ49583

ΜΕΖΟΝΕΤΑ μεταχειρισμένη (12 ετών) στο Καρακόνερο 183 τ.μ. αρίστης κατασκευής με τζάκι. Είναι με ημιύπόγειο, υπερυψωμένο ισόγειο και α' όροφο και με μικρή αυλή. Τιμάται 57.000.000 δρχ. ή 167.000 ευρώ. Πληρ. κ. Μανώλη τηλ. 0946163242 ΑΟ49579

ΜΕΓΑΛΗ ΕΥΚΑΙΡΙΑ!!! ΠΩΛΕΙΤΑΙ-ΕΝΟΙΚΙΑΖΕΤΑΙ επιχείρηση εστιατόριο με τον εξοπλισμό σε πολύ καλή τιμή. Βρίσκεται στην περιοχή Ιξιά σε τουριστική περιοχή. Παρέχει μεγάλη αυλή και πάρκινγκ. Για σοβαρές προτάσεις τηλ. (22410)90018 , κιν. 0934141456ευκολίες πληρωμής; Δεκτές ανταλλαγές ακινήτων. ΑΟ49570

ΠΩΛΟΥΝΤΑΙ από ιδιοκτήτη κατασκευαστή στη Ρόδο επί της οδού Πειραιώς 42 σε νεοανεγειρόμενη οικοδομή πολυτελή διαμπερή διαμερίσματα με εξαιρετική θέα του ενός και των δύο υπνδοωματίων. Τα διαμερίσματα διαθέτουν αυτόνομη θέρμανση με καλοριφέρ, μεγάλες βεράντες, ανακλινόμενες μπαλκονόπορτες αλουμινίου, εντοιχισμένα ντουλάπια κουζίνας και ντουλάπες υπνοδωματίων. Χρόνος παράδοσης διαμερισμάτων τέλος του 2003. Τιμή από 64.000 ευρώ. Πληρ. τηλ. (22410)23690, 0945346838 0934016759 ΑΟ49552

ΠΩΛΕΙΤΑΙ νεόδμητη μονοκατοικία σε έκταση 5 στρεμμάτων με 100 ελαιόδενδρα και φανταστική θέα την θάλασσα, περιοχή "Θόλαρος" πλησίον ξενοδοχείου DORETTA. Τιμή 145.000 ευρώ. Πληρ. τηλ. 0972471089ΑΟ49558

ΠΩΛΟΥΝΤΑΙ: α) μονοκατοικίες στην Ιαλυσό 150-140 τ.μ. εκτός σοφίτας, β) στην Ιαλυσό και στο Ροδίνι διαμερίσματα 85 έως 87 τ.μ. με θέρμανση και πάρκινγκ. Πληρ. κα Μαρίνα "Κτηματική Προοπτική" τηλ. (22410)37906, 0972292958 ΑΟ49560

ΠΩΛΟΥΝΤΑΙ α) στην Παστίδα μεζονέτες 132 τ.μ. σε μπετά, β) στα Κοσκινού και στην Ιαλυσό μονοκατοικίες σε μπετά με 1300 τ.μ. και 2 στρέμματα οικόπεδο. Πληρ. κα Μαρίνα "ΚΤΗΜΑΤΙΚΗ ΠΡΟΟΠΤΙΚΗ" τηλ. (22410)37906 0972292958 ΑΟ49561

ΕΠΙΧΕΙΡΗΣΗ SUPER MARKET (ΤΡΟΦΙΜΑ, ΠΟΤΑ, ΤΟΥΡΙΣΤΙΚΑ ΕΙΔΗ) ΕΠΙ ΤΗΣ ΛΕΩΦΟΡΟΥ ΗΡΑΚΛΕΙΔΩΝ 98 ΠΛΗΣΙΟΝ ΧΡΥΣΟΧΟΕΙΟΥ ΑΝΤΩΝΙΑΔΗ. ΠΛΗΡ.ΤΗΛ. (22410)73694, 0946595414 ΠΟ49489

ΝΙΣΥΡΟΣ. Πωλείται στην θέση Λιμενάρι οικόπεδο 2.240 τ.μ. , 50 μέτρα από τη θάλασσα με άδεια οικοδομής 87 τ.μ. και προοπτική οικοδόμησης 200 τ.μ. Αδεια πολεοδομίας Κω, πανοραμική θέα το Αιγαίο. Πληρ. τηλ. 0944898649 ΑΟ49536

ΠΩΛΕΙΤΑΙ ΣΕ ΤΙΜΗ ΕΥΚΑΙΡΙΑΣ 15.000 ΕΥΡΩ, MINI MARKET ΣΤΗΝ ΠΕΡΙΟΧΗ ΤΩΝ ΔΑΣΚΑΛΩΝ ΕΠΙ ΤΗΣ ΔΗΜΗΤΡΙΟΥ ΑΝΑΣΤΑΣΙΑΔΗ 8. ΠΛΗΡ. ΤΗΛ. (22410)22493, 0946794328 ΠΟ49535

ΖΗΤΕΙΤΑΙ ΑΠΟ ΙΔΙΩΤΗ ΓΙΑ ΑΓΟΡΑ παλιά οικία ετοιμόρροπη (χαλατό) με αυλή ή χωρίς 60 τ.μ. ή100 τ.μ. Πληρ. τηλ. 0972943946 ΑΟ49524

ΕΠΙΧΕΙΡΗΣΗ ΣΑΝΤΟΥΙΤΣ-ΚΑΦΕ στην οδό Ι. Δραγούμη 27 στο Νιοχώρι. Πληρ. τηλ. (22410)61958, 33028 ΑΟ49516

ΕΠΙΧΕΙΡΗΣΗ (ΕΣΤΙΑΤΟΡΙΟ) σε κεντρικότατο τουριστικό σημείο στο Νιοχώρι, πλήρως εξοπλισμένο, με 75 τ.μ. σάλα και 130 τ.μ. αυλή. Με άδεια για 190 καθίσματα. Λειτουργικότατο με άνετους χώρους κουζίνας και αποθήκευσης. Πληρ. τηλ. 0944389233ΑΟ49497

ΕΠΙΧΕΙΡΗΣΗ ΕΣΤΙΑΤΟΡΙΟ "Litehouse" (Φαληράκι) με πλήρη εξοπλισμό, σε πολύ καλή τιμή. Ενοίκια πληρωμένα μέχρι και τον Απρίλιο. Πληρ. τηλ. 0944205979, (22410)73491 ΑΟ49501

Λόγω αναχώρησης στο εξωτερικό **ΠΩΛΕΙΤΑΙ** νεόδμητη, διώροφη πολυτελής μονοκατοικία με δύο ανεξάρτητους ορόφους συνολικής επιφάνειας 482 τ.μ. συν 230 τ.μ. σκεπασμένες βεράντες σε πανοραμικό λόφο νοτίως του Φιλέρημου σε οικόπεδο 4.200 τ.μ. με ελαιόδεντρα πλήρως περιφραγμένο και με αυτόματη θυροτηλεόραση. Διαθέτει πλήρη θέρμανση και κλιματισμό με κεντρική μονάδα και αεραγωγούς, με πλήρη αυτοματισμό, καθώς και εξαιρετικές θερμικές μονώσεις. Επίσης παρέχει πολλαπλές τηλεφωνικές και δορυφορικές εγκαταστάσεις. Πληρ. τηλ. (22410)48101, ή τηλ. fax., μηνύματα (22410)48102 ΑΟ49475

ΚΑΤΑΣΤΗΜΑ στην Ανάληψη 165 τ.μ. με πατάρι 45 τ.μ. Πληρ. τηλ. (22410)20475, 60803 ΑΟ49492

ΜΟΝΟΚΑΤΟΙΚΙΕΣ στην Ιαλυσό από 150-180 τ.μ. είναι λουξ κατασκευής και είναι κοντά στη θάλασσα. Εχουν ανεξάρτητο οικόπεδο και παραδίδονται αποπερατωμένες. Δάνεια γίνονται δεκτά. Πληρ. κ. Μανώλη τηλ. 0946163242 ΑΟ49434

ΑΠΟΘΗΚΗ 296 τ.μ. για όλες τις χρήσεις με ράμπα στην περιοχή της Ανάληψης. Πληρ. τηλ. (22410)90704, 0942846940 ΑΟ49355

ΠΩΛΟΥΝΤΑΙ: α) ημιυπόγειο διαμέρισμα 82 τ.μ. με δική του αυλή στους Δασκάλους 67.500 ευρώ, β) ισόγειο διαμέρισμα λουξ κατασκευής με αυλή Μιχ. Πετρίδη 85.000 ευτρώ, γ) 55 τ.μ. με 2 υπνοδωμάτια ισόγειο με αυλή καινούργιο, Κοσκινού 64.500 ευρώ. Δάνεια δεν γίνονται δεκτά, δεκτές μόνο ευκολίες πληρωμής. (22410)22943, 28838, Πληρ. ΑΙΓΑΙΟΚΤΗΜΑΤΙΚΗ τηλ. 0945466773 ΑΟ49464

ΣΧΟΛΗ ΟΔΗΓΩΝ
ΠΟΤΣΟΥ ΣΩΤΗΡΗ
ΔΙΠΛ. ΕΚΠΑΙΔΕΥΤΗΣ ΥΠΟΨΗΦΙΩΝ ΟΔΗΓΩΝ.
ΔΙΠΛΩΜΑΤΑ Α - Β - Γ - Δ - Ε

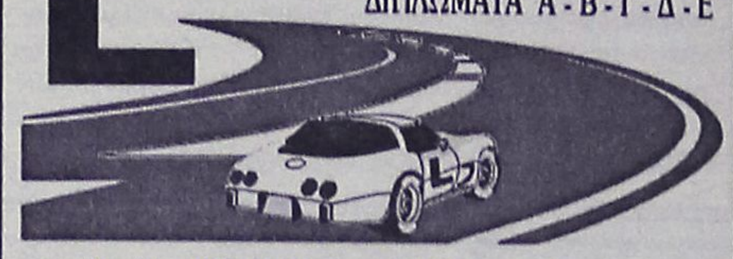

★ Αναλαμβάνουμε την έκδοση αδειών οδήγησης όλων των κατηγοριών.
★ Αναθεωρήσεις Επαγ/κών αδειών.
★ Τα θεωρητικά μαθήματα όλων των κατηγοριών γίνονται στό σύγχρονο Κέντρο Θεωρητικής Εκπαίδευσης Υποψηφίων Οδηγών της Ε.Σ.Ο.Ρ. Ο.Ε. Στην οποία μετέχουμε.
★ Διαθέτουμε καί Αυτόματο Επιβατηγό.

Εθνάρχου Μακαρίου 31, 2ος όροφος, ΡΟΔΟΣ
(Ένανti Εθνικής Τράπεζας, πάνω από το κατ/μα "ΡΟΔΙ")
Τηλ. 76070 Κιν. 0945- 567404

ΣΧΟΛΗ ΟΔΗΓΩΝ
ΠΟΡΤΣΕΛΛΗΣ ΣΤΕΦΑΝΟΣ
Διπλ. εκπαιδευτής υποψηφίων οδηγών
μέλος της Ε.Σ.Ο.Ρ. Ο.Ε.

• Διπλώματα αυτοκινήτου, μοτοσικλέτας,φορτηγού, λεωφορείου, νταλίκας
• Αναθεωρήσεις ληγμένων αδειών
• Θεωρητικά μαθήματα ΚΟΚ και Μηχανολογίας
• Μετατροπές ξένων διπλωμάτων σε ελληνικά
• Διπλώματα αυτόματου αυτοκινήτου



ΝΕΑ ΔΙΕΥΘΥΝΣΗ: ΕΘΝΙΚΗΣ ΑΝΤΙΣΤΑΣΗΣ 73 (ΠΡΩΗΝ ΑΝΝΗΣ ΜΑΡΙΑΣ)
ΤΗΛ. 2241034497, 0945463635

ΞΕΝΑΚΗΣ
ΑΥΤΟΚΙΝΗΤΑ
Audi

CAR EXPERTS

1. VW PASSAT COMFORT 1600 cc μοντ. 1997, χρώμα σημί (ABS, υδρ. τιμόνι, 4 αερόσακοι, 4 ηλ. παράθυρα, κεντρικό κλείδωμα, **air condition,** ηχοσύστημα)
2. VW PASSAT COMFORT 1600 cc μοντ 2000 χρώμα ασημί (ABS, υδρ. τιμόνι, 4 αερόσακοι, 4 ηλ. παράθυρα, κεντρικό κλείδωμα, **air condition,** ηχοσύστημα)
3. VW POLO - 1000 cc μοντ. 1998, χρώμα ερυθρό (υδρ. τιμόνι, 2 ηλεκτρ. παράθυρα, κεντρικό κλείδωμα)
4. VW POLO - 1400 cc μοντ. 1999, χρώμα ερυθρό) ΤΡΙΘΥΡΟ
5. VW GOLF - 1400 cc μοντ. 1999, χρώμα κυπαρισσί, ΤΡΙΘΥΡΟ (ABS, υδρ. τιμόνι, 4 αερόσακοι, 4 ηλ. παράθυρα, κεντρικό κλείδωμα, ηχοσύστημα, ζάντες αλουμινίου 16")
6. SUZUKI WAGON - R 1200 cc μοντ. 2000, χρώμα μωβ (υδρ. τιμόνι, 4 αερόσακοι, 2 ηλ. παράθυρα, κεντρικό κλείδωμα, **air condition,** συναγερμός, ηχοσύστημα)
7. FIAT PUNTO SPORTING - 1200 cc μοντ. 1997, χρώμα μαύρο ΤΡΙΘΥΡΟ (Αερόσακος οδηγού, ηλεκτρ. παράθυρα, κεντρικό κλείδωμα, ηχοσύστημα, ζάντες αλουμινίου, αμορτισέρ χαμήλωμα, σετ spoiler).
8 FIAT CINQUECENTO SPORTING - 1100 cc μοντ. 1997, χρώμα μαύρο. (ηλεκτρ. παράθυρα, κεντρικό κλείδωμα, ηχοσύστημα, ζάντες αλουμινίου).
9. NISSAN SERENA - 1600 cc χρώμα μπορντώ μοντ. 1997 **ΕΠΤΑΘΕΣΙΟ** (ηλεκτρ. παράθυρα, κεντρικό κλείδωμα, ηχοσύστημα)
10. FIAT CINQUECENTO SPORTING -1100 cc μοντ. 1995, χρώμα μαύρο. (ζάντες αλουμινίου, ηλεκτρ. παράθυρα, κεντρικό κλείδωμα)
11. NISSAN MICRA - 1000 cc μοντ. 1997, χρώμα μπορντώ **(air condition,** ηχοσύστημα)
12. MAZDA 323F -1600 cc μοντ. 1992, χρώμα πράσινο (ηλεκτ. παράθυρα, κεντρικό κλείδωμα, ηχοσύστημα)
13. LANCIA δ-1400 cc μοντ. 1993, χρώμα γκρι, (αερόσακος οδηγού, ηλεκτρ. παράθυρα, κεντρικό κλείδωμα, ηχοσύστημα).
14. CITROEN AX - 1100 cc, μοντέλο 1991, κόκκινο, (ηλ. παράθυρα, κεντρικό κλείδωμα, R/CD JVC, μπάκετ καθίσματα, σπόιλερ, αεροτομή)

Η εταιρεία μας εισάγει οχήματα όλων των κατασκευαστών και όλων των τύπων σε κλούβες, φορτηγά και οχήματα μεταφοράς προσωπικού

ΞΕΝΑΚΗΣ ΛΙΝΔΟΥ 238 - Τηλ. 2241061600
www.xenakisautos.gr

κεφάλαιο
Κτηματομεσιτικό - Συμβουλευτικό Γραφειο

ΔΙΑΜΕΡΙΣΜΑΤΑ ΠΩΛΟΥΝΤΑΙ

❑ 30 τ.μ , ρετιρέ γκαρσονιέρα , Ιξιά , 11εκ-32.281
❑ 52 τ.μ,1ου,1 υπν/τιων και- νούριο Ιξιά 17εκ-49.889
❑60 τ.μ, ισόγειο,1υπν/τιου, καινούριο, Ροδίνι , 28εκ- 82.171
❑75 τ.μ, 1ου, 2 υπν/τιων και- νούριο Ιξιά 33 εκ-96.845
❑78 τ.μ, ισόγειο, 2 υπν/τιων, Αγ.Αναστασία, 23 εκ- 67.498
❑82 τ.μ,1ου, 2 υπν/τιων και- νούριο Παπανδρέου 42 εκ-123.257
❑83 τ.μ,1ου, 2 υπν/τιων και- νούριο Ιξιά 37 εκ-108.584
❑84 τ.μ,1ου, 2 υπν/τιων και- νούριο, πάρκινγκ, Τριάντα 37 εκ-108.584
❑85 τ.μ, ισόγειο, 2 υπν/τιων, αυλή, καινούριο,Τριάντα 37 εκ- 108.584
❑ 86 τ.μ 2ου, 2υπν/τιων, γκα-ράζ, καινούριο, πολυτελές, Ροδίνι, 40, 5 εκ-118.855
❑ 87 τ.μ 1ου, 2υπν/τιων, γκα-ράζ,καινούριο, πολυτελές, Ροδίνι, 40 εκ-117.388
❑ 96 τ.μ , 1ου, 3υπν/τιων , Ανάληψη 35 εκ-102.714
❑ 100τ., 1ου,3υπν/τιων ,καινούριο, Κοσκινού, 49 ,5 εκ-145.267
❑101τ.μ,1ου, 3υπν/τιων, γκα-ράζ, καινούριο , πολυτελές, Ροδίνι, 49, 5 εκ-145.267
❑101τ.μ, 2ου, 3υπν/τιων, γκα-ράζ, καινούριο, πολυτελές, Ροδίνι ,50,5 εκ-148.202
❑119τ.μ, ισόγειο, 3υπν/τιων, καινούριο, Πειραιώς, 54 εκ- 158.473
❑120τ.μ 1ου, 3 υπν/τιων, καινούριο, Ροδίνι, 52 εκ –152.604
❑120τ.μ 2ου, 3 υπν/τιων, καινούριο, Ροδίνι, 55 εκ –161.408

ΜΕΖΟΝΕΤΕΣ- ΜΟΝ/ΚΙΕΣ ΠΩΛΟΥΝΤΑΙ

❑ 95 τ.μ, εσωτερική μεζονέτα 2 υπν/τιων, αυλή, καινούρια, Κοσκινού 30εκ-88.041
❑ 108 τ.μ, εσωτερική μεζονέτα 3 υπν/τιων, αυλή, καινούρια, Κοσκινού 36εκ-105.649
❑ 140 τ.μ ,μεζονέτα ,μπετά σε 300 τ.μ οικόπεδο υπόλοιπο δόμησης 160 τ.μ, Παστίδα 29 εκ-85.106
❑ 170 τ.μ, μεζονέτα, καινούρια σε 1.000 τ.μ οικόπεδο Τριάντα 85 εκ-249.449
❑ 184 τ.μ, μεζονέτα, μπετά σε 1.300 τ.μ οικόπεδο Τρείς 36εκ-105.649
❑ 184 τ.μ, μεζονέτα, καινούρια σε 1.000 τ.μ οικόπεδο Τριάντα 88εκ-258.253
❑ 187 τ.μ, μεζονέτα, καινούρια σε 1.000 τ.μ οικόπεδο Τριάντα 88εκ-258.253
❑ 200 τ.μ, μεζονέτα 3 υπν/τιων, Τριάντα, 60εκ-176..082
❑ 230 τ.μ, μον/κία, μπετά Πεύκους,50 εκ-146.735

ΟΙΚΟΠΕΔΑ ΠΩΛΟΥΝΤΑΙ

❑ 300 τ.μ., δόμηση 300 τ.μ με άδεια, μπετά, Παστίδα 17εκ-49.889
❑ 590 τ.μ δόμηση 0.8 Ρό-δου-Λίνδου 65εκ-190.755\
❑ 600 τ.μ., δόμηση 600 τ.μ Τριάντα 37 εκ-108.584
❑ 3.500 τ.μ Φαληράκι 30 εκ-88.041
❑ 4.000 τ.μ, Παστίδα 17 εκ-49.889
❑ 4.300 τ.μ, Κολύμπια 24 εκ-70.432
❑ 5.000 τ.μ, Παστίδα με αποθήκη, 25 εκ-73.367
❑5.240 τ.μ Αφάντου παραλία 40 εκ-117.388
❑6.500 τ.μ, Κολύμπια 57 εκ -167.278
❑ 9.000 τ.μ, Κολύμπια 50εκ-146.735

ΕΠΙΧΕΙΡΗΣΕΙΣ & ΕΠΑΓΓΕΛΜΑΤΙΚΟΙ ΧΩΡΟΙ

❑Κατάστημα 145 τ.μ μπετά αυλή, Ροδίνι 30 εκ-88.041
❑ Αποθήκη 150 τ.μ, Α-σγούρου 22 εκ-64.563
❑ Αποθήκη 270 τ.μ, ράμπα Ανάληψη 40 εκ-117.388

ΕΝΟΙΚΙΑΣΕΙΣ ΑΚΙΝΗΤΩΝ

❑ 100τ.μ, διαμέρισμα 1ου, 3υπν/τιων,κάθετος Ορφανίδου, κατάλληλο και για επαγγελματική χρηση 400
❑ 100τ.μ, διαμέρισμα 1ου, 3υπν/τιων, κατάλληλο και για επαγγελματική χρηση Ναυαρίνου 586
❑Κατάστημα-αποθήκη 75 τ.μ Λισαβώνος-Ροδίνι 235

ΖΗΤΟΥΝΤΑΙ ΚΑΤΟΙΚΙΕΣ & ΟΙΚΟΠΕΔΑ ΕΝΤΟΣ & ΕΚΤΟΣ ΠΟΛΕΩΣ

ΤΣΟΥΡΟΥΝΑΚΗΣ Ι. ΑΝΤΩΝΙΟΣ (B.Sc.-MKT)
ΤΗΛ.:2241060060 (3 γραμμές) FAX: 60062
ΚΙΝ.:0945 949882
e-mail: kefaleo@rho.forthnet.gr
Γ. Σεφέρη 12
(παραπλεύρως ΜΗΔΕΙΑ)
Ρόδος
www.e-kefaleo.com

πωλήσεις

συνέχεια από την προηγούμενη

ΠΩΛΕΙΤΑΙ φωτεινός, διαμπερής ημιϋπόγειος χώρος 160 τ.μ. σε νεόκτιστη οικοδομή, πολυτελούς κατασκευής με πλακάκια, 2 τουαλέτες, τριφασικό ρεύμα, διπλά τζάμια σε κεντρικό δρόμο, επί της Απ. Παύλου στην Ανάληψη, κατάλληλος για γραφεία και οιαδήποτε άλλη χρήση. Πληρ. τηλ. (22410)65430 ΑΟ49474

ΠΩΛΟΥΝΤΑΙ: α) 58 τ.μ. δυάρι στην Αθηνών με θέα και ασανσέρ 3ου ορόφου 70.500 ευρώ, β) διαμέρισμα β' ορόφου 82 τ.μ. στους Δασκάλους τιμή 91.000 ευρώ, γ) οροφοδιαμέρισμα β' ορόφου 106 τ.μ. με 3 υπνοδωμάτια επί της Θεμ. Σοφούλη 103.000 ευρώ, δ) 74 τ.μ. στο Ροδίνι ισόγειο με αυλή 76.000 ευρώ. Δάνεια δεκτά. Πληρ. ΑΙΓΑΙΟΚΤΗΜΑΤΙΚΗ τηλ. (22410)22943, 28838, 0945466773 ΑΟ49463

ΜΟΝΟΚΑΤΟΙΚΙΕΣ: α) Π. Πόλη 70 τ.μ. με 100 τ.μ. αυλή κοντά στο Ρολόι 88.000 ευρώ, β) Παραδείσι 90 τ.μ. με τζάκι 64.500 ευρώ, γ) 185 τ.μ. (μεζονέτα) Καρακόνερο 191.000 ευρώ, δ) 140 τ.μ. σε μπετά σε 1.300 τ.μ. οικόπεδο Κοσκινού, 117.500 ευρώ. Πληρ. ΑΙΓΑΙΟΚΤΗΜΑΤΙΚΗ τηλ. (22410)22943, 28838, 0945466773 ΑΟ49465

ΔΙΑΜΕΡΙΣΜΑ ισόγειο καινούργιο λουξ κατασκευής 77 τ.μ. με 2 υπνοδωμάτια στα Κοσκινού 80.000 ευρώ. Επίσης καινούργιο ισόγειο 65 τ.μ. λουξ με αυλή στο Ροδίνι 88.000 ευρώ. Πληρ. ΑΙΓΑΙΟΚΤΗΜΑΤΙΚΗ τηλ. (22410)22943, 28838, 0945466773 ΑΟ49466

ΚΑΤΑΣΤΗΜΑΤΑ ΕΤΟΙΜΟΠΑΡΑΔΟΤΑ ΣΤΟ ΜΕΓΑΛΥΤΕΡΟ ΣΥΓΚΡΟΤΗΜΑ ΚΑΤΑΣΤΗΜΑΤΩΝ ΣΤΗΝ ΠΑΡΑΛΙΑΚΗ ΛΕΩΦΟΡΟ ΙΑΛΥΣΟΥ ΑΠ' ΕΥΘΕΙΑΣ ΑΠΟ ΤΟΝ ΚΑΤΑΣΚΕΥΑΣΤΗ ΠΟΛ. ΜΗΧΑΝΙΚΟ ΣΤΕΛΙΟ ΜΑΚΕΣΤΑ. ΕΞΑΣΦΑΛΙΣΗ ΔΑΝΕΙΟΥ, ΕΥΚΟΛΙΕΣ ΠΛΗΡΩΜΗΣ. ΑΠΟ 10.350.000 ΔΡΧ. ΠΛΗΡ. ΤΗΛ. 2241021347 ΧΠΟ205

ΠΩΛΟΥΝΤΑΙ ΤΑ ΚΑΤΩΘΙ ΑΥΤΟΚΙΝΗΤΑ ΣΕ ΑΡΙΣΤΗ ΚΑΤΑΣΤΑΣΗ ΚΑΙ ΣΕ ΠΡΟΣΙΤΕΣ ΤΙΜΕΣ ΚΑΙ ΜΕ ΕΥΚΟΛΙΕΣ ΠΛΗΡΩΜΗΣ: DAEWOO MATIZ MONT. 2001, 4.990 ΕΥΡΩ, CITROEN SAXO 1,1 MONT. 2000 5.150 ΕΥΡΩ, RENAULT TWINGO 1,2 MONT. 2000 5.870 ΕΥΡΩ, FIAT PUNTO A/C 1,2 MONT. 2001 6.900 ΕΥΡΩ, OPEL CORSA A/C 1,0 MONT. 2001 7.340 ΕΥΡΩ, SEAT IBIZA A/C 1,0 MONT. 2001 8.070 ΕΥΡΩ,, SUZUKI JEEP 1,3 MONT. 2000 8.220 ΕΥΡΩ, NISSAN SERENA 1,6 MONT. 1999 MINI BUS 12.620 ΕΥΡΩ, FIAT SCUDO 1,6 MONT. 2000 MINI BUS 13.210 ΕΥΡΩ. ΠΛΗΡ. ΤΗΛ. (22410)98200, 25888 ΠΑ49396

ΕΚΘΕΣΗ: ΕΘΝΙΚΗ ΟΔΟΣ ΛΑΡΙΣΑΣ-ΙΩΑΝΝΙΝΩΝ ΤΡΙΚΑΛΑ ΘΕΣΣΑΛΙΑΣ. ΤΗΛ. 2431-74709 ΦΑΞ 0431-27008 ΚΙΝ. 0974456200-0977395269. ΧΠΑ112

ΕΝΟΙΚΙΑΖΟΝΤΑΙ ΑΥΤΟΚΙΝΗΤΑ καθημερινά ή με το μήνα, σε πολύ καλές τιμές. Πληρ. τηλ. 22410 86230, 0937 274897 ΑΑ48323

MERCEDES 200 MONT. '79 ΣΕ ΚΑΛΗ ΚΑΤΑΣΤΑΣΗ. ΤΙΜΗ 1700 ΕΥΡΩ. ΠΛΗΡ. ΤΗΛ. 2241085231 ΩΡΕΣ 09.30-14.30

ΠΩΛΕΙΤΑΙ ΑΔΕΙΑ Δ.Χ. ΚΕΦΑΛΗ ΜΕ ΑΝΑΤΡΕΠΟΜΕΝΟ MERCEDES ΜΕΤΡΗΤΟΙΣ. ΠΛΗΡ. ΤΗΛ. 0974147701, (22410) 24633. ΑΠΧ1110

ΓΝΩΣΕΙΣ ΠΡΟΓΡΑΜΜΑΤΟΣ F&B ΚΕΦΑΛΑΙΟ. ΟΙ ΕΝΔΙΑΦΕΡΟΜΕΝΟΙ ΘΑ ΠΡΕΠΕΙ ΝΑ ΕΧΟΥΝ ΓΝΩΣΗ ΤΗΣ ΑΓΓΛΙΚΗΣ ΚΑΙ ΓΕΡΜΑΝΙΚΗΣ ΓΛΩΣΣΑΣ ΚΑΙ ΠΡΟΥΠΗΡΕΣΙΑ. ΠΛΗΡ. ΤΗΛ. (22410)35831 ΠΖ49547

ΚΟΠΕΛΕΣ ευπαρουσίαστες για καφετέρια. Πληρ. τηλ. (22410)36201, 09945433776. ΑΖ49611

ΖΗΤΟΥΝΤΑΙ έμπειροι, μάγειρας και σερβιτόρος. Πληρ. τηλ. 0976223969 ΑΖ49549

ΚΟΠΕΛΑ για να εργασθεί σε καφέ- μπαρ εντός πόλεως. Πληρ. τηλ. (22410)74066, 0945671551 ΑΖ49554

ΖΗΤΕΙΤΑΙ: α) μάγειρας Ιταλικής κουζίνας και πίτσας, β) σερβιτόρος έμπειρος για υποδοχή. Πληρ. τηλ. 0977144867 ΑΖ49550

ΖΗΤΕΙΤΑΙ από νεαρό ζευγάρι χωρίς παιδιά, οικιακή βοηθός, Ελληνίδα, με καλές γνώσεις μαγειρικής για μόνιμη απασχόληση. Ωράριο Δευτέρα-Σάββατο ώρες 9.30-2.30 μισθός 420 ευρώ. Πληρ. τηλ. (22410)35503 ΑΖ49546

ΠΩΛΗΤΡΙΑ για να εργασθεί σε κατάστημα ανδρικών ενδυμάτων, ηλικίας μέχρι 25 ετών με γνώσεις Αγγλικών για μόνιμη εργασία. Πληρ. τηλ. (22410)70402, ώρες καταστημάτων ΑΖ49534

ΖΗΤΕΙΤΑΙ από εμπορική επιχείρηση βοηθος λογιστού που να έχει γνώσεις εμπορικού και λογιστικού προγράμματος (ενημέρωση Γ' κατηγορίας βιβλίων και κατά προτίμηση προγράμματος Η/Υ LOGIC). Πληρ. τηλ. (22410)33935, 32471 ΑΖ49526

ΚΟΠΕΛΑ για να εργαστεί στη γραμματεία κέντρου εκμάθησης Η/Υ στον Αρχάγγελο. Απαραίτητη η γνώση Η/Υ. Πληρ. τηλ. (22410)70611 καθημερινά 11-1 (πρωί) και 5-9 (απόγευμα) ΑΖ49525

Από εταιρεία ταχυμεταφορών **ΖΗΤΟΥΝΤΑΙ** οδηγοί με δίπλωμα αυτοκινήτου και μηχανής. Πληρ. τηλ. (22410)28866 ΑΖ49507

εργασιες

ΑΠΟ ΕΜΠΟΡΙΚΗ ΚΑΙ ΚΑΤΑΣΚΕΥΑΣΤΙΚΗ ΕΤΑΙΡΕΙΑ ΖΗΤΕΙΤΑΙ ΥΠΕΥΘΥΝΟΣ ΟΡΓΑΝΩΣΗΣ, ΓΙΑ ΤΗΝ ΣΤΕΛΕΧΩΣΗ ΤΗΣ ΚΑΤΑΣΚΕΥΑΣΤΙΚΗΣ ΜΟΝΑΔΑΣ. ΚΑΘΗΚΟΝΤΑ: ΕΠΙΒΛΕΨΗ ΚΑΙ ΣΥΝΤΟΝΙΣΜΟΣ ΤΗΣ ΠΑΡΑΓΩΓΙΚΗΣ ΕΡΓΑΣΙΑΣ, ΚΑΘΟΔΗΓΗΣΗ ΚΑΙ ΕΠΟΠΤΕΙΑ ΠΡΟΣΩΠΙΚΟΥ, ΥΠΟΣΤΗΡΙΞΗ ΛΟΓΙΣΤΗΡΙΟΥ. ΑΠΑΡΑΙΤΗΤΑ ΠΡΟΣΟΝΤΑ: ΑΠΟΦΟΙΤΟΣ ΛΥΚΕΙΟΥ, ΚΑΤΟΧΗ ΠΤΥΧΙΟΥ ΤΕΧΝΙΚΗΣ ΣΧΟΛΗΣ ΘΑ ΘΕΩΡΗΘΕΙ ΕΠΙΠΛΕΟΝ ΠΡΟΣΟΝ, ΓΝΩΣΗ ΕΦΑΡΜΟΓΩΝ Η-ΛΕΚΤΡΟΝΙΚΟΥ ΥΠΟΛΟΓΙΣΤΗ, ΟΡΓΑΝΩΤΙΚΕΣ ΙΚΑΝΟΤΗΤΕΣ, ΟΜΑΔΙΚΟ ΠΝΕΥΜΑ ΣΥΝΕΡΓΑΣΙΑΣ, ΙΚΑΝΟΤΗΤΑ ΑΝΑΛΗΨΗΣ ΠΡΩΤΟΒΟΥΛΙΩΝ, ΕΚΠΛΗΡΩΜΕΝΕΣ ΣΤΡΑΤΙΩΤΙΚΕΣ ΥΠΟΧΡΕΩΣΕΙΣ. ΠΛΗΡ. ΤΗΛ. (22410)62981 κο Κ. ΝΙΚΟΛΑΟΥ, Τ.Θ. 428 ΡΟΔΟΣ ΠΖ49567

ΑΠΟ ΤΟ ΞΕΝΟΔΟΧΕΙΟ ΛΟΜΕΝΙΖ ΖΗΤΟΥΝΤΑΙ: Α) ΜΑΓΕΙΡΑΣ Α', Β) ΣΕΡΒΙΤΟΡΟΙ, ΣΕΡΒΙΤΟΡΕΣ, Γ) ΥΠΑΛΛΗΛΟΣ ΓΙΑ ΣΝΑΚ ΜΠΑΡ, Δ) ΠΡΟΙΣΤΑΜΕΝΗ ΟΡΟΦΩΝ, Ε) ΑΠΟΘΗΚΑΡΙΟΣ ΜΕ

ΠΩΛΕΙΤΑΙ

τουριστικό λεωφορείο
MERCEDES 303
με την άδειά του από το ΜΑΝΟΥΣΟΣ ΤΡΑΒΕΛ
Πληρ. τηλ. (22410)89000
πρωινές ώρες

ΑΓΟΡΑ ΑΥΤΟΚΙΝΗΤΩΝ

Η πώληση και η ανταλλαγή των μεταχειρισμένων αυτοκινήτων-οι διαδικασίες και τα έξοδα μεταβιβάσεως για μας είναι μια απλή διαδικασία.

ΚΑΙ ανταλλάσσουμε
ΚΑΙ αγοράζουμε
το παλιό σας αυτοκίνητο
ΑΜΕΣΩΣ

Πληρ. τηλ. 22410-60500

ΑΥΤΟ ΕΠΙΛΟΓΕΣ

ΚΟΥΚΟΥΡΑΣ ΑΛΕΞΑΝΔΡΟΣ
ΛΕΩΦ. ΡΟΔΟΥ-ΛΙΝΔΟΥ 255.
ΤΗΛ. 2241060910-20

— VW PASSAT 1600 cc, μοντ. 1996, μπλε
• Κεντρ. κλειδ. • ηλ. παράθ. • υδρ. τιμόνι • A/C • ABS DABG • ζάντες αλουμινίου • ηχοσύστημα.
— RENAULT MEGANE 1400 cc μον. 1996 classic
• Κεντρ. κλειδ. • ηλ. παράθ. • υδρ. τιμόνι • A/C
— FIAT PUNTO 1200 cc, 1996, ασημί
• Κεντρ. κλείδ. • ηλ. παράθ. • ηχοσύστημα
— ALFA ROMEO 156 1800 cc μοντ. 2000, μαύρο
• Κεντρ. κλειδ. • ηλ. παράθ. • υδρ. τιμόνι • κλίμα • ABS DABG • ζάντες αλουμινίου • ηλιοροφή
— WRANGLER 2500 cc, μοντ. 1996 ανθρακί
• Soft top
— FIAT SEICENTO 900 cc μοντ. 2000, λευκό
κεντρ. κλείδ., • ηλ. παράθ. • ηχοσύστημα.
— BMW 318 CABRIO 1.800 c.c. μοντ. 1995, 20.000 χλμ., πράσινο
• κεντρ. κλείδ. • ηλ. παράθ. • υδρ. τιμόνι • A/C • ABS • ηχοσύστημα • ηλεκτρική ηλιοροφή
— ALFA ROMEO 146, 1400cc, μοντ. 1997, ανθρακί
• Κεντρ. κλείδ. • ηλ. παράθ. • υδρ. τιμόνι • clima • αερόσακους • ηλ. καθρέπτες • ζάντες αλουμινίου • ηχοσύστημα
— TOYOTA CELICA, 1600cc, μοντ. 1995, κόκκινο
• Immobilizer • κεντρ. κλείδ. • ηλ. παράθ. • υδρ. τιμόνι • ζάντες αλουμινίου • ηχοσύστημα • ηλ. καθρέπτες
— RENAULT MEGANE, 1400cc, μοντ. 1999, 98HP, άσπρο
• Κεντρ. κλείδ. • ηλ. παράθ. • υδρ. τιμόνι • A/C • 4 αερόσακοι • ABS • ηλ. καθρέπτες • ηχοσύστημα
— NISSAN PRIMERA, 1600cc, μοντ. 2000, 27.000χλμ., μπλε
• Κεντρ. κλείδ. • ηλ. παράθ. • υδρ. τιμόνι • clima • αερόσακος, ηχοσύστημα.
— FIAT TEMPRA, 1600 cc, digital μοντ. 1994- πράσινο.
• Κεντρ. κλειδ., ηλ. παράθ., υδρ. τιμόνι, ηχοσύστημα.

ΑΠΟ 0% ΠΡΟΚΑΤΑΒΟΛΗ ΕΩΣ ΚΑΙ 60 ΜΗΝΙΑΙΕΣ ΔΟΣΕΙΣ ΜΕ ΤΑ ΧΑΜΗΛΟΤΕΡΑ ΕΠΙΤΟΚΙΑ ΤΗΣ ΑΓΟΡΑΣ

πωλήσεις αυτοκινήτων & μοτοσικλετων

ΜΗΧΑΝΗ KAWASAKI EN 500 κυβικά σε πολύ καλή κατάσταση. Πληρ. τηλ. 0945699209 ΑΑ49606

FORD ORION chia 1,4 μοντέλο 92 καταλυτικό κεντρ. κλείδωμα, ηλ. παράθυρα, ηλ. καθρέπτες, εργ. ηλιοροφή, ηχοσύστημα, σε άριστη κατάσταση. Πληρ.τηλ. (22410)20483, 0944717573 ΑΑ49575

KAWASAKI KLE 500 full extra καινούργιο μοντέλο 2002 5000 χλμ. με κάγκελα, boxter, διπλό βαλιτσάκι, συναγερμό. Τιμή 5.250 ευρώ (1.800.000 δρχ.). Δεκτός διακανονισμός μέσω τραπέζης. Πληρ. τηλ. 0976652224ΑΑ49563

SEAT IBIZA 1400 cc μοντέλο του 96 σε καλή κατάσταση με πολλά εξτρά. Τιμή 5.000 ευρώ μετρητοίς. Πληρ. τηλ. 0946616830 ΑΑ49557

ΜΟΤΟΣΙΚΛΕΤΑ YAMAHA XT550. Πληρ. τηλ. (22410)23218 ΑΑ49539

VESPA PIAGGIO 150 cc ενός έτους, με 4.500 χλμ. Τιμή 1200 ευρώ. Πληρ. τηλ. (22410)75631-2 κ. Νίκο ώρες γραφείου ΑΑ49500

FIAT PUNTO CABRIO ΜΟΝΤΕΛΟ 94 1,3 ΛΕΥΚΟ 75000 ΧΙΛΙΟΜΕΤΡΑ, EXTRAS. ΤΙΜΗ 2.400.000. ΠΛΗΡ. ΤΗΛ. 2241087006, 10.00-13.00 Ή 18.00-22.00 ΧΠΑ841

ΠΩΛΟΥΝΤΑΙ ΜΕΤΑΧΕΙΡΙΣΜΕΝΑ ΦΟΡΤΗΓΑ ΑΥΤΟΚΙΝΗΤΑ ΕΙΣΑΓΩΓΗΣ ΟΛΩΝ ΤΩΝ ΤΥΠΩΝ, ΓΙΑ ΑΓΡΟΤΙΚΗ ΚΑΙ ΕΠΑΓΓΕΛΜΑΤΙΚΗ ΧΡΗΣΗ, ΚΑΘΩΣ ΚΑΙ Ι.Χ. ΕΠΙΒΑΤΙΚΑ. ΕΤΟΙΜΟΠΑΡΑΔΟΤΑ Ή ΚΑΤΟΠΙΝ ΠΑΡΑΓΓΕΛΙΑΣ. ΠΑΡΕΧΟΥΜΕ ΓΡΑΠΤΗ ΕΓΓΥΗΣΗ ΕΝΟΣ ΧΡΟΝΟΥ. ΕΙΣΑΓΩΓΕΙΣ ΜΕΤΑΧΕΙΡΙΣΜΕΝΩΝ ΑΥΤΟΚΙΝΗΤΩΝ " Δ. ΜΠΟΥΝΤΟΥΡΗΣ-Ε. ΠΑΠΑΠΟΣΤΟΛΟΥ Ο.Ε.".

ΖΗΤΕΙΤΑΙ
ΕΠΙΣΤΗΜΟΝΙΚΟΣ ΣΥΝΕΡΓΑΤΗΣ

Πολυεθνική Φαρμακευτική Εταιρία με ηγετική θέση στην αγορά, ενδιαφέρεται για την άμεση πρόσληψη Επιστημονικού Συνεργάτη, που θα καλύψει κενή θέση στο Τμήμα Πωλήσεων του γραφείου της στο Ηράκλειο με έδρα την Ρόδο.

Ο ιδανικός υποψήφιος θα πρέπει να είναι πτυχιούχος, κατά προτίμηση φαρμακοποιός - βιολόγος - χημικός. Η γνώση Αγγλικών και Η/Υ επιθυμητή καθώς και προϋπηρεσία τουλάχιστον 2 έτη σε ανάλογη θέση.

Προσφέρεται ανταγωνιστικός μισθός, προοπτική εξέλιξης αναλόγως προσόντων, αυτοκίνητο και ιατροφαρμακευτική περίθαλψη.

Ενα σύντομο αλλά πλήρες βιογραφικό σημείωμά σας, παρακαλούμε να σταλεί στην :

ΤΑΧ. ΘΥΡΙΔΑ 62106 – 152 10 ΑΘΗΝΑ

IRENE PALACE HOTEL

www.irenepalace.gr
Ενόψει της τουριστικής σαιζόν 2003 δεχόμαστε αιτήσεις για στελέχωση των τμημάτων:

- **Υποδοχής**
- **Ορόφων**
- **F&B**
- **Εστιατορίων**
- **Μπαρ**
- **Κουζίνας**
- **Super Market**

Οι ενδιαφερόμενοι μπορούν να κάνουν αίτηση από Δευτέρα έως Παρασκευή 10.00-14.00 στο Ξενοδοχείο ή με αποστολή βιογραφικού στον αριθμό Fax ή στην διεύθυνση e-mail το αργότερο έως 25 Ιανουαρίου 2003. Απαραίτητη φωτογραφία διαβατηρίου.
Περισσότερες πληροφορίες στα τηλέφωνα του ξενοδοχείου πρωινές ώρες και από 17.00 έως 20.00 στο **0945989425** κ. Σμαραγδής Μιχάλης

Irene Palace Hotel - Κολύμπια - Ρόδος
E-mail: info@irenepalace.gr - Τηλ. (22410)56246, 56265 - Fax (22410)56262

Anna Riska GROUP
ΖΗΤΕΙΤΑΙ
ΠΩΛΗΤΡΙΑ ΠΕΠΕΙΡΑΜΕΝΗ
Καρπάθου 30-32
Πληρ. τηλ. (22410)31348

ΖΗΤΕΙΤΑΙ
Από το CITY HALL RESTAURANT
Βοηθός κουζίνας
για αποκλειστική απασχόληση όλο το χρόνο.
Πληρ. τηλ. (22410)70200
από τις 12.00 έως τις 17.00

ΠΑΡΑΝΤΑΪΣ ΠΕΥΚΟΙ ΛΙΝΔΟΣ Α.Ε.
ΠΕΥΚΟΙ - ΛΙΝΔΟΣ
ΖΗΤΟΥΝΤΑΙ

Από το ξενοδοχείο "PEFKI ISLANDS RESORT" στους Πεύκους ζητούνται για την σαιζόν 2003 (01/05/2003-31/10/2003) οι ακόλουθες ειδικότητες:

- **Β' σερβιτόροι**
- **Β' μάγειρας**
- **Καμαριέρες**
- **Συντηρητής**
- **Κηπουρός**
- **Αποθηκάριος** (Λογιστικές γνώσεις απαραίτητες)

Οι ενδιαφερόμενοι θα πρέπει να έχουν καλή γνώση της Αγγλικής γλώσσας και προϋπηρεσία το λιγότερο 2 χρόνια.
Για την συμπλήρωση των αιτήσεων θα πρέπει ο/η ενδιαφερόμενος/ή να απευθυνθεί στο ξενοδοχείο από 09.00 έως 14.00 καθημερινά ή στο τηλέφωνο **2244048163,** fax **2244048184**

εργασιες

συνέχεια από την προηγούμενη

ΚΥΡΙΕΣ που θα ήθελαν να κερδίζουν έως και 2.000 ευρώ το μήνα με ελεύθερο ωράριο εργασίας ή σαν δεύτερη απασχόληση. Προσφέρονται: δωρεάν προσπέκτους λευκών ειδών και μεγάλη υποστήριξη από την εταιρεία μας. Πληρ. κος Γιώργος τηλ. 0946595500 ή (22410)37384 AZ49503

ΖΗΤΕΙΤΑΙ οικιακή βοηθός. Πληρ. τηλ. (22410)73694, κιν. 0946595414 AZ49490

ΒΟΗΘΟΣ ΨΥΚΤΙΚΟΥ, με πείρα στα air-condition και ψυγεία για να εργασθεί σε εταιρεία κλιματιστικών. Πληρ. τηλ. 2241043828, 0945/903713. AZ49483

ΚΟΠΕΛΑ για να εργασθεί σε μίνι μάρκετ στην Παλιά Πόλη, να γνωρίζει τουλάχιστον Αγγλικά ή Γερμανικά. Μισθός ικανοποιητικός. Πληρ. τηλ. (22410)37247, 0936699602 AZ49279

ΖΗΤΟΥΝΤΑΙ έμπειροι τεχνίτες για τοποθετήσεις: Ελατηρίων, αμορτισέρ, ζαντών-ελαστικών, εξατμίσεων. Πληρ. τηλ. (22410)62050, (22410)62801 AZ49350

ΣΧΟΛΗ ΟΔΗΓΩΝ ΚΟΥΣΗ ΠΑΝΤΕΛΗ

- ΔΙΠΛΩΜΑΤΑ
- ΕΡΑΣΙΤΕΧΝΙΚΑ
- ΕΠΑΓΓΕΛΜΑΤΙΚΑ
- ΜΟΤΟΣΙΚΛΕΤΑΣ
- ΜΑΘΗΜΑΤΑ ΘΕΩΡΗΤΙΚΗΣ ΔΙΔΑΣΚΑΛΙΑΣ



-Επεκτάσεις όλων των κατηγοριών
-Αναθεωρήσεις ληγμένων αδειών
-Μετατροπές ξένων αδειών σε ελληνικές

Οδός Βαλαωρίτου 9
(έναντι HOTEL SEMIRAMIS ΠΙΣΩ ΑΠΟ ΤΟ ΠΑΛΑΙΟ ΝΟΣΟΚΟΜΕΙΟ
e-mail: kousisp@acn.gr

ΕΚΠΑΙΔΕΥΤΙΚΟ ΑΥΤΟΚΙΝΗΤΟ:
TOYOTA YARIS 1300 cc
AIR CONDITIONED
(ΠΡΟΣΟΧΗ): ΜΑΘΗΜΑΤΑ
α. Μοτοσικλέτας μεγάλου κυβισμού από 125 cc έως ανεξαρτήτου
β. Μοτ/τας έως 125 cc
γ. Μοτοποδηλάτου 50 cc
Διαθέτουμε επίσης κι αυτόματες μοτοσικλέτες 125 cc
Πληρ. τηλ.
(22410)29157-73820-94777
ΚΑΙ ΑΝΑ ΠΑΣΑ ΣΤΙΓΜΗ ΣΤΑ ΚΙΝΗΤΑ τηλ.
0944/511313-0944/203343
Στην κατηγορία ανεξαρτήτου κυβισμού η εκπαίδευση γίνεται με μοτοσικλέτα 500 cc
Παραλαβή των μαθητών μας και από τις οικίες τους
"Η σωστή και μεθοδική εκπαίδευση στα σύγχρονα οχήματά μας, βάζει γερά θεμέλια για τη δημιουργία ενός καλού νέου οδηγού"

ΠΡΟΣΟΧΗ
Στη σχολή μας παραδίδονται και μαθήματα θεωρητικής διδασκαλίας

ΠΜ49506

Pernod Ricard Hellas

Η εταιρεία Pernod Ricard Hellas μια απ' τις μεγαλύτερες εταιρίες ποτών στον κόσμο και στην Ελλάδα, με προϊόντα επώνυμα όπως CHIVAS REGAL, OYZO MINI, JAMESON, HAVANA CLUB, MARTELL, EOLIKI, OLMECA, WYBOROWA, RAMAZZOTTI και άλλα επιθυμεί να προσλάβει

Για την περιοχή Δωδεκανήσων:

ΥΠΕΥΘΥΝΟ ΤΟΜΕΑ ΠΩΛΗΣΕΩΝ

άνδρα ή γυναίκα

Ο ιδανικός υποψήφιος θα πρέπει να διαθέτει:
- Υψηλό επίπεδο πρωτοβουλίας, ανοικτό μυαλό, πνεύμα ομάδας
- Να έχει θέληση και πίστη για επίτευξη δύσκολων στόχων
- Να έχει σχετική εμπειρία του χώρου ποτών
- Να θέλει και να μπορεί να εργασθεί "Νύχτα"
- Να έχει ηλικία έως 32 ετών
- Να είναι τουλάχιστον απόφοιτος Λυκείου
- Να ομιλεί αρκετά καλά Αγγλικά
- Να διαθέτει δίπλωμα οδήγησης

Η εταιρεία προσφέρει:
- Ανταγωνιστικό μισθό
- Bonus πωλήσεων ανάλογα με την επίτευξη των στόχων
- Αυτοκίνητο εταιρικό - κινητό τηλέφωνο
- Εκπαίδευση στα σύγχρονα συστήματα πωλήσεων
- Συνεργασία σαν μέλος μιας πολύ δυναμικής ομάδας Πωλήσεων.

Οι ενδιαφερόμενοι παρακαλούνται να αποστείλλουν το Βιογραφικό τους Σημείωμα στην Διεύθυνση:
ΠΑΠΑΣΤΑΜΑΤΙΟΥ Α.Ε.
38, Νέα Αγορά
85100 ΡΟΔΟΣ
FAX: 2241020528
email:palladio@otenet.gr

Πληροφορίες τηλ.: 2241027369, 2241029841

ΑΞΙΟΠΟΙΕΙΣΤΕ ΤΗΝ ΕΥΚΑΙΡΙΑ ΤΩΡΑ!!! Αυξάνοντας τα εισοδήματά σας, Με ημιαπασχόληση από 450 ευρώ έως 1500 ευρώ το μήνα. Με πλήρη απασχόληση από 1500 ευρώ έως 4000 ευρώ το μήνα. Αποκτήστε την οικονομική σας ανεξαρτησία. Οχι ντήλερ ή πλασιέ. Πληρ. κα Αλεξίου τηλ. 0947276701 AZ49201

Το ξενοδοχείο **LINDIAN VILLAGE** στη Λάρδο

ζητεί προσωπικό

για την στελέχωση των εξής τμημάτων

ΕΣΤΙΑΤΟΡΙΟ: Maitre & σερβιτόρες-σερβιτόρους
ΚΟΥΖΙΝΑ: Chef, μπουφετζής, αρτοζαχαροπλάστης
MINI MARKET Πωλήτρια με γνώση ιταλικών
Αποθηκάριος (με γνώση Η/Υ)

Πληροφορίες καθημερινά (από 09.00-15.00) στα τηλ. (22440)47369, (22440)47361 Κος Φίλιας, φαξ: (22440)47365 e-mail: lindianvillage@rws.gr

ΚΟΠΕΛΑ εμφανίσιμη για να εργασθεί σε σοβαρό κατάστημα INTERNET CAFE. Μισθός ικανοποιητικός και bonus. Πληρ. τηλ. (22410)29551, 0936699602 AZ49278

ΚΑΛΟΥΠΑΤΖΗΔΕΣ ΚΑΙ ΒΟΗΘΟΙ ΣΕ ΜΕΓΑΛΑ ΕΡΓΑ ΣΕ ΚΡΕΜΑΣΤΗ - ΙΑΛΥΣΟ - ΑΦΑΝΤΟΥ. ΠΛΗΡ. ΤΗΛ. 0946 658789, κ. ΠΑΝΑΓΙΩΤΗ ΠΖ48953

ΖΗΤΕΙΤΑΙ κοπέλα εμφανίσιμη για να εργαστεί σε κατάστημα ηλεκτρονικών παιχνιδιών (VIDEO GAMES) στη Ρόδο και στην Κω. Μισθός ικανοποιητικός και bonus. Πληρ. τηλ. 2241025050, 0945314090 XAZ481

Η ΙΝΤΕΡΜΠΕΤΟΝ ΔΟΜΙΚΑ ΥΛΙΚΑ Α . Ε ., θυγατρική εταιρία του Ομίλου TITAN, επιθυμεί να προσλάβει, με έδρα τη Ρόδο

ΠΩΛΗΤΗ ΣΚΥΡΟΔΕΜΑΤΟΣ

Επιθυμητά Προσόντα:

1.Πτυχίο Ανωτάτης (ή Ανωτέρας) σχολής
2.Προϋπηρεσία 2-3 ετών σε πωλήσεις
3.Γνώση Αγγλικής Γλώσσας και χρήσης Η/Υ
4.Ηλικία μέχρι 30 ετών και άδεια οδήγησης αυτοκινήτου
5.Τόπος Διαμονής: Ρόδος

Η εταιρία προσφέρει ελκυστικό πακέτο αποδοχών , δυναμικό περιβάλλον εργασίας, προοπτικές εξέλιξης.

Οι υποψήφιοι που πληρούν τις πιο πάνω προϋποθέσεις, παρακαλούνται να υποβάλλουν βιογραφικό σημείωμα, μέχρι 20/01/2003, στη διεύθυνση :
ΙΝΤΕΡΜΠΕΤΟΝ ΔΟΜΙΚΑ ΥΛΙΚΑ Α. Ε.
ΤΑΧ. ΘΥΡΙΔΑ :108, ΡΟΔΟΣ



ΑΠΟΚΛΕΙΣΤΙΚΗ ΔΙΑΘΕΣΗ

ευσταθίου
ΕΥΡΩΚΤΗΜΑΤΙΚΗ
ΚΤΗΜΑΤΟΜΕΣΙΤΙΚΟ ΓΡΑΦΕΙΟ

Ενοικιάζεται αυτοτελές κτήριο στη Λεωφόρο Αεροδρομίου

κτισμένο σε 9.000 τ.μ. οικόπ.

ΑΠΟΤΕΛΕΙΤΑΙ ΑΠΟ:
Υπόγειο 600 τ.μ.
Ισόγειο 500 τ.μ.
Α' όροφο 300 τ.μ.

ΔΙΑΘΕΤΕΙ:
- Κυκλοφοριακή σύνδεση με τη Λεωφ. Αεροδρομίου
- Άνετο parking
- Βοηθητικό κτίσμα 50 τ.μ.
- Οικοδ. άδεια εμπορικής χρήσεως

Με μηνιαίο μίσθωμα 8.800 €

ΚΑΤΑΛΛΗΛΟ ΓΙΑ ΟΠΟΙΑΔΗΠΟΤΕ ΧΡΗΣΗ



ΕΘΝ. ΑΝΤΙΣΤΑΣΗΣ 83 - ΤΗΛ. 22410 73819, 74917 - FAX: 22410 38641
ΚΙΝ. 0944 374546, 0945 292030 - info@euroktimatiki.gr

η ακίνητη αξία σας!

ΖΗΤΟΥΝΤΑΙ

από Ξενοδοχειακή μονάδα στην Ιαλυσό

α. Σερβιτόροι Α'
β. Σερβιτόροι Β'
γ. Καμαριέρες
δ. Μάγειροι Α'
ε. Μάγειροι Β'
στ. Πωλήτριες σούπερ μάρκετ.

Πληρ. γραφείο προσωπικού τηλ. (22410)94321

ΖΗΤΕΙΤΑΙ

Δεσποινίς/Κυρία

Γραμματεύς- (Βοηθός Λογιστή) από εμπορική επιχείρηση

Απαραίτητα προσόντα
- Απόφοιτος ΙΕΚ-ΤΕΙ / οργανωτική, εχέμυθος
- Γνώση λογισμικού προγράμματος EUROFASMA Βιβλία τρίτης κατηγορίας
- Χρήση προγραμμάτων EXCEL / WORD / INTERNET
- Γνώση Αγγλικής.

Προσφέρουμε:
- Δωδεκάμηνη απασχόληση
- Ημέρες εργασίας Δευτέρα-Παρασκευή
- Μισθός ικανοποιητικός
- Προϋπηρεσία θα συνεκτιμηθεί

Αποστείλατε βιογραφικό σημείωμα και συστάσεις στο τηλ.:(22410)38990 Fax: (22410)38785

Από την εταιρεία MEDIQUICK A.E.

ΖΗΤΟΥΝΤΑΙ

ΟΙ ΠΑΡΑΚΑΤΩ ΕΙΔΙΚΟΤΗΤΕΣ

1. ΒΟΗΘΟΣ ΑΠΟΘΗΚΑΡΙΟΥ

Απαιτούμενα προσόντα:
- Ελληνική υπηκοότητα
- Ηλικία έως 35 ετών
- Απολυτήριο στρατού
- Απολυτήριο γυμνασίου ή Λυκείου
- Οργανωτικό χαρακτήρα
- Προϋπηρεσία απαραίτητη.

2. ΔΙΑΝΟΜΕΙΣ/ΟΔΗΓΟΥΣ

Απαιτούμενα προσόντα:
- Ελληνική υπηκοότητα
- Ηλικία έως 28 ετων
- Απολυτήριο στρατού
- Απολυτήριο γυμνασίου ή Λυκείου
- Δίπλωμα μοτοποδηλάτου και αυτοκινήτου.

Οι ενδιαφερόμενοι μπορούν να απευθύνονται από Δευτέρα έως Παρασκευή και ώρες 10.00-12.00 π.μ. στον κ. Κώστα στην διεύθυνση: Μάρκου Μαλλιαράκη 22, Ρόδος (πάροδος Καναδά).

Crete & Rhodes CAPSIS Convention Centers & Resort Hotels

Το ξενοδοχείο και Συνεδριακό Κέντρο Sofitel Capsis Ρόδου

ΖΗΤΑΕΙ

προσωπικό των παρακάτω ειδικοτήτων:
- Υπάλληλο Κρατήσεων
- Ηλεκτρολόγο και Ξυλουργό για μόνιμη απασχόληση
- Προσωπικό Κουζίνας όλων των ειδικοτήτων
- Εμπειρους σερβιτόρους, βοηθούς σερβιτόρων και βοηθούς μπάρμαν για μερική και συνεχή απασχόληση.

Οι ενδιαφερόμενοι μπορούν να απευθυνθούν καθημερινά κατά τις ώρες 10.00-14.00 στην Υποδοχή του Ξενοδοχείου στην παρακάτω διεύθυνση:

Ξενοδοχείο Sofitel Capsis
Ιξιά 85100 Ρόδος
Για περισσότερες πληροφορίες:
τηλ. (22410)25015, fax: (22410)20900

Από την εταιρεία "ΤΡΟΦΟΚΑΖΑ"
(εμπορίας και διακίνησης τροφίμων)

ΖΗΤΟΥΝΤΑΙ

1. Οδηγός ηλικίας έως 35 ετών κάτοχος Γ' επαγγελματικού διπλώματος
2. Γραμματέας με άριστη γνώση Η/Υ (κατά προτίμηση προγράμματος DEFACTO).

Τυχόν προϋπηρεσία θα ληφθεί σοβαρά υπόψη.

Πληρ. τηλ. 2241061207, 67534, φαξ: 2241061276

Ο Ομιλος ξενοδοχείων BLUE BAY

ΖΗΤΑ

Εμπειρο προσωπικό όλων των ειδικοτήτων
Και προγραμματιστή Η/Υ

Για την στελέχωση των ξενοδοχείων
BLUE BAY & KIOTARI BAY

Για την συμπλήρωση των αιτήσεων θα πρέπει ο/η ενδιαφερόμενος/η να περάσει από τα ξενοδοχεία πρωινές ώρες από 09.00 έως 14.00 ή να στείλει βιογραφικό στο fax 2244 0 47322 ή 2241 0 91134.
Τηλέφωνα για πληροφορίες 2244 0 47375 ή 2241 0 95824 από 09.00-14.00

διαφορα

ΞΥΛΑ ΕΛΙΑΣ όμορφα τεμαχισμένα για τζάκι. Επίσης αναλαμβάνουμε κάθε είδους ξυλουργική εργασία. Πληρ. τηλ. 0945511769 ΑΔ49596

ΠΩΛΟΥΝΤΑΙ container 20 ποδών (6 μέτρα) και 40 ποδών (12 μέτρα). Πληρ. ICM Διεθνείς μεταφορές. Πληρ. τηλ. (22410)22224 ΑΔ49556

ΝΤΟΥΛΑΠΑ και σιφωνιέρα (αντικέ) λόγω ανακαίνισης. Πληρ. τηλ. (22410)20719, 0938056567 ΑΔ49573

ΕΞΟΠΛΙΣΜΟΣ εστιατορίου (τραπεζοκαθίσματα) από σουηδικό ξύλο κ.λπ. Πληρ. τηλ. (22410)24389, 62817 μετά τις 5 μ.μ. ΑΔ49553

ΠΩΛΟΥΝΤΑΙ ΕΠΙΠΛΑ σαλόνι και τραπεζαρία σε πολύ καλή κατάσταση. Πληρ. τηλ. (22410)86667, 10.00-14.00 ΑΔ47478

ΕΞΟΠΛΙΣΜΟΣ ΓΥΜΝΑΣΤΗΡΙΟΥ βάρη, μηχανές, πάγκοι κ.ά. Πληρ. τηλ. (22410)21444 όλες τις ώρες ΑΔ49566

ΕΥΚΑΙΡΙΑ ΠΩΛΟΥΝΤΑΙ καθίσματα μπαμπού με τα μαξιλάρια τους σε πολύ καλή κατάσταση και στην τιμή των 15 ευρώ. Πληρ. τηλ. (22410)27539 από 9.00 π.μ.-12.00 μ.μ. και απογευματινές ώρες στο τηλ. (22410)85436 ΑΔ49348

ΖΗΤΕΙΤΑΙ ΓΙΑ ΑΓΟΡΑ σκρίνιο χρώματος μαύρο-άσπρο ή μαύρογκρι με διαφορετικά επίπεδα χωρισμένα κάθετα και οριζόντια. Πληρ. τηλ. (22410)62552 ΑΔ49504

Από την εταιρεία ΧΡ. ΚΑΛΗΓΕΡΟΣ ΑΕ.
ΞΥΛΟΥΡΓΙΚΟ ΕΡΓΟΣΤΑΣΙΟ

ΖΗΤΕΙΤΑΙ

κοπέλα για μόνιμη εργασία στη θέση της βοηθού λογιστού με γνώσεις Η/Υ και ανάλογη εμπειρία.
Πληρ. τηλ. (22410)35283

ΕΙΣΑΓΩΓΕΣ ΑΝΤΙΠΡΟΣΩΠΕΙΕΣ
FAZIO import ITALIA•RODI

ΖΗΤΕΙΤΑΙ

οργανωμένο, έμπειρο, συνεργείο τοποθέτησης εντοιχισμένων ντουλαπιών-κουζινών, πορτών.
Μόνο σοβαρές προτάσεις.

Πληρ. FAZIO I. SALVATORE
ΦΑΤΣΙΟ Ι. Σαλβατόρε
Λεωφ. Ελευθερίας 4, Κρεμαστή
Τηλ./fax (22410)96910, 98323

Από το ξενοδοχείο **KALITHEA MARE PALACE**

ΖΗΤΟΥΝΤΑΙ

1. 3 reçeptionist (κοπέλες) απόφοιτες σχολής Τουριστικών Επαγγελμάτων και με γνώση Αγγλικών - Γερμανικών και Γαλλικών
2. Σερβιτόροι/ες και βοηθοί σερβιτόρου
3. 2 κοπέλες για το mini market.

Κατάθεση αιτήσεων και πληροφορίες
Ξενοδοχείο KALITHEA MARE PALACE
Λεωφ. Καλλιθέας
τηλ. (22410)68720-(22410)68729

Από πρότυπο βιομηχανία παραγωγής ζύθου και χυμών

ΖΗΤΕΙΤΑΙ

ΥΠΑΛΛΗΛΟΣ ΓΡΑΦΕΙΟΥ

με γνώσεις:
1. Αγγλικής γλώσσας (άριστα)
2. Γερμανικής (καλώς)
3. Χειρισμό Η/Υ (άριστα)
4. Βασικές γνώσεις λογιστικής
5. Ευχέρεια λόγου και επικοινωνίας

Μόνιμος κάτοικος Ρόδου.

Τηλ. επικ/ας (22410)91545, 0974948984,
fax: για την αποστολή βιογραφικού: (22410)95765

ΡΟΔΙΑΚΗ ΚΤΗΜΑΤΙΚΗ

ΣΥΜΒΟΥΛΟΙ & ΕΚΤΙΜΗΤΕΣ ΑΚΙΝΗΤΩΝ — ΚΤΗΜΑΤΟΜΕΣΙΤΙΚΟ ΓΡΑΦΕΙΟ από το 1983

ΠΩΛΟΥΝΤΑΙ ΜΟΝΟΚΑΤΟΙΚΙΕΣ ΣΤΟΥΣ ΤΡΕΙΣ

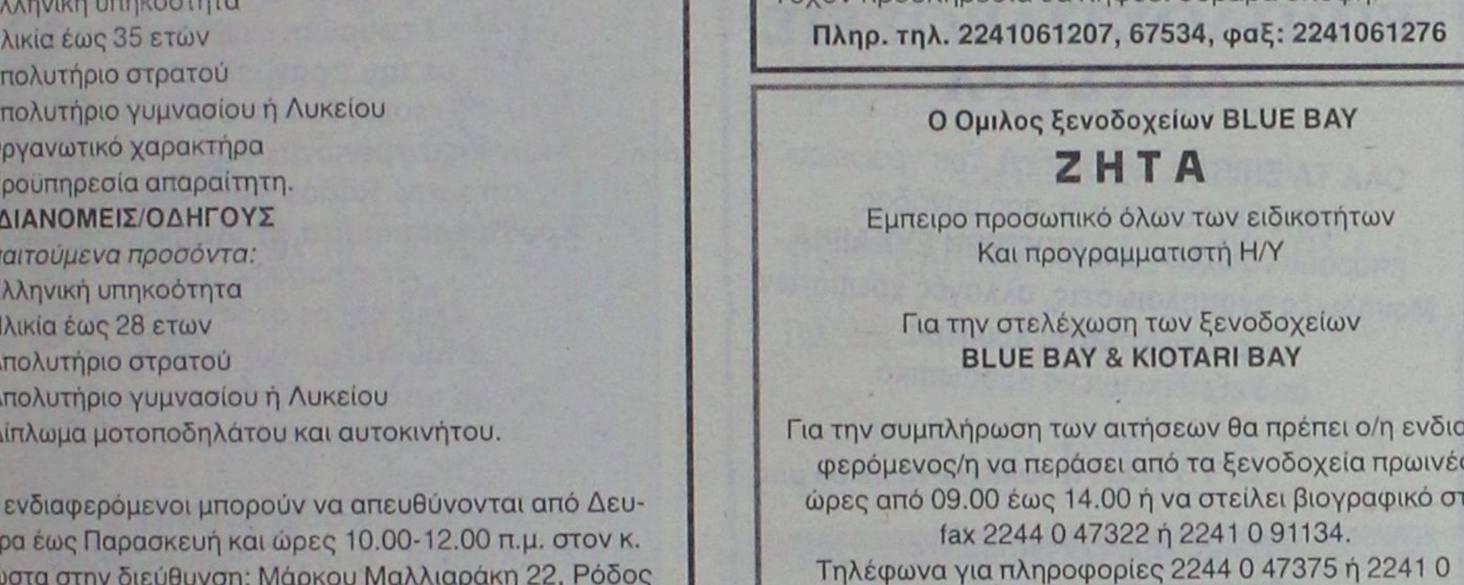

ΣΕ ΜΠΕΤΑ ΑΠΟ 105.000 ΕΥΡΩ

ΑΝΕΣΤΗΣ & ΣΑΒΒΑΣ ΣΑΒΒΑΪΔΗΣ

τηλ: 2241-026281 κιν : 0944-421015 & 0944-243452

ΟΙΝΟΘΗΚΗ ΕΜΕΡΥ

Η ΕΜΕΡΥ Α.Β.Ε.

Η μεγαλύτερη ιδιωτική εταιρία οίνων και ποτών λόγω της ταχύτατης ανάπτυξης σε νέα προϊόντα και περιοχές ενδιαφέρεται να απασχολήσει για την επόμενη χρονιά την εξής ειδικότητα:

- Οδηγό - πωλητή (Πωλήσεις επί αυτοκινήτου)

Απαιτούμενα προσόντα:
- Εμπειρία στον κλάδο των πωλήσεων, επιθυμητή
- Δίπλωμα οδήγησης (δίπλωμα Γ' κατηγορίας)
Μισθός αναλόγως προσόντων.

Μπορείτε να αποστείλετε βιογραφικό με φωτογραφία στην διεύθυνση Κολοκοτρώνη 8 - Ρόδος - 85100 - Υπ' όψιν: Διεύθυνσης Ανθρωπίνου Δυναμικού.
Τηλέφωνα για πληροφορίες: (22410)29111-2-3

RODOS PALACE
★★★★★
Resort Hotel • Convention Center

Το μεγαλύτερο ξενοδοχειακό συγκρότημα της Ρόδου ζητεί το ακόλουθο προσωπικό:

- **Food & Beverage Manager**
  Με ανάλογη προϋπηρεσία σε ξενοδοχεία πολυτελείας
- **Υπαλλήλους Υποδοχής**
  Γνώσεις Αγγλικών, Γερμανικών, με ανάλογη προϋπηρεσία
- **Υπάλληλο κρατήσεων**
  Γνώστη Αγγλικών υποχρεωτικά, με ανάλογη προϋπηρεσία
- **Προϊσταμένη Ορόφων & Βοηθούς αυτής**

Οι ενδιαφερόμενοι για τις ανωτέρω θέσεις μπορούν να στείλουν ένα βιογραφικό τους σημείωμα με μία πρόσφατη φωτογραφία στην Διεύθυνση της εταιρείας υπ' όψιν Κου Π. Ρούμπη.

Επίσης ζητούνται:
- Ηλεκτρολόγοι
- Υδραυλικοί
- Chef / Sous Chef
- Μάγειρας Α', Β' & βοηθοί
- Ζαχαροπλάστες Α' & Β'
- Μπουφετζής Α' & Β'
- Σερβιτόροι & βοηθοί
- Μπάρμεν Α' & Β'
- Hostess
- Λαντζέρηδες
- Νυχτερινός Receptionist
- Γκρουμ (κάτοχοι αδείας οδήγησης αυτοκινήτου)
- Κλητήρας (κάτοχος αδείας οδήγησης μοτοποδηλάτου)
- Καμαριέρες
- Καθαρίστριες
- Εργάτες

Για τις ανωτέρω ειδικότητες μπορείτε να απευθυνθείτε προσωπικά, μετά την 10η Ιανουαρίου 2003, καθημερινά και κατά τις ώρες 10.00 - 15.00 στην Διεύθυνση Προσωπικού του ξενοδοχείου, στον Κο Π. Ρούμπη.

Ξενοδοχείο Ρόδος Παλάς
Λεωφ. Ιαλυσού, Τ.Θ. 121, Ιξιά, Ρόδος
Τηλ. 02410 25222, 02410 97235, Fax: 02410 25350

ΕΘΝΙΚΗ ΑΣΦΑΛΙΣΤΙΚΗ
ΓΡΑΦΕΙΟ ΠΩΛΗΣΕΩΝ ΡΟΔΟΥ
ΣΟΦ. ΒΕΝΙΖΕΛΟΥ 1, ΡΟΔΟΣ
ΤΗΛ. (22410)38338-36274-34586

ΠΡΟΣΚΛΗΣΗ ΓΙΑ ΣΥΝΕΡΓΑΣΙΑ

- Σε επαγγελματίες Ασφαλιστικούς και Χρηματοοικονομικούς συμβούλους
- Σε επαγγελματίες που τους ενδιαφέρει η καριέρα του "MANAGER" Ασφαλιστικών Συμβούλων στην ΕΘΝΙΚΗ Α-ΣΦΑΛΙΣΤΙΚΗ

ΠΡΟΣΦΕΡΟΥΜΕ
- Σύγχρονα ασφαλιστικά και χρηματοοικονομικά προϊόντα του ομίλου της "ΕΘΝΙΚΗΣ ΤΡΑΠΕΖΑΣ"
- Τα καλύτερα πακέτα αμοιβών
- Ειδική χρηματοδότηση για νέους συνεργάτες
- Μεγάλες προοπτικές εξέλιξης
- Προγράμματα συνεχούς εκπαίδευσης

● *ΣΤΑΔΙΟΔΡΟΜΗΣΤΕ ΣΤΗΝ ΕΘΝΙΚΗ*
● *ΕΛΑΤΕ ΣΤΟΝ ΚΥΚΛΟ ΤΗΣ ΕΘΝΙΚΗΣ*

ΥΠΕΥΘΥΝΟΣ ΓΡΑΦΕΙΟΥ ΠΩΛΗΣΕΩΝ ΡΟΔΟΥ:
ΜΑΣΤΡΟΝΙΚΗΤΑΣ ΓΕΩΡΓΙΟΣ

ΖΗΤΕΙΤΑΙ

από Ανώνυμη Ναυτιλιακή εταιρεία Βοηθός Λογιστή, για τήρηση βιβλίων Γ' κατηγορίας

Απαραίτητα προσόντα:
- Απόφοιτος τουλάχιστον Ι.Ε.Κ.-Τ.Ε.Ι.
- Γνώση Λογιστικού Προγράμματος "Κεφάλαιο"
- Βασικές γνώσεις Λογιστικού Σχεδίου - Κ.Β.Σ. - Φ.Π.Α.
- Καλή Γνώση Βοηθ. Προγραμμάτων Word/Excel
- Πολύ καλές γνώσεις Αγγλικών.

Προϋπηρεσία σε ανάλογη θέση απαραίτητη.
Αριστο περιβάλλον εργασίας.
Πληροφορίες στο τηλέφωνο 2241022927, φαξ 2241023393, ώρες 9.00-16.30.
Απαραίτητη αποστολή βιογραφικών στην ηλεκτρονική διεύθυνση Georgia@yachtagency.com

ΕΠΙΠΛΟΣΤΙΛΒΩΣΕΙΣ ΛΟΥΣΤΡΑ

ΟΛΑ ΤΑ ΕΠΙΠΛΑ του σπιτιού, του γραφείου ή της ξενοδοχειακής σας μονάδας, μπορούν να έχουν μια **ΔΕΥΤΕΡΗ ΕΥΚΑΙΡΙΑ.**
Μοναδικές αναπαλαιώσεις, αλλαγές χρωμάτων, φρεσκαρίσματα, λούστρα από εξειδικευμένο προσωπικό.

ΕΓΓΥΗΣΗ η πολύχρονη πείρα μας

Πληρ. τηλ. (22410)68274

ΠΡΟΣΦΟΡΑ ΓΙΑ ΤΥΠΟΓΡΑΦΟΥΣ

ΠΩΛΕΙΤΑΙ
ΔΙΠΛΩΤΙΚΗ ΜΗΧΑΝΗ ΒΜΟ 50Χ70
εισαγωγής σε υπερ άριστη κατάσταση, σχεδόν καινούργια, ηλεκτρονική.
Είναι εγκατεστημένη στη Ρόδο και είναι σε λειτουργία.
Για περισσότερες πληρ. τηλ. 0945991069

ΜΕΓΑΛΗ ΕΥΚΑΙΡΙΑ

ΠΩΛΟΥΝΤΑΙ
ΤΙΑ ΑΡΤΟΠΟΙΟΥΣ & ΖΑΧ/ΤΕΣ

1. Ζυμωτήριο 2 ταχυτήτων
2. Μηχανή σφολιάτα γαλλική
3. Μηχανή γεμιστική - κοπτική - διπλωτική
4. Κύλινδρος ζυμαριού
5. Πάγκος ανοξείδωτος εργασίας ηλεκτρικός
6. Βιτρίνα ζαχαροπλαστείου 2½ μέτρα
7. Φούρνοι ηλ/κοί αερόθερμοι
8. Παγοτρίφτης

και πολλά μικροεργαλεία.

Πληρ. τηλ. 22410 21807 (πρωί)
22410 75897 (βράδυ)

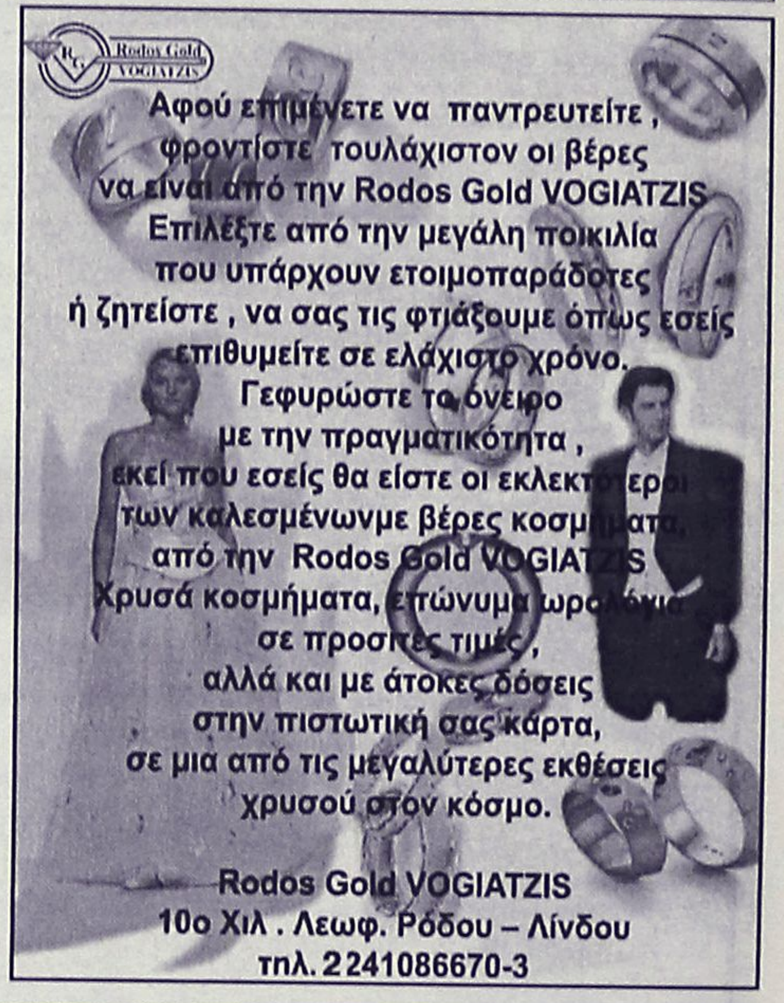

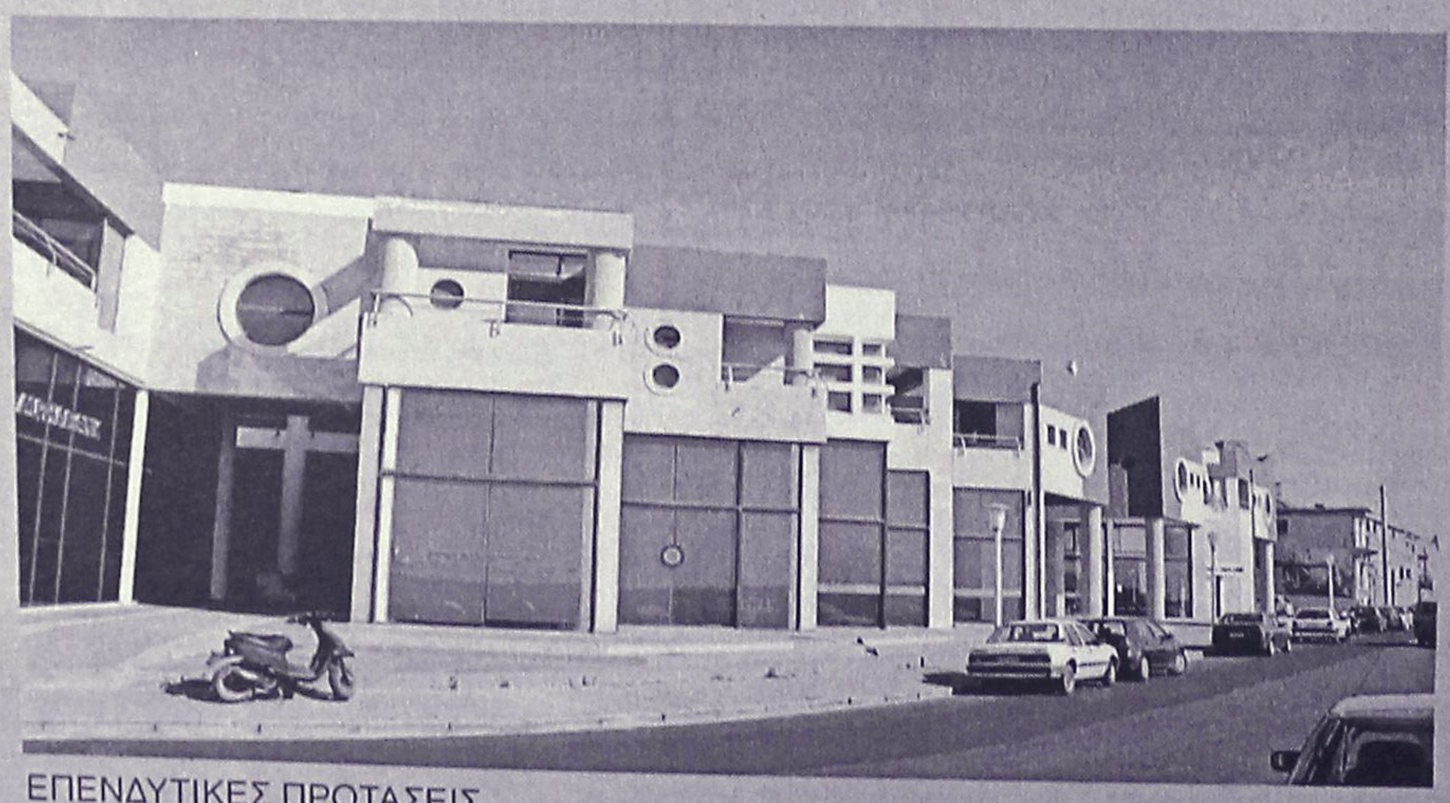

ΕΝΟΙΚΙΑΖΟΝΤΑΙ

καταστήματα
στο Εμπορικό Κέντρο
Μαλτέζου επί της οδού
Αυστραλίας (έναντι Μαρίνας)

ΑΠΟΚΛΕΙΣΤΙΚΗ ΔΙΑΘΕΣΗ
ΑΝΕΣΤΗΣ & ΣΑΒΒΑΣ ΣΑΒΒΑΪΔΗΣ
τηλ: 2241-26281
κιν: 0944–421015

ΕΠΕΝΔΥΤΙΚΕΣ ΠΡΟΤΑΣΕΙΣ

ΡΟΔΙΑΚΗ ΚΤΗΜΑΤΙΚΗ
ΣΥΜΒΟΥΛΟΙ & ΕΚΤΙΜΗΤΕΣ ΑΚΙΝΗΤΩΝ
ΚΤΗΜΑΤΟΜΕΣΙΤΙΚΟ ΓΡΑΦΕΙΟ από το 1983

διαφορα

συνέχεια από την προηγούμενη

ΠΩΛΟΥΝΤΑΙ λυκόσκυλα. Πληρ. τηλ. (22440)31808, κιν. 0944206209 ΑΔ49532

ΤΗΛΕΣΚΟΠΙΚΟΣ ΓΕΡΑΝΟΣ ανυψωτικής ικανότητας 45 τόνων. Πληρ. Μάρμαρα Καβάσιλα, τηλ. (22410)62346 κιν. 0934156699 ΑΔ49526

ΠΩΛΕΙΤΑΙ ΗΛΕΚΤΡΙΚΗ ΨΗΣΤΙΕΡΑ ΜΑΡΚΑΣ DELONGHI ΣΕ ΠΟΛΥ ΚΑΛΗ ΚΑΤΑΣΤΑΣΗ (ΑΡΙΣΤΗ) ΚΑΙ ΣΕ ΠΟΛΥ ΚΑΛΗ ΤΙΜΗ. ΕΠΙΣΗΣ ΕΝΑ ΠΟΔΗΛΑΤΟ ΣΕ ΚΑΛΗ ΚΑΤΑΣΤΑΣΗ. ΠΛΗΡ. ΤΗΛ. (22410)94608, ΑΠΟΓΕΥΜΑΤΙΝΕΣ ΩΡΕΣ ΠΔ49511

ΓΙΑ ΤΥΠΟΓΡΑΦΟΥΣ: ΠΩΛΕΙΤΑΙ ΠΙΕΣΤΗΡΙΟ OFFSET AUTO MULTI (30X42) ΚΑΙ ΜΗΧΑΝΗΜΑ ΓΙΑ ΚΑΤΑΣΚΕΥΗ ΣΦΡΑΓΙΔΩΝ. ΚΑΙ ΤΑ ΔΥΟ ΜΑΖΙ ΣΤΗΝ ΜΟΝΑΔΙΚΗ ΤΙΜΗ ΤΩΝ 4.500 ΕΥΡΩ!!! ΠΛΗΡ. ΤΗΛ. 0937756878 κ. ΝΙΚΟ ΧΠΔ2012

ΑΓΟΡΑΖΩ παλιούς δίσκους μουσικής, μικρούς ή μεγάλους (1.000-3.000 δρχ.). Πληρ. Μιχάλης τηλ. (22410)37277 ΑΔ49418

ΠΩΛΕΙΤΑΙ ΤΑΧΥΠΛΟΟ ΣΚΑΦΟΣ BEST 4,85 ΜΕΤΡ. ΜΕ ΤΡΕΪΛΕΡ ΚΑΙ ΜΗΧΑΝΗ YAMAHA 80 HP, ΣΕ ΑΡΙΣΤΗ ΚΑΤΑΣΤΑΣΗ. ΠΛΗΡ. ΤΗΛ. 2241085231-0945461564.

ΑΝΑΚΟΙΝΩΣΗ
ΜΑΘΗΜΑΤΑ
*** Computer ***
PROGRAM COMPUTER
ΕΓΓΡΑΦΕΣ
** ΤΩΡΑ **
Τμήματα για:
Παιδιά - Ενήλικες
Αρχάριους - Μαθητές
Επαγγελματίες
Ανεύρεση Εργασίας
ΠΑΡΕΧΕΤΑΙ ΒΕΒΑΙΩΣΗ
Διδάσκει πτυχιούχος Πανεπιστημίου Αμερικής
ΜΑΝΩΛΗΣ Ι. ΣΟΦΙΛΛΑΣ
Κοδριγκτώνος 91
Τηλ. (2241) 31761
www.dodekanisa.net

ΕΚΠΑΙΔΕΥΣΗ ΣΤΟΥΣ ΥΠΟΛΟΓΙΣΤΕΣ
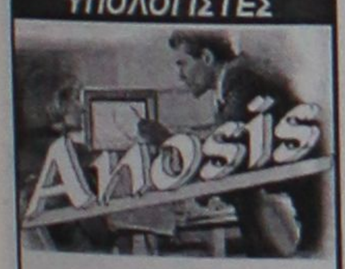

✓ΓΙΑ ΑΡΧΑΡΙΟΥΣ
✓ΓΙΑ ΠΡΟΧΩΡΗΜΕΝΟΥΣ
✓ΓΙΑ ΕΤΑΙΡΙΕΣ
Εύκολα – Γρήγορα - Αποτελεσματικά
- Ταχύρυθμα σεμινάρια 6 εβδομάδων
- Τρίμηνα ή δίμηνα προγράμματα σπουδών για την απόκτηση του Διπλώματος ECDL
- Ιδιαίτερα για εξειδικευμένα προγράμματα
- Επιδοτούμενα προγράμματα κατάρτισης εργαζομένων
Στ. Κωτιάδη 64
Τηλ. 22410 78924

ΠΩΛΟΥΝΤΑΙ σαλόνι, γραφείο. Πληρ. τηλ. (22410)78292 ΑΔ49373

ΣΑΛΟΝΙ, βιβλιοθήκη και γραφείο σε άριστη κατάσταση. Πληρ. τηλ. (22410)78292 ΧΑΔ158

μαθήματα

ΜΑΘΗΜΑΤΙΚΑ. ΠΑΡΑΔΙΔΟΝΤΑΙ ΜΑΘΗΜΑΤΑ ΙΔΙΑΙΤΕΡΑ Ή ΣΕ ΟΛΙΓΟΜΕΛΗ ΤΜΗΜΑΤΑ, ΑΠΟ ΚΑΘΗΓΗΤΡΙΑ ΜΕ ΠΟΛΥΕΤΗ ΦΡΟΝΤΙΣΤΗΡΙΑΚΗ ΠΕΙΡΑ. ΠΛΗΡ. ΤΗΛ. (22410)26151, 0937016543 ΠΜ49568

ΚΑΘΗΓΗΤΡΙΑ ΜΕ 10ΕΤΗ ΠΕΙΡΑ ΠΑΡΑΔΙΔΕΙ ΣΕ ΜΑΘΗΤΕΣ ΓΥΜΝΑΣΙΟΥ, ΜΑΘΗΜΑΤΙΚΑ, ΦΥΣΙΚΗ, ΧΗΜΕΙΑ ΚΑΙ ΣΕ ΜΑΘΗΤΕΣ ΛΥΚΕΙΟΥ, ΦΥΣΙΚΗ, ΧΗΜΕΙΑ. ΠΛΗΡ. ΤΗΛ. (22410)73704 ΩΡΕΣ 10-1 Μ.Μ. ΠΜ49488

ΦΡΟΝΤΙΣΤΗΡΙΟ ΑΝΟΔΟΣ. ΜΑΘΗΜΑΤΙΚΑ-ΦΥΣΙΚΗ ΧΗΜΕΙΑ-ΦΙΛΟΛΟΓΙΚΑ. ΟΛΙΓΟΜΕΛΗ ΤΜΗΜΑΤΑ ΓΙΑ ΟΛΕΣ ΤΙΣ ΤΑΞΕΙΣ ΓΥΜΝΑΣΙΟΥ-ΕΝΙΑΙΟΥ ΛΥΚΕΙΟΥ-Τ.Ε.Ε.-ΥΠΕΥΘΥΝΑ, ΜΕΘΟΔΙΚΑ ΣΕ ΧΑΜΗΛΕΣ ΤΙΜΕΣ. ΔΙΔΑΣΚΟΥΝ ΚΑΘΗΓΗΤΕΣ ΚΑΙ ΚΑΘΗΓΗΤΡΙΕΣ ΠΤΥΧΙΟΥΧΟΙ ΠΑΝΕΠΙΣΤΗΜΙΟΥ ΑΘΗΝΩΝ. ΠΛΗΡ. ΕΛΕΝΗ ΡΟΥΣΟΥ ΜΑΡΓΩΜΕΝΟΥ, ΓΑΡΙΒΑΛΔΗ 17 ΤΗΛ. 2241028053 ΠΜ49419

ΦΙΛΟΛΟΓΟΣ ΚΑΘΗΓΗΤΡΙΑ ΜΕ ΦΡΟΝΤΙΣΤΗΡΙΑΚΗ ΠΕΙΡΑ, ΠΑΡΑΔΙΔΕΙ ΙΔΙΑΙΤΕΡΑ ΜΑΘΗΜΑΤΑ. ΤΙΜΕΣ ΠΡΟΣΙΤΕΣ. ΠΛΗΡ. ΤΗΛ. 0944698120, (22410)27334 ΠΜ49513

ΠΩΛΟΥΝΤΑΙ
ξύλα ελιάς
για τζάκι.
Πληρ. τηλ.
0945403862
ΠΡ49365

ΑΠΟΦΟΙΤΗ πανεπιστημίου Αιγαίου παραδίδει μαθήματα σε παιδιά Δημοτικού. Πληρ. τηλ. 0936795124, 0976830632 ΑΜ49565

ΚΟΠΕΛΑ πτυχιούχος παραδίδει μαθήματα σε παιδιά Δημοτικού. Πληρ. τηλ. (22410)95107 ΑΜ49559

ΠΑΡΑΔΙΔΟΝΤΑΙ μαθήματα βυζαντινής αγιογραφίας για φορητή εικόνα από έμπειρη αγιογράφο, σε ολιγομελή τμήματα. Πληρ. τηλ. (22410)20475, 82207 κιν. 0938870603 ΑΜ49491

ΑΝΑΛΑΜΒΑΝΩ το διάβασμα παιδιών Δημοτικού - Α' και Β' Γυμνασίου. Χρέωση 6 ευρώ/ώρα. Πληρ. τηλ. (22410)95148, 0972178603 ΑΜ49388

προσφορές εργασίας

ΚΥΡΙΑ διπλωματούχος μασέρ, κάνει θεραπευτικό κλασικό, αθλητικό, αισθητικό, ρέικι και σεάτσου μασάζ με αρωματοθεραπεία. Πληρ. τηλ. (22410)20833, 0932501924 ΑΡ49522

ΑΠΟΦΡΑΞΕΙΣ-ΚΑΘΑΡΙΣΜΟΙ
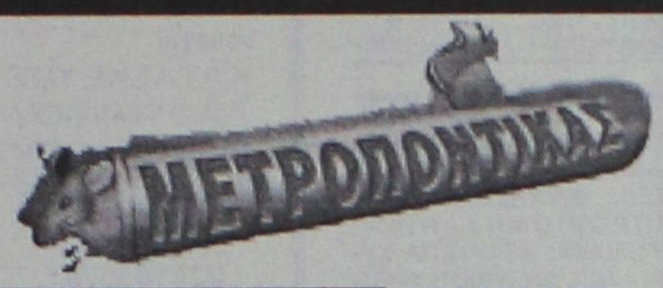


ΑΠΟΦΡΑΞΕΙΣ
ΚΑΘΑΡΙΣΜΟΙ
ΣΥΝΤΗΡΗΣΕΙΣ
ΑΠΟΧΕΤΕΥΣΕΩΝ-
ΕΠΙΦΑΝΕΙΩΝ-
ΚΤΙΡΙΩΝ-
ΠΛΟΙΩΝ-
ΒΙΟΛΟΓΙΚΩΝ
Αναλαμβάνουμε ξενοδοχεία, Δήμους, πολ/κίες κ.λπ. Αντληση πετρελαιοειδών από πλοία καθώς και λιποσυλλεκτών και βιολογικών. ΜΕ ΜΟΝΑΔΙΚΑ ΣΕ ΥΨΟΣ ΠΙΕΣΗΣ ΚΑΙ ΑΝΑΡΡΟΦΗΣΗΣ. ΥΠΕΡΣΥΓΧΡΟΝΑ ΜΗΧΑΝΗΜΑΤΑ ΥΔΡΟΒΟΛΗΣ ΣΕ ΟΛΗ ΤΗ ΔΩΔΕΚΑΝΗΣΟ
ΟΛΟ ΤΟ 24ωρο
ΒΑΡΔΕΛΛΗ Μ. -ΚΡΑΣΟΠΟΥΛΟΣ Δ. Ο.Ε.
Τηλ. 2241035555, Fax: 2241073100, Κιν. 0944/395999
e-mail:metropontikas@excite.com.
ΣΤΙΣ ΠΙΟ ΧΑΜΗΛΕΣ ΤΙΜΕΣ









ΑΠΟΦΡΑΞΕΙΣ
ΔΩΔΕΚΑΝΗΣΙΑΚΕΣ ΑΠΟΦΡΑΞΕΙΣ

"ΚΟΛΟΣΣΟΣ"
ΑΠΟΦΡΑΞΕΙΣ ΚΑΘΑΡΙΣΜΟΙ ΑΠΟΧΕΤΕΥΣΕΩΝ & ΒΟΘΡΩΝ
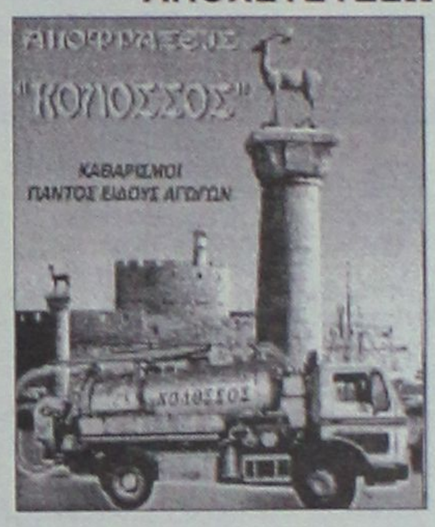

Αναλαμβάνουμε πάσης φύσεως αποφράξεις οποιουδήποτε μήκους και πλάτους Αναλαμβάνουμε καθαρισμούς αποχετευτικών αγωγών ΔΗΜΩΝ, ΞΕΝ/ΧΕΙΩΝ στρατιωτικών μονάδων ΣΠΙΤΙΩΝ, ΠΟΛΥΚΑΤΟΙΚΙΩΝ καθώς και καθαρισμούς βιολογικών μονάδων με μηχάνημα υψηλής πιέσεως σε όλη την Δωδ/σο
Κ. ΠΗΔΙΑΚΗΣ - Π. ΚΑΣΕΡΗΣ
Πληρ. τηλ. 2241047915-91881,
κιν. 0944/325234 και 0977/717048


ΑΠΟΚΛΕΙΣΤΙΚΗ ΔΙΑΘΕΣΗ
ευσταθίου
ΕΥΡΩΚΤΗΜΑΤΙΚΗ
ΚΤΗΜΑΤΟΜΕΣΙΤΙΚΟ ΓΡΑΦΕΙΟ
Αποκτήστε οικόπεδα στην Ιαλυσό ενταγμένα στο σχεδιο πόλεως έτοιμα για οικοδόμηση
1. Οικόπ. επιφ. 325 τ.μ. αξίας 88.042 €
2. » 329 τ.μ. » 88.042 €
3. » 326 τ.μ. » 76.303 €
4. » 320 τ.μ. » 67.498 €
5. » 318 τ.μ. » 67.498 €
6. » 314 τ.μ. » 76.303 €
- Με 100% δυνατότητα οικοδόμησης (ΣΔ=1)
- Δίπλα από χώρους πράσινου
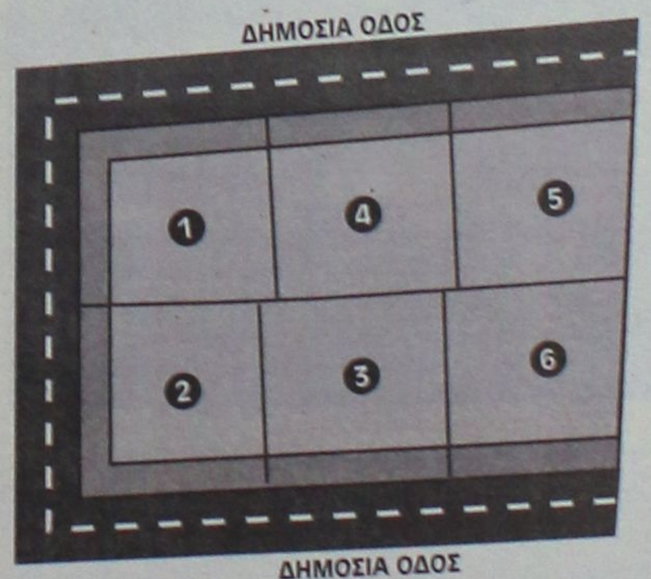

ΕΘΝ. ΑΝΤΙΣΤΑΣΗΣ 83 - ΤΗΛ. 22410 73819, 74917 - FAX: 22410 38641
ΚΙΝ. 0944 374546, 0945 292030 - info@euroktimatiki.gr
η ακίνητη αξία σας!

ΤΑΠΗΤΟΚΑΘΑΡΙΣΤΗΡΙΟ
Ο ΔΡΑΚΟΣ
Αναλαμβάνουμε υπεύθυνα καθαρισμό και φύλαξη

χαλιά • μοκέτες • φλοκάτες

Ειδικός καθαρισμός μεταξωτών και χειροποίητων χαλιών
Επί τόπου καθαρισμοί

μοκετών • σαλονιών • πούλμαν

με 20ετή πείρα.

Πληρ. τηλ. 22410/26805, 22410/51024, 097/4208020

προσφορες

συνέχεια από την προηγούμενη

Κοπέλα σοβαρή **ΖΗΤΑ ΕΡΓΑΣΙΑ** για φύλαξη παιδιών και καθαρισμό οικιών. Πληρ. τηλ. 0938445550, ώρες 09.00-20.00 AP49509

ΠΡΟΣΦΟΡΑ ΕΡΓΑΣΙΑΣ. ΕΠΙΧΕΙΡΗΣΗ ΑΠΟ ΤΟ ΣΠΙΤΙ Ή ΤΟ ΓΡΑΦΕΙΟ 500 έως 1000 ευρώ. Ημιαπασχόληση το μήνα 1000-4000 ευρώ πλήρες απασχόληση το μήνα. Ανάγκη για άμεση κάλυψη θέσεων, πλήρης επιχειρησιακή εκπαίδευση. Αμεσο ξεκίνημα. Καλέστε τώρα. Πληρ. τηλ. (23920)20770 AP49170

DETECTIVE. GENERAL DETECTIVES INVESTIGATION. ΑΝΑΛΑΜΒΑΝΟΥΜΕ ΠΑΣΗΣ ΦΥΣΕΩΣ ΕΡΕΥΝΕΣ, ΟΠΩΣ ΕΜΠΟΡΟΒΙΟΜΗΧΑΝΙΚΑ, ΝΑΥΤΙΛΙΑΚΑ, ΑΞΙΟΠΙΣΤΙΑ ΣΥΝΕΡΓΑΤΩΝ, ΑΝΕΥΡΕΣΗ ΧΡΕΟΦΕΙΛΕΤΩΝ, ΚΛΗΡΟΝΟΜΙΚΑ, ΕΞΑΦΑΝΙΣΕΙΣ ΠΡΟΣΩΠΩΝ, ΣΥΛΛΟΓΗ ΔΙΚΑΣΤΙΚΩΝ ΣΤΟΙΧΕΙΩΝ, ΕΓΚΛΗΜΑΤΟΛΟΓΙΚΑ, ΠΡΟΓΑΜΙΑΙΕΣ ΕΡΕΥΝΕΣ, ΕΞΑΚΡΙΒΩΣΕΙΣ ΣΥΖΥΓΙΚΗΣ - ΠΡΟΣΩΠΙΚΗΣ ΑΠΙΣΤΙΑΣ ΚΑΙ ΟΤΙ ΑΛΛΟ ΣΑΣ ΑΠΑΣΧΟΛΕΙ. ΕΧΕΜΥΘΕΙΑ, ΠΕΙΡΑ, ΗΛΕΚΤΡΟΝΙΚΟΣ ΕΞΟΠΛΙΣΜΟΣ ΚΑΙ ΕΚΠΑΙΔΕΥΜΕΝΟΙ ΣΥΝΕΡΓΑΤΕΣ ΤΟΥ ΟΡΓΑΝΙΣΜΟΥ ΜΑΣ. ΑΠΟΚΛΕΙΣΤΙΚΑ ΑΠΟ ΑΘΗΝΑ. ΑΜΟΙΒΕΣ ΛΟΓΙΚΕΣ!! ΠΛΗΡ. ΤΗΛ. 0976412455 ΠΡ49207

Εχετε πρόβλημα με τα παλιά σας αλουμίνια;
- **Τα επισκευάζω ή τα αντικαθιστώ με καινούργια**

ΚΑΤΑΣΚΕΥΕΣ ΑΛΟΥΜΙΝΙΟΥ ΚΑΙ ΣΙΔΗΡΟΥ
"Ο ΓΙΩΡΓΟΣ"
Πληρ. τηλ. 2241039747, 0944999655
ΠΡ49510

ΚΑΡΒΟΥΝΑ
ΑΠΟ ΒΕΛΑΝΙΔΙΑ
- **ΑΡΙΣΤΗ ΠΟΙΟΤΗΤΑ**
- **ΙΔΑΝΙΚΟ ΜΕΓΕΘΟΣ**
- **ΜΕΓΑΛΗ ΔΙΑΡΚΕΙΑ**
- **ΚΑΘΟΛΟΥ ΥΓΡΑΣΙΑ**
- **ΚΑΘΟΛΟΥ ΠΕΤΡΕΛΑΙΟ Κ.ΛΠ.**

ΓΙΑ ΝΑ ΜΗ ΓΙΝΟΝΤΑΙ ΤΑ ΧΡΗΜΑΤΑ ΣΑΣ ΚΑΠΝΟΣ
ΕΠΑΓΓΕΛΜΑΤΙΕΣ ΠΡΟΛΑΒΕΤΕ ΤΙΣ ΑΝΑΓΚΕΣ ΣΑΣ ΓΙΑ ΤΙΣ ΓΙΟΡΤΕΣ
ΤΗΛΕΦΩΝΟ: 0974779970
ΧΠΡ2312

ΑΓΟΡΑΖΩ
- ΧΡΥΣΑΦΙΚΑ
- ΚΟΣΜΗΜΑΤΑ
- ΝΟΜΙΣΜΑΤΑ
- ΧΡΥΣΑ ΔΟΝΤΙΑ
- ΜΕΤΟΧΕΣ
- ΩΡΟΛΟΓΙΑ
- ΑΝΤΙΚΕΣ

Δάνεια επί ενεχύρω
«ΜΠΑΜΠΗΣ»
Δημ. Θεοδωράκη 15 (1ος όροφος) ΡΟΔΟΣ
ΧΠΡ407

ΔΩΣΕ ΣΤΥΛ ΣΤΟ ΚΙΝΗΤΟ ΣΟΥ

ΝΕΟ 5.000 ΛΟΓΟΤΥΠΑ ΚΑΙ ΜΕΛΩΔΙΕΣ για ένα κινητό μοδάτο!
www.rollingtones.gr

LOGOS-ΛΟΓΟΤΥΠΑ



RINGTONES-ΜΕΛΩΔΙΕΣ

ΕΛΛΗΝΙΚΕΣ ΕΠΙΤΥΧΙΕΣ	
60600004 Αλέζελα Δημητρίου - Μαύρη λίστα	60600049 Άννα Βίσση - Κραυγή
60600017 Νίκος Κουρκούλης - Τόσα δεσμά	60600047 Δέσποινα Βανδή - Υποφέρω
60600029 Γιάννης Πλούταρχος - Υπήρχαν όρκοι	60100012 Εθνικός Ύμνος
60600036 Νότης Σφακιανάκης - Μετανοώτω	TOP ΣΕ ΖΗΤΗΣΗ ΣΤΗΝ ΕΥΡΩΠΗ
60600019 Λάμπης Λιβιεράτος - Λάθη εις	60500006 Angel - Shaggy
60600010 Τσέλλα Γεωργιάδου - Εκω κακό σκοπό	60500008 Butterfly - Crazytown
60600027 Γιάννης Πλούταρχος - Φυσάει πολύ	60500004 It's raining men - Geri Halliwell
60600025 Λευτέρης Πανταζής - Με σένα	60500032 Thank you - Dido
	60500031 Supergirl - Reamonn

...κάλεσε από το σταθερό σου τηλέφωνο
090 214 507

Για περισσότερα Logos και Ringtones μπές στο internet site www.rollingtones.gr
Lexitel 0,6 €/min* + Φ.Π.Α. Τ.Θ. 31730

Διαθέσιμα λογότυπα για NOKIA 3210-3310-3330-6110-6130-6150-6210-6250-7110-8210-8310-8850-8890-9110-9110i. Μελωδίες για NOKIA, MOTOROLA, SAGEM. Περισσότερες πληροφορίες για τα κινητά τα οποία υποστηρίζουν λογότυπα και ringtones στο www.rollingtones.gr

ΕΚΤΗ ΑΙΣΘΗΣΗ

ΕΧΩ ΒΟΗΘΗΣΕΙ ΠΟΛΛΟΥΣ! ΑΣΕ ΜΕ ΝΑ ΒΟΗΘΗΣΩ ΚΙ ΕΣΕΝΑ!!!

901 121 0927
LEXITEL 0,20 €/15' + Φ.Π.Α.-Τ.Θ.31730

ΧΡΗΜΑΤΙΣΤΗΡΙΟ ΑΘΗΝΩΝ

- ON LINE ΤΙΜΕΣ ΜΕΤΟΧΩΝ
- ΑΜΟΙΒΑΙΑ ΚΕΦΑΛΑΙΑ
- ΣΥΝΑΛΛΑΓΜΑ FIXING
- ΓΕΝΙΚΕΣ ΣΥΝΕΛΕΥΣΕΙΣ ΤΗΣ ΑΜΚ
- ΜΕΡΙΣΜΑΤΑ
- ΔΕΙΚΤΕΣ ΞΕΝΩΝ ΧΡΗΜΑΤΙΣΤΗΡΙΩΝ

901 121 0926
LEXITEL 0,20 €/15' + Φ.Π.Α.-Τ.Θ.31730

ΡΕΠΟΡΤΑΖ

Ένταση στην πρεμιέρα

• Ο ΧΡΗΣΤΟΣ ΜΟΣΧΟΥΣ ΑΠΟΒΛΗΘΗΚΕ ΓΙΑΤΙ ΛΟΓΟΜΑΧΗΣΕ ΜΕ ΤΗΝ ΕΞΕΔΡΑ ΚΙ Ο ΚΛΕΑΝΘΗΣ ΠΟΥ ΠΡΟΗΓΗΘΗΚΕ 0-2 ΣΕΤ ΕΧΑΣΕ ΑΠ' ΤΟΝ ΡΟΔΙΑΚΟ 3-2 ΣΕΤ

• ΣΤΟ ΑΛΛΟ ΠΑΙΧΝΙΔΙ Ο ΔΙΑΓΟΡΑΣ ΚΕΡΔΙΣΕ 3-0 ΣΕΤ ΤΟΝ ΗΛΙΟ

Πρεμιέρα με ένταση στο ανδρικό πρωτάθλημα του βόλεϊ. Φυσικά κανείς δεν περίμενε πως αθλητής αυτού του σπορ θα μπορούσε να λογομαχήσει με την εξέδρα, ν' αποβληθεί και με την πράξη του αυτή να αποφέρει ενκνευρισμό στους συμπαίκτες του και στην ομάδα του που έχασε τελικά το παιχνίδι αν και προηγήθηκε με 2-0 σετ στον αγώνα.

Όλα συνέβησαν στον αγώνα ντέρμπυ της πρεμιέρας, ανάμεσα στον γηπεδούχο Ροδιακό και τον Κλεάνθη. Οι κυανόλευκοι της πόλης θέλουν να επαναλάβουν την περυσινή κατάκτηση του τίτλου, και είναι πιο πίσω από πλευράς προετοιμασίας από τους παίκτες του Κλεάνθη. Η πρώτη αγωνιστική τους έφερε αντιμέτωπους κι η ομάδα του Παραδεισίου "πήρε κεφάλι" από νωρίς στο ματς, παίρνοντας όμως δύσκολα το α' σέτ με 25-23 και το β' με το ίδιο σκορ.

Ο Ροδιακός διατηρήθηκε στο παιχνίδι παίρνοντας το γ' με 25-19 και ισοφάρισε σε 2-2 τα σετ κατακτώντας και το δ' με το ίδιο σκορ (25-19). Η μάχη δόθηκε στο τάι-μπρέηκ. Ο Ροδιακός παρότι, βρέθηκε να χάνει στο α' μέρος με 8-5 πήρε τελικά το τάι μπρέηκ με 15-13 πανηγυρίζοντας μ' αυτό τον τρόπο (3-2 σετ) μια μεγάλη νίκη.

Η ένταση δημιουργήθηκε όταν σε κάποιο σημείο του αγώνα ο **Χρήστος Μοσχούς,** παίκτης του Κλεάνθη λογομάχησε με την εξέδρα. Αυτό είχε σαν αποτέλεσμα την αποβολή του απ' το παχνίδι και την δημιουργία φραστικών αντιπαραθέσεων κατά τη διάρκεια και μετά τη λήξη του αγώνα. Ο έντονος ενκνευρισμός κύρια στην πλευρά του Κλεάνθη ήταν ολοφάνερος. Και το σίγουρο είναι πως αυτού του είδους τα γεγονότα δεν βοηθούν έναν αθλητή και κατ' επέκταση την ομάδα και το άθλημα. Οτι και να λέει η εξέδρα ο αθλητής πρέπει νάναι προσηλωμένος στο παιχνίδι του και να μην επηρεάζεται από τίποτα.

ΕΥΚΟΛΑ Ο ΔΙΑΓΟΡΑΣ

Στο δεύτερο παιχνίδι ο ανανεωμένος Διαγόρας επικράτησε εύκολα της ομάδας του Ήλιου. Οι κυανέρυθροι πήραν το α' σετ με 25-23 το β' με 25-20 και άνετα το γ' με 25-14. Μετά τους αγώνες της α' αγωνιστικής η βαθμολογία έχει ως εξής:

Διαγόρας	3-0	2
Ροδιακός	3-2	2
Κλεάνθης	2-3	1
Ηλιος	0-3	1

Στους αγώνες της β' αγωνιστικής του ανδρικού θα παίξουν:

Κλεάνθης-Ηλιος και
Ροδιακός-Διαγόρας

Άρχισε η συγκρότηση

• Ποιοί είναι οι υπεύθυνοι του κάθε αθλήματος των Island Games στα οποία παίρνει μέρος η Ρόδος, το 2003.

• Τακτοποιήθηκε το θέμα της διαμονής για τη ροδίτικη αποστολή

Σε ρυθμούς συγκρότησης αποστολής βρίσκονται οι άνθρωποι των ISLAND GAMES στο νησί μας. Βέβαια προτεραιότητα δίδεται στον ορισμό των υπευθύνων από τις τοπικές επιτροπές των αθλημάτων που εδρεύουν στο νησί μας αλλά και τους προέδρους των συνδέσμων των διαιτητών και των κριτών.

Μέχρι τώρα οι υπεύθυνοι ανά άθλημα που έχουν δηλωθεί είναι:

Στίβος: **Σπύρος Καραγιάννης**
Τένις: **Νίκος Καστελοριζιός**
Καλαθοσφαίριση: **Νίκος Κορναρόπουλος**
Ποδόσφαιρο: **Δημήτρης Τσοπανάκης**
Βόλεϊ: **Ευθύμιος Μπόνης**
Σκοποβολή: **Κώστας Χαλκιόπουλος**
Ποδηλασία: **Αχιλλέας Καραγιάννης**
Γκολφ: **Χρήστος Χαρίσης**
Κολύμβηση: **Μανώλης Τσακογιάννης**
Ιστιοπλοΐα: **Σωτήρης Κατσαράς**
Τριάθλο: **Γιάννης Μαστορίδης**
Μπαντμιντον: **Γιώργος Σουλούνιας**
Τοξοβολία: **Κώστας Ελενας**

Για τους διαιτητές τώρα θα πρέπει να συμμετάσχουν στην αποστολή και διαιτητές ποδοσφαίρου, μπάσκετ και βόλεϋ, αλλά και κριτές ιστιοπλοΐας σύμφωνα με τα ζητηθέντα από την IGA.

Υπεύθυνοι για τις "σφυρίχτρες" είναι:

Για το ποδόσφαιρο ο **Δημήτρης Κάπρος**
Για το μπάσκετ ο **Δημήτρης Κουνελές**
Για το βόλεϊ ο **Δημοσθένης Ζησίμου**
Στους κριτές ιστιοπλοΐας συμμετέχει φυσικά ο **Δημήτρης Χριστοδούλου.**

Μένουν βέβαια να ανακοινωθούν οι προπονητές των αθλημάτων που θα συγκροτήσουν και τις ομάδες και θα προχωρήσουν στην επιλογή αθλητών-τριών.

Στο μεταξύ ο Ροδιακός Οργανισμός Αγώνων Νήσων έχει ήδη τακτοποιήσει το θέμα της διαμονής. Η Ροδίτικη αποστολή θα μείνει σε δύο ξεχωριστά συγκροτήματα απάρτμεντς, πολύ κοντά το ένα με το άλλο.

Zorpidis

ΤΟΥΡΙΣΤΙΚΟΣ ΟΡΓΑΝΙΣΜΟΣ

ΑΛΕΞ. ΔΙΑΚΟΥ & ΛΟΧΑΓΟΥ ΦΑΝΟΥΡΑΚΗ 31
Τηλ.: 2241 20625, 30054 FAX: 26745

Λ.Α.Ν.Ε.
Αναχωρήσεις από Ρόδο:
F/B ΙΕΡΑΠΕΤΡΑ
Κάθε ΤΕΤΑΡΤΗ στις 04.30 για
ΧΑΛΚΗ-ΔΙΑΦΑΝΙ-ΚΑΡΠΑΘΟ-ΚΑΣΟ-ΣΗΤΕΙΑ

Κάθε ΠΕΜΠΤΗ και ΚΥΡΙΑΚΗ στις 04.30 για
ΧΑΛΚΗ-ΔΙΑΦΑΝΙ-ΚΑΡΠΑΘΟ-ΚΑΣΟ-ΣΗΤΕΙΑ-ΑΓΙΟ ΝΙΚΟΛΑΟ-ΜΗΛΟ-ΠΕΙΡΑΙΑ

* Το F/B Β. ΚΟΡΝΑΡΟΣ δεν θα εκτελέσει τα δρομολόγιά του αυτή την περίοδο λόγω της ετήσιας συντήρησής του.

LAOYMZIS FLYING DOLPHINS
Αναχωρήσεις καθημερινά με το CHRISTOS L. για
• ΚΩ στις 16.00 και ΚΩ-Ρόδο στις 08.00 • ΧΑΛΚΗ κάθε Σάββατο στις 14.00 • ΤΗΛΟ κάθε Σάββατο στις 14.00 • ΝΙΣΥΡΟΣ κάθε Σάββατο στις 14.00 • ΣΥΜΗ κάθε Δευτέρα και Τετάρτη στις 16.00.

ΚΡΑΤΗΣΕΙΣ ΞΕΝΟΔΟΧΕΙΩΝ σε όλη την Ελλάδα
ΑΕΡΟΠΟΡΙΚΑ ΕΙΣΙΤΗΡΙΑ
ΑΚΤΟΠΛΟΪΚΑ ΕΙΣΙΤΗΡΙΑ
ΕΝΟΙΚΙΑΣΕΙΣ ΑΥΤΟΚΙΝΗΤΩΝ

Η "ΑΣΦΑΛΕΙΑ" δεν εκτιμάται με το κόστος
Αλλά ακόμα και έτσι, δεχόμαστε συγκρίσεις
ΑΠΟΣΠΑΣΜΑΤΙΚΟ ΤΙΜΟΛΟΓΙΟ ΜΙΚΤΩΝ 6 ΜΗΝΙΑΙΩΝ ΑΣΦΑΛΙΣΤΡΩΝ ΣΕ Β.Μ. 03 ΝΗΣΟΥ ΡΟΔΟΥ

ΙΠΠΟΙ	Ε.Ι.Χ.	ΚΑΛΥΨΕΙΣ
01-06	82,52 €	Αστ./Ευθ. για ΣΒ 500.000 €
07-08	86,02€	ΥΖ 100.000 €
09-10	104,24€	Αστ. /Ευθ. Κλοπής
11-12	112,39€	Φωτιά 2.935 €
13-14	118,65€	Στάσεις-Απεργ. 2.935 €
		Πολ. Ταραχές 2.935 €
ΙΠΠΟΙ	ΦΙΧ/ΑΓΡ	
01-10	68,90€	Τρομ. Ενεργ. 2.935 €
11-15	91,26€	Προσ. Ατυχ. Οδ. 6.000 €
16-20	95,85€	Φροντίδα Ατυχήματος
		Νοσοκομειακή Φροντ. Ατυχ.
		ALICO AIG LIFE
		Ημερ. Επίδομα Νοσηλείας 50-100€
		Εξοδα επειγ. Αερομεταφοράς
ΙΠΠΟΙ	ΦΙΧ/ΕΠΑΓ	ΚΑΛΥΨΕΙΣ
01-10	109,93€	
11-15	137,37€	
16-20	153,08€	
ΙΠΠΟΙ	ΤΑΞΙ	ΚΑΛΥΨΕΙΣ
01-15	254,04€	Αστ. /Ευθ. ως ανωτέρω
16-20	263,80€	Θραύση Κρυστάλλων
21-25	322,31€	Νομική Προστασία
ΙΠΠΟΙ	Φ.Δ.Χ.	ΚΑΛΥΨΕΙΣ
01-15	217,96€	Αστ./Ευθ. ως ανωτέρω
16-20	249,54€	Φωτιά 2.935 €
21-30	278,11€	Προσ. Ατυχ. Οδ. 6.000 €
31-40	300,60€	
41-55	330,13€	
56-75	375,83€	
76++	417,93€	
CC	ΜΟΤΟ	ΚΑΛΥΨΕΙΣ
00-50	14,51€	
51-250	20,29€	Αστ./Ευθ. ως ανωτέρω
250++	50,75€	

Ασύγκριτες τιμές και στους κλάδους:
Πυρός (Κατοικιών-καταστημάτων) Σεισμού, Πλημμύρας, Καταιγίδας, Θύελλας, Μεταφορών Ατυχημάτων, Σκαφών κ.λ.π.



ΑσφαΛΥΣΕΙΣ
ΚΑΜΠΙΣΕΛΗ
28ης Οκτωβρίου 45-85100 ΡΟΔΟΣ
Τηλ. 2241035888, Fax: 2241021933
ΠΡΑΚΤΟΡΕΥΣΗ ΑΣΦΑΛΙΣΤΙΚΩΝ ΕΤΑΙΡΕΙΩΝ
ΥΠΕΥΘΥΝΗ: ΜΑΤΙΝΑ ΚΑΜΠΙΣΕΛΗ

ANA FERRIES

ΠΡΟΓΡΑΜΜΑ ΔΡΟΜΟΛΟΓΙΩΝ
Ε/Γ-ΟΓ ΡΟΔΑΝΘΗ-Ε/Γ-Ο/Γ ΔΗΜΗΤΡΟΥΛΑ
ΡΟΔΟΣ - ΠΕΙΡΑΙΑ

	4/1/03 ΣΑΒΒΑΤΟ	
ΔΗΜΗΤΡΟΥΛΑ	17.00	Κω-Βαθύ-Χιο-Λέσβο-Λήμνο-Αλεξ/πολη (17.00)
	5/1/03 ΚΥΡΙΑΚΗ	
-	-	-
	6/1/03 ΔΕΥΤΕΡΑ	
ΡΟΔΑΝΘΗ	07.00	Καστελόριζο
ΡΟΔΑΝΘΗ	16.00	Κω-Κάλυμνο-Λέρο-Πάτμο-Πειραιά (08.30)
ΔΗΜΗΤΡΟΥΛΑ	22.00	Σύμη-Τήλο-Νίσυρο-Κω-Κάλυμνο-Αστυπάλαια-Κατάπολα-Νάξο-Σύρο-Πειραιά (20.00)
	7/1/03 ΤΡΙΤΗ	
-	-	-
	8/1/03 ΤΕΤΑΡΤΗ	
ΡΟΔΑΝΘΗ	09.15	Καστελόριζο
ΡΟΔΑΝΘΗ	18.00	Κω-Κάλυμνο-Λέρο-Πάτμο-Πειραιά (10.45)
	9/1/03 ΠΕΜΠΤΗ	
ΔΗΜΗΤΡΟΥΛΑ	17.00	Κω-Αστυπάλαια-Αιγιαλί-Κατάπολα-Δονούσα-Νάξο-Πάρο-Πειραιά (12.15).
	10/01/03 ΠΑΡΑΣΚΕΥΗ	
ΡΟΔΑΝΘΗ	08.00	Καστελόριζο
ΡΟΔΑΝΘΗ	18.00	Κω-Κάλυμνο-Πειραιά (09.00)
	11/1/03 ΣΑΒΒΑΤΟ	
ΔΗΜΗΤΡΟΥΛΑ	17.00	Κω-Βαθύ-Χίο-Λέσβο-Λήμνο-Αλεξ/πολη (17.00)
	12/1/03 ΚΥΡΙΑΚΗ	
-	-	-
	13/1/03 ΔΕΥΤΕΡΑ	
ΡΟΔΑΝΘΗ	07.00	Καστελόριζο
ΡΟΔΑΝΘΗ	16.00	Κω-Κάλυμνο-Λέρο-Πάτμο-Πειραιά (08.30)
ΔΗΜΗΤΡΟΥΛΑ	22.00	Σύμη-Τήλο-Νίσυρο-Κω-Κάλυμνο-Αστυπάλαια-Κατάπολα-Νάξο-Σύρο-Πειραιά (20.00)

Πληροφορίες στο κεντρικό πρακτορείο
TSAGARIS TRAVEL
και στον ταξιδιωτικό σας πράκτορα
Τηλ. (22410) 36170-30406, FAX: 22410-28597

ΑΠΕΣΥΡΕ ΤΗΝ ΠΡΟΣΦΥΓΗ

Το ποσό των 105 χιλιάδων ευρώ εισέπραξε όπως είχε συμφωνήσει με τον μεγαλομέτοχο της ΠΑΕ ΠΑΟΚ Γιώργο Μπατατούδη, ο ποδοσφαιριστής της ομάδας της Θεσσαλονίκης Γιώργος Γεωργιάδης, χθες το πρωί και απομένει ποσό 46 χιλιάδων ευρώ ακόμα για να λήξει και η οικονομική εκκρεμότητα που υπάρχει ανάμεσα στις δυο πλευρές, ενώ ο διεθνής καβαλιώτης άσος συνεχίζει απερίσπαστος την εποικοδομητική συνεργασία του με τον «Δικέφαλο». Ο εκ των κορυφαίων παικτών του φετινού ΠΑΟΚ, με τα δυο γκολ που σημείωσε χθες επί του Αιγάλεω, έφτασε στα 9 και παραμένει πρώτος σκόρερ ως τώρα στο πρωτάθλημα. Στο μεταξύ ο Ουντέζε, ολοκλήρωσε τη μεταγραφή του στην Γουέστ Μπρόμγουιτς Αλμπιον, υπογράφοντας συμβόλαιο αρχικά έξι μηνών το Σάββατο το βράδυ, και οψιόν για την βρετανική ομάδα για ακόμα τρία χρόνια, κάτι που θα αποφέρει συνολικά στον ΠΑΟΚ ποσό 2 εκατομμυρίων ευρώ συνολικά (400 χιλιάδες για τον εξάμηνο δανεισμό και 1,4 εκατομμύρια ευρώ για την οριστική πώληση). Ο Αφρικανός διεθνής επέστρεψε προχθές το βράδυ στη Θεσσαλονίκη και θα επιστρέψει πίσω στην Αγγλία, όπου από μεθαύριο θα μπει στο πρόγραμμα προετοιμασίας της νέας του ομάδας, αφού προγραμματίζεται το Σάββατο η πρεμιέρα του σε παιχνίδι κατά της Λιντς.



ΠΟΡΕΙΑ ΕΡΓΩΝ ΤΟΥ "ΑΘΗΝΑ 2004"

• Το Πρόγραμμα «Ελλάδα 2004» αποτελεί βασικό πυλώνα της Ολυμπιακής προετοιμασίας. Το χρηματοδοτικό ύψος του ΕΛΛΑΔΑ 2004 ανέρχεται σε περίπου 1.26 δις ευρώ (432 δισ. δρχ.), τάξη μεγέθους που υπερβαίνει πολλά επιχειρησιακά προγράμματα, τομεακά και περιφερειακά τόσο του Β' όσο και του Γ' ΚΠΣ.

• Ο προϋπολογισμός του ΕΛΛΑΔΑ 2004 αντιστοιχεί στο 30% του συνολικού προϋπολογισμού της Ολυμπιακής διοργάνωσης και στο 13 % των πόρων που θα διατεθούν μέσω του περιφερειακού σκέλους του Γ' ΚΠΣ εκτός Αττικής, κατά την περίοδο 2000-2006 και μάλιστα επιπρόσθετα αυτών.

• Στην ουσία πρόκειται για μια παρέμβαση στις εκτός Αττικής περιοχές που θα έχει σημαντική συμβολή στην περιφερειακή ανάπτυξη, θα διαχύσει τις θετικές επιπτώσεις από τη διοργάνωση των Ολυμπιακών Αγώνων σε όλη τη χώρα και θα υπογραμμίσει την εθνική διάσταση των Αγώνων εντάσσοντας την περιφέρεια στο Ολυμπιακό γίγνεσθαι.

•Με την υλοποίηση του Προγράμματος «Ελλάδα 2004» δημιουργούνται συνολικά 70,000 νέες ευκαιρίες απασχόλησης στο διάστημα 2001-2007 (κατά τη διάρκεια της προετοιμασίας και στα πλαίσια της μεταολυμπιακής αξιοποίησης) τόσο στα εργοτάξια όσο και στις βιοτεχνίες/βιομηχανίες που ενεργοποιούντα για την παραγωγή των έργων. Ειδικότερα στα εργοτάξια των τεσσάρων Σταδίων που κατασκευάζονται στις Ολυμπιακές πόλεις (Καυτανζόγλειο, Πανθεσσαλικό, Παγκρήτιο,Παμπελοποννησιακό) καταγράφονται 1300 εργαζόμενοι.

• Η αύξηση του Περιφερειακού ΑΕΠ λόγω της υλοποίησης του «Ελλάδα 2004» εκτιμάται να κυμανθεί από 0.3% έως και 0.9% (για τις Περιφέρειες που φιλοξενούν Ολυμπιακές πόλεις) το έτος 2004. Ηδη το 2002 διαπιστώνεται αύξηση του Περιφερειακού ΑΕΠ έως και 0.4% σε ορισμένες Περιφέρειες.

• Η τοπική οικονομία ενισχύεται με την εμπλοκή των παραγωγικών δυνάμεων κάθε περιοχής στις δράσεις του Προγράμματος «Ελλάδα 2004. Περίπου 450 εργοληπτικές εταρείες με έδρα εκτός Αττικής εμπλέκονται ήδη στην κατασκευή των έργων του «ΕΛΛΑΔΑ 2004 ».

• Οι επιπτώσεις του Προγράμματος «ΕΛΛΑΔΑ 2004» δεν επικεντρώνονται στις 4 Ολυμπιακές πόλεις αλλά επεκτείνονται διαπεριφερειακά.

• Στις 4 Ολυμπιακές πόλεις (Θεσσαλονίκη, Πάτρα, Βόλος και Ηράκλειο) κατασκευάζονται ή ανακαινίζονται Στάδια για τη φιλοξενία του Ολυμπιακού τουρνουά ποδοσφαίρου. Ο συνολικός προϋπολογισμός για τα έργα αυτά ανέρχεται σε 170 εκ. ευρώ. Και τα 4 έργα εκτελούνται και αναμένεται να ολοκληρωθούν σταδιακά στο διάστημα από Νοέμβριο 2003 έως και Φεβρουάριο 2004. Τα Στάδια αυτά έχουν σχεδιασθεί ώστε να λειτουργήσουν μεταολυμπιακά ως σύγχρονα αθλητικά κέντρα καθώς θα διαθέτουν στίβο 8 διαδρομών και κλειστά και ανοικτά γυμναστήρια για ποικιλία αθλημάτων.

•Και στις 4 Ολυμπιακές πόλεις και στην Αρχαία Ολυμπία έχουν σχεδιασθεί και κατασκευάζονται 56 έργα υποδομής, αναπλάσεων, τουρισμού και πολιτισμού συνολικού προϋπολογισμού 190 εκ. ευρώ. Η συνολική πρόοδος μεταξύ Ιουνίου 2002 και Ιανουαρίου 2003 φαίνεται στα σχήματα που ακολουθούν. Τα έργα που βρίσκονται στη φάση των μελετών αντιστοιχούν σε ήπιες παρεμβάσεις με χρονοδιάγραμμα ολοκλήρωσης μέχρι τον Ιανουάριο 2004.

• Στα πλαίσια του Υποπρογράμματος «Δίκτυο νέων αθλητικών υποδομών» κατασκευάζονται ήδη 380 νέα αθλητικά έργα σε όλη τη χώρα ενώ 22 έργα έχουν ήδη ολοκληρωθεί και έχουν παραδοθεί στις τοπικές κοινωνίες.

• Εκτελούνται βελτιωτικές παρεμβάσεις σε υφιστάμενες αθλητικές εγκαταστάσεις στις οποίες θα φιλοξενηθούν οι αθλητικές αποστολές των ξένων χωρών που θα επιλέξουν να προετοιμασθούν στην Ελλάδα για τους Ολυμπιακούς και Παραολυμπιακούς Αγώνες του 2004. Ηδη έχουν διατεθεί 25 εκ. ευρώ, σε συνολικό προϋπολογισμό 60 εκ. ευρώ. Τα έργα αυτά θα ολοκληρωθούν μέχρι τον Ιούνιο του 2003.

•Εφαρμόζεται από το 2001, το Πρόγραμμα Ολυμπιακής Παιδείας σε όλα τα σχολεία της χώρας. Για τις ανάγκες του Προγράμματος έχουν προσληφθεί 2,000 καθηγητές φυσικής αγωγής. Εντός του 2003, χρηματοδοτούνται 187 σχολικά προγράμματα για Ολυμπιακά θέματα σε περίπου 700 σχολικές μονάδες της χώρας τα οποία βρίσκονται στην Περιφέρεια με συνολικό προϋπολογισμό 3.2 εκ ευρώ.

• Στα πλαίσια της Πολιτιστικής Ολυμπιάδας πραγματοποιήθηκαν το 2001 στην περιφέρεια 10 δράσεις, το 2002 26 δράσεις ενώ για το 2003 και το 2004 οι δράσεις εκτός Αττικής ανέρχονται σε 110, σε όλες τις Ολυμπιακές πόλεις αλλά και σε όλες τις πρωτεύουσες νομών.

• Ολοκληρώθηκε ο ειδικός σχεδιασμός ασφάλειας για τις τέσσερις Ολυμπιακές Πόλεις (Θεσσαλονίκη, Βόλος, Ηράκλειο, Πάτρα) και την Αρχαία Ολυμπία.Οι σχετικές διαγωνιστικές διαδικασίες για τις προμήθειες εξοπλισμού (συνολικού προϋπολογισμού 190 εκ. ευρώ) που θα παραμείνει στις Ολυμπιακές πόλεις έχουν ολοκληρωθείΗ παραλαβή των μέσων ασφαλείας θα γίνεται σταδιακά από το δεύτερο εξάμηνο του 2003 ως το πρώτο εξάμηνο του 2004.

Τέλος εποχής

• Μετά από 19 χρόνια προεδρίας, ο ιδρυτής της ΓΑΣ "Η Υγεία" Λευτέρης Καστρουνής δεν έβαλε υποψηφιότητα στις εκλογές του συλλόγου

• Επικρατέστερος διάδοχός του είναι ο ***Νίκος Τσάτσος,*** *που συγκέντρωσε 26 ψήφους*



Το τέλος μίας ολόκληρης εποχής και το άνοιγμα της ...νεότερης ιστορίας του σηματοδότησε για τον ΓΑΣ Ρόδου "Η Υγεία", η Σαββατιάτικη Γενική Συνέλευση των μελών του και οι εκλογές που αυτή περιελάμβανε. Μετά από 19 ολόκληρα χρόνια, ο ιδρυτής του συλλόγου, **Λευτέρης Καστρουνής** (από το 1984) όχι μόνο δεν είναι πρόεδρος, αλλά ούτε καν απλό μέλος του Δ.Σ., καθώς δεν έθεσε υποψηφιότητα ούτε αυτός, αλλά ούτε και η σύζυγός του **Ελευθερία Καστρουνή!**

Από τα 75 ταμειακώς εντάξει μέλη ψήφισαν τα 50 και σε σύνολο 49 έγκυρων ψηφοδελτίων αναδείχτηκαν τα παρακάτω επτά νέα μέλη του Δ.Σ.

- **Νίκος Τσάτσος** 26 ψήφοι
- **Σωτήρης Παπαστεργίου** 23 ψήφοι
- **Χρήστος Χατζηχριστοδούλου** 20 ψήφοι.
- **Μαρία Κρικοπούλου** 18 ψήφοι
- **Νίκος Παρδαλός** 17 ψήφοι
- **Σταύρος Ζαράκης** 15 ψήφοι
- **Πέτρος Κατταβενός** 14 ψήφοι

Αναπληρωματικά μέλη αναδείχτηκαν οι:

- **Φωτεινή Μαστροβασίλη** 11 ψήφοι
- **Αντωνία Κοζά** 10 ψήφοι
- **Κατερίνα Δημητρά** 7 ψήφοι

Το νέο Δ.Σ. θα συγκροτηθεί σε σώμα αύριο Τετάρτη στις 6 το απόγευμα και επικρατέστερος να καταλάβει την θέση του προέδρου είναι ο μέχρι πρότινος γενικός γραμματέας **Νίκος Τσάτσος.**

Αγκαθι

●●● Η εποχή του μιας τσέπης στο ερασιτεχνικο ποδόσφαιρο έχει τελειώσει. Ελάχιστοι είναι αυτοί που θα επιχειρήσουν κάτι τέτοιο. Ο Μίχελς πρέπει να είναι ο τελευταίος. Είχε την περιπέτειά του και πήγαν όλα πίσω στην ομάδα που στηρίζεται πάνω του. Δηλαδή δεν υπάρχουν άλλοι πόροι.

●●● *Πριν δύο χρόνια σας είχα γράψει ότι όσο πλησιάζουμε προς το 2004 τα πράγματα για το ερασιτεχνικό θα δυσκολεύουν και μετά τη Ολυμπιάδα θα βλέπουμε καμμένη γη.*

●●● Η μοναδική σωτηρία των σωματείων δεν είναι οι μεμονωμένοι παράγοντες που θα τα σπρώξουν για ένα μικρό χρονικό διάστημα. Δεν είναι πλέον καιρός για φωτοβολίδες.

●●● *Οι έτοιμοι παίκτες δεν είναι λύση, παρά μόνο η δημιουργία παικτών.*
Αυτή είναι και η μοναδική σωτηρία των σωματείων που είναι και ο σκοπός ζωής τους. Ασχετα αν τα τελευταία δέκα χρόνια το ερασιτεχνικό μετατράπηκε σε επαγγελματικό, οδηγείται πλέον στη παλιά του μορφή. Γιατί τα ευρώ η ζωή είναι δύσκολη και τα κορόϊδα ανύπαρκτα.

●●● Το σωματείο είναι υπόθεση μιας κοινωνίας κι όχι ενός ανθρώπου. Κι αυτή η έννοια και η σημασία έχει χαθεί τα τελευταία χρόνια. Ελάχιστοι παίζουν γιατί τους αρέσει το ποδόσφαιρο , γιατί καμαρώνουν για την φανέλα που φοράνε. Και δεν φταίνε οι ποδοσφαιριστές. Φταίνε οι παράγοντες για τη νέα μορφή ερασιτεχνικού ποδοσφαίρου που δημιούργησαν. Το θιωτικό επίπεδο θα οδηγήσει υποχρεωτικά τα σωματεία σε ερασιτεχνισμό. Τα πράγματα είναι απλά.
Η πολιτεία πλέον δεν θα τσοντάρει, οι παράγοντες δεν θα βάζουν για να είναι...παράγοντες, η τοπική αυτοδιοίκηση όλο και λιγοστεύει τις ενισχύσεις και τα σωματεία εκ των πραγμάτων θα καλλιεργήσουν τα φυτώριά τους θα γίνουν αυτοδύναμα και θα επανέλθουν στον ρομαντικό κόσμο του ποδοσφαίρου. Καλημέρα σας...

ΑΝΕΚΔΟΤΟ

Ήταν τρεις ξανθιές που ήθελαν να γίνουν αστυνομικίνες. Πάνε λοιπόν στην επιτροπή και λέει στην πρώτη ο ειδικός εκεί για την εγγραφή:

- "Αυτή είναι η φωτογραφία ενός υπόπτου! Πως θα τον αναγνωρίσεις αν τον συναντήσεις στον δρόμο;"

- "Χμ, γιατί έχει ένα μάτι!"

- "Ξέρεις δεν έχει ένα μάτι, απλά η φωτογραφία έχει τραβηχτεί προφίλ."

Απορρίπτεται αυτή η ξανθιά, και έτσι πάει στην επόμενη και την ρωτάει ακριβώς το ίδιο πράγμα. Απαντάει η ξανθιά:

- "Χμ, γιατί έχει μόνο ένα αυτί!"

- "Α, θα με τρελάνεις κι εσύ; Δεν έχει ένα αυτί, η φωτογραφία είναι τραβηγμένη προφίλ!"

Απορρίπτεται κι αυτή η ξανθιά και έτσι πάει στην τελευταία και της λέει:

- "Λοιπόν αυτός είναι ένας ύποπτος," λέει και της δείχνει την φωτογραφία, "πως θα τον αναγνωρίσεις αν τον συναντήσεις στον δρόμο; Και πρόσεξε να μη μου δώσεις καμιά πλήθια απάντηση!"

- "Αυτό είναι πανεύκολο!" λέει αυτή. "Ο ύποπτος σίγουρα φοράει φακούς επαφής!"

Σαστισμένος ο αστυνομικός δεν ξέρει αν φοράει φακούς και πηγαίνει στα αρχεία για να δει. Και, πράγματι, ο ύποπτος φοράει φακούς επαφής!

- "Μα καλά, πως το κατάλαβες;" ρωτάει την ξανθιά.

- "Κοίτα, με ένα αυτί και ένα μάτι δεν μπορεί να φοράει γυαλιά!!"

ΜΠΑΣΚΕΤ

"Ξεχρεώνει" με Προοδευτική

• ΤΟ ΕΔΑΦΟΣ ΠΟΥ ΕΧΑΣΕ ΣΤΗ ΝΙΚΑΙΑ ΘΑ ΕΠΙΔΙΩΞΕΙ ΝΑ ΚΑΛΥΨΕΙ ΤΗΝ ΚΥΡΙΑΚΗ ΜΕ ΤΗΝ ΠΡΩΤΟΠΟΡΟ ΤΗΣ ΒΑΘΜΟΛΟΓΙΑΣ ΟΜΑΔΑ ΤΟΥ ΚΟΡΥΔΑΛΛΟΥ Ο ΙΑΛΥΣΟΣ.
• ΠΟΛΥ ΔΥΣΚΟΛΑ ΘΑ ΕΝΙΣΧΥΣΕΙ ΤΟΥΣ «ΕΡΥΘΡΟΚΙΤΡΙΝΟΥΣ» Ο ΛΕΥΤΕΡΗΣ ΤΣΑΟΥΣΙΔΗΣ.

Το «κοκαλάκι της νυχτερίδας» φαίνεται πως έχει φέτος ο Ιάλυσος αφού την 11η αγωνιστική μπορεί να ηττήθηκε στη Νίκαια, αλλά δεν έμεινε πολύ πίσω στην κούρσα του πρωταθλήματος αφού απρόσμενη απώλεια βαθμών είχαν τόσο το Ρέθυμνο όσο και το Παγκράτι στην Αγία Παρασκευή και στο Σχηματάρι αντίστοιχα. Διατηρήθηκε λοιπόν σε κοντινή απόσταση από τη δεύτερη θέση του πίνακα, ενώ έχει την ευκαιρία να φέρει νέες ανακατατάξεις στη βαθμολογία αφού υποδέχεται την Κυριακή την πρωτοπόρο Προοδευτική.

Το έδαφος που χάθηκε μπορεί να καλυφθεί στο δεύτερο συνεχόμενο ντέρμπι που δίνει ο Ιάλυσος, αυτή τη φορά στην έδρα του. Το γήπεδο και ο αντίπαλος είναι και οι μόνες αλλαγές στο παιχνίδι αφού οι «ερυθροκίτρινοι» θα κρατήσουν την ίδια συνταγή παικτών. Πρώτη δεδομένη απουσία είναι αυτή του Παναγιώτη Παπακώστα ο οποίος μπορεί να ξεκίνησε σιγά – σιγά προπονήσεις αλλά είναι ακόμη ανέτοιμος. Δεύτερη απουσία, όχι δεδομένη αλλά εξαιρετικά αμφίβολη, είναι του Λευτέρη Τσαουσίδη. Ο έμπειρος φόργουορντ δεν έχει ξεπεράσει το πρόβλημα στο γαστροκνήμιο καθώς η θλάση που υπέστη είναι βαριάς μορφής. Ένα δεκαπενθήμερο είναι το μικρότερο διάστημα αποθεραπείας σε ανάλογες περιπτώσεις που έχουν σημειωθεί.

Πάντως, το παιχνίδι με τους Κορυδαλλιώτες είναι δύσκολο. Όχι μόνο λόγω των απουσιών αλλά κυρίως λόγω της δυναμικότητας του αντιπάλου που αποδεικνύεται από την βαθμολογική του θέση. Χρειάζεται πολύ καλή προετοιμασία μέσα στην εβδομάδα και μεγάλη προσοχή την ώρα του αγώνα. Θέλει αποφασιστικότητα και σοβαρότητα και τα σαράντα λεπτά της αναμέτρησης για να έρθει το επιθυμητό αποτέλεσμα.

ΣΤΗ ΝΙΚΑΙΑ

«Παίξαμε όσο καλύτερα γινόταν υπό τις παρούσες συνθήκες και το μόνο που μας έλειψε ήταν η νίκη» τόνισε ο Κυριάκος Μάγος για το ματς της Νίκαιας. Το σημαντικό είναι ότι ο Ιάλυσος δεν παρουσιάζει σκαμπανεβάσματα στην απόδοσή του όσον αφορά τα εντός ή εκτός έδρας παιχνίδια. Είναι σταθερός στη συνολική εικόνα, σκοράρει μόνιμα γύρω στους 70 – 75 πόντους και όταν χάνει δεν είναι με μεγάλη διαφορά, γεγονός που σημαίνει ότι παίζει σταθερά και αμυντικά. Το επίτευγμα των «ερυθροκίτρινων» είναι ότι τα καταφέρνουν μια χαρά με περιορισμένες λύσεις. Δεν είναι μυστικό ότι η ομάδα στηρίζεται σε 6-7 παίκτες. Και - αν μη τι άλλο; - είναι μεγάλο κατόρθωμα που έχει διαγράψει τέτοια πορεία μέχρι τώρα.

Ταχεία «ανάρρωση»

•Εξέπληξε με την εμφάνισή του στον Υμηττό ο Διαγόρας, δείγμα του ότι βρίσκει τον εαυτό του.
•Χωρίς κανένα αγωνιστικό πρόβλημα ξεκινάει σήμερα η προετοιμασία για τον αγώνα με τον Άγιο Θωμά στο Γουδί

Όταν ο Διαγόρας αντιμετώπισε στο Κοντόπευκο την Αγία Παρασκευή, πραγματοποίησε ίσως την καλύτερή του εμφάνιση στο φετινό πρωτάθλημα. Μέχρι εκείνη τη στιγμή όμως. Την Κυριακή που μας πέρασε παρουσιάστηκε ακόμα πιο βελτιωμένος και μάλιστα κόντρα σε έναν αντίπαλο πολύ ισχυρό στην έδρα του όπως είναι ο Αμύντας. Παρά το αρχικό «μούδιασμα», το οποίο οφείλεται καθαρά στην απειρία της ομάδας σε μια τέτοια κατηγορία, οι φιλοξενούμενοι δυσκόλεψαν αρκετά τους Αθηναίους στο β' ημίχρονο αφού πρώτα ψαλίδισαν τη διαφορά των 9 πόντων στο καλάθι και αργότερα έμειναν κοντά στο σκορ απειλώντας να κάνουν την έκπληξη. Κάποιες βεβιασμένες ενέργειες στο τέλος εκτόξευσαν τη διαφορά στο τελικό +12 που ήταν και η μεγαλύτερη στο παιχνίδι.

Η απόδοση των «κυανέρυθρων» στο παρκέ εξέπληξε όσους παρακολούθησαν τον αγώνα γιατί βλέποντας την βαθμολογική τους θέση θεωρούσαν ότι επρόκειτο για «εύκολη λεία». Δεν αποτέλεσε όμως έκπληξη και για τον Σάκη Καλαμπόκα που μέσα από τις προπονήσεις γνώριζε πολύ καλά τις δυνατότητες των παικτών του. Η δουλειά που έχει γίνει επιμελώς στον Διαγόρα παίρνει πλέον σάρκα και οστά αφού έχει αποτελέσματα που φαίνονται στον αγωνιστικό χώρο. Βέβαια, δεν έχει φτάσει ακόμα στο επίπεδο που θα του επιτρέψει να παραμείνει άνετα στη Γ' εθνική ωστόσο με ανάλογες εμφανίσεις, και ενδεχομένως όσο περνούν οι εβδομάδες να είναι και καλύτερες αφού τα περιθώρια βελτίωσης υπάρχουν, ο «γηραιός» μπορεί να διατηρεί ακμαίες τις ελπίδες του για τη σωτηρία.

Η ομάδα της Ρόδου διεκδίκησε τη νίκη στον Υμηττό χωρίς να βρεθούν σε καλή μέρα αρκετοί βασικοί παίκτες όπως ο Γιώργος Σταθούλης ή ο Κώστας Λιβιεράτος. Αντίθετα, «αναγεννημένος» φάνηκε ο Αλέξανδρος Σαρικάς ο οποίος ήταν και από τους κορυφαίους του Διαγόρα. Μέχρι τώρα μετρημένες στα δάχτυλα του ενός χεριού ήταν οι καλές του εμφανίσεις όμως, εφόσον συνεχίσει έτσι, θα αποτελέσει πολύτιμο «εργαλείο» του προπονητή του. Τη σταθερή του πορεία κράτησε ο Χρήστος Χερκελετζής που αποδεικνύεται μέχρι στιγμής η καλύτερη μεταγραφή του καλοκαιριού αν και στρατευμένος.

Η αγωνιστική άνοδος των «κυανέρυθρων» δεν τους εφησυχάζει. Η συνέχεια είναι γεμάτη «επικίνδυνες στροφές» και τα μυαλά δεν πρέπει να παίρνουν αέρα. Η πιθανότητα να κλείσει ο πρώτος γύρος του πρωταθλήματος χωρίς άλλη επιτυχία είναι ορατή καθώς το πρόγραμμα δεν είναι και το ευνοϊκότερο. Την ερχόμενη Κυριακή αντιμετωπίζουν στο Γουδί τον Άγιο Θωμά που πραγματοποιεί «τρελή κούρσα» στον όμιλο και βρίσκεται στη δεύτερη θέση της βαθμολογίας μαζί με Ρέθυμνο και Παγκράτι και απέχει έναν πόντο από την κορυφή. Στις 26 Ιανουαρίου ο Διαγόρας υποδέχεται στην «τέντα» το Ρέθυμνο. Δύο αποστολές αρκετά δύσκολες αλλά απέδειξε ότι με τα δύσκολα «φτιάχνεται». Προβλήματα δεν υπάρχουν κι έτσι η προετοιμασία για το παιχνίδι της Κυριακής ξεκινάει με τις ιδανικότερες προϋποθέσεις.



Quick Service Center
The service professionals
Τεχνική εξυπηρέτηση χωρίς όρια, για πελάτες απαιτητικούς

SERVICE
ΑΝΑΛΟΓΙΚΗΣ ΚΑΙ ΨΗΦΙΑΚΗΣ VIDEOCAMERA
ΤΗΛΕΟΡΑΣΕΩΝ - VIDEO - ΗΧΗΤΙΚΩΝ ΣΥΣΚΕΥΩΝ
PlayStation.

Τώρα και στην Ροδο έχετε την δυνατότητα να επισκευάσετε οποιαδήποτε υψηλής τεχνολογίας συσκευή Ήχου η Εικόνας Αναλογική η ψηφιακή

Ειδικοτης

SONY

Γρήγορα, υπεύθυνα, εγγυημένα, και πάντα σε προσιτές τιμές

Στο κατάστημα μας Μιχαήλ Πετριδη 67 στην Ροδο θα βρείτε επίσης

Όλα τα απαραίτητα αξεσουάρ για την πλήρη αξιοποίηση των δυνατοτήτων του Playstation η της Video Camera σας αλλά και ολοκληρωμένη κάλυψη όλων των απορίων η τεχνικών ερωτήσεων που έχετε Σας Περιμένουμε .....

Μιχαήλ Πετριδη 67 Ρόδος 85100
Τηλ 22410-60210 Fax 22410-60213
Email Qservice@otenet.gr

ΔΡΟΜΟΛΟΓΙΑ
F/B BLUE STAR 1



ΑΠΟ ΡΟΔΟ από 18/11/02 έως 20/04/03

ΑΝΑΧΩΡΗΣΗ ΑΠΟ ΡΟΔΟ	ΑΝΑΧΩΡΗΣΗ ΑΠΟ: ΚΩ	ΛΕΡΟ	ΠΑΤΜΟ	ΜΥΚΟΝΟ	ΣΥΡΟ	ΚΑΤΑΠΟΛΑ (ΑΜΟΡΓΟ)	ΑΦΙΞΗ ΣΕ ΠΕΙΡΑΙΑ
ΤΡΙΤΗ 20.00	ΤΡΙ 22.55	—	—	ΤΕΤ 03.30	—	—	ΤΕΤΑΡΤΗ 07.20
ΠΕΜΠΤΗ 20.00	ΠΕΜ 22.55	—	—	—	ΠΑΡ 03.50	—	ΠΑΡΑΣΚΕΥΗ 07.10
ΣΑΒΒΑΤΟ 10.00	ΣΑΒ 12.50	—	—	—	—	ΣΑΒ 18.20	ΣΑΒΒΑΤΟ 21.30
ΚΥΡΙΑΚΗ 18.30	ΚΥΡ 21.25	ΚΥΡ 23.05	ΔΕΥ 00.15	—	ΔΕΥ 03.50	—	ΔΕΥΤΕΡΑ 07:10

ΣΗΜΕΙΩΣΗ ΓΙΑ ΧΡΙΣΤΟΥΓΕΝΝΑ / ΠΡΩΤΟΧΡΟΝΙΑ
1) 24/12/02 &31/12/02: από **ΡΟΔΟ** 10.00 για **ΚΩ** 12.30-12.50, **ΜΥΚΟΝΟ** 17.35-17.55, **ΠΕΙΡΑΙΑ** 21.50
2) 26/12/02 & 02/01/03: από **ΠΕΙΡΑΙΑ** 08.00 για **ΣΥΡΟ** 11.30-11.45, **ΚΩ** 16.30-16.50, **ΡΟΔΟ** 19.20
3) ΑΝΕΚΤΕΛΕΣΤΑ ΔΡΟΜΟΛΟΓΙΑ: 25/12/02 & 01/01/03

ΑΠΟ ΠΕΙΡΑΙΑ από 18/11/02 έως 20/04/03

ΑΝΑΧΩΡΗΣΗ ΑΠΟ ΠΕΙΡΑΙΑ	ΑΦΙΞΗ ΣΕ: ΣΥΡΟ	ΜΥΚΟΝΟ	ΚΑΤΑΠΟΛΑ (ΑΜΟΡΓΟ)	ΠΑΤΜΟ	ΛΕΡΟ	ΚΩ	ΡΟΔΟ
ΔΕΥΤΕΡΑ 20.00	ΔΕΥ 23.20	—	—	—	—	ΤΡΙ 04.10	ΤΡΙΤΗ 07.10
ΤΕΤΑΡΤΗ 20.00	ΤΕΤ 23.20	—	—	—	—	ΠΕΜ 04.10	ΠΕΜΠΤΗ 07.10
ΠΑΡΑΣΚΕΥΗ 20.00	—	ΠΑΡ 23.50	—	—	—	ΣΑΒ 04.20	ΣΑΒΒΑΤΟ 07.15
ΣΑΒΒΑΤΟ 23.30	—	—	ΚΥΡ 04.45	ΚΥΡ 07.00	ΚΥΡ 08.10	ΚΥΡ 09.50	ΚΥΡΙΑΚΗ 12.45

SKEVO'S TRAVEL AGENCY
ΚΕΝΤΡΙΚΟ ΠΡΑΚΤΟΡΕΙΟ ΡΟΔΟΥ των ΓΡΑΜΜΩΝ BLUE STAR FERRIES - F/B BLUE STAR 1
Αμερικής 111 • Τηλ. κρατήσεων επιβατών & ΙΧΕ (22410)22461, (22410)75555 •Τηλ. κρατήσεων φορτηγών (22410)76600, FAX: (22410) 22354 • Κρατήσεις και σε όλα τα συνεργαζόμενα ΠΡΑΚΤΟΡΕΙΑ ΡΟΔΟΥ

ΜΠΑΣΚΕΤ

Η πρώτη επαφή

• ΤΟΝ ΝΕΟ ΤΟΥΣ ΤΕΧΝΙΚΟ ΓΝΩΡΙΣΑΝ ΧΘΕΣ ΟΙ ΠΑΙΚΤΕΣ ΤΟΥ ΚΟΛΟΣΣΟΥ. Ο ΒΑΣΙΛΗΣ ΦΡΑΓΚΙΑΣ ΤΟΥΣ ΜΙΛΗΣΕ ΓΙΑ ΛΙΓΟ, ΠΑΡΟΥΣΙΑ ΤΗΣ ΔΙΟΙΚΗΣΗΣ, ΚΑΙ ΑΝΑΝΕΩΣΕ ΤΟ ΡΑΝΤΕΒΟΥ ΓΙΑ ΣΗΜΕΡΑ ΤΟ ΠΡΩΙ ΟΠΟΤΕ ΚΑΙ ΘΑ ΠΡΑΓΜΑΤΟΠΟΙΗΘΕΙ Η ΠΡΩΤΗ ΠΡΟΠΟΝΗΣΗ ΥΠΟ ΤΙΣ ΟΔΗΓΙΕΣ ΤΟΥ 41ΧΡΟΝΟΥ ΚΟΟΥΤΣ.

• ΠΑΡΑΙΤΗΘΗΚΕ Ο ΚΩΣΤΑΣ ΔΟΣΠΡΑΣ. ΣΕ ΑΝΑΖΗΤΗΣΗ ΓΙΑ ΝΕΟ ΒΟΗΘΟ ΟΙ «ΘΑΛΑΣΣΙ». ΑΝΑΜΕΣΑ ΣΤΑ ΟΝΟΜΑΤΑ «ΠΑΙΖΕΙ» ΚΙ ΑΥΤΟ ΤΟΥ ΒΕΝΕΤΗ ΘΩΜΙΔΗ ΠΟΥ ΑΝΕΛΑΒΕ ΤΟ ΚΑΛΟΚΑΙΡΙ ΤΟ ΕΦΗΒΙΚΟ ΤΜΗΜΑ



Ο Βασίλης Φραγκιάς μίλησε χθες με τους παίκτες

Από τον Σεπτέμβριο του 2000 είχαν να ζήσουν ανάλογο σκηνικό παίκτες και παράγοντες του Κολοσσού. Τότε είχε φύγει από την ομάδα ο Νίκος Κερασοβίτης και τον είχε διαδεχθεί ο Χάρης Παπάζογλου στον πάγκο. Δυόμισι χρόνια μετά, στη θέση του τότε αντικαταστάτη βρίσκεται ο Βασίλης Φραγκιάς ο οποίος ανέλαβε να καθοδηγήσει τους «θαλασσί» στις 15 αγωνιστικές που απομένουν για να ολοκληρωθεί το φετινό πρωτάθλημα της Β' εθνικής κατηγορίας.

Χθες το απόγευμα έκανε την πρώτη του εμφάνιση στο κλειστό του Βενετοκλείου και γνώρισε από κοντά τους αθλητές και τα μέλη του προπονητικού τιμ με τους οποίους θα συνεργαστεί στενά για την υπόλοιπη σεζόν. Ο ίδιος είχε δηλώσει ότι



Ο Κώστας Δόσπρας υπέβαλε παραίτηση

τους περισσότερους παίκτες τους γνώριζε ήδη και είχε την ευκαιρία να μιλήσει σε όλους όπως συνηθίζεται σε αντεβού με την νέα του ομάδα για σήμερα το πρωί οπότε και θα πραγματοποιηθεί η πρώτη προπόνηση υπό τις οδηγίες του. Το «πονηρό» παιχνίδι με το ICBS είναι προ των πυλών και ενώ η πίστωση χρόνου είναι αυτονόητη σε μια τέτοια κατάσταση (σε αλλαγή τεχνικής ηγεσίας στη μέση της περιόδου) ο 41χρονος προπονητής έχει δώσει άμεση προτεραιότητα σ' αυτή την αναμέτρηση. Προφανώς τα υπόλοιπα θα προκύψουν μέσα από την καθημερινή επαφή με τους παίκτες.

ΠΑΡΑΙΤΗΣΗ ΔΟΣΠΡΑ

Σαν κεραυνός εν αιθρία έσκασε η παραίτηση του Κώστα Δόσπρα στους κύκλους του Κολοσσού. Ο βοηθός του Χάρη Παπάζογλου δεν θέλησε να συνεχίσει τη συνεργασία του με το σύλλογο μετά τις ανακατατάξεις της Κυριακής και ενημέρωσε τους αρμόδιους για την απόφασή του. Οι λόγοι δεν έγιναν γνωστοί ενώ χθες στάθηκε αδύνατη η επικοινωνία της «Α.Ρ.» με τον κ. Δόσπρα.

Μετά το αρχικό σάστισμα, οι άνθρωποι της ομάδας ξεκίνησαν την αναζήτηση για το νέο βοηθό προπονητή. Μέχρι χθες το βράδυ πολλά ονόματα είχαν ακουστεί. Σύμφωνα με πρώτες πληροφορίες, ανάμεσα στους υποψήφιους και από τα «φαβορί» για την ανάληψη των καθηκόντων είναι ο τεχνικός των εφήβων, Βενέτης Θωμίδης ο οποίος «ενσωματώθηκε» στην οικογένεια του Κολοσσού το περασμένο καλοκαίρι μαζί με τους Νίκο Φραγκεσκάκη και Νικήτα Παχούτη και ασχολήθηκαν με τα τμήματα υποδομής.

Σήμερα θα υπάρξουν περισσότερες εξελίξεις πάνω στο θέμα του βοηθού.

Να και τα επίσημα!

• Η διοίκηση του Κολοσσού με μια λιτή επιστολή ανακοίνωσε τη λύση της συνεργασίας με τον Χάρη Παπάζογλου και την πρόσληψη του Βασίλη Φραγκιά

Αυτό που ήταν ήδη γνωστό από το απόγευμα της Κυριακής, μετά το παιχνίδι του Κολοσσού με τον Μαντουλίδη, ανακοινώθηκε επίσημα χθες με επιστολή από την διοίκηση του συλλόγου. Το περιεχόμενο έχει ως εξής:

«Το Δ.Σ. του Κολοσσού ανακοινώνει την διακοπή της συνεργασίας με τον προπονητή της ανδρικής ομάδας Χάρη Παπάζογλου τον οποίο και ευχαριστεί για την διετή προσφορά του στην ομάδα.

Από σήμερα (σ.σ. χθες) προπονητής στην ανδρική ομάδα του συλλόγου αναλαμβάνει ο Βασίλης Φραγκιάς.»

«Δύσκολη απόφαση»

• Ο υπεύθυνος Τύπου και Δημοσίων Σχέσεων του Κολοσσού, Γιάννης Γιαννάς μίλησε στα ερτζιανά για την αλλαγή στην τεχνική ηγεσία της ομάδας

Την περασμένη εβδομάδα τα στόματα των διοικούντων ήταν ερμητικά κλειστά όσον αφορούσε το θέμα του προπονητή. Μετά τις ραγδαίες εξελίξεις το απόγευμα της Κυριακής εκπρόσωπος της διοίκησης μίλησε σε εκπομπή του TOP FM για την λύση της συνεργασίας με τον Χάρη Παπάζογλου και την συμφωνία με τον Βασίλη Φραγκιά.

Ο υπεύθυνος Τύπου και Δημοσίων Σχέσεων του Κολοσσού, Γιάννης Γιαννάς δεν δίστασε να παραδεχθεί ότι επρόκειτο για δύσκολη απόφαση και για το ρίσκο που εμπεριέχει αυτή η αλλαγή στον πάγκο της ομάδας μεσούσης της περιόδου.

«Η λύση της συνεργασίας ήταν κοινή συναινέσει. Με τον Χάρη Παπάζογλου χωρίσαμε σαν φίλοι. Όλοι αναγνωρίζουμε το έργο που έχει επιτελέσει στην ομάδα τα τελευταία δύο χρόνια. Ήταν μια δύσκολη απόφαση. Θεωρήσαμε ότι έγιναν λάθη και από τον προπονητή και από τους παίκτες μέχρι τώρα. Επειδή όμως δεν γινόταν να αλλάξουμε δέκα αθλητές, προχωρήσαμε στην αλλαγή του προπονητή. Η ομάδα δεν έπαιζε ανάλογα με τις δυνατότητες που έχει. Έλειπε η συνοχή. Ίσως εμείς να έχουμε υψηλές απαιτήσεις αλλά με το μπάτζετ που έχουν οι παίκτες ήταν λογικό να περιμέναμε κάτι καλύτερο.

Κάναμε μία κίνηση που ελπίζουμε ότι θα είναι καλή. Σίγουρα αυτή η απόφαση εμπεριέχει ρίσκο. Όπως και αν έμενε ο Χάρης Παπάζογλου θα υπήρχε ρίσκο. Πήραμε καλές συστάσεις για τον Βασίλη Φραγκιά, ότι είναι πολύ καλός προπονητής αλλά αυτό θα φανεί στην πορεία. Είχαμε συζητήσει αρκετές φορές στο συμβούλιο για τον Χάρη Παπάζογλου και συμφωνούσαμε ότι ήταν πολύ δύσκολο να βρεθεί προπονητής ισάξιος να τον αντικαταστήσει. Αυτή τη στιγμή ο Φραγκιάς ήταν η πιο κατάλληλη λύση.

Η ομάδα είναι πολύ καλά δουλεμένη από τον Χάρη αλλά το πρόβλημα εντοπίστηκε κυρίως στην ψυχολογία.»

Ο κ. Γιαννάς αναφέρθηκε και στην κριτική από τον Τύπο: «Η σκληρή κριτική είναι πάντοτε καλοδεχούμενη γιατί βοηθάει. Και την περιμένουμε από τον Τύπο αλλά από ανθρώπους που παρακολουθούν τον Κολοσσό και γνωρίζουν τι έχει συμβεί στον αγώνα. Δεν την δεχόμαστε από άτομα που είναι μακριά από την ομάδα. Όταν δεν παρακολουθείς από κοντά, δεν μπορείς να έχεις άποψη.»



Δύσκολες μέρες για τη Σοφοκλέους που έμεινε αβοήθητη

Σκληρή μάχη επιβίωσης

Οριακή μείωση του γενικού δείκτη σε ποσοστό 0,02%

Πραγματική μάχη δόθηκε στο τέλος της χθεσινής συνεδρίασης για να κλείσει ο δείκτης πάνω από το επίπεδο των 1.700 μονάδων, αν και στη διάρκεια των συναλλαγών η αγορά κινήθηκε πτωτικά, ξεκομμένη από το θετικό κλίμα των ευρωπαϊκών αγορών.

Μάλιστα ο βασικός χρηματιστηριακός δείκτης υποχώρησε έως τις 1.688 μονάδες, που τον φέρνει στο επίπεδο της 17ης Μαρτίου 1998.

Η ψυχολογία των επενδυτών παραμένει αρνητική, ενώ στο Χρηματιστήριο Παραγώγων τα discounts παραμένουν μεγάλα, αν και αμβλύνθηκαν προς το τέλος των συναλλαγών, προεξοφλώντας περαιτέρω υποχώρηση της σποτ αγοράς. Δεδομένου ότι η σειρά Ιανουαρίου των συμβολαίων κλείνει την ερχόμενη Παρασκευή, δεν θα πρέπει να αποκλειστεί το ενδεχόμενο να δοθούν γύρω από τις 1.700 μονάδες και άλλες "μάχες".

Ο Γενικός Δείκτης Τιμών έκλεισε στις 1.703,50 μονάδες, έναντι 1.703,79 μονάδων της προηγουμένης μέρας, καταγράφοντας οριακή μείωση 0,29 μονάδων ή σε ποσοστό 0,02%.

Ο βασικός χρηματιστηριακός δείκτης κυμάνθηκε σε εύρος διακύμανσης 36,58 μονάδων, καταγράφοντας ανώτερη τιμή στις 1.724,76 μονάδες (+1,23%) και κατώτερη τιμή στις 1.688,18 μονάδες (-0,92%). Ο δείκτης FTSE/ASE 20 έκλεισε στις 834,48 μονάδες, σημειώνοντας μείωση σε ποσοστό 0,14%, ενώ ο δείκτης FTSE/ASE 40 έκλεισε στις 180,25 μονάδες, μειωμένος σε ποσοστό 0,12%. Ο δείκτης FTSE/ASE SMALLCAP 80 έκλεισε στις 436,80 μονάδες, με πτώση 0,50%, ενώ ο δείκτης FTSE 140 έκλεισε στις 1.924,94 μονάδες, με πτώση ποσοστό 0,17%.

Η αξία των συναλλαγών ανήλθε στα 63,440 εκατ. ευρώ., εκ των οποίων τα 8,82 εκατ. ευρώ αποτέλεσαν προσυμφωνημένα πακέτα συναλλαγών.

Οι κλαδικοί δείκτες έκλεισαν ως εξής:

Τραπεζικός:	2.550,96	–0,98%
Τηλεπικοινωνιών:	814,19	+0,78%
Ασφαλειών:	451,22	–5,61%
Επενδύσεων:	520,24	–1,00%
Κατασκευαστικών:	934,29	+1,06%
Κλωστουφαντουργίας:	358,84	–0,65%
Βιομηχανιών:	974,67	–0,53%
Συμμετοχών:	973,20	–0,42%
Βασικών Μετάλλων:	402,15	–0,27%
Μη μεταλλικών Ορυκτών:	771,92	–0,05%
Εκδόσεις- εκτυπώσεις:	251,10	+1,38%
Λιανικού Εμπορίου:	512,57	+0,38%
Πληροφορικής:	472,72	–0,27%
Ειδών Λύσεων Πληροφορικής:	188,46	–0,27%
Χονδρικό εμπόριο:	356,65	–0,56%
Τρόφιμα- ποτά:	386,74	–0,37%
Παράλληλη Αγορά:	142,36	+0,18%
Διυλιστήρια:	856,66	–1,99%
Διαχείρισης Ακίνητης Περιουσίας:	806,96	+0,09%

Τη μεγαλύτερη συναλλακτική δραστηριότητα παρουσίασαν οι μετοχές: ΟΤΕ με 837.226 τεμάχια, ΟΠΑΠ με 722.581, ΔΕΗ με 644.179, Panafon με 551.890 και Cosmote με 442.980 τεμάχια. Τη μεγαλύτερη αξία συναλλαγών κατέγραψαν οι μετοχές των εταιριών: ΔΕΗ με 9,221 εκ. ευρώ, ΟΤΕ με 8,727, ΟΠΑΠ με 6,513, ΤΙΤΑΝ με 3,146 και Panafon με 2,935 εκ. ευρώ. Η συνολική κεφαλαιοποίηση της αγοράς διαμορφώθηκε στα 64,184 δισ. ευρώ. Η τιμή των μετοχών του δείκτη MSCI έκλεισε ως εξής:

Alpha Bank:	11,06
Coca Cola:	13,10
Eurobank:	10,68
Panafon:	5,32
Αλουμίνιο Ελλάδος:	17,80
Βιοχάλκο:	3,08
ΔΕΗ:	14,48
Εθνική:	12,60
ΕΛΠΕ:	5,24
Ελληνική Τεχνοδομική:	5,98
Εμπορική:	14,12
Επιχειρήσεις Αττικής:	2,05
ΕΥΔΑΠ:	3,42
Ιντρακόμ:	4,14
ΚΑΕ:	6,18
Μαϊλλης:	3,86
ΟΤΕ:	10,46
Τεχνική Ολυμπιακή:	3,34
Πειραιώς:	5,56
Τιτάν:	35,82
Motor Oil:	6,20
Folli-Follie:	14,90

Α.Ν.Ε.Σ.

ΑΝΩΝΥΜΗ ΝΑΥΤΙΛΙΑΚΗ ΕΤΑΙΡΕΙΑ ΣΥΜΗΣ

ΕΔΡΑ: Σύμη Δωδεκάνησα Τ.Κ. 85600
Τηλ.: (22460) 71444, Fax. (22460) 71373

ΓΡΑΦΕΙΟ ΡΟΔΟΥ: Αυστραλίας 88 Τ.Κ. 85100
Τηλ. (22410) 37769, Fax. (22410) 34493

E-mail: anesymis@otenet.gr

Ε/Γ-Τ/Ρ ΠΑΝΟΡΜΙΤΗΣ

ΤΟΥΡΙΣΤΙΚΑ ΔΡΟΜΟΛΟΓΙΑ ΑΠΟ 01.12.2002
ΕΩΣ 31.01.2003

ΚΑΘΕ ΔΕΥΤΕΡΑ:	ΣΥΜΗ-ΡΟΔΟ	08.00
	ΡΟΔΟ-ΣΥΜΗ	15.00

Το δρομολόγιο της Δευτέρας 06.01.03 θα εκτελεστεί την Τρίτη 07.01.03 τις ίδες ώρες λόγω της αργίας των Θεοφανίων.

ΚΑΘΕ ΠΕΜΠΤΗ:	ΣΥΜΗ-ΡΟΔΟ	08.00
	ΡΟΔΟ-ΣΥΜΗ	15.00

Το δρομολόγιο της Πέμπτης 26.12.02 θα εκτελεστεί την Τρίτη 24.12.02 τις ίδιες ώρες λόγω της αργίας των Χριστουγέννων

ΚΑΘΕ ΠΑΡΑΣΚΕΥΗ:	ΣΥΜΗ-ΡΟΔΟ	08.00
	ΡΟΔΟ-ΣΥΜΗ	16.00
ΚΑΘΕ ΣΑΒΒΑΤΟ:	ΣΥΜΗ-ΡΟΔΟ	07.00
	ΡΟΔΟ-ΣΥΜΗ	08.30
	ΣΥΜΗ-DATCHA	10.00
	DATCHA-ΣΥΜΗ	13.45
	ΣΥΜΗ-ΡΟΔΟ	14.30
	ΡΟΔΟ-ΣΥΜΗ	16.00
ΚΑΘΕ ΚΥΡΙΑΚΗ:	ΣΥΜΗ-ΡΟΔΟ	07.00
	ΡΟΔΟ-ΠΑΝΟΡΜΙΤΗ	08.30
	ΠΑΝΟΡΜΙΤΗ-ΣΥΜΗ	11.00
	ΣΥΜΗ-ΡΟΔΟ	14.30
	ΡΟΔΟ-ΣΥΜΗ	16.00

Τα δρομολόγια μπορούν να τροποποιηθούν λόγω εκτάκτων συγκοινωνιακών αναγκών ή καιρικών συνθηκών

Παρακαλούμε πριν ταξιδέψετε επικοινωνήστε με την Εταιρία:

Γραφείο ΣΥΜΗΣ Τηλ.: *(22460) 71444 - Φαξ: (22460) 71373*

Γραφείο ΡΟΔΟΥ Τηλ.: *(22410) 37769 - Φαξ: (22410) 34493*

VANIK TOURS

ΓΙΑΝΝΗΣ και ΣΕΒΑ ΒΑΛΣΑΜΙΔΗ
VANIK σημαίνει ΑΛΗΘΕΙΑ
ΑΚΤΗ ΚΑΝΑΡΗ 17, ΨΑΡΟΠΟΥΛΑ - ΑΝΕΤΟ ΠΑΡΚΙΝ
ΑΝΟΙΚΤΑ: ΔΕ-ΣΑ 08.30-14.00 και 16.30-20.30
Τηλ. 224135191-37621 κινητό 0945-798148 FAX 29532
Το γραφείο μας πάντα πρώτο σε κρατήσεις ξενοδοχείων εξασφάλισε και σας προσφέρει καταπληκτικές τιμές για τα παρακάτω ξενοδοχεία σε ΠΑΚΕΤΑ (Έκδοση εισιτηρίων R/T) από 1/11 - 31/3/2003

ΑΠΕΥΘΥΝΟΜΑΣΤΕ ΣΕ ΣΑΣ ΠΟΥ ΘΕΛΕΤΕ ΚΑΙ Η ΚΡΑΤΗΣΗ ΣΑΣ ΝΑ ΕΙΝΑΙ ΣΩΣΤΗ ΚΑΙ ΤΟ ΔΩΜΑΤΙΟ ΣΑΣ ΝΑ ΣΑΣ ΠΕΡΙΜΕΝΕΙ

1ον	**HOTEL PRESIDENT Α΄ κατηγορίας SUPERIOR**	
	Λεωφόρος Κηφισίας (ΟΛΑ ΑΝΑΚΑΙΝΙΣΜΕΝΑ)	
	Μονόκλινο	€ 42
	Δίκλινο για μονόκλινο	€ 45
	Δίκλινο	€ 50
	Τρίκλινο	€ 60
2ον	**HOTEL ALEXANDROS Α΄ SUPERIOR**	
	ΠΛΑΤΕΙΑ ΜΑΒΙΛΛΗ	
	Μονόκλινο	
	Δίκλινο	
	Τρίκλινο	
3ον	**HOTEL ZAFOLIA Α΄ SUPERIOR**	
	Λεωφόρος Αλεξάνδρας	
	Μονόκλινο	€ 88
	Δίκλινο	€ 98
	Τρίκλινο	€ 108
4ον	**HOTEL ATHENS CYPRIA Α΄ κατηγορίας SUPERIOR**	
	Σύνταγμα	
	Μονόκλινο	€ 55
	Δίκλινο	€ 70
	Τρίκλινο	€ 90
5ον	**HOTEL ASTOR Α΄ κατηγορίας**	
	Σύνταγμα	
	Μονόκλινο	€ 45
	Δίκλινο για μονόκλινο	€ 50
	Δίκλινο	€ 60
	Τρίκλινο	€ 75
6ον	**HOTEL ARETHOUSA Β΄ SUPERIOR**	
	Σύνταγμα	
7ον	**HOTEL ELLINIS Β΄ κατηγορίας**	
	ΩΝΑΣΕΙΟ, Λεωφ. Συγγρού	
	Μονόκλινο	€ 42
	Δίκλινο	€ 55
	Τρίκλινο	€ 68
8ον	**HOTEL TRITON Β΄ κατηγορίας**	
	Κέντρο Πειραιάς	
	Μονόκλινο	€ 50
	Δίκλινο	€ 68
	Τρίκλινο	€ 90
9ον	**HOTEL EGNATIA Β΄ κατηγορίας**	
	Θεσσαλονίκη Κέντρο, καινούργιο	
	Μονόκλινο	€ 60
	Δίκλινο	€ 72
	Τρίκλινο	€ 84

- Τα παραπάνω ξενοδοχεία διαθέτουν T.V. σε όλα τα δωμάτια
- Στις πιο πάνω τιμές συμπεριλαμβάνεται πρωινό σε μπουφέ
- Ακόμη σε μας θα βρείτε αεροπορικά και ατμοπλοϊκά εισιτήρια όλων των εταιριών .

Kona Kai

POLYNESIAN /CHINESE RESTAURANT

Ξέρετε τι είναι το Sushi;

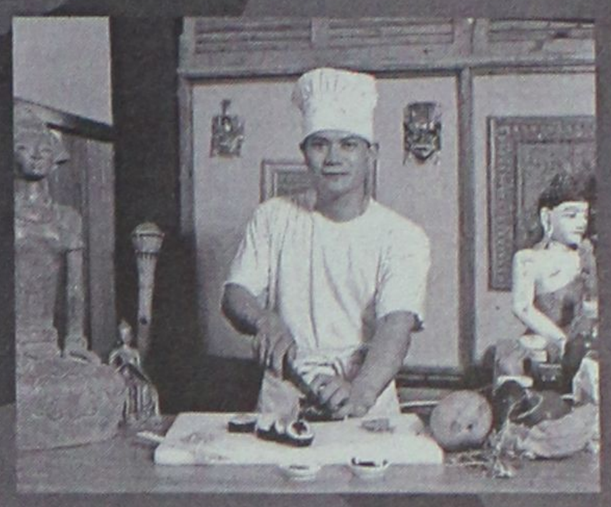

Εάν όχι, ελάτε σε μας.

Δοκιμάστε Παπάγια,
Ωμό ψάρι με φύκια τυλιγμένα
με γλυκό ξύδι, στο Sushi Bar.

Εάν δεν χορτάσετε με το Sushi, τότε
άλλες 81 γεύσεις σας περιμένουν.
Εάν θέλετε όλα αυτά και όχι μόνο τότε..



Η επιθυμία σας πραγματικότητα!

ΟΛΟ ΤΟ ΧΕΙΜΩΝΑ
ΑΝΟΙΚΤΑ ΚΑΘΕ ΠΑΡΑΣΚΕΥΗ - ΣΑΒΒΑΤΟ
και ΚΥΡΙΑΚΗ ΜΕΣΗΜΕΡΙ - ΒΡΑΔΥ

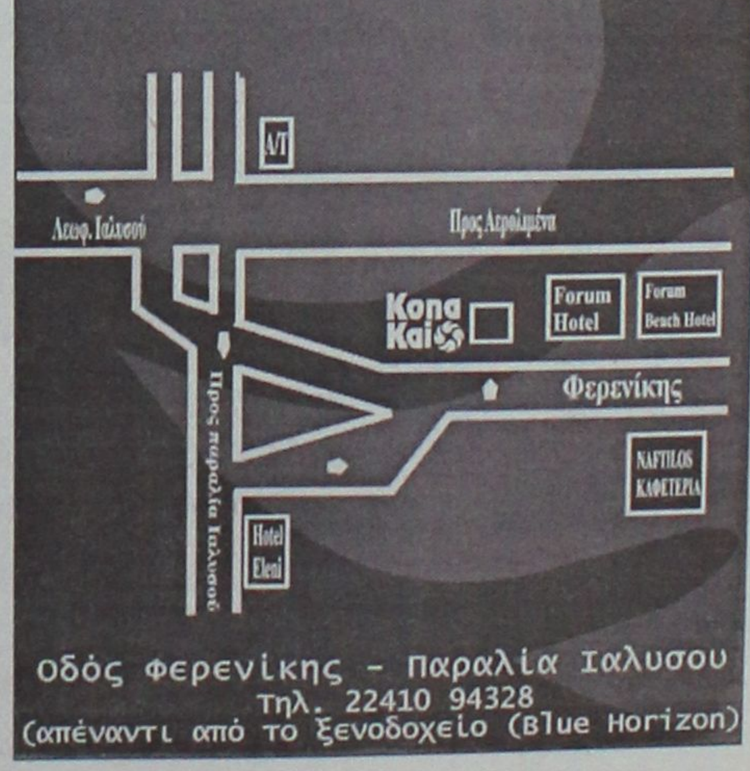

Οδός Φερενίκης - Παραλία Ιαλυσου
Τηλ. 22410 94328
(απέναντι από το ξενοδοχείο (Blue Horizon)



Η γνωστή παραδοσιακή ταβέρνα

ΤΑ 4 ΑΔΕΛΦΙΑ

στο χωριό Απόλλωνα

σας γνωστοποιεί ότι ανοίγει την **Κυριακή** με ανανεωμένη χωριάτικη κουζίνα με μεγάλη ποικιλία από μεζεδάκια: ***χόρτα, πιταρούδια, τυροκεφτέδες, ντολμάδες, μπακαλιάρο, κεφτεδάκια*** και διάφορα άλλα.

Ντόπια κρέατα: μπριζόλες χοιρινές και μοσχαρίσιες γάλακτος, χωριάτικα λουκάνικα, κατσικάκι και αρνί γάλακτος, σουβλάκια, όλα στα κάρβουνα. **Τα γνωστά μας φαγητά του φούρνου:**

— Κατσίκι με ρεβύθια

— Κατσίκι με φασόλια

— Κατσίκι με πατάτες

Χωριάτικο ψωμί, ντόπιο κρασί, γιαούρτι - μέλι και καρύδια.

Σας υποσχόμαστε πλήρη καθαριότητα, άριστο σέρβις και λογικές τιμές.

*Θα είμαστε ανοιχτά κάθε **Σαββατοκύριακο, αργίες και γιορτές.***

Σας ευχαριστούμε και σας περιμένουμε.

Για ρεζερβέ, τηλ.: 22460 91050

Δ·Α·Ν·Ε· SEA LINE

ΔΩΔΕΚΑΝΗΣΙΑΚΗ ΑΝΩΝΥΜΗ ΝΑΥΤΙΛΙΑΚΗ ΕΤΑΙΡΙΑ

ΔΡΟΜΟΛΟΓΙΑ ΑΠΟ 25.12.02 έως 31.01.03

ΑΝΑΧΩΡΗΣΗ ΑΠΟ ΡΟΔΟ

ΗΜ/ΝΙΑ	ΠΛΟΙΟ	ΩΡΑ	ΠΡΟΟΡΙΣΜΟΣ
3/1 ΠΑΡ.	ΡΟΔΟΣ	15.00	ΚΩ-ΚΑΛΥΜΝΟ-ΛΕΡΟ-ΠΑΤΜΟ-ΠΕΙΡΑΙΑ
4/1 ΣΑΒ.	ΠΑΤΜΟΣ	15.00	ΚΩ-ΚΑΛΥΜΝΟ-ΛΕΡΟ-ΠΑΤΜΟ-ΠΕΙΡΑΙΑ
5/1 ΚΥΡ.	ΡΟΔΟΣ	15.00	ΚΩ-ΚΑΛΥΜΝΟ-ΛΕΡΟ-ΠΑΤΜΟ-ΠΕΙΡΑΙΑ
6/1 ΔΕΥ.	-	-	-
7/1 ΤΡΙ.	ΠΑΤΜΟΣ	15.00	ΚΩ-ΚΑΛΥΜΝΟ-ΛΕΡΟ-ΠΑΤΜΟ-ΠΕΙΡΑΙΑ
8/1 ΤΕΤ.	ΡΟΔΟΣ	15.00	ΣΥΜΗ-ΤΗΛΟ-ΚΑΛΥΜΝΟ-ΑΣΤΥΠΑΛΑΙΑ-ΠΕΙΡΑΙΑ
9/1 ΠΕΜ.	ΠΑΤΜΟΣ	15.00	ΝΙΣΥΡΟ-ΚΩ-ΚΑΛΥΜΝΟ-ΛΕΡΟ-ΠΑΤΜΟ-ΠΕΙΡΑΙΑ
10/1 ΠΑΡ.	ΡΟΔΟΣ	15.00	ΚΩ-ΚΑΛΥΜΝΟ-ΛΕΡΟ-ΠΑΤΜΟ-ΠΕΙΡΑΙΑ
11/1 ΣΑΒ.	ΠΑΤΜΟΣ	15.00	ΚΩ-ΚΑΛΥΜΝΟ-ΛΕΡΟ-ΠΑΤΜΟ-ΠΕΙΡΑΙΑ
12/1 ΚΥΡ.	ΡΟΔΟΣ	15.00	ΚΩ-ΚΑΛΥΜΝΟ-ΛΕΡΟ-ΠΑΤΜΟ-ΠΕΙΡΑΙΑ
13/1 ΔΕΥ.	-	-	-
14/1 ΤΡΙ.	ΠΑΤΜΟΣ	15.00	ΚΩ-ΚΑΛΥΜΝΟ-ΛΕΡΟ-ΠΑΤΜΟ-ΠΕΙΡΑΙΑ
15/1 ΤΕΤ.	ΡΟΔΟΣ	15.00	ΣΥΜΗ-ΤΗΛΟ-ΚΑΛΥΜΝΟ-ΑΣΤΥΠΑΛΑΙΑ-ΠΕΙΡΑΙΑ
16/1 ΠΕΜ.	ΠΑΤΜΟΣ	15.00	ΝΙΣΥΡΟ-ΚΩ-ΚΑΛΥΜΝΟ-ΛΕΡΟ-ΠΑΤΜΟ-ΠΕΙΡΑΙΑ
17/1 ΠΑΡ.	ΡΟΔΟΣ	15.00	ΚΩ-ΚΑΛΥΜΝΟ-ΛΕΡΟ-ΠΑΤΜΟ-ΠΕΙΡΑΙΑ
18/1 ΣΑΒ.	ΠΑΤΜΟΣ	15.00	ΚΩ-ΚΑΛΥΜΝΟ-ΛΕΡΟ-ΠΑΤΜΟ-ΠΕΙΡΑΙΑ
19/1 ΚΥΡ.	ΡΟΔΟΣ	15.00	ΚΩ-ΚΑΛΥΜΝΟ-ΛΕΡΟ-ΠΑΤΜΟ-ΠΕΙΡΑΙΑ
20/1 ΔΕΥ.	-	-	-
21/1 ΤΡΙ.	ΠΑΤΜΟΣ	15.00	ΚΩ-ΚΑΛΥΜΝΟ-ΛΕΡΟ-ΠΑΤΜΟ-ΠΕΙΡΑΙΑ
22/1 ΤΕΤ.	ΡΟΔΟΣ	15.00	ΣΥΜΗ-ΤΗΛΟ-ΚΑΛΥΜΝΟ-ΑΣΤΥΠΑΛΑΙΑ-ΠΕΙΡΑΙΑ
23/1 ΠΕΜ.	ΠΑΤΜΟΣ	15.00	ΝΙΣΥΡΟ-ΚΩ-ΚΑΛΥΜΝΟ-ΛΕΡΟ-ΠΑΤΜΟ-ΠΕΙΡΑΙΑ
24/1 ΠΑΡ.	ΡΟΔΟΣ	15.00	ΚΩ-ΚΑΛΥΜΝΟ-ΛΕΡΟ-ΠΑΤΜΟ-ΠΕΙΡΑΙΑ
25/1 ΣΑΒ.	ΠΑΤΜΟΣ	15.00	ΚΩ-ΚΑΛΥΜΝΟ-ΛΕΡΟ-ΠΑΤΜΟ-ΠΕΙΡΑΙΑ
26/1 ΚΥΡ.	ΡΟΔΟΣ	15.00	ΚΩ-ΚΑΛΥΜΝΟ-ΛΕΡΟ-ΠΑΤΜΟ-ΠΕΙΡΑΙΑ
27/1 ΔΕΥ.	-	-	-
28/1 ΤΡΙ.	ΠΑΤΜΟΣ	15.00	ΚΩ-ΚΑΛΥΜΝΟ-ΛΕΡΟ-ΠΑΤΜΟ-ΠΕΙΡΑΙΑ
29/1 ΤΕΤ.	ΡΟΔΟΣ	15.00	ΣΥΜΗ-ΤΗΛΟ-ΚΑΛΥΜΝΟ-ΑΣΤΥΠΑΛΑΙΑ-ΠΕΙΡΑΙΑ
30/1 ΠΕΜ.	ΠΑΤΜΟΣ	15.00	ΝΙΣΥΡΟ-ΚΩ-ΚΑΛΥΜΝΟ-ΛΕΡΟ-ΠΑΤΜΟ-ΠΕΙΡΑΙΑ
31/1 ΠΑΡ.	ΡΟΔΟΣ	15.00	ΚΩ-ΚΑΛΥΜΝΟ-ΛΕΡΟ-ΠΑΤΜΟ-ΠΕΙΡΑΙΑ

Δ·Α·Ν·Ε· SEA LINE

ΔΩΔΕΚΑΝΗΣΙΑΚΗ ΑΝΩΝΥΜΗ ΝΑΥΤΙΛΙΑΚΗ ΕΤΑΙΡΙΑ

ΓΡΑΦΕΙΑ ΡΟΔΟΥ: Κρατήσεις-Πληροφορίες: **(0241) 43150 (10 γραμμές)**
Διοικητικές Υπηρεσίες: **(0241) 43110, 43112**, FAX: **(0241) 43120**
ΓΡΑΦΕΙΑ ΠΕΙΡΑΙΑ: Κρατήσεις-Πληροφορίες: **0801-500500, (01) 4529360**
Διοικητικές Υπηρεσίες: **(01) 4529330**, FAX: **(01) 4293493**
email: dane@otenet.gr

ΝΕΟ

ΥΠΕΡ ΜΑΡΚΕΤ ΣΠΑΝΟΣ ΣΤΗ ΡΟΔΟ!

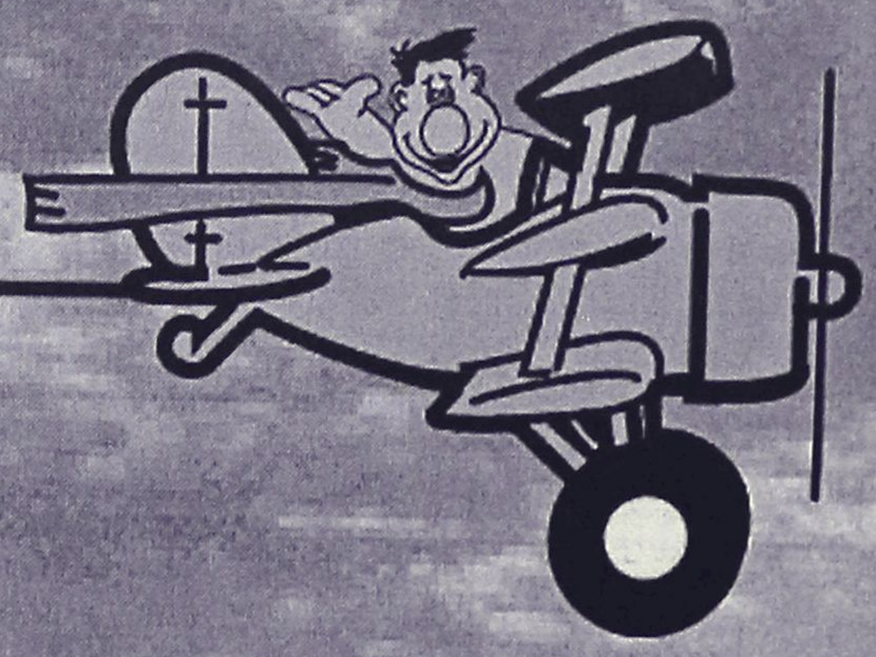

ΚΟΙΤΑΞΤΕ ΔΙΠΛΑ ΣΑΣ



- 3 όροφοι
- 14.400 τετραγωνικά μέτρα
- 3 όροφοι parking

ΜΙΧΑΗΛ ΠΕΤΡΙΔΗ – ΚΑΜΕΙΡΟΥ 79, ΤΗΛ.: 22410-60730

ΠΑΤΙ Η ΔΩΔΕΚΑΝΗΣΟΣ ΕΙΝΑΙ Ο ΤΟΠΟΣ ΜΑΣ!

ΕΛΘΜΑΣ

ΟΙ ΕΙΔΙΚΟΙ ΣΤΗΝ ΑΙΓΥΠΤΟ ΠΡΟΤΕΙΝΟΥΝ

Αναχωρήσεις από **ΡΟΔΟ** κάθε **ΠΑΡΑΣΚΕΥΗ-ΣΑΒΒΑΤΟ**

1. ΚΑΪΡΟ - ΚΡΟΥΑΖΙΕΡΑ
ΣΤΟΝ ΝΕΙΛΟ 8 ημέρες
ΠΕΡΙΛΑΜΒΑΝΟΝΤΑΙ
775€
- ΑΕΡΟΠΟΡΙΚΑ ΕΙΣΙΤΗΡΙΑ ΑΠΟ ΡΟΔΟ
- 03 ΔΙΑΝΥΚΤ. ΣΤΟ ΚΑΙΡΟ ΣΕ ΞΕΝΟΔΟΧΕΙΟ 4* ΜΕ ΗΜΙΔΙΑΤΡΟΦΗ
- 04 ΔΙΑΝΥΚΤ. ΣΤΗΝ ΚΡΟΥΑΖΙΕΡΑ 5* DELUX ΣΕ ΕΞΩΤΕΡΙΚΗ ΚΑΜΠΙΝΑ ΜΕ ΘΕΑ ΤΟΝ ΝΕΙΛΟ & ΠΛΗΡΗΣ ΔΙΑΤΡΟΦΗ
- ΟΛΕΣ ΟΙ ΜΕΤΑΦΟΡΕΣ & ΞΕΝΑΓΗΣΕΙΣ

Δεν περιλαμβάνονται: Φόροι αεροδρομίου & βίζα Αιγύπτου

2. ΚΑΪΡΟ - ΑΛΕΞΑΝΔΡΕΙΑ
5 ημέρες
ΠΕΡΙΛΑΜΒΑΝΟΝΤΑΙ
510€
- ΑΕΡΟΠΟΡΙΚΑ ΕΙΣΙΤΗΡΙΑ ΑΠΟ ΡΟΔΟ
- 04 ΔΙΑΝΥΚΤ. ΣΤΟ ΚΑΙΡΟ ΣΕ ΞΕΝΟΔΟΧΕΙΟ 4* ΜΕ ΗΜΙΔΙΑΤΡΟΦΗ
- ΟΛΕΣ ΟΙ ΜΕΤΑΦΟΡΕΣ & ΞΕΝΑΓΗΣΕΙΣ

Δεν περιλαμβάνονται: φόροι αεροδρομίου & βίζα Αιγύπτου

VISA - MASTERCARD
ΕΞΟΦΛΗΣΗ
έως 40 ημέρες

VIP SERVICE

ΑΚΟΜΑ...
ΕΚΔΡΟΜΕΣ **PRIVE** ΚΑΘ' ΟΛΗ ΤΗ ΔΙΑΡΚΕΙΑ ΤΟΥ ΧΡΟΝΟΥ, ΣΕ ΟΠΟΙΟ ΜΕΡΟΣ ΤΗΣ ΑΙΓΥΠΤΟΥ ΕΣΕΙΣ ΘΕΛΕΤΕ ΣΕ ΚΑΤΑΠΛΗΚΤΙΚΕΣ ΤΙΜΕΣ!!

ΟΡΓΑΝΩΜΕΝΕΣ ΕΚΔΡΟΜΕΣ ΓΙΑ **ΠΑΡΙΣΙ** και **DISNEYLAND** ΣΕ ΣΥΝΕΡΓΑΣΙΑ ΜΕ ΤΑ ΜΕΓΑΛΥΤΕΡΑ ΤΑΞΙΔΙΩΤΙΚΑ ΓΡΑΦΕΙΑ ΤΗΣ ΑΘΗΝΑΣ

ΤΑΞΙΔΙΑ ΣΕ ΟΛΟ ΤΟΝ ΚΟΣΜΟ

- ΚΡΟΥΑΖΙΕΡΕΣ
- ΣΧΟΛΙΚΕΣ ΕΚΔΡΟΜΕΣ
- ΑΕΡΟΠΟΡΙΚΑ ΚΑΙ ΑΚΤΟΠΛΟΪΚΑ ΕΙΣΙΤΗΡΙΑ
- ΚΡΑΤΗΣΕΙΣ ΞΕΝΟΔΟΧΕΙΩΝ
- ΕΝΟΙΚΙΑΣΕΙΣ ΑΥΤΟΚΙΝΗΤΩΝ

LET'S GO TRAVEL
ΠΕΡΝΟΥ 143 ΑΦΑΝΤΟΥ - ΡΟΔΟΣ
ΤΗΛ. 2241051186 ΦΑΞ: 2241051187

Οι ιδιοκτήτες ενοικιαζομένων δωματίων

Ζητούν την στήριξη των βουλευτών Δωδεκανήσου

Επιστολή της Ομοσπονδίας ενόψει της συζήτησης στην ολομέλεια της Βουλής σχετικού Νομοσχεδίου

Τη στήριξη των βουλευτών μας, πάνω στο θέμα της ψήφισης δύο διατάξεων που αφορούν τον κλάδο των ενοικιαζομένων δωματίων-διαμερισμάτων, και οι οποίες περιλαμβάνονται στο νομοσχέδιο του υπουργείου Ανάπτυξης που θα έρθει για ψήφιση στη Βουλή, ζητά η ομοσπονδία της Δωδ/σου.

Πρόκειται για την κατάργηση της διάταξης που αναφέρεται στο άρθρο 4 του Π.Δ. 337 και την προαιρετική μετάταξη των επιχειρήσεων δυναμικότητας άνω των 15 δωματίων και 20 δωματίων-διαμερισμάτων σε κύρια ξενοδοχειακά καταλύματα.

Η πρόεδρος της Ομοσπονδίας Πόπη Μαχραμά, έστειλε στους βουλευτές της Δωδ/σου την παρακάτω επιστολή:

"Κύριοι, σχέδιο νόμου με θέμα "τουριστική εκπαίδευση και κατάρτιση, ρυθμίσεις για τον τουρισμό και άλλες διατάξεις" θα εισαχθεί στην ολομέλεια της Βουλής, προς ψήφιση, μετά τις 10 Ιανουαρίου.

Στο εν λόγω σχέδιο Νόμου από το Υπουργείο Ανάπτυξης θα εισαχθούν διάφορες τροποποιητικές διατάξεις. Δύο εξ αυτών είναι πολύ σημαντικές. Η μια αφορά στην κατάργηση διάταξης που αναφέρεται στο άρθρο 4 του Π.Δ. 337 για την ένταξή μας σε κατηγορίες κλειδιών και έχει σχέση στη μη θεώρηση των υφισταμένων δικαιολογητικών μας από τις Πολεοδομίες και η δεύτερη στη μη υποχρεωτική ένταξη των επιχειρήσεων του κλάδου μας με δυναμικότητα άνω των 15 δωματίων και 20 δωματίων-διαμερισμάτων σε κύρια ξενοδοχειακά καταλύματα σύμφωνα με το Νόμο 2741/99. Στην περίπτωση αυτή να επισημαίνετε ότι ο υπολογισμός των κατηγοριών των τα οποία θα υπολογίζονται στον αριθμό των δωματείων-διαμερισμάτων θα είναι σύμφωνος με το άρθρο 4 του Π.Δ. 337, ότι δηλαδή με υπεύθυνη δήλωση να δηλώνεται ότι στους χώρους αυτούς δεν θα τοποθετείται σταθερή κλίνη οπότε και δεν θα προσμετρώνται.

Πέραν των ανωτέρω η θέση του φορέα μας είναι να νομοθετηθεί η προαιρετική μετάταξη όλων των μονάδων του κλάδου μας και όχι με τον τρόπο που αποφασίστηκε από το Υπουργείο Ανάπτυξης και αφορά την αύξηση των 15 δωματίων σε 20 και των 20 δωματίων-διαμερισμάτων σε 25 διότι και πάλι παραμένουν ελάχιστες επιχειρήσεις που με τον Νόμο 2741/99 είναι υποχρεωμένες να καταταγούν στα κύρια ξενοδοχειακά καταλύματα χωρίς να το επιθυμούν οι ιδιοκτήτες-επιχειρηματίες και χωρίς να υπάρχει σωστή υποδομή.

Πρότασή μας εφόσον επιθυμούν οι ανωτέρω επιχειρήσεις να παραμείνουν στα μη κύρια ξενοδοχειακά καταλύματα να υποχρεωθούν στη δημιουργία μιας αίθουσας υποδοχής ή reception και δύο τουαλετών.

Για όλα τα ανωτέρω ζητάμε την παρέμβασή σας ώστε το θέμα να έχει θετική κατάληξη για τα μέλη του κλάδου μας".

Την Παρασκευή στις 5 το απόγευμα

Συνεδριάζει το Δημοτικό Συμβούλιο Νότιας Ρόδου

Συνεδριάζει την Παρασκευή 17 Ιανουαρίου στις 17.00 το δημοτικό συμβούλιο Νότιας Ρόδου με τα εξής θέματα στην ημερήσια διάταξη:

- Ορισμός εκπροσώπων στην ΤΕΔΚΔ.
- Ορισμός αντιπροσώπων στο σύνδεσμο Ορεινών Δήμων Νότιας Ρόδου.
- Εξουσιοδότηση Δημάρχου για σύγκληση αυτόκλητης Γενικής Συνέλευσης της ΑΝ.ΡΟ.Α.Ε.
- Ορισμός μελών επιτροπής έργων αξίας μικρότερης των 5.869,41 ευρώ για το έτος 2003.
- Ορισμός μελών επιτροπής έργων αξίας μεγαλύτερης των 5.869,41 ευρώ για το έτος 2003.
- Ορισμός μελών επιτροπής παραλαβής προμηθειών (άρθρο 67 Π.Δ. 28/80) για το έτος 2003.
- Ορισμός μελών επιτροπής παραλαβής προμηθειών για το έτος 2003.
- Ορισμός μελών επιτροπής συμβιβαστικής επίλυσης φορολογικών διαφορών για το έτος 2003.
- Ορισμός επιτροπής για την κατάρτιση Μητρώων Αρρένων έτους 2003.
- Ορισμός επιτροπής παιδείας (αρθ. 50 του Ν. 1566/85).
- Ορισμός σχολικής επιτροπής Γυμνασίου-Λυκείου Γενναδίου.
- Ορισμός ενιαίας σχολικής επιτροπής Δημοτικού Σχολείου και Νηπιαγωγείου Γενναδίου.
- Ορισμός επιτροπής ελέγχου βιβλίων και στοιχείων επιχειρήσεων.
- Ορισμός ενιαίας επιτροπής για την εκποίηση, εκμίσθωση, μίσθωση και αγορά ακινήτων.
- Ορισμός επιτροπής καταστροφής αντικειμένων άνευ αξίας.
- Ορισμός επιτροπής πρόσληψης προσωπικού για το έτος 2003.
- Συγκρότηση επιτροπής αθλητισμού.
- Συγκρότηση επιτροπής πολιτισμού.
- Καθορισμός θητείας αντιδημάρχου.
- Εγκριση υπερωριών προσωπικού του Δήμου Νότιας Ρόδου για το Α' εξάμηνο 2003.



PIZZERIA GONDOLA
SPAGHETTERIA

*Η πιτσαρία **ΓΟΝΔΟΛΑ** σας εύχεται ΕΥΤΥΧΙΣΜΕΝΟ ΤΟ ΝΕΟ ΕΤΟΣ.*

ΠΑΝΤΑ ΜΑΖΙ ΣΑΣ ΜΕ 30 ΔΙΑΦΟΡΕΤΙΚΑ ΕΙΔΗ ΠΙΤΣΑΣ. ΤΙΣ ΓΕΥΣΤΙΚΟΤΑΤΕΣ ΜΑΚΑΡΟΝΑΔΕΣ ΜΑΣ ΚΑΙ ΤΗΝ ΜΕΓΑΛΗ ΠΟΙΚΙΛΙΑ ΑΠΟ ΚΡΕΑΤΙΚΑ ΚΑΙ ΣΑΛΑΤΕΣ.

ΕΥΧΑΡΙΣΤΟΥΜΕ ΓΙΑ ΤΗΝ ΠΡΟΤΙΜΗΣΗ ΣΑΣ

Τηλ.. 22410/29642-77775-27937

Βενετοκλέων 44 & Δωδ. Νεολαίας γωνία, Ρόδος

Μπουκέτο Μπαλόνια
Διακοσμήσεις με μπαλόνια



Εκπλήξτε κάποιον στέλνοντας του ένα πρωτότυπο μπουκέτο από μπαλόνια
Τηλεφωνήστε στο 22410 70054 και αφήστε τα υπόλοιπα σε μας...

Φέρτε το δώρο σας και εμείς θα το παραδώσουμε, κρύβοντας το σε ένα μπαλόνι ή συνοδεύοντας το από μπαλόνια της επιλογής σας!!
Γράφουμε ότι θέλετε σε μπαλόνι!!!

Αχίας Αναστασίας 9, Τηλ. 22410 70054
Κιν. 0932843678

Βαπτίσια, Γάμος, Εγκαίνια, Γενέθλια, Εκδηλώσεις κ.τ.λ


Delta

ΔΙΑΜΑΝΤΕ ΕΡΓΑΛΕΙΑ
ΚΟΦΤΗ ΧΕΙΡΟΣ 6ο χλμ.Ρόδου Λίνδου ΔΙΑΤΡΗΤΙΚΑ
Συγκρότημα Μανουσέλη
ΔΙΑΜΑΝΤΟΤΡΥΠΟΤΕΧΝΙΚΗ ΡΟΔΟΥ
ΑΔΑΜΑΝΤΟΦΟΡΟΙ ΔΙΣΚΟΙ ΚΟΠΗΣ

ΓΙΑ ΓΡΑΝΙΤΗ, ΜΑΡΜΑΡΟ ΤΟΥΒΛΟ κ.τ.λ.

ΑΡΜΟΚΟΦΤΕΣ

ΤΡΥΠΑΜΕ
ΚΟΒΟΥΜΕ
ΣΠΑΜΕ
ΧΩΡΙΣ ΣΚΟΝΕΣ
ΡΩΓΜΕΣ
ΜΕΡΕΜΕΤΙΑ
ΠΩΛΗΣΕΙΣ
&
ΕΚΤΕΛΕΣΕΙΣ ΕΡΓΑΣΙΩΝ
Η ΠΟΛΥΧΡΟΝΗ ΜΑΣ ΠΕΙΡΑ ΣΤΟ ΕΞΩΤΕΡΙΚΟ ΜΑΣ ΔΙΝΕΙ ΤΗ ΔΥΝΑΤΟΤΗΤΑ ΝΑ ΒΡΙΣΚΟΥΜΕ ΛΥΣΗ ΕΚΕΙ ΠΟΥ ΟΙ ΑΛΛΟΙ ΣΗΚΩΝΟΥΝ ΤΑ ΧΕΡΙΑ ΨΗΛΑ!
ΤΗΛΕΦΩΝΗΣΤΕ ΜΑΣ
22410 69022 - 77986
ΚΙΝΗΤΟ: 0944 380562
ΥΠΕΥΘΥΝΟΣ
Μαρκος Τσεσμετζής

Η γνωστή επιστολή θα μοιρασθεί στους γονείς

"Πέτρα του σκανδάλου" ο Χάρρυ Πότερ

Στα πλαίσια ενημέρωσης που γίνεται

Στους γονείς θα φθάσει η επιστολή που απέστειλε η Πανελλήνια Ενωση Γονέων και προς την Ιερά Μητρόπολη Ρόδου και με την οποία κάνει λόγο, για τον κίνδυνο η σειρά βιβλίων αλλά και οι ταινίες με ήρωα τον μικρό μαθητευόμενο μάγο Χάρυ Πότερ να έχουν "αντιχριστιανικές επιδράσεις" στα παιδιά.

Ως γνωστόν, στην επιστολή αυτή, η οποία δημοσιεύθηκε χθες, αναφέρεται, μεταξύ άλλων, ότι τα παιδιά ταυτίζονται με τον μικρό μάγο Χάρρυ Πότερ, τον θεωρούν ίνδαλμά τους και ταυτόχρονα καλλιεργείται μέσα τους ο φόβος και διάφορα αρνητικά συναισθήματα. Ακόμα, επισημαίνεται στην επιστολή, ότι "εξοικειώνονται με τη μαγεία και επιθυμούν όταν μεγαλώσουν να ασχοληθούν συστηματικά μ' αυτή".



Η Πανελλήνια Ενωση Γονέων κάνει, ακόμα, έκκληση στους γονείς να προσέχουν τι διαβάζουν και τί βλέπουν τα παιδιά τους.

Η επιστολή αυτή απεστάλη στην Ιερά Μητρόπολη Ρόδου, σύμφωνα με τον Πρωτοσύγκελο κ. Παΐσιο Αραβαντινό, στα πλαίσια της ενημέρωσης που τους γίνεται συχνά από την Ενωση και με στόχο να γίνει η σχετική ενημέρωση και συζήτηση στα κατηχητικά σχολεία της περιοχής.

Σύμφωνα με τον ίδιο, πιστεύουν ότι καλώς γίνεται η ενημέρωση αυτή, και συμπαρίσταται στην προσπάθεια αυτή της Πανελλήνιας Ενωσης Γονέων.

Ο υπεύθυνος για τα κατηχητικά σχολεία της περιοχής μας, πατέρας Μάξιμος, μιλώντας στη "Ρ" είπε ότι πιστεύει ότι ο Χάρρυ Πότερ αποτελεί αρνητικό πρότυπο για τα παιδιά.

Πάντως, σημειώνεται ότι οι ταινίες έχει σπάσει ρεκόρ και στη Ρόδο. Συγκεκριμένα, η πρώτη της σειράς "Ο Χάρρυ Πότερ και η Φιλοσοφική Λίθος" ήταν, στη Ρόδο από τις πρώτες σε εισπράξεις ταινιες-και για αρκετό διάστημα η πρώτη-κατά την περυσινή χρονιά ενώ το ίδιο αναμένεται να συμβεί και με τη φετινή, "Ο Χάρρυ Πότερ και η Κάμαρα με τα Μυστικά".

Ο μέσος όρος προβολής τους μάλιστα, στη Ρόδο είναι 3 μήνες, χρονικό διάστημα ιδιαίτερα μεγάλο για τα δεδομένα της περιοχής μας. Εκείνο που κάνει εντύπωση, πάντως είναι ότι η αναλογία θεατών της αγγλικής και της μεταγλωτισμένης θερσιόν είναι 10 προς 3, κάτι που σημαίνει ότι τις ταινίες βλέπουν περισσότερο ενήλικες.

"Για όλα φταίει... το λαμπατέρ", στο Εθνικό

Την σπαρταριστή κωμωδία «Για όλα φταίει... το λαμπατέρ» θα παρουσιάσει ο θίασος του Γιώργου Πάντζα τη Δευτέρα 20 και Τρίτη 21 Ιανουαρίου στο Εθνικό Θέατρο Ρόδου.

Πρόκειται για μία αντιτρομοκρατική, επίκαιρη και σύγχρονη κωμωδία που παρακολουθεί τα πάντα, δηλαδή ό,τι Κουφο... Ξηρό και Σαρδανάπαλο συμβαίνει στις μέρες μας.

Μια κάμερα που έχει εγκατασταθεί κρυφά στο σαλόνι, αρχίζει να λειτουργεί καταγράφοντας όλα τα απόρρητα προσωπικά δεδομένα των ηρώων της κωμωδίας κάθε φορά που ανάβουν το λαμπατέρ με αποτέλεσμα να επικρατήσει πανδαιμόνιο όταν βγαίνουν όλα στη φόρα.



Μαζί με τον δημοφιλή κωμικό μας σε πρωταγωνιστικό ρόλο **η Μαρία Ιωαννίδου και οι: Δήμητρα Νομικού, Παναγιώτης Σεραφίδης, Αργυρώ Βούρου και Ξενοφώντας Χατζής. Η σκηνοθεσία είναι του Μάνου Βενιέρη, τα σκηνικά του Ηλία Θεολόγου και η μουσική επένδυση της Στέλλας Μουστάκα.**

Θα πραγματοποιηθούν δύο παραστάσεις 6.30 απογευματινή και 9.30 (βραδυνή) κάθε μέρα (20 και 21 Ιανουαρίου).

Εισιτήρια θα προπωλούνται στο ταμείο του Εθνικού Θεάτρου Ρόδου τηλ. 22410 36710 από το ερχόμενο Σάββατο 18 Ιανουαρίου 11-1 το πρωί και 6-8 το βράδυ.

Ισχύουν εισιτήρια εργατικής εστίας.

Την Παρασκευή "Το σπίτι της Μπερνάρντα Αλμα"

Την ερχόμενη Παρασκευή, 17 Ιανουαρίου, στις 9 μ.μ., στο Εθνικό Θέατρο της Ρόδου, θα δοθεί τελικά η παράσταση της "Σύγχρονης Σκηνής" με το γνωστό έργο του Φεντερίκο Γκαρθία Λόρκα "Το σπίτι της Μπερνάρντα Αλμπα", η οποία είχε αναβληθεί την προηγούμενη εβδομάδα λόγω των κακών καιρικών συνθηκών.

Στον πρωταγωνιστικό ρόλο εμφανίζεται η γνωστή ηθοποιός Κατερίνα Χέλμη, ενώ παίζουν ζωντανά κιθάρα στη σκηνή οι Νότης Μαυρουδής και Παναγιώτης Μάργαρης.

Στο έργο επίσης παίζουν οι ηθοποιοί Μαίρη Βιδάλη, Κατερίνα Γαβαλλά, Γεωργία Ζώη, Αντιγόνη Κανάκη, Νατάσσα Μποζώνη, Κατερίνα Πολυχρονοπούλου, Ναταλία Στεφάνου, Μαρία Σύρου, Μαίρη Τζοβάρα, Ζωή Φυτούση. Χορεύει ο Ερμής Μαλκότσης.

Την μετάφραση και την σκηνοθεσία υπογράφει η Μαίρη Βιδάλη. Την μουσική του έργου έχει γράψει ο Νότης Μαυρουδής.

Paradise Gym
BEAUTY & FITNESS CENTER
αθλήσου για την καρδιά σου

Θερμαινόμενη πισίνα από 2 Δεκεμβρίου
ACQUA GYM
ACQUA G.A.G
ACQUA STEP
ACQUA AEROBIC
AldemarPARADISE ROYAL MARE HOTEL - ΛΕΩΦ. ΚΑΛΙΘΕΑΣ ΤΗΛ . 62481

ΡΟΔΟΤΡΥΠΟΚΟΠΤΙΚΗ Ο.Ε.
ΚΟΥΛΙΑΝΟΣ ΔΗΜΗΤΡΙΟΣ & ΣΙΑ Ο.Ε.
ΚΟΛΟΚΟΤΡΩΝΗ 66 ΡΟΔΟΣ ΤΗΛ. & FAX: 0241/77257 ΚΙΝ.: 0932/732331
ΤΡΥΠΑΜΕ - ΚΟΒΟΥΜΕ - ΣΠΑΜΕ

ΜΠΕΤΑ - ΤΟΥΒΛΑ - ΤΣΙΜΕΝΤΟΛΙΘΟΥΣ - ΠΑΤΩΜΑΤΑ, ΠΕΤΡΕΣ
ΧΩΡΙΣ ΟΡΙΟ ΠΑΧΟΥΣ
ΧΩΡΙΣ ΔΟΝΗΣΕΙΣ - ΡΩΓΜΕΣ - ΣΚΟΝΕΣ
ΕΡΓΑΣΙΕΣ:
ΑΝΟΙΓΟΥΜΕ ΠΟΡΤΕΣ - ΠΑΡΑΘΥΡΑ
ΚΑΝΑΛΙΑ ΣΕ ΠΑΤΩΜΑΤΑ ΓΙΑ
ΥΔΡΑΥΛΙΚΟΥΣ & ΗΛΕΚΤΡΟΛΟΓΟΥΣ
ΤΡΥΠΕΣ ΔΙΑΦΟΡΩΝ ΜΕΓΕΘΩΝ
& ΚΥΚΛΙΚΑ ΑΝΟΙΓΜΑΤΑ ΓΙΑ ΣΚΑΛΕΣ
ΕΠΙΣΗΣ ΓΙΝΟΝΤΑΙ ΚΟΠΕΣ ΣΕ
ΤΟΙΧΟΥΣ ΑΠΟ ΠΕΤΡΑ & ΑΝΑΣΤΗΛΩΣΕΙΣ
ΜΕ ΜΠΕΤΟ Η ΣΙΔΗΡΟΚΑΤΑΣΚΕΥΗ


ΣΤΙΣ ΕΡΓΑΣΙΕΣ ΜΑΣ ΣΥΜΠΕΡΙΛΑΜΒΑΝΕΤΑΙ Η ΜΕΤΑΦΟΡΑ ΜΠΑΖΩΝ
Ολες οι εργασίες είναι με την σύγχρονη μέθοδο έγχυσης νερού προς αποφυγή σκόνης

Πάντα με υγείαν...

Λάθη διατροφής

Ο άνθρωπος που τρώει καλά δεν είναι αυτός που τρώει πολύ, αλλά αυτός που χωρίς να αγνοεί τις απολαύσεις του φαγητού ξέρει να διαλέγει τις τροφές που θα τον βοηθήσουν να διατηρήσει την καλή του υγεία. Οι τροφές επιτρέπουν μια ισορροπημένη διατροφή, ευχάριστη και γεμάτη ποικιλία με την προϋπόθεση να γνωρίζουμε τις βασικές διαιτητικές αρχές για μια καλή υγιεινή ζωή. Η ισορροπία στη διατροφή επιτυγχάνεται εάν κατά την διάρκεια της ημέρας ικανοποιούμε τις ανάγκες και για τα 3 βασικά θρεπτικά στοιχεία (πρωτείνες, λιπίδια, υδατάνθρακες), καθώς και για τα απαραίτητα ιχνοστοιχεία και βιταμίνες.

Ιδανική κατανομή των θρεπτικών στοιχείων είναι :

* Πρωτείνες 12-15% της θερμιδικής μερίδας
* Λίπη 30-35% της θερμιδικής μερίδας
* Υδατάνθρακες 50-55% της θερμιδικής μερίδας.

Η διατροφή πρέπει να κατανέμεται σε τρία γεύματα, το λιγότερο, στη διάρκεια της μέρας.

* το πρωινό 25% της ημερήσιας ενέργειας
* το μεσημεριανό 40% της ημερήσιας ενέργειας
* το βραδινό 35% της ημερήσιας ενέργειας.

Ένα κολατσιό συνίσταται στα παιδιά και στους εφήβους, στις εγκύους, σ' αυτούς που βρίσκονται στην ανάρρωση, στους ηλικιωμένους. Το κολατσιό δίνει το 15% της ημερήσιας ενέργειας ποσότητα που παίρνουμε μερικώς από το μεσημεριανό και από το βραδινό.

Μια ισορροπημένη ημερήσια διατροφή πρέπει να αποτελείται σε κάθε γεύμα από :

* 1 προϊόν με βάση το γάλα
* 1 ωμή τροφή (ωμά λαχανικά ή φρούτα)
* 1 αμυλώδη τροφή ή δημητριακά.
* 1,5 λίτρο νερό, που πρέπει να το πίνουμε σε τακτικά χρονικά διαστήματα.

Επίσης δεν πρέπει να ξεχνάμε τα όσπρια και τα ψάρια.

Λάθη διατροφής

Τα λάθη αυτά είναι πολλά και αφορούν όλα τα γεύματα και όλες τις κοινωνικο-επαγγελματικές κατηγορίες των ανθρώπων. Όλοι μπορούμε να κάνουμε λάθη, μικρά ή μεγάλα, συνειδητά ή ασυνείδητα. Παρακάτω, αναφέρονται τα πιο συχνά και σοβαρά λάθη που κάνουμε στη διατροφή καθώς και ο τρόπος να τα αποφύγουμε.

Απουσία πρωϊνού

Είναι γνωστό ότι οι Έλληνες αποφεύγουν το πρωινό. Οι πιο συχνοί λόγοι που επικαλούνται είναι «Δεν πεινάω. Δεν έχω χρόνο. Δεν μπορώ να φάω - ο καφές μου αρκεί- προσέχω τη γραμμή μου».

Κι όμως, αυτό το πρώτο γεύμα της ημέρας θα μας βοηθήσει να διατηρήσουμε το δυναμισμό μας και την καλή μας φυσική κατάσταση κατά τη διάρκεια της ημέρας.

Το να φεύγουμε το πρωί με άδειο στομάχι ισοδυναμεί με το να κάνουμε 500χλμ με το αυτοκίνητο χωρίς να το έχουμε γεμίσει βενζίνη, που σαν αποτέλεσμα θα έχει να σταματήσει να λειτουργεί. Έτσι και το στομάχι μας όταν είναι άδειο. Αν αρχίσουμε να τρώμε πρωινό τότε θα μας γίνει απαραίτητο. Γι' αυτό, είναι καλύτερα να ετοιμάζουμε το τραπέζι του πρωινού από το προηγούμενο βράδυ και να σηκωνόμαστε ένα τέταρτο πιο νωρίς και να καθόμαστε στο τραπέζι.

Το ιδανικό πρωινό πρέπει να περιέχει τα ακόλουθα 1 ποτήρι γάλα 1-3,5% λιπαρά ή γιαούρτι - 2 φρυγανιές, 1 φέτα ψωμί - 1 ποτήρι χυμό πορτοκαλιού ή φρούτο - 1 κομμάτι τυρί ή ζαμπόν.

Υπερβολικά ελαφρύ γεύμα

Αυτό το γεύμα είναι συχνά πολύ ελαφρύ και ανεπαρκές γι' αυτούς που δεν έχουν την δυνατότητα να επιστρέψουν σπίτι το μεσημέρι με αποτέλεσμα να κάνουν ένα γεύμα γρήγορο ανεπαρκές και ελλειπή σε θρεπτικά συστατικά όπως, σάντουϊτς, τυρόπιτες κ.λπ., που τους προσφέρουν άχρηστες θερμίδες.

Υπερβολικά πλούσιο γεύμα

Το βραδινό είναι το κατ' εξοχή οικογενειακό γεύμα, καθώς τα μέλη της οικογένειας, στις μεγάλες πόλεις κυρίως παίρνουν το μεσημεριανό τους έξω από το σπίτι. Οι έλληνες κάνουν λιτό πρωινό, υπερβολικά ελαφρύ μεσημεριανό και ένα πλούσιο βραδινό, ενώ κατά την διάρκεια της μέρας ίσως να έχουμε φάει διάφορες τροφές χωρίς θρεπτική αξία. Έτσι η διατροφή της ημέρας μπορεί να έχει περιοριστεί σ' εάν και μοναδικό γεύμα το βραδινό.

Υπερβολική κατανάλωση αλκοολούχων ποτών, coca cola, sprite επίσης μπύρας σε πολύ μεγάλη ποσότητα που σαν αποτέλεσμα έχουν την αύξηση του βάρους, αντικαθιστώντας όλα αυτά με 1,5 λίτρο νερό την ημέρα αποφεύγουμε το να χαλάσουμε την ισορροπία του οργανισμού με περιττές θερμίδες.

(Πηγή: www.flash.gr)

ΙΑΤΡΙΚΗ ΑΝΑΚΟΙΝΩΣΗ
Ο ιατρός
ΓΕΩΡΓΑΚΗΣ Ε. ΛΑΖΑΡΟΣ
ΔΕΡΜΑΤΟΛΟΓΟΣ-ΑΦΡΟΔΙΣΙΟΛΟΓΟΣ
Αμερικής 7 (1ος όροφος)
ΔΕΧΕΤΑΙ: Δευτέρα-Παρασκευή
08.30-13.00 και 17.00-20.30
Απόγευμα Δευτέρας και Παρασκευής με ραντεβού
Τηλ. 2241073008, κιν. 0977083210

ΙΑΤΡΙΚΗ ΑΝΑΚΟΙΝΩΣΗ
Ο ιατρός
ΦΑΜΗΛΙΑΣ Μ. ΙΩΑΝΝΗΣ
ΓΑΣΤΡΕΝΤΕΡΟΛΟΓΟΣ
28ης ΟΚΤΩΒΡΙΟΥ 4
(πλατεία Ακαδημίας-πρώην εργαστήριο ακτιν. Αμαλου)
ΔΕΧΕΤΑΙ: *09.00-13.30 και 18.00-20-30*
Τετάρτη απόγευμα και Σάββατο πρωί μόνο με ραντεβού
ΤΗΛ. (22410)70804 και 0972 403268
Fax: 22410 70805

ΙΑΤΡΙΚΗ ΑΝΑΚΟΙΝΩΣΗ
Ο ιατρός
ΕΥΑΓΓΕΛΟΣ Γ. ΚΑΤΣΟΓΡΙΔΑΚΗΣ
ΧΕΙΡΟΥΡΓΟΣ ΩΤΟΡΙΝΟΛΑΡΥΓΓΟΛΟΓΟΣ
Δέχεται στο ιατρείο του στην οδό Αλεξάνδρου Διάκου 55Α
ΩΡΕΣ ΙΑΤΡΕΙΟΥ
Πρωί 09.00-12.30 (κάθε μέρα)
Απόγευμα 17.00-20.30 (εκτός Τετάρτης)
Τηλέφωνα: Ιατρείο **22410 43810,**
Κινητό: **097 4066040**

ΙΑΤΡΙΚΗ ΑΝΑΚΟΙΝΩΣΗ
Ο ιατρός
ΣΑΒΒΑΣ ΑΡΓ. ΚΑΛΑΘΕΝΟΣ
ΕΙΔΙΚΟΣ ΓΑΣΤΡΕΝΤΕΡΟΛΟΓΟΣ
ΙΩΑΝΝΗ ΜΕΤΑΞΑ 3
(ΚΡΙΤΩ) (πίσω από το Παλαιό Νοσοκομείο)
ΔΕΧΕΤΑΙ: *ΔΕΥΤΕΡΑ-ΠΑΡΑΣΚΕΥΗ*
(08.30-13.00 ΚΑΙ 17.00-21.00)
ΤΗΛ. (22410)38008-30020) 0946501625

ΝΤΟΡΑ ΚΩΝΣΤΑΝΤΙΝΟΠΟΥΛΟΥ
ΨΥΧΟΛΟΓΟΣ
Πτυχιούχος του Πανεπιστημίου της Καλιφόρνιας-Λος Αντζελες (UCLA)-Μεταπτυχιακές σπουδές στο Pepperdine University-Malibu California.
➤ Αμεση ψυχολογική υποστήριξη και επαγγελματική φροντίδα από έμπειρη Ψυχολόγο και Οικογενειακή Σύμβουλο.
➤ Η σωστή θεραπευτική σχέση μπορεί να επιφέρει ρεαλιστικές λύσεις για πραγματικά προβλήματα σε θέματα: μοναξιάς, μελαγχολίας, στρες, ανυπομονησίας, φοβίας, εθισμού, οικογενειακών σχέσεων, διαζυγίου, κακομεταχείρισης, συναισθηματικών δυσκολιών, αυτοπεποίθησης, ανασφάλειες, μεταβατικά στάδια ζωής, βουλιμίας, ανορεξίας, απώλειας, πένθους.
Τηλεφωνείστε στα τηλέφωνα:
35163 και 0944/980550
για ραντεβού και άμεση εξυπηρέτηση.
Διεύθυνση: Καρίας 1
Περιοχή Ροδίνι - Ρόδος

Εργαστήριο Κλινικής Ψυχολογίας
ΧΡΙΣΤΙΝΑ ΣΑΒΒΑΚΗ-ΓΚΡΑΝΖΑΝ
Κλινική Ψυχολόγος-Ψυχοπαθολόγος (DESS)
- Πτυχιούχος του Πανεπιστημίου Nancy Γαλλίας
- Μεταπτυχιακή ειδίκευση (DESS) στην Κλινική Ψυχολογία Ενηλίκου, Εφήβου και Παιδιού στο Πανεπιστήμιο Reims Γαλλίας

Για τον ενήλικο
- Ψυχοδιαγνωστική
- Ψυχολογική υποστήριξη
- Ατομική και οικογενειακή συνέντευξη
- Ψυχοθεραπεία αναλυτικής εμπνεύσεως

Για το παιδί
- Αξιολόγηση προσωπικότητας (τεστ νοημοσύνης, προβολής)
- Διάγνωση μαθησιακών δυσκολιών και συμπεριφορικών διαταραχών
- Συμβουλευτική επαγγελματικού προσανατολισμού
- Ψυχοθεραπεία μέσω παιχνιδιού και εικαστικών

Δέχεται με ραντεβού
Εθνικής Αντίστασης 15.
Τηλ.: 77350-Κιν. 0937684251

Κέντρο Συμβουλευτικής & Αξιολόγησης Προσωπικότητας Παιδιών & Ενηλίκων
ΠΑΠΑΓΕΩΡΓΙΟΥ ΘΑΝΟΣ
ΨΥΧΟΛΟΓΟΣ ΠΑΝΕΠΙΣΤΗΜΙΟΥ ΑΘΗΝΩΝ
ΕΙΔΙΚΕΥΜΕΝΟΥ ΣΤΗΝ ΓΝΩΣΙΑΚΗ ΨΥΧΟΘΕΡΑΠΕΙΑ-Ι.Ε.Θ.Σ.
- Διερεύνηση Προσωπικότητας (Προφίλ- Δεξιότητες-Αδυναμίες)
- Δείκτης Νοημοσύνης Παιδιών και Ενηλίκων
- Τροποποίηση Δυσλειτουργικών Σχημάτων
- Θεραπευτική Αντιμετώπιση Φοβιών-Ειδικών Φοβιών, Κατάθλιψης, Διαταραχής πανικού, Ψυχοσωματικών προβλημάτων, Τραυματικών γεγονότων ζωής (πένθος, χωρισμός, σχολική αποτυχία), Συναισθηματικών διαταραχών, Διαταραχών Διατροφής (βουλιμία-ανορεξία).
- Αντιμετώπιση προβλημάτων συμπεριφοράς παιδιών σε σχολείο-σπίτι
- Ανάπτυξη Κοινωνικών Δεξιοτήτων
- Βελτίωση Σχέσεων-Πρόγραμμα Ελέγχου Συγκρούσεων
- Βελτίωση Αυτοεκτίμησης-Αυτοεικόνας
- Οικογενειακή θεραπεία από Ζεύγος Θεραπευτών

Κ. Παλαιολόγου 105 - Ρόδος
Τηλ:22410 78668- Κιν: 0937445640 - Μόνο με Ραντεβού

INEMA
ΙΑΤΡΙΚΟΣ & ΝΟΣΟΚΟΜΕΙΑΚΟΣ ΕΞΟΠΛΙΣΜΟΣ
15 ΧΡΟΝΙΑ ΕΜΠΕΙΡΙΑΣ *από το 1988*
ΕΙΜΑΣΤΕ ΟΙ ΜΕΓΑΛΥΤΕΡΟΙ ΠΡΟΜΗΘΕΥΤΕΣ ΙΑΤΡΙΚΟΥ – ΟΡΘΟΠΕΔΙΚΟΥ ΚΑΙ ΝΟΣΟΚΟΜΕΙΑΚΟΥ ΥΛΙΚΟΥ ΣΤΗ ΔΩΔΕΚΑΝΗΣΟ ΕΜΠΙΣΤΕΥΘΕΙΤΕ ΜΑΣ !!!
ΠΙΣΤΟΠΟΙΗΣΗ ΠΟΙΟΤΗΤΑΣ ISO9002 EN4600 E3/833
ΛΕΜΕΣΣΟΥ 2 ΡΟΔΟΣ ΤΗΛ.32238 – FAX 28484

ΑΝΑΠΗΡΙΚΑ ΚΑΡΟΤΣΙΑ–ΒΑΔΙΣΤΙΚΑ ΒΟΗΘΗΜΑΤΑ–ΟΡΘΟΠΕΔΙΚΑ ΕΙΔΗ–ΜΠΛΟΥΖΕΣ ΙΑΤΡΙΚΕΣ–ΚΑΛΤΣΕΣ ΦΛΕΒΙΤΙΔΑΣ–ΠΕΛΜΑΤΑ–ΟΡΘΟΠΕΔΙΚΑ ΜΑΞΙΛΑΡΙΑ–ΚΡΕΒΑΤΙΑ ΝΟΣΟΚΟΜΕΙΑΚΑ – ΙΑΤΡΙΚΟΣ ΕΞΟΠΛΙΣΜΟΣ ΚΑΙ ΑΝΑΛΩΣΙΜΑ – ΟΡΓΑΝΑ ΧΗΜΕΙΟΥ ΚΑΙ ΚΑΘΕ ΑΛΛΟ ΕΙΔΟΣ ΓΙΑ ΚΑΤ ΟΙΚΟ ΝΟΣΗΛΕΙΑ .

KRONOS SECURITY

- Συστήματα συναγερμού εσωτερικών και εξωτερικών χώρων
- Συστήματα πυρανίχνευσης
- Κλειστά κυκλώματα τηλεοράσεως
- Συστήματα προστασίας εμπορευμάτων
- Συστήματα ελέγχου πρόσβασης χώρου
- 24ωρο κέντρο λήψεως σημάτων
- Τηλεφωνικά κέντρα
- Θυροτηλεοράσεις

... όταν μιλάμε για ασφάλεια δεν νοείται τίποτα λιγότερο από το καλύτερο!

Καποδιστρίου 72, 851 00 Ρόδος,
Τηλ. / Fax: 2241027207, 0936074843

Ποινή φυλάκισης 30 μηνών σε Καλύμνιο για βιασμό

Σε ποινή φυλάκισης 2 ετών και 6 μηνών καταδικάστηκε τελικά χθες το μεσημέρι, από το Μικτό Ορκωτό Εφετείο, Ρόδου ένας Καλύμνιος, ο οποίος κατηγορούνταν για απόπειρα βιασμού και πρόκληση σωματικής βλάβης σε βάρος μιας νεαρής τουρίστριας.

Πρόκειται για τον Ανδρέα Γαλουζή του Μιχαήλ, ο οποίος πρωτόδικα είχε καταδικαστεί σε ποινή φυλάκισης 3 ετών και 4 μηνών, διότι σύμφωνα με το κατηγορητήριο, τον Ιούλιο του 1998, είχε καταφέρει να οδηγήσει σε απόμερη περιοχή της Καλύμνιου μια νεαρή τουρίστρια από την Αυστραλία, προσφερόμενος αρχικά να την μεταφέρει στο ξενοδοχείο όπου διέμενε. Εκεί, της αφαίρεσε τη φούστα, επιχειρώντας έτσι να τη βιάσει, κι όταν αυτή αντιστάθηκε την γρονθοκόπησε.

Ο δράστης, που είχε συλληφθεί στη συνέχεια από τις αστυνομικές αρχές της Καλύμνου, αρνήθηκε τις κατηγορίες αλλά ωστόσο πρωτόδικα, το αρμόδιο δικαστήριο τον είχε καταδικάσει σε ποινή φυλάκισης 3 ετών και 4 μηνών, ποινή ωστόσο που μετριάσθηκε (στο ελάχιστο όριο που προβλέπεται από τις διατάξεις του νόμου) από το αρμόδιο Μικτό Ορκωτό Εφετείο, χθες το μεσημέρι.

Στο εδώλιο του κατηγορουμένου, για απόπειρα βιασμού, απoπλάνηση ανηλίκου κάτω των 11 ετών, προσβολή της γενετήσιας αξιοπρέπειας κι άλλες αξιόποινες πράξεις, θα καθίσει επίσης την ερχόμενη Δευτέρα 20 Ιανουαρίου και ο Σπυρίδωνας Πλατανίτης του Βασιλείου, ο οποίος βρίσκεται προσωρινά κρατούμενος στις φυλακές της Κω.

Ειδικότερα ο Πλατανίτης, κατηγορείται ότι τον Φεβρουάριο του 2002, πλησίασε στην περιοχή της Ροδιακής Επαυλης μια 10χρονη από τη Μολδαβία και εκεί ασκώντας σωματική βία πάνω της επιχείρησε να τη βιάσει.

Έξι μήνες νωρίτερα, ο ίδιος, με ασελγείς χειρονομίες, προσέβαλε επίσης βάναυσα την αξιοπρέπεια άλλων δύο κοριτσιών στο σπίτι των οποίων κατάφερε να μπει! Ο ίδιος τέλος, κατηγορείται ότι στο χρονικό διάστημα Σεπτεμβρίου – Οκτωβρίου 2001 διέπραξε περισσότερες από 20 κλοπές πορτοφολιών και άλλων αντικειμένων, από ανυποψίαστους λουόμενους τουρίστες στις παραλίες του νησιού μας, καθώς επίσης και άλλες κλοπές τσαντών, πορτοφολιών και άλλων αντικειμένων από καταστήματα, καφέ μπαρ κλπ.

Δύο τραυματίες αλλά και πολλοί παραβάτες του ΚΟΚ

Δύο ελαφρά τραυματίες, σε ένα τροχαίο ατύχημα που σημειώθηκε ήταν ο απολογισμός της... ασφάλτου , για την περασμένη εβδομάδα, για την περιοχή της Δωδεκανήσου σύμφωνα με τα στατιστικά στοιχεία της Αστυνομικής Διεύθυνσης Δωδεκανήσου, για το χρονικό διάστημα από τις 6 έως και τις 12 Ιανουαρίου.

Σύμφωνα με τις εκτιμήσεις των αρμοδίων αστυνομικών αρχών, η αιτία των ατυχημάτων αυτών, οφείλεται στην είσοδο του πεζού στο οδόστρωμα χωρίς έλεγχο, καθώς επίσης και στον αδέξιο χειρισμό του οδηγού του οχήματος.

Στο ίδιο χρονικό διάστημα, οι έλεγχοι που διενεργήθηκαν και αντίστοιχα οι παραβάσεις που βεβαιώθηκαν από τις εξορμήσεις των τροχονόμων, έχουν ως εξής:

Για Μέθη:

Από 11 συνεργεία, ελέχθησαν 322 οδηγοί οχημάτων. Βεβαιώθηκαν αντίστοιχα 18 παραβάσεις, ενώ ταυτόχρονα ακολουθήθηκε και η αυτόφωρη διαδικασία για δύο οδηγούς, που... είχαν υπερβεί τα όρια.

Για ταχύτητα:

Από 4 συνεργεία, ελέγχθηκε επίσης μεγάλος αριθμός οδηγών πάσης φύσεως οχημάτων και αντίστοιχα βεβαιώθηκαν 106 παραβάσεις!

Αξίζει να σημειωθεί επίσης ότι βεβαιώθηκαν από τους τροχονόμους στο πλαίσιο των ελέγχων αυτών κατά την διάρκεια της περασμένης εβδομάδας και 74 παραβάσεις σε βάρος οδηγών και συνοδηγών που δεν φορούσαν ζώνες ασφαλείας.

Στο στόχαστρο των τροχονόμων για την τρέχουσα εβδομάδα, θα βρίσκονται κυρίως οι ιδιοκτήτες των οχημάτων, εκείνων που οδηγούν επικίνδυνα, παραβιάζοντας τους σηματοδότες.

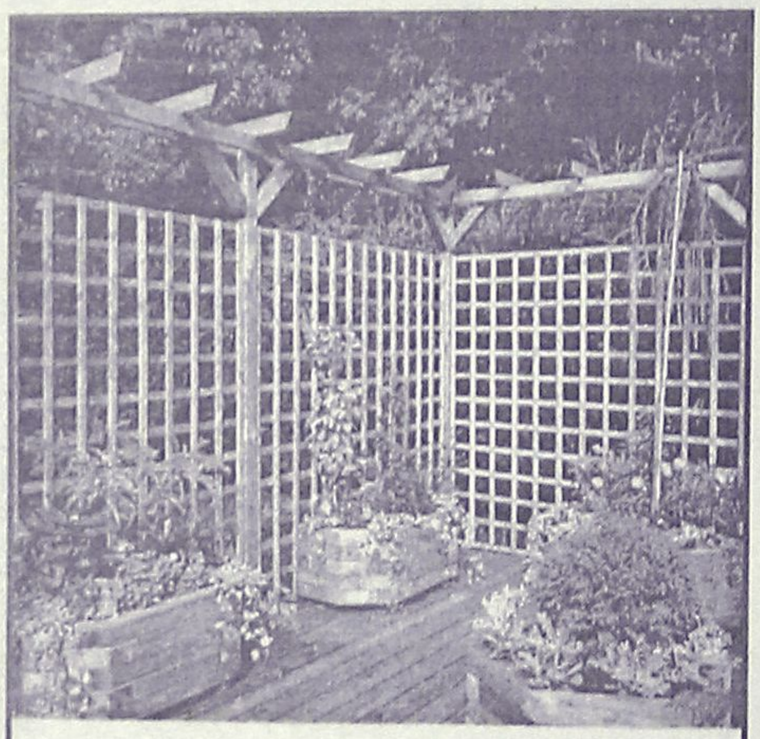

ΞΥΛΟΤΕΧΝΟΥΡΓΗΜΑΤΑ
ΕΜΠΟΤΙΣΜΕΝΗΣ ΞΥΛΕΙΑΣ
ΚΗΠΟΥ - ΒΕΡΑΝΤΑΣ
(ΠΕΡΓΚΟΛΕΣ-ΖΑΡΝΤΙΝΙΕΡΕΣ-ΚΙΟΣΚΙΑ)
Προτάσεις & Λύσεις στο χώρο σας
Δ/ΝΣΗ ΚΑΤΑΣΤΗΜΑΤΟΣ ΕΝΤΟΣ ΕΜΠΟΡ. ΚΕΝΤΡ.
ΦΩΚΙΑΛΗ ΥΠΕΥΘΥΝΟΣ: ΣΤΕΦΑΝΗΣ ΑΠΟΣΤΟΛΟΣ
ΤΗΛ. 22410 35091, κιν. 0946 866446

Η ΧΕΝ ζητά να στηθεί το άγαλμα της Καλλιπάτειρας

Την φιλοτέχνηση της προτομής της Καλλιπάτειρας από τον Δήμο Ροδίων, και την τοποθέτησή της στην είσοδο του Αρχαίου Σταδίου, ζήτησε πρόσφατα με επιστολή που απέστειλε στον Δήμαρχο Ροδίων και τον πρόεδρο του Δημοτικού Συμβουλίου αντίστοιχα, το διοικητικό συμβούλιο της ΧΕΝ Ρόδου.

Στην επιστολή που υπογράφεται από την πρόεδρο του Συλλόγου κ. Μαρία Γεωργιάδου – Μαριά και η οποία στάλθηκε χθες στον Δήμαρχο Ρόδου, επισημαίνεται συγκεκριμένα:

«Κύριε Δήμαρχε, με την επιστολή μας αυτή, θέλουμε να εκφράσουμε την εμπιστοσύνη που έχουμε στο πρόσωπό σας, να επιβεβαιώσουμε την καλή και άψογη συνεργασία μας και να ευχηθούμε η επανεκλογή σας στο Δήμο μας να είναι ακόμα πιο γόνιμη και αποδοτική για το καλό της Ρόδου μας.

Κύριε Δήμαρχε, είναι γεγονός ότι οι Έλληνες, είμαστε υπερήφανοι για την ανάθεση της Ολυμπιάδος του 2004 στη χώρα μας. Οι προετοιμασίες βρίσκονται σε εξέλιξη κι εμείς οι Ρόδιοι, παρακολουθούμε ως θεατές, μη μπορώντας να συμμετάσχουμε, ούτε ως εθελοντές.

Κατά γενική ομολογία, νιώθουμε πικρία γιατί δεν συμπεριληφθήκαμε σε κανένα άθλημα αν και δεν αναδείξαμε οικογένεια Ολυμπιονικών. Η πικρία μας, μετριάζεται κάπως με την φιλοτέχνηση του αγάλματος του Διαγόρα, που προς τιμήν τους ανέλαβαν οι Λάϊονς. Η πικρία μας, μετριάζεται ακόμα περισσότερο με την απόφαση των αρμοδίων να εισέλθει η Ολυμπιακή Φλόγα από το ακριτικό νησί και ηρωϊκό μας Καστελλόριζο.

Κύριε Δήμαρχε, η ΧΕΝ, οργάνωση καθαρά γυναικεία, με πλούσια δράση και συμμετοχή στα δρώμενα της πόλης μας, αφιέρωσε το απόγευμα της Τρίτης 5 Νοεμβρίου, στον Ολυμπισμό και στην Ολυμπιακή Ιδέα, με προβολή σχετικών ταινιών και ομιλία για την τολμηρή και θαρραλέα Καλλιπάτειρα.

Η εκδήλωση ήταν μια μικρή – πολύ μικρή, συμμετοχή της ΧΕΝ Ρόδου στην πολιτιστική Ολυμπιάδα. Στη συζήτηση που ακολούθησε, διατυπώθηκε μια πολύ ωραία και σωστή πρόταση, την οποία η ΧΕΝ υιοθέτησε και σας διαβιβάζει.

Η πρόταση, αφορά την φιλοτέχνηση της προτομής της Καλλιπάτειρας από το Δήμο της Ρόδου και την τοποθέτησή της στην είσοδο του Αρχαίου Σταδίου.

Πιστεύουμε ότι θα υλοποιήσετε την πρότασή μας αυτή, γιατί στο πρόσωπο της Καλλιπάτειρας θα τιμήσετε την ίδια τη γυναίκα και ιδιαίτερα τις Ροδίτισσες που όπως ομολογήσατε ο ίδιος, σας υπερψήφισαν».

ΠΛΑΙΣΙΟ διαφημιστική

- Κάρτες
- Προσκλητήρια γάμων-βαπτίσεων
- Σφραγίδες
- Διαφήμιση στον Τύπο

Παπαγιάννη 80 Κρεμαστή
Τηλ. 95584 - 91350
Κιν. 09377-56878



Η εμπειρία μας και η αφοσίωση στη λεπτομέρεια αποτελουν εγγύηση για την απόλυτη επιτυχία ωστε να μείνουν ανεξίτηλες στη μνήμη τη δική σας και των καλεσμένων σας.....

ΧΟΡΟΕΣΠΕΡΙΔΕΣ - ΓΑΜΟΙ - CATERING - ΠΑΙΔΙΚΑ ΠΑΡΤΥ

ΞΕΝΟΔΟΧΕΙΟ SOFITEL CAPSIS
ΡΟΔΟΥ
Για Πληροφορίες 25-015 & 20919 (09.00 - 17.00)



CAPSIS
Conference Centers & Resort Hotels

ΜΕΖΕΔΟΠΩΛΕΙΟ
Νταλαβέρι
Ατμόσφαιρα βγαλμένη από το παρελθόν
Γνήσιες παραδοσιακές γεύσεις
και ένα υπέροχο "ΤΖΑΚΙ"
που θερμαίνει τις σχέσεις.
Έτσι χίνεται 'ΝΤΑΛΑΒΕΡΙ'.
Αντί να το νοσταλγείτε,
απολαύστε το παραδοσιακό
μεζεδοπωλείο 'ΝΤΑΛΑΒΕΡΙ'.
Στην παραλία Ιαλυσού
έναντι Μύλου
εχεί όπου η κ. ΑΝΝΑ ΣΤΑΥΡΑΚΗ
θα σας κλείσει θέση για το ταξίδι στο παρελθόν
στο τηλ. (22410) 91167
ΑΝΟΙΧΤΑ ΚΑΘΗΜΕΡΙΝΑ
μεσημέρι – βράδυ
ΚΑΘΕ ΒΡΑΔΥ ΖΩΝΤΑΝΗ ΜΟΥΣΙΚΗ
με το ΓΙΩΡΓΟ ΠΑΤΡΙΝΟ

Pellos Travel
ΕΚΔΡΟΜΕΣ 2003
ΕΚΔΡΟΜΕΣ ΤΟΥΡΚΙΑΣ
ΙΑΝΟΥΑΡΙΟΣ 2003
Εκδρομή 1η: 21/1/03 – 24/1/03
Κωνσταντινούπολη (αεροπορική)
ΜΑΡΤΙΟΣ 2003
Εκδρομή 2η: 5/3/03 – 10/3/03
Κωνσταντινούπολη (οδικώς)
ΜΑΡΜΑΡΙΣ – ΕΦΕΣΣΟΣ – ΚΩΝΣΤΑΝΤΙΝΟΥΠΟΛΗ – ΠΡΙΓΚΗΠΟΝΗΣΑ – ΑΠΟΛΛΩΝΙΑ – ΜΟΥΔΑΝΙΑ – ΠΡΟΥΣΑ – ΣΜΥΡΝΗ – ΜΑΡΜΑΡΙΣ
ΕΚΔΡΟΜΕΣ ΑΙΓΥΠΤΟΣ
ΦΕΒΡΟΥΑΡΙΟΣ 2003
Εκδρομή 1η: 18/2/03 – 23/2/03 Κάϊρο – Αλεξάνδρεια – Σινά – Κρουαζιέρα Νείλου (αεροπορική)
Στις εκδρομές Τουρκίας - Αιγύπτου περιλαμβάνονται:
• Αεροπορικά εισιτήρια • Ατμοπλοϊκά • Ταξιδιωτική Ασφάλεια • Visa • Φόροι Εισόδου-Εξόδου • Μεταφορές • Ξεναγήσεις • Ξενοδοχεία 4 αστέρων με ημιδιατροφή • Συνοδός γραφείου
ΕΚΔΡΟΜΕΣ στην ΕΛΛΑΔΑ
ΜΑΡΤΙΟΣ 2003
Εκδρομή 1η: 6/3/03 – 11/3/03 Καρναβάλι Πάτρας: Παρνασσός – Αράχοβα – Χιονοδρομικό Κέντρο – Γαλαξίδι – Αμφισσα – Ναύπακτος – Μεσολόγγι – Πάτρα – Ναύπλιο – Κόρινθος – Πειραιάς
Αναχώρηση 6/3/03, 20.00 (βράδυ) Blue Star
Επιστροφή 11/3/03 07.00 (πρωί) Blue Star
Εκδρομή 2η (αεροπορική): 22/3/03 – 25/3/03
Ταξιάρχης – Μανταμάδες – Άγιος Ραφαήλ
• Αεροπορικά εισιτήρια Ρόδος - Μυτιλήνη - Ρόδος • Διαμονή σε επιλεγμένα ξενοδοχεία με πρωινό • Μεταφορές • Συνοδός γραφείου • Ταξιδιωτική ασφάλεια
Επίσης αναλαμβάνουμε: Κρατήσεις ξενοδοχείων για μεμονωμένους - group στην Ελλάδα και σε όλο τον κόσμο • Κρουαζιέρες • Σχολικές εκδρομές • Αεροπορικά - ατμοπλοϊκά εισιτήρια • Ενοικιάσεις αυτοκινήτων • Εξόφληση με Visa-Mastercard.
Επίσης εβδομαδιαίες αναχωρήσεις για μεμονωμένους - group για ΚΕΝΤΡΙΚΗ & ΒΟΡΕΙΑ ΑΦΡΙΚΗ - ΑΣΙΑ - ΚΑΝΑΔΑ - ΕΥΡΩΠΗ - ΜΕΣΟΓΕΙΟΣ & ΙΒΗΡΙΚΗ • ΜΕΓΑΛΑ ΕΞΩΤΙΚΑ ΤΑΞΙΔΙΑ ΑΦΡΙΚΗ - ΙΝΔΙΚΟΣ
Εξόφληση με VISA MASTERCARD
Για περισσότερες πληροφορίες, κρατήσεις και αναλυτικά προγράμματα στο Πρακτορείο Γενικού Τουρισμού
Pellos Travel
ΛΕΩΦΟΡΟΣ ΚΑΛΛΙΘΕΑΣ 125, ΦΑΛΗΡΑΚΙ ΡΟΔΟΣ
Τηλ.: 22410 87615, 22.410 86298 • FAX: 22410 87616
Αναλυτικά προγράμματα και στο internet
www.a-rhodes.com www.pellostravel.gr

ΤΕΡΑΣΤΙΕΣ ΔΙΑΣΤΑΣΕΙΣ ΠΗΡΕ ΣΤΗ ΧΩΡΑ ΜΑΣ ΤΟ ΠΡΟΒΛΗΜΑ

Αύξηση 2.930% των θανάτων από χρήση ναρκωτικών!

Στη "μαύρη λίστα" της Ευρώπης η Ελλάδα • Μαριχουάνα και χασίς τα πιο διαδεδομένα στους νέους

Οι θάνατοι από τη χρήση ναρκωτικών ουσιών, αυξήθηκαν κατά 2.930%, στη δεκαπενταετία 1985-2000. Η Ελλάδα "κατέκτησε" ακόμα μια θλιβερή πρωτιά στην Ευρωπαϊκή Ενωση.

Κάθε χρόνο, αυξάνονται οι μαθητές που κάνουν χρήση ναρκωτικών ουσιών. Το 6,1% των μαθητών ηλικίας 14-18 ετών, έχουν κάποια εμπειρία στα ναρκωτικά, ενώ το 6,5% των μαθητών κάνουν χρήση εισπνεόμενων ουσιών (κόλες).

Το χασίς και η μαριχουάνα είναι τα πλέον διαδεδομένα ναρκωτικά στη χώρα μας. Το 28% των ανδρών ηλικίας 25-35 ετών, έχουν κάνει χρήση αυτών των ναρκωτικών ουσιών.

Τα στοιχεία της έρευνας με τίτλο "Μέτρα και στρατηγικές αντιμετώπισης του προβλήματος των ναρκωτικών", πραγματοποιήθηκε από το διδάκτορα της Εγκληματολογίας στο Πάντειο Πανεπιστήμιο Αθηνών, κ. Αγγελο Τσιγκρή. Ο Τσιγκρής είναι δικηγόρος και διδάσκει στην Αστυνομική Ακαδημία.

Στοιχεία αντλήθηκαν, επίσης, από επιδημιολογικές έρευνες για τη χρήση ναρκωτικών ουσιών στην Ελλάδα που πραγματοποιήθηκαν από την Ψυχιατρική Κλινική του Πανεπιστημίου Αθηνών και το Ερευνητικό Πανεπιστημιακό Ινστιτούτο Ψυχικής Υγιεινής.

Τους πληθυσμούς των ερευνών αποτέλεσαν 2.100 άτομα, ηλικίας 12-64 ετών, από την ευρύτερη περιοχή της πρωτεύουσας και 11.000 μαθητές 14-18 ετών, από όλη την Ελλάδα.

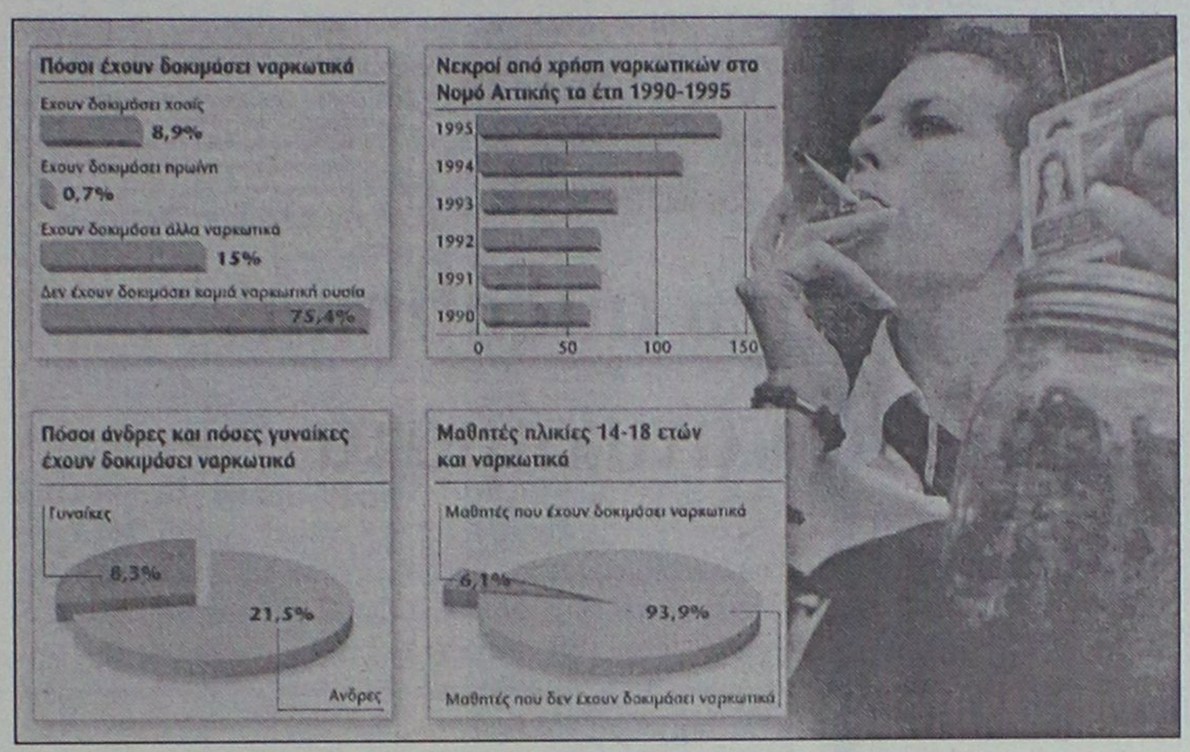

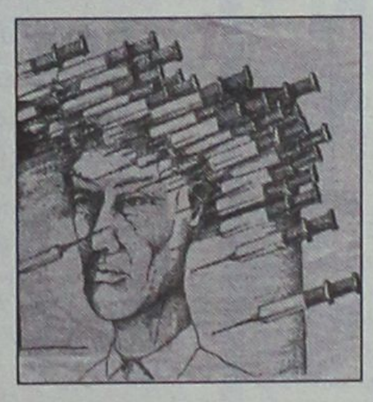

Στοιχεία της έρευνας, αντλήθηκαν επίσης, από την Γενική Αστυνομική Διεύθυνση Αττικής για τους θανάτους από ηρωίνη στο πλαίσιο του Νομού Αττικής, την πενταετία 1990-1995. Επίσης, στοιχεία αντλήθηκαν από το Ευρωπαϊκό Κέντρο Παρακολούθησης Ναρκωτικών και της Εξάρτησης.

Η ΖΩΗ ΤΟΥ ΝΕΩΝ ΜΑΣ ΣΕ... ΝΑΡΚΩ-ΠΕΔΙΟ

Βάσει των αποτελεσμάτων που καταγράφησαν στο πλαίσιο της έρευνας, προκύπτουν ιδιαιτέρως ανησυχητικά συμπεράσματα όπως:

• Το χασίς και η μαριχουάνα είναι τα πλέον διαδεδομένα ναρκωτικά στην Ελλάδα.

• Το 28% των ανδρών ηλικίας 25-35 ετών έχουν κάνει χρήση χασίς ή μαριχουάνας.

• Το 75% του ελληνικού πληθυσμού θεωρεί εύκολο το να βρει κάποιος "χάπια", ενώ το 35% θεωρεί εύκολο το να βρει κάποιος ναρκωτικά.

• Στο γενικό πληθυσμό, το 86% των ανδρών και το 62% των γυναικών καταναλώνουν συστηματικά οινοπνευματώδη ποτά, ενώ καθημερινά πίνουν το 23,7% των ανδρών και το 4,7% των γυναικών.

• Κάθε χρόνο αυξάνονται οι μαθητές που κάνουν χρήση ναρκωτικών ουσιών.

• Το 6,1% των μαθητών ηλικίας 14-18 ετών έχουν κάποια εμπειρία με τα ναρκωτικά.

• Το 6,5% των μαθητών κάνουν χρήση εισπνεόμενων ουσιών (κόλες).

• Τα αγόρια κάνουν χρήση ναρκωτικών ουσιών σε διπλάσιο ποσοστό σε σχέση με τα κορίτσια.

• Ιδιαίτερα ανησυχητική είναι η αύξηση της χρήσης ναρκωτικών ουσιών από μαθητές στην Αθήνα και κυρίως στη Θεσσαλονίκη.

• Ιδιαίτερα ανησυχητικά είναι τα ποσοστά (9,4%) χρήσης ναρκωτικών από τους μαθητές των ιδιωτικών σχολείων.

• Το 30% των μαθητών καπνίζουν καθημερινά ένα ή περισσότερα τσιγάρα.

• Το 75% των μαθητών καταναλώνουν ευκαιριακά οινοπνευματώδη ποτά, ενώ συστηματική χρήση (δύο φορές την εβδομάδα) κάνουν το 20% των αγοριών και το 10% των κοριτσιών.

• Σύμφωνα με τα στοιχεία που αντλήθηκαν από το Ευρωπαϊκό Κέντρο Παρακολούθησης των Ναρκωτικών και της Εξάρτησης, η Ελλάδα παρουσίασε το 2000 σε σχέση με το 1985 τη μεγαλύτερη ποσοστιαία αύξηση θανάτων από ναρκωτικά σε σχέση με τα υπόλοιπα 14 κράτη-μέλη της Ε.Ε. (2.930%), ακολουθούμενη από το Λουξεμβούργο και την Πορτογαλία.

Στη "μαύρη λίστα" της Ευρώπης

"Οι θάνατοι από τη χρήση ναρκωτικών αυξήθηκαν στη χώρα μας κατά 2.930% τη δεκαετία 1985-2000. Εχουμε άλλη μια θλιβερή ευρωπαϊκή πρωτιά. Τριάντα (30) φορές περισσότεροι ήταν οι θάνατοι από ναρκωτικά στη χώρα μας το 2000, σε σχέση με το 1985. Η Ελλάδα εμφανίζεται η πρώτη χώρα στο μαύρο πίνακα της Ευρωπαϊκής Ενωσης στους θανάτους από χρήση "σκληρών" ναρκωτικών".

Η εμπορία και η χρήση ναρκωτικών ουσιών αποτελούν ιδιαίτερα σοβαρά προβλήματα της σύγχρονης ελληνικής κοινωνίας. Οι θάνατοι από τη χρήση ναρκωτικών ουσιών αυξάνονται κάθε χρόνο. Η επίσημη πολιτεία δεν έχει ασχοληθεί μέχρι σήμερα με ιδιαίτερη προσοχή και ευαισθησία με το πρόβλημα.

Ολοι μας θα πρέπει να ευαισθητοποιηθούμε, να πάψουμε να στρουθοκαμηλίζουμε και να κοιτάξουμε το πρόβλημα κατάματα.

Τα τραγικά στοιχεία των τελευταίων ετών, αναφορικά με τη χρήση και την εμπορία ναρκωτικών ουσιών, αποδεικνύουν με τον πλέον σαφή τρόπο ότι είναι ανάγκη να προχωρήσουμε στην εφαρμογή πιο ριζοσπαστικών μεθόδων πρόληψης και να σχεδιάσουμε μια πιο αποτελεσματική πολιτική απέναντι στο ζήτημα. Για να επιτευχθεί αυτό θα πρέπει να συναποφασίσουμε τη χάραξη μιας άλλης πολιτικής, μιας πολιτικής με κέντρο τον άνθρωπο που έχει ανάγκη από τη φροντίδα και τη συμπαράσταση της πολιτείας.

Α. Πρώτα απ' όλα, θα πρέπει να αναγνωρίσουμε ότι η χρήση ναρκωτικών ουσιών συνδέεται άμεσα με το εμπόριο και ότι όσο το εμπόριο ανθεί και κάποιοι πλουτίζουν από αυτό, τόσο θα διογκώνεται το πρόβλημα.

Β. Κατά δεύτερο ρόλο, θα πρέπει να κινηθούμε προς την κατεύθυνση της αντιμετώπισης του χρήστη ως αρρώστου και όχι ως εγκληματία του κοινού Ποινικού Δικαίου.

Γ. Οι αλλαγές στο καθεστώς αντιμετώπισης των χρηστών θα έχουν βασική τους συνέπεια την κατακόρυφη μείωση του εμπορίου. Η "αγορά" των εμπόρων θα συρρικνωθεί αυτόματα, τα κέρδη τους θα μειωθούν κατακόρυφα και ο κίνδυνος που αναλαμβάνουν οι έμποροι του λευκού θανάτου, θα φαντάζει δυσανάλογος σε σχέση με τα προσδοκώμενα κέρδη τους.

www.RodosVitrina.gr/Metropol.htm
METROPOL *MULTI-CINEMA* ALPHA ODEON
Πληροφορίες, Κρατήσεις από 15:00
Information, Reservations after 15:00
ΤΗΛ. 22410.28400
WEEKLY PROGRAMME • ΕΒΔΟΜΑΔΙΑΙΟ ΠΡΟΓΡΑΜΜΑ 10/01/2003 - 16/01/2003

IN ENGLISH
Η 20η ΠΕΡΙΠΕΤΕΙΑ ΤΟΥ ΘΡΥΛΟΥ ΤΖΕΪΜΣ ΜΠΟΝΤ 007 ΣΕ ΠΡΩΤΗ ΠΑΝΕΛΛΗΝΙΑ ΠΡΟΒΟΛΗ
ΚΑΤ. ΑΠΟ 13 ΕΤΩΝ

DIE ANOTHER DAY
ΑΙΘΟΥΣΑ 1
ΩΡΕΣ ΕΝΑΡΞΗΣ - SHOWTIMES
17:00, 19:45, 22:30

ΔΕΙΤΕ ΤΗΝ ΤΑΙΝΙΑ DIE ANOTHER DAY
ΚΑΙ ΠΑΡΤΕ ΜΕΡΟΣ ΣΤΟΝ
ΜΕΓΑΛΟ ΠΑΝΕΛΛΗΝΙΟ ΔΙΑΓΩΝΙΣΜΟ
ΜΕ ΔΩΡΑ-GADGETS ΤΟΥ BOND

IN ENGLISH
ΚΑΤΑΛΛΗΛΟ

Η ΚΩΜΩΔΙΑ ΠΟΥ ΤΡΕΛΑΙΝΕΙ ΜΙΚΡΟΥΣ ΚΑΙ ΜΕΓΑΛΟΥΣ
ΤΟ ΟΝΕΙΡΟ ΤΟΥ ΕΙΝΑΙ ΕΝΑ ΦΟΒΕΡΟ ΤΡΙΠΟΝΤΟ...
ΑΙΘΟΥΣΑ 2
ΜΑΓΙΚΑ ΠΑΠΟΥΤΣΙΑ
LIKE MIKE

ΩΡΕΣ ΕΝΑΡΞΗΣ - SHOWTIMES
16:00, 18:00
Μαζί προβάλλονται οι νέες περιπέτειες του πιο τρελαμένου ήρωα από την ΕΠΟΧΗ των ΠΑΓΕΤΩΝΩΝ

IN ENGLISH
ΑΚΑΤΑΛΛΗΛΟ

ΕΝΑ ΚΟΙΝΩΝΙΚΟ ΣΥΓΚΛΟΝΙΣΤΙΚΟ ΘΡΙΛΕΡ
ΣΕ ΕΝΑ ΑΦΟΠΛΙΣΤΙΚΟ ΠΡΩΤΑΓΩΝΙΣΤΙΚΟ ΡΟΛΟ ΤΟΥ
ΤΣΕΦ ΜΠΡΙΤΖΕΣ
ΣΚΗΝΕΣ ΑΠΟ ΕΝΑ ΕΓΚΛΗΜΑ
SCENES OF THE GRIME
ΑΙΘΟΥΣΑ 2
ΩΡΕΣ ΕΝΑΡΞΗΣ - SHOWTIMES
20:00, 22:00

IN ENGLISH
Μια ταινία του
ΚΩΣΤΑ ΓΑΒΡΑ
ΚΑΤ. ΑΠΟ 13 ΕΤΩΝ


ΑΜΗΝ
Ολοι ήξεραν... αλλά γιατί να ασχοληθούν με το θέμα;
ΑΙΘΟΥΣΑ 3
ΩΡΕΣ ΕΝΑΡΞΗΣ - SHOWTIMES
19:30, 22:15

ΣΤΑ ΕΛΛΗΝΙΚΑ
ΚΑΤΑΛΛΗΛΟ

Η Walt Disney ΠΑΡΟΥΣΙΑΖΕΙ
ΤΗΝ ΠΙΟ ΑΓΑΠΗΜΕΝΗ ΠΕΡΙΠΕΤΕΙΑ ΤΗΣ ΠΑΓΚΟΣΜΙΑΣ ΛΟΓΟΤΕΧΝΙΑΣ ΓΙΑ ΠΡΩΤΗ ΦΟΡΑ ΣΤΟΝ ΚΙΝΗΜΑΤΟΓΡΑΦΟ
Ο ΠΛΑΝΗΤΗΣ ΤΩΝ ΘΗΣΑΥΡΩΝ
TREASURE PLANET
ΤΟΥ ΡΟΜΠΕΡΤ ΣΤΙΒΕΝΣΟΝ
ΑΙΘΟΥΣΑ 3
ΩΡΕΣ ΕΝΑΡΞΗΣ - SHOWTIMES
15:30, 17:30

ΠΡΟΣΕΧΩΣ

Η ΠΛΕΟΝ ΑΝΑΜΕΝΟΜΕΝΗ ΤΑΙΝΙΑ ΤΗΣ ΧΡΟΝΙΑΣ ΕΡΧΕΤΑΙ...
ΠΡΩΤΑΓΩΝΙΣΤΟΥΝ:
ΛΕΟΝΑΡΝΤΟ ΝΤΙ ΚΑΠΡΙΟ
ΚΑΜΕΡΟΝ ΝΤΙΑΖ
ΝΤΑΝΙΕΛ ΝΤΕΙ ΛΟΥΙΣ
ΛΙΑΜ ΝΙΣΟΝ
ΜΙΑ ΤΑΙΝΙΑ ΤΟΥ
ΜΑΡΤΙΝ ΣΚΟΡΣΕΖΕ
ΟΙ ΣΥΜΜΟΡΙΕΣ ΤΗΣ ΝΕΑΣ ΥΟΡΚΗΣ
Gangs of NewYork


ΑΛ ΠΑΤΣΙΝΟ
ΚΙΜ ΜΠΕΪΣΙΝΓΚΕΡ • ΤΕΑ ΛΕΟΝΙ
ΝΟΜΙΖΕ ΟΤΙ ΤΑ ΕΙΧΕ ΔΕΙ ΟΛΑ. ΩΣ ΤΗ ΝΥΧΤΑ ΠΟΥ ΕΙΔΕ ΠΕΡΙΣΣΟΤΕΡΑ ΑΠ' ΟΣΑ ΕΠΡΕΠΕ...
ΟΙ ΑΝΘΡΩΠΟΙ ΠΟΥ ΞΕΡΩ
People i know

ine Mania

ΕΠΙΜΕΛΕΙΑ: *ΚΥΡΙΑΚΗ ΠΕΤΡΙΔΟΥ*

Στην κορυφή «Οι Νιόπαντροι»

Η φαρσοκωμωδία " Just Married" (Νιόπαντροι) βρίσκεται στην κορυφή του καταλόγου εισπράξεων με 18 εκατομμύρια δολάρια απο τις προβολές του Σαββατοκύριακου.

Η κωμωδία που αναφέρεται στις περιπέτειες ένος νιόπαντρου ζευγαριού, της Μπρίτανι Μέρφι και του Αστον Κάτσερ, στη διάρκεια του μήνα του μέλιτος, εκτόπισε από την κορυφή του box office τον **"Αρχοντα των Δαχτυλιδιών: Οι δύο πύργοι",** ταινία που σημείωσε εισπράξεις 15 εκατομμυριών δολαρίων αυτό το Σαββατοκύριακο, ενώ οι συνολικές εισπράξεις απο την ημέρα έναρξης της προβολής της, στις 25 Δεκεμβρίου, ανέρχονται στα **283,5 εκατομμύρια δολάρια.**

Η ταινία του Στήβεν Σπίλμπεργκ " Πιάσε με εάν μπορείς" βρίσκεται στην τρίτη θέση με 14,8 εκατομμύρια δολάρια και η ρομαντική κωμωδία με τη **Σάντρα Μπούλοκ** και τον **Χιου Γκράντ " Two week's Notice"** βρίσκεται στην τέταρτη θέση με 6,7 εκατομμύρια δολάρια.

Η δραματική ταινία **" About Schmidt"** με τον **Τζακ Νίκολσον** με εισπράξεις **6,7 εκατομμύρια δολάρια**, αλλά περισσότερες ημέρες προβολής, βρίσκεται στην πέμπτη θέση και το πολυδιαφημισμένο μιούζικαλ **"Σικάγο"** που προβάλλεται σε περιορισμένο αριθμό αιθουσών καταλαμβάνει την έκτη θέση με εισπράξεις **5,6 εκατομμύρια δολάρια.**

Πρόεδρος Φεστιβάλ Καννών

Ο Γάλλος σκηνοθέτης Πατρίς Σερό ορίστηκε πρόεδρος της κριτικής επιτροπής του φετινού Φεστιβάλ Κινηματογράφου των Καννών. Ο Σερό είχε κερδίσει τον Χρυσό Φοίνικα, την ανώτατη διάκριση του φεστιβάλ, το 1994 για την ταινία του Βασίλισσα Μαργκό.

Ο Γάλλος δημιουργός διαδέχεται στη θέση του προέδρου της κριτικής επιτροπής τον Αμερικανό Ντέιβιτς Λιντς. Το 56ο Φεστινάλ των Καννών διοργανώνεται από τις 14 έως τις 25 Μαΐου, ενώ οι φετινές υποψηφιότητες θα ανακοινωθούν αργότερα.

Η πρόσφατη δουλειά του Σερό ήταν η ταινία Οικειότητα, που -παρά τις αντιδράσεις για τις τολστο 51ο Φεστιβάλ Κινηματογράφου του Βερολίνου. Επίσης, έχει εργαστεί και σε διάφορες θεατρικές παραστάσεις και όπερες στη διάρκεια της καριέρας του.

Σύμφωνα με το BBC, ο Σερό δήλωσε ότι ως πρόεδρος του φεστιβάλ θα επιχειρήσει να κατανοήσει «πού βρίσκεται σήμερα η βιομηχανία του κινηματογράφου, αλλά πάνω από όλα να δει ο κόσμος ταινίες και να τις αγαπήσει».

Ο καλλιτεχνικός διευθυντής του Φεστιβάλ των Καννών Ζιλ Ζακόμπ, ενισχύοντας την επιλογή, δήλωσε ότι ο Σερό είναι ανοικτός σε όλα τα ρεύματα του κινηματογράφου, καθώς και στις κινηματογραφίες όλου του κόσμου.

Περυσινός νικητής του φεστιβάλ είχε αναδειχθεί ο Ρομάν Πολάνσκι για την ταινία του ο «Πιανίστας».

ΑΜ 89.1
ΠΑΛΛΑΣ 5 CINEMAS CENTER
10/01/2003 έως 16/01/2003

ΑΙΘΟΥΣΑ 5 & 1
Ο ΑΡΧΟΝΤΑΣ ΤΩΝ ΔΑΚΤΥΛΙΔΙΩΝ: ΟΙ ΔΥΟ ΠΥΡΓΟΙ
LORD OF THE RINGS: THE 2 TOWERS
Περιπέτεια φαντασίας / Action fantasy
Σε πρώτη παγκοσμία προβολή!!!
Το ταξίδι συνεχίζεται!! Κάντε έγκαιρα κρατήσεις.
ΠΡΩΤΑΓΩΝΙΣΤΟΥΝ: ELIJAH WOOD, IAN McELLEN


ΑΙΘΟΥΣΑ 5 Ώρες Έναρξης: 18:15, 22:15
ΑΙΘΟΥΣΑ 1 Ώρες Έναρξης: 20:15

ΑΙΘΟΥΣΑ 2

ΔΥΣΚΟΛΟΙ ΑΠΟΧΑΙΡΕΤΙΣΜΟΙ: Ο ΜΠΑΜΠΑΣ ΜΟΥ
Κοινωνική / Drama
Η νέα ταινία της Πέννυς Παναγιωτοπούλου!
Φεστιβάλ Λοκάρνο.
Βραβείο καλύτερης ανδρικής ερμηνείας.
ΠΡΩΤΑΓΩΝΙΣΤΟΥΝ: ΣΤΕΛΙΟΣ ΜΑΪΝΑΣ, ΔΕΣΠΩ ΔΙΑΜΑΝΤΙΔΟΥ, ΓΙΩΡΓΟΣ ΚΑΡΑΓΙΑΝΝΗΣ
Ώρες Έναρξης: 18:05, 20:05, 22:05

ΑΙΘΟΥΣΑ 4
Ο ΚΡΟΥΠΙΕΡΗΣ / CROUPIER
Θρίλερ / Thriller
Η ζωή είναι ένα στοίχημα...
Το θρίλερ που έκανε πάταγο στην Αμερική,
με σασπένς τόσο έξυπνο που ξεπερνά κάθε προσδοκία!
ΠΡΩΤΑΓΩΝΙΣΤΟΥΝ: ELIJAH WOOD, IAN McELLEN


Ώρες Έναρξης: 20:15, 22:20

ΑΙΘΟΥΣΑ 4

ΚΑΝΤΟ ΟΠΩΣ Ο ΜΠΕΚΑΜ
BEND IT LIKE BECKHAM
Κωμωδία / Comedy
Πρώτα ήταν το FULL MONTY...τώρα αυτό!!!
Ξεκαρδιστική, φρέσκια και αστεία! Η καλύτερη Βρετανική κωμωδία των τελευταίων χρόνων!
ΠΡΩΤΑΓΩΝΙΣΤΟΥΝ: PARMINDER K. NAGRA, KEIRA KNIGHTLEY κ.α.
Ώρες Έναρξης: 18:00

ΑΙΘΟΥΣΑ 1 & 3
ΧΑΡΥ ΠΟΤΤΕΡ & Η ΚΑΜΑΡΑ ΜΕ ΤΑ ΜΥΣΤΙΚΑ
HARRY POTTER & THE CHAMBER OF SECRETS
Περιπέτεια φαντασίας / Action fantasy
...το κακό επιστρέφει στο Χόγκουαρτς!
Η ταινία που δεν θα χάσει κανείς!
ΠΡΩΤΑΓΩΝΙΣΤΟΥΝ: DANIEL RADCLIFFE, RUPERT GRINT, EMMA WATSON κ.α.


(ΜΕΤΑΓΛΩΤΤΙΣΜΕΝΟ ΣΤΑ ΕΛΛΗΝΙΚΑ)
ΑΙΘΟΥΣΑ 1 Ώρες Έναρξης: 17:15
(ΣΤΑ ΑΓΓΛΙΚΑ)
ΑΙΘΟΥΣΑ 3 Ώρες Έναρξης: 19:30

ΑΙΘΟΥΣΑ 3
ΤΟ ΣΜΟΚΙΝ ΤΗΣ ΣΥΜΦΟΡΑΣ
TUXEDO Κωμωδία / Comedy
Δεν ψάχνει για υπερλόξες τους φορέα!!!
ΠΡΩΤΑΓΩΝΙΣΤΟΥΝ: JACKIE CHAN, JENNIFER LOVE HEWITT


Ώρες Έναρξης: 17:30, 22:30

ΧΟΡΗΓΟΙ
ΚΑΦΕΝΕΣ ΚΟΥΚΟΣ ALEXI ANDRIOTTI
Cook Shop ΚΟΥΖΙΝΙΚΑ
Passion
accessories BERLONI
Σουηδικό Καφενείο & Φούρνος
Villagio ΒΛΗΜΜΥΡΕΣ ΓΕΥΣΕΙΣ
MARKETOS LINE
Πίνει & Λύνει Ταβέρνα - Οινομαγειρείο
BACKStage
Για κρατήσεις θέσεων / For reservations
22410 24475 και 22410 70670 (16:00 - 20:00)

Άρτος (;) Θεάματα (;)...

... Και τηλεόραση (όπως λέμε τηλοψία...)

STAR

06.30 **Παιδικό πρόγραμμα**
09.00 **Ειδήσεις**
10.00 **Λόγια Starata**
12.00 **Το κλειδί** (Ε)
13.00 **Ειδήσεις**
14.00 **Super star.** Ενημερωτική-ψυχαγωγική εκπομπή. Παρουσιάζει η Χριστίνα Λαμπίρη.
16.00 **Ειδήσεις**
16.30 **Η υγεία κτίζεται κάθε μέρα**
16.35 **Μελίτα, το φλογερό κορίτσι.** Αισθηματική σειρά.
17.30 **Παλόμα και Λορέντζο.** Κοινωνική σειρά.
18.30 **Μονομάχος.** Τηλεπαιχνίδι με τον Χρήστο Φερεντίνο.
19.30 **Ειδήσεις**
21.00 **Ξένη ταινία.** «Απεγνωσμένες κινήσεις». Θρίλερ. Παίζουν: Αντι Γκαρσία, Μάικλ Κίτον
23.00 **Μάγισσα τιμωρός.** Σειρά μυστηρίου.
24.00 **Talk show.** Ενημερωτική εκπομπή με τον Μανώλη Καψή.
02.00 **Ειδήσεις**
02.15 **Ξένη ταινία.** «Ο δίγαμος». Δραματική.
04.15 **Αστέρια στο πεντάγραμμο**

ALTER

06.00 **Μπέντζαμιν το ελεφαντάκι**
06.30 **Medabots**
07.05 **Ντίτζιμον: Next Generation**
07.40 **Χάιντι**
08.00 **Μάγια η μέλισσα**
08.30 **Μικρά τερατάκια**
08.45 **Μπομπ, ο μάστορας.** Κινούμενα σχέδια.
09.00 **Οδός ονείρων.**
09.15 **Στρουμφ.** Κινούμενα σχέδια.
09.30 **Νόντι.** Κινούμενα σχέδια.
09.55 **Τα μυστικά της υγείας.**
10.00 **Ειδήσεις**
10.30 **Μήτσι-χώστα** (Ε) Σατιρική εκπομπή με τον Γιώργο Μητσικώστα.
11.00 **Αμεση επέμβαση**
12.30 **Ειδήσεις**
14.00 **Φύλλο και φτερό.** Ενημερωτική εκπομπή με την Τατιάνα Στεφανίδου.
16.30 **Τόλμη και γοητεία**
17.00 **Ειδήσεις στη νοηματική γλώσσα**
17.15 **Ελληνική ταινία.** «Αλαλούμ». Κωμωδία.
18.45 **Ειδήσεις**
20.55 **Auto ALTER**
21.00 **Ξένη ταινία.** «Στον ίλιγγο του τρόμου». Θρίλερ.
23.15 **Ειδήσεις**
23.30 **Αθέατος κόσμος.** Ενημερωτική εκπομπή με τον Κώστα Χαρδαβέλλα.
01.30 **Ξένη ταινία.** «Διαμέρισμα στο κέντρο της πόλης»
03.30 **Τόλμη και γοητεία**
04.00 **Alter clips**

ΚΑΘΗΜΕΡΙΝΑ ΟΛΑ ΤΑ ΝΕΑ ΤΗΣ ΔΩΔΕΚΑΝΗΣΟΥ ΣΤΟ INTERNET

www.rodiaki.gr

ΜοΤέΡ 2

Μουσείο Νεοελληνικής Τέχνης

από 5 Οκτωβρίου 2002 έως 5 Σεπτεμβρίου 2003

21 καλλιτέχνες, 1+21 εκθέσεις
330 συνεχόμενες ημέρες τέχνης

5-25 Οκτωβρίου Εγκαίνια διοργάνωσης
ομαδική έκθεση των 21 καλλιτεχνών που συμμετέχουν

26 ΟΚΤ	Μιχαηλίδου	5 ΑΠΡ	Παπαδόγκωνας
9 ΝΟΕ	Παπακυριακού	3 ΜΑΙ	Σπάρταλης
23 ΝΟΕ	Κούρτη	17 ΜΑΙ	Ε 2.13
7 ΔΕΚ	Δημητροπούλου	31 ΜΑΙ	Ανεζιά
21 ΔΕΚ	Πόνης	14 ΙΟΥΝ	Μιχαηλίδης
11 ΙΑΝ	Χατζηδιάκου	28 ΙΟΥΝ	Γράβαλου
25 ΙΑΝ	Κούρουπας	12 ΙΟΥΛ	Κιούρη
8 ΦΕΒ	Καπετάν Μύγας	26 ΙΟΥΛ	Μπερεδήμας
22 ΦΕΒ	Guterstam	9 ΑΥΓ	Βολονάκη
8 ΜΑΡ	Koumou	23 ΑΥΓ	Tassó
22 ΜΑΡ	Παπαδημητρίου		

www.moter.gr

Κοινό ωράριο για όλες τις εκθέσεις:
Εγκαίνια 19:00 Καθημερινά 10:00-14:00 & 18:00-21:00

ΚΕΝΤΡΟ ΣΥΓΧΡΟΝΗΣ ΤΕΧΝΗΣ
Παλιό Συσσίτιο, Σωκράτους 179, Παλιά Πόλη
- στον εκθεσιακό χώρο λειτουργεί καφέ -

Επιμέρους χορηγοί
DOMUS Αφοι Χατζηκώνστου ΕΠΕ, ΚΟΖΑΣ πίνακες-κορνίζες, Coca Cola Τρία Έψιλον Εργοστάσιο Ρόδου, ΕΞΕΛΙΞΗΣ σύμβουλοι ανάπτυξης επιχειρήσεων. Χορηγοί επικοινωνίας: ΡΟΔΙΑΚΗ, Ράδιο Λυχνάρι.

ΕΤ-1

07.00 **Κουκλο-μεγάλοι και πολυσπόρια**
07.05 **Chapi chapeau**
07.25 **Κουκλο-μεγάλοι και πολυσπόρια**
07.30 **Γεια σου Σπένσερ**
07.55 **Κουκλο-μεγάλοι και πολυσπόρια**
08.00 **Μαρσελίνο**
08.20 **Κουκλο-μεγάλοι και πολυσπόρια**
10.00 **10 με 2.** Η Ρίκα Βαγιάννη και η Πόπη Τσαπανίδου παρουσιάζουν ένα ψυχαγωγικό και ενημερωτικό μαγκαζίνο.
14.00 **Ειδήσεις**
14.35 **Ηταν μια φορά κι ένα καιρό οι ανακαλύψεις**
15.05 **Επιστροφή στο Δία**
15.35 **Οι ατρόμητοι.**
16.25 **Ποπ και πάμε.** Παιδικό τηλεπαιχνίδι.
16.55 **Ουράνιο τόξο.**
17.00 **Ειδήσεις**
17.30 **Ατίθασα νιάτα.** Δραματοποιημένη νεανική σειρά.
18.30 **View master**
19.00 **Κλήρωση Κρατικού Λαχείου**
19.30 **Εκτός πορείας**
20.30 **Στα φτερά του έρωτα.** Κοινωνική σειρά.
21.00 **Μαμά και γιος.** Κωμική σειρά.
22.00 **Η δυτική πτέρυγα.** Δραματική σειρά.
23.00 **Ειδήσεις**
24.00 **Γιάννη μου το μαντήλι σου**
01.00 **Μάνιξ**

NET

06.00 **Πρώτη ματιά.** Πρωινή εκπομπή με τον Γιάννη Λοβέρδο.
10.00 **Ο Ολιβερ Τουίστ μαγειρεύει.** Ντοκιμαντέρ.
10.30 **Ριψοκίνδυνοι ταξιδευτές.** Ντοκιμαντέρ.
11.00 **Ειδήσεις**
11.01 **Εραστές της περιπέτειας.** Ντοκιμαντέρ.
13.00 **Αλλη διάσταση.** Ενημερωτική εκπομπή με τον Κώστα Αρβανίτη.
15.00 **Ειδήσεις**
16.00 **Συν και πλην.** Ψυχαγωγικό και ενημερωτικό μαγκαζίνο.
18.00 **Ειδήσεις**
19.00 **Εκτός γραμμής.** Ενημερωτική εκπομπή με τους Βασίλη Λυριτζή και Δημήτρη Οικονόμου.
20.15 **Ποιός θέλει να γίνει εκατομμυριούχος;** Τηλεπαιχνίδι με τον Σπύρο Παπαδόπουλο.
21.00 **Ειδήσεις**
22.00 **Πρωταγωνιστές.** Ο Σταύρος Θεοδωράκης παρουσιάζει τους "Πρωταγωνιστές" των ημερών.
23.00 **Το κουτί της Πανδώρας**
24.00 **Παρασκήνιο**
01.00 **Ειδήσεις**

ΕΤ-3

08.01 **Ο κόσμος της φυσικής επιστήμης**
08.15 **Ροή ενέργειας**
08.30 **Καινοτομίες Ι και ΙΙ**
09.00 **Η άλλη μέρα.** Ενημερωτική εκπομπή με την Κατερίνα Ρενιέρη.
10.30 **Ο κόσμος στο επίκεντρο**
11.00 **Καρτ ποστάλ**
11.30 **Η οικογένεια του πλανήτη μας**
12.00 **Δεξίωση**
13.00 **Μία και καλή.** Τηλεοπτικό μαγκαζίνο.
14.30 **Αμφιβολίες**
14.45 **Μακρινές φιλίες**
15.00 **Ειδήσεις**
15.30 **Με μια τρίτη ματιά**
17.00 **Τεχνόπολις.** Μαγκαζίνο.
18.30 **Αθλητικό ημίωρο**
19.00 **Περίμετρος**
19.30 **Υδρόγειος**
19.55 **Ο κόσμος των σπορ.**
20.20 **Μακρινές φιλίες**
20.30 **Ειδήσεις**
21.30 **Στόχος το 2004**
21.45 **Ξένη ταινία.** «Η λάμψη μιας γυναίκας». Ρομαντικό δράμα. Παίζουν: Ιβ Μοντάν, Ρόμι Σνάιντερ
24.00 **Ειδήσεις**
00.20 **Δύο στην 3**
01.30 **Σαν Τροπέ.** Νεανική ρομαντική σειρά.

FILMNET

05.15 **Ξένη ταινία.** «Με κάθε τίμημα»
06.50 **Ξένη ταινία.** «Ο πυρετός της νίκης»
08.35 **Ξένη ταινία.** «Ο θρύλος του κόκκινου δράκου»
10.00 **Τηλεοπτικές πωλήσεις**
10.20 **Ξένη ταινία.** «Κάποιος θα τσιμπήσει»
11.65 **Ξένη ταινία.** «Ντ' Αρτανιάν»
13.45 **Ξένη ταινία.** «Josie and the pussycats». Κωμωδία.
15.30 **Ξένη ταινία.** «Γυρίζω σπίτι»
17.05 **Ξένη ταινία.** «Οι υποκριτές»
18.40 **Ξένη ταινία.** «Δικό μας»
20.00 **Παιχνίδια στην άμμο**
20.30 **Στα παρασκήνια του Χόλιγουντ**
21.00 **Ταινία της επιλογής σας**
23.10 **Τα φιλαράκια.** Κωμική σειρά.
23.50 **Ξένη ταινία.** «Scarie movie»
01.20 **Ξένη ταινία.** «Αποστολή στη Σιβηρία»

SUPER SPORT

17.00 **Αγγλικό ποδόσφαιρο**
18.00 **Ιταλικό ποδόσφαιρο**
19.00 **Πορτογαλικό ποδόσφαιρο**
21.00 **Πορτογαλικό ποδόσφαιρο**
21.30 **Αγώνες πυγμαχίας**
22.30 **Οι ειδικοί**
23.30 **Οποιος αντέξει**
02.00 **Τηλεοπτικές πωλήσεις**
02.30 **Ιταλικό ποδόσφαιρο**

MEGA

06.30 **Πρώτη έκδοση.** Ενημερωτική εκπομπή με τον Γιώργο Βλάχο και την Τίνα Μπόμπου.
07.00 **Σήμερα με την Αννα.** Ενημερωτική εκπομπή με την Αννα Παναγιωταρέα
10.00 **Σαν στο σπίτι σας.** Ψυχαγωγική εκπομπή με τον Φώτη Σεργουλόπουλο και τη Μαρία Μπακοδήμου.
13.10 **Ρώσικη ρουλέτα**
14.00 **Ειδήσεις**
15.00 **Δύο Ξένοι**(Ε)
16.05 **Στην κουζίνα ολοταχώς.** Τηλεπαιχνίδι που παρουσιάζει ο Ηλίας Μαμαλάκης.
17.00 **Ματιές στα γεγονότα**
17.15 **Ακουσέ με.** Κοινωνική εκπομπή
18.40 **Απαγορευμένη αγάπη.** Κοινωνική σειρά. Παίζουν: Νικήτας Τσακίρογλου, Κώστας Αρζόγλου, Μπέτυ Λιβανού.
19.20 **Φιλοδοξίες.** Κοινωνική σειρά. Παίζουν: Γιάννης Βούρος, Θεόφιλος Βανδώρος, Λίλα Καφαντάρη, Χρήστος Τσάγκας.
20.00 **Κεντρικό δελτίο ειδήσεων**
21.00 **Camera cafe**
21.10 **Δέκα λεπτά κήρυγμα** (Ε) Κωμική σειρά. Παίζουν: Κάρμεν Ρουγγέρη, Αρριέτα Μουτούση.
22.00 **Είσαι το ταίρι μου** (Ε) Κωμική σειρά.
23.00 **Ξένη ταινία.** «Αναζητώντας τη δικαιοσύνη». Θρίλερ. Παίζουν: Σον Κόνερι, Λόρενς Φίσμπερντ, Εντ Χάρις
00.15 **Τελευταία γεγονότα**
00.30 **Ξένη ταινία.** (Σ)
01.30 **Ξένη ταινία.** «Big city blues». Περιπέτεια.
03.15 **Τηλεμάρκετινγκ**
04.00 **Δεινόσαυροι**
04.30 **Παράλληλοι δρόμοι**
05.00 **Ακουσέ με**

ANT-1

06.00 **Mobile fun**
06.20 **Αστυνόμος Θανάσης Παπαθανάσης** (Ε)
07.00 **Καλημέρα Ελλάδα.** Ενημερωτική εκπομπή με τον Γιώργο Παπαδάκη και τη Μαρία Μπαλοδήμου.
10.00 **Πρωινός καφές.** Ψυχαγωγική - ενημερωτική εκπομπή με την Ελένη Μενεγάκη.
11.00 **Τα νέα του ANT1 σε 1'**
11.05 **Πρωινός καφές.** (Σ).
13.10 **Super game**
13.15 **Η σειρήνα και ο μπάτσος** (Ε)
14.00 **Τα νέα του ANT-1**
14.55 **Χρήμα και Χρηματιστήριο.** Οικονομική ενημέρωση με τον Γιώργο Αυτιά.
15.05 **Fame story replay**
15.30 **Και οι παντρεμένοι έχουν ψυχή** (Ε) Χιουμοριστική σειρά. Παίζουν: Αντώνης Καφετζόπουλος, Γιώργος Παρτσαλάκης, Ρένα Λουιζίδου, Κωνσταντίνα Μιχαήλ, Μαρία Τζομπανάκη.
16.30 **Κωνσταντίνου και Ελένης** (Ε) Κωμική σειρά. Παίζουν: Χάρης Ρώμας, Ελένη Ράντου.
17.30 **Τα νέα του ANT-1- Ειδήσεις στη νοηματική γλώσσα**
17.50 **Καλημέρα ζωή.** Κοινωνική σειρά. Παίζουν: Γιώργος Βασιλείου, Μίνα Χειμώνα, Μυρτώ Πισπινή, Νίκος Παπαδόπουλος.
18.40 **Θησαυροφυλάκιο.** Τηλεπαιχνίδι με τον Ανδρέα Μικρούτσικο.
19.20 **Η λάμψη.** Κοινωνική σειρά. Παίζουν: Χρήστος Πολίτης, Νίκος Απέργης, Καλλιόπη Ευαγγελίδη.
20.00 **Τα νέα του ANT-1**
21.00 **Ακρως οικογενειακόν.** Κωμική σειρά. Παίζουν: Γιάννης Μπέζος, Νατάλια Τσαλίκη.
22.00 **Οι στάβλοι της Εριέτας Ζαΐμη** (Ε) Κοινωνική σατιρική σειρά.
23.10 **Ειδήσεις**
23.15 **Η αγάπη ήρθε από μακριά** (Ε)
00.15 **Νυχτερινές ειδήσεις**
00.40 **The X-files**
01.40 **Οι δρόμοι της πόλης** (Ε)

ALPHA

06.00 **Πρώτη ενημέρωση**
06.50 **Πρωινές διαδρομές.** Ενημερωτική εκπομπή με τον Γιώργο Γαβαλά.
10.00 **Καλώς τους!!.** Ψυχαγωγικό μαγκαζίνο με τη Ρούλα Κορομηλά
13.00 **Επειγόντως**
14.00 **Ειδήσεις**
15.00 **Στο δρόμο της καρδιάς** (Ε) Δραματική σειρά. Παίζουν: Στράτος Τζώρτζογλου, Δήμητρα Ματσούκα.
16.00 **Κάτι παίζει.** Ψυχαγωγική εκπομπή.
17.00 **Ειδήσεις**
17.50 **Μπορώ.** Κοινωνική εκπομπή με την Άννα Δρούζα
20.00 **Ειδήσεις**
20.55 **Κάτω απ' την Ακρόπολη.** Καθημερινή σειρά, κοινωνική σε σκηνοθεσία Δημήτρη Σοφιανόπουλου-Σταύρου Στάγκου.
21.40 **Πάτρα-Βενετία.** Κωμική σειρά. Παίζουν: Αννα Παναγιωτοπούλου, Νένα Μεντή, Κλέων Γρηγοριάδης
22.40 **Αχ! Και να ξερες.** Κωμική σειρά. Παίζουν: Κωνσταντίνος Μαρκουλάκης, Σμαράγδα Καρύδη, Παναγιώτα Βλαντή.
23.30 **Η δίκη στον Alpha.** Αθλητική εκπομπή.
01.00 **Ειδήσεις**
01.15 **Η δίκη στον Alpha.** (Σ)
02.00 **Τιτάνες** (Ε)
03.00 **Κάτι παίζει** (Ε)
04.00 **Τηλεαγορές**
04.15 **Μπορώ** (Ε)

ΜΝΗΜΟΣΥΝΑ



Την 16η μηνός Ιανουαρίου ημέρα Πέμπτη και ώρα 8 π.μ. εις τον Ιερό Ναό Αγίου Σεργίου και Βάκχου Νεκροταφείου Ιαλυσού τελούμε 40ήμερο μνημόσυνο υπέρ αναπαύσεως της ψυχής του λατρευτού μας συζύγου, πατέρα, παππού, αδελφού και θείου

ΑΠΟΣΤΟΛΟΥ ΧΑΤΖΗΦΟΥΝΤΑ

Η σύζυγος: Ελευθερία
Τα παιδιά: Σοφία-Στέργος, Μαρία-Παύλος
Τα εγγόνια, τ' αδέλφια, τ' ανίψια και οι λοιποί συγγενείς.



Την 17η μηνός Ιανουαρίου ημέρα Παρασκευή και ώρα 8 π.μ. εις τον Ιερό Ναό Ταξιαρχών Νεκροταφείου, τελούμε 40ήμερο μνημόσυνο υπέρ αναπαύσεως της ψυχής του λατρευτού μας συζύγου, πατέρα, παππού, αδελφού και θείου

ΣΤΕΡΓΟΥ ΧΡΙΣΤΟΔΟΥΛΟΥ
ή ΣΤΕΡΓΙΑΔΗ

Η σύζυγος: Μαρία
Τα παιδιά: Αναστασία, Μανώλης-Ζούζαν, Ιωάννης-Γεωργία, Σωκράτης-Φωφώ
Τα εγγόνια, τ' αδέλφια, τ' ανίψια και οι λοιποί συγγενείς.

ΕΥΧΑΡΙΣΤΗΡΙΟ ΠΕΝΘΟΥΣ

Ευχαριστούμε θερμά όλους όσους με οποιονδήποτε τρόπο μας συμπαραστάθηκαν στο βαρύ πένθος για το χαμό της λατρευτής μας μητέρας και γιαγιάς

ΦΩΤΕΙΝΗΣ ΒΑΡΔΑΟΥΛΗ
Η οικογένειά της

ΕΛΛΗΝΙΚΗ ΔΗΜΟΚΡΑΤΙΑ
ΠΕΡΙΦΕΡΕΙΑ ΝΟΤΙΟΥ ΑΙΓΑΙΟΥ
ΝΟΜΟΣ ΔΩΔΕΚΑΝΗΣΟΥ
ΔΗΜΟΣ ΚΑΛΛΙΘΕΑΣ
Αριθμ. Πρωτ. 57

ΑΠΟΦΑΣΗ

Αριθμ. 4/2003

Ο Δήμαρχος Καλλιθέας Νομού Δωδεκανήσου, έχοντας υπόψη:
1. Τις διατάξεις του άρθρου 116 του Π.Δ. 410/1995 (Δ.Κ.Κ.) όπως αντικαταστάθηκαν με την παρ. 10 του άρθρου 15 του Ν. 2539/1997. "Εξουσιοδότηση υπογραφών".
2. Την υπ' αριθμ. 582/2002 απόφαση του Τριμελούς Διοικητικού Πρωτοδικείου Ρόδου "Ανακήρυξη Δημάρχων και Προέδρων Κοινοτήτων και Δημοτικών και Κοινοτικών και τοπικών Συμβουλίων".
3. Την ανάγκη εύρυθμης λειτουργίας του Δήμου.
4. Την ανάγκη άμεσης εξυπηρέτησης των πολιτών και δημοτών μας στο Δημοτικό Διαμέρισμα Κοσκινού του Δήμου μας.

Αποφασίζουμε

Εξουσιοδοτούμε τον Πρόεδρο του Τοπικού Συμβουλίου Κοσκινού, Σαμουράκη Αλέξανδρο για την υπογραφή των κατωτέρω πιστοποιητικών και εγγράφων στο Δημοτικό Διαμέρισμα Κοσκινού.
α) Πιστοποιητικά γεννήσεως.
β) Πιστοποιητικά οικογενειακής κατάστασης.
γ) Πιστοποιητικά πλησιέστερων συγγενών.
δ) Βεβαιώσεις μονίμου κατοικίας.
ε) Θεώρηση του γνήσιου της υπογραφής.

Ο Δήμαρχος
Γιάννης Ιατρίδης

ΕΛΛΗΝΙΚΗ ΔΗΜΟΚΡΑΤΙΑ
ΠΕΡΙΦΕΡΕΙΑ ΝΟΤΙΟΥ ΑΙΓΑΙΟΥ
ΝΟΜΟΣ ΔΩΔΕΚΑΝΗΣΟΥ
ΔΗΜΟΣ ΚΑΛΛΙΘΕΑΣ
Αριθμ. Πρωτ. 59

ΑΠΟΦΑΣΗ

Αριθμ. 5/2003

Ο Δήμαρχος Καλλιθέας Νομού Δωδεκανήσου, έχοντας υπόψη:
1. Τις διατάξεις του άρθρου 116 του Π.Δ. 410/1995 (Δ.Κ.Κ.) όπως αντικαταστάθηκαν με την παρ. 10 του άρθρου 15 του Ν. 2539/1997. "Εξουσιοδότηση υπογραφών".
2. Την υπ' αριθμ. 582/2002 απόφαση του Τριμελούς Διοικητικού Πρωτοδικείου Ρόδου "Ανακήρυξη Δημάρχων και Προέδρων Κοινοτήτων και Δημοτικών και Κοινοτικών και τοπικών Συμβουλίων".
3. Την ανάγκη εύρυθμης λειτουργίας του Δήμου.
4. Την ανάγκη άμεσης εξυπηρέτησης των πολιτών και δημοτών μας στο Δημοτικό Διαμέρισμα Ψίνθου του Δήμου μας.

Αποφασίζουμε

Εξουσιοδοτούμε τον Πρόεδρο του Τοπικού Συμβουλίου Ψίνθου Καρίκη Εμμανουήλ, για την υπογραφή των κατωτέρω πιστοποιητικών και εγγράφων στο Δημοτικό Διαμέρισμα Ψίνθου.
α) Πιστοποιητικά γεννήσεως.
β) Πιστοποιητικά οικογενειακής κατάστασης.
γ) Πιστοποιητικά πλησιέστερων συγγενών.
δ) Βεβαιώσεις μονίμου κατοικίας.
ε) Βεβαίωση του γνήσιου της υπογραφής.

Ο Δήμαρχος
Γιάννης Ιατρίδης

ΕΛΛΗΝΙΚΗ ΔΗΜΟΚΡΑΤΙΑ
ΠΕΡΙΦΕΡΕΙΑ ΝΟΤΙΟΥ ΑΙΓΑΙΟΥ
ΝΟΜΟΣ ΔΩΔΕΚΑΝΗΣΟΥ
ΔΗΜΟΣ ΚΑΛΛΙΘΕΑΣ
Αριθμ. Πρωτ. 53

ΑΠΟΦΑΣΗ

Αριθμ. 1/2003

Ο Δήμαρχος Καλλιθέας Νομού Δωδεκανήσου, έχοντας υπόψη:
1. Τις διατάξεις του άρθρου 116 του Π.Δ. 410/1995 (Δ.Κ.Κ.) όπως αντικαταστάθηκαν με την παρ. 10 του άρθρου 15 του Ν. 2539/1997.
2. Την ανάγκη εύρυθμης λειτουργίας του Δήμου.
3. Την ανάγκη άμεσης εξυπηρέτησης των πολιτών και δημοτών μας.
4. Την απόφαση Δημάρχου αριθμ. 38/99 Κατανομή προσωπικού σε τμήματα και γραφεία.

Αποφασίζουμε

Αναθέτουμε στην υπάλληλο του Δήμου μας Φιλιππάκη-Σαββούλη Σταματία του Κλάδου ΔΕ 1 Διοικητικού με βαθμό Α', Τμηματάρχη του Τμήματος Διοίκησης την υπογραφή των κατωτέρω πιστοποιητικών στο Δήμο μας.
α) Πιστοποιητικά γεννήσεως.
β) Πιστοποιητικά οικογενειακής κατάστασης.
γ) Πιστοποιητικά πλησιέστερων συγγενών.

Ο Δήμαρχος
Ιωάννης Ιατρίδης

ΕΛΛΗΝΙΚΗ ΔΗΜΟΚΡΑΤΙΑ
ΥΠΟΥΡΓΕΙΟ ΠΟΛΙΤΙΣΜΟΥ
ΤΑΜΕΙΟ ΔΙΑΧΕΙΡΙΣΗΣ ΠΙΣΤΩΣΕΩΝ ΓΙΑ ΤΗΝ ΕΚΤΕΛΕΣΗ ΑΡΧΑΙΟΛΟΓΙΚΩΝ ΕΡΓΩΝ

ΠΕΡΙΛΗΨΗ ΔΙΑΚΗΡΥΞΗΣ ΔΗΜΟΠΡΑΣΙΑΣ

Το Ταμείο Διαχείρισης Πιστώσεων για την Εκτέλεση Αρχαιολογικών Εργων (Τ.Δ.Π.Ε.Α.Ε.) προσκαλεί για λογαριασμό της Επιτροπής Παρακολούθησης Εργων στα Μνημεία της Μεσαιωνικής Πόλης της Ρόδου, τους ενδιαφερόμενους σε δημόσιο διαγωνισμό με σφραγισμένες προσφορές, για την ανάδειξη αναδόχου για εκτέλεση του έργου "Συντήρηση των τοιχογραφιών της εκκλησίας της Αγίας Αικατερίνης (Ιλκ Μιχράμπ) στη Μεσαιωνική πόλη της Ρόδου", σύμφωνα με την ισχύουσα νομοθεσία "Περί μελέτης και εκτέλεσης αρχαιολογικών εν γένει έργων και κατασκευής δημοσίων έργων".
Ο διαγωνισμός θα διεξαχθεί σύμφωνα με τις μελέτες και τα σχέδια της Υπηρεσίας, όπως έχουν εγκριθεί από το Κ.Α.Σ. με την απόφαση ΥΠΠΟ/ΣΥΝ/ΦΟ 4/2036/42483/15-7-98, και Τεχνική Περιγραφή (Παράρτημα Α') η οποία αποτελεί αναπόσπαστο μέρος της διακήρυξης αυτής.
Το έργο όπως έχει αποφασισθεί από το Τ.Δ.Π.Ε.Α.Ε. (απόφαση με αριθμ. πρωτ. 2920/15-4-02) είναι προϋπολογισμού μέχρι ογδόντα χιλιάδες ευρώ (€ 80.000) συμπεριλαμβανομένου του Φ.Π.Α. Ο διαγωνισμός θα διεξαχθεί στα γραφεία της Επιτροπής Παρακολούθησης Εργων στα Μνημεία της Μεσαιωνικής Πόλης της Ρόδου στην οδό Ιπποτών Ρόδος 85100 την 30η Ιανουαρίου 2003 ημέρα Πέμπτη και ώρα 12.00 (λήξη παραλαβής των προσφορών).
Για την συμμετοχή στο διαγωνισμό απαιτείται εγγυητική επιστολή χιλίων τριακοσίων πενήντα έξι ευρώ (€ 1356,00), δηλαδή ποσού ίσου προς ποσοστό 2% της προϋπολογιζόμενης αξίας του έργου χωρίς τον Φ.Π.Α.
Στη δημοπρασία γίνονται δεκτοί
Ελληνες ή αλλοδαποί, υπήκοοι κρατών μελών της Ευρωπαϊκής Ενωσης (Ε.Ε.) που είναι εγκατεστημένοι μέσα στην Κοινότητα και ασκούν το επάγγελμα του Συντηρητή Αρχαιοτήτων με εξειδίκευση στη συντήρηση τοιχογραφιών και είναι εγγεγραμμένοι στα Μητρώα Συντηρητών Αρχαιοτήτων και Εργων Τέχνης όπως προβλέπεται από την διάταξη της παραγράφου 6 του άρθρου 9 του Ν. 2557/1997 (ΦΕΚ 271 Α').
Από την ημέρα της τελευταίας δημοσίευσης της διακήρυξης στον τύπο, όλες τις εργάσιμες ημέρες της εβδομάδας, οι ενδιαφερόμενοι θα μπορούν να ζητούν πληροφορίες ή διευκρινήσεις στο τηλέφωνο 22410 43360, στο fax 22410 43372 ή να παραλαμβάνουν τα σχετικά στοιχεία από τα γραφεία της Επιτροπής Παρακολούθησης Εργων στα Μνημεία της Μεσαιωνικής Πόλης της Ρόδου στην οδό Ιπποτών Ρόδος 85100 (Π. Θεουλάκης).

Ο Πρόεδρος του Δ.Σ. του ΤΔΠΕΑΕ
καθηγητής
Β. Λαμπρινουδάκης

ΛΥΚΕΙΟ ΕΛΛΗΝΙΔΩΝ ΡΟΔΟΥ
"ΕΡΓΑΝΗ ΑΘΗΝΑ"
Οδός Ιπποτών (Κατάλυμα Προθηγκίας)
85100 Ρόδος

ΠΡΟΣΚΛΗΣΗ

Το Λύκειο Ελληνίδων Ρόδου "Εργάνη Αθηνά" προσκαλεί τα μέλη τις φίλες και τους φίλους του στη κοπή της Βασιλόπιτας, που φέτος. Θα γίνει στις 15 Ιανουαρίου ημέρα Τετάρτη και ώρα 6 μ.μ. στην αίθουσα Mike's οδ. Γεωργ. Σεφέρη 108 (Εμπορ. Κέντρο Πανάγου). Θα προσφερθούν τσάϊ-καφές-αλμυρά-γλυκά.
Σε μια γιορταστική ατμόσφαιρα ανταλλάσοντας ευχές θα διασκεδάσουμε με μουσική και τραγούδια.

Για το Δ.Σ.
Η πρόεδρος
Σέβα Αγγέλου
Η Γεν. Γραμματέας
Σεβαστή Παπαποστόλου

ΓΡΑΦΕΙΟ ΤΕΛΕΤΩΝ & ΜΝΗΜΟΣΥΝΩΝ ΡΟΔΟΥ
ΣΤΕΦΑΝΑ-ΣΤΟΛΙΣΜΟΙ
ΑΜΕΣΗ ΕΞΥΠΗΡΕΤΗΣΗ ΟΛΟ ΤΟ 24 ΩΡΟ
"ΑΜΕΡΙΚΑΝΟΥ"
Αναλαμβάνουμε την τελετή και με τα έξοδα που χορηγούν τα ταμεία χωρίς καμία επιβάρυνση. ΙΚΑ, ΤΕΒΕ, ΤΑΞΥ, ΔΗΜΟΣΙΟΥ, ΛΙΜΕΝΙΚΩΝ, ΟΓΑ και λοιπά ταμεία. Τους ΑΠΟΡΟΥΣ ΔΩΡΕΑΝ.
Πλατεία Βρούχου στην Μητρόπολη
τηλέφωνα: 22410-28901-33400

ΔΗΜΟΣΙΑ ΕΠΙΧΕΙΡΗΣΗ ΗΛΕΚΤΡΙΣΜΟΥ Α.Ε.
ΔΙΕΥΘΥΝΣΗ ΠΕΡΙΦΕΡΕΙΑΣ ΝΗΣΙΩΝ
ΠΕΡΙΟΧΗ ΡΟΔΟΥ
ΠΛΑΤΕΙΑ ΣΥΜΗΣ 10 ΡΟΔΟΣ

ΑΝΑΚΟΙΝΩΣΗ

Ειδοποιούνται οι κάτοικοι των παρακάτω περιοχών ότι για να εκτελεστούν απαραίτητες τεχνικές εργασίες της ΔΕΗ θα γίνει διακοπή στις 15/1/2003 ημέρα Τετάρτη ως εξής:
Από 09.00 έως 12.00 στις περιοχές:
Μαριτσά, Καλαμώνα, Δαματριά, Θολός, Σορωνή, Καλαθάρδα, Φάνες, Αγ. Σουλάς, Ελεούσα, Δυμυλιά, Αρχίπολη, Απόλλωνα, Πλατάνια, Σάλακος, Αρχ. Κάμειρο, Μανδρικό, Κρητηνία, Κάμειρο Σκάλα, Χάλκη, Εμπωνα, Αγιος Ισίδωρος, Σιάννα, Μονόλιθος, Απολακκιά, Βάτι, Προφύλια, Ιστριος, Γεννάδι.
Αν οι εργασίες τελειώσουν νωρίτερα, το ρεύμα θα ξαναδοθεί πριν από το χρόνο λήξης της διακοπής που αναφέρεται πιο πάνω. Γι' αυτό το λόγο οι ηλεκτρικές εγκαταστάσεις και τα δίκτυα της ΔΕΗ θα πρέπει να θεωρούνται ότι έχουν συνέχεια ρεύμα.
Ετσι για λόγους ασφαλείας απαγορεύεται η προσέγγιση σε αγωγούς ή άλλα στοιχεία του δικτύου που ευρίσκονται καταγής γιατί υπάρχει σοβαρός κίνδυνος ατυχήματος.

Από τη ΔΕΗ

ΑΝΑΚΟΙΝΩΣΗ

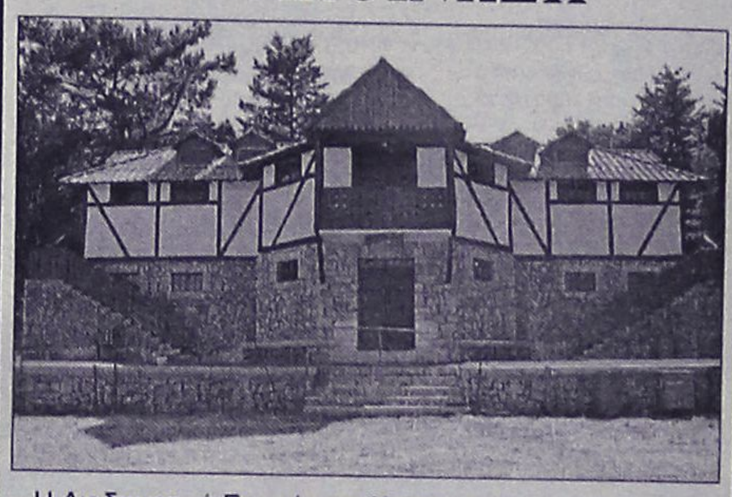

Η Διαδημοτική Επιχείρηση Κατασκηνώσεων Προφήτη Ηλία, ιδιοκτησίας Δήμου Ροδίων και Δήμου Καμείρου σας γνωστοποιεί ότι στον χώρο των παιδικών κατασκηνώσεων στην περιοχή Ιτρίωνας του
Προφήτη Ηλία λειτουργεί καφέ-εστιατόριο.
Σ' έναν σπάνιας φυσικής ομορφιάς χώρο μπορείτε να **απολαύσετε παραδοσιακά φαγητά, ποτά και εδέσματα δίπλα στο τζάκι** μας και ταυτόχρονα **δωρεάν** να χαρείτε **εσείς** και τα **παιδιά** σας το **παιχνίδι** στο **κανονικών διαστάσεων γήπεδο ποδοσφαίρου** με **γρασίδι** καθώς και στα δύο **γήπεδα μπάσκετ, βόλεϊ και τένις.**
Το καφέ-εστιατόριο θα λειτουργεί τις Κυριακές και σε καθημερινή βάση κατόπιν συνεννοήσεως στα παρακάτω τηλέφωνα: **2246022189 ή στο 0944143512.**

ΔΩΔΕΚΑΝΗΣΙΑΚΟΣ ΣΥΛΛΟΓΟΣ ΓΟΝΕΩΝ ΚΑΙ ΚΗΔΕΜΟΝΩΝ ΑΤΟΜΩΝ ΜΕ ΕΙΔΙΚΕΣ ΑΝΑΓΚΕΣ

Την εκδήλωση μας στηρίζουν το εστιατόριο "ΑΛΕΞΗΣ" και ο Ραδιοφωνικός Σταθμός "ΠΑΛΜΟΣ"

Πρόσκληση

Το Δ.Σ. του συλλόγου και τα παιδιά του κέντρου "ΕΛΠΙΔΑ" σας προσκαλούν στο κόψιμο της Βασιλόπιτας που θα γίνει στις **19 Ιανουαρίου 2003 ημέρα Κυριακή και ώρα 7 μ.μ. στο εστιατόριο "ΑΛΕΞΗΣ"** στην Παλιά Πόλη, με πλούσιο ψυχαγωγικό πρόγραμμα. Το Δ. Συμβούλιο θα τιμήσει για την οικονομική και εθελοντική προσφορά τις κυρίες:
ΒΑΣΩ ΑΡΦΑΡΑ
του παιδικού σταθμού "ΔΗΜΙΟΥΡΓΙΑ" , κα
ΑΛΕΞΙΑ ΚΑΤΣΙΜΠΡΑΚΗ και την Κα
ΓΚΟΥΝΑΪ ΣΙΕΧ.

Είσοδος: 5.00 ευρώ
Πληροφορίες τηλ.:(22410)34442 και (22410)64193

Για το Δ.Σ.
Η Πρόεδρος
ΣΤΑΥΡΟΥΛΑ ΚΑΠΟΥΛΑ

ΕΛΗΝΙΚΗ ΔΗΜΟΚΡΑΤΙΑ
Β' Πε.Σ.Υ. ΝΟΤΙΟΥ ΑΙΓΑΙΟΥ
ΓΕΝΙΚΟ ΝΟΣΟΚΟΜΕΙΟ ΡΟΔΟΥ
"ΑΝΔΡΕΑΣ ΠΑΠΑΝΔΡΕΟΥ"
Αρ. Πρωτ. 358

ΕΠΑΝΑΛΗΨΗ ΠΡΟΚΗΡΥΞΗΣ

πλήρωσης μίας (1) θέσης Δικηγόρου με έμμισθη εντολή

Το συμβούλιο Διοίκησης του Γενικού Νοσοκομείου Ρόδου "Ανδρέας Παπανδρέου" έχοντας υπόψη:
α. τις διατάξεις του άρθρου 11 του Ν. 1649) ΦΕΚ 149/Α/1986) "Τροποποίηση διατάξεων του κώδικα των Δικηγόρων και άλλες διατάξεις", όπως τροποποιήθηκε με το άρθρο 18 του Ν. 1868 (ΦΕΚ 230/Α/1989)
β. την υπ. αριθμ. ΔΙΠΠ/Φ.Εγκρ. 8/1/5/17524/2002 απόφαση της Επιτροπής του άρθρου 2 παρ. 1 της αρ. 55/89 Π.Υ.Σ.
γ. την αναμόρφωση του οργανισμού του Νοσοκομείου μας (ΦΕΚ 314/10.3.00)
δ. την υπ' αρ. 4/27.2.02 απόφαση του Διοικητικού Συμβουλίου του Νοσοκομείου μας.
ε. την υπ' αρ. Υ10β/Γ.Π. 68893/22.11.02 απόφαση του Υπουργού Υγείας και Πρόνοιας με την οποία εγκρίνεται η πλήρωση της ανωτέρω θέσης.
στ. τις ανάγκες του Νοσοκομείου για την αντιμετώπιση δικαστικών και νομικών υποθέσεών του.
ζ. την αριθμ. 20/13.12.02 απόφαση του Συμβουλίου Διοίκησης του Νοσοκομείου μας.
η. τις διατάξεις του Κώδικα περί Δικηγόρων, όπως ισχύουν σήμερα.
θ. τις διατάξεις του Ν. 2993/2002 άρθρο 1 και 2 και
ι. το αριθμ. 25/Φ. 1800/Μ.10/1/03 έγγραφο του Δικαστικού Γραφείου Ρόδου του Νομικού Συμβουλίου του Κράτους περί επανάληψης της προκήρυξης της θέσης.
κ. την αριθμ. 2/10.1.03 απόφαση του Συμβουλίου Διοίκησης του Νοσοκομείου μας για επανάληψη της προκήρυξης της θέσης.

ΠΡΟΚΗΡΥΣΣΕΙ

Την πλήρωση μίας (1) θέσης Δικηγόρου παρ' Αρείω Πάγω, με έμμισθη εντολή (πάγια αντιμισθία).
1. Το αντικείμενο απασχόλησης του Δικηγόρου που θα προσληφθεί, θα είναι η νομική καθοδήγηση των οργάνων του Νοσοκομείου και η δικαστική ή εξώδικη υποστήριξή του, καθώς και η παροχή γνωμοδοτήσεων επί θεμάτων που παραπέμπονται σ' αυτόν από το Συμβούλιο Διοίκησης, ή από το Διοικητή του Νοσοκομείου, προς εξυπηρέτηση όλων των αναγκών του Νοσοκομείου.
2. Οι ως άνω νομικές υπηρεσίες θα παρέχονται όλες τις εργάσιμες ημέρες και ώρες στην έδρα του Γενικού Νοσοκομείου Ρόδου και όπου αλλού απαιτηθεί.
3. Για την παροχή των παραπάνω υπηρεσιών, ο Δικηγόρος θα αμείβεται με αμοιβή, όπως αυτή καθορίζεται με τις διατάξεις του άρθρου 2 του Ν. 1093/80, όπως αντικαταστάθηκε από το άρθρο 12 του Ν. 1816/88.
4. Οι υποψήφιοι εντός αποκλειστικής προθεσμίας τριάντα (30) ημερών από την τελευταία δημοσίευση της παρούσας προκήρυξης, πρέπει να υποβάλουν σχετική αίτηση συνοδευόμενη από:
α. Πιστοποιητικό ποινικού μητρώου.
β. Πιστοποιητικό του οικείου Δικηγορικού Συλλόγου, από το οποίο να προκύπτει ότι ο υποψήφιος δεν έχει τιμωρηθεί και ότι δεν λαμβάνει πάγια περιοδική αμοιβή από Νομικό Πρόσωπο του Δημοσίου Τομέα και
δ. Βιογραφικό Σημείωμα με τα στοιχεία της επιστημονικής και επαγγελματικής του δράσης.
5. Οι Δικηγόροι που κατέχουν άλλη έμμισθη θέση ή που παρέχουν τις υπηρεσίες τους σε άλλο Νομικό Πρόσωπο του Δημοσίου Τομέα μπορούν να είναι υποψήφιοι αν συνυποβάλλουν υπεύθυνη δήλωση που θα δηλώνουν ότι εφ' όσον προσληφθούν θα παραιτηθούν από την άλλη έμμισθη θέση ή θα πάψουν να αναλαμβάνουν υποθέσεις άλλου Νομικού Προσώπου ή να λαμβάνουν πάγια περιοδική αμοιβή από Νομικό Πρόσωπο του Δημόσιου Τομέα.
6. Οι αιτήσεις πρέπει να υποβληθούν στη Διοίκηση του Γενικού Νοσοκομείου Ρόδου "Ανδρέας Παπανδρέου" περιοχή Αγιοι Απόστολοι, κατά τις εργάσιμες ημέρες και ώρες, είτε αυτοπροσώπως, είτε δι' εκπροσώπου δεόντως εξουσιοδοτημένου.
7. Με την αίτησή τους οι υποψήφιοι υποβάλλουν τα απαραίτητα δικαιολογητικά για την πιστοποίηση των τυπικών και ουσιαστικών προσόντων τους.
8. Για την πρόσληψη λαμβάνονται υπόψη, η προσωπικότητα του υποψηφίου, η επιστημονική του κατάρτιση, η εξειδίκευσή του στο αντικείμενο της απασχόλησης του φορέα, η προϋπηρεσία και εξοικείωση του σε τομείς υγείας και στο δημοσιοϋπαλληλικό δίκαιο, η επαγγελματική του πείρα και επάρκεια και τέλος η γνώση ξένης γλώσσας.
9. Κρίσιμος χρόνος για τον έλεγχο συνδρομής των τυπικών προσόντων είναι ο χρόνος λήξης της προθεσμίας για την υποβολή των αιτήσεων.
10. Η επιλογή θα γίνει από πενταμελή επιτροπή, που θα αποτελείται από:
α. Τον Πρόεδρο του Νομικού Συμβουλίου του κράτους.
β. Τρεις (3) Δικηγόρους από τους οποίους ο ένας θα έχει 15ετή τουλάχιστον δικηγορική υπηρεσία, που ορίζονται από τον οικείο Δικηγορικό Σύλλογο.
γ. Τον Διοικητή του Γενικού Νοσοκομείου Ρόδου.
11. Πρόεδρος της Επιτροπής είναι ο Πρόεδρος του Νομικού Συμβουλίου του κράτους καθήκοντα δε, Γραμματέα αυτής ασκεί υπάλληλος με βαθμό Δ/ντή του Γενικού Νοσοκομείου Ρόδου ο οποίος ορίζεται από το Συμβούλιο Διοίκησης αυτού.
12. Η επιτροπή εξετάζει τις αιτήσεις και τα δικαιολογητικά των υποψηφίων και τους καλεί σε ατομική συνέντευξη. Μέσα σ' ένα μήνα το πολύ από την τελευταία ατομική συνέντευξη εκδίδει αιτιολογημένη απόφαση με τη σειρά αξιολόγησης των υποψηφίων.
13. Η προκήρυξη αυτή κοινοποιείται στον Πάρεδρο του Νομικού Συμβουλίου του κράτους και στον Πρόεδρο του Δικηγορικού Συλλόγου Ρόδου για να προβούν στις νόμιμες ενέργειες.
14. Η συμμετοχή των υποψηφίων στη διαδικασία επιλογής προϋποθέτει την ανεπιφύλακτη αποδοχή των όρων της προκήρυξης.
15. Περίληψη της Προκήρυξης να δημοσιευθεί σε δύο (2) ημερήσιες εφημερίδες της Ρόδου.

Ο Διοικητής
Γενικού Νοσοκομείου Ρόδου
Μάτσιας Δημήτριος

ΚΗΔΕΙΑ

Την λατρευτή μας αδελφή και θεία
ΧΡΙΣΤΙΝΑ ΡΗΓΑ
ετών 88
θανούσα, κηδεύουμε σήμερα Τρίτη 14 Ιανουαρίου 2003 και ώρα 15.00 από τον Ιερό Ναό Εισοδίων Θεοτόκου Νεοχωρίου.
Τ' αδέλφια: Γιώργος-Κατίνα Βρούχου, Ρίτα Βρούχου, Αμαλλία-Βάσος Ιωαννίδης, Φώφη-Βάσος Χρυσοχόου, Αναστασία Ρήγα
Τ' ανίψια και οι λοιποί συγγενείς.

ΠΑΝΕΠΙΣΤΗΜΙΟ ΑΙΓΑΙΟΥ
ΠΡΥΤΑΝΕΙΑ **Μυτιλήνη, 7.01.2003**

ΑΝΑΚΟΙΝΩΣΗ ΠΡΟΚΗΡΥΞΗΣ ΜΙΑΣ ΘΕΣΗΣ Δ.Ε.Π.

Το Πανεπιστήμιο Αιγαίου ανακοινώνει την προκήρυξη της παρακάτω θέσης ΔΕΠ.
•Τμήμα Επιστημών της Προσχολικής Αγωγής και του Εκπαιδευτικού Σχεδιασμού
(Διεύθυνση: Δημοκρατίας 1, 85100 Ρόδος, πληροφορίες: κα Μαίρη Κωνσταντίνου, τηλ.: 22410-99110 ή 99100, 99112, fax: 22410-99109, e-mail: tepae@rhodes.aegean.gr)
1. Μία (1) θέση ΔΕΠ για το γνωστικό αντικείμενο **"Ανάπτυξη Εφαρμογών των Τεχνολογιών της Πληροφορίας και της Επικοινωνίας για την Εκπαίδευση"** στη βαθμίδα του Επίκουρου καθηγητή ή του Λέκτορα.
Η παραπάνω προκήρυξη της θέσης ΔΕΠ δημοσιεύθηκε στο ΦΕΚ με αριθ. 329/16.12.2002 τ. Παράρτημα
Η προθεσμία υποβολής υποψηφιοτήτων με τα απαραίτητα δικαιολογητικά λήγει 07/03/2003.
Για περισσότερες πληροφορίες οι ενδιαφερόμενοι μπορούν να απευθύνονται στην γραμματεία του Τμήματος στο οποίο προκηρύσσεται η θέση και στην ηλεκτρονική διεύθυνση http://www.rhodes.aegean.gr/prokyrikseis.tepae.htm.

Καθηγητής Θεμιστοκλής Δ. Λέκκας
Πρύτανης

ΣΥΓΧΑΡΗΤΗΡΙΟ

Στον αγαπητό **Νικόλαο Κυπριώτη** του **Γεωργίου** που μετά τις επιτυχημένες του σπουδές στο πανεπιστήμιο της Νέας Υόρκης SUNY ολοκλήρωσε και το μεταπτυχιακό του MBA στο Sport Management στο Louis ville University, του εύχομαι θερμά συγχαρητήρια και καλή σταδιοδρομία.

Με εκτίμηση
Κενάν Αχτσή Ζαδέ

ΣΩΜΑΤΕΙΟ ΥΠΑΛΛΗΛΩΝ
ΣΥΝΕΤΑΙΡΙΣΤΙΚΗΣ ΤΡΑΠΕΖΑΣ ΔΩΔΕΚΑΝΗΣΟΥ

ΠΡΟΣΚΛΗΣΗ

Το Σωματείο Υπαλλήλων της Συνεταιριστικής Τράπεζας Δωδεκανήσου σας προσκαλεί στην ετήσια χοροεσπερίδα που διοργανώνει το **Σάββατο 18/01/2003 στις 8 μ.μ.** στην αίθουσα εκδηλώσεων του Faliraki Beach Hotel.

Τιμή εισόδου 20 €

*** Στην τιμή συμπεριλαμβάνεται πλήρες μενού και ελεύθερο ποτό**

ΦΙΛΗΜΩΝ SERVICE
ΓΕΝΙΚΟ ΣΥΝΕΡΓΕΙΟ ΑΥΤΟΚΙΝΗΤΩΝ
ΑΝΤΑΛΛΑΚΤΙΚΑ-ΛΙΠΑΝΤΙΚΑ-ΕΛΑΣΤΙΚΑ
ΠΛΗΡΗΣ ΕΛΕΓΧΟΣ ΤΕΧΝΙΚΟΣ & ΗΛΕΚΤΡΟΝΙΚΟΣ
ΒΕΛΤΙΩΣΕΙΣ-ΜΕΤΑΤΡΟΠΕΣ
ΡΥΘΜΙΣΕΙΣ INJECTION-DIESEL
ΑΥΤΟΜΑΤΑ ΣΑΣΜΑΝ-ΥΔΡΑΥΛΙΚΑ ΤΙΜΟΝΙΑ
ΕΛΕΓΧΟΣ ΚΑΥΣΑΕΡΙΩΝ ΠΡΟΕΛΕΓΧΟΣ Κ.Τ.Ε.Ο
ΒΟΥΛΚΑΝΙΖΑΤΕΡ-ΖΑΝΤΕΣ-ΕΛΑΣΤΙΚΑ
ΖΥΓΟΣΤΑΘΜΙΣΕΙΣ-ΕΥΘΥΓΡΑΜΜΙΣΕΙΣ

ΛΟΥΠΗΣ Μ. ΦΙΛΗΜΩΝ
ΚΡΕΜΑΣΤΗ-ΡΟΔΟΣ ΤΗΛ: 2241095766

FUTUREKIDS®
120 ΕΡΓΑΣΤΗΡΙΑ ΠΛΗΡΟΦΟΡΙΚΗΣ ΣΕ ΟΛΗ ΤΗΝ ΕΛΛΑΔΑ
4000 ΕΡΓΑΣΤΗΡΙΑ ΠΛΗΡΟΦΟΡΙΚΗΣ ΣΕ ΟΛΟ ΤΟΝ ΚΟΣΜΟ
Έναρξη τμημάτων τον Ιανουάριο για παιδιά και ενήλικες
Ενήλικες:Αποκτήστε το διεθνώς αναγνωρισμένο δίπλωμα Υπολογιστών **ECDL** με εξετάσεις στους χώρους του εκπαιδευτηρίου. Διάρκεια σεμιναρίων :**60** ή **96** ώρες.
Επιτυχημένες εξετάσεις για το 2002: 337 (ποσοστό 91%)
Παιδιά:Εγγραφές όλο το χρόνο. Για ηλικίες από 4-17 ετών.
Πιστοποίηση του Πανεπιστημίου Cambridge (τμ.Εξετάσεων)
Έκπτωση 25% σε φοιτητές , ανέργους. Δωρεάν βιβλία,CD με ασκήσεις.
Λεμεσού 29 (κοντά στο Βενετόκλειο) Τηλ. 2241070431
Στοκχόλμης 16 (στο Ροδίνι) Τηλ. 2241060918
ECDL
CAMBRIDGE INTERNATIONAL EXAMINATIONS
FUTUREKIDS ATTACHED CENTRE

ΑΙΓΑΙΟΝ

ΑΝΩΝΥΜΗ ΑΣΦΑΛΙΣΤΙΚΗ ΕΤΑΙΡΕΙΑ

ΑΣΦΑΛΙΣΤΡΑ ΟΧΗΜΑΤΩΝ

ΕΙΧ		ΦΙΧ		ΦΙΧ. ΑΓΡΟΤ	
ΙΠΠΟΙ	ΚΟΣΤΟΣ	ΙΠΠΟΙ	ΚΟΣΤΟΣ	ΙΠΠΟΙ	ΚΟΣΤΟΣ
1-6	69,00€	1-10	100,77€	1-10	62,03€
7-8	71,16€	11-15	127,93€	11-15	78,40€
9-10	89,13€	16-20	143,11€	16-20	87,58€
11-12	90,58€	21-30	156,29€	21-30	95,18€
13-14	102,43€	31-40	163,88€	31-40	101,97€
15-20	131,54€	41-55	184,64€	41-55	108,76€
21-25	139,45€	56-75	215,00€	56-75	135,12€
		76 και άνω	239,37€	76 και άνω	151,10€

Ασφάλιστρα στο Β/Μ 03, 6ΜΗΝΟ,
με τις εξής καλύψεις:
Πυρός για **3.000** € και
φυσικά καιρικά φαινόμενα και σεισμό **3.000**€

Μ' ΕΜΑΣ ΟΛΟΙ ΚΑΙ ΟΛΑ ΜΠΟΡΟΥΝ ΝΑ ΕΙΝΑΙ ΑΣΦΑΛΗ

ΑΙΓΑΙΟΝ ΑΝΩΝΥΜΗ ΑΣΦΑΛΙΣΤΙΚΗ
ΑΛΕΞ. ΔΙΑΚΟΥ 9 (ΕΝΑΝΤΙ Hondos center)
ΤΗΛ. 26722, 75701

ΠΡΑΚΤΟΡΕΙΟ ΤΑΞΙΔΙΩΝ

ΣΑΒΒΑΣ ΣΑΗΣ

4ήμερη εκδρομή στον

ΑΓΙΟ ΡΑΦΑΗΛ

Αεροπορικώς κατ' ευθείαν από Ρόδο
από 29/1 έως 1/2
μόνο με 290 ευρώ

ΠΕΡΙΛΑΜΒΑΝΕΙ

- Αεροπορικά εισιτήρια ΡΟΔΟ-ΜΥΤΙΛΗΝΗ-ΡΟΔΟ
- Ξενοδοχείο Β' κατηγ. με πρωινό
- Εκδρομή-προσκύνημα στον Αγ. Ραφαήλ, Ταξιάρχη Μανταμάδος-Μόλυβο-Πέτρα-Μονή Λιμώνος.
- Εκδρομή στην Αγιάσο, Πλωμάρι, Αγ. Ισίδωρο
- Μεταφορές αεροδρόμιο-ξενοδοχείο-αεροδρόμιο
- Ταξιδιωτική ασφάλεια, Φ.Π.Α.
- Συνοδός του πρακτορείου

ΠΛΗΡΟΦΟΡΙΕΣ
ΕΓΓΡΑΦΕΣ-ΠΡΟΓΡΑΜΜΑΤΑ
ΠΡΑΚΤΟΡΕΙΟ ΤΑΞΙΔΙΩΝ
ΣΑΒΒΑΣ ΣΑΗΣ
ΤΑΡΠΟΝ ΣΠΡΙΝΓΚΣ 42 (δίπλα στην Τραπ. Πίστεως) •
Τηλ. 22410 39781-3, 22410-37711



Ρόδος: εἰκῇ καὶ ὡς ἔτυχε...

... Ο Ροδίτικος "Υπολογιστής των Αντικυθήρων"

Από ένα αντίγραφο μινιατούρα του **"Μηχανισμού των Αντικυθήρων"** θα πάρουν οι υπουργοί Μεταφορών της Ευρωπαϊκής Ενωσης, ως δώρο της ελληνικής προεδρίας.



Ο "Υπολογιστής των Αντικυθήρων" κατασκευάσθηκε, πιθανότατα, στη Ρόδο το 80 π.Χ., από τον Στωικό φιλόσοφο Ποσειδώνιο και τους μαθητές του.

Ο **"Μηχανισμός των Αντικυθήρων"** ανακαλύφθηκε από Συμαίους δύτες το 1901, λίγα ναυτικά μίλια από το νησί και με τα 31 γρανάζια του είναι ένας ημερολογιακός "υπολογιστής" του Ηλιου και της Σελήνης και κατακευάστηκε το 80 π.Χ. στη Ρόδο, πιθανότατα σε εργαστήρι του Ποσειδωνίου και των μαθητών του.

... Σοφιανός Χρυσοστομίδης: Εξόριστος στο νησί της Λέρου

Ο παλαίμαχος δημοσιογράφος **Σοφιανός Χρυσοστομίδης** σε συνέντευξή του στην Ντίνα Παμπαλλή (εφημ. "Φιλελεύθερος" της Λευκωσίας) αφηγείται ένα περιστατικό από την τρίχρονη εξορία του στο **Παρθένι της Λέρου**, την περίοδο της χούντας:

«Συλλαμβάνομαι "προληπτικώς", από την πρώτη μέρα του πραξικοπήματος μέχρι το '70. *Με κρατάνε σ' ένα κλουβί, όχι εξόριστος σε νησί, που λένε, αλλά πραγματικά, εγκλωβισμένος. Εμεινα τρία χρόνια στη Λέρο και δεν την ξέρω δεν την είδα ποτέ Δεν βγήκα ούτε μία μέρα από το κλουβί αυτό, για να δείτε τι συνθήκες ήτανε. Εμεινα από πολλά στρατόπεδα, έκανα "τουρισμό" και μέσα στη Λέρο και στη Γυάρο και αλλού. Θέλω να πω αυτή τη σκηνή.*

Ημασταν στο Παρθένι, είναι η ιντελιγκέντσια δηλαδή, τα στελέχη, οι διανοούμενοι, είμαι μέσα με τον Ρίτσο, τον Φορτούνη, τον Νεγρεπόντη - σας λέω ονόματα ποιητών που μου έρχονται τώρα στη σκέψη - και κάθε πρωί έβλεπα ένα παιδί που περνούσε έξω από το συρματόπλεγμα.

Μια μέρα του λέω "καλημέρα", μου λέει "καλημέρα". Μέχρι τότε δεν μιλούσε κανείς. Την άλλη μέρα λέω σ' ένα συγκρατούμενό μου, "έλα εδώ να δεις", περνάει την άλλη μέρα το παιδί, του λέμε και οι δύο "καλημέρα σου", "καλημέρα σας" λέει και βάζει το πηλήκιο. Τι ήταν να το πω, σε μία βδομάδα όλο το στρατόπεδο πίσω από το συρματόπλεγμα και περίμενε το παιδί, και έλεγε το παιδί "καλημέρα σας", "καλημέρα" και εμείς. Τι να σου λέγω, να λιώνουμε σαν να είμαστε παιδάκια.

Αυτό το μαθαίνει ο διοικητής του στρατοπέδου και λέει στο παιδί που έμενε στο βόρειο άκρο του νησιού, "θα περνάς και δεν θα χαιρετάς" και το παιδί να 'ναι μπουκωμένο, να μην μπορεί να πει "καλημέρα σας".

... Το νερό του Καματερού από την Κω

«Οι νεότεροι ξέρουν μόνον την έκφραση. *Οι παλαιότεροι την ιστορία. Ενας τσαρλατάνος στην Ελλάδα, τη δεκαετία του '70, πούλαγε θαυματουργό νερό του Καματερού, από την Κω, προς θεραπείαν πάσης νόσου, και πάσης μαλακίας με κύριο στόχο τον καρκίνο. Σάλος. Εγχώριος και διεθνής. Τεράστια πρωτοσέλιδα το στήριζαν το θέμα και βαρύγδουποι "υποστηρικτές" το συντηρούσαν. Τα βάσανα της καθημερινότητας και της πολιτικής αθλιότητας είχαν περάσει σε πολύ κατώτερη μοίρα.*

Η ιστορία ήλθε και παρελθόν. *Οι καρκινοπαθείς δε σώθηκαν. Ομως, οι αετονύχηδες που οσμίστηκαν εικόνα - image βολεύτηκαν για τα καλά. Η δημοσιογραφική γκάμα του συγκροτήματος Τύπου, που έδωσε αξιόπιστη δημοσιότητα στο θέμα, κλυδώνισε, αλλά και στη συνέχεια επαύξησε τα συμφέροντά του. Ο διευθυντής της εφημερίδας που "πούλησε" το θέμα έγινε βουλευτής και υπουργός. Ο πολιτικός που το ανέχτηκε και το δοκίμασε - λένε οι κακές γλώσσες - το νερό του Καματερού, το σύστησε μάλιστα σε φίλους και φίλες του, έγινε βραχύβιος πρωθυπουργός και τώρα στα βαθιά γεράματα εμφανίζεται και ως σοφός πολιτικός, που ενισχύει με άρθρα του και δηλώσεις τις "σοσιαλδημοκρατικές νεοφιλελεύθερες" επιλογές Σημίτη...».*

(Λιάνα Κανέλλη, δημοσιογράφος)

... Ο Συνήγορος του Πολίτη και το άβατο Τραπεζών και Χρηματιστηρίου

Παρά τις έντονες διαφωνίες και αντιδράσεις έξι βουλευτών του ΠΑΣΟΚ, του Συνασπισμού, του ΚΚΕ και δύο βουλευτών της Ν.Δ. (Βύρων Πολύδωρας και Αριστοτέλης Παυλίδης), η κυβέρνηση **εξαίρεσε από τον έλεγχο** του **Συνηγόρου του Πολίτη τις Τράπεζες και το Χρηματιστήριο** και ως δικαιολογία αντέτεινε ότι ήδη υπάρχει ο θεσμός του **Τραπεζικού Διαμεσολαβητή.**

... Ο οποίος "διαμεσολαβητής" δεν έχει κάνει μέχρι τώρα αισθητή την παρουσία του.

Συμβάλλει άραγε σ' αυτό το γεγονός ότι χρηματοδοτείται από την Ενωση Τραπεζών;

Universal Mr Handsfree CAR-KIT

Κατάλληλο για όλα τα σύγχρονα μοντέλα κινητών τηλεφωνών

✓ ***"Βάλ' το και...έφυγες"***
Δεν χρειάζεται εγκατάσταση!

✓ **Ανώτερη ποιότητα ήχου**

✓ **Λειτουργία φόρτισης**

3 χρόνια εγγύηση



ΠΛΗΡΕΣ ΠΑΚΕΤΟ ΜΕ:

✓ **Μικρόφωνο**

✓ **Καλώδιο τροφοδοσίας 12/24 Volt**

✓ **Βάση στήριξης για όλα τα κινητά τηλέφωνα**

Καινούργιο αυτοκίνητο;
Κινητή τηλεφωνία με απόλυτη ασφάλεια

Καινούργιο κινητό; ΚΑΝΕΝΑ ΠΡΟΒΛΗΜΑ! Το mr Handsfree είναι προετοιμασμένο!

POWERFON ELECTRONICS
Υψηλής Ποιότητας Αξεσουάρ Κινητής Τηλεφωνίας

ΑΠΟΚΛΕΙΣΤΙΚΗ ΔΙΑΘΕΣΗ ΓΙΑ ΤΗ ΡΟΔΟ: Σακελλαρίδης Α.&Θ. Ε.Π.Ε.
1) Κοδριγκτώνος 64 ΡΟΔΟΣ, τηλ.: 2241-0-30216, 2) Καρπάθου 7 (πεζόδρομος), τηλ.: 2241-0-77117 *e-mail: sakellgr.@panafonet.gr*

(εκ)πολιτισμικά παίγνια

επιμέλεια: Κωστής Νικολάκης

Παντελής Κων. Παντελής

"Ιστορία και Διάλεκτος της νήσου Μεγίστης"

Ο συμπατριώτης μας **Παντελής Κων. Παντελής** εξέδωσε πρόσφατα, το πολύτιμο για την ιστορία των νησιών μας και την Δωδεκανησιακή Βιβλιογραφία, βιβλίο του, με τίτλο **"Η Ιστορία και η Διάλεκτος των κατοίκων της νήσου Μεγίστης (Καστελλορίζου) - Γραμματική, Γλωσσάριο, Μνημεία του Λόγου"** ως ελάχιστη συμβολή στην εθιμικής ζωής του γενέθλιου νησιού.

Ο συγγραφέας **Παντελής Κων. Παντελής** είναι εκπαιδευτικός διδάκτωρ κλασικής αρχαιολογίας και κατά τα έτη 1985-87 υπήρξε διευθυντής του πρώτου Λυκείου Ρόδου και άλλων σχολείων της Μέσης Εκπαίδευσης. Η συγγραφική του δράση έχει ποικίλες διαστάσεις. Αξιες μνείας είναι η **"Πλήρης Γραμματική της Αρχαίας Ελληνικής Γλώσσης"**, το ιστορικό μυθιστόρημα **"Καλλίστρατος και Πρόκλα"**, η διδακτορική διατριβή του **"Η Σαρκοφάγος της Μεγίστης"** και το παρόν έργον του που βραβεύθηκε από την Ακαδημία Αθηνών το 1998, επί προεδρίας του **Αγαπητού Τσοπανάκη.**



*** Παντελής Κων. Παντελής: "Η Ιστορία και η Διάλεκτος των κατοίκων της νήσου Μεγίστης (Καστελλορίζου) - Γραμματική, Γλωσσάριο, Μνημεία του Λόγου", εκδόσεις "Ελεύθερη Σκέψις", σελ. 319, Αθήνα 2002.**

"Η Ιστορία και η Διάλεκτος του Καστελλορίζου" χωρίζεται στα εξής κεφάλαια:

- **Εισαγωγή:** *«Φυσική Γεωγραφία της νήσου Μεγίστης, Κλασική και Υστεροκλασική αρχαιολογία του νησιού και συνοπτική θεώρηση της προϊστορικής και της ιστορικής πορείας των κατοίκων του».*
- **Πίνακας Ειδολογικός Τοπωνυμίων της νήσου.**
- **Γραμματική της Μεγισταίας διαλέκτου:** *«Φωνητική, Τυπικό».*
- **Γλωσσάριο ερμηνευτικό και παραγωγικό.**
- **Φιλολογική Λαογραφία: Μνημεία του Λόγου των Μεγιστέων:** *«Επικά, Λυρικά, Κοινωνικά Δημώδη Ασματα, Επωδές-Ξόρκια, Ευχές και Κατάρες, Αινίγματα, Παροιμίες, Παραμύθια».*
- **Οι κατά Παράδοση πράξεις και ενέργειες των Μεγιστέων:** *«Οικιστική μελέτη του πολίσματος της νήσου, Κοινωνική παραδοσιακή ζωή - Λαϊκό δίκαιο».*
- **Τελεστικά έθιμα - "Ναννουρίσματα" και "Κανατσίσματα":** *«Γέννηση, Γάμος, Μοιρολόγια».*

...Μανά το, που να θρέφεται εις του Τσαρκά τ' αμπέλι

Στο προλόγισμα του βιβλίου ο κ. **Παντελής Κων. Παντελής** επισημαίνει:

«Είναι αλήθεια ότι τα ελατήρια, που με ώθησαν στην εκπόνηση της ανά χείρας μελέτης, ανάγονται στη φιλοπατρία και στην επιθυμία μου να προβώ στην κάλυψη του υπάρχοντος κενού· κενού, του οποίου την πλήρωση δεν προσπάθησαν να επιτύχουν οι κατά καιρούς ασχοληθέντες δύο-τρεις συμπατριώτες μου. Και τούτο διαφαίνεται από κάποιες δημοσιεύσεις τους, που αφορούν σε γλωσσικά / λαογραφικά της Μεγίστης θέματα - κι αυτά αποσπασματικά δοσμένα - καθώς επίσης από σχετικές ανακοινώσεις τους, με ειδήσεις, μερικές από τις οποίες συμπίπτουν με εκείνες, που συνέλεξα κατά την πορεία της έρευνάς μου.

Είναι επάναγκες να υπογραμμίσω ότι τούτη η Λαογραφική Συλλογή δεν είναι άτακτη συσσώρευση τυχαίων πληροφοριών μα συστηματική καταγραφή και σχολιασμένη παρουσίαση του υλικού της· ενός υλικού, στην ουσία του οποιου δεν αποτόλμησαν αλλοιωτικές επεμβάσεις, περιοριζόμενος μόνο σε όσα, από τα πρωτογενή γλωσσικά στοιχεία, επιβαλλόταν αποκατάσταση (recensio), χωρίς, κατά την επεξεργασία, να γίνει καμμία άλλη διόρθωση (emendatio)της μορφής του λόγου.

Πέρα από αυτά, αντιμετώπισα και το πρόβλημα ότι, ανάμεσα σε δύο - ή περισσότερες - όμοιες περιπτώσεις, και ύστερα από ενδελεχή εξέταση (examinatio), έπρεπε να προτιμήσω αυτή, που έκρινα, ως γνήσια. Στη μελέτη μου, κυρίως, προτάσσονται η Ιστορία, η ιδίας εμπνεύσεως Γραμματική και το Γλωσσάριο της Μεγισταίας διαλέκτου. Ομως, θεώρησα σκόπιμο να ακολουθήσει Συλλογή από μνημεία του εμμέτρου και του πεζού λόγου και τούτο, επειδή εκεί πλήρως εφαρμόζεται η διάλεκτος, που ομίλησαν οι κάτοικοι του νησιού. Με τον τρόπο αυτός καθίσταται εγγύτερη η κατανόησή της.

Το περιεχόμενο της μελέτης χωρίζεται σε τρία βασικά τμήματα. Στο πρώτο, συστηματικά αναπτύσσεται το γλωσσικό, που διαδραματίζει, άλλωστε, ρόλο κυρίου σκοπού. Στο δεύτερο, καταγράφεται η φιλολογική Λαογραφία που περιλαμβάνει μνημεία του εντοπίου λόγου. Στο τρίτο, μνημονεύονται οι κατά παράδοση πράξεις και ενέργειες των Μεγιστέων, στις οποίες εμπερικλείονται βιοτικά τους θέματα.

Κατά τη διαδρομή της αναγνώσεως θεωρείται ίσως βέβαιο ότι κάποιος καλόπιστος αναγνώστης ή ακροατής, θα νομίσει πως ορισμένοι αυτοσχέδιοι όροι, που βρίσκονται στην περιοχή τςη Φωνητικής, δεν θα έπρεπε να χρησιμοποιηθούν. Αλλ' όμοιοι όροι είναι δυνατόν να βρεθούν και αλλού. Τον παραπέμπω, κατά περίπτωση, στα "Ακαδημαϊκά Αναγνώσματα" του Γεωργίου Ν. Χατζηδάκι, καθώς επίσης στην "Ιστορική Γραμματική της Αρχαίας Ελληνικής Γλώσσης" του Ιωάννη Δράκ. Σταματάκου. Εάν δε παρ' ελπίδα, σε κάποια συγκεκριμένη ενότητα, εμφιλοχωρήσει όρος, έστω, ιδίας εμπνεύσεως, τούτο γίνεται λόγω ελλείψεως γνωστού. Εδώ, τολμώ να ρωτήσω πώς αυτοσχέδιοι όροι δεν βρίσκονται τούτο γίνεται λόγω ελλείψεως γνωστού. Εδώ, τολμώ να ρωτήσω πως αυτοσχέδιοι όροι δεν βρίσκονται και στην "Ιστορία της Αρχαίας Ελληνικής Τέχνης" του Χρήστου Τσούντα, οι οποίοι, κατά μικρόν, καθιερώθηκαν ή "πολιτογραφήθηκαν" στους χώρους της Προϊστορικής και της Κλασσικής Αρχαιολογίας;

Επιθυμώ να προσθέσω ακόμη ότι, στα περιεχόμενα των ενοτήτων, ο αναγνώστης, ή ο ακροατής θα διαπιστώσει την ύπαρξη ορισμένων στοιχείων της ποιητικής, μελικής, ήθικής και της εθιμικής ζωής, ως και του γλωσσικού ιδιώματος των κατοίκων της νήσου, που έχουν την ίδια καταγωγή, με όσα αντίστοιχα υπάρχουν στα πολιτιστικά ταμεία ολοκλήρου του Ελληνικού Εθνους.

Τέλος, οφείλω να ομολογήσω ότι, μετά την περάτωση της προσπάθειάς μου, δεν ισχυρίσθηκα ότι πέτυχα αλάθητο έργο. Εχοντας δε υπόψη τη λογική αρχή ότι δεν κάμνει λάθη όποιος δεν κάμνει τίποτα και, αφού τούτο το βιβλίο είναι προϊόν εργασίας, φυσικό είναι λάθη να ενυπάρχουν. Ομως πού;»

«ΡΟΔΙΑΚΗ» ΑΠΟ ΤΟ 1915

Φλας στο παρελθον


ΡΟΔΙΑΚΗ
PERIODICO SETTIMANALE

ΡΟΔΙΑΚΗ
5 Ιανουαρίου 1917
Αριθμός φύλλου 70

ΟΙ ΡΟΔΙΟΙ ΕΝ ΑΜΕΡΙΚΗ

Την 12 Νοεμβρίου ετελέσθησαν εν Νέα Υόρκη οι γάμοι του κ. Εμμανουήλ Χασταλή εξ Απολλώνος μετά της χαριτοβρύτου και δια πολλών προτερημάτων πεπροικισμένης δεσποινίδος Ελένης Καράμπελα εκ Νεοχωρίου της πρωτευούσης.

Το μυστήριον ετέλεσεν ο εν Νέα Υόρκη εφημέριος Αιδεσιμώτατος Μεθόδιος Κουρκουλής Αρχιμανδρίτης, του δε στεφάνους αντήλλαξαν η Δις Αννα Αράπη εκ Κωνσταντινουπόλεως και ο αδελφός της νύμφης Αθανάσιος Καράμπελας.

Πλείστοι γνωστοί και φίλοι παρέστησαν κατά την τέλεσιν του μυστηρίου μεθό την εσπέραν παρετέθη δείπνον όπερ ακολούθησε κατόπιν χορός.

Διάφορα ροδιακά δημώδη άσματα ετραγούδησαν οι παρευρεθέντες πατριώται. Εξ' αυτών διεκρίνοντο οι κ. Σ. Αποστόλου και Σ. Μοσχοβίτης όστις και εχόρευσεν τους Ροδιακούς χορούς, μετά πολλής χάριτος.

Εις την διασκέδασιν παρήσαι και πλείστοι άλλοι πατριώται και ξένοι φίλοι του κ. Σ. Ορφανού όστις τόσον δικαίως απολαύει της εκτιμήσεως και αγάπης πάντων των γνωρισάντων αυτόν.

Εις το ευάρμοστον ζεύγος ευχόμεθα πάσαν ευδαιμονίαν.

(Σ.Σ. Η Ροδιακή εκδιδόταν τότε υπό το καθεστώς Ιταλικής λογοκρισίας. Διατηρείται επίσης η γλώσσα και τα τοπωνύμια που υπήρχαν στις αρχές του αιώνα).



Η Διακόσμηση λέει ναι!
Εσείς θα πείτε όχι;
ΔΕΝ ΕΙΝΑΙ ΔΥΝΑΤΟΝ
Πού;
Στους μοναδικούς χειροποίητους πίνακες ζωγραφικής!
Καθρέπτες
ΒΙΤΡΩ
που ανεβάζουν την αξία του χώρου σας και κάνετε και σωστή τοποθέτηση.
Φτιάχνουν με μεράκι
Η **ΡΟΔΟΥΛΑ** & ο **ΑΡΤΑΝ**
Λίστες γάμου
Μιχ. Πετρίδη 96 κοντά στο ΜΗΔΕΙΑ
Τηλ. 2241062552 - 61483

Αντίλαλοι

πολιτικοί και άλλοι...

Προς κ. κ. Δημοτικούς Αρχοντες, Αρχαγγέλου, Αφάντου και περιχώρων: Ακούσαμε καλά παιδιά, ότι σκέπτεστε σοβαρά το ζήτημα της ενοποίησης των Δήμων σας; Να το δούμε και να μην το πιστέψουμε! Και πως να το πιστέψουμε δηλαδή με τέτοιο... εκρηκτικό μείγμα που θα προκύψει!

Προς κ. Δήμαρχο Ιαλυσού: *Σάκη μου, οι πληροφορίες* ***λένε ότι οι πάντες*** *αρκετοί και μη, θα αποκτήσουν σε αυτή την τετραετία, θέσεις, αξιώματα και άλλα οφίτσια! Κατανοούμε την τακτική του* ***"ουδείς δυσαρεστημένος"*** *αλλά μήπως υπάρχει και η υπερβολή;*

Προς κ. κ. Δήμου Ροδίων: Παιδιά, η προεκλογική περίδος, έχει τελειώσει εδώ και αρκετές εβδομάδες! Μήπως είναι καιρός να το κατανοήσετε κι εσείς;

Μιχ. Μ.

Ο ΦΑΚΕΛΟΣ

Ησσονος σημασίας θεωρεί ο κ. Μαχαιρίδης, τα στοιχεία που περιλαμβάνονται στους εμπιστευτικούς φακέλους που του παρέδωσε ο πρώην νομάρχης.

Γίνεται μάλιστα λόγος για πρόχειρα και ανυπόγραφα σημειώματα, αόριστες καταγγελίες κ.λπ.

Δεν είδαμε τις καταγγελίες οπότε δεν μπορούμε να **εκτιμήσουμε και την βαρύτητα** τους. Θα ...ψιλοσυμφωνήσουμε όμως με τον κ. Μαχαιρίδη που αναρωτήθηκε γιατί αφού είναι σημαντικά τα στοιχεία δεν επιλήφθηκε των θεμάτων ο κ. Καραγιάννης.

Τι πιο απλό από το να γινόταν διερεύνηση των καταγγελίων σε υπηρεσιακό επίπεδο ή να διαβιβαζόταν οι καταγγελίες στην δικαιοσύνη.

Εκτός κι αν έγιναν και αυτές οι ενέργειες και δεν το μάθαμε....

Λ. Μ.

ΝΩΡΙΣ

Οι εκπτώσεις άρχισαν, όμως οι πρώτες βόλτες στην αγορά δεν ήταν παρά **διευρευνητικές.** Οχι μόνο η κίνηση ήταν μικρή, αλλά και τα ίδια τα καταστήματα, δεν... προετοιμάστηκαν. Οχι μόνο δεν ετοίμασαν πινακίδες για τα ποσοστά, αλλά μερικά δεν άλλαξαν ούτε τις **γιορτινές** βιτρίνες!

Β.Μ.

ΧΑΡΥ ΠΟΤΤΕΡ

Ασχετα με το αν βρίσκει κανείς υπερβολή ή όχι στην επιστολή της Πανελλήνιας Ενωσης Γονέων, η οποία έφθασε και στην Ιερά Μητρόπολη Ρόδου και αναφέρεται και στον αντίκτυπο που μπορεί να έχει **ο "Χάρυ Πότερ"** στα παιδιά, εκείνο το οποίο καλό θα είναι να συγκρατήσουν οι γονείς, είναι να "φιλτράρουν" κάπως **τα μηνύματα** των οποίων αποδέκτες γίνονται τα παιδιά τους και τα οποία στη **σημερινή εποχή** έρχονται από παντού (κυρίως από την τηλεόραση και το Διαδίκτυο) και είναι ανεξέλεγκτα...

Κυρ. Π.

ΔΥΣΚΟΛΑ ΤΑ ΠΡΑΓΜΑΤΑ

Οντως έχει να τραβήξει κουπί το νέο διοικητικό συμβούλιο της ΔΑΝΕ διότι υπάρχουν κ**αι πολλά και δύσκολα προβλήματα** ενώ σημαντικά είναι κι αυτά που πρέπει να γίνουν για να ορθοποδήσει η εταιρεία.

Και μέσα σ' όλα θα πρέπει προφανώς ν' αλλάξει **και η νοοτροπία ορισμένων** που θεωρούν την ΔΑΝΕ ...τσιφλίκι τους!

Διότι οι λύσεις θα έρθουν πολύ πιο εύκολα αν οι διοικούντες (όποιοι και να είναι) καταφέρουν να αποκτήσουν **την εμπιστοσύνη** της κοινής γνώμης.

Λ. Μ.

Σε τοπικό επίπεδο πάντως είναι πρωτοφανές το γεγονός ότι στον δήμο Χάλκης δεν έγιναν δημαιρεσίες.

Δεν νομίζουμε ότι έχει ξανασυμβεί και... πιθανόν να είναι πρωτοφανές και σε πανελλήνιο επίπεδο!

Λ. Μ.

Το "Ποδαρικό" με γκρίνια, μουρμούρα και ανησυχία για την εξέλιξη της τουριστικής σεζόν φέτος, άρχισε νωρίς-νωρίς όπως διαπιστώνουμε!

Κανείς δεν μπορεί να πει ότι τα πράγματα θα είναι ρόδινα και φέτος, όμως έχουμε την εντύπωση ότι είναι ακόμη πολύ νωρίς για ν' αρχίσει η κλάψα!

Μιχ. Μ.

ΠΩΛΟΥΝΤΑΙ

1) Μονοκατοικίες στην Ιξιά των 150 τ.μ.

2) Διαμερίσματα με γκαράζ 91 τ.μ. και 97 τ.μ. σ
μικρή πολυκατοικία με καλοριφέρ επί της Ανθούλα
Ζερβού (κέντρο πόλεως).

Πληρ. κ. ΓΙΩΡΓΟ ΙΩΑΝΝΙΔΗ
Τηλ. 21714, 22307 - κιν. 0932296983

Rodos Park SUITES HOTEL

LOUNGE BAR

Οι μουσικές σας απολαύσεις συνεχίζουν...



Συντροφιά με τον πιανίστα και τραγουδιστή
ΠΑΡΗ ΜΑΚΕΝΤΟΥΔΗ
Κάθε Παρασκευή και Σάββατο!!
Ρήγα Φεραίου 12 - Τηλ. 22410 89700

μεζεδοπωλείον
παλιά ιστορία
μοναδικό στο είδος του!
ξεχωριστό στη γεύση



Η **"παλιά ιστορία"**
συνεχίζοντας την παράδοση,
θα είναι κοντά σας κι αυτό το
χειμώνα καθημερινά εκτός Κυριακής
Μητροπόλεως 108 & Δενδρινού γωνία
Για κρατήσεις (22410) 32421

ΙΑΤΡΙΚΗ ΑΝΑΚΟΙΝΩΣΗ
ΖΩΑΝΝΟΥ Γ. ΑΝΝΑ
ΔΕΡΜΑΤΟΛΟΓΟΣ
ΜΕΤΑΦΟΡΑ ΙΑΤΡΕΙΟΥ
Το ιατρείο ***μεταφέρθηκε*** και λειτουργεί
σε ***νέα διεύθυνση*** στην οδό
ΗΡΩΩΝ ΠΟΛΥΤΕΧΝΕΙΟΥ 15
Ωράριο λειτουργίας: Δευτέρα έως Πέμπτη: 09.00-21.00,
Παρασκευή: 09.00-13.00
Τηλέφωνα: 2241039395-77770, fax: 2241077770

ΓΕΡΜΑΝΙΚΑ ΜΟΝΟ ΣΕ ΤΡΙΑΝΤΑ ΜΕΡΕΣ
ΑΠΟ 20 ΙΑΝΟΥΑΡΙΟΥ ΕΩΣ 28 ΦΕΒΡΟΥΑΡΙΟΥ
ΣΤΟ **ΣΙΜΟΥΛΤΑΝ** ΜΕ ΤΗΝ ΑΠΛΗ **ΜΕΘΟΔΟ**
ΣΙΜΟΥΛΤΑΝ ΑΠΟ ΤΟΝ **ΝΤΟΚΤΟΡ ΤΕΟ**
ΜΑΘΑΙΝΕΤΕ ΤΟΝ ΦΕΒΡΟΥΑΡΙΟ ΜΙΛΑΤΕ
ΕΓΓΥΗΜΕΝΑ ΤΟΝ ΜΑΡΤΙΟ **ΤΕΛΕΥΤΑΙΑ**
ΕΥΚΑΙΡΙΑ ΠΡΙΝ ΑΠΟ ΤΗΝ ΚΑΙΝΟΥΡΓΙΑ
ΤΟΥΡΙΣΤΙΚΗ ΣΑΙΖΟΝ ΔΕΝ ΠΛΗΡΩΝΕΤΕ
ΠΡΙΝ ΠΕΙΣΘΕΙΤΕ ΕΓΓΡΑΦΕΣ **ΠΛΗΡΟΦΟΡΙΕΣ**
ΣΤΟ ΤΗΛΕΦΩΝΟ: 0944-138510



Σε ΟΛΑ τα Ειδη
ΜΙΣΗ ΤΙΜΗ
collection
Κ. ΠΑΛΑΙΟΛΟΓΟΥ 9