PAFFUTO
WINE MUSIC BAR

Η ΡΟΔΙΑΚΗ

ΗΜΕΡΗΣΙΑ ΠΡΩΙΝΗ ΕΦΗΜΕΡΙΔΑ ΤΗΣ ΡΟΔΟΥ

ΠΕΜΠΤΗ
16 ΙΑΝΟΥΑΡΙΟΥ 2003
ΑΡ. ΦΥΛΛΟΥ 17.297
ΤΙΜΗ: ΕΥΡΩ 0,70

ΠΑΡΑΝΟΜΗ ΣΥΝΤΑΓΟΓΡΑΦΗΣΗ ΓΙΑ ΟΙΚΟΝΟΜΙΚΑ ΟΦΕΛΗ



"Πρεμιέρα" από τα τσιρότα κάνει ο κ. Δαφέρμος

Στο ίδιο πλαίσιο διευρύνεται ο κύκλος των δημοσίων υπαλλήλων που θα κάνουν δήλωση "πόθεν έσχες". ΣΕΛΙΔΑ 9

ΑΠΟ ΤΗ ΔΙΩΞΗ ΝΑΡΚΩΤΙΚΩΝ



Ερευνες για κύκλωμα κοκαΐνης!

Η έρευνα είναι μεγάλη έκτασης καθώς φαίνεται ότι συγκροτήθηκε ισχυρή ομάδα διακίνησης στη Ρόδο σκληρών ναρκωτικών. ΣΕΛΙΔΑ 4

Άναυδη η κοινή γνώμη από τους εκβιασμούς και τις δωροδοκίες

ΔΙΑΦΘΟΡΑ μέχρι το μεδούλι!



Ο πλούτος διαβρώνει τα πάντα και κάνει σχεδόν όλους υποχείριά του!

ΤΕΣΣΕΡΙΣ ΩΡΕΣ Η ΚΑΤΑΘΕΣΗ ΤΟΥ Θ. ΑΓΓΕΛΟΠΟΥΛΟΥ

Σύντομα θα αποδειχθεί ότι το πρόβλημα δεν βρίσκεται τόσο στον Μιχαλόπουλο, ή στους οποιουσδήποτε ...δωροληπτες, αλλά κυρίως στους ανθρώπους του πλούτου οι οποίοι για να κάνουν τις "δουλειές" τους εξαγοράζουν τους πάντες, διαβρώνοντας ολόκληρο τον πολιτικό και κοινωνικό ιστό του τόπου. Ευθύνες επιμερίζονται και στις δύο πλευρές, αλλά σίγουρα οι δωροδοκούντες άνθρωποι του πλούτου είναι βαθειά χωμένοι στη σαπίλα που σιγά-σιγά οι ίδιοι προκάλεσαν. ΣΕΛΙΔΑ 5



Κατατέθηκε αγωγή κατά του νοσοκομείου Ρόδου

Αποζημίωση 200 εκατ. δρχ.!

Για τον θάνατο 12χρονου αγοριού από ασθενοφόρο σε τροχαίο πέρυσι στις 3 Σεπτεμβρίου

Για το ποινικό μέρος της υπόθεσης, τόσο η οικογένεια πάντως, όσο και οι δικηγόροι, έχουν ξεκινήσει μια τεράστια και επίπονη διαδικασία, συγκεντρώνοντας στοιχεία, μαρτυρίες και ό,τι άλλο μπορεί να φανεί χρήσιμο για την άντληση ασφαλών συμπερασμάτων. ΣΕΛΙΔΑ 4

ΣΤΑ ΠΑΛΙΑ ΠΑΠΟΥΤΣΙΑ ΤΩΝ ΑΡΜΟΔΙΩΝ



Τελειωμό δεν έχουν τα βάσανα της ΑΣΤΕΡ

Αέρας κοπανιστός οι συσκέψεις και οι υποσχέσεις. Νέα παρέμβαση της Ενωσης Ξενοδόχων για ανωτατοποίησή της στους "κόλπους" του Υπ. Παιδείας. ΣΕΛ. 6

12η ΕΚΘΕΣΗ ΤΟΥΡΙΣΤΙΚΩΝ ΕΙΔΩΝ ΚΑΙ ΔΩΡΩΝ
ΣΤΟ ΞΕΝΟΔΟΧΕΙΟ ROMOS PALACE
24 - 27 Ιανουαρίου 2003
Ώρες λειτουργίας:
Παρασκευή : 17.00 - 21.30
Σάββατο, Κυριακή, Δευτέρα : 10.30 - 21.30
ΧΟΡΗΓΟΣ: DANE SEA LINE
ΟΡΓΑΝΩΣΗ ΕΚΘΕΣΕΩΝ Λασκαράτου 5, 115 41 Αθήνα
Τηλ.-Fax: 010 2232441-434-444, e-mail: sakthea@otenet.gr

* ΚΟΥΡΤΙΝΟΞΥΛΑ - ΚΟΥΡΤΙΝΟΒΕΡΓΕΣ
* ΣΤΟΡΙΑ - μεταλλικά-ξύλινα-υφασμάτινες
* ΚΟΡΝΙΖΕΣ πινάκων ΙΤΑΛΙΑΣ
* ΚΟΥΝΟΥΠΙΕΡΕΣ αυτόματες * ΠΑΡΚΕ υψηλής αντοχής
ΑΤΣΑΣ Α.Σ. εμπ. κεν. ΜΗΔΕΙΑ 63602-66339

Ο ΣΗΦΟΥΝΑΚΗΣ ΤΟΝ Γ.Γ. ΥΠ. ΑΙΓΑΙΟΥ

Τον καρατόμησε!



ΑΣΥΜΦΩΝΙΑ ΧΑΡΑΚΤΗΡΩΝ Ή ΜΗΠΩΣ ΦΤΑΙΝΕ ΚΑΙ Τ' ΑΥΘΑΙΡΕΤΑ;

Είναι ενδεικτικό ότι ο κ. Ερηνάκης δεν παραιτήθηκε στον κ. Σηφουνάκη, αλλά απ' ευθείας στον ίδιο τον πρωθυπουργό -σαν να ήθελε να στείλει κάποιο μήνυμα. ΣΕΛ. 12

Τί είναι πιο εύκολο να αλλάξετε σήμερα;
- Τον άντρα σας;
- Την γυναίκα σας ή
- Τις πόρτες του σπιτιού σας;
Συνέχεια στη σελίδα 7

Σε ΟΛΑ τα Ειδη
50 %off
collection
Κ. ΠΑΛΑΙΟΛΟΓΟΥ 9

ΗΜΕΡΟΛΟΓΙΟ

Πέμπτη 16 Ιανουαρίου 2003
Προσκύνημα αλύσεως αποστόλου Πέτρου

Ανατολή ηλίου: 07.40'
Δύση ηλίου: 17.30'
Σελήνη 14 ημερών

ΦΑΡΜΑΚΕΙΑ

Σήμερα διημερεύει το φαρμακείο του Παπαμιχαήλ Βασιλείου στην οδό Ι. και Β. Τσαβαρή 7 και διανυκτερεύει το φαρμακείο της Βασιλοπούλου Ευαγ. στην οδό Ιωνος Δραγούμη 5-7

ΒΕΝΖΙΝΑΔΙΚΑ

Σήμερα διανυκτερεύουν τα βενζινάδικα: Σαρίκας Μιχ. (Εθν. Αντιστάσεως), Τζωρτζής Ιωάννης (Ιαλυσός), Κεφάλας Στέργος (Κρεμαστή), Θεουλάκης Ι. (Εμπωνα), Πάππου Καρ. (Παραδείσι), Σαλαμαστράκης (Φαληράκι).

ΛΑΪΚΕΣ ΑΓΟΡΕΣ

Τετάρτη: στο Δημοτικό Νεκροταφείο
Πέμπτη: στην οδό Βύρωνος
Παρασκευή: στην οδό Πτολεμαίων (Ανάληψη)
Σάββατο: στο Δημοτικό Νεκροταφείο.

ΔΡΟΜΟΛΟΓΙΑ ΠΛΟΙΩΝ

Σήμερα αναχωρεί το πλοίο "ΠΑΤΜΟΣ" σους 15.00 για Νίσυρο-Κω-Κάλυμνο-Λέρο-Πάτμο-Πειραιά.

ΑΕΡΟΠΟΡΙΚΑ ΔΡΟΜΟΛΟΓΙΑ

ΟΛΥΜΠΙΑΚΗ ΑΕΡΟΠΟΡΙΑ

ΑΠΟ ΡΟΔΟ-ΑΘΗΝΑ
- Καθημερινά 07.10, 13.40
- Πέμπτη 20.10, 22.45
- Καθημερινά πλην Πέμπτης 19.40, 22.25
- Καθημερινά πλην Κυριακής 10.40

ΑΠΟ ΑΘΗΝΑ-ΡΟΔΟ
- Καθημερινά 05.30,12.00
- Πέμπτη 18.30, 21.05
- Καθημερινά πλην Πέμπτης 18.00, 20.45
- Καθημερινά πλην Κυριακής 09.00

ΑΠΟ ΡΟΔΟ-ΘΕΣΣΑΛΟΝΙΚΗ
- Δευτέρα - Τετάρτη 09.45
- Πέμπτη 10.45
- Σάββατο 15.15
- ΔΕΥ-ΤΕΤ-ΠΑΡ-ΚΥΡ 16.10

ΑΠΟ ΡΟΔΟ-ΗΡΑΚΛΕΙΟ
- Δευτέρα-Παρασκευή 14.30, Τετάρτη-Κυριακή 16.30

ΑΠΟ ΡΟΔΟ-ΚΑΡΠΑΘΟ
- ΔΕΥ-ΠΕΜ-ΠΑΡ-ΣΑΒ 07.00, 10.40
- Τετάρτη-Κυριακή 10.40, 14.20

ΑΠΟ ΡΟΔΟ-ΚΑΣΟ
- ΔΕΥ-ΠΕΜ-ΠΑΡ-ΣΑΒ 07.00
- Τετάρτη-Κυριακή 10.40

ΑΠΟ ΡΟΔΟ-ΚΑΣΤΕΛΟΡΙΖΟ
- ΔΕΥ-ΤΕΤ-ΠΑΡ-ΣΑΒ-ΚΥΡ 07.10

ΑΠΟ ΡΟΔΟ-ΧΙΟ
- Τρίτη στις 10.40 και Πέμπτη στις 10.45'

ΡΟΔΟΣ-ΜΥΤΙΛΗΝΗ
- Δευτέρα-Τετάρτη στις 09.45, Τρίτη στις 10.40', Πέμπτη στις 10.45' και Σάββατο στις 15.15

ΡΟΔΟΣ- ΣΑΜΟΣ
- Τρίτη στις 10.40', Σάββατο στις 15.15

ΡΟΔΟΣ-ΛΗΜΝΟΣ
- Δευτέρα-Τετάρτη στις 09.45', Τρίτη στις 10.40', Πέμπτη στις 10.45' και Σάββατο στις 15.15'

AEGEAN AIRLINES & CRONUS

ΑΠΟ ΡΟΔΟ-ΑΘΗΝΑ
Καθημερινά 08.30 πλην Κυριακής.
Καθημερινά 13.50. Δευτέρα-Τετάρτη-Παρασκευή-Κυριακή 17.50.
Τρίτη-Πέμπτη-Σάββατο 19.35.
Καθημερινά 20.20 πλην Τρίτης και Πέμπτης.

ΑΠΟ ΑΘΗΝΑ-ΡΟΔΟ
Καθημερινά 06.50 πλην Κυριακής.
Καθημερινά 12.10.
Δευτέρα-Τετάρτη-Παρασκευή-Κυριακή 16.10.
Τρίτη-Πέμπτη-Σάββατο 17.45
Καθημερινά 18.40 πλην Τρίτης και Πέμπτης.

ΑΠΟ ΡΟΔΟ-ΗΡΑΚΛΕΙΟ
Τρίτη-Πέμπτη-Παρασκευή-Κυριακή 19.00

ΑΠΟ ΗΡΑΚΛΕΙΟ-ΡΟΔΟ
Τρίτη-Πέμπτη-Παρασκευή-Κυριακή 17.30

ΑΠΟ ΡΟΔΟ-ΘΕΣΣΑΛΟΝΙΚΗ
Τετάρτη-Παρασκευή-Κυριακή 12.00

ΑΠΟ ΘΕΣΣΑΛΟΝΙΚΗ-ΡΟΔΟ
Τετάρτη-Παρασκευή-Κυριακή 10.00

Επώνυμον το ανώνυμον...

Η φάμπρικα "προστασίας" από την 17Ν

Μετά πάροδο αρκετών ημερών επιβεβαιώθηκε χθες από τον κυβερνητικό εκπρόσωπο ότι πράγματι η οικογένεια Αγγελοπούλου παρέδωσε στον πρωθυπουργό κ. Σημίτη αντίγραφο αποσπάσματος του ημερολογίου του δολοφονηθέντος από τη 17Ν Δημ. Αγγελόπουλου.

Και ο πρωθυπουργός το έδωσε αμέσως στον αρμόδιο υπουργό Δημόσιας Τάξης. Αλλά μέχρι εδώ. Ουδείς άλλος κυβερνητικός αρμόδιος έχει κάνει οποιαδήποτε δήλωση για την εμπλοκή των κρατικών λειτουργών στη φάμπρικα των εκβιασμών επιχειρηματιών, στους οποίους πουλούσαν "προστασία" από τη 17Ν.

Οι πληροφορίες αυτές δημοσιεύθηκαν σε διάφορες εφημερίδες και κάνουν λόγω ακόμη και για εν ενεργεία -τότε- αστυνομικών οι οποίοι συνέπρατταν στο βρώμικο παιχνίδι και επιβεβαίωναν στα θύματα ότι πράγματι τα ονόματά τους έχουν βρεθεί σε λίστες υποψηφίων προς εκτέλεση. Αν στην πορεία των ερευνών, που σύμφωνα με τον κυβερνητικό εκπρόσωπο διεξάγουν ήδη οι διωκτικές και εισαγγελικές αρχές για την παράπλευρη υπόθεση των εκβιασμών επιβεβαιωθούν και οι πληροφορίες για ανάμειξη κρατικών λειτουργών, τότε θα έχουμε άλλον έναν θύλακα μέσα στον κρατικό μηχανισμό που επί των ημερών του ΠΑΣΟΚ δρούσε ανεξέλεγκτα και συνέπραττε στους εκβιασμούς επιχειρηματιών για να τους προστατεύσει δήθεν από τη 17Ν και να βγουν τα ονόματά τους από τις λίστες των μελλοθανάτων.

Δεν θα σταθούμε στο ερώτημα, γιατί ένα τέτοιο σημείωμα έμεινε θαμμένο επί 17 χρόνια και δεν δόθηκε αμέσως μετά τη δολοφονία του Δημήτρη Αγγελόπουλου στην Αστυνομία ή τη Δικαιοσύνη. Τα πράγματα περιπλέκονται ακόμη πιο πολύ μετά τη δήλωση που έκανε ο κ. Κ. Αγγελόπουλος ότι ούτε ο δολοφονηθείς θείος του, ούτε ο αείμνηστος πατέρας του, του είχαν αναφέρει ότι απειλήθηκαν. Και βέβαια, είναι απορίας άξιον γιατί το σημείωμα αυτό δεν δόθηκε ούτε στον Α. Παπανδρέου, ούτε στον Κ. Μητσοτάκη όταν ήταν πρωθυπουργοί.

Είναι όμως εξαιρετικά περίεργο ότι παρουσιάζεται τώρα να υφίσταται και θύλακας "εκβιαστών" στον κρατικό μηχανισμό περίπου την ίδια περίοδο που το κλιμάκιο της ΕΥΠ υπό τον κ. Αλεξάκη έπαιρνε πληροφορίες για τις λεγόμενες "ορφανές" βόμβες που τοποθετούσαν ο Τσουτσουβής και άλλοι στρατολόγοι της δεύτερης γενιάς των τρομοκρατών, χωρίς ωστόσο η "διείσδυση" που είχε σε συγκεκριμένη τρομοκρατική οργάνωση, την "Αντικρατική Πάλη" να επιτύχει το παραμικρό αποτέλεσμα στην αντιμετώπιση της τρομοκρατίας.

Και βέβαια, ευλόγως η κοινή γνώμη διερωτάται τι συμβαίνει και δεν έχει ανοίξει μέχρι τώρα το κεφάλαιο των συγκεκριμένων δραστηριοτήτων του κλιμακίου της ΕΥΠ που διηύθυνε ο κ. Αλεξάκης και γιατί, τουλάχιστον μέχρι στιγμής, δεν του ζητήθηκε να καταθέσει στους ειδικούς ανακριτές τα όσα γνωρίζει για την ελληνική τρομοκρατική σκηνή.

Δεν είναι δυνατόν να χρεωθεί και αυτή η παράλειψη στη γραφειοκρατία ή στη μεθοδικότητα των ερευνών που απαιτούν χρόνο για να οδηγήσουν σε συγκεκριμένα αποτελέσματα και σε ταυτοποίηση στοιχείων. Η παράπλευρη υπόθεση των εκβιαστών που πουλούσαν "προστασία" σε επιχειρηματίες για να μην τους δολοφονήσει η 17Ν έρχεται να προστεθεί τώρα στο σκοτεινό κεφάλαιο των "ορφανών" βομβών που παραμένει ακόμη επτασφράγιστο και στο τι γνώριζε το κλιμάκιο της ΕΥΠ που είχε διεισδύσεις και διασυνδέσεις με την "Αντικρατική Πάλη" του Χρ. Τσουτσουβή, μια οργάνωση που έλκει την καταγωγή της κατ' ευθείαν από τον ΕΛΑ με σχέσεις με τη 17Ν.



ΤΑΞΙ

ΡΑΔΙΟ ΤΑΞΙ: 2241-0-64712, 2241-0-64790.

ΧΡΗΣΙΜΑ ΤΗΛΕΦΩΝΑ

ΝΟΣΟΚΟΜΕΙΟ:	2241-0-80000
ΑΜΕΣΗ ΔΡΑΣΗ ΠΥΡ/ΚΗΣ:	199
ΛΙΜΕΝΑΡΧΕΙΟ:	2241-0-22220, 2241-0-27695
ΒΛΑΒΕΣ Δ.Ε.Η.:	125
ΒΛΑΒΕΣ Ο.Τ.Ε.:	121
ΑΜΕΣΗ ΔΡΑΣΗ:	100
ΒΛΑΒΕΣ ΥΔΡΕΥΣΗΣ:	2241-0-68750, 2241-0-68755
ΝΟΜΑΡΧΙΑ:	2241-0-46502
ΠΕΡ/ΚΗ Δ/ΝΣΗ	2241-0-38174
ΔΗΜΟΣ:	2241-0-46200
ΔΗΜ. ΕΠΙΧ. ΚΑΘΑΡ.	2241-0-77600
ΥΠΗΡ. ΑΠΟΚΟΜΙΔΗΣ:	2241-0-61057
ΤΡΟΧΑΙΑ:	2241-0-26480
ΠΛΗΡΟΦ. Ο.Τ.Ε:	131
ΔΕΛΤΙΟ ΚΑΙΡΟΥ:	149
ΛΑΧΕΙΑ:	111
ΠΡΟΠΟ - ΛΟΤΤΟ:	111
ΡΟΔΑ:	2241-0-27462
ΚΤΕΛ:	2241-0-27706
Ο.Α.Ε.Δ.:	2241-0-23265
Ι.Κ.Α.:	2241-0-64912
ΤΑΞ.Υ.:	2241-0-68701, 2241-0-68702
ΟΛΥΜΠΙΑΚΗ:	2241-0-24555
Δ.Α.Ν.Ε.:	2241-0-43150
ΕΡΓΑΤ. ΚΕΝΤΡΟ:	2241-0-24730
CRONUS AIRLINES	2241-0-25444
AEGEAN AIRLINES	2241-0-98345

ΚΤΕΟ

• Από 8/01/2003 έως 28/02/2003 παντός είδος οχήματα **με συνδυασμό γραμμάτων ΡΟΒ1501-2000.** Επίσης θα ελέγχονται τα οχήματα που η καταλληλότητά τους λήγει αυτές τις εβδομάδες και οχήματα ανάριθμα εισαγωγής.

ΤΙΜΕΣ ΣΥΝΑΛΛΑΓΜΑΤΟΣ

ΔΟΛΛΑΡΙΟ Η.Π.Α	1,0537	1,0515
ΛΙΡΑ ΑΓΓΛΙΑΣ	0,65986	0,65854
ΚΟΡΩΝΑ ΔΑΝΙΑΣ	7,4384	7,4236
ΚΟΡΩΝΑ ΣΟΥΗΔΙΑΣ	9,1812	9,1628
ΓΙΕΝ ΙΑΠΩΝΙΑΣ	124,59	124,35
ΦΡΑΓΚΟ ΕΛΒΕΤΙΑΣ	1,4651	1,4621
ΚΟΡΩΝΑ ΝΟΡΒΗΓΙΑΣ	7,3093	7,2947
ΛΙΡΑ ΚΥΠΡΟΥ	0,57795	0,57679
ΔΟΛΛΑΡΙΟ ΚΑΝΑΔΑ	1,625	1,6218
ΔΟΛΛΑΡΙΟ ΑΥΣΤΡΑΛΙΑΣ	1,8042	1,8006

Η ΡΟΔΙΑΚΗ

Ημερήσια Εφημερίδα της Ρόδου
Έτος Ιδρύσεως 1915
ΙΔΡΥΤΗΣ
ΕΜΜ. ΚΑΛΑΜΠΙΧΗΣ
ΙΔΙΟΚΤΗΣΙΑ – ΕΚΔΟΣΗ
ΥΙΟΙ Σ. ΤΣΟΠΑΝΑΚΗ Η. ΚΩΤΙΑΔΗΣ Ο.Ε.
ΔΙΕΥΘΥΝΤΗΣ
ΑΘ. ΜΑΡΑΣΙΩΤΗΣ
ΣΥΝΤΑΞΗ
Λουκάς Μαστής
Μιχάλης Μαστής
Κυριακή Πετρίδου
Βαρβάρα Μπογδάνου
Μίκα Αυγουστή
ΑΘΛΗΤΙΚΑ
Μανόλης Μπάτης,
Νικήτας Κουσκούσης
Κώστας Παντίδος
Παύλος Ντοκουόπιλ
ΓΡΑΦΕΙΑ ΣΥΝΤΑΞΗΣ
Μάρκου Μαλλιαράκη 11
Τηλ.2241-0- 24610,
2241-0-75640
Fax (22410) 75641
ΛΟΓΙΣΤΗΡΙΟ – ΔΙΑΦΗΜΙΣΕΙΣ
Μάρκου Μαλλιαράκη 11
Τηλ. 2241-0-22210
2241-0-75230
Fax (22410) 22471
http://www.rodiaki.gr.
Email: tsopd@otenet.gr & irodiaki@otenet.gr

Οι πέντε που εξελέγησαν χθες και ο δήμαρχος

Οι έξι εκλέκτορες του Δήμου Ρόδου για ΤΕΔΚΔ

Χωρίς εκπλήξεις οι χθεσινές διαδικασίες • Μονοετής η θητεία των αντιδημάρχων • Ικανοποίηση για τη δημοπράτηση έργων

Μονοετής θα είναι η θητεία των Αντιδημάρχων στο Δήμο Ροδίων, σύμφωνα με πρόταση του Δημάρχου κ. Γιώργου Γιαννόπουλου με την οποία διαφώνησε η μειοψηφία στη χθεσινή συνεδρίαση του δημοτικού συμβουλίου κατά την οποία το σώμα εξέλεξε και τους αντιπροσώπους του στις εκλογές της Τοπικής Ενωσης Δήμων και Κοινοτήτων Δωδεκανήσου.

Καταρχήν, όσο αφορά στη θητεία των Αντιδημάρχων στο Δήμο Ροδίων, ο κ. Γιαννόπουλος κατέθεσε την πρότασή του να είναι μονοετής.

Ο επικεφαλής της μειοψηφίας του δ.σ. κ. Χατζής Χατζηευθυμίου, από την πλευρά του αφού είπε ότι είναι δικαίωμα του Δημάρχου να επιλέξει τα πρόσωπα τα οποία το επόμενο διάστημα θα είναι οι στενοί συνεργάτες του, όπως και δικαίωμά του είναι να προτείνει τη μείωση της θητείας των Αντιδημάρχων, υπογράμμισε ότι θεωρούν ότι για το καλό της πόλης η θητεία των Αντιδημάρχων θα έπρεπε να είναι αυξημένη, για να ενημερωθούν και να ασκήσουν τα καθήκοντά τους προς όφελος όλων μας.

"Το να μειωθεί η θητεία των Αντιδημάρχων νομίζω ότι δεν είναι προς όφελος των δημοτών της πόλης αλλά άλλες καταστάσεις εξυπηρετούνται", επεσήμανε ο κ. Χατζηευθυμίου και συμπλήρωσε ότι, σύμφωνα με τους ίδιους, η θητεία θα έπρεπε να είναι τετραετής ή να μείνει διετής και ν' ανανεωθεί.

Επειδή, όμως τα παραπάνω δεν συμφωνούσαν με την πρόταση που κατέθεσε ο Δήμαρχος, η μειοψηφία δεν επρόκειτο να συμμετάσχει σε σχετική ψηφοφορία και δήλωσε παρών.

Ο κ. Γιαννόπουλος, από την πλευρά του, δήλωσε: "Πρέπει να γίνει κατανοητό ότι η επιλογή των συνεργατών από τον Δήμαρχο γίνεται για να εκχωρηθούν αρμοδιότητες του Δημάρχου και είναι μία διαδικασία που αφορά προσωπικά τον Δήμαρχο".

Σύμφωνα με τον τελευταίο, ο Δήμαρχος θα πρέπει να έχει εκείνες τις



ασφαλιστικές δικλείδες που θα του επιτρέπουν, σε περίπτωση που δεν ταυτίστεί με τον συνεργάτη του να μπορεί ν' ανανεώσει την εμπιστοσύνη σ' άλλους.

Αντιπρόσωποι στην ΤΕΔΚΔ

Πέντε δημοτικοί σύμβουλοι και ο Δήμαρχος Ροδίων θα αποτελούν τους αντιπροσώπους-εκλέκτορες του σώματος στις εκλογές της ΤΕΔΚΔ για την ανάδειξη νέου Διοικητικού Συμβουλίου.

Μετά από ψηφοφορία που έγινε κατά τη χθεσινή συνεδρίαση του δ.σ. εκτός από τον Δήμαρχο ο οποίος συμμετέχει εξ οφίτσιο, εξελέγησαν ως αντιπρόσωποι 3 σύμβουλοι της πλειοψηφίας και δύο της μειοψηφίας, οι οποίοι και προτάθηκαν από τις παρατάξεις τους.

Συγκεκριμένα, επί συνόλου πλειοψηφίας (σ.σ. απουσίαζε ο κ. Μανόλης Αντωνόγλου):

Ψήφισαν: 14
Εγκυρα: 14
Ελαβαν: Ο κ. Κάλλιστος Διακογεωργίου και ο κ. Νικήτας Μόσχος από 14 ψήφους και η Λιλή Τρύπη 13 ψήφους.
Εκλέγονται και οι τρεις.

Επί συνόλου μειοψηφίας (σ.σ. απουσίαζαν ο κ. Καζούλλης Καζουλλάκης και ο κ. Γιώργος Ψαρομπάς):

Ψήφισαν: 7
Εγκυρα: 7
Ελαβαν: Ο κ. Χατζής Χατζηευθυμίου και ο κ. Τσαμπίκος Τριμμάτης από 7 ψήφους και εκλέγονται και οι δύο.

ΙΚΑΝΟΠΟΙΗΣΗ ΓΙΑ ΤΑ 3 ΜΕΓΑΛΑ ΕΡΓΑ

Δύο έργα μεγάλης κλίμακας, για την πόλη της Ρόδου, δημοπρατήθηκαν αυτές τις ημέρες, σύμφωνα με τα όσα ανακοίνωσε ο Δήμαρχος Ροδίων, κ. Γιώργος Γιαννόπουλος, κατά την ενημέρωση που έκανε στη χθεσινή συνεδρίαση του δημοτικού συμβουλίου.

Πρόκειται -όπως είπε ο κ. Δήμαρχος- για δύο σημαντικά έργα από άποψη μεγέθους και κλίμακας που δημοπρατήθηκαν αυτές τις μέρες γιατί αφορούν χρόνια αιτήματα της πόλης μας.

Συγκεκριμένα, δημοπρατήθηκε το έργο του λιμανιού της Ακαντιάς του οποίου φορέας είναι το υπουργείο ΠΕΧΩΔΕ και η προθεσμία για την υποβολή των προσφορών λήγει στις 28 Φεβρουαρίου.

Το δεύτερο, το οποίο ο Δήμαρχος Ροδίων χαρακτήρισε έργο πνοής είναι αυτό του περιμετρικού δακτυλίου της πόλης της Ρόδου και συγκεκριμένα το πρώτο τμήμα του. Αυτό αφορά στην κατασκευή του δρόμου από το ύψος του εργοστασίου της ΚΑΙΡ μέχρι και τη συμβολή του δρόμου αυτού με τη Ρόδο-Καλλιθέας.

Η υποβολή των οικονομικών προσφορών έχει προσδιορισθεί για τις 5 Μαρτίου. Και γι' αυτό το έργο φορέας υλοποίησης είναι το Υπουργείο ΠΕΧΩΔΕ και ο προϋπολογισμός του διαμορφώθηκε τελικά στα 2 δις 200 εκατ. δρχ.,

Συνέχεια στη σελ. 40



"ΕΠΙΧΕΙΡΕΙΝ"
ΣΥΜΒΟΥΛΟΙ ΕΠΙΧΕΙΡΗΣΕΩΝ

ΓΕΩΡΓΙΟΣ π. ΜΑΣΤΡΟΜΙΧΑΛΗΣ
ΣΥΜΒΟΥΛΟΣ ΕΠΙΧΕΙΡΗΣΕΩΝ
ΥΠΟΣΤΗΡΙΞΗ ΕΠΙΧΕΙΡΗΣΕΩΝ
ΓΙΑ ΕΝΤΑΞΗ
ΣΕ ΚΟΙΝΟΤΙΚΑ ΠΡΟΓΡΑΜΜΑΤΑ
ΜΑΝΔΡΑΚΙ ΝΙΣΥΡΟΥ 85303
ΤΗΛ. (22420) 48114, FAX. 48113
e-mail: mc_mast@otenet.gr

ΑΝΑΚΟΙΝΩΣΗ - ΠΡΟΣΚΛΗΣΗ

Το γραφείο μας, το οποίο δραστηριοποιείται στον τομέα της **υποστήριξης επιχειρήσεων για την ένταξή τους σε κοινοτικά προγράμματα, καλεί** τις επιχειρήσεις που **δραστηριοποιούνται** στον τομέα της **εστίασης,** να καταθέσουν πρόταση στα πλαίσια του προγράμματος:

"Διάδοση και καθιέρωση της ελληνικής κουζίνας και ενίσχυση επιχειρήσεων για την απόκτηση σήματος ΕΟΤ για την ελληνική κουζίνα".

Στο πρόγραμμα μπορούν να συμμετέχουν:

- **Επιχειρήσεις παροχής υπηρεσιών εστίασης.**
- **Ξενοδοχεία και camping** στα οποία λειτουργούν εστιατόρια.
- **Επιχειρήσεις ειδικής τουριστικής υποδομής** στις οποίες λειτουργούν εστιατόρια.
- **Επιχειρήσεις ακτοπλοϊκών εταιρειών** ή και **κρουαζιερόπλοιων** στις οποίες λειτουργούν εστιατόρια.

ΠΡΟΫΠΟΘΕΣΕΙΣ

Οι προς ένταξη επιχειρήσεις θα πρέπει να πληρούν και τις παρακάτω προϋποθέσεις:

✔ Να απασχολούνται σ' αυτές έως 10 άτομα (δεν αποκλείεται η ένταξη επιχειρήσεων στις οποίες αυτοαπασχολείται ο επιχειρηματίας ή συγγενείς αυτού).
✔ Να ασκούν δραστηριότητα τουλάχιστον ένα πλήρες έτος πριν την υποβολή της αίτησης.
✔ Να διαθέτουν την σχετική άδεια λειτουργίας.
✔ Οι προς ένταξη επιχειρήσεις δεν θα πρέπει να έχουν χρηματοδοτηθεί από παλαιότερα παρόμοια προγράμματα.

ΑΝΩΤΑΤΟ ΟΡΙΟ ΠΡΟΫΠΟΛΟΓΙΣΜΟΥ-ΧΡΗΜΑΤΟΔΗΤΗΣΗ

Ως ανώτατο όριο του προϋπολογισμού του έργου ορίζεται το ποσό των 29.350,00 ευρώ. Στην περίπτωση που ο προϋπολογισμός είναι υπερβάλλων, το Πρόγραμα θα ενισχύσει την επιχείρηση μέχρι το τμήμα του προϋπολογισμού που καλύπτει το παραπάνω ποσό.

Η χρηματοδοτική ενίσχυση της επιχείρησης αντιστοιχεί σε ποσοστό 50% στον συνολικό προϋπολογισμό. Το υπόλοιπο καλύπτεται με ίδια συμμετοχή των επενδυτών.

ΕΠΙΛΕΞΙΜΕΣ ΔΑΠΑΝΕΣ

Οι επιλέξιμες δαπάνες που καλύπτονται απ' το Πρόγραμμα μπορούν να αφορούν οποιαδήποτε διαμόρφωση και εκσυγχρονισμό των χώρων, τον εκσυγχρονισμό-αντικατάσταση του κινητού εξοπλισμού και τον σχεδιασμό, την παραγωγή και εκτύπωση καταλόγων εδεσμάτων.

Οι επιχειρήσεις που δραστηριοποιούνται στην Δωδεκάνησο, πληρούν τις προϋποθέσεις και επιθυμούν να ενταχθούν στο παραπάνω αναπτυξιακό πρόγραμμα, θα πρέπει έως τις 20/2/2003, να επικοινωνήσουν με το γραφείο μας ώστε να προβούμε στην προετοιμασία και τέλος στην υποβολή του σχετικού επενδυτικού σχεδίου.

Πληροφορίες στα τηλέφωνα: (22420) 48114, fax.: 48113
Email: mc_mast@otenet.gr
Υπεύθυνος προγράμματος: ΓΕΩΡΓΙΟΣ ΜΑΣΤΡΟΜΙΧΑΛΗΣ
Αναμένουμε την συμμετοχή σας στο παραπάνω πρόγραμμα

Με εκτίμηση
Γεώργιος π. Μαστρομιχάλης

ΤΑΒΕΡΝΑ
ΤΟ ΚΑΠΗΛΕΙΟ
Κοντά σας κάθε
Παρασκευή - Σάββατο και Εορτές.
Ζωντανή μουσική συντροφιά με τον
Ηλία Λυκοπάντη
την Αναστασία και την Ορχήστρα μας
σε ένα ποιοτικό ελαφρολαϊκό νησιώτικο και ρεμπέτικο Πρόγραμμα.
Ποικιλία μεζέδων ντόπιων κρεάτων και κρασιών.
Δεκτές κάθε είδους κοινωνικές εκδηλώσεις μέχρι 120 άτομα
Σωτήρος 47, Ιξιά, Ιαλυσός
Τηλ. κρατήσεων 22410/91835, 0945/769958

Για να δώσουμε
αυθεντική παραδοσιακή
γεύση στις οικογενειακές σας στιγμές
και όχι μόνο, φτιάξαμε τα
"Μελένια"
— Παραδοσιακά μελεκούνια.
— Ξεροτήγανα - Τακάκια - Σταφιδωτά - Καλτσούνια Μοσχοπούγγια - Γλυκά κουταλιού κ.ά.
Όλα χειροποίητα με τα αγνότερα υλικά.
Δεχόμαστε παραγγελίες για γάμους, βαφτίσεις και κάθε είδους κοινωνική εκδήλωση.
Τηλ. 2246 0 22076, Πλατεία Σαλάκου

ΨΑΡΟ-ΤΑΒΕΡΝΑ
ΜΕΣΟΓΕΙΟΣ
Ευχαριστούμε για την προτίμησή σας και σας ενημερώνουμε ότι θα παραμείνουμε ανοικτά όλο τον χειμώνα. Τις καθημερινές από τις 6 το απόγευμα έως τις 12 το βράδυ. Τις Κυριακές και αργίες ανοικτά από τη 1 το μεσημέρι έως τις 12 το βράδυ.
ΦΡΕΣΚΑ ΘΑΛΑΣΣΙΝΑ
ΚΑΙ ΚΡΕΑΤΑ ΣΤΟ ΤΡΑΠΕΖΙ ΣΑΣ
πλαίσιο
ΨΑΡΟ-ΤΑΒΕΡΝΑ
ΜΕΣΟΓΕΙΟΣ
ΙΕΡΟΥ ΛΟΧΟΥ 47 ΙΑΛΥΣΟΣ ΤΗΛ. 22410-91365

Από την οικογένεια του αδικοχαμένου 12χρονου παιδιού

Νέα αγωγή αποζημίωσης κατά του Νοσοκομείου!

Τραυματίσθηκε θανάσιμα από διερχόμενο ασθενοφόρο τον περασμένο Σεπτέμβριο • Ζητείται το ποσό των 600 χιλ. ευρώ

Αγωγή αποζημίωσης, ύψους 600.000 Ευρώ (περίπου 200.000.000 δραχμές) κατά του Περιφερειακού Νοσοκομείου της Ρόδου, του ΕΚΑΒ και κατά παντός υπευθύνου, καταθέτουν μέσα στις προσεχείς μέρες, οι γονείς και η οικογένεια του αδικοχαμένου 12χρονου παιδιού Χρήστου Καστανίδη, ο οποίος τραυματίστηκε θανάσιμα από διερχόμενο ασθενοφόρο του Νοσοκομείου της Ρόδου, τον περασμένο Σεπτέμβριο.

ΡΕΠΟΡΤΑΖ: **Μιχάλης Μαστής**

Το περιστατικό, που είχε συγκλονίσει τότε την κοινή γνώμη του νησιού μας, σημειώθηκε λίγο μετά τις 10 το πρωί της 3ης Σεπτεμβρίου και είχε ως **αποτέλεσμα μετά την σύγκρουση του ασθενοφόρου με το ποδήλατο του ανήλικου, το παιδί να τραυματιστεί εξαιρετικά σοβαρά, να διακομιστεί αρχικά στο νοσοκομείο και στη συνέχεια με το ΕΚΑΒ σε νοσοκομείο της Πρωτεύουσας**, αλλά παρά την μάχη που έδωσαν οι γιατροί για να το κρατήσουν στη ζωή, το 12 χρονο αγόρι έχασε τη μάχη και απεβίωσε λίγες μέρες αργότερα.

Ήδη, η οικογένεια, που δεν έχει ξεπεράσει ακόμη το σοκ από τον θάνατο του παιδιού της, έδωσε πριν από μερικές μέρες εντολή στον γνωστό δικηγόρο του νησιού μας κ. Μιχάλη Τεχνίτη, να κινήσει την σχετική διαδικασία κατάθεσης αγωγής αποζημίωσης, και παράλληλα τις διαδικασίες που απαιτούνται για να καταλογιστούν αντίστοιχα και οι ευθύνες σε βάρος των πραγματικά υπευθύνων.

Το ποινικό μέρος της υπόθεσης πάντως, δεν έχει προσδιοριστεί ακόμη από την δικαιοσύνη, καθώς η υπόθεση βρίσκεται ακόμη στο πλαίσιο της συγκέντρωσης των απαραίτητων στοιχείων. Η Εισαγγελία Πρωτοδικών Ρόδου πάντως, είχε διατάξει σχετική έρευνα σε σχέση με τις συνθήκες του τραγικού αυτού περιστατικού, αναθέτοντας την προανάκριση στο Τμήμα Τροχαίας Ρόδου, αξιωματικοί του οποίου υπέβαλλαν ήδη την σχετική δικογραφία στον Εισαγγελέα.

Στα μέσα της περασμένης εβδομάδας, ο δικηγόρος κ. Μιχάλης Τεχνίτης που εξουσιοδοτήθηκε από την οικογένεια, να προχωρήσει σε αυτή την διαδικασία, μετέβη στην πρωτεύουσα όπου μάλιστα ήρθε σε επαφή με τον γνωστό δικηγόρο κ. Φώτη Κουβέλη, με τον οποίο θα αναλάβουν από κοινού τον χειρισμό της υπόθεσης από εδώ και μετά.

Η αγωγή αποζημίωσης μάλιστα, **αναμένεται να κατατεθεί σύντομα στο αρμόδιο δικαστήριο, έτσι ώστε να μην υπάρξει κανενός είδους καθυστέρηση ή χρονοτριβή αναφορικά με την έκδοση απόφασης**.

Για το ποινικό μέρος της υπόθεσης, τόσο η οικογένεια πάντως, όσο και οι δικηγόροι, έχουν ξεκινήσει μια τεράστια και επίπονη διαδικασία, **συγκεντρώνοντας στοιχεία, μαρτυρίες και ό,τι άλλο μπορεί να φανεί χρήσιμο για την άντληση ασφαλών συμπερασμάτων** από την πλευρά της δικαιοσύνης, που εκ των πραγμάτων θα αναζητήσει και θα καταλογίσει ευθύνες.

Το τελευταίο διήμερο από τις αστυνομικές αρχές

Έρευνες για ναρκωτικά

Στόχος η σύλληψη ατόμων που εμπλέκονται σε υπόθεση ναρκωτικών και μάλιστα κοκαΐνης

Μεγάλης έκτασης έρευνα έχουν κλιμακώσει το τελευταίο διήμερο οι αρμόδιες αστυνομικές αρχές της περιοχής μας, επιχειρώντας έτσι να εντοπίσουν και να συλλάβουν άτομα που εμπλέκονται σε υπόθεση διακίνησης ναρκωτικών ουσιών.

Όπως ανακοινώθηκε, συνελήφθησαν ήδη δύο άτομα ένας 33χρονος και ένας 29χρονος, από τους Αστυνομικούς του Τμήματος Δίωξης Ναρκωτικών Ρόδου, ο οποίος εντοπίστηκε σε έρευνα που έγινε να έχει στην κατοχή του 4 ισοβαρείς αυτοσχέδιες συσκευασίες, που περιείχαν ποσότητα κοκαΐνης συνολικού βάρους 4 γραμμαρίων.

Σε γενόμενη έρευνα που έγινε στην οικία του, βρέθηκαν επίσης τρεις αυτοσχέδιες χάρτινες συσκευασίες που περιείχαν ποσότητα ακατέργαστης κάνναβης βάρους 12, 9,5 και 8 γραμμαρίων αντίστοιχα.

Όπως προέκυψε από την προανάκριση που διενήργησαν οι αρμόδιοι αστυνομικοί του Τμήματος Δίωξης ναρκωτικών Ρόδου, τις ποσότητες αυτές αγόρασε ο 29χρονος έναντι του ποσού των 600 Ευρώ, από τον Κ. Φ του Ν. 33 ετών κάτοικο Κοσκινού Ρόδου, (ο οποίος συνελήφθη στην συνέχεια) και ο οποίος ενεργούσε ως μεταφορέας (βαποράκι) του Α. Κ. του Α., 32 ετών, κατοίκου Ρόδου, ο οποίος και αναζητείται από τις αρμόδιες αρχές.

Αξίζει να σημειωθεί πάντως, ότι ο 32χρονος που αναζητείται, είχε συλληφθεί ξανά για υπόθεση ναρκωτικών, είχε παραπεμφθεί στην δικαιοσύνη και είχε καταδικαστεί με πενταετή αναστολή. Οι έρευνες των αρμοδίων αστυνομικών, συνεχίζονται πάντως προς κάθε κατεύθυνση για τον εντοπισμό και άλλων ατόμων που εκτιμάται ότι συμμετείχαν ή βοηθούσαν το κύκλωμα, ενώ αντίστοιχες έρευνες για εντοπισμό και εξάρθρωση παρόμοιων κυκλωμάτων, διεξάγονται επίσης και στα νησιά της Κω και Καλύμνου αντίστοιχα.

ΝΤΕΤΕΚΤΙΒΣ
Συνταξιούχος Αστυνομικός Ασφάλειας
ΑΝΑΛΑΜΒΑΝΟΥΜΕ
Υποθέσεις ανηλίκων, οικογενειακές, προσωπικές κ.τλ.
ΔΙΑΘΕΤΟΥΜΕ ΤΑ ΠΛΕΟΝ ΣΥΓΧΡΟΝΑ ΟΠΤΙΚΟΑΚΟΥΣΤΙΚΑ ΣΥΣΤΗΜΑΤΑ
100% ΕΧΕΜΥΘΕΙΑ
ΡΩΜΗΣ 22 - ΡΟΔΙΝΙ • ΤΗΛ. 0241 0 68985
Κιν. 094 6997967

MEDITERANNEO
piano restaurant
Συνεχίζουμε να υποσχόμαστε υπέροχες γαστρονομικές απολαύσεις και αξέχαστες μουσικές βραδιές.
Επίσης αναλαμβάνουμε την κοπή πίτας συλλόγων και οργανισμών ως 90 άτομα.
Ανανεωμένοι ο Γιώργος Χατζηαντώνης στο πιάνο με την συντροφιά του αναλαμβάνουν τη διασκέδασή σας.
ΑΝΟΙΧΤΑ ΚΑΘΕ ΠΑΡΑΣΚΕΥΗ-ΣΑΒΒΑΤΟ
Τηλ. ρεζερβέ:
22410 52677
Περνού 139,
Αφάντου - Ρόδος

Η άλλη όψη της διαφθοράς συγκλονίζει ολόκληρη την κοινή γνώμη

Εκβιασμοί και δωροδοκίες!

Τρείς ώρες κατέθετε χθες στον εισαγγελέα ο κ. Θ. Αγγελόπουλος, θα ακολουθήσουν η Γιάννα Αγγελοπούλου, ο Β. Βαρδινογιάννης, ο Σαλιαρέλης, ο Μιχαλόπουλος, δημοσιογράφοι και δικηγόροι

Περίπου τρεις ώρες παρέμεινε στο γραφείο του εισαγγελέα πρωτοδικών Δημήτρη Παπαγγελόπουλου, ο επιχειρηματίας Θόδωρος Αγγελόπουλος, που κατέθεσε ως πρώτος μάρτυρας για την υπόθεση εκβιασμών επιχειρηματιών από τη 17 Νοέμβρη.





Ο κ. Αγγελόπουλος προσήλθε στο γραφείο του εισαγγελέα το μεσημέρι υπό καθεστώς άκρας μυστικότητας και κατά την έξοδό του δεν θέλησε να προβεί σε δηλώσεις για την υπόθεση. Αρκέστηκε, ωστόσο, να πει ότι σύντομα η αλήθεια θα αποκαλυφθεί.

Ο εισαγγελέας αναμένεται τις επόμενες ημέρες να καλέσει σε κατάθεση τους επιχειρηματίες Βαρδή Βαρδινογιάννη και Αργύρη Σαλιαρέλη, την κ. Γιάννα Αγγελοπούλου, τον εκδότη Γρηγόρη Μιχαλόπουλο, καθώς και δύο ακόμη επιχειρηματίες που φέρονται να έπεσαν θύματα εκβιασμού.

Υπενθυμίζεται ότι σύμφωνα με δήλωση του υπουργού Τύπου το ημερολόγιο του δολοφονηθέντος από τη 17Ν Δημήτρη Αγγελόπουλου, είχε παραδοθεί από τον Θ. Αγγελόπουλο στον πρωθυπουργό τον περασμένο Ιούλιο.

Στο ιδιόχειρο σημείωμα που έχει συνταχθεί σε δύο διαφορετικές ημερομηνίες, την 3η Απριλίου 1985 και την 8η Απριλίου του ίδιου έτους, ο Δ. Αγγελόπουλος σημειώνει ότι ο εκδότης, Γρηγόρης Μιχαλόπουλος, του είπε ότι περίπου απήχθη από μέλη της 17Ν και οδηγήθηκε με δεμένα τα μάτια σε άγνωστη τοποθεσία. Εκεί τον πληροφόρησαν ότι από τον επιχειρηματικό κόσμο θα εκτελεστούν ο Βαρδής Βαρδινογιάννης και ο Δημήτρης Αγγελόπουλος.

Η συνάντηση του Δ. Αγγελόπουλο με το δημοσιογράφο, όπως αναφέρεται, έγινε για να διαγραφεί ο πρώτος από τη «λίστα» της τρομοκρατικής οργάνωσης. Στο σημείωμα, πάντως, δεν γίνεται καμία αναφορά σε οικονομική συναλλαγή.

Ο βιομήχανος Δημήτρης Αγγελόπουλος έπεσε τελικά θύμα της 17Ν ένα χρόνο αργότερα, στις 8 Απριλίου 1986.

Κατάθεση θα κληθεί να δώσει βέβαια και ο εκδότης Γρηγόρης Μιχαλόπουλος που εμπλέκεται στην υπόθεση, αφού κατονομάζεται ως δράστης εκβιασμών.

Ο κ. Μιχαλόπουλος πάντως θα είναι ίσως ο τελευταίος μάρτυρας που θα κληθεί από τον εισαγγελέα, ο οποίος θέλει προηγουμένως να ολοκληρώσει τον κύκλο των καταθέσεων και τη συλλογή των στοιχείων ώστε να έχει ολοκληρωμένη άποψη πριν από την επίσημη απάντηση του κεντρικού (μέχρι τώρα) προσώπου της έρευνας.

Θα έχει βεβαίως προηγηθεί η κατάθεση του επιχειρηματία Αργύρη Σαλιαρέλη, ο οποίος υποστήριξε ότι εκβιάστηκε από τον εκδότη, κάτι που διέψευσε κατηγορηματικά ο κ. Μιχαλόπουλος.

Η δημοσιοποίηση του εγγράφου το οποίο αποδίδεται στον Δημήτρη Αγγελόπουλο, ο οποίος δολοφονήθηκε από τη «17 Νοέμβρη», φέρεται να προκάλεσε προβληματισμό στην Εισαγγελία, καθώς δεν έχουν φτάσει ακόμα στο γραφείο του κ. Παπαγγελόπουλου τα στοιχεία εκείνα που έχει ζητήσει ο προϊστάμενός του από τις αρμόδιες υπηρεσίες.

Τα στοιχεία αυτά, αν υπάρχουν θα αποτελέσουν και την απαρχή της έρευνας για τυχόν διασύνδεση της «17 Νοέμβρη» με εκβιασμούς, αφού το μέγα ζητούμενο για την αρμόδια εισαγγελική αρχή είναι να διαπιστώσει αν υπάρχει η θρυλούμενη αυτή σχέση, με τον εντοπισμό και την αυθόρμητη παρουσία προς κατάθεση επιχειρηματιών, οι οποίοι «έτυχαν» οχλήσεων για να «εξαγοράσουν» τη ζωή τους.

Η παρουσία της οικογένειας Αγγελοπούλου, αναμένεται να παράσχει τα μέγιστα στην πορεία της έρευνας, γιατί θα αποσαφηνίσει τον ακριβή ρόλο του εκδότη Γρηγόρη Μιχαλόπουλου, ο οποίος ισχυρίζεται από την πλευρά του ότι ουδεμία σχέση έχει με εκβιασμούς. Αλλωστε, σε όλες τις μέχρι τώρα δημόσιες τοποθετήσεις του, τόνιζε ότι «υπήρξε φίλος της οικογένειας και προσωπικός βιογράφος του Παναγιώτη Αγγελόπουλου».

Βόμβα Μάκη!

Στο θρίλερ των λεγόμενων εκβιασμών παρενέβη και ο κ. Μάκης Τριανταφυλλόπουλος ο οποίος σε αλλεπάλληλες τηλεοπτικές εκπομπές σε διάφορα κανάλια έριξε μια πραγματική βόμβα που σίγουρα θα κάνει πολλά πράγματα άνω-κάτω.



Αποκάλυψε συγκεκριμένα ο κ. Τριανταφυλλόπουλος ότι το ζεύγος Θεόδωρου και Γιάννας Αγγελοπούλου τον κάλεσε στη βίλα του και του προσέφερε σε επιταγή ένα τεράστιο χρηματικό ποσό (277 εκατ. δρχ.) προκειμένου να μην δημοσιοποιήσει την εξαγορά του Λιβανέζου Αθάνατου προκειμένου να ψηφίσει υπέρ της υποψηφιότητας της Ελλάδας για την Ολυμπιάδα του 2004.

Ο γνωστός δημοσιογράφος, όπως δήλωσε, δεν πήρε την επιταγή και οργισμένος αποχώρησε από το σπίτι του Θόδωρου και της Γιάννης Αγγελοπούλου.

Τώρα οι Αγγελόπουλοι κατηγορούν άλλους για δωροληψίες, δωροδοκίες, ακόμη και εκβιασμούς!

Δ. ΑΓΓΕΛΟΠΟΥΛΟΣ



Στις προκηρύξεις της 17Ν περιλαμβάνονται δεκαοκτώ ευθείες αναφορές στο όνομα του δολοφονημένου επιχειρηματία και συνοδεύονται συχνά από σκληρούς χαρακτηρισμούς. Αν στις παραπάνω αναφορές προστεθούν άλλες πέντε για την οικογένεια Αγγελόπουλου και επτά για την Χαλυβουργική, ο αριθμός ανεβαίνει στις 30 και κατατάσσει τον επιχειρηματικό όμιλο στις πρώτες θέσεις. Ολες οι παραπάνω αναφορές ξεκινούν μετά τη δολοφονία του Δημήτρη Αγγελοπούλου, στις 8 Απριλίου 1986.

Η 17Ν θεωρεί τη δράση του ομίλου ως ενδεικτική της δράσης επιχειρηματιών οι οποίοι, με την ανοχή ή τις ευλογίες της κυβέρνησης, οδήγησαν τη χώρα σε κρίση, αποβιομηχάνιση, πτώση του βιοτικού επιπέδου και βάθεμα της εξάρτησης της ελληνικής οικονομίας από τη Δύση. Αναφέρει ότι οι μεγαλοβιομήχανοι, με διάφορες μεθοδεύσεις, "διαρρέουν" στο εξωτερικό συνάλλαγμα ύψους 600 εκατομμυρίων δολαρίων ετησίως μετά το 1973.

ΒΑΡΔΙΝΟΓΙΑΝΝΗΣ Β.-ΜΟΤΟΡ ΟΙΛ

Πρώτη αναφορά γίνεται την 1/3/88, επίσης μετά τη δολοφονία Αθανασιάδη-Μποδοσάκη. Οι αναφορές πυκνώνουν μετά τον Νοέμβριο του 1990, όταν έγινε η απόπειρα εναντίον του Βαρδή Βαρδινογιάννη με ρουκέτα. Εκεί επιχειρείται εξιστόρηση της επιχειρηματικής ανόδου του ομίλου με τη βοήθεια των Αμερικανών και με βάση την εκμετάλλευση των εργαζομένων κατά τις παραδόσεις "της γκακστερικής μαφίας των Ωνάσηδων, Νιάρχων, Λάτσηδων, Ανδρεάδηδων και σία".

ΣΥΝΕΡΓΕΙΟ ΜΟΤΟΣΥΚΛΕΤΩΝ
MOTO SAMPA
Shell
Ιονική Τράπεζα
Εθνικής Αντιστάσεως
MOTO SAMBA Συνεργείο
Αγίου Ιωάννου
* Βελτιώσεις * Service
* Επισκευές
Παντός τύπου
Με τρεις ειδικευμένους τεχνίτες για άμεση εξυπηρέτηση!
Εθνικής Αντιστάσεως 86 • Τηλ. 22410 22652

Για μοντέρνο νεανικό γυναικείο ντύσιμο
Ελάτε στο νέο μας κατάστημα
ELIOYLA
με τα επώνυμα ρούχα
GIANNI RODINI ®
INTERNATIONAL
Δημητρίου Θέμελη 75 (πεζόδρομος)
Τηλέφωνο (22410)33606

RESTAURANT · BAR
WONDER
Θαῦμα ἐν καιρῷ
ΝΕΟ Χειμερινό Ωράριο Λειτουργίας
ΑΝΟΙΚΤΑ
κάθε Τετάρτη-Πέμπτη - Παρασκευή -Σάββατο
από 19.30
Ελ. Βενιζέλου 16-18, Ρόδος
Τηλ. 22410 39805

ΝΤΕΤΕΚΤΙΒΣ
30 ΧΡΟΝΙΑ ΜΟΝΙΜΑ ΚΑΙ ΣΤΗ ΡΟΔΟ
35354 - 28780
Π.Π. ΓΕΡΜΑΝΟΥ 6 (ΠΛ. ΦΩΚΙΑΛΗ)
- Η ΛΥΣΗ!!! ΣΕ ΚΑΘΕ ΣΑΣ ΠΡΟΒΛΗΜΑ
EXPRESS SECURITY

ΚΟΜΜΩΤΗΡΙΟ UNISEX
Natural Beauty
Χτενίσματα αέρινα, φίνα... Χτενίσματα με άποψη. Νέες κουπ με στυλ και προσθετική μαλλιών με τη γνωστή υπογραφή της Μαρίας
& κατόπιν ραντεβού
ανοικτά από τις 9.00 έως 17.00
Επίσης για τα μικρά παιδιά ένα ευχάριστο κούρεμα μέσα στο παιδικό αυτοκινητάκι
Παφιάκη Μαρία
Στη νέα διεύθυνση: Ακραμίτου 16, Ρόδος • Τηλ. 32161
κάθετος Ατταβύρου και Λεωφόρου Καλλιθέας
(παλιά διεύθυνση: προέκταση Αννης Μαρίας)

ΔΙΑΤΡΟΦΟΛΟΓΙΚΟ
ΒΙΟΧΗΜΙΚΟ ΚΕΝΤΡΟ
Προγράμματα Διατροφής ειδικά διαμορφωμένα να ανταποκρίνονται στο δικό σας μεταβολισμό για υγιεινό και ασφαλές αδυνάτισμα.
κι αν η έλλειψη χρόνου σας προσθέτει κιλά...
Ετοιμα γεύματα φρεσκομαγειρεμένα, νόστιμα και υποθερμιδικά, στο σπίτι...στη δουλειά... ή όπου εσείς τα ζητήσετε!
ΝΕΟ
ΜΑΤΙΝΑ ΠΟΥΛΛΗ
Πτυχιούχος Βιοχημικός(Παν/μιο Sussex UK)
με ειδίκευση στη Διατροφολογία (Παν/μιο Sheffield UK)
Απαβύρου 33, Ρόδος ✆ 2241 0 76830 diatrol@hotmail.com

Με επιστολή της στον αρμόδιο υπουργό Παιδείας

Παρέμβαση της Ενωσης Ξενοδόχων για ΑΣΤΕΡ

Επαναλαμβάνει το αίτημα για ανωτατοποίηση της Σχολής και υπενθυμίζει υποσχέσεις για ίδρυση ΤΕΙ

Την ενασχόληση του υπουργού Παιδείας με το ζήτημα της Ανωτέρας Σχολής Τουριστικής Εκπαίδευσης Ρόδου ζητά η Ενωση Ξενοδόχων του νησιού μας, με επιστολή που έστειλε προχτές στον υφυπουργό Νικόλαο Γκεσούλη.

Η ΕΞΡ με την ευκαιρία της επικείμενης συζήτησης του νομοσχεδίου για την τουριστική εκπαίδευση, ζητά από τους αρμόδιους να ασχοληθούν με το μέλλον της ΑΣΤΕΡ και μάλιστα τους παραπέμπει στην μελέτη που κατέθεσε το 1996.

Η μελέτη αφορούσε τον εκσυγχρονισμό και την αναβάθμιση της τουριστικής εκπαίδευσης όλων των βαθμίδων, και περιείχε δύο εναλλακτικές προτάσεις για τη σχολή.

Παράλληλα η ΕΞΡ επαναφέρει μέσω της επιστολής στον υφυπουργό Παιδείας, το αίτημα φορέων για ίδρυση στη Ρόδο αυτοτελούς ΤΕΙ.

Συγκεκριμένα στη επιστολή αναφέρονται τα εξής:

Κύριε Υπουργέ,

Συνέχεια της συζήτησης που είχαμε πρόσφατα, παρουσία και του Βουλευτή της περιοχής μας κ. Β. Παπανικόλα, σχετικά με το μέλλον της ΑΣΤΕΡ (Ανωτέρα Σχολή Τουριστικής Εκπαίδευσης), σας παραθέτουμε παρακάτω συνοπτικά τις απόψεις της Ενωσής μας στο θέμα αυτό. Είναι γεγονός ότι η ΑΣΤΕΡ από της ίδρυσής της (1956) και όταν στην Ελλάδα δεν υπήρχε ακόμα ανώτερη τουριστική εκπαίδευση επετέλεσε σημαντικό έργο, καταρτίζοντας στελέχη τα οποία στελέχωσαν την ξενοδοχειακή μας βιομηχανία στα πρώτα της βήματα και εξακολουθούν μέχρι σήμερα πολλά από τα στελέχη εκείνα να κατέχουν διευθυντικές θέσεις στον κλάδο.

Οι εξελίξεις του κλάδου και ο έντονος διεθνής ανταγωνισμός σ' ένα τομέα που ο ανθρώπινος παράγοντας επηρεάζει αποφασιστικά την ποιότητα των προσφερόμενων υπηρεσιών δεν προβλημάτισε τους ιθύνοντες της ΑΣΤΕΡ (ΕΟΤ-Υπουργείο Ανάπτυξης) να προχωρήσουν στον εκσυγχρονισμό και την αναβάθμιση του περιεχομένου των σπουδών με αποτέλεσμα η Σχολή να συνεχίζει να λειτουργεί με παρωχημένα προγράμματα, με διδακτικό προσωπικό χωρίς τα απαιτούμενα προσόντα για ίδρυμα που τυπικά ανήκει στη τριτοβάθμια εκπαίδευση και με ένα οργανωτικό πλαίσιο που ισχύει από την περίοδο της δικτατορίας.

Μπροστά σ' αυτή την κατάσταση η Ενωσή μας συνέταξε και υπέβαλε στο Υπουργείο Ανάπτυξης το 1996 εμπεριστατωμένη μελέτη για τον εκσυγχρονισμό και την αναβάθμιση της τουριστικής μας εκπαίδευσης όλων των βαθμίδων ώστε να ανταποκρίνεται στις απαιτήσεις της εποχής στην οποία για την ΑΣΤΕΡ προτείνονταν οι εξής δύο εναλλακτικές λύσεις:

1. Επανίδρυση της ΑΣΤΕΡ ως Σχολή Ξενοδοχειακών Επιχειρήσεων των ΤΕΙ με δύο (2) Τμήματα ήτοι Τμήμα **Διοίκησης Ξενοδοχείων** και **Τμήμα Ξεναγών** με υπαγωγή στο Υπουργείο Παιδείας. Η Σχολή Ξεναγών Ρόδου λειτουργεί κατά διαστήματα τα τελευταία χρόνια ως Σχολή αδιαβάθμιστη,

2. Ιδρυση στο Πανεπιστήμιο Αιγαίου (Ρόδου) **Τμήματος Διοίκησης Ξενοδοχειακών Επιχειρήσεων.**

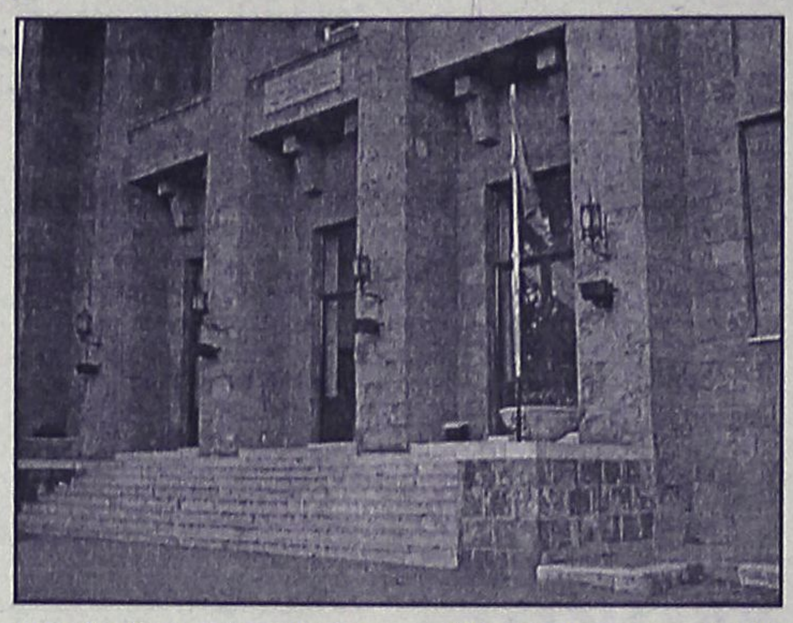

Πέρα από τις προτάσεις αυτές και παράλληλα με αυτές η Ενωσή μας υποστηρίζει το αίτημα των τοπικών φορέων της Ρόδου (Νομαρχιακή Αυτοδιοίκηση, Τοπική Αυτοδιοίκηση, Επιμελητήρια Εμπορικό και Τεχνικό κ.α.) που υποβλήθηκε και εκκρεμεί στο Υπουργείο Παιδείας για την ίδρυση αυτοτελούς ΤΕΙ στη Ρόδο που θα περιλαμβάνει και άλλα τμήματα με γνωστικά αντικείμενα που έχει ανάγκη η ευρύτερη περιοχή του Αιγαίου όπως:

1. **Τμήμα Συντήρησης Αρχαιοτήτων και Εργων Τέχνης,** για το οποίο έχει υποβληθεί εμπεριστατωμένη μελέτη.
2. **Τμήμα Επαγγελμάτων Υγείας και Πρόνοιας** με αναβάθμιση της υπάρχουσας Σχολής Νοσοκόμων και με κατευθύνσεις της Νοσηλευτικής και της Κοινωνικής Εργασίας.
3. **Τμήμα Πληροφορικής και Επικοινωνιών.**

Να σημειώσουμε ότι για τα Τμήματα Διοίκησης Ξενοδοχείων, Ξεναγών, Συντήρησης Αρχαιοτήτων και Εργων Τέχνης, και Επαγγελμάτων Υγείας και Πρόνοιας υπάρχει η υλικοτεχνική υποδομή και το ανθρώπινο δυναμικό ώστε να λειτουργήσουν αμέσως με την ίδρυση του ΤΕΙ Ρόδου.

Νομίζουμε ότι με την ευκαιρία της επικείμενης συζήτησης του νομοσχεδίου για την τουριστική εκπαίδευση, θα ήταν σκόπιμο να τεθεί το θέμα και να λάβει θέση ο αρμόδιος Υπουργός.

ΜΟΥΣΙΚΟΣ ΟΙΚΟΣ - ΣΧΟΛΗ ΠΙΑΝΟΥ
ΛΙΛΙΑΝ ΜΠΕΡΔΗ



Η σχολή μας εύχεται σε όλους Καλή, Δημιουργική και Μελωδική χρονιά!
Ο καινούριος χρόνος ας δώσει την ευκαιρία στη Μουσική να μπεί στη ζωή μας και ιδιαίτερα στων παιδιών μας.
Γι' αυτό είναι εδώ η σχολή μας.
Οι εγγραφές για το 2ο εξάμηνο της σχολικής χρονιάς άρχισαν και μπορούν τώρα μικροί και μεγάλοι να κάνουν τα πρώτα τους βήματα στο πιάνο.
Στη σχολή διδάσκονται :
♬ Κλασική Μουσική *(Μπαρόκ, Κλασικής, Ρομαντικής, Μοντέρνας Περιόδου)*
♬ Σύγχρονη Μουσικη *(Ελληνική & Ξένη)*
♬ Θεωρία της Μουσικής
♬ Solfege
♬ Αρμονία
Η σχολή προσφέρει :
♬ Κατάλληλο και φιλικό περιβάλλον διδασκαλίας
♬ Παρακολούθηση και ετήσιες εξετάσεις από το κεντρικό Ωδείο "Μουσικοί Ορίζοντες" *(Ιδρυτής κος Κωστής Γαϊτάνος)*
♬ Δυνατότητα απόκτησης πτυχίου αναγνωρισμένου από το κράτος
♬ Διοργάνωση μουσικών παραστάσεων και εκδηλώσεων
♬ Προσιτά δίδακτρα
♬ Έκπτωση 20% στο 2ο παιδί
♬ Έκπτωση στα βιβλία και στα μουσικά είδη για τους μαθητές της σχολής μας
Ο μουσικός μας οίκος διαθέτει κάθε είδους μουσικά βιβλία, όργανα και CD κλασικής μουσικής
" Όλες οι τέχνες φιλοδοξούν να συναντήσουν τη ΜΟΥΣΙΚΗ"
Walter Paiter
Ευχόμαστε να πραγματοποιήσουμε μαζί κάθε μουσικό σας όνειρο, Σαν παραμύθι που ζωντανεύει.
Με σεβασμό
Λίλιαν Μπέρδη
Στέλιου Κωτιάδη 29, τηλ : 2241027868 - 6936113126
Καθημερινά 09:00-13:00 , 17:00-20:30

Από τον Δεκέμβριο και μετά ανέβηκαν οι "δείκτες"

Υπερκαλύφθηκε το έλλειμμα βροχής του φθινοπώρου

Αναλυτικά τα στοιχεία όλων των σταθμών μέτρησης–Στον Εμπωνα πάνω από 678 χιλιοστά

Υπερκαλύφθηκε το έλλειμμα βροχόπτωσης που σημειώθηκε το φθινόπωρο στη Ρόδο, μετά τις τελευταίες και σε άκρως ικανοποιητικό βαθμό βροχές, που έπεσαν τον περασμένο Δεκέμβριο.

Της ΒΑΡΒΑΡΑΣ ΜΠΟΓΔΑΝΟΥ

Ο τελευταίος μήνας του χρόνου έφερε τόσες βροχές που σε αρκετά σημεία του νησιού, στα οποία υπάρχουν βροχομετρικοί σταθμοί της ΥΕΒ, ο μέσος όρος ξεπεράστηκε και μάλιστα κατά πολύ.

Τα στοιχεία που συγκέντρωσε η υπηρεσία, δείχνουν ότι το μέτωπο των βροχών κάλυψε κυρίως το δυτικό και βορειοδυτικό σημείο του νησιού και μόνο σε τρείς από τους σταθμούς μέτρησης τα νούμερα ήταν μικρότερα από το περσινό αντίστοιχο διάστημα.

Η εξέλιξη αυτή κρίνεται πολύ ικανοποιητική καθώς το τελευταίο τετράμηνο του 2001 χαρακτηρίστηκε ως πολύ βροχερό.

Αξίζει να σημειωθεί ότι παρά τη μεγάλη βροχόπτωση που παρατηρήθηκε στη Ρόδο, δεν υπήρξαν μεγάλα προβλήματα και ζημιές, όπως σε άλλες περιοχές.

Επίσης στους μισούς βροχομετρικούς σταθμούς, το ύψος βροχής που σημειώθηκε το Δεκέμβριο, ξεπέρασε όλα τα προηγούμενα χρόνια αποτελώντας ύψος-ρεκόρ.

Συγκεκριμένα στο σταθμό του Εμπωνα (όπου σημειώθηκε και το μεγαλύτερο ύψος βροχής με 678 χιλιοστά), το παλαιότερο μεγάλο ύψος βροχόπτωσης είχε σημειωθεί το 1977.

Στο σταθμό της Απολακκιάς αυτό παρατηρήθηκε το 1979, στο σταθμό των Λαέρμων το 1977 και στο σταθμό των Σιαννών το 1985.

Οπως τονίζουν οι αρμόδιοι που ασχολούνται με το θέμα, το γεγονός ότι είχαμε πολλές βροχές καθ' όλη τη διάρκεια του περασμένου μήνα, δεν σημαίνει ότι πρέπει να κάνουμε σπατάλες.

ΣΤΑΘΜ.	ΕΤΟΣ	ΣΕΠΤ.	ΟΚΤ.	ΝΟΕ.	ΔΕΚ.	ΣΥΝ 4μήνου
ΥΕΒ ΡΟΔΟΣ	2002	6,5	96,3	106,5	285,5	494,8
	Μ.Ο.	2,3	96,4	151	188,9	438,6
	2001	2,5	61	311,8	341	716,3
ΕΜΠΩΝΑ	2002	21	44	78	678	821
	Μ.Ο.	7,4	77,8	130,6	191,7	407,5
	2001	0	25	224	316	505
ΑΠΟΛΑΚΚΙΑ	2002	14	9	108	194	325
	Μ.Ο.	4,8	43,6	81,4	108	237,8
	2001	0	0	169	160	329
ΑΦΑΝΤΟΥ	2002	66,1	90,6	130,3	246,10	533,10
	Μ.Ο.	3	87,3	133,5	159,8	383,6
	2001	1,1	24,4	275,6	405,3	706,4
ΙΑΛΥΣΟΣ	2002	8,5	92,7	104,5	347,8	553,5
	2001	6	31	236,6	344,7	618,3
ΛΑΕΡΜΑ	2002	16,2	23,4	73	444	556,6
	Μ.Ο.	5,5	77,4	101,6	150,6	335,1
	2001	—	57,2	200,9	279,10	537,2
ΣΙΑΝΝΑ	2002	21	18	77	297	413
	Μ.Ο.	4,8	45,4	81,6	121,8	253,2
	2001	—	23	194	235	452
ΑΡΧΑΓΓΕΛΟΣ	2002	47	67	106	287,5	507,5
	Μ.Ο.	4,6	71,4	112,1	161,7	349,8
	2001	14	15,5	259	312	600,5
ΑΣΦΕΝΔΙΟΥ ΚΩΣ	2002	81,2	147,5	100,7	425,3	754,7
	Μ.Ο.	8,2	43,8	105,3	169,1	326,4
	2001	—	—	301,2	252,6	553,8
ΑΣΤΥΠΑΛΑΙΑ	2002	32,6	33,8	78,4	108,3	253,1
	Μ.Ο.	4,8	24,6	59,3	75,7	161,4
	2002	—	—	101,7	139,8	241,5

Το νερό είναι αγαθό, το οποίο πρέπει πάντα να χρησιμοποιούμε με φειδώ, γιατί αλλιώς η έλλειψή του θα επηρρεάσει τη ζωή και την επιβίωσή μας.

Αξίζει να σημειωθεί ότι τα επόμενα χρόνια θα τεθεί σε εφαρμογή κοινοτική οδηγία, σύμφωνα με την οποία όποιος σπαταλά ή μολύνει το νερό θα τιμωρείται με αυστηρά πρόστιμα.

Πάντως όπως έχει επισημανθεί το πρόβλημα της έλλειψης νερού που κατά καιρούς προβάλλει σοβαρό για το νησί, έχει άμεση σχέση με την κακή διαχείρισή του και τη λανθασμένη τιμολογιακή πολιτική.

ΤΑ ΣΤΟΙΧΕΙΑ

Σύμφωνα με τα στοιχεία της ΥΕΒ, στο σταθμό της πόλεως Ρόδου είχαμε ύψος βροχής το Δεκέμβριο 285,5 χιλιοστά, στον Εμπωνα 678 χιλιοστά, στην Απολακκιά 194 χιλιοστά, στ' Αφάντου 246,10 χιλιοστά, στην Ιαλυσό 347,8 χιλιοστά, στα Λάερμα 444, στα Σιάννα 297 και στον Αρχάγγελό 287,5 χιλιοστά.

Πολύ καλά από ύψος βροχής πήγαν και τα νησιά Κως και Αστυπάλαια, καθώς το Δεκέμβριο του 2002 στο σταθμό Ασφενδίου σημειώθηκαν 425,3 χιλιοστά βροχής και στην Αστυπάλαια 108,3 χιλιοστά.

INFORMATIQUE
ΕΚΠΑΙΔΕΥΣΗ ΣΤΗΝ ΠΛΗΡΟΦΟΡΙΚΗ
ΕΡΓΑΣΤΗΡΙΟ ΕΛΕΥΘΕΡΩΝ ΣΠΟΥΔΩΝ
ΡΟΔΟΣ ΑΝΝΗΣ ΜΑΡΙΑΣ 72 ΤΗΛ. 21887, FAX. 31258

ΠΙΣΤΟΠΟΙΗΜΕΝΟ ΕΞΕΤΑΣΤΙΚΟ ΚΕΝΤΡΟ ΤΗΣ ECDL HELLAS ΓΙΑ ΤΑ ΔΙΠΛΩΜΑΤΑ ECDL
ΠΙΣΤΟΠΟΙΗΜΕΝΟ ΕΞΕΤΑΣΤΙΚΟ ΚΕΝΤΡΟ ΤΟΥ C.I.E. ΓΙΑ ΤΑ ΔΙΠΛΩΜΑΤΑ CAMBRIDGE

ΑΝΑΚΟΙΝΩΣΗ

ΕΝΑΡΞΗ
ΤΑΧΥΡΥΘΜΩΝ ΕΠΑΓΕΛΜΑΤΙΚΩΝ ΤΜΗΜΑΤΩΝ
ΕΚΜΑΘΗΣΗΣ ΗΛΕΚΤΡΟΝΙΚΩΝ ΥΠΟΛΟΓΙΣΤΩΝ

ΕΓΓΡΑΦΕΣ ΑΠΟ 15/01/03

ΜΕ ΔΥΝΑΤΟΤΗΤΑ ΑΠΟΚΤΗΣΗΣ ΤΩΝ ΔΙΠΛΩΜΑΤΩΝ:
• ΠΑΝΕΠΙΣΤΗΜΙΟΥ CAMBRIDGE
• ECDL

Υπευθ. Εκπαίδευσης
Ηλίας Κολλάτος
ΠΛΗΡΟΦΟΡΙΕΣ: Εθνικής Αντίστασης 72-τηλ.2241021887

Η ΧΡ. ΚΑΛΗΓΕΡΟΣ Α.Ε.
Ξυλουργικό Εργοστάσιο

Απευθύνετε στους επιχειρηματίες - ξυλουργούς και ιδιώτες

Με σύμμαχο την εμπειρία 40 χρόνων και τον άψογο μηχανολογικό εξοπλισμό του εργοστασίου μας, μελετήσαμε για σας την κατασκευή των πορτών και εντοιχισμένων ντουλαπών
για να κερδίσετε ΠΟΙΟΤΗΤΑ, ΧΡΗΜΑ και ΧΡΟΝΟ.

Κοντά μας θα βρείτε έτοιμες για τοποθέτηση και σε όλες τις διαστάσεις:
- Πόρτες όλων των ειδών.
- Εσωτερικά ξύλο μασίφ και όχι χαρτί.
- Ντουλάπες εντοιχισμένες

Λύσεις στα προβλήματα που αντιμετωπίζετε:
1. Δεν τοποθετείτε ψευδοκάσα ή κάσα για την πρόοδο της οικοδομής.
2. Μπορείτε να τοποθετήσετε πλακάκια στα δάπεδα και στα μπάνια χωρίς προβλήματα ανεξάρτητα αν οι τοίχοι σας είναι δρομικοί ή μπατικοί.
3. Και αν ακόμη κατοικείται στο σπίτι σας και θέλετε ν' αλλάξετε τις πόρτες εμείς αναλαμβάνουμε υπεύθυνα να τις ξηλώσουμε και σε δύο ημέρες να τις τοποθετήσουμε χωρίς ζημιές.

Δ/ΝΣΗ: Λ. ΚΑΛΛΙΘΕΑΣ - ΡΟΔΟΣ ΤΗΛ. 2241035283

ΤΖΑΚΙΑ

ΤΖΑΚΙΑ ΤΖΟΤΖΟΛΗΣ ΤΑΣΟΣ

ΤΖΑΚΙΑ
ΜΑΝΤΕΜΕΝΙΑ • ΑΠΛΑ • ΑΕΡΟΘΕΡΜΑ • ΜΕ ΤΖΑΜΙΑ ΚΑΙ ΠΟΡΤΕΣ • ΜΕ ΠΥΡΟΤΟΥΒΛΑ

ΣΟΜΠΕΣ ΜΕ ΞΥΛΑ
ΜΕΓΑΛΗ ΠΟΙΚΙΛΙΑ ΜΟΝΤΕΛΩΝ

ΑΞΕΣΟΥΑΡ ΤΖΑΚΙΩΝ
ΣΚΑΡΕΣ • ΣΙΤΕΣ • ΚΡΕΜΑΝΤΑΛΑΔΕΣ

ΦΟΥΡΝΑΚΙΑ ΚΑΙ ΨΗΣΤΑΡΙΕΣ
ΣΕ ΠΟΛΛΑ ΣΧΕΔΙΑ ΚΑΙ ΜΕΓΕΘΗ

ΚΑΘΑΡΙΣΜΟΙ ΚΑΙ ΣΕΡΒΙΣ ΤΖΑΚΙΩΝ

ΚΟΛΥΜΠΙΑ, ΕΝΑΝΤΙ ΚΑΙ ΠΑΡΑΠΛΕΥΡΩΣ ΙΔΡΥΜΑΤΟΣ

ΚΥΡΙΑΚΕΣ ΑΝΟΙΚΤΑ 11–4

Τηλέφωνο (2241) 56275, κιν. 0942/255848,
τηλ. Fax: 56317, 85103 Κολύμπια, Ρόδος



Οινοποιήματα Κουνάκη

ΕΚΛΕΚΤΑ ΠΑΡΑΔΟΣΙΑΚΑ ΚΡΑΣΙΑ

Από ιδιόκτητους αμπελώνες που βρίσκονται σε υψόμετρο 700 μέτρων, βορειοδυτική διεύθυνση και μικρή παραγωγή ανά στρέμμα παίρνουμε τα καλύτερα σταφύλια.

Ο παραδοσιακός τρόπος οινοποίησης ειδικά για τα λιαστά γλυκά κρασιά μας κάνουν το αποτέλεσμα εξαιρετικό.

Ωριμάζουν σε καινούργια γαλλικά δρύινα βαρέλια και κυκλοφορούν σε περιορισμένο αριθμό αριθμημένων φιαλών.

Δοκιμάστε τα!

ΕΥΧΟΜΑΣΤΕ Σ' ΟΛΟΥΣ ΚΑΛΕΣ ΓΙΟΡΤΕΣ

ΕΜΠΩΝΑ ΡΟΔΟΥ: τηλ. 2246-0-41440
ΡΟΔΟΣ: τηλ. 2241-0-73784, κιν. 0946 067095

Σουβλάκι χωριάτικο
"Ο Σκορδής"

ΜΠΙΦΤΕΚΙΑ-ΛΟΥΚΑΝΙΚΑ-ΦΙΛΕΤΑΚΙΑ
Καλά!! Μιλάμε για τα πρώτα διαλεχτά ελληνικά κρέατα

ΟΛΑ ΣΤΑ ΚΑΡΒΟΥΝΑ
Και τώρα παράδοση στο σπίτι σας



Από 18.00-24.00
22410 26949-22410 22442

Γ. Παπανικολάου 3, Ρόδος
Από 3 Γενάρη 2003

Σεισμικές μετρήσεις

Ο κ. Ευθ. Λέκκας την Τρίτη στη Ρόδο και ακολούθως στη Νίσυρο

Την προσεχή Τρίτη 21 Ιανουαρίου θα βρίσκεται στη Ρόδο ο καθηγητής Γεωλογίας του Παν/μίου Αθηνών Ευθύμιος Λέκκας; στο πλαίσιο των τακτικών επισκέψεών του στο νησί, και της συνεργασίας του με τους ΟΤΑ. Ο κ. Λέκκας που θα παραμείνει μέχρι το τέλος της εβδομάδας στη Ρόδο, θα συνοδεύεται από τριμελές κλιμάκιο επιστημόνων του πανεπιστημίου.

Όπως δήλωσε στη "Ροδιακή" στόχος της επίσκεψης του είναι να αποτυπωθούν τα αποτελέσματα των επιστημονικών μετρήσεων που πραγματοποιούνται τακτικά στο νησί μας.

Οι μετρήσεις αφορούν τη γεωφυσική μορφή του νησιού και γίνονται συχνά για να διαπιστωθεί η λεγόμενη σεισμική παραμόρφωσή του και ουσιαστικά να ερευνηθεί η συσχέτισή της με τη σεισμική δραστηριότητα.



Σύμφωνα με τον κ. Λέκκα, οι μετρήσεις γίνονται σε συγκεκριμένα σημεία τα οποία βρίσκονται κοντά σε μεγάλα ρήγματα (ενεργά και μη) και ξεκίνησαν πριν από περίπου 2 χρόνια. Πάντως όπως και ο ίδιος ομολογεί, για να προκύψουν στοιχεία ικανά να οδηγήσουν σε έρευνα, θα πρέπει να περάσει μεγάλο χρονικό διάστημα.

Από τα μέχρι σήμερα όμως δεδομένα φαίνεται ότι δεν σημειώνονται μεγάλες και απότομες μεταβολές στο νησί της Ρόδου.

Αν όπως υπογράμμισε εξακολουθήσει να μην υπάρχει κάποια ένδειξη χρήσιμη για τους μελετητές, τότε τα σημεία μετρήσεων θα αλλάξουν.

Παράλληλα όπως έκανε γνωστό, θα γίνει προσπάθεια να οργανωθεί μια συνεργασία από πλευράς πανεπιστημίου Αθηνών και Δήμου Ροδίων, με σκοπό να ξεκινήσει έρευνα που θα επιδοτηθεί μέσω των νέων κοινοτικών προγραμμάτων.

ΣΤΗ ΝΙΣΥΡΟ

Επίσης ο κ. Λέκκας και το κλιμάκιο από το πανεπιστήμιο Αθηνών που αποτελείται από εξειδικευμένους επιστήμονες, θα επισκεφτεί και τη Νίσυρο, με σκοπό να μεταβεί στο σημείο όπου διευρύνθηκαν οι ρωγμές του κρατήρα του ηφαιστείου.

Το κλιμάκιο θα παραμείνει στο νησί για μια εβδομάδα (ο κ. Λέκκας θα μείνει μόνο δύο μέρες) για να παρακολουθήσει το φαινόμενο.

Εξέλιξις
Σύμβουλοι Ανάπτυξης Επιχειρήσεων

ΜΕΛΕΤΕΣ ΕΠΙΔΟΤΟΥΜΕΝΩΝ ΠΡΟΓΡΑΜΜΑΤΩΝ



ΕΚΜΕΤΑΛΛΕΥΤΕΙΤΕ ΤΙΣ ΕΠΕΝΔΥΤΙΚΕΣ ΕΥΚΑΙΡΙΕΣ ΓΙΑ ΤΗΝ ΑΝΑΠΤΥΞΗ ΤΗΣ ΕΠΙΧΕΙΡΗΣΗΣ ΣΑΣ ή ΤΗΝ ΔΗΜΙΟΥΡΓΙΑ ΜΙΑΣ ΝΕΑΣ ΕΠΙΧΕΙΡΗΣΗΣ!

Βρίσκονται ήδη σε εξέλιξη προγράμματα επιδοτήσεων για:

Μεταποιητικές Επιχειρήσεις
(Μονάδες Τροφίμων, Αρτοποιεία, Ξυλουργεία, Επιπλοποιεία, Αλουμινοκατασκευές Τυπογραφεία κτλ)

Τουριστικές Επιχειρήσεις
(Ξενοδοχεία, Ενοικιαζόμενα Δωμάτια και Διαμερίσματα, Τουριστικά Γραφεία κτλ)

Αναλαμβάνουμε την υποστήριξη προγραμμάτων του Υπουργείου Ανάπτυξης και του Υπουργείου Οικονομίας (μέσω Τραπεζών).

Η ΕΛΕΛΙΞΙΣ–Σύμβουλοι Ανάπτυξης Επιχειρήσεων παρέχει, επιπλέον, συμβουλευτικές υπηρεσίες **από εξειδικευμένα στελέχη** στους τομείς:

- Ανάπτυξης Συστημάτων Ποιότητας **(ISO 9000)** και Ασφάλειας Τροφίμων **(HACCP)**
- Ανάπτυξης Επενδυτικών Μελετών στο πρόγραμμα **Leader+**
- Σύνταξης Οικονομοτεχνικών Μελετών στα πλαίσια του Αναπτυξιακού Νόμου (Ν. 2601/98)

Η Πολύχρονη εμπειρία των στελεχών μας και ο μακρύς κατάλογος των επιτυχημένων συνεργασιών μας αποτελούν την καλύτερη Εγγύηση για την επιτυχία και της δικής σας επένδυσης!

ΥΠΕΥΘΥΝΟΙ ΕΠΙΧΕΙΡΗΣΗΣ
Αριστέα Αλεξίου
Διπλ. Χημικός Μηχανικός ΕΜΠ
Ιάκωβος Γρύλλης
Διπλ.Πολιτικός Μηχανικός ΕΜΠ

Διαγοριδών 2-4 (Έναντι ΔΟΝΑ)
Τηλ:2241 031532, 070171-3 Fax: 2241 070175
info@exelixis.net.gr

CMF - Vutiraki

Naftilos
ΚΑΦΕΤΕΡΙΑ

Για τις κρύες νύχτες του χειμώνα
Δημιουργήσαμε για σας ένα ζεστό
περιβάλλον Την οικογενειακή
καφετέρια ΝΑΦΤΙΛΟΣ .



ΔΕΚΑ βήματα απο το κύμα
της θάλασσας στην παραλία Ιαλυσού.



Ο χώρος διαθέτει
παιδική χαρά και πάρκινγκ



ΑΝΟΙΧΤΑ ΚΑΘΕ ΜΕΡΑ ΑΠΟ 18:00
ΣΑΒΒΑΤΟ - ΚΥΡΙΑΚΗ ΟΛΗ ΜΕΡΑ

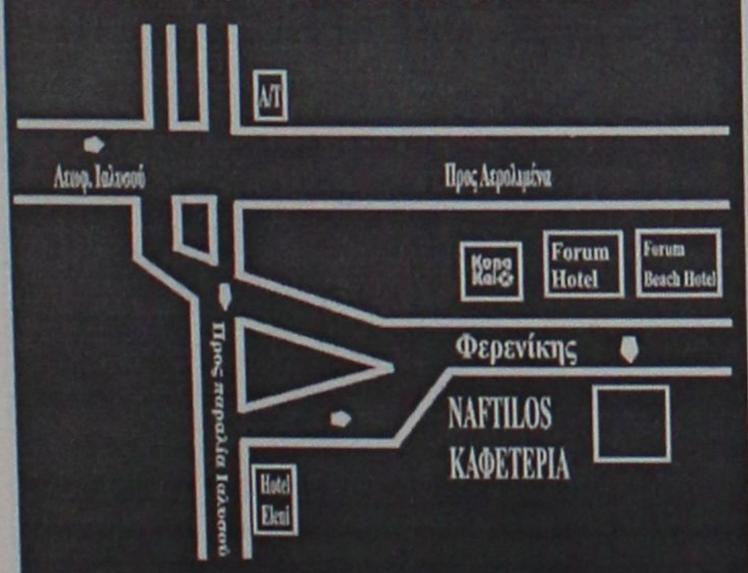

ΤΗΛ (2241096601)
ΟΔΟΣ ΦΕΡΕΝΙΚΗΣ ΠΑΡΑΛΙΑ ΙΑΛΥΣΟΥ

"Κερδοσκοπία με συνταγογράφηση ναρκωτικών φαρμάκων"

Πρεμιέρα Δαφέρμου με τα τσιρότα της Ρόδου!

Διευρύνεται ο κύκλος δημοσίων υπαλλήλων που υποχρεούνται να υποβάλουν δηλώσεις του "πόθεν έσχες"

Τα αποτελέσματα της έκθεσης του δευτεροβάθμιου Πειθαρχικού Συμβουλίου για το δημόσιο τομέα ανακοίνωσε χθες ο υπουργός Εσωτερικών Κ. Σκανδαλίδης. Σύμφωνα με τα στοιχεία για το 2002, απολύθηκαν 52 δημόσιοι υπάλληλοι - εκ των οποίων 35 ανήκουν στο υπουργείο Οικονομικών-, για υποθέσεις συνέργειας σε λαθρεμπορία, πλαστογραφίες, δωροδοκίες και υπεξαιρέσεις.

Σε άλλους 70 ακόμη υπαλλήλους υποβλήθηκαν ποινές για παράβαση καθήκοντος. Σημειώνεται ότι συγκριτικά με την περσινή έκθεση, το ποσοστό των υπαλλήλων που απολύθηκαν ή τιμωρήθηκαν είναι σαφώς υψηλότερο.

Χθες εξάλλου έγινε και η πρώτη συνεδρίαση του Συντονιστικού Οργάνου Ελέγχου Δημόσιας Διοίκησης υπό την προεδρία του γενικού επιθεωρητή Δημόσιας Διοίκησης, Κωνσταντίνου Δαφέρμου.

Ο κ. Δαφέρμος δήλωσε πως το όργανο θα προσπαθήσει "να βάλει το μαχαίρι στο κόκαλο" ώστε σύντομα να φανεί το έργο του. Στις πρώτες δέκα ημέρες της θητείας του ο γενικός επιθεωρητής δήλωσε πως ξεκίνησαν αυτεπάγγελτα έλεγχοι στον τομέα της υγείας και του οικονομικού εγκλήματος.

Η πρώτη περίπτωση αφορά το νοσοκομείο Ρόδου για υπόθεση συνταγογραφίας ναρκωτικών και κερδοσκοπίας, ενώ η δεύτερη αφορά παράβαση του σχεδίου πόλεως του δήμου Κηφισιάς όπου σε καμένη περιοχή κτίζεται οικοδομή μεγάλης έκτασης.

"ΠΟΘΕΝ ΕΣΧΕΣ"

Με πρόταση του υπουργού Εσωτερικών Κ. Σκανδαλίδη το σύστημα υποβολής του "πόθεν έσχες" των δημοσίων υπάλλήλων περνά πλέον στον έλεγχο του ΚΕΠΥΟ, έτσι ώστε να υπάρχει μόνο ένας φορέας στον οποίο θα υποβάλονται και θα ελέγχονται με ηλεκτρονικό τρόπο οι δηλώσεις ώστε να αποφευχθεί το χάος των φορέων που εμπλέκονταν σε αυτή τη διαδικασία.

Στο εξής από το 2003 και κάθε δυο χρόνια, περίπου 150.000 από τις 600.000 δημοσίων υπαλλήλων υποχρεούνται να καταθέσουν δηλώσεις "πόθεν έσχες". Πρόκειται για στελέχη του δημοσίου, τμηματάρχες, διευθυντές και γενικούς διευθυντές.

Ωστόσο, όλοι οι υπάλληλοι Πολεοδομιών, δήμων, οι υπάλληλοι των υπουργείων Οικονομικών, Εξωτερικών, ΠΕΧΩΔΕ και της ΕΥΠ είναι υποχρεωμένοι και αυτοί να υποβάλλουν δηλώσεις όπως και όσοι εμπλέκονται σε υπηρεσίες ανάθεσης κρατικών προμηθειών, καθώς και τα μέλη επιτροπών που συμμετέχουν σε διαγωνισμούς.

Δηλώσεις "πόθεν έσχες" θα πρέπει να υποβάλλουν επίσης καθηγητές της δευτεροβάθμιας εκπαίδευσης, υπάλληλοι με αρμοδιότητες διαχείρισης κοινοτικών προγραμμάτων και όσοι εμπλέκονται σε δημόσια έργα, μελέτες, προμήθειες και επιβλέποντες μηχανικοί, καθώς επίσης και δασικοί υπάλληλοι, υπάλληλοι σωφρονιστικών ιδρυμάτων, γιατροί νοσηλευτικών ιδρυμάτων και μέλη υγιεινομικών επιτροπών του δημοσίου, υπάλληλοι του ΙΚΑ και ασφαλιστικών ταμείων, υπάλληλοι νομαρχιακής αυτοδιοίκησης στους τομείς Μεταφορών και Επικοινωνίας (ΚΤΕΟ), αστυνομικοί, συνοριακοί φύλακες και δημοτική αστυνομία.



Ασφαλιστική και Αντασφαλιστική εταιρία

υδρόγειος



συνέπεια
σιγουριά
αξιοπιστία
εξυπηρέτηση

Η δύναμη μας; Εσείς!
Ο Ανθρώπινος παράγοντας; το σημαντικότερο μέλημα μας, απ΄ αυτό αποκτούμε την αξιοπιστία μας.!!
Διαφήμιση μας;
η γρήγορη αποζημίωση του παθώντα,
αλλά και του πελάτη μας.!!!
Οι τιμές των προϊόντων μας; το συμφέρον σας.!!!!

Υδρόγειος... Η ΑΣΦΑΛΕΙΑ ΣΑΣ

Τριπλάσιο Περιθώριο Φερεγγυότητας

Υπεύθυνος για τη Ρόδο:
ΝΙΚΟΣ ΜΑΥΡΙΟΣ & συνεργάτες
Μεγ. Κωνσταντίνου 18β, 85100 Ρόδος • Τηλ.: 22410 43331 - Fax: 22410 39500
Αρχάγγελος - τηλ.: 22440 23850, 22440 22678

Thalassa Forum Spa
ΚΕΝΤΡΟ ΘΑΛΑΣΣΟΘΕΡΑΠΕΙΑΣ - ΑΝΑΖΩΟΓΟΝΗΣΗΣ
Ελάτε να σας μυήσουμε σε ένα μοναδικό κόσμο ομορφιάς και ευεξίας τον κόσμο των SPA

Στο THALASSA FORUM SPA μπορείτε να βελτιώσετε τη φυσική σας κατάσταση και τη γραμμή σας με τη βοήθεια των SPA, της θαλασσοθεραπείας του υδρομασάζ του jacuzzi του aqua gym του γυμναστηρίου της σάουνας και του χαμμάμ
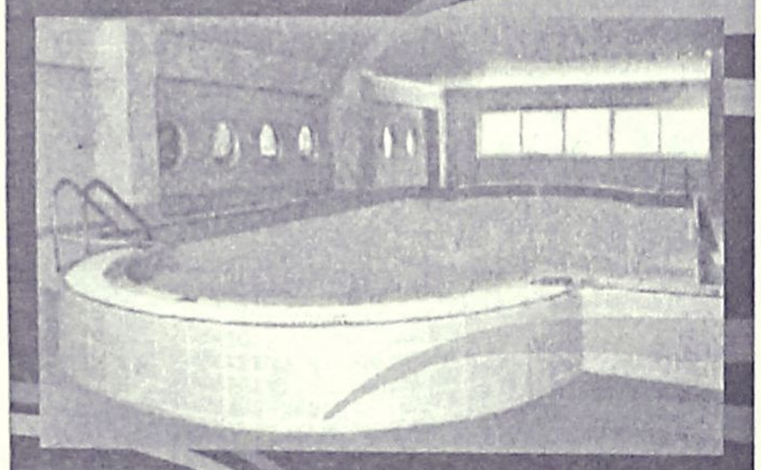
Τώρα κάντε δώρο στον εαυτό σας και στους φίλους σας ένα ατομικό ημερίσιο - εβδομαδιαίο ή μηνιαίο πακέτο απο 45€ το μήνα
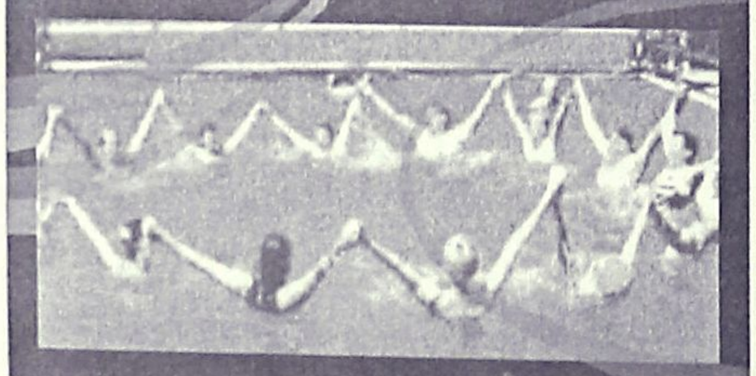
"THALASSA FORUM SPA"
Δώρο φρεσκάδας και ομορφιάς το δικαιούστε!

Τέρμα Φερενίκης Παραλία Ιαλυσού
Τηλ : 22410-96610
FAX : 22410-96655
e-mail: forumhtl@otenet.gr

Εξετάζονται σε δεύτερο βαθμό 12 συνολικά υποθέσεις

Δεκαοχτώ άτομα στο εδώλιο του Εφετείου

Ανάμεσα στους κατηγορούμενους ο Νώντας Σολούνιας και ο ανθυπαστυνόμος Πουλής που λήστεψε Τράπεζα

Στο εδώλιο του κατηγορουμένου του Πενταμελούς Εφετείου Δωδεκανήσου, αναμένεται να καθίσουν σήμερα, 18 συνολικά άτομα, σε βάρος των οποίων έχουν επιβληθεί καταδικαστικές ποινές, πρωτοδίκως.

Το αρμόδιο δικαστήριο ειδικότερα, καλείται να εξετάσει σε δεύτερο βαθμό 12 υποθέσεις που αφορούν 18 συνολικά άτομα, ενώ μεταξύ των υποθέσεων αυτών, περιλαμβάνεται επίσης, η υπόθεση του ανθυπαστυνόμου της ΕΛΑΣ, Γεωργίου Πουλή που στις 8 Ιουλίου 2002 καταδικάστηκε σε ποινή κάθειρξης 8 ετών, από το Τριμελές Εφετείο Κακουργημάτων Δωδεκανήσου, , για την ληστεία που διέπραξε από το υποκατάστημα της Εμπορικής Τράπεζας στο Φαληράκι, τον Απρίλιο του 2002.



Σημειώνεται ότι το ποσό που είχε καταφέρει να αποσπάσει ο δράστης από τα ταμεία της τράπεζας, προσδιορίστηκε στα 32.000 Ευρώ. Τα 1.500 από αυτά δεν βρέθηκαν μέχρι σήμερα, αλλά τα υπόλοιπα βρέθηκαν και παραδόθηκαν όλα στην Εμπορική τράπεζα, μετά την υπόδειξη από τον ίδιο, του σημείου όπου τα είχε αποκρύψει, σε περιοχή κοντά στην κοιλάδα των Πεταλούδων.

- Στο... εδώλιο του κατηγορουμένου, θα καθίσουν εις... διπλούν σήμερα επίσης από κοινού ο πρώην πρόεδρος της ΔΑΝΕ Νώντας Σολούνιας και ο πρώην ταμίας αντίστοιχα Αντώνιος Μιχαηλίδης.

Οι ίδιοι, που ευελπιστούν σε μείωση της ποινής που τους επιβλήθηκε αρχικά, κατηγορούνται για το αδίκημα της υπεξαίρεσης, το οποίο θα εξεταστεί από το Πενταμελές Εφετείο Κακουργημάτων. Σημειώνεται ότι η υπόθεση της πλαστογραφίας για την οποία ήταν κατηγορούμενοι από κοινού ενώπιον του Τριμελούς Εφετείου, αναβλήθηκε.

Ενώπιον του Πενταμελούς Εφετείου Δωδεκανήσου επίσης θα καθίσουν σήμερα οι:

- Μιχαήλ Βασιλάκης και Antrea Mariglen για προμήθεια ναρκωτικών ουσιών.
- Γεώργιος Μπιτσίλης, Παναγιώτης Λεούσης και Shperim Guciaz για κατοχή από κοινού ναρκωτικών ουσιών.
- Δ. Παστρικός για αγορά ναρκωτικών ουσιών.
- Νικόλαος Τσευλίκος για Προμήθεια Ναρκωτικών ουσιών
- Μιχαήλ Καραμανώλης για απάτη
- Ηλίας Μαυράκης για υπεξαίρεση
- Δημήτριος Σαιτόπουλος και Δημήτριος Καραγιαννόπουλος για ληστεία από κοινού.
- Δημήτριος Καραγιώργης, για υπεξαίρεση
- Ελευθέριος Φωτάρας για πλαστογραφία και
- Θεόδωρος Γαλατάς και Μαρίνος Σκλαβούνος για ληστείες.

Υπηρεσίες του ΕΦΕΤ στη Ρόδο

Υπηρεσίες του Ενιαίου Φορέα Ελέγχου Τροφίμων (ΕΦΕΤ) αποφασίστηκε να εγκατασταθούν στην περιοχή της Δωδεκανήσου και των Κυκλάδων αντίστοιχα, έπειτα από συνάντηση που είχε πρόσφατα με τον υφυπουργό Ανάπτυξης η Γενική Γραμματέας Νοτίου Αιγαίου κ. Μάρθα Σημαντώνη. Σύμφωνα με όσα ανακοίνωσε χθες η Περιφέρεια Νοτίου Αιγαίου, η απόφαση, πάρθηκε στο πλαίσιο του πρόσφατου προεδρικού διατάγματος που προβλέπει την ίδρυση και λειτουργία τέτοιων υπηρεσιών και στην Περιφέρειά μας. Η υπηρεσία αυτή, που θα έχει έδρα την Ερμούπολη και παράρτημα στη Ρόδο, θα επιβλέπει την ποιότητα και τον έλεγχο των τροφίμων στις αγορές της Περιφέρειάς μας. Επίσης στην ίδια συνάντηση, ο κ. Υφυπουργός, ενημέρωσε την κ. Σημαντώνη, ότι σύντομα θα συγκροτηθούν και θα λειτουργήσουν οι Περιφερειακές Επιτροπές Εμπορίου, στις οποίες θα προεδρεύει η Γ.Γ. της Περιφέρειας, που θα έχουν την ευθύνη για τον συντονισμό των αρμοδίων υπηρεσιών και τον έλεγχο των τιμών.



Kona Kai
POLYNESIAN /CHINESE RESTAURANT
Ξέρετε τι είναι το Sushi;

Εάν όχι, ελάτε σε μας.
Δοκιμάστε Παπάγια,
Ωμό ψάρι με φύκια τυλιγμένα
με γλυκό ξύδι, στο Sushi Bar.
Εάν δεν χορτάσετε με το Sushi, τότε
άλλες 81 γεύσεις σας περιμένουν.
Εάν θέλετε όλα αυτά και όχι μόνο τότε..

Η επιθυμία σας πραγματικότητα!
ΟΛΟ ΤΟ ΧΕΙΜΩΝΑ
ΑΝΟΙΚΤΑ ΚΑΘΕ ΠΑΡΑΣΚΕΥΗ - ΣΑΒΒΑΤΟ
και ΚΥΡΙΑΚΗ ΜΕΣΗΜΕΡΙ - ΒΡΑΔΥ

Οδός Φερενίκης - Παραλία Ιαλυσου
Τηλ. 22410 94328
(απέναντι από το ξενοδοχείο (Blue Horizon)

Ο αιγιαλός και οι παραλίες μέσω ΕΤΑ

ΑΠΡΟΚΑΛΥΠΤΑ βορά στα μεγάλα συμφέροντα!

Οξύτατες αντιδράσεις στη Βουλή, αλλά δέσμια η κυβέρνηση παρέμεινε ανένδοτη στις αρχικές θέσεις της

Απορρίφθηκε η ένσταση αντισυνταγματικότητας που έθεσαν στην ολομέλεια της Βουλής οι βουλευτές της ΝΔ κατά τη συζήτηση του νομοσχεδίου του υπουργείου Ανάπτυξης με θέμα "Τουριστική εκπαίδευση και κατάρτιση, ρυθμίσεις για τον τουρισμό και άλλες διατάξεις".

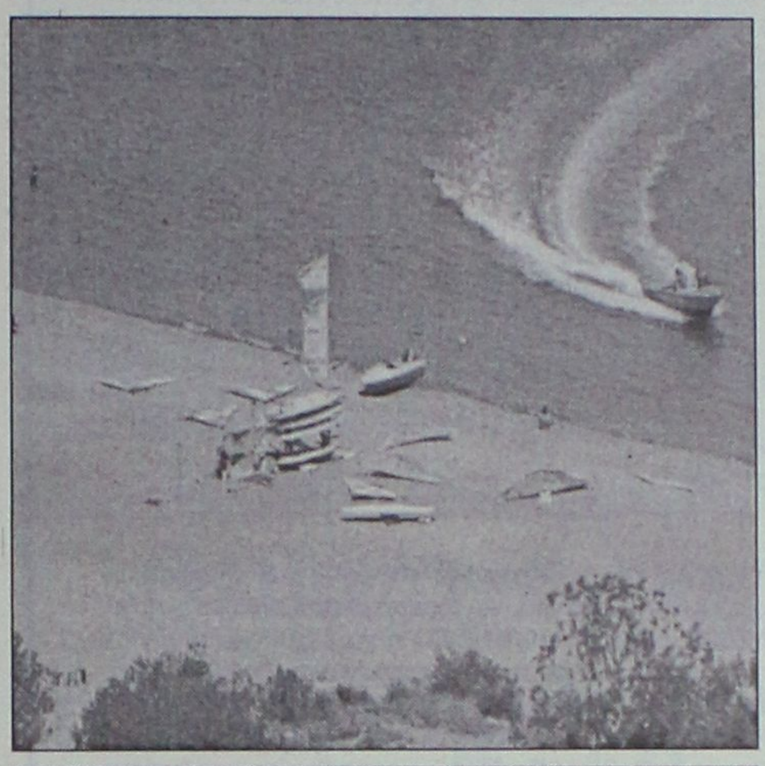

Η παραλία της Τσαμπίκας, ένα από τα περιουσιακά στοιχεία της ΕΤΑ, όπως το γκολφ, τα Στεγνά και άλλα

Η ΝΔ έθεσε θέμα αντισυνταγματικότητας των άρθρων 39, 41, 42 και 44 του νομοσχεδίου και ο Βύρων Πολύδωρας υποστήριξε ότι με τα συγκεκριμένα άρθρα θίγεται η έννοια του κοινού πράγματος, της κοινής κυριαρχίας, καθώς και ότι με τη μεταβίβαση μετοχών σε ξένους μπορεί η Ελλάδα να χάσει έδαφος μέσω του Χρηματιστηρίου.

Τα συγκεκριμένα άρθρα αφορούν την δικαιοδοσία της ΕΤΑ ΑΕ στη διαχείριση του αιγιαλού και της παραλίας και την αντισυνταγματικότητά τους υποστήριξαν τόσο ο Αντώνης Σκυλλάκος εκ μέρους του ΚΚΕ ο οποίος δήλωσε ότι με τα συγκεκριμένα άρθρα προσβάλλεται η έννοια του κράτους και η Ασημίνα Ξηροτύρη εκ μέρους του Συνασπισμού, η οποία υποστήριξε ότι με τις ρυθμίσεις δεν μεταβιβάζεται μόνο η διαχείριση δημόσιας περιουσίας αλλά και τα ίδια τα δημόσια πράγματα.

Ο υπουργός Ανάπτυξης Ακης Τσοχατζόπουλος εξέφρασε την έκπληξή του που τέθηκε θέμα αντισυνταγματικότητας και υποστήριξε οτι "η ΕΤΑ ΑΕ δεν είναι ιδιοκτήτης της περιουσίας που διαχειρίζεται", καθώς επίσης ότι καμία δυνατότητα αυθαίρετης εκποίησης περιουσίας του δημοσίου δεν τίθεται.

Ακόμη ανέφερε οτι η διάταξη του άρθρου 39 παράγραφος 2 προβλέπει οτι περιουσιακά στοιχεία που χρήζουν ειδικής προστασίας θα αφαιρεθούν απο την ΕΤΑ ΑΕ - και συνεπώς δεν θα μπούν στο Χρηματιστήριο - αλλά θα δοθούν στους ΟΤΑ.

Επίσης ανέφερε οτι τα επίμαχα άρθρα δεν επιτρέπουν την αποκλειστική χρήση αλλά την απλή χρήση του αιγιαλού, όπως και των τουριστικών λιμένων και επικαλέστηκε ακόμα οτι και η ίδια η επιστημονική επιτροπή της Βουλής δεν έθεσε κανένα θέμα αντισυνταγματικότητας των επίμαχων διατάξεων.

Ο κ. ΤΣΟΒΟΛΑΣ

Ο Πρόεδρος του ΔΗΚΚΙ κ. Δημήτρης Τσοβόλας με αφορμή την διάταξη που προβλέπει την ιδιωτικοποίηση του αιγιαλού και της παραλίας στα Ελληνικά Τουριστικά Ακίνητα, έκανε την ακόλουθη δήλωση:

Η κυβέρνηση πρέπει να αποσύρει την διάταξη στην οποία ουσιαστικά παραδίδει στους ιδιώτες τον αιγιαλό και τις παραλίες, για να αλλάξουν την χρήση τους και από κοινόχρηστο χαρακτήρα να τα μετατρέψουν σε αντικείμενο κέρδους γι' αυτούς (ιδιώτες).

Με τέτοιες διατάξεις και πολιτικές, οι πολίτες θα στερούνται της δυνατότητας χρησιμοποίησης του αιγιαλού και της παραλίας, ελεύθερα.

Η καταστροφή του περιβάλλοντος προβλέπεται να είναι μεγάλη.

RINNOVO
COLLEZIONE 2003
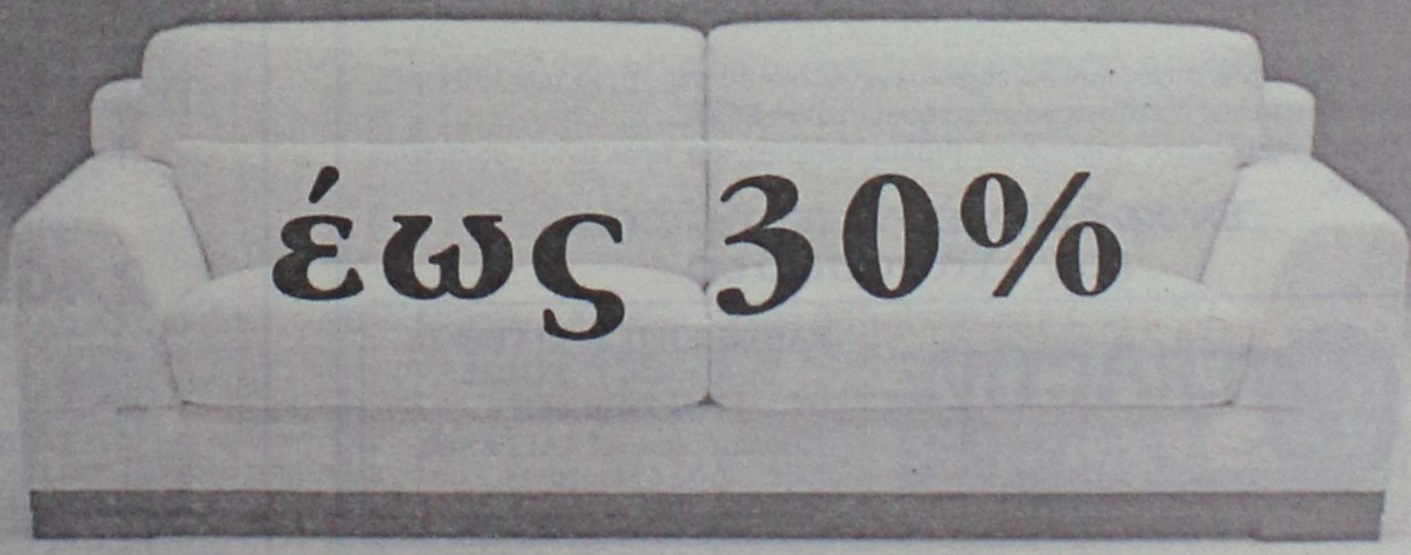
έως 30%
ΡΟΔΟΣ Καναδά 34, τηλ. 2241027328
DIVANI & DIVANI by NATUZZI

ΕΚΠΑΙΔΕΥΤΗΡΙΑ ΔΩΔΕΚΑΝΗΣΟΥ

ΠΡΟΣΚΛΗΣΗ ΕΝΔΙΑΦΕΡΟΝΤΟΣ ΓΙΑ ΠΡΟΣΛΗΨΗ ΔΙΔΑΚΤΙΚΟΥ ΠΡΟΣΩΠΙΚΟΥ

"καλό σχολείο = καλοί δάσκαλοι"

ΡΟΔΙΩΝ ΠΑΙΔΕΙΑ. Το νέο σύγχρονο Εκπαιδευτήριο με τις υψηλότερες απαιτήσεις σε Εκπαιδευτικό Δυναμικό. Επιθυμούμε να προσλάβουμε Δασκάλους Δημοτικού Σχολείου και Καθηγητές Γυμνασίου και Ενιαίου Λυκείου με άρτια επιστημονική κατάρτιση και υπευθυνότητα.

Α. ΠΡΟΣΟΝΤΑ ΚΑΙ ΤΡΟΠΟΣ ΠΡΟΣΛΗΨΗΣ

• Οι εκπαιδευτικοί πρέπει να είναι κάτοχοι αναγνωρισμένων πανεπιστημιακών τίτλων σπουδών των Α.Ε.Ι. της ημεδαπής ή ισότιμου ιδρύματος της αλλοδαπής.
• Κατά την αξιολόγηση των υποψηφίων θα εκτιμηθούν ιδιαίτερα οι αναγνωρισμένοι μεταπτυχιακοί τίτλοι σπουδών Α.Ε.Ι. της ημεδαπής ή ισότιμου ιδρύματος της αλλοδαπής, καθώς επίσης και οι συστατικές επιστολές.
• Η επιλογή των εκπαιδευτικών πραγματοποιείται από ειδική επιτροπή επιλογής που συγκροτεί το Δ.Σ. των Εκπαιδευτηρίων. Η ειδική επιτροπή επιλογής μετά από αξιολόγηση των τυπικών και ουσιαστικών προσόντων των υποψηφίων καταρτίζει τη λίστα των επικρατέστερων από την οποία μετά τη διενέργεια συνεντεύξεων προβαίνει στην τελική επιλογή των προσώπων που θα στελεχώσουν τα Σχολεία.

Β. ΥΠΟΨΗΦΙΟΤΗΤΕΣ

Οι ενδιαφερόμενοι πρέπει να υποβάλουν αίτηση συνοδευόμενη από τα παρακάτω δικαιολογητικά:
• Λεπτομερές βιογραφικό σημείωμα όπου να περιγράφονται οι σπουδές, το επιστημονικό και διδακτικό έργο, η δραστηριότητα και τα λοιπά προσόντα τους.
• Αντίγραφα τίτλων σπουδών, αναλυτικών βαθμολογιών, δημοσιεύσεων και λοιπών βεβαιωτικών εγγράφων.
• Συστατικές επιστολές.
• Μια πρόσφατη φωτογραφία.
• Πιστοποιητικό εκπλήρωσης των στρατιωτικών τους υποχρεώσεων ή νόμιμης απαλλαγής τους για τους άνδρες.
• Πιστοποιητικό ποινικού μητρώου.

Γ. ΠΡΟΘΕΣΜΙΑ

Η αίτηση και τα δικαιολογητικά για την πρώτη φάση επιλογής των υποψηφίων πρέπει να υποβληθούν στα προσωρινά Γραφεία των Σχολείων που εδρεύουν στην **Θ. Σοφούλη 168** από **20/12/2002** μέχρι την **20/01/2003** ή να ταχυδρομηθούν με συστημένη επιστολή μέχρι την παραπάνω ημερομηνία στην ακόλουθη διεύθυνση: **Εκπαιδευτήρια Δωδεκανήσου «ΡΟΔΙΩΝ ΠΑΙΔΕΙΑ» - Θεμ. Σοφούλη 168 - 85100 ΡΟΔΟΣ**. Στον φάκελο να αναγράφεται η ένδειξη: «**Αίτηση για πρόσληψη εκπαιδευτικών στα Εκπαιδευτήρια Ροδίων Παιδεία**». Πληροφορίες παρέχονται στο τηλέφωνο 22410 43210 από ώρα 16:00 εώς 20:00 τις εργάσιμες ημέρες και στις ηλεκτρονικές διευθύνσεις **www.rhodian-pedia.gr & www.rhodian-school.com**.

ΕΚΠΑΙΔΕΥΤΗΡΙΑ ΔΩΔΕΚΑΝΗΣΟΥ
το Διοικητικό Συμβούλιο

ΣΕΜΙΝΑΡΙΑ ΚΑΤΑΡΤΙΣΗΣ ΣΤΗΝ ΠΛΗΡΟΦΟΡΙΚΗ

Τα κέντρα Πληροφορικής & Τεχνολογίας Interactive Learning διοργανώνουν σεμινάρια κατάρτισης στους Η/Υ με τον σχεδιασμό και την εποπτεία του εργαστηρίου γλωσσών Προγραμματισμού & Τεχνολογίας Λογισμικού του **Τμήματος Πληροφορικής του Αριστοτελείου Πανεπιστημίου Θεσσαλονίκης (Α.Π.Θ.)** με πρόγραμμα της επιτροπής ερευνών.

Τα σεμινάρια είναι διάρκειας: 84, 130, 200, 400 ωρών.

Στα σεμινάρια διδάσκουν **Πτυχιούχοι ΑΕΙ** ειδικευμένοι στην Πληροφορική.

Οι σπουδαστές έχουν τη δυνατότητα να πιστοποιήσουν τις γνώσεις τους, μετά από εξετάσεις, αποκτώντας **Βεβαίωση (certificate)** από το εργαστήριο Γλωσσών Προγραμματισμού & Τεχνολογίας Λογισμικού του Τμήματος Πληροφορικής του Α.Π.Θ. Με πρόγραμμα της Επιτροπής Ερευνών.

Οι σπουδαστές που θα παρακολουθήσουν το σεμινάριο των 130 ωρών μπορούν μετά από εξετάσεις να αποκτήσουν και το **ECDL**.

Στους σπουδαστές παρέχονται **βιβλία** θεωρίας και πρακτικών ασκήσεων **δωρεάν**.

Έναρξη νέων τμημάτων τον Ιανουάριο

INTERACTIVE LEARNING
INFOTECH EDUCATION CENTERS

ΠΛΗΡΟΦΟΡΙΕΣ - ΕΓΓΡΑΦΕΣ
Στ. Κωτιάδη 37, **ΡΟΔΟΣ**
Τηλ.:2241070611
Γ.Παπανδρέου, **ΑΡΧΑΓΓΕΛΟΣ**
Τηλ.: 2244029335
9-11 (πρωί) & 5-9 (απόγευμα)

Η μόνη αλυσίδα που συνεργάζεται με Ελληνικό Πανεπιστημιακό Ίδρυμα (Α.Π.Θ.)

Πληροφορίες για όλη την Ελλάδα: **800 11 60600** (χωρίς χρέωση)
www.interactive.gr e-mail: info@interactive.gr

Ο κ. Σηφουνάκης το γ.γ. του Υπουργείου Αιγαίου

Τον καρατόμησε και εξ αιτίας (;) των αυθαιρέτων

Δεν μπορούσαν να "συνεννοηθούν"...

Κεραυνός εν αιθρία ήταν η παραίτηση του γ.γ. του Υπ. Αιγαίου κ. Ερηνάκη. Ο γ.γ. έθεσε την παραίτησή του στον Πρωθυπουργό κ. Κώστα Σημίτη ενώ την Δευτέρα στην κοπή της πίτας στο υπουργείο όταν κυκλοφόρησε η φήμη για την παραίτηση Ερηνάκη, απλά επιβεβαίωσε τις φήμες που κυκλοφορούσαν στα Δημοσιογραφικά θεωρεία εδώ και 15 μέρες.



Φημολογείται ότι οι δύο άνδρες, δεν κατάφεραν εξ αρχής να συντονιστούν και ο υπουργός ήταν δυσαρεστημένος. Είναι σχεδόν βέβαιο ότι ο κ. Σηφουνάκης είχε ζητήσει την παραίτηση του κ. Ερηνάκη πριν δύο μήνες περίπου. Ο γ.γ. τελικά υπέβαλε την παραίτησή του μόλις την προηγούμενη εβδομάδα γεγονός που δημοσιοποιήθηκε την Δευτέρα που πέρασε.

Σύμφωνα με το ειδησεογραφικό πρακτορείο AEGEAN TIMES "ο κ. Ερηνάκης σε αντίθεση με τον προκάτοχό του (και νυν Νομάρχη Δωδεκανήσου) κ. Μαχαιρίδη, απέφυγε τις αντιπαραθέσεις με τους Αιγαιοπελαγίτικους φορείς και γενικά διατήρησε ένα αξιοπρεπές και ήπιο προφίλ".

Το γεγονός ότι η αντικατάσταση του κ. Ερηνάκη ήταν προαποφασισμένη, αποδεικνύεται από το γεγονός ότι ακριβώς την επόμενη μέρα (Τρίτη 14/1) ανακοινώθηκε ο νέος γ.γ. του υπουργείου Αιγαίου.

Νέος γ.γ. του Υπ. Αιγαίου είναι ο κ. Καπετανάς. Γεννήθηκε στη Νάπη της Λέσβου πριν 53 χρόνια όπου και μεγάλωσε. Σπούδασε στις σχολές Μηχανολόγων – Ηλεκτρολόγων Μηχανικών και Πολιτικών Μηχανικών του Μετσόβειου Πολυτεχνείου.

Εργάστηκε ως μελετητής μηχανικός, ως τηλεπικοινωνιακός μηχανικός στον ΟΤΕ, υπήρξε μέλος πολλών διοικητικών συμβουλίων οργανισμών ενώ στο διάστημα 2000 έως 2002 ήταν Σύμβουλος στο Υπουργείο Μεταφορών και Επικοινωνιών και Μέλος του Συμβουλίου Χωροταξίας και Αειφόρου Ανάπτυξης του ΥΠΕΧΩΔΕ. Στέλεχος του ΠΑΣΟΚ από το 1975 υπήρξε ενεργός συνδικαλιστής στο χώρο των εργαζομένων του ΟΤΕ και του ΤΕΕ.

Η τελετή εγκατάστασης του νέου Γενικού Γραμματέα του Υπουργείου Αιγαίου θα γίνει αύριο Παρασκευή στην αίθουσα τελετών του Υπουργείου στη Μυτιλήνη.

Σύμφωνα με άλλες (εκτός του πρακτορείου AEGEAN TIMES) πληροφορίες η παραίτηση του κ. Ερηνάκη συνδέεται με τις πολεοδομικές "ευασθεσίες" του Υπουργού Αιγαίου, σε συνδυασμό με το σκάνδαλο των αυθαιρέτων της οικογένειας Δασκαλαντωνάκη και ειδικά του πεθερού του κ. Σηφουνάκη.

"Διασκέδαση ....που Απογειώνει"

The Pentium® 4 processor
The centre of your digital world
intel inside pentium 4

σκεφθείτε τις πραγματικές σας ανάγκες...

VERO PC PERSONAL COMPUTER

2,4GHz



Miditower ATX P4 με τροφοροτικό Heroichi 300W CE
Mainboard MSI, 256MB DDR Μνήμη, Δίσκος 60GB/7200
MSI DVD 16x/48x ταχύτητας, MSI CD-RW 48x/16x/48x
Modem 56k/V92, Speakers 120W US Blaster, Κέyboard
Κάρτα γραφικών geForce 2 MX-400 TV 64MB μνήμη
Internet Scroll-Mouse, Mousepad, MS-Windows 2002 XP

Δώρο 12μήνες Internet & 2 Games

Monitor Philips 17" Digital 169,- €

Monitor TFT 15" Neovo 344,- €

Οι τιμές της μετοπτοίς δεν συμπεριλαμβάνουν ΦΠΑ.
Οι τιμές των 36 δόσεων συμπεριλαμβάνουν 13% ΦΠΑ.

3 χρόνια εγγύηση
Microsoft OEM Distributor
€ 959,- ή € 38,-/Μήνα

Information Systems
SYNCOM
Η ΑΛΛΗ ΔΙΑΣΤΑΣΗ ΤΗΣ ΤΕΧΝΟΛΟΓΙΑΣ

Κ. ΥΔΡΑΙΟΥ 28 ΡΟΔΟΣ
ΤΗΛ. 22410.70160-1-2

The Forum Beach
JUNORS SUITES ΚΑΙ ΔΙΑΜΕΡΙΣΜΑΤΑ
Στη διάθεσή σας ΟΛΟ ΤΟΝ ΧΕΙΜΩΝΑ
ΜΕ 25€ την ημέρα το μονόκλινο
και 35€ το δίκλινο με πρωινό.
ΜΕ ΕΠΙΠΛΕΟΝ 15€ την ημέρα
διατίθεται αυτοκίνητο.

Για ένα τριήμερο ξεκούρασης
κάνοντας θαλασσοθεραπεία και
αναζωογόνηση στο
THALASSA FORUM SPA

με 50€ την ημέρα το άτομο
σε μονόκλινο και 40€ το άτομο
την ημέρα σε δίκλυνο

ΕΠΙΣΗΣ
ΔΙΑΘΕΤΟΥΜΕ
ΑΙΘΟΥΣΑ ΓΙΑ
ΔΙΑΦΟΡΕΣ
ΕΟΡΤΑΣΤΙΚΕΣ
ΕΚΔΗΛΩΣΕΙΣ
ΚΑΙ
ΣΥΓΚΕΝΤΡΩΣΕΙΣ.
ΤΗΛΕΦΩΝΟ : 2241096601
Τέρμα Φερενίκης - Παραλία Ιαλυσου

Ξενοδοχ/λοι που απολύθηκαν τον περασμένο Οκτώβριο

Δεν εισέπραξαν ακόμη το επίδομα ανεργίας!

Δεν έχει προσωπικό και η υπηρεσία του ΟΑΕΔ στην Κω

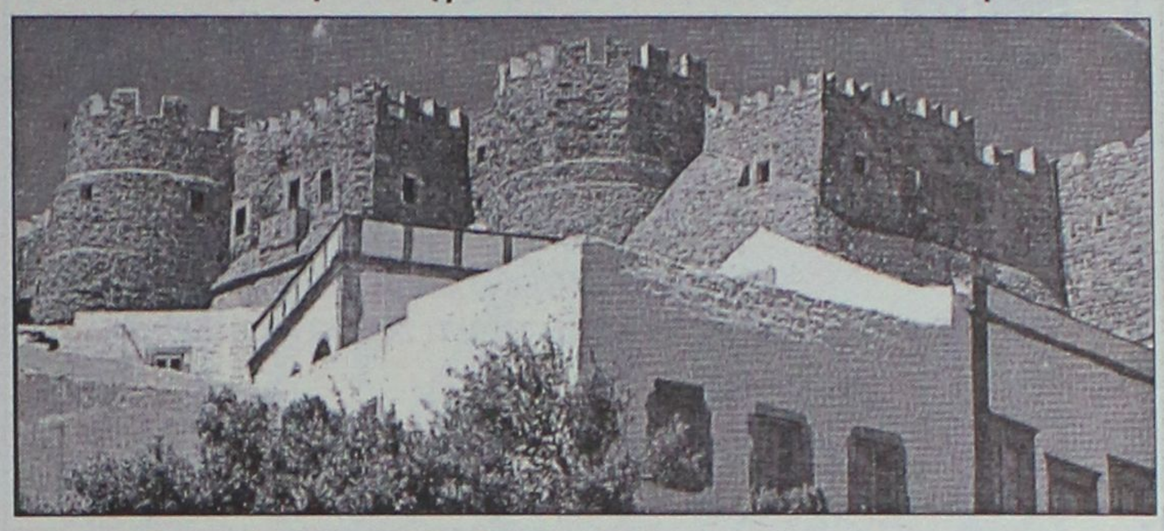

Η συντριπτική πλειοψηφία των ανέργων της Πάτμου κατά τη θερινή περίοδο απασχολείται για λίγους μήνες στις τουριστικές επιχειρήσεις και το υπόλοιπο διάστημα προσπαθεί να επιβιώσει με το λιγοστό επίδομα ανεργίας. Φέτος έγινε επανάληψη της ίδιας πράξης αλλά σε πιο «σκληρούς ρυθμούς».

Αν και οι περισσότεροι από τους ανέργους έχουν υποβάλλει τις αιτήσεις για να πάρουν το επίδομα από τον Οκτώβριο του 2002 ή και νωρίτερα, μέχρι τώρα τίποτα δεν έχουν λάβει. Οι γιορτές των Χριστουγέννων για τους περισσότερους απ' αυτούς αλλά και για τις οικογένειές τους πέρασαν δύσκολα και στριμωγμένα.

Το αρμόδιο γραφείο του Ο.Α.Ε.Δ στην Κω στις διαμαρτυρίες των ανέργων επικαλείται την έλλειψη προσωπικού, το φόρτο εργασίας κ.λ.π.

Η μόνη που καταγγέλλει την αδιαφορία και την συνεχιζόμενη τακτική, είναι η Κομματική Οργάνωση Βάσης Πάτμου του Κομμουνιστικού Κόμματος Ελλάδας εκφράζοντας την αγανάκτησή της αλλά και την συμπαράσταση της στους ανέργους του νησιού μας.

Στην διαμαρτυρία της αυτή μεταξύ άλλων αναφέρει:

«Πιστεύουμε ότι οι εργαζόμενοι του νησιού μας αλλά και άλλοι φορείς όπως η τοπική αυτοδιοίκηση πρέπει να διεκδικήσουμε αγωνιστικά την άμεση καταβολή των επιδομάτων ανεργίας αλλά και την ίδρυση και λειτουργία γραφείου Ο.Α.Ε.Δ. στην Πάτμο, που θα συμβάλει σε μεγάλο βαθμό στο σταμάτημα της ταλαιπωρίας των ανέργων για την είσπραξη του πενιχρού επιδόματος ανεργίας, αλλά και στην εξυπηρέτηση των επαγγελματιών του νησιού μας».

Πριν μερικούς μήνες ο Ο.Α.Ε.Δ. είχε ζητήσει την ίδρυση γραφείου στην Πάτμο με τον όρο να συμμετέχει σε αυτό με το ένα τέταρτο περίπου στο συνολικό κόστος λειτουργίας του. Το Δ.Σ. Πάτμου απέρριψε την πρόταση αυτή κι έτσι εξακολουθούν οι άνεργοι του νησιού μας να εξαρτώνται από το γραφείο της Κω.

Επαφές στη Ρόδο με όλους τους αρμόδιους

Θέματα υγείας έθεσε ο νέος δήμαρχος Πάτμου

Και για την πορεία των εκτελουμένων έργων

Ο νέος δήμαρχος Πάτμου κ. Γρηγόρης Καμπόσος επισκέφθηκε τη Ρόδο συνοδευόμενος από τον πρόεδρο του Δ.Σ. Πάτμου, κ. Πανάγο Ευγενικό, τον δημοτικό σύμβουλο κ. Αριστείδη Γρύλλη και τον πρόεδρο της διοικούσας επιτροπής του Κέντρου Υγείας Πάτμου κ. Σάκη Ελισσαίου.

Σκοπός του ταξιδιού του ήταν να πραγματοποιήσει επαφές με αρχές και υπηρεσίες του νομού μας πάνω σε θέματα αναγκών του νησιού.

Επισκέφθηκαν το ΠΕΣΥ, όπου και συναντήθηκαν με τον αντιπρόεδρο κ. Ευάγγελο Γεωργαντόπουλο, τους δύο αντινομάρχες κ. κ. Νίκο Ζωΐδη και Στάθη Κουσουρνά, τον δήμαρχο Ρόδου κ. Γιώργο Γιαννόπουλο, τον νομαρχιακό σύμβουλο κ. Δημήτρη Κρεμαστινό, το Λιμενικό Ταμείο και άλλες υπηρεσίες της Νομαρχίας και του Δήμου Ροδίων.

• Στο Π.Ε.Σ.Υ. συζήτησαν για τις εξελίξεις στο Κ.Υ. Πάτμου. Στη Νομαρχία με τους δύο αντινομάρχες έθεσαν επί τάπητος την πορεία έργων αρμοδιότητάς τους και αντάλλαξαν απόψεις για την έκβασή τους.

Ηριδανός
BAR - RESTAURANT
Οι γιορτές έχουν περάσει.
Οι νύχτες όμως του χειμώνα παραμένουν κρύες.
Γι' αυτό...
αν αναζητάτε ένα ζεστό και φιλικό περιβάλλον
με ποικιλία κρασιών και μεζεδάκια...
τότε...
κάθε βράδυ από τις 9 στον Ηριδανό.
Στην παρέα μας κάθε Τετάρτη
ζωντανή ελληνική μουσική
για...
Στιγμές ποτού και κεφιού
για...
Στιγμές Ηριδανού
Κομνηνών 2 - Τηλ. 22410 - 34 108
097 - 2606194

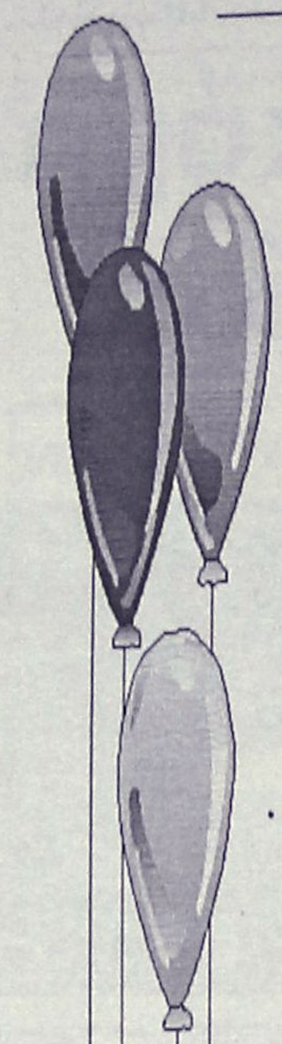

Μαγικός Κόσμος

ΠΑΙΔΟΤΟΠΟΣ - ΚΑΦΕΤΕΡΙΑ

Αγαπητοί μας φίλοι,
με μεγάλη μας χαρά σας ενημερώνουμε
ότι η καφετέρια-παιδότοπος

"Μαγικός κόσμος"

είναι κοντά σας και πάλι,
υπό νέα Δ/νση, με εκπλήξεις - σπιτικά
γλυκά και πάντα με επίβλεψη
των παιδιών από υπεύθυνο προσωπικό.

✓ Ωράριο λειτουργίας: 17.00 έως 22.00

✓ MENU για PARTY από 3,5 Ε

Με αγάπη προς τα παιδιά
ΑΝΝΑ ΝΤΟΒΕΛΛΟΥ - ΜΥΡΙΑΛΛΑΚΗ

ΑΝΑΛΑΜΒΑΝΟΥΜΕ ΚΑΙ ΚΑΘΕ ΕΙΔΟΥΣ
ΠΑΙΔΙΚΗ ΕΚΔΗΛΩΣΗ (Συλλόγων κ.λπ.)

Ακτή Κανάρη (Ψαροπούλα)
Τηλ. 2241039339 (09.00-16.00),
22410 76932 (17.00-22.00)

ΕΡΓΑΣΤΗΡΙ ΘΕΤΙΚΗΣ ΣΚΕΨΗΣ ΚΑΙ ΑΥΤΟΓΝΩΣΙΑΣ



ΜΠΟΡΟΥΜΕ να κάνουμε τη ζωή μας πιο...

- **Χαρούμενη και διασκεδαστική**
- **Εύκολη και δημιουργική**
- **Ελεύθερη από άγχος, στρες και φόβους**
- **Επιτυχημένη και ολοκληρωμένη**

...Σίγουρα ΝΑΙ!!!

Το **ΠΩΣ** θα τα πετύχετε όλα αυτά, θα έχετε την ευκαιρία να ακούσετε σην εκδήλωση που θα γίνει την **Κυριακή 19 Ιανουαρίου 2003 και ώρα 18:00 στο Grand Hotel** σε μια σύντομη ομιλία που θα δώσει η κα ΒΕΡΡΑ ΣΥΜΟΝΤΣ.

Θα ακολουθήσει η κοπή πίτας του ΕΡΓΑΣΤΗΡΙΟΥ ΘΕΤΙΚΗΣ ΣΚΕΨΗΣ ΚΑΙ ΑΥΤΟΓΝΩΣΙΑΣ
Τιμή εισόδου 6 ευρώ

Ελάτε να περάσουμε μαζί μια ευχάριστη και εποικοδομητική βραδιά, όπου μπορείτε να συζητήσετε τις απορίες σας γύρω από το εργαστήρι και τις δραστηριότητές του.

Η βραδιά θα κλείσει με μουσική και διασκέδαση!!!
Σας περιμένουμε!!!

ΣΑΣ ΕΥΧΟΜΑΣΤΕ ΤΟ 2003 ΝΑ ΕΙΝΑΙ ΓΕΜΑΤΟ ΥΓΕΙΑ, ΓΑΛΗΝΗ ΚΑΙ ΕΥΤΥΧΙΑ!!!

Για πληροφορίες τηλεφωνήστε στο 22410 69785

Με το Νόμο που ψήφισε πρόσφατα η Βουλή

Ευνοϊκές ρυθμίσεις οφειλών σε Δήμους

Διακανονισμός τελών παρεπιδημούντων και κοινοχρήστων

Κοινοποιήθηκε στους Δήμους ο Νόμος 3074/2002 ο οποίος αναφέρεται στον διακανονισμό του τέλους επί των ακαθαρίστων εσόδων εστιατορίων, τέλη παρεπιδημούντων και τέλη κοινοχρήστων χώρων.



Στο άρθρο 12 του Νόμου αναφέρονται οι ευεργετικές διατάξεις που ψηφίσθηκαν για ρύθμιση των οφειλών προς τους Δήμους.

Σύμφωνα με το άρθρο αυτό:

• Υπόχρεοι οι οποίοι μέχρι έναρξης του παρόντος νόμου που δεν έχουν υποβάλλει ή έχουν υποβάλλει ανακριβή ή ελλιπή δήλωση (τέλη παρεπιδημούντων και ΔΗΦΟΔΟ π.χ. εστιατόριο, κέντρα διασκέδασης, καφετέρια κ.λπ.) μπορούν να υποβάλλουν αρχικές ή συμπληρωματικές δηλώσεις στους οικείους δήμους ή κοινότητες μέσα σε διάστημα έξι (6) μηνών από την έναρξη ισχύος του νόμου χωρίς την υποβολή προστίμου ή οποιασδήποτε άλλης κύρωσης.

• Για παλαιότερες φορολογικές διαφορές μεταξύ δήμων και κοινοτήτων και φορολογουμένων που εκκρεμούν ενώπιον δικαστικών πρωτοδικείων μπορούν να πληρωθούν με ρύθμιση της κύριας οφειλής από τις υπηρεσίες των δήμων και κοινοτήτων χωρίς την καταβολή προστίμου και προσαυξήσεων που έχουν βεβαιωθεί ή όχι, εντός έξι (6) μηνών. Οι περιπτώσεις των προηγουμένων παραγράφων μπορούν να πληρωθούν μετρητοίς με έκπτωση 10%, μέσα στην προθεσμία καταβολής της 1ης δόσης ή σε εικοσιτέσσερις (24) μηνιαίες δόσεις, οι οποίες δεν μπορούν να είναι μικρότερες των 150,00 ευρώ.

• Για οφειλές, οι οποίες έχουν βεβαιωθεί έως 31-12-1997 στις αρμόδιες οικονομικές εφορίες ή τα αρμόδια δημοτικά ταμεία, ρυθμίζονται και καταβάλλονται σε εικοσιτέσσερις (24) μηνιαίες δόσεις μειωμένου κεφαλαίου σε ποσοστό 60% χωρίς πρόστιμα και προσαυξήσεις.

• Πρόστιμα και οφειλές από τέλη χρήσης κοινοχρήστων χώρων, τα οποία έχουν βεβαιωθεί μέχρι την έναρξη ισχύος του παρόντος νόμου, μπορεί να ρυθμιστούν και να καταβληθούν σε εικοσιτέσσερις (24) μηνιαίες δόσεις μειωμένα σε ποσοστό 70% και χωρίς προσαυξήσεις, ύστερα από απόφαση του δημοτικού ή κοινοτικού συμβουλίου, η οποία λαμβάνεται μέσα σε τρεις (3) μήνες από την έναρξη ισχύος του νόμου αυτού.

C·A·I·R
RODOS
ΕΓΓΥΗΣΗ ΠΟΙΟΤΗΤΑΣ

CAIR ΝΕΑ ΕΠΟΧΗ. ΝΕΑ ΚΡΑΣΙΑ

Μπορεί το όνομα **CAIR** να είναι ταυτισμένο με τους αφρώδεις οίνους ποιότητας, αυτό όμως δεν σημαίνει ότι αρκείται, απ' ότι φαίνεται, στα κεκτημένα. Τα τρία νέα κρασιά της **CAIR** υλοποιούν ένα δυναμισμό, που αφουγκράζεται τις σύγχρονες εξελίξεις και τις γευστικές αναζητήσεις του απαιτητικού καταναλωτή. Και όχι μόνο... Ένα καινούριο σημαντικό στοιχείο, ενσωματωμένο δημιουργικά στο concept αυτών των κρασιών, βάζει νέα δεδομένα στο packaging. Οι καινούριες στιλάτες φιάλες κατ' αρχάς, αλλά κυρίως οι ετικέτες τους, εκπέμπουν αμέσως το στιλ αυτών των καινούργιων κρασιών, που συνδυάζουν εμπειρία, σύγχρονη οινοποιητική τεχνολογία και μοντέρνο ύφος. Η συνθέρμητη, χειρόγραφη, αιχμηρή γραμματοσειρά, σαν σύνθημα ή motto, γραμμένο σε τοίχο, σου δείχνει ότι το **Αθήρι Ρόδου Ορεινών Αμπελώνων** είναι ένα κρασί με νεύρο και δροσιά, νεανικό και μυρωδάτο, λουλουδιαστό, φρουτώδες και αλοζώντανο. Ίσως να πρόκειται για την πιο τολμηρή αλλά και πετυχημένη ετικέτα που είδαμε ποτέ σε ελληνικό κρασί.

Στο **Οινόφως**, ένα κρασί από Αθήρι, διαλεγμένο από παμπάλαιους αυτόριζους αμπελώνες ηλικίας τουλάχιστον σαράντα χρόνων, με πολύ χαμηλή παραγωγή σταφυλιών, τα πράγματα αλλάζουν. Η ετικέτα του, με ντελικάτα -σαν από παλιό παραμύθι- μοτίβα, σου δημιουργεί την αίσθηση για αυτό που θα καταλάβεις από την πρώτη γουλιά: ένα κρασί κομψό, που παίζει αρμονικά με την ωριμότητα και τη φρεσκάδα, καθώς έχει δεχτεί τη σωστή δόση παλαίωσης σε δρύινα βαρέλια. Γι' αυτό ακριβώς τα άμορφα αρώματα κομπόστας μήλου και γλυκών μπαχαρικών συνυπάρχουν με μια κομψή αίσθηση δροσιάς, που δροσίζει στο φινάλε το στόμα.

Οι έρευνες λένε ότι τα ροζέ κρασιά ταιριάζουν περισσότερο στις γυναίκες. Αυτό, φυσικά, δεν σημαίνει κρασιά σαν γλυκανάλατο μελό. Το ροζέ για το οποίο μιλάμε, το **Ρουβίνιο**, από Μανδηλαριά και ροδίτικο Μοσχάτο Τράνι, έχει μεν την τριφεράδα γραμμένη στην ούγια του, αλλά ταυτόχρονα έχει δομή και "σώμα". Στα αιθέρια αγαλματίνα κορμιά της ετικέτας του, το **Ρουβίνιο** έχει φινέτσα πασπαλισμένη με γοητευτικά αρώματα φράουλας, ροδιού και τριαντάφυλλου, και στο στόμα το νιάθεις σαν καραμέλα γεμάτη φρούτο.



Αναδημοσίευση από το περιοδικό "ΕΥ".

ΚΑΙΡ Α.Ε.
2ο χλμ. Λεωφόρος Ρόδου-Λίνδου
Τηλ: 02410 68770-3, Fax: 02410 62575, e-mail: cair-rho@otenet.gr

ΡΟΔΙΑΚΗ ΡΟΔΙΑΚΗ

ΠΕΜΠΤΗ
16 ΙΑΝΟΥΑΡΙΟΥ 2003

ΣΤΗ ΣΚΙΑ ΤΟΥ Γ. ΚΑΡΙΚΗ



ΡΟΥΝΤΖΙΕΡΗΣ: ΔΕΝ ΗΤΑΝ ΕΣΚΕΜΜΕΝΟ

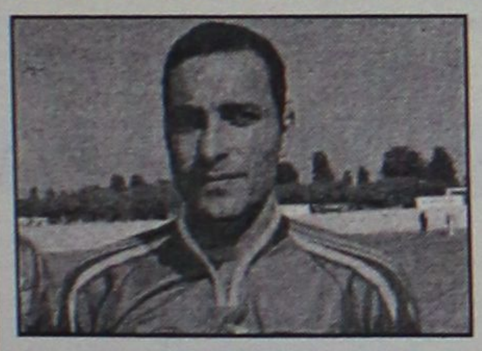



ΤΡΙΑ ΠΕΝΑΛΤΥ ΕΠΙΑΣΕ Ο ΜΠΙΛΙΑΣ

- *Σοβαρός τραυματισμός του επιθετικού της Ρόδου. Διπλό κάταγμα αυχένα και μεταφορά του στο ΚΑΤ όπου θα εγχειρι-στεί. Η Ρόδος πήρε την πρό-κριση στα πέναλτι (2-1)* ΣΕΛ. 18

-ΣΥΣΤΗΜΑΤΑ ΣΥΝΑΓΕΡΜΟΥ
-ΚΑΜΕΡΕΣ ΠΑΡΑΚΟΛΟΥΘΗΣΗΣ ΧΩΡΩΝ
-ΚΕΝΤΡΟ ΛΗΨΕΩΣ

ARMAOS SECURITY

ΡΟΔΟΣ: ΛΙΝΔΟΥ 80 -Τ.Κ. 85100
ΤΗΛ./FAX 23632 - ΥΠΕΥΘΥΝΟΣ ΡΟΔΟΥ:
ΔΗΜΗΤΡΗΣ ΚΥΡΙΑΖΗΣ

EPAFES

Maestro ΠΙΤΣΑΡΙΑ-SPAGHETTERIA



Παραδοσιακά μαγειρευτά
Φαγητά
ΠΑΡΑΣΚΕΥΗ-ΣΑΒΒΑΤΟ
Σούπες-Πατσά
μέχρι πρωΐας και εορτές.
ΔΙΑΝΟΜΗ ΚΑΤ' ΟΙΚΟΝ

24 ώρες τηλ.: 22410-95720
ΙΕΡΟΥ ΛΟΧΟΥ 1,
(ΦΑΝΑΡΙΑ ΙΑΛΥΣΟΥ) ΙΑΛΥΣΟΣ



Σκαλάκια
ΜΕΖΕΔΟΠΩΛΕΙΟ
Κεντρική Πλατεία Παστίδας
Skalakia
RESTAURANT
Central Sq. of Pastida

Πάττας ΣάΒΒας
τηλ.: 22410 47214-ΚΙΝ.: 0972345023 ΠΑΣΤΙΔΑ - ΡΟΔΟΣ

Ενημερώνουμε την εκλεκτή πελατεία μας ότι το **αγαπημένο σας στέκι** θα είναι και **πάλι κοντά σας** από το **ΣάΒΒατο 18 Ιανουαρίου** με μεγάλη **ποικιλία γεύσεων** και την **γνωστή, ζεστή** και **φιλική εξυπηρέτηση** σας.

ΣάΒΒας Πάττας

ΤΟΠΙΚΟ ΠΟΔΟΣΦΑΙΡΟ

Θυμήθηκε το παρελθόν του

ΕΝΑΣ ΕΥΑΓΟΡΑΣ ΑΠΟ ΤΑ ΠΑΛΙΑ ΝΙΚΗΣΕ ΣΤΟ ΒΑΤΙ ΤΟΝ ΔΙΑΓΟΡΑ ΜΕ 2-0 ΚΑΙ ΠΡΟΚΡΙΘΗΚΕ ΣΤΗΝ ΕΠΟΜΕΝΗ ΦΑΣΗ ΤΟΥ ΚΥΠΕΛΛΟΥ

ΒΑΤΙ

Μπορεί να υποβιβάστηκε, μπορεί στο πρωτάθλημα της Β' κατηγορίας να μην δείχνει ιδιαίτερα κοφτερά δόντια, ωστόσο χθες στο Βάτι ο Ευαγόρας φόρεσε το παλιό του κουστούμι, αυτό της Α' κατηγορίας και προκρίθηκε πανηγυρικά στην επόμενη φάση του Κυπέλλου, αφήνοντας έξω από τον χορό τον τοπικό Διαγόρα, χάρις στην επικράτησή του με 2-0.

Οι φιλοξενούμενοι, που έδειξαν μεγαλύτερη διάθεση για ποδόσφαιρο και σαφώς μεγαλύτερο πάθος για την πρόκριση, ήταν καλύτεροι από τους Βατενούς στο πρώτο ημίχρονο και έκλεισαν την αυλαία του προηγούμενου με 1-0.

Στην επανάληψη, οι αλλαγές αλλά και οι αναπάντεχη εξέλιξη του ματς αφύπνισαν κάπως τους γηπεδούχους που κατάφεραν να ισορροπήσουν, ωστόσο ο Ευαγόρας αμύνθηκε αποτελεσματικά και στις καθυστερήσεις σημείωσε το χρυσό δεύτερο γκολ που σφράγισε την πρόκρισή του.

ΦΑΣΕΙΣ ΚΑΙ ΓΚΟΛ

22'. Με εκπληκτική εκτέλεση φάουλ από απόσταση 35 μέτρων και με κόντρα τον αέρα ο Λιόρδος άφησε άγαλμα τον Μπεκιάρη ανοίγοντας το σκορ.

25'. Φάουλ του Έλληνα από καλή θέση έφυγε ελάχιστα άουτ.

70'. Ωραίο σουτ του Έλληνα μέσα από την περιοχή δεν βρήκε τον στόχο για λίγα εκατοστά.

75'. Πλασέ του Καμπούρη από καλή θέση λίγο άουτ.

91'. Ο Καλούδης έφυγε σε γρήγορη αντεπίθεση, την οποία ολοκλήρωσε με ωραίο πλασέ-γκολ.

Καλύτεροι των νικητών ήταν οι Μάκρας, Καλούδης και Λιόρδος, ενώ από πλευράς Διαγόρα Β. προσπάθησαν περισσότερο οι Δημητρόπουλος, Χωρίτης και Έλληνας.

Καλή ήταν η διαιτησία των Γενή, Ταράλη και Κόκκινου.

Οι συνθέσεις:

ΔΙΑΓΟΡΑΣ Β.: *Μπεκιάρης, Κωστάκης, Δημητρόπουλος, Καράμπης (22' λ.τ. Καρπαθάκης), Ροδανάκης (46' Καμπούρης), Μακρής (75' Τόδε), Χωρίτης, Έλληνας, Τριντάν, Κουλουμπράκης, Φράγκος*

ΕΥΑΓΟΡΑΣ: *Ματακάκης, Μερκούρης, Κάτρης, Μάκρας, Καλούδης, Κουρμαδιάς, Φραντζής, Θεοδοσίου, Τσίπας, Λιόρδος, Δριμάλας (75' Τσαγκάρης Χρ.)*

ΜΙΚΤΕΣ

Δύσκολα οι Παίδες, ελπίζουν οι Νέοι

Δύσκολα τα πράγματα όσον αφορά την πρόκριση της μικτής μας ομάδας των Παίδων στην επόμενη φάση του πρωταθλήματος των Ενώσεων, καθώς χθες η αντίστοιχη ομάδα της ΕΠΣ Αθήνας κέρδισε 2-0 τον Πειραιά και ξέφυγε βαθμολογικά.

Όσο για τους Νέους παραμένουν οι ελπίδες για πρόκριση καθώς οι Νέοι Αθήνας και Πειραιά αναδείχθηκαν ισόπαλοι 2-2.

ΒΑΘΜΟΛΟΓΙΑ – ΠΑΙΔΩΝ

Α/Α	ΟΜΑΔΕΣ	ΒΑΘ.	ΑΓ.	ΤΕΡΜ.
1.	Αθήνα	11	5	11-3
2.	Πειραιάς	11	5	6-2
3.	Κόρινθος	9	5	8-3
4.	Δωδ/σος	6	5	10-6
5.	Κυκλάδες	2	5	4-14
6.	Σάμος	1	5	5-16

ΒΑΘΜΟΛΟΓΙΑ – ΝΕΩΝ

Α/Α	ΟΜΑΔΕΣ	ΒΑΘ.	ΑΓ.	ΤΕΡΜ.
1.	Αθήνα	15	5	13-2
2.	Πειραιάς	12	5	23-4
3.	Δωδ/σος	7	5	8-4
4.	Κόρινθος	6	5	7-9
5.	Κυκλάδες	4	5	6-13
6.	Σάμος	0	5	2-27

Πρόκριση με περίπατο

• Ο Φοίβος, με ξέσπασμα στις αρχές της επανάληψης "καθάρισε" τον Κλεόβουλο με 5-0

ΚΡΕΜΑΣΤΗ

Ενα δωδεκάλεπτο στο ξεκίνημα του δευτέρου ημιχρόνου ήταν αρκετό στον Φοίβο να καθαρίσει το παιχνίδι κόντρα στον Κλεόβουλο και να προκριθεί στην επόμενη φάση του κυπέλλου με το θριαμβευτικό 5-0.

Οι γηπεδούχοι έκλεισαν το πρώτο μέρος με το υπέρ τους ρευστό 1-0, καθώς δεν μπόρεσαν να αξιοποιήσουν τις πολλές ευκαιρίες που δημιούργησαν.

Στις αρχές του δεύτερου ημιχρόνου, όμως, ξέσπασαν αποδίδοντας παράλληλα πολύ καλό και χορταστικό ποδόσφαιρο.

ΤΑ ΓΚΟΛ

23'. Ο Γιαννικάκης άνοιξε το σκορ με δυνατό σουτ από το ύψος της περιοχής.

49'. Ο Γιαννικάκης διπλασίασε τα τέρματα του Φοίβου και τα δικά του με σέντρα σουτ από τα δεξιά.

58'. Ο Δράκος Π. έβγαλε μόνο του τον Ζουρούδη, που με πλασέ "έγραψε" το 3-0.

62'. Ίδιος ο σκόρερ, ίδιος και ο τρόπος, τούτη τη φορά με τροφοδότη τον Μήτρου.

80'. Το τελικό 5-0 διαμόρφωσε ο Δράκος Ε. με απ' ευθείας φάουλ.

Καλύτεροι του Φοίβου ήταν οι Γιαννικάκης, Ζουρούδης και Δράκος Π., ενώ από τον Κλεόβουλο φάνηκαν οι Κορνάρος και Ψαρός.

Καλή ήταν η διαιτησία των Κατσιδώνη Ε., Λάμπρου και Τατά.

Οι συνθέσεις:

ΦΟΙΒΟΣ: *Σταματίου, Αμπελάς, Χριστοδούλου, Χαρικιόπουλος (50' Καστάνιας), Κάβουρας (60' Μαγκάνης), Μπρίνις, Γιαννικάκης, Ζουρούδης, Δράκος Π., Μάτσης, Μουσακίνιας (55' Μήτρου).*

ΚΛΕΟΒΟΥΛΟΥ: *Μαραφέντης, Οικονομάκης, Μιμηγιάννης, Σάββενας, Φραντζάκης, Ψαρός, Κούρτης Σ., Κορνάρος, Λάμπης, Χαρίτος, Διάκουλας*

LORDAN

ΗΛΙΑΚΟΙ ΘΕΡΜΟΣΙΦΩΝΕΣ



ΗΛΕΚΤΡΙΚΕΣ ΕΓΚΑΤΑΣΤΑΣΕΙΣ
ΘΕΡΜΑΝΣΗ - ΨΥΞΗ - ΗΛΙΑΚΑ - AIR CONDITION
"ΗΛΕΚΤΡΙΚΟ ΣΠΙΤΙ"
ΣΑΡΑΝΤΗΣ ΓΡΗΓΟΡΑΚΗΣ
ΤΗΛ. 0932 255715-22410 94981

ΚΑΘΗΜΕΡΙΝΑ ΟΛΑ ΤΑ ΝΕΑ ΤΗΣ ΔΩΔΕΚΑΝΗΣΟΥ ΣΤΟ INTERNET
www.rodiaki.gr

ΕΣΤΙΑΤΟΡΙΟ - ΤΑΒΕΡΝΑ
ΠΗΓΑΣΟΣ
ΕΚΛΕΚΤΗ ΕΛΛΗΝΙΚΗ ΚΟΥΖΙΝΑ
ΖΩΝΤΑΝΗ ΕΛΛΗΝΙΚΗ ΜΟΥΣΙΚΗ
ΜΕ ΕΝΤΕΧΝΟ/ΛΑΪΚΟ/ΡΕΜΠΕΤΙΚΟ/ΝΗΣΙΩΤΙΚΟ ΠΡΟΓΡΑΜΜΑ
με τη συντροφιά των:
ΤΡΑΓΟΥΔΙ: ΜΑΡΙΑΝΘΗ–ΓΙΑΝΝΗΣ
ΜΠΟΥΖΟΥΚΙ/ΤΡΑΓΟΥΔΙ: ΜΙΧΑΛΗΣ
ΑΡΜΟΝΙΟ/ΤΡΑΓΟΥΔΙ: ΦΑΝΗΣ



ΑΝΟΙΚΤΑ ΠΑΡΑΣΚΕΥΗ – ΣΑΒΒΑΤΟ
με ζωντανή μουσική
και ΚΥΡΙΑΚΗ μεσημέρι
ΔΕΧΟΜΑΣΤΕ ΚΑΘΕ ΕΙΔΟΥΣ ΚΟΙΝΩΝΙΚΗ ΕΚΔΗΛΩΣΗ
Ποσειδώνος 10, Ιαλύσός (δρόμος Ξενοδ. Blue Bay) • Τηλ. (22410) 90191

ΚΕΝΤΡΟ ΕΠΙΠΛΟΥ
Π. ΚΟΛΙΑΔΗΣ

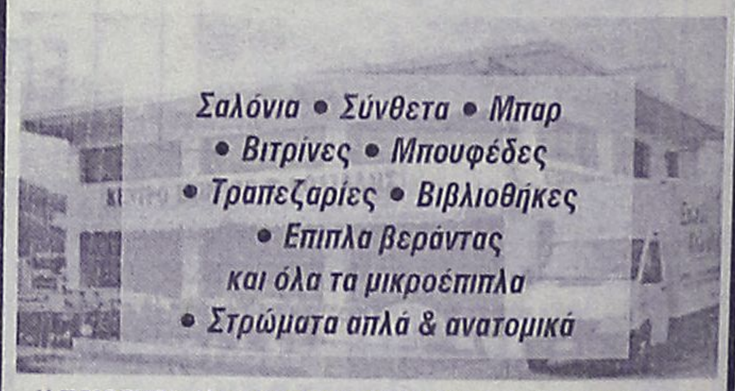

Η ΠΟΙΟΤΗΤΑ, Η ΥΠΕΥΘΥΝΟΤΗΤΑ ΚΑΙ ΟΙ ΧΑΜΗΛΕΣ ΤΙΜΕΣ
ΤΟ ΤΡΙΠΤΥΧΟ ΤΗΣ ΕΠΙΤΥΧΙΑΣ
• Εξοπλισμοί Ξενοδοχείων • Μπαρ
• Εστιατορίων • Γραφείων
ΑΝΑΛΑΜΒΑΝΟΥΜΕ ΕΙΔΙΚΕΣ ΠΑΡΑΓΓΕΛΙΕΣ
ΕΙΔΙΚΑ ΓΙΑ ΤΟ ΧΩΡΟ ΣΑΣ
ΕΥΚΟΛΙΕΣ ΠΛΗΡΩΜΗΣ • ΑΝΕΤΟ ΠΑΡΚΙΝ
ΕΠΙΣΚΕΦΘΕΙΤΕ ΜΑΣ ΓΙΑ ΤΟ ΣΥΜΦΕΡΟΝ ΣΑΣ
ΑΝΟΙΚΤΑ ΚΑΘΗΜΕΡΙΝΑ από Δευτέρα έως Σάββατο, 08.30 - 14.00 και 16.30-20.30
ΤΟΠΟΘΕΣΙΑ ΕΚΘΕΣΙΑΚΟΥ ΚΕΝΤΡΟΥ
(μόλις 200 μέτρα από το Κέντρο Υγείας προς Αρχάγγελο)
Αρχάγγελος Ρόδου • Τηλ. 22440 22011, fax: 23111, οικία 22225

ΤΟΠΙΚΟ ΠΟΔΟΣΦΑΙΡΟ

Μακριά από τη νίκη....

• ΕΜΕΙΝΕ ΚΑΙ ΠΑΛΙ Ο ΕΡΜΗΣ, ΚΑΘΩΣ ΣΤΟ ΧΘΕΣΙΝΟ ΕΞ ΑΝΑΒΟΛΗΣ ΠΑΙΧΝΙΔΙ ΜΕ ΤΟΝ ΑΣΚΛΗΠΙΟ ΚΩ ΑΝΑΔΕΙΧΘΗΚΕ ΙΣΟΠΑΛΟΣ 0-0

ΚΑΛΥΘΙΕΣ

Σ' άλλο ένα εντός έδρας στραβοπάτημα υπέπεσε ο Ερμής, καθώς, ούτε χθες στο εξ αναβολής παιχνίδι του με τον Ασκληπιό Κω, δεν κατάφερε να φτάσει στη νίκη.

Σ' ένα μέτριο έως κακό παιχνίδι οι δύο ομάδες αναδείχθηκαν ισόπαλες 0-0, ένα αποτέλεσμα που κρίνεται δίκαιο βάση της συνολικής παρουσίας τους.

Το α' ημίχρονο ήταν λιγοστό σε φάσεις, αφού οι ποδοσφαιριστές των δύο ομάδων αρκέστηκαν περισσότερο σε παιχνίδι κέντρου με τον Ερμή να έχει την ελαφρά αλλά ανούσια εδαφική υπεροχή.

Στην επανάληψη η εικόνα του αγώνα βελτιώθηκε κάπως παρά το ότι οι δύο ομάδες έδειξαν κουρασμένες, όμως λόγω αυτής της κόπωσης οι άμυνες έγιναν πιο χαλαρές και οι ευκαιρίες για γκολ που δημιουργήθηκαν ήταν αρκετές.

Οι γηπεδούχοι προσπάθησαν στο ξεκίνημα της επανάληψης να πιέσουν για το γκολ έφτασαν κοντά σ' αυτό σε μια φάση αλλά χωρίς αποτέλεσμα. Στη συνέχεια οι ποδοσφαιριστές της φιλοξενούμενης ομάδας βάζοντας την μπάλα... κάτω, έφτασαν με τη σειρά τους κι αυτοί κοντά στο γκολ.

Μια απελπισμένη προσπάθεια των Καλυθενών στις καθυστερήσεις του αγώνα για να πάρουν τη νίκη, τους επέφερε τρεις καλές ευκαιρίες, που τελικά δεν καρποφόρησαν.

ΦΑΣΕΙΣ-ΓΚΟΛ

12'. Ο **Θεοδώρου** μετά από ατομική προσπάθεια προσπάθησε να μπει στην περιοχή για να ανατραπεί από τον **Υψηλάντη Β.** Ο διαιτητής **Γρεβένης** δεν υπέδειξε τίποτα σ' αυτή τη φάση.

18'. Σουτ του **Τσαλίκη** από το ύψος της περιοχής, απέκρουσε ασθενώς ο **Κεφαλιανός** και στη συνέχεια έδιωξαν οι αμυντικοί.

55'. Στοπάρισμα του **Δημητρά** μέσα στην περιοχή, το σουτ όμως από καλή θέση έφυγε ψηλά άουτ.

65'. Σέντρα του **Κατταξενού** από δεξιά βρήκε ξεμαρκάριστο στη μικρή περιοχή τον **Δημητρά,** αλλά ο τελευταίος από κοντά έβαλε άτσαλα το πόδι του στέλνοντας τη μπάλα απελπιστικά ψηλά-άουτ.

68'. Ο **Κυνηγόπουλος** ελίχθηκε αποφεύγοντας δύο αντιπάλους και με σουτ έξω από την περιοχή, ανάγκασε τον **Υψηλάντη Βασ.** σε εκπληκτική απόκρουση.

75'. Νέο σουτ του **Καραγιάννη** αυτή τη φορά έξω από την περιοχή έφυγε ελάχιστα άουτ.

78'. Γυριστή κεφαλιά του **Καβουσανάκη** μετά από λανθασμένη έξοδο του **Κρητικού** (άλλαξε στο ημίχρονο τον **Κεφαλιανό)** πρόλαβαν προς της γραμμής του τέρματος οι αμυντικοί.

87'. Ο **Κυνηγόπουλος** έβγαλε σέντρα, ο **Μπούχλας** αμαρκάριστος μέσα στην περιοχή ενήργησε λανθασμένα χάνοντας μοναδική ευκαιρία.

92'. Κόρνερ του **Χατζηγεωργίου,** ο **Καμπούρης** πήρε την κεφαλιά, η μπάλα έφτασε στον **Δημητρά** που από δύο μέτρα έκανε σουτ επάνω στα σώματα των αμυντικών.

93'. Σουτ του **Κατταξενού** απέκρουσε σωτήρια ο **Κρητικός.**

94'. Ο **Δημητράς** άλλαξε τη μπάλα με τον **Κατταξενό** μπήκε στην περιοχή, αλλά ο **Καματερός** με αυτοθυσία... άρπαξε την ευκαιρία από τα πόδια του επιθετικού του Ερμή.

ΔΙΑΚΡΙΘΗΚΑΝ

Καλύτεροι από τον Ερμή ήταν οι **Υψηλάντης Βασ., Στατιού** και **Κυριαζής,** ενώ από τον Ασκληπειό οι **Γιαλομανδράκης, Κρητικός** και **Μαρίνος.**

Καλή η διαιτησία των **Γρεβένη, Ορφανού, Μιτζιρίκη** που ελέγχεται μόνο για τη φάση του 12'.

ΟΙ ΣΥΝΘΕΣΕΙΣ

ΕΡΜΗΣ: *Υψηλάντης Βασ., Χατζηγεωργίου, Υψηλάντης Β. (46' Κυριαζής), Καμπούρης, Στατιού, Ηλίας, Καβουσανάκης, Κατταξενός, Δημητράς, Τσαλίκης (67' Πολυχρόνης), Κασταμούλας (81' Κωστάκης).*

ΑΣΚΛΗΠΙΟΣ: *Κεφαλιανός (46' λ.τ. Κρητικός), Κιλιμάτος, Θεοδώρου, Πολυχρονόπουλος, Ζαμάγιας (46' λ.τ. Καματερός), Κυνηγόπουλος, Καραγιάννης (85' Αγαπητού), Μαρίνος, Γιαλομανδράκης, Γούρλας, Μπούχλας.*

Ο Ηλιος το... τρίποντο

• Κέρδισε χθες 2-1 την Αναγέννηση Ρ., στο παιχνίδι που έκλεισε την "αυλαία" της 9ης αγωνιστικής του α' ομίλου

ΚΑΡΑΚΟΝΕΡΟ

Ο Ηλιος ήταν ο νικητής του παιχνιδιού με το οποίο έκλεισε η "αυλαία' της 9ης αγωνιστικής του α' ομίλου της γ' κατηγορίας.

Κέρδισε 2-1 την Αναγέννηση Ρ. έχοντας σκόρερ τον **Κιλασίν** που πέτυχε και τα δύο τέρματα.

Το σκορ άνοιξε στο 20' ο **Κιλασίν** με πλασέ μετά από συνδυασμό με τον **Χατζηχριστοδούλου.**

Οι γηπεδούχοι ισοφάρισαν στο 35' με κεφαλιά του **Χατζηχριστοδούλου,** ύστερα από σέντρα του **Αγγούρια.**

Στο 75' όμως και πάλι ο **Κιλασίν** με κεφαλιά, εκμεταλλευόμενος σέντρα του **Κυπραίου,** έγραψε το τελικό 1-2.

Καλή η διαιτησία των **Σ. Σιδηρόπουλου, Ζανεττή, Βλαχά.**

ΟΙ ΣΥΝΘΕΣΕΙΣ

ΑΝΑΓΕΝΝΗΣΗ Ρ.: *Σαρρής, Πετράς, Τριανταφύλλου Β. (46' Κ. Τριανταφύλλου), Κοκκινίδης (15' Σιαμανδούρας), Αγγούριας, Κουλουριώτης, Λυκούρης, Αγγελής, Ταμπουράς, Χατζηχριστοδούλου (61' Χατζηστρατής), Κουμέντος.*

ΗΛΙΟΣ: *Τσιάτος, Μοσκιού, Κώστας Χ. (85' Κόκας), Σαϊτάκης, Κυπραίος, Νγκελίνα, Κουτσούκης, Κουντούρης, Μπιλιάς (86' Τσιάτος Λ.), Κιλασίν, Νάκος.*

ΒΑΘΜΟΛΟΓΙΑ Β' ΚΑΤΗΓΟΡΙΑΣ

Α/Α	ΟΜΑΔΕΣ	ΒΑΘ.	ΑΓ.	ΤΕΡΜ.
1.	Ανταγόρας	32	14	40-14
2.	Αστέρας Μ.	29	15	17-10
3.	Δόξα Ψ.	27	15	26-29
4.	Ασπίδα Απ.	25	15	33-22
5.	Πυλί	24	14	26-18
6.	Αγ. Γεώργιος	23	15	27-16
7.	Ερμής	21	15	23-17
8.	Ευαγόρας	21	14	15-15
9.	Κατταβιά	21	14	15-18
10.	Ασκληπιός	19	14	24-19
11.	Ζευς	19	15	21-25
12.	Ευκλής	17	14	28-22
13.	Αντίμαχος	14	14	16-22
14.	Νικαγόρας	11	14	23-32
15.	Πολυβώτης	9	14	12-37
16.	Εθνικός	5	14	12-51

ΒΑΘΜΟΛΟΓΙΑ Α' ΟΜΙΛΟΥ

Α/Α	ΟΜΑΔΕΣ	ΒΑΘ.	ΑΓ.	ΤΕΡΜ.
1.	Ασπίδα Σ.	23	9	20-6
2.	Ποσειδών Κ.	22	9	23-5
3.	Ακουσίλαος	18	8	20-9
4.	Αστέρας Π.	18	8	14-6
5.	Ηλιος	16	8	15-9
6.	Μεσαναγρός	9	8	12-20
7.	ΟΦ Ιστρίου	6	8	10-18
8.	Αναγέννηση Ρ.	5	8	5-12
9.	Δωριέας	5	8	6-24
10.	Δαμάγητος	4	8	7-20
11.	Ασκληπειό	1	8	5-18

** Το Ασκληπειό έχει έναν μηδενισμό και -3 βαθμούς.*

Πέρασε κι από Σύμη..

• Η Τήλος κερδίζοντας 3-2, αυξάνοντας και πάλι τη διαφορά από τον Ατρόμητο στους 7 βαθμούς

• Περίμεναν Τηλιακοί και διαιτητές τους γηπεδούχους μισή ώρα, οι οποίοι υποστήριξαν ότι δεν ήξεραν ότι είχε ορισθεί το ματς

ΣΥΜΗ

Αλλη μια εκτός έδρας νίκη πέτυχε χθες η ομάδα της Τήλου κερδίζοντας μέσα στη Σύμη την τοπική ομάδα με 3-2.

Ωστόσο ο αγώνας άργησε να ξεκινήσει μισή ώρα περίπου, καθώς διαιτητές και φιλοξενούμενοι, περίμεναν τους γηπεδούχους να εμφανιστούν που δήλωσαν άγνοια για τον ορισμό του παιχνιδιού (είχαν ειδοποιηθεί από την ΕΠΣΔ από την προηγούμενη Τετάρτη 8/1).

Αφού λοιπόν μαζεύτηκαν το παιχνίδι ξεκίνησε με τους Τηλιακούς να καταφέρνουν με το "καλημέρα" (4') να πάρουν προβάδισμα.

Η απάντηση των γηπεδούχων ήρθε σχετικά γρήγορα, αλλά με την εκπνοή του ημιχρόνου και πάλι οι φιλοξενούμενοι πήραν "κεφάλι" στο σκορ.

Στην επανάληψη οι Τηλιακοί πέτυχαν και τρίτο γκολ, ενώ οι Συμιακοί μείωσαν σε 3-2 στο τελευταίο 10λεπτο και μέχρι την λήξη του παιχνιδιού και οι δύο ομάδες έχασαν ευκαιρίες για να πετύχουν εκατέρωθεν γκολ.

ΦΑΣΕΙΣ-ΓΚΟΛ

4'. Σέντρα του **Μηλιού,** ο **Σακελλάρης Η.** πετάχτηκε και με πλασέ έστειλε τη μπάλα στο κάθετο δοκάρι και στη συνέχεια στα δίχτυα.

18'. Λάθος του **Χριστοφή** εκμεταλλεύθηκε ο **Καψής,** που με ψηλοκρεμαστό πλασέ ισοφάρισε σε 1-1.

25'. Συνδυασμός **Καψή, Χατζηπέτρου,** σουτ του πρώτου, αποκρούσθηκε από το οριζόντιο δοκάρι.

42'. Σουτ του **Νικολή** αποκρούσθηκε από τα σώματα των αμυντικών, η μπάλα επέστρεψε στον **Σακελλάρη Η.,** που με νέο σουτ έκανε το 1-2.

63'. Ο **Σακελλάρης Κ.Τ.** ανατράπηκε στην περιοχή κι ο διαιτητής έδειξε πέναλτι, το οποίο εκτέλεσε ο **Μηλιός** γράφοντας το 1-3.

83'. Νέος συνδυασμός, **Χατζηπέτρου, Καψή,** πλασέ του τελευταίου 2-3.

85'. Πλασέ του **Σακελλάρη Κ.Τ.** απέκρουσε εντυπωσιακά ο **Μαρκόπουλος.**

89'. Κεφαλιά του **Καψή,** ο **Χατζηγεωργίου** έκανε την απόκρουση του αγώνα κρατώντας τη νίκη για την ομάδα του.

ΔΙΑΚΡΙΘΗΚΑΝ

Καλύτεροι από τους γηπεδούχους ήταν οι **Χατζηπέτρος, Κυπριώτης, Καψής,** ενώ από τους φιλοξενούμενους οι **Οικονόμου Ζ.Π., Χριστοφής, Αλιφέρης.** Πολύ καλή η διαιτησία των **Αλαχιώτη, Φουκάρα, Χατζηπέτρου.**

ΟΙ ΣΥΝΘΕΣΕΙΣ

ΣΥΜΗ: *Μαρκόπουλος, Χατζηπέτρος, Στεφάνου, Ζουρούδης, Ζαχαρίας, Κυπριώτης, Φουντουραδάκης, Καραβασίλης, Καψής, Τσαβαρής, Κάλλιαρος.*

ΤΗΛΟΣ: *Χατζηγεωργίου, Οικονόμου Ζ.Π., Χαραλαμπάκης (60' Σακελλάρης Κυρ.), Αλιφέρης, Σακελλάρης Κ., Χριστοφής, Νικολής Σ., Σακελλάρης Η. (75' λ.τ. Χριστοφίδης), Σακελλάρης Κ.Τ. (89' Γιαννουράκης), Μηλιός, Οικονόμου Ζ.Ν.*

G&A FERRIES

ΠΡΟΓΡΑΜΜΑ ΔΡΟΜΟΛΟΓΙΩΝ

Ε/Γ-ΟΓ ΡΟΔΑΝΘΗ-Ε/Γ-Ο/Γ ΔΗΜΗΤΡΟΥΛΑ-Ε/Γ-Ο/Γ ΠΑΤΜΟΣ**-Ε/Γ-Ο/Γ ΡΟΔΟΣ**

ΡΟΔΟΣ - ΠΕΙΡΑΙΑ

	16/01/03 ΠΕΜΠΤΗ	
ΡΟΔΟΣ	15.00	ΝΙΣΥΡΟ-ΚΩ-ΚΑΛΥΜΝΟ-ΛΕΡΟ-ΠΑΤΜΟ-ΠΕΙΡΑΙΑ (09.30)
ΔΗΜΗΤΡΟΥΛΑ	17.00	ΚΩ-ΑΣΤΥΠΑΛΑΙΑ-ΑΙΓΙΑΛΙ-ΚΑΤΑΠΟΛΑ-ΔΟΝΟΥΣΑ-ΝΑΞΟ-ΠΑΡΟ-ΠΕΙΡΑΙΑ (12.15)
	17/01/03 ΠΑΡΑΣΚΕΥΗ	
ΡΟΔΑΝΘΗ	08.00	ΚΑΣΤΕΛΛΟΡΙΖΟ
ΠΑΤΜΟΣ	15.00	ΚΩ-ΚΑΛΥΜΝΟ-ΛΕΡΟ-ΠΑΤΜΟ-ΠΕΙΡΑΙΑ (08.00)
ΡΟΔΑΝΘΗ	18.00	ΚΩ-ΚΑΛΥΜΝΟ-ΠΕΙΡΑΙΑ (09.00)
	18/01/03 ΣΑΒΒΑΤΟ	
ΡΟΔΟΣ	15.00	ΚΩ-ΚΑΛΥΜΝΟ-ΛΕΡΟ-ΠΑΤΜΟ-ΠΕΙΡΑΙΑ (09.00)
ΔΗΜΗΤΡΟΥΛΑ	17.00	ΚΩ-ΒΑΘΥ-ΧΙΟ-ΛΕΣΒΟ-ΛΗΜΝΟ-ΑΛΕΞ/ΠΟΛΗ (17.00)
	19/01/03 ΚΥΡΙΑΚΗ	
ΠΑΤΜΟΣ	15.00	ΚΩ-ΚΑΛΥΜΝΟ-ΛΕΡΟ-ΠΑΤΜΟ-ΠΕΙΡΑΙΑ (08.00)
	20/01/03 ΔΕΥΤΕΡΑ	
ΡΟΔΑΝΘΗ	07.00	ΚΑΣΤΕΛΛΟΡΙΖΟ
ΡΟΔΑΝΘΗ	16.00	ΚΩ-ΚΑΛΥΜΝΟ-ΛΕΡΟ-ΠΑΤΜΟ-ΠΕΙΡΑΙΑ (08.30)
ΔΗΜΗΤΡΟΥΛΑ	22.00	ΣΥΜΗ-ΤΗΛΟ-ΝΙΣΥΡΟ-ΚΩ-ΚΑΛΥΜΝΟ-ΑΣΤΥΠΑΛΑΙΑ-ΚΑΤΑΠΟΛΑ-ΝΑΞΟ-ΣΥΡΟ-ΠΕΙΡΑΙΑ (20.00)
	21/01/03 ΤΡΙΤΗ	
ΠΑΤΜΟΣ	15.00	ΚΩ-ΚΑΛΥΜΝΟ-ΛΕΡΟ-ΠΑΤΜΟ-ΠΕΙΡΑΙΑ (08.00)
	22/01/03 ΤΕΤΑΡΤΗ	
ΡΟΔΑΝΘΗ	09.15	ΚΑΣΤΕΛΛΟΡΙΖΟ
ΡΟΔΟΣ	15.00	ΣΥΜΗ-ΤΗΛΟ-ΚΑΛΥΜΝΟ-ΑΣΤΥΠΑΛΑΙΑ-ΠΕΙΡΑΙΑ (10.20)
ΡΟΔΑΝΘΗ	18.00	ΚΩ-ΚΑΛΥΜΝΟ-ΛΕΡΟ-ΠΑΤΜΟ-ΠΕΙΡΑΙΑ (10.45)
	23/01/03 ΠΕΜΠΤΗ	
ΠΑΤΜΟΣ	15.00	ΝΙΣΥΡΟ-ΚΩ-ΚΑΛΥΜΝΟ-ΛΕΡΟ-ΠΑΤΜΟ-ΠΕΙΡΑΙΑ (09.30)
ΔΗΜΗΤΡΟΥΛΑ	17.00	ΚΩ-ΑΣΤΥΠΑΛΑΙΑ-ΑΙΓΙΑΛΙ-ΚΑΤΑΠΟΛΑ-ΔΟΝΟΥΣΑ-ΝΑΞΟ-ΠΑΡΟ-ΠΕΙΡΑΙΑ (12.15)
	24/01/03 ΠΑΡΑΣΚΕΥΗ	
ΡΟΔΑΝΘΗ	08.00	ΚΑΣΤΕΛΛΟΡΙΖΟ
ΡΟΔΟΣ	15.00	ΚΩ-ΚΑΛΥΜΝΟ-ΛΕΡΟ-ΠΑΤΜΟ-ΠΕΙΡΑΙΑ (08.00)
ΡΟΔΑΝΘΗ	18.00	ΚΩ-ΚΑΛΥΜΝΟ-ΠΕΙΡΑΙΑ (09.00)
	25/01/03 ΣΑΒΒΑΤΟ	
ΠΑΤΜΟΣ	15.00	ΚΩ-ΚΑΛΥΜΝΟ-ΛΕΡΟ-ΠΑΤΜΟ-ΠΕΙΡΑΙΑ (09.00)
ΔΗΜΗΤΡΟΥΛΑ	17.00	ΚΩ-ΒΑΘΥ-ΧΙΟ-ΛΕΣΒΟ-ΛΗΜΝΟ-ΑΛΕΞ/ΠΟΛΗ (17.00)
	26/01/03 ΚΥΡΙΑΚΗ	
ΡΟΔΟΣ	15.00	ΚΩ-ΚΑΛΥΜΝΟ-ΛΕΡΟ-ΠΑΤΜΟ-ΠΕΙΡΑΙΑ (08.00)

Πληροφορίες στο κεντρικό πρακτορείο

TSAGARIS TRAVEL

και στον ταξιδιωτικό σας πράκτορα

Τηλ.. (22410) 36170-30406, FAX: 22410-28597

Σοκ με Καρίκη!

• ΤΡΑΥΜΑΤΙΣΘΗΚΕ ΣΟΒΑΡΑ ΣΤΟ 20' ΚΑΙ ΜΕΤΑΦΕΡΘΗΚΕ ΣΤΟ ΝΟΣΟΚΟΜΕΙΟ ΜΕ ΔΙΠΛΟ ΚΑΤΑΓΜΑ ΑΥΧΕΝΑ ΚΑΙ ΜΕΤΑΤΟΠΙΣΗ ΣΠΟΝΔΥΛΟΥ. ΧΘΕΣ ΒΡΑΔΥ ΜΕΤΑΦΕΡΘΗΚΕ ΣΤΟ ΤΜΗΜΑ ΣΠΟΝΔΥΛΙΚΗΣ ΣΤΗΛΗΣ ΤΟΥ ΚΑΤ ΟΠΟΥ ΘΑ ΤΟΥ ΓΙΝΕΙ ΧΕΙΡΟΥΡΓΙΚΗ ΕΠΕΜΒΑΣΗ

• Η ΡΟΔΟΣ ΠΗΡΕ ΤΕΛΙΚΑ ΤΗΝ ΠΡΟΚΡΙΣΗ ΜΕ 2-1 ΣΤΑ ΠΕΝΑΛΤΥ ΠΟΥ ΕΙΧΑΝ ΠΡΩΤΑΓΩΝΙΣΤΕΣ ΤΟΥΣ ΝΙΚΟ ΜΠΙΛΙΑ ΚΑΙ ΛΕΥΤΕΡΗ ΣΚΥΛΑ

Η Ρόδος ήταν τελικά η νικήτρια του χθεσινού πρώρου τελικού του Εθνικού Σταδίου. Κέρδισε 2-1 (!) στα πέναλτυ τον Διαγόρα και προκρίθηκε στην φάση των οκτώ του Κυπέλλου Ερασιτεχνών της ζώνης Δωδεκανήσου. Η πρόκριση ήταν αναμενόμενη από τη μιά ή την άλλη πλευρά. Οχι όμως και ο σοβαρός τραυματισμός ποδοσφαιριστή που "πάγωσε" περισσότερο το γήπεδο και κύρια την εξέδρα. Ηταν το 20' του αγώνα όταν **Ρουτζιέρης-Καρίκης** διεκδίκησαν με δύναμη τη μπάλλα λίγο κάτω απ' τη μεσαία γραμμή προς την περιοχή του **Σκυλά**. Ο επιθετικός της Ρόδου έπεσε άσχημα στο έδαφος ζαλίσθηκε και για αρκετή ώρα από την πτώση του είχε απώλεια κίνησης και αυτό είχε σαν αποτέλεσμα να κληθεί εσπευσμένα στο Εθνικό Στάδιο της Ρόδου το νοσοκομειακό για να μεταφερθεί ο άτυχος ποδοσφαιριστής των "πρασίνων" στο Κρατικό Νοσοκομείο της Ρόδου.

-ΔΕΝ ΠΕΙΡΑΧΘΗΚΕ Ο ΜΥΕΛΟΣ-

Στις πρώτες εξετάσεις όμως επανήλθαν τα χαμόγελα. Ο **Βασίλης Δημητρακόπουλος** που είδε τον παίκτη δήλωσε κατηγορηματικά πως δεν πειράχθηκε από θαύμα ο νωτιαίος μυελός. Ο **Γιώργος Καρίκης** είχει διπλό κάταγμα στον αυχένα και μετατόπιση σπονδύλου. Οι γιατροί του νοσοκομείου μίλησαν πάντως με τα καλύτερα λόγια για τον **Τάσο Κατσουράκη** που ήταν ο γιατρός αγώνος και φυσικά ο υπεύθυνος της μεταφοράς του παίκτη από το γήπεδο στο Κρατικό Νοσοκομείο. Απ' αυτή την ιατρική φροντίδα δεν πειράχθηκαν καθόλου τα νεύρα. Ετσι:

- Ο **Γιώργος Καρίκης** μεταφέρθηκε χθες βράδυ στο ΚΑΤ των Αθηνών για να γίνει πιά η τελική ιατρική φροντίδα κι ο παίκτης της Ρόδου να επιστρέψει όσο το δυνατόν γρηγορότερα στην οικογένειά του και στα γήπεδά.

Εισήχθη στη μονάδα σπονδυλικής στήλης όπου εντός των προσεχών ημερών θα του γίνει επέμβαση από ειδικό γιατρό. Ολη η ουσία πάντως είναι πως το παλληκάρι μπορεί να χαμογελάει χάρις στην πολύ καλή δουλειά που έκανε ο γιατρός **Τάσος Κατσουράκης** από το γήπεδο.



Ο Νίκος Μπιλιάς έπιασε τρία πέναλτυ

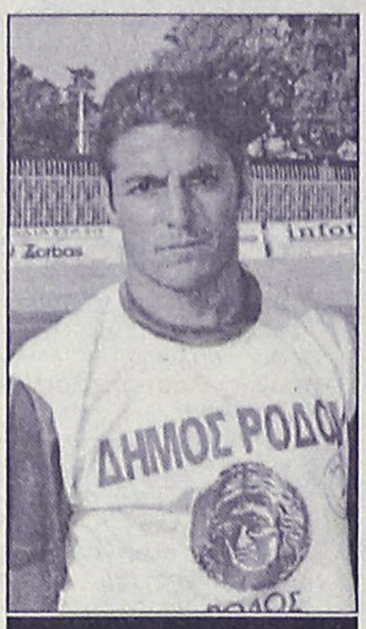

Τραυματίσθηκε σοβαρά και μεταφέρθηκε στην Αθήνα (ΒΙΚΤΩΡ-ΦΩΤΟ-ΜΑΡΚΕΤ ΙΑΛΥΣΟΣ)

Χάρις σ' αυτήν δεν πειράχθηκε καθόλου ο μυελός και επανήλθε σύντομα η απώλεια κίνησης των άκρων. Ο **Βασίλης Δημητρακόπουλος** πάντως τόνισε πως ήταν πρωτοφανής η περίπτωση ενώ εξήρε κι ο ίδιος την "δουλειά" του συναδέλφου του.

- "ΔΟΛΟΦΟΝΙΚΟ..."-

Ο γενικός αρχηγός της Ρόδου **Μάκης Ντουρουτλής** αποδίδει πάντως δόλο στον **Πέτρο Ρουτζιέρη** τονίζοντας χαρακτηριστικά λίγο πριν ο **Γιώργος Καρίκης** επιβιβασθεί στο αεροπλάνο: "Για μένα προέχει πάντα η ζωή του ανθρώπου. Ηταν δολοφονικό χτύπημα και δεν υπάρχει αμφιβολία. Αυτό και μόνο το γεγονός με κάνει να σκέπτομαι να σταματήσω ν' ασχολούμαι με το ποδόσφαιρο".

-Ο ΔΙΑΓΟΡΑΣ ΕΥΧΕΤΑΙ-

Το Διοικητικό Συμβούλιο του Διαγόρα αμέσως μετά τη λήξη του αγώνα ευχήθηκε με επίσημη θέση ταχεία ανάρρωση στον ποδοσφαιριστή και γρήγορη επάνοδο στα γήπεδα.

-ΣΤΑ "ΨΙΛΑ" Ο ΑΓΩΝΑΣ-

Οταν υπάρχει ένας τόσο σοβαρός τραυματισμός η οποιαδήποτε εξέλιξη του αγώνα επισκιάζεται.

Η Ρόδος όπως μπορεί να καταλάβει ο καθένας πέτυχε μια "Πύρρειο πρόκριση" αφού είχε απώλειες. Στο α' ημίχρονο οι δύο ομάδες προσπάθησαν να κρατήσουν μακρυά απ' την εστία τους τους αντιπάλους και τα κατάφεραν.

Η Ρόδος ήταν ιδιαίτερα πιεστική προς την περιοχή του Διαγόρα στο β' μέρος του κανονικού αγώνα και σ' ολόκληρη την παράταση. Οσάκις όμως βρήκαν διαδρόμους που οδηγούσαν στον **Λευτέρη Σκυλά** ο γκολκήπερ του Διαγόρα ήταν θαυμάσιος.

Η πρόκριση κρίθηκε στα πέναλτυ με τους δύο γκολκήπερ να έχουν ίση συμμετοχή (περίπου) στις αποκρούσεις.

Και οι δύο προπονητές πάντως φάνηκε απ' την αρχή πως είχαν το μυαλό τους στα παιχνίδια του πρωταθλήματος. Ετσι γι' αυτούς "μετρούν" περισσότερο οι απώλειες αφού στον χθεσινό πρόωρο τελικό είχαν κι οι δύο απώλειες!

-ΝΟΚ-ΑΟΥΤ Ο ΓΕΩΡΓΑΛΗΣ-

Ο τραυματισμός του **Γιώργου Καρίκη** ήταν φυσικά το γεγονός της ημέρας. Ομως κι ο Διαγόρας χάνει για μεγάλο διάστημα τον **Πολυδεύκη Γεωργαλή** που έπαθε θλάση βαρειάς μορφής τέσσερα λεπτά πριν τελειώσει η παράταση.

-ΦΑΣΕΙΣ ΚΑΙ ΓΚΟΛ-

Στο 32' ακυρώθηκε σωστά απ' τον **Βασιλειάδη** γκολ του **Σ. Καντιμοίρη.**

Στο 42' ο **Μπιλιάς** έδιωξε σε κόρνερ το απευθείας χτύπημα φάουλ του **Μπιλιά.**

Στο 64' ο **Αγγελόπουλος** βγήκε μόνος με τον **Μπιλιά** από μπαλλιά του **Χ"θεοδωράκη** αλλά το πλασσέ του απέκρουσε την τελευταία στιγμή ο **Μαλλιάκας.**

Στο 68' ο **Σκυλάς** και το οριζόντιο δοκάρι έδιωξαν σε κόρνερ το απευθείας κτύπημα φάουλ του **Μοσχή.**

Στο 75' το σουτ του **Στ. Καντιμοίρη** έφυγε άουτ.

Στο 93' η απόκρουση του αγώνα από τον **Σκυλά** σε σουτ του **Μπιγκό** που απέφυγε διαδοχικά δύο αντιπάλους.

Στο 94' το γυριστό σουτ του **Μοσχή** μπλόκαρε ο **Σκυλάς.**

Στο 100' ο **Σκυλάς** έδιωξε σε κόρνερ το φάουλ του **Πάττα.**

Στο 104' ήταν η σειρά του **Μπιλιά** να διώξει σε κόρνερ το φάουλ του **Τρυφίδη.** Το εκτέλεσε ο **Παφιάκης** κι ο **Ρουτζιέρης** από καλή θέση σούταρε άουτ.

Στο 108' ο **Σκυλάς** έδιωξε αυτή τη φορά και πάλι σώζοντας στο πλασσέ του **Στ. Καντιμοίρη.**

-ΤΑ ΠΕΝΑΛΤΥ-

Η διαδικασία των πέναλτυ έχει ως εξής:

Κολιάδης 1-0

Καλημέρης απέκρουσε ο **Σκυλάς** κι ο κ. **Τσαγγάρης** διέταξε επανάληψη για να σκοράρει αυτή τη φορά ο παίκτης της Ρόδου. Ηταν το 1-1.

Αγγελόπουλος - άουτ

Μοσχής - απέκρουσε ο **Σκυλάς**

Σπάρταλης - απέκρουσε ο **Μπιλιάς**

Μαΐλης 1-2

Παφιάκης - απέκρουσε ο **Μπιλιάς**

Δανάς - απέκρουσε ο **Σκυλάς**

Σταθόπουλος - απέκρουσε ο **Μπιλιάς**

Μετά την απόκρουση του **Μπιλιά** η Ρόδος δεν εκτέλεσε το πέμπτο της πέναλτυ αφού η πρόκριση είχε κριθεί.

Από τον Διαγόρα κορυφαίος ήταν ο **Λευτέρης Σκυλάς.** Τον ακολούθησαν σε απόδοση οι **Χ"θεοδωράκης, Αμπελάς** και **Χ"σταμάτης.** Από τη Ρόδο πλην του **Μπιλιά** άρεσαν ιδιαίτερα οι **Δανάς, Μοσχής** και **Μαΐλης.**

Ο **Βασίλης Τσαγγάρης** αν εφάρμοζε τον κανονισμό στον πειθαρχικό τομέα και χρησιμοποιούσε κάρτες οι δύο ομάδες θα είχαν σίγουρα απώλειες. Δεν έδειξε ούτε στη φάση του σοβαρού τραυματισμού, ούτε σε κάποια άλλα δυνατά μαρκαρίσματα, ούτε λίγο μετά (26') στο σπρώξιμο του **Βασιλόπουλο** στον **Χ"θεοδωράκη** που λίγο έλειψε να "καρφωθεί" σ' ένα απ' τα διάσπαρτα ποτιστικά του γηπέδου στο ποδηλατοδρόμιο. Προσπάθησε να βγάλει το παιχνίδι και το έβγαλε χωρίς κάρτες κατά που συνηθίζεται όταν παίζουν ομάδες του Περιφερειακού για να μην έχουν απώλειες στο πρωτάθλημα. Ενα τέτοιο παιχνίδι ήταν δύσκολο να βγει χωρίς κάρτες, αλλά το έβγαλε. Η απορία φυσικά όλων είναι γιατί διέταξε επανάληψη στην πρώτη απόκρουση του **Σκυλά** και δεν το έπραξε και σ' άλλες αποκρούσεις.

Πολύ καλοί ήσαν οι επόπτες του **Φραγκίνης** και **Βασιλειάδης.**

ΔΙΑΓΟΡΑΣ: *Σκυλάς, Χ"θεοδωράκης, Παπαδημήτρης, Χ"σταμάτης, Ρουτζιέρης, Τρυφίδης, Παφιάκης, Σταθόπουλος, Μονόπολι (69' Γεωργαλής , 116' λ.τ. Κολιάδης, Αμπελάς (110' Σπάρταλης), Αγγελόπουλος*

ΡΟΔΟΣ: *Μπιλιάς, Μαλλιάκας, Δανάς, Βασιλόπουλος (72' Μπιγκό), Πάττας, Κοσανδιανός, Μαθιός (63' Καλημέρης), Μαΐλης, Καρίκης (24' λ.τ.' Πλαγκέντης), Μοσχής, Καντιμοίρης Στ.*

Δεν ήταν εσκεμμένο

• Ο Πέτρος Ρουτζιέρης με δηλώσεις του ζητάει συγνώμη τονίζοντας πως σε καμμία περίπτωση δεν είχε πρόθεση να χτυπήσει τον Γιώργο Καρίκη.

"Για όνομα του Θεού! Δεν τόκανα εσκεμμένα". Αυτή ήταν η πρώτη αντίδραση του **Πέτρου Ρουτζιέρη** στην "κατηγορία" που πλανήθηκε αμέσως μετά τον σοβαρό τραυματισμό του **Γιώργου Καρίκη.**

Ο αμυντικός του Διαγόρα ήταν σαφής και με δηλώσεις του μετά τη λήξη του αγώνα ζήτησε συγνώμη από τον άτυχο ποδοσφαιριστή των "πρασίνων" τονίζοντας χαρακτηριστικά:

"Ζητώ συγνώμη από τον **Γιώργο Καρίκη** αλλά ήταν μια άτυχη στιγμή και δεν είχα καμμία απολύτως πρόθεση να τον χτυπήσω στο κεφάλι. Αν ήθελα να τον χτυπήσω εσκεμμένα θα τον χτυπούσα στο κεφάλι; Για όνομα του Θεού. Παίζουμε μπάλλα και δεν κάνουμε πόλεμο όπως νομίζουν ορισμένοι. Διεκδικήσαμε μαζί τη μπάλλα μακρυά απ' την εστία. Εβαλα το σώμα μου κι ο **Καρίκης** έπεσε με το κεφάλι στον αγωνιστικό χώρο.



"Αν θα τόκανα εσκεμμένα θα γινόταν στο κεφάλι; Για όνομα του Θεού!" τόνιζε χθες ο Πέτρος Ρουτζιέρης (ΒΙΚΤΩΡ-ΦΩΤΟ ΜΑΡΚΕΤ-ΙΑΛΥΣΟΣ)

Στενοχωρήθηκα περισσότερο απ' τον καθένα αλλά επαναλαμβάνω, δεν ήταν τίποτα εσκεμμένο και δεν έγινε τίποτα με πρόθεση".

ΜΑΘΗΜΑΤΙΚΑ - ΦΥΣΙΚΗ - ΧΗΜΕΙΑ και ΠΛΗΡΟΦΟΡΙΚΗ

Διδάσκουν:

✧ **Σταματία Εκτ. Ηρακλείδη**
Χημικός Αριστοτελείου Πανεπιστημίου Θεσσαλονίκης

✧ **Χρήστος Εκτ. Ηρακλείδης**
Μαθηματικός Εθνικού και Καποδιστριακού Πανεπιστημίου Αθηνών

✧ **Νικόλαος Ανδ. Κωνστάκης**
Αναλυτής Η/Υ Πανεπιστημίου Manchester Αγγλίας

Δεκτοί μαθητές Γυμνασίου - Λυκείου και φοιτητές ΤΕΙ - ΑΕΙ. Υπεύθυνη γνώση, μεθοδικότητα, παραστατικότητα και παροχή δακτυλογραφημένων σημειώσεων. Μαθήματα ιδιαίτερα σε γκρουπ.

✆ **22410 76896** και **0937 701718, 0938 492429**

ΜΠΟΥΤΙΚ CHIC

ΟΛΑ 50%

1ο: κατάστημα: **ΕΣΩΡΟΥΧΑ**

ΔΗΜ. ΘΕΜΕΛΗ 63-ΡΟΔΟΣ
Τηλ. 22410 37255

2ο: κατάστημα: **ΑΝΔΡΙΚΑ-ΓΥΝΑΙΚΕΙΑ**

ΑΦΑΝΤΟΥ-ΡΟΔΟΣ
Τηλ. 2241052429

ΜΙΚΡΕΣ αγγελίες

ΟΙ ΑΓΓΕΛΙΕΣ ΤΗΣ ΡΟΔΙΑΚΗΣ παρουσιάζονται και στο site www.anaggelies.gr

ΜΕΤΑΦΕΡΘΗΚΑΜΕ!
Θα μας βρίσκετε στα κεντρικά μας γραφεία επί της Μαρ. Μαλλιαράκη 11 (τελευταία πάροδος Καναδά).
Τα τηλέφωνα παραμένουν τα ίδια:
(22410) 22210, (22410) 75230

ΕΝΟΙΚΙΑΣΕΙΣ ΑΚΙΝΗΤΩΝ & ΕΠΙΧΕΙΡΗΣΕΩΝ

2ΑΡΙ ανεξάρτητο στο κέντρο, καινούργιο, περιοχή Ψαροπούλα. Πληρ. τηλ. (22410)76514 ΑΕ49671

ΔΙΑΜΕΡΙΣΜΑ 3 υπνοδωματίων, σαλόνι, κουζίνα κλπ. Κων/λεως 34, Ρόδινι. Πληρ. τηλ. (22410)61689, 61000 ΑΕ49670

ΔΩΜΑΤΙΑ επιπλωμένα, πλήρως εξοπλισμένα εντός ξενοδοχείου SILVIA. Πληρ. τηλ. (22410)22551 35652 ΑΕ49669

ΕΝΟΙΚΙΑΖΟΝΤΑΙ στην Κρεμαστή studios και μικρά διαμερίσματα σε ήσυχη περιοχή, επιπλωμένα με πολυκουζινάκι, WC, κήπο με γκαζόν και ηλιακό. Ανετο πάρκιν. Τιμές studio ευρώ 135, διαμερίσματα ευρώ 220 το μήνα. Πληρ. τηλ. 0937606824, (22410)95487, 48038 ΑΕ49661

ΕΝΟΙΚΙΑΖΟΝΤΑΙ: α) ένα 3άρι διαμέρισμα, β) μια γκαρσονιέρα, γ) ένα παλιό σπίτι μόνο για αποθήκη. Πληρ. τηλ. (22410)91832, 91862 ΑΕ49657

ΚΑΤΑΣΤΗΜΑ 104 τ.μ. στη Ρόδο οδός Γεωργίου Λέοντος με βεράντα 31 τ.μ.. Πληρ. τηλ. 22410-20090 και 22410-35450 από 09.00-14.00 και από 18.30-22.00. ΑΕ49631

ΜΕΖΟΝΕΤΑ 71 τ.μ. καινούργια λευφ. Ηρακλειδών-Ιαλυσός (πάρκιν-κήπος) 380 ευρώ. Πληρ. τηλ. 2241091276 ΑΕ49617

ΟΡΟΦΟΔΙΑΜΕΡΙΣΜΑ 180 τ.μ. στην Κέννεντυ με 4 υπνοδωμάτια, 2 μπάνια, 1 WC, θέρμανση, ηλιακός, από Μάρτιο 2003. Τιμή 1000 ευρώ. Πληρ. τηλ. (22410)36916. ΑΕ49621

2ΑΡΙ άνωθεν τράπεζας ΑΛΦΑ στον δήμο Ιαλυσού. Πληρ. τηλ 0944456548. ΑΕ49616

ΓΚΑΡΣΟΝΙΕΡΑ καινούργια επιπλωμένη κοντά στην παραλία Ιαλυσού. Πληρ. τηλ. 22410-81154 απογευματινές ώρες. ΑΕ49615

2ΑΡΙΑ, 3ΑΡΙΑ, 4ΑΡΙ, ΓΚΑΡΣΟΝΙΕΡΕΣ, STUDIOS σε όλη τη Ρόδο με άμεση εξυπηρέτηση. Πληρ. τηλ. 22410-67451, 67234, 0945471001 ΑΕ49614

STUDIO lux, πλήρως επιπλωμένο με τηλεόραση, ψυγείο, δορυφορική, φούρνο μικροκυμάτων, κεραμική κουζίνα, πλυντήριο. Επίσης κήπο-αυλή. Στους πρόποδες Φιλερήμου. Πληρ. τηλ. 2241095057, 0945155564. ΑΕ49613

ΓΚΑΡΣΟΝΙΕΡΑ επιπλωμένη στην οδό Καλκοτρώνη 63. Πληρ. τηλ. (22410)20458 ΑΕ49580

ΚΑΤΑΣΤΗΜΑ περίπου 15 τ.μ. στο Μανδράκι επί της οδού Καρπάθου Νο 29 (στον πεζόδρομο) με μικρό πατάρι. Πληρ. τηλ.: 2241021214, 2241036404, κινητό: 0946523446. ΑΕ49622

ΕΝΟΙΚΙΑΖΟΝΤΑΙ: Α) ΙΣΟΓΕΙΟ ΚΑΤΑΣΤΗΜΑ 140 Τ.Μ. ΚΑΙ ΠΑΤΑΡΙ 70 Τ.Μ., Β) ΑΠΟΘΗΚΗ 650 Τ.Μ. ΚΑΙ ΤΑ ΔΥΟ ΕΠΙ ΤΗΣ ΛΕΩΦ. ΡΟΔΟΥ-ΚΑΛΛΙΘΕΑΣ ΕΝΑΝΤΙ ΣΟΥΠΕΡ ΜΑΡΚΕΤ ΜΑΡΙΝΟΠΟΥΛΟΣ. ΠΛΗΡ. ΤΗΛ. (22410)24967, 10.00-14.00 ΠΕ49623

ΔΙΑΜΕΡΙΣΜΑ 2ου ορόφου καινούργιο, λουξ κατασκευής με αυτόνομη θέρμανση 3 υπνοδωματίων και λοιπών βοηθ. χώρων σε πολυκατοικία 6 διαμερισμάτων επί της οδού Πειραιώς. Πληρ. τηλ. 2241020103, 2241032397 ΑΕ49624

ΔΙΑΜΕΡΙΣΜΑ 105 τ.μ. 3 υπνοδωματίων επί της οδού Βουλγαροκτόνου 15 μεταξύ των εκκλησιών Αγίοι Ανάργυροι-Αγιος Ιωάννης. Πληρ. 09.00-13.00 και 18.00-21.00 στο τηλ. 2241052351 ΑΕ49625

ΧΩΡΟΣ 100 τ.μ. για οποιαδήποτε χρήση, περιοχή Ανάληψη-Βόλου 7. Πληρ. τηλ. (22410)74677, 0974351744 ΑΕΑ49609

ΕΝΟΙΚΙΑΣΕΙΣ ΔΙΑΜΕΡΙΣΜΑΤΩΝ ΚΑΙ ΚΑΤΑΣΤΗΜΑΤΩΝ: 1. Ενοικιάζεται γραφείο κεντρικό στο Μαντράκι α' ορόφου 80 τ.μ. με μηνιαίο μίσθωμα 599 ευρώ, 2) στα Τριάντα α) οροφοδιαμέρισμα α' ορόφου 2 υπνοδωματίων σαλόνι-κουζίνα πλήρως επιπλωμένο και εξοπλισμένο κουζίνα - ψυγείο κλπ. με μηνιαίο μίσθωμα 440 ευρώ β) Διαμέρισμα α' ορόφου σε μονόροφη οικοδομή 2 υπνοδωματίων σαλόνι-κουζίνα, WC σε άριστη κατάσταση με μηνιαίο μίσθωμα 382 ευρώ, 3. Ενοικιάζονται καταστήματα: α) Στην Καρπάθου 50 τ.μ. β) Στη Νέα Αγορά 25 τ.μ. γ) Στην Αλεξ. Διάκου κεντρικό 160 τμ. δ) Στην Π. Πόλη καφετέρια 60 τ.μ. πλήρως εξοπλισμένη. ε) Στην Καρπάθου πωλείται- ενοικιάζεται επιχείρηση καφετέρια- μπαρ σε λογική τιμή. 4) Ενοικιάζεται στην Ανάληψη ισόγεια αποθήκη 80 τ.μ. με μηνιαίο μίσθωμα 180 ευρώ Πληρ. ΡΟΔΙΑΚΗ ΚΤΗΜΑΤΙΚΗ Ανέστης και Σάββας Σαββαΐδης, τηλ. (22410)26281, 0944/243452, 0944/421015. ΑΕ49585

ΟΙΚΙΑ επιπλωμένη επί της οδού Παν. Ροδίου 10 και studio επιπλωμένο επί της οδού Καθοπούλη 60. Πληρ. τηλ. (22410)29727, 25001 ΑΕ49608

ΓΚΑΡΣΟΝΙΕΡΑ επιπλωμένη 2ος όροφος οδός Αλ. Παναγούλη 16, 7 χουρμαδιές. Πληρ. τηλ. (22410)62579 ΑΕ49607

ΔΙΑΜΕΡΙΣΜΑ στην περιοχή Ιξιά, ισόγειο 60 τ.μ. Πληρ. τηλ. (22410)92789 πρωινές ώρες, (22410)91472 απογευματινές ώρες ΑΕ49602

STUDIO στην οδό Αθηνών 15, Ανάληψη. Ολα πληρωμένα. Πληρ. τηλ. (22410)63632, 66941 ώρες καταστήματος ΑΕ49601

ΔΙΑΜΕΡΙΣΜΑ στην Ιαλυσό 85 τ.μ. β' όροφος με ασανσέρ. Ενοίκιο 320 ευρώ. Πληρ. ΑΙΓΑΙΟΚΤΗΜΑΤΙΚΗ τηλ. (22410)22943, 28838, 0945466773 ΑΕ49600

ΕΝΟΙΚΙΑΖΕΤΑΙ στην Κρεμαστή στούντιο καινούργιο, επιπλωμένο κοντά σε σχολεία και στη θάλασσα. Πληρ. τηλ. (22410)94822, 0946671053 ΑΕ49598

ΑΙΘΟΥΣΑ 600 τ.μ. κατάλληλη για οιαδήποτε νόμιμη χρήση επί της οδού Καποδιστρίου. Πληρ. τηλ. 0944456548 ΑΕ49646

ΔΙΑΜΕΡΙΣΜΑ επιπλωμένο 2 δωμάτια, κουζίνα, σαλόνι. Επίσης γκαρσονιέρα επιπλωμένη στην Κρεμαστή. Πληρ. τηλ. (22410)94689 ΑΕ49595

ΔΙΑΜΕΡΙΣΜΑ ισόγειο 100 τ.μ. με κεντρική θέρμανση επί της Καλκοτρώνη 96. Πληρ. τηλ. (22410)21402 ΑΕ49565

3 ΙΣΟΓΕΙΟΙ ΧΩΡΟΙ των 100 τ.μ. ο καθένας, με πατάρι 50 τ.μ. έκαστος, ένας-ένας ή όλοι μαζί για οποιαδήποτε χρήση στο νέο συνοικισμό Ξυλουργών Τσαΐρι. Πληρ. τηλ. (22410)27964, 62935 ΑΕ49583

ΕΝΟΙΚΙΑΖΕΤΑΙ στην οδό Διαγοριδών 60, διαμέρισμα ισόγειο 100 τ.μ., με κεντρική θέρμανση, σαλόνι, 2 υπνοδωμάτια, κουζίνα και μπάνιο. Πληρ. κ. Πέτρος τηλ. (22410)20483 ή 0944717573 ΑΕ49574

ΕΝΟΙΚΙΑΖΟΝΤΑΙ 30 τ.μ., με WC, ισόγειο, περιοχή Δασκάλων (κοντά στο πάρκο). Πληρ. τηλ. (22410)27273 απογευματινές ώρες (5-9) ΑΕ49572

ΚΑΦΕΝΕΙΟ πλήρως επιπλωμένο κατάλληλο και για fast food, περιοχή ΚΟΒΑ. Πληρ. τηλ. (22410)21276 ΑΕ49569

ΓΚΑΡΣΟΝΙΕΡΕΣ επιπλωμένες με τηλέφωνο κλιματισμό και πολυκουζινάκι από 1/1/2003 έως 30/6/2003. Προτιμούνται εκπαιδευτικοί, φοιτήτριες/τές. Πληρ. τηλ. (22410)23479, 0973016276 ΑΕ49564

ΔΙΑΜΕΡΙΣΜΑ 4άρι με αυτόνομη θέρμανση, κατάλληλο και για ιατρείο, επί της Λίνδου 15. Πληρ. τηλ. 0973805591. ΑΕ49610

ΣΤΗΝ ΠΑΣΤΙΔΑ κοντά στο νεοανεγειρόμενο βρεφονηπιακό σταθμό διαμέρισμα 120 τ.μ. (3 υπνοδωμάτια, 2 WC, κεντρική θέρμανση, ηλιακό, γκαράζ, μεγάλο κήπο). Πληρ. τηλ. (22410)48154, 0942528682 ΑΕ49562

ΕΝΟΙΚΙΑΖΕΤΑΙ στη Ψαροπούλα (ακτή Μιαούλη) διαμέρισμα δυάρι με θέα τη θάλασσα και αποτελείται από σαλονάκι, κουζίνα, υπνοδωμάτιο και τουαλέτα πλήρως επιπλωμένο με μηνιαίο μίσθωμα 325 ευρώ. Πληρ. ΡΟΔΙΑΚΗ ΚΤΗΜΑΤΙΚΗ Ανέστης και Σάββας Σαββαΐδης, τηλ. (22410)26281, 0944/243452, 0944/421015. ΑΕ49591

ΣΤΑ ΚΑΛΑΒΑΡΔΑ διαμέρισμα δυάρι διαμπερές καινούργιο σε ήσυχη περιοχή. Πληρ. τηλ. (22410)40176, 65589, 0945660887 ΑΕ49551

ΔΙΑΜΕΡΙΣΜΑ καινούργιο 2 υπνοδωματίων-σαλόνι-κουζίνα-μπάνιο στον α' όροφο διώροφης οικοδομής επί της οδού Βεργίνας (περιοχή Καρακόνερο), κατάλληλο για ζευγάρι. Πληρ. τηλ. (22410)73677 ΧΑΕ031

ΔΙΑΜΕΡΙΣΜΑ στον α' όροφο, 80 τ.μ., για επαγγελματική στέγη επί της Καρπάθου 8, στο κέντρο της πόλης. Πληρ. τηλ. (22410)93264, 0942978646 ΑΕ49543

ΕΝΟΙΚΙΑΖΕΤΑΙ ΔΙΑΜΕΡΙΣΜΑ 107 Τ.Μ. (2) ΔΥΟ ΥΠΝΟΔΩΜΑΤΙΩΝ ΣΤΗΝ ΙΑΛΥΣΟ, ΠΛΗΡΩΣ ΑΝΑΚΑΙΝΙΣΜΕΝΟ. ΜΗΝΙΑΙΟ ΜΙΣΘΩΜΑ 410 ΕΥΡΩ. ΠΛΗΡ. ΕΥΡΩΚΤΗΜΑΤΙΚΗ ΙΩΑΝΝΗΣ ΚΑΙ ΜΙΧΑΛΗΣ ΕΥΣΤΑΘΙΟΥ, ΕΘΝΙΚΗΣ ΑΝΤΙΣΤΑΣΕΩΣ 83 (ΠΡΩΗΝ ΑΝΝΗΣ ΜΑΡΙΑΣ), ΤΗΛ. (22410)73819-74917, 0945/292030, 0944/374546 ΠΕ49653

ΕΝΟΙΚΙΑΖΕΤΑΙ ΣΕ ΕΜΠΟΡΙΚΟΤΑΤΟ ΣΗΜΕΙΟ ΣΤΗΝ ΠΑΛΙΑ ΠΟΛΗ ΔΙΩΡΟ-ΦΟ ΚΤΙΡΙΟ ΜΕΓΑΛΗΣ ΠΡΟΒΟΛΗΣ ΠΡΟΣΦΑΤΑ ΑΝΑΠΑΛΑΙΩΜΕΝΟ ΜΕ ΑΝΕΤΟΥΣ ΧΩΡΟΥΣ ΚΑΙ ΜΕΓΑΛΗ ΑΥΛΗ, ΙΔΑΝΙΚΟ ΓΙΑ ΕΣΤΙΑΤΟΡΙΟ, ΜΠΑΡ ΚΑΙ ΑΛΛΕΣ ΣΥΝΑΦΕΙΣ ΧΡΗΣΕΙΣ. ΠΛΗΡ. ΤΗΛ. 2109936978, 0945526481 ΠΕ49541

ΓΡΑΦΕΙΟ, στην οδό Πλαστήρα 79, απέναντι από τη Στοά Σπάρταλη. Πληρ. τηλ. (22410)25932 ΑΕ49545

ΓΚΑΡΣΟΝΙΕΡΑ επιπλωμένη στον Αγ. Νικόλαο. Πληρ. τηλ. (22410)66473, 0942457578 ΑΕ49540

ΓΚΑΡΣΟΝΙΕΡΕΣ επιπλωμένες στο κέντρο της πόλης. Πληρ. τηλ. (22410)34125 μετά τις 5 μ.μ. κιν. 0936795126 ΑΕ49538

TOP PROPERTIES

GEORGE & SAVAS PIPINOS

ΓΕΩΡΓΙΟΣ & ΣΑΒΒΑΣ ΠΙΠΙΝΟΣ
ΜΕΣΙΤΕΣ ΑΣΤΙΚΩΝ ΣΥΜΒΑΣΕΩΝ
REAL ESTATE AGENTS • MEMBER OF F.I.A.B.C.I.

Email: gpipinos@otenet.gr URL: www.rhodes-top-properties.com and www.pipinos.gr



Η "**TOP PROPERTIES**" είναι ατομική επιχείρηση και ανήκει στους Γεώργιο και Σάββα Πιπίνο. Το γραφείο ασχολείται από το 1971 αποκλειστικά και μόνο με επενδύσεις και REAL ESTATE, στο νησί της Ρόδου και στην ευρύτερη περιοχή της Δωδεκανήσου.

ΑΠΕΥΘΥΝΟΜΑΣΤΕ: Στους **σοβαρούς, απαιτητικούς και επιλεκτικούς** επενδυτές-επιχειρηματίες, Ελληνες και ξένους που ενδιαφέρονται να κάνουν μια σοβαρή επένδυση προβολής στο νησί της Ρόδου.

ΠΡΟΣΦΕΡΟΥΜΕ: Α) Υπηρεσίες και πληροφορίες που γίνονται σε προσωπικό επίπεδο με εχεμύθεια, διακριτικότητα και σοβαρότητα.
Β) Μεγάλη γκάμα υψηλής ποιότητας, ακινήτων, όπως:1) Ξενοδοχεία Α' και Β' κατηγορίας των 600-500-350-300 κλινών, 2) Κεντρικά αστικά ακίνητα κατάλληλα για Τράπεζες-καταστήματα-γραφεία, 3) Παραλιακές εκτάσεις, κατάλληλες για τουριστικές επενδύσεις των 150.000-100.000-70.000-50.000-36.000 τ.μ. και 4) Διαμερίσματα και μεζονέτες προβολής, και 5) Αξιόλογες Παραθεριστικές κατοικίες.

ΣΤΟΧΟΣ ΜΑΣ ΕΙΝΑΙ: Να προσφέρουμε στο αγοραστικό μας κοινό υψηλής ποιότητας ακίνητα και ευκαιρίες στο νησί της Ρόδου. Η τριακονταετής και πλέον πείρα μας στον τομέα αυτό αποτελεί εγγύηση.

ΣΥΝΘΗΜΑ ΜΑΣ ΕΙΝΑΙ: Επενδύστε στη ΡΟΔΟ ΤΩΡΑ, σε ακίνητα που ΑΝΤΕΧΟΥΝ ΣΤΟ ΧΡΟΝΟ

Γεώργιος και Σάββας Πιπίνος
ΜΕΣΙΤΕΣ ΑΣΤΙΚΩΝ ΣΥΜΒΑΣΕΩΝ
Γιατί εμείς γνωρίζουμε καλύτερα!

TOP PROPERTIES is a father and son business. The senior, Mr George S. Pipinos, the founder of the office, has carved over the years a reputation for integrity and excellence in the world of Real Estate in the Dodecanese. The junior, Dr. Savas Pipinos, has returned from his studies in UK to aid in his farther´s footsteps.
AT TOP PROPERTIES we try hard to attract important and selective investors, high calibre businessmen/women and discerning professional people, both Greek and foreign, who wish to acquire substantial and valuable property on Rhodes.
We offer our expertise and advice privately, discreetly and in strict confidence.
We keep a comprehensive list of real estate of the highest specifications:
a. A' and B' class hotels (600, 500, 350, 300 beds capacity)
b. Centrally situated office buildings and other business premises.
c. Seaside land, ideal for development (hotels, holiday resorts, etc), of 150.000, 100.000, 70.000, 50.000, 36.000 square metres.
d. Villas, luxury apartments, detached, semi-detached and terraced houses.
e. Holiday and Retirement Homes.
Our aim is to give our clients the opportunity to acquire value for money, first class real estate on Rhodes. Our 30 and more years of experience is our warranty.
Our motto is Invest in Rhodes, Invest in property, It stands the test of time.



TOP PROPERTIES
George and Savas Pipinos
Because we know best

KENNENTY 38, ΡΟΔΟΣ, 85 100, ΤΗΛ. (22410) 23895,FAX: (22410) 20883
38 KENNEDY STR., RHODES, 85 100, TEL. (22410) 23895, FAX: (22410) 20883

ενοικιασεις

συνέχεια από την προηγούμενη

ΔΙΑΜΕΡΙΣΜΑ τριάρι επιπλωμένο πλησίον Πανεπιστήμιο Αιγαίο κατάλληλο για φοιτητές-τριες και εργένηδες. Πληρ. οδός Αγίου Ιωάννου 105-Ρόδος, τηλ. (22410)37276 ΑΕ49537

ΔΙΑΜΕΡΙΣΜΑ ΕΠΙΠΛΩΜΕΝΟ ΔΥΟ ΔΩΜΑΤΙΩΝ, ΠΛΗΡΩΣ ΕΞΟΠΛΙΣΜΕΝΟ 40 Τ.Μ. ΜΕ ΨΥΓΕΙΟ-ΚΟΥΖΙΝΑ ΦΟΥΡΝΟ-ΗΛΕΚΤΡΙΚΑ ΚΑΛΟΡΙΦΕΡ-ΤΗΛΕΟΡΑΣΗ-ΧΡΗΜΑΤΟΚΙΒΩΤΙΟ-ΗΛΙΑΚΟ ΘΕΡΜΟΣΙΦΩΝΟ-12 Τ.Μ. ΒΕΡΑΝΤΑ-ΠΑΝΤΑΧΟΘΕΝ ΕΛΕΥΘΕ-ΡΟ-ΑΝΕΤΟ ΧΩΡΟ ΠΑΡΚΑΡΙΣΜΑ-ΤΟΣ ΣΤΗΝ ΚΡΕΜΑΣΤΗ. ΠΛΗΡ. ΤΗΛ. (22410)96742 ΠΕ49542

ΚΑΤΑΣΤΗΜΑ διώροφο στην Παλιά Πόλη επί της Σωκράτους και Παναιτίου 40 τ.μ. περίπου. Πληρ. τηλ. 2106142959, 2108020482 ΑΕ49541

STUDIO στη λεωφόρο Αφάντου έναντι στου Παναγιωτά το super market, για όσο χρονικό διάστημα επιθυμείτε. Πλήρως εξοπλισμένο. Πληρ. τηλ. (22410)36504. ΑΕ49529

ΕΝΟΙΚΙΑΖΕΤΑΙ το ξενοδοχείο "ΑΔΩΝΙΣ" (20 δωματίων) στην περιοχή Καστέλι της Σκάλας Πάτμου. Πληρ. κ. Αθανάσιος Στρίκος τηλ. 2105121035, 2102828095 ΑΕ49514

ΓΚΑΡΣΟΝΙΕΡΑ δύο δωματίων λουξ κατασκευής πλήρως επιπλωμένη και θέρμανση, περιοχή Ιαλυσός. Πληρ. τηλ. (22410)94850, 93152 ΑΕ49531

ΔΥΟ ΔΙΑΜΕΡΙΣΜΑΤΑ 70 τ.μ. στην Ιαλυσό κοντά στο Βερόπουλο, επιπλωμένα ή μη. Πληρ. τηλ. (22410)93204 ΑΕ49530

ΔΙΑΜΕΡΙΣΜΑ 65 τ.μ. ή μη, περιοχή Ανάληψης (Αποστόλου Παύλου 42). Πληρ. τηλ. (22410)62552 ΑΕ49505

ΔΙΑΜΕΡΙΣΜΑ 120 τ.μ. με 3 υπνοδωμάτια, σαλόνι, κουζίνα, μπάνιο, βεράντες, 2ος όροφος, Κοδριγκτώνος 85. Πληρ. τηλ. (22410)28494 ώρες 12.00-14.00 και 19.00-22.00 ΑΕ49499

ΗΜΙΥΠΟΓΕΙΟΣ ΧΩΡΟΣ, φωτεινός, 100 τ.μ. δίπλα στο Βερόπουλο (Αννης Μαρίας) κατάλληλος για βιοτεχνία-εργαστήριο ή οποιαδήποτε άλλη χρήση. Πληρ. τηλ. (22410)20819, 0944431307 ΑΕ49498

ΡΟΔΟΣ. ΕΝΟΙΚΙΑΖΟΝΤΑΙ διαμερίσματα τριάρια 60 τ.μ. 28ης Οκτωβρίου 86 και Λέοντος για κατοικία ή επαγγελματική χρήση, Νιοχώρι πλησίον Ακαδημίας, ανακαινισμένα. Πληρ. τηλ. 2109965220, 0944142083 ΑΕ49485

ΡΟΔΟΣ. ΕΝΟΙΚΙΑΖΟΝΤΑΙ καταστήματα 30 τ.μ. και 45 τ.μ. με πατάρια, Λέοντος 1 και 3, Νιοχώρι, πλησίον Ακαδημίας. Πληρ. τηλ. 2109965220, 0944142083 ΑΕ49486

ΑΠΟΘΗΚΗ 230 τ.μ. επί της Εθν. Αντίστασης. Πληρ. τηλ. (22410)36504 ΑΕ49515

ΜΟΝΟΚΑΤΟΙΚΙΑ 86 τ.μ. πλήρως ανακαινισμένη στην οδό Κοδρικτώνος 97 γωνία με την οδό Δ. Παππά 31, (απέναντι από τα ηλεκτρικά είδη HLEKTRON EXPRESS Μαννάκη), με δύο (2) αποκλειστικές αυλές, που αποτελείται από δύο (2) υπνοδωμάτια, σαλόνι, χωλ, διάδρομο, κουζίνα με αποθήκη, WC και σοφίτα που συνδέεται εσωτερικά με ξύλινη σκάλα και μπορεί να χρησιμοποιηθεί σαν τρίτο (3ο) υπνοδωμάτιο, κατάλληλη για κατοικία ή για κάθε επαγγελματική χρήση (φροντιστήριο, διδασκαλείο, γραφείο κ.λπ.). Πληρ. τηλ. (22410)27779, 32211 ΑΕ49487

ΧΩΡΟΣ 100 τ.μ. με WC κατάλληλος για κατάστημα, φροντιστήριο, γραφείο ή για άλλη επαγγελματική χρήση. Με μεγάλο προαύλιο χώρο και άνετο πάρκινγκ επί της οδού Ακραμήτου 16 Ρόδος, κάθετος Λεωφόρου Καλλιθέας και Ατταβύρου. Πληρ. τηλ. 0977472091 ΑΕ49493

ΔΙΑΜΕΡΙΣΜΑ ΙΣΟΓΕΙΟ 75 Τ.Μ. ΣΕ ΔΙΩΡΟΦΗ ΟΙΚΟΔΟΜΗ ΜΕ 2 ΥΠΝΟΔΩΜΑΤΙΑ, ΚΟΥΖΙΝΑ, ΣΑΛΟΝΙ, ΜΠΑΝΙΟ ΕΠΙ ΤΗΣ ΟΔΟΥ ΔΗΜ. ΑΝΑΣΤΑΣΙΑΔΗ 15. ΚΑΤΑ ΠΡΟΤΙΜΗΣΗ ΣΤΡΑΤΙΩΤΙΚΟΙ, ΔΗΜΟΣΙΟΙ ΥΠΑΛΛΗΛΟΙ, ΕΚΠΑΙΔΕΥΤΙΚΟΙ. ΑΠΟΚΛΕΙΟΝΤΑΙ ΑΛΛΟΔΑΠΟΙ. ΕΝΟΙΚΙΟ 320 ΕΥΡΩ. ΠΛΗΡ. ΤΗΛ. (22410)35524 ΑΠΟ 09.00-13.30 ΚΑΙ 18.00-20.30 ΠΕ49469

ΔΥΑΡΙ 55 τ.μ. με ηλιακό, με πάρκιν, μεγάλες βεράντες σε άριστη κατάσταση κατάλληλο για δύο άτομα που βρίσκεται στην περιοχή μεταξύ Κρεμαστής-Παστίδας, έναντι "Ομορφου". Πληρ. τηλ. (22410)94398 ΑΕ49494

ΜΕΖΟΝΕΤΑ 130 Τ.Μ., ΣΤΗΝ ΠΕΡΙΟΧΗ ΜΙΡΑ ΜΑΡΕ, ΜΕ ΑΥΛΗ, 3 ΥΠΝΟΔΩΜΑΤΙΑ, 2 ΤΟΥΑΛΕΤΕΣ, ΣΑΛΟΝΙ-ΚΟΥΖΙΝΑ ΕΝΙΑΙΑ, ΤΖΑΚΙ, ΣΟΦΙΤΑ ΚΑΙ ΗΛΙΑΚΟ ΘΕΡΜΟΣΙΦΩΝΟ. ΠΛΗΡ. ΤΗΛ. (22410)28096

ΚΑΤΑΣΤΗΜΑ μόνο με 230 ευρώ στο Ροδίνι,Κυρά της Ρω 13. Πληρ. τηλ. (22410)67976 ΑΕ49423

ΔΙΑΜΕΡΙΣΜΑ 2άρι επιπλωμένο σε διώροφη νεόκτιστη οικοδομή στην Κρεμαστή. Πληρ. τηλ. (22410)93000 ΧΑΕ311

ΕΝΟΙΚΙΑΖΕΤΑΙ στα Τριάντα (Δωριέως 2, δύο στάσεις πριν τα φανάρια, απέναντι από την οικία του Τούρκου προξένου) επιπλωμένο δυάρι, διαμέρισμα πρώτου ορόφου, ενός υπνοδωματίου, σαλονιού, μεγάλης κουζίνας, ψυγείο, ηλεκτρική κουζίνα, μεγάλο μπάνιο, σε καινούργια πολυκατοικία, πολυτελούς κατασκευής. Πληρ. τηλ. (22410)25904 ώρες γραφείου ΑΕ49404

ΑΠΟΘΗΚΕΣ ΣΤΗΝ ΙΑΛΥΣΟ, ΕΝΟΙΚΙΑΖΟΝΤΑΙ 1) ΑΠΟΘΗΚΕΥΤΙΚΟΙ ΧΩΡΟΙ ΑΠΟ 100 ΕΩΣ 2000 Τ.Μ. ΚΑΙ ΥΨΟΣ 8 Μ. ΑΣΦΑΛΕΙΣ ΜΕ ΜΕΓΑΛΟΥΣ ΧΩΡΟΥΣ ΔΙΑΚΙΝΗΣΗΣ ΦΟΡΤΩΣΗΣ ΚΑΙ ΕΚΦΟΡΤΩΣΗΣ ΠΡΟΪΟΝΤΩΝ, 2) ΥΠΑΙΘΡΙΟΙ ΧΩΡΟΙ ΠΕΡΙΦΡΑΓΜΕΝΟΙ, ΑΣΦΑΛΕΙΣ, ΚΑΤΑΛΛΗΛΟΙ ΓΙΑ ΑΠΟΘΗΚΕΥΣΗ ΠΡΟΪΟΝΤΩΝ ΣΕ ΠΑΛΕΤΕΣ. ΠΛΗΡ. ΤΗΛ. (22410)38400 ΑΠΟ ΔΕΥΤΕΡΑ ΕΩΣ ΠΑΡΑΣΚΕΥΗ 08.00-15.00 Κ. ΓΙΩΤΑ ΧΠΕ1912

ΣΤΗΝ ΠΑΣΤΙΔΑ δωμάτια επιπλωμένα (studios) για όλο το χρόνο με θέρμανση και κλιματισμό, πολυκουζινάκι, τηλέφωνο, κρύο και ζεστό νερό δωρεάν, σε χώρο με μεγάλο κήπο και άνετο πάρκιν. Τιμή 160 ευρώ. Δεν υπάρχουν κοινόχρηστα. Πληρ. τηλ. (22410) 47228, 0944760796, 0946645055 ΑΕ49433

ΕΝΟΙΚΙΑΖΟΝΤΑΙ STUDIOS ΜΕ ΤΟ ΜΗΝΑ Ή ΜΕ ΤΗΝ ΗΜΕΡΑ ΠΛΗΡΩΣ ΕΠΙΠΛΩΜΕΝΑ ΜΕ ΠΟΛΥΚΟΥΖΙΝΑΚΙ, ΨΥΓΕΙΟ, ΝΤΟΥΣ, WC, ΤΗΛΕΦΩΝΟ, ΜΠΑΛΚΟΝΙ, ΖΕΣΤΟ ΝΕΡΟ ΕΠΙ 24ΩΡΟΥ ΒΑΣΕΩΣ ΣΤΗΝ ΠΙΟ ΗΣΥΧΗ ΠΕΡΙΟΧΗ ΤΗΣ ΠΟΛΗΣ ΡΟΔΟΥ (ΠΕΡΙΟΧΗ ΔΑΣΚΑΛΩΝ), ΟΔΟΣ ΜΑΝΩΛΗ ΠΑΠΑΜΑΝΩΛΗ ΑΡΙΘΜ. 12 ΚΑΘΕΤΟΣ ΕΠΙ ΤΗΣ ΣΤΕΛΙΟΥ ΚΩΤΙΑΔΗ. ΠΛΗΡ. ΤΗΛ. 2241037244 ΧΠΕ125

ΔΩΜΑΤΙΟ-STUDIO επιπλωμένο στο 6ο χλμ. Ρόδου-Καλλιθέας. Ενοίκιο 160 ευρώ (μόνο σε Ελληνες). Πληρ. τηλ. (22410)28838, 75612 ΑΕ49467

ΕΝΟΙΚΙΑΖΕΤΑΙ στην Κρεμαστή το ισόγειο νεόκτιστης διώροφης οικοδομής αποτελούμενο από δύο υπνοδωμάτια, σαλόνι-κουζίνα, μπάνιο, WC, χωρίς κοινόχρηστα, κατάλληλο για ζευγάρι. Πληρ. τηλ. (22410)63082, 0945046312 ΑΕ49374

ΕΝΟΙΚΙΑΖΕΤΑΙ από τον ιδιοκτήτη το ξενοδοχείο ΦΟΙΒΟΣ στον Αρχάγγελο, 16 δωματίων με bar, κουζίνα, σαλόνι, parking, και κήπο 3 στρ. Τιμή 1500 ευρώ το μήνα. Πληρ. τηλ. (22410)27578, (22440) 22600

ΧΩΡΟΙ ΑΠΟΘΗΚΕΥΣΗΣ ΕΝΟΙΚΙΑΖΟΝΤΑΙ ΠΕΡΙΦΡΑΓΜΕΝΟΙ, ΑΣΦΑΛΕΙΣ, ΥΠΑΙΘΡΙΟΙ, ΗΜΙΥΠΑΙΘΡΙΟΙ, ΚΑΙ ΚΛΕΙΣΤΟΙ ΚΑΤΑΛΛΗΛΟΙ ΓΙΑ ΑΠΟΘΗΚΕΥΣΗ ΕΝΟΙΚΙΑΖΟΜΕΝΩΝ ΑΥΤΟΚΙΝΗΤΩΝ ΚΑΙ ΠΟΥΛΜΑΝ. ΠΛΗΡ. ΤΗΛ. (22410)38400 ΩΡΕΣ 08.00-15.00 Κ. ΓΙΩΤΑ ΧΠΕ1913

ΕΝΟΙΚΙΑΖΕΤΑΙ

καινούργια γκαρσονιέρα επιπλωμένη
με θέρμανση επί της οδού Βενετοκλέων 125.
Τιμή 300 ευρώ το μήνα.
Πληρ. τηλ. 0973353541



ευσταθίου
ΕΥΡΩΚΤΗΜΑΤΙΚΗ

ΚΤΗΜΑΤΟΜΕΣΙΤΙΚΟ ΓΡΑΦΕΙΟ

Αγορές, πωλήσεις, εκτιμήσεις, αντιπαροχές, μισθώσεις ακινήτων, επενδυτικές προτάσεις, αρχιτεκτονικές μελέτες
ΞΕΝΟΔΟΧΕΙΑ, ΠΑΡΑΛΙΑΚΕΣ ΕΚΤΑΣΕΙΣ, ΚΕΝΤΡΙΚΑ ΑΚΙΝΗΤΑ, ΟΙΚΟΠΕΔΑ, ΜΟΝΟΚΑΤΟΙΚΙΕΣ, ΔΙΑΜΕΡΙΣΜΑΤΑ, ΑΓΡΟΤΕΜΑΧΙΑ

ΜΟΝΟΚΑΤΟΙΚΙΕΣ - ΜΑΙΖΟΝΕΤΕΣ

	€
65 τ.μ. - Κιοτάρι σε 1000 τ.μ. Οικόπ.	82.172
80 τ.μ. - Μαλώνα σε 110 τ.μ. Οικόπ.	79.889
80 τ.μ. - Πυλώνα σε 2000 τ.μ. Οικόπ.	82.171
89 τ.μ. - Γεννάδι στο κύμα	190.756
110 τ.μ. - Κοσκινού (ημιτελής)	108,584
120 τ.μ. - Ροδίνι (Ημιτελής) σε 300 τ.μ. Οικόπ	130.756
120 τ.μ. - Γεννάδι σε 500 τ.μ. Οικόπ.	205.429
120 τ.μ. - Πυλώνα σε 1000 τ.μ. Οικόπ.	205.429
125 τ.μ. - Ροδίνι σε 300 τ.μ. Οικόπ.	234.776
126 τ.μ. - Ιαλυσός σε 300 τ.μ. Οικόπ	261.189
128 τ.μ. - Ιξιά στους Καστελοριζιούς	161,409
135 τ.μ. - Γεννάδι σε 520 τ.μ. Οικόπ.	190.755
140 τ.μ. - Γεννάδι σε 750 τ.μ. Οικόπ.	176.082
140 τ.μ. - Κοσκινού σε 660 τ.μ. Οικόπ.	205.429
145 τ.μ. - Μόντε Σμιθ σε 220 τ.μ. Οικόπ.	264.123
150 τ.μ. - Ιαλυσός σε 450 τ.μ. Οικόπ. (μπετά)	134.996
150 τ.μ. - Κοσκινού (μπετά) σε 1133 τ.μ. Οικόπ.	117.388
155 τ.μ. - Καλαβάρδα σε 320 τ.μ. Οικόπ.	146.735
157 τ.μ. - Γεννάδι σε 1000 τ.μ. Οικόπ.	255.319
160 τ.μ. - Ιξιά στην Ηρακλειδών (ημιτελής)	255.562
160 τ.μ. - Ιαλυσός (μπετά) σε 400 τ.μ. Οικόπ.	132.062
160 τ.μ. - Πεύκοι κοντά στη θάλασσα σε 900 τ.μ.	308.144
165 τ.μ. - Κάλαθος (Ημιτελής) σε 6200 τ.μ. Οικόπ.	440.205
175 τ.μ. - Ιαλυσός σε 850 τ.μ. Οικόπ.	264.123
175 τ.μ. - Κρεμαστή σε 2725 τ.μ. (εντός Οικισμ.)	586.941
180 τ.μ. - Κανδυλί σε 1330 τ.μ. Οικόπ. (μπετά)	105.645
190 τ.μ. - Ιαλυσός σε 280 τ.μ. Οικόπ.	278.796
200 τ.μ. - Θεολόγος σε 5000 τ.μ. Οικόπ.	366.838
210 τ.μ. - Κοσκινού (μπετά) σε 650 τ.μ. Οικόπ.	129.127
210 τ.μ. - Κοσκινού σε 660 τ.μ. Οικόπ.	308.143
216 τ.μ. - Κοσκινού σε 1000 τ.μ. Οικόπ.	316.947
232 τ.μ. - Πυλώνα σε 5000 τ.μ. Οικόπ.	228.907
255 τ.μ. - Ασγούρου σε 1450 τ.μ. Οικόπ.	176.072
300 τ.μ. - Κοσκινού (ημιτελής) σε 6000 τ.μ. Οικόπ.	253.470
313 τ.μ. - Πυλώνα σε 313 τ.μ. Οικόπ.	352.164
330 τ.μ. - Πυλώνα σε 1500 τ.μ. Οικόπ.	352.164

ΔΙΑΜΕΡΙΣΜΑΤΑ

1 ΥΠΝΟΔΩΜΑΤΙΟ	€
38 τ.μ. Κέννεντυ	49.889
45 τ.μ. Αγ. Δημήτριος	52.825
55 τ.μ. Καρακόνερο	67.498
68 τ.μ. Κοσκινού	39.911

2 ΥΠΝΟΔΩΜΑΤΙΑ	€
70 τ.μ. Ιαλυσός	82.172
75 τ.μ. Καρακόνερο	108.548
83 τ.μ. Ιαλυσός	111.519
85 τ.μ. Καρακόνερο	137.051
85 τ.μ. Κόβα	82.172
85 τ.μ. Δασκάλους	102.714
86 τ.μ. Ιξιά	85.106
87 τ.μ. Ροδίνι	126.192
87 τ.μ. Ιαλυσός	88.041
90 τ.μ. Κέντρο της Πόλης	146.735
96 τ.μ. Ζέφυρος	134.996
98 τ.μ. Ζέφυρος	146.735

3 ΥΠΝΟΔΩΜΑΤΙΑ	€
100 τ.μ. Ροδίνι	88.041
100 τ.μ. Ιξιά	79.236
105 τ.μ. Ιαλυσός	105.649
110 τ.μ. Αγ. Νικόλαος	88.041
110 τ.μ. Κοσκινού	96.845
110 τ.μ. Ιαλυσός	161.409
114 τ.μ. Δασκάλους	161.409
114 τ.μ. Ανάληψη (12 διαμερίσματα)	181.950
116 τ.μ. Αραπάκι	179.017
117 τ.μ. Ιαλυσός	190.755
118 τ.μ. Αραπάκι	176.082
120 τ.μ. Ανάληψη	181.952
123 τ.μ. Ροδίνι	176.082
125 τ.μ. Μήδια	220.103
135 τ.μ. Κέντρο της Πόλης	211.299
136 τ.μ. Ροδίνι	219.516
155 τ.μ. Μόντε Σμίθ	234.776
160 τ.μ. Αγ. Νικόλαος	211.299
170 τ.μ. Κέννεντυ	322.817

ΟΙΚΟΠΕΔΑ

ΡΟΔΟΣ	€
180 τ.μ - στην Κοραή	82.171
180 τ.μ. - στους Δασκάλους Σ.Δ. 1,2	73.367
300 τ.μ. - στον οικοδ. Συν/σμό "Απόλλων"	79.236
632 τ.μ. - στο Καρακόνερο	146.735
1300 τ.μ. - στο Ροδίνι	305.209
1808 τ.μ. - Οδός Αυσταλίας	1.326.485
3553 τ.μ. - στο Καρακόνερο	777.696
34.000 τ.μ. - στην Ηλιούπολη	1.995.597

ΚΟΣΚΙΝΟΥ	€
2100 τ.μ. - επί της Ρόδου Λίνδου	161.408
4.000 τ.μ.- Θέση "Ξηρόκαμπος"	176.082
4000 τ.μ. - Θέση "Πέζουλας"	234.760
4000 τ.μ. - Θέση "παλιά Λατομεία".	164.343
5100 τ.μ. - Στη Θέση "Άγιος Ιωάννης"	267.057
5400 τ.μ .- Θέση "Τσαΐρι"	73.367
8000 τ.μ - Θέση "παλιά Λατομεία"	305.209
8500 τ.μ. - Λεωφ. Τσαΐρι -Αεροδρομίου	174.614
8700 τ.μ. - Επί της Λεωφ. Ρόδου-Λίνδου	381.511
9000 τ.μ .- Θέση "Αγ. Ιωάννης"	475.421
9500 τ.μ. - Θέση "Πύργοι" .	196.625
9700 τ.μ. - Επί της Λεωφ. Ρόδου-Λίνδου	645.634
10.000 τ.μ.- Λεώφ. Ρόδου - Καλλιθέας	440.205
13.770 τ.μ.- Θέση "Τσαΐρι".	161.408
14.800 τ.μ.- Θέση "Τσαΐρι" .	264.123
20.000 τ.μ.-Θέση "Λατομεία-θέα Φαληράκι"	880.410
25.000 τ.μ.-Θέση "Ξυλουργούς" θέα Τσαΐρι	264.123
50.000 τ.μ.- Θέση "Άγιος Ιωάννης"	1.760.821

ΙΑΛΥΣΟΣ	€
160 τ.μ.- Θέση "Καστελοριζιούς"	58.694
400 τ.μ.- Εντός σχεδίου Πόλεως	73.367
1000 τ.μ. - Θέση "Βουνάρα"	64.563
3092 τ.μ. - Θέση "Κανδυλί"	117.388
4000 τ.μ.- Θέση "Κανδυλί"	140.865
4230 τ.μ.- Θέση "Κανδυλί"	146.735
4500 τ.μ.- Επί της λεωφόρου Ηρακλειδών	264.123
4660 τ.μ. Επί της λεωφόρου Ηρακλειδών	264.123
5870 τ.μ.- Θέση "Κανδυλί"	205.429
9700 τ.μ.- Θέση "Κανδυλί"	190.755
4230 τ.μ.- Θέση "Κανδυλί"	148.965
4660 τ.μ.- Επί της λεωφόρου Ηρακλειδών	264.123
5870 τ.μ.- Θέση "Κανδυλί"	205.429
9700 τ.μ.- Θέση "Κανδυλί"	190.755
4230 τ.μ.- Θέση "Κανδυλί"	148.965

ΚΑΤΑΣΤΗΜΑΤΑ - ΓΡΑΦΕΙΑ

	€
28 τ.μ. - Ανάληψη	35.216
30 τ.μ. - Κέντρο Πόλεως	352.164
30 τ.μ. - Ακτή Μιαούλη	146.735
30 τ.μ. - Φαληράκι με 30 τ.μ. Υπογειο	146.735
31 τ.μ. - Ακτή Μιαούλη	234.776
30 τ.μ.- Νιοχώρι	111.518
48 τ.μ.- Κέντρο Πόλεως	293.470
50 τ.μ.- Νιοχώρι	146.735
55 τ.μ.- Μαραθώνος	82.171
59 τ.μ.- Ανάληψη	86.573
59 τ.μ.- Ανάληψη	86.573
65 τ.μ. - Ιαλυσός	117.388
85 τ.μ. - Ανάληψη	190.755
88 τ.μ. - Καναδά	176.082
90 τ.μ.- Φαληράκι Κοντά στο κέντρο	220.102
92 τ.μ. - Π. Πόλη σε 257 τ.μ. Οικόπ.	498.899
92 τ.μ. - Καναδά	498.899
100 τ.μ.- Νιοχώρι	264.123
100 τ.μ. - Νιοχώρι	264.123
100 τ.μ. - Ανάληψη	234.776
100 τ.μ.- Ιξιά	76.302
110 τ.μ.- Κέντρο πόλεως	498.899
127 τ.μ.- Σκέυου Ζερβού	111.519
128 τ.μ.- Νιοχώρι	190.755
142 τ.μ. - Πλησίον Εθνικής Αντίστασεως	117.388
160 τ.μ. - Λεωφ. Ρόδου - Λίνδου	469.552

ΖΗΤΟΥΝΤΑΙ ΔΙΑΜΕΡΙΣΜΑΤΑ, ΚΑΤΑΣΤΗΜΑΤΑ, ΟΙΚΟΠΕΔΑ ΕΝΤΟΣ Ή ΕΚΤΟΣ ΠΟΛΕΩΣ, ΟΙΚΟΠΕΔΑ ΓΙΑ ΠΩΛΗΣΗ - ΑΝΤΙΠΑΡΟΧΗ ΔΑΝΕΙΑ ΔΕΚΤΑ, ΕΥΚΟΛΙΕΣ ΠΛΗΡΩΜΗΣ

ΕΘΝ. ΑΝΤΙΣΤΑΣΗΣ 83 - ΤΗΛ. 22410 73819, 74917 - ΚΙΝ. 0944 374546, 0945 292030 - FAX: 22410 38641- info@euroktimatiki.gr

η ακίνητη αξία σας!

ενοικιάσεις

συνέχεια από την προηγούμενη

ΚΑΤΑΣΤΗΜΑ 75 τ.μ. με βιτρίνα 6,50 μ. σε εμπορικό δρόμο της Παλιάς Πόλης της Ρόδου. Πληρ. τηλ. 09.44.88.11.22 και 2241037753. ΧΑΕ111

ΚΑΤΑΣΤΗΜΑ 40 τ.μ. με WC, κατάλληλο και για γραφείο, Στεφάνου Καζούλη και Γαριβάλδη 15. Πληρ. τηλ. 0977 690012 ΑΕ49257

ΕΝΟΙΚΙΑΖΟΝΤΑΙ ΓΙΑ ΤΗΝ ΠΕΡΙΟΔΟ ΤΟΥ ΧΕΙΜΩΝΑ, ΕΠΙΠΛΩΜΕΝΑ ΔΙΑΜΕΡΙΣΜΑΤΑ 45 Τ.Μ. ΣΤΗΝ ΠΕΡΙΟΧΗ ΤΗΣ ΙΞΙΑΣ, ΜΕ ΘΕΡΜΑΝΣΗ, ΖΕΣΤΟ ΝΕΡΟ, ΠΑΡΚΙΝ, ΚΗΠΟ ΚΑΙ ΠΙΣΙΝΑ. ΠΛΗΡ. ΤΗΛ. (22410)93172, ΚΙΝ. 0944658034 ΧΠΕ1411

ΓΡΑΦΕΙΑ 50 τ.μ. έως και 70 τ.μ. σε νεόδμητο κτίριο, περιοχή Δασκάλων (οδος Εργάνης Αθηνάς έναντι BAZAAR S.M.). Πληρ. τηλ. 0945544929 ΑΕ49281

PUB-ΚΑΦΕΤΕΡΙΑ στο τουριστικό κέντρο-πλησίον νέου καζίνο. Πλήρως εξοπλισμένη ανακαινισμένη, η καλύτερη στο είδος της. Συμβόλαιο 12ετές. Πληροφορίες άλλες δεν θα δοθούν στο τηλέφωνο. Πληρ. για συνεννόηση τηλ. 2241078392, 0977/339669, 0936/607154 μετά τις 12 το μεσημέρι. ΧΑΕ1501

πωλησεις ακινητων & επιχειρησεων

ΚΟΜΜΩΤΗΡΙΟΝ εμβαδού 100 τ.μ. σύγχρονο και με δυνατότητες επέκτασης τμήματος αισθητικής λόγω αναχωρήσεως στο εξωτερικό, σε πολύ καλή τιμή. Γίνονται ευκολίες πληρωμής. Πληρ. τηλ. (22410)37792, 0944183154 ΑΟ49663

ΠΩΛΟΥΝΤΑΙ από 2 έως 20 στρέμματα στην περιοχή Κρεμαστής-παλαιού αεοδρομίου κατάφυτα με ελιές και άλλα δέντρα με όλες τις υποδομές. Πληρ. τηλ. (22410)47516, 0944177280 ΑΟ49666

ΕΠΙΧΕΙΡΗΣΗ ΕΣΤΙΑΤΟΡΙΟ ΣΤΗΝ ΤΟΥΡΙΣΤΙΚΗ ΠΕΡΙΟΧΗ ΝΕΟΧΩΡΙΟΥ, ΜΕ ΣΥΝΕΡΓΑΣΙΑ ΤΟΥΡΙΣΤΙΚΩΝ ΠΡΑΚΤΟΡΕΙΩΝ ΚΑΙ ΔΙΚΗ ΤΟΥ ΠΕΛΑΤΕΙΑ, ΧΕΙΜΩΝΑ-ΚΑΛΟΚΑΙΡΙ. ΠΛΗΡ. ΤΗΛ. 22410-21034 ΑΠΟ 18.00-20.00 ΠΕ496226

ΠΩΛΟΥΝΤΑΙ: Α) ΣΤΗΝ ΠΥΛΩΝΑ ΟΙΚΟΠΕΔΟ 1000 Τ.Μ. ΕΝΤΟΣ ΟΙΚΙΣΜΟΥ ΑΡΤΙΟ ΚΑΙ ΟΙΚΟΔΟΜΗΣΙΜΟ 23.500 ΕΥΡΩ, Β) ΚΑΙ ΟΙΚΟΠΕΔΟ 1.260 Τ.Μ. ΑΡΤΙΟ ΚΑΙ ΟΙΚΟΔΟΜΗΣΙΜΟ ΜΕ ΠΡΟΣΩΠΟ ΣΤΗΝ ΕΠΑΡΧΙΑΚΗ ΟΔΟ ΠΥΛΩΝΑΣ-ΛΑΡΔΟΥ ΣΤΟ ΥΨΟΣ ΤΗΣ ΠΥΛΩΝΑΣ 38.000 ΕΥΡΩ. ΠΛΗΡ. ΤΗΛ. (22410)39314, 0944862320 ΠΟ49605

ΠΩΛΕΙΤΑΙ ΔΙΑΜΕΡΙΣΜΑ 80 Τ.Μ. (2) ΥΠΝΟΔΩΜΑΤΙΩΝ, ΠΑΡΟΔΟΣ ΚΟΔΡΙΚΤΩΝΟΣ ΑΞΙΑ 70.432 ΕΥΡΩ. ΠΛΗΡ. ΕΥΡΩΚΤΗΜΑΤΙΚΗ ΙΩΑΝΝΗΣ ΚΑΙ ΜΙΧΑΛΗΣ ΕΥΣΤΑΘΙΟΥ, ΕΘΝΙΚΗΣ ΑΝΤΙΣΤΑΣΕΩΣ 83 (ΠΡΩΗΝ ΑΝΝΗΣ ΜΑΡΙΑΣ), ΤΗΛ. (22410)73819-74917, 0945/292030, 0944/374546 ΠΟ49654

3ΑΡΙ (100 τ.μ.) επί της οδού Ιερού Λόχου - δήμος Ιαλυσού διαμορφωμένα σε 3 μικρά διαμερίσματα, μισθωμένα 70.000 δρχ. έκαστο - προσφέρεται μόνο 30.000.000 ή 88.041 ευρώ. Πληρ. τηλ. 0944347405, (22410)27082, 26476 ΑΟ49648

ΔΙΑΜΕΡΙΣΜΑ (90 τ.μ.) 3άρι πολυτελούς κατασκευής στην Ανάληψη (2 ετών). Πληρ. Εμμ. Κρανίδης τηλ. 0944347405, (22410)27082ΑΟ49649

4ΑΡΙ οροφοδιαμέρισμα 160 τ.μ. με μεγάλες βεράντες κοντά στην πλατεία Αγίου Νικολάου. Πληρ. Εμμ. Κρανίδης τηλ. 0944347405, (22410)27082 ΑΟ49650

3ΑΡΙ καλής κατασκευής κοντά στο Αραπάκι. Τιμή 30.000.000 ή 88.000 ευρώ. Πληρ. Εμμ. Κρανίδης τηλ. 0944347405, (22410)27082 Α49651

3ΑΡΙ καινούργιο με ωραία θέα στο Ανω Ροδίνι. Πληρ. Εμμ. Κρανίδης τηλ. 0944347405, (22410)27082 ΑΟ49652

ΜΟΝΟΚΑΤΟΙΚΙΑ 32 τ.μ. και οικόπεδο 1500 τ.μ. επί της οδού Κρητικών. Πληρ. τηλ. 0944347405, (22410)27082 ΑΟ49647

ΚΑΤΑΣΤΗΜΑΤΑ των 50 τ.μ. με πατάρι επί της οδού Καποδιστρίου. Πληρ. τηλ. 0944347405 ΑΟ49645

ΔΙΑΜΕΡΙΣΜΑΤΑ 4άρια καλής κατασκευής στο Νέο Ροδίνι, αξίας 49.000.000 ή 144.000 ευρώ. Πληρ. τηλ. 0944347405, (22410)27082, 26476 ΑΟ49644

2ΑΡΙ διαμέρισμα 43 τ.μ. στο Νέο Ροδίνι μόνο 15.500.000 δρχ. η 46.000 ευρώ. Πληρ. τηλ. 0944456548 ΑΟ49643

ΕΥΚΑΙΡΙΑ-ΠΩΛΟΥΝΤΑΙ

ΑΦΑΝΤΟΥ
• σε οικόπεδο 7 στρεμμάτων με οικοδομή στα μπετά 130 τ.μ., 300 μ. από τον κεντρικό, με απεριόριστη θέα.

ΑΦΑΝΤΟΥ
• 12 στρ. με πρόσοψη σε ασφαλτοστρωμένο δρόμο, κατάλληλο και για επιχείρηση με ρεύμα και νερό.

ΓΕΝΝΑΔΙ
• οικόπεδο στο κύμα 5.300 τ.μ.

ΑΦΑΝΤΟΥ
• στο κύμα, 8 στρέμματα.

ΚΑΛΑΘΟ
• εντός οικισμού 2 στρ.

ΚΡΕΜΑΣΤΗ
• 200 μ. από τη θάλασσα, άδεια οικοδομής 300 μ. 73.367 ευρώ.

ΦΑΛΗΡΑΚΙ
• 20 μ. από το κύμα 700 τ.μ. με 4 γκαρσονιέρες, μια οικία 70 τ.μ. και ένα μπαρ.

ΛΙΝΔΟΣ
• στο κεντρικό δρόμο πλησίον πανόραμα, οικόπεδο 1 στρ. με άδεια οικοδομής 200 τ.μ. 44.000 ευρώ.

ΛΑΡΔΟΣ
• οικόπεδο στον Αγιο Γεώργιο επί του κεντρικού 1,5 στρ.

ΚΟΛΥΜΠΙΑ
• οικόπεδο 20 στρ.

ΔΡΑΚΟΣ ΓΕΩΡΓΙΟΣ
ΤΗΛ. 22410/26805, 51024, 0945/406562

ΠΩΛΕΙΤΑΙ

στο Καρακόνερο μεζονέτα
183 τ.μ. με κήπο σε άριστη κατάσταση.
Πληρ. τηλ. 0932/265723

ΡΟΔΙΑΚΗ ΚΤΗΜΑΤΙΚΗ

ΣΥΜΒΟΥΛΟΙ & ΕΚΤΙΜΗΤΕΣ ΑΚΙΝΗΤΩΝ — ΚΤΗΜΑΤΟΜΕΣΙΤΙΚΟ ΓΡΑΦΕΙΟ από το 1983

ΠΩΛΕΙΤΑΙ

ΚΑΤΟΙΚΙΑ ΝΕΟΚΛΑΣΣΙΚΟΥ ΤΥΠΟΥ

ΣΤΗΝ ΠΟΛΗ ΤΗΣ ΡΟΔΟΥ - ΟΔΟΣ ΛΑΣΚΟΥ

ΕΜΒΑΔΟΝ 250 τ.μ. ΣΕ ΜΠΕΤΑ ΝΕΟΔΜΗΤΗ

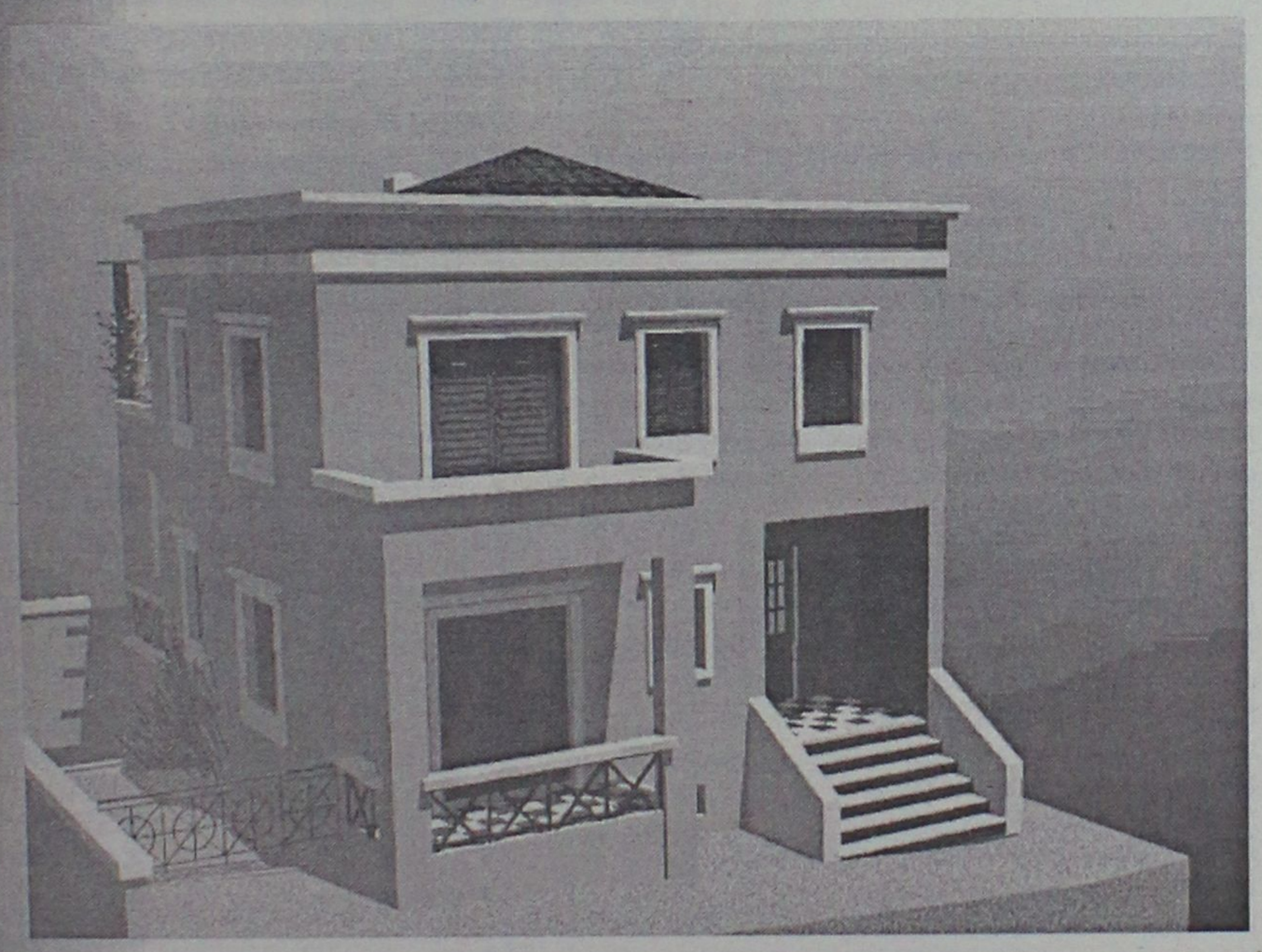

ΤΙΜΗ 240,000 €

ΑΠΟΚΛΕΙΣΤΙΚΗ ΔΙΑΘΕΣΗ

ΑΝΕΣΤΗΣ & ΣΑΒΒΑΣ ΣΑΒΒΑΪΔΗΣ

Μέγαρο Κιοσόγλου, 3ος όροφος
Εθελοντών Δωδεκανησίων 29
ΡΟΔΟΣ

Τηλ : 2241-026281 fax: 2241-034663
κιν: 0944-421015 & 0944-243452
e-mail: savvaidis@rho.forthnet.gr

ΑΣΦΑΛΕΙΟΚΤΗΜΑΤΙΚΗ

ΚΤΗΜΑΤΟΜΕΣΙΤΙΚΟ-ΑΜΟΙΒΑΙΑ ΚΕΦΑΛΑΙΑ

ΑΣΦΑΛΕΙΕΣ INTERNATIONAL LIFE

ΔΙΑΜΕΡΙΣΜΑΤΑ
45 τ.μ. 2άρι Ανάληψη
85 τ.μ. 3άρι Κέντρο
88 τ.μ. 3άρι Δασκάλους
90 τ.μ. 3άρι Ιαλυσός
90 τ.μ. 3άρι Κέντρο
100 τ.μ. 3άρι Κέντρο
115 τ.μ. 4άρι Ανάληψη
115 τ.μ. 4άρι Δασκάλους
125 τ.μ. 4άρι Αγ. Ιωάννης
126 τ.μ. 4άρι Αγ. Ιωάννης
130 τ.μ. 4άρι Μήδια
145 τ.μ. 4άρι Κέντρο

ΔΙΑΜΕΡΙΣΜΑΤΑ ΑΘΗΝΑ
Τρία 88 τ.μ. το καθένα
Λουξ κατασκευής
Μαραθώνος και Λαυρίου

ΟΙΚΟΠΕΔΑ
478 τ.μ. Ροδίνι (Σ.Δ. 0,4)
500 τ.μ. Ανάληψη (Σ.Δ. 0,8)
500 τ.μ. Παραδείσι
700 τ.μ. Ανάληψη (Σ.Δ. 0,8)
1060 τ.μ. Ροδίνι (Σ.Δ. 0,8)
1500 τ.μ. Μιχ. πετρίδη (Σ.Δ. 0,8)

ΑΓΡΟΤΕΜΑΧΙΑ
3,5 στρεμ. Ε.Ο. Ρόδου Λίνδου
4 στρεμ. εντός σχεδίου Μαριτσά
4 στρεμ. Καλαβάρδα
4 στρεμ. Δαματριά
4 στρεμ. Αφάντου
5 στρεμ. Παστίδα
5 στρεμ. Τσαΐρι
6 στρεμ. Παστίδα
11 στρεμ. Παστίδα
80 στρεμ. Κιοτάρι

ΜΕΖΟΝΕΤΕΣ-ΜΟΝΟΚΑΤΟΙΚΙΕΣ
120 τ.μ. Καρακόνερο
120 τ.μ. Μήδια
130 τ.μ. Μήδια
130 τ.μ. Παραδείσι
140 τ.μ. Μήδια
150 τ.μ. Μήδια
150 τ.μ. Ιαλυσός
150 τ.μ. Ιαλυσός
180 τ.μ. Ιαλυσός
180 τ.μ. Παλιά Πόλη
190 τ.μ. Αφάντου
300 τ.μ. Τρεις
450 τ.μ. Κοσκινού

ΚΑΤΑΣΤΗΜΑΤΑ
35 τ.μ. Φαληράκι
38 τ.μ. Φαληράκι
40 τ.μ. Τροφό
50 τ.μ. γραφείο Σοφ. Βενιζέλου
60 τ.μ. Ψαροπούλα
90 τ.μ. Βενιζέλου

ΔΙΑΘΕΤΟΥΜΕ ΠΕΡΙΣΣΟΤΕΡΑ ΑΚΙΝΗΤΑ ΠΡΟΣ ΠΩΛΗΣΗ ΕΚΤΟΣ ΑΠΟ ΤΑ ΑΝΑΓΡΑΦΟΜΕΝΑ
ΥΠΕΥΘΥΝΟΣ ΓΡΑΦΕΙΟΥ
ΚΑΡΑΝΙΚΗΣ ΛΟΥΚΑΣ
ΕΘΝ. ΜΑΚΑΡΙΟΥ 45 ΣΤΟΑ ΡΟΙΚΟΥ 2ος ΟΡΟΦΟΣ
ΤΗΛ. 2241021003 ΚΙΝ. 0932482625

πωλησεις

συνέχεια από την προηγούμενη

2ΑΡΙ διαμέρισμα 35 τ.μ. β' ορόφου, 7 ετών υπέρ λουξ με ωραία θέα στην Ανάληψη, δεκτά δάνεια. Πληρ. τηλ. 0944347405, (22410)27082, 26476 ΑΟ49642

ΑΓΡΟΤΕΜΑΧΙΑ των 2000 τ.μ. αυτοτελή με δόμηση 200 τ.μ. κυρίας χρήσεως κλ.π. με ωραία θέα στο Δημοτικό διαμέρισμα Κοσκινού. Πληρ. τηλ. 0944347405, (22410)27082ΑΟ49641

3ΑΡΙΑ καλής κατασκευής κοντά στο Μίρα Μάρε Ιξιά. Πληρ. τηλ. 0944347405, (22410)27082 ΑΟ49640

4ΑΡΙΑ πολυτελούς κατασκευής στην Ανάληψη με ατομικό γκαράζ και αποθήκη. Πληρ. τηλ. 0944347405, (22410)27082, 26476 ΑΟ49639

ΕΠΙΧΕΙΡΗΣΗ πανέμορφη ΣΝΑΚ-ΜΠΑΡ εστιατόριο με πλήρη επαγγελματικό εξοπλισμό σε κεντρικό σημείο της Ιαλυσού κοντά στην παραλία. Δεκτές μόνο σοβαρές προτάσεις. Πληρ. τηλ. 0934144194 μετά τις 6 μ.μ. ΑΟ49638

ΕΠΙΧΕΙΡΗΣΗ κινητής τηλεφωνίας λόγω φόρτου εργασίας. Πληρ. τηλ. (22410)27082, 26476, 0944347405 ΑΟ49637

ΕΠΙΧΕΙΡΗΣΗ ΕΣΤΙΑΤΟΡΙΟΥ πλήρως εξοπλισμένη και έτοιμη προς λειτουργία στο κέντρο της Ρόδου (100 μαγαζιά). Τιμή ευκαιρίας. Πληρ. τηλ. 22410-29131, 0947523894 ώρες 9 π.μ.-3 μ.μ. και 5 μ.μ.-10 μ.μ. ΑΟ46927

ΕΠΙΧΕΙΡΗΣΗ SUPER-MARKET 100 τ.μ. επί της οδού Γρίβα στο Νιοχώρι ή ΖΗΤΕΙΤΑΙ συνέταιρος να αναλάβει την λειτουργία της. Συζητείται η μετατροπή σε καφετέρια. Πληρ. τηλ. 0942880565. ΑΟ49612

ΖΑΧΑΡΟΠΛΑΣΤΕΙΟ "ΧΑΒΑΗ" σε τιμή ευκαιρίας. Πληρ. τηλ. 2241066849, 66677, κιν. 0978012396 ΑΟ49618

ΚΤΗΜΑ 3000 τ.μ., λίγο μετά τη Σορωνή, με κτίσμα 75 τ.μ. (το οποίο έχει ρεύμα και νερό) πολύ κοντά στη λεωφόρο και δίπλα σε κατοικημένη περιοχή. Πληρ. τηλ. 0932064816 ΑΟ49604

ΠΩΛΟΥΝΤΑΙ ΣΤΑ ΚΑΛΑΒΑΡΔΑ: α) Παλαιά παραδοσιακή κατοικία ενός οικισμού. Τιμή 8.800 ευρώ, β) Οικόπεδα εντός οικισμού, γ) Παραλιακό κτήμα 7 στρεμμάτων. Πληρ. κ. Ηλία Σταματέλλο, τηλ. (22410)85290 ΑΟ49599

ΓΚΑΡΣΟΝΙΕΡΑ καινούργια επιπλωμένη 50 τ.μ., περιοχή Κοσκινού. Πληρ. τηλ. 0946765018 ΑΟ49603

ΔΙΑΜΕΡΙΣΜΑ μεταχειρισμένο (12 ετών) 145 τ.μ. λουξ κατασκευής στην περιοχή σταδίου στον γ' όροφο. Διαθέτει εντοιχισμένη κουζίνα νέα, 3 υπνοδωμάτια, 2 μπάνια και γκαράζ. Τιμάται 53.000.000 δρχ. ή 155.500 ευρώ. Πληρ. κ. Μανώλη τηλ. 0946163242 ΑΟ49576

ΔΙΑΜΕΡΙΣΜΑ μεταχειρισμένο (12 ετών) 112 τ.μ. διατηρημένο σε άριστη κατάσταση με φανταστική και απεριόριστη θέα στην Ανάληψη. Διαθέτει εντοιχισμένη κουζίνα με ηλεκτρικά είδη, θέρμανση με θερμοπομπούς και αιρκοντίσιον. Τιμάται 45.000.000 δχ. ή 132.000 ευρώ. Πληρ. κ. Μανώλη τηλ. 0946163242 ΑΟ49377

ΟΙΚΟΠΕΔΟ στα Μαριτσά 4000 τ.μ. άνω σε κεντρικό δρόμο με άσφαλτο και καλή θέα. Είναι οικοδομήσιμο και άρτιο κατάλληλο για μονοκατοικία. Τιμάται 16.000.000 δρχ. ή 47.000 ευρώ. Πληρ. κ. Μανώλη τηλ. 0946163242 ΑΟ4/9578

ΠΩΛΗΣΕΙΣ ΞΕΝΟΔΟΧΕΙΩΝ: Πωλούνται ξενοδοχεία μικρά και μεγάλα προνομιακά. Πληρ. ΡΟΔΙΑΚΗ ΚΤΗΜΑΤΙΚΗ Ανέστης και Σάββας Σαββαΐδης, τηλ. (22410)26281, 0944/243452, 0944/421015. ΑΟ49589

ΓΡΑΦΕΙΟ στο Μαντράκι κεντρικό 75 τ.μ. στην τιμή των 161.408 ευρώ. Πληρ. ΡΟΔΙΑΚΗ ΚΤΗΜΑΤΙΚΗ Ανέστης και Σάββας Σαββαΐδης, τηλ. (22410)26281, 0944/243452, 0944/421015. ΑΟ49592

ΜΕΓΑΛΗ ΕΥΚΑΙΡΙΑ!!! ΠΩΛΕΙΤΑΙ-ΕΝΟΙΚΙΑΖΕΤΑΙ επιχείρηση εστιατόριο με τον εξοπλισμό σε πολύ καλή τιμή. Βρίσκεται στην περιοχή Ιξιά σε τουριστική περιοχή. Παρέχει μεγάλη αυλή και πάρκινγκ. Για σοβαρές προτάσεις τηλ. (22410)90018 , κιν. 0934141456 ευκολίες πληρωμής; Δεκτές ανταλλαγές ακινήτων. ΑΟ49570

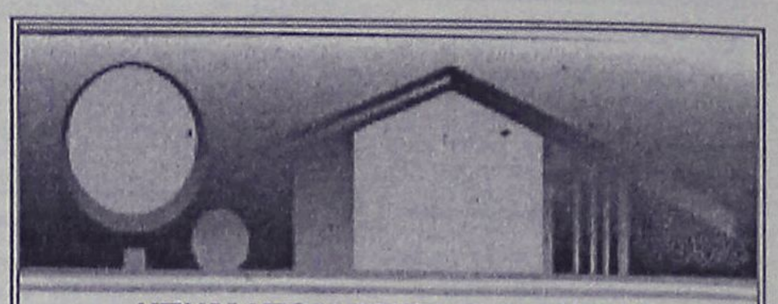

ΚΤΗΜΑΤΟΜΕΣΙΤΙΚΟ ΓΡΑΦΕΙΟ

ΑΙΓΑΙΟΚΤΗΜΑΤΙΚΗ

ΠΩΛΟΥΝΤΑΙ

- ΔΙΑΜΕΡΙΣΜΑΤΑ-ΜΟΝΟΚΑΤΟΙΚΙΕΣ

- (ΔΔ)=ΔΑΝΕΙΑ ΔΕΚΤΑ

- 54 τ.μ. α' ορ. Ροδίνι 22 εκ. - 64.563 €. (ΔΔ)
- 55 τ.μ. (2 υπν.) καινούργιο Κοσκινού 22 εκ. 64.563 €.
- 58 τ.μ. Αθηνών (3 ετών) με θέα, 24 εκ. 70.432 € (ΔΔ)
- 60 τ.μ. α' ορ. Καρακόνερο καινούργια 28 εκ. -82171 εκ. (ΔΔ)
- 60 τ.μ. β όροφ. Μίρα Μάρε 20 εκ.-58.694 € (ΔΔ)
- 65 τ.μ. λουξ με αυλή Ροδίνι 30 εκ. - 88.014 € (ΔΔ)
- 70 τ.μ. λουξ με αυλή Κοσκινού 27 εκ. -79.236 €
- 70 τ.μ. μον/κία με 100 τ.μ. αυλή, μονοκατοικία κοντά στο Ρολόι, Π. Πόλη, 30 εκ.-88.041 € (ΔΔ)
- 74 τ.μ. (ισ. με αυλή) Ροδίνι, 26 εκ.-76.302 € (ΔΔ)
- 75 τ.μ. Καρακόνερο ορ/σνα 37,5 εκ. -110.051 € (ΔΔ)
- 75 τ.μ. Διαμ/σμα - γραφείο α' ορ. Μανδράκι
- 77 τ.μ. λούξ ετοιμ/το με αυλή 27 εκ. Κοσκινού 79.236 €
- 80 τ.μ. μεζ/τα Ιαλυσό 38 εκ. - 111.518 € (ΔΔ)
- 80 τ.μ. (ημιυπόγειο), Δασκάλους, 23 εκ.-67.498 €
- 80 τ.μ. υπόγεια απ/κη Κένεντυ 12 εκ. - 35.216 €
- 81 τ.μ. β' ορ. Δασκάλους 31 εκ. - 90.975 €. (ΔΔ)
- 81 τ.μ. β' ορ. Δασκάλους 31 εκ. - 90.975 €. (ΔΔ)
- 82 τ.μ. β' ορ. διαμ/σμα - γραφείο στο Εθνικό 45 εκ. -132.061 €
- 87,5 τ.μ.καιν/ργιο Ροδίνι 41 εκ.-120.322€ (ΔΔ)
- 90 τ.μ. (ισόγειο με αυλή) Μιχ. Πετρίδη λουξ 29 εκ. - 85.106 €
- 90 τ.μ. μον/κία διόροφη Παραδείσι με τζάκι 22 εκ. - 64.563 € (ΔΔ)
- 102 τ.μ. Καρακόνερο καινούργιο 46 εκ. - 134.996 € (ΔΔ)
- 103 τ.μ. (3 υπν.) Στοκχόλμης 47 εκ. - 137.931 € (ΔΔ)
- 106 τ.μ. ορ/σμα Θεμ. Σοφούλη 35 εκ. - 102.714 € (ΔΔ)
- 116 τ.μ. (ισ. υπ/νο) 3 υπν. Πτολεμαίων 55 εκ.-161.408 €
- 109 τ.μ. ετοιμ/τη μεζ/τα Ιαλυσό (3 υπν.) 55 εκ-161.408 € (ΔΔ)
- 117 εμ. σε σοβά Δασκάλους) 32 εκ. -93.910 € (ΔΔ)
- 120 τ.μ. πλησίον Μ. Πετρίδη (ισ.), (3 υπν.) 161.408 €-55 εκ. (ΔΔ)
- 120 τ.μ. μεζ/τα Ροδίνι 80 εκ. 234.776 € (ΔΔ)
- 120 τ.μ. Καρακόνερο 56 εκ. 164.343 (ΔΔ)
- 120 τ.μ. (υπόγειο με αυλή), Κένεντυ, 45 εκ.-132.016 €
- 125 τ.μ. μον/κία σε 1,5 στρ. στη Θολό 70 εκ. 205.429 € (Δ.Δ.)
- 130 τ.μ. μον/κία σε μπετά σε 1 στρ. Τρεις προς Παστίδα 33 εκ. - 96.845 € (ΔΔ)
- 132 τ.μ. (β' ορ.) Κέννεντυ, 75 εκ.-206.429 € (ΔΔ)
- 140 τ.μ. μεζ/τα (με 70 τ.μ. υπ.) σε μαρ/βά, Ιαλυσός 50 εκ.-146.735 € (ΔΔ)
- 140 τ.μ. μον/κία σε μπετά Κοσκινού 40 εκ. - 117.388 € (ΔΔ)
- 140 τ.μ. ορ/σμα Μόντε Σμιθ 73 εκ. - 214.233 €. (ΔΔ)
- 150 τ.μ. μον/κία σε 2 στρ. στην Ιαλυσό 100 εκ.-293.470 € (ΔΔ)
- 158 τ.μ. μεζ/τα σε μπετά Ιξιά 36 εκ.-105.649 €
- 160 τ.μ. κολώνες διαμ/σμα Δασκάλους 32 εκ.-93.910 €.
- 183 τ.μ. μεζ/τα στο Καρακόνερο 65 εκ. - 190.755 €. (ΔΔ)
- 195 τ.μ. μεζονέτα σε μπετά, Κοσκινού, 35 εκ.-102.714 € (ΔΔ)
- 200 τ.μ. (2 διαμ/τα) στο Μαντρικό 41 εκ. 120.322 € (ΔΔ)
- 210 τ.μ. μεζ/τα. Κοσκινού 220.102 €-75 εκ. (ΔΔ)
- 270 τ.μ. βίλλα στο σοβά σε 4 στρ. Τσαΐρι 100 εκ. - 293.470 €
- 280 τ.μ. μον/κία σε Ιστρ. Κοσκινού 150 εκ.-440.205 € (ΔΔ)
- 280 τ.μ οικ. τετ/νο (κτίριο) Π. Πόλη 100 εκ. 293.470 €
- 550 τ.μ. μον/κία Παστίδα 7 στρ. 170 εκ. 498.899 € (ΔΔ)

ΚΑΤΑΣΤΗΜΑΤΑ-ΑΠΟΘΗΚΕΣ-ΓΡΑΦΕΙΑ

- 30 τ.μ. Εμπ/κο κέντρο Βράχο Ιαλυσό 20 εκ. - 58,694 €
- 31 τ.μ. κατάστημα στο Νηρέα 22 εκ. - 64.563 € (ΔΔ)
- 39 τ.μ. Αγ. Αναστασία 12 εκ.-35.216 €
- 55 τ.μ. Βασ. Ηρακλείου 35 εκ.-102.714 € (ΔΔ)
- 75 τ.μ. α' ορ. Μανδράκι γραφείο 70 εκ.-205.423 €
- 80 τ.μ. υπ/γεια απ/κη Κένεντυ 12 εκ. 35.216€
- 82 τ.μ. β' ορ. Μανδράκι γραφείο 50 εκ.-146.735 €
- 175 τ.μ. Λεωφ. Ρόδου-Λίνδου 70 εκ.-205.429 € (ΔΔ)
- 160 τ.μ. (αποθήκη) ισ. κατάστημα. Ανάληψη 30 εκ.-88.041 € (ΔΔ)
- 180 τ.μ. αποθήκη Ροδίνι 132.061 €-45 εκ.
- 320 τ.μ. αποθήκη Ασγούρου 44 εκ.-129.126 €

ΟΙΚΟΠΕΔΑ-ΑΓΡΟΤΕΜΑΧΙΑ

- 406 τ.μ. εντός οικισμού Εμπωνας (Σ.Δ. 0,8) 30.000 €
- 500 τ.μ. Μίρα Μάρε (Σ.Δ. 0,8), 45 εκ.-132.016 € (για γραφεία κατ/τα)
- 650 τ.μ. Αισχίνη ΣΔ 0.8 78 εκ. - 228.906 €
- 1.200 τ.μ. εντός οικ. Κοσκινού (κτίζει 600 τ.μ.) 50 εκ.-146.735 €
- 1.370 τ.μ. εντός οικισμού Αρχ/λου - 50. εκ. - 146.735 €
- 4 στρεμ. στα Νερά Καλλιθέας 60 εκ.-176.082 €
- 4.380 τ.μ. Ασγούρου 30 εκ.-88.041 €
- 8.740 τ.μ. Κολύμπια 63 εκ.-184.886 €
- 350 τ.μ. (νέα επ/ση οικ/σμού Σορωνής) 30.000 €
- 28.280 τ.μ. πάνω στο κύμα Πλημμύρι Χ15.000 το τ.μ.
- 45 στρ. στο Γεννάδι 115 εκ. - 337.738 €

ΕΝΟΙΚΙΑΖΟΝΤΑΙ ΔΥΟ ΚΑΤΑΣΤΗΜΑΤΑ ΣΤΗ ΒΕΝΕΤΟΚΛΕΩΝ

ΖΗΤΟΥΝΤΑΙ ΜΕΤΑΧΕΙΡΙΣΜΕΝΑ ΔΙΑΜΕΡΙΣΜΑΤΑ - ΑΜΕΣΗ ΠΩΛΗΣΗ

ΑΝΑΛΑΜΒΑΝΟΥΜΕ ΤΗΝ ΕΝΟΙΚΙΑΣΗ ΤΟΥ ΔΙΑΜΕΡΙΣΜΑΤΟΣ ΣΑΣ ΣΕ ΠΟΛΥ ΣΥΝΤΟΜΟ ΧΡΟΝΙΚΟ ΔΙΑΣΤΗΜΑ

ΡΕΝΑ ΒΑΖΟΥΚΟΥ

(ΜΕΣΙΤΗΣ ΑΣΤΙΚΩΝ ΣΥΜΒΑΣΕΩΝ)

ΔΙΕΥΘ. ΓΡΑΦΕΙΟΥ ΔΗΜ. ΘΕΟΔΩΡΑΚΗ 3

9-1 το πρωί και 6.30-9 απ/τα

Δευτέρας-Πέμπτης εκτός Σαβ. και Κυρ.

Τηλ. (22410) 22943-28838 FAX: 28838

email.vazoukou@otenet.gr.

ΡΟΔΟΣ

ΠΩΛΟΥΝΤΑΙ

Διώροφες αυτόνομες μονοκατοικίες με κήπο στον Δήμο Ιαλυσού, πολυτελούς κατασκευής.

- Διαστάσεις 130 τ.μ. και 168 τ.μ.
- Αριστη κατασκευή
- Δυνατότητα τραπεζικής χρηματοδότησης με ευνοικούς όρους

Πληρ. Εμμανουήλ Κρανίδης
Αμερικής 50- Ρόδος
Τηλ. 2241027082-26476, 0944347405

ΠΩΛΕΙΤΑΙ

επιχείρηση στην Ακτή Κανάρη (Ψαροπούλα)
200 τ.μ. στην καλύτερη περιοχή.
Πληρ. τηλ. 0947213944

ΖΗΤΕΙΤΑΙ ΑΓΡΟΤΕΜΑΧΙΟ

4.000 τ.μ. εκτός σχεδίου άρτιο και οικοδομήσιμο, με καλή πρόσβαση. Περιοχές: Ηλιούπολη, Ασγούρου, Αγ. Βαρβάρα, Τσαΐρι, Φυτώριο, Κοσκινού.

Μεσίτες αποκλείονται

Για σοβαρές προτάσεις επικοινωνήστε στο: 0974500247

ΠΩΛΗΣΕΙΣ ΑΚΙΝΗΤΩΝ

◆ ΔΙΑΜΕΡΙΣΜΑΤΑ

- Ροδίνι 80 τ.μ. 30.500.000
- Διαμέρισμα 75 τ.μ. 30.000.000 δρχ. οδός Τροίας
- Διαμέρισμα 85 τ.μ. 37.000.000 δρχ. Ιαλυσός
- 2άρια ετοιμοπαράδοτα, λουξ κατασκευής, 23.500.000 δρχ.
- Ροδίνι 115 τ.μ. λουξ κατασκευής, με απεριόριστη θέα
- Ροδίνι 90 τ.μ. λουξ κατασκευής με απεριόριστη θέα.
- Ατταβύρου 86 τ.μ. 35.000.000 δρχ.
- Ροδίνι 2άρι, 22.000.000 δρχ. καινούργιο
- Ροδίνι 114 τ.μ. 48.000.000 δρχ. λουξ κατασκευής
- Κορδικτώνος 80 τ.μ. 26.000.000 δρχ.
- Ανάληψη 85 τ.μ. 40.000.000 δρχ. λουξ κατασκευής
- Καρακόνερο 90 τ.μ. καινούργιο
- Ανάληψη 75 τ.μ., 26.000.000 δρχ.
- Σωτήρος 115 τ.μ. 35.000.000 δρχ
- Πειραιώς 60 τ.μ. 27.000.000 δρχ.
- Τροίας 90 τ.μ. λουξ κατασκευής με απεριόριστη θέα.

◆ ΗΜΙΤΕΛΗ ΔΙΑΜΕΡΙΣΜΑΤΑ

- 60 τ.μ. 12.000.000 δρχ. Αταβύρου
- 160 τ.μ. 32.000.000 δρχ. Αταβύρου

◆ ΜΕΖΟΝΕΤΕΣ-ΜΟΝΟΚΑΤΟΙΚΙΕΣ

- 160 τ.μ. με οικόπεδο 1300 μ. στα Κοσκινού 40.000.000 δρχ. (μπετά)
- Μονοκατοικία στην Ιαλυσό 103 τ.μ. ανακαινισμένη
- 180 τ.μ. με οικόπεδο 1300 μ. στο Κανδυλί (μπετά)
- Κοσκινού 195 τ.μ., 35.000.000 δρχ. (κτισμένη)
- ΣΥΜΗ:Διόροφη κατοικία 70 τ.μ. με στέρνα 50.000.000 δρχ.

◆ ΟΙΚΟΠΕΔΑ

- Αφάντου 7 στρεμ. 50.000.000
- Κολύμπια 2.500 στρεμ. 35.000.000
- Κιοτάρι πάνω στο κύμα 5 στρ.
- Παραδείσι, 1500 μ., 8.000.000 δρχ.
- Μαριτσά 2 στρ., 17.000.000 δρχ.
- Κατταβιά 650 τ.μ. 3.000.000 δρχ.
- Οικόπεδα εντός σχεδίου στο Γεννάδι από 2.500.000 δρχ.
- Παστίδα 7 στρ., 70.000.000 δρχ.

◆ ΑΠΟΘΗΚΕΣ

- Αποθήκη σχεδόν ισόγεια 250 τ.μ. 20.000.000 δρχ.

◆ ΚΑΤΑΣΤΗΜΑΤΑ

- Επιχείρηση στην οδό Ηρώων Πολυτεχνείου
- Πωλείται επιχείρηση -αναψυκτήριο

◆ ΚΤΗΜΑΤΑ

- Κατταβιά Αγ. Γιώργης 4800 τ.μ. 6.000.000 δρχ.
- Λαχανιά, 2 στρ. οικοδομίσιμο 3.000.000 δρχ.
- Πίσω από το παλιό αεροδρόμιο 4 στρ., 22.000.000 δρχ. με θέα.
- Χωράφι 4 στρ. στην Παστίδα 18.000.00 δρχ.
- Χωράφι 5.700 στρ. στα Κολύμπια, 15.000.000 δρχ.
- Κατταβιά 1000 τ.μ. άρτιο και οικοδομήσιμο με φως, νερό, 2.500.000 δρχ.
- Κανδυλί 2.600 τ.μ., 35.000.000 δρχ.
- Πλημμύρι 1520 στρ. πάνω στην θάλασσα, τιμή 6.000.000 δρχ.
- Πλημμύρι 1.640τ.μ. 4.000.000 δρχ. οικοδομήσιμο
- Πλημμύρι 3.240τ.μ. 3.000.000 δρχ.
- Λαχανιά 4.700 τ.μ. 16.000.000 δρχ. οικοδομήσιμο
- 10 στρ. Κιοτάρι, νερό, ρεύμα 12.000.000 δρχ.
- Λαχανιά 100 στρ. πάνω στην θάλασσα
- Λαχανιά 45 στρ. 2500 δρχ./μέτρο
- Κατταβιά 2.500 τ.μ. πάνω στο δρόμο οικοδομήσιμο,
- Λάρδος 7 στρ. 12.000.000 δρχ.
- Κιοτάρι 4 στρ. 4.000.000 δρχ.
- Λαχανιά 750 τ.μ., 8.500.000 δρχ.στο χωριό
- Γεννάδι 20 στρ. ρεύμα-νερό 20.000.000 δρχ.
- Κιοτάρι 7 στρ. με νερό-ρεύμα 8.000.000 δρχ.
- Λαχανιά 4 στρ. 300 μέτρα από τη θάλασσα 8.000.000 δρχ.
- Γεννάδι 1.100 τ.μ. 1.500.000 δρχ.
- Κατταβιά 10 στρ. 10.000.000 δρχ.
- Πλημμύρι 12 στρ. με φως, νερό
- Κατταβιά 4.000 τ.μ. 2.000.000 δρχ.
- Πλημμύρι 5.500 τ.μ. 6.500.000 δρχ.
- Γεννάδι στη λεωφόρο 4.000 τ.μ., 12.000.000 δρχ.
- Γεννάδι, 2 στρ. πάνω στη θάλασσα
- Πλημμύρι, 4.500 στρ. 6.000.000 δρχ.
- Κιοτάρι 4 στρ. κοντά στη θάλασσα
- Σάλακος 8στρ. 16.000.000 δρχ.

➪ Πωλούνται αποθήκες και βιοτεχνικοί χώροι.

- **ΔΑΝΕΙΑ ΔΕΚΤΑ - ΕΥΚΟΛΙΕΣ ΠΛΗΡΩΜΗΣ**
- **ΖΗΤΟΥΝΤΑΙ ΟΙΚΟΠΕΔΑ ΠΡΟΣ ΑΓΟΡΑ - ΚΤΗΜΑΤΑ ΚΑΙ ΔΙΑΜΕΡΙΣΜΑΤΑ**

ΣΤΑΜΑΤΗΣ ΜΑΝΩΛΑΚΟΣ

ΩΡΕΣ ΓΡΑΦΕΙΟΥ 8.30-1.00 π.μ. και 5-8 μ.μ.

ΔΗΜ. ΑΝΑΣΤΑΣΙΑΔΗ 45 (παραπλεύρως ΥΠΕΡΑΓΟΡΑΣ ΠΑΠΑΚΥΡΙΑΚΟΥ-ΣΥΝΟΙΚΙΑ ΔΑΣΚΑΛΩΝ) Τηλέφωνα: 2241023815-78275, 0944698056

πωλησεις

συνέχεια από την προηγούμενη

ΠΩΛΗΣΕΙΣ ΔΙΑΜΕΡΙΣΜΑΤΩΝ: 1. Περιοχή Θεμ. Σοφούλη (στην οδό Σάββα Παυλίδη) διαμέρισμα ισόγειο υπερυψωμένο 84 τ.μ. τίμημα 132.061 ευρώ και διώροφο διαμέρισμα β' ορόφου 138 τ.μ. τίμημα 205.429 ευρώ και τα δύο στην ίδια οικοδομή η οποία θα αποτελείται από 3 διαμερίσματα αρίστης κατασκευής με θέρμανση (καλοριφέρ) αποθήκη 11 τ.μ. στο υπόγειο και γκαράζ στεγασμένο, 2. Περιοχή Ροδίνι 114 τ.μ. β' ορόφου τίμημα 143.800 ευρώ, 3. Περιοχή Οικισμού Δασκάλων 110 τ.μ. β' ορόφου τίμημα 149.670 ευρώ, 4. Στα Τριάντα 85 τ.μ. β' ορόφου τίμημα 108.584 ευρώ, 5. Στην Π. Πόλη 65 τ.μ. ισόγειο τίμημα 58.694 ευρώ, 6. Στη Σκεύου Ζερβού περιοχή Αγ. Νικολάου διαμερίσματα 44-66-82-83 και 115 τ.μ. ισόγεια α', β' και γ' ορόφων τα οποία θα ανεγερθούν λίαν προσεχώς. Πληρ. ΡΟΔΙΑΚΗ ΚΤΗΜΑΤΙΚΗ Ανέστης και Σάββας Σαββαΐδης, τηλ. (22410)26281, 0944/243452, 0944/421015.
ΑΟ49581

ΠΩΛΟΥΝΤΑΙ: α) μονοκατοικίες στην Ιαλυσό 150-140 τ.μ. εκτός σοφίτας, β) στην Ιαλυσό και στο Ροδίνι διαμερίσματα 85 έως 87 τ.μ. με θέρμανση και πάρκινγκ. Πληρ. κα Μαρίνα "Κτηματική Προοπτική" τηλ. (22410)37906, 0972292958 ΑΟ49560

ΠΩΛΕΙΤΑΙ

επιχείρηση 100 τ.μ.

πλήρως εξοπλισμένη για κοσμηματοπωλείο μαζί με το ακίνητο εντός του εμπορικού κέντρου ΕΨΙΛΟΝ στο Φαληράκι. Το κατάστημα είναι γωνιακό, στην εξωτερική πλευρά του κέντρου και πωλείται σε εξαιρετικά καλή τιμή.

Πληρ. τηλ. 0946003393 και 0942442844

ΟΙΚΟΔΟΜΙΚΕΣ ΕΠΙΧΕΙΡΗΣΕΙΣ ΤΖΟΓΙΑ ΜΑΡΙΑ & ΥΙΟΙ

Πωλούνται μεζονέτες 120 τ.μ., πολυτελούς κατασκευής, ανεξάρτητες, σε οικόπεδο 300 τ.μ. η κάθε μία επί των οδών Ευρώπης-Βελιγραδίου (περιοχή Ροδίνι).

Τηλ. επικοινωνίας 22410-30069

ΠΩΛΟΥΝΤΑΙ

από ιδιώτη ιδιοκτήτη,
μονοκατοικίες,
μεζονέτες 100 τ.μ.
στην παραλία Αφάντου
επί του κύματος.

Πληρ. τηλ. 0942089864

ΟΙΚΟΔΟΜΗ ΡΟΔΟΥ

ΤΕΧΝΙΚΗ–ΚΑΤΑΣΚΕΥΑΣΤΙΚΗ ΕΤΑΙΡΕΙΑ

ΠΩΛΟΥΝΤΑΙ

1) Μονοκατοικίες 150 τ.μ. η κάθε μία σε κτήμα 2.000 τ.μ. (υπό κατασκευή).
2) Μονοκατοικίες στο Κιοτάρι Ασκληπειού (στο κύμα) 120 τ.μ. σε κτήμα 1300 τ.μ. εκάστη (υπό κατασκευή).
3) Καταστήματα και διαμερίσματα στην οδό Αμστερνταμ, Βερολίνου και Μαδρίτης στο Ροδίνι διαφόρων μεγεθών.
4) Δύο οροφοδιαμερίσματα των 130 τ.μ. στην οδό Κωνσταντινουπόλεως στο Ροδίνι (υπό κατασκευή).
5) Διαμερίσματα των 110 τ.μ. και 135 τ.μ. στο Καρακόνερο πάνω από το γήπεδο με απέραντη θέα (υπό κατασκευή).

Δεκτά δάνεια και ευκολίες πληρωμής έχουμε τις καλύτερες τιμές της αγοράς.

ΟΙΚΟΔΟΜΗ ΡΟΔΟΥ

Καμύνδου 4- Ρόδος-85100 Τηλ.: 22410/60460, 1, 2
Fax: 22410/60463

ΜΑΝΟΛΗΣ ΣΠΥΡΙΔΗΣ πολιτικός μηχανικός ΔΠΘ
ΚΩΣΤΑΣ ΚΩΝΣΤΑΝΤΙΝΙΔΗΣ εργολάβος

ΚΤΗΜΑΤΟΜΕΣΙΤΙΚΟ ΓΡΑΦΕΙΟ

ΖΑΦΕΙΡΗΣ Μ. ΚΑΡΑΓΙΑΝΝΗΣ Δ. Ο.Ε.

Πωλήσεις ακινήτων. Τηλ. (2241060380-60381)
18.00-21.00 μ.μ. Δευτέρα-Παρασκευή

ΔΗΜΟΣ ΑΦΑΝΤΟΥ

- *6.120 τ.μ. (Περιοχή Καστελλάνο)*
- *4.000 τ.μ. (Παραλία Αφάντου)*
- *5.000 τ.μ. (Παραλία Αφάντου)*
- *1.600 τ.μ. (Παραλία Αφάντου)*
- *6.450 τ.μ. (Παραλία Αφάντου)*
- *2.000 τ.μ. (Παραλία Αφάντου)*
- *730 τ.μ. (Περιοχή Λίππινοι)*
- *540 τ.μ. (Περιοχή Λίππινοι)*
- *5.800 τ.μ. (Περιοχή Τραπέζια)*
- *11.520 τ.μ. αγροτεμάχιο*
- *(1/2) 5.080 τ.μ. αγροτεμάχιο (Με ελαιόδεντρα)*
- *1.250 τ.μ. αγροτεμάχιο*
- *1.690 τ.μ. αγροτεμάχιο*
- *10.200 τ.μ. αγροτεμάχιο (πλησίον οικισμού Κολυμπίων με πανοραμική θέα)*

ΚΟΛΥΜΠΙΑ

- *5.000 τ.μ. πλησίον ξενοδοχείου ΚΟΑΛΑ*
- *4.969 τ.μ. (1/2) αγροτεμάχιο*
- *4.300 τ.μ. αγροτεμάχιο (στο δρόμο για Αρχίπολη)*

ΨΙΝΘΟΣ

- *22.400 τ.μ. αγροτεμάχιο (Με 200 ελαιόδεντρα)*
- *19.840 τ.μ. αγροτεμάχο*

ΡΟΔΟΣ

- *Διαμέρισμα, 2ος όροφος, 80 τ.μ.*
- *Γραφείο 40 τ.μ., Εμπορικό Κέντρο Φώκιαλη*

Vitzileos

ΚΤΗΜΑΤΟΜΕΣΙΤΙΚΟ ΓΡΑΦΕΙΟ - REAL ESTATE AGENCY

ΜΑΡΙΟΣ Κ. ΒΙΤΖΗΛΑΙΟΣ
Μεσίτης Αστικών Συμβάσεων - Real Estate agent

ΕΚΤΙΜΗΣΕΙΣ-ΑΓΟΡΕΣ-ΠΩΛΗΣΕΙΣ
ΚΑΤΑΣΤΗΜΑΤΑ
ΟΙΚΟΠΕΔΑ-ΧΩΡΑΦΙΑ
ΚΤΗΜΑΤΙΚΕΣ-ΣΥΜΒΟΥΛΕΣ
ΕΝΟΙΚΙΑΣΕΙΣ-ΔΙΑΧΕΙΡΙΣΕΙΣ
ΣΠΙΤΙΑ-ΔΙΑΜΕΡΙΣΜΑΤΑ

ΚΑΤΑΣΤΗΜΑΤΑ – ΓΡΑΦΕΙΑ – ΕΠΙΧΕΙΡΗΣΕΙΣ €

Επιχ/ση Πλυντήρια – Στεγνωτήρια σε πλήρη λειτουργία 20 000
15τ.μ. κατάστημα στην Α. Διάκου 30 000
45τ.μ. ισόγ. + 90τ.μ.υπογ. Καρακόνερο 88 000
50τ.μ. μαγαζί κοντά στο Μαντράκι (νοικιασμένο) 294 000
90τ.μ. αποθήκη, ισόγειο. Ανάληψη 38 200
170τ.μ. αποθήκη σε μπετά. Καρακόνερο 71 000
300τ.μ.Κατ/μα ετοιμοπ. σε 1000τ.μ.οικόπ. Παστίδα 147 000
300τ.μ.+300τ.μ.υπ.+300τ.μ.όροφ.σε οικόπ.3170τ.μ.σταΚοσκινου 587 000
1000τ.μ.εργοστάσιο στο Καλαμώνα έτοιμο σε οικοπ. 6400τ.μ. 470 000
1155τ.μ.ακίνητο σε οικόπ. 817τ.μ. στο κέντρο της Ρόδου 763 000
Ξενοδ.Α κατ. 120κλίνες πάνω στο κύμα με οικοπ. 4725τ.μ.Ιαλυσός .2 εκ. δολ. USA
12 apartmens πλήρως εξοπλισμένα στο Κιοτάρι_ 440 000
Ξενοδ. Α κατ., στην πόλη, 180 κλίνες + 4 καταστήματα 6 200 000
8 apart. Χ 2ο δωμάτια πλήρως εξοπλισμένα και δύο μαγαζιά 250τ.μ. στην παραλία Τριαντών, στην θάλασσα 338 000
Ξενοδ. Β'κατ. 95 δωμ. Σε 13 στρεμ. Στην παραλία Ιαλυσσου 2 640 000

ΔΙΑΜΕΡΙΣΜΑΤΑ

45τ.μ. στην πλατεία Βάθης , Αθήνα, στον 5ο όροφο 39 000
50τ.μ. στο κέντρο,απέναντι από Καζίνο 79 250
50τ.μ. γκαρσονιέρα στα Τριάντα, με θέα θάλλασα 50 000
50τ.μ. στο Γεννάδι με 2ο υπνοδωμ. Φανταστική θέα 44 000
60τ.μ. γκαρσονιέρα στο Γεννάδι. Φανταστική θέα 47 000
85τ.μ. στα Κοσκινού 2ος όροφος , ημιτελές 47 000
85τ.μ. στην Ρόδο, 2ος όροφος , Ροδίνι – πάρκο 83 000
85τ.μ. στα Τριάντα με θέα. Καινούργιο 117 400
90τ.μ. στην Αγ. Αναστασία σε διόροφη οικοδομή με θέα 85 200
110τ.μ.κοντά στην πλατεία Κοσκινού_ 117 000
110τ.μ. κοντά στην πλατεία Κοσκινού, ισόγειο, ημιτελές 47 000
116τ.μ. στην Ανάληψη, γκαράζ, αποθήκη, κεντ. Θερμ. Lux κατασκευή 182 000
186τ.μ.Παραδοσιακό διαμέρισμα απέναντι Καζίνο 147 000
200τ.μ. διατηρητέο ισογ. διαμέρισμα στο Μόντε Σμίθ .235 000

ΜΕΖΟΝΕΤΕΣ – ΜΟΝΟΚΑΤΟΙΚΙΕΣ €

68τ.μ.μονοκατοικία με αυλή 90τ.μ. στα Μαρίτσα 59 000
100τ.μ. μονοκατοικία σε 500τ.μ. οικόπεδο. Καταβιά 59 000
120τ.μ. μονοκατοικία στης Καλλιθιές με 600τ.μ. οικόπεδο .147 000
125τ.μ. μονοκατοικία στο Γεννάδι, villa super lux, 10 δωματ.293 500
130τ.μ. μονοκατοικία σε οικόπεδο 200τ.μ. στο Αγ. Ιωάννη ..76 300
130τ.μ.μεζονέτα σε μπετά, οικοπ. 350τ.μ. Τριάντα 110 000
134τ.μ.προνομιακή, με φανταστική θέα διόρ. Μονοκατ. Καστέλο 323 000
135τ.μ.μονοκατ. με 700τ.μ. κήπο στα Κρητικά, πανοραμικό 191 000
167τ.μ. ισόγειο – οροφοδιαμέρισμα σε διπλοκατοικία με 285τ.μ. οικόπεδο στο κεντρο της πόλη , διατηρητέο. Παρκινκ. 440 300
170τ.μ.μεζονέτα σε μπετά, οικοπ. 450τ.μ. Τριάντα 140 000
170τ.μ.μεζονέτα +170τ.μ.μεζονέτα + 120τ.μ. οροφοδιαμέρισμα σε οικοπ. 2500τ.μ. εντός οικισμού στην Παστίδα 426 000
180τ.μ.μονοκατ. ημιτελής στο Γεννάδι σε οικόπ. 750τ.μ. Φανταστική θέα 161 000
187τ.μ. βίλα με οικόπεδο 4780τ.μ. στην Παστίδα 310 000
190τ.μ. μεζονέτα σε ιοκόπεδο στα Κοσκινού με φανταστική θέα 191 000
200τ.μ.Μεζονέτα ημιτελής στα Καλαβάρδα σε οικόπεδο ..132 000
230τ.μ.Βίλα στην Λάρδο σε 7700τ.μ. οικόπεδο και γεώτρηση 323 000
250τ.μ. βίλα στο κεντρο της Κώ σε 4000τ.μ. οικόπεδο με δένδρα, Lux κατασκευή,γκαράζ, καινούργια 352 000
320τ.μ.Βίλλα με οικόπεδο 4000τ.μ. στα Τριάντα 323 000

ΟΙΚΟΠΕΔΑ €

400τ.μ. στην Ιαλυσσό, Σ.Δ. 0,8 .....73 400
412τ.μ. στον Αγ. Νικολάου Σ.Δ. 1.20 .....220 100
500τ.μ. στην Ιξιά , Σ.Δ. 0,8 .....132 000
750τ.μ.στο Γεννάδι, εντός σχεδίου 18 000
1017τ.μ. στα Τριάντα 191 000
1500τ.μ. στο Παραδείσι οικοδομήσιμο 23 500
2000τ.μ. στα Τριάντα 147 000
2120τ.μ. στο Γεννάδι με αδεία για 200τ.μ. οικία .59 000
2200τ.μ. στα Μαριτσά οικοδομίσιμο 59 000
2500τ.μ.πάνω στο δρόμο Ελαιώνας –Φουρνάκι. Γεννάδι 24 000
3080τ.μ. στο Πλημμύρι 23 500
4000τ.μ. κοντά στο Βερόπουλο με φανταστική θέα 176 000
4000τ.μ. στην Παστίδα 56 000
4100τ.μ. στο Λειβάδι – Κρεμαστή 82 200
4400τ.μ. στην Κρεμαστή 76 000
4800τ.μ. στο Καδηλί 76 000
5000τ.μ. στα Αφάντου 103 000
5500τ.μ. στα Μαριτσά, εντός σχεδίου, Σ.Δ.1 ..250 000
5600τ.μ. στους Καστελοριζιούς, Ιξια ,μονοκατ. .132 000
5751τ.μ. στα Κολύμπια μα μονοκατοικία 159 000
6000τ.μ. στην Παστίδα + αποθήκη 144 000
6500τ.μ. στην λεωφόρος Ρόδος –Κρεμαστή ..323 000
6500τ.μ.στο Φαληράκι κοντά στην θάλασσα, προνομιακό 500 000
6720τ.μ. στον Θόλαρο, Παραδείσι 82 200
8000τ.μ.στο Φαληράκι 176 000
8300τ.μ. στήν Βληχά – Κάλαθος 367 000
8500τ.μ.+6500τ.μ. στην παραλία Αφάντου ...18 το τ.μ.
9345τ.μ. στα Ασγούρου με θέα 205 000
12000τ.μ. στην Αφάντου, πάνω στο κύμα 520 000
13000τ.μ. στα Μαριτσά 123 000
14000τ.μ. αγροτεμάχιο στην Δημηλιά 65 000
15000τ.μ. στην Ασγούρου 153 000
15000τ.μ. στην Πάρο από την θάλασσα με θέα ..73 000
15300τ.μ. στην Πλημύρι 176 000
25000τ.μ. στα Καλαβάρδα 295 000
30000τ.μ. στην παραλία Αφάντου 1 060 000
30000τ.μ. στο Τσαιρι 352 000
32000τ.μ. στην Θολό, πάνω στο κύμα 587 000
38000τ.μ. στο Γεννάδη, πάνω στο κύμα 2 230 000
46000τ.μ. στο Τσαιρι 405 000
50000τ.μ. στο Τσαίρι 360 000

Εθν. Μακαρίου 45 (3ος όροφος • Τηλ.: 22410 24900, 25545 • Fax: 22410 25544 • Κιν.: 0932704919

πωλησεις

συνέχεια από την προηγούμενη

ΠΩΛΗΣΕΙΣ ΟΙΚΟΠΕΔΩΝ ΕΚΤΟΣ ΣΧΕΔΙΟΥ. 1. Στα Τριάντα α) Οικόπεδο στα όρια οικισμού 2.100 τ.μ. με άδεια οικοδομική τίμημα 117.388 ευρώ 2. Στ' Ασγούρου επί τη λεωφόρου Ρόδου Λίνδου 9.760 τ.μ. προνομιακό 3. Κολύμπια κοντά στη παραλία 9.000 τ.μ. τίμημα 211.298 ευρώ τ.μ. 4) Λίνδο α) Περιοχή Αγ. Νικολάου επί της επαρχιακής οδού Λίνδου-Πεύκοι 10.910 τ.μ.τίμημα 220.103 ευρώ β) Πεύκους περιοχή Σπηλιά 5.880 τ.μ. 88.041 ευρώ γ) Πεύκους περιοχή Φώκια 5.000 τίμημα 161.408 ευρώ 5. Στη Κάμειρο Σκάλα οικόπεδο 28.000 τ.μ. κοντά στη παραλία με πανοραμική θέα και με τιμή ευκαιρίας 6. Στη Πυλώνα κοντά στο χωριό οικόπεδα 81.960 και 33.600 τ.μ. κατάλληλα για γεωργοκτηνοτροφικές μονάδες. 7. Στο Τσαΐρι 80.590 τ.μ. κατάλληλο για βιομηχανία-βιοτεχνία και γεωργοκτηνοτροφική μονάδα σε τιμή ευκαιρίας 8. Στο Γεννάδι 4.000 τ.μ. σε απόσταση 400 μέτρων από τη παραλία κατάλληλο για μονοκατοικία τίμημα 35.216 ευρώ. Πληρ. ΡΟΔΙΑΚΗ ΚΤΗΜΑΤΙΚΗ Ανέστης και Σάββας Σαββαΐδης, τηλ. (22410)26281, 0944/243452, 0944/421015.
ΑΟ49587

ΠΩΛΕΙΤΑΙ ΣΥΝΕΤΑΙΡΙΚΗ ΜΕΡΙΔΑ 1. του Οικοδομικού Συνεταιρισμού "Ο ΒΑΚΧΟΣ" στην περιοχή "Καναμάτ" κοντά στου Μαρινόπουλου στην οποία αντιστοιχεί οικόπεδο 400 τ.μ. με συντελεστή δόμησης 0,6 (Ανέγερση Κατοικίας 240 τ.μ. συν το υπόγειό της) 2. Του Οικοδομικού Συνεταιρισμού η "ΑΥΤΟΣΤΕΓΑΣΗ" στην οποία αντιστιχεί οικόπεδο 400 τ.μ. με συντελεστή δόμησης 0,6. Πληρ. ΡΟΔΙΑΚΗ ΚΤΗΜΑΤΙΚΗ Ανέστης και Σάββας Σαββαΐδης, τηλ. (22410)26281, 0944/243452, 0944/421015.
ΑΟ49586

ΠΩΛΗΣΕΙΣ ΟΙΚΟΠΕΔΩΝ ΠΑΡΑΛΙΑΚΩΝ: 1. Στη Θολό 74.944 τ.μ. 2. Κολύμπια 28.500 τ.μ. 3. Λίνδο α) Περιοχή Πεύκοι 28.000 τ.μ. β) Περιοχή Ψαρτός 9.000 τ.μ. γ) Περιοχή Βληχά 4.000 τ.μ. 4. Ασκληπειό α) Περιοχή "Μεγάλη Γη" 34.490 τ.μ. στο "κύμα" προνομιακό με μεγάλη φάτσα στη παραλία β) Περιοχή Κιοτάρι 5.000 τ.μ. Πληρ. ΡΟΔΙΑΚΗ ΚΤΗΜΑΤΙΚΗ Ανέστης και Σάββας Σαββαΐδης, τηλ. (22410)26281, 0944/243452, 0944/421015.
ΑΟ49590

ΖΗΤΕΙΤΑΙ ΑΠΟ ΙΔΙΩΤΗ ΓΙΑ ΑΓΟΡΑ παλιά οικία ετοιμόρροπη (χαλατό) με αυλή ή χωρίς 60 τ.μ. ή100 τ.μ. Πληρ. τηλ. 0972943946
ΑΟ49524

ΠΩΛΗΣΕΙΣ ΜΟΝΟΚΑΤΟΙΚΙΩΝ: 1) Ιξιά μονοκατοικία 500 τ.μ. (υπόγειο-ισόγειο-α' όροφος) σε οικόπεδο 2.000 τ.μ. 2. Τριάντα: Μονοκατοικίες σε μπετά - α) Κανδυλί 164 τ.μ. σε οικόπεδο 4.000 τ.μ. τίμημα 190.755 ευρώ, β) Περιοχή Τρείς 180 τ.μ. σε οικόπεδο 1000 τ.μ. τίμημα 102.704 ευρώ, γ) Περιοχή Τρεις μονοκατοικία 221 τ.μ. με οικόπεδο 2.000 τ.μ. ετοιμοπαράδοτο πολυτελούς κατασκευής στην τιμή των 264.123 ευρώ, 3. Στη Ρόδο περιοχή Παπαλουκά μονοκατοικία σε μπετά 270 τ.μ. με πανοραμική θέα τίμημα 220.102 ευρώ, 4. Στη Λάρδο μονοκατοικίες πολυτελούς κατασκευής με όλες τις σύγχρονες προδιαγραφές α) 86 τ.μ. τίμημα 132.062 ευρώ, β) 105 τ.μ. τίμημα 161.409 ευρώ και 120 τ.μ. τίμημα 190.756 ευρώ. 5. Κοσκινού εντός οικισμού 132 τ.μ. τίμημα 205.429 ευρώ. 6. Πωλείται μεζονέτα στο "Καρακόνερο" 180 τ.μ. (υπόγειο 60 τ.μ. ισόγειο 60 τ.μ. και α' ορόφου 60 τ.μ.) αρίστης κατασκευής στην τιμή των 170.213 ευρώ. Πληρ. ΡΟΔΙΑΚΗ ΚΤΗΜΑΤΙΚΗ Ανέστης και Σάββας Σαββαΐδης, τηλ. (22410)26281, 0944/243452, 0944/421015.ΑΟ49584

ΠΩΛΗΣΕΙΣ ΚΤΙΡΙΩΝ: Πωλούνται κτίρια κεντρικά και προνομιακά μικρά και μεγάλα. Πληρ. ΡΟΔΙΑΚΗ ΚΤΗΜΑΤΙΚΗ Ανέστης και Σάββας Σαββαΐδης, τηλ. (22410)26281, 0944/243452, 0944/421015.
ΑΟ49588

ΑΠΟΘΗΚΗ 200 τ.μ. οδό Καβάλας 9. Πληρ. τηλ. (22410)25932
ΑΟ49544

ΠΩΛΗΣΕΙΣ ΟΙΚΟΠΕΔΩΝ ΕΝΤΟΣ ΣΧΕΔΙΟΥ ΚΑΙ ΟΙΚΙΣΜΟΥ: 1. Κρεμαστή 191 τ.μ. τίμημα 35.220 ευρώ, 2. Πυλώνα 400 τ.μ. τίμημα 17.608 ευρώ. Πληρ. ΡΟΔΙΑΚΗ ΚΤΗΜΑΤΙΚΗ Ανέστης και Σάββας Σαββαΐδης, τηλ. (22410)26281, 0944/243452, 0944/421015. ΑΟ49582

ΟΙΚΟΠΕΔΟ στο Κιοτάρι 1500 τ.μ. προνομιούχο με άδεια οικοδομής κοντά σε ξενοδοχείο και σε κεντρικό δρόμο λίγα μέτρα από τη θάλασσα, κατάλληλο για οποιαδήποτε επένδυση, για μαγαζιά κάτω και σπίτι επάνω. Τιμάται 60.000 ευρώ ή 20.000.000 δρχ. μετρητοίς. Πληρ. τηλ. (22410)23864 ΑΟ49521

ΠΩΛΗΣΕΙΣ ΚΑΤΑΣΤΗΜΑΤΩΝ: 1. Κατάστημα στην Ηρώων Πολυτεχνείου 315 τ.μ. με μεγάλη αυλή προνομιακό, 2. Στην Αννης Μαρίας 250 τ.μ. για σοβαρούς επενδυτές. Πληρ. ΡΟΔΙΑΚΗ ΚΤΗΜΑΤΙΚΗ Ανέστης και Σάββας Σαββαΐδης, τηλ. (22410)26281, 0944/243452, 0944/421015.
ΑΟ49583

ΜΕΖΟΝΕΤΑ μεταχειρισμένη (12 ετών) στο Καρακόνερο 183 τ.μ. αρίστης κατασκευής με τζάκι. Είναι μεημίυπόγειο, υπερυψωμένο ισόγειο και α' όροφο και με μικρή αυλή. Τιμάται 57.000.000 δρχ. ή 167.000 ευρώ. Πληρ. κ. Μανώλη τηλ. 0946163242
ΑΟ49579

ΠΩΛΟΥΝΤΑΙ από ιδιοκτήτη κατασκευαστή στη Ρόδο επί της οδού Πειραιώς 42 σε νεοανεγειρόμενη οικοδομή πολυτελή διαμπερή διαμερίσματα με εξαιρετική θέα του ενός και των δύο υπνοδωματίων. Τα διαμερίσματα διαθέτουν αυτόνομη θέρμανση με καλοριφέρ, μεγάλες βεράντες, ανακλινόμενες μπαλκονόπορτες αλουμινίου, εντοιχισμένα ντουλάπια κουζίνας και ντουλάπες υπνοδωματίων. Χρόνος παράδοσης διαμερισμάτων τέλος του 2003. Τιμή από 64.000 ευρώ. Πληρ. τηλ. (22410)23690, 0945346838 0934016759 ΑΟ49552

ΠΩΛΕΙΤΑΙ ΣΕ ΤΙΜΗ ΕΥΚΑΙΡΙΑΣ 15.000 ΕΥΡΩ, MINI MARKET ΣΤΗΝ ΠΕΡΙΟΧΗ ΤΩΝ ΔΑΣΚΑΛΩΝ ΕΠΙ ΤΗΣ ΔΗΜΗΤΡΙΟΥ ΑΝΑΣΤΑΣΙΑΔΗ 8. ΠΛΗΡ. ΤΗΛ. (22410)22493, 0946794328 ΠΟ49535

ΠΩΛΕΙΤΑΙ νεόδμητη μονοκατοικία σε έκταση 5 στρεμμάτων με 100 ελαιόδενδρα και φανταστική θέα την θάλασσα, περιοχή "Θόλαρος" πλησίον ξενοδοχείου DORETTA. Τιμή 145.000 ευρώ. Πληρ. τηλ. 0972471089 ΑΟ49558

ΠΩΛΟΥΝΤΑΙ α) στην Παστίδα μεζονέτες 132 τ.μ. σε μπετά, β) στα Κοσκινού και στην Ιαλυσό μονοκατοικίες σε μπετά με 1300 τ.μ. και 2 στρέμματα οικόπεδο. Πληρ. κα Μαρίνα "ΚΤΗΜΑΤΙΚΗ ΠΡΟΟΠΤΙΚΗ" τηλ. (22410)37906 0972292958
ΑΟ49561

ΕΠΙΧΕΙΡΗΣΗ SUPER MARKET (ΤΡΟΦΙΜΑ, ΠΟΤΑ, ΤΟΥΡΙΣΤΙΚΑ ΕΙΔΗ) ΕΠΙ ΤΗΣ ΛΕΩΦΟΡΟΥ ΗΡΑΚΛΕΙΔΩΝ 98 ΠΛΗΣΙΟΝ ΧΡΥΣΟΧΟΕΙΟΥ ΑΝΤΩΝΙΑΔΗ. ΠΛΗΡ.ΤΗΛ. (22410)73694, 0946595414 ΠΟ49489

ΝΙΣΥΡΟΣ. Πωλείται στην θέση Λιμενάρι οικόπεδο 2.240 τ.μ. , 50 μέτρα από τη θάλασσα με άδεια οικοδομής 87 τ.μ. και προοπτική οικοδόμησης 200 τ.μ. Αδεια πολεοδομίας Κω, πανοραμική θέα το Αιγαίο. Πληρ. τηλ. 0944898649 ΑΟ49536

ΕΠΙΧΕΙΡΗΣΗ ΕΣΤΙΑΤΟΡΙΟ "Litehouse" (Φαληράκι) με πλήρη εξοπλισμό, σε πολύ καλή τιμή. Ενοίκια πληρωμένα μέχρι και τον Απρίλιο. Πληρ. τηλ. 0944205979, (22410)73491 ΑΟ49501

Λόγω αναχώρησης στο εξωτερικό **ΠΩΛΕΙΤΑΙ** νεόδμητη, διώροφη πολυτελής μονοκατοικία με δύο ανεξάρτητους ορόφους συνολικής επιφάνειας 482 τ.μ. συν 230 τ.μ. σκεπασμένες βεράντες σε πανοραμικό λόφο νοτίως του Φιλέρημου σε οικόπεδο 4.200 τ.μ. με ελαιόδεντρα πλήρως περιφραγμένο και με αυτόματη θυροτηλεόραση. Διαθέτει πλήρη θέρμανση και κλιματισμό με κεντρική μονάδα και αεραγωγούς, με πλήρη αυτοματισμό, καθώς και εξαιρετικές θερμικές μονώσεις. Επίσης παρέχει πολλαπλές τηλεφωνικές και δορυφορικές εγκαταστάσεις. Πληρ. τηλ. (22410)48101, ή τηλ. fax., μηνύματα (22410)48102
ΑΟ49475

ΣΧΟΛΗ ΟΔΗΓΩΝ
ΠΟΤΣΟΥ ΣΩΤΗΡΗ
ΔΙΠΛ. ΕΚΠΑΙΔΕΥΤΗΣ ΥΠΟΨΗΦΙΩΝ ΟΔΗΓΩΝ.
ΔΙΠΛΩΜΑΤΑ Α - Β - Γ - Δ - Ε



★ Αναλαμβάνουμε την έκδοση αδειών οδήγησης όλων των κατηγοριών.
★ Αναθεωρήσεις Επαγ/κών αδειών.
★ Τα θεωρητικά μαθήματα όλων των κατηγοριών γίνονται στό σύγχρονο Κέντρο Θεωρητικής Εκπαίδευσης Υποψηφίων Οδηγών της Ε.Σ.Ο.Ρ. Ο.Ε. Στην οποία μετέχουμε.
★ Διαθέτουμε καί Αυτόματο Επιβατηγό.

Εθνάρχου Μακαρίου 31, 2ος όροφος, ΡΟΔΟΣ
(Ένανα Εθνικής Τράπεζας, πάνω από το κατ/μα "ΡΟΔΙ")
Τηλ. 78070 Κιν. 0945- 567404

ΣΧΟΛΗ ΟΔΗΓΩΝ
ΠΟΡΤΣΕΛΛΗΣ ΣΤΕΦΑΝΟΣ
Διπλ. εκπαιδευτής υποψηφίων οδηγών
μέλος της Ε.Σ.Ο.Ρ. Ο.Ε.

• Διπλώματα αυτοκινήτου, μοτοσικλέτας,φορτηγού, λεωφορείου, νταλίκας
• Αναθεωρήσεις ληγμένων αδειών
• Θεωρητικά μαθήματα ΚΟΚ και Μηχανολογίας
• Μετατροπές ξένων διπλωμάτων σε ελληνικά
• Διπλώματα αυτόματου αυτοκινήτου



ΝΕΑ ΔΙΕΥΘΥΝΣΗ: ΕΘΝΙΚΗΣ ΑΝΤΙΣΤΑΣΗΣ 73 (ΠΡΩΗΝ ΑΝΝΗΣ ΜΑΡΙΑΣ)
ΤΗΛ. 2241034497, 0945463635

ΞΕΝΑΚΗΣ
ΑΥΤΟΚΙΝΗΤΑ
CAR EXPERTS

1. VW PASSAT COMFORT 1600 cc μοντ. 1997, χρώμα σημί (ABS, υδρ. τιμόνι, 4 αερόσακοι, 4 ηλ. παράθυρα, κεντρικό κλείδωμα, air condition, ηχοσύστημα)
2. VW PASSAT COMFORT 1600 cc μοντ 2000 χρώμα ασημί (ABS, υδρ. τιμόνι, 4 αερόσακοι, 4 ηλ. παράθυρα, κεντρικό κλείδωμα, air condition, ηχοσύστημα)
3. VW POLO - 1000 cc μοντ. 1998, χρώμα ερυθρό (υδρ. τιμόνι, 2 ηλεκτρ. παράθυρα, κεντρικό κλείδωμα)
4. VW POLO - 1400 cc μοντ. 1999, χρώμα ερυθρό) ΤΡΙΘΥΡΟ
5. VW GOLF - 1400 cc μοντ. 1999, χρώμα κυπαρισσί, ΤΡΙΘΥΡΟ (ABS, υδρ. τιμόνι, 4 αερόσακοι, 4 ηλ. παράθυρα, κεντρικό κλείδωμα, ηχοσύστημα, ζάντες αλουμινίου 16")
6. SUZUKI WAGON - R 1200 cc μοντ. 2000, χρώμα μωβ (υδρ. τιμόνι, 4 αερόσακοι, 2 ηλ. παράθυρα, κεντρικό κλείδωμα, air condition, συναγερμός, ηχοσύστημα)
7. FIAT PUNTO SPORTING - 1200 cc μοντ. 1997, χρώμα μαύρο ΤΡΙΘΥΡΟ (Αερόσακος οδηγού, ηλεκτρ. παράθυρα, κεντρικό κλείδωμα, ηχοσύστημα, ζάντες αλουμινίου, αμορτισέρ χαμήλωμα, σετ spoiler).
8 FIAT CINQUECENTO SPORTING - 1100 cc μοντ. 1997, χρώμα μαύρο. (ηλεκτρ. παράθυρα, κεντρικό κλείδωμα, ηχοσύστημα, ζάντες αλουμινίου).
9. NISSAN SERENA - 1600 cc χρώμα μπορντώ μοντ. 1997 ΕΠΤΑΘΕΣΙΟ (ηλεκτρ. παράθυρα, κεντρικό κλείδωμα, ηχοσύστημα)
10. FIAT CINQUECENTO SPORTING -1100 cc μοντ. 1995, χρώμα μαύρο. (ζάντες αλουμινίου, ηλεκτρ. παράθυρα, κεντρικό κλείδωμα)
11. NISSAN MICRA - 1000 cc μοντ. 1997, χρώμα μπορντώ (air condition, ηχοσύστημα)
12. MAZDA 323F -1600 cc μοντ. 1992, χρώμα πράσινο (ηλεκτ. παράθυρα, κεντρικό κλείδωμα, ηχοσύστημα)
13. LANCIA δ-1400 cc μοντ. 1993, χρώμα γκρι, (αερόσακος οδηγού, ηλεκτρ. παράθυρα, κεντρικό κλείδωμα, ηχοσύστημα).
14. CITROEN AX - 1100 cc, μοντέλο 1991, κόκκινο, (ηλ. παράθυρα, κεντρικό κλείδωμα, R/CD JVC, μπάκετ καθίσματα, σπόιλερ, αεροτομή)

Η εταιρεία μας εισάγει οχήματα όλων των κατασκευαστών και όλων των τύπων σε κλούβες, φορτηγά και οχήματα μεταφοράς προσωπικού

ΞΕΝΑΚΗΣ ΛΙΝΔΟΥ 238 - Τηλ. 2241061600
www.xenakisautos.gr

κεφάλαιο
Κτηματομεσιτικό - Συμβουλευτικό Γραφείο

ΔΙΑΜΕΡΙΣΜΑΤΑ ΠΩΛΟΥΝΤΑΙ

❑ 30 τ.μ , ρετιρέ γκαρσονιέρα , Ιξιά , 11εκ-32.281
❑ 52 τ.μ,1ου,1 υπν/τιων και- νούριο Ιξιά 17εκ-49.889
❑60 τ.μ, ισόγειο,1υπν/τιου, καινούριο, Ροδίνι , 28εκ- 82.171
❑75 τ.μ, 1ου, 2 υπν/τιων και- νούριο Ιξιά 33 εκ-96.845
❑78 τ.μ, ισόγειο, 2 υπν/τιων, Αγ.Αναστασία, 23 εκ- 67.498
❑82 τ.μ,1ου, 2 υπν/τιων και- νούριο Παπανδρέου 42 εκ-123.257
❑83 τ.μ,1ου, 2 υπν/τιων και- νούριο Ιξιά 37 εκ-108.584
❑84 τ.μ,1ου, 2 υπν/τιων και- νούριο, πάρκινγκ, Τριάντα 37 εκ-108.584
❑85 τ.μ, ισόγειο, 2 υπν/τιων, αυλή, καινούριο,Τριάντα 37 εκ- 108.584
❑ 86 τ.μ 2ου, 2υπν/τιων, γκα-ράζ, καινούριο, πολυτελές, Ροδίνι, 40, 5 εκ-118.855
❑ 87 τ.μ 1ου, 2υπν/τιων, γκα-ράζ,καινούριο, πολυτελές, Ροδίνι, 40 εκ-117.388
❑ 96 τ.μ , 1ου, 3υπν/τιων , Ανάληψη 35 εκ-102.714
❑ 100τ., 1ου,3υπν/τιων ,καινούριο, Κοσκινού, 49 ,5 εκ-145.267
❑101τ.μ,1ου, 3υπν/τιων, γκα-ράζ, καινούριο , πολυτελές, Ροδίνι, 49, 5 εκ-145.267
❑101τ.μ, 2ου, 3υπν/τιων, γκα-ράζ, καινούριο, πολυτελές, Ροδίνι ,50,5 εκ-148.202
❑119τ.μ, ισόγειο, 3υπν/τιων, καινούριο, Πειραιώς, 54 εκ- 158.473
❑120τ.μ 1ου, 3 υπν/τιων, καινούριο, Ροδίνι, 52 εκ –152.604
❑120τ.μ 2ου, 3 υπν/τιων, καινούριο, Ροδίνι, 55 εκ –161.408

ΜΕΖΟΝΕΤΕΣ- ΜΟΝ/ΚΙΕΣ ΠΩΛΟΥΝΤΑΙ

❑ 95 τ.μ, εσωτερική μεζονέτα 2 υπν/τιων, αυλή, καινούρια, Κοσκινού 30εκ-88.041
❑ 108 τ.μ, εσωτερική μεζονέτα 3 υπν/τιων, αυλή, καινούρια, Κοσκινού 36εκ-105.649
❑ 140 τ.μ ,μεζονέτα ,μπετά σε 300 τ.μ οικόπεδο υπόλοιπο δόμησης 160 τ.μ, Παστίδα 29 εκ-85.106
❑ 170 τ.μ, μεζονέτα, καινούρια σε 1.000 τ.μ οικόπεδο Τριάντα 85 εκ-249.449
❑ 184 τ.μ, μεζονέτα, μπετά σε 1.300 τ.μ οικόπεδο Τρείς 36εκ-105.649
❑ 184 τ.μ, μεζονέτα, καινούρια σε 1.000 τ.μ οικόπεδο Τριάντα 88εκ-258.253
❑ 187 τ.μ, μεζονέτα, καινούρια σε 1.000 τ.μ οικόπεδο Τριάντα 88εκ-258.253
❑ 200 τ.μ, μεζονέτα 3 υπν/τιων, Τριάντα, 60εκ-176..082
❑ 230 τ.μ, μον/κία, μπετά Πεύκους,50 εκ-146.735

ΟΙΚΟΠΕΔΑ ΠΩΛΟΥΝΤΑΙ

❑ 300 τ.μ., δόμηση 300 τ.μ με άδεια, μπετά, Παστίδα 17εκ-49.889
❑ 590 τ.μ δόμηση 0.8 Ρόδου-Λίνδου 65εκ-190.755\
❑ 600 τ.μ., δόμηση 600 τ.μ Τριάντα 37 εκ-108.584
❑ 3.500 τ.μ Φαληράκι 30 εκ-88.041
❑ 4.000 τ.μ, Παστίδα 17 εκ-49.889
❑ 4.300 τ.μ, Κολύμπια 24 εκ-70.432
❑ 5.000 τ.μ, Παστίδα με αποθήκη, 25 εκ-73.367
❑5.240 τ.μ Αφάντου παραλία 40 εκ-117.388
❑6.500 τ.μ, Κολύμπια 57 εκ -167.278
❑ 9.000 τ.μ, Κολύμπια 50εκ-146.735

ΕΠΙΧΕΙΡΗΣΕΙΣ & ΕΠΑΓΓΕΛΜΑΤΙΚΟΙ ΧΩΡΟΙ

❑Κατάστημα 145 τ.μ μπετά αυλή, Ροδίνι 30 εκ-88.041
❑ Αποθήκη 150 τ.μ, Ασγούρου 22 εκ-64.563
❑ Αποθήκη 270 τ.μ, ράμπα Ανάληψη 40 εκ-117.388

ΕΝΟΙΚΙΑΣΕΙΣ ΑΚΙΝΗΤΩΝ

❑ 100τ.μ, διαμέρισμα 1ου, 3υπν/τιων,κάθετος Ορφανίδου, κατάλληλο και για επαγγελματική χρηση 400
❑ 100τ.μ, διαμέρισμα 1ου, 3υπν/τιων, κατάλληλο και για επαγγελματική χρηση Ναυαρίνου 586
❑Κατάστημα-αποθήκη 75 τ.μ Λισαβώνος-Ροδίνι 235

ΖΗΤΟΥΝΤΑΙ ΚΑΤΟΙΚΙΕΣ & ΟΙΚΟΠΕΔΑ ΕΝΤΟΣ & ΕΚΤΟΣ ΠΟΛΕΩΣ

ΤΣΟΥΡΟΥΝΑΚΗΣ Ι. ΑΝΤΩΝΙΟΣ (B.Sc.-MKT)
ΤΗΛ.:2241060060 (3 γραμμές) FAX: 60062
ΚΙΝ.:0945 949882
e-mail: kefaleo@rho.forthnet.gr
Γ. Σεφέρη 12
(παραπλεύρως ΜΗΔΕΙΑ)
Ρόδος
www.e-kefaleo.com

πωλήσεις

συνέχεια από την προηγούμενη

ΕΠΙΧΕΙΡΗΣΗ (ΕΣΤΙΑΤΟΡΙΟ) σε κεντρικότατο τουριστικό σημείο στο Νιοχώρι, πλήρως εξοπλισμένο, με 75 τ.μ. σάλα και 130 τ.μ. αυλή. Με άδεια για 190 καθίσματα. Λειτουργικότατο με άνετους χώρους κουζίνας και αποθήκευσης. Πληρ. τηλ. 0944389233 ΑΟ49497

ΜΟΝΟΚΑΤΟΙΚΙΕΣ στην Ιαλυσό από 150-180 τ.μ. είναι λουξ κατασκευής και είναι κοντά στη θάλασσα. Έχουν ανεξάρτητο οικόπεδο και παραδίδονται αποπερατωμένες. Δάνεια γίνονται δεκτά. Πληρ. κ. Μανώλη τηλ. 0946163242 ΑΟ49434

ΑΠΟΘΗΚΗ 296 τ.μ. για όλες τις χρήσεις με ράμπα στην περιοχή της Ανάληψης. Πληρ. τηλ. (22410)90704, 0942846940 ΑΟ49355

ΠΩΛΟΥΝΤΑΙ: α) ημιϋπόγειο διαμέρισμα 82 τ.μ. με δική του αυλή στους Δασκάλους 67.500 ευρώ, β) ισόγειο διαμέρισμα λουξ κατασκευής με αυλή Μιχ. Πετρίδη 85.000 ευτρώ, γ) 55 τ.μ. με 2 υπνοδωμάτια ισόγειο με αυλή καινούργιο, Κοσκινού 64.500 ευρώ. Δάνεια δεν γίνονται δεκτά, δεκτές μόνο ευκολίες πληρωμής. Πληρ. ΑΙΓΑΙΟΚΤΗΜΑΤΙΚΗ τηλ. (22410)22943, 28838, 0945466773 ΑΟ49464

ΠΩΛΕΙΤΑΙ φωτεινός, διαμπερής ημιϋπόγειος χώρος 160 τ.μ. σε νεόκτιστη οικοδομή, πολυτελούς κατασκευής με πλακάκια, 2 τουαλέτες, τριφασικό ρεύμα, διπλά τζάμια σε κεντρικό δρόμο, επί της Απ. Παύλου στην Ανάληψη, κατάλληλος για γραφεία και οιαδήποτε άλλη χρήση. Πληρ. τηλ. (22410)65430 ΑΟ49474

ΠΩΛΟΥΝΤΑΙ: α) 58 τ.μ. δυάρι στην Αθηνών με θέα και ασανσέρ 3ου ορόφου 70.500 ευρώ, β) διαμέρισμα β' ορόφου 82 τ.μ. στους Δασκάλους τιμή 91.000 ευρώ, γ) οροφοδιαμέρισμα β' ορόφου 106 τ.μ. με 3 υπνοδωμάτια επί της Θεμ. Σοφούλη 103.000 ευρώ, δ) 74 τ.μ. στο Ροδίνι ισόγειο με αυλή 76.000 ευρώ. Δάνεια δεκτά. Πληρ. ΑΙΓΑΙΟΚΤΗΜΑΤΙΚΗ τηλ. (22410)22943, 28838, 0945466773 ΑΟ49463

ΜΟΝΟΚΑΤΟΙΚΙΕΣ: α) Π. Πόλη 70 τ.μ. με 100 τ.μ. αυλή κοντά στο Ρολόι 88.000 ευρώ, β) Παραδείσι 90 τ.μ. με τζάκι 64.500 ευρώ, γ) 185 τ.μ. (μεζονέτα) Καρακόνερο 191.000 ευρώ, δ) 140 τ.μ. σε μπετά σε 1.300 τ.μ. οικόπεδο Κοσκινού, 117.500 ευρώ. Πληρ. ΑΙΓΑΙΟΚΤΗΜΑΤΙΚΗ τηλ. (22410)22943, 28838, 0945466773 ΑΟ49465

ΔΙΑΜΕΡΙΣΜΑ ισόγειο καινούργιο λουξ κατασκευής 77 τ.μ. με 2 υπνοδωμάτια στα Κοσκινού 80.000 ευρώ. Επίσης καινούργιο ισόγειο 65 τ.μ. λουξ με αυλή στο Ροδίνι 88.000 ευρώ. Πληρ. ΑΙΓΑΙΟΚΤΗΜΑΤΙΚΗ τηλ. (22410)22943, 28838, 0945466773 ΑΟ49466

ΚΑΤΑΣΤΗΜΑΤΑ ΕΤΟΙΜΟΠΑΡΑΔΟΤΑ ΣΤΟ ΜΕΓΑΛΥΤΕΡΟ ΣΥΓΚΡΟΤΗΜΑ ΚΑΤΑΣΤΗΜΑΤΩΝ ΣΤΗΝ ΠΑΡΑΛΙΑΚΗ ΛΕΩΦΟΡΟ ΙΑΛΥΣΟΥ ΑΠ' ΕΥΘΕΙΑΣ ΑΠΟ ΤΟΝ ΚΑΤΑΣΚΕΥΑΣΤΗ ΠΟΛ. ΜΗΧΑΝΙΚΟ ΣΤΕΛΙΟ ΜΑΚΕΣΤΑ. ΕΞΑΣΦΑΛΙΣΗ ΔΑΝΕΙΟΥ, ΕΥΚΟΛΙΕΣ ΠΛΗΡΩΜΗΣ. ΑΠΟ 10.350.000 ΔΡΧ. ΠΛΗΡ. ΤΗΛ. 2241021347 ΧΠΟ205

πωλήσεις αυτοκινήτων & μοτοσικλετων

VW PASSAT 1600 CC ΜΟΝΤ. 97 FULL EXTRA ΣΕ ΑΡΙΣΤΗ ΚΑΤΑΣΤΑΣΗ. ΤΙΜΗ 11.750 ΕΥΡΩ. ΠΛΗΡ. ΤΗΛ. 0942201202 ΠΑ49658

ΜΗΧΑΝΗ KAWASAKI EN 500 κυβικά σε πολύ καλή κατάσταση. Πληρ. τηλ. 0945699209 ΑΑ49606

HARLEY DAVIDSON SPORTSTER MONT. XLH 833 ΜΕ 8.600 ΧΛΜ. ΦΥΛΑΣΣΕΤΕ ΣΕ ΓΚΑΡΑΖ. ΜΟΝΟ ΣΟΒΑΡΕΣ ΠΡΟΤΑΣΕΙΣ. ΠΛΗΡ. ΤΗΛ. 0945378374 ΠΑ49629

ΑΥΤΟΚΙΝΗΤΟ μάρκας FIAT PUNTO GT Φεβρ. '98 σε άριστη κατάσταση. Πληρ. τηλ. 0932406638, (22410)73278 ΑΑ49665

BMW μοντ. 1990 σπορ 1800 cc σε άριστη κατάσταση σε πολύ καλή τιμή. Πληρ. τηλ. (22410)77634 ΑΑ49655

ΠΩΛΕΙΤΑΙ α) τροχόσπιτιο KNAUS σε άριστη κατάσταση με τέντα και πρόσθετη σκηνή-δωμάτιο, 2 σαλόνια-κρεβατοκάμαρα, μπάνιο, κουζίνα, θέρμανση. Τιμή 4000 ευρώ, β) ALFA ROMEO 33 μοντ. '91 σε καλή κατάσταση με ζαντολάστιχα, κεντρικό κλείδωμα, ηλεκτρ. παράθυρα. Τιμή 3.000 ευρώ. Πληρ. τηλ. 0932466251, 0946978738 ΑΑ49635

AUDI 80 μοντ. '82 γερμανικών προδιαγραφών σε τιμή ευκαιρίας. Τιμή 1100 ευρώ. Πληρ. τηλ. 0944379725 ΑΑ49628

FORD ORION chia 1,4 μοντέλο 92 καταλυτικό κεντρ. κλείδωμα, ηλ. παράθυρα, ηλ. καθρέπτες, εργ. ηλιοροφή, ηχοσύστημα, σε άριστη κατάσταση. Πληρ.τηλ. (22410)20483, 0944717573 ΑΑ49575

KAWASAKI KLE 500 full extra καινούργιο μοντέλο 2002 5000 χλμ. με κάγκελα, boxter, διπλό βαλιτσάκι, συναγερμό. Τιμή 5.250 ευρώ (1.800.000 δρχ.). Δεκτός διακανονισμός μέσω τραπέζης. Πληρ. τηλ. 0976652224 ΑΑ49563

ΠΩΛΟΥΝΤΑΙ ΤΑ ΚΑΤΩΘΙ ΑΥΤΟΚΙΝΗΤΑ ΣΕ ΑΡΙΣΤΗ ΚΑΤΑΣΤΑΣΗ ΚΑΙ ΣΕ ΠΡΟΣΙΤΕΣ ΤΙΜΕΣ ΚΑΙ ΜΕ ΕΥΚΟΛΙΕΣ ΠΛΗΡΩΜΗΣ: DAEWOO MATIZ ΜΟΝΤ. 2001, 4.990 ΕΥΡΩ, CITROEN SAXO 1,1 ΜΟΝΤ. 2000 5.150 ΕΥΡΩ, RENAULT TWINGO 1,2 ΜΟΝΤ. 2000 5.870 ΕΥΡΩ, FIAT PUNTO A/C 1,2 ΜΟΝΤ. 2001 6.900 ΕΥΡΩ, OPEL CORSA A/C 1,0 ΜΟΝΤ. 2001 7.340 ΕΥΡΩ, SEAT IBIZA A/C 1,0 ΜΟΝΤ. 2001 8.070 ΕΥΡΩ,, SUZUKI JEEP 1,3 ΜΟΝΤ. 2000 8.220 ΕΥΡΩ, NISSAN SERENA 1,6 ΜΟΝΤ. 1999 MINI BUS 12.620 ΕΥΡΩ, FIAT SCUDO 1,6 ΜΟΝΤ. 2000 MINI BUS 13.210 ΕΥΡΩ. ΠΛΗΡ. ΤΗΛ. (22410)98200, 25888 ΠΑ49396

SEAT IBIZA 1400 cc μοντέλο του 96 σε καλή κατάσταση με πολλά εξτρά. Τιμή 5.000 ευρώ μετρητοίς. Πληρ. τηλ. 0946616830 ΑΑ49557

ΜΟΤΟΣΙΚΛΕΤΑ ΥΑΜΑΗΑ ΧΤ550. Πληρ. τηλ. (22410)23218 ΑΑ49539

VESPA PIAGGIO 150 cc ενός έτους, με 4.500 χλμ. Τιμή 1900 ευρώ. Πληρ. τηλ. (22410)75631-2 κ. Νίκο ώρες γραφείου ΑΑ49500

FIAT PUNTO CABRIO ΜΟΝΤΕΛΟ 94 1,3 ΛΕΥΚΟ 75000 ΧΙΛΙΟΜΕΤΡΑ, EXTRAS. ΤΙΜΗ 2.400.000. ΠΛΗΡ. ΤΗΛ. 2241087006, 10.00-13.00 Η 18.00-22.00 ΧΠΑ841

ΠΩΛΟΥΝΤΑΙ ΜΕΤΑΧΕΙΡΙΣΜΕΝΑ ΦΟΡΤΗΓΑ ΑΥΤΟΚΙΝΗΤΑ ΕΙΣΑΓΩΓΗΣ ΟΛΩΝ ΤΩΝ ΤΥΠΩΝ, ΓΙΑ ΑΓΡΟΤΙΚΗ ΚΑΙ ΕΠΑΓΓΕΛΜΑΤΙΚΗ ΧΡΗΣΗ, ΚΑΘΩΣ ΚΑΙ Ι.Χ. ΕΠΙΒΑΤΙΚΑ. ΕΤΟΙΜΟΠΑΡΑΔΟΤΑ Ή ΚΑΤΟΠΙΝ ΠΑΡΑΓΓΕΛΙΑΣ. ΠΑΡΕΧΟΥΜΕ ΓΡΑΠΤΗ ΕΓΓΥΗΣΗ ΕΝΟΣ ΧΡΟΝΟΥ. ΕΙΣΑΓΩΓΕΙΣ ΜΕΤΑΧΕΙΡΙΣΜΕΝΩΝ ΑΥΤΟΚΙΝΗΤΩΝ " Δ. ΜΠΟΥΝΤΟΥΡΗΣ-Ε. ΠΑΠΑΠΟΣΤΟΛΟΥ Ο.Ε.". ΕΚΘΕΣΗ: ΕΘΝΙΚΗ ΟΔΟΣ ΛΑΡΙΣΑΣ-ΙΩΑΝΝΙΝΩΝ ΤΡΙΚΑΛΑ ΘΕΣΣΑΛΙΑΣ. ΤΗΛ. 2431-74709 ΦΑΞ 0431-27008 ΚΙΝ. 0974456200-0977395269. ΧΠΑ112

ΕΝΟΙΚΙΑΖΟΝΤΑΙ ΑΥΤΟΚΙΝΗΤΑ καθημερινά ή με το μήνα, σε πολύ καλές τιμές. Πληρ. τηλ. 22410 86230, 0937 274897 ΑΑ48323

MERCEDES 200 ΜΟΝΤ. '79 ΣΕ ΚΑΛΗ ΚΑΤΑΣΤΑΣΗ. ΤΙΜΗ 1700 ΕΥΡΩ. ΠΛΗΡ. ΤΗΛ. 2241085231 ΩΡΕΣ 09.30-14.30

ΠΩΛΕΙΤΑΙ ΑΔΕΙΑ Δ.Χ. ΚΕΦΑΛΗ ΜΕ ΑΝΑΤΡΕΠΟΜΕΝΟ MERCEDES ΜΕΤΡΗΤΟΙΣ. ΠΛΗΡ. ΤΗΛ. 0974147701, (22410) 24633. ΑΠΧ1110

εργασιες

ΖΗΤΕΙΤΑΙ καθηγητής Γερμανικής για να διδάξει Γερμανικά κατ' οίκον. Πληρ. τηλ. 0976789526, (22410)87630 ΑΖ49672

ΥΠΑΛΛΗΛΟΣ για λογιστικό γραφείο. Πληρ. τηλ. (22410)31036, 0974411529 ΑΖ49660

ΠΩΛΕΙΤΑΙ

τουριστικό λεωφορείο
MERCEDES 303
με την άδειά του από το ΜΑΝΟΥΣΟΣ ΤΡΑΒΕΛ
Πληρ. τηλ. (22410)89000
πρωινές ώρες

ΑΓΟΡΑ ΑΥΤΟΚΙΝΗΤΩΝ

Η πώληση και η ανταλλαγή των μεταχειρισμένων αυτοκινήτων-οι διαδικασίες και τα έξοδα μεταβιβάσεως για μας είναι μια απλή διαδικασία.

ΚΑΙ ανταλλάσσουμε
ΚΑΙ αγοράζουμε
το παλιό σας αυτοκίνητο
ΑΜΕΣΩΣ

Πληρ. τηλ. 22410-60500

ΑΥΤΟ ΕΠΙΛΟΓΕΣ

ΚΟΥΚΟΥΡΑΣ ΑΛΕΞΑΝΔΡΟΣ

ΛΕΩΦ. ΡΟΔΟΥ-ΛΙΝΔΟΥ 255.
ΤΗΛ. 2241060910-20

— VW PASSAT 1600 cc, μοντ. 1996, μπλε
• Κεντρ. κλειδ. • ηλ. παράθ. • υδρ. τιμόνι • A/C • ABS DABG • ζάντες αλουμινίου • ηχοσύστημα.

— RENAULT MEGANE 1400 cc μον. 1996 classic
• Κεντρ. κλειδ. • ηλ. παράθ. • υδρ. τιμόνι • A/C

— FIAT PUNTO 1200 cc, 1996, ασημί
• Κεντρ. κλειδ. • ηλ. παράθ. • ηχοσύστημα

— ALFA ROMEO 156 1800 cc μοντ. 2000, μαύρο
• Κεντρ. κλειδ. • ηλ. παράθ. • υδρ. τιμόνι • κλίμα • ABS DABG • ζάντες αλουμινίου • ηλιοροφή

— WRANGLER 2500 cc, μοντ. 1996 ανθρακί
• Soft top

— FIAT SEICENTO 900 cc μοντ. 2000, λευκό
κεντρ. κλείδ., • ηλ. παράθ. • ηχοσύστημα.

— BMW 318 CABRIO 1.800 c.c. μοντ. 1995, 20.000 χλμ., πράσινο
• κεντρ. κλείδ. • ηλ. παράθ. • υδρ. τιμόνι • A/C • ABS • ηχοσύστημα • ηλεκτρική ηλιοροφή

— ALFA ROMEO 146, 1400cc, μοντ. 1997, ανθρακί
• Κεντρ. κλείδ. • ηλ. παράθ. • υδρ. τιμόνι • clima • αερόσακους • ηλ. καθρέπτες • ζάντες αλουμινίου • ηχοσύστημα

— TOYOTA CELICA, 1600cc, μοντ. 1995, κόκκινο
• Immobilizer • κεντρ. κλείδ. • ηλ. παράθ. • υδρ. τιμόνι • ζάντες αλουμινίου • ηχοσύστημα • ηλ. καθρέπτες

— RENAULT MEGANE, 1400cc, μοντ. 1999, 98HP, άσπρο
• Κεντρ. κλείδ. • ηλ. παράθ. • υδρ. τιμόνι • A/C • 4 αερόσακοι • ABS • ηλ. καθρέπτες • ηχοσύστημα

— NISSAN PRIMERA, 1600cc, μοντ. 2000, 27.000χλμ., μπλε
• Κεντρ. κλείδ. • ηλ. παράθ. • υδρ. τιμόνι • clima • αερόσακος, ηχοσύστημα.

— FIAT TEMPRA, 1600 cc, digital μοντ. 1994- πράσινο.
• Κεντρ. κλειδ., ηλ. παράθ., υδρ. τιμόνι, ηχοσύστημα.

ΑΠΟ 0% ΠΡΟΚΑΤΑΒΟΛΗ ΕΩΣ ΚΑΙ 60 ΜΗΝΙΑΙΕΣ ΔΟΣΕΙΣ ΜΕ ΤΑ ΧΑΜΗΛΟΤΕΡΑ ΕΠΙΤΟΚΙΑ ΤΗΣ ΑΓΟΡΑΣ

Crete s Rhodes
CAPSIS
Convention Centers & Resort Hotels

ΖΗΤΕΙΤΑΙ

Βοηθός Διευθυντή Τροφίμων και Ποτών

Τουλάχιστον πέντε χρόνια προϋπηρεσία στην συγκεκριμένη θέση. Απαραίτητη η άριστη γνώση της Αγγλικής γλώσσας και Ηλεκτρονικών Υπολογιστών. Η γνώση της Γαλλικής και Γερμανικής γλώσσας θα θεωρηθεί ως επιπρόσθετο προσόν.
Οι ενδιαφερόμενοι μπορούν να αποστέλλουν τα βιογραφικά τους σημειώματα στην παρακάτω διεύθυνση:
Υπόψιν κου Τηλεμάχου
Ξενοδοχείο Sofitel Capsis
Ιξιά 85100 Ρόδος
Για περισσότερες πληροφορίες:
τηλ. (22410)25015, fax: (22410)20909

ΖΗΤΕΙΤΑΙ
ΕΠΙΣΤΗΜΟΝΙΚΟΣ ΣΥΝΕΡΓΑΤΗΣ

Πολυεθνική Φαρμακευτική Εταιρία με ηγετική θέση στην αγορά, ενδιαφέρεται για την άμεση πρόσληψη Επιστημονικού Συνεργάτη, που θα καλύψει κενή θέση στο Τμήμα Πωλήσεων του γραφείου της στο Ηράκλειο με έδρα την Ρόδο.

Ο ιδανικός υποψήφιος θα πρέπει να είναι πτυχιούχος, κατά προτίμηση φαρμακοποιός - βιολόγος - χημικός. Η γνώση Αγγλικών και Η/Υ επιθυμητή καθώς και προϋπηρεσία τουλάχιστον 2 έτη σε ανάλογη θέση.

Προσφέρεται ανταγωνιστικός μισθός, προοπτική εξέλιξης αναλόγως προσόντων, αυτοκίνητο και ιατροφαρμακευτική περίθαλψη.

Ενα σύντομο αλλά πλήρες βιογραφικό σημείωμά σας, παρακαλούμε να σταλεί στην :

ΤΑΧ. ΘΥΡΙΔΑ 62106 – 152 10 ΑΘΗΝΑ

IRENE PALACE HOTEL

www.irenepalace.gr

Ενόψει της τουριστικής σαιζόν 2003 δεχόμαστε αιτήσεις για στελέχωση των τμημάτων:

- **Υποδοχής**
- **Ορόφων**
- **F&B**
- **Εστιατορίων**
- **Μπαρ**
- **Κουζίνας**
- **Super Market**

Οι ενδιαφερόμενοι μπορούν να κάνουν αίτηση από Δευτέρα έως Παρασκευή 10.00-14.00 στο Ξενοδοχείο ή με αποστολή βιογραφικού στον αριθμό Fax ή στην διεύθυνση e-mail το αργότερο έως 25 Ιανουαρίου 2003. Απαραίτητη φωτογραφία διαβατηρίου.
Περισσότερες πληροφορίες στα τηλέφωνα του ξενοδοχείου πρωινές ώρες και από 17.00 έως 20.00 στο **0945989425** κ. Σμαραγδής Μιχάλης

Irene Palace Hotel - Κολύμπια - Ρόδος
E-mail: info@irenepalace.gr - Τηλ. (22410)56246, 56265 - Fax (22410)56262

Anna Riska
GROUP

ΖΗΤΕΙΤΑΙ

ΠΩΛΗΤΡΙΑ ΠΕΠΕΙΡΑΜΕΝΗ
Καρπάθου 30-32
Πληρ. τηλ. (22410)31348

ΖΗΤΕΙΤΑΙ

Από το CITY HALL RESTAURANT
Βοηθός κουζίνας
για αποκλειστική απασχόληση όλο το χρόνο.
Πληρ. τηλ. (22410)70200
από τις 12.00 έως τις 17.00

ΠΑΡΑΝΤΑΪΣ ΠΕΥΚΟΙ ΛΙΝΔΟΣ Α.Ε.
ΠΕΥΚΟΙ - ΛΙΝΔΟΣ

ΖΗΤΟΥΝΤΑΙ

Από το ξενοδοχείο "PEFKI ISLANDS RESORT" στους Πεύκους ζητούνται για την σαιζόν 2003 (01/05/2003-31/10/2003) οι ακόλουθες ειδικότητες:

- **Β' σερβιτόροι**
- **Β' μάγειρας**
- **Καμαριέρες**
- **Συντηρητής**
- **Κηπουρός**
- **Αποθηκάριος** (Λογιστικές γνώσεις απαραίτητες)

Οι ενδιαφερόμενοι θα πρέπει να έχουν καλή γνώση της Αγγλικής γλώσσας και προϋπηρεσία το λιγότερο 2 χρόνια.
Για την συμπλήρωση των αιτήσεων θα πρέπει ο/η ενδιαφερόμενος/ή να απευθυνθεί στο ξενοδοχείο από 09.00 έως 14.00 καθημερινά ή στο τηλέφωνο **2244048163,** fax **2244048184**

εργασιες

συνέχεια από την προηγούμενη

ΥΠΑΛΛΗΛΟΣ για κατάστημα χονδρικής πώλησης, απόφοιτος Λυκείου με στοιχειώδεις γνώσεις Η/Υ. Πληρ. ώρες καταστήματος 8.00-15.00 τηλ. (22410)32070, 22424 AZ49664

Από εταιρεία κούριερ **ΖΗΤΟΥΝΤΑΙ** νέοι να κατέχουν δίπλωμα αυτοκινήτου και μηχανής για 8ωρη και 4ωρη απασχόληση. Πληρ. τηλ. (22410)70999 AZ49634

ΕΡΓΑΤΡΙΕΣ ΓΙΑ ΒΙΟΤΕΧΝΙΑ ΕΤ. ΕΝΔΥΜΑΤΩΝ ΠΟΥ ΝΑ ΓΝΩΡΙΖΟΥΝ ΤΙΓΚΕΛΙ-ΚΟΠΤΟΡΑΠΤΗ. ΠΛΗΡ. ΤΗΛ. 2241077297 10.00 ΕΩΣ 14.00
ΠΖ 49620

ΑΠΟ ΕΜΠΟΡΙΚΗ ΚΑΙ ΚΑΤΑΣΚΕΥΑΣΤΙΚΗ ΕΤΑΙΡΕΙΑ ΖΗΤΕΙΤΑΙ ΥΠΕΥΘΥΝΟΣ ΟΡΓΑΝΩΣΗΣ, ΓΙΑ ΤΗΝ ΣΤΕΛΕΧΩΣΗ ΤΗΣ ΚΑΤΑΣΚΕΥΑΣΤΙΚΗΣ ΜΟΝΑΔΑΣ. ΚΑΘΗΚΟΝΤΑ: ΕΠΙΒΛΕΨΗ ΚΑΙ ΣΥΝΤΟΝΙΣΜΟΣ ΤΗΣ ΠΑΡΑΓΩΓΙΚΗΣ ΕΡΓΑΣΙΑΣ, ΚΑΘΟΔΗΓΗΣΗ ΚΑΙ ΕΠΟΠΤΕΙΑ ΠΡΟΣΩΠΙΚΟΥ, ΥΠΟΣΤΗΡΙΞΗ ΛΟΓΙΣΤΗΡΙΟΥ. ΑΠΑΡΑΙΤΗΤΑ ΠΡΟΣΟΝΤΑ: ΑΠΟΦΟΙΤΟΣ ΛΥΚΕΙΟΥ, ΚΑΤΟΧΗ ΠΤΥΧΙΟΥ ΤΕΧΝΙΚΗΣ ΣΧΟΛΗΣ ΘΑ ΘΕΩΡΗΘΕΙ ΕΠΙΠΛΕΟΝ ΠΡΟΣΟΝ, ΓΝΩΣΗ ΕΦΑΡΜΟΓΩΝ ΗΛΕΚΤΡΟΝΙΚΟΥ ΥΠΟΛΟΓΙΣΤΗ, ΟΡΓΑΝΩΤΙΚΕΣ ΙΚΑΝΟΤΗΤΕΣ, ΟΜΑΔΙΚΟ ΠΝΕΥΜΑ ΣΥΝΕΡΓΑΣΙΑΣ, ΙΚΑΝΟΤΗΤΑ ΑΝΑΛΗΨΗΣ ΠΡΩΤΟΒΟΥΛΙΩΝ, ΕΚΠΛΗΡΩΜΕΝΕΣ ΣΤΡΑΤΙΩΤΙΚΕΣ ΥΠΟΧΡΕΩΣΕΙΣ. ΠΛΗΡ. ΤΗΛ. (22410)62981 κο Κ. ΝΙΚΟΛΑΟΥ, Τ.Θ. 428 ΡΟΔΟΣ ΠΖ49567

ΣΧΟΛΗ ΟΔΗΓΩΝ
ΚΟΥΣΗ ΠΑΝΤΕΛΗ

- ΔΙΠΛΩΜΑΤΑ
- ΕΡΑΣΙΤΕΧΝΙΚΑ
- ΕΠΑΓΓΕΛΜΑΤΙΚΑ
- ΜΟΤΟΣΙΚΛΕΤΑΣ
- ΜΑΘΗΜΑΤΑ **ΘΕΩΡΗΤΙΚΗΣ ΔΙΔΑΣΚΑΛΙΑΣ**



-Επεκτάσεις όλων των κατηγοριών
-Αναθεωρήσεις ληγμένων αδειών
-Μετατροπές ξένων αδειών σε ελληνικές

Οδός Βαλαωρίτου 9
(έναντι HOTEL SEMIRAMIS ΠΙΣΩ ΑΠΟ ΤΟ ΠΑΛΑΙΟ ΝΟΣΟΚΟΜΕΙΟ
e-mail: kousisp@acn.gr

ΕΚΠΑΙΔΕΥΤΙΚΟ ΑΥΤΟΚΙΝΗΤΟ:
TOYOTA YARIS 1300 cc
AIR CONDITIONED
(ΠΡΟΣΟΧΗ): ΜΑΘΗΜΑΤΑ
α. Μοτοσικλέτας μεγάλου κυβισμού από 125 cc έως ανεξαρτήτου
β. Μοτ/τας έως 125 cc
γ. Μοτοποδηλάτου 50 cc
Διαθέτουμε επίσης κι αυτόματες μοτοσικλέτες 125 cc
Πληρ. τηλ.
(22410)29157-73820-94777
ΚΑΙ ΑΝΑ ΠΑΣΑ ΣΤΙΓΜΗ ΣΤΑ ΚΙΝΗΤΑ τηλ.
0944/511313-0944/203343

Στην κατηγορία ανεξαρτήτου κυβισμού η εκπαίδευση γίνεται με μοτοσικλέτα 500 cc
Παραλαβή των μαθητών μας και από τις οικίες τους
"Η σωστή και μεθοδική εκπαίδευση στα σύγχρονα οχήματά μας, βάζει γερά θεμέλια για τη δημιουργία ενός καλού νέου οδηγού"

ΠΡΟΣΟΧΗ
Στη σχολή μας παραδίδονται και μαθήματα θεωρητικής διδασκαλίας

ΠΜ49506

Pernod Ricard Hellas

Η εταιρεία Pernod Ricard Hellas μια απ' τις μεγαλύτερες εταιρίες ποτών στον κόσμο και στην Ελλάδα, με προϊόντα επώνυμα όπως CHIVAS REGAL, OYZO MINI, JAMESON, HAVANA CLUB, MARTELL, EOLIKI, OLMECA, WYBOROWA, RAMAZZOTTI και άλλα επιθυμεί να προσλάβει

Για την περιοχή Δωδεκανήσων:

ΥΠΕΥΘΥΝΟ ΤΟΜΕΑ ΠΩΛΗΣΕΩΝ

άνδρα ή γυναίκα

Ο ιδανικός υποψήφιος θα πρέπει να διαθέτει:
- Υψηλό επίπεδο πρωτοβουλίας, ανοικτό μυαλό, πνεύμα ομάδας
- Να έχει θέληση και πίστη για επίτευξη δύσκολων στόχων
- Να έχει σχετική εμπειρία του χώρου ποτών
- Να θέλει και να μπορεί να εργασθεί "Νύχτα"
- Να έχει ηλικία έως 32 ετών
- Να είναι τουλάχιστον απόφοιτος Λυκείου
- Να ομιλεί αρκετά καλά Αγγλικά
- Να διαθέτει δίπλωμα οδήγησης

Η εταιρεία προσφέρει:
- Ανταγωνιστικό μισθό
- Bonus πωλήσεων ανάλογα με την επίτευξη των στόχων
- Αυτοκίνητο εταιρικό - κινητό τηλέφωνο
- Εκπαίδευση στα σύγχρονα συστήματα πωλήσεων
- Συνεργασία σαν μέλος μιας πολύ δυναμικής ομάδας Πωλήσεων.

Οι ενδιαφερόμενοι παρακαλούνται να αποστείλλουν το Βιογραφικό τους Σημείωμα στην Διεύθυνση:
ΠΑΠΑΣΤΑΜΑΤΙΟΥ Α.Ε.
38, Νέα Αγορά
85100 ΡΟΔΟΣ
FAX: 2241020528
email:palladio@otenet.gr

Πληροφορίες τηλ.: 2241027369, 2241029841

Α' ΜΠΑΡΜΑΝ, Β' βοηθός μπάρμαν, βοηθός σερβιτόρου (σαιζόν) για εστιατόριο-καφετέρια. Πληρ. τηλ. 22410-65233 από τις 6 μ.μ.
AZ49595

ΑΠΟ ΤΟ ΞΕΝΟΔΟΧΕΙΟ ΛΟΜΕΝΙΖ ΖΗΤΟΥΝΤΑΙ: Α) ΜΑΓΕΙΡΑΣ Α', Β) ΣΕΡΒΙΤΟΡΟΙ, ΣΕΡΒΙΤΟΡΕΣ, Γ) ΥΠΑΛΛΗΛΟΣ ΓΙΑ ΣΝΑΚ ΜΠΑΡ, Δ) ΠΡΟΙΣΤΑΜΕΝΗ ΟΡΟΦΩΝ, Ε) ΑΠΟΘΗΚΑΡΙΟΣ ΜΕ ΓΝΩΣΕΙΣ ΠΡΟΓΡΑΜΜΑΤΟΣ F&B ΚΕΦΑΛΑΙΟ. ΟΙ ΕΝΔΙΑΦΕΡΟΜΕΝΟΙ ΘΑ ΠΡΕΠΕΙ ΝΑ ΕΧΟΥΝ ΓΝΩΣΗ ΤΗΣ ΑΓΓΛΙΚΗΣ ΚΑΙ ΓΕΡΜΑΝΙΚΗΣ ΓΛΩΣΣΑΣ ΚΑΙ ΠΡΟΥΠΗΡΕΣΙΑ. ΠΛΗΡ. ΤΗΛ. (22410)35831
ΠΖ49547

Το ξενοδοχείο **LINDIAN VILLAGE** στη Λάρδο

ζητεί προσωπικό

για την στελέχωση των εξής τμημάτων

ΥΠΟΔΟΧΗ: Ιταλόφωνη-ος receptionist
ΕΣΤΙΑΤΟΡΙΟ: Maitre & σερβιτόρες-σερβιτόροι
ΚΟΥΖΙΝΑ: Chef, μάγειρας Α' και Β', μπουφετζής, αρτοζαχαροπλάστης Α' και Β'
MINI MARKET Πωλήτρια με γνώση ιταλικών
Αποθηκάριος (με γνώση Η/Υ)
Πληροφορίες καθημερινά (από 09.00-15.00) στα τηλ. (22440)47369, (22440)47361 Κος Φίλιας, φαξ: (22440)47365 e-mail: lindianvillage@rws.gr

ΔΙΑΝΟΜΕΑΣ με δίπλωμα δικύκλου για μόνιμη εργασία. Πληρ. τηλ. 22410-31918, ώρες: 08.00-14.00
AZ49619

ΚΟΠΕΛΕΣ ευπαρουσίαστες για καφετέρια. Πληρ. τηλ. (22410)36201, 09945433776. AZ49611

ΖΗΤΟΥΝΤΑΙ έμπειροι, μάγειρας και σερβιτόρος. Πληρ. τηλ. 0976223969
AZ49549

ΚΟΠΕΛΑ για να εργασθεί σε καφέ-μπαρ εντός πόλεως. Πληρ. τηλ. (22410)74066, 0945671551
AZ49554

Η ΙΝΤΕΡΜΠΕΤΟΝ ΔΟΜΙΚΑ ΥΛΙΚΑ Α . Ε ., θυγατρική εταιρία του Ομίλου TITAN, επιθυμεί να προσλάβει, με έδρα τη Ρόδο

ΠΩΛΗΤΗ ΣΚΥΡΟΔΕΜΑΤΟΣ

Επιθυμητά Προσόντα:

1.Πτυχίο Ανωτάτης (ή Ανωτέρας) σχολής
2.Προϋπηρεσία 2-3 ετών σε πωλήσεις
3.Γνώση Αγγλικής Γλώσσας και χρήσης Η/Υ
4.Ηλικία μέχρι 30 ετών και άδεια οδήγησης αυτοκινήτου
5.Τόπος Διαμονής: Ρόδος

Η εταιρία προσφέρει ελκυστικό πακέτο αποδοχών , δυναμικό περιβάλλον εργασίας, προοπτικές εξέλιξης.

Οι υποψήφιοι που πληρούν τις πιο πάνω προϋποθέσεις, παρακαλούνται να υποβάλλουν βιογραφικό σημείωμα, μέχρι 20/01/2003, στη διεύθυνση :
ΙΝΤΕΡΜΠΕΤΟΝ ΔΟΜΙΚΑ ΥΛΙΚΑ Α. Ε.
ΤΑΧ. ΘΥΡΙΔΑ :108, ΡΟΔΟΣ

ΑΠΟΚΛΕΙΣΤΙΚΗ ΔΙΑΘΕΣΗ



ευσταθίου
ΕΥΡΩΚΤΗΜΑΤΙΚΗ
ΚΤΗΜΑΤΟΜΕΣΙΤΙΚΟ ΓΡΑΦΕΙΟ

Ενοικιάζεται αυτοτελές κτήριο στη Λεωφόρο Αεροδρομίου

κτισμένο σε 9.000 τ.μ. οικόπ.

ΑΠΟΤΕΛΕΙΤΑΙ ΑΠΟ:
Υπόγειο 600 τ.μ.
Ισόγειο 500 τ.μ.
Α' όροφο 300 τ.μ.

ΔΙΑΘΕΤΕΙ:
- Κυκλοφοριακή σύνδεση με τη Λεωφ. Αεροδρομίου
- Άνετο parking
- Βοηθητικό κτίσμα 50 τ.μ.
- Οικοδ. άδεια εμπορικής χρήσεως

Με μηνιαίο μίσθωμα 8.800 €
ΚΑΤΑΛΛΗΛΟ ΓΙΑ ΟΠΟΙΑΔΗΠΟΤΕ ΧΡΗΣΗ



ΕΘΝ. ΑΝΤΙΣΤΑΣΗΣ 83 - ΤΗΛ. 22410 73819, 74917 - FAX: 22410 38641
ΚΙΝ. 0944 374546, 0945 292030 - info@euroktimatiki.gr

η ακίνητη αξία σας!

εργασιες

συνέχεια από την προηγούμενη

ΖΗΤΕΙΤΑΙ: α) μάγειρας Ιταλικής κουζίνας και πίτσας, β) σερβιτόρος έμπειρος για υποδοχή. Πληρ. τηλ. 0977144867 AZ49550

ΠΩΛΗΤΡΙΑ για να εργασθεί σε κατάστημα ανδρικών ενδυμάτων, ηλικίας μέχρι 25 ετών με γνώσεις Αγγλικών για μόνιμη εργασία. Πληρ. τηλ. (22410)70402, ώρες καταστημάτων AZ49534

ΚΟΠΕΛΑ για να εργαστεί στη γραμματεία κέντρου εκμάθησης Η/Υ στον Αρχάγγελο. Απαραίτητη η γνώση Η/Υ. Πληρ. τηλ. (22410)70611 καθημερινά 11-1 (πρωί) και 5-9 (απόγευμα) AZ49525

ΖΗΤΕΙΤΑΙ από νεαρό ζευγάρι χωρίς παιδιά, οικιακή βοηθός, Ελληνίδα, με καλές γνώσεις μαγειρικής για μόνιμη απασχόληση. Ωράριο Δευτέρα-Σάββατο ώρες 9.30-2.30 μισθός 420 ευρώ. Πληρ. τηλ. (22410)35503 AZ49546

ΖΗΤΕΙΤΑΙ από εμπορική επιχείρηση βοηθος λογιστού που να έχει γνώσεις εμπορικού και λογιστικού προγράμματος (ενημέρωση Γ' κατηγορίας βιβλίων και κατά προτίμηση προγράμματος Η/Υ LOGIC). Πληρ. τηλ. (22410)33935, 32471 AZ49526

ΚΥΡΙΕΣ που θα ήθελαν να κερδίζουν έως και 2.000 ευρώ το μήνα με ελεύθερο ωράριο εργασίας ή σαν δεύτερη απασχόληση. Προσφέρονται: δωρεάν προσπέκτους λευκών ειδών και μεγάλη υποστήριξη από την εταιρεία μας. Πληρ. κος Γιώργος τηλ. 0946595500 ή (22410)37384 AZ49503

ΒΟΗΘΟΣ ΨΥΚΤΙΚΟΥ, με πείρα στα air-condition και ψυγεία για να εργσθεί σε εταιρεία κλιματιστικών. Πληρ. τηλ. 2241043828, 0945/903713.AZ49483

ΖΗΤΟΥΝΤΑΙ έμπειροι τεχνίτες για τοποθετήσεις: Ελατηρίων, αμορτισέρ, ζαντών-ελαστικών, εξατμίσεων. Πληρ. τηλ. (22410)62050, (22410)62801 AZ49350

ΑΞΙΟΠΟΙΕΙΣΤΕ ΤΗΝ ΕΥΚΑΙΡΙΑ ΤΩΡΑ!!! Αυξάνοντας τα εισοδήματά σας. Με ημιαπασχόληση από 450 ευρώ έως 1500 ευρώ το μήνα. Με πλήρη απασχόληση από 1500 ευρώ έως 4000 ευρώ το μήνα. Αποκτήστε την οικονομική σας ανεξαρτησία. Οχι ντήλερ ή πλασιέ. Πληρ. κα Αλεξίου τηλ. 0947276701 AZ49201

ΚΑΛΟΥΠΑΤΖΗΔΕΣ ΚΑΙ ΒΟΗΘΟΙ ΣΕ ΜΕΓΑΛΑ ΕΡΓΑ ΣΕ ΚΡΕΜΑΣΤΗ - ΙΑΛΥΣΟ - ΑΦΑΝΤΟΥ. ΠΛΗΡ. ΤΗΛ. 0946 658789, κ. ΠΑΝΑΓΙΩΤΗ ΠΖ48953

ΖΗΤΕΙΤΑΙ κοπέλα εμφανίσιμη για να εργαστεί σε κατάστημα ηλεκτρονικών παιχνιδιών (VIDEO GAMES) στη Ρόδο και στην Κω. Μισθός ικανοποιητικός και bonus. Πληρ. τηλ. 2241025050, 0945314090 ΧΑΖ481

διαφορα

ΠΩΛΟΥΝΤΑΙ ένσημα οικοδομής όλων των ειδικοτήτων. Πληρ. τηλ. (22410)47516, 0944177280 ΑΔ49667

Crete & Rhodes CAPSIS Convention Centers & Resort Hotels

Το ξενοδοχείο και Συνεδριακό Κέντρο Sofitel Capsis Ρόδου

ΖΗΤΑΕΙ

προσωπικό των παρακάτω ειδικοτήτων:

- Υπάλληλο Κρατήσεων
- Ηλεκτρολόγο και Ξυλουργό για μόνιμη απασχόληση
- Προσωπικό Κουζίνας όλων των ειδικοτήτων
- Εμπειρους σερβιτόρους, βοηθούς σερβιτόρων και βοηθούς μπάρμαν για μερική και συνεχή απασχόληση.

Οι ενδιαφερόμενοι μπορούν να απευθυνθούν καθημερινά κατά τις ώρες 10.00-14.00 στην Υποδοχή του Ξενοδοχείου στην παρακάτω διεύθυνση:

Ξενοδοχείο Sofitel Capsis
Ιξιά 85100 Ρόδος
Για περισσότερες πληροφορίες:
τηλ. (22410)25015, fax: (22410)20900

ΒΡΕΦΟΝΗΠΙΑΚΟΣ ΣΤΑΘΜΟΣ "ΠΑΙΖΩ ΚΑΙ ΜΑΘΑΙΝΩ"

ΖΗΤΕΙΤΑΙ

δασκάλα-νηπιαγωγός απόφοιτος πανεπιστημίου.
Πληρ. τηλ. 2241098325-2241093305 κ. Βάσω
Καθημερινά από 10.00 π.μ. έως 12.30 μ.μ.

Από την εταιρεία ΧΡ. ΚΑΛΗΓΕΡΟΣ ΑΕ.
ΞΥΛΟΥΡΓΙΚΟ ΕΡΓΟΣΤΑΣΙΟ

ΖΗΤΕΙΤΑΙ

κοπέλα για μόνιμη εργασία στη θέση της βοηθού λογιστού με γνώσεις Η/Υ και ανάλογη εμπειρία.
Πληρ. τηλ. (22410)35283

Από την εταιρεία "ΤΡΟΦΟΚΑΖΑ"
(εμπορίας και διακίνησης τροφίμων)

ΖΗΤΟΥΝΤΑΙ

1. Οδηγός ηλικίας έως 35 ετών κάτοχος Γ' επαγγελματικού διπλώματος
2. Γραμματέας με άριστη γνώση Η/Υ (κατά προτίμηση προγράμματος DEFACTO).

Τυχόν προϋπηρεσία θα ληφθεί σοβαρά υπόψη.
Πληρ. τηλ. 2241061207, 67534, φαξ: 2241061276

EISAGΩΓΕΣ ΑΝΤΙΠΡΟΣΩΠΕΙΕΣ FAZIO import ITALIA•ROMA

ΖΗΤΕΙΤΑΙ

οργανωμένο, έμπειρο, συνεργείο τοποθέτησης εντοιχισμένων ντουλαπιών-κουζινών, πορτών.
Μόνο σοβαρές προτάσεις.
Πληρ. FAZIO I. SALVATORE
ΦΑΤΣΙΟ Ι. Σαλβατόρε
Λεωφ. Ελευθερίας 4, Κρεμαστή
Τηλ./fax (22410)96910, 98323

Ο Ομιλος ξενοδοχείων BLUE BAY

ΖΗΤΑ

Εμπειρο προσωπικό όλων των ειδικοτήτων
Και προγραμματιστή Η/Υ

Για την στελέχωση των ξενοδοχείων
BLUE BAY & KIOTARI BAY

Για την συμπλήρωση των αιτήσεων θα πρέπει ο/η ενδιαφερόμενος/η να περάσει από τα ξενοδοχεία πρωινές ώρες από 09.00 έως 14.00 ή να στείλει βιογραφικό στο fax 2244 0 47322 ή 2241 0 91134.
Τηλέφωνα για πληροφορίες 2244 0 47375 ή 2241 0 95824 από 09.00-14.00

Από το ξενοδοχείο **KALITHEA MARE PALACE**

ΖΗΤΟΥΝΤΑΙ

1. 3 receptionist (κοπέλες) απόφοιτες σχολής Τουριστικών Επαγγελμάτων και με γνώση Αγγλικών - Γερμανικών και Γαλλικών
2. Σερβιτόροι/ες και βοηθοί σερβιτόρου
3. 2 κοπέλες για το mini market.

Κατάθεση αιτήσεων και πληροφορίες
Ξενοδοχείο KALITHEA MARE PALACE
Λεωφ. Καλλιθέας
τηλ. (22410)68720-(22410)68729

Από πρότυπο βιομηχανία παραγωγής ζύθου και χυμών

ΖΗΤΕΙΤΑΙ

ΥΠΑΛΛΗΛΟΣ ΓΡΑΦΕΙΟΥ

με γνώσεις:
1. Αγγλικής γλώσσας (άριστα)
2. Γερμανικής (καλώς)
3. Χειρισμό Η/Υ (άριστα)
4. Βασικές γνώσεις λογιστικής
5. Ευχέρεια λόγου και επικοινωνίας

Μόνιμος κάτοικος Ρόδου.
Τηλ. επικ/ας (22410)91545, 0974948984,
fax: για την αποστολή βιογραφικού: (22410)95765

ΡΟΔΙΑΚΗ ΚΤΗΜΑΤΙΚΗ

ΣΥΜΒΟΥΛΟΙ & ΕΚΤΙΜΗΤΕΣ ΑΚΙΝΗΤΩΝ — ΚΤΗΜΑΤΟΜΕΣΙΤΙΚΟ ΓΡΑΦΕΙΟ από το 1983

ΠΩΛΟΥΝΤΑΙ ΜΟΝΟΚΑΤΟΙΚΙΕΣ ΣΤΟΥΣ ΤΡΕΙΣ

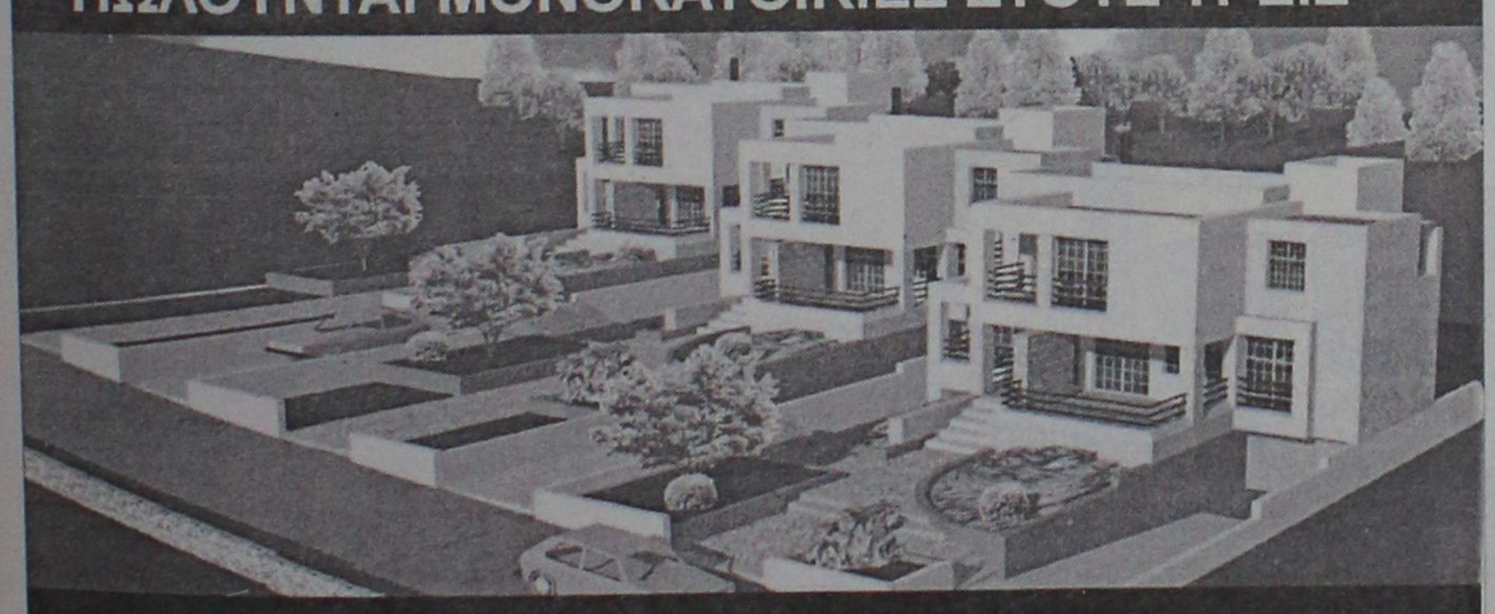

ΣΕ ΜΠΕΤΑ ΑΠΟ 105.000 ΕΥΡΩ

ΑΝΕΣΤΗΣ & ΣΑΒΒΑΣ ΣΑΒΒΑΪΔΗΣ

τηλ: 2241-026281 κιν : 0944-421015 & 0944-243452

ΟΙΝΟΘΗΚΗ ΕΜΕΡΥ

Η ΕΜΕΡΥ Α.Β.Ε.

Η μεγαλύτερη ιδιωτική εταιρία οίνων και ποτών λόγω της ταχύτατης ανάπτυξης σε νέα προϊόντα και περιοχές ενδιαφέρεται να απασχολήσει για την επόμενη χρονιά την εξής ειδικότητα:

- Οδηγό - πωλητή (Πωλήσεις επί αυτοκινήτου)

Απαιτούμενα προσόντα:
- Εμπειρία στον κλάδο των πωλήσεων, επιθυμητή
- Δίπλωμα οδήγησης (δίπλωμα Γ' κατηγορίας)
Μισθός αναλόγως προσόντων.

Μπορείτε να αποστείλετε βιογραφικό με φωτογραφία στην διεύθυνση Κολοκοτρώνη 8 - Ρόδος - 85100 - Υπ' όψιν: Διεύθυνσης Ανθρωπίνου Δυναμικού.
Τηλέφωνα για πληροφορίες: (22410)29111-2-3

Από την εταιρεία MEDIQUICK A.E.

ΖΗΤΟΥΝΤΑΙ

ΟΙ ΠΑΡΑΚΑΤΩ ΕΙΔΙΚΟΤΗΤΕΣ

1. ΒΟΗΘΟΣ ΑΠΟΘΗΚΑΡΙΟΥ

Απαιτούμενα προσόντα:
- Ελληνική υπηκοότητα
- Ηλικία έως 35 ετών
- Απολυτήριο στρατού
- Απολυτήριο γυμνασίου ή Λυκείου
- Οργανωτικό χαρακτήρα
- Προϋπηρεσία απαραίτητη.

2. ΔΙΑΝΟΜΕΙΣ/ΟΔΗΓΟΥΣ

Απαιτούμενα προσόντα:
- Ελληνική υπηκοότητα
- Ηλικία έως 28 ετων
- Απολυτήριο στρατού
- Απολυτήριο γυμνασίου ή Λυκείου
- Δίπλωμα μοτοποδηλάτου και αυτοκινήτου.

Οι ενδιαφερόμενοι μπορούν να απευθύνονται από Δευτέρα έως Παρασκευή και ώρες 10.00-12.00 π.μ. στον κ. Κώστα στην διεύθυνση: Μάρκου Μαλλιαράκη 22, Ρόδος (πάροδος Καναδά).

rp
★★★★★
RODOS PALACE
Resort Hotel • Convention Center

Το μεγαλύτερο ξενοδοχειακό συγκρότημα της Ρόδου ζητεί το ακόλουθο προσωπικό:

- **Food & Beverage Manager**
  Με ανάλογη προϋπηρεσία σε ξενοδοχεία πολυτελείας
- **Υπαλλήλους Υποδοχής**
  Γνώστες Αγγλικών, Γερμανικών, με ανάλογη προϋπηρεσία
- **Υπάλληλο κρατήσεων**
  Γνώστη Αγγλικών υποχρεωτικά, με ανάλογη προϋπηρεσία
- **Προϊσταμένη Ορόφων & Βοηθούς αυτής**

Οι ενδιαφερόμενοι για τις ανωτέρω θέσεις μπορούν να στείλουν ένα βιογραφικό τους σημείωμα με μία πρόσφατη φωτογραφία στην Διεύθυνση της εταιρείας υπ' όψιν Κου Π. Ρούμπη.

Επίσης ζητούνται:
- Ηλεκτρολόγοι
- Υδραυλικοί
- Chef / Sous Chef
- Μάγειρας Α', Β' & βοηθοί
- Ζαχαροπλάστες Α' & Β'
- Μπουφετζής Α' & Β'
- Σερβιτόροι & βοηθοί
- Μπάρμεν Α' & Β'
- Hostess
- Λαντζέρηδες
- Νυχτερινός Receptionist
- Γκρουμ (κάτοχοι αδείας οδήγησης αυτοκινήτου)
- Κλητήρας (κάτοχος αδείας οδήγησης μοτοποδηλάτου)
- Καμαριέρες
- Καθαρίστριες
- Εργάτες

Για τις ανωτέρω ειδικότητες μπορείτε να απευθυνθείτε προσωπικά, μετά την 10η Ιανουαρίου 2003, καθημερινά και κατά τις ώρες 10.00 - 15.00 στην Διεύθυνση Προσωπικού του ξενοδοχείου, στον Κο Π. Ρούμπη.

Ξενοδοχείο Ρόδος Παλάς
Λεωφ. Ιαλυσού, Τ.Θ. 121, Ιξιά, Ρόδος
Τηλ. 02410 25222, 02410 97235, Fax: 02410 25350

ΕΘΝΙΚΗ ΑΣΦΑΛΙΣΤΙΚΗ
ΓΡΑΦΕΙΟ ΠΩΛΗΣΕΩΝ ΡΟΔΟΥ
ΣΟΦ. ΒΕΝΙΖΕΛΟΥ 1, ΡΟΔΟΣ
ΤΗΛ. (22410)38338-36274-34586

ΠΡΟΣΚΛΗΣΗ ΓΙΑ ΣΥΝΕΡΓΑΣΙΑ

- Σε επαγγελματίες Ασφαλιστικούς και Χρηματοοικονομικούς συμβούλους
- Σε επαγγελματίες που τους ενδιαφέρει η καριέρα του "MANAGER" Ασφαλιστικών Συμβούλων στην ΕΘΝΙΚΗ ΑΣΦΑΛΙΣΤΙΚΗ

ΠΡΟΣΦΕΡΟΥΜΕ
- Σύγχρονα ασφαλιστικά και χρηματοοικονομικά προϊόντα του ομίλου της "ΕΘΝΙΚΗΣ ΤΡΑΠΕΖΑΣ"
- Τα καλύτερα πακέτα αμοιβών
- Ειδική χρηματοδότηση για νέους συνεργάτες
- Μεγάλες προοπτικές εξέλιξης
- Προγράμματα συνεχούς εκπαίδευσης

● *ΣΤΑΔΙΟΔΡΟΜΗΣΤΕ ΣΤΗΝ ΕΘΝΙΚΗ*
● *ΕΛΑΤΕ ΣΤΟΝ ΚΥΚΛΟ ΤΗΣ ΕΘΝΙΚΗΣ*

ΥΠΕΥΘΥΝΟΣ ΓΡΑΦΕΙΟΥ ΠΩΛΗΣΕΩΝ ΡΟΔΟΥ:
ΜΑΣΤΡΟΝΙΚΗΤΑΣ ΓΕΩΡΓΙΟΣ

ΖΗΤΕΙΤΑΙ

από Ανώνυμη Ναυτιλιακή εταιρεία Βοηθός Λογιστή, για τήρηση βιβλίων Γ' κατηγορίας

Απαραίτητα προσόντα:
- Απόφοιτος τουλάχιστον Ι.Ε.Κ.-Τ.Ε.Ι.
- Γνώση Λογιστικού Προγράμματος "Κεφάλαιο"
- Βασικές γνώσεις Λογιστικού Σχεδίου - Κ.Β.Σ. - Φ.Π.Α.
- Καλή Γνώση Βοηθ. Προγραμμάτων Word/Excel
- Πολύ καλές γνώσεις Αγγλικών.

Προϋπηρεσία σε ανάλογη θέση απαραίτητη.
Αριστο περιβάλλον εργασίας.
Πληροφορίες στο τηλέφωνο 2241022927, φαξ 2241023393, ώρες 9.00-16.30.
Απαραίτητη αποστολή βιογραφικών στην ηλεκτρονική διεύθυνση Georgia@yachtagency.com

---

ΕΠΙΠΛΟΣΤΙΛΒΩΣΕΙΣ ΛΟΥΣΤΡΑ

ΟΛΑ ΤΑ ΕΠΙΠΛΑ του σπιτιού, του γραφείου ή της ξενοδοχειακής σας μονάδας, μπορούν να έχουν μια **ΔΕΥΤΕΡΗ ΕΥΚΑΙΡΙΑ.**
Μοναδικές αναπαλαιώσεις, αλλαγές χρωμάτων, φρεσκαρίσματα, λούστρα από εξειδικευμένο προσωπικό.

ΕΓΓΥΗΣΗ η πολύχρονη πείρα μας

Πληρ. τηλ. (22410)68274

ΑΠΟ ΤΟ ΞΕΝΟΔΟΧΕΙΟ
MIRAMARE WONDERLAND, ΙΞΙΑ, ΡΟΔΟΣ

ΖΗΤΟΥΝΤΑΙ:

- Προισταμένη δωματίων με 5ετή προϋπηρεσία σε ξενοδοχεία πολυτελείας.
- Maitre D' Hotel με 5ετή προϋπηρεσία σε ξενοδοχεία πολυτελείας
- Σερβιτόροι και βοηθοί.

Αιτήσεις εντός του ξενοδοχείου από Δευτ.-Παρασκευή ώρες 10.00-13.00
Βιογραφικά μπορούν να σταλούν στο fax: 22410-95954

TUI
Hellas

ΖΗΤΑ

Υπάλληλους για την τουριστική σαιζόν 2003 με γνώση ξένων γλωσσών και γνώση PC
Πληρ. τηλ. (22410)89501
Δευτέρα-Παρασκευή: από 09.30 έως 15.00 η ώρα
Αυστραλίας 114

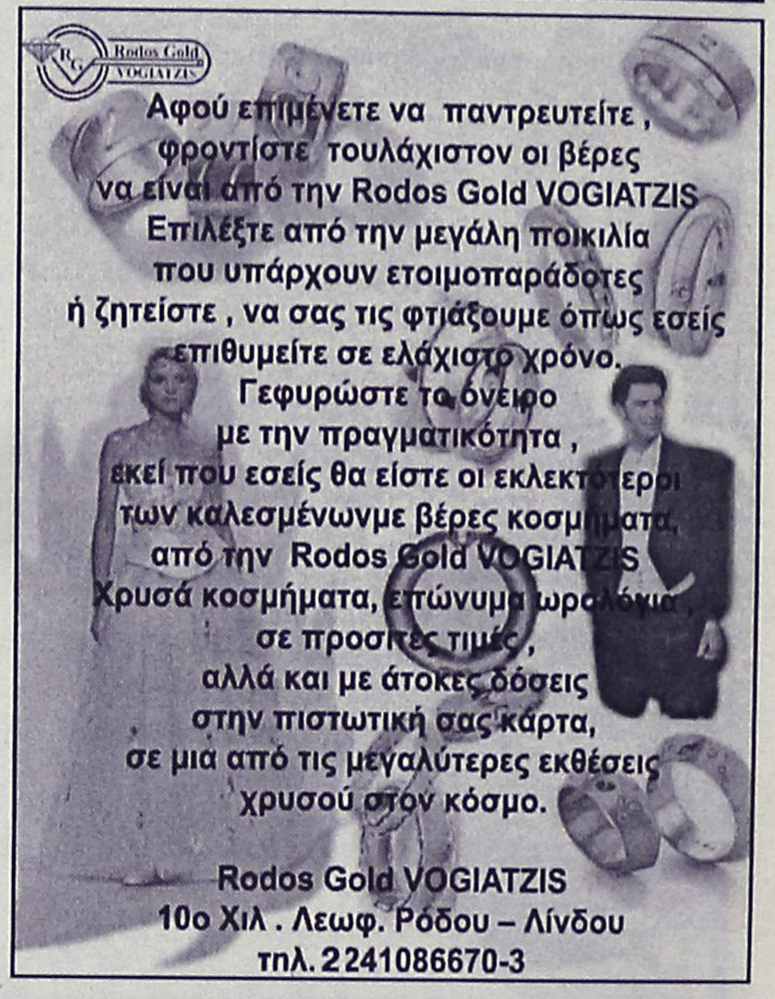

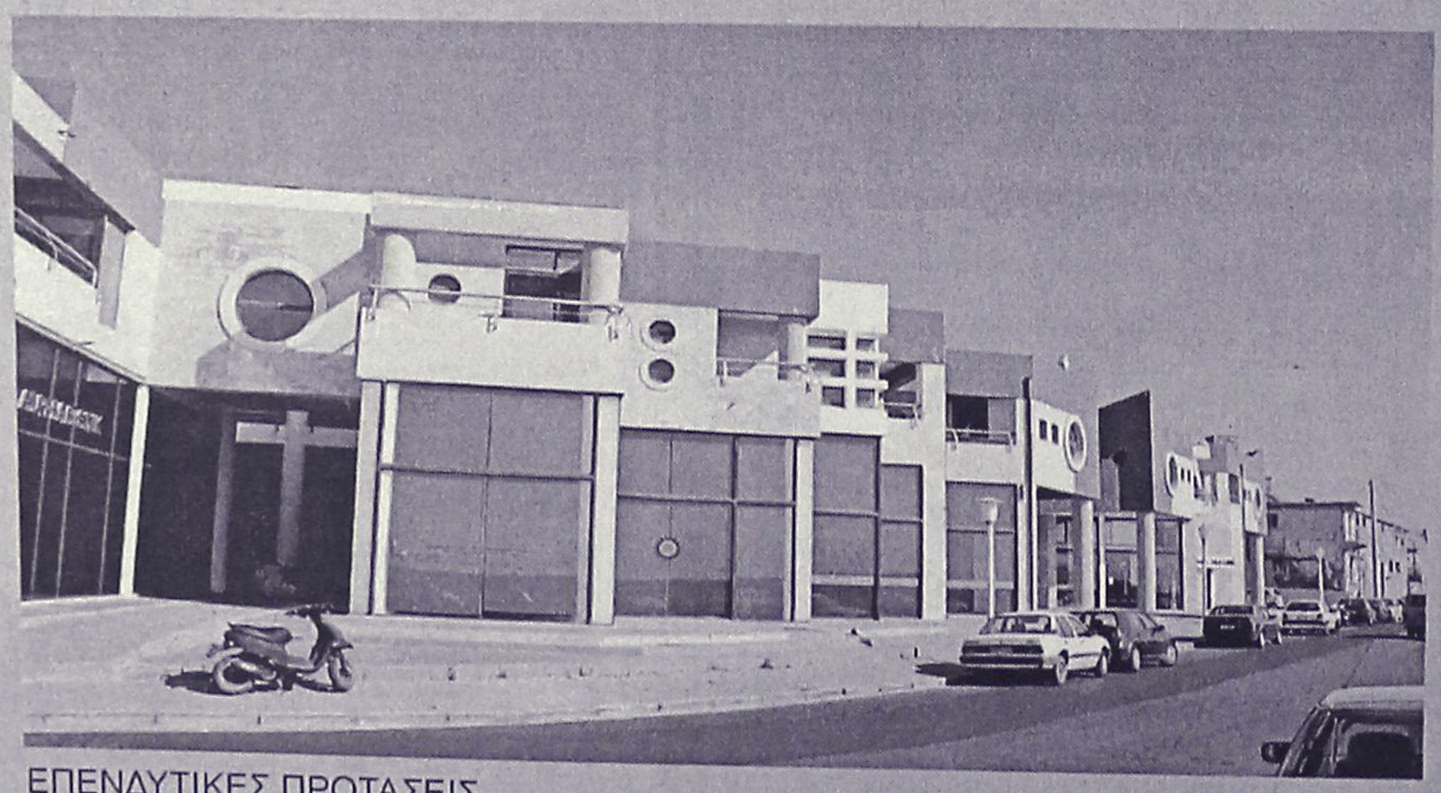

ΕΠΕΝΔΥΤΙΚΕΣ ΠΡΟΤΑΣΕΙΣ

ΡΟΔΙΑΚΗ ΚΤΗΜΑΤΙΚΗ
ΣΥΜΒΟΥΛΟΙ & ΕΚΤΙΜΗΤΕΣ ΑΚΙΝΗΤΩΝ
ΚΤΗΜΑΤΟΜΕΣΙΤΙΚΟ ΓΡΑΦΕΙΟ από το 1983

ΕΝΟΙΚΙΑΖΟΝΤΑΙ

καταστήματα
στο Εμπορικό Κέντρο
Μαλτέζου επί της οδού
Αυστραλίας (έναντι Μαρίνας)

ΑΠΟΚΛΕΙΣΤΙΚΗ ΔΙΑΘΕΣΗ

ΑΝΕΣΤΗΣ & ΣΑΒΒΑΣ ΣΑΒΒΑΪΔΗΣ
τηλ: 2241-26281
κιν: 0944–421015

διαφορα

συνέχεια από την προηγούμενη

ΠΩΛΟΥΝΤΑΙ λόγω αναχώρησης: 1) Αυτοκίνητο AUDI 80, 1.600 c.c., μοντέλο '92, 84.000 Km, με 6.000 ευρώ, 2) Μηχανή SUZUKI GS, 500άρι, με 1.500 ευρώ, 3) Computer Pentium 4 με οθόνη nec, 17", εκτυπωτή EPSON, με 900 ευρώ. Ολα σε άριστη κατάσταση. Πληρ. κ. Ευαγγελία, τηλ. (22410)26381, 0944831261. ΑΔ49674

ΕΥΚΑΙΡΙΑ ΠΩΛΟΥΝΤΑΙ: α) σαλόνι υφασμάτινο, β) τραπεζαρία. Σχεδόν καινούργια και σε τιμή ευκαιρίας. Πληρ. τηλ. (22410)86667, ώρες 10.00-14.00 ΑΔ49636

ΠΩΛΟΥΝΤΑΙ container 20 ποδών (6 μέτρα) και 40 ποδών (12 μέτρα). Πληρ. ICM Διεθνείς μεταφορές. Πληρ. τηλ. (22410)22224 ΑΔ49556

ΝΤΟΥΛΑΠΑ και σιφωνιέρα (αντικέ) λόγω ανακαίνισης. Πληρ. τηλ. (22410)20719, 0938056567 ΑΔ49573

ΕΞΟΠΛΙΣΜΟΣ εστιατορίου (τραπεζοκαθίσματα) από σουηδικό ξύλο κ.λπ. Πληρ. τηλ. (22410)24389, 62817 μετά τις 5 μ.μ. ΑΔ49553

ΠΩΛΟΥΝΤΑΙ ΕΠΙΠΛΑ σαλόνι και τραπεζαρία σε πολύ καλή κατάσταση. Πληρ. τηλ. (22410)86667, 10.00-14.00 ΑΔ47478

ΕΞΟΠΛΙΣΜΟΣ ΓΥΜΝΑΣΤΗΡΙΟΥ βάρη, μηχανές, πάγκοι κ.ά. Πληρ. τηλ. (22410)21444 όλες τις ώρες ΑΔ49566

ΕΥΚΑΙΡΙΑ ΠΩΛΟΥΝΤΑΙ καθίσματα μπαμπού με τα μαξιλάρια τους σε πολύ καλή κατάσταση και στην τιμή των 15 ευρώ. Πληρ. τηλ. (22410)27539 από 9.00 π.μ.-12.00 μ.μ. και απογευματινές ώρες στο τηλ. (22410)85436 ΑΔ49348

ΠΩΛΟΥΝΤΑΙ εξοπλισμός Υ/Β ψαρέματος: στολή 5m.m. APNEA FROG No 4 και 3,5 m.m. APNEA STAR No4, γάντια και καλτσάκια APNEA, μάσκα και αναπνευστήρας SPORASUB SAMURAI, πέδιλα PICASSO BLACK TEAM No 42-44, σημαδούρα με ανέμη και ζώνη με 6 καλά, όλα μία φορά βουτηγμένα. Τιμή 350 ευρώ. Πληρ. τηλ. 0944681182 ΑΔ49632

ΞΥΛΑ ΕΛΙΑΣ όμορφα τεμαχισμένα για τζάκι. Επίσης αναλαμβάνουμε κάθε είδους ξυλουργική εργασία. Πληρ. τηλ. 0945511769 ΑΔ49596

ΠΩΛΟΥΝΤΑΙ λυκόσκυλα. Πληρ. τηλ. (22440)31808, κιν. 0944206209 ΑΔ49532

ΤΗΛΕΣΚΟΠΙΚΟΣ ΓΕΡΑΝΟΣ ανυψωτικής ικανότητας 45 τόνων. Πληρ. Μάρμαρα Καβάσιλα, τηλ. (22410)62346 κιν. 0934156699 ΑΔ49526

ΠΩΛΕΙΤΑΙ ΗΛΕΚΤΡΙΚΗ ΨΗΣΤΙΕΡΑ ΜΑΡΚΑΣ DELONGHI ΣΕ ΠΟΛΥ ΚΑΛΗ ΚΑΤΑΣΤΑΣΗ (ΑΡΙΣΤΗ) ΚΑΙ ΣΕ ΠΟΛΥ ΚΑΛΗ ΤΙΜΗ. ΕΠΙΣΗΣ ΕΝΑ ΠΟΔΗΛΑΤΟ ΣΕ ΚΑΛΗ ΚΑΤΑΣΤΑΣΗ. ΠΛΗΡ. ΤΗΛ. (22410)94608, ΑΠΟΓΕΥΜΑΤΙΝΕΣ ΩΡΕΣ ΠΔ49511

ΓΙΑ ΤΥΠΟΓΡΑΦΟΥΣ: ΠΩΛΕΙΤΑΙ ΠΙΕΣΤΗΡΙΟ OFFSET AUTO MULTI (30X42) ΚΑΙ ΜΗΧΑΝΗΜΑ ΓΙΑ ΚΑΤΑΣΚΕΥΗ ΣΦΡΑΓΙΔΩΝ. ΚΑΙ ΤΑ ΔΥΟ ΜΑΖΙ ΣΤΗΝ ΜΟΝΑΔΙΚΗ ΤΙΜΗ ΤΩΝ 4.500 ΕΥΡΩ!!! ΠΛΗΡ. ΤΗΛ. 0937756878 κ. ΝΙΚΟ ΧΠΔ2012

ΑΓΟΡΑΖΩ παλιούς δίσκους μουσικής, μικρούς ή μεγάλους (1.000-3.000 δρχ.). Πληρ. Μιχάλης τηλ. (22410)37277 ΑΔ49418

ΠΩΛΕΙΤΑΙ ΤΑΧΥΠΛΟΟ ΣΚΑΦΟΣ BEST 4,85 ΜΕΤΡ. ΜΕ ΤΡΕΪΛΕΡ ΚΑΙ ΜΗΧΑΝΗ YAMAHA 80 HP, ΣΕ ΑΡΙΣΤΗ ΚΑΤΑΣΤΑΣΗ. ΠΛΗΡ. ΤΗΛ. 2241085231-0945461564.

ΠΩΛΟΥΝΤΑΙ σαλόνι, γραφείο. Πληρ. τηλ. (22410)78292 ΑΔ49373

ΣΑΛΟΝΙ, βιβλιοθήκη και γραφείο σε άριστη κατάσταση. Πληρ. τηλ. (22410)78292 ΧΑΔ158









ΤΑ ΜΟΝΑΔΙΚΑ

Υπερσύγχρονα Ταπητοκαθαριστήρια-πλυντήρια

ΚΛΕΟΠΑΤΡΑ & EURO CLEAN CENTER

Εμπιστευθείτε τον καθαρισμό και φύλαξη των ταπήτων στα καθαριστήριά μας

- *Προσφέρουμε άψογο και έμπειρο Βιολογικό Καθαρισμό Ταπήτων*
- *Στεγνό καθαρισμό χειροποίητων χαλιών*
- *Επιτόπου καθαρισμό σε σαλόνια-μοκέτες*
- *Ειδικός καθαρισμός παπλώματα-φλοκάτες*
- *Επιδιορθώσεις σε όλους τους τύπους ταπήτων*

"Η φύλαξη είναι δωρεάν" για όλο τον χρόνο. παραλαβή-παράδοση κατ' οίκον σε όλη τη Ρόδο.

Υπεύθυνος: **Κουφαλλάκης Σταύρος**
Τηλ. **2241051996, 0945793626 , fax 2241051322**
ΠΡ49662

ΑΠΟΦΡΑΞΕΙΣ-ΚΑΘΑΡΙΣΜΟΙ





ΑΠΟΦΡΑΞΕΙΣ
ΚΑΘΑΡΙΣΜΟΙ
ΣΥΝΤΗΡΗΣΕΙΣ
ΑΠΟΧΕΤΕΥΣΕΩΝ-
ΕΠΙΦΑΝΕΙΩΝ-
ΚΤΙΡΙΩΝ-
ΠΛΟΙΩΝ-
ΒΙΟΛΟΓΙΚΩΝ

Αναλαμβάνουμε ξενοδοχεία, Δήμους, πολ/κίες κ.λπ. Αντληση πετρελαιοειδών από πλοία καθώς και λιποσυλλεκτών και βιολογικών. ΜΕ ΜΟΝΑΔΙΚΑ ΣΕ ΥΨΟΣ ΠΙΕΣΗΣ ΚΑΙ ΑΝΑΡΡΟΦΗΣΗΣ. ΥΠΕΡΣΥΓΧΡΟΝΑ ΜΗΧΑΝΗΜΑΤΑ ΥΔΡΟΒΟΛΗΣ ΣΕ ΟΛΗ ΤΗ ΔΩΔΕΚΑΝΗΣΟ

ΟΛΟ ΤΟ 24ωρο

ΒΑΡΔΕΛΛΗ Μ. -ΚΡΑΣΟΠΟΥΛΟΣ Δ. Ο.Ε.

Τηλ. 2241035555, Fax: 2241073100, Κιν. 0944/395999

e-mail:metropontikas@excite.com.

ΣΤΙΣ ΠΙΟ ΧΑΜΗΛΕΣ ΤΙΜΕΣ

ΑΠΟΦΡΑΞΕΙΣ

ΔΩΔΕΚΑΝΗΣΙΑΚΕΣ ΑΠΟΦΡΑΞΕΙΣ



"ΚΟΛΟΣΣΟΣ"

ΑΠΟΦΡΑΞΕΙΣ ΚΑΘΑΡΙΣΜΟΙ ΑΠΟΧΕΤΕΥΣΕΩΝ & ΒΟΘΡΩΝ

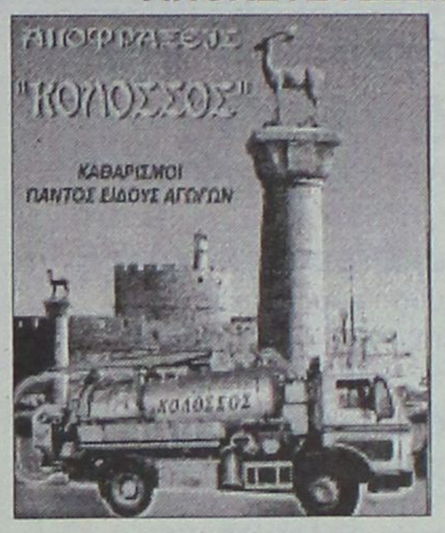

Αναλαμβάνουμε πάσης φύσεως αποφράξεις οποιουδήποτε μήκους και πλάτους Αναλαμβάνουμε καθαρισμούς αποχετευτικών αγωγών ΔΗΜΩΝ, ΞΕΝ/ΧΕΙΩΝ στρατιωτικών μονάδων ΣΠΙΤΙΩΝ, ΠΟΛΥΚΑΤΟΙΚΙΩΝ καθώς και καθαρισμούς βιολογικών μονάδων με μηχάνημα υψηλής πιέσεως σε όλη την Δωδ/σο

Κ. ΠΗΔΙΑΚΗΣ - Π. ΚΑΣΕΡΗΣ

Πληρ. τηλ. 2241047915-91881, κιν. 0944/325234 και 0977/717048

ΑΝΑΚΟΙΝΩΣΗ
ΜΑΘΗΜΑΤΑ
***** Computer *****
PROGRAM COMPUTER
ΕΓΓΡΑΦΕΣ
**** ΤΩΡΑ ****
Τμήματα για:
Παιδιά - Ενήλικες
Αρχάριους - Μαθητές
Επαγγελματίες
Ανεύρεση Εργασίας
ΠΑΡΕΧΕΤΑΙ ΒΕΒΑΙΩΣΗ
Διδάσκει πτυχιούχος Πανεπιστημίου Αμερικής
ΜΑΝΩΛΗΣ Ι. ΣΟΦΙΛΛΑΣ
Κοδριγκτώνος 91
Τηλ. (2241) 31761
www.dodekanisa.net

ΕΚΠΑΙΔΕΥΣΗ ΣΤΟΥΣ ΥΠΟΛΟΓΙΣΤΕΣ



✓ΓΙΑ ΑΡΧΑΡΙΟΥΣ
✓ΓΙΑ ΠΡΟΧΩΡΗΜΕΝΟΥΣ
✓ΓΙΑ ΕΤΑΙΡΙΕΣ
Εύκολα – Γρήγορα - Αποτελεσματικά
➤Ταχύρυθμα σεμινάρια 6 εβδομάδων
➤Τρίμηνα ή δίμηνα προγράμματα σπουδών για την απόκτηση του Διπλώματος ECDL
➤Ιδιαίτερα για εξειδικευμένα προγράμματα
➤Επιδοτούμενα προγράμματα κατάρτισης εργαζομένων
Στ. Κωτιάδη 64
Τηλ. 22410 78924



ΑΠΟΚΛΕΙΣΤΙΚΗ ΔΙΑΘΕΣΗ

ευσταθίου
ΕΥΡΩΚΤΗΜΑΤΙΚΗ
ΚΤΗΜΑΤΟΜΕΣΙΤΙΚΟ ΓΡΑΦΕΙΟ

Αποκτήστε οικόπεδα στην Ιαλυσό ενταγμένα στο σχεδιο πόλεως έτοιμα για οικοδόμηση

1.	Οικόπ. επιφ.	325 τ.μ.	αξίας	88.042 €
2.	»	329 τ.μ.	»	88.042 €
3.	»	326 τ.μ.	»	76.303 €
4.	»	320 τ.μ.	»	67.498 €
5.	»	318 τ.μ.	»	67.498 €
6.	»	314 τ.μ.	»	76.303 €

- Με 100% δυνατότητα οικοδόμησης (ΣΔ=1)
- Δίπλα από χώρους πράσινου

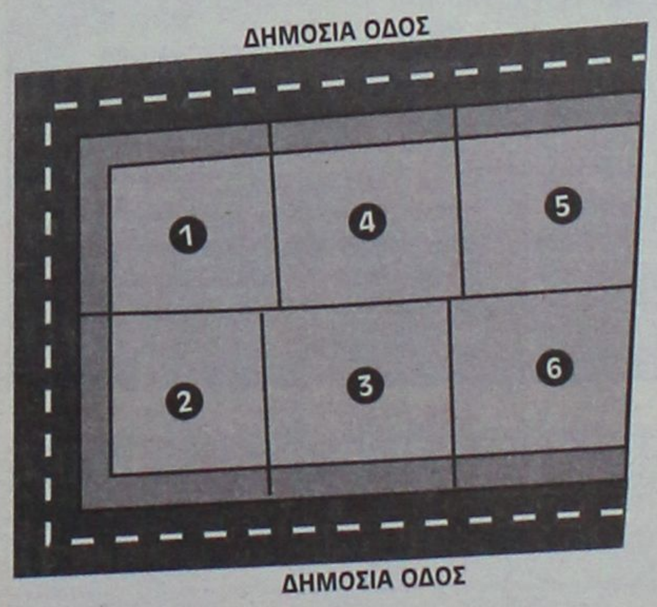

ΕΘΝ. ΑΝΤΙΣΤΑΣΗΣ 83 - ΤΗΛ. 22410 73819, 74917 - FAX: 22410 38641
ΚΙΝ. 0944 374546, 0945 292030 - info@euroktimatiki.gr

η ακίνητη αξία σας!

μαθήματα

ΑΓΓΛΙΚΑ ΑΡΧΑΡΙΩΝ-FIRST CERTIFICATE-PROFICIENCY-TOEFL ΑΠΟ ΚΑΘΗΓΗΤΡΙΑ ΠΤΥΧΙΟΥΧΟ ΑΓΓΛΙΚΗΣ ΦΙΛΟΛΟΓΙΑΣ ΚΑΙ ΜΕΘΟΔΟΛΟΓΙΑΣ USA CAMBRIDGE-ΠΕΙΡΑ-ΥΠΕΥΘΥΝΟΤΗΤΑ. ΠΛΗΡ. ΤΗΛ. (22410)28303, 0973479075 ΠΜ49673

ΚΟΠΕΛΑ πτυχιούχος παραδίδει μαθήματα σε παιδιά Δημοτικού. Πληρ. τηλ. (22410)95107 ΑΜ49559

ΜΑΘΗΜΑΤΙΚΑ. ΠΑΡΑΔΙΔΟΝΤΑΙ ΜΑΘΗΜΑΤΑ ΙΔΙΑΙΤΕΡΑ Η ΣΕ ΟΛΙΓΟΜΕΛΗ ΤΜΗΜΑΤΑ, ΑΠΟ ΚΑΘΗΓΗΤΡΙΑ ΜΕ ΠΟΛΥΕΤΗ ΦΡΟΝΤΙΣΤΗΡΙΑΚΗ ΠΕΙΡΑ. ΠΛΗΡ. ΤΗΛ. (22410)26151, 0937016543ΠΜ49568

ΦΡΟΝΤΙΣΤΗΡΙΟ ΑΝΟΔΟΣ. ΜΑΘΗΜΑΤΙΚΑ-ΦΥΣΙΚΗ ΧΗΜΕΙΑ-ΦΙΛΟΛΟΓΙΚΑ. ΟΛΙΓΟΜΕΛΗ ΤΜΗΜΑΤΑ ΓΙΑ ΟΛΕΣ ΤΙΣ ΤΑΞΕΙΣ ΓΥΜΝΑΣΙΟΥ-ΕΝΙΑΙΟΥ ΛΥΚΕΙΟΥ-Τ.Ε.Ε.-ΥΠΕΥΘΥΝΑ, ΜΕΘΟΔΙΚΑ ΣΕ ΧΑΜΗΛΕΣ ΤΙΜΕΣ. ΔΙΔΑΣΚΟΥΝ ΚΑΘΗΓΗΤΕΣ ΚΑΙ ΚΑΘΗΓΗΤΡΙΕΣ ΠΤΥΧΙΟΥΧΟΙ ΠΑΝΕΠΙΣΤΗΜΙΟΥ ΑΘΗΝΩΝ. ΠΛΗΡ. ΕΛΕΝΗ ΡΟΥΣΟΥ ΜΑΡΓΩΜΕΝΟΥ, ΓΑΡΙΒΑΛΔΗ 17 ΤΗΛ. 2241028053 ΠΜ49419

ΦΙΛΟΛΟΓΟΣ ΚΑΘΗΓΗΤΡΙΑ ΜΕ ΦΡΟΝΤΙΣΤΗΡΙΑΚΗ ΠΕΙΡΑ, ΠΑΡΑΔΙΔΕΙ ΙΔΙΑΙΤΕΡΑ ΜΑΘΗΜΑΤΑ. ΤΙΜΕΣ ΠΡΟΣΙΤΕΣ. ΠΛΗΡ. ΤΗΛ. 0944698120, (22410)27334 ΠΜ49513

"ΑΝΑΛΥΣΗ" Φυσική, Χημεία, Μαθηματικά για μαθητές γυμνασίου-λυκείου ολιγομελή τμήματα, περιοχή Ανάληψης. Πληρ. τηλ. (22410)30812, 0977412357 ΑΜ49668

ΑΠΟΦΟΙΤΗ πανεπιστημίου Αιγαίου παραδίδει μαθήματα σε παιδιά Δημοτικού. Πληρ. τηλ. 0936795124, 0976830632 ΑΜ49565

προσφορές εργασίας

ΚΑΝΩ ΠΡΟΒΛΕΨΕΙΣ τώρα. Κάρτες κ.λπ. Αναφέρομαι στο παρελθόν, το παρόν και το μέλλον. Για ραντεβού-επίσκεψη τηλ. 0942955396 κ. Αντέλα ΑΡ49659

ΓΥΝΑΙΚΑ από την Βουλγαρία, σοβαρή τίμια, με καλές συστάσεις από άλλη οικογένεια, **ΖΗΤΑ ΕΡΓΑΣΙΑ** να προσέχει ηλικιωμένους ή να καθαρίζει σπίτια. Πληρ. τηλ. (22410)91903 ΑΡ49656

ΚΥΡΙΑ από Βουλγαρία **ΖΗΤΑ ΕΡΓΑΣΙΑ** σαν οικιακή βοηθος να προσέχει ηλικιωμένους και παιδιά, καθαρίστρια. Πληρ. τηλ. 0972752741 ΑΡ49633

ΡΩΣΙΔΑ 50 ετών ενδιαφέρεται για να εργασθεί σαν οικιακή βοηθός ή να προσέχει ηλικιωμένους. Πληρ. τηλ. 0942506454 ΑΡ49630

DETECTIVE. GENERAL DETECTIVES INVESTIGATION. ΑΝΑΛΑΜΒΑΝΟΥΜΕ ΠΑΣΗΣ ΦΥΣΕΩΣ ΕΡΕΥΝΕΣ, ΟΠΩΣ ΕΜΠΟΡΟΒΙΟΜΗΧΑΝΙΚΑ, ΝΑΥΤΙΛΙΑΚΑ, ΑΞΙΟΠΙΣΤΙΑ ΣΥΝΕΡΓΑΤΩΝ, ΑΝΕΥΡΕΣΗ ΧΡΕΟΦΕΙΛΕΤΩΝ, ΚΛΗΡΟΝΟΜΙΚΑ, ΕΞΑΦΑΝΙΣΕΙΣ ΠΡΟΣΩΠΩΝ, ΣΥΛΛΟΓΗ ΔΙΚΑΣΤΙΚΩΝ ΣΤΟΙΧΕΙΩΝ, ΕΓΚΛΗΜΑΤΟΛΟΓΙΚΑ, ΠΡΟΓΑΜΙΑΙΕΣ ΕΡΕΥΝΕΣ, ΕΞΑΚΡΙΒΩΣΕΙΣ ΣΥΖΥΓΙΚΗΣ - ΠΡΟΣΩΠΙΚΗΣ ΑΠΙΣΤΙΑΣ ΚΑΙ ΟΤΙ ΑΛΛΟ ΣΑΣ ΑΠΑΣΧΟΛΕΙ. ΕΧΕΜΥΘΕΙΑ, ΠΕΙΡΑ, ΗΛΕΚΤΡΟΝΙΚΟΣ ΕΞΟΠΛΙΣΜΟΣ ΚΑΙ ΕΚΠΑΙΔΕΥΜΕΝΟΙ ΣΥΝΕΡΓΑΤΕΣ ΤΟΥ ΟΡΓΑΝΙΣΜΟΥ ΜΑΣ. ΑΠΟΚΛΕΙΣΤΙΚΑ ΑΠΟ ΑΘΗΝΑ. ΑΜΟΙΒΕΣ ΛΟΓΙΚΕΣ!! ΠΛΗΡ. ΤΗΛ. 0976412455 ΠΡ49207

ΠΩΛΟΥΝΤΑΙ
ξύλα ελιάς
για τζάκι.
Πληρ. τηλ.
0945403862
ΠΡ49365

Εχετε πρόβλημα με τα παλιά σας αλουμίνια;
• Τα επισκευάζω ή τα αντικαθιστώ με καινούργια
ΚΑΤΑΣΚΕΥΕΣ ΑΛΟΥΜΙΝΙΟΥ ΚΑΙ ΣΙΔΗΡΟΥ
"Ο ΓΙΩΡΓΟΣ"
Πληρ. τηλ.
2241039747,
0944999655
ΠΡ49510

ΚΑΡΒΟΥΝΑ
ΑΠΟ ΒΕΛΑΝΙΔΙΑ
➢ ΑΡΙΣΤΗ ΠΟΙΟΤΗΤΑ
➢ ΙΔΑΝΙΚΟ ΜΕΓΕΘΟΣ
➢ ΜΕΓΑΛΗ ΔΙΑΡΚΕΙΑ
➢ ΚΑΘΟΛΟΥ ΥΓΡΑΣΙΑ
➢ ΚΑΘΟΛΟΥ ΠΕΤΡΕΛΑΙΟ Κ.ΛΠ.
ΓΙΑ ΝΑ ΜΗ ΓΙΝΟΝΤΑΙ ΤΑ ΧΡΗΜΑΤΑ ΣΑΣ ΚΑΠΝΟΣ
ΕΠΑΓΓΕΛΜΑΤΙΕΣ ΠΡΟΛΑΒΕΤΕ ΤΙΣ ΑΝΑΓΚΕΣ ΣΑΣ ΓΙΑ ΤΙΣ ΓΙΟΡΤΕΣ
ΤΗΛΕΦΩΝΟ: 0974779970
ΧΠΡ2312

ΑΓΟΡΑΖΩ
➪ ΧΡΥΣΑΦΙΚΑ
➪ ΚΟΣΜΗΜΑΤΑ
➪ ΝΟΜΙΣΜΑΤΑ
➪ ΧΡΥΣΑ ΔΟΝΤΙΑ
➪ ΜΕΤΟΧΕΣ
➪ ΩΡΟΛΟΓΙΑ
➪ ΑΝΤΙΚΕΣ
Δάνεια επί ενεχύρω
«ΜΠΑΜΠΗΣ»
Δημ. Θεοδωράκη 15 (1ος όροφος) ΡΟΔΟΣ
ΧΠΡ407

ΤΑΠΗΤΟΚΑΘΑΡΙΣΤΗΡΙΟ
Ο ΔΡΑΚΟΣ
Αναλαμβάνουμε υπεύθυνα καθαρισμό και φύλαξη
χαλιά • μοκέτες • φλοκάτες
Ειδικός καθαρισμός μεταξωτών και χειροποίητων χαλιών
Επί τόπου καθαρισμοί
μοκετών • σαλονιών • πούλμαν
με 20ετή πείρα.
Πληρ. τηλ. 22410/26805, 22410/51024, 097/4208020







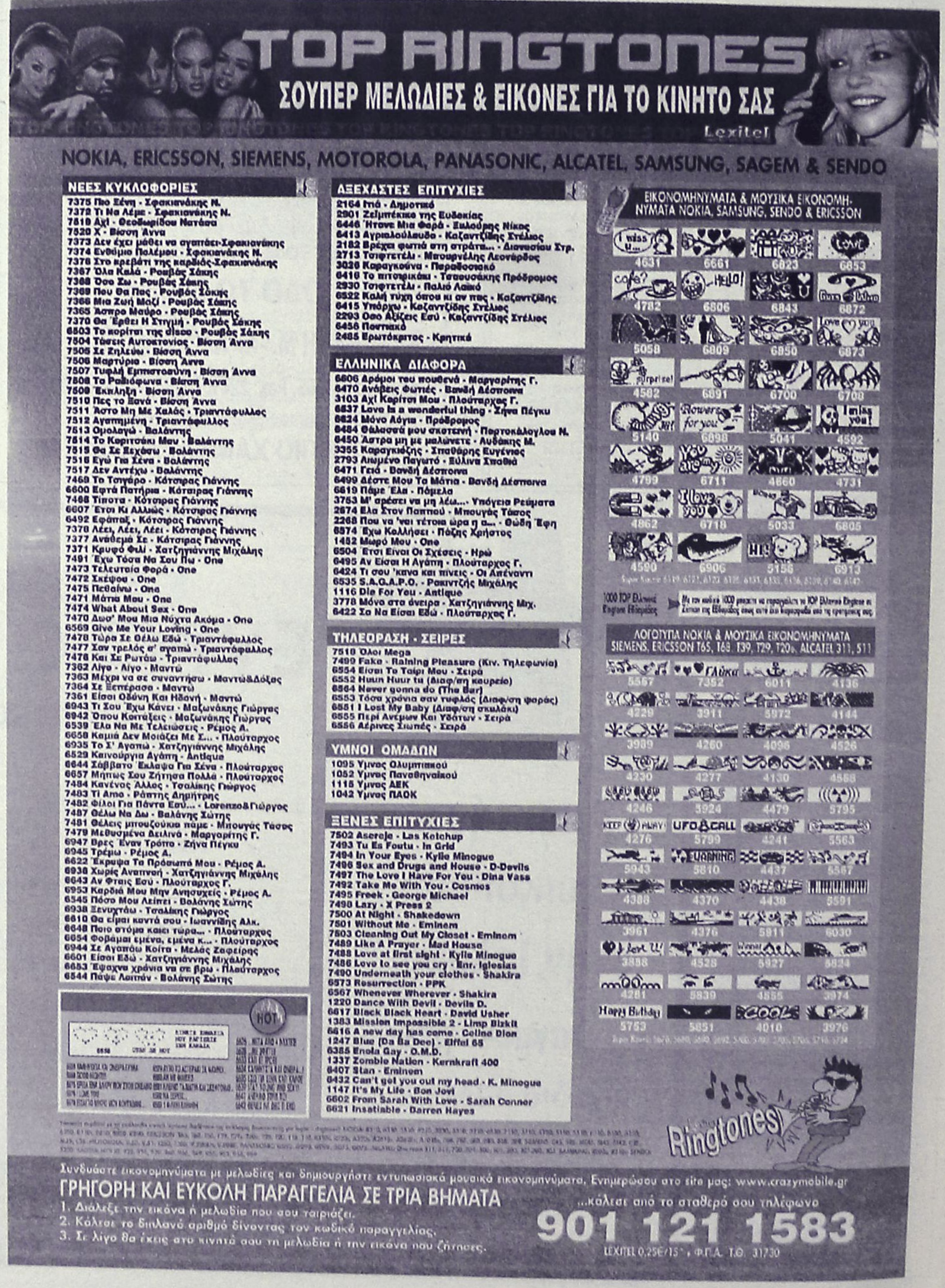

ΤΟΠΙΚΟ ΠΟΔΟΣΦΑΙΡΟ

Αρωμα γυναίκας

• Η ΝΕΑ ΠΡΟΕΔΡΟΣ ΤΟΥ ΝΑΟΔ, ΑΝΔΡΙΑΝΑ ΜΠΑΦΙΤΗ, ΕΙΝΑΙ ΑΠΟ ΧΘΕΣ ΜΕΛΟΣ ΤΗΣ ΠΕΘΑΡΧΙΚΗΣ ΕΠΙΤΡΟΠΗΣ ΤΗΣ ΕΠΣΔ

• Η κ. ΜΠΑΦΙΤΗ ΔΕΣΜΕΥΤΗΚΕ ΓΙΑ ΤΗΝ ΣΥΝΕΧΙΣΗ ΤΗΣ ΣΤΕΝΗΣ ΣΥΝΕΡΓΑΣΙΑΣ ΤΟΥ ΝΑΟΔ ΜΕ ΤΗΝ ΕΝΩΣΗ

Η νέα πρόεδρος του ΝΑΟΔ, Ανδριάνα Μπαφίτη, τίμησε με την παρουσία της την χθεσινή συνεδρίαση του Δ.Σ. της ΕΠΣΔ. Μάλιστα, η χθεσινή της επίσκεψη κάθε άλλο παρά εθιμοτυπικού χαρακτήρα ήταν, καθώς πέραν του ότι δεσμεύτηκε για την συνέχεια της στενής συνεργασίας του οργανισμού με την Ενωση, από εδώ και στο εξής έχει κι έναν λόγο παραπάνω, αφού αποδέχθηκε την πρόταση του προέδρου **Κλεόβουλου Χατζηγεωργίου** να ενταχθεί στην ΕΠΣΔ ως μέλος της πειθαρχικής της Επιτροπής. Αλλωστε τη **Ανδριάνα Μπαφίτη,** είναι και εξαίρετη νομικός και θα είναι η πρώτη γυναίκα στην ιστορία της ΕΠΣΔ που θα καθίσει στα έδρανά της.

ΤΑ ΕΡΓΑ

Στο τραπέζι της συζήτησης τέθηκαν τα δύο έργα που εμπίπτουν στην συνεργασία του ΝΑΟΔ με την ΕΠΣΔ.

Η **Ανδριάνα Μπαφίτη** βρίσκεται σε συνεχή συνεννόηση με τον διευθυντή του ΝΑΟΔ **Νίκο Παπαεμμανουήλ** και όπως τόνισε, την επόμενη Παρασκευή θα μπει στο γήπεδο των Μικτών μπουλντόζα της Νομαρχίας που θα ευθυγραμμίσει και θα τετραγωνίσει τον χώρο, ούτως ώστε να ακολουθήσει η περίφραξή του.

Σε διαφορετική περίπτωση θα ενοικιαστεί μπουλντόζα με έξοδα της Νομαρχίας.

Οσο για το προπονητήριο στο φυτώριο, εντοπίστηκαν ορισμένα προβλήματα που καθυστερούν την ολοκλήρωση του έργου και γι' αυτά ακριβώς θα ενημερωθούν σήμερα οι πρόεδροι της Ρόδου και του Διαγόρα στην συνάντηση που θα έχουν με την πρόεδρο του ΝΑΟΔ.



Η Ανδριάνα Μπαφίτη, δίπλα στα μέλη της ΕΠΣΔ Δημήτρη Τσοπανάκη, Σεβαστό Μανιά

Καταγγελία κατά Ταράλη

• Ο πρόεδρος της Δήμητρας κατήγγειλε χθες στην ΕΠΣΔ πως ο διαιτητής Ταράλης αγνόησε τραυματία ποδοσφαιριστή στο επεισοδιακό ματς με τον Αγ. Ισίδωρο

• Με προσφυγή στην δικαιοσύνη απείλησε η μητέρα του αθλητή

Τα όσα διαδραματίστηκαν στο γήπεδο της Δαματριάς στο πρόσφατο παιχνίδι Δήμητρα-Αγ. Ισίδωρος απασχόλησαν χθες την ΕΠΣΔ. Βάσει των όσων αναγράφονται στο Φ.Α. από τον διαιτητή **Βασίλη Ταράλη** σε απολογία καλούνται ο πρόεδρος του σωματείου **Παναγιώτης Τσακίρης** ο προπονητής **Γιώργος Καλλιστής,** ο ποδοσφαιριστής **Στ. Πηδιάκης** καθώς και το σωματείο ως συνυπεύθυνο.

Η ΚΑΤΑΓΓΕΛΙΑ

Πάντως, η Δήμητρα προχώρησε χθες σε έγγραφη καταγγελία εναντίον του διαιτητή **Ταράλη,** όχι τόσο για τα όσα γράφονταν στο Φ.Α., αλλά, όπως υποστηρίζει το σωματείο, για την στάση του **Ταράλη** στη φάση του 86ου λεπτού, όταν τραυματίστηκε ο ποδοσφαιριστής **Σταμάτης Σάββας.** Το παρόν στην συνεδρίαση έδωσαν τόσο ο πρόεδρος της Δήμητρας, όσο και η μητέρα του ποδοσφαιριστή, που κατήγγειλαν πως ο **Ταράλης** άφησε να εξελιχθεί το παιχνίδι για περίπου δύο λεπτά την ώρα που ο παίκτης ήταν λιπόθυμος. Μάλιστα, η μητέρα, του παίκτη απείλησε με προσφυγή στην δικαιοσύνη εναντίον του διαιτητή. Επιπλέον, πως ο διαιτητής δεν επέτρεψε στον αρχηγό της Δήμητρας να σημειώσει στο Φ.Α. τους λόγους που τον οδήγησαν στο να υπογράψει με επιφύλαξη.

Στην επόμενη συνεδρίαση της ΕΠΔ θα δώσει το παρόν για διευκρινήσεις ο επόπτης του ματς **Φουκαράς,** ενώ αναμένεται η έκθεση του παρατηρητή του αγώνα, του δημοσιογράφου **Γιώργου Αθανασίου,** που τοποθετήθηκε την τελευταία στιγμή στην θέση του ορισθέντα από την ΕΠΣΔ Σταματίου (απουσίασε λόγω ξαφνικού προβλήματος).

Επεσε στα μαλακά

• Τις κουβέντες των Μιχελλαράκη-Ψυλλάκη στην ΕΠΣΔ καλείται να ανακαλέσει ο Διγενής, που τιμωρήθηκε με συνολικό πρόστιμο ύψους 360 ευρώ

Χρηματικό πρόστιμο ύψους 360 ευρώ καλείται να πληρώσει ο Διγενής για τα όσα δυσφημιστικά ειπώθηκαν στα γραφεία της ΕΠΣΔ στην συνεδρίαση της 30ης Δεκεμβρίου από τον πρόεδρο του σωματείου **Γιάννη Μιχελλαράκη** και τον παράγοντά του **Τάσο Ψυλλάκη.**

Παράλληλα, το σωματείο Κοσκινού (και συγκεκριμένα οι **Μιχελλαράκης-Ψυλλάκης)** καλείται να ανακαλέσει εγγράφως τις δηλώσεις των δύο ανδρών. Αξίζει να σημειωθεί, πως χθες ο Διγενής παρουσίασε κανονικά το έγγραφο της απολογίας του (τούτη τη φορά με σφραγίδα και υπογραφές), ωστόσο πέραν του ότι επαναλαμβανόταν πως τα όσα ειπώθηκαν από τον **Μιχελλαράκη** αφορούσαν προσωπικά τον πρόεδρο της ΕΠΣΔ **Κλεόβουλο Χατζηγεωργίου** και όχι το υπόλοιπο Δ.Σ. δεν γινόταν καμμία αναφορά στα λεγόμενα του **Ψυλλάκη.** Ο ίδιος ο **Κλεόβουλος Χατζηγεωργίου** εισηγήθηκε την ποινή του χρηματικού προστίμου διότι, όπως είπε, σέβεται ορισμένα πράγματα και δεν θέλει να οξύνει τα πνεύματα, ενώ ορισμένα από τα υπόλοιπα μέλη της διοίκησης πρότειναν να συζητηθεί το ενδεχόμενο μεγαλύτερης τιμωρίας. Βάσει του άρθρου 30 του ΚΑΠ αν δεν ανακαλέσει ο Διγενής, κινδυνεύει με βαρύτατη "καμπάνα".

Τέλος, με έγγραφη επίπληξη και χρηματικό πρόστιμο ύψους 60 ευρώ τιμωρήθηκε ο Διγενής για τα αναγραφόμενα στο Φ.Α. του ματς με τον Κλεάνθη

Κλήσεις σε απολογία

Ο Ιάλυσος, ο Ηρακλής Μαριτσών, ο ΠΑΣ Ασκληπειού και η Δήμητρα Δαματριάς είναι τα σωματεία που κλήθηκαν να απολογηθούν εγγράφως στην επόμενη συνεδρίαση της ΕΠΣΔ.

Ποινές ποδοσφαιριστών

3 αγωνιστικές: **Ευθυμίου Ε.** (Ασπίδα Ε.)

1 αγωνιστική: **Παπανικολάου** (Ηρακλής Μ.), **Πηδιάκης Στ.** (Δήμητρα).

Πρωτομηνιά η ημερίδα

Την 1η Μαρτίου και όχι στις 22 Φεβρουαρίου, όπως είχε αρχικά ανακοινωθεί θα πραγματοποιηθεί η ημερίδα της ΕΠΣΔ με θέμα "το ποδόσφαιρο 2003" με βασικούς ομιλητές τον πρόεδρο της ΕΠΣΔ **Βασίλη Γκαγκάτση,** τον Γ.Γ. της ομοσπονδίας **Γιάννη Οικονομίδη,** τον πρόεδρο της ΚΕΔ **Βασίλη Μπίκα** καθώς και τον ομοσπονδιακό τεχνικό **Όττο Ρεχάγκελ.**

Η ημερίδα μετατίθεται κατά μια εβδομάδα κατόπιν αιτήματος του ιδίου του **Βασίλη Γκαγκάτση.**

"Λευκή πετσέτα" ο Λιβυκός

• Η ομάδα της Σητείας παραιτήθηκε από την Κυριακάτικη αναμέτρηση με τον Σταυρό

Οι άνθρωποι του επόμενου -βάση προγράμματος- αντιπάλου του Σταυρού Καλυθιών στο γυναικείο περιφερειακό πρωτάθλημα Λιβυκού Κουτσουρά όπως φαίνεται σκέφτηκαν καλά την Κυριακάτικη αναμέτρηση και την τεράστια διαφορά που χωρίζει τις δύο ομάδες και θεώρησαν πρέπον να μην έρθουν καθόλου στη Ρόδο, δηλώνοντας παραίτηση".

Μετά από την παραπάνω απόφαση των ανθρώπων της Κρητικής ομάδας το συγκεκριμένο παιχνίδι κατακυρώνεται με 2-0 α.α. υπέρ του Σταυρού και μηδενίζεται (-3 βαθμούς) ο Λιβυκός Κουτσουράς.

Μετά το νέο αγωνιστικό κενό της ομάδας του **Νίκου Ταχραμάνη,** έρχεται την μεθεπόμενη Κυριακή το ρεπό της πρώτης αγωνιστικής του δεύτερου γύρου και η επόμενη αγωνιστική υποχρέωση του Σταυρού είναι στις 2 Φεβρουαρίου με αντίπαλο την Νέα Αλικαρνασό στο Ηράκλειο. Ετσι λοιπόν η αγωνιστική απραξία για την Καλυθενή ομάδα μέχρι τον επόμενο αγώνα της ανέρχεται στις 45 μέρες. Για το λόγο αυτό οι "πράσινες" θα επιδιώξουν να δώσουν κάποιο φιλικό αγώνα στο διάστημα μέχρι τις 2 Φεβρουαρίου ούτως ώστε να διατηρηθούν σ' ένα καλό αγωνιστικό επίπεδο.

Σ.Φ. ΑΕΚ ΑΦΑΝΤΟΥ ΡΟΔΟΥ

Τηλ. 2241052225

fax. 2241052225

ΑΝΑΚΟΙΝΩΣΗ-ΠΡΟΣΚΛΗΣΗ

Ο Σύνδεσμος Φιλάθλων Αθλητικής Ενωσης Κωνσταντινουπόλεως (ΣΦΑΕΚ) Δήμου Αφάντου-Ρόδου σε συνεργασία με τον Λαογραφικό-Πολιτιστικό σύλλογο Αφάντου "Ο ΠΗΓΑΣΣΟΣ" διοργανώνει Αιμοδοσία **την 26 Ιανουαρίου 2003 ημέρα Κυριακή και ώρα 11.00 π.μ. στην πλατεία του Δήμου Αφάντου.**

Η παρουσία σας δύναμη στο σκοπό μας

Μετά τιμής

Η "ΑΣΦΑΛΕΙΑ" δεν εκτιμάται με το κόστος
Αλλά ακόμα και έτσι, δεχόμαστε συγκρίσεις
ΑΠΟΣΠΑΣΜΑΤΙΚΟ ΤΙΜΟΛΟΓΙΟ ΜΙΚΤΩΝ 6 ΜΗΝΙΑΙΩΝ ΑΣΦΑΛΙΣΤΡΩΝ ΣΕ Β.Μ. 03 ΝΗΣΟΥ ΡΟΔΟΥ

ΙΠΠΟΙ	Ε.Ι.Χ.	ΚΑΛΥΨΕΙΣ
01-06	82,52 €	Αστ./Ευθ. για ΣΒ 500.000 €
07-08	86,02€	ΥΖ 100.000 €
09-10	104,24€	Αστ. /Ευθ. Κλοπής
11-12	112,39€	Φωτιά 2.935 €
13-14	118,65€	Στάσεις-Απεργ. 2.935 €
		Πολ. Ταραχές 2.935 €
ΙΠΠΟΙ	**ΦΙΧ/ΑΓΡ**	
01-10	68,90€	Τρομ. Ενεργ. 2.935 €
11-15	91,26€	Προσ. Ατυχ. Οδ. 6.000 €
16-20	95,85€	Φροντίδα Ατυχήματος
		Νοσοκομειακή Φροντ. Ατυχ.
		ALICO AIG LIFE
		Ημερ. Επίδομα Νοσηλείας 50-100€
		Εξοδα επειγ. Αερομεταφοράς
ΙΠΠΟΙ	**ΦΙΧ/ΕΠΑΓ**	**ΚΑΛΥΨΕΙΣ**
01-10	109,93€	
11-15	137,37€	
16-20	153,08€	
ΙΠΠΟΙ	**ΤΑΞΙ**	**ΚΑΛΥΨΕΙΣ**
01-15	254,04€	Αστ. /Ευθ. ως ανωτέρω
16-20	263,80€	Θραύση Κρυστάλλων
21-25	322,31€	Νομική Προστασία
ΙΠΠΟΙ	**Φ.Δ.Χ.**	**ΚΑΛΥΨΕΙΣ**
01-15	217,96€	Αστ./Ευθ. ως ανωτέρω
16-20	249,54€	Φωτιά 2.935 €
21-30	278,11€	Προσ. Ατυχ. Οδ. 6.000 €
31-40	300,60€	
41-55	330,13€	
56-75	375,83€	
76++	417,93€	
CC	**ΜΟΤΟ**	**ΚΑΛΥΨΕΙΣ**
00-50	14,51€	
51-250	20,29€	Αστ./Ευθ. ως ανωτέρω
250++	50,75€	

Ασύγκριτες τιμές και στους κλάδους:
Πυρός (Κατοικιών-καταστημάτων) Σεισμού, Πλημμύρας, Καταιγίδας, Θύελλας, Μεταφορών Ατυχημάτων, Σκαφών κ.λ.π.



ΑσφαΛΥΣΕΙΣ
ΚΑΜΠΙΣΕΛΗ
28ης Οκτωβρίου 45-85100 ΡΟΔΟΣ
Τηλ. 2241035888, Fax: 2241021933
ΠΡΑΚΤΟΡΕΥΣΗ ΑΣΦΑΛΙΣΤΙΚΩΝ ΕΤΑΙΡΕΙΩΝ
ΥΠΕΥΘΥΝΗ: ΜΑΤΙΝΑ ΚΑΜΠΙΣΕΛΗ

Υπερίσχυσε ο Ζευς

Σε νέο φιλικό παιχνίδι που έγινε προχθές στο γήπεδο των Αγίων Αποστόλων μεταξύ της ομάδας τος Ζευς και της υπερακαδημίας Ρόδου οι γηπεδούχοι βγήκαν νικητές με 3-1.

Το 1-0 έκανε για τον Ζευς στο 25' ο **Καβουκλής** για να ισοφαρίσει στο 63' ο Κουρής σε 1-1.

Στο 55' ο **Μαρκόπουλος** έκανε το 2-1 και στο 65' ο **Νίκας** διαμόρφωσε το τελικό 3-1.

Κατά τη διεξαγωγή του παιχνιδιού τραυματίστηκε (βαρύ διάστρεμμα) ο **Θαρρενός** ο οποίος μεταφέρθηκε στο νοσοκομείο και του τοποθετήθηκε γύψος.

Η διοίκηση της Ρόδου επί τη ευκαιρία εύχεται στον ποδοσφαιριστή της Αναγέννησης Εμπωνας ταχεία ανάρρωση.

Οι συνθέσεις:

ΖΕΥΣ: *Χρυσοχόος, Θεοδοσίου Μ., Πακάκης, Ζωάννου, Πεστλίκης, Νίκας, Καβουκλής, Γεωργούδης, Μαντικός, Φάκας, Σακής (Επαιξαν και οι: Μαρκόπουλος, Λαυράκης, Θεοδοσίου Α., Καραβόλιας).*

ΡΟΔΟΣ: *Ιωαννίδης, Αναστασάκης, Καρίπης, Θαρρενός, Τσίπας, Κορκίδας, Φραντζής, Γεωργαλλής, Καλαφάτ, Τριπολίτης, Π"νθύμου (Επαιξαν και οι: Πάπα, Τσακίρης Σ., Κουρής).*

Συμμετοχή του δήμου Καρπάθου στο "Αθήνα 2004"

Με ανακοίνωση που έστελε ο δήμαρχος Καρπάθου στην οργανωτική επιτροπή Ολυμπιακών αγώνων "Αθήνα 2004" γνωστοποίησε τις δικές του προθέσεις και όλου του διοικητικού συμβουλίου να συμμετάσχουν, στο κίνημα του εθελοντισμού για τους Ολυμπιακούς αγώνες του 2004.

Οπως αναγράφει στην συγκεκριμένη ανακοίνωση ο δήμαρχος του Δωδεκανησιακού νησιού η κίνηση αυτή θεωρεί ότι θα αποτελέσει παράδειγμα για όλους τους κατοίκους της Καρπάθου.

ΣΤΟ ΠΛΕΥΡΟ ΤΟΥ ΚΑΡΙΚΗ Ο ΔΙΑΓΟΡΑΣ

Μετά την λήξη του αγώνα ο γενικός αρχηγός του Διαγόρα **Σταύρος Ηρακλείδης** επισκέφθηκε στο νοσοκομείο τον άτυχο ποδοσφαιριστή της Ρόδου **Γιώργο Καρίκη** και του εξέφρασε την συμπαράσταση της διοίκησης του Διαγόρα και την δική του.

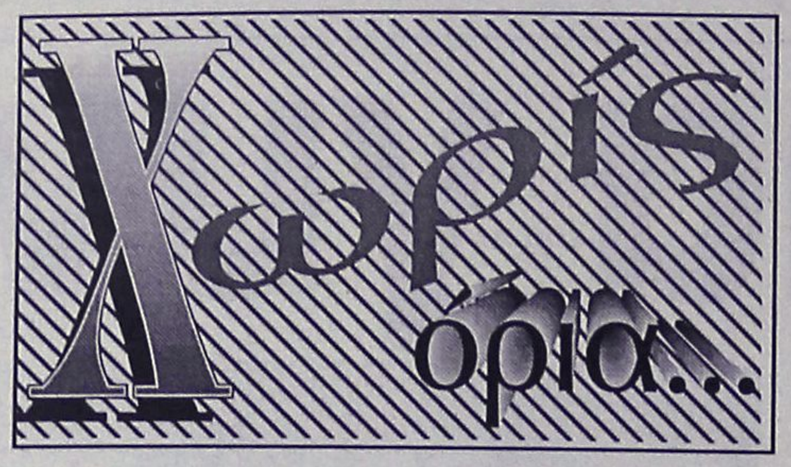

ΚΟΒΕΙ ΤΗΝ ΠΙΤΑ Ο "ΑΣΚΛΗΠΕΙΟΣ"

Ο σύλλογος Ζίου-Ζίτσου "Ασκληπειός" κόβει την Κυριακή το απόγευμα στις 6 την πίτα του στην αίθουσα του Ροδινιού.

Προσκεκλημένοι του Δ.Σ. του συλλόγου είναι σ' αυτήν την όμορφη εκδήλωση είναι:

- Ο Πρόεδρος της Ομοσπονδίας Ζίου-Ζίτσου κ. **Θεοδωρόπουλος.**
- Ο Ομοσπονδιακός προπονητής **Γιώργος Ζαντιώτης.**
- Ο Δήμαρχος Νότιας Ρόδου **Μανώλης Σαββής** και ο αντιδήμαρχος **Γιάννης Λαουδίκος.**
- Ο Πρόεδρος του ΔΟΝΑ Ροδίων **Κάλλιστος Διακογεωργίου** και το Δ.Σ. του Οργανισμού.
- Οι αθλητές-τριες αλλά και όσοι φίλοι του αθλήματος το επιθυμούν.

Η ΠΡΟΕΔΡΙΝΑ

ΧΘΕΣ επιβεβαιώθηκε το αποκλειστικό δημοσίευμα της "Α.Ρ". της Τετάρτης 13 Νοεμβρίου, στο οποίο προβλέπαμε ότι η Νομαρχιακή σύμβουλος **Ανδριάνα Μπαφίτη** είναι η επικρατέστερη να αναλάβει την προεδρία του Νομαρχιακού Αθλητικού Οργανισμού Δωδεκανήσου.

Στη συνεδρίαση της ΕΠΣΔ χθες το βράδυ κλήθηκε και παρέστη ως πρόεδρος του ΝΑΟΔ.

Η Ανδριάνα Μπαφίτη πρόεδρος στο ΝΑΟΔ

• Είναι η επικρατέστερη, όπως φάνηκε από την επιλογή του Γιάννη Μαχαιρίδη να την στείλει εκπρόσωπο της Νομαρχιακής Αυτοδιοίκησης στη σύσκεψη του Beach Volley

Σε ενδιάμεσο μήνα περίπου θα αναλάβει η νέα Νομαρχιακή αρχή και φυσικά θα πρωτοεύν νέες διοικήσεις στις επιτροπές και στους οργανισμούς.

Παρά το γεγονός ότι ακόμα ο **Γιάννης Μαχαιρίδης** και η παραταξή του δεν έχουν καταλήξει στους νομαρχιακούς συμβούλους που θα καταλάβουν τις απατούμενες θέσεις ένα γεγονός μας οδηγεί σε συμπέρασμα για την προεδρία του Νομαρχιακού Αθλητικού Οργανισμού Δωδεκανήσου.

Μια θέση που είχε μέχρι τώρα ο **Μιχάλης Μπαρμπανάκης** με θετική ώθηση σ' αυτή και παραγωγικό έργο και σίγουρα ο αντικαταστάτης του θα πρέπει να καταβάλλει μεγάλη προσπάθεια για ισάξια παρουσία.

Η σύσκεψη για το Beach Volley άνοιξε συσκιαστικά τα χαρτιά του Γιάννη Μαχαιρίδη για τη θέση του προέδρου του ΝΑΟΔ.

Πρόκειται για τη νομαρχιακή σύμβουλο, δικηγόρο στο επάγγελμα **Ανδριάνα Μπαφίτη**, η οποία και εκπροσώπησε με εντολή του νέου Νομάρχη, στη χθεσινή σύσκεψη που έγινε για το Beach Volley. Η **Ανδριάνα Μπαφίτη** ήταν αθλήτρια και φαίνεται να συγκεντρώνει τη προτίμηση του **Γιάννη Μαχαιρίδη** για τη θέση της προέδρου στο ΝΑΟΔ, εκτός μεγάλου απροόπτου.

Η "Θύρα 6" συλλυπάται

Ο οργανωμένος σύνδεσμος φιλάθλων του ΠΑΟ Διαγόρας, "Θύρα 6" εύχεται στον ποδοσφαιριστή της Ρόδου, **Γιώργο Καρίκη** για το σοβαρό τραυματισμό που υπέστη στο χθεσινό παιχνίδι κυπέλλου με το Διαγόρα, ταχεία ανάρρωση και γρήγορη επιστροφή στους αγωνιστικούς χώρους.

Ανακοίνωση Σ.Δ.Π.Δ.

Παρακαλούνται όλοι οι ενδιαφερόμενοι που δήλωσαν συμμετοχή και όσοι άλλοι ενδιαφέρονται για να παρακολουθήσουν τη νέα σχολή διαιτησίας ποδοσφαίρου, να βρίσκονται την Τρίτη 28/-1/2003 και ώρα 20.00 στα γραφεία του Συνδέσμου μας (παρ. Δ. Αναστασιάδη Συν. Δασκάλων τηλ. 2241020200) για να ενημερωθούν για το πρόγραμμα διδασκαλίας.

Δεκτοί γίνονται όσοι έχουν τα απαραίτητα προσόντα ηλικίας 16 ετών και άνω.

Ο πρόεδρος
Κάπρος Δημήτρης
Ο Γενικός Γραμματέας
Καζας Πέτρος

Έτοιμος να αποχαιρετήσει την ΑΕΚ ο Ντέμης αντιδρώντας στις... εφόδους Ψωμιάδη

Μπροστά σε μία υπόθεση, πρωτοφανή στην Ιστορία του ελληνικού ποδοσφαίρου, βρίσκεται η φίλαθλη κοινή γνώμη. Το γεγονός και μόνο σίγουρο μέχρι τώρα είναι πως ο **Ντέμης Νικολαΐδης** δεν πήγε στην χθεσινή προπόνηση της ΑΕΚ. Ο διεθνής άσος έστειλε εξώδικο στην ΠΑΕ ΑΕΚ, στο οποίο αναφέρει μεταξύ άλλων ότι δέχθηκε απειλές για την ζωή του! Ο **Νικολαΐδης** δέχθηκε χθες την «επίσκεψη» από τον **Μάκη Ψωμιάδη** συνοδεία περίπου 8 «συνεργατών» του, ύστερα από αναπάντητες κλήσεις του προέδρους της «Ένωσης» στον άσο της ΑΕΚ.

Ο κ. **Ψωμιάδης** φέρεται να τον απείλησε και σε περίπτωση που δεν συμμορφωθεί (άγνωστο σε τι) θα «του σπάσουν και τα δύο πόδια».

Σύμφωνα με τις ίδιες πληροφορίες, ο **Νικολαΐδης** φέρεται να αποκαλύπτει πως έπεσε θύμα ξυλοδαρμού και πως έχει καταθέσει μήνυση κατά του **Μάκη Ψωμιάδη,** στην οποία κάνει λόγο για παραβίαση οικογενειακού ασύλου αλλά και προσβολή προσωπικότητας. Παράλληλα, στο εξώδικο που έστειλε ο **Νικολαΐδης** στην ΠΑΕ ΑΕΚ, αναφέρει ότι λόγω των όσων συνέβησαν χθες το βράδυ, δεν δύναται να προπονείται με την ομάδα και ότι θα προσφύγει στα αρμόδια όργανα προκειμένου να εξασφαλίσει την ελευθερία του. Μάλιστα θα στηρίξει την προσφυγή του (που θα καταθέσει πιθανότατα τη Δευτέρα) σε απλήρωτα ασφάλιστρα από πλευράς ΑΕΚ ύψους περίπου 2 δισ. δρχ.

Την δική της εκδοχή, η οποία βέβαια επιβεβαιώνει την «επίσκεψη» Ψωμιάδη στο σπίτι του **Ντέμη Νικολαΐδη,** δίνει η ΠΑΕ ΑΕΚ με ανακοίνωση στην υπόθεση που προέκυψε και με την οποία καλείται σε απολογία ο διεθνής άσος, λόγω απουσίας του από την προπόνηση της ομάδας.



Ο Ντέμης Νικολαΐδης το είδε και αυτό...

Αναλυτικά η ανακοίνωση έχει ως εξής:

«Ο ποδοσφαιριστής **Θεμιστοκλής Νικολαΐδης** κατά τη διάρκεια ελέγχου από τον εκπρόσωπο της ΑΕΚ ΠΑΕ χθες, 14 Ιανουαρίου 2003, ο οποίος ήταν αρχικά τηλεφωνικώς περίπου στις 23:00, δεν απαντούσε στις κλήσεις. Ως εκ τούτου επακολούθησε επίσκεψη του εκπροσώπου της ΑΕΚ στην οικία του και μόνο αυτού, προκειμένου να διαπιστωθεί η τήρηση του ωραρίου σύμφωνα με τον εσωτερικό κανονισμό, ενέργεια που έγινε σε όλους τους ποδοσφαιριστές της ομάδας μας».

«Ο **Θεμιστοκλής Νικολαΐδης** έξω από την οικία του αντέδρασε ενοχλημένος στον εκπρόσωπο της ΑΕΚ, ο οποίος του εξήγησε ότι είναι επαγγελματίας ποδοσφαιριστής κι όπως οι συνάδελφοί του είναι υποχρεωμένος να δεχθεί τον έλεγχο της εκπλήρωσης των συμβατικών έξω-αγωνιστικών του υποχρεώσεων, όπως αντίστοιχα κι η ΑΕΚ ΠΑΕ έχει εκπληρώσει εμπρόθεσμα έως σήμερα όλες τις οικονομικές της υποχρεώσεις (τακτικές κι έκτακτες παροχές) προς αυτόν στο ακέραιο».

«Στη συνέχεια, σήμερα 15 Ιανουαρίου ο **Θεμιστοκλής Νικολαΐδης** απέστειλε εξώδικο στην ΑΕΚ απέχοντας αδικαιολόγητα από την προπόνηση της ομάδας, ενέργεια για την οποία θα κληθεί σε απολογία από την διοίκηση».

Αγκαθι

●●● **Πολύ κακή η χθεσινή μέρα. Οταν τραυματίζεται ένας ποδοσφαιριστής τόσο σοβαρά να το βράσω το ποδόσφαιρο και τα ντέρμπι και την διασκέδαση και όλα τα συναφή ενός αθλήματος. Ο Γιωργάκης θα τραβήξει χοντρό λούκι. Εύχομαι να πάνε όλα καλά.**

●●● *Ο μπαρίστας έβγαλε το παιχνίδι χωρίς κάρτες. Οπως εξελίχθηκε, άλλος θα είχε βγάλει και κόκκινες. Ο μπαρίστας φαίνεται να ξεκαθάρισε με τον εαυτό του. Δεν θέλουν, δεν τους δείχνω, ας βγάλουν τα μάτια τους.*

●●● **Οτι και να λένε, η ψυχολογία είναι τέτοια που όταν παίζουν μεταξύ τους οι ομάδες θα έχει βαβούρα. Δεν αλλάζει ποτέ αυτό, σε κανένα ντέρμπι, πουθενά στον κόσμο. Δεν είναι μόνο αυτό ανάμεσα στις ομάδες μας.**

●●● *Οντως ήταν πρόωρος τελικός και θα είναι και τα υπόλοιπα ματς, αν βγουν μεταξύ τους οι ομάδες του περιφερειακού.*

●●● **Εκεί στη Συγγρού έχει χαθεί ο έλεγχος. Ούτε μεταξύ τους δεν μπορούν να συνεννοηθούν. Αύριο λεπτομέρειες. Καλημέρα σας.**

ΑΝΕΚΔΟΤΟ

Λέει ο σύζυγος στη γυναίκα του:

- 'Ολες αυτές οι συζητήσεις θα έλειπαν αν ο πατέρας σου μου έδινε επιτέλους εκείνα τα χρήματα που μου υποσχέθηκε όταν παντρευτήκαμε.

- Μα σου τα δίνει λίγα-λίγα!

- Ναι, αλλά εγώ σε πήρα ... μια και καλή!!



ΡΕΠΟΡΤΑΖ

Λαμπρή πρεμιέρα

• ΜΕ ΤΗΝ ΔΙΕΞΑΓΩΓΗ ΤΟΥ ΔΩΔΕΚΑΝΗΣΙΑΚΟΥ ΠΡΩΤΑΘΛΗΜΑΤΟΣ ΤΟΥ ΑΝΩΜΑΛΟΥ ΔΡΟΜΟΥ ΞΕΚΙΝΑΕΙ ΤΟ ΣΑΒΒΑΤΟ ΣΤΗΝ ΚΑΛΥΜΝΟ Η ΧΕΙΜΕΡΙΝΗ ΑΓΩΝΙΣΤΙΚΗ ΠΕΡΙΟΔΟΣ ΓΙΑ ΤΟΝ ΣΤΙΒΟ

• Η ΕΑΣ ΣΕΓΑΣ ΘΑ ΤΙΜΗΣΕΙ ΣΕΙΡΑ ΠΡΟΣΩΠΙΚΟΤΗΤΩΝ. ΤΟ ΠΑΡΟΝ ΘΑ ΔΩΣΕΙ ΚΑΙ Ο ΠΡΟΕΔΡΟΣ ΤΟΥ ΣΕΓΑΣ ΒΑΣΙΛΗΣ ΣΕΒΑΣΤΗΣ

Η χειμερινή αγωνιστική περίοδος του 2003 ξεκινά για το δωδεκανησιακό στίβο από την Κάλυμνο με τη διεξαγωγή του Διασυλλογικού πρωταθλήματος Ανώμαλου δρόμου για τα Σωματεία της Δωδ/σου το προσεχές Σάββατο 18/1/03.

Ενας αριθμός που προσεγγίζει τους διακόσιους αθλητές-τριες, συνοδούς εκπρ/πους Σωματείων, κριτές και μέλη της οργανωτικής επιτροπής θα βρεθεί στο νησί των σφουγγαράδων από τη Παρασκευή το βράδυ.

Οι αγώνες θα διεξαχθούν σε μια θαυμάσια διαδρομή στο Βαθύ Καλύμνου από το πρωί (09.30 π.μ.) μέχρι το μεσημέρι (14.00). Το βράδυ της ίδιας ημέρας θα πραγματοποιηθεί και η ετήσια αθλητική γιορτή που περιλαμβάνει την παρουσίαση των μελών της ΕΑΣ ΣΕΓΑΣ Δωδ/σου, τους χαιρετισμούς των επισήμων τον απολογισμό του 2002, τις απονομές τιμητικών διακρίσεων σε φορείς φυσικά πρόσωπα και αθλητές-τριες, και η γιορτή θα κλείσει με την κοπή της πρωτοχρονιάτικης πίτας για αθλητές και προσκεκλημένους.

Η ΕΑΣ ΣΕΓΑΣ Δωδ/σου σε προηγούμενή της συνεδρίαση αποφάσισε να τιμήσει τους παρακάτω αναφερόμενους για συγκεκριμένους λόγους.

Αναλύτικά οι τιμητικές διακρίσεις θ' απονεμηθούν.

Στον πρόεδρο του ΣΕΓΑΣ **Βασ. Σεβαστή,** για την ανάδειξη του ελληνικού στίβου σε Παγκόσμια αθλητική δύναμη.

2. Στην Περιφερειάρχη **Μάρθα Σημαντώνη,** για τις υποστηρικτικές της ενέργειες έναντι των αθλητών στίβου και Δωδεκανήσου.

3. Τον πρώην Νομάρχη Δωδ/σου **Σάββα Καραγιάννη** για τη συμβολή της Νομαρχιακής Αυτοδιοίκησης της Δωδ/σου στην ολοκλήρωση των αθλητικών εγκαταστάσεων του Σταδίου Απερίου Καρπάθου εν όψει των 16ων Αιγαιοπ/κων.

4. Τον εκπρόσωπο του ΒΑΚΟΥΦ Ρόδου Οντερ Ουτέλ για τη χορήγηση αθλητικών υποτροφιών σε Ροδίτες αθλητές, εν όψει της Ολυμπιάδας του 2004.

5. Τον Πρόεδρο του Α.Σ. ΚΑΖΩΝΗ ΚΑΛ. και αντιπρόεδρο της ΕΑΣ ΣΕΓΑΣ Δωδ/σου κ. **Κλωνάρη** για την πολυετή προσφορά του στο Δωδ/κό στίβο.

6. Στο Δήμο Καλυμνίων για την εν γένει υποστήριξή του στις εκδηλώσεις της ΕΑΣ ΣΕΓΑΣ Δωδ/σου.

7. Στο πρώτο Σωματείο Στίβου της Δωδ/σου (Α.Σ. ΙΠΠΟΚΡΑΤΗ ΚΩ).

8. Στον Α.Σ. ΚΑΖΩΝΗ ΚΑΛ. (Σωματείο του νησιού στο στίβο).

9. Στον ΑΣ ΚΑΛΥΜΝΟΣ 2000 (Σωματείο του νησιού στο στίβο).

10. Στον καλύτερο αθλητή της χρονιάς **(Γ. Μαούνης).**

11. Στην καλύτερη αθλήτρια της χρονιάς **(Ειρ. Κουλιανού).**

Τιμητικά διπλώματα θα απονεμηθούν στους Δωδ/σιους αθλητές-τριες που κατέκτησαν μετάλλια σε Πανελλήνιους αγώνες. Η ΕΑΣ ΣΕΓΑΣ Δωδ/σου ενημερώθηκε για την παρουσία στην Κάλυμνο όλων όσων έχουν προσκληθεί για να τιμηθούν. Ετσι στο νησί θα βρίσκονται ο **Β. Σεβαστής** (Καλύμνιος στην καταγωγή), η κ. **Σημαντώνη,** ο κ. **Σ. Καραγιάννης,** ο **Οντερ Ουτέλ**, καθώς και όλοι όσοι θα τιμηθούν. Τις εκδηλώσεις θα τιμήσουν με την παρουσία τους από πλευράς Ν.Α. Δωδ/σου η **Χρ. Σιφωνιού** (Επαρχος Καλ.) και οι Νομαρχιακοί Σύμβουλοι της επαρχίας Καλύμνου. Τους αγώνες και τις εν γένει εκδηλώσεις υποστηρίζει ο Δήμος Καλυμνίων (συνδιοργανωτής) με απόφαση του Δ.Σ. Χορηγός επικοινωνίας προσφέρθηκε ευγενώς το ΑΙΓΑΙΟ TV. Το μεσημέρι της Παρασκευής έχει προγραμματισθεί συνέντευξη τύπου στο ΑΙΓΑΙΟ TV και στον FM 12 από τους πρόεδρο του ΣΕΓΑΣ **Β. Σεβαστή,** τον αντ/δρο της ΕΑΣ κ. **Θ. Κλωνάρη,** τον Αντ/ρχο **Γ. Ψαρά** και τον Τ.Σ. της ΕΑΣ **Μιχ. Παυλούς.**

Στον τελικό το 2ο ΤΕΕ

• Στον χθεσινό ημιτελικό του Πανδωδεκανησιακού πρωταθλήματος το 2ο ΤΕΕ πήρε την νίκη-πρόκριση με 4-1 επί του Λυκείου Καρπάθου.

Στο γήπεδο των Αγίων Αποστόλων διεξήχθη χθες ο ένας εκ των δύο ημιτελικών του Πανδωδεκανησιακού πρωταθλήματος Λυκείων μεταξύ του 2ου ΤΕΕ Ρόδου και του Λυκείου Καρπάθου.

Τελικός νικητής το 2ο ΤΕΕ με 4-1, το οποίο πήρε μαζί με την νίκη, την πρόκριση στον τελικό της διοργάνωσης, όντας καλύτερο σ' όλη την διάρκεια του αγώνα.

Ο τελικός θα διεξαχθεί την επόμενη Τετάρτη στο ίδιο γήπεδο και το 2ο ΤΕΕ θα αντιμετωπίσει τον νικητή του αγώνα Λυκείου Κω-Λύκειο Καρπάθου.

ΦΑΣΕΙΣ-ΓΚΟΛ

28'. Ο **Αγγελάκης** έβγαλε σέντρα στον **Καλημέρη** και ο τελευταίος με κεφαλιά άνοιξε το σκορ

30' Πάλι ο **Καλημέρης** με κεφαλιά έστειλε τη μπάλα στο δεξί κάθετο δοκάρι του **Χατζημανώλη**

38'. Ο **Μπαϊράμης** με σουτ έφερε το παιχνίδι στα ίσια

42'. Ο **Αθανασίου** μετά από πάσα του **Γεωργαλλή** έκανε με σουτ έξω από την περιοχή το 2-1

58'. Ο **Γεωργαλλής** εκτέλεσε με σέντρα ένα φάουλ για τον Αθανασίου, ο οποίος με κεφαλιά έκανε το 3-1

70' Ο **Αθανασίου** με πλασέ έκανε το 4-1

Τον αγώνα διαιτήτευσαν οι **Σαρικάκης, Ζησίμου** και **Μαντικός**

Από το 2ο ΤΕΕ καλύτεροι ήταν οι **Αγγελάκης, Καλημέρης** και **Αθανασίου.**

Από το Λύκειο Καρπάθου διακρίθηκαν οι **Ρεΐσης, Χατζηκουτσός** και **Μπαϊράμης**

Οι συνθέσεις:

2ο ΤΕΕ (Λούτσιος): *Αγγελόπουλος Σ., Αγγελάκης, Κατσαράς, Βαρκάδος, Κώτσος, Αναστασάκης, Μοσχίδης, Γεωργαλλής, Καλημέρης (60' Καστανίδης), Αθανασίου, Αγγελόπουλος Π. (42' Καισερλης)*

ΛΥΚΕΙΟ ΚΑΡΠΑΘΟΥ: *Χ"μανώλης, Πανάρετος, Μαλόφτης, Βαρδαούλης, Ρεΐσης, Χαλκιάς Μ., Σκούλος, Νουάρος, Χ"κουτσός, Μπαϊράμης, Μίλαρ. Επαιξαν και οι Έλληνας, Βάσος, Χαλκιάς Β.*



Quick Service Center
The service professionals
Τεχνική εξυπηρέτηση χωρίς όρια, για πελάτες απαιτητικούς

SERVICE
ΑΝΑΛΟΓΙΚΗΣ ΚΑΙ ΨΗΦΙΑΚΗΣ VIDEOCAMERA
ΤΗΛΕΟΡΑΣΕΩΝ - VIDEO - ΗΧΗΤΙΚΩΝ ΣΥΣΚΕΥΩΝ
PlayStation.

Τώρα και στην Ροδο έχετε την δυνατότητα να επισκευάσετε οποιαδήποτε υψηλής τεχνολογίας συσκευή Ήχου η Εικόνας Αναλογική η ψηφιακή

Ειδικοτης

SONY

Γρήγορα, υπεύθυνα, εγγυημένα, και πάντα σε προσιτές τιμές

Στο κατάστημα μας Μιχαήλ Πετριδη 67 στην Ροδο θα βρείτε επίσης

Όλα τα απαραίτητα αξεσουάρ για την πλήρη αξιοποίηση των δυνατοτήτων του Playstation η της Video Camera σας αλλά και ολοκληρωμένη κάλυψη όλων των απορίων η τεχνικών ερωτήσεων που έχετε Σας Περιμένουμε .....

Μιχαήλ. Πετριδη 67 Ρόδος 85100
Τηλ. 22410-60210 Fax 22410-60213
Email Qservice@otenet.gr

ΔΡΟΜΟΛΟΓΙΑ
F/B BLUE STAR 1



ΑΠΟ ΡΟΔΟ από 18/11/02 έως 20/04/03

ΑΝΑΧΩΡΗΣΗ ΑΠΟ ΡΟΔΟ	ΑΝΑΧΩΡΗΣΗ ΑΠΟ ΚΩ	ΛΕΡΟ	ΠΑΤΜΟ	ΜΥΚΟΝΟ	ΣΥΡΟ	ΚΑΤΑΠΟΛΑ (ΑΜΟΡΓΟ)	ΑΦΙΞΗ ΣΕ ΠΕΙΡΑΙΑ
ΤΡΙΤΗ 20.00	ΤΡΙ 22.55	—	—	ΤΕΤ 03.30	—	—	ΤΕΤΑΡΤΗ 07.20
ΠΕΜΠΤΗ 20.00	ΠΕΜ 22.55	—	—	—	ΠΑΡ 03.50	—	ΠΑΡΑΣΚΕΥΗ 07.10
ΣΑΒΒΑΤΟ 10.00	ΣΑΒ 12.50	—	—	—	—	ΣΑΒ 18.20	ΣΑΒΒΑΤΟ 21.30
ΚΥΡΙΑΚΗ 18.30	ΚΥΡ 21.25	ΚΥΡ 23.05	ΔΕΥ 00.15	—	ΔΕΥ 03.50	—	ΔΕΥΤΕΡΑ 07.10

ΣΗΜΕΙΩΣΗ ΓΙΑ ΧΡΙΣΤΟΥΓΕΝΝΑ / ΠΡΩΤΟΧΡΟΝΙΑ
1) 24/12/02 &31/12/02: από ΡΟΔΟ 10.00 για ΚΩ 12.30-12.50, ΜΥΚΟΝΟ 17.35-17.55, ΠΕΙΡΑΙΑ 21.50
2) 26/12/02 & 02/01/03: από ΠΕΙΡΑΙΑ 08.00 για ΣΥΡΟ 11.30-11.45, ΚΩ 16.30-16.50, ΡΟΔΟ 19.20
3) ΑΝΕΚΤΕΛΕΣΤΑ ΔΡΟΜΟΛΟΓΙΑ: 25/12/02 & 01/01/03

ΑΠΟ ΠΕΙΡΑΙΑ από 18/11/02 έως 20/04/03

ΑΝΑΧΩΡΗΣΗ ΑΠΟ ΠΕΙΡΑΙΑ	ΑΦΙΞΗ ΣΕ ΣΥΡΟ	ΜΥΚΟΝΟ	ΚΑΤΑΠΟΛΑ (ΑΜΟΡΓΟ)	ΠΑΤΜΟ	ΛΕΡΟ	ΚΩ	ΡΟΔΟ
ΔΕΥΤΕΡΑ 20.00	ΔΕΥ 23.20	—	—	—	—	ΤΡΙ 04.10	ΤΡΙΤΗ 07.10
ΤΕΤΑΡΤΗ 20.00	ΤΕΤ 23.20	—	—	—	—	ΠΕΜ 04.10	ΠΕΜΠΤΗ 07.10
ΠΑΡΑΣΚΕΥΗ 20.00	—	ΠΑΡ 23.50	—	—	—	ΣΑΒ 04.20	ΣΑΒΒΑΤΟ 07.15
ΣΑΒΒΑΤΟ 23.30	—	—	ΚΥΡ 04.45	ΚΥΡ 07.00	ΚΥΡ 08.10	ΚΥΡ 09.50	ΚΥΡΙΑΚΗ 12.45

SKEVO'S TRAVEL AGENCY
ΚΕΝΤΡΙΚΟ ΠΡΑΚΤΟΡΕΙΟ ΡΟΔΟΥ των ΓΡΑΜΜΩΝ BLUE STAR FERRIES - F/B BLUE STAR 1
Αμερικής 111 • Τηλ. κρατήσεων επιβατών & ΙΧΕ (22410)22461, (22410)75655 •Τηλ. κρατήσεων φορτηγών (22410)76600, FAX: (22410) 22354 • Κρατήσεις και σε όλα τα συνεργαζόμενα ΠΡΑΚΤΟΡΕΙΑ ΡΟΔΟΥ

ΜΠΑΣΚΕΤ

Εκπαιδεύονται... για ICBS!

• ΠΟΛΥ ΕΝΤΟΝΗ Η ΠΡΟΠΟΝΗΣΗ ΤΩΝ "ΘΑΛΑΣΣΙ" ΓΙΑ ΤΟΝ ΑΓΩΝΑ ΤΗΣ ΚΥΡΙΑΚΗΣ

• ΜΕΓΑΛΕΣ ΟΙ ΠΡΟΣΔΟΚΙΕΣ ΓΙΑ ΚΑΛΗ ΕΜΦΑΝΙΣΗ ΤΟΥ ΚΟΛΟΣΣΟΥ ΚΟΝΤΡΑ ΣΤΟΥΣ ΘΕΣΣΑΛΟΝΙΚΕΙΣ, ΣΤΗΝ ΕΠΙΣΗΜΗ "ΠΡΩΤΗ" ΤΟΥ ΒΑΣΙΛΗ ΦΡΑΓΚΙΑ ΣΤΟΝ ΠΑΓΚΟ ΤΗΣ ΟΜΑΔΑΣ

Την Κυριακή ο Κολοσσός υποδέχεται στο Βενετόκλειο στις 12.00' την πιο επικίνδυνη ομάδα που ταξίδεψε στη Ρόδο στο πλαίσιο του πρώτου γύρου του πρωταθλήματος. Το ICBS βρίσκεται μόλις έναν βαθμό πίσω από τους «θαλασσί» και μέχρι στιγμής μετράει έξι νίκες και πέντε ήττες εκ των οποίων οι τέσσερις είναι από Ξάνθη, Άνω Λιόσια, Ελευσίνα και Δούκα. Τις ομάδες δηλαδή που προηγούνται στον σχετικό πίνακα. Μακριά από το FORUM, κατάφερε να πάρει το ροζ φύλλο αγώνος μέσα στον Εύοσμο και στον **Μαντουλίδη.** Σε γενικές γραμμές, οι Θεσσαλονικείς δεν φαίνονται ικανοί να «σπάσουν» το αήττητο του Κολοσσού στο Βενετόκλειο ωστόσο θα προσπαθήσουν να εκμεταλλευτούν την παραμικρή αδυναμία των γηπεδούχων που ενδεχομένως να έχει προκληθεί από τις τελευταίες εξελίξεις.

Ας μη λογαριάζουν όμως χωρίς τον ξενοδόχο. Ο Κολοσσός δεν δείχνει σημάδια αποσύνθεσης μετά την αλλαγή στην τεχνική ηγεσία και προετοιμάζεται πολύ σκληρά για το παιχνίδι της 12ης αγωνιστικής. Τα αποτελέσματα βέβαια θα φανούν στο παρκέ αλλά η αλήθεια είναι ότι οι παίκτες χύνουν πολύ ιδρώτα στις προπονήσεις υπό τις οδηγίες του **Βασίλη Φραγκιά.**

ΜΕΓΑΛΕΣ ΠΡΟΣΔΟΚΙΕΣ

Από τη μία πλευρά είναι λογικό να μην παρουσιάσει ο Κολοσσός την τεράστια αλλαγή στο αγωνιστικό τους προφίλ αφού ο νέος τεχνικός δεν κρατάει κανένα μαγικό ραβδάκι. Η δουλειά θέλει χρόνο.

Από την άλλη, εφόσον το πρόβλημα ήταν στην ψυχολογία, υπάρχουν μεγάλες προσδοκίες για την εμφάνιση των «θαλασσί» αυτή την Κυριακή και μάλιστα κόντρα σε έναν δυνατό αντίπαλο.

Τα στατιστικά είναι «σύμμαχος» των νεοφώτιστων καθώς συνηθίζεται μετά από κάθε αντικατάσταση στον πάγκο ομάδας να ακολουθούν επιτυχίες. Πόσο μάλλον όταν το υλικό του προπονητή είναι τόσο καλό όσο αυτό του Κολοσσού.

Η γλώσσα των αριθμών

Τα αποτελέσματα του ICBS στις 11 πρώτες αγωνιστικές:

• Αίας Εύοσμου*	62-63
• Σπόρτιγκ	66-60
• Μέγας Αλέξανδρος	70-54
• Ξάνθη*	64-58
• Δούκας	72-82
• Αμπελόκηποι Θ.*	74-73
• ΟΦΗ	78-76
• ΔΑΣΑΛ*	82-74
• Πανελευσινιακός	65-67
• Μαντουλίδης*	76-81
• Σιάτιστα	102-87

(Με * τα εκτός έδρας παιχνίδια)

Μέσος όρος επίθεσης: 72,9 π.

Μέσος όρος άμυνας: 71,2 π.

ΤΟ ΕΜΨΥΧΟ ΔΥΝΑΜΙΚΟ

- **Μελετιάδης Ευριπίδης** – 29 ετών, 1.84, πλέι μέικερ.
- **Κουταλίδης Στάθης** – 28 ετών, 1.82, πλέι μέικερ.
- **Καραμάνης Μάνος** – 25 ετών, 2.00, φόργουορντ.
- **Σιδηρόπουλος Νίκος** – 33 ετών,2.00, φόργουορντ.
- **Κλέπκος Αχιλλέας** – 25 ετών, 2.04, σέντερ.
- **Παπακωνσταντίνου Παύλος** – 24 ετών, 2.04, σέντερ.
- **Χατζόπουλος Κώστας** – 31 ετών, 1.98, φόργουορντ.
- **Παπακώστας Χαράλαμπος** – 21 ετών, 1.92, γκαρντ.
- **Τσιούντος Άρης** – 25 ετών, 1.93, φόργουορντ.
- **Χαϊδούδης Νίκος** – 23 ετών, 1.93, γκαρντ.
- **Φορός Χάρης** – 26 ετών, 1.98, πλέι μέικερ.

Σχολή διαιτησίας

Ο Σύνδεσμος Διαιτητών Καλαθοσφαίρισης Δωδ/σου ανακοίνωσε τη λειτουργία νέας σχολής διαιτησίας και κριτών, στο πλαίσιο της εντατικής προσπάθειας που γίνεται να στελεχωθεί από «νέο αίμα».

Οι ενδιαφερόμενοι μπορούν να δηλώνουν τη συμμετοχή τους στην παρακολούθηση των μαθημάτων στα γραφεία της Τοπικής Επιτροπής ΕΟΚ Δωδ/σου (κλειστό γυμναστήριο Βενετοκλείου), στο Δημοτικό Οργανισμό Νεολαίας και Άθλησης Ρόδου (Διαγοριδών 1) κάθε Τρίτη μετά τις 19.00' ή στα παρακάτω τηλέφωνα:

Τ.Ε. ΕΟΚ Δωδ/σου	22410-30073
Κουνελλές Δημήτρης	0945514786 – 0972828904
Ξανθός Γιώργος	0944655645

Η προθεσμία για τις δηλώσεις συμμετοχών λήγει στις 17 Φεβρουαρίου.

Δύσκολη έδρα, επικίνδυνος αντίπαλος

• Στο "κλουβί" του Αγίου Θωμά, που φιγουράρει στη δεύτερη θέση της βαθμολογίας, δοκιμάζεται την Κυριακή ο Διαγόρας

• Αδυναμία αισθάνθηκε τις τελευταίες μέρες ο Γιώργος Σταθούλης

Κόντρα στην παλιά του ομάδα, από την οποία έφυγε το περασμένο καλοκαίρι και ήρθε στη Ρόδο, θα βρεθεί αυτή την αγωνιστική ο προπονητής του Διαγόρα **Σάκης Καλαμπόκας.** Το θετικό είναι ότι γνωρίζει καλά τον αντίπαλο και μπορεί να προετοιμάσει όσο καλύτερα γίνεται τους «κυανέρυθρους» για το παιχνίδι της Κυριακής. Ξέρει το γήπεδο, την ατμόσφαιρα που επικρατεί και τίποτα δεν θα αποτελέσει έκπληξη για τον ίδιο. Το αρνητικό είναι ότι ο Άγιος Θωμάς διαθέτει «καυτή» έδρα και πολύ καλό σύνολο, συστατικά που εκμεταλλεύεται στο έπακρο και αυτή τη στιγμή βρίσκεται στη δεύτερη θέση της βαθμολογίας μαζί με το Ρέθυμνο και το Παγκράτι.

Η αποστολή του Διαγόρα είναι αρκετά δύσκολη. Αρχικά οι Αθηναίοι στηρίζονται σε δύο πολύ καλούς παίκτες που αποκτήθηκαν στην μεταγραφική περίοδο του καλοκαιριού και μάλιστα στο προηγούμενο ματς σημείωσαν περίπου 40 πόντους. Η ψυχολογία τους είναι στα ύψη μετά την ανοδική τους πορεία και τα νικηφόρα αποτελέσματα, θα έχουν στο πλευρό τους τον κόσμο που αναμένεται να δημιουργήσουν μια πολύ θερμή ατμόσφαιρα. Οι διαστάσεις του γηπέδου είναι μικρές και η φιλοξενούμενη ομάδα νιώθει να παίζει σε «κλουβί».

Βέβαια, δεν είναι όλα υπέρ του Αγ. Θωμά. Ακριβώς επειδή θεωρείται το φαβορί της αναμέτρησης, θα έχει το άγχος να βαραίνει τα πόδια των παικτών και ίσως βρεθούν προ εκπλήξεως αν υποτιμήσουν τον Διαγόρα. Η ομάδα της Ρόδου έδειξε ότι δεν πτοείται από έδρες και από φαβορί, ότι παλεύει για τη νίκη ως το τέλος και πως μοναδικός «εχθρός» της είναι η απειρία της.

Η ΠΡΟΕΤΟΙΜΑΣΙΑ

Με δάχτυλα σταυρωμένα για καλή τύχη πήγε χθες το απόγευμα στην προπόνηση ο **Σάκης Καλαμπόκας.** Περίμενε να δει αν αισθανόταν καλύτερα ο **Γιώργος Σταθούλης** ο οποίος απουσίασε τις τελευταίες μέρες λόγω μιας αδυναμίας που προκαλεί η έλλειψη σιδήρου και η εξάντληση από την ίωση. Ο οργανισμός του ήταν εξασθενημένος και για προληπτικούς λόγους έμεινε εκτός προπονήσεων την Τρίτη και την Τετάρτη.

Η απουσία του 25χρονου πλέι μέικερ ήταν και το μοναδικό πρόβλημα στην προετοιμασία της ομάδας. Όλοι οι υπόλοιποι παίκτες συμμετείχαν κανονικά στις ασκήσεις.

Γενική συνέλευση στο ΣΔΚΔ

• Θα πραγματοποιηθεί στις 21 Ιανουαρίου

Ο Σύνδεσμος Διαιτητών Καλαθοσφαίρισης Δωδεκανήσου προσκαλεί όλα τα μέλη του στην έκτακτη γενική συνέλευση που θα πραγματοποιηθεί την Τρίτη 21 Ιανουαρίου και ώρα 19.00' στο ΔΟΝΑ Ρόδου με θέματα ημερήσιας διάταξης τα παρακάτω:

1. Εκλογή Προέδρου και Γραμματέα Γενικής Συνέλευσης
2. Συζήτηση και προτάσεις για την τροποποίηση του καταστατικού και εσωτερικού κανονισμού Διαιτησίας ΟΔΚΕ σύμφωνα με τον νέο αθλητικό νόμο.

Κενό στη διοίκηση

• Νέο "πλήγμα" στον Ιάλυσο. Παραιτήθηκε από το Δ.Σ. ο Κυριάκος Παπαδόπουλος, όχι όμως εξαιτίας της φυγής του Μάγου

• Με επίσημη επιστολή προς τον Τύπο, ανακοινώθηκε η αποδοχή της παραίτησης του προπονητή και η ανάληψη καθηκόντων από τον Γιώργο Χατζηκαλημέρη

Συνεχίστηκε η αλυσίδα των παραιτήσεων στον Ιάλυσο. Χθες το πρωί έγινε γνωστό πως ο **Κυριάκος Παπαδόπουλος** εγκατέλειψε το πόστο του στην διοίκηση του συλλόγου, γεγονός που αποτελεί χρονική συγκυρία με την φυγή του **Κυριάκου Μάγου** τίποτα όμως περισσότερο. Ο ίδιος διευκρίνισε πως η απόφασή του δεν έχει να κάνει με την παραίτηση του προπονητή της ομάδας αλλά πως η σκέψη προϋπήρχε των εξελίξεων λόγω αυξημένων επαγγελματικών υποχρεώσεων που δεν του επιτρέπουν να αφιερώνει τον απαιτούμενο χρόνο στον Ιάλυσο. Οι πρώτες αντιδράσεις από τα υπόλοιπα μέλη του Δ.Σ. ήταν άμεσες και προσπαθούσαν να τον μεταπείσουν. Ο **Κυριάκος Παπαδόπουλος** ήταν όμως ανένδοτος χωρίς βέβαια αυτό να σημαίνει πως δεν θα είναι πλέον κοντά στους παίκτες αν χρειαστούν κάτι. Η νέα παραίτηση δημιουργεί διοικητικό κενό αφού ο έφορος της ομάδας ανήκε στη μειοψηφία των ανθρώπων που έτρεχαν για όλες τις δουλειές.

ΕΠΙΣΗΜΗ ΕΠΙΣΤΟΛΗ

«Το διοικητικό συμβούλιο του τμήματος καλαθοσφαίρισης του ΓΑΣ Ιάλυσος στην έκτακτη συνεδρίασή του που έγινε στις 14/1/03 αργά το βράδυ και ώρα 22.00' σχετικά με το θέμα της παραίτησης του προπονητή της ανδρικής ομάδας μπάσκετ κ. **Κυριάκου Μάγου** αποφάσισε τα παρακάτω:

1. Αποδέχεται την παραίτηση του προπονητή της ανδρικής ομάδας κ. **Μάγου** και τον ευχαριστεί για τις υπηρεσίες που προσέφερε μέχρι τώρα και του εύχεται κάθε επιτυχία.
2. Χρέη προπονητού προς το παρόν στην ανδρική ομάδα αναλαμβάνει ο μέχρι τώρα συνεργάτης του και βοηθός προπονητή κ. **Γιώργος Χατζηκαλημέρης** και του εύχεται καλή επιτυχία.»

Αυτή ήταν η επίσημη ανακοίνωση προς τον Τύπο για τις αποφάσεις του Δ.Σ. γύρω από τις τελευταίες εξελίξεις που διαδραματίστηκαν στον Ιάλυσο.

Αξίζει να σημειωθεί πως το παράδειγμα του **Κυριάκου Μάγου** μιμήθηκε και ο γυμναστής της ομάδας και αδερφός του 33χρονου προπονητή, **Σταμάτης Μάγος.**

ΠΡΟΕΧΕΙ Η ΗΡΕΜΙΑ

Πρωταρχικό μέλημα του **Γιώργου Χατζηκαλημέρη** είναι να αποκαταστήσει την ηρεμία στην ομάδα καθώς επίκειται το ντέρμπι με την Προοδευτική. Οι «ερυθροκίτρινοι» υποδέχονται την Κυριακή τους Κορυδαλλιώτες και το αποτέλεσμα θα κρίνει το κατά πόσο ο Ιάλυσος θα παραμείνει σε τροχιά κορυφής μαζί με τους διεκδικητές του φετινού τίτλου ή αν θα χάσει κι άλλο έδαφος και θα πλασαριστεί στη μέση της βαθμολογίας.



Α.Ν.Ε.Σ.

ΑΝΩΝΥΜΗ ΝΑΥΤΙΛΙΑΚΗ ΕΤΑΙΡΕΙΑ ΣΥΜΗΣ

ΕΔΡΑ: Σύμη Δωδεκάνησα Τ.Κ. 85600
Τηλ.: (22460) 71444, Fax. (22460) 71373

ΓΡΑΦΕΙΟ ΡΟΔΟΥ: Αυστραλίας 88 Τ.Κ. 85100
Τηλ. (22410) 37769, Fax. (22410) 34493

E-mail: anesymis@otenet.gr

Ε/Γ-Τ/Ρ ΠΑΝΟΡΜΙΤΗΣ

ΤΟΥΡΙΣΤΙΚΑ ΔΡΟΜΟΛΟΓΙΑ ΑΠΟ 01.12.2002 ΕΩΣ 31.01.2003

ΚΑΘΕ ΔΕΥΤΕΡΑ:	ΣΥΜΗ-ΡΟΔΟ	08.00
	ΡΟΔΟ-ΣΥΜΗ	15.00

Το δρομολόγιο της Δευτέρας 06.01.03 θα εκτελεστεί την Τρίτη 07.01.03 τις ίδες ώρες λόγω της αργίας των Θεοφανίων.

ΚΑΘΕ ΠΕΜΠΤΗ:	ΣΥΜΗ-ΡΟΔΟ	08.00
	ΡΟΔΟ-ΣΥΜΗ	15.00

Το δρομολόγιο της Πέμπτης 26.12.02 θα εκτελεστεί την Τρίτη 24.12.02 τις ίδιες ώρες λόγω της αργίας των Χριστουγέννων

ΚΑΘΕ ΠΑΡΑΣΚΕΥΗ:	ΣΥΜΗ-ΡΟΔΟ	08.00
	ΡΟΔΟ-ΣΥΜΗ	16.00
ΚΑΘΕ ΣΑΒΒΑΤΟ:	ΣΥΜΗ-ΡΟΔΟ	07.00
	ΡΟΔΟ-ΣΥΜΗ	08.30
	ΣΥΜΗ-DATCHA	10.00
	DATCHA-ΣΥΜΗ	13.45
	ΣΥΜΗ-ΡΟΔΟ	14.30
	ΡΟΔΟ-ΣΥΜΗ	16.00
ΚΑΘΕ ΚΥΡΙΑΚΗ:	ΣΥΜΗ-ΡΟΔΟ	07.00
	ΡΟΔΟ-ΠΑΝΟΡΜΙΤΗ	08.30
	ΠΑΝΟΡΜΙΤΗ-ΣΥΜΗ	11.00
	ΣΥΜΗ-ΡΟΔΟ	14.30
	ΡΟΔΟ-ΣΥΜΗ	16.00

Τα δρομολόγια μπορούν να τροποποιηθούν λόγω εκτάκτων συγκοινωνιακών αναγκών ή καιρικών συνθηκών

Παρακαλούμε πριν ταξιδέψετε επικοινωνήστε με την Εταιρία:

Γραφείο ΣΥΜΗΣ Τηλ.: *(22460) 71444 - Φαξ: (22460) 71373*

Γραφείο ΡΟΔΟΥ Τηλ.: *(22410) 37769 - Φαξ: (22410) 34493*

VANIK TOURS

ΓΙΑΝΝΗΣ και ΣΕΒΑ ΒΑΛΣΑΜΙΔΗ

VANIK σημαίνει ΑΛΗΘΕΙΑ

ΑΚΤΗ ΚΑΝΑΡΗ 17, ΨΑΡΟΠΟΥΛΑ - ΑΝΕΤΟ ΠΑΡΚΙΝ

ΑΝΟΙΚΤΑ: ΔΕ-ΣΑ 08.30-14.00 και 16.30-20.30

Τηλ. 224135191-37621 κινητό 0945-798148 FAX 29532

Το γραφείο μας πάντα πρώτο σε κρατήσεις ξενοδοχείων εξασφάλισε και σας προσφέρει καταπληκτικές τιμές για τα παρακάτω ξενοδοχεία σε ΠΑΚΕΤΑ (Έκδοση εισιτηρίων R/T) από 1/11 - 31/3/2003

ΑΠΕΥΘΥΝΟΜΑΣΤΕ ΣΕ ΣΑΣ ΠΟΥ ΘΕΛΕΤΕ ΚΑΙ Η ΚΡΑΤΗΣΗ ΣΑΣ ΝΑ ΕΙΝΑΙ ΣΩΣΤΗ ΚΑΙ ΤΟ ΔΩΜΑΤΙΟ ΣΑΣ ΝΑ ΣΑΣ ΠΕΡΙΜΕΝΕΙ

1ον	**HOTEL PRESIDENT Α΄ κατηγορίας SUPERIOR**	
	Λεωφόρος Κηφισίας (ΟΛΑ ΑΝΑΚΑΙΝΙΣΜΕΝΑ)	
	Μονόκλινο	€ 42
	Δίκλινο για μονόκλινο	€ 45
	Δίκλινο	€ 50
	Τρίκλινο	€ 60
2ον	**HOTEL ALEXANDROS Α΄ SUPERIOR**	
	ΠΛΑΤΕΙΑ ΜΑΒΙΛΛΗ	
	Μονόκλινο	
	Δίκλινο	
	Τρίκλινο	
3ον	**HOTEL ZAFOLIA Α΄ SUPERIOR**	
	Λεωφόρος Αλεξάνδρας	
	Μονόκλινο	€ 88
	Δίκλινο	€ 98
	Τρίκλινο	€ 108
4ον	**HOTEL ATHENS CYPRIA Α΄ κατηγορίας SUPERIOR**	
	Σύνταγμα	
	Μονόκλινο	€ 55
	Δίκλινο	€ 70
	Τρίκλινο	€ 90
5ον	**HOTEL ASTOR Α΄ κατηγορίας**	
	Σύνταγμα	
	Μονόκλινο	€ 45
	Δίκλινο για μονόκλινο	€ 50
	Δίκλινο	€ 60
	Τρίκλινο	€ 75
6ον	**HOTEL ARETHOUSA Β΄ SUPERIOR**	
	Σύνταγμα	
7ον	**HOTEL ELLINIS Β΄ κατηγορίας**	
	ΩΝΑΣΕΙΟ, Λεωφ. Συγγρού	
	Μονόκλινο	€ 42
	Δίκλινο	€ 55
	Τρίκλινο	€ 68
8ον	**HOTEL TRITON Β΄ κατηγορίας**	
	Κέντρο Πειραιάς	
	Μονόκλινο	€ 50
	Δίκλινο	€ 68
	Τρίκλινο	€ 90
9ον	**HOTEL EGNATIA Β΄ κατηγορίας**	
	Θεσσαλονίκη Κέντρο, καινούργιο	
	Μονόκλινο	€ 60
	Δίκλινο	€ 72
	Τρίκλινο	€ 84

- Τα παραπάνω ξενοδοχεία διαθέτουν T.V. σε όλα τα δωμάτια
- Στις πιο πάνω τιμές συμπεριλαμβάνεται πρωινό σε μπουφέ
- Ακόμη σε μας θα βρείτε αεροπορικά και ατμοπλοϊκά εισιτήρια όλων των εταιριών.

Πάνω οι τιμές των μετοχών για δεύτερη συνεχή μέρα

Χαμόγελα σε επανάληψη

Οριακή άνοδος του Γενικού Δείκτη σε ποσοστό 0,28%

Με άνοδο έκλεισαν οι τιμές των μετοχών για δεύτερη συνεχή συνεδρίαση, παρά τη μικρή υποχώρηση των ευρωπαϊκών αγορών, στη διάρκεια της συνεδρίασης και παρά τις πωλήσεις που παρατηρήθηκαν στα υψηλά επίπεδα της ημέρας, που ήταν οι 1.728 μονάδες.

Η διατήρηση της ανοδικής πορείας της αγοράς στηρίχθηκε χθες κυρίως στις τραπεζικές μετοχές (+0,91%) με την Εθνική να κλείνει με άνοδο 0,95%, την Alpha Bank με άνοδο 1,44% και την Εμπορική με άνοδο 1,28%.

Αντιθέτως με πτώση έκλεισε ο κλάδος των τηλεπικοινωνιών, με τον ΟΤΕ να υποχωρεί κατά 0,75% και την Panafon να υποχωρεί σε ποσοστό 1,12%, ενώ «διόρθωσε» κατά 0,82%, μετά τη σημαντική άνοδο των προηγουμένων συνεδριάσεων.

Πιέσεις δέχθηκε και η μετοχή του ΟΠΑΠ (-1,75%), παρά τη σύσταση αγοράς που έδωσε χθες η UBS με τιμή-στόχο τα 12,20 ευρώ. Πάντως τον τόνο στη χθεσινή συνεδρίαση έδωσε η μετοχή των Ελληνικών Πετρελαίων (+2,34%), ενώ ενδοσυνεδριακά σημείωνε άνοδο έως και 7%, με την αγορά να προεξοφλεί θετική έκβαση στο θέμα της πώλησης του μεριδίου 23,17%.

Η πορεία των διεθνών αγορών, σε συνδυασμό με τις κινήσεις των επενδυτών στο Χρηματιστήριο Παραγώγων, ενόψει της λήξης των συμβολαίων Ιανουαρίου την ερχομένη Παρασκευή, θα καθορίσουν και την βραχυχρόνια πορεία της αγοράς.

Ο Γενικός Δείκτης Τιμών έκλεισε στις 1.720,79 μονάδες, έναντι 1.715,91 μονάδων της προηγουμένης μέρας, καταγράφοντας μικρή άνοδο 4,88 μονάδων ή σε ποσοστό 0,28%, ενώ στη διάρκεια των συναλλαγών κατέγραψε ανώτερη τιμή στις 1.728,01 μονάδων, όταν σημείωνε άνοδο έως και 0,71%.

Ο δείκτης FTSE/ASE 20 έκλεισε στις 843,16 μονάδες, σημειώνοντας άνοδο σε ποσοστό 0,43%, ενώ ο δείκτης FTSE/ASE 40 έκλεισε στις 181,81 μονάδες, ενισχυμένος σε ποσοστό 0,44%. Ο δείκτης FTSE/ASE SMALLCAP 80 έκλεισε στις 443,48 μονάδες με άνοδο 0,43%, ενώ ο δείκτης FTSE 140 έκλεισε στις 1.945,36 μονάδες με άνοδο σε ποσοστό 0,43%.

Οι επιμέρους δείκτες έκλεισαν ως εξής:

Τραπεζικός:	2.580,60	+0,91%
Τηλεπικοινωνιών:	821,82	–0,63%
Ασφαλειών:	464,55	+1,22%
Επενδύσεων:	525,78	+0,76%
Κατασκευαστικών:	939,3	3 -
Κλωστουφαντουργίας:	367,30	+0,67%
Βιομηχανιών:	982,90	+0,90%
Συμμετοχών:	1.003,55	+1,98%
Βασικών Μετάλλων:	398,28	–0,24%
Μη μεταλλικών Ορυκτών:	775,07	+0,96%
Εκδόσεις- εκτυπώσεις:	251,46	–1,77%
Λιανικού Εμπορίου:	547,05	+6,97%
Πληροφορικής:	470,14	–0,77%
Ειδών Λύσεων Πληροφορικής:	193,87	+1,41%
Χονδρικό εμπόριο :	363,92	+0,94%
Τρόφιμα- ποτά:	393,29	+0,78%
Παράλληλη Αγορά:	143,62	+0,29%
Διυλιστήρια:	858,28	+1,52%
Διαχείρισης Ακίνητης Περιουσίας:	810,40	+0,82%

Από τις 357 μετοχές που διαπραγματεύθηκαν χθες 188 κινήθηκαν ανοδικά, 103 πτωτικά, ενώ η τιμή 66 μετοχών παρέμεινε αμετάβλητη.

Τη μεγαλύτερη ποσοστιαία άνοδο σημείωσαν οι μετοχές των εταιριών: Δάριγκ +16,90%, Καταστήματα Αφορολογήτων Ειδών +14,66%, Μουριάδης +12,00%, Χατζηϊωάννου +10,28%, Ντεσπέκ +9,23%, Εικόνα-Ηχος +9,09%, Intersat +8,70%, Μουζάκης (κα) +8,50%, A.S Company +7,55% και Καμπάς +6,49%.

Αντιθέτως τις μεγαλύτερες απώλειες σημείωσαν οι μετοχές των εταιριών: ΑΝΕΚ (πο΄90) –11,98%, Εμπορικός Δεσμός (πο) –11,86%, Αττικής –11,16%, Βάλκαν Εξπόρτ (κο) –5,00%, ΕΤΜΑ (πο) –4,76%, Ξυφίας (πα)- 4,59%, Βιοσώλ (κο) –4,55%, Plias –4,44%, Επίλεκτος- 4,35% και Τεγόπουλος –4,23%.

Η αξία των συναλλαγών ανήλθε στα 83,477 εκατ. ευρώ, εκ των οποίων τα 14,69 εκατ. ευρώ αποτέλεσαν προσυμφωνημένα πακέτα συναλλαγών.

Πραγματοποιήθηκε ένα πακέτο 2.800 μετοχών της Προμότα στα 6,3 ευρώ, ένα πακέτο 100.000 μετοχών του ΟΤΕ στα 10,54 ευρώ και ένα πακέτο 100.000 τεμαχίων του ΟΤΕ στα 10,6 ευρώ.

Επίσης έγινε ένα πακέτο 100 τεμαχίων της ΔΕΗ στα 14,8 ευρώ, ένα πακέτο 100 τεμαχίων της Εθνικής Τράπεζας στα 13,14 ευρώ, δύο πακέτα 70 τεμαχίων το καθένα της Eurodrip στα 2,59 ευρώ, ένα πακέτο 100.000 μετοχών της

Cosmote στα 9,86 ευρώ και ένα πακέτο 280.000 μετοχών της Vodafone-Panafon στα 5,34 ευρώ.

Τη μεγαλύτερη συναλλακτική δραστηριότητα παρουσίασαν οι μετοχές: ΟΤΕ με 1.761.886 τεμάχια, Ιντρακόμ με 741.748 και Panafon με 732.313, ΔΕΗ με 680.265 και Ατέρμων με 610.805 τεμάχια. Τη μεγαλύτερη αξία συναλλαγών κατέγραψαν οι μετοχές των εταιριών: ΟΤΕ με 18,611 εκ. ευρώ, ΔΕΗ με 9,955, Panafon με 3,905, Ιντρακόμ με 3,132 και Εθνική με 2,971 εκ. ευρώ.

Η συνολική κεφαλαιοποίηση της αγοράς διαμορφώθηκε στα 64,822 δισ. ευρώ.

Η τιμή των μετοχών του δείκτη MSCI έκλεισε ως εξής:

Alpha Bank:	11,28
Coca Cola:	13,26
Eurobank:	10,80
Panafon:	5,32
Αλουμίνιο Ελλάδος:	18,00
Βιοχάλκο:	3,16
ΔΕΗ:	14,60
Εθνική:	12,72
ΕΛΠΕ:	5,24
Ελ. Τεχνοδομική:	6,20
Εμπορική:	14,26
Επιχ. Αττικής:	2,06
ΕΥΔΑΠ:	3,46
Ιντρακόμ:	4,22
ΚΑΕ:	7,04
Μαιλλης:	3,78
ΟΤΕ:	10,54
Τεχνική Ολυμπιακή:	3,28
Πειραιώς:	5,58
Τιτάν:	36,18
Motor Oil:	6,18
Folli-Follie:	15,02

ΕΡΓΑΣΤΗΡΙΑ ΕΛΕΥΘΕΡΩΝ ΣΠΟΥΔΩΝ



"Η επιτυχία είναι στα χέρια σου"

ΔΩΡΕΑΝ Η ΕΚΜΑΘΗΣΗ ΤΗΣ ΑΠΟΤΡΙΧΩΣΗΣ

Η σχολή "La Belle" σας δίνει την εκπληκτική ευκαιρία σε πολύ σύντομο χρονικό διάστημα να ξεκινήσετε μια ενδιαφέρουσα και γεμάτη ομορφιά καριέρα, σαν μανικιουρίστ. Το Μανικιούρ - Πεντικιούρ - Ονυχοπλαστική που ειναι "μόδα" και επομένως μια αδιάκοπη εξέλιξη και αλλαγή.

Εκπαιδευτικό Πρόγραμμα:

- ΜΑΝΙΚΙΟΥΡ
- ΠΕΝΤΙΚΙΟΥΡ
- ΟΝΥΧΟΠΛΑΣΤΙΚΗ
- ΤΖΕΛ
- ΑΚΡΥΛΙΚΟ
- ΠΑΡΑΦΙΝΗ
- ΔΙΑΚΟΣΜΗΣΗ ΝΥΧΙΩΝ
- ΥΓΙΕΙΝΗ - ΑΣΦΑΛΕΙΑ
- ΑΝΑΤΟΜΙΑ - ΦΥΣΙΟΛΟΓΙΑ
- ΔΥΣΛΕΙΤΟΥΡΓΙΕΣ
- SPA ΧΕΡΙΩΝ - ΠΟΔΙΩΝ
- MARKETING

-ΜΑΝΙΚΙΟΥΡ
- ΠΕΝΤΙΚΙΟΥΡ
- ΟΝΥΧΟΠΛΑΣΤΙΚΗ

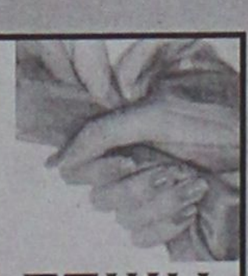





ΥΠΟΣΤΗΡΙΞΗ ΣΤΗΝ ΕΠΑΓΓΕΛΜΑΤΙΚΗ ΣΟΥ ΑΠΟΚΑΤΑΣΤΑΣΗ

ΑΝΟΙΞΕ ΤΟ ΔΙΚΟ ΣΟΥ ΣΑΛΟΝΙ ΟΜΟΡΦΙΑΣ ΤΩΡΑ!!!

ΔΕΚΤΟΙ ΚΑΙ ΑΠΟΦΟΙΤΟΙ ΓΥΜΝΑΣΙΟΥ

PROART

ΕΘΝΙΚΗΣ ΑΝΤΙΣΤΑΣΕΩΣ 18 - ΡΟΔΟΣ - ΤΗΛ. & FAX: 22410 35668

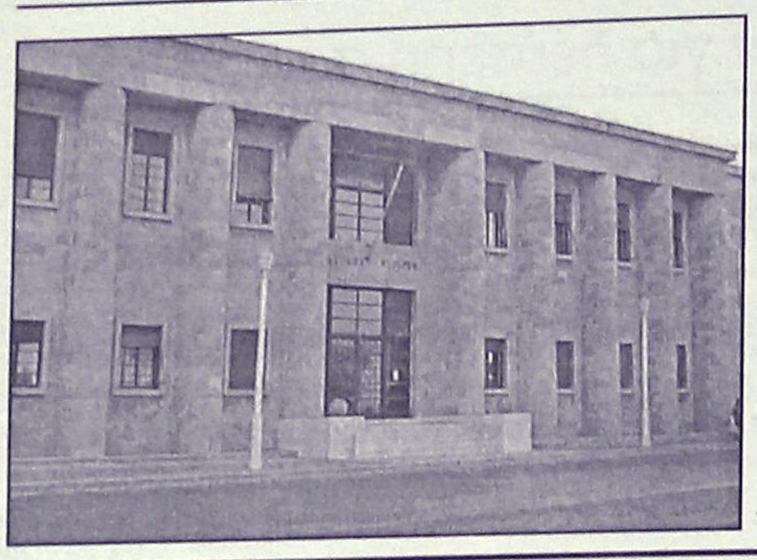

Με το Νομοσχέδιο που κατατέθηκε στη Βουλή

Σημαντικές οι αλλαγές στη λειτουργία της δικαιοσύνης

Κύριος στόχος η επιτάχυνση της ποινικής διαδικασίας

Σημαντικές αλλαγές επέρχονται στην λειτουργία της δικαιοσύνης, μέσα από τις διατάξεις του νομοσχεδίου που έδωσε χθες στην δημοσιότητα ο υπουργός Δικαιοσύνης κ. Φίλιππος Πετσάλνικος και οι οποίες αποσκοπούν στην επιτάχυνση της ποινικής διαδικασίας.

Σύμφωνα με διατάξεις του νομοσχεδίου, προκειμένου να ασκηθεί η ποινική δίωξη για κακούργημα ή πλημμέλημα, που υπάγεται στην αρμοδιότητα του Τριμελούς Πλημμελειοδικείου, απαιτείται να έχει προηγηθεί η διενέργεια προκαταρκτικής εξέτασης.

Διευρύνεται επίσης το δικαίωμα του Εισαγγελέα **να αρχειοθετεί τη μήνυση ή να απορρίπτει την έγκριση όχι μόνο όταν αυτές είναι αβάσιμες στην ουσία τους ή δεν στηρίζονται στο νόμο ή είναι ανεπίδεκτες δικαστικής εκτίμησης αλλά και όταν απο την εξέταση δεν προκύπτουν επαρκείς ενδείξεις**.

Επίσης, ορίζεται ρητά ότι τόσο η προανάκριση όσο και η προκαταρκτική εξέταση, είναι συνοπτικές και δεν επιτρέπεται να υπερβαίνουν τους έξι και τέσσερις μήνες, χωρίς έγκριση του Εισαγγελέα Εφετών στην πρώτη περίπτωση και εκείνου που την παρήγγειλε στην δεύτερη περίπτωση.

Ειδικότερα, μεταξύ των άλλων, τόνισε ο υπουργός Δικαιοσύνης: **"με το νομοσχέδιο αυτό επιδιώκεται η επιτάχυνση της ποινικής διαδικασίας τόσο στο στάδιο της προδικασίας, όσο και της κυρίας διαδικασίας και πιο συγκεκριμένα αυτής στο ακροατήριο**.

Κατ'αρχάς επιχειρείται με το νομοσχέδιο η αποσυμφόρηση της διαδικασίας στο αρχικό της στάδιο, δηλαδή της ποινικής δίωξης, η οποία αποτρέπεται σε περιπτώσεις που δεν υπάρχουν στοιχεία τέτοια, ώστε να τύχουν περαιτέρω αξιολόγησης.

Αναθεωρούνται τα επιτρεπόμενα ένδικα μέσα στην προδικασία, έτσι ώστε και τα δικαιώματα των διαδίκων να μη θίγονται αλλά και μεγάλη καθυστέρηση από την άσκησή τους, που πολλές φορές είναι καταχρηστική και παρελκυστική της δίκης, να αποφευχθεί. Προς την ίδια κατεύθυνση -συνέχισε ο Φ. Πετσάλνικος- συμβάλει και η δυνατότητα που παρέχεται στον κατηγορούμενο **να εκπροσωπείται στο ακροατήριο απο δικηγόρο για όλα τα πλημμελήματα, τόσο στο Πλημμελειοδικείο όσο και στο Εφετείο"**.

Παράλληλα, κύρια ανάκριση ενεργείται πλέον μόνο σε κακουργήματα και όχι σε πλημμελήματα. Στα πλημμελήματα δίνεται η δυνατότητα στον Εισαγγελέα Πλημμελειοδικών να αρχειοθετεί υποθέσεις όταν απο την προανάκριση ή την προκαταρκτική εξέταση δεν προκύπτουν επαρκείς ενδείξεις για την παραπομπή του κατηγορουμένου σε δίκη.

Σημαντική είναι η διάταξη του νομοσχεδίου που περιορίζει τις αναβολές των δικών. Συγκεκριμένα επιτρέπονται οι αναβολές μέχρι δύο, ενώ παρέχεται η δυνατότητα το δικαστήριο να διακόψει τη δίκη μέχρι και οκτώ ημέρες.

Δ·Α·Ν·Ε· SEA LINE
ΔΩΔΕΚΑΝΗΣΙΑΚΗ ΑΝΩΝΥΜΗ ΝΑΥΤΙΛΙΑΚΗ ΕΤΑΙΡΙΑ

ΔΡΟΜΟΛΟΓΙΑ ΑΠΟ 25.12.02 έως 31.01.03

ΑΝΑΧΩΡΗΣΗ ΑΠΟ ΡΟΔΟ

ΗΜ/ΝΙΑ	ΠΛΟΙΟ	ΩΡΑ	ΠΡΟΟΡΙΣΜΟΣ
16/1 ΠΕΜ.	ΠΑΤΜΟΣ	15.00	ΝΙΣΥΡΟ-ΚΩ-ΚΑΛΥΜΝΟ-ΛΕΡΟ-ΠΑΤΜΟ-ΠΕΙΡΑΙΑ
17/1 ΠΑΡ.	ΡΟΔΟΣ	15.00	ΚΩ-ΚΑΛΥΜΝΟ-ΛΕΡΟ-ΠΑΤΜΟ-ΠΕΙΡΑΙΑ
18/1 ΣΑΒ.	ΠΑΤΜΟΣ	15.00	ΚΩ-ΚΑΛΥΜΝΟ-ΛΕΡΟ-ΠΑΤΜΟ-ΠΕΙΡΑΙΑ
19/1 ΚΥΡ.	ΡΟΔΟΣ	15.00	ΚΩ-ΚΑΛΥΜΝΟ-ΛΕΡΟ-ΠΑΤΜΟ-ΠΕΙΡΑΙΑ
20/1 ΔΕΥ.	-	-	-
21/1 ΤΡΙ.	ΠΑΤΜΟΣ	15.00	ΚΩ-ΚΑΛΥΜΝΟ-ΛΕΡΟ-ΠΑΤΜΟ-ΠΕΙΡΑΙΑ
22/1 ΤΕΤ.	ΡΟΔΟΣ	15.00	ΣΥΜΗ-ΤΗΛΟ-ΚΑΛΥΜΝΟ-ΑΣΤΥΠΑΛΑΙΑ-ΠΕΙΡΑΙΑ
23/1 ΠΕΜ.	ΠΑΤΜΟΣ	15.00	ΝΙΣΥΡΟ-ΚΩ-ΚΑΛΥΜΝΟ-ΛΕΡΟ-ΠΑΤΜΟ-ΠΕΙΡΑΙΑ
24/1 ΠΑΡ.	ΡΟΔΟΣ	15.00	ΚΩ-ΚΑΛΥΜΝΟ-ΛΕΡΟ-ΠΑΤΜΟ-ΠΕΙΡΑΙΑ
25/1 ΣΑΒ.	ΠΑΤΜΟΣ	15.00	ΚΩ-ΚΑΛΥΜΝΟ-ΛΕΡΟ-ΠΑΤΜΟ-ΠΕΙΡΑΙΑ
26/1 ΚΥΡ.	ΡΟΔΟΣ	15.00	ΚΩ-ΚΑΛΥΜΝΟ-ΛΕΡΟ-ΠΑΤΜΟ-ΠΕΙΡΑΙΑ
27/1 ΔΕΥ.	-	-	-
28/1 ΤΡΙ.	ΠΑΤΜΟΣ	15.00	ΚΩ-ΚΑΛΥΜΝΟ-ΛΕΡΟ-ΠΑΤΜΟ-ΠΕΙΡΑΙΑ
29/1 ΤΕΤ.	ΡΟΔΟΣ	15.00	ΣΥΜΗ-ΤΗΛΟ-ΚΑΛΥΜΝΟ-ΑΣΤΥΠΑΛΑΙΑ-ΠΕΙΡΑΙΑ
30/1 ΠΕΜ.	ΠΑΤΜΟΣ	15.00	ΝΙΣΥΡΟ-ΚΩ-ΚΑΛΥΜΝΟ-ΛΕΡΟ-ΠΑΤΜΟ-ΠΕΙΡΑΙΑ
31/1 ΠΑΡ.	ΡΟΔΟΣ	15.00	ΚΩ-ΚΑΛΥΜΝΟ-ΛΕΡΟ-ΠΑΤΜΟ-ΠΕΙΡΑΙΑ

Δ·Α·Ν·Ε· SEA LINE
ΔΩΔΕΚΑΝΗΣΙΑΚΗ ΑΝΩΝΥΜΗ ΝΑΥΤΙΛΙΑΚΗ ΕΤΑΙΡΙΑ

ΓΡΑΦΕΙΑ ΡΟΔΟΥ: Κρατήσεις-Πληροφορίες: **(0241) 43150 (10 γραμμές)**
Διοικητικές Υπηρεσίες: **(0241) 43110, 43112**, FAX: **(0241) 43120**
ΓΡΑΦΕΙΑ ΠΕΙΡΑΙΑ: Κρατήσεις-Πληροφορίες: **0801-500500, (01) 4529360**
Διοικητικές Υπηρεσίες: **(01) 4529330**, FAX: **(01) 4293493**
email: dane@otenet.gr



ΟΙ ΕΙΔΙΚΟΙ ΣΤΗΝ ΑΙΓΥΠΤΟ ΠΡΟΤΕΙΝΟΥΝ

Αναχωρήσεις από **ΡΟΔΟ** κάθε **ΠΑΡΑΣΚΕΥΗ-ΣΑΒΒΑΤΟ**

1. ΚΑΪΡΟ - ΚΡΟΥΑΖΙΕΡΑ
ΣΤΟΝ ΝΕΙΛΟ 8 ημέρες
ΠΕΡΙΛΑΜΒΑΝΟΝΤΑΙ
775€
• ΑΕΡΟΠΟΡΙΚΑ ΕΙΣΙΤΗΡΙΑ ΑΠΟ ΡΟΔΟ
• 03 ΔΙΑΝΥΚΤ. ΣΤΟ ΚΑΙΡΟ ΣΕ ΞΕΝΟΔΟΧΕΙΟ 4* ΜΕ ΗΜΙΔΙΑΤΡΟΦΗ
• 04 ΔΙΑΝΥΚΤ. ΣΤΗΝ ΚΡΟΥΑΖΙΕΡΑ 5* DELUX ΣΕ ΕΞΩΤΕΡΙΚΗ ΚΑΜΠΙΝΑ ΜΕ ΘΕΑ ΤΟΝ ΝΕΙΛΟ & ΠΛΗΡΗΣ ΔΙΑΤΡΟΦΗ
• ΟΛΕΣ ΟΙ ΜΕΤΑΦΟΡΕΣ & ΞΕΝΑΓΗΣΕΙΣ
Δεν περιλαμβάνονται: Φόροι αεροδρομίου & βίζα Αιγύπτου

2. ΚΑΪΡΟ - ΑΛΕΞΑΝΔΡΕΙΑ
5 ημέρες
ΠΕΡΙΛΑΜΒΑΝΟΝΤΑΙ
510€
• ΑΕΡΟΠΟΡΙΚΑ ΕΙΣΙΤΗΡΙΑ ΑΠΟ ΡΟΔΟ
• 04 ΔΙΑΝΥΚΤ. ΣΤΟ ΚΑΙΡΟ ΣΕ ΞΕΝΟΔΟΧΕΙΟ 4* ΜΕ ΗΜΙΔΙΑΤΡΟΦΗ
• ΟΛΕΣ ΟΙ ΜΕΤΑΦΟΡΕΣ & ΞΕΝΑΓΗΣΕΙΣ
Δεν περιλαμβάνονται: φόροι αεροδρομίου & βίζα Αιγύπτου

VISA - MASTERCARD
ΕΞΟΦΛΗΣΗ
έως 40 ημέρες

VIP SERVICE

ΑΚΟΜΑ...
ΕΚΔΡΟΜΕΣ **PRIVE** ΚΑΘ' ΟΛΗ ΤΗ ΔΙΑΡΚΕΙΑ ΤΟΥ ΧΡΟΝΟΥ, ΣΕ ΟΠΟΙΟ ΜΕΡΟΣ ΤΗΣ ΑΙΓΥΠΤΟΥ ΕΣΕΙΣ ΘΕΛΕΤΕ ΣΕ ΚΑΤΑΠΛΗΚΤΙΚΕΣ ΤΙΜΕΣ!!

ΟΡΓΑΝΩΜΕΝΕΣ ΕΚΔΡΟΜΕΣ ΓΙΑ **ΠΑΡΙΣΙ και DISNEYLAND** ΣΕ ΣΥΝΕΡΓΑΣΙΑ ΜΕ ΤΑ ΜΕΓΑΛΥΤΕΡΑ ΤΑΞΙΔΙΩΤΙΚΑ ΓΡΑΦΕΙΑ ΤΗΣ ΑΘΗΝΑΣ

ΤΑΞΙΔΙΑ ΣΕ ΟΛΟ ΤΟΝ ΚΟΣΜΟ

• ΚΡΟΥΑΖΙΕΡΕΣ
• ΣΧΟΛΙΚΕΣ ΕΚΔΡΟΜΕΣ
• ΑΕΡΟΠΟΡΙΚΑ ΚΑΙ ΑΚΤΟΠΛΟΪΚΑ ΕΙΣΙΤΗΡΙΑ
• ΚΡΑΤΗΣΕΙΣ ΞΕΝΟΔΟΧΕΙΩΝ
• ΕΝΟΙΚΙΑΣΕΙΣ ΑΥΤΟΚΙΝΗΤΩΝ

LET'S GO TRAVEL
ΠΕΡΝΟΥ 143 ΑΦΑΝΤΟΥ - ΡΟΔΟΣ
ΤΗΛ. 2241051186 ΦΑΞ: 2241051187

Επέκταση των όρων προέγκρισης αποφάσισε χθες η Δ.Ε.

Αλλάζει ο τρόπος χορήγησης αδειών σε καταστήματα

Δέκα ρολόγια θα τοποθετηθούν σε διάφορα σημεία της πόλης

Συνεδρίασε χθες πρώτη φορά μετά τις εκλογές η νέα Δημαρχιακή Επιτροπή, υπό την προεδρία του δημάρχου Ροδίων κ. Γιώργου Γιαννόπουλου, και εξέτασε διάφορα θέματα.



Τα μέλη της Δημαρχιακής Επιτροπής εξέλεξαν ομόφωνα ως αντιπρόεδρο τον δημοτικό σύμβουλο κ. Αριστοτέλη Ηρακλείδη. Στην συνέχεια συζητήθηκαν θέματα της ημερήσιας διάταξης και, μεταξύ άλλων, πάρθηκαν οι παρακάτω αποφάσεις:

- Χορηγήθηκαν νέες άδειες ίδρυσης και λειτουργίας καταστημάτων υγειονομικού ενδιαφέροντος, καθώς και άδειες μουσικής. Θα πρέπει να σημειωθεί ότι, με εισήγηση του αντιπροέδρου κ. Ηρακλείδη, η Δημαρχιακή Επιτροπή συζήτησε κατ' αρχήν και θα εξετάσει λεπτομερώς σε επόμενη συνεδρίαση το ενδεχόμενο επέκτασης των όρων προέγκρισης για χορήγηση αδειών, ούτως ώστε η Επιτροπή να μη βρίσκεται προ τετελεσμένων γεγονότων, που ως συνήθως συμβαίνει, να χορηγεί δηλαδή άδειες σε ήδη λειτουργούντα καταστήματα.

- Ορίστηκαν τα μέλη της επιτροπής διεξαγωγής διαγωνισμών για τις τεχνικές υπηρεσίες και τη Μεσαιωνική Πόλη.

Έκανε δεκτή την προσφορά του κ. Μιχαήλ Σάρλη για την προμήθεια υπαίθριων ρολογιών (10 συνολικά), που θα τοποθετηθούν σε διάφορα σημεία της πόλης. Ο κ. Σάρλης προσέφερε έκπτωση 25% του προϋπολογισμού ύψους 23.600 ευρώ.

Εγκύκλιος της Νομαρχίας για την καλύτερη ασφάλειά τους

Αυστηρότεροι κανόνες για τη συντήρηση των ασανσέρ

Δημιουργείται μητρώο στο Γραφείο Βιομηχανίας

Σε εφαρμογή των διατάξεων σχετικά με την εγκατάσταση, τη λειτουργία, τη συντήρηση και την ασφάλεια των ανελκυστήρων υποχρεούνται, οι υπεύθυνοι λειτουργίας τους, σύμφωνα με ανακοίνωση που εξέδωσε χθες η Νομαρχία Δωδεκανήσου.

Συγκεκριμένα, η εφαρμογή της Υπουργικής απόφασης προβλέπει: α) Πιστοποίηση κατόπιν ελέγχου σε κάθε νέο ανελκυστήρα και β) Περιοδικό έλεγχο ανά διετία σε κτίρια υψηλής κυκλοφορίας και ανά τετραετία σε απλά κτίρια (κατοικίες).

Μάλιστα, οι ιδιοκτήτες ή οι νόμιμοι εκπρόσωποί τους ή οι διαχειριστές κτιρίων στα οποία είναι εγκατεστημένοι ανελκυστήρες (εφοδιασμένοι με άδεια λειτουργίας ή προέγκριση λειτουργίας ή άνευ αδείας), θα πρέπει να υποβάλλουν αίτηση καταχώρησης σε Μητρώο Ανελκυστήρων, των ανελκυστήρων τους, στο αρμόδιο Τμήμα Ορυκτού Πλούτου Βιοτεχνίας και Βιομηχανίας της Νομαρχιακής Αυτοδιοίκησης Δωδεκανήσου.

Τα δικαιολογητικά που απαιτούνται είναι: 1) Αίτηση (μηχανόσημο 0,3), 2) Σχεδιαγράμματα: α) Μηχανολογικό και ηλεκτρολογικό και β) άδεια οικοδομής (επικυρωμένο αντίγραφο από την αρμόδια πολεοδομία), 3) Βιβλιάριο Συντήρησης Ανελκυστήρα, 4) Υπεύθυνη δήλωση ανάληψης-ανάθεσης συντήρησης (εις διπλούν), 5) Δήλωση συμμόρφωσης του κατασκευαστή: (θεωρημένη από τον επιτηρούντα φορέα), 6) Πιστοποιητικό ελέγχου (από αναγνωρισμένο πιστοποιημένο φορέα) και 7) Παράβολο.

Σημειώνεται ότι παρέχεται προθεσμία δύο ετών εντός της οποίας οι παραπάνω αναφερόμενοι θα πρέπει να υποβάλουν τα ανωτέρω δικαιολογητικά προς αποφυγή διακοπής ηλεκτροδότησης από τη ΔΕΗ και την επιβολή προστίμου μέχρι 15.000 ευρώ σε περίπτωση λειτουργίας ανελκυστήρων χωρίς πιστοποιητικά και έως 60.000 ευρώ σε περίπτωση ατυχήματος σε ανελκυστήρα, άνευ νόμιμης κατά τα ανωτέρω αδείας λειτουργίας.



PIZZERIA GONDOLA
SPAGHETTERIA

*Η πιτσαρία **ΓΟΝΔΟΛΑ** σας εύχεται ΕΥΤΥΧΙΣΜΕΝΟ ΤΟ ΝΕΟ ΕΤΟΣ.*

ΠΑΝΤΑ ΜΑΖΙ ΣΑΣ ΜΕ 30 ΔΙΑΦΟΡΕΤΙΚΑ ΕΙΔΗ ΠΙΤΣΑΣ. ΤΙΣ ΓΕΥΣΤΙΚΟΤΑΤΕΣ ΜΑΚΑΡΟΝΑΔΕΣ ΜΑΣ ΚΑΙ ΤΗΝ ΜΕΓΑΛΗ ΠΟΙΚΙΛΙΑ ΑΠΟ ΚΡΕΑΤΙΚΑ ΚΑΙ ΣΑΛΑΤΕΣ.

ΕΥΧΑΡΙΣΤΟΥΜΕ ΓΙΑ ΤΗΝ ΠΡΟΤΙΜΗΣΗ ΣΑΣ

Τηλ. 22410/29642-77775-27937

Βενετοκλέων 44 & Δωδ. Νεολαίας γωνία, Ρόδος

Μπουκέτο Μπαλόνια
Διακοσμήσεις με μπαλόνια





Εκπλήξτε κάποιον στέλνοντας του ένα πρωτότυπο μπουκέτο από μπαλόνια
Τηλεφωνήστε στο 22410 70054 και αφήστε τα υπόλοιπα σε μας...

Φέρτε το δώρο σας και εμείς θα το παραδώσουμε, κρύβοντας το σε ένα μπαλόνι ή συνοδεύοντας το από μπαλόνια της επιλογής σας!!
Γράφουμε ότι θέλετε σε μπαλόνι!!!



Αχίας Αναστασίας 9, Τηλ. 22410 70054
Κιν. 0932843678

Βαπτίσια, Γάμος, Εγκαίνια, Γενέθλια, Εκδηλώσεις κ.τ.λ



Delta



ΔΙΑΜΑΝΤΕ ΕΡΓΑΛΕΙΑ

ΚΟΦΤΗ ΧΕΙΡΟΣ

6ο χλμ.Ρόδου Λίνδου
Συγκρότημα Μανουσέλη

ΔΙΑΤΡΗΤΙΚΑ

ΔΙΑΜΑΝΤΟΤΡΥΠΟΤΕΧΝΙΚΗ ΡΟΔΟΥ

ΔΙΑΜΑΝΤΟΦΟΡΟΙ ΔΙΣΚΟΙ ΚΟΠΗΣ ΓΙΑ ΓΡΑΝΙΤΗ, ΜΑΡΜΑΡΟ ΤΟΥΒΛΟ κ.τ.λ.





ΑΡΜΟΚΟΦΤΕΣ



ΤΡΥΠΑΜΕ
ΚΟΒΟΥΜΕ
ΣΠΑΜΕ

ΧΩΡΙΣ ΣΚΟΝΕΣ
ΡΩΓΜΕΣ
ΜΕΡΕΜΕΤΙΑ

ΠΩΛΗΣΕΙΣ
&
ΕΚΤΕΛΕΣΕΙΣ ΕΡΓΑΣΙΩΝ

Η ΠΟΛΥΧΡΟΝΗ ΜΑΣ ΠΕΙΡΑ ΣΤΟ ΕΞΩΤΕΡΙΚΟ ΜΑΣ ΔΙΝΕΙ ΤΗ ΔΥΝΑΤΟΤΗΤΑ ΝΑ ΒΡΙΣΚΟΥΜΕ ΛΥΣΗ ΕΚΕΙ ΠΟΥ ΟΙ ΑΛΛΟΙ ΣΗΚΩΝΟΥΝ ΤΑ ΧΕΡΙΑ ΨΗΛΑ!

ΤΗΛΕΦΩΝΗΣΤΕ ΜΑΣ
22410 69022 - 77986
ΚΙΝΗΤΟ: 0944 380562

ΥΠΕΥΘΥΝΟΣ
Μαρκος Τσεσμετζής

Η κ. ΣΗΜΑΝΤΩΝΗ ΓΙΑ ΤΟ ΡΗΓΜΑ ΣΤΟ ΝΗΣΙ ΤΗΣ ΝΙΣΥΡΟΥ

Στη Νίσυρο αναμένεται να βρεθούν σήμερα, κλιμάκια επιστημόνων (γεωλόγων και σεισμολόγων) προκειμένου να εξετάσουν γι' ακόμα μια φορά το ρήγμα που έχει προκληθεί σε κοντινή περιοχή με τον κρατήρα του ηφαιστείου.

Για τη γεωλογική δραστηριότητα της Νισύρου, αξίζει να σημειωθεί ότι η Γενική Γραμματέας της Περιφέρειας Νοτίου Αιγαίου κ. Μάρθα Σημαντώνη, ζήτησε την άμεση παρέμβαση του γενικού γραμματέα πολιτικής προστασίας και πρότεινε την εγκατάσταση υποδομής για τη μόνιμη παρακολούθηση του ηφαιστείου. Σε ανακοίνωση που εξέδωσε η κ. Μάρθα Σημαντώνη, απαντώντας έτσι σε επικριτικά δημοσιεύματα αναφορικά με το ηφαίστειο της Νισύρου, επισημαίνεται συγκεκριμένα:

"Από τις 30 Δεκεμβρίου 2002, υπάρχει συνεχής επαφή της Περιφέρειας Νοτίου Αιγαίου με την Γενική Γραμματεία Πολιτικής Προστασίας και κοινοποίηση στους συναρμόδιους φορείς, με το οποίο ζητάμε την άμεση αποστολή επί τόπου κλιμακίου Ειδικών Επιστημόνων, που θα εκτιμήσουν την κατάσταση και θα προτείνουν την λήψη τυχών αναγκαίων μέτρων".

Για τα επεισόδια που έγιναν στον Άγιο Σουλά

Μειώθηκαν οι ποινές των οκτώ νεαρών

Κλείνει έτσι ο φάκελος της υπόθεσης

Μειώθηκαν χθες το μεσημέρι από το Τριμελές Εφετείο Δωδεκανήσου, οι ποινές φυλάκισης που είχαν επιβληθεί πρωτόδικα, σε βάρος των 8 νεαρών, που κατηγορούνταν για πρόκληση σωματικών βλαβών από πρόθεση, συμπλοκή και εξύβριση, αναφορικά με την υπόθεση της συμπλοκής που σημειώθηκε στον Άγιο Σουλά, τον Ιούλιο του 1995, η οποία κατέληξε σε τραγωδία, καθώς σε αυτήν έχασε τη ζωή του ο νεαρός Σ. Ροδίτης.

Στο εδώλιο του κατηγορουμένου του Τριμελούς Εφετείου Δωδεκανήσου κάθισαν και χθες το πρωί –για δεύτερη μέρα, ευελπιστώντας στην μείωση των ποινών τους- οι 8 νεαροί που κατηγορούνται για απλή σωματική βλάβη από πρόθεση, συμπλοκή και εξύβριση, οι οποίοι πρωτόδικα είχαν καταδικαστεί σε ποινές φυλάκισης από 7 έως και 18 μήνες. Οι έξι από τους οκτώ κατηγορούμενους, καταδικάστηκαν από το αρμόδιο Εφετείο σε ποινή φυλάκισης 4 μηνών με αναστολή, ενώ για δύο από αυτούς, (επειδή είχαν άλλες καταδίκες) δεν ίσχυσε η αναστολή με αποτέλεσμα να υποχρεωθούν να εξαγοράσουν την ποινή τους έναντι του ποσού των 1.248 Ευρώ.

Σημειώνεται ότι για την υπόθεση αυτή, είχε καταδικαστεί από το Μικτό Ορκωτό Δικαστήριο ένας ανήλικος τότε, που είχε πάρει μέρος στην συμπλοκή στον οποίο επιβλήθηκε ποινή κάθειρξης 10 ετών.

Το περιστατικό που είχε συγκλονίσει τότε την τοπική κοινωνία της Ρόδου, σημειώθηκε στις 26 Ιουλίου 1995, στο πλαίσιο συμπλοκής που δημιουργήθηκε με ομάδα νεαρών στο γήπεδο του Αγίου Σουλά (παραμονές της Πανήγυρης) όπου επρόκειτο να διεξαχθούν οι αγώνες ιπποδρομίας.

Συνήγοροι υπεράσπισης των κατηγορουμένων, ήταν οι: Κυρ. Τσέλιος, Άκης Δημητριάδης, Δημ. Ράπτης, Αναστάσιος Διάκος, Ασημένη Βεργή, Ιωάννης Σκλάβος και Γρηγόρης Μοράρης.

Δήλωση του δημάρχου Κω κ. Φάκκου

Ο κ. Κυρίτσης συνεχίζει στον ολισθηρό δρόμο

Απάντηση στα περί κατάθεσης μήνυσης

Με αφορμή την κατάθεση μήνυσης σε βάρος του, από τον επικεφαλής της δημοτικής παράταξης "Δύναμη Αλλαγής" κ. Γιώργο Κυρίτση, ο δήμαρχος Κω κ. Μιλτιάδης Φάκκος προχώρησε στην παρακάτω δήλωση.

"Με λύπη μου διαπιστώνων ότι ο κ. Κυρίτσης συνεχίζει στον ολισθηρό δρόμο που έχει επιλέξει, δίχως να μπορεί να αντιληφθεί ότι η πρωτοφανής τακτική του για τον Αυτοδιοικητικό χώρο και την Κωακή κοινωνία οδηγεί σε πολιτική και κοινωνική απομόνωση, τόσο τον ίδιο όσο και όσους τον ακολουθούν.

Αυτό που πλέον γίνεται ξεκάθαρο σε όλους, είναι πως με τέτοια συμπεριφορά δεν προσφέρει στην ενότητα της κοινωνίας και δεν μπορεί να επιζητά συναίνεση όταν η μία μήνυση διαδέχεται την άλλη.



Προσπάθησα να καταδείξω στην πράξη την ανάγκη για ήπιους τόνους στην πολιτική αντιπαράθεση, για τον καλό της τοπικής κοινωνίας, δίνοντας εντολή στη ΔΕΥΑΚ να μην προβεί στην κατάθεση μήνυσης σε βάρος του κ. Κυρίτση για τις ψευδείς κατηγορίες του σε βάρος της επιχείρησης προεκλογικά, για δήθεν χαριστικές πράξεις διαγραφής χρεών.

Δυστυχώς, όμως, ο κ. Κυρίτσης αποδεικνύει ότι δεν επιθυμεί ή δεν μπορεί να ακολουθήσει τον ήπιο δρόμο της συναίνεσης.

Θα πρέπει να καταλάβει όμως ότι το πολιτικό ήθος των δημοσίων προσώπων δεν αποδεικνύεται στις αίθουσες των δικαστηρίων αλλά στην καθημερινή δράση και λειτουργία τους".

Paradise Gym
BEAUTY & FITNESS CENTER



Θερμαινόμενη πισίνα από 2 Δεκεμβρίου

ACQUA GYM
ACQUA G.A.G
ACQUA STEP
ACQUA AEROBIC

AldemarPARADISE ROYAL MARE HOTEL - ΛΕΩΦ. ΚΑΛΙΘΕΑΣ ΤΗΛ . 62481

ΡΟΔΟΤΡΥΠΟΚΟΠΤΙΚΗ Ο.Ε.
ΚΟΥΛΙΑΝΟΣ ΔΗΜΗΤΡΙΟΣ & ΣΙΑ Ο.Ε.
ΚΟΛΟΚΟΤΡΩΝΗ 66 ΡΟΔΟΣ ΤΗΛ. & FAX: 0241/77257 ΚΙΝ.: 0932/732331

ΤΡΥΠΑΜΕ - ΚΟΒΟΥΜΕ - ΣΠΑΜΕ

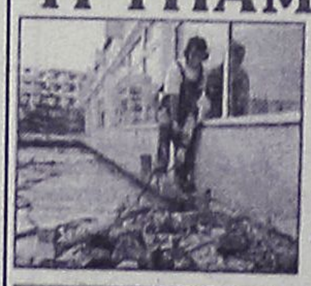

ΜΠΕΤΑ - ΤΟΥΒΛΑ - ΤΣΙΜΕΝΤΟΛΙΘΟΥΣ - ΠΑΤΩΜΑΤΑ, ΠΕΤΡΕΣ
ΧΩΡΙΣ ΟΡΙΟ ΠΑΧΟΥΣ

ΧΩΡΙΣ ΔΟΝΗΣΕΙΣ - ΡΩΓΜΕΣ - ΣΚΟΝΕΣ



ΕΡΓΑΣΙΕΣ:
ΑΝΟΙΓΟΥΜΕ ΠΟΡΤΕΣ - ΠΑΡΑΘΥΡΑ
ΚΑΝΑΛΙΑ ΣΕ ΠΑΤΩΜΑΤΑ ΓΙΑ ΥΔΡΑΥΛΙΚΟΥΣ & ΗΛΕΚΤΡΟΛΟΓΟΥΣ
ΤΡΥΠΕΣ ΔΙΑΦΟΡΩΝ ΜΕΓΕΘΩΝ & ΚΥΚΛΙΚΑ ΑΝΟΙΓΜΑΤΑ ΓΙΑ ΣΚΑΛΕΣ
ΕΠΙΣΗΣ ΓΙΝΟΝΤΑΙ ΚΟΠΕΣ ΣΕ ΤΟΙΧΟΥΣ ΑΠΟ ΠΕΤΡΑ & ΑΝΑΣΤΗΛΩΣΕΙΣ ΜΕ ΜΠΕΤΟ Η ΣΙΔΗΡΟΚΑΤΑΣΚΕΥΗ



ΣΤΙΣ ΕΡΓΑΣΙΕΣ ΜΑΣ ΣΥΜΠΕΡΙΛΑΜΒΑΝΕΤΑΙ Η ΜΕΤΑΦΟΡΑ ΜΠΑΖΩΝ
Ολες οι εργασίες είναι με την σύγχρονη μέθοδο έγχυσης νερού προς αποφυγή σκόνης

Πάντα με υγείαν...

Η οστεοπόρωση προτιμά τις γυναίκες

Η οστεοπόρωση είναι ένα νόσημα των οστών που χαρακτηρίζεται από προοδευτική «αποδυνάμωση» του οστού με αποτέλεσμα να αυξάνεται ο κίνδυνος των καταγμάτων. Συγκεκριμένα το φυσιολογικό οστό αποτελείται από ένα πλέγμα κολλαγόνου και αλάτων ασβεστίου. Στην οστεοπόρωση υπάρχει απώλεια αυτών των δύο στοιχείων, με αποτέλεσμα το οστό να γίνεται ασθενέστερο. Περισσότεροι από 20.000.000 άνθρωποι έχουν οστεοπόρωση στις Η.Π.Α. και περίπου 1.300.000 άνθρωποι υπολογίζεται ότι θα υποστούν ένα κάταγμα σαν αποτέλεσμα της οστεοπόρωσης. Οι ασθενείς δεν ξέρουν συνήθως ότι πάσχουν από οστεοπόρωση μέχρι τη στιγμή του κατάγματος.

Τι σημαίνει ο όρος «οστική μάζα»;

Ο όρος «οστική μάζα» αντιπροσωπεύει την πυκνότητα του οστού. Όσο μεγαλύτερη είναι τόσο ισχυρότερα είναι τα οστά. Φυσιολογικά υπάρχει αύξηση της οστικής μάζας μέχρι τα 25 έτη της ζωής, ενώ μετά τα 35 χρόνια άνδρες και γυναίκες χάνουν 0,3% οστικής μάζας το χρόνο.

Γιατί η οστεοπόρωση συμβαίνει συχνά σε γυναίκες και ιδιαίτερα μετά την εμμηνόπαυση;

Τα οιστρογόνα (χαρακτηριστική ορμόνη του γυναικείου φύλου) παίζουν σπουδαίο ρόλο στην διατήρηση της οστικής πυκνότητας. Όταν τα επίπεδα οιστρογόνων πέφτουν μετά την εμμηνόπαυση, οι γυναίκες χάνουν 2-4% οστική μάζα το χρόνο. Η ταχύτατη αυτή απώλεια μετά την εμμηνόπαυση είναι η κύρια αιτία οστεοπόρωσης στις γυναίκες.

Ποιοί είναι οι παράγοντες κινδύνου για οστεοπόρωση;

Παράγοντες κινδύνου για οστεοπόρωση είναι η κληρονομικότητα , η έλλειψη ασκήσεως, η έλλειψη ασβεστίου και βιταμίνης D, η έλλειψη οιστρογόνων, το κάπνισμα, το αλκοόλ και μερικά φάρμακα (π.χ. η κορτιζόνη).

Ποιά είναι τα συμπτώματα της οστεοπόρωσης;

Συνήθως δεν υπάρχουν συμπτώματα μέχρι να συμβεί κάποιο κάταγμα. Τα κατάγματα της σπονδυλικής στήλης και του μηριαίου είναι τα συνηθέστερα. Συμβαίνουν σαν αποτέλεσμα μικρής σχετικά κακώσεως (που φυσιολογικά δεν θα προκαλούσε κάταγμα) ή και αυτόματα, γι΄ αυτό και ονομάζονται παθολογικά κατάγματα.

Πώς γίνεται η διάγνωση της οστεοπόρωσης;

Μπορεί να υποπτευθεί κανείς την οστεοπόρωση με την απλή ακτινογραφία, όμως τελικά η διάγνωση γίνεται με ειδικές εξετάσεις, όπως η μέτρηση οστικής πυκνότητας.

Πώς αντιμετωπίζεται η οστεοπόρωση;

Η διακοπή του καπνίσματος και η αποφυγή κατανάλωσης μεγάλης ποσότητας αλκοόλ, η σωστή διατροφή που περιλαμβάνει τροφές πλούσιες σε ασβέστιο και βιταμίνη D και η απώλεια βάρους αποτελούν τις βάσεις της αντιμετώπισης του προβλήματος. Η άσκηση μπορεί να περιορίσει την απώλεια οστού και ακόμη να επάγει νέα οστεογένεση. Βέβαια, το πρώτο βήμα θα πρέπει να είναι η πρόληψη της εξέλιξης της οστεοπόρωσης μέσω της χρησιμοποίησης της κατάλληλης αγωγής ορμονικής υποκατάστασης. Για τον σκοπό αυτό κάθε γυναίκα η οποία βρίσκεται στα πρώτα χρόνια της εμμηνόπαυσης θα πρέπει να συζητά με τον γιατρό που την παρακολουθεί για την επιλογή της προτιμότερης αγωγής.

(Πηγή: www.flash.gr)

Τα αναψυκτικά τούς προκαλούν... αϋπνίες

Τα αναψυκτικά ποτά με καφεΐνη επιδρούν στη συμπεριφορά των παιδιών, προκαλώντας διαταραχές ύπνου και αισθήματα κόπωσης κατά τη διάρκεια της ημέρας. Αυτό διαπίστωσαν επιστήμονες στις ΗΠΑ, οι οποίοι θέτουν πλέον το ερώτημα εάν τα αναψυκτικά θα πρέπει να πωλούνται στα σχολεία.

Οι επιστήμονες μελέτησαν περίπου 200 εφήβους 14-16 χρόνων επί δύο εβδομάδες και βρήκαν ότι τα αγόρια διατρέχουν μεγαλύτερο κίνδυνο, επειδή καταναλώνουν περισσότερα αναψυκτικά. Οι επιστήμονες βρήκαν ότι η μέση ημερήσια κατανάλωση καφεΐνης των εφήβων ήταν 63 mg - το ισοδύναμο μισού φλιτζανιού καφέ.

Οι έφηβοι που έπιναν μεγαλύτερες ποσότητες αναψυκτικών είχαν ανήσυχο ύπνο. Ξύπναγαν συχνότερα κατά τη διάρκεια της νύχτας και κοιμόντουσαν λιγότερο.

ΙΑΤΡΙΚΗ ΑΝΑΚΟΙΝΩΣΗ

Ο ιατρός

ΓΕΩΡΓΑΚΗΣ Ε. ΛΑΖΑΡΟΣ

ΔΕΡΜΑΤΟΛΟΓΟΣ-ΑΦΡΟΔΙΣΙΟΛΟΓΟΣ

Αμερικής 7 (1ος όροφος)

ΔΕΧΕΤΑΙ: Δευτέρα-Παρασκευή
08.30-13.00 και 17.00-20.30
Απόγευμα Δευτέρας και Παρασκευής με ραντεβού

Τηλ. 2241073008, κιν. 0977083210

ΝΤΟΡΑ ΚΩΝΣΤΑΝΤΙΝΟΠΟΥΛΟΥ

ΨΥΧΟΛΟΓΟΣ

Πτυχιούχος του Πανεπιστημίου της Καλιφόρνιας-Λος Αντζελες (UCLA)-Μεταπτυχιακές σπουδές στο Pepperdine University-Malibu California.

➤ Αμεση ψυχολογική υποστήριξη και επαγγελματική φροντίδα από έμπειρη Ψυχολόγο και Οικογενειακή Σύμβουλο.

➤ Η σωστή θεραπευτική σχέση μπορεί να επιφέρει ρεαλιστικές λύσεις για πραγματικά προβλήματα σε θέματα: μοναξιάς, μελαγχολίας, στρες, ανυπομονησίας, φοβίας, εθισμού, οικογενειακών σχέσεων, διαζυγίου, κακομεταχείρισης, συναισθηματικών δυσκολιών, αυτοπεποίθησης, ανασφάλειες, μεταβατικά στάδια ζωής, βουλιμίας, ανορεξίας, απώλειας, πένθους.

Τηλεφωνείστε στα τηλέφωνα:
35163 και 0944/980550
για ραντεβού και άμεση εξυπηρέτηση.
Διεύθυνση: Καρίας 1
Περιοχή Ροδίνι - Ρόδος

Κέντρο Συμβουλευτικής & Αξιολόγησης Προσωπικότητας Παιδιών & Ενηλίκων

ΠΑΠΑΓΕΩΡΓΙΟΥ ΘΑΝΟΣ
ΨΥΧΟΛΟΓΟΣ ΠΑΝΕΠΙΣΤΗΜΙΟΥ ΑΘΗΝΩΝ
ΕΙΔΙΚΕΥΜΕΝΟΥ ΣΤΗΝ ΓΝΩΣΙΑΚΗ ΨΥΧΟΘΕΡΑΠΕΙΑ-Ι.Ε.Θ.Σ.

- Διερεύνηση Προσωπικότητας (Προφίλ- Δεξιότητες-Αδυναμίες)
- Δείκτης Νοημοσύνης Παιδιών και Ενηλίκων
- Τροποποίηση Δυσλειτουργικών Σχημάτων
- Θεραπευτική Αντιμετώπιση Φοβιών-Ειδικών Φοβιών, Κατάθλιψης, Διαταραχής πανικού, Ψυχοσωματικών προβλημάτων, Τραυματικών γεγονότων ζωής (πένθος, χωρισμός, σχολική αποτυχία), Συναισθηματικών διαταραχών, Διαταραχών Διατροφής (βουλιμία-ανορεξία).
- Αντιμετώπιση προβλημάτων συμπεριφοράς παιδιών σε σχολείο-σπίτι
- Ανάπτυξη Κοινωνικών Δεξιοτήτων
- Βελτίωση Σχέσεων-Πρόγραμμα Ελέγχου Συγκρούσεων
- Βελτίωση Αυτοεκτίμησης-Αυτοεικόνας
- Οικογενειακή θεραπεία από Ζεύγος Θεραπευτών

Κ. Παλαιολόγου 105 - Ρόδος
Τηλ:22410 78668- Κιν: 0937445640 - Μόνο με Ραντεβού

ΙΑΤΡΙΚΗ ΑΝΑΚΟΙΝΩΣΗ

Ο ιατρός

ΦΑΜΗΛΙΑΣ Μ. ΙΩΑΝΝΗΣ

ΓΑΣΤΡΕΝΤΕΡΟΛΟΓΟΣ

28ης ΟΚΤΩΒΡΙΟΥ 4

(πλατεία Ακαδημίας-πρώην εργαστήριο ακτιν. Αμαλου)

ΔΕΧΕΤΑΙ: *09.00-13.30 και 18.00-20-30*

Τετάρτη απόγευμα και Σάββατο πρωί μόνο με ραντεβού

ΤΗΛ. (22410)70804 και 0972 403268
Fax: 22410 70805

Εργαστήριο Κλινικής Ψυχολογίας

ΧΡΙΣΤΙΝΑ ΣΑΒΒΑΚΗ-ΓΚΡΑΝΖΑΝ

Κλινική Ψυχολόγος-Ψυχοπαθολόγος (DESS)

- Πτυχιούχος του Πανεπιστημίου Nancy Γαλλίας
- Μεταπτυχιακή ειδίκευση (DESS) στην Κλινική Ψυχολογία Ενηλίκου, Εφήβου και Παιδιού στο Πανεπιστήμιο Reims Γαλλίας

Για τον ενήλικο
- Ψυχοδιαγνωστική
- Ψυχολογική υποστήριξη
- Ατομική και οικογενειακή συνέντευξη
- Ψυχοθεραπεία αναλυτικής εμπνεύσεως

Για το παιδί
- Αξιολόγηση προσωπικότητας (τεστ νοημοσύνης, προβολής)
- Διάγνωση μαθησιακών δυσκολιών και συμπεριφορικών διαταραχών
- Συμβουλευτική επαγγελματικού προσανατολισμού
- Ψυχοθεραπεία μέσω παιχνιδιού και εικαστικών

Δέχεται με ραντεβού
Εθνικής Αντίστασης 15
Τηλ.: 77350-Κιν. 0937684251

ΙΑΤΡΙΚΗ ΑΝΑΚΟΙΝΩΣΗ

Ο ιατρός

ΕΥΑΓΓΕΛΟΣ Γ. ΚΑΤΣΟΓΡΙΔΑΚΗΣ

ΧΕΙΡΟΥΡΓΟΣ ΩΤΟΡΙΝΟΛΑΡΥΓΓΟΛΟΓΟΣ

Δέχεται στο ιατρείο του στην οδό Αλεξάνδρου Διάκου 55Α

ΩΡΕΣ ΙΑΤΡΕΙΟΥ
Πρωί 09.00-12.30 (κάθε μέρα)
Απόγευμα 17.00-20.30 (εκτός Τετάρτης)

Τηλέφωνα: Ιατρείο **22410 43810,**
Κινητό: **097 4066040**

ΙΝΕΜΑ

ΙΑΤΡΙΚΟΣ & ΝΟΣΟΚΟΜΕΙΑΚΟΣ ΕΞΟΠΛΙΣΜΟΣ
15 ΧΡΟΝΙΑ ΕΜΠΕΙΡΙΑΣ *από το 1988*
ΕΙΜΑΣΤΕ ΟΙ ΜΕΓΑΛΥΤΕΡΟΙ ΠΡΟΜΗΘΕΥΤΕΣ ΙΑΤΡΙΚΟΥ – ΟΡΘΟΠΕΔΙΚΟΥ ΚΑΙ ΝΟΣΟΚΟΜΕΙΑΚΟΥ ΥΛΙΚΟΥ ΣΤΗ ΔΩΔΕΚΑΝΗΣΟ ΕΜΠΙΣΤΕΥΘΕΙΤΕ ΜΑΣ !!!
ΠΙΣΤΟΠΟΙΗΣΗ ΠΟΙΟΤΗΤΑΣ ISO9002 EN4600 E3/833
ΛΕΜΕΣΣΟΥ 2 ΡΟΔΟΣ ΤΗΛ.32238 – FAX 28484



ΑΝΑΠΗΡΙΚΑ ΚΑΡΟΤΣΙΑ–ΒΑΔΙΣΤΙΚΑ ΒΟΗΘΗΜΑΤΑ–ΟΡΘΟΠΕΔΙΚΑ ΕΙΔΗ–ΜΠΛΟΥΖΕΣ ΙΑΤΡΙΚΕΣ–ΚΑΛΤΣΕΣ ΦΛΕΒΙΤΙΔΑΣ–ΠΕΛΜΑΤΑ–ΟΡΘΟΠΕΔΙΚΑ ΜΑΞΙΛΑΡΙΑ–ΚΡΕΒΑΤΙΑ ΝΟΣΟΚΟΜΕΙΑΚΑ – ΙΑΤΡΙΚΟΣ ΕΞΟΠΛΙΣΜΟΣ ΚΑΙ ΑΝΑΛΩΣΙΜΑ – ΟΡΓΑΝΑ ΧΗΜΕΙΟΥ ΚΑΙ ΚΑΘΕ ΑΛΛΟ ΕΙΔΟΣ ΓΙΑ ΚΑΤ ΟΙΚΟ ΝΟΣΗΛΕΙΑ .

KRONOS SECURITY

Συστήματα συναγερμού εσωτερικών και εξωτερικών χώρων
Συστήματα πυρανίχνευσης
Κλειστά κυκλώματα τηλεοράσεως
Συστήματα προστασίας εμπορευμάτων
Συστήματα ελέγχου πρόσβασης χώρου
24ωρο κέντρο λήψεως σημάτων
Τηλεφωνικά κέντρα
Θυροτηλεοράσεις

... όταν μιλάμε για ασφάλεια δεν νοείται τίποτα λιγότερο από το καλύτερο!

Καποδιστρίου 72, 851 00 Ρόδος,
Τηλ. / Fax: 2241027207, 0936074843

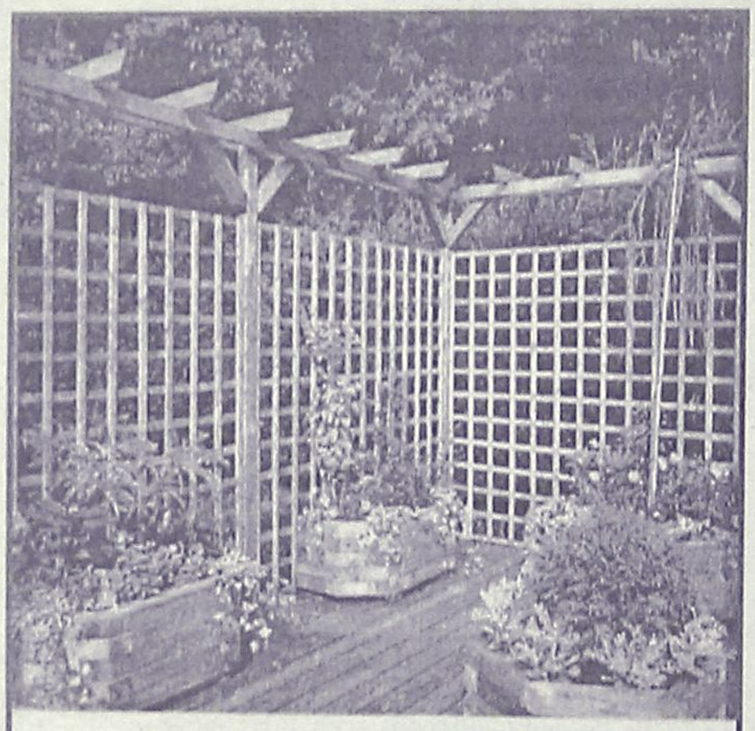

ΞΥΛΟΤΕΧΝΟΥΡΓΗΜΑΤΑ
ΕΜΠΟΤΙΣΜΕΝΗΣ ΞΥΛΕΙΑΣ
ΚΗΠΟΥ - ΒΕΡΑΝΤΑΣ
(ΠΕΡΓΚΟΛΕΣ-ΖΑΡΝΤΙΝΙΕΡΕΣ-ΚΙΟΣΚΙΑ)
Προτάσεις & Λύσεις στο χώρο σας
Δ/ΝΣΗ ΚΑΤΑΣΤΗΜΑΤΟΣ ΕΝΤΟΣ ΕΜΠΟΡ. ΚΕΝΤΡ.
ΦΩΚΙΑΛΗ ΥΠΕΥΘΥΝΟΣ: ΣΤΕΦΑΝΗΣ ΑΠΟΣΤΟΛΟΣ
ΤΗΛ. 22410 35091, κιν. 0946 866446

ΠΛΑΙΣΙΟ διαφημιστική
◆ Κάρτες
◆ Προσκλητήρια γάμων-βαπτίσεων
◆ Σφραγίδες
◆ Διαφήμιση στον Τύπο
Παπαγιάννη 80 Κρεμαστή
Τηλ. 95584 - 91350
Κιν. 09377-56878

Τη Δευτέρα με 23 θέματα στην Ημερήσια Διάταξη

Συνεδριάζει το Δημοτικό Συμβούλιο Αρχαγγέλου

Καθορισμός της θητείας αντιδημάρχου και ορισμός Δ.Σ. Οργανισμών, Επιτροπών κ.λπ.

Με 23 θέματα στην ημερήσια διάταξη συνεδριάζει την ερχόμενη Δευτέρα 20 Ιανουαρίου, στις 06.00 το απόγευμα, το Δημοτικό Συμβούλιο Αρχαγγέλου.

Ανάμεσα στα θέματα για τα οποία θα ληφθούν αποφάσεις είναι η μονοετής θητεία Αντιδημάρχου, η έγκριση του Τεχνικού Προγράμματος του 2003, ορισμός εκπροσώπων στην ΤΕΔΚΔ, ορισμός των μελών διαφόρων Επιτροπών καθώς και των Διοικητικών Συμβουλίων στους Οργανισμούς του Δήμου.

Αναλυτικά, τα θέματα της ημερήσιας διάταξης έχουν ως εξής:

1. Λήψη απόφασης για μονοετή θητεία Αντιδημάρχου, σύμφωνα με άρθρο 115 του ΔΚΚ, παρ. 2.

2. Έγκριση-ψήφιση Τεχνικού Προγράμματος έτους 2003

3. Αποδοχή κατανομής ποσού 30.814,38 ευρώ για την κάλυψη δαπανών λειτουργίας, συντήρησης και μισθοδοσίας προσωπικού του Δημοτικού Παιδικού Σταθμού.

4. Ρύθμιση οφειλών από τέλη χρήσης κοινόχρηστων χώρων σύμφωνα με το Ν. 3074/04-12-2002.

5. Έγκριση μεταφοράς λεωφορείου στη Αθήνα, για πρώτο γενικό σέρβις και τοποθέτηση ηλεκτρόφρενου.

6. Καταβολή οφειλών από το έτος 1992 έως σήμερα προς τη ΔΕΥΑΡ, ύψους 339,264 ευρώ (115.604.093 δρχ.)

7. Ορισμός υπολόγου για την οικονομική διαχείριση και την υπογραφή επιταγών της Αγροτικής Τράπεζας της Ελλάδος (υποκατάστημα Αρχαγγέλου) για τη διεξαγωγή



πάσης φύσεως πληρωμών της Ταμειακής μας Υπηρεσίας.

8. Ορισμός εκπροσώπων για τη Γενική Συνέλευση της ΤΕΔΚ Δωδεκανήσου.

9. Ορισμός μελών της Επιτροπής Συμβιβαστικής Επίλυσης Φορολογικών Διαφορών καί Αμφισβητήσεων του Δήμου μας για το έτος 2003.

10. Ορισμός μελών της Επιτροπής Καταρτισμού Ετήσιου Μητρώου Αρρένων, για το έτος 2003

11. Ορισμός μελών της Επιτροπής Παραλαβής Υλικών και πάσης φύσεως εξοπλισμού, που ενσωματώνονται σε έργα, για το έτος 2003.

12. Ορισμός μελών της Επιτροπής Παραλαβής Υλικών και πάσης φύσεως εξοπλισμού, που δεν ενσωματώνονται σε έργα (ΕΚΠΟΤΑ), για το έτος 2003

13. Ορισμός μελών της Επιτροπής του άρθρου 248, 252 & 254 του Δ.Κ.Κ. σχετικά με εκποίηση, αγορά και μίσθωση ακινήτων πραγμάτων, για το 2003

14. Ορισμός μελών της Επιτροπής παραλαβής Μικρών Έργων συντήρησης, δαπάνης έως 2.000.000 δρχ. (5869,40 ευρώ), για το έτος 2003.

15. Ορισμός μελών της Επιτροπής παραλαβής Μεγάλων έργων δαπάνης άνω των 2.000.000 δρχ. (5869,40 ευρώ) για το έτος 2003

16. Συγκρότηση Τριμελούς Επιτροπής για τον έλεγχο της διαδικασίας και την κατάρτιση πινάκων προτεραιότητας, για την πρόσληψη προσωπικού.

17. Ορισμός αντιπροσώπων για τη συγκρότηση του νέου Διοικητικού Συμβουλίου Ορεινών Δήμων.

18. Ορισμός εκπροσώπου στο Διοικητικό Συμβούλιο του Δημοτικού Λιμενικού Ταμείου Νότιας Δωδεκανήσου.

19. Ορισμός νέου Διοικητικού Συμβουλίου του Δημοτικού Οργανισμού Πρόνοιας Αρχαγγέλου (ΔΟΠΑ)

20. Ορισμός νέου Διοικητικού Συμβουλίου του Πολιτιστικού Οργανισμού Δήμου Αρχαγγέλου (ΠΟΔΑ)

21. Ορισμός νέου Διοικητικού Συμβουλίου του Δημοτικού Οργανισμού Άθλησης Αρχαγγέλου (ΔΟΑΑ)

22. Ορισμός Διοικητικού Συμβουλίου της ΔΕΥΑΚΑ

23. Ορισμός Διοικητικού Συμβουλίου της ΔΕΑ.

ΣΥΝΟΜΙΛΙΑ ΚΛΗΡΙΔΗ–ΝΤΕΚΤΑΣ

Αρχισαν οι απ'ευθείας συνομιλίες των Κληρίδη-Ρ.Ντενκτάς για λύση του Κυπριακού, με βάση το σχέδιο του ΓΓ του ΟΗΕ Κ.Ανάν, ο οποίος δηλώνει αισιόδοξος. Ο κατοχικός ηγέτης θεωρεί πάντως απίθανη την επίτευξη λύσης έως τις 28 Φεβρουαρίου.

Η πρώτη συνάντηση του Γλαύκου Κληρίδη και του Ραούφ Ντενκτάς πραγματοποιείται σε γεύμα εργασίας που παραθέτει ο ειδικός σύμβουλος του ΓΓ του ΟΗΕ για το Κυπριακό Αλβαρο ντε Σότο στις εγκαταστάσεις των Ηνωμένων Εθνών στο αδρανοποιημένο αεροδρόμιο Λευκωσίας.

Εξερχόμενος του Προεδρικού Μεγάρου, καθ' οδόν προς το σημείο συνάντησής του με τον Ραούφ Ντενκτάς, ο Πρόεδρος Γλαύκος Κληρίδης δήλωσε: «Το ότι οι συνομιλίες θα συνεχιστούν, θα συνεχιστούν. Η έκβασή τους όμως θα εξαρτηθεί από διάφορους διεθνείς παράγοντες».

Κληθείς να σχολιάσει τις χθεσινές δηλώσεις του κ. Ανάν για την Κύπρο, ο Πρόεδρος Κληρίδης ανέφερε πως «ο Γενικός Γραμματέας αναφέρθηκε σε διάφορα διεθνή προβλήματα που δεν έχουν επιλυθεί. Για πρώτη φορά αναφέρθηκε και στο Κυπριακό. Κατά την άποψη του ΓΓ, υπάρχουν πιθανότητες για λύση του Κυπριακού».

Ερωτηθείς αν αυτό μπορεί να γίνει μέχρι την 28η Φεβρουαρίου, ο Πρόεδρος Κληρίδης απάντησε: «Αυτό θα το δούμε όταν αρχίσουμε τις διαπραγματεύσεις".

Οι έξι εκλέκτορες του Δήμου Ρόδου για ΤΕΔΚΔ

Συνέχεια από τη σελ. 3

Όπως εξήγησε ο κ. Γιαννόπουλος, ο προϋπολογισμός διαμορφώθηκε έτσι επειδή έγινε αποδεκτό από το υπουργείο Δημοσίων Έργων να ενταχθούν στο έργο κομμάτια, τα οποία ο Δήμος Ροδίων είχε αφαιρέσει όταν είχε υποβάλει την αρχική μελέτη για να φέρουν τον προϋπολογισμό στα όρια της πίστωσης την οποία είχαν εξασφαλίσει αρχικά.

Ετσι, θα γίνουν και τα τεχνικά έργα στην περιοχή Ζέφυρος, πεζοδρόμια ένθεν και ένθεν του δρόμου καθώς και ο ηλεκτροφωτισμός. "Δρομολογείται ένα έργο το οποίο είναι κρίσιμης σημασίας για την κυκλοφορία και τη ζωή της πόλης", κατέληξε ο κ. δήμαρχος.



Από το κόψιμο της πίτας χθες στο δημοτικό Συμβούλιο Ρόδου

Ο τελευταίος, αναφέρθηκε και στο θέμα της κατασκευής του παραρτήματος του ΟΚΑΝΑ στις εγκαταστάσεις του παλιού νοσοκομείου της Ρόδου και με αφορμή τη δυσφορία του Διευθυντή του ΟΚΑΝΑ, που ήρθε πρόσφατα στη δημοσιότητα, σχετικά με την καθυστέρηση υλοποίησης του έργου.

Πάνω σ' αυτό, ο κ. Γιαννόπουλος, είπε ότι "ο Δήμος της Ρόδου είναι ο μοναδικός Δήμος της Ελλάδας ο οποίος έχει αναλάβει και το πολιτικό κόστος της χωροθέτησης αλλά και το οικονομικό κόστος της κατασκευής του κέντρου για προγράμματα απεξάρτησης με υποκατάστατες ουσίες ή στεγνά και η όποια καθυστέρηση έχει παρατηρηθεί οφείλεται κυρίως στον ΟΚΑΝΑ και τις Τεχνικές του Υπηρεσίες οι οποίες δεν μας έστειλαν έγκαιρα τις τεχνικές απαιτήσεις που είχαν για το κέντρο".

Σύμφωνα με τον δήμαρχο Ροδίων, η σύμβαση με τον ΟΚΑΝΑ υπεγράφη τον Οκτώβρη, οι απαιτήσεις τους ήρθαν στο τέλος Νοεμβρίου και δεν ήταν δυνατόν το έργο να δημοπρατηθεί μέσα στο Τεχνικό Πρόγραμμα του 2002.

ΜΕΖΕΔΟΠΩΛΕΙΟ

Νταλαβέρι

Ατμόσφαιρα βγαλμένη από το παρελθόν
Γνήσιες παραδοσιακές γεύσεις
και ένα υπέροχο "ΤΖΑΚΙ"
που θερμαίνει τις σχέσεις.
Έτσι γίνεται "ΝΤΑΛΑΒΕΡΙ".
Αντί να το νοσταλγείτε,
απολαύστε το παραδοσιακό
μεζεδοπωλείο "ΝΤΑΛΑΒΕΡΙ".
Στην παραλία Ιαλυσού
έναντι Μύλου
εκεί όπου η κ. ΑΝΝΑ ΣΤΑΥΡΑΚΗ
θα σας κλείσει θέση για το ταξίδι στο παρελθόν
στο τηλ. (22410) 91167

ΑΝΟΙΧΤΑ ΚΑΘΗΜΕΡΙΝΑ
μεσημέρι – βράδυ

ΚΑΘΕ ΒΡΑΔΥ ΖΩΝΤΑΝΗ ΜΟΥΣΙΚΗ
με το ΓΙΩΡΓΟ ΠΑΤΡΙΝΟ

Pellos Travel

ΕΚΔΡΟΜΕΣ 2003

ΕΚΔΡΟΜΕΣ ΤΟΥΡΚΙΑΣ

ΙΑΝΟΥΑΡΙΟΣ 2003
Εκδρομή 1η: 21/1/03 – 24/1/03
Κωνσταντινούπολη *(αεροπορική)*

ΜΑΡΤΙΟΣ 2003
Εκδρομή 2η: 5/3/03 – 10/3/03
Κωνσταντινούπολη *(οδικώς)*
ΜΑΡΜΑΡΙΣ – ΕΦΕΣΣΟΣ – ΚΩΝΣΤΑΝΤΙΝΟΥΠΟΛΗ – ΠΡΙΓΚΗΠΟΝΗΣΑ – ΑΠΟΛΛΩΝΙΑ – ΜΟΥΔΑΝΙΑ – ΠΡΟΥΣΑ – ΣΜΥΡΝΗ – ΜΑΡΜΑΡΙΣ

ΕΚΔΡΟΜΕΣ ΑΙΓΥΠΤΟΣ
ΦΕΒΡΟΥΑΡΙΟΣ 2003
Εκδρομή 1η: 18/2/03 – 23/2/03 **Κάϊρο – Αλεξάνδρεια – Σινά – Κρουαζιέρα Νείλου** *(αεροπορική)*
Στις εκδρομές Τουρκίας - Αιγύπτου περιλαμβάνονται:
• Αεροπορικά εισιτήρια • Ατμοπλοϊκά • Ταξιδιωτική Ασφάλεια • Visa • Φόροι Εισόδου-Εξόδου • Μεταφορές • Ξεναγήσεις • Ξενοδοχεία 4 αστέρων με ημιδιατροφή • Συνοδός γραφείου

ΕΚΔΡΟΜΕΣ στην ΕΛΛΑΔΑ
ΜΑΡΤΙΟΣ 2003
Εκδρομή 1η: 6/3/03 – 11/3/03 **Καρναβάλι Πάτρας: Παρνασσός – Αράχοβα – Χιονοδρομικό Κέντρο – Γαλαξίδι – Αμφισσα – Ναύπακτος – Μεσολόγγι – Πάτρα – Ναύπλιο – Κόρινθος – Πειραιάς**
Αναχώρηση 6/3/03, 20.00 (βράδυ) Blue Star
Επιστροφή 11/3/03 07.00 (πρωί) Blue Star

Εκδρομή 2η (αεροπορική): 22/3/03 – 25/3/03
Αγιος Ραφαήλ Μυτιλήνη (Αγιάσος – Ταξιάρχης – Μανταμάδες – Αγιος Ραφαήλ)
• Αεροπορικά εισιτήρια **Ρόδος - Μυτιλήνη - Ρόδος** • Διαμονή σε επιλεγμένα ξενοδοχεία με πρωινό • Μεταφορές • Συνοδός γραφείου • Ταξιδιωτική ασφάλεια

Επίσης αναλαμβάνουμε: Κρατήσεις ξενοδοχείων για μεμονωμένους - group στην Ελλάδα και σε όλο τον κόσμο • Κρουαζιέρες • Σχολικές εκδρομές • Αεροπορικά - ατμοπλοϊκά εισιτήρια • Ενοικιάσεις αυτοκινήτων • Εξόφληση με Visa-Mastercard.

Επίσης εβδομαδιαίες αναχωρήσεις για μεμονωμένους - group για **ΚΕΝΤΡΙΚΗ & ΒΟΡΕΙΑ ΑΦΡΙΚΗ - ΑΣΙΑ - ΚΑΝΑΔΑ - ΕΥΡΩΠΗ - ΜΕΣΟΓΕΙΟΣ & ΙΒΗΡΙΚΗ • ΜΕΓΑΛΑ ΕΞΩΤΙΚΑ ΤΑΞΙΔΙΑ ΑΦΡΙΚΗ - ΙΝΔΙΚΟΣ**

Εξόφληση με VISA MASTERCARD

Για περισσότερες πληροφορίες, κρατήσεις και αναλυτικά προγράμματα στο Πρακτορείο Γενικού Τουρισμού

Pellos Travel
ΛΕΩΦΟΡΟΣ ΚΑΛΛΙΘΕΑΣ 125, ΦΑΛΗΡΑΚΙ ΡΟΔΟΣ
Τηλ.: 22410 87615, 22.410 86298 • FAX: 22410 87616
Αναλυτικά προγράμματα και στο internet
www.a-rhodes.com www.pellostravel.gr



Από την Αλκυόνη, θαλασσοπούλι, κόρη του Θεού των ανέμων Αιόλου

Αλκυονίδες ημέρες

Από τα μέσα Ιανουαρίου και διαρκούν 14 μέρες

Οι αλκυονίδες ημέρες, μέρες καλοκαιρίας στο μεσοχείμωνο, ταυτίζονται με τις ηλιόλουστες μέρες που συναντάμε στα μέσα Ιανουαρίου και διαρκούν 14 ημέρες. Είναι γνωστές από τους αρχαίους χρόνους. Σύμφωνα με τη μυθολογία μας η αλκυών ή αλκυόνη,

Του
ΑΠΟΣΤΟΛΟΥ ΚΩΝΣΤΑΝΤΑΚΗ
γεωπόνου-ζωοτέχνη

ένα θαλασσοπούλι, ήταν κόρη του Θεού των ανέμων Αιόλου και γυναίκα του Κήυκα, βασιλιά της Τραχίνος, και αποτελούσαν ένα ζευγάρι πολύ ευτυχισμένο, αλλά και υπερφίαλο. Σύμφωνα με τον Αριστοφάνη (Ορνιθες) το ανδρόγυνο Κήυκας και Αλκυόνη με φουσκωμένα τα μυαλά από τη μεγάλη επιτυχία απαιτούσαν να τους αποκαλούν Δία και Ηρα. Το γεγονός αυτό εξόργισε τρομερά τον Πατέρα Θεών και ανθρώπων και μια μέρα βούλιαξε το καΐκι του Κήυκα και τον έπνιξε. Την Αλκυόνη, που ήταν απαρηγόρητη και θρηνούσε για το χαμό του Κήυκα, μεταμόρφωσε σε θαλασσοπούλι. Σαν να μην έφθανε όμως αυτό, καταδίκασε την αλκυόνη να μη γεννά και κλωσσά τα αβγά της την άνοιξη ή το καλοκαίρι, αλλά τον χειμώνα. Επειδή όμως γεννούσε τα αβγά της στις όχθες των ποταμών και τις ακρογιαλιές, στα βράχια, τα αγριεμένα κύματα του χειμώνα άρπαζαν μέσα από τη φωλιά της τα μικρά και τα αβγά. Μετανοιωμένη η Αλκυόνη ζήτησε από τον Δία να τη συγχωρήσει. Αυτός τη λυπήθηκε και καθόρισε 14 μέρες μέσα στο Ιανουάριο, περίοδο που γεννά τα αβγά της η αλκυόνη, να επικρατεί καλοκαιρία και διέταξε τους ανέμους να μη φυσούν στο διάστημα αυτό. Ο Αιλιανός/2ος μ.Χ. αιώνας/γράφει:

"Κυούσης δε αλκυόνος ίστανται τα πελάγη, ειρήνην δε και φιλίαν άγουσιν οι άνεμοι; κύει δε άρα χειμώνος μεσούντος". Σε ελεύθερη μετάφραση, όταν κυοφορεί η αλκυόνη τα πελάγη ηρεμούν, οι άνεμοι παύουν να φυσούν, άρα κυοφορεί στα μέσα του χειμώνα. Αυτές λοιπόν οι μέρες, που συνοδεύονται, από νημεμία τον Ιανουάριο, ονομάζονται αλκυονίδες ή αλκυονίτιδες.

Η αλκυόνη είναι ένα αποδημητικό ψαροπούλι. Στον τόπο μας έρχεται τον Σεπτέμβρη και φεύγει την άνοιξη. Είναι ένα από τα ωραιότερα πουλιά της Ευρώπης με γαλαζοπράσινη ράχη με πορφυροπράσινες αποχρώσεις. Το κεφάλι της γαλάζιο και το στήθος με ζωηρό πυρρόξανθο χρωματισμό. Τα φτερά της, περιζήτητα, στολίζουν γυναικεία καπέλλα. Υπάρχει στη Ρόδο και μάλιστα και μέσα στην πόλη. Αποφεύγει όμως επιμελώς τον άνθρωπο και δύσκολα πλησιάζεται.

Μετεωρολογικά αλκυονίδες ημέρες, είναι η χρονική περίοδος κατά την οποία στην Ελλάδα και στις νότιες περιοχές της Ευρώπης διακόπτεται η χειμερινή κακοκαιρία από νηνεμία και ευχάριστο καιρό. Αυτό οφείλεται στο ότι την εποχή αυτή σημειώνονται οι μεγαλύτερες βαρομετρικές πιέσεις και η βαρομετρική πίεση εξισώνεται με αυτή των Βόρειων χωρών, με αποτέλεσμα να μην πνέουν άνεμοι.

Στην Ελλάδα, στον Κορινθιακό κόλπο, υπάρχουν 4 νησιά τα οποία καλούνται αλκυονίδες νήσοι. Στα βράχια τους ζουν χιλιάδες αλκυόνες και από το γεγονός αυτό πήραν το όνομα τους.



Η εμπειρία μας και η αφοσίωση στη λεπτομέρεια αποτελουν εγγύηση για την απόλυτη επιτυχία ωστε να μείνουν ανεξίτηλες στη μνήμη τη δική σας και των καλεσμένων σας.....

ΧΟΡΟΕΣΠΕΡΙΔΕΣ - ΓΑΜΟΙ - CATERING - ΠΑΙΔΙΚΑ ΠΑΡΤΥ



ΞΕΝΟΔΟΧΕΙΟ SOFITEL CAPSIS
ΡΟΔΟΥ
Για Πληροφορίες 25-015 & 20919 (09.00 - 17.00)

CAPSIS
Conference Centers & Resort Hotels

www.RodosVitrina.gr/Metropol.htm
METROPOL MULTI-CINEMA
ALPHA ODEON
Πληροφορίες, Κρατήσεις από 15:00
Information, Reservations after 15:00
ΤΗΛ. 22410.28400
WEEKLY PROGRAMME • ΕΒΔΟΜΑΔΙΑΙΟ ΠΡΟΓΡΑΜΜΑ
10/01/2003 - 16/01/2003

IN ENGLISH
ΚΑΤ. ΑΠΟ 13 ΕΤΩΝ
Η 20η ΠΕΡΙΠΕΤΕΙΑ ΤΟΥ ΘΡΥΛΟΥ ΤΖΕΪΜΣ ΜΠΟΝΤ 007 ΣΕ ΠΡΩΤΗ ΠΑΝΕΛΛΗΝΙΑ ΠΡΟΒΟΛΗ
DIE ANOTHER DAY
ΑΙΘΟΥΣΑ 1
ΩΡΕΣ ΕΝΑΡΞΗΣ - SHOWTIMES
17:00, 19:45, 22:30

ΔΕΙΤΕ ΤΗΝ ΤΑΙΝΙΑ DIE ANOTHER DAY ΚΑΙ ΠΑΡΤΕ ΜΕΡΟΣ ΣΤΟΝ ΜΕΓΑΛΟ ΠΑΝΕΛΛΗΝΙΟ ΔΙΑΓΩΝΙΣΜΟ ΜΕ ΔΩΡΑ-GADGETS ΤΟΥ BOND

IN ENGLISH
ΚΑΤΑΛΛΗΛΟ
Η ΚΩΜΩΔΙΑ ΠΟΥ ΤΡΕΛΑΙΝΕΙ ΜΙΚΡΟΥΣ ΚΑΙ ΜΕΓΑΛΟΥΣ
ΤΟ ΟΝΕΙΡΟ ΤΟΥ ΕΙΝΑΙ ΕΝΑ ΦΟΒΕΡΟ ΤΡΙΠΟΝΤΟ...
ΜΑΓΙΚΑ ΠΑΠΟΥΤΣΙΑ LIKE MIKE
ΑΙΘΟΥΣΑ 2
Μαζί προβάλλονται οι νέες περιπέτειες του πιο τρελαμένου ήρωα από την ΕΠΟΧΗ των ΠΑΓΕΤΩΝΩΝ
ΩΡΕΣ ΕΝΑΡΞΗΣ - SHOWTIMES
16:00, 18:00

IN ENGLISH
ΑΚΑΤΑΛΛΗΛΟ
ΕΝΑ ΚΟΙΝΩΝΙΚΟ ΣΥΓΚΛΟΝΙΣΤΙΚΟ ΘΡΙΛΕΡ ΣΕ ΕΝΑ ΑΦΟΠΛΙΣΤΙΚΟ ΠΡΩΤΑΓΩΝΙΣΤΙΚΟ ΡΟΛΟ ΤΟΥ
ΤΣΕΦ ΜΠΡΙΤΖΕΣ
ΣΚΗΝΕΣ ΑΠΟ ΕΝΑ ΕΓΚΛΗΜΑ
SCENES OF THE GRIME
ΑΙΘΟΥΣΑ 2
ΩΡΕΣ ΕΝΑΡΞΗΣ - SHOWTIMES
20:00, 22:00

IN ENGLISH
ΚΑΤ. ΑΠΟ 13 ΕΤΩΝ
Μια ταινία του ΚΩΣΤΑ ΓΑΒΡΑ
ΑΜΗΝ
Όλοι ήξεραν... αλλά γιατί να ασχοληθούν με το θέμα;
ΑΙΘΟΥΣΑ 3
ΩΡΕΣ ΕΝΑΡΞΗΣ - SHOWTIMES
19:30, 22:15

ΣΤΑ ΕΛΛΗΝΙΚΑ
ΚΑΤΑΛΛΗΛΟ
Η Walt Disney ΠΑΡΟΥΣΙΑΖΕΙ
ΤΗΝ ΠΙΟ ΑΓΑΠΗΜΕΝΗ ΠΕΡΙΠΕΤΕΙΑ ΤΗΣ ΠΑΓΚΟΣΜΙΑΣ ΛΟΓΟΤΕΧΝΙΑΣ ΓΙΑ ΠΡΩΤΗ ΦΟΡΑ ΣΤΟΝ ΚΙΝΗΜΑΤΟΓΡΑΦΟ
Ο ΠΛΑΝΗΤΗΣ ΤΩΝ ΘΗΣΑΥΡΩΝ
TREASURE PLANET
ΤΟΥ ΡΟΜΠΕΡΤ ΣΤΙΒΕΝΣΟΝ
ΑΙΘΟΥΣΑ 3
ΩΡΕΣ ΕΝΑΡΞΗΣ - SHOWTIMES
15:30, 17:30

ΠΡΟΣΕΧΩΣ
Η ΠΛΕΟΝ ΑΝΑΜΕΝΟΜΕΝΗ ΤΑΙΝΙΑ ΤΗΣ ΧΡΟΝΙΑΣ ΕΡΧΕΤΑΙ...
ΠΡΩΤΑΓΩΝΙΣΤΟΥΝ:
ΛΕΟΝΑΡΝΤΟ ΝΤΙ ΚΑΠΡΙΟ
ΚΑΜΕΡΟΝ ΝΤΙΑΖ
ΝΤΑΝΙΕΛ ΝΤΕΙ ΛΟΥΙΣ
ΛΙΑΜ ΝΙΣΟΝ
ΜΙΑ ΤΑΙΝΙΑ ΤΟΥ ΜΑΡΤΙΝ ΣΚΟΡΣΕΖΕ
ΟΙ ΣΥΜΜΟΡΙΕΣ ΤΗΣ ΝΕΑΣ ΥΟΡΚΗΣ
Gangs of NewYork

ΑΛ ΠΑΤΣΙΝΟ
ΚΙΜ ΜΠΕΪΣΙΝΓΚΕΡ - ΤΕΑ ΛΕΟΝΙ
ΝΟΜΙΖΕ ΟΤΙ ΤΑ ΕΙΧΕ ΔΕΙ ΟΛΑ. ΩΣ ΤΗ ΝΥΧΤΑ ΠΟΥ ΕΙΔΕ ΠΕΡΙΣΣΟΤΕΡΑ ΑΠ' ΟΣΑ ΕΠΡΕΠΕ...
ΟΙ ΑΝΘΡΩΠΟΙ ΠΟΥ ΞΕΡΩ
People i know

cinemania

ΕΠΙΜΕΛΕΙΑ: *ΚΥΡΙΑΚΗ ΠΕΤΡΙΔΟΥ*

Οι ταινίες της Παρασκευής

Δύο πολυαναμενόμενες ταινίες, σε α' πανελλήνια προβολή καθώς και μία ελληνική, που "χρωστάμε" από πέρυσι, κάνουν πρεμιέρα στις αίθουσες της Ρόδου από αύριο.

Συγκεκριμένα, κατά την κινηματογραφική εβδομάδα από Παρασκευή 17 Ιανουαρίου έως και Πέμπτη 23 του μηνός, στις αίθουσες της Ρόδου θα προβάλλονται 8 ταινίες. Αναλυτικά:

○ Από το "ΠΑΛΛΑΣ 5 Cinemas center"

Δύο καινούργιες ταινίες, σε α' πανελλήνια προβολή θα παίξονται στις αίθουσες του πολυκινηματογράφου την ερχόμενη εβδομάδα και παράλληλα θα συνεχισθεί η προβολή ακόμη 2. Συγκεκριμένα:

- Το 8ο Μίλι (8 Mile)

Κοινωνική περιπέτεια στην οποία πρωταγωνιστεί ο αμφιλεγόμενος σταρ της διεθνούς μουσικής σκηνής, ο **Εμινέμ.** Πρόκειται για το κινηματογραφικό του ντεμπούτο στο οποίο -κατά κάποιο τρόπο- υποδύεται τον εαυτό του. Μαζί του εμφανίζεται η **Κιμ Μπάσιντζερ** και η **Μπρίτανι Μέρφι.**

- Ξανααναλυσέ το (Analyze that)



Κωμωδία, σίκουελ του υπερεπιτυχημένου **"Analyze this"** που είδαμε πριν από δύο χρόνια με τον **Ρόμπερτ ντε Νίρο** στο ρόλο του μαφιόζου και **τον Μπίλι Κρίσταλ** στο ρόλο του ψυχαναλυτή! Παίζει και σ' αυτή την ταινία η **Λίζα Κούντρου,** ο ρόλος της οποίας μεγαλώνει.

- Παράλληλα, από το "Παλλάς", συνεχίζεται η προβολή των ταινιών: **"Ο Άρχοντας των Δαχτυλιδιών: Οι δύο Πύργοι"** (για 4η εβδομάδα) και **"Ο Χάρυ Πότερ και η αίθουσα με τα μυστικά"** (για 5η εβδομάδα και στις δύο βερσιόν).

○ Από το "ΜΕΤΡΟΠΟΛ Alpha Odeon"

Μια ταινία που "χρωστάει" στο κινηματογραφόφιλο κοινό της Ρόδου από πέρυσι, κάνει πρεμιέρα στο πολυσινεμά την ερχόμενη εβδομάδα και συνεχίζεται η προβολή τριών ακόμη.

Συγκεκριμένα:

- Κάτω από τ' άστρα

Ελληνική αισθηματική ταινία σε σκηνοθεσία **Χρίστου Γεωργίου** και με πρωταγωνιστές τη **Μυρτώ Αλικάκη** και τον **Άκη Σακελλαρίου.**

Πρόκειται για την πρώτη ελληνική ταινία που κατέκτησε το **Βραβείο καλύτερης ταινίας Μεγάλου Μήκους για Πρωτοεμφανιζόμενο Σκηνοθέτη** στο Διεθνές Κινηματογραφικό Φεστιβάλ του Μόντρεαλ το 2001.

- Παράλληλα, από το "Μετροπόλ", συνεχίζεται η προβολή των ταινιών: **"Πέθανε μια άλλη μέρα"** (για 3η εβδομάδα), **"Σκηνές από ένα έγκλημα"** (για δεύτερη εβδομάδα) και **"Ο πλανήτης των θησαυρών"** (για έκτη εβδομάδα).

LAPIN HOUSE
50%
• Καλοκαιρινά - χειμωνιάτικα
• Βαπτιστικά καλοκαιρινά 50%
• Βαπτιστικά χειμωνιάτικα 30%
Δ. ΘΕΟΔΩΡΑΚΗ 11 ΤΗΛ. (22410)38852

ΠΑΛΛΑΣ 5 CINEMAS CENTER
10/01/2003 έως 16/01/2003

ΑΙΘΟΥΣΑ 5 & 1
Ο ΑΡΧΟΝΤΑΣ ΤΩΝ ΔΑΚΤΥΛΙΔΙΩΝ: ΟΙ ΔΥΟ ΠΥΡΓΟΙ
LORD OF THE RINGS: THE 2 TOWERS
Περιπέτεια φαντασίας / Action fantasy
Σε πρώτη παγκοσμία προβολή!!!
Το ταξίδι συνεχίζεται!! Κάντε έγκαιρα κρατήσεις.
ΠΡΩΤΑΓΩΝΙΣΤΟΥΝ: ELIJAH WOOD, IAN McELLEN
ΑΙΘΟΥΣΑ 5 Ώρες Έναρξης: 18:15, 22:15
ΑΙΘΟΥΣΑ 1 Ώρες Έναρξης: 20:15

ΑΙΘΟΥΣΑ 2
ΔΥΣΚΟΛΟΙ ΑΠΟΧΑΙΡΕΤΙΣΜΟΙ: Ο ΜΠΑΜΠΑΣ ΜΟΥ
Κοινωνική / Drama
Η νέα ταινία της Πέννυς Παναγιωτοπούλου!
Φεστιβάλ Λοκάρνο.
Βραβείο καλύτερης ανδρικής ερμηνείας.
ΠΡΩΤΑΓΩΝΙΣΤΟΥΝ: ΣΤΕΛΙΟΣ ΜΑΪΝΑΣ, ΔΕΣΠΩ ΔΙΑΜΑΝΤΙΔΟΥ, ΓΙΩΡΓΟΣ ΚΑΡΑΓΙΑΝΝΗΣ
Ώρες Έναρξης: 18:05, 20:05, 22:05

ΑΙΘΟΥΣΑ 4
Ο ΚΡΟΥΠΙΕΡΗΣ / CROUPIER
Θρίλερ / Thriller
Η ζωή είναι ένα στοίχημα...
Το θρίλερ που έκανε πάταγο στην Αμερική, με σασπένς τόσο έξυπνο που ξεπερνά κάθε προσδοκία!
ΠΡΩΤΑΓΩΝΙΣΤΟΥΝ: ELIJAH WOOD, IAN McELLEN
Ώρες Έναρξης: 20:15, 22:20

ΑΙΘΟΥΣΑ 4
ΚΑΝΤΟ ΟΠΩΣ Ο ΜΠΕΚΑΜ
BEND IT LIKE BECKHAM
Κωμωδία / Comedy
Πρώτα ήταν το FULL MONTY...τώρα αυτό!!!
Ξεκαρδιστική, φρέσκια και αστεία! Η καλύτερη Βρεττανική κωμωδία των τελευταίων χρόνων!
ΠΡΩΤΑΓΩΝΙΣΤΟΥΝ: PARMINDER K. NAGRA, KEIRA KNIGHTLEY κ.α.
Ώρες Έναρξης: 18:00

ΑΙΘΟΥΣΑ 1 & 3
ΧΑΡΥ ΠΟΤΤΕΡ & Η ΚΑΜΑΡΑ ΜΕ ΤΑ ΜΥΣΤΙΚΑ
HARRY POTTER & THE CHAMBER OF SECRETS
Περιπέτεια φαντασίας / Action fantasy
...το κακό επιστρέφει στο Χόγκουαρτς!
Η ταινία που δεν θα χάσει κανείς!
ΠΡΩΤΑΓΩΝΙΣΤΟΥΝ: DANIEL RADCLIFFE, RUPERT GRINT, EMMA WATSON κ.α.
(ΜΕΤΑΓΛΩΤΤΙΣΜΕΝΟ ΣΤΑ ΕΛΛΗΝΙΚΑ)
ΑΙΘΟΥΣΑ 1 Ώρες Έναρξης: 17:15
(ΣΤΑ ΑΓΓΛΙΚΑ)
ΑΙΘΟΥΣΑ 3 Ώρες Έναρξης: 19:30

ΑΙΘΟΥΣΑ 3
ΤΟ ΣΜΟΚΙΝ ΤΗΣ ΣΥΜΦΟΡΑΣ
TUXEDO Κωμωδία / Comedy
Δεν ψάχνει για μπελάδες... τους φοράει!!!
Ο Τσάκυ Τσαν σε ασυγκράτητα κέφια!!!
ΠΡΩΤΑΓΩΝΙΣΤΟΥΝ: JACKIE CHAN, JENNIFER LOVE HEWITT
Ώρες Έναρξης: 17:30, 22:30

ΧΟΡΗΓΟΙ
ΚΑΦΕΝΕΣ ΚΟΥΚΟΣ
Cook Shop ΚΟΥΖΙΝΙΚΑ
Passion
ALEXI ANDRIOTTI accessories
Σουηδικό Καφενείο & Φούρνος
BERLONI
Villagio
MARKETOS LINE
Πίνει & Λύνει Ταβέρνα - Οινομαγειρείο
BACKStage
Για κρατήσεις θέσεων / For reservations
22410 24475 και 22410 70670 (16:00 - 20:00)

Άρτος (;) Θεάματα (;)...

... Και τηλεόραση (όπως λέμε τηλοψία...)

STAR

06.30 **Παιδικό πρόγραμμα**
09.00 **Ειδήσεις**
10.00 **Λόγια Starata.** Ενημερωτικό μαγκαζίνο με τον Γιώργο Βαρεμένο.
12.00 **Το κλειδί** (Ε) Κωμική σειρά.
13.00 **Ειδήσεις**
14.00 **Super star.** Ενημερωτική-ψυχαγωγική εκπομπή. Παρουσιάζει η Χριστίνα Λαμπίρη.
16.00 **Ειδήσεις**
16.30 **Μελίτα, το φλογερό κορίτσι.**
17.30 **Παλόμα και Λορέντζο.** Κοινωνική σειρά.
18.30 **Μονομάχος.** Τηλεπαιχνίδι με τον Χρήστο Φερεντίνο.
19.30 **Ειδήσεις**
21.00 **Ξένη ταινία.** «Κρισιμη απόφαση». Περιπέτεια. Παίζουν: Κερτ Ράσελ, Στίβεν Σίγκλα, Χάλι Μπέρι, Τζέι Τι Γουόλς
23.45 **Ξένη ταινία.** «Κίνηση απελπισίας». Περιπέτεια.
01.45 **Ειδήσεις**
02.00 **Ξένη ταινία.** «Κωδικοί θανάτου». Θρίλερ.
04.00 **Η συγγραφέας ντετέκτιβ**
05.00 **Αστέρια στο πεντάγραμμο.**

ALTER

06.00 **Μπέντζαμιν το ελεφαντάκι**
06.30 **Medabots**
07.05 **Ντίτζιμον: Next Generation**
07.40 **Χάιντι**
08.00 **Μάγια η μέλισσα**
08.30 **Μικρά τερατάκια**
08.45 **Μπομπ, ο μάστορας.** Κινούμενα σχέδια.
09.00 **Οδός ονείρων.**
09.15 **Στρουμφ.** Κινούμενα σχέδια.
09.30 **Νόντι.** Κινούμενα σχέδια.
09.55 **Τα μυστικά της υγείας.**
10.00 **Ειδήσεις**
10.30 **Μήτσι-χώστα** (Ε) Σατιρική εκπομπή με τον Γιώργο Μητσικώστα.
11.00 **Αμεση επέμβαση**
12.30 **Ειδήσεις**
14.00 **Φύλλο και φτερό.** Ενημερωτική εκπομπή με την Τατιάνα Στεφανίδου.
16.30 **Τόλμη και γοητεία**
17.00 **Ειδήσεις στη νοηματική γλώσσα**
17.15 **Ελληνική ταινία.** «Γαμήλιες περιπέτειες». Κωμωδία.
18.45 **Ειδήσεις**
20.55 **Auto ALTER**
21.00 **Μήτσι - χώστα**
22.15 **Sex and the city**
23.30 **Αϋπνίες.** Ψυχαγωγική εκπομπή με την Αν. Πάνια.
01.30 **Ξένη ταινία.**

ΚΑΘΗΜΕΡΙΝΑ ΟΛΑ ΤΑ ΝΕΑ ΤΗΣ ΔΩΔΕΚΑΝΗΣΟΥ ΣΤΟ INTERNET
www.rodiaki.gr

ΜοΤέΡ 2
Μουσείο Νεοελληνικής Τέχνης
από 5 Οκτωβρίου 2002 έως 5 Σεπτεμβρίου 2003
21 καλλιτέχνες, 1+21 εκθέσεις
330 συνεχόμενες ημέρες τέχνης
5-25 Οκτωβρίου Εγκαίνια διοργάνωσης
ομαδική έκθεση των 21 καλλιτεχνών που συμμετέχουν

26 ΟΚΤ	Μιχαηλίδου	5 ΑΠΡ	Παπαδόγκωνας
9 ΝΟΕ	Παπακυριακού	3 ΜΑΙ	Σπάρταλης
23 ΝΟΕ	Κούρτη	17 ΜΑΙ	Ε 2.13
7 ΔΕΚ	Δημητροπούλου	31 ΜΑΙ	Ανεζιά
21 ΔΕΚ	Πόνης	14 ΙΟΥΝ	Μιχαηλίδης
11 ΙΑΝ	Χατζηδιάκου	28 ΙΟΥΝ	Γράβαλου
25 ΙΑΝ	Κούρουπας	12 ΙΟΥΛ	Κιούρη
8 ΦΕΒ	Καπετάν Μύγας	26 ΙΟΥΛ	Μπερεδήμας
22 ΦΕΒ	Guterstam	9 ΑΥΓ	Βολονάκη
8 ΜΑΡ	Koumou	23 ΑΥΓ	Tassó
22 ΜΑΡ	Παπαδημητρίου		

www.moter.gr
Κοινό ωράριο για όλες τις εκθέσεις:
Εγκαίνια 19:00 Καθημερινά 10:00-14:00 & 18:00-21:00
ΚΕΝΤΡΟ ΣΥΓΧΡΟΝΗΣ ΤΕΧΝΗΣ
Παλιό Συσσίτιο, Σωκράτους 179, Παλιά Πόλη
- στον εκθεσιακό χώρο λειτουργεί καφέ -
Επιμέρους χορηγοί
DOMUS Αφοι Χατζηκώνστου ΕΠΕ, ΚΟΖΑΣ πίνακες κορνίζες, Coca Cola Τρία Έψιλον Εργοστάσιο Ρόδου, ΕΞΕΛΙΞΗΣ σύμβουλοι ανάπτυξης επιχειρήσεων. Χορηγοί επικοινωνίας: ΡΟΔΙΑΚΗ, Ράδιο Λυχνάρι.

ΕΤ 1

07.00 **Κουκλο-μεγάλοι και πολυσπόρια**
07.05 **Γιόχο Αχόι-Βίνκα**
07.25 **Κουκλο-μεγάλοι και πολυσπόρια**
07.30 **Τα διδυμάκια**
07.55 **Κουκλο-μεγάλοι και πολυσπόρια**
08.00 **Τελεμτόμπις**
08.20 **Κουκλο-μεγάλοι και πολυσπόρια**
10.00 **10 με 2.** Η Ρίκα Βαγιάνη και η Πόπη Τσαπανίδου παρουσιάζουν καθημερινά ένα ψυχαγωγικό μαγκαζίνο
14.00 **Ειδήσεις**
14.30 **Ουράνιο τόξο**
14.35 **Ηταν μια φορά κι έναν καιρό οι ανακαλύψεις**
15.00 **Ουράνιο τόξο**
15.05 **Επιστροφή στο Δία**
15.35 **Οι ατρόμητοι**
16.20 **Ουράνιο τόξο**
17.00 **Ειδήσεις**
17.30 **Ατίθασα νιάτα**
18.30 **View master**
19.30 **Εκτός πορείας**
20.00 **Κλήρωση ΠΡΟΤΟΤΖΟΚΕΡ**
20.30 **Στα φτερά του έρωτα** (Ε)
21.00 **Ξένη ταινία.** «Μαγικό άγγιγμα». Δραματική περιπέτεια. Παίζουν: Ελεν Μπέρστιν, Σαμ Σέπαρντ.
23.00 **Ειδήσεις**
24.00 **Γιάννη μου το μαντίλι σου.**
01.00 **Το πετράδι του στέμματος**
03.00 **Δίκτυο με τη NET**
06.00 **Για νέους γονείς**

NET

06.00 **Πρώτη ματιά.** Πρωινή εκπομπή με τον Γιάννη Λοβέρδο.
10.00 **Με άποψη**
10.30 **Τρέκινγκ: Δύσκολες διαδρομές.** Ντοκιμαντέρ.
11.00 **Εραστές της περιπέτειας.** Ντοκιμαντέρ
12.00 **Ειδήσεις**
13.00 **Αλλη διάσταση.** Ενημερωτική εκπομπή με τον Κώστα Αρβανίτη.
15.00 **Ειδήσεις**
16.00 **Συν και πλην.** Καθημερινό ψυχαγωγικό και ενημερωτικό μαγκαζίνο.
18.00 **Ειδήσεις**
19.00 **Εκτός γραμμής.** Ενημερωτική εκπομπή.
20.15 **Ποιός θέλει να γίνει εκατομμυριούχος;**
21.00 **Ειδήσεις**
22.00 **Πρωταγωνιστές.** Ενημερωτική εκπομπή με τον Σταύρο Θεοδωράκη.
23.00 **Ρεπορτάζ χωρίς σύνορα.** Δημοσιογραφική εκπομπή έρευνας με διεθνή θέματα, γυρισμένη σε διάφορες περιοχές του κόσμου. Επιμελείται ο Στέλιος Κούλογλου
24.00 **Ελληνική ταινία.** «Δέσποινα»
01.00 **Ειδήσεις**
01.05 **Ελληνική ταινία** (Σ)

ΕΤ 3

08.30 **Καινοτομίες I και II**
09.00 **Η άλλη μέρα.** Με την Κατερίνα Ρενιέρη.
10.30 **Αλλιώς**
11.00 **Εικονικά χωριά**
12.00 **Αληθινά σενάρια**
13.00 **Μια και καλή**
14.30 **Αμφιβολίες**
15.00 **Ειδήσεις**
15.30 **Με μια τρίτη ματιά.** Ενημερωτική εκπομπή.
17.00 **Οι κυνηγοί του Pipe Methsticum**
17.30 **Πνευματικό ταξίδι**
18.00 **Μοιραίες γυναίκες του Χόλιγουντ**
18.30 **Αθλητικό ημίωρο**
19.00 **Περίμετρος**
19.30 **Υδρόγειος.**
19.55 **Ο κόσμος των σπορ-Πάμε στοίχημα**
20.20 **Μακρινές φιλίες**
20.30 **Ειδήσεις**
21.30 **Σινεμάνια.** Με τον Νίκο Γουλιά
22.30 **Επί τροχών**
23.00 **Σύγχρονος κόσμος.**
24.00 **Ειδήσεις**
00.20 **Μπλε διαδρομές... από ψυχής**
01.00 **Στον αφρό του υποκόσμου**
02.00 **Κατάσκοποι-ήρωες ή προδότες;**

FILMNET

06.40 **Ξένη ταινία.** «Final fantasy»
08.35 **Ξένη ταινία.** «Η χρυσή κούπα»
10.45 **Τηλεοπτικές πωλήσεις**
11.05 **Ξένη ταινία.** «Γιομακάσι: Οι μοντέρνοι Σαμουράι»
12.40 **Ξένη ταινία.** «Το ταξίδι του Ντόντσον». Περιπέτεια.
14.15 **Ξένη ταινία.** «Μόνος στο σπίτι 2: Χαμένος στη Νέα Υόρκη»
16.20 **Ξένη ταινία.** «Αμελί»
18.25 **Ξένη ταινία.** «Ροζέτα»
20.00 **The movie show.**
20.30 **Σκηνές από τον κινηματογράφο**
21.00 **Ξένη ταινία.** «Χρήσιμες συμβουλές». Κωμωδία.
22.40 **Κωδικός "ALIAS"**
23.50 **Ξένη ταινία.** «Αόρατο άγγιγμα»
01.45 **Ξένη ταινία.** «Η γυμνή αλήθεια»
03.15 **Ξένη ταινία.** «Ψηφιακοί έρωτες»

SUPER SPORT

17.00 **Αγώνες μπόουλινγκ**
18.00 **NHL**
20.00 **Αγώνες μπιλιάρδου**
21.00 **VIP**
22.00 **NHL**
22.30 **Οι ειδικοί.** Αθλητική εκπομπή.
23.30 **Οποιος αντέξει.** Αθλητική εκπομπή.
02.00 **Ελληνικό ποδόσφαιρο**
04.30 **Τηλεοπτικές πωλήσεις**
05.00 **Ισπανικό ποδόσφαιρο**

MEGA

06.30 **Πρώτη έκδοση.** Ενημερωτική εκπομπή με τον Γιώργο Βλάχο και την Τίνα Μπόμπου.
07.00 **Σήμερα με την Αννα.** Ενημερωτική εκπομπή με την Αννα Παναγιωταρέα
10.00 **Σαν στο σπίτι σας.** Ψυχαγωγική εκπομπή με τον Φώτη Σεργουλόπουλο και τη Μαρία Μπακοδήμου.
13.10 **Ρώσικη ρουλέτα.** Τηλεπαιχνίδι με τον Μίλτο Μακρίδη.
14.00 **Ειδήσεις**
15.00 **Δύο Ξένοι**(Ε)
16.05 **Στην κουζίνα ολοταχώς.** Τηλεπαιχνίδι που παρουσιάζει ο Ηλίας Μαμαλάκης.
17.00 **Ματιές στα γεγονότα**
17.15 **Ακουσέ με.** Κοινωνική εκπομπή
18.40 **Απαγορευμένη αγάπη.** Κοινωνική σειρά. Παίζουν: Νικήτας Τσακίρογλου, Κώστας Αρζόγλου, Μπέτυ Λιβανού.
19.20 **Φιλοδοξίες.** Κοινωνική σειρά. Παίζουν: Γιάννης Βούρος, Θεόφιλος Βανδώρος, Λίλα Καφαντάρη, Χρήστος Τσάγκας.
20.00 **Κεντρικό δελτίο ειδήσεων**
21.00 **Camera cafe**
21.10 **Δέκα λεπτά κήρυγμα** (Ε) Κωμική σειρά. Παίζουν: Κάρμεν Ρουγγέρη, Αρριέτα Μουτούση.
22.00 **Είσαι το ταίρι μου** (Ε) Κωμική σειρά.
23.30 **Ανατροπή.** Ενημερωτική εκπομπή.
00.15 **Τελευταία γεγονότα**
00.30 **Ανατροπή** (Σ)
01.30 **Ξένη ταινία.** «Στην πόλη της διαφθοράς». Περιπέτεια.
03.30 **Τηλεμάρκετινγκ**
04.00 **Οι δεινόσαυροι**
04.30 **Παράλληλοι δρόμοι** (Ε)

ANT 1

06.00 **Mobile fun**
06.20 **Αστυνόμος Θανάσης Παπαθανάσης.**
07.00 **Καλημέρα Ελλάδα.** Ενημερωτική εκπομπή με τον Γιώργο Παπαδάκη και τη Μαρία Μπαλοδήμου.
10.00 **Πρωινός καφές.** Ψυχαγωγική - ενημερωτική εκπομπή με την Ελένη Μενεγάκη.
11.00 **Τα νέα του ANT1 σε 1'**
11.05 **Πρωινός καφές.** (Σ).
13.10 **Super game**
13.15 **Η σειρήνα και ο μπάτσος** (Ε)
14.00 **Τα νέα του ANT-1**
14.40 **Χρήμα και Χρηματιστήριο**
15.05 **Fame story replay**
15.25 **Και οι παντρεμένοι έχουν ψυχή** (Ε) Κωμική σειρά.
16.30 **Κωνσταντίνου και Ελένης** (Ε) Κωμική σειρά. Παίζουν: Χάρης Ρώμας, Ελένη Ράντου
17.30 **Τα νέα του ANT-1- Ειδήσεις στη νοηματική γλώσσα**
17.50 **Καλημέρα ζωή.** Κοινωνική σειρά. Παίζουν: Γιώργος Βασιλείου, Μίνα Χειμώνα, Μυρτώ Πισπινή, Νίκος Παπαδόπουλος.
18.40 **Θησαυροφυλάκιο.** Τηλεπαιχνίδι με τον Ανδρέα Μικρούτσικο.
19.20 **Η λάμψη.** Κοινωνική σειρά. Παίζουν: Χρήστος Πολίτης, Νίκος Απέργης, Καλλιόπη Ευαγγελίδου.
20.00 **Τα νέα του ANT-1**
21.00 **Ακρως οικογενειακόν.** Κωμική σειρά. Παίζουν: Γιάννης Μπέζος, Ναταλία Τσαλίκη.
22.00 **Οι στάβλοι της Εριέτας Ζαΐμη** (Ε) Κοινωνική σατιρική σειρά.
23.00 **Η αγάπη ήρθε από μακριά** (Ε)
24.00 **Νυχτερινές ειδήσεις.**
00.20 **Ξένη ταινία.** «Αγεφύρωτες σχέσεις». Δράμα.
02.40 **Κίτρινος φάκελος** (Ε)
03.40 **Mobile fun**
04.00 **Τηλεμάρκετινγκ**
04.40 **Ξένη ταινία.**

ALPHA

06.00 **Πρώτη ενημέρωση.** Με τις Ρ. Γκούμα και Μ. Νικολί
07.45 **Πρωινές διαδρομές.** Ενημερωτική εκπομπή με τον Γιώργο Γαβαλά.
10.00 **Καλώς τους!!.** Ψυχαγωγικό μαγκαζίνο με τη Ρούλα Κορομηλά
13.00 **Επειγόντως.** Ενημερωτική εκπομπή.
14.00 **Ειδήσεις**
15.00 **Στο δρόμο της καρδιάς** (Ε) Δραματική σειρά. Παίζουν: Στράτος Τζώρτζογλου, Δήμητρα Ματσούκα.
16.00 **Κάτι παίζει.** Ψυχαγωγική εκπομπή.
16.00 **Ειδήσεις**
17.50 **Μπορώ.** Κοινωνική εκπομπή με την Άννα Δρούζα
20.00 **Ειδήσεις**
20.55 **Κάτω απ' την Ακρόπολη.** Καθημερινή σειρά, κοινωνική σε σκηνοθεσία Δημήτρη Σοφιανόπουλου-Σταύρου Στάγκου.
21.40 **Πάτρα-Βενετία.** Κωμική σειρά. Παίζουν: Αννα Παναγιωτοπούλου, Νένα Μεντή, Κλέων Γρηγοριάδης
22.40 **Αχ! Και να ξερες.** Κωμική σειρά. Παίζουν: Κωνσταντίνος Μαρκουλάκης, Σμαράγδα Καρύδη, Παναγιώτα Βλαντή.
23.20 **Ζούγκλα.** Κοινωνική εκπομπή με τον Μάκη Τριανταφυλλόπουλο.
01.00 **Ειδήσεις**
01.15 **Ζούγκλα** (Σ)
02.00 **Τιτάνες** (Ε)

ΚΗΔΕΙΑ

Την λατρευτή μας μητέρα, γιαγιά, προγιαγιά και θεία
ΡΙΚΑΡΝΤΑ ΜΑΜΑΛΙΓΚΑ
ετών 97
κηδεύουμε αύριο Παρασκευή 17 Ιανουαρίου 2003 και ώρα 11 π.μ. από τον Ιερό Ναό Αγίου Φραγκίσκου Ρόδου.
Τα παιδιά: Τίνα Μαμαλίγκα, Μαρία Μαμαλίγκα, Αντώνιος-Άντρη Μαμαλίγκα
Τα εγγόνια: Ρικάρντα, Κωνσταντίνος, Σταύρος-Κατερίνα Μίγκλη, Κατερίνα Μίγκλη
Τα δισέγγονα, τα ανίψια και οι λοιποί συγγενείς

ΜΝΗΜΟΣΥΝΑ

Την 17η μηνός Ιανουαρίου ημέρα Παρασκευή και ώρα 9 π.μ. στον Ιερό Ναό του δημοτικού διαμερίσματος Ασκληπειού Ρόδου τελούμεν ετήσιο μνημόσυνο υπέρ αναπαύσεως της ψυχής του λατρευτού μας συζύγου και πατέρα
ΔΗΜΗΤΡΗ ΓΕΩΡΓΑΛΙΔΗ
Η σύζυγος: Τσαμπίκα
Τα παιδιά: Στεργούλα, Ελένη Χρυσοβαλάντα



Την 19η μηνός Ιανουαρίου ημέρα Κυριακή και ώρα 9 π.μ. εις τον Ιερό Ναό Αγίου Γεωργίου (Κάτω), τελούμε ετήσιο μνημόσυνο υπέρ αναπαύσεως της ψυχής του λατρευτού μας συζύγου, πατέρα, παππού, αδελφού και θείου
ΓΡΗΓΟΡΙΟΥ ΠΕΛΛΟΥ (ΒΑΛΕΡΙΟΥ)
Η σύζυγος: Διονυσία
Τα παιδιά: Ελευθερία-Θωμάς, Σάββας-Μαργαρίτα, Γιώργος-Χρυσοβαλάντα
Τα εγγόνια, τ' αδέλφια, τ' ανίψια και οι λοιποί συγγενείς.



Την 17η μηνός Ιανουαρίου ημέρα Παρασκευή και ώρα 8 π.μ., στον Ιερό Ναό Ταξιαρχών Νεκροταφείου Ρόδου, τελούμε 3ετές μνημόσυνο υπέρ αναπαύσεως της ψυχής της πολυαγαπημένης μας μητέρας, γιαγιάς και θείας
ΚΑΛΛΙΟΠΗΣ ΚΟΥΡΟΥΝΗ
Τα παιδιά: Βασίλειος-Αλεξάνδρα Κουρούνη, Λουκία-Μιχαήλ Μαρινάκης, Ευδοκία-Νικόλαος Ζούνης.
Τα εγγόνια, τ' ανίψια και οι λοιποί συγγενείς.



Τελούμε την 17η μηνός Ιανουαρίου ημέρα Παρασκευή και ώρα 8 π.μ. στον Ιερό Ναό Ταξιαρχών Νεκροταφείου 9μηνο μνημόσυνο υπέρ αναπαύσεως της ψυχής του λατρευτού μας υιού, αδελφού και θείου
ΜΙΧΑΗΛ ΚΡΗΤΙΚΟΥ
Οι γονείς: Δημήτρης-Δέσποινα.
Τ' αδέλφια: Κατερίνα-Γιώργος, Σταύρος-Τσαμπίκα.
Τ' ανίψια και οι λοιποί συγγενείς.





Τελούμε την 18η μηνός Ιανουαρίου ημέρα Σάββατο και ώρα 8 π.μ. στον Ιερό Ναό Εισοδίων Θεοτόκου (Ιερά Μητρόπολις) 6μηνο μνημόσυνο υπέρ αναπαύσεως της ψυχής των λατρευτών μας παιδιών, γονιών και αδελφών
ΙΩΑΝΝΗ ΤΣΙΤΣΕΚΛΗ
ΠΑΝΤΕΛΙΤΣΑΣ ΤΣΙΤΣΕΚΛΗ
(το γένος Χατζηγιωργαλή)
Οι γονείς: Μαρία Τσιτσεκλή, Αντώνης-Μερσίνα Χατζηγιωργαλή
Η κόρη: Αντωνία
Τ' αδέλφια και οι λοιποί συγγενείς



Την 18η μηνός Ιανουαρίου ημέρα Σάββατο και ώρα 8 π.μ. στον Ιερό Ναό Αγίων Αναργύρων Ρόδου, τελούμεν 3ετές μνημόσυνο υπέρ αναπαύσεως της ψυχής του λατρευτού μας συζύγου, πατέρα, παππού και προπάππου
ΓΕΩΡΓΙΟΥ ΚΟΖΟΥ
Η σύζυγος: Παρασκευή
Τα παιδιά: Καθολική-Ζαχαρίας Παπαδοπούλου, Μαριέττα-Νικόλαος Μιχαήλ
Τα εγγόνια, τα δισέγγονα, τα ανίψια και οι λοιποί συγγενείς



Την 17η μηνός Ιανουαρίου και ώρα 8.30 π.μ. εις τον Ιερό Ναό Αγίων Αναργύρων, τελούμε 6μηνο μνημόσυνο υπέρ αναπαύσεως της ψυχής του λατρευτού μας συζύγου, πατέρα και παππού
ΔΙΑΓΟΡΑ ΠΑΜΠΙΔΗ
Η σύζυγος: Καλλιόπη.
Τα παιδιά: Θανάσης-Μαριέτα, Μιχάλης-Τσαμπίκα και Ειρήνη.
Τα εγγόνια και οι λοιποί συγγενείς.



Την 17η μηνός Ιανουαρίου ημέρα Παρασκευή και ώρα 8 π.μ. εις τον Ιερό Ναό Ταξιαρχών Νεκροταφείου, τελούμε 40ήμερο μνημόσυνο υπέρ αναπαύσεως της ψυχής του λατρευτού μας συζύγου, πατέρα, παππού, αδελφού και θείου
ΣΤΕΡΓΟΥ ΧΡΙΣΤΟΔΟΥΛΟΥ
ή ΣΤΕΡΓΙΑΔΗ
Η σύζυγος: Μαρία
Τα παιδιά: Αναστασία, Μανώλης-Ζούζαν, Ιωάννης-Γεωργία, Σωκράτης-Φωφώ
Τα εγγόνια, τ' αδέλφια, τ' ανίψια και οι λοιποί συγγενείς.



Την 18η μηνός Ιανουαρίου ημέρα Σάββατο και ώρα 8.30 π.μ. εις τον Ιερό Ναό Αγίας Ειρήνης Ορφανοτροφείου Θηλέων, τελούμε ετήσιο μνημόσυνο υπέρ αναπαύσεως της ψυχής του λατρευτού μας συζύγου, πατέρα, υιού, παππού, αδελφού και θείου
ΒΑΣΙΛΗ ΟΡΦΑΝΙΔΗ
Η σύζυγος: Ελένη
Τα παιδιά: Γιάννης-Βάσω, Μιχάλης-Μαρία, Μαρία-Νίκος
Η μητέρα: Μαρία
Τα εγγόνια, τ' αδέλφια, τ' ανίψια και οι λοιποί συγγενείς



Την 18η μηνός Ιανουαρίου ημέρα Σάββατο και ώρα 8.30 π.μ. εις τον Ιερό Ναό Εισοδίων Θεοτόκου Κοσκινού, τελούμε ετήσιο μνημόσυνο υπέρ αναπαύσεως της ψυχής της λατρευτής μας μητέρας, γιαγιάς, αδελφής και θείας
ΤΣΑΜΠΙΚΑΣ ΠΗΔΗΚΤΑΚΗ
Ο σύζυγος: Σπύρος
Τα παιδιά: Πολύμνια-Ανδρέας, Μαίρη-Βασίλης
Τα εγγόνια, τα δισέγγονα, τ' αδέλφια και οι λοιποί συγγενείς



Την 19η μηνός Ιανουαρίου ημέρα Κυριακή και ώρα 8.30 π.μ. εις τον Ιερό Ναό Μητροπόλεως Ρόδου, τελούμε ετήσιο μνημόσυνο υπέρ αναπαύσεως της ψυχής του λατρευτού μας
ΑΝΤΩΝΗ ΠΟΛΕΜΙΚΟΥ
Η σύζυγος: Σωτηρία
Και οι λοιποί συγγενείς



Την 19η μηνός Ιανουαρίου ημέρα Κυριακή και ώρα 8.30 π.μ. εις τον Ιερό Αγίου Νικολάου, τελούμε ετήσιο μνημόσυνο υπέρ αναπαύσεως της ψυχής του λατρευτού μας συζύγου, πατέρα και παππού
ΓΕΩΡΓΙΟΥ ΚΥΠΡΙΑΔΑΚΗ
Η σύζυγος: Ευαγγελία
Τα παιδιά: Αικατερίνη-Νικόλαος, Άννα
Τα εγγόνια και οι λοιποί συγγενείς

ΔΩΔΕΚΑΝΗΣΙΑΚΟΣ ΣΥΛΛΟΓΟΣ ΓΟΝΕΩΝ ΚΑΙ ΚΗΔΕΜΟΝΩΝ ΑΤΟΜΩΝ ΜΕ ΕΙΔΙΚΕΣ ΑΝΑΓΚΕΣ
Την εκδήλωση μας στηρίζουν το εστιατόριο "ΑΛΕΞΗΣ" και ο Ραδιοφωνικός Σταθμός "ΠΑΛΜΟΣ"

Πρόσκληση

Το Δ.Σ. του συλλόγου και τα παιδιά του κέντρου "ΕΛΠΙΔΑ" σας προσκαλούν στο κόψιμο της Βασιλόπιτας που θα γίνει στις **19 Ιανουαρίου 2003 ημέρα Κυριακή και ώρα 7 μ.μ. στο εστιατόριο "ΑΛΕΞΗΣ"** στην Παλιά Πόλη, με πλούσιο ψυχαγωγικό πρόγραμμα. Το Δ. Συμβούλιο θα τιμήσει για την οικονομική και εθελοντική προσφορά τις κυρίες:
ΒΑΣΩ ΑΡΦΑΡΑ
του παιδικού σταθμού "ΔΗΜΙΟΥΡΓΙΑ" , κα *ΑΛΕΞΙΑ ΚΑΤΣΙΜΠΡΑΚΗ* και την Κα *ΓΚΟΥΝΑΪ ΣΙΕΧ.*

Είσοδος: 5.00 ευρώ
Πληροφορίες τηλ.:(22410)34442 και (22410)64193
Για το Δ.Σ.
Η Πρόεδρος
ΣΤΑΥΡΟΥΛΑ ΚΑΠΟΥΛΑ

ΟΜΟΣΠΟΝΔΙΑ ΕΝΟΙΚΙΑΖΟΜΕΝΩΝ ΔΩΜΑΤΙΩΝ ΔΙΑΜ/ΤΩΝ ΝΟΜΟΥ ΔΩΔ/ΣΟΥ ΣΤΡΑΤΗΓΟΥ ΖΗΣΗ 69, 85100 ΡΟΔΟΣ

ΑΝΑΚΟΙΝΩΣΗ

Παρακαλούνται όλοι οι ιδιοκτήτες-επαγγελματίες ενοικιαζομένων δωματίων και διαμερισμάτων που θέλουν να αναβαθμίσουν τα καταλύματά τους μέσω του Τρίτου Κοινοτικού Πλαισίου Στήριξης και του προγράμματος ενίσχυσης μικρομεσαίων επιχειρήσεων Π.Ε.Π., για περισσότερες πληροφορίες να περνούν από το γραφείο της Ομοσπονδίας, Στρατηγού Ζήση 69 Δευτέρα έως Παρασκευή και από ώρα 10 π.μ. έως και 14.30 μ.μ.

Εκ του Διοικητικού Συμβουλίου
Η Πρόεδρος
Πόπη Μαχραμά

ΠΑΓΚΑΡΠΑΘΙΑΚΟΣ ΣΥΛΛΟΓΟΣ ΡΟΔΟΥ

ΠΡΟΣΚΛΗΣΗ

Ο Παγκαρπαθιακός Σύλλογος Ρόδου προσκαλεί τα μέλη & τους φίλους του στην εκδήλωση για την κοπή της Πρωτοχρονιάτικης πίτας, που θα γίνει το Σάββατο 18 Ιανουαρίου 2003 και ώρα 19.00 μ.μ., στην αίθουσα συνεδρίων του Granb Hotel.
Θα βραβευτούν οι αριστεύσαντες μαθητές της παροικίας μας και οι εισαχθέντες στα Ανώτερα & Ανώτατα Εκπαιδευτικά Ιδρύματα.
Πλούσιο πρόγραμμα με χορούς & τραγούδια της Καρπάθου θα παρουσιάσουν, τα μέλη & οι οργανοπαίκτες του Συλλόγου "Εργασία & Χαρά" που θα έρθουν από το Όθος Καρπάθου ειδικά για την εκδήλωσή μας & τμήμα της παιδικής ομάδας της Αδελφότητας Ολυμπιτών Ρόδου "Η ΒΡΥΚΟΥΣ" με τους οργανοπαίκτες τους.

Για το Δ.Σ. του Συλλόγου
Η πρόεδρος
Σοφία Κόνσολα-Παραγυιού

ΔΗΛΩΣΗ

Με την παρούσα μου δηλώνω ότι με το από 24-3-2001 δημοσίευμα σε φύλλο της τοπικής εφημερίδας "Δωδεκάνησος" με τον τίλο "Σύμη εμείς και τα προβλήματά μας" και υπότιτλο "Ανατολικό ζήτημα Νο 5: Ιχθυοκαλλιέργειες", δεν είχα την πρόθεση να θίξω την τιμή και την ατομική αξιοπρέπεια τόσο των διοικούντων όσο και των μελών του Συλλόγου "ΠΟΣΕΙΔΩΝ", ο οποίος σύλλογος έχει μία ενεργή δράση στα τοπικά δρώμενα της κοινωνίας της νήσου Σύμης.
Με την παρούσα μου επίσης παρέχω ανέκλιτη εντολή στον οριζόμενο με την παρούσα δικηγόρο Ρόδου Γρηγόριο Μοράρη να ανακαλέση την ασκηθείσα από εμένα και από τον Μαραβέλια Μιχαήλ του Αναστασίου μήνυση εναντίον του Μιχαήλ Τσαβαρή και του Κων/νου Κοντού επί της οποίας ασκήθηκε έφεση από τον αρμόδιο εισαγγελέα Ρόδου κατά της αθωωτικής απόφασης με αριθμό 767/6.3.02 του Τριμελούς Πλημμελιοδικείου Ρόδου.
Δηλώνω δε ότι αναλαμβάνω όλα τα έξοδα της παρούσης δίκης.

Ρόδος 20.11.02
Ο Δηλών
ΜΙΛΤΙΑΔΗΣ ΣΑΡΡΗΣ

ΑΝΑΚΟΙΝΩΣΗ

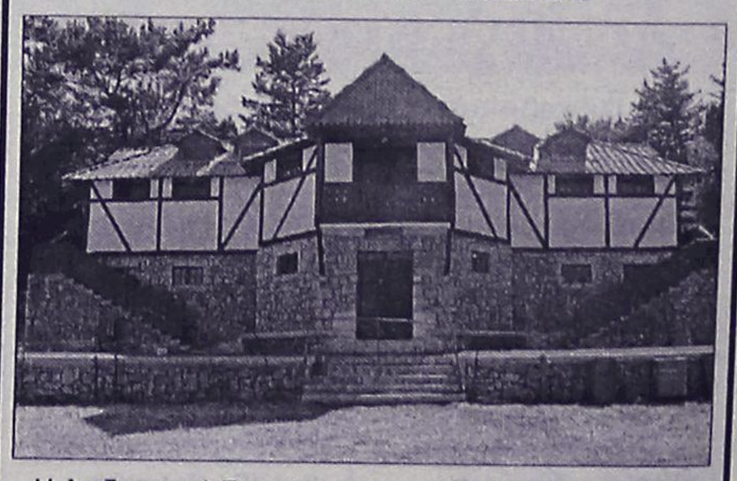

Η Διαδημοτική Επιχείρηση Κατασκηνώσεων Προφήτη Ηλία, ιδιοκτησίας Δήμου Ροδίων και Δήμου Καμείρου σας γνωστοποιεί ότι στον χώρο των παιδικών κατασκηνώσεων στην περιοχή Ιτρίωνας του
Προφήτη Ηλία λειτουργεί καφέ-εστιατόριο.
Σ' έναν σπάνιας φυσικής ομορφιάς χώρο μπορείτε να **απολαύσετε παραδοσιακά φαγητά, ποτά και εδέσματα δίπλα στο τζάκι** μας και ταυτόχρονα **δωρεάν** να χαρείτε **εσείς** και τα **παιδιά** σας το **παιχνίδι** στο **κανονικών διαστάσεων γήπεδο ποδοσφαίρου** με **γρασίδι** καθώς και στα δύο **γήπεδα μπάσκετ, βόλεϊ και τένις.**
Το καφέ-εστιατόριο θα λειτουργεί τις Κυριακές και σε καθημερινή βάση κατόπιν συνεννοήσεως στα παρακάτω τηλέφωνα: **2246022189 ή στο 0944143512.**

ΔΕΝ ΕΟΡΤΑΖΕΙ

– Ο κ. **Αντώνης Ελένης**, δεν εορτάζει ούτε δέχεται επισκέψεις

ΣΥΛΛΟΓΟΣ ΠΟΝΤΙΩΝ ΡΟΔΟΥ "Ο ΔΙΓΕΝΗΣ"

ΠΡΟΣΚΛΗΣΗ

Ο Σύλλογος Ποντίων Ρόδου "Ο Διγενής" σας προσκαλεί στην κοπή της Πρωτοχρονιάτικης πίτας του που θα γίνει στις **19 Ιανουαρίου ημέρα Κυριακή και ώρα 18.30** στα γραφεία του συλλόγου, που βρίσκονται στην οδό Δενδρινού 32.
Η παρουσία σας θα μας τιμήσει ιδιαίτερα.

Το Δ.Σ.

ΣΥΛΛΟΓΟΣ ΡΟΥΜΕΛΙΩΤΩΝ ΡΟΔΟΥ

ΑΝΑΚΟΙΝΩΣΗ-ΠΡΟΣΚΛΗΣΗ

Ο Σύλλογος Ρουμελιωτων Ροδου

Πραγματοποιεί την κοπή της Αγιοβασιλόπιτας και την Χοροεσπερίδα του το Σάββατο 1η Φεβρουαρίου 2003 από ώρας 8.30 μ.μ. στην αίθουσα "SALON DES ROSES" του πολυτελούς Ξενοδοχείου "Ρόδος Πάλας", λεωφόρος Ηρακλειδών-Ιξιά, τηλ. 22410-25222.

- Και προσκαλεί όλα τα μέλη του Συλλόγου και τους φίλους μας να μας τιμήσουν και παραστούν στην εκδήλωσή μας, με την ζωντανή μουσική, το ποικίλο καλλιτεχνικό πρόγραμμα, το πλούσιο μενού εκλεκτών φαγητών, ρουμελιώτικα εδέσματα και την λαχειοφόρο σημαντικών δώρων.

- Τιμή προσκλήσεως 30.00 ευρώ το άτομο με ½ φιάλη κρασί λευκό ή κόκκινο και μεταλλικό νερό ΚΟΡΠΗ.

- Παιδιά έως 12 ετών 15.00 ευρώ

- Δηλώστε συμμετοχή εγκαίρως στο τηλέφωνο 2241027607

- Κρατήσεις θέσεων από το πρωί του Σαββάτου 1η Φεβροναρίου στο τηλ. 22410-25222- αρμόδιος ο κ. Γ. Φραράκης. Ελάτε να διασκεδάσουμε.

Για περισσότερες πληροφορίες στα τηλέφωνα 22410-27607, 33855, 34290, 81540

(Εκ του Διοικητικού Συμβουλίου)

ΧΙΑΚΟΣ ΣΥΛΛΟΓΟΣ ΡΟΔΟΥ «Ο ΟΜΗΡΟΣ»

ΠΡΟΣΚΛΗΣΗ

Το Δ.Σ. του ΧΙΑΚΟΥ ΣΥΛΛΟΓΟΥ ΡΟΔΟΥ «Ο ΟΜΗΡΟΣ» προσκαλεί τα μέλη του με τις οικογένειες και τους φίλους τους στην κοπή της βασιλόπιτας που θα γίνει στο ξενοδοχείο «ΠΛΑΖΑ» το **Σάββατο 18 Ιανουαρίου 2003** στις 6.30 μ.μ.
Στη συνέχεια θα πραγματοποιηθεί η Τακτική Γενική Συνέλευση του Συλλόγου με τα παρακάτω θέματα:
1. Απολογισμός πεπραγμένων.
2. Εκθεση εξελεκτικής επιτροπής.
3. Εκλογή νέου Δ.Σ.

Η παρουσία σας θα μας δώσει χαρά.

Το Διοικητικό Συμβούλιο

ΑΝΑΚΟΙΝΩΣΗ

Ειδοποιούνται οι κάτοικοι των παρακάτω περιοχών ότι για να εκτελεστούν απαραίτητες τεχνικές εργασίες της ΔΕΗ θα γίνει διακοπή στις 17/1/2003 ημέρα Παρασκευή ως εξής:
Από ώρας 08.00 μέχρι 14.00 στις περιοχές:
Μαριτσά-Καλαμώνα-Δαματριά, Θολός-Σορωνή- Καλαβάρδα- Φάνες-Αγ. Σουλάς-Ελεούσα-Δυμυλιά-Αρχίπολη-Απόλλωνα-Πλατάνια-Σάλακος-Αρχ. Κάμειρο-Μανδρικό-Κρητηνία-Κάμειρο Σκάλα-Χάλκη-Εμπωνα-Αγιος Ισίδωρος-Σιάννα-Μονόλιθος-Απολλακιά-Βάτι-Προφύλια-Ιστριος-Γεννάδι-Αρνίθα.
Αν οι εργασίες τελειώσουν νωρίτερα το ρεύμα θα ξαναδοθεί πριν από τον χρόνο λήξης της διακοπής που αναφέρουμε πιο πάνω.
Γι' αυτό το λόγο οι ηλεκτρικές εγκαταστάσεις και τα δίκτυα της ΔΕΗ θα πρέπει να θεωρούνται ότι έχουν συνέχεια ρεύμα.
Έτσι για λόγους ασφαλείας απαγορεύεται η προσέγγιση σε αγωγούς ή άλλα στοιχεία του δικτύου και αν βρίσκονται καταγής γιατί υπάρχει σοβαρός κίνδυνος ατυχήματος.

ΑΠΟ ΤΗΝ ΔΕΗ

ΣΥΓΧΑΡΗΤΗΡΙΟ

Στον αγαπητό μας **Σπύρο Σαλαμαστράκη** του **Δημήτρη** και της **Κικής** που έδωσε τον όρκο του δικηγόρου, του ευχόμαστε να 'χει μια λαμπρή σταδιοδρομία.

Οικογένεια
Γεωργίου Φράγκου

ΠΡΟΣΚΛΗΣΗ
ΓΕΝΙΚΗΣ ΣΥΝΕΛΕΥΣΗΣ

Το Σωματείο Ένωσις Εργατοϋπαλληλικού Προσωπικού ΕΔΥΡ (ΔΕΥΑΡ) που εδρεύει στη πόλη της Ρόδου, σύμφωνα με το Νόμο, το καταστατικό και την απόφαση του Διοικητικού Συμβουλίου προσκαλεί όλους τους εργαζόμενους, τακτικά και επίτιμα μέλη, να λάβουν μέρος στις εργασίες της Γενικής Συνέλευσης, που θα γίνει στις 24/1/2003 ημέρα Παρασκευή και ώρα 12.00 π.μ. στα γραφεία του Σωματείου στον χώρο της ΔΕΥΑΡ οδός Ρόδου-Λίνδου & Βρυξελλών, όπου θα συζητηθούν και θα παρθούν αποφάσεις στα παρακάτω θέματα, που είναι θέματα τῆς Ημερήσιας Διάταξης.
1) Εκλογή Εφορευτικής Επιτροπής
2) Επιλογή εκπροσώπησης σε Δευτεροβάθμια Συνδικαλιστική Οργάνωση

Ο πρόεδρος **Ο Γ. Γραμματέας**
Σ. Χατζηστρατής **Ε. Καρανικόλας**

ΕΛΛΗΝΙΚΗ ΔΗΜΟΚΡΑΤΙΑ
ΥΠΟΥΡΓΕΙΟ ΑΝΑΠΤΥΞΗΣ
ΣΧΟΛΕΣ ΤΟΥΡΙΣΤΙΚΗΣ ΕΚΠΑΙΔΕΥΣΗΣ (Ν.Π.Δ.Δ.) ΡΟΔΟΥ

ΔΙΑΚΗΡΥΞΗ

Οι Σχολές Τουριστικής Εκπαίδευσης ΑΣΤΕ Ρόδου & ΤΕΕ Ρόδου προκηρύσσουν:
Α) Ενιαίο Δημόσιο Μειοδοτικό Διαγωνισμό με σφραγισμένες προσφορές για την ανάδειξη χορηγητών για τα παρακάτω είδη:
Α/Α: 1
ΚΑΤΗΓΟΡΙΑ ΕΙΔΩΝ: Φρούτα και λαχανικά φρέσκα
ΕΥΡΩ: 39.800
Α/Α: 2
ΚΑΤΗΓΟΡΙΑ ΕΙΔΩΝ: Αρτος 500 γρ. -Αρτίδια 80 γρ.-Αρτοπαρασκευάσματα
ΕΥΡΩ: 16.300
Α/Α: 3.
ΚΑΤΗΓΟΡΙΑ ΕΙΔΩΝ: Υλικά καθαριότητας
ΕΥΡΩ: 41.000
Α/Α: 4.
ΚΑΤΗΓΟΡΙΑ ΕΙΔΩΝ: Υγρά καύσιμα DIESEL 35.000 lt
ΕΥΡΩ: 37.500
Οι εν λόγω διαγωνισμοί θα πραγματοποιηθούν στα γραφεία του ΤΕΕ-ΣΤΕ Ρόδου, Αλεξ. Διάκου 1, Ξεν. "ΘΕΡΜΑΙ" στις 31/01/2003 ημέρα Παρασκευή και ώρα 11.00.
Πληροφορίες στα γραφεία των Σχολών (ΑΣΤΕΡ: κ. Νικ. Διακονικόλας τηλ. 22410/24290 και ΤΕΕ Ρόδου: κα Τσαμπίκα Σαρικά τηλ. 22410/74445-46) τις εργάσιμες ημέρες και ώρες.

Η Διευθύντρια
Αικ. Χατζηκυριάκου-Διακονικόλα

ΣΥΛΛΟΓΟΣ ΥΠΑΛΛΗΛΩΝ ΝΟΜ/ΚΗΣ ΑΥΤ/ΣΗΣ ΔΩΔ/ΣΟΥ

ΑΝΑΚΟΙΝΩΣΗ

Το Διοικητικό Συμβούλιο του Συλλόγου μας, σας καλεί στην κοπή της πίτας που θα γίνει την Παρασκευή 17-1-2003 και ώρα 19.00 μ.μ. στην αίθουσα του «ΑΚΤΑΙΟΝ».

Για το Δ.Σ.
Ο Πρόεδρος
Μιχάλης Κινδυλίδης
Ο Γεν. Γραμματέας
Νικόλαος Γκορίτσας

ΤΟΥΡΝΟΥΑ ΤΑΒΛΙ

Ο Πολιτιστικός Οργανισμός ΜΕΚΤΟ Δήμου Ιαλυσού διοργανώνει στις 23/1/2003 στην αίθουσα του ξενοδοχείου IALISSOS CITY για 3η συνεχή χρονιά τουρνουά τάβλι και καλεί όλους τους ενδιαφερόμενους (ταβλαδόρους) να δηλώσουν συμμετοχή. Το τουρνουά θα διεξαχθεί με την διαδικασία των ομίλων. Στους 4 πρώτους νικητές θα δοθούν όπως κάθε χρόνο πλούσια δώρα και κύπελλα.
Δηλώσεις συμμετοχών στα τηλέφωνα:
1) 0942409130 κος **Παπαγούρας Μανώλης**
2) 0945463542 κος **Ανδρουλάκης Ιωάννης**
3) 2241095611 κος **Γρηγοράς Νικόλαος**

ΣΩΜΑΤΕΙΟ ΥΠΑΛΛΗΛΩΝ ΣΥΝΕΤΑΙΡΙΣΤΙΚΗΣ ΤΡΑΠΕΖΑΣ ΔΩΔΕΚΑΝΗΣΟΥ

ΠΡΟΣΚΛΗΣΗ

Το Σωματείο Υπαλλήλων της Συνεταιριστικής Τράπεζας Δωδεκανήσου σας προσκαλεί στην ετήσια χοροεσπερίδα που διοργανώνει το **Σάββατο 18/01/2003 στις 8 μ.μ.** στην αίθουσα εκδηλώσεων του Faliraki Beach Hotel.

Τιμή εισόδου 20 €

*** Στην τιμή συμπεριλαμβάνεται πλήρες μενού και ελεύθερο ποτό**



ΤΟ ΣΠΙΤΙ ΤΗΣ ΜΠΕΡΝΑΡΝΤΑ ΑΛΜΠΑ
Με την ΚΑΤΕΡΙΝΑ ΧΕΛΜΗ
Μεράφραση - σκηνοθεσία
ΜΑΙΡΗ ΒΙΔΑΛΗ
Μουσική ζωντανή επί σκηνής
ΝΟΤΗΣ ΜΑΥΡΟΥΔΗΣ
ΠΑΝΑΓΙΩΤΗΣ ΜΑΡΓΑΡΗΣ
Τραγουδούν
ΚΑΛΛΙΟΠΗ ΒΕΤΑ
ΖΩΗ ΦΥΤΟΥΣΗ
Θίασος
Παρασκευή 17 Ιανουαρίου 2003, στις 9μ.μ.
ΕΘΝΙΚΟ ΘΕΑΤΡΟ

ΦΙΛΗΜΩΝ SERVICE
ΓΕΝΙΚΟ ΣΥΝΕΡΓΕΙΟ ΑΥΤΟΚΙΝΗΤΩΝ
ΑΝΤΑΛΛΑΚΤΙΚΑ-ΛΙΠΑΝΤΙΚΑ-ΕΛΑΣΤΙΚΑ
ΠΛΗΡΗΣ ΕΛΕΓΧΟΣ
ΤΕΧΝΙΚΟΣ & ΗΛΕΚΤΡΟΝΙΚΟΣ
ΒΕΛΤΙΩΣΕΙΣ-ΜΕΤΑΤΡΟΠΕΣ
ΡΥΘΜΙΣΕΙΣ INJECTION-DIESEL
ΑΥΤΟΜΑΤΑ ΣΑΣΜΑΝ-ΥΔΡΑΥΛΙΚΑ ΤΙΜΟΝΙΑ
ΕΛΕΓΧΟΣ ΚΑΥΣΑΕΡΙΩΝ
ΠΡΟΕΛΕΓΧΟΣ Κ.Τ.Ε.Ο
ΒΟΥΛΚΑΝΙΖΑΤΕΡ-ΖΑΝΤΕΣ-ΕΛΑΣΤΙΚΑ
ΖΥΓΟΣΤΑΘΜΙΣΕΙΣ-ΕΥΘΥΓΡΑΜΜΙΣΕΙΣ

ΛΟΥΠΗΣ Μ. ΦΙΛΗΜΩΝ
ΚΡΕΜΑΣΤΗ-ΡΟΔΟΣ ΤΗΛ: 2241095766

ΚΑΘΗΜΕΡΙΝΑ ΟΛΑ ΤΑ ΝΕΑ ΤΗΣ ΔΩΔΕΚΑΝΗΣΟΥ ΣΤΟ INTERNET
www.rodiaki.gr

ΑΙΓΑΙΟΝ

ΑΝΩΝΥΜΗ ΑΣΦΑΛΙΣΤΙΚΗ ΕΤΑΙΡΕΙΑ

ΑΣΦΑΛΙΣΤΡΑ ΟΧΗΜΑΤΩΝ

ΕΙΧ		ΦΙΧ		ΦΙΧ. ΑΓΡΟΤ	
ΙΠΠΟΙ	ΚΟΣΤΟΣ	ΙΠΠΟΙ	ΚΟΣΤΟΣ	ΙΠΠΟΙ	ΚΟΣΤΟΣ
1-6	69,00€	1-10	100,77€	1-10	62,03€
7-8	71,16€	11-15	127,93€	11-15	78,40€
9-10	89,13€	16-20	143,11€	16-20	87,58€
11-12	90,58€	21-30	156,29€	21-30	95,18€
13-14	102,43€	31-40	163,88€	31-40	101,97€
15-20	131,54€	41-55	184,64€	41-55	108,76€
21-25	139,45€	56-75	215,00€	56-75	135,12€
		76 και άνω	239,37€	76 και άνω	151,10€

Ασφάλιστρα στο Β/Μ 03, 6ΜΗΝΟ,
με τις εξής καλύψεις:
Πυρός για **3.000** € και
φυσικά καιρικά φαινόμενα και σεισμό **3.000**€

Μ' ΕΜΑΣ ΟΛΟΙ ΚΑΙ ΟΛΑ ΜΠΟΡΟΥΝ ΝΑ ΕΙΝΑΙ ΑΣΦΑΛΗ

ΑΙΓΑΙΟΝ ΑΝΩΝΥΜΗ ΑΣΦΑΛΙΣΤΙΚΗ
ΑΛΕΞ. ΔΙΑΚΟΥ 9 (ENANTI Hondos center)
ΤΗΛ. 26722, 75701

ΠΡΑΚΤΟΡΕΙΟ ΤΑΞΙΔΙΩΝ

ΣΑΒΒΑΣ ΣΑΗΣ

4ήμερη εκδρομή στον

ΑΓΙΟ ΡΑΦΑΗΛ

Αεροπορικώς κατ' ευθείαν από Ρόδο
από 29/1 έως 1/2
μόνο με 290 ευρώ

ΠΕΡΙΛΑΜΒΑΝΕΙ

- Αεροπορικά εισιτήρια ΡΟΔΟ-ΜΥΤΙΛΗΝΗ-ΡΟΔΟ
- Ξενοδοχείο Β' κατηγ. με πρωινό
- Εκδρομή-προσκύνημα στον Αγ. Ραφαήλ, Ταξιάρχη Μανταμάδος-Μόλυβο-Πέτρα-Μονή Λιμώνος.
- Εκδρομή στην Αγιάσο, Πλωμάρι, Αγ. Ισίδωρο
- Μεταφορές αεροδρόμιο-ξενοδοχείο-αεροδρόμιο
- Ταξιδιωτική ασφάλεια, Φ.Π.Α.
- Συνοδός του πρακτορείου

ΠΛΗΡΟΦΟΡΙΕΣ

ΕΓΓΡΑΦΕΣ-ΠΡΟΓΡΑΜΜΑΤΑ
ΠΡΑΚΤΟΡΕΙΟ ΤΑΞΙΔΙΩΝ
ΣΑΒΒΑΣ ΣΑΗΣ
ΤΑΡΠΟΝ ΣΠΡΙΝΓΚΣ 42 (δίπλα στην Τραπ. Πίστεως) •
Τηλ. 22410 39781-3, 22410-37711



Ρόδος: εἰκῇ καὶ ὡς ἔτυχε...

... Φέτος θα κάνουμε μπάνιο στην Ακαντιά

Από πληροφορίες της στήλης, που δυστυχώς δεν μπορέσαμε να διασταυρώσουμε, η κα. **Βασιλική Παπανδρέου**, υπουργός ΠΕΧΩΔΕ θα επισκεφθεί το καλοκαίρι το νησί μας για να δει πόσο μεγάλωσε το *"βαπτιστήρι"* της ο **Φοίβος**, ξέρετε το μικρόσωμο αλογάκι του Αρχαγγέλου, που ευτύχησε να την έχει "νουννά".



(Σκίτσο της Εφης Ξένου, από το "Βήμα")

Η κα. Υπουργός το καλοκαίρι θα κάνει μπάνιο στην Ακαντιά, και οι αρμόδιες υπηρεσίες μέχρι τότε θα έχουν κάνει πεντακάθαρη την παραλία, ενώ θα κλείσουν τις παράνομες συνδέσεις των ακαθάρτων που εκβάλλουν εκεί.

Με την ευκαιρία της εδώ παραμονής της η κα. Παπανδρέου θα αναβιώσει το έθιμο του "μπανιαρίσματος" στου "Μπαμπούλα", παραδοσιακός χώρος κολύμβησης για τις "μεγαλοκοπέλες" της πόλης μας πριν από 4-5 δεκαετίες.

Για τον λόγο αυτό και δεδομένου ότι στην περιοχή εκβάλλουν από τους αγωγούς των ομβρίων υδάτων - με τις παράνομες συνδέσεις - τα μισά απόβλητα της πόλης μας, είναι πολύ πιθανόν η κα υπουργός να "μπανιαρισθεί" με την συντροφιά βατράχων, μικροοργανισμών και "ποποβακτηριδίων".

... Ελπίζουμε ότι οι αρμόδιες υπηρεσίες θα κάνουν ότι δει, ώστε να καθαρίσει η περιοχή που έχει καταντήσει ένα μείγμα από "βουρκο-χωματερή" ώστε η κα. Υπουργός να μην κινδυνεύσει και να χρειασθεί ο εγκλεισμός της σε λοιμοκαθαρτήριο!

... Εκθεση για τον Κολοσσό της Ρόδου στο Βερολίνο

Οι καρποί της δεκαετούς έρευνας του καθηγητή του Ελεύθερου Πανεπιστήμιου του Βερολίνου W. Hoepfner και ομάδας φοιτητών του για τον **Κολοσσό της Ρόδου**, παρουσιάστηκαν σε έκθεση που έλαβε χώρα στο Ελληνικό Ιδρυμα Πολιτισμού του Βερολίνου από τις 10 Ιουλίου έως τις 31 Αυγούστου 2002.

Μακέτες και σχέδια, σχετικές αναφορές των αρχαίων πηγών αλλά και απεικονίσεις των αγαλμάτων που φυλάσσονται σε διάφορα μουσεία ανά τον κόσμο - και τα οποία ίσως αποτελούν αναπαραστάσεις ευρέως διαδεδομένου αντιγράφου του διάσημου γλυπτού, απαντώντας έτσι στο ερώτημα της μορφής του - κλήθηκαν να υποστηρίξουν την άποψη του W. Hoepfner ότι ***«το ένα από τα εφτά θαύματα του αρχαίου κόσμου απεικόνιζε πιθανότατα τον νεαρό θεό Ηλιο, όρθιο και γυμνό, με έναν μανδύα τυλιγμένο γύρω από τους ώμους του, το δεξί χέρι υψωμένο, σε στάση χαιρετισμού, και το αριστερό να ακουμπά σε κάποιο στήριγμα».***

... Επισκέυεις αεροπλανοφόρων και πακτωλός δολαρίων

«Καλό το σύνθημα "έξω οι βάσεις του θανάτου", αλλά καλύτερα είναι τα δολάρια. Ποιός το λέει; Μα οι Χανιώτες, οι οποίοι από το Νοέμβριο τρίβουν τα χέρια τους. Δύο αεροπλανοφόρα πέρασαν από τη Σούδα και ο συνολικός τζίρος που έγινε στην περιοχή έφτασε, ούτε λίγο ούτε πολύ, στα 2,2 δισ. δραχμές. Το ποσό αυτό προκύπτει από επίσημα στοιχεία τραπεζών.

Και το όφελος, όπως είπαν, θα ήταν μεγαλύτερο αν ένας ναύτης δεν είχε αποπειραθεί να βιάσει μια κυρία. Μόλις μαθεύτηκε το συμβάν η διοίκηση ανέστειλε τις άδειες με αποτέλεσμα να πέσει κάθετα ο τζίρος στα μαγαζιά. Από την απαγόρευση δεν εξαιρέθηκαν ούτε οι οίκοι ανοχής, οι οποίοι λειτουργούν κυρίως με τρανσέξουαλ».

... Οι "Γελωτοποιοί" του Στάθη

«Βιογραφικόν Ακμαιότατον" σημειώνει το "αυτάκι" του λευκώματος και δόξα τω Θεώ δηλαδή. Δεν φθάνει μόνο η έμπνευση, απαιτείται και αντοχή. Ιδίως αν είσαι γελοιογράφος που δεν απώλεσε το πάθος του για την επικαιρότητα κι εξακολουθεί να βγάζει σπίθες με το πενάκι. Γελοιογράφος σαν τον ***Στάθη Σταυρόπουλο,*** *το γνωστό μας* ***Στάθη,*** *που μόλις κυκλοφόρησε το άλμπουμ* ***"Οι Γελωτοποιοί".*** *Είναι μια εξαίρετη αφορμή για γέλιο το συγκεκριμένο λεύκωμα, αλλά και για σκέψη, για προβληματισμό. Λειτουργεί καταλυτικά σε πρώτο επίπεδο η σάτιρα, αφήνοντας όμως (όπως θα σημείωναν οι γευσιγνώστες!) μια πικρή επίγευση για όλα όσα συμβαίνουν γύρω μας, εις βάρος μας, χωρίς εμάς, για εμάς.*



Πολυεπίπεδη γαρ η ειρωνεία του Στάθη, οδηγεί σε θραύση οστών και προκαταλήψεων. Αρκεί φυσικά να διαβάζει κανείς με ανοιχτά και όχι κλειστά τα μάτια...».

Universal Mr Handsfree CAR-KIT

Κατάλληλο για όλα τα σύγχρονα μοντέλα κινητών τηλεφωνών

- ✓ **"Βάλ' το και...έφυγες"** Δεν χρειάζεται εγκατάσταση!
- ✓ **Ανώτερη ποιότητα ήχου**
- ✓ **Λειτουργία φόρτισης**

3 χρόνια εγγύηση

ΠΛΗΡΕΣ ΠΑΚΕΤΟ ΜΕ:

- ✓ **Μικρόφωνο**
- ✓ **Καλώδιο τροφοδοσίας 12/24 Volt**
- ✓ **Βάση στήριξης για όλα τα κινητά τηλέφωνα**

Καινούργιο αυτοκίνητο;
Κινητή τηλεφωνία με απόλυτη ασφάλεια

Καινούργιο κινητό; ΚΑΝΕΝΑ ΠΡΟΒΛΗΜΑ! Το mr Handsfree είναι προετοιμασμένο!

POWERFON ELECTRONICS
Υψηλής Ποιότητος Αξεσουάρ Κινητής Τηλεφωνίας

ΑΠΟΚΛΕΙΣΤΙΚΗ ΔΙΑΘΕΣΗ ΓΙΑ ΤΗ ΡΟΔΟ: Σακελλαρίδης Α.&Θ. Ε.Π.Ε.
1) Κοδριγκτώνος 64 ΡΟΔΟΣ, τηλ.: 2241-0-30216, 2) Καρπάθου 7 (πεζόδρομος), τηλ.: 2241-0-77117 *e-mail: sakellgr.@panafonet.gr*

(εκ)πολιτισμικά παίγνια

επιμέλεια: Κωστής Νικολάκης

...Ρόδος: Πτερύγια βομβών - γλάστρες λουλουδιών

Στο νέο τεύχο της **"Αεροπορικής Ιστορίας"** (αρ. 20, Δεκέμβριος 2002-Ιανουάριος 2003), που ευγενικά μας υπέδειξε ο φίλος Νικόλας Παπασταματίου, υπάρχει το άρθρο του **Γιάννη Τερνιώτη**, σχετικά με τα **"Πτερύγια βομβών του Β' Παγκοσμίου Πολέμου"**, τα οποία στο νησί μας χρησιμοποιούνται... ως γλάστρες!



Ο... βασιλικός έχει καταλάβει τη θέση του κελύφους γόμωσης των δύο αυτών ιταλικών βομβών, που διακοσμούσαν επί χρόνια ένα παραλιακό κατάστημα στο Χαράκι της Ρόδου. Η αλουμινένια κατασκευή τους είχε προστατεύσει τις βάσεις από τις διαβρώσεις που προκαλούσε το πότισμα των φυτών. (φωτ. Γ. Τερνιώτης)

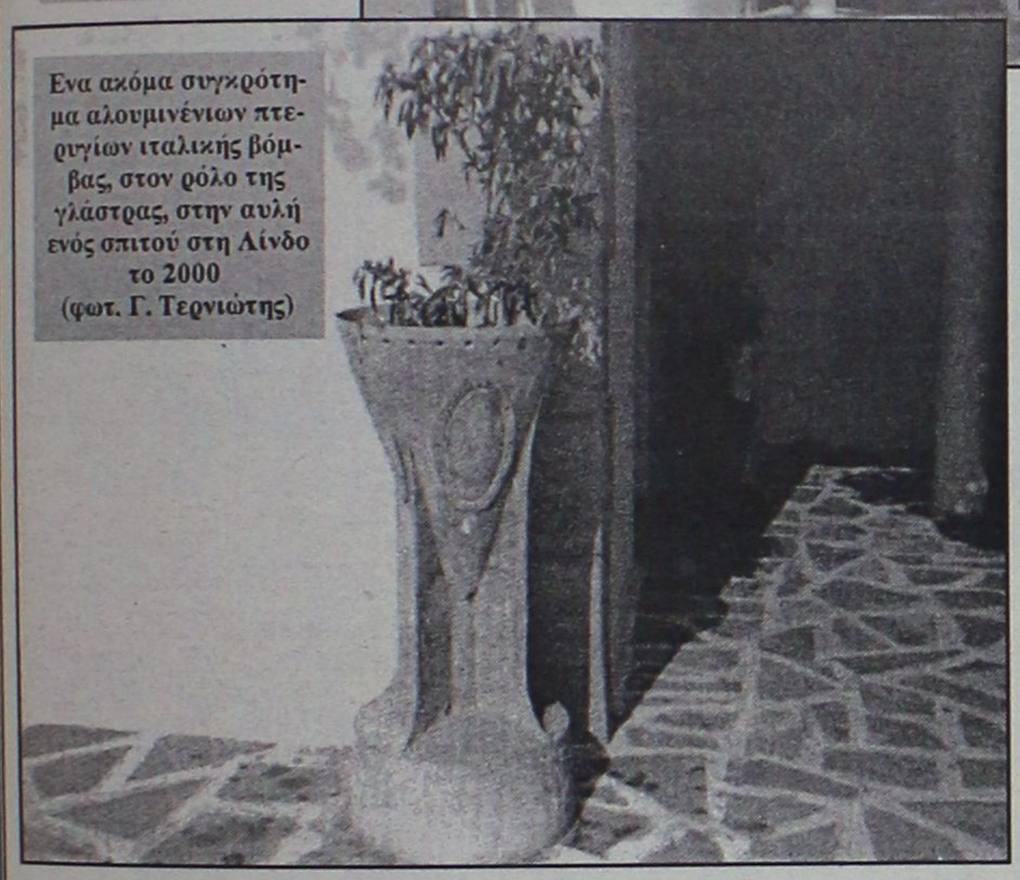

Ενα ακόμα συγκρότημα αλουμινένιων πτερυγίων ιταλικής βόμβας, στον ρόλο της γλάστρας, στην αυλή ενός σπιτού στη Λίνδο το 2000 (φωτ. Γ. Τερνιώτης)

«Κατά την εποχή του Β' Παγκοσμίου Πολέμου στα αεροδρόμια που χρησιμοποιούσαν οι αεροπορικές δυνάμεις της Γερμανικής και της Ιταλικής Αεροπορίας, στην ηπειρωτική και τη νησιωτική Ελλάδα, αποθηκεύτηκαν κατά καιρούς μεγάλες ποσότητες αεροπορικών βομβών. Οι βόμβες αυτές προορίζονταν για τις επιχειρήσεις που διεξήχθησαν στην Ελλάδα και στην ανατολική Μεσόγειο κατά την περίοδο 1940-44, ενώ εκατοντάδες άλλες διαφόρων διαμετρημάτων μεταφέρθηκαν στη βόρεια Αφρική, ως εφόδια της Luftwaffe.

Οι αερόπορικές βόμβες της εποχής εκείνης αποτελούντο από δύο κύρια μέρη: το κυρίως τμήμα (που διέθετε τη γόμωση μέσα στο κέλυφος και άλλους δευτερεύοντες μηχανισμούς, π.χ. επικρουστήρες, μηχανισμούς παγίδευσης και κρίκους ανάρτησης) και τα πτερύγια. Αρκετές φορές έφθαναν από τους χώρους αποθήκευσής τους συναρμολογημένες)με τα πτερύγιά τους στερεωμένα επάνω στο κέλυφός τους), και άλλοτε με τα πτερύγια χωριστά.

Κατά τις έρευνες για υπολείμματα αεροσκαφών της εποχής του Β' Παγκοσμίου Πολέμου στο **νησί της Ρόδου**, ο γράφων επισήμανε, φωτογράφισε και διέσωσε αρκετά είδη πτερυγίων αεροπορικών βομβών (γερμανικών και ιταλικών), που βρίσκονταν εγκαταλειμμένα ως άχρηστα.

Αλλα πτερύγια χρησιμοποιούντο σε διάφορες περιοχές του νησιού, ιδίως κοντά στις παλαιές αεροπορικές βάσεις των δυνάμεων του Αξονα, σε ρόλο γλάστρας..."!

...Ταξιδεύοντας στην Ελλάδα

Κυκλοφόρησε το νέο τεύχος (αρ. 31) του ταξιδιωτικού περιοδικού **"Ελληνικό Πανόραμα"** που παρουσιάζει αποκλειστικά ελληνικά θέματα.

Στο τεύχος αυτό παρουσιάζονται:
- Το όρος Παγγαίο,
- Ακρωτήρι της Θήρας,
- Τα Κάστρα της Κορίνθου,
- Το σπήλαιο Μααρά,
- Το ορεινό χωριό Αλατόπετρα Γρεβενών,
- και η πανάρχαια παράδοση με το αυστηρό τελετουργικό, τα "Χοιροσφάγια στο Κόρθι της Ανδρου".

Για το **"Ελληνικό Πανόραμα"** γράφει ο δημοσιογράφος **Κώστας Ρεσβάνης** στα **"Νέα"**:

*«**Αμαρτία εξομολογημένη:** Απορώ με συνέλληνες που γυρίζουν "καταγοητευμένοι" από κάποιο νησί του Ειρηνικού, τονίζοντας μάλιστα ότι θα ξαναπάνε, ενώ όταν η κουβέντα έρχεται... πιο κοντά, μπορούν με άνεση να δηλώσουν άγνοια για τις Κυκλάδες, τα Ζαγόρια, τη Μονεμβασιά, τη Μάνη, το Βελούχι, το δέλτα του Εβρου, τη Μυτιλήνη, τον Ταΰγετο, την Πυρσόγιαννη, τον Ολυμπο, την Κρήτη, την Κέρκυρα, τον Γράμμο, την Κάρπαθο, την ορεινή Αρκαδία, το Πήλιο...*

Δυσκολεύομαι, δηλαδή, να κατανοήσω πώς σκεπάζονται οι φωνές αυτής της γης και αυτής της θάλασσας μ' έναν ξενόγλωσσο τουριστικό οδηγό.

Βεβαίως, να γνωρίσουμε νέους τόπους και νέους λαούς, αλλά να αγνοούμε τον δικό μας; Ας είναι. Χρεώστε τον πρόλογο σε δική μου μονομανία και ας έλθουμε στο θέμα:

*Για ομοιοπαθείς μονομανιακούς προτείνω το **"Ελληνικό Πανόραμα"**, ένα περιοδικό που εκδίδεται στη Θεσσαλονίκη και παρουσιάζει θέματα από ελληνικούς τόπους, ξαφνιάσματα από κάθε γωνιά της ελληνικής γης και όλα αυτά κοσμημένα με ιστορικά, επιστημονικά και λαογραφικά στοιχεία».*

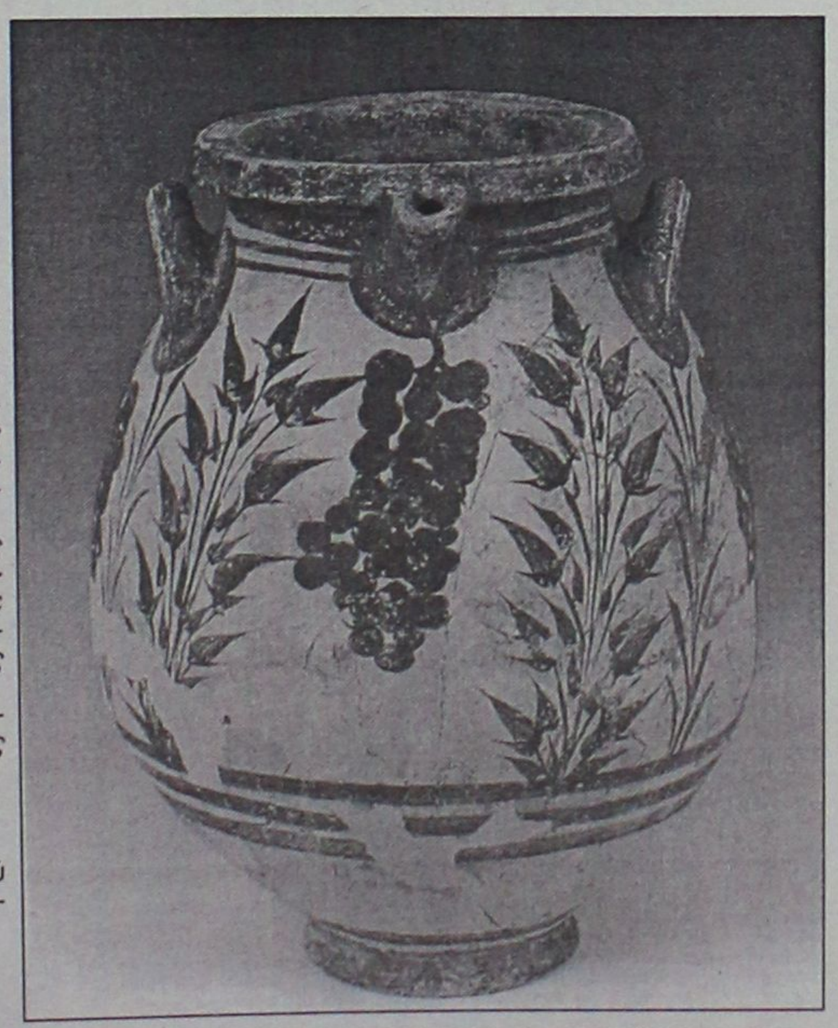

Ακρωτήρι Θήρας: Πίθος με φυτική διακόσμηση (σταφύλια, ψυχανθή, καλαμοειδή), 17ος αιώνας π.Χ.

«ΡΟΔΙΑΚΗ» ΑΠΟ ΤΟ 1915

ΦΛΑΣ ΣΤΟ ΠΑΡΕΛΘΟΝ



ΡΟΔΙΑΚΗ

PERIODICO SETTIMANALE

ΡΟΔΙΑΚΗ
5 Ιανουαρίου 1917
Αριθμός φύλλου 70

ΕΠΙΣΗΜΟΝ ΔΕΛΤΙΟΝ

Εξεδόθη το υπ' αριθμόν 181 και χρονολογίας 10 Ιανουαρίου 1917 Κυβερνητικόν Διάταγμα δι' ού:

Ο κ. Ηλιάδης Αλέξανδρος διερμηνεύς παρά τη διοικήσει του Σώματος της Κατοχής απαλλάσσεται των καθηκόντων του από της 11ης Ιανουαρίου.

ΔΙΟΡΙΣΜΟΣ ΕΠΙΘΕΩΡΗΤΟΥ

Ημείς Ταξιάρχης Ιωάννης Κρότσε

Αντιστράτηγος Διοικητής του Σώματος της Κατοχής του Αιγαίου Δυνάμει και δικαιωμάτων των παραχωρηθέντων ημίν υπό της Βασιλ. Ιταλικής Κυβερνήσεως.

Λαβόντες υπόψιν την ίδρυσιν του γραφείου της Εποπτείας της Δημοσίας Εκπαιδεύσεως (Μεαρίφ Μουδουρί) οίον ήτον υπό το παρελθόν καθεστώς και κατιδόντες την ανάγκην να δοθώσιν εις την Εποπτείαν της Δημοτ. Εκπαιδεύσεως τα μέσα όπως εκτελέση τα καθήκοντά της, τη συνδρομή όλων των εκπαιδευτικών οργάνων άτινα οφείλουσι να ευρίσκωνται υπό την εξάρτησίν της

ΔΙΑΤΑΣΣΟΜΕΝ

1) Ιδρύεται γραφείον σχολικού επιθεωρητού των Ελληνικών Δημοτικών Σχολών της Δωδεκανήσου εξαρτώμενον από της εποπτείας της Δημοσίας Εκπαιδεύσεως εν Ρόδω.

2) Από της ημερομηνίας του παρόντος διατάγματος διορίζεται επιθεωρητής των Ελληνικών Δημοτικών σχολών της Δωδεκανήσου ο καθηγητής κ. Γεώργιος Τηλιακός.

Εν Ρόδω τη 16 Ιανουαρίου 1917
Ο Αντιστράτηγος Διοικητής

(Σ.Σ. Η Ροδιακή εκδιδόταν τότε υπό το καθεστώς Ιταλικής λογοκρισίας. Διατηρείται επίσης η γλώσσα και τα τοπωνύμια που υπήρχαν στις αρχές του αιώνα).



Η Διακόσμηση λέει ναι!
Εσείς θα πείτε όχι;
ΔΕΝ ΕΙΝΑΙ ΔΥΝΑΤΟΝ
Πού;
Στους μοναδικούς χειροποίητους πίνακες ζωγραφικής!
Καθρέπτες
ΒΙΤΡΩ
που ανεβάζουν την αξία του χώρου σας και κάνετε και σωστή τοποθέτηση.
Φτιάχνουν με μεράκι
Η **ΡΟΔΟΥΛΑ** & ο **ΑΡΤΑΝ**
Λίστες γάμου
Μιχ. Πετρίδη 96 κοντά στο ΜΗΔΕΙΑ
Τηλ. 2241062552 - 61483

Αντίλαλοι

πολιτικοί και άλλοι...

...ΚΛΟΥΒΙΑ ΚΑΙ ΔΙΚΡΟΚΑ ΑΒΓΑ!

"Αν ο Δήμαρχος φοβάται ότι... τ' αβγό θα είναι **κλούβιο,** να πάρει την παραίτηση από τώρα", προέτρεψε τον Δήμαρχο κ. Γιώργο Γιαννόπουλο κάποιος από τη μειοψηφία αναφορικά με τον ορισμό της θητείας των **Αντιδημάρχων.**

Κι ο Δήμαρχος Ροδίων δεν άφησε **την... ατάκα** να πέσει κάτω και απαντάνησε: "Θεωρώ ότι όλα τ' αβγά είναι **δίκροκα**"!

Με το τελευταίο, πάντως, δεν αποκλείει να του βγει και κάποιο... **κλούβιο,** γι' αυτό και όρισε τη θητεία τους **μονοετή!**

Κυρ. Π.

ΠΡΟΣ ΣΥΜΜΟΡΦΩΣΗ (;)

"Για να γνωρίζουν οι νεότεροι και να θυμηθούν οι παλαιότεροι".. Κάπως έτσι ξεκίνησε ο πρόεδρος του δ.σ. Ρόδου **κ. Γιάννης Τσιγάρος,** να απαριθμεί τις **διατάξεις κανονισμού** που οφείλουν να σέβονται τα μέλη του, κατά τη χθεσινή συνεδρίαση.

Δεν θέλουμε να φανούμε... **Κασάνδρες,** πάντως δε νομίζουμε να αποφύγει ο κ. Τσιγάρος τον... εκνευρισμό και σ' αυτή τη θητεία του. Ειδικά για εκείνα περί απαγόρευσης **παρατηρήσεων** του ενός συμβούλου προς τον άλλο ή **περί κινητών...**

Κυρ. Π.

Ας υποθέσουμε ότι φταίει το τσουχτερό κρύο που προχθές (πρώτη μέρα των εκπτώσεων) στην αγορά του νησιού μας δεν... κουνιόταν φύλλο!

Σε άλλη περίπτωση ό,τι και να υπολογίσει κανείς, όπως και να το ζυγίσει θα πρέπει να μιλάει για... ολοκληρωτική καταστροφή!

Μιχ. Μ.

ΑΣ ΠΕΡΙΜΕΝΟΥΜΕ...

Κατ' αρχήν χαρήκαμε με την είδηση ότι η Ολυμπιακή φλόγα θα εισέλθει στη χώρα μας, περνώντας πρώτα από το Καστελόριζο. Οταν όμως πληροφορηθήκαμε ότι αυτό δεν είναι ακόμα σίγουρο και ότι εξαρτάται από την εύρεση ή όχι κονδυλίων μέσω χορηγών, τότε το ξανασκεφτήκαμε.

Ας περιμένουμε καλύτερα!

Β. Μ.

ΡΑΓΔΑΙΕΣ ΕΞΕΛΙΞΕΙΣ

Με ιδιαίτερο ενδιαφέρον παρακολουθεί η κοινή γνώμη τα όσα λέγονται και αποκαλύπτονται τις τελευταίες μέρες, σχετικά με την υπόθεση των εκβιασμών, των δωροδοκιών και των άλλων διαπλεκόμενων και... τρωκτικών!

Ας μην κάνουν ότι... εκπλήσσονται ορισμένοι ως να ανακάλυψαν ξαφνικά την... πυρίτιδα! Πασίγνωστο ήταν το ζητηματάκι αυτό, αλλά ουδείς τολμούσε να το ακουμπήσει.

Οχι ότι και τώρα ευελπιστούμε ότι θα ξεκαθαρίσει το βρώμικο τοπίο που επί σειρά ετών έχει δημιουργηθεί! Απλή κουβέντα να γίνεται!

Μιχ. Μ.

ΜΕ ΦΙΜΩΤΡΟ



"Τσιρότα" στα... στόματα των γιατρών, των στελεχών του Νοσοκομείου και των υπολοίπων εργαζομένων, έβαλε όπως μαθαίνουμε ο διοικητής του Νοσοκομείου της Ρόδου κ. **Δημ. Μάτσιας** (!) με σαφείς εντολές που έδωσε πριν από μερικές μέρες!

Επιασε **το... νόημα της εποχής** ο άνθρωπος: Διότι, σου λέει, η σιωπή, είναι ο καλύτερος σύμμαχος, έτσι ώστε να μην δημιουργούνται... μπελάδες, γενικώς!

Μιχ. Μ.

ΚΑΘΗΜΕΡΙΝΑ ΟΛΑ ΤΑ ΝΕΑ ΤΗΣ ΔΩΔΕΚΑΝΗΣΟΥ ΣΤΟ INTERNET

www.rodiaki.gr

ΙΑΤΡΙΚΗ ΑΝΑΚΟΙΝΩΣΗ

ΖΩΑΝΝΟΥ Γ. ΑΝΝΑ

ΔΕΡΜΑΤΟΛΟΓΟΣ

ΜΕΤΑΦΟΡΑ ΙΑΤΡΕΙΟΥ

Το ιατρείο ***μεταφέρθηκε*** και λειτουργεί σε ***νέα διεύθυνση*** στην οδό

ΗΡΩΩΝ ΠΟΛΥΤΕΧΝΕΙΟΥ 15

Ωράριο λειτουργίας: Δευτέρα έως Πέμπτη: 09.00-21.00, Παρασκευή: 09.00-13.00

Τηλέφωνα: 2241039395-77770, fax: 2241077770

Rodos Park SUITES HOTEL

LOUNGE BAR

Οι μουσικές σας απολαύσεις συνεχίζουν...



Συντροφιά με τον πιανίστα και τραγουδιστή

ΠΑΡΗ ΜΑΚΕΝΤΟΥΔΗ

Κάθε Παρασκευή και Σάββατο!!

Ρήγα Φεραίου 12 - Τηλ. 22410 89700

ΓΕΡΜΑΝΙΚΑ ΜΟΝΟ ΣΕ ΤΡΙΑΝΤΑ ΜΕΡΕΣ
ΑΠΟ 20 ΙΑΝΟΥΑΡΙΟΥ ΕΩΣ 28 ΦΕΒΡΟΥΑΡΙΟΥ
ΣΤΟ **ΣΙΜΟΥΛΤΑΝ** ΜΕ ΤΗΝ ΑΠΛΗ **ΜΕΘΟΔΟ**
ΣΙΜΟΥΛΤΑΝ ΑΠΟ ΤΟΝ **ΝΤΟΚΤΟΡ ΤΕΟ**
ΜΑΘΑΙΝΕΤΕ ΤΟΝ ΦΕΒΡΟΥΑΡΙΟ ΜΙΛΑΤΕ
ΕΓΓΥΗΜΕΝΑ ΤΟΝ ΜΑΡΤΙΟ **ΤΕΛΕΥΤΑΙΑ**
ΕΥΚΑΙΡΙΑ ΠΡΙΝ ΑΠΟ ΤΗΝ ΚΑΙΝΟΥΡΓΙΑ
ΤΟΥΡΙΣΤΙΚΗ ΣΑΙΖΟΝ ΔΕΝ ΠΛΗΡΩΝΕΤΕ
ΠΡΙΝ ΠΕΙΣΘΕΙΤΕ ΕΓΓΡΑΦΕΣ **ΠΛΗΡΟΦΟΡΙΕΣ**
ΣΤΟ ΤΗΛΕΦΩΝΟ: 0944-138510

ΜΟΥΣΙΚΟ ΚΑΦΕΝΕΙΟ

ΤΟ ΛΥΧΝΑΡΙ

ΤΟ ΛΥΧΝΑΡΙ ΤΗΣ ΠΑΡΕΑΣ 7 ΧΡΟΝΙΑ THE BEST

ΤΗΣ ΠΑΡΕΑΣ

Με καφέ - χρασί - μεζέδες

Παρασκευή-Σάββατο-Κυριακή και τις γιορτές

LIVE *Ελληνικό rock - έντεχνο - ρεμπέτικο*

ΠΑΠΑΛΟΥΚΑ 118 - ΡΟΔΟΣ • ΤΗΛ. (22410) 24934

Επώνυμο Ανδρικο - Γυναικείο ένδυμα



CRÈDO BOUTIQUE

Αποψη ... στο ντύσιμο!!!

Πολλές άτοκες δόσεις!!!

JUST IN fashion club · IF GIRLS · 3GUYS · CARAMELLA FASHION FACTORY

Ιερού Λόχου 8 Ιαλυσός Τηλ. 02410 93263

μεζεδοπωλείον

παλιά ιστορία

μοναδικό στο είδος του!
ξεχωριστό στη γεύση



Η "παλιά ιστορία"
συνεχίζοντας την παράδοση,
θα είναι κοντά σας κι αυτό το
χειμώνα καθημερινά εκτός Κυριακής

Μητροπόλεως 108 & Δενδρινού γωνία
Για κρατήσεις (22410) 32421

Σε ΟΛΑ τα Ειδη

ΜΙΣΗ ΤΙΜΗ

collection

Κ. ΠΑΛΑΙΟΛΟΓΟΥ 9