PAFFUTO
WINE MUSIC BAR

Η ΡΟΔΙΑΚΗ

ΗΜΕΡΗΣΙΑ ΠΡΩΙΝΗ ΕΦΗΜΕΡΙΔΑ ΤΗΣ ΡΟΔΟΥ

ΠΑΡΑΣΚΕΥΗ
17 ΙΑΝΟΥΑΡΙΟΥ 2003
ΑΡ. ΦΥΛΛΟΥ 17.298
ΤΙΜΗ: ΕΥΡΩ 0,70

ΠΡΩΤΕΣ ΑΠΟΦΑΣΕΙΣ ΧΘΕΣ

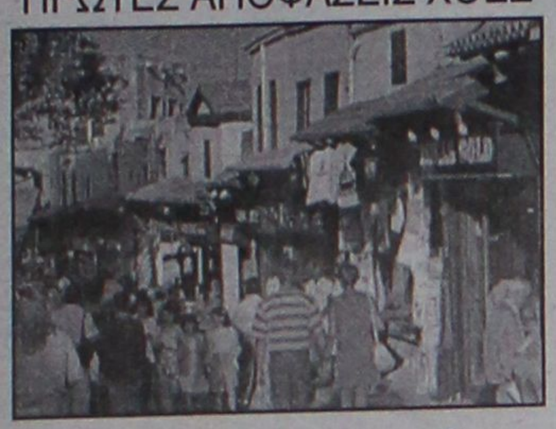

Επιθετική πολιτική για τουρισμό

"Επίθεση κατά μέτωπο" με εργαλείο τον ΕΟΤ αποφάσισαν χθες Δήμαρχοι και φορείς τουρισμού.

ΣΕΛΙΔΑ 6

ΑΠΟ ΤΟΝ ΕΙΣΑΓΓΕΛΕΑ

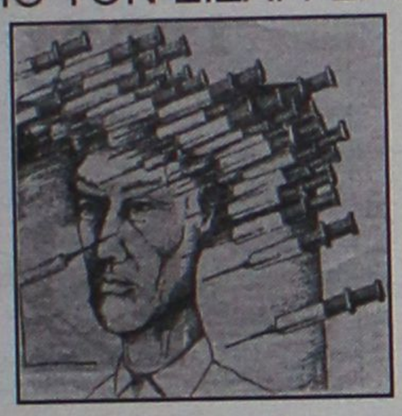

Νέες διώξεις για τσιρότα του θανάτου

Πάνω από 10 γιατροί και φαρμακοποιοί θα καθίσουν στο εδώλιο.

ΣΕΛΙΔΑ 8

Τα πήρε όλα με τη ψήφο των βουλευτών του ΠΑΣΟΚ η περίφημη ΕΤΑ

ΞΕΖΟΥΜΙΣΜΑ χωρίς ανταλλάγματα!



Εντονη κριτική στη Βουλή για το Ν/Σ του Υπουργείου Ανάπτυξης

ΚΑΝΕΝΑ ΘΕΤΙΚΟ ΒΗΜΑ ΓΙΑ ΤΑ ΘΕΜΑΤΑ ΤΟΥ ΝΟΜΟΥ

Οι βουλευτές του ΠΑΣΟΚ ψήφισαν τελικά χθες παρά τις έντονες αντιδράσεις το Ν/Σ για τον τουρισμό. Η εντύπωση που δημιουργήθηκε και που δεν απέχει πολύ από την πραγματικότητα είναι ότι θα μας τα πάρουν όλα, χωρίς να προωθούν έστω μια λύση για τα προβλήματα του τόπου. Για την αξιοποίηση ακινήτων, την αναβάθμιση της ΑΣΤΕΡ, την αναβάθμιση του τουριστικού προϊόντος δεν δόθηκε καμιά, έστω, υπόσχεση.

ΣΕΛΙΔΑ 4

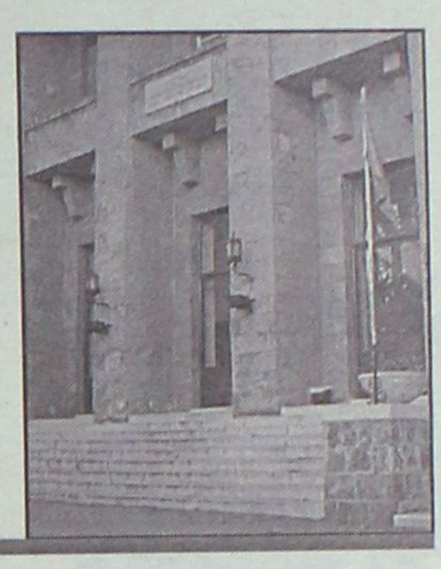

Κατέθεσε χθες και ο Β. Βαρδινογιάννης για τους εκβιασμούς

Ξετυλίγεται το...κουβάρι!

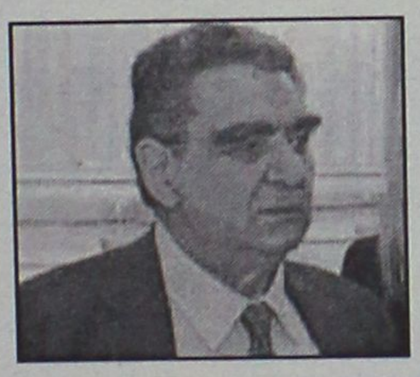

Επελέγησαν οι δικαστές για την δίκη της "17Ν"

Στον Εισαγγελέα κατέθεσε χθες για την υπόθεση των εκβιασμών ο Β. Βαρδινογιάννης. Την ίδια ώρα γινόταν η κατ' αρχήν επιλογή των δικαστών για την υπόθεση της "17Ν".

ΣΕΛΙΔΑ 5

ΡΗΓΜΑ ΣΤΙΣ ΤΑΞΕΙΣ ΤΗΣ ΜΕΙΟΨΗΦΙΑΣ



Και εγγράφως παραίτηση από τον κ. Καζουλάκη

Με δήλωσή του και επικαλούμενος προσωπικούς λόγους, παραιτήθηκε από την Δημαρχιακή, ο δημοτικός σύμβουλος Καζούλης Καζουλάκης.

ΣΕΛΙΔΑ 10

12η ΕΚΘΕΣΗ ΤΟΥΡΙΣΤΙΚΩΝ ΕΙΔΩΝ ΚΑΙ ΔΩΡΩΝ
ΣΤΟ ΕΚΘΕΣΙΑΚΟ RODOS PALACE
24 - 27 Ιανουαρίου 2003
Ώρες λειτουργίας:
Παρασκευή : 17.00 - 21.30
Σάββατο, Κυριακή, Δευτέρα : 10.30 - 21.30
ΧΟΡΗΓΟΣ: DANE SEA LINE
ΔΙΑΝΟΜΕΣ ΕΚΘΕΣΕΙΣ
ΟΡΓΑΝΩΣΗ ΕΚΘΕΣΕΩΝ Λασκαράτου 5, 11 141 Αθήνα
Τηλ.-Fax: 010 2232441-434-444, e-mail: aekthes@otenet.gr

Τί είναι πιο εύκολο να αλλάξετε σήμερα;
- Τον άντρα σας;
- Την γυναίκα σας ή
- Τις πόρτες του σπιτιού σας;

Συνέχεια στη σελίδα 7

ΑΓΓΛΙΚΑ · ΙΤΑΛΙΚΑ · ΓΕΡΜΑΝΙΚΑ · ΓΑΛΛΙΚΑ · ΙΣΠΑΝΙΚΑ
ΚΕΝΤΡΑ ΕΚΠΑΙΔΕΥΣΗΣ ΞΕΝΩΝ ΓΛΩΣΣΩΝ
LA LINGUA
Έναρξη νέων ταχύρυθμων προγραμμάτων για ενήλικες και επαγγελματίες
η δυναμη ΣΤΗΝ ΞΕΝΟΓΛΩΣΣΗ ΕΚΠΑΙΔΕΥΣΗ!
ΡΟΔΟΣ: ΒΕΝΕΤΟΚΛΕΩΝ 37α, Τηλ.: 22074, 25800
ΙΑΛΥΣΟΣ: ΔΗΜΟΚΡΑΤΙΑΣ 60, τηλ.: 90133

Σε ΟΛΑ τα Ειδη
50%off
collection
Κ. ΠΑΛΑΙΟΛΟΓΟΥ 9

ΗΜΕΡΟΛΟΓΙΟ

Παρασκευή 17 Ιανουαρίου 2003
Αντωνίου του μεγάλου,
Γεωργίου εξ Ιωαννίνων

Ανατολή ηλίου: 07.39'
Δύση ηλίου: 17.31'
Σελήνη 15 ημερών

ΦΑΡΜΑΚΕΙΑ

Σήμερα διημερεύει το φαρμακείο της Χατζηνικόλα Ανθ. στην οδό Παπαλουκά 17 και διανυκτερεύει το φαρμακείο του Περγαντή Παναγιώτη στην οδό Σμύρνης 24 (Ροδίνι).

ΒΕΝΖΙΝΑΔΙΚΑ

Σήμερα διανυκτερεύουν τα βενζινάδικα: Μιχαήλου Παν. (Χρ. Τσιγάντε), Ντανοβασίλης-Αυγενικός (Γ. Σεφέρη), Τσδουλάκης Γεώργιος (Ιαλυσός), Κοντομανώλης Εμμ. (Κρεμαστή), Διακοστεργάκης Γ. (Μανδρικό), Σαββάκης Μ. (Θεολόγος), Κούτρης Δ. (17ο χλμ. Ρόδου-Λίνδου).

ΛΑΪΚΕΣ ΑΓΟΡΕΣ

Τετάρτη: στο Δημοτικό Νεκροταφείο
Πέμπτη: στην οδό Βύρωνος
Παρασκευή: στην οδό Πτολεμαίων (Ανάληψη)
Σάββατο: στο Δημοτικό Νεκροταφείο.

ΔΡΟΜΟΛΟΓΙΑ ΠΛΟΙΩΝ

Σήμερα αναχωρεί το πλοίο "ΡΟΔΟΣ" στις 15.00 για Κω-Κάλυμνο-Λέρο-Πάτμο-Παραπά.

ΑΕΡΟΠΟΡΙΚΑ ΔΡΟΜΟΛΟΓΙΑ

ΟΛΥΜΠΙΑΚΗ ΑΕΡΟΠΟΡΙΑ

ΑΠΟ ΡΟΔΟ-ΑΘΗΝΑ
- Καθημερινά 07.10, 13.40
- Πέμπτη 20.10, 22.45
- Καθημερινά πλην Πέμπτης 19.40, 22.25
- Καθημερινά πλην Κυριακής 10.40

ΑΠΟ ΑΘΗΝΑ-ΡΟΔΟ
- Καθημερινά 05.30,12.00
- Πέμπτη 18.30, 21.05
- Καθημερινά πλην Πέμπτης 18.00, 20.45
- Καθημερινά πλην Κυριακής 09.00

ΑΠΟ ΡΟΔΟ-ΘΕΣΣΑΛΟΝΙΚΗ
- Δευτέρα - Τετάρτη 09.45
- Πέμπτη 10.45
- Σάββατο 15.15
- ΔΕΥ-ΤΕΤ-ΠΑΡ-ΚΥΡ 16.10

ΑΠΟ ΡΟΔΟ-ΗΡΑΚΛΕΙΟ
- Δευτέρα-Παρασκευή 14.30, Τετάρτη-Κυριακή 16.30

ΑΠΟ ΡΟΔΟ-ΚΑΡΠΑΘΟ
- ΔΕΥ-ΠΕΜ-ΠΑΡ-ΣΑΒ 07.00, 10.40
- Τετάρτη-Κυριακή 10.40, 14.20

ΑΠΟ ΡΟΔΟ-ΚΑΣΟ
- ΔΕΥ-ΠΕΜ-ΠΑΡ-ΣΑΒ 07.00
- Τετάρτη-Κυριακή 10.40

ΑΠΟ ΡΟΔΟ-ΚΑΣΤΕΛΟΡΙΖΟ
- ΔΕΥ-ΤΕΤ-ΠΑΡ-ΣΑΒ-ΚΥΡ 07.10

ΑΠΟ ΡΟΔΟ-ΧΙΟ
- Τρίτη στις 10.40 και Πέμπτη στις 10.45'

ΡΟΔΟΣ-ΜΥΤΙΛΗΝΗ
- Δευτέρα-Τετάρτη στις 09.45, Τρίτη στις 10.40', Πέμπτη στις 10.45' και Σάββατο στις 15.15

ΡΟΔΟΣ- ΣΑΜΟΣ
- Τρίτη στις 10.40', Σάββατο στις 15.15

ΡΟΔΟΣ-ΛΗΜΝΟΣ
- Δευτέρα-Τετάρτη στις 09.45', Τρίτη στις 10.40', Πέμπτη στις 10.45' και Σάββατο στις 15.15'

AEGEAN AIRLINES & CRONUS

ΑΠΟ ΡΟΔΟ-ΑΘΗΝΑ
Καθημερινά 08.30 πλην Κυριακής.
Καθημερινά 13.50. Δευτέρα-Τετάρτη-Παρασκευή-Κυριακή 17.50.
Τρίτη-Πέμπτη-Σάββατο 19.35.
Καθημερινά 20.20 πλην Τρίτης και Πέμπτης.

ΑΠΟ ΑΘΗΝΑ-ΡΟΔΟ
Καθημερινά 06.50 πλην Κυριακής.
Καθημερινά 12.10.
Δευτέρα-Τετάρτη-Παρασκευή-Κυριακή 16.10.
Τρίτη-Πέμπτη-Σάββατο 17.45
Καθημερινά 18.40 πλην Τρίτης και Πέμπτης.

ΑΠΟ ΡΟΔΟ-ΗΡΑΚΛΕΙΟ
Τρίτη-Πέμπτη-Παρασκευή-Κυριακή 19.00

ΑΠΟ ΗΡΑΚΛΕΙΟ-ΡΟΔΟ
Τρίτη-Πέμπτη-Παρασκευή-Κυριακή 17.30

ΑΠΟ ΡΟΔΟ-ΘΕΣΣΑΛΟΝΙΚΗ
Τετάρτη-Παρασκευή-Κυριακή 12.00

ΑΠΟ ΘΕΣΣΑΛΟΝΙΚΗ-ΡΟΔΟ
Τετάρτη-Παρασκευή-Κυριακή 10.00

Επώνυμον το ανώνυμον...

Τα νέα... ριάλιτι σώου στην Τ.Ν

Τις τελευταίες ημέρες εντάθηκε και πάλι η πληροφόρηση, αλλά ενδεχομένως και η παραπληροφόρηση σχετικά με τις έρευνες για την εξάρθρωση της τρομοκρατίας. Η κοινή γνώμη προσπαθεί να διαμορφώσει άποψη από αυτά που έρχονται στη δημοσιότητα και συχνά δίνουν την εντύπωση ενός αναποτελεσματικού "πήγαινε - έλα" με αποκρυπτόμενες πολιτικές σκοπιμότητες και συμψηφισμούς εντυπώσεων, ενώ παραμένουν ακόμη ανεξιχνίαστες πολλές πτυχές της τρομοκρατίας και πλήθος αναπάντητα ερωτήματα από την πολύχρονη και πολυαίμακτη δράση των τρομοκρατικών οργανώσεων.

Προ ημερών κατετέθη στη Βουλή η σύμβαση Ελλάδας - Ηνωμένων Πολιτειών της Αμερικής για την καταπολέμηση του οργανωμένου εγκλήματος και της τρομοκρατίας, η οποία προβλέπει τη στενή συνεργασία των δύο χωρών και των αρμοδίων υπηρεσιών τους για την πρόληψη και την καταστολή αλλά και τη διερεύνηση, την εξιχνίαση και τη διαλεύκανση τρομοκρατικών ενεργειών. Και είναι επόμενο οι ΗΠΑ και οι ευρωπαϊκές χώρες να πιέζουν για την πλήρη εξάρθρωση της τρομοκρατίας στην Ελλάδα. Είναι, άλλωστε, αποκαλυπτικό το γεγονός ότι εξακολουθεί να ισχύει η προσφορά εκ μέρους των ΗΠΑ αμοιβής και προστασίας σε όσους δώσουν ουσιαστικές πληροφορίες για την εξάρθρωση της "17Ν", ακόμη και μετά τις συλλήψεις του περασμένου καλοκαιριού.

Και την αποκάλυψη αυτή συμπλήρωσε η αναγνώριση εκ μέρους του αρμοδίου υπουργού Δημόσιας Τάξης κ. Μιχ. Χρυσοχοΐδη στη Βουλή τον περασμένο μήνα ότι δεν έχουμε τελειώσει ακόμη με τη "17Ν" και ότι χρειάζεται χρόνος για να ολοκληρωθούν οι έρευνες.

Αλλά σχεδόν ταυτόχρονα μας προέκυψε και το θέμα των "ακροδεξιών εκβιαστών" που εκμεταλλευόμενοι τον τρόμο που ασκούσε η "17Ν" εξεβίαζαν επιχειρηματίες και τους αποσπούσαν σημαντικά χρηματικά ποσά. Η κοινή γνώμη αντιμετώπισε τις σχετικές αποκαλύψεις με εύλογη δυσπιστία, καθώς δεν συνοδεύοντο από επίσημες ανακοινώσεις των αρμοδίων διωκτικών αρχών ή από ανάλογες πληροφορίες από το χώρο της Δικαιοσύνης.

Χθες, εξάλλου, ο επίτιμος πρόεδρος της Ν.Δ. κ. Κωνσταντίνος Μητσοτάκης, από το βήμα της Βουλής και με αφορμή τη νέα συνέντευξη του Σάββα Ξηρού σε κανάλι έθεσε το ερώτημα αν "είναι νόμιμο αυτό ή το διαλύσαμε το κράτος". Και είναι εύλογο το ερώτημά του γιατί σε καμία άλλη χώρα που αντιμετώπισε πρόβλημα τρομοκρατίας, δεν έχει παρατηρηθεί αυτό το φαινόμενο το οποίο βεβαίως δεν έχει καμία σχέση με τα δικαιώματα των κατηγορουμένων. Η τρομοκρατία είναι πολύ σοβαρό πρόβλημα για να το αντιμετωπίζουμε ως ριάλιτι σώου. Και μάλιστα όταν σε πολύ σύντομο διάστημα θα αρχίσει η δίκη των κατηγορουμένων για συμμετοχή στη "17Ν". Αν φτάσουμε στη δίκη με προπετάσματα καπνού, συμψηφισμούς εντυπώσεων ένα είναι βέβαιο, θα έχει καταρρακωθεί το κύρος της πριν καν αρχίσει η ακροαματική διαδικασία.

ΤΑΞΙ

ΡΑΔΙΟ ΤΑΞΙ: 2241-0-64712, 2241-0-64790.

ΧΡΗΣΙΜΑ ΤΗΛΕΦΩΝΑ

ΝΟΣΟΚΟΜΕΙΟ:	2241-0-80000
ΑΜΕΣΗ ΔΡΑΣΗ ΠΥΡ/ΚΗΣ:	199
ΛΙΜΕΝΑΡΧΕΙΟ:	2241-0-22220, 2241-0-27695
ΒΛΑΒΕΣ Δ.Ε.Η.:	125
ΒΛΑΒΕΣ Ο.Τ.Ε.:	121
ΑΜΕΣΗ ΔΡΑΣΗ:	100
ΒΛΑΒΕΣ ΥΔΡΕΥΣΗΣ:	2241-0-68750, 2241-0-68755
ΝΟΜΑΡΧΙΑ:	2241-0-46502
ΠΕΡ/ΚΗ Δ/ΝΣΗ	2241-0-38174
ΔΗΜΟΣ:	2241-0-46200
ΔΗΜ. ΕΠΙΧ. ΚΑΘΑΡ.	2241-0-77600
ΥΠΗΡ. ΑΠΟΚΟΜΙΔΗΣ:	2241-0-61057
ΤΡΟΧΑΙΑ:	2241-0-26480
ΠΛΗΡΟΦ. Ο.Τ.Ε:	131
ΔΕΛΤΙΟ ΚΑΙΡΟΥ:	149
ΛΑΧΕΙΑ:	111
ΠΡΟΠΟ - ΛΟΤΤΟ:	111
ΡΟΔΑ:	2241-0-27462
ΚΤΕΛ:	2241-0-27706
Ο.Α.Ε.Δ.:	2241-0-23265
Ι.Κ.Α.:	2241-0-64912
ΤΑΞ.Υ.:	2241-0-68701, 2241-0-68702
ΟΛΥΜΠΙΑΚΗ:	2241-0-24555
Δ.Α.Ν.Ε.:	2241-0-43150
ΕΡΓΑΤ. ΚΕΝΤΡΟ:	2241-0-24730
CRONUS AIRLINES	2241-0-25444
AEGEAN AIRLINES	2241-0-98345

ΚΤΕΟ

• Από 8/01/2003 έως 28/02/2003 παντός είδος οχήματα **με συνδυασμό γραμμάτων ΡΟΒ1501-2000.** Επίσης θα ελέγχονται τα οχήματα που η καταλληλότητά τους λήγει αυτές τις εβδομάδες και οχήματα ανάριθμα εισαγωγής.

ΤΙΜΕΣ ΣΥΝΑΛΛΑΓΜΑΤΟΣ

ΔΟΛΛΑΡΙΟ Η.Π.Α	1,0575	1,0553
ΛΙΡΑ ΑΓΓΛΙΑΣ	0,65916	0,65784
ΚΟΡΩΝΑ ΔΑΝΙΑΣ	7,4397	7,4249
ΚΟΡΩΝΑ ΣΟΥΗΔΙΑΣ	9,1892	9,1708
ΓΙΕΝ ΙΑΠΩΝΙΑΣ	124,86	124,62
ΦΡΑΓΚΟ ΕΛΒΕΤΙΑΣ	1,4641	1,4611
ΚΟΡΩΝΑ ΝΟΡΒΗΓΙΑΣ	7,2733	7,2587
ΛΙΡΑ ΚΥΠΡΟΥ	0,57865	0,57749
ΔΟΛΛΑΡΙΟ ΚΑΝΑΔΑ	1,6216	1,6184
ΔΟΛΛΑΡΙΟ ΑΥΣΤΡΑΛΙΑΣ	1,8046	1,801

Η ΡΟΔΙΑΚΗ

Ημερήσια Εφημερίδα της Ρόδου
Έτος Ιδρύσεως 1915
ΙΔΡΥΤΗΣ
ΕΜΜ. ΚΑΛΑΜΠΙΧΗΣ
ΙΔΙΟΚΤΗΣΙΑ – ΕΚΔΟΣΗ
ΥΙΟΙ Σ. ΤΣΟΠΑΝΑΚΗ
Η. ΚΩΤΙΑΔΗΣ Ο.Ε.
ΔΙΕΥΘΥΝΤΗΣ
ΑΘ. ΜΑΡΑΣΙΩΤΗΣ
ΣΥΝΤΑΞΗ
Λουκάς Μαστής
Μιχάλης Μαστής
Κυριακή Πετρίδου
Βαρβάρα Μπογδάνου
Μίκα Αυγουστή
ΑΘΛΗΤΙΚΑ
Μανόλης Μπάτης,
Νικήτας Κουσκούσης
Κώστας Παντίδος
Παύλος Ντοκουόπιλ
ΓΡΑΦΕΙΑ ΣΥΝΤΑΞΗΣ
Μάρκου Μαλλιαράκη 11
Τηλ.2241-0- 24610,
2241-0-75640
Fax (22410) 75641
ΛΟΓΙΣΤΗΡΙΟ – ΔΙΑΦΗΜΙΣΕΙΣ
Μάρκου Μαλλιαράκη 11
Τηλ. 2241-0-22210
2241-0-75230
Fax (22410) 22471
http://www.rodiaki.gr.
Email: tsopd@otenet.gr & irodiaki@otenet.gr

ΠΡΟ... πγείται!

CMF - Vutiraki

ΠΩΛΕΙΤΑΙ • FOR SALE

ευσταθίου
ΕΥΡΩΚΤΗΜΑΤΙΚΗ

ευσταθίου
ΕΥΡΩΚΤΗΜΑΤΙΚΗ
ΚΤΗΜΑΤΟΜΕΣΙΤΙΚΟ ΓΡΑΦΕΙΟ

Οταν οι παρεχόμενες υπηρεσίες ξεφεύγουν από τα **όρια** μιας αγοραπωλησίας κι επεκτείνονται μέχρι τις αρχιτεκτονικές μελέτες, τις επενδυτικές προτάσεις και την προώθηση της ακίνητης περιουσίας σας.

Οταν ένα εξειδικευμένο team ανθρώπων με υψηλή γνώση και πολυετή εμπειρία, κοιτάει πάντα **μακριά** και βρίσκει για σας την πιο πρωτοποριακή και ταυτόχρονα άριστη λύση.

Οταν οι ίδιοι, πρώτοι απ' όλους **ερευνούν** κι **ανακαλύπτουν** για σας νέες ευκαιρίες.

Τότε ξέρετε ότι υπάρχει μια κτηματομεσιτική εταιρεία που

προηγείται ...
των αναγκών σας!

Η ΑΚΙΝΗΤΗ ΑΞΙΑ ΣΑΣ!

ΕΘΝ. ΑΝΤΙΣΤΑΣΗΣ 83 - ΤΗΛ. 22410 73819, 74917 - ΚΙΝ. 0944 374546 - 0945 292030 - FAX: 22410 38641 - info@euroktimatiki.gr

ΤΑΒΕΡΝΑ
ΤΟ ΚΑΠΗΛΕΙΟ
Κοντά σας κάθε
Παρασκευή - Σάββατο και Εορτές.
Ζωντανή μουσική συντροφιά με τον
Ηλία Λυκοπάντη
την Αναστασία και την Ορχήστρα Μας
σε ένα ποιοτικό ελαφρολαϊκό νησιώτικο και ρεμπέτικο Πρόγραμμα.
Ποικιλία μεζέδων ντόπιων κρεάτων και κρασιών.
Δεκτές κάθε είδους κοινωνικές εκδηλώσεις μέχρι 120 άτομα
Σωτήρος 47, Ιξιά, Ιαλυσός
Τηλ. κρατήσεων 22410/91835, 0945/769958

Για να δώσουμε
αυθεντική παραδοσιακή
γεύση στις οικογενειακές σας στιγμές
και όχι μόνο, φτιάξαμε τα
"Μελένια"
— Παραδοσιακά μελεκούνια.
— Ξεροτήγανα - Τακάκια - Σταφιδωτά - Καλτσούνια Μοσχοπούγγια - Γλυκά κουταλιού κ.ά.
Ολα χειροποίητα με τα αγνότερα υλικά.
Δεχόμαστε παραγγελίες για γάμους, βαφτίσεις και κάθε είδους κοινωνική εκδήλωση.
Τηλ. 2246 0 22076, Πλατεία Σαλάκου

ΨΑΡΟ-ΤΑΒΕΡΝΑ
ΜΕΣΟΓΕΙΟΣ
Ευχαριστούμε για την προτίμησή σας και σας ενημερώνουμε ότι θα παραμείνουμε ανοικτά όλο τον χειμώνα. Τις καθημερινές από τις 6 το απόγευμα έως τις 12 το βράδυ. Τις Κυριακές και αργίες ανοικτά από τη 1 το μεσημέρι έως τις 12 το βράδυ.
ΦΡΕΣΚΑ ΘΑΛΑΣΣΙΝΑ
ΚΑΙ ΚΡΕΑΤΑ ΣΤΟ ΤΡΑΠΕΖΙ ΣΑΣ
πλαίσιο
ΨΑΡΟ-ΤΑΒΕΡΝΑ
ΜΕΣΟΓΕΙΟΣ
ΙΕΡΟΥ ΛΟΧΟΥ 47 ΙΑΛΥΣΟΣ ΤΗΛ. 22410-91365

Ψηφίσθηκε χθες κατά πλειοψηφία το Ν/Σ για τον τουρισμό

Τα πήραν όλα χωρίς κανένα αντάλλαγμα

Εντονες αντιδράσεις και σφυροκόπημα στη Βουλή για την ΕΤΑ, την ΑΣΤΕΡ, το Καζίνο και την εν γένει πολιτική στον τουρισμό

Με 140 ψήφους υπέρ και 124 κατά (επί συνόλου 264 παρόντων βουλευτών) υιοθετήθηκε τελικά επί της αρχής, των άρθρων και του συνόλου του το νομοσχέδιο του υπουργείου Ανάπτυξης "τουριστική εκπαίδευση και κατάρτιση, ρυθμίσεις για τον τουρισμό και άλλες διατάξεις", που προκάλεσε θύελλα αντιδράσεως σύσσωμης της αντιπολίτευσης και υποβολή ένστασης για αντισυνταγματικότητα εκ μέρους της ΝΔ. Η ένσταση απορρίφθηκε και το νομοσχέδιο ψηφίστηκε χθες μετά από ονομαστική ψηφοφορία, που ζήτησε η ΝΔ.

Στο επίκεντρο των αντιδράσεων ήταν το άρθρο 39 του νομοσχεδίου για την ΕΤΑ ΑΕ και την εισαγωγή της στο Χρηματιστήριο, με διατήρηση του 34% των μετοχών της απ' το ελληνικό δημόσιο.

Μέσω του νομοσχεδίου έρχονται για συζήτηση πολλά θέματα γύρω από τον τομέα του τουρισμού, που αφορούν άμεσα και τη Ρόδο, όπως το μέλλον της Ανωτέρας Σχολής Τουριστικής Εκπαίδευσης.

Παίρνοντας το λόγο, ο βουλευτής της Νέας Δημοκρατίας **Αριστοτέλης Παυλίδης,** μίλησε μεταξύ άλλων για την ΕΤΑ, το "all inclusive", τη Μαρίνα και το Γκολφ, το καζίνο και φυσικά την ΑΣΤΕΡ.

Συγκεκριμένα μιλώντας στη Βουλή ο κ. Παυλίδης είπε τα εξής:

"Ξεκινώ από την ΕΤΑ, ενώ είχα πρόθεση από αλλού να αρχίσω, για να δώσω συνέχεια στην παρατήρηση της συναδέλφου κοινοβουλευτικής εκπροσώπου του Συνασπισμού.

Κυρία Ξηροτύρη, θα έχει συνέχεια η ΕΤΑ. Ακόμη και αυτές οι περίεργες εταιρίες που μνημονεύσατε και οι οποίες αγόρασαν προμέτοχα, μη νομίσετε ότι είναι κορόιδα. Τους πούλησαν πράγματα, τα οποία αυτήν την ώρα τα αφαιρούν από το "πορτοφόλιο" της ΕΤΑ. Και τα αφαιρούν μετά από εξαγριωμένη εξέγερση πολλών, μεταξύ των οποίων και οι συμπατριώτες μου της Ρόδου.

Διότι η Καλλιθέα της Ρόδου, το μνημείο, είχε γίνει περιουσιακό στοιχείο της ΕΤΑ. Ηταν στο πορτοφόλιο της ΕΤΑ! Ξεσηκωθήκαμε για να περισώσουμε το μνημείο. Αυτό όμως το έχουν αγοράσει κάποιοι με προμέτοχα. Εάν όσα λέγω δεν είναι ακριβή, παρακαλώ διαψεύστε με εδώ από τους Βήματος.

Σας εζήτησα, κύριε Υφυπουργέ, αρμόδιε επί του τουρισμού, να μας ξεκαθαρίσετε η χώρα μας ποια στάση τελικώς θα τηρήσει έναντι του νέου φαινομένου της παροχής υπηρεσιών με το σύστημα "all inclusive", το οποίο περιορίζει όλους τους τουρίστες σε μια μεγάλη ξενοδοχειακή μονάδα, δεν τους αφήνει να κυκλοφορήσουν και η αγορά δεν παίρνει είδηση ότι έχουμε τουρισμό;

Νόμιμο ή παράνομο ακόμη δεν μου είπατε. Η απάντηση που δώσατε είναι ότι οι υπηρεσίες σας το παρακολουθούν και το μελετούν.

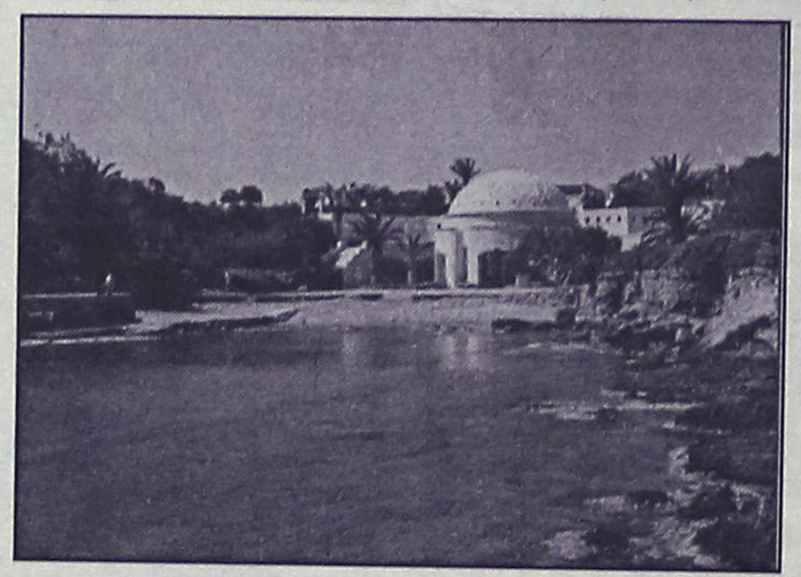

Παράλληλα όμως οι τουριστικοί παράγοντες εξανίστανται και πολλοί εξ αυτών υποφέρουν. Είναι πρόβλημα ουσίας. Πού είναι η τουριστική σας πολιτική; Επιτέλους ξεκαθαρίστε τα πράγματα!

Μας μίλησε ο κύριος Υπουργός για πρωτοβουλίες ιδιωτικοποιήσεως μαρινών. Μπράβο σας, κάντε το. Εκείνο που ξέρω εγώ-και κύριοι συνάδελφοι μεταφέρω ό,τι ζω-είναι το εξής. Το Γκολφ Αφάντου κατάντησε βοσκότοπος, περίπου αναμένων την "ιδιωτικοποίηση". Τη Μαρίνα της Ρόδου εγκαταλελειμμένη την δέρνουν τα κύματα!

Η μαρίνα της Κω, με αυτή την ωραία πρωτοβουλία που είχατε για την παραχώρηση στο Δήμο έγινε ασφαλές λιμάνι μόνο για τα ενοικιαζόμενα σκάφη γνωστών εταιριών με έσοδα ασήμαντα στον Δήμο, ξέρετε, κύριοι συνάδελφοι, πως την παρεχώρησαν;

Ξεφορτώθηκαν το έργο ο ΕΟΤ και χρεώθηκε ο Δήμος της Κω κοντά δύο δισεκατομμύρια με δάνειο από το Παρακαταθηκών και Δανείων, για να κάνει τα χερσαία έργα.

Ε, αυτή είναι η στήριξη και των ΟΤΑ, την οποία διαφημίζετε, δια της παραχωρήσεως της εκμεταλλεύσεως τέτοιων τουριστικών εγκαταστάσεων; Δεν είμαι υπέρ των ΟΤΑ γι' αυτές τις περιπτώσεις, αλλά μεταφέρω την πληροφορία για να μην νομίσετε ότι δεν παίρνουμε είδηση τι διαφημίζετε!

Πάμε και παραπέρα. Καζίνο: Εργαλείο-λέτε εσείς-τουριστικής αναπτύξεως.

Δεν το απορρίπτουμε πλήρως, αλλά και δεκατέσσερα καζίνα στην μικρή Ελλάδα, για όνομα του θεού! Μου θυμίζετε εκείνο το σλόγκαν μιας κάποιας εποχής "όπου χωριό και στάδιο, όπου πόλη και γυμναστήριο" ή κάτι παρόμοιο. Καζίνα δεκατέσσερα! Ξέρετε ότι η Ρόδος ήτο πρωτοπόρος. Και τότε ήταν πράγματι ατραξιόν. Τι θα κάμετε όμως σήμερα με τη σύμβαση του Καζίνο της Ρόδου; Πόσες φορές θα σας το πω να παρέμβετε;

Η υποχρέωση της εταιρείας είναι είκοσι δισεκατομμύρια δραχμές επένδυση στο δήμο της Ρόδου ως αντιστάθμισμα της αδείας που δώσατε. Και υπήρχε χρονικό όριο. Μέχρι στιγμής όμως τίποτε!

ΣΥΝΕΧΕΙΑ
στη σελ. 40

ΝΤΕΤΕΚΤΙΒΣ
Συνταξιούχος Αστυνομικός Ασφάλειας
ΑΝΑΛΑΜΒΑΝΟΥΜΕ
Υποθέσεις ανηλίκων, οικογενειακές, προσωπικές κ.τλ.
ΔΙΑΘΕΤΟΥΜΕ ΤΑ ΠΛΕΟΝ ΣΥΓΧΡΟΝΑ ΟΠΤΙΚΟΑΚΟΥΣΤΙΚΑ ΣΥΣΤΗΜΑΤΑ
100% ΕΧΕΜΥΘΕΙΑ
ΡΩΜΗΣ 22 - ΡΟΔΙΝΙ • ΤΗΛ. 0241 0 68985
Κιν. 094 6997967

MEDITERANNEO
piano restaurant
Συνεχίζουμε να υποσχόμαστε υπέροχες γαστρονομικές απολαύσεις και αξέχαστες μουσικές βραδιές.
Επίσης αναλαμβάνουμε την κοπή πίτας συλλόγων και οργανισμών ως 90 άτομα.
Ανανεωμένοι ο Γιώργος Χατζηαντώνης στο πιάνο με την συντροφιά του ανάλαμβάνουν τη διασκέδασή σας.
ΑΝΟΙΧΤΑ ΚΑΘΕ ΠΑΡΑΣΚΕΥΗ-ΣΑΒΒΑΤΟ
Τηλ. ρεζερβέ:
22410 52677
Περνού 139,
Αφάντου - Ρόδος

Κατέθεσε χθες στον Εισαγγελέα και ο Βαρδής Βαρδινογιάννης για την υπόθεση εκβιασμών

Ξετυλίγεται σιγά-σιγά το κουβάρι!

Εξελέγησαν οι δικαστές από τους οποίους με κλήρωση θα επιλεγουν τα μέλη του δικαστηρίου για την υπόθεση 17Ν!

Για μισή ώρα παρέμεινε στο γραφείο του εισαγγελέα Δημήτρη Παπαγγελόπουλου χθες ο επιχειρηματίας Βαρδής Βαρδινογιάννης, προκειμένου να καταθέσει σχετικά με την υπόθεση εκβιασμών σε βάρος επιχειρηματιών.

Το όνομα του Β. Βαρδινογιάννη έχει αναφερθεί, όπως αναφέρουν οι πληροφορίες, στη λίστα με ονόματα επιχειρηματιών, που έπεσαν θύματα εκβιασμού υπό την απειλή της δολοφονίας τους από τη 17 Νοέμβρη.

Ο κ. Βαρδινογιάννης είναι ο δεύτερος που καλείται από τον εισαγγελέα Παπαγγελόπουλου, έπειτα από την προχθεσινή κατάθεση του Θόδωρου Αγγελόπουλου για την ίδια υπόθεση. Όπως ανέφεραν πληροφορίες, ο κ. Αγγελοπουλος παρέδωσε στον εισαγγελικό λειτουργό πλήθος εγγράφων με πολύ σημαντικό περιεχόμενο για τις έρευνες της Εισαγγελίας Πρωτοδικών.

Επόμενη που θα καταθέσει είναι η Γιάννα Αγγελοπούλου. Θα ακολουθήσουν ο Αργύρης Σαλιαρέλης και ο εκδότης και δημοσιογράφος Γρηγόρης Μιχαλόπουλος, που κατονομάζεται στο ημερολόγιο του Δημήτρη Αγγελόπουλου ως ο δράστης των εκβιασμών.

ΕΚΛΟΓΗ ΔΙΚΑΣΤΩΝ

Εξελέγησαν απο τις Ολομέλειες Εφετών και Εισαγγελέων Εφετών οι δικαστές απο τους οποίους μέσω κλήρωσης θα επιλεγούν τα μέλη του δικαστηρίου για την υπόθεση της "17Ν" και οι αναπληρωτές τους.

Η Ολομέλεια Εφετών, με παρόντες τους 201 απο τους 215 εφέτες εξέλεξε ομόφωνα τους δέκα προέδρους εφετών και τους 30 εφέτες απο τους οποίους θα γίνει η κλήρωση.

Συγκεκριμένα εξελέγησαν οι πρόεδροι: Χρήστος Γεωργαντόπουλος , Αθανάσιος Γιωτάκος, Γεώργιος Χλαμπουτάκης, Αχιλλέας Νταφούλης, Αντώνιος Μαρκάκης, Ελένη Μαραμαθά, Δημήτρης Κυπρίδης, Αθανάσιος Μπρίλης, Μιχάλης Μαργαρίτης και Φώτης Καϋμενάκης. Εφέτες εξελέγησαν οι: Κωνσταντίνος Κούκλης, Ηλίας Γιαννακάκης, Γρηγόρης Μάμαλης, Διονύσης Γιανακόπουλος, Εμμανουήλ Καλούδης, Αιμιλία Λίτινα, Αντώνης Παπαθεοδώρου, Αθανάσιος Θέμελης, Αλίκη Αντωνακούδη, Γεώργιος Μπαρμπάτσης, Αλέξανδρος Φαϊτάς, Ειρήνη Αθανασίου, Ελένη Σκούρα, Ιωάννης Τέντες, Σπύρος Ζακόπουλος, Σεραφείμ Σεφεριάδης, Σπύρος Ζιάκας, Χαράλαμπος Παπαηλίου, Διονύσης Βερτέλης, Γρηγόρης Μπουφούνος, Κλεονίκη Θεοδωρακοπούλου, Βασίλης Κουρκάκης, Ελευθέριος Νικολόπουλος, Κυριάκος Γεωργίου, Ιωάννης Παπουτσής, Βασίλειος Φούκας, Ιωάννης Σιδέρης, Παναγιώτης Αθανασόπουλος, Νικόλαος Ζαΐρης και Στυλιανός Βουγιούκαλος.



Η Ολομέλεια έκανε δεκτή την εισήγηση του προέδρου της Διοίκησης του Εφετείου κ. Παπαδάκη ώστε η επιλογή των δικαστών να γίνει βάσει της επετηρίδας. Συγκεκριμένα για την επιλογή των προέδρων να γίνει απο τον νεότερο της επετηρίδας και προς τα πάνω ενώ για την επιλογή των εφετών απο τον αρχαιότερο και προς τα κάτω. Ο κ. Παπαδάκης ζήτησε και έγινε δεκτό να εξαιρεθούν απο την εκλογή τα μέλη της Ολομέλειας που συνταξιοδοτούνται εντός του καλοκαιριού που αντιμετωπίζουν κάποιο πρόβλημα υγείας, τα μέλη της διοίκησης του Εφετείου, ο πρόεδρος και ο γενικός γραμματέας της Ενωσης Δικαστών και Εισαγγελέων, οι ανακριτές και όποιος άλλος είχε εμπλακεί με την υπόθεση της τρομοκρατίας στο στάδιο της προδικασίας.

Η Ολομέλεια Εισαγγελέων στην οποία δεν τέθηκαν αντίστοιχα κριτήρια εξέλεξε τους εξής εισαγγελείς: Χρ. Λάμπρου, Γεώργιο Σανιδά, Απόστολο Οικονόμου, Μιχαλη Κοντογιώργη, Βασίλειο Μαρκή, Παναγιώτη Καίσαρη,Ανδρέα Ζύγουρα, Κωνσταντίνο Βομπίρη, Παναγιώτη Θάνο και Αντώνιο Μίττη.

Απο τους εφέτες και τους εισαγγελείς, οι κληρώσεις θα αναδείξουν δυο εισαγγελείς, δυο προέδρους εφετών και τέσσερα μέλη που θα απαρτίσουν την έδρα του Τριμελούς Εφετείου Κακουργημάτων και τους αναπληρωτές τους.



"ΕΠΙΧΕΙΡΕΙΝ"
ΣΥΜΒΟΥΛΟΙ ΕΠΙΧΕΙΡΗΣΕΩΝ

ΓΕΩΡΓΙΟΣ π. ΜΑΣΤΡΟΜΙΧΑΛΗΣ
ΣΥΜΒΟΥΛΟΣ ΕΠΙΧΕΙΡΗΣΕΩΝ
ΥΠΟΣΤΗΡΙΞΗ ΕΠΙΧΕΙΡΗΣΕΩΝ
ΓΙΑ ΕΝΤΑΞΗ
ΣΕ ΚΟΙΝΟΤΙΚΑ ΠΡΟΓΡΑΜΜΑΤΑ
ΜΑΝΔΡΑΚΙ ΝΙΣΥΡΟΥ 85303
ΤΗΛ. (22420) 48114, FAX. 48113
e-mail: mc_mast@otenet.gr

ΑΝΑΚΟΙΝΩΣΗ - ΠΡΟΣΚΛΗΣΗ

Το γραφείο μας, το οποίο δραστηριοποιείται στον τομέα της **υποστήριξης επιχειρήσεων για την ένταξή τους σε κοινοτικά προγράμματα, καλεί** τις επιχειρήσεις που **δραστηριοποιούνται** στον τομέα της **εστίασης,** να καταθέσουν πρόταση στα πλαίσια του προγράμματος:

"Διάδοση και καθιέρωση της ελληνικής κουζίνας και ενίσχυση επιχειρήσεων για την απόκτηση σήματος ΕΟΤ για την ελληνική κουζίνα".

Στο πρόγραμμα μπορούν να συμμετέχουν:

- **Επιχειρήσεις παροχής υπηρεσιών εστίασης.**
- **Ξενοδοχεία και camping** στα οποία λειτουργούν εστιατόρια.
- **Επιχειρήσεις ειδικής τουριστικής υποδομής** στις οποίες λειτουργούν εστιατόρια.
- **Επιχειρήσεις ακτοπλοϊκών εταιρειών** ή και **κρουαζιερόπλοιων** στις οποίες λειτουργούν εστιατόρια.

ΠΡΟΫΠΟΘΕΣΕΙΣ

Οι προς ένταξη επιχειρήσεις θα πρέπει να πληρούν και τις παρακάτω προϋποθέσεις:

✔ Να απασχολούνται σ' αυτές έως 10 άτομα (δεν αποκλείεται η ένταξη επιχειρήσεων στις οποίες αυτοαπασχολείται ο επιχειρηματίας ή συγγενείς αυτού).
✔ Να ασκούν δραστηριότητα τουλάχιστον ένα πλήρες έτος πριν την υποβολή της αίτησης.
✔ Να διαθέτουν την σχετική άδεια λειτουργίας.
✔ Οι προς ένταξη επιχειρήσεις δεν θα πρέπει να έχουν χρηματοδοτηθεί από παλαιότερα παρόμοια προγράμματα.

ΑΝΩΤΑΤΟ ΟΡΙΟ ΠΡΟΫΠΟΛΟΓΙΣΜΟΥ-ΧΡΗΜΑΤΟΔΗΤΗΣΗ

Ως ανώτατο όριο του προϋπολογισμού του έργου ορίζεται το ποσό των 29.350,00 ευρώ. Στην περίπτωση που ο προϋπολογισμός είναι υπερβάλλων, το Πρόγραμα θα ενισχύσει την επιχείρηση μέχρι το τμήμα του προϋπολογισμού που καλύπτει το παραπάνω ποσό.

Η χρηματοδοτική ενίσχυση της επιχείρησης αντιστοιχεί σε ποσοστό 50% στον συνολικό προϋπολογισμό. Το υπόλοιπο καλύπτεται με ίδια συμμετοχή των επενδυτών.

ΕΠΙΛΕΞΙΜΕΣ ΔΑΠΑΝΕΣ

Οι επιλέξιμες δαπάνες που καλύπτονται απ' το Πρόγραμμα μπορούν να αφορούν οποιαδήποτε διαμόρφωση και εκσυγχρονισμό των χώρων, τον εκσυγχρονισμό-αντικατάσταση του κινητού εξοπλισμού και τον σχεδιασμό, την παραγωγή και εκτύπωση καταλόγων εδεσμάτων.

Οι επιχειρήσεις που δραστηριοποιούνται στην Δωδεκάνησο, πληρούν τις προϋποθέσεις και επιθυμούν να ενταχθούν στο παραπάνω αναπτυξιακό πρόγραμμα, θα πρέπει έως τις 20/2/2003, να επικοινωνήσουν με το γραφείο μας ώστε να προβούμε στην προετοιμασία και τέλος στην υποβολή του σχετικού επενδυτικού σχεδίου.

Πληροφορίες στα τηλέφωνα: (22420) 48114, fax.: 48113
Email: mc_mast@otenet.gr
Υπεύθυνος προγράμματος: ΓΕΩΡΓΙΟΣ ΜΑΣΤΡΟΜΙΧΑΛΗΣ
Αναμένουμε την συμμετοχή σας στο παραπάνω πρόγραμμα

Με εκτίμηση
Γεώργιος π. Μαστρομιχάλης

ΝΤΕΤΕΚΤΙΒΣ
30 ΧΡΟΝΙΑ ΜΟΝΙΜΑ ΚΑΙ ΣΤΗ ΡΟΔΟ
35354 - 28780
Π.Π. ΓΕΡΜΑΝΟΥ 6 (ΠΛ. ΦΩΚΙΑΛΗ)
- Η ΛΥΣΗ!!!
ΣΕ ΚΑΘΕ ΣΑΣ ΠΡΟΒΛΗΜΑ
EXPRESS SECURITY

ΚΟΜΜΩΤΗΡΙΟ UNISEX
Natural Beauty

Χτενίσματα αέρινα, φίνα... Χτενίσματα με άποψη. Νέες κουπ με στυλ και προσθετική μαλλιών με τη γνωστή υπογραφή της **Μαρίας**
& κατόπιν ραντεβού
ανοικτά από τις 9.00 έως 17.00
Επίσης για τα μικρά παιδιά ένα ευχάριστο κούρεμα μέσα στο παιδικό αυτοκινητάκι
Παφιάκη Μαρία
Στη νέα διεύθυνση: Ακραμίτου 16, Ρόδος • Τηλ. 32161
κάθετος Ατταβύρου και Λεωφόρου Καλλιθέας
(παλιά διεύθυνση: προέκταση Αννης Μαρίας)

ΔΙΑΤΡΟΦΟΛΟΓΙΚΟ
ΒΙΟΧΗΜΙΚΟ ΚΕΝΤΡΟ
Προγράμματα Διατροφής ειδικά διαμορφωμένα να ανταποκρίνονται στο δικό σας μεταβολισμό για υγιεινό και ασφαλές αδυνάτισμα.
κι αν η έλλειψη χρόνου σας προσθέτει κιλά...
Ετοιμα γεύματα ΝΕΟ φρεσκομαγειρεμένα, νόστιμα και υποθερμιδικά, στο σπίτι...στη δουλειά... ή όπου εσείς τα ζητήσετε!
ΜΑΤΙΝΑ ΠΟΥΛΛΗ
Πτυχιούχος Βιοχημικός(Παν/μιο Sussex UK)
με ειδίκευση στη Διατροφολογία (Παν/μιο Sheffield UK)

Ατταβύρου 33, Ρόδος ✆ 2241 0 76830 diatrof@hotmail.com

Πάρθηκαν χθες οι πρώτες αποφάσεις στο Δήμο Ρόδου

Επιθετική πολιτική για τον τουρισμό μας

«Εργαλείο» για καλύτερη διαφήμιση ο ΠΡΟΤΟΥΡ

• Σε ποιούς τομείς θα πέσει φέτος το βάρος

Θέματα που έχουν σχέση με την τουριστική προβολή της Ρόδου στο εσωτερικό και στο εξωτερικό, εξετάσθηκαν χθες στο Δήμο Ρόδου κατά τη διάρκεια σύσκεψης που πραγματοποιήθηκε.

Στην σύσκεψη εκτός από τον οικοδεσπότη Δήμαρχο Ροδίων κ. Γ. Γιαννόπουλο, πήραν μέρος οι Δήμαρχοι των δύο άλλων μεγάλων τουριστικών δήμων του νησιού, οι δήμαρχοι Καλλιθέας κ. Γ. Ιατρίδης και Ιαλυσού κ. Σ. Στάγκας, ο πρόεδρος της Ενωσης Ξενοδόχων κ. Β. Μηναΐδης, ο αντιπρόεδρος του Επιμελητηρίου κ. Σ. Παρασκευάς και ο Δ/ντής της ΠΡΟΤΟΥΡ κ. Μ. Παλογιαννίδης.

Ολοι οι παρευρεθέντες στη χθεσινή σύσκεψη συμφώνησαν ότι θα πρέπει να ακολουθηθεί επιθετική πολιτική στον τουρισμό προκειμένου να αποφευχθούν χειρότερες καταστάσεις απ' αυτές που ζήσαμε την περασμένη τουριστική περίοδο.

«Εργαλείο» για την υλοποίηση της πολιτικής αυτής ο ΠΡΟΤΟΥΡ, που όμως θα πρέπει όπως κατ' αρχήν συμφωνήθηκε, να ενισχυθεί με περισσότερους πόρους απ' όλους τους Εταίρους, προκειμένου να μπορέσει να ανταπεξέλθει στις αυξημένες υποχρεώσεις του.

Συμφωνήθηκε ακόμα ότι θα πρέπει να δοθεί το βάρος σε εξειδικευμένες μορφές τουρισμού όπως είναι ο συνεδριακός, ο μαθητικός, ο αθλητικός, ο πολιτιστικός, ο θρησκευτικός τουρισμός κ.λπ.

Για τον σκοπό αυτό θα ιδρυθεί γραφείο συνεδριακού τουρισμού από το οποίο θα προβληθούν οι δυνατότητες που έχει το νησί να φιλοξενήσει μεγάλα συνέδρια.

Βάρος θα δοθεί στο αμέσως προσεχές χρονικό διάστημα και στον μαθητικό τουρισμό για τον οποίο οι συνθήκες φέτος είναι καλύτερες από κάθε άλλη χρονιά, λόγω και της βελτίωσης των θαλασσίων συγκοινωνιών.

Στα πλαίσια της επιθετικής αυτής πολιτικής θα γίνουν επαφές για την καλύτερη διαφήμιση αφού όμως προηγουμένως καταρτισθεί σε επόμενη συνάντηση που θα γίνει μέσα στις αμέσως προσεχείς ημέρες ο προϋπολογισμός του ΠΡΟΤΟΥΡ.

ο κ. ΠΑΛΟΓΙΑΝΝΙΔΗΣ

Σύμφωνα με τον διευθυντή του ΠΡΟΤΟΥΡ, κ. Μπάμπη Παλογιαννίδη, προσανατολίζονται στο να έχουν συνάντηση με τους πράκτορες πριν από την έναρξη της κάθε σαιζόν ώστε να παίρνουν τα πρώτα μηνύματα για το ενδιαφέρον που επιδεικνύεται για την περιοχή μας.



Πάντως, τα τελευταία δεν είναι και τόσο καλά για την καινούργια τουριστική περίοδο αφού ήδη έχουν γίνει πάνω από 700 ακυρώσεις δωματίων στο Φαληράκι, από Αγγλους.

ΠΡΩΤΟΒΟΥΛΙΕΣ ΤΟΥ ΕΟΤ

Αρκετοί τουριστικοί προορισμοί της χώρας απευθύνονται πλέον στον Ελληνικό Οργανισμό Τουρισμού με σκοπό να αναπτύξουν κίνηση συνεδριακού τουρισμού και στη δική τους περιοχή, μετά από πετυχημένη σχετική ημερίδα την περασμένη εβδομάδα στην Πάτρα.

Σύμφωνα με τις διαπιστώσεις του ΕΟΤ, οι τοπικοί τουριστικοί επιχειρηματίες και οι φορείς της αυτοδιοίκησης αντιλαμβάνονται πλέον τα πλεονεκτήματα μιας συντονισμένης προβολής της περιοχής τους εντός κι εκτός Ελλάδος, κυρίως μέσω της δημιουργίας ενός τοπικού Γραφείου Συνεδρίων (Convention Bureau - CVB).

Σε εξέλιξη βρίσκεται η δημιουργία Γραφείου Συνεδρίων Αθήνας-Αττικής. Σχετική σύσκεψη πραγματοποιήθηκε στα γραφεία της ΕΤΑ ΑΕ και παραβρέθηκαν όλοι οι εμπλεκόμενοι φορείς (δήμος Αθηναίων, ξενοδόχοι, τουριστικοί πράκτορες κ.α).

Οπως κατέστη φανερό και από την παραπάνω σύσκεψη, τα Γραφεία Συνεδρίων αποτελούν αναγκαία οργανωτική δομή για την προσέλκυση συνεδριακού τουρισμού σε μια πόλη, μια ευρύτερη περιοχή ή μια χώρα, καθώς δεν αρκεί η ύπαρξη συνεδριακής υποδομής στα ξενοδοχεία.

ΜΟΥΣΙΚΟΣ ΟΙΚΟΣ - ΣΧΟΛΗ ΠΙΑΝΟΥ
ΛΙΛΙΑΝ ΜΠΕΡΔΗ

Η σχολή μας εύχεται σε όλους Καλή, Δημιουργική και Μελωδική χρονιά!
Ο καινούριος χρόνος ας δώσει την ευκαιρία στη Μουσική να μπεί στη ζωή μας και ιδιαίτερα στων παιδιών μας.
Γι' αυτό είναι εδώ η σχολή μας.
Οι εγγραφές για το 2ο εξάμηνο της σχολικής χρονιάς άρχισαν και μπορούν τώρα μικροί και μεγάλοι να κάνουν τα πρώτα τους βήματα στο πιάνο.
Στη σχολή διδάσκονται :
♬ Κλασική Μουσική *(Μπαρόκ, Κλασικής, Ρομαντικής, Μοντέρνας Περιόδου)*
♬ Σύγχρονη Μουσικη *(Ελληνική & Ξένη)*
♬ Θεωρία της Μουσικής
♬ Solfege
♬ Αρμονία
Η σχολή προσφέρει :
♬ Κατάλληλο και φιλικό περιβάλλον διδασκαλίας
♬ Παρακολούθηση και ετήσιες εξετάσεις από το κεντρικό Ωδείο "Μουσικοί Ορίζοντες" *(Ιδρυτής κος Κωστής Γαϊτάνος)*
♬ Δυνατότητα απόκτησης πτυχίου αναγνωρισμένου από το κράτος
♬ Διοργάνωση μουσικών παραστάσεων και εκδηλώσεων
♬ Προσιτά δίδακτρα
♬ Έκπτωση 20% στο 2ο παιδί
♬ Έκπτωση στα βιβλία και στα μουσικά είδη για τους μαθητές της σχολής μας
Ο μουσικός μας οίκος διαθέτει κάθε είδους μουσικά βιβλία, όργανα και CD κλασικής μουσικής
" Όλες οι τέχνες φιλοδοξούν να συναντήσουν τη ΜΟΥΣΙΚΗ"
Walter Paiter
Ευχόμαστε να πραγματοποιήσουμε μαζί κάθε μουσικό σας όνειρο, Σαν παραμύθι που ζωντανεύει.
Με σεβασμό
Λίλιαν Μπέρδη
Στέλιου Κωτιάδη 29, τηλ : 2241027868 - 6936113126
Καθημερινά 09:00-13:00 , 17:00-20:30

Αν δεν βρεθεί λύση στο πρόβλημα του all inclusive

Θερμό καλοκαίρι!

Επίθεση των Ελευθεροεπαγγελματιών κατά της ΕΞΡ

Για θερμό καλοκαίρι, κάνει λόγο η Ενωση Ελευθέρων Επαγγελματιών Ρόδου, αν δεν βρεθεί λύση στο πρόβλημα του "alll inclusive" έστω και την τελευταία στιγμή, επισημαίνοντας παράλληλα ότι τα μέλη της θα αγωνιστούν γι' αυτό το σκοπό.

Σε νέα ανακοίνωση που εξέδωσε χθες, αναφέρεται στο εξωξενοδοχειακό κόστος, στα δυσφημιστικά σχόλια των ξένων εντύπων για τα "all inclusive" ξενοδοχεία, αλλά κάνει και αναφορά στο ότι υπάρχουν καταγγελίες για αυθαίρετα δωμάτια χωρίς να επεμβαίνουν οι αρμόδιοι.

Μεταξύ άλλων επισημαίνεται στην ανακοίνωση ότι οι υπεύθυνοι της ΕΞΡ, "κλείνουν τα μάτια στο πραγματικό πρόβλημα και υποστηρίζουν ανθρώπους που μόνο κατ' όνομα είναι ξενοδόχοι" ενώ ζητείται να σταματήσει το κατηγορώ εναντίον των ελευθέρων επαγγελματιών καθώς δεν είναι υπεύθυνοι για το πρόβλημα.

Η ΑΝΑΚΟΙΝΩΣΗ

Η ανακοίνωση έχει ως εξής:

"Η ΕΞΡ μέσω του λαλίστατου εκπροσώπου της δείχνει φανερά ενοχλημένη από τα δημοσιεύματα του ξένου τύπου ότι η Ρόδος είναι μια από τις ακριβότερες πόλεις της Ευρώπης και στρουθοκαμηλίζοντας για μια ακόμη φορά ρίχνει το ανάθεμα στους ελεύθερους επαγγελματίες του νησιού.

Διαβάσαμε στην εφημερίδα "Δημοκρατική" της 14-1-03 ότι αρχίζει σταυροφορία για τον έλεγχο του εξωξενοδοχειακού κόστους, υποστηρίζοντας ότι είναι ο κυριότερος λόγος για την μέχρι στιγμής μείωση των κρατήσεων από τους tour operators.

Εμείς τους προκαλούμε να δημοσιεύουν τους τιμοκαταλόγους από τα a' la cart τμήματα των ξενοδοχείων για να συγκρίνουμε τις τιμές τους με τις τιμές της ελεύθερης αγοράς. Δεν τους ενοχλούν τα αρνητικά και δυσφημιστικά σχόλια των Αγγλικών και Γερμανικών εφημερίδων για την ποιότητα των υπηρεσιών γενικά στα all incusive ξενοδοχεία.

Κλείνετε τα μάτια στο πραγματικό πρόβλημα κύριοι της ΕΞΡ και υποστηρίζετε ανθρώπους που μόνο κατ' όνομα είναι ξενοδόχοι που πολλοί από αυτούς απαξιούν ακόμη και να γίνουν μέλη σας.

Πέστε μας αν μπορείτε πως είναι δυνατόν οι τουρίστες που έρχονται στην Ρόδο all inclusive να βρίσκουν τις τιμές ακριβές όταν φεύγοντας από την χώρα τους ξέρουν ότι δεν χρειάζονται χρήματα μαζί τους γιατί είναι όλα προπληρωμένα;

Στα παλιά χρόνια ακόμη οι τουρίστες με τα σακκίδια ξόδευαν περισσότερα χρήματα από αυτούς. Καμαρώστε λοιπόν τα χάλια μας...

Ακούσαμε προχτές το βράδυ (15-1-03) τον βουλευτή κ. Αρ. Παυλίδη να ζητά από τον υπουργό Ανάπτυξης απαντήσεις σχετικά με το πρόβλημα all inclusive μέσα στην Βουλή και στην συνέχεια και τον συνάδελφό του κ. Παπανικόλα να μιλάει για τους tour operators που "λυμαίνονται" την Ρόδο με τα βραχιολάκια τους.

Εμείς έχουμε να προσθέσουμε κάτι περισσότερο σε αυτά που είπε ο κ. Παπανικόλας που πιθανώς να μην είναι πλήρως ενημερωμένος. **Εννοούμε τις στρατιές των Τούρκων, Γερμανών, Αγγλων και Κυπρίων εισβολέων που με ανθρώπους "βιτρίνες" σε κάποιες περιπτώσεις κατάφεραν να πάρουν τον έλεγχο των μεγαλύτερων και καλύτερων ξενοδοχειακών μονάδων της Ρόδου με τα γνωστά σε όλους μας αποτελέσματα.**

Εάν ο κ. Παπανικόλας ή οποιοσδήποτε άλλος θέλει περισσότερα στοιχεία είμαστε στην διάθεσή του.

Σταματήστε κύριοι της ΕΞΡ να ασχολείστε με το κόστος ενός καφέ εκτός ή εντός ξενοδοχείου και κοιτάξτε τα πραγματικά προβλήματα.

Διαβάστε τις προκλητικές δηλώσεις των Τούρκων Dr. Kinay και Mag Serim του Magic Life που ούτε λίγο ούτε πολύ μας κάνουν χάρη που έφεραν τα "βραχιολάκια" τους στην Ρόδο γιατί εδώ ο μισθός της καμαριέρας είναι 250.000 δρχ. και στην Τουρκία (που το κράτος τους έκανε αμέσως και μαρίνα) είναι μόνο 20.000. Προσπαθήστε να μάθετε πως κατάφεραν οι περισσότεροι (αν όχι όλοι) από τους πρωτεργάτες του "βραχιολιού" να πάρουν άδειες λειτουργίας την στιγμή που μέσα στα συρτάρια της πολεοδομίας αραχνιάζουν δεκάδες καταγγελίες για αυθαίρετα χιλιάδων τετραγωνικών που πολλά από αυτά είναι και επικίνδυνα. Και σε αυτήν την περίπτωση εάν κάποιος ενδιαφέρεται τα στοιχεία που έχουμε είναι στη διάθεσή του. Ευτυχώς όμως για όλους μας, υπάρχουν και κάποιες πραγματικά φωτεινές εξαιρέσεις στις τάξεις σας, που πρόσφατα σάρωσαν κυριολεκτικά για μια ακόμη φορά τα διεθνή



βραβεία.

Οχι βέβαια για τα "βραχιολάκια" τους ούτε για τις χαμηλές τιμές τους, αλλά για την ποιότητα των υπηρεσιών που προσφέρουν στους πελάτες τους.

Αυτούς τους πραγματικούς ξενοδόχους πρέπει όλοι να τους συγχαρούμε και να ευχηθούμε να υπάρξουν και πολλοί άλλοι που θα ακολουθήσουν το παράδειγμά τους. Είναι σωστοί επιχειρηματίες που επένδυσαν δικά τους χρήματα στην Ρόδο, βοήθησαν στην προβολή της, κέρδισαν χρήματα, τα επένδυσαν ξανά σε καινούργιες μονάδες, έδωσαν δουλειά σε περισσότερους ανθρώπους και δεν εμφανίσθηκαν από το πουθενά προσπαθώντας να αρπάξουν όσα περισσότερα μπορούν στο μικρότερο δυνατό χρονικό διάστημα και στην συνέχεια να ανοίξουν "πανιά" για κάπου αλλού και να "πιάσουν στον ύπνο" κάποιους άλλους σε άλλες περιοχές.

Σταματήστε λοιπόν να ρίχνετε στην πυρά όλους τους ελεύθερους επαγγελματίες σαν να είμαστε εμείς υπεύθυνοι για όλα τα δεινά αυτού του τόπου και δεχθήτε τις ευθύνες σας. Παραδεχθείτε ότι συνάδελφοί σας, μέλη σας ή μη είναι οι κυριότεροι υπεύθυνοι για την κατάντια της "βαριάς βιομηχανίας" της Ρόδου που είναι ο τουρισμός.

Εμείς από την πλευρά μας επειδή ούτε κακόπιστοι είμαστε ούτε κακοπροαίρετοι, δεν έχουμε καμμιά αντίρρηση για επαφές και συζητήσεις, πάνω στο πραγματικό πρόβλημα βέβαια και με την προϋπόθεση ότι θα μας καλέσετε.

Διαφορετικά, εάν δεν βρεθεί λύση έστω και την τελευταία στιγμή, αυτό που μπορούμε να σας υποσχεθούμε είναι ένα πάρα πολύ θερμό καλοκαίρι με τα χιλιάδες μέλη μας στις επάλξεις του αγώνα..."

INFORMATIQUE
ΕΚΠΑΙΔΕΥΣΗ ΣΤΗΝ ΠΛΗΡΟΦΟΡΙΚΗ
ΕΡΓΑΣΤΗΡΙΟ ΕΛΕΥΘΕΡΩΝ ΣΠΟΥΔΩΝ
ΡΟΔΟΣ ΑΝΝΗΣ ΜΑΡΙΑΣ 72 ΤΗΛ. 21887, FAX. 31258

ΠΙΣΤΟΠΟΙΗΜΕΝΟ ΕΞΕΤΑΣΤΙΚΟ ΚΕΝΤΡΟ ΤΗΣ ECDL HELLAS ΓΙΑ ΤΑ ΔΙΠΛΩΜΑΤΑ ECDL
ΠΙΣΤΟΠΟΙΗΜΕΝΟ ΕΞΕΤΑΣΤΙΚΟ ΚΕΝΤΡΟ ΤΟΥ C.I.E. ΓΙΑ ΤΑ ΔΙΠΛΩΜΑΤΑ CAMBRIDGE

ΑΝΑΚΟΙΝΩΣΗ

ΕΝΑΡΞΗ
ΤΑΧΥΡΥΘΜΩΝ ΕΠΑΓΕΛΜΑΤΙΚΩΝ ΤΜΗΜΑΤΩΝ
ΕΚΜΑΘΗΣΗΣ ΗΛΕΚΤΡΟΝΙΚΩΝ ΥΠΟΛΟΓΙΣΤΩΝ

ΕΓΓΡΑΦΕΣ ΑΠΟ 15/01/03

ΜΕ ΔΥΝΑΤΟΤΗΤΑ ΑΠΟΚΤΗΣΗΣ ΤΩΝ ΔΙΠΛΩΜΑΤΩΝ:
• ΠΑΝΕΠΙΣΤΗΜΙΟΥ CAMBRIDGE
• ECDL

Υπευθ. Εκπαίδευσης
Ηλίας Κολλάτος
ΠΛΗΡΟΦΟΡΙΕΣ: Εθνικής Αντίστασης 72-τηλ.2241021887

Η ΧΡ. ΚΑΛΗΓΕΡΟΣ Α.Ε.
Ξυλουργικό Εργοστάσιο

Απευθύνετε στους επιχειρηματίες - ξυλουργούς και ιδιώτες

Με σύμμαχο την εμπειρία 40 χρόνων και τον άψογο μηχανολογικό εξοπλισμό του εργοστασίου μας, μελετήσαμε για σας την κατασκευή των πορτών και εντοιχισμένων ντουλαπών
για να κερδίσετε ΠΟΙΟΤΗΤΑ, ΧΡΗΜΑ και ΧΡΟΝΟ.

Κοντά μας θα βρείτε έτοιμες για τοποθέτηση και σε όλες τις διαστάσεις:
- Πόρτες όλων των ειδών.
- Εσωτερικά ξύλο μασίφ και όχι χαρτί.
- Ντουλάπες εντοιχισμένες

Λύσεις στα προβλήματα που αντιμετωπίζετε:
1. Δεν τοποθετείτε ψευδοκάσα ή κάσα για την πρόοδο της οικοδομής.
2. Μπορείτε να τοποθετήσετε πλακάκια στα δάπεδα και στα μπάνια χωρίς προβλήματα ανεξάρτητα αν οι τοίχοι σας είναι δρομικοί ή μπατικοί.
3. Και αν ακόμη κατοικείται στο σπίτι σας και θέλετε ν' αλλάξετε τις πόρτες εμείς αναλαμβάνουμε υπεύθυνα να τις ξηλώσουμε και σε δύο ημέρες να τις τοποθετήσουμε χωρίς ζημιές.

Δ/ΝΣΗ: Λ. ΚΑΛΛΙΘΕΑΣ - ΡΟΔΟΣ ΤΗΛ. 2241035283

ΤΖΑΚΙΑ

ΤΖΑΚΙΑ ΤΖΟΤΖΟΛΗΣ ΤΑΣΟΣ

ΤΖΑΚΙΑ

ΜΑΝΤΕΜΕΝΙΑ • ΑΠΛΑ • ΑΕΡΟΘΕΡΜΑ • ΜΕ ΤΖΑΜΙΑ ΚΑΙ ΠΟΡΤΕΣ • ΜΕ ΠΥΡΟΤΟΥΒΛΑ

ΣΟΜΠΕΣ ΜΕ ΞΥΛΑ

ΜΕΓΑΛΗ ΠΟΙΚΙΛΙΑ ΜΟΝΤΕΛΩΝ

ΑΞΕΣΟΥΑΡ ΤΖΑΚΙΩΝ

ΣΚΑΡΕΣ • ΣΙΤΕΣ • ΚΡΕΜΑΝΤΑΛΑΔΕΣ

ΦΟΥΡΝΑΚΙΑ ΚΑΙ ΨΗΣΤΑΡΙΕΣ

ΣΕ ΠΟΛΛΑ ΣΧΕΔΙΑ ΚΑΙ ΜΕΓΕΘΗ

ΚΑΘΑΡΙΣΜΟΙ ΚΑΙ ΣΕΡΒΙΣ ΤΖΑΚΙΩΝ

ΚΟΛΥΜΠΙΑ, ΕΝΑΝΤΙ ΚΑΙ ΠΑΡΑΠΛΕΥΡΩΣ ΙΔΡΥΜΑΤΟΣ

ΚΥΡΙΑΚΕΣ ΑΝΟΙΚΤΑ 11–4

Τηλέφωνο (2241) 56275, κιν. 0942/255848,
τηλ. Fax: 56317, 85103 Κολύμπια, Ρόδος



Οινοποιήματα Κουνάκη

ΕΚΛΕΚΤΑ ΠΑΡΑΔΟΣΙΑΚΑ ΚΡΑΣΙΑ

Από ιδιόκτητους αμπελώνες που βρίσκονται σε υψόμετρο 700 μέτρων, βορειοδυτική διεύθυνση και μικρή παραγωγή ανά στρέμμα παίρνουμε τα καλύτερα σταφύλια.

Ο παραδοσιακός τρόπος οινοποίησης ειδικά για τα λιαστά γλυκά κρασιά μας κάνουν το αποτέλεσμα εξαιρετικό.

Ωριμάζουν σε καινούργια γαλλικά δρύινα βαρέλια και κυκλοφορούν σε περιορισμένο αριθμό αριθμημένων φιαλών.

Δοκιμάστε τα!

ΕΥΧΟΜΑΣΤΕ Σ' ΟΛΟΥΣ ΚΑΛΕΣ ΓΙΟΡΤΕΣ

ΕΜΠΩΝΑ ΡΟΔΟΥ: τηλ. 2246-0-41440
ΡΟΔΟΣ: τηλ. 2241-0-73784, κιν. 0946 067095

Σουβλάκι χωριάτικο

"Ο Σκορδής"

ΜΠΙΦΤΕΚΙΑ-ΛΟΥΚΑΝΙΚΑ-
ΦΙΛΕΤΑΚΙΑ
Καλά!! Μιλάμε για τα πρώτα διαλεχτά ελληνικά κρέατα

ΟΛΑ ΣΤΑ ΚΑΡΒΟΥΝΑ
Και τώρα παράδοση στο σπίτι σας



Από 18.00-24.00
22410 26949-22410 22442

Γ. Παπανικολάου 3, Ρόδος
Από 3 Γενάρη 2003

ο Εισαγγελέας Πλημμελειοδικών Ρόδου πρόκειται να ασκήσει:

Νέες διώξεις για τα τσιρότα

Παραπέμπονται πάνω από 10 γιατροί–φαρμακοποιοί

Νέο κύκλο πρόσθετων ποινικών διώξεων αναμένεται να ασκήσει σύμφωνα με πληροφορίες, μέσα στις επόμενες μέρες ο Εισαγγελέας Πλημμελειοδικών Ρόδου κ. Γεώργιος Οικονόμου, αναφορικά με την πολύκροτη υπόθεση των ναρκωτικών φαρμάκων, που φαίνεται να διατέθηκαν παράτυπα σε τοξικομανείς της Ρόδου.

Σύμφωνα με πληροφορίες, **το σύνολο των νέων ατόμων σε βάρος των οποίων θα ασκηθεί ποινική δίωξη, αναμένεται να ξεπεράσει τα 10 άτομα**, οι περισσότεροι από τους οποίους είναι γιατροί, φαρμακοποιοί και άλλοι εμπλεκόμενοι με το ζήτημα της χορήγησης και διάθεσης.

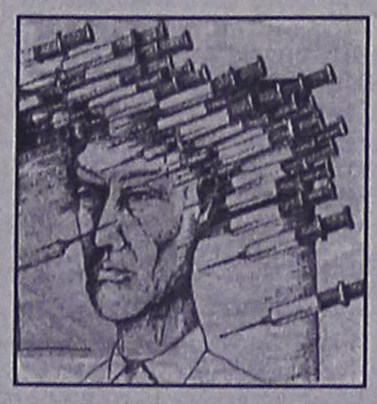

Την περασμένη Τετάρτη, ολοκληρώθηκε από την πλευρά των ανακριτικών αρχών Ρόδου, μέρος της μεγάλης έρευνας που είχε διαταχθεί πριν από αρκετούς μήνες **(με αφορμή τους θανάτους νεαρών παιδιών που αποδόθηκαν στην ανορθόδοξη χρήση διαδερμικών τσιρότων ή άλλων φαρμάκων)** στο νησί της Ρόδου.

Με βάση τα στοιχεία αυτά που προέκυψαν από την έρευνα των ατόμων που έσπευσαν και κατέθεσαν στον ανακριτή Ρόδου ή στον Εισαγγελέα αντίστοιχα (με υπομνήματα και αναφορές) **ο Εισαγγελέας προσδιόρισε νέο κύκλο ατόμων σε βάρος των οποίων αποδόθηκαν οι σχετικές κατηγορίες.**

Σύμφωνα με τις ίδιες πληροφορίες, καθοριστικής σημασίας επίσης, (για την άσκηση νέων ποινικών διώξεων) ήταν και το πόρισμα των ελεγκτών επιθεωρητών του Υπουργείου Υγείας, **που ολοκληρώθηκε και κατατέθηκε πριν από μερικές μέρες και στον αρμόδιο Εισαγγελέα Πλημμελειοδικών Ρόδου.**

Τέσσερα άτομα με βούλευμα του Συμβουλίου Πλημμελειοδικών

Παραπέμπονται στο Μικτό Ορκωτό

Εμπλέκονται στην υπόθεση εμπρησμού δύο σκαφών στο Φαληράκι στις 20 Δεκεμβρίου του 2001

Στο ακροατήριο του Μικτού Ορκωτού Δικαστηρίου Ρόδου, παραπέμπονται με απόφαση του Συμβουλίου Πλημμελειοδικών Ρόδου, τέσσερα άτομα, τα οποία εμπλέκονται στην υπόθεση εμπρησμού δύο σκαφών στο Φαληράκι, στις 20 Δεκεμβρίου 2001.

Η υπόθεση, που είχε προκαλέσει αίσθηση στην κοινή γνώμη της Ρόδου, οδηγείται απευθείας με βούλευμα του Συμβουλίου Πλημμελειοδικών Ρόδου στο ακροατήριο, έτσι ώστε η δικαιοσύνη πλέον να αποδώσει ευθύνες σε βάρος των εμπλεκομένων ατόμων που ευθύνονται για την κακουργηματική αυτή πράξη.

Σύμφωνα με την απόφαση του Συμβουλίου Πλημμελειοδικών Ρόδου, παραπέμπονται στο ακροατήριο του Μικτού Ορκωτού Δικαστηρίου της Ρόδου οι:

1) **Derbishi Gesim του Isyf από την Αλβανία**, κάτοικος Καλυθιών Ρόδου, για να δικαστεί ως υπαίτιος του ότι στις Καλυθιές, στις 20-12-2001 με πρόθεση, προξένησε πυρκαγιά, από την οποία μπορούσε να προκύψει κοινός κίνδυνος για άνθρωπο και πράγματα και συγκεκριμένα, προκάλεσε πυρκαγιά με άγνωστη εύφλεκτη ύλη σε δύο σκάφη ιδιοκτησίας του Κυριάκου Γαλατά του Βασιλείου και Θεολόγου Ζούνη του Φραγκίσκου, που βρίσκονταν αποθηκευμένα σε ισόγειο τα οποία και κατεστράφησαν ολοσχερώς. Από την πυρκαγιά, επίσης, υπέστη ζημιές η οικοδομή, προέκυψε δε κοινός κίνδυνος για άνθρωπο και σε ξένα πράγματα, δεδομένου ότι η πυρκαγιά εκδηλώθηκε σε κατοικημένη περιοχή όπου υπήρχαν καταστήματα και οικίες.

2) **Ζωγράφο – Παναγιώτη Μανιά, του Εμμανουήλ**, γεννηθείς 1968 κάτοικο Καλυθιών, ως υπαίτιος του ότι από κοινού και από πρόθεση, προκάλεσε σε άλλον την απόφαση της ηθικής αυτουργίας, δηλαδή την απόφαση να προκαλέσει σε τρίτον την απόφαση να εκτελέσει την άδικη πράξη που διέπραξε, δηλαδή να προξενήσει πυρκαγιά και συγκεκριμένα ενεργώντας από κοινού με τον Ελευθέριο Καφετζή, του Μιχαήλ κάτοικο Καλυθιών, με πειθώ και φορτικότητα, προκάλεσαν την απόφαση στον Στέργο Κοντό του Κων/νου έναντι αμοιβής 2.000.000 δραχμών τα οποία χορήγησε στον Αλβανό.

3) **Ελευθέριο Καφετζή του Μιχαήλ,** γεν 1963 για να δικαστεί ως υπαίτιος από κοινού με άλλον, ότι με πρόθεση προκάλεσε σε άλλον την απόφαση της ηθικής αυτουργίας, δηλαδή την απόφαση να εκτελέσει την άδικη πράξη που διέπραξε.

4) **Στέργο Κοντό του Κωνσταντίνου** ο οποίος γεννήθηκε στη Ρόδο το 1952 ως υπαίτιος ότι με πρόθεση προκάλεσε σε τρίτον την απόφαση να εκτελέσει την άδικη πράξη που διέπραξε, δηλαδή να προξενήσει πυρκαγιά από την οποία μπορούσε να προκύψει κίνδυνος για άνθρωπο και πράγματα.

Σημειώνεται ότι μέχρι να φθάσει η υπόθεση στο ακροατήριο του Μικτού Ορκωτού Δικαστηρίου Ρόδου, διατηρούνται σε ισχύ όλες οι διατάξεις των περιοριστικών όρων του Ανακριτή Πλημμελειοδικών Ρόδου, για τους περιοριστικούς όρους που έχουν επιβληθεί στους κατηγορούμενους.

Για μοντέρνο νεανικό γυναικείο ντύσιμο Ελάτε στο νέο μας κατάστημα

ELIOYLA

με τα επώνυμα ρούχα
GIANNI RODINI ®
INTERNATIONAL

Δημητρίου Θέμελη 75 (πεζόδρομος)
Τηλέφωνο **(22410)33606**

ΣΥΝΕΡΓΕΙΟ ΜΟΤΟΠΟΔΗΛΑΤΩΝ

MOTO SAMPA

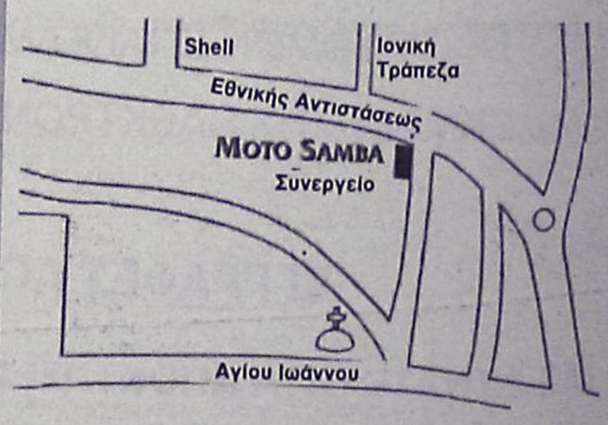

*** Βελτιώσεις * Service**
*** Επισκευές**

Παντός τύπου

Με τρεις ειδικευμένους τεχνίτες για άμεση εξυπηρέτηση!

Εθνικής Αντιστάσεως 86 • Τηλ. 22410 22652

Naftilos
ΚΑΦΕΤΕΡΙΑ

Για τις κρύες νύχτες του χειμώνα
Δημιουργήσαμε για σας ένα ζεστό
περιβάλλον Την οικογενειακή
καφετέρια ΝΑΦΤΙΛΟΣ



ΔΕΚΑ βήματα απο το κύμα
της θάλασσας στην παραλία Ιαλυσού.



Ο χώρος διαθέτει
παιδική χαρά και πάρκινγκ



ΑΝΟΙΧΤΑ ΚΑΘΕ ΜΕΡΑ ΑΠΟ 18:00
ΣΑΒΒΑΤΟ - ΚΥΡΙΑΚΗ ΟΛΗ ΜΕΡΑ

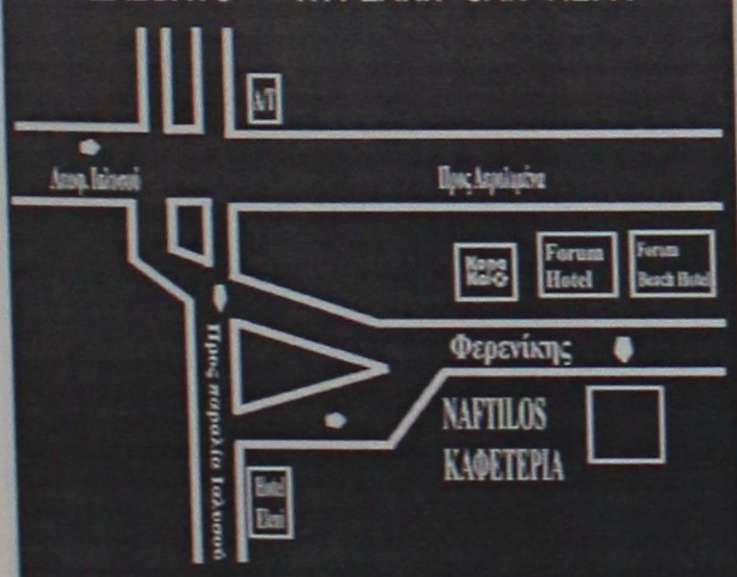

ΤΗΛ (2241096601)
ΟΔΟΣ ΦΕΡΕΝΙΚΗΣ ΠΑΡΑΛΙΑ ΙΑΛΥΣΟΥ

Για συνεργασία στην προώθηση θεμάτων του Νομού

Γιάννης Μαχαιρίδης καλεί Γιώργο Κρεμλή...

Απάντηση στην πρόσκληση που έκανε ο συμπατριώτης μας παράγοντας της Ε.Ε. μέσω της εφημερίδας μας

Επιστολή προς τον συμπατριώτη μας κ. Γιώργο Κρεμλή, απέστειλε προχθές, ο Νομάρχης Δωδεκανήσου, κ. Γιάννης Μαχαιρίδης, ανταποκρινόμενος στην «ανοικτή πρόσκληση» που απηύθυνε ο πρώτος για συνεργασία όλων των φορέων, μέσα από άρθρο του που δημοσιεύθηκε την περασμένη Τρίτη, 14 Ιανουαρίου, στη «Ροδιακή».

Ο κ. Κρεμλής, ο οποίος είναι προϊστάμενος της Νομικής Υπηρεσίας Περιβάλλοντος της Ευρωπαϊκής Ενωσης, με το πρόσφατο άρθρο του, έκανε έκκληση στους τοπικούς παράγοντες να δραστηριοποιηθούν και να αδράξουν τις ευκαιρίες που υπάρχουν ώστε να πάψουν τα μικρά νησιά μας να μαραζώνουν.

Στην επιστολή που του έστειλε την Τετάρτη ο κ. Μαχαιρίδης, επισημαίνει την ανάγκη της κοινής προσπάθειας και ενεργοποίησης των τοπικών φορέων και καλεί τον κ. Κρεμλή να συνδράμει και αυτός προκειμένου να προταθούν στην Ευρωπαϊκή Ενωση και να εξασφαλιστούν πολιτικές και δράσεις που αφορούν τα Δωδεκάνησα και τις νησιωτικές περιοχές της χώρας μας γενικότερα.

Ολόκληρη η επιστολή του κ. Μαχαιρίδη έχει ως εξής:



«Διάβασα το άρθρο σου στην εφημερίδα «Ροδιακή» και την έκκληση-προτροπή σου για ενεργοποίηση και των τοπικών φορέων προκειμένου να προταθούν και να διεκδικηθούν από την Ευρωπαϊκή Ενωση ειδικά μέτρα για τις νησιωτικές περιοχές.

Επειδή όπως σωστά έχεις επισημάνει υπάρχει έλλειμμα τεχνογνωσίας σε τοπικό επίπεδο για την επεξεργασία και τεκμηρίωση φακέλων με αντίστοιχες προτάσεις που θα μπορούσαν να γίνουν αποδεκτές από τα θεσμικά όργανα της Ευρωπαϊκής Ενωσης, θα παρακαλούσαμε για την συνδρομή σου μιας και είσαι γνώστης των ευρωπαϊκών θεσμών και οργάνων.

Εμείς είμαστε στην διάθεσή σου ούτως ώστε σε συνεργασία μαζί σου να προτείνουμε πολιτικές, προγράμματα, δράσεις και έργα στην Ευρωπαϊκή Ενωση που αφορούν τα Δωδεκάνησα και κατ' επέκταση τις νησιωτικές περιοχές».

ΣΥΝΕΡΓΑΣΙΑ ΝΟΜΑΡΧΗ ΜΕ ΔΙΚΑΣΤΙΚΕΣ ΑΡΧΕΣ

Την επίσπευση της εκδίκασης υποθέσεων που έχουν να κάνουν με τον προσδιορισμό της τιμής μονάδας σε περιπτώσεις απαλλοτριώσεων, ζήτησε από τους προέδρους Εφετών και Πρωτοδικών, ο Νομάρχης Δωδεκανήσου κ. Γιάννης Μαχαιρίδης, σε συνάντηση που είχε προχθές μαζί τους.

Συγκεκριμένα, την περασμένη Τετάρτη 15 Ιανουαρίου, ο κ. Μαχαιρίδης, είχε συνάντηση, στο Δικαστικό Μέγαρο, με τους προέδρους Εφετών και Πρωτοδικών, κυρίους Δέτση και Γεώργιο Οικονόμου, παρουσία και του Εισαγγελέα Εφετών κ. Γεώργιο Λαΐνη.

Ο Νομάρχης Δωδεκανήσου, ζήτησε από τους κορυφαίους δικαστικούς λειτουργούς, την επίσπευση των διαδικασιών εκδίκασης υποθέσεων που αφορούν στον προσδιορισμό της τιμής μονάδας σε περιπτώσεις απαλλοτριώσεων, προκειμένου να προωθείται με γοργούς ρυθμούς η υλοποίηση έργων οδοποιίας στην περιοχή.

Αποδεκτό από τους Προέδρους Εφετών και Πρωτοδικών, έγινε το αίτημα αυτό του Νομάρχη, να δίνεται, δηλαδή, από το Δικαστήριο, προτεραιότητα στις σχετικές υποθέσεις και μάλιστα έδωσαν την ανάλογη διαβεβαίωση στον κ. Μαχαιρίδη.

Σημειώνεται, τέλος, ότι παρόντες στην προχθεσινή συνάντηση, ήταν ο πρόεδρος του Νομαρχιακού Συμβουλίου κ. Φώτης Χατζηδιάκος καθώς και ο νομικός σύμβουλος της Νομαρχιακής Αυτοδιοίκησης Δωδεκανήσου κ. Γιώργος Φιλιππάκος.

Ασφαλιστική και Αντασφαλιστική εταιρία

υδρόγειος



συνέπεια
σιγουριά
αξιοπιστία
εξυπηρέτηση

Η δύναμη μας; Εσείς!
Ο Ανθρώπινος παράγοντας; το σημαντικότερο μέλημα μας, απ' αυτό αποκτούμε την αξιοπιστία μας.!!
Διαφήμιση μας;
η γρήγορη αποζημίωση του παθώντα,
αλλά και του πελάτη μας.!!!
Οι τιμές των προϊόντων μας; το συμφέρον σας.!!!!

Υδρόγειος... Η ΑΣΦΑΛΕΙΑ ΣΑΣ

Τριπλάσιο Περιθώριο Φερεγγυότητας

Υπεύθυνος για τη Ρόδο:
ΝΙΚΟΣ ΜΑΥΡΙΟΣ & συνεργάτες
Μεγ. Κωνσταντίνου 18β, 85100 Ρόδος • Τηλ.: 22410 43331 - Fax: 22410 39500
Αρχάγγελος - τηλ.: 22440 23850, 22440 22678

Στην παράταξη της μειοψηφίας του Δημοτικού Συμβουλίου Ρόδου

Πρόβλημα με Κ. Καζουλάκη...

Υπέβαλε εγγράφως παραίτηση από την Δημαρχιακή

Δήλωση παραίτησης από τη θέση του αναπληρωματικού μέλους της Δημαρχιακής Επιτροπής, κατέθεσε στον Πρόεδρο του Δημοτικού Συμβουλίου κ. Γ. Τσιγάρο, ο δημοτικός σύμβουλος της μειοψηφίας κ. Καζούλης Καζουλάκης.

Ο κ. Καζουλάκης επικαλείται προσωπικούς λόγους επιβεβαιώνοντας μ' αυτόν τον τρόπο τα όσα προ ημερών είχε αφήσει να διαρρεύσουν τα περί έντονης δυσαρέσκειάς του για τα όσα έγιναν στις δημαιρεσίες. Να προταθεί δηλαδή από τον κ. Χατζηευθυμίου ως αναπληρωματικός του κ. Μιχ. Παναγιώτου στην Δημαρχιακή Επιτροπή, χωρίς να ερωτηθεί.

Ο κ. Καζουλάκης ο οποίος δεν πήρε μέρος στην προχθεσινή πρώτη συνεδρίαση του Δημοτικού Συμβουλίου Ρόδου, για να δημοσιοποιήσει-όπως αναφέρει το περιβάλλον του-την δυσαρέσκεια του, δεν έχει καμία επαφή με την παράταξη και δεν θα έχει μέχρι την οριστική διαλεύκανση του θέματός του.



Πληροφορίες αναφέρουν ότι ο προαναφερόμενος σύμβουλος της μειοψηφίας είναι αποφασισμένος να αντιδράσει δυναμικά αν δεν του δοθούν "οι πρέπουσες εξηγήσεις" διαλέγοντας μεταξύ ανεξαρτοποιήσεως και παραίτησης από τη θέση του δημοτικού συμβούλου. Το δεύτερο φαντάζει δύσκολο έως αδύνατο, αφού ο ίδιος πρόσφατα τόνισε ότι δεν πρόκειται να προσβάλει τους Ροδίτες ψηφοφόρους που τον εξέλεξαν για μια ακόμη φορά δημοτικό σύμβουλο.

Οπως και νάναι όμως το γεγονός υπάρχει. Και αυτή είναι η πρώτη "μίνι κρίση" που ξεσπασε στις τάξεις της μειοψηφίας του δημοτικού συμβουλίου, πριν ακόμα τα μέλη της πιάσουν "δουλειά".

Οσον αφορά τώρα τη θέση του κ. Καζουλάκη στη Δημαρχιακή, θα πληρωθεί στην αμέσως επόμενη συνεδρίαση του Δημοτικού συμβουλίου.

Υπογράφεται σήμερα στην Ιαλυσό η σύμβαση

Τελετές για το αποχετευτικό

Η διαδικασία στο "Καψής" παρουσία καλεσμένων

Η υπογραφή της σύμβασης για την κατασκευή του κεντρικού αποχευτικού αγωγού του Δήμου Ιαλυσού θα γίνει σήμερα το βράδυ σε εκδήλωση, που θα πραγματοποιηθεί στο ξενοδοχείο "Καψής".

Πρόκειται για μία δημόσια συνεδρίαση κατά την οποία θα υπογραφεί η σύμβαση με την εργολήπτρια εταιρία "ΕΡΓΟ Ανώνυμη Τεχνική Εταιρεία" και στην οποία έχουν κληθεί να παραστούν όλοι οι φορείς που εμπλέκονται άμεσα ή έμμεσα με τον κεντρικό αποχετευτικό αγωγό του Δήμου.

Ο προϋπολογισμός του έργου ανέρχεται σε 2 δις 100 εκατ. δρχ., με έκπτωση 15% και το χρονοδιάγραμμα του προβλέπει ότι το 90% των εργασιών του θα έχει ολοκληρωθεί σε λιγότερο από δύο χρόνια, ενώ η ολοκλήρωση του συνόλου του έργου προβλέπεται σε δυόμιση χρόνια.



Στην αποψινή εκδήλωση θα καταθέσουν το χρονοδιάγραμμα και παράλληλα θα ενημερώσουν το σύνολο των φορέων (τροχαία, ΔΕΥΑΡ, ΕΞΡ, ταξί, υπόλοιπους Δήμους κτλ.) ότι θα γίνονται εργασίες.

Σύμφωνα με τον Δήμαρχο Ιαλυσού κ. Στέργο Στάγκα η μελέτη του έργου έχει τροποποιηθεί ώστε να σκαφτεί μόνο ένα τμήμα μήκους λιγότερο από χιλιόμετρο, στη λεωφόρο Ρόδου-Καμείρου.

Για τον λόγο αυτό και μετέφεραν τον κεντρικό αποχετευτικό αγωγό στον παράλληλο δρόμο, ο οποίος αυτή την περίοδο είναι υπό κατασκευή, ώστε να υπάρξουν οι λιγότερες δυνατόν επιπτώσεις στο σύνολο της περιοχής της Ιαλυσού και του νησιού της Ρόδου.





Kona Kai
POLYNESIAN /CHINESE RESTAURANT
Ξέρετε τι είναι το Sushi;

Εάν όχι, ελάτε σε μας.
Δοκιμάστε Παπάγια,
Ωμό ψάρι με φύκια τυλιγμένα
με γλυκό ξύδι, στο Sushi Bar.
Εάν δεν χορτάσετε με το Sushi, τότε
άλλες 81 γεύσεις σας περιμένουν.
Εάν θέλετε όλα αυτά και όχι μόνο τότε..

Η επιθυμία σας πραγματικότητα!
ΟΛΟ ΤΟ ΧΕΙΜΩΝΑ
ΑΝΟΙΚΤΑ ΚΑΘΕ ΠΑΡΑΣΚΕΥΗ - ΣΑΒΒΑΤΟ
και ΚΥΡΙΑΚΗ ΜΕΣΗΜΕΡΙ - ΒΡΑΔΥ


Οδός Φερενίκης - Παραλία Ιαλυσου
Τηλ. 22410 94328
(απέναντι από το ξενοδοχείο (Blue Horizon)

Τα έκαναν πάλι θάλασσα οι γραφειοκράτες μας

Μεγάλη γκάφα της Κτηνιατρικής Ρόδου

Ακύρωσε την τελευταία στιγμή εκπαιδευτικό πρόγραμμα για το οποίο έγινε προετοιμασία 5 μηνών!

Ένα σημαντικότατο ιατρικό πρόγραμμα εκπαίδευσης, το οποίο είχε προγραμματιστεί να διεξαχθεί το προσεχές Σαββατοκύριακο, με την συμμετοχή 26 γιατρών από όλη τη Δωδεκάνησο, ακυρώθηκε στην πράξη, εξαιτίας της τυπολατρίας, ενδεχομένως και της εσφαλμένης αντίληψης με την οποία έχουν συνηθίσει να λειτουργούν ορισμένοι προϊστάμενοι δημοσίων υπηρεσιών.

Το γεγονός, έχει εξοργίσει σύμφωνα με πληροφορίες, το Νομάρχη Δωδεκανήσου κ. Γιάννη Μαχαιρίδη, ο οποίος ενημερώθηκε αναλυτικά για το γεγονός, την πρόεδρο του ΠΕΣΥ Δωδεκανήσου κ. Ιωάννα Αρσενοπούλου, καθώς επίσης και τους επιστήμονες - γιατρούς που επρόκειτο να πάρουν μέρος στο σεμινάριο εκπαίδευσης, κατά τη διάρκεια του οποίου επρόκειτο να διδαχθούν σημαντικότατες τεχνικές αντιμετώπισης έκτακτων περιστατικών (τραχειοτομή, παρακέντηση περικαρδίου, παρακέντηση για πνευμονοθώρακα υπο τάση, και παρακέντηση κοιλίας σε περίπτωση τραύματος).

Οι τεχνικές αυτές, επρόκειτο να διδαχθούν στους γιατρούς που είχαν δηλώσει ότι θα πάρουν μέρος στο πρόγραμμα, από τον γνωστό καθηγητή ιατρικής του Πανεπιστημίου Πατρών κ. Ιωάννη Ανδρουλάκη και 12 εκπαιδευτές – γιατρούς, που επρόκειτο να έρθουν στη Ρόδο το ερχόμενο Σάββατο.

Επρόκειτο για μια μέθοδο, που εφαρμόζεται σε άλλες περιοχές της χώρας αλλά και σε ολόκληρο τον κόσμο, με την χρησιμοποίηση ζώων (γουρουνιών) τα οποία αρχικά θα αναισθητοποιούνταν και στην συνέχεια θα εφαρμόζονταν οι τεχνικές αυτές, στους εκπαιδευόμενους.

Για το ιατρικό αυτό πρόγραμμα, είχαν εξασφαλισθεί μάλιστα τα σχετικά κονδύλια που απαιτούνται για την μετάβαση των εκπαιδευτών και των εκπαιδευόμενων, είχε γίνει η απαραίτητη συνεννόηση εδώ και πολλούς μήνες και είχαν ζητηθεί αντίστοιχα οι απαραίτητες άδειες από τις υπηρεσίες που θα έπρεπε. Μάλιστα, στο νοσοκομείο της Ρόδου **όπου θα εφαρμόζονταν το ιατρικό αυτό πρόγραμμα, είχε γίνει και η προετοιμασία του κατάλληλου χώρου, όπως απαιτείται.**

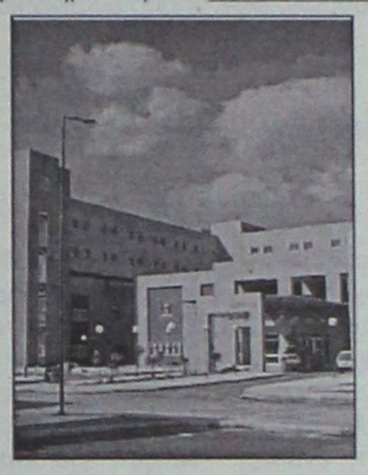

Ανάμεσα στις υπηρεσίες που έπρεπε να δώσουν το «πράσινο φως», έτσι ώστε να εγκριθεί το ιατρικό αυτό πρόγραμμα (για πρώτη φορά θα εφαρμόζονταν στην περιοχή μας) περιλαμβάνονταν και η Κτηνιατρική Υπηρεσία της Νομαρχιακής Αυτοδιοίκησης Δωδεκανήσου.

Αρχικά η υπηρεσία αυτή, γνωμοδότησε θετικά εγκρίνοντας με την υπ' αριθμόν «Ζ4/2374» απόφασή της την εκτέλεση του σχετικού προγράμματος στις 20 Αυγούστου 2002. Στην απόφαση αυτή, αναφέρονταν επίσης ότι για το πείραμα αυτό, απαιτείται προηγουμένως η γενική αναισθητοποίηση του ζώου.»

Έτσι, οι αρμόδιες υπηρεσίες του ΠΕΣΥ, σε συνεννόηση πάντα με το Πανεπιστήμιο Πατρών και τον καθηγητή κ. Ιωάννη Ανδρουλάκη, προχώρησαν στο οργανωτικό πλαίσιο του ιατρικού αυτού προγράμματος, έτσι ώστε να εφαρμοστεί με την καλύτερη δυνατή επιτυχία.

Κι ενώ όλα έδειχναν ότι το πρόγραμμα (το οποίο αξιολογείται από τους επιστήμονες –γιατρούς ως εξαιρετικά σημαντικό για την αντιμετώπιση έκτακτων περιστατικών) θα εκτελούνταν κανονικά και σε θεωρητικό και σε πρακτικό επίπεδο, μόλις δύο μέρες πριν με νέα απόφασή της, η Κτηνιατρική Υπηρεσία της Ρόδου, ανακάλεσε την προηγούμενη απόφαση που είχε εκδώσει(!) αναφέροντας μάλιστα σε σχετικό διαβιβαστικό ότι «... ανακαλείται η προηγούμενη απόφαση, την οποία και... θεωρεί ως... ουδέποτε εκδοθείσα!!!»

Για το γεγονός αυτό, τόσο η πρόεδρος του ΠΕΣΥ κ. Αρσενοπούλου, όσο και ο Νομάρχης κ. Γιάννης Μαχαιρίδης, ζήτησε αμέσως εξηγήσεις, από την προϊσταμένη του τμήματος, η οποία επικαλέστηκε αντιδράσεις από φιλοζωϊκές οργανώσεις που είχαν εκδηλωθεί, **καθώς επίσης και κάποιες σχετικές διατάξεις των νόμων, τις... οποίες όπως φαίνεται ανακάλυψε με καθυστέρηση 5 τουλάχιστον μηνών, παραμονές δηλαδή της έναρξης του Ιατρικού αυτού Προγράμματος, το οποίο τελικά υποχρεωτικά ακυρώθηκε, χθες αργά το μεσημέρι.**

Για το γεγονός αυτό, το οποίο θα μπορούσε να ενταχθεί, στα παράλογα, τα εξωφρενικά και τα υπόλοιπα... τραγελαφικά της δημόσιας διοίκησης, αναμένεται πάντως να αναζητούν ευθύνες από την αρμόδια υπηρεσία, δεδομένου ότι:

1) Το δημόσιο, δαπάνησε τουλάχιστον το ποσό των 15.000 Ευρώ. Το ποσό αφορούσε τα δίδακτρα που πλήρωσε το Ελληνικό Δημόσιο, για έξοδα μετάβασης γιατρών, εκπαιδευτών κλπ και

2) Την δαπάνη 480 τουλάχιστον εργατοωρών, από τους υπαλλήλους του ΠΕΣΥ που εργάστηκαν για την προετοιμασία και την οργάνωση του προγράμματος αυτού.

Σε κάθε περίπτωση πάντως, το περιστατικό αυτό, που αποκλείεται να είναι το μοναδικό, φανερώνει ανάγλυφα, το μέγεθος του προβλήματος που έχει να κάνει κυρίως με τον τρόπο αντίληψης, κακής λειτουργίας και της επιζήμιας για το κράτος και τον απλό πολίτη βραδύτητας, που διακατέχει πολλούς τομείς και υπηρεσίες του δημόσιου τομέα.

RINNOVO
COLLEZIONE 2003
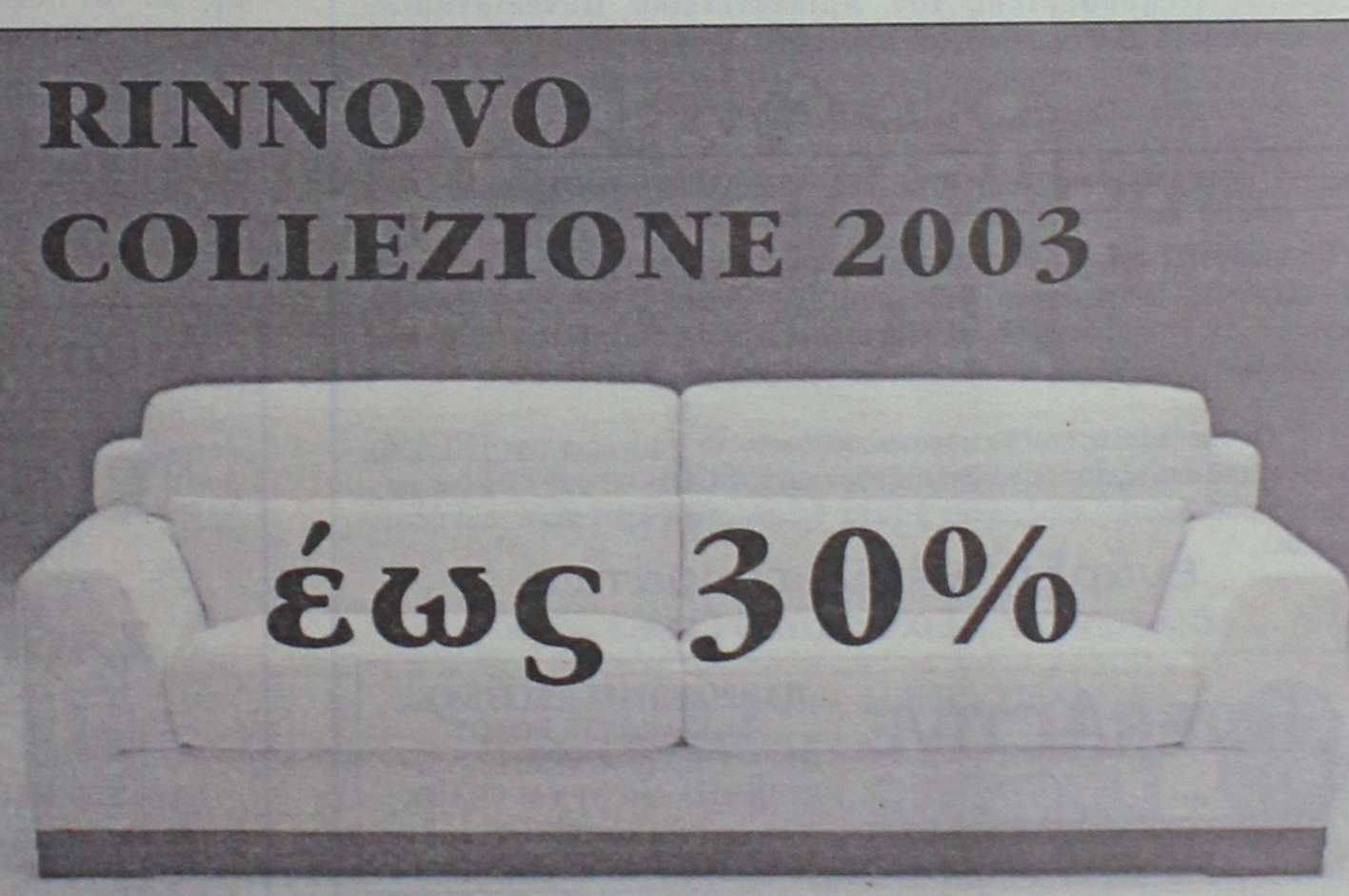
έως 30%
ΡΟΔΟΣ Καναδά 34, τηλ. 2241027328
DIVANI & DIVANI by NATUZZI

ΕΚΠΑΙΔΕΥΤΗΡΙΑ ΔΩΔΕΚΑΝΗΣΟΥ
ΠΡΟΣΚΛΗΣΗ ΕΝΔΙΑΦΕΡΟΝΤΟΣ ΓΙΑ ΠΡΟΣΛΗΨΗ ΔΙΔΑΚΤΙΚΟΥ ΠΡΟΣΩΠΙΚΟΥ

"καλό σχολείο = καλοί δάσκαλοι"

ΡΟΔΙΩΝ ΠΑΙΔΕΙΑ. Το νέο σύγχρονο Εκπαιδευτήριο με τις υψηλότερες απαιτήσεις σε Εκπαιδευτικό Δυναμικό. Επιθυμούμε να προσλάβουμε Δασκάλους Δημοτικού Σχολείου και Καθηγητές Γυμνασίου και Ενιαίου Λυκείου με άρτια επιστημονική κατάρτιση και υπευθυνότητα.

Α. ΠΡΟΣΟΝΤΑ ΚΑΙ ΤΡΟΠΟΣ ΠΡΟΣΛΗΨΗΣ

• Οι εκπαιδευτικοί πρέπει να είναι κάτοχοι αναγνωρισμένων πανεπιστημιακών τίτλων σπουδών των Α.Ε.Ι. της ημεδαπής ή ισότιμου ιδρύματος της αλλοδαπής.
• Κατά την αξιολόγηση των υποψηφίων θα εκτιμηθούν ιδιαίτερα οι αναγνωρισμένοι μεταπτυχιακοί τίτλοι σπουδών Α.Ε.Ι. της ημεδαπής ή ισότιμου ιδρύματος της αλλοδαπής, καθώς επίσης και οι συστατικές επιστολές.
• Η επιλογή των εκπαιδευτικών πραγματοποιείται από ειδική επιτροπή επιλογής που συγκροτεί το Δ.Σ. των Εκπαιδευτηρίων. Η ειδική επιτροπή επιλογής μετά από αξιολόγηση των τυπικών και ουσιαστικών προσόντων των υποψηφίων καταρτίζει τη λίστα των επικρατέστερων από την οποία μετά τη διενέργεια συνεντεύξεων προβαίνει στην τελική επιλογή των προσώπων που θα στελεχώσουν τα Σχολεία.

Β. ΥΠΟΨΗΦΙΟΤΗΤΕΣ

Οι ενδιαφερόμενοι πρέπει να υποβάλουν αίτηση συνοδευόμενη από τα παρακάτω δικαιολογητικά:
• Λεπτομερές βιογραφικό σημείωμα όπου να περιγράφονται οι σπουδές, το επιστημονικό και διδακτικό έργο, η δραστηριότητα και τα λοιπά προσόντα τους.
• Αντίγραφα τίτλων σπουδών, αναλυτικών βαθμολογιών, δημοσιεύσεων και λοιπών βεβαιωτικών εγγράφων.
• Συστατικές επιστολές.
• Μια πρόσφατη φωτογραφία.
• Πιστοποιητικό εκπλήρωσης των στρατιωτικών τους υποχρεώσεων ή νόμιμης απαλλαγής τους για τους άνδρες.
• Πιστοποιητικό ποινικού μητρώου.

Γ. ΠΡΟΘΕΣΜΙΑ

Η αίτηση και τα δικαιολογητικά για την πρώτη φάση επιλογής των υποψηφίων πρέπει να υποβληθούν στα προσωρινά Γραφεία των Σχολείων που εδρεύουν στην **Θ. Σοφούλη 168** από **20/12/2002** μέχρι την **20/01/2003** ή να ταχυδρομηθούν με συστημένη επιστολή μέχρι την παραπάνω ημερομηνία στην ακόλουθη διεύθυνση: **Εκπαιδευτήρια Δωδεκανήσου «ΡΟΔΙΩΝ ΠΑΙΔΕΙΑ» - Θεμ. Σοφούλη 168 - 85100 ΡΟΔΟΣ**. Στον φάκελο να αναγράφεται η ένδειξη: **«Αίτηση για πρόσληψη εκπαιδευτικών στα Εκπαιδευτήρια Ροδίων Παιδεία»**. Πληροφορίες παρέχονται στο τηλέφωνο 22410 43210 από ώρα 16:00 εώς 20:00 τις εργάσιμες ημέρες και στις ηλεκτρονικές διευθύνσεις **www.rhodian-pedia.gr & www.rhodian-school.com**.

ΕΚΠΑΙΔΕΥΤΗΡΙΑ ΔΩΔΕΚΑΝΗΣΟΥ
το Διοικητικό Συμβούλιο

ΣΕΜΙΝΑΡΙΑ ΚΑΤΑΡΤΙΣΗΣ ΣΤΗΝ ΠΛΗΡΟΦΟΡΙΚΗ

Τα κέντρα Πληροφορικής & Τεχνολογίας Interactive Learning διοργανώνουν σεμινάρια κατάρτισης στους Η/Υ με τον σχεδιασμό και την εποπτεία του εργαστηρίου γλωσσών Προγραμματισμού & Τεχνολογίας Λογισμικού του **Τμήματος Πληροφορικής του Αριστοτελείου Πανεπιστημίου Θεσσαλονίκης (Α.Π.Θ.)** με πρόγραμμα της επιτροπής ερευνών.

Τα σεμινάρια είναι διάρκειας: 84, 130, 200, 400 ωρών.

Στα σεμινάρια διδάσκουν **Πτυχιούχοι ΑΕΙ** ειδικευμένοι στην Πληροφορική.

Οι σπουδαστές έχουν τη δυνατότητα να πιστοποιήσουν τις γνώσεις τους, μετά από εξετάσεις, αποκτώντας **Βεβαίωση (certificate)** από το εργαστήριο Γλωσσών Προγραμματισμού & Τεχνολογίας Λογισμικού του Τμήματος Πληροφορικής του Α.Π.Θ. Με πρόγραμμα της Επιτροπής Ερευνών.

Οι σπουδαστές που θα παρακολουθήσουν το σεμινάριο των 130 ωρών μπορούν μετά από εξετάσεις να αποκτήσουν και το **ECDL**.
Στους σπουδαστές παρέχονται **βιβλία** θεωρίας και πρακτικών ασκήσεων **δωρεάν**.

Έναρξη νέων τμημάτων τον Ιανουάριο

INTERACTIVE LEARNING
INFOTECH EDUCATION CENTERS

ΠΛΗΡΟΦΟΡΙΕΣ - ΕΓΓΡΑΦΕΣ
Στ. Κωτιάδη 37, **ΡΟΔΟΣ**
Τηλ.:2241070611
Γ.Παπανδρέου, **ΑΡΧΑΓΓΕΛΟΣ**
Τηλ.: 2244029335
9-11 (πρωί) & 5-9 (απόγευμα)

Η μόνη αλυσίδα που συνεργάζεται με Ελληνικό Πανεπιστημιακό Ίδρυμα (Α.Π.Θ.)

Πληροφορίες για όλη την Ελλάδα: **800 11 60600** (χωρίς χρέωση)
www.interactive.gr e-mail: info@interactive.gr

ΑΞΙΟΠΟΙΗΣΗ ΣΥΓΧΡΟΝΗΣ ΤΕΧΝΟΛΟΓΙΑΣ

Εξυπνες κάρτες στο Πανεπιστήμιό μας!

Οι φοιτητές του Αιγαίου θα έχουν την δυνατότητα πρόσβασης σε ηλεκτρονικές υπηρεσίες

Μια από τις μεγαλύτερες (σε αριθμό χρηστών) εφαρμογές στην Ελλάδα, που βασίζονται στην αξιοποίηση της τεχνολογίας των έξυπνων καρτών έθεσε πρόσφατα σε λειτουργία το Πανεπιστήμιο Αιγαίου.

Το έργο έχει σαν στόχο την υλοποίηση μιας ενιαίας "έξυπνης ταυτότητας" για τους περίπου 7.000 φοιτητές του Ιδρύματος, η οποία θα παρέχει την δυνατότητα πρόσβασης σε διάφορες ηλεκτρονικά παρεχόμενες υπηρεσίες.

Το άμεσο όφελος είναι η αυτοματοποίηση, και σε πολλές περιπτώσεις απλοποίηση, των διαδικασιών που σχετίζονται με την εκπαιδευτική, διοικητική και διαχειριστική λειτουργία του Ιδρύματος.

Οι έξυπνες κάρτες, όπως υπονοεί και το όνομά τους διαθέτουν υπολογιστική ικανότητα μέσω ενός ενσωματωμένου επεξεργαστή, και περίπου εξήντα φορές μεγαλύτερη αποθηκευτική χωρητικότητα από τις μαγνητικές κάρτες.

Υπάρχει δυνατότητα καταχώρησης νέων πληροφοριών στη κάρτα ή τροποποίησης/διαγραφής των ήδη υπαρχουσών, ενώ ταυτόχρονα υποστηρίζονται διάφοροι μηχανισμοί ασφάλειας για την εξασφάλιση της εμπιστευτικότητας και ακεραιότητας των δεδομένων που αποθηκεύονται στην κάρτα.

Το γεγονός αυτό σε συνδυασμό με την ύπαρξη του μικροεπεξεργαστή, μας επιτρέπει να μιλάμε για ένα **φορητό υπολογιστή στο μέγεθος πιστωτικής κάρτας.**



Ενδεικτικά, οι έξυπνες κάρτες μπορούν να αξιοποιηθούν για το δανεισμό βιβλίων από τη βιβλιοθήκη του Ιδρύματος, την επικοινωνία του φοιτητή με τη Γραμματεία του Τμήματος του (ηλεκτρονική δήλωση μαθημάτων, αυτοματοποιημένη έκδοση πιστοποιητικών και βεβαιώσεων, πρόσβαση σε προσωποποιημένο ωρολόγιο πρόγραμμα μαθητών και εξετάσεων κλπ.) την πρόσβαση (login) στους ηλεκτρονικούς υπολογιστές και το δίκτυο του Πανεπιστημίου, τον έλεγχο φυσικής πρόσβασης σε εργαστήρια και άλλα.

Πέρα από τη σημασία του έργου στην κατεύθυνση της υλοποίησης του Επιχειρησιακού Σχεδίου του Πανεπιστημίου Αιγαίου για τη μετεξέλιξή της λειτουργίας του στο μοντέλο του Ηλεκτρονικού Πανεπιστημίου (e-University), ιδιαίτερη σημασία έχει και το γεγονός ότι το όλο έργο σχεδιάστηκε, αναπτύχθηκε, διοικήθηκε, υλοποιήθηκε και εγκαταστάθηκε από ομάδα τελειόφοιτων του Τμήματος Μηχανικών Πληροφοριακών και Επικοινωνιακών Συστημάτων, υπό την καθοδήγηση και εποπτεία μέλους ΔΕΠ του ίδιου Τμήματος.

Η πρακτική αυτή δεν είναι ευκαιριακή, αλλά αντανακλά τη συνολικότερη φιλοσοφία της εκπαίδευσης στο Πανεπιστήμιο Αιγαίου.

"Διασκέδαση ....που Απογειώνει"

The Pentium® 4 processor
The centre of your digital world

σκεφθείτε τις πραγματικές σας ανάγκες...

VERO PERSONAL COMPUTER



Miditower ATX P4 με τροφοροτικό Herolchi 300W CE
Mainboard MSI, 256MB DDR Μνήμη, Δίσκος 60GB/7200
MSI DVD 16x/48x ταχύτητας, MSI CD-RW 48x/16x/48x
Modem 56k/V92, Speakers 120W US Blaster, Kéyboard
Κάρτα γραφικών geForce 2 MX-400 TV 64MB μνήμη
Internet Scroll-Mouse, Mousepad, MS-Windows 2002 XP

Δώρο 12μήνες Internet & 2 Games

Monitor Philips 17" Digital 169,- €
Monitor TFT 15" Neovo 344,- €

3 χρόνια εγγύηση
Microsoft OEM Distributor
€ 959,- ή € 38,-/Μήνα

Οι τιμές της μετρητοίς δεν συμπεριλαμβάνουν ΦΠΑ.
Οι τιμές των 36 δόσεων συμπεριλαμβάνουν 13% ΦΠΑ.

Information Systems
SYNCOM
Η ΑΛΛΗ ΔΙΑΣΤΑΣΗ ΤΗΣ ΤΕΧΝΟΛΟΓΙΑΣ

Κ. ΥΔΡΑΙΟΥ 28 ΡΟΔΟΣ
ΤΗΛ. 22410.70160-1-2

The Forum Beach

JUNORS SUITES ΚΑΙ ΔΙΑΜΕΡΙΣΜΑΤΑ

Στη διάθεσή σας ΟΛΟ ΤΟΝ ΧΕΙΜΩΝΑ
ΜΕ 25€ την ημέρα το μονόκλινο
και 35€ το δίκλινο με πρωινό.

Με επιπλέον 15€ την ημέρα
διατίθεται αυτοκίνητο.



Για ένα τριήμερο ξεκούρασης
κάνοντας θαλασσοθεραπεία και
αναζωογόνηση στο
THALASSA FORUM SPA



με 50€ την ημέρα το άτομο
σε μονόκλινο και 40€ το άτομο
την ημέρα σε δίκλυνο



ΕΠΙΣΗΣ
ΔΙΑΘΕΤΟΥΜΕ
ΑΙΘΟΥΣΑ ΓΙΑ
ΔΙΑΦΟΡΕΣ
ΕΟΡΤΑΣΤΙΚΕΣ
ΕΚΔΗΛΩΣΕΙΣ
ΚΑΙ
ΣΥΓΚΕΝΤΡΩΣΕΙΣ.

ΤΗΛΕΦΩΝΟ : 2241096601
Τέρμα Φερενίκης - Παραλία Ιαλυσου

Αρνούνται να προσαρμοσθούν στις ρυθμίσεις οι Τράπεζες

Κάνουν ότι θέλουν με τα "πανωτόκια"!

Αδυναμία παρέμβασης δήλωσε ο διοικητής της Τράπεζας της Ελλάδος • Εντονη κριτική από τον κ. Μητσοτάκη

Το ζήτημα των πανωτοκίων, των δημοσιονομικών ελλειμμάτων, αλλά και των γενικότερων δυνατοτήτων του χρηματοπιστωτικού συστήματος και της ελληνικής οικονομίας, κυριάρχησαν κατά την ενημέρωση της Επιτροπής Οικονομικών της Βουλής από τον Διοικητή της Τράπεζας της Ελλάδος Νίκο Γκαργκάνα.

Ο κ. Γκαργκάνας διευκρίνισε ότι η Τράπεζα της Ελλάδος δεν δύναται να παρέμβει σε ό,τι αφορά το ύψος των τραπεζικών επιτοκίων ή τα παράπονα των δανειοληπτών για τον τοκισμό του άληκτου ποσού των οφειλών.

Υποστήριξε ωστόσο ότι το ελληνικό χρηματοπιστωτικό σύστημα είναι φερέγγυο και θα βελτιωθεί υπέρ του καταναλωτή από την ενίσχυση της ανταγωνιστικότητας και την πτώση των λειτουργικών εξόδων των τραπεζών. Κατά τα άλλα, ο διοικητής της Τράπεζας της Ελλάδος υποστήριξε ότι χρειάζεται περισσότερη ευελιξία στην αγορά εργασίας και αύξηση της παραγωγικότητας.

Το ζήτημα του «κρυφού δημοσίου χρέους» και των πανωτοκίων έθεσε με ερώτησή του στον κ. Γκαργκάνα ο Κωνσταντίνος Μητσοτάκης, υποστηρίζοντας αφενός ότι «ούτε το μισό του δημοσίου χρέους δεν έχει περάσει από τον Προϋπολογισμό» και αφετέρου ότι «οι τράπεζες γράφουν στα παλιά τους τα παπούτσια τη νομοθεσία και ιταμότατα και σκληρότατα αρνούνται να εφαρμόσουν το νόμο».

Αναφορικά με την αποτύπωση του δημοσίου χρέους, ο κ. Γκαργκάνας ανέφερε ότι «δεν είναι σωστό να αναλαμβάνονται υποχρεώσεις εκτός Προϋπολογισμού»-θέση με την οποία, όπως διευκρίνισε, συμφωνεί και ο υπουργός Οικονομίας Νίκος Χριστοδουλάκης. Ο διοικητής της Τράπεζας της Ελλάδας συμπλήρωσε, ωστόσο, ότι η ελλιπής αποτύπωση της αύξησης του δημοσίου χρέους (το φαινόμενο των «προσαρμογών ελλείμματος χρέους») είναι πάγια τακτική όλων των κυβερνήσεων. Με τις τελευταίες αναθεωρήσεις, το ποσοστό της «προσαρμογής» είναι μικρότερο, αλλά δεν είναι μηδενικό. «Το ζήτημα είναι να περιοριστεί το απόλυτο νούμερο αυτού του ποσού που προσαρμόζεται».

Πάντως, ο κ. Γκαργκάνας δέχθηκε εφεξής, σε κάθε ετήσια έκθεση της Τράπεζας της Ελλάδας, να περιλαμβάνεται σχετική ανάλυση.

Αναφορικά με την προσαρμογή των Τραπεζών στις τελευταίες ρυθμίσεις για τα πανωτόκια, ο κ. Γκαργκάνας ανέφερε ότι η Τράπεζα της Ελλάδας έχει επιβάλει πρόστιμα 226.000 ευρώ σε έξι πιστωτικά ιδρύματα για τη μη ενημέρωση 36 πελατών τους και πρόστιμα ύψους 240.000 ευρώ σε άλλα οκτώ πιστωτικά ιδρύματα για 54 νεότερες περιπτώσεις καταγγελιών. «Αυτό μπορούμε να κάνουμε βάσει των αρμοδιοτήτων μας», είπε. Όσο για τον αποκλεισμό του Συνηγόρου του Πολίτη από τα τραπεζικά ζητήματα, «με όλο το σεβασμό, αυτό το αποφάσισε η Βουλή», πρόσθεσε.



Σχετικά με το ζήτημα του τοκισμού του άληκτου ποσού των οφειλών, ο διοικητής της Τράπεζας της Ελλάδας επικαλέστηκε κενό νόμου και διευκρίνισε πως «βρισκόμαστε σε συνεννόηση με το υπουργείο Οικονομίας και Οικονομικών για να δώσει μια ερμηνεία του νόμου!. Επακολούθησε έντονος διάλογος μεταξύ του κ.Γκαργκάνα και του κ.Μητσοτάκη:

-«Εγώ έχω υπόψη μου μια εγκύκλιο, την οποία εξέδωσε ο υπουργός Οικονομίας, την οποία οι τράπεζες δεν εφαρμόζουν» ανέφερε ο κ. Μητσοτάκης.

-«Η εγκύκλιος στην οποία αναφέρεστε, έχει ανακληθεί και έχει υπάρξει άλλη», απάντησε ο κ. Γκαργκάνας.

-«Δεν έχει ανακληθεί», ανταπάντησε ο κ. Μητσοτάκης.

-«Δεν έχει ανακληθεί, αλλά έχει υπάρξει μια εναλλακτική ερμηνεία» ανταπάντησε ο κ. Γκαργκάνας.

-«Τίνος; Του υπουργείου όχι», είπε ο κ. Μητσοτάκης.

-«Το υπουργείο έχει αποσύρει αυτή την ερμηνεία κ. πρόεδρε», είπε ο κ. Γκαργκάνας.

-«Πότε; Ποτέ δεν την απέσυρε», απάντησε ο κ. Μητσοτάκης.

-«Υπάρχει εκκρεμότητα, κύριε πρόεδρε», επέμεινε ο κ. Γκαργκάνας.

Για την ελληνική Οικονομία, ο κ. Γκαργκάνας επεσήμανε την ανάγκη αύξησης της παραγωγικότητας και τόνωσης των εξαγωγών και επεσήμανε ότι «οι πραγματικοί μισθοί δεν πρέπει να αυξάνονται πάνω από την αύξηση της παραγωγικότητας».

Γενικότερα, ο κ. Γκαργκάνας επεσήμανε ότι χρειάζεται περισσότερη ευελιξία στην αγορά εργασίας για την καταπολέμηση της ανεργίας και για να αναπροσανατολισθούν οι ελληνικές επιχειρήσεις προς εξαγωγική κατεύθυνση. «Πρέπει να φύγουμε από τη μικρή οικογενειακή επιχείρηση και να πάμε στις μεγάλες, τις σύγχρονες επιχειρήσεις, με συγχωνεύσεις και διεύρυνση του μεγέθους τους».

Ηριδανός
BAR - RESTAURANT

Οι γιορτές έχουν περάσει.
Οι νύχτες όμως του χειμώνα παραμένουν κρύες.
Γι' αυτό...

αν αναζητάτε ένα ζεστό και φιλικό περιβάλλον
με ποικιλία κρασιών και μεζεδάκια...

τότε...
κάθε βράδυ από τις 9 στον Ηριδανό.

Στην παρέα μας κάθε Τετάρτη
ζωντανή ελληνική μουσική



για...
Στιγμές ποτού και κεφιού
για...
Στιγμές Ηριδανού

Κομνηνών 2 - Τηλ. 22410 - 34 108
097 - 2606194

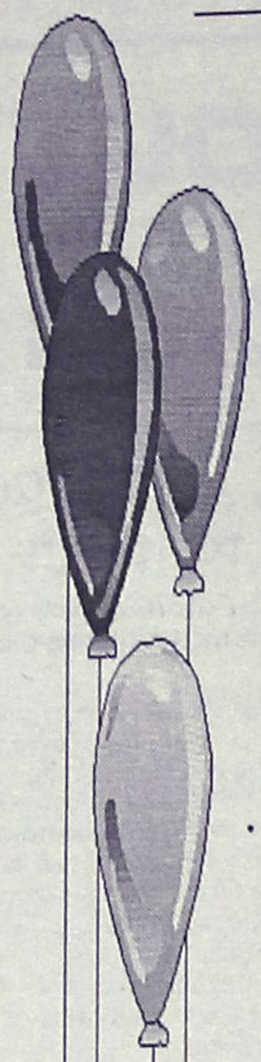

Μαγικός Κόσμος

ΠΑΙΔΟΤΟΠΟΣ - ΚΑΦΕΤΕΡΙΑ

Αγαπητοί μας φίλοι,
με μεγάλη μας χαρά σας ενημερώνουμε
ότι η καφετέρια-παιδότοπος

"Μαγικός κόσμος"

είναι κοντά σας και πάλι,
υπό νέα Δ/νση, με εκπλήξεις - σπιτικά
γλυκά και πάντα με επίβλεψη
των παιδιών από υπεύθυνο προσωπικό.

✓ ***Ωράριο λειτουργίας: 17.00 έως 22.00***

✓ *MENU για PARTY από 3,5 Ε*

Με αγάπη προς τα παιδιά
ΑΝΝΑ ΝΤΟΒΕΛΛΟΥ - ΜΥΡΙΑΛΛΑΚΗ

ΑΝΑΛΑΜΒΑΝΟΥΜΕ ΚΑΙ ΚΑΘΕ ΕΙΔΟΥΣ
ΠΑΙΔΙΚΗ ΕΚΔΗΛΩΣΗ (Συλλόγων κ.λπ.)

Ακτή Κανάρη (Ψαροπούλα)
Τηλ. 2241039339 (09.00-16.00),
22410 76932 (17.00-22.00)

Από τις 3 έως και τις 10 Φεβρουαρίου

Δηλώσεις συμμετοχής για τις Πανελλαδικές

Η προθεσμία αναφέρεται σ' αυτούς που θα εξεταστούν σε ειδικό μάθημα και στους παλιούς απόφοιτους

Από τη Δευτέρα 3 Φεβρουαρίου και μέχρι και τη Δευτέρα 10 Φεβρουαρίου 2003, μπορούν να υποβάλουν σχετική αίτηση-δήλωση, οι μαθητές της τελευταίας τάξης των ημερησίων λυκείων που επιθυμούν να εξετασθούν σε ειδικό μάθημα και οι απόφοιτοι παλαιοτέρων ετών που επιθυμούν να λάβουν μέρος στις φετινές πανελλαδικές εξετάσεις.

Για τους μαθητές της τελευταίας τάξης των ημερησίων λυκείων που επιθυμούν να εξεταστούν τον προσεχή Ιούνιο σε ειδικό μάθημα, καθώς και όσων από αυτούς επιθυμούν να είναι υποψήφιοι για στρατιωτικές ή αστυνομικές σχολές ή για τις σχολές των ακαδημιών εμπορικού ναυτικού, ή αίτηση-δήλωση υποβάλλεται στο λύκειο τους.

Για τους αποφοίτους προηγουμένων ετών που επιθυμούν να λάβουν μέρος στις φετινές εξετάσεις των μαθημάτων της γ΄τάξης του ημερήσιου λυκείου, που εξετάζονται σε εθνικό επίπεδο για να αποκτήσουν νέα βεβαίωση πρόσβασης στην τριτοβάθμια εκπαίδευση, υποβάλλεται υποχρεωτικά ,μαζί με την αίτηση -δήλωση , αντίγραφο του απολυτηρίου και η πρωτότυπη βεβαίωση πρόσβασης που έχουν αποκτήσει το προηγούμενο έτος. Αν δεν έχουν αποκτήσει βεβαίωση πρόσβασης υποβάλλουν σχετική υπεύθυνη δήλωση.

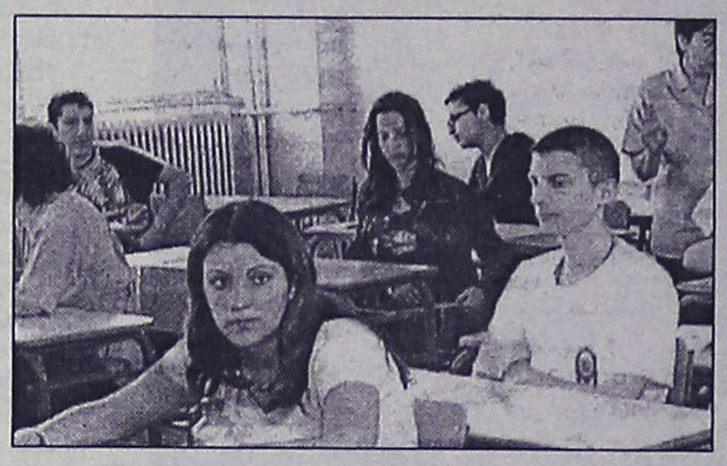

Στην ίδια προθεσμία πρέπει να υποβάλλουν τη σχετική αίτηση-δήλωση και οι μαθητές ή οι απόφοιτοι, κατά περίπτωση , εσπερινού λυκείου.

Διευκρινίζεται ότι όσοι έχουν βεβαίωση πρόσβασης ημερήσιου λυκείου και επιθυμούν να είναι υποψήφιοι για το 10% των θέσεων χωρίς νέα εξέταση φέτος δεν υποβάλλουν την παραπάνω αίτηση-δήλωση, εκτός μόνο αν επιθυμούν να είναι υποψήφιοι για τις στρατιωτικές ή αστυνομικές σχολές και για τις σχολές των Ακαδημιών Εμπορικού Ναυτικού.

Η αίτηση-δήλωση είναι έντυπη και οι ενδιαφερόμενοι θα την παραλάβουν απο το οικείο λύκειο μαζί με οδηγίες για τη συμπλήρωσή της.

Τέλος, επισημαίνεται ιδιαίτερα ότι η προθεσμία είναι αποκλειστική και δεν γίνεται δεκτή καμία αίτηση μετά τις 10 Φεβρουαρίου.

ΕΡΓΑΣΤΗΡΙ ΘΕΤΙΚΗΣ ΣΚΕΨΗΣ ΚΑΙ ΑΥΤΟΓΝΩΣΙΑΣ



ΜΠΟΡΟΥΜΕ να κάνουμε τη ζωή μας πιο...

- **Χαρούμενη και διασκεδαστική**
- **Εύκολη και δημιουργική**
- **Ελεύθερη από άγχος, στρες και φόβους**
- **Επιτυχημένη και ολοκληρωμένη**

...Σίγουρα ΝΑΙ!!!

Το **ΠΩΣ** θα τα πετύχετε όλα αυτά, θα έχετε την ευκαιρία να ακούσετε σην εκδήλωση που θα γίνει την **Κυριακή 19 Ιανουαρίου 2003 και ώρα 18:00 στο Grand Hotel** σε μια σύντομη ομιλία που θα δώσει η κα ΒΕΡΡΑ ΣΥΜΟΝΤΣ.

Θα ακολουθήσει η κοπή πίτας του ΕΡΓΑΣΤΗΡΙΟΥ ΘΕΤΙΚΗΣ ΣΚΕΨΗΣ ΚΑΙ ΑΥΤΟΓΝΩΣΙΑΣ
Τιμή εισόδου 6 ευρώ

Ελάτε να περάσουμε μαζί μια ευχάριστη και εποικοδομητική βραδιά, όπου μπορείτε να συζητήσετε τις απορίες σας γύρω από το εργαστήρι και τις δραστηριότητές του.

Η βραδιά θα κλείσει με μουσική και διασκέδαση!!!
Σας περιμένουμε!!!

ΣΑΣ ΕΥΧΟΜΑΣΤΕ ΤΟ 2003 ΝΑ ΕΙΝΑΙ ΓΕΜΑΤΟ ΥΓΕΙΑ, ΓΑΛΗΝΗ ΚΑΙ ΕΥΤΥΧΙΑ!!!

Για πληροφορίες τηλεφωνήστε στο 22410 69785

C·A·I·R
RODOS
ΕΓΓΥΗΣΗ ΠΟΙΟΤΗΤΑΣ

CAIR ΝΕΑ ΕΠΟΧΗ. ΝΕΑ ΚΡΑΣΙΑ

Μπορεί το όνομα **CAIR** να είναι ταυτισμένο με τους αφρώδεις οίνους ποιότητος, αυτό όμως δεν σημαίνει ότι αρκείται, απ' ότι φαίνεται, στα κεκτημένα. Τα τρία νέα κρασιά της **CAIR** ιλοποιούν ένα δυναμισμό, που αφουγκράζεται τις σύγχρονες εξελίξεις και τις γευστικές αναζητήσεις του απαιτητικού καταναλωτή.
Και όχι μόνο... Ένα καινούριο σημαντικό στοιχείο, ενσωματωμένο δημιουργικά στο concept αυτών των κρασιών, βάζει νέα δεδομένα στο packaging.
Οι καινούριες στιλάτες φιάλες κατ' αρχάς, αλλά κυρίως οι ετικέτες τους, εκπέμπουν αμέσως τα στιλ αυτών των καινούργιων κρασιών, που συνδυάζουν εμπειρία, σύγχρονη οινοποιητική τεχνολογία και μοντέρνο ύφος.
Η ευθάρμητη, χειρόγραφη, αχμηρή γραμματοσειρά, σαν συνθήμα ή motto, γραμμένο σε τοίχο, σου δείχνει ότι το **Αθήρι Ρόδου Ορεινών Αμπελώνων** είναι ένα κρασί με νεύρο και δροσιά, νεανικό και μυρωδάτο, λουλουδιαστό, φρουτώδες και ολοζώντανο. Ίσως να πρόκειται για την πιο τολμηρή αλλά και πετυχημένη ετικέτα που είδαμε πιστέ σε ελληνικό κρασί.
Στο **Οινόφως**, ένα κρασί από Αθήρι, διαλεγμένο από παμπάλαιους αυτόριζους αμπελώνες ηλικίας τουλάχιστον σαράντα χρόνων, με πολύ χαμηλή παραγωγή σταφυλιών, τα πράγματα αλλάζουν. Η ετικέτα του, με ντελικάτα -σαν από παλιά παραμύθι- μοτίβα, σου δημιουργεί την αίσθηση για αυτό που θα καταλάβεις από την πρώτη γουλιά: ένα κρασί κομψό, που παίζει αρμονικά με την ωριμότητα και τη φρεσκάδα, καθώς έχει δεχτεί τη σωστή δόση παλαίωσης σε δρύινα βαρέλια. Γι' αυτό ακριβώς τα όμορφα αρώματα κομποστας μήλου και γλυκών μπαχαρικών συνυπάρχουν με μια κομψή αίσθηση δροσιάς, που δροσίζει στο φινάλε το στόμα.
Οι έρευνες λένε ότι τα ροζέ κρασιά ταιριάζουν περισσότερο στις γυναίκες. Αυτό, φυσικό, δεν σημαίνει κρασιά σαν γλυκανάλατο μελό. Το ροζέ για το οποίο μιλάμε, το **Ρουβίνο**, από Μανδηλαριά και ροδίτικο Μοσχάτο Τράνι, έχει μεν την τρυφερόδα γραμμένη στην ούγια του, αλλά ταυτόχρονα έχει δομή και "σώμα". Στα αιθέρια αγαλμάτινα κορμιά της ετικέτας του, το **Ρουβίνο** έχει φινέτσα παστελιασμένη με γοητευτικά αρώματα φράουλας, ροδιού και τριαντάφυλλου, και στο στόμα το νιώθεις σαν καραμέλα γεμάτη φρούτο.



Αναδημοσίευση από το περιοδικό "ΕΥ".

ΚΑΙΡ Α.Ε.
2ο χλμ. Λεπιφόρος Ρόδου-Λίνδου
Τηλ: 02410 68770-3, Fax: 02410 62575, e-mail: cair-rho@otenet.gr

ΡΟΔΙΑΚΗ ΑΘΛΗΤΙΚΗ

ΠΑΡΑΣΚΕΥΗ
17 ΙΑΝΟΥΑΡΙΟΥ 2003

ΑΙΣΙΟΔΟΞΟΥΝ ΟΙ ΓΙΑΤΡΟΙ



• Για την υγεία του Γιώργου Καρίκη. Θα εγχειριστεί την Δευτέρα. Ηταν τυχερός στην ατυχία του.

ΣΕΛ. 31

-ΣΥΣΤΗΜΑΤΑ ΣΥΝΑΓΕΡΜΟΥ
-ΚΑΜΕΡΕΣ
ΠΑΡΑΚΟΛΟΥΘΗΣΗΣ ΧΩΡΩΝ
-ΚΕΝΤΡΟ ΛΗΨΕΩΣ

ARMAOS SECURITY

ΡΟΔΟΣ: ΛΙΝΔΟΥ 80 -Τ.Κ. 85100
ΤΗΛ./FAX 23632 - ΥΠΕΥΘΥΝΟΣ ΡΟΔΟΥ:
ΔΗΜΗΤΡΗΣ ΚΥΡΙΑΖΗΣ

EPAFES

Maestro ΠΙΤΣΑΡΙΑ-SPAGHETTERIA

Παραδοσιακά μαγειρευτά
Φαγητά
ΠΑΡΑΣΚΕΥΗ-ΣΑΒΒΑΤΟ
Σούπες-Πατσά
μέχρι πρωΐας και εορτές.
ΔΙΑΝΟΜΗ ΚΑΤ' ΟΙΚΟΝ

24 ώρες τηλ.: 22410-95720
ΙΕΡΟΥ ΛΟΧΟΥ 1.
(ΦΑΝΑΡΙΑ ΙΑΛΥΣΟΥ) ΙΑΛΥΣΟΣ

Σκαλάκια
ΜΕΖΕΔΟΠΩΛΕΙΟ
Κεντρική Πλατεία Παστίδας
Skalakia
RESTAURANT
Central Sq. of Pastida

Πάττας ΣάΒΒας
τηλ.: 22410 47214-ΚΙΝ.: 0972345023 ΠΑΣΤΙΔΑ - ΡΟΔΟΣ

Ενημερώνουμε την εκλεκτή πελατεία μας ότι το **αγαπημένο σας στέκι** θα είναι και **πάλι κοντά σας** από το **Σάββατο 18 Ιανουαρίου** με μεγάλη **ποικιλία γεύσεων** και την **γνωστή, ζεστή** και **φιλική εξυπηρέτηση** σας.

ΣάΒΒας Πάττας

ΤΟΠΙΚΟ ΠΟΔΟΣΦΑΙΡΟ

Λύση ο Τσαγγάρης

• ΓΙΑ ΑΛΛΗ ΜΙΑ ΦΟΡΑ ΟΡΙΣΘΗΚΕ ΣΤΟ ΣΗΜΑΝΤΙΚΟΤΕΡΟ ΠΑΙΧΝΙΔΙ ΤΟΥ ΣΑΒΒΑΤΟΚΥΡΙΑΚΟΥ ΠΟΥ ΕΙΝΑΙ ΤΟ ΑΕΛ-ΔΙΓΕΝΗΣ.

• Ο ΑΝΔΡΕΑΣ Π"ΔΟΠΟΥΛΟΣ ΘΑ ΒΡΕΘΕΙ ΣΤΟ ΒΑΤΙ (ΔΙΑΓΟΡΑΣ Β.-ΦΟΙΒΟΣ) ΕΝΩ Ο Ε. ΚΑΤΣΙΔΩΝΗΣ ΣΤΟ ΙΑΛΥΣΟΣ-ΑΠΟΛΛΩΝ ΑΠ.

Ο **Βασίλης Τσαγγάρης** αν και δεν είναι αξιολογημένος κλήθηκε γι' άλλη μια φορά να «βγάλει τα κάστανα από τη φωτιά», καθώς η ΤΕΔ τον όρισε στο σημαντικότερο παιχνίδι του Σαββατοκύριακου, που γίνεται αύριο στη Λέρο, ανάμεσα στον πρωτοπόρο Διγενή και την δεύτερη ΑΕΛ.

Το παιχνίδι αυτό είναι αρκετά κρίσιμο για τη συνέχεια του πρωταθλήματος καθώς το αποτέλεσμά του θα κρίνει πολλά για την τύχη των δύο ομάδων.

Σ' άλλο ένα σπουδαίο παιχνίδι που γίνεται στο γήπεδο Βατίου, όπου ο τρίτος της βαθμολογίας, Φοίβος, φιλοξενείται από τον τοπικό Διαγόρα, διαιτητής ορίσθηκε ο **Ανδρέας Παπαδόπουλος** ενώ στο Ιάλυσος-Απόλλων Απ., θα σφυρίξει ο **Βαγγέλης Κατσιδώνης**.

Αρκετά ενδιαφέρον παρουσιάζουν και τ' άλλα παιχνίδια, όπως το Ηρακλής-Ορφέας όπου οι δύο ομάδες έχουν ακριβώς αντίθετους στόχους. Διαιτητής εδώ ορίσθηκε ο **Νίκος Φεσσάρας**. Επίσης πολύ ενδιαφέρον έχει το Αναγέννηση-Αρης όπου το σφυρίζει ο **Σάββας Σιδηρόπουλος**, ενώ στο ντέρμπι των ουραγών, Δόξα Κ.-Κλεάνθης θα βρεθεί ο **Μιχάλης Φραγκίνης**.

Αναλυτικά η 18η αγωνιστική έχει ως εξής:

ΑΥΡΙΟ

• **Καρδάμαινα (14.45):** Δόξα Κ.-Κλεάνθης.
Διαιτησία: *Φραγκίνης, Αργυρίου, Μουστάκας.*
Παρ/τής αγώνα: *Παριανός.*

• **Λέρος (14.45):** ΑΕΛ-Διγενής.
Διαιτησία: *Τσαγγάρης, Αλαχιώτης, Λάμπρου*
Παρ/τής αγώνα: *Καρπαθάκης*
Παρ/τής διαιτ.: *Καστής.*

• **Αφάντου (14.45):** ΑΕΡΑ-Θύελλα
Διαιτησία: *Μιχαλάκης, Γρεβένης, Μίχας*
Παρ/τής αγώνα: *Κυπραίος Θ.*
Παρ/τής διαιτ.: *Καλαθενός*

• **Βάτι (14.45):** Διαγόρας Β.-Φοίβος
Διαιτησία: *Π"δόπουλος, Μιτζιρίκης, Καραχανής*
Παρ/τής αγώνα: *Χουρδάς*
Παρ/τής διαιτ.: *Σταματάκης.*

• **Εμπωνα (14.45):** Αναγέννηση-Αρης
Διαιτησία: *Σιδηρόπουλος Σ.-Ορφανός, Ζαννετής.*
Παρ/τής αγώνα: *Σταματίου*
Παρ/τής διαιτ.: *Σακελλαρίδης*

• **Οικονομίδειο (14.45):** Ιάλυσος-Απόλλων Απ.
Διαιτησία: *Κατσιδώνης Ε., Γενής, Κόκκινος*
Παρ/τής αγώνα: *Παυλούς*
Παρ/τής διαιτ.: *Ερωτόκριτος*

• **Κρεμαστή (14.45):** Ηρακλής-Ορφέας
Διαιτησία: *Φεσσάρας, Σιδηρόπουλος Α., Κατταβενός.*
Παρ/τής αγώνα: *Τσοπανάκης*
Παρ/τής διαιτ.: *Στέργου*

ΚΥΡΙΑΚΗ

• **Λίνδος (11.30):** Κλεόβουλος-Καλυμνιακός
Διαιτησία: *Κετσές, Κατσιδώνης Π., Ζανεττής.*
Παρ/τής αγώνα: *Ντάκας Σ.*
Παρ/τής διαιτ.: *Χ"μανώλης*

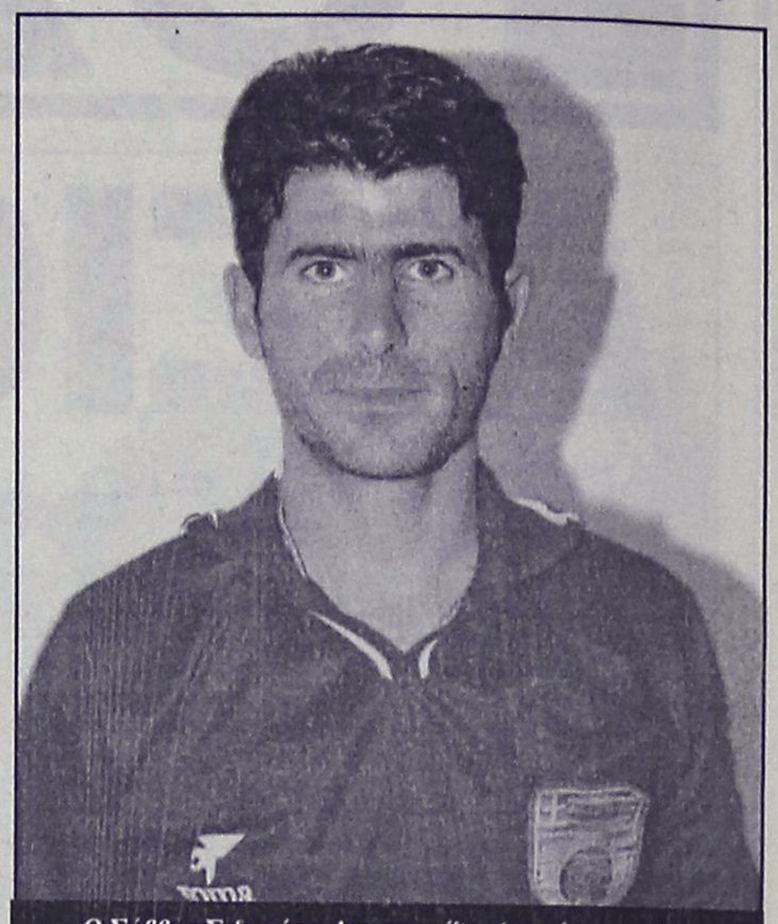

Ο Σάββας Σιδηρόπουλος σφυρίζει Αναγέννηση-Αρης

Εφηβικό πρωτάθλημα

Ορίσθηκαν τα παιχνίδια της 18ης αγωνιστικής, τα οποία έχουν ως εξής:

ΑΥΡΙΟ

• **Καλυθιές (12.30):** Ερμής-Δωριέας *(Τσουρδιού).*
Γιατρός: *Σπηλιωτοπούλου.*

• **Λυκ. Ιαλυσού (12.30):** Ιάλυσος '97-Κατταβιά *(Φωτιάδης).*
Γιατρός: *Δουκουμόπουλος.*

• **Αρχάγγελος (13.00):** Πετρώνας-Ηλιος *(Μοσχούς).*
Γιατρός: *Παρασκευόπουλος.*

ΚΥΡΙΑΚΗ

• **Αγ. Απόστολοι (13.00):** Ευαγόρας-Αρης (Διαμαντέας)
Γιατρός: *Δουκουμόπουλος.*

• **Αγ. Αποστόλοι (17.30):** Διαγόρας Β.-Φοίβος *(Κότταρος).*
Γιατρός: *Χαραλαμπίδης.*

ΤΕΤΑΡΤΗ 30/1

• **Αγ. Απόστολοι (15.00):** Ζευς-Κλεάνθης *(Ασημακόπουλος).*
Γιατρός: *Παρασκευόπουλος.*

• **Ρόδος-Αστέρας Π.** (Απεβλήθη ο Αστέρας).

• **Ηρακλής Μ.-Ορφέας** (Απεβλήθη ο Ορφέας).

Παιδικό πρωτάθλημα

Τα παιχνίδια της 9ης αγωνιστικής των δύο ομίλων για το Σαββατοκύριακο έχουν ως εξής:

Α' ΟΜΙΛΟΣ

ΑΥΡΙΟ

• **Φάνες (11.00):** Ευκλής-Φοίβος *(Παλάζης).*

ΚΥΡΙΑΚΗ

• **Καρακόνερο (11.00):** Νήσος Ρ.-Ιάλυσος '97 *(Φωτιάδης).*
Γιατρός: *Χαραλαμπίδης.*

• **Παραδείσι (12.00):** Κλεάνθης-Ρόδος *(Ασημακόπουλος).*
Γιατρός: *Κατσουράκη Μ.*

• **Λυκ. Ιαλυσού (13.30):** Ηλιος-Νίκη Ρ. *(Φωτιάδης).*
Γιατρός: *Παϊσινίδου.*

• **Παστίδα (14.00):** Αστέρας Π.-Αναγέννηση Εμπ. *(Ασημακόπουλος).*
Γιατρός: *Κατσουράκη Μ.*
Ρεπό ο Απόλλων Απ.

Β' ΟΜΙΛΟΣ

ΑΥΡΙΟ

• **Ασκληπειό (11.00):** Ασκληπειό-Σταυρός *(Ασημακόπουλος).*

• **Αγ. Απόστολοι (11.00):** Διαγόρας Β.-Διγενής *(Ορφανός).*
Γιατρός: *Καλαθενός.*

• **Αγ. Απόστολοι (13.00):** Ευαγόρας-Διαγόρας *(Ορφανός).*
Γιατρός: *Καλαθενός.*

ΚΥΡΙΑΚΗ

• **Αρχίπολη (11.00):** Εθνικός-Ζευς (Γκιούντιτσε).
Γιατρός: *Σπηλιωτόπουλος.*

• **Ψίνθος (13.00):** Δόξα Ψ.-ΑΕΡΑ *(Γκιούντιτσε).*
Γιατρός: *Σπηλιωτόπουλος.*
Ρεπό ο Πετρώνας.

Παιδικό τουρνουά στην Κω

Αύριο θα πραγματοποιηθεί στην Κω παιδικό τουρνουά. Θα συμμετάσχουν παιδιά γεννηθέντα τα έτη 89-90 (ηλικίες προπαίδων) και 91-92 (ηλικίες τζούνιορς). Στην Κω θα μεταβούν ο ενωσιακός προπονητής κ. **Δελαπόρτας** και ο πρόεδρος της επιτροπής Καλλιέργειας και ανάπτυξης του αθλήματος κ. **Νικολουδάκης**, ενώ θα είναι παρών και ο γ' αντιπρόεδρος της Ενωσης κ. **Μανιάς.**

Φιλικό στους Αγίους Αποστόλους

Σήμερα στις 17.30 στο γήπεδο των Αγίων Αποστόλων θα δοθεί φιλικό παιχνίδι μεταξύ της ομάδας Βετεράνων της πόλεως Ρόδου και της ομάδας του Ροδινιού (**Βασίλης Κασάπης**).

LORDAN
ΗΛΙΑΚΟΙ ΘΕΡΜΟΣΙΦΩΝΕΣ

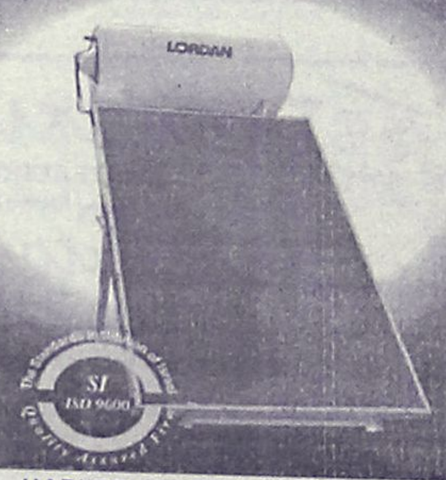

ΗΛΕΚΤΡΙΚΕΣ ΕΓΚΑΤΑΣΤΑΣΕΙΣ
ΘΕΡΜΑΝΣΗ - ΨΥΞΗ - ΗΛΙΑΚΑ - AIR CONDITION
"ΗΛΕΚΤΡΙΚΟ ΣΠΙΤΙ"
ΣΑΡΑΝΤΗΣ ΓΡΗΓΟΡΑΚΗΣ
ΤΗΛ. 0932 255715-22410 94981

ΚΑΘΗΜΕΡΙΝΑ ΟΛΑ ΤΑ ΝΕΑ ΤΗΣ ΔΩΔΕΚΑΝΗΣΟΥ ΣΤΟ INTERNET
www.rodiaki.gr

ΕΣΤΙΑΤΟΡΙΟ - ΤΑΒΕΡΝΑ
ΠΗΓΑΣΟΣ
ΕΚΛΕΚΤΗ ΕΛΛΗΝΙΚΗ ΚΟΥΖΙΝΑ
ΖΩΝΤΑΝΗ ΕΛΛΗΝΙΚΗ ΜΟΥΣΙΚΗ
ΜΕ ΕΝΤΕΧΝΟ/ΛΑΪΚΟ/ΡΕΜΠΕΤΙΚΟ/ΝΗΣΙΩΤΙΚΟ ΠΡΟΓΡΑΜΜΑ
με τη συντροφιά των:
ΤΡΑΓΟΥΔΙ: ΜΑΡΙΑΝΘΗ-ΓΙΑΝΝΗΣ
ΜΠΟΥΖΟΥΚΙ/ΤΡΑΓΟΥΔΙ: ΜΙΧΑΛΗΣ
ΑΡΜΟΝΙΟ/ΤΡΑΓΟΥΔΙ: ΦΑΝΗΣ

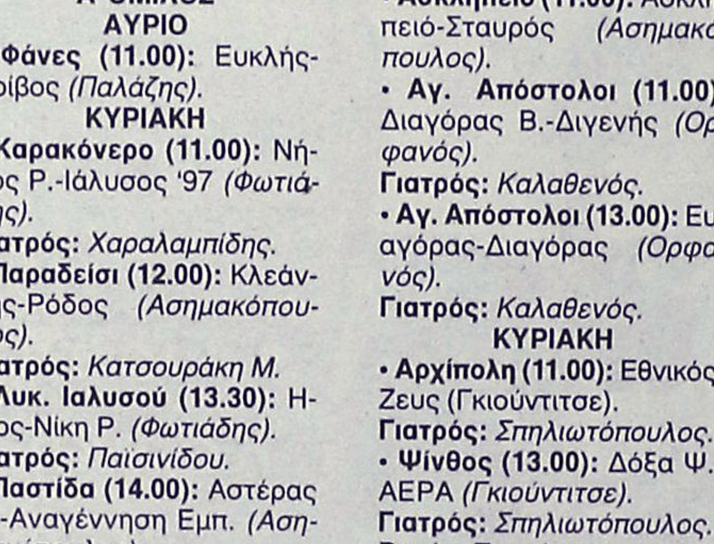

ΑΝΟΙΚΤΑ ΠΑΡΑΣΚΕΥΗ – ΣΑΒΒΑΤΟ
με ζωντανή μουσική
και ΚΥΡΙΑΚΗ μεσημέρι
ΔΕΧΟΜΑΣΤΕ ΚΑΘΕ ΕΙΔΟΥΣ
ΚΟΙΝΩΝΙΚΗ ΕΚΔΗΛΩΣΗ
Ποσειδώνος 10, Ιαλυσός (δρόμος Ξενοδ. Blue Bay) • Τηλ. (22410) 90191

ΚΕΝΤΡΟ ΕΠΙΠΛΟΥ
Π. ΚΟΛΙΑΔΗΣ

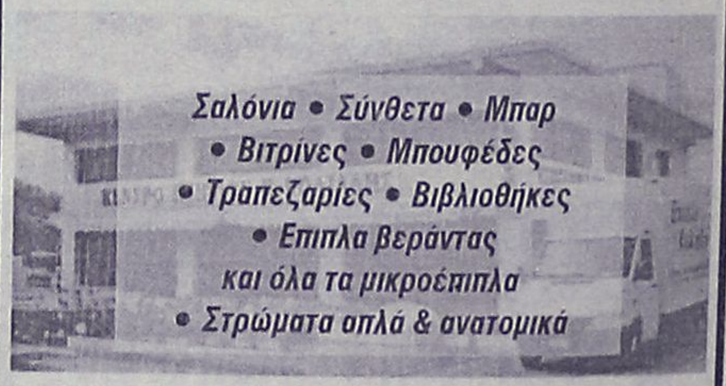

Σαλόνια • Σύνθετα • Μπαρ
• Βιτρίνες • Μπουφέδες
• Τραπεζαρίες • Βιβλιοθήκες
• Επιπλα βεράντας
και όλα τα μικροέπιπλα
• Στρώματα απλά & ανατομικά
Η ΠΟΙΟΤΗΤΑ, Η ΥΠΕΥΘΥΝΟΤΗΤΑ ΚΑΙ ΟΙ ΧΑΜΗΛΕΣ ΤΙΜΕΣ
ΤΟ ΤΡΙΠΤΥΧΟ ΤΗΣ ΕΠΙΤΥΧΙΑΣ
• Εξοπλισμοί Ξενοδοχείων • Μπαρ
• Εστιατορίων • Γραφείων
ΑΝΑΛΑΜΒΑΝΟΥΜΕ ΕΙΔΙΚΕΣ ΠΑΡΑΓΓΕΛΙΕΣ
ΕΙΔΙΚΑ ΓΙΑ ΤΟ ΧΩΡΟ ΣΑΣ
ΕΥΚΟΛΙΕΣ ΠΛΗΡΩΜΗΣ • ΑΝΕΤΟ ΠΑΡΚΙΝ
ΕΠΙΣΚΕΦΘΕΙΤΕ ΜΑΣ ΓΙΑ ΤΟ ΣΥΜΦΕΡΟΝ ΣΑΣ
ΑΝΟΙΚΤΑ ΚΑΘΗΜΕΡΙΝΑ από Δευτέρα έως Σάββατο, 08.30 - 14.00 και 16.30-20.30
ΤΟΠΟΘΕΣΙΑ ΕΚΘΕΣΙΑΚΟΥ ΚΕΝΤΡΟΥ
(μόλις 200 μέτρα από το Κέντρο Υγείας προς Αρχάγγελο)
Αρχάγγελος Ρόδου • Τηλ. 22440 22011, fax: 23111, οικία 22225

ΤΟΠΙΚΟ ΠΟΔΟΣΦΑΙΡΟ

Πλήρης δραστηριότητα

• ΜΕΤΑ ΑΠΟ ΑΡΚΕΤΟ ΚΑΙΡΟ ΓΙΑ ΤΗΝ Γ'ΚΑΤΗΓΟΡΙΑ

Αύριο ανοίγει η αυλαία της 10ης αγωνιστικής των δύο πρώτων ομίλων του πρωταθλήματος της Γ' κατηγορίας. Οσον αφορά τον τρίτο όμιλο της ίδιας κατηγορίας (όμιλος νήσων) όλοι οι αγώνες της 9ης αγωνιστικής θα διεξαχθούν την Κυριακή.

Στα αυριανά παιχνίδια ο τρίτος του Α' ομίλου Ακουσίλαος αγωνίζεται στον Θεολόγο κόντρα στον τοπικό Δαμάγητο.

Οσον αφορά τον Β' όμιλο ο δεύτερος της βαθμολογίας Ατρόμητος Διμυλιάς, ο οποίος είναι και ένας εκ των διεκδικητών του τίτλου υποδέχεται την Δήμητρα που δεν έχει κάποιο ιδιαίτερο ουσιαστικό στόχο στο φετινό πρωτάθλημα.

Αναλυτικά το πρόγραμμα των τριών ομίλων της Γ' κατηγορίας έχει ως εξής:

Α' ΟΜΙΛΟΣ
(10η αγωνιστική)
ΑΥΡΙΟ

• **Θεολόγος (14.45):** Δαμάγητος-Ακουσίλαος
Διαιτησία: *Βλάχας, Τατάς, Φουκάρας*
Παρατηρητής: *Κατσουράκης*

ΚΥΡΙΑΚΗ

• **Παστίδα (11.00):** Αστέρας Π.-Ασπίδα Σ.
Διαιτησία: *Διαμαντέας, Φραγκίνης, Λάμπρου*
Παρατηρητής: *Κυπραίος Θ.*

• **Αγ. Απόστολοι (11.00):** Μεσαναγρός-Αναγέννηση Ρ.
Διαιτησία: *Πηδιάκης, Τσαούσης, Βλάχας*
Παρατηρητής: *Βεργίδης*

• **Λύκ. Ιαλυσού (11.00):** Ηλιος-ΟΦΙστρίου
Διαιτησία: *Συμιακός, Κατταβενός, Φουκάρας*
Παρατηρητής: *Σταματίου*

• **Καρακόνερο (14.45):** Δωριέας-Ασκληπειό
Διαιτησία: *Φουκάρας, Κατταβενός, Συμιακός*
Παρατηρητής: *Παυλούς*
Ρεπό ο Ποσειδών Καρπ.

Β' ΟΜΙΛΟΣ
(10η αγωνιστική)
ΑΥΡΙΟ

• **Διμυλιά (14.45):** Ατρόμητος-Δήμητρα.
Διαιτησία: *Κόττορος, Συμιακός, Κατσιδώνης Π.*
Παρατηρητής: *Μακρής*

ΚΥΡΙΑΚΗ

• **Κοσκινού (11.00):** Ροδιακός-Πετρώνας
Διαιτησία: *Κόκκινος, Καραχανής, Φωτιάδης*
Παρατηρητής: *Γαμβρούδης*

• **Κάλαθος (11.00):** Ταξιάρχης-Ηρακλής Λ.
Διαιτησία: *Γρεβένης, Π"δόπουλος, Κόττορος*
Παρατηρητής: *Σταυριανός*

• **Αγ. Ισίδωρος (14.45):** Αγ. Ισίδωρος-Διαγόρας
Διαιτησία: *Κατσιδώνης Π., Κετσές, Ζανεττής*
Παρατηρητής: *Σεβδαλάκης*

• **Αλθαιμένης-Πολύστρατος** (Απεβλήθη ο Αλθαιμένης).

Γ' ΟΜΙΛΟΣ
(9η αγωνιστική
ΚΥΡΙΑΚΗ

• **Βαθύ (10.45):** Ολυμπιακός Καλ.-ΑΣΕΛ
Διαιτησία: *Πανάτος, Κακιάς, Πλάτσης*
Παρατηρητής: *Γιαννικουρής*

• **Λειψοί (12.45):** Λειψοί-ΠΑΟ Κω
Διαιτησία: *Μουστάκας, Μαρμαρινός, Κοκκαλάκης*
Παρατηρητής: *Σπύρου*

• **Βαθύ (12.45):** Βαθύ-Αναγέννηση Ασφ.
Διαιτησία: *Πλάτσης, Πανάτος, Κακιάς*
Παρατηρητής: *Κατέρης*

• **Δόξα Λ.-Ποσειδών Καλ.** (απεβλήθη ο Ποσειδών).
Ρεπό ο Ξάνθος.

Αποφάσεις της ΕΠΣΔ

Οι αποφάσεις που πάρθηκαν από το Δ.Σ. της ΕΠΣΔ κατά την προχθεσινή συνεδρίαση είναι η εξής:

ΔΙΓΕΝΗΣ-ΚΛΕΑΝΘΗΣ

Στο Σωματείο Διγενής την έγγραφη επίπληξη και χρηματικό πρόστιμο 60 ευρώ (άρθρο 30 παρ. 4 περ. ΙΙ εδαφ. γ)

Επίσης στο Σωματείο Διγενής ως συνυπεύθυνο επεβλήθη χρηματικό πρόστιμο 300 ευρώ βάσει του άρθρου 30 του ΚΑΠ για τις δηλώσεις του προέδρου κ. Μιχελαράκη και του υπεύθυνου των Δημοσίων Σχέσεων κ. Ψυλλάκη στα γραφεία της ΕΠΣΔ σε βάρος του προέδρου και της διαιτησίας αντίστοιχα.

Με σχετική απόφασή του το Δ.Σ. καλεί τους ανωτέρω παράγοντες σε έγγραφη ανάκληση των δηλώσεών τους στην προσεχή συνεδρίαση του Δ.Σ. (22-01-2003), σε αντίθετη, δε περίπτωση θα εφαρμόσει τις προβλεπόμενες από το άρθρο 30 του ΚΑΠ διατάξεις σε βάρος τους.

ΚΛΗΣΕΙΣ ΣΕ ΑΠΟΛΟΓΙΑ

Βάσει των πειθαρχικών άρθρων 29 και 30 του ΚΑΠ και σύμφωνα με τα οικεία ΦΑ τις εκθέσεις των παρατηρητών και τις συμπληρωματικές εκθέσεις των διαιτητών καλούνται σε έγγραφη απολογία για την Τετάρτη 22 Ιανουαρίου και ώρα 14.00 στα γραφεία της ΕΠΣΔ τα κάτωθι Σωματεία και παράγοντες:

1. Ιάλυσος-Κλεόβουλος
Το Σωματείο Ιάλυσος
2. Ηρακλή Μαρ.-Ορφέας (κύπελλο)
Το Σωματείο Ηρακλής και ο πρόεδρος του κ. Παπαδημήτρης Γ.
3. ΠΑΣ Ασκληπειού-Δαμάγητος
Το σωματείο ΠΑΣ Ασκληπειού και ο εκπρόσωπος του κ. Γαϊτάνος Χρήστος
4. Δήμητρα-Αγ. Ισίδωρος
Α. Το Σωματείο Δήμητρα
Β. Ο πρόεδρος του κ. Τσακίρης Παναγιώτης
Γ. Ο βοηθός προπονητή κ. Καλλιστής Γεώργιος
Δ. Ο ποδ/στής του Πηδιάκης Σταύρος

ΜΕΤΑΘΕΣΗ ΤΗΣ ΗΜΕΡΙΔΑΣ

Η ποδοσφαιρική ημερίδα που επρόκειτο να γίνει το Σάββατο 22 Φεβρουαρίου, μετατίθεται για το Σάββατο 1 Μαρτίου, τη μετάθεση ζήτησε ο πρόεδρος της ΕΠΟ κ. Γκαγκάτσσης προκειμένου να είναι παρών, λόγω εκτάκτων ανειλημμένων υποχρεώσεων του το Σάββατο 22 Φεβρουαρίου.

ΚΑΤΑΚΥΡΩΣΗ ΑΓΩΝΑ

Μετά την έγγραφη παραίτηση του Ταξιάρχη ο αγώνας ΑΣ Τήλου-Ταξιάρχη κατακυρούνται με σκορ 2-0 υπέρ του ΑΣ Τήλου. Από τη βαθμολογία του Ταξιάρχη αφαιρούνται τρεις (3) βαθμοί και βάσει του άρθρου 21, θα ξεκινήσει το επόμενο πρωτάθλημα με μείον ένα (-1) βαθμό.

ΟΡΙΣΜΟΣ ΠΑΡΑΤΗΡΗΤΗ Δ' ΕΘΝΙΚΗΣ

Αγώνας ΑΣ Ρόδου-ΑΟ Μάνης Κυριακή 19-01-2003, ώρα 15.00 Δημοτικό Στάδιο Ρόδου παρ. Κυπραίος Θεοδ.

ΕΥΧΕΤΗΡΙΟ ΤΗΣ ΕΠΣΔ

Ο πρόεδρος και τα μέλη του Δ.Σ. της ΕΠΣΔ εύχονται στον τραυματισθέντα ποδ/στή του ΑΣ Ρόδου Καρίκη Γιώργο ταχεία ανάρρωση και γρήγορη επάνοδο στους αγων/κούς χώρους.

Ορίσθηκαν τ' εξαναβολής

Για την επόμενη Τρίτη, Τετάρτη και Πέμπτη, όρισε η επιτροπή πρωταθλήματος τα εξ' αναβολής παιχνίδια των τριών κατηγοριών που έχουν ως εξής:

Α΄ ΚΑΤΗΓΟΡΙΑ
ΤΕΤΑΡΤΗ 22/1

• Πυλώνα (13.00): Θύελλα-ΑΕΛ
Παρατηρητής: *Χουρδάς*
• Βαθύ (14.30): Καλυμνιακός-Διαγόρας Β.
Παρατηρητής: *Κατέρης*
• Κοσκινού (14.45): Άρης-Δόξα Κ.
Παρατηρητής: *Βεργίδης*

Β΄ΚΑΤΗΓΟΡΙΑ
ΤΡΙΤΗ 21/1

• Κως (15.00): Ασκληπιός Κω-Πολυβώτης
Παρατηρητής: *Αρβανιτάλης*

ΤΕΤΑΡΤΗ 22/11

Κρεμαστή (14.45):Ευκλής-Νικαγόρας
Παρατηρητής: *Κατσουράκης*
• Αντιμάχεια (14.45): Αντίμαχος-Εθνικός
Παρατηρητής: *Ράπανος*

ΠΕΜΠΤΗ 23/1

• Αφάντου (13.45): Κατταβιά Ανταγόρας
Παρατηρητής: *Παυλούς*
• Αγ. Απόστολοι (14.00): Ευαγόρας-Πυλί
Παρατηρητής: *Περαντινός*

Γ' ΚΑΤΗΓΟΡΙΑ
ΠΕΜΠΤΗ 23/1

• Αρχάγγελος (11.30): Πετρώνας-Σύμη

ΕΦΗΒΙΚΟ
ΠΕΜΠΤΗ 30/1

• Καρακόνερο (15.00): Δωριέας-Αρης
Γιατρός: *Παϊσανίδου*

ANEK LINES
FERRIES

ΠΡΟΓΡΑΜΜΑ ΔΡΟΜΟΛΟΓΙΩΝ

Ε/Γ-ΟΓ ΡΟΔΑΝΘΗ-Ε/Γ-Ο/Γ ΔΗΜΗΤΡΟΥΛΑ-Ε/Γ-Ο/Γ ΠΑΤΜΟΣ**-Ε/Γ-Ο/Γ ΡΟΔΟΣ**

ΡΟΔΟΣ - ΠΕΙΡΑΙΑ

	16/01/03 ΠΕΜΠΤΗ	
ΡΟΔΟΣ	15.00	ΝΙΣΥΡΟ-ΚΩ-ΚΑΛΥΜΝΟ-ΛΕΡΟ-ΠΑΤΜΟ-ΠΕΙΡΑΙΑ (09.30)
ΔΗΜΗΤΡΟΥΛΑ	17.00	ΚΩ-ΑΣΤΥΠΑΛΑΙΑ-ΑΙΓΙΑΛΙ-ΚΑΤΑΠΟΛΑ-ΔΟΝΟΥΣΑ-ΝΑΞΟ-ΠΑΡΟ-ΠΕΙΡΑΙΑ (12.15)
	17/01/03 ΠΑΡΑΣΚΕΥΗ	
ΡΟΔΑΝΘΗ	08.00	ΚΑΣΤΕΛΛΟΡΙΖΟ
ΠΑΤΜΟΣ	15.00	ΚΩ-ΚΑΛΥΜΝΟ-ΛΕΡΟ-ΠΑΤΜΟ-ΠΕΙΡΑΙΑ (08.00)
ΡΟΔΑΝΘΗ	18.00	ΚΩ-ΚΑΛΥΜΝΟ-ΠΕΙΡΑΙΑ (09.00)
	18/01/03 ΣΑΒΒΑΤΟ	
ΡΟΔΟΣ	15.00	ΚΩ-ΚΑΛΥΜΝΟ-ΛΕΡΟ-ΠΑΤΜΟ-ΠΕΙΡΑΙΑ (09.00)
ΔΗΜΗΤΡΟΥΛΑ	17.00	ΚΩ-ΒΑΘΥ-ΧΙΟ-ΛΕΣΒΟ-ΛΗΜΝΟ-ΑΛΕΞΙΠΟΛΗ (17.00)
	19/01/03 ΚΥΡΙΑΚΗ	
ΠΑΤΜΟΣ	15.00	ΚΩ-ΚΑΛΥΜΝΟ-ΛΕΡΟ-ΠΑΤΜΟ-ΠΕΙΡΑΙΑ (08.00)
	20/01/03 ΔΕΥΤΕΡΑ	
ΡΟΔΑΝΘΗ	07.00	ΚΑΣΤΕΛΛΟΡΙΖΟ
ΡΟΔΑΝΘΗ	16.00	ΚΩ-ΚΑΛΥΜΝΟ-ΛΕΡΟ-ΠΑΤΜΟ-ΠΕΙΡΑΙΑ (08.30)
ΔΗΜΗΤΡΟΥΛΑ	22.00	ΣΥΜΗ-ΤΗΛΟ-ΝΙΣΥΡΟ-ΚΩ-ΚΑΛΥΜΝΟ-ΑΣΤΥΠΑΛΑΙΑ-ΚΑΤΑΠΟΛΑ-ΝΑΞΟ-ΣΥΡΟ-ΠΕΙΡΑΙΑ (20.00)
	21/01/03 ΤΡΙΤΗ	
ΠΑΤΜΟΣ	15.00	ΚΩ-ΚΑΛΥΜΝΟ-ΛΕΡΟ-ΠΑΤΜΟ-ΠΕΙΡΑΙΑ (08.00)
	22/01/03 ΤΕΤΑΡΤΗ	
ΡΟΔΑΝΘΗ	09.15	ΚΑΣΤΕΛΛΟΡΙΖΟ
ΡΟΔΟΣ	15.00	ΣΥΜΗ-ΤΗΛΟ-ΚΑΛΥΜΝΟ-ΑΣΤΥΠΑΛΑΙΑ-ΠΕΙΡΑΙΑ (10.20)
ΡΟΔΑΝΘΗ	18.00	ΚΩ-ΚΑΛΥΜΝΟ-ΛΕΡΟ-ΠΑΤΜΟ-ΠΕΙΡΑΙΑ (10.45)
	23/01/03 ΠΕΜΠΤΗ	
ΠΑΤΜΟΣ	15.00	ΝΙΣΥΡΟ-ΚΩ-ΚΑΛΥΜΝΟ-ΛΕΡΟ-ΠΑΤΜΟ-ΠΕΙΡΑΙΑ (09.30)
ΔΗΜΗΤΡΟΥΛΑ	17.00	ΚΩ-ΑΣΤΥΠΑΛΑΙΑ-ΑΙΓΙΑΛΙ-ΚΑΤΑΠΟΛΑ-ΔΟΝΟΥΣΑ-ΝΑΞΟ-ΠΑΡΟ-ΠΕΙΡΑΙΑ (12.15)
	24/01/03 ΠΑΡΑΣΚΕΥΗ	
ΡΟΔΑΝΘΗ	08.00	ΚΑΣΤΕΛΛΟΡΙΖΟ
ΡΟΔΟΣ	15.00	ΚΩ-ΚΑΛΥΜΝΟ-ΛΕΡΟ-ΠΑΤΜΟ-ΠΕΙΡΑΙΑ (08.00)
ΡΟΔΑΝΘΗ	18.00	ΚΩ-ΚΑΛΥΜΝΟ-ΠΕΙΡΑΙΑ (09.00)
	25/01/03 ΣΑΒΒΑΤΟ	
ΠΑΤΜΟΣ	15.00	ΚΩ-ΚΑΛΥΜΝΟ-ΛΕΡΟ-ΠΑΤΜΟ-ΠΕΙΡΑΙΑ (09.00)
ΔΗΜΗΤΡΟΥΛΑ	17.00	ΚΩ-ΒΑΘΥ-ΧΙΟ-ΛΕΣΒΟ-ΛΗΜΝΟ-ΑΛΕΞΙΠΟΛΗ (17.00)
	26/01/03 ΚΥΡΙΑΚΗ	
ΡΟΔΟΣ	15.00	ΚΩ-ΚΑΛΥΜΝΟ-ΛΕΡΟ-ΠΑΤΜΟ-ΠΕΙΡΑΙΑ (08.00)

Πληροφορίες στο κεντρικό πρακτορείο
TSAGARIS TRAVEL
και στον ταξιδιωτικό σας πράκτορα
Τηλ. (22410) 36170-30406, FAX: 22410-28597

Zorpidis
ΤΟΥΡΙΣΤΙΚΟΣ ΟΡΓΑΝΙΣΜΟΣ
ΑΛΕΞ. ΔΙΑΚΟΥ & ΛΟΧΑΓΟΥ ΦΑΝΟΥΡΑΚΗ 31
Τηλ.: 2241 20625, 30054 FAX: 26745

Λ.Α.Ν.Ε.
Αναχωρήσεις από Ρόδο:
F/B ΙΕΡΑΠΕΤΡΑ
Κάθε ΤΕΤΑΡΤΗ στις 04.30 για
ΧΑΛΚΗ-ΔΙΑΦΑΝΙ-ΚΑΡΠΑΘΟ-ΚΑΣΟ-ΣΗΤΕΙΑ

Κάθε ΠΕΜΠΤΗ και ΚΥΡΙΑΚΗ στις 04.30 για
ΧΑΛΚΗ-ΔΙΑΦΑΝΙ-ΚΑΡΠΑΘΟ-ΚΑΣΟ-ΣΗΤΕΙΑ-ΑΓΙΟ ΝΙΚΟΛΑΟ-ΜΗΛΟ-ΠΕΙΡΑΙΑ

** Το F/B Β. ΚΟΡΝΑΡΟΣ δεν θα εκτελέσει τα δρομολόγιά του αυτή την περίοδο λόγω της ετήσιας συντήρησής του.*

LAOYMZIS FLYING DOLPHINS
Αναχωρήσεις καθημερινά με το CHRISTOS L. για
• ΚΩ στις 16.00 και ΚΩ-Ρόδο στις 08.00 • ΧΑΛΚΗ κάθε Σάββατο στις 14.00 • ΤΗΛΟ κάθε Σάββατο στις 14.00 • ΝΙΣΥΡΟΣ κάθε Σάββατο στις 14.00 • ΣΥΜΗ κάθε Δευτέρα και Τετάρτη στις 16.00.

ΚΡΑΤΗΣΕΙΣ ΞΕΝΟΔΟΧΕΙΩΝ σε όλη την Ελλάδα
ΑΕΡΟΠΟΡΙΚΑ ΕΙΣΙΤΗΡΙΑ
ΑΚΤΟΠΛΟΪΚΑ ΕΙΣΙΤΗΡΙΑ
ΕΝΟΙΚΙΑΣΕΙΣ ΑΥΤΟΚΙΝΗΤΩΝ

ΤΟΠΙΚΟ ΠΟΔΟΣΦΑΙΡΟ

Ξεκίνημα από Νίσυρο

• ΠΟΛΥΒΩΤΗΣ ΚΑΙ ΑΓ. ΓΕΩΡΓΙΟΣ ΑΝΟΙΓΟΥΝ ΣΗΜΕΡΑ ΤΗΝ «ΑΥΛΑΙΑ» ΤΗΣ 16ΗΣ ΑΓΩΝΙΣΤΙΚΗΣ.

Οπως κάθε εβδομάδα έτσι και αυτή το ενδιαφέρον των φίλων της Β' κατηγορίας επικεντρώνεται την Κυριακή με την διεξαγωγή πέντε αγώνων.

Παράλληλα ένας αγώνας γίνεται σήμερα και δύο αύριο.

Η σημερινή, πρώτη ημερολογιακά αναμέτρηση της συγκεκριμένης κατηγορίας διεξάγεται στην Νίσυρο, όπου ο τοπικός Πολυβώτης υποδέχεται τον Αγιο Γεώργιο Μαλώνας.

Οι Νισύριοι θέλουν πάση θυσία τους βαθμούς στην μάχη που δίνουν για τη σωτηρία τους. Αναφορικά με τον Αγιο Γεώργιο, οι Μαλωνίτες, οι οποίοι είναι ανεβασμένοι μετά την μεγάλη εκτός έδρας νίκη τους επί της Ασπίδας Απολακκιάς θέλουν ένα καλό αποτέλεσμα για να μην χάσουν την επαφή τους με την κορυφή.

ΣΗΜΕΡΑ

• Νίσυρος (12.30): Πολυβώτης-Αγ. Γεώργιος

Διαιτησία: *Ταράλης, Κόκκινος, Φουκάρας*

Παρ/τής αγώνα: *Φιλίππου.*

ΑΥΡΙΟ

• Κέφαλος (14.45): Νικαγόρας-Ερμής

Διαιτησία: *Διαμαντέας, Βασιλείου, Μαρμαρινός*

Παρ/τής αγώνα: *Ιερομνήμων.*

• Κως (14.45): Ανταγόρας-Ευκλής

Διαιτησία: *Ταράλης, Πανάτος, Δουδούς.*

Παρ/τής αγώνα: *Αρβανιτάκης*

ΚΥΡΙΑΚΗ

• Αρχίπολη (14.45): Εθνικός-Ασκληπιός

Διαιτησία: *Τσαούσης, Βλάχας, Γιοβάνι*

Παρ/τής αγώνα: *Τόππος*

Παρ/τής διαιτ.: *Πασπάτης*

• Αγ. Απόστολοι (14.45): Ζευς-Ασπίδα Απ.

Διαιτησία: *Μιχαλάκης, Μίχας, Κόκκινος*

Παρ/τής αγώνα: *Περαντινός*

Παρ/τής διαιτ.: *Κων/νου*

• Πυλί (14.45): Πυλί-Αντίμαχος

Διαιτησία: *Κουτσοχέρας, Αλαχιώτης, Δουδούς*

Παρ/τής αγώνα: *Μανιάς*

• Ψίνθος (14.45): Δόξα Ψ.-Ευαγόρας

Διαιτησία: *Φραγκίνης, Ορφανός, Λάμπρου*

Παρ/τής αγώνα: *Βενιζέλος*

Παρ/τής διαιτ.: *Καψάσκης*

• Μάσσαρι (14.45): Αστέρας Μ.-Κατταβιά

Διαιτησία: *Π"δόπουλος, Γρεβένης, Κόττορος*

Παρ/τής αγώνα: *Ντάκας Ν.*

Παρ/τής διαιτ.: *Κάζας*

Με νέο πρόσωπο αλλά χωρίς δύο...

• Θα υποδεχτεί αύριο ο Ηρακλής Μ. τον Ορφέα.

Δεκαεννιά ποδοσφαιριστές επελέχθηκαν από τον **Βασίλη Αθανασίου** για τον αυριανό αγώνα του Ηρακλή Μαριτσών με τον Ορφέα.

Εκτός αποστολής, της Μαριτσενής ομάδας είναι ο τραυματίας **Αναγνώστου** και ο τιμωρημένος **Παπανικολάου**, ενώ υπάρχει κι' ένα νέο πρόσωπο, ο **Φερρέρα Σοάρεθ.**

Οι 19 ποδοσφαιριστές που θα στηριχθεί ο **Βασίλης Αθανασίου** στον συγκεκριμένο αγώνα είναι οι εξής:

Σαββιδάκης, Λορέντζος, Λολάκης, Παπακωνσταντής, Μοσκιού, Σαλπιγκτίδης, Μπιλιάς, Γιακουμάρος, Σκόρπος, Κουφομανώλης, Σάρλης, Χατζηστρατής, Καραθάνος, Πετρίδενας, Κοσμάς, Τσαλώλης, Παπαγεωργίου και **Φερρέρα Σοάρεθ**.

ΕΥΧΕΤΗΡΙΟ ΤΟΥ ΗΡΑΚΛΗ

Η αθλητική οικογένεια του Ηρακλή και προσωπικά ο πρόεδρος εύχονται ταχεία ανάρρωση και γρήγορη επιστροφή στα γήπεδο, στον ποδοσφαιριστή της Ρόδου **Γιώργο Καρίκη**, ο οποίος φόρεσε την φανέλα του Ηρακλή Μαριτσών, όταν αυτός αγωνιζόταν στην Δ' Εθνική. Το Δωδεκανησιακό ποδόσφαιρο τον χρειάζεται γιατί μπορεί να προσφέρει πάρα πολλά.

ΠΑΡΑΚΛΗΣΗ ΤΟΥ ΗΡΑΚΛΗ

Μια τηλεόραση κληρώνει ο Ηρακλής εν όψει του αγώνα με την Α.Ε.Λ στην Λέρο για την οικονομική ενίσχυση της ομάδας και παρακαλεί τους φίλους της ομάδας να αγοράσουν έστω και ένα λαχνό.

Την Πέμπτη ο τελικός

• Το 2ο ΤΕΕ θα υποδεχθεί το Λύκειο Κω πιθανότατα στους Αγίους Αποστόλους και σε ώρα που θα οριστεί.

Το Λύκειο της Κω επικράτησε στον δεύτερο ημιτελικό του σχολικού πρωταθλήματος ποδοσφαίρου και την ερχόμενη Πέμπτη θα αντιμετωπίσει στον τελικό το 2ο Τ.Ε.Ε.

Ο αγώνας θα φιλοξενηθεί πιθανότατα στο γήπεδο των Αγίων Αποστόλων ενώ δεν έχει ακόμα οριστεί η ώρα διεξαγωγής.

Κως-Ασκληπιός για το κύπελλο

• Σήμερα η κλήρωση της Δ' φάσης.

Σήμερα στις 3 μ.μ. θα διεξαχθεί ο αγώνας κυπέλλου που αφορά τον υποόμιλο της Κω, ανάμεσα σε Α.Ε. Κω και Ασκληπιό Κω.

Η ΕΠΣΔ όρισε για σήμερα τα παιχνίδι μετά από αίτημα της Αθλητικής Ενωσης προκειμένου να ξετιμωρηθούν ποδοσφαιριστές που είναι φορτωμένοι με κάρτες. Το αίτημα έγινε δεκτό από την ομάδα του Ασκληπιού η οποία παραιτήθηκε του 48ωρου.

Το παιχνίδι ορίσθηκε να το διευθύνει ο **Παναγιώτης Βασιλείου** με επόπτες τους **Κουτσοχέρα, Μουστάκα.**

Παρατηρητής θα είναι ο **Σεβαστός Μανιάς.**

ΣΗΜΕΡΑ Η ΚΛΗΡΩΣΗ

Στο μεταξύ σήμερα της 6 μ.μ. στα γραφεία της ΕΠΣΔ θα πραγματοποιηθεί η κλήρωση της Δ' φάσης του κυπέλλου για τον όμιλο της Ρόδου.

Ωστόσο εκκρεμεί το παιχνίδι Κλεάνθης-Απόλλων Κ. που ορίσθηκε για την επόμενη Τετάρτη 22/1 στις 14.45 στο γήπεδο Παραδεισίου με παρατηρητή τον **Θεοδόση Κυπραίο.**

ΜΙΚΤΕΣ

Τρίτη στη Σάμο

Την Τρίτη 21 Ιανουαρίου θα διεξαχθούν στη Σάμο οι αγώνες των Μικτών μας ομάδων με τα αντίστοιχα συγκροτήματα της Σάμου.

Παίδες Σάμου-Παίδες Δωδεκανήσου, ώρα 13.00

Νέοι Σάμου-Νέοι Δωδεκανήσου, ώρα 15.00

Η αποστολή θα αναχωρήσει απευθείας για Σάμο την Τρίτη το πρωί αεροπορικώς και θα επιστρέψει μέσω Αθηνών το πρωί της Τετάρτης. Τους 36 ποδοσφαιριστές θα συνοδεύουν οι ενωσιακοί προπονητές κ.κ. **Δελαπόρτας** και **Μποσγανάς**, ο γιατρός, ο φροντιστής και εκ μέρους της ΕΠΣΔ οι κ.κ. **Τσοπανάκης, Παπαεμμανουήλ, Κάτρης** και **Κυπραίος** καθώς επίσης και ένας δημοσιογράφος.

Η "ΑΣΦΑΛΕΙΑ" δεν εκτιμάται με το κόστος
Αλλά ακόμα και έτσι, δεχόμαστε συγκρίσεις
ΑΠΟΣΠΑΣΜΑΤΙΚΟ ΤΙΜΟΛΟΓΙΟ ΜΙΚΤΩΝ 6 ΜΗΝΙΑΙΩΝ
ΑΣΦΑΛΙΣΤΡΩΝ ΣΕ Β.Μ. 03 ΝΗΣΟΥ ΡΟΔΟΥ

ΙΠΠΟΙ	Ε.Ι.Χ.	ΚΑΛΥΨΕΙΣ
01-06	82,52 €	Αστ./Ευθ. για ΣΒ 500.000 €
07-08	86,02€	ΥΖ 100.000 €
09-10	104,24€	Αστ. /Ευθ. Κλοπής
11-12	112,39€	Φωτιά 2.935 €
13-14	118,65€	Στάσεις-Απεργ. 2.935 €
		Πολ. Ταραχές 2.935 €
ΙΠΠΟΙ	**ΦΙΧ/ΑΓΡ**	
01-10	68,90€	Τρομ. Ενεργ. 2.935 €
11-15	91,26€	Προσ. Ατυχ. Οδ. 6.000 €
16-20	95,85€	Φροντίδα Ατυχήματος
		Νοσοκομειακή Φροντ. Ατυχ.
		ALICO AIG LIFE
		Ημερ. Επίδομα Νοσηλείας 50-100€
		Εξοδα επειγ. Αερομεταφοράς
ΙΠΠΟΙ	**ΦΙΧ/ΕΠΑΓ**	**ΚΑΛΥΨΕΙΣ**
01-10	109,93€	
11-15	137,37€	
16-20	153,08€	
ΙΠΠΟΙ	**ΤΑΞΙ**	**ΚΑΛΥΨΕΙΣ**
01-15	254,04€	Αστ. /Ευθ. ως ανωτέρω
16-20	263,80€	Θραύση Κρυστάλλων
21-25	322,31€	Νομική Προστασία
ΙΠΠΟΙ	**Φ.Δ.Χ.**	**ΚΑΛΥΨΕΙΣ**
01-15	217,96€	Αστ./Ευθ. ως ανωτέρω
16-20	249,54€	Φωτιά 2.935 €
21-30	278,11€	Προσ. Ατυχ. Οδ. 6.000 €
31-40	300,60€	
41-55	330,13€	
56-75	375,83€	
76++	417,93€	
CC	**ΜΟΤΟ**	**ΚΑΛΥΨΕΙΣ**
00-50	14,51€	
51-250	20,29€	Αστ./Ευθ. ως ανωτέρω
250++	50,75€	

Ασύγκριτες τιμές και στους κλάδους:
Πυρός (Κατοικιών-καταστημάτων) Σεισμού, Πλημμύρας, Καταιγίδας, Θύελλας, Μεταφορών Ατυχημάτων, Σκαφών κ.λ.π.



ΑσφαΛΥΣΕΙΣ
ΚΑΜΠΙΣΕΛΗ
28ης Οκτωβρίου 45-85100 ΡΟΔΟΣ
Τηλ. 2241035888, Fax: 2241021933
ΠΡΑΚΤΟΡΕΥΣΗ ΑΣΦΑΛΙΣΤΙΚΩΝ ΕΤΑΙΡΕΙΩΝ
ΥΠΕΥΘΥΝΗ: ΜΑΤΙΝΑ ΚΑΜΠΙΣΕΛΗ

ΜΑΘΗΜΑΤΙΚΑ - ΦΥΣΙΚΗ - ΧΗΜΕΙΑ και ΠΛΗΡΟΦΟΡΙΚΗ



Διδάσκουν:

✧ **Σταματία Εκτ. Ηρακλείδη**
Χημικός Αριστοτελείου Πανεπιστημίου Θεσσαλονίκης

✧ **Χρήστος Εκτ. Ηρακλείδης**
Μαθηματικός Εθνικού και Καποδιστριακού Πανεπιστημίου Αθηνών





✧ **Νικόλαος Ανδ. Κωνστάκης**
Αναλυτής Η/Υ Πανεπιστημίου Manchester Αγγλίας

Δεκτοί μαθητές Γυμνασίου - Λυκείου και φοιτητές ΤΕΙ - ΑΕΙ. Υπεύθυνη γνώση, μεθοδικότητα, παραστατικότητα και παροχή δακτυλογραφημένων σημειώσεων. Μαθήματα ιδιαίτερα σε γκρουπ.

✆ **22410 76896** και **0937 701718, 0938 492429**

Σ.Φ. ΑΕΚ ΑΦΑΝΤΟΥ ΡΟΔΟΥ

Τηλ. 2241052225
fax. 2241052225

ΑΝΑΚΟΙΝΩΣΗ-ΠΡΟΣΚΛΗΣΗ

Ο Σύνδεσμος Φιλάθλων Αθλητικής Ενωσης Κωνσταντινουπόλεως (ΣΦΑΕΚ) Δήμου Αφάντου-Ρόδου σε συνεργασία με τον Λαογραφικό-Πολιτιστικό σύλλογο Αφάντου "Ο ΠΗΓΑΣΣΟΣ" διοργανώνει Αιμοδοσία **την 26 Ιανουαρίου 2003 ημέρα Κυριακή και ώρα 11.00 π.μ. στην πλατεία του Δήμου Αφάντου.**

Η παρουσία σας δύναμη στο σκοπό μας

Μετά τιμής

ΜΠΟΥΤΙΚ CHIC

ΟΛΑ 50%

1ο: κατάστημα: **ΕΣΩΡΟΥΧΑ**
ΔΗΜ. ΘΕΜΕΛΗ 63-ΡΟΔΟΣ
Τηλ. 22410 37255

2ο: κατάστημα: **ΑΝΔΡΙΚΑ-ΓΥΝΑΙΚΕΙΑ**
ΑΦΑΝΤΟΥ-ΡΟΔΟΣ
Τηλ. 2241052429

ΜΙΚΡΕΣ αγγελίες

ΟΙ ΑΓΓΕΛΙΕΣ ΤΗΣ ΡΟΔΙΑΚΗΣ παρουσιάζονται και στο site www.anaggelies.gr

ΜΕΤΑΦΕΡΘΗΚΑΜΕ!
Θα μας βρίσκετε στα κεντρικά μας γραφεία επί της **Μαρ. Μαλλιαράκη 11** (τελευταία πάροδος Καναδά).
Τα τηλέφωνα παραμένουν τα ίδια:
(22410) 22210, (22410) 75230

ΕΝΟΙΚΙΑΣΕΙΣ ακινήτων & επιχειρησεων

ΔΥΑΡΙ ΕΠΙ ΤΗΣ ΡΗΓΑ ΦΕΡΑΙΟΥ 70 Τ.Μ., 1ΟΣ ΟΡΟΦΟΣ, ΧΩΡΙΣ ΕΠΙΠΛΑ, ΑΝΩ ΤΟΥ BALTAZAR ΚΥΡΙΩΣ ΓΙΑ ΑΤΟΜΑ ΠΟΥ ΕΡΓΑΖΟΝΤΑΙ ΝΥΧΤΑ. ΠΛΗΡ.ΤΗΛ. (22410)32225 ΠΕ49691

STUDIO επιπλωμένο στο Ροδίνι. Πληρ. τηλ. 0944361899 ΑΕ49699

ΕΝΟΙΚΙΑΖΕΤΑΙ στα Κρητικά μεγάλη αποθήκη 300 τ.μ. περίπου με 5 ½ μέτρα ύψος κατάλληλη για εργαστήριο, ξυλουργείο, μηχανουργείο κ.λπ. Πληρ. τηλ. (22410)27006, 29455 ΑΡ49698

ΔΙΑΜΕΡΙΣΜΑ στη Μιχ. Πετρίδη , 1ος όροφος, 2 υπνοδωμάτια, κουζίνα, μπάνιο, σαλόνι. Πληρ. τηλ. (22410)37812, 0932742952 κ. Γιάννης ΑΕ49695

ΔΙΑΜΕΡΙΣΜΑ τριάρι πλήρως ανακαινισμένο στην περιοχή Παγκράτι Αθηνών (Φορμίωνος 69-71). Πληρ. τηλ. 0932316337 κ. Σωτηρίου ΑΕ49684

2ΑΡΙ ανεξάρτητο στο κέντρο, καινούργιο, περιοχή Ψαροπούλα. Πληρ. τηλ. (22410)76514 ΑΕ49671

ΔΙΑΜΕΡΙΣΜΑ 3 υπνοδωματίων, σαλόνι, κουζίνα κ.λπ. Κων/λεως 34, Ροδίνι. Πληρ. τηλ. (22410)61689, 61000 ΑΕ49670

ΔΩΜΑΤΙΑ επιπλωμένα, πλήρως εξοπλισμένα εντός ξενοδοχείου SILVIA. Πληρ. τηλ. (22410)22551 35652 ΑΕ49669

ΕΝΟΙΚΙΑΖΟΝΤΑΙ στην Κρεμαστή studios και μικρά διαμερίσματα σε ήσυχη περιοχή, επιπλωμένα με πολυκουζινάκι, WC, κήπο με γκαζόν και ηλιακό. Ανετο πάρκιν. Τιμές studio ευρώ 135, διαμερίσματα ευρώ 220 το μήνα. Πληρ. τηλ. 0937606824, (22410)95487, 48038 ΑΕ49661

ΕΝΟΙΚΙΑΖΟΝΤΑΙ: α) ένα 3άρι διαμέρισμα, β) μια γκαρσονιέρα, γ) ένα παλιό σπίτι μόνο για αποθήκη. Πληρ. τηλ. (22410)91832, 91862 ΑΕ49657

ΚΑΤΑΣΤΗΜΑ 104 τ.μ. στη Ρόδο οδός Γεωργίου Λέοντος με βεράντα 31 τ.μ.. Πληρ. τηλ. 22410-20090 και 22410-35450 από 09.00-14.00 και από 18.30-22.00. ΑΕ49631

ΤΟ ΞΕΝΟΔΟΧΕΙΟ "ΠΑΡΘΕΝΩΝ" (ΑΝΘΟΥΛΑΣ ΖΕΡΒΟΥ 4) ΠΡΟΣΦΕΡΕΙ ΕΙΔΙΚΕΣ ΤΙΜΕΣ ΣΕ ΦΟΙΤΗΤΕΣ - ΚΑΘΗΓΗΤΕΣ ΚΑΙ ΣΤΡΑΤΙΩΤΙΚΟΥΣ ΓΙΑ ΤΗ ΧΕΙΜΕΡΙΝΗ ΠΕΡΙΟΔΟ ΜΕ Η-ΜΕΡΗΣΙΑ Ή ΜΗΝΙΑΙΑ ΧΡΕΩΣΗ. ΠΛΗΡ. ΤΗΛ. (22410)22351, 0944694230 ΠΕ49675

ΜΕΖΟΝΕΤΑ 71 τ.μ. καινούργια λεωφ. Ηρακλειδών-Ιαλυσός (πάρκιν-κήπος) 380 ευρώ. Πληρ. τηλ. 2241091276 ΑΕ49617

ΟΡΟΦΟΔΙΑΜΕΡΙΣΜΑ 180 τ.μ. στην Κέννεντυ με 4 υπνοδωμάτια, 2 μπάνια, 1 WC, θέρμανση, ηλιακός, από Μάρτιο 2003. Τιμή 1000 ευρώ. Πληρ. τηλ. (22410)36916. ΑΕ49621

ΑΠΟΘΗΚΗ στο Μανδράκι. Πληρ. τηλ. 0932265723 ΑΕ49689

ΜΙΚΡΑ ΑΝΕΞΑΡΤΗΤΑ ΜΟΝΟΧΩΡΑΔΙΧΩΡΑ ΔΙΑΜΕΡΙΣΜΑΤΑΚΙΑ ΓΙΑ 1 Ή 2 ΑΤΟΜΑ ΤΩΝ 40 Ή 65 Τ.Μ. ΠΕΡΙΠΟΥ, ΕΠΙΠΛΩΜΕΝΑ ΠΛΗΡΩΣ, ΜΕ ΒΕΡΑΝΤΑ, ΗΛΙΑΚΟΥΣ, ΚΛΙΜΑΤΙΣΜΟ, ΠΙΣΙΝΑ, ΕΥΚΟΛΟ ΠΑΡΚΙΝΓΚ, ΣΤΟ ΠΑΡΑΔΕΙΣΙ ΡΟΔΟΥ. ΠΡΟΤΙΜΩΝΤΑΙ ΣΤΡΑΤΙΩΤΙΚΟΙ, ΕΚΠΑΙΔΕΥΤΙΚΟΙ, ΥΠΑΛ/ΛΟΙ ΑΕΡΟΔΡΟΜ. ΚΑΙ ΔΕΗ. ΤΙΜΕΣ ΚΑΛΕΣ. ΠΛΗΡ. ΤΗΛ. (22410)33349, 81210, 0972921810 ΠΕ49681

ΓΚΑΡΣΟΝΙΕΡΑ καινούργια επιπλωμένη κοντά στην παραλία Ιαλυσού. Πληρ. τηλ. 22410-81154 απογευματινές ώρες. ΑΕ49615

2ΑΡΙΑ, 3ΑΡΙΑ, 4ΑΡΙ, ΓΚΑΡΣΟΝΙΕΡΕΣ, STUDIOS σε όλη τη Ρόδο με άμεση εξυπηρέτηση. Πληρ. τηλ. 22410-67451, 67234, 0945471001. ΑΕ49614

STUDIO lux, πλήρως επιπλωμένο με τηλεόραση, ψυγείο, δορυφορική, φούρνο μικροκυμάτων, κεραμική κουζίνα, πλυντήριο. Επίσης κήπο-αυλή. Στους πρόποδες Φιλερήμου. Πληρ. τηλ. 2241095057, 0945155564. ΑΕ49613

2ΑΡΙ άνωθεν τράπεζας ΑΛΦΑ στον δήμο Ιαλυσού. Πληρ. τηλ 0944456548. ΑΕ49616

ΚΑΤΑΣΤΗΜΑ περίπου 15 τ.μ. στο Μανδράκι επί της οδού Καρπάθου Νο 29 (στον πεζόδρομο) με μικρό πατάρι. Πληρ. τηλ.: 2241021214, 2241036404, κινητό: 0946523446. ΑΕ49622

ΔΙΑΜΕΡΙΣΜΑ ΙΣΟΓΕΙΟ ΓΩΝΙΑ 28ΗΣ ΟΚΤΩΒΡΙΟΥ-ΓΡΙΒΑ (ΠΡΩΗΝ ΑΞΟΝΙΚΗ ΤΟΜΟΓΡΑΦΙΑ) ΓΙΑ ΕΠΑΓΓΕΛΜΑΤΙΚΗ ΧΡΗΣΗ. ΠΛΗΡ. ΤΗΛ. 0944586582 ΠΕ49683

ΕΝΟΙΚΙΑΖΟΝΤΑΙ: Α) ΙΣΟΓΕΙΟ ΚΑΤΑΣΤΗΜΑ 140 Τ.Μ. ΚΑΙ ΠΑΤΑΡΙ 70 Τ.Μ., Β) ΑΠΟΘΗΚΗ 650 Τ.Μ. ΚΑΙ ΤΑ ΔΥΟ ΕΠΙ ΤΗΣ ΛΕΩΦ. ΡΟΔΟΥ-ΚΑΛΛΙΘΕΑΣ ΕΝΑΝΤΙ ΣΟΥΠΕΡ ΜΑΡΚΕΤ ΜΑΡΙΝΟΠΟΥΛΟΣ. ΠΛΗΡ. ΤΗΛ. (22410)24967, 10.00-14.00 ΠΕ49623

ΔΙΑΜΕΡΙΣΜΑ 2ου ορόφου καινούργιο, λουξ κατασκευής με αυτόνομη θέρμανση 3 υπνοδωματίων και λοιπών βοηθ. χώρων σε πολυκατοικία 6 διαμερισμάτων επί της οδού Πειραιώς. Πληρ. τηλ. 2241020103, 2241032397 ΑΕ49624

ΕΝΟΙΚΙΑΣΕΙΣ ΔΙΑΜΕΡΙΣΜΑΤΩΝ ΚΑΙ ΚΑΤΑΣΤΗΜΑΤΩΝ: 1. Ενοικιάζεται γραφείο κεντρικό στο Μαντράκι α' ορόφου 80 τ.μ. με μηνιαίο μίσθωμα 599 ευρώ, 2) στα Τριάντα α) οροφοδιαμέρισμα α' ορόφου 2 υπνοδωματίων σαλόνι-κουζίνα πλήρως επιπλωμένο και εξοπλισμένο κουζίνα - ψυγείο κλπ. με μηνιαίο μίσθωμα 440 ευρώ β) Διαμέρισμα α' ορόφου σε μονόροφη οικοδομή 2 υπνοδωματίων σαλόνι-κουζίνα, WC σε άριστη κατάσταση με μηνιαίο μίσθωμα 382 ευρώ, 3. Ενοικιάζονται καταστήματα: α) Στην Καρπάθου 50 τ.μ. β) Στη Νέα Αγορά 25 τ.μ. γ) Στην Αλεξ. Διάκου κεντρικό 160 τμ. δ) Στην Π. Πόλη καφετέρια 60 τ.μ. πλήρως εξοπλισμένη. ε) Στην Καρπάθου πωλείται- ενοικιάζεται επιχείρηση καφετέρια-μπαρ σε λογική τιμή. 4) Ενοικιάζεται στην Ανάληψη ισόγεια αποθήκη 80 τ.μ. με μηνιαίο μίσθωμα 180 ευρώ Πληρ. ΡΟΔΙΑΚΗ ΚΤΗΜΑΤΙΚΗ Ανέστης και Σάββας Σαββαΐδης, τηλ. (22410)26281, 0944/243452, 0944/421015. ΑΕ49585

ΔΙΑΜΕΡΙΣΜΑ 105 τ.μ. 3 υπνοδωματίων επί της οδού Βουλγαροκτόνου 15 μεταξύ των εκκλησιών Αγιοι Ανάργυροι-Άγιος Ιωάννης. Πληρ. 09.00-13.00 και 18.00-21.00 στο τηλ. 2241052351 ΑΕ49625

ΧΩΡΟΣ 100 τ.μ. για οποιαδήποτε χρήση, περιοχή Ανάληψη-Βόλου 7. Πληρ. τηλ. (22410)74677, 0974351744 ΑΕ49609

ΟΙΚΙΑ επιπλωμένη επί της οδού Παν. Ροδίου 10 και studio επιπλωμένο επί της οδού Καθοπούλη 60. Πληρ. τηλ. (22410)29727, 25001 ΑΕ49608

ΓΚΑΡΣΟΝΙΕΡΑ επιπλωμένη 2ος όροφος οδός Αλ. Παναγούλη 16, 7 χουρμαδιές. Πληρ. τηλ. (22410)62579 ΑΕ49607

ΔΙΑΜΕΡΙΣΜΑ στην περιοχή Ιξιά, ισόγειο 60 τ.μ. Πληρ. τηλ. (22410)92789 πρωινές ώρες, (22410)91472 απογευματινές ώρες ΑΕ49602

ΓΡΑΦΕΙΟ, στην οδό Πλαστήρα 79, απέναντι από τη Στοά Σπάρταλη. Πληρ. τηλ. (22410)25932 ΑΕ49545

STUDIO στην οδό Αθηνών 15, Ανάληψη. Ολα πληρωμένα. Πληρ. τηλ. (22410)63632, 66941 ώρες καταστήματος ΑΕ49601

ΔΙΑΜΕΡΙΣΜΑ στην Ιαλυσό 85 τ.μ. β' όροφος με ασανσέρ. Ενοίκιο 320 ευρώ. Πληρ. ΑΙΓΑΙΟΚΤΗΜΑΤΙΚΗ τηλ. (22410)22943, 28838, 0945466773 ΑΕ49600

ΕΝΟΙΚΙΑΖΕΤΑΙ στην Κρεμαστή στούντιο καινούργιο, επιπλωμένο κοντά σε σχολεία και στη θάλασσα. Πληρ. τηλ. (22410)94822, 0946671053 ΑΕ49598

ΑΙΘΟΥΣΑ 600 τ.μ. κατάλληλη για οιαδήποτε νόμιμη χρήση επί της οδού Καποδιστρίου. Πληρ. τηλ. 0944456548 ΑΕ49646

ΔΙΑΜΕΡΙΣΜΑ επιπλωμένο 2 δωμάτια, κουζίνα, σαλόνι. Επίσης γκαρσονιέρα επιπλωμένη στην Κρεμαστή. Πληρ. τηλ. (22410)94689 ΑΕ49595

ΔΙΑΜΕΡΙΣΜΑ ισόγειο 100 τ.μ. με κεντρική θέρμανση επί της Κολοκοτρώνη 96. Πληρ. τηλ. (22410)21402 ΑΕ49555

Vitzileos

ΚΤΗΜΑΤΟΜΕΣΙΤΙΚΟ ΓΡΑΦΕΙΟ - REAL ESTATE AGENCY

ΜΑΡΙΟΣ Κ. ΒΙΤΖΗΛΑΙΟΣ
Μεσίτης Αστικών Συμβάσεων - Real Estate agent

ΕΚΤΙΜΗΣΕΙΣ-ΑΓΟΡΕΣ-ΠΩΛΗΣΕΙΣ ΚΑΤΑΣΤΗΜΑΤΑ ΟΙΚΟΠΕΔΑ-ΧΩΡΑΦΙΑ ΚΤΗΜΑΤΙΚΕΣ-ΣΥΜΒΟΥΛΕΣ ΕΝΟΙΚΙΑΣΕΙΣ-ΔΙΑΧΕΙΡΙΣΕΙΣ ΣΠΙΤΙΑ-ΔΙΑΜΕΡΙΣΜΑΤΑ

ΚΑΤΑΣΤΗΜΑΤΑ – ΓΡΑΦΕΙΑ – ΕΠΙΧΕΙΡΗΣΕΙΣ €

Επιχ/ση Πλυντήρια – Στεγνωτήρια σε πλήρη λειτουργία 20 000
15τ.μ. κατάστημα στην Α. Διάκου 30 000
45τ.μ. ισόγ. + 90τ.μ.υπογ. Καρακόνερο 88 000
50τ.μ. μαγαζί κοντά στο Μαντράκι (νοικιασμένο) 294 000
90τ.μ. αποθήκη, ισόγειο. Ανάληψη 38 200
170τ.μ. αποθήκη σε μπετά. Καρακόνερο 71 000
300τ.μ.Κατ/μα ετοιμοπ. σε 1000τ.μ.οικόπ. Παστίδα 147 000
300τ.μ.+300τ.μ.υπ.+300τ.μ.όροφ.σε οικόπ.3170τ.μ.σταΚοσκινου 587 000
1000τ.μ.εργοστάσιο στο Καλαμώνα έτοιμο σε οικοπ. 6400τ.μ. 470 000
1155τ.μ.ακίνητο σε οικόπ. 817τ.μ. στο κέντρο της Ρόδου 763 000
Ξενοδ.Α κατ. 120κλίνες πάνω στο κύμα με οικοπ. 4725τ.μ.Ιαλυσός .2 εκ. δολ. USA
12 apartments πλήρως εξοπλισμένα στο Κιοτάρι_ 440 000
Ξενοδ. Α κατ., στην πόλη, 180 κλίνες + 4 καταστήματα 6 200 000
8 apart. Χ 2ο δωμάτια πλήρως εξοπλισμένα και δύο μαγαζιά 250τ.μ. στην παραλία Τριαντών, στην θάλασσα 338 000
Ξενοδ. Β'κατ. 95 δωμ. Σε 13 στρεμ. Στην παραλία Ιαλυσσου 2 640 000

ΔΙΑΜΕΡΙΣΜΑΤΑ

45τ.μ. στην πλατεία Βάθης , Αθήνα, στον 5ο όροφο 39 000
50τ.μ. στο κέντρο,απέναντι από Καζίνο 79 250
50τ.μ. γκαρσονιέρα στα Τριάντα, με θέα θάλλασα 50 000
50τ.μ. στο Γεννάδι με 2ο υπνοδωμ. Φανταστική θέα 44 000
60τ.μ. γκαρσονιέρα στο Γεννάδι. Φανταστική θέα 47 000
85τ.μ. στα Κοσκινού 2ος όροφος , ημιτελές 47 000
85τ.μ. στην Ρόδο, 2ος όροφος , Ροδίνι – πάρκο 83 000
85τ.μ. στα Τριάντα με θέα. Καινούργιο 117 400
90τ.μ. στην Αγ. Αναστασία σε διόροφη οικοδομή με θέα 85 200
110τ.μ.κοντά στην πλατεία Κοσκινού 117 000
110τ.μ. κοντά στην πλατεία Κοσκινού, ισόγειο, ημιτελές 47 000
116τ.μ. στην Ανάληψη, γκαράζ, αποθήκη, κεντ. Θερμ. Lux κατασκευή 182 000
186τ.μ.Παραδοσιακό διαμέρισμα απέναντι Καζίνο 147 000
200τ.μ. διατηρητέο ισογ. διαμέρισμα στο Μόντε Σμίθ .235 000

ΜΕΖΟΝΕΤΕΣ – ΜΟΝΟΚΑΤΟΙΚΙΕΣ €

68τ.μ.μονοκατοικία με αυλή 90τ.μ. στα Μαρίτσα 59 000
100τ.μ. μονοκατοικία σε 500τ.μ. οικόπεδο. Καταβιά 59 000
120τ.μ. μονοκατοικία στης Καλλιθιές με 600τ.μ. οικόπεδο .147 000
125τ.μ. μονοκατοικία στο Γεννάδι, villa super lux, 10 δωματ.293 500
130τ.μ. μονοκατοικία σε οικόπεδο 200τ.μ. στο Αγ. Ιωάννη ..76 300
130τ.μ.μεζονέτα σε μπετά, οικοπ. 350τ.μ. Τριάντα 110 000
134τ.μ.προνομιακή, με φανταστική θέα διόρ. Μονοκατ. Καστέλο 323 000
135τ.μ.μονοκατ. με 700τ.μ. κήπο στα Κρητικά, πανοραμικό 191 000
167τ.μ. ισόγειο – οροφοδιαμέρισμα σε διπλοκατοικία με 285τ.μ. οικόπεδο στο κεντρο της πόλη , διατηρητέο. Παρκινκ. 440 300
170τ.μ.μεζονέτα σε μπετά, οικοπ. 450τ.μ. Τριάντα 140 000
170τ.μ.μεζονέτα +170τ.μ.μεζονέτα + 120τ.μ. οροφοδιαμέρισμα σε οικοπ. 2500τ.μ. εντός οικισμού στην Παστίδα 426 000
180τ.μ.μονοκατ. ημιτελής στο Γεννάδι σε οικόπ. 750τ.μ. Φανταστική θέα 161 000
187τ.μ. βίλα με οικόπεδο 4780τ.μ. στην Παστίδα 310 000
190τ.μ. μεζονέτα σε ιοκόπεδο στα Κοσκινού με φανταστική θέα 191 000
200τ.μ.Μεζονέτα ημιτελής στα Καλαβάρδα σε οικόπεδο ..132 000
230τ.μ.Βίλα στην Λάρδο σε 7700τ.μ. οικόπεδο και γεώτρηση 323 000
250τ.μ. βίλα στο κεντρο της Κώ σε 4000τ.μ. οικόπεδο με δένδρα, Lux κατασκευή,γκαράζ, καινούργια 352 000
320τ.μ.Βίλλα με οικόπεδο 4000τ.μ. στα Τριάντα 323 000

ΟΙΚΟΠΕΔΑ €

400τ.μ. στην Ιαλυσσό, Σ.Δ. 0,8 ..... 73 400
412τ.μ. στον Αγ. Νικολάου Σ.Δ. 1.20 ..... 220 100
500τ.μ. στην Ιξιά , Σ.Δ. 0,8 ..... 132 000
750τ.μ.στο Γεννάδι, εντός σχεδίου 18 000
1017τ.μ. στα Τριάντα 191 000
1500τ.μ. στο Παραδείσι οικοδομήσιμο 23 500
2000τ.μ. στα Τριάντα 147 000
2120τ.μ. στο Γεννάδι με αδεία για 200τ.μ. οικία .59 000
2200τ.μ. στα Μαριτσά οικοδομίσιμο 59 000
2500τ.μ.πάνω στο δρόμο Ελαιώνας –Φουρνάκι. Γεννάδι 24 000
3080τ.μ. στο Πλημύρι 23 500
4000τ.μ. κοντά στο Βερόπουλο με φανταστική θέα 176 000
4000τ.μ. στην Παστίδα 56 000
4100τ.μ. στο Λειβάδι – Κρεμαστή 82 200
4400τ.μ. στην Κρεμαστή 76 000
4800τ.μ. στο Καδηλί 76 000
5000τ.μ. στα Αφάντου 103 000
5500τ.μ. στα Μαριτσά, εντός σχεδίου, Σ.Δ.1 ...250 000
5600τ.μ. στους Καστελοριζιούς, Ιξια ,μονοκατ. .132 000
5751τ.μ. στα Κολύμπια μα μονοκατοικία 159 000
6000τ.μ. στην Παστίδα + αποθήκη 144 000
6500τ.μ. στην λεωφόρος Ρόδος –Κρεμαστή ...323 000
6500τ.μ.στο Φαληράκι κοντά στην θάλασσα, προνομιακό 500 000
6720τ.μ. στον Θόλαρο, Παραδείσι 82 200
8000τ.μ.στο Φαληράκι 176 000
8300τ.μ. στην Βληχά – Κάλαθος 367 000
8500τ.μ.+6500τ.μ. στην παραλία Αφάντου ...18 το τ.μ.
9345τ.μ. στα Ασγούρου με θέα 205 000
12000τ.μ. στην Αφάντου, πάνω στο κύμα 520 000
13000τ.μ. στα Μαριτσά 123 000
14000τ.μ. αγροτεμάχιο στην Δημηλιά 65 000
15000τ.μ. στην Ασγούρου 153 000
15000τ.μ. στην Πάρο από την θάλασσα με θέα ..73 000
15300τ.μ. στην Πλημύρι 176 000
25000τ.μ. στα Καλαβάρδα 295 000
30000τ.μ. στην παραλία Αφάντου 1 060 000
30000τ.μ. στο Τσαιρι 352 000
32000τ.μ. στην Θολό, πάνω στο κύμα 587 000
38000τ.μ. στο Γεννάδη, πάνω στο κύμα 2 230 000
46000τ.μ. στο Τσαιρι 405 000
50000τ.μ. στο Τσαίρι 360 000

Εθν. Μακαρίου 45 (3ος όροφος • Τηλ.: 22410 24900, 25545 • Fax: 22410 25544 • Κιν.: 0932704919

ΕΝΟΙΚΙΑΣΕΙΣ

συνέχεια από την προηγούμενη

3 ΙΣΟΓΕΙΟΙ ΧΩΡΟΙ των 100 τ.μ. ο καθένας, με πατάρι 50 τ.μ. έκαστος, ένας-ένας ή όλοι μαζί για οποιαδήποτε χρήση στο νέο συνοικισμό ξυλουργών Τσαίρι. Πληρ. τηλ. (22410)27964, 62935 ΑΕ49593

ΕΝΟΙΚΙΑΖΟΝΤΑΙ 30 τ.μ., με WC, ισόγειο, περιοχή Δασκάλων (κοντά στο πάρκο). Πληρ. τηλ. (22410)27273 απογευματινές ώρες (5-9) ΑΕ49572

ΚΑΦΕΝΕΙΟ πλήρως επιπλωμένο κατάλληλο και για fast food, περιοχή ΚΟΒΑ. Πληρ. τηλ. (22410)21276 ΑΕ49569

ΓΚΑΡΣΟΝΙΕΡΕΣ επιπλωμένες με τηλέφωνο κλιματισμό και πολυκουζινάκι από 1/1/2003 έως 30/6/2003. Προτιμούνται εκπαιδευτικοί, φοιτήτριες/τές. Πληρ. τηλ. (22410)23479, 0973016276 ΑΕ49564

ΔΙΑΜΕΡΙΣΜΑ 4άρι με αυτόνομη θέρμανση, κατάλληλο και για ιατρείο, επί της Λίνδου 15. Πληρ. τηλ. 0973805591. ΑΕ49610

ΣΤΗΝ ΠΑΣΤΙΔΑ κοντά στο νεοανεγειρόμενο βρεφονηπιακό σταθμό διαμέρισμα 120 τ.μ. (3 υπνοδωμάτια, 2 WC, κεντρική θέρμανση, ηλιακό, γκαράζ, μεγάλο κήπο). Πληρ. τηλ. (22410)48154, 0942528682 ΑΕ49562

ΕΝΟΙΚΙΑΖΕΤΑΙ στη Ψαροπούλα (ακτή Μιαούλη) διαμέρισμα δυάρι με θέα τη θάλασσα και αποτελείται από σαλονάκι, κουζίνα, υπνοδωμάτιο και τουαλέτα πλήρως επιπλωμένο με μηνιαίο μίσθωμα 325 ευρώ. Πληρ. ΡΟΔΙΑΚΗ ΚΤΗΜΑΤΙΚΗ Ανέστης και Σάββας Σαββαΐδης, τηλ. (22410)26281, 0944/243452, 0944/421015 ΑΕ49591

ΣΤΑ ΚΑΛΑΒΑΡΔΑ διαμέρισμα δυάρι διαμπερές καινούργιο σε ήσυχη περιοχή. Πληρ. τηλ. (22410)40176, 65589, 0945660887 ΑΕ49551

ΔΙΑΜΕΡΙΣΜΑ καινούργιο 2 υπνοδωματίων-σαλόνι-κουζίνα-μπάνιο στον α' όροφο διώροφης οικοδομής επί της οδού Βεργίνας (περιοχή Καρακόνερο), κατάλληλο για ζευγάρι. Πληρ. τηλ. (22410)73677 ΧΑΕ031

ΕΝΟΙΚΙΑΖΕΤΑΙ ΔΙΑΜΕΡΙΣΜΑ 107 Τ.Μ. (2) ΔΥΟ ΥΠΝΟΔΩΜΑΤΙΩΝ ΣΤΗΝ ΙΑΛΥΣΟ, ΠΛΗΡΩΣ ΑΝΑΚΑΙΝΙΣΜΕΝΟ. ΜΗΝΙΑΙΟ ΜΙΣΘΩΜΑ 410 ΕΥΡΩ. ΠΛΗΡ. ΕΥΡΩΚΤΗΜΑΤΙΚΗ ΙΩΑΝΝΗΣ ΚΑΙ ΜΙΧΑΛΗΣ ΕΥΣΤΑΘΙΟΥ, ΕΘΝΙΚΗΣ ΑΝΤΙΣΤΑΣΕΩΣ 83 (ΠΡΩΗΝ ΑΝΝΗΣ ΜΑΡΙΑΣ), ΤΗΛ. (22410)73819-74917, 0945/292030, 0944/374546 ΠΕ49653

ΔΙΑΜΕΡΙΣΜΑ ΕΠΙΠΛΩΜΕΝΟ ΔΥΟ ΔΩΜΑΤΙΩΝ, ΠΛΗΡΩΣ ΕΞΟΠΛΙΣΜΕΝΟ 40 Τ.Μ. ΜΕ ΨΥΓΕΙΟ-ΚΟΥΖΙΝΑ ΦΟΥΡΝΟ-ΗΛΕΚΤΡΙΚΑ ΚΑΛΟΡΙΦΕΡ-ΤΗΛΕΟΡΑΣΗ-ΧΡΗΜΑΤΟΚΙΒΩΤΙΟ-ΗΛΙΑΚΟ ΘΕΡΜΟΣΙΦΩΝΟ-12 Τ.Μ. ΒΕ-ΡΑΝΤΑ-ΠΑΝΤΑΧΟΘΕΝ ΕΛΕΥΘΕΡΟ-ΑΝΕΤΟ ΧΩΡΟ ΠΑΡΚΑΡΙΣΜΑΤΟΣ ΣΤΗΝ ΚΡΕΜΑΣΤΗ. ΠΛΗΡ. ΤΗΛ. (22410)96742 ΠΕ49542

ΚΑΤΑΣΤΗΜΑ διώροφο στην Παλιά Πόλη επί της Σωκράτους και Παναιτίου 40 τ.μ. περίπου. Πληρ. τηλ. 2106142959, 2108020482 ΑΕ49541

STUDIO στη λεωφόρο Αφάντου έναντι στου Παναγιωτά το super market, για όσο χρονικό διάστημα επιθυμείτε. Πλήρως εξοπλισμένο. Πληρ. τηλ. (22410)36504. ΑΕ49529

ΓΚΑΡΣΟΝΙΕΡΑ δύο δωματίων λουξ κατασκευής πλήρως επιπλωμένη και θέρμανση, περιοχή Ιαλυσός. Πληρ. τηλ. (22410)94850, 93152 ΑΕ49531

ΔΙΑΜΕΡΙΣΜΑ 120 τ.μ. με 3 υπνοδωμάτια, σαλόνι, κουζίνα, μπάνιο, βεράντες, 2ος όροφος, Κοδριγκτώνος 85. Πληρ. τηλ. (22410)28494 ώρες 12.00-14.00 και 19.00-22.00 ΑΕ49499

ΗΜΙΥΠΟΓΕΙΟΣ ΧΩΡΟΣ, φωτεινός, 100 τ.μ. δίπλα στο Βερόπουλο (Αννης Μαρίας) κατάλληλος για βιοτεχνία-εργαστήριο ή οποιαδήποτε άλλη χρήση. Πληρ. τηλ. (22410)20819, 0944431307 ΑΕ49498

ΡΟΔΟΣ. ΕΝΟΙΚΙΑΖΟΝΤΑΙ διαμερίσματα τριάρια 60 τ.μ. 28ης Οκτωβρίου 86 και Λέοντος για κατοικία ή επαγγελματική χρήση, Νιοχώρι πλησίον Ακαδημίας, ανακαινισμένα. Πληρ. τηλ. 2109965220, 0944142083 ΑΕ49485

ΡΟΔΟΣ. ΕΝΟΙΚΙΑΖΟΝΤΑΙ καταστήματα 30 τ.μ. και 45 τ.μ. με πατάρια, Λέοντος 1 και 3, Νιοχώρι, πλησίον Ακαδημίας. Πληρ. τηλ. 2109965220, 0944142083 ΑΕ49486

ΑΠΟΘΗΚΗ 230 τ.μ. επί της Εθν. Αντίστασης. Πληρ. τηλ. (22410)36504 ΑΕ49515

ΔΙΑΜΕΡΙΣΜΑ 65 τ.μ. ή μη, περιοχή Ανάληψης (Αποστόλου Παύλου 42). Πληρ. τηλ. (22410)62552 ΑΕ49505

ΜΟΝΟΚΑΤΟΙΚΙΑ 86 τ.μ. πλήρως ανακαινισμένη στην οδό Κοδρικτώνος 97 γωνία με την οδό Δ. Παπιά 31, (απέναντι από τα ηλεκτρικά είδη HLEKTRON EXPRESS Μαννάκη), με δύο (2) αποκλειστικές αυλές, που αποτελείται από δύο (2) υπνοδωμάτια, σαλόνι, χωλ, διάδρομο, κουζίνα με αποθήκη, WC και σοφίτα που συνδέεται εσωτερικά με ξύλινη σκάλα και μπορεί να χρησιμοποιηθεί σαν τρίτο (3ο) υπνοδωμάτιο, κατάλληλη για κατοικία ή για κάθε επαγγελματική χρήση (φροντιστήριο, διδασκαλείο, γραφείο κ.λπ.). Πληρ. τηλ. (22410)27779, 32211 ΑΕ49487

ΧΩΡΟΣ 100 τ.μ. με WC κατάλληλος για κατάστημα, φροντιστήριο, γραφείο ή για άλλη επαγγελματική χρήση. Με μεγάλο προαύλιο χώρο και άνετο πάρκινγκ επί της οδού Ακραμήτου 16 Ρόδος, κάθετος Λεωφόρου Καλλιθέας και Ατταβύρου. Πληρ. τηλ. 0977472091 ΑΕ49493

ΔΙΑΜΕΡΙΣΜΑ ΙΣΟΓΕΙΟ 75 Τ.Μ. ΣΕ ΔΙΩΡΟΦΗ ΟΙΚΟΔΟΜΗ ΜΕ 2 ΥΠΝΟ-ΔΩΜΑΤΙΑ, ΚΟΥΖΙΝΑ, ΣΑΛΟΝΙ, ΜΠΑΝΙΟ ΕΠΙ ΤΗΣ ΟΔΟΥ ΔΗΜ. ΑΝΑ-ΣΤΑΣΙΑΔΗ 15. ΚΑΤΑ ΠΡΟΤΙΜΗΣΗ ΣΤΡΑΤΙΩΤΙΚΟΙ, ΔΗΜΟΣΙΟΙ ΥΠΑΛΛΗ-ΛΟΙ, ΕΚΠΑΙΔΕΥΤΙΚΟΙ. ΑΠΟΚΛΕΙΟ-ΝΤΑΙ ΑΛΛΟΔΑΠΟΙ. ΕΝΟΙΚΙΟ 320 ΕΥ-ΡΩ. ΠΛΗΡ. ΤΗΛ. (22410)35524 ΑΠΟ 09.00-13.30 ΚΑΙ 18.00-20.30 ΠΕ49469

ΔΥΑΡΙ 55 τ.μ. με ηλιακό, με πάρκιν, μεγάλες βεράντες σε άριστη κατάσταση κατάλληλο για δύο άτομα που βρίσκεται στην περιοχή μεταξύ Κρεμαστής-Παστίδας, έναντι "Ομορφου". Πληρ. τηλ. (22410)94398 ΑΕ49494

ΜΕΖΟΝΕΤΑ 130 Τ.Μ., ΣΤΗΝ ΠΕΡΙΟΧΗ ΜΙΡΑ ΜΑΡΕ, ΜΕ ΑΥΛΗ, 3 ΥΠΝΟΔΩ-ΜΑΤΙΑ, 2 ΤΟΥΑΛΕΤΕΣ, ΣΑΛΟΝΙ-ΚΟΥ-ΖΙΝΑ ΕΝΙΑΙΑ, ΤΖΑΚΙ, ΣΟΦΙΤΑ ΚΑΙ Η-ΛΙΑΚΟ ΘΕΡΜΟΣΙΦΩΝΟ. ΠΛΗΡ. ΤΗΛ. (22410)28096

ΚΑΤΑΣΤΗΜΑ μόνο με 230 ευρώ στο Ροδίνι,Κυρά της Ρω 13. Πληρ. τηλ. (22410)67976 ΑΕ49423

ΑΠΟΘΗΚΕΣ ΣΤΗΝ ΙΑΛΥΣΟ, ΕΝΟΙΚΙΑ-ΖΟΝΤΑΙ 1) ΑΠΟΘΗΚΕΥΤΙΚΟΙ ΧΩΡΟΙ ΑΠΟ 100 ΕΩΣ 2000 Τ.Μ. ΚΑΙ ΥΨΟΣ 8 Μ. ΑΣΦΑΛΕΙΣ ΜΕ ΜΕΓΑΛΟΥΣ ΧΩ-ΡΟΥΣ ΔΙΑΚΙΝΗΣΗΣ ΦΟΡΤΩΣΗΣ ΚΑΙ ΕΚΦΟΡΤΩΣΗΣ ΠΡΟΪΟΝΤΩΝ, 2) Υ-ΠΑΙΘΡΙΟΙ ΧΩΡΟΙ ΠΕΡΙΦΡΑΓΜΕΝΟΙ, ΑΣΦΑΛΕΙΣ, ΚΑΤΑΛΛΗΛΟΙ ΓΙΑ ΑΠΟ-ΘΗΚΕΥΣΗ ΠΡΟΪΟΝΤΩΝ ΣΕ ΠΑΛΕ-ΤΕΣ. ΠΛΗΡ. ΤΗΛ. (22410)38400 ΑΠΟ ΔΕΥΤΕΡΑ ΕΩΣ ΠΑΡΑΣΚΕΥΗ 08.00-15.00 κ. ΓΙΩΤΑ ΧΠΕ1912

ΕΝΟΙΚΙΑΖΕΤΑΙ στην Κρεμαστή το ισόγειο νεόκτιστης διώροφης οικοδομής αποτελούμενο από δύο υπνοδωμάτια, σαλόνι-κουζίνα, μπάνιο, WC, χωρίς κοινόχρηστα, κατάλληλο για ζευγάρι. Πληρ. τηλ. (22410)63082, 0945046312 ΑΕ49374

ΣΤΗΝ ΠΑΣΤΙΔΑ δωμάτια επιπλωμένα (studios) για όλο το χρόνο με θέρμανση και κλιματισμό, πολυκουζινάκι, τηλέφωνο, κρύο και ζεστό νερό δωρεάν, σε χώρο με μεγάλο κήπο και άνετο πάρκιν. Τιμή 160 ευρώ. Δεν υπάρχουν κοινόχρηστα. Πληρ. τηλ. (22410) 47228, 0944760796, 0946645055 ΑΕ49433

ΕΝΟΙΚΙΑΖΟΝΤΑΙ STUDIOS ΜΕ ΤΟ ΜΗΝΑ Ή ΜΕ ΤΗΝ ΗΜΕΡΑ ΠΛΗΡΩΣ ΕΠΙΠΛΩΜΕΝΑ ΜΕ ΠΟΛΥΚΟΥΖΙΝΑΚΙ, ΨΥΓΕΙΟ, ΝΤΟΥΣ, WC, ΤΗΛΕΦΩΝΟ, ΜΠΑΛΚΟΝΙ, ΖΕΣΤΟ ΝΕΡΟ ΕΠΙ 24ΩΡΟΥ ΒΑΣΕΩΣ ΣΤΗΝ ΠΙΟ ΗΣΥΧΗ ΠΕΡΙΟΧΗ ΤΗΣ ΠΟΛΗΣ ΡΟΔΟΥ (ΠΕΡΙΟΧΗ ΔΑΣΚΑΛΩΝ), ΟΔΟΣ ΜΑ-ΝΩΛΗ ΠΑΠΑΜΑΝΩΛΗ ΑΡΙΘΜ. 12 ΚΑΘΕΤΟΣ ΕΠΙ ΤΗΣ ΣΤΕΛΙΟΥ ΚΩΤΙΑ-ΔΗ. ΠΛΗΡ. ΤΗΛ. 2241037244 ΧΠΕ125

ΕΝΟΙΚΙΑΖΕΤΑΙ

καινούργια γκαρσονιέρα επιπλωμένη με θέρμανση επί της οδού Βενετοκλέων 125. Τιμή 300 ευρώ το μήνα.

Πληρ. τηλ. 0973353541

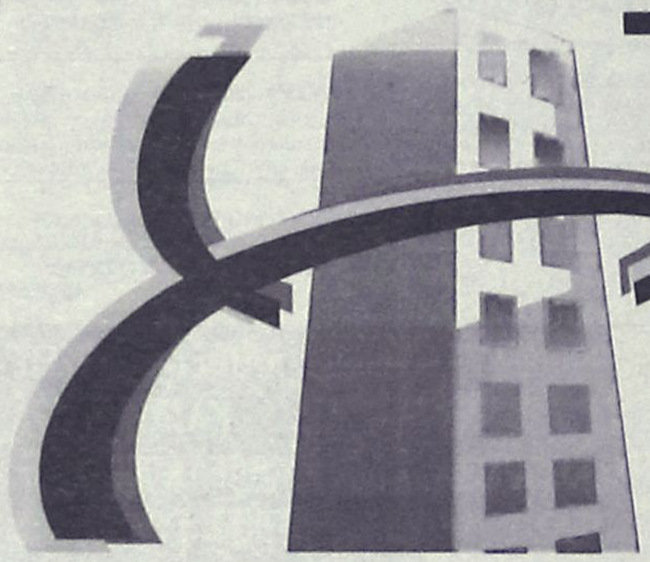

ευσταθίου ΕΥΡΩΚΤΗΜΑΤΙΚΗ

ΚΤΗΜΑΤΟΜΕΣΙΤΙΚΟ ΓΡΑΦΕΙΟ

Αγορές, πωλήσεις, εκτιμήσεις, αντιπαροχές, μισθώσεις ακινήτων, επενδυτικές προτάσεις, αρχιτεκτονικές μελέτες

ΞΕΝΟΔΟΧΕΙΑ, ΠΑΡΑΛΙΑΚΕΣ ΕΚΤΑΣΕΙΣ, ΚΕΝΤΡΙΚΑ ΑΚΙΝΗΤΑ, ΟΙΚΟΠΕΔΑ, ΜΟΝΟΚΑΤΟΙΚΙΕΣ, ΔΙΑΜΕΡΙΣΜΑΤΑ, ΑΓΡΟΤΕΜΑ-ΧΙΑ

ΜΟΝΟΚΑΤΟΙΚΙΕΣ - ΜΑΙΖΟΝΕΤΕΣ

	€
65 τ.μ. - Κιοτάρι σε 1000 τ.μ. Οικόπ.	82.172
80 τ.μ. - Μαλώνα σε 110 τ.μ. Οικόπ.	79.889
80 τ.μ. - Πυλώνα σε 2000 τ.μ. Οικόπ.	82.171
89 τ.μ. - Γεννάδι στο κύμα	190.756
110 τ.μ. - Κοσκινού (ημιτελής)	108,584
120 τ.μ. - Ροδίνι (Ημιτελής) σε 300 τ.μ. Οικόπ	130.756
120 τ.μ. - Γεννάδι σε 500 τ.μ. Οικόπ.	205.429
120 τ.μ. - Πυλώνα σε 1000 τ.μ. Οικόπ.	205.429
125 τ.μ. - Ροδίνι σε 300 τ.μ. Οικόπ.	234.776
126 τ.μ. - Ιαλυσός σε 300 τ.μ. Οικόπ	261.189
128 τ.μ. - Ιξιά στους Καστελοριζιούς	161,409
135 τ.μ. - Γεννάδι σε 520 τ.μ. Οικόπ.	190.755
140 τ.μ. - Γεννάδι σε 750 τ.μ. Οικόπ.	176.082
140 τ.μ. - Κοσκινού σε 660 τ.μ. Οικόπ.	205.429
145 τ.μ. - Μόντε Σμιθ σε 220 τ.μ. Οικόπ.	264.123
150 τ.μ. - Ιαλυσός σε 450 τ.μ. Οικόπ. (μπετά)	134.996
150 τ.μ. - Κοσκινού (μπετά) σε 1133 τ.μ. Οικόπ.	117.388
155 τ.μ. - Καλαβάρδα σε 320 τ.μ. Οικόπ.	146.735
157 τ.μ. - Γεννάδι σε 1000 τ.μ. Οικόπ.	255.319
160 τ.μ. - Ιξιά στην Ηρακλειδών (ημιτελής)	255.562
160 τ.μ. - Ιαλυσός (μπετά) σε 400 τ.μ. Οικόπ.	132.062
160 τ.μ. - Πεύκοι κοντά στη θάλασσα σε 900 τ.μ.	308.144
165 τ.μ. - Κάλαθος (Ημιτελής) σε 6200 τ.μ. Οικόπ.	440.205
175 τ.μ. - Ιαλυσός σε 850 τ.μ. Οικόπ.	264.123
175 τ.μ. - Κρεμαστή σε 2725 τ.μ. (εντός Οικίσμ.)	586.941
180 τ.μ. - Κανδυλί σε 1330 τ.μ. Οικόπ. (μπετά)	105.645
190 τ.μ. - Ιαλυσός σε 280 τ.μ. Οικόπ.	278.796
200 τ.μ. - Θεολόγος σε 5000 τ.μ. Οικόπ.	366.838
210 τ.μ. - Κοσκινού (μπετά) σε 650 τ.μ. Οικόπ.	129.127
210 τ.μ. - Κοσκινού σε 660 τ.μ. Οικόπ.	308.143
216 τ.μ. - Κοσκινού σε 1000 τ.μ. Οικόπ.	316.947
232 τ.μ. - Πυλώνα σε 5000 τ.μ. Οικόπ.	228.907
255 τ.μ. - Ασγούρου σε 1450 τ.μ. Οικόπ.	176.072
300 τ.μ. - Κοσκινού (ημιτελής) σε 6000 τ.μ. Οικόπ.	253.470
313 τ.μ. - Πυλώνα σε 313 τ.μ. Οικόπ.	352.164
330 τ.μ. - Πυλώνα σε 1500 τ.μ. Οικόπ.	352.164

ΔΙΑΜΕΡΙΣΜΑΤΑ

1 ΥΠΝΟΔΩΜΑΤΙΟ	€
38 τ.μ. Κέννεντυ	49.889
45 τ.μ. Αγ. Δημήτριος	52.825
55 τ.μ. Καρακόνερο	67.498
68 τ.μ. Κοσκινού	39.911
2 ΥΠΝΟΔΩΜΑΤΙΑ	**€**
70 τ.μ. Ιαλυσός	82.172
75 τ.μ. Καρακόνερο	108.548
83 τ.μ. Ιαλυσός	111.519
85 τ.μ. Καρακόνερο	137.051
85 τ.μ. Κόβα	82.172
85 τ.μ. Δασκάλους	102.714
86 τ.μ. Ιξιά	85.106
87 τ.μ. Ροδίνι	126.192
87 τ.μ. Ιαλυσός	88.041
90 τ.μ. Κέντρο της Πόλης	146.735
96 τ.μ. Ζέφυρος	134.996
98 τ.μ. Ζέφυρος	146.735
3 ΥΠΝΟΔΩΜΑΤΙΑ	**€**
100 τ.μ. Ροδίνι	88.041
100 τ.μ. Ιξιά	79.236
105 τ.μ. Ιαλυσός	105.649
110 τ.μ. Αγ. Νικόλαος	88.041
110 τ.μ. Κοσκινού	96.845
110 τ.μ. Ιαλυσός	161.409
114 τ.μ. Δασκάλους	161.409
114 τ.μ. Ανάληψη (12 διαμερίσματα)	181.950
116 τ.μ. Αραπάκι	179.017
117 τ.μ. Ιαλυσός	190.755
118 τ.μ. Αραπάκι	176.082
120 τ.μ. Ανάληψη	181.952
123 τ.μ. Ροδίνι	176.082
125 τ.μ. Μήδια	220.103
135 τ.μ. Κέντρο της Πόλης	211.299
136 τ.μ. Ροδίνι	219.516
155 τ.μ. Μόντε Σμίθ	234.776
160 τ.μ. Αγ. Νικόλαος	211.299
170 τ.μ. Κέννεντυ	322.817

ΟΙΚΟΠΕΔΑ

ΡΟΔΟΣ	€
180 τ.μ - στην Κοραή	82.171
180 τ.μ. - στους Δασκάλους Σ.Δ. 1,2	73.367
300 τ.μ. - στον οικοδ. Συν/σμό "Απόλλων"	79.236
632 τ.μ. - στο Καρακόνερο	146.735
1300 τ.μ. - στο Ροδίνι	305.209
1808 τ.μ. - Οδός Αυσταλίας	1.326.485
3553 τ.μ. - στο Καρακόνερο	777.696
34.000 τ.μ. - στην Ηλιούπολη	1.995.597
ΚΟΣΚΙΝΟΥ	**€**
2100 τ.μ. - επί της Ρόδου Λίνδου	161.408
4.000 τ.μ.- Θέση "Ξηρόκαμπος"	176.082
4000 τ.μ. - Θέση "Πέζουλας"	234.760
4000 τ.μ. - Θέση "παλιά Λατομεία".	164.343
5100 τ.μ. - Στη Θέση "Άγιος Ιωάννης"	267.057
5400 τ.μ .- Θέση "Τσαΐρι"	73.367
8000 τ.μ - Θέση "παλιά Λατομεία"	305.209
8500 τ.μ. - Λεωφ. Τσαΐρι -Αεροδρομίου	174.614
8700 τ.μ. - Επί της Λεωφ. Ρόδου-Λίνδου	381.511
9000 τ.μ .- Θέση "Αγ. Ιωάννης"	475.421
9500 τ.μ. - Θέση "Πύργοι" .	196.625
9700 τ.μ. - Επί της Λεωφ. Ρόδου-Λίνδου	645.634
10.000 τ.μ.- Λεώφ. Ρόδου - Καλλιθέας	440.205
13.770 τ.μ.- Θέση "Τσαΐρι".	161.408
14.800 τ.μ.- Θέση "Τσαΐρι" .	264.123
20.000 τ.μ.-Θέση "Λατομεία-Θέα Φαληράκι"	880.410
25.000 τ.μ.-Θέση "Ξυλουργούς" Θέα Τσαΐρι	264.123
50.000 τ.μ.- Θέση "Άγιος Ιωάννης"	1.760.821
ΙΑΛΥΣΟΣ	**€**
160 τ.μ.- Θέση "Καστελοριζιούς"	58.694
400 τ.μ.- Εντός σχεδίου Πόλεως	73.367
1000 τ.μ. - Θέση "Βουνάρα"	64.563
3092 τ.μ. - Θέση "Κανδυλί"	117.388
4000 τ.μ.- Θέση "Κανδυλί"	140.865
4230 τ.μ.- Θέση "Κανδυλί"	146.735
4500 τ.μ.- Επί της λεωφόρου Ηρακλειδών	264.123
4660 τ.μ. Επί της λεωφόρου Ηρακλειδών	264.123
5870 τ.μ.- Θέση "Κανδυλί"	205.429
9700 τ.μ.- Θέση "Κανδυλί"	190.755
4230 τ.μ.- Θέση "Κανδυλί"	148.965
4660 τ.μ.- Επί της λεωφόρου Ηρακλειδών	264.123
5870 τ.μ.- Θέση "Κανδυλί"	205.429
9700 τ.μ.- Θέση "Κανδυλί"	190.755
4230 τ.μ.- Θέση "Κανδυλί"	148.965

ΚΑΤΑΣΤΗΜΑΤΑ - ΓΡΑΦΕΙΑ

	€
28 τ.μ. - Ανάληψη	35.216
30 τ.μ. - Κέντρο Πόλεως	352.164
30 τ.μ. - Ακτή Μιαούλη	146.735
30 τ.μ. - Φαληράκι με 30 τ.μ. Υπογειο	146.735
31 τ.μ. - Ακτή Μιαούλη	234.776
30 τ.μ.- Νιοχώρι	111.518
48 τ.μ.- Κέντρο Πόλεως	293.470
50 τ.μ.- Νιοχώρι	146.735
55 τ.μ.- Μαραθώνος	82.171
59 τ.μ.- Ανάληψη	86.573
59 τ.μ.- Ανάληψη	86.573
65 τ.μ. - Ιαλυσός	117.388
85 τ.μ. - Ανάληψη	190.755
88 τ.μ. - Καναδά	176.082
90 τ.μ.- Φαληράκι Κοντά στο κέντρο	220.102
92 τ.μ. - Π. Πόλη σε 257 τ.μ. Οικόπ.	498.899
92 τ.μ. - Καναδά	498.899
100 τ.μ.- Νιοχώρι	264.123
100 τ.μ. - Νιοχώρι	264.123
100 τ.μ. - Ανάληψη	234.776
100 τ.μ.- Ιξιά	76.302
110 τ.μ.- Κέντρο πόλεως	498.899
127 τ.μ.- Σκέυου Ζερβού	111.519
128 τ.μ.- Νιοχώρι	190.755
142 τ.μ. - Πλησίον Εθνικής Αντίστασεως	117.388
160 τ.μ. - Λεωφ. Ρόδου - Λίνδου	469.552

ΖΗΤΟΥΝΤΑΙ ΔΙΑΜΕΡΙΣΜΑΤΑ, ΚΑΤΑΣΤΗΜΑΤΑ, ΟΙΚΟΠΕΔΑ ΕΝΤΟΣ Ή ΕΚΤΟΣ ΠΟΛΕΩΣ, ΟΙΚΟΠΕΔΑ ΓΙΑ ΠΩΛΗΣΗ - ΑΝΤΙΠΑΡΟΧΗ ΔΑΝΕΙΑ ΔΕΚΤΑ, ΕΥΚΟΛΙΕΣ ΠΛΗΡΩΜΗΣ

ΕΘΝ. ΑΝΤΙΣΤΑΣΗΣ 83 - ΤΗΛ. 22410 73819, 74917 - ΚΙΝ. 0944 374546, 0945 292030 - FAX: 22410 38641- info@euroktimatiki.gr

η ακίνητη αξία σας!

ενοικιασεις

συνέχεια από την προηγούμενη

ΔΩΜΑΤΙΟ-STUDIO επιπλωμένο στο 6ο χλμ. Ρόδου-Καλλιθέας. Ενοίκιο 160 ευρώ (μόνο σε Ελληνες). Πληρ. τηλ. (22410)28838, 75612 ΑΕ49467

ΔΙΑΜΕΡΙΣΜΑ 2άρι επιπλωμένο σε διώροφη νεόκτιστη οικοδομή στην Κρεμαστή. Πληρ. τηλ. (22410)93000 ΧΑΕ311

ΕΝΟΙΚΙΑΖΕΤΑΙ από τον ιδιοκτήτη το ξενοδοχείο ΦΟΙΒΟΣ στον Αρχάγγελο, 16 δωματίων με bar, κουζίνα, σαλόνι, parking, και κήπο 3 στρ. Τιμή 1500 ευρώ το μήνα. Πληρ. τηλ. (22410)27578, (22440) 22600

ΧΩΡΟΙ ΑΠΟΘΗΚΕΥΣΗΣ ΕΝΟΙΚΙΑΖΟΝΤΑΙ ΠΕΡΙΦΡΑΓΜΕΝΟΙ, ΑΣΦΑΛΕΙΣ, ΥΠΑΙΘΡΙΟΙ, ΗΜΙΥΠΑΙΘΡΙΟΙ, ΚΑΙ ΚΛΕΙΣΤΟΙ ΚΑΤΑΛΛΗΛΟΙ ΓΙΑ ΑΠΟΘΗΚΕΥΣΗ ΕΝΟΙΚΙΑΖΟΜΕΝΩΝ ΑΥΤΟΚΙΝΗΤΩΝ ΚΑΙ ΠΟΥΛΜΑΝ. ΠΛΗΡ. ΤΗΛ. (22410)38400 ΩΡΕΣ 08.00-15.00 κ. ΓΙΩΤΑ ΧΠΕ1913

ΚΑΤΑΣΤΗΜΑ 75 τ.μ. με βιτρίνα 6,50 μ. σε εμπορικό δρόμο της Παλιάς Πόλης της Ρόδου. Πληρ. τηλ. 09.44.88.11.22 και 2241037753. ΧΑΕ111

ΚΑΤΑΣΤΗΜΑ 40 τ.μ. με WC, κατάλληλο και για γραφείο, Στεφάνου Καζούλη και Γαριβάλδη 15. Πληρ. τηλ. 0977 690012 ΑΕ49257

ΕΝΟΙΚΙΑΖΟΝΤΑΙ ΓΙΑ ΤΗΝ ΠΕΡΙΟΔΟ ΤΟΥ ΧΕΙΜΩΝΑ, ΕΠΙΠΛΩΜΕΝΑ ΔΙΑΜΕΡΙΣΜΑΤΑ 45 Τ.Μ. ΣΤΗΝ ΠΕΡΙΟΧΗ ΤΗΣ ΙΞΙΑΣ, ΜΕ ΘΕΡΜΑΝΣΗ, ΖΕΣΤΟ ΝΕΡΟ, ΠΑΡΚΙΝ, ΚΗΠΟ ΚΑΙ ΠΙΣΙΝΑ. ΠΛΗΡ. ΤΗΛ. (22410)93172, ΚΙΝ. 0944658034 ΧΠΕ1411

ΓΡΑΦΕΙΑ 50 τ.μ. έως και 70 τ.μ. σε νεόδμητο κτίριο, περιοχή Δασκάλων (οδος Εργάνης Αθηνάς έναντι BAZAAR S.M.). Πληρ. τηλ. 0945544929 ΑΕ49281

PUB-ΚΑΦΕΤΕΡΙΑ στο τουριστικό κέντρο-πλησίον νέου καζίνο. Πλήρως εξοπλισμένη ανακαινισμένη, η καλύτερη στο είδος της. Συμβόλαιο 12ετές. Πληροφορίες άλλες δεν θα δοθούν στο τηλέφωνο. Πληρ. για συνεννόηση τηλ. 2241078392, 0977/339669, 0936/607154 μετά τις 12 το μεσημέρι. ΧΑΕ1501

πωλησεις ακινητων & επιχειρησεων

ΣΤΟΥΝΤΙΟ στην Ανάληψη, πλήρως επιπλωμένο και εξοπλισμένο (εντοιχισμένη κουζίνα, ψυγείο, πλυντήριο, air condition, τέντα) Πληρ. κα Μαρίνα "ΚΤΗΜΑΤΙΚΗ ΠΡΟΟΠΤΙΚΗ" τηλ. (22410)37906, 6972292958ΑΟ49696

ΕΥΚΑΙΡΙΑ ΠΩΛΟΥΝΤΑΙ στην Παστίδα αγροτεμάχια άρτια οικοδομήσιμα με νερό, τηλέφωνο και ρεύμα στις παρακάτω θέσεις. Επί της επαρχιακής οδού Αεροδρόμιο-Φαληράκι. α) 30 στρεμ. 350.000,00 ευρώ, β) 6 στρεμ. 90.000,00 ευρώ, Στους πρόποδες του Φιλερήμου 4080 μέτρα 60.000,00 ευρώ, Πίσω από τη βιοτεχνία "Θράκη" 4550 μέτρα 54.000,00 ευρώ. Στα Καλαβάρδα κοντά στη θάλασσα 10.000 μέτρα 205.000,00 ευρώ. Πληρ. τηλ. (22410)47018, 0944182377 ΑΟ49692

ΠΩΛΟΥΝΤΑΙ: Α) ΣΤΗΝ ΠΥΛΩΝΑ ΟΙΚΟΠΕΔΟ 1000 Τ.Μ. ΕΝΤΟΣ ΟΙΚΙΣΜΟΥ ΑΡΤΙΟ ΚΑΙ ΟΙΚΟΔΟΜΗΣΙΜΟ 23.500 ΕΥΡΩ, Β) ΚΑΙ ΟΙΚΟΠΕΔΟ 1.260 Τ.Μ. ΑΡΤΙΟ ΚΑΙ ΟΙΚΟΔΟΜΗΣΙΜΟ ΜΕ ΠΡΟΣΩΠΟ ΣΤΗΝ ΕΠΑΡΧΙΑΚΗ ΟΔΟ ΠΥΛΩΝΑΣ-ΛΑΡΔΟΥ ΣΤΟ ΥΨΟΣ ΤΗΣ ΠΥΛΩΝΑΣ 38.000 ΕΥΡΩ. ΠΛΗΡ. ΤΗΛ. (22410)39314, 0944862320 ΠΟ49605

ΚΟΜΜΩΤΗΡΙΟΝ εμβαδού 100 τ.μ. σύγχρονο και με δυνατότητες επέκτασης τμήματος αισθητικής λόγω αναχωρήσεως στο εξωτερικό, σε πολύ καλή τιμή. Γίνονται ευκολίες πληρωμής. Πληρ. τηλ. (22410)37792, 0944183154 ΑΟ49663

ΠΩΛΟΥΝΤΑΙ από 2 έως 20 στρέμματα στην περιοχή Κρεμαστής-παλαιού αεροδρομίου κατάφυτα με ελιές και άλλα δέντρα με όλες τις υποδομές. Πληρ. τηλ. (22410)47516, 0944177280 ΑΟ49666

ΓΡΑΦΕΙΟ ΣΤΗΝ ΠΛΑΤΕΙΑ ΚΥΠΡΟΥ. ΠΛΗΡ. ΤΗΛ. 0936895360 ΠΟ49688

ΕΠΙΧΕΙΡΗΣΗ ΕΣΠΑΤΟΡΙΟ ΣΤΗΝ ΤΟΥΡΙΣΤΙΚΗ ΠΕΡΙΟΧΗ ΝΕΟΧΩΡΙΟΥ, ΜΕ ΣΥΝΕΡΓΑΣΙΑ ΤΟΥΡΙΣΤΙΚΩΝ ΠΡΑΚΤΟΡΕΙΩΝ ΚΑΙ ΔΙΚΗ ΤΟΥ ΠΕΛΑΤΕΙΑ, ΧΕΙΜΩΝΑ-ΚΑΛΟΚΑΙΡΙ. ΠΛΗΡ. ΤΗΛ. 22410-21034 ΑΠΟ 18.00-20.00 ΠΕ49626

4ΑΡΙ οροφοδιαμέρισμα 160 τ.μ. με μεγάλες βεράντες κοντά στην πλατεία Αγίου Νικολάου. Πληρ. Εμμ. Κρανίδης τηλ. 0944347405, (22410)27082 ΑΟ49650

ΠΩΛΕΙΤΑΙ ΔΙΑΜΕΡΙΣΜΑ 80 Τ.Μ. (2) ΥΠΝΟΔΩΜΑΤΙΩΝ, ΠΑΡΟΔΟΣ ΚΟΔΡΙΚΤΩΝΟΣ ΑΞΙΑ 70.432 ΕΥΡΩ. ΠΛΗΡ. ΕΥΡΩΚΤΗΜΑΤΙΚΗ ΙΩΑΝΝΗΣ ΚΑΙ ΜΙΧΑΛΗΣ ΕΥΣΤΑΘΙΟΥ, ΕΘΝΙΚΗΣ ΑΝΤΙΣΤΑΣΕΩΣ 83 (ΠΡΩΗΝ ΑΝΝΗΣ ΜΑΡΙΑΣ), ΤΗΛ. (22410)73819-74917, 0945/292030, 0944/374546 ΠΟ49654

ΠΩΛΕΙΤΑΙ το εστιατόριο "PAGODA" Κινέζικο, Φαληράκι. Η επιχείρηση ή ο εξοπλισμός τεμάχια. Τιμή συμβολική, λόγω αναχωρήσεως. Πληρ. κο Βαγγέλη τηλ. 0938828248-2241086520 μέχρι τέλος Ιανουαρίου ΑΟ49694

ΠΩΛΕΙΤΑΙ

στο Καρακόνερο μεζονέτα
183 τ.μ. με κήπο σε άριστη κατάσταση.
Πληρ. τηλ. 0932/265723

ΕΥΚΑΙΡΙΑ-ΠΩΛΟΥΝΤΑΙ

ΑΦΑΝΤΟΥ
• σε οικόπεδο 7 στρεμμάτων με οικοδομή στα μπετά 130 τ.μ., 300 μ. από τον κεντρικό, με απεριόριστη θέα.

ΑΦΑΝΤΟΥ
• 12 στρ. με πρόσοψη σε ασφαλτοστρωμένο δρόμο, κατάλληλο και για επιχείρηση με ρεύμα και νερό.

ΓΕΝΝΑΔΙ
• οικόπεδο στο κύμα 5.300 τ.μ.

ΑΦΑΝΤΟΥ
• στο κύμα, 8 στρέμματα.

ΚΑΛΑΘΟ
• εντός οικισμού 2 στρ.

ΚΡΕΜΑΣΤΗ
• 200 μ. από τη θάλασσα, άδεια οικοδομής 300 μ. 73.367 ευρώ.

ΦΑΛΗΡΑΚΙ
• 20 μ. από το κύμα 700 τ.μ. με 4 γκαρσονιέρες, μια οικία 70 τ.μ. και ένα μπαρ.

ΛΙΝΔΟΣ
• στο κεντρικό δρόμο πλησίον πανόραμα, οικόπεδο 1 στρ. με άδεια οικοδομής 200 τ.μ. 44.000 ευρώ.

ΛΑΡΔΟΣ
• οικόπεδο στον Αγιο Γεώργιο επί του κεντρικού 1,5 στρ.

ΚΟΛΥΜΠΙΑ
• οικόπεδο 20 στρ.

ΔΡΑΚΟΣ ΓΕΩΡΓΙΟΣ
ΤΗΛ. 22410/26805, 51024, 0945/406562

ΡΟΔΙΑΚΗ ΚΤΗΜΑΤΙΚΗ

ΣΥΜΒΟΥΛΟΙ & ΕΚΤΙΜΗΤΕΣ ΑΚΙΝΗΤΩΝ — ΚΤΗΜΑΤΟΜΕΣΙΤΙΚΟ ΓΡΑΦΕΙΟ — από το 1983

ΠΩΛΕΙΤΑΙ

ΚΑΤΟΙΚΙΑ ΝΕΟΚΛΑΣΣΙΚΟΥ ΤΥΠΟΥ

ΣΤΗΝ ΠΟΛΗ ΤΗΣ ΡΟΔΟΥ - ΟΔΟΣ ΛΑΣΚΟΥ

ΕΜΒΑΔΟΝ 250 τ.μ. ΣΕ ΜΠΕΤΑ ΝΕΟΔΜΗΤΗ

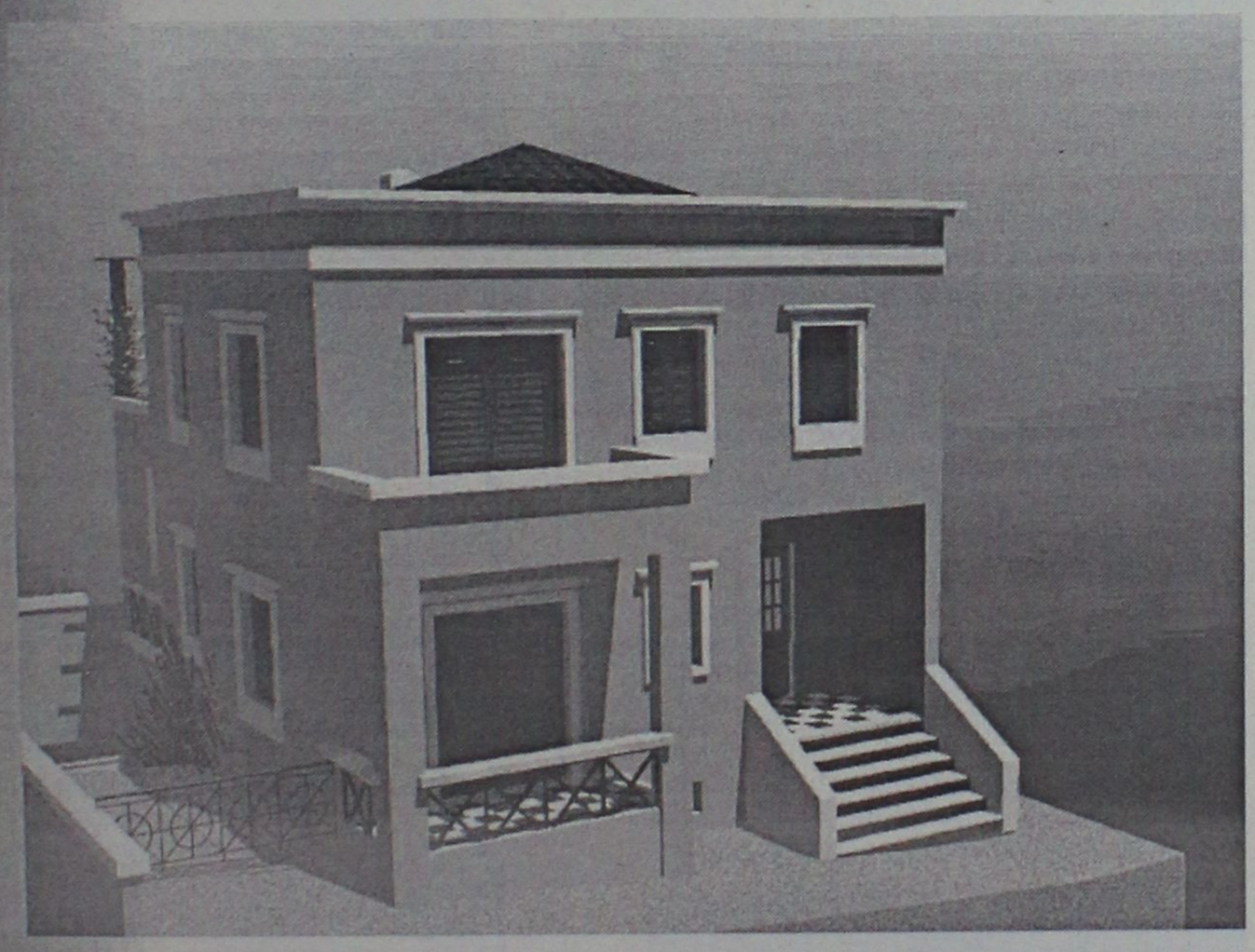

ΤΙΜΗ 240,000 €

ΑΠΟΚΛΕΙΣΤΙΚΗ ΔΙΑΘΕΣΗ

ΑΝΕΣΤΗΣ & ΣΑΒΒΑΣ ΣΑΒΒΑΪΔΗΣ

Μέγαρο Κιοσόγλου, 3ος όροφος
Εθελοντών Δωδεκανησίων 29
ΡΟΔΟΣ

Τηλ : 2241-026281 fax: 2241-034663
κιν: 0944-421015 & 0944-243452
e-mail: savvaidis@rho.forthnet.gr

ΑΣΦΑΛΕΙΟΚΤΗΜΑΤΙΚΗ

ΚΤΗΜΑΤΟΜΕΣΙΤΙΚΟ-ΑΜΟΙΒΑΙΑ ΚΕΦΑΛΑΙΑ

ΑΣΦΑΛΕΙΕΣ INTERNATIONAL LIFE

ΔΙΑΜΕΡΙΣΜΑΤΑ
45 τ.μ. 2άρι Ανάληψη
85 τ.μ. 3άρι Κέντρο
88 τ.μ. 3άρι Δασκάλους
90 τ.μ. 3άρι Ιαλυσός
90 τ.μ. 3άρι Κέντρο
100 τ.μ. 3άρι Κέντρο
115 τ.μ. 4άρι Ανάληψη
115 τ.μ. 4άρι Δασκάλους
125 τ.μ. 4άρι Αγ. Ιωάννης
126 τ.μ. 4άρι Αγ. Ιωάννης
130 τ.μ. 4άρι Μήδια
145 τ.μ. 4άρι Κέντρο

ΔΙΑΜΕΡΙΣΜΑΤΑ ΑΘΗΝΑ
Τρία 88 τ.μ. το καθένα
Λουξ κατασκευής
Μαραθώνος και Λαυρίου

ΟΙΚΟΠΕΔΑ
478 τ.μ. Ροδίνι (Σ.Δ. 0,4)
500 τ.μ. Ανάληψη (Σ.Δ. 0,8)
500 τ.μ. Παραδείσι
700 τ.μ. Ανάληψη (Σ.Δ. 0,8)
1060 τ.μ. Ροδίνι (Σ.Δ. 0,8)
1500 τ.μ. Μιχ. πετρίδη (Σ.Δ. 0,8)

ΑΓΡΟΤΕΜΑΧΙΑ
3,5 στρεμ. Ε.Ο. Ρόδου Λίνδου
4 στρεμ. εντός σχεδίου Μαριτσά
4 στρεμ. Καλαβάρδα
4 στρεμ. Δαματριά
4 στρεμ. Αφάντου
5 στρεμ. Παστίδα
5 στρεμ. Τσαΐρι
6 στρεμ. Παστίδα
11 στρεμ. Παστίδα
80 στρεμ. Κιοτάρι

ΜΕΖΟΝΕΤΕΣ-ΜΟΝΟΚΑΤΟΙΚΙΕΣ
120 τ.μ. Καρακόνερο
120 τ.μ. Μήδια
130 τ.μ. Μήδια
130 τ.μ. Παραδείσι
140 τ.μ. Μήδια
150 τ.μ. Μήδια
150 τ.μ. Ιαλυσός
150 τ.μ. Ιαλυσός
180 τ.μ. Ιαλυσός
180 τ.μ. Παλιά Πόλη
190 τ.μ. Αφάντου
300 τ.μ. Τρεις
450 τ.μ. Κοσκινού

ΚΑΤΑΣΤΗΜΑΤΑ
35 τ.μ. Φαληράκι
38 τ.μ. Φαληράκι
40 τ.μ. Τροφό
50 τ.μ. γραφείο Σοφ. Βενιζέλου
60 τ.μ. Ψαροπούλα
90 τ.μ. Βενιζέλου

ΔΙΑΘΕΤΟΥΜΕ ΠΕΡΙΣΣΟΤΕΡΑ ΑΚΙΝΗΤΑ ΠΡΟΣ ΠΩΛΗΣΗ ΕΚΤΟΣ ΑΠΟ ΤΑ ΑΝΑΓΡΑΦΟΜΕΝΑ

ΥΠΕΥΘΥΝΟΣ ΓΡΑΦΕΙΟΥ
ΚΑΡΑΝΙΚΗΣ ΛΟΥΚΑΣ
ΕΘΝ. ΜΑΚΑΡΙΟΥ 45 ΣΤΟΑ ΡΟΙΚΟΥ 2ος ΟΡΟΦΟΣ
ΤΗΛ. 2241021003 ΚΙΝ. 0932482625

πωλησεις

συνέχεια από την προηγούμενη

3ΑΡΙ (100 τ.μ.) επί της οδού Ιερού Λόχου - δήμος Ιαλυσού διαμορφωμένα σε 3 μικρά διαμερίσματα, μισθωμένα 70.000 δρχ. έκαστο - προσφέρεται μόνο 30.000.000 ή 88.041 ευρώ. Πληρ. τηλ. 0944347405, (22410)27082, 26476 ΑΟ49648

ΔΙΑΜΕΡΙΣΜΑ (90 τ.μ.) 3άρι πολυτελούς κατασκευής στην Ανάληψη (2 ετών). Πληρ. Εμμ. Κρανίδης τηλ. 0944347405, (22410)27082ΑΟ49649

3ΑΡΙ καλής κατασκευής κοντά στο Αραπάκι. Τιμή 30.000.000 ή 88.000 ευρώ. Πληρ. Εμμ. Κρανίδης τηλ. 0944347405, (22410)27082 Α49651

3ΑΡΙ καινούργιο με ωραία θέα στο Άνω Ροδίνι. Πληρ. Εμμ. Κρανίδης τηλ. 0944347405, (22410)27082 ΑΟ49652

ΜΟΝΟΚΑΤΟΙΚΙΑ 32 τ.μ. και οικόπεδο 1500 τ.μ. επί της οδού Κρητικών. Πληρ. τηλ. 0944347405, (22410)27082 ΑΟ49647

ΚΑΤΑΣΤΗΜΑΤΑ των 50 τ.μ. με πατάρι επί της οδού Καποδιστρίου. Πληρ. τηλ. 0944347405 ΑΟ49645

4ΑΡΙΑ πολυτελούς κατασκευής στην Ανάληψη με ατομικό γκαράζ και αποθήκη. Πληρ. τηλ. 0944347405, (22410)27082, 26476 ΑΟ49639

ΔΙΑΜΕΡΙΣΜΑΤΑ 4άρια καλής κατασκευής στο Νέο Ροδίνι, αξίας 49.000.000 ή 144.000 ευρώ. Πληρ. τηλ. 0944347405, (22410)27082, 26476 ΑΟ49644

2ΑΡΙ διαμέρισμα 43 τ.μ. στο Νέο Ροδίνι μόνο 15.500.000 δρχ. η 46.000 ευρώ. Πληρ. τηλ. 0944456548 ΑΟ49643

2ΑΡΙ διαμέρισμα 35 τ.μ. β' ορόφου, 7 ετών υπέρ λουξ με ωραία θέα στην Ανάληψη, δεκτά δάνεια. Πληρ. τηλ. 0944347405, (22410)27082, 26476 ΑΟ49642

ΑΓΡΟΤΕΜΑΧΙΑ των 2000 τ.μ. αυτοτελή με δόμηση 200 τ.μ. κυρίας χρήσεως κλ.π. με ωραία θέα στο Δημοτικό διαμέρισμα Κοσκινού. Πληρ. τηλ. 0944347405, (22410)27082ΑΟ49641

3ΑΡΙΑ καλής κατασκευής κοντά στο Μίρα Μάρε Ιξιά. Πληρ. τηλ. 0944347405, (22410)27082 ΑΟ49640

ΕΠΙΧΕΙΡΗΣΗ πανέμορφη ΣΝΑΚ-ΜΠΑΡ εστιατόριο με πλήρη επαγγελματικό εξοπλισμό σε κεντρικό σημείο της Ιαλυσού κοντά στην παραλία. Δεκτές μόνο σοβαρές προτάσεις. Πληρ. τηλ. 0934144194 μετά τις 6 μ.μ. ΑΟ49638

ΕΠΙΧΕΙΡΗΣΗ κινητής τηλεφωνίας λόγω φόρτου εργασίας. Πληρ. τηλ. (22410)27082, 26476, 0944347405 ΑΟ49637

ΕΠΙΧΕΙΡΗΣΗ ΕΣΤΙΑΤΟΡΙΟΥ πλήρως εξοπλισμένη και έτοιμη προς λειτουργία στο κέντρο της Ρόδου (100 μαγαζιά). Τιμή ευκαιρίας. Πληρ. τηλ. 22410-29131, 0947523894 ώρες 9 π.μ.-3 μ.μ. και 5 μ.μ.-10 μ.μ. ΑΟ46927

ΕΠΙΧΕΙΡΗΣΗ SUPER-MARKET 100 τ.μ. επί της οδού Γρίβα στο Νιοχώρι ή ΖΗΤΕΙΤΑΙ συνέταιρος να αναλάβει την λειτουργία της. Συζητείται η μετατροπή σε καφετέρια. Πηρ. τηλ. 0942880565. ΑΟ49612

ΓΚΑΡΣΟΝΙΕΡΑ καινούργια επιπλωμένη 50 τ.μ., περιοχή Κοσκινού. Πληρ. τηλ. 0946765018 ΑΟ49603

ΖΑΧΑΡΟΠΛΑΣΤΕΙΟ "ΧΑΒΑΗ" σε τιμή ευκαιρίας. Πληρ. τηλ. 2241066849, 66677, κιν. 0978012396 ΑΟ49618

ΚΤΗΜΑ 3000 τ.μ., λίγο μετά τη Σορωνή, με κτίσμα 75 τ.μ. (το οποίο έχει ρεύμα και νερό) πολύ κοντά στη λεωφόρο και δίπλα σε κατοικημένη περιοχή. Πληρ. τηλ. 0932064816 ΑΟ49604

ΠΩΛΟΥΝΤΑΙ ΣΤΑ ΚΑΛΑΒΑΡΔΑ: α) Παλαιά παραδοσιακή κατοικία ενός οικισμού. Τιμή 8.800 ευρώ, β) Οικόπεδα εντός οικισμού, γ) Παραλιακό κτήμα 7 στρεμμάτων. Πληρ. κ. Ηλία Σταματέλλο, τηλ. (22410)85290 ΑΟ49599

ΔΙΑΜΕΡΙΣΜΑ μεταχειρισμένο (12 ετών) 145 .μ. λουξ κατασκευής στην περιοχή σταδίου στον γ' όροφο. Διαθέτει εντοιχισμένη κουζίνα νέα, 3 υπνοδωμάτια, 2 μπάνια και γκαράζ. Τιμάται 53.000.000 δρχ. ή 155.500 ευρώ. Πληρ. κ. Μανώλη τηλ. 0946163242 ΑΟ49576

ΔΙΑΜΕΡΙΣΜΑ μεταχειρισμένο (12 ετών) 112 τ.μ. διατηρημένο σε άριστη κατάσταση με φανταστική και απεριόριστη θέα στην Ανάληψη. Διαθέτει εντοιχισμένη κουζίνα με ηλεκτρικά είδη, θέρμανση με θερμοπομπούς και αιρκοντίσιον. Τιμάται 45.000.000 δχ. ή 132.000 ευρώ. Πληρ. κ. Μανώλη τηλ. 0946163242 ΑΟ49377

ΠΩΛΟΥΝΤΑΙ

Διώροφες αυτόνομες μονοκατοικίες με κήπο στον Δήμο Ιαλυσού, πολυτελούς κατασκευής.
- Διαστάσεις 130 τ.μ. και 168 τ.μ.
- Αριστη κατασκευή
- Δυνατότητα τραπεζικής χρηματοδότησης με ευνοικούς όρους

Πληρ. Εμμανουήλ Κρανίδης
Αμερικής 50- Ρόδος
Τηλ. 2241027082-26476, 0944347405

ΠΩΛΕΙΤΑΙ

επιχείρηση στην Ακτή Κανάρη (Ψαροπούλα)
200 τ.μ. στην καλύτερη περιοχή.
Πληρ. τηλ. 0947213944

ΖΗΤΕΙΤΑΙ ΑΓΡΟΤΕΜΑΧΙΟ

4.000 τ.μ. εκτός σχεδίου άρτιο και οικοδομήσιμο, με καλή πρόσβαση. Περιοχές: Ηλιούπολη, Ασγούρου, Αγ. Βαρβάρα, Τσαΐρι, Φυτώριο, Κοσκινού.
Μεσίτες αποκλείονται
Για σοβαρές προτάσεις επικοινωνήστε στο: 0974500247

ΠΩΛΗΣΕΙΣ ΑΚΙΝΗΤΩΝ

◆ **ΔΙΑΜΕΡΙΣΜΑΤΑ**
- Ροδίνι 80 τ.μ. 30.500.000
- Διαμέρισμα 75 τ.μ. 30.000.000 δρχ. οδός Τροίας
- Διαμέρισμα 85 τ.μ. 37.000.000 δρχ. Ιαλυσός
- 2άρια ετοιμοπαράδοτα, λουξ κατασκευής, 23.500.000 δρχ.
- Ροδίνι 115 τ.μ. λουξ κατασκευής, με απεριόριστη θέα
- Ροδίνι 90 τ.μ. λουξ κατασκευής με απεριόριστη θέα.
- Ατταβύρου 86 τ.μ. 35.000.000 δρχ.
- Ροδίνι 2άρι, 22.000.000 δρχ. καινούργιο
- Ροδίνι 114 τ.μ. 48.000.000 δρχ. λουξ κατασκευής
- Κορδικτώνος 80 τ.μ. 26.000.000 δρχ.
- Ανάληψη 85 τ.μ. 40.000.000 δρχ. λουξ κατασκευής
- Καρακόνερο 90 τ.μ. καινούργιο
- Ανάληψη 75 τ.μ.. 26.000.000 δρχ.
- Σωτήρος 115 τ.μ. 35.000.000 δρχ
- Πειραιώς 60 τ.μ. 27.000.000 δρχ.
- Τροίας 90 τ.μ. λουξ κατασκευής με απεριόριστη θέα.

◆ **ΗΜΙΤΕΛΗ ΔΙΑΜΕΡΙΣΜΑΤΑ**
- 60 τ.μ. 12.000.000 δρχ. Αταβύρου
- 160 τ.μ. 32.000.000 δρχ. Αταβύρου

◆ **ΜΕΖΟΝΕΤΕΣ-ΜΟΝΟΚΑΤΟΙΚΙΕΣ**
- 160 τ.μ. με οικόπεδο 1300 μ. στα Κοσκινού 40.000.000 δρχ. (μπετά)
- Μονοκατοικία στην Ιαλυσό 103 τ.μ. ανακαινισμένη
- 180 τ.μ. με οικόπεδο 1300 μ. στο Κανδυλί (μπετά)
- Κοσκινού 195 τ.μ., 35.000.000 δρχ. (κτισμένη)
- ΣΥΜΗ:Διόροφη κατοικία 70 τ.μ. με στέρνα 50.000.000 δρχ.

◆ **ΟΙΚΟΠΕΔΑ**
- Αφάντου 7 στρεμ. 50.000.000
- Κολύμπια 2.500 στρεμ. 35.000.000
- Κιοτάρι πάνω στο κύμα 5 στρ.
- Παραδείσι, 1500 μ., 8.000.000 δρχ.
- Μαριτσά 2 στρ., 17.000.000 δρχ.
- Κατταβιά 650 τ.μ. 3.000.000 δρχ.
- Οικόπεδα εντός σχεδίου στο Γεννάδι από 2.500.000 δρχ.
- Παστίδα 7 στρ., 70.000.000 δρχ.

◆ **ΑΠΟΘΗΚΕΣ**
- Αποθήκη σχεδόν ισόγεια 250 τ.μ. 20.000.000 δρχ.

◆ **ΚΑΤΑΣΤΗΜΑΤΑ**
- Επιχείρηση στην οδό Ηρώων Πολυτεχνείου
- Πωλείται επιχείρηση -αναψυκτήριο

◆ **ΚΤΗΜΑΤΑ**
- Κατταβιά Αγ. Γιώργης 4800 τ.μ. 6.000.000 δρχ.
- Λαχανιά, 2 στρ. οικοδομίσιμο 3.000.000 δρχ.
- Πίσω από το παλιό αεροδρόμιο 4 στρ., 22.000.000 δρχ. με θέα.
- Χωράφι 4 στρ. στην Παστίδα 18.000.00 δρχ.
- Χωράφι 5.700 στρ. στα Κολύμπια, 15.000.000 δρχ.
- Κατταβιά 1000 τ.μ. άρτιο και οικοδομήσιμο με φως, νερό, 2.500.000 δρχ.
- Κανδυλί 2.600 τ.μ., 35.000.000 δρχ.
- Πλημμύρι 1520 στρ. πάνω στην θάλασσα, τιμή 6.000.000 δρχ.
- Πλημμύρι 1.640τ.μ. 4.000.000 δρχ. οικοδομήσιμο
- Πλημμύρι 3.240τ.μ. 3.000.000 δρχ.
- Λαχανιά 4.700 τ.μ. 16.000.000 δρχ. οικοδομήσιμο
- 10 στρ. Κιοτάρι, νερό, ρεύμα 12.000.000 δρχ.
- Λαχανιά 100 στρ. πάνω στην θάλασσα
- Λαχανιά 45 στρ. 2500 δρχ./μέτρο
- Κατταβιά 2.500 τ.μ. πάνω στο δρόμο οικοδομήσιμο,
- Λάρδος 7 στρ. 12.000.000 δρχ.
- Κιοτάρι 4 στρ. 4.000.000 δρχ.
- Λαχανιά 750 τ.μ., 8.500.000 δρχ.στο χωριό
- Γεννάδι 20 στρ. ρεύμα-νερό 20.000.000 δρχ.
- Κιοτάρι 7 στρ. με νερό-ρεύμα 8.000.000 δρχ.
- Λαχανιά 4 στρ. 300 μέτρα από τη θάλασσα 8.000.000 δρχ.
- Γεννάδι 1.100 τ.μ. 1.500.000 δρχ.
- Κατταβιά 10 στρ. 10.000.000 δρχ.
- Πλημμύρι 12 στρ. με φως, νερό
- Κατταβιά 4.000 τ.μ. 2.000.000 δρχ.
- Πλημμύρι 5.500 τ.μ. 6.500.000 δρχ.
- Γεννάδι στη λεωφόρο 4.000 τ.μ., 12.000.000 δρχ.
- Γεννάδι, 2 στρ. πάνω στη θάλασσα
- Πλημμύρι, 4.500 στρ. 6.000.000 δρχ.
- Κιοτάρι 4 στρ. κοντά στη θάλασσα
- Σάλακος 8στρ. 16.000.000 δρχ.

➪ Πωλούνται αποθήκες και βιοτεχνικοί χώροι.

● **ΔΑΝΕΙΑ ΔΕΚΤΑ - ΕΥΚΟΛΙΕΣ ΠΛΗΡΩΜΗΣ**
● **ΖΗΤΟΥΝΤΑΙ ΟΙΚΟΠΕΔΑ ΠΡΟΣ ΑΓΟΡΑ - ΚΤΗΜΑΤΑ ΚΑΙ ΔΙΑΜΕΡΙΣΜΑΤΑ**

ΣΤΑΜΑΤΗΣ ΜΑΝΩΛΑΚΟΣ

ΩΡΕΣ ΓΡΑΦΕΙΟΥ 8.30-1.00 π.μ. και 5-8 μ.μ.
ΔΗΜ. ΑΝΑΣΤΑΣΙΑΔΗ 45 (παραπλεύρως ΥΠΕΡΑΓΟΡΑΣ ΠΑΠΑΚΥΡΙΑΚΟΥ-ΣΥΝΟΙΚΙΑ ΔΑΣΚΑΛΩΝ) Τηλέφωνα: 2241023815-78275, 0944698056



ΚΤΗΜΑΤΟΜΕΣΙΤΙΚΟ ΓΡΑΦΕΙΟ

ΑΙΓΑΙΟΚΤΗΜΑΤΙΚΗ

ΠΩΛΟΥΝΤΑΙ

- ΔΙΑΜΕΡΙΣΜΑΤΑ-ΜΟΝΟΚΑΤΟΙΚΙΕΣ
- (ΔΔ)=ΔΑΝΕΙΑ ΔΕΚΤΑ

- 54 τ.μ. α' ορ. Ροδίνι 22 εκ. - 64.563 €. (ΔΔ)
- 55 τ.μ. (2 υπν.) καινούργιο Κοσκινού 22 εκ. 64.563 €.
- 58 τ.μ. Αθηνών (3 ετών) με θέα, 24 εκ. 70.432 € (ΔΔ)
- 60 τ.μ. α' ορ. Καρακόνερο καινούργια 28 εκ. -82171 εκ. (ΔΔ)
- 60 τ.μ. β όροφ. Μίρα Μάρε 20 εκ.-58.694 € (ΔΔ)
- 65 τ.μ. λουξ με αυλή Ροδίνι 30 εκ. - 88.014 € (ΔΔ)
- 70 τ.μ. λουξ με αυλή Κοσκινού 27 εκ. -79.236 €
- 70 τ.μ. μον/κία με 100 τ.μ. αυλή, μονοκατοικία κοντά στο Ρολόι, Π. Πόλη, 30 εκ.-88.041 € (ΔΔ)
- 74 τ.μ. (ισ. με αυλή) Ροδίνι, 26 εκ.-76.302 € (ΔΔ)
- 75 τ.μ. Καρακόνερο ορ/ανα 37,5 εκ. -110.051 € (ΔΔ)
- 75 τ.μ. Διαμ/σμα - γραφείο α' ορ. Μανδράκι
- 77 τ.μ. λούξ ετοιμ/το με αυλή 27 εκ. Κοσκινού 79.236 €
- 80 τ.μ. μεζ/τα Ιαλυσό 38 εκ. - 111.518 € (ΔΔ)
- 80 τ.μ. (ημιϋπόγειο), Δασκάλους, 23 εκ.-67.498 €
- 80 τ.μ. υπόγεια απ/κη Κένεντυ 12 εκ. - 35.216 €
- 81 τ.μ. β' ορ. Δασκάλους 31 εκ. - 90.975 €. (ΔΔ)
- 81 τ.μ. β' ορ. Δασκάλους 31 εκ. - 90.975 €. (ΔΔ)
- 82 τ.μ. β' ορ. διαμ/σμα - γραφείο στο Εθνικό 45 εκ. -132.061 €
- 87,5 τ.μ.καιν/ργιο Ροδίνι 41 εκ.-120.322€ (ΔΔ)
- 90 τ.μ. (ισόγειο με αυλή) Μιχ. Πετρίδη λουξ 29 εκ. - 85.106 €
- 90 τ.μ. μον/κία διόροφη Παραδείσι με τζάκι 22 εκ. - 64.563 € (ΔΔ)
- 102 τ.μ. Καρακόνερο καινούργιο 46 εκ. - 134.996 € (ΔΔ)
- 103 τ.μ. (3 υπν.) Στοκχόλμης 47 εκ. - 137.931 € (ΔΔ)
- 106 τ.μ. ορ/σμα Θεμ. Σοφούλη 35 εκ. - 102.714 € (ΔΔ)
- 116 τ.μ. (ισ. υπ/νο) 3 υπν. Πτολεμαίων 55 εκ.-161.408 €
- 109 τ.μ. ετοιμ/τη μεζ/τα Ιαλυσό (3 υπν.) 55 εκ-161.408 € (ΔΔ)
- 117 εμ. σε σοβά Δασκάλους) 32 εκ. -93.910 € (ΔΔ)
- 120 τ.μ. πλησίον Μ. Πετρίδη (ισ.), (3 υπν.) 161.408 €-55 εκ. (ΔΔ)
- 120 τ.μ. μεζ/τα Ροδίνι 80 εκ. 234.776 € (ΔΔ)
- 120 τ.μ. Καρακόνερο 56 εκ. 164.343 (ΔΔ)
- 120 τ.μ. (υπόγειο με αυλή), Κένεντυ, 45 εκ.-132.016 €
- 125 τ.μ. μον/κία σε 1,5 στρ. στη Θολό 70 εκ. 205.429 € (Δ.Δ.)
- 130 τ.μ. μον/κία σε μπετά σε 1 στρ. Τρεις προς Παστίδα 33 εκ. - 96.845 € (ΔΔ)
- 132 τ.μ. (β' ορ.) Κέννεντυ, 75 εκ.-206.429 € (ΔΔ)
- 140 τ.μ. μεζ/τα (με 70 τ.μ. υπ.) σε μαρ/βά, Ιαλυσός 50 εκ.-146.735 € (ΔΔ)
- 140 τ.μ. μον/κία σε μπετά Κοσκινού 40 εκ. - 117.388 € (ΔΔ)
- 140 τ.μ. ορ/σμα Μόντε Σμιθ 73 εκ. - 214.233 €. (ΔΔ)
- 150 τ.μ. μον/κία σε 2 στρ. στην Ιαλυσό 100 εκ.-293.470 € (ΔΔ)
- 158 τ.μ. μεζ/τα σε μπετά Ιξιά 36 εκ.-105.649 €
- 160 τ.μ. κολώνες διαμ/σμα Δασκάλους 32 εκ.-93.910 €.
- 183 τ.μ. μεζ/τα στο Καρακόνερο 65 εκ. - 190.755 €. (ΔΔ)
- 195 τ.μ. μεζονέτα σε μπετά, Κοσκινού, 35 εκ.-102.714 € (ΔΔ)
- 200 τ.μ. (2 διαμ/τα) στο Μαντρικό 41 εκ. 120.322 € (ΔΔ)
- 210 τ.μ. μεζ/τα. Κοσκινού 220.102 €-75 εκ. (ΔΔ)
- 270 τ.μ. βίλλα στο σοβά σε 4 στρ. Τσαΐρι 100 εκ. - 293.470 €
- 280 τ.μ. μον/κία σε Ιστρ. Κοσκινού 150 εκ.-440.205 € (ΔΔ)
- 280 τ.μ οικ. τετ/νο (κτίριο) Π. Πόλη 100 εκ. 293.470 €
- 550 τ.μ. μον/κία Παστίδα 7 στρ. 170 εκ. 498.899 € (ΔΔ)

ΚΑΤΑΣΤΗΜΑΤΑ-ΑΠΟΘΗΚΕΣ-ΓΡΑΦΕΙΑ
- 30 τ.μ. Εμπ/κο κέντρο Βράχο Ιαλυσό 20 εκ. - 58,694 €
- 31 τ.μ. κατάστημα στο Νηρέα 22 εκ. - 64.563 € (ΔΔ)
- 39 τ.μ. Αγ. Αναστασία 12 εκ.-35.216 €
- 55 τ.μ. Βασ. Ηρακλείου 35 εκ.-102.714 € (ΔΔ)
- 75 τ.μ. α' ορ. Μανδράκι γραφείο 70 εκ.-205.423 €
- 80 τ.μ. υπ/γεια απ/κη Κένεντυ 12 εκ. 35.216€
- 82 τ.μ. β' ορ. Μανδράκι γραφείο 50 εκ.-146.735 €
- 175 τ.μ. Λεωφ. Ρόδου-Λίνδου 70 εκ.-205.429 € (ΔΔ)
- 160 τ.μ. (αποθήκη) ισ. κατάστημα. Ανάληψη 30 εκ.-88.041 € (ΔΔ)
- 180 τ.μ. αποθήκη Ροδίνι 132.061 €-45 εκ.
- 320 τ.μ. αποθήκη Ασγούρου 44 εκ.-129.126 €

ΟΙΚΟΠΕΔΑ-ΑΓΡΟΤΕΜΑΧΙΑ
- 406 τ.μ. εντός οικισμού Εμπωνας (Σ.Δ. 0,8) 30.000 €
- 500 τ.μ. Μίρα Μάρε (Σ.Δ. 0,8), 45 εκ.-132.016 € (για γραφεία κατ/τα)
- 650 τ.μ. Αισχίνη ΣΔ 0.8 78 εκ. - 228.906 €
- 1.200 τ.μ. εντός οικ. Κοσκινού (κτίζει 600 τ.μ.) 50 εκ.-146.735 €
- 1.370 τ.μ. εντός οικισμού Αρχ/λου - 50. εκ. - 146.735 €
- 4 στρεμ. στα Νερά Καλλιθέας 60 εκ.-176.082 €
- 4.380 τ.μ. Ασγούρου 30 εκ.-88.041 €
- 8.740 τ.μ. Κολύμπια 63 εκ.-184.886 €
- 350 τ.μ. (νέα επ/ση οικ/σμού Σορωνής) 30.000 €
- 28.280 τ.μ. πάνω στο κύμα Πλημμύρι Χ15.000 το τ.μ.
- 45 στρ. στο Γεννάδι 115 εκ. - 337.738 €

ΕΝΟΙΚΙΑΖΟΝΤΑΙ ΔΥΟ ΚΑΤΑΣΤΗΜΑΤΑ ΣΤΗ ΒΕΝΕΤΟΚΛΕΩΝ
ΖΗΤΟΥΝΤΑΙ ΜΕΤΑΧΕΙΡΙΣΜΕΝΑ ΔΙΑΜΕΡΙΣΜΑΤΑ - ΑΜΕΣΗ ΠΩΛΗΣΗ
ΑΝΑΛΑΜΒΑΝΟΥΜΕ ΤΗΝ ΕΝΟΙΚΙΑΣΗ ΤΟΥ ΔΙΑΜΕΡΙΣΜΑΤΟΣ ΣΑΣ ΣΕ ΠΟΛΥ ΣΥΝΤΟΜΟ ΧΡΟΝΙΚΟ ΔΙΑΣΤΗΜΑ

ΡΕΝΑ ΒΑΖΟΥΚΟΥ
(ΜΕΣΙΤΗΣ ΑΣΤΙΚΩΝ ΣΥΜΒΑΣΕΩΝ)
ΔΙΕΥΘ. ΓΡΑΦΕΙΟΥ ΔΗΜ. ΘΕΟΔΩΡΑΚΗ 3
9-1 το πρωί και 6.30-9 απ/τα
Δευτέρας-Πέμπτης εκτός Σαβ. και Κυρ.
Τηλ. (22410) 22943-28838 FAX: 28838
email.vazoukou@otenet.gr.
ΡΟΔΟΣ

πωλησεις

συνέχεια από την προηγούμενη

ΟΙΚΟΠΕΔΟ στα Μαριτσά 4000 τ.μ. άνω σε κεντρικό δρόμο με άσφαλτο και καλή θέα. Είναι οικοδομήσιμο και άρτιο κατάλληλο για μονοκατοικία. Τιμάται 16.000.000 δρχ. ή 47.000 ευρώ. Πληρ. κ. Μανώλη τηλ. 0946163242 AO4/9578

ΠΩΛΗΣΕΙΣ ΞΕΝΟΔΟΧΕΙΩΝ: Πωλούνται ξενοδοχεία μικρά και μεγάλα προνομιακά. Πληρ. ΡΟΔΙΑΚΗ ΚΤΗΜΑΤΙΚΗ Ανέστης και Σάββας Σαββαΐδης, τηλ. (22410)26281, 0944/243452, 0944/421015. AO49589

ΠΩΛΗΣΕΙΣ ΔΙΑΜΕΡΙΣΜΑΤΩΝ: 1. Περιοχή Θεμ. Σοφούλη (στην οδό Σάββα Παυλίδη) διαμέρισμα ισόγειο υπερυψωμένο 84 τ.μ. τίμημα 132.061 ευρώ και διώροφο διαμέρισμα β' ορόφου 138 τ.μ. τίμημα 205.429 ευρώ και τα δύο στην ίδια οικοδομή η οποία θα αποτελείται από 3 διαμερίσματα αρίστης κατασκευής με θέρμανση (καλοριφέρ) αποθήκη 11 τ.μ. στο υπόγειο και γκαράζ στεγασμένο, 2. Περιοχή Ροδίνι 114 τ.μ. β' ορόφου τίμημα 143.800 ευρώ, 3. Περιοχή Οικισμού Δασκάλων 110 τ.μ. β' ορόφου τίμημα 149.670 ευρώ, 4. Στα Τριάντα 85 τ.μ. β' ορόφου τίμημα 108.584 ευρώ, 5. Στην Π. Πόλη 65 τ.μ. ισόγειο τίμημα 58.694 ευρώ, 6. Στη Σκεύου Ζερβού περιοχή Αγ. Νικολάου διαμερίσματα 44-66-82-83 και 115 τ.μ. ισόγεια α', β' και γ' ορόφων τα οποία θα ανεγερθούν λίαν προσεχώς. Πληρ. ΡΟΔΙΑΚΗ ΚΤΗΜΑΤΙΚΗ Ανέστης και Σάββας Σαββαΐδης, τηλ. (22410)26281, 0944/243452, 0944/421015. AO49581

ΓΡΑΦΕΙΟ στο Μαντράκι κεντρικό 75 τ.μ. στην τιμή των 161.408 ευρώ. Πληρ. ΡΟΔΙΑΚΗ ΚΤΗΜΑΤΙΚΗ Ανέστης και Σάββας Σαββαΐδης, τηλ. (22410)26281, 0944/243452, 0944/421015.AO49592

ΜΕΓΑΛΗ ΕΥΚΑΙΡΙΑ!!! ΠΩΛΕΙΤΑΙ-ΕΝΟΙΚΙΑΖΕΤΑΙ επιχείρηση εστιατόριο με τον εξοπλισμό σε πολύ καλή τιμή. Βρίσκεται στην περιοχή Ιξιά σε τουριστική περιοχή. Παρέχει μεγάλη αυλή και πάρκινγκ. Για σοβαρές προτάσεις τηλ. (22410)90018 , κιν. 0934141456 ευκολίες πληρωμής; Δεκτές ανταλλαγές ακινήτων. AO49570

ΠΩΛΟΥΝΤΑΙ: α) μονοκατοικίες στην Ιαλυσό 150-140 τ.μ. εκτός σοφίτας, β) στην Ιαλυσό και στο Ροδίνι διαμερίσματα 85 έως 87 τ.μ. με θέρμανση και πάρκινγκ. Πληρ. κα Μαρίνα "Κτηματική Προοπτική" τηλ. (22410)37906, 0972292958 AO49560

ΠΩΛΗΣΕΙΣ ΟΙΚΟΠΕΔΩΝ ΕΚΤΟΣ ΣΧΕΔΙΟΥ. 1. Στα Τριάντα α) Οικόπεδο στα όρια οικισμού 2.100 τ.μ. με άδεια οικοδομική τίμημα 117.388 ευρώ 2. Στ' Ασγούρου επί τη λεωφόρου Ρόδου Λίνδου 9.760 τ.μ. προνομιακό 3. Κολύμπια κοντά στη παραλία 9.000 τ.μ. τίμημα 211.298 ευρώ τ.μ. 4) Λίνδο α) Περιοχή Αγ. Νικολάου επί της επαρχιακής οδού Λίνδου-Πεύκοι 10.910 τ.μ.τίμημα 220.103 ευρώ β) Πεύκους περιοχή Σπηλιά 5.880 τ.μ. 88.041 ευρώ γ) Πεύκους περιοχή Φώκια 5.000 τίμημα 161.408 ευρώ 5. Στη Κάμειρο Σκάλα οικόπεδο 28.000 τ.μ. κοντά στη παραλία με πανοραμική θέα και με τιμή ευκαιρίας 6. Στη Πυλώνα κοντά στο χωριό οικόπεδα 81.960 και 33.600 τ.μ. κατάλληλα για γεωργοκτηνοτροφικές μονάδες. 7. Στο Τσαΐρι 80.590 τ.μ. κατάλληλο για βιομηχανία-βιοτεχνία και γεωργοκτηνοτροφική μονάδα σε τιμή ευκαιρίας 8. Στο Γεννάδι 4.000 τ.μ. σε απόσταση 400 μέτρων από τη παραλία κατάλληλο για μονοκατοικία τίμημα 35.216 ευρώ. Πληρ. ΡΟΔΙΑΚΗ ΚΤΗΜΑΤΙΚΗ Ανέστης και Σάββας Σαββαΐδης, τηλ. (22410)26281, 0944/243452, 0944/421015. AO49587

ΠΩΛΕΙΤΑΙ ΣΥΝΕΤΑΙΡΙΚΗ ΜΕΡΙΔΑ 1. του Οικοδομικού Συνεταιρισμού "Ο ΒΑΚΧΟΣ" στην περιοχή "Καναμάτ" κοντά στου Μαρινόπουλου στην οποία αντιστοιχεί οικόπεδο 400 τ.μ. με συντελεστή δόμησης 0,6 (Ανέγερση Κατοικίας 240 τ.μ. συν το υπόγειό της) 2. Του Οικοδομικού Συνεταιρισμού η "ΑΥΤΟΣΤΕΓΑΣΗ" στην οποία αντοιστιχεί οικόπεδο 400 τ.μ. με συντελεστή δόμησης 0,6. Πληρ. ΡΟΔΙΑΚΗ ΚΤΗΜΑΤΙΚΗ Ανέστης και Σάββας Σαββαΐδης, τηλ. (22410)26281, 0944/243452, 0944/421015. AO49586

ΠΩΛΗΣΕΙΣ ΚΤΙΡΙΩΝ: Πωλούνται κτίρια κεντρικά και προνομιακά μικρά και μεγάλα. Πληρ. ΡΟΔΙΑΚΗ ΚΤΗΜΑΤΙΚΗ Ανέστης και Σάββας Σαββαΐδης, τηλ. (22410)26281, 0944/243452, 0944/421015. AO49588

ΠΩΛΕΙΤΑΙ

επιχείρηση 100 τ.μ.

πλήρως εξοπλισμένη για κοσμηματοπωλείο μαζί με το ακίνητο εντός του εμπορικού κέντρου ΕΨΙΛΟΝ στο Φαληράκι. Το κατάστημα είναι γωνιακό, στην εξωτερική πλευρά του κέντρου και πωλείται σε εξαιρετικά καλή τιμή.

Πληρ. τηλ. 0946003393 και 0942442844

ΟΙΚΟΔΟΜΙΚΕΣ ΕΠΙΧΕΙΡΗΣΕΙΣ ΤΖΟΓΙΑ ΜΑΡΙΑ & ΥΙΟΙ

Πωλούνται μεζονέτες 120 τ.μ., πολυτελούς κατασκευής, ανεξάρτητες, σε οικόπεδο 300 τ.μ. η κάθε μία επί των οδών Ευρώπης-Βελιγραδίου (περιοχή Ροδίνι).

Τηλ. επικοινωνίας 22410-30069

ΠΩΛΟΥΝΤΑΙ

από ιδιώτη ιδιοκτήτη,
μονοκατοικίες,
μεζονέτες 100 τ.μ.
στην παραλία Αφάντου
επί του κύματος.

Πληρ. τηλ. 0942089864

TOP PROPERTIES

GEORGE & SAVAS PIPINOS

ΓΕΩΡΓΙΟΣ & ΣΑΒΒΑΣ ΠΙΠΙΝΟΣ
ΜΕΣΙΤΕΣ ΑΣΤΙΚΩΝ ΣΥΜΒΑΣΕΩΝ
REAL ESTATE AGENTS • MEMBER OF F.I.A.B.C.I.

Email: *gpipinos@otenet.gr* ***URL:*** *www.rhodes-top-properties.com* ***and*** *www.pipinos.gr*

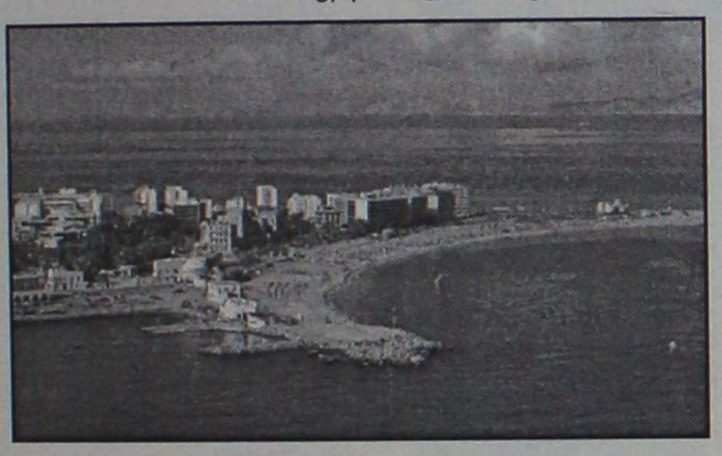

Η **"TOP PROPERTIES"** είναι ατομική επιχείρηση και ανήκει στους Γεώργιο και Σάββα Πιπίνο. Το γραφείο ασχολείται από το 1971 αποκλειστικά και μόνο με επενδύσεις και REAL ESTATE, στο νησί της Ρόδου και στην ευρύτερη περιοχή της Δωδεκανήσου.

ΑΠΕΥΘΥΝΟΜΑΣΤΕ: Στους **σοβαρούς, απαιτητικούς και επιλεκτικούς** επενδυτές-επιχειρηματίες, Ελληνες και ξένους που ενδιαφέρονται να κάνουν μια σοβαρή επένδυση προβολής στο νησί της Ρόδου.

ΠΡΟΣΦΕΡΟΥΜΕ: Α) Υπηρεσίες και πληροφορίες που γίνονται σε προσωπικό επίπεδο με εχεμύθεια, διακριτικότητα και σοβαρότητα.
Β) Μεγάλη γκάμα υψηλής ποιότητας, ακινήτων, όπως:1) Ξενοδοχεία Α' και Β' κατηγορίας των 600-500-350-300 κλινών, 2) Κεντρικά αστικά ακίνητα κατάλληλα για Τράπεζες-καταστήματα-γραφεία, 3) Παραλιακές εκτάσεις, κατάλληλες για τουριστικές επενδύσεις των 150.000-100.000-70.000-50.000-36.000 τ.μ. και 4) Διαμερίσματα και μεζονέτες προβολής, και 5) Αξιόλογες Παραθεριστικές κατοικίες.

ΣΤΟΧΟΣ ΜΑΣ ΕΙΝΑΙ: Να προσφέρουμε στο αγοραστικό μας κοινό υψηλής ποιότητας ακίνητα και ευκαιρίες στο νησί της Ρόδου. Η τριακονταετής και πλέον πείρα μας στον τομέα αυτό αποτελεί εγγύηση.

ΣΥΝΘΗΜΑ ΜΑΣ ΕΙΝΑΙ: Επενδύστε στη ΡΟΔΟ ΤΩΡΑ, σε ακίνητα που ΑΝΤΕΧΟΥΝ ΣΤΟ ΧΡΟΝΟ

Γεώργιος και Σάββας Πιπίνος
ΜΕΣΙΤΕΣ ΑΣΤΙΚΩΝ ΣΥΜΒΑΣΕΩΝ
Γιατί εμείς γνωρίζουμε καλύτερα!

TOP PROPERTIES is a father and son business. The senior, Mr George S. Pipinos, the founder of the office, has carved over the years a reputation for integrity and excellence in the world of Real Estate in the Dodecanese. The junior, Dr. Savas Pipinos, has returned from his studies in UK to aid in his farther´s footsteps.
AT TOP PROPERTIES we try hard to attract important and selective investors, high calibre businessmen/women and discerning professional people, both Greek and foreign, who wish to acquire substantial and valuable property on Rhodes.
We offer our expertise and advice privately, discreetly and in strict confidence.
We keep a comprehensive list of real estate of the highest specifications:
a. A' and B' class hotels (600, 500, 350, 300 beds capacity)
b. Centrally situated office buildings and other business premises.
c. Seaside land, ideal for development (hotels, holiday resorts, etc), of 150.000, 100.000, 70.000, 50.000, 36.000 square metres.
d. Villas, luxury apartments, detached, semi-detached and terraced houses.
e. Holiday and Retirement Homes.
Our aim is to give our clients the opportunity to acquire value for money, first class real estate on Rhodes. Our 30 and more years of experience is our warranty.
Our motto is Invest in Rhodes, Invest in property, It stands the test of time.



TOP PROPERTIES
George and Savas Pipinos
Because we know best

KENNENTY 38, ΡΟΔΟΣ, 85 100, ΤΗΛ. (22410) 23895,FAX: (22410) 20883
38 KENNEDY STR., RHODES, 85 100, TEL. (22410) 23895, FAX: (22410) 20883

ΟΙΚΟΔΟΜΗ ΡΟΔΟΥ

ΤΕΧΝΙΚΗ-ΚΑΤΑΣΚΕΥΑΣΤΙΚΗ ΕΤΑΙΡΕΙΑ
ΠΩΛΟΥΝΤΑΙ

1) Μονοκατοικίες 150 τ.μ. η κάθε μία σε κτήμα 2.000 τ.μ. (υπό κατασκευή).
2) Μονοκατοικίες στο Κιοτάρι Ασκληπειού (στο κύμα) 120 τ.μ. σε κτήμα 1300 τ.μ. εκάστη (υπό κατασκευή).
3) Καταστήματα και διαμερίσματα στην οδό Αμστερνταμ, Βερολίνου και Μαδρίτης στο Ροδίνι διαφόρων μεγεθών.
4) Δύο οροφοδιαμερίσματα των 130 τ.μ. στην οδό Κωνσταντινουπόλεως στο Ροδίνι (υπό κατασκευή).
5) Διαμερίσματα των 110 τ.μ. και 135 τ.μ. στο Καρακόνερο πάνω από το γήπεδο με απέραντη θέα (υπό κατασκευή).

Δεκτά δάνεια και ευκολίες πληρωμής έχουμε τις καλύτερες τιμές της αγοράς.

ΟΙΚΟΔΟΜΗ ΡΟΔΟΥ

Καμύνδου 4- Ρόδος-85100 Τηλ.: 22410/60460, 1, 2
Fax: 22410/60463

ΜΑΝΟΛΗΣ ΣΠΥΡΙΔΗΣ πολιτικός μηχανικός ΔΠΘ
ΚΩΣΤΑΣ ΚΩΝΣΤΑΝΤΙΝΙΔΗΣ εργολάβος

ΚΤΗΜΑΤΟΜΕΣΙΤΙΚΟ ΓΡΑΦΕΙΟ
ΖΑΦΕΙΡΗΣ Μ. ΚΑΡΑΓΙΑΝΝΗΣ Δ. Ο.Ε.

Πωλήσεις ακινήτων. Τηλ. (2241060380-60381)
18.00-21.00 μ.μ. Δευτέρα-Παρασκευή

ΔΗΜΟΣ ΑΦΑΝΤΟΥ
- *6.120 τ.μ. (Περιοχή Καστελάνο)*
- *4.000 τ.μ. (Παραλία Αφάντου)*
- *5.000 τ.μ. (Παραλία Αφάντου)*
- *1.600 τ.μ. (Παραλία Αφάντου)*
- *6.450 τ.μ. (Παραλία Αφάντου)*
- *2.000 τ.μ. (Παραλία Αφάντου)*
- *730 τ.μ. (Περιοχή Λίππινοι)*
- *540 τ.μ. (Περιοχή Λίππινοι)*
- *5.800 τ.μ. (Περιοχή Τραπέζια)*
- *11.520 τ.μ. αγροτεμάχιο*
- *(1/2) 5.080 τ.μ. αγροτεμάχιο (Με ελαιόδεντρα)*
- *1.250 τ.μ. αγροτεμάχιο*
- *1.690 τ.μ. αγροτεμάχιο*
- *10.200 τ.μ. αγροτεμάχιο (πλησίον οικισμού Κολυμπίων με πανοραμική θέα)*

ΚΟΛΥΜΠΙΑ
- *5.000 τ.μ. πλησίον ξενοδοχείου ΚΟΑΛΑ*
- *4.969 τ.μ. (1/2) αγροτεμάχιο*
- *4.300 τ.μ. αγροτεμάχιο (στο δρόμο για Αρχίπολη)*

ΨΙΝΘΟΣ
- *22.400 τ.μ. αγροτεμάχιο (Με 200 ελαιόδεντρα)*
- *19.840 τ.μ. αγροτεμάχο*

ΡΟΔΟΣ
- *Διαμέρισμα, 2ος όροφος, 80 τ.μ.*
- *Γραφείο 40 τ.μ., Εμπορικό Κέντρο Φώκιαλη*

πωλησεις

συνέχεια από την προηγούμενη

ΠΩΛΗΣΕΙΣ ΟΙΚΟΠΕΔΩΝ ΠΑΡΑΛΙΑΚΩΝ: 1. Στη Θολό 74.944 τ.μ. 2. Κολύμπια 28.500 τ.μ. 3. Λίνδο α) Περιοχή Πεύκοι 28.000 τ.μ. β) Περιοχή Ψαρτός 9.000 τ.μ. γ) Περιοχή Βληχά 4.000 τ.μ. 4. Ασκληπειό α) Περιοχή "Μεγάλη Γη" 34.490 τ.μ. στο "κύμα" προνομιακό με μεγάλη φάτσα στη παραλία β) Περιοχή Κιοτάρι 5.000 τ.μ. Πληρ. ΡΟΔΙΑΚΗ ΚΤΗΜΑΤΙΚΗ Ανέστης και Σάββας Σαββαΐδης, τηλ. (22410)26281, 0944/243452, 0944/421015. ΑΟ49590

ΠΩΛΗΣΕΙΣ ΜΟΝΟΚΑΤΟΙΚΙΩΝ: 1) Ιξιά μονοκατοικία 500 τ.μ. (υπόγειο-ισόγειο-α' όροφος) σε οικόπεδο 2.000 τ.μ. 2. Τριάντα: Μονοκατοικίες σε μπετά - α) Κανδυλί 164 τ.μ. σε οικόπεδο 4.000 τ.μ. τίμημα 190.755 ευρώ, β) Περιοχή Τρεις 180 τ.μ. σε οικόπεδο 1000 τ.μ. τίμημα 102.704 ευρώ, γ) Περιοχή Τρεις μονοκατοικία 221 τ.μ. με οικόπεδο 2.000 τ.μ. ετοιμοπαράδοτο πολυτελούς κατασκευής στην τιμή των 264.123 ευρώ, 3. Στη Ρόδο περιοχή Παπαλουκά μονοκατοικία σε μπετά 270 τ.μ. με πανοραμική θέα τίμημα 220.102 ευρώ, 4. Στη Λάρδο μονοκατοικίες πολυτελούς κατασκευής με όλες τις σύγχρονες προδιαγραφές α) 86 τ.μ. τίμημα 132.062 ευρώ, β) 105 τ.μ. τίμημα 161.409 ευρώ και 120 τ.μ. τίμημα 190.756 ευρώ. 5. Κοσκινού εντός οικισμού 132 τ.μ. τίμημα 205.429 ευρώ. 6. Πωλείται μεζονέτα στο "Καρακόνερο" 180 τ.μ. (υπόγειο 60 τ.μ. ισόγειο 60 τ.μ. και α' ορόφου 60 τ.μ.) αρίστης κατασκευής στην τιμή των 170.213 ευρώ. Πληρ. ΡΟΔΙΑΚΗ ΚΤΗΜΑΤΙΚΗ Ανέστης και Σάββας Σαββαΐδης, τηλ. (22410)26281, 0944/243452, 0944/421015. ΑΟ49584

ΑΠΟΘΗΚΗ 200 τ.μ. οδό Καβάλας 9. Πληρ. τηλ. (22410)25932 ΑΟ49544

ΟΙΚΟΠΕΔΟ στο Κιοτάρι 1500 τ.μ. προνομιούχο με άδεια οικοδομής κοντά σε ξενοδοχείο και σε κεντρικό δρόμο λίγα μέτρα από τη θάλασσα, κατάλληλο για οποιαδήποτε επένδυση, για μαγαζιά κάτω και σπίτι επάνω. Τιμάται 60.000 ευρώ ή 20.000.000 δρχ. μετρητοίς. Πληρ. τηλ. (22410)23864 ΑΟ49521

ΠΩΛΗΣΕΙΣ ΚΑΤΑΣΤΗΜΑΤΩΝ: 1. Κατάστημα στην Ηρώων Πολυτεχνείου 315 τ.μ. με μεγάλη αυλή προνομιακό, 2. Στην Αννης Μαρίας 250 τ.μ. για σοβαρούς επενδυτές. Πληρ. ΡΟΔΙΑΚΗ ΚΤΗΜΑΤΙΚΗ Ανέστης και Σάββας Σαββαΐδης, τηλ. (22410)26281, 0944/243452, 0944/421015. ΑΟ49583

ΜΕΖΟΝΕΤΑ μεταχειρισμένη (12 ετών) στο Καρακόνερο 183 τ.μ. αρίστης κατασκευής με τζάκι. Είναι με ημιυπόγειο, υπερυψωμένο ισόγειο και α' όροφο και με μικρή αυλή. Τιμάται 57.000.000 δρχ. ή 167.000 ευρώ. Πληρ. κ. Μανώλη τηλ. 0946163242 ΑΟ49579

ΠΩΛΟΥΝΤΑΙ από ιδιοκτήτη κατασκευαστή στη Ρόδο επί της οδού Πειραιώς 42 σε νεοανεγειρόμενη οικοδομή πολυτελή διαμπερή διαμερίσματα με εξαιρετική θέα του ενός και των δύο υπνδωματίων. Τα διαμερίσματα διαθέτουν αυτόνομη θέρμανση με καλοριφέρ, μεγάλες βεράντες, ανακλινόμενες μπαλκονόπορτες αλουμινίου, εντοιχισμένα ντουλάπια κουζίνας και ντουλάπες υπνοδωματίων. Χρόνος παράδοσης διαμερισμάτων τέλος του 2003. Τιμή από 64.000 ευρώ. Πληρ. τηλ. (22410)23690, 0945346838 0934016759 ΑΟ49552

ΠΩΛΕΙΤΑΙ ΣΕ ΤΙΜΗ ΕΥΚΑΙΡΙΑΣ 15.000 ΕΥΡΩ, MINI MARKET ΣΤΗΝ ΠΕΡΙΟΧΗ ΤΩΝ ΔΑΣΚΑΛΩΝ ΕΠΙ ΤΗΣ ΔΗΜΗΤΡΙΟΥ ΑΝΑΣΤΑΣΙΑΔΗ 8. ΠΛΗΡ. ΤΗΛ. (22410)22493, 0946794328 ΠΟ49535

ΠΩΛΕΙΤΑΙ νεόδμητη μονοκατοικία σε έκταση 5 στρεμμάτων με 100 ελαιόδενδρα και φανταστική θέα την θάλασσα, περιοχή "Θάλαρος" πλησίον ξενοδοχείου DORETTA. Τιμή 145.000 ευρώ. Πληρ. τηλ. 0972471089 ΑΟ49558

ΠΩΛΟΥΝΤΑΙ α) στην Παστίδα μεζονέτες 132 τ.μ. σε μπετά, β) στα Κοσκινού και στην Ιαλυσό μονοκατοικίες σε μπετά με 1300 τ.μ. και 2 στρέμματα οικόπεδο. Πληρ. κα Μαρίνα "ΚΤΗΜΑΤΙΚΗ ΠΡΟΟΠΤΙΚΗ" τηλ. (22410)37906 0972292958 ΑΟ49561

ΕΠΙΧΕΙΡΗΣΗ SUPER MARKET (ΤΡΟΦΙΜΑ, ΠΟΤΑ, ΤΟΥΡΙΣΤΙΚΑ ΕΙΔΗ) ΕΠΙ ΤΗΣ ΛΕΩΦΟΡΟΥ ΗΡΑΚΛΕΙΔΩΝ 98 ΠΛΗΣΙΟΝ ΧΡΥΣΟΧΟΕΙΟΥ ΑΝΤΩΝΙΑΔΗ. ΠΛΗΡ.ΤΗΛ. (22410)73694, 0946595414 ΠΟ49489

ΖΗΤΕΙΤΑΙ ΑΠΟ ΙΔΙΩΤΗ ΓΙΑ ΑΓΟΡΑ παλιά οικία ετοιμόρροπη (χαλατό) με αυλή ή χωρίς 60 τ.μ. ή100 τ.μ. Πληρ. τηλ. 0972943946 ΑΟ49524

ΠΩΛΗΣΕΙΣ ΟΙΚΟΠΕΔΩΝ ΕΝΤΟΣ ΣΧΕΔΙΟΥ ΚΑΙ ΟΙΚΙΣΜΟΥ: 1. Κρεμαστή 191 τ.μ. τίμημα 35.220 ευρώ, 2. Πυλώνα 400 τ.μ. τίμημα 17.608 ευρώ. Πληρ. ΡΟΔΙΑΚΗ ΚΤΗΜΑΤΙΚΗ Ανέστης και Σάββας Σαββαΐδης, τηλ. (22410)26281, 0944/243452, 0944/421015.ΑΟ49582

ΝΙΣΥΡΟΣ. Πωλείται στην θέση Λιμενάρι οικόπεδο 2.240 τ.μ. , 50 μέτρα από τη θάλασσα με άδεια οικοδομής 87 τ.μ. και προοπτική οικοδόμησης 200 τ.μ. Άδεια πολεοδομίας Κω, πανοραμική θέα το Αιγαίο. Πληρ. τηλ. 0944898649 ΑΟ49536

ΕΠΙΧΕΙΡΗΣΗ ΕΣΤΙΑΤΟΡΙΟ "Litehouse" (Φαληράκι) με πλήρη εξοπλισμό, σε πολύ καλή τιμή. Ενοίκια πληρωμένα μέχρι και τον Απρίλιο. Πληρ. τηλ. 0944205979, (22410)73491ΑΟ49501

Λόγω αναχώρησης στο εξωτερικό **ΠΩΛΕΙΤΑΙ** νεόδμητη, διώροφη πολυτελής μονοκατοικία με δύο ανεξάρτητους ορόφους συνολικής επιφάνειας 482 τ.μ. συν 230 τ.μ. σκεπασμένες βεράντες σε πανοραμικό λόφο νοτίως του Φιλέρημου σε οικόπεδο 4.200 τ.μ. με ελαιόδεντρα πλήρως περιφραγμένο και με αυτόματη θυροτηλεόραση. Διαθέτει πλήρη θέρμανση και κλιματισμό με κεντρική μονάδα και αεραγωγούς, με πλήρη αυτοματισμό, καθώς και εξαιρετικές θερμικές μονώσεις. Επίσης παρέχει πολλαπλές τηλεφωνικές και δορυφορικές εγκαταστάσεις. Πληρ. τηλ. (22410)48101, ή τηλ. fax., μηνύματα (22410)48102 ΑΟ49475

ΕΠΙΧΕΙΡΗΣΗ (ΕΣΤΙΑΤΟΡΙΟ) σε κεντρικότατο τουριστικό σημείο στο Νιοχώρι, πλήρως εξοπλισμένο, με 75 τ.μ. σάλα και 130 τ.μ. αυλή. Με άδεια για 190 καθίσματα. Λειτουργικότατο με άνετους χώρους κουζίνας και αποθήκευσης. Πληρ. τηλ. 0944389233 ΑΟ49497

ΜΟΝΟΚΑΤΟΙΚΙΕΣ στην Ιαλυσό από 150-180 τ.μ. είναι λουξ κατασκευής και είναι κοντά στη θάλασσα. Εχουν ανεξάρτητο οικόπεδο και παραδίδονται αποπερατωμένες. Δάνεια γίνονται δεκτά. Πληρ. κ. Μανώλη τηλ. 0946163242 ΑΟ49434

ΑΠΟΘΗΚΗ 296 τ.μ. για όλες τις χρήσεις με ράμπα στην περιοχή της Ανάληψης. Πληρ. τηλ. (22410)90704, 0942846940 ΑΟ49355

ΠΩΛΟΥΝΤΑΙ: α) ημιυπόγειο διαμέρισμα 82 τ.μ. με δική του αυλή στους Δασκάλους 67.500 ευρώ, β) ισόγειο διαμέρισμα λουξ κατασκευής με αυλή Μιχ. Πετρίδη 85.000 ευτρώ, γ) 55 τ.μ. με 2 υπνοδωμάτια ισόγειο με αυλή καινούργιο, Κοσκινού 64.500 ευρώ. Δάνεια δεν γίνονται δεκτά, δεκτές μόνο ευκολίες πληρωμής. Πληρ. ΑΙΓΑΙΟΚΤΗΜΑΤΙΚΗ τηλ. (22410)22943, 28838, 0945466773 ΑΟ49464

ΠΩΛΕΙΤΑΙ φωτεινός, διαμπερής ημιυπόγειος χώρος 160 τ.μ. σε νεόκτιστη οικοδομή, πολυτελούς κατασκευής με πλακάκια, 2 τουαλέτες, τριφασικό ρεύμα, διπλά τζάμια σε κεντρικό δρόμο, επί της Απ. Παύλου στην Ανάληψη, κατάλληλος για γραφεία και οιαδήποτε άλλη χρήση. Πληρ. τηλ. (22410)65430 ΑΟ49474

ΠΩΛΟΥΝΤΑΙ: α) 58 τ.μ. δυάρι στην Αθηνών με θέα και ασανσέρ 3ου ορόφου 70.500 ευρώ, β) διαμέρισμα β' ορόφου 82 τ.μ. στους Δασκάλους τιμή 91.000 ευρώ, γ) οροφοδιαμέρισμα β' ορόφου 106 τ.μ. με 3 υπνοδωμάτια επί της Θεμ. Σοφούλη 103.000 ευρώ, δ) 74 τ.μ. στο Ροδίνι ισόγειο με αυλή 76.000 ευρώ. Δάνεια δεκτά. Πληρ. ΑΙΓΑΙΟΚΤΗΜΑΤΙΚΗ τηλ. (22410)22943, 28838, 0945466773 ΑΟ49463

ΜΟΝΟΚΑΤΟΙΚΙΕΣ: α) Π. Πόλη 70 τ.μ. με 100 τ.μ. αυλή κοντά στο Ρολόι 88.000 ευρώ, β) Παραδείσι 90 τ.μ. με τζάκι 64.500 ευρώ, γ) 185 τ.μ. (μεζονέτα) Καρακόνερο 191.000 ευρώ, δ) 140 τ.μ. σε μπετά σε 1.300 τ.μ. οικόπεδο Κοσκινού, 117.500 ευρώ. Πληρ. ΑΙΓΑΙΟΚΤΗΜΑΤΙΚΗ τηλ. (22410)22943, 28838, 0945466773 ΑΟ49465

ΔΙΑΜΕΡΙΣΜΑ ισόγειο καινούργιο λουξ κατασκευής 77 τ.μ. με 2 υπνοδωμάτια στα Κοσκινού 80.000 ευρώ. Επίσης καινούργιο ισόγειο 65 τ.μ. λουξ με αυλή στο Ροδίνι 88.000 ευρώ. Πληρ. ΑΙΓΑΙΟΚΤΗΜΑΤΙΚΗ τηλ. (22410)22943, 28838, 0945466773 ΑΟ49466

ΚΑΤΑΣΤΗΜΑΤΑ ΕΤΟΙΜΟΠΑΡΑΔΟΤΑ ΣΤΟ ΜΕΓΑΛΥΤΕΡΟ ΣΥΓΚΡΟΤΗΜΑ ΚΑΤΑΣΤΗΜΑΤΩΝ ΣΤΗΝ ΠΑΡΑΛΙΑΚΗ ΛΕΩΦΟΡΟ ΙΑΛΥΣΟΥ ΑΠ' ΕΥΘΕΙΑΣ ΑΠΟ ΤΟΝ ΚΑΤΑΣΚΕΥΑΣΤΗ ΠΟΛ. ΜΗΧΑΝΙΚΟ ΣΤΕΛΙΟ ΜΑΚΕΣΤΑ. ΕΞΑΣΦΑΛΙΣΗ ΔΑΝΕΙΟΥ, ΕΥΚΟΛΙΕΣ ΠΛΗΡΩΜΗΣ. ΑΠΟ 10.350.000 ΔΡΧ. ΠΛΗΡ. ΤΗΛ. 2241021347 ΧΠΟ205

πωλησεις αυτοκινητων & μοτοσικλετων

HARLEY DAVIDSON SPORTSTER MONT. XLH 833 ΜΕ 8.600 ΧΛΜ. ΦΥΛΑΣΣΕΤΕ ΣΕ ΓΚΑΡΑΖ. ΜΟΝΟ ΣΟΒΑΡΕΣ ΠΡΟΤΑΣΕΙΣ. ΠΛΗΡ. ΤΗΛ. 0945378374 ΠΑ49629

VW PASSAT 1600 CC MONT. 97 FULL EXTRA ΣΕ ΑΡΙΣΤΗ ΚΑΤΑΣΤΑΣΗ. ΤΙΜΗ 11.750 ΕΥΡΩ. ΠΛΗΡ. ΤΗΛ. 0942201202 ΠΑ49658

HYUNDAI EXCELL 28000 ΧΛΜ. ΣΕ ΠΟΛΥ ΚΑΤΑΣΤΑΣΗ, ΜΟΝΟ 3000 ΕΥΡΩ. ΠΛΗΡ. ΤΗΛ. 0944694230 ΠΑ49676

NISSAN ALMERA 1400, μοντέλο 1999, με φουλ εξοπλισμό (ABS, 4 αερόσακους, ηλεκτρικά παράθυρα, κλειδαριές κ.ά.). Πληρ. τηλ. 0937571014 ΑΑ49685

ΜΗΧΑΝΗ KAWASAKI EN 500 κυβικά σε πολύ καλή κατάσταση. Πληρ. τηλ. 0945699209 ΑΑ49606

ΑΥΤΟΚΙΝΗΤΟ μάρκας FIAT PUNTO GT Φεβρ. '98 σε άριστη κατάσταση. Πληρ. τηλ. 0932406638, (22410)73278 ΑΑ49665

BMW μοντ. 1990 σπορ 1800 cc σε άριστη κατάσταση σε πολύ καλή τιμή. Πληρ. τηλ. (22410)77634 ΑΑ49655

ΠΩΛΕΙΤΑΙ α) τροχόσπιτιο KNAUS σε άριστη κατάσταση με τέντα και πρόσθετη σκηνή-δωμάτιο, 2 σαλόνια-κρεβατοκάμαρα, μπάνιο, κουζίνα, θέρμανση. Τιμή 4000 ευρώ, β) ALFA ROMEO 33 μοντ. '91 σε καλή κατάσταση με ζαντολάστιχα, κεντρικό κλείδωμα, ηλεκτρ. παράθυρα. Τιμή 3.000 ευρώ. Πληρ. τηλ. 0932466251, 0946978738 ΑΑ49635

ΣΧΟΛΗ ΟΔΗΓΩΝ
ΠΟΡΤΣΕΛΛΗΣ ΣΤΕΦΑΝΟΣ
Διπλ. εκπαιδευτής υποψηφίων οδηγών μέλος της Ε.Σ.Ο.Ρ. Ο.Ε.
• Διπλώματα αυτοκινήτου, μοτοσικλέτας,φορτηγού, λεωφορείου, νταλίκας
• Αναθεωρήσεις ληγμένων αδειών
• Θεωρητικά μαθήματα ΚΟΚ και Μηχανολογίας
• Μετατροπές ξένων διπλωμάτων σε ελληνικά
• Διπλώματα αυτόματου αυτοκινήτου


ΝΕΑ ΔΙΕΥΘΥΝΣΗ: ΕΘΝΙΚΗΣ ΑΝΤΙΣΤΑΣΗΣ 73 (ΠΡΩΗΝ ΑΝΝΗΣ ΜΑΡΙΑΣ)
ΤΗΛ. 2241034497, 0945463635

ΞΕΝΑΚΗΣ
ΑΥΤΟΚΙΝΗΤΑ
Audi
CAR EXPERTS
1. VW PASSAT COMFORT 1600 cc μοντ. 1997, χρώμα σημί (ABS, υδρ. τιμόνι, 4 αερόσακοι, 4 ηλ. παράθυρα, κεντρικό κλείδωμα, **air condition,** ηχοσύστημα)
2. VW PASSAT COMFORT 1600 cc μοντ 2000 χρώμα ασημί (ABS, υδρ. τιμόνι, 4 αερόσακοι, 4 ηλ. παράθυρα, κεντρικό κλείδωμα, **air condition,** ηχοσύστημα)
3. VW POLO - 1000 cc μοντ. 1998, χρώμα ερυθρό (υδρ. τιμόνι, 2 ηλεκτρ. παράθυρα, κεντρικό κλείδωμα)
4. VW POLO - 1400 cc μοντ. 1999, χρώμα ερυθρό) ΤΡΙΘΥΡΟ
5. VW GOLF - 1400 cc μοντ. 1999, χρώμα κυπαρισσί, ΤΡΙΘΥΡΟ (ABS, υδρ. τιμόνι, 4 αερόσακοι, 4 ηλ. παράθυρα, κεντρικό κλείδωμα, ηχοσύστημα, ζάντες αλουμινίου 16")
6. SUZUKI WAGON - R 1200 cc μοντ. 2000, χρώμα μωβ (υδρ. τιμόνι, 4 αερόσακοι, 2 ηλ. παράθυρα, κεντρικό κλείδωμα, **air condition,** συναγερμός, ηχοσύστημα)
7. FIAT PUNTO SPORTING - 1200 cc μοντ. 1997, χρώμα μαύρο ΤΡΙΘΥΡΟ (Αερόσακος οδηγού, ηλεκτρ. παράθυρα, κεντρικό κλείδωμα, ηχοσύστημα, ζάντες αλουμινίου, αμορτισέρ χαμήλωμα, σετ spoiler).
8 FIAT CINQUECENTO SPORTING - 1100 cc μοντ. 1997, χρώμα μαύρο. (ηλεκτρ. παράθυρα, κεντρικό κλείδωμα, ηχοσύστημα, ζάντες αλουμινίου).
9. NISSAN SERENA - 1600 cc χρώμα μπορντώ μοντ. 1997 **ΕΠΤΑΘΕΣΙΟ** (ηλεκτρ. παράθυρα, κεντρικό κλείδωμα, ηχοσύστημα)
10. FIAT CINQUECENTO SPORTING -1100 cc μοντ. 1995, χρώμα μαύρο. (ζάντες αλουμινίου, ηλεκτρ. παράθυρα, κεντρικό κλείδωμα)
11. NISSAN MICRA - 1000 cc μοντ. 1997, χρώμα μπορντώ **(air condition,** ηχοσύστημα)
12. MAZDA 323F -1600 cc μοντ. 1992, χρώμα πράσινο (ηλεκτ. παράθυρα, κεντρικό κλείδωμα, ηχοσύστημα)
13. LANCIA δ-1400 cc μοντ. 1993, χρώμα γκρι, (αερόσακος οδηγού, ηλεκτρ. παράθυρα, κεντρικό κλείδωμα, ηχοσύστημα).
14. CITROEN AX - 1100 cc, μοντέλο 1991, κόκκινο, (ηλ. παράθυρα, κεντρικό κλείδωμα, R/CD JVC, μπάκετ καθίσματα, σπόιλερ, αεροτομή)
Η εταιρεία μας εισάγει οχήματα όλων των κατασκευαστών και όλων των τύπων σε κλούβες, φορτηγά και οχήματα μεταφοράς προσωπικού
ΞΕΝΑΚΗΣ ΛΙΝΔΟΥ 238 - Τηλ. 2241061600
www.xenakisautos.gr

κεφάλαιο
Κτηματομεσιτικό - Συμβουλευτικό Γραφείο

ΔΙΑΜΕΡΙΣΜΑΤΑ ΠΩΛΟΥΝΤΑΙ
❑ 30 τ.μ , ρετιρέ γκαρσονιέρα , Ιξιά , 11εκ-32.281
❑ 52 τ.μ,1ου,1 υπν/τιων και- νούριο Ιξιά 17εκ-49.889
❑60 τ.μ, ισόγειο,1υπν/τιου, καινούριο, Ροδίνι , 28εκ- 82.171
❑75 τ.μ, 1ου, 2 υπν/τιων και- νούριο Ιξιά 33 εκ-96.845
❑78 τ.μ, ισόγειο, 2 υπν/τιων, Αγ.Αναστασία, 23 εκ- 67.498
❑82 τ.μ,1ου, 2 υπν/τιων και- νούριο Παπανδρέου 42 εκ-123.257
❑83 τ.μ,1ου, 2 υπν/τιων και- νούριο Ιξιά 37 εκ-108.584
❑84 τ.μ,1ου, 2 υπν/τιων και- νούριο, πάρκινγκ, Τριάντα 37 εκ-108.584
❑85 τ.μ, ισόγειο, 2 υπν/τιων, αυλή, καινούριο,Τριάντα 37 εκ- 108.584
❑ 86 τ.μ 2ου, 2υπν/τιων, γκα-ράζ, καινούριο, πολυτελές, Ροδίνι, 40, 5 εκ-118.855
❑ 87 τ.μ 1ου, 2υπν/τιων, γκα-ράζ,καινούριο, πολυτελές, Ροδίνι, 40 εκ-117.388
❑ 96 τ.μ , 1ου, 3υπν/τιων , Ανάληψη 35 εκ-102.714
❑ 100τ., 1ου,3υπν/τιων ,καινούριο, Κοσκινού, 49 ,5 εκ-145.267
❑101τ.μ,1ου, 3υπν/τιων, γκα-ράζ, καινούριο , πολυτελές, Ροδίνι, 49, 5 εκ-145.267
❑101τ.μ, 2ου, 3υπν/τιων, γκα-ράζ, καινούριο, πολυτελές, Ροδίνι ,50,5 εκ-148.202
❑119τ.μ, ισόγειο, 3υπν/τιων, καινούριο, Πειραιώς, 54 εκ- 158.473
❑120τ.μ 1ου, 3 υπν/τιων, καινούριο, Ροδίνι, 52 εκ –152.604
❑120τ.μ 2ου, 3 υπν/τιων, καινούριο, Ροδίνι, 55 εκ –161.408

ΜΕΖΟΝΕΤΕΣ- ΜΟΝ/ΚΙΕΣ ΠΩΛΟΥΝΤΑΙ
❑ 95 τ.μ, εσωτερική μεζονέτα 2 υπν/τιων, αυλή, καινούρια, Κοσκινού 30εκ-88.041
❑ 108 τ.μ, εσωτερική μεζονέτα 3 υπν/τιων, αυλή, καινούρια, Κοσκινού 36εκ-105.649
❑ 140 τ.μ ,μεζονέτα ,μπετά σε 300 τ.μ οικόπεδο υπόλοιπο δόμησης 160 τ.μ, Παστίδα 29 εκ-85.106
❑ 170 τ.μ, μεζονέτα, καινούρια σε 1.000 τ.μ οικόπεδο Τριάντα 85 εκ-249.449
❑ 184 τ.μ, μεζονέτα, μπετά σε 1.300 τ.μ οικόπεδο Τρείς 36εκ-105.649
❑ 184 τ.μ, μεζονέτα, καινούρια σε 1.000 τ.μ οικόπεδο Τριάντα 88εκ-258.253
❑ 187 τ.μ, μεζονέτα, καινούρια σε 1.000 τ.μ οικόπεδο Τριάντα 88εκ-258.253
❑ 200 τ.μ, μεζονέτα 3 υπν/τιων, Τριάντα, 60εκ-176..082
❑ 230 τ.μ, μον/κία, μπετά Πεύκους,50 εκ-146.735

ΟΙΚΟΠΕΔΑ ΠΩΛΟΥΝΤΑΙ
❑ 300 τ.μ., δόμηση 300 τ.μ με άδεια, μπετά, Παστίδα 17εκ-49.889
❑ 590 τ.μ δόμηση 0.8 Ρό-δου-Λίνδου 65εκ-190.755\
❑ 600 τ.μ., δόμηση 600 τ.μ Τριάντα 37 εκ-108.584
❑ 3.500 τ.μ Φαληράκι 30 εκ-88.041
❑ 4.000 τ.μ, Παστίδα 17 εκ-49.889
❑ 4.300 τ.μ, Κολύμπια 24 εκ-70.432
❑ 5.000 τ.μ, Παστίδα με αποθήκη, 25 εκ-73.367
❑5.240 τ.μ Αφάντου παραλία 40 εκ-117.388
❑6.500 τ.μ, Κολύμπια 57 εκ -167.278
❑ 9.000 τ.μ, Κολύμπια 50εκ-146.735

ΕΠΙΧΕΙΡΗΣΕΙΣ & ΕΠΑΓΓΕΛΜΑΤΙΚΟΙ ΧΩΡΟΙ
❑Κατάστημα 145 τ.μ μπετά αυλή, Ροδίνι 30 εκ-88.041
❑ Αποθήκη 150 τ.μ, Α-σγούρου 22 εκ-64.563
❑ Αποθήκη 270 τ.μ, ράμπα Ανάληψη 40 εκ-117.388

ΕΝΟΙΚΙΑΣΕΙΣ ΑΚΙΝΗΤΩΝ
❑ 100τ.μ, διαμέρισμα 1ου, 3υπν/τιων,κάθετος Ορφανίδου, κατάλληλο και για επαγγελματική χρηση 400
❑ 100τ.μ, διαμέρισμα 1ου, 3υπν/τιων, κατάλληλο και για επαγγελματική χρηση Ναυαρίνου 586
❑Κατάστημα-αποθήκη 75 τ.μ Λισαβώνος-Ροδίνι 235

ΖΗΤΟΥΝΤΑΙ ΚΑΤΟΙΚΙΕΣ & ΟΙΚΟΠΕΔΑ ΕΝΤΟΣ & ΕΚΤΟΣ ΠΟΛΕΩΣ

ΤΣΟΥΡΟΥΝΑΚΗΣ Ι. ΑΝΤΩΝΙΟΣ (B.Sc.-MKT)
ΤΗΛ.:2241060060 (3 γραμμές) FAX: 60062
ΚΙΝ.:0945 949882
e-mail: kefaleo@rho.forthnet.gr
Γ. Σεφέρη 12
(παραπλεύρως ΜΗΔΕΙΑ)
Ρόδος
www.e-kefaleo.com

auto-moto

συνέχεια από την προηγούμενη

AUDI 80 μοντ. '82 γερμανικών προδιαγραφών σε τιμή ευκαιρίας. Τιμή 1100 ευρώ. Πληρ. τηλ. 0944379725 AA49628

ΠΩΛΟΥΝΤΑΙ ΤΑ ΚΑΤΩΘΙ ΑΥΤΟΚΙΝΗΤΑ ΣΕ ΑΡΙΣΤΗ ΚΑΤΑΣΤΑΣΗ ΚΑΙ ΣΕ ΠΡΟΣΙΤΕΣ ΤΙΜΕΣ ΚΑΙ ΜΕ ΕΥΚΟΛΙΕΣ ΠΛΗΡΩΜΗΣ: DAEWOO MATIZ MONT. 2001, 4.990 ΕΥΡΩ, CITROEN SAXO 1,1 MONT. 2000 5.150 ΕΥΡΩ, RENAULT TWINGO 1,2 MONT. 2000 5.870 ΕΥΡΩ, FIAT PUNTO A/C 1,2 MONT. 2001 6.900 ΕΥΡΩ, OPEL CORSA A/C 1,0 MONT. 2001 7.340 ΕΥΡΩ, SEAT IBIZA A/C 1,0 MONT. 2001 8.070 ΕΥΡΩ,, SUZUKI JEEP 1,3 MONT. 2000 8.220 ΕΥΡΩ, NISSAN SERENA 1,6 MONT. 1999 MINI BUS 12.620 ΕΥΡΩ, FIAT SCUDO 1,6 MONT. 2000 MINI BUS 13.210 ΕΥΡΩ. ΠΛΗΡ. ΤΗΛ. (22410)98200, 25888 ΠΑ49396

KAWASAKI KLE 500 full extra καινούργιο μοντέλο 2002 5000 χλμ. με κάγκελα, boxter, διπλό βαλιτσάκι, συναγερμό. Τιμή 5.250 ευρώ (1.800.000 δρχ.). Δεκτός διακανονισμός μέσω τραπέζης. Πληρ. τηλ. 0976652224 AA49563

SEAT IBIZA 1400 cc μοντέλο του 96 σε καλή κατάσταση με πολλά εξτρά. Τιμή 5.000 ευρώ μετρητοίς. Πληρ. τηλ. 0946616830 AA49557

FORD ORION chia 1,4 μοντέλο 92 καταλυτικό κεντρ. κλείδωμα, ηλ. παράθυρα, ηλ. καθρέπτες, εργ. ηλιοροφή, ηχοσύστημα, σε άριστη κατάσταση. Πληρ.τηλ. (22410)20483, 0944717573 AA49575

VESPA PIAGGIO 150 cc ενός έτους, με 4.500 χλμ. Τιμή 1900 ευρώ. Πληρ. τηλ. (22410)75631-2 κ. Νίκο ώρες γραφείου AA49500

FIAT PUNTO CABRIO ΜΟΝΤΕΛΟ 94 1,3 ΛΕΥΚΟ 75000 ΧΙΛΙΟΜΕΤΡΑ, EXTRAS. ΤΙΜΗ 2.400.000. ΠΛΗΡ. ΤΗΛ. 2241087006, 10.00-13.00 Ή 18.00-22.00 ΧΠΑ841

MERCEDES 200 MONT. '79 ΣΕ ΚΑΛΗ ΚΑΤΑΣΤΑΣΗ. ΤΙΜΗ 1700 ΕΥΡΩ. ΠΛΗΡ. ΤΗΛ. 2241085231 ΩΡΕΣ 09.30-14.30

ΠΩΛΟΥΝΤΑΙ ΜΕΤΑΧΕΙΡΙΣΜΕΝΑ ΦΟΡΤΗΓΑ ΑΥΤΟΚΙΝΗΤΑ ΕΙΣΑΓΩΓΗΣ ΟΛΩΝ ΤΩΝ ΤΥΠΩΝ, ΓΙΑ ΑΓΡΟΤΙΚΗ ΚΑΙ ΕΠΑΓΓΕΛΜΑΤΙΚΗ ΧΡΗΣΗ, ΚΑΘΩΣ ΚΑΙ Ι.Χ. ΕΠΙΒΑΤΙΚΑ. ΕΤΟΙΜΟΠΑΡΑΔΟΤΑ Ή ΚΑΤΟΠΙΝ ΠΑΡΑΓΓΕΛΙΑΣ. ΠΑΡΕΧΟΥΜΕ ΓΡΑΠΤΗ ΕΓΓΥΗΣΗ ΕΝΟΣ ΧΡΟΝΟΥ. ΕΙΣΑΓΩΓΕΙΣ ΜΕΤΑΧΕΙΡΙΣΜΕΝΩΝ ΑΥΤΟΚΙΝΗΤΩΝ " Δ. ΜΠΟΥΝΤΟΥΡΗΣ-Ε. ΠΑΠΑΠΟΣΤΟΛΟΥ Ο.Ε.". ΕΚΘΕΣΗ: ΕΘΝΙΚΗ ΟΔΟΣ ΛΑΡΙΣΑΣ-ΙΩΑΝΝΙΝΩΝ ΤΡΙΚΑΛΑ ΘΕΣΣΑΛΙΑΣ. ΤΗΛ. 2431-74709 ΦΑΞ 0431-27008 ΚΙΝ. 0974456200-0977395269. ΧΠΑ112

ΕΝΟΙΚΙΑΖΟΝΤΑΙ ΑΥΤΟΚΙΝΗΤΑ καθημερινά ή με το μήνα, σε πολύ καλές τιμές. Πληρ. τηλ. 22410 86230, 0937 274897 AA48323

ΠΩΛΕΙΤΑΙ ΑΔΕΙΑ Δ.Χ. ΚΕΦΑΛΗ ΜΕ ΑΝΑΤΡΕΠΟΜΕΝΟ MERCEDES ΜΕΤΡΗΤΟΙΣ. ΠΛΗΡ. ΤΗΛ. 0974147701, (22410) 24633. ΑΠΧ1110

εργασιες

ΥΠΑΛΛΗΛΟΣ ΜΕ ΓΝΩΣΕΙΣ ΛΟΓΙΣΤΙΚΗΣ ΚΑΙ ΥΠΟΛΟΓΙΣΤΗ ΚΑΤΑ ΠΡΟΤΙΜΗΣΗ ΤΟ ΠΡΟΓΡΑΜΜΑ EUROFASMA. ΑΠΑΡΑΙΤΗΤΗ ΠΡΟΫΠΗΡΕΣΙΑ ΚΑΙ ΟΡΕΞΗ ΓΙΑ ΔΟΥΛΕΙΑ. ΠΑ ΠΛΗΡ. ΤΗΛ. (22410)74505 κο ΤΥΠΑΛΔΟ ΠΖ49690

Η ΟΔΙΚΗ ΒΟΗΘΕΙΑ HELLAS SERVICE ζητά οδηγούς-μηχανικούς με Γ' επαγγελματικό δίπλωμα. Πληρ. τηλ. (22410)22490 AZ49700

ΣΑΣ ΕΝΔΙΑΦΕΡΕΙ! Ζητούνται δραστήριοι συνεργάτες. Οχι πλασιέ. Δυνατότητα καριέρας. Μικρή απασχόληση 500 ευρώ - 1000 ευρώ, πλήρης απασχόληση 1000 ευρώ -5000 ευρώ. Τα εισοδήματα προκύπτουν από σοβαρή εργασία. Υπεύθυνος Πούλλος Κυριάκος τηλ. 0942673653 AZ49701

WEB DESIGNER . Για κατασκευή ιστοσελίδων. Εργασία στο σπίτι. Ανάθεση έργου για κατασκευη δικτυακού τόπου από μια έως και 100 σελίδες. Επαφή: emmanuel349@hotmail.com. Τηλ. 0944860470 AZ49686

ΖΗΤΕΙΤΑΙ καθηγητής Γερμανικής για να διδάξει Γερμανικά κατ' οίκον. Πληρ. τηλ. 0976789526, (22410)87630 AZ49672

ΥΠΑΛΛΗΛΟΣ για λογιστικό γραφείο. Πληρ. τηλ. (22410)31036, 0974411529 AZ49660

ΥΠΑΛΛΗΛΟΣ για κατάστημα χονδρικής πώλησης, απόφοιτος Λυκείου με στοιχειώδεις γνώσεις Η/Υ. Πληρ. ώρες καταστήματος 8.00-15.00 τηλ. (22410)32070, 22424 AZ49664

Από εταιρεία κούριερ **ΖΗΤΟΥΝΤΑΙ** νέοι να κατέχουν δίπλωμα αυτοκινήτου και μηχανής για 8ωρη και 4ωρη απασχόληση. Πληρ. τηλ. (22410)70999 AZ49634

ΠΑΔΙΑΓΩΓΟΣ-ΝΗΠΙΑΓΩΓΟΣ ΓΙΑ ΑΜΕΣΗ ΠΡΟΣΛΗΨΗ. ΠΛΗΡ. ΤΗΛ. 0944442411, 0946336192 ΠΖ49682

ΕΡΓΑΤΡΙΕΣ ΓΙΑ ΒΙΟΤΕΧΝΙΑ ΕΤ. ΕΝΔΥΜΑΤΩΝ ΠΟΥ ΝΑ ΓΝΩΡΙΖΟΥΝ ΤΙΓΚΕΛΙ-ΚΟΠΤΟΡΑΠΤΗ. ΠΛΗΡ. ΤΗΛ. 2241077297 10.00 ΕΩΣ 14.00 ΠΖ 49620

ΑΠΟ ΕΜΠΟΡΙΚΗ ΚΑΙ ΚΑΤΑΣΚΕΥΑΣΤΙΚΗ ΕΤΑΙΡΕΙΑ ΖΗΤΕΙΤΑΙ ΥΠΕΥΘΥΝΟΣ ΟΡΓΑΝΩΣΗΣ, ΓΙΑ ΤΗΝ ΣΤΕΛΕΧΩΣΗ ΤΗΣ ΚΑΤΑΣΚΕΥΑΣΤΙΚΗΣ ΜΟΝΑΔΑΣ. ΚΑΘΗΚΟΝΤΑ: ΕΠΙΒΛΕΨΗ ΚΑΙ ΣΥΝΤΟΝΙΣΜΟΣ ΤΗΣ ΠΑΡΑΓΩΓΙΚΗΣ ΕΡΓΑΣΙΑΣ, ΚΑΘΟΔΗΓΗΣΗ ΚΑΙ ΕΠΟΠΤΕΙΑ ΠΡΟΣΩΠΙΚΟΥ, ΥΠΟΣΤΗΡΙΞΗ ΛΟΓΙΣΤΗΡΙΟΥ. ΑΠΑΡΑΙΤΗΤΑ ΠΡΟΣΟΝΤΑ: ΑΠΟΦΟΙΤΟΣ ΛΥΚΕΙΟΥ, ΚΑΤΟΧΗ ΠΤΥΧΙΟΥ ΤΕΧΝΙΚΗΣ ΣΧΟΛΗΣ ΘΑ ΘΕΩΡΗΘΕΙ ΕΠΙΠΛΕΟΝ ΠΡΟΣΟΝ, ΓΝΩΣΗ ΕΦΑΡΜΟΓΩΝ ΗΛΕΚΤΡΟΝΙΚΟΥ ΥΠΟΛΟΓΙΣΤΗ, ΟΡΓΑΝΩΤΙΚΕΣ ΙΚΑΝΟΤΗΤΕΣ, ΟΜΑΔΙΚΟ ΠΝΕΥΜΑ ΣΥΝΕΡΓΑΣΙΑΣ, ΙΚΑΝΟΤΗΤΑ ΑΝΑΛΗΨΗΣ ΠΡΩΤΟΒΟΥΛΙΩΝ, ΕΚΠΛΗΡΩΜΕΝΕΣ ΣΤΡΑΤΙΩΤΙΚΕΣ ΥΠΟΧΡΕΩΣΕΙΣ. ΠΛΗΡ. ΤΗΛ. (22410)62981 κο Κ. ΝΙΚΟΛΑΟΥ, Τ.Θ. 428 ΡΟΔΟΣ ΠΖ49567

Α' ΜΠΑΡΜΑΝ, Β' βοηθός μπάρμαν, βοηθός σερβιτόρου (σαιζόν) για εστιατόριο-καφετέρια. Πληρ. τηλ. 22410-65233 από τις 6 μ.μ. AZ49595

ΔΙΑΝΟΜΕΑΣ με δίπλωμα δικύκλου για μόνιμη εργασία. Πληρ. τηλ. 22410-31918, ώρες: 08.00-14.00 AZ49619

ΚΟΠΕΛΕΣ ευπαρουσίαστες για καφετέρια. Πληρ. τηλ. (22410)36201, 09945433776. AZ49611

ΖΗΤΟΥΝΤΑΙ έμπειροι, μάγειρας και σερβιτόρος. Πληρ. τηλ. 0976223969 AZ49549

ΚΟΠΕΛΑ για να εργασθεί σε καφέμπαρ εντός πόλεως. Πληρ. τηλ. (22410)74066, 0945671551 AZ49554

ΖΗΤΕΙΤΑΙ: α) μάγειρας Ιταλικής κουζίνας και πίτσας, β) σερβιτόρος έμπειρος για υποδοχή. Πληρ. τηλ. 0977144867 AZ49550

ΠΩΛΕΙΤΑΙ

τουριστικό λεωφορείο
MERCEDES 303
με την άδειά του από το ΜΑΝΟΥΣΟΣ ΤΡΑΒΕΛ
Πληρ. τηλ. (22410)89000
πρωινές ώρες

ΑΓΟΡΑ ΑΥΤΟΚΙΝΗΤΩΝ

Η πώληση και η ανταλλαγή των μεταχειρισμένων αυτοκινήτων-οι διαδικασίες και τα έξοδα μεταβιβάσεως για μας είναι μια απλή διαδικασία.

ΚΑΙ ανταλλάσσουμε
ΚΑΙ αγοράζουμε
το παλιό σας αυτοκίνητο
ΑΜΕΣΩΣ

Πληρ. τηλ. 22410-60500

ΑΥΤΟ ΕΠΙΛΟΓΕΣ

ΚΟΥΚΟΥΡΑΣ ΑΛΕΞΑΝΔΡΟΣ
ΛΕΩΦ. ΡΟΔΟΥ-ΛΙΝΔΟΥ 255.
ΤΗΛ. 2241060910

ΑΓΟΡΑ-ΠΩΛΗΣΗ-ΑΝΤΑΛΛΑΓΗ ΜΕΤΑΧΕΙΡΙΣΜΕΝΩΝ ΑΥΤΟΚΙΝΗΤΩΝ

1. **FIAT BRAVO 1242 cc μοντ. 2001, θαλασσί**
   - κεντρ. κλειδ., ηλ. παράθ., υδρ. τιμόνι, A/C, ABG, κοτσαδόρο και ηχοσύστημα
2. **NISSAN ALMERA 1400 cc μοντ. 2000, ασημί**
   - υδρ. τιμόνι, A/C, ηχοσύστημα
3. **ALFA ROMEO 146 1400 cc μοντ. 1997, ανθρακί TWIN SPARK**
   - κεντρ. κλείδ., ηλ. παράθ., υδρ. τιμόνι, klima, ABG, ζάντες αλουμ. και ηχοσύστημα
4. **CITROEN SAXO 1100 cc μοντ. 2000, μπλε**
   - κεντρ. κλειδ., ηλ. παράθ., υδρ. τιμόνι, A/C και ηχοσύστημα
5. **DAEWOO LANOS TOPLINE μοντ. 2001, ασημί**
   - κεντρ. κλειδ., ηλ. παράθ., υδρ. τιμόνι, A/C, δερμάτινο σαλόνι, ζάντς αλουμ., τιμόνι και λεβιέ momo, σπόιλερ, ξύλινη επένδυση και ηχοσύστημα
6. **FIAT PUNTO 1242 cc μοντ. 1995, πράσινο**
   - κεντρ. κλειδ., ηλ. παράθ., και ηχοσύστημα
7. **NISSAN MICRA 1000 cc μοντ. 1998, μπλε**
   - κεντρ. κλειδ., ηλ. παράθ. και ηχοσύστημα
8. **ALFA ROMEO 164 2000 cc TURBO μοντ. 1995, μαύρο**
   - κεντρ. κλειδ., ηλ. παράθ., υδρ. τιμόνι, A/C, δερμάτινο σαλόνι, ζάντες αλουμ., ξύλινη επένδυση και ηχοσύστημα.
9. **FIAT CEICENTO 900 cc μοντ. 2000, άσπρο**
   - κεντρ. κλειδ., ηλ. παράθ. και ηχοσύστημα
10. **RENAULT MEGANE 1400 cc 98 HP μοντ. 1999, άσπρο**
    - κεντρ. κλειδ., ηλ. παράθ., υδρ. τιμόνι, A/C, 4 αερόσακοι, ηλ. καθρέπτες και ηχοσύστημα
11. **VW POLO 1400 cc μοντ. 1996, μπλε**
    - κεντρ. κλειδ., ηλ. παράθ. και ηχοσύστημα
12. **FIAT BRAVO TROFEO 1242 cc 82 HP μοντ. 2000, μπλε**
    - κεντρ. κλειδ., ηλ. παράθ., υδρ. τιμόνι, A/C, μπάκετ καθίσματα, ζάντες αλουμ., και ηχοσύστημα
13. **OPEL ASTRA 1400 cc μοντ. 2001, ασημί**
    - κεντρ. κλειδ., ηλ. παράθ., υδρ. τιμόνι, A/C και ηχοσύστημα.

ΑΠΟ 0% ΠΡΟΚΑΤΑΒΟΛΗ ΕΩΣ ΚΑΙ 60 ΜΗΝΙΑΙΕΣ ΔΟΣΕΙΣ ΜΕ ΤΑ ΧΑΜΗΛΟΤΕΡΑ ΕΠΙΤΟΚΙΑ ΤΗΣ ΑΓΟΡΑΣ

Crete & Rhodes
CAPSIS
Convention Centers & Resort Hotels

ΖΗΤΕΙΤΑΙ

Βοηθός Διευθυντή Τροφίμων και Ποτών

Τουλάχιστον πέντε χρόνια προϋπηρεσία στην συγκεκριμένη θέση. Απαραίτητη η άριστη γνώση της Αγγλικής γλώσσας και Ηλεκτρονικών Υπολογιστών. Η γνώση της Γαλλικής και Γερμανικής γλώσσας θα θεωρηθεί ως επιπρόσθετο προσόν.
Οι ενδιαφερόμενοι μπορούν να αποστέλλουν τα βιογραφικά τους σημειώματα στην παρακάτω διεύθυνση:

Υπόψιν κου Τηλεμάχου
Ξενοδοχείο Sofitel Capsis
Ιξιά 85100 Ρόδος
Για περισσότερες πληροφορίες:
τηλ. (22410)25015, fax: (22410)20909

ΖΗΤΕΙΤΑΙ
ΕΠΙΣΤΗΜΟΝΙΚΟΣ ΣΥΝΕΡΓΑΤΗΣ

Πολυεθνική Φαρμακευτική Εταιρία με ηγετική θέση στην αγορά, ενδιαφέρεται για την άμεση πρόσληψη Επιστημονικού Συνεργάτη, που θα καλύψει κενή θέση στο Τμήμα Πωλήσεων του γραφείου της στο Ηράκλειο με έδρα την Ρόδο.

Ο ιδανικός υποψήφιος θα πρέπει να είναι πτυχιούχος, κατά προτίμηση φαρμακοποιός - βιολόγος - χημικός. Η γνώση Αγγλικών και Η/Υ επιθυμητή καθώς και προϋπηρεσία τουλάχιστον 2 έτη σε ανάλογη θέση.

Προσφέρεται ανταγωνιστικός μισθός, προοπτική εξέλιξης αναλόγως προσόντων, αυτοκίνητο και ιατροφαρμακευτική περίθαλψη.

Ενα σύντομο αλλά πλήρες βιογραφικό σημείωμά σας, παρακαλούμε να σταλεί στην :

ΤΑΧ. ΘΥΡΙΔΑ 62106 – 152 10 ΑΘΗΝΑ

IRENE PALACE HOTEL

www.irenepalace.gr

Ενόψει της τουριστικής σαιζόν 2003 δεχόμαστε αιτήσεις για στελέχωση των τμημάτων:

- **Υποδοχής**
- **Ορόφων**
- **F&B**
- **Εστιατορίων**
- **Μπαρ**
- **Κουζίνας**
- **Super Market**

Οι ενδιαφερόμενοι μπορούν να κάνουν αίτηση από Δευτέρα έως Παρασκευή 10.00-14.00 στο Ξενοδοχείο ή με αποστολή βιογραφικού στον αριθμό Fax ή στην διεύθυνση e-mail το αργότερο έως 25 Ιανουαρίου 2003. Απαραίτητη φωτογραφία διαβατηρίου.
Περισσότερες πληροφορίες στα τηλέφωνα του ξενοδοχείου πρωινές ώρες και από 17.00 έως 20.00 στο **0945989425** κ. Σμαραγδής Μιχάλης

Irene Palace Hotel - Κολύμπια - Ρόδος
E-mail: info@irenepalace.gr - Τηλ. (22410)56246, 56265 - Fax (22410)56262

ΕΣΤΙΑΤΟΡΙΟ ΣΤΟ ΜΑΝΤΡΑΚΙ ΡΟΔΟΥ

ΖΗΤΕΙ

α. Σερβιτόρες από 35 ετών πεπειραμένες με προϋπηρεσία σε επώνυμα εστιατόρια με γνώσεις μπουφέ-σέρβις. Απογευματινό ωράριο. Δευτ-Σάββατο. Μόνιμη εργασία, συστάσεις απαραίτητα, όχι αλλοδαπές
β. Μάγειρας-βοηθός κύριος ή κυρία έως 40 ετών από Γερμανικό-Ιταλικό εστιατόριο στο Μαντράκι Ρόδου με 3ετή προϋπηρεσία σε κουζίνα- κρύα πιάτα - σάντουϊτς. Συστάσεις απαραίτητα.
Εργ. Δευτέρα έως Σάββατο
Πληρ. τηλ. 6936851879

Anna Riska
GROUP

ΖΗΤΕΙΤΑΙ

ΠΩΛΗΤΡΙΑ ΠΕΠΕΙΡΑΜΕΝΗ
Καρπάθου 30-32
Πληρ. τηλ. (22410)31348

ΖΗΤΕΙΤΑΙ

Από το CITY HALL RESTAURANT
Βοηθός κουζίνας
για αποκλειστική απασχόληση όλο το χρόνο.
Πληρ. τηλ. (22410)70200
από τις 12.00 έως τις 17.00

ΠΑΡΑΝΤΑΪΣ ΠΕΥΚΟΙ ΛΙΝΔΟΣ Α.Ε.
ΠΕΥΚΟΙ - ΛΙΝΔΟΣ

ΖΗΤΟΥΝΤΑΙ

Από το ξενοδοχείο "PEFKI ISLANDS RESORT" στους Πεύκους ζητούνται για την σαιζόν 2003 (01/05/2003-31/10/2003) οι ακόλουθες ειδικότητες:

- **Β' σερβιτόροι**
- **Β' μάγειρας**
- **Καμαριέρες**
- **Συντηρητής**
- **Κηπουρός**
- **Αποθηκάριος** (Λογιστικές γνώσεις απαραίτητες)

Οι ενδιαφερόμενοι θα πρέπει να έχουν καλή γνώση της Αγγλικής γλώσσας και προϋπηρεσία το λιγότερο 2 χρόνια.
Για την συμπλήρωση των αιτήσεων θα πρέπει ο/η ενδιαφερόμενος/ή να απευθυνθεί στο ξενοδοχείο από 09.00 έως 14.00 καθημερινά ή στο τηλέφωνο **2244048163,** fax **2244048184**

εργασιες

συνέχεια από την προηγούμενη

ΚΟΠΕΛΑ για να εργαστεί στη γραμματεία κέντρου εκμάθησης Η/Υ στον Αρχάγγελο. Απαραίτητη η γνώση Η/Υ. Πληρ. τηλ. (22410)70611 καθημερινά 11-1 (πρωί) και 5-9 (απόγευμα) ΑΖ49525

ΖΗΤΕΙΤΑΙ κοπέλα εμφανίσιμη για να εργαστεί σε κατάστημα ηλεκτρονικών παιχνιδιών (VIDEO GAMES) στη Ρόδο και στην Κω. Μισθός ικανοποιητικός και bonus. Πληρ. τηλ. 2241025050, 0945314090 ΧΑΖ481

ΖΗΤΕΙΤΑΙ από εμπορική επιχείρηση βοηθος λογιστού που να έχει γνώσεις εμπορικού και λογιστικού προγράμματος (ενημέρωση Γ' κατηγορίας βιβλίων και κατά προτίμηση προγράμματος Η/Υ LOGIC). Πληρ. τηλ. (22410)33935, 32471 ΑΖ49526

ΚΥΡΙΕΣ που θα ήθελαν να κερδίζουν έως και 2.000 ευρώ το μήνα με ελεύθερο ωράριο εργασίας ή σαν δεύτερη απασχόληση. Προσφέρονται: δωρεάν προσπέκτους λευκών ειδών και μεγάλη υποστήριξη από την εταιρεία μας. Πληρ. κος Γιώργος τηλ. 0946595500 ή (22410)37384 ΑΖ49503

ΒΟΗΘΟΣ ΨΥΚΤΙΚΟΥ, με πείρα στα air-condition και ψυγεία για να εργσθεί σε εταιρεία κλιματιστικών. Πληρ. τηλ. 2241043828, 0945/903713. ΑΖ49483

ΖΗΤΟΥΝΤΑΙ έμπειροι τεχνίτες για τοποθετήσεις: Ελατηρίων, αμορτισέρ, ζαντών-ελαστικών, εξατμίσεων. Πληρ. τηλ. (22410)62050, (22410)62801 ΑΖ49350

ΑΞΙΟΠΟΙΕΙΣΤΕ ΤΗΝ ΕΥΚΑΙΡΙΑ ΤΩΡΑ!!! Αυξάνοντας τα εισοδήματά σας, Με ημιαπασχόληση από 450 ευρώ έως 1500 ευρώ το μήνα. Με πλήρη απασχόληση από 1500 ευρώ έως 4000 ευρώ το μήνα. Αποκτήστε την οικονομική σας ανεξαρτησία. Οχι ντήλερ ή πλασιέ. Πληρ. κα Αλεξίου τηλ. 0947276701 ΑΖ49201

ΚΑΛΟΥΠΑΤΖΗΔΕΣ ΚΑΙ ΒΟΗΘΟΙ ΣΕ ΜΕΓΑΛΑ ΕΡΓΑ ΣΕ ΚΡΕΜΑΣΤΗ - ΙΑΛΥΣΟ - ΑΦΑΝΤΟΥ. ΠΛΗΡ. ΤΗΛ. 0946 658789, κ. ΠΑΝΑΓΙΩΤΗ ΠΖ48953

διαφορα

ΜΠΟΥΦΕΣ βιτρίνα και παιδικό δωμάτιο (διώροφο, γωνία) αχρησιμοποίητα. Ολα σε τιμή ευκαιρίας. Πληρ. τηλ. (22410)61755, 74311 ΑΔ49693

ΠΩΛΟΥΝΤΑΙ ΕΠΙΠΛΑ σαλόνι και τραπεζαρία σε πολύ καλή κατάσταση. Πληρ. τηλ. (22410)86667, 10.00-14.00 ΑΔ47478

ΠΩΛΟΥΝΤΑΙ ένστημα οικοδομής όλων των ειδικοτήτων. Πληρ. τηλ. (22410)47516, 0944177280 ΑΔ49667

Το ξενοδοχείο **LINDIAN VILLAGE** στη Λάρδο

ζητεί προσωπικό

για την στελέχωση των εξής τμημάτων

ΥΠΟΔΟΧΗ: Ιταλόφωνη-ος receptionist
ΕΣΤΙΑΤΟΡΙΟ: Maitre & σερβιτόρες-σερβιτόροι
ΚΟΥΖΙΝΑ: Chef, μάγειρας Α' και Β', μπουφετζής, αρτοζαχαροπλάστης Α' και Β'
MINI MARKET Πωλήτρια με γνώση ιταλικών
Αποθηκάριος (με γνώση Η/Υ)
Πληροφορίες καθημερινά (από 09.00-15.00) στα τηλ. (22440)47369, (22440)47361 Κος Φίλιας, φαξ: (22440)47365 e-mail: lindianvillage@rws.gr

Coca-Cola Τρία Έψιλον
Coca-Cola HBC s.a.
ΥΠΟΚΑΤΑΣΤΗΜΑ ΡΟΔΟΥ
Μαριτσά, 85106 Ρόδος
ΤΡΙΑ ΕΨΙΛΟΝ

Η Coca Cola Ελληνική Εταιρεία Εμφιαλώσεως Α.Ε. Υποκατάστημα Ρόδου η μεγαλύτερη και δυναμικότερη εταιρεία στον τομέα των αναψυκτικών στα Δωδεκάνησα ενδιαφέρεται να προσλάβει για τις ανάγκες της

ΠΩΛΗΤΕΣ

Βασικά καθήκοντα της θέσης είναι η τεχνική παρουσίαση και προώθηση προϊόντων στα σημεία πωλήσεων του νησιού της Ρόδου.

Προσόντα Υποψηφίου
- Απόφοιτος Λυκείου ή ανωτέρας σχολής
- Ηλικία έως 28 ετών
- Κάτοικος Ρόδου
- Κάτοχος αδείας οδήγησης αυτοκινήτου
- Προϋπηρεσία στις πωλήσεις ή marketing επιθυμητή

Για ραντεβού τηλεφωνείστε στο (22410)84800 (ΔΕΥ.-ΠΑΡ. 08.00-15.00)

GRECOTEL

Η GRECOTEL η μεγαλύτερη ξενοδοχειακή αλυσίδα στην Ελλάδα, ζητά για τα ξενοδοχεία της:
- ***GRECOTEL RHODOS ROYAL στη Ρόδο***
- ***GRECOTEL KOS IMPERIAL και***
- ***GRECOTEL ROYAL PARK στην Κω***

ΠΡΟΣΩΠΙΚΟ ΟΛΩΝ ΤΩΝ ΕΙΔΙΚΟΤΗΤΩΝ

Αιτήσεις γίνονται δεκτές στην Διεύθυνση:
GRECOTEL RHODOS ROYAL
Φαληράκι Ρόδος
Υπόψιν: κου Βαλέργα Δημήτρη / Προσωπάρχη
Τηλ.: (22410)85412- Fax: (22410)85091
e-mail: person_rr@rr.grecotel.gr
Παρακαλούμε να αναφέρεται την περιοχή απασχόλησης που σας ενδιαφέρει.

Η ΙΝΤΕΡΜΠΕΤΟΝ ΔΟΜΙΚΑ ΥΛΙΚΑ Α . Ε ., θυγατρική εταιρία του Ομίλου TITAN, επιθυμεί να προσλάβει, με έδρα τη Ρόδο

ΠΩΛΗΤΗ ΣΚΥΡΟΔΕΜΑΤΟΣ

Επιθυμητά Προσόντα:

1.Πτυχίο Ανωτάτης (ή Ανωτέρας) σχολής
2.Προϋπηρεσία 2-3 ετών σε πωλήσεις
3.Γνώση Αγγλικής Γλώσσας και χρήσης Η/Υ
4.Ηλικία μέχρι 30 ετών και άδεια οδήγησης αυτοκινήτου
5.Τόπος Διαμονής: Ρόδος

Η εταιρία προσφέρει ελκυστικό πακέτο αποδοχών , δυναμικό περιβάλλον εργασίας, προοπτικές εξέλιξης.

Οι υποψήφιοι που πληρούν τις πιο πάνω προϋποθέσεις, παρακαλούνται να υποβάλλουν βιογραφικό σημείωμα, μέχρι 20/01/2003, στη διεύθυνση :
ΙΝΤΕΡΜΠΕΤΟΝ ΔΟΜΙΚΑ ΥΛΙΚΑ Α. Ε.
ΤΑΧ. ΘΥΡΙΔΑ :108, ΡΟΔΟΣ

ΣΧΟΛΗ ΟΔΗΓΩΝ ΚΟΥΣΗ ΠΑΝΤΕΛΗ

- **ΔΙΠΛΩΜΑΤΑ**
- **ΕΡΑΣΙΤΕΧΝΙΚΑ**
- **ΕΠΑΓΓΕΛΜΑΤΙΚΑ**
- **ΜΟΤΟΣΙΚΛΕΤΑΣ**
- **ΜΑΘΗΜΑΤΑ ΘΕΩΡΗΤΙΚΗΣ ΔΙΔΑΣΚΑΛΙΑΣ**



-Επεκτάσεις όλων των κατηγοριών
-Αναθεωρήσεις ληγμένων αδειών
-Μετατροπές ξένων αδειών σε ελληνικές

Οδός Βαλαωρίτου 9
(έναντι HOTEL SEMIRAMIS ΠΙΣΩ ΑΠΟ ΤΟ ΠΑΛΑΙΟ ΝΟΣΟΚΟΜΕΙΟ
e-mail: kousisp@acn.gr

ΕΚΠΑΙΔΕΥΤΙΚΟ ΑΥΤΟΚΙΝΗΤΟ:
TOYOTA YARIS 1300 cc
AIR CONDITIONED
(ΠΡΟΣΟΧΗ): ΜΑΘΗΜΑΤΑ
α. Μοτοσικλέτας μεγάλου κυβισμού από 125 cc έως ανεξαρτήτου
β. Μοτ/τας έως 125 cc
γ. Μοτοποδηλάτου 50 cc
Διαθέτουμε επίσης κι αυτόματες μοτοσικλέτες 125 cc
Πληρ. τηλ. (22410)29157-73820-94777
ΚΑΙ ΑΝΑ ΠΑΣΑ ΣΤΙΓΜΗ ΣΤΑ ΚΙΝΗΤΑ τηλ.
0944/511313-0944/203343

Στην κατηγορία ανεξαρτήτου κυβισμού η εκπαίδευση γίνεται με μοτοσικλέτα 500 cc
Παραλαβή των μαθητών μας και από τις οικίες τους
"Η σωστή και μεθοδική εκπαίδευση στα σύγχρονα οχήματά μας, βάζει γερά θεμέλια για τη δημιουργία ενός καλού νέου οδηγού"

ΠΡΟΣΟΧΗ
Στη σχολή μας παραδίδονται και μαθήματα θεωρητικής διδασκαλίας

ΠΜ49506



ΑΠΟΚΛΕΙΣΤΙΚΗ ΔΙΑΘΕΣΗ

ευσταθίου
ΕΥΡΩΚΤΗΜΑΤΙΚΗ
ΚΤΗΜΑΤΟΜΕΣΙΤΙΚΟ ΓΡΑΦΕΙΟ

Ενοικιάζεται αυτοτελές κτήριο στη Λεωφόρο Αεροδρομίου

κτισμένο σε 9.000 τ.μ. οικόπ.

ΑΠΟΤΕΛΕΙΤΑΙ ΑΠΟ:
Υπόγειο 600 τ.μ.
Ισόγειο 500 τ.μ.
Α' όροφο 300 τ.μ.

ΔΙΑΘΕΤΕΙ:
- **Κυκλοφοριακή σύνδεση με τη Λεωφ. Αεροδρομίου**
- **Άνετο parking**
- **Βοηθητικό κτίσμα 50 τ.μ.**
- **Οικοδ. άδεια εμπορικής χρήσεως**

Με μηνιαίο μίσθωμα 8.800 €
ΚΑΤΑΛΛΗΛΟ ΓΙΑ ΟΠΟΙΑΔΗΠΟΤΕ ΧΡΗΣΗ

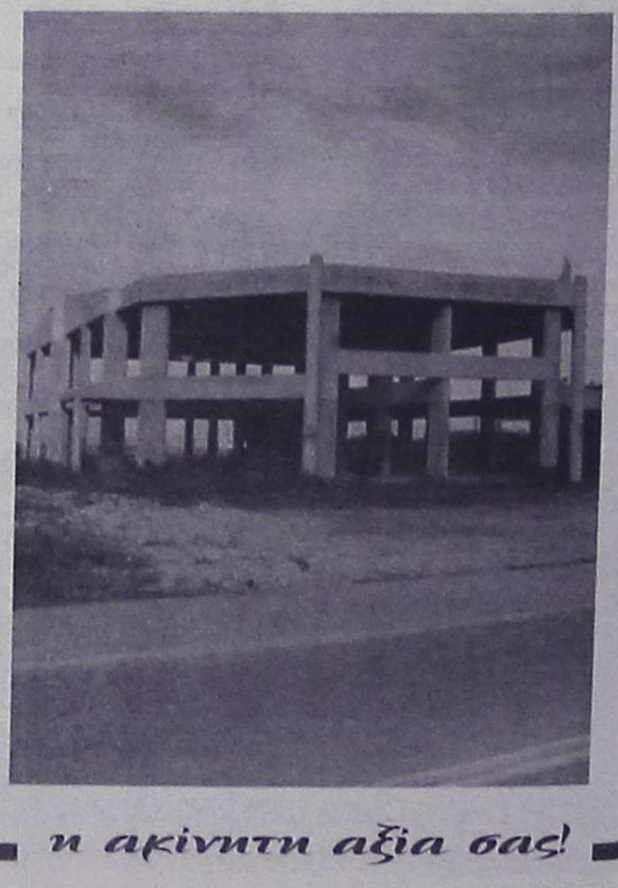

ΕΘΝ. ΑΝΤΙΣΤΑΣΗΣ 83 - ΤΗΛ. 22410 73819, 74917 - FAX: 22410 38641
ΚΙΝ. 0944 374546, 0945 292030 - info@euroktimatiki.gr

η ακίνητη αξία σας!

διαφορα

συνέχεια από την προηγούμενη

ΠΩΛΟΥΝΤΑΙ λόγω αναχώρησης: 1) Αυτοκίνητο AUDI 80, 1.600 c.c., μοντέλο '92, 84.000 Km, με 6.000 ευρώ, 2) Μηχανή SUZUKI GS, 500άρι, με 1.500 ευρώ, 3) Computer Pentium 4 με οθόνη nec, 17", εκτυπωτή EPSON, με 900 ευρώ. Ολα σε άριστη κατάσταση. Πληρ. κ. Ευαγγελία, τηλ. (22410)26381, 0944831261. ΑΔ49674

ΠΩΛΟΥΝΤΑΙ container 20 ποδών (6 μέτρα) και 40 ποδών (12 μέτρα). Πληρ. ICM Διεθνείς μεταφορές. Πληρ. τηλ. (22410)22224 ΑΔ49556

ΝΤΟΥΛΑΠΑ και σιφωνιέρα (αντικέ) λόγω ανακαίνισης. Πληρ. τηλ. (22410)20719, 0938056567 ΑΔ49573

ΕΞΟΠΛΙΣΜΟΣ εστιατορίου (τραπεζοκαθίσματα) από σουηδικό ξύλο κ.λπ. Πληρ. τηλ. (22410)24389, 62817 μετά τις 5 μ.μ. ΑΔ49553

ΕΞΟΠΛΙΣΜΟΣ ΓΥΜΝΑΣΤΗΡΙΟΥ βάρη, μηχανές, πάγκοι κ.ά. Πληρ. τηλ. (22410)21444 όλες τις ώρες ΑΔ49566

ΕΥΚΑΙΡΙΑ ΠΩΛΟΥΝΤΑΙ καθίσματα μπαμπού με τα μαξιλάρια τους σε πολύ καλή κατάσταση και στην τιμή των 15 ευρώ. Πληρ. τηλ. (22410)27539 από 9.00 π.μ.-12.00 μ.μ. και απογευματινές ώρες στο τηλ. (22410)85436 ΑΔ49348

ΓΙΑ ΤΥΠΟΓΡΑΦΟΥΣ: ΠΩΛΕΙΤΑΙ ΠΙΕΣΤΗΡΙΟ OFFSET AUTO MULTI (30X42) ΚΑΙ ΜΗΧΑΝΗΜΑ ΓΙΑ ΚΑΤΑΣΚΕΥΗ ΣΦΡΑΓΙΔΩΝ. ΚΑΙ ΤΑ ΔΥΟ ΜΑΖΙ ΣΤΗΝ ΜΟΝΑΔΙΚΗ ΤΙΜΗ ΤΩΝ 4.500 ΕΥΡΩ!!! ΠΛΗΡ. ΤΗΛ. 0937756878 κ. ΝΙΚΟ ΧΠΔ2012

ΤΟ ΞΕΝΟΔΟΧΕΙΟ

Blue Sky Beach Hotel

ΣΤΗΝ ΠΟΛΗ ΤΗΣ ΡΟΔΟΥ

ΖΗΤΕΙ

Προσωπικό όλων των ειδικοτήτων

Οι ενδιαφερόμενοι παρακαλούνται να επικοινωνήσουν με το λογιστήριό του καθημερινά εκτός Σαββάτου και Κυριακής στα τηλ. (22410)33768 και (22410)33778

Blue Sky Beach Hotel
πλατεία Ψαροπούλας
Τηλ.: (22410)33768, (22410)33778

Το Υδροπάρκο αναψυχής "The Waterpark-Faliraki-Rodos"

επιθυμεί να προσλάβει συνεργάτες για όλα τα τμήματα λειτουργίας του

- Ταμίες
- Ρεσεψιονίστ
- Υπαλλήλους τουριστικού καταστήματος
- Ταμπλίστες
- Μάγειρες - Ψήστες
- Μπάρμεν
- Νυαγοσώστες
- Καθαρίστριες
- Προσωπικό Διαφόρων Ειδικοτήτων

Για πληροφορίες και συμπλήρωση αιτήσεων (απαιτείται πρόσφατη φωτογραφία) οι ενδιαφερόμενοι μπορούν να επικοινωνούν καθημερινά από 09.00-15.00 στα τηλέφωνα (22410)84300
Email: info@water-park.gr

Από το πολυκατάστημα ΠΑΠΠΟΥ

ΖΗΤΕΙΤΑΙ

νέος ή νέα για το τμήμα Αλλαντικών,
25ης Μαρτίου 7
Πληρ. τηλ. (22410)24286, 20127

ΖΗΤΟΥΝΤΑΙ

από Ξενοδοχειακή μονάδα στην Ιαλυσό

α. Σερβιτόροι Α'
β. Σερβιτόροι Β'
γ. Καμαριέρες
δ. Μάγειροι Α'
ε. Μάγειροι Β'
στ. Πωλήτριες σούπερ μάρκετ.

Πληρ. γραφείο προσωπικού τηλ. (22410)94321

Από την εταιρεία "ΤΡΟΦΟΚΑΖΑ"
(εμπορίας και διακίνησης τροφίμων)

ΖΗΤΟΥΝΤΑΙ

1. Οδηγός ηλικίας έως 35 ετών κάτοχος Γ' επαγγελματικού διπλώματος
2. Γραμματέας με άριστη γνώση Η/Υ (κατά προτίμηση προγράμματος DEFACTO).

Τυχόν προϋπηρεσία θα ληφθεί σοβαρά υπόψη.
Πληρ. τηλ. 2241061207, 67534, φαξ: 2241061276

ΒΡΕΦΟΝΗΠΙΑΚΟΣ ΣΤΑΘΜΟΣ "ΠΑΙΖΩ ΚΑΙ ΜΑΘΑΙΝΩ"

ΖΗΤΕΙΤΑΙ

δασκάλα-νηπιαγωγός απόφοιτος πανεπιστημίου.
Πληρ. τηλ. 2241098325-2241093305 κ. Βάσω
Καθημερινά από 10.00 π.μ. έως 12.30 μ.μ.

Το νέο πρότυπο πλυντήριο αυτοκινήτων "QUICK CAR WASH"

ΖΗΤΑ

προσωπικό για τα κάτωθι τμήματα

- Υπαλλήλους για τον καθαρισμό αυτοκινήτων
- Υπάλληλο υπεύθυνο για την συντήρηση μηχανημάτων με ανάλογη προϋπηρεσία
- Υπάλληλο για ειδικές εργασίες (Polish, καθαρισμό ταπετσαρίας, καθαρισμός μοκέτας του αυτοκινήτου) με ανάλογη προϋπηρεσία σε αυτόν τον τομέα.
- Υπαλλήλους για την εξυπηρέτηση πελατών και το τμήμα ειδικών εργασιών. Απαραίτητη προϋπόθεση να είναι απόφοιτοι Λυκείου και η καλή γνώση της Αγγλικής γλώσσας.
- Υπαλλήλους ταμείου με καλή γνώση Η/Υ και της Αγγλικής γλώσσας.

Το "QUICK CAR WASH" προσφέρει άριστο εργασιακό περιβάλλον, προοπτικές εξέλιξης και συνεχές ωράριο.

Δεκτές αιτήσεις με φωτογραφία,
ώρες λειτουργίας του πλυντηρίου 08.00-17.00

Από το ξενοδοχείο KALITHEA MARE PALACE

ΖΗΤΟΥΝΤΑΙ

1. 3 receptionist (κοπέλες) απόφοιτες σχολής Τουριστικών Επαγγελμάτων και με γνώση Αγγλικών - Γερμανικών και Γαλλικών
2. Σερβιτόροι/ες και βοηθοί σερβιτόρου
3. 2 κοπέλες για το mini market.

Κατάθεση αιτήσεων και πληροφορίες
Ξενοδοχείο KALITHEA MARE PALACE
Λεωφ. Καλλιθέας
τηλ. (22410)68720-(22410)68729

Το ξενοδοχείο και Συνεδριακό Κέντρο Sofitel Capsis Ρόδου

ΖΗΤΑΕΙ

προσωπικό των παρακάτω ειδικοτήτων:

- Υπάλληλο Κρατήσεων
- Ηλεκτρολόγο και Ξυλουργό για μόνιμη απασχόληση
- Προσωπικό Κουζίνας όλων των ειδικοτήτων
- Εμπειρους σερβιτόρους, βοηθούς σερβιτόρων και βοηθούς μπάρμαν για μερική και συνεχή απασχόληση.

Οι ενδιαφερόμενοι μπορούν να απευθυνθούν καθημερινά κατά τις ώρες 10.00-14.00 στην Υποδοχή του Ξενοδοχείου στην παρακάτω διεύθυνση:

Ξενοδοχείο Sofitel Capsis
Ιξιά 85100 Ρόδος
Για περισσότερες πληροφορίες:
τηλ. (22410)25015, fax: (22410)20900

Από την εταιρεία ΧΡ. ΚΑΛΗΓΕΡΟΣ ΑΕ.
ΞΥΛΟΥΡΓΙΚΟ ΕΡΓΟΣΤΑΣΙΟ

ΖΗΤΕΙΤΑΙ

κοπέλα για μόνιμη εργασία στη θέση της βοηθού λογιστού με γνώσεις Η/Υ και ανάλογη εμπειρία.
Πληρ. τηλ. (22410)35283

Ο Ομιλος ξενοδοχείων BLUE BAY

ΖΗΤΑ

Εμπειρο προσωπικό όλων των ειδικοτήτων
Και προγραμματιστή Η/Υ

Για την στελέχωση των ξενοδοχείων
BLUE BAY & KIOTARI BAY

Για την συμπλήρωση των αιτήσεων θα πρέπει ο/η ενδιαφερόμενος/η να περάσει από τα ξενοδοχεία πρωινές ώρες από 09.00 έως 14.00 ή να στείλει βιογραφικό στο fax 2244 0 47322 ή 2241 0 91134.
Τηλέφωνα για πληροφορίες 2244 0 47375 ή 2241 0 95824 από 09.00-14.00

ΕΙΣΑΓΩΓΕΣ ΑΝΤΙΠΡΟΣΩΠΕΙΕΣ

FAZIO import ITALIA•RODI

ΖΗΤΕΙΤΑΙ

οργανωμένο, έμπειρο, συνεργείο τοποθέτησης εντοιχισμένων ντουλαπιών-κουζινών, πορτών.
Μόνο σοβαρές προτάσεις.
Πληρ. FAZIO I. SALVATORE
ΦΑΤΣΙΟ Ι. Σαλβατόρε
Λεωφ. Ελευθερίας 4, Κρεμαστή
Τηλ./fax (22410)96910, 98323

Από πρότυπο βιομηχανία παραγωγής ζύθου και χυμών

ΖΗΤΕΙΤΑΙ

ΥΠΑΛΛΗΛΟΣ ΓΡΑΦΕΙΟΥ

με γνώσεις:
1. Αγγλικής γλώσσας (άριστα)
2. Γερμανικής (καλώς)
3. Χειρισμό Η/Υ (άριστα)
4. Βασικές γνώσεις λογιστικής
5. Ευχέρεια λόγου και επικοινωνίας

Μόνιμος κάτοικος Ρόδου.
Τηλ. επικ/ας (22410)91545, 0974948984,
fax: για την αποστολή βιογραφικού: (22410)95765

ΡΟΔΙΑΚΗ ΚΤΗΜΑΤΙΚΗ

ΣΥΜΒΟΥΛΟΙ & ΕΚΤΙΜΗΤΕΣ ΑΚΙΝΗΤΩΝ — ΚΤΗΜΑΤΟΜΕΣΙΤΙΚΟ ΓΡΑΦΕΙΟ από το 1983

ΠΩΛΟΥΝΤΑΙ ΜΟΝΟΚΑΤΟΙΚΙΕΣ ΣΤΟΥΣ ΤΡΕΙΣ



ΣΕ ΜΠΕΤΑ ΑΠΟ 105.000 ΕΥΡΩ

ΑΝΕΣΤΗΣ & ΣΑΒΒΑΣ ΣΑΒΒΑΪΔΗΣ

τηλ: 2241-026281 κιν : 0944-421015 & 0944-243452

rp

★★★★★

RODOS PALACE

Resort Hotel • Convention Center

Το μεγαλύτερο ξενοδοχειακό συγκρότημα της Ρόδου ζητεί το ακόλουθο προσωπικό:

- Food & Beverage Manager
  Με ανάλογη προϋπηρεσία σε ξενοδοχεία πολυτελείας
- Υπαλλήλους Υποδοχής
  Γνώστες Αγγλικών, Γερμανικών, με ανάλογη προϋπηρεσία
- Υπάλληλο κρατήσεων
  Γνώστη Αγγλικών υποχρεωτικά, με ανάλογη προϋπηρεσία
- Προϊσταμένη Ορόφων & Βοηθούς αυτής

Οι ενδιαφερόμενοι για τις ανωτέρω θέσεις μπορούν να στείλουν ένα βιογραφικό τους σημείωμα με μία πρόσφατη φωτογραφία στην Διεύθυνση της εταιρείας υπ' όψιν Κου Π. Ρούμπη.

Επίσης ζητούνται:

- Ηλεκτρολόγοι
- Υδραυλικοί
- Chef / Sous Chef
- Μάγειρας Α', Β' & βοηθοί
- Ζαχαροπλάστες Α' & Β'
- Μπουφετζής Α' & Β'
- Σερβιτόροι & βοηθοί
- Μπάρμεν Α' & Β'
- Hostess
- Λαντζέρηδες
- Νυχτερινός Receptionist
- Γκρουμ (κάτοχοι αδείας οδήγησης αυτοκινήτου)
- Κλητήρας (κάτοχος αδείας οδήγησης μοτοποδηλάτου)
- Καμαριέρες
- Καθαρίστριες
- Εργάτες

Για τις ανωτέρω ειδικότητες μπορείτε να απευθυνθείτε προσωπικά, μετά την 10η Ιανουαρίου 2003, καθημερινά και κατά τις ώρες 10.00 - 15.00 στην Διεύθυνση Προσωπικού του ξενοδοχείου, στον Κο Π. Ρούμπη.

Ξενοδοχείο Ρόδος Παλάς
Λεωφ. Ιαλυσού, Τ.Θ. 121, Ιξιά, Ρόδος
Τηλ. 02410 25222, 02410 97235, Fax: 02410 25350

ΕΘΝΙΚΗ ΑΣΦΑΛΙΣΤΙΚΗ
ΓΡΑΦΕΙΟ ΠΩΛΗΣΕΩΝ ΡΟΔΟΥ
ΣΟΦ. ΒΕΝΙΖΕΛΟΥ 1, ΡΟΔΟΣ
ΤΗΛ. (22410)38338-36274-34586

ΠΡΟΣΚΛΗΣΗ ΓΙΑ ΣΥΝΕΡΓΑΣΙΑ

- Σε επαγγελματίες Ασφαλιστικούς και Χρηματοοικονομικούς συμβούλους
- Σε επαγγελματίες που τους ενδιαφέρει η καριέρα του "MANAGER" Ασφαλιστικών Συμβούλων στην ΕΘΝΙΚΗ ΑΣΦΑΛΙΣΤΙΚΗ

ΠΡΟΣΦΕΡΟΥΜΕ

- Σύγχρονα ασφαλιστικά και χρηματοοικονομικά προϊόντα του ομίλου της "ΕΘΝΙΚΗΣ ΤΡΑΠΕΖΑΣ"
- Τα καλύτερα πακέτα αμοιβών
- Ειδική χρηματοδότηση για νέους συνεργάτες
- Μεγάλες προοπτικές εξέλιξης
- Προγράμματα συνεχούς εκπαίδευσης

● ΣΤΑΔΙΟΔΡΟΜΗΣΤΕ ΣΤΗΝ ΕΘΝΙΚΗ
● ΕΛΑΤΕ ΣΤΟΝ ΚΥΚΛΟ ΤΗΣ ΕΘΝΙΚΗΣ

ΥΠΕΥΘΥΝΟΣ ΓΡΑΦΕΙΟΥ ΠΩΛΗΣΕΩΝ ΡΟΔΟΥ:
ΜΑΣΤΡΟΝΙΚΗΤΑΣ ΓΕΩΡΓΙΟΣ

ΖΗΤΕΙΤΑΙ

από Ανώνυμη Ναυτιλιακή εταιρεία Βοηθός Λογιστή, για τήρηση βιβλίων Γ' κατηγορίας

Απαραίτητα προσόντα:

- Απόφοιτος τουλάχιστον Ι.Ε.Κ.-Τ.Ε.Ι.
- Γνώση Λογιστικού Προγράμματος "Κεφάλαιο"
- Βασικές γνώσεις Λογιστικού Σχεδίου - Κ.Β.Σ. - Φ.Π.Α.
- Καλή Γνώση Βοηθ. Προγραμμάτων Word/Excel
- Πολύ καλές γνώσεις Αγγλικών.

Προϋπηρεσία σε ανάλογη θέση απαραίτητη.
Αριστο περιβάλλον εργασίας.
Πληροφορίες στο τηλέφωνο 2241022927, φαξ 2241023393, ώρες 9.00-16.30.
Απαραίτητη αποστολή βιογραφικών στην ηλεκτρονική διεύθυνση Georgia@yachtagency.com

ΕΠΙΠΛΟΣΤΙΛΒΩΣΕΙΣ ΛΟΥΣΤΡΑ

ΟΛΑ ΤΑ ΕΠΙΠΛΑ του σπιτιού, του γραφείου ή της ξενοδοχειακής σας μονάδας, μπορούν να έχουν μια ΔΕΥΤΕΡΗ ΕΥΚΑΙΡΙΑ.
Μοναδικές αναπαλαιώσεις, αλλαγές χρωμάτων, φρεσκαρίσματα, λούστρα από εξειδικευμένο προσωπικό.

ΕΓΓΥΗΣΗ η πολύχρονη πείρα μας

Πληρ. τηλ. (22410)68274

ΑΠΟ ΤΟ ΞΕΝΟΔΟΧΕΙΟ
MIRAMARE WONDERLAND, ΙΞΙΑ, ΡΟΔΟΣ

ΖΗΤΟΥΝΤΑΙ:

- Προϊσταμένη δωματίων με 5ετή προϋπηρεσία σε ξενοδοχεία πολυτελείας.
- Maitre D' Hotel με 5ετή προϋπηρεσία σε ξενοδοχεία πολυτελείας
- Σερβιτόροι και βοηθοί.

Αιτήσεις εντός του ξενοδοχείου από Δευτ.-Παρασκευή ώρες 10.00-13.00
Βιογραφικά μπορούν να σταλούν στο fax: 22410-95954

TUI Hellas

ΖΗΤΑ

Υπάλληλους για την τουριστική σαιζόν 2003 με γνώση ξένων γλωσσών και γνώση PC
Πληρ. τηλ. (22410)89501
Δευτέρα-Παρασκευή: από 09.30 έως 15.00 η ώρα Αυστραλίας 114

Rodos Gold VOGIATZIS

Αφού επιμένετε να παντρευτείτε, φροντίστε τουλάχιστον οι βέρες να είναι από την Rodos Gold VOGIATZIS
Επιλέξτε από την μεγάλη ποικιλία που υπάρχουν ετοιμοπαράδοτες ή ζητείστε, να σας τις φτιάξουμε όπως εσείς επιθυμείτε σε ελάχιστο χρόνο.
Γεφυρώστε το όνειρο με την πραγματικότητα, εκεί που εσείς θα είστε οι εκλεκτοί ερωτες των καλεσμένωνμε βέρες κοσμήματα από την Rodos Gold VOGIATZIS
Χρυσά κοσμήματα, επώνυμα ωρολόγια σε προσιτές τιμές, αλλά και με άτοκες δόσεις στην πιστωτική σας κάρτα, σε μια από τις μεγαλύτερες εκθέσεις χρυσού στον κόσμο.

Rodos Gold VOGIATZIS
10ο Χιλ. Λεωφ. Ρόδου – Λίνδου
τηλ. 2241086670-3

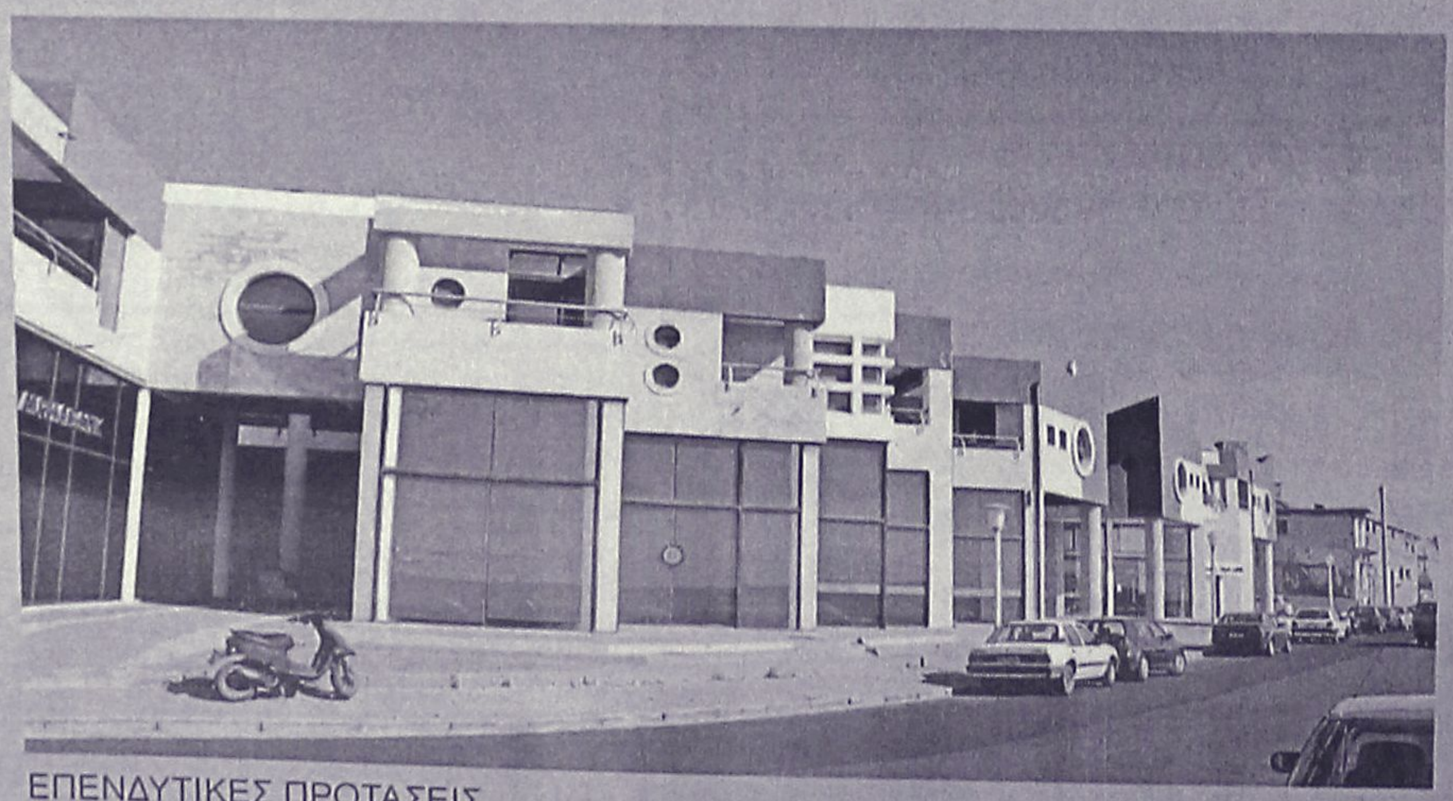

ΕΠΕΝΔΥΤΙΚΕΣ ΠΡΟΤΑΣΕΙΣ

ΡΟΔΙΑΚΗ ΚΤΗΜΑΤΙΚΗ
ΣΥΜΒΟΥΛΟΙ & ΕΚΤΙΜΗΤΕΣ ΑΚΙΝΗΤΩΝ
ΚΤΗΜΑΤΟΜΕΣΙΤΙΚΟ ΓΡΑΦΕΙΟ από το 1983

ΕΝΟΙΚΙΑΖΟΝΤΑΙ

καταστήματα
στο Εμπορικό Κέντρο
Μαλτέζου επί της οδού
Αυστραλίας (έναντι Μαρίνας)

ΑΠΟΚΛΕΙΣΤΙΚΗ ΔΙΑΘΕΣΗ

ΑΝΕΣΤΗΣ & ΣΑΒΒΑΣ ΣΑΒΒΑΪΔΗΣ
τηλ: 2241-26281
κιν: 0944–421015

διαφορα

συνέχεια από την προηγούμενη

ΠΩΛΟΥΝΤΑΙ εξοπλισμός Υ/Β ψαρέματος: στολή 5m.m. APNEA FROG No 4 και 3,5 m.m. APNEA STAR No4, γάντια και καλτσάκια APNEA, μάσκα και αναπνευστήρας SPORASUB SAMURAI, πέδιλα PICASSO BLACK TEAM No 42-44, σημαδούρα με ανέμη και ζώνη με 6 κιλά, όλα μία φορά βουτηγμένα. Τιμή 350 ευρώ. Πληρ. τηλ. 0944681182 ΑΔ49632

ΕΥΚΑΙΡΙΑ ΠΩΛΟΥΝΤΑΙ: α) σαλόνι υφασμάτινο, β) τραπεζαρία. Σχεδόν καινούργια και σε τιμή ευκαιρίας. Πληρ. τηλ. (22410)86667, ώρες 10.00-14.00 ΑΔ49636

ΞΥΛΑ ΕΛΙΑΣ όμορφα τεμαχισμένα για τζάκι. Επίσης αναλαμβάνουμε κάθε είδους ξυλουργική εργασία. Πληρ. τηλ. 0945511769 ΑΔ49596

ΠΩΛΟΥΝΤΑΙ λυκόσκυλα. Πληρ. τηλ. (22440)31808, κιν. 0944206209 ΑΔ49532

ΤΗΛΕΣΚΟΠΙΚΟΣ ΓΕΡΑΝΟΣ ανυψωτικής ικανότητας 45 τόνων. Πληρ. Μάρμαρα Καβάσιλα, τηλ. (22410)62346 κιν. 0934156699 ΑΔ49526

ΠΩΛΕΙΤΑΙ ΗΛΕΚΤΡΙΚΗ ΨΗΣΤΙΕΡΑ ΜΑΡΚΑΣ DELONGHI ΣΕ ΠΟΛΥ ΚΑΛΗ ΚΑΤΑΣΤΑΣΗ (ΑΡΙΣΤΗ) ΚΑΙ ΣΕ ΠΟΛΥ ΚΑΛΗ ΤΙΜΗ. ΕΠΙΣΗΣ ΕΝΑ ΠΟΔΗΛΑΤΟ ΣΕ ΚΑΛΗ ΚΑΤΑΣΤΑΣΗ. ΠΛΗΡ. ΤΗΛ. (22410)94608, ΑΠΟΓΕΥΜΑΤΙΝΕΣ ΩΡΕΣ ΠΔ49511

ΑΓΟΡΑΖΩ παλιούς δίσκους μουσικής, μικρούς ή μεγάλους (1.000-3.000 δρχ.). Πληρ. Μιχάλης τηλ. (22410)37277 ΑΔ49418

ΠΩΛΕΙΤΑΙ ΤΑΧΥΠΛΟΟ ΣΚΑΦΟΣ BEST 4,85 ΜΕΤΡ. ΜΕ ΤΡΕΪΛΕΡ ΚΑΙ ΜΗΧΑΝΗ YAMAHA 80 HP, ΣΕ ΑΡΙΣΤΗ ΚΑΤΑΣΤΑΣΗ. ΠΛΗΡ. ΤΗΛ. 2241085231-0945461564.

μαθήματα

ΟΙΚΟΔΙΔΑΣΚΑΛΕΙΟ ΦΙΛΟΛΟΓΙΚΩΝ ΜΑΘΗΜΑΤΩΝ. Διδάσκονται Αρχαία Ελληνικά - Νέα Ελληνικά - Ιστορία - Έκθεση - Λατινικά. Σε μαθητές Α', Γ' Γυμνασίου, Α', Β', Γ' Ενιαίου Λυκείου, Γ' ΤΕΕ. Πτυχιούχος Φιλοσοφικής Σχολής Παν/μίου Ιωαννίνων και με ειδική Παιδαγωγική κατάρτιση. Πληρ. τηλ. (22410)34541, Οδός Κων/νου Τσαλδάρη 45 ΑΜ49679

ΑΓΓΛΙΚΑ ΑΡΧΑΡΙΩΝ-FIRST CERTIFICATE-PROFICIENCY-TOEFL ΑΠΟ ΚΑΘΗΓΗΤΡΙΑ ΠΤΥΧΙΟΥΧΟ ΑΓΓΛΙΚΗΣ ΦΙΛΟΛΟΓΙΑΣ ΚΑΙ ΜΕΘΟΔΟΛΟΓΙΑΣ USA CAMBRIDGE-ΠΕΙΡΑ-Υ-ΠΕΥΘΥΝΟΤΗΤΑ. ΠΛΗΡ. ΤΗΛ. (22410)28303, 0973479075 ΠΜ49673

ΚΟΠΕΛΑ πτυχιούχος παραδίδει μαθήματα σε παιδιά Δημοτικού. Πληρ. τηλ. (22410)95107 ΑΜ49559

ΜΑΘΗΜΑΤΙΚΑ. ΠΑΡΑΔΙΔΟΝΤΑΙ ΜΑΘΗΜΑΤΑ ΙΔΙΑΙΤΕΡΑ Ή ΣΕ ΟΛΙΓΟΜΕΛΗ ΤΜΗΜΑΤΑ, ΑΠΟ ΚΑΘΗΓΗΤΡΙΑ ΜΕ ΠΟΛΥΕΤΗ ΦΡΟΝΤΙΣΤΗΡΙΑΚΗ ΠΕΙΡΑ. ΠΛΗΡ. ΤΗΛ. (22410)26151, 0937016543 ΠΜ49568

ΦΡΟΝΤΙΣΤΗΡΙΟ ΑΝΟΔΟΣ. ΜΑΘΗΜΑΤΙΚΑ-ΦΥΣΙΚΗ ΧΗΜΕΙΑ-ΦΙΛΟΛΟΓΙΚΑ. ΟΛΙΓΟΜΕΛΗ ΤΜΗΜΑΤΑ ΓΙΑ ΟΛΕΣ ΤΙΣ ΤΑΞΕΙΣ ΓΥΜΝΑΣΙΟΥ-ΕΝΙΑΙΟΥ ΛΥΚΕΙΟΥ-Τ.Ε.Ε.-ΥΠΕΥΘΥΝΑ, ΜΕΘΟΔΙΚΑ ΣΕ ΧΑΜΗΛΕΣ ΤΙΜΕΣ. ΔΙΔΑΣΚΟΥΝ ΚΑΘΗΓΗΤΕΣ ΚΑΙ ΚΑΘΗΓΗΤΡΙΕΣ ΠΤΥΧΙΟΥΧΟΙ ΠΑΝΕΠΙΣΤΗΜΙΟΥ ΑΘΗΝΩΝ. ΠΛΗΡ. ΕΛΕΝΗ ΡΟΥΣΟΥ ΜΑΡΓΩΜΕΝΟΥ, ΓΑΡΙΒΑΛΔΗ 17 ΤΗΛ. 2241028053 ΠΜ49419

ΦΙΛΟΛΟΓΟΣ ΚΑΘΗΓΗΤΡΙΑ ΜΕ ΦΡΟΝΤΙΣΤΗΡΙΑΚΗ ΠΕΙΡΑ, ΠΑΡΑΔΙΔΕΙ ΙΔΙΑΙΤΕΡΑ ΜΑΘΗΜΑΤΑ. ΤΙΜΕΣ ΠΡΟΣΙΤΕΣ. ΠΛΗΡ. ΤΗΛ. 0944698120, (22410)27334 ΠΜ49513





ΤΑ ΜΟΝΑΔΙΚΑ

Υπερσύγχρονα Ταπητοκαθαριστήρια-πλυντήρια

ΚΛΕΟΠΑΤΡΑ & EURO CLEAN CENTER

Εμπιστευθείτε τον καθαρισμό και φύλαξη των ταπήτων στα καθαριστήριά μας

- *Προσφέρουμε άψογο και έμπειρο Βιολογικό Καθαρισμό Ταπήτων*
- *Στεγνό καθαρισμό χειροποίητων χαλιών*
- *Επιτόπου καθαρισμό σε σαλόνια-μοκέτες*
- *Ειδικός καθαρισμός παπλώματα-φλοκάτες*
- *Επιδιορθώσεις σε όλους τους τύπους ταπήτων*

"Η φύλαξη είναι δωρεάν" για όλο τον χρόνο. παραλαβή-παράδοση κατ' οίκον σε όλη τη Ρόδο.

Υπεύθυνος:
Κουφαλλάκης Σταύρος
Τηλ. **2241051996, 0945793626 , fax 2241051322**
ΠΡ49662

ΑΠΟΦΡΑΞΕΙΣ-ΚΑΘΑΡΙΣΜΟΙ





ΑΠΟΦΡΑΞΕΙΣ ΚΑΘΑΡΙΣΜΟΙ ΣΥΝΤΗΡΗΣΕΙΣ ΑΠΟΧΕΤΕΥΣΕΩΝ-ΕΠΙΦΑΝΕΙΩΝ-ΚΤΙΡΙΩΝ-ΠΛΟΙΩΝ-ΒΙΟΛΟΓΙΚΩΝ

Αναλαμβάνουμε ξενοδοχεία, Δήμους, πολ/κίες κ.λπ. Αντληση πετρελαιοειδών από πλοία καθώς και λιποσυλλεκτών και βιολογικών. ΜΕ ΜΟΝΑΔΙΚΑ ΣΕ ΥΨΟΣ ΠΙΕΣΗΣ ΚΑΙ ΑΝΑΡΡΟΦΗΣΗΣ. ΥΠΕΡΣΥΓΧΡΟΝΑ ΜΗΧΑΝΗΜΑΤΑ ΥΔΡΟΒΟΛΗΣ ΣΕ ΟΛΗ ΤΗ ΔΩΔΕΚΑΝΗΣΟ

ΟΛΟ ΤΟ 24ωρο

ΒΑΡΔΕΛΛΗ Μ. -ΚΡΑΣΟΠΟΥΛΟΣ Δ. Ο.Ε.

Τηλ. 2241035555, Fax: 2241073100, Κιν. 0944/395999

e-mail:metropontikas@excite.com.

ΣΤΙΣ ΠΙΟ ΧΑΜΗΛΕΣ ΤΙΜΕΣ

ΑΠΟΦΡΑΞΕΙΣ

ΔΩΔΕΚΑΝΗΣΙΑΚΕΣ ΑΠΟΦΡΑΞΕΙΣ



"ΚΟΛΟΣΣΟΣ"

ΑΠΟΦΡΑΞΕΙΣ ΚΑΘΑΡΙΣΜΟΙ ΑΠΟΧΕΤΕΥΣΕΩΝ & ΒΟΘΡΩΝ

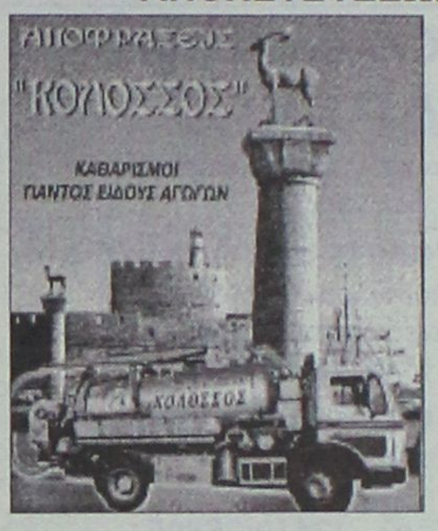

Αναλαμβάνουμε πάσης φύσεως αποφράξεις οποιουδήποτε μήκους και πλάτους Αναλαμβάνουμε καθαρισμούς αποχετευτικών αγωγών ΔΗΜΩΝ, ΞΕΝ/ΧΕΙΩΝ στρατιωτικών μονάδων ΣΠΙΤΙΩΝ, ΠΟΛΥΚΑΤΟΙΚΙΩΝ καθώς και καθαρισμούς βιολογικών μονάδων με μηχάνημα υψηλής πιέσεως σε όλη την Δωδ/σο

Κ. ΠΗΔΙΑΚΗΣ - Π. ΚΑΣΕΡΗΣ

Πληρ. τηλ. 2241047915-91881, κιν. 0944/325234 και 0977/717048

ΑΝΑΚΟΙΝΩΣΗ
ΜΑΘΗΜΑΤΑ
***** Computer *****
PROGRAM COMPUTER
ΕΓΓΡΑΦΕΣ
**** ΤΩΡΑ ****
Τμήματα για:
Παιδιά - Ενήλικες
Αρχάριους - Μαθητές
Επαγγελματίες
Ανεύρεση Εργασίας
ΠΑΡΕΧΕΤΑΙ ΒΕΒΑΙΩΣΗ
Διδάσκει πτυχιούχος Πανεπιστημίου Αμερικής
ΜΑΝΩΛΗΣ Ι. ΣΟΦΙΛΛΑΣ
Κοδριγκτώνος 91
Τηλ. (2241) 31761
www.dodekanisa.net

ΕΚΠΑΙΔΕΥΣΗ ΣΤΟΥΣ ΥΠΟΛΟΓΙΣΤΕΣ



✓ΓΙΑ ΑΡΧΑΡΙΟΥΣ
✓ΓΙΑ ΠΡΟΧΩΡΗΜΕΝΟΥΣ
✓ΓΙΑ ΕΤΑΙΡΙΕΣ

Εύκολα – Γρήγορα - Αποτελεσματικά

- *Ταχύρυθμα σεμινάρια 6 εβδομάδων*
- *Τρίμηνα ή δίμηνα προγράμματα σπουδών για την απόκτηση του Διπλώματος ECDL*
- *Ιδιαίτερα για εξειδικευμένα προγράμματα*
- *Επιδοτούμενα προγράμματα κατάρτισης εργαζομένων*

Στ. Κωτιάδη 64
Τηλ. 22410 78924



ΑΠΟΚΛΕΙΣΤΙΚΗ ΔΙΑΘΕΣΗ

ευσταθίου
ΕΥΡΩΚΤΗΜΑΤΙΚΗ
ΚΤΗΜΑΤΟΜΕΣΙΤΙΚΟ ΓΡΑΦΕΙΟ

Αποκτήστε οικόπεδα στην Ιαλυσό ενταγμένα στο σχεδιο πόλεως έτοιμα για οικοδόμηση

1.	Οικόπ. επιφ.	325 τ.μ.	αξίας	88.042 €
2.	»	329 τ.μ.	»	88.042 €
3.	»	326 τ.μ.	»	76.303 €
4.	»	320 τ.μ.	»	67.498 €
5.	»	318 τ.μ.	»	67.498 €
6.	»	314 τ.μ.	»	76.303 €

- Με 100% δυνατότητα οικοδόμησης (ΣΔ=1)
- Δίπλα από χώρους πράσινου

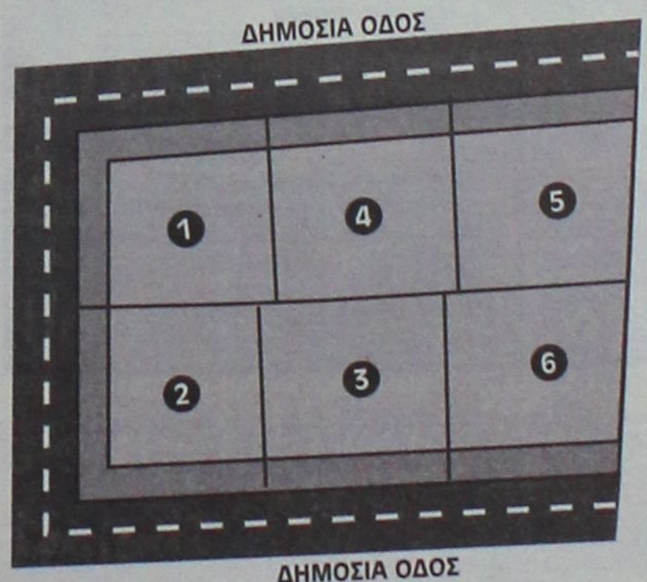

ΕΘΝ. ΑΝΤΙΣΤΑΣΗΣ 83 - ΤΗΛ. 22410 73819, 74917 - FAX: 22410 38641
ΚΙΝ. 0944 374546, 0945 292030 - info@euroktimatiki.gr

η ακίνητη αξία σας!

μαθηματα

συνέχεια από την προηγούμενη

"ΑΝΑΛΥΣΗ" Φυσική, Χημεια, Μαθηματικά για μαθητές γυμνασίου-λυκείου ολιγομελή τμήματα, περιοχή Ανάληψης. Πληρ. τηλ. (22410)30812, 0977412357 ΑΜ49668

ΑΠΟΦΟΙΤΗ πανεπιστημίου Αιγαίου παραδίδει μαθήματα σε παιδιά Δημοτικού. Πληρ. τηλ. 0936795124, 0976830632 ΑΜ49565

προσφορές εργασίας

ΚΟΠΕΛΑ ΖΗΤΑ ΕΡΓΑΣΙΑ για οικιακή βοηθός ή για να βλέπει ηλικιωμένους και παιδιά μένοντας και στο σπίτι. Πληρ. τηλ. 0934181495 ΑΡ49697

ΕΙΣΟΔΗΜΑ ΑΠΟ ΤΟ PC ΣΟΥ! Εχεις PC; Ξέρεις να στέλνεις E-mail; Μπορείς να αφιερώσεις 1 ώρα την ημέρα; Εάν ΝΑΙ, τότε θα σου δώσω ΔΩΡΕΑΝ ένα κατάστημα η επιχείρηση στο Internet να το διαχειριστείς με μεγάλη προμήθεια. Επαφή: emmanuel349@hotmail.com. Πληρ. τηλ. 0944860470 ΑΡ49686

ΚΥΡΙΑ ΑΠΟ ΡΩΣΙΑ ζητά εργασία για οικιακή βοηθός ή να φυλάει ηλικιωμένους στην πόλη ή στα χωριά. Επίσης μπορεί να εργασθεί ως μοδίστρα. Πληρ. τηλ. (22410)77918, 0945080430 ΑΡ49677

ΞΥΛΟΥΡΓΙΚΕΣ ΕΡΓΑΣΙΕΣ, πόρτες, κουζίνες, ντουλάπες, πέργκολες, μερεμέτια. Πληρ. τηλ. 0945491827 ΑΡ49680

ΚΑΝΩ ΠΡΟΒΛΕΨΕΙΣ τώρα. Κάρτες κ.λπ. Αναφέρομαι στο παρελθόν, το παρόν και το μέλλον. Για ραντεβού-επίσκεψη τηλ. 0942955396 κ. Αντέλα ΑΡ49659

ΓΥΝΑΙΚΑ από την Βουλγαρία, σοβαρή τίμια, με καλές συστάσεις από άλλη οικογένεια, **ΖΗΤΑ ΕΡΓΑΣΙΑ** να προσέχει ηλικιωμένους ή να καθαρίζει σπίτια. Πληρ. τηλ. (22410)91903 ΑΡ49656

ΚΥΡΙΑ από Βουλγαρία **ΖΗΤΑ ΕΡΓΑΣΙΑ** σαν οικιακή βοηθος να προσέχει ηλικιωμένους και παιδιά, καθαρίστρια. Πληρ. τηλ. 0972752741 ΑΡ49633

ΡΩΣΙΔΑ 50 ετών ενδιαφέρεται για να εργασθεί σαν οικιακή βοηθός ή να προσέχει ηλικιωμένους. Πληρ. τηλ. 0942506454 ΑΡ49630

ΝΕΡΓΑΤΕΣ ΤΟΥ ΟΡΓΑΝΙΣΜΟΥ ΜΑΣ. ΑΠΟΚΛΕΙΣΤΙΚΑ ΑΠΟ ΑΘΗΝΑ. ΑΜΟΙΒΕΣ ΛΟΓΙΚΕΣ!! ΠΛΗΡ. ΤΗΛ. 0976412455 ΠΡ49207

ΥΔΡΑΥΛΙΚΑ – ΚΑΛΟΡΙΦΕΡ
Γιάννης ο Ατλάσης
ΕΓΚΑΤΑΣΤΑΣΕΙΣ
ΑΝΑΚΑΙΝΙΣΕΙΣ
ΣΥΝΤΗΡΗΣΕΙΣ
2241029898,
0973610779
ΠΡ49678

ΠΩΛΟΥΝΤΑΙ
ξύλα ελιάς
για τζάκι.
Πληρ. τηλ.
0945403862
ΠΡ49365

DETECTIVE. GENERAL DETECTIVES INVESTIGATION. ΑΝΑΛΑΜΒΑΝΟΥΜΕ ΠΑΣΗΣ ΦΥΣΕΩΣ ΕΡΕΥΝΕΣ, ΟΠΩΣ ΕΜΠΟΡΟΒΙΟΜΗΧΑΝΙΚΑ, ΝΑΥΤΙΛΙΑΚΑ, ΑΞΙΟΠΙΣΤΙΑ ΣΥΝΕΡΓΑΤΩΝ, ΑΝΕΥΡΕΣΗ ΧΡΕΟΦΕΙΛΕΤΩΝ, ΚΛΗΡΟΝΟΜΙΚΑ, ΕΞΑΦΑΝΙΣΕΙΣ ΠΡΟΣΩΠΩΝ, ΣΥΛΛΟΓΗ ΔΙΚΑΣΤΙΚΩΝ ΣΤΟΙΧΕΙΩΝ, ΕΓΚΛΗΜΑΤΟΛΟΓΙΚΑ, ΠΡΟΓΑΜΙΑΙΕΣ ΕΡΕΥΝΕΣ, ΕΞΑΚΡΙΒΩΣΕΙΣ ΣΥΖΥΓΙΚΗΣ - ΠΡΟΣΩΠΙΚΗΣ ΑΠΙΣΤΙΑΣ ΚΑΙ ΟΤΙ ΑΛΛΟ ΣΑΣ ΑΠΑΣΧΟΛΕΙ. ΕΧΕΜΥΘΕΙΑ, ΠΕΙΡΑ, ΗΛΕΚΤΡΟΝΙΚΟΣ ΕΞΟΠΛΙΣΜΟΣ ΚΑΙ ΕΚΠΑΙΔΕΥΜΕΝΟΙ ΣΥ-

Εχετε πρόβλημα με τα παλιά σας αλουμίνια;
• Τα επισκευάζω ή τα αντικαθιστώ με καινούργια
ΚΑΤΑΣΚΕΥΕΣ ΑΛΟΥΜΙΝΙΟΥ ΚΑΙ ΣΙΔΗΡΟΥ
"Ο ΓΙΩΡΓΟΣ"
Πληρ. τηλ.
2241039747,
0944999655
ΠΡ49510

ΚΑΡΒΟΥΝΑ ΑΠΟ ΒΕΛΑΝΙΔΙΑ
➢ ΑΡΙΣΤΗ ΠΟΙΟΤΗΤΑ
➢ ΙΔΑΝΙΚΟ ΜΕΓΕΘΟΣ
➢ ΜΕΓΑΛΗ ΔΙΑΡΚΕΙΑ
➢ ΚΑΘΟΛΟΥ ΥΓΡΑΣΙΑ
➢ ΚΑΘΟΛΟΥ ΠΕΤΡΕΛΑΙΟ Κ.ΛΠ.
ΓΙΑ ΝΑ ΜΗ ΓΙΝΟΝΤΑΙ ΤΑ ΧΡΗΜΑΤΑ ΣΑΣ ΚΑΠΝΟΣ
ΕΠΑΓΓΕΛΜΑΤΙΕΣ ΠΡΟΛΑΒΕΤΕ ΤΙΣ ΑΝΑΓΚΕΣ ΣΑΣ ΓΙΑ ΤΙΣ ΓΙΟΡΤΕΣ
ΤΗΛΕΦΩΝΟ: 0974779970
ΧΠΡ2312

ΑΓΟΡΑΖΩ
➪ ΧΡΥΣΑΦΙΚΑ
➪ ΚΟΣΜΗΜΑΤΑ
➪ ΝΟΜΙΣΜΑΤΑ
➪ ΧΡΥΣΑ ΔΟΝΤΙΑ
➪ ΜΕΤΟΧΕΣ
➪ ΩΡΟΛΟΓΙΑ
➪ ΑΝΤΙΚΕΣ
Δάνεια επί ενεχύρω
«ΜΠΑΜΠΗΣ»
Δημ. Θεοδωράκη 15 (1ος όροφος) ΡΟΔΟΣ
ΧΠΡ407

ΤΑΠΗΤΟΚΑΘΑΡΙΣΤΗΡΙΟ
Ο ΔΡΑΚΟΣ
Αναλαμβάνουμε υπεύθυνα καθαρισμό και φύλαξη
χαλιά • μοκέτες • φλοκάτες
Ειδικός καθαρισμός μεταξωτών και χειροποίητων χαλιών
Επί τόπου καθαρισμοί
μοκετών • σαλονιών • πούλμαν
με 20ετή πείρα.
Πληρ. τηλ. 22410/26805, 22410/51024, 097/4208020

ΕΚΤΗ ΑΙΣΘΗΣΗ
ΕΧΩ ΒΟΗΘΗΣΕΙ ΠΟΛΛΟΥΣ! ΑΣΕ ΜΕ ΝΑ ΒΟΗΘΗΣΩ ΚΙ ΕΣΕΝΑ!!!
901 121 0927
LEXITEL 0,20 €/15'' + Φ.Π.Α. - Τ.Θ.31730



ΧΡΗΜΑΤΙΣΤΗΡΙΟ ΑΘΗΝΩΝ
• ON LINE ΤΙΜΕΣ ΜΕΤΟΧΩΝ
• ΑΜΟΙΒΑΙΑ ΚΕΦΑΛΑΙΑ
• ΣΥΝΑΛΛΑΓΜΑ FIXING
• ΓΕΝΙΚΕΣ ΣΥΝΕΛΕΥΣΕΙΣ ΤΗΣ ΑΜΚ
• ΜΕΡΙΣΜΑΤΑ
• ΔΕΙΚΤΕΣ ΞΕΝΩΝ ΧΡΗΜΑΤΙΣΤΗΡΙΩΝ
901 121 0926
LEXITEL 0,20 €/15'' + Φ.Π.Α. - Τ.Θ.31730

TOP RINGTONES
ΣΟΥΠΕΡ ΜΕΛΩΔΙΕΣ & ΕΙΚΟΝΕΣ ΓΙΑ ΤΟ ΚΙΝΗΤΟ ΣΑΣ
Lexitel
NOKIA, ERICSSON, SIEMENS, MOTOROLA, PANASONIC, ALCATEL, SAMSUNG, SAGEM & SENDO

ΝΕΕΣ ΚΥΚΛΟΦΟΡΙΕΣ
7375 Πιο Σένη - Σφακιανάκης Ν.
7372 Τι Να Λέρε - Σφακιανάκης Ν.
7519 Αχι - Θεοδωρίδου Νατάσα
7520 Χ - Βίσση Άννα
7373 Δεν έχει μάθει να αγαπάει-Σφακιανάκης
7374 Ενθύμιο Πολέμου - Σφακιανάκης Ν.
7376 Στο πρεβάτι της καρδιάς-Σφακιανάκης
7367 Όλα Καλά - Ρουβάς Σάκης
7368 Όσο Ζω - Ρουβάς Σάκης
7369 Που Θα Πας - Ρουβάς Σάκης
7366 Μια Ζωή Μαζί - Ρουβάς Σάκης
7365 Άσπρο Μαύρο - Ρουβάς Σάκης
7370 Θα Έρθει Η Στιγμή - Ρουβάς Σάκης
6503 Το αορίτσι της disco - Ρουβάς Σάκης
7504 Τάσεις Αυτοκτονίας - Βίσση Άννα
7505 Σε Ζηλεύω - Βίσση Άννα
7506 Μαρτύριο - Βίσση Άννα
7507 Τυφλή Εμπιστοσύνη - Βίσση Άννα
7508 Τα Ραδιόφωνα - Βίσση Άννα
7509 Έκπληξη - Βίσση Άννα
7510 Πες το Ξανά - Βίσση Άννα
7511 Άστο Μη Με Χαλάς - Τριαντάφυλλος
7512 Αγαπημένη - Τριαντάφυλλος
7513 Ομολογώ - Βαλάντης
7514 Το Καριτσάκι Μου - Βαλάντης
7515 Θα Σε Εχάσω - Βαλάντης
7516 Εγώ Για Σένα - Βαλάντης
7517 Δεν Αντέχω - Βαλάντης
7469 Το Τσιγάρο - Κότσιρας Γιάννης
6600 Εφτά Πατήρια - Κότσιρας Γιάννης
7468 Τίποτα - Κότσιρας Γιάννης
6607 Έτσι Κι Αλλιώς - Κότσιρας Γιάννης
6492 Εφάπαξ - Κότσιρας Γιάννης
7378 Λέει, Λέει, Λέει - Κότσιρας Γιάννης
7377 Ανάθεμά Σε - Κότσιρας Γιάννης
7371 Κρυφό Φιλί - Χατζηγιάννης Μιχάλης
7491 Έχω Τόσα Να Σου Πω - One
7473 Τελευταία Φορά - One
7472 Σκέφου - One
7475 Πεθαίνω - One
7471 Μάτια Μου - One
7474 What About Sex - One
7470 Δυο' Μου Μια Νύχτα Ακόμα - One
6569 Give Me Your Loving - One
7478 Τώρα Σε Θέλω Εδώ - Τριαντάφυλλος
7477 Σαν τρελός σ' αγαπώ - Τριαντάφυλλος
7476 Και Σε Ρωτάω - Τριαντάφυλλος
7362 Λίγο - Λίγο - Μαντώ
7363 Μέχρι να σε συναντήσω - Μαντώ&Δόξας
7364 Σε Ξεπέρασα - Μαντώ
7361 Είσαι Οδόνη Και Ηδονή - Μαντώ
6943 Τι Σου Έχω Κάνει - Μαζωνάκης Γιώργος
6942 Όπου Κοιτάξεις - Μαζωνάκης Γιώργος
6539 Έλα Να Με Τελειώσεις - Ρέμος Α.
6658 Καμιά Δεν Μοιάζει Με Σ... - Πλούταρχος
6935 Το Σ' Αγαπώ - Χατζηγιάννης Μιχάλης
6529 Καινούργια Αγάπη - Antique
6644 Σάββατο Έκλεψα Για Σένα - Πλούταρχος
6657 Μήπως Σου Ζήτησα Πολλά - Πλούταρχος
7484 Κανένος Άλλος - Τσαλίκης Γιώργος
7483 Τι Απο - Ράπτης Δημήτρης
7482 Φίλοι Για Πάντα Εσύ... - Lorenzo&Γιώργος
7487 Θέλω Να Δω - Βαλάνης Σώτης
7481 Θέλεις μπουζούκια πάμε - Μπουγάς Τάσος
7479 Μεθυσμένα Δειλινά - Μαργαρίτης Γ.
6947 Βρες Έναν Τρόπο - Ζήνα Πέγκυ
6945 Τρέμω - Ρέμος Δ.
6622 Έκρυψα Τα Πρόσωπό Μου - Ρέμος Δ.
6938 Χωρίς Αναπνοή - Χατζηγιάννης Μιχάλης
6643 Αν Φταις Εσύ - Πλούταρχος Γ.
6953 Καρδιά Μου Μην Ανησυχείς - Ρέμος Α.
6545 Πόσο Μου Λείπει - Βαλάνης Σώτης
6938 Ξενυχτάω - Τσαλίκης Γιώργος
6610 Θα είμαι κοντά σου - Ιωαννίδης Αλκ.
6648 Ποιο στόμα καίει τώρα... - Πλούταρχος
6654 Φοβάμαι εμένα, εμένα κ... - Πλούταρχος
6944 Σε Αγαπώ Κοίτα - Μελάς Σαφειρίης
6601 Είσαι Εδώ - Χατζηγιάννης Μιχάλης
6653 Έφαγνα χράνια να σε βρω - Πλούταρχος
6544 Πάψε Λαιτσόν - Βολάνης Σώτης

ΕΛΛΗΝΙΚΑ ΔΙΑΦΟΡΑ
6606 Δρόμοι του πουθενά - Μαργαρίτης Γ.
6470 Ανάβεις Φωτιές - Βανδή Δέσποινα
3103 Αχ! Καρίτσι Μου - Πλούταρχος Γ.
6637 Love Is a wonderful thing - Ζήνα Πέγκυ
6624 Μόνο Λόγια - Πρόβροπος
6484 Φίλασσά μου σκοτεινή - Παρτοκάλογλου Ν.
6450 Άστρα μη με μαλώνετε - Λυδάκης Μ.
3355 Καραγκιόζης - Σπαθάρης Ευγένιος
2793 Αιωμένο Παγωτό - Ξύλινα Σπαθιά
6471 Γειά - Βανδή Δέσποινα
6499 Δέστε Μου Τα Μάτια - Βανδή Δέσποινα
6619 Πάμε Έλα - Πάμελα
3753 Μ' αρέσει να μη λέω.... - Υπόγεια Ρεύματα
2674 Ελα Στον Παππού - Μπουγάς Τάσος
2268 Που να 'ναι τέτοια ώρα η α... - Θώδη Έφη
6574 Έχω Καλλήσει - Πάζης Χρήστος
1452 Μωρό Μου - One
6504 Έτσι Είναι Οι Σχέσεις - Ηρώ
6495 Αν Είσαι Η Αγάπη - Πλούταρχος Γ.
6424 Τι σου 'κανα και πίνεις - Οι Απέναντι
6535 S.A.G.A.P.O. - Ρακιντζής Μιχάλης
1116 Die For You - Antique
3778 Μόνο στα όνειρα - Χατζηγιάννης Μιχ.
6422 Σο Να Είσαι Εδώ - Πλούταρχος Γ.

ΤΗΛΕΟΡΑΣΗ - ΣΕΙΡΕΣ
7518 Όλοι Mega
7499 Fake - Raining Pleasure (Κιν. Τηλεφωνία)
6554 Είσαι Το Τσίρι Μου - Σειρά
6552 Hiiun Huur tii (Διαφ/ση καυρείο)
6564 Never gonna do (The Bar)
6553 Τόσα χρόνια σαν τυφλός (Διαφ/ση φαράς)
6551 I Lost My Baby (Διαφ/ση σκυλάκι)
6555 Περί Ανέμων Και Υδάτων - Σειρά
6556 Αέρινες Σιωπές - Σειρά

ΥΜΝΟΙ ΟΜΑΔΩΝ
1095 Υμνος Ολυμπιακού
1052 Υμνος Παναθηναϊκού
1115 Υμνος ΑΕΚ
1042 Υμνος ΠΑΟΚ

ΞΕΝΕΣ ΕΠΙΤΥΧΙΕΣ
7502 Aserejе - Las Ketchup
7493 Tu Es Foutu - In Grid
7494 In Your Eyes - Kylie Minogue
7496 Sex and Drugs and House - D-Devils
7497 The Love I Have For You - Dina Vass
7492 Take Me With You - Cosmos
7495 Freek - George Michael
7498 Lazy - X Press 2
7500 At Night - Shakedown
7501 Without Me - Eminem
7503 Cleaning Out My Closet - Eminem
7489 Like A Prayer - Mad House
7488 Love at first sight - Kylie Minogue
7486 Love to see you cry - Enr. Iglesias
7490 Underneath your clothes - Shakira
6573 Resurrection - PPK
6567 Whenever Wherever - Shakira
1220 Dance With Devil - Devils D.
6617 Black Black Heart - David Usher
1383 Mission Impossible 2 - Limp Bizkit
6616 A new day has come - Celine Dion
1247 Blue (Da Ba Dee) - Eiffel 65
6385 Enola Gay - O.M.D.
1337 Zombie Nation - Kernkraft 400
6407 Stan - Eminem
6432 Can't get you out my head - K. Minogue
1147 It's My Life - Bon Jovi
6602 From Sarah With Love - Sarah Conner
6621 Insatiable - Darren Hayes

ΕΙΚΟΝΟΜΗΝΥΜΑΤΑ & ΜΟΥΣΙΚΑ ΕΙΚΟΝΟΜΗΝΥΜΑΤΑ NOKIA, SAMSUNG, SENDO & ERICSSON
4631 6661 6823 6853
4782 6806 6843 6872
5058 6809 6850 6873
4502 6891 6700 6708
5140 6898 5041 4592
4799 6711 4860 4731
4862 6718 5033 6805
4590 6906 5156 6913
1000 TOP Ελληνικά Ringtone Μέσα στις επόμενες μέρες θα προσθέσουμε και τα 1000 TOP Ελληνικά Ringtone σε Σειρά της Εβδομάδας στην οποία θα μπορείτε να ψηφίσετε μόνο τις αγαπημένες σας.

ΛΟΓΟΤΥΠΑ NOKIA & ΜΟΥΣΙΚΑ ΕΙΚΟΝΟΜΗΝΥΜΑΤΑ SIEMENS, ERICSSON T65, T68, I39, T29, T20i, ALCATEL 311, 511
5567 7352 6011 4136
4229 3911 5972 4144
3989 4260 4096 4526
4230 4277 4130 4568
4246 5924 4479 5795
4276 5799 4241 5563
5943 5810 4437 5567
4388 4370 4430 5591
3961 4376 5811 6030
3858 4528 5927 5824
4281 6839 4555 3974
5753 5851 4010 3976

Ringtones
Συνδυάστε εικονομηνύματα με μελωδίες και δημιουργήστε εντυπωσιακά μουσικά εικονομηνύματα. Ενημερώσου στο site μας: www.crazymobile.gr
ΓΡΗΓΟΡΗ ΚΑΙ ΕΥΚΟΛΗ ΠΑΡΑΓΓΕΛΙΑ ΣΕ ΤΡΙΑ ΒΗΜΑΤΑ
1. Διάλεξε την εικόνα ή μελωδία που σου ταιριάζει.
2. Κάλεσε το διπλανό αριθμό δίνοντας τον κωδικό παραγγελίας.
3. Σε λίγο θα έχεις στο κινητό σου τη μελωδία ή την εικόνα που ζήτησες.
...κάλεσε από το σταθερό σου τηλέφωνο
901 121 1583
LEXITEL 0,25€/15'' + Φ.Π.Α. Τ.Θ. 31730

ΠΕΡΙΦΕΡΕΙΑΚΟ

Αισιοδοξούν οι γιατροί

• ΚΑΤΑΓΜΑ ΕΝΟΣ ΣΠΟΝΔΥΛΟΥ ΚΑΙ ΕΞΑΡΘΡΩΣΗ ΕΝΟΣ ΑΚΟΜΑ ΕΔΕΙΞΕ Η ΜΑΓΝΗΤΙΚΗ ΤΟΜΟΓΡΑΦΙΑ ΣΤΗΝ ΟΠΟΙΑ ΥΠΕΒΛΗΘΗ Ο ΓΙΩΡΓΟΣ ΚΑΡΙΚΗΣ. ΤΗΝ ΔΕΥΤΕΡΑ ΜΠΑΙΝΕΙ ΣΤΟ ΧΕΙΡΟΥΡΓΕΙΟ ΚΑΙ ΟΙ ΓΙΑΤΡΟΙ ΕΚΤΙΜΟΥΝ ΠΩΣ Η ΖΗΜΙΑ ΘΑ ΑΠΟΚΑΤΑΣΤΑΘΕΙ ΠΛΗΡΩΣ

Τυχερός μέσα στην ατυχία του στάθηκε ο **Γιώργος Καρίκης** στην φάση του προχθεσινού σοβαρού του τραυματισμού στο Δημοτικό Στάδιο, καθώς παρά την ζημιά που έπαθε, γλίτωσε κατ' αρχήν την ζωή του, που κινδύνευσε άμεσα και κατά δεύτερο λόγο την ικανότητα να κινείται φυσιολογικά.

Ο αθλητής της Ρόδου, νοσηλεύεται στο ΚΑΤ και χθες υπεβλήθη σε μαγνητική τομογραφία, που έδειξε πως παρουσιάζει κάταγμα ενός σπονδύλου και εξάρθρωση από τον 6ο προς τον 7ο αυχενικό σπόνδυλο. Το αρχικό σύμπτωμα της αδυναμίας να νιώσει τα χέρια και τα πόδ ια του οφείλεται στο τετραπληγικό σοκ που υπέστη και που ευτυχώς υποχώρησε μετά από λίγα λεπτά. Αυτή τη στιγμή ο **Γιώργος Καρίκης** δυσκολεύεται στην έκταση του καρπού του, που όπως εκτιμούν οι γιατροί, οφείλεται πιθανότατα, στο κάταγμα και στην πιθανή μετατόπιση του νωτιαίου μυελού (ευτυχώς δεν έχει πειραχθεί). Η αποκατάσταση θα γίνει την Δευτέρα με την χειρουργική επέμβαση, την οποία θα κάνουν οι καθηγητές **Ζαχαρίου, Τσιαμαντάκης** (διευθυντής της 3ης Ορθοπεδικής μονάδας σπονδυλικής στήλης του ΚΑΤ).

Μέχρι την Δευτέρα ο άτυχος ποδοσφαιριστής θα βρίσκεται σε έλξη, δηλαδή το κεφάλι του θα βρίσκεται σε τέτοια θέση που να οδηγήσει στην ευθυγράμμιση του νωτιαίου μυελού.

Εκτός του ότι οι γιατροί είναι αισιόδοξοι για την αίσια έκβαση της μάχης του **Γιώργου Καρίκη** (αν και προς το παρόν αποφεύγουν να κάνουν προβλέψεις), κοντά του βρίσκονται από την πρώτη στιγμή άνθρωποι της Ρόδου, όπως ο **Χρυσόστομος Ψέλλας** ενώ στην Αθήνα δεν αποκλείεται να ταξιδέψουν κι άλλα μέλη του Δ.Σ. Προσωπικό ενδιαφέρον έδειξε και ο Γ.Γ. της ΕΠΟ **Γιάννης Οικονομίδης** (δεν μπόρεσε να συμμετάσχει από κοντά λόγω σοβαρού οικογενειακού προβλήματος), που έστειλε στο ΚΑΤ τον αθλητίατρο της ΕΠΟ κ. **Χάτζο,** ενώ στο πλευρό του βρίσκεται και ο ροδίτης γιατρός του νοσοκομείου **Χρήστος Καραβόλιας.**

Χθες τον **Γιώργο Καρίκη,** επισκέφθηκε ο ρόδιος ποδοσφαιριστής της Προοδευτικής **Μάκης Σιδηρόπουλος.**

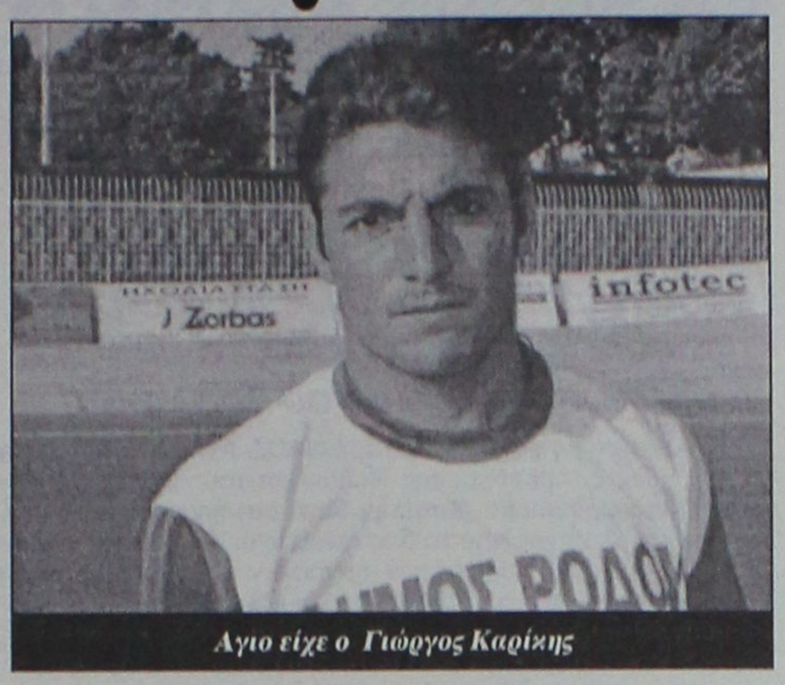

Αγιο είχε ο Γιώργος Καρίκης

Ανασύνταξη...

• Εκτός αγωνιστικών χώρων για δεκαπέντε μέρες ο Γεωργαλής
• Στις 9.45 το πρωί θα παίξει ο Διαγόρας στη Μύκονο

Στο στρατόπεδο του Διαγόρα υπήρχε χθες η τάση να ξεχασθεί ο αποκλεισμός στο κύπελλο και να τεθεί επί τάπητος η αφοσίωση στο υπόλοιπο του πρωταθλήματος.

Μεθαύριο τελειώνει ο α' γύρος του Περιφερειακού που φέρνει τους κυανέρυθρους στη Μύκονο ν' αντιμετωπίζουν την εκεί τοπική ομάδα που καίγεται για βαθμούς.

Ο γηραιός της πόλης μας ξεκίνησε χθες την προετομασία του γι' αυτό τον αγώνα. Στην χθεσινή προπόνηση της ομάδας υπήρξαν απουσίες:

- Ο **Πολυδεύκης Γεωργαλής** που έπαθε θλάση στον δικέφαλο, θ' απουσιάσει για δεκαπέντε μέρες από τους αγωνιστικούς χώρους ενώ

-Απών από την χθεσινή προπόνηση ήταν επίσης και ο **Πέτρος Ρουτζιέρης** για ψυχολογικούς λόγους.

Ο παίκτης του Διαγόρα ζήτησε και πήρε άδεια από τον προπονητή του να μην προπονηθεί κάτι που αναμένεται να πράξει σήμερα.

Αναφερόμενος στο παιχνίδι ο τεχνικός της ομάδας **Ανδρέας Σταύρου** σήμανε ανασύνταξη αφού υπάρχει πρόβλημα με απουσίες βασικών ποδοσφαιριστών:

"Το μυαλό μας είναι στραμμένο σ' αυτό το παιχνίδι" τόνισε ο προπονητής των κυανέρυθρων και συνέχισε: "Ν' ανασυνταχθούμε γιατί έχουμε αρκετούς τραυματίες. Πιστεύω όμως πως θα τους ξεπεράσουμε και θα παρουσιασθούμε έτοιμοι στον αγώνα της Μυκόνου. Όπως λένε οι πληροφορίες εκτός του ότι θα παίξουμε σε ξηρό αγωνιστικό χώρο, φυσάει εκεί πάντα αέρας. Θα προσπαθήσουμε να ξεπεράσουμε όλα τα προβλήματα. Εύχομαι να πάνε όλα καλά και να κερδίσουμε".

Σημειώνεται πως μόνοι τους γυμνάσθηκαν χθες οι **Μιχάλης Πολιάς** και **Μερκούρης Μόσχου,** για τους οποίους υπάρχουν πιθανότητες πως θα είναι στην διάθεση του **Αντρέα Σταύρου** για το παιχνίδι με τη Μύκονο.

Ο αγώνας στο Κυκλαδίτικο νησί θ' αρχίσει στις 09.45 κι ο Διαγόρας θα επιστρέψει στη Ρόδο το ίδιο βράδυ.

Νίκη με τη Μάνη

• Παρότι επηρεασμένοι από τον τραυματισμό του Καρίκη, οι "πράσινοι" συνέχισαν την δουλειά τους χθες
• Σκούνας: "Καλύτερα να χάναμε το παιχνίδι..."

Οι "πράσινοι" συνέχισαν χθες την δουλειά τους προσπάθωντας πάνω απ' όλα να ξεπεράσουν το σοκ που προκάλεσε από το προχθεσινό ματς ο τραυματισμός του **Γιώργου Καρίκη.**

Η απουσία του και το ιστορικό του τραυματισμού του από τη στιγμή εκείνη μέχρι χθες ήταν φανερό πως επηρέασε τις προσπάθειες των πάντων, σε μια στιγμή που η Ρόδος πρέπει "να δει" το μεθαυριανό ματς με την τρίτη του βαθμολογικού πίνακα Μάνη.

Χαρακτηριστικές είναι οι δηλώσεις του προπονητή της ομάδας **Δημήτρη Σκούνα** που τόνισε:

"Είμαι πολύ στενοχωρημένος με τον τραυματισμό του **Καρίκη.** Προσωπικά για μένα θα ήταν καλύτερα να χάναμε το παιχνίδι και να μην συνέβαινε το κακό το **Γιώργο.** Δεν μ' ενδιέφερε το ματς και τόχα δηλώσει. Γι' αυτό χρησιμοποίησα κι αρκετούς αναπληρωματικούς. Καλύτερα όμως να χάναμε το ματς παρά αυτό που συνέβη στον **Καρίκη".**

Ο Τεχνικός της Ρόδου μίλησε όμως χθες και για το δύσκολο ματς της Κυριακής κόντρα στην δυνατή Μάνη:

"Το ματς της Κυριακής είναι ένα παιχνίδι που πρέπει να το πάρουμε πάση θυσία. σε καμμία περίπτωση δεν πρέπει να θεωρήσει κανείς πως τελείωσε το πρωτάθλημα. Αν νικήσουμε όμως ανοίγεται διάπλατα ο δρόμος για να το πάρουμε. Είμαστε σε καλή κατάσταση αγωνιστικά. Εχουμε καλή συγκομιδή βαθμών και πρέπει νάμαστε πολύ σοβαροί για να πετύχουμε τον στόχο μας".

Πλην του **Γιώργου Καρίκη** που εγχειρίζεται τη Δευτέρα (σχετικά αναγράφεται σε άλλη στήλη) απών από τη χθεσινή προπόνηση ήταν κι ο **Νικήτας Μαλλιάκας** που αισθάνεται ενοχλήσεις στους προσαγωγούς αλλά πιστεύεται πως θα μπορέσει τελικά να προπονηθεί και να αγωνισθεί την Κυριακή.

Στο μεταξύ το "ψάξιμο" στην μεταγραφική αγορά συνεχίζεται. Υπάρχουν κάποιες επαφές που έμειναν όμως πίσω λόγω των γεγονότων **Καρίκη.**

Μια ενδεκάδα απουσίες...

• Θα έχει στον αγώνα με τον Ασπρόπυργο η ΑΕ Κως

Αυτό που συμβαίνει τις τελευταίες μέρες στην εκπρόσωπο του νησιού, τον Ιπποκράτη στο περιφερειακό πρωτάθλημα είναι πραγματικά πρωτοφανές και ξεπερνάει την φαντασία του πιο απαισιόδοξου φίλου της ομάδας.

Συνολικά έντεκα παίκτες των Βυσσινί έχουν τεθεί εκτός του Κυριακάτικου αγώνα στον Ασπρόπυργο κόντρα στην τοπική ομώνυμη ομάδα.

Αναλυτικά, σίγουροι απόντες θα είναι οι τιμωρημένοι **Γκουντελίτσας, Τσικρικάς, Αρβανιτογιάννης** και **Ζαχαρίας Μποϊλής.**

Παράλληλα κατά 99% δεν θα συμμετάσχουν στον αγώνα με την Πειραιώτικη ομάδα οι τραυματίες **Μάμμης, Γούλας, Κοντός, Μαγκαφάς, Χατζηπέτρος, Δρόσος** και **Αλεξούδης.**

Οπως γίνεται εύκολα αντιληπτό με τα παραπάνω προβλήματα ο τεχνικός της Κω **Στέφανος Θεοδώρου** αντιμετωπίζει σοβαρό πρόβλημα συγκρότησης ενδεκάδας στον αγώνα της Κυριακής.

Συμπαράσταση...

• Οι παίκτες του Διαγόρα θα δώσουν αίμα για τον Γιώργο Καρίκη την προσεχή Δευτέρα
• Με εντολή της διοίκησης των κυανέρυθρων κοντά στον άτυχο ποδοσφαιριστή και ο Φραγκίσκος Σούρπης

Στην άμεση ανάγκη φιαλών αίματος για την λεπτή εγχείρηση στην οποία θα υποβληθεί την Δευτέρα ο **Γιώργος Καρίκης,** ευαισθητοποιήθηκε και ο Διαγόρας.

Αρχικά ήταν κοινή η πρόθεση των ποδοσφαιριστών στ' αποδυτήρια να πάνε στο τμήμα αιμοδοσίας του Νοσοκομείου της Ρόδου για να δώσουν ο καθένας ξεχωριστά από μια φιάλη αίμα για τον ποδοσφαιριστή της Ρόδου.

Οι ιθύνοντες ζήτησαν αμέσως την ιατρική συμβουλή. Οι γιατροί τους προέτρεξαν να μην το κάνουν χθες το απόγευμα, αφού είναι μικρό το χρονικό διάστημα που ακολουθεί μέχρι τον αγώνα της Κυριακής. Οι παίκτες του Διαγόρα όμως θα προβούν σε αιμοδοσία άμα τη επιστροφή τους από την Μύκονο.

Ενδιαφέρον για τον **Γιώργο Καρίκη** έδειξε και ο επίσημος Διαγόρας. Οι Διοικούντες επικοινώνησαν με τον πρώην ποδοσφαιριστή του Παναθηναϊκού και έγκριτο γιατρό **Φραγκίσκο Σούρπη** και του διεμήνυσαν να μεριμνήσει σε οτιδήποτε χρειασθεί ο παίκτης κι η οικογένειά του.

Δύσκολη έξοδος

• Ο Απόλλων Καλ. δοκιμάζεται στη Μάνδρα με την εκεί τοπική ομάδα. Εντείνει τους ρυθμούς ο Μιχάλης Πλύγκος

Δύσκολη έξοδο πραγματοποιεί μεθαύριο ο Απόλλωνας Καλυθιών, που θέλει να κλείσει τον γύρο με θετικό αποτέλεσμα και μάλιστα εκτός έδρας.

Οι κυανοκίτρινοι παίζουν στη Μάνδρα εναντίον της ισχυρής στην έδρα της τοπικής ομάδας, που απ' το ξεκίνημα του Πρωταθλήματος μετράει εντός πέντε νίκες, μιά ισοπαλία και μια ήττα.



Δικαιολογημένα απών από την χθεσινή προπόνηση ήταν ο Γιώργος Σάββενας

Ο Μανδραϊκός μπορεί να είναι δυνατός στην έδρα του αλλά κι οι Απολλωνιστές είναι διατεθειμένοι να πάρουν ένα ακόμα θετικό αποτέλεσμα σε εκτός έδρας αγώνα.

Οι παίκτες του **Αντώνη Οικονόμου** ήσαν χθες στο διπλό ευδιάθετοι και ορεξάτοι δείχνοντας πως βρίσκονται σε πολύ καλή αγωνιστική και ψυχολογική κατάσταση.

Βέβαια είναι απώλεια η απουσία των **Κώστα Πολυχρονίου** και **Λεονάρντο Παπανικολάου** ενώ αξίζει να σημειωθεί πως ο **Μιχάλης Πλύγκος** μπήκε χθες σε πιο έντονους ρυθμούς χωρίς ωστόσο νάχει ξεκαθαρίσει εάν ο **Αντώνης Οικονόμου** θα μπορέσει να τον έχει στη διάθεσή του.

Απών από την χθεσινή προπόνηση, πρέπει να σημειωθεί πως ήταν κι ο **Γιώργος Σάββενας.**

Αιτία ο γάμος της αδερφής του. Ο νεαρός ποδοσφαιριστής θα ταξιδεύσει όμως την Κυριακή το πρωί στην Αθήνα για να τεθεί στη διάθεση του προπονητή του για το δύσκολο ματς με τον Ροδιακό.

Πράσινο για τα...ψώνια

• Η ΕΠΟ αποφάσισε προχθές να δώσει το δικαίωμα και στα ερασιτεχνικά σωματεία να αποκτήσουν ποδοσφαιριστές που ήδη μεταγράφηκαν μία φορά φέτος

Προφανώς με την λογική του ότι...όποιος αγαπάει παιδεύει, η ΕΠΟ εξυπηρετεί τα ερασιτεχνικά σωματεία αφού πρώτα τους έβγαλε την ψυχή με τις συνεχείς αντικρουόμενες και αμετάβλητες πληροφορίες και θέσεις της σχετικά με την δυνατότητα που τους δίνεται να εντάξουν στο δυναμικό τους επαγγελματίες ποδοσφαιριστές που ήδη μετακινήθηκαν μία φορά κατά την διάρκεια της τρέχουσας αγωνιστικής περιόδου.

Αρχικά, η ΕΠΟ είχε αποφασίσει να διευκολύνει μόνο τις ΠΑΕ, ωστόσο κατά την διάρκεια της συνεδρίασης του Δ.Σ. προχθέ Τετάρτη, ενέκρινε την επέκταση του μέτρου και για τις ερασιτεχνικές ομάδες.

Ετσι, η Ρόδος, ο Διαγόρας, ο Απόλλων Καλυθιών, η ΑΕ Κως και φυσικά όλα τα σωματεία του τοπικού μπορούν να αποκτήσουν ποδοσφαιριστές που μεταγράφηκαν το καλοκαίρι σε ΠΑΕ, με την προϋπόθεση, βέβαια, ότι συμμετείχαν, για τελευταία φορά σε επίσημο αγώνα μέχρι την 31η Δεκεμβρίου, και να έχει λύσει το συμβόλαιό του. Θυμίζουμε, πως για να αποκτήσει ένας επαγγελματίας ποδοσφαιριστής την ιδιότητα του ερασιτέχνη απαιτείται να περάσει διάστημα ενός μήνα και με δεδομένο ότι η περίοδος των επαναγγραφών στα ερασιτεχνικά σωματεία λήγει στις 31 Ιανουαρίου, όποιος παίκτης έχει παίξει τον μήνα που διανύουμε δεν προλαβαίνει να πάει σε ερασιτεχνική ομάδα.

Την επέμβαση του εισαγγελέα ζήτησε η πολιτεία για το θέμα Νικολαΐδη

Την επέμβαση του εισαγγελέα ζήτησε η πολιτεία για το πολύκροτο επεισόδιο που προκάλεσε ο ιχυρός άνδρας της ΑΕΚ Μάκης Ψωμιάδης με τον **Ντέμη Νικολαΐδη.**

«Τα ζητήματα αυτά δεν αφορούν την εφαρμογή της αθλητικής νομοθεσίας αλλά αφορούν την εφαρμογή του κοινού ποινικού δικαίου. Δεν πρόκειται για θέματα βίας στον αθλητισμό γιατί αυτά είναι θέματα που συνδέονται με τις αθλητικές διοργανώσεις και με βασικές δραστηριότητες. Αυτά τα φαινόμενα που αφορούν το κοινό έγκλημα έχουν ούτως η άλλως την αρμοδιότητα των εισαγγελικών αρχών και επικοινώνησα σήμερα με τον εισαγγελέα του Αρείου Πάγου, έθεσα και εγώ προσωπικά υπόψιν του το ζήτημα αυτό το οποίο ήταν ήδη γνωστό από τα μέσα ενημέρωσης και είναι προφανές ότι η εισαγγελεία θα κινηθεί κατά νόμον όπως προβλέπει ο νόμος τόνισε ο υπουργός πολιτισμού κ. **Βενιζέλος.**

Στο μεταξύ ο υφυπουργός αθλητισμού κ. Λιάνης αφού επεσήμανε πως ήταν άμεση η επέμβαση της πολιτείας για το θέμα του **Νικολάϊδη** υπογράμμισε ότι δεν είχε κατατεθεί μήνυση ώστε να υπάρξει αυτεπάγγελτη δίωξη. «Απ΄ ότι γνωρίζω σήμερα θα καταθεί μήνυση πρόσθεσε".

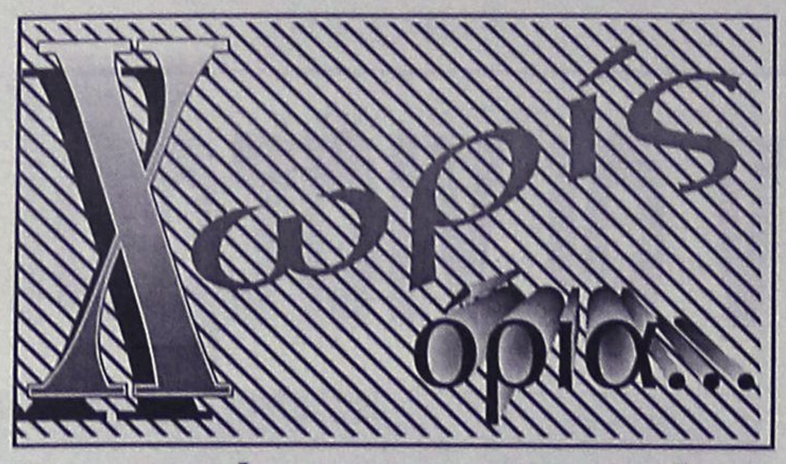

Περισσότερα την Δευτέρα

• Νέα συνάντηση ανάμεσα στους προέδρους Ρόδου-Διαγόρα και την πρόεδρο του ΝΑΟΔ θα πραγματοποιηθεί την Δευτέρα με θέμα το προπονητήριο του Φυτωρίου

Συνάντηση με την πρόεδρο του ΝΑΟΔ **Ανδριάνα Μπαφίτη** είχαν χθες οι πρόεδροι της Ρόδου και του Διαγόρα, **Γιώργος Παπαϊωάννου** και **Βασίλης Μητσοστέργιος** αντίστοιχα. Σύμφωνα με πηγές από τα δύο σωματεία, η κ. **Μπαφίτη** ενημέρωσε για την πορεία των εργασιών στο προπονητήριο του Φυτωρίου, ωστόσο περισσότερα και σαφώς ουσιαστικότερα νέα θα υπάρξουν σε νέα συνάντηση που θα πραγματοποιηθεί την Δευτέρα.

"Περαστικά..."

• Ανακοίνωση της "Κακιάς Σκάλας" για τον Γιώργο Καρίκη

Ο Σύνδεσμος φιλάθλων "Κακιά Σκάλα" με αφορμή τον σοβαρό τραυματισμό του **Γιώργου Καρίκη,** προέβη χθες στην παρακάτω ανακοίνωση:

"Ολη η φίλαθλη οικογένεια της "Ρόδου" και ιδιαίτερα ο Σ.Φ. "Κακιά Σκάλα", ύστερα από το τραγικό συμβάν του σοβαρού τραυματισμού του παίκτη της ομάδας μας **Γιώργου Καρίκη** δηλώνει ότι θα συμπαρασταθεί στον ίδιο και στην οικογένειά του.

Ευχόμαστε ταχεία ανάρρωση και σύντομα γερός στους αγωνιστικούς χώρους.

Ας είναι αυτό το τελευταίο γεγονός σοβαρού τραυματισμού ποδοσφαιριστή γιατί για μας αλλά και για όλους τους υγιείς σκεπτόμενους, η ανθρώπινη ζωή δεν μπορεί να τίθεται σε κίνδυνο για οποιονδήποτε λόγο και με οποιονδήποτε τρόπο.

"Γιωργάρα περαστικά σου"

Υ.Γ. Όλοι μαζί στο ντέρμπι της Κυριακής με τη Μάνη. Τα παλυκάρια μας έχουν ανάγκη για να πανηγυρίσουμε μαζί άλλη μία σπουδαία νίκη της ομάδας μας".

Ο ΣΕΓΑΣ ΚΟΒΕΙ ΠΙΤΑ

Το Δ.Σ. του Συνδέσμου Ελλήνων βετεράνων Αθλητών στίβου Ρόδου, προσκαλεί όλα τα μέλη της, βετεράνους αθλητές και αθλήτριες στο κόψιμο της βασιλόπιτας, που θα γίνει στις **19 Ιανουαρίου, ημέρα Κυριακή και ώρα 8 μ.μ.** στην καφετέρια «Καστέλλα», έναντι Γενικής Τράπεζας.

Η ΕΠΙΤΡΟΠΗ ΕΠΑΓΓΕΛΜΑΤΙΚΟΥ ΑΘΛΗΤΙΣΜΟΥ

Ο υπουργός Πολιτισμού **Ευάγγελος Βενιζέλος** ανακοίνωσε την σύνθεση της Επιτροπής Επαγγελματικού Αθλητισμού, πρόεδρος της οποίας είναι ο επίτιμος αντιπρόεδρος του Αρείου Πάγου, **Κωνσταντίνος Παπαλάκης,** με αναπληρωτή του τον επίτιμο Αρεοπαγίτη **Γιώργο Βρέττα.** Μέλη είναι οι εξής:

-Ο ομότιμος καθηγητής του Εμπορικού Δικαίου στο Πανεπιστήμιο Θεσσαλονίκης, **Λάμπρος Κοτσίρης,** με αναπληρωτή του τον αναπληρωτή καθηγητή του Εμπορικού Δικαίου στο Πανεπιστήμιο Θεσσαλονίκης, **Νικόλαο Τέλη.**

- Ο καθηγητής Οικονομικών στο Πανεπιστήμιο **Θράκης, Γιώργος Χατζηκωνσταντίνου,** με αναπληρωτή τον αναπληρωτή καθηγητή Οικονομικών στο Πανεπιστήμιο Θράκης, **Μωϋσή Σιδηρόπουλο.**

- Ο δικηγόρος παρ΄ Αρείω Πάγω με εμπειρία σε θέματα εταιριών, **Βασίλης Κωστόπουλος,** με αναπληρωτή τον δικηγόρο παρ΄ Αρείω Πάγω με εμπειρία σε θέματα εταιριών, **Διονύσιο Πρωτόπαπα.**

- Ο καθηγητής εγκληματολογίας στο Πανεπιστήμιο Αθηνών και δικηγόρος παρ΄ Αρείω Πάγω, με εμπειρία σε θέματα αθλητισμού, **Γιάννης Πανούσης,** με αναπληρωτή του τον δικηγόρο παρ΄ Αρείω Πάγω, με εμπειρία σε θέματα αθλητισμού, **Παναγιώτη Περράκη.**

- Ο οικονομολόγος, ειδικός σε θέματα οικονομίας του αθλητισμού, **Χαράλαμπος Κολύμπαλης,** με αναπληρωτή του τον οικονομολόγο **Ελευθέριο Κουλιεράκη.**

- Η Ολυμπιονίκης **Βούλα Πατουλίδου** ως πρόσωπο κύρους με εμπειρία στον χώρο του αθλητισμού με αναπληρωτή της τον **Χρήστο Κοτζαμανίδη,** αναπληρωτή καθηγητή ΤΕΦΑΑ Πανεπιστημίου Θεσσαλονίκης. Τα αναπληρωματικά μέλη μετέχουν σύμφωνα με το νόμο σε όλες τις συνεδριάσεις και αναλαμβάνουν, όπως και τα τακτικά μέλη, τον χειρισμό και την εισήγηση επιμέρους θεμάτων. Να σημειωθεί ακόμη, ότι ο υπουργός Πολιτισμού όρισε ως προϊστάμενο των αθλητικών εισαγγελέων τον αντεισαγγελέα του Αρείου Πάγου, **Ηρακλή Αντωνακάκη.**

«Η Επιτροπή Επαγγελματικού Αθλητισμού είναι ένα ανεξάρτητο όργανο που θα εφαρμόσει το νόμο στον επαγγελματικό αθλητισμό. Θέλουμε να είναι ο κύριος εγγυητής της διαφάνειας», τόνισε στη συνέχεια ο κ. **Βενιζέλος,** ενώ επεσήμανε: «Η λειτουργία της ξεκινά πολύ σύντομα.

Θα έχει τεράστιες δυνατότητες. Θα μπορεί, μεταξύ άλλων, να χρησιμοποιεί ορκωτούς λογιστές και να ελέγχει το πόθεν έσχες.

Παράλληλα, εάν χρειαστεί να ληφθούν κάποια πρόσθετα νομοθετικά μέτρα, θα ληφθούν.

Η Επιτροπή θα μας προτείνει τον χρόνο έναρξης ελέγχων στις Α.Ε για το τρέχον πρωτάθλημα. Ο νόμος κινείται πλέον μόνος του. Όλα όσα ειπώθηκαν στην Βουλή γίνονται πραγματικότητα. Στην Επιτροπή Επαγγελματικού Αθλητισμού μετέχουν πρόσωπα που δεν έχουν καμία σχέση ή προϊστορία στον χώρο του επαγγελματικού αθλητισμού.

Η Επιτροπή αυτή είναι υψηλοτάτου επιπέδου».

Ακόμη, ο υπουργός Πολιτισμού υπογράμμισε, ότι σύμφωνα με την αθλητική νομοθεσία ο έλεγχος που θα γίνεται δεν θα αφορά μόνο σε όσους είναι μέλη των Διοικητικών Συμβουλίων ΠΑΕ, αλλά και σε αυτούς που δεν έχουν επίσημη θέση και εμφανίζονται ως εκπρόσωποι των ομάδων τους.

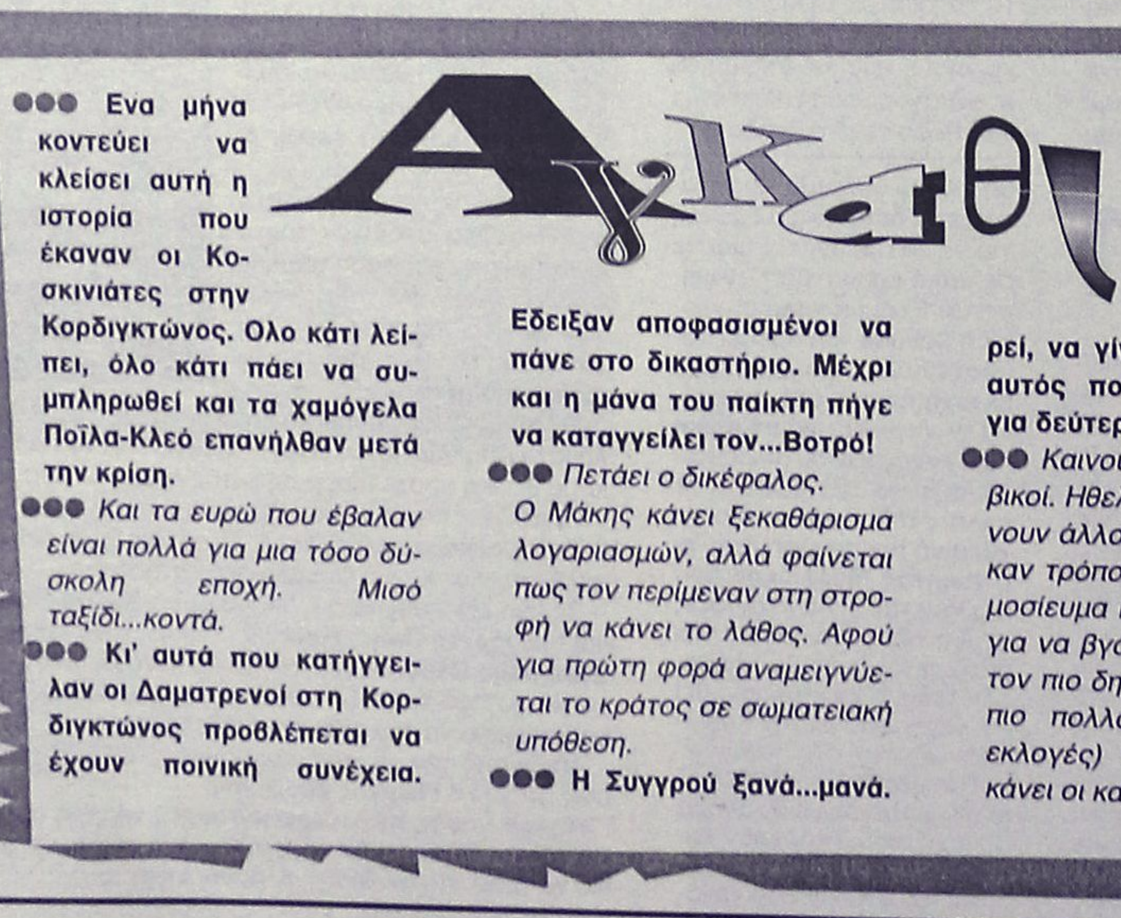

●●● Ενα μήνα κοντεύει να κλείσει αυτή η ιστορία που έκαναν οι Κοσκινιάτες στην Κορδιγκτώνος. Ολο κάτι λείπει, όλο κάτι πάει να συμπληρωθεί και τα χαμόγελα Ποϊλα-Κλεό επανήλθαν μετά την κρίση.

●●● *Και τα ευρώ που έβαλαν είναι πολλά για μια τόσο δύσκολη εποχή. Μισό ταξίδι...κοντά.*

●●● Κι' αυτά που κατήγγειλαν οι Δαματρενοί στη Κορδιγκτώνος προβλέπεται να έχουν ποινική συνέχεια. Εδειξαν αποφασισμένοι να πάνε στο δικαστήριο. Μέχρι και η μάνα του παίκτη πήγε να καταγγείλει τον...Βοτρό!

●●● *Πετάει ο δικέφαλος. Ο Μάκης κάνει ξεκαθάρισμα λογαριασμών, αλλά φαίνεται πως τον περίμεναν στη στροφή να κάνει το λάθος. Αφού για πρώτη φορά αναμειγνύεται το κράτος σε σωματειακή υπόθεση.*

●●● Η Συγγρού ξανά...μανά. Εβγαλε πάλι νέα υπόθεση για ένα θέμα που ασχολήθηκε τρεις φορές. Ούτε το Κυπριακό. Μπορεί, να γίνει ερασιτέχνης κι αυτός που θα μεταγραφεί για δεύτερη φορά.

●●● *Καινούργιο κόλπο οι στιβικοί. Ηθελαν φαίνεται να κάνουν άλλο πρόεδρο και βρήκαν τρόπο καθαρίσματος δημοσίευμα και φωτογραφία (!) για να βγάλουν εκτός μάχης τον πιο δημοφιλή (πήρε τους πιο πολλούς ψήφους στις εκλογές) του συλλόγου. Τί κάνει οι καρέκλα...*

ΑΝΕΚΔΟΤΟ

Κάνοντας ανασκαφή στην έρημο του Ισραήλ, ένας αρχαιολόγος ανακαλύπτει μια σαρκοφάγο που έχει μέσα μια μούμια. Αφού την εξετάζει, τηλεφωνεί ενθουσιασμένος στο μουσείο της Ιερουσαλήμ.

"Ανακάλυψα μια μούμια που πέθανε πριν τρεις χιλιάδες χρόνια από καρδιακή προσβολή".

"Δεν καταλαβαίνω πώς μπορέσατε να βγάλετε τόσο ακριβή συμπεράσματα", του λέει ο υπεύθυνος του μουσείου, "αλλά στείλτε την εδώ και θα δούμε".

Μετά από μια εβδομάδα, ο υπεύθυνος τηλεφωνεί και λέει στον αρχαιολόγο:

"Είχατε δίκιο όσον αφορά την ηλικία της μούμιας και την αιτία του θανάτου. Πώς το καταλάβατε;"

"Κοιτάξτε", λέει ο αρχαιολόγος, "η μούμια κρατούσε στο χέρι της μια απόδειξη στοιχήματος που έγραφε: 100 χρυσά στον Γολιάθ.



ΣΤΙΒΟΣ

Πρόεδρος ο Χατζηχριστοδούλου

• ΣΥΓΚΡΟΤΗΘΗΚΕ ΣΕ ΣΩΜΑ ΤΟ ΝΕΟ ΔΙΟΙΚΗΤΙΚΟ ΣΥΜΒΟΥΛΙΟ ΤΟΥ ΓΑΣ ΥΓΕΙΑ

• ΠΑΡΑΙΤΗΘΗΚΕ Ο ΝΙΚΟΣ ΤΣΑΤΣΟΣ ΛΟΓΩ "Α.Ρ."!!!

Το απόγευμα της Τετάρτης, 15 Ιανουαρίου 2003, πραγματοποιήθηκε η συγκρότηση σε σώμα του νέου διοικητικού συμβουλίου του ΓΑΣ Υγεία με τα εκλεγμένα μέλη που προέκυψαν μετά την Γενική Συνέλευση του σωματείου.

Στον προεδρικό θώκο τοποθετήθηκε ο **Χρήστος Χατζηχριστοδούλου** ο οποίος διαδέχθηκε τον επί σειρά ετών πρόεδρο του ΓΑΣ Υγεία, **Λευτέρη Καστρουνή.**

ΤΟ ΝΕΟ Δ.Σ.

Πρόεδρος: **Χατζηχριστοδούλου Χρήστος** (εφοριακός υπάλληλος).

Αντιπρόεδρος: **Ζαράκης Νίκος** (έμπορος).

Γεν. Γραμματέας: **Κρικοπούλου Μαρία** (δικηγόρος, καθηγήτρια Φ.Α.).

Ταμίας: **Παπαστεργίου Σωτήρης** (τυπογράφος).

Γεν. Αρχηγός: **Παρδαλός Νίκος** (αυτοκινητιστής).

Γεν. Εφορος: **Καταβενός Πέτρος** (λογιστής).

Μέλος: **Μαστροβασιλη-Βογιατζή Φωτεινή** (Δημοτ. υπάλληλος).

ΠΑΡΑΙΤΗΣΗ ΤΣΑΤΣΟΥ

Εκπληξη προκάλεσε η παραίτηση του **Νίκου Τσάτσου** (γενικός γραμματέας επί εποχής **Καστρουνή)** ο οποίος συγκέντρωσε τις περισσότερες ψήφους στις εκλογές και φαινόταν ως ο πιθανότερος αντικαταστάτης του προέδρου στον ΓΑΣ Υγεία.

Λόγω της παραίτησης του, τη θέση του καταλαμβάνει το πρώτο επιλαχών μέλος.

ΑΝΑΚΟΙΝΩΣΗ ΤΟΥ ΝΕΟΥ Δ.Σ.

"Θεωρούμε ότι σε αυτό το Συμβούλιο συνυπάρχουν τα χθες με το σήμερα, που μαζί θα πορευθούν με όνειρα και προσδοκίες έχοντας σαν στόχο την αναβάθμιση και ανασυγκρότηση του ΓΑΣ ΥΓΕΙΑ ΡΟΔΟΥ.

Με ειλικρινείς προθέσεις, χωρίς ιδιοτέλειες, χωρίς μισαλλοδοξίες, χωρίς πισωγυρίσματα και με μοναδικό μας γνώμονα την ιδέα του αθλητισμού, θα υπηρετήσουμε ο καθένας μας με την ιδιότητά του αλλά και όλοι μαζί την ιδέα αυτή.

Σε αυτή μας την προσπάθεια έχουμε ανάγκη και επιθυμούμε τη στενή συνεργασία των προπονητών και των αθλητών του Συλλόγου με την νέα Διοίκηση, που μαζί με τους γονείς των αθλητών, που επιτέλους πρέπει να έχουν άποψη και να σταθούν στο πλευρό μας, όλοι μαζί να προχωρήσουμε στην ανασυγκρότηση του ιστορικού αυτού Συλλόγου, για να μπορέσουμε να προσφέρουμε τα μέγιστα δυνατά.

Ευελπιστούμε και θα επιδιώξουμε να έχουμε αρωγούς στην προσπάθεια μας αυτή, την Νομαρχιακή Αρχή, την Δημοτική Αρχή, καθώς και τις Αθλητικές Αρχές".

Για το Δ.Σ.
Η Γενική Γραμματέας
Μαρία Κρικοπούλου
Ο Πρόεδρος
Χρήστος
Χατζηχριστοδούλου

"ΓΙΑΤΙ ΠΑΡΑΙΤΗΘΗΚΑ"

Με επιστολή του, ο πρώην Γ.Γ. του ΓΑΣ "Η Υγεία" και πρώτος σε ψήφους στις πρόσφατες εκλογές, **Νίκος Τσάτσος,** εξηγεί τους λόγους που τον οδήγησαν στην παραίτησή του από τον σύλλογο:

"- Μετά την εκλογή μου με πλειοψηφία ως νέο μέλος του Δ.Σ., στις αρχαιρεσίες που πραγματοποιήθηκαν την 11-01-2003 στον ΓΑΣ Ρόδου "Η Υγεία, θα ήθελα να ευχαριστήσω από τα βάθη της καρδιάς μου τα μέλη του συλλόγου που με τίμησαν με την ψήφο τους και να τους γνωστοποιήσω τα παρακάτω:

- Ηταν λυπηρό για μένα που αποφάσισε να σταματήσει από την ενεργό δράση ο επί σειρά ετών Πρόεδρος κ. **Καστρουνής Ελευθέριος,** στο πλάι του οποίου υπήρξα για μία δεκαετία και βοηθούσα τον σύλλογο από την θέση του Γ. Γραμματέα.

Στόχος μου, μετά την εκλογή μου, ήταν να συνεχίσω με όλες μου τις δυνάμεις να στηρίζω και να βοηθάω τον σύλλογο που αγάπησα και ειδικά τους αθλητές που μας έκαναν περήφανους με τις μεγάλες διακρίσει τους.

Ομως μετά το δημοσίευμα της τοπικής εφημερίδας "ΡΟΔΙΑΚΗ" στο φύλλο της 14/1/2003 και στη στήλη "Τέλος εποχής" όπου αναγράφεται το όνομα μου σαν επικρατέστερος διάδοχος του κ. **Καστρουνή,** τα πάντα άλλαξαν.

Επειδή δέχθηκα τις επικρίσεις νεοεκλεγέντων μελών, για αυτό το δημοσίευμα του οποίου συντάκτης δεν ήμουν εγώ, ούτε ο πρώην Πρόεδρος κ. **Καστρουνής** όπως ελέγχη προκειμένου να επηρεαστούν τα μέλη, δήλωσα την παραίτησή μου από μέλος της νέας Διοίκησης.

- Για την απόφαση μου αυτή ζητώ συγνώμη από τα μέλη που με τίμησαν με την ψήφο τους και τους υπόσχομαι ότι θα συνεχίσω με περισσότερες δυνάμεις έξω από το Δ.Σ., να βοηθάω τον σύλλογο και ειδικά τους αθλητές, στο πλευρό των οποίων θα βρίσκονται πάντα.

Μετά τιμής
Νικόλαος Τσάτσος".

Η ΘΕΣΗ ΤΗΣ "Α.Ρ."

Με έκπληξη και λύπη διαβάσαμε στην επιστολή παραίτησης του **Νίκου Τσάτσου** πως το δημοσίευμα της "Α.Ρ." ήταν ουσιαστικά η αιτία για την απόφασή του να παραιτηθεί. Οφείλουμε να ξεκαθαρίσουμε πως ο χαρακτηρισμός του **Νίκου Τσάτσου** ως επικρατέστερου να διαδεχθεί τον **Λευτέρη Καστρουνή** στην προεδρία του συλλόγου αφενός δεν του δίνει την ...προεδρία κι αφετέρου αποτελεί δημοσιογραφική εκτίμηση, όπως θα συνέβαινε στην περίπτωση του κάθε παράγοντα με δεκαετή παρουσία στην δεύτερη ισχυρότερη θέση ενός Δ.Σ., που κερδίζει την πρωτιά σε ψήφους στις εκλογές. Λυπούμαστε ειλικρινά, διότι ποτέ δεν πιστεύαμε πως σ' έναν από τους υγιέστερους αθλητικούς χώρους, όπως είναι ο στίβος, μία απλή εκτίμηση θα εμπλεκόταν σε μικροπρεπείς και κοντόφθαλμες αντιλήψεις, που αφενός θέλουν την "Α.Ρ." να παίρνει... γραμμές και αφετέρου ισοπεδώνουν την προσωπικότητα και την ικανότητα κρίσης των μελών του συλλόγου, που χρειάζονται την... δημοσιογραφική εκτίμηση για να εκλέξουν τον πρόεδρό τους.

Δεύτερη δημοσιογραφική εκτίμηση, ήθελαν να τον βγάλουν από την μέση, και βρήκαν γελοία δικαιολογία.

Λυπούμαστε, που είμαστε εμείς η αφορμή που ανάγκασαν ένα ακούραστο και αθόρυβο εργάτη του αθλητισμού να εγκαταλείψει αυτό που έδειξε έμπρακτα να αγαπά.

Ανακοινώθηκαν οι κριτές

• Ορίστηκε η αγωνόδικος επιτροπή του αυριανού διασυλλογικού πρωταθλήματος ανωμάλου δρόμου της Καλύμνου

Από τον Σύνδεσμο κριτών στίβου ανακοινώθηκε η αγωνόδικος επιτροπή των διασυλλογικών αγώνων ανωμάλου δρόμου που θα γίνουν το Σάββατο στην Κάλυμνο και έχει ως εξής:

Αλυτάρχης: **Ριζόπουλος Νικήτας.**
Γυμνασίαρχος: **Δημητραδιού Μανώλης.**
Εφορος Αγώνων: **Φανίτσας Κώστας.**
Αφέτης: **Κυριαζάκος Μανώλης.**
Υπεύθυνος τερματισμού: **Ζησίμου Δήμος.**
Υπεύθυνος χρονομετρών: **Χατζηνικολάου Σάββας.**
Κριτές: **Μαγκαφάς Σ., Μάστορος Ι., Χατζηπαυλής Ι., Μιχαηλίδης Τ., Χατζηνικολού Τσ., Τουθράς Δ., Σταυρίδου Μ.**
Γραμματεία: **Συροπούλου Στ., Καστελλορριού Εφ.**

Οι παραπάνω θα πρέπει να βρίσκονται στο λιμάνι σήμερα στις 14.00 για να αναχωρήσουν με το "Πάτμος".



Quick Service Center
The service professionals

Τεχνική εξυπηρέτηση χωρίς όρια, για πελάτες απαιτητικούς

SERVICE

ΑΝΑΛΟΓΙΚΗΣ ΚΑΙ ΨΗΦΙΑΚΗΣ VIDEOCAMERA

ΤΗΛΕΟΡΑΣΕΩΝ - VIDEO - ΗΧΗΤΙΚΩΝ ΣΥΣΚΕΥΩΝ

PlayStation.

Τώρα και στην Ροδο έχετε την δυνατότητα να επισκευάσετε οποιαδήποτε υψηλής τεχνολογίας συσκευή Ήχου η Εικόνας Αναλογική η ψηφιακή

Ειδικοτης

SONY

Γρήγορα, υπεύθυνα, εγγυημένα, και πάντα σε προσιτές τιμές

Στο κατάστημα μας Μιχαήλ Πετριδη 67 στην Ροδο θα βρείτε επίσης

Όλα τα απαραίτητα αξεσουάρ για την πλήρη αξιοποίηση των δυνατοτήτων του Playstation η της Video Camera σας αλλά και ολοκληρωμένη κάλυψη όλων των απορίων η τεχνικών ερωτήσεων που έχετε Σας Περιμένουμε .....

Μιχαήλ Πετριδη 67 Ρόδος 85100
Τηλ 22410-60210 Fax 22410-60213
Email Qservice@otenet.gr

ΔΡΟΜΟΛΟΓΙΑ

F/B BLUE STAR 1



ΑΠΟ ΡΟΔΟ από 18/11/02 έως 20/04/03

ΑΝΑΧΩΡΗΣΗ ΑΠΟ ΡΟΔΟ	ΑΝΑΧΩΡΗΣΗ ΑΠΟ: ΚΩ	ΛΕΡΟ	ΠΑΤΜΟ	ΜΥΚΟΝΟ	ΣΥΡΟ	ΚΑΤΑΠΟΛΑ (ΑΜΟΡΓΟ)	ΑΦΙΞΗ ΣΕ ΠΕΙΡΑΙΑ
ΤΡΙΤΗ 20.00	ΤΡΙ 22.55	—	—	ΤΕΤ 03.30	—	—	ΤΕΤΑΡΤΗ 07.20
ΠΕΜΠΤΗ 20.00	ΠΕΜ 22.55	—	—	—	ΠΑΡ 03.50	—	ΠΑΡΑΣΚΕΥΗ 07.10
ΣΑΒΒΑΤΟ 10.00	ΣΑΒ 12.50	—	—	—	—	ΣΑΒ 18.20	ΣΑΒΒΑΤΟ 21.30
ΚΥΡΙΑΚΗ 18.30	ΚΥΡ 21.25	ΚΥΡ 23.05	ΔΕΥ 00.15	—	ΔΕΥ 03.50	—	ΔΕΥΤΕΡΑ 07.10

ΣΗΜΕΙΩΣΗ ΓΙΑ ΧΡΙΣΤΟΥΓΕΝΝΑ / ΠΡΩΤΟΧΡΟΝΙΑ
1) 24/12/02 &31/12/02: από ΡΟΔΟ 10.00 για ΚΩ 12.30-12.50, ΜΥΚΟΝΟ 17.35-17.55, ΠΕΙΡΑΙΑ 21.50
2) 26/12/02 & 02/01/03: από ΠΕΙΡΑΙΑ 08.00 για ΣΥΡΟ 11.30-11.45, ΚΩ 16.30-16.50, ΡΟΔΟ 19.20
3) ΑΝΕΚΤΕΛΕΣΤΑ ΔΡΟΜΟΛΟΓΙΑ: 25/12/02 & 01/01/03

ΑΠΟ ΠΕΙΡΑΙΑ από 18/11/02 έως 20/04/03

ΑΝΑΧΩΡΗΣΗ ΑΠΟ ΠΕΙΡΑΙΑ	ΑΦΙΞΗ ΣΕ: ΣΥΡΟ	ΜΥΚΟΝΟ	ΚΑΤΑΠΟΛΑ (ΑΜΟΡΓΟ)	ΠΑΤΜΟ	ΛΕΡΟ	ΚΩ	ΡΟΔΟ
ΔΕΥΤΕΡΑ 20.00	ΔΕΥ 23.20	—	—	—	—	ΤΡΙ 04.10	ΤΡΙΤΗ 07.10
ΤΕΤΑΡΤΗ 20.00	ΤΕΤ 23.20	—	—	—	—	ΠΕΜ 04.10	ΠΕΜΠΤΗ 07.10
ΠΑΡΑΣΚΕΥΗ 20.00	—	ΠΑΡ 23.50	—	—	—	ΣΑΒ 04.20	ΣΑΒΒΑΤΟ 07.15
ΣΑΒΒΑΤΟ 23.30	—	—	ΚΥΡ 04.45	ΚΥΡ 07.00	ΚΥΡ 08.10	ΚΥΡ 09.50	ΚΥΡΙΑΚΗ 12.45

SKEVO'S TRAVEL AGENCY
ΚΕΝΤΡΙΚΟ ΠΡΑΚΤΟΡΕΙΟ ΡΟΔΟΥ των ΓΡΑΜΜΩΝ BLUE STAR FERRIES - F/B BLUE STAR 1
Αμερικής 111 • Τηλ. κρατήσεων επιβατών & ΙΧΕ (22410)22461, (22410)75655 •Τηλ. κρατήσεων φορτηγών (22410)76600, FAX: (22410) 22354 • Κρατήσεις και σε όλα τα συνεργαζόμενα ΠΡΑΚΤΟΡΕΙΑ ΡΟΔΟΥ

ΜΠΑΣΚΕΤ

Εμπακτη απόδειξη

• ΤΟΝ ΚΑΛΥΤΕΡΟ ΤΟΥΣ ΕΑΥΤΟ ΠΑΡΟΥΣΙΑΖΟΥΝ ΣΤΙΣ ΠΡΟΠΟΝΗΣΕΙΣ ΟΙ ΠΑΙΚΤΕΣ ΤΟΥ ΚΟΛΟΣΣΟΥ ΜΕ ΣΚΟΠΟ ΝΑ ΠΕΙΣΟΥΝ ΤΟΝ ΒΑΣΙΛΗ ΦΡΑΓΚΙΑ ΟΤΙ ΑΠΟΤΕΛΟΥΝ ΥΠΟΛΟΓΙΣΙΜΑ "ΕΡΓΑΛΕΙΑ"

• ΠΟΛΥ ΙΚΑΝΟΠΟΙΗΜΕΝΟΣ ΑΠΟ ΤΗΝ ΠΡΟΣΠΑΘΕΙΑ ΠΟΥ ΚΑΝΟΥΝ ΟΙ "ΘΑΛΑΣΣΙ" ΕΙΝΑΙ Ο 41ΧΡΟΝΟΣ ΤΕΧΝΙΚΟΣ

Την πλέον λογική αντίδραση έχουν οι παίκτες του Κολοσσού στην αλλαγή της τεχνικής ηγεσίας. Ο ερχομός ενός νέου προπονητή συνεπάγεται με ... εξετάσεις για τους αθλητές αφού δεν μπορεί να γνωρίζει εκ των προτέρων το υλικό που θα έχει στην διάθεσή του πέρα από μια γενική εικόνα. Μέσα από τις καθημερινές προπονήσεις και την εντατική δουλειά θα αποκτήσει ολοκληρωμένη άποψη για τις δυνατότητες της ομάδας και σε αυτό βοηθούν οι ίδιοι οι «θαλασσί».

Από την πρώτη μέρα που βρέθηκε στον πάγκο ο **Βασίλης Φραγκιάς,** οι παίκτες άδραξαν την ευκαιρία να του αποδείξουν ότι μπορεί ανά πάσα στιγμή να τους υπολογίζει και ότι δικαίως χαρακτηρίζονται ως το καλύτερο σύνολο στη Β' εθνική από πλευράς αγωνιστικής ποιότητας. Σε κάθε προπόνηση δίνουν το 100% του εαυτού τους, ακολουθούν πιστά τις οδηγίες του έμπειρου τεχνικού και δείχνουν ιδιαίτερο ζήλο. Η ευτυχής συγκυρία είναι ότι στη διάθεση του **Βασίλη Φραγκιά** βρίσκονται και οι δώδεκα αθλητές αφού δεν υπάρχουν απουσίες λόγω τραυματισμού. Όλοι οι «θαλασσί» προετοιμάζονται για το παιχνίδι της Κυριακής με το ICBS όπου η νίκη είναι μονόδρομος. Αφ' ενός για να παραμείνει ο Κολοσσός σε τροχιά ανόδου και αφ' ετέρου για να είναι πετυχημένο το ντεμπούτο του νέου προπονητή στην ομάδα που θα εκτοξεύσει την ψυχολογία στα ύψη. Ο νευραλγικός αυτός τομέας (περί ψυχολογίας) φαίνεται να έχει βρει το γιατρικό του καθώς οι παίκτες παρουσιάζονται πολύ ορεξάτοι έχοντας ξεπεράσει τα όποια προβλήματα. Βέβαια, άλλο πράγμα η προπόνηση και άλλο το επίσημο παιχνίδι.

Στο παρκέ θα αποδειχθεί κατά πόσο ο Κολοσσός θα κάνει το ξέσπασμά του και θα παίξει σύμφωνα με τις δυνατότητες του. «Ο καθένας θέλει να κερδίσει αλλά δεν είναι όλοι πρόθυμοι να προετοιμαστούν για να κερδίσουν» είπε κάποτε ο **Πατ Ράϊλι.** Στην περίπτωση των Ροδιτών ισχύει μόνο το πρώτο σκέλος της έκφρασης καθώς όλοι οι παίκτες ανεξαιρέτως είναι πρόθυμοι να προετοιμαστούν όσο καλύτερα γίνεται για να έχουν το θετικό αποτέλεσμα την Κυριακή.

Απόλυτα ικανοποιημένος

Δεν έχει λόγο να κρύβει την ικανοποίησή του από την προσπάθεια των αθλητών ο **Βασίλης Φραγκιάς.** Έχει την τύχη να κοουτσάρει μία από τις καλύτερες ομάδες της κατηγορίας, με έμψυχο δυναμικό που θα ζήλευαν πολλοί. Αλλά αυτό από μόνο του δεν λέει απολύτως τίποτα. Οι «θαλασσί» δουλεύουν πολύ σκληρά και με διάθεση, γεγονός που τον ευχαριστεί και αναγνωρίζει την θέλησή τους να οδηγήσουν την ομάδα σε μεγάλες διακρίσεις. Η ικανοποίησή του φαίνεται από τον τρόπο που τους μιλάει στις συγκεντρώσεις και από τα λόγια που χρησιμοποιεί για να τους εμψυχώσει και να τους ενθαρρύνει να συνεχίσουν με την ίδια όρεξη.

«Καινούρια εμπειρία»

Ενθουσιασμένος από τα νέα του καθήκοντα αλλά και προσγειωμένος όσον αφορά τις ευθύνες που του αναλογούν στη θέση αυτή είναι ο νέος βοηθός προπονητή, **Βενέτης Θωμίδης:** «Είναι μια καινούρια εμπειρία για μένα. Έχει σαφώς περισσότερες ευθύνες και περισσότερη δουλειά. Υπάρχει όμως πολλή όρεξη ώστε να μπορέσω να αντεπεξέλθω στα καθήκοντά μου. Με τον κ. **Φραγκιά** εκπέμπουμε στο ίδιο μήκος κύματος, μοιραζόμαστε την ίδια διάθεση και το ίδιο πάθος για δουλειά. Τα πάμε πολύ καλά. Έχουμε μιλήσει πολύ και μου ανέθεσε τις αρμοδιότητές μου. Προετοιμαζόμαστε σκληρά για το παιχνίδι της Κυριακής» σχολίασε ο κ. **Θωμίδης** στην «Α.Ρ.».

Οι αυξημένες του υποχρεώσεις με την ανδρική ομάδα τον οδήγησαν στην απόφαση να παραχωρήσει τη θέση του στο εφηβικό τμήμα στον **Νίκο Φραγκεσκάκη.** Ωστόσο θα διατηρήσει το πόστο του στα μίνι.

Επειγόντως ευχέλαιο

• Επέστρεψε στις προπονήσεις του Διαγόρα ο Γιώργος Σταθούλης αφού αισθάνθηκε καλύτερα αλλά σε σύγκρουση με συμπαίκτη του γύρισε το πόδι του.

• Δεν εμπνέει ανησυχία ο τραυματισμός του.

Κακοδαιμονία κυνηγάει τον **Γιώργο Σταθούλη.** Μετά την αδυναμία που αισθανόταν τις τελευταίες μέρες και ξεκουραζόταν για να επανακτήσει τις δυνάμεις του, επέστρεψε στις προπονήσεις αλλά η ατυχία του χτύπησε ξανά την πόρτα.

Σε μια από τις πιο συνηθισμένες φάσεις των ασκήσεων συγκρούστηκε με συμπαίκτη του και γύρισε το πόδι του. Ευτυχώς για τον ίδιο αλλά και για τον **Σάκη Καλαμπόκα** δεν επρόκειτο για κάτι σοβαρό και ο τραυματισμός του δεν εμπνέει ανησυχία. Την Κυριακή θα αγωνιστεί κανονικά κόντρα στον Άγιο Θωμά.

Κατά τα άλλα, οι «κυανέρυθροι» προετοιμάζονται με πυρετώδεις ρυθμούς για το παιχνίδι στο Γουδί. Ο Διαγόρας απέχει μόλις μία νίκη από το να πετύχει τον στόχο που έχει θέσει πριν ολοκληρωθεί ο πρώτος γύρος του πρωταθλήματος ανεξάρτητα από το αν τον ευνοεί το πρόγραμμα.

Οι ελπίδες του για ένα θετικό αποτέλεσμα έχουν αυξηθεί μετά την βελτίωση που έχει παρουσιάσει τις τελευταίες αγωνιστικές και του επιτρέπει να διεκδικεί με αξιώσεις τη νίκη είτε παίζει εντός είτε εκτός έδρας.

Επανεμφάνιση Παπακώστα

• Αναμένεται να έχει χρόνο συμμετοχής στο ματς με την Προοδευτική καθώς δείχνει έτοιμος στις προπονήσεις για την επιστροφή στην αγωνιστική δράση.

• Αισιόδοξος για το ντέρμπι δηλώνει ο Γιώργος Χατζηκαλημέρης.

• Τις αποφάσεις του θα ανακοινώσει μετά το ματς της Κυριακής ο Νίκος Αχλαδιώτης.

Μετά από διάστημα τριών μηνών (από τις 17 Νοεμβρίου) ο **Παναγιώτης Παπακώστας** επιστρέφει στην αγωνιστική δράση. Όλα αυτό δείχνουν. Στις προπονήσεις της εβδομάδας συμμετείχε κανονικά και έβγαλε σχεδόν ολόκληρο το πρόγραμμα. Και ψυχολογικά είναι πάρα πολύ καλά, γεγονός πολύ σημαντικό σε αυτές τις περιπτώσεις τραυματισμού. Σύμφωνα με τη γνώμη και του προπονητή του, είναι έτοιμος να προσφέρει ξανά τις υπηρεσίες του στην ομάδα έστω και για λίγα λεπτά. Ο **Γιώργος Χατζηκαλημέρης** υπολογίζει να τον χρησιμοποιήσει την Κυριακή στον αγώνα με την Προοδευτική:

«Θεωρώ ότι είναι έτοιμος και είναι απλά θέμα χρόνου η επιστροφή του». Το πλέον σίγουρο είναι ότι θα αγωνιστεί στο επόμενο ματς με τον Ερμή στο Σχηματάρι. Η προσθήκη του έμπειρου πλέι μέικερ στο ντέρμπι ενισχύει τον Ιάλυσο ακόμα και αν πρόκειται για μικρό χρόνο συμμετοχής. Ενθαρρυντικά είναι τα νέα για τον **Λευτέρη Τσαουσίδη** ο οποίος ναι μεν δεν έχει ξεπεράσει πλήρως την θλάση στο γαστροκνήμιο και αισθάνεται ενοχλήσεις αλλά θα εξαρτηθεί από τον ίδιο η συμμετοχή του στον αγώνα με τους Κορυδαλλιώτες. Ακολούθησε ένα πρόγραμμα αποθεραπείας και βρίσκεται σε καλύτερη κατάσταση όμως μέχρι την τελευταία στιγμή θα είναι αμφίβολος.

Οι υπόλοιποι «ερυθροκίτρινοι» είναι κανονικά στη διάθεση του **Γιώργου Χατζηκαλημέρη** αφού δεν υπάρχει άλλο πρόβλημα τραυματισμού. Μάλιστα πραγματοποιήθηκε και πρωινή προπόνηση μετά από αρκετό διάστημα στην οποία παραβρέθηκαν εφτά παίκτες: **Παπακώστας, Αβεκλούριος, Χατζηνικολάου, Δημητρόπουλος, Παπαδόπουλος, Αττίκος** και **Παντσέλιας.** Όπως φαίνεται οι πρωινές ξαναμπαίνουν στο πρόγραμμα της εβδομαδιαίας προετοιμασίας.

«Είμαστε σχεδόν έτοιμοι για το παιχνίδι με την Προοδευτική» τόνισε ο τεχνικός του Ιάλυσου που πρόσθεσε ότι «είναι δύσκολος αγώνας αλλά πιστεύω ότι θα έρθει το θετικό αποτέλεσμα αν παίξουμε όπως μπορούμε. Από εμάς εξαρτάται». Ο **Γιώργος Χατζηκαλημέρης** θα έπαιρνε στα χέρια του μία κασέτα για να δει τον τρόπο παιχνιδιού της Προοδευτικής και θα κατέστρωνε τα πλάνα του. Δεν παρέλειψε να αναφερθεί και στην παρουσία του κόσμου κάνοντας έκκληση να δώσει βροντερό παρών στην εξέδρα.

Νέες εξελίξεις;

Έντονη φημολογία έχει αναπτυχθεί γύρω από το όνομα του **Νίκου Αχλαδιώτη** μετά την παραίτηση του **Κυριάκου Μάγου** από τον πάγκο του Ιάλυσου.

Ο ταμίας του συλλόγου δεν θέλησε να ανοίξει τα χαρτιά του ωστόσο δήλωσε πως θα ανακοινώσει τις όποιες αποφάσεις του μετά την αναμέτρηση με την ομάδα του Κορυδαλλού.

ΤΟΠΙΚΟ ΜΠΑΣΚΕΤ

Τζάμπολ σε Ιαλυσό και Καρδάμαινα

• Ο Ήλιος υποδέχεται τον Εύελπι Ψίνθου για την Β' κατηγορία και ο Ηρακλής 2000 τον Ιπποκράτη για το εφηβικό πρωτάθλημα.

Δύο παιχνίδια διεξάγονται σήμερα για τα πρωταθλήματα του τοπικού μπάσκετ. Στο κλειστό της Ιαλυσού ο Ήλιος υποδέχεται τον Εύελπι για την 10η αγωνιστική της Β' κατηγορίας και στο ανοιχτό της Καρδάμαινας ο Ηρακλής 2000 φιλοξενεί τον Ιπποκράτη στο εξ αναβολής ματς της 2ης αγωνιστικής του εφηβικού.

Αναλυτικά:

- **Καρδάμαινα (16.00')** Ηρακλής 2000 – Ιπποκράτης (Ε)
- **Ιαλυσός (20.00')** Ήλιος – Εύελπις (Α)



Α.Ν.Ε.Σ.

ΑΝΩΝΥΜΗ ΝΑΥΤΙΛΙΑΚΗ ΕΤΑΙΡΕΙΑ ΣΥΜΗΣ

ΕΔΡΑ: Σύμη Δωδεκάνησα Τ.Κ. 85600
Τηλ.: (22460) 71444, Fax. (22460) 71373

ΓΡΑΦΕΙΟ ΡΟΔΟΥ: Αυστραλίας 88 Τ.Κ. 85100
Τηλ. (22410) 37769, Fax. (22410) 34493

E-mail: anesymis@otenet.gr

Ε/Γ-Τ/Ρ ΠΑΝΟΡΜΙΤΗΣ

ΤΟΥΡΙΣΤΙΚΑ ΔΡΟΜΟΛΟΓΙΑ ΑΠΟ 01.12.2002
ΕΩΣ 31.01.2003

ΚΑΘΕ ΔΕΥΤΕΡΑ:	**ΣΥΜΗ-ΡΟΔΟ**	**08.00**
	ΡΟΔΟ-ΣΥΜΗ	**15.00**

Το δρομολόγιο της Δευτέρας 06.01.03 θα εκτελεστεί την Τρίτη 07.01.03 τις ίδες ώρες λόγω της αργίας των Θεοφανίων.

ΚΑΘΕ ΠΕΜΠΤΗ:	**ΣΥΜΗ-ΡΟΔΟ**	**08.00**
	ΡΟΔΟ-ΣΥΜΗ	**15.00**

Το δρομολόγιο της Πέμπτης 26.12.02 θα εκτελεστεί την Τρίτη 24.12.02 τις ίδιες ώρες λόγω της αργίας των Χριστουγέννων

ΚΑΘΕ ΠΑΡΑΣΚΕΥΗ:	**ΣΥΜΗ-ΡΟΔΟ**	**08.00**
	ΡΟΔΟ-ΣΥΜΗ	**16.00**
ΚΑΘΕ ΣΑΒΒΑΤΟ:	**ΣΥΜΗ-ΡΟΔΟ**	**07.00**
	ΡΟΔΟ-ΣΥΜΗ	**08.30**
	ΣΥΜΗ-DATCHA	**10.00**
	DATCHA-ΣΥΜΗ	**13.45**
	ΣΥΜΗ-ΡΟΔΟ	**14.30**
	ΡΟΔΟ-ΣΥΜΗ	**16.00**
ΚΑΘΕ ΚΥΡΙΑΚΗ:	**ΣΥΜΗ-ΡΟΔΟ**	**07.00**
	ΡΟΔΟ-ΠΑΝΟΡΜΙΤΗ	**08.30**
	ΠΑΝΟΡΜΙΤΗ-ΣΥΜΗ	**11.00**
	ΣΥΜΗ-ΡΟΔΟ	**14.30**
	ΡΟΔΟ-ΣΥΜΗ	**16.00**

Τα δρομολόγια μπορούν να τροποποιηθούν λόγω εκτάκτων συγκοινωνιακών αναγκών ή καιρικών συνθηκών

Παρακαλούμε πριν ταξιδέψετε επικοινωνήστε με την Εταιρία:

Γραφείο ΣΥΜΗΣ Τηλ.: *(22460) 71444 - Φαξ: (22460) 71373*

Γραφείο ΡΟΔΟΥ Τηλ.: *(22410) 37769 - Φαξ: (22410) 34493*

VANIK TOURS

ΓΙΑΝΝΗΣ και ΣΕΒΑ ΒΑΛΣΑΜΙΔΗ

VANIK σημαίνει ΑΛΗΘΕΙΑ

ΑΚΤΗ ΚΑΝΑΡΗ 17, ΨΑΡΟΠΟΥΛΑ - ΑΝΕΤΟ ΠΑΡΚΙΝ

ΑΝΟΙΚΤΑ: ΔΕ-ΣΑ 08.30-14.00 και 16.30-20.30

Τηλ. 224135191-37621 κινητό 0945-798148 FAX 29532

Το γραφείο μας πάντα πρώτο σε κρατήσεις ξενοδοχείων εξασφάλισε και σας προσφέρει καταπληκτικές τιμές για τα παρακάτω ξενοδοχεία σε ΠΑΚΕΤΑ (Έκδοση εισιτηρίων Ρ/Τ) από 1/11 - 31/3/2003

ΑΠΕΥΘΥΝΟΜΑΣΤΕ ΣΕ ΣΑΣ ΠΟΥ ΘΕΛΕΤΕ ΚΑΙ Η ΚΡΑΤΗΣΗ ΣΑΣ ΝΑ ΕΙΝΑΙ ΣΩΣΤΗ ΚΑΙ ΤΟ ΔΩΜΑΤΙΟ ΣΑΣ ΝΑ ΣΑΣ ΠΕΡΙΜΕΝΕΙ

1ον	**HOTEL PRESIDENT Α΄κατηγορίας SUPERIOR**	
	Λεωφόρος Κηφισίας (ΟΛΑ ΑΝΑΚΑΙΝΙΣΜΕΝΑ)	
	Μονόκλινο	€ 42
	Δίκλινο για μονόκλινο	€ 45
	Δίκλινο	€ 50
	Τρίκλινο	€ 60
2ον	**HOTEL ALEXANDROS Α΄SUPERIOR**	
	ΠΛΑΤΕΙΑ ΜΑΒΙΛΛΗ	
	Μονόκλινο	
	Δίκλινο	
	Τρίκλινο	
3ον	**HOTEL ZAFOLIA Α΄SUPERIOR**	
	Λεωφόρος Αλεξάνδρας	
	Μονόκλινο	€ 88
	Δίκλινο	€ 98
	Τρίκλινο	€ 108
4ον	**HOTEL ATHENS CYPRIA Α΄κατηγορίας SUPERIOR**	
	Σύνταγμα	
	Μονόκλινο	€ 55
	Δίκλινο	€ 70
	Τρίκλινο	€ 90
5ον	**HOTEL ASTOR Α΄κατηγορίας**	
	Σύνταγμα	
	Μονόκλινο	€ 45
	Δίκλινο για μονόκλινο	€ 50
	Δίκλινο	€ 60
	Τρίκλινο	€ 75
6ον	**HOTEL ARETHOUSA Β΄ SUPERIOR**	
	Σύνταγμα	
7ον	**HOTEL ELLINIS Β΄κατηγορίας**	
	ΩΝΑΣΕΙΟ, Λεωφ. Συγγρού	
	Μονόκλινο	€ 42
	Δίκλινο	€ 55
	Τρίκλινο	€ 68
8ον	**HOTEL TRITON Β΄κατηγορίας**	
	Κέντρο Πειραιάς	
	Μονόκλινο	€ 50
	Δίκλινο	€ 68
	Τρίκλινο	€ 90
9ον	**HOTEL EGNATIA Β΄κατηγορίας**	
	Θεσσαλονίκη Κέντρο, καινούργιο	
	Μονόκλινο	€ 60
	Δίκλινο	€ 72
	Τρίκλινο	€ 84

- Τα παραπάνω ξενοδοχεία διαθέτουν T.V. σε όλα τα δωμάτια
- Στις πιο πάνω τιμές συμπεριλαμβάνεται πρωινό σε μπουφέ
- Αιώρη σε μας θα βρείτε αεροπορικά και ατμοπλοϊκά εισιτήρια όλων των εταιριών.

Για τρίτη συνεχή ημέρα από τη Σοφοκλέους

Περιορισμένο...σπριντ

Οριακή άνοδος του γενικού δείκτη σε ποσοστό 0,35%

Με άνοδο για τρίτη συνεχή ημέρα και στα υψηλότερα επίπεδα της ημέρας έκλεισε χθες η Σοφοκλέους, καθώς οι τιμές των μετοχών περιόρισαν τις αρχικές απώλειες και με τις μετοχές της υψηλής κεφαλαιοποίησης, κυρίως των τραπεζών, να διατηρούν την ανοδική τους κίνηση.

Πολλοί αναλυτές εκτιμούν ότι η άνοδος, η οποία στηρίχθηκε στις μετοχές του ΟΤΕ (+1,52%), της Alpha Bank (+2,13%), της Εμπορικής (+2,24%) και της Εθνικής (+1,10%), οφείλεται και στο κλείσιμο short θέσεων που είχαν ανοίξει τις προηγούμενες ημέρες. Αντιθέτως με σημαντικές απώλειες έκλεισαν οι μετοχές της ΔΕΗ (-2,74%) και του ΟΠΑΠ (2,23%).

Στις τελευταίες συνεδριάσεις ο γενικός δείκτης έδειξε να κατοχυρώνει τα επίπεδα των 1.700-1.710 μονάδων ως βραχυχρόνια στήριξη.

Τεχνικά η βραχυπρόθεσμη αντίσταση του δείκτη βρίσκεται στις 1.740 μονάδες, που ήταν το ενδοσυνεδριακό υψηλό της συνεδρίασης της 9ης Ιανουαρίου.

Ο Γενικός Δείκτης Τιμών έκλεισε στα υψηλότερα επίπεδα της ημέρας, αφού στην αρχή των συναλλαγών είχε καταγράψει κατώτερη τιμή στις 1.709,39 μονάδες, όταν υποχωρούσε έως και 0,66%. Τελικά έκλεισε στις 1.726,76 μονάδες, έναντι 1.720,79 μονάδων της προηγουμένης μέρας, καταγράφοντας άνοδο 5,97 μονάδων ή σε ποσοστό 0,35%.

Ο δείκτης FTSE/ASE 20 έκλεισε στις 849,04 μονάδες, σημειώνοντας άνοδο σε ποσοστό 0,70%, ενώ ο δείκτης FTSE/ASE 40 έκλεισε με άνοδο 0,21%. Ο δείκτης FTSE/ASE SMALLCAP 80 έκλεισε στις 447,62 μονάδες, ενισχυμένος σε ποσοστό 0,93%, ενώ ο δείκτης FTSE 140 έκλεισε στις 1.957,80 μονάδες, με άνοδο 0,64%.

Από τις 352 μετοχές που διαπραγματεύθηκαν χθες, 169 κινήθηκαν ανοδικά, 114 πτωτικά, ενώ η τιμή 69 μετοχών παρέμεινε αμετάβλητη.

Τη μεγαλύτερη ποσοστιαία άνοδο σημείωσαν οι μετοχές των εταιριών: Βογιατζόγλου +17,65%, Βάρδας +15,33%, Σέλμαν (κο) +13,08%, Nexus Επενδυτική +11,39%, Connection +11,11%, Μουριάδης +10,71%, Moda Bagno +10,17%, Ευρωπαϊκή Πίστη (πο) +8,51%, Επίλεκτος +7,27% και Hitech +6,98%.

Αντιθέτως τις μεγαλύτερες απώλειες σημείωσαν οι μετοχές των εταιριών: Αττικής –17,80%, Ξυφίας (πα) –11,54%, Εμπορικός Δεσμός (πο) –11,54%, Επιχειρήσεις Παρνασσός –11,48%, Βιοσώλ (πο) –10,81%, Εμπορικός Δεσμός (κο) –7,50%, Μπάρμπα Στάθης (πο) –6,96%, Γκάλης –6,35%, Κλωστήρια Ναυπάκτου –5,17% και Goody΄s –5,14%.

Η αξία των συναλλαγών ανήλθε στα 74,382 εκατ. ευρώ, εκ των οποίων τα 18,27 εκατ. ευρώ αποτέλεσαν προσυμφωνημένα πακέτα συναλλαγών.

Στη μετοχή της Vodafone-Panafon πραγματοποιήθηκε ένα πακέτο 200.000 τεμαχίων στα 5,32 ευρώ, δύο πακέτα 500.000 και 348.497 τεμαχίων στα 5,32 ευρώ και δύο πακέτα 200.000 και 500.000 τεμαχίων στα 5,32 ευρώ.

Στη μετοχή του ΟΠΑΠ έγιναν δύο πακέτα 100.000 και 75.000 μετοχών στα 8,8 ευρώ, ενώ έγινε επίσης ένα πακέτο 201.000 μετοχών της Θεμελιοδομής στα 3,06 ευρώ, ένα πακέτο 380 μετοχών της Αστήρ στα 5,3 ευρώ, ένα πακέτο 20 μετοχών του Υγεία στα 2,9 ευρώ και ένα πακέτο 500 μετοχών της Informatics στα 4,2 ευρώ. Επίσης έγινε ένα πακέτο 61.400 τεμαχίων της Coca Cola 3E στα 13,16 ευρώ και ένα πακέτο 220 τεμαχίων της New Millenium στα 1,07 ευρώ.

Τη μεγαλύτερη συναλλακτική δραστηριότητα παρουσίασαν οι μετοχές: Panafon με 1.965.804 τεμάχια, ΟΠΑΠ με 953.061, ΟΤΕ με 912.465, ΔΕΗ με 391.950 και Informatics με 377.250 τεμάχια. Τη μεγαλύτερη αξία συναλλαγών κατέγραψαν οι μετοχές των εταιριών: Panafon με 10,459 εκ. ευρώ, ΟΤΕ με 9,728, ΟΠΑΠ με 8,388, ΔΕΗ με 5,564 και Τιτάν με 4,407 εκ. ευρώ.

Η συνολική κεφαλαιοποίηση της αγοράς διαμορφώθηκε στα 65,153 δισ. ευρώ.

Η τιμή των μετοχών του δείκτη MSCI έκλεισε ως εξής:
Alpha Bank: 11,52
Coca Cola: 13,20
Eurobank: 10,80
Panafon:5,32
Αλουμίνιο Ελλάδος:17,70
Βιοχάλκο: 3,26
ΔΕΗ: 14,20
Εθνική: 12,86
ΕΛΠΕ: 5,32
Ελληνική Τεχνοδομική: 6,28
Εμπορική: 14,58
Επιχειρήσεις Αττικής: 2,18
ΕΥΔΑΠ: 3,52
Ιντρακόμ: 4,24
ΚΑΕ:6,86
Μαϊλλης: 3,78
ΟΤΕ: 10,70
Τεχνική Ολυμπιακή: 3,30
Πειραιώς: 5,60
Τιτάν: 36,36
Motor Oil: 6,28
Folli-Follie: 14,72

Οι επιμέρους δείκτες έκλεισαν ως εξής:		
Τραπεζικός:	2.606,86	+1,02%
Τηλεπικοινωνιών:	830,45	+1,05%
Ασφαλειών:	466,12	+0,34%
Επενδύσεων:	524,83	–0,18%
Κατασκευαστικών:	956,19	+1,79%
Κλωστουφαντουργίας:	372,30	+1,36%
Βιομηχανιών:	986,84	+0,40%
Συμμετοχών:	1.023,87	+2,02%
Βασικών Μετάλλων:	401,09	+0,71%
Μη μεταλλικών Ορυκτών:	779,45	+0,57%
Εκδόσεις- Εκτυπώσεις:	251,56	+0,04%
Λιανικού Εμπορίου:	544,87	–0,40%
Πληροφορικής:	472,78	+0,56%
Ειδών Λύσεων Πληροφορικής:	196,60	+1,41%
Χονδρικό εμπόριο :	364,64	+0,20%
Τρόφιμα- ποτά:	393,97	+0,17%
Παράλληλη Αγορά:	144,07	+0,31%
Διυλιστήρια:	870,77	+1,46%
Διαχείρισης Ακίνητης Περιουσίας:	813,13	+0,34%

ΕΡΓΑΣΤΗΡΙΑ ΕΛΕΥΘΕΡΩΝ ΣΠΟΥΔΩΝ



"Η επιτυχία είναι στα χέρια σου"

ΔΩΡΕΑΝ Η ΕΚΜΑΘΗΣΗ ΤΗΣ ΑΠΟΤΡΙΧΩΣΗΣ

Η σχολή "La Belle" σας δίνει την εκπληκτική ευκαιρία σε πολύ σύντομο χρονικό διάστημα να ξεκινήσετε μια ενδιαφέρουσα και γεμάτη ομορφιά καριέρα, σαν μανικιουρίστ. Το Μανικιούρ - Πεντικιούρ - Ονυχοπλαστική που ειναι "μόδα" και επομένως μια αδιάκοπη εξέλιξη και αλλαγή.

Εκπαιδευτικό Πρόγραμμα:

- ΜΑΝΙΚΙΟΥΡ
- ΠΕΝΤΙΚΙΟΥΡ
- ΟΝΥΧΟΠΛΑΣΤΙΚΗ
- ΤΖΕΛ
- ΑΚΡΥΛΙΚΟ
- ΠΑΡΑΦΙΝΗ
- ΔΙΑΚΟΣΜΗΣΗ ΝΥΧΙΩΝ
- ΥΓΙΕΙΝΗ - ΑΣΦΑΛΕΙΑ
- ΑΝΑΤΟΜΙΑ - ΦΥΣΙΟΛΟΓΙΑ
- ΔΥΣΛΕΙΤΟΥΡΓΙΕΣ
- SPA ΧΕΡΙΩΝ - ΠΟΔΙΩΝ
- MARKETING

-ΜΑΝΙΚΙΟΥΡ
- ΠΕΝΤΙΚΙΟΥΡ
- ΟΝΥΧΟΠΛΑΣΤΙΚΗ





ΥΠΟΣΤΗΡΙΞΗ ΣΤΗΝ ΕΠΑΓΓΕΛΜΑΤΙΚΗ ΣΟΥ ΑΠΟΚΑΤΑΣΤΑΣΗ

ΑΝΟΙΞΕ ΤΟ ΔΙΚΟ ΣΟΥ ΣΑΛΟΝΙ ΟΜΟΡΦΙΑΣ ΤΩΡΑ!!!

ΔΕΚΤΟΙ ΚΑΙ ΑΠΟΦΟΙΤΟΙ ΓΥΜΝΑΣΙΟΥ

PROART

ΕΘΝΙΚΗΣ ΑΝΤΙΣΤΑΣΕΩΣ 18 - ΡΟΔΟΣ - ΤΗΛ. & FAX: 22410 35668



Αν συλληφθεί κάποιος υπάλληλος να χρηματίζεται

Θα την ... πληρώνουν και οι προϊστάμενοι

- Μπαράζ ελέγχων προανήγγειλε ο κ. Απ. Φωτιάδης
- Στο στόχαστρο της ΔΟΥ οι οφειλέτες του Δημοσίου

Μπαράζ ελέγχων και μέτρα για την πάταξη της διαφθοράς στους ελεγκτικούς μηχανισμούς προαναγγέλλει ο αρμόδιος υφυπουργός Οικονομικών Απόστολος Φωτιάδης, ενώ στο στόχαστρο του υπουργείου βρίσκονται και οι οφειλέτες του δημοσίου με ληξιπρόθεσμες οφειλές, που ξεπερνούν τα 9 δισ. ευρώ.

Σε σύσκεψη που είχε ο κ. Φωτιάδης με τους επικεφαλής των ελεγκτικών κέντρων κατέστησε σαφές ότι η πολιτική ηγεσία δεν είναι διατεθειμένη να ανεχτεί φαινόμενα χρηματισμού και προειδοποίησε ότι σε κάθε περίπτωση μαζί με τον υπάλληλο που θα συλλαμβάνεται για χρηματισμό, θα τιμωρούνται και οι άμεσα προϊστάμενοί του.

Ο υφυπουργός δήλωσε ικανοποιημένος από την απόδοση των ελεγκτικών κέντρων την περσινή χρονιά και ζήτησε συστηματοποίηση και ένταση των ελέγχων το 2003 με προτεραιότητα τα μεγάλα «ψάρια» δηλαδή επιχειρήσεις με μεγάλους τζίρους καθώς και επιχειρήσεις με διαπιστωμένες φορολογικές παραβάσεις.

Ακόμα τα Ελεγκτικά Κέντρα και οι εφορίες θα ασχοληθούν και με τους 13.430 επιτηδευματίες, που εντοπίστηκαν από τη διασταύρωση των συγκεντρωτικών καταστάσεων οικονομικού έτους 2000 να έχουν αποκρύψει συναλλαγές ή να ενέχονται σε ύποπτες συναλλαγές και χρήση εικονικών και πλαστών τιμολογίων.

Ηδη, στις ελεγκτικές υπηρεσίες έχουν κοινοποιηθεί τα αποτελέσματα των διασταυρώσεων και το προφίλ κάθε επιτηδευματία με τις «αποκλίσεις» που εμφανίζουν οι συναλλαγές που δήλωσε προκειμένου να διευκολυνθεί ο έλεγχος.

Παράλληλα, σύμφωνα με τον προγραμματισμό που έγινε από την κεντρική υπηρεσία, από την 1η Φεβρουαρίου ξεκινάει η αποστολή από τις ΔΟΥ των προσκλήσεων ελέγχου στους 100-150 χιλιάδες επιτηδευματίες που δεν θα έχουν περαιώσει τις εκκρεμείς φορολογικές τους υποθέσεις μέχρι 31 Ιανουαρίου 2003 και τους 700.000 περίπου οφειλέτες με ληξιπρόθεσμα χρέη για τακτοποίηση των οφειλών τους.

Οι πρώτοι που θα κληθούν είναι περίπου 1.500 οφειλέτες με χρέη άνω των 300.000 ευρώ και θα ακολουθήσουν άλλοι 30.000 με χρέη 15.000 έως 300.000 ευρώ.

Από τον τομέα των ληξιπρόθεσμων η πολιτική ηγεσία του υπουργείου προσδοκά να εισπράξει 1,5 δισ. ευρώ με «όπλο» τις κατασχέσεις και πλειστηριασμούς της κινητής και ακίνητης περιουσίας των «απείθαρχων».

Από την πλευρά του το Σώμα Δίωξης Οικονομικού Εγκλήματος (ΣΔΟΕ) αξιοποιώντας την ηλεκτρονική υποδομή (προφίλ επιτηδευματία) έχει ήδη επιταχύνει τους ρυθμούς ελέγχου δίνοντας έμφαση σε όσους έχουν μεγάλα χρέη, υψηλά ποσά επιστροφής ΦΠΑ και κατασκευαστές μεγάλων έργων που συνδέονται με τη διοργάνωση της Ολυμπιάδας.

Δ·Α·Ν·Ε· SEA LINES
ΔΩΔΕΚΑΝΗΣΙΑΚΗ ΑΝΩΝΥΜΗ ΝΑΥΤΙΛΙΑΚΗ ΕΤΑΙΡΙΑ

ΔΡΟΜΟΛΟΓΙΑ ΑΠΟ 25.12.02 έως 31.01.03

ΑΝΑΧΩΡΗΣΗ ΑΠΟ ΡΟΔΟ

ΗΜ/ΝΙΑ	ΠΛΟΙΟ	ΩΡΑ	ΠΡΟΟΡΙΣΜΟΣ
16/1 ΠΕΜ.	ΠΑΤΜΟΣ	15.00	ΝΙΣΥΡΟ-ΚΩ-ΚΑΛΥΜΝΟ-ΛΕΡΟ-ΠΑΤΜΟ-ΠΕΙΡΑΙΑ
17/1 ΠΑΡ.	ΡΟΔΟΣ	15.00	ΚΩ-ΚΑΛΥΜΝΟ-ΛΕΡΟ-ΠΑΤΜΟ-ΠΕΙΡΑΙΑ
18/1 ΣΑΒ.	ΠΑΤΜΟΣ	15.00	ΚΩ-ΚΑΛΥΜΝΟ-ΛΕΡΟ-ΠΑΤΜΟ-ΠΕΙΡΑΙΑ
19/1 ΚΥΡ.	ΡΟΔΟΣ	15.00	ΚΩ-ΚΑΛΥΜΝΟ-ΛΕΡΟ-ΠΑΤΜΟ-ΠΕΙΡΑΙΑ
20/1 ΔΕΥ.	-	-	-
21/1 ΤΡΙ.	ΠΑΤΜΟΣ	15.00	ΚΩ-ΚΑΛΥΜΝΟ-ΛΕΡΟ-ΠΑΤΜΟ-ΠΕΙΡΑΙΑ
22/1 ΤΕΤ.	ΡΟΔΟΣ	15.00	ΣΥΜΗ-ΤΗΛΟ-ΚΑΛΥΜΝΟ-ΑΣΤΥΠΑΛΑΙΑ-ΠΕΙΡΑΙΑ
23/1 ΠΕΜ.	ΠΑΤΜΟΣ	15.00	ΝΙΣΥΡΟ-ΚΩ-ΚΑΛΥΜΝΟ-ΛΕΡΟ-ΠΑΤΜΟ-ΠΕΙΡΑΙΑ
24/1 ΠΑΡ.	ΡΟΔΟΣ	15.00	ΚΩ-ΚΑΛΥΜΝΟ-ΛΕΡΟ-ΠΑΤΜΟ-ΠΕΙΡΑΙΑ
25/1 ΣΑΒ.	ΠΑΤΜΟΣ	15.00	ΚΩ-ΚΑΛΥΜΝΟ-ΛΕΡΟ-ΠΑΤΜΟ-ΠΕΙΡΑΙΑ
26/1 ΚΥΡ.	ΡΟΔΟΣ	15.00	ΚΩ-ΚΑΛΥΜΝΟ-ΛΕΡΟ-ΠΑΤΜΟ-ΠΕΙΡΑΙΑ
27/1 ΔΕΥ.	-	-	-
28/1 ΤΡΙ.	ΠΑΤΜΟΣ	15.00	ΚΩ-ΚΑΛΥΜΝΟ-ΛΕΡΟ-ΠΑΤΜΟ-ΠΕΙΡΑΙΑ
29/1 ΤΕΤ.	ΡΟΔΟΣ	15.00	ΣΥΜΗ-ΤΗΛΟ-ΚΑΛΥΜΝΟ-ΑΣΤΥΠΑΛΑΙΑ-ΠΕΙΡΑΙΑ
30/1 ΠΕΜ.	ΠΑΤΜΟΣ	15.00	ΝΙΣΥΡΟ-ΚΩ-ΚΑΛΥΜΝΟ-ΛΕΡΟ-ΠΑΤΜΟ-ΠΕΙΡΑΙΑ
31/1 ΠΑΡ.	ΡΟΔΟΣ	15.00	ΚΩ-ΚΑΛΥΜΝΟ-ΛΕΡΟ-ΠΑΤΜΟ-ΠΕΙΡΑΙΑ

Δ·Α·Ν·Ε· SEA LINES
ΔΩΔΕΚΑΝΗΣΙΑΚΗ ΑΝΩΝΥΜΗ ΝΑΥΤΙΛΙΑΚΗ ΕΤΑΙΡΙΑ

ΓΡΑΦΕΙΑ ΡΟΔΟΥ: Κρατήσεις-Πληροφορίες: **(0241) 43150 (10 γραμμές)**
Διοικητικές Υπηρεσίες: **(0241) 43110, 43112**, FAX: **(0241) 43120**
ΓΡΑΦΕΙΑ ΠΕΙΡΑΙΑ: Κρατήσεις-Πληροφορίες: **0801-500500, (01) 4529360**
Διοικητικές Υπηρεσίες: **(01) 4529330**, FAX: **(01) 4293493**
email: dane@otenet.gr



ΟΙ ΕΙΔΙΚΟΙ ΣΤΗΝ ΑΙΓΥΠΤΟ ΠΡΟΤΕΙΝΟΥΝ

Αναχωρήσεις από **ΡΟΔΟ** κάθε **ΠΑΡΑΣΚΕΥΗ-ΣΑΒΒΑΤΟ**

1. ΚΑΪΡΟ - ΚΡΟΥΑΖΙΕΡΑ ΣΤΟΝ ΝΕΙΛΟ 8 ημέρες
ΠΕΡΙΛΑΜΒΑΝΟΝΤΑΙ
775€
- ΑΕΡΟΠΟΡΙΚΑ ΕΙΣΙΤΗΡΙΑ ΑΠΟ ΡΟΔΟ
- 03 ΔΙΑΝΥΚΤ. ΣΤΟ ΚΑΙΡΟ ΣΕ ΞΕΝΟΔΟΧΕΙΟ 4* ΜΕ ΗΜΙΔΙΑΤΡΟΦΗ
- 04 ΔΙΑΝΥΚΤ. ΣΤΗΝ ΚΡΟΥΑΖΙΕΡΑ 5* DELUX ΣΕ ΕΞΩΤΕΡΙΚΗ ΚΑΜΠΙΝΑ ΜΕ ΘΕΑ ΤΟΝ ΝΕΙΛΟ & ΠΛΗΡΗΣ ΔΙΑΤΡΟΦΗ
- ΟΛΕΣ ΟΙ ΜΕΤΑΦΟΡΕΣ & ΞΕΝΑΓΗΣΕΙΣ

Δεν περιλαμβάνονται: Φόροι αεροδρομίου & βίζα Αιγύπτου

2. ΚΑΪΡΟ - ΑΛΕΞΑΝΔΡΕΙΑ
5 ημέρες
ΠΕΡΙΛΑΜΒΑΝΟΝΤΑΙ
510€
- ΑΕΡΟΠΟΡΙΚΑ ΕΙΣΙΤΗΡΙΑ ΑΠΟ ΡΟΔΟ
- 04 ΔΙΑΝΥΚΤ. ΣΤΟ ΚΑΙΡΟ ΣΕ ΞΕΝΟΔΟΧΕΙΟ 4* ΜΕ ΗΜΙΔΙΑΤΡΟΦΗ
- ΟΛΕΣ ΟΙ ΜΕΤΑΦΟΡΕΣ & ΞΕΝΑΓΗΣΕΙΣ

Δεν περιλαμβάνονται: φόροι αεροδρομίου & βίζα Αιγύπτου

VISA - MASTERCARD
ΕΞΟΦΛΗΣΗ έως 40 ημέρες

VIP SERVICE

ΑΚΟΜΑ...
ΕΚΔΡΟΜΕΣ **PRIVE** ΚΑΘ' ΟΛΗ ΤΗ ΔΙΑΡΚΕΙΑ ΤΟΥ ΧΡΟΝΟΥ, ΣΕ ΟΠΟΙΟ ΜΕΡΟΣ ΤΗΣ ΑΙΓΥΠΤΟΥ ΕΣΕΙΣ ΘΕΛΕΤΕ ΣΕ ΚΑΤΑΠΛΗΚΤΙΚΕΣ ΤΙΜΕΣ!!

ΟΡΓΑΝΩΜΕΝΕΣ ΕΚΔΡΟΜΕΣ ΓΙΑ **ΠΑΡΙΣΙ και DISNEYLAND** ΣΕ ΣΥΝΕΡΓΑΣΙΑ ΜΕ ΤΑ ΜΕΓΑΛΥΤΕΡΑ ΤΑΞΙΔΙΩΤΙΚΑ ΓΡΑΦΕΙΑ ΤΗΣ ΑΘΗΝΑΣ

ΤΑΞΙΔΙΑ ΣΕ ΟΛΟ ΤΟΝ ΚΟΣΜΟ

- ΚΡΟΥΑΖΙΕΡΕΣ
- ΣΧΟΛΙΚΕΣ ΕΚΔΡΟΜΕΣ
- ΑΕΡΟΠΟΡΙΚΑ ΚΑΙ ΑΚΤΟΠΛΟΪΚΑ ΕΙΣΙΤΗΡΙΑ
- ΚΡΑΤΗΣΕΙΣ ΞΕΝΟΔΟΧΕΙΩΝ
- ΕΝΟΙΚΙΑΣΕΙΣ ΑΥΤΟΚΙΝΗΤΩΝ

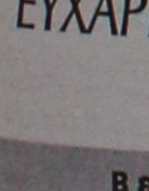

LET'S GO TRAVEL
ΠΕΡΝΟΥ 143 ΑΦΑΝΤΟΥ - ΡΟΔΟΣ
ΤΗΛ. 2241051186 ΦΑΞ: 2241051187

Χθες το πρωί στη Νομαρχία υπό την Προεδρία του Νομάρχη

Συζήτηση για το Τεχνικό πρόγραμμα

Συζητήθηκε η δρομολόγηση διαδικασιών και ο συντονισμός υπηρεσιών

Ο σχεδιασμός του τεχνικού προγράμματος καθώς και ο συντονισμός όλων των αρμοδίων υπηρεσιών της Νομαρχίας ήταν το αντικείμενο ευρείας σύσκεψης που πραγματοποιήθηκε προχθές το βράδυ στο Νομαρχιακό Μέγαρο.

Στη σύσκεψη, η οποία έγινε υπό το Νομάρχη κ. Γιάννη Μαχαιρίδη, μετείχαν ο αρμόδιος αντινομάρχης κ. Στάθης Κουσουρνάς, ο πρόεδρος του Νομαρχιακού Συμβουλίου, κ. Φώτης Χατζηδιάκος καθώς και υπηρεσιακοί παράγοντες των Τεχνικών Υπηρεσιών της Νομαρχίας.

Στη σύσκεψη, τέθηκε επί τάπητος η δρομολόγηση των διαδικασιών προώθησης και υλοποίησης του τεχνικού προγράμματος της Νομαρχιακής Αρχής, όπως και ο συντονισμός όλων των αρμοδίων υπηρεσιών της Νομαρχίας.

Ακόμα, έγινε αναλυτική ενημέρωση επί της πορείας των έργων, φορέας υλοποίησης των οποίων είναι η Νομαρχιακή Αυτοδιοίκηση και δόθηκαν οδηγίες για όσα εξ αυτών είναι ενταγμένα σε ευρωπαϊκά προγράμματα.

Οπως έγινε γνωστό, ανάλογες συσκέψεις θα πραγματοποιούνται ανά τακτά χρονικά διαστήματα, με σκοπό την πιστή τήρηση του χρονοδιαγράμματος υλοποίησης των έργων και του περαιτέρω σχεδιασμού και προγραμματισμού του τεχνικού προγράμματος.

Στην προχθεσινή σύσκεψη, τέλος, μετείχαν επίσης ο διευθυντής των Τεχνικών Υπηρεσιών κ. Περπιρόγλου, ο προϊστάμενος έργων κ. Στεργιάδης, ο προϊστάμενος μελετών κ. Διακομιχάλης καθώς και ο προϊστάμενος Προγραμματισμού κ. Πουλής.

Σε ειδική τελετή από το Υπουργείο Αιγαίου

Βραβεία σε μαθητές

Ποιοί βραβεύονται από σχολεία της Δωδεκανήσου

Το Υπουργείο Αιγαίου συνεχίζοντας την πολιτική του για άρση της απομόνωσης των μικρών νησιών και παροχή κινήτρων στους μαθητές και γενικότερα στη νεολαία και ευγενή άμιλλα και μόρφωση, χορηγεί για μια ακόμα χρονιά βραβεία και υποτροφίες σε μαθητές και σπουδαστές που διακρίνονται για τις επιδόσεις τους στην εκπαίδευση και στον αθλητισμό.

Η εκδήλωση απονομής των βραβείων και υποτροφιών θα πραγματοποιηθεί στην αίθουσα της Παλιάς Βουλής ενώπιον του Προέδρου της Δημοκρατίας κ. Κ. Στεφανόπουλου, την Παρασκευή 31 Ιανουαρίου στις 11 το πρωί. Παρών θα είναι εκτός του οικοδεσπότη Υπουργού Αιγαίου κ. Νίκου Σηφουνάκη και ο Υπουργός Παιδείας κ. Πέτρου Ευθυμίου.

Την τελετή βράβευσης θα προλογίσουν οι συγγραφείς Σοφία Ζαραμπούκα και Ζωρζ Σαρρή.

Θα βραβευθούν:

— Οι δύο καλύτεροι σε βαθμολογία μαθητές κάθε Γυμνασίου μικρού και δυσπρόσιτου νησιού του Αιγαίου κατά το σχολικό έτος 2001-2002 που συνέχισαν τις σπουδές του στο Λύκειο.

— Οι ερασιτέχνες αθλητές σωματείων του Αιγαίου που είναι μαθητές Γυμνασίων και Λυκείων ή μέσων επαγγελματικών σχολών, ή φοιτητές ανωτέρων και ανωτάτων σχολών και οι οποίοι έχουν επιτύχει σε διεθνείς ή πανελλήνιους αγώνες.

— Οι σπουδαστές του προπαρασκευαστικού και επαγγελματικού σχολείου Καλών Τεχνών Πανόρμου Τήνου που πρώτευσαν το Α', Β' και Γ' έτος στους τομείς της γλυπτικής, της ζωγραφικής, της μαρμαροτεχνίας και του αρχιτεκτονικού σχεδίου.

Μεταξύ αυτών, περιλαμβάνονται και 26 μαθητές και μαθήτριες νησιών της Δωδεκανήσου που θεωρούνται απομακρυσμένα.

Συγκεκριμένα θα βραβευούν:

Γυμνάσιο Χάλκης: Λιβανίου Καλλιόπη του Γαλαντή.

Γυμνάσιο Λειψών: Κάβουρα Καλλιόπη του Ηρακλή, Ματσούρη Νίκη του Εμμανουήλ.

Γυμνάσιο Αστυπάλαιας: Αχλαδιώτη Ειρήνη του Δημητρίου, Μάντσιος Χρήστος-Λαμπρινός του Νικολάου.

— Γυμνάσιο Νισύρου: Ορσάρης Γεώργιος του Θρασύβουλου, Κορέντζελου Ιωάννα του Σωτηρίου.

— Γυμνάσιο Πάτμου: Γιάνναρου Αριάδνη του Σαράντη, Πέντες Γεώργιος του Εμμανουήλ.

— Πατμιάδα Εκκλησιαστική Σχολή: Μαγκαφάς Μιχαήλ του Παναγιώτη, Κόττορος Κων/νος του Γεωργίου.

— Γυμνάσιο Τήλου: Τσέλιος Αλέξανδρος του Δημητρίου, Μόσχου Καθολική του Ιωάννη.

— Γυμνάσιο Καστελλόριζου: Καραβέλατζη Φωτούλα του Πανάγου, Λελέκης Μιχάλης του Θεοδώρου.

— Γυμνάσιο Σύμης: Μαλλιάκα Μαρία του Βασιλείου, Μαραβέλιας Αναστάσιος του Χαραλάμπους, Χρυσοχόου Ελένη του Δημητρίου.

— Γυμνάσιο Πηγαδίων Καρπάθου: Λόλη Λεονόρα του Γεωργίου, Ιωαννίδης Μιχαήλ του Μηνά.

— Γυμνάσιο Απερίου Καρπάθου: Βασιλαράς Ιωάννης του Ηλία, Λιγνού Καλλιόπη του Ιωάννη.

— Γυμνάσιο Ολύμπου Καρπάθου: Χαρτοφύλακας Ανδρέας του Κοσμά, Μπαλασκάς Εμμανουήλ του Μηνά.

— Γυμνάσιο Κάσου: Σεβαστού Μαρία του Αντωνίου, Κακομανώλη Ποθητή του Γεωργίου.

Επίσης στο πλαίσιο βράβευσης αθλητών-αθλητριών θα βραβευθεί.

Από το Νομό Δωδεκανήσου, Μαούνης Γεώργιος του Εμμανουήλ. Αλμα εις μήκος. Ογδοη Παγκόσμια νίκη κατά τους Παγκόσμιους Σχολικούς Αγώνες στίβου «Γυμνασιάδα 2002».

PIZZERIA GONDOLA
SPAGHETTERIA

*Η πιτσαρία **ΓΟΝΔΟΛΑ** σας εύχεται ΕΥΤΥΧΙΣΜΕΝΟ ΤΟ ΝΕΟ ΕΤΟΣ.*

ΠΑΝΤΑ ΜΑΖΙ ΣΑΣ ΜΕ 30 ΔΙΑΦΟΡΕΤΙΚΑ ΕΙΔΗ ΠΙΤΣΑΣ. ΤΙΣ ΓΕΥΣΤΙΚΟΤΑΤΕΣ ΜΑΚΑΡΟΝΑΔΕΣ ΜΑΣ ΚΑΙ ΤΗΝ ΜΕΓΑΛΗ ΠΟΙΚΙΛΙΑ ΑΠΟ ΚΡΕΑΤΙΚΑ ΚΑΙ ΣΑΛΑΤΕΣ.

ΕΥΧΑΡΙΣΤΟΥΜΕ ΓΙΑ ΤΗΝ ΠΡΟΤΙΜΗΣΗ ΣΑΣ

Τηλ. 22410/29642-77775-27937

Βενετοκλέων 44 & Δωδ. Νεολαίας γωνία, Ρόδος

Μπουκέτο Μπαλόνια

Διακοσμήσεις με μπαλόνια

Εκπλήξτε κάποιον στέλνοντας του ένα πρωτότυπο μπουκέτο από μπαλόνια
Τηλεφωνήστε στο 22410 70054 και αφήστε τα υπόλοιπα σε μας...

Φέρτε το δώρο σας και εμείς θα το παραδώσουμε, κρύβοντας το σε ένα μπαλόνι ή συνοδεύοντας το από μπαλόνια τις επιλογής σας!!
Γράφουμε ότι θέλετε σε μπαλόνι!!!

Αχίας Αναστασίας 9, Τηλ. 22410 70054
Κιν. 0932843678

Βαπτίσια, Γάμος, Εγκαίνια, Γενέθλια, Εκδηλώσεις κ.τ.λ



Delta



ΔΙΑΜΑΝΤΕ ΕΡΓΑΛΕΙΑ

ΚΟΦΤΗ ΧΕΙΡΟΣ

6ο χλμ.Ρόδου Λίνδου
Συγκρότημα Μανουσέλη

ΔΙΑΤΡΗΤΙΚΑ

ΔΙΑΜΑΝΤΟΤΡΥΠΟΤΕΧΝΙΚΗ ΡΟΔΟΥ

ΔΙΑΜΑΝΤΟΦΟΡΟΙ ΔΙΣΚΟΙ ΚΟΠΕΣ ΓΙΑ ΓΡΑΝΙΤΗ, ΜΑΡΜΑΡΟ ΤΟΥΒΛΟ κ.τ.λ.





ΑΡΜΟΚΟΦΤΕΣ



ΤΡΥΠΑΜΕ

ΚΟΒΟΥΜΕ

ΣΠΑΜΕ

ΧΩΡΙΣ ΣΚΟΝΕΣ

ΡΩΓΜΕΣ

ΜΕΡΕΜΕΤΙΑ

ΠΩΛΗΣΕΙΣ

&

ΕΚΤΕΛΕΣΕΙΣ ΕΡΓΑΣΙΩΝ

Η ΠΟΛΥΧΡΟΝΗ ΜΑΣ ΠΕΙΡΑ ΣΤΟ ΕΞΩΤΕΡΙΚΟ ΜΑΣ ΔΙΝΕΙ ΤΗ ΔΥΝΑΤΟΤΗΤΑ ΝΑ ΒΡΙΣΚΟΥΜΕ ΛΥΣΗ ΕΚΕΙ ΠΟΥ ΟΙ ΑΛΛΟΙ ΣΗΚΩΝΟΥΝ ΤΑ ΧΕΡΙΑ ΨΗΛΑ!

ΤΗΛΕΦΩΝΗΣΤΕ ΜΑΣ
22410 69022 - 77986
ΚΙΝΗΤΟ: 0944 380562

ΥΠΕΥΘΥΝΟΣ
Μαρκος Τσεσμετζής

Paradise Gym

BEAUTY & FITNESS CENTER

αθλήσου για την καρδιά σου

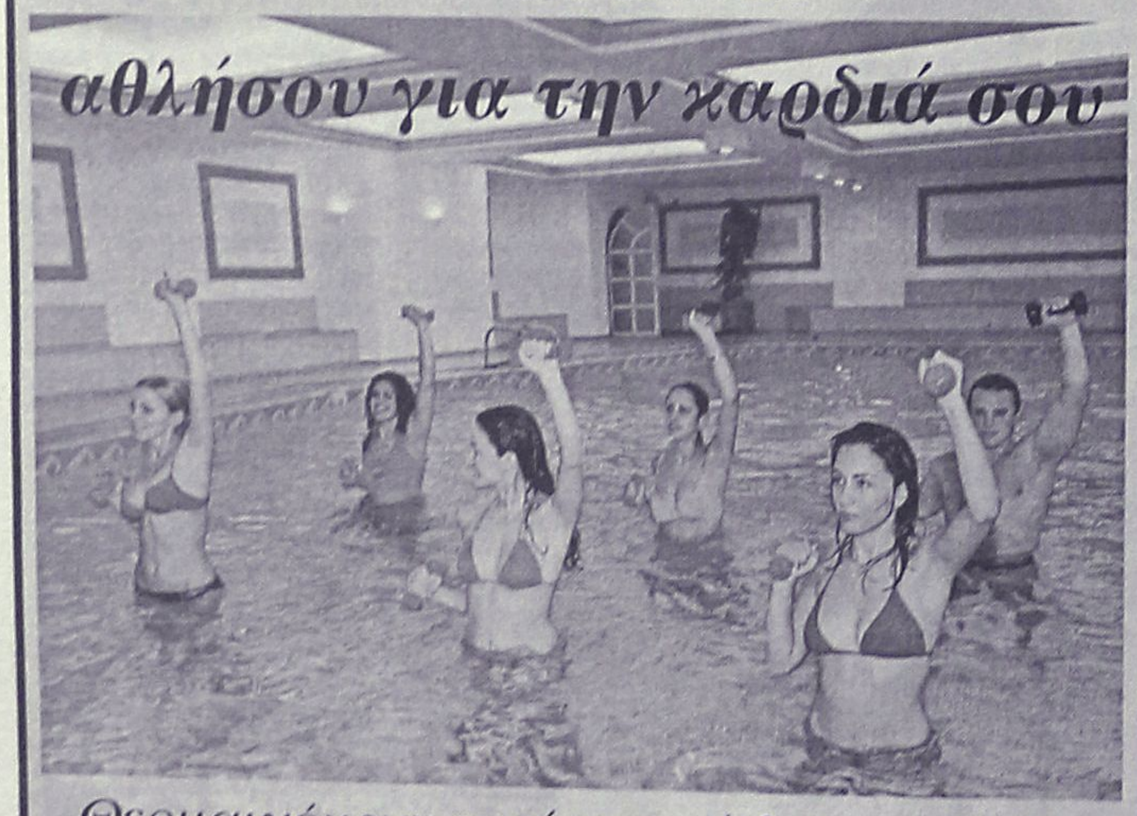

Θερμαινόμενη πισίνα από 2 Δεκεμβρίου

ACQUA GYM
ACQUA G.A.G
ACQUA STEP
ACQUA AEROBIC

AldemarPARADISE ROYAL MARE HOTEL - ΛΕΩΦ. ΚΑΛΙΘΕΑΣ ΤΗΛ . 62481

Εξετάζοντας σε δεύτερο βαθμό κακουργήματα

Μέχρι αργά το βράδυ συνεδρίαζε το 5μελές

Δεν τελείωσε η δίκη του Νώντα Σολούνια

Μέχρι και αργά χθες το βράδυ συνεδρίαζε το Πενταμελές Εφετείο Δωδεκανήσου, εξετάζοντας σε δεύτερο βαθμό, υποθέσεις που είχαν κριθεί πρωτόδικα και αφορούσαν αδικήματα για προμήθεια και κατοχή ναρκωτικών ουσιών, ληστείες, απάτη κλπ.

Στο εδώλιο του κατηγορουμένου, κάθισε επίσης χθες για δεύτερη φορά, ο αστυνομικός Γεώργιος Πουλής, που είχε διαπράξει ληστεία τον περασμένο Απρίλιο, ενώ αργά το απόγευμα, ξεκίνησε και η υπόθεσης της υπεξαίρεσης με κατηγορούμενους τον πρώην πρόεδρο της ΔΑΝΕ κ. Σολούνια, καθώς επίσης και το τότε ταμία της εταιρίας κ. Αντώνιο Μιχαηλίδη.

Στην έναρξη της υπόθεσης, αξίζει να σημειωθεί ότι αν και είχε κληθεί ως μάρτυρας, δεν ήταν παρών ο πρώην πρόεδρος της ΔΑΝΕ και νυν μέλος της διοίκησης της ΔΑΝΕ κ. Ιακωβ. Γερονικόλας, γεγονός που εξόργισε τον Εισαγγελέα της έδρας ο οποίος διέταξε την προσαγωγή του στο Δικαστικό μέγαρο, όπως και έγινε λίγη ώρα αργότερα, όπου και συνεχίστηκε η δίκη.

Ειδικότερα, στις υποθέσεις που εξετάστηκαν χθες από πενταμελές εφετείο, επιβλήθηκαν οι εξής ποινές:

1) Για την υπόθεση με κατηγορούμενους για προμήθεια ναρκωτικών ουσιών τους Μ. Βασιλάκη και Antrea Mariglen, το δικαστήριο μείωσε κατά 6 μήνες την ποινή του πρώτου (με αναστολή) και επέβαλε στον δεύτερο ποινή κάθειρξης 10 ετών. Στις 5 Ιουλίου 2002, το αρμόδιο δικαστήριο καταδίκασε σε ποινή φυλάκισης 3 ετών με αναστολή τον Μιχαήλ Βασιλάκη του Ιωάννη, και είχε επιβάλλει ποινή φυλάκισης 4 ετών και 3 μηνών αντίστοιχα, (Τριμελές Εφετείο Κακουργημάτων Δωδεκανήσου) και στον 22 χρονο Αλβανό Mariglen Antrea, ο οποίος μάλιστα είχε προφυλακιστεί στις 24 Σεπτεμβρίου 2001, **με την -για πρώτη φορά- εφαρμογή του αντιτρομοκρατικού νόμου,** βαρυνόμενος επιπλέον με την κατηγορία της σύστασης συμμορίας.Η υπόθεση, αποκαλύφθηκε από αστυνομικούς του τμήματος Ναρκωτικών Ρόδου στις 19 Σεπτεμβρίου 2001, όταν στην κατοχή μελών που αποτελούσαν την ομάδα δραστών, βρέθηκαν και κατασχέθηκαν ποσότητες ναρκωτικών.

2) Στην υπόθεση του Αστυνομικού Γ. Πουλή: Το πενταμελές Εφετείο Δωδεκανήσου, μείωσε κατά ένα χρόνο και 8 μήνες την ποινή κάθειρξης που είχε επιβληθεί πρωτόδικα. Ειδικότερα, ο κατηγορούμενος, κυρήχθηκε αθώος για την περίπτωση της οπλοχρησίας και καταδικάστηκε σε ποινή κάθειρξης 6 ετών και 3 μηνών για τη ληστεία και την οπλοκατοχή. **Στις 8 Ιουλίου 2002 καταδικάστηκε σε ποινή κάθειρξης 8 ετών, από το Τριμελές Εφετείο Κακουργημάτων Δωδεκανήσου, , για την ληστεία που διέπραξε από το υποκατάστημα της Εμπορικής Τράπεζας στο Φαληράκι, τον Απρίλιο του 2002.** Σημειώνεται ότι το ποσό που είχε καταφέρει να αποσπάσει ο δράστης από τα ταμεία της τράπεζας, προσδιορίστηκε στα 32.000 Ευρώ. Τα 1.500 από αυτά δεν βρέθηκαν μέχρι σήμερα, αλλά τα υπόλοιπα βρέθηκαν και παραδόθηκαν όλα στην Εμπορική Τράπεζα, μετά την υπόδειξη από τον ίδιο, του σημείου όπου τα είχε αποκρύψει, σε περιοχή κοντά στην κοιλάδα των Πεταλούδων.

3) Στην υπόθεση με κατηγορούμενους τους Γεώργιο Μπιτσίλη, Παναγιώτη Λεούση και τον Αλβανό Shepetim Guciaz που κατηγορούνταν για κατοχή από κοινού ναρκωτικών ουσιών, (410 γραμμάρια ηρωίνης) το Πενταμελές Εφετείο απάλλαξε των κατηγοριών τον Αλβανό και διατήρησε την ποινή φυλάκισης των 4 ετών που είχε επιβληθεί πρωτόδικα για τους άλλους δύο κατηγορούμενους.

4) Σε κάθειρξη 10 ετών, καταδικάστηκε επίσης και ο Δημήτριος Παστρικός που κατηγορούνταν για προμήθεια μεγάλης ποσότητας ναρκωτικών ουσιών.

5) Σε ποινή φυλάκισης 5 ετών καταδικάστηκε επίσης και ο Μιχαήλ Καραμανώλης, ο οποίος ήταν κατηγορούμενος για απάτη.

Μέχρι αργά χθες πάντως, συνεχίζονταν στο Εφετείο η δίκη του πρώην προέδρου της ΔΑΝΕ Νώντα Σολούνια και του πρώην ταμία αντίστοιχα Αντώνιος Μιχαηλίδης.

Οι ίδιοι, που ευελπιστούν σε μείωση της ποινής που τους επιβλήθηκε αρχικά, κατηγορούνται για το αδίκημα της υπεξαίρεσης, το οποίο εξετάζεται από χθες από το Πενταμελές Εφετείο Κακουργημάτων. Σημειώνεται ότι η υπόθεση της πλαστογραφίας για την οποία ήταν κατηγορούμενοι από κοινού ενώπιον του Τριμελούς Εφετείου, αναβλήθηκε.

Υπό την προεδρία του Νομάρχη κ. Γ. Μαχαιρίδη

Σύσκεψη στη Νομαρχία για θέματα υγείας

Συζητήθηκε και το θέμα του παλιού Νοσοκομείου

Η προώθηση των έργων των περιφερειακών ιατρείων στα μικρά νησιά του Νομού μας ήταν το αντικείμενο τρίωρης σύσκεψης που πραγματοποιήθηκε χθες στο Νομαρχιακό Μέγαρο παρουσία του Νομάρχη Δωδεκανήσου κ. Γιάννη Μαχαιρίδη και της Προέδρου του Β' ΠΕΣΥ Νοτίου Αιγαίου, κ. Ιωάννας Αρσενοπούλου.

Στο πρώτο μέρος της σύσκεψης μετείχαν και οι Δήμαρχοι δύο ακριτικών νησιών του Νομού μας, ο κ. Πανορμίτης Κονταράτος της Αστυπάλαιας και ο κ. Μπενέτος Σπύρου των Λειψών.

Κατά τη διάρκειά της έγινε μία εκτίμηση σύμφωνα με την οποία κρίνεται ως απαραίτητη η ανάγκη κατασκευής νέων Περιφερειακών ιατρείων στα δύο νησιά.

Σημειώνεται ότι η κατασκευή των ιατρείων αυτών εντάσσεται στο συνολικό πρόγραμμα του ΠΕΣΥ και φορέας υλοποίησής τους θα αναλάβει η Νομαρχιακή Αυτοδιοίκηση Δωδεκανήσου.

Οι δύο Δήμαρχοι εξέφρασαν την ικανοποίησή τους για την εξέλιξη αυτή.

ΠΑΛΙΟ ΝΟΣΟΚΟΜΕΙΟ

Το μείζον θέμα της αξιοποίησης των εγκαταστάσεων του παλιού νοσοκομείου της Ρόδου τέθηκε προς συζήτηση, με την κα Αρσενοπούλου, κατά το δεύτερο μέρος της σύσκεψης.



Οσο αφορά στη μεταφορά σε αυτό, των υπηρεσιών του ΙΚΑ, ο Νομάρχης ζήτησε να έχει τηλεφωνική επαφή με τον Διοικητή του ΙΚΑ κ. Νεκτάριο, ώστε να αποσαφηνισθούν οι απόψεις του επί του θέματος αλλά και επειδή κάθε περαιτέρω αναβολή θα επιτείνει το όλο πρόβλημα.

Η συνάντηση έγινε ως συνέχεια της σύσκεψης του προηγούμενου Δεκεμβρίου, με απώτερο σκοπό την υλοποίηση της μελέτης από τη ΔΕΠΟΣ στην οποία θα δοθούν και οι ανάλογες οδηγίες.

Μετά απ' αυτό, προγραμματίσθηκε νέα σύσκεψη για την ερχόμενη εβδομάδα με τη συμμετοχή του Δήμου Ροδίων, του ΠΕΣΥ, φυσικά της Νομαρχιακής Αυτοδιοίκησης καθώς και εκπροσώπου του ΙΚΑ.

Πάντως, διεφάνη μία διάσταση από την αρχική συμφωνία με τον τέως Νομάρχη κ. Σάββα Καραγιάννη.

Ο εκσυγχρονισμός του Κέντρου Υγείας Καρπάθου, τέλος, καθώς και η επέκτασή του, είναι μία πρόταση που έγινε στη σύσκεψη και για την πραγματοποίηση της οποίας δεσμεύθηκε η Νομαρχιακή Αρχή.

Πάντα με υγείαν...

Καρκίνος: η ανθρώπινη διάσταση του προβλήματος

Μία ενδιαφέρουσα έρευνα στην οποία συμμετείχαν ομογενείς Ελληνες της Αυστραλίας ηλικίας 60 ετών και είχε ως θέμα τις απόψεις αυτών των ανθρώπων για τον καρκίνο, έφερε στην επιφάνεια μερικές πολύ ενδιαφέρουσες παραμέτρους της κοινωνικής και ανθρώπινης διάστασης της νόσου, που προβληματίζουν συχνά τους επιστήμονες. Οι εσφαλμένες γνώσεις, ο πεσιμισμός, η αντίληψη ότι ο καρκίνος είναι κοινωνικό στίγμα και η πεποίθηση ότι ο ασθενής δεν πρέπει να γνωρίζει από τι πάσχει, έχουν συχνά δραματικές επιπτώσεις για την υγεία του ασθενούς, ο οποίος επιπλέον απομονώνεται και ελάχιστοι γνωρίζουν την κατάστασή του. Επίσης διαφάνηκε και ο σημαντικός ρόλος των συγγενών και το πως αυτοί μπορεί να συμβάλλουν είτε θετικά είτε αρνητικά στην θεραπευτική αντιμετώπιση της νόσου.

Εσφαλμένες αντιλήψεις

Σύμφωνα με την έρευνα οι ασθενείς συχνά καταθέτουν, τα όπλα και κλείνονται μέσα στους τέσσερις τοίχους του σπιτιού τους, κρατώντας μυστική την κατάστασή τους. Μόνο οι στενοί συγγενείς και πολύ στενοί φίλοι, στις περισσότερες περιπτώσεις, γνωρίζουν, την πραγματικότητα. Δεν είναι, όμως, μόνο οι πάσχοντες που νοιώθουν την ανάγκη αυτή, αλλά και οι στενοί συγγενείς, πιστεύοντας, ότι ο καρκίνος είναι στίγμα.

Από τις βασικές παρανοήσεις που επικρατούν στους ανθρώπους αυτής της ηλικίας, είναι ότι ο καρκίνος χωρίζεται σε δύο είδη. Τον καλοήθη και κακοήθη. Ο καλοήθης είναι αρσενικός, δηλαδή, δε γεννά και βρίσκεται εξωτερικά, συνήθως στο δέρμα και το στήθος, ενώ ο κακοήθης είναι θηλυκός και προσβάλλει τα εσωτερικά όργανα, όπως συκώτι, πνεύμονες, παχύ έντερο κλπ.

Αν και σε πολλές περιπτώσεις αυτός ο διαχωρισμός ευσταθεί, η γενίκευσή του εμπεριέχει σοβαρούς κινδύνους. Όταν, για παράδειγμα, πάσχουν από κάποια μορφή καρκίνου του δέρματος, όπως είναι το μελάνωμα, δεν παίρνουν απολύτως κανένα μέτρο, νομίζοντας ότι είναι ακίνδυνο, ενώ άλλοι με καρκίνο του εντέρου στο πρώτο στάδιο, πιστεύουν ότι όλα έχουν τελειώσει και δεν κάνουν την ενδεδειγμένη θεραπευτική αγωγή.

Μια άλλη εσφαλμένη εντύπωση που ήλθε στην επιφάνεια από την παραπάνω έρευνα, είναι ότι ο καρκίνος προκαλείται από μικρόβια που βρίσκονται στην ατμόσφαιρα, από συγκρούσεις στις προσωπικές σχέσεις και κούραση.

Πρέπει να γνωρίζει ο ασθενής;

Ένα άλλο σοβαρό στοιχείο που επανήλθε στην επιφάνεια είναι το κατά πόσον ο ασθενής πρέπει να γνωρίζει την αλήθεια όταν η κατάστασή του είναι σοβαρή.

Σε πολλές περιπτώσεις, αποκρύπτεται η αλήθεια και από τον ίδιο τον ασθενή από τους συγγενείς, με αποτέλεσμα να αποφεύγεται η θεραπεία, η οποία θα τον κάνει να υποψιασθεί, ή να αντιληφθεί την αλήθεια.

Τόσο η εν λόγω έρευνα, όσο και άλλες που έγιναν νωρίτερα, δείχνουν ότι η πλειονότητα - 73% - πιστεύει ότι ο ασθενής δεν πρέπει να γνωρίζει την αλήθεια, ενώ ακόμη υψηλότερο ποσοστό - 95% - προτιμά να μη γνωρίζει ο ασθενής ότι πλησιάζει το τέλος του.

Ολα όσα προαναφέραμε δείχνουν την σημασία της ενημέρωσης πάνω σε θέματα που πολλές φορές πιθανόν να θεωρούνται αυτονόητα, αλλά επιπλέον καθίσταται επιτακτική και η ανάγκη για ψυχολογική υποστήριξη, τόσο του ασθενούς όσο και των συγγενών του. Ο ρόλος της είναι ιδιαίτερα σημαντικός για την εξέλιξη της υγείας του ασθενούς, αλλά και για την προστασία του από διάφορους επιτήδειους που εμπορεύονται τον ανθρώπινο πόνο.

(Πηγή: www.flash.gr)

ΙΑΤΡΙΚΗ ΑΝΑΚΟΙΝΩΣΗ
Ο ιατρός
ΓΕΩΡΓΑΚΗΣ Ε. ΛΑΖΑΡΟΣ
ΔΕΡΜΑΤΟΛΟΓΟΣ-ΑΦΡΟΔΙΣΙΟΛΟΓΟΣ
Αμερικής 7 (1ος όροφος)
ΔΕΧΕΤΑΙ: Δευτέρα-Παρασκευή
08.30-13.00 και 17.00-20.30
Απόγευμα Δευτέρας και Παρασκευής με ραντεβού
Τηλ. 2241073008, κιν. 0977083210

ΙΑΤΡΙΚΗ ΑΝΑΚΟΙΝΩΣΗ
Ο ιατρός
ΦΑΜΗΛΙΑΣ Μ. ΙΩΑΝΝΗΣ
ΓΑΣΤΡΕΝΤΕΡΟΛΟΓΟΣ
28ης ΟΚΤΩΒΡΙΟΥ 4
(πλατεία Ακαδημίας-πρώην εργαστήριο ακτιν. Αμαλου)
ΔΕΧΕΤΑΙ: 09.00-13.30 και 18.00-20-30
Τετάρτη απόγευμα και Σάββατο πρωί μόνο με ραντεβού
ΤΗΛ. (22410)70804 και 0972 403268
Fax: 22410 70805

ΙΑΤΡΙΚΗ ΑΝΑΚΟΙΝΩΣΗ
Ο ιατρός
ΕΥΑΓΓΕΛΟΣ Γ. ΚΑΤΣΟΓΡΙΔΑΚΗΣ
ΧΕΙΡΟΥΡΓΟΣ ΩΤΟΡΙΝΟΛΑΡΥΓΓΟΛΟΓΟΣ
Δέχεται στο ιατρείο του
στην οδό Αλεξάνδρου Διάκου 55Α
ΩΡΕΣ ΙΑΤΡΕΙΟΥ
Πρωί 09.00-12.30 (κάθε μέρα)
Απόγευμα 17.00-20.30 (εκτός Τετάρτης)
Τηλέφωνα: Ιατρείο 22410 43810,
Κινητό: 097 4066040

ΝΤΟΡΑ ΚΩΝΣΤΑΝΤΙΝΟΠΟΥΛΟΥ
ΨΥΧΟΛΟΓΟΣ
Πτυχιούχος του Πανεπιστημίου της Καλιφόρνιας-Λος Αντζελες (UCLA)-Μεταπτυχιακές σπουδές στο Pepperdine University-Malibu California.
➤ Αμεση ψυχολογική υποστήριξη και επαγγελματική φροντίδα από έμπειρη Ψυχολόγο και Οικογενειακή Σύμβουλο.
➤ Η σωστή θεραπευτική σχέση μπορεί να επιφέρει ρεαλιστικές λύσεις για πραγματικά προβλήματα σε θέματα: μοναξιάς, μελαγχολίας, στρες, ανυπομονησίας, φοβίας, εθισμού, οικογενειακών σχέσεων, διαζυγίου, κακομεταχείρισης, συναισθηματικών δυσκολιών, αυτοπεποίθησης, ανασφάλειες, μεταβατικά στάδια ζωής, βουλιμίας, ανορεξίας, απώλειας, πένθους.
Τηλεφωνείστε στα τηλέφωνα:
35163 και 0944/980550
για ραντεβού και άμεση εξυπηρέτηση.
Διεύθυνση: Καρίας 1
Περιοχή Ροδίνι - Ρόδος

Εργαστήριο Κλινικής Ψυχολογίας
ΧΡΙΣΤΙΝΑ ΣΑΒΒΑΚΗ-ΓΚΡΑΝΖΑΝ
Κλινική Ψυχολόγος-Ψυχοπαθολόγος (DESS)
- Πτυχιούχος του Πανεπιστημίου Nancy Γαλλίας
- Μεταπτυχιακή ειδίκευση (DESS) στην Κλινική Ψυχολογία Ενηλίκου, Εφήβου και Παιδιού στο Πανεπιστήμιο Reims Γαλλίας
Για τον ενήλικο
- Ψυχοδιαγνωστική
- Ψυχολογική υποστήριξη
- Ατομική και οικογενειακή συνέντευξη
- Ψυχοθεραπεία αναλυτικής εμπνεύσεως
Για το παιδί
- Αξιολόγηση προσωπικότητας (τεστ νοημοσύνης, προβολής)
- Διάγνωση μαθησιακών δυσκολιών και συμπεριφορικών διαταραχών
- Συμβουλευτική επαγγελματικού προσανατολισμού
- Ψυχοθεραπεία μέσω παιχνιδιού και εικαστικών
Δέχεται με ραντεβού
Εθνικής Αντίστασης 15
Τηλ.: 77350-Κιν. 0937684251

Κέντρο Συμβουλευτικής & Αξιολόγησης Προσωπικότητας Παιδιών & Ενηλίκων
ΠΑΠΑΓΕΩΡΓΙΟΥ ΘΑΝΟΣ
ΨΥΧΟΛΟΓΟΣ ΠΑΝΕΠΙΣΤΗΜΙΟΥ ΑΘΗΝΩΝ
ΕΙΔΙΚΕΥΜΕΝΟΥ ΣΤΗΝ ΓΝΩΣΙΑΚΗ ΨΥΧΟΘΕΡΑΠΕΙΑ-Ι.Ε.Θ.Σ.
- Διερεύνηση Προσωπικότητας (Προφίλ- Δεξιότητες-Αδυναμίες)
- Δείκτης Νοημοσύνης Παιδιών και Ενηλίκων
- Τροποποίηση Δυσλειτουργικών Σχημάτων
- Θεραπευτική Αντιμετώπιση Φοβιών-Ειδικών Φοβιών, Κατάθλιψης, Διαταραχής πανικού, Ψυχοσωματικών προβλημάτων, Τραυματικών γεγονότων ζωής (πένθος, χωρισμός, σχολική αποτυχία), Συναισθηματικών διαταραχών, Διαταραχών Διατροφής (βουλιμία-ανορεξία).
- Αντιμετώπιση προβλημάτων συμπεριφοράς παιδιών σε σχολείο-σπίτι
- Ανάπτυξη Κοινωνικών Δεξιοτήτων
- Βελτίωση Σχέσεων-Πρόγραμμα Ελέγχου Συγκρούσεων
- Βελτίωση Αυτοεκτίμησης-Αυτοεικόνας
- Οικογενειακή θεραπεία από Ζεύγος Θεραπευτών
Κ. Παλαιολόγου 105 - Ρόδος
Τηλ:22410 78668- Κιν: 0937445640 - Μόνο με Ραντεβού

INEMA
ΙΑΤΡΙΚΟΣ & ΝΟΣΟΚΟΜΕΙΑΚΟΣ ΕΞΟΠΛΙΣΜΟΣ
15 ΧΡΟΝΙΑ ΕΜΠΕΙΡΙΑΣ από το 1988
ΕΙΜΑΣΤΕ ΟΙ ΜΕΓΑΛΥΤΕΡΟΙ ΠΡΟΜΗΘΕΥΤΕΣ ΙΑΤΡΙΚΟΥ – ΟΡΘΟΠΕΔΙΚΟΥ ΚΑΙ ΝΟΣΟΚΟΜΕΙΑΚΟΥ ΥΛΙΚΟΥ ΣΤΗ ΔΩΔΕΚΑΝΗΣΟ ΕΜΠΙΣΤΕΥΘΕΙΤΕ ΜΑΣ !!!
ΠΙΣΤΟΠΟΙΗΣΗ ΠΟΙΟΤΗΤΑΣ ISO9002 EN4600 E3/833
ΛΕΜΕΣΣΟΥ 2 ΡΟΔΟΣ ΤΗΛ.32238 – FAX 28484



ΑΝΑΠΗΡΙΚΑ ΚΑΡΟΤΣΙΑ–ΒΑΔΙΣΤΙΚΑ ΒΟΗΘΗΜΑΤΑ–ΟΡΘΟΠΕΔΙΚΑ ΕΙΔΗ–ΜΠΛΟΥΖΕΣ ΙΑΤΡΙΚΕΣ–ΚΑΛΤΣΕΣ ΦΛΕΒΙΤΙΔΑΣ–ΠΕΛΜΑΤΑ–ΟΡΘΟΠΕΔΙΚΑ ΜΑΞΙΛΑΡΙΑ–ΚΡΕΒΑΤΙΑ ΝΟΣΟΚΟΜΕΙΑΚΑ – ΙΑΤΡΙΚΟΣ ΕΞΟΠΛΙΣΜΟΣ ΚΑΙ ΑΝΑΛΩΣΙΜΑ – ΟΡΓΑΝΑ ΧΗΜΕΙΟΥ ΚΑΙ ΚΑΘΕ ΑΛΛΟ ΕΙΔΟΣ ΓΙΑ ΚΑΤ ΟΙΚΟ ΝΟΣΗΛΕΙΑ .

KRONOS SECURITY

- Συστήματα συναγερμού εσωτερικών και εξωτερικών χώρων
- Συστήματα πυρανίχνευσης
- Κλειστά κυκλώματα τηλεοράσεως
- Συστήματα προστασίας εμπορευμάτων
- Συστήματα ελέγχου πρόσβασης χώρου
- 24ωρο κέντρο λήψεως σημάτων
- Τηλεφωνικά κέντρα
- Θυροτηλεοράσεις

... όταν μιλάμε για ασφάλεια δεν νοείται τίποτα λιγότερο από το καλύτερο!

Καποδιστρίου 72, 851 00 Ρόδος,
Τηλ. / Fax: 2241027207, 0936074843

ΤΗ ΔΕΥΤΕΡΑ ΚΑΙ ΤΡΙΤΗ ΣΤΟ ΝΟΣΟΚΟΜΕΙΟ

Προσφορά αίματος από το Σωματείο Εστιατόρων

Κάλεσμα από τη Διοίκηση για προσφορά

Ομαδική προσφορά αίματος θα γίνει την Δευτέρα και την Τρίτη στο νοσοκομείο Ρόδου από το Σωματείο Εστιατόρων Νήσου Ρόδου "Η Πρωτοπορία".

Οπως έγινε γνωστό σχετική απόφαση πάρθηκε από το δ.σ. στις 3/12/2002 με σκοπό να καλυφθούν οι ανάγκες που υπάρχουν.

Σχετικά με το ζήτημα, ο πρόεδρος του σωματείου Χρυσόστομος Μητσινιώτης έστειλε στα μέλη την ακόλουθη επιστολή, ζητώντας να ανταποκριθούν στο κάλεσμα προσφοράς αίματος:

"Αγαπητοί συνάδελφοι,

Το Δ.Σ. του σωματείου μας στην συνεδρίαση της 3/12/02 πήρε την απόφαση για την ομαδική προσφορά αίματος στο νοσοκομείο μας.

Το θέμα γνωστοποιήθηκε μέσω του τύπου και των ΜΜΕ, αλλά εγώ προσωπικά σαν πρόεδρος του σωματείου μας θεώρησα υποχρέωσή μου, να σας απευθύνω αυτή την επιστολή και να σας παρακαλέσω να παρευρεθούμε όλοι μας την Δευτέρα 20 και την Τρίτη 21 Ιανουαρίου και ώρα 9.00 π.μ. ές 01.00 π.μ. ακόμα και με όποια μέλη των οικογενειών μας που θέλουν και μπορούν να δώσουν αίμα, για να βοηθήσουν τους συνανθρώπους μας που έχουν ανάγκη. Είναι πολύ αυτοί που το χρειάζονται και αναγκάζονται να παρακαλάνε εδώ και εκεί για να βρούνε αίμα σε περιπτώσεις εγχειρήσεων, ατυχημάτων κ.λπ.

Αγαπητοί συνάδελφοι,

Το σωματείο μας έχει κλείσει ένα χρόνο από την δημιουργία του και στόχος του Δ.Σ. δεν είναι μόνο η επίλυση των προβλημάτων που αντιμετωπίζει ο κλάδος μας, αλλά και η προσφορά μας στην κοινωνία και στον τόπο που ζούμε. Εχουμε λοιπόν την ευκαιρία να το αποδείξουμε με αυτήν την ενέργεια, δίνοντας το παρόν όλοι μαζί καθώς ανταποκρινόμενοι στο πνεύμα "προσφέρομαι" θα μας κάνει όλους να νιώθουμε περήφανοι. Πεπεισμένος ότι το παρόν των συναδέλφων εστιατόρων όλου του νησιού θα είναι μεγάλο, δυνάμεθα για παραπέρα ενέργειές μας".

Τα πήραν όλα χωρίς κανένα αντάλλαγμα

ΣΥΝΕΧΕΙΑ
από τη σελ. 4

Πείτε μας εδώ από το Βήμα της Βουλής τί θα κάνετε. Βοά ο τόπος. Παρανομία, λένε. Εσείς σιγή. Ελπίζω σήμερα αυτή η σιγή να σπάσει. Η πολιτική της Ομερτά επιτέλους να σταματήσει!

Έτερα θέματα. Ενοικιαζόμενα δωμάτια και επιπλωμένα διαμερίσματα. Επιτέλους, κάνετε κάτι. Αλλά για ξεκαθαρίστε μας-και θα έρθει η ώρα της συζητήσεως- τί ακριβώς επιδιώκετε. Θα στηρίξουμε την οποιαδήποτε πρωτοβουλία σας, ώστε αυτό δηλαδή η μετάταξη στα ξενοδοχειακά καταλύματα να μην είναι, με το πιστόλι στο κεφάλι, υποχρεωτική. Στενάζει, κύριε Υφυπουργέ Τουρισμού, ο κόσμος των ιδιοκτητών αυτών των μικροκαταλυμάτων. Στενάζει! Περιορίζεται η λειτουργία τους, κύριοι συνάδελφοι στους τρεις μήνες μόλις και μετά βίας και τις επιβαρύνετε με εισφορές υπέρ του ΤΕΒΕ αφύσικες! Σε μια χώρα μεσογειακή, όπου μπορεί να φθάσει η τουριστική περίοδος στους εννέα μήνες με άνεση, όπως γίνεται και σε άλλες γειτονικές χώρες, εσείς επιτύχατε συρρίκνωση απελπιστική.

Φέρνω ως παράδειγμα την Κύπρο. Εχετε πάει στην Κύπρο; Σήμερα που μιλάμε, τα ξενοδοχεία της Πάφου όλα ανοικτά. Τί διαφέρει το κλίμα της Κύπρου από το κλίμα της Ρόδου ή της Κρήτης; Που είναι, λοιπόν, η πολιτική σας η οποία θα διευκόλυνε την παράταση της τουριστικής περιόδου;

ΓΙΑ ΤΗΝ ΑΣΤΕΡ

Και να πάμε τώρα στην εκπαίδευση. Τί κάνετε στην εκπαίδευση; Την αφήσατε πρώτα-πρώτα να διαλυθεί και επεμβαίνετε αφού διαλύθηκε. Και σας ομιλεί ο προερχόμενος από περιοχή που είναι η "μήτρα του τουρισμού", η Ρόδος, με σχολές τουρισμού οι οποίες ανέδειξαν στελέχη που κράτησαν τον τουρισμό. Τί κάνετε τώρα: Μονιμοποιείτε προσωπικό; Χρόνια τους έχετε ωρομίσθιους, ή επί συμβάσει ορισμένου χρόνου. Αλλά, είναι οι άνθρωποι οι οποίοι έβγαλαν τα στελέχη που προείπα. Τους μονιμοποιείτε; Και με ποιο τρόπο; Τί κάνετε με το δικαίωμα που έχουν να αποκτούν, επιτέλους, αποφοιτούντες από την ανωτέρα σχολή, τη δυνατότητα να κάνουν μεταπτυχιακό; Με ένα νόμο τους δίνετε το δικαίωμα με άλλον τους το αφαιρείτε. Τί κάνετε τελικώς;

Τί κάνετε με την περίφημη ανωτατοποίηση, εντός του πλαισίου του Πανεπιστημίου του Αιγαίου, ορισμένων ειδικοτήτων. Δε λέμε, κύριε Υπουργέ, να ανωτατοποιηθεί όλη η τουριστική εκπαίδευση αλλά ειδικότητες μόνο. Περί αυτού, τίποτε. Σειρά τροπολογιών για θέματα που έχουμε συζητήσει στην επιτροπή και υποθέτω ότι κάποιες θα γίνουν αποδεκτές αλλά τα βασικά στοιχεία τα οποία συνθέτουν το φάσμα της τουριστικής ανάπτυξης της τουριστικής εκπαίδευσης δεν τα βλέπουμε να παρουσιάζονται.

Κυρίες και κύριοι συνάδελφοι, μέγα το θέμα της τουριστικής εκπαίδευσης. Εργαλείο της τουριστικής πολιτικής. Η χώρα μας μπορεί να διδάξει τουρισμό αν το αποφασίσει η Κυβέρνηση και μπορεί να διδάξει γιατί έχει στελέχη τουριστικών γενικώς επιχειρήσεων κάθε μορφής άξια, αξιότατα, τα οποία άλλωστε τα παίρνουν οι ξένες εταιρείες. Στα Χίλτον ξέρετε πόσοι Ελληνες είναι διευθυντές; Πάμπολοι και βγήκαν από τις σχολές τουριστικών επαγγελμάτων της παλαιάς δομής. Η χώρα μπορεί να διδάξει τουρισμό. Τί θα σας εμπόδιζε σήμερα στις τουριστικές σχολές της Ρόδου να έχετε τμήμα που να υποκαθιστούσε τα κολέγια στα οποία στέλνουμε τα παιδιά π.χ. στην Glion και στις ΗΠΑ.

Ο κ. ΠΑΠΑΝΙΚΟΛΑΣ

Μιλώντας στη βουλή επί του νομοσχεδίου ο βουλευτής του ΠΑΣΟΚ **Βασίλης Παπανικόλας,** είπε ότι αυτό, κινείται σε θετική κατεύθυνση όσον αφορά, τα θέματα του τουρισμού.

Ομως όσον αφορά τα θέμα της τουριστικής εκπαίδευσης και ειδικά για τις ανώτερες τουριστικές σχολές δεν επιδεικνύει τη γενναιότητα που θα έπρεπε, τόνισε ο κ. Παπανικόλας.

Συγκεκριμένα ο βουλευτής του ΠΑΣΟΚ, είπε μεταξύ άλλων τα εξής: "Οι σκέψεις αυτές αφορούν το γενικό μέρος του νομοσχεδίου, το οποίο βρίσκω θετικό. Θα ήθελα βέβαια να μπορούσα να εκφράσω την ίδια άποψη και όσον αφορά το πρώτο σκέλος, το οποίο αφορά την τουριστική εκπαίδευση και ιδιαίτερα την ανώτερη τουριστική εκπαίδευση.

Η μία από τις δύο ανώτερες σχολές τουριστικών επαγγελμάτων, κύριε Υπουργέ βρίσκεται στη Ρόδο, απ' όπου προέρχομαι και όπου εκλέγομαι και η άλλη βρίσκεται στην Κρήτη. Η σχολή της Ρόδου είναι μία παλιά σχολή. Ιδρύθηκε το 1956 και είναι γεγονός ότι βοήθησε με τη λειτουργία της την παραγωγή εξειδικευμένου έμψυχου υλικού, που στελέχωσε τον τουρισμό μας και τον στελεχώνει ακόμη μέχρι σήμερα.

Ομως πρέπει να είμαστε ειλικρινείς όταν συζητούμε αυτό το θέμα. Πρέπει να πούμε καθαρά τί θέλουμε απ' αυτές τις τουριστικές σχολές. Θέλουμε ανώτερες τουριστικές σχολές τύπου Λωζάνης; Να το πούμε, αν το θέλουμε.

Γνωρίζουμε όλοι ότι η σχολή της Λωζάνης είναι η καλύτερη σχολή τουριστικών επαγγελμάτων του κόσμου, πλην όμως δεν είναι πανεπιστημιακή σχολή, είναι σχολή κατάρτισης, όπως σχολές κατάρτισης κάνετε και με το σχέδιο νόμου τις δύο ανώτερες σχολές τουριστικών επαγγελμάτων, γιατί ανώτερες δεν είναι.

Δεν παρέχουν στον κάτοχο του πτυχίου τους το δικαίωμα πρόσβασης σε εργασία ή σε μετεκπαίδευση που παρέχονται στους αντίστοιχους πτυχιούχους των ανωτέρων ή ανωτάτων ιδρυμάτων της χώρας. Αν το θέλουμε αυτό, να το πούμε ξεκάθαρα και όχι να επιφέρουμε τη σύγχυση στους υποψήφιους φοιτητές βάζοντας αυτές τις σχολές μέσα στο μηχανογραφικό δελτίο των πανελληνίων εξετάσεων, όπου είναι και τα υπόλοιπα ΤΕΙ της χώρας. Οι νέοι εισάγονται σαν υποψήφιοι ανωτέρων-ανωτάτων σχολών και εξέρχονται σαν πτυχιούχοι μέσης εκπαίδευσης. Σας λέω ότι δεν συμφωνώ μ' αυτό.

Συμφωνώ με τα όσα κάνατε δεκτά και τα οποία πρότεινε ο συνάδελφός μου και συμπατριώτης μου, ο κ. Σφυρίου. Κατά την άποψή μου είναι σημαντικά, αλλά είναι σημαντικά για τον τομέα και για την κατεύθυνση στην οποία προορίζετε τις ανώτερες σχολές τουριστικών επαγγελμάτων, δηλαδή στην κατάρτιση. Θα έλεγα ότι σαν επικουρικοί λόγοι, οι οποίοι γίνονται δεκτοί με ικανοποιούν.

Ομως, το κύριο στοιχείο που θα με ικανοποιούσε, αν γινόταν αποδεκτό, είναι κάτι που είχαμε ζητήσει όλοι οι βουλευτές και της Κρήτης και των Δωδεκανήσων, δηλαδή τελικά αυτές οι δύο σχολές να φύγουν από τον Υπουργείο Ανάπτυξης, να τις αναλάβει το Υπουργείο Παιδείας και να τις εντάξει μέσα σ' αυτήν την διαδικασία αναβάθμισης των ΤΕΙ, ούτως ώστε πράγματι και τυπικά και ουσιαστικά να είναι ανώτερες ή ανώτατες σχολές, όταν περάσουν το στάδιο της εξομοίωσης, γιατί τώρα είναι ακόμα ανώτερες.

Ο χρόνος δεν μου επιτρέπει να μιλήσω περισσότερο. Θα ήθελα να αφήσω και στους συναδέλφους κάποια περιθώρια να μιλήσουν, γι' αυτό θα σταματήσω σ' αυτό το σημείο, λέγοντας ότι το νομοσχέδιο κινείται σε θετική κατεύθυνση όσον αφορά τα θέματα του τουρισμού. Οσον αφορά το θέμα της τουριστικής εκπαίδευσης και ειδικά για τις ανωτέρω τουριστικές σχολές, δεν επιδεικνύει τη γενναιότητα που θα έπρεπε.

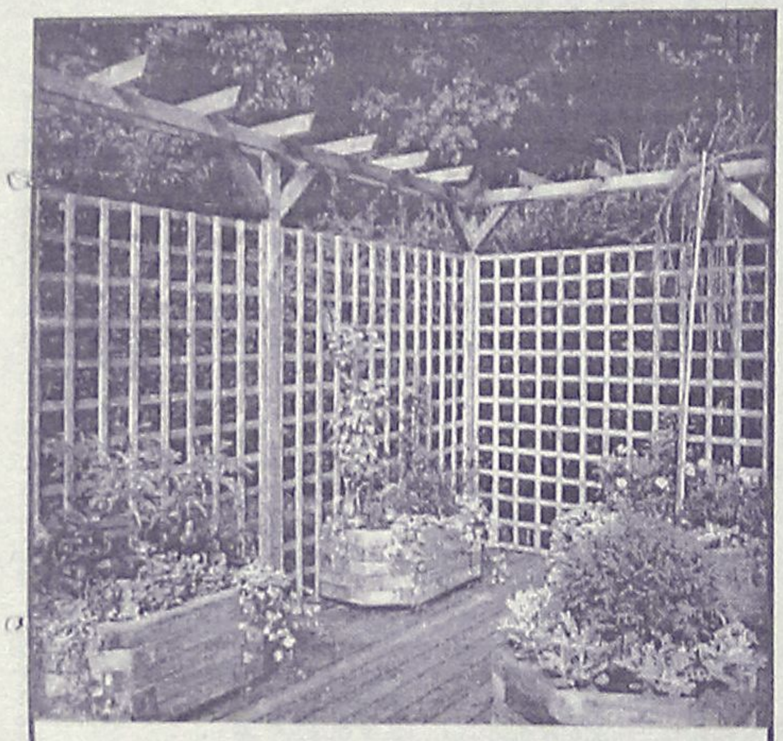

ΞΥΛΟΤΕΧΝΟΥΡΓΗΜΑΤΑ
ΕΜΠΟΤΙΣΜΕΝΗΣ ΞΥΛΕΙΑΣ
ΚΗΠΟΥ - ΒΕΡΑΝΤΑΣ
(ΠΕΡΓΚΟΛΕΣ-ΖΑΡΝΤΙΝΙΕΡΕΣ-ΚΙΟΣΚΙΑ)
Προτάσεις & Λύσεις στο χώρο σας
Δ/ΝΣΗ ΚΑΤΑΣΤΗΜΑΤΟΣ ΕΝΤΟΣ ΕΜΠΟΡ. ΚΕΝΤΡ. ΦΩΚΙΑΛΗ ΥΠΕΥΘΥΝΟΣ: ΣΤΕΦΑΝΗΣ ΑΠΟΣΤΟΛΟΣ
ΤΗΛ. 22410 35091, κιν. 0946 866446

ΠΛΑΙΣΙΟ διαφημιστική

- Κάρτες
- Προσκλητήρια γάμων-βαπτίσεων
- Σφραγίδες
- Διαφήμιση στον Τύπο

Παπαγιάννη 80 Κρεμαστή
Τηλ. 95584 - 91350
Κιν. 09377-56878

ΜΕΖΕΔΟΠΩΛΕΙΟ

Νταλαβέρι

Ατμόσφαιρα βγαλμένη από το παρελθόν
Γνήσιες παραδοσιακές γεύσεις
και ένα υπέροχο "ΤΖΑΚΙ"
που θερμαίνει τις σχέσεις.
Έτσι γίνεται 'ΝΤΑΛΑΒΕΡΙ'.
Αντί να το νοσταλγείτε,
απολαύστε το παραδοσιακό
μεζεδοπωλείο 'ΝΤΑΛΑΒΕΡΙ'.
Στην παραλία Ιαλυσού
έναντι Μύλου
εκεί όπου η κ. ΑΝΝΑ ΣΤΑΥΡΑΚΗ
θα σας κλείσει θέση για το ταξίδι στο παρελθόν
στο τηλ. (22410) 91167

ΑΝΟΙΧΤΑ ΚΑΘΗΜΕΡΙΝΑ
μεσημέρι – βράδυ

ΚΑΘΕ ΒΡΑΔΥ ΖΩΝΤΑΝΗ ΜΟΥΣΙΚΗ
με το ΓΙΩΡΓΟ ΠΑΤΡΙΝΟ

Pellos Travel

ΕΚΔΡΟΜΕΣ 2003

ΕΚΔΡΟΜΕΣ ΤΟΥΡΚΙΑΣ

ΙΑΝΟΥΑΡΙΟΣ 2003
Εκδρομή 1η: **21/1/03 – 24/1/03**
Κωνσταντινούπολη *(αεροπορική)*

ΜΑΡΤΙΟΣ 2003
Εκδρομή 2η: **5/3/03 – 10/3/03**
Κωνσταντινούπολη *(οδικώς)*
ΜΑΡΜΑΡΙΣ – ΕΦΕΣΣΟΣ – ΚΩΝΣΤΑΝΤΙΝΟΥΠΟΛΗ – ΠΡΙΓΚΗΠΟΝΗΣΑ – ΑΠΟΛΛΩΝΙΑ – ΜΟΥΔΑΝΙΑ – ΠΡΟΥΣΑ – ΣΜΥΡΝΗ – ΜΑΡΜΑΡΙΣ

ΕΚΔΡΟΜΕΣ ΑΙΓΥΠΤΟΣ

ΦΕΒΡΟΥΑΡΙΟΣ 2003
Εκδρομή 1η: **18/2/03 – 23/2/03 Κάϊρο – Αλεξάνδρεια – Σινά – Κρουαζιέρα Νείλου** *(αεροπορική)*

Στις εκδρομές Τουρκίας - Αιγύπτου περιλαμβάνονται:
• Αεροπορικά εισιτήρια • Ατμοπλοϊκά • Ταξιδιωτική Ασφάλεια • Visa • Φόροι Εισόδου-Εξόδου • Μεταφορές • Ξεναγήσεις • Ξενοδοχεία 4 αστέρων με ημιδιατροφή • Συνοδός γραφείου

ΕΚΔΡΟΜΕΣ στην ΕΛΛΑΔΑ

ΜΑΡΤΙΟΣ 2003
Εκδρομή 1η: **6/3/03 – 11/3/03 Καρναβάλι Πάτρας: Παρνασσός – Αράχοβα – Χιονοδρομικό Κέντρο – Γαλαξίδι – Αμφισσα – Ναύπακτος – Μεσολόγγι – Πάτρα – Ναύπλιο – Κόρινθος – Πειραιάς**
Αναχώρηση 6/3/03, 20.00 (βράδυ) Blue Star
Επιστροφή 11/3/03 07.00 (πρωί) Blue Star

Εκδρομή 2η (αεροπορική): **22/3/03 – 25/3/03**
Αγιος Ραφαήλ Μυτιλήνη (Αγιάσος – Ταξιάρχης – Μανταμάδες – Αγιος Ραφαήλ)
• Αεροπορικά εισιτήρια **Ρόδος - Μυτιλήνη - Ρόδος** • Διαμονή σε επιλεγμένα ξενοδοχεία με πρωινό • Μεταφορές • Συνοδός γραφείου • Ταξιδιωτική ασφάλεια

Επίσης αναλαμβάνουμε: Κρατήσεις ξενοδοχείων για μεμονωμένους - group στην Ελλάδα και σε όλο τον κόσμο • Κρουαζιέρες • Σχολικές εκδρομές • Αεροπορικά - ατμοπλοϊκά εισιτήρια • Ενοικιάσεις αυτοκινήτων • Εξόφληση με Visa-Mastercard.

Επίσης εβδομαδιαίες αναχωρήσεις για μεμονωμένους - group για **ΚΕΝΤΡΙΚΗ & ΒΟΡΕΙΑ ΑΦΡΙΚΗ - ΑΣΙΑ - ΚΑΝΑΔΑ - ΕΥΡΩΠΗ - ΜΕΣΟΓΕΙΟΣ & ΙΒΗΡΙΚΗ • ΜΕΓΑΛΑ ΕΞΩΤΙΚΑ ΤΑΞΙΔΙΑ ΑΦΡΙΚΗ - ΙΝΔΙΚΟΣ**

Εξόφληση με VISA MASTERCARD

Για περισσότερες πληροφορίες, κρατήσεις και αναλυτικά προγράμματα στο Πρακτορειο Γενικου Τουρισμού

Pellos Travel
ΛΕΩΦΟΡΟΣ ΚΑΛΛΙΘΕΑΣ 125, ΦΑΛΗΡΑΚΙ ΡΟΔΟΣ
Τηλ.: 22410 87615, 22.410 86298 • FAX: 22410 87616
Αναλυτικά προγράμματα και στο internet
www.a-rhodes.com www.pellostravel.gr

ΔΩΔΕΚΑΝΗΣΙΑΚΟΣ ΣΥΛΛΟΓΟΣ ΓΟΝΕΩΝ ΚΑΙ ΚΗΔΕΜΟΝΩΝ ΑΤΟΜΩΝ ΜΕ ΕΙΔΙΚΕΣ ΑΝΑΓΚΕΣ

ΕΥΧΑΡΙΣΤΗΡΙΟ

Το Δ.Σ. και τα παιδιά του Κέντρου "ΕΛΠΙΔΑ" ευχαριστούν την οικ. Γεωργίου Καραβακάλη και την κ. Αικατερίνα Παγώνη που αντί στεφάνου πρόσφεραν εις μνήμη της Φωτεινής Βαρδαούλη το ποσό των "εξήντα ευρώ".

Για το Δ.Σ.
Καπούλα Σταυρούλα

ΕΜΠΟΡΙΚΟΣ ΣΥΛΛΟΓΟΣ ΡΟΔΟΥ

ΠΡΟΣΚΛΗΣΗ ΣΕ ΓΕΝΙΚΗ ΣΥΝΕΛΕΥΣΗ

Ο Εμπορικός Σύλλογος Ρόδου, σύμφωνα με το Νόμο, το καταστατικό του και την απόφαση του Διοικητικού Συμβουλίου, καλεί τα μέλη του σε Γενική Συνέλευση την 20ή Ιανουαρίου 2003, ημέρα Δευτέρα και ώρα 19.00 στην αίθουσα συνεδριάσεων του Ακταίον, με θέματα ημερήσιας διάταξης τα ακόλουθα:

1. Ενημέρωση Γενικής Συνέλευσης των ενεργειών του Ε.Σ.Ρ. έτους 2002
2. Εκπτωτικό κέντρο Ε.Σ.Ρ.
3. Εμπορική πολεοδομία
4. Κατευθυνόμενο εμπόριο
5. Υπεραγορές και συνέπειές τους.
6. Φορολογικά (αναμόρφωση ΚΦΣ και επιπτώσεις στις επιχειρήσεις)
7. Φόρος παρεπιδημούντων
8. Λοιπά θέματα
9. Προγραμματισμός επίλυσης προβλημάτων

Ρόδος 16 Ιανουαρίου 2003
Εκ του Εμπορικού Συλλόγου Ρόδου

Κερδίστε χρόνο κα εξυπηρέτηση

WESTERN UNION MONEY TRANSFER
"The fastest way to send money worldwide."



Αποστολή χρημάτων σ' όλο τον κόσμο
μέσα σε ***λίγα λεπτά!!!***

50.000 καταστήματα σε 165 χώρες του κόσμου
είναι έτοιμα να σας εξυπηρετήσουν
σε διευρυμένα ωράρια

Γονείς φοιτητών εξωτερικού εμπιστευθείτε μας
PLANET HOLIDAYS
Δημήτρης Τσοπανάκης
Γαλλίας 6 - Ρόδος - Τηλ. 22410-27327

ΑΡΙΘΜΟΣ 1636/2002

ΑΠΟΣΠΑΣΜΑ ΠΕΡΙΛΗΨΗΣ ΚΑΤΑΣΧΕΤΗΡΙΑΣ ΕΚΘΕΣΗΣ

Δικαστικός Επιμελητής: Γεώργιος Πολ. Δουρδουνάς
Επισπεύδουσα: Ελένη Δοξοπούλου κάτοικος Ρόδου
Οφειλέτρια: Αικατερίνη Δρακάκη κάτοικος Ιαλυσού
Τίτλος που εκτελέστηκε: Η με αριθμό 200/02 Δ/γή πληρ. Μονομ. Πρωτοδ. Ρόδου
Ποσό οφειλής: 3.760 ευρώ
Μεσεγγυούχος: Νικόλαος Βισβίκης κάτοικος Ρόδου
Υπάλληλος Πλειστηριασμού: Η συμβολαιογράφος Ρόδου κ. Μαίρη Παπαδάκη
Χρόνος πλειστηριασμού 29 Ιανουαρίου 2003, ημέρα Τετάρτη και από τις 12 το μεσημέρι μέχρι το απόγευμα της ίδιας μέρας.
Τόπος πλειστηριασμού: Η αίθουσα ΔΟΝΑ του Δήμου Ιαλυσού Ρόδου
Εχουν κατασχεθεί με την 1627/02 Εκθεσή μου αναγκαστικής κατάσχεσης
Περιγραφή κινητών: 1) Μία τηλεόραση 40 ιντσών SONY με αριθμό σειρά 41013814 MOD KP-41RXI που εκτιμήθηκε 1.500 ευρώ 2) Ένα DVD μάρκας SONY που εκτιμήθηκε 300 ευρώ 3) Ενα πλυντήριο πιάτων MIELE G 565 SC που εκτιμήθηκε 300 ευρώ 4) Ενα πλυντήριο ρούχων και στεγνωτήριο MIELE WT746 το οποίο εκτιμήθηκε 400 ευρώ 5) Ενα ηλεκτρικό ψυγείο MIELE που εκτιμήθηκε 400 ευρώ. 6) Ενα στερεοφωνικό συγκρότημα TECHNICS SL-CH 505 που εκτιμήθηκε 800 ευρώ 7) Ενα σύνθετο που αποτελείται από 4 κομμάτια (μπαρ-βιτρίνα) που εκτιμήθηκε 800 ευρώ. 8) Ενα σαλόνι που αποτελείται από 3θέσιο, 2θέσιο και 1θέσιο καναπέ και 3 τραπέζα και που εκτιμήθηκε 800 ευρώ 9) Μία παπουτσοθήκη που εκτιμήθηκε 100 ευρώ 10) Μία κρεβατοκάμαρα διπλή με 2 κομοδίνα, τουαλέτα και σκαμπώ που εκτιμήθηκε 600 ευρώ 11) Μία τηλεόραση RHILLIPS που εκτιμήθηκε 400 ευρώ 12) Μία τηλεόραση SANYO που εκτιμήθηκε 400 ευρώ 13) Ένα κρεβάτι παιδικό με ένα κομοδίνο και βιβλιοθήκη που εκτιμήθηκε 400 ευρώ 14) Ενα φωτιστικό κρεβατοκάμαρας που εκτιμήθηκε 200 ευρώ 15) Ενα φωτιστικό παιδικής κρεβατοκάμαρας που εκτιμήθηκε 200 ευρώ 16) Δύο φωτιστικά χωλ που εκτιμήθηκαν 150 ευρώ το ένα και συνολικά 300 ευρώ 17) Δύο φωτιστικά σαλονιού και μία στήλη που εκτιμήθηκαν 500 ευρώ 18) Ενα φωτιστκό καθιστικού που εκτιμήθηκε 200 ευρώ 19) Ενα φωτιστικό κουζίνας που εκτιμήθηκε 200 ευρώ 20) Ενα καθρέπτης σχήματος οβάλ που εκτιμήθηκε 300 ευρώ 21) Δύο διπλές κουρτίνες σαλονιού με τα κουρτινόξυλα που εκτιμήθηκαν 800 ευρώ 22) δύο μοκέττες μπλε χρώματος που εκτιμήθηκε η μία 200 ευρώ και συνολικά 400 ευρώ 23) ενα έπιπλο εισόδου στο χωλ με καθρέπτη που εκτιμήθηκε 200 ευρώ 24) Ενα έπιπλο για τηλεόραση που εκτιμήθηκε 150 ευρώ και 25) Δύο κουρτίνες στην κρεβατοκάμαρα με κουρτινόξυλα που εκτιμήθηκαν 500 ευρώ.
Όλα τα παραπάνω ανήκουν στην ίδια την οφειλέτρια και εκτιμήθηκαν συνολικά 10.850 ευρώ
Ο πλειστηριασμός των κινητών θα γίνει με τιμή πρώτης προσφοράς το μισό της εκτίμησης. Προσκαλούνται όσοι θέλουν να λάβουν μέρος στον πλειστηριασμό να προσέλθουν και να προσφέρουν τιμή.
Συντάχθηκε η παρούσα στο γραφείο μου στην οδό Εθν. Μακαρίου 45 και υπογράφεται νόμιμα από εμένα τον δηλοποιούντα δικαστικό επιμελητή.
Ο Δηλοποιών Δικαστικός Επιμελητής
Γεώργιος Πολ. Δουρδουνάς.

ΣΥΓΧΑΡΗΤΗΡΙΟ

Ο Πολιτιστικός Οργανισμός Δήμου Ροδίων εκφράζει τα θερμά του συγχαρητήρια σε όλους τους μαθητές και τους διδάσκοντες της Ρόδου που έλαβαν μέρος στους φετινούς Πανελλήνιους Μαθητικούς Καλλιτεχνικούς Αγώνες του Υπουργείου Παιδείας και Θρησκευμάτων. Ιδιαίτερα συγχαίρουμε όλους αυτούς που κατάφεραν να αποσπάσουν κάποιο βραβείο, εκπροσωπώντας επάξια τον Δήμο μας.

• Χορωδία Μουσικού Σχολείου Ρόδου, με μαέστρο τον Μ. Καλαετζή (Α' Πανελλήνιο βραβείο Χορωδίας Ομοίων Φωνών)

• Σύνολο κρουστών Μουσικού Σχολείου Ρόδου, με καθηγητή τον Ν. Χασάπη (Β' Πανελλήνιο βραβείο συνόλου κρουστών).

Ευχόμαστε σε όλους τους συμμετέχοντες καλή και δημιουργική χρονιά με παρόμοιες διακρίσεις.



Η εμπειρία μας και η αφοσίωση στη λεπτομέρεια
αποτελουν εγγύηση για την απόλυτη επιτυχία ωστε
να μείνουν ανεξίτηλες στη μνήμη τη δική σας και των καλεσμένων σας.....

ΧΟΡΟΕΣΠΕΡΙΔΕΣ - ΓΑΜΟΙ - CATERING - ΠΑΙΔΙΚΑ ΠΑΡΤΥ



ΞΕΝΟΔΟΧΕΙΟ SOFITEL CAPSIS
ΡΟΔΟΥ
Για Πληροφορίες 25-015 & 20919 (09.00 - 17.00)

CAPSIS
Conference Centers & Resort Hotels

www.RodosVitrina.gr/Metropol.htm

METROPOL
MULTI-CINEMA
ALPHA ODEON

Πληροφορίες, Κρατήσεις από 15:00
Information, Reservations after 15:00
ΤΗΛ. 22410.28400

WEEKLY PROGRAMME • ΕΒΔΟΜΑΔΙΑΙΟ ΠΡΟΓΡΑΜΜΑ 17/01/2003 • 23/01/2003

IN ENGLISH



ΚΑΤ. ΑΠΟ 13 ΕΤΩΝ

Η 20η ΠΕΡΙΠΕΤΕΙΑ
ΤΟΥ ΘΡΥΛΟΥ ΤΖΕΪΜΣ ΜΠΟΝΤ 007
ΣΕ ΠΡΩΤΗ ΠΑΝΕΛΛΗΝΙΑ ΠΡΟΒΟΛΗ

DIE ANOTHER DAY

ΑΙΘΟΥΣΑ 1

ΩΡΕΣ ΕΝΑΡΞΗΣ - SHOWTIMES
17:00, 19:45, 22:30

ΔΕΙΤΕ ΤΗΝ ΤΑΙΝΙΑ DIE ANOTHER DAY
ΚΑΙ ΠΑΡΤΕ ΜΕΡΟΣ ΣΤΟΝ
ΜΕΓΑΛΟ ΠΑΝΕΛΛΗΝΙΟ ΔΙΑΓΩΝΙΣΜΟ
ΜΕ ΔΩΡΑ-GADGETS ΤΟΥ BOND

ΠΡΟΣΟΧΗ! Η ΤΑΙΝΙΑ ΠΡΟΒΑΛΛΕΤΑΙ ΜΟΝΟ Γ'ΑΥΤΗ ΤΗΝ ΕΒΔΟΜΑΔΑ

ΣΤΑ ΕΛΛΗΝΙΚΑ



ΚΑΤΑΛΛΗΛΟ

ΜΙΑ "ΜΑΓΙΚΗ" ΤΑΙΝΙΑ ΜΕ ΦΟΝΤΟ
ΤΗΝ ΠΡΑΣΙΝΗ ΓΡΑΜΜΗ ΤΗΣ ΚΥΠΡΟΥ

ΜΙΑ ΣΥΜΠΑΡΑΓΩΓΗ
ΕΛΛΑΔΑΣ, ΚΥΠΡΟΥ, ΜΕΓΑΛΗΣ ΒΡΕΤΑΝΙΑΣ

ΚΑΤΩ ΑΠΟ Τ'ΑΣΤΡΑ

ΤΟ ΣΥΓΧΡΟΝΟ ΑΚΑΝΘΩΔΕΣ ΘΕΜΑ ΤΟΥ ΕΛΛΗΝΙΣΜΟΥ

ΠΡΩΤΑΓΩΝΙΣΤΟΥΝ
ΑΚΗΣ ΣΑΚΕΛΑΡΙΟΥ • ΜΥΡΤΩ ΑΛΙΚΑΚΗ

ΑΙΘΟΥΣΑ 2

ΣΚΗΝΟΘΕΣΙΑ: ΧΡΙΣΤΟΣ ΓΕΩΡΓΙΟΥ

ΒΡΑΒΕΙΟ ΚΑΛΥΤΕΡΗΣ ΤΑΙΝΙΑΣ ΜΕΓΑΛΟΥ ΜΗΚΟΥΣ ΓΙΑ ΠΡΩΤΟΕΜΦΑΝΙΖΟΜΕΝΟ ΣΚΗΝΟΘΕΤΗ, ΜΙΑ ΔΙΑΚΡΙΣΗ ΠΟΥ ΚΑΤΑΚΤΑ ΓΙΑ ΠΡΩΤΗ ΦΟΡΑ ΕΛΛΗΝΙΚΗ ΤΑΙΝΙΑ

ΩΡΕΣ ΕΝΑΡΞΗΣ - SHOWTIMES 18:00, 20:00, 22:00

IN ENGLISH



ΑΚΑΤΑΛΛΗΛΟ

ΕΝΑ ΚΟΙΝΩΝΙΚΟ ΣΥΓΚΛΟΝΙΣΤΙΚΟ ΘΡΙΛΕΡ
ΣΕ ΕΝΑ ΑΦΟΠΛΙΣΤΙΚΟ ΠΡΩΤΑΓΩΝΙΣΤΙΚΟ ΡΟΛΟ ΤΟΥ
ΤΣΕΦ ΜΠΡΙΤΖΕΣ

ΣΚΗΝΕΣ ΑΠΟ ΕΝΑ ΕΓΚΛΗΜΑ
SCENES OF THE GRIME

ΑΙΘΟΥΣΑ 3

ΩΡΕΣ ΕΝΑΡΞΗΣ - SHOWTIMES
20:15, 22:15

ΣΤΑ ΕΛΛΗΝΙΚΑ



ΚΑΤΑΛΛΗΛΟ

Η Walt Disney ΠΑΡΟΥΣΙΑΖΕΙ
ΤΗΝ ΠΙΟ ΑΓΑΠΗΜΕΝΗ ΠΕΡΙΠΕΤΕΙΑ ΤΗΣ ΠΑΓΚΟΣΜΙΑΣ
ΛΟΓΟΤΕΧΝΙΑΣ ΓΙΑ ΠΡΩΤΗ ΦΟΡΑ ΣΤΟΝ ΚΙΝΗΜΑΤΟΓΡΑΦΟ

Ο ΠΛΑΝΗΤΗΣ ΤΩΝ ΘΗΣΑΥΡΩΝ
TREASURE PLANET

ΤΟΥ ΡΟΜΠΕΡΤ ΣΤΙΒΕΝΣΟΝ

ΑΙΘΟΥΣΑ 3

ΩΡΕΣ ΕΝΑΡΞΗΣ - SHOWTIMES
16:15, 18:15

ΑΠΟ 24 ΙΑΝΟΥΑΡΙΟΥ
ΣΕ ΠΡΩΤΗ ΠΑΝΕΛΛΗΝΙΑ ΠΡΟΒΟΛΗ



ΓΙΑ ΠΡΩΤΗ ΦΟΡΑ ΣΤΗΝ ΟΘΟΝΗ
Ο ΑΘΛΗΤΗΣ ΕΙΝΑΙ ΜΑΥΡΟΣ
ΚΑΙ Ο ΠΡΑΚΤΟΡΑΣ ΛΕΥΚΟΣ...
...ΠΟΛΥ ΠΡΟΧΩΡΗΜΕΝΟ...

ΕΓΩ Ο ΚΑΤΑΣΚΟΠΟΣ
I SPY
ΚΩΜΩΔΙΑ ΔΡΑΣΗΣ

ΜΕ ΤΟΥΣ: ΕΝΤΥ ΜΕΡΦΥ & ΟΟΥΕΝ ΓΟΥΪΛΣΟΝ



Η ΠΛΕΟΝ ΑΝΑΜΕΝΟΜΕΝΗ ΤΑΙΝΙΑ
ΤΗΣ ΧΡΟΝΙΑΣ ΕΡΧΕΤΑΙ...

ΠΡΩΤΑΓΩΝΙΣΤΟΥΝ:
ΛΕΟΝΑΡΝΤΟ ΝΤΙ ΚΑΠΡΙΟ
ΚΑΜΕΡΟΝ ΝΤΙΑΖ
ΝΤΑΝΙΕΛ ΝΤΕΙ ΛΟΥΙΣ
ΛΙΑΜ ΝΙΣΟΝ

ΜΙΑ ΤΑΙΝΙΑ ΤΟΥ
ΜΑΡΤΙΝ ΣΚΟΡΣΕΖΕ

ΟΙ ΣΥΜΜΟΡΙΕΣ ΤΗΣ ΝΕΑΣ ΥΟΡΚΗΣ
Gangs of NewYork

ΠΡΟΣΕΧΩΣ



ΑΛ ΠΑΤΣΙΝΟ
ΚΙΜ ΜΠΕΪΣΙΝΓΚΕΡ - ΤΕΑ ΛΕΟΝΙ

ΝΟΜΙΖΕ ΟΤΙ ΤΑ ΕΙΧΕ ΔΕΙ ΟΛΑ.
ΩΣ ΤΗ ΝΥΧΤΑ ΠΟΥ ΕΙΔΕ
ΠΕΡΙΣΣΟΤΕΡΑ ΑΠ' ΟΣΑ ΕΠΡΕΠΕ...

ΟΙ ΑΝΘΡΩΠΟΙ ΠΟΥ ΞΕΡΩ
People I know



ΕΠΙΜΕΛΕΙΑ: *ΚΥΡΙΑΚΗ ΠΕΤΡΙΔΟΥ*

"Γάμος αλά...ελληνικά" και στην τηλεόραση!

Ο Γάμος α λά ελληνικά της Νία Βαρντάλος τώρα και στη μικρή οθόνη. Έπειτα από τη μεγάλη επιτυχία της ταινίας στις σκοτεινές αίθουσες, το αμερικανικό τηλεοπτικό δίκτυο CBS αποφάσισε να μεταφέρει τις περιπέτειες της μεγάλης και φασαριόζικης οικογένειας Ελλήνων ομογενών στη μικρή οθόνη.

Σύμφωνα με όσα ανακοίνωσε η Νία Βαρντάλος, η σειρά θα ονομάζεται **My Big Fat Greek Life** και θα κάνει πρεμιέρα τον επόμενο μήνα. Οι ιστορίες, όπως τόνισε η δημιουργός, θα είναι πιο σύγχρονες από αυτές της ταινίας, γιατί το να βλέπεις τηλεόραση είναι τελείως διαφορετικό από το να πηγαίνεις σινεμά.



«Στον κινηματογράφο αποδέχεσαι την πραγματικότητα που σου παρουσιάζεται. Όταν είσαι στο σαλόνι σου, όμως, περιτριγυρισμένος από τις σύγχρονες συσκευές σου και βλέπεις τηλεόραση με τη σύγχρονη γυναίκα σου, αυτό που βλέπεις πρέπει να συμβαδίζει με την εποχή του» εξήγησε.

Η σειρά δεν θα εστιάζει μόνο στην αισθηματική ιστορία της ηρωίδας, αλλά θα ξεκινά από το σημείο που τελειώνει η ταινία, το γάμο δηλαδή της Τούλας με κάποιον που δεν είναι ελληνικής καταγωγής. Στη σειρά η ηρωίδα θα ονομάζεται Νία και όχι Τούλα. Όσο για το ενδεχόμενο να στερέψει από ιδέες, η Βαρντάλος δηλώνει ότι αυτό είναι αδύνατο. **«Μιλώντας μια φορά την ημέρα με τον πατέρα μου στο τηλέφωνο, παίρνω ιδέες για το επόμενο επεισόδιο»**

Το My Big Fat Greek Life θα αρχίσει να προβάλλεται στις 24 Φεβρουαρίου. Οι περισσότεροι πρωταγωνιστές θα είναι ίδιοι με εξαίρεση τον γαμπρό, **Τζον Κόρμπετ,** ο οποίος είχε κλείσει ήδη συμφωνία για άλλη σειρά. Το ρόλο του θα εμηνεύσει ο **Στίβεν Έκχολντ** που έπαιζε στο **Melrose Place.**

Το Γάμος α λα ελληνικά, που κέρδισε το βραβείο κοινού, είναι η πιο κερδοφόρα ανεξάρτητη παραγωγή στην ιστορία του αμερικανικού κινηματογράφου με εισπράξεις πάνω από 220 εκατ. δολάρια, ενώ το κόστος παραγωγής ήταν μόλις πέντε εκατ. δολάρια.

(Πηγή: www.in.gr)

Ο νέος ρόλος της Κίντμαν

Η Νικόλ Κίντμαν θεωρείται ως η επικρατέστερη υποψήφια για να υποδυθεί σε κινηματογραφική ταινία τη διαβόητη μαντάμ του Χόλυγουντ Χάιντι Φλέις, αναφέρουν δημοσιεύματα του τύπου. Η Φλέις , η οποία φυλακίσθηκε το 1997 γιατί προμήθευε "κολ γκερλς" σε πλούσιους και διάσημους απ' όλο τον κόσμο αφηγήθηκε την ιστορία της ζωής της στην εταιρία Παραμάουντ για τη συγγραφή του σεναρίου με τον τίτλο "Pay the Girl" γράφει η καλλιτεχνική επιθεώρηση του Χόλιγουντ Variety. Η Φλέις δήλωσε στο περιοδικό ότι η προοπτική να την υποδυθεί η Κίντμαν στην οθόνη είναι "εξαιρετικά δελεαστική" για να μπορέσει να "παρουσιάσει" την ιστορία της ζωής. Η 37χρονη Φλέις δήλωσε ότι η ταινία θα είναι "κάτι σαν το Pretty Woman αλλά με την οπτική ενέργεια και την υπερβολή του Σημαδεμένου". "Όλες οι ταινίες που έχουν γυρισθεί για τη μαντάμ είναι δεύτερης κατηγορίας πορνό και βαρετές. Ο κόσμος μέσα στον οποίο έζησα δεν ηταν ποτέ βαρετός", δηλώνει η Φλέις στο Variety.

LAPIN HOUSE

50%

• Καλοκαιρινά - χειμωνιάτικα
• Βαπτιστικά καλοκαιρινά 50%
• Βαπτιστικά χειμωνιάτικα 30%

Δ. ΘΕΟΔΩΡΑΚΗ 11 ΤΗΛ. (22410)38852

ΑΜ απ.

ΠΑΛΛΑΣ 5 CINEMAS CENTER

17/01/2003 έως 23/01/2003

ΑΙΘΟΥΣΑ 5

ΤΟ 8ο ΜΙΛΙ / 8 MILE
Κοινωνική, περιπέτεια / Drama
Κάθε στιγμή κρύβει μια ευκαιρία...
ΠΡΩΤΑΓΩΝΙΣΤΟΥΝ: EMINEM, KIM BASINGER, BRITTANY MURPHY

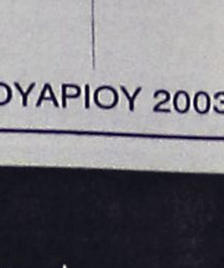

Ώρες Έναρξης: 18:00, 20:20, 22:40
15:40 Ειδική επιπλέον παράσταση, μόνο Σάββατο & Κυριακή.

ΑΙΘΟΥΣΑ 2



ΞΑΝΑΑΝΑΛΥΣΕ ΤΟ ANALYZE THAT
Κωμωδία / Comedy
Πίσω για θεραπεία! Μια ξεκαρδιστική κωμωδία που έσπασε τα ταμεία!
ΠΡΩΤΑΓΩΝΙΣΤΟΥΝ: ROBERT DE NIRO, BILLY CRYSTAL, LISA KUDROW

Ώρες Έναρξης: 18:05, 20:10, 22:15
16:00 Ειδική επιπλέον παράσταση, μόνο Σάββατο & Κυριακή.

ΑΙΘΟΥΣΑ 3 & 4

Ο ΑΡΧΟΝΤΑΣ ΤΩΝ ΔΑΚΤΥΛΙΔΙΩΝ: ΟΙ ΔΥΟ ΠΥΡΓΟΙ
LORD OF THE RINGS: THE 2 TOWERS
Περιπέτεια φαντασίας / Action fantasy
Σε πρώτη παγκοσμία προβολή!!!
Το ταξίδι συνεχίζεται!! Κάντε έγκαιρα κρατήσεις.
ΠΡΩΤΑΓΩΝΙΣΤΟΥΝ: ELIJAH WOOD, IAN McELLEN



ΑΙΘΟΥΣΑ 3 Ώρες Έναρξης: 18:15, 22:00
ΑΙΘΟΥΣΑ 4 Ώρες Έναρξης: 20:15

ΑΙΘΟΥΣΑ 4 & 1



ΧΑΡΥ ΠΟΤΤΕΡ & Η ΚΑΜΑΡΑ ΜΕ ΤΑ ΜΥΣΤΙΚΑ
HARRY POTTER & THE CHAMBER OF SECRETS
Περιπέτεια φαντασίας / Action fantasy
...το κακό επιστρέφει στο Χόγκουαρτς!
Η ταινία που δεν θα χάσει κανείς!
ΠΡΩΤΑΓΩΝΙΣΤΟΥΝ: DANIEL RADCLIFFE, RUPERT GRINT, EMMA WATSON κ.α.

(ΜΕΤΑΓΛΩΤΤΙΣΜΕΝΟ ΣΤΑ ΕΛΛΗΝΙΚΑ)
ΑΙΘΟΥΣΑ 4 Ώρες Έναρξης: 17:30

(ΣΤΑ ΑΓΓΛΙΚΑ)
ΑΙΘΟΥΣΑ 1 Ώρες Έναρξης: 19:30

ΧΟΡΗΓΟΙ

BERLONI Σουηδικό Καφενείο & Φούρνος
Πίνει & Λύνει Ταβέρνα - Οινομαγειρείο
MARKETOS LINE
Villagio ΘΑΛΑΣΣΙΝΕΣ ΓΕΥΣΕΙΣ
BACKSTAGE

Για κρατήσεις θέσεων / For reservations
22410 24475 και 22410 70670 (16:00 - 20:00)

Άρτος (;) Θεάματα (;)...

... Και τηλεόραση (όπως λέμε τηλοψία...)

STAR

06.30 **Παιδικό πρόγραμμα**
09.00 **Ειδήσεις**
10.00 **Λόγια Starata**
12.00 **Το κλειδί** (Ε)
13.00 **Ειδήσεις**
14.00 **Ο κόσμος του παιδιού.** Με την Αλεξάνδρα Καππάτου.
14.05 **Super star.** Ενημερωτική-ψυχαγωγική εκπομπή. Παρουσιάζει η Χριστίνα Λαμπίρη.
16.00 **Ειδήσεις**
16.30 **Η υγεία κτίζεται κάθε μέρα**
16.35 **Μελίτα, το φλογερό κορίτσι.** Αισθηματική-κοινωνική σειρά
17.30 **Παλόμα και Λορέντζο.** Κοινωνική σειρά.
18.30 **Μονομάχος.** Τηλεπαιχνίδι με τον Χρήστο Φερεντίνο.
19.15 **Ειδήσεις**
21.00 **Ξένη ταινία.** «Η μεγάλη των μπάτσων σχολή Νο 6». Κωμωδία.
23.00 **Ξένη ταινία.** «Ο Ρωμαίος αιμορραγεί». Αστυνομική περιπέτεια.
01.15 **Ειδήσεις**
01.30 **Ξένη ταινία.** «Σε θέλω». Δραματική.
03.30 **Ξένη ταινία.** «Χωρίς επιστροφή»
05.30 **Αστέρια στο πεντάγραμμο**

ALTER

06.00 **Μπέντζαμιν το ελεφαντάκι**
06.30 **Medabots**
07.05 **Ντίτζιμον: Next Generation**
07.40 **Χάιντι**
08.00 **Μάγια η μέλισσα**
08.30 **Μικρά τερατάκια**
08.45 **Μπομπ, ο μάστορας.** Κινούμενα σχέδια.
09.00 **Οδός ονείρων.**
09.15 **Στρουμφ.** Κινούμενα σχέδια.
09.30 **Νόντι.** Κινούμενα σχέδια.
09.55 **Τα μυστικά της υγείας.**
10.00 **Ειδήσεις**
10.30 **Μήτσι-χώστα** (Ε). Σατιρική εκπομπή με τον Γιώργο Μητσικώστα.
11.00 **Αμεση επέμβαση**
12.30 **Ειδήσεις**
14.00 **Φύλλο και φτερό.** Ενημερωτική εκπομπή με την Τατιάνα Στεφανίδου.
16.30 **Τόλμη και γοητεία**
17.00 **Ειδήσεις στη νοηματική γλώσσα**
17.15 **Ελληνική ταινία.** «Τρελός και παιδί η Ελλάδος». Κωμωδία.
18.45 **Ειδήσεις**
20.55 **Auto ALTER**
21.00 **Ξένη ταινία.** «Ανήλικος τιμωρός». Δραματική.
23.00 **Φως στο τούνελ.** Εκπομπή έρευνας με την Αγγελική Νικολούλη.
01.30 **Ειδήσεις**
01.45 **Ξένη ταινία.** «Η πόλη των δίδυμων»

ΚΑΘΗΜΕΡΙΝΑ ΟΛΑ ΤΑ ΝΕΑ ΤΗΣ ΔΩΔΕΚΑΝΗΣΟΥ ΣΤΟ INTERNET

www.rodiaki.gr

ΜοΤέΡ 2

Μουσείο Νεοελληνικής Τέχνης

από 5 Οκτωβρίου 2002 έως 5 Σεπτεμβρίου 2003

21 καλλιτέχνες, 1+21 εκθέσεις
330 συνεχόμενες ημέρες τέχνης

5-25 Οκτωβρίου Εγκαίνια διοργάνωσης
ομαδική έκθεση των 21 καλλιτεχνών που συμμετέχουν

26 ΟΚΤ	Μιχαηλίδου	5 ΑΠΡ	Παπαδόγκωνας
9 ΝΟΕ	Παπακυριακού	3 ΜΑΙ	Σπάρταλης
23 ΝΟΕ	Κούρτη	17 ΜΑΙ	Ε 2.13
7 ΔΕΚ	Δημητροπούλου	31 ΜΑΙ	Ανεζιά
21 ΔΕΚ	Πόνης	14 ΙΟΥΝ	Μιχαηλίδης
11 ΙΑΝ	Χατζηδιάκου	28 ΙΟΥΝ	Γράβαλου
25 ΙΑΝ	Κούρουπας	12 ΙΟΥΛ	Κιούρη
8 ΦΕΒ	Καπετάν Μύγας	26 ΙΟΥΛ	Μπερεδήμας
22 ΦΕΒ	Guterstam	9 ΑΥΓ	Βολονάκη
8 ΜΑΡ	Koumou	23 ΑΥΓ	Tassó
22 ΜΑΡ	Παπαδημητρίου		

www.moter.gr

Κοινό ωράριο για όλες τις εκθέσεις:
Εγκαίνια 19:00 Καθημερινά 10:00-14:00 & 18:00-21:00

ΚΕΝΤΡΟ ΣΥΓΧΡΟΝΗΣ ΤΕΧΝΗΣ
Παλιό Συσσίτιο, Σωκράτους 179, Παλιά Πόλη
- στον εκθεσιακό χώρο λειτουργεί καφέ -

Επιμέρους χορηγοί
DOMUS Αφοι Χατζηκώνστου ΕΠΕ, ΚΟΖΑΣ πίνακες-κορνίζες, Coca Cola Τρία Έψιλον Εργοστάσιο Ρόδου, ΕΞΕΛΙΞΗΣ σύμβουλοι ανάπτυξης επιχειρήσεων. Χορηγοί επικοινωνίας: ΡΟΔΙΑΚΗ, Ράδιο Λυχνάρι.

ET-1

07.00 **Κουκλο-μεγάλοι και πολυσπόρια**
07.05 **Γιόχο Αχόι**
07.25 **Κουκλο-μεγάλοι και πολυσπόρια**
07.30 **Τα διδυμάκια**
07.00 **Κουκλο-μεγάλοι και πολυσπόρια**
08.00 **Τελετόμπς.** Κινούμενα σχέδια.
08.20 **Κουκλο-μεγάλοι και πολυσπόρια**
10.00 **10 με 2.** Η Ρίκα Βαγιάνη και η Πόπη Τσαπανίδου παρουσιάζουν καθημερινά ένα ψυχαγωγικό μαγκαζίνο
14.00 **Ειδήσεις**
14.30 **Ουράνιο τόξο.** Παιδικό πρόγραμμα.
14.35 **Ηταν μια φορά κι έναν καιρό οι ανακαλύψεις**
15.00 **Ουράνιο τόνο**
15.05 **Επιστροφή στο Δία**
15.35 **Οι ατρόμητοι**
16.20 **Ουράνιο τόξο**
17.00 **Ειδήσεις**
17.30 **Ατίθασα νιάτα**
18.30 **View master**
19.30 **Εκτός πορείας**
20.30 **Στα φτερά του έρωτα.** Κοινωνική σειρά
21.00 **Οι γυναίκες της ζωής της** (Ε) Κοινωνική σειρά.
22.00 **Στην εντατική.** Δραματική σειρά.
23.00 **Ειδήσεις**
24.00 **Γιάννη μου το μαντίλι σου.** Ψυχαγωγική εκπομπή με τον Γιάννη Ζουγανέλη.
01.00 **Ο άγιος.** Αστυνομική σειρά.

NET

07.00 **Πρώτη ματιά.** Πρωινή εκπομπή με τον Γιάννη Λοβέρδο.
10.00 **Γεύσεις της Καραϊβικής.** Ντοκιμαντέρ.
10.30 **Ιταλία και μόδα.** Ντοκιμαντέρ.
11.00 **Πετώντας.** Ντοκιμαντέρ.
12.00 **Ειδήσεις**
13.00 **Αλλη διάσταση.** Ενημερωτική εκπομπή με τον Κώστα Αρβανίτη.
15.00 **Ειδήσεις**
16.00 **Συν και πλην.** Καθημερινό-ψυχαγωγικό ενημερωτικό μαγκαζίνο με τους Ανδρέα Ροδίτη, Λένα Αρώνη και Μάριον Μιχελιδάκη..
18.00 **Ειδήσεις**
19.00 **Εκτός γραμμής.** Ενημερωτική εκπομπή με τον Βασίλη Λυριτζή και τον Δημήτρη Οικονόμου.
20.00 **Ποιός θέλει να γίνει εκατομμυριούχος;**
21.00 **Ειδήσεις**
22.00 **Πρωταγωνιστές.** Ενημερωτική εκπομπή με τον Σταύρο Θεοδωράκη.
23.00 **Ελληνες.** Ενημερωτική εκπομπή.
24.00 **Ξένη ταινία.** «Το δειλινό της μεγάλης σφαγής»
01.00 **Ειδήσεις**
01.05 **Ξένη ταινία** (Σ)

ET-3

08.01 **Ο κόσμος της φυσικής επιστήμης**
08.30 **Ενεργειακό πεδίο**
09.00 **Η άλλη μέρα.** Με την Κατερίνα Ρενιέρη.
10.30 **Η ιστορία του ανθρώπινου σώματος**
11.00 **Υγεία**
12.00 **Εξέλιξη**
13.00 **Μια και καλή**
14.30 **Μισέλ με μπεσαμέλ**
14.45 **Μακρινές φιλίες**
15.00 **Ειδήσεις**
15.30 **Με μια τρίτη ματιά.** Ενημερωτική εκπομπή.
17.00 **Σινεμάνια.** Με τον Νίκο Γουλιά
18.00 **Design world**
18.30 **Αθλητικό ημίωρο**
19.00 **Περίμετρος**
19.30 **Υδρόγειος.**
19.55 **Ο κόσμος των σπορ-Πάμε στοίχημα**
20.20 **Μακρινές φιλίες**
20.30 **Ειδήσεις**
21.30 **Δεξίωση**
22.30 **Ανιχνεύσεις**
24.00 **Ειδήσεις**
00.20 **Αγγλικό ποδόσφαιρο**

FILMNET

06.55 **Ξένη ταινία.** «Τζετ Λι, ο εκτελεστής»
08.55 **Ξένη ταινία.** «Το δέντρο των ονείρων»
10.40 **Τηλεοπτικές πωλήσεις**
11.00 **Ξένη ταινία.** «Ξανθές καλλονές»
12.25 **Ξένη ταινία.** «Το τίμημα της αγάπης». Δραματική.
14.50 **Ξένη ταινία.** «Ο αληθινός Αγιος Βασίλης»
16.25 **Ξένη ταινία.** «Ο άντρας που έκλαιγε». Δραματική.
18.10 **Ξένη ταινία.** «Ντουέτα». Κομεντί.
20.00 **Mad on Filmnet**
20.30 **Τα νέα του Χόλιγουντ**
21.00 **Ξένη ταινία.** «Ενοπλη ληστεία». Αστυνομική.
22.45 **Στον τόπο του εγκλήματος**
23.55 **Ξένη ταινία.** «Ο Μεξικάνος». Ρομαντική κομεντί.
02.00 **Ξένη ταινία.** «Limbo»
03.25 **Ξένη ταινία.** «Αποκάλυψη τώρα»

SUPER SPORT

17.00 **Αγώνες γκολφ**
18.30 **Αγώνες μπιλιάρδου**
19.00 **Χειμερινά σπορ**
20.00 **NHL**
20.30 **Supersport drive**
21.00 **Αγώνες πυγμαχίας**
22.30 **Λίγο πριν την αγωνιστική.** Αθλητική εκπομπή.
22.30 **Οι ειδικοί.** Αθλητική εκπομπή.
23.30 **Οποιος αντέξει.** Αθλητική εκπομπή.
02.00 **Τηλεοπτικές πωλήσεις**

MEGA

06.15 **Δελτίο ειδήσεων στη νοηματική γλώσσα**
06.30 **Πρώτη έκδοση.** Ενημερωτική εκπομπή με τον Γιώργο Βλάχο και την Τίνα Μπόμπου.
07.00 **Σήμερα με την Αννα.** Ενημερωτική εκπομπή με την Αννα Παναγιωταρέα
10.00 **Σαν στο σπίτι σας.** Ψυχαγωγική εκπομπή με τον Φώτη Σεργουλόπουλο και τη Μαρία Μπακοδήμου.
13.10 **Ρώσικη ρουλέτα.** Τηλεπαιχνίδι με τον Μίλτο Μακρίδη.
14.00 **Ειδήσεις**
15.00 **Δύο ξένοι** (Ε) Κωμική σειρά.
16.05 **Στην κουζίνα ολοταχώς** με τον Ηλία Μαμαλάκη.
17.00 **Ματιές στα γεγονότα**
17.15 **Ακούσε με.** Κοινωνική εκπομπή με την Τένια Μακρή.
18.40 **Απαγορευμένη αγάπη.** Κοινωνική σειρά. Παίζουν: Νικήτας Τσακίρογλου, Κώστας Αρζόγλου, Μπέτυ Λιβανού.
19.20 **Φιλοδοξίες.** Κοινωνική σειρά.
20.00 **Κεντρικό δελτίο ειδήσεων**
21.00 **Camera cafe.** Κωμική σειρά. Παίζουν: Κώστας Κόκλας, Ιεροκλής Μιχαηλίδης, Μαρία Σολωμού.
21.00 **Δέκα λεπτά κήρυγμα** Κωμική σειρά. Παίζουν: Κάρμεν Ρουγγέρη, Αριέττα Μουτούση, Ασπασία Τζιτζικάκη.
22.00 **Είσαι το ταίρι μου** (Ε) Κωμική σειρά.
23.00 **Αέρινες σιωπές.** (Ε)
00.15 **Τελευταία γεγονότα**
00.30 **Αέρινες σιωπές** (Σ)
01.00 **Ξένη ταινία.** «Η δύναμη του ενός». Δραματική.
03.30 **Τηλεμάρκετινγκ**
04.00 **Αγαπημένα τραγούδια του Ντίσνεϊ**

ANT-1

06.00 **Mobile fun**
06.20 **Αστυνόμος Θανάσης Παπαθανάσης** (Ε)
07.00 **Καλημέρα Ελλάδα.** Ενημερωτική εκπομπή με τον Γιώργο Παπαδάκη και τη Μαρία Μπαλοδήμου.
10.00 **Πρωινός καφές.** Ψυχαγωγική - ενημερωτική εκπομπή με την Ελένη Μενεγάκη.
11.00 **Τα νέα του ΑΝΤ1 σε 1'**
11.05 **Πρωινός καφές.** (Συν).
13.10 **Super game**
13.15 **Η σειρήνα και ο μπάτσος** (Ε) Κωμωδία.
14.00 **Τα νέα του ΑΝΤ-1**
14.50 **Και οι παντρεμένοι έχουν ψυχή** (Ε) Κωμωδία. Παίζουν: Αντώνης Καφετζόπουλος, Γιώργος Παρτσαλάκης, Ρένια Λουιζίδου
16.30 **Κωνσταντίνου και Ελένης** (Ε) Κωμική σειρά. Παίζουν: Χάρης Ρώμας, Ελένη Ράντου.
17.30 **Τα νέα του ΑΝΤ-1-Ειδήσεις στη νοηματική γλώσσα**
17.50 **Καλημέρα ζωή.** Κοινωνική σειρά. Παίζουν: Γιώργος Βασιλείου, Μίνα Χειμώνα, Μυρτώ Πισπινή, Νίκος Παπαδόπουλος.
18.40 **Θησαυροφυλάκιο.** Τηλεπαιχνίδι με τον Ανδρέα Μικρούτσικο.
19.20 **Η λάμψη.** Κοινωνική σειρά.
20.00 **Τα νέα του ΑΝΤ-1**
21.00 **Ακρως οικογενειακόν.** Κωμική σειρά. Παίζουν: Γιάννης Μπέζος, Ναταλία Τσαλίκη.
22.00 **Οι στάβλοι της Εριέτας Ζαΐμη.** (Ε) Κοινωνική σατιρική σειρά.
23.00 **Η αγάπη ήρθε από μακριά** (Ε)
24.00 **Τα νέα του ΑΝΤ1 σε 1'**
00.20 **Ξένη ταινία.** «Ο σιωπηλός καβαλάρης». Γουέστερν.
02.40 **Κίτρινος φάκελος**
03.40 **Mobile fun**
04.00 **Τηλεμάρκετινγκ**

ALPHA

06.00 **Πρώτη ενημέρωση.** Με τις Ρ. Γκούμα και Μ. Νικολί
07.45 **Πρωινές διαδρομές.** Ενημερωτική εκπομπή με τον Γιώργο Γαβαλά.
10.00 **Καλώς τους!!.** Ψυχαγωγικό μαγκαζίνο με τη Ρούλα Κορομηλά
13.00 **Επειγόντως.** Ενημερωτική εκπομπή.
14.00 **Ειδήσεις**
15.00 **Στο δρόμο της καρδιάς** (Ε) Δραματική σειρά. Παίζουν: Στράτος Τζώρτζογλου, Δήμητρα Ματσούκα.
16.00 **Κάτι παίζει.** Ψυχαγωγική εκπομπή.
16.00 **Ειδήσεις**
17.50 **Μπορώ.** Κοινωνική εκπομπή με την Άννα Δρούζα
20.00 **Ειδήσεις**
20.55 **Κάτω απ' την Ακρόπολη.** Καθημερινή σειρά, κοινωνική σε σκηνοθεσία Δημήτρη Σοφιανόπουλου-Σταύρου Στάγκου.
21.40 **Πάτρα-Βενετία.** Κωμική σειρά. Παίζουν: Αννα Παναγιωτοπούλου, Νένα Μεντή, Κλέων Γρηγοριάδης
22.40 **Μις Νταίζη.** Κωμική σειρά. Παίζουν: Γιώργος Παρτσαλάκης, Ζέτα Μακρυπούλια
23.30 **Ανθρωπος και σεξ.** Με τον Θάνο Ασκητή.
01.00 **Ειδήσεις**
01.15 **Ανθρωπος και σεξ** (Σ)
02.00 **Τιτάνες**
03.00 **Κάτι παίζει** (Ε)
04.00 **Τηλεαγορές**
04.15 **Μπορώ** (Ε)

ΚΗΔΕΙΑ

Την λατρευτή μας μητέρα, γιαγιά, προγιαγιά και θεία
ΡΙΚΑΡΝΤΑ ΜΑΜΑΛΙΓΚΑ
ετών 97
κηδεύουμε σήμερα Παρασκευή 17 Ιανουαρίου 2003 και ώρα 11 π.μ. από τον Ιερό Ναό Αγίου Φραγκίσκου Ρόδου.
Τα παιδιά: Τίνα Μαμαλίγκα, Μαρία Μαμαλίγκα, Αντώνιος-Άντρη Μαμαλίγκα
Τα εγγόνια: Ρικάρντα, Κωνσταντίνος, Σταύρος-Κατερίνα Μίγκλη, Κατερίνα Μίγκλη
Τα δισέγγονα, τα ανίψια και οι λοιποί συγγενείς

ΜΝΗΜΟΣΥΝΑ



Την 19η μηνός Ιανουαρίου ημέρα Κυριακή και ώρα 9 π.μ. εις τον Ιερό Ναό Αγίου Γεωργίου (Κάτω), τελούμε ετήσιο μνημόσυνο υπέρ αναπαύσεως της ψυχής του λατρευτού μας συζύγου, πατέρα, παππού, αδελφού και θείου
ΓΡΗΓΟΡΙΟΥ ΠΕΛΛΟΥ (ΒΑΛΕΡΙΟΥ)
Η σύζυγος: Διονυσία
Τα παιδιά: Ελευθερία-Θωμάς, Σάββας-Μαργαρίτα, Γιώργος-Χρυσοβαλάντα
Τα εγγόνια, τ' αδέλφια, τ' ανίψια και οι λοιποί συγγενείς.





Τελούμε την 18η μηνός Ιανουαρίου ημέρα Σάββατο και ώρα 8 π.μ. στον Ιερό Ναό Εισοδίων Θεοτόκου (Ιερά Μητρόπολις) 6μηνο μνημόσυνο υπέρ αναπαύσεως της ψυχής των λατρευτών μας παιδιών, γονιών και αδελφών
ΙΩΑΝΝΗ ΤΣΙΤΣΕΚΛΗ
ΠΑΝΤΕΛΙΤΣΑΣ ΤΣΙΤΣΕΚΛΗ
(το γένος Χατζηγιωργαλή)
Οι γονείς: Μαρία Τσιτσεκλή, Αντώνης-Μερσίνα Χατζηγιωργαλή
Η κόρη: Αντωνία
Τ' αδέλφια και οι λοιποί συγγενείς



Την 18η μηνός Ιανουαρίου ημέρα Σάββατο και ώρα 8 π.μ. στον Ιερό Ναό Αγίων Αναργύρων Ρόδου, τελούμεν 3ετές μνημόσυνο υπέρ αναπαύσεως της ψυχής του λατρευτού μας συζύγου, πατέρα, παππού και προπάππου
ΓΕΩΡΓΙΟΥ ΚΟΖΟΥ
Η σύζυγος: Παρασκευή
Τα παιδιά: Καθολική-Ζαχαρίας Παπαδοπούλου, Μαριέττα-Νικόλαος Μιχαήλ
Τα εγγόνια, τα δισέγγονα, τα ανίψια και οι λοιποί συγγενείς



Την 19η μηνός Ιανουαρίου ημέρα Κυριακή και ώρα 8.30 π.μ. εις τον Ιερό Ναό Μητροπόλεως Ρόδου, τελούμε ετήσιο μνημόσυνο υπέρ αναπαύσεως της ψυχής του λατρευτού μας
ΑΝΤΩΝΗ ΠΟΛΕΜΙΚΟΥ
Η σύζυγος: Σωτηρία
Και οι λοιποί συγγενείς

Την 18η μηνός Ιανουαρίου ημέρα Σάββατο και ώρα 8 π.μ. εις τον Ιερό Ναό Αγίας Ειρήνης Ορφανοτροφείου Θηλέων, τελούμε 6μηνο μνημόσυνο υπέρ αναπαύσεως της ψυχής του λατρευτού μας συζύγου, πατέρα και παππού
ΙΩΑΝΝΟΥ Ν. ΚΑΠΕΤΑΝΑΚΗ
Η σύζυγος: Ελένη
Τα παιδιά: Ηλιάνα, Νίκος, Λίνα
Και ο εγγονός και οι λοιποί συγγενείς



Την 18η μηνός Ιανουαρίου ημέρα Σάββατο και ώρα 8.30 π.μ. εις τον Ιερό Ναό Εισοδίων Θεοτόκου Κοσκινού, τελούμε ετήσιο μνημόσυνο υπέρ αναπαύσεως της ψυχής της λατρευτής μας μητέρας, γιαγιάς, αδελφής και θείας
ΤΣΑΜΠΙΚΑΣ ΠΗΔΗΚΤΑΚΗ
Ο σύζυγος: Σπύρος
Τα παιδιά: Πολύμνια-Ανδρέας, Μαίρη-Βασίλης
Τα εγγόνια, τα δισέγγονα, τ' αδέλφια και οι λοιποί συγγενείς



Την 18η μηνός Ιανουαρίου ημέρα Σάββατο και ώρα 8.30 π.μ. εις τον Ιερό Ναό Αγίας Ειρήνης Ορφανοτροφείου Θηλέων, τελούμε ετήσιο μνημόσυνο υπέρ αναπαύσεως της ψυχής του λατρευτού μας συζύγου, πατέρα, υιού, παππού, αδελφού και θείου
ΒΑΣΙΛΗ ΟΡΦΑΝΙΔΗ
Η σύζυγος: Ελένη
Τα παιδιά: Γιάννης-Βάσω, Μιχάλης-Μαρία, Μαρία-Νίκος
Η μητέρα: Μαρία
Τα εγγόνια, τ' αδέλφια, τ' ανίψια και οι λοιποί συγγενείς

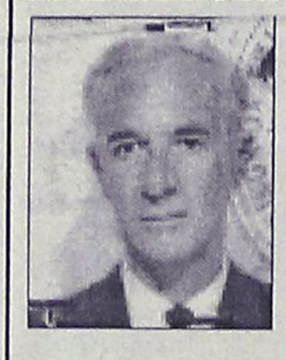

Την 19η μηνός Ιανουαρίου ημέρα Κυριακή και ώρα 8.30 π.μ. εις τον Ιερό Ναό Αγίου Νικολάου, τελούμε ετήσιο μνημόσυνο υπέρ αναπαύσεως της ψυχής του λατρευτού μας συζύγου, πατέρα και παππού
ΓΕΩΡΓΙΟΥ ΚΥΠΡΙΑΔΑΚΗ
Η σύζυγος: Ευαγγελία
Τα παιδιά: Αικατερίνη-Νικόλαος, Άννα
Τα εγγόνια και οι λοιποί συγγενείς



Την 19η μηνός Ιανουαρίου ημέρα Κυριακή και ώρα 8 π.μ. εις τον Ιερό Ναό Ταξιαρχών Ρόδου, τελούμε 2ετές μνημόσυνο υπέρ αναπαύσεως της ψυχής του λατρευτού μας υιού, αδελφού και θείου
ΑΠΟΣΤΟΛΟΥ ΛΙΒΑΝΙΟΥ
Η μητέρα: Ευλαμπία
Τ' αδέλφια: Κατίνα-Δημήτρης
Τ' ανίψια και οι λοιποί συγγενείς



Την 19η μηνός Ιανουαρίου ημέρα Κυριακή και ώρα 8,15 π.μ. εις τον Ιερό Ναό Αγίου Δημητρίου (παλαιού νεκροταφείου), τελούμε 3ετές μνημόσυνο δια την ανάπαυσιν της ψυχής του αξέχαστου και πολυαγαπημένου μας πατέρα, παππού, αδελφιού και θείου
ΕΜΜΑΝΟΥΗΛ ΜΙΧ. ΒΟΥΗ
Τα παιδιά του: Μιχάλης-Δέσπω, Αγγελική-Δημήτρης Παναγιωτάς
Τ' εγγόνια του: Παναγιώτης-Μίκα-Μανώλης-Μάριος-Λουκία-Άννα



Την 19η μηνός Ιανουαρίου ημέρα Κυριακή και ώρα 8.30 π.μ. εις τον Ιερό Ναό Ταξιαρχών, τελούμε 9ήμερο μνημόσυνο υπέρ αναπαύσεως της ψυχής του λατρευτού μας συζύγου, πατέρα και παππού
ΚΩΝ/ΝΟΥ ΛΥΔΑΚΗ
Η σύζυγος: Σμαράγδα
Τα παιδιά: Μαρία-Νικόλαος Χαραλάμπους
Τα εγγόνια: Νικόλαος, Θανάσης, Σμαράγδα
Και οι λοιποί συγγενείς

Την 21η μηνός Ιανουαρίου ημέρα Τρίτη και ώρα 8 π.μ. εις τον Ιερό Ναό Αγίου Νικολάου πόλεως Ρόδου, τελούμε 40ήμερο μνημόσυνο υπέρ αναπαύσεως της ψυχής της πολυαγαπημένης μας αδελφής, θείας και εξαδέλφης
ΑΝΝΑΣ ΜΙΧ. ΖΩΑΝΝΟΥ
το γένος Νικολ. Ξανθού
Τ' αδέλφια: Βασίλης-Πόπη, Ζαφειρία Ξανθού, Ουρανία-Στέργος Τσάπη, Μαρία Καραμανή-Ξανθού, Εφη Ξανθού
Τ' ανίψια, τα εξαδέλφια και οι λοιποί συγγενείς

Την 20η μηνός Ιανουαρίου ημέρα Δευτέρα και ώρα 8 π.μ. εις τον Ιερό Ναό Αγ. Σεργίου νέου Νεκροταφείου Ιαλυσού, τελούμε 3μηνον μνημόσυνο υπέρ αναπαύσεως της ψυχής της λατρευτής μας μητέρας και γιαγιάς
ΑΔΑΜΑΝΤΙΑΣ ΛΙΑΜΗ
Τα παιδιά: Ηλίας-Φανή, Δημήτρης-Κυριακή, Κώστας-Ελένη, Βασίλης-Δέσποινα
Τα εγγόνια και οι λοιποί συγγενείς

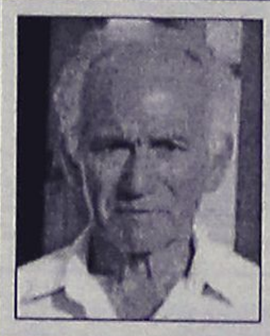

Την 19η μηνός Ιανουαρίου ημέρα Κυριακή και ώρα 8.30 π.μ. εις τον Ιερό Ναό Αγίου Νικολάου, τελούμε 2ετές μνημόσυνο υπέρ αναπαύσεως της ψυχής του λατρευτού μας συζύγου, πατέρα και παππού
ΚΩΝ/ΝΟΥ ΜΠΟΥΚΛΑ
Η σύζυγος: Κατερίνα
Τα παιδιά, τα εγγόνια και οι λοιποί συγγενείς



Την 19η μηνός Ιανουαρίου ημέρα Κυριακή και ώρα 8.30 π.μ. εις τον Ιερό Ναό Κοιμήσεως της Θεοτόκου-Ιαλυσού, τελούμε ετήσιο μνημόσυνο υπέρ αναπαύσεως της ψυχής του λατρευτού μας υιού, αδελφού και εγγονού
ΜΙΧΑΗΛ ΒΑΛΣΑΜΗ
Οι γονείς: Σάββας-Φωτεινή
Τα αδέλφια: Μανώλης-Ειρήνη
Ο παππούς: Εμμανουήλ
Η γιαγιά: Ειρήνη-Μαρία
Και οι λοιποί συγγενείς



Την 21η μηνός Ιανουαρίου ημέρα Τρίτη και ώρα 8 π.μ. εις τον Ιερό Ναό Αγίας Ειρήνης Ορφανοτροφείου Θηλέων, τελούμε 6μηνο μνημόσυνο υπέρ αναπαύσεως της ψυχής του λατρευτού μας συζύγου, πατέρα, υιού, αδελφού και θείου
ΗΛΙΑ ΜΥΛΩΝΑ
Η σύζυγος: Ανθή
Τα παιδιά: Γιασεμίνα, Φραγκίσκος
Η μητέρα, τ' αδέλφια, τ' ανίψια
Και οι λοιποί συγγενείς

ΕΥΧΑΡΙΣΤΗΡΙΟ ΠΕΝΘΟΥΣ

Ευχαριστούμε όλους όσους μας συμπαραστάθηκαν στο βαρύ πένθος μας για την απώλεια του αγαπημένου μας
ΚΩΝ/ΝΟΥ ΛΥΔΑΚΗ
Ιδιαίτερα ευχαριστούμε τον Ιατρό παθολόγο **Νικήτα Παπανικήτα** για την αμέριστη συμπαράστασή του κατά την διάρκεια της ασθενείας του.
Η οικογένειά του

ΠΑΓΚΑΡΠΑΘΙΑΚΟΣ ΣΥΛΛΟΓΟΣ ΡΟΔΟΥ

ΠΡΟΣΚΛΗΣΗ

Ο Παγκαρπαθιακός Σύλλογος Ρόδου προσκαλεί τα μέλη & τους φίλους του στην εκδήλωση για την κοπή της Πρωτοχρονιάτικης πίτας, που θα γίνει το Σάββατο 18 Ιανουαρίου 2003 και ώρα 19.00 μ.μ., στην αίθουσα συνεδρίων του Granb Hotel.
Θα βραβευτούν οι αριστεύσαντες μαθητές της παροικίας μας και οι εισαχθέντες στα Ανώτερα & Ανώτατα Εκπαιδευτικά Ιδρύματα.
Πλούσιο πρόγραμμα με χορούς & τραγούδια της Καρπάθου θα παρουσιάσουν, τα μέλη & οι οργανοπαίκτες του Συλλόγου "Εργασία & Χαρά" που θα έρθουν από το Όθος Καρπάθου ειδικά για την εκδήλωσή μας & τμήμα της παιδικής ομάδας της Αδελφότητας Ολυμπιτών Ρόδου "Η ΒΡΥΚΟΥΣ" με τους οργανοπαίκτες τους.
Για το Δ.Σ. του Συλλόγου
Η πρόεδρος
Σοφία Κόνσολα-Παραγυιού

ΓΡΑΦΕΙΟ ΤΕΛΕΤΩΝ & ΜΝΗΜΟΣΥΝΩΝ ΡΟΔΟΥ
ΣΤΕΦΑΝΑ-ΣΤΟΛΙΣΜΟΙ
ΑΜΕΣΗ ΕΞΥΠΗΡΕΤΗΣΗ ΟΛΟ ΤΟ 24 ΩΡΟ
"ΑΜΕΡΙΚΑΝΟΥ"
Αναλαμβάνουμε την τελετή και με τα έξοδα που χορηγούν τα ταμεία χωρίς καμία επιβάρυνση. ΙΚΑ, ΤΕΒΕ, ΤΑΞΥ, ΔΗΜΟΣΙΟΥ, ΛΙΜΕΝΙΚΩΝ, ΟΓΑ και λοιπά ταμεία. Τους ΑΠΟΡΟΥΣ ΔΩΡΕΑΝ.
Πλατεία Βρούχου στην Μητρόπολη
τηλέφωνα: 22410-28901-33400

ΚΑΘΗΜΕΡΙΝΑ ΟΛΑ ΤΑ ΝΕΑ ΤΗΣ ΔΩΔΕΚΑΝΗΣΟΥ ΣΤΟ INTERNET
www.rodiaki.gr

ΕΛΛΗΝΙΚΗ ΔΗΜΟΚΡΑΤΙΑ
ΠΕΡΙΦΕΡΕΙΑ ΝΟΤΙΟΥ ΑΙΓΑΙΟΥ
ΝΟΜΟΣ ΔΩΔΕΚΑΝΗΣΟΥ
ΔΗΜΟΣ ΚΑΛΛΙΘΕΑΣ

ΑΝΑΚΟΙΝΩΣΗ

Ο δήμαρχος Καλλιθέας ανακοινώνει ότι με το υπ' αρ. Πρωτ. ΧΟΠ/ΟΙΚ 79/9-1-2003 διαβιβάστηκε η Γ' Φάση της Πολεοδομικής Μελέτης οικισμού Καλυθιών νήσου Ρόδου μετά την εκδίκαση των ενστάσεων της Α' ανάρτησης.
Το σχέδιο της Πολεοδομικής Μελέτης Καλυθιών μετά τις τροποποιήσεις, έχει αναρτηθεί στα γραφεία της Τεχνικής Υπηρεσίας του δήμου Καλλιθέας, πίσω από τον Ι.Ν. Τιμίου Σταυρού στο Δ.Δ. Καλυθιών, από την Παρασκευή 17-01-2003.
Δικαίωμα υποβολής ενστάσεων έχουν μόνο όσοι θίγονται από τις τροποποιήσεις.
Η προθεσμία υποβολής ενστάσεων είναι έως και τις 6-02-2003 ημέρα Πέμπτη.

Ο δήμαρχος
Ιωάννης Ιατρίδης

ΧΙΑΚΟΣ ΣΥΛΛΟΓΟΣ ΡΟΔΟΥ
«Ο ΟΜΗΡΟΣ»

ΠΡΟΣΚΛΗΣΗ

Το Δ.Σ. του ΧΙΑΚΟΥ ΣΥΛΛΟΓΟΥ ΡΟΔΟΥ «Ο ΟΜΗΡΟΣ» προσκαλεί τα μέλη του με τις οικογένειες και τους φίλους τους στην κοπή της βασιλόπιτας που θα γίνει στο ξενοδοχείο «ΠΛΑΖΑ» το **Σάββατο 18 Ιανουαρίου 2003** στις 6.30 μ.μ.
Στη συνέχεια θα πραγματοποιηθεί η Τακτική Γενική Συνέλευση του Συλλόγου με τα παρακάτω θέματα:
1. Απολογισμός πεπραγμένων.
2. Εκθεση εξελεκτικής επιτροπής.
3. Εκλογή νέου Δ.Σ.

Η παρουσία σας θα μας δώσει χαρά.

Το Διοικητικό Συμβούλιο

ΣΥΛΛΟΓΟΣ ΡΟΥΜΕΛΙΩΤΩΝ ΡΟΔΟΥ

ΑΝΑΚΟΙΝΩΣΗ-ΠΡΟΣΚΛΗΣΗ

Ο ΣΥΛΛΟΓΟΣ ΡΟΥΜΕΛΙΩΤΩΝ ΡΟΔΟΥ

Πραγματοποιεί την κοπή της Αγιοβασιλόπιτας και την Χοροεσπερίδα του το Σάββατο 1η Φεβρουαρίου 2003 από ώρας 8.30 μ.μ. στην αίθουσα "SALON DES ROSES" του πολυτελούς Ξενοδοχείου "Ρόδος Πάλας", λεωφόρος Ηρακλειδών-Ιξιά, τηλ. 22410-25222.
- Και προσκαλεί όλα τα μέλη του Συλλόγου και τους φίλους μας να μας τιμήσουν και παραστούν στην εκδήλωσή μας, με την ζωντανή μουσική, το ποικίλο καλλιτεχνικό πρόγραμμα, το πλούσιο μενού εκλεκτών φαγητών, ρουμελιώτικα εδέσματα και την λαχειοφόρο σημαντικών δώρων.
- Τιμή προσκλήσεως 30.00 ευρώ το άτομο με ½ φιάλη κρασί λευκό ή κόκκινο και μεταλλικό νερό ΚΟΡΠΗ.
- Παιδιά έως 12 ετών 15.00 ευρώ
- Δηλώστε συμμετοχή εγκαίρως στο τηλέφωνο 2241027607
- Κρατήσεις θέσεων από το πρωί του Σαββάτου 1η Φεβρουαρίου στο τηλ. 22410-25222- αρμόδιος ο κ. Γ. Φραράκης. Ελάτε να διασκεδάσουμε.
Για περισσότερες πληροφορίες στα τηλέφωνα 22410-27607, 33855, 34290, 81540

(Εκ του Διοικητικού Συμβουλίου)

ΣΥΛΛΟΓΟΣ ΥΠΑΛΛΗΛΩΝ
ΝΟΜ/ΚΗΣ ΑΥΤ/ΣΗΣ ΔΩΔ/ΣΟΥ

ΑΝΑΚΟΙΝΩΣΗ

Το Διοικητικό Συμβούλιο του Συλλόγου μας, σας καλεί στην κοπή της πίτας που θα γίνει την Παρασκευή 17-1-2003 και ώρα 19.00 μ.μ. στην αίθουσα του «ΑΚΤΑΙΟΝ».

Για το Δ.Σ.
Ο Πρόεδρος
Μιχάλης Κινδυλίδης
Ο Γεν. Γραμματέας
Νικόλαος Γκορίτσας

ΣΥΛΛΟΓΟΣ ΠΟΝΤΙΩΝ ΡΟΔΟΥ
"Ο ΔΙΓΕΝΗΣ"

ΠΡΟΣΚΛΗΣΗ

Ο Σύλλογος Ποντίων Ρόδου "Ο Διγενής" σας προσκαλεί στην κοπή της Πρωτοχρονιάτικης πίτας του που θα γίνει στις **19 Ιανουαρίου ημέρα Κυριακή και ώρα 18.30** στα γραφεία του συλλόγου, που βρίσκονται στην οδό Δενδρινού 32.
Η παρουσία σας θα μας τιμήσει ιδιαίτερα.

Το Δ.Σ.

ΔΙΕΥΘΥΝΣΗ ΔΑΣΩΝ
ΔΩΔΕΚΑΝΗΣΟΥ

ΑΝΑΚΟΙΝΩΣΗ

Γνωστοποιείται κατά το άρθρο 14 του Ν. 998/79, η αποστολή για δημοσίευση στον Δήμο Λινδίων η αριθμ. 7150/11-12-2002 πράξη χαρακτηρισμού έκτασης που εκδόθηκε από την Δ/νση Δασών Δωδ/σου. Η ΚΜ 554α γαιών Λίνδου χαρακτηρίζεται ως γεωργική έκταση.

Ο Δ/ντής Δασών Δωδ/νήσου
Φ. Κοντίτσης
Δασολόγος με βαθμό Δ/ντή

ΕΛΛΗΝΙΚΗ ΔΗΜΟΚΡΑΤΙΑ
ΠΕΡΙΦΕΡΕΙΑ ΝΟΤΙΟΥ ΑΙΓΑΙΟΥ
ΝΟΜΟΣ ΔΩΔΕΚΑΝΗΣΟΥ
ΔΗΜΟΣ ΤΗΛΟΥ

ΠΕΡΙΛΗΨΗ ΔΗΜΟΠΡΑΣΙΑΣ

Ο Δήμος Τήλου προκηρύσσει ανοιχτό διαγωνισμό με σφραγισμένες προσφορές και κριτήριο κατακύρωσης την τεχνοοικονομική συμφερότερη προσφορά, σύμφωνα με τις διατάξεις του ΕΚΠΟΤΑ (ΥΑ 11389 ΦΕΚ Β 185/23-3-1993) για την προμήθεια ενός επιβατηγού αυτοκινήτου 5 θέσεων συνολικού προϋπολογισμού Είκοσι πέντε χιλιάδων Ευρώ (25.000,00 ευρώ), μη συμπεριλαμβανομένου του ΦΠΑ.
Στο διαγωνισμό για την υποβολή προσφορών γίνονται δεκτοί:
1. Ελληνες και αλλοδαποί προμηθευτές
2. Νομικά πρόσωπα ημεδαπά και αλλοδαπά
3. Συνεταιρισμοί
4. Ενώσεις προμηθευτών.

Ο διαγωνισμός θα διεξαχθεί την 5-2-2003, ημέρα Τετάρτη με ώρα έναρξης παραλαβής των προσφορών την 10η π.μ. και ώρα λήξης την 11η π.μ.
Εγγύηση συμμετοχής 5% επί του προϋπολογισμού.
Πληροφορίες για την διακήρυξη μπορούν να ζητήσουν οι ενδιαφερόμενοι από τα γραφεία του Δήμου Τήλου κατά τις εργάσιμες ημέρες και ώρες.
Τηλ.: 22460 70885, 70890, fax: 2246044075.
Ονοματεπώνυμο αρμόδιου υπαλλήλου Θεοδωρίδου.

Τήλος 15-1-2003

Ο Δήμαρχος
Αναστάσιος Σπύρου Αλιφέρης

ΕΛΛΗΝΙΚΗ ΔΗΜΟΚΡΑΤΙΑ
ΠΕΡΙΦΕΡΕΙΑ ΝΟΤΙΟΥ ΑΙΓΑΙΟΥ
ΝΟΜΟΣ ΔΩΔΕΚΑΝΗΣΟΥ
ΔΗΜΟΣ ΤΗΛΟΥ

ΠΕΡΙΛΗΨΗ ΔΗΜΟΠΡΑΣΙΑΣ

Ο Δήμος Τήλου προκηρύσσει ανοιχτό διαγωνισμό με σφραγισμένες προσφορές και κριτήριο κατακύρωσης την τεχνοοικονομική συμφερότερη προσφορά, σύμφωνα με τις διατάξεις του ΕΚΠΟΤΑ (ΥΑ 11389 ΦΕΚ Β 185/23-3-1993) για την προμήθεια ενός Βυτίου εκκενώσεων βόθρων συνολικού προϋπολογισμού ογδόντα χιλιάδων Ευρώ (80.000,00 ευρώ), μη συμπεριλαμβανομένου του ΦΠΑ.
Στο διαγωνισμό για την υποβολή προσφορών γίνονται δεκτοί:
1. Ελληνες και αλλοδαποί προμηθευτές
2. Νομικά πρόσωπα ημεδαπά και αλλοδαπά
3. Συνεταιρισμοί
4. Ενώσεις προμηθευτών.

Ο διαγωνισμός θα διεξαχθεί την 5-2-2003, ημέρα Τετάρτη με ώρα έναρξης παραλαβής των προσφορών την 12η μ. και ώρα λήξης την 13η μ.μ.
Εγγύηση συμμετοχής 5% επί του προϋπολογισμού.
Πληροφορίες για την διακήρυξη μπορούν να ζητήσουν οι ενδιαφερόμενοι από τα γραφεία του Δήμου Τήλου κατά τις εργάσιμες ημέρες και ώρες.
Τηλ.: 22460 70885, 70890, fax: 2246044075.
Ονοματεπώνυμο αρμόδιου υπαλλήλου Θεοδωρίδου.

Τήλος 15-1-2003

Ο Δήμαρχος
Αναστάσιος Σπύρου Αλιφέρης

ΔΕΝ ΕΟΡΤΑΖΟΥΝ

— Ο κ. **Αντώνης Ελένης**, δεν εορτάζει ούτε δέχεται επισκέψεις
— Ο κ. **Θανάσης Μαρασιώτης**, δεν θα δεχθεί επισκέψεις στην ονομαστική του γιορτή
— Ο κ. **Αντώνης Ι. Μελετίου**, έμπορος, δεν εορτάζει λόγω απουσίας
— Ο κ. **Αντώνης Φωτάκης** δεν εορτάζει και δεν δέχεται επισκέψεις

ΔΩΔΕΚΑΝΗΣΙΑΚΟΣ
ΣΥΛΛΟΓΟΣ ΓΟΝΕΩΝ ΚΑΙ
ΚΗΔΕΜΟΝΩΝ ΑΤΟΜΩΝ
ΜΕ ΕΙΔΙΚΕΣ ΑΝΑΓΚΕΣ

Την εκδήλωση μας στηρίζουν το εστιατόριο "ΑΛΕΞΗΣ" και ο Ραδιοφωνικός Σταθμός "ΠΑΛΜΟΣ"

Πρόσκληση

Το Δ.Σ. του συλλόγου και τα παιδιά του κέντρου "ΕΛΠΙΔΑ" σας προσκαλούν στο κόψιμο της Βασιλόπιτας που θα γίνει στις **19 Ιανουαρίου 2003 ημέρα Κυριακή και ώρα 7 μ.μ. στο εστιατόριο "ΑΛΕΞΗΣ"** στην Παλιά Πόλη, με πλούσιο ψυχαγωγικό πρόγραμμα. Το Δ. Συμβούλιο θα τιμήσει για την οικονομική και εθελοντική προσφορά τις κυρίες:
ΒΑΣΩ ΑΡΦΑΡΑ
του παιδικού σταθμού "ΔΗΜΙΟΥΡΓΙΑ" , κα
ΑΛΕΞΙΑ ΚΑΤΣΙΜΠΡΑΚΗ και την Κα
ΓΚΟΥΝΑΪ ΣΙΕΧ.

Είσοδος: 5.00 ευρώ
Πληροφορίες τηλ.:(22410)34442 και (22410)64193

Για το Δ.Σ.
Η Πρόεδρος
ΣΤΑΥΡΟΥΛΑ ΚΑΠΟΥΛΑ

ΤΟΥΡΝΟΥΑ ΤΑΒΛΙ

Ο Πολιτιστικός Οργανισμός ΜΕΚΤΟ Δήμου Ιαλυσού διοργανώνει στις 23/1/2003 στην αίθουσα του ξενοδοχείου IALISSOS CITY για 3η συνεχή χρονιά τουρνουά τάβλι και καλεί όλους τους ενδιαφερόμενους (ταβλαδόρους) να δηλώσουν συμμετοχή. Το τουρνουά θα διεξαχθεί με την διαδικασία των ομίλων. Στους 4 πρώτους νικητές θα δοθούν όπως κάθε χρόνο πλούσια δώρα και κύπελλα.
Δηλώσεις συμμετοχών στα τηλέφωνα:
1) 0942409130 κος **Παπαγούρας Μανώλης**
2) 0945463542 κος **Ανδρουλάκης Ιωάννης**
3) 2241095611 κος **Γρηγοράς Νικόλαος**

ΤΟ ΣΠΙΤΙ ΤΗΣ ΜΠΕΡΝΑΡΝΤΑ ΑΛΜΠΑ



Με την ΚΑΤΕΡΙΝΑ ΧΕΛΜΗ

Μεράφραση - σκηνοθεσία
ΜΑΙΡΗ ΒΙΔΑΛΗ
Μουσική ζωντανή επί σκηνής
ΝΟΤΗΣ ΜΑΥΡΟΥΔΗΣ
ΠΑΝΑΓΙΩΤΗΣ ΜΑΡΓΑΡΗΣ
Τραγουδούν
ΚΑΛΛΙΟΠΗ ΒΕΤΑ
ΖΩΗ ΦΥΤΟΥΣΗ
Θίασος

Παρασκευή 17 Ιανουαρίου 2003, στις 9μ.μ.
ΕΘΝΙΚΟ ΘΕΑΤΡΟ

ΦΙΛΗΜΩΝ SERVICE
ΓΕΝΙΚΟ ΣΥΝΕΡΓΕΙΟ ΑΥΤΟΚΙΝΗΤΩΝ
ΑΝΤΑΛΛΑΚΤΙΚΑ-ΛΙΠΑΝΤΙΚΑ-ΕΛΑΣΤΙΚΑ
ΠΛΗΡΗΣ ΕΛΕΓΧΟΣ
ΤΕΧΝΙΚΟΣ & ΗΛΕΚΤΡΟΝΙΚΟΣ
ΒΕΛΤΙΩΣΕΙΣ-ΜΕΤΑΤΡΟΠΕΣ
ΡΥΘΜΙΣΕΙΣ INJECTION-DIESEL
ΑΥΤΟΜΑΤΑ ΣΑΣΜΑΝ-ΥΔΡΑΥΛΙΚΑ ΤΙΜΟΝΙΑ
ΕΛΕΓΧΟΣ ΚΑΥΣΑΕΡΙΩΝ
ΠΡΟΕΛΕΓΧΟΣ Κ.Τ.Ε.Ο
ΒΟΥΛΚΑΝΙΖΑΤΕΡ-ΖΑΝΤΕΣ-ΕΛΑΣΤΙΚΑ
ΖΥΓΟΣΤΑΘΜΙΣΕΙΣ-ΕΥΘΥΓΡΑΜΜΙΣΕΙΣ



: 2241095766
ΛΟΥΠΗΣ Μ. ΦΙΛΗΜΩΝ
ΚΡΕΜΑΣΤΗ-ΡΟΔΟΣ ΤΗΛ:0241095766

ΑΙΓΑΙΟΝ

ΑΝΩΝΥΜΗ ΑΣΦΑΛΙΣΤΙΚΗ ΕΤΑΙΡΕΙΑ

ΑΣΦΑΛΙΣΤΡΑ ΟΧΗΜΑΤΩΝ

ΕΙΧ		ΦΙΧ		ΦΙΧ. ΑΓΡΟΤ	
ΙΠΠΟΙ	ΚΟΣΤΟΣ	ΙΠΠΟΙ	ΚΟΣΤΟΣ	ΙΠΠΟΙ	ΚΟΣΤΟΣ
1-6	69,00€	1-10	100,77€	1-10	62,03€
7-8	71,16€	11-15	127,93€	11-15	78,40€
9-10	89,13€	16-20	143,11€	16-20	87,58€
11-12	90,58€	21-30	156,29€	21-30	95,18€
13-14	102,43€	31-40	163,88€	31-40	101,97€
15-20	131,54€	41-55	184,64€	41-55	108,76€
21-25	139,45€	56-75	215,00€	56-75	135,12€
		76 και άνω	239,37€	76 και άνω	151,10€

Ασφάλιστρα στο Β/Μ 03, 6ΜΗΝΟ,
με τις εξής καλύψεις:
Πυρός για **3.000** € και
φυσικά καιρικά φαινόμενα και σεισμό **3.000**€

Μ' ΕΜΑΣ ΟΛΟΙ ΚΑΙ ΟΛΑ ΜΠΟΡΟΥΝ ΝΑ ΕΙΝΑΙ ΑΣΦΑΛΗ

ΑΙΓΑΙΟΝ ΑΝΩΝΥΜΗ ΑΣΦΑΛΙΣΤΙΚΗ
ΑΛΕΞ. ΔΙΑΚΟΥ 9 (ENANTI Hondos center)
ΤΗΛ. 26722, 75701

ΠΡΑΚΤΟΡΕΙΟ ΤΑΞΙΔΙΩΝ

ΣΑΒΒΑΣ ΣΑΗΣ

4ήμερη εκδρομή στον

ΑΓΙΟ ΡΑΦΑΗΛ

Αεροπορικώς κατ' ευθείαν από Ρόδο
από 29/1 έως 1/2
μόνο με 290 ευρώ

ΠΕΡΙΛΑΜΒΑΝΕΙ

- Αεροπορικά εισιτήρια ΡΟΔΟ-ΜΥΤΙΛΗΝΗ-ΡΟΔΟ
- Ξενοδοχείο Β' κατηγ. με πρωινό
- Εκδρομή-προσκύνημα στον Αγ. Ραφαήλ, Ταξιάρχη Μανταμάδος-Μόλυβο-Πέτρα-Μονή Λιμώνος.
- Εκδρομή στην Αγιάσο, Πλωμάρι, Αγ. Ισίδωρο
- Μεταφορές αεροδρόμιο-ξενοδοχείο-αεροδρόμιο
- Ταξιδιωτική ασφάλεια, Φ.Π.Α.
- Συνοδός του πρακτορείου

ΠΛΗΡΟΦΟΡΙΕΣ

ΕΓΓΡΑΦΕΣ-ΠΡΟΓΡΑΜΜΑΤΑ
ΠΡΑΚΤΟΡΕΙΟ ΤΑΞΙΔΙΩΝ
ΣΑΒΒΑΣ ΣΑΗΣ
ΤΑΡΠΟΝ ΣΠΡΙΝΓΚΣ 42 (δίπλα στην Τραπ. Πίστεως) •
Τηλ. 22410 39781-3, 22410-37711



Ρόδος: εἰκῆ καὶ ὡς ἔτυχε...

... Ρόδιοι Θαλασσοκρατούντες

Ο **Στράβων** στα **"Γεωγραφικά"** του (Βιβλίο Α', ΙΙΙ, 16) περιγράφει την τρομακτική έκρηξη του ηφαιστείου της **Θήρας** που σημειώθηκε γύρω στα 1500 π.Χ. και είχε ως αποτέλεσμα την



Τοιχογραφία με γυναικεία μορφή από το Ακρωτήρι της Θήρας, 17ος π.Χ. αιώνας

καταβύθιση του κεντρικού τμήματος του νησιού (το οποίο είχε αρχικά κυκλικό σχήμα) και τον σχηματισμό μεγάλου υποβρυχίου κρατήρα (καλδέρα). Οπως είχε γράψει ο **Ποσειδώνιος ο Ρόδιος** και μας το μεταφέρει ο **Στράβων**, **"μόλις σταμάτησε το φαινόμενο του σεισμού, οι πρώτοι που τόλμησαν να πλησιάσουν στον τόπο ήταν Ρόδιοι ναυτικοί-** οι θαλασσοκράτορες της εποχής εκείνης - και ίδρυσαν στο νησί της **Θήρας** ιερό του **Ποσειδώνα:**

«Ανάμεσα στη Θήρα και στη Θηρασία ξεπήδησαν φλόγες από τη θάλασσα και το φαινόμενο συνεχίστηκε για τέσσερις μέρες, έτσι που ολόκληρη η θάλασσα έβραζε και φλεγόταν.

Οι φλόγες έβγαλαν στην επιφάνεια σιγά σιγά ένα νησί που σχηματίστηκε, λες, από ενοποιημένη διάπυρη μάζα και που είχε περίμετρο δώδεκα στάδια.

Μόλις σταμάτησε το φαινόμενο, πρώτοι τόλμησαν να πλησιάσουν στον τόπο οι θαλασσοκράτορες την εποχή εκείνη Ρόδιοι και να ιδρύσουν στο νησί ιερό του Ασφαλίου Ποσειδώνα».

... Μπίζνες δημάρχων

«Ορισμένοι δήμαρχοι της Κρήτης και της Ρόδου συναγωνίζονται ποιος θα κάνει πρώτος "μπίζνες" με τα σκουπίδια (τα συμβατικά) των αμερικανών πλοίων.

Π.χ. ο δήμαρχος Ρόδου κ. Γ. Γιαννόπουλος εμφανίζεται πρόθυμος να τα επεξεργάζεται, να τα ανακυκλώνει σε ειδικές θαλάσσιες χωματερές στα διεθνή ύδατα, με το αζημίωτο βεβαίως (κάπου έξι εκατ. ευρώ ετησίως)».

("Βήμα", 14 Ιανουαρίου 2003)

... Αμερικανικά πυρηνοκίνητα αεροπλανοφόρα και ραδιενέργεια

Είναι κοινό μυστικό ότι κάθε φορά που ελλιμενίζεται Αμερικανικό πυρηνοκίνητο αεροπλανοφόρο στη Ρόδο, στην Κέρκυρα ή στην Κρήτη, παρατηρείται εκτός από την αύξηση της ροής δολαρίων και μια τρομακτική αύξηση του ποσοστού ραδιενέργειας. Το γεγονός αυτό το έχει καταγγείλει ήδη ο καθηγητής Αθ. Γεράνιος, και το επιβεβαιώνουν τα "χαμπέρια" που μας έρχονται από το Κέντρο Πυρηνικών Ερευνών "Δημόκριτος":

«Οι έλληνες πυρηνικοί επιστήμονες εδώ και αρκετά χρόνια αδιαλείπτως και με κάθε μυστικότητα μετρούν κάθε φορά που εμφανίζεται πυρηνικό σκάφος σε ελληνικές θάλασσες τη ραδιενέργεια της θάλασσας, κατά τη διάρκεια του πλου, του ελλιμενισμού και της αναχώρησης του σκάφους».

Οπως μας διαβεβαιώνει το ρεπορτάζ της εφημερίδας "Βήμα", μέχρι τώρα δεν μετρήθηκε κάτι το ανησυχητικό και η ραδιενέργεια δεν έχει ξεπεράσει τα επιτρεπτά όρια, αύξηση όμως υπάρχει και μερικές φορές φτάνει στα όρια του "κόκκινου".

... Πάντως το θέμα είναι, αν οι μετρήσεις κτυπήσουν "κόκκινο" θα το μάθουμε ποτέ ή θα αναρωτιόμαστε τι έχουν οι έρμοι οι μύκητες του βιολογικού καθαρισμού και "ψοφάνε" μόλις έρθουν σε επαφή με τα απόβλητα των Αμερικανών που μας αφήνουν ως σουβενίρ για να τα "επεξεργαστούμε";

... Οι φιέστες της Ολυμπιακής φλόγας στο Καστελλόριζο

Ε ρε γλέντια που έχουν να κάνουν οι κάτοικοι στο Καστελλόριζο. Η "φλόγα" των Ολυμπιακών Αγώνων θα μπει στην Ελλάδα από το νησί τους και για μια - δυο ώρες η ακριτική γωνιά θα είναι πρώτο τραπέζι πίστα στους τηλεοπτικούς δέκτες.

Και τα πάσης φύσεως "λαμόγια" θα βρουν την ευκαιρία να κονομήσουν κάμποσα... μύρια, ενώ άλλα τόσα θα ξοδευτούν για την φιέστα της μιας ώρας, να κάνουν και οι "επίσημοι" το κομμάτι τους.

... Την άλλη μέρα, αν οι ατυχείς κάτοικοι της Μεγίστης αρρωστήσουν θα τρέχουν στο τουρκικό νοσοκομείο της Αντίφυλλου για να βρουν την υγειά τους, το δικό τους "Κέντρο Υγείας" θα έχει μόνον ασπιρίνες!

Universal Mr Handsfree CAR-KIT

Κατάλληλο για όλα τα σύγχρονα μοντέλα κινητών τηλεφωνών

- ✓ *"Βάλ' το και...έφυγες"* Δεν χρειάζεται εγκατάσταση!
- ✓ Ανώτερη ποιότητα ήχου
- ✓ Λειτουργία φόρτισης

3 χρόνια εγγύηση



ΠΛΗΡΕΣ ΠΑΚΕΤΟ ΜΕ:

- ✓ Μικρόφωνο
- ✓ Καλώδιο τροφοδοσίας 12/24 Volt
- ✓ Βάση στήριξης για όλα τα κινητά τηλέφωνα

Κινητή τηλεφωνία με απόλυτη ασφάλεια

Καινούργιο αυτοκίνητο; Καινούργιο κινητό; ΚΑΝΕΝΑ ΠΡΟΒΛΗΜΑ! Το mr Handsfree είναι προετοιμασμένο!

POWERFON ELECTRONICS
Υψηλής Ποιότητας Αξεσουάρ Κινητής Τηλεφωνίας

ΑΠΟΚΛΕΙΣΤΙΚΗ ΔΙΑΘΕΣΗ ΓΙΑ ΤΗ ΡΟΔΟ: Σακελλαρίδης Α.&Θ. Ε.Π.Ε.
1) Κοδριγκτώνος 64 ΡΟΔΟΣ, τηλ.: 2241-0-30216, 2) Καρπάθου 7 (πεζόδρομος), τηλ.: 2241-0-77117 *e-mail: sakellgr.@panafonet.gr*

(εκ)πολιτισμικά παίγνια

επιμέλεια: Κωστής Νικολάκης

...Πολιτιστικό Ιδρυμα Δωδεκανήσου "Κλεόβουλος ο Λίνδιος"

Το Πολιτιστικό Ιδρυμα Δωδεκανήσου "Κλεόβουλος ο Λίνδιος" ιδρύθηκε από τον **Ιωάννη Γ. Ζίγδη** στις 7 Μαρτίου 1991, επέτειο της ενσωμάτωσης της Δωδεκανήσου με την Ελλάδα, με έμβλημα τη ρήση του Ρόδιου φιλοσόφου **Κλεόβουλου "Μέτρον Αριστον"** και έδρα την Αθήνα. Πρόκειται για ιδιωτικό, μη κερδοσκοπικό οργανισμό, που αποτέλεσε πραγματοποίηση ενός μακροχρόνιου ονείρου του ιδρυτή του.

Σκοπός του Ιδρύματος είναι *«η προβολή, ο σεβασμός και η αξιοποίηση της πολιτιστικής προσφοράς των Δωδεκανήσων, ως και των αγώνων τους για την ελευθερία, ως προϋπόθεση για τη διασφάλιση του μέλλοντός τους σαν μιας επώνυμης και ανεπτυγμένης περιοχής μέσα στα πλαίσια της υπό διαμόρφωση νέας Ευρώπης»*.

Ειδικότεροι στόχοι του: α) η αξιοποίηση του παρελθόντος με την επιδίωξη σύστασης ή ενδυνάμωσης οργανισμών επιστημονικών και γενικότερα πνευματικών πολιτιστικών, αναπτυξιακών κ.λπ., β) η μελέτη, διατήρηση και αξιοποίηση της πολιτιστικής κληρονομιάς της Δωδεκανήσου, γ) η προβολή του παλαιοτέρου και σύγχρονου πολιτισμού της Δωδεκανήσου, καθώς και της δημιουργίας των Δωδεκανησίων, δ) ο συντονισμός της δραστηριότητας των απόδημων Δωδεκανησίων, ε) η ικανοποίηση πνευματικών αναγκών της Δωδεκανήσου κ.λπ.

Κατά τη διάρκεια της υπερδεκαετούς λειτουργίας του

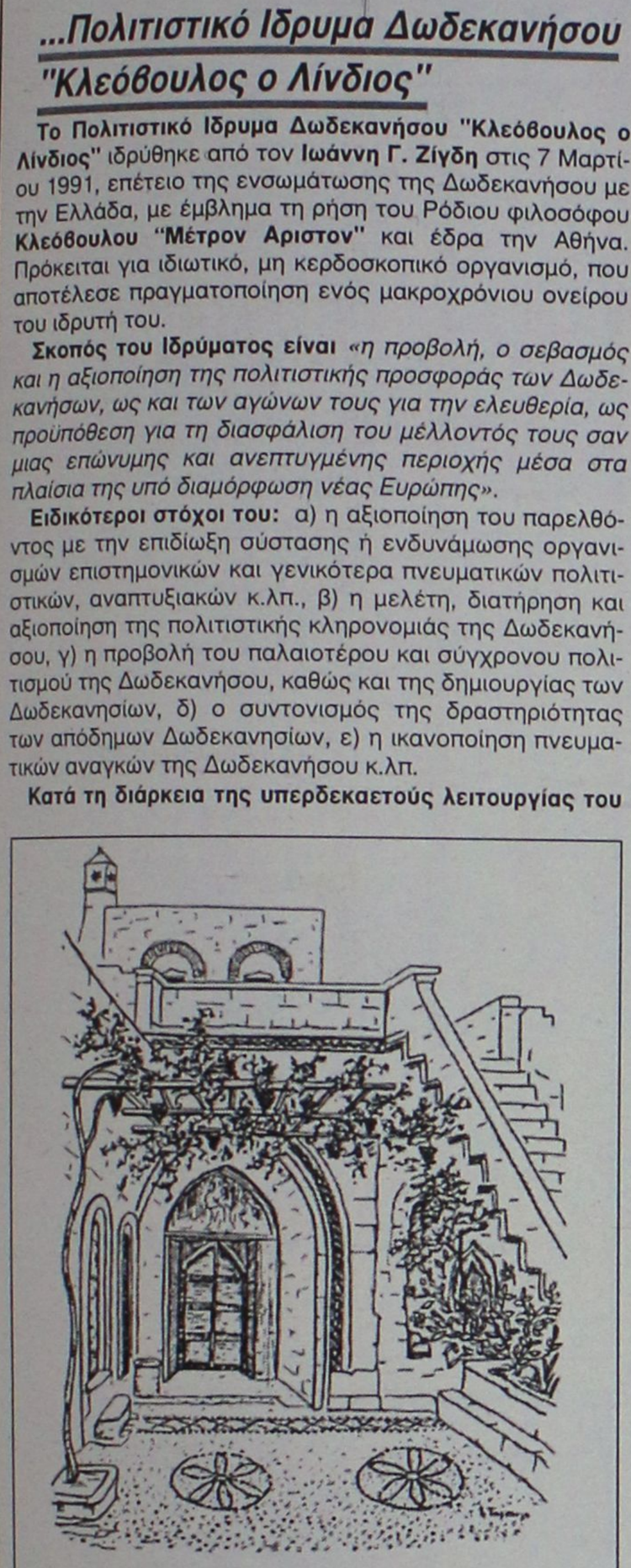

Αθηνά Ταρσούλη: "Αρχοντικό της Λίνδου"

Ιδρύματος, μολονότι δε ενισχύθηκε υλικά, πέτυχε να προβεί: α) στην έκδοση 9 βιβλίων και 2CD, β) στην οργάνωση πολλών Ομιλιών, Συζητήσεων Στρογγυλής Τραπέζης, άλλων εκδηλώσεων εθνικού και πολιτιστικού χαρακτήρα, γ) την προκήρυξη διαγωνισμού συγγραφής μελετών, δ) να συμμετάσχει σ' εκδηλώσεις τρίτων ή να συνδιοργανώσει εκδηλώσεις και να υποβάλει προτάσεις προς το Κράτος, τους Δήμους και τους Οργανισμούς για διοργάνωση εκδηλώσεων σχετιζομένων με τους σκοπούς του Ιδρύματος κ.λπ.

Εκτός από τη συνέχιση παρόμοιων δραστηριοτήτων, το Πολιτιστικό Ιδρυμα προγραμματίζει τη συγκρότηση "Δωδεκανησιακής Βιβλιοθήκης" στην πρωτεύουσα, τη δημιουργία πρακτορείου διάθεσης βιβλίων για τα Δωδεκάνησα ή Δωδεκανησίων σε κεντρικό βιβλιοπωλείο, την οργάνωση παρουσίασης βιβλίων, συναυλιών, εκθέσεων βιβλίων και ζωγραφικής, την καθιέρωση ετήσιου Αριστείου Γραμμάτων, Τεχνών, Επιστημών και Πολιτιστικής Προσφοράς κ.λπ.

«Στο σημερινό Διοικητικό Συμβούλιο μετέχουν οι: Κ. Αγαπητίδης, Πρόεδρος, Δ. Παπαμαντέλλος, Α' Αντιπρόεδρος, Εμμ. Γρύλλης, Β' Αντιπρόεδρος, Φ. Νικολαΐδου-Στεργιοπούλου, Γραμματέας, Φ. Καλλούδης, Ταμίας, Μαν. Μαυρολέων, Σπ. Παρασκευάς, Θ. Χαραλαμποπούλου και Φ. Χατζηκωνσταντή, Μέλη.

Επίτιμα μέλη του είναι ο συγγραφέας Γιάννης Μαγκλής και ο γλύπτης Κώστας Βαλσάμης.

Το γραφείο του Ιδρύματος βρίσκεται στην Αθήνα, στην οδό Σουλίου 8 (πάροδος της Σόλωνος), 106 81 Αθήνα, τηλ.: 2103841774, fax: 2103802332».

...Χρήστος Ζαφείρης: "Το ξενάχωμα"

Στο αφήγημά του **"Το ξενάχωμα"** *(σημαίνει την ανακομιδή των οστών από το μνήμα στο οστεοφυλάκιο)*, ο συγγραφέας **Χρίστος Ζαφείρης** ξαναζωντανεύει την δραματική δεκαετία του '40, την μετεμφυλιακή περίοδο και την μεγάλη μετανάστευση από την ελληνική ύπαιθρο και τα νησιά προς τις ευρωπαϊκές και τις υπερπόντιες χώρες.

Οι ήρωες του αφηγήματος του **Χρ. Ζαφείρη** - που μέχρι



**** Χρίστος Ζαφείρης: "Το ξενάχωμα", αφήγημα, εκδόσεις "Εξάντας", σελ. 88, Αθήνα 2002, τιμή: 6 ευρώ.***

τώρα μας έχει δώσει τον **"Βαλκάνιο Πραματευτή"** και το τρυφερά νοσταλγικό **"Εμείς του '60 εκδρομείς"** - είναι υπαρκτοί και πραγματικές οι επιμέρους ιστορίες, οι οποίες με την τραγική τους δύναμη αποκτούν την συμβολική διάσταση μιας δύσκολης εποχής που *"βρικολακιάζει"* συνειρμικά, ακόμη και σήμερα, ανάμεσα στους ανθρώπους που την βίωσαν ή δοκίμασαν τους πικρούς καρπούς της.

Η ιστορία που ξετυλίγει με μαεστρία ο συγγραφέας εξελίσσεται σ' ένα ορεινό χωριό της Θεσσαλίας όπου συγκεντρώνονται συγγενείς και φίλοι για το "ξενάχωμα", την ανακομιδή των οστών μιας γιαγιάς από το μνήμα στο οστεοφυλάκιο. Το έθιμο όμως της εκταφής από τα συγγενικά μέλη της οικογένειας - σύμφωνα με την παράδοση του τόπου - γίνεται αφορμή να "ξεθαφτούν" πολλές προσωπικές και συλλογικές εφιαλτικές ιστορίες και μνήμες από τον Εμφύλιο και την ερήμωση του χωριού, που οδηγούν τελικά στην "άδοξη" διάλυση της οικογενειακής εκδήλωσης.

...Προσεχώς στην Ρόδο: "Οι άνθρωποι που ξέρω"

Προσεχώς σε πολυσινεμά της πόλης μας θα προβληθεί η ταινία του **Αλ Πατσίνο** *"Οι άνθρωποι που ξέρω"*, με συμπρωταγωνίστρια την πάντοτε εκρηκτική Κιμ Μπέισιγκερ.

Για την *"τύχη"* της ταινίας αυτής στην Αμερική μας πληροφορεί ο κριτικός κινηματογράφου **Δημήτρης Δανίκας:**

«Η τελευταία ταινία του Αλ Πατσίνο με τον τίτλο "Οι άνθρωποι που ξέρω" *έχει αθορύβως αποσυρθεί από την ελεύθερη αμερικανική αγορά και κατευθύνεται προς τον τάφο του βίντεο. Με απλά λόγια τον αποκεφάλισαν. Διότι σ' αυτή την ταινία - που προβάλλεται ήδη σε Αθηναϊκούς κινηματογράφους - υποδύεται καταρρέονται αριστερό που τα βάζει με τον δήμαρχο της Ν. Υόρκης υπερασπιζόμενος την μη έκδοση τριών πολιτικών προσφύγων από τη Νιγηρία.*

Ο θεός πήγε να ψελλίσει ίχνη αλήθειας και έφαγε τέτοια σφαλιάρα που του 'ρθε ο ουρανός σφοντύλι. Μια σφαλιάρα συνοδευόμενη από το εξής τελεσίγραφο: You son of a bitch αυτά που ήξερες τελειώσανε. Από τούδε όποιος καλλιτέχνης δεν κάνει τον γελωτοποιό του Μπους καρατομείται με συνοπτικές διαδικασίες.

Επομένως το δίλημμα του Αμλετ τροποποιείται. To be ως Σβαρτσενέγκερ or not to be ως Πατσίνο;»

«ΡΟΔΙΑΚΗ» ΑΠΟ ΤΟ 1915

ΦΛΑΣ ΣΤΟ ΠΑΡΕΛΘΟΝ


ΡΟΔΙΑΚΗ

ΕΒΔΟΜΑΔΙΑΙ ΠΟΛΙΤΙΚΗ ΦΥΛΗ ΚΑΙ ΕΘΝΙΚΗΣ ΕΦΗΜΕΡΙΣ

ΡΟΔΙΑΚΗ
12 Ιανουαρίου 1917
Αριθμός φύλλου 71

ΕΚ ΚΑΡΠΑΘΟΥ

Αι μεταξύ της Α. Πανιερότητας του Μητροπολίτου μας σχέσεις και του ποιμνίου της, εξακολουθούσι δυστυχώς αι αυταί και ίσως αν δεν επικρατήση σύνεσις και μετριοπάθεια το μεταξύ των ρήγμα καταστή αγεφύρωτον.

Από της αποδοκιμασίας ης έτυχε κατά την εορτήν του Μητροπολιτικού ναού (15 Αυγούστου) από των δημοτών Απερίου έπαυσε πάσαν σχέσιν μετ' αυτών ως και μετά του ναού, εκκλησιάζεται δε εις τον δήμον Βολάδος.

Επίσης αρνείται να παραδώση προς την υπό της ολομελείας των δημοτών Απερίου εκλεγείσαν εφορίαν των σχολών τα βιβλία και τα χρήματα.

Το Μικτό Εκκλησιαστικόν Δικαστήριον είναι κατηρτισμένον ως εν οικογενειακόν συμβούλιον, διότι τα απαρτίζοντα αυτό μέλη είναι προς αλλήλα συγγενή 2ου και 3ου βαθμού, διατηρείται δ' ήδη επί τριετίαν και άγνωστον εισέτι πόσον θα διατηρηθή εναντίον του 30 αριθ. τίτλος Α και 31 αρθρ. τίτλος Β' των Πατριαρχικών Δικονομικών οδηγιών.

Λυπηρόν τη αληθεία είνε να βλέπη κανείς το πρωτοφανές δια την νήσον μας φαινόμενον αιτήσεις 12 διαζυγίων, ων ανά μεν υπό λίαν σκανδαλώδεις και τραγικάς συνθήκαν εξεδόθησαν άλλη δε καίτοι η συζήτησις των έχει εξαντληθεί μένουν από σκέψιν 1 και 2 ετών άγνωστον διατί.

Ως αμερόληπτος παρατηρητής αληθώς ποιών και τόσον θα παρακαλέσω την Α. Παν. να μοι επιτρέψη να κάμω την εξής σύστασιν ενόσω είνε καιρός.

Να ζητήση δια της αρμοδίας οδού να τω επιτραπή η σύγκλησις συνελεύσεως των νομίμων αντιπροσώπων της νήσου όπως εκλέξωσι τους νόμιμους δικαστάς του Μικτού Εκκλησιαστικού Δικαστηρίου, τον σεβασμόν προς τα επιτόπια έθιμα και τους Πατριαρχικούς Κανονισμούς και τέλος να φροντίση να παύση η εις βάρος των κατοίκων από πολλού παιζομένη κωμωδία.

Κάρπαθος 16 Δεκεμβρίου 1916
Πηγαδιώτης

ΕΥΧΑΡΙΣΤΗΡΙΟΝ

Χρέος απαραίτητον εκπληρών, σπεύδω και δημοσία να εκφράσω τας θερμοτάτας των ευχαριστηρίων μου προς τους διαπρεπείς ιατρούς κ.κ. Θεοδ. Κωνσταντινίδην και Γ. Παναγήν οίτινες εθεράπευσαν τον πατέρα μου πάσχοντα σοβαρώς και πάνυ ευγενικώς φερόμενοι ενοσήλευσαν τούτον αμισθεί.

Σμολένσκης Αλεξάνδρου.

(Σ.Σ. Η Ροδιακή εκδιδόταν τότε υπό το καθεστώς Ιταλικής λογοκρισίας. Διατηρείται επίσης η γλώσσα και τα τοπωνύμια που υπάρχαν στις αρχές του αιώνα).



Η Διακόσμηση λέει ναι!
Εσείς θα πείτε όχι;
ΔΕΝ ΕΙΝΑΙ ΔΥΝΑΤΟΝ
Πού;
Στους μοναδικούς
χειροποίητους
πίνακες ζωγραφικής!
Καθρέπτες
ΒΙΤΡΩ
που ανεβάζουν την
αξία του χώρου σας και
κάνετε και σωστή τοποθέτηση.
Φτιάχνουν με μεράκι
Η ΡΟΔΟΥΛΑ & ο ΑΡΤΑΝ
Λίστες γάμου
Μιχ. Πετρίδη 96 κοντά στο ΜΗΔΕΙΑ
Τηλ. 2241062552 - 61483

Αντίλαλοι

πολιτικοί και άλλοι...

Προς Νομαρχιακή Αρχή: Παιδιά, το... Φράγμα του Γαδουρά, **έχει δημοπρατηθεί εδώ και καιρό**, έτσι δεν είναι; Να μην μπερδευόμαστε...!

Προς Μάκη «Ταρζάν»: Κάνε μια βόλτα και από τα μέρη μας αγόρι μου. Ενδεχομένως να διαπιστώσεις κι εδώ πράγματα και... θαύματα!

Προς κ. Κ. Δαφέρμο: Εχουμε την εντύπωση ότι θα πάθετε κι εσείς την... πλάκα σας, **με την υπόθεση των... τσιρότων** που σας ανέθεσαν να ερευνήσετε εδώ στη Ρόδο. Εδώ να δείτε... Χριστόδουλους που θα συναντήσετε!

Μιχ. Μ.

ΜΑΖΕΜΕΝΑ



Τη **μία σύσκεψη** μετά την άλλη είχε τις τελευταίες μέρες ο **Νομάρχης Δωδεκανήσου**. Από τη μια οι υποθέσεις που τρέχουν, από την άλλη ο συντονισμός των υπηρεσιών και δεδομένου ότι πρόκειται ακόμη για **μία μεταβατική περίοδο** στη Νομαρχία Δωδεκανήσου (σ.σ. δεν γίνεται από τη μία μέρα στην άλλη η εγκατάσταση της νέας Νομαρχιακής Αρχής) και... έπεσαν όλα μαζεμένα...

Κυρ. Π.

ΠΡΩΗΝ ΔΗΜΑΡΧΟΣ...

Σύμφωνα με πληροφορίες, πρώην δήμαρχος **νησιού** φέρεται να σχετίζεται με τη 17Ν. Η πληροφορία είναι μία σαν όλες τις άλλες, όμως κατάφερε να προκαλέσει ερωτηματικά και στην περιοχή μας. Νησιωτικός νομός τα **Δωδ/σα** και κάτι η βίλα στους **Λειψούς** κάτι τα πήγαινε-έλα από **Κάλυμνο** και **Πάτμο** των αστυνομικών, δεν θέλει και πολύ να... οργιάσει η φαντασία ορισμένων!

Β.Μ.

ΤΟ ΚΟΥΔΟΥΝΙ!

Ξεσπάθωσε στη Βουλή ο βουλευτής Αρ. Παυλίδης όταν πήρε το λόγο για να μιλήσει επί του νομοσχεδίου για τον τουρισμό. Μίλησε για όλα τα φλέγοντα ζητήματα της Ρόδου, μέχρι που χτύπησε το κουδούνι λήξεως του χρόνου ομιλίας, δύο φορές. Αν είχε κι άλλο χρόνο, θάλεγε κι άλλα...

Β.Μ.

ΕΠΙΘΕΤΙΚΗ

Η νέα **τουριστική περίοδος** έχει αρχίσει να απασχολεί τους τοπικούς φορείς καθώς τα πρώτα μηνύματα κάθε άλλο **παρά ευοίωνα είναι**.

Σε συσκέψεις που έγιναν, μάλιστα, χθες **σε Δήμο και Νομαρχία** έγινε λόγος για την εφαρμογή **επιθετικής** τουριστικής πολιτικής.

Επιθετική δεν ξέρουμε αν θα είναι, πάντως **πιο οργανωμένη...** επιβάλλεται!

Κυρ. Π.

ΤΟΥΣ ΠΕΡΙΜΕΝΟΥΜΕ!

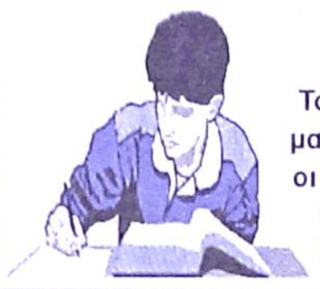

Το επόμενο γεγονός που θα συζητήσουμε στην τοπική κοινωνία είναι οι μαθητικές εκδρομές. Στάλθηκαν και επιστολές για να... προσελκύσουν οι τουριστικοί μας παράγοντες τους μελλοντικούς επισκέπτες. Θα δούμε αν θα έχει αποτέλεσμα, γιατί πέρα από τη Ρόδο, ας μην το ξεχνάμε, υπάρχουν κι άλλοι προορισμοί.

Β.Μ.

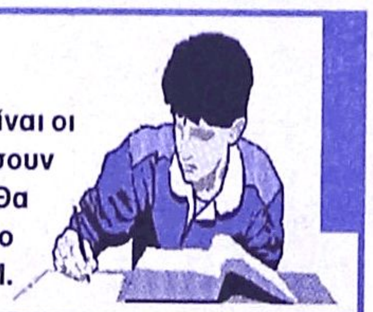

ΡΕΣΑΛΤΟ
μουσική σκηνή
ΑΝΟΙΚΤΑ
Παρασκευή-Σάββατο

ΠΛΑΤΩΝΟΣ 16 & ΕΥΡΙΠΙΔΟΥ • ΤΗΛ. 22410 20520 - 22410 94925

Rodos Park
SUITES HOTEL
LOUNGE BAR
Οι μουσικές σας απολαύσεις συνεχίζουν...

Συντροφιά με τον πιανίστα και τραγουδιστή
ΠΑΡΗ ΜΑΚΕΝΤΟΥΔΗ
Κάθε Παρασκευή και Σάββατο!!
Ρήγα Φεραίου 12 - Τηλ. 22410 89700

ΓΕΡΜΑΝΙΚΑ ΜΟΝΟ ΣΕ ΤΡΙΑΝΤΑ ΜΕΡΕΣ
ΑΠΟ 20 ΙΑΝΟΥΑΡΙΟΥ ΕΩΣ 28 ΦΕΒΡΟΥΑΡΙΟΥ
ΣΤΟ ΣΙΜΟΥΛΤΑΝ ΜΕ ΤΗΝ ΑΠΛΗ ΜΕΘΟΔΟ
ΣΙΜΟΥΛΤΑΝ ΑΠΟ ΤΟΝ ΝΤΟΚΤΟΡ ΤΕΟ
ΜΑΘΑΙΝΕΤΕ ΤΟΝ ΦΕΒΡΟΥΑΡΙΟ ΜΙΛΑΤΕ
ΕΓΓΥΗΜΕΝΑ ΤΟΝ ΜΑΡΤΙΟ ΤΕΛΕΥΤΑΙΑ
ΕΥΚΑΙΡΙΑ ΠΡΙΝ ΑΠΟ ΤΗΝ ΚΑΙΝΟΥΡΓΙΑ
ΤΟΥΡΙΣΤΙΚΗ ΣΑΙΖΟΝ ΔΕΝ ΠΛΗΡΩΝΕΤΕ
ΠΡΙΝ ΠΕΙΣΘΕΙΤΕ ΕΓΓΡΑΦΕΣ ΠΛΗΡΟΦΟΡΙΕΣ
ΣΤΟ ΤΗΛΕΦΩΝΟ: 0944-138510

ΜΟΥΣΙΚΟ ΚΑΦΕΝΕΙΟ
το ΛΥΧΝΑΡΙ
ΤΗΣ ΠΑΡΕΑΣ
7 ΧΡΟΝΙΑ THE BEST
ΛΥΧΝΑΡΙ ΤΗΣ ΠΑΡΕΑΣ
Με καφέ - κρασί - μεζέδες
Παρασκευή-Σάββατο-Κυριακή και τις γιορτές
LIVE Ελληνικό rock - έντεχνο - ρεμπέτικο
ΠΑΠΑΛΟΥΚΑ 118 - ΡΟΔΟΣ • ΤΗΛ. (22410) 24934

μεζεδοπωλείον
παλιά ιστορία
μοναδικό στο είδος του!
ξεχωριστό στη γεύση

Η "παλιά ιστορία"
συνεχίζοντας την παράδοση,
θα είναι κοντά σας κι αυτό το
χειμώνα καθημερινά εκτός Κυριακής
Μητροπόλεως 108 & Δενδρινού γωνία
Για κρατήσεις (22410) 32421

Σε ΟΛΑ τα Ειδη
ΜΙΣΗ ΤΙΜΗ
collection
Κ. ΠΑΛΑΙΟΛΟΓΟΥ 9

Επώνυμο Ανδρικο - Γυναικείο ένδυμα

CREDO
BOUTIQUE
Αποψη ... στο ντύσιμο!!!
Πολλές άτοκες δόσεις!!!
JUST IN fashion club
IF JEANS
3 GUYS
CARAMELLA FASHION FACTORY
Ιερού Λόχου 8 Ιαλυσός Τηλ. 02410 93263