Η ΡΟΔΙΑΚΗ

ΚΥΡΙΑΚΗ
19 ΙΑΝΟΥΑΡΙΟΥ 2003
ΑΡ. ΦΥΛΛΟΥ 17.300
ΤΙΜΗ: ΕΥΡΩ 0,70

ΗΜΕΡΗΣΙΑ ΠΡΩΙΝΗ ΕΦΗΜΕΡΙΔΑ ΤΗΣ ΡΟΔΟΥ

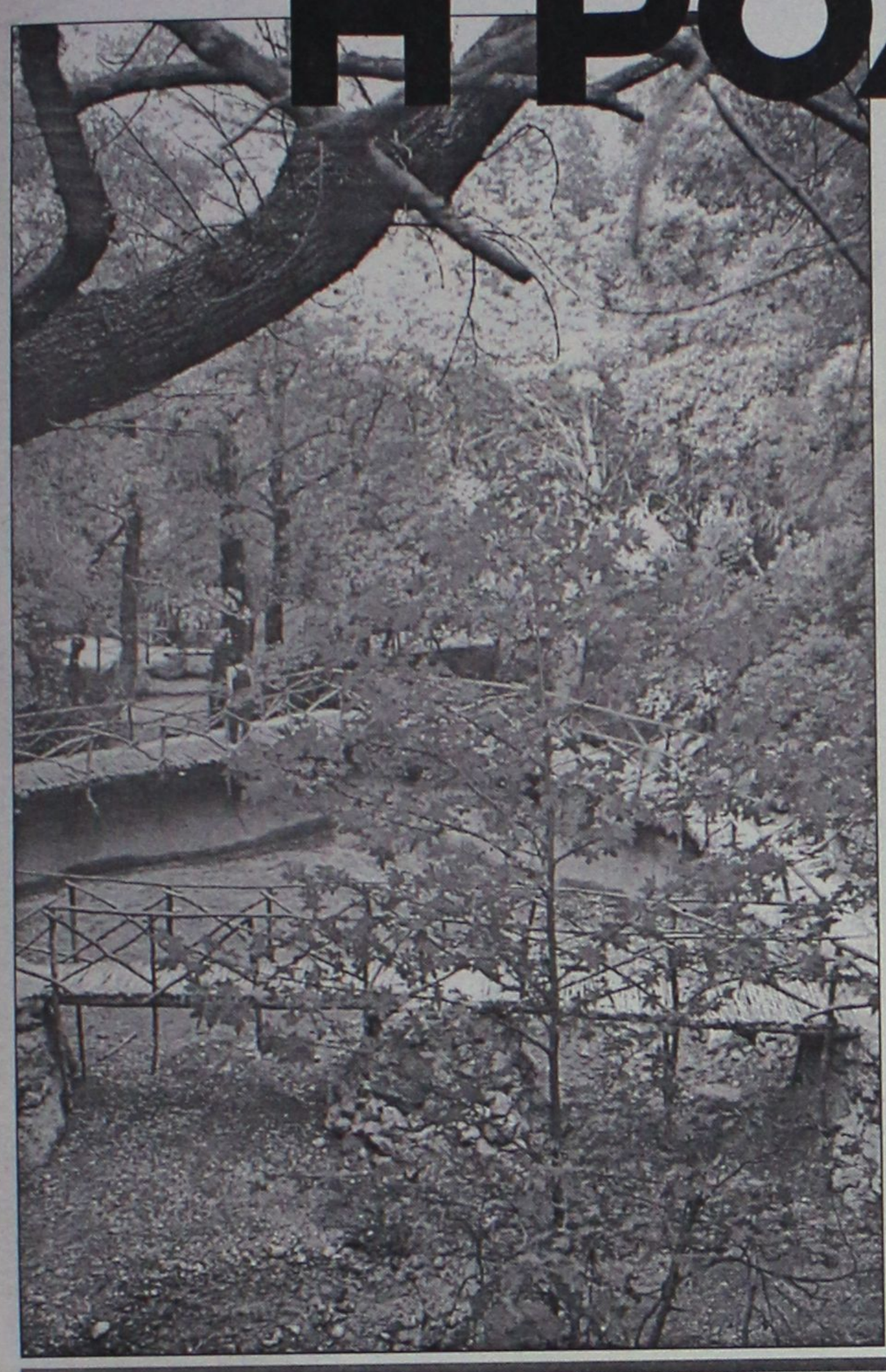

Τις μεταβιβάζουν στην Αγροτουριστική!

ΤΡΩΝΕ τώρα και τις Πεταλούδες!

Πήρε φόρα η Ελληνικά Τουριστικά Ακίνητα και όπως φαίνεται δεν θα μείνει τίποτα στην θέση του!

ΘΟΛΕΣ ΕΙΣΗΓΗΣΕΙΣ, ΑΓΝΩΣΤΕΣ ΣΚΟΠΙΜΟΤΗΤΕΣ

Άλλα ανακοινώνονται τη μία μέρα και άλλα την άλλη. Διαβεβαιώσεις της μιας ημέρας αναιρούνται την επομένη κι έτσι κανένας πλέον δεν γνωρίζει τί συμβαίνει στην πραγματικότητα. Μπορεί να συμβαίνουν και τα πλέον τερατώδη, όπως π.χ. η βρώση των Πεταλούδων! ΣΕΛΙΔΑ 7

Η ΑΝΑΚΡΙΣΗ ΓΙΑ ΤΑ ΤΣΙΡΟΤΑ ΤΟΥ ΘΑΝΑΤΟΥ



Μέχρι βαθειά στο κόκαλο!

Τί λένε οι εκπρόσωποι του ΠεΣΥ και του νοσοκομείου. Ενοχλημένοι οι εκπρόσωποι των γιατρών, αλλά αισιόδοξοι για το αποτέλεσμα της ανάκρισης. ΣΕΛΙΔΑ 5

ΤΟΝ Θ. ΑΓΓΕΛΟΠΟΥΛΟ ΕΙΔΕ ΧΘΕΣ Ο κ. Κ. ΣΗΜΙΤΗΣ

Ξαφνική συνάντηση

ΑΓΝΩΣΤΕΣ ΣΥΝΕΝΝΟΗΣΕΙΣ ΓΙΑ ΤΟΥΣ ΕΚΒΙΑΣΜΟΥΣ

Ερωτηματικά έχουν αρχίσει να δημιουργούνται στην κοινή γνώμη από τα πολλά "πάρε δώσε" του πρωθυπουργού με τη βαθύπλουτη οικογένεια των Αγγελόπουλων. ΣΕΛΙΔΑ 5

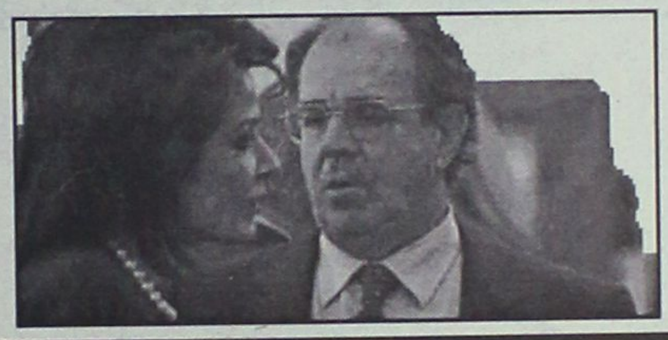

Danezis

χειροποίητα χαλιά • χαλιά μηχανής
μοκέτες • περσίδες • ξύλινα πατώματα

ΠΡΟΣΦΕΡΕΙ

στα χαλιά Βιοκαρπέτ art Orian

12 άτοκες δόσεις με κάρτα

και 50%

στην ΕΠΑΓΓΕΛΜΑΤΙΚΗ μοκέτα

Βιοκαρπέτ

εξόφληση τον ΟΚΤΩΒΡΙΟ 2003

Καρπάθου 21-23 (πεζόδρομος Μαντράκι)

Τηλ.30976

ΑΠΟΡΡΟΦΗΣΗ ΑΠΟ ΑΝΕΚ

Με βράκα και στιβάνια Κρητικά!



• Θέμα χρόνου αποτελεί πλέον η ολοκληρωτική αφομοίωσή της. ΣΕΛΙΔΑ 11

Η ΜΑΓΙΚΗ ΕΙΚΟΝΑ ΤΟΥ ΜΕΣΟΥ ΟΡΟΥ

Είμαστε πλούσιοι, έτσι λένε τα χαρτιά!

• Είναι όπως λέει ο λαός "τρεις το λάδι, τρεις το ξύδι, έξι το λαδόξιδο"! ΣΕΛΙΔΑ 4



ΤΑ ΛΑΧΕΙΑ ΤΟΥ "ΦΩΝΑΚΛΑ"



25 χρόνια μοίρασε πάνω από 6,5 δισ δρχ.!

Ακούραστος στους δρόμους και με τη χαρακτηριστική του φωνή ο λαχειοπόλης Χρ. Πίτσιος δεν σταματά το ίδιο δρομολόγιο. ΣΕΛΙΔΑ 37

* ΚΟΥΡΤΙΝΟΞΥΛΑ - ΚΟΥΡΤΙΝΟΒΕΡΓΕΣ
* ΣΤΟΡΙΑ - μεταλλικά-ξύλινα-υφασμάτινες
* ΚΟΡΝΙΖΕΣ πινάκων ΙΤΑΛΙΑΣ
* ΚΟΥΝΟΥΠΙΕΡΕΣ αυτόματες * ΠΑΡΚΕ υψηλής αντοχής

ΑΤΣΑΣ Α.Σ. εμπ. κεν. ΜΗΔΕΙΑ 63602-66339

12η ΕΚΘΕΣΗ ΤΟΥΡΙΣΤΙΚΩΝ ΕΙΔΩΝ και ΔΩΡΩΝ

ΣΤΟ ΞΕΝΟΔΟΧΕΙΟ RODOS PALACE

24 - 27 Ιανουαρίου 2003

Ώρες λειτουργίας:
Παρασκευή : 17.00 - 21.30
Σάββατο, Κυριακή, Δευτέρα : 10.30 - 21.30

ΧΟΡΗΓΟΣ: DANE SEA LINE

ΕΚΘΕΣΙΑΚΗ

ΟΡΓΑΝΩΣΗ ΕΚΘΕΣΕΩΝ Λυσικρατους 5, 11 141 Αθηνα
Τηλ.-Fax: 010 2232441-434-444, e-mail: aekthes@otenet.gr

ΗΜΕΡΟΛΟΓΙΟ

Κυριακή 19 Ιανουαρίου 2003
Μέρκου Ευγενικού,
Μακαρίου αρχιπ.

Ανατολή ηλίου: 07.39'
Δύση ηλίου: 17.33'
Σελήνη 17 ημερών

ΦΑΡΜΑΚΕΙΑ

Σήμερα διημερεύει το φαρμακείο του Λαρδόπουλου Πετρ. στην οδό Αποστ. Παύλου 86 και διανυκτερεύει το φαρμακείο του Μαγκάκη Εμμ. στην οδό Αμερικής 34.

ΒΕΝΖΙΝΑΔΙΚΑ

Σήμερα διανυκτερεύουν τα βενζινάδικα: Ριζόπουλος Νικ. (Καναδά 1), Πασχαλίδης -Μοσχής Ο.Ε. (4ο χλμ. Ρόδου-Λίνδου), Κορωναίος Δημ. (Ιαλυσός), Πισσαδάκης Δ. (Παραδεισι), Νικολουδάκη Τρ. (Κρεμαστή), Καραγιάννης Κ. (Σορωνή), Δρδάκου Δ. (Αφάντου).

ΛΑΪΚΕΣ ΑΓΟΡΕΣ

Τετάρτη: στο Δημοτικό Νεκροταφείο
Πέμπτη: στην οδό Βάρωνος
Παρασκευή: στην οδό Πτολεμαίων (Ανάληψη)
Σάββατο: στο Δημοτικό Νεκροταφείο.

ΔΡΟΜΟΛΟΓΙΑ ΠΛΟΙΩΝ

Σήμερα αναχωρεί το πλοίο "ΡΟΔΟΣ" στις 15.00 για Κω-Κάλυμνο-Λέρο-Πάτμο-Παραλ.

ΑΕΡΟΠΟΡΙΚΑ ΔΡΟΜΟΛΟΓΙΑ

ΟΛΥΜΠΙΑΚΗ ΑΕΡΟΠΟΡΙΑ

ΑΠΟ ΡΟΔΟ-ΑΘΗΝΑ
- Καθημερινά 07.10, 13.40
- Πέμπτη 20.10, 22.45
- Καθημερινά πλην Πέμπτης 19.40, 22.25
- Καθημερινά πλην Κυριακής 10.40

ΑΠΟ ΑΘΗΝΑ-ΡΟΔΟ
- Καθημερινά 05.30,12.00
- Πέμπτη 18.30, 21.05
- Καθημερινά πλην Πέμπτης 18.00, 20.45
- Καθημερινά πλην Κυριακής 09.00

ΑΠΟ ΡΟΔΟ-ΘΕΣΣΑΛΟΝΙΚΗ
- Δευτέρα - Τετάρτη 09.45
- Πέμπτη 10.45
- Σάββατο 15.15
- ΔΕΥ-ΤΕΤ-ΠΑΡ-ΚΥΡ 16.10

ΑΠΟ ΡΟΔΟ-ΗΡΑΚΛΕΙΟ
- Δευτέρα-Παρασκευή 14.30, Τετάρτη-Κυριακή 16.30

ΑΠΟ ΡΟΔΟ-ΚΑΡΠΑΘΟ
- ΔΕΥ-ΠΕΜ-ΠΑΡ-ΣΑΒ 07.00, 10.40
- Τετάρτη-Κυριακή 10.40, 14.20

ΑΠΟ ΡΟΔΟ-ΚΑΣΟ
- ΔΕΥ-ΠΕΜ-ΠΑΡ-ΣΑΒ 07.00
- Τετάρτη-Κυριακή 10.40

ΑΠΟ ΡΟΔΟ-ΚΑΣΤΕΛΟΡΙΖΟ
- ΔΕΥ-ΤΕΤ-ΠΑΡ-ΣΑΒ-ΚΥΡ 07.10

ΑΠΟ ΡΟΔΟ-ΧΙΟ
- Τρίτη στις 10.40 και Πέμπτη στις 10.45'

ΡΟΔΟΣ-ΜΥΤΙΛΗΝΗ
- Δευτέρα-Τετάρτη στις 09.45, Τρίτη στις 10.40', Πέμπτη στις 10.45' και Σάββατο στις 15.15

ΡΟΔΟΣ- ΣΑΜΟΣ
- Τρίτη στις 10.40', Σάββατο στις 15.15

ΡΟΔΟΣ-ΛΗΜΝΟΣ
- Δευτέρα-Τετάρτη στις 09.45', Τρίτη στις 10.40', Πέμπτη στις 10.45' και Σάββατο στις 15.15'

AEGEAN AIRLINES & CRONUS

ΑΠΟ ΡΟΔΟ-ΑΘΗΝΑ
Καθημερινά 08.30 πλην Κυριακής.
Καθημερινά 13.50. Δευτέρα-Τετάρτη-Παρασκευή-Κυριακή 17.50.
Τρίτη-Πέμπτη-Σάββατο 19.35.
Καθημερινά 20.20 πλην Τρίτης και Πέμπτης.

ΑΠΟ ΑΘΗΝΑ-ΡΟΔΟ
Καθημερινά 06.50 πλην Κυριακής.
Καθημερινά 12.10.
Δευτέρα-Τετάρτη-Παρασκευή-Κυριακή 16.10.
Τρίτη-Πέμπτη-Σάββατο 17.45
Καθημερινά 18.40 πλην Τρίτης και Πέμπτης.

ΑΠΟ ΡΟΔΟ-ΗΡΑΚΛΕΙΟ
Τρίτη-Πέμπτη-Παρασκευή-Κυριακή 19.00

ΑΠΟ ΗΡΑΚΛΕΙΟ-ΡΟΔΟ
Τρίτη-Πέμπτη-Παρασκευή-Κυριακή 17.30

ΑΠΟ ΡΟΔΟ-ΘΕΣΣΑΛΟΝΙΚΗ
Τετάρτη-Παρασκευή-Κυριακή 12.00

ΑΠΟ ΘΕΣΣΑΛΟΝΙΚΗ-ΡΟΔΟ
Τετάρτη-Παρασκευή-Κυριακή 10.00

Επώνυμον το ανώνυμον...

Ενα ακόμα κυνήγι μαγισσών...

Για μια ακόμη φορά, πρωτοτυπήσαμε ως κοινωνία. Ξαφνικά, ένα ολόκληρο κουβάρι αποκαλύψεων και "αποκαλύψεων" άρχισε να ξετυλίγεται γύρω από πιθανούς και απίθανους εκβιασμούς εις βάρος μιας ολόκληρης σειράς επιχειρηματιών. Ενας απίστευτος θόρυβος ξέσπασε με αφορμή ελάχιστα στοιχεία που διέρρευσαν επιλεκτικά στη δημοσιότητα. Μια ακόμη "καταιγίδα ενημέρωσης" ξέσπασε στα ελληνικά ΜΜΕ. Το πρωτότυπο για ευρωπαϊκή κοινωνία είναι ο τρόπος με τον οποίο ξεκινούν και η έκταση την οποία παίρνουν τέτοιες "καταιγίδες" στα ελληνικά ΜΜΕ.

Τα "ακραία" αυτά φαινόμενα ξεκινούν σχεδόν πάντα από επιλεκτικές διαρροές. Μαζί με δύο τρία στοιχεία διαρρέει ολόκληρη ιστορία πέρα από τα όρια των δεδομένων.

Ακολούθως, τα ΜΜΕ αρχίζουν μια αλυσίδα αποκαλύψεων και "αποκαλύψεων". Γνωστοί... "εκτιμητές" περί παντός του επιστητού και παντοτινοί "δημόσιοι κατήγοροι" παίρνουν τη σκυτάλη στα τηλεπαράθυρα. Για πολλές μέρες ή και εβδομάδες όλα "συσκοτίζονται" από ένα θέμα που είναι... υπό έρευνα! Και είναι δύσκολο από τα στοιχεία που διαρρέουν να στοιχειοθετηθούν πλήρεις κατηγορίες.

Υπονοείται, πάντως, από παντού πως υπάρχει ένα πλήθος άλλων στοιχείων που.... θα αποκαλυφθούν. Η που "αποκαλύπτονται" σε απευθείας σύνδεση μέσα από τα τηλεπαράθυρα!

Κάποια στιγμή, γνωστοί παράγοντες των ΜΜΕ αρχίζουν να διαρρέουν και αυτοί από τη μεριά τους επιπλέον επιλεκτικές κατηγορίες και "στοιχεία" για άλλους, αλλά και για εκείνους που άρχισαν τις πρώτες διαρροές. Το πράγμα πια μπερδεύεται εντελώς και όλα μετατρέπονται σε ένα αλαλούμ, όπου μέσα λίγα πράγματα μένουν όρθια και ακόμα λιγότερα τεκμηριώνονται. Ενα ακόμα σκηνικό "κρίσης" και "επικρίσεων" των πάντων έχει στηθεί.

Με τον τρόπο αυτό διαμορφώνεται μια κοινή γνώμη έτοιμη να αποδεχτεί και να υιοθετήσει, ανεξαρτήτως στοιχείων, οποιαδήποτε κατηγορία παρουσιαστεί.

Μαζί με όλα τα υπονοούμενα που τη συνοδεύουν. Ενα ακόμη κυνήγι μαγισσών έχει αρχίσει στην Ελλάδα, για να κλείσει κάποια στιγμή το ίδιο απότομα, όπως άρχισε, με πιθανό "κουκούλωμα", αν και όταν κάποια πραγματικά δεδομένα πλησιάσουν σε "επικίνδυνα" σημεία την αλήθεια.

Είναι χαρακτηριστικό πως στο τέλος κανένα από αυτά τα θέματα δεν ολοκληρώνεται. Πολλές κατηγορίες που θα εκτοξευθούν στη διάρκεια της "καταιγίδας ενημέρωσης" θα μείνουν μετέωρες.

Κατάληξη της όλης διαδικασίας είναι πως διαμορφώνεται μια κοινή γνώμη έρμαιο επιλεκτικών διαρροών και "συγκλονιστικών αποκαλύψεων".

Δηλαδή, διαμορφώνεται μια κοινωνία εθισμένη στα πάντα. Αλλά που δεν πιστεύει τίποτα. Ούτε την αλήθεια...

ΤΑΞΙ

ΡΑΔΙΟ ΤΑΞΙ: 2241-0-64712, 2241-0-64790.

ΧΡΗΣΙΜΑ ΤΗΛΕΦΩΝΑ

ΝΟΣΟΚΟΜΕΙΟ:	2241-0-80000
ΑΜΕΣΗ ΔΡΑΣΗ ΠΥΡ/ΚΗΣ:	199
ΛΙΜΕΝΑΡΧΕΙΟ:	2241-0-22220, 2241-0-27695
ΒΛΑΒΕΣ Δ.Ε.Η.:	125
ΒΛΑΒΕΣ Ο.Τ.Ε.:	121
ΑΜΕΣΗ ΔΡΑΣΗ:	100
ΒΛΑΒΕΣ ΥΔΡΕΥΣΗΣ:	2241-0-68750, 2241-0-68755
ΝΟΜΑΡΧΙΑ:	2241-0-46502
ΠΕΡ/ΚΗ Δ/ΝΣΗ	2241-0-38174
ΔΗΜΟΣ:	2241-0-46200
ΔΗΜ. ΕΠΙΧ. ΚΑΘΑΡ.	2241-0-77600
ΥΠΗΡ. ΑΠΟΚΟΜΙΔΗΣ:	2241-0-61057
ΤΡΟΧΑΙΑ:	2241-0-26480
ΠΛΗΡΟΦ. Ο.Τ.Ε.:	131
ΔΕΛΤΙΟ ΚΑΙΡΟΥ:	149
ΛΑΧΕΙΑ:	111
ΠΡΟΠΟ - ΛΟΤΤΟ:	111
ΡΟΔΑ:	2241-0-27462
ΚΤΕΛ:	2241-0-27706
Ο.Α.Ε.Δ.:	2241-0-23265
Ι.Κ.Α.:	2241-0-64912
ΤΑΞ.Υ.:	2241-0-68701, 2241-0-68702
ΟΛΥΜΠΙΑΚΗ:	2241-0-24555
Δ.Α.Ν.Ε.:	2241-0-43150
ΕΡΓΑΤ. ΚΕΝΤΡΟ:	2241-0-24730
CRONUS AIRLINES	2241-0-25444
AEGEAN AIRLINES	2241-0-98345

ΚΤΕΟ

• Από 8/01/2003 έως 28/02/2003 παντός είδος οχήματα **με συνδυασμό γραμμάτων ΡΟΒ1501-2000.** Επίσης θα ελέγχονται τα οχήματα που η καταλληλότητά τους λήγει αυτές τις εβδομάδες και οχήματα ανάριθμα εισαγωγής.

ΤΙΜΕΣ ΣΥΝΑΛΛΑΓΜΑΤΟΣ

ΔΟΛΛΑΡΙΟ Η.Π.Α	1,0663	1,0641
ΛΙΡΑ ΑΓΓΛΙΑΣ	0,65886	0,65754
ΚΟΡΩΝΑ ΔΑΝΙΑΣ	7,4417	7,4269
ΚΟΡΩΝΑ ΣΟΥΗΔΙΑΣ	9,1842	9,1658
ΓΙΕΝ ΙΑΠΩΝΙΑΣ	125,47	125,21
ΦΡΑΓΚΟ ΕΛΒΕΤΙΑΣ	1,4613	1,4583
ΚΟΡΩΝΑ ΝΟΡΒΗΓΙΑΣ	7,2813	7,2667
ΛΙΡΑ ΚΥΠΡΟΥ	0,57912	0,57796
ΔΟΛΛΑΡΙΟ ΚΑΝΑΔΑ	1,632	1,6288
ΔΟΛΛΑΡΙΟ ΑΥΣΤΡΑΛΙΑΣ	1,803	1,7994

Η ΡΟΔΙΑΚΗ

Ημερήσια Εφημερίδα
της Ρόδου
Έτος Ιδρύσεως 1915

ΙΔΡΥΤΗΣ
ΕΜΜ. ΚΑΛΑΜΠΙΧΗΣ
ΙΔΙΟΚΤΗΣΙΑ – ΕΚΔΟΣΗ
ΥΙΟΙ Σ. ΤΣΟΠΑΝΑΚΗ
Η. ΚΩΤΙΑΔΗΣ Ο.Ε.
ΔΙΕΥΘΥΝΤΗΣ
ΑΘ. ΜΑΡΑΣΙΩΤΗΣ
ΣΥΝΤΑΞΗ
Λουκάς Μαστής
Μιχάλης Μαστής
Κυριακή Πετρίδου
Βαρβάρα Μπογδάνου
Μίκα Αυγουστή
ΑΘΛΗΤΙΚΑ
Μανόλης Μπάτης,
Νικήτας Κουσκούσης
Κώστας Παντίδος
Παύλος Ντοκουόπιλ
ΓΡΑΦΕΙΑ ΣΥΝΤΑΞΗΣ
Μάρκου Μαλλιαράκη 11
Τηλ.2241-0- 24610,
2241-0-75640
Fax (22410) 75641
ΛΟΓΙΣΤΗΡΙΟ – ΔΙΑΦΗΜΙΣΕΙΣ
Μάρκου Μαλλιαράκη 11
Τηλ. 2241-0-22210
2241-0-75230
Fax (22410) 22471
http://www.rodiaki.gr.
Email: tsopd@otenet.gr &
irodiaki@otenet.gr

προ... πγείται!

ΠΩΛΕΙΤΑΙ • FOR SALE

ευσταθίου
ΕΥΡΩΚΤΗΜΑΤΙΚΗ

CMF - Vutiraki

ευσταθίου
ΕΥΡΩΚΤΗΜΑΤΙΚΗ
ΚΤΗΜΑΤΟΜΕΣΙΤΙΚΟ ΓΡΑΦΕΙΟ

Οταν οι παρεχόμενες υπηρεσίες ξεφεύγουν από τα **όρια** μιας αγοραπωλησίας κι επεκτείνονται μέχρι τις αρχιτεκτονικές μελέτες, τις επενδυτικές προτάσεις και την προώθηση της ακίνητης περιουσίας σας.

Οταν ένα εξειδικευμένο team ανθρώπων με υψηλή γνώση και πολυετή εμπειρία, κοιτάει πάντα **μακριά** και βρίσκει για σας την πιο πρωτοποριακή και ταυτόχρονα άριστη λύση.

Οταν οι ίδιοι, πρώτοι απ' όλους **ερευνούν** κι **ανακαλύπτουν** για σας νέες ευκαιρίες.

Τότε ξέρετε ότι υπάρχει μια κτηματομεσιτική εταιρεία που

προηγείται ...
των αναγκών σας!

Η ΑΚΙΝΗΤΗ ΑΞΙΑ ΣΑΣ!

ΕΘΝ. ΑΝΤΙΣΤΑΣΗΣ 83 - ΤΗΛ. 22410 73819, 74917 - ΚΙΝ. 0944 374546 - 0945 292030 - FAX: 22410 38641 - info@euroktimatiki.gr

Ο θρίαμβος του μέσου όρου με 7.000 ευρώ το χρόνο...

Είμαστε πλούσιοι, έτσι λένε τα χαρτιά!

Πλούσιοι και φτωχοί στο ίδιο τσουβάλι, μετά γίνεται η διαίρεση κι' έτσι τα πλούτη τρέχουν από τα μπατζάκια μας

Ως... επίγειος παράδεισος παρουσιάζεται η περιοχή της Δωδεκανήσου, καθώς από τα στοιχεία που είδαν χθες το φως της δημοσιότητας (βάση των εισοδημάτων που δηλώθηκαν το προηγούμενο οικονομικό έτος στην Εφορία) ο νομός μας, κατατάσσεται στους στην κορυφή των πλουσιότερων περιοχών της χώρας μας.

Πρόκειται βέβαια για την... ευημερία των αριθμών και όχι της καθημερινής πραγματικότητας του απλού πολίτη, η οποία κάθε άλλο παρά στους ρυθμούς αυτούς κινείται. Ειδικότερα, τα στοιχεία αυτά σε σχέση με τα εισοδήματα, δεν έχουν να κάνουν αποκλειστικά και μόνο με τους μισθωτούς, τους συνταξιούχους ή τους λοιπούς κλάδους των εργαζομένων, αλλά περιλαμβάνονται ταυτόχρονα και τα εισοδήματα των μεγάλων τουριστικών επιχειρήσεων της Δωδεκανήσου, των ξενοδοχειακών συγκροτημάτων γεγονός που εκτινάσσει εκ των πραγμάτων στα ύψη το σύνολο του εισοδήματος.

Έτσι **το μέσο ετήσιο εισόδημα του Δωδεκανήσου, αγγίζει τις 7.000 ευρώ, κατατάσσοντάς τον έτσι την πρώτη πεντάδα των περιοχών εκείνων σε όλη τη χώρα με τα υψηλότερα εισοδήματα**.

Σε αυτό το πλαίσιο, πολίτες "δύο ταχυτήτων" είναι οι Έλληνες, σύμφωνα με τα εισοδήματα που δηλώνουν. Βιομηχανία, χρηματοοικονομικές υπηρεσίες και τουρισμός παρέχουν απλόχερα πλούτο στους νομούς των μεγάλων αστικών κέντρων (Αθήνα, Θεσσαλονίκη) και της νησιωτικής Ελλάδας (Κυκλάδες, Δωδεκάνησα). Στον αντίποδα, οι "φτωχοί" νομοί βρίσκονται στο ηπειρωτικό κομμάτι της χώρας. Ευρυτανία, Φωκίδα, Γρεβενά, Λακωνία και Καρδίτσα βλέπουν από σημαντική απόσταση τους "πλούσιους" κατοίκους της πρωτεύουσας και των νησιών με τη μεγάλη τουριστική κίνηση.

Όπως αναφέρει σε χθεσινό δημοσίευμά του το "Εθνος", το μέσο ετήσιο εισόδημα του Αθηναίου (7.630 ευρώ) είναι τριπλάσιο από το αντίστοιχο του κατοίκου της Ευρυτανίας, ενώ στις Κυκλάδες και τα Δωδεκάνησα είναι διπλάσιο σε σχέση με τη Λακωνία και τα Γρεβενά. Αρκετά υψηλό εισόδημα διαθέτουν και οι Θεσσαλονικείς.



Βρίσκονται στη δεύτερη θέση - πίσω από τους Αθηναίους - με μέσο εισόδημα 5.165 ευρώ το χρόνο.

Τα "πρωτεία" στα χαμηλά εισοδήματα έχει ο νομός Ευρυτανίας καθώς το μέσο ετήσιο εισόδημα φθάνει μετά βίας τα 1.540 ευρώ. Στη Φωκίδα το εισόδημα που δηλώθηκε ανήλθε σε 1.966 ευρώ το 2000. Ακολουθεί ο νομός Ηλείας με 2.318 ευρώ και η Λακωνία με 2.318 ευρώ, ενώ στα Γρεβενά το εισόδημα ανήλθε σε 2.406 ευρώ.

Οι περιοχές που εμφανίζουν χαμηλά εισοδήματα είναι αυτές που οι κάτοικοι έχουν ως κύριο αντικείμενο δραστηριότητας τις γεωργικές καλλιέργειες ή ασχολούνται με την κτηνοτροφία.

Οι καταθέσεις στην Αθήνα φθάνουν σε μέσο επίπεδο τα 7.512 ευρώ, σχεδόν τριπλάσιες από τις καταθέσεις των κατοίκων πολλών νομών της ηπειρωτικής Ελλάδας (Ευρυτανία, Ηλεία, Φωκίδα, Καρδίτσα). Ικανοποιητικά ποσά καταθέσεων παρουσιάζονται και στις Κυκλάδες (6.691 ευρώ), την Κεφαλονιά (6.603 ευρώ), τη Σάμο (5.781 ευρώ) και τη Χίο (5.780 ευρώ).

Το παράδοξο είναι ότι περιοχές όπως η Βοιωτία - όπου οι καταθέσεις βρίσκονται στο ναδίρ και οι απολαβές των εργαζομένων κάτω από το πανελλαδικό μέσο - συμβάλλουν τα μέγιστα στην ανάπτυξη του Εγχώριου Προϊόντος. Ετσι, στον συγκεκριμένο νομό, όπου φιλοξενούνται δεκάδες βιομηχανίες, το ΑΕΠ ανά κάτοικο φθάνει στα 30.403 ευρώ. Ακολουθεί η Κορινθία (λόγω διυλιστηρίων) με 14.761 ευρώ, ενώ μόλις στην πέμπτη θέση βρίσκεται ένα μεγάλο αστικό κέντρο, η Θεσσαλονίκη, με 14.057 ευρώ.

Το πιο χαμηλό ΑΕΠ ανά κάτοικο παράγεται στο νομό Αρτας και αναλογεί το ποσό των 7.336 ευρώ. Στην προτελευταία θέση είναι ο νομός Ηλείας με 7.512 ευρώ και ακολουθεί ο νομός Ροδόπης με 7.747 ευρώ.

Για να δώσουμε
αυθεντική παραδοσιακή
γεύση στις οικογενειακές σας στιγμές
και όχι μόνο, φτιάξαμε τα
"Μελένια"
— Παραδοσιακά μελεκούνια.
— Ξεροτήγανα - Τακάκια - Σταφιδωτά - Καλτσούνια Μοσχοπούγγια - Γλυκά κουταλιού κ.ά.
Ολα χειροποίητα με τα αγνότερα υλικά.
Δεχόμαστε παραγγελίες για γάμους, βαφτίσεις και κάθε είδους κοινωνική εκδήλωση.
Τηλ. 2246 0 22076, Πλατεία Σαλάκου

ΨΑΡΟ-ΤΑΒΕΡΝΑ
ΜΕΣΟΓΕΙΟΣ
Ευχαριστούμε για την προτίμησή σας και σας ενημερώνουμε ότι θα παραμείνουμε ανοικτά όλο τον χειμώνα. Τις καθημερινές από τις 6 το απόγευμα έως τις 12 το βράδυ. Τις Κυριακές και αργίες ανοικτά από τη 1 το μεσημέρι έως τις 12 το βράδυ.
ΦΡΕΣΚΑ ΘΑΛΑΣΣΙΝΑ
ΚΑΙ ΚΡΕΑΤΑ ΣΤΟ ΤΡΑΠΕΖΙ ΣΑΣ
πλαίσιο
ΨΑΡΟ-ΤΑΒΕΡΝΑ
ΜΕΣΟΓΕΙΟΣ
ΙΕΡΟΥ ΛΟΧΟΥ 47 ΙΑΛΥΣΟΣ ΤΗΛ. 22410-91365

ΤΑΒΕΡΝΑ
ΤΟ ΚΑΠΗΛΕΙΟ
Κοντά σας κάθε
Παρασκευή - Σάββατο και Εορτές.
Ζωντανή μουσική συντροφιά με τον
Ηλία Λυκοπάντη
την Αναστασία και την Ορχήστρα μας
σε ένα ποιοτικό ελαφρολαϊκό νησιώτικο και ρεμπέτικο Πρόγραμμα.
Ποικιλία μεζέδων ντόπιων κρεάτων και κρασιών.
Δεκτές κάθε είδους κοινωνικές εκδηλώσεις μέχρι 120 άτομα
Σωτήρος 47, Ιξιά, Ιαλυσός
Τηλ. κρατήσεων 22410/91835, 0945/769958

MEDITERANNEO
piano restaurant
Συνεχίζουμε να υποσχόμαστε υπέροχες γαστρονομικές απολαύσεις και αξέχαστες μουσικές βραδιές.
Επίσης αναλαμβάνουμε την κοπή πίτας συλλόγων και οργανισμών ως 90 άτομα.
Ανανεωμένοι ο Γιώργος Χατζηαντώνης στο πιάνο με την συντροφιά του αναλαμβάνουν τη διασκέδασή σας.
ΑΝΟΙΧΤΑ ΚΑΘΕ
ΠΑΡΑΣΚΕΥΗ-ΣΑΒΒΑΤΟ
Τηλ. ρεζερβέ:
22410 52677
Περνού 139,
Αφάντου - Ρόδος



Συνάντηση Σημίτη με Θ. Αγγελόπουλο

Σαράντα λεπτών συνάντηση είχε το πρωί του Σαββάτου ο πρωθυπουργός Κώστας Σημίτης με τον επιχειρηματία Θόδωρο Αγγελόπουλο. Μετά το πέρας της συνάντησης ο κ. Αγγελόπουλος αρνήθηκε να απαντήσει στις ερωτήσεις των δημοσιογράφων.

Σύμφωνα με κυβερνητικές πηγές, ο κ. Αγγελόπουλος δεν ήρθε, προκειμένου να καταθέσει νέα στοιχεία, αλλά είχε ζητήσει πριν από δύο ημέρες συνάντηση με τον πρωθυπουργό, ο οποίος και απεδέχθη, εκτιμώντας τη συμβολή της οικογένειας Αγγελοπούλου στη διεξαγωγή των ερευνών για την υπόθεση εκβιασμών σε βάρος επιχειρηματιών υπό την απειλή δολοφονίας από τη 17Ν. Ο κ. Αγγελόπουλος, δεν δέχθηκε να κάνει δηλώσεις μετά τη συνάντηση.

Εν τω μεταξύ, σε εξέλιξη βρίσκεται η δικαστική έρευνα για την υπόθεση των εκβιασμών και εντός των ημερών αναμένεται να καταθέσουν στον εισαγγελέα η Γιάννα Αγγελοπούλου και η Μαριάνα Λιάτση.

Θα προχωρήσει η ανάκριση για τα τσιρότα του θανάτου

Μέχρι το κόκαλο!

Ενοχλημένοι, αλλά και αισιόδοξοι οι εκπρόσωποι των γιατρών

Το... νυστέρι μέχρι το κόκαλο θα επιχειρήσουν να βυθίσουν πλέον οι διωκτικές και εισαγγελικές αρχές του νησιού μας, αναφορικά με την υπόθεση της ανεξέλεγκτης χορήγησης ναρκωτικών φαρμάκων ή άλλων σκευασμάτων, σε εξαρτημένα και μη άτομα. Ο νέος κύκλος των ποινικών διώξεων που άνοιξε από τα μέσα στης εβδομάδας με την ολοκλήρωση μεγάλου μέρους της έρευνας από την πλευρά του τακτικού ανακριτή Ρόδου, αλλά και του εισαγγελέα, με μια προσεκτική ανάλυση, σηματοδοτεί την βούληση των δικαστικών αρχών, να «κλειδώσουν» στο στόχαστρο της έρευνας, όλους ανεξαιρέτως τους χώρους, που φαίνεται να είχαν εμπλοκή (έμμεση ή άμεση) με το ζήτημα αυτό.

Γιατροί της Νευρολογικής Κλινικής, ιδιώτες γιατροί, διοίκηση του νοσοκομείου Ρόδου, Πε.ΣΥ, Ιατρική Υπηρεσία Νοσοκομείου, Επιστημονική Επιτροπή, Υγειονομείο, Ιατρικός Σύλλογος Ρόδου, Φαρμακευτικός Σύλλογος Δωδεκανήσου, Ελεγκτικές Υπηρεσίες του Υπουργείου (για την συνταγογράφηση) και άλλες υπηρεσίες ή εκπρόσωποι φορέων που εμπλέκονται, αναμένεται να περάσουν από το γραφείο του ανακριτή μέσα στις επόμενες μέρες, έτσι ώστε να καταθέσουν ό,τι γνωρίζουν σε σχέση με την υπόθεση αυτή.

Θέση για το ζήτημα αυτό, που εξελίσσεται σε μείζον (εκ των πραγμάτων) για την τοπική μας κοινωνία και όχι μόνο, πήραν χθες με δηλώσεις που έκαναν στον ραδιοφωνικό σταθμό «Παλμός» εκπρόσωποι φορέων, συλλόγων και υπηρεσιών, καταθέτοντας έτσι την δική τους άποψη και εκτίμηση. Ειδικότερα, για το ζήτημα υποστήριξαν:

• Μιχάλης Μπαλάνος, πρώην πρόεδρος του δ.σ. του Περιφερειακού Νοσοκομείου της Ρόδου: Δήλωσε σύμφωνος με την διερεύνηση της υπόθεσης, επισημαίνοντας ότι θα πρέπει να προχωρήσει όσο το δυνατόν σε μεγαλύτερο βάθος.

Ζήτησε να λογοδοτήσουν όσοι πρέπει. «Στο νοσοκομείο, υπάρχει και επιτροπή φαρμάκου και επιστημονική επιτροπή για να γνωρίζει και να ελέγχει τα όσα γίνονται».

- Ιωάννα Αρσενοπούλου, πρόεδρος Πε.ΣΥ: Είμαστε στη διάθεση της δικαιοσύνης και πιστεύουμε ότι το έργο της θα ολοκληρωθεί με τον καλύτερο δυνατό τρόπο.

- Δημήτριος Μάτσιας, διοικητής ΠΝΡ: Κινήθηκε στο ίδιο μήκος κύματος με την κ, Αρσενοπούλου και υποστήριξε ότι το λόγο έχει πλέον η δικαιοσύνη.

- Μιχάλης Σοκορέλος, πρόεδρος Νοσοκ. Γιατρών: «Οι γιατροί θα αποδειχθεί ότι είναι καθαροί» δήλωσε ο πρόεδρος των γιατρών του νοσοκομείου της Ρόδου, επισημαίνοντας παράλληλα ότι το Νοσοκομείο της Ρόδου έχει προσφέρει υπηρεσίες στην κοινωνία του νησιού και αυτό αποδεικνύεται και από το γεγονός ότι το Υπουργείο, υιοθέτησε την τακτική που είχε εφαρμόσει το Νοσοκομείο της Ρόδου και για τα υπόλοιπα της χώρας.

- Νικόλαος Φρόνας, πρόεδρος Ιατρικού Συλλόγου Ρόδου: Στιγμάτισε το νομοθετικό κενό και την απουσία της πολιτείας από την ουσιαστική αντιμετώπιση των ναρκωτικών, ενώ χαρακτηριστικά τόνισε ότι «δεν μπορούμε να τα ρίχνουμε όλα στους γιατρούς». Αυτοί που έχουν τις ευθύνες και παρανομούν, θα πρέπει να πληρώσουν – κατέληξε ο ίδιος.

- Γιάννης Αρφαράς, πρόεδρος Φαρμακευτικού Συλλόγου: Ο Φαρμακευτικός Σύλλογος δεν πρέπει να έχει ευθύνες για τις πράξεις μεμονωμένων ατόμων του κλάδου μας.

- Παντελής Διακογεωργίου, νομίατρος: Εμείς ελέγχουμε μόνο τις συνταγές που έχουν να κάνουν με μεγάλες ποσότητες φαρμάκων , για χρόνιους ασθενείς. Κάναμε παρέμβαση σε ανύποπτο χρόνο, όταν διαπιστώσαμε ότι ζητούσε το νοσοκομείο, ένα μεγάλο αριθμό συνταγολογίων, επισημαίνοντας παράλληλα στους γιατρούς το γεγονός αυτό».

FUTUREKIDS®

120 ΕΡΓΑΣΤΗΡΙΑ ΠΛΗΡΟΦΟΡΙΚΗΣ ΣΕ ΟΛΗ ΤΗΝ ΕΛΛΑΔΑ
4000 ΕΡΓΑΣΤΗΡΙΑ ΠΛΗΡΟΦΟΡΙΚΗΣ ΣΕ ΟΛΟ ΤΟΝ ΚΟΣΜΟ

Έναρξη τμημάτων τον Ιανουάριο για παιδιά και ενήλικες

Ενήλικες:Αποκτήστε το διεθνώς αναγνωρισμένο δίπλωμα Υπολογιστών **ECDL** με εξετάσεις στους χώρους του εκπαιδευτηρίου. Διάρκεια σεμιναρίων **:60** ή **96** ώρες.

Επιτυχημένες εξετάσεις για το 2002: 337 (ποσοστό 91%)

Παιδιά:Εγγραφές όλο το χρόνο. Για ηλικίες από 4-17 ετών. Πιστοποίηση του Πανεπιστημίου Cambridge (τμ.Εξετάσεων)

Έκπτωση 25% σε φοιτητές , ανέργους. Δωρεάν βιβλία,CD με ασκήσεις.

Λεμεσού 29 (κοντά στο Βενετόκλειο) Τηλ. 2241070431

Στοκχόλμης 16 (στο Ροδίνι) Τηλ. 2241060918

ECDL

CAMBRIDGE INTERNATIONAL EXAMINATIONS
FUTUREKIDS ATTACHED CENTRE

"ΕΠΙΧΕΙΡΕΙΝ"
ΣΥΜΒΟΥΛΟΙ ΕΠΙΧΕΙΡΗΣΕΩΝ

ΓΕΩΡΓΙΟΣ π. ΜΑΣΤΡΟΜΙΧΑΛΗΣ
ΣΥΜΒΟΥΛΟΣ ΕΠΙΧΕΙΡΗΣΕΩΝ
ΥΠΟΣΤΗΡΙΞΗ ΕΠΙΧΕΙΡΗΣΕΩΝ
ΓΙΑ ΕΝΤΑΞΗ
ΣΕ ΚΟΙΝΟΤΙΚΑ ΠΡΟΓΡΑΜΜΑΤΑ
ΜΑΝΔΡΑΚΙ ΝΙΣΥΡΟΥ 85303
ΤΗΛ. (22420) 48114, FAX. 48113
e-mail: mc_mast@otenet.gr

ΑΝΑΚΟΙΝΩΣΗ - ΠΡΟΣΚΛΗΣΗ

Το γραφείο μας, το οποίο δραστηριοποιείται στον τομέα της **υποστήριξης επιχειρήσεων για την ένταξή τους σε κοινοτικά προγράμματα, καλεί** τις επιχειρήσεις που **δραστηριοποιούνται** στον τομέα της **εστίασης,** να καταθέσουν πρόταση στα πλαίσια του προγράμματος:

"Διάδοση και καθιέρωση της ελληνικής κουζίνας και ενίσχυση επιχειρήσεων για την απόκτηση σήματος ΕΟΤ για την ελληνική κουζίνα".

Στο πρόγραμμα μπορούν να συμμετέχουν:

- **Επιχειρήσεις παροχής υπηρεσιών εστίασης.**
- **Ξενοδοχεία και camping** στα οποία λειτουργούν εστιατόρια.
- **Επιχειρήσεις ειδικής τουριστικής υποδομής** στις οποίες λειτουργούν εστιατόρια.
- **Επιχειρήσεις ακτοπλοϊκών εταιρειών** ή και **κρουαζιερόπλοιων** στις οποίες λειτουργούν εστιατόρια.

ΠΡΟΫΠΟΘΕΣΕΙΣ

Οι προς ένταξη επιχειρήσεις θα πρέπει να πληρούν και τις παρακάτω προϋποθέσεις:

✔ Να απασχολούνται σ' αυτές έως 10 άτομα (δεν αποκλείεται η ένταξη επιχειρήσεων στις οποίες αυτοαπασχολείται ο επιχειρηματίας ή συγγενείς αυτού).
✔ Να ασκούν δραστηριότητα τουλάχιστον ένα πλήρες έτος πριν την υποβολή της αίτησης.
✔ Να διαθέτουν την σχετική άδεια λειτουργίας.
✔ Οι προς ένταξη επιχειρήσεις δεν θα πρέπει να έχουν χρηματοδοτηθεί από παλαιότερα παρόμοια προγράμματα.

ΑΝΩΤΑΤΟ ΟΡΙΟ ΠΡΟΫΠΟΛΟΓΙΣΜΟΥ-ΧΡΗΜΑΤΟΔΗΤΗΣΗ

Ως ανώτατο όριο του προϋπολογισμού του έργου ορίζεται το ποσό των 29.350,00 ευρώ. Στην περίπτωση που ο προϋπολογισμός είναι υπερβάλλων, το Πρόγραμα θα ενισχύσει την επιχείρηση μέχρι το τμήμα του προϋπολογισμού που καλύπτει το παραπάνω ποσό.

Η χρηματοδοτική ενίσχυση της επιχείρησης αντιστοιχεί σε ποσοστό 50% στον συνολικό προυπολογισμό. Το υπόλοιπο καλύπτεται με ίδια συμμετοχή των επενδυτών.

ΕΠΙΛΕΞΙΜΕΣ ΔΑΠΑΝΕΣ

Οι επιλέξιμες δαπάνες που καλύπτονται απ' το Πρόγραμμα μπορούν να αφορούν οποιαδήποτε διαμόρφωση και εκσυγχρονισμό των χώρων, τον εκσυγχρονισμό-αντικατάσταση του κινητού εξοπλισμού και τον σχεδιασμό, την παραγωγή και εκτύπωση καταλόγων εδεσμάτων.

Οι επιχειρήσεις που δραστηριοποιούνται στην Δωδεκάνησο, πληρούν τις προϋποθέσεις και επιθυμούν να ενταχθούν στο παραπάνω αναπτυξιακό πρόγραμμα, θα πρέπει έως τις 20/2/2003, να επικοινωνήσουν με το γραφείο μας ώστε να προβούμε στην προετοιμασία και τέλος στην υποβολή του σχετικού επενδυτικού σχεδίου.

Πληροφορίες στα τηλέφωνα: (22420) 48114, fax.: 48113
Email: mc_mast@otenet.gr
Υπεύθυνος προγράμματος: ΓΕΩΡΓΙΟΣ ΜΑΣΤΡΟΜΙΧΑΛΗΣ
Αναμένουμε την συμμετοχή σας στο παραπάνω πρόγραμμα

Με εκτίμηση
Γεώργιος π. Μαστρομιχάλης

ΝΤΕΤΕΚΤΙΒΣ
30 ΧΡΟΝΙΑ ΜΟΝΙΜΑ ΚΑΙ ΣΤΗ ΡΟΔΟ
35354 - 28780
Π.Π. ΓΕΡΜΑΝΟΥ 6 (ΠΛ. ΦΩΚΙΑΛΗ)
Η ΛΥΣΗ!!! ΣΕ ΚΑΘΕ ΣΑΣ ΠΡΟΒΛΗΜΑ
EXPRESS SECURITY

ΚΟΜΜΩΤΗΡΙΟ UNISEX
Natural Beauty

Χτενίσματα αέρινα, φίνα... Χτενίσματα με άποψη. Νέες κουπ με στυλ και προσθετική μαλλιών με τη γνωστή υπογραφή της **Μαρίας**
& κατόπιν ραντεβού
ανοικτά από τις 9.00 έως 17.00
Επίσης για τα μικρά παιδιά ένα ευχάριστο κούρεμα μέσα στο παιδικό αυτοκινητάκι
Παφιάκη Μαρία
Στη νέα διεύθυνση: Ακραμίτου 16, Ρόδος • Τηλ. 32161
κάθετος Ατταβύρου και Λεωφόρου Καλλιθέας
(παλιά διεύθυνση: προέκταση Αννης Μαρίας)

ΔΙΑΤΡΟΦΟΛΟΓΙΚΟ
ΒΙΟΧΗΜΙΚΟ ΚΕΝΤΡΟ
Προγράμματα Διατροφής ειδικά διαμορφωμένα να ανταποκρίνονται στο δικό σας μεταβολισμό για υγιεινό και ασφαλές αδυνάτισμα.
κι αν η έλλειψη χρόνου σας προσθέτει κιλά...
Ετοιμα γεύματα ΝΕΟ φρεσκομαγειρεμένα, νόστιμα και υποθερμιδικά, στο σπίτι...στη δουλειά... ή όπου εσείς τα ζητήσετε!
ΜΑΤΙΝΑ ΠΟΥΛΛΗ
Πτυχιούχος Βιοχημικός(Παν/μιο Sussex UK)
με ειδίκευση στη Διατροφολογία (Παν/μιο Sheffield UK)
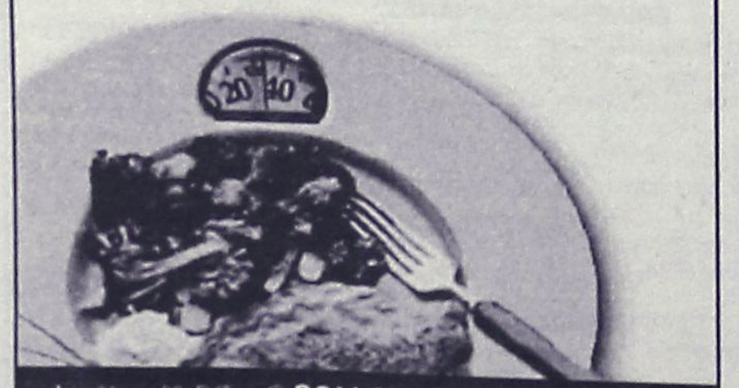
Ατταβύρου 33, Ρόδος ✆ 2241 0 76830 diatrol@hotmail.com

Αυξάνονται συνεχώς οι παραβάσεις και παραβιάσεις

Μπαράζ προκλήσεων Τούρκων στο Αιγαίο!

Ανησυχητικά τα στοιχεία • Πολλές εικονικές αερομαχίες μεταξύ ελληνικών και τουρκικών πολεμικών αεροσκαφών

Έντονη ανησυχία προκαλούν στην πολιτική και στρατιωτική ηγεσία του Πενταγώνου τα στοιχεία για τις παραβάσεις και παραβιάσεις της τουρκικής Πολεμικής Αεροπορίας στο Αιγαίο, που δόθηκαν την Παρασκευή στη δημοσιότητα.

Η συχνότητα και η πυκνότητα των τουρκικών παραβιάσεων προκαλούν ανησυχίες για την ασφάλεια των πτήσεων των πολιτικών αεροσκαφών στην περιοχή του Αιγαίου, κάτι το οποίο έχει επισημάνει επανειλημμένα ο υπουργός Εθνικής Αμυνας, Γιάννος Παπαντωνίου.

Χαρακτηριστικό είναι το γεγονός ότι κατά το έτος 2000 ελληνικά και τουρκικά αεροσκάφη ενεπλάκησαν σε εικονικές αερομαχίες 30 φορές, το 2001 53 φορές και το 2002 1.017. Σύμφωνα με τις ίδιες πηγές:

•Το 2002 σημειώθηκαν 2.762 παραβάσεις των κανόνων εναέριας κυκλοφορίας στο FIR Αθηνών, που εξελίχθηκαν σε 3.240 παραβιάσαεις του εθνικού εναέριου χώρου. Κατά τα επεισόδια αυτά, 1.062 τουρκικά αεροσκάφη ήταν οπλισμένα, ενώ σε 1.017 περιπτώσεις η διαδικασία

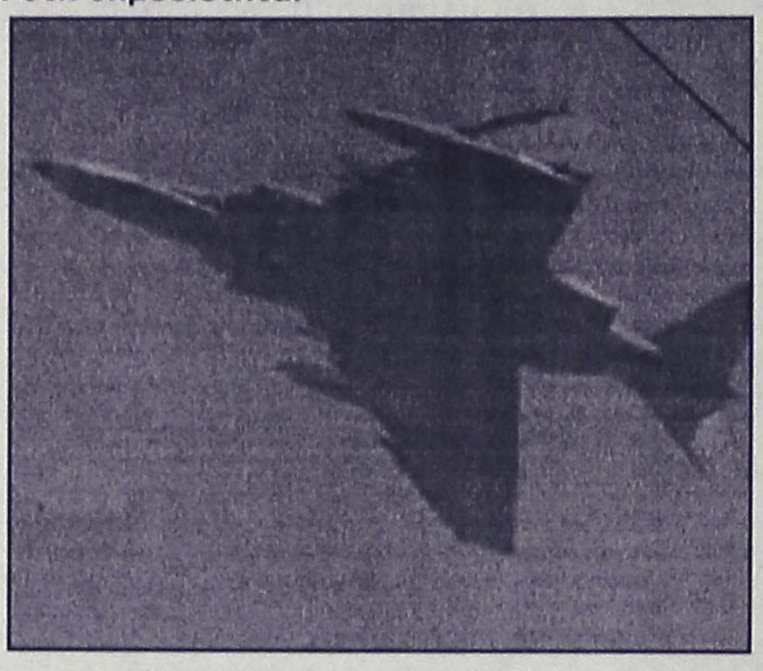

της αναχαίτισης τους εξελίχθηκε σε εμπλοκή.

• Το 2001 σημειώθηκαν 826 παραβάσεις, που εξελίχθηκαν σε 976 παραβιάσεις του εθνικού εναέριου χώρου. Τα οπλισμένα αεροσκάφη ήταν 105, ενώ σημειώθηκαν 53 εμπλοκές.

• Το 2000 σημειώθηκαν 487 παραβάσεις των κανόνων εναέριας κυκλοφορίας στο FIR Αθηνών, που εξελίχθηκαν σε 446 παραβιάσεις του εθνικού εναέριου χώρου. Τα οπλισμένα τουρκικά αεροσκάφη ήταν 82, ενώ σημειώθηκαν 30 εμπλοκές.

• Το 1999 σημειώθηκαν 648 παραβάσεις των κανόνων εναέριας κυκλοφορίας στο FIR Αθηνών, που εξελίχθηκαν σε 1.125 παραβιάσεις του εθνικού εναέριου χώρου. Τα οπλισμένα τουρκικά αεροσκάφη ήταν 384, ενώ σημειώθηκαν 171 εμπλοκές.

• Το 1998 σημειώθηκαν 1064 παραβάσεις των κανόνων εναέριας κυκλοφορίας στο FIR Αθηνών, που εξελίχθηκαν σε 986 παραβιάσεις του εθνικού εναέριου χώρου. Τα οπλισμένα τουρκικά αεροσκάφη ήταν 574, ενώ σημειώθηκαν 405 εμπλοκές.

• Το 1997 σημειώθηκαν 712 παραβάσεις των κανόνων εναέριας κυκλοφορίας στο FIR Αθηνών, που εξελίχθηκαν σε 849 παραβιάσεις του εθνικού εναέριου χώρου. Τα οπλισμένα τουρκικά αεροσκάφη ήταν 448, ενώ σημειώθηκαν 425 εμπλοκές.

"ΠΕΙΡΑΤΗΣ" ΣΥΝΤΟΝΙΣΜΕΝΟΣ ΣΤΟ ΔΙΚΤΥΟ ΤΗΣ ΕΛΑΣ

Στο... ίδιο μήκος κύματος με τις συχνότητες της Αστυνομίας στη Ρόδο, είχε συντονιστεί ένας 24χρονος Ροδίτης που εργάζονταν σε κατάστημα πωλήσεως ηλεκτρονικών, γεγονός για το οποίο αναμένεται να δώσει εξηγήσεις στη δικαιοσύνη, καθώς εντοπίστηκε και συνελήφθη προχθές το βράδυ από αστυνομικούς της Υποδιεύθυνσης Ασφαλείας Ρόδου.

Πρόκειται για τον Λ. Α του Κ, ο οποίος εντοπίστηκε να έχει θέσει σε λειτουργία μέσα σε κατάστημα πωλήσεως ηλεκτρονικών, μια ασύρματη συσκευή – πομποδέκτη, συντονισμένη στην συχνότητα της Ελληνικής Αστυνομίας. Ο ίδιος δεν είχε άδεια ραδιοερασιτέχνη, γεγονός που από το νόμο απαγορεύει την χρησιμοποίηση τέτοιων συσκευών και ισχυρίστηκε στην διάρκεια της προανάκρισης ότι τυχαία συντονίστηκε με το δίκτυο της ΕΛΑΣ, χωρίς να το γνωρίζει.

Σε βάρος του, κινήθηκε ήδη η προβλεπόμενη από τις διατάξεις του νόμου διαδικασία, για να παραπεμφθεί έτσι στη δικαιοσύνη.

ΜΟΥΣΙΚΟΣ ΟΙΚΟΣ - ΣΧΟΛΗ ΠΙΑΝΟΥ
ΛΙΛΙΑΝ ΜΠΕΡΔΗ

Η σχολή μας εύχεται σε όλους Καλή, Δημιουργική και Μελωδική χρονιά!
Ο καινούριος χρόνος ας δώσει την ευκαιρία στη Μουσική να μπεί στη ζωή μας και ιδιαίτερα στων παιδιών μας.
Γι' αυτό είναι εδώ η σχολή μας.
Οι εγγραφές για το 2ο εξάμηνο της σχολικής χρονιάς άρχισαν και μπορούν τώρα μικροί και μεγάλοι να κάνουν τα πρώτα τους βήματα στο πιάνο.
Στη σχολή διδάσκονται :
♬ Κλασική Μουσική *(Μπαρόκ, Κλασικής, Ρομαντικής, Μοντέρνας Περιόδου)*
♬ Σύγχρονη Μουσικη *(Ελληνική & Ξένη)*
♬ Θεωρία της Μουσικής
♬ Solfege
♬ Αρμονία
Η σχολή προσφέρει :
♬ Κατάλληλο και φιλικό περιβάλλον διδασκαλίας
♬ Παρακολούθηση και ετήσιες εξετάσεις από το κεντρικό Ωδείο "Μουσικοί Ορίζοντες" *(Ιδρυτής κος Κωστής Γαϊτάνος)*
♬ Δυνατότητα απόκτησης πτυχίου αναγνωρισμένου από το κράτος
♬ Διοργάνωση μουσικών παραστάσεων και εκδηλώσεων
♬ Προσιτά δίδακτρα
♬ Έκπτωση 20% στο 2ο παιδί
♬ Έκπτωση στα βιβλία και στα μουσικά είδη για τους μαθητές της σχολής μας
Ο μουσικός μας οίκος διαθέτει κάθε είδους μουσικά βιβλία, όργανα και CD κλασικής μουσικής
" Όλες οι τέχνες φιλοδοξούν να συναντήσουν τη ΜΟΥΣΙΚΗ"
Walter Paiter
Ευχόμαστε να πραγματοποιήσουμε μαζί κάθε μουσικό σας όνειρο, Σαν παραμύθι που ζωντανεύει.
Με σεβασμό
Λίλιαν Μπέρδη
Στέλιου Κωτιάδη 29, τηλ : 2241027868 - 6936113126
Καθημερινά 09:00-13:00 , 17:00-20:30

Παραχωρείται σε θυγατρική των "Ελληνικά Τουριστικά Ακίνητα"

Πάει...περίπατο και η Κοιλάδα των Πεταλούδων

Αλλα λέει ο ένας, άλλα οι άλλοι, οι τοπικοί παράγοντες δηλώνουν άγνοια και στο τέλος ιδού οι αποφάσεις

Αλλα τη μία μέρα και άλλα την άλλη. Οι αρμόδιοι πότε διαψεύδουν και πότε μασάνε τα λόγια τους. Ομως οι δημοσιογραφικές πληροφορίες (που σπανίως είναι του αέρα), επιμένουν. Οπως χθες που έσκασε βόμβα ότι οι Πεταλούδες παραχωρούνται και από την "Ελληνικά Τουριστικά Ακίνητα" στη θυγατρική της "Αγροτουριστική". Η ίδια μοίρα επιφυλάσσεται και στην περιοχή "Πριόνια" του Ολύμπου.

Τοπικοί παράγοντες που ρωτήθηκαν χθες σχετικά, δήλωναν πλήρη άγνοια, αλλά αυτό βέβαια δεν σημαίνει τίποτα. Οι αποφάσεις, παίρνονται στην Αθήνα, ανακοινώνονται ξαφνικά και σ' όποιον αρέσει!

Σύμφωνα με ρεπορτάζ της εφημερίδας "Οδηγός του Επενδυτή" δι' αυτής της οδού η ΕΤΑ ενδέχεται να συμμετάσχει στην εντός του Μαρτίου αύξηση ύψους 3 εκατ. ευρώ (1 δισ. δρχ. περίπου) του μετοχικού κεφαλαίου της Αγροτουριστικής Α.Ε.

Η εν λόγω συμφωνία είναι ενταγμένη στο πλαίσιο κοινών επιχειρηματικών πρωτοβουλιών για την ανάπτυξη της υπαίθρου, όπου σχεδιάζεται η δημιουργία αγροτουριστικών projects σε χώρους που γειτνιάζουν στις 2 προαναφερόμενες εκτάσεις.

Παράλληλα, σύμφωνα με κύκλους της αγοράς, στο ίδιο επενδυτικό "κέλυφος" είναι ενταγμένα ανάλογα αιτήματα της Αγροτουριστικής Α.Ε. προς την ΕΤΑ, δηλαδή την εταιρεία που διαχειρίζεται την τεράστια περιουσία του ΕΟΤ, εισηγήσεις για την παραχώρηση και άλλων περιουσιακών στοιχείων του Οργανισμού για τα οποία δεν έχει προγραμματισθεί η άμεση εκμετάλλευσή τους. Αλλωστε οι "σχέσεις στοργής" μεταξύ ΕΤΑ Α.Ε. και Αγροτουριστικής Α.Ε. δικαιολογούνται, εξαιτίας του γεγονός ότι η πρώτη συμμετέχει με ποσοστό 52,27% στη δεύτερη.

Το υπόλοιπο μετοχικό κεφάλαιο της Αγροτουριστική Α.Ε. επιμερίζεται στους: Αγροτική Τράπεζα της Ελλάδος 22,26% και ΑΤΕ Finance 0,45%, Τεχνική Ολυμπιακή 10,52% Τόπος ΑΤΕΤΕ 10,52% και σε 29 ανά την Ελλάδα Αναπτυξιακές Εταιρείες, των οποίων το ποσοστό κυμαίνεται από 0,50-0,24%.

Αλλες πληροφορίες αναφέρουν ότι η Αγροτουριστική Α.Ε. βρίσκεται σε προχωρημένες επαφές με τις Εθνική και Αγροτική Τράπεζα, προκειμένου να εκμεταλλευθεί το εκτεταμένο δίκτυό τους, ούτως ώστε να "τρέξει" με γρηγορότερους ρυθμούς το επιχειρησιακό της σχέδιο "Κοινές Επενδύσεις Αγροτουριστικής Ανάπτυξης"

● **Δηλαδή, μέσα από αυτά τα νεφελώματα, ο Θεός να βάλει το χέρι του.**

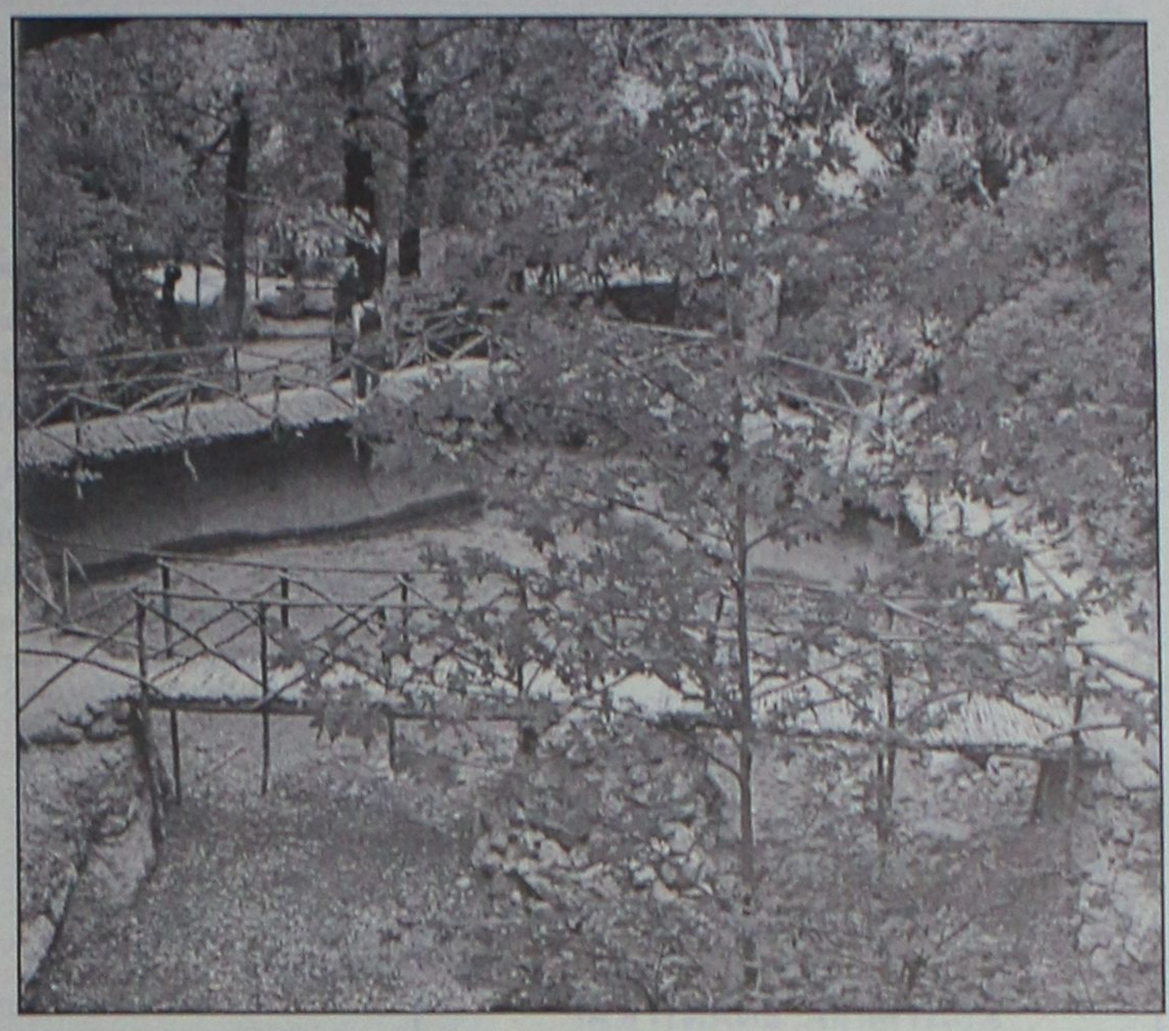

INFORMATIQUE
ΕΚΠΑΙΔΕΥΣΗ ΣΤΗΝ ΠΛΗΡΟΦΟΡΙΚΗ
ΕΡΓΑΣΤΗΡΙΟ ΕΛΕΥΘΕΡΩΝ ΣΠΟΥΔΩΝ
ΡΟΔΟΣ ΑΝΝΗΣ ΜΑΡΙΑΣ 72 ΤΗΛ. 21887, FAX. 31258

ΠΙΣΤΟΠΟΙΗΜΕΝΟ ΕΞΕΤΑΣΤΙΚΟ ΚΕΝΤΡΟ ΤΗΣ ECDL HELLAS ΓΙΑ ΤΑ ΔΙΠΛΩΜΑΤΑ ECDL
ΠΙΣΤΟΠΟΙΗΜΕΝΟ ΕΞΕΤΑΣΤΙΚΟ ΚΕΝΤΡΟ ΤΟΥ C.I.E. ΓΙΑ ΤΑ ΔΙΠΛΩΜΑΤΑ CAMBRIDGE

ΑΝΑΚΟΙΝΩΣΗ

ΕΝΑΡΞΗ
ΤΑΧΥΡΥΘΜΩΝ ΕΠΑΓΕΛΜΑΤΙΚΩΝ ΤΜΗΜΑΤΩΝ
ΕΚΜΑΘΗΣΗΣ ΗΛΕΚΤΡΟΝΙΚΩΝ ΥΠΟΛΟΓΙΣΤΩΝ

ΕΓΓΡΑΦΕΣ ΑΠΟ 15/01/03

ΜΕ ΔΥΝΑΤΟΤΗΤΑ ΑΠΟΚΤΗΣΗΣ ΤΩΝ ΔΙΠΛΩΜΑΤΩΝ:
• ΠΑΝΕΠΙΣΤΗΜΙΟΥ CAMBRIDGE
• ECDL

Υπευθ. Εκπαίδευσης
Ηλίας Κολλάτος
ΠΛΗΡΟΦΟΡΙΕΣ: Εθνικής Αντίστασης 72-τηλ.2241021887

ΕΣΤΙΑΤΟΡΙΟ
Τάσος

Το σωστό σημείο απόλαυσης ΚΑΙ τον χειμώνα!

Αν η ματιά σας χάνεται στο γαλάζιο.
Αν η γεύση σας πλημμυρίζει απόλαυση.
Τότε μάλλον βρίσκεστε στο σωστό σημείο!

Το εστιατόριο Τάσος προσφέρει σε σας κι την παρέα σας, εκλεκτά θαλασσινά, κρεατικά και τα γνωστά υπέροχα πιάτα του.

Κάθε Κυριακή

Ο ανακαινισμένος χώρος του, προσφέρεται για βαπτίσεις και όλες τις κοινωνικές σας εκδηλώσεις.



Παραλία Στεγνά - Αρχάγγελος - Τηλ.: 22440/22935, 22264

Ο Σύλλογος Αρχιτεκτόνων Δωδεκανήσου

Στηρίζει τον προϊστάμενο της Πολεοδομίας του Δήμου

Παίρνει θέση στο θέμα που προέκυψε μετά τις καταγγελίες του προέδρου του Δημοτικού Συμβουλίου

Πλήρη στήριξη στον προϊστάμενο της Πολεοδομίας Ρόδου κ. Γιάννη Παπαχριστοδούλου, παρέχουν με σχετική ανακοίνωση που εξέδωσαν χθες τα μέλη του δ.σ. του Συλλόγου Αρχιτεκτόνων Δωδεκανήσου.

Με ανακοίνωση, που υπογράφεται από τον πρόεδρο του Συλλόγου κ. Νίκο Κουμνάκη και τον γενικό γραμματέα κ. Γ. Σάββενα, επισημαίνεται ότι η άσκηση πολιτικής για το περιβάλλον είναι και πολύπλοκη και ευαίσθητη, αυτού του είδους οι διενέξεις που κατεγράφησαν δεν βοηθούν αλλά αντίθετα αποπροσανατολίζουν και τέλος αφήνονται αιχμές για την στάση του κ. Γιάννη Τσιγάρου ενάντια στον κ. Παπαχριστοδούλου καθώς όπως εκτιμά ο σύλλογος η αντίδραση αυτή θα έπρεπε να στρέφονταν ενάντια στην κεντρική εξουσία.

Επισημαίνουν συγκεκριμένα στην επιστολή τους, τα μέλη του Συλλόγου Αρχιτεκτόνων Δωδεκανήσου:

«Με αφορμή τα συμβάντα περί την αυθαίρετη τέντα στο ξενοδοχείο των Ρόδων, τώρα που υποχώρησε η ένταση των πρώτων ημερών, ο Σύλλογος Αρχιτεκτόνων Δωδεκανήσου, έχει να παρατηρήσει τα παρακάτω:

Αναδείχθηκε για άλλη μια φορά, πόσο ευαίσθητη και πολύπλοκη είναι η άσκηση πολιτικής για το περιβάλλον. Πέρα από την καθαρά αρχιτεκτονική πλευρά υπεισέρχεται η κοινωνική διάσταση του θέματος, η οποία περιλαμβάνει οικονομικά συμφέροντα, προοπτικές ανάπτυξης κλπ. Δηλαδή, πρόκειται για μια σύνθεση, ζωντανή διαδικασία που ως αρχιτέκτονες και πολίτες, μας αφορά και πρέπει να μην επαναπαυόμαστε απλώς με την θέσπιση κανόνων.

Η διένεξη εκλεγμένων εκπροσώπων και άλλων τοπικών παραγόντων, όταν γίνεται με τον τρόπο που έγινε, μάλλον αποπροσανατολίζει από την ουσία του προβλήματος, το οποίο είναι κυρίως πρόβλημα μιας συγκεντρωτικής διοίκησης.

Θεωρούμε ότι η αγανάκτηση του προέδρου του Δημοτικού Συμβουλίου, θα έπρεπε να στρέφεται ενάντια στην κεντρική εξουσία, που αφήνει ελάχιστες αρμοδιότητες στην Τοπική Αυτοδιοίκηση, να θεσπίσει ή να τροποποιήσει κανόνες, και όχι κατά του υπαλλήλου που προσπαθεί να εφαρμόσει έναν άκαμπτο νόμο.

Όσον αφορά τις καταγγελίες κατά του συναδέλφου, ο Σύλλογος δεν παίρνει θέση εφόσον δε έχουν νομική βάση. Ουδέποτε όμως στο παρελθόν ο συγκεκριμένος συνάδελφος αμφισβητήθηκε για το ήθος του. Σε ένα μέτωπο που από καιρό έχει ανοίξει η τοπική αυτοδιοίκηση για περισσότερες αρμοδιότητες στις τοπικές κοινωνίες, δεν περισσεύει κανείς».

Σκοτώθηκε 26χρονος στην Κάλυμνο

Τραγικό θάνατο βρήκε προχθές στις 9 το βράδυ στο νησί της Καλύμνου, ένας 26χρονος κάτοικος του νησιού, όταν η μοτοσικλέτα που οδηγούσε , προσέκρουσε σε αυτοκίνητο 35χρονου, που είχε σταθμεύσει παράνομα. Πρόκειται για τον Ανδρέα Σμάλιο του Γεωργίου ο οποίος οδηγώντας την μοτοσικλέτα του, προσέκρουσε σε όχημα που είχε σταθμεύσει παράνομα, επί του οδικού δικτύου, ο Εμμανουήλ Σκυλάς του Νικολάου, 35 ετών, με αποτέλεσμα να τραυματιστεί θανάσιμα και να ξεψυχήσει λίγη ώρα αργότερα στο νοσοκομείο της Καλύμνου όπου και μεταφέρθηκε.

Ο οδηγός του αυτοκινήτου, συνελήφθη πάντως από τις αστυνομικές αρχές του νησιού, οι οποίες και έχουν αναλάβει την σχετική προανάκριση στο πλαίσιο της διερεύνησης της υπόθεσης, που κόστισε τη ζωή στον 26χρόνο νεαρό από την Κάλυμνο.

Υπεγράφη η σύμβαση της Β' φάσης

Το αποχετευτικό Ιαλυσού

Θα είναι έτοιμο σε τριάντα μήνες

Υπεγράφη, την Παρασκευή το βράδυ, σε εκδήλωση που πραγματοποιήθηκε στο ξενοδοχείο "Καψής", η σύμβαση για την κατασκευή της Β' φάσης του κεντρικού αποχετευτικού αγωγού της Ιαλυσού, παρουσία βουλευτών και εκπροσώπων διαφόρων εμπλεκομένων φορέων.

Συγκεκριμένα, πραγματοποιήθηκε μια δημόσια συνεδρίαση, κατά την οποία υπεγράφη η παραπάνω σύμβαση με την εργολήπτρια εταιρία που είναι η "ΕΡΓΩ ΑΤΕ".

Οι εργασίες για την εκτέλεση του έργου αναμένεται να ξεκινήσουν στα μέσα Φεβρουαρίου ενώ υπολογίζεται ότι θα έχουν ολοκληρωθεί μέσα σε ένα χρονικό διάστημα 30 μηνών.

Το έργο προβλέπει την κατασκευή αγωγών μήκους 23 χιλιομέτρων καθώς και τριών αντλιοστασίων.

Ο δήμαρχος Ιαλυσού, κ. Στέργος Στάγκας εξέφρασε την ικανοποίησή του για την εξέλιξη αυτή και ιδιαιτέρως επειδή πρόκειται για την κατασκευή ενός έργου το οποίο θα συνεισφέρει στην προστασία του περιβάλλοντος. Τόνισε, μάλιστα, την ανάγκη να ενταχθεί στο ΠΕΠ και η Γ' φάση του έργου για να μπορέσει να ολοκληρωθεί και να λειτουργήσει.

Ο βουλευτής Δωδεκανήσου κ. Κοσμάς Σφυρίου, ο οποίος ήταν παρών στην εκδήλωση, μίλησε για ένα έργο το οποίο αφορά όλο το νησί της Ρόδου αφού η ρύπανση δεν περιορίζεται στα Διοικητικά όρια του δήμου Ιαλυσού αλλά διαχέεται ενώ συμφώνησε με τον δήμαρχο υπογραμμίζοντας την ανάγκη να ενταχθεί και η Γ' φάση του στο ΠΕΠ.

Ο διευθυντής της ΔΕΥΑΡ, κ. Μανώλης Διακομανώλης, έδωσε έμφαση στο ότι πρέπει, πάσει θυσία, να λειτουργήσει ενιαίος φορέας στο νησί της Ρόδου.

Παρόντες στην εκδήλωση ήταν, ακόμη, ο αντινομάρχης Δωδεκανήσου κ. Στάθης Κουσουρνάς, ο πρόεδρος του ΤΕΕ Τμήμα Δωδεκανήσου, κ. Πάνος Βενέρης, ο Επίκουρος Νομάρχης κ. Γιάννης Χριστοφάκης, ξενοδόχοι, επιχειρηματίες κ.ά

ΤΖΑΚΙΑ

Τζακια Τζοτζολης Τασος

ΤΖΑΚΙΑ
ΜΑΝΤΕΜΕΝΙΑ • ΑΠΛΑ • ΑΕΡΟΘΕΡΜΑ • ΜΕ ΤΖΑΜΙΑ ΚΑΙ ΠΟΡΤΕΣ • ΜΕ ΠΥΡΟΤΟΥΒΛΑ

ΣΟΜΠΕΣ ΜΕ ΞΥΛΑ
ΜΕΓΑΛΗ ΠΟΙΚΙΛΙΑ ΜΟΝΤΕΛΩΝ

ΑΞΕΣΟΥΑΡ ΤΖΑΚΙΩΝ
ΣΧΑΡΕΣ • ΣΙΤΕΣ • ΚΡΕΜΑΝΤΑΛΑΔΕΣ

ΦΟΥΡΝΑΚΙΑ ΚΑΙ ΨΗΣΤΑΡΙΕΣ
ΣΕ ΠΟΛΛΑ ΣΧΕΔΙΑ ΚΑΙ ΜΕΓΕΘΗ

ΚΑΘΑΡΙΣΜΟΙ ΚΑΙ ΣΕΡΒΙΣ ΤΖΑΚΙΩΝ

ΚΟΛΥΜΠΙΑ, ΕΝΑΝΤΙ ΚΑΙ ΠΑΡΑΠΛΕΥΡΩΣ ΙΔΡΥΜΑΤΟΣ

ΚΥΡΙΑΚΕΣ ΑΝΟΙΚΤΑ 11–4

Τηλέφωνο (2241) 56275, κιν. 0942/255848,
τηλ. Fax: 56317, 85103 Κολύμπια, Ρόδος



Οινοποιήματα Κουνάκη

ΕΚΛΕΚΤΑ ΠΑΡΑΔΟΣΙΑΚΑ ΚΡΑΣΙΑ

Από ιδιόκτητους αμπελώνες που βρίσκονται σε υψόμετρο 700 μέτρων, βορειοδυτική διεύθυνση και μικρή παραγωγή ανά στρέμμα παίρνουμε τα καλύτερα σταφύλια.

Ο παραδοσιακός τρόπος οινοποίησης ειδικά για τα λιαστά γλυκά κρασιά μας κάνουν το αποτέλεσμα εξαιρετικό.

Ωριμάζουν σε καινούργια γαλλικά δρύινα βαρέλια και κυκλοφορούν σε περιορισμένο αριθμό αριθμημένων φιαλών.

Δοκιμάστε τα!

ΕΥΧΟΜΑΣΤΕ Σ' ΟΛΟΥΣ ΚΑΛΕΣ ΓΙΟΡΤΕΣ

ΕΜΠΩΝΑ ΡΟΔΟΥ: τηλ. 2246-0-41440
ΡΟΔΟΣ: τηλ. 2241-0-73784, κιν. 0946 067095

Σουβλάκι χωριάτικο
"Ο Σκορδής"
ΜΠΙΦΤΕΚΙΑ-ΛΟΥΚΑΝΙΚΑ-ΦΙΛΕΤΑΚΙΑ
Καλά!! Μιλάμε για τα πρώτα διαλεχτά ελληνικά κρέατα

ΟΛΑ ΣΤΑ ΚΑΡΒΟΥΝΑ
Και τώρα παράδοση στο σπίτι σας



Από 18.00-24.00
22410 26949-22410 22442

Γ. Παπανικολάου 3, Ρόδος
Από 3 Γενάρη 2003

Για μοντέρνο νεανικό γυναικείο ντύσιμο
Ελάτε στο νέο μας κατάστημα

ELIOYLA
με τα επώνυμα ρούχα
GIANNI RODINI ®
INTERNATIONAL
ΕΚΠΤΩΣΕΙΣ έως 50%
Δημητρίου Θέμελη 75 (πεζόδρομος)
Τηλέφωνο (22410)33606

ΣΥΝΕΡΓΕΙΟ ΜΟΤΟΠΟΔΗΛΑΤΩΝ

MOTO SAMPA

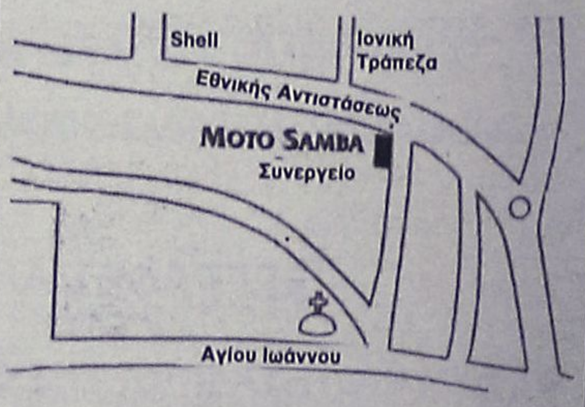

* Βελτιώσεις * Service
* Επισκευές
Παντός τύπου
Με τρεις ειδικευμένους τεχνίτες για άμεση εξυπηρέτηση!

Εθνικής Αντιστάσεως 86 • Τηλ. 22410 22652

Naftilos
ΚΑΦΕΤΕΡΙΑ

Για τις κρύες νύχτες του χειμώνα
Δημιουργήσαμε για σας ένα ζεστό
περιβάλλον Την οικογενειακή
καφετέρια ΝΑΦΤΙΛΟΣ



ΔΕΚΑ βήματα απο το κύμα
της θάλασσας στην παραλία Ιαλυσού.



Ο χώρος διαθέτει
παιδική χαρά και πάρκινγκ

ΑΝΟΙΧΤΑ ΚΑΘΕ ΜΕΡΑ ΑΠΟ 18:00
ΣΑΒΒΑΤΟ - ΚΥΡΙΑΚΗ ΟΛΗ ΜΕΡΑ

ΤΗΛ (2241096601)
ΟΔΟΣ ΦΕΡΕΝΙΚΗΣ ΠΑΡΑΛΙΑ ΙΑΛΥΣΟΥ

Η πρόεδρος του Δημοτικού Συμβουλίου Δήμου Αταβύρου

Μόνη της ανάμεσα σε πολλούς προέδρους

Η κ. Σταματία Ζιάκη, μιλά στη "Ροδιακή" για το αξίωμά της αλλά και για τις προτεραιότητες της Δημοτικής Αρχής

Την πρώτη συνέντευξή της μετά την επανεκλογή της στη θέση της προέδρου του Δημοτικού Συμβουλίου Αταβύρου, δίνει στη "Ροδιακή" η κ. Σταματία Ζιάκη. Οι εκλογές του Οκτώβρη, ανέδειξαν την παράταξη του επικεφαλής Παναγιώτη Κυριακούλη, ξανά νικήτρια και την κ. Ζιάκη από τους πρώτους συμβούλους σε σταυρούς προτίμησης.

Οι συμπατριώτες της, την τίμησαν και πάλι με τη ψήφο τους, και αυτό το γεγονός την κάνει να αισθάνεται το βάρος του καθήκοντος. Γι' αυτό και αποφάσισε την πρόωρη συνταξιοδότηση από την εργασία της, ώστε να ασχοληθεί αποκλειστικά με το δήμο. Μιλά στη "Ροδιακή" για τη συμμετοχή της γυναίκας στα κοινά, τα προβλήματα που έχει να αντιμετωπίσει, για τις δυσκολίες που συναντά ένας μικρός δήμος όπως ο δήμος Αταβύρου και για τα μελλοντικά της σχέδια.

ΕΡ.: κ. Ζιάκη είστε η μόνη γυναίκα πρόεδρος Δημοτικού Συμβουλίου στα Δωδ/σα και μάλιστα εκλεγήκατε για δεύτερη φορά. Πώς σχολιάζετε αυτό το γεγονός;

ΑΠ.: Ομολογώ ότι η φράση "η μόνη γυναίκα πρόεδρος" δεν με κάνει να νιώθω ευχάριστα. Μετά την καθιέρωση της ποσόστοσης του 33% έχουν εκλεγεί αρκετές γυναίκες στα Δ.Σ. της Δωδεκανήσου. Το γεγονός ότι δεν αναλαμβάνουν υπεύθυνες θέσεις πρέπει να μας προβληματίσει αρκετά. Υποθέτω ότι οι λόγοι είναι δύο. Ή δεν προτείνονται από τους δημάρχους και τους συμβούλους της πλειοψηφίας γιατί συνηθίσαμε μέχρι τώρα οι θέσεις αυτές να είναι ανδροκρατούμενες ή οι ίδιες οι γυναίκες δημοτικοί σύμβουλοι δεν επιδιώκουν να τις αναλάβουν, είτε γιατί δεν νιώθουν ακόμη μέσα τους έτοιμες για κάτι τέτοιο, είτε γιατί οι υποχρεώσεις και στον εργασιακό τους χώρο και στην οικογένειά τους δεν τους το επιτρέπουν. Το γεγονός ότι έχω εκλεγεί για δεύτερη φορά πιστεύω ότι οφείλεται καθαρά στην ιεράρχηση των υποχρεώσεών μου δηλαδή την πρόωρη συνταξιοδότηση μου από την Αγροτική, Τράπεζα και την αποκλειστική πλέον απασχόλησή μου με την Τοπική Αυτοδιοίκηση. Μια γυναίκα, κακά τα ψέματα, για να μπορεί σήμερα να επιβιώσει μέσα σ' έναν ανδροκρατούμενο χώρο της τοπικής αυτοδιοίκησης θα πρέπει να δουλέψει σκληρά και να αποδείξει ότι αξίζει ν' ανέβει ψηλότερα. Η προσφορά και το αποτέλεσμα της προσφοράς οποιουδήποτε ατόμου ανεξαρτήτως φύλου, πιστεύω ότι αναγνωρίζεται, αξιολογείται και επιβραβεύεται.



ΕΡ.: Πώς θα χαρακτηρίζατε την προηγούμενή σας θητεία και τί εντύπωση σχηματίσατε από τη θέση αυτή για την Τοπική Αυτοδιοίκηση;

ΑΠ.: Στην προηγούμενη θητεία μου τα δύο πρώτα χρόνια είχα εκλεγεί στη Δημαρχιακή Επιτροπή του Δήμου. Βρέθηκα για πρώτη φορά στο χώρο της Τοπικής Αυτοδιοίκησης τον οποίο θεωρώ πολύ σημαντικό και αρκετά δύσκολο. Ενα διαφορετικό σχολείο όπου θάπρεπε να μελετήσω και να κατανοήσω κατ' αρχήν το ρόλο μου και στη συνέχεια να γνωρίσω τα προβλήματα της περιοχής τα οποία ποικίλουν από διαμέρισμα σε διαμέρισμα με διαφορετικές νοοτροπίες οι οποίες έπρεπε να χνωτιάσουν και να δουν τα προβλήματα συνολικά. Από τη θέση αυτή "της μικρής κυβέρνησης" μπόρεσα να μπω στο πνεύμα και το νόημα της λειτουργίας του Δήμου και να ξεκαθαρίσω πάνω απ' όλα το ρόλο μου και τις υποχρεώσεις που είχα αναλάβει. Η εμπειρία των πρώτων δύο χρόνων, αλλά και η αποχώρησή μου πλέον από την εργασία έπαιξαν καθοριστικό ρόλο στο να βρεθώ την 2η διετία στη θέση της

Συνέχεια στη σελίδα 40

Ασφαλιστική και Αντασφαλιστική εταιρία

υδρόγειος

συνέπεια
σιγουριά
αξιοπιστία
εξυπηρέτηση

Η δύναμη μας; Εσείς!
Ο Ανθρώπινος παράγοντας; το σημαντικότερο μέλημα μας, απ' αυτό αποκτούμε την αξιοπιστία μας.!!
Διαφήμιση μας;
η γρήγορη αποζημίωση του παθώντα,
αλλά και του πελάτη μας.!!!
Οι τιμές των προϊόντων μας; το συμφέρον σας.!!!!

Υδρόγειος... Η ΑΣΦΑΛΕΙΑ ΣΑΣ

Τριπλάσιο Περιθώριο Φερεγγυότητας

Υπεύθυνος για τη Ρόδο:
ΝΙΚΟΣ ΜΑΥΡΙΟΣ & συνεργάτες
Μεγ. Κωνσταντίνου 18β, 85100 Ρόδος • Τηλ.: 22410 43331 - Fax: 22410 39500
Αρχάγγελος - τηλ.: 22440 23850, 22440 22678

Thalassa Forum Spa
ΚΕΝΤΡΟ ΘΑΛΑΣΣΟΘΕΡΑΠΕΙΑΣ - ΑΝΑΖΩΟΓΟΝΗΣΗΣ

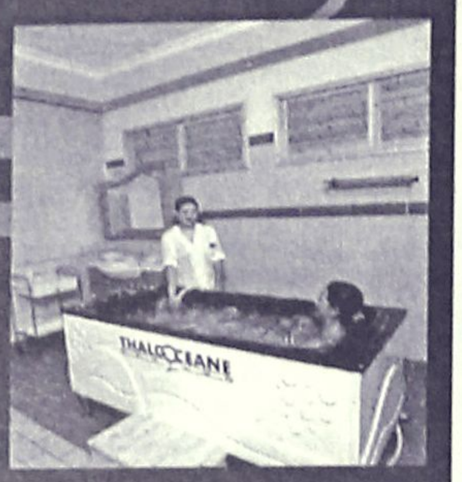

Ελάτε να σας μυήσουμε σε ένα μοναδικό κόσμο ομορφιάς και ευεξίας τον κόσμο των SPA

Στο THALASSA FORUM SPA μπορείτε να βελτιώσετε τη φυσική σας κατάσταση και τη γραμμή σας με τη βοήθεια των SPA, της θαλασσοθεραπείας του υδρομασάζ του jacuzzi του aqua gum του γυμναστηρίου της σάουνας και του χαμμάμ

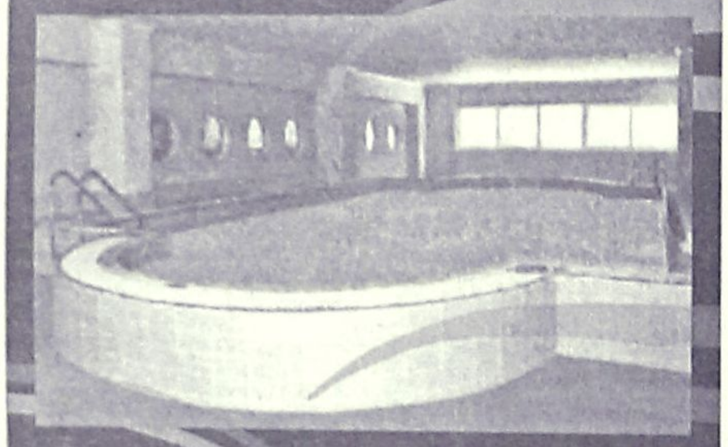

Τώρα κάντε δώρο στον εαυτό σας και στους φίλους σας ένα ατομικό ημερίσιο - εβδομαδιαίο ή μηνιαίο πακέτο απο 45€ το μήνα

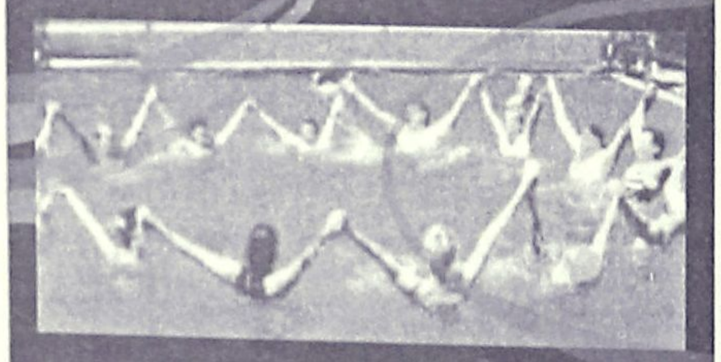

"THALASSA FORUM SPA"
Δώρο φρεσκάδας και ομορφιάς το δικαιούστε!



Τέρμα Φερενίκης Παραλία Ιαλυσού
Τηλ : 22410-96610
FAX : 22410-96655
e-mail: forumhtl@otenet.gr

Ανήλικοι οι δύο από τους 4 κλέφτες

Δικογραφία σε βάρος 4 ατόμων, μεταξύ των οποίων και δύο ανηλίκων 13 και 14 ετών αντίστοιχα, σχημάτισε χθες το Τμήμα Ασφαλείας της Κω, παραπέμποντας έτσι τα άτομα αυτά, στην δικαιοσύνη για κλοπή ηλεκτρονικών μηχανημάτων που πραγματοποίησαν από καφετέρια του νησιού, τα ξημερώματα της περασμένης Δευτέρας.

Σύμφωνα με όσα ανακοίνωσε η Αστυνομία, η δικογραφία σχηματίστηκε σε βάρος των: Β. Ι. του Λ. 54 ετών, Β. Ν. του Ι 14 ετών, Λ. Κ. του Ι. 35 ετών και Λ.Ο του Κ. 13 ετών, οι οποίοι, όπως έδειξε η έρευνα των αστυνομικών της Ασφάλειας Κω, τις πρωινές ώρες της 13ης Ιανουαρίου, αφού διέρρηξαν την κεντρική είσοδο της Καφετέριας που ανήκει στον Κ.Ι του Χ 48 ετών, μπήκαν μέσα σε αυτή η και αφαίρεσαν ένα κασετόφωνο, ένα μίκτη και ένα ενισχυτή συνολικής αξίας 1.500 ευρώ.

Μέρος των κλοπιμαίων, βρέθηκε, κατασχέθηκε και παραδόθηκε στον ιδιοκτήτη του, ενώ οι δράστες (σε βάρος των οποίων σχηματίστηκε δικογραφία) αφέθηκαν ελεύθεροι λόγω παρέλευσης του αυτοφώρου, για να παραπεμφθούν έτσι σε τακτική δικάσιμο.

Στους Μαθητικούς αγώνες της Αθήνας

Νέα βραβεία για το Μουσικό Σχολείο μας

Ειδική εκδήλωση από τη Δ/νση της Β/θμιας Εκπαίδευσης για τα παιδιά που βραβεύονται

Νέα βραβεία και διακρίσεις απέσπασε το Μουσικό Σχολείο Ρόδου σε πρόσφατους μαθητικούς αγώνες που έγιναν στην Αθήνα.

Μάλιστα η Δ/νση Δευτεροβάθμιας Εκπαίδευσης Δωδ/σου, θα πραγματοποιήσει και εκδήλωση στο Εθνικό Θέατρο, για να τιμήσει όσα παιδιά βραβεύθηκαν.

Πιο συγκεκριμένα το Σχολείο έστειλε το παρακάτω δελτίο Τύπου, για τις τελευταίες επιτυχίες που:

Το Μουσικό Σχολείο Ρόδου δημιουργεί ήδη μουσική παράδοση και καθίσταται πανελληνίως σημαντικό πολιτιστικό σημείο αναφοράς. Στους Πανελλήνιους μουσικούς αγώνες που έγιναν στις 12.1.2003 στην Αθήνα, η χορωδία μας της ευρωπαϊκής μουσικής (ομοίων φωνών) κατέκτησε το πρώτο βραβείο, ξεπερνώντας πολλές χορωδίες με μακρόχρονη μουσική παράδοση. Ο διευθύνων της χορωδίας στην οποία συμμετέχουν 50 μαθητές (11 έως 18 ετών) του σχολείου μας είναι ο κ. Μιχάλης Καλαεντζής.

Στους ίδιους Πανελληνίους αγώνες το σύνολο των κρουστών του σχολείου μας απέσπασε το 2ο Πανελλήνιο βραβείο για την άψογη μουσική εκτέλεση των κομματιών του, αλλά και ειδική μνεία για την πρωτοτυπία των αυτοσχεδίων μουσικών οργάνων της, τα οποία συγκέντρωσαν τον θαυμασμό αλλά και την περιέργεια όλων. Ο διευθύνων του συνόλου είναι ο κ. Νίκος Χασάπης.

Προηγουμένως τα ανωτέρω σύνολα είχαν πρωτεύσει στους ίδιους μουσικούς αγώνες στον χώρο του Βορείου και Νοτίου Αιγαίου, ενώ η βυζαντινή χορωδία υπό τον κ. Παντελή Αναστασόπουλο απέσπασε το 2ο βραβείο. Α' βραβείο απέσπασαν επίσης η Μπαλάσκα Σοφία (λύρα) και ο Ζιάκας Θεόδωρος (τσαμπούνα), Β' Βραβείο ο Λογοθέτης Παντελής (βιολί), Γ' βραβείο ο Κατσάδας Σταμάτης (λύρα), ο Σμαριανάκης Γλαύκος (βιολί) και ο Παπαβασιλείου Ανδρέας (βιολί). Ειδική διάκριση έλαβε η Μπαραμπούτη Μαρία (λύρα), ενώ έπαινο έλαβε και το σύνολο για την δημοτική μουσική υπό την διεύθυνση του κ. Γεωργίου Χατζηπέτρου.

25χρονος με ναρκωτικά και... στιλέτα

Εφοδιασμένος με ξίφη, στιλέτα, μεταλλικά κλομπ, ποσότητα ναρκωτικών ουσιών και μια ζυγαριά ακριβείας, ήταν ένας 25χρονος από το νησί της Λέρου, που συνελήφθη προχθές το απόγευμα από αστυνομικούς του νησιού, την ώρα που... κάπνιζε το τσιγαριλίκι του μέσα στο αυτοκίνητό του.

Σε βάρος του σχηματίστηκε δικογραφία για παράβαση του νόμου περί ναρκωτικών και για παράνομη οπλοφορία και αναμένεται να προσαχθεί ενώπιον των εισαγγελικών αρχών της Κω, για να ασκηθεί έτσι σε βάρος του ποινική δίωξη.

Όπως ανακοινώθηκε, από την αστυνομία, πρόκειται για τον Κ. Ε. του Ν. κάτοικο της Καλύμνου, ο οποίος συνελήφθη από αστυνομικούς στο νησί της Λέρου, να καπνίζει μέσα στο ιχ αυτοκίνητό του, ένα αυτοσχέδιο τσιγαριλίκι, αποτελούμενο από ινδική κάνναβη, βάρους 1 γραμμαρίου. Στην κατοχή του επίσης βρέθηκαν:

3 κομμάτια βαμβάκι εμποτισμένα με ηρωίνη

4 δισκία στεντόν

1 πτυσσόμενο μεταλλικό κλομπ κ.λπ.



Kona Kai
POLYNESIAN /CHINESE RESTAURANT
Ξέρετε τι είναι το Sushi;

Εάν όχι, ελάτε σε μας.
Δοκιμάστε Παπάγια,
Ωμό ψάρι με φύκια τυλιγμένα
με γλυκό ξύδι, στο Sushi Bar.
Εάν δεν χορτάσετε με το Sushi, τότε
άλλες 81 γεύσεις σας περιμένουν.
Εάν θέλετε όλα αυτά και όχι μόνο τότε..

Η επιθυμία σας πραγματικότητα!
ΟΛΟ ΤΟ ΧΕΙΜΩΝΑ
ΑΝΟΙΚΤΑ ΚΑΘΕ ΠΑΡΑΣΚΕΥΗ - ΣΑΒΒΑΤΟ
και ΚΥΡΙΑΚΗ ΜΕΣΗΜΕΡΙ - ΒΡΑΔΥ


Οδός Φερενίκης - Παραλία Ιαλυσου
Τηλ. 22410 94328
(απέναντι από το ξενοδοχείο (Blue Horizon)

Η ΑΝΕΚ απλώς ψάχνει την κατάλληλη ευκαιρία

Θέμα χρόνου είναι πια η απορρόφηση της ΔΑΝΕ

Οι συγχωνεύσεις θυγατρικών εταιρειών από τις μητρικές αποτελούν την επιλογή των δανειστριών Τραπεζών

Οι απορροφήσεις και συγχωνεύσεις των θυγατρικών εταιρειών από τις μητρικές τους και οι συνεργασίες μεταξύ των επιχειρήσεων που βρίσκονται υπό την ομπρέλα του ίδιου ομίλου αποτελούν, σύμφωνα με έγκυρες πληροφορίες, μία νέα αντίληψη που καλλιεργούν στις ακτοπλοϊκές εταιρείες αρκετές τράπεζες αυτό το διάστημα.

Μετά την αποτυχία της συγχώνευσης της ΑΝΕΚ και των Γραμμών Στρίντζη υπάρχει τώρα η άποψη ότι οι οικονομίες κλίμακας που είναι άκρως απαραίτητες για την εξυγίανση των ακτοπλοϊκών εταιρειών, μπορούν με τον καλύτερο τρόπο να επιτευχθούν με τη στενότερη σύνδεση των επιχειρήσεων που βρίσκονται υπό τον ίδιο όμιλο.

Γενικότερα φαίνεται ότι ο τραπεζικός τομέας που λόγω των δανείων παραμένει ακόμα στενά συνδεδεμένος με την ακτοπλοΐα, έχει συστήσει στις εταιρείες του κλάδου περικοπές στα έξοδά τους.

Όπως χαρακτηριστικά επισήμαινε στέλεχος τραπεζικού ομίλου, πρέπει να περικοπούν τα διαχειριστικά έξοδα στο μεγαλύτερο δυνατό ποσοστό.

Οι απορροφήσεις των θυγατρικών εταιρειών, εκτιμάται ότι μπορεί να αποτελέσουν μία δυναμική λύση.

Ηδη προς αυτή την κατεύθυνση κινούνται οι Μινωικές Γραμμές. Μέχρι τον Μάρτιο η εταιρεία θα έχει παραλάβει από τον χρηματοοικονομικό της σύμβουλο, που φέρεται να είναι η ΕΤΕΒΑ, την εισήγηση για το πόσο επωφελές θα είναι επιχειρηματικά η απορρόφηση του 68% της θυγατρικής της Hellas Flying Dolphins καθώς και το σχέδιο της συγχώνευσης. Η ΑΝΕΚ, από την πλευρά της, ελέγχοντας το 19% της Ναυτιλιακής Εταιρείας Λέσβου και το 43% της ΔΑΝΕ, έχει επιχειρήσει σε πρώτο στάδιο τον περιορισμό των εξόδων σε επίπεδο ομίλου με τη λειτουργία τμημάτων των τριών εταιρειών σε ενιαία βάση.

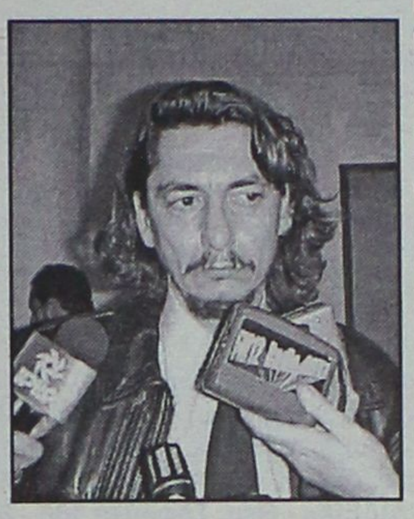

Παράλληλα τοποθέτησε το διευθύνοντα σύμβουλο της ΝΕΛ κ. Α. Αθηναίο στο διοικητικό συμβούλιο της ΔΑΝΕ.

Η εξήγηση που δόθηκε τότε ήταν ότι η κίνηση αυτή εξυπηρετεί την προσπάθεια της ΑΝΕΚ να παρουσιάσει στην αγορά το πρόσωπο ενός ενιαίου ομίλου.

Είναι πάντως γνωστό ότι έχει επανειλημμένα συζητηθεί η συγχώνευση της ΝΕΛ και της ΔΑΝΕ και η αγορά δεν μπορεί ακόμα και σήμερα να αποσυνδέσει την τοποθέτηση Αθηναίου από αυτό το ενδεχόμενο.

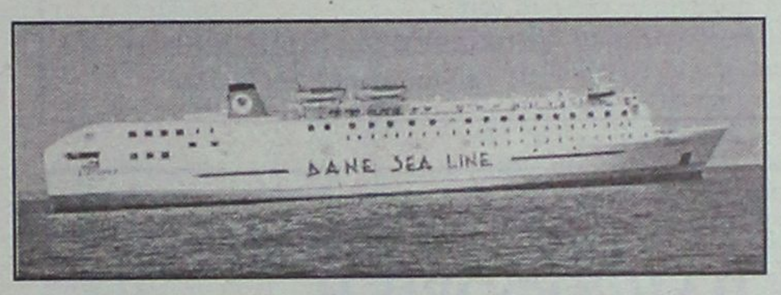

ΜΙΑ ΣΥΓΧΩΝΕΥΣΗ ΣΤΑ ΧΑΡΤΙΑ

Ακόμα πάντως σε αυτές τις εταιρείες είναι ισχυρό το στοιχείο της εντοπιότητας της βάσης των μετόχων τους και δεν είναι τυχαίο ότι η ΑΝΕΚ δεν προχώρησε τελικά στην επεξεργασία των στοιχείων για τη συγχώνευση από την ίδια της ΔΑΝΕ.

Οι Επιχειρήσεις Αττικής, εξάλλου, είναι ο τρίτος πόλος στην αγορά που ελέγχει σημαντικό ποσοστό σε ακτοπλοϊκή αγορά και συγκεκριμένα το περίπου 48% στις Γραμμές Στρίντζη.

ΑΠΩΛΕΙΕΣ 60%

Απώλειες έως και 60% στις κεφαλαιοποιήσεις τους σημείωσαν σε ένα διάστημα 52 εβδομάδων όλες οι ακτοπλοϊκές εταιρείες που είναι εισηγμένες στη Σοφοκλέους. Σήμερα από πλευράς κεφαλαιοποιήσεως οι Επιχειρήσεις Αττικής βρίσκονται στην 37η θέση, ενώ προ τριετίας ήταν στην 15η θέση, οι Μινωικές Γραμμές στην 68η θέση από την 16η θέση, οι Γραμμές Στρίντζη στην 63η θέση από την 47η θέση το 1999. Χρηματιστηριακοί αναλυτές παρατηρούν ότι ο κλάδος της ακτοπλοΐας είχε διπλάσιες απώλειες σε σχέση με τη γενική πορεία του δείκτη στο διάστημα των τελευταίων 52 εβδομάδων, ενώ το ενδιαφέρον των θεσμικών επενδυτών για τον κλάδο βρίσκεται στο ναδίρ.

RINNOVO
COLLEZIONE 2003
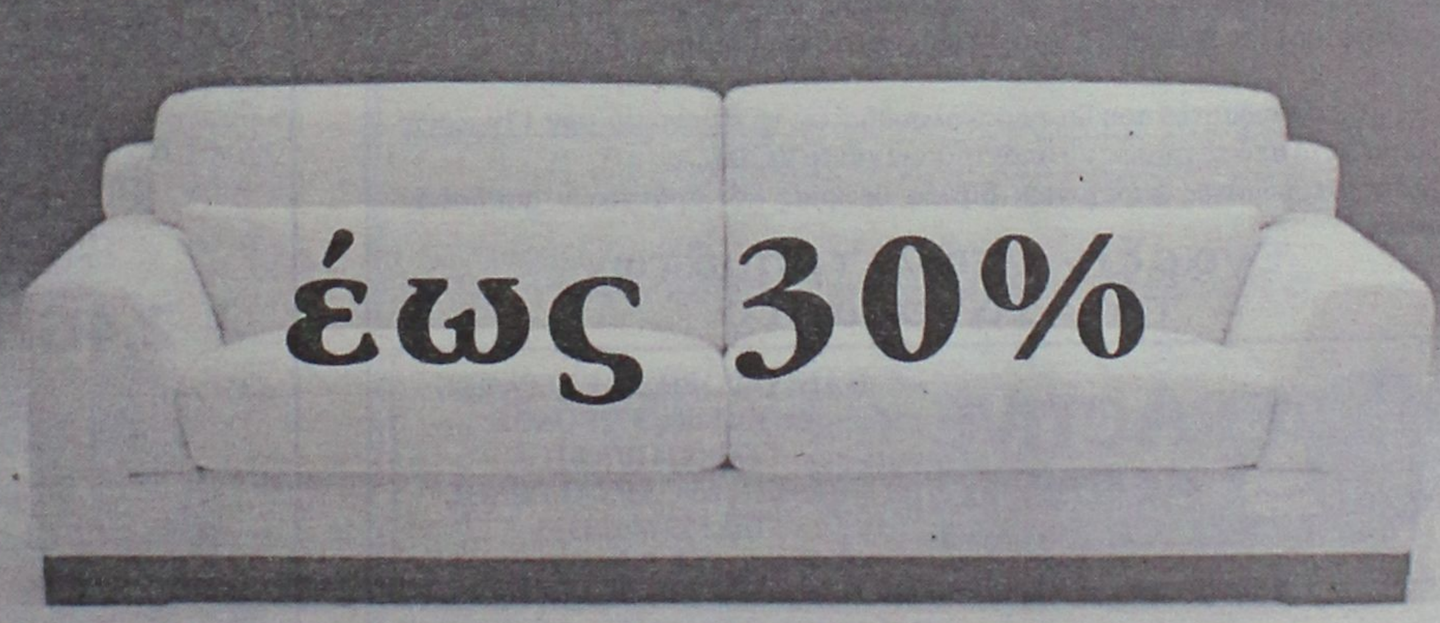
έως 30%
DIVANI & DIVANI by NATUZZI
ΡΟΔΟΣ Καναδά 34, τηλ. 2241027328

ΕΚΠΑΙΔΕΥΤΗΡΙΑ ΔΩΔΕΚΑΝΗΣΟΥ

ΠΡΟΣΚΛΗΣΗ ΕΝΔΙΑΦΕΡΟΝΤΟΣ ΓΙΑ ΠΡΟΣΛΗΨΗ ΔΙΔΑΚΤΙΚΟΥ ΠΡΟΣΩΠΙΚΟΥ

"καλό σχολείο = καλοί δάσκαλοι"

ΡΟΔΙΩΝ ΠΑΙΔΕΙΑ. Το νέο σύγχρονο Εκπαιδευτήριο με τις υψηλότερες απαιτήσεις σε Εκπαιδευτικό Δυναμικό. Επιθυμούμε να προσλάβουμε Δασκάλους Δημοτικού Σχολείου και Καθηγητές Γυμνασίου και Ενιαίου Λυκείου με άρτια επιστημονική κατάρτιση και υπευθυνότητα.

Α. ΠΡΟΣΟΝΤΑ ΚΑΙ ΤΡΟΠΟΣ ΠΡΟΣΛΗΨΗΣ

• Οι εκπαιδευτικοί πρέπει να είναι κάτοχοι αναγνωρισμένων πανεπιστημιακών τίτλων σπουδών των Α.Ε.Ι. της ημεδαπής ή ισότιμου ιδρύματος της αλλοδαπής.
• Κατά την αξιολόγηση των υποψηφίων θα εκτιμηθούν ιδιαίτερα οι αναγνωρισμένοι μεταπτυχιακοί τίτλοι σπουδών Α.Ε.Ι. της ημεδαπής ή ισότιμου ιδρύματος της αλλοδαπής, καθώς επίσης και οι συστατικές επιστολές.
• Η επιλογή των εκπαιδευτικών πραγματοποιείται από ειδική επιτροπή επιλογής που συγκροτεί το Δ.Σ. των Εκπαιδευτηρίων. Η ειδική επιτροπή επιλογής μετά από αξιολόγηση των τυπικών και ουσιαστικών προσόντων των υποψηφίων καταρτίζει τη λίστα των επικρατέστερων από την οποία μετά τη διενέργεια συνεντεύξεων προβαίνει στην τελική επιλογή των προσώπων που θα στελεχώσουν τα Σχολεία.

Β. ΥΠΟΨΗΦΙΟΤΗΤΕΣ

Οι ενδιαφερόμενοι πρέπει να υποβάλουν αίτηση συνοδευόμενη από τα παρακάτω δικαιολογητικά:
• Λεπτομερές βιογραφικό σημείωμα όπου να περιγράφονται οι σπουδές, το επιστημονικό και διδακτικό έργο, η δραστηριότητα και τα λοιπά προσόντα τους.
• Αντίγραφα τίτλων σπουδών, αναλυτικών βαθμολογιών, δημοσιεύσεων και λοιπών βεβαιωτικών εγγράφων.
• Συστατικές επιστολές.
• Μια πρόσφατη φωτογραφία.
• Πιστοποιητικό εκπλήρωσης των στρατιωτικών τους υποχρεώσεων ή νόμιμης απαλλαγής τους για τους άνδρες.
• Πιστοποιητικό ποινικού μητρώου.

Γ. ΠΡΟΘΕΣΜΙΑ

Η αίτηση και τα δικαιολογητικά για την πρώτη φάση επιλογής των υποψηφίων πρέπει να υποβληθούν στα προσωρινά Γραφεία των Σχολείων που εδρεύουν στην **Θ. Σοφούλη 168** από **20/12/2002** μέχρι την **20/01/2003** ή να ταχυδρομηθούν με συστημένη επιστολή μέχρι την παραπάνω ημερομηνία στην ακόλουθη διεύθυνση: **Εκπαιδευτήρια Δωδεκανήσου «ΡΟΔΙΩΝ ΠΑΙΔΕΙΑ» - Θεμ. Σοφούλη 168 - 85100 ΡΟΔΟΣ**. Στον φάκελο να αναγράφεται η ένδειξη: **«Αίτηση για πρόσληψη εκπαιδευτικών στα Εκπαιδευτήρια Ροδίων Παιδεία»**. Πληροφορίες παρέχονται στο τηλέφωνο 22410 43210 από ώρα 16:00 εώς 20:00 τις εργάσιμες ημέρες και στις ηλεκτρονικές διευθύνσεις **www.rhodian-pedia.gr & www.rhodian-school.com.**

ΕΚΠΑΙΔΕΥΤΗΡΙΑ ΔΩΔΕΚΑΝΗΣΟΥ
το Διοικητικό Συμβούλιο

ΣΕΜΙΝΑΡΙΑ ΚΑΤΑΡΤΙΣΗΣ ΣΤΗΝ ΠΛΗΡΟΦΟΡΙΚΗ

Τα κέντρα Πληροφορικής & Τεχνολογίας Interactive Learning διοργανώνουν σεμινάρια κατάρτισης στους Η/Υ με τον σχεδιασμό και την εποπτεία του εργαστηρίου γλωσσών Προγραμματισμού & Τεχνολογίας Λογισμικού του **Τμήματος Πληροφορικής του Αριστοτελείου Πανεπιστημίου Θεσσαλονίκης (Α.Π.Θ.)** με πρόγραμμα της επιτροπής ερευνών.

Τα σεμινάρια είναι διάρκειας: 84, 130, 200, 400 ωρών.

Στα σεμινάρια διδάσκουν **Πτυχιούχοι ΑΕΙ** ειδικευμένοι στην Πληροφορική.

Οι σπουδαστές έχουν τη δυνατότητα να πιστοποιήσουν τις γνώσεις τους, μετά από εξετάσεις, αποκτώντας **Βεβαίωση (certificate)** από το εργαστήριο Γλωσσών Προγραμματισμού & Τεχνολογίας Λογισμικού του Τμήματος Πληροφορικής του Α.Π.Θ. Με πρόγραμμα της Επιτροπής Ερευνών.

Οι σπουδαστές που θα παρακολουθήσουν το σεμινάριο των 130 ωρών μπορούν μετά από εξετάσεις να αποκτήσουν και το **ECDL.**

Στους σπουδαστές παρέχονται **βιβλία** θεωρίας και πρακτικών ασκήσεων **δωρεάν.**

Έναρξη νέων τμημάτων τον Ιανουάριο

INTERACTIVE LEARNING
INFOTECH EDUCATION CENTERS

ΠΛΗΡΟΦΟΡΙΕΣ - ΕΓΓΡΑΦΕΣ
Στ. Κωτιάδη 37, **ΡΟΔΟΣ**
Τηλ.:2241070611
Γ.Παπανδρέου, **ΑΡΧΑΓΓΕΛΟΣ**
Τηλ.: 2244029335
9-11 (πρωί) & 5-9 (απόγευμα)

Η μόνη αλυσίδα που συνεργάζεται με Ελληνικό Πανεπιστημιακό Ίδρυμα (Α.Π.Θ.)

Πληροφορίες για όλη την Ελλάδα: **800 11 60600** (χωρίς χρέωση)
www.interactive.gr e-mail: info@interactive.gr

Για την προστασία των δανειοληπτών

Γίνονται αλλαγές στα επιτόκια των στεγαστικών δανείων

Νέοι κανόνες για τις διακυμάνσεις των «κυμαινομένων δανείων»

Με νέο τρόπο θα καθορίζονται τα κυμαινόμενα επιτόκια των στεγαστικών δανείων προκειμένου ο δανειζόμενος να γνωρίζει από την αρχή πότε και πώς θα μεταβάλλεται το επιτόκιο με το οποίο αποπληρώνει το δάνειό του.



Αυτό προβλέπεται στην Πράξη του διοικητή της Τραπέζης της Ελλάδος για τη διαφάνεια στις συναλλαγές. οπως αναφέρεται σε διευκρινιστική επιστολή της κεντρικής τράπεζας προς την Ενωση Ελληνικών Τραπεζών (ΕΕΤ) τα κυμαινόμενα επιτόκια θα πρέπει να ορίζονται στις συμβάσεις ως ένα ποσοστό πάνω από κάποιο επιτόκιο αναφοράς.

Για παράδειγμα το κυμαινόμενο επιτόκιο ενός στεγαστικού δανείου μπορεί να είναι 2 μονάδες πάνω από το βασικό επιτόκιο του ευρώ ή 1,5 μονάδες πάνω από το επιτόκιο Euribor 1 μηνός. Οταν αλλάζει το βασικό επιτόκιο του ευρώ ή το Euribor θα μεταβάλλεται και το επιτόκιο του δανείου.

Ηδη οι εμπορικές τράπεζες έχουν δημιουργήσει τέτοια προϊόντα και ο ανταγωνισμός πλέον αναμένεται να επικεντρωθεί στο περιθώριο πάνω από τα επιτόκια αναφοράς. Το επιτόκιο αυτό μπορεί να διαφέρει ανά πελάτη, ανάλογα με την πιστοληπτική του ικανότητα, το ύψος του δανείου και τη συνολική σχέση του με την τράπεζα. Στην κατηγορία αυτή θα πρέπει να περάσουν και οι παλιές συμβάσεις.

Σύμφωνα με την πράξη για τη διαφάνεια στις συναλλαγές, οι τράπεζες θα πρέπει επίσης να ενημερώνουν τον πελάτη 30 ημέρες πριν από την αλλαγή του επιτοκίου. Αν ο πελάτης δεν δεχθεί, θα μπορεί να αλλάξει τράπεζα. Πάντως, στην περίπτωση αναχρηματοδότησης στεγαστικών δανείων το κόστος εγγραφής υποθήκης αναμένεται να λειτουργήσει ανασταλτικά. Οσον αφορά την ποινή πρόωρης αποπληρωμής με την οποία επιβαρύνονται όσοι εξοφλούν τα στεγαστικά τους δάνεια πριν από τη λήξη τους, εκκρεμεί απόφαση του υπουργείου Ανάπτυξης για την κατάργησή της. Η κατάργηση πιθανότατα θα ισχύει μόνο για τα στεγαστικά με κυμαινόμενο επιτόκιο, καθώς σε αυτά με το σταθερό οι τράπεζες έχουν πρόσθετο κόστος που σχετίζεται με τη δέσμευση κεφαλαίων στο σταθερό επιτόκιο που προσφέρουν στον πελάτη. Αντίθετα, το κυμαινόμενο δεν υπάρχει κόστος για την τράπεζα, καθώς αυτό μεταβάλλεται ανάλογα με τις συνθήκες που επικρατούν στην αγορά χρήματος.

Παντως, η αναχρηματοδότηση στεγαστικών ή καταναλωτικών δανείων αναμένεται να ενταθεί. Ηδη στις πιστωστικές κάρτες οι εκδότες με συνεχείς προσφορές προσπαθούν να προσελκύσουν πελάτες άλλων καρτών. Τελευταίο παράδειγμα η Τράπεζα Πειραιώς, η οποία προσφέρει επιτόκιο 8,8%, που ισχύει για όλη την περίοδο αποπληρωμής του μεταφερόμενου ποσού. Ανάλογες προσφορές θα υπάρξουν και σε άλλες κατηγορίες δανείων της λιανικής τραπεζικής, καθώς με την ωρίμανση της αγοράς, την κατάργηση των ορίων στα προσωπικά και στα καταναλωτικά και τη λειτουργία της Λευκής Λίστας του Τειρεσία, οι τράπεζες, εκτός από νέους πελάτες, θα προσπαθούν να προσελκύσουν και τους καλούς πελάτες άλλων τραπεζών προσφέροντάς τους δελεαστικούς όρους.

"Διασκέδαση ....που Απογειώνει"

The Pentium® 4 processor
The centre of your digital world
intel inside pentium 4

σκεφθείτε τις πραγματικές σας ανάγκες...

VERO PC PERSONAL COMPUTER



2,4GHz

Miditower ATX P4 με τροφοροτικό Herolchi 300W CE
Mainboard MSI, 256MB DDR Μνήμη, Δίσκος 60GB/7200
MSI DVD 16x/48x ταχύτητας, MSI CD-RW 48x/16x/48x
Modem 56k/V92, Speakers 120W US Blaster, Kéyboard
Κάρτα γραφικών geForce 2 MX-400 TV 64MB μνήμη
Internet Scroll-Mouse, Mousepad, MS-Windows 2002 XP

Δώρο 12μήνες Internet & 2 Games

Monitor Philips 17" Digital 169,- €

Monitor TFT 15" Neovo 344,- €

3 χρόνια εγγύηση
Microsoft OEM Distributor
€ 959,- ή € 38,-/Μήνα

Οι τιμές της μετρητοίς δεν συμπεριλαμβάνουν ΦΠΑ.
Οι τιμές των 36 δόσεων συμπεριλαμβάνουν 13% ΦΠΑ.

Information Systems SYNCOM
Η ΑΛΛΗ ΔΙΑΣΤΑΣΗ ΤΗΣ ΤΕΧΝΟΛΟΓΙΑΣ

Κ. ΥΔΡΑΙΟΥ 28 ΡΟΔΟΣ
ΤΗΛ. 22410.70160-1-2

The Forum Beach
JUNORS SUITES ΚΑΙ ΔΙΑΜΕΡΙΣΜΑΤΑ
Στη διάθεσή σας ΟΛΟ ΤΟΝ ΧΕΙΜΩΝΑ
ΜΕ 25€ την ημέρα το μονόκλινο
και 35€ το δίκλινο με πρωινό.
Με επιπλέον 15€ την ημέρα
διατίθεται αυτοκίνητο.
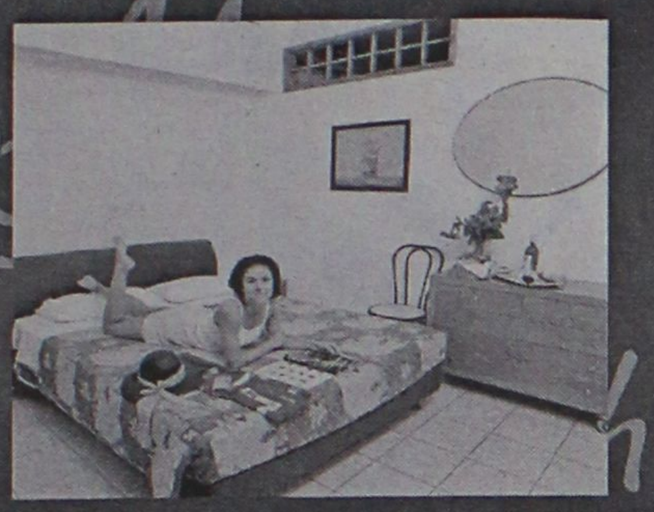
Για ένα τριήμερο ξεκούρασης
κάνοντας θαλασσοθεραπεία και
αναζωογόνηση στο
THALASSA FORUM SPA

με 50€ την ημέρα το άτομο
σε μονόκλινο και 40€ το άτομο
την ημέρα σε δίκλυνο

ΕΠΙΣΗΣ
ΔΙΑΘΕΤΟΥΜΕ
ΑΙΘΟΥΣΑ ΓΙΑ
ΔΙΑΦΟΡΕΣ
ΕΟΡΤΑΣΤΙΚΕΣ
ΕΚΔΗΛΩΣΕΙΣ
ΚΑΙ
ΣΥΓΚΕΝΤΡΩΣΕΙΣ.
ΤΗΛΕΦΩΝΟ : 2241096601
Τέρμα Φερενίκης - Παραλία Ιαλυσου

Πολλά τα παράπονά τους με το ΙΚΑ

Οικοδόμοι δεν πήραν ακόμη το δώρο τους!

Προβλήματα με το νέο σύστημα μηχανογράφησης, αλλά και μ' άλλα ασφαλιστικά ζητήματά τους

Πληθώρα παραπόνων έρχεται και πάλι για το ΙΚΑ, αυτή τη φορά από το χώρο των οικοδόμων. Οπως μας ενημέρωσαν οικοδόμοι της περιοχής, δεν έχουν πάρει ακόμα το Δώρο Χριστουγέννων, το οποίο σύμφωνα με πληροφορίες θα το πάρουν τους επόμενους μήνες, με ό,τι αυτό συνεπάγεται.

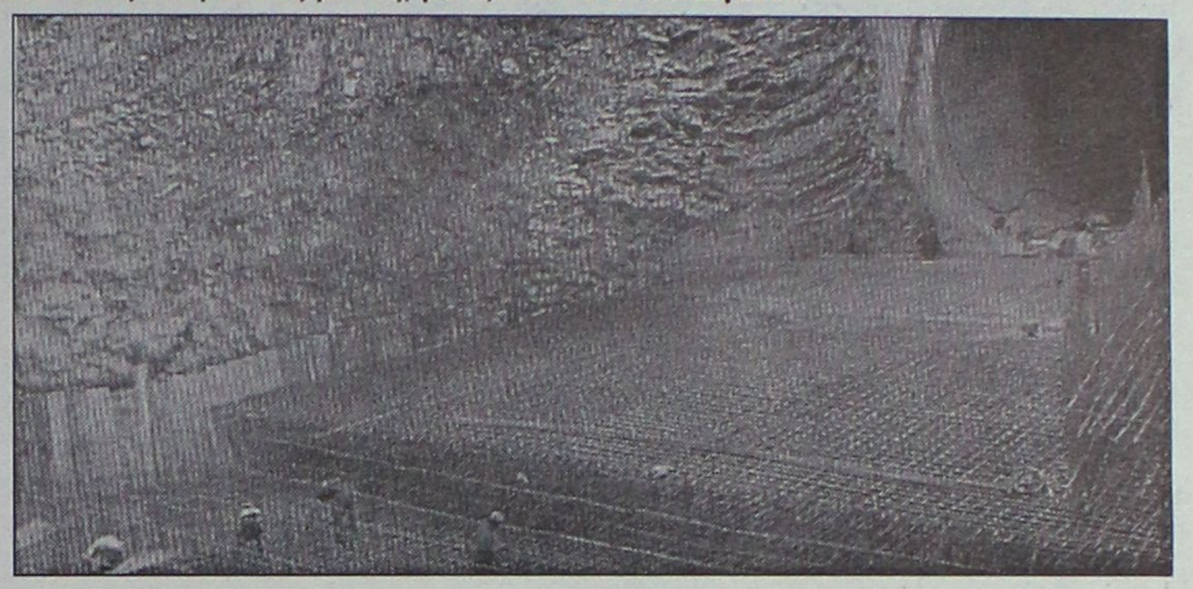

Πέρα απ' αυτό υπάρχουν κι άλλα προβλήματα, όπως η μη εγγραφή τους στο ταμείο ανεργίας, τα οποία δημιουργούν δυσχέρειες στα μέλη και του Σωματείου της Ρόδου. Οπως δήλωσε στη «Ρ» ο πρόεδρος του σωματείου **Νίκος Τριπολίτης** από τα περίπου 2.500 μέλη, τακτοποιήθηκαν από πλευράς δώρου περίπου τα 1.800.

Πάντως επί του ζητήματος, η Ομοσπονδία οικοδόμων έστειλε και στο σωματείο της περιοχής μας σχετική εγκύκλιο, επισημαίνοντας τα προβλήματα που προκύπτουν από το νέο σύστημα μηχανογράφησης και τονίζοντας ότι θα πραγματοποιηθεί συνάντηση με τη διοίκηση του ΙΚΑ.

«Συνάδελφοι,

Η διοίκηση της Ομοσπονδίας, από την πληροφόρηση που έχει από τα σωματεία της δύναμής της, από συναδέλφους που παίρνουν τηλέφωνο, αλλά και από τις υπηρεσίες του Ι.Κ.Α., γνωρίζει ότι με το νέο σύστημα μηχανογράφησης του Ι.Κ.Α. προκύπτουν τα εξής ζητήματα:

1. **Σε πολλές περιπτώσεις** οι συνάδελφοι οικοδόμοι δεν παίρνουν ολόκληρο το δώρο γιατί κάποιοι μήνες δεν πέρασαν στη μηχανογράφηση.

2. **Δεν πάνε τα εκκαθαριστικά** σημειώματα στο σπίτι.

3. **Δεν μπορούν να γραφτούν στο ταμείο ανεργίας** γιατί δεν έχουν πάρει τα εκκαθαριστικά σημειώματα του Α' και Β' τετραμήνου.

Είμαστε σε συνεχή επικοινωνία με το Ι.Κ.Α. και πιέζουμε να λυθούν τα ζητήματα που έχουν προκύψει για να πάρουν οι συνάδελφοι το δώρο τους και να γραφτούν στο ταμείο ανεργίας.

οι διοικήσεις των σωματείων πρέπει με κάθε τρόπο να ενημερώσουν τους οικοδόμους, ώστε να μην προκύπτουν τέτοια ζητήματα, τουλάχιστον όσο εξαρτώνται από τους ίδιους. Γι' αυτό πρέπει:

1. **Σε κάθε περίπτωση** που δεν παίρνουμε ολόκληρο το δώρο και γνωρίζουμε ότι έχει καταθέσει αναλυτική περιοδική δήλωση (ΑΠΔ) ο εργοδότης πρέπει να δίνουμε τα στοιχεία του ώστε το Ι.Κ.Α. έγκαιρα να ζητάει από τον εργοδότη να προβεί σε επανυποβολή της ΑΠΔ για τους μήνες που δεν έχουν περαστεί.

● Σας στέλνουμε την εγκύκλιο που έχει στείλει η κεντρική υπηρεσία του Ι.Κ.Α. στα υποκαταστήματα με αριθμό Γ99/1/49/21.3.2002, επείγον γενικό έγγραφο, γι' αυτό το πρόβλημα.

● Σημειώνουμε ότι αν δεν γίνει αυτή η ενημέρωση οι συνάδελφοι θα χάσουν αυτές τις ημέρες ασφάλισης.

2. **Οι συνάδελφοι που δεν έχουν πάρει το εκκαθαριστικό σημείωμα** του Α' τετραμήνου είναι σίγουρο ότι δεν θα πάρουν ούτε του Β' τετραμήνου. Γι' αυτό πρέπει να πάνε στο Ι.Κ.Α. να ελέγξουν τη διεύθυνσή τους, πιθανόν να είναι λάθος ή για κάποιους λόγους να ξαναγύρισε στο Ι.Κ.Α.

3. **Επειδή πολλοί συνάδελφοι** θέλουν να γραφτούν στο ταμείο ανεργίας και δεν έχουν πάρει τα εκκαθαριστικά σημειώματα των δύο τετραμήνων ή θέλουν και τα ένσημα του Σεπτέμβρη-Οκτώβρη μπορούν να ζητήσουν από το Ι.Κ.Α. βεβαίωση ασφάλισης. Το τοπικό Ι.Κ.Α. έχει υποχρέωση να την δώσει με βάση την εντολή που έχει από την κεντρική διοίκηση. Σας στέλνουμε την υπ' αριθμ. Γ99/1/70/16.5.2002, επείγον γενικό έγγραφο του Ι.Κ.Α., που απευθύνεται στις τοπικές υπηρεσίες για την εξυπηρέτηση των οικοδόμων.

4. **Είναι φανερό, από την εμπειρία μας** στο διάστημα που έχει εφαρμοστεί το νέο σύστημα μηχανογράφησης και το νέο βιβλιάριο που μας γράφουν οι εργοδότες την ασφάλιση, ότι πρέπει να επιμένουμε όταν φεύγουμε από τη δουλειά να το συμπληρώνουν οι εργοδότες για να μπορούμε να τους βρίσκουμε όταν χρειάζεται.

Η Διοίκηση της Ομοσπονδίας μετά τις γιορτές θα συναντηθεί με τη Διοίκηση του Ι.Κ.Α., στη βάση όλων αυτών των προβλημάτων που προέκυψαν, ώστε να παρθούν μέτρα για να δοθεί τέλος στην ταλαιπωρία των συναδέλφων οικοδόμων.

Ηριδανός
BAR - RESTAURANT
Οι γιορτές έχουν περάσει.
Οι νύχτες όμως του χειμώνα παραμένουν κρύες.
Γι' αυτό...
αν αναζητάτε ένα ζεστό και φιλικό περιβάλλον
με ποικιλία κρασιών και μεζεδάκια...
τότε...
κάθε βράδυ από τις 9 στον Ηριδανό.
Στην παρέα μας κάθε Τετάρτη
ζωντανή ελληνική μουσική
για...
Στιγμές ποτού και κεφιού
για...
Στιγμές Ηριδανού
Κομνηνών 2 - Τηλ. 22410 - 34 108
097 - 2606194

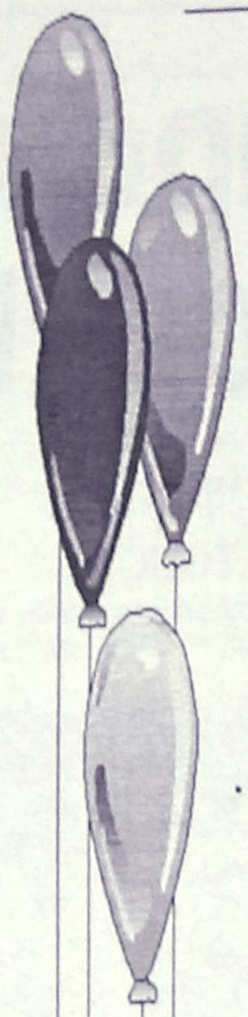

Μαγικός Κόσμος

ΠΑΙΔΟΤΟΠΟΣ - ΚΑΦΕΤΕΡΙΑ

Αγαπητοί μας φίλοι,
με μεγάλη μας χαρά σας ενημερώνουμε
ότι η καφετέρια-παιδότοπος

"Μαγικός κόσμος"

είναι κοντά σας και πάλι,
υπό νέα Δ/νση, με εκπλήξεις - σπιτικά
γλυκά και πάντα με επίβλεψη
των παιδιών από υπεύθυνο προσωπικό.

✓ ***Ωράριο λειτουργίας: 17.00 έως 22.00***

✓ *MENU για PARTY από 3,5 Ε*

Με αγάπη προς τα παιδιά
ΑΝΝΑ ΝΤΟΒΕΛΛΟΥ - ΜΥΡΙΑΛΛΑΚΗ

ΑΝΑΛΑΜΒΑΝΟΥΜΕ ΚΑΙ ΚΑΘΕ ΕΙΔΟΥΣ
ΠΑΙΔΙΚΗ ΕΚΔΗΛΩΣΗ (Συλλόγων κ.λπ.)

Ακτή Κανάρη (Ψαροπούλα)
Τηλ. 2241039339 (09.00-16.00),
22410 76932 (17.00-22.00)

ΣΤΑ ΚΙΝΗΤΑ ΤΗΛΕΦΩΝΑ

Το 69 αντικαθιστά από σήμερα το 09...

Νέα ταλαιπωρία για τους συνδρομητές που θα πρέπει να αλλάξουν τους καταλόγους

Από σήμερα το 69...μπαίνει στη ζωή μας, καθώς με αυτά τα δύο ψηφία θα αρχίζουν οι αριθμοί όλων των κινητών τηλεφώνων αντί του 09. Αυτό σημαίνει νέες αλλαγές στους καταλόγους και νέα, χωρίς λόγο, ταλαιπωρία (θα είναι η τελευταία;) από την Εθνική Επιτροπή Τηλεπικοινωνιών Ταχυδρομείων (ΕΕΤΤ), η οποία, δια στόματος του προέδρου της Εμ.Γιακουμάκη, μετατρέπεται σε έναν τηλεπικοινωνιακό συνήγορο του πολίτη. Σε αυτήν (λεωφόρος Κηφισίας 60, Μαρούσι) θα πρέπει να απευθύνονται όλοι οι πολίτες για τα προβλήματα που αντιμετωπίζουν από τις --πολλές πλέον-- εταιρίες τηλεπικοινωνιών που δραστηριοποιούνται στη χώρα μας.

Αυτό δήλωσε, ο κ. Γιακουμάκης, απαντώντας σε ερωτήσεις δημοσιογράφων για τις αρνήσεις ή μεγάλες καθυστερήσεις των τηλεφωνικών εταιριών για νέες συνδέσεις-μεταφορές με το μόνιμο πρόσχημα ότι δεν υπάρχει δίκτυο.



Ειδικά για τον ΟΤΕ, ο κ. Γιακουμάκης είπε ότι πρέπει να βάζει αμέσως τηλέφωνα σε όλους τους Έλληνες, όπως προβλέπεται από την υποχρέωση που έχει για τη λεγόμενη παροχή καθολικής υπηρεσίας.

ΦΘΗΝΟΤΕΡΑ ΤΕΛΗ;

Ο κ. Γιακουμάκης διευκρίνισε ότι η επιτροπή έχει ζητήσει από τις εταιρίες κινητής τηλεφωνίας να απολογηθούν για ποιο λόγο δεν έχουν μειώσει (πλην μικρής μείωσης από Cosmote) τα τέλη κλήσεως από σταθερό σε κινητό και αντίστροφα, εφαρμόζοντας την ευρωπαϊκή νομοθεσία.

Σύμφωνα με τους υπολογισμούς της ΕΕΤΤ, μετά τη μείωση, η χρέωση θα μπορούσε να φθάσει στο αντίστοιχο των 65-70δρχ. από τις περίπου 110 που είναι σήμερα. Οι εταιρίες είχαν την υποχρέωση να μειώσουν τα τιμολόγιά τους από τον περασμένο Νοέμβριο, αλλά ζήτησαν παράταση μέχρι τις 31 Δεκεμβρίου, χωρίς και πάλι να αλλάξει κάτι. Αν και η ΕΕΤΤ απειλεί με πρόστιμο, αν δεν συμμορφωθούν, εν τούτοις είναι δύσκολο να εισπραχθεί, εάν και όταν επιβληθεί.

ΕΡΓΑΣΤΗΡΙ ΘΕΤΙΚΗΣ ΣΚΕΨΗΣ ΚΑΙ ΑΥΤΟΓΝΩΣΙΑΣ



ΜΠΟΡΟΥΜΕ να κάνουμε τη ζωή μας πιο...

- **Χαρούμενη και διασκεδαστική**
- **Εύκολη και δημιουργική**
- **Ελεύθερη από άγχος, στρες και φόβους**
- **Επιτυχημένη και ολοκληρωμένη**

...Σίγουρα ΝΑΙ!!!

Το ΠΩΣ θα τα πετύχετε όλα αυτά, θα έχετε την ευκαιρία να ακούσετε στην εκδήλωση που θα γίνει την **Κυριακή 19 Ιανουαρίου 2003 και ώρα 18:00 στο Grand Hotel** σε μια σύντομη ομιλία που θα δώσει η κα ΒΕΡΡΑ ΣΥΜΟΝΤΣ.

Θα ακολουθήσει η κοπή πίτας του ΕΡΓΑΣΤΗΡΙΟΥ ΘΕΤΙΚΗΣ ΣΚΕΨΗΣ ΚΑΙ ΑΥΤΟΓΝΩΣΙΑΣ
Τιμή εισόδου 6 ευρώ

Ελάτε να περάσουμε μαζί μια ευχάριστη και εποικοδομητική βραδιά, όπου μπορείτε να συζητήσετε τις απορίες σας γύρω από το εργαστήρι και τις δραστηριότητές του.

Η βραδιά θα κλείσει με μουσική και διασκέδαση!!!
Σας περιμένουμε!!!

ΣΑΣ ΕΥΧΟΜΑΣΤΕ ΤΟ 2003 ΝΑ ΕΙΝΑΙ ΓΕΜΑΤΟ ΥΓΕΙΑ, ΓΑΛΗΝΗ ΚΑΙ ΕΥΤΥΧΙΑ!!!

Για πληροφορίες τηλεφωνήστε στο 22410 69785



ΑΘΛΗΤΙΚΗ ΡΟΔΙΑΚΗ

ΚΥΡΙΑΚΗ
19 ΙΑΝΟΥΑΡΙΟΥ 2003

ΑΝΑΜΕΤΡΗΣΗ ΜΕ ΣΗΜΑΣΙΑ



● *Η Ρόδος υποδέχεται τη Μάνη με στόχο να τις κόψει κάθε μελλοντική διάθεση για τίτλο*

ΣΕΛ. 31

ΔΥΣΚΟΛΟ ΠΡΩΙΝΟ ΓΙΑ ΔΙΑΓΟΡΑ ΣΤΗ ΜΥΚΟΝΟ

ΣΕΛ. 18

Ο ΑΠΟΛΛΩΝ Κ. ΣΤΟΧΕΥΕΙ ΘΕΤΙΚΟ ΑΠΟΤΕΛΕΣΜΑ ΣΤΗ ΜΑΝΔΡΑ

ΣΕΛ. 31

ΚΛΕΟΒΟΥΛΟΣ-ΚΑΛΥΜΝΙΑΚΟΣ ΤΑ...ΡΕΣΤΑ ΤΗΣ Α' ΚΑΤΗΓΟΡΙΑΣ

ΣΕΛ.17

Η ΩΡΑ ΤΗΣ ΑΝΤΕΠΙΘΕΣΗΣ

• *Ο Κολοσσός υποδέχεται στις 12.00 το ICBS*

ΣΕΛ. 34



ΤΟΠΙΚΟ ΠΟΔΟΣΦΑΙΡΟ

Εντός οι... μνηστήρες

• ΑΣΤΕΡΑΣ Μ. ΚΑΙ ΔΟΞΑ Ψ. ΕΧΟΥΝ ΤΗΝ ΕΥΚΑΙΡΙΑ ΝΑ ΠΛΗΣΙΑΣΟΥΝ ΚΟΡΥΦΗ, ΚΑΘΩΣ ΑΓΩΝΙΖΟΝΤΑΙ ΕΝΤΟΣ ΕΔΡΑΣ ΥΠΟΔΕΧΟΜΕΝΟΙ, ΚΑΤΤΑΒΙΑ ΚΑΙ ΕΥΑΓΟΡΑ ΑΝΤΙΣΤΟΙΧΑ.
• ΕΝΔΙΑΦΕΡΟΝ ΠΑΙΧΝΙΔΙ ΚΑΙ ΣΤΟΥΣ ΑΓΙΟΥΣ ΑΠΟΣΤΟΛΟΥΣ ΜΕ ΤΟΝ ΖΕΥΣ ΝΑ ΥΠΟΔΕΧΕΤΑΙ ΤΗΝ «ΔΙΨΑΣΜΕΝΗ» ΓΙΑ ΒΑΘΜΟΥΣ ΑΣΠΙΔΑ ΑΠ., ΕΝΩ ΣΤΗΝ ΑΡΧΙΠΟΛΗ Ο ΕΘΝΙΚΟΣ ΘΑ ΨΑΞΕΙ ΤΗΝ ΝΙΚΗ ΑΠΕΝΑΝΤΙ ΣΤΟΝ ΑΣΚΛΗΠΙΟ.
• ΝΤΕΡΜΠΙ ΣΤΟ ΠΥΛΙ ΜΕ ΤΗΝ ΟΜΩΝΥΜΗ ΟΜΑΔΑ ΝΑ ΑΝΤΙΜΕΤΩΠΙΖΕΙ ΤΟΝ ΑΝΤΙΜΑΧΟ.

Πέντε, πολύ ενδιαφέρουσες αναμετρήσεις συνθέτουν το σημερινό πρόγραμμα, των αγώνων της Β' κατηγορίας.

Στα Μάσσαρι ο τοπικός Αστέρας υποδέχεται την Κατταβιά σ' έναν αγώνα που θέλει τη νίκη για να διατηρηθεί στις προνομιούχες θέσεις της βαθμολογίας.

Στην Ψίνθο, η Δόξα θα αναζητήσει κι' αυτή με τη σειρά της το «τρίποντο» κόντρα στον Ευαγόρα, στην προσπάθεια που κάνει να προσεγγίσει την κορυφή του βαθμολογικού πίνακα.

Στους Αγίους Αποστόλους ο Ζευς και η Ασπίδα Απ., θέλουν τη νίκη για διαφορετικούς λόγους.

Οι γηπεδούχοι χρειάζονται τους βαθμούς για να απομακρυνθούν ακόμη περισσότερο από την επικίνδυνη ζώνη, ενώ οι φιλοξενούμενοι για να πλησιάσουν τις πρώτες θέσεις.

Στην Κω, το Πυλί θα επιδιώξει κόντρα στον επίσης «διψασμένο» για βαθμούς Αντίμαχο να πάρει τη νίκη ούτως ώστε να ανακτήσει την χαμένη επαφή με την κορυφή.

Στην Αρχίπολη, ο Εθνικός σε ένα από τα τελευταία του «χαρτιά» για παραμονή θέλει την κατάκτηση των τριών βαθμών απέναντι στον Ασκληπιό, ο οποίος θέλει με τη σειρά του την νίκη που θα τον απομακρύνει από τις επικίνδυνες βαθμολογικές θέσεις.

Αναλυτικά το σημερινό πρόγραμμα που ολοκληρώνει τους αγώνες της 16ης, πρώτης για τον δεύτερο γύρο αγωνιστικής, της Β' κατηγορίας είναι το εξής:

• Αρχίπολη (14.45): Εθνικός-Ασκληπιός
Διαιτησία: *Τσαούσης, Βλάχας, Γιοβάνι*
Παρ/τής αγώνα: *Τόππος*
Παρ/τής διαιτ.: *Πασπάτης*
• Αγ. Απόστολοι (14.45): Ζευς-Ασπίδα Απ.
Διαιτησία: *Μιχαλάκης, Μίχας, Κόκκινος*
Παρ/τής αγώνα: *Περαντινός*
Παρ/τής διαιτ.: *Κων/νου*
• Πυλί (14.45): Πυλί-Αντίμαχος
Διαιτησία: *Κουτσοχέρας, Αλαχιώτης, Δουδούς*
Παρ/τής αγώνα: *Μανιάς*
• Ψίνθος (14.45): Δόξα Ψ.-Ευαγόρας
Διαιτησία: *Φραγκίνης, Ορφανός, Λάμπρου*
Παρ/τής αγώνα: *Βενιζέλος*
Παρ/τής διαιτ.: *Καψάσκης*
• Μάσσαρι (14.45): Αστέρας Μ.-Κατταβιά
Διαιτησία: *Π"δόπουλος, Γρεβένης, Κόττορος*
Παρ/τής αγώνα: *Ντάκας Ν.*
Παρ/τής διαιτ.: *Κάζας*


Αλλη μια νίκη στην έδρα του θέλει να πετύχει ο Αστέρας Μ.

Στην Παστίδα το ενδιαφέρον

• Στο σημαντικότερο παιχνίδι της ημέρας ο Αστέρας υποδέχεται την πρωτοπόρο του α' ομίλου, Ασπίδα Σ.

Αρκετά πλούσιο είναι το σημερινό αγωνιστικό πρόγραμμα καθώς γίνονται αρκετά παιχνίδια και για τους τρεις ομίλους.

Το παιχνίδι που ξεχωρίζει και γίνεται στο γήπεδο Παστίδας, θέτει αντιμέτωπους τον φιλόδοξο Αστέρα Π. και την πρωτοπόρο του α' ομίλου, Ασπίδα Σ.

Το σημαντικότερο παιχνίδι για τον β' όμιλο γίνεται στον Αγιο Ισίδωρο με την ομώνυμη ομάδα να φιλοξενεί τον Διαγόρα που προσπαθεί να πλησιάσει την κορυφή.

Οσο για τον γ' όμιλο έχουμε πλήρη αγωνιστική (9η) η οποία είχε αναβληθεί την προηγούμενη Κυριακή.

Το σημερινό πρόγραμμα:

Α' ΟΜΙΛΟΣ
• Παστίδα (11.00): Αστέρας Π.-Ασπίδα Σ.
Διαιτησία: *Διαμαντέας, Φραγκίνης, Λάμπρου*
Παρατηρητής: *Κυπραίος Θ.*
• Αγ. Απόστολοι (11.00): Μεσαναγρός-Αναγέννηση Ρ.
Διαιτησία: *Πηδιάκης, Τσαούσης, Βλάχας*
Παρατηρητής: *Βεργίδης*
• Λύκ. Ιαλυσού (11.00): Ηλιος-ΟΦιστρίου
Διαιτησία: *Συμιακός, Κατταβενός, Φουκάρας*
Παρατηρητής: *Σταματίου*
• Καρακόνερο (14.45): Δωριέας-Ασκληπειό
Διαιτησία: *Φουκάρας, Κατταβενός, Συμιακός*
Παρατηρητής: *Παυλούς*
Ρεπό ο Ποσειδών Καρπ.

Β' ΟΜΙΛΟΣ
• Κοσκινού (11.00): Ροδιακός-Πετρώνας
Διαιτησία: *Κόκκινος, Καραχανής, Φωτιάδης*
Παρατηρητής: *Γαμβρούδης*
• Κάλαθος (11.00): Ταξιάρχης-Ηρακλής Λ.
Διαιτησία: *Γρεβένης, Π"δόπουλος, Κόττορος*
Παρατηρητής: *Σταυριανός*
• Αγ. Ισίδωρος (14.45): Αγ. Ισίδωρος-Διαγόρας
Διαιτησία: *Κατσιδώνης Π., Κετσές, Ζανεττής*
Παρατηρητής: *Σεβδαλάκης*
• Αλθαιμένης-Πολύστρατος (Απεβλήθη ο Αλθαιμένης).

Γ' ΟΜΙΛΟΣ
• Βαθύ (10.45): Ολυμπιακός Καλ.-ΑΣΕΛ
Διαιτησία: *Πανάτος, Κακιάς, Πλάτσης*
Παρατηρητής: *Γιαννικουρής*
• Λειψοί (12.45): Λειψοί-ΠΑΟ Κω
Διαιτησία: *Μουστάκας, Μαρμαρινός, Κοκκαλάκης*
Παρατηρητής: *Σπύρου*
• Βαθύ (12.45): Βαθύ-Αναγέννηση Ασφ.
Διαιτησία: *Πλάτσης, Πανάτος, Κακιάς*
Παρατηρητής: *Κατέρης*
• Δόξα Λ.-Ποσειδών Καλ. (απεβλήθη ο Ποσειδών).
Ρεπό ο Ξάνθος.

Παιδικό πρωτάθλημα

Εξι συνολικά παιχνίδια και για τους δύο ομίλους περιλαμβάνει το σημερινό πρόγραμμα τα οποία είναι τα εξής:

Α' ΟΜΙΛΟΣ
• Καρακόνερο (11.00): Νήσος Ρ.-Ιάλυσος '97 *(Φωτιάδης).*
Γιατρός: *Χαραλαμπίδης.*
• Παραδείσι (12.00): Κλεάνθης-Ρόδος *(Ασημακόπουλος).*
Γιατρός: *Κατσουράκη Μ.*
• Λυκ. Ιαλυσού (13.30): Ηλιος-Νίκη Ρ. *(Φωτιάδης).*
Γιατρός: *Παϊσινίδου.*
• Παστίδα (14.00): Αστέρας Π.-Αναγέννηση Εμπ. *(Ασημακόπουλος).*
Γιατρός: *Κατσουράκη Μ.*
Ρεπό ο Απόλλων Απ.

Β' ΟΜΙΛΟΣ
• Αρχίπολη (11.00): Εθνικός-Ζευς (Γκιούντιτσε).
Γιατρός: *Σπηλιωτόπουλος.*
• Ψίνθος (13.00): Δόξα Ψ.-ΑΕΡΑ *(Γκιούντιτσε).*
Γιατρός: *Σπηλιωτόπουλος.*
Ρεπό ο Πετρώνας.

LORDAN
ΗΛΙΑΚΟΙ ΘΕΡΜΟΣΙΦΩΝΕΣ

ΗΛΕΚΤΡΙΚΕΣ ΕΓΚΑΤΑΣΤΑΣΕΙΣ
ΘΕΡΜΑΝΣΗ - ΨΥΞΗ - ΗΛΙΑΚΑ - AIR CONDITION
"ΗΛΕΚΤΡΙΚΟ ΣΠΙΤΙ"
ΣΑΡΑΝΤΗΣ ΓΡΗΓΟΡΑΚΗΣ
ΤΗΛ. 0932 255715-22410 94981

ΕΣΤΙΑΤΟΡΙΟ - ΤΑΒΕΡΝΑ
ΠΗΓΑΣΟΣ
ΕΚΛΕΚΤΗ ΕΛΛΗΝΙΚΗ ΚΟΥΖΙΝΑ
ΖΩΝΤΑΝΗ ΕΛΛΗΝΙΚΗ ΜΟΥΣΙΚΗ
ΜΕ ΕΝΤΕΧΝΟ/ΛΑΪΚΟ/ΡΕΜΠΕΤΙΚΟ/ΝΗΣΙΩΤΙΚΟ ΠΡΟΓΡΑΜΜΑ
με τη συντροφιά των:
ΤΡΑΓΟΥΔΙ: ΜΑΡΙΑΝΘΗ-ΓΙΑΝΝΗΣ
ΜΠΟΥΖΟΥΚΙ/ΤΡΑΓΟΥΔΙ: ΜΙΧΑΛΗΣ
ΑΡΜΟΝΙΟ/ΤΡΑΓΟΥΔΙ: ΦΑΝΗΣ
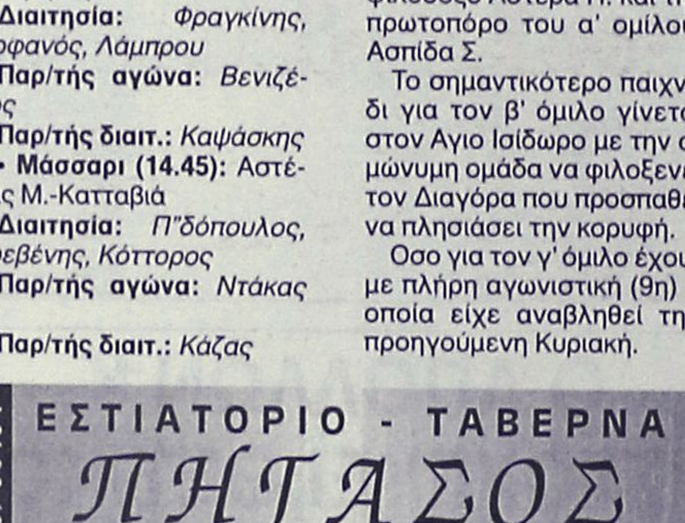
ΑΝΟΙΚΤΑ ΠΑΡΑΣΚΕΥΗ – ΣΑΒΒΑΤΟ
με ζωντανή μουσική
και ΚΥΡΙΑΚΗ μεσημέρι
ΔΕΧΟΜΑΣΤΕ ΚΑΘΕ ΕΙΔΟΥΣ
ΚΟΙΝΩΝΙΚΗ ΕΚΔΗΛΩΣΗ
Ποσειδώνος 10, Ιαλυσός (δρόμος Ξενοδ. Blue Bay) • Τηλ. (22410) 90191

ΚΕΝΤΡΟ ΕΠΙΠΛΟΥ
Π. ΚΟΛΙΑΔΗΣ
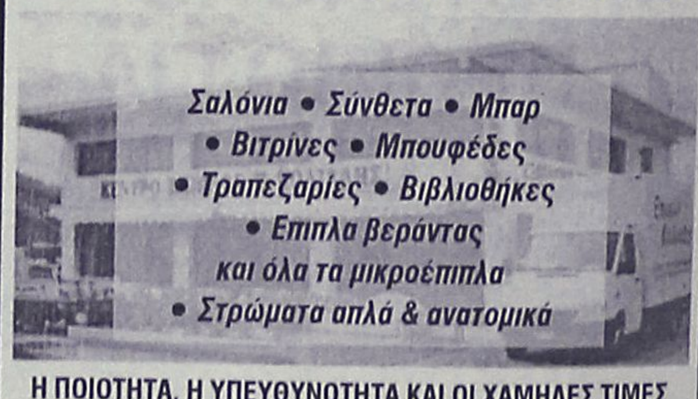
Σαλόνια • Σύνθετα • Μπαρ
• Βιτρίνες • Μπουφέδες
• Τραπεζαρίες • Βιβλιοθήκες
• Επιπλα βεράντας
και όλα τα μικροέπιπλα
• Στρώματα απλά & ανατομικά
Η ΠΟΙΟΤΗΤΑ, Η ΥΠΕΥΘΥΝΟΤΗΤΑ ΚΑΙ ΟΙ ΧΑΜΗΛΕΣ ΤΙΜΕΣ
ΤΟ ΤΡΙΠΤΥΧΟ ΤΗΣ ΕΠΙΤΥΧΙΑΣ
• Εξοπλισμοί Ξενοδοχείων • Μπαρ
• Εστιατορίων • Γραφείων
ΑΝΑΛΑΜΒΑΝΟΥΜΕ ΕΙΔΙΚΕΣ ΠΑΡΑΓΓΕΛΙΕΣ
ΕΙΔΙΚΑ ΓΙΑ ΤΟ ΧΩΡΟ ΣΑΣ
ΕΥΚΟΛΙΕΣ ΠΛΗΡΩΜΗΣ • ΑΝΕΤΟ ΠΑΡΚΙΝ
ΕΠΙΣΚΕΦΘΕΙΤΕ ΜΑΣ ΓΙΑ ΤΟ ΣΥΜΦΕΡΟΝ ΣΑΣ
ΑΝΟΙΚΤΑ ΚΑΘΗΜΕΡΙΝΑ από Δευτέρα έως Σάββατο, 08.30 - 14.00 και 16.30-20.30
ΤΟΠΟΘΕΣΙΑ ΕΚΘΕΣΙΑΚΟΥ ΚΕΝΤΡΟΥ
(μόλις 200 μέτρα από το Κέντρο Υγείας προς Αρχάγγελο)
Αρχάγγελος Ρόδου • Τηλ. 22440 22011, fax: 23111, οικία 22225

ΤΟΠΙΚΟ ΠΟΔΟΣΦΑΙΡΟ

Φινάλε στη Λίνδο

• ΣΗΜΕΡΑ ΣΤΙΣ 11.30 ΟΛΟΚΛΗΡΩΝΕΤΑΙ Η 18η ΑΓΩΝΙΣΤΙΚΗ ΜΕ ΤΟΝ ΚΛΕΟΒΟΥΛΟ Ν' ΑΝΤΙΜΕΤΩΠΙΖΕΙ ΤΟΝ ΚΑΛΥΜΝΙΑΚΟ

Ενα μόνο παιχνίδι απέμεινε για ν' ολοκληρωθεί η 18η αγωνιστική το οποίο γίνεται σήμερα στις 11.30 στο γήπεδο της Λίνδου.

Εκεί ο Κλεόβουλος θα υποδεχθεί τον Καλυμνιακό, έχοντας μοναδικό στόχο τη νίκη που θα του δώσει την ευκαιρία ν' απομακρυνθεί οριστικά από τυχόν περιπέτειες.

Και οι δύο ομάδες βρίσκονται στην ίδια περίπου βαθμολογική θέση και αυτό που θέλουν είναι να εξασφαλίσουν όσο το δυνατόν γρηγορότερα την παραμονή τους στην κατηγορία. Σίγουρα οι Λίνδιοι ως γηπεδούχοι είναι αυτοί που "καίγονται" και χρειάζονται περισσότερο τους βαθμούς. Ο προπονητής του Κλεόβουλου, **Ανδρέας Τσακμακίδης** προετοίμασε όλη την εβδομάδα τους ποδοσφαιριστές του γι' αυτό το ματς, άλλωστε στο παιχνίδι κυπέλλου με το Φοίβο την Τετάρτη, προφύλαξε αρκετούς βασικούς παίκτες του για να τους έχει σ' ετοιμότητα για σήμερα.

Ενας δεύτερος λόγος που οι γηπεδούχοι θέλουν τη νίκη είναι για να μετριάσουν τις κακές εντυπώσεις που άφησαν στο τελευταίο παιχνίδι με τον Ιάλυσο (4-0) εκτός έδρας.

Οι Καλύμνιοι από την πλευρά τους, εκτός έδρας, όπως συνηθίζουν δηλαδή τα τελευταία χρόνια, παρουσιάζονται πολύ αποδυναμωμένοι και δύσκολα κερδίζουν βαθμό ή βαθμούς. Ομως διαθέτουν ορισμένους έμπειρους παίκτες που ξέρουν τι ζητούν στο γήπεδο κι αν τους υποτιμήσει κανείς μπορεί να του κάνουν ζημιά. Σίγουρα σήμερα δεν έρχονται για να χάσουν και θα προσπαθήσουν να πάρουν κάτι το θετικό. Την προηγούμενη εβδομάδα δεν αγωνίσθηκαν καθώς το Βάτι δεν μπόρεσε να ταξιδέψει για Κάλυμνο λόγω του απαγορευτικού απόπλου.

Στο πρώτο γύρο οι Καλύμνιοι είχαν επικρατήσει με 3-1. Το σημερινό παιχνίδι θα διευθύνει ο **Δημήτρης Κετσές** ενώ βοηθοί του θα είναι ο **Παναγιώτης Κατσιδώνης** και ο **Μιχάλης Ζανετής.**

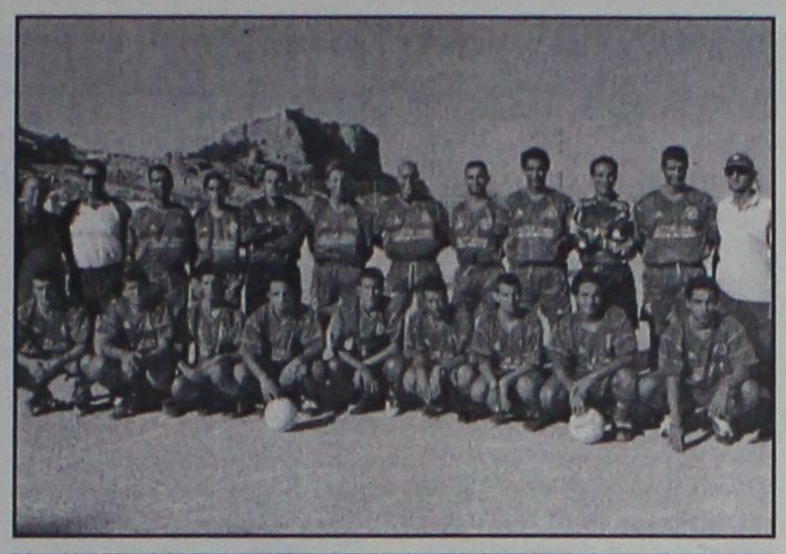

Μόνο νίκη θέλει ο Κλεόβουλος σήμερα απέναντι στον Καλυμνιακό

Τελευταία πριν Σάμο

• Αύριο στο Εθνικό Στάδιο στις 14.30 προπονούνται οι Παίδες και οι Νέοι πριν την αναχώρηση (Τρίτη πρωί για Σάμο)

Την τελευταία της προπόνηση πραγματοποιούν αύριο στις 14.30 στο Εθνικό Στάδιο οι μικτές ομάδες των Παίδων και των Νέων εν όψει των παιχνιδιών με τις αντίστοιχες ομάδες της ΕΠΣ Σάμου, μεθαύριο Τρίτη.

Οι ενωσιακοί προπονητές έχουν καλέσει για προπόνηση τους παρακάτω παίκτες.

ΝΕΟΙ (14.30)

Αγγελόπουλος, Αθανασίου, Φρατζής, Διακίδης, Κατσαράς, Καρτάλης, Κατσιδώνης, Κεφάλας, Κοσμάς, Κώτσος, Λιβανός, Μαθιός, Μακρυδημήτρης, Μάτσης, Μήτρου, Μαννάκης, Μαριάς, Νικολός, Πέρος, Πατρός, Φλεβάρης, Φυλακούρης, Χωρίτης, Τσακίρης, Πέρος Μιχ. του Γ. (ΑΕΡΑ), Τριπολίτης Ικ., Παπαβασιλείου Σταύρος (ΠΑΣ Ασκληπειού), Μιαούδης Ευάγγ.

ΠΑΙΔΕΣ (14.30)

Καραγιάννης, Παστρικός, Γκάιδας, Πιζήμολας, Τσοπανάκης, Καππάκας, Καρπαθάκης, Λαμπριανός, Πάττας, Χατζηπέτρος, Γαϊτάνος, Κασταμούλας, Δελαπόρτας, Μαρίνος, Ζαμάγιας, Χατζηφούντας Χ., Χατζηφούντας Μ., Μπριζνόβαλης, Λαθούρης, Στρατής, Κουμπιός, Αντωνιάδης, Ζωάννου, Κουρμαδιάς, Χατζηβαλσάμης, Νικολός και Μαργαρίτης (Εθνικού), Λεπτοκαρύδης, Τηλιακός

Θυμίζουμε ότι οι Μικτές θα ταξιδέψουν το πρωί της Τρίτης στην Σάμο (με απ' ευθείας πτήση για να επιστρέψουν το απόγευμα της ίδιας μέρας στην Ρόδο μέσω Αθηνών), για να αντιμετωπίσουν οι Παίδες στις 1 το μεσημέρι και οι Νέοι στις 3 το απόγευμα τα αντιπροσωπευτικά συγκροτήματα της τοπικής ΕΠΣ.

Τους 36 ποδοσφαιριστές θα συνοδεύσουν οι Ενωσιακοί προπονητές **Ακης Δελαπόρτας** και **Γιώργος Μποσγανάς,** ο γιατρός, ο φροντιστής και εκ μέρους της ΕΠΣΔ οι κ.κ. **Τσοπανάκης, Παπαεμμανουήλ, Κάτρης** και **Κυπραίος** καθώς κι ένας δημοσιογράφος.

Εφηβικό πρωτάθλημα

Αλλα δύο παιχνίδια της 18ης αγωνιστικής γίνονται σήμερα η οποία αγωνιστική ολοκληρώνεται στις 30 Ιανουαρίου.

Το πρόγραμμα:

• **Αγ. Απόστολοι (13.00):** Ευαγόρας-Αρης (Διαμαντέας)
Γιατρός: *Δουκουμόπουλος.*

• **Αγ. Απόστολοι (17.30):** Διαγόρας Β.-Φοίβος *(Κόττορος).*
Γιατρός: *Χαραλαμπίδης.*

ΤΕΤΑΡΤΗ 29/1

• **Αγ. Απόστολοι (15.00):** Ζευς-Κλεάνθης *(Ασημακόπουλος).*
Γιατρός: *Παρασκευόπουλος.*

• **Ρόδος-Αστέρας Π.** (Απεβλήθη ο Αστέρας).

• **Ηρακλής Μ.-Ορφέας** (Απεβλήθη ο Ορφέας).

ΑΝΑ FERRIES

ΠΡΟΓΡΑΜΜΑ ΔΡΟΜΟΛΟΓΙΩΝ

Ε/Γ-ΟΓ ΡΟΔΑΝΘΗ-Ε/Γ-Ο/Γ ΔΗΜΗΤΡΟΥΛΑ-Ε/Γ-Ο/Γ ΠΑΤΜΟΣ**-Ε/Γ-Ο/Γ ΡΟΔΟΣ**

ΡΟΔΟΣ - ΠΕΙΡΑΙΑ

	17/01/03 ΠΑΡΑΣΚΕΥΗ	
ΡΟΔΑΝΘΗ	08.00	ΚΑΣΤΕΛΛΟΡΙΖΟ
ΠΑΤΜΟΣ	15.00	ΚΩ-ΚΑΛΥΜΝΟ-ΛΕΡΟ-ΠΑΤΜΟ-ΠΕΙΡΑΙΑ (08.00)
ΡΟΔΑΝΘΗ	18.00	ΚΩ-ΚΑΛΥΜΝΟ-ΠΕΙΡΑΙΑ (09.00)
	18/01/03 ΣΑΒΒΑΤΟ	
ΡΟΔΟΣ	15.00	ΚΩ-ΚΑΛΥΜΝΟ-ΛΕΡΟ-ΠΑΤΜΟ-ΠΕΙΡΑΙΑ (09.00)
ΔΗΜΗΤΡΟΥΛΑ	17.00	ΚΩ-ΒΑΘΥ-ΧΙΟ-ΛΕΣΒΟ-ΛΗΜΝΟ-ΑΛΕΞ/ΠΟΛΗ (17.00)
	19/01/03 ΚΥΡΙΑΚΗ	
ΠΑΤΜΟΣ	15.00	ΚΩ-ΚΑΛΥΜΝΟ-ΛΕΡΟ-ΠΑΤΜΟ-ΠΕΙΡΑΙΑ (08.00)
	20/01/03 ΔΕΥΤΕΡΑ	
ΡΟΔΑΝΘΗ	07.00	ΚΑΣΤΕΛΛΟΡΙΖΟ
ΡΟΔΑΝΘΗ	16.00	ΚΩ-ΚΑΛΥΜΝΟ-ΛΕΡΟ-ΠΑΤΜΟ-ΠΕΙΡΑΙΑ (08.30)
ΔΗΜΗΤΡΟΥΛΑ	22.00	ΣΥΜΗ-ΤΗΛΟ-ΝΙΣΥΡΟ-ΚΩ-ΚΑΛΥΜΝΟ-ΑΣΤΥΠΑΛΑΙΑ-ΚΑΤΑΠΟΛΑ-ΝΑΞΟ-ΣΥΡΟ-ΠΕΙΡΑΙΑ (20.00)
	21/01/03 ΤΡΙΤΗ	
ΠΑΤΜΟΣ	15.00	ΚΩ-ΚΑΛΥΜΝΟ-ΛΕΡΟ-ΠΑΤΜΟ-ΠΕΙΡΑΙΑ (08.00)
	22/01/03 ΤΕΤΑΡΤΗ	
ΡΟΔΑΝΘΗ	09.15	ΚΑΣΤΕΛΛΟΡΙΖΟ
ΡΟΔΟΣ	15.00	ΣΥΜΗ-ΤΗΛΟ-ΚΑΛΥΜΝΟ-ΑΣΤΥΠΑΛΑΙΑ-ΠΕΙΡΑΙΑ (10.20)
ΡΟΔΑΝΘΗ	18.00	ΚΩ-ΚΑΛΥΜΝΟ-ΛΕΡΟ-ΠΑΤΜΟ-ΠΕΙΡΑΙΑ (10.45)
	23/01/03 ΠΕΜΠΤΗ	
ΠΑΤΜΟΣ	15.00	ΝΙΣΥΡΟ-ΚΩ-ΚΑΛΥΜΝΟ-ΛΕΡΟ-ΠΑΤΜΟ-ΠΕΙΡΑΙΑ (09.30)
ΔΗΜΗΤΡΟΥΛΑ	17.00	ΚΩ-ΑΣΤΥΠΑΛΑΙΑ-ΑΙΓΙΑΛΙ-ΚΑΤΑΠΟΛΑ-ΔΟΝΟΥΣΑ-ΝΑΞΟ-ΠΑΡΟ-ΠΕΙΡΑΙΑ (12.15)
	24/01/03 ΠΑΡΑΣΚΕΥΗ	
ΡΟΔΑΝΘΗ	08.00	ΚΑΣΤΕΛΛΟΡΙΖΟ
ΡΟΔΟΣ	15.00	ΚΩ-ΚΑΛΥΜΝΟ-ΛΕΡΟ-ΠΑΤΜΟ-ΠΕΙΡΑΙΑ (08.00)
ΡΟΔΑΝΘΗ	18.00	ΚΩ-ΚΑΛΥΜΝΟ-ΠΕΙΡΑΙΑ (09.00)
	25/01/03 ΣΑΒΒΑΤΟ	
ΠΑΤΜΟΣ	15.00	ΚΩ-ΚΑΛΥΜΝΟ-ΛΕΡΟ-ΠΑΤΜΟ-ΠΕΙΡΑΙΑ (09.00)
ΔΗΜΗΤΡΟΥΛΑ	17.00	ΚΩ-ΒΑΘΥ-ΧΙΟ-ΛΕΣΒΟ-ΛΗΜΝΟ-ΑΛΕΞ/ΠΟΛΗ (17.00)
	26/01/03 ΚΥΡΙΑΚΗ	
ΡΟΔΟΣ	15.00	ΚΩ-ΚΑΛΥΜΝΟ-ΛΕΡΟ-ΠΑΤΜΟ-ΠΕΙΡΑΙΑ (08.00)
	27/01/03 ΔΕΥΤΕΡΑ	
ΡΟΔΑΝΘΗ	07.00	ΚΑΣΤΕΛΛΟΡΙΖΟ
ΡΟΔΑΝΘΗ	16.00	ΚΩ-ΚΑΛΥΜΝΟ-ΛΕΡΟ-ΠΑΤΜΟ-ΠΕΙΡΑΙΑ (08.30)
ΔΗΜΗΤΡΟΥΛΑ	22.00	ΣΥΜΗ-ΤΗΛΟ-ΝΙΣΥΡΟ-ΚΩ-ΚΑΛΥΜΝΟ-ΑΣΤΥΠΑΛΑΙΑ-ΚΑΤΑΠΟΛΑ-ΝΑΞΟ-ΣΥΡΟ-ΠΕΙΡΑΙΑ (20.00)

Πληροφορίες στο κεντρικό πρακτορείο

TSAGARIS TRAVEL

και στον ταξιδιωτικό σας πράκτορα

Τηλ.. (22410) 36170-30406, FAX: 22410-28597



Zorpidis

ΤΟΥΡΙΣΤΙΚΟΣ ΟΡΓΑΝΙΣΜΟΣ

ΑΛΕΞ. ΔΙΑΚΟΥ & ΛΟΧΑΓΟΥ ΦΑΝΟΥΡΑΚΗ 31

Τηλ.: 2241 20625, 30054 FAX: 26745

Λ.Α.Ν.Ε.

Αναχωρήσεις από Ρόδο:

F/B ΙΕΡΑΠΕΤΡΑ

Κάθε ΤΕΤΑΡΤΗ στις 04.30 για
ΧΑΛΚΗ-ΔΙΑΦΑΝΙ-ΚΑΡΠΑΘΟ-ΚΑΣΟ-ΣΗΤΕΙΑ

Κάθε ΠΕΜΠΤΗ και ΚΥΡΙΑΚΗ στις 04.30 για
ΧΑΛΚΗ-ΔΙΑΦΑΝΙ-ΚΑΡΠΑΘΟ-ΚΑΣΟ-ΣΗΤΕΙΑ-ΑΓΙΟ ΝΙΚΟΛΑΟ-ΜΗΛΟ-ΠΕΙΡΑΙΑ

** Το F/B Β. ΚΟΡΝΑΡΟΣ δεν θα εκτελέσει τα δρομολόγιά του αυτή την περίοδο λόγω της ετήσιας συντήρησής του.*

LAOYMZIS FLYING DOLPHINS

Αναχωρήσεις καθημερινά με το CHRISTOS L. για

• ΚΩ στις 16.00 και ΚΩ-Ρόδο στις 08.00 • ΧΑΛΚΗ κάθε Σάββατο στις 14.00 • ΤΗΛΟ κάθε Σάββατο στις 14.00 • ΝΙΣΥΡΟΣ κάθε Σάββατο στις 14.00 • ΣΥΜΗ κάθε Δευτέρα και Τετάρτη στις 16.00.

ΚΡΑΤΗΣΕΙΣ ΞΕΝΟΔΟΧΕΙΩΝ σε όλη την Ελλάδα

ΑΕΡΟΠΟΡΙΚΑ ΕΙΣΙΤΗΡΙΑ

ΑΚΤΟΠΛΟΪΚΑ ΕΙΣΙΤΗΡΙΑ

ΕΝΟΙΚΙΑΣΕΙΣ ΑΥΤΟΚΙΝΗΤΩΝ

ΠΕΡΙΦΕΡΕΙΑΚΟ

Νίκη στη Μύκονο

• Ο ΔΙΑΓΟΡΑΣ ΧΩΡΙΣ ΤΟΥΣ ΜΟΣΧΟΥ, ΠΟΛΙΑ, ΓΕΩΡΓΑΛΗ ΘΕΛΕΙ ΤΗ ΝΙΚΗ ΚΑΙ ΤΟΥΣ ΤΡΕΙΣ ΒΑΘΜΟΥΣ ΣΤΟ ΣΗΜΕΡΙΝΟ ΠΑΙΧΝΙΔΙ (09.45)

• ΚΑΝΕΝΑ ΕΝΔΙΑΦΕΡΟΝ ΓΙΑ ΤΟΝ ΒΑΓΓΕΛΗ ΑΝΤΩΝΙΑΔΗ

Με σημαντικές ελλείψεις είναι από χθες στη Μύκονο ο Διαγόρας. Οι κυανέρυθροι της πόλης μας στο φινάλε του α' γύρου αντιμετωπίζουν εκεί την τοπική ομάδα (09.45) με σκοπό την νίκη και την συνέχεια στην καλή φετεινή πορεία στο τοπικό πρωτάθλημα.

Οι Διαγοριδείς θέλουν να συμπληρώσουν το μισό του φετεινού πρωταθλήματος στην δεύτερη θέση του βαθμολογικού πίνακα. Αν μάλιστα τα σημερινά αποτελέσματα το επιτρέψουν ίσως ο Διαγόρας να βρίσκεται αυτόν στον πίνακα με μεγαλύτερη διαφορά από την τρίτη της βαθμολογίας Μάνη.

Ο Ανδρέας Σταύρου έχει ελλείψεις στο ρόστερ του. Μιχάλης Πολιάς, Μερκούρης Μόσχου και Πολυδεύκης Γεωργαλής δεν μπόρεσαν να ανανήψουν για να προσφέρουν στο σημερινό παιχνίδι.

Ο κώουτς του Διαγόρα κατά πάσα πιθανότητα θα παρατάξει:

- Γκολκήπερ έναν εκ των Σκυλά-Φωτεινή. (Ο πρώτος τα πήγε πολύ καλά στον αγώνα Κυπέλλου με τη Ρόδο).

- Στην άμυνα τους Ρουντζιέρη, Χ"σταμάτη, Κακλαπούλο, Παφιάκη, Ορφανίδη, Σπάρταλη, Αμπελά και

- Στην επίθεση τους Αγγελόπουλο, Μονόπολι

Στην αποστολή του Διαγόρα έχουν συμπεριληφθεί ακόμη οι Κολιάδης, Χ"θεοδωράκης, Παπαδημήτρης, Πιτσουρδάκης, Σταυρίδης, Τρυφίδης.

ΚΑΝΕΝΑ ΕΝΔΙΑΦΕΡΟΝ

Το όνομα του 24χρονου αμυντικού Βαγγέλη Αντωνιάδη που έμεινε ελεύθερος απ' το Λεωνίδιο "βγήκε στον αέρα" πώς ενδιαφέρει τον Διαγόρα.

Η Διοίκηση του Διαγόρα, διέψευσε κατηγορηματικά το γεγονός. Μάλιστα ο πρόεδρος του συλλόγου Βασίλης Μητσοστέργος ήταν σαφής: "Πρώτη φορά ακούω αυτό το όνομα".



Η βαρειάς μορφής θλάση κρατάει μακρυά απ' τους αγωνιστικούς χώρους τον Πολυδεύκη Γεωργαλή

Ορθια στον Ασπρόπυργο

• Θέλει να πετύχει το καλύτερο δυνατό εκεί η ΑΕ Κως στις 15.00 με κώουτς τον Γιώργο Μηναΐδη και υπό τα βλέμματα του Ηλία Ράμμου

ΚΩΣ (Του ανταποκριτού μας ΓΙΩΡΓΟΥ ΑΝΑΓΝΩΣΤΟΥ)

Με τον Γιώργο Μηναΐδη στον πάγκο να κωουτσάρει την ομάδα και υπό το βλέμα του νέου προπονητή Ηλία Ράμμου η Κως παίζει σήμερα στον Απρόπυργο εναντίον της εκεί τοπικής ομάδας με σκοπό να πάρει βαθμό ή και βαθμούς που θα γεμίσουν αισιοδοξία τους Βυσσινί για μια καλή συνέχει απου θα φέρει την παραμονή στην κατηγορία.

Παρά την επάνοδο τώρα τριών τιμωρημενων στο σημερινό παιχνίδι οι απουσίες είναι έντονες αλλά ελπίζεται πως ο γυμναστής της ομάδας θα κάνει το καλύτερο δυνατόν κι η Κως θα πάρει αυτό θέλει. Πιο συγκεκριμενα:

Μετά το ματς με τον Ασκληπιό εξέτισαν την ποινή τους οι **Τσικρικάς, Αρβανιτογιάννης** και **Ζ. Μποϊλής** σε αντίθεση με τον **Γκουντελίτσα** που τιμωρήθηκε τελικά με 5 αγωνιστικές, ενώ

- Αποθεραπεύθηκαν και συμμετέχουν στην αποστολή και οι **Μάμμης, Γούλας, Χ"πέτρος.**

Αντίθετα απόντες θα είναι οι **Κοντός, Δρόσος** και **Αλεξούδης και Θαλασσινός.**

Οι δεκαεπτά της αποστολής της Κω είναι οι **Σπαθάρας, Καραγιώργος, Αρβανιτογιάννης, Σκαλέρης, Σωτηρόπουλος, Τσικρικάς, Δρόσος Δ.Μ. Μαγκαφάς, Πούλος, Μάμμης, Γούλας, Χ"πέτρος, Καραγιάννης, Μποϊλής Ζ.** και **Γ., Ολιβέϊρα** και **Στεφαδούρος.**



Ο Θαλασσινός δεν συμμετέχει στο ματς του Ασπρόπυργου (ΒΙΚΤΩΡ-ΦΩΤΟ ΜΑΡΚΕΤ-ΙΑΛΥΣΟΣ)

Η "ΑΣΦΑΛΕΙΑ" δεν εκτιμάται με το κόστος
Αλλά ακόμα και έτσι, δεχόμαστε συγκρίσεις
ΑΠΟΣΠΑΣΜΑΤΙΚΟ ΤΙΜΟΛΟΓΙΟ ΜΙΚΤΩΝ 6 ΜΗΝΙΑΙΩΝ ΑΣΦΑΛΙΣΤΡΩΝ ΣΕ Β.Μ. 03 ΝΗΣΟΥ ΡΟΔΟΥ

ΙΠΠΟΙ	Ε.Ι.Χ.	ΚΑΛΥΨΕΙΣ
01-06	82,52 €	Αστ./Ευθ. για ΣΒ 500.000 €
07-08	86,02€	ΥΖ 100.000 €
09-10	104,24€	Αστ. /Ευθ. Κλοπής
11-12	112,39€	Φωτιά 2.935 €
13-14	118,65€	Στάσεις-Απεργ. 2.935 €
		Πολ. Ταραχές 2.935 €
ΙΠΠΟΙ	ΦΙΧ/ΑΓΡ	
01-10	68,90€	Τρομ. Ενεργ. 2.935 €
11-15	91,26€	Προσ. Ατυχ. Οδ. 6.000 €
16-20	95,85€	Φροντίδα Ατυχήματος
		Νοσοκομειακή Φροντ. Ατυχ.
		ALICO AIG LIFE
		Ημερ. Επίδομα Νοσηλείας 50-100€
		Εξοδα επειγ. Αερομεταφοράς
ΙΠΠΟΙ	ΦΙΧ/ΕΠΑΓ	ΚΑΛΥΨΕΙΣ
01-10	109,93€	
11-15	137,37€	
16-20	153,08€	
ΙΠΠΟΙ	ΤΑΞΙ	ΚΑΛΥΨΕΙΣ
01-15	254,04€	Αστ. /Ευθ. ως ανωτέρω
16-20	263,80€	Θραύση Κρυστάλλων
21-25	322,31€	Νομική Προστασία
ΙΠΠΟΙ	Φ.Δ.Χ.	ΚΑΛΥΨΕΙΣ
01-15	217,96€	Αστ./Ευθ. ως ανωτέρω
16-20	249,54€	Φωτιά 2.935 €
21-30	278,11€	Προσ. Ατυχ. Οδ. 6.000 €
31-40	300,60€	
41-55	330,13€	
56-75	375,83€	
76++	417,93€	
CC	ΜΟΤΟ	ΚΑΛΥΨΕΙΣ
00-50	14,51€	
51-250	20,29€	Αστ./Ευθ. ως ανωτέρω
250++	50,75€	

Ασύγκριτες τιμές και στους κλάδους: Πυρός (Κατοικιών-καταστημάτων) Σεισμού, Πλημμύρας, Καταιγίδας, Θύελλας, Μεταφορών Ατυχημάτων, Σκαφών κ.λ.π.

ΑσφαΛΥΣΕΙΣ
ΚΑΜΠΙΣΕΛΗ
28ης Οκτωβρίου 45-85100 ΡΟΔΟΣ
Τηλ. 2241035888, Fax: 2241021933
ΠΡΑΚΤΟΡΕΥΣΗ ΑΣΦΑΛΙΣΤΙΚΩΝ ΕΤΑΙΡΕΙΩΝ
ΥΠΕΥΘΥΝΗ: ΜΑΤΙΝΑ ΚΑΜΠΙΣΕΛΗ

Σ.Φ. ΑΕΚ
ΑΦΑΝΤΟΥ ΡΟΔΟΥ
Τηλ. 2241052225
fax. 2241052225

ΑΝΑΚΟΙΝΩΣΗ-ΠΡΟΣΚΛΗΣΗ

Ο Σύνδεσμος Φιλάθλων Αθλητικής Ενωσης Κωνσταντινουπόλεως (ΣΦΑΕΚ) Δήμου Αφάντου-Ρόδου σε συνεργασία με τον Λαογραφικό-Πολιτιστικό σύλλογο Αφάντου "Ο ΠΗΓΑΣΣΟΣ" διοργανώνει Αιμοδοσία **την 26 Ιανουαρίου 2003 ημέρα Κυριακή και ώρα 11.00 π.μ. στην πλατεία του Δήμου Αφάντου.**

Η παρουσία σας δύναμη στο σκοπό μας

Μετά τιμής

ΜΠΟΥΤΙΚ CHIC

ΟΛΑ 50%

1ο: κατάστημα: ΕΣΩΡΟΥΧΑ
ΔΗΜ. ΘΕΜΕΛΗ 63-ΡΟΔΟΣ
Τηλ. 22410 37255

2ο: κατάστημα: ΑΝΔΡΙΚΑ-ΓΥΝΑΙΚΕΙΑ
ΑΦΑΝΤΟΥ-ΡΟΔΟΣ
Τηλ. 2241052429

ΜΙΚΡΕΣ αγγελίες

ΟΙ ΑΓΓΕΛΙΕΣ ΤΗΣ ΡΟΔΙΑΚΗΣ παρουσιάζονται και στο site www.anaggelies.gr

ΜΕΤΑΦΕΡΘΗΚΑΜΕ!
Θα μας βρίσκετε στα κεντρικά μας γραφεία επί της **Μαρ. Μαλλιαράκη 11** (τελευταία πάροδος Καναδά).
Τα τηλέφωνα παραμένουν τα ίδια:
(22410) 22210, (22410) 75230

ενοικιάσεις ακινήτων & επιχειρήσεων

ΚΑΤΑΣΤΗΜΑ 120 τ.μ. ΕΠΙ ΤΗΣ ΟΔΟΥ ΑΛ. ΕΛΛΗΝΩΝ ΠΕΡΙΟΧΗ ΔΑΣΚΑΛΩΝ, ΚΑΤΑΛΛΗΛΟ ΓΙΑ ΕΝΔΥΣΗ ΡΟΥΧΩΝ-ΠΑΙΔΙΚΑ, ΥΠΟΔΗΜΑΤΑ. ΠΛΗΡ. ΤΗΛ. (22410)34490, 61701, 65125 1 μ.μ.-4 μ.μ. ΠΕ49727

ΔΥΑΡΙ ΕΠΙΠΛΩΜΕΝΟ ΣΤΙΣ ΕΠΤΑ ΒΑΓΙΕΣ, ΜΕ ΚΛΙΜΑΤΙΣΜΟ, ΣΕ ΑΡΙΣΤΗ ΚΑΤΑΣΤΑΣΗ. ΜΟΝΟ ΣΕ ΕΛΛΗΝΕΣ. ΠΛΗΡ. ΤΗΛ. (22410)30740 (08.00-15.00) ΚΑΙ (22410)63265 (18.00-20.00) ΠΕ49736

ΕΝΟΙΚΙΑΖΟΝΤΑΙ: α) Διαμέρισμα επιπλωμένο 3 υπνοδωματίων, σαλόνι-κουζίνα και μπάνιο με ηλιακό θερμ/να κατάλληλο για συγκατοίκηση επί της Αλεξ. Διάκου 15, β) Μονοκατοικία 3 υπνοδ/τίων, σαλόνι, κουζίνα και μπάνιο, επιπλωμένη με κήπο και γκαράζ κατάλληλο και για συγκατοίκηση επί της Δαμασκηνού 52. Πληρ. τηλ. (22410)21335 ή 6945752325 AE49722

STUDIOS μεγάλα επιπλωμένα με ατομικό WC, κουζίνα, ψυγείο, ηλιακούς θερμοσίφωνες με πανοραμική θέα στα Κοσκινού. Πληρ. τηλ. (22410)60235, 67785 AE49735

ΑΠΟΘΗΚΗ 65 τ.μ. (ΙΣΟΓΕΙΟ) ΣΤΗΝ ΠΕΡΙΟΧΗ ΤΩΝ ΔΑΣΚΑΛΩΝ. ΠΛΗΡ. ΤΗΛ. (22410)34490, 61701, 65125 Α-ΠΟ 1μ.μ.-4 μ.μ. ΠΕ49726

ΚΑΤΑΣΤΗΜΑ μόνο με 230 ευρώ στο Ροδίνι, Κυρά της Ρω αρ. 13. Πληρ. τηλ. (22410)67976 AE49732

ΣΤΟΥΝΤΙΟ καινούργια επιπλωμένα, πολυκουζινάκι, ηλιακό- ατομική τουαλέτα, 50 μέτρα από τη θάλασσα στην Ιαλυσό. Τιμή 180 ευρώ. Πληρ. τηλ. (22410)92597, 90911, 90562 κιν. 6946326167 AE49731

ΓΚΑΡΣΟΝΙΕΡΑ επιπλωμένη για ένα άτομο στον Αγιο Φραγκίσκο. Πληρ. τηλ. (22410)64142 AE49729

ΜΙΚΡΟ ΣΤΟΥΝΤΙΟΣ (επιπλωμένο δωμάτιο με κουζινάκι και τουαλέτα) και με ηλιακό θερμοσίφωνα στην περιοχή Δασκάλων. Πληρ. τηλ. (22410)34315 από 10.00-15 .00 και από 18.00-21.00 AE49721

ΑΠΟΘΗΚΗ ισόγεια των 75 τ.μ. με ρεύμα τριφασικό, νερό και WC κατάλληλη για οποιαδήποτε χρήση. Στην οδό Μιχ. Πετρίδη. Πληρ. τηλ. (22410)20949, 37735, 0932326055 AE49720

ΔΙΑΜΕΡΙΣΜΑ 110 τ.μ. 1ος όροφος, Σοφούλη 103, 2 υπνοδωμάτια, σαλόνι, κουζίνα, τραπεζαρία, μπάνιο, αποθήκη. Τιμή 440 ευρώ. Πληρ. τηλ. (22410)33488 AE49718

ΚΑΤΑΣΤΗΜΑ 30 τ.μ. στην οδό Βενετοκλέων 5. Πληρ. τηλ. (22410)25796 AE49734

STUDIO 20 τ.μ. πλήρες επιπλωμένο κοντά στο στάδιο του Διαγόρα. Τιμή 170 ευρώ. Πληρ. τηλ. (22410)95148 AE49716

ΓΚΑΡΣΟΝΙΕΡΑ καινούργια επιπλωμένη σε ήσυχη περιοχή της Ρόδου με μικρό σαλονάκι, διπλό κρεβάτι, ψυγείο, ηλεκτρική κουζίνα, ηλεκτρικό καλοριφέρ, κεντρική κεραία TV, καρτοτηλέφωνο, και όλο το νοικοκυριό του σπιτιού. Για μόνιμη ή προσωρινή κατοικία. Προτιμούνται στρατιωτικοί, αστυνομικοί, εκπαιδευτικοί ή εργένηδες. Αποκλείονται αλλοδαποί. Πληρ. τηλ. (22410)65122, 6946981017 AE49714

STUDIO επιπλωμένο στο Ροδίνι. Πληρ. τηλ. 6944361899 AE49699

ΔΙΑΜΕΡΙΣΜΑ στην οδό Μ. Μαλλιαράκη 14 με τρία δωμάτια και κουζίνα. Πληρ. τηλ. (22410)30349 ώρα 12-1 AE49708

ΔΥΟ ΓΚΑΡΣΟΝΙΕΡΕΣ επιπλωμένες στον Αγ. Νικόλαο. Πληρ. τηλ. (22410)66473, 6942457578 AE49705

ΚΑΤΟΙΚΙΑ επί της Λεωφόρου Ιαλυσού, πλησίον super market "Πάππου" στο β' όροφο διωρόφου οικοδομής πανταχόθεν ελεύθερης, με θέρμανση συσσωρευτών. Πληρ. τηλ. (22410)92960 AE49703

ΓΚΑΡΣΟΝΙΕΡΑ πρώτου ορόφου πλήρως εξοπλισμένη στην Ψαροπούλα με θέα τη θάλασσα. Πληρ. τηλ. (22410)74678, 37075 AE49702

ΔΥΑΡΙ ΕΠΙ ΤΗΣ ΡΗΓΑ ΦΕΡΑΙΟΥ 70 Τ.Μ., 1ΟΣ ΟΡΟΦΟΣ, ΧΩΡΙΣ ΕΠΙΠΛΑ, ΑΝΩ ΤΟΥ BALTAZAR ΚΥΡΙΩΣ ΓΙΑ ΑΤΟΜΑ ΠΟΥ ΕΡΓΑΖΟΝΤΑΙ ΝΥΧΤΑ. ΠΛΗΡ.ΤΗΛ. (22410)32225 ΠΕ49691

ΕΝΟΙΚΙΑΖΕΤΑΙ στα Κρητικά μεγάλη αποθήκη 300 τ.μ. περίπου με 5 ½ μέτρα ύψος κατάλληλη για εργαστήριο, ξυλουργείο, μηχανουργείο κ.λπ. Πληρ. τηλ. (22410)27006, 29455 AP49698

ΔΙΑΜΕΡΙΣΜΑ στη Μιχ. Πετρίδη , 1ος όροφος, 2 υπνοδωμάτια, κουζίνα, μπάνιο, σαλόνι. Πληρ. τηλ. (22410)37812, 6932742952 κ. Γιάννης AE49695

ΔΙΑΜΕΡΙΣΜΑ τριάρι πλήρως ανακαινισμένο στην περιοχή Παγκράτι Αθηνών (Φορμίωνος 69-71). Πληρ. τηλ. 6932316337 κ. Σωτηρίου AE49684

ΚΑΤΑΣΤΗΜΑ 104 τ.μ. στη Ρόδο οδός Γεωργίου Λέοντος με βεράντα 31 τ.μ.. Πληρ. τηλ. 22410-20090 και 22410-35450 από 09.00-14.00 και από 18.30-22.00. AE49631

2ΑΡΙ ανεξάρτητο στο κέντρο, καινούργιο, περιοχή Ψαροπούλα. Πληρ. τηλ. (22410)76514 AE49671

ΔΙΑΜΕΡΙΣΜΑ 3 υπνοδωματίων, σαλόνι, κουζίνα κ.λπ. Κων/λεως 34, Ροδίνι. Πληρ. τηλ. (22410)61689, 61000 AE49670

ΔΩΜΑΤΙΑ επιπλωμένα, πλήρως εξοπλισμένα εντός ξενοδοχείου SILVIA. Πληρ. τηλ. (22410)22551 35652 AE49669

ΜΕΖΟΝΕΤΑ 71 τ.μ. καινούργια λεωφ. Ηρακλειδών-Ιαλυσός (πάρκιν-κήπος) 380 ευρώ. Πληρ. τηλ. 2241091276 AE49617

ΕΝΟΙΚΙΑΖΟΝΤΑΙ στην Κρεμαστή studios και μικρά διαμερίσματα σε ήσυχη περιοχή, επιπλωμένα με πολυκουζινάκι, WC, κήπο με γκαζόν και ηλιακό. Ανετο πάρκιν. Τιμές studio ευρώ 135, διαμερίσματα ευρώ 220 το μήνα. Πληρ. τηλ. 6937606824, (22410)95487, 48038 AE49661

ΕΝΟΙΚΙΑΖΟΝΤΑΙ στην Κρεμαστή: α) ένα 3άρι διαμέρισμα, β) μια γκαρσονιέρα, γ) ένα παλιό σπίτι μόνο για αποθήκη. Πληρ. τηλ. (22410)91832, 91862 AE49657

ΜΙΚΡΑ ΩΡΑΙΟΤΑΤΑ ΜΟΝΟΧΩΡΑΔΙΧΩΡΑ ΔΙΑΜΕΡΙΣΜΑΤΑΚΙΑ ΓΙΑ 1 Ή 2 ΑΤΟΜΑ ΤΩΝ 40 Ή 65 Τ.Μ. ΠΕΡΙΠΟΥ, ΕΠΙΠΛΩΜΕΝΑ ΠΛΗΡΩΣ, ΜΕ ΒΕΡΑΝΤΑ, ΗΛΙΑΚΟΥΣ, ΚΛΙΜΑΤΙΣΜΟ, ΠΙΣΙΝΑ, ΕΥΚΟΛΟ ΠΑΡΚΙΝΓΚ, ΣΤΟ ΠΑΡΑΔΕΙΣΙ ΡΟΔΟΥ. ΠΡΟΤΙΜΩΝΤΑΙ ΣΤΡΑΤΙΩΤΙΚΟΙ, ΕΚΠΑΙΔΕΥΤΙΚΟΙ, Υ-ΠΑΛ/ΛΟΙ ΑΕΡΟΔΡΟΜ. ΚΑΙ ΔΕΗ. ΤΙΜΕΣ ΚΑΛΕΣ. ΠΛΗΡ. ΤΗΛ. (22410)33349, 81210, 6972921810 ΠΕ49681

ΤΟ ΞΕΝΟΔΟΧΕΙΟ "ΠΑΡΘΕΝΩΝ" (ΑΝΘΟΥΛΑΣ ΖΕΡΒΟΥ 4) ΠΡΟΣΦΕΡΕΙ ΕΙΔΙΚΕΣ ΤΙΜΕΣ ΣΕ ΦΟΙΤΗΤΕΣ - ΚΑΘΗΓΗΤΕΣ ΚΑΙ ΣΤΡΑΤΙΩΤΙΚΟΥΣ ΓΙΑ ΤΗ ΧΕΙΜΕΡΙΝΗ ΠΕΡΙΟΔΟ ΜΕ ΗΜΕΡΗΣΙΑ Ή ΜΗΝΙΑΙΑ ΧΡΕΩΣΗ. ΠΛΗΡ. ΤΗΛ. (22410)22351, 6944694230 ΠΕ49675

ΟΡΟΦΟΔΙΑΜΕΡΙΣΜΑ 180 τ.μ. στην Κέννεντυ με 4 υπνοδωμάτια, 2 μπάνια, 1 WC, θέρμανση, ηλιακός, από Μάρτιο 2003. Τιμή 1000 ευρώ. Πληρ. τηλ. (22410)36916. AE49621

ΓΚΑΡΣΟΝΙΕΡΑ καινούργια επιπλωμένη κοντά στην παραλία Ιαλυσού. Πληρ. τηλ. 22410-81154 απογευματινές ώρες. AE49615

2ΑΡΙΑ, 3ΑΡΙΑ, 4ΑΡΙ, ΓΚΑΡΣΟΝΙΕΡΕΣ, STUDIOS σε όλη τη Ρόδο με άμεση εξυπηρέτηση. Πληρ. τηλ. 22410-67451, 67234, 6945471001. AE49614

STUDIO lux, πλήρως επιπλωμένο με τηλεόραση, ψυγείο, δορυφορική, φούρνο μικροκυμάτων, κεραμική κουζίνα, πλυντήριο. Επίσης κήπο-αυλή. Στους πρόποδες Φιλερήμου. Πληρ. τηλ. 2241095057, 6945155564. AE49613

Vitzileos

ΚΤΗΜΑΤΟΜΕΣΙΤΙΚΟ ΓΡΑΦΕΙΟ - REAL ESTATE AGENCY

ΜΑΡΙΟΣ Κ. ΒΙΤΖΗΛΑΙΟΣ
Μεσίτης Αστικών Συμβάσεων - Real Estate agent

ΕΚΤΙΜΗΣΕΙΣ-ΑΓΟΡΕΣ-ΠΩΛΗΣΕΙΣ
ΚΑΤΑΣΤΗΜΑΤΑ
ΟΙΚΟΠΕΔΑ-ΧΩΡΑΦΙΑ
ΚΤΗΜΑΤΙΚΕΣ-ΣΥΜΒΟΥΛΕΣ
ΕΝΟΙΚΙΑΣΕΙΣ-ΔΙΑΧΕΙΡΙΣΕΙΣ
ΣΠΙΤΙΑ-ΔΙΑΜΕΡΙΣΜΑΤΑ

ΚΑΤΑΣΤΗΜΑΤΑ – ΓΡΑΦΕΙΑ – ΕΠΙΧΕΙΡΗΣΕΙΣ €
Επιχ/ση Πλυντήρια – Στεγνωτήρια σε πλήρη λειτουργία 20 000
15τ.μ. κατάστημα στην Α. Διάκου 30 000
45τ.μ. ισόγ. + 90τ.μ.υπογ. Καρακόνερο 88 000
50τ.μ. μαγαζί κοντά στο Μαντράκι (νοικιασμένο) 294 000
90τ.μ. αποθήκη, ισόγειο. Ανάληψη 38 200
170τ.μ. αποθήκη σε μπετά. Καρακόνερο 71 000
300τ.μ.Κατ/μα ετοιμοπ. σε 1000τ.μ.οικόπ. Παστίδα 147 000
300τ.μ.+300τ.μ.υπ.+300τ.μ.όροφ.σε οικόπ.3170τ.μ.σταΚοσκινου 587 000
1000τ.μ.εργοστάσιο στο Καλαμώνα έτοιμο σε οικοπ. 6400τ.μ. 470 000
1155τ.μ.ακίνητο σε οικόπ. 817τ.μ. στο κέντρο της Ρόδου 763 000
Ξενοδ.Α κατ. 120κλίνες πάνω στο κύμα με οικοπ. 4725τ.μ.Ιαλυσός .2 εκ. δολ. USA
12 apartmens πλήρως εξοπλισμένα στο Κιοτάρι_ 440 000
Ξενοδ. Α κατ., στην πόλη, 180 κλίνες + 4 καταστήματα 6 200 000
8 apart. Χ 2ο δωμάτια πλήρως εξοπλισμένα και δύο μαγαζιά 250τ.μ. στην παραλία Τριαντων, στην θάλασσα 338 000
Ξενοδ. Β'κατ. 95 δωμ. Σε 13 στρεμ. Στην παραλία Ιαλυσσου 2 640 000

ΔΙΑΜΕΡΙΣΜΑΤΑ
45τ.μ. στην πλατεία Βάθης , Αθήνα, στον 5ο όροφο 39 000
50τ.μ. στο κέντρο,απέναντι από Καζίνο 79 250
50τ.μ. γκαρσονιέρα στα Τριάντα, με θέα θάλλασα 50 000
50τ.μ. στο Γεννάδι με 2ο υπνοδωμ. Φανταστική θέα 44 000
60τ.μ. γκαρσονιέρα στο Γεννάδι. Φανταστική θέα 47 000
85τ.μ. στα Κοσκινού 2ος όροφος , ημιτελές 47 000
85τ.μ. στην Ρόδο, 2ος όροφος , Ροδίνι – πάρκο 83 000
85τ.μ. στα Τριάντα με θέα. Καινούργιο 117 400
90τ.μ. στην Αγ. Αναστασία σε διόροφη οικοδομή με θέα 85 200
110τ.μ.κοντά στην πλατεία Κοσκινού_ 117 000
110τ.μ. κοντά στην πλατεία Κοσκινού, ισόγειο, ημιτελές 47 000
116τ.μ. στην Ανάληψη, γκαράζ, αποθήκη, κεντ. Θερμ. Lux κατασκευή 182 000
186τ.μ.Παραδοσιακό διαμέρισμα απέναντι Καζίνο 147 000
200τ.μ. διατηρητέο ισογ. διαμέρισμα στο Μόντε Σμίθ .235 000

ΜΕΖΟΝΕΤΕΣ – ΜΟΝΟΚΑΤΟΙΚΙΕΣ €
68τ.μ.μονοκατοικία με αυλή 90τ.μ. στα Μαρίτσα 59 000
100τ.μ. μονοκατοικία σε 500τ.μ. οικόπεδο. Καταβιά 59 000
120τ.μ. μονοκατοικία στης Καλλιθιές με 600τ.μ. οικόπεδο .147 000
125τ.μ. μονοκατοικία στο Γεννάδι, villa super lux, 10 δωματ.293 500
130τ.μ. μονοκατοικία σε οικόπεδο 200τ.μ. στο Αγ. Ιωάννη ..76 300
130τ.μ.μεζονέτα σε μπετά, οικοπ. 350τ.μ. Τριάντα 110 000
134τ.μ.προνομιακή, με φανταστική θέα διόρ. Μονοκατ. Καστέλο 323 000
135τ.μ.μονοκατ. με 700τ.μ. κήπο στα Κρητικά, πανοραμικό 191 000
167τ.μ. ισόγειο – οροφοδιαμέρισμα σε διπλοκατοικία με 285τ.μ. οικόπεδο στο κεντρο της πόλη , διατηρητέο. Παρκινκ. 440 300
170τ.μ.μεζονέτα σε μπετά, οικοπ. 450τ.μ. Τριάντα 140 000
170τ.μ.μεζονέτα +170τ.μ.μεζονέτα + 120τ.μ. οροφοδιαμέρισμα σε οικοπ. 2500τ.μ. εντός οικισμού στην Παστίδα 426 000
180τ.μ.μονοκατ. ημιτελής στο Γεννάδι σε οικόπ. 750τ.μ. Φανταστική θέα 161 000
187τ.μ. βίλα με οικόπεδο 4780τ.μ. στην Παστίδα 310 000
190τ.μ. μεζονέτα σε ιοκόπεδο στα Κοσκινού με φανταστική θέα 191 000
200τ.μ.Μεζονέτα ημιτελής στα Καλαβάρδα σε οικόπεδο ..132 000
230τ.μ.Βίλα στην Λάρδο σε 7700τ.μ. οικόπεδο και γεώτρηση 323 000
250τ.μ. βίλα στο κεντρο της Κώ σε 4000τ.μ. οικόπεδο με δένδρα, Lux κατασκευή,γκαράζ, καινούργια 352 000
320τ.μ.Βίλλα με οικόπεδο 4000τ.μ. στα Τριάντα 323 000

ΟΙΚΟΠΕΔΑ €
400τ.μ. στην Ιαλυσσό, Σ.Δ. 0,8 .....73 400
412τ.μ. στον Αγ. Νικολάου Σ.Δ. 1.20 .....220 100
500τ.μ. στην Ιξιά , Σ.Δ. 0,8 .....132 000
750τ.μ.στο Γεννάδι, εντός σχεδίου 18 000
1017τ.μ. στα Τριάντα 191 000
1500τ.μ. στο Παραδείσι οικοδομήσιμο 23 500
2000τ.μ. στα Τριάντα 147 000
2120τ.μ. στο Γεννάδι με αδεία για 200τ.μ. οικία .59 000
2200τ.μ. στα Μαριτσά οικοδομίσιμο 59 000
2500τ.μ.πάνω στο δρόμο Ελαιώνας –Φουρνάκι. Γεννάδι 24 000
3080τ.μ. στο Πλημύρι 23 500
4000τ.μ. κοντά στο Βερόπουλο με φανταστική θέα 176 000
4000τ.μ. στην Παστίδα 56 000
4100τ.μ. στο Λειβάδι – Κρεμαστή 82 200
4400τ.μ. στην Κρεμαστή 76 000
4800τ.μ. στο Καδηλί 76 000
5000τ.μ. στα Αφάντου 103 000
5500τ.μ. στα Μαριτσά, εντός σχεδίου, Σ.Δ.1 ...250 000
5600τ.μ. στους Καστελοριζιούς, Ιξια ,μονοκατ. .132 000
5751τ.μ. στα Κολύμπια μα μονοκατοικία 159 000
6000τ.μ. στην Παστίδα + αποθήκη 144 000
6500τ.μ. στην λεωφόρος Ρόδος –Κρεμαστή ...323 000
6500τ.μ.στο Φαληράκι κοντά στην θάλασσα, προνομιακό 500 000
6720τ.μ. στον Θόλαρο, Παραδείσι 82 200
8000τ.μ.στο Φαληράκι 176 000
8300τ.μ. στην Βληχά – Κάλαθος 367 000
8500τ.μ.+6500τ.μ. στην παραλία Αφάντου ...18 το τ.μ.
9345τ.μ. στα Ασγούρου με θέα 205 000
12000τ.μ. στην Αφάντου, πάνω στο κύμα 520 000
13000τ.μ. στα Μαριτσά 123 000
14000τ.μ. αγροτεμάχιο στην Δημηλιά 65 000
15000τ.μ. στην Ασγούρου 153 000
15000τ.μ. στην Πάρο από την θάλασσα με θέα ..73 000
15300τ.μ. στην Πλημύρι 176 000
25000τ.μ. στα Καλαβάρδα 295 000
30000τ.μ. στην παραλία Αφάντου 1 060 000
30000τ.μ. στο Τσαιρι 352 000
32000τ.μ. στην Θολό, πάνω στο κύμα 587 000
38000τ.μ. στο Γεννάδη, πάνω στο κύμα 2 230 000
46000τ.μ. στο Τσαιρι 405 000
50000τ.μ. στο Τσαίρι 360 000

Εθν. Μακαρίου 45 (3ος όροφος • Τηλ.: 22410 24900, 25545 • Fax: 22410 25544 • Κιν.: 6932704919

ενοικιάσεις

συνέχεια από την προηγούμενη

2ΑΡΙ άνωθεν τράπεζας ΑΛΦΑ στον δήμο Ιαλυσού. Πληρ. τηλ 6944456548. ΑΕ49616

ΚΑΤΑΣΤΗΜΑ περίπου 15 τ.μ. στο Μανδράκι επί της οδού Καρπάθου Νο 29 (στον πεζόδρομο) με μικρό πατάρι. Πληρ. τηλ.: 2241021214, 2241036404, κινητό: 6946523446. ΑΕ49622

ΑΠΟΘΗΚΗ στο Μανδράκι. Πληρ. τηλ. 6932265723 ΑΕ49689

ΔΙΑΜΕΡΙΣΜΑ ΙΣΟΓΕΙΟ ΓΩΝΙΑ 28ΗΣ ΟΚΤΩΒΡΙΟΥ-ΓΡΙΒΑ (ΠΡΩΗΝ ΑΞΟΝΙΚΗ ΤΟΜΟΓΡΑΦΙΑ) ΓΙΑ ΕΠΑΓΓΕΛΜΑΤΙΚΗ ΧΡΗΣΗ. ΠΛΗΡ. ΤΗΛ. 6944586582 ΠΕ49683

ΕΝΟΙΚΙΑΖΟΝΤΑΙ: Α) ΙΣΟΓΕΙΟ ΚΑΤΑΣΤΗΜΑ 140 Τ.Μ. ΚΑΙ ΠΑΤΑΡΙ 70 Τ.Μ., Β) ΑΠΟΘΗΚΗ 650 Τ.Μ. ΚΑΙ ΤΑ ΔΥΟ ΕΠΙ ΤΗΣ ΛΕΩΦ. ΡΟΔΟΥ-ΚΑΛΛΙΘΕΑΣ ΕΝΑΝΤΙ ΣΟΥΠΕΡ ΜΑΡΚΕΤ ΜΑΡΙΝΟΠΟΥΛΟΣ. ΠΛΗΡ. ΤΗΛ. (22410)24967, 10.00-14.00 ΠΕ49623

ΔΙΑΜΕΡΙΣΜΑ 105 τ.μ. 3 υπνοδωματίων επί της οδού Βουλγαροκτόνου 15 μεταξύ των εκκλησιών Αγιοι Ανάργυροι-Άγιος Ιωάννης. Πληρ. 09.00-13.00 και 18.00-21.00 στο τηλ. 2241052351 ΑΕ49625

ΔΙΑΜΕΡΙΣΜΑ 2ου ορόφου καινούργιο, λουξ κατασκευής με αυτόνομη θέρμανση 3 υπνοδωματίων και λοιπών βοηθ. χώρων σε πολυκατοικία 6 διαμερισμάτων επί της οδού Πειραιώς. Πληρ. τηλ. 2241020103, 2241032397 ΑΕ49624

ΧΩΡΟΣ 100 τ.μ. για οποιαδήποτε χρήση, περιοχή Ανάληψη-Βόλου 7. Πληρ. τηλ. (22410)74677, 6974351744 ΑΕ49609

ΟΙΚΙΑ επιπλωμένη επί της οδού Παν. Ροδίου 10 και studio επιπλωμένο επί της οδού Καθοπούλη 60. Πληρ. τηλ. (22410)29727, 25001 ΑΕ49608

ΔΙΑΜΕΡΙΣΜΑ στην περιοχή Ιξιά, ισόγειο 60 τ.μ. Πληρ. τηλ. (22410)92789 πρωινές ώρες, (22410)91472 απογευματινές ώρες ΑΕ49602

ΓΡΑΦΕΙΟ, στην οδό Πλαστήρα 79, απέναντι από τη Στοά Σπάρταλη. Πληρ. τηλ. (22410)25932 ΑΕ49545

STUDIO στην οδό Αθηνών 15, Ανάληψη. Ολα πληρωμένα. Πληρ. τηλ. (22410)63632, 66941 ώρες καταστήματος ΑΕ49601

ΔΙΑΜΕΡΙΣΜΑ στην Ιαλυσό 85 τ.μ. β' όροφος με ασανσέρ. Ενοίκιο 320 ευρώ. Πληρ. ΑΙΓΑΙΟΚΤΗΜΑΤΙΚΗ τηλ. (22410)22943, 28838, 6945466773 ΑΕ49600

ΕΝΟΙΚΙΑΖΕΤΑΙ στην Κρεμαστή στούντιο καινούργιο, επιπλωμένο κοντά σε σχολεία και στη θάλασσα. Πληρ. τηλ. (22410)94822, 6946671053 ΑΕ49598

ΑΙΘΟΥΣΑ 600 τ.μ. κατάλληλη για οιαδήποτε νόμιμη χρήση επί της οδού Καποδιστρίου. Πληρ. τηλ. 6944456548 ΑΕ49646

ΓΚΑΡΣΟΝΙΕΡΑ επιπλωμένη 2ος όροφος οδός Αλ. Παναγούλη 16, 7 χουρμαδιές. Πληρ. τηλ. (22410)62579 ΑΕ49607

ΔΙΑΜΕΡΙΣΜΑ επιπλωμένο 2 δωμάτια, κουζίνα, σαλόνι. Επίσης γκαρσονιέρα επιπλωμένη στην Κρεμαστή. Πληρ. τηλ. (22410)94689 ΑΕ49595

3 ΙΣΟΓΕΙΟΙ ΧΩΡΟΙ των 100 τ.μ. ο καθένας, με πατάρι 50 τ.μ. έκαστος, ένας-ένας ή όλοι μαζί για οποιαδήποτε χρήση στο νέο συνοικισμό ξυλουργών Τσαΐρι. Πληρ. τηλ. (22410)27964, 62935 ΑΕ49593

ΚΑΦΕΝΕΙΟ πλήρως επιπλωμένο κατάλληλο και για fast food, περιοχή ΚΟΒΑ. Πληρ. τηλ. (22410)21276 ΑΕ49569

ΔΙΑΜΕΡΙΣΜΑ 4άρι με αυτόνομη θέρμανση, κατάλληλο και για ιατρείο, επί της Λίνδου 15. Πληρ. τηλ. 6973805591. ΑΕ49610

ΕΝΟΙΚΙΑΖΕΤΑΙ ΔΙΑΜΕΡΙΣΜΑ 107 Τ.Μ. (2) ΔΥΟ ΥΠΝΟΔΩΜΑΤΙΩΝ ΣΤΗΝ ΙΑΛΥΣΟ, ΠΛΗΡΩΣ ΑΝΑΚΑΙΝΙΣΜΕΝΟ. ΜΗΝΙΑΙΟ ΜΙΣΘΩΜΑ 410 ΕΥΡΩ. ΠΛΗΡ. ΕΥΡΩΚΤΗΜΑΤΙΚΗ ΙΩΑΝΝΗΣ ΚΑΙ ΜΙΧΑΛΗΣ ΕΥΣΤΑΘΙΟΥ, ΕΘΝΙΚΗΣ ΑΝΤΙΣΤΑΣΕΩΣ 83 (ΠΡΩΗΝ ΑΝΝΗΣ ΜΑΡΙΑΣ), ΤΗΛ. (22410)73819-74917, 6945/292030, 6944/374546ΠΕ49653

ΔΙΑΜΕΡΙΣΜΑ ΕΠΙΠΛΩΜΕΝΟ ΔΥΟ ΔΩΜΑΤΙΩΝ, ΠΛΗΡΩΣ ΕΞΟΠΛΙΣΜΕΝΟ 40 Τ.Μ. ΜΕ ΨΥΓΕΙΟ-ΚΟΥΖΙΝΑ ΦΟΥΡΝΟ-ΗΛΕΚΤΡΙΚΑ ΚΑΛΟΡΙΦΕΡ-ΤΗΛΕΟΡΑΣΗ-ΧΡΗΜΑΤΟΚΙΒΩΤΙΟ-ΗΛΙΑΚΟ ΘΕΡΜΟΣΙΦΩΝΟ-12 Τ.Μ. ΒΕΡΑΝΤΑ-ΠΑΝΤΑΧΟΘΕΝ ΕΛΕΥΘΕΡΟ-ΑΝΕΤΟ ΧΩΡΟ ΠΑΡΚΑΡΙΣΜΑΤΟΣ ΣΤΗΝ ΚΡΕΜΑΣΤΗ. ΠΛΗΡ. ΤΗΛ. (22410)96742ΠΕ49542

ΚΑΤΑΣΤΗΜΑ διώροφο στην Παλιά Πόλη επί της Σωκράτους και Παναγιού 40 τ.μ. περίπου. Πληρ. τηλ. 2106142959, 2108020482ΑΕ49541

STUDIO στη λεωφόρο Αφάντου έναντι στου Παναγιωτά το super market, για όσο χρονικό διάστημα επιθυμείτε. Πλήρως εξοπλισμένο. Πληρ. τηλ. (22410)36504. ΑΕ49529

ΔΙΑΜΕΡΙΣΜΑ 120 τ.μ. με 3 υπνοδωμάτια, σαλόνι, κουζίνα, μπάνιο, βεράντες, 2ος όροφος, Κοδριγκτώνος 85. Πληρ. τηλ. (22410)28494 ώρες 12.00-14.00 και 19.00-22.00 ΑΕ49499

ΡΟΔΟΣ. ΕΝΟΙΚΙΑΖΟΝΤΑΙ διαμερίσματα τριάρια 60 τ.μ. 28ης Οκτωβρίου 86 και Λέοντος για κατοικία ή επαγγελματική χρήση, Νιοχώρι πλησίον Ακαδημίας, ανακαινισμένα. Πληρ. τηλ. 2109965220, 6944142083 ΑΕ49485

ΔΥΑΡΙ 55 τ.μ. με ηλιακό, με πάρκιν, μεγάλες βεράντες σε άριστη κατάσταση κατάλληλο για δύο άτομα που βρίσκεται στην περιοχή μεταξύ Κρεμαστής-Παστίδας, έναντι "Ομορφου". Πληρ. τηλ. (22410)94398 ΑΕ49494

ΡΟΔΟΣ. ΕΝΟΙΚΙΑΖΟΝΤΑΙ καταστήματα 30 τ.μ. και 45 τ.μ. με πατάρια, Λέοντος 1 και 3, Νιοχώρι, πλησίον Ακαδημίας. Πληρ. τηλ. 2109965220, 6944142083 ΑΕ49486

ΓΚΑΡΣΟΝΙΕΡΑ δύο δωματίων λουξ κατασκευής πλήρως επιπλωμένη και θέρμανση, περιοχή Ιαλυσός. Πληρ. τηλ. (22410)94850, 93152ΑΕ49531

ΑΠΟΘΗΚΗ 230 τ.μ. επί της Εθν. Αντίστασης. Πληρ. τηλ. (22410)36504 ΑΕ49515

ΔΙΑΜΕΡΙΣΜΑ 65 τ.μ. ή μη, περιοχή Ανάληψης (Αποστόλου Παύλου 42). Πληρ. τηλ. (22410)62552 ΑΕ49505

ΜΟΝΟΚΑΤΟΙΚΙΑ 86 τ.μ. πλήρως ανακαινισμένη στην οδό Κοδρικτώνος 97 γωνία με την οδό Δ. Παππά 31, (απέναντι από τα ηλεκτρικά είδη HLEKTRON EXPRESS Μαννάκη), με δύο (2) αποκλειστικές αυλές, που αποτελείται από δύο (2) υπνοδωμάτια, σαλόνι, χωλ, διάδρομο, κουζίνα με αποθήκη, WC και σοφίτα που συνδέεται εσωτερικά με ξύλινη σκάλα και μπορεί να χρησιμοποιηθεί σαν τρίτο (3ο) υπνοδωμάτιο, κατάλληλη για κατοικία ή για κάθε επαγγελματική χρήση (φροντιστήριο, διδασκαλείο, γραφείο κ.λπ.). Πληρ. τηλ. (22410)27779, 32211 ΑΕ49487

ΧΩΡΟΣ 100 τ.μ. με WC κατάλληλος για κατάστημα, φροντιστήριο, γραφείο ή για άλλη επαγγελματική χρήση. Με μεγάλο προαύλιο χώρο και άνετο πάρκινγκ επί της οδού Ακραμήτου 16 Ρόδος, κάθετος Λεωφόρου Καλλιθέας και Ατταβύρου. Πληρ. τηλ. 6977472091 ΑΕ49493

ΔΙΑΜΕΡΙΣΜΑ 2άρι επιπλωμένο σε διώροφη νεόκτιστη οικοδομή στην Κρεμαστή. Πληρ. τηλ. (22410)93000 ΧΑΕ311

ΔΙΑΜΕΡΙΣΜΑ ΙΣΟΓΕΙΟ 75 Τ.Μ. ΣΕ ΔΙΩΡΟΦΗ ΟΙΚΟΔΟΜΗ ΜΕ 2 ΥΠΝΟΔΩΜΑΤΙΑ, ΚΟΥΖΙΝΑ, ΣΑΛΟΝΙ, ΜΠΑΝΙΟ ΕΠΙ ΤΗΣ ΟΔΟΥ ΔΗΜ. ΑΝΑΣΤΑΣΙΑΔΗ 15. ΚΑΤΑ ΠΡΟΤΙΜΗΣΗ ΣΤΡΑΤΙΩΤΙΚΟΙ, ΔΗΜΟΣΙΟΙ ΥΠΑΛΛΗΛΟΙ, ΕΚΠΑΙΔΕΥΤΙΚΟΙ. ΑΠΟΚΛΕΙΟΝΤΑΙ ΑΛΛΟΔΑΠΟΙ. ΕΝΟΙΚΙΟ 320 ΕΥΡΩ. ΠΛΗΡ. ΤΗΛ. (22410)35524 ΑΠΟ 09.00-13.30 ΚΑΙ 18.00-20.30 ΠΕ49469

ΕΝΟΙΚΙΑΖΕΤΑΙ

καινούργια γκαρσονιέρα επιπλωμένη με θέρμανση επί της οδού Βενετοκλέων 125. Τιμή 300 ευρώ το μήνα.

Πληρ. τηλ. 6973353541



ευσταθίου
ΕΥΡΩΚΤΗΜΑΤΙΚΗ

ΚΤΗΜΑΤΟΜΕΣΙΤΙΚΟ ΓΡΑΦΕΙΟ

Αγορές, πωλήσεις, εκτιμήσεις, αντιπαροχές, μισθώσεις ακινήτων, επενδυτικές προτάσεις, αρχιτεκτονικές μελέτες

ΞΕΝΟΔΟΧΕΙΑ, ΠΑΡΑΛΙΑΚΕΣ ΕΚΤΑΣΕΙΣ, ΚΕΝΤΡΙΚΑ ΑΚΙΝΗΤΑ, ΟΙΚΟΠΕΔΑ, ΜΟΝΟΚΑΤΟΙΚΙΕΣ, ΔΙΑΜΕΡΙΣΜΑΤΑ, ΑΓΡΟΤΕΜΑΧΙΑ

ΜΟΝΟΚΑΤΟΙΚΙΕΣ - ΜΑΙΖΟΝΕΤΕΣ

	€
65 τ.μ. - Κιοτάρι σε 1000 τ.μ. Οικόπ.	82.172
80 τ.μ. - Μαλώνα σε 110 τ.μ. Οικόπ.	79.889
80 τ.μ. - Πυλώνα σε 2000 τ.μ. Οικόπ.	82.171
89 τ.μ. - Γεννάδι στο κύμα	190.756
110 τ.μ. - Κοσκινού (ημιτελής)	108,584
120 τ.μ. - Ροδίνι (Ημιτελής) σε 300 τ.μ. Οικόπ	130.756
120 τ.μ. - Γεννάδι σε 500 τ.μ. Οικόπ.	205.429
120 τ.μ. - Πυλώνα σε 1000 τ.μ. Οικόπ.	205.429
125 τ.μ. - Ροδίνι σε 300 τ.μ. Οικόπ.	234.776
126 τ.μ. - Ιαλυσός σε 300 τ.μ. Οικόπ	261.189
128 τ.μ. - Ιξιά στους Καστελοριζιούς	161,409
135 τ.μ. - Γεννάδι σε 520 τ.μ. Οικόπ.	190.755
140 τ.μ. - Γεννάδι σε 750 τ.μ. Οικόπ.	176.082
140 τ.μ. - Κοσκινού σε 660 τ.μ. Οικόπ.	205.429
145 τ.μ. - Μόντε Σιθ σε 220 τ.μ. Οικόπ.	264.123
150 τ.μ. - Ιαλυσός σε 450 τ.μ. Οικόπ. (μπετά)	134.996
150 τ.μ. - Κοσκινού (μπετά) σε 1133 τ.μ. Οικόπ.	117.388
155 τ.μ. - Καλαβάρδα σε 320 τ.μ. Οικόπ.	146.735
157 τ.μ. - Γεννάδι σε 1000 τ.μ. Οικόπ.	255.319
160 τ.μ. - Ιξιά στην Ηρακλειδών (ημιτελής)	255.562
160 τ.μ. - Ιαλυσός (μπετά) σε 400 τ.μ. Οικόπ.	132.062
160 τ.μ. - Πεύκοι κοντά στη θάλασσα σε 900 τ.μ.	308.144
165 τ.μ. - Καλαθος (Ημιτελής) σε 6200 τ.μ. Οικόπ.	440.205
175 τ.μ. - Ιαλυσός σε 850 τ.μ. Οικόπ.	264.123
175 τ.μ. - Κρεμαστή σε 2725 τ.μ. (εντός Οικισμ.)	586.941
180 τ.μ. - Κανδυλί σε 1330 τ.μ. Οικόπ. (μπετά)	105.645
190 τ.μ. - Ιαλυσός σε 280 τ.μ. Οικόπ.	278.796
200 τ.μ. - Θεολόγος σε 5000 τ.μ. Οικόπ.	366.838
210 τ.μ. - Κοσκινού (μπετά) σε 650 τ.μ. Οικόπ.	129.127
210 τ.μ. - Κοσκινού σε 660 τ.μ. Οικόπ.	308.143
216 τ.μ. - Κοσκινού σε 1000 τ.μ. Οικόπ.	316.947
232 τ.μ. - Πυλώνα σε 5000 τ.μ. Οικόπ.	228.907
255 τ.μ. - Ασγούρου σε 1450 τ.μ. Οικόπ.	176.072
300 τ.μ. - Κοσκινού (ημιτελής) σε 6000 τ.μ. Οικόπ.	253.470
313 τ.μ. - Πυλώνα σε 313 τ.μ. Οικόπ.	352.164
330 τ.μ. - Πυλώνα σε 1500 τ.μ. Οικόπ.	352.164

ΔΙΑΜΕΡΙΣΜΑΤΑ

1 ΥΠΝΟΔΩΜΑΤΙΟ	€
38 τ.μ. Κέννεντυ	49.889
45 τ.μ. Αγ. Δημήτριος	52.825
55 τ.μ. Καρακόνερο	67.498
68 τ.μ. Κοσκινού	39.911
2 ΥΠΝΟΔΩΜΑΤΙΑ	**€**
70 τ.μ. Ιαλυσός	82.172
75 τ.μ. Καρακόνερο	108.548
83 τ.μ. Ιαλυσός	111.519
85 τ.μ. Καρακόνερο	137.051
85 τ.μ. Κόβα	82.172
85 τ.μ. Δασκάλους	102.714
86 τ.μ. Ιξιά	85.106
87 τ.μ. Ροδίνι	126.192
87 τ.μ. Ιαλυσός	88.041
90 τ.μ. Κέντρο της Πόλης	146.735
96 τ.μ. Ζέφυρος	134.996
98 τ.μ. Ζέφυρος	146.735
3 ΥΠΝΟΔΩΜΑΤΙΑ	**€**
100 τ.μ. Ροδίνι	88.041
100 τ.μ. Ιξιά	79.236
105 τ.μ. Ιαλυσός	105.649
110 τ.μ. Αγ. Νικόλαος	88.041
110 τ.μ. Κοσκινού	96.845
110 τ.μ. Ιαλυσός	161.409
114 τ.μ. Δασκάλους	161.409
114 τ.μ. Ανάληψη (12 διαμερίσματα)	181.950
116 τ.μ. Αραπάκι	179.017
117 τ.μ. Ιαλυσός	190.755
118 τ.μ. Αραπάκι	176.082
120 τ.μ. Ανάληψη	181.952
123 τ.μ. Ροδίνι	176.082
125 τ.μ. Μήδια	220.103
135 τ.μ. Κέντρο της Πόλης	211.299
136 τ.μ. Ροδίνι	219.516
155 τ.μ. Μόντε Σιθ	234.776
160 τ.μ. Αγ. Νικόλαος	211.299
170 τ.μ. Κέννεντυ	322.817

ΟΙΚΟΠΕΔΑ

ΡΟΔΟΣ	€
180 τ.μ - στην Κοραή	82.171
180 τ.μ. - στους Δασκάλους Σ.Δ. 1,2	73.367
300 τ.μ. - στον οικοδ. Συν/σμό "Απόλλων"	79.236
632 τ.μ. - στο Καρακόνερο	146.735
1300 τ.μ. - στο Ροδίνι	305.209
1808 τ.μ. - Οδός Αυσταλίας	1.326.485
3553 τ.μ. - στο Καρακόνερο	777.696
34.000 τ.μ. - στην Ηλιούπολη	1.995.597
ΚΟΣΚΙΝΟΥ	**€**
2100 τ.μ. - επί της Ρόδου Λίνδου	161.408
4.000 τ.μ.- Θέση "Ξηρόκαμπος"	176.082
4000 τ.μ. - Θέση "Πέζουλας"	234.760
4000 τ.μ. - Θέση "παλιά Λατομεία".	164.343
5100 τ.μ. - Στη Θέση "Άγιος Ιωάννης"	267.057
5400 τ.μ .- Θέση "Τσαΐρι"	73.367
8000 τ.μ - Θέση "παλιά Λατομεία"	305.209
8500 τ.μ. - Λεωφ. Τσαΐρι -Αεροδρομίου	174.614
8700 τ.μ. - Επί της Λεωφ. Ρόδου-Λίνδου	381.511
9000 τ.μ .- Θέση "Αγ. Ιωάννης"	475.421
9500 τ.μ. - Θέση "Πύργοι" .	196.625
9700 τ.μ. - Επί της Λεωφ. Ρόδου-Λίνδου	645.634
10.000 τ.μ.- Λεώφ. Ρόδου - Καλλιθέας	440.205
13.770 τ.μ.- Θέση "Τσαΐρι".	161.408
14.800 τ.μ.- Θέση "Τσαΐρι" .	264.123
20.000 τ.μ.-Θέση "Λατομεία-Θέα Φαληράκι"	880.410
25.000 τ.μ.-Θέση "Ξυλουργούς" θέα Τσαΐρι	264.123
50.000 τ.μ.- Θέση "Άγιος Ιωάννης"	1.760.821
ΙΑΛΥΣΟΣ	**€**
160 τ.μ.- Θέση "Καστελοριζιούς"	58.694
400 τ.μ.- Εντός σχεδίου Πόλεως	73.367
1000 τ.μ. - Θέση "Βουνάρα"	64.563
3092 τ.μ. - Θέση "Κανδυλί"	117.388
4000 τ.μ.- Θέση "Κανδυλί"	140.865
4230 τ.μ.- Θέση "Κανδυλί"	146.735
4500 τ.μ.- Επί της λεωφόρου Ηρακλειδών	264.123
4660 τ.μ. Επί της λεωφόρου Ηρακλειδών	264.123
5870 τ.μ.- Θέση "Κανδυλί"	205.429
9700 τ.μ.- Θέση "Κανδυλί"	190.755
4230 τ.μ.- Θέση "Κανδυλί"	148.965
4660 τ.μ.- Επί της λεωφόρου Ηρακλειδών	264.123
5870 τ.μ.- Θέση "Κανδυλί"	205.429
9700 τ.μ.- Θέση "Κανδυλί"	190.755
4230 τ.μ.- Θέση "Κανδυλί"	148.965

ΚΑΤΑΣΤΗΜΑΤΑ - ΓΡΑΦΕΙΑ

	€
28 τ.μ. - Ανάληψη	35.216
30 τ.μ. - Κέντρο Πόλεως	352.164
30 τ.μ. - Ακτή Μιαούλη	146.735
30 τ.μ. - Φαληράκι με 30 τ.μ. Υπογειο	146.735
31 τ.μ. - Ακτή Μιαούλη	234.776
30 τ.μ.- Νιοχώρι	111.518
48 τ.μ.- Κέντρο Πόλεως	293.470
50 τ.μ.- Νιοχώρι	146.735
55 τ.μ.- Μαραθώνος	82.171
59 τ.μ.- Ανάληψη	86.573
59 τ.μ.- Ανάληψη	86.573
65 τ.μ. - Ιαλυσός	117.388
85 τ.μ. - Ανάληψη	190.755
88 τ.μ. - Καναδά	176.082
90 τ.μ.- Φαληράκι Κοντά στο κέντρο	220.102
92 τ.μ. - Π. Πόλη σε 257 τ.μ. Οικόπ.	498.899
92 τ.μ. - Καναδά	498.899
100 τ.μ.- Νιοχώρι	264.123
100 τ.μ. - Νιοχώρι	264.123
100 τ.μ. - Ανάληψη	234.776
100 τ.μ.- Ιξιά	76.302
110 τ.μ.- Κέντρο πόλεως	498.899
127 τ.μ.- Σκεύου Ζερβού	111.519
128 τ.μ.- Νιοχώρι	190.755
142 τ.μ. - Πλησίον Εθνικής Αντίστασεως	117.388
160 τ.μ. - Λεωφ. Ρόδου - Λίνδου	469.552

ΖΗΤΟΥΝΤΑΙ ΔΙΑΜΕΡΙΣΜΑΤΑ, ΚΑΤΑΣΤΗΜΑΤΑ, ΟΙΚΟΠΕΔΑ ΕΝΤΟΣ Ή ΕΚΤΟΣ ΠΟΛΕΩΣ, ΟΙΚΟΠΕΔΑ ΓΙΑ ΠΩΛΗΣΗ - ΑΝΤΙΠΑΡΟΧΗ ΔΑΝΕΙΑ ΔΕΚΤΑ, ΕΥΚΟΛΙΕΣ ΠΛΗΡΩΜΗΣ

ΕΘΝ. ΑΝΤΙΣΤΑΣΗΣ 83 - ΤΗΛ. 22410 73819, 74917 - ΚΙΝ. 0944 374546, 0945 292030 - FAX: 22410 38641- info@euroktimatiki.gr

η ακίνητη αξία σας!

ενοικιασεις

συνέχεια από την προηγούμενη

ΜΕΖΟΝΕΤΑ 130 Τ.Μ., ΣΤΗΝ ΠΕΡΙΟΧΗ ΜΙΡΑ ΜΑΡΕ, ΜΕ ΑΥΛΗ, 3 ΥΠΝΟΔΩΜΑΤΙΑ, 2 ΤΟΥΑΛΕΤΕΣ, ΣΑΛΟΝΙ-ΚΟΥΖΙΝΑ ΕΝΙΑΙΑ, ΤΖΑΚΙ, ΣΟΦΙΤΑ ΚΑΙ ΗΛΙΑΚΟ ΘΕΡΜΟΣΙΦΩΝΟ. ΠΛΗΡ. ΤΗΛ. (22410)28096

ΑΠΟΘΗΚΕΣ ΣΤΗΝ ΙΑΛΥΣΟ, ΕΝΟΙΚΙΑΖΟΝΤΑΙ 1) ΑΠΟΘΗΚΕΥΤΙΚΟΙ ΧΩΡΟΙ ΑΠΟ 100 ΕΩΣ 2000 Τ.Μ. ΚΑΙ ΥΨΟΣ 8 Μ. ΑΣΦΑΛΕΙΣ ΜΕ ΜΕΓΑΛΟΥΣ ΧΩΡΟΥΣ ΔΙΑΚΙΝΗΣΗΣ ΦΟΡΤΩΣΗΣ ΚΑΙ ΕΚΦΟΡΤΩΣΗΣ ΠΡΟΪΟΝΤΩΝ, 2) ΥΠΑΙΘΡΙΟΙ ΧΩΡΟΙ ΠΕΡΙΦΡΑΓΜΕΝΟΙ, ΑΣΦΑΛΕΙΣ, ΚΑΤΑΛΛΗΛΟΙ ΓΙΑ ΑΠΟΘΗΚΕΥΣΗ ΠΡΟΪΟΝΤΩΝ ΣΕ ΠΑΛΕΤΕΣ. ΠΛΗΡ. ΤΗΛ. (22410)38400 ΑΠΟ ΔΕΥΤΕΡΑ ΕΩΣ ΠΑΡΑΣΚΕΥΗ 08.00-15.00 Κ. ΠΩΤΑ ΧΠΕ1912

ΣΤΗΝ ΠΑΣΤΙΔΑ δωμάτια επιπλωμένα (studios) για όλο το χρόνο με θέρμανση και κλιματισμό, πολυκουζινάκι, τηλέφωνο, κρύο και ζεστό νερό δωρεάν, σε χώρο με μεγάλο κήπο και άνετο πάρκιν. Τιμή 160 ευρώ. Δεν υπάρχουν κοινόχρηστα. Πληρ. τηλ. (22410) 47228, 6944760796, 6946645055 ΑΕ49433

ΕΝΟΙΚΙΑΖΟΝΤΑΙ STUDIOS ΜΕ ΤΟ ΜΗΝΑ Ή ΜΕ ΤΗΝ ΗΜΕΡΑ ΠΛΗΡΩΣ ΕΠΙΠΛΩΜΕΝΑ ΜΕ ΠΟΛΥΚΟΥΖΙΝΑΚΙ, ΨΥΓΕΙΟ, ΝΤΟΥΣ, WC, ΤΗΛΕΦΩΝΟ, ΜΠΑΛΚΟΝΙ, ΖΕΣΤΟ ΝΕΡΟ ΕΠΙ 24ΩΡΟΥ ΒΑΣΕΩΣ ΣΤΗΝ ΠΙΟ ΗΣΥΧΗ ΠΕΡΙΟΧΗ ΤΗΣ ΠΟΛΗΣ ΡΟΔΟΥ (ΠΕΡΙΟΧΗ ΔΑΣΚΑΛΩΝ), ΟΔΟΣ ΜΑΝΩΛΗ ΠΑΠΑΜΑΝΩΛΗ ΑΡΙΘΜ. 12 ΚΑΘΕΤΟΣ ΕΠΙ ΤΗΣ ΣΤΕΛΙΟΥ ΚΩΤΙΑΔΗ. ΠΛΗΡ. ΤΗΛ. 2241037244 ΧΠΕ125

ΕΝΟΙΚΙΑΖΕΤΑΙ από τον ιδιοκτήτη το ξενοδοχείο ΦΟΙΒΟΣ στον Αρχάγγελο, 16 δωματίων με bar, κουζίνα, σαλόνι, parking, και κήπο 3 στρ. Τιμή 1500 ευρώ το μήνα. Πληρ. τηλ. (22410)27578, (22440) 22600

ΕΝΟΙΚΙΑΖΟΝΤΑΙ ΓΙΑ ΤΗΝ ΠΕΡΙΟΔΟ ΤΟΥ ΧΕΙΜΩΝΑ, ΕΠΙΠΛΩΜΕΝΑ ΔΙΑΜΕΡΙΣΜΑΤΑ 45 Τ.Μ. ΣΤΗΝ ΠΕΡΙΟΧΗ ΤΗΣ ΙΞΙΑΣ, ΜΕ ΘΕΡΜΑΝΣΗ, ΖΕΣΤΟ ΝΕΡΟ, ΠΑΡΚΙΝ, ΚΗΠΟ ΚΑΙ ΠΙΣΙΝΑ. ΠΛΗΡ. ΤΗΛ. (22410)93172, ΚΙΝ. 6944658034 ΧΠΕ1411

ΧΩΡΟΙ ΑΠΟΘΗΚΕΥΣΗΣ ΕΝΟΙΚΙΑΖΟΝΤΑΙ ΠΕΡΙΦΡΑΓΜΕΝΟΙ, ΑΣΦΑΛΕΙΣ, ΥΠΑΙΘΡΙΟΙ, ΗΜΙΥΠΑΙΘΡΙΟΙ, ΚΑΙ ΚΛΕΙΣΤΟΙ ΚΑΤΑΛΛΗΛΟΙ ΓΙΑ ΑΠΟΘΗΚΕΥΣΗ ΕΝΟΙΚΙΑΖΟΜΕΝΩΝ ΑΥΤΟΚΙΝΗΤΩΝ ΚΑΙ ΠΟΥΛΜΑΝ. ΠΛΗΡ. ΤΗΛ. (22410)38400 ΩΡΕΣ 08.00-15.00 Κ. ΓΙΩΤΑ ΧΠΕ1913

ΚΑΤΑΣΤΗΜΑ 75 τ.μ. με βιτρίνα 6,50 μ. σε εμπορικό δρόμο της Παλιάς Πόλης της Ρόδου. Πληρ. τηλ. 69.44.88.11.22 και 2241037753. ΧΑΕ111

ΚΑΤΑΣΤΗΜΑ 40 τ.μ. με WC, κατάλληλο και για γραφείο, Στεφάνου Καζούλη και Γαριβάλδη 15. Πληρ. τηλ. 6977 690012 ΑΕ49257

ΓΡΑΦΕΙΑ 50 τ.μ. έως και 70 τ.μ. σε νεόδμητο κτίριο, περιοχή Δασκάλων (οδος Εργάνης Αθηνάς έναντι BAZAAR S.M.). Πληρ. τηλ. 6945544929 ΑΕ49281

PUB-ΚΑΦΕΤΕΡΙΑ στο τουριστικό κέντρο-πλησίον νέου καζίνο. Πλήρως εξοπλισμένη ανακαινισμένη, η καλύτερη στο είδος της. Συμβόλαιο 12ετές. Πληροφορίες άλλες δεν θα δοθούν στο τηλέφωνο. Πληρ. για συνεννόηση τηλ. 2241078392, 6977/339669, 6936/607154 μετά τις 12 το μεσημέρι. ΧΑΕ1501

πωλησεις ακινητων & επιχειρησεων

ΑΠΟΘΗΚΗ στ' Ασγούρου, 300 τ.μ. Πληρ. τηλ. (22410)92009, 6938664962 ΑΟ49725

ΙΣΟΓΕΙΟ καινούργιο μικρό διαμερισματάκι με 2 υπν/τια, σαλόνι, κουζίνα, μπάνιο 55 τ.μ. μόνο 22 εκ. - 64.563 ευρώ. Επίσης ισόγειο με αυλή 82 τ.μ. στους Δασκάλους (2 υπν/τια) 23 εκ. - 67.498 ευρώ. Σ' αυτά τα δύο διαμερίσματα δάνεια δεν γίνονται δεκτά. Πληρ. ΑΙΓΑΙΟΚΤΗΜΑΤΙΚΗ τηλ. (22410)22943, 28838, 6945466773 ΑΟ49711

ΚΑΤΑΣΤΗΜΑ ισόγειο 320 τ.μ. (απ/κη) στ' Ασγούρου συγκροτήματα Μανουσέλη (44 εκ.) 129.000 ευρώ. Επίσης ισόγειο κατάστημα (απ/κη) στο Ροδίνι πολύ κεντρικό 180 τ.μ. (45 εκ.) - 132.00 ευρώ. Πληρ. ΑΙΓΑΙΟΚΤΗΜΑΤΙΚΗ τηλ. (22410)22943, 28838, 6945466773 ΑΟ49710

ΓΡΑΦΕΙΟ 82 τ.μ. πίσω από το Εθνικό θέατρο ιδανικό για δικηγορικό - ιατρείο- αρχιτεκτονικό ή άλλη ανάλογη χρήση (45 εκ.) 132.000 ευρώ. Επίσης γραφείο 75 τ.μ. α' ορόφου κεντρικό στο Μαντράκι (55 εκ.) 161.408 ευρώ. Πληρ. ΑΙΓΑΙΟΚΤΗΜΑΤΙΚΗ τηλ. (22410)22943, 28838, 6945466773 ΑΕ49709

ΣΤΟΥΝΤΙΟ στην Ανάληψη, πλήρως επιπλωμένο και εξοπλισμένο (εντοιχισμένη κουζίνα, ψυγείο, πλυντήριο, air condition, τέντα) Πληρ. κα Μαρίνα "ΚΤΗΜΑΤΙΚΗ ΠΡΟΟΠΤΙΚΗ" τηλ. (22410)37906, 6972292958 ΑΟ49696

ΓΡΑΦΕΙΟ ΣΤΗΝ ΠΛΑΤΕΙΑ ΚΥΠΡΟΥ. ΠΛΗΡ. ΤΗΛ. 6936895360 ΠΟ49688

ΧΩΡΑΦΙ 2 στρέμματα με 30 ελιές περιφραγμένο στη Λάρδο. Τιμή 2.500.000 δρχ. Πληρ. τηλ. (22410)23815, 6945888501 ΑΟ49704

ΕΥΚΑΙΡΙΑ ΠΩΛΟΥΝΤΑΙ στην Παστίδα αγροτεμάχια άρτια οικοδομήσιμα με νερό, τηλέφωνο και ρεύμα στις παρακάτω θέσεις. Επί της επαρχιακής οδού Αεροδρόμιο-Φαληράκι. α) 30 στρεμ. 350.000,00 ευρώ, β) 6 στρεμ. 90.000,00 ευρώ, Στους πρόποδες του Φιλερήμου 4080 μέτρα 60.000,00 ευρώ, Πίσω από τη βιοτεχνία "Θράκη" 4550 μέτρα 54.000,00 ευρώ. Στα Καλαβάρδα κοντά στη θάλασσα 10.000 μέτρα 205.000,00 ευρώ. Πληρ. τηλ. (22410)47018, 6944182377 ΑΟ49692

ΠΩΛΟΥΝΤΑΙ: Α) ΣΤΗΝ ΠΥΛΩΝΑ ΟΙΚΟΠΕΔΟ 1000 Τ.Μ. ΕΝΤΟΣ ΟΙΚΙΣΜΟΥ ΑΡΤΙΟ ΚΑΙ ΟΙΚΟΔΟΜΗΣΙΜΟ 23.500 ΕΥΡΩ, Β) ΚΑΙ ΟΙΚΟΠΕΔΟ 1.260 Τ.Μ. ΑΡΤΙΟ ΚΑΙ ΟΙΚΟΔΟΜΗΣΙΜΟ ΜΕ ΠΡΟΣΩΠΟ ΣΤΗΝ ΕΠΑΡΧΙΑΚΗ ΟΔΟ ΠΥΛΩΝΑΣ-ΛΑΡΔΟΥ ΣΤΟ ΥΨΟΣ ΤΗΣ ΠΥΛΩΝΑΣ 38.000 ΕΥΡΩ. ΠΛΗΡ. ΤΗΛ. (22410)39314, 6944862320 ΠΟ49605

ΖΑΡΙ καινούργιο με ωραία θέα στο Άνω Ροδίνι. Πληρ. Εμμ. Κρανίδης τηλ. 6944347405, (22410)27082 ΑΟ49652

ΚΟΜΜΩΤΗΡΙΟΝ εμβαδού 100 τ.μ. σύγχρονο και με δυνατότητες επέκτασης τμήματος αισθητικής λόγω αναχωρήσεως στο εξωτερικό, σε πολύ καλή τιμή. Γίνονται ευκολίες πληρωμής. Πληρ. τηλ. (22410)37792, 6944183154 ΑΟ49663

ΕΥΚΑΙΡΙΑ ΕΠΙΧΕΙΡΗΣΗ

Πληροφορικής αναλώσιμων - κινητής τηλεφωνίας / αξεσουάρ και παροχής υπηρεσιών που δίνει δυνατότητα μεγάλης αύξησης του ήδη καλού τζίρου, σε πλήρη άνθιση, και σε πολύ καλή τοποθεσία της Ρόδου.
ΠΩΛΕΙΤΑΙ όπως είναι σε λειτουργία, με μεγάλο πελατολόγιο και λογική τιμή, λόγω άλλων επαγγελματικών υποχρεώσεων.
Πληρ. τηλ. 6977771553

ΡΟΔΙΑΚΗ ΚΤΗΜΑΤΙΚΗ
Rhodes Real Estate
ΣΥΜΒΟΥΛΟΙ & ΕΚΤΙΜΗΤΕΣ ΑΚΙΝΗΤΩΝ ΚΤΗΜΑΤΟΜΕΣΙΤΙΚΟ ΓΡΑΦΕΙΟ από το 1983

ΠΩΛΕΙΤΑΙ

ΚΑΤΟΙΚΙΑ ΝΕΟΚΛΑΣΣΙΚΟΥ ΤΥΠΟΥ

ΣΤΗΝ ΠΟΛΗ ΤΗΣ ΡΟΔΟΥ - ΟΔΟΣ ΛΑΣΚΟΥ

ΕΜΒΑΔΟΝ 250 τ.μ. ΣΕ ΜΠΕΤΑ ΝΕΟΔΜΗΤΗ

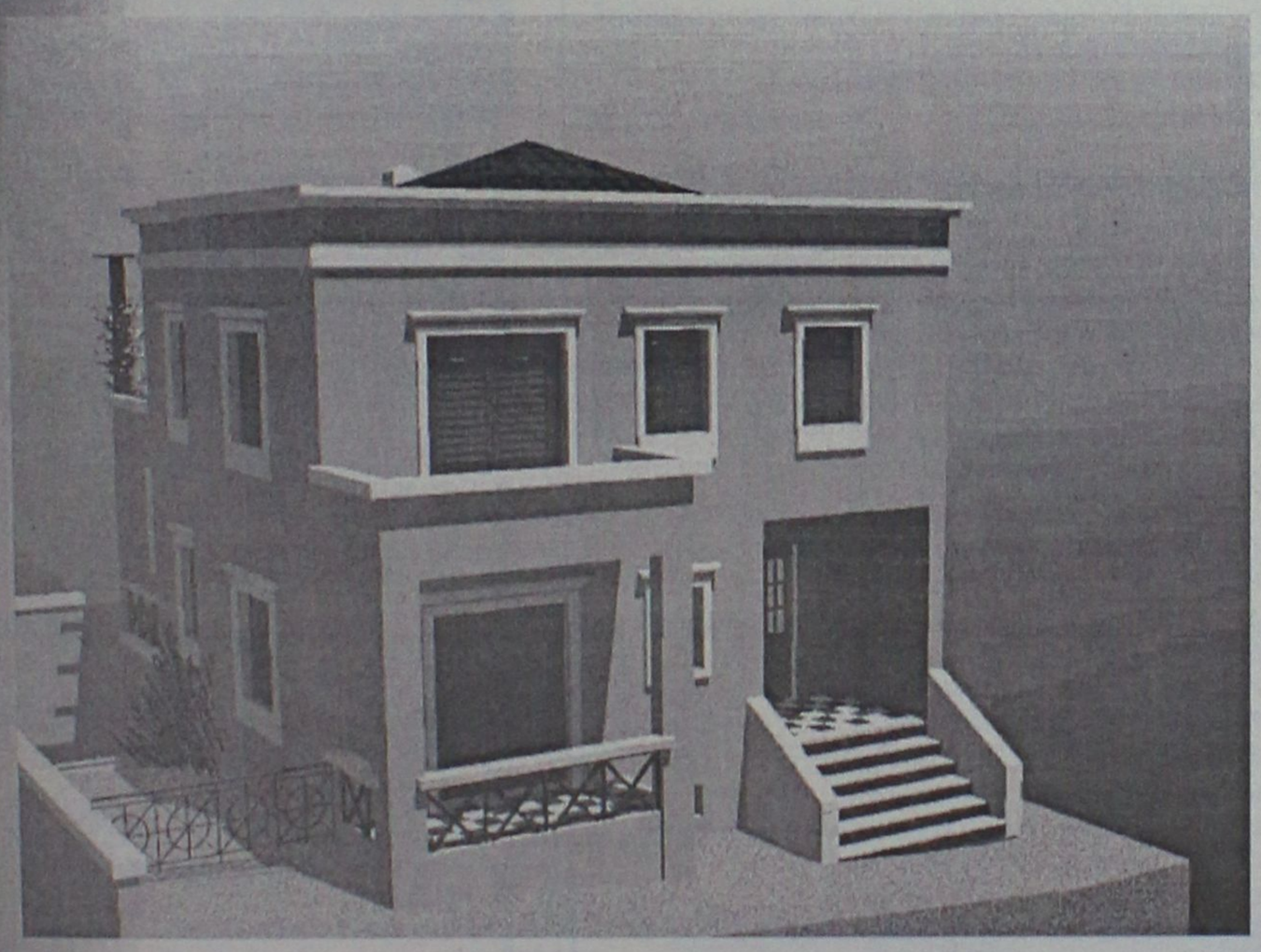

ΤΙΜΗ 240,000 €

ΑΠΟΚΛΕΙΣΤΙΚΗ ΔΙΑΘΕΣΗ

ΑΝΕΣΤΗΣ & ΣΑΒΒΑΣ ΣΑΒΒΑΪΔΗΣ

Μέγαρο Κιοσόγλου, 3ος όροφος
Εθελοντών Δωδεκανησίων 29
ΡΟΔΟΣ

Τηλ : 2241-026281 fax: 2241-034663
κιν: 6944-421015 & 6944-243452
e-mail: savvaidis@rho.forthnet.gr

ΟΙΚΟΔΟΜΗ ΡΟΔΟΥ

ΤΕΧΝΙΚΗ–ΚΑΤΑΣΚΕΥΑΣΤΙΚΗ ΕΤΑΙΡΕΙΑ
ΠΩΛΟΥΝΤΑΙ

1) Μονοκατοικίες 150 τ.μ. η κάθε μία σε κτήμα 2.000 τ.μ. (υπό κατασκευή).
2) Μονοκατοικίες στο Κιοτάρι Ασκληπειού (στο κύμα) 120 τ.μ. σε κτήμα 1300 τ.μ. εκάστη (υπό κατασκευή).
3) Καταστήματα και διαμερίσματα στην οδό Αμστερνταμ, Βερολίνου και Μαδρίτης στο Ροδίνι διαφόρων μεγεθών.
4) Δύο οροφοδιαμερίσματα των 130 τ.μ. στην οδό Κωνσταντινουπόλεως στο Ροδίνι (υπό κατασκευή).
5) Διαμερίσματα των 110 τ.μ. και 135 τ.μ. στο Καρακόνερο πάνω από το γήπεδο με απέραντη θέα (υπό κατασκευή).
Δεκτά δάνεια και ευκολίες πληρωμής έχουμε τις καλύτερες τιμές της αγοράς.

ΟΙΚΟΔΟΜΗ ΡΟΔΟΥ

Καμύνδου 4- Ρόδος-85100 Τηλ.: 22410/60460, 1, 2
Fax: 22410/60463

ΜΑΝΟΛΗΣ ΣΠΥΡΙΔΗΣ
πολιτικός μηχανικός ΔΠΘ
(ΚΙΝ:693.66.60460).

ΚΩΣΤΑΣ ΚΩΝΣΤΑΝΤΙΝΙΔΗΣ
εργολάβος
(ΚΙΝ.: 6946.99.99.06)

ΚΤΗΜΑΤΟΜΕΣΙΤΙΚΟ ΓΡΑΦΕΙΟ
ΖΑΦΕΙΡΗΣ Μ. ΚΑΡΑΓΙΑΝΝΗΣ Δ. Ο.Ε.
Πωλήσεις ακινήτων. Τηλ. (2241060380-60381)
18.00-21.00 μ.μ. Δευτέρα-Παρασκευή
e-mail: zaf.kar@panafonet.gr

- 20.383 τ.μ. Αγροτεμάχιο (πανοραμική θέα) 500 μ. από τον οικισμό Θολού
- 4.770 τ.μ. } Αγροτεμάχια συνοριακών μερίδων
- 2.348 τ.μ. } (150 μ.) Από την Λεωφόρο)
- 11.520 τ.μ. Αγρομετάχιο (Αφάντου)
- 5.080 τ.μ. (1/2) Αγροτεμάχιο (Αφάντου) με ελαιόδεντρα
- 10.200 τ.μ. Αγροτεμάχιο με πανοραμική θέα (Κολύμπια)
- 840 τ.μ. Αγροτεμάχιο (Αφάντου)
- 4.969 τ.μ. Αγροτεμάχιο περιοχή Κολυμπίων
- 22.400 τ.μ. Αγροτεμάχιο (με 200 ελαιόδεντρα) περιοχή Ψίνθου
- 19.840 τ.μ. αγροτεμάχιο με πανοραμική θέα (Ψίνθο)
- 5.800 τ.μ. (περιοχή ΤΡΑΠΕΖΙΑ)
- 22.400 τ.μ. Οικόπεδο επί της Λεωφόρου Ρόδου-Λίνδου, με υπό κατασκευή ξενοδοχειακή μονάδα (Α' κατηγορίας) σε μπετά
- 1.250 τ.μ. Οικόπεδο εντός οικισμού, με πανοραμική θέα
- 105 τ.μ. Κατοικία σε μπετά εντός οικισμού Αφάντου
- 80 τ.μ. Μονοκατοικία εντός οικισμού Αφάντου)
- 50 τ.μ. Μονοκατοικία εντός οικισμού Αφάντου
- 50 τ.μ. Μονοκατοικία εντός οικισμού Αφάντου

πωλησεις

συνέχεια από την προηγούμενη

ΠΩΛΟΥΝΤΑΙ 2 στρέμματα με άδεια οικοδομής, 4 και 6 στρέμματα στην περιοχή Κρεμαστής-παλαιού αεροδρομίου κατάφυτα με ελιές και άλλα δέντρα με όλες τις υποδομές. Πληρ. τηλ. (22410)47516, 6944177280 ΑΟ49666

ΕΠΙΧΕΙΡΗΣΗ ΕΣΤΙΑΤΟΡΙΟ ΣΤΗΝ ΤΟΥΡΙΣΤΙΚΗ ΠΕΡΙΟΧΗ ΝΕΟΧΩΡΙΟΥ, ΜΕ ΣΥΝΕΡΓΑΣΙΑ ΤΟΥΡΙΣΤΙΚΩΝ ΠΡΑΚΤΟΡΕΙΩΝ ΚΑΙ ΔΙΚΗ ΤΟΥ ΠΕΛΑΤΕΙΑ, ΧΕΙΜΩΝΑ-ΚΑΛΟΚΑΙΡΙ. ΠΛΗΡ. ΤΗΛ. 22410-21034 ΑΠΟ 18.00-20.00 ΠΕ49626

4ΑΡΙ οροφοδιαμέρισμα 160 τ.μ. με μεγάλες βεράντες κοντά στην πλατεία Αγίου Νικολάου. Πληρ. Εμμ. Κρανίδης τηλ. 6944347405, (22410)27082 ΑΟ49650

ΠΩΛΕΙΤΑΙ ΔΙΑΜΕΡΙΣΜΑ 80 Τ.Μ. (2) ΥΠΝΟΔΩΜΑΤΙΩΝ, ΠΑΡΟΔΟΣ ΚΟΔΡΙΚΤΩΝΟΣ ΑΞΙΑ 70.432 ΕΥΡΩ. ΠΛΗΡ. ΕΥΡΩΚΤΗΜΑΤΙΚΗ ΙΩΑΝΝΗΣ ΚΑΙ ΜΙΧΑΛΗΣ ΕΥΣΤΑΘΙΟΥ, ΕΘΝΙΚΗΣ ΑΝΤΙΣΤΑΣΕΩΣ 83 (ΠΡΩΗΝ ΑΝΝΗΣ ΜΑΡΙΑΣ), ΤΗΛ. (22410)73819-74917, 6945/292030, 6944/374546 ΠΟ49654

ΠΩΛΕΙΤΑΙ το εστιατόριο "PAGODA" Κινέζικο, Φαληράκι. Η επιχείρηση ή ο εξοπλισμός τεμάχια. Τιμή συμβολική, λόγω αναχωρήσεως. Πληρ. κο Βαγγέλη τηλ. 6938828248-2241086520 μέχρι τέλος Ιανουαρίου ΑΟ49694

3ΑΡΙ (100 τ.μ.) επί της οδού Ιερού Λόχου - δήμος Ιαλυσού διαμορφωμένα σε 3 μικρά διαμερίσματα, μισθωμένα 70.000 δρχ. έκαστο - προσφέρεται μόνο 30.000.000 ή 88.041 ευρώ. Πληρ. τηλ. 6944347405, (22410)27082, 26476 ΑΟ49648

ΚΑΤΑΣΤΗΜΑΤΑ των 50 τ.μ. με πατάρι επί της οδού Καποδιστρίου. Πληρ. τηλ. 6944347405 ΑΟ49645

ΜΟΝΟΚΑΤΟΙΚΙΑ 32 τ.μ. και οικόπεδο 1500 τ.μ. επί της οδού Κρητικών. Πληρ. τηλ. 6944347405, (22410)27082 ΑΟ49647

3ΑΡΙΑ καλής κατασκευής κοντά στο Μίρα Μάρε Ιξιά. Πληρ. τηλ. 6944347405, (22410)27082 ΑΟ49640

4ΑΡΙΑ πολυτελούς κατασκευής στην Ανάληψη με ατομικό γκαράζ και αποθήκη. Πληρ. τηλ. 6944347405, (22410)27082, 26476 ΑΟ49639

3ΑΡΙ καλής κατασκευής κοντά στο Αραπάκι. Τιμή 30.000.000 ή 88.000 ευρώ. Πληρ. Εμμ. Κρανίδης τηλ. 6944347405, (22410)27082 ΑΟ49651

ΔΙΑΜΕΡΙΣΜΑ (90 τ.μ.) 3άρι πολυτελούς κατασκευής στην Ανάληψη (2 ετών). Πληρ. Εμμ. Κρανίδης τηλ. 6944347405, (22410)27082 ΑΟ49649

2ΑΡΙ διαμέρισμα 35 τ.μ. β' ορόφου, 7 ετών υπέρ λουξ με ωραία θέα στην Ανάληψη, δεκτά δάνεια. Πληρ. τηλ. 6944347405, (22410)27082, 26476 ΑΟ49642

2ΑΡΙ διαμέρισμα 43 τ.μ. στο Νέο Ροδίνι μόνο 15.500.000 δρχ. ή 46.000 ευρώ. Πληρ. τηλ. 6944456548 ΑΟ49643

ΑΓΡΟΤΕΜΑΧΙΑ των 2000 τ.μ. αυτοτελή με δόμηση 200 τ.μ. κυρίας χρήσεως κλ.π. με ωραία θέα στο Δημοτικό διαμέρισμα Κοσκινού. Πληρ. τηλ. 6944347405, (22410)27082 ΑΟ49641



ΚΤΗΜΑΤΟΜΕΣΙΤΙΚΟ ΓΡΑΦΕΙΟ

ΑΙΓΑΙΟΚΤΗΜΑΤΙΚΗ

ΠΩΛΟΥΝΤΑΙ

- ΔΙΑΜΕΡΙΣΜΑΤΑ-ΜΟΝΟΚΑΤΟΙΚΙΕΣ

- (ΔΔ)=ΔΑΝΕΙΑ ΔΕΚΤΑ

- 54 τ.μ. α' ορ. Ροδίνι 22 εκ. - 64.563 €. (ΔΔ)
- 55 τ.μ. (2 υπν.) καινούργιο Κοσκινού 22 εκ. 64.563 €.
- 58 τ.μ. Αθηνών (3 ετών) με θέα, 24 εκ. 70.432 € (ΔΔ)
- 60 τ.μ. α' ορ. Καρακόνερο καινούργια 28 εκ. -82171 εκ. (ΔΔ)
- 60 τ.μ. β όροφ. Μίρα Μάρε 20 εκ.-58.694 € (ΔΔ)
- 65 τ.μ. λουξ με αυλή Ροδίνι 30 εκ. - 88.014 € (ΔΔ)
- 70 τ.μ. λουξ με αυλή Κοσκινού 27 εκ. -79.236 €
- 70 τ.μ. μον/κία με 100 τ.μ. αυλή, μονοκατοικία κοντά στο Ρολόι, Π. Πόλη, 30 εκ.-88.041 € (ΔΔ)
- 74 τ.μ. (ισ. με αυλή) Ροδίνι, 26 εκ.-76.302 € (ΔΔ)
- 75 τ.μ. Καρακόνερο ορ/σνα 37,5 εκ. -110.051 € (ΔΔ)
- 75 τ.μ. Διαμ/σμα - γραφείο α' ορ. Μανδράκι
- 77 τ.μ. λούξ ετοιμ/το με αυλή 27 εκ. Κοσκινού 79.236 €
- 80 τ.μ. μεζ/τα Ιαλυσό 38 εκ. - 111.518 € (ΔΔ)
- 80 τ.μ. (ημιυπόγειο), Δασκάλους, 23 εκ.-67.498 €
- 80 τ.μ. υπόγεια απ/κη Κένεντυ 12 εκ. - 35.216 €
- 81 τ.μ. β' ορ. Δασκάλους 31 εκ. - 90.975 €. (ΔΔ)
- 81 τ.μ. β' ορ. Δασκάλους 31 εκ. - 90.975 €. (ΔΔ)
- 82 τ.μ. β' ορ. διαμ/σμα - γραφείο στο Εθνικό 45 εκ. -132.061 €
- 87,5 τ.μ.καιν/ργιο Ροδίνι 41 εκ.-120.322€ (ΔΔ)
- 90 τ.μ. (ισόγειο με αυλή) Μιχ. Πετρίδη λουξ 29 εκ. - 85.106 €
- 90 τ.μ. μον/κία διόροφη Παραδείσι με τζάκι 22 εκ. - 64.563 € (ΔΔ)
- 102 τ.μ. Καρακόνερο καινούργιο 46 εκ. - 134.996 € (ΔΔ)
- 103 τ.μ. (3 υπν.) Στοκχόλμης 47 εκ. - 137.931 € (ΔΔ)
- 106 τ.μ. ορ/σμα Θεμ. Σοφούλη 35 εκ. - 102.714 € (ΔΔ)
- 116 τ.μ. (ισ. υπ/νο) 3 υπν. Πτολεμαίων 55 εκ.-161.408 €
- 109 τ.μ. ετοιμ/τη μεζ/τα Ιαλυσό (3 υπν.) 55 εκ-161.408 € (ΔΔ)
- 117 εμ. σε σοβά Δασκάλους) 32 εκ. -93.910 € (ΔΔ)
- 120 τ.μ. πλησίον Μ. Πετρίδη (ισ.), (3 υπν.) 161.408 €-55 εκ. (ΔΔ)
- 120 τ.μ. μεζ/τα Ροδίνι 80 εκ. 234.776 € (ΔΔ)
- 120 τ.μ. Καρακόνερο 56 εκ. 164.343 (ΔΔ)
- 120 τ.μ. (υπόγειο με αυλή), Κένεντυ, 45 εκ.-132.016 €
- 125 τ.μ. μον/κία σε 1,5 στρ. στη Θολό 70 εκ. 205.429 € (Δ.Δ.)
- 130 τ.μ. μον/κία σε μπετά σε 1 στρ. Τρεις προς Παστίδα 33 εκ. - 96.845 € (ΔΔ)
- 132 τ.μ. (β' ορ.) Κέννεντυ, 75 εκ.-206.429 € (ΔΔ)
- 140 τ.μ. μεζ/τα (με 70 τ.μ. υπ.) σε μαρ/βά, Ιαλυσός 50 εκ.-146.735 € (ΔΔ)
- 140 τ.μ. μον/κία σε μπετά Κοσκινού 40 εκ. - 117.388 € (ΔΔ)
- 140 τ.μ. ορ/σμα Μόντε Σμιθ 73 εκ. - 214.233 €. (ΔΔ)
- 150 τ.μ. μον/κία σε 2 στρ. στην Ιαλυσό 100 εκ.-293.470 € (ΔΔ)
- 158 τ.μ. μεζ/τα σε μπετά Ιξιά 36 εκ.-105.649 €
- 160 τ.μ. κολώνες διαμ/σμα Δασκάλους 32 εκ.-93.910 €.
- 183 τ.μ. μεζ/τα στο Καρακόνερο 65 εκ. - 190.755 €. (ΔΔ)
- 195 τ.μ. μεζονέτα σε μπετά, Κοσκινού, 35 εκ.-102.714 € (ΔΔ)
- 200 τ.μ. (2 διαμ/τα) στο Μαντρικό 41 εκ. 120.322 € (ΔΔ)
- 210 τ.μ. μεζ/τα. Κοσκινού 220.102 €-75 εκ. (ΔΔ)
- 270 τ.μ. βίλλα στο σοβά σε 4 στρ. Τσαΐρι 100 εκ. - 293.470 €
- 280 τ.μ. μον/κία σε Ιστρ. Κοσκινού 150 εκ.-440.205 € (ΔΔ)
- 280 τ.μ οικ. τετ/νο (κτίριο) Π. Πόλη 100 εκ. 293.470 €
- 550 τ.μ. μον/κία Παστίδα 7 στρ. 170 εκ. 498.899 € (ΔΔ)

ΚΑΤΑΣΤΗΜΑΤΑ-ΑΠΟΘΗΚΕΣ-ΓΡΑΦΕΙΑ

- 30 τ.μ. Εμπ/κο κέντρο Βράχο Ιαλυσό 20 εκ. - 58,694 €
- 31 τ.μ. κατάστημα στο Νηρέα 22 εκ. - 64.563 € (ΔΔ)
- 39 τ.μ. Αγ. Αναστασία 12 εκ.-35.216 €
- 55 τ.μ. Βασ. Ηρακλείου 35 εκ.-102.714 € (ΔΔ)
- 75 τ.μ. α' ορ. Μανδράκι γραφείο 70 εκ.-205.423 €
- 80 τ.μ. υπ/γεια απ/κη Κένεντυ 12 εκ. 35.216€
- 82 τ.μ. β' ορ. Μανδράκι γραφείο 50 εκ.-146.735 €
- 175 τ.μ. Λεωφ. Ρόδου-Λίνδου 70 εκ.-205.429 € (ΔΔ)
- 160 τ.μ. (αποθήκη) ισ. κατάστημα. Ανάληψη 30 εκ.-88.041 € (ΔΔ)
- 180 τ.μ. αποθήκη Ροδίνι 132.061 €-45 εκ.
- 320 τ.μ. αποθήκη Ασγούρου 44 εκ.-129.126 €

ΟΙΚΟΠΕΔΑ-ΑΓΡΟΤΕΜΑΧΙΑ

- 406 τ.μ. εντός οικισμού Εμπωνας (Σ.Δ. 0,8) 30.000 €
- 500 τ.μ. Μίρα Μάρε (Σ.Δ. 0,8), 45 εκ.-132.016 € (για γραφεία κατ/τα)
- 650 τ.μ. Αισχίνη ΣΔ 0.8 78 εκ. - 228.906 €
- 1.200 τ.μ. εντός οικ. Κοσκινού (κτίζει 600 τ.μ.) 50 εκ.-146.735 €
- 1.370 τ.μ. εντός οικισμού Αρχ/λου - 50. εκ. - 146.735 €
- 4 στρεμ. στα Νερά Καλλιθέας 60 εκ.-176.082 €
- 4.380 τ.μ. Ασγούρου 30 εκ.-88.041 €
- 8.740 τ.μ. Κολύμπια 63 εκ.-184.886 €
- 350 τ.μ. (νέα επ/ση οικ/σμού Σορωνής) 30.000 €
- 28.280 τ.μ. πάνω στο κύμα Πλημμύρι Χ15.000 το τ.μ.
- 45 στρ. στο Γεννάδι 115 εκ. - 337.738 €

ΕΝΟΙΚΙΑΖΟΝΤΑΙ ΔΥΟ ΚΑΤΑΣΤΗΜΑΤΑ ΣΤΗ ΒΕΝΕΤΟΚΛΕΩΝ

ΖΗΤΟΥΝΤΑΙ ΜΕΤΑΧΕΙΡΙΣΜΕΝΑ ΔΙΑΜΕΡΙΣΜΑΤΑ - ΑΜΕΣΗ ΠΩΛΗΣΗ

ΑΝΑΛΑΜΒΑΝΟΥΜΕ ΤΗΝ ΕΝΟΙΚΙΑΣΗ ΤΟΥ ΔΙΑΜΕΡΙΣΜΑΤΟΣ ΣΑΣ ΣΕ ΠΟΛΥ ΣΥΝΤΟΜΟ ΧΡΟΝΙΚΟ ΔΙΑΣΤΗΜΑ

ΡΕΝΑ ΒΑΖΟΥΚΟΥ

(ΜΕΣΙΤΗΣ ΑΣΤΙΚΩΝ ΣΥΜΒΑΣΕΩΝ)

ΔΙΕΥΘ. ΓΡΑΦΕΙΟΥ ΔΗΜ. ΘΕΟΔΩΡΑΚΗ 3

9-1 το πρωί και 6.30-9 απ/τα

Δευτέρας-Πέμπτης εκτός Σαβ. και Κυρ.

Τηλ. (22410) 22943-28838 FAX: 28838

email.vazoukou@otenet.gr.

ΡΟΔΟΣ

ΠΩΛΕΙΤΑΙ

από τον ιδιοκτήτη στα Κοσκινού σε μικρή οικοδομή τριών διαμερισμάτων διαμέρισμα των 55 τ.μ. λοῦξ κατασκευής με αιρκοντίσιον, ηλιακό θερμοσίφωνο, κεντρική θέρμανση αυτονομίας και ηλεκτρικά ρολά παραθύρων.

Πληρ. τηλ. (22410)20949, 37735, 6932326055

ΠΩΛΟΥΝΤΑΙ

Διώροφες αυτόνομες μονοκατοικίες με κήπο στον Δήμο Ιαλυσού, πολυτελούς κατασκευής.

- Διαστάσεις 130 τ.μ. και 168 τ.μ.
- Αριστη κατασκευή
- Δυνατότητα τραπεζικής χρηματοδότησης με ευνοϊκούς όρους

Πληρ. Εμμανουήλ Κρανίδης
Αμερικής 50- Ρόδος
Τηλ. 2241027082-26476, 6944347405

ΠΩΛΕΙΤΑΙ

επιχείρηση στην Ακτή Κανάρη (Ψαροπούλα) 200 τ.μ. στην καλύτερη περιοχή.

Πληρ. τηλ. 6947213944

ΖΗΤΕΙΤΑΙ ΑΓΡΟΤΕΜΑΧΙΟ

4.000 τ.μ. εκτός σχεδίου άρτιο και οικοδομήσιμο, με καλή πρόσβαση. Περιοχές: Ηλιούπολη, Ασγούρου, Αγ. Βαρβάρα, Τσαΐρι, Φυτώριο, Κοσκινού.

Μεσίτες αποκλείονται

Για σοβαρές προτάσεις επικοινωνήστε στο: 6974500247

ΠΩΛΗΣΕΙΣ ΑΚΙΝΗΤΩΝ

◆ **ΔΙΑΜΕΡΙΣΜΑΤΑ**

- Ροδίνι 80 τ.μ. 30.500.000
- Διαμέρισμα 75 τ.μ. 30.000.000 δρχ. οδός Τροίας
- Διαμέρισμα 85 τ.μ. 37.000.000 δρχ. Ιαλυσός
- 2άρια ετοιμοπαράδοτα, λουξ κατασκευής, 23.500.000 δρχ.
- Ροδίνι 115 τ.μ. λουξ κατασκευής, με απεριόριστη θέα
- Ροδίνι 90 τ.μ. λουξ κατασκευής με απεριόριστη θέα.
- Ατταβύρου 86 τ.μ. 35.000.000 δρχ.
- Ροδίνι 2άρι, 22.000.000 δρχ. καινούργιο
- Ροδίνι 114 τ.μ. 48.000.000 δρχ. λουξ κατασκευής
- Κορδικτώνος 80 τ.μ. 26.000.000 δρχ.
- Ανάληψη 85 τ.μ. 40.000.000 δρχ. λουξ κατασκευής
- Καρακόνερο 90 τ.μ. καινούργιο
- Ανάληψη 75 τ.μ.. 26.000.000 δρχ.
- Σωτήρος 115 τ.μ. 35.000.000 δρχ
- Πειραιώς 60 τ.μ. 27.000.000 δρχ.
- Τροίας 90 τ.μ. λουξ κατασκευής με απεριόριστη θέα.

◆ **ΗΜΙΤΕΛΗ ΔΙΑΜΕΡΙΣΜΑΤΑ**

- 60 τ.μ. 12.000.000 δρχ. Αταβύρου
- 160 τ.μ. 32.000.000 δρχ. Αταβύρου

◆ **ΜΕΖΟΝΕΤΕΣ-ΜΟΝΟΚΑΤΟΙΚΙΕΣ**

- 160 τ.μ. με οικόπεδο 1300 μ. στα Κοσκινού 40.000.000 δρχ. (μπετά)
- Μονοκατοικία στην Ιαλυσό 103 τ.μ. ανακαινισμένη
- 180 τ.μ. με οικόπεδο 1300 μ. στο Κανδυλί (μπετά)
- Κοσκινού 195 τ.μ., 35.000.000 δρχ. (κτισμένη)
- ΣΥΜΗ:Διόροφη κατοικία 70 τ.μ. με στέρνα 50.000.000 δρχ.

◆ **ΟΙΚΟΠΕΔΑ**

- Αφάντου 7 στρεμ. 50.000.000
- Κολύμπια 2.500 στρεμ. 35.000.000
- Κιοτάρι πάνω στο κύμα 5 στρ.
- Παραδείσι, 1500 μ., 8.000.000 δρχ.
- Μαριτσά 2 στρ., 17.000.000 δρχ.
- Κατταβιά 650 τ.μ. 3.000.000 δρχ.
- Οικόπεδα εντός σχεδίου στο Γεννάδι από 2.500.000 δρχ.
- Παστίδα 7 στρ., 70.000.000 δρχ.

◆ **ΑΠΟΘΗΚΕΣ**

- Αποθήκη σχεδόν ισόγεια 250 τ.μ. 20.000.000 δρχ.

◆ **ΚΑΤΑΣΤΗΜΑΤΑ**

- Επιχείρηση στην οδό Ηρώων Πολυτεχνείου
- Πωλείται επιχείρηση -αναψυκτήριο

◆ **ΚΤΗΜΑΤΑ**

- Κατταβιά Αγ. Γιώργης 4800 τ.μ. 6.000.000 δρχ.
- Λαχανιά, 2 στρ. οικοδομίσιμο 3.000.000 δρχ.
- Πίσω από το παλιό αεροδρόμιο 4 στρ., 22.000.000 δρχ. με θέα.
- Χωράφι 4 στρ. στην Παστίδα 18.000.00 δρχ.
- Χωράφι 5.700 στρ. στα Κολύμπια, 15.000.000 δρχ.
- Κατταβιά 1000 τ.μ. άρτιο και οικοδομήσιμο με φως, νερό, 2.500.000 δρχ.
- Κανδυλί 2.600 τ.μ., 35.000.000 δρχ.
- Πλημμύρι 1520 στρ. πάνω στην θάλασσα, τιμή 6.000.000 δρχ.
- Πλημμύρι 1.640τ.μ. 4.000.000 δρχ. οικοδομήσιμο
- Πλημμύρι 3.240τ.μ. 3.000.000 δρχ.
- Λαχανιά 4.700 τ.μ. 16.000.000 δρχ. οικοδομήσιμο
- 10 στρ. Κιοτάρι, νερό, ρεύμα 12.000.000 δρχ.
- Λαχανιά 100 στρ. πάνω στην θάλασσα
- Λαχανιά 45 στρ. 2500 δρχ./μέτρο
- Κατταβιά 2.500 τ.μ. πάνω στο δρόμο οικοδομήσιμο,
- Λάρδος 7 στρ. 12.000.000 δρχ.
- Κιοτάρι 4 στρ. 4.000.000 δρχ.
- Λαχανιά 750 τ.μ., 8.500.000 δρχ.στο χωριό
- Γεννάδι 20 στρ. ρεύμα-νερό 20.000.000 δρχ.
- Κιοτάρι 7 στρ. με νερό-ρεύμα 8.000.000 δρχ.
- Λαχανιά 4 στρ. 300 μέτρα από τη θάλασσα 8.000.000 δρχ.
- Γεννάδι 1.100 τ.μ. 1.500.000 δρχ.
- Κατταβιά 10 στρ. 10.000.000 δρχ.
- Πλημμύρι 12 στρ. με φως, νερό
- Κατταβιά 4.000 τ.μ. 2.000.000 δρχ.
- Πλημμύρι 5.500 τ.μ. 6.500.000 δρχ.
- Γεννάδι στη λεωφόρο 4.000 τ.μ., 12.000.000 δρχ.
- Γεννάδι, 2 στρ. πάνω στη θάλασσα
- Πλημμύρι, 4.500 στρ. 6.000.000 δρχ.
- Κιοτάρι 4 στρ. κοντά στη θάλασσα
- Σάλακος 8στρ. 16.000.000 δρχ.

➪ Πωλούνται αποθήκες και βιοτεχνικοί χώροι.

- **ΔΑΝΕΙΑ ΔΕΚΤΑ - ΕΥΚΟΛΙΕΣ ΠΛΗΡΩΜΗΣ**
- **ΖΗΤΟΥΝΤΑΙ ΟΙΚΟΠΕΔΑ ΠΡΟΣ ΑΓΟΡΑ - ΚΤΗΜΑΤΑ ΚΑΙ ΔΙΑΜΕΡΙΣΜΑΤΑ**

ΣΤΑΜΑΤΗΣ ΜΑΝΩΛΑΚΟΣ

ΩΡΕΣ ΓΡΑΦΕΙΟΥ 8.30-1.00 π.μ. και 5-8 μ.μ.

ΔΗΜ. ΑΝΑΣΤΑΣΙΑΔΗ 45 (παραπλεύρως ΥΠΕΡΑΓΟΡΑΣ ΠΑΠΑΚΥΡΙΑΚΟΥ-ΣΥΝΟΙΚΙΑ ΔΑΣΚΑΛΩΝ) Τηλέφωνα: 2241023815-78275, 6944698056

πωλησεις

συνέχεια από την προηγούμενη

ΕΠΙΧΕΙΡΗΣΗ πανέμορφη ΣΝΑΚ-ΜΠΑΡ εστιατόριο με πλήρη επαγγελματικό εξοπλισμό σε κεντρικό σημείο της Ιαλυσού κοντά στην παραλία. Δεκτές μόνο σοβαρές προτάσεις. Πληρ. τηλ. 6934144194 μετά τις 6 μ.μ. ΑΟ49638

ΕΠΙΧΕΙΡΗΣΗ ΕΣΤΙΑΤΟΡΙΟΥ πλήρως εξοπλισμένη και έτοιμη προς λειτουργία στο κέντρο της Ρόδου (100 μαγαζιά). Τιμή ευκαιρίας. Πληρ. τηλ. 22410-29131, 6947523894 ώρες 9 π.μ.-3 μ.μ. και 5 μ.μ.-10 μ.μ.ΑΟ46927

ΕΠΙΧΕΙΡΗΣΗ κινητής τηλεφωνίας λόγω φόρτου εργασίας. Πληρ. τηλ. (22410)27082, 26476, 6944347405 ΑΟ49637

ΕΠΙΧΕΙΡΗΣΗ SUPER-MARKET 100 τ.μ. επί της οδού Γριβα στο Νιοχώρι ή ΖΗΤΕΙΤΑΙ συνέταιρος να αναλάβει την λειτουργία της. Συζητείται η μετατροπή σε καφετέρια. Πηρ. τηλ. 6942880565. ΑΟ49612

ΔΙΑΜΕΡΙΣΜΑΤΑ 4άρια καλής κατασκευής στο Νέο Ροδίνι, αξίας 49.000.000 ή 144.000 ευρώ. Πληρ. τηλ. 6944347405, (22410)27082, 26476 ΑΟ49644

ΓΚΑΡΣΟΝΙΕΡΑ καινούργια επιπλωμένη 50 τ.μ., περιοχή Κοσκινού. Πληρ. τηλ. 6946765018 ΑΟ49603

ΖΑΧΑΡΟΠΛΑΣΤΕΙΟ "ΧΑΒΑΗ" σε τιμή ευκαιρίας. Πληρ. τηλ. 2241066849, 66677, κιν. 6978012396 ΑΟ49618

ΠΩΛΟΥΝΤΑΙ ΣΤΑ ΚΑΛΑΒΑΡΔΑ: α) Παλαιά παραδοσιακή κατοικία ενός οικισμού. Τιμή 8.800 ευρώ, β) Οικόπεδα εντός οικισμού, γ) Παραλιακό κτήμα 7 στρεμμάτων. Πληρ. κ. Ηλία Σταματέλλο, τηλ. (22410)85290 ΑΟ49599

ΜΕΓΑΛΗ ΕΥΚΑΙΡΙΑ!!! ΠΩΛΕΙΤΑΙ-ΕΝΟΙΚΙΑΖΕΤΑΙ επιχείρηση εστιατόριο με τον εξοπλισμό σε πολύ καλή τιμή. Βρίσκεται στην περιοχή Ιξιά σε τουριστική περιοχή. Παρέχει μεγάλη αυλή και πάρκινγκ. Για σοβαρές προτάσεις τηλ. (22410)90018 , κιν. 6934141456ευκολίες πληρωμής; Δεκτές ανταλλαγές ακινήτων. ΑΟ49570

ΚΤΗΜΑ 3000 τ.μ., λίγο μετά τη Σορωνή, με κτίσμα 75 τ.μ. (το οποίο έχει ρεύμα και νερό) πολύ κοντά στη λεωφόρο και δίπλα σε κατοικημένη περιοχή. Πληρ. τηλ. 6932064816 ΑΟ49604

ΠΩΛΟΥΝΤΑΙ: α) μονοκατοικίες στην Ιαλυσό 150-140 τ.μ. εκτός σοφίτας, β) στην Ιαλυσό και στο Ροδίνι διαμερίσματα 85 έως 87 τ.μ. με θέρμανση και πάρκινγκ. Πληρ. κα Μαρίνα "Κτηματική Προοπτική" τηλ. (22410)37906, 6972292958 ΑΟ49560

ΠΩΛΟΥΝΤΑΙ από ιδιοκτήτη κατασκευαστή στη Ρόδο επί της οδού Πειραιώς 42 σε νεοανεγειρόμενη οικοδομή πολυτελή διαμπερή διαμερίσματα με εξαιρετική θέα του ενός και των δύο υπνοδωματίων. Τα διαμερίσματα διαθέτουν αυτόνομη θέρμανση με καλοριφέρ, μεγάλες βεράντες, ανακλινόμενες μπαλκονόπορτες αλουμινίου, εντοιχισμένα ντουλάπια κουζίνας και ντουλάπες υπνοδωματίων. Χρόνος παράδοσης διαμερισμάτων τέλος του 2003. Τιμή από 64.000 ευρώ. Πληρ. τηλ. (22410)23690, 6945346838 6934016759 ΑΟ49552

ΑΠΟΘΗΚΗ 200 τ.μ. οδό Καβάλας 9. Πληρ. τηλ. (22410)25932 ΑΟ49544

ΟΙΚΟΠΕΔΟ στο Κιοτάρι 1500 τ.μ. προνομιούχο με άδεια οικοδομής κοντά σε ξενοδοχείο και σε κεντρικό δρόμο λίγα μέτρα από τη θάλασσα, κατάλληλο για οποιαδήποτε επένδυση, για μαγαζιά κάτω και σπίτι επάνω. Τιμάται 60.000 ευρώ ή 20.000.000 δρχ. μετρητοίς. Πληρ. τηλ. (22410)23864 ΑΟ49521

ΠΩΛΕΙΤΑΙ ΣΕ ΤΙΜΗ ΕΥΚΑΙΡΙΑΣ 15.000 ΕΥΡΩ, MINI MARKET ΣΤΗΝ ΠΕΡΙΟΧΗ ΤΩΝ ΔΑΣΚΑΛΩΝ ΕΠΙ ΤΗΣ ΔΗΜΗΤΡΙΟΥ ΑΝΑΣΤΑΣΙΑΔΗ 8. ΠΛΗΡ. ΤΗΛ. (22410)22493, 6946794328 ΠΟ49535

ΠΩΛΕΙΤΑΙ

επιχείρηση 100 τ.μ.

πλήρως εξοπλισμένη για κοσμηματοπωλείο μαζί με το ακίνητο εντός του εμπορικού κέντρου ΕΨΙΛΟΝ στο Φαληράκι. Το κατάστημα είναι γωνιακό, στην εξωτερική πλευρά του κέντρου και πωλείται σε εξαιρετικά καλή τιμή.

Πληρ. τηλ. 6946003393 και 6942442844

ΟΙΚΟΔΟΜΙΚΕΣ ΕΠΙΧΕΙΡΗΣΕΙΣ ΤΖΟΓΙΑ ΜΑΡΙΑ & ΥΙΟΙ

Πωλούνται μεζονέτες 120 τ.μ., πολυτελούς κατασκευής, ανεξάρτητες, σε οικόπεδο 300 τ.μ. η κάθε μία επί των οδών Ευρώπης-Βελιγραδίου (περιοχή Ροδίνι).

Τηλ. επικοινωνίας 22410-30069

ΠΩΛΟΥΝΤΑΙ

από ιδιώτη ιδιοκτήτη,
μονοκατοικίες,
μεζονέτες 100 τ.μ.
στην παραλία Αφάντου
επί του κύματος.

Πληρ. τηλ. 6942089864

ΣΧΟΛΗ ΟΔΗΓΩΝ

ΠΟΡΤΣΕΛΛΗΣ ΣΤΕΦΑΝΟΣ

Διπλ. εκπαιδευτής υποψηφίων οδηγών μέλος της Ε.Σ.Ο.Ρ. Ο.Ε.

- Διπλώματα αυτοκινήτου, μοτοσικλέτας,φορτηγού, λεωφορείου, νταλίκας
- Αναθεωρήσεις ληγμένων αδειών
- Θεωρητικά μαθήματα ΚΟΚ και Μηχανολογίας
- Μετατροπές ξένων διπλωμάτων σε ελληνικά
- Διπλώματα αυτόματου αυτοκινήτου



ΝΕΑ ΔΙΕΥΘΥΝΣΗ: ΕΘΝΙΚΗΣ ΑΝΤΙΣΤΑΣΗΣ 73 (ΠΡΩΗΝ ΑΝΝΗΣ ΜΑΡΙΑΣ) ΤΗΛ. 2241034497, 6945463635

TOP PROPERTIES

GEORGE & SAVAS PIPINOS

ΓΕΩΡΓΙΟΣ & ΣΑΒΒΑΣ ΠΙΠΙΝΟΣ

ΜΕΣΙΤΕΣ ΑΣΤΙΚΩΝ ΣΥΜΒΑΣΕΩΝ

REAL ESTATE AGENTS • MEMBER OF F.I.A.B.C.I.

Email: *gpipinos@otenet.gr* ***URL:*** *www.rhodes-top-properties.com* ***and*** *www.pipinos.gr*



Η **"TOP PROPERTIES"** είναι ατομική επιχείρηση και ανήκει στους Γεώργιο και Σάββα Πιπίνο. Το γραφείο ασχολείται από το 1971 αποκλειστικά και μόνο με επενδύσεις και REAL ESTATE, στο νησί της Ρόδου και στην ευρύτερη περιοχή της Δωδεκανήσου.

ΑΠΕΥΘΥΝΟΜΑΣΤΕ: Στους **σοβαρούς, απαιτητικούς και επιλεκτικούς** επενδυτές-επιχειρηματίες, Ελληνες και ξένους που ενδιαφέρονται να κάνουν μια σοβαρή επένδυση προβολής στο νησί της Ρόδου.

ΠΡΟΣΦΕΡΟΥΜΕ: Α) Υπηρεσίες και πληροφορίες που γίνονται σε προσωπικό επίπεδο με εχεμύθεια, διακριτικότητα και σοβαρότητα.
Β) Μεγάλη γκάμα υψηλής ποιότητας, ακινήτων, όπως:1) Ξενοδοχεία Α' και Β' κατηγορίας των 600-500-350-300 κλινών, 2) Κεντρικά αστικά ακίνητα κατάλληλα για Τράπεζες-καταστήματα-γραφεία, 3) Παραλιακές εκτάσεις, κατάλληλες για τουριστικές επενδύσεις των 150.000-100.000-70.000-50.000-36.000 τ.μ. και 4) Διαμερίσματα και μεζονέτες προβολής, και 5) Αξιόλογες Παραθεριστικές κατοικίες.

ΣΤΟΧΟΣ ΜΑΣ ΕΙΝΑΙ: Να προσφέρουμε στο αγοραστικό μας κοινό υψηλής ποιότητας ακίνητα και ευκαιρίες στο νησί της Ρόδου. Η τριακονταετής και πλέον πείρα μας στον τομέα αυτό αποτελεί εγγύηση.

ΣΥΝΘΗΜΑ ΜΑΣ ΕΙΝΑΙ: Επενδύστε στη ΡΟΔΟ ΤΩΡΑ, σε ακίνητα που ΑΝΤΕΧΟΥΝ ΣΤΟ ΧΡΟΝΟ

Γεώργιος και Σάββας Πιπίνος
ΜΕΣΙΤΕΣ ΑΣΤΙΚΩΝ ΣΥΜΒΑΣΕΩΝ
Γιατί εμείς γνωρίζουμε καλύτερα!

TOP PROPERTIES is a father and son business. The senior, Mr George S. Pipinos, the founder of the office, has carved over the years a reputation for integrity and excellence in the world of Real Estate in the Dodecanese. The junior, Dr. Savas Pipinos, has returned from his studies in UK to aid in his farther´s footsteps.
AT TOP PROPERTIES we try hard to attract important and selective investors, high calibre businessmen/women and discerning professional people, both Greek and foreign, who wish to acquire substantial and valuable property on Rhodes.
We offer our expertise and advice privately, discreetly and in strict confidence.
We keep a comprehensive list of real estate of the highest specifications:
a. A' and B' class hotels (600, 500, 350, 300 beds capacity)
b. Centrally situated office buildings and other business premises.
c. Seaside land, ideal for development (hotels, holiday resorts, etc), of 150.000, 100.000, 70.000, 50.000, 36.000 square metres.
d. Villas, luxury apartments, detached, semi-detached and terraced houses.
e. Holiday and Retirement Homes.
Our aim is to give our clients the opportunity to acquire value for money, first class real estate on Rhodes. Our 30 and more years of experience is our warranty.
Our motto is Invest in Rhodes, Invest in property, It stands the test of time.



TOP PROPERTIES
George and Savas Pipinos
Because we know best

ΚΕΝΝΕΝΤΥ 38, ΡΟΔΟΣ, 85 100, ΤΗΛ. (22410) 23895,FAX: (22410) 20883
38 KENNEDY STR., RHODES, 85 100, TEL. (22410) 23895, FAX: (22410) 20883

ΞΕΝΑΚΗΣ ΑΥΤΟΚΙΝΗΤΑ Audi

1. VW PASSAT COMFORT 1600 cc μοντ. 1997, χρώμα σημί (ABS, υδρ. τιμόνι, 4 αερόσακοι, 4 ηλ. παράθυρα, κεντρικό κλείδωμα, **air condition,** ηχοσύστημα)
2. VW PASSAT COMFORT 1600 cc μοντ 2000 χρώμα ασημί (ABS, υδρ. τιμόνι, 4 αερόσακοι, 4 ηλ. παράθυρα, κεντρικό κλείδωμα, **air condition,** ηχοσύστημα)
3. VW POLO - 1000 cc μοντ. 1998, χρώμα ερυθρό (υδρ. τιμόνι, 2 ηλεκτρ. παράθυρα, κεντρικό κλείδωμα)
4. VW POLO - 1400 cc μοντ. 1999, χρώμα ερυθρό) ΤΡΙΘΥΡΟ
5. VW GOLF - 1400 cc μοντ. 1999, χρώμα κυπαρισσί, ΤΡΙΘΥΡΟ (ABS, υδρ. τιμόνι, 4 αερόσακοι, 4 ηλ. παράθυρα, κεντρικό κλείδωμα, ηχοσύστημα, ζάντες αλουμινίου 16")
6. SUZUKI WAGON - R 1200 cc μοντ. 2000, χρώμα μωβ (υδρ. τιμόνι, 4 αερόσακοι, 2 ηλ. παράθυρα, κεντρικό κλείδωμα, **air condition,** συναγερμός, ηχοσύστημα)
7. FIAT PUNTO SPORTING - 1200 cc μοντ. 1997, χρώμα μαύρο ΤΡΙΘΥΡΟ (Αερόσακος οδηγού, ηλεκτρ. παράθυρα, κεντρικό κλείδωμα, ηχοσύστημα, ζάντες αλουμινίου, αμορτισέρ χαμήλωμα, σετ spoiler).
8 FIAT CINQUECENTO SPORTING - 1100 cc μοντ. 1997, χρώμα μαύρο. (ηλεκτρ. παράθυρα, κεντρικό κλείδωμα, ηχοσύστημα, ζάντες αλουμινίου).
9. NISSAN SERENA - 1600 cc χρώμα μπορντώ μοντ. 1997 **ΕΠΤΑΘΕΣΙΟ** (ηλεκτρ. παράθυρα, κεντρικό κλείδωμα, ηχοσύστημα)
10. FIAT CINQUECENTO SPORTING -1100 cc μοντ. 1995, χρώμα μαύρο. (ζάντες αλουμινίου, ηλεκτρ. παράθυρα, κεντρικό κλείδωμα)
11. NISSAN MICRA - 1000 cc μοντ. 1997, χρώμα μπορντώ (**air condition,** ηχοσύστημα)
12. MAZDA 323F -1600 cc μοντ. 1992, χρώμα πράσινο (ηλεκτ. παράθυρα, κεντρικό κλείδωμα, ηχοσύστημα)
13. LANCIA δ-1400 cc μοντ. 1993, χρώμα γκρι, (αερόσακος οδηγού, ηλεκτρ. παράθυρα, κεντρικό κλείδωμα, ηχοσύστημα).
14. CITROEN AX - 1100 cc, μοντέλο 1991, κόκκινο, (ηλ. παράθυρα, κεντρικό κλείδωμα, R/CD JVC, μπάκετ καθίσματα, σπόιλερ, αεροτομή)

CAR EXPERTS

Η εταιρεία μας εισάγει οχήματα όλων των κατασκευαστών και όλων των τύπων σε κλούβες, φορτηγά και οχήματα μεταφοράς προσωπικού

ΞΕΝΑΚΗΣ ΛΙΝΔΟΥ 238 - Τηλ. 2241061600
www.xenakisautos.gr

πωλήσεις

συνέχεια από την προηγούμενη

ΠΩΛΟΥΝΤΑΙ α) στην Παστίδα μεζονέτες 132 τ.μ. σε μπετά, β) στα Κοσκινού και στην Ιαλυσό μονοκατοικίες σε μπετά με 1300 τ.μ. και 2 στρέμματα οικόπεδο. Πληρ. κα Μαρίνα "ΚΤΗΜΑΤΙΚΗ ΠΡΟΟΠΤΙΚΗ" τηλ. (22410)37906 6972292958 ΑΟ49561

ΕΠΙΧΕΙΡΗΣΗ SUPER MARKET (ΤΡΟΦΙΜΑ, ΠΟΤΑ, ΤΟΥΡΙΣΤΙΚΑ ΕΙΔΗ) ΕΠΙ ΤΗΣ ΛΕΩΦΟΡΟΥ ΗΡΑΚΛΕΙΔΩΝ 98 ΠΛΗΣΙΟΝ ΧΡΥΣΟΧΟΕΙΟΥ ΑΝΤΩΝΙΑΔΗ. ΠΛΗΡ.ΤΗΛ. (22410)73694, 6946595414 ΠΟ49489

ΖΗΤΕΙΤΑΙ ΑΠΟ ΙΔΙΩΤΗ ΓΙΑ ΑΓΟΡΑ παλιά οικία ετοιμόρροπη (χαλατό) με αυλή ή χωρίς 60 τ.μ. ή100 τ.μ. Πληρ. τηλ. 6972943946 ΑΟ49524

ΝΙΣΥΡΟΣ. Πωλείται στην θέση Λιμενάρι οικόπεδο 2.240 τ.μ. , 50 μέτρα από τη θάλασσα με άδεια οικοδομής 87 τ.μ. και προοπτική οικοδόμησης 200 τ.μ. Αδεια πολεοδομίας Κω, πανοραμική θέα το Αιγαίο. Πληρ. τηλ. 6944898649 ΑΟ49536

ΕΠΙΧΕΙΡΗΣΗ ΕΣΤΙΑΤΟΡΙΟ "Litehouse" (Φαληράκι) με πλήρη εξοπλισμό, σε πολύ καλή τιμή. Ενοίκια πληρωμένα μέχρι και τον Απρίλιο. Πληρ. τηλ. 6944205979, (22410)73491 ΑΟ49501

Λόγω αναχώρησης στο εξωτερικό **ΠΩΛΕΙΤΑΙ** νεόδμητη, διώροφη πολυτελής μονοκατοικία με δύο ανεξάρτητους ορόφους συνολικής επιφάνειας 482 τ.μ. συν 230 τ.μ. σκεπασμένες βεράντες σε πανοραμικό λόφο νοτίως του Φιλέρημου σε οικόπεδο 4.200 τ.μ. με ελαιόδεντρα πλήρως περιφραγμένο και με αυτόματη θυροτηλεόραση. Διαθέτει πλήρη θέρμανση και κλιματισμό με κεντρική μονάδα και αεραγωγούς, με πλήρη αυτοματισμό, καθώς και εξαιρετικές θερμικές μονώσεις. Επίσης παρέχει πολλαπλές τηλεφωνικές και δορυφορικές εγκαταστάσεις. Πληρ. τηλ. (22410)48101, ή τηλ. fax., μηνύματα (22410)48102 ΑΟ49475

ΜΟΝΟΚΑΤΟΙΚΙΕΣ στην Ιαλυσό από 150-180 τ.μ. είναι λουξ κατασκευής και είναι κοντά στη θάλασσα. Εχουν ανεξάρτητο οικόπεδο και παραδίδονται αποπερατωμένες. Δάνεια γίνονται δεκτά. Πληρ. κ. Μανώλη τηλ. 6946163242 ΑΟ49434

ΑΠΟΘΗΚΗ 296 τ.μ. για όλες τις χρήσεις με ράμπα στην περιοχή της Ανάληψης. Πληρ. τηλ. (22410)90704, 6942846940 ΑΟ49355

ΠΩΛΕΙΤΑΙ φωτεινός, διαμπερής ημιϋπόγειος χώρος 160 τ.μ. σε νεόκτιστη οικοδομή, πολυτελούς κατασκευής με πλακάκια, 2 τουαλέτες, τριφασικό ρεύμα, διπλά τζάμια σε κεντρικό δρόμο, επί της Απ. Παύλου στην Ανάληψη, κατάλληλος για γραφεία και οιαδήποτε άλλη χρήση. Πληρ. τηλ. (22410)65430 ΑΟ49474

ΚΑΤΑΣΤΗΜΑΤΑ ΕΤΟΙΜΟΠΑΡΑΔΟΤΑ ΣΤΟ ΜΕΓΑΛΥΤΕΡΟ ΣΥΓΚΡΟΤΗΜΑ ΚΑΤΑΣΤΗΜΑΤΩΝ ΣΤΗΝ ΠΑΡΑΛΙΑΚΗ ΛΕΩΦΟΡΟ ΙΑΛΥΣΟΥ ΑΠ' ΕΥΘΕΙΑΣ ΑΠΟ ΤΟΝ ΚΑΤΑΣΚΕΥΑΣΤΗ ΠΟΛ. ΜΗΧΑΝΙΚΟ ΣΤΕΛΙΟ ΜΑΚΕΣΤΑ. ΕΞΑΣΦΑΛΙΣΗ ΔΑΝΕΙΟΥ, ΕΥΚΟΛΙΕΣ ΠΛΗΡΩΜΗΣ. ΑΠΟ 10.350.000 ΔΡΧ. ΠΛΗΡ. ΤΗΛ. 2241021347 ΧΠΟ205



πωλήσεις αυτοκινήτων & μοτοσικλέτων

HARLEY DAVIDSON SPORTSTER MONT. XLH 833 ΜΕ 8.600 ΧΛΜ. ΦΥΛΑΣΣΕΤΕ ΣΕ ΓΚΑΡΑΖ. ΜΟΝΟ ΣΟΒΑΡΕΣ ΠΡΟΤΑΣΕΙΣ. ΠΛΗΡ. ΤΗΛ. 6945378374 ΠΑ49629

VW PASSAT 1600 CC MONT. 97 FULL EXTRA ΣΕ ΑΡΙΣΤΗ ΚΑΤΑΣΤΑΣΗ. ΤΙΜΗ 11.750 ΕΥΡΩ. ΠΛΗΡ. ΤΗΛ. 6942201202 ΠΑ49658

HYUNDAI EXCELL 28000 ΧΛΜ. ΣΕ ΠΟΛΥ ΚΑΤΑΣΤΑΣΗ, ΜΟΝΟ 3000 ΕΥΡΩ. ΠΛΗΡ. ΤΗΛ. 6944694230 ΠΑ49676

NISSAN SUNNY μοναδικό 4Χ4! 1600 cc υδρ. τιμόνι, A/C, ηλ. κλειδαριές, ζαντολάστιχα καινούργια, κινητήρας 3 ετών, ατρακάριστο, δεκτός έλεγχος! Πληρ. τηλ. (22410)95766, 54515 και κιν. 6936763800 ΑΑ49724

MERCEDES 250 DIESEL άριστη κατάσταση με 20βάλβιδο κινητήρα και σασμάν καινούργια, ηλιοροφή, air condition, ABS, ηλεκτρικοί καθρέπτες, CD PLAYER ALPINE, τηλ. αυτοκινήτου NOKIA και ζαντολάστιχα. Τιμή 16.500 ευρώ. Πληρ. τηλ. (22410)66591, 6973314143 ΑΑ49723

ΠΩΛΕΙΤΑΙ α) τροχόσπιτο KNAUS σε άριστη κατάσταση με τέντα και πρόσθετη σκηνή-δωμάτιο, 2 σαλόνια-κρεβατοκάμαρα, μπάνιο, κουζίνα, θέρμανση. Τιμή 4000 ευρώ, β) ALFA ROMEO 33 μοντ. '91 σε καλή κατάσταση με ζαντολάστιχα, κεντρικό κλείδωμα, ηλεκτρ. παράθυρα. Τιμή 3.000 ευρώ. Πληρ. τηλ. 6932466251, 6946978738 ΑΑ49635

SEAT MARBELLA καταλυτικό μοντ. 95 άριστη κατάσταση. Τιμή 1650 ευρώ. Πληρ. τηλ. 6932091455 ΑΑ49719

SEAT MARBELLA μοντ. 96, 59.000 χλμ. σε καλή κατάσταση. Τιμή 1.600 ευρώ. Πληρ. τηλ. (22410)75944 ΑΑ49712

NISSAN ALMERA 1400, μοντέλο 1999, με φουλ εξοπλισμό (ABS, 4 αερόσακους, ηλεκτρικά παράθυρα, κλειδαριές κ.ά.). Πληρ. τηλ. 6937571014 ΑΑ49685

ΜΗΧΑΝΗ KAWASAKI EN 500 κυβικά σε πολύ καλή κατάσταση. Πληρ. τηλ. 6945699209 ΑΑ49606

ΠΩΛΟΥΝΤΑΙ ΤΑ ΚΑΤΩΘΙ ΑΥΤΟΚΙΝΗΤΑ ΣΕ ΑΡΙΣΤΗ ΚΑΤΑΣΤΑΣΗ ΚΑΙ ΣΕ ΠΡΟΣΙΤΕΣ ΤΙΜΕΣ ΚΑΙ ΜΕ ΕΥΚΟΛΙΕΣ ΠΛΗΡΩΜΗΣ: DAEWOO MATIZ ΜΟΝΤ. 2001, 4.990 ΕΥΡΩ, CITROEN SAXO 1,1 ΜΟΝΤ. 2000 5.150 ΕΥΡΩ, RENAULT TWINGO 1,2 ΜΟΝΤ. 2000 5.870 ΕΥΡΩ, FIAT PUNTO A/C 1,2 ΜΟΝΤ. 2001 6.900 ΕΥΡΩ, OPEL CORSA A/C 1,0 ΜΟΝΤ. 2001 7.340 ΕΥΡΩ, SEAT IBIZA A/C 1,0 ΜΟΝΤ. 2001 8.070 ΕΥΡΩ,, SUZUKI JEEP 1,3 ΜΟΝΤ. 2000 8.220 ΕΥΡΩ, NISSAN SERENA 1,6 ΜΟΝΤ. 1999 MINI BUS 12.620 ΕΥΡΩ, FIAT SCUDO 1,6 ΜΟΝΤ. 2000 MINI BUS 13.210 ΕΥΡΩ. ΠΛΗΡ. ΤΗΛ. (22410)98200, 25888 ΠΑ49396

ΠΩΛΕΙΤΑΙ

τουριστικό λεωφορείο
MERCEDES 303
με την άδειά του από το ΜΑΝΟΥΣΟΣ ΤΡΑΒΕΛ
Πληρ. τηλ. (22410)89000
πρωινές ώρες

ΑΓΟΡΑ ΑΥΤΟΚΙΝΗΤΩΝ

Η πώληση και η ανταλλαγή των μεταχειρισμένων αυτοκινήτων-οι διαδικασίες και τα έξοδα μεταβιβάσεως για μας είναι μια απλή διαδικασία.

ΚΑΙ ανταλλάσσουμε
ΚΑΙ αγοράζουμε
το παλιό σας αυτοκίνητο
ΑΜΕΣΩΣ

Πληρ. τηλ. (22410)60500

ΠΩΛΕΙΤΑΙ

τουριστικό λεωφορείο
MERCEDES 404
μοντέλο 1996 σε άριστη κατάσταση
μαζί με την άδειά του.
Για πληροφορίες πρακτορείο Ελαφος
Πληρ. τηλ. (22410)66543 από 09.30-15.00

AUTO ΕΠΙΛΟΓΕΣ

ΚΟΥΚΟΥΡΑΣ ΑΛΕΞΑΝΔΡΟΣ
ΛΕΩΦ. ΡΟΔΟΥ-ΛΙΝΔΟΥ 255.
ΤΗΛ. (22410)60910

ΑΓΟΡΑ-ΠΩΛΗΣΗ-ΑΝΤΑΛΛΑΓΗ ΜΕΤΑΧΕΙΡΙΣΜΕΝΩΝ ΑΥΤΟΚΙΝΗΤΩΝ

1. **FIAT BRAVO 1242 cc μοντ. 2001, θαλασσί**
- κεντρ. κλειδ., ηλ. παράθ., υδρ. τιμόνι, A/C, ABG, κοτσαδόρο και ηχοσύστημα
2. **NISSAN ALMERA 1400 cc μοντ. 2000, ασημί**
- υδρ. τιμόνι, A/C, ηχοσύστημα
3. **ALFA ROMEO 146 1400 cc μοντ. 1997, ανθρακί TWIN SPARK**
- κεντρ. κλειδ., ηλ. παράθ., υδρ. τιμόνι, klima, ABG, ζάντες αλουμ. και ηχοσύστημα
4. **CITROEN SAXO 1100 cc μοντ. 2000, μπλε**
- κεντρ. κλειδ., ηλ. παράθ., υδρ. τιμόνι, A/C και ηχοσύστημα
5. **DAEWOO LANOS TOPLINE μοντ. 2001, ασημί**
- κεντρ. κλειδ., ηλ. παράθ., υδρ. τιμόνι, A/C, δερμάτινο σαλόνι, ζάντς αλουμ., τιμόνι και λεβιέ momo, σπόιλερ, ξύλινη επένδυση και ηχοσύστημα
6. **FIAT PUNTO 1242 cc μοντ. 1995, πράσινο**
- κεντρ. κλειδ., ηλ. παράθ., και ηχοσύστημα
7. **NISSAN MICRA 1000 cc μοντ. 1998, μπλε**
- κεντρ. κλειδ., ηλ. παράθ. και ηχοσύστημα
8. **ALFA ROMEO 164 2000 cc TURBO μοντ. 1995, μαύρο**
- κεντρ. κλειδ., ηλ. παράθ., υδρ. τιμόνι, A/C, δερμάτινο σαλόνι, ζάντες αλουμ., ξύλινη επένδυση και ηχοσύστημα.
9. **FIAT CEICENTO 900 cc μοντ. 2000, άσπρο**
- κεντρ. κλειδ., ηλ. παράθ. και ηχοσύστημα
10. **RENAULT MEGANE 1400 cc 98 HP μοντ. 1999, άσπρο**
- κεντρ. κλειδ., ηλ. παράθ., υδρ. τιμόνι, A/C, 4 αερόσακοι, ηλ. καθρέπτες και ηχοσύστημα
11. **VW POLO 1400 cc μοντ. 1996, μπλε**
- κεντρ. κλειδ., ηλ. παράθ. και ηχοσύστημα
12. **FIAT BRAVO TROFEO 1242 cc 82 HP μοντ. 2000, μπλε**
- κεντρ. κλειδ., ηλ. παράθ., υδρ. τιμόνι, A/C, μπάκετ καθίσματα, ζάντες αλουμ., και ηχοσύστημα
13. **OPEL ASTRA 1400 cc μοντ. 2001, ασημί**
- κεντρ. κλειδ., ηλ. παράθ., υδρ. τιμόνι, A/C και ηχοσύστημα.

ΑΠΟ 0% ΠΡΟΚΑΤΑΒΟΛΗ ΕΩΣ ΚΑΙ 60 ΜΗΝΙΑΙΕΣ ΔΟΣΕΙΣ ΜΕ ΤΑ ΧΑΜΗΛΟΤΕΡΑ ΕΠΙΤΟΚΙΑ ΤΗΣ ΑΓΟΡΑΣ

ΣΧΟΛΗ ΟΔΗΓΩΝ ΚΟΥΣΗ ΠΑΝΤΕΛΗ

- **ΔΙΠΛΩΜΑΤΑ**
- **ΕΡΑΣΙΤΕΧΝΙΚΑ**
- **ΕΠΑΓΓΕΛΜΑΤΙΚΑ**
- **ΜΟΤΟΣΙΚΛΕΤΑΣ**
- **ΜΑΘΗΜΑΤΑ ΘΕΩΡΗΤΙΚΗΣ ΔΙΔΑΣΚΑΛΙΑΣ**



-Επεκτάσεις όλων των κατηγοριών
-Αναθεωρήσεις ληγμένων αδειών
-Μετατροπές ξένων αδειών σε ελληνικές

Οδός Βαλαωρίτου 9
(έναντι HOTEL SEMIRAMIS ΠΙΣΩ ΑΠΟ ΤΟ ΠΑΛΑΙΟ ΝΟΣΟΚΟΜΕΙΟ
e-mail: kouslsp@acn.gr

ΕΚΠΑΙΔΕΥΤΙΚΟ ΑΥΤΟΚΙΝΗΤΟ:
TOYOTA YARIS 1300 cc
AIR CONDITIONED
(ΠΡΟΣΟΧΗ): ΜΑΘΗΜΑΤΑ
α. Μοτοσικλέτας μεγάλου κυβισμού από 125 cc έως ανεξαρτήτου
6. Μοτ/τας έως 125 cc
γ. Μοτοποδηλάτου 50 cc
Διαθέτουμε επίσης κι αυτόματες μοτοσικλέτες 125 cc
Πληρ. τηλ.
(22410)29157-73820-94777
ΚΑΙ ΑΝΑ ΠΑΣΑ ΣΤΙΓΜΗ ΣΤΑ ΚΙΝΗΤΑ τηλ.
6944/511313-6944/203343

Στην κατηγορία ανεξαρτήτου κυβισμού η εκπαίδευση γίνεται με μοτοσυκλέτα 500 cc
Παραλαβή των μαθητών μας και από τις οικίες τους
"Η σωστή και μεθοδική εκπαίδευση στα σύγχρονα οχήματά μας, βάζει γερά θεμέλια για τη δημιουργία ενός καλού νέου οδηγού"

ΠΡΟΣΟΧΗ
Στη σχολή μας παραδίδονται και μαθήματα θεωρητικής διδασκαλίας

ΠΜ49506

κεφάλαιο

Κτηματομεσιτικο - Συμβουλευτικό Γραφειο

ΔΙΑΜΕΡΙΣΜΑΤΑ ΠΩΛΟΥΝΤΑΙ

❑ 30 τ.μ , ρετιρέ γκαρσονιέρα , Ιξιά , 11εκ-32.281
❑ 52 τ.μ,1ου,1 υπν/τιων και- νούριο Ιξιά 17εκ-49.889
❑60 τ.μ, ισόγειο,1υπν/τιου, καινούριο, Ροδίνι , 28εκ- 82.171
❑75 τ.μ, 1ου, 2 υπν/τιων και- νούριο Ιξιά 33 εκ-96.845
❑78 τ.μ, ισόγειο, 2 υπν/τιων, Αγ.Αναστασία, 23 εκ- 67.498
❑82 τ.μ,1ου, 2 υπν/τιων και- νούριο Παπανδρέου 42 εκ-123.257
❑83 τ.μ,1ου, 2 υπν/τιων και- νούριο Ιξιά 37 εκ-108.584
❑84 τ.μ,1ου, 2 υπν/τιων και- νούριο, πάρκινγκ, Τριάντα 37 εκ-108.584
❑85 τ.μ, ισόγειο, 2 υπν/τιων, αυλή, καινούριο,Τριάντα 37 εκ- 108.584
❑ 86 τ.μ 2ου, 2υπν/τιων, γκα-ράζ, καινούριο, πολυτελές, Ροδίνι, 40, 5 εκ-118.855
❑ 87 τ.μ 1ου, 2υπν/τιων, γκα-ράζ,καινούριο, πολυτελές, Ροδίνι, 40 εκ-117.388
❑ 96 τ.μ , 1ου, 3υπν/τιων , Ανάληψη 35 εκ-102.714
❑ 100τ., 1ου,3υπν/τιων ,καινούριο, Κοσκινού, 49 ,5 εκ-145.267
❑101τ.μ,1ου, 3υπν/τιων, γκα-ράζ, καινούριο , πολυτελές, Ροδίνι, 49, 5 εκ-145.267
❑101τ.μ, 2ου, 3υπν/τιων, γκα-ράζ, καινούριο, πολυτελές, Ροδίνι ,50,5 εκ-148.202
❑119τ.μ, ισόγειο, 3υπν/τιων, καινούριο, Πειραιώς, 54 εκ- 158.473
❑120τ.μ 1ου, 3 υπν/τιων, καινούριο, Ροδίνι, 52 εκ –152.604
❑120τ.μ 2ου, 3 υπν/τιων, καινούριο, Ροδίνι, 55 εκ –161.408

ΜΕΖΟΝΕΤΕΣ- ΜΟΝ/ΚΙΕΣ ΠΩΛΟΥΝΤΑΙ

❑ 95 τ.μ, εσωτερική μεζονέτα 2 υπν/τιων, αυλή, καινούρια, Κοσκινού 30εκ-88.041
❑ 108 τ.μ, εσωτερική μεζονέτα 3 υπν/τιων, αυλή, καινούρια, Κοσκινού 36εκ-105.649
❑ 140 τ.μ ,μεζονέτα ,μπετά σε 300 τ.μ οικόπεδο υπόλοιπο δόμησης 160 τ.μ, Παστίδα 29 εκ-85.106
❑ 170 τ.μ, μεζονέτα, καινούρια σε 1.000 τ.μ οικόπεδο Τριάντα 85 εκ-249.449
❑ 184 τ.μ, μεζονέτα, μπετά σε 1.300 τ.μ οικόπεδο Τρείς 36εκ-105.649
❑ 184 τ.μ, μεζονέτα, καινούρια σε 1.000 τ.μ οικόπεδο Τριάντα 88εκ-258.253
❑ 187 τ.μ, μεζονέτα, καινούρια σε 1.000 τ.μ οικόπεδο Τριάντα 88εκ-258.253
❑ 200 τ.μ, μεζονέτα 3 υπν/τιων, Τριάντα, 60εκ-176..082
❑ 230 τ.μ, μον/κία, μπετά Πεύκους,50 εκ-146.735

ΟΙΚΟΠΕΔΑ ΠΩΛΟΥΝΤΑΙ

❑ 300 τ.μ., δόμηση 300 τ.μ με άδεια, μπετά, Παστίδα 17εκ-49.889
❑ 590 τ.μ δόμηση 0.8 Ρό -δου-Λίνδου 65εκ-190.755\
❑ 600 τ.μ., δόμηση 600 τ.μ Τριάντα 37 εκ-108.584
❑ 3.500 τ.μ Φαληράκι 30 εκ-88.041
❑ 4.000 τ.μ, Παστίδα 17 εκ-49.889
❑ 4.300 τ.μ, Κολύμπια 24 εκ-70.432
❑ 5.000 τ.μ, Παστίδα με αποθήκη, 25 εκ-73.367
❑5.240 τ.μ Αφάντου παραλία 40 εκ-117.388
❑6.500 τ.μ, Κολύμπια 57 εκ -167.278
❑ 9.000 τ.μ, Κολύμπια 50εκ-146.735

ΕΠΙΧΕΙΡΗΣΕΙΣ & ΕΠΑΓΓΕΛΜΑΤΙΚΟΙ ΧΩΡΟΙ

❑Κατάστημα 145 τ.μ μπετά αυλή, Ροδίνι 30 εκ-88.041
❑ Αποθήκη 150 τ.μ, Ασγούρου 22 εκ-64.563
❑ Αποθήκη 270 τ.μ, ράμπα Ανάληψη 40 εκ-117.388

ΕΝΟΙΚΙΑΣΕΙΣ ΑΚΙΝΗΤΩΝ

❑ 100τ.μ, διαμέρισμα 1ου, 3υπν/τιων,κάθετος Ορφανίδου, κατάλληλο και για επαγγελματική χρηση 400
❑ 100τ.μ, διαμέρισμα 1ου, 3υπν/τιων, κατάλληλο και για επαγγελματική χρηση Ναυαρίνου 586
❑Κατάστημα-αποθήκη 75 τ.μ Λισαβώνος-Ροδίνι 235

ΖΗΤΟΥΝΤΑΙ ΚΑΤΟΙΚΙΕΣ & ΟΙΚΟΠΕΔΑ ΕΝΤΟΣ & ΕΚΤΟΣ ΠΟΛΕΩΣ

ΤΣΟΥΡΟΥΝΑΚΗΣ Ι. ΑΝΤΩΝΙΟΣ (B.Sc.-MKT)
ΤΗΛ.:2241060060 (3 γραμμές) FAX: 2241060062
ΚΙΝ.:6945 949882
e-mail: kefaleo@rho.forthnet.gr
Γ. Σεφέρη 12
(παραπλεύρως ΜΗΔΕΙΑ)
Ρόδος

www.e-kefaleo.com

auto-moto

συνέχεια από την προηγούμενη

ΑΥΤΟΚΙΝΗΤΟ μάρκας FIAT PUNTO GT Φεβρ. '98 σε άριστη κατάσταση. Πληρ. τηλ. 6932406638, (22410)73278 AA49665

BMW μοντ. 1990 σπορ 1800 cc σε άριστη κατάσταση σε πολύ καλή τιμή. Πληρ. τηλ. (22410)77634 AA49655

AUDI 80 μοντ. '82 γερμανικών προδιαγραφών σε τιμή ευκαιρίας. Τιμή 1100 ευρώ. Πληρ. τηλ. 6944379725 AA49628

FORD ORION chia 1,4 μοντέλο 92 καταλυτικό κεντρ. κλείδωμα, ηλ. παράθυρα, ηλ. καθρέπτες, εργ. ηλιοροφή, ηχοσύστημα, σε άριστη κατάσταση. Πληρ.τηλ. (22410)20483, 6944717573 AA49575

VESPA PIAGGIO 150 cc ενός έτους, με 4.500 χλμ. Τιμή 1900 ευρώ. Πληρ. τηλ. (22410)75631-2 κ. Νίκο ώρες γραφείου AA49500

FIAT PUNTO CABRIO ΜΟΝΤΕΛΟ 94 1,3 ΛΕΥΚΟ 75000 ΧΙΛΙΟΜΕΤΡΑ, EXTRAS. ΤΙΜΗ 2.400.000. ΠΛΗΡ. ΤΗΛ. 2241087006, 10.00-13.00 Ή 18.00-22.00 ΧΠΑ841

ΠΩΛΟΥΝΤΑΙ ΜΕΤΑΧΕΙΡΙΣΜΕΝΑ ΦΟΡΤΗΓΑ ΑΥΤΟΚΙΝΗΤΑ ΕΙΣΑΓΩΓΗΣ ΟΛΩΝ ΤΩΝ ΤΥΠΩΝ, ΓΙΑ ΑΓΡΟΤΙΚΗ ΚΑΙ ΕΠΑΓΓΕΛΜΑΤΙΚΗ ΧΡΗΣΗ, ΚΑΘΩΣ ΚΑΙ Ι.Χ. ΕΠΙΒΑΤΙΚΑ. ΕΤΟΙΜΟΠΑΡΑΔΟΤΑ Ή ΚΑΤΟΠΙΝ ΠΑΡΑΓΓΕΛΙΑΣ. ΠΑΡΕΧΟΥΜΕ ΓΡΑΠΤΗ ΕΓΓΥΗΣΗ ΕΝΟΣ ΧΡΟΝΟΥ. ΕΙΣΑΓΩΓΕΙΣ ΜΕΤΑΧΕΙΡΙΣΜΕΝΩΝ ΑΥΤΟΚΙΝΗΤΩΝ " Δ. ΜΠΟΥΝΤΟΥΡΗΣ-Ε. ΠΑΠΑΠΟΣΤΟΛΟΥ Ο.Ε.". ΕΚΘΕΣΗ: ΕΘΝΙΚΗ ΟΔΟΣ ΛΑΡΙΣΑΣ-ΙΩΑΝΝΙΝΩΝ ΤΡΙΚΑΛΑ ΘΕΣΣΑΛΙΑΣ. ΤΗΛ. 2431-74709 ΦΑΞ 0431-27008 ΚΙΝ. 6974456200-6977395269. ΧΠΑ112

MERCEDES 200 ΜΟΝΤ. '79 ΣΕ ΚΑΛΗ ΚΑΤΑΣΤΑΣΗ. ΤΙΜΗ 1700 ΕΥΡΩ. ΠΛΗΡ. ΤΗΛ. 2241085231 ΩΡΕΣ 09.30-14.30

ΕΝΟΙΚΙΑΖΟΝΤΑΙ ΑΥΤΟΚΙΝΗΤΑ καθημερινά ή με το μήνα, σε πολύ καλές τιμές. Πληρ. τηλ. 22410 86230, 6937 274897 AA48323

ΠΩΛΕΙΤΑΙ ΑΔΕΙΑ Δ.Χ. ΚΕΦΑΛΗ ΜΕ ΑΝΑΤΡΕΠΟΜΕΝΟ MERCEDES ΜΕΤΡΗΤΟΙΣ. ΠΛΗΡ. ΤΗΛ. 6974147701, (22410) 24633. ΑΠΧ1110

εργασιες

ΑΠΟ ΤΕΧΝΙΚΗ ΕΤΑΙΡΕΙΑ ΜΕΛΕΤΩΝ ΖΗΤΟΥΝΤΑΙ ΓΙΑ ΝΑ ΕΡΓΑΣΤΟΥΝ ΣΕ ΜΕΛΕΤΗ ΠΟΥ ΕΧΕΙ ΑΝΑΛΑΒΕΙ ΣΤΗ ΧΙΟ ΤΟΠΟΓΡΑΦΟΙ ΜΗΧΑΝΙΚΟΙ Ή ΓΕΩΠΟΝΟΙ Ή ΑΠΟΦΟΙΤΟΙ ΤΕΙ ΑΝΤΙΣΤΟΙΧΩΝ ΚΛΑΔΩΝ. ΒΙΟΓΡΑΦΙΚΑ ΝΑ ΑΠΟΣΤΕΛΛΟΝΤΑΙ ΣΤΟ FAX. 2310-423183 ΚΑΙ ΣΤΟ e-mail: she-kthm@tee.gr ΠΛΗΡ. ΤΗΛ. 2310423180 ΠΖ49733

ΥΠΑΛΛΗΛΟΣ ΜΕ ΓΝΩΣΕΙΣ ΛΟΓΙΣΤΙΚΗΣ ΚΑΙ ΥΠΟΛΟΓΙΣΤΗ ΚΑΤΑ ΠΡΟΤΙΜΗΣΗ ΤΟ ΠΡΟΓΡΑΜΜΑ EUROFASMA. ΑΠΑΡΑΙΤΗΤΗ ΠΡΟΫΠΗΡΕΣΙΑ ΚΑΙ ΟΡΕΞΗ ΓΙΑ ΔΟΥΛΕΙΑ. ΓΙΑ ΠΛΗΡ. ΤΗΛ. (22410)74505 κο ΤΥΠΑΛΔΟ ΠΖ49690

ΓΥΜΝΑΣΤΕΣ-ΓΥΜΝΑΣΤΡΙΕΣ αισθητικοί-μασέζ και διαιτολόγος. Απαραίτητη η γνώση ξένων γλωσσών. Πληρ. τηλ. 0945204400, (22410)63350 AZ49730

ΖΗΤΕΙΤΑΙ ευπαρουσίαστη κοπέλα για να εργασθεί σε cafe bar στην Κρεμαστή για όλο τον χρόνο με ικανοποιητικό μισθό. Πληρ. τηλ. 6947821451 AZ49706

Η ΟΔΙΚΗ ΒΟΗΘΕΙΑ HELLAS SERVICE ζητά οδηγούς-μηχανικούς με Γ' επαγγελματικό δίπλωμα. Πληρ. τηλ. (22410)22490 AZ49700

ΣΑΣ ΕΝΔΙΑΦΕΡΕΙ! ΖΗΤΟΥΝΤΑΙ ΔΡΑΣΤΗΡΙΟΙ ΣΥΝΕΡΓΑΤΕΣ. ΟΧΙ ΠΛΑΣΙΕ. ΔΥΝΑΤΟΤΗΤΑ ΚΑΡΙΕΡΑΣ. ΜΙΚΡΗ ΑΠΑΣΧΟΛΗΣΗ 500 ΕΥΡΩ - 1000 ΕΥΡΩ, ΠΛΗΡΗΣ ΑΠΑΣΧΟΛΗΣΗ 1000 ΕΥΡΩ -5000 ΕΥΡΩ. ΤΑ ΕΙΣΟΔΗΜΑΤΑ ΠΡΟΚΥΠΤΟΥΝ ΑΠΟ ΣΟΒΑΡΗ ΕΡΓΑΣΙΑ. ΥΠΕΥΘΥΝΟΣ ΠΟΥΛΛΟΣ ΚΥΡΙΑΚΟΣ ΤΗΛ. 6942673653 AZ49701

Α' ΜΠΑΡΜΑΝ, Β' βοηθός μπάρμαν, βοηθός σερβιτόρου (σαιζόν) για εστιατόριο-καφετέρια. Πληρ. τηλ. 2241065233 από τις 6 μ.μ. AZ49595

WEB DESIGNER . Για κατασκευή ιστοσελίδων. Εργασία στο σπίτι. Ανάθεση έργου για κατασκευη δικτυακού τόπου από μια έως και 100 σελίδες. Επαφή: emmanuel349@hotmail.com. Τηλ. 6944860470 AZ49686

ΖΗΤΕΙΤΑΙ καθηγητής Γερμανικής για να διδάξει Γερμανικά κατ' οίκον. Πληρ. τηλ. 6976789526, (22410)87630 AZ49672

ΥΠΑΛΛΗΛΟΣ για λογιστικό γραφείο. Πληρ. τηλ. (22410)31036, 6974411529 AZ49660

ΥΠΑΛΛΗΛΟΣ για κατάστημα χονδρικής πώλησης, απόφοιτος Λυκείου με στοιχειώδεις γνώσεις Η/Υ. Πληρ. ώρες καταστήματος 8.00-15.00 τηλ. (22410)32070, 22424 AZ49664

Από εταιρεία κούριερ **ΖΗΤΟΥΝΤΑΙ** νέοι να κατέχουν δίπλωμα αυτοκινήτου και μηχανής για 8ωρη και 4ωρη απασχόληση. Πληρ. τηλ. (22410)70999 AZ49634

ΠΑΙΔΑΓΩΓΟΣ-ΝΗΠΙΑΓΩΓΟΣ ΓΙΑ ΑΜΕΣΗ ΠΡΟΣΛΗΨΗ. ΠΛΗΡ. ΤΗΛ. 6944442411, 6946336192 ΠΖ49682

ΕΡΓΑΤΡΙΕΣ ΓΙΑ ΒΙΟΤΕΧΝΙΑ ΕΤ. ΕΝΔΥΜΑΤΩΝ ΠΟΥ ΝΑ ΓΝΩΡΙΖΟΥΝ ΤΙΓΚΕΛΙ-ΚΟΠΤΟΡΑΠΤΗ. ΠΛΗΡ. ΤΗΛ. 2241077297 10.00 ΕΩΣ 14.00 ΠΖ 49620

ΔΙΑΝΟΜΕΑΣ με δίπλωμα δικύκλου για μόνιμη εργασία. Πληρ. τηλ. 2241031918, ώρες: 08.00-14.00 AZ49619

ΚΟΠΕΛΕΣ ευπαρουσίαστες για καφετέρια. Πληρ. τηλ. (22410)36201, 69945433776. AZ49611

ΖΗΤΟΥΝΤΑΙ έμπειροι, μάγειρας και σερβιτόρος. Πληρ. τηλ. 6976223969 AZ49549

ΚΟΠΕΛΑ για να εργασθεί σε καφέμπαρ εντός πόλεως. Πληρ. τηλ. (22410)74066, 6945671551 AZ49554

ΖΗΤΕΙΤΑΙ: α) μάγειρας Ιταλικής κουζίνας και πίτσας, β) σερβιτόρος έμπειρος για υποδοχή. Πληρ. τηλ. 6977144867 AZ49550

ΖΗΤΕΙΤΑΙ κοπέλα εμφανίσιμη για να εργαστεί σε κατάστημα ηλεκτρονικών παιχνιδιών (VIDEO GAMES) στη Ρόδο και στην Κω. Μισθός ικανοποιητικός και bonus. Πληρ. τηλ. 2241025050, 6945314090 ΧΑΖ481

ΖΗΤΕΙΤΑΙ από εμπορική επιχείρηση βοηθος λογιστού που να έχει γνώσεις εμπορικού και λογιστικού προγράμματος (ενημέρωση Γ' κατηγορίας βιβλίων και κατά προτίμηση προγράμματος Η/Υ LOGIC). Πληρ. τηλ. (22410)33935, 32471 AZ49526

ΚΥΡΙΕΣ που θα ήθελαν να κερδίζουν έως και 2.000 ευρώ το μήνα με ελεύθερο ωράριο εργασίας ή σαν δεύτερη απασχόληση. Προσφέρονται: δωρεάν προσπέκτους λευκών ειδών και μεγάλη υποστήριξη από την εταιρεία μας. Πληρ. κος Γιώργος τηλ. 6946595500 ή (22410)37384 AZ49503

ΒΟΗΘΟΣ ΨΥΚΤΙΚΟΥ, με πείρα στα air-condition και ψυγεία για να εργσθεί σε εταιρεία κλιματιστικών. Πληρ. τηλ. 2241043828, 6945/903713. AZ49483

ΖΗΤΟΥΝΤΑΙ έμπειροι τεχνίτες για τοποθετήσεις: Ελατηρίων, αμορτισέρ, ζαντών-ελαστικών, εξατμίσεων. Πληρ. τηλ. (22410)62050, (22410)62801 AZ49350

ΑΞΙΟΠΟΙΕΙΣΤΕ ΤΗΝ ΕΥΚΑΙΡΙΑ ΤΩΡΑ!!! Αυξάνοντας τα εισοδήματά σας. Με ημιαπασχόληση από 450 ευρώ έως 1500 ευρώ το μήνα. Με πλήρη απασχόληση από 1500 ευρώ έως 4000 ευρώ το μήνα. Αποκτήστε την οικονομική σας ανεξαρτησία. Οχι ντήλερ ή πλασιέ. Πληρ. κα Αλεξίου τηλ. 6947276701 AZ49201

ΚΑΛΟΥΠΑΤΖΗΔΕΣ ΚΑΙ ΒΟΗΘΟΙ ΣΕ ΜΕΓΑΛΑ ΕΡΓΑ ΣΕ ΚΡΕΜΑΣΤΗ - ΙΑΛΥΣΟ - ΑΦΑΝΤΟΥ. ΠΛΗΡ. ΤΗΛ. 6946 658789, κ. ΠΑΝΑΓΙΩΤΗ ΠΖ48953

διαφορα

ΕΝΙΣΧΥΤΗΣ ΥΑΜΑΗΑ 2X70W, αποκωδικοποιητής PROLOGIC YAMAHA 3X60W, EQ KENWOOD 10+10 περιοχών, δέκτης radio LUXMAN, CD Philips, DECK AIWA, έπιπλο μαύρο. Πωλούνται μόνο όλα μαζί στην τιμή των 470 ευρώ. Πληρ. τηλ. (22410)38761, 6972838066 ΑΔ49728

ΠΩΛΕΙΤΑΙ πλήρες ηχοσύστημα αυτοκινήτου ράδιο-CD, 4X50Watt, RDS, αποσπώμενη πρόσοψη και δύο ηχεία TREVI (αμερικάνικα) three way 150 Watt με τις βάσεις τους μόνο 250 ευρώ. Πληρ. κ. Τάσος τηλ. 6932560083 ΑΔ49717

ΒΟΥΤΙΑ ΣΤΟ ΟΝΕΙΡΟ! ΠΙΣΙΝΕΣ προκάτ με 30 χρόνια εγγύηση από 3.100 ευρώ έως 9.100 ευρώ. Διαθέτουμε επίσης καμπίνες μπανιέρας -ντουζιέρας. Ειδικές τιμές για ξενοδοχεία. Δείγμα δωρεάν. Χρησιμοποιείστε το νέο νόμο που επιδοτεί τις επιχειρήσεις για την αναβάθμισή τους. Πληρ. τηλ. (22410)38902, 6944930068 ΑΔ49713

ΖΗΤΕΙΤΑΙ ΥΠΑΛΛΗΛΟΣ

από γραφείο Γενικού Τουρισμού για να καλύψει τη θέση της μηχανογράφησης της εταιρείας (άνδρας), με τα παρακάτω προσόντα και προϋποθέσεις

1. **Γνώση χρήσης λειτουργικών Microsoft Windows (98, NT & 2000)**
2. **Γνώση χρήσης MS Office**
3. **Γνώση Τοπικών Δικτύων LAN**
4. **Βασικές τεχνικές γνώσεις Ηλεκτρονικών Υπολογιστών & Εκτυπωτών**
5. **Καλή γνώση της Αγγλικής**
6. **Κάτοχος ερασιτεχνικής άδειας οδήγησης αυτ/του**
7. **Χωρίς στρατιωτικές υποχρεώσεις.**

Εργασία δωδεκάμηνη-Απασχόληση πενθήμερη - Αποδοχές ικανοποιητικές

Αποστολή βιογραφικών στη διεύθυνση:
κ. ΜΙΧΑΛΗ, Τ.Θ. 336, 85100 ΡΟΔΟΣ

Από την Βιομηχανική και Εμπορική Εταιρεία
ΒΑΠ Π. ΚΟΥΓΙΟΣ ΑΒΕΕ

ΖΗΤΟΥΝΤΑΙ

1. Οδηγοί - πωλητές. Απαραίτητο Επαγγεματικό δίπλωμα Γ' κατηγορίας
2. Πωλητές / Merchandisers

Ο ιδανικός υποψήφιος πρέπει να πληρεί τα κάτωθι
α. Ελληνας πολίτης
β. Ηλικία μέχρι 35 ετών
γ. Προϋπηρεσία στις πωλήσεις θα ληφθεί υπ' όψη.

Αποδοχές ικανοποιητικές, bonus, σύγχρονο περιβάλλον εργασίας και προοπτικές εξέλιξης στον χώρο των πωλήσεων.

Οι ενδιαφερόμενοι καλούνται να επικοινωνήσουν στο (22410)61434 με την κ. Παπανδρέου από τις 09.00 μέχρι 15.00

ΖΗΤΕΙΤΑΙ
ΕΠΙΣΤΗΜΟΝΙΚΟΣ ΣΥΝΕΡΓΑΤΗΣ

Πολυεθνική Φαρμακευτική Εταιρία με ηγετική θέση στην αγορά, ενδιαφέρεται για την άμεση πρόσληψη Επιστημονικού Συνεργάτη, που θα καλύψει κενή θέση στο Τμήμα Πωλήσεων του γραφείου της στο Ηράκλειο με έδρα την Ρόδο.

Ο ιδανικός υποψήφιος θα πρέπει να είναι πτυχιούχος, κατά προτίμηση φαρμακοποιός - βιολόγος - χημικός. Η γνώση Αγγλικών και Η/Υ επιθυμητή καθώς και προϋπηρεσία τουλάχιστον 2 έτη σε ανάλογη θέση.

Προσφέρεται ανταγωνιστικός μισθός, προοπτική εξέλιξης αναλόγως προσόντων, αυτοκίνητο και ιατροφαρμακευτική περίθαλψη.

Ενα σύντομο αλλά πλήρες βιογραφικό σημείωμά σας, παρακαλούμε να σταλεί στην :

ΤΑΧ. ΘΥΡΙΔΑ 62106 – 152 10 ΑΘΗΝΑ

Το πρακτορείο Γενικού Τουρισμού
ELAFOS REISEN

ΖΗΤΑ ΣΥΝΕΡΓΑΤΗ

Για την στελέχωση υποκαταστήματος.

Απαραίτητη προϋπόθεση, η άριστη γνώση αγγλικής γλώσσας και η χρήση συστημάτων έκδοσης αεροπορικών και ναυτιλιακών εισιτηρίων.
Θα ληφθεί υπόψη η προϋπηρεσία σε ανάλογη εργασία και γνώση γερμανικών.
Οι ενδιαφερόμενοι παρακαλούνται να επικοινωνήσουν στο 2241066543-4 από 09.30-15.00.

Ο Ομιλος ξενοδοχείων BLUE BAY

ΖΗΤΑ

Εμπειρο προσωπικό όλων των ειδικοτήτων
Και προγραμματιστή Η/Υ

Για την στελέχωση των ξενοδοχείων
BLUE BAY & KIOTARI BAY

Για την συμπλήρωση των αιτήσεων θα πρέπει ο/η ενδιαφερόμενος/η να περάσει από τα ξενοδοχεία πρωινές ώρες από 09.00 έως 14.00 ή να στείλει βιογραφικό στο fax 2244 0 47322 ή 2241 0 91134.
Τηλέφωνα για πληροφορίες 2244 0 47375 ή 2241 0 95824 από 09.00-14.00

IRENE PALACE HOTEL

www.irenepalace.gr

Ενόψει της τουριστικής σαιζόν 2003 δεχόμαστε αιτήσεις για στελέχωση των τμημάτων:

- **Υποδοχής**
- **Ορόφων**
- **F&B**
- **Εστιατορίων**
- **Μπαρ**
- **Κουζίνας**
- **Super Market**

Οι ενδιαφερόμενοι μπορούν να κάνουν αίτηση από Δευτέρα έως Παρασκευή 10.00-14.00 στο Ξενοδοχείο ή με αποστολή βιογραφικού στον αριθμό Fax ή στην διεύθυνση e-mail το αργότερο έως 25 Ιανουαρίου 2003. Απαραίτητη φωτογραφία διαβατηρίου.
Περισσότερες πληροφορίες στα τηλέφωνα του ξενοδοχείου πρωινές ώρες και από 17.00 έως 20.00 στο **6945989425** κ. Σμαραγδής Μιχάλης

Irene Palace Hotel - Κολύμπια - Ρόδος
E-mail: info@irenepalace.gr - Τηλ. (22410)56246, 56265 - Fax (22410)56262

INTERBETON

ΙΝΤΕΡΜΠΕΤΟΝ ΔΟΜΙΚΑ ΥΛΙΚΑ Α.Ε.
ΟΜΙΛΟΣ ΤΣΙΜΕΝΤΩΝ ΤΙΤΑΝ

ΧΕΙΡΙΣΤΗΣ ΑΝΤΛΙΑΣ ΜΠΕΤΟΝ

Η ΙΝΤΕΡΜΠΕΤΟΝ ΔΟΜΙΚΑ ΥΛΙΚΑ Α.Ε, επιθυμεί να προσλάβει χειριστή αντλίας μπετόν για τις ανάγκες των υποκαταστημάτων της στην Ρόδο.

Απαραίτητα Προσόντα
- Δίπλωμα χειριστού αντλίας
- Εκπληρωμένες στρατιωτικές υποχρεώσεις

Οι υποψήφιοι που πληρούν τις πιο πάνω προϋποθέσεις παρακαλούνται να επικοινωνήσουν με τον κ. Μ. Βασιλώττο τηλ. 22410 94705

Από την εταιρεία "ΤΡΟΦΟΚΑΖΑ"
(εμπορίας και διακίνησης τροφίμων)

ΖΗΤΟΥΝΤΑΙ

1. Οδηγός ηλικίας έως 35 ετών κάτοχος Γ' επαγγελματικού διπλώματος
2. Γραμματέας με άριστη γνώση Η/Υ (κατά προτίμηση προγράμματος DEFACTO).

Τυχόν προϋπηρεσία θα ληφθεί σοβαρά υπόψη.
Πληρ. τηλ. 2241061207, 67534, φαξ: 2241061276

ΠΑΡΑΝΤΑΪΣ ΠΕΥΚΟΙ ΛΙΝΔΟΣ Α.Ε.
ΠΕΥΚΟΙ - ΛΙΝΔΟΣ

ΖΗΤΟΥΝΤΑΙ

Από το ξενοδοχείο "PEFKI ISLANDS RESORT" στους Πεύκους ζητούνται για την σαιζόν 2003 (01/05/2003-31/10/2003) οι ακόλουθες ειδικότητες:

- **Β' σερβιτόροι**
- **Β' μάγειρας**
- **Καμαριέρες**
- **Συντηρητής**
- **Κηπουρός**
- **Αποθηκάριος** (Λογιστικές γνώσεις απαραίτητες)

Οι ενδιαφερόμενοι θα πρέπει να έχουν καλή γνώση της Αγγλικής γλώσσας και προϋπηρεσία το λιγότερο 2 χρόνια.
Για την συμπλήρωση των αιτήσεων θα πρέπει ο/η ενδιαφερόμενος/η να απευθυνθεί στο ξενοδοχείο από 09.00 έως 14.00 καθημερινά ή στο τηλέφωνο **2244048163,** fax **2244048184**

διαφορα

συνέχεια από την προηγούμενη

ΜΠΟΥΦΕΣ βιτρίνα και παιδικό δωμάτιο (διώροφο, γωνία) αχρησιμοποίητα. Ολα σε τιμή ευκαιρίας. Πληρ. τηλ. (22410)61755, 74311 ΑΔ49693

ΠΩΛΟΥΝΤΑΙ ΕΠΙΠΛΑ σαλόνι και τραπεζαρία σε πολύ καλή κατάσταση. Πληρ. τηλ. (22410)86667, 10.00-14.00 ΑΔ47478

ΠΩΛΟΥΝΤΑΙ ένσημα οικοδομής όλων των ειδικοτήτων. Πληρ. τηλ. (22410)47516, 6944177280 ΑΔ49667

ΠΩΛΟΥΝΤΑΙ λόγω αναχώρησης: 1) Αυτοκίνητο AUDI 80, 1.600 c.c., μοντέλο '92, 84.000 Km, με 6.000 ευρώ, 2) Μηχανή SUZUKI GS, 500άρι, με 1.500 ευρώ, 3) Computer Pentium 4 με οθόνη nec, 17", εκτυπωτή EPSON, με 900 ευρώ. Ολα σε άριστη κατάσταση. Πληρ. κ. Ευαγγελία, τηλ. (22410)26381, 6944831261. ΑΔ49674

ΠΩΛΟΥΝΤΑΙ container 20 ποδών (6 μέτρα) και 40 ποδών (12 μέτρα). Πληρ. ICM Διεθνείς μεταφορές. Πληρ. τηλ. (22410)22224 ΑΔ49556

ΝΤΟΥΛΑΠΑ και σιφωνιέρα (αντικέ) λόγω ανακαίνισης. Πληρ. τηλ. (22410)20719, 6938056567 ΑΔ49573

ΕΞΟΠΛΙΣΜΟΣ ΓΥΜΝΑΣΤΗΡΙΟΥ βάρη, μηχανές, πάγκοι κ.ά. Πληρ. τηλ. (22410)21444 όλες τις ώρες ΑΔ49566

ΕΥΚΑΙΡΙΑ ΠΩΛΟΥΝΤΑΙ καθίσματα μπαμπού με τα μαξιλάρια τους σε πολύ καλή κατάσταση και στην τιμή των 15 ευρώ. Πληρ. τηλ. (22410)27539 από 9.00 π.μ.-12.00 μ.μ. και απογευματινές ώρες στο τηλ. (22410)85436 ΑΔ49348

ΓΙΑ ΤΥΠΟΓΡΑΦΟΥΣ: ΠΩΛΕΙΤΑΙ ΠΙΕΣΤΗΡΙΟ OFFSET AUTO MULTI (30X42) ΚΑΙ ΜΗΧΑΝΗΜΑ ΓΙΑ ΚΑΤΑΣΚΕΥΗ ΣΦΡΑΓΙΔΩΝ. ΚΑΙ ΤΑ ΔΥΟ ΜΑΖΙ ΣΤΗΝ ΜΟΝΑΔΙΚΗ ΤΙΜΗ ΤΩΝ 4.500 ΕΥΡΩ!!! ΠΛΗΡ. ΤΗΛ. 6937756878 κ. ΝΙΚΟ ΧΠΔ2012

ΠΩΛΟΥΝΤΑΙ εξοπλισμός Υ/Β ψαρέματος: στολή 5m.m. APNEA FROG No 4 και 3,5 m.m. APNEA STAR No4, γάντια και καλτσάκια APNEA, μάσκα και αναπνευστήρας SPORASUB SAMURAI, πέδιλα PICASSO BLACK TEAM No 42-44, σημαδούρα με ανέμη και ζώνη με 6 κιλά, όλα μία φορά βουτηγμένα. Τιμή 350 ευρώ. Πληρ. τηλ. 6944681182 ΑΔ49632

ΕΥΚΑΙΡΙΑ ΠΩΛΟΥΝΤΑΙ: α) σαλόνι υφασμάτινο, β) τραπεζαρία. Σχεδόν καινούργια και σε τιμή ευκαιρίας. Πληρ. τηλ. (22410)86667, ώρες 10.00-14.00 ΑΔ49636

ΞΥΛΑ ΕΛΙΑΣ όμορφα τεμαχισμένα για τζάκι. Επίσης αναλαμβάνουμε κάθε είδους ξυλουργική εργασία. Πληρ. τηλ. 6945511769 ΑΔ49596

ΠΩΛΟΥΝΤΑΙ λυκόσκυλα. Πληρ. τηλ. (22440)31808, κιν. 0944206209 ΑΔ49532

ΤΗΛΕΣΚΟΠΙΚΟΣ ΓΕΡΑΝΟΣ ανυψωτικής ικανότητας 45 τόνων. Πληρ. Μάρμαρα Καβάσιλα, τηλ. (22410)62346 κιν. 6934156699 ΑΔ49526

ΠΩΛΕΙΤΑΙ ΗΛΕΚΤΡΙΚΗ ΨΗΣΤΙΕΡΑ ΜΑΡΚΑΣ DELONGHI ΣΕ ΠΟΛΥ ΚΑΛΗ ΚΑΤΑΣΤΑΣΗ (ΑΡΙΣΤΗ) ΚΑΙ ΣΕ ΠΟΛΥ ΚΑΛΗ ΤΙΜΗ. ΕΠΙΣΗΣ ΕΝΑ ΠΟΔΗΛΑΤΟ ΣΕ ΚΑΛΗ ΚΑΤΑΣΤΑΣΗ. ΠΛΗΡ. ΤΗΛ. (22410)94608, ΑΠΟΓΕΥΜΑΤΙΝΕΣ ΩΡΕΣ ΠΔ49511

ΑΓΟΡΑΖΩ παλιούς δίσκους μουσικής, μικρούς ή μεγάλους (1.000-3.000 δρχ.). Πληρ. Μιχάλης τηλ. (22410)37277 ΑΔ49418

ΠΩΛΕΙΤΑΙ ΤΑΧΥΠΛΟΟ ΣΚΑΦΟΣ BEST 4,85 ΜΕΤΡ. ΜΕ ΤΡΕΪΛΕΡ ΚΑΙ ΜΗΧΑΝΗ ΥΑΜΑΗΑ 80 HP, ΣΕ ΑΡΙΣΤΗ ΚΑΤΑΣΤΑΣΗ. ΠΛΗΡ. ΤΗΛ. 2241085231-6945461564.

μαθήματα

ΚΑΘΗΓΗΤΡΙΑ ΦΙΛΟΛΟΓΟΣ πτυχιούχος του πανεπιστημίου Κρήτης παραδίδει ιδιαίτερα μαθήματα σε παιδιά Δημοτικού και Γυμνασίου. Τιμές προσιτές. Πληρ. τηλ. (22410)75936 και 6972172375 ΑΜ49707

ΟΙΚΟΔΙΔΑΣΚΑΛΕΙΟ ΦΙΛΟΛΟΓΙΚΩΝ ΜΑΘΗΜΑΤΩΝ. Διδάσκονται Αρχαία Ελληνικά - Νέα Ελληνικά - Ιστορία - Έκθεση - Λατινικά. Σε μαθητές Α', Γ' Γ' Γυμνασίου, Α', Β', Γ' Ενιαίου Λυκείου, Γ' ΤΕΕ. Πτυχιούχος Φιλοσοφικής Σχολής Παν/μίου Ιωαννίνων και με ειδική Παιδαγωγική κατάρτιση. Πληρ. τηλ. (22410)34541, Οδός Κων/νου Τσαλδάρη 45 ΑΜ49679

Από την "CaterServices"
ΑΝΤ/ΠΕΙΕΣ-ΔΙΑΝΟΜΕΣ
τροφίμων και απορρυπαντικών

ΖΗΤΟΥΝΤΑΙ

1. **Πωλητές** ηλικίας έως 35 ετών απόφοιτοι Λυκείου με δίπλωμα οδήγησης. Τυχόν γνώση της αγοράς θα θεωρηθεί επί πλέον προσόν.
2. **Αποθηκάριος**
3. **Οδηγοί** με δίπλωμα Γ' κατηγορίας έως 35 ετών
4. **Γραμματέας** με άριστη γνώση Η/Υ. Επιθυμητή η γνώση του εμπορικού προγράμματος "ΚΕΦΑΛΑΙΟ 3" και γενικής λογιστικής.

Πληρ. τηλ. (22410)68777 & (22410)69100 από τις 8 π.μ. έως 4 μ.μ. κιν. 6932227775
Για σύντομο και πλήρες βιογραφικό σημείωμα στο fax (22410)60189

ΕΣΤΙΑΤΟΡΙΟ ΣΤΟ ΜΑΝΤΡΑΚΙ ΡΟΔΟΥ

ΖΗΤΕΙ

α. **Σερβιτόρες** από 35 ετών πεπειραμένες με προϋπηρεσία σε επώνυμα εστιατόρια με γνώσεις μπουφέ-σέρβις. Απογευματινό ωράριο. Δευτ-Σάββατο. Μόνιμη εργασία, συστάσεις απαραίτητα, όχι αλλοδαπές

β. **Μάγειρας-βοηθός** κύριος ή κυρία έως 40 ετών από Γερμανικό-Ιταλικό εστιατόριο στο Μαντράκι Ρόδου με 3ετή προϋπηρεσία σε κουζίνα- κρύα πιάτα - σάντουϊτς. Συστάσεις απαραίτητα.
Εργ. Δευτέρα έως Σάββατο
Πληρ. τηλ. 6936851879

Το ξενοδοχείο **LINDIAN VILLAGE** στη Λάρδο

ζητεί προσωπικό

για την στελέχωση των εξής τμημάτων

ΥΠΟΔΟΧΗ: Ιταλόφωνη-ος receptionist
ΕΣΤΙΑΤΟΡΙΟ: Maitre & σερβιτόρες-σερβιτόροι
ΚΟΥΖΙΝΑ: Chef, μάγειρας Α' και Β', μπουφετζής, αρτοζαχαροπλάστης Α' και Β'
MINI MARKET Πωλήτρια με γνώση ιταλικών
Αποθηκάριος (με γνώση Η/Υ)
Πληροφορίες καθημερινά (από 09.00-15.00) στα τηλ. (22440)47369, (22440)47361 Κος Φίλιας, φαξ: (22440)47365 e-mail: lindianvillage@rws.gr

GRECOTEL

Η GRECOTEL η μεγαλύτερη ξενοδοχειακή αλυσίδα στην Ελλάδα, ζητά για τα ξενοδοχεία της:
• GRECOTEL RHODOS ROYAL στη Ρόδο
• GRECOTEL KOS IMPERIAL και
• GRECOTEL ROYAL PARK στην Κω

ΠΡΟΣΩΠΙΚΟ ΟΛΩΝ ΤΩΝ ΕΙΔΙΚΟΤΗΤΩΝ

Αιτήσεις γίνονται δεκτές στην Διεύθυνση:
GRECOTEL RHODOS ROYAL
Φαληράκι Ρόδος
Υπόψιν: κου Βαλέργα Δημήτρη / Προσωπάρχη
Τηλ.: (22410)85412- Fax: (22410)85091
e-mail: person_rr@rr.grecotel.gr
Παρακαλούμε να αναφέρεται την περιοχή απασχόλησης που σας ενδιαφέρει.

Η ΙΝΤΕΡΜΠΕΤΟΝ ΔΟΜΙΚΑ ΥΛΙΚΑ Α . Ε ., θυγατρική εταιρία του Ομίλου TITAN, επιθυμεί να προσλάβει, με έδρα τη Ρόδο

ΠΩΛΗΤΗ ΣΚΥΡΟΔΕΜΑΤΟΣ

Επιθυμητά Προσόντα:

1.Πτυχίο Ανωτάτης (ή Ανωτέρας) σχολής
2.Προϋπηρεσία 2-3 ετών σε πωλήσεις
3.Γνώση Αγγλικής Γλώσσας και χρήσης Η/Υ
4.Ηλικία μέχρι 30 ετών και άδεια οδήγησης αυτοκινήτου
5.Τόπος Διαμονής: Ρόδος

Η εταιρία προσφέρει ελκυστικό πακέτο αποδοχών , δυναμικό περιβάλλον εργασίας, προοπτικές εξέλιξης.

Οι υποψήφιοι που πληρούν τις πιο πάνω προϋποθέσεις, παρακαλούνται να υποβάλλουν βιογραφικό σημείωμα, μέχρι 20/01/2003, στη διεύθυνση :
ΙΝΤΕΡΜΠΕΤΟΝ ΔΟΜΙΚΑ ΥΛΙΚΑ Α. Ε.
ΤΑΧ. ΘΥΡΙΔΑ :108, ΡΟΔΟΣ



ΑΠΟΚΛΕΙΣΤΙΚΗ ΔΙΑΘΕΣΗ

ευσταθίου ΕΥΡΩΚΤΗΜΑΤΙΚΗ

ΚΤΗΜΑΤΟΜΕΣΙΤΙΚΟ ΓΡΑΦΕΙΟ

Ενοικιάζεται αυτοτελές κτήριο στη Λεωφόρο Αεροδρομίου

κτισμένο σε 9.000 τ.μ. οικόπ.

ΑΠΟΤΕΛΕΙΤΑΙ ΑΠΟ:
Υπόγειο 600 τ.μ.
Ισόγειο 500 τ.μ.
Α' όροφο 300 τ.μ.

ΔΙΑΘΕΤΕΙ:
- Κυκλοφοριακή σύνδεση με τη Λεωφ. Αεροδρομίου
- Άνετο parking
- Βοηθητικό κτίσμα 50 τ.μ.
- Οικοδ. άδεια εμπορικής χρήσεως

Με μηνιαίο μίσθωμα 8.800 €
ΚΑΤΑΛΛΗΛΟ ΓΙΑ ΟΠΟΙΑΔΗΠΟΤΕ ΧΡΗΣΗ

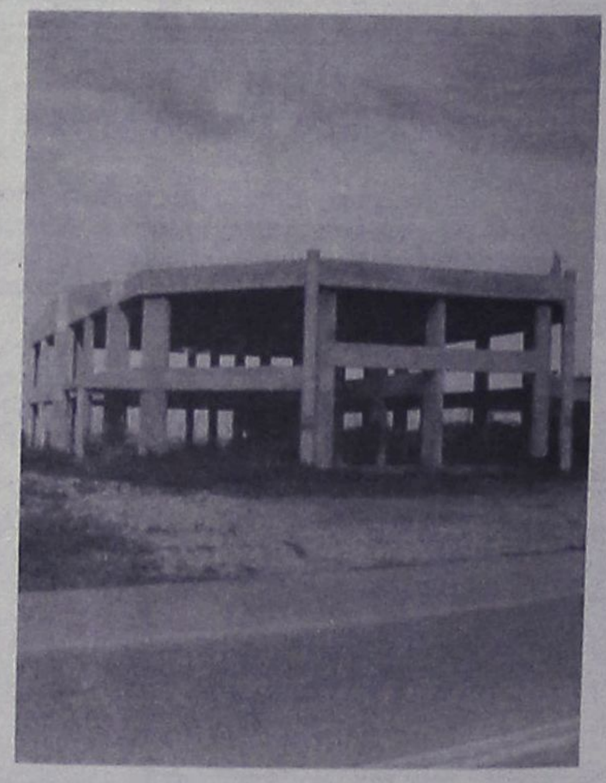

ΕΘΝ. ΑΝΤΙΣΤΑΣΗΣ 83 - ΤΗΛ. 22410 73819, 74917 - FAX: 22410 38641
ΚΙΝ. 0944 374546, 0945 292030 - info@euroktimatiki.gr

η ακίνητη αξία σας!

Crete & Rhodes CAPSIS Convention Centers & Resort Hotels

ΖΗΤΕΙΤΑΙ

Βοηθός Διευθυντή Τροφίμων και Ποτών

Τουλάχιστον πέντε χρόνια προϋπηρεσία στην συγκεκριμένη θέση. Απαραίτητη η άριστη γνώση της Αγγλικής γλώσσας και Ηλεκτρονικών Υπολογιστών. Η γνώση της Γαλλικής και Γερμανικής γλώσσας θα θεωρηθεί ως επιπρόσθετο προσόν.
Οι ενδιαφερόμενοι μπορούν να αποστέλλουν τα βιογραφικά τους σημειώματα στην παρακάτω διεύθυνση:

Υπόψιν κου Τηλεμάχου
Ξενοδοχείο Sofitel Capsis
Ιξιά 85100 Ρόδος
Για περισσότερες πληροφορίες:
τηλ. (22410)25015, fax: (22410)20909

ΤΟ ΞΕΝΟΔΟΧΕΙΟ

Blue Sky Beach Hotel

ΣΤΗΝ ΠΟΛΗ ΤΗΣ ΡΟΔΟΥ

ΖΗΤΕΙ

Προσωπικό όλων των ειδικοτήτων

Οι ενδιαφερόμενοι παρακαλούνται να επικοινωνήσουν με το λογιστήριό του καθημερινά εκτός Σαββάτου και Κυριακής στα τηλ. (22410)33768 και (22410)33778

Blue Sky Beach Hotel
πλατεία Ψαροπούλας
Τηλ.: (22410)33768, (22410)33778

Crete & Rhodes CAPSIS Convention Centers & Resort Hotels

Το ξενοδοχείο και Συνεδριακό Κέντρο Sofitel Capsis Ρόδου

ΖΗΤΑΕΙ

προσωπικό των παρακάτω ειδικοτήτων:
- Υπάλληλο Κρατήσεων
- Ηλεκτρολόγο και Ξυλουργό για μόνιμη απασχόληση
- Προσωπικό Κουζίνας όλων των ειδικοτήτων
- Εμπειρους σερβιτόρους, βοηθούς σερβιτόρων και βοηθούς μπάρμαν για μερική και συνεχή απασχόληση.

Οι ενδιαφερόμενοι μπορούν να απευθυνθούν καθημερινά κατά τις ώρες 10.00-14.00 στην Υποδοχή του Ξενοδοχείου στην παρακάτω διεύθυνση:

Ξενοδοχείο Sofitel Capsis
Ιξιά 85100 Ρόδος
Για περισσότερες πληροφορίες:
τηλ. (22410)25015, fax: (22410)20900

Από το πολυκατάστημα ΠΑΠΠΟΥ

ΖΗΤΕΙΤΑΙ

νέος ή νέα για το τμήμα Αλλαντικών,
25ης Μαρτίου 7 - Ρόδος
Πληρ. τηλ. (22410)24286, 20127

QUICK CARWASH

Το νέο πρότυπο πλυντήριο αυτοκινήτων "QUICK CAR WASH"

ΖΗΤΑ

προσωπικό για τα κάτωθι τμήματα
- Υπαλλήλους για τον καθαρισμό αυτοκινήτων
- Υπάλληλο υπεύθυνο για την συντήρηση μηχανημάτων με ανάλογη προϋπηρεσία
- Υπάληλλο για ειδικές εργασίες (Polish, καθαρισμό ταπετσαρίας, καθαρισμός μοκέτας του αυτοκινήτου) με ανάλογη προϋπηρεσία σε αυτόν τον τομέα.
- Υπαλλήλους για την εξυπηρέτηση πελατών και το τμήμα ειδικών εργασιών. Απαραίτητη προϋπόθεση να είναι απόφοιτοι Λυκείου και η καλή γνώση της Αγγλικής γλώσσας.
- Υπαλλήλους ταμείου με καλή γνώση Η/Υ και της Αγγλικής γλώσσας.

Το "QUICK CAR WASH" προσφέρει άριστο εργασιακό περιβάλλον, προοπτικές εξέλιξης και συνεχές ωράριο.

Δεκτές αιτήσεις με φωτογραφία,
ώρες λειτουργίας του πλυντηρίου 08.00-17.00

3Ε ΤΡΙΑ ΕΨΙΛΟΝ

Coca-Cola Τρία Έψιλον
Coca-Cola HBC s.a.
ΥΠΟΚΑΤΑΣΤΗΜΑ ΡΟΔΟΥ
Μαριτσά, 85106 Ρόδος

Η Coca Cola Ελληνική Εταιρεία Εμφιαλώσεως Α.Ε.
Υποκατάστημα Ρόδου
η μεγαλύτερη και δυναμικότερη εταιρεία
στον τομέα των αναψυκτικών στα Δωδεκάνησα
ενδιαφέρεται να προσλάβει για τις ανάγκες της

ΠΩΛΗΤΕΣ

Βασικά καθήκοντα της θέσης είναι η τεχνική παρουσίαση και προώθηση προϊόντων στα σημεία πωλήσεων του νησιού της Ρόδου.

Προσόντα Υποψηφίου
- Απόφοιτος Λυκείου ή ανωτέρας σχολής
- Ηλικία έως 28 ετών
- Κάτοικος Ρόδου
- Κάτοχος αδείας οδήγησης αυτοκινήτου
- Προϋπηρεσία στις πωλήσεις ή marketing επιθυμητή

Για ραντεβού τηλεφωνείστε στο
(22410)84800 (ΔΕΥ.-ΠΑΡ. 08.00-15.00)

Ξενοδοχείο Paradise royal village

ΖΗΤΕΙΤΑΙ

ΓΡΑΜΜΑΤΕΑΣ ΔΙΕΥΘΥΝΣΕΩΣ

Με ανάλογη προϋπηρεσία, άριστη γνώση του MS OFFICE, ικανότητα δημοσίων σχέσεων και φυσικά χειρισμό τουλάχιστον δύο ξένων γλωσσών.

Αποστείλατε βιογραφικό
στο (22410)66066 υπ' όψιν κ. Λιάρου

The WATER PARK Faliraki - Rodos HELLAS

Το Υδροπάρκο αναψυχής "The Waterpark-Faliraki-Rodos"

επιθυμεί να προσλάβει συνεργάτες για όλα τα τμήματα λειτουργίας του
- Ταμίες
- Ρεσεψιονίστ
- Υπαλλήλους τουριστικού καταστήματος
- Ταμπλίστες
- Μάγειρες - Ψήστες
- Μπάρμεν
- Νυαγοσώστες
- Καθαρίστριες
- Προσωπικό Διαφόρων Ειδικοτήτων

Για πληροφορίες και συμπλήρωση αιτήσεων (απαιτείται πρόσφατη φωτογραφία) οι ενδιαφερόμενοι μπορούν να επικοινωνούν καθημερινά από 09.00-15.00 στα τηλέφωνα (22410)84300
Email: info@water-park.gr

ΖΗΤΟΥΝΤΑΙ

από Ξενοδοχειακή μονάδα στην Ιαλυσό
α. Σερβιτόροι Α'
β. Σερβιτόροι Β'
γ. Καμαριέρες
δ. Μάγειροι Α'
ε. Μάγειροι Β'
στ. Πωλήτριες σούπερ μάρκετ.
Πληρ. γραφείο προσωπικού τηλ. (22410)94321

ΒΡΕΦΟΝΗΠΙΑΚΟΣ ΣΤΑΘΜΟΣ "ΠΑΙΖΩ ΚΑΙ ΜΑΘΑΙΝΩ"

ΖΗΤΕΙΤΑΙ

δασκάλα-νηπιαγωγός απόφοιτος πανεπιστημίου.
Πληρ. τηλ. 2241098325-2241093305 κ. Βάσω
Καθημερινά από 10.00 π.μ. έως 12.30 μ.μ.

Από την εταιρεία ΧΡ. ΚΑΛΗΓΕΡΟΣ ΑΕ.
ΞΥΛΟΥΡΓΙΚΟ ΕΡΓΟΣΤΑΣΙΟ

ΖΗΤΕΙΤΑΙ

κοπέλα για μόνιμη εργασία στη θέση της βοηθού λογιστού με γνώσεις Η/Υ και ανάλογη εμπειρία.
Πληρ. τηλ. (22410)35283

ΕΙΣΑΓΩΓΕΣ ΑΝΤΙΠΡΟΣΩΠΕΙΕΣ FAZIO import ITALIA•ROMA

ΖΗΤΕΙΤΑΙ

οργανωμένο, έμπειρο, συνεργείο τοποθέτησης εντοιχισμένων ντουλαπιών-κουζινών, πορτών.
Μόνο σοβαρές προτάσεις.

Πληρ. FAZIO I. SALVATORE
ΦΑΤΣΙΟ Ι. Σαλβατόρε
Λεωφ. Ελευθερίας 4, Κρεμαστή
Τηλ./fax (22410)96910, 98323

Από το Ξενοδοχείο **KALITHEA MARE PALACE**

ΖΗΤΟΥΝΤΑΙ

1. 3 receptionist (κοπέλες) απόφοιτες σχολής Τουριστικών Επαγγελμάτων και με γνώση Αγγλικών - Γερμανικών και Γαλλικών
2. Σερβιτόροι/ες και βοηθοί σερβιτόρου
3. 2 κοπέλες για το mini market.

Κατάθεση αιτήσεων και πληροφορίες
Ξενοδοχείο KALITHEA MARE PALACE
Λεωφ. Καλλιθέας
τηλ. (22410)68720-(22410)68729

ΡΟΔΙΑΚΗ ΚΤΗΜΑΤΙΚΗ

ΣΥΜΒΟΥΛΟΙ & ΕΚΤΙΜΗΤΕΣ ΑΚΙΝΗΤΩΝ — ΚΤΗΜΑΤΟΜΕΣΙΤΙΚΟ ΓΡΑΦΕΙΟ από το 1983

ΠΩΛΟΥΝΤΑΙ ΜΟΝΟΚΑΤΟΙΚΙΕΣ ΣΤΟΥΣ ΤΡΕΙΣ



ΣΕ ΜΠΕΤΑ ΑΠΟ 105.000 ΕΥΡΩ

ΑΝΕΣΤΗΣ & ΣΑΒΒΑΣ ΣΑΒΒΑΪΔΗΣ

τηλ: 2241-026281 κιν : 6944-421015 & 6944-243452

★★★★★
RODOS PALACE
Resort Hotel • Convention Center

Το μεγαλύτερο ξενοδοχειακό συγκρότημα της Ρόδου ζητεί το ακόλουθο προσωπικό:

- **Food & Beverage Manager**
  Με ανάλογη προϋπηρεσία σε ξενοδοχεία πολυτελείας
- **Υπαλλήλους Υποδοχής**
  Γνώσεις Αγγλικών, Γερμανικών, με ανάλογη προϋπηρεσία
- **Υπάλληλο κρατήσεων**
  Γνώστη Αγγλικών υποχρεωτικά, με ανάλογη προϋπηρεσία
- **Προϊσταμένη Ορόφων & Βοηθούς αυτής**

Οι ενδιαφερόμενοι για τις ανωτέρω θέσεις μπορούν να στείλουν ένα βιογραφικό τους σημείωμα με μία πρόσφατη φωτογραφία στην Διεύθυνση της εταιρείας υπ' όψιν Κου Π. Ρούμπη.

Επίσης ζητούνται:
- Ηλεκτρολόγοι
- Υδραυλικοί
- Chef / Sous Chef
- Μάγειρας Α', Β' & βοηθοί
- Ζαχαροπλάστες Α' & Β'
- Μπουφετζής Α' & Β'
- Σερβιτόροι & βοηθοί
- Μπάρμεν Α' & Β'
- Hostess
- Λαντζέρηδες
- Νυχτερινός Receptionist
- Γκρουμ (κάτοχοι αδείας οδήγησης αυτοκινήτου)
- Κλιπάρας (κάτοχος αδείας οδήγησης μοτοποδηλάτου)
- Καμαριέρες
- Καθαρίστριες
- Εργάτες

Για τις ανωτέρω ειδικότητες μπορείτε να απευθυνθείτε προσωπικά, μετά την 10η Ιανουαρίου 2003, καθημερινά και κατά τις ώρες 10.00 - 15.00 στην Διεύθυνση Προσωπικού του ξενοδοχείου, στον Κο Π. Ρούμπη.

Ξενοδοχείο Ρόδος Παλάς
Λεωφ. Ιαλυσού, Τ.Θ. 121, Ιξιά, Ρόδος
Τηλ. 02410 25222, 02410 97235, Fax: 02410 25350

ΖΗΤΕΙΤΑΙ

Από το CITY HALL RESTAURANT
Βοηθός κουζίνας
για αποκλειστική απασχόληση όλο το χρόνο.
Πληρ. τηλ. (22410)70200
από τις 12.00 έως τις 17.00

TUI
Hellas
ΖΗΤΑ

Υπάλληλους για την τουριστική σαιζόν 2003 με γνώση ξένων γλωσσών και γνώση PC
Πληρ. τηλ. (22410)89501
Δευτέρα-Παρασκευή: από 09.30 έως 15.00 η ώρα Αυστραλίας 114

ΑΠΟ ΤΟ ΞΕΝΟΔΟΧΕΙΟ
MIRAMARE WONDERLAND, ΙΞΙΑ, ΡΟΔΟΣ
ΖΗΤΟΥΝΤΑΙ:

- Προϊσταμένη δωματίων με 5ετή προϋπηρεσία σε ξενοδοχεία πολυτελείας.
- Maitre D' Hotel με 5ετή προϋπηρεσία σε ξενοδοχεία πολυτελείας
- Σερβιτόροι και βοηθοί.

Αιτήσεις εντός του ξενοδοχείου
από Δευτ.-Παρασκευή ώρες 10.00-13.00
Βιογραφικά μπορούν να σταλούν στο
fax: 22410-95954

ΕΘΝΙΚΗ ΑΣΦΑΛΙΣΤΙΚΗ
ΓΡΑΦΕΙΟ ΠΩΛΗΣΕΩΝ ΡΟΔΟΥ
ΣΟΦ. ΒΕΝΙΖΕΛΟΥ 1, ΡΟΔΟΣ
ΤΗΛ. (22410)38338-36274-34586

ΠΡΟΣΚΛΗΣΗ ΓΙΑ ΣΥΝΕΡΓΑΣΙΑ

- **Σε επαγγελματίες Ασφαλιστικούς και Χρηματοοικονομικούς συμβούλους**
- **Σε επαγγελματίες που τους ενδιαφέρει η καριέρα του "MANAGER" Ασφαλιστικών Συμβούλων στην ΕΘΝΙΚΗ ΑΣΦΑΛΙΣΤΙΚΗ**

ΠΡΟΣΦΕΡΟΥΜΕ

- **Σύγχρονα ασφαλιστικά και χρηματοοικονομικά προϊόντα του ομίλου της "ΕΘΝΙΚΗΣ ΤΡΑΠΕΖΑΣ"**
- **Τα καλύτερα πακέτα αμοιβών**
- **Ειδική χρηματοδότηση για νέους συνεργάτες**
- **Μεγάλες προοπτικές εξέλιξης**
- **Προγράμματα συνεχούς εκπαίδευσης**

● ***ΣΤΑΔΙΟΔΡΟΜΗΣΤΕ ΣΤΗΝ ΕΘΝΙΚΗ***
● ***ΕΛΑΤΕ ΣΤΟΝ ΚΥΚΛΟ ΤΗΣ ΕΘΝΙΚΗΣ***
ΥΠΕΥΘΥΝΟΣ ΓΡΑΦΕΙΟΥ ΠΩΛΗΣΕΩΝ ΡΟΔΟΥ:
ΜΑΣΤΡΟΝΙΚΗΤΑΣ ΓΕΩΡΓΙΟΣ

Anna Riska
GROUP
ΖΗΤΕΙΤΑΙ
ΠΩΛΗΤΡΙΑ ΠΕΠΕΙΡΑΜΕΝΗ
Καρπάθου 30-32
Πληρ. τηλ. (22410)31348

ΖΗΤΕΙΤΑΙ

από Ανώνυμη Ναυτιλιακή εταιρεία Βοηθός Λογιστή, για τήρηση βιβλίων Γ' κατηγορίας

Απαραίτητα προσόντα:
- Απόφοιτος τουλάχιστον Ι.Ε.Κ.-Τ.Ε.Ι.
- Γνώση Λογιστικού Προγράμματος "Κεφάλαιο"
- Βασικές γνώσεις Λογιστικού Σχεδίου - Κ.Β.Σ. - Φ.Π.Α.
- Καλή Γνώση Βοηθ. Προγραμμάτων Word/Excel
- Πολύ καλές γνώσεις Αγγλικών.

Προϋπηρεσία σε ανάλογη θέση απαραίτητη.
Αριστο περιβάλλον εργασίας.
Πληροφορίες στο τηλέφωνο 2241022927, φαξ 2241023393, ώρες 9.00-16.30.
Απαραίτητη αποστολή βιογραφικών στην ηλεκτρονική διεύθυνση Georgia@yachtagency.com

---

OK SERVICES ΕΠΕ

ΜΙΑ ΑΠΟ ΤΙΣ ΜΕΓΑΛΥΤΕΡΕΣ ΕΤΑΙΡΙΕΣ ΤΗΣ ΡΟΔΟΥ ΣΤΟ ΧΩΡΟ ΤΗΣ ΜΠΥΡΑΣ ΤΟΥ CIDER ΚΑΙ ΤΩΝ ΑΛΚΟΟΛΟΥΧΩΝ ΠΟΤΩΝ

ΖΗΤΕΙ ΝΑ ΠΡΟΣΛΑΒΕΙ ΠΩΛΗΤΗ ή ΠΩΛΗΤΡΙΑ

Οι υποψήφιοι πρέπει να διαθέτουν:
- Εμπειρία στα ποτά και στη Ροδιακή αγορά
- Θέληση και δυνατότητα να εργασθεί με ελεύθερο ωράριο
- Απολυτήριο Λυκείου
- Δυνατότητα αναπτύξεως πρωτοβουλίας
- Ομαδικό πνεύμα
- Δίπλωμα οδηγήσεως αυτοκινήτου
- Απολυτήριο στρατού (για τους άνδρες)

ΠΡΟΣΦΕΡΟΥΜΕ
✓Δωδεκάμηνη απασχόληση
✓Ανταγωνιστικό μισθό
✓Ποσοστά επί των πωλήσεων
✓Πλούσιο ενεργό πελατολόγιο
✓Προϊόντα με μεγάλη ζήτηση
✓Εταιρικό αυτοκίνητο και κινητό τηλέφωνο

Παρακαλούμε στείλετε βιογραφικά σημειώματα στη διεύθυνση:
OK SERVICES ΕΠΕ
Υπόψιν κ. Βουλγαρίδη
Ασγούρου - 85100 Ρόδος
FAX: (22410)60495
Email: okservices@internet.gr
ΠΛΗΡΟΦΟΡΙΕΣ: (22410)66227 κ. Βουλγαρίδη
(08.00-13.00 καθημερινά)

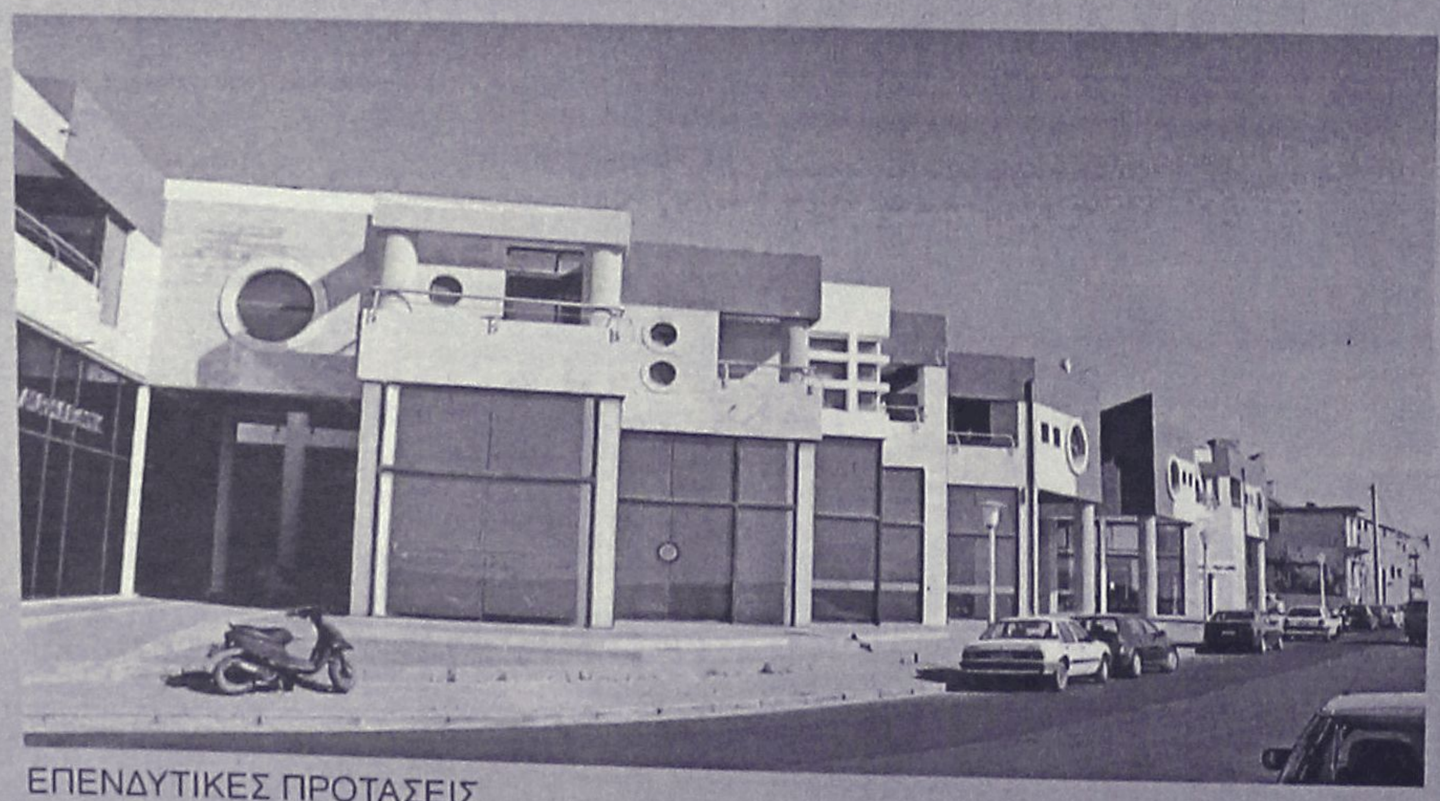

ΕΠΕΝΔΥΤΙΚΕΣ ΠΡΟΤΑΣΕΙΣ

ΕΝΟΙΚΙΑΖΟΝΤΑΙ

καταστήματα
στο Εμπορικό Κέντρο
Μαλτέζου επί της οδού
Αυστραλίας (έναντι Μαρίνας)

ΡΟΔΙΑΚΗ ΚΤΗΜΑΤΙΚΗ
ΣΥΜΒΟΥΛΟΙ & ΕΚΤΙΜΗΤΕΣ ΑΚΙΝΗΤΩΝ
ΚΤΗΜΑΤΟΜΕΣΙΤΙΚΟ ΓΡΑΦΕΙΟ από το 1983

ΑΠΟΚΛΕΙΣΤΙΚΗ ΔΙΑΘΕΣΗ
ΑΝΕΣΤΗΣ & ΣΑΒΒΑΣ ΣΑΒΒΑΪΔΗΣ
τηλ: 2241-26281
ΚΙΝ: 6944-421015

μαθηματα

συνέχεια από την προηγούμενη

ΑΠΟΦΟΙΤΗ πανεπιστημίου Αιγαίου παραδίδει μαθήματα σε παιδιά Δημοτικού. Πληρ. τηλ. 6936795124, 0976830632 AM49565

ΑΓΓΛΙΚΑ ΑΡΧΑΡΙΩΝ-FIRST CERTIFICATE-PROFICIENCY-TOEFL ΑΠΟ ΚΑΘΗΓΗΤΡΙΑ ΠΤΥΧΙΟΥΧΟ ΑΓΓΛΙΚΗΣ ΦΙΛΟΛΟΓΙΑΣ ΚΑΙ ΜΕΘΟΔΟΛΟΓΙΑΣ USA CAMBRIDGE-ΠΕΙΡΑ-ΥΠΕΥΘΥΝΟΤΗΤΑ. ΠΛΗΡ. ΤΗΛ. (22410)28303, 6973479075 ΠΜ49673

ΜΑΘΗΜΑΤΙΚΑ. ΠΑΡΑΔΙΔΟΝΤΑΙ ΜΑΘΗΜΑΤΑ ΙΔΙΑΙΤΕΡΑ Ή ΣΕ ΟΛΙΓΟΜΕΛΗ ΤΜΗΜΑΤΑ, ΑΠΟ ΚΑΘΗΓΗΤΡΙΑ ΜΕ ΠΟΛΥΕΤΗ ΦΡΟΝΤΙΣΤΗΡΙΑΚΗ ΠΕΙΡΑ. ΠΛΗΡ. ΤΗΛ. (22410)26151, 6937016543 ΠΜ49568

ΦΙΛΟΛΟΓΟΣ ΚΑΘΗΓΗΤΡΙΑ ΜΕ ΦΡΟΝΤΙΣΤΗΡΙΑΚΗ ΠΕΙΡΑ, ΠΑΡΑΔΙΔΕΙ ΙΔΙΑΙΤΕΡΑ ΜΑΘΗΜΑΤΑ. ΤΙΜΕΣ ΠΡΟΣΙΤΕΣ. ΠΛΗΡ. ΤΗΛ. 6944698120, (22410)27334 ΠΜ49513

"ΑΝΑΛΥΣΗ" Φυσική, Χημεια, Μαθηματικά για μαθητές γυμνασίου-λυκείου ολιγομελή τμήματα, περιοχή Ανάληψης. Πληρ. τηλ. (22410)30812, 6977412357 AM49668

προσφορές εργασίας

ΠΡΟΣΦΟΡΑ ΕΡΓΑΣΙΑΣ: ΕΠΙΧΕΙΡΗΣΗ ΑΠΟ ΤΟ ΣΠΙΤΙ Ή ΤΟ ΓΡΑΦΕΙΟ 500 έως 1000 ευρώ. Ημιαπασχόληση το μήνα 1000-4000 ευρώ πλήρης απασχόληση το μήνα. Ανάγκη για άμεση κάλυψη θέσεων, πληρης επιχειρησιακή εκπαίδευση. Αμεσο ξεκίνημα. Καλέστε τώρα. Πληρ. τηλ. (23920)20770 AP49715

ΚΟΠΕΛΑ ΖΗΤΑ ΕΡΓΑΣΙΑ για οικιακή βοηθός ή για να βλέπει ηλικιωμένους και παιδιά μένοντας και στο σπίτι. Πληρ. τηλ. 6934181495 AP49697

ΕΙΣΟΔΗΜΑ ΑΠΟ ΤΟ PC ΣΟΥ! Εχεις PC; Ξέρεις να στέλνεις E-mail; Μπορείς να αφιερώσεις 1 ώρα την ημέρα; Εάν ΝΑΙ, τότε θα σου δώσω ΔΩΡΕΑΝ ένα κατάστημα η επιχείρηση στο Internet να το διαχειριστείς με μεγάλη προμήθεια. Επαφή: emmanuel349@hotmail.com. Πληρ. τηλ. 6944860470 AP49686

ΚΥΡΙΑ ΑΠΟ ΡΩΣΙΑ ζητά εργασία για οικιακή βοηθός ή να φυλάει ηλικιωμένους στην πόλη ή στα χωριά. Επίσης μπορεί να εργασθεί ως μοδίστρα. Πληρ. τηλ. (22410)77918, 6945080430 AP49677

ΞΥΛΟΥΡΓΙΚΕΣ ΕΡΓΑΣΙΕΣ, πόρτες, κουζίνες, ντουλάπες, πέργκολες, μερεμέτια. Πληρ. τηλ. 6945491827 AP49680

ΚΑΝΩ ΠΡΟΒΛΕΨΕΙΣ τώρα. Κάρτες κ.λπ. Αναφέρομαι στο παρελθόν, το παρόν και το μέλλον. Για ραντεβού-επίσκεψη τηλ. 6942955396 κ. Αντέλα AP49659

ΓΥΝΑΙΚΑ από την Βουλγαρία, σοβαρή τίμια, με καλές συστάσεις από άλλη οικογένεια, **ΖΗΤΑ ΕΡΓΑΣΙΑ** να προσέχει ηλικιωμένους ή να καθαρίζει σπίτια. Πληρ. τηλ. (22410)91903 AP49656

RODOS PRINCESS BEACH HOTEL — Lindos Princess BEACH ★★★★ HOTEL — PRINCESS JUNIOR

Τα ξενοδοχεία των εταιρειών "Ι.&Ε. Χατζηλαζάρου Α.Ε" και "Ιωάννης Χατζηλαζάρου Α.Ε." επιθυμούν να προσλάβουν τους παρακάτω συνεργάτες με:

Προοπτική εξέλιξης & πραγματοποίησης καριέρας στον ξενοδοχειακό χώρο

1. F & B Manager
2. Maitre d' Hotel
3. Guest Relations Officer
4. Προϊσταμένη Ορόφων
5. Υπεύθυνος Super Market

Με ικανή προυπηρεσία σε αντίστοιχες θέσεις ξενοδοχείων Α' κατηγορίας. Για τις θέσεις 1-3 είναι απαραίτητη η άριστη γνώση Αγγλικών, Γερμανικών & Ιταλικών, ενώ για τις θέσεις 4 & 5 η άριστη γνώση Αγγλικών ή Γερμανικών.
Επίσης ζητούνται:

Υπάλληλοι Υποδοχής	**Barmen**
Restaurant Hostess	**Σερβιτόροι**
Βοηθός Maitre	**Πωλητές**
Βοηθός Προϊσταμένης	**Super Market**
Γυμναστές & Μασσέρ	

Για τις παραπάνω θέσεις είναι απαραίτητη η άριστη γνώση Αγγλικών, και Γερμανικών ή Ιταλικών.

Μάγειροι Α, Β & βοηθοί	**Φούρναρης**
Μπουφετζής	**Καμαριέρες**
Ζαχαροπλάστης	**Ηλεκτρολόγοι &**
Χασάπης	**Υδραυλικοί**

Για πληροφορίες, υποβολή Βιογραφικών Σημειωμάτων & Αιτήσεων Εργασίας, οι ενδιαφερόμενοι/-ες μπορούν να επικοινωνήσουν με τον κ. Αποστόλη Καραγιάννη, (τηλ: 22440 47102, fax: 22440 47267) ή με τον κ. Σάββα Χασάπη (τηλ: 22440 29230, fax 22440 29231), Δευτέρα - Παρασκευή 10:00 – 15:00

Lindos Princess BEACH ★★★★ HOTEL

Το νέο ξενοδοχείο, 4 αστέρων, της "Ιωάννης Χατζηλαζάρου Α.Ε" δυναμικότητας 1150 κλινών στην α΄φάση, ξεκίνησε τη λειτουργία του κατά την περασμένη τουριστική περίοδο, στη θέση Πεύκοι του Δήμου Λινδίων.

Το ξενοδοχείο διαθέτει:

Καταστήματα προς ενοικίαση
μεταξύ των οποίων και χώρο για τη δημιουργία
Κομμωτηρίου
τον εξοπλισμό και τη λειτουργία του οποίου θα αναλάβει ο μισθωτής

Για περισσότερες πληροφορίες:
κ. Ιωάννη Χατζηλαζάρου
Τηλ: 22440 29230 Δευτ-Παρ: 10:00-15:00

ΠΩΛΟΥΝΤΑΙ
ξύλα ελιάς για τζάκι.
Πληρ. τηλ. 6945403862
ΠΡ49365

ΕΠΙΠΛΟΣΤΙΛΒΩΣΕΙΣ ΛΟΥΣΤΡΑ

ΟΛΑ ΤΑ ΕΠΙΠΛΑ του σπιτιού, του γραφείου ή της ξενοδοχειακής σας μονάδας, μπορούν να έχουν μια **ΔΕΥΤΕΡΗ ΕΥΚΑΙΡΙΑ.**
Μοναδικές αναπαλαιώσεις, αλλαγές χρωμάτων, φρεσκαρίσματα, λούστρα από εξειδικευμένο προσωπικό.

ΕΓΓΥΗΣΗ η πολύχρονη πείρα μας

Πληρ. τηλ. (22410)68274

ΤΑ ΜΟΝΑΔΙΚΑ

Υπερσύγχρονα Ταπητοκαθαριστήρια-πλυντήρια
ΚΛΕΟΠΑΤΡΑ & EURO CLEAN CENTER
Εμπιστευθείτε τον καθαρισμό και φύλαξη των ταπήτων στα καθαριστήριά μας
- *Προσφέρουμε άψογο και έμπειρο Βιολογικό Καθαρισμό Ταπήτων*
- *Στεγνό καθαρισμό χειροποίητων χαλιών*
- *Επιτόπου καθαρισμό σε σαλόνια-μοκέτες*
- *Ειδικός καθαρισμός παπλώματα-φλοκάτες*
- *Επιδιορθώσεις σε όλους τους τύπους ταπήτων*

"Η φύλαξη είναι δωρεάν" για όλο τον χρόνο. παραλαβή-παράδοση κατ' οίκον σε όλη τη Ρόδο.
Υπεύθυνος:
Κουφαλλάκης Σταύρος
Τηλ. **2241051996, 6945793626 , fax 2241051322**
ΠΡ49662

ΑΝΑΚΟΙΝΩΣΗ
ΜΑΘΗΜΑΤΑ
*** Computer ***
DOGRAM COMPUTER
ΕΓΓΡΑΦΕΣ
** ΤΩΡΑ **
Τμήματα για:
Παιδιά - Ενήλικες
Αρχάριους - Μαθητές
Επαγγελματίες
Ανεύρεση Εργασίας
ΠΑΡΕΧΕΤΑΙ ΒΕΒΑΙΩΣΗ
Διδάσκει πτυχιούχος Πανεπιστημίου Αμερικής
ΜΑΝΩΛΗΣ Ι. ΣΟΦΙΛΛΑΣ
Κοδριγκτώνος 91
Τηλ. (2241) 31761
www.dodekanisa.net

ΕΚΠΑΙΔΕΥΣΗ ΣΤΟΥΣ ΥΠΟΛΟΓΙΣΤΕΣ

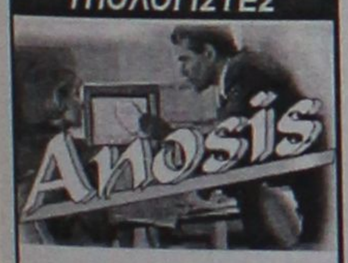

✓*ΓΙΑ ΑΡΧΑΡΙΟΥΣ*
✓*ΓΙΑ ΠΡΟΧΩΡΗΜΕΝΟΥΣ*
✓*ΓΙΑ ΕΤΑΙΡΙΕΣ*

Εύκολα – Γρήγορα - Αποτελεσματικά

- *Ταχύρυθμα σεμινάρια 6 εβδομάδων*
- *Τρίμηνα ή δίμηνα προγράμματα σπουδών για την απόκτηση του Διπλώματος ECDL*
- *Ιδιαίτερα για εξειδικευμένα προγράμματα*
- *Επιδοτούμενα προγράμματα κατάρτισης εργαζομένων*

Στ. Κωτιάδη 64
Τηλ. 22410 78924



ΑΠΟΚΛΕΙΣΤΙΚΗ ΔΙΑΘΕΣΗ

ευσταθίου
ΕΥΡΩΚΤΗΜΑΤΙΚΗ
ΚΤΗΜΑΤΟΜΕΣΙΤΙΚΟ ΓΡΑΦΕΙΟ

Αποκτήστε οικόπεδα στην Ιαλυσό ενταγμένα στο σχεδιο πόλεως έτοιμα για οικοδόμηση

1.	Οικόπ. επιφ.	325 τ.μ.	αξίας	88.042 €
2.	»	329 τ.μ.	»	88.042 €
3.	»	326 τ.μ.	»	76.303 €
4.	»	320 τ.μ.	»	67.498 €
5.	»	318 τ.μ.	»	67.498 €
6.	»	314 τ.μ.	»	76.303 €

- Με 100% δυνατότητα οικοδόμησης (ΣΔ=1)
- Δίπλα από χώρους πράσινου

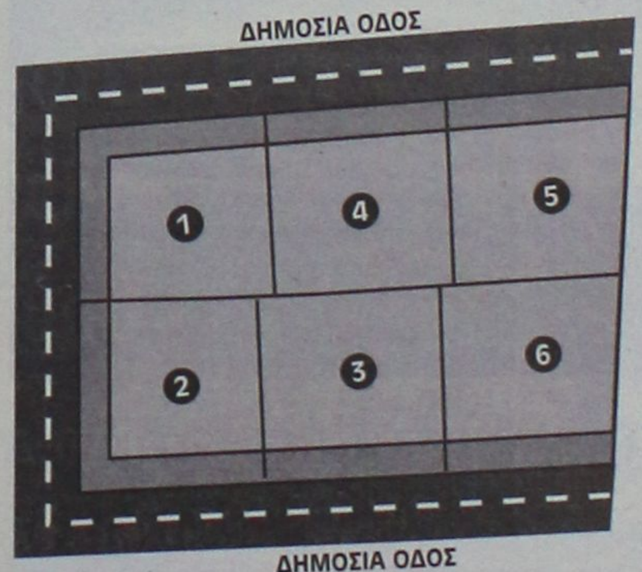

ΕΘΝ. ΑΝΤΙΣΤΑΣΗΣ 83 - ΤΗΛ. 22410 73819, 74917 - FAX: 22410 38641
ΚΙΝ. 0944 374546, 0945 292030 - info@euroktimatiki.gr

η ακίνητη αξία σας!

Rodos Gold VOGIATZIS

Αφού επιμένετε να παντρευτείτε ,
φροντίστε τουλάχιστον οι βέρες
να είναι από την Rodos Gold VOGIATZIS
Επιλέξτε από την μεγάλη ποικιλία
που υπάρχουν ετοιμοπαράδοτες
ή ζητείστε , να σας τις φτιάξουμε όπως εσείς
επιθυμείτε σε ελάχιστο χρόνο.
Γεφυρώστε το όνειρο
με την πραγματικότητα ,
εκεί που εσείς θα είστε οι εκλεκτότεροι
των καλεσμένωνμε βέρες κοσμήματα,
από την Rodos Gold VOGIATZIS
Χρυσά κοσμήματα, επώνυμα ωρολόγια ,
σε προσιτές τιμές ,
αλλά και με άτοκες δόσεις
στην πιστωτική σας κάρτα,
σε μια από τις μεγαλύτερες εκθέσεις
χρυσού στον κόσμο.

Rodos Gold VOGIATZIS
10ο Χιλ . Λεωφ. Ρόδου – Λίνδου
τηλ. 2241086670-3

προσφορες

συνέχεια από την προηγούμενη

ΚΥΡΙΑ από Βουλγαρία **ΖΗΤΑ ΕΡΓΑΣΙΑ** σαν οικιακή βοηθος να προσέχει ηλικιωμένους και παιδιά, καθαρίστρια. Πληρ. τηλ. 6972752741
AP49633

ΡΩΣΙΔΑ 50 ετών ενδιαφέρεται για να εργασθεί σαν οικιακή βοηθός ή να προσέχει ηλικιωμένους. Πληρ. τηλ. 6942506454 AP49630

ΥΔΡΑΥΛΙΚΑ – ΚΑΛΟΡΙΦΕΡ
Γιάννης ο Ατλάσης
ΕΓΚΑΤΑΣΤΑΣΕΙΣ
ΑΝΑΚΑΙΝΙΣΕΙΣ
ΣΥΝΤΗΡΗΣΕΙΣ
2241029898,
6973610779
ΠΡ49678

DETECTIVE. GENERAL DETECTIVES INVESTIGATION. ΑΝΑΛΑΜΒΑΝΟΥΜΕ ΠΑΣΗΣ ΦΥΣΕΩΣ ΕΡΕΥΝΕΣ, ΟΠΩΣ ΕΜΠΟΡΟΒΙΟΜΗΧΑΝΙΚΑ, ΝΑΥΤΙΛΙΑΚΑ, ΑΞΙΟΠΙΣΤΙΑ ΣΥΝΕΡΓΑΤΩΝ, ΑΝΕΥΡΕΣΗ ΧΡΕΟΦΕΙΛΕΤΩΝ, ΚΛΗΡΟΝΟΜΙΚΑ, ΕΞΑΦΑΝΙΣΕΙΣ ΠΡΟΣΩΠΩΝ, ΣΥΛΛΟΓΗ ΔΙΚΑΣΤΙΚΩΝ ΣΤΟΙΧΕΙΩΝ, ΕΓΚΛΗΜΑΤΟΛΟΓΙΚΑ, ΠΡΟΓΑΜΙΑΙΕΣ ΕΡΕΥΝΕΣ, ΕΞΑΚΡΙΒΩΣΕΙΣ ΣΥΖΥΓΙΚΗΣ - ΠΡΟΣΩΠΙΚΗΣ ΑΠΙΣΤΙΑΣ ΚΑΙ ΟΤΙ ΑΛΛΟ ΣΑΣ ΑΠΑΣΧΟΛΕΙ. ΕΧΕΜΥΘΕΙΑ, ΠΕΙΡΑ, ΗΛΕΚΤΡΟΝΙΚΟΣ ΕΞΟΠΛΙΣΜΟΣ ΚΑΙ ΕΚΠΑΙΔΕΥΜΕΝΟΙ ΣΥΝΕΡΓΑΤΕΣ ΤΟΥ ΟΡΓΑΝΙΣΜΟΥ ΜΑΣ. ΑΠΟΚΛΕΙΣΤΙΚΑ ΑΠΟ ΑΘΗΝΑ. ΑΜΟΙΒΕΣ ΛΟΓΙΚΕΣ!! ΠΛΗΡ. ΤΗΛ. 6976412455 ΠΡ49207

Εχετε πρόβλημα με τα παλιά σας αλουμίνια;
• Τα επισκευάζω ή τα αντικαθιστώ με καινούργια
ΚΑΤΑΣΚΕΥΕΣ ΑΛΟΥΜΙΝΙΟΥ ΚΑΙ ΣΙΔΗΡΟΥ
"Ο ΓΙΩΡΓΟΣ"
Πληρ. τηλ.
2241039747,
6944999655
ΠΡ49510

ΚΑΡΒΟΥΝΑ ΑΠΟ ΒΕΛΑΝΙΔΙΑ
➢ ΑΡΙΣΤΗ ΠΟΙΟΤΗΤΑ
➢ ΙΔΑΝΙΚΟ ΜΕΓΕΘΟΣ
➢ ΜΕΓΑΛΗ ΔΙΑΡΚΕΙΑ
➢ ΚΑΘΟΛΟΥ ΥΓΡΑΣΙΑ
➢ ΚΑΘΟΛΟΥ ΠΕΤΡΕΛΑΙΟ Κ.ΛΠ.
ΓΙΑ ΝΑ ΜΗ ΓΙΝΟΝΤΑΙ ΤΑ ΧΡΗΜΑΤΑ ΣΑΣ ΚΑΠΝΟΣ
ΕΠΑΓΓΕΛΜΑΤΙΕΣ ΠΡΟΛΑΒΕΤΕ ΤΙΣ ΑΝΑΓΚΕΣ ΣΑΣ ΓΙΑ ΤΙΣ ΓΙΟΡΤΕΣ
ΤΗΛΕΦΩΝΟ: 6974779970
ΧΠΡ2312

ΑΓΟΡΑΖΩ
➪ ΧΡΥΣΑΦΙΚΑ
➪ ΚΟΣΜΗΜΑΤΑ
➪ ΝΟΜΙΣΜΑΤΑ
➪ ΧΡΥΣΑ ΔΟΝΤΙΑ
➪ ΜΕΤΟΧΕΣ
➪ ΩΡΟΛΟΓΙΑ
➪ ΑΝΤΙΚΕΣ
Δάνεια επί ενεχύρω
«ΜΠΑΜΠΗΣ»
Δημ. Θεοδωράκη 15
(1ος όροφος)
ΡΟΔΟΣ
ΧΠΡ407















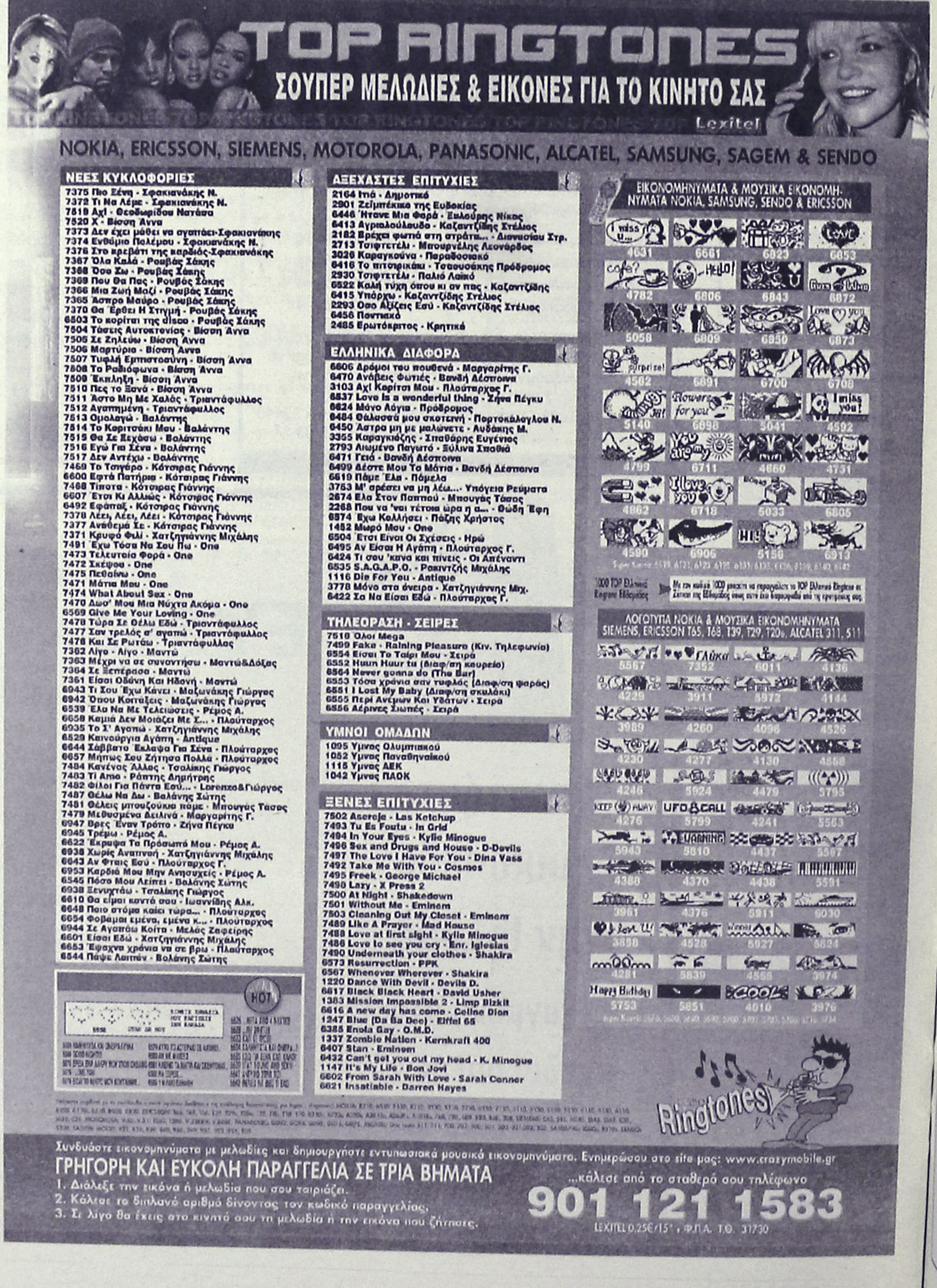

ΠΕΡΙΦΕΡΕΙΑΚΟ

Πρωταθλήτρια χειμώνα

• ΤΟΝ ΑΤΥΠΟ ΤΙΤΛΟ ΚΑΤΑΚΤΑ ΣΗΜΕΡΑ Η ΡΟΔΟΣ ΜΕ ΝΙΚΗ ΕΠΙ ΤΗΣ ΜΑΝΗΣ ΣΤΟ ΕΘΝ. ΣΤΑΔΙΟ ΣΤΙΣ 15.00

Δύσκολο θεωρείται απ' όλους το σημερινό παιχνίδι του Εθνικού Σταδίου. Η Ρόδος φιλοξενεί αυτή την φορά την τρίτη της βαθμολογίας Μάνη με σκοπό τη νίκη, τους τρεις βαθμούς και φυσικά την κατάκτηση του άτυπου τίτλου της πρωταθλήτριας χειμώνα στον έβδομο όμιλο. Οι "πράσινοι" ολοκλήρωσαν χθες την προετοιμασία τους γι' αυτό το παιχνίδι. Στ' αποδυτήρια μάλιστα έγινε αγιασμός ενώ ο **Δημήτρης Σκούνας** κάλεσε όλους τους παίκτες στ' αποδυτήρια του Εθνικού Σταδίου, για σήμερα το μεσημέρι.

Αναφερόμενος στο σημερινό ματς ο κώουτς των "πρασίνων" τόνισε χαρακτηριστικά: "Πρέπει να κερδίσουμε και θα κερδίσουμε. Η Μάνη είναι καλή ομάδα αλλά εμείς αν είμαστε αυτοί που πρέπει, δεν φοβόμαστε κανένα. Είναι όμως καλή ομάδα με καλές μονάδες και χρειάζεται προσοχή".

Ο τεχνικός της Ρόδου κατά πάσα πιθανότητα θα παρατάξει:

- Γκολκήπερ του **Θέμελη**
- Στην άμυνα τους **Μαλλιάκα, Μπιγκό, Πάττα**
- Στο κέντρο τους **Βασιλόπουλο, Ναλμπάντη, Μοσχή, Γ. Καντιμοίρη, Καλημέρη** και
- Στην επίθεση τους **Στ. Καντιμοίρη-Ντιογκένους.**

ΜΕΤΑΓΡΑΦΗ-ΑΠΟΥΣΙΕΣ ΣΤΗ ΜΑΝΗ

Σε μια μεταγραφή προχώρησε η Μάνη. Με ενέργειες του προέδρου της Νίκου Πηρούνια, και με τη σύμφωνη γνώμη του τεχνικού, Ηλία Φυντάνη, στο δυναμικό του συλλόγου εντάχθηκε ο **Χρήστος Νέτσος.** Είναι 21 χρόνων, μεσοεπιθετικός και παραχωρήθηκε με υποσχετική από την Προοδευτική ώστε να πάρει παιχνίδια στα πόδια του. Ηδη οι διοικούντες κατέθεσαν στην ΕΠΟ όλα τα απαραίτητα δικαιολογητικά και αν χθες εκδιδόταν το δελτίο του, τότε επρόκειτο να συμπεριληφθεί στην αποστολή για το σημερινό παιχνίδι με τη Ρόδο. Από το ματς αυτό θα λείψουν ο **Πολίτης,** ο οποίος είναι τραυματίας, και ο **Θεολόγου,** ο οποίος βρίσκεται πίσω από πλευράς φυσικής κατάστασης.

Στα άλλα παιχνίδια στο φινάλε του α' γύρου θα παίξουν:

Κάσπακας-Ελευσίνα
Καλλονή-Ερμής Κορ.
Ατρόμητος Π.-Αιολικός
Καρλόβασι-Αίας Σαλ.



Πανέτοιμοι γι' άλλη μια νίκη οι παίκτες της Ρόδου (ΒΙΚΤΩΡ-ΦΩΤΟ ΜΑΡΚΕΤ-ΙΑΛΥΣΟΣ)

Για βαθμό στη Μάνδρα

• Σε καλή ψυχολογική και αγωνιστική κατάσταση οι Απολλωνιστές θα δώσουν μάχη για την επιτυχία

Το φινάλε του α' γύρου φέρνει τον Απόλωνα Καλυθιών να παίζει σήμερα στις 3 το απόγευμα στη Μάνδρα εναντίον του εκεί δυνατού Μανδραϊκού.

Το παιχνίδι για τους Απολλωνιστές χαρακτηρίζεται δύσκολο. Οι παίκτες μετά την "ελεύθερη Κυριακή" (δεν αγωνίσθηκαν εναντίν της Καλλονής) έχουν καλή ψυχολογία, βρίσκονται σε καλή αγωνιστική κατάσταση και θα κάνουν και σήμερα το παν για να πάρουν το θετικό αποτέλεσμα.

Ο Μανδραϊκός στα επτά εντός έδρας παιχνίδια έχει να επιδείξει πέντε νίκες, μία ισοπαλία και μία ήττα κάτι που σημαίνει πως είναι ιδιαίτερα δυνατός στην έδρα του. Τα προβλήματα πάντως πέρα απ' την καλή αγωνιστική και ψυχολογική κατάσταση δεν λείπουν από τον **Αντώνη Οικονόμου.**

Ο κώουτς του Απόλλωνα στο σημερινό παιχνίδι **δεν θα έχει στη διάθεσή του τους Κώστα Πολυχρονίου, Λεονάρντο Παπαοικονόμου** και **Μιχάλη Πλύγκο** και κατά πάσα πιθανότητα θα παρατάξει:

- Γκολκήπερ τον **Αλεξανδρίδη.**
- Στην άμυνα οι **Κυριαζής, Πάλλας, Λινάρδος.**
- Στο κέντρο θα παίξουν οι **Καραβόλιας, Σαλαμαστράκης, Ισκάς, Αρχοντούλης, Σάββενας.**
- Και στην επίθεση οι **Νικολής, Μαμάκος.**

Τους δεκαεπτά συμπληρώνουν οι **Πάλλας, Μαχλής, Διακάκης, Δημητριάδης, Σταυρής** και **Κώστας.**

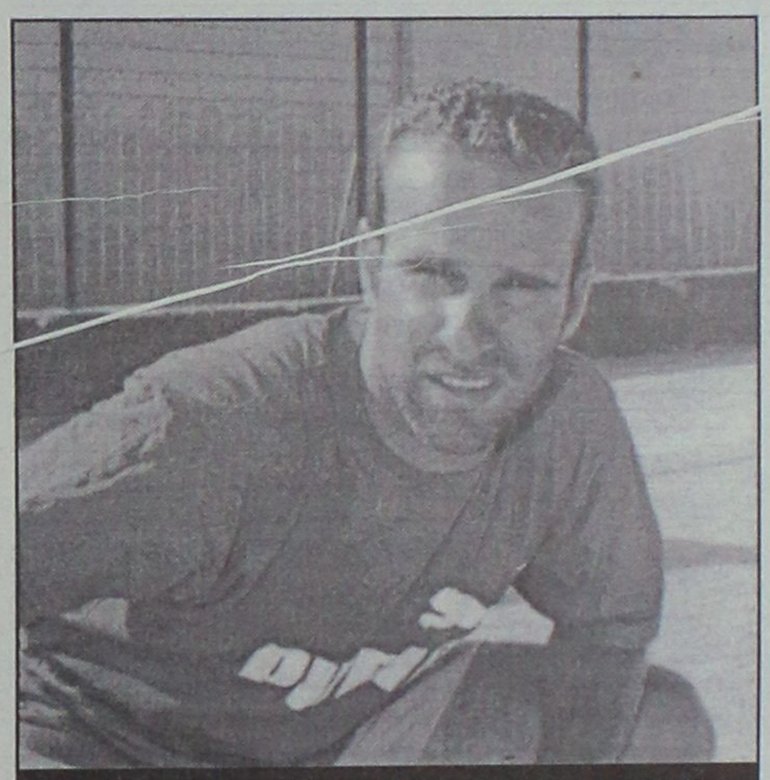

Στηρίξει πολλά στον Γιώργο Ισκά στο σημερινό παιχνίδι ο Αντώνης Οικονόμου (ΒΙΚΤΩΡ-ΦΩΤΟ ΜΑΡΚΕΤ-ΙΑΛΥΣΟΣ)

-ΣΥΣΤΗΜΑΤΑ ΣΥΝΑΓΕΡΜΟΥ
-ΚΑΜΕΡΕΣ ΠΑΡΑΚΟΛΟΥΘΗΣΗΣ ΧΩΡΩΝ
-ΚΕΝΤΡΟ ΛΗΨΕΩΣ
ARMAOS SECURITY
ΡΟΔΟΣ: ΛΙΝΔΟΥ 80 -Τ.Κ. 85100
ΤΗΛ./FAX 23632 - ΥΠΕΥΘΥΝΟΣ ΡΟΔΟΥ: ΔΗΜΗΤΡΗΣ ΚΥΡΙΑΖΗΣ
EPAFES

Σκαλάκια
ΜΕΖΕΔΟΠΩΛΕΙΟ
Κεντρική Πλατεία Παστίδας
Skalakia
RESTAURANT
Central Sq. of Pastida
Πάττας ΣάΒΒας
τηλ.: 22410 47214-ΚΙΝ.: 0972345023 ΠΑΣΤΙΔΑ - ΡΟΔΟΣ
Ενημερώνουμε την εκλεκτή πελατεία μας ότι το αγαπημένο σας στέκι θα είναι και πάλι κοντά σας από το ΣάΒΒατο 18 Ιανουαρίου με μεγάλη ποικιλία γεύσεων και την γνωστή, ζεστή και φιλική εξυπηρέτηση σας.
ΣάΒΒας Πάττας

ΜΑΘΗΜΑΤΙΚΑ - ΦΥΣΙΚΗ - ΧΗΜΕΙΑ και ΠΛΗΡΟΦΟΡΙΚΗ
Διδάσκουν:
✧ Σταματία Εκτ. Ηρακλείδη
Χημικός Αριστοτελείου Πανεπιστημίου Θεσσαλονίκης
✧ Χρήστος Εκτ. Ηρακλείδης
Μαθηματικός Εθνικού και Καποδιστριακού Πανεπιστημίου Αθηνών
✧ Νικόλαος Ανδ. Κωνστάκης
Αναλυτής Η/Υ Πανεπιστημίου Manchester Αγγλίας
Δεκτοί μαθητές Γυμνασίου - Λυκείου και φοιτητές ΤΕΙ - ΑΕΙ. Υπεύθυνη γνώση, μεθοδικότητα, παραστατικότητα και παροχή δακτυλογραφημένων σημειώσεων. Μαθήματα ιδιαίτερα σε γκρουπ.
✆ 22410 76896 και 0937 701718, 0938 492429

Χωρίς όρια...

Oasis soccer club

Συνεχίζονται με αρκετό ενδιαφέρον τα παιχνίδια Α' και Β' ομίλου, του πρωταθλήματος ανεξαρτήτως ομάδων 5Χ5 Superball'a που διοργανώνει το Oasis soccer club, υπό την αιγίδα του Δ.Ο.Ν.Α. Ρόδου. Τα αποτελέσματα και οι βαθμολογίες στους μέχρι τώρα αγώνες έχουν ως εξής:

Α' ΟΜΙΛΟΣ

7η αγωνιστική

Μπάρτσα-HAVVANA BAR	5-8
Σουηδικός φούρνος-ΔΟΝΑ Ρόδου	4-8
Γωνία-ΑΕΜ	6-3
Σκουπίδια-Ρεμάλια	7-2
Παρτιζάνοι-Φανουράκια	13-5

8η αγωνιστική

Παρτιζάνοι-Μπάρτσα	5-5
Ρεμάλια-HAVVANA	4-7
ΔΟΝΑ Ρόδου-Γωνία	3-0
Σκουπίδια-ΑΕΜ	7-4
Σουηδικός Φούρνος-Φανουράκια	3-0

ΒΑΘΜΟΛΟΓΙΑ Α' ΟΜΙΛΟΥ

Α/Α ΟΜΑΔΑ	ΒΑΘ.	ΕΠΙΘ.	ΑΜ.
1. ΔΟΝΑ Ρόδου	24	60	13
2. Σουηδικός φούρνος	21	50	24
3. Γωνία	21	44	24
4. Α.Ε.Μ.	12	47	39
5. Σκουπίδια	9	30	20
6. Παρτιζάνοι	7	37	33
7. Φανουράκια	6	25	36
8. HAVVANA BAR	6	38	57
9. Μπαρτσα	4	28	40
10. Ρεμάλια	0	20	77

Β' ΟΜΙΛΟΣ

2η αγωνιστική

Μαχητές-ΑΕΤΟΣ	7-7
Κοράκια-Γιούβε	3-5
Η Ροδιακή-Οδυσσέας	3-2
ESCAPE-Πίθηκοι	3-11
Λύκοι-Απαράδεκτοι	7-4

3η αγωνιστική

Κοράκια-Μαχητές	11-5
Γιούβε-Πίθηκοι	4-9
Αετός-Απαράδεκτοι	4-5
Λύκοι-Οδυσσέας	5-0
ESCAPE-Η Ροδιακή	1-9

ΒΑΘΜΟΛΟΓΙΑ Β' ΟΜΙΛΟΥ

Α/Α ΟΜΑΔΑ	ΒΑΘ.	ΕΠΙΘ.	ΑΜ.
1. Πίθηκοι	9	33	11
2. Λύκοι	9	17	13
3. Η Ροδιακή	6	16	9
4. Απαράδεκτοι	6	18	9
5. ΑΕΤΟΣ	4	16	13
6. Κοράκια	3	15	15
7. Οδυσσέας	3	8	10
8. Γιούβε	3	12	2
9. Μαχητές	1	16	3
10. ESCAPE	0	7	2

Ο Ηρακλής μοιράζει δώρα

Σήμερα στις πέντε το απόγευμα παρουσία της αθλητικής οικογένειας του Ηρακλή, των φίλων του ποδοσφαιριστών-προπονητών, της διοίκησης και των φορέων του αθλητισμού ο Ηρακλής θα κόψει την πίτα του για τον καινούργιο χρόνο.

Η εκδήλωση θα γίνει στην αίθουσα του Πνευματικού Κέντρου Μαριτσών (πρώην κινηματογράφος Σ. Κασανή). Κατά την διάρκεια της εκδήλωσης όπως κάθε χρόνο έτσι και φέτος η διοίκηση θα συνεχίσει την παράδοση δίνοντας δώρα-παιχνίδια στα παιδιά των ποδοσφαιριστών και παραγόντων της ομάδας.

Η διοίκηση του συλλόγου εκτιμώντας την μέχρι σήμερα προσφορά του στον αθλητισμό και ειδικότερα στο ποδόσφαιρο του απόμαχου πλέον αλλά πάντοτε παρόν στα γεγονότα επίτιμου προέδρου της ΕΠΣΔ κ. **Μιχάλη Κόκκινου** στον οποίο θ' απονείμει ειδική πλακέτα για την προσφορά του στον αθλητισμό.

Υστερα από τα δώρα-παιχνίδια του Ηρακλή προς τα παιδιά, δώρα θα προσφέρουν το ΥΠΕΡ ΜΑΡΚΕΤ ΣΠΑΝΟΣ και η COCA-COLA τους οποίους και ευχαριστούμε δημόσια.

Επίσης ευχαριστούμε τον κ. **Βασίλη Κουγιό** (PEPSI) καθώς και τον φίλο, της ομάδας κ. **Ανδρέα Κουντούζογλου** για την προσφορά δωρεάν αντίστοιχα των αναψυκτικών και της βασιλόπιτας ως γιορτή.

— Τα 23 παιδιά που θα πάρουν δώρα είναι: **Βασιλώτου Σεβαστή, Βασιλώτος Ιωάν., Τσαλώλη Γεωργία, Τσαλώλης Κων/νος, Μπακαρή Στέλλα, Μπακαρής Βασ., Μανωλά Μαρία, Μανωλάς Γιώργος, Μοσκιού Ευαγγελία, Μοσκιού Βαλασία, Μοσκιού Κων/να, Θέμελης Βασιλ., Σαββιδάκη Στεργία, Παπαδημήτρη Σοφία, Παπαδημήτρη Αικατερίνη, Παπαδημήτρης Γιωργ., Κλεισούρη Παρασκευή, Αναγνώστου Αντώνης, Σαλπιγκτίδη Αποστ.-Νεκταρία, Κώτης Δημ., Κώτης Κων/νος, Μοσκιού Ανδρέας, Χατζηγεωργίου Γιάννης.**

Οριστικές αλλαγές στην Δ'

• Η ΕΠΟ επικύρωσε τις αποφάσεις της σχετικά με τους όρους συμμετοχής των ομάδων στο επόμενο Περιφερειακό πρωτάθλημα.

Τις αποφάσεις της σχετικά με τα νέα δεδομένα που θα ισχύσουν στο επόμενο πρωτάθλημα της Δ' Εθνικής κατηγορίας επικύρωσε η ΕΠΟ στην Γενική Συνέλευση του προηγούμενου Νοεμβρίου.

Τα σωματεία οφείλουν να προετοιμαστούν από τώρα ενόψει των αλλαγών, που αφορούν τις έδρες τους, τις ομάδες υποδομής τους και το κυριότερο, την υποχρεωτική συμμετοχή νεαρών ποδοσφαιριστών στις ενδεκάδες τους, σε συνδυασμό με το «κόκκινο» που ανάβει για τους αλλοδαπούς.

Οι αποφάσεις της ΕΠΟ συνοψίζονται στα παρακάτω:

«Η ΕΠΟ στην Γενική Συνέλευση της 2.11.2002 ενέκρινε και οριστικοποίησε τα νέα δεδομένα του ερχόμενου πρωταθλήματος της Δ' Εθνικής, στην προσπάθειά της για αναβάθμιση αυτής της κατηγορίας και την μετατροπή της σε πραγματική ερασιτεχνική.

Επειδή η εξασφάλιση των προϋποθέσεων που θέτει η ΕΠΟ, απαιτεί προετοιμασία πολύμηνη, σας απευθύνουμε αυτή την επιστολή υπενθυμίζοντάς σας τα νέα μέτρα και καλώντας σας, να ασχοληθείτε σοβαρά από τώρα, ώστε να είστε έτοιμοι για την νέα περίοδο. Δεν πρέπει να ξεχνάτε ότι κανένα σωματείο δεν θα γίνει δεκτό στο νέο πρωτάθλημα 2003-04 αν δεν πληρεί όλες τις προϋποθέσεις, οι οποίες και είναι:

1. Κανένας αγώνας δεν διεξάγεται σε ξερό γήπεδο.

Τα σωματεία έχουν την υποχρέωση να εξασφαλίσουν για όλους τους αγώνες τους γήπεδο με χόρτο, με αποκλειστικά δική τους ευθύνη. Δεν πρόκειται να ισχύσει καμία εξαίρεση και για κανένα λόγο. Σωματείο που δεν εξασφαλίζει τέτοιο γήπεδο ή δεν ξεκινά το πρωτάθλημα ή θα αποβάλλεται κατά την διάρκεια της διεξαγωγής του.

2. Σωματείο που δεν μετέχει με ομάδα νέων ή παίδων στο τοπικό πρωτάθλημα της ΕΠΣ που ανήκει, δεν συμμετέχει στο πρωτάθλημα Δ' εθνικής ή αποβάλλεται από αυτό. Οι ΕΠΣ όλης της χώρας πρέπει να αναλάβουν και τις δικές τους ευθύνες, ώστε να μην γίνουν αιτία τιμωρίας των σωματείων τους που μετέχουν στο πρωτάθλημα Δ' εθνικής.

3. Κάθε σωματείο υποχρεωτικά ξεκινά τους αγώνες του με δύο (2) τουλάχιστον ποδοσφαιριστές στην ενδεκάδα του ηλικίας κάτω των 20 ετών και διατηρεί αυτόν τον αριθμό καθόλην την διάρκεια του αγώνα. Από τώρα πρέπει να σωματεία να ετοιμαστούν, υπολογίζοντας τον αριθμό των ποδ/στών κάτω των 20 ετών, που πρέπει να έχουν στη δύναμή τους.

4. Κανένας αλλοδαπός ποδ/στής δεν μετέχει στο πρωτάθλημα της Δ' εθνικής από την επομένη περίοδο. Τα σωματεία όχι μόνο δεν έχουν δικαίωμα για μεταγραφή αλλοδαπού ποδ/στή από δω και πέρα, αλλά και υποχρεούνται να διαγράψουν από την δύναμη τους και όσους αλλοδαπούς διατηρούν αυτή τη στιγμή. Η Ε.Π.Ο. και αυτεπαγγέλτως θα διαγράψει τους ποδ/στές αυτούς.

5. Επιτρέπεται μία μόνο μετεγγραφή ποδ/στή ηλικίας 30 ετών και άνω, είτε από ερασιτεχνικό, είτε από επαγγελματικό σωματείο.

6. Τα σωματεία υποχρεούνται να προσλάβουν πτυχιούχο προπονητή, συντάσσουν ιδιωτικό συμφωνητικό, το οποίο και υποβάλλουν στην ΕΠΟ σύμφωνα με το νέο κανονισμό προπονητών, που έγκαιρα θα αποσταλεί.

ΤΑ ΧΘΕΣΙΝΑ ΑΠΟΤΕΛΕΣΜΑΤΑ

Α' ΚΑΤΗΓΟΡΙΑ

ΑΕΛ-Διγενής	2-1
ΑΕΡΑ-Θύελλα	3-0
Διαγόρας Β.-Φοίβος	0-0
Αναγέννηση-Αρης	0-0
Ιάλυσος-Απόλλων Απ.	2-0
Ηρακλής-Ορφέας	1-0
Δόξα Κ.-Κλεάνθης	2-2

Β' ΚΑΤΗΓΟΡΙΑ

Νικαγόρας-Ερμής	1-0
Ανταγόρας-Ευκλής	4-1

Γ' ΚΑΤΗΓΟΡΙΑ

Ατρόμητος-Δήμητρα	3-0
Δαμάγητος-Ακουσίλαος	2-8

ΕΦΗΒΙΚΟ ΠΡΩΤΑΘΛΗΜΑ

Ερμής-Δωριέας	5-0
Ιάλυσος-Κατταβιά	1-0
Πετρώνας-Ηλιος	5-0

ΠΑΙΔΙΚΟ ΠΡΩΤΑΘΛΗΜΑ

Ευκλής-Φοίβος	1-2
Διαγόρας Β.-Διγενής	1-0
Ευαγόρας-Διαγόρας	0-1

ΕΥΧΑΡΙΣΤΗΡΙΟ

Το Δ.Σ. του Α.Σ. Ρόδος, αποφάσισε να εκφράσει δημόσια τις ευχαριστίες του στους:

1. Καθηγητή Ιατρικής και τέως Υπουργό Υγείας κ. **Δημήτρη Κρεμαστινό**.
2. Υπουργό Εσωτερικών κ. **Κώστα Σκανδαλίδη**.
3. Πρόεδρο της ΕΠΟ κ. **Βασίλη Γκαγκάτση**.
4. Στους ιατρούς της ΕΠΟ κ. **Χάτζο** και κυρία **Κασέτα**.
5. Ρόδιο ιατρό του Νοσοκομείου ΚΑΤ κ. **Χρήστο Καραβολια**.
6. Ιατρικό προσωπικό του ΕΚΑΒ
7. Διευθυντή αξονικού ΚΑΤ κ. **Μπαρουξή** και όλο το ιατρικό προσωπικό του ΚΑΤ καθώς και τους:
1. **Βασίλη Δημητρακόπουλο**, ορθοπεδικό του Νοσοκομείου Ρόδου.
2. **Τάσο Κατσουράκη**, ιατρό του Νοσοκομείου Ρόδου.
3. **Κάλλιστο Διακογεωργίου**, πρόεδρο του ΔΟΝΑ.
4. **Κλεόβουλο Χατζηγεωργίου**, ιατρό, πρόεδρο της Ε.Π.Σ.Δ.
5. Σύνδεσμο Διαιτητών Ποδοσφαίρου Δωδεκανήσου.
6. Νομαρχιακό Αθλητικό Οργανισμό Δωδεκανήσου

για τις άμεσες ενέργειές τους, το ενδιαφέρον και την αμέριστη συμπαράστασή τους, στο **Γιώργο Καρίκη**, ποδοσφαιριστή του Α.Σ. Ρόδος, που τραυματίστηκε σοβαρά σε αγώνα της ομάδας μας.

Επίσης θα θέλαμε να ευχαριστήσουμε ιδιαιτέρως το γενικό γραμματέα Αθλητισμού κ. **Γιώργο Λιάνη** και τον γενικό γραμματέα της ΕΠΟ κ. **Γιάννη Οικονομίδη** για το συνεχές ενδιαφέρον και τις ενέργειες τους. Στο **Γιώργο** ευχόμαστε ταχεία ανάρρωση, κουράγιο και σύντομα να είναι και πάλι κοντά μας.

Αγκαθι

●●● Η εβδομάδα προθλέπεται πύρινη. Οι Κοσκινιάτες φωνάζουν ότι τους υποχρέωσε σε ήττα ο Μπάμπης που ακύρωσε κανονικό γκολ. Πυρ και μανία είναι μαζί του, και όχι μόνο μ' αυτό αλλά και με την επιτροπή που τον όρισε!

●●● Μεγάλη νίκη για τους Λεριούς που πανηγυρίστηκε έξαλλα και τους δίνει μεγάλο αβαντάζ για τη συνέχεια, αφού έχουν ένα παιχνίδι πιο λίγο. Μάλιστα οι κακές γλώσσες την θέλουν να περνά εύκολα από την Πυλώνα.

●●● Οι Κρεμαστενοί δεν κέρδισαν και δεν εκμεταλλεύτηκαν το αποτέλεσμα των πρωτοπόρων.

●●● Με την ψυχή στο στόμα πήραν οι Μαριτσενοί τη νίκη, ενώ και οι σκορπιοί τα κατάφεραν γιατί οι Απολλωνιάτες σκόνταψαν στον τερματοφύλακα.

●●● Οπως σας το έγραψα. Οι Παραδεισιώτες έγιναν οι τρίτοι που δεν πέρασαν από την Καρδάμαινα. Αρα το πρόθλημα γίνεται πιο μεγάλο, αν και δεν κατάφεραν να κερδίσουν οι Μπονιάτες τους Αρχαγγελίτες.

●●● Το πρωτάθλημα αρχίζει να παίρνει άγρια ομορφιά. Καλημέρα σας, τα λέμε την Τρίτη.

ΑΝΕΚΔΟΤΟ

Στο μέσο της κυριακάτικης λειτουργίας, και όσο διαρκεί η περιφορά του δίσκου, ο παπάς διακόπτει τη λειτουργία και ανακοινώνει:

"Εχουμε να σας πούμε καλά νέα και κακά νέα...

Τα καλά νέα είναι ότι βρέθηκαν τα χρήματα για την ανακαίνιση του ναού μας!"

Χειροκρότημα απο κάτω, χαμός.

"Τα κακά νέα είναι ότι ακόμη βρίσκονται στις τσέπες σας."

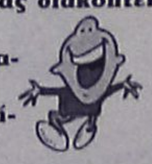

ΣΤΙΒΟΣ

Αρωμα...play-off

• ΤΕΣΣΕΡΙΣ ΑΠΟ ΤΙΣ ΠΕΝΤΕ ΟΜΑΔΕΣ ΠΟΥ ΔΙΕΚΔΙΚΟΥΝ ΜΙΑ ΘΕΣΗ ΣΤΗΝ ΠΡΟΝΟΜΙΟΥΧΟ ΤΕΤΡΑΔΑ ΣΥΓΚΡΟΥΟΝΤΑΙ ΣΗΜΕΡΑ ΜΕΤΑ ΑΠΟ ΔΥΟ ΑΠΟΤΥΧΗΜΕΝΕΣ ΠΡΟΣΠΑΘΕΙΕΣ. ΣΤΗΝ ΤΕΝΤΑ, ΑΓΙΟΣ ΝΙΚΟΛΑΟΣ-ΙΠΠΟΚΡΑΤΗΣ ΚΑΙ ΣΤΟ ΒΕΝΕΤΟΚΛΕΙΟ ΙΒΙΣΚΟΣ-ΑΕ ΔΙΚΑΙΟΥ

Από σήμερα ξεκινάει ένα σερί αγωνιστικών όπου τα ντέρμπι είναι συνεχόμενα στο πρόγραμμα της Α' κατηγορίας. Εφόσον διεξαχθούν τα εξ αναβολής, μετά από τρεις ορισμούς, το πρωτάθλημα παίρνει φωτιά! Ως γνωστόν, το πλασάρισμα στην πρώτη τετράδα οδηγεί στα play – off και σήμερα το μεσημέρι κοντράρονται οι τέσσερις από τις πέντε ομάδες που διεκδικούν με αξιώσεις μία θέση στους αγώνες που θα ακολουθήσουν της κανονικής διάρκειας της σεζόν.

Το σπουδαιότερο παιχνίδι θα πραγματοποιηθεί στο κλειστό του Διαγόρα όπου ο νεοφώτιστος Άγιος Νικόλαος υποδέχεται τον φιλόδοξο Ιπποκράτη. Οι (τυπικά) γηπεδούχοι αποτελούν την ευχάριστη έκπληξη φέτος κάνοντας πολύ καλή πορεία ενώ οι φιλοξενούμενοι οδηγούν την κούρσα χωρίς να έχουν γνωρίσει την ήττα.

Δυνατό ματς θα γίνει και στο Βενετόκλειο. Ο Ιβίσκος φιλοξενεί την ΑΕ Δικαίου που έχει υποχωρήσει ελαφρά στη βαθμολογία και ευελπιστεί ότι θα επανέλθει στις επιτυχίες. Όμως η ομάδα της Ρόδου δεν έχει σκοπό να επιτρέψει καμία απώλεια βαθμών και μάλιστα εντός έδρας αφού βρίσκεται σε πολύ κοντινή απόσταση από την κορυφή. Τα αποτελέσματα των δύο αναμετρήσεων ενδιαφέρουν αρκετά και τον Ηρακλή Λάρδου που παραμονεύει ενώ έχει ήδη αγωνιστεί με τον Δωριέα.

Αναλυτικά το σημερινό πρόγραμμα:

• **Ιαλυσός (13.00'):** Ιάλυσος – Ιπποκράτης (Γ)
Διαιτητές: *Ροϊλίδου – Πετρίδης*

• **Βενετόκλειο (14.00'):** Νίκη Ρόδου – ΑΕ Δικαίου (Κ)
Διαιτητές: *Κουνελλές Κ. – Μπακαλούμας*

• **Διαγόρα (15.00'):** Άγιος Νικόλαος – Ιπποκράτης (Α)
Διαιτητές: *Σαϊτάκης – Φάκαρος*

• **Βενετόκλειο (15.30'):** Ιβίσκος – ΑΕ Δικαίου (Α)
Διαιτητές: *Στάλας – Κουνελλές Ν.*

• **Βενετόκλειο (18.00'):** Παντηλιακός – Ζέφυρος (Ε)
Διαιτητές: *Σαϊτάκης – Αρνάς*

• **Διαγόρα (19.00'):** Διαγόρας – Ιβίσκος (Γ)
Διαιτητές: *Φάκαρος - Στάλας*

Θα στηριχθεί στα νέα παιδιά

• Ο Δημήτρης Τζομάκας έχει συμπεριλάβει στην αποστολή αρκετούς νεαρούς παίκτες που μέχρι στιγμής τα πηγαίνουν περίφημα.

• Βγήκε το δελτίο του Καλαμπόκη και αναμένεται να κάνει σήμερα την εμφάνισή του.

Δύσκολο έργο έχει σήμερα η ΑΕ Δικαίου που δοκιμάζεται στο Βενετόκλειο απέναντι στον Ιβίσκο που φιγουράρει στη δεύτερη θέση της βαθμολογίας. Η ομάδα της Κω ήρθε στη Ρόδο χωρίς τους **Αλεξανδρή, Σπανό** και **Στεφάνου** οι οποίοι δεν παρακολουθούσαν τις προπονήσεις όπως θα περίμενε ο **Δημήτρης Τζομάκας.** Επίσης, στις απουσίες συμπεριλαμβάνεται και ο **Χατζηχαραλάμπους** που σύντομα θα υποβληθεί σε επέμβαση για το πρόβλημα που αντιμετωπίζει στο γόνατο (χιαστούς) εδώ και αρκετό καιρό. Αντίθετα, την πρώτη του εμφάνιση θα κάνει ο **Δημήτρης Καλαμπόκης** που προπονείται με το Δίκαιο τους τελευταίους δύο μήνες και τώρα βγήκε το δελτίο του οπότε μπορεί να παίξει κανονικά. Πρόκειται για έναν αθλητή που αγωνιζόταν πριν κάποια χρόνια στον Ιπποκράτη, είναι 30 ετών, έχει ύψος 1.98 και παίζει στις θέσεις 4-5.

Το πιο σημαντικό όμως είναι ότι ο τεχνικός της ΑΕ Δικαίου θα στηριχθεί σε νέα παιδιά όπως π.χ. ο **Χατζηγιακουμής** και ο **Τρύπας** που μέχρι στιγμής έχουν εκμεταλλευτεί κάθε ευκαιρία που τους δόθηκε και τα πήγαν περίφημα. Η απόδοσή τους στα παιχνίδια της κατηγορίας έχει αφήσει άριστες εντυπώσεις και δίνει δικαίωμα στην ομάδα να αισιοδοξεί για το μέλλον της.

Ξεκινάει το αναπτυξιακό

Στο κλειστό της Κρεμαστής στρέφεται το ενδιαφέρον του φίλαθλου κόσμου καθώς σήμερα ανοίγει η αυλαία του αναπτυξιακού προγράμματος της ΕΟΚ με τις ομάδες των Δήμων.

Ένα παιχνίδι θα γίνει για τους παίδες και δύο για τους παμπαίδες. Αναλυτικά:

• (10.30') ΔΟΝΑ Αφάντου – ΔΟΑ Αρχαγγέλου (Π)
Διαιτητής: *Πετρίδης*

• (12.00') ΔΟΝΑ Αφάντου – ΔΟΑ Αρχαγγέλου (ΠΠ)
Διαιτητής: Χατζηδάκης

• (13.30') ΔΟΑΝ Καλλιθέας – Νότια Ρόδος (ΠΠ)
Διαιτητής: *Χατζηδάκης*

Πρωτάθλημα παμπαίδων

Ζέφυρος και Εύελπις αγωνίζονται σήμερα το μεσημέρι στο κλειστό γυμναστήριο της Κρεμαστής. Είναι το δεύτερο παιχνίδι για την ομάδα της Ψίνθου μέσα σε 24 ώρες αφού έπαιξε και χθες στο ίδιο γήπεδο με τον Ιβίσκο.

• Κρεμαστή (15.00') Ζέφυρος – Εύελπις
Διαιτητής: *Βαγιανός*

Ο ΑΘΛΗΤΙΚΟΣ ΣΥΛΛΟΓΟΣ ΙΣΤΙΟΠΛΟΩΝ ΑΝΟΙΚΤΗΣ ΘΑΛΑΣΣΑΣ ΡΟΔΟΥ

Σας προσκαλεί
στην κοπή της Βασιλόπιτάς του
και στην απονομή των διπλωμάτων στους
νέους κυβερνήτες των εκπαιδευτικών
σειρών του 2002.
Η εκδήλωση θα γίνει την
Κυριακή 19 Ιανουρίου 2003
και ώρα 11.30 στην αίθουσα των νέων μας
εγκαταστάσεων στην περιοχή Ζέφυρος.

Η παρουσία σας
θα μας τιμήσει ιδιαίτερα



Quick Service Center
The service professionals
Τεχνική εξυπηρέτηση χωρίς όρια, για πελάτες απαιτητικούς

SERVICE
ΑΝΑΛΟΓΙΚΗΣ ΚΑΙ ΨΗΦΙΑΚΗΣ VIDEOCAMERA
ΤΗΛΕΟΡΑΣΕΩΝ - VIDEO - ΗΧΗΤΙΚΩΝ ΣΥΣΚΕΥΩΝ
PlayStation.

Τώρα και στην Ροδο έχετε την δυνατότητα να επισκευάσετε οποιαδήποτε υψηλής τεχνολογίας συσκευή Ήχου η Εικόνας Αναλογική η ψηφιακή

Ειδικοτης

SONY

Γρήγορα, υπεύθυνα, εγγυημένα, και πάντα σε προσιτές τιμές

Στο κατάστημα μας Μιχαήλ Πετριδη 67 στην Ροδο θα βρείτε επίσης

Όλα τα απαραίτητα αξεσουάρ για την πλήρη αξιοποίηση των δυνατοτήτων του Playstation η της Video Camera σας αλλά και ολοκληρωμένη κάλυψη όλων των απορίων η τεχνικών ερωτήσεων που έχετε
Σας Περιμένουμε .....

Μιχαήλ Πετριδη 67 Ρόδος 85100
Τηλ 22410-60210 Fax 22410-60213
Email Qservice@otenet.gr

ΔΡΟΜΟΛΟΓΙΑ
F/B BLUE STAR 1



ΑΠΟ ΡΟΔΟ από 18/11/02 έως 20/04/03

ΑΝΑΧΩΡΗΣΗ ΑΠΟ ΡΟΔΟ	ΑΝΑΧΩΡΗΣΗ ΑΠΟ: ΚΩ	ΛΕΡΟ	ΠΑΤΜΟ	ΜΥΚΟΝΟ	ΣΥΡΟ	ΚΑΤΑΠΟΛΑ (ΑΜΟΡΓΟ)	ΑΦΙΞΗ ΣΕ ΠΕΙΡΑΙΑ
ΤΡΙΤΗ 20.00	ΤΡΙ 22.55	—	—	ΤΕΤ 03.30	—	—	ΤΕΤΑΡΤΗ 07.20
ΠΕΜΠΤΗ 20.00	ΠΕΜ 22.55	—	—	—	ΠΑΡ 03.50	—	ΠΑΡΑΣΚΕΥΗ 07.10
ΣΑΒΒΑΤΟ 10.00	ΣΑΒ 12.50	—	—	—	—	ΣΑΒ 18.20	ΣΑΒΒΑΤΟ 21.30
ΚΥΡΙΑΚΗ 18.30	ΚΥΡ 21.25	ΚΥΡ 23.05	ΔΕΥ 00.15	—	ΔΕΥ 03.50	—	ΔΕΥΤΕΡΑ 07.10

ΣΗΜΕΙΩΣΗ ΓΙΑ ΧΡΙΣΤΟΥΓΕΝΝΑ / ΠΡΩΤΟΧΡΟΝΙΑ
1) 24/12/02 &31/12/02: από ΡΟΔΟ 10.00 για ΚΩ 12.30-12.50, ΜΥΚΟΝΟ 17.35-17.55, ΠΕΙΡΑΙΑ 21.50
2) 26/12/02 & 02/01/03: από ΠΕΙΡΑΙΑ 08.00 για ΣΥΡΟ 11.30-11.45, ΚΩ 16.30-16.50, ΡΟΔΟ 19.20
3) ΑΝΕΚΤΕΛΕΣΤΑ ΔΡΟΜΟΛΟΓΙΑ: 25/12/02 & 01/01/03

ΑΠΟ ΠΕΙΡΑΙΑ από 18/11/02 έως 20/04/03

ΑΝΑΧΩΡΗΣΗ ΑΠΟ ΠΕΙΡΑΙΑ	ΑΦΙΞΗ ΣΕ: ΣΥΡΟ	ΜΥΚΟΝΟ	ΚΑΤΑΠΟΛΑ (ΑΜΟΡΓΟ)	ΠΑΤΜΟ	ΛΕΡΟ	ΚΩ	ΡΟΔΟ
ΔΕΥΤΕΡΑ 20.00	ΔΕΥ 23.20	—	—	—	—	ΤΡΙ 04.10	ΤΡΙΤΗ 07.10
ΤΕΤΑΡΤΗ 20.00	ΤΕΤ 23.20	—	—	—	—	ΠΕΜ 04.10	ΠΕΜΠΤΗ 07.10
ΠΑΡΑΣΚΕΥΗ 20.00	—	ΠΑΡ 23.50	—	—	—	ΣΑΒ 04.20	ΣΑΒΒΑΤΟ 07.15
ΣΑΒΒΑΤΟ 23.30	—	—	ΚΥΡ 04.45	ΚΥΡ 07.00	ΚΥΡ 08.10	ΚΥΡ 09.50	ΚΥΡΙΑΚΗ 12.45

SKEVO'S TRAVEL AGENCY
ΚΕΝΤΡΙΚΟ ΠΡΑΚΤΟΡΕΙΟ ΡΟΔΟΥ των ΓΡΑΜΜΩΝ BLUE STAR FERRIES - F/B BLUE STAR 1
Αμερικής 111 • Τηλ. κρατήσεων επιβατών & ΙΧΕ (22410)22461, (22410)75655 •Τηλ. κρατήσεων φορτηγών (22410)76600, FAX: (22410) 22354 • Κρατήσεις και σε όλα τα συνεργαζόμενα ΠΡΑΚΤΟΡΕΙΑ ΡΟΔΟΥ

ΜΠΑΣΚΕΤ

Περνάει από... εξετάσεις

• ΣΤΙΣ 12.00 Ο ΚΟΛΟΣΣΟΣ ΑΝΤΙΜΕΤΩΠΙΖΕΙ ΤΟ ΔΙΕΘΝΕΣ ΚΟΛΕΓΙΟ ICBS ΥΠΟ ΤΗΝ ΚΑΘΟΔΗΓΗΣΗ ΤΟΥ ΝΕΟΥ ΠΡΟΠΟΝΗΤΗ ΒΑΣΙΛΗ ΦΡΑΓΚΙΑ

Το δεύτερο συνεχόμενο εντός έδρας παιχνίδι δίνει σήμερα ο Κολοσσός ο οποίος υποδέχεται στις 12.00' το ICBS στο πλαίσιο της 12ης αγωνιστικής της Β' εθνικής κατηγορίας. Βέβαια, υπάρχουν πολλές διαφορές ανάμεσα στις δύο συναντήσεις.

Την προηγούμενη Κυριακή οι «θαλασσί» προέρχονταν από μία βαριά ήττα στα Λιόσια συνοδευόμενη από μία απογοητευτική εμφάνιση και φιλοξενούσαν τον Μαντουλίδη, ομάδα σαφώς χαμηλότερης δυναμικότητας. Σήμερα, οι Ροδίτες αντιμετωπίζουν έναν άλλο σύλλογο της Θεσσαλονίκης, το ICBS το οποίο είναι καλύτερη ομάδα από τον Μαντουλίδη και βρίσκεται έναν βαθμό πίσω από τους γηπεδούχους. Το διεθνές κολέγιο αποτελεί τον πιο επικίνδυνο αντίπαλο που ταξίδεψε στο «σμαραγδένιο» νησί σ' αυτό τον πρώτο γύρο του πρωταθλήματος ενώ ο Κολοσσός έχει νέο προπονητή στον πάγκο που δούλεψε με τους παίκτες μόλις πέντε μέρες.

Οι ιδιαιτερότητες του αγώνα είναι πολλές. Οι «θαλασσί» θα παρουσιαστούν στο παρκέ με νέα αγωνιστική φιλοσοφία και θα κληθούν να αποδείξουν το πόσο καλά την έχουν αφομοιώσει μέσα σε τόσο σύντομο χρονικό διάστημα. Οι βασικές τους εξετάσεις αφορούν κυρίως την ψυχολογία τους εφόσον το πρόβλημα εντοπίστηκε εκεί. Υπάρχει μεγάλο βαθμολογικό ενδιαφέρον αφού δεν επιτρέπεται απώλεια που θα βγάλει τον Κολοσσό εκτός στόχων.

Η δύναμη της έδρας θα είναι μέσα στα «όπλα» των νεοφώτιστων που μέχρι στιγμής διατηρεί το Βενετόκλειο αλώβητο και την ομάδα ψηλά στον βαθμολογικό πίνακα.

Το τζάμπολ θα δοθεί στις 12.00' και ο κόσμος αναμένεται να δώσει βροντερό παρών όπως κάθε φορά προκειμένου να δει από κοντά το «πείραμα» με τον Βασίλη Φραγκιά.

ΤΟ ΠΡΟΓΡΑΜΜΑ

• Αμοιρίδη (12.00') Ξάνθη – ΟΦΗ
Διαιτητές: Σακελλαρίου - Λαζαρίδης
• Βενετόκλειο (12.00') Κολοσσός – ICBS
Διαιτητές: Παυλόπουλος - Αποστολίδης
• Μαντουλίδη (17.00') Μαντουλίδης – Αίας Ευόσμου
Διαιτητές: Πολυχρονίδης - Πανταζής
• 3ο Άνω Λιοσίων (17.00') ΔΑΣΑΛ – Μέγας Αλέξανδρος
Διαιτητές: Κοτσίμπος - Μπούσιας
• Αμπελόκηποι (17.00') Αμπελόκηποι Θ. – Δούκας
Διαιτητές: Ρούσσος - Μιχέλης
• Αιγάλεω (17.00') Αιγάλεω – Σιάτιστα
Διαιτητές: Τσιλικίδης - Σερκενλίδης
• Σπόρτιγκ (19.00') Σπόρτιγκ – Πανελευσινιακός
Διαιτητές: Μαλανδρής – ΠαπαδόπουλοςΑ.

Ντέρμπι με γρίφους

• Την πρωτοπόρο Προοδευτική υποδέχεται σήμερα στις 5 το απόγευμα ο Ιάλυσος με τον Γιώργο Χατζηκαλημέρη να ντεμπουτάρει στον "ερυθροκίτρινο" πάγκο

• Επιστρέφει ο Παναγιώτης Παπακώστας, με ένεση θα επιδιωχθεί η ολιγόλεπτη βοήθεια του Λευτέρη Τσαούση

Ντέρμπι που παθιάζει ακόμα και τους ουδέτερους δίνει σήμερα στις 5 το απόγευμα στο Δημοτικό Κλειστό Γυμναστήριο της Ιαλυσού ο Ιάλυσος και μάλιστα για λόγους που δεν αφορούν μόνο την κορυφή της βαθμολογίας και που με νίκη των "ερυθροκίτρινων" θα μετατραπεί σε μπάχαλο. Η πρωτοπόρος και πανίσχυρη Προοδευτική έρχεται στην Ρόδο για να διατηρηθεί σε θέση ισχύος, ωστόσο το ερωτηματικό που πρέπει να την βασανίζει είναι το τί ακριβώς θα συναντήσει.

Κάτι που περιμένει και ο φίλαθλος κόσμος, που οφείλει να δώσει βροντερό παρόν στις εξέδρες του κλειστού με την ελπίδα πως η αγαπημένη του ομάδα θα ξεπεράσει τις "αναταράξεις" των προηγούμενων ημερών και θα πετύχει μία σπουδαία νίκη.

Αλλωστε, το στατιστικό στοιχείο που θέλει μία ομάδα να αντιδρά θετικά στην αλλαγή προπονητή υπάρχει, αρκεί να συνοδεύσει τον **Γιώργο Χατζηκαλημέρη** στην παρθενική του εμφάνιση στον "ερυθροκίτρινο" πάγκο μετά την παραίτηση του **Κυριάκου Μάγου.**

Για τον **Χατζηκαλημέρη** η σημερινή μέρα φέρνει ως "δώρο" την επιστροφή του **Παναγιώτη Παπακώστα** στην αγωνιστική δράση μετά από απουσία δύο μηνών (είχε τραυματισθεί στο τοπικό ντέρμπι με τον Διαγόρα).

Ο έμπειρος πλέι μέικερ "έβγαλε χωρίς προβλήματα τις προπονήσεις της εβδομάδας και αναμένεται να χρησιμοποιηθεί για αρκετό χρόνο, ενώ είναι πολύ πιθανό να παίζει περισσότερο και ο **Λευτέρης Μουτσάτσος** (σε αντίθεση με τα προηγούμενα παιχνίδια). Στον αντίποδα, ο **Λευτέρης Τσαουσίδης** συνεχίζει να βρίσκεται στην λίστα των τραυματιών, όμως όπως έλεγαν χθες οι άνθρωποι του Ιάλυσου, θα βρίσκεται στον πάγκο έτοιμος να βοηθήσει έστω και για λίγο, με την προϋπόθεση να τον ανακουφίει η ένεση που θα του γίνει.

Με αισιοδοξία για την έκπληξη

• Χωρίς άγχος ταξίδεψε στην Αθήνα ο Διαγόρας που σήμερα αγωνίζεται στο Γουδί με αντίπαλο τον Αγιο Θωμά (16.00)

Η ταμπέλα του φαβορί τις περισσότερες φορές φορτώνει με υπερβολικό άγχος μια ομάδα και συχνά την αποδιοργανώνει. Στο σημερινό παιχνίδι του Γουδίου, το φαβορί θεωρείται ο γηπεδούχος Άγιος Θωμάς ο οποίος βρίσκεται ψηλά στη βαθμολογία και διαγράφει πολύ καλή πορεία στο πρωτάθλημα της Γ' εθνικής. Αντίπαλος του ο Διαγόρας που από το ξεκίνημα της περιόδου έχει κολλήσει στην ουρά του πίνακα και προσπαθεί να αποφύγει τον υποβιβασμό. Φαινομενικά λοιπόν οι Αθηναίοι έχουν τον πρώτο λόγο στην επικράτηση.

Αυτό βολεύει τους «κυανέρυθρους» γιατί θα παίξουν ελεύθερα και ...ό,τι τους βγει! Η νίκη θα είναι βάλσαμο αλλά η ήττα όχι και τόσο καθοριστική. Κακά τα ψέματα, ένα τέτοιο παιχνίδι εκτός έδρας δεν συγκαταλέγεται σε αυτά που το θετικό αποτέλεσμα πρέπει να έρθει πάση θυσία. Γι'αυτό ακριβώς ο «γηραιός» έχει πολλές πιθανότητες να κάνει σήμερα την έκπληξη. Ο Άγιος Θωμάς έχει να χάσει πολλά περισσότερα από τον Διαγόρα και θα φορτωθεί με άγχος. Με ψυχραιμία και σοβαρότητα οι Ροδίτες μπορούν να περάσουν νικηφόρα από το Γουδί.

ΤΟ ΠΡΟΓΡΑΜΜΑ

• Ν. Αλικαρνασσός (12.00') Εργοτέλης – Ερμής Σχηματαρίου
Διαιτητές: Μπουρνάς – Ζολώτας
• Γουδί (16.00') Άγιος Θωμάς – Διαγόρας
Διαιτητές: Σαλαβός – Μπατζάκας
• Ρέθυμνο (17.00') Ρέθυμνο – Κένταυρος Δάφνης
Διαιτητές: Ζέππος – Αδαμόπουλος
• Ιαλυσός (17.00') Ιάλυσος – Προοδευτική
Διαιτητές: Κιούρκας – Παππάς
• 1ο Νίκαιας (18.00') ΕΑ Νίκαιας – Αμύντας
Διαιτητές: Ανδρικόπουλος – Αντεριώτης
• Μετς Α' (18.00') Παγκράτι – Αρίωνας
Διαιτητές: Μαλανδρής – Σκούτας
• Μ. Μερκούρη (18.00') ΓΣ Χαλκίδας – Αγία Παρασκευή
Διαιτητές: Νικολακέα - Αναστόπουλος

Με περιθώρια λύσεων

• Ο Ιβίσκος θα παραταχθεί απέναντι στην ΑΕ Δικαίου χωρίς τους Γιωτόπουλο, Τσιγάρο και Πελαρδή αλλά διαθέτει πληθώρα εναλλακτικών λύσεων και δεν ανησυχεί

• Δεν αποκλείεται να αγωνισθεί ο Κώστας Τρίτος μετά από μεγάλο διάστημα αποχής λόγω τραυματισμού

Την ανοδική του πορεία θέλει να συνεχίσει ο Ιβίσκος αφού μετά από τις δύο πρώτες αγωνιστικές κατακτά μόνο ροζ Φ.Α. Σήμερα υποδέχεται στο Βενετόκλειο την ΑΕ Δικαίου και αισιοδοξεί ότι θα προσθέσει ένα ακόμα στη συγκομιδή του.

Η ομάδα του **Γιώργου Πετσάλη** θα αγωνιστεί χωρίς τρεις παίκτες. Ο Γιωτόπουλος ταλαιπωρείται από ίωση και δεν προπονήθηκε καθόλου αυτή την εβδομάδα, ο **Τσιγάρος** είναι προ των πυλών της εκκλησίας ενώ ο Πελαρδής έχει αυξημένες επαγγελματικές υποχρεώσεις.

Ωστόσο, από τα μεγάλα ατού του Ιβίσκου είναι η πληθώρα εναλλακτικών λύσεων και ο προπονητής της ομάδας θα έχει βρει την κατάλληλη συνταγή για να καλύψει τις απουσίες.

Στο σημερινό παιχνίδι δεν αποκλείεται να κάνει την επανεμφάνισή του ο **Κώστας Τρίτος** ο οποίος έχει μείνει για αρκετό διάστημα μακριά από τις αγωνιστικές δραστηριότητες λόγω τραυματισμού. Αν δεν έχει σήμερα χρόνο συμμετοχής, τότε θα επανέλθει στον αγώνα με τον Ιπποκράτη.

Σχεδόν κομπλέ ο Αγιος Νικόλαος

• Χωρίς τον Κατεπόδη θα αγωνισθεί σήμερα κόντρα στον πρωτοπόρο Ιπποκράτη

• "Προσοχή στην άμυνα" τονίζει ο Γιάννης Τσέρκης

Με φουλ ρυθμούς προετοιμάστηκε ο Άγιος Νικόλαος τις τελευταίες δύο εβδομάδες για το παιχνίδι με τον Ιπποκράτη. Όλο αυτό το διάστημα δεν υπήρχαν απουσίες και οι προπονήσεις κυλούσαν ομαλά. Σήμερα η ομάδα της Παστίδας θα αντιμετωπίσει τον πρωτοπόρο της κατηγορίας χωρίς τον **Κατεπόδη** ο οποίος λόγω επαγγελματικών υποχρεώσεων δεν μπορούσε να ακολουθήσει το πρόγραμμα.

Αισιοδοξία υπάρχει στις τάξεις του Αγίου Νικολάου για το θετικό αποτέλεσμα ωστόσο όπως τόνισε και ο προπονητής (και παίκτης) της ομάδας **Γιάννης Τσέρκης** θα χρειαστεί ιδιαίτερη προσοχή στην άμυνα ώστε να περιοριστούν τα επιθετικά ατού των Κώων.

Στο πρώτο παιχνίδι οι Παστιδενοί είχαν δυσκολέψει αρκετά τον Ιπποκράτη μέσα στην έδρα του και τότε αγωνίζονταν με απουσίες, ήταν και πρεμιέρα. Όλα δείχνουν ότι η αναμέτρηση θα είναι πολύ δυνατή και θα τραβήξει το ενδιαφέρον των φιλάθλων. Επίσης σήμερα οι γηπεδούχοι ξεχρεώνουν την τιμωρία της έδρας τους.

Χωρίς Λαουμζή-Μαντούκο

• Με δύο βασικές απώλειες ήρθε στη Ρόδο ο Ιπποκράτης

• "Δύσκολο το παιχνίδι με τον Αγιο Νικόλαο", δηλώνει ο Γιώργος Κετσελίδης

Εν όψει ενός τόσου καθοριστικού αγώνα, ο Ιπποκράτης στερείται των υπηρεσιών δύο βασικών παικτών του. Ο **Λαουμζής** υπέπεσε σε πειθαρχικό παράπτωμα και ο προπονητής της ομάδας τον απέκλεισε από την αποστολή. Σημαντική απώλεια αν υπολογίσει κανείς την προσφορά του αθλητή στα παιχνίδια των επτά πρώτων αγωνιστικών. Μάλιστα βάσει στατιστικών είχε από τις πιο εντυπωσιακές αποδόσεις του Ιπποκράτη.

Ο πρωτοπόρος θα παίξει και χωρίς τον **Μαντούκο** ο οποίος είναι τραυματίας και δεν μπόρεσε να ακολουθήσει τους συμπαίκτες του στην Ρόδο.

Κι αυτή η απουσία στοιχίζει στον Ιπποκράτη που καλείται να καλύψει δύο βασικά κενά.

Το πρόβλημα τραυματισμού που αντιμετώπιζε ο **Περικλής Αμανατίδης** ξεπεράστηκε και ο νεαρός πλέι μέικερ θα δώσει κανονικά το παρών στο κλειστό του Διαγόρα.

Παρ' όλες τις απουσίες η ψυχολογία της ομάδας είναι καλή αν και υπάρχει κάποιος σχετικός εκνευρισμός λόγω της μεγάλης αγωνιστικής απραξίας.

«Το παιχνίδι με τον Άγιο Νικόλαο είναι δύσκολο αφ' ενός γιατί αντιμετωπίζουμε μία πολύ καλή ομάδα και αφ' ετέρου γιατί δεν έχουμε βρει έναν σταθερό ρυθμό εξαιτίας της διακοπής» τόνισε χαρακτηριστικά ο **Γιώργος Κετσελίδης.**



Α.Ν.Ε.Σ.

ΑΝΩΝΥΜΗ ΝΑΥΤΙΛΙΑΚΗ ΕΤΑΙΡΕΙΑ ΣΥΜΗΣ

ΕΔΡΑ: Σύμη Δωδεκάνησα Τ.Κ. 85600
Τηλ.: (22460) 71444, Fax. (22460) 71373
ΓΡΑΦΕΙΟ ΡΟΔΟΥ: Αυστραλίας 88 Τ.Κ. 85100
Τηλ. (22410) 37769, Fax. (22410) 34493

E-mail: anesymis@otenet.gr

Ε/Γ-Τ/Ρ ΠΑΝΟΡΜΙΤΗΣ

ΤΟΥΡΙΣΤΙΚΑ ΔΡΟΜΟΛΟΓΙΑ ΑΠΟ 01.12.2002
ΕΩΣ 31.01.2003

ΚΑΘΕ ΔΕΥΤΕΡΑ:	ΣΥΜΗ-ΡΟΔΟ	08.00
	ΡΟΔΟ-ΣΥΜΗ	15.00

Το δρομολόγιο της Δευτέρας 06.01.03 θα εκτελεστεί την Τρίτη 07.01.03 τις ίδες ώρες λόγω της αργίας των Θεοφανίων.

ΚΑΘΕ ΠΕΜΠΤΗ:	ΣΥΜΗ-ΡΟΔΟ	08.00
	ΡΟΔΟ-ΣΥΜΗ	15.00

Το δρομολόγιο της Πέμπτης 26.12.02 θα εκτελεστεί την Τρίτη 24.12.02 τις ίδιες ώρες λόγω της αργίας των Χριστουγέννων

ΚΑΘΕ ΠΑΡΑΣΚΕΥΗ:	ΣΥΜΗ-ΡΟΔΟ	08.00
	ΡΟΔΟ-ΣΥΜΗ	16.00
ΚΑΘΕ ΣΑΒΒΑΤΟ:	ΣΥΜΗ-ΡΟΔΟ	07.00
	ΡΟΔΟ-ΣΥΜΗ	08.30
	ΣΥΜΗ-DATCHA	10.00
	DATCHA-ΣΥΜΗ	13.45
	ΣΥΜΗ-ΡΟΔΟ	14.30
	ΡΟΔΟ-ΣΥΜΗ	16.00
ΚΑΘΕ ΚΥΡΙΑΚΗ:	ΣΥΜΗ-ΡΟΔΟ	07.00
	ΡΟΔΟ-ΠΑΝΟΡΜΙΤΗ	08.30
	ΠΑΝΟΡΜΙΤΗ-ΣΥΜΗ	11.00
	ΣΥΜΗ-ΡΟΔΟ	14.30
	ΡΟΔΟ-ΣΥΜΗ	16.00

Τα δρομολόγια μπορούν να τροποποιηθούν λόγω εκτάκτων συγκοινωνιακών αναγκών ή καιρικών συνθηκών

Παρακαλούμε πριν ταξιδέψετε επικοινωνήστε με την Εταιρία:

Γραφείο ΣΥΜΗΣ Τηλ.: *(22460) 71444 - Φαξ: (22460) 71373*

Γραφείο ΡΟΔΟΥ Τηλ.: *(22410) 37769 - Φαξ: (22410) 34493*

VANIK TOURS

ΓΙΑΝΝΗΣ και ΣΕΒΑ ΒΑΛΣΑΜΙΔΗ

VANIK σημαίνει ΑΛΗΘΕΙΑ

ΑΚΤΗ ΚΑΝΑΡΗ 17, ΨΑΡΟΠΟΥΛΑ - ΑΝΕΤΟ ΠΑΡΚΙΝ

ΑΝΟΙΚΤΑ: ΔΕ-ΣΑ 08.30-14.00 και 16.30-20.30

Τηλ. 224135191-37621 κινητό 0945-798148 FAX 29532

Το γραφείο μας πάντα πρώτο σε κρατήσεις ξενοδοχείων εξασφάλισε και σας προσφέρει καταπληκτικές τιμές για τα παρακάτω ξενοδοχεία σε ΠΑΚΕΤΑ (Έκδοση εισιτηρίων R/T) από 1/11 - 31/3/2003

ΑΠΕΥΘΥΝΟΜΑΣΤΕ ΣΕ ΣΑΣ ΠΟΥ ΘΕΛΕΤΕ ΚΑΙ Η ΚΡΑΤΗΣΗ ΣΑΣ ΝΑ ΕΙΝΑΙ ΣΩΣΤΗ ΚΑΙ ΤΟ ΔΩΜΑΤΙΟ ΣΑΣ ΝΑ ΣΑΣ ΠΕΡΙΜΕΝΕΙ

1ον	**HOTEL PRESIDENT Α΄ κατηγορίας SUPERIOR**	
	Λεωφόρος Κηφισίας (ΟΛΑ ΑΝΑΚΑΙΝΙΣΜΕΝΑ)	
	Μονόκλινο	€ 42
	Δίκλινο για μονόκλινο	€ 45
	Δίκλινο	€ 50
	Τρίκλινο	€ 60
2ον	**HOTEL ALEXANDROS Α΄ SUPERIOR**	
	ΠΛΑΤΕΙΑ ΜΑΒΙΛΛΗ	
	Μονόκλινο	
	Δίκλινο	
	Τρίκλινο	
3ον	**HOTEL ZAFOLIA Α΄ SUPERIOR**	
	Λεωφόρος Αλεξάνδρας	
	Μονόκλινο	€ 88
	Δίκλινο	€ 98
	Τρίκλινο	€ 108
4ον	**HOTEL ATHENS CYPRIA Α΄ κατηγορίας SUPERIOR**	
	Σύνταγμα	
	Μονόκλινο	€ 55
	Δίκλινο	€ 70
	Τρίκλινο	€ 90
5ον	**HOTEL ASTOR Α΄ κατηγορίας**	
	Σύνταγμα	
	Μονόκλινο	€ 45
	Δίκλινο για μονόκλινο	€ 50
	Δίκλινο	€ 60
	Τρίκλινο	€ 75
6ον	**HOTEL ARETHOUSA Β΄ SUPERIOR**	
	Σύνταγμα	
7ον	**HOTEL ELLINIS Β΄ κατηγορίας**	
	ΩΝΑΣΕΙΟ, Λεωφ. Συγγρού	
	Μονόκλινο	€ 42
	Δίκλινο	€ 55
	Τρίκλινο	€ 68
8ον	**HOTEL TRITON Β΄ κατηγορίας**	
	Κέντρο Πειραιάς	
	Μονόκλινο	€ 50
	Δίκλινο	€ 68
	Τρίκλινο	€ 90
9ον	**HOTEL EGNATIA Β΄ κατηγορίας**	
	Θεσσαλονίκη Κέντρο, καινούργιο	
	Μονόκλινο	€ 60
	Δίκλινο	€ 72
	Τρίκλινο	€ 84

- Τα παραπάνω ξενοδοχεία διαθέτουν T.V. σε όλα τα δωμάτια
- Στις πιο πάνω τιμές συμπεριλαμβάνεται πρωινό σε μπουφέ
- Ακόμη σε μας θα βρείτε αεροπορικά και ατμοπλοϊκά εισιτήρια όλων των εταιριών.

Κακή και αυτή η χρηματιστηριακή εβδομάδα

Με αρνητικό πρόσημο έκλεισε η Σοφοκλέους

Πτώση 0,83% του γενικού δείκτη σε εβδομαδιαία βάση ● Χάνει 3,36% από την αρχή του χρόνου

Με νέες απώλειες 0,83% και με νέο ενδοσυνεδριακό χαμηλό στις 1.686 μονάδες έκλεισε ο Γενικός Δείκτης αυτή την χρηματιστηριακή εβδομάδα. Σύμφωνα με τους αναλυτές η αγορά δεν φαίνεται διατεθειμένη να κινηθεί ανοδικά χωρίς την ύπαρξη θετικών επιχειρηματικών νέων, ενώ το κυριότερο πρόβλημα παραμένει η έλλειψη ρευστότητας στην σποτ αγορά.

Στο εξωτερικό οι πιέσεις που δέχονται οι κυριότερες εταιρίες, οι οποίες καθορίζουν και την τάση στις ξένες αγορές, οφείλονται στην μέτρια επίδοση της κερδοφορίας τους κατά το 2002, επηρεάζοντας αρνητικά τις αγορές. Το διεθνές περιβάλλον θα επηρεάζεται τις προσεχείς ημέρες ολοένα και περισσότερο από τις εξελίξεις στο μέτωπο των πολεμικών προετοιμασιών των ΗΠΑ προκαλώντας νευρικότητα και ν Σε εβδομαδιαία βάση ο Γενικός Δείκτης Τιμών κατέγραψε πτώση 14,20 μονάδων ή σε ποσοστό 0,83%, κλείνοντας στις 1.689,59 μονάδες έναντι 1.703,79 μονάδων της περασμένης Παρασκευής, ενώ από τις αρχές του έτους σημειώνει απώλειες 3,36%. Ο δείκτης FTSE/ASE 20 έκλεισε με υποχώρηση 0,58%, ενώ ο δείκτης FTSE/ASE 40 έκλεισε πτωτικά σε ποσοστό 1,57%. Ο δείκτης FTSE/ASE SMALLCAP 80 έκλεισε με πτώση σε ποσοστό 0,80%. Οι επιμέρους δείκτες διαμορφώθηκαν ως εξής: Τραπεζικός: πτώση 1,46%, Τηλεπικοινωνιών: άνοδος 1,95%, Ασφαλειών: πτώση 5,62%, Επενδύσεων: πτώση 1,63%, Κατασκευαστικών: άνοδος 0,85%, Βιομηχανιών: πτώση 2,24%, Συμμετοχών: πτώση 0,20%, Βασικών μετάλλων: πτώση 3,29%, Μη μεταλλικών Ορυκτών: πτώση 0,85%, Εκδόσεων-εκτυπώσεων:πτώση 0,65%, Κλωστοϋφαντουργίας: πτώση 0,07%, Λιανικού Εμπορίου: άνοδος 4,92%, Πληροφορικής: πτώση 2,85%, Λύσεων πληροφορικής: άνοδος 0,53%, Χονδρικού Εμπορίου: πτώση 0,72%, Τροφίμων & Ποτών:πτώση 0,72%, Παράλληλη Αγορά: πτώση 0,46%, Real Estate: πτώση 0,07% και Διυλιστηρίων: πτώση 3,24%. Τη μεγαλύτερη εβδομαδιαία άνοδο σημείωσαν οι τιμές των μετοχών: Βογιατζόγλου +36,30%, ΕΧΑΕ +16,30%, Elbisco +16,10%, Γρηγόρης +15,10% και Χατζηϊωάννου (κο) +13,60%. Αντιθέτως τις μεγαλύτερες απώλειες κατέγραψαν οι τιμές των μετοχών: Αττικής –44,42%, Εμπορικός Δεσμός (πο) –36,81%, Ξυφίας (πα) –24,77%, Καραμολέγκος –23,62% και Αλυσίδα (πα) –20,67%.

Τη μεγαλύτερη συναλλακτική δραστηριότητα παρουσίασαν οι μετοχές των εταιρειών: ΟΤΕ με 6.779.565 τεμάχια, Panafon με 5.731.871, ΔΕΗ με 3.325.492 και ΟΠΑΠ με 2.903.761 τεμάχια. Η συνολική αξία των συναλλαγών στις συνεδριάσεις της εβδομάδος ανήλθε στα 365,226 εκατ. ευρώ, ενώ η μέση αξία συναλλαγών ανήλθε στα 73,045 εκατ. ευρώ, έναντι 76,979 εκατ. ευρώ της περασμένης εβδομάδος.

ΕΒΔΟΜΑΔΙΑΙΑ ΜΕΤΑΒΟΛΗ ΔΕΙΚΤΩΝ

ΔΕΙΚΤΕΣ	ΚΛΕΙΣΙΜΟ	ΚΛΕΙΣΙΜΟ	ΜΕΤΑΒΟΛΗ
ΓΕΝΙΚΟΣ	1.689,59	1.703,79	-0,83%
FTSE 20	830,74	835,62	-0,58%
FTSE 40	177,63	180,46	-1,57%
FTSE 80	435,49	439,01	-0,80%
ΤΡΑΠΕΖΙΚΟΣ	2.538,51	2.576,09	-1,46%
ΑΣΦΑΛΕΙΩΝ	451,18	478,03	-5,62%
ΕΠΕΝΔΥΣΕΩΝ	516,94	525,51	-1,63%
ΒΙΟΜΗΧΑΝΙΚΟΣ	957,96	979,89	-2,24%
ΣΥΜΜΕΤΟΧΩΝ	975,32	977,31	-0,20%
ΚΑΤΑΣΚΕΥΩΝ	932,30	924,46	+0,85%
ΒΑΣΙΚΩΝΜΕΤΑΛΛΩΝ	389,99	403,25	-3,29%
ΛΥΣΕΩΝΠΛΗΡΟΦΟΡΙΚΗΣ	192,56	188,97	+0,53%
ΕΚΔΟΣΕΙΣ-ΕΚΤΥΠΩΣΕΙΣ	246,08	247,69	-0,65%
ΚΛΩΣΤΟΥΦΑΝΤΟΥΡΓΙΑΣ	360,93	361,17	-0,07%
ΛΙΑΝΙΚΟΥΕΜΠΟΡΙΟΥ	535,74	510,63	+4,92%
ΜΗΜΕΤΑΛΛΙΚΩΝΟΡΥΚΤΩΝ	765,75	772,33	-0,85%
ΠΛΗΡΟΦΟΡΙΚΗΣ	460,51	474,01	-2,85%
ΤΗΛΕΠΙΚΟΙΝΩΝΙΩΝ	823,63	807,91	+1,95%
ΤΡΟΦΙΜΩΝ	384,54	388,16	-0,93%
ΧΟΝΔΡΙΚΟΥΕΜΠΟΡΙΟΥ	356,09	358,67	-0,72%
REALESTATE	805,68	806,27	-0,07%
ΔΙΥΛΙΣΤΗΡΙΩΝ	845,75	874,09	-3,24%
ΠΑΡΑΛΛΗΛΗ	141,44	142,10	-0,46%

Η ΠΟΡΕΙΑ ΤΟΥ ΓΔΤ ΚΑΙ ΤΗΣ ΑΞΙΑΣ ΑΝΑ ΣΥΝΕΔΡΙΑΣΗ

	ΓΔΤ	ΑΞΙΑ (σε εκατ. ευρώ)
Δευτέρα 13/1/2003	1.703,50 –0,02%	63,441
Τρίτη 14/1/2003	1.715,91 +0,73%	74,097
Τετάρτη 15/1/2003	1.720,79 +0,28%	83,820
Πέμπτη 16/1/2003	1.726,76 +0,35%	74,466
Παρασκευή 17/1/2003	1.689,59 –2,15%	69,402

ΕΡΓΑΣΤΗΡΙΑ ΕΛΕΥΘΕΡΩΝ ΣΠΟΥΔΩΝ

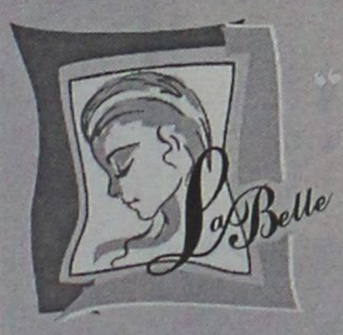

"Η επιτυχία είναι στα χέρια σου"

ΔΩΡΕΑΝ Η ΕΚΜΑΘΗΣΗ ΤΗΣ ΑΠΟΤΡΙΧΩΣΗΣ

Η σχολή "La Belle" σας δίνει την εκπληκτική ευκαιρία σε πολύ σύντομο χρονικό διάστημα να ξεκινήσετε μια ενδιαφέρουσα και γεμάτη ομορφιά καριέρα, σαν μανικιουρίστ. Το Μανικιούρ - Πεντικιούρ - Ονυχοπλαστική που είναι "μόδα" και επομένως μια αδιάκοπη εξέλιξη και αλλαγή.

Εκπαιδευτικό Πρόγραμμα:

- ΜΑΝΙΚΙΟΥΡ
- ΠΕΝΤΙΚΙΟΥΡ
- ΟΝΥΧΟΠΛΑΣΤΙΚΗ
- ΤΖΕΛ
- ΑΚΡΥΛΙΚΟ
- ΠΑΡΑΦΙΝΗ
- ΔΙΑΚΟΣΜΗΣΗ ΝΥΧΙΩΝ
- ΥΓΙΕΙΝΗ - ΑΣΦΑΛΕΙΑ
- ΑΝΑΤΟΜΙΑ - ΦΥΣΙΟΛΟΓΙΑ
- ΔΥΣΛΕΙΤΟΥΡΓΙΕΣ
- SPA ΧΕΡΙΩΝ - ΠΟΔΙΩΝ
- MARKETING

-ΜΑΝΙΚΙΟΥΡ
- ΠΕΝΤΙΚΙΟΥΡ
- ΟΝΥΧΟΠΛΑΣΤΙΚΗ



ΥΠΟΣΤΗΡΙΞΗ ΣΤΗΝ ΕΠΑΓΓΕΛΜΑΤΙΚΗ ΣΟΥ ΑΠΟΚΑΤΑΣΤΑΣΗ

ΑΝΟΙΞΕ ΤΟ ΔΙΚΟ ΣΟΥ ΣΑΛΟΝΙ ΟΜΟΡΦΙΑΣ ΤΩΡΑ!!!

ΔΕΚΤΟΙ ΚΑΙ ΑΠΟΦΟΙΤΟΙ ΓΥΜΝΑΣΙΟΥ

PROART

ΕΘΝΙΚΗΣ ΑΝΤΙΣΤΑΣΕΩΣ 18 - ΡΟΔΟΣ - ΤΗΛ. & FAX: 22410 35668

C·A·I·R
RODOS
ΕΓΓΥΗΣΗ ΠΟΙΟΤΗΤΑΣ

CAIR ΝΕΑ ΕΠΟΧΗ. ΝΕΑ ΚΡΑΣΙΑ

Μπορεί το όνομα **CAIR** να είναι ταυτισμένο με τους αφρώδεις οίνους ποιότητας, αυτό όμως δεν σημαίνει ότι αρκείται, απ' ότι φαίνεται, στα κεκτημένα. Τα τρία νέα κρασιά της **CAIR** υλοποιούν ένα δυναμισμό, που αφομοιώνει τις συγχρονες ελλείψεις και τις γευστικές αναζητήσεις του απαιτητικού καταναλωτή. Και όχι μόνο... Ένα καινούριο σημαντικό στοιχείο, ενσωματωμένο δημιουργικά στα concept αυτών των κρασιών, βάζει νέα δεδομένα στο packaging. Οι καινούριες στιλάτες φιάλες κατ' αρχάς, αλλά κυρίως οι ετικέτες τους, εκπέμπουν αμέσως το στιλ αυτών των καινούργιων κρασιών, που συνδυάζουν εμπειρία, σύγχρονη οινοποιητική τεχνολογία και μοντέρνο ύφος. Η ανθέρμητη, χειρόγραφη, αιχμηρή γραμματοσειρά, σαν σύνθημα ή motto, γραμμένο σε τοίχο, σου δείχνει ότι το **Αθήρι Ρόδου Ορεινών Αμπελώνων** είναι ένα κρασί με νεύρο και δροσιά, νεανικό και μαρωδάτο, λουλουδιαστό, φρουτώδες και ολοζώντανο. Ίσως να πρόκειται για την πιο τολμηρή αλλά και πετυχημένη ετικέτα που είδαμε ποτέ σε ελληνικό κρασί.

Στο **Οινόφως**, ένα κρασί από Αθήρι, διαλεγμένο από παμπάλαιους αυτόριζους αμπελώνες ηλικίας τουλάχιστον σαράντα χρόνων, με πολύ χαμηλή παραγωγή σταφυλιών, τα πράγματα αλλάζουν. Η ετικέτα του, με ντελικάτα -σαν από παλιό ιαπωνικό- μοτίβα, σου δημιουργεί την αίσθηση για αυτό που θα καταλάβεις από την πρώτη γουλιά: ένα κρασί κομψό, που παίζει αρμονικά με την ωριμότητα και τη φρεσκάδα, καθώς έχει δεχτεί τη σωστή δόση παλαίωσης σε δρύινα βαρέλια. Γι' αυτό ακριβώς τα όμορφα αρώματα καμποστος μήλου και γλυκών μπαχαρικών συνυπάρχουν με μια καμμία αίσθηση δροσιάς, που δροσίζει στο φινάλε το στόμα. Οι έρευνες λένε ότι τα ροζέ κρασιά ταιριάζουν περισσότερο στις γυναίκες. Αυτό, φυσικά, δεν σημαίνει κρασιά σαν γλυκανάλατο μελό. Το ροζέ για το οποίο μιλάμε, το **Ρουβίνο**, από Μενδηλαριά και ροδίτικο Μοσχάτο Τρίνι, έχει μεν την τριφεράδα γραμμένη στην ούγια του, αλλά ταυτόχρονα έχει δομή και "σώμα". Στα αιθέρια αγαλμάτινα κορμιά της ετικέτας του, το **Ρουβίνο** έχει φιντίσα παστελισμένη με γοητευτικά αρώματα φράουλας, ροδιού και τριαντάφυλλου, και στο στόμα το νιώθεις σαν καραμελέ γεράτη φρούτο.



Ανυδρωσεις από το περιοδικό "ΕΥ".

ΚΑΙΡ Α.Ε.
Το εμπ. Λεωφόρος Ρόδου-Λίνδου
Τηλ. 02410 66770-3, Fax. 02410 62575, e-mail: cair-rho@otenet.gr

Μια...εικαστική παρέμβαση συμπολίτη μας

Χώρος απορριμμάτων βαρέλι τροχονόμου!

Πέταξε το άχρηστο πλέον Χριστουγεννιάτικο δέντρο εκεί που νόμιζε ότι τον βουλεύει!

Νέα...εικαστική παρέμβαση στην πόλη μας; Πάντως, όταν γίνεται λόγος για αναβάθμιση της εικόνας της δεν νομίζουμε να εννοεί κανείς την τοποθέτηση ή μάλλον καλύτερα το..."ξεφόρτωμα" Χριστουγεννιάτικου δέντρου, το οποίο έχει περιέλθει πλέον σε αχρησία, μέσα στο βαρέλι του τροχονόμου!

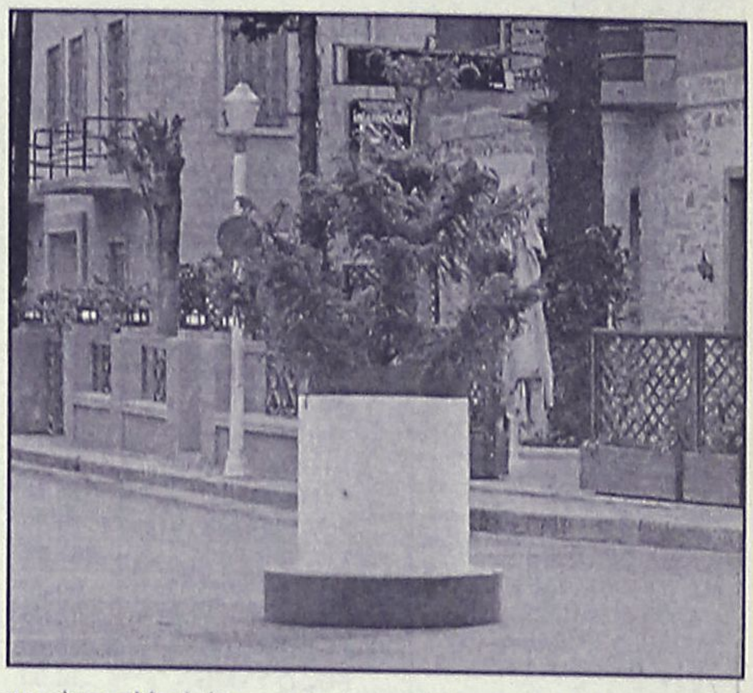

Διότι, την εικόνα αυτή αντίκρυζαν χθες μέχρι το απόγευμα τουλάχιστον, οι πολίτες που διέρχονταν από τη διασταύρωση των οδών Βύρωνος και Δημοκρατίας!

Ένα Χριστουγεννιάτικο δέντρο, δίχως τον...διάκοσμό του, ήταν τοποθετημένο μέσα στο βαρέλι του τροχονόμου.

Πάντως, όποιος ήθελε να το πετάξει, θα μπορούσε να το κάνει αλλού-όπως συνηθίζεται άλλωστε-αλλά μάλλον είχε στόχο ή να πρωτοτυπήσει ή να...κάνει κάποιο σχόλιο, μάλλον ειρωνικό!

Εκείνο που θα πρέπει να γίνει (σ.σ. πιθανόν να έχει ήδη γίνει) είναι να το μαζέψουν οι αρμόδιες υπηρεσίες καθαριότητας του Δήμου και ίσως θα έπρεπε, μάλιστα, να γίνει κατανοητό, με κάποιο τρόπο, στους πολίτες ότι πρώτα οι ίδιοι πρέπει να φροντίζουν για την εικόνα της πόλης τους και όχι να την..."στολίζουν" έτσι!

Υ.Γ. Ευτυχώς, πάντως που δεν είχε τοποθετηθεί κατά την περίοδο των Χριστουγέννων γιατί τότε θα κινδύνευε να εκληφθεί και ως...διάκοσμος του Δήμου!

ΟΙ ΕΙΔΙΚΟΙ ΣΤΗΝ ΑΙΓΥΠΤΟ ΠΡΟΤΕΙΝΟΥΝ

Αναχωρήσεις από **ΡΟΔΟ** κάθε **ΠΑΡΑΣΚΕΥΗ-ΣΑΒΒΑΤΟ**

1. ΚΑΪΡΟ - ΚΡΟΥΑΖΙΕΡΑ
ΣΤΟΝ ΝΕΙΛΟ 8 ημέρες
ΠΕΡΙΛΑΜΒΑΝΟΝΤΑΙ
775€

- ΑΕΡΟΠΟΡΙΚΑ ΕΙΣΙΤΗΡΙΑ ΑΠΟ ΡΟΔΟ
- 03 ΔΙΑΝΥΚΤ. ΣΤΟ ΚΑΙΡΟ ΣΕ ΞΕΝΟΔΟΧΕΙΟ 4* ΜΕ ΗΜΙΔΙΑΤΡΟΦΗ
- 04 ΔΙΑΝΥΚΤ. ΣΤΗΝ ΚΡΟΥΑΖΙΕΡΑ 5* DELUX ΣΕ ΕΞΩΤΕΡΙΚΗ ΚΑΜΠΙΝΑ ΜΕ ΘΕΑ ΤΟΝ ΝΕΙΛΟ & ΠΛΗΡΗΣ ΔΙΑΤΡΟΦΗ
- ΟΛΕΣ ΟΙ ΜΕΤΑΦΟΡΕΣ & ΞΕΝΑΓΗΣΕΙΣ

Δεν περιλαμβάνονται: Φόροι αεροδρομίου & βίζα Αιγύπτου

2. ΚΑΪΡΟ - ΑΛΕΞΑΝΔΡΕΙΑ
5 ημέρες
ΠΕΡΙΛΑΜΒΑΝΟΝΤΑΙ
510€

- ΑΕΡΟΠΟΡΙΚΑ ΕΙΣΙΤΗΡΙΑ ΑΠΟ ΡΟΔΟ
- 04 ΔΙΑΝΥΚΤ. ΣΤΟ ΚΑΙΡΟ ΣΕ ΞΕΝΟΔΟΧΕΙΟ 4* ΜΕ ΗΜΙΔΙΑΤΡΟΦΗ
- ΟΛΕΣ ΟΙ ΜΕΤΑΦΟΡΕΣ & ΞΕΝΑΓΗΣΕΙΣ

Δεν περιλαμβάνονται: φόροι αεροδρομίου & βίζα Αιγύπτου

VISA - MASTERCARD
ΕΞΟΦΛΗΣΗ
έως 40 ημέρες

VIP SERVICE

ΑΚΟΜΑ...
ΕΚΔΡΟΜΕΣ **PRIVE** ΚΑΘ' ΟΛΗ ΤΗ ΔΙΑΡΚΕΙΑ ΤΟΥ ΧΡΟΝΟΥ, ΣΕ ΟΠΟΙΟ ΜΕΡΟΣ ΤΗΣ ΑΙΓΥΠΤΟΥ ΕΣΕΙΣ ΘΕΛΕΤΕ ΣΕ ΚΑΤΑΠΛΗΚΤΙΚΕΣ ΤΙΜΕΣ!!

ΟΡΓΑΝΩΜΕΝΕΣ ΕΚΔΡΟΜΕΣ ΓΙΑ **ΠΑΡΙΣΙ και DISNEYLAND** ΣΕ ΣΥΝΕΡΓΑΣΙΑ ΜΕ ΤΑ ΜΕΓΑΛΥΤΕΡΑ ΤΑΞΙΔΙΩΤΙΚΑ ΓΡΑΦΕΙΑ ΤΗΣ ΑΘΗΝΑΣ

ΤΑΞΙΔΙΑ ΣΕ ΟΛΟ ΤΟΝ ΚΟΣΜΟ

- ΚΡΟΥΑΖΙΕΡΕΣ
- ΣΧΟΛΙΚΕΣ ΕΚΔΡΟΜΕΣ
- ΑΕΡΟΠΟΡΙΚΑ ΚΑΙ ΑΚΤΟΠΛΟΪΚΑ ΕΙΣΙΤΗΡΙΑ
- ΚΡΑΤΗΣΕΙΣ ΞΕΝΟΔΟΧΕΙΩΝ
- ΕΝΟΙΚΙΑΣΕΙΣ ΑΥΤΟΚΙΝΗΤΩΝ

LET'S GO TRAVEL
ΠΕΡΝΟΥ 143 ΑΦΑΝΤΟΥ - ΡΟΔΟΣ
ΤΗΛ. 2241051186 ΦΑΞ: 2241051187

Ο γνωστός λαχειοπώλης «Φωνακλάς»

Εικοσιπέντε ολόκληρα χρόνια στους δρόμους

Εχει μοιράσει μέχρι τώρα σε πελάτες ποσό μεγαλύτερο των 6,5 δις δρχ.!

Ένας από τους παλαιότερους λαχειοπώλες του νησιού μας, είναι ο Χρήστος Πίτσιος, γνωστότερος ως «Ο Φωνακλάς» που επί 25 ολόκληρα χρόνια, με τον μοναδικό τρόπο που τον διακρίνει, βρίσκεται καθημερινά στους δρόμους, μοιράζοντας, όνειρα, ελπίδες και βέβαια δεκάδες εκατομμύρια δραχμές στους πιο τυχερούς από τους πελάτες του.

Ο «Φωνακλάς», που ξεκίνησε την δουλειά του λαχειοπώλη πριν από 25 περίπου χρόνια, ήρθε και εγκαταστάθηκε στο νησί μας, πριν μια 20ετία, δημιουργώντας εδώ οικογένεια και βέβαια συνεχίζοντας την εργασία του μέχρι σήμερα.

«Τη μισή μου ζωή, - δηλώνει ο ίδιος στη «Ροδιακή» - 25 ολόκληρα χρόνια, την έχω περάσει στους δρόμους, να πουλάω λαχεία, να φωνάζω και να θυμίζω στους περαστικούς, **<u>ότι πρέπει να προκαλούν και οι ίδιοι την τύχη τους</u>**. Πολλοί από τους περαστικούς και τους πελάτες μου, επιδιώκουν να με βρουν και να αγοράσουν λαχεία αποκλειστικά από μένα. Θέλουν να τους τα δίνω εγώ ο ίδιος. Ακόμη και όταν απουσιάζω μερικές φορές και μένουν τα παιδιά μου στο πόστο μου, ρωτάνε πού βρίσκομαι, πότε θα γυρίσω κλπ. Είναι ένα στοιχείο καταξίωσης στην δουλειά μου αυτό...».

Εντυπωσιακά είναι τα κέρδη που έχει μοιράσει ο ίδιος, **<u>όπως εντυπωσιακή είναι επίσης και η εικόνα που μας περιέγραψε, όταν</u>**

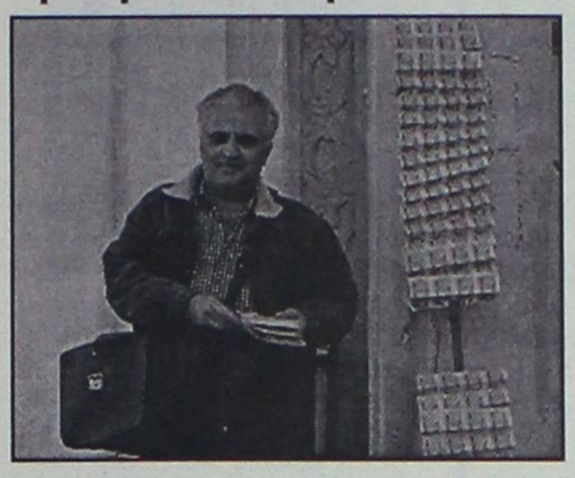

<u>σε μια πελάτισσά του που πούλησε στιγμιαίο λαχείο «Ξυστό»</u> (πριν από 5 χρόνια) και διαπίστωσε επιτόπου ότι είχε κερδίσει το ποσό των 100.000.000 δραχμών, η πελάτισσα έπεσε λιπόθυμη και **σωριάστηκε στον δρόμο... αλλά ωστόσο το χρυσοφόρο λαχείο, δεν το άφησε ούτε μια στιγμή από το χέρι της**!

Συνολικά, σε μικρά και μεγάλα κέρδη, ο «Φωνακλάς» εκτιμά ότι όλα αυτά τα χρόνια **θα πρέπει να έχει μοιράσει ποσό μεγαλύτερο των 6,5 δισεκατομμυρίων δραχμών**! Μόνο μέσα σε ένα χρόνο, σε τρεις κληρώσεις του Εθνικού λαχείου, είχε μοιράσει σε αντίστοιχο αριθμό πελατών του, το ποσό του ενάμιση δισεκατομμυρίου δραχμών!

Ο ίδιος δουλεύει περισσότερο με Λαϊκό και Εθνικό Λαχείο, καθώς επίσης και το στιγμιαίο Λαχείο «Ξυστό» και όπως διαπιστώνει καθημερινά, ο κόσμος συνεχίζει να επενδύει όνειρα και ελπίδες αγοράζοντας σταθερά λαχεία.

Pioneer *sound.vision.soul*



Η συνταγή
για την αυθεντική κινηματογραφική απόλαυση



HC-515*

Έντονες συγκινήσεις από την πρωτοπόρο. Το μόνο που χρειάζεστε είναι η νέα σειρά **Slim Line** που γοητεύει με την όμορφη αισθητική της και σας προσφέρει μόνο η Pioneer. Συνδυάστε το καρυφαίο DVD με τον απόλυτο ψηφιακό ραδιοενισχυτή, προσθέστε 5 δορυφορικά ηχεία και το στιβαρό υπογούφερ και απολαύστε ατελείωτες ώρες κινηματογραφικής διασκέδασης. Χαρίστε στον εαυτό σας έντονες στιγμές συγκίνησης με την ασύγκριτη εικόνα της τηλεόρασης Plasma σε ένα ευρύ οπτικό πεδίο χωρίς παραμορφώσεις. Εσείς αφεθείτε στη μαγεία της μεγάλης οθόνης και αφήστε τους άλλους ακόμη να ονειρεύονται.

* DV-454-S (DVD player), VSX-C100-S (Ενισχυτής A/V), S-V40 (Ηχεία). PDP-503HDE (Τηλεόραση Plasma) δεν περιλαμβάνεται στο πακέτο HC-515.

intersys ae sa ΑΠΟΚΛΕΙΣΤΙΚΟΣ ΑΝΤΙΠΡΟΣΩΠΟΣ ΤΗΛ. 010.9554.000, e-mail:intersys@intersys.gr, **www.intersys.gr**
ΣΥΣΤΗΜΑΤΑ ΠΛΗΡΟΦΟΡΙΚΗΣ ΚΑΙ ΕΠΙΚΟΙΝΩΝΙΑΣ INFORMATION AND COMMUNICATION SYSTEMS
ΥΠΟΚΑΤΑΣΤΗΜΑ ΘΕΣ/ΚΗΣ: ΒΟΥΛΓΑΡΗ 5-7, 546 55, ΤΗΛ: 031 0 423 063, Fax: 031 0 423 417

Μπουκέτο Μπαλόνια

Διακοσμήσεις με μπαλόνια



Εκπλήξτε κάποιον στέλνοντας
του ένα πρωτότυπο
μπουκέτο από μπαλόνια
Τηλεφωνήστε στο 22410 70054
και αφήστε τα υπόλοιπα σε μας...

Φέρτε το δώρο σας και εμείς θα το
παραδώσουμε, κρύβοντας το σε ένα
μπαλόνι ή συνοδεύοντας το από
μπαλόνια τις επιλογής σας!!
Γράφουμε ότι θέλετε σε μπαλόνι!!!

Αχίας Αναστασίας 9, Τηλ. 22410 70054
Κιν. 0932843678

Βαπτίσια, Γάμος, Εγκαίνια, Γενέθλια, Εκδηλώσεις κ.τ.λ



Delta



ΔΙΑΜΑΝΤΕ ΕΡΓΑΛΕΙΑ

ΚΟΦΤΗ ΧΕΙΡΟΣ

6ο χλμ.Ρόδου Λίνδου
Συγκρότημα Μανουσέλη

ΔΙΑΤΡΗΤΙΚΑ

ΔΙΑΜΑΝΤΟΤΡΥΠΟΤΕΧΝΙΚΗ ΡΟΔΟΥ

ΔΙΑΜΑΝΤΟΦΟΡΟΙ ΔΙΣΚΟΙ ΚΟΠΗΣ ΓΙΑ ΓΡΑΝΙΤΗ, ΜΑΡΜΑΡΟ ΤΟΥΒΛΟ κ.τ.λ.





ΑΡΜΟΚΟΦΤΕΣ

ΤΡΥΠΑΜΕ

ΚΟΒΟΥΜΕ

ΣΠΑΜΕ



ΧΩΡΙΣ ΣΚΟΝΕΣ

ΡΩΓΜΕΣ

ΜΕΡΕΜΕΤΙΑ

ΠΩΛΗΣΕΙΣ

&

ΕΚΤΕΛΕΣΕΙΣ ΕΡΓΑΣΙΩΝ

Η ΠΟΛΥΧΡΟΝΗ ΜΑΣ ΠΕΙΡΑ ΣΤΟ ΕΞΩΤΕΡΙΚΟ ΜΑΣ ΔΙΝΕΙ ΤΗ ΔΥΝΑΤΟΤΗΤΑ ΝΑ ΒΡΙΣΚΟΥΜΕ ΛΥΣΗ ΕΚΕΙ ΠΟΥ ΟΙ ΑΛΛΟΙ ΣΗΚΩΝΟΥΝ ΤΑ ΧΕΡΙΑ ΨΗΛΑ!

ΤΗΛΕΦΩΝΗΣΤΕ ΜΑΣ
22410 69022 - 77986
ΚΙΝΗΤΟ: 0944 380562

ΥΠΕΥΘΥΝΟΣ
Μαρκος Τσεσμετζής

Το Ευαγγέλιο της Κυριακής



Γράφει ο Πρωτοσύγκελος της Ι.Μ. Ρόδου
Παΐσιος Αραβαντινός

Τω καιρώ εκείνω, εισερχομένου του Ιησού εις τινα κώμην, τον συνάντησαν δέκα λεπροί άντρες, που στάθηκαν μακριά του και του φώναζαν δυνατά, Ιησού αφέντη ελέησέ μας. Βλέποντάς τους εκείνος τους είπε. Πηγαίνετε να σας εξετάσουν οι ιερείς. Και καθώς πήγαιναν, καθαρίστηκαν από την λέπρα. Κι ένας από αυτούς, όταν είδε ότι θεραπεύτηκε, γύρισε δοξάζοντας με δυνατή φωνή το Θεό, έπεσε με το πρόσωπο στα πόδια του Ιησού και τον ευχαρίστησε. Κι αυτός ήταν Σαμαρείτης. Ο Ιησούς τότε είπε. Δεν θεραπεύτηκαν και οι δέκα; Οι άλλοι εννιά πού είναι; Κανένας τους δεν βρέθηκε να γυρίσει να δοξάσει τον Θεό παρά μόνο αυτός ο αλλοεθνής; Τότε του είπε, σήκω και πήγαινε στο καλό η πίστη σου σε έσωσε.

Οι λεπροί μακριά από τον κόσμο βρισκόμενοι ήταν ζώντες νεκροί. Κανένας δεν τους επλησίαζε και δεν τους θεωρούσαν ανθρώπους, αλλά ωσάν ζώα, και μάλιστα ακάθαρτα, ζώα επικίνδυνα προκαλώντας φόβο και αποστροφή. Ούτε και αυτοί ακόμα οι γονείς τους δεν τους επλησίαζαν, ο δε Μωσαϊκός νόμος και αυτός σκληρός και απάνθρωπος.

Σε αυτή την απεγνωσμένη κατάσταση βρισκόμενοι οι δέκα άνθρωποι της σημερινής ευαγγελικής περικοπής ζητούν την βοήθεια του Ιησού, φωνάζουν δυνατά μέσα από τα βάθη της πονεμένης τους καρδιάς, Ιησού επιστάτα ελέησον ημάς.

Και ο Παντογνώστης Κύριος τους καλεί να επισκεφθούν τους ιερείς και ώ, του θαύματος! Οι δέκα βασανιζόμενοι, οι δέκα δυστυχισμένοι άντρες από την στιγμή εκείνη εκκαθαρίστηκαν από την φοβερή και απαισία εκείνη αρρώστια της λέπρας. Δέκα ήταν, ένας όμως επιστρέφει να ευχαριστήσει τον ευεργέτην του, ένας και αυτός ξένος και αυτός αλλοεθνής.

Η πωρωμένη καρδιά των άλλων εννιά τους άφησε μακρυά από τον Μέγα Ιατρό της ψυχής και του σώματος. Αχάριστοι, αγνώμονες, αφιλότιμοι έφυγαν, έφυγαν μακρυά από το Φως, την Ζωή, την Αλήθεια. Μέσα στην ψυχή αυτών των εννιά ανθρώπων δεν βασιλεύει η ευγνωμοσύνη, η μεγάλη αυτή και σπουδαία αρετή, απεναντίας μέσα τους κατοικεί η αχαριστία αυτή η απαίσια και ελεεινή και καταστροφική για τον άνθρωπο αμαρτία. Πολύ ορθά οι αρχαίοι πρόγονοί μας έλεγαν, τη αχαριστία έπεται η αναισχυντία. Ο άνθρωπος, ο αχάριστος άνθρωπος εφ' όσο έχει ανάγκη κολακεύει, παρακαλεί και υπόσχεται πολλά, όταν όμως λάβει την χάρη αμέσως απομακρύνεται, αμέσως λακτίζει, αμέσως εγκαταλείπει τον ευεργέτη του. Ο αχάριστος είναι χειρότερο και από αυτά τα άλογα ζώα, τα οποία από την φύση τους φανερώνουν κάποια ευγνωμοσύνη προς τους ευεργέτες τους, ο προφήτης Ησαΐας μας λέγει επιγραμματικά, "έγνω, λέγει, βους τον κτήσαμενον και όνος την φάτνην του κυρίου".

Αυτή η απαίσια αμαρτία της αχαριστίας εκδηλώνεται πολλαπλώς και δυστυχώς ριζώνει πολύ βαθειά στις ψυχές των ανθρώπων και κάμνει τον άνθρωπο σκληρό, αγνώμονα, απάνθρωπο. Ο αχάριστος καταπατεί τον νόμο της φύσης και εμπαίζει τα ιερώτερα των ανθρώπων αισθήματα και ιδιαιτέρως την μεγάλη αρετή της αγάπης, της αγάπης προς πάντα άνθρωπο. Ο αχάριστος ομοιάζει με το φίδι, με το φίδι εκείνο που ενώ θερμαίνεται και ζωογονείται στην αγκαλιά του ανθρώπου χύνει συγχρόνως το δηλητήριο το οποίο βλάπτει τον άνθρωπο και πολλές φορές μάλιστα φέρει και αυτό τον θάνατο.

Αυτός είναι ο αχάριστος, ο αγνώμων, ο αφιλότιμος. Και αυτός ο Κύριος της Δόξης Χριστός κατ' αυτής της ομάδας των ανθρώπων αυτών των αχάριστων, των αγνωμόνων, των αφιλοτίμων εξέφρασε το παράπονό του, όταν οι αχάριστοι εκείνοι λεπροί δεν επέστρεψαν να τον ευχαριστήσουν για την μεγάλη προς αυτούς ευεργεσία που τους έκανε, της θεραπείας τους από την λέπρα, "ουχί οι δέκα εκαθαρίσθησαν, οι δε εννέα πού; ουχ ευρέθησαν υποστρέψαντες δούναι δόξαν τω Θεώ".

Φίλες και φίλοι ο άνθρωπος έχει ηθική υποχρέωση να ευχαριστεί από τα βάθη της καρδιάς του τον ευεργέτη του, αυτό που του κάμνει το καλό. Ο αληθινός και γνήσιος χριστιανός οφείλει και έχει υποχρέωση πάντοτε να απευθύνει ένα ευχαριστώ στον ευεργέτη του άνθρωπο, αλλά περισσότερο πρέπει να ευχαριστεί τον Θεό τον πλάστη και δημιουργό του και ως ο Δαβίδ να λέγει "τι ανταποδώσω τω Κυρίω περί πάντων, ων ανταπέδωκέ μοι". Ο Θεός μας συντηρεί δια της θείας του πρόνοιας και μας οδηγεί στο αγαθό την αρετή και εμείς ας του πούμε ένα ευχαριστώ για όλα όσα μας παρέχει σε αυτή την πρόσκαιρη ζωή. Ας μην είμαστε αχάριστοι ενώπιόν Του.

Paradise Gym
BEAUTY & FITNESS CENTER

αθλήσου για την καρδιά σου

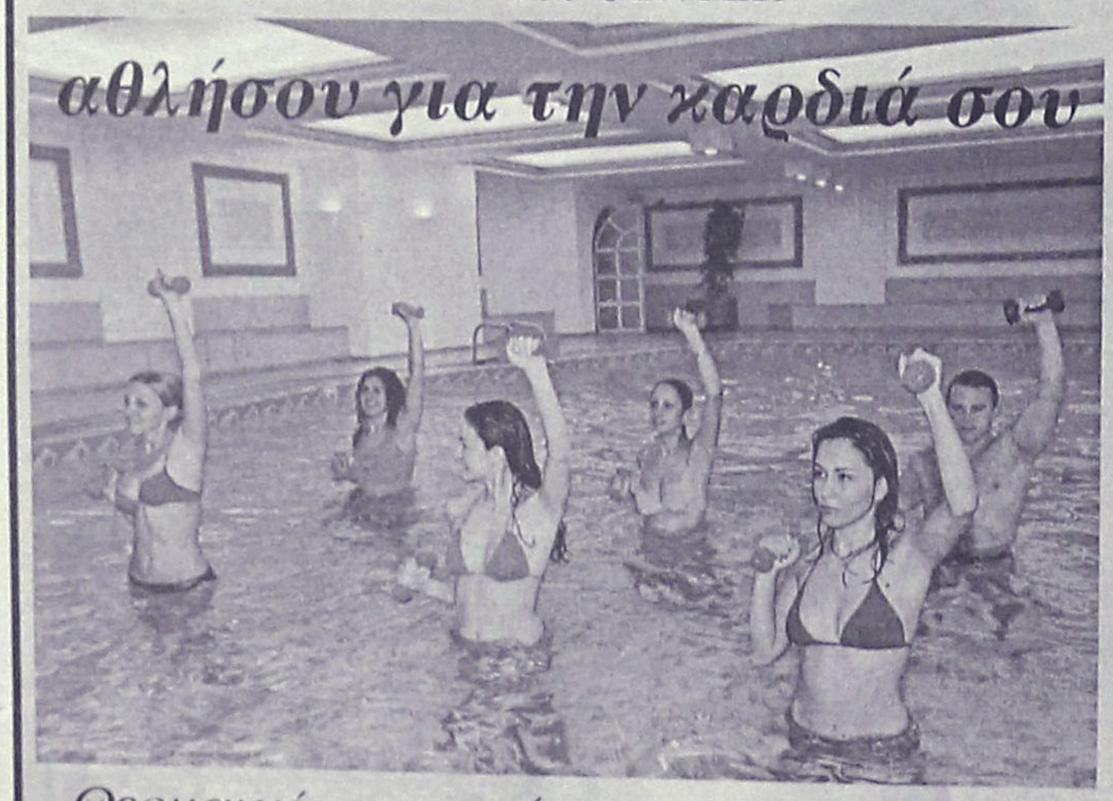

Θερμαινόμενη πισίνα από 2 Δεκεμβρίου

ACQUA GYM
ACQUA G.A.G
ACQUA STEP
ACQUA AEROBIC

AldemarPARADISE ROYAL MARE HOTEL - ΛΕΩΦ. ΚΑΛΙΘΕΑΣ ΤΗΛ . 62481

"ASSOS"
ΧΩΜΑΤΟΥΡΓΙΚΗ



ΕΙΔΙΚΑ ΚΟΝΤΕΪΝΕΡ ΓΙΑ ΑΠΟΚΟΜΙΔΗ ΜΠΑΖΩΝ



ΧΟΑΝΕΣ ΜΠΑΖΩΝ ΓΙΑ ΟΙΚΟΔΟΜΕΣ

και ακόμα ΦΟΡΤΩΤΑΚΙ ΓΙΑ ΑΜΕΣΗ ΑΠΟΚΟΜΙΔΗ ΜΠΑΖΩΝ

ΠΑΠΑΚΩΝΣΤΑΝΤΙΝΟΥ ΕΜ. - ΜΑΧΛΗΣ ΣΤΑΜ. Ο.Ε.
ΤΗΛ. (22410) 81375-91349, 094.4572380-094.6284523 • FAX: (22410) 81029
16ο χλμ. Ρόδου - Καμείρου, Παραδείσι

Πάντα με υγείαν...

Σκωληκοειδίτιδα

Οξεία σκωληκοειδίτιδα είναι η φλεγμονή της σκωληκοειδούς απόφυσης. Είναι ένα συχνό πρόβλημα υγείας, ιδιαίτερα στις νεαρές ηλικίες. Θεραπεύεται επιτυχώς με χειρουργική επέμβαση (σκωληκοειδεκτομή). Αν όμως δεν διαγνωσθεί και αντιμετωπισθεί έγκαιρα, μπορεί να εμφανίσει σοβαρές επιπλοκές (περιτονίτιδα). Γι΄ αυτό δεν πρέπει ποτέ να υποτιμούμε έναν πόνο στην κοιλιά (ιδιαίτερα χαμηλά και δεξιά). Δεν σημαίνει βέβαια ότι πρόκειται πάντα για σκωληκοειδίτιδα. Αλλά, αρμόδιος για να το κρίνει είναι πάντα ο γιατρός σας!

Τι είναι η σκωληκοειδής απόφυση;

Η σκωληκοειδής απόφυση αποτελεί το τελικό τμήμα μιας περιοχής του παχέος εντέρου, που λέγεται «τυφλό». Σαν τμήμα του εντέρου που είναι, έχει κατασκευή σωλήνα, δηλαδή έχει αυλό. Μοιάζει στο σχήμα με «σκουλήκι» και, όπως φαντάζεται κανείς, έτσι έχει πάρει και το όνομά της. Το μήκος της κυμαίνεται από 8 έως 10 εκατοστά. Η κορυφή της σκωληκοειδούς μπορεί να βρίσκεται σε διάφορα σημεία μέσα στην κοιλιά (κι αυτό πολλές φορές μας δημιουργεί διαγνωστικά προβλήματα).

Πού εμφανίζεται και πού οφείλεται η οξεία σκωληκοειδίτιδα;

Είναι συχνή πάθηση στο δυτικό ημισφαίριο ενώ είναι σπάνια στην Ασία και Αφρική. Σαν κύρια αίτια θεωρούνται διαιτητικοί παράγοντες. Ειδικότερα, διατροφή πλούσια σε ζάχαρη και κρέας είναι επιβαρυντικός παράγοντας για την εμφάνιση της οξείας σκωληκοειδίτιδας. Αντίθετα, τροφές πλούσιες σε φυτικές ίνες (όπως τα λαχανικά) βοηθούν στην καλή κένωση (άδειασμα) του εντέρου, οπότε και η εμφάνιση φλεγμονής είναι σπάνια. Η αναλογία μεταξύ ανδρών και γυναικών είναι 1 προς 1, εκτός από την ηλικία μεταξύ 15-25 ετών, όπου η αναλογία είναι 2 προς 1 υπέρ των ανδρών.

Τι είναι και πως προκαλείται η οξεία σκωληκοειδίτιδα;

Οξεία σκωληκοειδίτιδα είναι η φλεγμονή της σκωληκοειδούς απόφυσης.

Προκαλείται από την απόφραξη του αυλού της σκωληκοειδούς απόφυσης. Η απόφραξη αποδίδεται συνήθως σε κοπρόλιθους (σκληρές μάζες κοπράνων) και σπανιότερα σε άλλα αίτια (συμφύσεις, νεοπλάσματα και παράσιτα του εντέρου). Μόλις αποφραχθεί ο αυλός της σκωληκοειδούς, αυξάνεται ο αριθμός των μικροβίων με αποτέλεσμα να εμφανίζεται φλεγμονή.

Πως γίνεται η διάγνωση της οξείας σκωληκοειδίτιδος;

Στη φάση της φλεγμονής (αυτό που λέμε «οξεία φάση») παρουσιάζεται πόνος στην κοιλιά, συνήθως χαμηλά και δεξιά (η περιοχή αυτή ονομάζεται «δεξιός λαγόνιος βόθρος») και όχι σπάνια ανορεξία, εμετός και ναυτία. Εφόσον εξελίσσεται η φλεγμονή, εμφανίζεται πυρετός, ταχυκαρδία (αύξηση του αριθμού των σφύξεων), καθώς και αύξηση των λευκών αιμοσφαιρίων (στοιχείο που φαίνεται από τη γενική εξέταση αίματος).

Θα πρέπει εδώ να διευκρινήσουμε ότι η εικόνα αυτή παρουσιάζεται στις περισσότερες περιπτώσεις, αλλά όχι πάντοτε. Η κλινική εικόνα μεταβάλλεται από ασθενή σε ασθενή, επιβεβαιώνοντας την άποψη ότι «υπάρχουν ασθενείς και όχι ασθένειες».

Στην περίπτωση που δεν αντιμετωπισθεί η φλεγμονή και ακολουθήσει νέκρωση της σκωληκοειδούς και ρήξη, συμβαίνει αυτό που λέμε «περιτονίτιδα», μια κατάσταση πολύ σοβαρή. Εδώ πλέον ο ασθενής δείχνει να πάσχει βαριά, η κοιλιά είναι επώδυνη και πολύ σκληρή και συνήθως παρατηρείται μεγάλη ταχυκαρδία και πυρετός. Στις περιπτώσεις αυτές χρειάζεται επείγουσα χειρουργική αντιμετώπιση.

Τι άλλο μπορεί να συμβαίνει;

Οταν ένας άντρας ή μια γυναίκα παρουσιάζουν εικόνα σαν αυτή που περιγράψαμε, δεν σημαίνει πάντα ότι έχουμε να κάνουμε με οξεία σκωληκοειδίτιδα. Μπορεί να κρύβονται άλλα νοσήματα κι αυτό αποτελεί στην καθημερινή Ιατρική Πράξη ένα σοβαρό προβληματισμό για κάθε γιατρό. Κάποια από τα νοσήματα που σκέφτεται ο γιατρός σε τέτοια περίπτωση είναι η γαστρεντερίτιδα, ο κωλικός του δεξιού νεφρού και επιπλέον για τις γυναίκες, η συστροφή κύστεως της ωοθήκης, η σαλπιγγίτιδα, η ρήξη εξωμητρίου κυήσεως. Οσο κι αν φαίνεται περίεργο, ακόμη και η πνευμονία σε σπάνιες περιπτώσεις μπορεί να μιμηθεί την εικόνα της σκωληκοειδίτιδας!

Ποια είναι η θεραπεία της οξείας σκωληκοειδίτιδος;

Η θεραπεία της οξείας σκωληκοειδίτιδας είναι κατά κανόνα χειρουργική (εκτελείται αφαίρεση της σκωληκοειδούς αποφύσεως, δηλαδή σκωληκοειδεκτομή). Κατά περίπτωση χορηγούνται αντιβιοτικά σαν ενισχυτικό θεραπευτικό μέτρο.

Τι είναι η χρόνια σκωληκοειδίτιδα;

Σε κάποιες περιπτώσεις μπορεί να επέλθει (αυτόματα) ίαση μετά από ένα επεισόδιο οξείας σκωληκοειδίτιδας (αυτό αποτελεί εξαίρεση και όχι κανόνα!). Αυτοί οι ασθενείς έχουν πιθανότητα 30% να παρουσιάσουν νέο επεισόδιο. Θα πρέπει τότε να χειρουργούνται σε σύντομο χρονικό διάστημα (1-2 μήνες). Αν δεν χειρουργηθούν, μπορεί να παρουσιάσουν χρόνια σκωληκοειδίτιδα, κατά την οποία συμβαίνουν υποτροπές σκωληκοειδίτιδας, οι οποίες χαρακτηρίζονται από ηπιότερα συμπτώματα και μεσοδιαστήματα χωρίς συμπτώματα.

ΙΑΤΡΙΚΗ ΑΝΑΚΟΙΝΩΣΗ
Ο ιατρός
ΓΕΩΡΓΑΚΗΣ Ε. ΛΑΖΑΡΟΣ
ΔΕΡΜΑΤΟΛΟΓΟΣ-ΑΦΡΟΔΙΣΙΟΛΟΓΟΣ
Αμερικής 7 (1ος όροφος)
ΔΕΧΕΤΑΙ: Δευτέρα-Παρασκευή
08.30-13.00 και 17.00-20.30
Απόγευμα Δευτέρας και Παρασκευής με ραντεβού
Τηλ. 2241073008, κιν. 6977083210

ΙΑΤΡΙΚΗ ΑΝΑΚΟΙΝΩΣΗ
Ο ιατρός
ΦΑΜΗΛΙΑΣ Μ. ΙΩΑΝΝΗΣ
ΓΑΣΤΡΕΝΤΕΡΟΛΟΓΟΣ
28ης ΟΚΤΩΒΡΙΟΥ 4
(πλατεία Ακαδημίας-πρώην εργαστήριο ακτιν. Αμαλου)
ΔΕΧΕΤΑΙ: *09.00-13.30 και 18.00-20-30*
Τετάρτη απόγευμα και Σάββατο πρωί μόνο με ραντεβού
ΤΗΛ. (22410)70804 και 6972 403268
Fax: (22410)70805

ΙΑΤΡΙΚΗ ΑΝΑΚΟΙΝΩΣΗ
Ο ιατρός
ΕΥΑΓΓΕΛΟΣ Γ. ΚΑΤΣΟΓΡΙΔΑΚΗΣ
ΧΕΙΡΟΥΡΓΟΣ ΩΤΟΡΙΝΟΛΑΡΥΓΓΟΛΟΓΟΣ
Δέχεται στο ιατρείο του στην οδό Αλεξάνδρου Διάκου 55Α
ΩΡΕΣ ΙΑΤΡΕΙΟΥ
Πρωί 09.00-12.30 (κάθε μέρα)
Απόγευμα 17.00-20.30 (εκτός Τετάρτης)
Τηλέφωνα: Ιατρείο **(22410)43810,**
Κινητό: **697 4066040**

ΝΤΟΡΑ ΚΩΝΣΤΑΝΤΙΝΟΠΟΥΛΟΥ
ΨΥΧΟΛΟΓΟΣ
Πτυχιούχος του Πανεπιστημίου της Καλιφόρνιας-Λος Αντζελες (UCLA)-Μεταπτυχιακές σπουδές στο Pepperdine University-Malibu California.
➤ Αμεση ψυχολογική υποστήριξη και επαγγελματική φροντίδα από έμπειρη Ψυχολόγο και Οικογενειακή Σύμβουλο.
➤ Η σωστή θεραπευτική σχέση μπορεί να επιφέρει ρεαλιστικές λύσεις για πραγματικά προβλήματα σε θέματα: μοναξιάς, μελαγχολίας, στρες, ανυπομονησίας, φοβίας, εθισμού, οικογενειακών σχέσεων, διαζυγίου, κακομεταχείρισης, συναισθηματικών δυσκολιών, αυτοπεποίθησης, ανασφάλειες, μεταβατικά στάδια ζωής, βουλιμίας, ανορεξίας, απώλειας, πένθους.
Τηλεφωνείστε στα τηλέφωνα:
(22410)35163 και 6944/980550
για ραντεβού και άμεση εξυπηρέτηση.
Διεύθυνση: Καρίας 1
Περιοχή Ροδίνι - Ρόδος

Εργαστήριο Κλινικής Ψυχολογίας
ΧΡΙΣΤΙΝΑ ΣΑΒΒΑΚΗ-ΓΚΡΑΝΖΑΝ
Κλινική Ψυχολόγος-Ψυχοπαθολόγος (DESS)
- Πτυχιούχος του Πανεπιστημίου Nancy Γαλλίας
- Μεταπτυχιακή ειδίκευση (DESS) στην Κλινική Ψυχολογία Ενηλίκου, Εφήβου και Παιδιού στο Πανεπιστήμιο Reims Γαλλίας

Για τον ενήλικο
- Ψυχοδιαγνωστική
- Ψυχολογική υποστήριξη
- Ατομική και οικογενειακή συνέντευξη
- Ψυχοθεραπεία αναλυτικής εμπνεύσεως

Για το παιδί
- Αξιολόγηση προσωπικότητας (τεστ νοημοσύνης, προβολής)
- Διάγνωση μαθησιακών δυσκολιών και συμπεριφορικών διαταραχών
- Συμβουλευτική επαγγελματικού προσανατολισμού
- Ψυχοθεραπεία μέσω παιχνιδιού και εικαστικών

Δέχεται με ραντεβού
Εθνικής Αντίστασης 15
Τηλ.: 77350-Κιν. 6937684251

Κέντρο Συμβουλευτικής & Αξιολόγησης Προσωπικότητας Παιδιών & Ενηλίκων
ΠΑΠΑΓΕΩΡΓΙΟΥ ΘΑΝΟΣ
ΨΥΧΟΛΟΓΟΣ ΠΑΝΕΠΙΣΤΗΜΙΟΥ ΑΘΗΝΩΝ
ΕΙΔΙΚΕΥΜΕΝΟΥ ΣΤΗΝ ΓΝΩΣΙΑΚΗ ΨΥΧΟΘΕΡΑΠΕΙΑ-Ι.Ε.Θ.Σ.
- **Διερεύνηση Προσωπικότητας (Προφίλ- Δεξιότητες-Αδυναμίες)**
- **Δείκτης Νοημοσύνης Παιδιών και Ενηλίκων**
- **Τροποποίηση Δυσλειτουργικών Σχημάτων**
- **Θεραπευτική Αντιμετώπιση Φοβιών-Ειδικών Φοβιών, Κατάθλιψης, Διαταραχής πανικού, Ψυχοσωματικών προβλημάτων, Τραυματικών γεγονότων ζωής (πένθος, χωρισμός, σχολική αποτυχία), Συναισθηματικών διαταραχών, Διαταραχών Διατροφής (βουλιμία-ανορεξία).**
- **Αντιμετώπιση προβλημάτων συμπεριφοράς παιδιών σε σχολείο-σπίτι**
- **Ανάπτυξη Κοινωνικών Δεξιοτήτων**
- **Βελτίωση Σχέσεων-Πρόγραμμα Ελέγχου Συγκρούσεων**
- **Βελτίωση Αυτοεκτίμησης-Αυτοεικόνας**
- **Οικογενειακή θεραπεία από Ζεύγος Θεραπευτών**

Κ. Παλαιολόγου 105 - Ρόδος
Τηλ:22410 78668- Κιν: 6937445640 - Μόνο με Ραντεβού

INEMA
ΙΑΤΡΙΚΟΣ & ΝΟΣΟΚΟΜΕΙΑΚΟΣ ΕΞΟΠΛΙΣΜΟΣ
15 ΧΡΟΝΙΑ ΕΜΠΕΙΡΙΑΣ *από το 1988*
ΕΙΜΑΣΤΕ ΟΙ ΜΕΓΑΛΥΤΕΡΟΙ ΠΡΟΜΗΘΕΥΤΕΣ ΙΑΤΡΙΚΟΥ – ΟΡΘΟΠΕΔΙΚΟΥ ΚΑΙ ΝΟΣΟΚΟΜΕΙΑΚΟΥ ΥΛΙΚΟΥ ΣΤΗ ΔΩΔΕΚΑΝΗΣΟ ΕΜΠΙΣΤΕΥΘΕΙΤΕ ΜΑΣ !!!
ΠΙΣΤΟΠΟΙΗΣΗ ΠΟΙΟΤΗΤΑΣ ISO9002 EN4600 E3/833
ΛΕΜΕΣΣΟΥ 2 ΡΟΔΟΣ ΤΗΛ.32238 – FAX 28484

ΑΝΑΠΗΡΙΚΑ ΚΑΡΟΤΣΙΑ–ΒΑΔΙΣΤΙΚΑ ΒΟΗΘΗΜΑΤΑ–ΟΡΘΟΠΕΔΙΚΑ ΕΙΔΗ–ΜΠΛΟΥΖΕΣ ΙΑΤΡΙΚΕΣ–ΚΑΛΤΣΕΣ ΦΛΕΒΙΤΙΔΑΣ–ΠΕΛΜΑΤΑ–ΟΡΘΟΠΕΔΙΚΑ ΜΑΞΙΛΑΡΙΑ–ΚΡΕΒΑΤΙΑ ΝΟΣΟΚΟΜΕΙΑΚΑ – ΙΑΤΡΙΚΟΣ ΕΞΟΠΛΙΣΜΟΣ ΚΑΙ ΑΝΑΛΩΣΙΜΑ – ΟΡΓΑΝΑ ΧΗΜΕΙΟΥ ΚΑΙ ΚΑΘΕ ΑΛΛΟ ΕΙΔΟΣ ΓΙΑ ΚΑΤ ΟΙΚΟ ΝΟΣΗΛΕΙΑ .

ΝΤΕΤΕΚΤΙΒΣ
Συνταξιούχος Αστυνομικός Ασφάλειας
ΑΝΑΛΑΜΒΑΝΟΥΜΕ
Υποθέσεις ανηλίκων, οικογενειακές, προσωπικές κ.τλ.
ΔΙΑΘΕΤΟΥΜΕ ΤΑ ΠΛΕΟΝ ΣΥΓΧΡΟΝΑ ΟΠΤΙΚΟΑΚΟΥΣΤΙΚΑ ΣΥΣΤΗΜΑΤΑ
100% ΕΧΕΜΥΘΕΙΑ
ΡΩΜΗΣ 22 - ΡΟΔΙΝΙ • ΤΗΛ. 0241 0 68985
Κιν. 094 6997967

KYDON TOURS
Προσφέρουμε στον πελάτη μας
ΠΟΙΟΤΗΤΑ–ΕΓΓΥΗΣΗ–ΦΡΟΝΤΙΔΑ

➲ VIP. ΠΡΟΓΡΑΜΜΑΤΑ.
ΟΡΓΑΝΩΣΗ ΕΛΕΝΗ ΨΥΛΛΑΚΗ

• ΜΑΡΟΚΟ–ΤΥΝΙΔΑ 11/2–18/2/2003
Περιλαμβάνει: Αεροπορικά εισιτήρια φόρους-ξενοδοχεία 5 αστέρων ημιδιατροφή-διανυκτερεύσεις 4 ΜΑΡΑΚΕΣ-1 ΚΑΖΑΜΠΛΑΝΚΑ-2 ΤΥΝΙΔΑ-ξεναγήσεις-ΚΑΖΑΜΠΛΑΝΚΑ-ΡΑΜΠΑΤ-ΜΑΡΑΚΕΣ ΟΥΦΙΚΑ-ΤΥΝΙΔΑ-ΚΑΡΧΗΔΟΝΑ-ΧΑΜΑΜΑΜΕΤ-ΝΑΜΠΕΛ-Πλούσιο μοναδικό πρόγραμμα διασκέδαση-ψώνια.
Συνοδός κ. ΕΛΕΝΗ ΨΥΛΛΑΚΗ

• ΚΑΡΝΑΒΑΛΙ ΒΕΝΕΤΙΑΣ 28/2–6/3/2003 με SUPER FAST FERRIES
Περιλαμβάνει: Πούλμαν πολυτελείας-καμπίνες δίκλινες-4κλινες Α' κατηγορίας SUPER FAST-ξενοδοχείο 4 αστέρων με ημιδιατροφή ΒΕΝΕΤΙΑ 3 διανυκτερεύσεις ξεναγήσεις περιηγήσεις-ταξιδιωτική ασφάλιση διαφημιστική τσάντα.
Συνοδός κ. ΕΛΕΝΗ ΨΥΛΛΑΚΗ

• ΓΙΑΝΝΕΝΑ–ΜΕΤΣΟΒΟ–ΖΑΓΟΡΟΧΩΡΙΑ 6/3 βράδυ–επιστροφή 11/3–07.00
Περιλαμβάνει: F/B BLUE STAR καμπίνες επιλογής σας-πούλμαν πολυτελείας ΑΘΗΝΑ-ΠΑΤΡΑ-ΡΙΟ ΑΝΤΙΡΙΟ-ΝΑΥΠΑΚΤΟ-ΑΜΦΙΛΟΧΙΑ-ΑΡΤΑ-ΓΙΑΝΝΕΝΑ-ΜΕΤΣΟΒΟ-ΖΑΓΟΡΟΧΩΡΙΑ και επιστροφή ΑΘΗΝΑ 3 διανυκτερεύσεις στα ΓΙΑΝΝΕΝΑ ξενοδοχείο Α' κατηγορίας ξεναγήσεις περιηγήσεις.
Συνοδός κ. ΕΛΕΝΗ ΨΥΛΛΑΚΗ
Σημείωση: Στο πέρασμά μας από ΠΑΤΡΑ θα απολαύσουμε παρέλαση ΚΑΡΝΑΒΑΛΙΟΥ.

• ΠΑΡΙΣΙ EURODISNEY 6/3–10/3/2003
Διανυκτερεύσεις 3 DISNEY-ξενοδοχείο SEQUOIA-1 ΠΑΡΙΣΙ 3 αστέρων στην OPERA πολύ καλά πρωινά-ξεναγήσεις-είσοδοι DISNEY-ΕΛΛΗΝΑ ξεναγό συνεργάτη μας στο ΠΑΡΙΣΙ-αεροπορικά εισιτήρια-φόροι.

• ΚΑΠΑΔΟΚΙΑ 21/3–25/3/2003
ΜΑΡΜΑΡΙΣ-ΠΑΠΟΥΚΑΛΕ-ΚΟΝΙΑ ΚΑΠΑΔΟΚΙΑ-ΦΕΤΙΓΙΕ ΜΑΡΜΑΡΙΣ-μία μοναδική εκδρομή προσκύνημα-ένα πρόγραμμα που προσφέρει άνεση πολυτέλεια-μόρφωση-διασκέδαση-ξενοδοχεία 4 και 5 αστέρων ημιδιατροφή.
Συνοδός κ. ΕΛΕΝΗ ΨΥΛΛΑΚΗ

ΠΡΟΣΟΧΗ
Στο Γραφείο μας θα βρείτε:
ΠΑΚΕΤΑ ΕΚΔΡΟΜΩΝ για όλο το κόσμο.
ΟΡΓΑΝΩΝΟΥΜΕ τις διακοπές σας με την πείρα μας 30 ετών.
ΑΡΙΣΤΑ ΟΙΚΟΝΟΜΙΚΑ-ΕΙΔΙΚΟΤΗΣ ΜΑΣ ΝΕΟΝΥΦΜΟΙ

ΕΠΙΣΗΣ
• Αεροπορικά εισιτήρια-Γραφείο ΙΑΤΑ!!!
• Ακτοπλοϊκά-ΔΑΝΕ-ΑΝΕΚ-BLUE STAR FERRIES-SUPER FAST FERRIES-HELLAS FERRIES-MINOAN LINES.
• SALAMIS LINES-NISSOS KALYMNOS.
• ΣΙΔΗΡΟΔΡΟΜΙΚΑ ΕΙΣΙΤΗΡΙΑ.

KYDON TOURS
Τηλ. 23000-27900-75268-Εθελοντών Δωδ/σίων 14

Αλλαγή φρουράς στον Ναυτικό Σταθμό Ρόδου

Σε κλίμα ιδιαίτερης συγκίνησης, πραγματοποιήθηκε το βράδυ της Πέμπτης, η δεξίωση που δόθηκε με αφορμή την αποχώρηση του μέχρι πρότινος δ/ντή του Ναυτικού Σταθμού Ρόδου και την ανάληψη καθηκόντων από το νέο.

Στη δεξίωση που έγινε στο ξενοδοχείο Mediterranean, παραβρέθηκαν εκπρόσωποι των τοπικών αρχών και φορέων, συνεργάτες και φίλοι του αποχωρήσαντος δ/τή πλωτάρχη **Παναγιώτη Σταυρόπουλου** ΠΝ, ο οποίος μετά από 28 μήνες παραμονή στο ΝΑΣΡΟ ως δ/τής, αναχώρησε από τη Ρόδο, προκειμένου να φοιτήσει στη Ναυτική Σχολή Πολέμου.

Οι προσκεκλημένοι αποχαιρέτησαν τον κ. Σταυρόπουλου, του έδωσαν δώρα και του ευχήθηκαν ό,τι καλύτερο για το μέλλον.

Παράλληλα οι παριστάμενοι, είχαν την ευκαιρία να γνωρίσουν το νέο δ/τή του σταθμού πλωτάρχη **Αλέξανδρο Μπογιάνο** ΠΝ και να ευχηθούν με τη σειρά τους καλή επιτυχία στα νέα του καθήκοντα.

Ο κ. Μπογιάνος ανέλαβε τη διοίκηση του Ναυτικού Σταθμού Ρόδου, το πρωί της ίδιας μέρας στο πλαίσιο επίσημης τελετής που έγινε στις νέες εγκαταστάσεις του σταθμού, παρουσία του Ναυτικού Διοικητή Αιγαίου αρχιπλοιάρχου Γιώργου Παναγιωτακόπουλου ΠΝ.



Ο νέος δ/τής ΝΑΣΡΟ πλωτάρχης Α. Μπογιάνος ΠΝ, παραδίδει το θυρεό της μονάδας στον αποχωρήσαντα δ/τή πλωτάρχη Π. Σταυρόπουλο ΠΝ.

ΦΩΤΟ: Χρήστος Ζαβοριανός

Ο Ναυτικός Διοικητής Αιγαίου αρχιπλοίαρχος Γεώργιος Παναγιωτακόπουλος ΠΝ ευχαρίστησε τον απερχόμενο δ/τή για το έργο που επιτέλεσε στο σταθμό και το καλό κλίμα συνεργασίας στο προσωπικό, μιλώντας για ενέργειες ουσίας από πλευράς του, ενώ χαρακτήρισε την υπηρεσία του επιτυχημένη.

Παίρνοντας τέλος το λόγο ο αποχωρήσας δ/τής, δήλωσε υπερήφανος γιατί μετά από 28 μήνες υπηρεσίας, παραδίδει στο νέο, με πλήρη επιτυχία των αποστολών. Χαρακτήρισε το έργο του σταθμού δύσκολο και αθόρυβο, και δεν παρέλειψε να αναφερθεί στην αγάπη του κόσμου.

Μάλιστα ο κ. Σταυρόπουλος, δήλωσε τυχερός που υπηρέτησε στη Ρόδο, την οποία όπως είπε αγάπησε σαν πατρίδα του. «Φεύγω γεμάτος, καθώς με την καλή συνεργασία, ένοιωσα τη χαρά της δημιουργίας» είπε ευχαριστώντας τους παριστάμενους για τη βοήθεια.

Μόνη της ανάμεσα σε πολλούς προέδρους

Συνέχεια από τη σελίδα 9

προεδρίας. Ενας Δήμος του μεγέθους του δικού μας με την σχεδόν ανύπαρκτη κατ' αρχήν στελέχωση προσωπικού, με πολύ χαμηλά έσοδα με τεράστια προβλήματα και με πολίτες που αγωνίζονται καθημερινά να επιβιώσουν και να σταθούν στον τόπο τους, χρειάζεται ανθρώπους που θα ζουν και να παρακολουθούν από κοντά τα προβλήματα της περιοχής, να διαθέτουν χρόνο, υπομονή και επιμονή.

ΕΡ.: Το ότι είστε γυναίκα έπαιξε κάποιο ρόλο και ποιοί στις δραστηριότητες σας;

ΑΠ.: Θα μπορούσα να πω ότι ήρθα πιο κοντά με τις γυναίκες της περιοχής. Μου εμπιστεύθηκαν τα προβλήματα και τις αγωνίες τους και προσπαθήσαμε μαζί να δώσουμε λύσεις. Λύσεις σε προβλήματα, παιδείας μέσα από τη συμμετοχή στις Σχολικές Επιτροπές. Με τη βοήθεια της Ν.Α. κατασκευάστηκε Νηπιαγωγείο με άνετες αίθουσες διδασκαλίας εξοπλίστηκε από το Δήμο έτσι ώστε να πληρεί τις προϋποθέσεις για λειτουργία ολοήμερου και απολαμβάνουν τα παιδιά, τις ώρες τους δημιουργικά. Μεθοδεύουμε σε συνεργασία με τον Διευθυντή του Γυμνασίου Εμπωνα τη λειτουργία εσπερινού Γυμνασίου για να δώσουμε την ευκαιρία σε νέα άτομα που για διάφορους λόγους διέκοψαν τη βασική, για σήμερα εκπαίδευση να μπορέσουν να αποκτήσουν το απολυτήριο Γυμνασίου. Λειτούργησαν τα 2 τελευταία χρόνια αρκετά τμήματα πληροφορικής σε συνεργασία με τη ΝΕΛΕ για την επιμόρφωση των κατοίκων στη πλειοψηφία τους γυναίκες. Στηρίξαμε τους Πολιτιστικούς Συλλόγους στις δραστηριότητες τους και καθιερώσαμε μία γιορτή για κάθε Δημοτικό Διαμέρισμα διατηρώντας τη παράδοση, τα ήθη και τα έθιμα του τόπου. Αν αναλογιστούμε λοιπόν ότι στην πλειοψηφία τους οι σύλλογοι γονέων και κηδεμόνων καθώς και οι πολιτιστικοί σύλλογοι είναι γυναίκες, πιστεύω ναι έπαιξε κάποιο ρόλο το γεγονός ότι γυναίκα αρετή βρέθηκε δίπλα τους, αφουγκράστηκε τα προβλήματά τους και βρεθήκαμε ένα βήμα πιο μπροστά. Εδώ θα πρέπει να σταθούμε λίγο και να πούμε ότι αξίζει τον κόπο, υπάρχει το περιθώριο, η γυναίκα να ασχοληθεί με την τοπική αυτοδιοίκηση γιατί η ευαισθησία η οποία την διακρίνει λόγω της φύσης και του ρόλου της στην κοινωνία μπορεί να δώσει κάτι το ξεχωριστό.

ΕΡ.: Ο Δήμος Αταβύρου χαρακτηρίζεται ως ένας από τους προβληματικούς δήμους' εσείς συμφωνείτε και αν ναι αυτό σας πτοεί; Πώς σκέπτεστε να το αντιμετωπίσετε;

ΑΠ.: Είμαστε ένας Καποδιστριακός Δήμος με χαμηλά έσοδα, μεγάλη έκταση, οριακή στελέχωση, έλλειψη επιστημονικού προσωπικού με ό,τι αυτό συνεπάγεται. Από την προηγούμενη τετραετία, επικεντρώσαμε το ενδιαφέρον μας σε αναπτυξιακά έργα και έργα υποδομής τα οποία θα μπορέσουν να βελτιώσουν τη ζωή των κατοίκων, να αυξήσουν το εισόδημά τους, να αμβλύνουν τα προβλήματά τους. Η βελτίωση του οδικού δικτύου της περιοχής, το άνοιγμα προς τη Νότια Ρόδο, πιστεύουμε ότι θα δώσει ανάπτυξη στη περιοχή και νέες προοπτικές. Η αξιοποίηση του Φράγματος Κρητηνίας, τα δίκτυα ύδρευσης, οι νέες γεωτρήσεις, η ενημέρωση των αγροτών με ημερίδες αλλά και η καθημερινή εξυπηρέτησή τους από το Γραφείο του Πολίτη, πιστεύουμε ότι θα δώσει νέες δυνατότητες στους αγρότες για συστηματικές καλλιέργειες, βελτιωμένες ποιότητες αγροτικών προϊόντων, αυξημένο εισόδημα, βελτίωση κατά συνέπεια του τρόπου ζωής των κατοίκων. Η ανάπτυξη του αγροτουρισμού θα φέρει συμπληρωματικό εισόδημα στους αγρότες και στον επιχειρηματία της περιοχής γιατί εδώ διαθέτουμε φυσικό πλούτο όπου μπορούν να "περπατήσουν" οι νέες εναλλακτικές μορφές τουρισμού.

ΕΡ.: Ποιές είναι οι προτεραιότητες για τη νέα δημοτική αρχή;

ΑΠ.: Οι προτεραιότητες της νέας δημοτικής αχής είναι κατ' αρχήν η ολοκλήρωση των έργων που η εκτέλεσή τους βρίσκεται σε εξέλιξη π.χ. αποχετευτικό δίκτυο Εμπωνα ενταγμένο στο Γ' ΚΠΣ. Η προώθηση των έργων που έχουν προενταχθεί στο Γ' ΚΠΣ όπως το Φράγμα της Κρητηνίας, το λιμάνι της Καμείρου Σκάλας, ανάπλαση των κάστρων Κρητηνίας, Μονολίθου, Σιανών αποχευτετικά δίκτυα σε όλα τα δημοτικά διαμερίσματα, έργα για τα οποία δεν υπάρχει καμμία δυνατότητα εκτέλεσής τους πλην του Γ' ΚΠΣ το οποίο θα πρέπει με κάθε τρόπο να αξιοποιήσουμε και να εκμεταλλευτούμε καλύτερα. Ολοκλήρωση των έργων ΕΠΤΑ των αθλητικών έργων "Ολυμπιάδα 2004" στα δημοτικά διαμερίσματα Εμπωνα-Αθλητικό Κέντρο-και Κρητηνία.

ΕΡ.: Πώς είναι ο Δήμος Αταβύρου που ονειρεύεστε;

ΑΠ.: Απ' τη φύση μου ως γυναίκα ίσως έχω ονειρευτεί περισσότερο απ' ό,τι πρέπει αγγίζοντας τα όρια του ρομαντισμού. Ομως όταν διαβλέπεις δυνατότητες και προοπτικές στο μέλλον γιατί να μην ονειρευτείς και λίγο παραπάνω; Ο Δήμος Αταβύρου έχει αρκετές δυνατότητες ανάπτυξης λόγω του φυσικού κάλους και της ιδιαιτερότητας της περιοχής. Τα έργα υποδομής που προανέφερα αν καταφέρουμε να ολοκληρωθούν, πραγματικά πιστεύω ότι ο Δήμος Αταβύρου θα μπει στη τροχιά της ανάπτυξης και θα αλλάξει ριζικά τη σημερινή εικόνα της ερήμωσης των χωριών και της υπολειτουργίας των σχολείων στα μικρότερα διαμερίσματα. Απαιτείται όμως η συνεργασία Α' και Β' βαθμού Τοπικής Αυτοδιοίκησης, η ευαισθητοποίηση των ίδιων των κατοίκων, προσπάθεια και σκληρή δουλειά των αιρετών και των τοπικών φορέων.

ΕΡ.: Σκέφτεστε να ασχοληθείτε και με άλλο βαθμό Τοπικής Αυτοδιοίκησης αργότερα;

ΑΠ.: Το αργότερα μου φαίνεται πολύ μακρινό και συνήθως είμαι άτομο που ο προγραμματισμός μου σε τέτοιες περιπτώσεις περιορίζεται στη δραστηριοποίηση του "τώρα" το οποίο έχει 4ετή διάρκεια. Δεν μπορώ λοιπόν να προβλέψω. Εκείνο που έχω να πω με σιγουριά είναι ότι ο χώρος της Τοπικής Αυτοδιοίκησης του Α' βαθμού και αυτόν γνώρισα από κοντά μέχρι τώρα έχει ακόμη να μου δώσει αρκετά αλλά περιμένει ακόμη περισσότερα από μένα.

ΜΕΖΕΔΟΠΩΛΕΙΟ
Νταλαβέρι
Ατμόσφαιρα βγαλμένη από το παρελθόν
Γνήσιες παραδοσιακές γεύσεις
και ένα υπέροχο "ΤΖΑΚΙ"
που θερμαίνει τις σχέσεις.
Έτσι γίνεται "ΝΤΑΛΑΒΕΡΙ".
Αντί να το νοσταλγείτε,
απολαύστε το παραδοσιακό
μεζεδοπωλείο "ΝΤΑΛΑΒΕΡΙ".
Στην παραλία Ιαλυσού
έναντι Μύλου
εκεί όπου η κ. ΑΝΝΑ ΣΤΑΥΡΑΚΗ
θα σας κλείσει θέση για το ταξίδι στο παρελθόν
στο τηλ. (22410) 91167
ΑΝΟΙΧΤΑ ΚΑΘΗΜΕΡΙΝΑ
μεσημέρι – βράδυ
ΚΑΘΕ ΒΡΑΔΥ ΖΩΝΤΑΝΗ ΜΟΥΣΙΚΗ
με το ΓΙΩΡΓΟ ΠΑΤΡΙΝΟ

Pellos Travel
ΕΚΔΡΟΜΕΣ 2003
ΕΚΔΡΟΜΕΣ ΤΟΥΡΚΙΑΣ
ΙΑΝΟΥΑΡΙΟΣ 2003
Εκδρομή 1η: 21/1/03 – 24/1/03
Κωνσταντινούπολη (αεροπορική)
ΜΑΡΤΙΟΣ 2003
Εκδρομή 2η: 5/3/03 – 10/3/03
Κωνσταντινούπολη (οδικώς)
ΜΑΡΜΑΡΙΣ – ΕΦΕΣΣΟΣ – ΚΩΝΣΤΑΝΤΙΝΟΥΠΟΛΗ – ΠΡΙΓΚΗΠΟΝΗΣΑ – ΑΠΟΛΛΩΝΙΑ – ΜΟΥΔΑΝΙΑ – ΠΡΟΥΣΑ – ΣΜΥΡΝΗ – ΜΑΡΜΑΡΙΣ
ΕΚΔΡΟΜΕΣ ΑΙΓΥΠΤΟΣ
ΦΕΒΡΟΥΑΡΙΟΣ 2003
Εκδρομή 1η: 18/2/03 – 23/2/03 Κάϊρο – Αλεξάνδρεια – Σινά – Κρουαζιέρα Νείλου (αεροπορική)
Στις εκδρομές Τουρκίας - Αιγύπτου περιλαμβάνονται:
• Αεροπορικά εισιτήρια • Ατμοπλοϊκά • Ταξιδιωτική Ασφάλεια • Visa • Φόροι Εισόδου-Εξόδου • Μεταφορές • Ξεναγήσεις • Ξενοδοχεία 4 αστέρων με ημιδιατροφή • Συνοδός γραφείου
ΕΚΔΡΟΜΕΣ στην ΕΛΛΑΔΑ
ΜΑΡΤΙΟΣ 2003
Εκδρομή 1η: 6/3/03 – 11/3/03 Καρναβάλι Πάτρας: Παρνασσός – Αράχοβα – Χιονοδρομικό Κέντρο – Γαλαξίδι – Αμφισσα – Ναύπακτος – Μεσολόγγι – Πάτρα – Ναύπλιο – Κόρινθος – Πειραιάς
Αναχώρηση 6/3/03, 20.00 (βράδυ) Blue Star
Επιστροφή 11/3/03 07.00 (πρωί) Blue Star
Εκδρομή 2η (αεροπορική): 22/3/03 – 25/3/03
Αγιος Ραφαήλ Μυτιλήνη (Αγιάσος – Ταξιάρχης – Μανταμάδες – Αγιος Ραφαήλ)
• Αεροπορικά εισιτήρια Ρόδος - Μυτιλήνη - Ρόδος • Διαμονή σε επιλεγμένα ξενοδοχεία με πρωινό • Μεταφορές • Συνοδός γραφείου • Ταξιδιωτική ασφάλεια
Επίσης αναλαμβάνουμε: Κρατήσεις ξενοδοχείων για μεμονωμένους - group στην Ελλάδα και σε όλο τον κόσμο • Κρουαζιέρες • Σχολικές εκδρομές • Αεροπορικά - ατμοπλοϊκά εισιτήρια • Ενοικιάσεις αυτοκινήτων • Εξόφληση με Visa-Mastercard.
Επίσης εβδομαδιαίες αναχωρήσεις για μεμονωμένους - group για ΚΕΝΤΡΙΚΗ & ΒΟΡΕΙΑ ΑΦΡΙΚΗ - ΑΣΙΑ - ΚΑΝΑΔΑ - ΕΥΡΩΠΗ - ΜΕΣΟΓΕΙΟΣ & ΙΒΗΡΙΚΗ • ΜΕΓΑΛΑ ΕΞΩΤΙΚΑ ΤΑΞΙΔΙΑ ΑΦΡΙΚΗ - ΙΝΔΙΚΟΣ
Εξοφλήστε με VISA MASTERCARD
Για περισσότερες πληροφορίες, κρατήσεις και αναλυτικά προγράμματα στο Πρακτορείο Γενικού Τουρισμού
Pellos Travel
ΛΕΩΦΟΡΟΣ ΚΑΛΛΙΘΕΑΣ 125, ΦΑΛΗΡΑΚΙ ΡΟΔΟΣ
Τηλ.: 22410 87615, 22.410 86298 • FAX: 22410 87616
Αναλυτικά προγράμματα και στο internet
www.a-rhodes.com www.pellostravel.gr

Πυριτιδαποθήκη στη Μεσόγειο η Αραβοϊσραηλινή διένεξη

Γραφεί ο Μάκης Κολώνας, ιστορικός

Στην Μέση Ανατολή για μια περίοδο μεγαλύτερη από μισό αιώνα μαίνεται ένας πόλεμος (πολλές φορές ακήρυκτος) οι συνέπειες του οποίου στο Διεθνές Περιβάλλον είναι τεράστιες. Η Αραβοισραηλινή διένεξη αποτελεί τον πρωταγωνιστή αυτής της κρίσης. Το Ισραήλ είναι για τους Άραβες ο μεγαλύτερός τους εχθρός, ενώ το ίδιο το κράτος του Ισραήλ ανάμεσα σε συμπληγάδες, υποχρεώνει τους κατοίκους του σε μόνιμη επιστράτευση (το αίσθημα ασφαλείας είναι άγνωστο για τους πολίτες αυτού του κράτους).

Οι ρίζες αυτής της κρίσης και το αποτέλεσμα του πρώτου αραβοισραηλινού πολέμου (συνολικά 4 πόλεμοι έγιναν μεταξύ Αράβων και Ισραηλινών 1948-49, 1956, 1967, 1973) όπου ουσιαστικά σηματοδότησε την ίδρυση του Ισραηλινού κράτους θα αποτελέσουν το αντικείμενο της σημερινής έρευνας.

Το μεγαλύτερο τμήμα της Μέσης Ανατολής και ιδιαίτερα του αραβικού κόσμου αποτελούσε επί αιώνες τμήμα της Οθωμανικής Αυτοκρατορίας. Ήδη όμως από τα μέσα του 19ου αιώνα, η άνοδος της Αιγύπτου του Μωχάμεντ Άλη η περιέλευσή της το 1882 υπό βρετανικό έλεγχο, η σύσταση ευρωπαϊκών προτεκτοράτων ή αποικιών σε άλλα τμήματα του αραβικού κόσμου, καταδείκνυε την παρακμή της Οθωμανικής Αυτοκρατορία.

Η άνοδος μάλιστα του τουρκικού εθνικισμού από τα τέλη του 19ου αιώνα οδήγησε σε μια αλαζονική συμπεριφορά των Τούρκων απέναντι στους Άραβες και δημιούργησε τις προϋποθέσεις για την άνοδο του αραβικού εθνικισμού.

Αυτήν ακριβώς την πραγματικότητα εκμεταλλεύθηκαν οι Βρετανοί κατά τον πρώτο παγκόσμιο πόλεμο όταν προσεταιρίστηκαν τον αραβικό κόσμο στον αγώνα του κατά της Οθωμανικής Αυτοκρατορίας. Τότε ακριβώς εκδηλώθηκε μεταξύ των Εβραίων μια τάση για επιστροφή τους στην Παλαιστίνη. Το 1917, οι Βρετανοί με την περίφημη "Διακήρυξη Μπάλφουρ" υποσχέθηκαν την δημιουργία, μετά τον πόλεμο, μιας "Εθνικής Εστίας" για τους Εβραίους στην αρχαία κοιτίδα τους.

Αργότερα, στην δεκαετία του 1920 και του 1930 ακολούθησε σταδιακή διείσδυση Εβραίων κατοίκων στην υπεσχημένη από τους Βρετανούς "Εθνική Εστία" τους στην Παλαιστίνη, όπου οι Άραβες κάτοικοι πουλούσαν μεγάλες εκτάσεις γης και όπου σύντομα (αρχές δεκαετίας 1930) θα ξεσπάσουν ταραχές μεταξύ των δύο στοιχείων του πληθυσμού (Αράβων και Ισραηλινών).

Το τέλος του δεύτερου παγκοσμίου πολέμου άλλαξε ο σκηνικό και στην Μέση Ανατολή. Αρκετές χώρες της περιοχής απέκτησαν την ανεξαρτησία τους. Οι αραβικές χώρες οργανώθηκαν στον Αραβικό Σύνδεσμο που ιδρύθηκε το 1945. Βέβαια, η σύσταση αυτών των νέων κρατών δεν επέφερε την υποχώρηση της βρετανικής επιρροής στην Μέση Ανατολή. Σπουδαίο όμως μεταπολεμική εξέλιξη αποτέλεσε η έναρξη της αραβοϊσραηλινής διαμάχης.

Από το 1945, με την τραγική εμπειρία του Ολοκαυτώματος, μεγάλοι αριθμοί Εβραίων κατευθύνθηκαν στην Παλαιστίνη, ώστε να αποκτήσουν εκεί την "Εθνική Εστία" τους. Σύντομα, οι ταραχές με τους Άραβες κατοίκους γενικεύθηκαν και οι Εβραίοι οργανωμένοι στρατιωτικά, μέσω ενόπλων οργανώσεων όπως η "Ιργκούν", στράφηκαν κατά της βρετανικής εξουσίας (ήταν η μόνη "Εντολή"* που διατηρούνταν μετά τον πόλεμο). Η τελευταία δυτική "Εντολή" στην Μέση Ανατολή κατέρρευσε υπό την πίεση αυτή. Τον Νοέμβριο του 1947 και ο ΟΗΕ αποδέχθηκε την διαίρεση της Παλαιστίνης, με τη δημιουργία παλαιστινιακού και εβραϊκού κράτους και την ουδετεροποίηση της Ιερουσαλήμ (ιερής πόλης και για τους δύο λαούς). Την ιδέα ωστόσο αυτή απέρριψαν οι Άραβες.

Κάτω από την πίεση των Εβραίων ενόπλων το Λονδίνο αποχώρησε από την περιοχή τον Μάιο του 1948 οπότε και ανακηρύχθηκε η σύσταση του Ισραηλινού κράτους. Οι Άραβες όμως αρνήθηκαν να δεχθούν την διευθέτηση αυτή με αποτέλεσμα να επακολουθήσει ο πρώτος Αραβοϊσραηλινός πόλεμος, από τον Μάιο του 1948 ως τον Ιανουάριο του 1949. Οι Εβραίοι με δράση σκληρή όσο κι αποτελεσματική κατάφεραν πρώτα τα επικρατήσουν των Παλαιστινίων και κατόπιν να αποκρούσουν την εισβολή των στρατών πέντε αραβικών κρατών (Αιγύπτου, Ιορδανίας, Λιβάνου, Συρίας, Ιράκ) και να καταλάβουν πρόσθετες περιοχές, πέραν των αρχικών που ορίζονταν στο σχέδιο του ΟΗΕ το 1947, όπως και τη μισή Ιερουσαλήμ.

Η ήττα του 1948 προκάλεσε την μήνι των Αράβων οι οποίοι κατηγόρησαν την Δύση για εύνοια προς τους Ισραηλινούς. Συγκεκριμένα, οι Άραβες υποστήριζαν ότι οι Δυτικοί αισθανόμενοι ενοχές για το Ολοκαύτωμα το οποίο, είχαν αποτρέψει, αποζημίωναν τους Εβραίους σε βάρος του αραβικού κόσμου. Οι κατηγορίες αυτές ήταν εντελώς άδικες για το 1948 καθώς η έρευνα έχει αποδείξει ότι οι Βρετανοί αποχωρώντας από την Παλαιστίνη προδίκαζαν αραβική νίκη στη σύγκρουση που θα ακολουθούσε και θεωρούσαν ότι η αποχώρησή τους αποτελούσε διευκόλυνση προς τους Άραβες.

Οι αραβικές χώρες δεν αναγνώρισαν το Ισραήλ και διακήρυξαν την απόφασή τους να το καταστρέψουν.

Οι κατηγορίες των Αράβων εναντίον των Βρετανών προκάλεσαν την έναρξη της ριζοσπαστικοποίησης του αραβικού εθνικισμού. Από το 1948 η πίεση του ριζοσπαστικοποιημένου αραβικού εθνικισμού προκάλεσε σημαντικά προβλήματα τόσο στους Βρετανούς όσο και στα υπερσυντηρητικά και συνήθως φιλοβρετανικά αραβικά καθεστώτα. Η ανατροπή μάλιστα το 1952 του Αιγύπτιου βασιλιά Φαρούκ από τους στρατιωτικούς, πρώτα υπό τον στρατηγό Μωχάμεντ Νεγκίμπ και κατόπιν υπό τον συνταγματάρχη Γκαμάλ Αμπντέλ Νασέρ έφερε την ισχυρότερη αραβική χώρα υπό τον έλεγχο των ριζοσπαστικών Εθνικιστών και αποτέλεσε καμπή για την ανάπτυξη του αραβικού εθνικισμού σε περισσότερο αντιβρετανική κατεύθυνση.

Η διαίρεση και η διχόνοια θα αποτελέσουν στις επόμενες δεκαετίες μόνιμο χαρακτηριστικό του αραβικού κόσμου. Ο Κ. Καραμανλής ο οποίος και στις δύο πρωθυπουργίες του (1953-63 και 1974-80) θα διενεργήσει εντυπωσιακά ανοίγματα στον αραβικό κόσμο, επανειλημμένα θα τονίζει στους Άραβες συνομιλητές του ότι ο αραβικός κόσμος δεν μπορεί να προσδοκά την αρωγή της Δύσης ενόσω διατηρούνταν βαθύτατα διχασμένους.

* *Σύστημα "Εντολών": προσέφερε μια νομιμοφανή κάλυψη και ένα διαφορετικό όνομα για την ευρωπαϊκή αποικιοκρατία.*


Η εμπειρία μας και η αφοσίωση στη λεπτομέρεια αποτελούν εγγύηση για την απόλυτη επιτυχία ωστε να μείνουν ανεξίτηλες στη μνήμη τη δική σας και των καλεσμένων σας.....
ΧΟΡΟΕΣΠΕΡΙΔΕΣ - ΓΑΜΟΙ - CATERING - ΠΑΙΔΙΚΑ ΠΑΡΤΥ
ΞΕΝΟΔΟΧΕΙΟ SOFITEL CAPSIS
ΡΟΔΟΥ
Για Πληροφορίες 25-015 & 20919 (09.00 - 17.00)

CAPSIS
Conference Centers & Resort Hotels

www.RodosVitrina.gr/Metropol.htm
METROPOL
MULTI-CINEMA
ALPHA ODEON
Πληροφορίες, Κρατήσεις από 15:00
Information, Reservations after 15:00
ΤΗΛ. 22410.28400
WEEKLY PROGRAMME • ΕΒΔΟΜΑΔΙΑΙΟ ΠΡΟΓΡΑΜΜΑ
17/01/2003 • 23/01/2003

IN ENGLISH
Η 20η ΠΕΡΙΠΕΤΕΙΑ
ΤΟΥ ΘΡΥΛΟΥ ΤΖΕΪΜΣ ΜΠΟΝΤ 007
ΣΕ ΠΡΩΤΗ ΠΑΝΕΛΛΗΝΙΑ ΠΡΟΒΟΛΗ
ΚΑΤ. ΑΠΟ 13 ΕΤΩΝ
DIE ANOTHER DAY
ΑΙΘΟΥΣΑ 1
ΩΡΕΣ ΕΝΑΡΞΗΣ - SHOWTIMES
17:00, 19:45, 22:30

ΔΕΙΤΕ ΤΗΝ ΤΑΙΝΙΑ DIE ANOTHER DAY
ΚΑΙ ΠΑΡΤΕ ΜΕΡΟΣ ΣΤΟΝ
ΜΕΓΑΛΟ ΠΑΝΕΛΛΗΝΙΟ ΔΙΑΓΩΝΙΣΜΟ
ΜΕ ΔΩΡΑ-GADGETS ΤΟΥ BOND

ΠΡΟΣΟΧΗ! Η ΤΑΙΝΙΑ ΠΡΟΒΑΛΛΕΤΑΙ ΜΟΝΟ Π'ΑΥΤΗ ΤΗΝ ΕΒΔΟΜΑΔΑ
ΣΤΑ ΕΛΛΗΝΙΚΑ
ΜΙΑ "ΜΑΓΙΚΗ" ΤΑΙΝΙΑ ΜΕ ΦΟΝΤΟ
ΤΗΝ ΠΡΑΣΙΝΗ ΓΡΑΜΜΗ ΤΗΣ ΚΥΠΡΟΥ
ΜΙΑ ΣΥΜΠΑΡΑΓΩΓΗ
ΕΛΛΑΔΑΣ, ΚΥΠΡΟΥ, ΜΕΓΑΛΗΣ ΒΡΕΤΑΝΙΑΣ
ΚΑΤΑΛΛΗΛΟ
ΚΑΤΩ ΑΠΟ Τ'ΑΣΤΡΑ
ΤΟ ΣΥΓΧΡΟΝΟ ΑΚΑΝΘΩΔΕΣ ΘΕΜΑ ΤΟΥ ΕΛΛΗΝΙΣΜΟΥ
ΠΡΩΤΑΓΩΝΙΣΤΟΥΝ
ΑΚΗΣ ΣΑΚΕΛΑΡΙΟΥ - ΜΥΡΤΩ ΑΛΙΚΑΚΗ
ΑΙΘΟΥΣΑ 2
ΣΚΗΝΟΘΕΣΙΑ: ΧΡΙΣΤΟΣ ΓΕΩΡΓΙΟΥ
ΒΡΑΒΕΙΟ ΚΑΛΥΤΕΡΗΣ ΤΑΙΝΙΑΣ ΜΕΓΑΛΟΥ ΜΗΚΟΥΣ ΠΑ ΠΡΩΤΟΕΜΦΑΝΙΖΟΜΕΝΟ ΣΚΗΝΟΘΕΤΗ, ΜΙΑ ΔΙΑΚΡΙΣΗ ΠΟΥ ΚΑΤΑΚΤΑ ΓΙΑ ΠΡΩΤΗ ΦΟΡΑ ΕΛΛΗΝΙΚΗ ΤΑΙΝΙΑ
ΩΡΕΣ ΕΝΑΡΞΗΣ - SHOWTIMES 18:00, 20:00, 22:00

IN ENGLISH
ΕΝΑ ΚΟΙΝΩΝΙΚΟ ΣΥΓΚΛΟΝΙΣΤΙΚΟ ΘΡΙΛΕΡ
ΣΕ ΕΝΑ ΑΦΟΠΛΙΣΤΙΚΟ ΠΡΩΤΑΓΩΝΙΣΤΙΚΟ ΡΟΛΟ ΤΟΥ
ΤΣΕΦ ΜΠΡΙΤΖΕΣ
ΚΑΤΑΛΛΗΛΟ
ΣΚΗΝΕΣ ΑΠΟ ΕΝΑ ΕΓΚΛΗΜΑ
SCENES OF THE GRIME
ΑΙΘΟΥΣΑ 3
ΩΡΕΣ ΕΝΑΡΞΗΣ - SHOWTIMES
20:15, 22:15

ΣΤΑ ΕΛΛΗΝΙΚΑ
Η Walt Disney ΠΑΡΟΥΣΙΑΖΕΙ
ΤΗΝ ΠΙΟ ΑΓΑΠΗΜΕΝΗ ΠΕΡΙΠΕΤΕΙΑ ΤΗΣ ΠΑΓΚΟΣΜΙΑΣ
ΛΟΓΟΤΕΧΝΙΑΣ ΓΙΑ ΠΡΩΤΗ ΦΟΡΑ ΣΤΟΝ ΚΙΝΗΜΑΤΟΓΡΑΦΟ
ΚΑΤΑΛΛΗΛΟ
Ο ΠΛΑΝΗΤΗΣ ΤΩΝ ΘΗΣΑΥΡΩΝ
TREASURE PLANET
ΤΟΥ ΡΟΜΠΕΡΤ ΣΤΙΒΕΝΣΟΝ
ΑΙΘΟΥΣΑ 3
ΩΡΕΣ ΕΝΑΡΞΗΣ - SHOWTIMES
16:15, 18:15

ΑΠΟ 24 ΙΑΝΟΥΑΡΙΟΥ
ΣΕ ΠΡΩΤΗ ΠΑΝΕΛΛΗΝΙΑ ΠΡΟΒΟΛΗ
ΓΙΑ ΠΡΩΤΗ ΦΟΡΑ ΣΤΗΝ ΟΘΟΝΗ
Ο ΑΘΛΗΤΗΣ ΕΙΝΑΙ ΜΑΥΡΟΣ
ΚΑΙ Ο ΠΡΑΚΤΟΡΑΣ ΛΕΥΚΟΣ...
...ΠΟΛΥ ΠΡΟΧΩΡΗΜΕΝΟ...
ΕΓΩ Ο ΚΑΤΑΣΚΟΠΟΣ
I SPY
ΚΩΜΩΔΙΑ ΔΡΑΣΗΣ
ΜΕ ΤΟΥΣ: ΕΝΤΥ ΜΕΡΦΥ & ΟΟΥΕΝ ΓΟΥΪΛΣΟΝ

Η ΠΛΕΟΝ ΑΝΑΜΕΝΟΜΕΝΗ ΤΑΙΝΙΑ
ΤΗΣ ΧΡΟΝΙΑΣ ΕΡΧΕΤΑΙ...
ΠΡΩΤΑΓΩΝΙΣΤΟΥΝ:
ΛΕΟΝΑΡΝΤΟ ΝΤΙ ΚΑΠΡΙΟ
ΚΑΜΕΡΟΝ ΝΤΙΑΖ
ΝΤΑΝΙΕΛ ΝΤΕΙ ΛΟΥΙΣ
ΛΙΑΜ ΝΙΣΟΝ
ΜΙΑ ΤΑΙΝΙΑ ΤΟΥ
ΜΑΡΤΙΝ ΣΚΟΡΣΕΖΕ
ΟΙ ΣΥΜΜΟΡΙΕΣ ΤΗΣ ΝΕΑΣ ΥΟΡΚΗΣ
Gangs of NewYork

ΠΡΟΣΕΧΩΣ
ΑΛ ΠΑΤΣΙΝΟ
ΚΙΜ ΜΠΕΪΣΙΝΓΚΕΡ - ΤΕΑ ΛΕΟΝΙ
ΝΟΜΙΖΕ ΟΤΙ ΤΑ ΕΙΧΕ ΔΕΙ ΟΛΑ.
ΩΣ ΤΗ ΝΥΧΤΑ ΠΟΥ ΕΙΔΕ
ΠΕΡΙΣΣΟΤΕΡΑ ΑΠ' ΟΣΑ ΕΠΡΕΠΕ...
ΟΙ ΑΝΘΡΩΠΟΙ ΠΟΥ ΞΕΡΩ
People I know

ine mania

ΕΠΙΜΕΛΕΙΑ: *ΚΥΡΙΑΚΗ ΠΕΤΡΙΔΟΥ*

Σκηνές από ένα έγκλημα (Scenes of the Crime)

Κοινωνικό θρίλερ, σε σκηνοθεσία Ντομινίκ Φορμά, το οποίο προβάλλεται από το "Μετροπόλ Alpha Odeon".

Στον πρωταγωνιστικό ρόλο εμφανίζεται ένας καλός ηθοποιός, ο **Τζεφ Μπρίτζες** ("The Fabulus Baker Boys") και μαζί του παίζουν, ακόμη ο **Τζον Αμπρααμς** και ο **Νόα Γουάιλ.**

Η γνώμη μας: Η ταινία βασίζεται σε αληθινή ιστορία και το στυλ, η ατμόσφαιρα αλλά και οι πρωταγωνιστές της θυμίζουν αρκετά παλαιότερες (σ.σ. εξού και οι συχνές αναφορέες στο "Μπούλιτ" και στον Στηβ Μακ Κουήν).

Σίγουρα πρόκειται για κάτι "διαφορετικό" που έχει στυλ και άποψη. Θα πρέπει να επισημάνουμε, επίσης, για να... ξέρετε τί πάτε να δείτε, ότι δεν θα πρέπει να περιμένετε δράση.

Το όλο σασπένς της ταινίας εξαντλείται στην απειλή που πάντα υπάρχει, στην αγωνία για την έκβαση, σε διαλόγους δηλαδή και πάντα με έμφαση στους χαρακτήρες.

Η εξέλιξη της

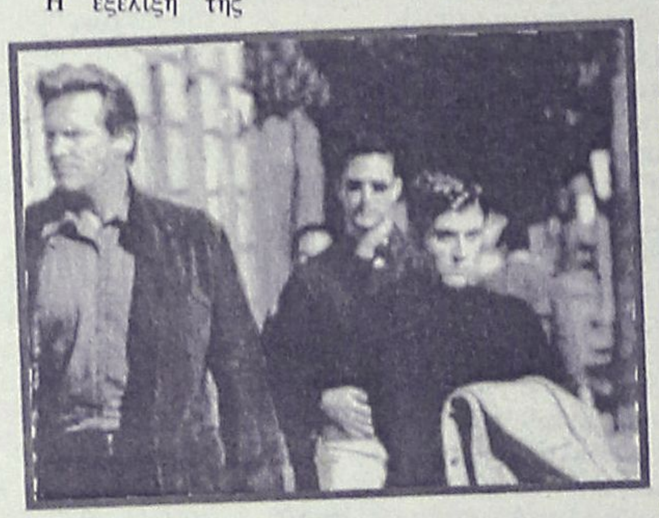

ιστορίας είναι κάπως.... ανορθόδοξη καθώς μας μπάζει απότομα στο "παιχνίδι", παρακολουθούμε παράλληλες ανθρώπινες ιστορίες να εξελίσσονται και γνωρίζουμε τους πρωταγωνιστές τους. Στη συνέχεια οι ζωές αυτών των φαινομενικά άσχετων μεταξύ τους ανθρώπων, κάπου τέμνονται και παίζουν καθοριστικό ρόλο στην έκβαση της υπόθεσης.

Η ένταση: Ο δημιουργός της ταινίας μοιάζει, ως ένα σημείο, να αδιαφορεί να μας γνωρίσει τους πρωταγωνιστές της ιστορίας ως προς το τί ρόλο έχουν ακριβώς και απλά ο θεατής βγάζει τα δικά του συμπεράσματα καθώς προχωράει η ιστορία.

Και δεν εννοούμε ότι δεν εμβαθύνει στους χαρακτήρες, απλά ότι δεν γνωρίζουμε από την αρχή τί... ρόλο βαράνε.

Επίσης, αυτό έχει ως αποτέλεσμα στο τέλος να μην λύνονται όλες οι απορίες. Το τέλος της ταινίας, ακόμα, είναι απότομο και δημιουργείται στο θεατή η αίσθηση ότι θα ήθελε να είχε δει περισσότερα για να ολοκληρωθεί η ταινία.

Γενικά, πάντως πιστεύουμε ότι πρόκειται για μία ενδιαφέρουσα ταινία η οποία, όμως, δεν απευθύνεται στο ευρύ κοινό...

Η υπόθεση: Ενας νεαρός, ο Λένι που έχει συνεργείο αυτοκίνητων και ετοιμάζεται να παντρευτεί την κοπέλα του, κάνει παράλληλα διάφορες "δουλίτσες" για ένα πελάτη του μαφιόζο, τον Ρικ.

Μια ακόμα τέτοια ήταν το να οδηγήσει ένα βαν για μια δουλειά που ήθελε να κάνει ο Ρικ. Οταν ο τελευταίος, όμως, δολοφονείται ο Λένι βρίσκεται μπλεγμένος σε μία κατάσταση πολύ πιο πάνω από τον ίδιο και θα πρέπει να πάρει γρήγορα απόφαση τί στάση θα κρατήσει αν θέλει να παραμείνει ζωντανός γιατί η ζωή του δεν θα είναι ποτέ πια ίδια μετά απ' αυτό...

LAPIN HOUSE
50%
• Καλοκαιρινά - χειμωνιάτικα
• Βαπτιστικά καλοκαιρινά 50%
• Βαπτιστικά χειμωνιάτικα 30%
Δ. ΘΕΟΔΩΡΑΚΗ 11 ΤΗΛ. (22410)38852

ΑΜ 45
ΠΑΛΛΑΣ 5 CINEMAS CENTER
17/01/2003 έως 23/01/2003

ΑΙΘΟΥΣΑ 5
ΤΟ 8ο ΜΙΛΙ / 8 MILE
Κοινωνική, περιπέτεια / Drama
Κάθε στιγμή κρύβει μια ευκαιρία...
ΠΡΩΤΑΓΩΝΙΣΤΟΥΝ: EMINEM, KIM BASINGER, BRITTANY MURPHY
Ώρες Έναρξης: 18:00, 20:20, 22:40
15:40 Ειδική επιπλέον παράσταση, μόνο Σάββατο & Κυριακή.

ΑΙΘΟΥΣΑ 2
ΞΑΝΑΑΝΑΛΥΣΕ ΤΟ ANALYZE THAT
Κωμωδία / Comedy
Πίσω για θεραπεία! Μια ξεκαρδιστική κωμωδία που έσπασε τα ταμεία!
ΠΡΩΤΑΓΩΝΙΣΤΟΥΝ: ROBERT DE NIRO, BILLY CRYSTAL, LISA KUDROW
Ώρες Έναρξης: 18:05, 20:10, 22:15
16:00 Ειδική επιπλέον παράσταση, μόνο Σάββατο & Κυριακή.

ΑΙΘΟΥΣΑ 3 & 4
Ο ΑΡΧΟΝΤΑΣ ΤΩΝ ΔΑΚΤΥΛΙΔΙΩΝ: ΟΙ ΔΥΟ ΠΥΡΓΟΙ
LORD OF THE RINGS: THE 2 TOWERS
Περιπέτεια φαντασίας / Action fantasy
Σε πρώτη παγκοσμία προβολή!!!
Το ταξίδι συνεχίζεται!! Κάντε έγκαιρα κρατήσεις.
ΠΡΩΤΑΓΩΝΙΣΤΟΥΝ: ELIJAH WOOD, IAN McELLEN
ΑΙΘΟΥΣΑ 3 Ώρες Έναρξης: 18:15, 22:00
ΑΙΘΟΥΣΑ 4 Ώρες Έναρξης: 20:15

ΑΙΘΟΥΣΑ 4 & 1
ΧΑΡΥ ΠΟΤΤΕΡ & Η ΚΑΜΑΡΑ ΜΕ ΤΑ ΜΥΣΤΙΚΑ
HARRY POTTER & THE CHAMBER OF SECRETS
Περιπέτεια φαντασίας / Action fantasy
...το κακό επιστρέφει στο Χόγκουαρτς!
Η ταινία που δεν θα χάσει κανείς!
ΠΡΩΤΑΓΩΝΙΣΤΟΥΝ: DANIEL RADCLIFFE, RUPERT GRINT, EMMA WATSON κ.α.
(ΜΕΤΑΓΛΩΤΤΙΣΜΕΝΟ ΣΤΑ ΕΛΛΗΝΙΚΑ)
ΑΙΘΟΥΣΑ 4 Ώρες Έναρξης: 17:30
(ΣΤΑ ΑΓΓΛΙΚΑ)
ΑΙΘΟΥΣΑ 1 Ώρες Έναρξης: 19:30

ΧΟΡΗΓΟΙ
BERLONI Σουηδικό Καφενείο & Φούρνος
Πίνει & Λύνει Ταβέρνα - Οινομαγειρείο
MARKETOS LINE
Villagio
BACKSTAGE
Για κρατήσεις θέσεων / For reservations
22410 24475 και 22410 70670 (16:00 - 20:00)

Άρτος (;) Θεάματα (;)...

... Και τηλεόραση (όπως λέμε τηλοψία...)

STAR

06.30 **Παιδικό πρόγραμμα.**
12.30 **Τα μυστήρια της Ιντιάνα.** Περιπετειώδης σειρά φαντασίας.
13.00 **Ειδήσεις**
13.30 **Κυριακή με τον Τέρενς Κουίκ.** Ψυχαγωγική - ενημερωτική εκπομπή με τον Τέρενς Κουίκ.
15.00 **Ζίνα.** Περιπετειώδης σειρά.
16.00 **Τα φιλαράκια.** Κωμική σειρά. Παίζουν: Τζένιφερ Ανιστον, Ντέιβιντ Σουίμερ, Μάθιου Πέρι.
16.30 **Οι περιπέτειες της Σίντνεϊ Φοξ.** Περιπετειώδης σειρά.
17.30 **Ξένη ταινία.** «Το τρελό θηριοτροφείο: Το ταξίδι της αποφοίτησης»
19.30 **Ειδήσεις**
21.00 **Ελληνική ταινία.** «Ο στρίγκλος που έγινε αρνάκι». Κωμωδία.
22.45 **Ξένη ταινία.** «Στην κόψη του ξυραφιού». Θρίλερ.
00.45 **Ειδήσεις**
01.00 **Ξένη ταινία.** «"Ζουμερή" αποστολή». Κωμωδία.
05.00 **Αστέρια στο πεντάγραμμο**

ALTER

06.00 **Alter clips**
06.30 **Αρνολντ**
06.45 **Τα μικρά τερατάκια**
07.00 **Νόντι**
07.15 **Μαρσουπιλάμι**
08.00 **Στρουμφ.** Σειρά κινουμένων σχεδίων.
08.15 **Ντίτζιμον: Next generation**
09.00 **Πίτερ Παν**
09.45 **Γιολάντα.**
10.30 **Κόκο Μπιλ.** Σειρά κινουμένων σχεδίων.
10.45 **Φανταζίρο**
11.30 **Γκολ**
12.15 **Medabots.** Σειρά κινουμένων σχεδίων.
12.45 **Ξένη ταινία.** «Ο πασαδόρος». Κωμωδία.
14.45 **Ελληνική ταινία.** «Ο ερωτοχτυπημένος». Κωμωδία. Παίζουν: Σωτήρης Μουστάκας. Πίτσα Κονιτσιώτη
16.45 **Παρατράγουδα με την Αννίτα Πάνια**
19.00 **Ειδήσεις**
21.00 **Φώτο Φίνις.** Ενημερωτική εκπομπή με τη Μαρία Σινιώρη
22.30 **Μήτσι - χώστα** (Ε)
23.45 **Sex and the city** (Ε)
00.30 **Ξένη ταινία.** «Το πνεύμα του έρωτα»
02.30 **Ξένη ταινία.** «Αποστολή στη Μαύρη θάλασσα». Περιπέτεια.
04.10 **Τόλμη και γοητεία** (Ε)

ΚΑΘΗΜΕΡΙΝΑ ΟΛΑ ΤΑ ΝΕΑ ΤΗΣ ΔΩΔΕΚΑΝΗΣΟΥ ΣΤΟ INTERNET
www.rodiaki.gr

ΜοΤέΡ 2
Μουσείο Νεοελληνικής Τέχνης
από 5 Οκτωβρίου 2002 έως 5 Σεπτεμβρίου 2003
21 καλλιτέχνες, 1+21 εκθέσεις
330 συνεχόμενες ημέρες τέχνης
5-25 Οκτωβρίου Εγκαίνια διοργάνωσης
ομαδική έκθεση των 21 καλλιτεχνών που συμμετέχουν

26 ΟΚΤ	Μιχαηλίδου	5 ΑΠΡ	Παπαδόγκωνας
9 ΝΟΕ	Παπακυριακού	3 ΜΑΙ	Σπάρταλης
23 ΝΟΕ	Κούρτη	17 ΜΑΙ	Ε 2.13
7 ΔΕΚ	Δημητροπούλου	31 ΜΑΙ	Ανεζιά
21 ΔΕΚ	Πόνης	14 ΙΟΥΝ	Μιχαηλίδης
11 ΙΑΝ	Χατζηδιάκου	28 ΙΟΥΝ	Γράβαλου
25 ΙΑΝ	Κούρουπας	12 ΙΟΥΛ	Κιούρη
8 ΦΕΒ	Καπετάν Μύγας	26 ΙΟΥΛ	Μπερεδήμας
22 ΦΕΒ	Guterstam	9 ΑΥΓ	Βολονάκη
8 ΜΑΡ	Koumou	23 ΑΥΓ	Tassó
22 ΜΑΡ	Παπαδημητρίου		

www.moter.gr
Κοινό ωράριο για όλες τις εκθέσεις:
Εγκαίνια 19:00 Καθημερινά 10:00-14:00 & 18:00-21:00
ΚΕΝΤΡΟ ΣΥΓΧΡΟΝΗΣ ΤΕΧΝΗΣ
Παλιό Συσσίτιο, Σωκράτους 179, Παλιά Πόλη
- στον εκθεσιακό χώρο λειτουργεί καφέ -
Επιμέρους χορηγοί
DOMUS Αφοι Χατζηιωάννου ΕΠΕ, ΚΟΖΑΣ πίνακες-κορνίζες, Coca Cola Τρία Έψιλον Εργοστάσιο Ρόδου, ΕΞΕΛΙΞΗΣ σύμβουλοι ανάπτυξης επιχειρήσεων. Χορηγοί επικοινωνίας: ΡΟΔΙΑΚΗ, Ράδιο Λυχνάρι.

ΕΤ 1

07.00 **Κλασική μουσική**
08.00 **Θεία Λειτουργία**
10.15 **Αρχονταρίκι** (Ε)
11.15 **Μουσική παράδοση.** Εκπομπή με τραγούδια και παραδοσιακούς χορούς.
12.00 **Σε ρυθμούς ελληνικούς**
12.45 **Οπωσδήποτε την Κυριακή**
14.00 **Ειδήσεις-Καιρός.**
14.15 **Ελληνική ταινία.** «Φτωχαδάκια και λεφτάδες». Κωμωδία. παίζουν: Μίμης Φωτόπουλος, Νίκος Σταυρίδης, Μπεάτα Ασημακοπούλου.
15.45 **Ασθενείς και οδοιπόροι**
16.45 **Μαμά και γιος**
17.45 **Ταχύτητα**
19.00 **Οι άθλιοι**
20.55 **Κλήρωση ΠΡΟΤΟ-ΤΖΟΚΕΡ**
21.00 **Ξένη ταινία.** «Οχι χωρίς την κόρη μου». Περιπέτεια.
23.00 **Ειδήσεις**
23.10 **Αθλητική Κυριακή.** Ανάλυση και σχολιασμός της αθλητικής δραστηριότητας του Σαββατοκύριακου.
01.00 **Μουσικό πρόγραμμα**

NET

07.00 **Mediterraneo**
07.30 **Αγροτική ενημέρωση**
08.00 **Η τέχνη του πιάνου**
09.00 **Πρίσμα.** Οι εξελίξεις στην πολιτική, την οικονομία, τον αθλητισμό με τον Αντώνη Αλαφογιώργο και τη Λένα Αργύρη.
11.00 **Βουλή των Ελλήνων**
12.00 **Εβδομη μέρα.** Ενημερωτική εκπομπή με τον Νίκο Χασαπόπουλο.
13.00 **Στον κόσμο της Οικονομίας**
14.00 **Η συνάντηση της Κυριακής**
15.00 **Ειδήσεις**
16.00 **Ολυμπιάδα 2004: Αντίστροφη μέτρηση.**
17.00 **ArtNET.**
17.45 **Ολυμπιακοί ήρωες.**
18.00 **Ειδήσεις**
18.30 **Ευρώπη express**
19.00 **Ταξιδεύοντας στην Ελλάδα** (Ε) Ντοκιμαντέρ.
20.00 **Φωτόσφαιρα**
20.30 **Δημόσιοι χώροι και ιδιωτικές αρετές.** Ντοκιμαντέρ.
21.00 **Ειδήσεις**
22.00 **50 λεπτά.** Με τον Νίκο Μεγγρέλη.
23.00 **Ξένη ταινία.** «Ο δραπέτης». Γουέστερν. παίζουν: Ρόμπερτ Ρέντφορντ, Ρόμπερτ Μπλέικ.
01.00 **Ειδήσεις**
01.05 **Οταν γιορτάζουν οι θεοί** (Ε)

ΕΤ 3

07.30 **Τηλεοπτικό ονειροδρόμιο**
08.30 **Θεία Λειτουργία**
10.00 **Οπερα**
12.30 **Υπεραστικές διαδρομές.** Με τον Παναγιώτη Μαυρίδη.
13.30 **Ρεπό**
15.00 **Ειδήσεις**
15.30 **Ενεργειακό πεδίο**
16.0 **Αγώνας χάντμπολ**
17.30 **Γεφύρια του Ιονίου.** Ντοκιμαντέρ.
18.00 **Επί τροχών.** Παρουσιάζει ο Χάρης Θεοφράστου.
18.30 **Επιφάνεια εργασίας**
19.00 **Design world**
19.30 **Exodus.**
20.00 **Ευρωπεριφέρεια.**
20.30 **Ειδήσεις**
21.00 **Οι ήρωες της δράσης στο Χόλιγουντ.** Ντοκιμαντέρ.
21.30 **Μπλε διαδρομές... από ψυχής**
22.30 **Σπορ στο 3.** Αθλητική εκπομπή.
24.00 **Ειδήσεις**
00.30 **Αγώνας ποδοσφαίρου.**

FILMNET

05.00 **Ξένη ταινία.** «Το σπίτι στον στοιχειωμένο λόφο»
06.35 **Ξένη ταινία.** «Ολιβερ»
09.00 **Ξένη ταινία.** «Φλιντστοουνς: Βίβα Λας Βέγκας»
10.30 **Τηλεοπτικές πωλήσεις.**
10.50 **Ξένη ταινία.** «Νότιος Ειρηνικός». Μιούζικαλ.
13.10 **Ξένη ταινία.** «Αφθαρτος». Δράμα φαντασίας.
15.05 **Ξένη ταινία.** «Κάποιος θα τσιμπήσει». Δραματική.
16.40 **Ξένη ταινία.** «Ντ' Αρτανιάν»
18.30 **Τα φιλαράκια**
19.00 **Sex and the city**
19.30 **Τι τρέχει με την Τζόαν;**
20.30 **The movie show**
21.00 **Ξένη ταινία.** «Μην πεις λέξη». Θρίλερ.
23.00 **Ξένη ταινία.** «Ανατέλλων ήλιος»
01.10 **Ξένη ταινία.** «Εξωτικά όνειρα»
03.10 **Ξένη ταινία.** «Γιατί φλιπάρισε ο κύριος Σμιθ»

SUPER SPORT

14.00 **Super basket**
15.00 **Η ώρα των πρωταθλητών.** Αθλητική εκπομπή.
17.00 **Ελληνικό ποδόσφαιρο**
19.00 **Ελληνικό ποδόσφαιρο**
21.00 **Η ώρα των πρωταθλητών**
23.30 **Οποιος αντέξει.** Αθλητική εκπομπή.
02.45 **Τηλεοπτικές πωλήσεις**
03.00 **Αγγλικό ποδόσφαιρο**

MEGA

06.00 **Οι δεινόσαυροι.** Κινούμενα σχέδια.
07.00 **Αγάπη μου, συρρίκνωσα τα παιδιά**
08.00 **Γκαργκόιλς.** Κινούμενα σχέδια.
09.00 **Πέπερ Αν.** Κινούμενα σχέδια.
09.30 **Το διάλειμμα.** Κινούμενα σχέδια.
10.00 **Σαμπρίνα: Η μικρή μάγισσα.** Κινούμενα σχέδια.
10.30 **Φλιντστοουνς.** Κινούμενα σχέδια.
11.00 **Νεανικές ανησυχίες.** Κοινωνική σειρά.
12.00 **Τα παιχνίδια της μοίρας.** Κοινωνική σειρά.
13.00 **Σε πρώτο πλάνο.** Ενημερωτική εκπομπή.
14.00 **Ειδήσεις.**
14.50 **Οσα φέρνει η ώρα.** Πρόσωπα της επικαιρότητας, της πολιτικής, οικονομικής, κοινωνικής και καλλιτεχνικής ζωής, μιλούν στον Γιάννη Πολίτη.
16.00 **Ξένη ταινία.** «Ενώ εσύ κοιμόσουν». Αισθηματική κομεντί. Παίζουν: Σάντρα Μπούλοκ, Μπιλ Πούλμαν, Πίτερ Γκάλαχερ.
18.00 **Ελληνική σειρά** (Ε)
18.45 **Ματιές στα γεγονότα**
18.50 **Ο πιο αδύναμος κρίκος.** Τηλεπαιχνίδι με την Ελενα Ακρίτα.
20.00 **Κεντρικό δελτίο ειδήσεων**
21.00 **Ξένη ταινία.** «Η ζωή σε δύο πράξεις». Δραματική. Παίζουν: Εντ Χάρις, Τζούλια Ρόμπερτς, Σούζαν Σάραντον
00.15 **Ειδήσεις**
00.30 **Φεύγα.** Κοινωνική σειρά. Παίζουν: Ιωάννα Παππά, Φαίη Ξυλά, Αργύρης Ξάφης, Γιώργος Καραμίχος, Νίκη Παλληκαράκη, Θέμις Μπαζάκα.
01.30 **Ξένη ταινία.** «Νεκροί ξανά». Θρίλερ.
02.30 **Νυχτερινές ειδήσεις**
04.00 **Οι δεινόσαυροι**
05.00 **Παράλληλοι δρόμοι** (Ε)
05.30 **Χαραυγή** (Ε)

ANT1

06.00 **Mobile fun.** Εκπομπή για την κινητή τηλεφωνία με την Κλειώ Λιάπη.
06.15 **Τηλεμάρκετινγκ-Τηλεαγορά**
06.30 **Ο χοντρο-Μεντόζα.** Σειρά κινουμένων σχεδίων.
07.00 **Στούντιο με θέα.** Με τους Νίκο Μάνεση, Ράνια Θρασκιά.
10.30 **Παιδικό πρόγραμμα**
12.55 **Super game**
13.00 **2004 πλην 1.** Ενημερωτική εκπομπή.
14.00 **Ειδήσεις**
14.30 **Ξένη ταινία.** «Εργένηδες της συμφοράς». Κοινωνική κομεντί.
16.45 **Ελληνική σειρά** (Ε)
17.30 **Ειδήσεις**
17.40 **Ελληνική σειρά** (Ε)
18.00 **Ελληνική ταινία.** «Ζητείται επειγόντως γαμπρός». Κωμωδία. Παίζουν: Ρένα Βλαχοπούλου, Ανδρέας Μπάρκουλης, Μπέτυ Λιβανού, Αννα Κυριακού, Παύλος Λιάρος
20.00 **Τα νέα του ANT1**
21.00 **Fame story in concert.** (Ε)
23.00 **Ξένη ταινία.** «Alien: Η αναγέννηση». Θρίλερ επιστημονικής φαντασίας. παίζουν: Σιγκούρνεϊ Γουίβερ, Γουινόνα Ράιντερ, Μάικλ Γουίνκτ
24.00 **Νυχτερινές ειδήσεις.**
00.10 **Ξένη ταινία** (Σ)
01.40 **Κίτρινος φάκελος** (Ε) Κοινωνική - δραματική σειρά.
02.40 **Μοιραίο πάθος** (Ε) Κοινωνική σειρά.
04.00 **Τηλεμάρκετινγκ**
04.30 **Ξένη ταινία.** «Ενα απίθανο σαφάρι». Κωμωδία.

ALPHA

06.00 **Πρώτη έκδοση.** Ενημερωτική εκπομπή
08.00 **Alpha Kids.** Παιδική ψυχαγωγική εκπομπή με τον Λυκούργο Μαρκούδη.
10.00 **Πανόραμα.** Ενημερωτική εκπομπή με τον Πέτρο Κουμπλή.
12.00 **Ελληνική ταινία.** «Καραγκούνα». Περιπέτεια. Παίζουν: Χριστίνα Σύλβα, Ανδρέας Μπάρκουλης, Γιώργος Καμπανέλλης, Γιάννης Αργύρης, Μαλαίνα Ανουσάκη.
14.00 **Ειδήσεις**
14.15 **7 ημέρες Alpha.** Ειδησεογραφική ανασκόπηση της εβδομάδας που πέρασε. Παρουσιάζει η Βασιλική Παναγιωτοπούλου
15.00 **Εξάντας**
15.55 **Ειδήσεις στη νοηματική γλώσσα**
16.00 **Για πάντα φίλες** (Ε) Κομεντί. Παίζουν: Ελισάβετ Κωνσταντινίδου, Χριστίνα Αλεξανιάν, Μαρία Πρωτόπαππα, Αγγελική Δημητρακοπούλου
17.00 **Ελληνικό πρωτάθλημα ποδοσφαίρου.**
19.00 **Ελληνικό πρωτάθλημα ποδοσφαίρου.**
21.00 **Ειδήσεις**
22.00 **Γκολ.** Αθλητική εκπομπή με τον Δ. Καρμοίρη.
23.00 **Κίτρινος Τύπος.** Κοινωνική εκπομπή με τον Μάκη Τριανταφυλλόπουλο.
01.00 **Ειδήσεις**
01.15 **Κίτρινος Τύπος** (Σ)
02.30 **Γκολ!** (Ε)
03.30 **Ελληνικό πρωτάθλημα ποδοσφαίρου** (Ε)
05.00 **Τηλεαγορές**

ΜΝΗΜΟΣΥΝΑ

Την 21η μηνός Ιανουαρίου ημέρα Τρίτη και ώρα 8 π.μ. εις τον Ιερό Ναό Αγίου Νικολάου πόλεως Ρόδου, τελούμε 40ήμερο μνημόσυνο υπέρ αναπαύσεως της ψυχής της πολυαγαπημένης μας αδελφής, θείας και εξαδέλφης

ΑΝΝΑΣ ΜΙΧ. ΖΩΑΝΝΟΥ

το γένος Νικολ. Ξανθού

Τ' αδέλφια: Βασίλης-Πόπη, Ζαφειρία, Ξανθού, Ουρανία-Στέργος Τσάπη, Μαρία Καραμανή-Ξανθού, Εφη Ξανθού
Τ' ανίψια, τα εξαδέλφια και οι λοιποί συγγενείς

Την 20η μηνός Ιανουαρίου ημέρα Δευτέρα και ώρα 8 π.μ. εις τον Ιερό Ναό Αγ. Σεργίου νέου Νεκροταφείου Ιαλυσού, τελούμε 3μηνον μνημόσυνο υπέρ αναπαύσεως της ψυχής της λατρευτής μας μητέρας και γιαγιάς

ΑΔΑΜΑΝΤΙΑΣ ΛΙΑΜΗ

Τα παιδιά: Ηλίας-Φανή, Δημήτρης-Κυριακή, Κώστας-Ελένη, Βασίλης-Δέσποινα
Τα εγγόνια και οι λοιποί συγγενείς



Την 21η μηνός Ιανουαρίου ημέρα Τρίτη και ώρα 8 π.μ. εις τον Ιερό Ναό Αγίας Ειρήνης Ορφανοτροφείου Θηλέων, τελούμε 6μηνο μνημόσυνο υπέρ αναπαύσεως της ψυχής του λατρευτού μας συζύγου, πατέρα, υιού, αδελφού και θείου

ΗΛΙΑ ΜΥΛΩΝΑ

Η σύζυγος: Ανθή
Τα παιδιά: Γιασεμίνα, Φραγκίσκος
Η μητέρα, τ' αδέλφια, τ' ανίψια
Και οι λοιποί συγγενείς



Την 21η μηνός Ιανουαρίου ημέρα Τρίτη και ώρα 8.30 π.μ. εις τον Ιερό Ναό Αγίου Γεωργίου (Θεμ. Σοφούλη) πόλεως Ρόδου, τελούμε 6μηνο μνημόσυνο υπέρ αναπαύσεως της ψυχής του λατρευτού μας συζύγου, πατέρα, παππού και θείου

ΣΤΑΥΡΟΥ ΖΑΝΝΕΤΑΚΗ

Η σύζυγος: Υπακοή
Τα παιδιά: Πρεσβυτέρα Αναστασία-Ιερέας Ξεονοφών, Νίκος-Ελένη, Γιάννης-Τσαμπίκα
Τα εγγόνια, τ' ανίψια και οι λοιποί συγγενείς



Την 21η μηνός Ιανουαρίου ημέρα Τρίτη και ώρα 8.30 π.μ. εις τον Ιερό Ναό Ταξιαρχών Νεκροταφείου Ρόδου, τελούμε 9ήμερο μνημόσυνο υπέρ αναπαύσεως της ψυχής της λατρευτής μας μητέρας, γιαγιάς και θείας

ΣΤΑΜΑΤΙΑΣ-ΛΑΡΔΟΠΟΥΛΟΥ
(Πρεσβυτέρας)

Τα παιδιά: Μαρία-Νικήτας Μορφωπού
Τα εγγόνια: Παύλος, Ματίνα, Σταύρος
Τ' ανίψια και οι λοιποί συγγενείς

ΓΡΑΦΕΙΟ ΤΕΛΕΤΩΝ & ΜΝΗΜΟΣΥΝΩΝ ΡΟΔΟΥ ΣΤΕΦΑΝΑ-ΣΤΟΛΙΣΜΟΙ

ΑΜΕΣΗ ΕΞΥΠΗΡΕΤΗΣΗ ΟΛΟ ΤΟ 24 ΩΡΟ

"ΑΜΕΡΙΚΑΝΟΥ"

Αναλαμβάνουμε την τελετή και με τα έξοδα που χορηγούν τα ταμεία χωρίς καμία επιβάρυνση. ΙΚΑ, ΤΕΒΕ, ΤΑΞΥ, ΔΗΜΟΣΙΟΥ, ΛΙΜΕΝΙΚΩΝ, ΟΓΑ και λοιπά ταμεία. Τους ΑΠΟΡΟΥΣ ΔΩΡΕΑΝ.

Πλατεία Βρούχου στην Μητρόπολη
τηλέφωνα: 22410-28901-33400

ΑΠΟΣΠΑΣΜΑ

Της υπ' αρ. 2097/2002 κατασχετήριας περίληψης ακινήτου του δικ. Επιμελητή του Πρωτοδικείου Ρόδου Μιχάλη Σ. Καρακόπουλου Αμερικής 40 τηλ. 32100.
Επισπεύδουσα: Εθνική Τράπεζα Ελλάδος
Οφειλέτης: Κλεόβουλος Γεωργίου Παπακωνσταντίνος κάτοικος Ρόδου
Υπάλληλος πλειστηριασμού: Δημήτρης Γιώρτσος Αμερικής 55
Ποσό οφειλής: 40.620,69 ευρώ με την υπ' αρ. 273/2000 Δ. Πληρωμής Μον. Πρωτ. Ρόδου
Τόπος και ημέρα πλειστηριασμού: Στις 12-02-2003 ημέρα Τετάρτη και από ώρα 12 μεσημβρινή έως 2 μ.μ. της ίδιας ημέρας στα γραφεία ΔΟΝΑ του Δήμου Ρόδου γωνία Διαγοριδών και Αγ. Ιωάννου.
Περιγραφή κατασχεθέντος ακινήτου:
Ενα ισόγειο κατάστημα 13Β 67 τ.μ. που βρίσκεται επί της οδού Μιχ. Πετρίδη και Πειραιώς 1 και αποτελείται από ένα κύριο δωμάτιο και τουαλέτα. Το κατασχεθέν διαμέρισμα είναι εγγεγραμμένο στο Κτηματολόγιο με κτημ. Στοιχεία τόμος 47 γαιών Ρόδου φύλλο 68 μερίδα 610 Ι και φάκελος 4281. Στο κατάστημα ανήκει η αποκλειστική χρήση πρασιάς. Θα βγεί στον πλειστηριασμό με τιμή πρώτης προσφοράς το ποσό των 58.694,05 ευρώ. Επι του κατασχεθέντος ακινήτου υπάρχουν βάρη που αναφέρονται στο πρόγραμμα πλειστηριασμού.
Μεσεγγυούχος μέχρι την ημέρα του πλειστηριασμού ορίζεται ο ίδιος ο οφειλέτης.
Συντάχθηκε η παρούσα περίληψη στο γραφείο μου Αμερικής αρ. 40 2ος όροφος.

Ο Δικ. Επιμελητής
Μιχάλης Σ. Καρακόπουλος

ΜΗΝΥΜΑΤΑ ΤΟΥ ΙΗΣΟΥ ΧΡΙΣΤΟΥ ΓΙΑ ΟΛΟ ΤΟΝ ΚΟΣΜΟ

Η ΑΛΗΘΙΝΗ ΘΝ ΘΕΩ ΖΩΗ

Ο 8ος τόμος έχει εκδοθεί και είναι διαθέσιμος στα βιβλιοπωλεία

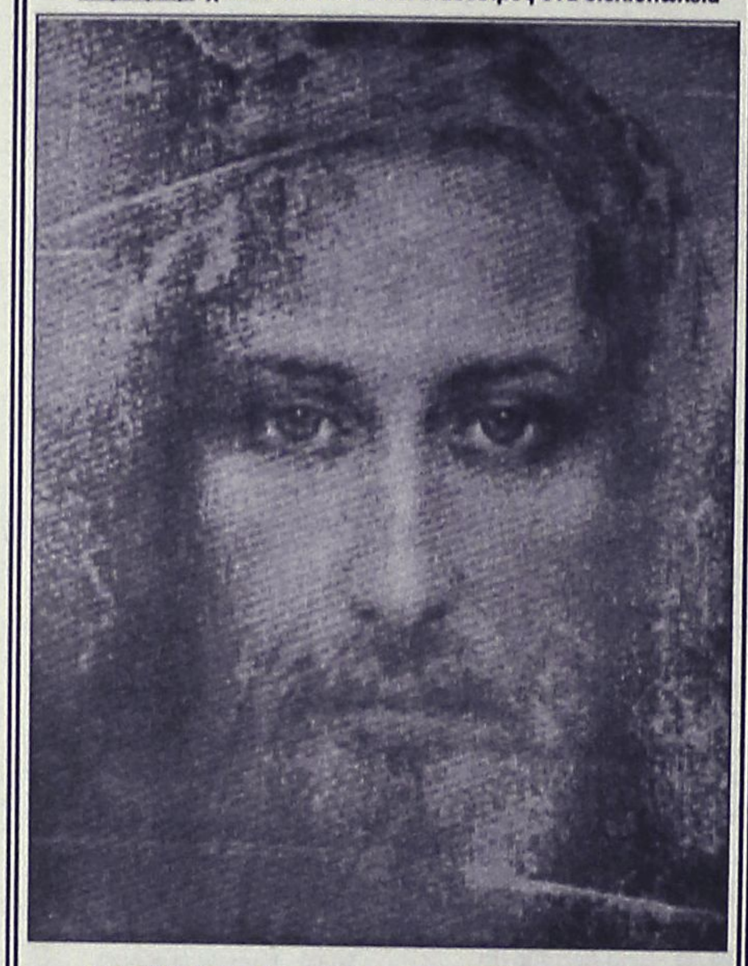

ΑΥΤΕΣ ΕΙΝΑΙ ΟΙ ΕΣΧΑΤΕΣ ΗΜΕΡΕΣ ΤΟΥ ΕΛΕΟΥΣ ΜΟΥ

28 Μαΐου 1992

Παιδί Μου, μην αφήσεις κανένα να σου αφαιρέσει το βραβείο που σου έδωσα. Μπροστά σου είμαι. Προσευχήσου για τους υπερήφανους που κρίνουν τα Εργα Μου, δεν έχουν μέσα τους καμιά αγάπη για Μένα. Παιδί Μου, τίμησέ Με διαλαλώντας τα Μηνύματά Μου σε όλες αυτές τις συνάξεις, έχει μείνει πολύ λίγος χρόνος. Αυτές είναι οι έσχατες ημέρες του Ελέους Μου γι' αυτό μείνετε ξύπνιοι, μείνετε άγρυπνοι. Μη δίνετε αφορμή για να σας πειράξει ο διάβολος, μην επιτρέπετε το πνεύμα σας να κρίνει βιαστικά. Απαλλαγείτε από την κατάκριση για να μην κριθείτε την Ημέρα της Κρίσεως. Είμαι το Φως του κόσμου. Να είστε έτοιμοι, γιατί μπορεί να έρθω σπίτι σας οποιαδήποτε στιγμή τώρα. Από τον ουρανό, από το βασιλικό Μου θρόνο, θα κατέβω σύντομα μέσα στη φοβερή σας νύχτα. Παιδιά Μου έχετε ειρήνη, σας δίνω την Ειρήνη Μου, κάνετε υπομονή για λίγο ακόμη και συνεχίστε να Με δοξάζετε με την αγάπη σας. Σας αγαπώ όλους, με όλη Μου την καρδιά σας αγαπώ. Είστε όλοι απόγονοί Μου, σας ευλογώ αφήνοντας το στεναγμό της Αγάπης Μου στα μέτωπά σας.

ΟΡΘΟΔΟΞΟΣ ΣΥΛΛΟΓΟΣ ΕΙΡΗΝΗΣ ΚΑΙ ΑΓΑΠΗΣ
ΑΙΟΛΟΥ 10 Τ.Κ. 17561
Π. ΦΑΛΗΡΟ-ΑΘΗΝΑ Τηλ.: 2109939604

ΚΑΘΗΜΕΡΙΝΑ ΟΛΑ ΤΑ ΝΕΑ ΤΗΣ ΔΩΔΕΚΑΝΗΣΟΥ ΣΤΟ INTERNET

www.rodiaki.gr

ΜΗΠΩΣ ΕΙΜΑΣΤΕ "ΕΞΑΡΤΗΜΕΝΟΙ" ΑΠΟ ΤΑ ΠΑΘΗ ΜΑΣ;

Προσέξαμε καμιά φορά τον τρόπο της Ζωής μας, τον τρόπο της ζωής των γύρω μας; Παραπονιόμαστε πολλές φορές, κρίνουμε και κατακρίνουμε, αλλά αφήνουμε να βουλιάζη η ζωή μας μέσα στα πάθη μας, μικρά ή μεγάλα. Αν προσέξουμε καλά θα δούμε ότι όλοι είμαστε "εξαρτημένοι". Λέμε ψέματα, τρώμε πολύ, συζητάμε για τον άλλο και μάλιστα χωρίς να το ξέρει, πολλοί έχουν ταλέντο στο να πικραίνουν τους άλλους, να τους εκμεταλλεύονται σωματικά και ψυχικά. Καπνίζουν, πίνουν, βρίζουν, ξοδεύουν σπάταλα τα χρήματα, μαλώνουν, περνούν ώρες μπροστά στην τηλεόραση ή οργανώνουν μικρο-ομάδες και συζητούν ό,τι πιο ανόητο, τα σπάνε στα γήπεδα φανατίζονται με την μουσική, την πολιτική, κατασκευάζουν είδωλα...

Πολλά μπορούμε να γράψουμε και για την Ιστορία που γράφεται μέσα από τα πάθη των ανθρώπων. Τα συμφέροντα που οδηγούν στην σύγκρουση και την εκμετάλλευση, τα ψέματα της Διπλωματίας που οδηγούν στις ρήξεις, τα επιστημονικά επιτεύγματα που οδηγούν στην ανακάλυψη του καινούργιου.

Μπορεί όμως να χρησιμοποιηθή το πάθος για το καλό. Για την αναζήτηση της Αλήθειας και της προόδου, ν' αφοσιωθής σ' έναν σκοπό, την Αγάπη, την Ελευθερία.

Η εποχή μας ξεπέρασε την Υποκρισία, έφτασε στο άλλο άκρο. Κάθε "καλό" πάθος θεωρείται ανάξιο λόγου. Η τηλεόραση, το Ιντερνετ (Διαδίκτυο) το ραδιόφωνο, ο Τύπος, ασχολούνται με εκείνα τα πάθη, κυρίως των επωνύμων, που λειτουργούν καταστροφικά ή πολλές φορές προκαλούν αηδία. Προβάλλουν όσους διαπράττουν εγκλήματα, τους εκμεταλλευτές, όσους κοροιδεύουν τον κόσμο, όσους μαλώνουν και γελειοποιούν κάθε αίσθηση τάξης, ελευθερίας και σοβαρότητας, όσους λειτοργούν ανεύθυνα έναντι των άλλων, και κυρίως όσους έχουν χρήμα.

"Αυτά θέλει ο κόσμος" λένε κυνικά. Χωρίς να Πείθουν Κανένα Ούτε Τον Εαυτό Τους.

Ο Χριστός είπε ότι αυτός που Ζει παραδομένος στα πάθη (αμαρτία) μισεί το φως και την Αλήθεια γιατί ελέγχεται.

Πολλοί προβληματίζονται αν θα πρπέπει να παραδοθούν στα πάθη τους για να πάνε "μπροστά". Εμείς θα λέγαμε όχι. Γιατί η πρακτική της Ζωής και γιατί όχι μέσα από την Ιστορία, βλέπουμε ότι όσοι κάνουν σημαία και πρότυπο τα πάθη τους, δεν έχουν καλά αποτελέσματα. Αν λέμε ότι πιστεύουμε στον Θεό πρέπει να παλεύουμε και να αντιστεκόμαστε, να θέλουμε να "μεταμορφωθούμε" προς το καλύτερο. Και όχι να θεοποιούμε τα λάθη μας τα πάθη μας, τις αστοχίες μας, τις αμαρτίες μας.

ΙΑΚΩΒΟΣ Ο ΡΟΔΙΟΣ

Σκέψη της Εβδομάδας

Η βελτίωση του κόσμου μπορεί να επιτευχθεί διαμέσου αγνών και καλών πράξεων, διαμέσου αξιέπαινης και ευρεπούς συμπεριφοράς.

(από τις Μπαχάι Γραφές)
Μπαχάι Κοινότητα Ρόδου
Τ.θ. 156
85100 Ρόδος
email-bahairhodes@hotmail.com
www.gr.bahai.org

ΕΜΠΟΡΙΚΟΣ ΣΥΛΛΟΓΟΣ ΡΟΔΟΥ

ΠΡΟΣΚΛΗΣΗ ΣΕ ΓΕΝΙΚΗ ΣΥΝΕΛΕΥΣΗ

Ο Εμπορικός Σύλλογος Ρόδου, σύμφωνα με το Νόμο, το καταστατικό του και την απόφαση του Διοικητικού Συμβουλίου, καλεί τα μέλη του σε Γενική Συνέλευση την 20ή Ιανουαρίου 2003, ημέρα Δευτέρα και ώρα 19.00 στην αίθουσα συνεδριάσεων του Ακταίον, με θέματα ημερήσιας διάταξης τα ακόλουθα:

1. Ενημέρωση Γενικής Συνέλευσης των ενεργειών του Ε.Σ.Ρ. έτους 2002
2. Εκπτωτικό κέντρο Ε.Σ.Ρ.
3. Εμπορική πολεοδομία
4. Κατευθυνόμενο εμπόριο
5. Υπεραγορές και συνέπειές τους.
6. Φορολογικά (αναμόρφωση ΚΦΣ και επιπτώσεις στις επιχειρήσεις)
7. Φόρος παρεπιδημούντων
8. Λοιπά θέματα
9. Προγραμματισμός επίλυσης προβλημάτων

Ρόδος 16 Ιανουαρίου 2003
Εκ του Εμπορικού Συλλόγου Ρόδου

ΤΟΥΡΝΟΥΑ ΤΑΒΛΙ

Ο Πολιτιστικός Οργανισμός ΜΕΚΤΟ Δήμου Ιαλυσού διοργανώνει στις 23/1/2003 στην αίθουσα του ξενοδοχείου IALISSOS CITY για 3η συνεχή χρονιά τουρνουά τάβλι και καλεί όλους τους ενδιαφερόμενους (ταβλαδόρους) να δηλώσουν συμμετοχή. Το τουρνουά θα διεξαχθεί με την διαδικασία των ομίλων. Στους 4 πρώτους νικητές θα δοθούν όπως κάθε χρόνο πλούσια δώρα και κύπελλα.

Δηλώσεις συμμετοχών στα τηλέφωνα:
1) 0942409130 κος **Παπαγούρας Μανώλης**
2) 0945463542 κος **Ανδρουλάκης Ιωάννης**
3) 2241095611 κος **Γρηγοράς Νικόλαος**

ΠΡΟΣΚΛΗΣΗ

Το "Σπίτι της Ευρώπης στη Ρόδο" προσκαλεί τους φίλους και τα μέλη του, στο κόψιμο της παραδοσιακής Βασιλόπιτας, την Τετάρτη 22 Ιανουαρίου 2003, στις 6 μ.μ. στην Τ.Ε.Ε ΣΤΕ Ξενοδοχείο Θέρμαι.

Με χαρά επίσης κάνει γνωστό ότι την ημέρα αυτή θα επιδοθούν 100 και πλέον "ομιλούντα βιβλία", δηλ. βιβλία "γραμμένα" σε κασέτες ήχου, τα οποία θα εμπλουτίσουν την Δανειστική Βιβλιοθήκη του Δωδεκανησιακού Συλλόγου Ατόμων με Ειδικές Ανάγκες και θα εξυπηρετήσουν κυρίως τις ανάγκες ατόμων με προβλήματα όρασης.

Στη διάρκεια της εκδήλωσης αυτής θα παρατεθεί επίσης ενδιαφέρουσα ομιλία του μέλους του Συλλόγου, δικηγόρου και εκπαιδευτικού κ. Τάσου Χαμουζά, με θέμα:

"Πώς αντιμετωπίζουν οι πρώην...Χίπις Γονείς τα παιδιά τους στην Εφηβεία"

Θα είναι μεγάλη η χαρά μας αν μας τιμήσετε με την παρουσία σας.

Τιμή για το τσάι 15 €

ΕΛΛΗΝΙΚΗ ΔΗΜΟΚΡΑΤΙΑ
ΠΕΡΙΦΕΡΕΙΑ ΝΟΤΙΟΥ ΑΙΓΑΙΟΥ
ΝΟΜΟΣ ΔΩΔΕΚΑΝΗΣΟΥ
ΔΗΜΟΣ ΚΑΛΛΙΘΕΑΣ

ΑΝΑΚΟΙΝΩΣΗ

Ο δήμαρχος Καλλιθέας ανακοινώνει ότι με το υπ' αρ. Πρωτ. ΧΟΠ/ΟΙΚ 79/9-1-2003 διαβιβάστηκε η Γ' Φάση της Πολεοδομικής Μελέτης οικισμού Καλυθιών νήσου Ρόδου μετά την εκδίκαση των ενστάσεων της Α' ανάρτησης.

Το σχέδιο της Πολεοδομικής Μελέτης Καλυθιών μετά τις τροποποιήσεις, έχει αναρτηθεί στα γραφεία της Τεχνικής Υπηρεσίας του δήμου Καλλιθέας, πίσω από τον Ι.Ν. Τιμίου Σταυρού στο Δ.Δ. Καλυθιών, από την Παρασκευή 17-01-2003.

Δικαίωμα υποβολής ενστάσεων έχουν μόνο όσοι θίγονται από τις τροποποιήσεις.

Η προθεσμία υποβολής ενστάσεων είναι έως και τις 6-02-2003 ημέρα Πέμπτη.

Ο δήμαρχος
Ιωάννης Ιατρίδης

ΣΥΛΛΟΓΟΣ ΡΟΥΜΕΛΙΩΤΩΝ ΡΟΔΟΥ

ΑΝΑΚΟΙΝΩΣΗ-ΠΡΟΣΚΛΗΣΗ

Ο Συλλογος Ρουμελιωτων Ροδου

Πραγματοποιεί την κοπή της Αγιοβασιλόπιτας και την Χοροεσπερίδα του το Σάββατο 1η Φεβρουαρίου 2003 από ώρας 8.30 μ.μ. στην αίθουσα "SALON DES ROSES" του πολυτελούς Ξενοδοχείου "Ρόδος Πάλας", λεωφόρος Ηρακλειδών-Ιξιά, τηλ. 22410-25222.

- *Και προσκαλεί όλα τα μέλη του Συλλόγου και τους φίλους μας να μας τιμήσουν και παραστούν στην εκδήλωσή μας, με την ζωντανή μουσική, το ποικίλο καλλιτεχνικό πρόγραμμα, το πλούσιο μενού εκλεκτών φαγητών, ρουμελιώτικα εδέσματα και την λαχειοφόρο σημαντικών δώρων.*
- *Τιμή προσκλήσεως 30.00 ευρώ το άτομο με ½ φιάλη κρασί λευκό ή κόκκινο και μεταλλικό νερό ΚΟΡΠΗ.*
- *Παιδιά έως 12 ετών 15.00 ευρώ*
- *Δηλώστε συμμετοχή εγκαίρως στο τηλέφωνο 2241027607*
- *Κρατήσεις θέσεων από το πρωί του Σαββάτου 1η Φεβρουαρίου στο τηλ. 22410-25222- αρμόδιος ο κ. Γ. Φραράκης. Ελάτε να διασκεδάσουμε.*

Για περισσότερες πληροφορίες στα τηλέφωνα 22410-27607, 33859, 34290, 81540

(Εκ του Διοικητικού Συμβουλίου)

ΔΕΝ ΕΟΡΤΑΖΕΙ

— Ο κ. **Ευθύμιος Μπόνης,** δικηγόρος, δεν θα δεχθεί επισκέψεις στην ονομαστική του εορτή.

ΣΥΓΧΑΡΗΤΗΡΙΟ

Την αγαπημένη μου εγγονή **ΕΥΑΝΘΙΑ ΜΠΟΝΗ** του **ΕΥΘΥΜΙΟΥ,** ασκούμενη δικηγόρο, που έδωσε αμοιβαία υπόσχεση γάμου με τον εκλεκτό νέο **ΕΜΜΑΝΟΥΗΛ ΒΛΑΧΟ** του **ΝΙΚΟΛΑΟΥ,** δικηγόρο, θερμότατα συγχαίρω και τους εύχομαι ολόψυχα κάθε ευτυχία στην ζωή τους.

Η γιαγιά της
Καλλιόπη Ιωάννου
Μπόνη

ΣΥΓΧΑΡΗΤΗΡΙΟ

Την αγαπημένη μας ανιψιά **ΕΥΑΝΘΙΑ ΜΠΟΝΗ** του **ΕΥΘΥΜΙΟΥ,** ασκούμενη δικηγόρο, που έδωσε αμοιβαία υπόσχεση γάμου με τον εκλεκτό της καρδιάς της **ΜΑΝΟΛΗ ΒΛΑΧΟ** του **ΝΙΚΟΛΑΟΥ,** δικηγόρο, θερμά συγχαίρουμε και τους ευχόμαστε ολόψυχα κάθε ευτυχία στην ζωή τους.

Οι θείοι της
Νίκος-Ευγενία Μπόνη
και τα εξαδέλφια της
Γιάννης-Ηλίας-Αλέξανδρος

Κερδίστε χρόνο κι εξυπηρέτηση

WESTERN UNION MONEY TRANSFER

"The fastest way to send money worldwide."



Αποστολή χρημάτων σ' όλο τον κόσμο

μέσα σε ***λίγα λεπτά!!!***

50.000 καταστήματα σε 165 χώρες του κόσμου είναι έτοιμα να σας εξυπηρετήσουν σε διευρυμένα ωράρια

Γονείς φοιτητών εξωτερικού εμπιστευθείτε μας

PLANET HOLIDAYS
Δημήτρης Τσοπανάκης

Γαλλίας 6 - Ρόδος - Τηλ. 22410-27327

ΦΙΛΗΜΩΝ SERVICE

ΓΕΝΙΚΟ ΣΥΝΕΡΓΕΙΟ ΑΥΤΟΚΙΝΗΤΩΝ

ΑΝΤΑΛΛΑΚΤΙΚΑ-ΛΙΠΑΝΤΙΚΑ-ΕΛΑΣΤΙΚΑ

ΠΛΗΡΗΣ ΕΛΕΓΧΟΣ ΤΕΧΝΙΚΟΣ & ΗΛΕΚΤΡΟΝΙΚΟΣ

ΒΕΛΤΙΩΣΕΙΣ-ΜΕΤΑΤΡΟΠΕΣ
ΡΥΘΜΙΣΕΙΣ INJECTION-DIESEL
ΑΥΤΟΜΑΤΑ ΣΑΣΜΑΝ-ΥΔΡΑΥΛΙΚΑ ΤΙΜΟΝΙΑ

ΕΛΕΓΧΟΣ ΚΑΥΣΑΕΡΙΩΝ
ΠΡΟΕΛΕΓΧΟΣ Κ.Τ.Ε.Ο

ΒΟΥΛΚΑΝΙΖΑΤΕΡ-ΖΑΝΤΕΣ-ΕΛΑΣΤΙΚΑ

ΖΥΓΟΣΤΑΘΜΙΣΕΙΣ-ΕΥΘΥΓΡΑΜΜΙΣΕΙΣ

: 2241095766



ΛΟΥΠΗΣ Μ. ΦΙΛΗΜΩΝ

ΚΡΕΜΑΣΤΗ-ΡΟΔΟΣ ΤΗΛ:0241095766

ΕΛΛΗΝΙΚΗ ΔΗΜΟΚΡΑΤΙΑ
ΔΗΜΟΣ ΡΟΔΟΥ
ΕΠΑΡΧΙΑ ΡΟΔΟΥ
ΝΟΜΟΣ ΔΩΔΕΚΑΝΗΣΟΥ

ΓΝΩΣΤΟΠΟΙΗΣΗ ΓΑΜΟΥ

Γνωστοποιείται, σύμφωνα με το άρθρο 1369 του Αστικού Κώδικα, όπως τροποποιήθηκε με το Ν. 1250)1982 , ότι:

Ο Αλή Φουρουντζού του Μουσταφά και της Γκαζάλ που γεννήθηκε στο Κότσχισαρ Τουρκίας και κατοικεί στην Ρόδο του Νομού Δ/σου επαγγέλματος Ιδιωτικός Υπάλληλος και η Φωτεινή Θεοδοσίου του Αντωνίου και της Σοφίας που γεννήθηκε στο Σίδνεϋ Αυστραλίας και κατοικεί στην Ρόδο επαγγέλματος Ιδιωτική Υπάλληλος πρόκειται να παντρευθούν στο Δημαρχείο του Δήμου Ροδίων.

Ρόδος 17/1/2003
Ο Δήμαρχος
Γεώργιος Γιαννόπουλος

ΠΡΟΣ ΜΟΝΟΛΙΘΙΑΤΕΣ ΚΑΙ ΟΧΙ ΜΟΝΟ...

ΑΝΑΚΟΙΝΩΣΗ

Με χαρά ενημερώνουμε τους συγχωριανούς μας Μονολιθιάτες ότι καταβάλλουμε προσπάθεια να ξαναδημιουργήσουμε το στέκι του Μονολιθιάτη. Θέλουμε να συμβάλουμε στην επικοινωνία και τη ζεστασιά των Ανθρωπίνων Σχέσεων με καφέ-τάβλι και σούμα Μονολίθου-κρασί και καλό μεζέ! Εμείς βάζουμε το μεράκι και θέλουμε τη συμπαράστασή σας.

Στο παραδοσιακό καφενείο
"ΑΙΘΡΙΟ"
διαθέτουμε επίσης τρεις (3) μεγάλες οθόνες (NOVA-S. SPORT κλπ.) για τις αθλητικές εκδηλώσεις.
Η αίθουσα 250 τ.μ. διατίθεται επίσης και για κοινωνικές εκδηλώσεις (κόψιμο πίτας κλπ.)

Με εκτίμηση
Θύρης Φίλιππας
Παραδοσιακό Καφενείο
ΤΟ ΑΙΘΡΙΟ
Βενετοκλέων 135-Ρόδος
Τηλ.: 22410-75185

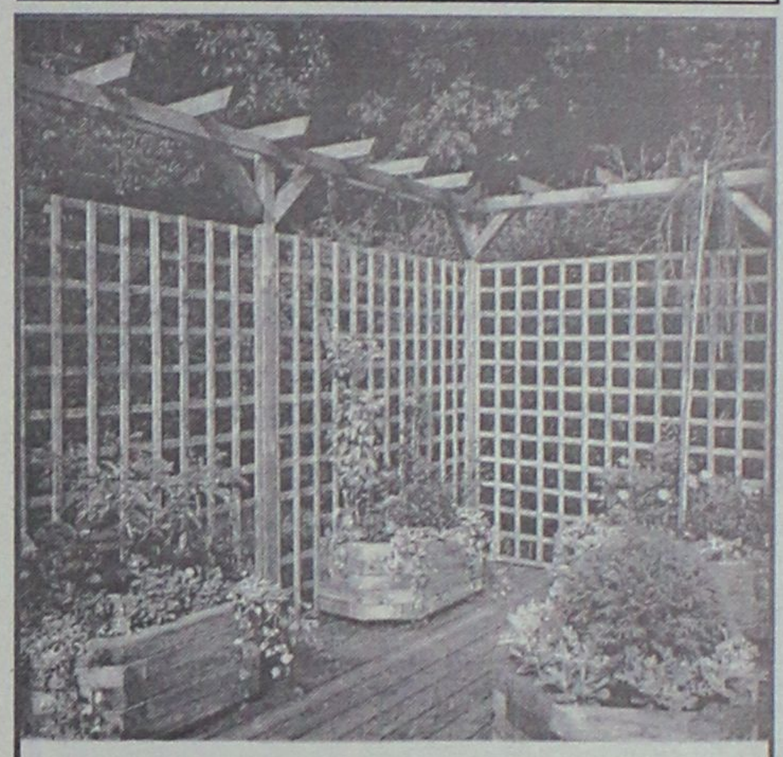

ΞΥΛΟΤΕΧΝΟΥΡΓΗΜΑΤΑ

ΕΜΠΟΤΙΣΜΕΝΗΣ ΞΥΛΕΙΑΣ

ΚΗΠΟΥ - ΒΕΡΑΝΤΑΣ

(ΠΕΡΓΚΟΛΕΣ-ΖΑΡΝΤΙΝΙΕΡΕΣ-ΚΙΟΣΚΙΑ)

Προτάσεις & Λύσεις στο χώρο σας

Δ/ΝΣΗ ΚΑΤΑΣΤΗΜΑΤΟΣ ΕΝΤΟΣ ΕΜΠΟΡ. ΚΕΝΤΡ.

ΦΩΚΙΑΛΗ ΥΠΕΥΘΥΝΟΣ: ΣΤΕΦΑΝΗΣ ΑΠΟΣΤΟΛΟΣ

ΤΗΛ. 22410 35091, κιν. 0946 866446

ΠΛΑΙΟΙΟ διαφημιστική

- Κάρτες
- Προσκλητήρια γάμων-βαπτίσεων
- Σφραγίδες
- Διαφήμιση στον Τύπο

Παπαγιάννη 80 Κρεμαστή
Τηλ. 95584 - 91350
Κιν. 09377-56878

ΑΙΓΑΙΟΝ

ΑΝΩΝΥΜΗ ΑΣΦΑΛΙΣΤΙΚΗ ΕΤΑΙΡΕΙΑ

ΑΣΦΑΛΙΣΤΡΑ ΟΧΗΜΑΤΩΝ

ΕΙΧ		ΦΙΧ		ΦΙΧ. ΑΓΡΟΤ	
ΙΠΠΟΙ	ΚΟΣΤΟΣ	ΙΠΠΟΙ	ΚΟΣΤΟΣ	ΙΠΠΟΙ	ΚΟΣΤΟΣ
1-6	69,00€	1-10	100,77€	1-10	62,03€
7-8	71,16€	11-15	127,93€	11-15	78,40€
9-10	89,13€	16-20	143,11€	16-20	87,58€
11-12	90,58€	21-30	156,29€	21-30	95,18€
13-14	102,43€	31-40	163,88€	31-40	101,97€
15-20	131,54€	41-55	184,64€	41-55	108,76€
21-25	139,45€	56-75	215,00€	56-75	135,12€
		76 και άνω	239,37€	76 και άνω	151,10€

Ασφάλιστρα στο Β/Μ 03, 6ΜΗΝΟ,
με τις εξής καλύψεις:
Πυρός για **3.000** € και
φυσικά καιρικά φαινόμενα και σεισμό **3.000**€

Μ' ΕΜΑΣ ΟΛΟΙ ΚΑΙ ΟΛΑ ΜΠΟΡΟΥΝ ΝΑ ΕΙΝΑΙ ΑΣΦΑΛΗ

ΑΙΓΑΙΟΝ ΑΝΩΝΥΜΗ ΑΣΦΑΛΙΣΤΙΚΗ
ΑΛΕΞ. ΔΙΑΚΟΥ 9 (ΕΝΑΝΤΙ Hondos center)
ΤΗΛ. (22410) 26722, 75701

ΠΡΑΚΤΟΡΕΙΟ ΤΑΞΙΔΙΩΝ

ΣΑΒΒΑΣ ΣΑΗΣ

4ήμερη εκδρομή στον

ΑΓΙΟ ΡΑΦΑΗΛ

Αεροπορικώς κατ' ευθείαν από Ρόδο
από 29/1 έως 1/2
μόνο με 290 ευρώ

ΠΕΡΙΛΑΜΒΑΝΕΙ

- Αεροπορικά εισιτήρια ΡΟΔΟ-ΜΥΤΙΛΗΝΗ-ΡΟΔΟ
- Ξενοδοχείο Β' κατηγ. με πρωινό
- Εκδρομή-προσκύνημα στον Αγ. Ραφαήλ, Ταξιάρχη Μανταμάδος-Μόλυβο-Πέτρα-Μονή Λιμώνος.
- Εκδρομή στην Αγιάσο, Πλωμάρι, Αγ. Ισίδωρο
- Μεταφορές αεροδρόμιο-ξενοδοχείο-αεροδρόμιο
- Ταξιδιωτική ασφάλεια, Φ.Π.Α.
- Συνοδός του πρακτορείου

ΠΛΗΡΟΦΟΡΙΕΣ

ΕΓΓΡΑΦΕΣ-ΠΡΟΓΡΑΜΜΑΤΑ

ΠΡΑΚΤΟΡΕΙΟ ΤΑΞΙΔΙΩΝ

ΣΑΒΒΑΣ ΣΑΗΣ

ΤΑΡΠΟΝ ΣΠΡΙΝΓΚΣ 42 (δίπλα στην Τραπ. Πίστεως) •

Τηλ. 22410 39781-3, 22410-37711



Ρόδος: εἰκῇ καὶ ὡς ἔτυχε...

... Ιπποτική Ρόδος

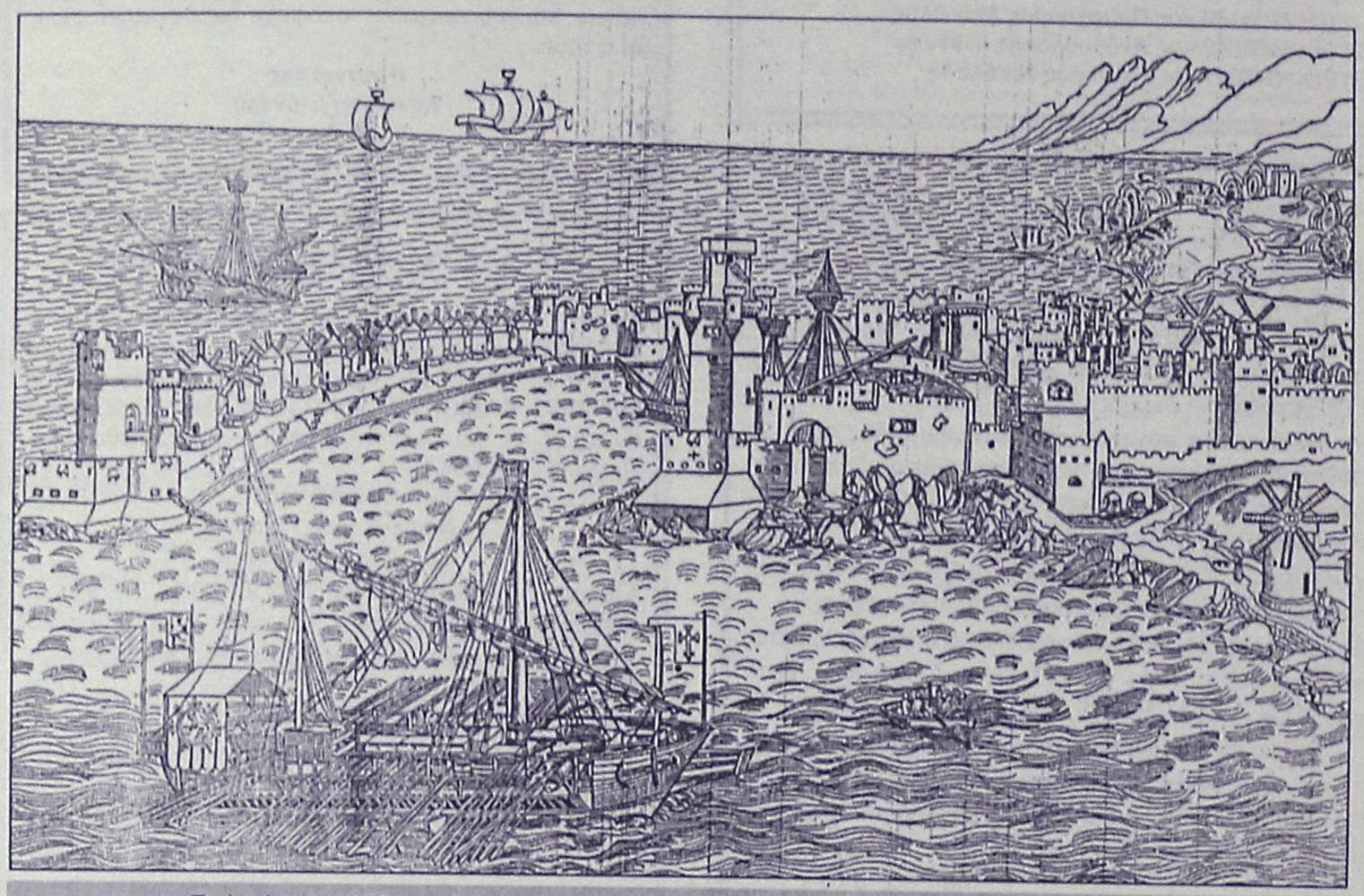

Το λιμάνι της Ρόδου, ο Πύργος του Ναϊάκ, και θαλασσινό τείχος σε γκραβούρα του 1483

... Ο ακήρυκτος πόλεμος στο Αιγαίο

Στον αριθμό 17.154 έφθασαν οι Τουρκικές παρανομίες στο Αιγαίο, στην εξαετία 1997-2002, από παραβάσεις του FIR Αθηνών, παραβιάσεις του εθνικού εναέριου χώρου, εισβολές οπλισμένων αεροσκαφών και εμπλοκές.

Κατά κατηγορία, ο *"ακήρυκτος πόλεμος"* στο Αιγαίο στην εξαετία 1997-2002, περιλαμβάνει

- Παραβάσεις του FIR Αθηνών 4.759, εκ των οποίων οι 2.762 έγιναν πέρυσι.
- Παραβιάσεις του εθνικού εναέριου χώρου 7.599, το 2002 έγιναν 3.240.
- Εισβολές με οπλισμένα αεροσκάφη 2.655, από τις οποίες 1.062 την περασμένη χρονιά.
- Τέλος, οι εμπλοκές έφθασαν τις 2.101, πέρυσι ήταν... μόλις 1.017!

... Ο καιρός στα Δωδεκάνησα

«Γιατί στα Δωδεκάνησα δεν βλέπουν σχεδόν ποτέ τον καιρό του ΑΝΤ1;

Διότι η παρουσιάστρια στέκεται μονίμως μπροστά από τα Δωδεκάνησα και τα κρύβει.

Πιάσε χρυσή μου και λίγο τουρκικά παράλια να ξεμουδιάσεις και να δουν οι άνθρωποι τι καιρό θα κάνει στα μέρη τους...»

(Μαρίνα Πετρούτσου, τηλεκριτικός)

... Εκδιώχθηκε ο γενικός γραμματέας του υπουργείου Αιγαίου

Δεν στάθηκε *"γουρλίδικη"* η καρέκλα του γενικού γραμματέα στο υπουργείο Αιγαίου στον **κ. Ειρηνάκη**, που αντικατέστησε τον κ. **Γ. Μαχαιρίδη**, αφού κακήν κακώς εκδιώχθηκε τις προάλλες, ύστερα από σχετικό αίτημα του κ. πρωθυπουργού.

... Δεν ζητούσε ο έρημος ο κ. Ειρηνάκης να μάθει μερικά "κόλπα" από τον κ. Μαχαιρίδη, περί ισορροπιών και λοιπών τεχνασμάτων διαχείρισης της εξουσίας, θα 'χε ακόμη την καρέκλα του και τα μεγαλεία!

... Στους δρόμους, στα όρη και στα βουνά

Ο δικός μας **Κώστας Σκανδαλίδης** δίνει συνταγές ανάκαμψης για το κόμμα του, όπως τις αντιλαμβάνεται ο ίδιος:

«Προπαντός, όμως, πρέπει όλα τα ηγετικά στελέχη (σ.σ. η νομενκλατούρα!) να βγουν από το καβούκι τους και να πάρουν του δρόμους..»

... Και στα όρη, και στα βουνά σύντροφε!

Universal Mr Handsfree CAR-KIT

Κατάλληλο για όλα τα σύγχρονα μοντέλα κινητών τηλεφώνων

- ✓ *"Βάλ' το και...έφυγες"* Δεν χρειάζεται εγκατάσταση!
- ✓ Ανώτερη ποιότητα ήχου
- ✓ Λειτουργία φόρτισης

3 χρόνια εγγύηση

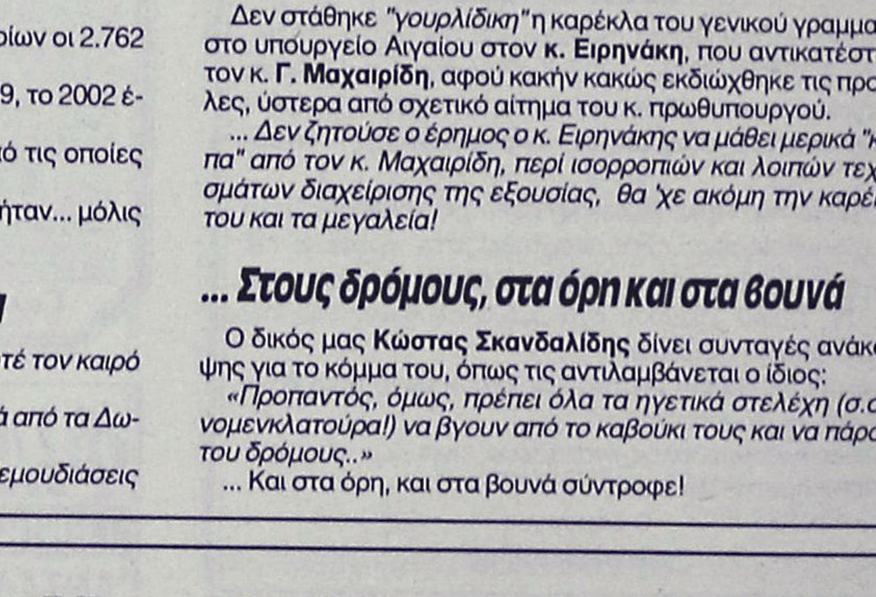

ΠΛΗΡΕΣ ΠΑΚΕΤΟ ΜΕ:

- ✓ Μικρόφωνο
- ✓ Καλώδιο τροφοδοσίας 12/24 Volt
- ✓ Βάση στήριξης για όλα τα κινητά τηλέφωνα

Καινούργιο αυτοκίνητο;

Κινητή τηλεφωνία με απόλυτη ασφάλεια

POWERFON ELECTRONICS
Υψηλής Ποιότητος Αξεσουάρ Κινητής Τηλεφωνίας

Καινούργιο κινητό; ΚΑΝΕΝΑ ΠΡΟΒΛΗΜΑ! Το mr Handsfree είναι προετοιμασμένο!

ΑΠΟΚΛΕΙΣΤΙΚΗ ΔΙΑΘΕΣΗ ΓΙΑ ΤΗ ΡΟΔΟ: **Σακελλαρίδης Α.&Θ. Ε.Π.Ε.**
1) Κοδριγκτώνος 64 ΡΟΔΟΣ, τηλ.: 2241-0-30216, 2) Καρπάθου 7 (πεζόδρομος), τηλ.: 2241-0-77117 *e-mail: sakellgr.@panafonet.gr*

(εκ)πολιτισμικά παίγνια

επιμέλεια: Κωστής Νικολάκης

...Πλούταρχος: Θρησκευτικά έθιμα στη Ρόδο και Κω

Στο σύγγραμμά του **"Αίτια Ελληνικά"** ο **Πλούταρχος** ασχολείται με την καταγραφή και ερμηνεία εθίμων και φαινομένων από την Ελληνική παράδοση, όπως έκανε για την αντίστοιχη Ρωμαϊκή στο έργο του (**"Αίτια Ρωμαϊκά"**), και μελετά πενήντα εννέα έθιμα και φαινόμενα των Ελλήνων, για την ερμηνεία των οποίων ανατρέχει συχνά στα πολύ παλαιά χρόνια.

Μερικά από τα ερευνώμενα στο σύγγραμμα ζητήματα είναι: *«Γιατί στην Κω ο ιερέας του Ηρακλή στην Αντιμάχεια φοράει γυναικεία εσθήτα;", "Ποιά ήταν στην Κύμη η ονοβάτις;", "Τι είναι το κρέας του ζητιάνου στους Αινιάνες;", "Τι σημαίνει αυτό που λένε στην Πριήνη "σκοτάδι πλάι στη δρυ;", "Για ποιό λόγο οι Ρόδιοι δεν επιτρέπουν στους κήρυκες να μπαίνουν μέσα στο ιερό του ήρωα Οκριδίωνος;".*

• "Για ποιό λόγο οι Ρόδιοι δεν επιτρέπουν στους κήρυκες να μπαίνουν μέσα στο ιερό του ήρωα Οκριδίωνος;"

Είναι πράγματι επειδή ο Οχιμος αρραβώνιασε την κόρη του Κυδίππη με τον Οκριδίωνα; Ο Κέρκαφος όμως, ο αδελφός του Οχιμου, ερωτεύτηκε την κοπέλα κι έπεισε τον κήρυκα (τότε το έθιμο ήταν να στέλνουν κήρυκα για να φέρουν τις νύφες), όταν πάρει την Κυδίππη, να την πάει σ' αυτόν. Ετσι έγινε, και μετά ο Κέρκαφος έφυγε με την κοπέλα, αλλά αργότερα, όταν ο Οχιμος γέρασε, ο Κέρκαφος ξαναγύρισε. Οι Ρόδιοι όμως διατήρησαν το έθιμο να μην πλησιάζουν κήρυκες το ιερό του Οκριδίωνος, λόγω της αδικίας που είχε γίνει».

(Το αρχαίο κείμενο έχει το ρήμα **"ενεγγύησεν"**, που παραπέμπει στη διαδικασία της "εγγύης". **Εγγύη** ονομαζόταν η ανακοίνωση της παράδοσης της γυναίκας από αυτόν που την είχε υπό την εξουσία του (πατέρας, αδελφός κ.λπ.) στον σύζυγό της. Δεν υπήρχε ιδιαίτερος τύπος για τη διαδικασία τούτη, παρά μόνο η επίσημη ανακοίνωση, η οποία ήταν είδος προσυμφώνου που εκπληρωνόταν οριστικά με τον γάμο, οπότε η γυναίκα μετακόμιζε στο σπίτι του συζύγου της.

(Πρβλ. **Ηρόδοτος** ΣΤ 130", *"τω δε Αλκμέωνος Μεγακλέι εγγυώ παίδα την εμήν Αχαρίστην νόμοισι τοίσι Αθηναίων")*

...

«Γιατί στην Κω ο ιερέας του Ηρακλή στην Αντιμάχεια κάνει αρχή των θυσιών φορώντας γυναικεία εσθήτα και έχοντας το κεφάλι του σκεπασμένο με γυναικεία καλύπτρα;»

Οταν ο Ηρακλής έφυγε με τα έξι πλοία του από την Τροία έπεσε σε θύελλα, και τα πλοία καταστράφηκαν εκτός από ένα, το οποίο παρασυρμένο από τον άνεμο, τον έφερε κάποια στιγμή στην Κω. Τον έριξε κοντά στον ονομαζόμενο Λακητήρα, χωρίς ο Ηρακλής να μπορέσει να σώσει παρά μόνο τα όπλα και τους άνδρες του. Κάποια στιγμή συνάντησε κοπάδι προβάτων και ζήτησε από τον βοσκό ένα κριάρι. Ο άνθρωπος αυτός λεγόταν Ανταγόρας, είχε μεγάλη σωματική δύναμη και ζήτησε από τον Ηρακλή να παλέψουν, λέγοντας ότι, αν τον νικούσε, θα έπαιρνε το κριάρι.

Οταν ήρθαν στα χέρια με τον Ηρακλή, οι Μέροπες έσπευσαν σε βοήθεια του Ανταγόρα και οι Ελληνες του Ηρακλή, και συνήψαν σφοδρή μάχη. Κατ' αυτήν, όπως λέγεται, ο Ηρακλής καταπονημένος από την αριθμητική υπεροχή των αντιπάλων του, κατέφυγε στο σπίτι μιας γυναίκας από τη Θράκη, όπου ντύθηκε με γυναικεία ρούχα και κατάφερε να τους ξεφύγει. Οταν αργότερα νίκησε τους Μέροπες και εξαγνίστηκε, παντρεύτηκε τη Χαλκιοπή και φόρεσε ζωηρόχρωμη ενδυμασία.

Για τούτο ο ιερέας τελεί θυσία στο σημείο όπου έγινε η μάχη, και ο γαμπροί υποδέχονται τις νύφες ντυμένοι γυναικεία ρούχα».

...

*** Πλούταρχος: "Ηθικά Αίτια Ελληνικά", εκδόσεις "Κάκτος".**

• Το εγκώμιο των μεγάλων αρετών

Για τις αρετές δεν μιλάμε πια καθόλου. Αυτό δεν σημαίνει ότι δεν τις έχουμε πλέον ανάγκη, ούτε μας δίνει το δικαίωμα να τις αποκηρύξουμε. Καλύτερα να διδάσκουμε τις αρετές παρά να καταδικάζουμε τα ελαττώματα, έλεγε ο Σπινόζα, καλύτερη η χαρά από τη θλίψη, καλύτερος ο θαυμασμός από την περιφρόνηση, καλύτερο το παράδειγμα προς μίμηση από την ντροπή.

Γράφει ο **Αντρέ Κοντ-Σπονβίλ** για το βιβλίο του **"Μικρή πραγματεία περί μεγάλων αρετών"**:

«Σκοπός του βιβλίου δεν είναι να δώσει μαθήματα ηθικής, αλλά να βοηθήσει τον καθένα μας να γίνει κύριος του εαυτού του, όπως του ταιριάζει και μοναδικός του κριτής. Αλλά με τι σκοπό; Να γίνει πιο ανθρώπινος, πιο δυνατός, πιο γλυκός. Η αρετή είναι δύναμη, είναι αρι-

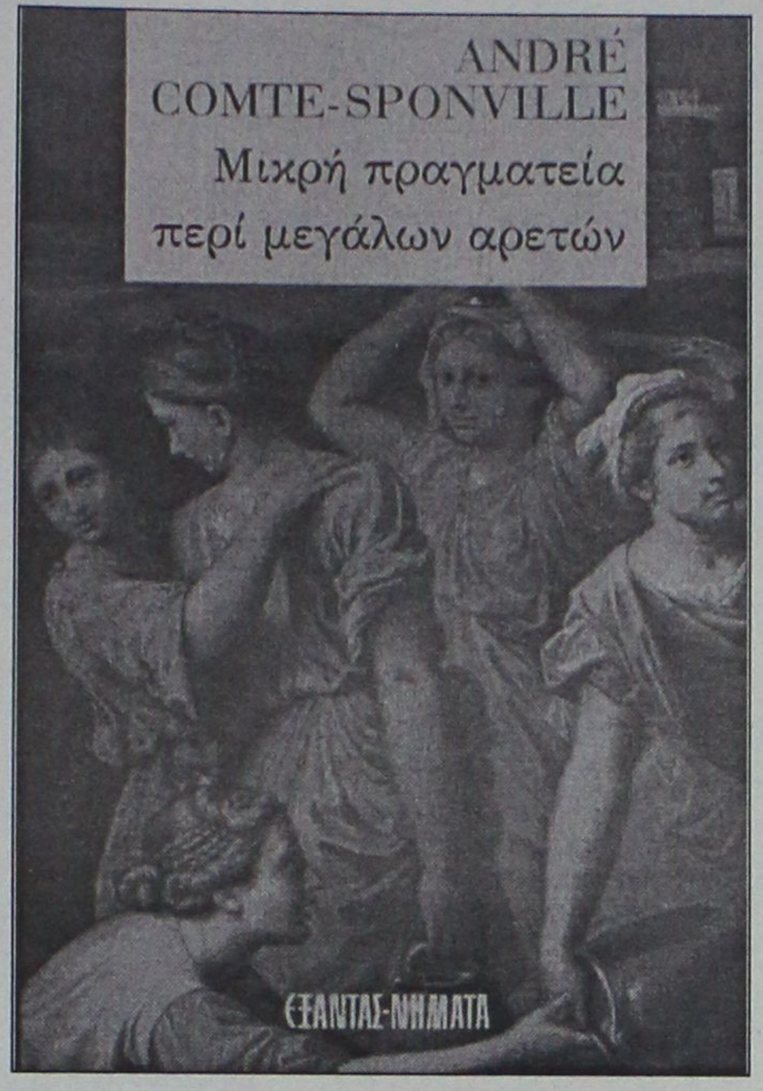

στεία, είναι απαίτηση. Οι αρετές είναι οι ηθικές μας αξίες, αλλά ενσαρκωμένες, στο μέτρο του δυνατού, βιωμένες, δρώσες: πάντοτε μοναδικές, όπως ο καθένας μας, πάντοτε πολύμορφες, όπως οι αδυναμίες τις οποίες μάχονται η διορθώνουν.

Δεν υπάρχει καλό από μόνο του, το καλό είναι κάτι που πρέπει να γίνει και είναι αυτό που αποκαλούμε αρετές. Αυτές λοιπόν θα αποτελέσουν εδώ το αντικείμενό μου: από την ευγένεια ως την αγάπη, δεκαοκτώ κεφάλαια με θέμα τις αρετές που μας λείπουν (όμως όχι εντελώς: πώς αλλιώς θα μπορούσαμε να τις εννοήσουμε;) και που μας φωτίζουν».

• André Comte - Sponville: "Μικρή πραγματεία περί μεγάλων αρετών", δοκίμια, μετάφραση: Αντα Κλαμπατσέα, εκδόσεις "Εξάντας", σελ. 410, Αθήνα 2002, τιμή: 20 ευρώ.

...Τα βότανα στην κουζίνα

«Στον εύοσμο κόσμο των βοτάνων στρέφουν τούτη τη φορά την έρευνά τους οι συγγραφείς **Μαρία** και **Νίκος Ψιλάκης**, καταγράφοντας την πολύχρωμη χλωρίδα κυρίως της γενέτειράς τους Κρήτης, αλλά και όλης της Ελλάδας.

Μας διηγούνται μεθυστικές ιστορίες για ανθρώπους που ο ανεκπλήρωτος έρωτάς τους τους μεταμόρφωσε σε δέντρα κι άνθη. Για το αίμα που έγινε τριαντάφυλλα, για ερωτικά φίλτρα, για τα βοτάνια των Θεών, για τη νευρίδα του Ψηλορείτη, που "χρυσίζει" τα δόντια των προβάτων που την τρώνε.

Το γοητευτικό ταξίδι των συγγραφέων συνεχίζεται στο τραπέζι, όπου φιλοξενούνται πιάτα πρωτότυπα, ευφάνταστα, χωρίς να 'ναι εξεζητημένα. Σαν το ψωμί με ροδοπέταλα, το κρέας με μελισσόχορτο, το ψητό με λεβάντα, την ομελέτα με χαμηλήλι.

Μια ελληνοπρεπέστατη ποιητική συμβολή - πρόταση για μια μεταπαραδοσιακή κουζίνα».

• Ραφαέλ Αλμπέρτι: "Εκλογή Ποιημάτων"

***«Ο Ραφαέλ Αλμπέρτι** (1902-1999), μαζί με το Λόρκα και το Ραμόν Χιμένεθ, θεωρείται ένας από τους πιο επιφανείς Ισπανούς ποιητές της γενιάς του '20-'30. Μεγάλοι Ελληνες λογοτέχνες θαύμασαν και εκτίμησαν το γνήσιο ποιητικό λόγο του. Εργο του Αλμπέρτι μεταφράστηκε για πρώτη φορά στην Ελλάδα το 1933 από το Νίκο Καζαντζάκη.*

*Το βιβλίο **"Εκλογή Ποιημάτων"** (εκδόσεις "Ιωλκός", σελ. 96, τιμή: 10,40 ευρώ), σε μετάφραση και με εισαγωγή του διακεκριμένου ποιητή και ακαδημαϊκού **Τάκη Βαρβιτσιώτη** αποτελείται από 11 ενότητες, ταξινομημένες χρονολογικά και από 30 αντιπροσωπευτικά ποιήματα, αποτελώντας φόρο τιμής στο μεγάλο Ισπανό ποιητή».*

«ΡΟΔΙΑΚΗ» ΑΠΟ ΤΟ 1915

ΦΛΑΣ ΣΤΟ ΠΑΡΕΛΘΟΝ


ΡΟΔΙΑΚΗ
PERIODICO SETTIMANALE

ΡΟΔΙΑΚΗ
19 Ιανουαρίου 1917
Αριθμός φύλλου 72

ΕΙΔΟΠΟΙΗΣΙΣ

Λαμβάνω την τιμήν να φέρω εις γνώσιν του Κοινού ότι εν τω φυτωρίω μου ευρίσκονται προς πώλησιν διάφορα είδη φυτών, πορτοκαλέων κοινών και Γιάφφα, λεμονεών, μανδαρινέων και καϊσεών εις μεγάλα ποσά.

Οι βουλόμενοι δύνανται αποταθώσι είτε απ' ευθείας προς εμέ οίτε δια του γραφείου της εφημερίδος Ροδιακής Τριάντα Ρόδου.

Κων. Γεωργάς Παυλής

ΡΟΔΙΑΚΗ
26 Ιανουαρίου 1917
Αριθμός φύλλου 73

ΑΠΟΝΟΜΗ ΜΕΤΑΛΛΙΟΥ

Δια Βασιλικού Διατάγματος της 25 Οκτωβρίου απενεμήθη το αργυρούν μετάλλιον της ναυτικής ανδρείας εις την μνήμην του αείμνηστου Φιλίππου Μηλιαράκη, τω μετά τόσης αυταπαρνησίας την 21ην Μαΐου π.ε. σπεύσαντος να σώση μια γυναίκαν κινδυνεύουσαν να πνιγή, και πνιγέντος δια τούτο, και εις τον Οθωμανόν Μουζούρη Χασάν όστις τη βοηθεία δύο άλλων λεμβούχων κατώρθωσε να εξαγάγη εκ της θαλάσσης και την γυναίκαν και τον νεκρόν του τόσον γενναίως θυσιασθέντος νέου.

ΙΕΡΟΣ ΜΗΤΡΟΠΟΛΙΤΙΚΟΣ ΝΑΟΣ
Ευχαριστήριον

Προσέφερον όπερ του ιερού Ναού Μητροπόλεως ο εν Καΐρω κ. Ιορδάνης Περίδης φράγκα 51,71 και εν Μαρόκω κ. Χατζή Γ. Σκουλής φράγκα 50.

Επί δε τη ονομαστικη εορτή των οι κ.κ. Αντώνης Αγιακάτσικας φράγκα 10, Αντώνιος Καμμάς φράγκα 5, η δεσποινίς Αθανασία Αντωναρά φράγκα 2, Πέτρος Πολεμικός δια τον υιόν του φράγκα 2, Γ. Χατζησταματίου φράγκα 1 και ο κ. Αναστάσιος Α. Θυμανάκης φράγκα 10.

ΕΥΧΕΤΗΡΙΑ

Την παρελθούσα Κυριακήν 15 οδεύοντος εβαπτίσθη εν τω ιερώ ναώ του Αγίου Ισιδώρου το χαριτωμένον αγοράκι του φιλτάτου μας συναδέλφου Δημητρίου Παπαϊωάννου.

Ανεδέχθησαν δ' αυτό εκ της ιεράς κολυμβήθρας οι κ.κ. Εμμ. ΔιακοΝικολάου και Αν. Αναστάσας ονομάσαντες αυτό Εμμανουήλ.

Τοις μεν γονεύσι αυτού εύχομαι να τοις ζήση τοις δ' αναδόχους να τα χιλιάσουν.

Αγιος Ισίδωρος 17 Ιανουαρίου 1917
Μ.Α.

(Σ.Σ. Η Ροδιακή εκδιδόταν τότε υπό το καθεστώς Ιταλικής λογοκρισίας. Διατηρείται επίσης η γλώσσα και τα τοπωνύμια που υπάρχαν στις αρχές του αιώνα).



Η Διακόσμηση λέει ναι!
Εσείς θα πείτε όχι;
ΔΕΝ ΕΙΝΑΙ ΔΥΝΑΤΟΝ
Πού;
Στους μοναδικούς
χειροποίητους
πίνακες ζωγραφικής!
Καθρέπτες
ΒΙΤΡΩ
που ανεβάζουν την
αξία του χώρου σας και
κάνετε και σωστή τοποθέτηση.
Φτιάχνουν με μεράκι
Η ΡΟΔΟΥΛΑ & ο ΑΡΤΑΝ
Λίστες γάμου
Μιχ. Πετρίδη 96 κοντά στο ΜΗΔΕΙΑ
Τηλ. (22410)62552 - 61483

Αντίλαλοι

πολιτικοί και άλλοι...

Ψιλά γράμματα...

Πέρασε τελικά το **νομοσχέδιο για τον τουρισμό.** Και σιγά που...δεν θα περνούσε!

Τι κι αν υπήρξαν αντιδράσεις από αυτούς τους οποίους αφορά άμεσα και είναι εκείνοι που γνωρίζουν καλύτερα από τον κάθε **κυβερνητικό... επαΐοντα** τις αδυναμίες του τουριστικού οικοδομήματος της χώρας, δηλαδή οι άμεσα εμπλεκόμενοι **στο τουριστικό κύκλωμα...**

... Ψιλά γράμματα κι ας **μαραζώνουν** κάποια από τα πιο διάσημα τουριστικά αξιοθέατα που υπάρχουν στην περιοχή μας... **Ψιλά γράμματα** κι ας συνεχίζουν οι τουριστικές σχολές να είναι **υποβαθμισμένες** ενώ τροφοδοτούν με ανθρώπινο δυναμικό τη μεγαλύτερη βιομηχανία της χώρας...

Κυρ. Π.

Χρειάζεται... ακόνισμα

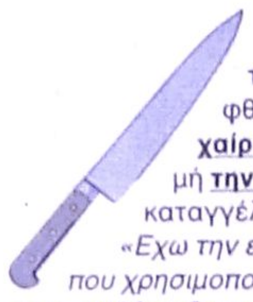

Με ισχυρή δόση... σαρκασμού, σχολίασε ο αναγνώστης της στήλης κ. Μανώλης Στεφανάρος την νέα πρόθεση των κυβερνητικών μας, να φθάσουν κι αυτή τη φορά **το μαχαίρι μέχρι το κόκαλο,** με αφορμή **την υπόθεση των εκθιασμών** που καταγγέλθηκαν.

«Εχω την εντύπωση, ότι το ... μαχαίρι που χρησιμοποιείται - επισήμανε στο σχόλιο του - *μάλλον **θα πρέπει να είναι... προβληματικό.** Διότι και στην υπόθεση του "Σάμινα" και στην υπόθεση της "τρομοκρατίας" και της εξάρθρωσης, τα ίδια μας είχαν πει περί... βύθισης του μαχαιριού μέχρι το κόκκαλο. Τουλάχιστον αυτή τη φορά ας το... ακονίσουν».*

Μιχ. Μ.

Και λίγο είναι

Στο **10%** έφθασε η συμμετοχή των **υπαλλήλων** του **Δήμου** της Ρόδου που συμμετείχαν στην χθεσινή απεργιακή **κινητοποίηση** των εργαζομένων στους ΟΤΑ.

Και πάλι καλά, δηλαδή. Για να πούμε και την αλήθεια **λίγο** μας φαίνεται...

Δεδομένου και του **τριημέρου** ενόψει...

Κυρ. Π.

Πάλι το ΙΚΑ!

Προβλήματα με το ΙΚΑ, αντιμετωπίζουν ΚΑΙ οι οικοδόμοι οι οποίοι έπεσαν **θύματα** του νέου συστήματος μηχανογράφησης. Ετσι πολλοί δεν πήραν ακόμα το δώρο Χριστουγέννων, δεν μπορούν να γραφτούν στο ταμείο ανεργίας γιατί δεν έχουν πάρει τα εκκαθαριστικά Α' και Β' τετραμήνου κ.ά. Υπάρχει τελικά Ελληνας πολίτης, που να **μην ταλαιπωρείται** σήμερα;

Β.Μ.

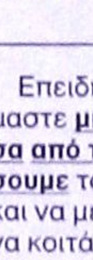

Επειδή βρισκόμαστε **μια... ανάσα από το να χάσουμε** το δάσος και να μείνουμε να κοιτάμε το "δέντρο" καλό θα είναι στην υπόθεση με τις παρατυπίες **και παρανομίες της διάθεσης ναρκωτικών φαρμάκων** στη Ρόδο, κάποιοι **να κρατήσουν χαμηλούς για την ώρα τόνους!**

Οχι που βρήκαμε πέντε "εύχερους" φουκαράδες ν' αρχίσουμε και να τους τα φορτώνουμε όλα! Εχει πολύ δρόμο ακόμη η υπόθεση! Κι έχουμε την πεποίθηση ότι στο τέλος θα... τρίβουμε τα μάτια μας!

Μιχ. Μ.

ΓΕΡΜΑΝΙΚΑ ΜΟΝΟ ΣΕ ΤΡΙΑΝΤΑ ΜΕΡΕΣ
ΑΠΟ 20 ΙΑΝΟΥΑΡΙΟΥ ΕΩΣ 28 ΦΕΒΡΟΥΑΡΙΟΥ
ΣΤΟ ΣΙΜΟΥΛΤΑΝ ΜΕ ΤΗΝ ΑΠΛΗ ΜΕΘΟΔΟ
ΣΙΜΟΥΛΤΑΝ ΑΠΟ ΤΟΝ ΝΤΟΚΤΟΡ ΤΕΟ
ΜΑΘΑΙΝΕΤΕ ΤΟΝ ΦΕΒΡΟΥΑΡΙΟ ΜΙΛΑΤΕ
ΕΓΓΥΗΜΕΝΑ ΤΟΝ ΜΑΡΤΙΟ ΤΕΛΕΥΤΑΙΑ
ΕΥΚΑΙΡΙΑ ΠΡΙΝ ΑΠΟ ΤΗΝ ΚΑΙΝΟΥΡΓΙΑ
ΤΟΥΡΙΣΤΙΚΗ ΣΑΙΖΟΝ ΔΕΝ ΠΛΗΡΩΝΕΤΕ
ΠΡΙΝ ΠΕΙΣΘΕΙΤΕ ΕΓΓΡΑΦΕΣ ΠΛΗΡΟΦΟΡΙΕΣ
ΣΤΟ ΤΗΛΕΦΩΝΟ: 0944-138510

μεζεδοπωλείον
παλιά ιστορία
μοναδικό στο είδος του!
ξεχωριστό στη γεύση



Η "παλιά ιστορία"
συνεχίζοντας την παράδοση,
θα είναι κοντά σας κι αυτό το
χειμώνα καθημερινά εκτός Κυριακής
Μητροπόλεως 108 & Δενδρινού γωνία
Για κρατήσεις (22410) 32421

ΣΥΛΛΟΓΟΣ ΙΔΙΟΚΤΗΤΩΝ ΚΕΝΤΡΩΝ ΞΕΝΩΝ ΓΛΩΣΣΩΝ ΔΩΔΕΚΑΝΗΣΟΥ

ΑΝΑΚΟΙΝΩΣΗ

Ο Σύλλογος Ιδιοκτητών Κέντρων Ξένων Γλωσσών Δωδεκανήσου, καλεί όλα τα μέλη του την **Τρίτη 21/01/2003** στις **10.00 το πρωί** στα γραφεία του Συλλόγου, με θέματα:

1. Κοπή Πίτας
2. Ενημέρωση από την Πρόεδρο του Συλλόγου για τις Αναγνωρισμένες Εξετάσεις που διεξάγει η Πανελλήνια Ομοσπονδία Ιδιοκτητών Κέντρων Ξένων Γλωσσών, σε συνεργασία με το EDEXCEL Λονδίνου και που θα διεξαχθούν τον Μάϊο 2003.

Για το Διοικητικό Συμβούλιο

Η πρόεδρος	**Η Γεν. Γραμματέας**
Αλακιώτου-Ανθοπούλου Μαριτάνα	**Τυραδέλλη Αγγελική**

Rodos Park
SUITES HOTEL
LOUNGE BAR
Οι μουσικές σας απολαύσεις συνεχίζουν...



Συντροφιά με τον πιανίστα και τραγουδιστή
ΠΑΡΗ ΜΑΚΕΝΤΟΥΔΗ
Κάθε Παρασκευή και Σάββατο!!
Ρήγα Φεραίου 12 - Τηλ. 22410 89700



ΡΟΔΟΣ: ΒΕΝΕΤΟΚΛΕΩΝ 37α, Τηλ.: 22074, 25800
ΙΑΛΥΣΟΣ: ΔΗΜΟΚΡΑΤΙΑΣ 60, τηλ.: 90133

Κερδίστε χρόνο κα εξυπηρέτηση
WESTERN UNION MONEY TRANSFER
"The fastest way to send money worldwide."



Αποστολή χρημάτων σ' όλο τον κόσμο
μέσα σε λίγα λεπτά!!!
50.000 καταστήματα σε 165 χώρες του κόσμου
είναι έτοιμα να σας εξυπηρετήσουν
σε διευρυμένα ωράρια
Γονείς φοιτητών εξωτερικού
εμπιστευθείτε μας
PLANET HOLIDAYS
Δημήτρης Τσοπανάκης
Γαλλίας 6 - Ρόδος - Τηλ. 22410-27327

