PAFFUTO
WINE MUSIC BAR

Η ΡΟΔΙΑΚΗ

ΗΜΕΡΗΣΙΑ ΠΡΩΙΝΗ ΕΦΗΜΕΡΙΔΑ ΤΗΣ ΡΟΔΟΥ

ΤΡΙΤΗ
21 ΙΑΝΟΥΑΡΙΟΥ 2003
ΑΡ. ΦΥΛΛΟΥ 17.301
ΤΙΜΗ: ΕΥΡΩ 0,70

ΒΟΥΝΟ ΟΙ ΠΑΡΑΝΟΜΙΕΣ-ΚΑΤΑΠΑΤΗΣΕΙΣ ΣΤΑ ΚΟΛΥΜΠΙΑ

Δυσοσμία!

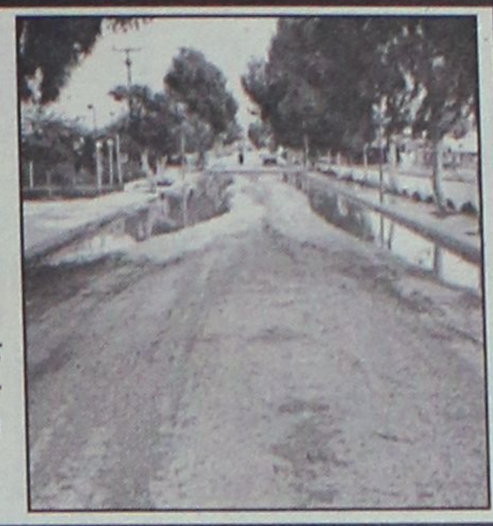

ΚΑΤΑΠΕΛΤΗΣ ΤΟ ΠΟΡΙΣΜΑ ΕΜΠΕΙΡΟΓΝΩΜΟΝΩΝ ΤΟΥ ΤΕΕ

Ο που νάναι ο εισαγγελέας θα κοιτάξει και προς τα Κολύμπια. Το πόρισμα που του έστειλαν οι εμπειρογνώμονες δεν αφήνει καμιά αμφιβολία. Οι παράνομες ενέργειες περισσεύουν εκεί.

ΣΕΛΙΔΑ 5

ΕΣΤΑΛΗ ΑΠΟ ΤΟΝ ΕΙΣΑΓΓΕΛΕΑ ΕΦΕΤΩΝ ΣΤΟΝ ΕΙΣΑΓΓΕΛΕΑ ΤΟΥ ΑΡΕΙΟΥ ΠΑΓΟΥ

ΦΑΚΕΛΟΣ γεμάτος... διαφθορά!

Περιέχει πάνω από 30 υποθέσεις για τις οποίες ασκήθηκαν ή θα ασκηθούν διώξεις

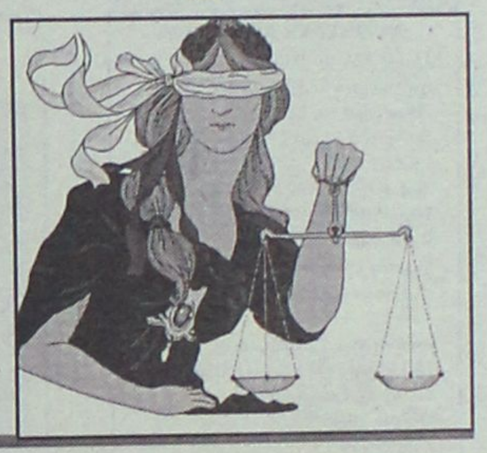

Ογκωδέστατος φάκελος με 30 τουλάχιστον περιπτώσεις διαφθοράς εστάλη από τον εισαγγελέα Εφετών Δωδεκανήσου στον εισαγγελέα του Αρείου Πάγου. Πολλές από τις περιπτώσεις αυτές αναφέρονται σε προϊσταμένους υπηρεσιών ή απλούς υπαλλήλους οι οποίοι κατηγορούνται για χρηματισμό.

ΣΕΛΙΔΑ 4

ΓΙΑ ΤΙΣ ΠΕΤΑΛΟΥΔΕΣ ΚΑΙ ΤΗΝ ΑΓΡΟΤΟΥΡΙΣΤΙΚΗ

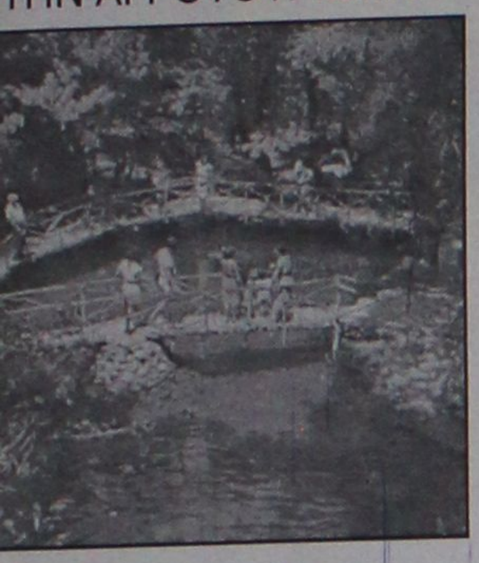

Διαψεύδει όπως πάντα ο Τ. Χωμενίδης

ΕΠΑΦΗ ΜΕ ΤΟΝ ΝΟΜΑΡΧΗ

Δεν πρόκειται να παραχωρηθούν οι Πεταλούδες στην Αγροτουριστική. Το πε χθες ο Τ. Χωμενίδης στη Νομαρχία. α τον πιστέψουμε;

ΣΕΛΙΔΑ 8

ΣΤΙΣ 30 ΙΑΝΟΥΑΡΙΟΥ ΟΙ ΕΚΛΟΓΕΣ

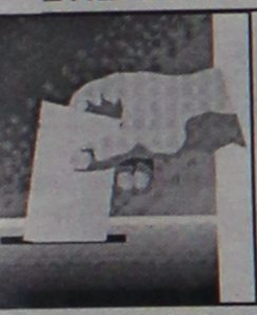

Μαζεύουν τα "κουκιά" για την ΤΕΔΚ

ΠΟΙΟΙ ΕΧΟΥΝ ΕΚΛΕΓΕΙ ΜΕΧΡΙ ΤΩΡΑ ΑΝΤΙΠΡΟΣΩΠΟΙ

Οι περισσότεροι από τους αντιπροσώπους για την Γ.Σ. έχουν εκλεγεί από τους Δήμους. Οι διαβουλεύσεις μεταξύ των υποψηφίων για το νέο Δ.Σ. έχουν φθάσει στο αποκορύφωμά τους

ΣΕΛΙΔΑ 6

ΑΠΟ ΤΟ ΜΙΚΤΟ ΟΡΚΩΤΟ ΤΗΣ ΡΟΔΟΥ

Κάθειρξη δέκα ετών στον παιδεραστή

Κάθειρξη 10 ετών επέβαλε το Μικτό Ορκωτό στον 30χρονο ο οποίος αποπειράθη να βιάσει 10χρονη. Ο ίδιος εβαρύνετο και με σειρά άλλων παράνομων πράξεων.

ΣΕΛΙΔΑ 9

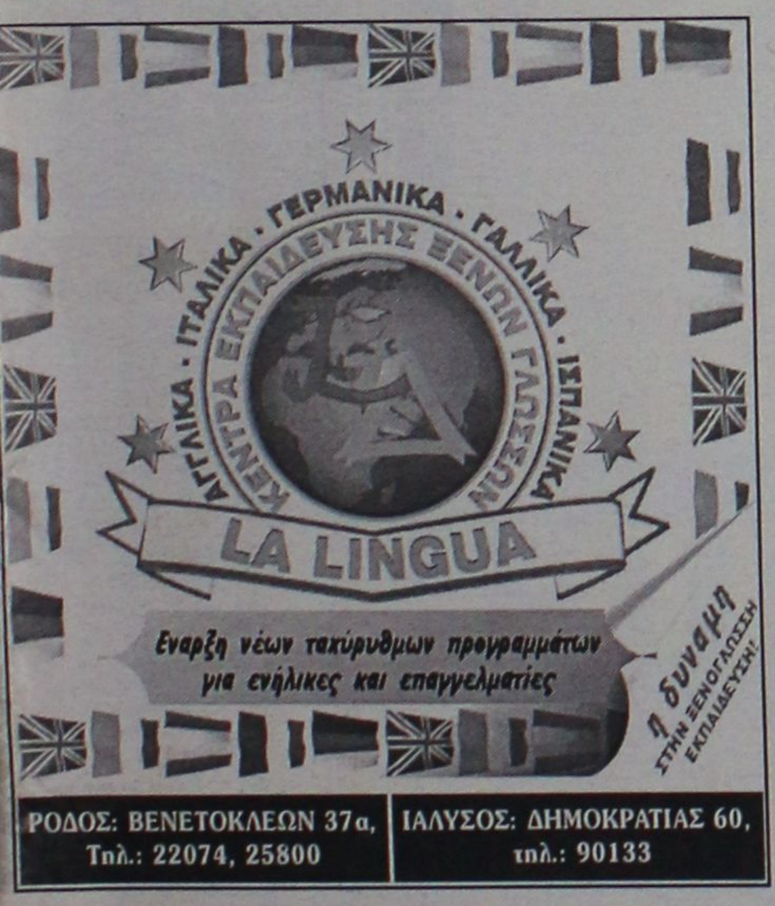

ΡΟΔΟΣ: ΒΕΝΕΤΟΚΛΕΩΝ 37α, Τηλ.: 22074, 25800
ΙΑΛΥΣΟΣ: ΔΗΜΟΚΡΑΤΙΑΣ 60, τηλ.: 90133

* ΚΟΥΡΤΙΝΟΞΥΛΑ - ΚΟΥΡΤΙΝΟΒΕΡΓΕΣ
* ΣΤΟΡΙΑ - μεταλλικά-ξύλινα-υφασμάτινες
* ΚΟΡΝΙΖΕΣ πινάκων ΙΤΑΛΙΑΣ
* ΚΟΥΝΟΥΠΙΕΡΕΣ αυτόματες * ΠΑΡΚΕ υψηλής αντοχής
ΑΤΣΑΣ Α.Σ. εμπ. κεν. ΜΗΔΕΙΑ 63602-66339

12η ΕΚΘΕΣΗ ΤΟΥΡΙΣΤΙΚΩΝ ΕΙΔΩΝ και ΔΩΡΩΝ
ΠΟ ΞΕΝΟΔΟΧΕΙΟ RODOS PALACE
24 - 27 Ιανουαρίου 2003
Ώρες λειτουργίας:
Παρασκευή : 17.00 - 21.30
Σάββατο, Κυριακή, Δευτέρα : 10.30 - 21.30
ΧΟΡΗΓΟΣ: ΔΑΝΕ SEA LINE ΔΩΔΕΚΑΝΗΣΙΑΚΗ ΑΝΩΝΥΜΗ ΝΑΥΤΙΛΙΑΚΗ ΕΤΑΙΡΙΑ
α alpha ΕΚΘΕΣΙΑΚΗ
ΟΡΓΑΝΩΣΗ ΕΚΘΕΣΕΩΝ Λασκαράτου 5, 11 141 Αθήνα
Τηλ./Fax: 010 2232441-434-444, e-mail: aekthes@otenet.gr

Νέες προθεσμιακές καταθέσεις με εγγυημένη απόδοση και υψηλό επιτόκιο έως
4,1%
► Με 6μηνη ή 9μηνη διάρκεια
► Ελάχιστο ποσό κατάθεσης 10.000 €
► Διατίθενται από 15/1/2003 έως 5/2/2003, με σειρά προτεραιότητας
Ελάτε σήμερα σε ένα από τα καταστήματά μας και επενδύστε στις νέες προθεσμιακές μας καταθέσεις ...
για το συμφέρον σας!
ΣΥΝΕΤΑΙΡΙΣΤΙΚΗ
ΤΡΑΠΕΖΑ ΔΩΔΕΚΑΝΗΣΟΥ
η δική μας τράπεζα
ΡΟΔΟΣ · ΚΩΣ · ΚΑΛΥΜΝΟΣ · ΙΑΛΥΣΟΣ · ΛΑΡΔΟΣ
ΑΡΧΑΓΓΕΛΟΣ · ΣΟΡΩΝΗ · ΝΙΣΥΡΟΣ · ΚΑΡΠΑΘΟΣ · ΚΑΣΟΣ

ΗΜΕΡΟΛΟΓΙΟ

Τρίτη 21 Ιανουαρίου 2003
Μαξίμου σαλιαγατού, Νεοφύτου, Αγνάς μαρτ.

Ανατολή ηλίου: 07.38'
Δύση ηλίου: 17.35'
Σελήνη 19 ημερών

ΦΑΡΜΑΚΕΙΑ

Σήμερα διημερεύει το φαρμακείο του Παπαλαζάρου Κυρ. στην οδό Καναδά 80 και διανυκτερεύει το φαρμακείο του Γανωτάκη Χαρ. στην οδό Γ. Ευσταθίου 7.

ΒΕΝΖΙΝΑΔΙΚΑ

Σήμερα διανυκτερεύουν τα βενζινάδικα: Τζωρτζής Δημ. (Αγ. Φραγκίσκος), Καύσιμα Ρόδου ΕΠΕ (Λ. Καλλιθέας), Πέτσος Σταμάτης (Ιξιά), Παπασιέργου Ανδρέας (Κρεμαστή), Διακοσιεργάκης Γ. (Μανδρικό), Νικολίτση Αικ. (Φάνες), Παπαοικονόμου Μ. (Αφάντου).

ΛΑΪΚΕΣ ΑΓΟΡΕΣ

Τετάρτη: στο Δημοτικό Νοσοκομείο
Πέμπτη: στην οδό Βύρωνος
Παρασκευή: στην οδό Πτολεμαίων (Ανάληψη)
Σάββατο: στο Δημοτικό Νοσοκομείο.

ΔΡΟΜΟΛΟΓΙΑ ΠΛΟΙΩΝ

Σήμερα αναχωρεί το πλοίο "ΠΑΤΜΟΣ" στις 15.00 για Κω-Κάλυμνο-Λέρο-Πάτμο-Πειραιά.

ΑΕΡΟΠΟΡΙΚΑ ΔΡΟΜΟΛΟΓΙΑ

ΟΛΥΜΠΙΑΚΗ ΑΕΡΟΠΟΡΙΑ

ΑΠΟ ΡΟΔΟ-ΑΘΗΝΑ
- Καθημερινά 07.10, 13.40
- Πέμπτη 20.10, 22.45
- Καθημερινά πλην Πέμπτης 19.40, 22.25
- Καθημερινά πλην Κυριακής 10.40

ΑΠΟ ΑΘΗΝΑ-ΡΟΔΟ
- Καθημερινά 05.30,12.00
- Πέμπτη 18.30, 21.05
- Καθημερινά πλην Πέμπτης 18.00, 20.45
- Καθημερινά πλην Κυριακής 09.00

ΑΠΟ ΡΟΔΟ-ΘΕΣΣΑΛΟΝΙΚΗ
- Δευτέρα - Τετάρτη 09.45
- Πέμπτη 10.45
- Σάββατο 15.15
- ΔΕΥ-ΤΕΤ-ΠΑΡ-ΚΥΡ 16.10

ΑΠΟ ΡΟΔΟ-ΗΡΑΚΛΕΙΟ
- Δευτέρα-Παρασκευή 14.30, Τετάρτη-Κυριακή 16.30

ΑΠΟ ΡΟΔΟ-ΚΑΡΠΑΘΟ
- ΔΕΥ-ΠΕΜ-ΠΑΡ-ΣΑΒ 07.00, 10.40
- Τετάρτη-Κυριακή 10.40, 14.20

ΑΠΟ ΡΟΔΟ-ΚΑΣΟ
- ΔΕΥ-ΠΕΜ-ΠΑΡ-ΣΑΒ 07.00
- Τετάρτη-Κυριακή 10.40

ΑΠΟ ΡΟΔΟ-ΚΑΣΤΕΛΟΡΙΖΟ
- ΔΕΥ-ΤΕΤ-ΠΑΡ-ΣΑΒ-ΚΥΡ 07.10

ΑΠΟ ΡΟΔΟ-ΧΙΟ
- Τρίτη στις 10.40 και Πέμπτη στις 10.45'

ΡΟΔΟΣ-ΜΥΤΙΛΗΝΗ
- Δευτέρα-Τετάρτη στις 09.45, Τρίτη στις 10.40', Πέμπτη στις 10.45' και Σάββατο στις 15.15

ΡΟΔΟΣ- ΣΑΜΟΣ
- Τρίτη στις 10.40', Σάββατο στις 15.15

ΡΟΔΟΣ-ΛΗΜΝΟΣ
- Δευτέρα-Τετάρτη στις 09.45', Τρίτη στις 10.40', Πέμπτη στις 10.45' και Σάββατο στις 15.15'

AEGEAN AIRLINES & CRONUS

ΑΠΟ ΡΟΔΟ-ΑΘΗΝΑ
Καθημερινά 08.30 πλην Κυριακής.
Καθημερινά 13.50. Δευτέρα-Τετάρτη-Παρασκευή-Κυριακή 17.50.
Τρίτη-Πέμπτη-Σάββατο 19.35.
Καθημερινά 20.20 πλην Τρίτης και Πέμπτης.

ΑΠΟ ΑΘΗΝΑ-ΡΟΔΟ
Καθημερινά 06.50 πλην Κυριακής.
Καθημερινά 12.10.
Δευτέρα-Τετάρτη-Παρασκευή-Κυριακή 16.10.
Τρίτη-Πέμπτη-Σάββατο 17.45
Καθημερινά 18.40 πλην Τρίτης και Πέμπτης.

ΑΠΟ ΡΟΔΟ-ΗΡΑΚΛΕΙΟ
Τρίτη-Πέμπτη-Παρασκευή-Κυριακή 19.00

ΑΠΟ ΗΡΑΚΛΕΙΟ-ΡΟΔΟ
Τρίτη-Πέμπτη-Παρασκευή-Κυριακή 17.30

ΑΠΟ ΡΟΔΟ-ΘΕΣΣΑΛΟΝΙΚΗ
Τετάρτη-Παρασκευή-Κυριακή 12.00

ΑΠΟ ΘΕΣΣΑΛΟΝΙΚΗ-ΡΟΔΟ
Τετάρτη-Παρασκευή-Κυριακή 10.00

Επώνυμον το ανώνυμον...

Βαρεθήκαμε τα σχέδια καταπολέμησης της διαφθοράς

Κάθε λίγο και λιγάκι, κάποιος υπουργός ανακοινώνει ένα "γκράντε σχέδιο" για την καταπολέμηση της διαφθοράς στο Δημόσιο. Συνήθως αυτό έχει να κάνει με αστυνομικού τύπου μέτρα, με "ράμπο" που θα ελέγχουν για την ύπαρξη πιθανών επίορκων υπαλλήλων, με "ράμπο" που θα ελέγχουν τους "ράμπο" κ.ο.κ. Φυσικά, όλοι οι υπουργοί απέτυχαν. Η διαφθορά είναι ενδημική στο δημόσιο τομέα για έναν απλό λόγο: Συμφέρει! Συμφέρει και τους διεφθαρμένους υπαλλήλους, αλλά και τους διαφθορείς των.

Το πράγμα είναι απλό. Οταν ένας υπάλληλος διαπιστώνει παράβαση, που θα στοιχίσει 500 εκατομμύρια στο παραβάτη, τότε είναι προς το συμφέρον και του ελεγκτή και του ελεγχόμενου να κλείσουν την ιστορία με 20 εκατομμύρια κάτω από το τραπέζι. Κι αυτό γίνεται.

Η ηθική, πάνω στην οποία θέλει να βασίζεται το ελεγκτικό σύστημα του Δημοσίου, δυστυχώς δεν είναι επαρκές κίνητρο για να καταπολεμηθεί η διαφθορά. Μόνος τρόπος είναι η δημιουργία αντικρουόμενων συμφερόντων, που θα εξασφαλίσει ότι σε έναν από τους δύο δεν θα συμφέρει η παράνομη συναλλαγή. Υπάρχουν πολλοί τρόποι για να γίνει αυτό. Ενας ήδη διατυπώθηκε και υπολείπεται η πολιτική τόλμη για να εφαρμοστεί. Να αθωώνεται για την παράβαση ο καταγγέλλων τον χρηματισμό. Αν κάποιος, για παράδειγμα, καταγγείλει την αθέμιτη συναλλαγή των είκοσι εκατομμυρίων για το πρόστιμο των πεντακοσίων, και η καταγγελία του στοιχειοθετηθεί, τότε πρέπει να του χαρίσουν το πρόστιμο. Έτσι κι αλλιώς, αυτά τα χρήματα υπό τις σημερινές συνθήκες είναι χαμένα για τον κρατικό κορβανά. Τουλάχιστον, θα αποταχθεί κι ένας επίορκος υπάλληλος...

Μάθημα και για τους ημέτερους δημοσιογράφους

Σε ηλικία 86 ετών έφυγε, προχθές, η πολυτάλαντη Φρανσουάζ Ζιρού, συγγραφέας, από τους μεγαλύτερους δημοσιογράφους της μεταπολεμικής Ευρώπης, συνιδρύτρια του "L' Express" και υπουργός του Ζισκάρ Ντ' Εστέν.

Μόλις προχθές, μιλώντας στη γαλλική τηλεόραση, έλεγε ότι για τις πεντακόσιες λέξεις του άρθρου της δούλευε δύο ημέρες και έχοντας φροντίσει να γράψει σε βίντεο όλες τις εκπομπές που επρόκειτο να σχολιάσει. Μάθημα και για τους ημετέρους δημοσιογράφους...



ΤΑΞΙ

ΡΑΔΙΟ ΤΑΞΙ: 2241-0-64712, 2241-0-64790.

ΧΡΗΣΙΜΑ ΤΗΛΕΦΩΝΑ

ΝΟΣΟΚΟΜΕΙΟ:	2241-0-80000
ΑΜΕΣΗ ΔΡΑΣΗ ΠΥΡ/ΚΗΣ:	199
ΛΙΜΕΝΑΡΧΕΙΟ:	2241-0-22220, 2241-0-27695
ΒΛΑΒΕΣ Δ.Ε.Η.:	125
ΒΛΑΒΕΣ Ο.Τ.Ε.:	121
ΑΜΕΣΗ ΔΡΑΣΗ:	100
ΒΛΑΒΕΣ ΥΔΡΕΥΣΗΣ:	2241-0-68750, 2241-0-68755
ΝΟΜΑΡΧΙΑ:	2241-0-46502
ΠΕΡ/ΚΗ Δ/ΝΣΗ	2241-0-38174
ΔΗΜΟΣ:	2241-0-46200
ΔΗΜ. ΕΠΙΧ. ΚΑΘΑΡ.	2241-0-77600
ΥΠΗΡ. ΑΠΟΚΟΜΙΔΗΣ:	2241-0-61057
ΤΡΟΧΑΙΑ:	2241-0-26480
ΠΛΗΡΟΦ. Ο.Τ.Ε.:	131
ΔΕΛΤΙΟ ΚΑΙΡΟΥ:	149
ΛΑΧΕΙΑ:	111
ΠΡΟΠΟ - ΛΟΤΤΟ:	111
ΡΟΔΑ:	2241-0-27462
ΚΤΕΛ:	2241-0-27706
Ο.Α.Ε.Δ.:	2241-0-23265
Ι.Κ.Α.:	2241-0-64912
ΤΑΞ.Υ.:	2241-0-68701, 2241-0-68702
ΟΛΥΜΠΙΑΚΗ:	2241-0-24555
Δ.Α.Ν.Ε.:	2241-0-43150
ΕΡΓΑΤ. ΚΕΝΤΡΟ:	2241-0-24730
CRONUS AIRLINES	2241-0-25444
AEGEAN AIRLINES	2241-0-98345

ΚΤΕΟ

• Από 8/01/2003 έως 28/02/2003 παντός είδος οχήματα **με συνδυασμό γραμμάτων ΡΟΒ1501-2000.** Επίσης θα ελέγχονται τα οχήματα που η καταλληλότητά τους λήγει αυτές τις εβδομάδες και οχήματα ανάριθμα εισαγωγής.

ΤΙΜΕΣ ΣΥΝΑΛΛΑΓΜΑΤΟΣ

ΔΟΛΛΑΡΙΟ Η.Π.Α	1,0664	1,0642
ΛΙΡΑ ΑΓΓΛΙΑΣ	0,66416	0,66284
ΚΟΡΩΝΑ ΔΑΝΙΑΣ	7,4404	7,4256
ΚΟΡΩΝΑ ΣΟΥΗΔΙΑΣ	9,206	9,1878
ΓΙΕΝ ΙΑΠΩΝΙΑΣ	126,09	125,83
ΦΡΑΓΚΟ ΕΛΒΕΤΙΑΣ	1,4623	1,4593
ΚΟΡΩΝΑ ΝΟΡΒΗΓΙΑΣ	7,3253	7,3107
ΛΙΡΑ ΚΥΠΡΟΥ	0,57878	0,57762
ΔΟΛΛΑΡΙΟ ΚΑΝΑΔΑ	1,6383	1,6351
ΔΟΛΛΑΡΙΟ ΑΥΣΤΡΑΛΙΑΣ	1,8074	1,8038

Η ΡΟΔΙΑΚΗ

Ημερήσια Εφημερίδα της Ρόδου
Ετος Ιδρύσεως 1915
ΙΔΡΥΤΗΣ
ΕΜΜ. ΚΑΛΑΜΠΙΧΗΣ
ΙΔΙΟΚΤΗΣΙΑ – ΕΚΔΟΣΗ
ΥΙΟΙ Σ. ΤΣΟΠΑΝΑΚΗ
Η. ΚΩΤΙΑΔΗΣ Ο.Ε.
ΔΙΕΥΘΥΝΤΗΣ
ΑΘ. ΜΑΡΑΣΙΩΤΗΣ
ΣΥΝΤΑΞΗ
Λουκάς Μαστής
Μιχάλης Μαστής
Κυριακή Πετρίδου
Βαρβάρα Μπογδάνου
Μίκα Αυγουστή
ΑΘΛΗΤΙΚΑ
Μανόλης Μπάτης,
Νικήτας Κουσκούσης
Κώστας Παντίδος
Παύλος Ντοκουόπιλ
ΓΡΑΦΕΙΑ ΣΥΝΤΑΞΗΣ
Μάρκου Μαλλιαράκη 11
Τηλ.2241-0- 24610,
2241-0-75640
Fax (22410) 75641
ΛΟΓΙΣΤΗΡΙΟ – ΔΙΑΦΗΜΙΣΕΙΣ
Μάρκου Μαλλιαράκη 11
Τηλ. 2241-0-22210
2241-0-75230
Fax (22410) 22471
http://www.rodiaki.gr,
Email: tsopá@otenet.gr & irodiaki@otenet.gr

ΠΡΟ... ΠΥΕΙΤΑΙ!

ΠΩΛΕΙΤΑΙ • FOR SALE

ευσταθίου
ΕΥΡΩΚΤΗΜΑΤΙΚΗ

CMF - Vutiraki

ευσταθίου
ΕΥΡΩΚΤΗΜΑΤΙΚΗ
ΚΤΗΜΑΤΟΜΕΣΙΤΙΚΟ ΓΡΑΦΕΙΟ

Οταν οι παρεχόμενες υπηρεσίες ξεφεύγουν από τα **όρια** μιας αγοραπωλησίας κι επεκτείνονται μέχρι τις αρχιτεκτονικές μελέτες, τις επενδυτικές προτάσεις και την προώθηση της ακίνητης περιουσίας σας.

Οταν ένα εξειδικευμένο team ανθρώπων με υψηλή γνώση και πολυετή εμπειρία, κοιτάει πάντα **μακριά** και βρίσκει για σας την πιο πρωτοποριακή και ταυτόχρονα άριστη λύση.

Οταν οι ίδιοι, πρώτοι απ' όλους **ερευνούν** κι **ανακαλύπτουν** για σας νέες ευκαιρίες.

Τότε ξέρετε ότι υπάρχει μια κτηματομεσιτική εταιρεία που

προηγείται ...
των αναγκών σας!

Η ΑΚΙΝΗΤΗ ΑΞΙΑ ΣΑΣ!

ΕΘΝ. ΑΝΤΙΣΤΑΣΗΣ 83 - ΤΗΛ. 22410 73819, 74917 - ΚΙΝ. 0944 374546 - 0945 292030 - FAX: 22410 38641 - info@euroktimatiki.gr

Για μοντέρνο νεανικό
γυναικείο ντύσιμο
Ελάτε στο νέο μας κατάστημα

ELIOYLA

με τα επώνυμα ρούχα
GIANNI RODINI ®
INTERNATIONAL

ΕΚΠΤΩΣΕΙΣ έως 50%

Δημητρίου Θέμελη 75 (πεζόδρομος)
Τηλέφωνο (22410)33606

Για να δώσουμε
αυθεντική παραδοσιακή
γεύση στις οικογενειακές σας στιγμές
και όχι μόνο, φτιάξαμε τα

"Μελένια"



— Παραδοσιακά μελεκούνια.
— Ξεροτήγανα - Τακάκια -
Σταφιδωτά - Καλτσούνια
Μοσχοπούγγια - Γλυκά
κουταλιού κ.ά.

Ολα χειροποίητα με τα αγνότερα υλικά.

Δεχόμαστε παραγγελίες
για γάμους, βαφτίσεις και
κάθε είδους κοινωνική εκδήλωση.

Τηλ. 2246 0 22076, Πλατεία Σαλάκου

ΨΑΡΟ-ΤΑΒΕΡΝΑ

ΜΕΣΟΓΕΙΟΣ

Ευχαριστούμε για την προτίμησή σας
και σας ενημερώνουμε ότι θα
παραμείνουμε ανοικτά όλο τον χειμώνα.
Τις καθημερινές από τις 6 το απόγευμα έως
τις 12 το βράδυ. Τις Κυριακές και αργίες ανοικτά
από τη 1 το μεσημέρι έως τις 12 το βράδυ.



ΦΡΕΣΚΑ ΘΑΛΑΣΣΙΝΑ
ΚΑΙ ΚΡΕΑΤΑ ΣΤΟ ΤΡΑΠΕΖΙ ΣΑΣ



πλαίσιο

ΨΑΡΟ-ΤΑΒΕΡΝΑ
ΜΕΣΟΓΕΙΟΣ
ΙΕΡΟΥ ΛΟΧΟΥ 47 ΙΑΛΥΣΟΣ ΤΗΛ. 22410-91365

Διεβιβάσθη από τον εισαγγελέα Εφετών στον εισαγγελέα του Α.Π.

Φάκελος γεμάτος με... διαφθορά!

Περιέχει περισσότερες από 30 υποθέσεις από τη Ρόδο και άλλα νησιά που έχουν σχέση με παράνομες πράξεις

Στα χέρια του εισαγγελέα του Αρείου Πάγου κ. Ευάγγελου Κρουσταλλάκη, διαβιβάστηκε τελικά πριν από μερικές μέρες, ένας ογκωδέστατος φάκελος από τον εισαγγελέα Εφετών Δωδεκανήσου κ. Ιωάννη Λαΐνη, ο οποίος σύμφωνα με ασφαλείς πληροφορίες, περιέχει περισσότερες από 30 υποθέσεις από τη Ρόδο, την Κω, την Πάτμο και άλλα νησιά του νομού μας, οι οποίες αφορούν περιπτώσεις διαφθοράς σε βάρος του δημοσίου.

Σύμφωνα με τις ίδιες πληροφορίες, η συγκέντρωση των στοιχείων αυτών, που έγινε με ταχύτατους ρυθμούς από τον εισαγγελέα Εφετών Δωδεκανήσου κ. Ιωάννη Λαΐνη, αφορούσε υποθέσεις διαφθοράς, σε βάρος του δημοσίου οι οποίες:

1) Έχουν προσδιοριστεί και είναι έτοιμες να εκδικαστούν

2) Υποθέσεις που αναμένεται να προσδιοριστούν και

3) Υποθέσεις, που βρίσκονται στο στάδιο της έρευνας από την πλευρά των ανακριτικών αρχών.

Πρόκειται για περισσότερες από 30 υποθέσεις, που έχουν άμεση σχέση με περιπτώσεις διαφθοράς σε βάρος του δημοσίου. Ανάμεσά τους, σύμφωνα με τις ίδιες πληροφορίες, περιλαμβάνονται περιπτώσεις που αφορούν:

Αναφορά και σε δημοσίους υπαλλήλους

Την υπόθεση με τις συνταγογραφήσεις, την διάθεση ναρκωτικών φαρμάκων και άλλων σκευασμάτων από γιατρούς στη Ρόδο, υποθέσεις για την καταπάτηση δημοσίων κτημάτων σε Ρόδο, Κω και Πάτμο, καθώς επίσης και υποθέσεις που αφορούν καταγγελίες πολεοδομικών ή κτηματολογικών παραβάσεων.

Αξίζει να σημειωθεί ότι ο εισαγγελέας του Αρείου Πάγου, στον οποίο διαβιβάστηκε πρόσφατα ο ογκωδέστατος αυτός φάκελος, από τον εισαγγελέα Εφετών Δωδεκανήσου, εξετάζει τις περιπτώσεις αυτές, μία προς μία και σύμφωνα με τις ίδιες πληροφορίες, δεν αποκλείεται μέσα στις επόμενες μέρες να δώσει το πράσινο φως έτσι ώστε να δοθούν στην δημοσιότητα οι πιο σοβαρές από τις περιπτώσεις αυτές, που απασχόλησαν ή απασχολούν την δικαιοσύνη.

Στον φάκελο με τις περιπτώσεις αυτές, που διαβιβάστηκε από την Εισαγγελία των Εφετών Δωδεκανήσου, **σύμφωνα με πληροφορίες περιλαμβάνονται επίσης υποθέσεις και περιπτώσεις κρατικών λειτουργών, προϊσταμένων αλλά και απλών υπαλλήλων που υπηρετούν σε θέσεις και υπηρεσίες του Δημόσιου τομέα,** οι οποίοι φαίνεται να κατηγορούνται για παράβαση καθήκοντος και έχει ασκηθεί σε βάρος τους (ή αναμένεται να ασκηθούν) ποινικές διώξεις σε βαθμό πλημμελήματος.

Σε κάθε περίπτωση πάντως, όλες οι περιπτώσεις, πολλές από τις οποίες θα εκδικαστούν προσεχώς από τα αρμόδια δικαστήρια, αξιολογούνται ως ιδιαίτερα σοβαρές και δεν αποκλείεται να υπάρξουν ραγδαίες γι' αυτές εξελίξεις μέσα στις αμέσως επόμενες μέρες.

Έγκυροι νομικοί της Ρόδου πάντως, σχολιάζοντας τις εξελίξεις αυτές, χαρακτήρισαν πρωτόγνωρη την βούληση τόσο του Αρείου Πάγου, όσο και των Εισαγγελικών Αρχών του νομού μας, να ξεκαθαρίσουν άμεσα όλες τις περιπτώσεις διαφθοράς που έχουν παραπεμφθεί στην δικαιοσύνη.

Ο φάκελος αυτός πάντως, που αφορά τις περιπτώσεις διαφθοράς σε βάρος του δημοσίου, **όπως επισήμαιναν χθες ανώτεροι δικαστικοί λειτουργοί της περιοχής μας, θα παραμένει διαρκώς ανοιχτός**, έτσι ώστε να ενταχθούν στο ίδιο πλαίσιο έρευνας και τυχόν άλλες περιπτώσεις που θα προκύψουν από τις έρευνες ή που θα καταγγελθούν μέσα στο αμέσως επόμενο χρονικό διάστημα.

Οι πρώτες ενδείξεις για τη φωτιά στην πανσιόν

Πιθανότατα εμπρησμός!

Δεν αποκλείει αυτό το ενδεχόμενο η ΠΥΡ

Σε εμπρησμό οφείλεται σύμφωνα με τις πρώτες ενδείξεις και τα στοιχεία που κατάφεραν να συγκεντρώσουν οι αρμόδιες υπηρεσίες, η πυρκαγιά που ξέσπασε προχθές στις 4 τα ξημερώματα σε πανσιόν την Παλιάς Πόλης, με αποτέλεσμα να καταστραφεί ολοσχερώς το μεγαλύτερο τμήμα της και να κινδυνεύσουν διπλανά οικήματα.

Το ενδεχόμενο, άφησε ανοικτό με δηλώσεις που έκανε, πάντως και ο διοικητής της Πυροσβεστικής Υπηρεσίας Ρόδου κ. Κ. Καραγεωργόπουλος, ενώ ο ιδιοκτήτης του της επιχείρησης αυτής κ. Ευάγγελος Τσαλίκης, με δηλώσεις που έκανε χθες μιλώντας στον ραδιοφωνικό σταθμό «Παλμός» έκανε ευθέως λόγο για ξεκάθαρη περίπτωση εμπρησμού, καλώντας παράλληλα τον αρμόδιο εισαγγελέα να παρέμβει με σχετική έρευνα.

Η υπόθεση, που δεν αποκλείεται να πάρει μεγάλες διαστάσεις μέσα στις προσεχείς μέρες, παρουσιάζει ιδιαίτερο ενδιαφέρον, **καθώς ο ιδιοκτήτης κατήγγειλε δημόσια ότι εδώ και καιρό εκβιάζονταν από ιδιοκτήτες επιχειρήσεων,** οι οποίοι μάλιστα απειλούσαν ότι θα τον κάψουν στέλνοντάς του μπράβους. Ο ίδιος, με δηλώσεις του στον «Παλμό» επίσης, εξαπέλυσε πυρά εναντίον των υπηρεσιών του Δήμου της Ρόδου.

Για το θέμα αυτό, πάντως και τις καταγγελίες που έγιναν, ενημερώθηκε χθες αργά το μεσημέρι και ο αρμόδιος εισαγγελέας Πλημμελειοδικών Ρόδου, ο οποίος και αναμένεται μέσα στις επόμενες μέρες να καλέσει τον καταγγέλλοντα για να δώσει εξηγήσεις.

ΤΑΒΕΡΝΑ
ΤΟ ΚΑΠΗΛΕΙΟ

Κοντά σας κάθε
Παρασκευή - Σάββατο και Εορτές.
Ζωντανή μουσική συντροφιά με τον
Ηλία Λυκοπάντη
την Αναστασία και την Ορχήστρα μας
σε ένα ποιοτικό ελαφρολαϊκό νησιώτικο
και ρεμπέτικο Πρόγραμμα.

Ποικιλία μεζέδων
ντόπιων
κρεάτων και κρασιών.

Δεκτές κάθε είδους
κοινωνικές εκδηλώσεις
μέχρι 120 άτομα

Σωτήρος 47, Ιξιά, Ιαλυσός
Τηλ. κρατήσεων 22410/91835, 6945/769958

MEDITERANNEO
piano restaurant

Συνεχίζουμε να υποσχόμαστε υπέροχες γαστρονομικές
απολαύσεις και αξέχαστες μουσικές βραδιές.

Επίσης αναλαμβάνουμε την κοπή πίτας συλλόγων και
οργανισμών ως 90 άτομα.

Ανανεωμένοι ο Γιώργος Χατζηαντώνης στο πιάνο
με την συντροφιά του
αναλαμβάνουν τη διασκέδασή σας.

ΑΝΟΙΧΤΑ ΚΑΘΕ
ΠΑΡΑΣΚΕΥΗ-ΣΑΒΒΑΤΟ

Τηλ. ρεζερβέ:
22410 52677
Περνού 139,
Αφάντου - Ρόδος

Καταπέλτης το πόρισμα των εμπειρογνωμόνων του ΤΕΕ για συγκεκριμένες παρεμβάσεις στα Κολύμπια

Υπάρχουν μόνο παρανομίες!

Το πόρισμα στο οποίο περιγράφονται όλες οι διαπιστώσεις διεβιβάσθη ήδη στον Εισαγγελέα

Πράγματα και... θαύματα, περιγράφονται στο πόρισμα των εμπειρογνωμόνων του Τεχνικού Επιμελητηρίου Ελλάδος – Τμήμα Δωδεκανήσου, που βρίσκεται στα χέρια των Εισαγγελικών Λειτουργών, από τα μέσα του περασμένου Δεκεμβρίου, αναφορικά με τις παρατυπίες, τις παρανομίες και άλλα αξιόποινα στοιχεία που φαίνεται να προκύπτουν, σε σχέση με τις καταπατήσεις δημοσίων εκτάσεων, αιγιαλών και παραλιών στην περιοχή των Κολυμπίων!

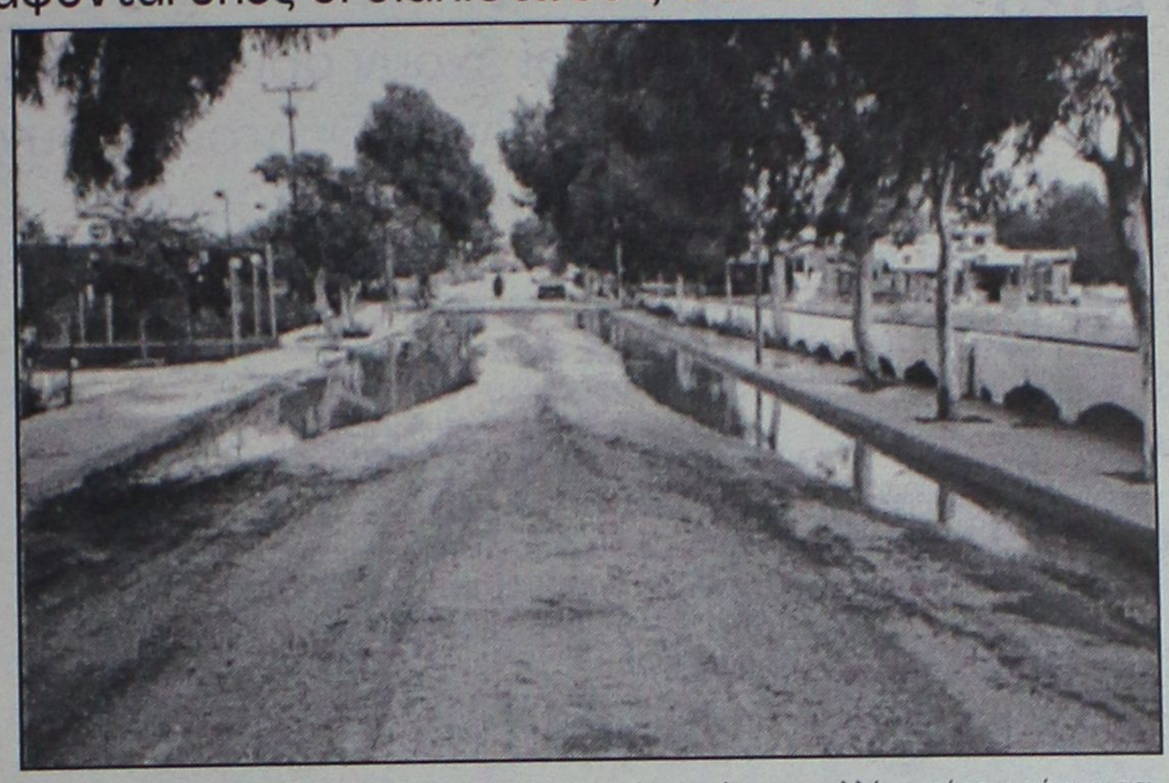

Το πόρισμα, που αναμένεται να πάρει τη μορφή χιονοστιβάδας μέσα στις επόμενες μέρες, εμπλέκει και καταλογίζει σοβαρότατες ευθύνες ή παραλείψεις σε κρατικούς λειτουργούς, στελέχη της δημόσιας διοίκησης, και άλλους που φαίνεται ότι εμπλέκονται με το ζήτημα αυτό.

Το πόρισμα είχαν αναλάβει να συντάξουν εμπειρογνώμονες, που διορίστηκαν με εντολή της Εισαγγελίας Πλημμελειοδικών Ρόδου, για την διερεύνηση της υπόθεσης των αυθαιρέτων κτισμάτων σε περιοχή των Κολυμπίων Ρόδου, αλλά και σε άλλες παραλιακές περιοχές της Ρόδου.

Σύμφωνα με ασφαλείς πληροφορίες» το πολυσέλιδο πόρισμα των εμπειρογνωμόνων ολοκληρώθηκε στις 15 Δεκεμβρίου και υποβλήθηκε επισήμως στον προϊστάμενο της Εισαγγελίας Πλημμελειοδικών Ρόδου κ. Γεώργιο Οικονόμου, ο οποίος αναμένεται να αξιολογήσει τα στοιχεία που περιέχει μέσα στις προσεχείς μέρες.

Οι ίδιες πληροφορίες, κάνουν λόγο ότι τα επίμαχα σημεία του πορίσματος, **«καίνε» στην κυριολεξία κρατικούς λειτουργούς, ιδιώτες, επιχειρηματίες αλλά και μια σειρά άλλους παράγοντες εμπλεκόμενους με την σχετική υπόθεση, των αυθαίρετων κτισμάτων**, σε περιοχές που είναι χαρακτηρισμένες ως αιγιαλός και παραλία ή σε ζώνες εκτάσεων που ανήκουν στο δημόσιο!

Τα στοιχεία, που τεκμηριώνονται με απόλυτο επιστημονικό τρόπο, αναμένεται σύμφωνα με πληροφορίες, **να ανοίξουν τον δρόμο στις αρμόδιες αρχές της περιοχής μας, για να κινηθεί έτσι η διαδικασία ποινικών διώξεων** σε βάρος όσων έχουν μερίδιο ευθύνης.

Η υπόθεση των αυθαιρέτων κτισμάτων σε περιοχές του νησιού μας, που έχουν χαρακτηριστεί ως τουριστικές, είχε προκαλέσει το έντονο ενδιαφέρον των εισαγγελικών αρχών του νησιού μας, όταν πριν από μερικούς μήνες, **είχαν γίνει συγκεκριμένες καταγγελίες για εξόφθαλμες περιπτώσεις καταπάτησης δημοσίων εκτάσεων** από μεγάλα επιχειρηματικά συμφέροντα σε διάφορες περιοχές του νησιού μας.

Το ζήτημα, επιχειρήθηκε να υποβαθμιστεί δεόντως, αλλά ωστόσο ο τότε αντεισαγγελέας Πλημμελειοδικών Ρόδου και νυν προϊστάμενος της Εισαγγελίας Ρόδου κ. Γεώργιος Οικονόμου, είχε διατάξει κατεπείγουσα προκαταρκτική εξέταση, ανοίγοντας έτσι ένα ακόμη μεγάλο κεφάλαιο. Παράλληλα, με την υπόθεση αυτή, ενημερώθηκαν και ανώτεροι δικαστικοί λειτουργοί, με επιπλέον αναφορές και στοιχεία που κοινοποιήθηκαν σε αυτούς.

Έτσι, με βάση τις πληροφορίες, και τα στοιχεία που περιέχονται στο πόρισμα των εμπειρογνωμόνων, αλλά και τα υπόλοιπα στοιχεία που έχουν συγκεντρώσει από καταθέσεις και στοιχεία, οι αρμόδιες εισαγγελικές – ανακριτικές αρχές, εκτιμάται ότι ο κύκλος της έρευνας που έχει ανοίξει εδώ και πολλούς μήνες, θα οδηγήσει σε συγκεκριμένα αποτελέσματα, με την παραπομπή υπευθύνων για τις αυθαιρεσίες αυτές στην δικαιοσύνη.

Το πολυσέλιδο πόρισμα των εμπειρογνωμόνων, που διορίστηκαν για τον λόγο αυτό από την Εισαγγελία Πλημμελειοδικών Ρόδου, **(πρόκειται για ομάδα αποτελούμενη από έμπειρους τοπογράφους – μηχανικούς)** αξιολογείται με πολύ προσοχή από τους αρμόδιους της Εισαγγελίας.

MACROVITA

Φυσικός Βασιλικός Πόλτος

Ο Βασιλικός Πολτός Μελισσών είναι η ζωντανή δύναμη της φύσης, το πιό πολύτιμο δώρο της στον ταλαιπωρημένο από τον ακατάστατο και εξαντλητικό τρόπο ζωής, σύγχρονο άνθρωπο.



- Προσφέρει ΜΑΚΡΟΖΩΙΑ, σωματική και ψυχική ΥΓΕΙΑ, σωστότερη ΑΝΑΠΤΥΞΗ και ΥΨΗΛΟΤΕΡΗ ΑΠΟΔΟΣΗ στις σπουδές και στον αθλητισμό.
- Ανανεώνει τις σωματικές και πνευματικές ΔΥΝΑΜΕΙΣ, αυξάνει την ΑΝΤΟΧΗ, τη ΣΕΞΟΥΑΛΙΚΗ ΔΡΑΣΤΗΡΙΟΤΗΤΑ, τη ΓΟΝΙΜΟΤΗΤΑ και αναζωογονεί τους ΗΛΙΚΙΩΜΕΝΟΥΣ ΟΡΓΑΝΙΣΜΟΥΣ

Οσο πιό φρέσκος είναι ο Βασιλικός Πολτός, τόσο περισσότερο ακέραιες διατηρούνται οι ευεργετικές του ιδιότητες. Η «MACROVITA» παρέχει για το Βασιλικό Πολτό της μοναδική εγγύηση ΓΝΗΣΙΟΤΗΤΑΣ, ΑΓΝΟΤΗΤΑΣ και ΦΡΕΣΚΑΔΑΣ.

Στα Φαρμακεία & στα Καταστήματα Υγιεινής Διατροφής

ΠΕΡΙΣΣΟΤΕΡΕΣ ΠΛΗΡΟΦΟΡΙΕΣ ΓΙΑ ΤΟ ΒΑΣΙΛΙΚΟ ΠΟΛΤΟ ΑΛΛΑ ΚΑΙ ΓΙΑ ΤΑ ΦΥΣΙΚΑ ΚΑΛΛΥΝΤΙΚΑ ΒΑΣΙΛΙΚΟΥ ΠΟΛΤΟΥ MACROVITA ΣΤΑ ΤΗΛΕΦΩΝΑ 210-25.23.380, 210-25.29.384 ΚΑΙ ΣΤΟ FAX 210-25.11.294

ΡΟΔΟΤΡΥΠΟΚΟΠΤΙΚΗ Ο.Ε.
ΚΟΥΛΙΑΝΟΣ ΔΗΜΗΤΡΙΟΣ & ΣΙΑ Ο.Ε.
ΚΟΛΟΚΟΤΡΩΝΗ 66 ΡΟΔΟΣ ΤΗΛ. & FAX: 0241/77257 ΚΙΝ.: 0932/732331

ΤΡΥΠΑΜΕ - ΚΟΒΟΥΜΕ - ΣΠΑΜΕ



ΜΠΕΤΑ - ΤΟΥΒΛΑ - ΤΣΙΜΕΝΤΟΛΙΘΟΥΣ - ΠΑΤΩΜΑΤΑ, ΠΕΤΡΕΣ
ΧΩΡΙΣ ΟΡΙΟ ΠΑΧΟΥΣ

ΧΩΡΙΣ ΔΟΝΗΣΕΙΣ - ΡΩΓΜΕΣ - ΣΚΟΝΕΣ

ΕΡΓΑΣΙΕΣ:
ΑΝΟΙΓΟΥΜΕ ΠΟΡΤΕΣ - ΠΑΡΑΘΥΡΑ
ΚΑΝΑΛΙΑ ΣΕ ΠΑΤΩΜΑΤΑ ΓΙΑ
ΥΔΡΑΥΛΙΚΟΥΣ & ΗΛΕΚΤΡΟΛΟΓΟΥΣ
ΤΡΥΠΕΣ ΔΙΑΦΟΡΩΝ ΜΕΓΕΘΩΝ
& ΚΥΚΛΙΚΑ ΑΝΟΙΓΜΑΤΑ ΓΙΑ ΣΚΑΛΕΣ
ΕΠΙΣΗΣ ΓΙΝΟΝΤΑΙ ΚΟΠΕΣ ΣΕ
ΤΟΙΧΟΥΣ ΑΠΟ ΠΕΤΡΑ & ΑΝΑΣΤΗΛΩΣΕΙΣ
ΜΕ ΜΠΕΤΟ Η ΣΙΔΗΡΟΚΑΤΑΣΚΕΥΗ





ΣΤΙΣ ΕΡΓΑΣΙΕΣ ΜΑΣ ΣΥΜΠΕΡΙΛΑΜΒΑΝΕΤΑΙ Η ΜΕΤΑΦΟΡΑ ΜΠΑΖΩΝ

Ολες οι εργασίες είναι με την σύγχρονη μέθοδο έγχυσης νερού προς αποφυγή σκόνης



ΓΕΩΡΓΙΟΣ π. ΜΑΣΤΡΟΜΙΧΑΛΗΣ
ΣΥΜΒΟΥΛΟΣ ΕΠΙΧΕΙΡΗΣΕΩΝ
ΥΠΟΣΤΗΡΙΞΗ ΕΠΙΧΕΙΡΗΣΕΩΝ
ΓΙΑ ΕΝΤΑΞΗ
ΣΕ ΚΟΙΝΟΤΙΚΑ ΠΡΟΓΡΑΜΜΑΤΑ
ΜΑΝΔΡΑΚΙ ΝΙΣΥΡΟΥ 85303
ΤΗΛ. (22420) 48114, FAX. 48113
e-mail: mc_mast@otenet.gr

ΑΝΑΚΟΙΝΩΣΗ - ΠΡΟΣΚΛΗΣΗ

Το γραφείο μας, το οποίο δραστηριοποιείται στον τομέα της **υποστήριξης επιχειρήσεων για την ένταξή τους σε κοινοτικά προγράμματα, καλεί** τις επιχειρήσεις που **δραστηριοποιούνται** στον τομέα της **εστίασης,** να καταθέσουν πρόταση στα πλαίσια του προγράμματος:

"Διάδοση και καθιέρωση της ελληνικής κουζίνας και ενίσχυση επιχειρήσεων για την απόκτηση σήματος ΕΟΤ για την ελληνική κουζίνα".

Στο πρόγραμμα μπορούν να συμμετέχουν:

- **Επιχειρήσεις παροχής υπηρεσιών εστίασης.**
- **Ξενοδοχεία και camping** στα οποία λειτουργούν εστιατόρια.
- **Επιχειρήσεις ειδικής τουριστικής υποδομής** στις οποίες λειτουργούν εστιατόρια.
- **Επιχειρήσεις ακτοπλοϊκών εταιρειών** ή και **κρουαζιερόπλοιων** στις οποίες λειτουργούν εστιατόρια.

ΠΡΟΫΠΟΘΕΣΕΙΣ

Οι προς ένταξη επιχειρήσεις θα πρέπει να πληρούν και τις παρακάτω προυποθέσεις:

✔ Να απασχολούνται σ' αυτές έως 10 άτομα (δεν αποκλείεται η ένταξη επιχειρήσεων στις οποίες αυτοαπασχολείται ο επιχειρηματίας ή συγγενείς αυτού).
✔ Να ασκούν δραστηριότητα τουλάχιστον ένα πλήρες έτος πριν την υποβολή της αίτησης.
✔ Να διαθέτουν την σχετική άδεια λειτουργίας.
✔ Οι προς ένταξη επιχειρήσεις δεν θα πρέπει να έχουν χρηματοδοτηθεί από παλαιότερα παρόμοια προγράμματα.

ΑΝΩΤΑΤΟ ΟΡΙΟ ΠΡΟΫΠΟΛΟΓΙΣΜΟΥ-ΧΡΗΜΑΤΟΔΗΤΗΣΗ

Ως ανώτατο όριο του προϋπολογισμού του έργου ορίζεται το ποσό των 29.350,00 ευρώ. Στην περίπτωση που ο προϋπολογισμός είναι υπερβάλλων, το Πρόγραμα θα ενισχύσει την επιχείρηση μέχρι το τμήμα του προϋπολογισμού που καλύπτει το παραπάνω ποσό.

Η χρηματοδοτική ενίσχυση της επιχείρησης αντιστοιχεί σε ποσοστό 50% στον συνολικό προϋπολογισμό. Το υπόλοιπο καλύπτεται με ίδια συμμετοχή των επενδυτών.

ΕΠΙΛΕΞΙΜΕΣ ΔΑΠΑΝΕΣ

Οι επιλέξιμες δαπάνες που καλύπτονται απ' το Πρόγραμμα μπορούν να αφορούν οποιαδήποτε διαμόρφωση και εκσυγχρονισμό των χώρων, τον εκσυγχρονισμό-αντικατάσταση του κινητού εξοπλισμού και τον σχεδιασμό, την παραγωγή και εκτύπωση καταλόγων εδεσμάτων.

Οι επιχειρήσεις που δραστηριοποιούνται στην Δωδεκάνησο, πληρούν τις προϋποθέσεις και επιθυμούν να ενταχθούν στο παραπάνω αναπτυξιακό πρόγραμμα, θα πρέπει έως τις 20/2/2003, να επικοινωνήσουν με το γραφείο μας ώστε να προβούμε στην προετοιμασία και τέλος στην υποβολή του σχετικού επενδυτικού σχεδίου.

Πληροφορίες στα τηλέφωνα: (22420) 48114, fax.: 48113
Email: mc_mast@otenet.gr
Υπεύθυνος προγράμματος: ΓΕΩΡΓΙΟΣ ΜΑΣΤΡΟΜΙΧΑΛΗΣ
Αναμένουμε την συμμετοχή σας στο παραπάνω πρόγραμμα

Με εκτίμηση
Γεώργιος π. Μαστρομιχάλης

ΝΤΕΤΕΚΤΙΒΣ
30 ΧΡΟΝΙΑ ΜΟΝΙΜΑ ΚΑΙ ΣΤΗ ΡΟΔΟ
35354 - 28780
Π.Π. ΓΕΡΜΑΝΟΥ 6 (ΠΛ. ΦΩΚΙΑΛΗ)
Η ΛΥΣΗ!!! ΣΕ ΚΑΘΕ ΣΑΣ ΠΡΟΒΛΗΜΑ
EXPRESS SECURITY

ΚΟΜΜΩΤΗΡΙΟ UNISEX
Natural Beauty

Χτενίσματα αέρινα, φίνα... Χτενίσματα με άποψη. Νέες κουπ με στυλ και προσθετική μαλλιών με τη γνωστή υπογραφή της **Μαρίας**
& κατόπιν ραντεβού
ανοικτά από τις 9.00 έως 17.00
Επίσης για τα μικρά παιδιά ένα ευχάριστο κούρεμα μέσα στο παιδικό αυτοκινητάκι
Παφιάκη Μαρία
Στη νέα διεύθυνση: Ακραμίτου 16, Ρόδος • Τηλ. 32161
κάθετος Ατταβύρου και Λεωφόρου Καλλιθέας
(παλιά διεύθυνση: προέκταση Αννης Μαρίας)

ΔΙΑΤΡΟΦΟΛΟΓΙΚΟ
ΒΙΟΧΗΜΙΚΟ ΚΕΝΤΡΟ
Προγράμματα Διατροφής ειδικά διαμορφωμένα να ανταποκρίνονται στο δικό σας μεταβολισμό για υγιεινό και ασφαλές αδυνάτισμα.
κι αν η έλλειψη χρόνου σας προσθέτει κιλά...
Ετοιμα γεύματα ΝΕΟ φρεσκομαγειρεμένα, νόστιμα και υποθερμιδικά, στο σπίτι...στη δουλειά... ή όπου εσείς τα ζητήσετε!
ΜΑΤΙΝΑ ΠΟΥΛΛΗ
Πτυχιούχος Βιοχημικός(Παν/μιο Sussex UK)
με ειδίκευση στη Διατροφολογία (Παν/μιο Sheffield UK)
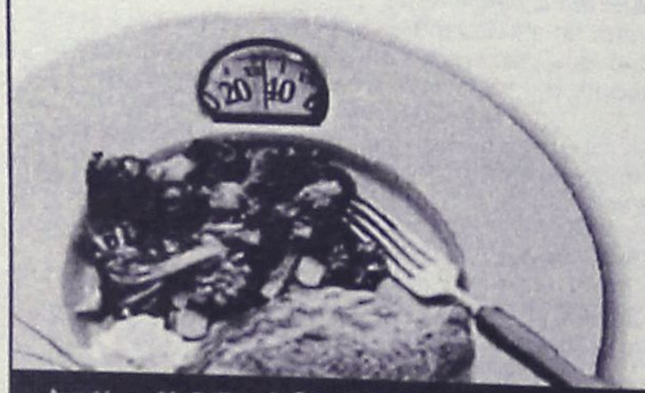
Ατταβύρου 33, Ρόδος ✆ 2241 0 76830 diatrof@hotmail.com

Ολοκληρώνονται εντός των ημερών οι διαδικασίες

Οι αντιπρόσωποι Δήμων στις εκλογές της ΤΕΔΚΔ

Ποιοί έχουν ορισθεί μέχρι τώρα. Στις 30 Ιανουαρίου στο Εθνικό Θέατρο η συνέλευση των αντιπροσώπων

Εντός των ημερών, θα ολοκληρωθούν οι συνεδριάσεις των Δημοτικών Συμβουλίων της Δωδ/σου, για την ανάδειξη των αντιπροσώπων τους που θα πάρουν μέρος στην εκλογική διαδικασία της Τοπικής Ένωσης Δήμων και Κοινοτήτων Δωδ/σου.

Αυτή θα διεξαχθεί στις 30 του μήνα, στις 11 το πρωί στο Δημοτικό Θέατρο Ρόδου, με σκοπό να αναδειχθεί το νέο Δ.Σ. της Ένωσης.

Οι περισσότεροι δήμοι πραγματοποίησαν τις προβλεπόμενες διαδικασίες και απομένουν λίγοι για να συμπληρωθεί ο αριθμός των 134 αντιπροσώπων που θα πάρουν μέρος στις εκλογές.

Συγκεκριμένα οι αντιπρόσωποι από κάθε Δήμο της Δωδ/σου, είναι οι εξής:

ΔΗΜΟΣ ΡΟΔΙΩΝ
- Γιώργος Γιαννόπουλος
- Κάλλιστος Διακογεωργίου
- Λιλή Τρύπη
- Νικ. Μόσχος
- Χατζής Χατζηευθυμίου
- Τσαμπ. Τριμμάτης

ΔΗΜΟΣ ΑΤΑΒΥΡΟΥ
- Παναγ. Κυριακούλης
- Σταματ. Ζιάκη
- Παντ. Διακογεωργίου
- Εμμαν. Πιτροπάκης
- Γεωργ. Μανιώτης

ΔΗΜΟΣ ΛΕΡΟΥ
- Τιμοθ. Κωττάκης
- Δημ. Καρανικόλας
- Γιάννης Καρπαθάκης
- Θεοχ. Χαρηνός
- Δημ. Διαμαντάρας
- Ευαγ. Ασβεστάς

ΔΗΜΟΣ ΤΗΛΟΥ
- Τάσος Αλιφέρης
- Μιχ. Κυπραίος
- Ειρην. Βαγιανού
- Στυλιαν. Χρυσάφης

ΔΗΜΟΣ ΚΩ
- Μιλτιαδ. Φάκκος
- Γιαν. Θεοφιλίδης
- Σωκρ. Ουρανός
- Σταμ. Διψελάς
- Γιώργος Κυρίτσης
- Νίκος Πουλιού

ΔΗΜΟΣ ΚΑΛΛΙΘΕΑΣ
- Γιαν. Ιατρίδης
- Στελ. Ρηνιού
- Ηλ. Ηλιάδης
- Δημ. Τσαλίκης
- Στ. Πολυχρόνης
- Ελευθ. Παπαελευθερίου

ΔΗΜΟΣ ΔΙΚΑΙΟΥ
- Βασιλ. Χατζηγιακουμής
- Βασιλ. Γεροβασίλης
- Παυλ. Δρόσσος
- Ευθ. Θεοδώρου
- Αριστ. Ζαμάγιας
- Γεωργ. Χατζηνικολάου

ΔΗΜΟΣ ΣΥΜΗΣ
- Ελευθ. Παπακαλοδούκας
- Σαβ. Αλεξόπουλος
- Στελ. Σμυρνάκης
- Μιλτ. Σαρρής

ΔΗΜΟΣ ΚΑΜΕΙΡΟΥ
- Στεφ. Δημητράς
- Μιχ. Τομάζος
- Σταμ. Στεφανάρος
- Κωστ. Θυριάκης
- Θαν. Μαρασιώτης
- Ιωάν. Μαριεττής

ΔΗΜΟΣ ΝΟΤΙΑΣ ΡΟΔΟΥ
- Μανωλ. Σαββής
- Σταυρ. Ακκούρης
- Ισιδωρ. Ασπρής
- Γεωργ. Πόκκιας
- Φιλημ. Ζαννετίδης
- Γεωργ. Αλεξίου

ΔΗΜΟΣ ΙΑΛΥΣΟΥ
- Στεργ. Στάγκας
- Μιχαλ. Συκόφυλλος
- Ιωαν. Κουφού
- Τασ. Διάκος
- Χρηστ. Παρασκευάς
- Αγαπ. Κωσταντινίδης

ΔΗΜΟΣ ΚΑΛΥΜΝΙΩΝ
- Γεωργ. Ρούσσος
- Ιωαν. Μαστροκούκος
- Αγαπ. Σκουμπουρδής
- Αικατ. Ρήγα
- Σακελ. Ζερβός
- Ιωαν. Γαλουζής

ΔΗΜΟΣ ΚΑΡΠΑΘΟΥ
- Μιχ. Ιωαννίδης
- Ηλίας Λάμπρος
- Μιχ. Τσαμπουνιεράκης
- Μην. Αλεξιάδης
- Ιωαν. Χαροκόπος
- Χρηστ. Κατσάνης

ΔΗΜΟΣ ΚΑΣΟΥ
- Δημ. Ερωτόκριτος
- Γεωργ. Κουριαντάκης
- Γεωργ. Πυλωνίτης
- Κωστ. Περσελής

ΔΗΜΟΣ ΛΕΙΨΩΝ
- Μπεν. Σπύρου
- Φώτης Μάγγος
- Μιχαλ. Λαουντός
- Νίκος Τσανακάκης

ΔΗΜΟΣ ΛΙΝΔΙΩΝ
- Γιώργος Θαρρενός
- Δημήτριος Μαγκαφάκης
- Παναγιώτης Παπακωνσταντίνου
- Εμμανουήλ Παλλάς
- Γεώργιος Ελευθερίου

ΚΟΙΝΟΤΗΤΑ ΟΛΥΜΠΟΥ
- Νικόλαος Κανάκης

ΚΟΙΝΟΤΗΤΑ ΑΓΑΘΟΝΗΣΙΟΥ
- Ευθ. Κατσουλιέρης

Για την εκλογή των αντιπροσώπων τους επρόκειτο να συνεδριάσουν χθες βράδυ τα Δημοτικά Συμβούλια Αρχαγγέλου, Πεταλούδων και Αστυπάλαιας, ενώ τα Δημοτικά Συμβούλια Πάτμου και Χάλκης θα συνεδριάσουν την Τετάρτη, και τέλος το Δ.Σ. Αφάντου θα συνεδριάσει την Παρασκευή.

ΜΕΓΑΛΗ ΣΥΜΜΕΤΟΧΗ ΚΑΘΗΓΗΤΩΝ ΣΤΗΝ ΣΤΑΣΗ

Μεγάλη ήταν η συμμετοχή των καθηγητών της περιοχής μας στην τρίωρη στάση εργασίας που προκήρυξε η ΟΛΜΕ και στην οποία συμμετείχε η Α' ΕΛΜΕ Δωδεκανήσου. Το ποσοστό της τρίωρης στάσης εργασίας των καθηγητών, που είχε προειδοποιητικό χαρακτήρα, έφθασε το 52%.

Τα αιτήματά τους είναι η αύξηση των αποδοχών σε ποσοστό 25%. Στην ικανοποίηση αυτής της διεκδίκησης θα συμβάλουν:

1) Η αύξηση των βασικών αποδοχών

2) Η αύξηση του επιδόματος εξωδιδακτικής απασχόλησης κατά 146,74 ευρώ τουλάχιστον

Β) Αναδρομική χορήγηση του οικογενειακού επιδόματος και στους δύο συζύγους

Γ) Ουσιαστική αύξηση του οικογενειακού επιδόματος. Παραλλήλως διεκδικούν τη χορήγηση και στους εκπαιδευτικούς του επιδόματος των 176 ευρώ.

ΜΟΥΣΙΚΟΣ ΟΙΚΟΣ - ΣΧΟΛΗ ΠΙΑΝΟΥ
ΛΙΛΙΑΝ ΜΠΕΡΔΗ

Η σχολή μας εύχεται σε όλους Καλή, Δημιουργική και Μελωδική χρονιά!
Ο καινούριος χρόνος ας δώσει την ευκαιρία στη Μουσική να μπεί στη ζωή μας και ιδιαίτερα στων παιδιών μας.
Γι' αυτό είναι εδώ η σχολή μας.
Οι εγγραφές για το 2ο εξάμηνο της σχολικής χρονιάς άρχισαν και μπορούν τώρα μικροί και μεγάλοι να κάνουν τα πρώτα τους βήματα στο πιάνο.
Στη σχολή διδάσκονται :
- Κλασική Μουσική *(Μπαρόκ, Κλασικής, Ρομαντικής, Μοντέρνας Περιόδου)*
- Σύγχρονη Μουσική *(Ελληνική & Ξένη)*
- Θεωρία της Μουσικής
- Solfege
- Αρμονία

Η σχολή προσφέρει :
- Κατάλληλο και φιλικό περιβάλλον διδασκαλίας
- Παρακολούθηση και ετήσιες εξετάσεις από το κεντρικό Ωδείο "Μουσικοί Ορίζοντες" *(Ιδρυτής κος Κωστής Γαϊτάνος)*
- Δυνατότητα απόκτησης πτυχίου αναγνωρισμένου από το κράτος
- Διοργάνωση μουσικών παραστάσεων και εκδηλώσεων
- Προσιτά δίδακτρα
- Έκπτωση 20% στο 2ο παιδί
- Έκπτωση στα βιβλία και στα μουσικά είδη για τους μαθητές της σχολής μας

Ο μουσικός μας οίκος διαθέτει κάθε είδους μουσικά βιβλία, όργανα και CD κλασικής μουσικής

" Όλες οι τέχνες φιλοδοξούν να συναντήσουν τη ΜΟΥΣΙΚΗ"
Walter Paiter
Ευχόμαστε να πραγματοποιήσουμε μαζί κάθε μουσικό σας όνειρο, Σαν παραμύθι που ζωντανεύει.

Με σεβασμό
Λίλιαν Μπέρδη
Στέλιου Κωτιάδη 29, τηλ : 2241027868 - 6936113126
Καθημερινά 09:00-13:00 , 17:00-20:30

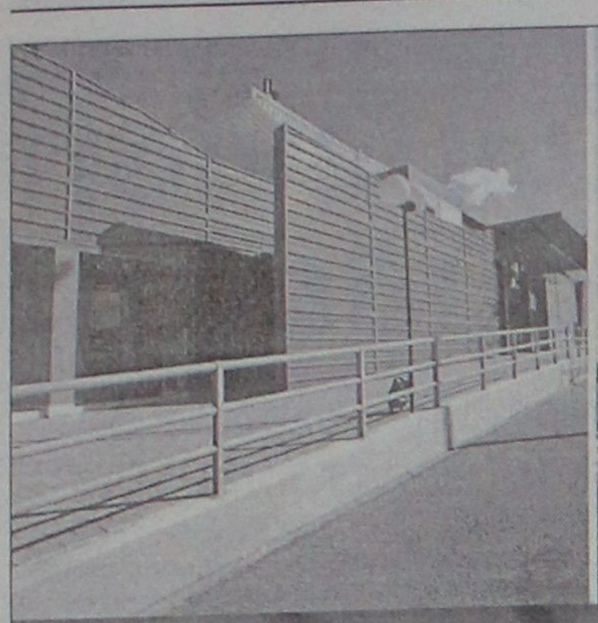



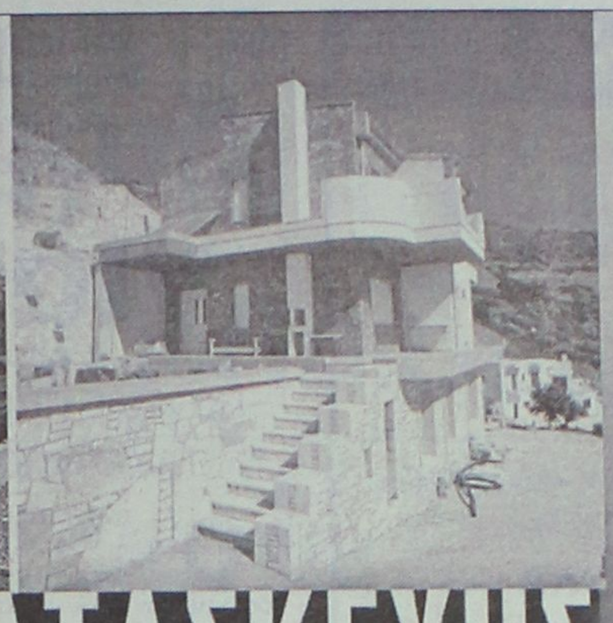

ΕΤΑΙΡΙΑ ΚΑΤΑΣΚΕΥΗΣ ΜΕΤΑΛΛΙΚΩΝ ΚΤΙΡΙΩΝ

ΟΛΟΚΛΗΡΩΜΕΝΕΣ ΚΑΤΑΣΚΕΥΕΣ

ΒΙΟΜΗΧΑΝΙΚΑ-ΒΙΟΤΕΧΝΙΚΑ ΚΤΙΡΙΑ ○ ΑΠΟΘΗΚΕΣ ○ ΟΙΚΙΕΣ ○ ΠΟΛΥΟΡΟΦΑ ΚΤΙΡΙΑ ○ ΑΝΤΙΣΕΙΣΜΙΚΕΣ ΚΑΤΑΣΚΕΥΕΣ ○

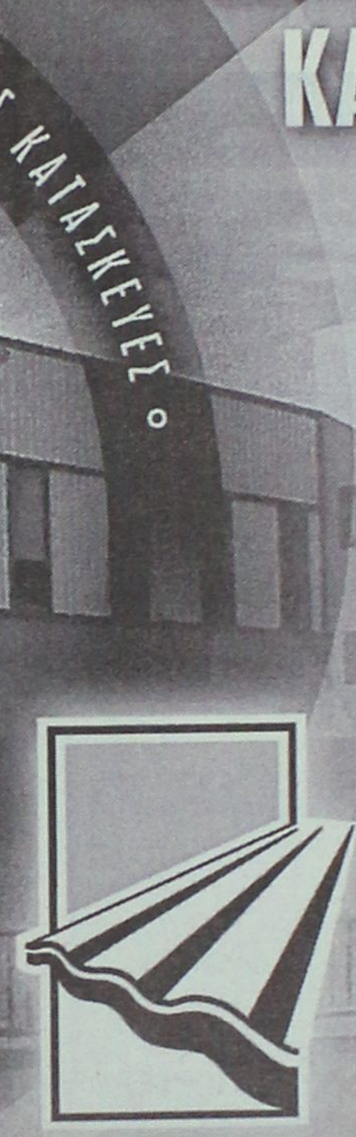

ΜΕΤΑΛΛΟΣΤΕΓΑΣΤΙΚΗ ΑΕ.

ΗΡΑΚΛΕΙΟ:

ΒΙ.ΠΕ. ΗΡΑΚΛΕΙΟΥ οδός Κ, Τ.Κ. 71601

τηλ:0810/380640, fax:0810/381584

e-mail:v@metallostegastiki.gr

web site:http://www.metallostegastiki.gr

TÜV CERT EN ISO 9001

ΡΟΔΟΣ:

ΤΕΧΝΙΚΟ ΓΡΑΦΕΙΟ ΧΑΤΖΗΜΙΧΑΗΛ

Β.ΣΕΜΕΡΤΖΙΔΗ 7 Τ.Κ. 85100

τηλ:02410/20550, fax:02410/37387

κιν: 0944 596790

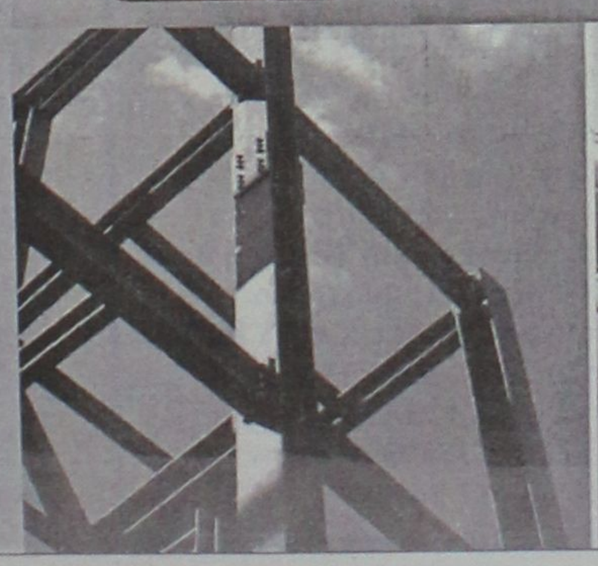



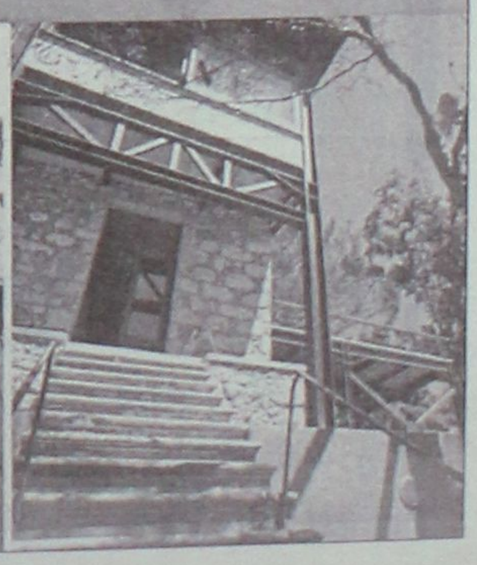

ΤΖΑΚΙΑ

Τζακια Τζοτζολης Τασος

ΤΖΑΚΙΑ
ΜΑΝΤΕΜΕΝΙΑ • ΑΠΛΑ • ΑΕΡΟΘΕΡΜΑ • ΜΕ ΤΖΑΜΙΑ ΚΑΙ ΠΟΡΤΕΣ • ΜΕ ΠΥΡΟΤΟΥΒΛΑ

ΣΟΜΠΕΣ ΜΕ ΞΥΛΑ
ΜΕΓΑΛΗ ΠΟΙΚΙΛΙΑ ΜΟΝΤΕΛΩΝ

ΑΞΕΣΟΥΑΡ ΤΖΑΚΙΩΝ
ΣΚΑΡΕΣ • ΣΙΤΕΣ • ΚΡΕΜΑΝΤΑΛΑΔΕΣ

ΦΟΥΡΝΑΚΙΑ ΚΑΙ ΨΗΣΤΑΡΙΕΣ
ΣΕ ΠΟΛΛΑ ΣΧΕΔΙΑ ΚΑΙ ΜΕΓΕΘΗ

ΚΑΘΑΡΙΣΜΟΙ ΚΑΙ ΣΕΡΒΙΣ ΤΖΑΚΙΩΝ

ΚΟΛΥΜΠΙΑ, ΕΝΑΝΤΙ ΚΑΙ ΠΑΡΑΠΛΕΥΡΩΣ ΙΔΡΥΜΑΤΟΣ

ΚΥΡΙΑΚΕΣ ΑΝΟΙΚΤΑ 11–4

Τηλέφωνο (2241) 56275, κιν. 6942/255848,
τηλ. Fax: 56317, 85103 Κολύμπια, Ρόδος



Οινοποιήματα Κουνάκη

ΕΚΛΕΚΤΑ ΠΑΡΑΔΟΣΙΑΚΑ ΚΡΑΣΙΑ

Από ιδιόκτητους αμπελώνες που βρίσκονται σε υψόμετρο 700 μέτρων, βορειοδυτική διεύθυνση και μικρή παραγωγή ανά στρέμμα παίρνουμε τα καλύτερα σταφύλια.

Ο παραδοσιακός τρόπος οινοποίησης ειδικά για τα λιαστά γλυκά κρασιά μας κάνουν το αποτέλεσμα εξαιρετικό.

Ωριμάζουν σε καινούργια γαλλικά δρύινα βαρέλια και κυκλοφορούν σε περιορισμένο αριθμό αριθμημένων φιαλών.

Δοκιμάστε τα!

ΕΥΧΟΜΑΣΤΕ Σ' ΟΛΟΥΣ ΚΑΛΕΣ ΓΙΟΡΤΕΣ

ΕΜΠΩΝΑ ΡΟΔΟΥ: τηλ. 2246-0-41440
ΡΟΔΟΣ: τηλ. 2241-0-73784, κιν. 6946 067095

Σουβλάκι χωριάτικο
"Ο Σκορδής"

ΜΠΙΦΤΕΚΙΑ-ΛΟΥΚΑΝΙΚΑ-ΦΙΛΕΤΑΚΙΑ
Καλά!! Μιλάμε για τα πρώτα διαλεχτά ελληνικά κρέατα

ΟΛΑ ΣΤΑ ΚΑΡΒΟΥΝΑ
Και τώρα παράδοση στο σπίτι σας



Από 18.00-24.00
22410 26949-22410 22442

Γ. Παπανικολάου 3, Ρόδος
Από 3 Γενάρη 2003

Μέσω του κ. Νομάρχη ο οποίος επικοινώνησε μαζί του

Διάγευση Τ. Χωμενίδη για τις Πεταλούδες...

Πάντως παρά τις διαβεβαιώσεις οι τοπικοί παράγοντες εξακολουθούν να ανησυχούν μη έχοντας εμπιστοσύνη στο "αφεντικό" της ΕΤΑ

Θα ανανεωθεί τον Απρίλιο η σύμβαση του Δήμου Πεταλούδων με την ΕΤΑ για τη διαχείριση της Κοιλάδας, όπως δήλωσε χθες ο νομάρχης Δωδεκανήσου κ. Γιάννης Μαχαιρίδης, μετά από τηλεφωνική επικοινωνία που είχε με τον Διευθύνοντα Σύμβουλο της εταιρίας "Ελληνικά Τουριστικά Ακίνητα", κ. Τάσο Χωμενίδη, ο οποίος και διέψευσε δημοσιεύματα που έκαναν λόγο για πέρασμα της διαχείρισης της Κοιλάδας στην εταιρία "Αγροτουριστική".

Συγκεκριμένα και με αφορμή τα δημοσιεύματα των τελευταίων ημερών, σύμφωνα με τα οποία οι Πεταλούδες παραχωρούνται από την ΕΤΑ στη θυγατρική της, "Αγροτουριστική", ο νομάρχης Δωδεκανήσου είχε, χθες το πρωί, τηλεφωνική επικοινωνία με τον κ. Χωμενίδη.

Από την επικοινωνία αυτή, ο κ. Μαχαιρίδης έλαβε τη διαβεβαίωση ότι η σύμβαση του Δήμου Πεταλούδων με την ΕΤΑ, για τη διαχείριση της Κοιλάδας, θα ανανεωθεί τον Απρίλιο. Επομένως, ισχύει η δήλωση που είχε κάνει ο νομάρχης την προηγούμενη εβδομάδα. Μάλιστα, ο κ. Χωμενίδης διευκρίνισε ότι η "Αγροτουριστική είναι μία θυγατρική της ΕΤΑ που απλώς ασχολείται με την εκπόνηση με μελετών. Ο Διευθύνων Σύμβουλος της ΕΤΑ, στην επικοινωνία που είχε με το νομάρχη, δεν παρέλειψε, ακόμη, να τονίσει ότι θα πρέπει να γίνουν έργα αναβάθμισης στην περιοχή.

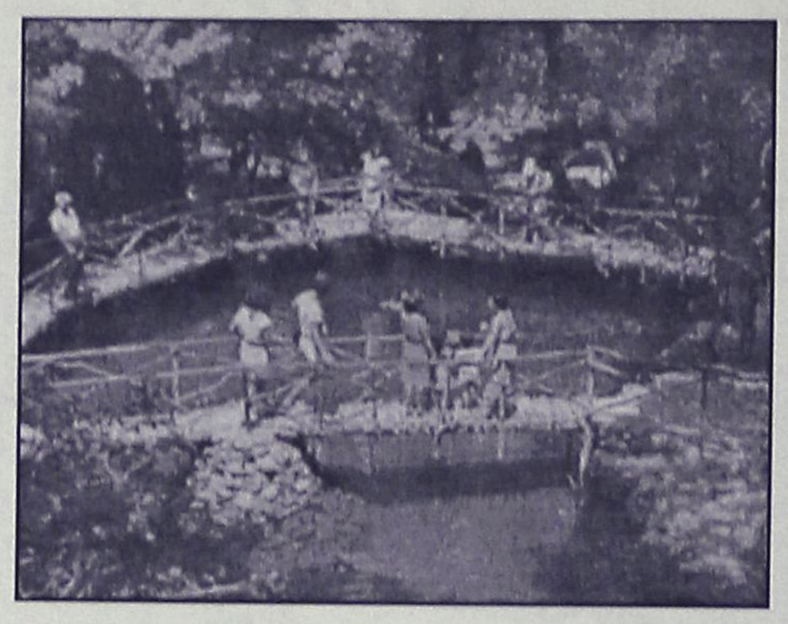

Η δήλωση του νομάρχη, για το θέμα αυτό είναι η εξής:

"Παρά τους φόβους και τις αιτιάσεις περί του αντιθέτου που εκφράζονται τις τελευταίες τρεις ημέρες, δηλώνω κατηγορηματικά ότι η σύμβαση του Δήμου Πεταλούδων με την ΕΤΑ για την διαχείριση της κοιλάδας θα ανανεωθεί τον Απρίλιο, αμέσως μετά τη λήξη της τρέχουσας.

Εν ολίγοις, ισχύουν κατά γράμμα όσα και την προηγούμενη εβδομάδα δήλωσα στον δήμαρχο κ. Μιχάλη Κορδίνα και τα ΜΜΕ της περιοχής. Τη σχετική διαβεβαίωση επανέλαβε εκ νέου σήμερα (σ.σ. χθες) και ο κ. Τάσος Χωμενίδης σε επικοινωνία που είχα μαζί του".

Ο Διευθύνων Σύμβουλος της ΕΤΑ, αναφερόμενος στην εμπλοκή της "Αγροτουριστικής", επεσήμανε ότι δεν έχει κανένα διαχειριστικό ρόλο, άρα τα περί "παραχώρησης" της Κοιλάδας των Πεταλούδων σ' αυτήν, κρίνονται ως αβάσιμα.

Σε δηλώσεις που έκανε ο δήμαρχος Πεταλούδων, κ. Μιχάλης Κορδίνας στον Ρ/Σ "Παλμός, τέλος, δήλωσε ότι "η προστασία της Κοιλάδας είναι το ζητούμενο και ότι ο Δήμος έχει εκπονήσει σχέδιο που περιλαμβάνει και την αναβάθμιση της περιοχής του "Καλαμώνα".

Μάλιστα, ο κ. Κορδίνας είπε ότι μόλις ανανεωθεί η σύμβαση για τη διαχείριση της Κοιλάδας, τότε θα γίνει συνάντηση με τα στελέχη της "Αγροτουριστικής" για να συζητηθούν τα θέματα που αφορούν στην προστασία του πάρκου.

Συνάντηση Νομάρχη με τα μέλη της παράταξής του

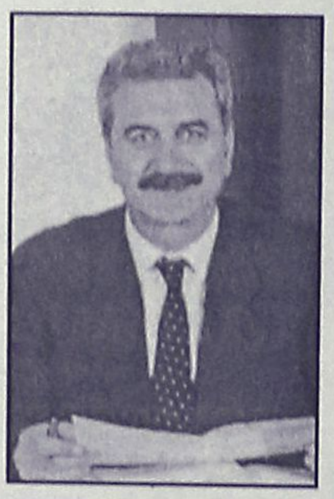

Συνάντηση με μέλη της παράταξής του επρόκειτο να έχει χθες το βράδυ, στο Νομαρχιακό Μέγαρο, ο νομάρχης Δωδεκανήσου κ. Γιάννης Μαχαιρίδης.

Συγκεκριμένα, χθες στις 8 το βράδυ, είχε προγραμματίσει συνάντηση με μέλη της παράταξής του από την Επαρχία Ρόδου.

Σύμφωνα με πληροφορίες, στη συνάντηση αυτή ο κ. Μαχαιρίδης επρόκειτο να τους γνωστοποιήσει τις προτάσεις και τις αποφάσεις του σχετικά με τον ορισμό των προέδρων και των νέων Διοικητικών Συμβουλίων στις επιτροπές και τους Οργανισμούς της Νομαρχίας κατά τη συνεδρίαση του Νομαρχιακού Συμβουλίου την ερχόμενη Παρασκευή 24 Ιανουαρίου.

Ο κ. Μαχαιρίδης, το πιθανότερο είναι, με τη συνάντηση αυτή, να ήθελε να... προλάβει την εκδήλωση τυχόν διαφωνιών ή δυσαρέσκειας από μέλη της παράταξής του.

ΤΟ ΘΕΑΤΡΙΚΟ ΕΡΓΑΣΤΗΡΙ



ΣΑΤΥΡ

1) Σας προσφέρει ένα πρόγραμμα διδασκαλίας για όλες τις ηλικίες με τίτλο:
«Το Θέατρο ως Ψυχαγωγία»
(Σύστημα διδασκαλίας Κων/νου Τρέχα)
2) Αναλαμβάνει εκδηλώσεις (κυρίως παιδικές) και καλλιτεχνικά φεστιβάλ με μίμους, κλόουν, ζογκλέρ, κουκλοπαίχτες και άλλους εμψυχωτές.

Για πληρ. κάθε Δευτέρα και Τετάρτη από τις 19.00 μέχρι τις 20.00 στο Θεατρικό Εργαστήρι ΣΑΤΥΡ
(γωνία με Στ. Κωτιάδη).
Δημ. ΑΝΑΣΤΑΣΙΑΔΗ 47
ΤΗΛ. 22410 38873 66477
ΚΙΝ. 6972 847299

ΣΥΝΕΡΓΕΙΟ ΜΟΤΟΠΟΔΗΛΑΤΩΝ

MOTO SAMPA

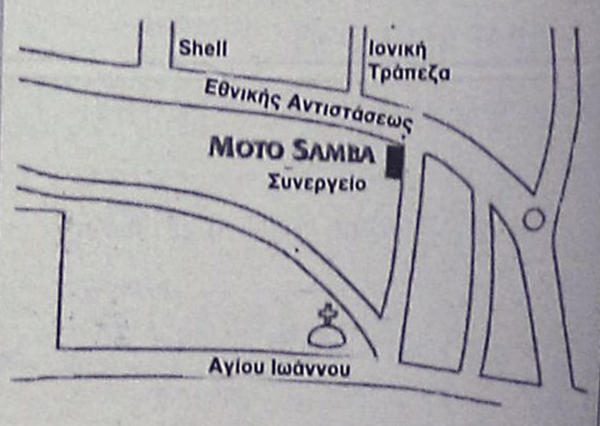

* Βελτιώσεις * Service
* Επισκευές

Παντός τύπου

Με τρεις ειδικευμένους τεχνίτες για άμεση εξυπηρέτηση!

Εθνικής Αντιστάσεως 86 • Τηλ. 22410 22652

Naftilos
ΚΑΦΕΤΕΡΙΑ

Για τις κρύες νύχτες του χειμώνα
Δημιουργήσαμε για σας ένα ζεστό
περιβάλλον Την οικογενειακή
καφετέρια ΝΑΦΤΙΛΟΣ



ΔΕΚΑ βήματα απο το κύμα
της θάλασσας στην παραλία Ιαλυσού.



Ο χώρος διαθέτει
παιδική χαρά και πάρκινγκ



ΑΝΟΙΧΤΑ ΚΑΘΕ ΜΕΡΑ ΑΠΟ 18:00
ΣΑΒΒΑΤΟ - ΚΥΡΙΑΚΗ ΟΛΗ ΜΕΡΑ



ΤΗΛ (2241096601)
ΟΔΟΣ ΦΕΡΕΝΙΚΗΣ ΠΑΡΑΛΙΑ ΙΑΛΥΣΟΥ

Από το Μικτό Ορκωτό Πρωτοδικείο Ρόδου

Κάθειρξη 10 ετών στον 30χρονο παιδεραστή

Είχε αποπλανήσει 10χρονο κοριτσάκι ενώ κατηγορείται και για σειρά άλλων αδικημάτων

Σε ποινή κάθειρξης 10 ετών, (κατά συγχώνευση) καταδικάστηκε χθες αργά το μεσημέρι από το Μικτό Ορκωτό Πρωτοδικείο της Ρόδου, ο Σπυρίδωνας Πλατανίτης του Βασιλείου, ο οποίος κατηγορούνταν για απόπειρα βιασμού, για αποπλάνηση ανηλίκου, (ενός κοριτσιού μόλις 10 ετών) για κλοπές κατ' εξακολούθηση και άλλα αδικήματα.

Σύμφωνα με το κατηγορητήριο, ο Πλατανίτης, (ο οποίος είχε κριθεί προσωρινά κρατούμενος αμέσως μετά την σύλληψή του, την άσκηση δίωξης σε βάρος του και την παραπομπή του στον ανακριτή) είχε συλληφθεί από τις αστυνομικές πριν από δύο περίπου χρόνια, έπειτα από καταγγελία που έκαναν οι γονείς μιας 10χρονης Μολδαβής, ότι δηλαδή, ο 30χρονος δράστης, είχε καταδιώξει το ανήλικο κορίτσι στην περιοχή της Ροδιακής Έπαυλης και επιχείρησε μάλιστα να την βιάσει!

Τον Αύγουστο του 2001 ο ίδιος με ασελγείς χειρονομίες προσέβαλε βάναυσα την αξιοπρέπεια δύο τουριστριών που ζούσαν στο νησί της Ρόδου και εργάζονταν ως αρχηγοί σε τουριστικό γκρούπ, μπαίνοντας στο σπίτι τους και δείχνοντας σε αυτές τα γεννητικά του όργανα!

Το τελευταίο τρίμηνο του 2001, όπως ο ίδιος ομολόγησε στην διαδικασία προανάκρισης, είχε διαπράξει σωρεία κλοπών, αφαιρώντας πολλά πορτοφόλια από λουόμενους σε διάφορες παραλίες της πόλεως Ρόδου. Ενώ στο ίδιο χρονικό διάστημα αφαίρεσε και μία τσάντα που περιείχε το ποσό των 100.000 δρχ. από καφετέρια της Ρόδου.

Η δράστη του 30χρονου, ο οποίος ήταν χρήστης τοξικών ουσιών, συνεχίστηκε και μέσα το πρώτο τρίμηνο του 2002, μέχρι που συνελήφθη από αστυνομικούς της Υποδιεύθυνσης Ασφαλείας Ρόδου.

Ενώπιον του Μικτού Ορκωτού Δικαστηρίου Ρόδου, ο 30χρονος επιχείρησε να ελαφρύνει την θέση του και ισχυρίστηκε ότι στις περισσότερες από τις πράξεις που του αποδίδονταν ότι τέλεσε, βρίσκονταν υπό την επήρεια ναρκωτικών ή τοξικών ουσιών, κάτι όμως που δεν του αναγνωρίστηκε ως ελαφρυντικό από το αρμόδιο δικαστήριο. Συνήγορος υπεράσπισης του 30 χρονου, ήταν η δικηγόρος κ. Σταυρούλα Κοιλιά.

ΕΝΑΣ ΝΕΚΡΟΣ ΚΑΙ ΤΕΣΣΕΡΙΣ ΤΡΑΥΜΑΤΙΕΣ Ο ΑΠΟΛΟΓΙΣΜΟΣ

Ένας νεκρός και τέσσερις ελαφρά τραυματίες, σε αντίστοιχα τροχαία ατυχήματα ήταν ο απολογισμός της... ασφάλτου , για την περασμένη εβδομάδα, για την περιοχή της Δωδεκανήσου σύμφωνα με τα στατιστικά στοιχεία της Αστυνομικής Διεύθυνσης Δωδεκανήσου, για το χρονικό διάστημα από τις 13 έως τις 19 Ιανουαρίου.

Σύμφωνα με τις εκτιμήσεις των αρμοδίων αστυνομικών αρχών, τα κυριότερα από τα αίτια των τροχαίων που σημειώθηκαν στους δρόμους των νησιών μας, ήταν η παραβίαση πινακίδας «στοπ» η παράνομη στάθμευση, η έλλειψη φωτισμού και η είσοδος στο αντίθετο ρεύμα κυκλοφορίας.

Στο ίδιο χρονικό διάστημα, οι έλεγχοι που διενεργήθηκαν και αντίστοιχα οι παραβάσεις που βεβαιώθηκαν από τις εξορμήσεις των τροχονόμων, έχουν ως εξής:

Για μέθη:

Από 8 συνεργεία, ελέχθησαν 218 οδηγοί οχημάτων. Βεβαιώθηκαν αντίστοιχα 8 παραβάσεις.

Για ταχύτητα:

Από 7 συνεργεία, ελέγχθηκε επίσης μεγάλος αριθμός οδηγών πάσης φύσεως οχημάτων και αντίστοιχα βεβαιώθηκαν 96 παραβάσεις!

Στο στόχαστρο των τροχονόμων για την τρέχουσα εβδομάδα, θα βρίσκονται κυρίως οι οδηγοί εκείνοι που κινούνται με υπερβολική ταχύτητα. Σημειώνεται τέλος ότι την περασμένη εβδομάδα, οι τροχονόμοι, στο πλαίσιο των ελέγχων που διενήργησαν, βεβαίωσαν 10 παραβάσεις σε βάρος ισάριθμων οδηγών που είχαν παραβιάσει τον ερυθρό σηματοδότη, βεβαιώνοντας έτσι σε βάρος τους τσουχτερό πρόστιμο.

Ασφαλιστική και Αντασφαλιστική εταιρία

υδρόγειος



συνέπεια
σιγουριά
αξιοπιστία
εξυπηρέτηση

Η δύναμη μας; Εσείς!
Ο Ανθρώπινος παράγοντας; το σημαντικότερο μέλημα μας, απ' αυτό αποκτούμε την αξιοπιστία μας.!!
Διαφήμιση μας;
η γρήγορη αποζημίωση του παθώντα,
αλλά και του πελάτη μας.!!!
Οι τιμές των προϊόντων μας; το συμφέρον σας.!!!!

Υδρόγειος... Η ΑΣΦΑΛΕΙΑ ΣΑΣ

Τριπλάσιο Περιθώριο Φερεγγυότητας

Υπεύθυνος για τη Ρόδο:
ΝΙΚΟΣ ΜΑΥΡΙΟΣ & συνεργάτες
Μεγ. Κωνσταντίνου 18β, 85100 Ρόδος • Τηλ.: 22410 43331 - Fax: 22410 39500
Αρχάγγελος - τηλ.: 22440 23850, 22440 22678

The Forum Beach

JUNORS SUITES ΚΑΙ ΔΙΑΜΕΡΙΣΜΑΤΑ

Στη διάθεσή σας ΟΛΟ ΤΟΝ ΧΕΙΜΩΝΑ
ΜΕ 25€ την ημέρα το μονόκλινο
και 35€ το δίκλινο με πρωινό.

Με επιπλέον 15€ την ημέρα
διατίθεται αυτοκίνητο.



Για ένα τριήμερο ξεκούρασης
κάνοντας θαλασσοθεραπεία και
αναζωογόνηση στο
THALASSA FORUM SPA



με 50€ την ημέρα το άτομο
σε μονόκλινο και 40€ το άτομο
την ημέρα σε δίκλυνο

ΕΠΙΣΗΣ
ΔΙΑΘΕΤΟΥΜΕ
ΑΙΘΟΥΣΑ ΓΙΑ
ΔΙΑΦΟΡΕΣ
ΕΟΡΤΑΣΤΙΚΕΣ
ΕΚΔΗΛΩΣΕΙΣ
ΚΑΙ
ΣΥΓΚΕΝΤΡΩΣΕΙΣ.



ΤΗΛΕΦΩΝΟ : 2241096601
Τέρμα Φερενίκης - Παραλία Ιαλυσου

Συνάντηση Νομάρχη με την υποδιοικητή του Ιδρύματος

Θέμα το υποκατάστημα του ΙΚΑ

Θα συζητηθεί η μεταστέγαση στο παλιό Νοσοκομείο

Συνάντηση με την υποδιοικητή του ΙΚΑ έχει προγραμματίσει να έχει σήμερα, στην Αθήνα, ο Νομάρχης Δωδεκανήσου κ. Γιάννης Μαχαιρίδης.

Ο Νομάρχης θα συναντηθεί σήμερα με την κ. Χατζηανδρέου με την οποία και θα τεθεί το θέμα της μετεγκατάστασης του υποκαταστήματος της Ρόδου στις εγκαταστάσεις του παλιού νοσοκομείου.

Οι διαδικασίες για το πως



θα γίνει η αξιοποίηση του κτιρίου του παλιού νοσοκομείου, φαίνεται να βρίσκονται, πάντως, στην τελική ευθεία ενόψει και της νέας σύσκεψης (σ.σ. είχε πραγματοποιθεί μία την προηγούμενη εβδομάδα με τη Πρόεδρο του Πε.ΣΥ κ. Ιωάννα Αρσενοπούλου) που έχει προγραμματιοθεί για τις επόμενες ημέρες και στην οποία, εκτός από το ΠΕΣΥ, θα συμμετάσχει ο Δήμος Ροδίων, εκπρόσωπος του ΙΚΑ καθώς και εκπρόσωποι άλλων εμπλεκομένων φορέων.

Πρώτη προτεραιότητα και για τους δικαστικούς υπαλλήλους

Το νέο Δικαστικό Μέγαρο

Θα έχουν επαφές με τοπικούς φορείς και παράγοντες

Την κατασκευή νέου δικαστικού μεγάρου θέτουν ως άμεση προτεραιότητα οι δικαστικοί υπάλληλοι του νομού μας και για τον λόγο αυτό, μέσα στις επόμενες εβδομάδες αναμένεται να ξεκινήσουν σειρά επαφών και συναντήσεων, (σε συνεργασία και συντονισμό πάντα με τους υπόλοιπους εμπλεκόμενους φορείς της Ρόδου), με εκπροσώπους των συναρμόδιων υπουργείων και εκπροσώπους των τοπικών αρχών.

Το ζήτημα της κατασκευής νέου δικαστικού μεγάρου στο νησί της Ρόδου, ετέθη για μια ακόμη φορά χθες αργά το μεσημέρι από τον πρόεδρο του Συλλόγου

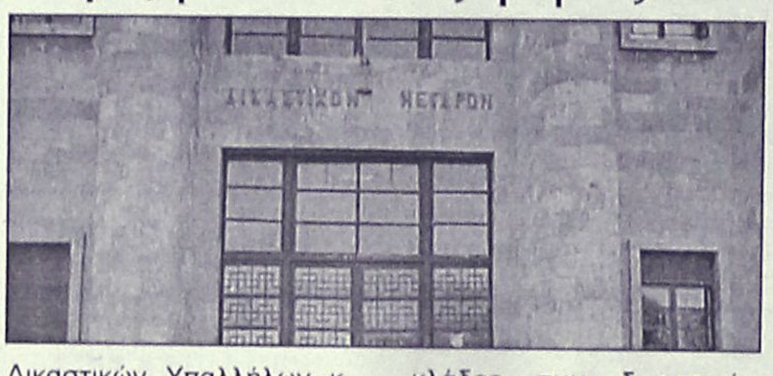

Δικαστικών Υπαλλήλων κ. Σταύρο Λαμπριανό, στην καθιερωμένη ετήσια εκδήλωση κοπής της πίτας, που πραγματοποιήθηκε στο Ακταίον.

Στην ίδια εκδήλωση, οι δικαστικοί υπάλληλοι ενημερώθηκαν επίσης από τον πρόεδρο του Συλλόγου, ότι μέσα στον Φεβρουάριο, ο κλάδος των δικαστικών υπαλλήλων θα βρεθεί για ακόμη μια φορά σε αγωνιστική κινητοποίηση, καθώς η Ομοσπονδία αναμένεται να εξαγγείλει 48ωρη απεργιακή κινητοποίηση, με αιτήματα την στελέχωση των δικαστηρίων με επαρκές προσωπικό, καθώς επίσης την ικανοποίηση οικονομικών αιτημάτων.

Στην εκδήλωση των δικαστικών υπαλλήλων, σημειώνεται ότι παρευρέθηκε το σύνολο των δικαστικών λειτουργών της περιοχής μας, (Πρόεδρος Εφετών, Εισαγγελέας Εφετών και Πρωτοδικών, αντεισαγγελείς, κλπ) καθώς επίσης και σύσσωμο το διοικητικό συμβούλιο του Δικηγορικού Συλλόγου της Ρόδου.

Οι... τυχερές της εκδήλωσης, που βρήκαν το φλουρί της πρωτοχρονιάτικης πίτας του Συλλόγου δικαστικών υπαλλήλων Ρόδου, ήταν η προισταμένη του Πρωτοδικείου της Ρόδου κ. Νίκη Ξενάκη και η κ. Σταματία Ζανετούλη αντίστοιχα.



Kona Kai
POLYNESIAN / CHINESE RESTAURANT
Ξέρετε τι είναι το Sushi;

Εάν όχι, ελάτε σε μας.
Δοκιμάστε Παπάγια,
Ωμό ψάρι με φύκια τυλιγμένα
με γλυκό ξύδι, στο Sushi Bar.
Εάν δεν χορτάσετε με το Sushi, τότε
άλλες 81 γεύσεις σας περιμένουν.
Εάν θέλετε όλα αυτά και όχι μόνο τότε..

Η επιθυμία σας πραγματικότητα!
ΟΛΟ ΤΟ ΧΕΙΜΩΝΑ
ΑΝΟΙΚΤΑ ΚΑΘΕ ΠΑΡΑΣΚΕΥΗ - ΣΑΒΒΑΤΟ
και ΚΥΡΙΑΚΗ ΜΕΣΗΜΕΡΙ - ΒΡΑΔΥ


Οδός Φερενίκης - Παραλία Ιαλυσου
Τηλ. 22410 94328
(απέναντι από το ξενοδοχείο (Blue Horizon)

Επαφές της κ. Μ. Σημαντώνη στο Βόρειο Συγκρότημα

Περιοδεία Περιφερειάρχη στα νησιά της Δωδεκανήσου

Επιθεωρήσεις έργων, εγκαίνια γραφείων ΚΕΠ και συνεργασίες με τις τοπικές αρχές

Η Γενική Γραμματέας της Περιφέρειας Νοτίου Αιγαίου κ. Μάρθα Σημαντώνη, ξεκίνησε από την Παρασκευή επισκέψεις στα νησιά του Βορείου συγκροτήματος της Δωδεκανήσου.

Στις 17-1-2003 συμμετείχε σε σύσκεψη με τους εκπροσώπους της Αυτοδιοίκησης Α' και Β' βαθμού της Κω και υπόλοιπους φορείς του Νομού στο Επαρχείο της Κω.

Η συζήτηση επικεντρώθηκε στα μεγάλα έργα τα οποία υλοποιούνται ή έχουν ενταχθεί στο Επιχειρησιακό Πρόγραμμα της Περιφέρειας στα πλαίσια του Γ' ΚΠΣ, στα προβλήματα ή τις εκκρεμότητες, οι οποίες έχουν μέχρι σήμερα σημειωθεί αλλά και στις διαδικασίες και χειρισμούς επίλυσής τους.

Εγινε επίσης αναφορά και στα έργα τα οποία χρηματοδοτούνται και από τα υπόλοιπα Ταμεία Ε.Κ.Τ., Ε.Π.Τ.Α. κ.λ.π. καθώς και στο πρόγραμμα Πολιτισμός και κοινωνικές δράσεις (Βοήθεια στο σπίτι και Κέντρο Ημερήσιας Φροντίδας Ηλικιωμένων (ΚΗΦΗ) οι οποίες συμβάλλουν τα μέγιστα στην ποιότητα Ζωής των πολιτών.

Συζητήθηκαν με έμφαση τα θέματα της καθημερινότητας, που αγγίζουν κάθε πολίτη, όπως σωστή εξυπηρέτηση από όλες τις δημόσιες υπηρεσίες αλλά κυρίως από τον νέο θεσμό εξυπηρέτησης του πολίτη των ΚΕΠ.

Η Γενικός Γραμματέας πέρα της πορείας των έργων του Γ' ΚΠΣ επέμεινε στα θέματα εξυπηρέτησης του πολίτη. Στα περιβαλλοντικά, πολιτιστικά, στην τουριστική ανάπτυξη του νησιού και ζήτησε από τους εκπροσώπους της Αυτοδιοίκησης να συνεχίσουν τις προσπάθειές τους για περαιτέρω βελτίωση των συνθηκών διαβίωσης των συμπολιτών τους.



Η σύσκεψη εξελίχθηκε θετικά και συμφωνήθηκε να επαναληφθεί σύντομα.

Το Σάββατο επισκέφθηκε το νησί των σφουγγαράδων, την Κάλυμνο προσκεκλημένη από τον Πρόεδρο της Ε.Α.Σ. ΣΕΓΑΣ Δωδεκανήσου για να παρακολουθήσει τους Αθλητικούς Αγώνες Ανωμάλου Δρόμου.

Με την ευκαιρία αυτή συναντήθηκε με το νέο Δημοτικό Συμβούλιο του νησιού, και με τη παρουσία των Επάρχων Καλύμνου, κ. Χρυσούλας Σιφωνιού και Κω, κ. Μαρίας Κυπραίου συζητήθηκαν η πορεία των μεγάλων έργων του Γ' Κ.Π.Σ. (Λιμάνι και άλλα), όπως και τα υπόλοιπα έργα τα οποία έχουν ενταχθεί στην δεξαμενή προτεραιότητας του ΠΕΠ και αναμένεται η ολοκλήρωση των μελετών τους.

Αναφορά επίσης έγινε στα πολιτιστικά έργα και στα έργα Τουριστικής προβολής του νησιού "Καταδυτικός και Αναρριχητικός Τουρισμός".

Η Γενικός Γραμματέας παρευρέθηκε στο χώρο του γηπέδου στο Βαθύ όπου τερμάτισαν οι αθλητές του ανώμαλου δρόμου και απένειμε τα έπαθλα στους αθλητές οι οποίοι κέρδισαν στον αγώνα των ανδρών. Το απόγευμα της ίδιας ημέρας στην Ετήσια Αθλητική Γιορτή του Δωδεκανησιακού Στίβου στο Πνευματικό Κέντρο "Αι ΜΟΥΣΑΙ" παρέλαβε τιμητική πλακέτα για την προσφορά της στο Στίβο και τον αθλητισμό της Δωδεκανήσου.

Την Κυριακή 19-1-2003 επισκέφθηκε τα νησιά Αγαθονήσι και Λειψούς όπου εγκαινίασε τα Κέντρα Εξυπηρέτησης Πολιτών (ΚΕΠ) των δύο νησιών.

Συγκεκριμένα στις 11.00 εγκαινίασε το ΚΕΠ Αγαθονησίου και στη συνέχεια είχε συνεργασία με την Κοινοτική Αρχή του νησιού, ενώ στις 13.30 εγκαινίασε το ΚΕΠ Λειψών τονίζοντας τη σημασία αυτής της πρωτοβουλίας του Υπουργείου Εσωτερικών ιδιαίτερα για τους κατοίκους των ακριτικών νησιών μας.

Ακολούθησε συνεργασία της Γενικού Γραμματέας με την Δημοτική Αρχή των Λειψών, όπου συζητήθηκαν τα προβλήματα που αντιμετωπίζει το πανέμορφο νησί των Βορείων Δωδεκανήσων. Το απόγευμα της Κυριακής η Γενικός Γραμματέας της Περιφέρειας Νοτίου Αιγαίου κ. Μάρθα Σημαντώνη επέστρεψε στη Λέρο όπου στις 19.00 εγκαινίασε το ΚΕΠ Λέρου.

RINNOVO
COLLEZIONE 2003
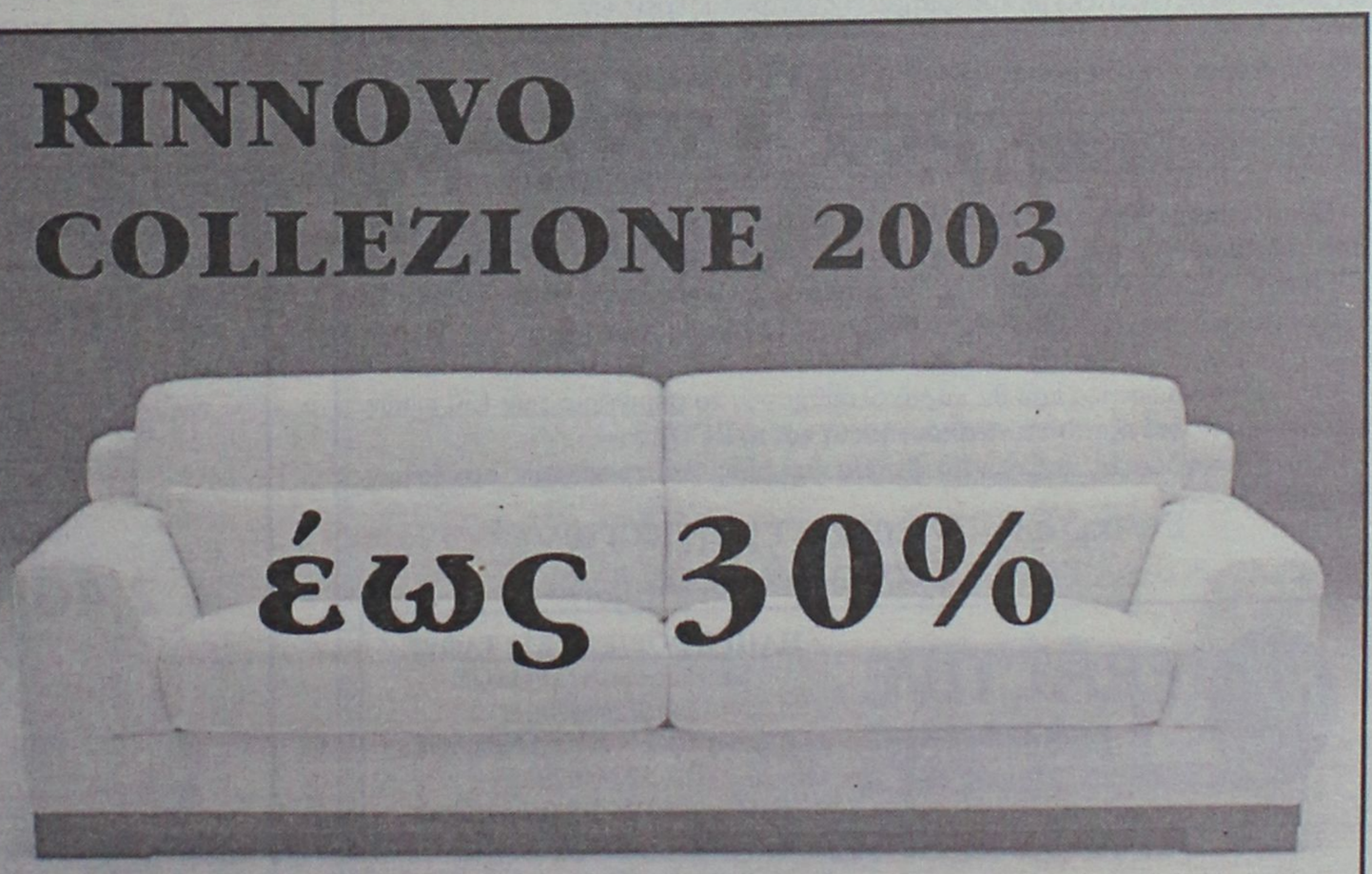
έως 30%
ΡΟΔΟΣ Καναδά 34, τηλ. 2241027328
DIVANI & DIVANI by NATUZZI

Δ·Α·Ν·Ε· SEA LINE
ΔΩΔΕΚΑΝΗΣΙΑΚΗ ΑΝΩΝΥΜΗ ΝΑΥΤΙΛΙΑΚΗ ΕΤΑΙΡΙΑ

ΔΡΟΜΟΛΟΓΙΑ ΑΠΟ 02.01.03 έως 31.01.03

ΑΝΑΧΩΡΗΣΗ ΑΠΟ ΡΟΔΟ

ΗΜ/ΝΙΑ	ΠΛΟΙΟ	ΩΡΑ	ΠΡΟΟΡΙΣΜΟΣ
2/1 ΠΕΜ.	ΠΑΤΜΟΣ	15.00	ΝΙΣΥΡΟ-ΚΩ-ΚΑΛΥΜΝΟ-ΛΕΡΟ-ΠΑΤΜΟ-ΠΕΙΡΑΙΑ
3/1 ΠΑΡ.	ΡΟΔΟΣ	15.00	ΚΩ-ΚΑΛΥΜΝΟ-ΛΕΡΟ-ΠΑΤΜΟ-ΠΕΙΡΑΙΑ
4/1 ΣΑΒ.	ΠΑΤΜΟΣ	15.00	ΚΩ-ΚΑΛΥΜΝΟ-ΛΕΡΟ-ΠΑΤΜΟ-ΠΕΙΡΑΙΑ
5/1 ΚΥΡ.	ΡΟΔΟΣ	15.00	ΚΩ-ΚΑΛΥΜΝΟ-ΛΕΡΟ-ΠΑΤΜΟ-ΠΕΙΡΑΙΑ
6/1 ΔΕΥ.	-	-	-
7/1 ΤΡΙ.	ΠΑΤΜΟΣ	15.00	ΚΩ-ΚΑΛΥΜΝΟ-ΛΕΡΟ-ΠΑΤΜΟ-ΠΕΙΡΑΙΑ
8/1 ΤΕΤ.	ΡΟΔΟΣ	15.00	ΣΥΜΗ-ΤΗΛΟ-ΚΑΛΥΜΝΟ-ΑΣΤΥΠΑΛΑΙΑ-ΠΕΙΡΑΙΑ
9/1 ΠΕΜ.	ΠΑΤΜΟΣ	15.00	ΝΙΣΥΡΟ-ΚΩ-ΚΑΛΥΜΝΟ-ΛΕΡΟ-ΠΑΤΜΟ-ΠΕΙΡΑΙΑ
10/1 ΠΑΡ.	ΡΟΔΟΣ	15.00	ΚΩ-ΚΑΛΥΜΝΟ-ΛΕΡΟ-ΠΑΤΜΟ-ΠΕΙΡΑΙΑ
11/1 ΣΑΒ.	ΠΑΤΜΟΣ	15.00	ΚΩ-ΚΑΛΥΜΝΟ-ΛΕΡΟ-ΠΑΤΜΟ-ΠΕΙΡΑΙΑ
12/1 ΚΥΡ.	ΡΟΔΟΣ	15.00	ΚΩ-ΚΑΛΥΜΝΟ-ΛΕΡΟ-ΠΑΤΜΟ-ΠΕΙΡΑΙΑ
13/1 ΔΕΥ.	-	-	-
14/1 ΤΡΙ.	ΠΑΤΜΟΣ	15.00	ΚΩ-ΚΑΛΥΜΝΟ-ΛΕΡΟ-ΠΑΤΜΟ-ΠΕΙΡΑΙΑ
15/1 ΤΕΤ.	ΡΟΔΟΣ	15.00	ΣΥΜΗ-ΤΗΛΟ-ΚΑΛΥΜΝΟ-ΑΣΤΥΠΑΛΑΙΑ-ΠΕΙΡΑΙΑ
16/1 ΠΕΜ.	ΠΑΤΜΟΣ	15.00	ΝΙΣΥΡΟ-ΚΩ-ΚΑΛΥΜΝΟ-ΛΕΡΟ-ΠΑΤΜΟ-ΠΕΙΡΑΙΑ
17/1 ΠΑΡ.	ΡΟΔΟΣ	15.00	ΚΩ-ΚΑΛΥΜΝΟ-ΛΕΡΟ-ΠΑΤΜΟ-ΠΕΙΡΑΙΑ
18/1 ΣΑΒ.	ΠΑΤΜΟΣ	15.00	ΚΩ-ΚΑΛΥΜΝΟ-ΛΕΡΟ-ΠΑΤΜΟ-ΠΕΙΡΑΙΑ
19/1 ΚΥΡ.	ΡΟΔΟΣ	15.00	ΚΩ-ΚΑΛΥΜΝΟ-ΛΕΡΟ-ΠΑΤΜΟ-ΠΕΙΡΑΙΑ
20/1 ΔΕΥ.	-	-	-
21/1 ΤΡΙ.	ΠΑΤΜΟΣ	15.00	ΚΩ-ΚΑΛΥΜΝΟ-ΛΕΡΟ-ΠΑΤΜΟ-ΠΕΙΡΑΙΑ
22/1 ΤΕΤ.	ΡΟΔΟΣ	15.00	ΣΥΜΗ-ΤΗΛΟ-ΚΑΛΥΜΝΟ-ΑΣΤΥΠΑΛΑΙΑ-ΠΕΙΡΑΙΑ
23/1 ΠΕΜ.	ΠΑΤΜΟΣ	15.00	ΝΙΣΥΡΟ-ΚΩ-ΚΑΛΥΜΝΟ-ΛΕΡΟ-ΠΑΤΜΟ-ΠΕΙΡΑΙΑ
24/1 ΠΑΡ.	ΡΟΔΟΣ	15.00	ΚΩ-ΚΑΛΥΜΝΟ-ΛΕΡΟ-ΠΑΤΜΟ-ΠΕΙΡΑΙΑ
25/1 ΣΑΒ.	ΠΑΤΜΟΣ	15.00	ΚΩ-ΚΑΛΥΜΝΟ-ΛΕΡΟ-ΠΑΤΜΟ-ΠΕΙΡΑΙΑ
26/1 ΚΥΡ.	ΡΟΔΟΣ	15.00	ΚΩ-ΚΑΛΥΜΝΟ-ΛΕΡΟ-ΠΑΤΜΟ-ΠΕΙΡΑΙΑ
27/1 ΔΕΥ.	-	-	-
28/1 ΤΡΙ.	ΠΑΤΜΟΣ	15.00	ΚΩ-ΚΑΛΥΜΝΟ-ΛΕΡΟ-ΠΑΤΜΟ-ΠΕΙΡΑΙΑ
29/1 ΤΕΤ.	ΡΟΔΟΣ	15.00	ΣΥΜΗ-ΤΗΛΟ-ΚΑΛΥΜΝΟ-ΑΣΤΥΠΑΛΑΙΑ-ΠΕΙΡΑΙΑ
30/1 ΠΕΜ.	ΠΑΤΜΟΣ	15.00	ΝΙΣΥΡΟ-ΚΩ-ΚΑΛΥΜΝΟ-ΛΕΡΟ-ΠΑΤΜΟ-ΠΕΙΡΑΙΑ
31/1 ΠΑΡ.	ΡΟΔΟΣ	15.00	ΚΩ-ΚΑΛΥΜΝΟ-ΛΕΡΟ-ΠΑΤΜΟ-ΠΕΙΡΑΙΑ

Δ·Α·Ν·Ε· SEA LINE
ΔΩΔΕΚΑΝΗΣΙΑΚΗ ΑΝΩΝΥΜΗ ΝΑΥΤΙΛΙΑΚΗ ΕΤΑΙΡΙΑ

ΓΡΑΦΕΙΑ ΡΟΔΟΥ: Κρατήσεις-Πληροφορίες: **(0241) 43150 (10 γραμμές)**
Διοικητικές Υπηρεσίες: **(0241) 43110, 43112**, FAX: **(0241) 43120**
ΓΡΑΦΕΙΑ ΠΕΙΡΑΙΑ: Κρατήσεις-Πληροφορίες: **0801-500500, (01) 4529360**
Διοικητικές Υπηρεσίες: **(01) 4529330**, FAX: **(01) 4293493**
email: dane@otenet.gr

ΣΕΜΙΝΑΡΙΑ ΚΑΤΑΡΤΙΣΗΣ ΣΤΗΝ ΠΛΗΡΟΦΟΡΙΚΗ

Τα κέντρα Πληροφορικής & Τεχνολογίας Interactive Learning διοργανώνουν σεμινάρια κατάρτισης στους Η/Υ με τον σχεδιασμό και την εποπτεία του εργαστηρίου γλωσσών Προγραμματισμού & Τεχνολογίας Λογισμικού του **Τμήματος Πληροφορικής του Αριστοτελείου Πανεπιστημίου Θεσσαλονίκης (Α.Π.Θ.)** με πρόγραμμα της επιτροπής ερευνών.

Τα σεμινάρια είναι διάρκειας: 84, 130, 200, 400 ωρών.

Στα σεμινάρια διδάσκουν **Πτυχιούχοι ΑΕΙ** ειδικευμένοι στην Πληροφορική.

Οι σπουδαστές έχουν τη δυνατότητα να πιστοποιήσουν τις γνώσεις τους, μετά από εξετάσεις, αποκτώντας **Βεβαίωση (certificate)** από το εργαστήριο Γλωσσών Προγραμματισμού & Τεχνολογίας Λογισμικού του Τμήματος Πληροφορικής του Α.Π.Θ. Με πρόγραμμα της Επιτροπής Ερευνών.

Οι σπουδαστές που θα παρακολουθήσουν το σεμινάριο των 130 ωρών μπορούν μετά από εξετάσεις να αποκτήσουν και το **ECDL.**

Στους σπουδαστές παρέχονται **βιβλία** θεωρίας και πρακτικών ασκήσεων δωρεάν.

Έναρξη νέων τμημάτων τον Ιανουάριο

INTERACTIVE LEARNING
INFOTECH EDUCATION CENTERS

ΠΛΗΡΟΦΟΡΙΕΣ - ΕΓΓΡΑΦΕΣ
Στ. Κωτιάδη 37, **ΡΟΔΟΣ**
Τηλ.:2241070611
Γ.Παπανδρέου, **ΑΡΧΑΓΓΕΛΟΣ**
Τηλ.: 2244029335
9-11 (πρωί) & 5-9 (απόγευμα)

Η μόνη αλυσίδα που συνεργάζεται με Ελληνικό Πανεπιστημιακό Ίδρυμα (Α.Π.Θ.)

Πληροφορίες για όλη την Ελλάδα: **800 11 60600** (χωρίς χρέωση)
www.interactive.gr e-mail: info@interactive.gr

Πραγματοποιήθηκε χθες στην Αθήνα

Ημερίδα Υπ. Αιγαίου για την αποκέντρωση

Στόχος η εξεύρεση αποδοτικότερων τρόπων προστασίας του περιβάλλοντος

Η μερίδα διοργάνωσε χθες το Υπουργείο Αιγαίου στην Αθήνα με την συμμετοχή του Υπουργού Αιγαίου Νίκου Σηφουνάκη, του Γενικού Γραμματέα του Υπουργείου Δημήτρη Καπετανά, των Διευθύνσεων Περιβάλλοντος και Διοικητικού Οικονομικού του Υπουργείου, των μελών και των Προέδρων των Σ.Χ.Ο.Π (Συμβουλίων Χωροταξίας Οικισμού και Περιβάλλοντος) και των νέων επιστημόνων και στελεχών (αρχιτεκτόνων, περιβαλλοντολόγων, τεχνολόγων) που προσελήφθησαν και στελεχώνουν τις νέες αποκεντρωμένες υπηρεσίες του Υπουργείου . Στην ημερίδα αναλύθηκε η αρμοδιότητα και η ευθύνη των νέων αποκεντρωμένων υπηρεσιών και ο τρόπος συνεργασίας τους με τα ΣΧΟΠ, προκειμένου να είναι αποδοτικότερος ο τρόπος προστασίας του περιβάλλοντος και του τοπίου στο Αιγαίο. Ανοίγοντας τις εργασίες της ημερίδας ο Υπουργός Αιγαίου, επεσήμανε ότι η προσπάθεια που ξεκίνησε πριν περίπου δυόμισι χρόνια για την προστασία του περιβάλλοντος και του τοπίου των νησιών, παρά τις δυσκολίες και τις αντιδράσεις που σημειώθηκαν από «κατεστημένες αντιλήψεις», προχωράει δημιουργικά και βρίσκει θετική ανταπόκριση στους κατοίκους των νησιών. Επεσήμανε πως η πολιτική για την προστασία του περιβάλλοντος στο Αιγαίο είναι αρμοδιότητα και ευθύνη της Πολιτείας και όχι όποιων ενδιαφέρονται μόνο για την εκμετάλλευση του περιβάλλοντος των νησιών. Ακόμα ο κ. Σηφουνάκης τόνισε ότι το Υπουργείο Αιγαίου δρομολόγησε την θέσπιση κανόνων και ότι τα Τμήματα και τα Γραφεία των αποκεντρωμένων υπηρεσιών που ξεκίνησαν να λειτουργούν από τον περασμένο Δεκέμβριο έχουν από εδώ και πέρα την ευθύνης της προστατευτικής πολιτικής. Ο Υπουργός Αιγαίου επέστησε εκ νέου την προσοχή των στελεχών και των υπαλλήλων των νέων αποκεντρωμένων υπηρεσιών στην συνεργασία με τους πολίτες και με ιδιαίτερη έμφασή τους υπογράμμισε ότι «σε όλη αυτή την προσπάθεια θέλουμε να έχουμε μαζί μας τον πολίτη. Και αυτό δεν θα γίνει •κατορθωτό αν λειτουργήσουμε εξουσιαστικά και μόνο».

Μετά την τοποθέτηση του Υπουργού Αιγαίου, πήρε τον λόγο ο Γενικός Γραμματέας του Υπουργείου Δημήτρης Καπετανάς, ο Προϊστάμενος Προσωπικού και Οργάνωσης του ΥΠΑΙ Ηρακλής Κουντουρέλης, ανέλυσε την νέα οργανωτική δομή του Υπουργείου, ενώ ο προϊστάμενος της Διεύθυνσης Περιβάλλοντος Δημήτρης Θεοφανόπουλος, αναφέρθηκε διεξοδικά στις αρμοδιότητες των νέων αποκεντρωμένων υπηρεσιών. Στη συνέχεια ακολούθησε ένας πλούσιος διάλογος με προτάσεις, παρατηρήσεις και σκέψεις των μελών των ΣΧΟΠ και των υπαλλήλων των νέων υπηρεσιών.

ΑΠΟ ΤΗΝ ΕΝΩΣΗ ΚΑΤΑΝΑΛΩΤΩΝ

Ομαδικές αγωγές κατά 6 τραπεζών

Διεκδικούν επιστροφή χρημάτων που παρακρατήθηκαν για τη χορήγηση στεγαστικών δανείων

Σε ομαδικές αγωγές κατά έξι τραπεζών (Alpha Bank, Eurobank, Εθνικής, Εμπορικής, Ασπίς, Λαϊκής) προχωρούν οι καταναλωτές, με τις οποίες διεκδικούν επιστροφή των χρημάτων που παρακρατήθηκαν παρανόμως για την χορήγηση στεγαστικών δανείων.

Σε αυτή την ενέργεια προχωρά η Ενωση Καταναλωτών Ποιότητα Ζωής (ΕΚΠΟΙΖΩ) αξιοποιώντας την απόφαση του Πολυμελούς Πρωτοδικείου Αθηνών, η οποία έκρινε ως καταχρηστικούς και παράνομους 17 όρους των συμβάσεων στεγαστικών δανείων.

"Διασκέδαση ....που Απογειώνει"

The Pentium® 4 processor
The centre of your digital world
intel inside pentium 4

σκεφθείτε τις πραγματικές σας ανάγκες...

VERO PC PERSONAL COMPUTER



2,4GHz

Miditower ATX P4 με τροφοδοτικό Herolchi 300W CE
Mainboard MSI, 256MB DDR Μνήμη, Δίσκος 60GB/7200
MSI DVD 16x/48x ταχύτητας, MSI CD-RW 48x/16x/48x
Modem 56k/V92, Speakers 120W US Blaster, Κέyboard
Κάρτα γραφικών geForce 2 MX-400 TV 64MB μνήμη
Internet Scroll-Mouse, Mousepad, MS-Windows 2002 XP

Δώρο 12μήνες Internet & 2 Games

Monitor Philips 17" Digital 169,- €
Monitor TFT 15" Neovo 344,- €

3 χρόνια εγγύηση
Microsoft OEM Distributor
€ 959,- ή € 38,-/Μήνα

Οι τιμές της μετρητοίς δεν συμπεριλαμβάνουν ΦΠΑ.
Οι τιμές των 36 δόσεων συμπεριλαμβάνουν 15% ΦΠΑ.

Information Systems SYNCOM
Η ΑΠΛΗ ΔΙΑΣΤΑΣΗ ΤΗΣ ΤΕΧΝΟΛΟΓΙΑΣ

Κ. ΥΔΡΑΙΟΥ 28 ΡΟΔΟΣ
ΤΗΛ. 22410.70160-1-2

Thalassa Forum Spa
ΚΕΝΤΡΟ ΘΑΛΑΣΣΟΘΕΡΑΠΕΙΑΣ - ΑΝΑΖΩΟΓΟΝΗΣΗΣ
Ελάτε να σας μυήσουμε σε ένα μοναδικό κόσμο ομορφιάς και ευεξίας τον κόσμο των SPA
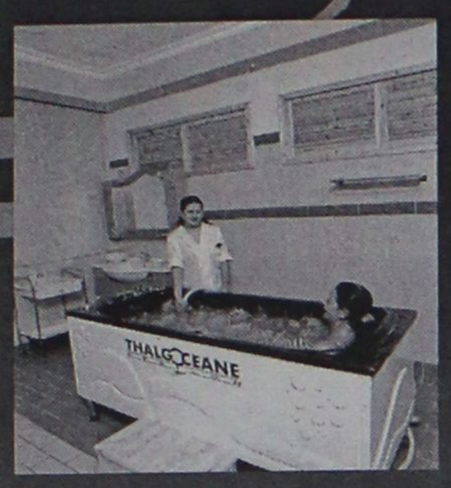

Στο THALASSA FORUM SPA μπορείτε να βελτιώσετε τη φυσική σας κατάσταση και τη γραμμή σας με τη βοήθεια των SPA,της θαλασσοθεραπείας του υδρομασάζ του jacuzzi του aqua gum του γυμναστηρίου της σάουνας και του χαμμάμ
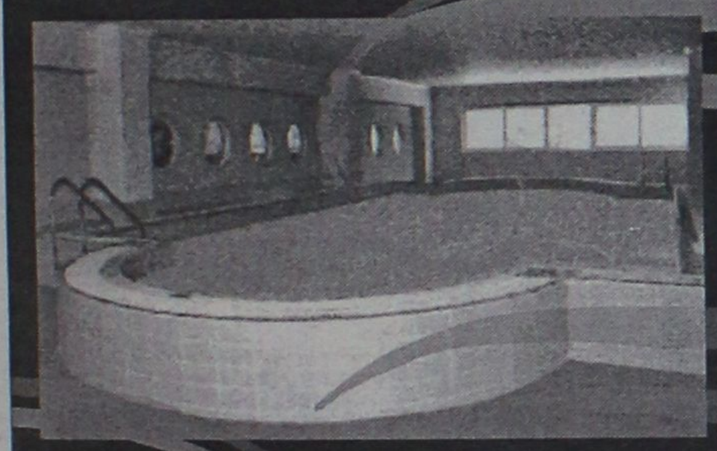
Τώρα κάντε δώρο στον ευατό σας και στους φίλους σας ένα ατομικό ημερίσιο - εβδομαδιαίο ή μηνιαίο πακέτο απο 45€ το μήνα

"THALASSA FORUM SPA"
Δώρο φρεσκάδας και ομορφιάς το δικαιούστε!

Τέρμα Φερενίκης Παραλία Ιαλυσού
Τηλ : 22410-96610
FAX : 22410-96655
e-mail: forumhtl@otenet.gr

Άνοιξε μέτωπο με τον κ. Γ. Ανωμερίτη

Νέα κόντρα ΥΕΝ με ακτοπλόους!

Αρνούνται να υποβάλουν δηλώσεις για τα δρομολόγια της περιόδου 1-11-2003 έως 31-10-2004

ΑΡΝΟΥΝΤΑΙ να υποβάλουν δηλώσεις στο ΥΕΝ οι Έλληνες ακτοπλόοι για τα δρομολόγια της περιόδου 1-11-2003 έως 31-10-2004 ανοίγοντας νέο μέτωπο με τον Γιώργο Ανωμερίτη.

Σε συνάντηση που είχε με τον υπουργό το προεδρείο της Ένωσης Εφοπλιστών Ακτοπλοΐας την περασμένη Πέμπτη, τέθηκε το θέμα αυτό. Οι ακτοπλόοι υποστηρίζουν ότι αφού από 1η Ιανουαρίου 2004 απελευθερώνονται πλήρως οι εσωτερικές θαλάσσιες μεταφορές τότε δεν υπάρχει λόγος να μπουν στη διαδικασία να καταθέσουν δρομολόγια αφού αυτά θα ισχύσουν μόνο για δύο μήνες, Νοέμβριο και Δεκέμβριο του 2003.

Η προθεσμία που έχουν οι εταιρείες να υποβάλλουν τις δηλώσεις τους είναι μέχρι το τέλος Ιανουαρίου, οπότε όπως γίνεται κατανοητό τα χρονικά περιθώρια στενεύουν.

Μάλιστα υπήρξε σκέψη να εκδοθεί ανακοίνωση μέσω της ΕΕΑ, όμως προς το παρόν δεν έγινε καμία κίνηση.

Η Ένωση όρισε την πραγματοποίηση Γενικής Συνέλευσης στις 20 Φεβρουαρίου προκειμένου να εξετάσουν σφαιρικά για μία ακόμη φορά τα προβλήματα του κλάδου.

ΦΕΒΡΟΥΑΡΙΟ ΓΙΑ ΕΚΠΤΩΣΕΙΣ

Στο μεταξύ, η τύχη της υπουργικής απόφασης για τις εκπτώσεις στα εισιτήρια της ακτοπλοΐας θα κριθεί σε πρώτη φάση μετά από έναν μήνα όταν και θα συζητηθεί η αίτηση για αναστολή που έχουν καταθέσει οι ακτοπλόοι.

Όσον αφορά για την αίτηση ακύρωσης της απόφασης η συζήτησή της στο Συμβούλιο της Επικρατείας ορίστηκε στις 27 Ιανουαρίου 2004.

Παράλληλα υπάρχουν και οι προσφυγές που έχουν κατατεθεί στη Ρυθμιστική Αρχή Θαλασσίων Ενδομεταφορών, στην οποία, εδώ και έναν περίπου μήνα, προσκομίζουν στοιχεία με τη σειρά οι εταιρείες.

ΠΡΩΤΟΚΟΛΛΟ ΣΤΟΚΧΟΛΜΗΣ

Στη συνάντηση που είχαν οι ακτοπλόοι με τον ΥΕΝ και η οποία καταρχήν είχε εθιμοτυπικό χαρακτήρα πριν αποκτήσει και πάλι διεκδικητικό, το προεδρείο της Ένωσης έθεσε το θέμα του ορίου ηλικίας των πλοίων σε συνδυασμό με το πρωτόκολλο της Στοκχόλμης.

Οι ακτοπλόοι τόνισαν ότι πρέπει να ξεκαθαρίσει από την πλευρά της πολιτικής ηγεσίας του υπουργείου το θέμα.

Βάσει του πρωτοκόλλου όσα πλοία συμμορφωθούν με όσα αυτό ορίζει, θα μπορούν να λειτουργούν χωρίς όριο ηλικίας. Την ίδια ώρα όμως η Ελλάδα έχει θέσει όριο ηλικίας για την απόσυρση τα 30 έτη.

Αρα υπάρχει μία σύγκρουση κανονισμών, την οποία ο υπουργός καθυστερεί εδώ και πολύ καιρό να ξεδιαλύνει δημιουργώντας ασάφειες και επιχειρηματικές ανησυχίες.

Οι ακτοπλόοι διερωτώνται για ποιο λόγο να δαπανήσουν για ένα επιβατηγό - οχηματαγωγό χιλιάδες δολάρια για ναυπηγοεπισκευές και εκσυγχρονισμό με βάση το πρωτόκολλο όταν σε συγκεκριμένο χρονικό διάστημα πρέπει λόγω της εθνικής νομοθεσίας να αποσυρθεί από την ενεργό δράση.

Ηδη κύκλοι της ακτοπλοΐας που παρακολουθούν τα δρώμενα στην ακτοπλοΐα έχουν αρχίσει να εκφράζουν προβληματισμό για τους χειρισμούς του ΥΕΝ. Επίσης τονίζουν ότι η Ελλάδα θα πρέπει να συμμορφωθεί με το πρωτόκολλο της Στοκχόλμης, ενώ αναμένεται για το θέμα αυτό να εκδοθεί και κοινοτική οδηγία.

Πρόσφατα η ΕΕΑ σε έγγραφό της με θέμα την τροποποίηση της κοινοτικής οδηγίας 98/18/ΕΚ για τους κανόνες και τα πρότυπα ασφάλειας στα επιβατηγά πλοία, όπου και μνημονεύει το πρωτόκολλο της Στοκχόλμης, θέτει δύο βασικά ερωτήματα που σχετίζονται με το πρωτόκολλο και τους χρόνους απόσυρσης.

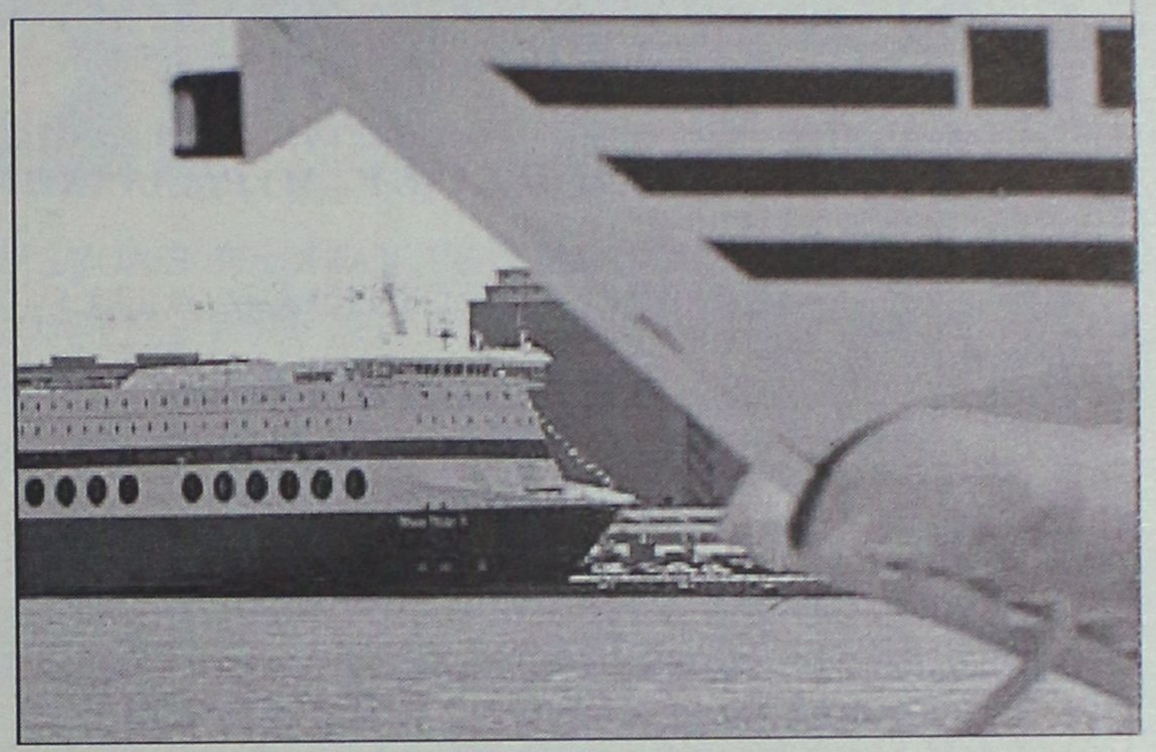

Ηριδανός
BAR - RESTAURANT
Οι γιορτές έχουν περάσει.
Οι νύχτες όμως του χειμώνα παραμένουν κρύες.
Γι' αυτό...
αν αναζητάτε ένα ζεστό και φιλικό περιβάλλον με ποικιλία κρασιών και μεζεδάκια...
τότε...
κάθε βράδυ από τις 9 στον Ηριδανό.
Στην παρέα μας κάθε Τετάρτη
ζωντανή ελληνική μουσική
για...
Στιγμές ποτού και κεφιού
για...
Στιγμές Ηριδανού
Κομνηνών 2 - Τηλ. 22410 - 34 108
097 - 2606194

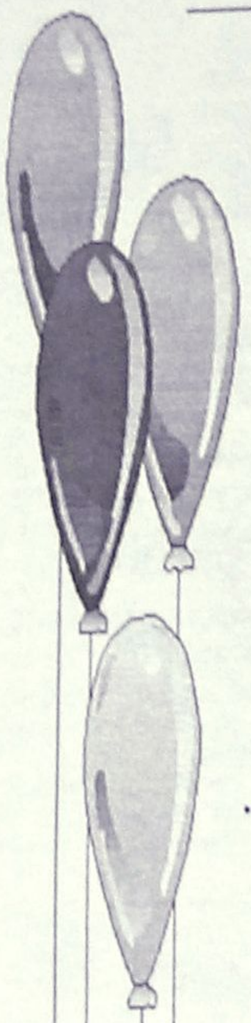

Μαγικός Κόσμος

ΠΑΙΔΟΤΟΠΟΣ - ΚΑΦΕΤΕΡΙΑ

Αγαπητοί μας φίλοι,
με μεγάλη μας χαρά σας ενημερώνουμε
ότι η καφετέρια-παιδότοπος

"Μαγικός κόσμος"

είναι κοντά σας και πάλι,
υπό νέα Δ/νση, με εκπλήξεις - σπιτικά
γλυκά και πάντα με επίβλεψη
των παιδιών από υπεύθυνο προσωπικό.

✓ ***Ωράριο λειτουργίας: 17.00 έως 22.00***

✓ *MENU για PARTY από 3,5* ***E***

Με αγάπη προς τα παιδιά
ΑΝΝΑ ΝΤΟΒΕΛΛΟΥ - ΜΥΡΙΑΛΛΑΚΗ

ΑΝΑΛΑΜΒΑΝΟΥΜΕ ΚΑΙ ΚΑΘΕ ΕΙΔΟΥΣ
ΠΑΙΔΙΚΗ ΕΚΔΗΛΩΣΗ (Συλλόγων κ.λπ.)

Ακτή Κανάρη (Ψαροπούλα)
Τηλ. 2241039339 (09.00-16.00),
22410 76932 (17.00-22.00)

Με θέμα την Υγιεινή και την Ασφάλεια

Ημερίδα διοργανώνουν στην Ρόδο οι Χημικοί...

Ομιλητές Πανεπιστημιακοί και άλλοι εξειδικευμένοι επιστήμονες

Ημερίδα με θέμα την "Υγιεινή και την Ασφάλεια" διοργανώνει στη Ρόδο το Περιφερειακό Τμήμα Νότιου Αιγαίου της Ένωσης Ελλήνων Χημικών.

Ομιλητές θα είναι πανεπιστημιακοί και εξειδικευμένοι επιστήμονες. Όπως σημειώνεται από τους αρμόδιους τα θέματα υγιεινής και ασφάλειας, αποκτούν διαρκώς μεγαλύτερη σημασία.

Σχετικά με την ημερίδα εκδόθηκε η ακόλουθη ανακοίνωση:

"Η Ένωση Ελλήνων Χημικών είναι Νομικό Πρόσωπο Δημοσίου Δικαίου, σύμβουλος της Πολιτείας σε θέματα της Χημικής Επιστήμης. Είμαστε στη διάθεση των Τοπικών Αρχών & Φορέων για κάθε θέμα σχετικό με την Επιστήμη της Χημείας και τις εφαρμογές της στην Οικονομία και την Κοινωνική δραστηριότητα.

Η ανάγκη για ενημέρωση φορέων αλλά και μεμονωμένων επαγγελματιών που ενδιαφέρονται για θέματα Υγιεινής και Ασφάλειας αποκτά διαρκώς μεγαλύτερη σημασία, αλλά οι απαιτήσεις της Νομοθεσίας συνεχώς αυξάνονται.



Το Περιφερειακό Τμήμα Νοτίου Αιγαίου της Ένωσης Ελλήνων Χημικών, προτίθεται να πραγματοποιήσει ημερίδα με θέμα την "Υγιεινή & την Ασφάλεια", (Υγιεινή Τροφίμων (Haccp), προστασία από Λεγεονέλλα, ασφάλεια και προστασία εργαζόμενων και απλών πολιτών από επικίνδυνες ουσίες ή διαδικασίες. Ομιλητές θα είναι Πανεπιστημιακοί και άλλοι εξειδικευμένοι επιστήμονες. Η εκδήλωση θα πραγματοποιηθεί στη Ρόδο το Σάββατο 22 Μαρτίου 2003.

Η πρώτη ανακοίνωση για την πραγματοποίηση της ημερίδας έχει αποσταλεί σε τοπικούς φορείς και ήδη το Εργατικό Κέντρο Ρόδου ανταποκρίθηκε θετικά στην πρόσκληση.

Το Περιφερειακό Τμήμα Νοτίου Αιγαίου της Ένωσης Ελλήνων Χημικών εκτιμά ότι θα υπάρξει γενικότερο ενδιαφέρον ώστε να πραγματοποιηθεί μια καθ' όλα επιτυχημένη εκδήλωση.

Για την Οργανωτική Επιτροπή.
Ο πρόεδρος
ΔΗΜΗΤΡΗΣ Ιω. ΟΙΚΟΝΟΜΙΔΗΣ"

ΑΣΦΑΛΙΣΤΙΚΕΣ ΚΑΛΥΨΕΙΣ ΖΩΗΣ & ΥΓΕΙΑΣ

ΣΥΝΤΑΞΙΟΔΟΤΙΚΗ ΕΞΑΣΦΑΛΙΣΗ

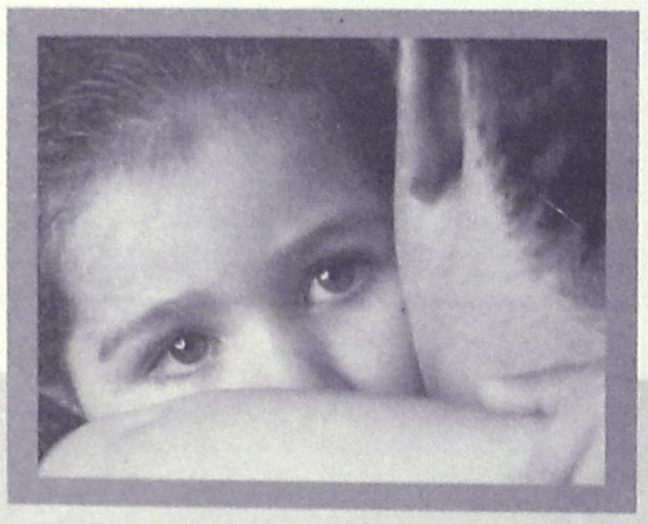

Τι προσδοκίες έχετε στη ζωή σας;

Οι προσδοκίες για τη ζωή και το μέλλον σας είναι σύνθετες.
Στην ALICO AIG Life έχουμε δημιουργήσει παράδοση
με την ικανότητά μας να αναλύουμε τις ασφαλιστικές σας ανάγκες
και να τις καλύπτουμε αξιόπιστα.
Με βάση τη διεθνή τεχνογνωσία και την τεράστια ελληνική εμπειρία μας,
προδιαγράφουμε τον κόσμο σιγουριάς της «αυριανής ημέρας»
για σας και για την οικογένειά σας.

Επικοινωνήστε με ένα Ασφαλιστικό Σύμβουλο της ALICO AIG Life.
Θα απαντήσει με τον ιδανικό τρόπο στις προσδοκίες σας!

ΚΟΡΥΦΑΙΑ ΑΣΦΑΛΙΣΤΙΚΗ ΔΥΝΑΜΗ ΣΤΟΝ ΚΟΣΜΟ
No 1 ΔΙΕΘΝΗΣ ΑΣΦΑΛΙΣΤΙΚΗ ΕΤΑΙΡΙΑ ΖΩΗΣ ΣΤΗΝ ΕΛΛΑΔΑ

ALICO AIG Life
Η ΑΣΦΑΛΕΙΑ ΤΗΣ ΖΩΗΣ ΣΑΣ

ΓΡΑΦΕΙΟ ΡΟΔΟΥ: Ερυθρού Σταυρού 2 • Τηλ: (0241) 26.722



ΑΘΛΗΤΙΚΗ ΡΟΔΙΑΚΗ

ΤΡΙΤΗ
21 ΙΑΝΟΥΑΡΙΟΥ 2003

ΣΙΔΕΡΕΝΙΟΣ ΓΙΩΡΓΟΣ



• *Με απόλυτη επιτυχία εγχειρίστηκε χθες ο άτυχος Καρίκης, που σε μία εβδομάδα θα βγει από το ΚΑΤ. Από σήμερα μπορεί να περπατήσει με βοήθεια. Τρεις μήνες θα είναι με κολάρο*

ΣΕΛ. 31

ΓΙΑ ΝΙΚΗ ΣΤΗ ΣΑΜΟ ΟΙ ΜΙΚΤΕΣ



• *Φεύγουν το πρωί και αγωνίζονται το μεσημέρι με στόχο να καλύψουν το χαμένο έδαφος*

ΣΕΛ. 17

◆ Θέλεις να ακολουθήσεις ένα καινούργιο και περιζήτητο επάγγελμα;
◆ Είσαι λάτρης της φύσης και της προσφοράς στο συνάνθρωπό σου;

Γίνε ναυαγοσώστης !

Η Ναυαγοσωστική Ακαδημία Δωδεκανήσου καλύπτει πλήρως τις επαγγελματικές σου ανησυχίες

✓ Έλα στη μεγάλη Ναυαγοσωστική Οικογένεια

✓ Απόκτησε πτυχίο Ναυαγοσώστη

✓ Γίνε ένας περιζήτητος επαγγελματίας προσφέροντας στο συνάνθρωπο και στον τόπο σου



Τα μαθήματα καλύπτουν ένα ευρύ φάσμα θεωρητικών γνώσεων και πρακτικών εφαρμογών

Σύμφωνα με την ισχύουσα νομοθεσία, από το καλοκαίρι του 2000, είναι υποχρεωτική η παρουσία ναυαγοσώστη στις πισίνες και τις πολυσύχναστες παραλίες καθώς και ο προβλεπόμενος ναυαγοσωστικός εξοπλισμός

ΝΑΥΑΓΟΣΩΣΤΙΚΗ ΑΚΑΔΗΜΙΑ ΔΩΔΕΚΑΝΗΣΟΥ

Πρόσθετες υπηρεσίες

✓ Προμήθεια Ναυαγοσωστικού Εξοπλισμού

✓ Ανανέωση πτυχίων

Ναυαγοσωστική Ακαδημία Δωδεκανήσου

Η πρώτη αναγνωρισμένη σχολή από το Υπουργείο Εμπορικής Ναυτιλίας στα Δωδεκάνησα

Έναρξη νέου κύκλου μαθημάτων

Υπεύθυνοι προγραμμάτων:
Τσαβαρής Νικήτας
Πτυχ. ΤΕΦΑΑ
Καριοφυλλάκης Βαγγέλης
Πτυχ. ΤΕΦΑΑ

Εμπορικό Κέντρο Κρανίδη
Φαληράκι (επί της Λεωφόρου Ρόδου – Καλλιθέας)

Τηλ./Fax: 22410-86780
Email: nad@mail.gr

ΜΠΟΥΤΙΚ CHIC

ΟΛΑ 50%

1ο: κατάστημα: ΕΣΩΡΟΥΧΑ

ΔΗΜ. ΘΕΜΕΛΗ 63-ΡΟΔΟΣ
Τηλ. 22410 37255

2ο: κατάστημα: ΑΝΔΡΙΚΑ-ΓΥΝΑΙΚΕΙΑ

ΑΦΑΝΤΟΥ-ΡΟΔΟΣ
Τηλ. 2241052429

Σκαλάκια
ΜΕΖΕΔΟΠΩΛΕΙΟ
Κεντρική Πλατεία Παστίδας
Skalakia
RESTAURANT
Central Sq. of Pastida

Πάττας ΣάΒΒας
τηλ.: 22410 47214-ΚΙΝ.: 0972345023 ΠΑΣΤΙΔΑ - ΡΟΔΟΣ

Ενημερώνουμε την εκλεκτή πελατεία μας ότι το **αγαπημένο σας στέκι** θα είναι και **πάλι κοντά σας** από το **Σάββατο 18 Ιανουαρίου** με μεγάλη **ποικιλία γεύσεων** και την **γνωστή, ζεστή και φιλική εξυπηρέτηση** σας.

ΣάΒΒας Πάττας

ΤΟΠΙΚΟ ΠΟΔΟΣΦΑΙΡΟ

Τελειώνουν οι εκκρεμότητες

• ΑΥΡΙΟ ΤΑ ΤΡΙΑ ΕΞ ΑΝΑΒΟΛΗΣ ΠΑΙΧΝΙΔΙΑ ΤΗΣ 17ης ΑΓΩΝΙΣΤΙΚΗΣ ΣΕ ΠΥΛΩΝΑ, ΒΑΘΥ ΚΑΙ ΚΟΣΚΙΝΟΥ

Ολοκληρώνονται αύριο οι εκκρεμότητες που υπάρχουν με χρωστούμενα παιχνίδια, τα οποία είχαν αναβληθεί πριν 10 ημέρες, γιατί τα μετακινούμενα σωματεία δεν μπόρεσαν να ταξιδέψουν λόγω του απαγορευτικού απόπλου που ίσχυε στο συγκεκριμένο Σαββατοκύριακο. Και τα τρία ανήκουν στο πρόγραμμα της 17ης αγωνιστικής και γίνονται σε Πυλώνα, Βαθύ και Κοσκινού. Στο πρώτο έχουμε τη Θύελλα να υποδέχεται την πρωτοπόρο ΑΕΛ στοχεύοντας να την "φρενάρει". Το παιχνίδι αυτό για τους Λεριούς θεωρείται πολύ σημαντικό, καθώς με νίκη ξεφεύγουν από τον δεύτερο στους 4 βαθμούς. Στο δεύτερο παιχνίδι που γίνεται στο γήπεδο του Βαθύ, ο Καλυμνιακός φιλοξενεί τον Διαγόρα Β.

Οι γηπεδούχοι θέλουν μόνο νίκη για ν' αποφύγουν τυχόν κινδύνους και άλλωστε υπολογίζουν πολύ στα εντός έδρας παιχνίδια για να σταθούν και φέτος αξιοπρεπώς στην κατηγορία.

Το τρίτο παιχνίδι γίνεται στο ουδέτερο γήπεδο του Κοσκινού, αφού εκεί ο Αρης θα εκτίσει την μια εκ των δύο αγωνιστικών ποινής της έδρας του. Εκεί θ' αντιμετωπίσει την ουραγό της βαθμολογίας Δόξα Κ. Δεν τίθεται λόγος πως στο παιχνίδι αυτό για τους Αρχαγγελίτες, η νίκη είναι μονόδρομος προκειμένου να αποφύγει κι αυτή με τη σειρά τυχόν ο κινδύνους. Οσο για τη Δόξα είναι πολύ δύσκολο έως ακατόρθωτο να παραμείνει στην κατηγορία κι αυτό που κοιτάζει περισσότερο είναι να ετοιμαστεί για το επόμενο πρωτάθλημα της β' κατηγορίας.

Τα τρία παιχνίδια:

ΑΥΡΙΟ

• **Πυλώνα (13.00):** Θύελλα-ΑΕΛ
Παρατηρητής: *Παυλούς*
• **Βαθύ (14.30):** Καλυμνιακός-Διαγόρας Β.
Παρατηρητής: *Κατέρης*
• **Κοσκινού (14.45):** Αρης-Δόξα Κ.
Πρατηρητής: *Βεργίδης*

Γ' Κατηγορία

Αύριο και Πέμπτη τα εξ' αναβολής

Για αύριο Τετάρτη και μεθαύριο Πέμπτη ορίσθηκαν από την Επιτροπή του Πρωταθλήματος της ΕΠΣΔ τα τρία παιχνίδια της 10ης αγωνιστικής του α' ομίλου τα οποία δεν έγιναν την Κυριακή λόγω της κακοκαιρίας.

Ορίσθηκαν βέβαια βάσει της προκήρυξης του πρωταθλήματος.

Το πρόγραμμα:

Αύριο

• **Παστίδα (14.45):** Αστέρας Π.-Ασπίδα Σ.
Παρατηρητής: *Σταματίου*
• **Αγ. Απόστολοι (14.45):** Μεσαναγρός-Αναγέννηση Ρ.
Παρατηρητής: *Περαντινός*

Πέμπτη

• **Καρακόνερο (14.45):** Δωριέας-Ασκληπιό
Παρατηρητής: *Μπακαρής*
• **Αρχάγγελος (11.30):** Πετρώνας-Σύμη
Παρατηρητής: *Ντάκας Σ.*

(Το τελευταίο ματς ανήκει στον Β' όμιλο και είχε ορισθεί από τη προηγούμενη Τετάρτη).

Πέμπτη 30/1

• **Λειψοί:** Λειψοί-ΠΑΟ Κω

Δράση σε πέντε γήπεδα

• Αυριο και μεθαύριο οι συναντήσεις της 15ης αγωνιστικής της β' κατηγορίας που αναβλήθηκαν πριν 10 ημέρες
• Τη μεθεπόμενη Τετάρτη το Δόξα Ψ.-Ευαγόρας

Αγωνιστική δράση για τη Β' κατηγορία έχουμε τόσο αύριο όσο και μεθαύριο Πέμπτη, καθώς έχουν ορισθεί τα πέντε παιχνίδια που είχαν αναβληθεί πριν 10 ημέρες λόγω της κακοκαιρίας που επικρατούσε το Σαββατοκύριακο εκείνο (11 και 12 Ιανουαρίου).

Συγκεκριμένα αύριο θα γίνουν τα τρία και μεθαύριο τα υπόλοιπα δύο. Για σήμερα είχε ορισθεί το παιχνίδι Ασκληπειός Κω-Πολυβώτης, αλλά τελικά μετατέθηκε γι' αύριο, όπως αύριο θα γίνουν και τα παιχνίδια Ευκλής-Νικαγόρας και Αντίμαχος-Εθνικός. Την Πέμπτη θα έρθουν στο νησί μας Ανταγόρας και Πυλί για να αντιμετωπίσουν Κατταβιά και Ευαγόρας αντίστοιχα.

Αναλυτικά το πρόγραμμα έχει ως εξής:

Αύριο

• **Κρεμαστή (14.45):** Ευκλής-Νικαγόρας
Παρατηρητής: *Κατσουράκης*
• **Αντιμάχεια (14.45):** Αντίμαχος-Εθνικός
Παρατηρητής: *Ράπανος*
• **Κως (15.00):** Ασκληπειός-Πολυβώτης
Παρατηρητής: *Αρβανιτάκης*

Πέμπτη

• **Αφάντου (13.45):** Κατταβιά-Ανταγόρας
Παρατηρητής: *Παυλούς*
• **Αγ. Απόστολοι (14.00):** Ευαγόρας-Πυλί
Παρατηρητής: *Περαντινός*

Ορίσθηκε το Δόξα Ψ.-Ευαγόρας

Για την μεθεπόμενη Τετάρτη 29/1 ορίσθηκε το παιχνίδι ανάμεσα στην Δόξα Ψ. και τον Ευαγόρα το οποίο δεν πραγματοποιήθηκε προχθές γιατί στο γήπεδο Ψίνθου λόγω της βροχής και της ομίχλης που υπήρχε δεν ήταν δυνατό να τελεσθεί ο αγώνας. Το παιχνίδι βάσει της προκήρυξης του πρωταθλήματος έπρεπε να γίνει αύριο, αλλά για μεθαύριο Πέμπτη έχει ορισθεί το παιχνίδι Ευαγόρας-Πυλί. Παρατηρητής στη Ψίνθο στις 29/1 θα είναι ο κ. **Δημητράς.**

Με αρκετούς επισήμους...

• Εγινε το Σάββατο η κοπή της βασιλόπιτας του Ηρακλή Μαριτσών

Μέσα σε μια αθλητική ατμόσφαιρα κόπηκε την Κυριακή το απόγευμα η βασιλόπιτα του Ηρακλή Μαριτσών. Στην εκδήλωση παραβρέθηκαν ο πρόεδρος της ΕΠΣΔ **Κλεόβουλος Χατζηγεωργίου,** ο επίτιμος πρόεδρος της Ενωσης **Μιχάλης Κόκκινος,** ο πρόεδρος του Σ.Δ.Π.Δ. **Δημήτρης Κάπρος,** το μέλος του Δ.Σ. του ιδίου συνδέσμου **Στέφανος Λουλουδάκης,** ο πρόεδρος του Δ.Δ. Μαριτσών **Βασίλης Μαλώτρας,** οι δημοτικοί σύμβουλοι Πεταλούδων κ.κ. **Κωστιού** και **Τσέλιος,** ο τοπικός σύμβουλος **Μ. Παπακωνσταντής,** ο πρόεδρος του Φοίβου **Νίκος Κουδούνης** και του Αστέρα Παστίδας, **Σταύρος Μοσχής,** οι ποδοσφαιριστές του Ηρακλή, ο προπονητής και το Δ.Σ. της ομάδας. Να σημειώσουμε ότι οι περισσότεροι από τους προαναφερθέντες απηύθυναν χαιρετισμό. Οσον αφορά τώρα τον αγωνιστικό τομέα της ομάδας του **Βασίλη Αθανασίου,** άρχισε κανονικά η προετοιμασία για τον εκτός έδρας αγώνα με την Α.Ε. Λέρου. Στον εν λόγω αγώνα επιστρέφει ο **Παπανικολάου** που εξέτισε την μια αγωνιστική της ποινής του, ενώ αναφορικά με τον **Αναγνώστου** που είναι τραυματίας θα φανεί μέσα στην εβδομάδα αν θα μπορέσει να ταξιδέψει στην Λέρο.

Η διοίκηση του Ηρακλή ενημερώνει τους φίλους της ομάδας ότι η αναχώρηση της εκδρομής στην Λέρο για τον αγώνα με την ΑΕΛ θα γίνει τη Παρασκευή στις 15.00 και η επιστροφή θα είναι την Κυριακή το πρωί. Οι ενδιαφερόμενοι πρέπει μέχρι την Πέμπτη να ενημερώσουν τον πρόεδρο **Γιώργο Παπαδημήτρη** στο τηλ. 6944363425.

Η διοίκηση του Μαριτσενού συλλόγου ευχαριστεί τις κυρίες **Αθανασίου, Μπακαρή, Μανωλά, Παπαδημήτρη, Μοσκιού** και **Αναγνώστου** για τα σπιτικά γλυκά που ετοίμασαν. Επίσης ευχαριστεί τον **Ανδρέα Κοντοόζογλου** για την προσφορά της βασιλόπιτας και των εδεσμάτων, τον **Βασίλη Κουγιό** για την προσφορά των αναψυκτικών, το Υπερ Μάρκετ Σπανός και την COCA COLA για τα δώρα που προσέφεραν στα παιδιά.



ΤΟΠΙΚΟ ΠΟΔΟΣΦΑΙΡΟ

Πανέτοιμες οι Μικτές

• ΑΝΤΙΜΕΤΩΠΙΖΟΥΝ ΣΗΜΕΡΑ ΣΤΗΝ ΣΑΜΟ ΤΑ ΤΟΠΙΚΑ ΑΝΤΙΠΡΟΣΩΠΕΥΤΙΚΑ ΣΥΓΚΡΟΤΗΜΑΤΑ ΧΩΡΙΣ ΝΑ ΕΧΟΥΝ ΤΑ ΠΕΡΙΘΩΡΙΑ ΓΙΑ ΑΠΩΛΕΙΕΣ

Ο ούτε που μπορεί να περάσει από την σκέψη των ποδοσφαιριστών των μικτών μας ομάδων το ενδεχόμενο να χάσουν βαθμούς στα σημερινά εκτός έδρας παιχνίδια τους με τις ομάδες της Σάμου, καθώς η οποιαδήποτε απώλεια ισοδυναμεί με αντίο στις ελπίδες πρόκρισης στην επόμενη φάση του πρωταθλήματος των Ενώσεων.

Τα αντιπροσωπευτικά μας συγκροτήματα αναχωρούν για την Σάμο σήμερα στις 10.30 το πρωί με απ' ευθείας πτήση, με τους Παίδες να αγωνίζονται στις 12.30 το μεσημέρι και τους Νέους στις 14.30 το απόγευμα.

Οι παίκτες των Μικτών μας προπονήθηκαν για τελευταία φορά χθες, με τους ενωσιακούς προπονητές **Γιώργο Μποσγανά** και **Ακη Δελαπόρτα** να ανακοινώνουν τις 18άδες. Από πλευράς παίδων στην Σάμο θα ταξιδέψουν οι:

Καραγιάννης, Ατσίδης, Κουμπιού, Νικολός, Αντωνιάδης, Ορσάρης, Χατζηβαλσάμης, Λαμπριανός, Γκάιδας, Πιζήμολας, Γαϊτάνος, Δελαπόρτας, Πάττας, Χατζηφούντας Χ., Χατζηφούντας Ε., Ζαμάγιας, Μαρίνος και Καππάκας.

Ο δε **Ακης Δελαπόρτας** θα στηριχθεί στους παρακάτω παίκτες:

Κεφάλας, Διακίδης, Φραντζής, Μακρυδημήτρης, Κατσιδώνης, Κώτσος, Κοσμάς, Μαθιός, Αθανασίου Π., Μήτρου, Τριπολίτης, Μακαρούνας, Πατρός, Νικολός, Κατσαράς, Πέρος Ν., Αγγελόπουλος και Τσακίρης Στ.

Τους 36 ποδοσφαιριστές θα συνοδεύσουν οι ενωσιακοί προπονητές **Ακης Δελαπόρτας** και **Γιώργος Μποσγανάς,** ο γιατρός, ο φροντιστής και εκ μέρους της ΕΠΣΔ οι κ. κ. **Τσοπανάκης, Παπαεμμανουήλ, Κάτρης** και **Κυπραίος** καθώς κι ένας δημοσιογράφος.



Μόνο νίκη θέλουν σήμερα οι Νέοι για να ελπίζουν

ΒΑΘΜΟΛΟΓΙΑ ΠΑΙΔΩΝ

Α/Α	ΟΜΑΔΕΣ	ΒΑΘ.	ΑΓ.	ΤΕΡΜ.
1.	Αθήνα	15	5	13-2
2.	Πειραιάς	12	5	23-4
3.	Δωδ/σος	7	5	8-4
4.	Κόρινθος	6	5	7-9
5.	Κυκλάδες	4	5	6-13
6.	Σάμος	0	5	2-27

ΒΑΘΜΟΛΟΓΙΑ ΝΕΩΝ

Α/Α	ΟΜΑΔΕΣ	ΒΑΘ.	ΑΓ.	ΤΕΡΜ.
1.	Αθήνα	11	5	11-3
2.	Πειραιάς	11	5	6-2
3.	Κόρινθος	9	5	8-3
4.	Δωδ/σος	6	5	10-6
5.	Κυκλάδες	2	5	4-14
6.	Σάμος	1	5	5-16

Παιδικό πρωτάθλημα

Εγινε τελικά την Κυριακή το παιχνίδι του β' ομίλου μεταξύ της ομάδας του Ασκληπειού και του Σταυρού Καλυθιών, το οποίο έληξε ισόπαλο 1-1. Στο χθεσινό φύλλο της "Α.Γ." είχε γραφτεί ότι είχε αναβληθεί.

Εφηβικό πρωτάθλημα

Τρία εξ αναβολής παιχνίδια ορίσθηκαν για την μεθεπόμενη Πέμπτη 30 Ιανουαρίου, τα οποία είναι τα εξής:

- Καρακόνερο (15.00): Δωριέας-Αρης.
- Αγ. Απόστολοι (15.00): Διαγόρας Β.-Φοίβος.
- Αγ. Απόστολοι (17.30): Ζευς-Κλεάνθης.

Αλλαγές στον Νικαγόρα

• Η διοίκηση της ομάδας της Κεφάλου έλυσε τη συνεργασία με τον Κώστα Ανδρουλή παρά τη νίκη με τον Ερμή

• Νέος προπονητής ο πρώην ποδοσφαιριστής Μιχάλης Πολίτης

Μετά από αρκετά μεγάλο διάστημα, ο Νικαγόρας το προηγούμενο Σάββατο, έφτασε στη νίκη κερδίζοντας τον Ερμή στην έδρα του με 1-0.

Παρά τη νίκη όμως, την επόμενη ημέρα η διοίκηση της ομάδας της Κεφάλου ανακοίνωσε στον επί δύο χρόνια περίπου προπονητή, Κώστα Ανδρουλή, τη λήξη της συνεργασίας τους.

Ηταν μια απόφαση που θα ανακοινωνόταν ανεξαρτήτως αποτελέσματος μετά το παιχνίδι με τον Ερμή, καθώς είχε προαποφασισθεί να αλλάξουν κάποια πράγματα στην ομάδα.

Ο νέος προπονητής και αντικαταστάτης του **Κώστα Ανδρουλή** θα είναι ο πρώην ποδοσφαιριστής της ομάδας, **Μιχάλης Πολίτης,** ο οποίος θα ντεμπουτάρει στο αυριανό εξ αναβολής παιχνίδι, εδώ στη Ρόδο με αντίπαλο τον Ευκλή.

Σύμφωνα με την διοίκηση στόχος της ομάδας είναι να συνεχίσει να δουλεύει με δικά της παιδιά και να προσπαθήσει να διατηρηθεί στην κατηγορία. Το τελευταίο διάστημα αντιμετωπίζει πολλά προβλήματα με τραυματισμούς ποδοσφαιριστών μ' αποτέλεσμα να προσπαθεί ν' ανταπεξέλθει με 12, 13 ποδοσφαιριστές μεταξύ των οποίων η πλειοψηφία τους ν' αποτελείται από νεαρούς.

ΚΥΠΕΛΛΟ

Ολοκληρώνεται η γ' φάση

Αύριο στις 14.15 στο γήπεδο Παραδεισίου θα πραγματοποιηθεί ο τελευταίος αγώνας της γ' φάσης του κυπέλλου για τον όμιλο της Ρόδου.

Εκεί θα κοντραρισθούν Κλεάνθης και Απόλλων Κ. με στόχο την πρόκριση στην επόμενη φάση.

Οι δύο αυριανοί αντίπαλοι γνωρίζουν ήδη ποιόν θα αντιμετωπίσουν στην Δ' φάση καθώς την προηγούμενη Παρασκευή στα γραφεία της ΕΠΣΔ πραγματοποιήθηκε η κλήρωση της συγκεκριμένης φάσης.

Ο αυριανός νικητής λοιπόν θα αντιμετωπίσει στη συνέχεια του θεσμού εντός έδρας τον Ηρακλή Μ.

Παρατηρητής του αυριανού αγώνα κυπέλλου θα είναι ο **Θεοδόσης Κυπραίος.**

ANEK FERRIES

ΠΡΟΓΡΑΜΜΑ ΔΡΟΜΟΛΟΓΙΩΝ

Ε/Γ-ΟΓ ΡΟΔΑΝΘΗ-Ε/Γ-Ο/Γ ΔΗΜΗΤΡΟΥΛΑ-Ε/Γ-Ο/Γ ΠΑΤΜΟΣ**-Ε/Γ-Ο/Γ ΡΟΔΟΣ**

ΡΟΔΟΣ - ΠΕΙΡΑΙΑ

	17/01/03 ΠΑΡΑΣΚΕΥΗ	
ΡΟΔΑΝΘΗ	08.00	ΚΑΣΤΕΛΛΟΡΙΖΟ
ΠΑΤΜΟΣ	15.00	ΚΩ-ΚΑΛΥΜΝΟ-ΛΕΡΟ-ΠΑΤΜΟ-ΠΕΙΡΑΙΑ (08.00)
ΡΟΔΑΝΘΗ	18.00	ΚΩ-ΚΑΛΥΜΝΟ-ΠΕΙΡΑΙΑ (09.00)
	18/01/03 ΣΑΒΒΑΤΟ	
ΡΟΔΟΣ	15.00	ΚΩ-ΚΑΛΥΜΝΟ-ΛΕΡΟ-ΠΑΤΜΟ-ΠΕΙΡΑΙΑ (09.00)
ΔΗΜΗΤΡΟΥΛΑ	17.00	ΚΩ-ΒΑΘΥ-ΧΙΟ-ΛΕΣΒΟ-ΛΗΜΝΟ-ΑΛΕΞ/ΠΟΛΗ (17.00)
	19/01/03 ΚΥΡΙΑΚΗ	
ΠΑΤΜΟΣ	15.00	ΚΩ-ΚΑΛΥΜΝΟ-ΛΕΡΟ-ΠΑΤΜΟ-ΠΕΙΡΑΙΑ (08.00)
	20/01/03 ΔΕΥΤΕΡΑ	
ΡΟΔΑΝΘΗ	07.00	ΚΑΣΤΕΛΛΟΡΙΖΟ
ΡΟΔΑΝΘΗ	16.00	ΚΩ-ΚΑΛΥΜΝΟ-ΛΕΡΟ-ΠΑΤΜΟ-ΠΕΙΡΑΙΑ (08.30)
ΔΗΜΗΤΡΟΥΛΑ	22.00	ΣΥΜΗ-ΤΗΛΟ-ΝΙΣΥΡΟ-ΚΩ-ΚΑΛΥΜΝΟ-ΑΣΤΥΠΑΛΑΙΑ-ΚΑΤΑΠΟΛΑ-ΝΑΞΟ-ΣΥΡΟ-ΠΕΙΡΑΙΑ (20.00)
	21/01/03 ΤΡΙΤΗ	
ΠΑΤΜΟΣ	15.00	ΚΩ-ΚΑΛΥΜΝΟ-ΛΕΡΟ-ΠΑΤΜΟ-ΠΕΙΡΑΙΑ (08.00)
	22/01/03 ΤΕΤΑΡΤΗ	
ΡΟΔΑΝΘΗ	09.15	ΚΑΣΤΕΛΛΟΡΙΖΟ
ΡΟΔΟΣ	15.00	ΣΥΜΗ-ΤΗΛΟ-ΚΑΛΥΜΝΟ-ΑΣΤΥΠΑΛΑΙΑ-ΠΕΙΡΑΙΑ (10.20)
ΡΟΔΑΝΘΗ	18.00	ΚΩ-ΚΑΛΥΜΝΟ-ΛΕΡΟ-ΠΑΤΜΟ-ΠΕΙΡΑΙΑ (10.45)
	23/01/03 ΠΕΜΠΤΗ	
ΠΑΤΜΟΣ	15.00	ΝΙΣΥΡΟ-ΚΩ-ΚΑΛΥΜΝΟ-ΛΕΡΟ-ΠΑΤΜΟ-ΠΕΙΡΑΙΑ (09.30)
ΔΗΜΗΤΡΟΥΛΑ	17.00	ΚΩ-ΑΣΤΥΠΑΛΑΙΑ-ΑΙΓΙΑΛΙ-ΚΑΤΑΠΟΛΑ-ΔΟΝΟΥΣΑ-ΝΑΞΟ-ΠΑΡΟ-ΠΕΙΡΑΙΑ (12.15)
	24/01/03 ΠΑΡΑΣΚΕΥΗ	
ΡΟΔΑΝΘΗ	08.00	ΚΑΣΤΕΛΛΟΡΙΖΟ
ΡΟΔΟΣ	15.00	ΚΩ-ΚΑΛΥΜΝΟ-ΛΕΡΟ-ΠΑΤΜΟ-ΠΕΙΡΑΙΑ (08.00)
ΡΟΔΑΝΘΗ	18.00	ΚΩ-ΚΑΛΥΜΝΟ-ΠΕΙΡΑΙΑ (09.00)
	25/01/03 ΣΑΒΒΑΤΟ	
ΠΑΤΜΟΣ	15.00	ΚΩ-ΚΑΛΥΜΝΟ-ΛΕΡΟ-ΠΑΤΜΟ-ΠΕΙΡΑΙΑ (09.00)
ΔΗΜΗΤΡΟΥΛΑ	17.00	ΚΩ-ΒΑΘΥ-ΧΙΟ-ΛΕΣΒΟ-ΛΗΜΝΟ-ΑΛΕΞ/ΠΟΛΗ (17.00)
	26/01/03 ΚΥΡΙΑΚΗ	
ΡΟΔΟΣ	15.00	ΚΩ-ΚΑΛΥΜΝΟ-ΛΕΡΟ-ΠΑΤΜΟ-ΠΕΙΡΑΙΑ (08.00)
	27/01/03 ΔΕΥΤΕΡΑ	
ΡΟΔΑΝΘΗ	07.00	ΚΑΣΤΕΛΛΟΡΙΖΟ
ΡΟΔΑΝΘΗ	16.00	ΚΩ-ΚΑΛΥΜΝΟ-ΛΕΡΟ-ΠΑΤΜΟ-ΠΕΙΡΑΙΑ (08.30)
ΔΗΜΗΤΡΟΥΛΑ	22.00	ΣΥΜΗ-ΤΗΛΟ-ΝΙΣΥΡΟ-ΚΩ-ΚΑΛΥΜΝΟ-ΑΣΤΥΠΑΛΑΙΑ-ΚΑΤΑΠΟΛΑ-ΝΑΞΟ-ΣΥΡΟ-ΠΕΙΡΑΙΑ (20.00)

Πληροφορίες στο κεντρικό πρακτορείο

TSAGARIS TRAVEL

και στον ταξιδιωτικό σας πράκτορα

Τηλ.. (22410) 36170-30406, FAX: 22410-28597

Zorpidis

ΤΟΥΡΙΣΤΙΚΟΣ ΟΡΓΑΝΙΣΜΟΣ

ΑΛΕΞ. ΔΙΑΚΟΥ & ΛΟΧΑΓΟΥ ΦΑΝΟΥΡΑΚΗ 31

Τηλ.: 2241 20625, 30054 FAX: 26745

Λ.Α.Ν.Ε.

Αναχωρήσεις από Ρόδο:

F/B ΙΕΡΑΠΕΤΡΑ

Κάθε ΤΕΤΑΡΤΗ στις 04.30 για ΧΑΛΚΗ-ΔΙΑΦΑΝΙ-ΚΑΡΠΑΘΟ-ΚΑΣΟ-ΣΗΤΕΙΑ

Κάθε ΠΕΜΠΤΗ και ΚΥΡΙΑΚΗ στις 04.30 για ΧΑΛΚΗ-ΔΙΑΦΑΝΙ-ΚΑΡΠΑΘΟ-ΚΑΣΟ-ΣΗΤΕΙΑ-ΑΓΙΟ ΝΙΚΟΛΑΟ-ΜΗΛΟ-ΠΕΙΡΑΙΑ

** Το F/B Β. ΚΟΡΝΑΡΟΣ δεν θα εκτελέσει τα δρομολόγιά του αυτή την περίοδο λόγω της ετήσιας συντήρησής του.*

LAOYMZIS FLYING DOLPHINS

Αναχωρήσεις καθημερινά με το CHRISTOS L. για

• ΚΩ στις 16.00 και ΚΩ-Ρόδο στις 08.00 • ΧΑΛΚΗ κάθε Σάββατο στις 14.00 • ΤΗΛΟ κάθε Σάββατο στις 14.00 • ΝΙΣΥΡΟΣ κάθε Σάββατο στις 14.00 • ΣΥΜΗ κάθε Δευτέρα και Τετάρτη στις 16.00.

ΚΡΑΤΗΣΕΙΣ ΞΕΝΟΔΟΧΕΙΩΝ σε όλη την Ελλάδα

ΑΕΡΟΠΟΡΙΚΑ ΕΙΣΙΤΗΡΙΑ

ΑΚΤΟΠΛΟΪΚΑ ΕΙΣΙΤΗΡΙΑ

ΕΝΟΙΚΙΑΣΕΙΣ ΑΥΤΟΚΙΝΗΤΩΝ

ΠΕΡΙΦΕΡΕΙΑΚΟ

Ξεχνάει τη Μύκονο...

• ΑΠΟΦΑΣΙΣΜΕΝΟΣ ΝΑ ΕΠΑΝΕΛΘΕΙ ΣΤΙΣ ΕΠΙΤΥΧΙΕΣ ΑΡΧΗΣ ΓΕΝΟΜΕΝΗΣ ΑΠΟ ΤΗΝ ΣΑΛΑΜΙΝΑ ΕΙΝΑΙ Ο ΔΙΑΓΟΡΑΣ

• ΠΙΘΑΝΗ ΕΠΑΝΟΔΟΣ ΣΤΗΝ ΕΝΔΕΚΑΔΑ ΤΟΥ ΜΙΧΑΛΗ ΠΟΛΙΑ

Δεν πραγματοποίησε καλή εμφάνιση στην Μύκονο ο Διαγόρας. Οι "κυανέρυθροι" δεν ξεπέρασαν την μετριότητα και οι γηπεδούχοι "παθιασμένοι" αλλά και προσαρμοσμένοι στις συνθήκες που επικρατούν στο νησί των ανέμων, πήραν τη νίκη από του Διαγοριδείς που παρέμειναν στη δεύτερη θέση.

Ο **Ανδρέας Σταύρου** στάθηκε κυρίως στην απώλεια της μεγάλης ευκαιρίας στο 43': "Δεν προσαρμοσθήκαμε στις συνθήκες του αγώνα" τόνισε ο τεχνικός της ομάδας και συνέχισε: "Αυτό είχε σαν αποτέλεσμα να μείνουμε πίσω στο σκορ και να κυνηγάμε την ισοφάριση.

Ό,τι κάναμε, το κάναμε το τελευταίο δεκάλεπτο, που χάσαμε απανωτές κλασικές ευκαιρίες.

Το ματς όμως κρίθηκε στο τελευταίο λεπτό του α' μέρους που χάσαμε την πιο κλασική ευκαιρία του αγώνα. Δεν μένουμε όμως σ' αυτό το ματς. Ξεχνάμε τη Μύκονο και αφοσιωνόμαστε σ' αυτό της Σαλαμίνας που είναι εξίσου δύσκολο με όλα τα άλλα εκτός έδρας που θ' ακολουθήσουν".

ΠΡΟΤΙΜΗΣΕ ΤΗΝ ΚΟΡΙΝΘΟ

Στον μεταγραφικό τομέα δεν βρέθηκε ακόμα αυτό που χρειάζεται ο Διαγόρας. Η αγορά καθώς φαίνεται είναι "στενή" για ποδοσφαιριστές που κάνουν την διαφορά. Οι κυανέρυθροι "φλέρταραν" κάποια στιγμή με τον **Βλάχο** που μέχρι πρότινος αγωνιζόταν στην Καστοριά αλλά η περίπτωση δεν ευδοκίμησε, αφού ο παίκτης καταλήγει πιθανότατα στην Κόρινθο.

ΠΙΘΑΝΗ ΕΠΙΣΤΡΟΦΗ ΤΟΥ ΠΟΛΙΑ

Στο μεταξύ ο Διαγόρας ξεκινάει τον Β' γύρο με δύσκολο εκτός έδρας παιχνίδι. Παίζει στη Σαλαμίνα με τον Αίαντα κι είναι πολύ πιθανόν σ' αυτή την συνάντηση να επανέλθει ο **Μιχάλης Πολιάς.** Ο **Μερκούρης Μόσχου** συγκεντρώνει λίγες πιθανότητες επανόδου ενώ ο **Πολυδεύκης Γεωργαλής** θα μείνει για δέκα ακόμα μέρες εκτός αγωνιστικών χώρων.

Χωρίς τέσσερις...

• Στους Πολυχρονίου, Παπανικολάου, Πλύγκο, προστέθηκαν οι τιμωρημένοι Πάλλας, Λινάρδος, Νικολής, Μαμάκος

• Με πολλές ελλείψεις ο Απόλλων στο κύπελο με τον Κλεάνθη

Χωρίς τέσσερις βασικούς του ποδοσφαιριστές θ' αντιμετωπίσει αύριο τον Κλεάνθη για το Κύπελλο Ερασιτεχνών της ζώνης Δωδεκανήσου.

Και οι τέσσερις συμπλήρωσαν όριο καρτών στο μάτς με τον Μανδραϊκό και δεν έχουν δικαίωμα συμμετοχής.

Πρόκειται για τους **Βλάση Πάλλα, Στέφανο Λινάρδο, Νίκο Νικολή** και **Διονύση Μαμάκο** που δεν θα παίξουν στο αυριανό ματς κυπέλλου.

Θα εκτίσουν όμως την ποινή τους και θα τεθούν στη διάθεση του **Αντώνη Οικονόμου** για το Κυριακάτικο παιχνίδι του Απόλλωνα με το Καρλόβασι, στο ξεκίνημα του β' γύρου του Περιφερειακού Πρωταθλήματος.

Οι Απολλωνιστές θα επιδιώξουν να προκριθούν εις βάρος του Κλεάνθη στο Παραδείσι και στη συνέχεια να υποδεχθούν βάσει της κλήρωσης τον Ηρακλή Μ. στις Καλυθιές.



Ο Στέφανος Λινάρδος συμπλήρωσε κάρτες και δεν παίζει στο Κύπελλο (ΒΙΚΤΩΡ-ΦΩΤΟ ΜΑΡΚΕΤ-ΙΑΛΥΣΟΣ0

Ο κώουτς του Απόλλωνα πάντως αντιμετωπίζει πρόβλημα συγκρότησης ικανής ενδεκάδας αφού εκτός των τεσσάρων απουσιάζουν και οι τραυματίες **Κώστας Πολυχρονίου, Λεονάρντο Παπανικολάου, Μιχάλης Πλύγκος.**

Καρλόβασι-Αίας Σαλ. 3-1

• Οι Σαμιώτες κέρδισαν τελικά στο διακοπέν ματς της Κυριακής

Στον διακοπέντα αγώνα της Κυριακής το Καρλόβασι κέρδισε τον Αίαντα με 3-1.

Το ματς είχε διακοπεί στο 48' λόγω καταρρακτώδους βροχής κι ενώ το σκορ ήταν 2-1 υπέρ της ομάδας της Σάμου. Το παιχνίδι συνεχίσθηκε χθες κανονικά από το λεπτό αυτό και μέχρι το τέλος με τους Σαμιώτες μπροστά στο σκορ.

Μετά τον αγώνα αυτό η βαθμολογία στον 7ο όμιλο έχει ως εξής:

ΒΑΘΜΟΛΟΓΙΑ

ΠΕΡΙΦΕΡΕΙΑΚΟΥ

					ΕΝΤΟΣ			ΕΚΤΟΣ			ΣΥΝΟΛΟ		
Α/Α	ΟΜΑΔΕΣ	ΒΑΘΜ.	ΑΓ.	ΤΕΡΜ.	Ν	Ι	Η	Ν	Ι	Η	Ν	Ι	Η
1.	ΡΟΔΟΣ	37	15	38-7	8	0	0	4	1	2	12	1	2
2.	ΔΙΑΓΟΡΑΣ	32	15	27-12	4	1	2	6	1	0	10	2	3
3.	Μάνη	29	15	29-7	5	2	0	3	3	1	8	5	2
4.	Αιολικός	29	15	33-12	7	0	0	2	2	4	9	2	4
5.	Μανδραϊκός	26	15	20-13	6	1	1	1	4	2	7	5	3
6.	Ερμής Κορ.	24	15	15-11	4	1	2	3	1	3	7	3	5
7.	Μύκονος	23	15	18-15	5	1	2	2	1	4	7	2	6
8.	Αίας Σαλ.	21	15	23-14	5	2	0	0	4	4	5	6	4
9.	Ασπρόπυργος	21	15	25-22	3	2	2	3	1	3	6	3	6
10.	ΑΠΟΛΛΩΝ ΚΑΛ.	21	14	11-13	2	2	2	4	1	2	6	3	5
11.	ΚΩΣ	19	15	13-15	3	4	0	2	0	6	5	4	6
12.	Ατρόμητος Π.	17	15	25-30	4	2	2	0	3	4	4	2	6
13.	Καλλονή	10	14	17-42	2	3	3	0	1	5	2	4	8
14.	Ελευσίνα	9	15	13-47	2	0	5	1	0	7	3	0	12
15.	Καρλόβασι	8	14	12-24	2	2	2	0	0	8	2	2	10
16.	Κάσπακας	4	14	12-49	1	1	6	0	0	6	1	1	12

Η "ΑΣΦΑΛΕΙΑ" δεν εκτιμάται με το κόστος
Αλλά ακόμα και έτσι, δεχόμαστε συγκρίσεις
ΑΠΟΣΠΑΣΜΑΤΙΚΟ ΤΙΜΟΛΟΓΙΟ ΜΙΚΤΩΝ 6 ΜΗΝΙΑΙΩΝ ΑΣΦΑΛΙΣΤΡΩΝ ΣΕ Β.Μ. 03 ΝΗΣΟΥ ΡΟΔΟΥ

ΙΠΠΟΙ	Ε.Ι.Χ.	ΚΑΛΥΨΕΙΣ
01-06	82,52 €	Αστ./Ευθ. για ΣΒ 500.000 €
07-08	86,02€	ΥΖ 100.000 €
09-10	104,24€	Αστ. /Ευθ. Κλοπής
11-12	112,39€	Φωτιά 2.935 €
13-14	118,65€	Στάσεις-Απεργ. 2.935 €
		Πολ. Ταραχές 2.935 €
ΙΠΠΟΙ	**ΦΙΧ/ΑΓΡ**	
01-10	68,90€	Τρομ. Ενεργ. 2.935 €
11-15	91,26€	Προσ. Ατυχ. Οδ. 6.000 €
16-20	95,85€	Φροντίδα Ατυχήματος
		Νοσοκομειακή Φροντ. Ατυχ.
		ALICO AIG LIFE
		Ημερ. Επίδομα Νοσηλείας 50-100€
		Εξοδα επειγ. Αερομεταφοράς
ΙΠΠΟΙ	**ΦΙΧ/ΕΠΑΓ**	**ΚΑΛΥΨΕΙΣ**
01-10	109,93€	
11-15	137,37€	
16-20	153,08€	
ΙΠΠΟΙ	**ΤΑΞΙ**	**ΚΑΛΥΨΕΙΣ**
01-15	254,04€	Αστ. /Ευθ. ως ανωτέρω
16-20	263,80€	Θραύση Κρυστάλλων
21-25	322,31€	Νομική Προστασία
ΙΠΠΟΙ	**Φ.Δ.Χ.**	**ΚΑΛΥΨΕΙΣ**
01-15	217,96€	Αστ./Ευθ. ως ανωτέρω
16-20	249,54€	Φωτιά 2.935 €
21-30	278,11€	Προσ. Ατυχ. Οδ. 6.000 €
31-40	300,60€	
41-55	330,13€	
56-75	375,83€	
76++	417,93€	
CC	**ΜΟΤΟ**	**ΚΑΛΥΨΕΙΣ**
00-50	14,51€	
51-250	20,29€	Αστ./Ευθ. ως ανωτέρω
250++	50,75€	

Ασύγκριτες τιμές και στους κλάδους:
Πυρός (Κατοικιών-καταστημάτων) Σεισμού, Πλημμύρας, Καταιγίδας, Θύελλας, Μεταφορών Ατυχημάτων, Σκαφών κ.λ.π.



ΑσφαΛΥΣΕΙΣ
ΚΑΜΠΙΣΕΛΗ
28ης Οκτωβρίου 45-85100 ΡΟΔΟΣ
Τηλ. 2241035888, Fax: 2241021933
ΠΡΑΚΤΟΡΕΥΣΗ ΑΣΦΑΛΙΣΤΙΚΩΝ ΕΤΑΙΡΕΙΩΝ
ΥΠΕΥΘΥΝΗ: ΜΑΤΙΝΑ ΚΑΜΠΙΣΕΛΗ

Σ.Φ. ΑΕΚ
ΑΦΑΝΤΟΥ ΡΟΔΟΥ

Τηλ. 2241052225
fax. 2241052225

ΑΝΑΚΟΙΝΩΣΗ-ΠΡΟΣΚΛΗΣΗ

Ο Σύνδεσμος Φιλάθλων Αθλητικής Ενωσης Κωνσταντινουπόλεως (ΣΦΑΕΚ) Δήμου Αφάντου-Ρόδου σε συνεργασία με τον Λαογραφικό-Πολιτιστικό σύλλογο Αφάντου "Ο ΠΗΓΑΣΣΟΣ" διοργανώνει Αιμοδοσία **την 26 Ιανουαρίου 2003 ημέρα Κυριακή και ώρα 11.00 π.μ. στην πλατεία του Δήμου Αφάντου.**

Η παρουσία σας δύναμη στο σκοπό μας

Μετά τιμής

ΜΑΘΗΜΑΤΙΚΑ - ΦΥΣΙΚΗ - ΧΗΜΕΙΑ και ΠΛΗΡΟΦΟΡΙΚΗ



Διδάσκουν:

✧ **Σταματία Εκτ. Ηρακλείδη**
Χημικός Αριστοτελείου Πανεπιστημίου Θεσσαλονίκης

✧ **Χρήστος Εκτ. Ηρακλείδης**
Μαθηματικός Εθνικού και Καποδιστριακού Πανεπιστημίου Αθηνών





✧ **Νικόλαος Ανδ. Κωνστάκης**
Αναλυτής Η/Υ Πανεπιστημίου Manchester Αγγλίας

Δεκτοί μαθητές Γυμνασίου - Λυκείου και φοιτητές ΤΕΙ - ΑΕΙ. Υπεύθυνη γνώση, μεθοδικότητα, παραστατικότητα και παροχή δακτυλογραφημένων σημειώσεων. Μαθήματα ιδιαίτερα σε γκρουπ.

✆ **22410 76896** και **0937 701718, 0938 492429**

ΜΙΚΡΕΣ αγγελίες

ΟΙ ΑΓΓΕΛΙΕΣ ΤΗΣ ΡΟΔΙΑΚΗΣ παρουσιάζονται και στο site www.anaggelies.gr

ΜΕΤΑΦΕΡΘΗΚΑΜΕ!
Θα μας βρίσκετε στα κεντρικά μας γραφεία επί της **Μαρ. Μαλλιαράκη 11** (τελευταία πάροδος Καναδά).
Τα τηλέφωνα παραμένουν τα ίδια:
(22410) 22210, (22410) 75230

ενοικιάσεις ακινήτων & επιχειρησεων

ΓΚΑΡΣΟΝΙΕΡΑ επιπλωμένη στο Ροδίνι. Πληρ. τηλ. 2241025447 AE49760

ΔΙΑΜΕΡΙΣΜΑΤΑΚΙΑ μονόχωρα και δίχωρα. Εξοπλισμένα καθ' όλα, στην περιοχή Ψαροπούλας κοντά στο Πανεπιστήμιο Αιγαίου. Πληρ. τηλ. 22410/29358, κινητό 6945152292 AE49759

ΚΑΤΑΣΤΗΜΑ (ζαχαρώδη είδη) στην περιοχή Ανάληψη. Πληρ. τηλ. 2241029204, 6937619299. AE49753

ΠΑΡΑΔΟΣΙΑΚΗ ΠΑΛΙΑ οικία στην πλατεία Κρεμαστής για επαγγελματική χρήση. Πληρ. τηλ. 2241091682 και 6972896759 AE49752

ΕΠΑΓΓΕΛΜΑΤΙΚΟΣ ΧΩΡΟΣ ιδανικός για τουριστική επιχείρηση σε τουριστικά ανεπτυγμένη περιοχή. Πληρ. κ. Παύλος τηλ. 6944416001 AE49748

ΔΙΑΜΕΡΙΣΜΑ 90 τ.μ. επί της οδού Ιφιγένειας (προέκταση Εθν. Αντιστάσεως), δύο υπνοδωμάτια, σαλόνι, κουζίνα, WC. Πληρ. τηλ. 2241075339 AE49747

3 ΕΠΑΓΓΕΛΜΑΤΙΚΟΙ ΧΩΡΟΙ/ΚΑΤΑΣΤΗΜΑΤΑ σε προνομιακή και τουριστικά αναπτυγμένη περιοχή (έναντι ξεν. Paradise). Πληρ. τηλ. 6944780053, 6944416001. AE49749

ΓΚΑΡΣΟΝΙΕΡΑ επιπλωμένη στις Καλυθιές. Πληρ. τηλ. 2241021209 AE49745

ΔΙΑΜΕΡΙΣΜΑ καινούργιο 100 τ.μ. με 3 υπνοδωμάτια και μεγάλη σαλοτραπεζαρία επί της οδού Αγίου Γεωργίου 47. Πληρ. τηλ. 2241025096. Τιμή 530 ευρώ. AE49744

Α' ΟΡΟΦΟΣ ΜΙΑΣ ΔΙΩΡΟΦΗΣ ΜΟΝΟΚΑΤΟΙΚΙΑΣ ΔΙΠΛΑ ΣΤΟ ΚΑΖΙΝΟ 170 Τ.Μ. ΚΑΤΑΛΛΗΛΟ ΓΙΑ ΕΠΑΓΓΕΛΜΑΤΙΚΗ ΧΡΗΣΗ Π.Χ. ΠΡΑΚΤΟΡΕΙΑ-ΑΡΧΙΤΕΚΤΟΝΙΚΑ Η ΦΟΡΟΤΕΧΝΙΚΑ ΓΡΑΦΕΙΑ-ΙΝΣΤΙΤΟΥΤΟ ΑΙΣΘΗΤΙΚΗΣ-ΙΑΤΡΕΙΑ κ.λπ. ΔΙΔΕΤΑΙ ΚΑΙ ΓΙΑ ΚΑΤΟΙΚΙΑ. ΠΛΗΡ. ΤΗΛ. 2241052198, 6946685474. ΠΕ49743

ΔΙΑΜΕΡΙΣΜΑ ΚΑΙΝΟΥΡΓΙΟ ΕΠΙΠΛΩΜΕΝΟ 60 τ.μ. ΜΕ ΘΕΡΜΟΜΟΝΩΣΗ, ΗΧΟΜΟΝΩΣΗ, ΥΠΝΟΔΩΜΑΤΙΟ, WC, ΚΟΥΖΙΝΑ, ΣΑΛΟΝΙ, ΨΥΓΕΙΟ, ΕΓΚΑΤΑΣΤΑΣΗ ΓΙΑ Τ.V. ΚΑΙ ΤΗΛΕΦΩΝΟ, ΒΕΡΑΝΤΑ, ΣΥΧΝΗ ΑΣΤΙΚΗ ΣΥΓΚΟΙΝΩΝΙΑ 'Η ΚΑΙ ΑΝΕΤΟ PARKING ΣΕ ΗΣΥΧΗ ΠΕΡΙΟΧΗ, ΓΙΑ 12 ΜΗΝΕΣ, ΤΟ ΧΡΟΝΟ. ΚΑΤΑΛΛΗΛΟ ΓΙΑ ΖΕΥΓΑΡΙΑ, ΕΡΓΕΝΗΔΕΣ, ΣΤΡΑΤΙΩΤΙΚΟΥΣ, ΦΟΙΤΗΤΕΣ. ΣΕ ΛΟΓΙΚΗ ΤΙΜΗ, ΧΩΡΙΣ ΚΟΙΝΟΧΡΗΣΤΑ ΚΑΙ ΝΕΡΟ. ΠΕΡΙΟΧΗ ΠΑΣΤΙΔΑ, ΡΟΔΟΣ. ΠΛΗΡ. ΤΗΛ. 2241047114, ΚΙΝ.: 6972943946 ΩΡΕΣ 9 π.μ.-21.00 μ.μ. ΠΕ49739

ΙΣΟΓΕΙΟ διαμέρσιμα 100 τ.μ. 3 δωματίων, με aircondition, ηλιακό, καινούργια εντοιχισμένη κουζίνα, περιοχή Γρηγορίου 5ου 45, 7 Βαγιές. Τιμή 440 ευρώ. Πληρ. τηλ. 6973701046 AE49742

ΔΙΑΜΕΡΙΣΜΑ 50 τ.μ. στην οδό Αθηνών 124 καινούργιο. Πληρ. τηλ. 2241061712 AE49741

ΜΟΝΟΚΑΤΟΙΚΙΑ με κήπο επί της Κέννεντυ με γκαράζ κατάλληλη για κατοικία και επαγγελματική στέγη 3 υπνοδωματίων, σαλόνι, κουζίνα και λοιπών βοηθητικών χώρων. Πληρ. τηλ. 6944666182 AE49740

ΓΚΑΡΣΟΝΙΕΡΑ επί της οδού Νικηταρά επιπλωμένη σε ρετιρέ ενός υπνοδωματίου, κουζίνας και λοιπών βοηθητικών χώρων κατάλληλο για στρατιωτικούς, εκπαιδευτικούς και υπαλλήλους. Πληρ. τηλ. 2241025529, 2241036491. AE49739

ΚΑΤΑΣΤΗΜΑ 120 τ.μ. ΕΠΙ ΤΗΣ ΟΔΟΥ ΑΛ. ΕΛΛΗΝΩΝ ΠΕΡΙΟΧΗ ΔΑΣΚΑΛΩΝ, ΚΑΤΑΛΛΗΛΟ ΓΙΑ ΕΝΔΥΣΗ ΡΟΥΧΩΝ-ΠΑΙΔΙΚΑ, ΥΠΟΔΗΜΑΤΑ. ΠΛΗΡ. ΤΗΛ. (22410)34490, 61701, 65125 1 μ.μ.-4 μ.μ. ΠΕ49727

ΔΥΑΡΙ ΕΠΙΠΛΩΜΕΝΟ ΣΤΙΣ ΕΠΤΑ ΒΑΓΙΕΣ, ΜΕ ΚΛΙΜΑΤΙΣΜΟ, ΣΕ ΑΡΙΣΤΗ ΚΑΤΑΣΤΑΣΗ. ΜΟΝΟ ΣΕ ΕΛΛΗΝΕΣ. ΠΛΗΡ. ΤΗΛ. (22410)30740 (08.00-15.00) ΚΑΙ (22410)63265 (18.00-20.00) ΠΕ49736

STUDIOS μεγάλα επιπλωμένα με ατομικό WC, κουζίνα, ψυγείο, ηλιακούς θερμοσίφωνες με πανοραμική θέα στα Κοσκινού. Πληρ. τηλ. (22410)60235, 67785 AE49735

ΑΠΟΘΗΚΗ 65 τ.μ. (ΙΣΟΓΕΙΟ) ΣΤΗΝ ΠΕΡΙΟΧΗ ΤΩΝ ΔΑΣΚΑΛΩΝ. ΠΛΗΡ. ΤΗΛ. (22410)34490, 61701, 65125 ΑΠΟ 1μ.μ.-4 μ.μ. ΠΕ49726

ΚΑΤΑΣΤΗΜΑ μόνο με 230 ευρώ στο Ροδίνι, Κυρά της Ρω αρ. 13. Πληρ. τηλ. (22410)67976 AE49732

ΣΤΟΥΝΤΙΟ καινούργια επιπλωμένα, πολυκουζινάκι, ηλιακό- ατομική τουαλέτα, 50 μέτρα από τη θάλασσα στην Ιαλυσό. Τιμή 180 ευρώ. Πληρ. τηλ. (22410)92597, 90911, 90562 κιν. 6946326167 AE49731

ΕΝΟΙΚΙΑΖΟΝΤΑΙ: α) Διαμέρισμα επιπλωμένο 3 υπνοδωματίων, σαλόνι-κουζίνα και μπάνιο με ηλιακό θερμ/να κατάλληλο για συγκατοίκηση επί της Αλεξ. Διάκου 15, β) Μονοκατοικία 3 υπνοδ/τίων, σαλόνι, κουζίνα και μπάνιο, επιπλωμένη με κήπο και γκαράζ κατάλληλο και για συγκατοίκηση επί της Δαμασκηνού 52. Πληρ. τηλ. (22410)21335 ή 6945752325 AE49722

ΓΚΑΡΣΟΝΙΕΡΑ επιπλωμένη για ένα άτομο στον Αγιο Φραγκίσκο. Πληρ. τηλ. (22410)64142 AE49729

ΜΙΚΡΟ ΣΤΟΥΝΤΙΟΣ (επιπλωμένο δωμάτιο με κουζινάκι και τουαλέτα) και με ηλιακό θερμοσίφωνα στην περιοχή Δασκάλων. Πληρ. τηλ. (22410)34315 από 10.00-15.00 και από 18.00-21.00 AE49721

ΑΠΟΘΗΚΗ ισόγεια των 75 τ.μ. με ρεύμα τριφασικό, νερό και WC κατάλληλη για οποιαδήποτε χρήση. Στην οδό Μιχ. Πετρίδη. Πληρ. τηλ. (22410)20949, 37735, 6932326055 AE49720

ΔΙΑΜΕΡΙΣΜΑ 110 τ.μ. 1ος όροφος, Σοφούλη 103, 2 υπνοδωμάτια, σαλόνι, κουζίνα, τραπεζαρία, μπάνιο, αποθήκη. Τιμή 440 ευρώ. Πληρ. τηλ. (22410)33488 AE49718

ΚΑΤΑΣΤΗΜΑ 30 τ.μ. στην οδό Βενετοκλέων 5. Πληρ. τηλ. (22410)25796 AE49734

STUDIO 20 τ.μ. πλήρες επιπλωμένο κοντά στο στάδιο του Διαγόρα. Τιμή 170 ευρώ. Πληρ. τηλ. (22410)95148 AE49716

ΓΚΑΡΣΟΝΙΕΡΑ καινούργια επιπλωμένη σε ήσυχη περιοχή της Ρόδου με μικρό σαλονάκι, διπλό κρεβάτι, ψυγείο, ηλεκτρική κουζίνα, ηλεκτρικό καλοριφέρ, κεντρική κεραία TV, καρτοτηλέφωνο, και όλο το νοικοκυριό του σπιτιού. Για μόνιμη ή προσωρινή κατοικία. Προτιμούνται στρατιωτικοί, αστυνομικοί, εκπαιδευτικοί ή εργένηδες. Αποκλείονται αλλοδαποί. Πληρ. τηλ. (22410)65122, 6946981017 AE49714

STUDIO επιπλωμένο στο Ροδίνι. Πληρ. τηλ. 6944361899 AE49699

ΔΙΑΜΕΡΙΣΜΑ στην οδό Μ. Μαλλιαράκη 14 με τρία δωμάτια και κουζίνα. Πληρ. τηλ. (22410)30349 ώρα 12-1 AE49708

ΔΥΟ ΓΚΑΡΣΟΝΙΕΡΕΣ επιπλωμένες στον Αγ. Νικόλαο. Πληρ. τηλ. (22410)66473, 6942457578 AE49705

ΚΑΤΟΙΚΙΑ επί της Λεωφόρου Ιαλυσού, πλησίον super market "Πάππου" στο β' όροφο διωρόφου οικοδομής πανταχόθεν ελεύθερης, με θέρμανση συσσωρευτών. Πληρ. τηλ. (22410)92960 AE49703

Vitzileos

ΚΤΗΜΑΤΟΜΕΣΙΤΙΚΟ ΓΡΑΦΕΙΟ - REAL ESTATE AGENCY

ΜΑΡΙΟΣ Κ. ΒΙΤΖΗΛΑΙΟΣ
Μεσίτης Αστικών Συμβάσεων - Real Estate agent

ΕΚΤΙΜΗΣΕΙΣ-ΑΓΟΡΕΣ-ΠΩΛΗΣΕΙΣ
ΚΑΤΑΣΤΗΜΑΤΑ
ΟΙΚΟΠΕΔΑ-ΧΩΡΑΦΙΑ
ΚΤΗΜΑΤΙΚΕΣ-ΣΥΜΒΟΥΛΕΣ
ΕΝΟΙΚΙΑΣΕΙΣ-ΔΙΑΧΕΙΡΙΣΕΙΣ
ΣΠΙΤΙΑ-ΔΙΑΜΕΡΙΣΜΑΤΑ

ΚΑΤΑΣΤΗΜΑΤΑ – ΓΡΑΦΕΙΑ – ΕΠΙΧΕΙΡΗΣΕΙΣ €
Επιχ/ση Πλυντήρια – Στεγνωτήρια σε πλήρη λειτουργία 20 000
15τ.μ. κατάστημα στην Α. Διάκου 30 000
45τ.μ. ισόγ. + 90τ.μ.υπογ. Καρακόνερο 88 000
50τ.μ. μαγαζί κοντά στο Μαντράκι (νοικιασμένο) 294 000
90τ.μ. αποθήκη, ισόγειο. Ανάληψη 38 200
170τ.μ. αποθήκη σε μπετά. Καρακόνερο 71 000
300τ.μ.Κατ/μα ετοιμοπ. σε 1000τ.μ.οικόπ. Παστίδα 147 000
300τ.μ.+300τ.μ.υπ.+300τ.μ.όροφ.σε οικόπ.3170τ.μ.σταΚοσκινου 587 000
1000τ.μ.εργοστάσιο στο Καλαμώνα έτοιμο σε οικοπ. 6400τ.μ. 470 000
1155τ.μ.ακίνητο σε οικόπ. 817τ.μ. στο κέντρο της Ρόδου 763 000
Ξενοδ.Α κατ. 120κλίνες πάνω στο κύμα με οικοπ. 4725τ.μ.Ιαλυσός .2 εκ. δολ. USA
12 apartmens πλήρως εξοπλισμένα στο Κιοτάρι_ 440 000
Ξενοδ. Α κατ., στην πόλη, 180 κλίνες + 4 καταστήματα 6 200 000
8 apart. Χ 2ο δωμάτια πλήρως εξοπλισμένα και δύο μαγαζιά 250τ.μ. στην παραλία Τριαντών, στην θάλασσα 338 000
Ξενοδ. Β'κατ. 95 δωμ. Σε 13 στρεμ. Στην παραλία Ιαλυσσου 2 640 000

ΔΙΑΜΕΡΙΣΜΑΤΑ
45τ.μ. στην πλατεία Βάθης , Αθήνα, στον 5ο όροφο 39 000
50τ.μ. στο κέντρο,απέναντι από Καζίνο 79 250
50τ.μ. γκαρσονιέρα στα Τριαντα, με θέα θάλλασα 50 000
50τ.μ. στο Γεννάδι με 2ο υπνοδωμ. Φανταστική θέα 44 000
60τ.μ. γκαρσονιέρα στο Γεννάδι. Φανταστική θέα 47 000
85τ.μ. στα Κοσκινού 2ος όροφος , ημιτελές 47 000
85τ.μ. στην Ρόδο, 2ος όροφος , Ροδίνι – πάρκο 83 000
85τ.μ. στα Τριάντα με θέα. Καινούργιο 117 400
90τ.μ. στην Αγ. Αναστασία σε διόροφη οικοδομή με θέα 85 200
110τ.μ.κοντά στην πλατεία Κοσκινού_ 117 000
110τ.μ. κοντά στην πλατεία Κοσκινού, ισόγειο, ημιτελές 47 000
116τ.μ. στην Ανάληψη, γκαράζ, αποθήκη, κεντ. Θερμ. Lux κατασκευή 182 000
186τ.μ.Παραδοσιακό διαμέρισμα απέναντι Καζίνο 147 000
200τ.μ. διατηρητέο ισογ. διαμέρισμα στο Μόντε Σμίθ .235 000

ΜΕΖΟΝΕΤΕΣ – ΜΟΝΟΚΑΤΟΙΚΙΕΣ €
68τ.μ.μονοκατοικία με αυλή 90τ.μ. στα Μαρίτσα 59 000
100τ.μ. μονοκατοικία σε 500τ.μ. οικόπεδο. Καταβιά 59 000
120τ.μ. μονοκατοικία στης Καλλιθιές με 600τ.μ. οικόπεδο .147 000
125τ.μ. μονοκατοικία στο Γεννάδι, villa super lux, 10 δωματ.293 500
130τ.μ. μονοκατοικία σε οικόπεδο 200τ.μ. στο Αγ. Ιωάννη ..76 300
130τ.μ.μεζονέτα σε μπετά, οικοπ. 350τ.μ. Τριάντα 110 000
134τ.μ.προνομιακή, με φανταστική θέα διόρ. Μονοκατ. Καστέλο 323 000
135τ.μ.μονοκατ. με 700τ.μ. κήπο στα Κρητικά, πανοραμικό 191 000
167τ.μ. ισόγειο – οροφοδιαμέρισμα σε διπλοκατοικία με 285τ.μ. οικόπεδο στο κεντρο της πόλη , διατηρητέο. Παρκινκ. 440 300
170τ.μ.μεζονέτα σε μπετά, οικοπ. 450τ.μ. Τριάντα 140 000
170τ.μ.μεζονέτα +170τ.μ.μεζονέτα + 120τ.μ. οροφοδιαμέρισμα σε οικοπ. 2500τ.μ. εντός οικισμού στην Παστίδα 426 000
180τ.μ.μονοκατ. ημιτελής στο Γεννάδι σε οικόπ. 750τ.μ. Φανταστική θέα 161 000
187τ.μ. βίλα με οικόπεδο 4780τ.μ. στην Παστίδα 310 000
190τ.μ. μεζονέτα σε ιοκόπεδο στα Κοσκινού με φανταστική θέα 191 000
200τ.μ.Μεζονέτα ημιτελής στα Καλαβάρδα σε οικόπεδο ..132 000
230τ.μ.Βίλα στην Λάρδο σε 7700τ.μ. οικόπεδο και γεώτρηση 323 000
250τ.μ. βίλα στο κεντρο της Κώ σε 4000τ.μ. οικόπεδο με δένδρα, Lux κατασκευή,γκαράζ, καινούργια 352 000
320τ.μ.Βίλλα με οικόπεδο 4000τ.μ. στα Τριάντα 323 000

ΟΙΚΟΠΕΔΑ €
400τ.μ. στην Ιαλυσσό, Σ.Δ. 0,8 .....73 400
412τ.μ. στον Αγ. Νικολάου Σ.Δ. 1.20 .....220 100
500τ.μ. στην Ιξιά , Σ.Δ. 0,8 .....132 000
750τ.μ.στο Γεννάδι, εντός σχεδίου 18 000
1017τ.μ. στα Τριάντα 191 000
1500τ.μ. στο Παραδείσι οικοδομήσιμο 23 500
2000τ.μ. στα Τριάντα 147 000
2120τ.μ. στο Γεννάδι με αδεία για 200τ.μ. οικία .59 000
2200τ.μ. στα Μαριτσά οικοδομίσιμο 59 000
2500τ.μ.πάνω στο δρόμο Ελαιώνας –Φουρνάκι. Γεννάδι 24 000
3080τ.μ. στο Πλημύρι 23 500
4000τ.μ. κοντά στο Βερόπουλο με φανταστική θέα 176 000
4000τ.μ. στην Παστίδα 56 000
4100τ.μ. στο Λειβάδι – Κρεμαστή 82 200
4400τ.μ. στην Κρεμαστή 76 000
4800τ.μ. στο Καδηλί 76 000
5000τ.μ. στα Αφάντου 103 000
5500τ.μ. στα Μαριτσά, εντός σχεδίου, Σ.Δ.1 ...250 000
5600τ.μ. στους Καστελοριζιούς, Ιξια ,μονοκατ. .132 000
5751τ.μ. στα Κολύμπια μα μονοκατοικία 159 000
6000τ.μ. στην Παστίδα + αποθήκη 144 000
6500τ.μ. στην λεωφόρος Ρόδος –Κρεμαστή ...323 000
6500τ.μ.στο Φαληράκι κοντά στην θάλασσα, προνομιακό 500 000
6720τ.μ. στον Θόλαρο, Παραδείσι 82 200
8000τ.μ.στο Φαληράκι 176 000
8300τ.μ. στην Βληχά – Κάλαθος 367 000
8500τ.μ.+6500τ.μ. στην παραλία Αφάντου ...18 το τ.μ.
9345τ.μ. στα Ασγούρου με θέα 205 000
12000τ.μ. στην Αφάντου, πάνω στο κύμα 520 000
13000τ.μ. στα Μαριτσά 123 000
14000τ.μ. αγροτεμάχιο στην Δημηλιά 65 000
15000τ.μ. στην Ασγούρου 153 000
15000τ.μ. στην Πάρο από την θάλασσα με θέα ..73 000
15300τ.μ. στην Πλημύρι 176 000
25000τ.μ. στα Καλαβάρδα 295 000
30000τ.μ. στην παραλία Αφάντου 1 060 000
30000τ.μ. στο Τσαιρι 352 000
32000τ.μ. στην Θολό, πάνω στο κύμα 587 000
38000τ.μ. στο Γεννάδη, πάνω στο κύμα 2 230 000
46000τ.μ. στο Τσαιρι 405 000
50000τ.μ. στο Τσαίρι 360 000

Εθν. Μακαρίου 45 (3ος όροφος • Τηλ.: 22410 24900, 25545 • Fax: 22410 25544 • Κιν.: 6932704919

ενοικιασεις

συνέχεια από την προηγούμενη

ΓΚΑΡΣΟΝΙΕΡΑ πρώτου ορόφου πλήρως εξοπλισμένη στην Ψαροπούλα με θέα τη θάλασσα. Πληρ. τηλ. (22410)74678, 37075 AE49702

ΔΥΑΡΙ ΕΠΙ ΤΗΣ ΡΗΓΑ ΦΕΡΑΙΟΥ 70 Τ.Μ., 1ΟΣ ΟΡΟΦΟΣ, ΧΩΡΙΣ ΕΠΙΠΛΑ, ΑΝΩ ΤΟΥ BALTAZAR ΚΥΡΙΩΣ ΓΙΑ ΑΤΟΜΑ ΠΟΥ ΕΡΓΑΖΟΝΤΑΙ ΝΥΧΤΑ. ΠΛΗΡ.ΤΗΛ. (22410)32225 ΠΕ49691

STUDIO στην οδό Αθηνών 15, Ανάληψη. Ολα πληρωμένα. Πληρ. τηλ. (22410)63632, 66941 ώρες καταστήματος AE49737

ΕΝΟΙΚΙΑΖΕΤΑΙ στα Κρητικά μεγάλη αποθήκη 300 τ.μ. περίπου με 5 ½ μέτρα ύψος κατάλληλη για εργαστήριο, ξυλουργείο, μηχανουργείο κ.λπ. Πληρ. τηλ. (22410)27006, 29455 ΑΡ49698

ΔΙΑΜΕΡΙΣΜΑ στη Μιχ. Πετρίδη , 1ος όροφος, 2 υπνοδωμάτια, κουζίνα, μπάνιο, σαλόνι. Πληρ. τηλ. (22410)37812, 6932742952 κ. Γιάννης AE49695

ΔΙΑΜΕΡΙΣΜΑ τριάρι πλήρως ανακαινισμένο στην περιοχή Παγκράτι Αθηνών (Φορμίωνος 69-71). Πληρ. τηλ. 6932316337 κ. Σωτηρίου AE49684

ΚΑΤΑΣΤΗΜΑ 104 τ.μ. στη Ρόδο οδός Γεωργίου Λεόντος με βεράντα 31 τ.μ.. Πληρ. τηλ. 22410-20090 και 22410-35450 από 09.00-14.00 και από 18.30-22.00. AE49631

2ΑΡΙ ανεξάρτητο στο κέντρο, καινούργιο, περιοχή Ψαροπούλα. Πληρ. τηλ. (22410)76514 AE49671

ΔΙΑΜΕΡΙΣΜΑ 3 υπνοδωματίων, σαλόνι, κουζίνα κ.λπ. Κων/λεως 34, Ροδίνι. Πληρ. τηλ. (22410)61689, 61000 AE49670

ΔΩΜΑΤΙΑ επιπλωμένα, πλήρως εξοπλισμένα εντός ξενοδοχείου SILVIA. Πληρ. τηλ. (22410)22551 35652 AE49669

ΜΕΖΟΝΕΤΑ 71 τ.μ. καινούργια λεωφ. Ηρακλειδών-Ιαλυσός (πάρκινκήπος) 380 ευρώ. Πληρ. τηλ. 2241091276 AE49617

ΕΝΟΙΚΙΑΖΟΝΤΑΙ στην Κρεμαστή studios και μικρά διαμερίσματα σε ήσυχη περιοχή, επιπλωμένα με πολυκουζινάκι, WC, κήπο με γκαζόν και ηλιακό. Ανετο πάρκιν. Τιμές studio ευρώ 135, διαμερίσματα ευρώ 220 το μήνα. Πληρ. τηλ. 6937606824, (22410)95487, 48038 AE49661

ΕΝΟΙΚΙΑΖΟΝΤΑΙ στην Κρεμαστή: α) ένα 3άρι διαμέρισμα, β) μια γκαρσονιέρα, γ) ένα παλιό σπίτι μόνο για αποθήκη. Πληρ. τηλ. (22410)91832, 91862 AE49657

ΜΙΚΡΑ ΩΡΑΙΟΤΑΤΑ ΜΟΝΟΧΩΡΑ-ΔΙΧΩΡΑ ΔΙΑΜΕΡΙΣΜΑΤΑΚΙΑ ΓΙΑ 1 Ή 2 ΑΤΟΜΑ ΤΩΝ 40 Ή 65 Τ.Μ. ΠΕΡΙΠΟΥ, ΕΠΙΠΛΩΜΕΝΑ ΠΛΗΡΩΣ, ΜΕ ΒΕΡΑΝΤΑ, ΗΛΙΑΚΟΥΣ, ΚΛΙΜΑΤΙΣΜΟ, ΠΙΣΙΝΑ, ΕΥΚΟΛΟ ΠΑΡΚΙΝΓΚ, ΣΤΟ ΠΑΡΑΔΕΙΣΙ ΡΟΔΟΥ. ΠΡΟΤΙΜΩΝΤΑΙ ΣΤΡΑΤΙΩΤΙΚΟΙ, ΕΚΠΑΙΔΕΥΤΙΚΟΙ, ΥΠΑΛ/ΛΟΙ ΑΕΡΟΔΡΟΜ. ΚΑΙ ΔΕΗ. ΤΙΜΕΣ ΚΑΛΕΣ. ΠΛΗΡ. ΤΗΛ. (22410)33349, 81210, 6972921810 ΠΕ49681

ΤΟ ΞΕΝΟΔΟΧΕΙΟ "ΠΑΡΘΕΝΩΝ" (ΑΝΘΟΥΛΑΣ ΖΕΡΒΟΥ 4) ΠΡΟΣΦΕΡΕΙ ΕΙΔΙΚΕΣ ΤΙΜΕΣ ΣΕ ΦΟΙΤΗΤΕΣ - ΚΑΘΗΓΗΤΕΣ ΚΑΙ ΣΤΡΑΤΙΩΤΙΚΟΥΣ ΓΙΑ ΤΗ ΧΕΙΜΕΡΙΝΗ ΠΕΡΙΟΔΟ ΜΕ ΗΜΕΡΗΣΙΑ Ή ΜΗΝΙΑΙΑ ΧΡΕΩΣΗ. ΠΛΗΡ. ΤΗΛ. (22410)22351, 6944694230 ΠΕ49675

ΟΡΟΦΟΔΙΑΜΕΡΙΣΜΑ 180 τ.μ. στην Κέννεντυ με 4 υπνοδωμάτια, 2 μπάνια, 1 WC, θέρμανση, ηλιακός, από Μάρτιο 2003. Τιμή 1000 ευρώ. Πληρ. τηλ. (22410)36916. AE49754

ΓΚΑΡΣΟΝΙΕΡΑ καινούργια επιπλωμένη κοντά στην παραλία Ιαλυσού. Πληρ. τηλ. 22410-81154 απογευματινές ώρες. AE49615

2ΑΡΙΑ, 3ΑΡΙΑ, 4ΑΡΙ, ΓΚΑΡΣΟΝΙΕΡΕΣ, STUDIOS σε όλη τη Ρόδο με άμεση εξυπηρέτηση. Πληρ. τηλ. 22410-67451, 67234, 6945471001. AE49614

STUDIO lux, πλήρως επιπλωμένο με τηλεόραση, ψυγείο, δορυφορική, φούρνο μικροκυμάτων, κεραμική κουζίνα, πλυντήριο. Επίσης κήπο-αυλή. Στους πρόποδες Φιλερήμου. Πληρ. τηλ. 2241095057, 6945155564. AE49613

2ΑΡΙ άνωθεν τράπεζας ΑΛΦΑ στον δήμο Ιαλυσού. Πληρ. τηλ 6944456548. AE49616

ΚΑΤΑΣΤΗΜΑ περίπου 15 τ.μ. στο Μανδράκι επί της οδού Καρπάθου Νο 29 (στον πεζόδρομο) με μικρό πατάρι. Πληρ. τηλ.: 2241021214, 2241036404, κινητό: 6946523446. AE49622

ΑΠΟΘΗΚΗ στο Μανδράκι. Πληρ. τηλ. 6932265723 AE49689

ΔΙΑΜΕΡΙΣΜΑ ΙΣΟΓΕΙΟ ΓΩΝΙΑ 28ΗΣ ΟΚΤΩΒΡΙΟΥ-ΓΡΙΒΑ (ΠΡΩΗΝ ΑΞΟΝΙΚΗ ΤΟΜΟΓΡΑΦΙΑ) ΓΙΑ ΕΠΑΓΓΕΛΜΑΤΙΚΗ ΧΡΗΣΗ. ΠΛΗΡ. ΤΗΛ. 6944586582ΠΕ49683

ΕΝΟΙΚΙΑΖΟΝΤΑΙ: Α) ΙΣΟΓΕΙΟ ΚΑΤΑΣΤΗΜΑ 140 Τ.Μ. ΚΑΙ ΠΑΤΑΡΙ 70 Τ.Μ., Β) ΑΠΟΘΗΚΗ 650 Τ.Μ. ΚΑΙ ΤΑ ΔΥΟ ΕΠΙ ΤΗΣ ΛΕΩΦ. ΡΟΔΟΥ-ΚΑΛΛΙΘΕΑΣ ΕΝΑΝΤΙ ΣΟΥΠΕΡ ΜΑΡΚΕΤ ΜΑΡΙΝΟΙ ΙΟΥΛΟΣ. ΠΛΗΡ. ΤΗΛ. (22410)24967, 10.00-14.00 ΠΕ49623

ΔΙΑΜΕΡΙΣΜΑ 105 τ.μ. 3 υπνοδωματίων επί της οδού Βουλγαροκτόνου 15 μεταξύ των εκκλησιών Αγιοι Ανάργυροι-Άγιος Ιωάννης. Πληρ. 09.00-13.00 και 18.00-21.00 στο τηλ. 2241052351 AE49625

ΔΙΑΜΕΡΙΣΜΑ 2ου ορόφου καινούργιο, λουξ κατασκευής με αυτόνομη θέρμανση 3 υπνοδωματίων και λοιπών βοηθ. χώρων σε πολυκατοικία 6 διαμερισμάτων επί της οδού Πειραιώς. Πληρ. τηλ. 2241020103, 2241032397 AE49624

ΧΩΡΟΣ 100 τ.μ. για οποιαδήποτε χρήση, περιοχή Ανάληψη-Βόλου 7. Πληρ. τηλ. (22410)74677, 6974351744 AE49609

ΟΙΚΙΑ επιπλωμένη επί της οδού Παν. Ροδίου 10 και studio επιπλωμένο επί της οδού Καθοπούλη 60. Πληρ. τηλ. (22410)29727, 25001 AE49608

ΔΙΑΜΕΡΙΣΜΑ στην περιοχή Ιξιά, ισόγειο 60 τ.μ. Πληρ. τηλ. (22410)92789 πρωινές ώρες, (22410)91472 απογευματινές ώρες AE49602

ΔΙΑΜΕΡΙΣΜΑ στην Ιαλυσό 85 τ.μ. β' όροφος με ασανσέρ. Ενοίκιο 320 ευρώ. Πληρ. ΑΙΓΑΙΟΚΤΗΜΑΤΙΚΗ τηλ. (22410)22943, 28838, 6945466773 AE49600

ΕΝΟΙΚΙΑΖΕΤΑΙ στην Κρεμαστή στούντιο καινούργιο, επιπλωμένο κοντά σε σχολεία και στη θάλασσα. Πληρ. τηλ. (22410)94822, 6946671053 AE49598

ΓΡΑΦΕΙΟ, στην οδό Πλαστήρα 79, απέναντι από τη Στοά Σπάρταλη. Πληρ. τηλ. (22410)25932 AE49545

ΑΙΘΟΥΣΑ 600 τ.μ. κατάλληλη για οιαδήποτε νόμιμη χρήση επί της οδού Καποδιστρίου. Πληρ. τηλ. 6944456548 AE49646

ΓΚΑΡΣΟΝΙΕΡΑ επιπλωμένη 2ος όροφος οδός Αλ. Παναγούλη 16, 7 χουρμαδιές. Πληρ. τηλ. (22410)62579 AE49607

ΔΙΑΜΕΡΙΣΜΑ επιπλωμένο 2 δωμάτια, κουζίνα, σαλόνι. Επίσης γκαρσονιέρα επιπλωμένη στην Κρεμαστή. Πληρ. τηλ. (22410)94689 AE49595

3 ΙΣΟΓΕΙΟΙ ΧΩΡΟΙ των 100 τ.μ. ο καθένας, με πατάρι 50 τ.μ. έκαστος, ένας-ένας ή όλοι μαζί για οποιαδήποτε χρήση στο νέο συνοικισμό ξυλουργών Τσαΐρι. Πληρ. τηλ. (22410)27964, 62935 AE49593

ΕΝΟΙΚΙΑΖΕΤΑΙ ΔΙΑΜΕΡΙΣΜΑ 107 Τ.Μ. (2) ΔΥΟ ΥΠΝΟΔΩΜΑΤΙΩΝ ΣΤΗΝ ΙΑΛΥΣΟ, ΠΛΗΡΩΣ ΑΝΑΚΑΙΝΙΣΜΕΝΟ. ΜΗΝΙΑΙΟ ΜΙΣΘΩΜΑ 410 ΕΥΡΩ. ΠΛΗΡ. ΕΥΡΩΚΤΗΜΑΤΙΚΗ ΙΩΑΝΝΗΣ ΚΑΙ ΜΙΧΑΛΗΣ ΕΥΣΤΑΘΙΟΥ, ΕΘΝΙΚΗΣ ΑΝΤΙΣΤΑΣΕΩΣ 83 (ΠΡΩΗΝ ΑΝΝΗΣ ΜΑΡΙΑΣ), ΤΗΛ. (22410)73819-74917, 6945/292030, 6944/374546 ΠΕ49653



ευσταθίου ΕΥΡΩΚΤΗΜΑΤΙΚΗ

ΚΤΗΜΑΤΟΜΕΣΙΤΙΚΟ ΓΡΑΦΕΙΟ

Αγορές, πωλήσεις, εκτιμήσεις, αντιπαροχές, μισθώσεις ακινήτων, επενδυτικές προτάσεις, αρχιτεκτονικές μελέτες
ΞΕΝΟΔΟΧΕΊΑ, ΠΑΡΑΛΙΑΚΈς ΕΚΤΆΣΕΙς, ΚΕΝΤΡΙΚΆ ΑΚΊΝΗΤΑ, ΟΙΚΟΠΕΔΑ, ΜΟΝΟΚΑΤΟΙΚΊΕς, ΔΙΑΜΕΡΊΣΜΑΤΑ, ΑΓΡΟΤΕΜΆΧΙΑ

ΜΟΝΟΚΑΤΟΙΚΙΕΣ - ΜΑΙΖΟΝΕΤΕΣ

	€
65 τ.μ. - Κιοτάρι σε 1000 τ.μ. Οικόπ.	82.172
80 τ.μ. - Μαλώνα σε 110 τ.μ. Οικόπ.	79.889
80 τ.μ. - Πυλώνα σε 2000 τ.μ. Οικόπ.	82.171
89 τ.μ. - Γεννάδι στο κύμα	190.756
110 τ.μ. - Κοσκινού (ημιτελής)	108,584
120 τ.μ. - Ροδίνι (Ημιτελής) σε 300 τ.μ. Οικόπ	130.756
120 τ.μ. - Γεννάδι σε 500 τ.μ. Οικόπ.	205.429
120 τ.μ. - Πυλώνα σε 1000 τ.μ. Οικόπ.	205.429
125 τ.μ. - Ροδίνι σε 300 τ.μ. Οικόπ.	234.776
126 τ.μ. - Ιαλυσός σε 300 τ.μ. Οικόπ	261.189
128 τ.μ. - Ιξιά στους Καστελοριζιούς	161,409
135 τ.μ. - Γεννάδι σε 520 τ.μ. Οικόπ.	190.755
140 τ.μ. - Γεννάδι σε 750 τ.μ. Οικόπ.	176.082
140 τ.μ. - Κοσκινού σε 660 τ.μ. Οικόπ.	205.429
145 τ.μ. - Μόντε Σμιθ σε 220 τ.μ. Οικόπ.	264.123
150 τ.μ. - Ιαλυσός σε 450 τ.μ. Οικόπ. (μπετά)	134.996
150 τ.μ. - Κοσκινού (μπετά) σε 1133 τ.μ. Οικόπ.	117.388
155 τ.μ. - Καλαβάρδα σε 320 τ.μ. Οικόπ.	146.735
157 τ.μ. - Γεννάδι σε 1000 τ.μ. Οικόπ.	255.319
160 τ.μ. - Ιξιά στην Ηρακλειδών (ημιτελής)	255.562
160 τ.μ. - Ιαλυσός (μπετά) σε 400 τ.μ. Οικόπ.	132.062
160 τ.μ. - Πεύκοι κοντά στη θάλασσα σε 900 τ.μ.	308.144
165 τ.μ. - Κάλαθος (Ημιτελής) σε 6200 τ.μ. Οικόπ.	440.205
175 τ.μ. - Ιαλυσός σε 850 τ.μ. Οικόπ.	264.123
175 τ.μ. - Κρεμαστή σε 2725 τ.μ. (εντός Οικισμ.)	586.941
180 τ.μ. - Κανδυλί σε 1330 τ.μ. Οικόπ. (μπετά)	105.645
190 τ.μ. - Ιαλυσός σε 280 τ.μ. Οικόπ.	278.796
200 τ.μ. - Θεολόγος σε 5000 τ.μ. Οικόπ.	366.838
210 τ.μ. - Κοσκινού (μπετά) σε 650 τ.μ. Οικόπ.	129.127
210 τ.μ. - Κοσκινού σε 660 τ.μ. Οικόπ.	308.143
216 τ.μ. - Κοσκινού σε 1000 τ.μ. Οικόπ.	316.947
232 τ.μ. - Πυλώνα σε 5000 τ.μ. Οικόπ.	228.907
255 τ.μ. - Ασγούρου σε 1450 τ.μ. Οικόπ.	176.072
300 τ.μ. - Κοσκινού (ημιτελής) σε 6000 τ.μ. Οικόπ.	253.470
313 τ.μ. - Πυλώνα σε 313 τ.μ. Οικόπ.	352.164
330 τ.μ. - Πυλώνα σε 1500 τ.μ. Οικόπ.	352.164

ΔΙΑΜΕΡΙΣΜΑΤΑ

1 ΥΠΝΟΔΩΜΑΤΙΟ	€
38 τ.μ. Κέννεντυ	49.889
45 τ.μ. Αγ. Δημήτριος	52.825
55 τ.μ. Καρακόνερο	67.498
68 τ.μ. Κοσκινού	39.911

2 ΥΠΝΟΔΩΜΑΤΙΑ	€
70 τ.μ. Ιαλυσός	82.172
75 τ.μ. Καρακόνερο	108.548
83 τ.μ. Ιαλυσός	111.519
85 τ.μ. Καρακόνερο	137.051
85 τ.μ. Κόβα	82.172
85 τ.μ. Δασκάλους	102.714
86 τ.μ. Ιξιά	85.106
87 τ.μ. Ροδίνι	126.192
87 τ.μ. Ιαλυσός	88.041
90 τ.μ. Κέντρο της Πόλης	146.735
96 τ.μ. Ζέφυρος	134.996
98 τ.μ. Ζέφυρος	146.735

3 ΥΠΝΟΔΩΜΑΤΙΑ	€
100 τ.μ. Ροδίνι	88.041
100 τ.μ. Ιξιά	79.236
105 τ.μ. Ιαλυσός	105.649
110 τ.μ. Αγ. Νικόλαος	88.041
110 τ.μ. Κοσκινού	96.845
110 τ.μ. Ιαλυσός	161.409
114 τ.μ. Δασκάλους	161.409
114 τ.μ. Ανάληψη (12 διαμερίσματα)	181.950
116 τ.μ. Αραπάκι	179.017
117 τ.μ. Ιαλυσός	190.755
118 τ.μ. Αραπάκι	176.082
120 τ.μ. Ανάληψη	181.952
123 τ.μ. Ροδίνι	176.082
125 τ.μ. Μήδια	220.103
135 τ.μ. Κέντρο της Πόλης	211.299
136 τ.μ. Ροδίνι	219.516
155 τ.μ. Μόντε Σμίθ	234.776
160 τ.μ. Αγ. Νικόλαος	211.299
170 τ.μ. Κέννεντυ	322.817

ΟΙΚΟΠΕΔΑ

ΡΟΔΟΣ	€
180 τ.μ - στην Κοραή	82.171
180 τ.μ. - στους Δασκάλους Σ.Δ. 1,2	73.367
300 τ.μ. - στον οικοδ. Συν/σμό "Απόλλων"	79.236
632 τ.μ. - στο Καρακόνερο	146.735
1300 τ.μ. - στο Ροδίνι	305.209
1808 τ.μ. - Οδός Αυσταλίας	1.326.485
3553 τ.μ. - στο Καρακόνερο	777.696
34.000 τ.μ. - στην Ηλιούπολη	1.995.597

ΚΟΣΚΙΝΟΥ	€
2100 τ.μ. - επί της Ρόδου Λίνδου	161.408
4.000 τ.μ.- Θέση "Ξηρόκαμπος"	176.082
4000 τ.μ. - Θέση "Πέζουλας"	234.760
4000 τ.μ. - Θέση "παλιά Λατομεία".	164.343
5100 τ.μ. - Στη Θέση "Άγιος Ιωάννης"	267.057
5400 τ.μ .- Θέση "Τσαΐρι"	73.367
8000 τ.μ - Θέση "παλιά Λατομεία"	305.209
8500 τ.μ. - Λεωφ. Τσαΐρι -Αεροδρομίου	174.614
8700 τ.μ. - Επί της Λεωφ. Ρόδου-Λίνδου	381.511
9000 τ.μ .- Θέση "Αγ. Ιωάννης"	475.421
9500 τ.μ. - Θέση "Πύργοι" .	196.625
9700 τ.μ. - Επί της Λεωφ. Ρόδου-Λίνδου	645.634
10.000 τ.μ.- Λεώφ. Ρόδου - Καλλιθέας	440.205
13.770 τ.μ.- Θέση "Τσαΐρι".	161.408
14.800 τ.μ.- Θέση "Τσαΐρι" .	264.123
20.000 τ.μ.-Θέση "Λατομεία-Θέα Φαληράκι"	880.410
25.000 τ.μ.-Θέση "Ξυλουργούς" Θέα Τσαΐρι	264.123
50.000 τ.μ.- Θέση "Άγιος Ιωάννης"	1.760.821

ΙΑΛΥΣΟΣ	€
160 τ.μ.- Θέση "Καστελοριζιούς"	58.694
400 τ.μ.- Εντός σχεδίου Πόλεως	73.367
1000 τ.μ. - Θέση "Βουνάρα"	64.563
3092 τ.μ. - Θέση "Κανδυλί"	117.388
4000 τ.μ.- Θέση "Κανδυλί"	140.865
4230 τ.μ.- Θέση "Κανδυλί"	146.735
4500 τ.μ.- Επί της λεωφόρου Ηρακλειδών	264.123
4660 τ.μ. Επί της λεωφόρου Ηρακλειδών	264.123
5870 τ.μ.- Θέση "Κανδυλί"	205.429
9700 τ.μ.- Θέση "Κανδυλί"	190.755
4230 τ.μ.- Θέση "Κανδυλί"	148.965
4660 τ.μ.- Επί της λεωφόρου Ηρακλειδών	264.123
5870 τ.μ.- Θέση "Κανδυλί"	205.429
9700 τ.μ.- Θέση "Κανδυλί"	190.755
4230 τ.μ.- Θέση "Κανδυλί"	148.965

ΚΑΤΑΣΤΗΜΑΤΑ - ΓΡΑΦΕΙΑ

	€
28 τ.μ. - Ανάληψη	35.216
30 τ.μ. - Κέντρο Πόλεως	352.164
30 τ.μ. - Ακτή Μιαούλη	146.735
30 τ.μ. - Φαληράκι με 30 τ.μ. Υπογειο	146.735
31 τ.μ. - Ακτή Μιαούλη	234.776
30 τ.μ.- Νιοχώρι	111.518
48 τ.μ.- Κέντρο Πόλεως	293.470
50 τ.μ.- Νιοχώρι	146.735
55 τ.μ.- Μαραθώνος	82.171
59 τ.μ.- Ανάληψη	86.573
59 τ.μ.- Ανάληψη	86.573
65 τ.μ. - Ιαλυσός	117.388
85 τ.μ. - Ανάληψη	190.755
88 τ.μ. - Καναδά	176.082
90 τ.μ.- Φαληράκι Κοντά στο κέντρο	220.102
92 τ.μ. - Π. Πόλη σε 257 τ.μ. Οικόπ.	498.899
92 τ.μ. - Καναδά	498.899
100 τ.μ.- Νιοχώρι	264.123
100 τ.μ. - Νιοχώρι	264.123
100 τ.μ. - Ανάληψη	234.776
100 τ.μ.- Ιξιά	76.302
110 τ.μ.- Κέντρο πόλεως	498.899
127 τ.μ.- Σκέυου Ζερβού	111.519
128 τ.μ.- Νιοχώρι	190.755
142 τ.μ. - Πλησίον Εθνικής Αντίστασεως	117.388
160 τ.μ. - Λεωφ. Ρόδου - Λίνδου	469.552

ΖΗΤΟΥΝΤΑΙ ΔΙΑΜΕΡΙΣΜΑΤΑ, ΚΑΤΑΣΤΗΜΑΤΑ, ΟΙΚΟΠΕΔΑ ΕΝΤΟΣ Ή ΕΚΤΟΣ ΠΟΛΕΩΣ, ΟΙΚΟΠΕΔΑ ΓΙΑ ΠΩΛΗΣΗ - ΑΝΤΙΠΑΡΟΧΗ ΔΑΝΕΙΑ ΔΕΚΤΑ, ΕΥΚΟΛΙΕΣ ΠΛΗΡΩΜΗΣ

ΕΘΝ. ΑΝΤΙΣΤΑΣΗΣ 83 - ΤΗΛ. 22410 73819, 74917 - ΚΙΝ. 0944 374546, 0945 292030 - FAX: 22410 38641- info@euroktimatiki.gr

η ακίνητη αξία σας!

ΕΝΟΙΚΙΑΣΕΙΣ

συνέχεια από την προηγούμενη

ΚΑΦΕΝΕΙΟ πλήρως επιπλωμένο κατάλληλο και για fast food, περιοχή ΚΟΒΑ. Πληρ. τηλ. (22410)21276 ΑΕ49569

ΔΙΑΜΕΡΙΣΜΑ 4άρι με αυτόνομη θέρμανση, κατάλληλο και για ιατρείο, επί της Λίνδου 15. Πληρ. τηλ. 6973805591. ΑΕ49610

ΔΙΑΜΕΡΙΣΜΑ ΕΠΙΠΛΩΜΕΝΟ ΔΥΟ ΔΩΜΑΤΙΩΝ, ΠΛΗΡΩΣ ΕΞΟΠΛΙΣΜΕΝΟ 40 Τ.Μ. ΜΕ ΨΥΓΕΙΟ-ΚΟΥΖΙΝΑ ΦΟΥΡΝΟ-ΗΛΕΚΤΡΙΚΑ ΚΑΛΟΡΙΦΕΡ-ΤΗΛΕΟΡΑΣΗ-ΧΡΗΜΑΤΟΚΙΒΩΤΙΟ-ΗΛΙΑΚΟ ΘΕΡΜΟΣΙΦΩΝΟ-12 Τ.Μ. ΒΕΡΑΝΤΑ-ΠΑΝΤΑΧΟΘΕΝ ΕΛΕΥΘΕΡΟ-ΑΝΕΤΟ ΧΩΡΟ ΠΑΡΚΑΡΙΣΜΑΤΟΣ ΣΤΗΝ ΚΡΕΜΑΣΤΗ. ΠΛΗΡ. ΤΗΛ. (22410)96742 ΠΕ49542

ΚΑΤΑΣΤΗΜΑ διώροφο στην Παλιά Πόλη επί της Σωκράτους και Παναιτίου 40 τ.μ. περίπου. Πληρ. τηλ. 2106142959, 2108020482 ΑΕ49541

STUDIO στη λεωφόρο Αφάντου έναντι στου Παναγιωτά το super market, για όσο χρονικό διάστημα επιθυμείτε. Πλήρως εξοπλισμένο. Πληρ. τηλ. (22410)36504. ΑΕ49529

ΡΟΔΟΣ. ΕΝΟΙΚΙΑΖΟΝΤΑΙ διαμερίσματα τριάρια 60 τ.μ. 28ης Οκτωβρίου 86 και Λέοντος για κατοικία ή επαγγελματική χρήση. Νιοχώρι πλησίον Ακαδημίας, ανακαινισμένα. Πληρ. τηλ. 2109965220, 6944142083 ΑΕ49485

ΔΥΑΡΙ 55 τ.μ. με ηλιακό, με πάρκιν, μεγάλες βεράντες σε άριστη κατάσταση κατάλληλο για δύο άτομα που βρίσκεται στην περιοχή μεταξύ Κρεμαστής-Παστίδας, έναντι "Ομορφου". Πληρ. τηλ. (22410)94398 ΑΕ49494

ΡΟΔΟΣ. ΕΝΟΙΚΙΑΖΟΝΤΑΙ καταστήματα 30 τ.μ. και 45 τ.μ. με πατάρια, Λέοντος 1 και 3, Νιοχώρι, πλησίον Ακαδημίας. Πληρ. τηλ. 2109965220, 6944142083 ΑΕ49486

ΓΚΑΡΣΟΝΙΕΡΑ δύο δωματίων λουξ κατασκευής πλήρως επιπλωμένη και θέρμανση, περιοχή Ιαλυσός. Πληρ. τηλ. (22410)94850, 93152 ΑΕ49531

ΑΠΟΘΗΚΗ 230 τ.μ. επί της Εθν. Αντίστασης. Πληρ. τηλ. (22410)36504 ΑΕ49515

ΔΙΑΜΕΡΙΣΜΑ 65 τ.μ. ή μη, περιοχή Ανάληψης (Αποστόλου Παύλου 42). Πληρ. τηλ. (22410)62552 ΑΕ49505

ΜΟΝΟΚΑΤΟΙΚΙΑ 86 τ.μ. πλήρως ανακαινισμένη στην οδό Κοδρικτώνος 97 γωνία με την οδό Δ. Παππά 31, (απέναντι από τα ηλεκτρικά είδη HLEKTRON EXPRESS Μαννάκη), με δύο (2) αποκλειστικές αυλές, που αποτελείται από δύο (2) υπνοδωμάτια, σαλόνι, χωλ, διάδρομο, κουζίνα με αποθήκη, WC και σοφίτα που συνδέεται εσωτερικά με ξύλινη σκάλα και μπορεί να χρησιμοποιηθεί σαν τρίτο (3ο) υπνοδωμάτιο, κατάλληλη για κατοικία ή για κάθε επαγγελματική χρήση (φροντιστήριο, διδασκαλείο, γραφείο κ.λπ.). Πληρ. τηλ. (22410)27779, 32211 ΑΕ49756

ΧΩΡΟΣ 100 τ.μ. με WC κατάλληλος για κατάστημα, φροντιστήριο, γραφείο ή για άλλη επαγγελματική χρήση. Με μεγάλο προαύλιο χώρο και άνετο πάρκινγκ επί της οδού Ακραμήτου 16 Ρόδος, κάθετος Λεωφόρου Καλλιθέας και Αταβύρου. Πληρ. τηλ. 6977472091 ΑΕ49493

ΔΙΑΜΕΡΙΣΜΑ 2άρι επιπλωμένο σε διώροφη νεόκτιστη οικοδομή στην Κρεμαστή. Πληρ. τηλ. (22410)93000 ΧΑΕ311

ΔΙΑΜΕΡΙΣΜΑ ΙΣΟΓΕΙΟ 75 Τ.Μ. ΣΕ ΔΙΩΡΟΦΗ ΟΙΚΟΔΟΜΗ ΜΕ 2 ΥΠΝΟΔΩΜΑΤΙΑ, ΚΟΥΖΙΝΑ, ΣΑΛΟΝΙ, ΜΠΑΝΙΟ ΕΠΙ ΤΗΣ ΟΔΟΥ ΔΗΜ. ΑΝΑΣΤΑΣΙΑΔΗ 15. ΚΑΤΑ ΠΡΟΤΙΜΗΣΗ ΣΤΡΑΤΙΩΤΙΚΟΙ, ΔΗΜΟΣΙΟΙ ΥΠΑΛΛΗΛΟΙ, ΕΚΠΑΙΔΕΥΤΙΚΟΙ. ΑΠΟΚΛΕΙΟΝΤΑΙ ΑΛΛΟΔΑΠΟΙ. ΕΝΟΙΚΙΟ 320 ΕΥΡΩ. ΠΛΗΡ. ΤΗΛ. (22410)35524 ΑΠΟ 09.00-13.30 ΚΑΙ 18.00-20.30 ΠΕ49469

ΜΕΖΟΝΕΤΑ 130 Τ.Μ., ΣΤΗΝ ΠΕΡΙΟΧΗ ΜΙΡΑ ΜΑΡΕ, ΜΕ ΑΥΛΗ, 3 ΥΠΝΟΔΩΜΑΤΙΑ, 2 ΤΟΥΑΛΕΤΕΣ, ΣΑΛΟΝΙ-ΚΟΥΖΙΝΑ ΕΝΙΑΙΑ, ΤΖΑΚΙ, ΣΟΦΙΤΑ ΚΑΙ ΗΛΙΑΚΟ ΘΕΡΜΟΣΙΦΩΝΟ. ΠΛΗΡ. ΤΗΛ. (22410)28096

ΑΠΟΘΗΚΕΣ ΣΤΗΝ ΙΑΛΥΣΟ, ΕΝΟΙΚΙΑΖΟΝΤΑΙ 1) ΑΠΟΘΗΚΕΥΤΙΚΟΙ ΧΩΡΟΙ ΑΠΟ 100 ΕΩΣ 2000 Τ.Μ. ΚΑΙ ΥΨΟΣ 8 Μ. ΑΣΦΑΛΕΙΣ ΜΕ ΜΕΓΑΛΟΥΣ ΧΩΡΟΥΣ ΔΙΑΚΙΝΗΣΗΣ ΦΟΡΤΩΣΗΣ ΚΑΙ ΕΚΦΟΡΤΩΣΗΣ ΠΡΟΪΟΝΤΩΝ, 2) ΥΠΑΙΘΡΙΟΙ ΧΩΡΟΙ ΠΕΡΙΦΡΑΓΜΕΝΟΙ, ΑΣΦΑΛΕΙΣ, ΚΑΤΑΛΛΗΛΟΙ ΓΙΑ ΑΠΟΘΗΚΕΥΣΗ ΠΡΟΪΟΝΤΩΝ ΣΕ ΠΑΛΕΤΕΣ. ΠΛΗΡ. ΤΗΛ. (22410)38400 ΑΠΟ ΔΕΥΤΕΡΑ ΕΩΣ ΠΑΡΑΣΚΕΥΗ 08.00-15.00 κ. ΓΙΩΤΑ ΧΠΕ1912

ΕΝΟΙΚΙΑΖΟΝΤΑΙ STUDIOS ΜΕ ΤΟ ΜΗΝΑ Ή ΜΕ ΤΗΝ ΗΜΕΡΑ ΠΛΗΡΩΣ ΕΠΙΠΛΩΜΕΝΑ ΜΕ ΠΟΛΥΚΟΥΖΙΝΑΚΙ, ΨΥΓΕΙΟ, ΝΤΟΥΣ, WC, ΤΗΛΕΦΩΝΟ, ΜΠΑΛΚΟΝΙ, ΖΕΣΤΟ ΝΕΡΟ ΕΠΙ 24ΩΡΟΥ ΒΑΣΕΩΣ ΣΤΗΝ ΠΙΟ ΗΣΥΧΗ ΠΕΡΙΟΧΗ ΤΗΣ ΠΟΛΗΣ ΡΟΔΟΥ (ΠΕΡΙΟΧΗ ΔΑΣΚΑΛΩΝ), ΟΔΟΣ ΜΑΝΩΛΗ ΠΑΠΑΜΑΝΩΛΗ ΑΡΙΘΜ. 12 ΚΑΘΕΤΟΣ ΕΠΙ ΤΗΣ ΣΤΕΛΙΟΥ ΚΩΤΙΑΔΗ. ΠΛΗΡ. ΤΗΛ. 2241037244 ΧΠΕ125

ΕΝΟΙΚΙΑΖΕΤΑΙ από τον ιδιοκτήτη το ξενοδοχείο ΦΟΙΒΟΣ στον Αρχάγγελο, 16 δωματίων με bar, κουζίνα, σαλόνι, parking, και κήπο 3 στρ. Τιμή 1500 ευρώ το μήνα. Πληρ. τηλ. (22410)27578, (22440) 22600

ΕΝΟΙΚΙΑΖΟΝΤΑΙ ΓΙΑ ΤΗΝ ΠΕΡΙΟΔΟ ΤΟΥ ΧΕΙΜΩΝΑ, ΕΠΙΠΛΩΜΕΝΑ ΔΙΑΜΕΡΙΣΜΑΤΑ 45 Τ.Μ. ΣΤΗΝ ΠΕΡΙΟΧΗ ΤΗΣ ΙΞΙΑΣ, ΜΕ ΘΕΡΜΑΝΣΗ, ΖΕΣΤΟ ΝΕΡΟ, ΠΑΡΚΙΝ, ΚΗΠΟ ΚΑΙ ΠΙΣΙΝΑ. ΠΛΗΡ. ΤΗΛ. (22410)93172, ΚΙΝ. 6944658034 ΧΠΕ1411

ΚΑΤΑΣΤΗΜΑ 75 τ.μ. με βιτρίνα 6,50 μ. σε εμπορικό δρόμο της Παλιάς Πόλης της Ρόδου. Πληρ. τηλ. 69.44.88.11.22 και 2241037753. ΧΑΕ111

ΚΑΤΑΣΤΗΜΑ 40 τ.μ. με WC, κατάλληλο και για γραφείο, Στεφάνου Καζούλη και Γαριβάλδη 15. Πληρ. τηλ. 6977 690012 ΑΕ49257

ΕΥΚΑΙΡΙΑ ΕΠΙΧΕΙΡΗΣΗ

Πληροφορικής αναλώσιμων - κινητής τηλεφωνίας / αξεσουάρ και παροχής υπηρεσιών που δίνει δυνατότητα μεγάλης αύξησης του ήδη καλού τζίρου, σε πλήρη άνθιση, και σε πολύ καλή τοποθεσία της Ρόδου.

ΠΩΛΕΙΤΑΙ όπως είναι σε λειτουργία, με μεγάλο πελατολόγιο και λογική τιμή, λόγω άλλων επαγγελματικών υποχρεώσεων.

Πληρ. τηλ. 6977771553

ΡΟΔΙΑΚΗ ΚΤΗΜΑΤΙΚΗ
Rhodes Real Estate
ΣΥΜΒΟΥΛΟΙ & ΕΚΤΙΜΗΤΕΣ ΑΚΙΝΗΤΩΝ ΚΤΗΜΑΤΟΜΕΣΙΤΙΚΟ ΓΡΑΦΕΙΟ από το 1983

ΠΩΛΕΙΤΑΙ

ΚΑΤΟΙΚΙΑ ΝΕΟΚΛΑΣΣΙΚΟΥ ΤΥΠΟΥ

ΣΤΗΝ ΠΟΛΗ ΤΗΣ ΡΟΔΟΥ - ΟΔΟΣ ΛΑΣΚΟΥ

ΕΜΒΑΔΟΝ 250 τ.μ. ΣΕ ΜΠΕΤΑ ΝΕΟΔΜΗΤΗ



ΤΙΜΗ 240,000 €

ΑΠΟΚΛΕΙΣΤΙΚΗ ΔΙΑΘΕΣΗ

ΑΝΕΣΤΗΣ & ΣΑΒΒΑΣ ΣΑΒΒΑΪΔΗΣ

Μέγαρο Κιοσόγλου, 3ος όροφος
Εθελοντών Δωδεκανησίων 29
ΡΟΔΟΣ

Τηλ : 2241-026281 fax: 2241-034663
κιν: 6944-421015 & 6944-243452
e-mail: savvaidis@rho.forthnet.gr

ΟΙΚΟΔΟΜΗ ΡΟΔΟΥ

ΤΕΧΝΙΚΗ–ΚΑΤΑΣΚΕΥΑΣΤΙΚΗ ΕΤΑΙΡΕΙΑ
ΠΩΛΟΥΝΤΑΙ

1) Μονοκατοικίες 150 τ.μ. η κάθε μία σε κτήμα 2.000 τ.μ. (υπό κατασκευή).
2) Μονοκατοικίες στο Κιοτάρι Ασκληπειού (στο κύμα) 120 τ.μ. σε κτήμα 1300 τ.μ. εκάστη (υπό κατασκευή).
3) Καταστήματα και διαμερίσματα στην οδό Αμστερνταμ, Βερολίνου και Μαδρίτης στο Ροδίνι διαφόρων μεγεθών.
4) Δύο οροφοδιαμερίσματα των 130 τ.μ. στην οδό Κωνσταντινουπόλεως στο Ροδίνι (υπό κατασκευή).
5) Διαμερίσματα των 110 τ.μ. και 135 τ.μ. στο Καρακόνερο πάνω από το γήπεδο με απέραντη θέα (υπό κατασκευή).

Δεκτά δάνεια και ευκολίες πληρωμής έχουμε τις καλύτερες τιμές της αγοράς.

ΟΙΚΟΔΟΜΗ ΡΟΔΟΥ

Καμύνδου 4- Ρόδος-85100 Τηλ.: 22410/60460, 1, 2
Fax: 22410/60463

ΜΑΝΟΛΗΣ ΣΠΥΡΙΔΗΣ
πολιτικός μηχανικός ΔΠΘ
(ΚΙΝ:693.66.60460).

ΚΩΣΤΑΣ ΚΩΝΣΤΑΝΤΙΝΙΔΗΣ
εργολάβος
(ΚΙΝ.: 6946.99.99.06)

ΚΤΗΜΑΤΟΜΕΣΙΤΙΚΟ ΓΡΑΦΕΙΟ
ΖΑΦΕΙΡΗΣ Μ. ΚΑΡΑΓΙΑΝΝΗΣ Δ. Ο.Ε.
Πωλήσεις ακινήτων. Τηλ. (2241060380-60381)
18.00-21.00 μ.μ. Δευτέρα-Παρασκευή
e-mail: zaf.kar@panafonet.gr

- 20.383 τ.μ. Αγροτεμάχιο (πανοραμική θέα) 500 μ. από τον οικισμό Θολού
- 4.770 τ.μ. } Αγροτεμάχια συνοριακών μερίδων
- 2.348 τ.μ. } (150 μ.) Από την Λεωφόρο)
- 11.520 τ.μ. Αγρομετάχιο (Αφάντου)
- 5.080 τ.μ. (1/2) Αγροτεμάχιο (Αφάντου) με ελαιόδεντρα
- 10.200 τ.μ. Αγροτεμάχιο με πανοραμική θέα (Κοϊύμπια)
- 840 τ.μ. Αγροτεμάχιο (Αφάντου)
- 4.969 τ.μ. Αγροτεμάχιο περιοχή Κοϊυμπίων
- 22.400 τ.μ. Αγροτεμάχιο (με 200 ελαιόδεντρα) περιοχή Ψίνθου
- 19.840 τ.μ. αγροτεμάχιο με πανοραμική θέα (Ψίνθο)
- 5.800 τ.μ. (περιοχή ΤΡΑΠΕΖΙΑ)
- 22.400 τ.μ. Οικόπεδο επί της Λεωφόρου Ρόδου-Λίνδου, με υπό κατασκευή ξενοδοχειακή μονάδα (Α' κατηγορίας) σε μπετά
- 1.250 τ.μ. Οικόπεδο εντός οικισμού, με πανοραμική θέα
- 105 τ.μ. Κατοικία σε μπετά εντός οικισμού Αφάντου
- 80 τ.μ. Μονοκατοικία εντός οικισμού Αφάντου)
- 50 τ.μ. Μονοκατοικία εντός οικισμού Αφάντου
- 50 τ.μ. Μονοκατοικία εντός οικισμού Αφάντου

ΕΝΟΙΚΙΑΣΕΙΣ

συνέχεια από την προηγούμενη

ΓΡΑΦΕΙΑ 50 τ.μ. έως και 70 τ.μ. σε νεόδμητο κτίριο, περιοχή Δασκάλων (οδος Εργάνης Αθηνάς έναντι BAZAAR S.M.). Πληρ. τηλ. 6945544929 ΑΕ49281

ΧΩΡΟΙ ΑΠΟΘΗΚΕΥΣΗΣ ΕΝΟΙΚΙΑΖΟΝΤΑΙ ΠΕΡΙΦΡΑΓΜΕΝΟΙ, ΑΣΦΑΛΕΙΣ, ΥΠΑΙΘΡΙΟΙ, ΗΜΙΥΠΑΙΘΡΙΟΙ, ΚΑΙ ΚΛΕΙΣΤΟΙ ΚΑΤΑΛΛΗΛΟΙ ΓΙΑ ΑΠΟΘΗΚΕΥΣΗ ΕΝΟΙΚΙΑΖΟΜΕΝΩΝ ΑΥΤΟΚΙΝΗΤΩΝ ΚΑΙ ΠΟΥΛΜΑΝ. ΠΛΗΡ. ΤΗΛ. (22410)38400 ΩΡΕΣ 08.00-15.00 κ. ΠΩΤΑ ΧΠΕ1913

PUB-ΚΑΦΕΤΕΡΙΑ στο τουριστικό κέντρο-πλησίον νέου καζίνο. Πλήρως εξοπλισμένη ανακαινισμένη, η καλύτερη στο είδος της. Συμβόλαιο 12ετές. Πληροφορίες άλλες δεν θα δοθούν στο τηλέφωνο. Πληρ. για συνεννόηση τηλ. 2241078392, 6977/339669, 6936/607154 μετά τις 12 το μεσημέρι. ΧΑΕ1501

πωλησεις ακινητων & επιχειρησεων

ΕΣΤΙΑΤΟΡΙΟ εντός πόλεως Ρόδου επί της Ηρώων Πολυτεχνείου με μεγάλους εσωτερικούς και εξωτερικούς χώρους. Έτοιμο προς λειτουργία. Πληρ. τηλ. 6944389233 ΑΟ49755

ΑΠΟΘΗΚΗ στ' Ασγούρου, 300 τ.μ. Πληρ. τηλ. (22410)92009, 6938664962 ΑΟ49725

ΙΣΟΓΕΙΟ καινούργιο μικρό διαμερισματάκι με 2 υπν/τια, σαλόνι, κουζίνα, μπάνιο 55 τ.μ. μόνο 22 εκ. - 64.563 ευρώ. Επίσης ισόγειο με αυλή 82 τ.μ. στους Δασκάλους (2 υπν/τια) 23 εκ. - 67.498 ευρώ. Σ' αυτά τα δύο διαμερίσματα δάνεια δεν γίνονται δεκτά. Πληρ. ΑΙΓΑΙΟΚΤΗΜΑΤΙΚΗ τηλ. (22410)22943, 28838, 6945466773 ΑΟ49711

ΚΑΤΑΣΤΗΜΑ ισόγειο 320 τ.μ. (απ/κη) στ' Ασγούρου συγκροτήματα Μανουσέλη (44 εκ.) 129.000 ευρώ. Επίσης ισόγειο κατάστημα (απ/κη) στο Ροδίνι πολύ κεντρικό 180 τ.μ. (45 εκ.) - 132.00 ευρώ. Πληρ. ΑΙΓΑΙΟΚΤΗΜΑΤΙΚΗ τηλ. (22410)22943, 28838, 6945466773 ΑΟ49710

ΓΡΑΦΕΙΟ 82 τ.μ. πίσω από το Εθνικό θέατρο ιδανικό για δικηγορικό - ιατρείο- αρχιτεκτονικό ή άλλη ανάλογη χρήση (45 εκ.) 132.000 ευρώ. Επίσης γραφείο 75 τ.μ. α' ορόφου κεντρικό στο Μαντράκι (55 εκ.) 161.408 ευρώ. Πληρ. ΑΙΓΑΙΟΚΤΗΜΑΤΙΚΗ τηλ. (22410)22943, 28838, 6945466773 ΑΕ49709

ΣΤΟΥΝΤΙΟ στην Ανάληψη, πλήρως επιπλωμένο και εξοπλισμένο (εντοιχισμένη κουζίνα, ψυγείο, πλυντήριο, air condition, τέντα) Πληρ. κα Μαρίνα "ΚΤΗΜΑΤΙΚΗ ΠΡΟΟΠΤΙΚΗ" τηλ. (22410)37906, 6972292958 ΑΟ49696

ΓΡΑΦΕΙΟ ΣΤΗΝ ΠΛΑΤΕΙΑ ΚΥΠΡΟΥ. ΠΛΗΡ. ΤΗΛ. 6936895360 ΠΟ49688

ΧΩΡΑΦΙ 2 στρέμματα με 30 ελιές περιφραγμένο στη Λάρδο. Τιμή 2.500.000 δρχ. Πληρ. τηλ, (22410)23815, 6945888501 ΑΟ49704

ΕΥΚΑΙΡΙΑ ΠΩΛΟΥΝΤΑΙ στην Παστίδα αγροτεμάχια άρτια οικοδομήσιμα με νερό, τηλέφωνο και ρεύμα στις παρακάτω θέσεις. Επί της επαρχιακής οδού Αεροδρόμιο-Φαληράκι. α) 30 στρεμ. 350.000,00 ευρώ, β) 6 στρεμ. 90.000,00 ευρώ, Στους πρόποδες του Φιλερήμου 4080 μέτρα 60.000,00 ευρώ, Πίσω από τη βιοτεχνία "Θράκη" 4550 μέτρα 54.000,00 ευρώ. Στα Καλαβάρδα κοντά στη θάλασσα 10.000 μέτρα 205.000,00 ευρώ. Πληρ. τηλ. (22410)47018, 6944182377 ΑΟ49692

ΕΥΚΑΙΡΙΑ ΠΩΛΟΥΝΤΑΙ ΣΤΗΝ ΠΑΣΤΙΔΑ ΑΓΡΟΤΕΜΑΧΙΑ ΑΡΤΙΑ ΟΙΚΟΔΟΜΗΣΙΜΑ ΜΕ ΝΕΡΟ, ΤΗΛΕΦΩΝΟ ΚΑΙ ΡΕΥΜΑ ΣΤΙΣ ΠΑΡΑΚΑΤΩ ΘΕΣΕΙΣ. ΕΠΙ ΤΗΣ ΕΠΑΡΧΙΑΚΗΣ ΟΔΟΥ ΑΕΡΟΔΡΟΜΙΟ-ΦΑΛΗΡΑΚΙ. Α) 30 ΣΤΡΕΜ. 350.000,00 ΕΥΡΩ, Β) 6 ΣΤΡΕΜ. 90.000,00 ΕΥΡΩ, ΣΤΟΥΣ ΠΡΟΠΟΔΕΣ ΤΟΥ ΦΙΛΕΡΗΜΟΥ 4080 ΜΕΤΡΑ 60.000,00 ΕΥΡΩ, ΠΙΣΩ ΑΠΟ ΤΗ ΒΙΟΤΕΧΝΙΑ "ΘΡΑΚΗ" 4550 ΜΕΤΡΑ 54.000,00 ΕΥΡΩ. ΣΤΑ ΚΑΛΑΒΑΡΔΑ ΚΟΝΤΑ ΣΤΗ ΘΑΛΑΣΣΑ 10.000 ΜΕΤΡΑ 205.000,00 ΕΥΡΩ. ΠΛΗΡ. ΤΗΛ. (22410)47018, 6944182377 ΑΟ49692



ΚΤΗΜΑΤΟΜΕΣΙΤΙΚΟ ΓΡΑΦΕΙΟ

ΑΙΓΑΙΟΚΤΗΜΑΤΙΚΗ

ΠΩΛΟΥΝΤΑΙ

- ΔΙΑΜΕΡΙΣΜΑΤΑ-ΜΟΝΟΚΑΤΟΙΚΙΕΣ

- (ΔΔ)=ΔΑΝΕΙΑ ΔΕΚΤΑ

- 54 τ.μ. α' ορ. Ροδίνι 22 εκ. - 64.563 €. (ΔΔ)
- 55 τ.μ. (2 υπν.) καινούργιο Κοσκινού 22 εκ. 64.563 €.
- 58 τ.μ. Αθηνών (3 ετών) με θέα, 24 εκ. 70.432 € (ΔΔ)
- 60 τ.μ. α' ορ. Καρακόνερο καινούργια 28 εκ. -82171 εκ. (ΔΔ)
- 60 τ.μ. β όροφ. Μίρα Μάρε 20 εκ.-58.694 € (ΔΔ)
- 65 τ.μ. λουξ με αυλή Ροδίνι 30 εκ. - 88.014 € (ΔΔ)
- 70 τ.μ. λουξ με αυλή Κοσκινού 27 εκ. -79.236 €
- 70 τ.μ. μον/κία με 100 τ.μ. αυλή, μονοκατοικία κοντά στο Ρολόι, Π. Πόλη, 30 εκ.-88.041 € (ΔΔ)
- 74 τ.μ. (ισ. με αυλή) Ροδίνι, 26 εκ.-76.302 € (ΔΔ)
- 75 τ.μ. Καρακόνερο ορ/σνα 37,5 εκ. -110.051 € (ΔΔ)
- 75 τ.μ. Διαμ/σμα - γραφείο α' ορ. Μανδράκι
- 77 τ.μ. λούξ ετοιμ/το με αυλή 27 εκ. Κοσκινού 79.236 €
- 80 τ.μ. μεζ/τα Ιαλυσό 38 εκ. - 111.518 € (ΔΔ)
- 80 τ.μ. (ημιϋπόγειο), Δασκάλους, 23 εκ.-67.498 €
- 80 τ.μ. υπόγεια απ/κη Κένεντυ 12 εκ. - 35.216 €
- 81 τ.μ. β' ορ. Δασκάλους 31 εκ. - 90.975 €. (ΔΔ)
- 81 τ.μ. β' ορ. Δασκάλους 31 εκ. - 90.975 €. (ΔΔ)
- 82 τ.μ. β' ορ. διαμ/σμα - γραφείο στο Εθνικό 45 εκ. -132.061 €
- 87,5 τ.μ.καιν/ργιο Ροδίνι 41 εκ.-120.322€ (ΔΔ)
- 90 τ.μ. (ισόγειο με αυλή) Μιχ. Πετρίδη λουξ 29 εκ. - 85.106 €
- 90 τ.μ. μον/κία διόροφη Παραδείσι με τζάκι 22 εκ. - 64.563 € (ΔΔ)
- 102 τ.μ. Καρακόνερο καινούργιο 46 εκ. - 134.996 € (ΔΔ)
- 103 τ.μ. (3 υπν.) Στοκχόλμης 47 εκ. - 137.931 € (ΔΔ)
- 106 τ.μ. ορ/σμα Θεμ. Σοφούλη 35 εκ. - 102.714 € (ΔΔ)
- 116 τ.μ. (ισ. υπ/νο) 3 υπν. Πτολεμαίων 55 εκ.-161.408 €
- 109 τ.μ. ετοιμ/τη μεζ/τα Ιαλυσό (3 υπν.) 55 εκ-161.408 € (ΔΔ)
- 117 εμ. σε σοβά Δασκάλους) 32 εκ. -93.910 € (ΔΔ)
- 120 τ.μ. πλησίον Μ. Πετρίδη (ισ.), (3 υπν.) 161.408 €-55 εκ. (ΔΔ)
- 120 τ.μ. μεζ/τα Ροδίνι 80 εκ. 234.776 € (ΔΔ)
- 120 τ.μ. Καρακόνερο 56 εκ. 164.343 (ΔΔ)
- 120 τ.μ. (υπόγειο με αυλή), Κέννεντυ, 45 εκ.-132.016 €
- 125 τ.μ. μον/κία σε 1,5 στρ. στη Θολό 70 εκ. 205.429 € (Δ.Δ.)
- 130 τ.μ. μον/κία σε μπετά σε 1 στρ. Τρεις προς Παστίδα 33 εκ. - 96.845 € (ΔΔ)
- 132 τ.μ. (β' ορ.) Κέννεντυ, 75 εκ.-206.429 € (ΔΔ)
- 140 τ.μ. μεζ/τα (με 70 τ.μ. υπ.) σε μαρ/βά, Ιαλυσός 50 εκ.-146.735 € (ΔΔ)
- 140 τ.μ. μον/κία σε μπετά Κοσκινού 40 εκ. - 117.388 € (ΔΔ)
- 140 τ.μ. ορ/σμα Μόντε Σμιθ 73 εκ. - 214.233 €. (ΔΔ)
- 150 τ.μ. μον/κία σε 2 στρ. στην Ιαλυσό 100 εκ.-293.470 € (ΔΔ)
- 158 τ.μ. μεζ/τα σε μπετά Ιξιά 36 εκ.-105.649 €
- 160 τ.μ. κολώνες διαμ/σμα Δασκάλους 32 εκ.-93.910 €.
- 183 τ.μ. μεζ/τα στο Καρακόνερο 65 εκ. - 190.755 €. (ΔΔ)
- 195 τ.μ. μεζονέτα σε μπετά, Κοσκινού, 35 εκ.-102.714 € (ΔΔ)
- 200 τ.μ. (2 διαμ/τα) στο Μαντρικό 41 εκ. 120.322 € (ΔΔ)
- 210 τ.μ. μεζ/τα. Κοσκινού 220.102 €-75 εκ. (ΔΔ)
- 270 τ.μ. βίλλα στο σοβά σε 4 στρ. Τσαΐρι 100 εκ. - 293.470 €
- 280 τ.μ. μον/κία σε ίστρ. Κοσκινού 150 εκ.-440.205 € (ΔΔ)
- 280 τ.μ οικ. τετ/νο (κτίριο) Π. Πόλη 100 εκ. 293.470 €
- 550 τ.μ. μον/κία Παστίδα 7 στρ. 170 εκ. 498.899 € (ΔΔ)

ΚΑΤΑΣΤΗΜΑΤΑ-ΑΠΟΘΗΚΕΣ-ΓΡΑΦΕΙΑ

- 30 τ.μ. Εμπ/κο κέντρο Βράχο Ιαλυσό 20 εκ. - 58,694 €
- 31 τ.μ. κατάστημα στο Νηρέα 22 εκ. - 64.563 € (ΔΔ)
- 39 τ.μ. Αγ. Αναστασία 12 εκ.-35.216 €
- 55 τ.μ. Βασ. Ηρακλείου 35 εκ.-102.714 € (ΔΔ)
- 75 τ.μ. α' ορ. Μανδράκι γραφείο 70 εκ.-205.423 €
- 80 τ.μ. υπ/γεια απ/κη Κένεντυ 12 εκ. 35.216€
- 82 τ.μ. β' ορ. Μανδράκι γραφείο 50 εκ.-146.735 €
- 175 τ.μ. Λεωφ. Ρόδου-Λίνδου 70 εκ.-205.429 € (ΔΔ)
- 160 τ.μ. (αποθήκη) ισ. κατάστημα. Ανάληψη 30 εκ.-88.041 € (ΔΔ)
- 180 τ.μ. αποθήκη Ροδίνι 132.061 €-45 εκ.
- 320 τ.μ. αποθήκη Ασγούρου 44 εκ.-129.126 €

ΟΙΚΟΠΕΔΑ-ΑΓΡΟΤΕΜΑΧΙΑ

- 406 τ.μ. εντός οικισμού Εμπωνας (Σ.Δ. 0,8) 30.000 €
- 500 τ.μ. Μίρα Μάρε (Σ.Δ. 0,8), 45 εκ.-132.016 € (για γραφεία κατ/τα)
- 650 τ.μ. Αισχίνη ΣΔ 0.8 78 εκ. - 228.906 €
- 1.200 τ.μ. εντός οικ. Κοσκινού (κτίζει 600 τ.μ.) 50 εκ.-146.735 €
- 1.370 τ.μ. εντός οικισμού Αρχ/λου - 50. εκ. - 146.735 €
- 4 στρεμ. στα Νερά Καλλιθέας 60 εκ.-176.082 €
- 4.380 τ.μ. Ασγούρου 30 εκ.-88.041 €
- 8.740 τ.μ. Κολύμπια 63 εκ.-184.886 €
- 350 τ.μ. (νέα επ/ση οικ/σμού Σορωνής) 30.000 €
- 28.280 τ.μ. πάνω στο κύμα Πλημμύρι Χ15.000 το τ.μ.
- 45 στρ. στο Γεννάδι 115 εκ. - 337.738 €

ΕΝΟΙΚΙΑΖΟΝΤΑΙ ΔΥΟ ΚΑΤΑΣΤΗΜΑΤΑ ΣΤΗ ΒΕΝΕΤΟΚΛΕΩΝ

ΖΗΤΟΥΝΤΑΙ ΜΕΤΑΧΕΙΡΙΣΜΕΝΑ ΔΙΑΜΕΡΙΣΜΑΤΑ - ΑΜΕΣΗ ΠΩΛΗΣΗ

ΑΝΑΛΑΜΒΑΝΟΥΜΕ ΤΗΝ ΕΝΟΙΚΙΑΣΗ ΤΟΥ ΔΙΑΜΕΡΙΣΜΑΤΟΣ ΣΑΣ ΣΕ ΠΟΛΥ ΣΥΝΤΟΜΟ ΧΡΟΝΙΚΟ ΔΙΑΣΤΗΜΑ

ΡΕΝΑ ΒΑΖΟΥΚΟΥ

(ΜΕΣΙΤΗΣ ΑΣΤΙΚΩΝ ΣΥΜΒΑΣΕΩΝ)

ΔΙΕΥΘ. ΓΡΑΦΕΙΟΥ ΔΗΜ. ΘΕΟΔΩΡΑΚΗ 3

9-1 το πρωί και 6.30-9 απ/τα

Δευτέρας-Πέμπτης εκτός Σαβ. και Κυρ.

Τηλ. (22410) 22943-28838 FAX: 28838

email.vazoukou@otenet.gr.

ΡΟΔΟΣ

ΠΩΛΕΙΤΑΙ

από τον ιδιοκτήτη στα Κοσκινού σε μικρή οικοδομή τριών διαμερισμάτων διαμέρισμα των 55 τ.μ. λουξ κατασκευής με αιρκοντίσιον, ηλιακό θερμοσίφωνο, κεντρική θέρμανση αυτονομίας και ηλεκτρικά ρολά παραθύρων.

Πληρ. τηλ. (22410)20949, 37735, 6932326055

ΠΩΛΟΥΝΤΑΙ

Διώροφες αυτόνομες μονοκατοικίες με κήπο στον Δήμο Ιαλυσού, πολυτελούς κατασκευής.

- Διαστάσεις 130 τ.μ. και 168 τ.μ.
- Αριστη κατασκευή
- Δυνατότητα τραπεζικής χρηματοδότησης με ευνοϊκούς όρους

Πληρ. Εμμανουήλ Κρανίδης
Αμερικής 50- Ρόδος
Τηλ. 2241027082-26476, 6944347405

ΠΩΛΕΙΤΑΙ

επιχείρηση στην Ακτή Κανάρη (Ψαροπούλα) 200 τ.μ. στην καλύτερη περιοχή.

Πληρ. τηλ. 6947213944

ΠΩΛΗΣΕΙΣ ΑΚΙΝΗΤΩΝ

◆ ΔΙΑΜΕΡΙΣΜΑΤΑ

- Ροδίνι 80 τ.μ. 30.500.000
- Διαμέρισμα 75 τ.μ. 30.000.000 δρχ. οδός Τροίας
- Διαμέρισμα 85 τ.μ. 37.000.000 δρχ. Ιαλυσός
- 2άρια ετοιμοπαράδοτα, λουξ κατασκευής, 23.500.000 δρχ.
- Ροδίνι 115 τ.μ. λουξ κατασκευής, με απεριόριστη θέα
- Ροδίνι 90 τ.μ. λουξ κατασκευής με απεριόριστη θέα.
- Ατταβύρου 86 τ.μ. 35.000.000 δρχ.
- Ροδίνι 2άρι, 22.000.000 δρχ. καινούργιο
- Ροδίνι 114 τ.μ. 48.000.000 δρχ. λουξ κατασκευής
- Κορδικτώνος 80 τ.μ. 26.000.000 δρχ.
- Ανάληψη 85 τ.μ. 40.000.000 δρχ. λουξ κατασκευής
- Καρακόνερο 90 τ.μ. καινούργιο
- Ανάληψη 75 τ.μ., 26.000.000 δρχ.
- Σωτήρος 115 τ.μ. 35.000.000 δρχ
- Πειραιώς 60 τ.μ. 27.000.000 δρχ.
- Τροίας 90 τ.μ. λουξ κατασκευής με απεριόριστη θέα.

◆ ΗΜΙΤΕΛΗ ΔΙΑΜΕΡΙΣΜΑΤΑ

- 60 τ.μ. 12.000.000 δρχ. Αταβύρου
- 160 τ.μ. 32.000.000 δρχ. Αταβύρου

◆ ΜΕΖΟΝΕΤΕΣ-ΜΟΝΟΚΑΤΟΙΚΙΕΣ

- 160 τ.μ. με οικόπεδο 1300 μ. στα Κοσκινού 40.000.000 δρχ. (μπετά)
- Μονοκατοικία στην Ιαλυσό 103 τ.μ. ανακαινισμένη
- 180 τ.μ. με οικόπεδο 1300 μ. στο Κανδυλί (μπετά)
- Κοσκινού 195 τ.μ., 35.000.000 δρχ. (κτισμένη)
- ΣΥΜΗ:Διόροφη κατοικία 70 τ.μ. με στέρνα 50.000.000 δρχ.

◆ ΟΙΚΟΠΕΔΑ

- Αφάντου 7 στρεμ. 50.000.000
- Κολύμπια 2.500 στρεμ. 35.000.000
- Κιοτάρι πάνω στο κύμα 5 στρ.
- Παραδείσι, 1500 μ., 8.000.000 δρχ.
- Μαριτσά 2 στρ., 17.000.000 δρχ.
- Κατταβιά 650 τ.μ. 3.000.000 δρχ.
- Οικόπεδα εντός σχεδίου στο Γεννάδι από 2.500.000 δρχ.
- Παστίδα 7 στρ., 70.000.000 δρχ.

◆ ΑΠΟΘΗΚΕΣ

- Αποθήκη σχεδόν ισόγεια 250 τ.μ. 20.000.000 δρχ.

◆ ΚΑΤΑΣΤΗΜΑΤΑ

- Επιχείρηση στην οδό Ηρώων Πολυτεχνείου
- Πωλείται επιχείρηση -αναψυκτήριο

◆ ΚΤΗΜΑΤΑ

- Κατταβιά Αγ. Γιώργης 4800 τ.μ. 6.000.000 δρχ.
- Λαχανιά, 2 στρ. οικοδομίσιμο 3.000.000 δρχ.
- Πίσω από το παλιό αεροδρόμιο 4 στρ., 22.000.000 δρχ. με θέα.
- Χωράφι 4 στρ. στην Παστίδα 18.000.00 δρχ.
- Χωράφι 5.700 στρ. στα Κολύμπια, 15.000.000 δρχ.
- Κατταβιά 1000 τ.μ. άρτιο και οικοδομήσιμο με φως, νερό, 2.500.000 δρχ.
- Κανδυλί 2.600 τ.μ., 35.000.000 δρχ.
- Πλημμύρι 1520 στρ. πάνω στην θάλασσα, τιμή 6.000.000 δρχ.
- Πλημμύρι 1.640τ.μ. 4.000.000 δρχ. οικοδομήσιμο
- Πλημμύρι 3.240τ.μ. 3.000.000 δρχ.
- Λαχανιά 4.700 τ.μ. 16.000.000 δρχ. οικοδομήσιμο
- 10 στρ. Κιοτάρι, νερό, ρεύμα 12.000.000 δρχ.
- Λαχανιά 100 στρ. πάνω στην θάλασσα
- Λαχανιά 45 στρ. 2500 δρχ./μέτρο
- Κατταβιά 2.500 τ.μ. πάνω στο δρόμο οικοδομήσιμο,
- Λάρδος 7 στρ. 12.000.000 δρχ.
- Κιοτάρι 4 στρ. 4.000.000 δρχ.
- Λαχανιά 750 τ.μ., 8.500.000 δρχ.στο χωριό
- Γεννάδι 20 στρ. ρεύμα-νερό 20.000.000 δρχ.
- Κιοτάρι 7 στρ. με νερό-ρεύμα 8.000.000 δρχ.
- Λαχανιά 4 στρ. 300 μέτρα από τη θάλασσα 8.000.000 δρχ.
- Γεννάδι 1.100 τ.μ. 1.500.000 δρχ.
- Κατταβιά 10 στρ. 10.000.000 δρχ.
- Πλημμύρι 12 στρ. με φως, νερό
- Κατταβιά 4.000 τ.μ. 2.000.000 δρχ.
- Πλημμύρι 5.500 τ.μ. 6.500.000 δρχ.
- Γεννάδι στη λεωφόρο 4.000 τ.μ., 12.000.000 δρχ.
- Γεννάδι, 2 στρ. πάνω στη θάλασσα
- Πλημμύρι, 4.500 στρ. 6.000.000 δρχ.
- Κιοτάρι 4 στρ. κοντά στη θάλασσα
- Σάλακος 8στρ. 16.000.000 δρχ.

➪ Πωλούνται αποθήκες και βιοτεχνικοί χώροι.

- **ΔΑΝΕΙΑ ΔΕΚΤΑ - ΕΥΚΟΛΙΕΣ ΠΛΗΡΩΜΗΣ**
- **ΖΗΤΟΥΝΤΑΙ ΟΙΚΟΠΕΔΑ ΠΡΟΣ ΑΓΟΡΑ - ΚΤΗΜΑΤΑ ΚΑΙ ΔΙΑΜΕΡΙΣΜΑΤΑ**

ΣΤΑΜΑΤΗΣ ΜΑΝΩΛΑΚΟΣ

ΩΡΕΣ ΓΡΑΦΕΙΟΥ 8.30-1.00 π.μ. και 5-8 μ.μ.

ΔΗΜ. ΑΝΑΣΤΑΣΙΑΔΗ 45 (παραπλεύρως ΥΠΕΡΑΓΟΡΑΣ ΠΑΠΑΚΥΡΙΑΚΟΥ-ΣΥΝΟΙΚΙΑ ΔΑΣΚΑΛΩΝ) Τηλέφωνα: 2241023815-78275, 6944698056

πωλησεις

συνέχεια από την προηγούμενη

ΠΩΛΟΥΝΤΑΙ: Α) ΣΤΗΝ ΠΥΛΩΝΑ ΟΙΚΟΠΕΔΟ 1000 Τ.Μ. ΕΝΤΟΣ ΟΙΚΙΣΜΟΥ ΑΡΤΙΟ ΚΑΙ ΟΙΚΟΔΟΜΗΣΙΜΟ 23.500 ΕΥΡΩ, Β) ΚΑΙ ΟΙΚΟΠΕΔΟ 1.260 Τ.Μ. ΑΡΤΙΟ ΚΑΙ ΟΙΚΟΔΟΜΗΣΙΜΟ ΜΕ ΠΡΟΣΩΠΟ ΣΤΗΝ ΕΠΑΡΧΙΑΚΗ ΟΔΟ ΠΥΛΩΝΑΣ-ΛΑΡΔΟΥ ΣΤΟ ΥΨΟΣ ΤΗΣ ΠΥΛΩΝΑΣ 38.000 ΕΥΡΩ. ΠΛΗΡ. ΤΗΛ. (22410)39314, 6944862320 ΠΟ49605

3ΑΡΙ καινούργιο με ωραία θέα στο Ανω Ροδίνι. Πληρ. Εμμ. Κρανίδης τηλ. 6944347405, (22410)27082 ΑΟ49652

ΚΟΜΜΩΤΗΡΙΟΝ εμβαδού 100 τ.μ. σύγχρονο και με δυνατότητες επέκτασης τμήματος αισθητικής λόγω αναχωρήσεως στο εξωτερικό, σε πολύ καλή τιμή. Γίνονται ευκολίες πληρωμής. Πληρ. τηλ. (22410)37792, 6944183154 ΑΟ49663

ΠΩΛΟΥΝΤΑΙ 2 στρέμματα με άδεια οικοδομής, 4 και 6 στρέμματα στην περιοχή Κρεμαστής-παλαιού αεροδρομίου κατάφυτα με ελιές και άλλα δέντρα με όλες τις υποδομές. Πληρ. τηλ. (22410)47516, 6944177280 ΑΟ49666

ΕΠΙΧΕΙΡΗΣΗ ΕΣΤΙΑΤΟΡΙΟ ΣΤΗΝ ΤΟΥΡΙΣΤΙΚΗ ΠΕΡΙΟΧΗ ΝΕΟΧΩΡΙΟΥ, ΜΕ ΣΥΝΕΡΓΑΣΙΑ ΤΟΥΡΙΣΤΙΚΩΝ ΠΡΑΚΤΟΡΕΙΩΝ ΚΑΙ ΔΙΚΗ ΤΟΥ ΠΕΛΑΤΕΙΑ, ΧΕΙΜΩΝΑ-ΚΑΛΟΚΑΙΡΙ. ΠΛΗΡ. ΤΗΛ. 22410-21034 ΑΠΟ 18.00-20.00 ΠΕ49626

4ΑΡΙ οροφοδιαμέρισμα 160 τ.μ. με μεγάλες βεράντες κοντά στην πλατεία Αγίου Νικολάου. Πληρ. Εμμ. Κρανίδης τηλ. 6944347405, (22410)27082 ΑΟ49650

ΠΩΛΕΙΤΑΙ ΔΙΑΜΕΡΙΣΜΑ 80 Τ.Μ. (2) ΥΠΝΟΔΩΜΑΤΙΩΝ, ΠΑΡΟΔΟΣ ΚΟΔΡΙΚΤΩΝΟΣ ΑΞΙΑ 70.432 ΕΥΡΩ. ΠΛΗΡ. ΕΥΡΩΚΤΗΜΑΤΙΚΗ ΙΩΑΝΝΗΣ ΚΑΙ ΜΙΧΑΛΗΣ ΕΥΣΤΑΘΙΟΥ, ΕΘΝΙΚΗΣ ΑΝΤΙΣΤΑΣΕΩΣ 83 (ΠΡΩΗΝ ΑΝΝΗΣ ΜΑΡΙΑΣ), ΤΗΛ. (22410)73819-74917, 6945/292030, 6944/374546 ΠΟ49654

ΠΩΛΕΙΤΑΙ το εστιατόριο "PAGODA" Κινέζικο, Φαληράκι. Η επιχείρηση ή ο εξοπλισμός τεμάχια. Τιμή συμβολική, λόγω αναχωρήσεως. Πληρ. κο Βαγγέλη τηλ. 6938828248-2241086520 μέχρι τέλος Ιανουαρίου ΑΟ49694

3ΑΡΙ (100 τ.μ.) επί της οδού Ιερού Λόχου - δήμος Ιαλυσού διαμορφωμένα σε 3 μικρά διαμερίσματα, μισθωμένα 70.000 δρχ. έκαστο - προσφέρεται μόνο 30.000.000 ή 88.041 ευρώ. Πληρ. τηλ. 6944347405, (22410)27082, 26476 ΑΟ49648

ΚΑΤΑΣΤΗΜΑΤΑ των 50 τ.μ. με πατάρι επί της οδού Καποδιστρίου. Πληρ. τηλ. 6944347405ΑΟ49645

ΜΟΝΟΚΑΤΟΙΚΙΑ 32 τ.μ. και οικόπεδο 1500 τ.μ. επί της οδού Κρητικών. Πληρ. τηλ. 6944347405, (22410)27082 ΑΟ49647

3ΑΡΙΑ καλής κατασκευής κοντά στο Μίρα Μάρε Ιξιά. Πληρ. τηλ. 6944347405, (22410)27082 ΑΟ49640

4ΑΡΙΑ πολυτελούς κατασκευής στην Ανάληψη με ατομικό γκαράζ και αποθήκη. Πληρ. τηλ. 6944347405, (22410)27082, 26476 ΑΟ49639

3ΑΡΙ καλής κατασκευής κοντά στο Αραπάκι. Τιμή 30.000.000 ή 88.000 ευρώ. Πληρ. Εμμ. Κρανίδης τηλ. 6944347405, (22410)27082 ΑΟ49651

ΔΙΑΜΕΡΙΣΜΑ (90 τ.μ.) 3άρι πολυτελούς κατασκευής στην Ανάληψη (2 ετών). Πληρ. Εμμ. Κρανίδης τηλ. 6944347405, (22410)27082 ΑΟ49649

ΠΩΛΕΙΤΑΙ

επιχείρηση 100 τ.μ.

πλήρως εξοπλισμένη για κοσμηματοπωλείο μαζί με το ακίνητο εντός του εμπορικού κέντρου ΕΨΙΛΟΝ στο Φαληράκι. Το κατάστημα είναι γωνιακό, στην εξωτερική πλευρά του κέντρου και πωλείται σε εξαιρετικά καλή τιμή.

Πληρ. τηλ. 6946003393 και 6942442844

ΠΩΛΟΥΝΤΑΙ

από ιδιώτη ιδιοκτήτη,
μονοκατοικίες,
μεζονέτες 100 τ.μ.
στην παραλία Αφάντου
επί του κύματος.

Πληρ. τηλ. 6942089864

ΟΙΚΟΔΟΜΙΚΕΣ ΕΠΙΧΕΙΡΗΣΕΙΣ ΤΖΟΓΙΑ ΜΑΡΙΑ & ΥΙΟΙ

Πωλούνται μεζονέτες 120 τ.μ., πολυτελούς κατασκευής, ανεξάρτητες, σε οικόπεδο 300 τ.μ. η κάθε μία επί των οδών Ευρώπης-Βελιγραδίου (περιοχή Ροδίνι).

Τηλ. επικοινωνίας 22410-30069

TOP PROPERTIES

GEORGE & SAVAS PIPINOS

ΓΕΩΡΓΙΟΣ & ΣΑΒΒΑΣ ΠΙΠΙΝΟΣ
ΜΕΣΙΤΕΣ ΑΣΤΙΚΩΝ ΣΥΜΒΑΣΕΩΝ
REAL ESTATE AGENTS • MEMBER OF F.I.A.B.C.I.

Email: *gpipinos@otenet.gr* ***URL:*** *www.rhodes-top-properties.com* ***and*** *www.pipinos.gr*



Η "**TOP PROPERTIES**" είναι ατομική επιχείρηση και ανήκει στους Γεώργιο και Σάββα Πιπίνο. Το γραφείο ασχολείται από το 1971 αποκλειστικά και μόνο με επενδύσεις και REAL ESTATE, στο νησί της Ρόδου και στην ευρύτερη περιοχή της Δωδεκανήσου.

ΑΠΕΥΘΥΝΟΜΑΣΤΕ: Στους **σοβαρούς, απαιτητικούς και επιλεκτικούς** επενδυτές-επιχειρηματίες, Ελληνες και ξένους που ενδιαφέρονται να κάνουν μια σοβαρή επένδυση προβολής στο νησί της Ρόδου.

ΠΡΟΣΦΕΡΟΥΜΕ: Α) Υπηρεσίες και πληροφορίες που γίνονται σε προσωπικό επίπεδο με εχεμύθεια, διακριτικότητα και σοβαρότητα.
Β) Μεγάλη γκάμα υψηλής ποιότητας, ακινήτων, όπως:1) Ξενοδοχεία Α' και Β' κατηγορίας των 600-500-350-300 κλινών, 2) Κεντρικά αστικά ακίνητα κατάλληλα για Τράπεζες-καταστήματα-γραφεία, 3) Παραλιακές εκτάσεις, κατάλληλες για τουριστικές επενδύσεις των 150.000-100.000-70.000-50.000-36.000 τ.μ. και 4) Διαμερίσματα και μεζονέτες προβολής, και 5) Αξιόλογες Παραθεριστικές κατοικίες.

ΣΤΟΧΟΣ ΜΑΣ ΕΙΝΑΙ: Να προσφέρουμε στο αγοραστικό μας κοινό υψηλής ποιότητας ακίνητα και ευκαιρίες στο νησί της Ρόδου. Η τριακονταετής και πλέον πείρα μας στον τομέα αυτό αποτελεί εγγύηση.

ΣΥΝΘΗΜΑ ΜΑΣ ΕΙΝΑΙ: Επενδύστε στη ΡΟΔΟ ΤΩΡΑ, σε ακίνητα που ΑΝΤΕΧΟΥΝ ΣΤΟ ΧΡΟΝΟ

Γεώργιος και Σάββας Πιπίνος
ΜΕΣΙΤΕΣ ΑΣΤΙΚΩΝ ΣΥΜΒΑΣΕΩΝ
Γιατί εμείς γνωρίζουμε καλύτερα!

TOP PROPERTIES is a father and son business. The senior, Mr George S. Pipinos, the founder of the office, has carved over the years a reputation for integrity and excellence in the world of Real Estate in the Dodecanese. The junior, Dr. Savas Pipinos, has returned from his studies in UK to aid in his farther´s footsteps.
AT TOP PROPERTIES we try hard to attract important and selective investors, high calibre businessmen/women and discerning professional people, both Greek and foreign, who wish to acquire substantial and valuable property on Rhodes.
We offer our expertise and advice privately, discreetly and in strict confidence.
We keep a comprehensive list of real estate of the highest specifications:
a. A' and B' class hotels (600, 500, 350, 300 beds capacity)
b. Centrally situated office buildings and other business premises.
c. Seaside land, ideal for development (hotels, holiday resorts, etc), of 150.000, 100.000, 70.000, 50.000, 36.000 square metres.
d. Villas, luxury apartments, detached, semi-detached and terraced houses.
e. Holiday and Retirement Homes.
Our aim is to give our clients the opportunity to acquire value for money, first class real estate on Rhodes. Our 30 and more years of experience is our warranty.
Our motto is Invest in Rhodes, Invest in property, It stands the test of time.



TOP PROPERTIES
George and Savas Pipinos
Because we know best

ΚΕΝΝΕΝΤΥ 38, ΡΟΔΟΣ, 85 100, ΤΗΛ. (22410) 23895,FAX: (22410) 20883
38 KENNEDY STR., RHODES, 85 100, TEL. (22410) 23895, FAX: (22410) 20883

ΣΧΟΛΗ ΟΔΗΓΩΝ

L ΠΟΡΤΣΕΛΛΗΣ ΣΤΕΦΑΝΟΣ

Διπλ. εκπαιδευτής υποψηφίων οδηγών
μέλος της Ε.Σ.Ο.Ρ. Ο.Ε.

- Διπλώματα αυτοκινήτου, μοτοσικλέτας,φορτηγού, λεωφορείου, νταλίκας
- Αναθεωρήσεις ληγμένων αδειών
- Θεωρητικά μαθήματα ΚΟΚ και Μηχανολογίας
- Μετατροπές ξένων διπλωμάτων σε ελληνικά
- Διπλώματα αυτόματου αυτοκινήτου



ΝΕΑ ΔΙΕΥΘΥΝΣΗ: ΕΘΝΙΚΗΣ ΑΝΤΙΣΤΑΣΗΣ 73 (ΠΡΩΗΝ ΑΝΝΗΣ ΜΑΡΙΑΣ)
ΤΗΛ. 2241034497, 6945463635

ΞΕΝΑΚΗΣ ΑΥΤΟΚΙΝΗΤΑ

CAR EXPERTS

1. VW PASSAT COMFORT 1600 cc μοντ. 1997, χρώμα σημί
(ABS, υδρ. τιμόνι, 4 αερόσακοι, 4 ηλ. παράθυρα, κεντρικό κλείδωμα, **air condition,** ηχοσύστημα)
2. VW PASSAT COMFORT 1600 cc μοντ 2000 χρώμα ασημί
(ABS, υδρ. τιμόνι, 4 αερόσακοι, 4 ηλ. παράθυρα, κεντρικό κλείδωμα, **air condition,** ηχοσύστημα)
3. VW POLO - 1000 cc μοντ. 1998, χρώμα ερυθρό
(υδρ. τιμόνι, 2 ηλεκτρ. παράθυρα, κεντρικό κλείδωμα)
4. VW POLO - 1400 cc μοντ. 1999, χρώμα ερυθρό) ΤΡΙΘΥΡΟ
5. VW GOLF - 1400 cc μοντ. 1999, χρώμα κυπαρισσί, ΤΡΙΘΥΡΟ
(ABS, υδρ. τιμόνι, 4 αερόσακοι, 4 ηλ. παράθυρα, κεντρικό κλείδωμα, ηχοσύστημα, ζάντες αλουμινίου 16")
6. SUZUKI WAGON - R 1200 cc μοντ. 2000, χρώμα μωβ
(υδρ. τιμόνι, 4 αερόσακοι, 2 ηλ. παράθυρα, κεντρικό κλείδωμα, **air condition,** συναγερμός, ηχοσύστημα)
7. FIAT PUNTO SPORTING - 1200 cc μοντ. 1997, χρώμα μαύρο ΤΡΙΘΥΡΟ
(Αερόσακος οδηγού, ηλεκτρ. παράθυρα, κεντρικό κλείδωμα, ηχοσύστημα, ζάντες αλουμινίου, αμορτισέρ χαμήλωμα, σετ spoiler).
8 FIAT CINQUECENTO SPORTING - 1100 cc μοντ. 1997, χρώμα μαύρο.
(ηλεκτρ. παράθυρα, κεντρικό κλείδωμα, ηχοσύστημα, ζάντες αλουμινίου).
9. NISSAN SERENA - 1600 cc χρώμα μπορντώ μοντ. 1997 **ΕΠΤΑΘΕΣΙΟ**
(ηλεκτρ. παράθυρα, κεντρικό κλείδωμα, ηχοσύστημα)
10. FIAT CINQUECENTO SPORTING -1100 cc μοντ. 1995, χρώμα μαύρο.
(ζάντες αλουμινίου, ηλεκτρ. παράθυρα, κεντρικό κλείδωμα)
11. NISSAN MICRA - 1000 cc μοντ. 1997, χρώμα μπορντώ
(**air condition,** ηχοσύστημα)
12. MAZDA 323F -1600 cc μοντ. 1992, χρώμα πράσινο
(ηλεκτ. παράθυρα, κεντρικό κλείδωμα, ηχοσύστημα)
13. LANCIA δ-1400 cc μοντ. 1993, χρώμα γκρι,
(αερόσακος οδηγού, ηλεκτρ. παράθυρα, κεντρικό κλείδωμα, ηχοσύστημα).
14. CITROEN AX - 1100 cc, μοντέλο 1991, κόκκινο,
(ηλ. παράθυρα, κεντρικό κλείδωμα, R/CD JVC, μπάκετ καθίσματα, σπόιλερ, αεροτομή)

Η εταιρεία μας εισάγει οχήματα όλων των κατασκευαστών και όλων των τύπων σε κλούβες, φορτηγά και οχήματα μεταφοράς προσωπικού

ΞΕΝΑΚΗΣ ΛΙΝΔΟΥ 238 - Τηλ. 2241061600
www.xenakisautos.gr

πωλησεις

συνέχεια από την προηγούμενη

2ΑΡΙ διαμέρισμα 35 τ.μ. β' ορόφου, 7 ετών υπέρ λουξ με ωραία θέα στην Ανάληψη, δεκτά δάνεια. Πληρ. τηλ. 6944347405, (22410)27082, 26476 ΑΟ49642

2ΑΡΙ διαμέρισμα 43 τ.μ. στο Νέο Ροδίνι μόνο 15.500.000 δρχ. η 46.000 ευρώ. Πληρ. τηλ. 6944456548 ΑΟ49643

ΑΓΡΟΤΕΜΑΧΙΑ των 2000 τ.μ. αυτοτελή με δόμηση 200 τ.μ. κυρίας χρήσεως κλ.π. με ωραία θέα στο Δημοτικό διαμέρισμα Κοσκινού. Πληρ. τηλ. 6944347405, (22410)27082 ΑΟ49641

ΕΠΙΧΕΙΡΗΣΗ πανέμορφη ΣΝΑΚ-ΜΠΑΡ εστιατόριο με πλήρη επαγγελματικό εξοπλισμό σε κεντρικό σημείο της Ιαλυσού κοντά στην παραλία. Δεκτές μόνο σοβαρές προτάσεις. Πληρ. τηλ. 6934144194 μετά τις 6 μ.μ. ΑΟ49638

ΕΠΙΧΕΙΡΗΣΗ ΕΣΤΙΑΤΟΡΙΟΥ πλήρως εξοπλισμένη και έτοιμη προς λειτουργία στο κέντρο της Ρόδου (100 μαγαζιά). Τιμή ευκαιρίας. Πληρ. τηλ. 22410-29131, 6947523894 ώρες 9 π.μ.-3 μ.μ. και 5 μ.μ.-10 μ.μ. ΑΟ46927

ΕΠΙΧΕΙΡΗΣΗ κινητής τηλεφωνίας λόγω φόρτου εργασίας. Πληρ. τηλ. (22410)27082, 26476, 6944347405 ΑΟ49637

ΕΠΙΧΕΙΡΗΣΗ SUPER-MARKET 100 τ.μ. επί της οδού Γρίβα στο Νιοχώρι ή ΖΗΤΕΙΤΑΙ συνέταιρος να αναλάβει την λειτουργία της. Συζητείται η μετατροπή σε καφετέρια. Πηρ. τηλ. 6942880565. ΑΟ49612

ΔΙΑΜΕΡΙΣΜΑΤΑ 4άρια καλής κατασκευής στο Νέο Ροδίνι, αξίας 49.000.000 ή 144.000 ευρώ. Πληρ. τηλ. 6944347405, (22410)27082, 26476 ΑΟ49644

ΓΚΑΡΣΟΝΙΕΡΑ καινούργια επιπλωμένη 50 τ.μ., περιοχή Κοσκινού. Πληρ. τηλ. 6946765018 ΑΟ49603

ΖΑΧΑΡΟΠΛΑΣΤΕΙΟ "ΧΑΒΑΗ" σε τιμή ευκαιρίας. Πληρ. τηλ. 2241066849, 66677, κιν. 6978012396 ΑΟ49618

ΠΩΛΟΥΝΤΑΙ ΣΤΑ ΚΑΛΑΒΑΡΔΑ: α) Παλαιά παραδοσιακή κατοικία ενός οικισμού. Τιμή 8.800 ευρώ, β) Οικόπεδα εντός οικισμού, γ) Παραλιακό κτήμα 7 στρεμμάτων. Πληρ. κ. Ηλία Σταματέλλο, τηλ. (22410)85290 ΑΟ49599

ΜΕΓΑΛΗ ΕΥΚΑΙΡΙΑ!!! ΠΩΛΕΙΤΑΙ-ΕΝΟΙΚΙΑΖΕΤΑΙ επιχείρηση εστιατόριο με τον εξοπλισμό σε πολύ καλή τιμή. Βρίσκεται στην περιοχή Ιξιά σε τουριστική περιοχή. Παρέχει μεγάλη αυλή και πάρκινγκ. Για σοβαρές προτάσεις τηλ. (22410)90018 , κιν. 6934141456 ευκολίες πληρωμής; Δεκτές ανταλλαγές ακινήτων. ΑΟ49570

ΚΤΗΜΑ 3000 τ.μ., λίγο μετά τη Σορωνή, με κτίσμα 75 τ.μ. (το οποίο έχει ρεύμα και νερό) πολύ κοντά στη λεωφόρο και δίπλα σε κατοικημένη περιοχή. Πληρ. τηλ. 6932064816 ΑΟ49604

ΠΩΛΟΥΝΤΑΙ από ιδιοκτήτη κατασκευαστή στη Ρόδο επί της οδού Πειραιώς 42 σε νεοανεγειρόμενη οικοδομή πολυτελή διαμπερή διαμερίσματα με εξαιρετική θέα του ενός και των δύο υπνδωματίων. Τα διαμερίσματα διαθέτουν αυτόνομη θέρμανση με καλοριφέρ, μεγάλες βεράντες, ανακλινόμενες μπαλκονόπορτες αλουμινίου, εντοιχισμένα ντουλάπια κουζίνας και ντουλάπες υπνοδωματίων. Χρόνος παράδοσης διαμερισμάτων τέλος του 2003. Τιμή από 64.000 ευρώ. Πληρ. τηλ. (22410)23690, 6945346838 6934016759 ΑΟ49552

ΑΠΟΘΗΚΗ 200 τ.μ. οδό Καβάλας 9. Πληρ. τηλ. (22410)25932 ΑΟ49544

ΟΙΚΟΠΕΔΟ στο Κιοτάρι 1500 τ.μ. προνομιούχο με άδεια οικοδομής κοντά σε ξενοδοχείο και σε κεντρικό δρόμο λίγα μέτρα από τη θάλασσα, κατάλληλο για οποιαδήποτε επένδυση, για μαγαζιά κάτω και σπίτι επάνω. Τιμάται 60.000 ευρώ ή 20.000.000 δρχ. μετρητοίς. Πληρ. τηλ. (22410)23864ΑΟ49521

ΕΠΙΧΕΙΡΗΣΗ SUPER MARKET (ΤΡΟΦΙΜΑ, ΠΟΤΑ, ΤΟΥΡΙΣΤΙΚΑ ΕΙΔΗ) ΕΠΙ ΤΗΣ ΛΕΩΦΟΡΟΥ ΗΡΑΚΛΕΙΔΩΝ 98 ΠΛΗΣΙΟΝ ΧΡΥΣΟΧΟΕΙΟΥ ΑΝΤΩΝΙΑΔΗ. ΠΛΗΡ.ΤΗΛ. (22410)73694, 6946595414 ΠΟ49489

ΖΗΤΕΙΤΑΙ ΑΠΟ ΙΔΙΩΤΗ ΓΙΑ ΑΓΟΡΑ παλιά οικία ετοιμόρροπη (χαλατό) με αυλή ή χωρίς 60 τ.μ. ή100 τ.μ. Πληρ. τηλ. 6972943946 ΑΟ49524

ΝΙΣΥΡΟΣ. Πωλείται στην θέση Λιμενάρι οικόπεδο 2.240 τ.μ. , 50 μέτρα από τη θάλασσα με άδεια οικοδομής 87 τ.μ. και προοπτική οικοδόμησης 200 τ.μ. Αδεια πολεοδομίας Κω, πανοραμική θέα το Αιγαίο. Πληρ. τηλ. 6944898649 ΑΟ49536

ΕΠΙΧΕΙΡΗΣΗ ΕΣΤΙΑΤΟΡΙΟ "Lithouse" (Φαληράκι) με πλήρη εξοπλισμό, σε πολύ καλή τιμή. Ενοίκια πληρωμένα μέχρι και τον Απρίλιο. Πληρ. τηλ. 6944205979, (22410)73491 ΑΟ49501

Λόγω αναχώρησης στο εξωτερικό **ΠΩΛΕΙΤΑΙ** νεόδμητη, διώροφη πολυτελής μονοκατοικία με δύο ανεξάρτητους ορόφους συνολικής επιφάνειας 482 τ.μ. συν 230 τ.μ. σκεπασμένες βεράντες σε πανοραμικό λόφο νοτίως του Φιλερήμου σε οικόπεδο 4.200 τ.μ. με ελαιόδεντρα πλήρως περιφραγμένο και με αυτόματη θυροτηλεόραση. Διαθέτει πλήρη θέρμανση και κλιματισμό με κεντρική μονάδα και αεραγωγούς, με πλήρη αυτοματισμό, καθώς και εξαιρετικές θερμικές μονώσεις. Επίσης παρέχει πολλαπλές τηλεφωνικές και δορυφορικές εγκαταστάσεις. Πληρ. τηλ. (22410)48101, ή τηλ. fax., μηνύματα (22410)48102 ΑΟ49475

ΠΩΛΕΙΤΑΙ φωτεινός, διαμπερής ημιυπόγειος χώρος 160 τ.μ. σε νεόκτιστη οικοδομή, πολυτελούς κατασκευής με πλακάκια, 2 τουαλέτες, τριφασικό ρεύμα, διπλά τζάμια σε κεντρικό δρόμο, επί της Απ. Παύλου στην Ανάληψη, κατάλληλος για γραφεία και οιαδήποτε άλλη χρήση. Πληρ. τηλ. (22410)65430 ΑΟ49474

ΠΩΛΕΙΤΑΙ

τουριστικό λεωφορείο
MERCEDES 303
με την άδειά του από το ΜΑΝΟΥΣΟΣ ΤΡΑΒΕΛ
Πληρ. τηλ. (22410)89000
πρωινές ώρες

ΠΩΛΕΙΤΑΙ

τουριστικό λεωφορείο
MERCEDES 404
μοντέλο 1996 σε άριστη κατάσταση
μαζί με την άδειά του.
Για πληροφορίες πρακτορείο Ελαφος
Πληρ. τηλ. (22410)66543 από 09.30-15.00

ΑΓΟΡΑ ΑΥΤΟΚΙΝΗΤΩΝ

Η πώληση και η ανταλλαγή των μεταχειρισμένων αυτοκινήτων-οι διαδικασίες και τα έξοδα μεταβιβάσεως για μας είναι μια απλή διαδικασία.

ΚΑΙ ανταλλάσσουμε
ΚΑΙ αγοράζουμε
το παλιό σας αυτοκίνητο
ΑΜΕΣΩΣ

Πληρ. τηλ. (22410)60500

ΑΥΤΟ ΕΠΙΛΟΓΕΣ
ΚΟΥΚΟΥΡΑΣ ΑΛΕΞΑΝΔΡΟΣ
ΛΕΩΦ. ΡΟΔΟΥ-ΛΙΝΔΟΥ 255.
ΤΗΛ. (22410)60910

ΑΓΟΡΑ-ΠΩΛΗΣΗ-ΑΝΤΑΛΛΑΓΗ ΜΕΤΑΧΕΙΡΙΣΜΕΝΩΝ ΑΥΤΟΚΙΝΗΤΩΝ

1. **FIAT BRAVO 1242 cc μοντ. 2001, θαλασσί**
- κεντρ. κλειδ., ηλ. παράθ., υδρ. τιμόνι, A/C, ABG, κοτσαδόρο και ηχοσύστημα
2. **NISSAN ALMERA 1400 cc μοντ. 2000, ασημί**
- υδρ. τιμόνι, A/C, ηχοσύστημα
3. **ALFA ROMEO 146 1400 cc μοντ. 1997, ανθρακί TWIN SPARK**
- κεντρ. κλειδ., ηλ. παράθ., υδρ. τιμόνι, klima, ABG, ζάντες αλουμ. και ηχοσύστημα
4. **CITROEN SAXO 1100 cc μοντ. 2000, μπλε**
- κεντρ. κλειδ., ηλ. παράθ., υδρ. τιμόνι, A/C και ηχοσύστημα
5. **DAEWOO LANOS TOPLINE μοντ. 2001, ασημί**
- κεντρ. κλειδ., ηλ. παράθ., υδρ. τιμόνι, A/C, δερμάτινο σαλόνι, ζάντς αλουμ., τιμόνι και λεβιέ momo, σπόιλερ, ξύλινη επένδυση και ηχοσύστημα
6. **FIAT PUNTO 1242 cc μοντ. 1995, πράσινο**
- κεντρ. κλειδ., ηλ. παράθ., και ηχοσύστημα
7. **NISSAN MICRA 1000 cc μοντ. 1998, μπλε**
- κεντρ. κλειδ., ηλ. παράθ. και ηχοσύστημα
8. **ALFA ROMEO 164 2000 cc TURBO μοντ. 1995, μαύρο**
- κεντρ. κλειδ., ηλ. παράθ., υδρ. τιμόνι, A/C, δερμάτινο σαλόνι, ζάντες αλουμ., ξύλινη επένδυση και ηχοσύστημα.
9. **FIAT CEICENTO 900 cc μοντ. 2000, άσπρο**
- κεντρ. κλειδ., ηλ. παράθ. και ηχοσύστημα
10. **RENAULT MEGANE 1400 cc 98 HP μοντ. 1999, άσπρο**
- κεντρ. κλειδ., ηλ. παράθ., υδρ. τιμόνι, A/C, 4 αερόσακοι, ηλ. καθρέπτες και ηχοσύστημα
11. **VW POLO 1400 cc μοντ. 1996, μπλε**
- κεντρ. κλειδ., ηλ. παράθ. και ηχοσύστημα
12. **FIAT BRAVO TROFEO 1242 cc 82 HP μοντ. 2000, μπλε**
- κεντρ. κλειδ., ηλ. παράθ., υδρ. τιμόνι, A/C, μπάκετ καθίσματα, ζάντες αλουμ., και ηχοσύστημα
13. **OPEL ASTRA 1400 cc μοντ. 2001, ασημί**
- κεντρ. κλειδ., ηλ. παράθ., υδρ. τιμόνι, A/C και ηχοσύστημα.

ΑΠΟ 0% ΠΡΟΚΑΤΑΒΟΛΗ ΕΩΣ ΚΑΙ 60 ΜΗΝΙΑΙΕΣ ΔΟΣΕΙΣ ΜΕ ΤΑ ΧΑΜΗΛΟΤΕΡΑ ΕΠΙΤΟΚΙΑ ΤΗΣ ΑΓΟΡΑΣ

ΣΧΟΛΗ ΟΔΗΓΩΝ
ΚΟΥΣΗ ΠΑΝΤΕΛΗ

- **ΔΙΠΛΩΜΑΤΑ**
- **ΕΡΑΣΙΤΕΧΝΙΚΑ**
- **ΕΠΑΓΓΕΛΜΑΤΙΚΑ**
- **ΜΟΤΟΣΙΚΛΕΤΑΣ**
- **ΜΑΘΗΜΑΤΑ ΘΕΩΡΗΤΙΚΗΣ ΔΙΔΑΣΚΑΛΙΑΣ**



-Επεκτάσεις όλων των κατηγοριών
-Αναθεωρήσεις ληγμένων αδειών
-Μετατροπές ξένων αδειών σε ελληνικές

Οδός Βαλαωρίτου 9
(έναντι HOTEL SEMIRAMIS ΠΙΣΩ ΑΠΟ ΤΟ ΠΑΛΑΙΟ ΝΟΣΟΚΟΜΕΙΟ
e-mail: kousisp@acn.gr

ΕΚΠΑΙΔΕΥΤΙΚΟ ΑΥΤΟΚΙΝΗΤΟ:
TOYOTA YARIS 1300 cc
AIR CONDITIONED
(ΠΡΟΣΟΧΗ): ΜΑΘΗΜΑΤΑ
α. Μοτοσικλέτας μεγάλου κυβισμού από 125 cc έως ανεξαρτήτου
6. Μοτ/τας έως 125 cc
γ. Μοτοποδηλάτου 50 cc
Διαθέτουμε επίσης κι αυτόματες μοτοσικλέτες 125 cc
Πληρ. τηλ.
(22410)29157-73820-94777
ΚΑΙ ΑΝΑ ΠΑΣΑ ΣΤΙΓΜΗ ΣΤΑ ΚΙΝΗΤΑ τηλ.
6944/511313-6944/203343

Στην κατηγορία ανεξαρτήτου κυβισμού η εκπαίδευση γίνεται με μοτοσικλέτα 500 cc
Παραλαβή των μαθητών μας και από τις οικίες τους
"Η σωστή και μεθοδική εκπαίδευση στα σύγχρονα οχήματά μας, βάζει γερά θεμέλια για τη δημιουργία ενός καλού νέου οδηγού"

ΠΡΟΣΟΧΗ
Στη σχολή μας παραδίδονται και μαθήματα θεωρητικής διδασκαλίας

ΠΜ49506

κεφάλαιο
Κτηματομεσιτικό - Συμβουλευτικό Γραφείο

ΔΙΑΜΕΡΙΣΜΑΤΑ ΠΩΛΟΥΝΤΑΙ

❑ 30 τ.μ , ρετιρέ γκαρσονιέρα , Ιξιά , 11εκ-32.281
❑ 52 τ.μ,1ου,1 υπν/τιων και- νούριο Ιξιά 17εκ-49.889
❑60 τ.μ, ισόγειο,1υπν/τιου, καινούριο, Ροδίνι , 28εκ- 82.171
❑75 τ.μ, 1ου, 2 υπν/τιων και- νούριο Ιξιά 33 εκ-96.845
❑78 τ.μ, ισόγειο, 2 υπν/τιων, Αγ.Αναστασία, 23 εκ- 67.498
❑82 τ.μ,1ου, 2 υπν/τιων και- νούριο Παπανδρέου 42 εκ-123.257
❑83 τ.μ,1ου, 2 υπν/τιων και- νούριο Ιξιά 37 εκ-108.584
❑84 τ.μ,1ου, 2 υπν/τιων και- νούριο, πάρκινγκ, Τριάντα 37 εκ-108.584
❑85 τ.μ, ισόγειο, 2 υπν/τιων, αυλή, καινούριο,Τριάντα 37 εκ- 108.584
❑ 86 τ.μ 2ου, 2υπν/τιων, γκα-ράζ, καινούριο, πολυτελές, Ροδίνι, 40, 5 εκ-118.855
❑ 87 τ.μ 1ου, 2υπν/τιων, γκα-ράζ,καινούριο, πολυτελές, Ροδίνι, 40 εκ-117.388
❑ 96 τ.μ , 1ου, 3υπν/τιων , Ανάληψη 35 εκ-102.714
❑ 100τ., 1ου,3υπν/τιων ,καινούριο, Κοσκινού, 49 ,5 εκ-145.267
❑101τ.μ,1ου, 3υπν/τιων, γκα-ράζ, καινούριο , πολυτελές, Ροδίνι, 49, 5 εκ-145.267
❑101τ.μ, 2ου, 3υπν/τιων, γκα-ράζ, καινούριο, πολυτελές, Ροδίνι ,50,5 εκ-148.202
❑119τ.μ, ισόγειο, 3υπν/τιων, καινούριο, Πειραιώς, 54 εκ- 158.473
❑120τ.μ 1ου, 3 υπν/τιων, καινούριο, Ροδίνι, 52 εκ –152.604
❑120τ.μ 2ου, 3 υπν/τιων, καινούριο, Ροδίνι, 55 εκ –161.408

ΜΕΖΟΝΕΤΕΣ- ΜΟΝ/ΚΙΕΣ ΠΩΛΟΥΝΤΑΙ

❑ 95 τ.μ, εσωτερική μεζονέτα 2 υπν/τιων, αυλή, καινούρια, Κοσκινού 30εκ-88.041
❑ 108 τ.μ, εσωτερική μεζονέτα 3 υπν/τιων, αυλή, καινούρια, Κοσκινού 36εκ-105.649
❑ 140 τ.μ ,μεζονέτα ,μπετά σε 300 τ.μ οικόπεδο υπόλοιπο δόμησης 160 τ.μ, Παστίδα 29 εκ-85.106
❑ 170 τ.μ, μεζονέτα, καινούρια σε 1.000 τ.μ οικόπεδο Τριάντα 85 εκ-249.449
❑ 184 τ.μ, μεζονέτα, μπετά σε 1.300 τ.μ οικόπεδο Τρείς 36εκ-105.649
❑ 184 τ.μ, μεζονέτα, καινούρια σε 1.000 τ.μ οικόπεδο Τριάντα 88εκ-258.253
❑ 187 τ.μ, μεζονέτα, καινούρια σε 1.000 τ.μ οικόπεδο Τριάντα 88εκ-258.253
❑ 200 τ.μ, μεζονέτα 3 υπν/τιων, Τριάντα, 60εκ-176..082
❑ 230 τ.μ, μον/κία, μπετά Πεύκους,50 εκ-146.735

ΟΙΚΟΠΕΔΑ ΠΩΛΟΥΝΤΑΙ

❑ 300 τ.μ., δόμηση 300 τ.μ με άδεια, μπετά, Παστίδα 17εκ-49.889
❑ 590 τ.μ δόμηση 0.8 Ρό-δου-Λίνδου 65εκ-190.755\
❑ 600 τ.μ., δόμηση 600 τ.μ Τριάντα 37 εκ-108.584
❑ 3.500 τ.μ Φαληράκι 30 εκ-88.041
❑ 4.000 τ.μ, Παστίδα 17 εκ-49.889
❑ 4.300 τ.μ, Κολύμπια 24 εκ-70.432
❑ 5.000 τ.μ, Παστίδα με αποθήκη, 25 εκ-73.367
❑5.240 τ.μ Αφάντου παρα-λία 40 εκ-117.388
❑6.500 τ.μ, Κολύμπια 57 εκ -167.278
❑ 9.000 τ.μ, Κολύμπια 50εκ-146.735

ΕΠΙΧΕΙΡΗΣΕΙΣ & ΕΠΑΓΓΕΛΜΑΤΙΚΟΙ ΧΩΡΟΙ

❑Κατάστημα 145 τ.μ μπετά αυλή, Ροδίνι 30 εκ-88.041
❑ Αποθήκη 150 τ.μ, Ασγούρου 22 εκ-64.563
❑ Αποθήκη 270 τ.μ, ράμπα Ανάληψη 40 εκ-117.388

ΕΝΟΙΚΙΑΣΕΙΣ ΑΚΙΝΗΤΩΝ

❑ 100τ.μ, διαμέρισμα 1ου, 3υπν/τιων,κάθετος Ορφανίδου, κατάλληλο και για επαγγελματική χρηση 400
❑ 100τ.μ, διαμέρισμα 1ου, 3υπν/τιων, κατάλληλο και για επαγγελματική χρηση Ναυαρίνου 586
❑Κατάστημα-αποθήκη 75 τ.μ Λισαβώνος-Ροδίνι 235

ΖΗΤΟΥΝΤΑΙ ΚΑΤΟΙΚΙΕΣ & ΟΙΚΟΠΕΔΑ ΕΝΤΟΣ & ΕΚΤΟΣ ΠΟΛΕΩΣ

ΤΣΟΥΡΟΥΝΑΚΗΣ Ι. ΑΝΤΩΝΙΟΣ (B.Sc.-MKT)
ΤΗΛ.:2241060060 (3 γραμμές) FAX: 2241060062
ΚΙΝ.:6945 949882
e-mail: kefaleo@rho.forthnet.gr
Γ. Σεφέρη 12
(παραπλεύρως ΜΗΔΕΙΑ)
Ρόδος

www.e-kefaleo.com

πωλησεις

συνέχεια από την προηγούμενη

ΚΑΤΑΣΤΗΜΑΤΑ ΕΤΟΙΜΟΠΑΡΑΔΟΤΑ ΣΤΟ ΜΕΓΑΛΥΤΕΡΟ ΣΥΓΚΡΟΤΗΜΑ ΚΑΤΑΣΤΗΜΑΤΩΝ ΣΤΗΝ ΠΑΡΑΛΙΑΚΗ ΛΕΩΦΟΡΟ ΙΑΛΥΣΟΥ ΑΠ' ΕΥΘΕΙΑΣ ΑΠΟ ΤΟΝ ΚΑΤΑΣΚΕΥΑΣΤΗ ΠΟΛ. ΜΗΧΑΝΙΚ Ο

ΣΤΕΛΙΟ ΜΑΚΕΣΤΑ. ΕΞΑΣΦΑΛΙΣΗ ΔΑΝΕΙΟΥ, ΕΥΚΟΛΙΕΣ ΠΛΗΡΩΜΗΣ. ΑΠΟ 10.350.000 ΔΡΧ. ΠΛΗΡ. ΤΗΛ. 2241021347 ΧΠΟ205



πωλησεις αυτοκινητων & μοτοσικλετων

HARLEY DAVIDSON SPORTSTER MONT. XLH 833 ΜΕ 8.600 ΧΛΜ.

ΦΥΛΑΣΣΕΤΕ ΣΕ ΓΚΑΡΑΖ. ΜΟΝΟ ΣΟΒΑΡΕΣ ΠΡΟΤΑΣΕΙΣ. ΠΛΗΡ. ΤΗΛ. 6945378374 ΠΑ49629

VW PASSAT 1600 CC MONT. 97 FULL EXTRA ΣΕ ΑΡΙΣΤΗ ΚΑΤΑΣΤΑΣΗ. ΤΙΜΗ 11.750 ΕΥΡΩ. ΠΛΗΡ. ΤΗΛ. 6942201202ΠΑ49658

HYUNDAI EXCELL 28000 ΧΛΜ. ΣΕ ΠΟΛΥ ΚΑΤΑΣΤΑΣΗ, ΜΟΝΟ 3000 ΕΥΡΩ. ΠΛΗΡ. ΤΗΛ. 6944694230 ΠΑ49676

RENAULT TWINGO 1200 c.c., μοντέλο 1997, μαύρο σε καλή κατάσταση, 3.900 ευρώ. Πληρ. τηλ. 6936881398 πρωινές ώρες.

NISSAN SUNNY μοναδικό 4Χ4! 1600 cc υδρ. τιμόνι, A/C, ηλ. κλειδαριές, ζαντολάστιχα καινούργια, κινητήρας 3 ετών, ατρακάριστο, δεκτός έλεγχος! Πληρ. τηλ. (22410)95766, 54515 και κιν. 6936763800 AA49724

MERCEDES 250 DIESEL άριστη κατάσταση με 20βάλβιδο κινητήρα και σασμάν καινούργια, ηλιοροφή, air condition, ABS, ηλεκτρικοί καθρέπτες, CD PLAYER ALPINE, τηλ. αυτοκινήτου NOKIA και ζαντολάστιχα. Τιμή 16.500 ευρώ. Πληρ. τηλ. (22410)66591, 6973314143 AA49723

ΠΩΛΕΙΤΑΙ α) τροχόσπιτο KNAUS σε άριστη κατάσταση με τέντα και πρόσθετη σκηνή-δωμάτιο, 2 σαλόνια-κρεβατοκάμαρα, μπάνιο, κουζίνα, θέρμανση. Τιμή 4000 ευρώ, β) ALFA ROMEO 33 μοντ. '91 σε καλή κατάσταση με ζαντολάστιχα, κεντρικό κλείδωμα, ηλεκτρ. παράθυρα. Τιμή 3.000 ευρώ. Πληρ. τηλ. 6932466251, 6946978738 AA49635

SEAT MARBELLA καταλυτικό μοντ. 95 άριστη κατάσταση. Τιμή 1650 ευρώ. Πληρ. τηλ. 6932091455 AA49719

SEAT MARBELLA μοντ. 96, 59.000 χλμ. σε καλή κατάσταση. Τιμή 1.600 ευρώ. Πληρ. τηλ. (22410)75944 AA49712

NISSAN ALMERA 1400, μοντέλο 1999, με φουλ εξοπλισμό (ABS, 4 αερόσακους, ηλεκτρικά παράθυρα, κλειδαριές κ.ά.). Πληρ. τηλ. 6937571014 AA49685

ΜΗΧΑΝΗ KAWASAKI EN 500 κυβικά σε πολύ καλή κατάσταση. Πληρ. τηλ. 6945699209 AA49606

ΑΥΤΟΚΙΝΗΤΟ μάρκας FIAT PUNTO GT Φεβρ. '98 σε άριστη κατάσταση. Πληρ. τηλ. 6932406638, (22410)73278 AA49665

BMW μοντ. 1990 σπορ 1800 cc σε άριστη κατάσταση σε πολύ καλή τιμή. Πληρ. τηλ. (22410)77634 AA49655

AUDI 80 μοντ. '82 γερμανικών προδιαγραφών σε τιμή ευκαιρίας. Τιμή 1100 ευρώ. Πληρ. τηλ. 6944379725 AA49628

FORD ORION chia 1,4 μοντέλο 92 καταλυτικό κεντρ. κλείδωμα, ηλ. παράθυρα, ηλ. καθρέπτες, εργ. ηλιοροφή, ηχοσύστημα, σε άριστη κατάσταση. Πληρ.τηλ. (22410)20483, 6944717573 AA49575

VESPA PIAGGIO 150 cc ενός έτους, με 4.500 χλμ. Τιμή 1900 ευρώ. Πληρ. τηλ. (22410)75631-2 κ. Νίκο ώρες γραφείου AA49500

FIAT PUNTO CABRIO ΜΟΝΤΕΛΟ 94 1,3 ΛΕΥΚΟ 75000 ΧΙΛΙΟΜΕΤΡΑ, EXTRAS. ΤΙΜΗ 2.400.000. ΠΛΗΡ. ΤΗΛ. 2241087006, 10.00-13.00 Ή 18.00-22.00 ΧΠΑ841

ΠΩΛΟΥΝΤΑΙ ΜΕΤΑΧΕΙΡΙΣΜΕΝΑ ΦΟΡΤΗΓΑ ΑΥΤΟΚΙΝΗΤΑ ΕΙΣΑΓΩΓΗΣ ΟΛΩΝ ΤΩΝ ΤΥΠΩΝ, ΓΙΑ ΑΓΡΟΤΙΚΗ ΚΑΙ ΕΠΑΓΓΕΛΜΑΤΙΚΗ ΧΡΗΣΗ, ΚΑΘΩΣ ΚΑΙ Ι.Χ. ΕΠΙΒΑΤΙΚΑ. ΕΤΟΙΜΟΠΑΡΑΔΟΤΑ Ή ΚΑΤΟΠΙΝ ΠΑΡΑΓΓΕΛΙΑΣ. ΠΑΡΕΧΟΥΜΕ ΓΡΑΠΤΗ ΕΓΓΥΗΣΗ ΕΝΟΣ ΧΡΟΝΟΥ. ΕΙΣΑΓΩΓΕΙΣ ΜΕΤΑΧΕΙΡΙΣΜΕΝΩΝ ΑΥΤΟΚΙΝΗΤΩΝ "Δ. ΜΠΟΥΝΤΟΥΡΗΣ-Ε. ΠΑΠΑΠΟΣΤΟΛΟΥ Ο.Ε.". ΕΚΘΕΣΗ: ΕΘΝΙΚΗ ΟΔΟΣ ΛΑΡΙΣΑΣ-ΙΩΑΝΝΙΝΩΝ ΤΡΙΚΑΛΑ ΘΕΣΣΑΛΙΑΣ. ΤΗΛ. 2431-74709 ΦΑΞ 0431-27008 ΚΙΝ. 6974456200-6977395269. ΧΠΑ112

MERCEDES 200 MONT. '79 ΣΕ ΚΑΛΗ ΚΑΤΑΣΤΑΣΗ. ΤΙΜΗ 1700 ΕΥΡΩ. ΠΛΗΡ. ΤΗΛ. 2241085231 ΩΡΕΣ 09.30-14.30

ΕΝΟΙΚΙΑΖΟΝΤΑΙ ΑΥΤΟΚΙΝΗΤΑ καθημερινά ή με το μήνα, σε πολύ καλές τιμές. Πληρ. τηλ. 22410 86230, 6937 274897 AA48323

ΠΩΛΕΙΤΑΙ ΑΔΕΙΑ Δ.Χ. ΚΕΦΑΛΗ ΜΕ ΑΝΑΤΡΕΠΟΜΕΝΟ MERCEDES ΜΕΤΡΗΤΟΙΣ. ΠΛΗΡ. ΤΗΛ. 6974147701, (22410) 24633. ΑΠΧ1110

εργασιες

ΥΠΑΛΛΗΛΟΙ για να εργαστούν σε γραφείο ενοικιάσεως αυτ/των με γνώση της γερμανικής και αγγλικής γλώσσας. Χρήση Η/Υ θα ληφθεί σοβαρά υπ' όψιν. Πληρ. τηλ. 2241051171 και 6936656816 AZ49757

ΓΡΑΜΜΑΤΕΑΣ από δικηγορικό γραφείο με άριστη γνώση Η/Υ, χειρισμό WORD, OFFICE, EXCEL, γνώσεις αγγλικών, για πρωινή απασχόληση. Τυχόν προυπηρεσία επιθυμητή. Πληρ. τηλ. 2241034150, 2241030306 AZ49758

ΚΟΠΕΛΕΣ εμφανίσιμες για να εργασθούν σε καφέ-μπαρ της Ρόδου. Πληρ. τηλ. 6946963858 κ. Μανωλη. AZ49750

ΖΗΤΟΥΝΤΑΙ: α) βοηθός σερβιτόρου, β) λατζιέρα για εστιατόριο. Πληρ. τηλ. 6937689583, 6942613840 AZ49751

ΑΠΟ ΤΕΧΝΙΚΗ ΕΤΑΙΡΕΙΑ ΜΕΛΕΤΩΝ ΖΗΤΟΥΝΤΑΙ ΓΙΑ ΝΑ ΕΡΓΑΣΤΟΥΝ ΣΕ ΜΕΛΕΤΗ ΠΟΥ ΕΧΕΙ ΑΝΑΛΑΒΕΙ ΣΤΗ ΧΙΟ ΤΟΠΟΓΡΑΦΟΙ ΜΗΧΑΝΙΚΟΙ Ή ΓΕΩΠΟΝΟΙ Ή ΑΠΟΦΟΙΤΟΙ ΤΕΙ ΑΝΤΙΣΤΟΙΧΩΝ ΚΛΑΔΩΝ. ΒΙΟΓΡΑΦΙΚΑ ΝΑ ΑΠΟΣΤΕΛΛΟΝΤΑΙ ΣΤΟ FAX. 2310-423183 ΚΑΙ ΣΤΟ e-mail: shekthm@tee.gr ΠΛΗΡ. ΤΗΛ. 2310423180 ΠΖ49733

ΥΠΑΛΛΗΛΟΣ ΜΕ ΓΝΩΣΕΙΣ ΛΟΓΙΣΤΙΚΗΣ ΚΑΙ ΥΠΟΛΟΓΙΣΤΗ ΚΑΤΑ ΠΡΟΤΙΜΗΣΗ ΤΟ ΠΡΟΓΡΑΜΜΑ EUROFASMA. ΑΠΑΡΑΙΤΗΤΗ ΠΡΟΫΠΗΡΕΣΙΑ ΚΑΙ ΟΡΕΞΗ ΓΙΑ ΔΟΥΛΕΙΑ. ΓΙΑ ΠΛΗΡ. ΤΗΛ. (22410)74505 κο ΤΥΠΑΛΔΟ ΠΖ49690

ΓΥΜΝΑΣΤΕΣ-ΓΥΜΝΑΣΤΡΙΕΣ αισθητικοί-μασέζ και διαιτολόγος. Απαραίτητη η γνώση ξένων γλωσσών. Πληρ. τηλ. 6945204400, (22410)63350 AZ49730

LIDL

Είμαστε μια από τις μεγαλύτερες αλυσίδες καταστημάτων στον χώρο του λιανικού εμπορίου στην Ευρώπη. Η επιτυχία μας ουσιαστικά καθορίζεται από ένα άρτια εκπαιδευμένο προσωπικό. Η ανάπτυξή μας είναι δυναμική και διαρκής.

Ζητάτε κάτι παραπάνω-Και εμείς!

Γνωρίστε τις πολλαπλές δυνατότητες σταδιοδρομίας και τις ευκαιρίες που μπορεί να σας προσφέρει η Lidl.

Για την στελέχωση των καταστημάτων της στην Λίνδο και την Καλλιθέα, ζητά άμεσα:

• Υπεύθυνους καταστημάτων

• Βοηθούς Υπευθύνων καταστημάτων

(κωδ. 340)

Επιθυμητά προσόντα:
- Οργανωτικό πνεύμα και επαγγελματισμός
- Υπεύθυνη και συνεπής εργασία, ακόμη και σε συνθήκες πίεσης.
- Εκπλήρωση στρατιωτικών υποχρεώσεων
- Ηλικία έως 35 ετών.

Προσφέρουμε:
- Συστηματική και ευρύτατη εκπαίδευση
- Αρτια προετοιμασία και πρακτική εξάσκηση πριν την ανάληψη των καθηκόντων
- Σίγουρη θέση εργασίας
- Ευχάριστο και σύγχρονο εργασιακό περιβάλλον
- Από τις πιο ανταγωνιστικές αποδοχές της αγοράς.

Ανάπτυξη!
Λόγω της συνεχούς και ελεγχόμενης επέκτασης πανελλαδικά σας περιμένει ένα δυναμικό κλίμα, το οποίο προϋποθέτει σε μεγάλο βαθμό πνεύμα δημιουργίας, ευελιξίας και πλήρη ετοιμότητα.

Ενδιαφερόμαστε-περιμένουμε πλήρες βιογραφικό σας σημείωμα (με φωτογραφία) στην διεύθυνση: Γραμματεία Περιφέρειας (κωδ. 340)
Τ.Θ. 111, Τ.Κ. 32220, Γρούμπουλα Θήβας

LIDL

Από Λογιστικό-Φοροτεχνικό Γραφείο

ΖΗΤΕΙΤΑΙ

ΒΟΗΘΟΣ ΛΟΓΙΣΤΟΥ

Πτυχίο Σχολής και προϋπηρεσία θα ληφθεί σοβαρά υπ' όψιν

Πληροφορίες
Καραγιάννης Παναγιώτης
Εργάνης Αθηνάς, 41, α' όροφος
τηλ. (22410)33168, φαξ: (22410)33169
κιν. 6976148639

Το πρακτορείο Γενικού Τουρισμού ELAFOS REISEN

ΖΗΤΑ ΣΥΝΕΡΓΑΤΗ

Για την στελέχωση υποκαταστήματος.

Απαραίτητη προϋπόθεση, η άριστη γνώση αγγλικής γλώσσας και η χρήση συστημάτων έκδοσης αεροπορικών και ναυτιλιακών εισιτηρίων.
Θα ληφθεί υπόψη η προϋπηρεσία σε ανάλογη εργασία και γνώση γερμανικών.
Οι ενδιαφερόμενοι παρακαλούνται να επικοινωνήσουν στο 2241066543-4 από 09.30-15.00.

Ο Ομιλος ξενοδοχείων BLUE BAY

ΖΗΤΑ

Εμπειρο προσωπικό όλων των ειδικοτήτων
Και προγραμματιστή Η/Υ

Για την στελέχωση των ξενοδοχείων
BLUE BAY & KIOTARI BAY

Για την συμπλήρωση των αιτήσεων θα πρέπει ο/η ενδιαφερόμενος/η να περάσει από τα ξενοδοχεία πρωινές ώρες από 09.00 έως 14.00 ή να στείλει βιογραφικό στο fax 2244 0 47322 ή 2241 0 91134.
Τηλέφωνα για πληροφορίες 2244 0 47375 ή 2241 0 95824 από 09.00-14.00

INTERBETON

ΙΝΤΕΡΜΠΕΤΟΝ ΔΟΜΙΚΑ ΥΛΙΚΑ Α.Ε.
ΟΜΙΛΟΣ ΤΣΙΜΕΝΤΩΝ ΤΙΤΑΝ

ΧΕΙΡΙΣΤΗΣ ΑΝΤΛΙΑΣ ΜΠΕΤΟΝ

Η ΙΝΤΕΡΜΠΕΤΟΝ ΔΟΜΙΚΑ ΥΛΙΚΑ Α.Ε, επιθυμεί να προσλάβει χειριστή αντλίας μπετόν για τις ανάγκες των υποκαταστημάτων της στην Ρόδο.

Απαραίτητα Προσόντα
- Δίπλωμα χειριστού αντλίας
- Εκπληρωμένες στρατιωτικές υποχρεώσεις

Οι υποψήφιοι που πληρούν τις πιο πάνω προϋποθέσεις παρακαλούνται να επικοινωνήσουν με τον κ. Μ. Βασιλώττο τηλ. 22410 94705

Από την Βιομηχανική και Εμπορική Εταιρεία ΒΑΠ Π. ΚΟΥΓΙΟΣ ΑΒΕΕ

ΖΗΤΟΥΝΤΑΙ

1. Οδηγοί - πωλητές. Απαραίτητο Επαγγεματικό δίπλωμα Γ' κατηγορίας
2. Πωλητές / Merchandisers

Ο ιδανικός υποψήφιος πρέπει να πληρεί τα κάτωθι
α. Ελληνας πολίτης
β. Ηλικία μέχρι 35 ετών
γ. Προϋπηρεσία στις πωλήσεις θα ληφθεί υπ' όψη.

Αποδοχές ικανοποιητικές, bonus, σύγχρονο περιβάλλον εργασίας και προοπτικές εξέλιξης στον χώρο των πωλήσεων.
Οι ενδιαφερόμενοι καλούνται να επικοινωνήσουν στο (22410)61434 με την κ. Παπανδρέου από τις 09.00 μέχρι 15.00

IRENE PALACE HOTEL

www.irenepalace.gr

Ενόψει της τουριστικής σαιζόν 2003 δεχόμαστε αιτήσεις για στελέχωση των τμημάτων:

- **Υποδοχής**
- **Ορόφων**
- **F&B**
- **Εστιατορίων**
- **Μπαρ**
- **Κουζίνας**
- **Super Market**

Οι ενδιαφερόμενοι μπορούν να κάνουν αίτηση από Δευτέρα έως Παρασκευή 10.00-14.00 στο Ξενοδοχείο ή με αποστολή βιογραφικού στον αριθμό Fax ή στην διεύθυνση e-mail το αργότερο έως 25 Ιανουαρίου 2003. Απαραίτητη φωτογραφία διαβατηρίου.
Περισσότερες πληροφορίες στα τηλέφωνα του ξενοδοχείου πρωινές ώρες και από 17.00 έως 20.00 στο **6945989425** κ. Σμαραγδής Μιχάλης

Irene Palace Hotel - Κολύμπια - Ρόδος
E-mail: info@irenepalace.gr - Τηλ. (22410)56246, 56265 - Fax (22410)56262

ΠΑΡΑΝΤΑΪΣ ΠΕΥΚΟΙ ΛΙΝΔΟΣ Α.Ε.
ΠΕΥΚΟΙ - ΛΙΝΔΟΣ

ΖΗΤΟΥΝΤΑΙ

Από το ξενοδοχείο "PEFKI ISLANDS RESORT" στους Πεύκους ζητούνται για την σαιζόν 2003 (01/05/2003-31/10/2003) οι ακόλουθες ειδικότητες:

- **Β' σερβιτόροι**
- **Β' μάγειρας**
- **Καμαριέρες**
- **Συντηρητής**
- **Κηπουρός**
- **Αποθηκάριος** (Λογιστικές γνώσεις απαραίτητες)

Οι ενδιαφερόμενοι θα πρέπει να έχουν καλή γνώση της Αγγλικής γλώσσας και προϋπηρεσία το λιγότερο 2 χρόνια.
Για την συμπλήρωση των αιτήσεων θα πρέπει ο/η ενδιαφερόμενος/ή να απευθυνθεί στο ξενοδοχείο από 09.00 έως 14.00 καθημερινά ή στο τηλέφωνο **2244048163,** fax **2244048184**

πωλησεις

συνέχεια από την προηγούμενη

ΖΗΤΕΙΤΑΙ ευπαρουσίαστη κοπέλα για να εργασθεί σε cafe bar στην Κρεμαστή για όλο τον χρόνο με ικανοποιητικό μισθό. Πληρ. τηλ. 6947821451 AZ49706

Η ΟΔΙΚΗ ΒΟΗΘΕΙΑ HELLAS SERVICE ζητά οδηγούς-μηχανικούς με Γ' επαγγελματικό δίπλωμα. Πληρ. τηλ. (22410)22490 AZ49700

ΣΑΣ ΕΝΔΙΑΦΕΡΕΙ! ΖΗΤΟΥΝΤΑΙ ΔΡΑΣΤΗΡΙΟΙ ΣΥΝΕΡΓΑΤΕΣ. ΟΧΙ ΠΛΑΣΙΕ. ΔΥΝΑΤΟΤΗΤΑ ΚΑΡΙΕΡΑΣ. ΜΙΚΡΗ ΑΠΑΣΧΟΛΗΣΗ 500 ΕΥΡΩ - 1000 ΕΥΡΩ, ΠΛΗΡΗΣ ΑΠΑΣΧΟΛΗΣΗ 1000 ΕΥΡΩ -5000 ΕΥΡΩ. ΤΑ ΕΙΣΟΔΗΜΑΤΑ ΠΡΟΚΥΠΤΟΥΝ ΑΠΟ ΣΟΒΑΡΗ ΕΡΓΑΣΙΑ. ΥΠΕΥΘΥΝΟΣ ΠΟΥΛΛΟΣ ΚΥΡΙΑΚΟΣ ΤΗΛ. 6942673653 ΑΖ49701

Α' ΜΠΑΡΜΑΝ, Β' βοηθός μπάρμαν, βοηθός σερβιτόρου (σαιζόν) για εστιατόριο-καφετέρια. Πληρ. τηλ. 2241065233 από τις 6 μ.μ. AZ49595

WEB DESIGNER . Για κατασκευή ιστοσελίδων. Εργασία στο σπίτι. Ανάθεση έργου για κατασκευη δικτυακού τόπου από μια έως και 100 σελίδες. Επαφή: emmanuel349@hotmail.com. Τηλ. 6944860470 AZ49686

ΖΗΤΕΙΤΑΙ καθηγητής Γερμανικής για να διδάξει Γερμανικά κατ' οίκον. Πληρ. τηλ. 6976789526, (22410)87630 AZ49672

ΥΠΑΛΛΗΛΟΣ για λογιστικό γραφείο. Πληρ. τηλ. (22410)31036, 6974411529 AZ49660

Από εταιρεία κούριερ **ΖΗΤΟΥΝΤΑΙ** νέοι να κατέχουν δίπλωμα αυτοκινήτου και μηχανής για 8ωρη και 4ωρη απασχόληση. Πληρ. τηλ. (22410)70999 AZ49634

ΠΑΙΔΑΓΩΓΟΣ-ΝΗΠΙΑΓΩΓΟΣ ΓΙΑ ΑΜΕΣΗ ΠΡΟΣΛΗΨΗ. ΠΛΗΡ. ΤΗΛ. 6944442411, 6946336192 ΠΖ49682

ΕΡΓΑΤΡΙΕΣ ΓΙΑ ΒΙΟΤΕΧΝΙΑ ΕΤ. ΕΝΔΥΜΑΤΩΝ ΠΟΥ ΝΑ ΓΝΩΡΙΖΟΥΝ ΤΙΓΚΕΛΙ-ΚΟΠΤΟΡΑΠΤΗ. ΠΛΗΡ. ΤΗΛ. 2241077297 10.00 ΕΩΣ 14.00 ΠΖ 49620

ΔΙΑΝΟΜΕΑΣ με δίπλωμα δικύκλου για μόνιμη εργασία. Πληρ. τηλ. 2241031918, ώρες: 08.00-14.00 AZ49619

ΚΟΠΕΛΑ για να εργασθεί σε καφέ- μπαρ εντός πόλεως. Πληρ. τηλ. (22410)74066, 6945671551 AZ49554

ΖΗΤΕΙΤΑΙ κοπέλα εμφανίσιμη για να εργαστεί σε κατάστημα ηλεκτρονικών παιχνιδιών (VIDEO GAMES) στη Ρόδο και στην Κω. Μισθός ικανοποιητικός και bonus. Πληρ. τηλ. 2241025050, 6945314090 ΧΑΖ481

ΖΗΤΕΙΤΑΙ από εμπορική επιχείρηση βοηθος λογιστου που να έχει γνώσεις εμπορικού και λογιστικού προγράμματος (ενημέρωση Γ' κατηγορίας βιβλίων και κατά προτίμηση προγράμματος Η/Υ LOGIC). Πληρ. τηλ. (22410)33935, 32471 AZ49526

ΚΥΡΙΕΣ που θα ήθελαν να κερδίζουν έως και 2.000 ευρώ το μήνα με ελεύθερο ωράριο εργασίας ή σαν δεύτερη απασχόληση. Προσφέρονται: δωρεάν προσπέκτους λευκών ειδών και μεγάλη υποστήριξη από την εταιρεία μας. Πληρ. κος Γιώργος τηλ. 6946595500 ή (22410)37384 AZ49503

ΒΟΗΘΟΣ ΨΥΚΤΙΚΟΥ, με πείρα στα air-condition και ψυγεία για να εργσθεί σε εταιρεία κλιματιστικών. Πληρ. τηλ. 2241043828, 6945/903713. AZ49483

ΖΗΤΟΥΝΤΑΙ έμπειροι τεχνίτες για τοποθετήσεις: Ελατηρίων, αμορτισέρ, ζαντών-ελαστικων, εξατμίσεων. Πληρ. τηλ. (22410)62050, (22410)62801 AZ49350

ΚΑΛΟΥΠΑΤΖΗΔΕΣ ΚΑΙ ΒΟΗΘΟΙ ΣΕ ΜΕΓΑΛΑ ΕΡΓΑ ΣΕ ΚΡΕΜΑ-ΣΤΗ - ΙΑΛΥΣΟ - ΑΦΑΝΤΟΥ. ΠΛΗΡ. ΤΗΛ. 6946 658789, κ. ΠΑΝΑΓΙΩΤΗ ΠΖ48953

διαφορα

Από την "CaterServices"
ΑΝΤ/ΠΕΙΕΣ-ΔΙΑΝΟΜΕΣ
τροφίμων και απορρυπαντικών

ΖΗΤΟΥΝΤΑΙ

1. **Πωλητές** ηλικίας έως 35 ετών απόφοιτοι Λυκείου με δίπλωμα οδήγησης. Τυχόν γνώση της αγοράς θα θεωρηθεί επί πλέον προσόν.
2. **Αποθηκάριος**
3. **Οδηγοί** με δίπλωμα Γ' κατηγορίας έως 35 ετών
4. **Γραμματέας** με άριστη γνώση Η/Υ. Επιθυμητή η γνώση του εμπορικού προγράμματος "ΚΕΦΑΛΑΙΟ 3" και γενικής λογιστικής.

Πληρ. τηλ. (22410)68777 & (22410)69100 από τις 8 π.μ. έως 4 μ.μ. κιν. 6932227775
Για σύντομο και πλήρες βιογραφικό σημείωμα στο fax (22410)60189

ΕΣΤΙΑΤΟΡΙΟ ΣΤΟ ΜΑΝΤΡΑΚΙ ΡΟΔΟΥ

ΖΗΤΕΙ

α. Σερβιτόρες από 35 ετών πεπειραμένες με προϋπηρεσία σε επώνυμα εστιατόρια με γνώσεις μπουφέ-σέρβις. Απογευματινό ωράριο. Δευτ-Σάββατο. Μόνιμη εργασία, συστάσεις απαραίτητα, όχι αλλοδαπές

β. Μάγειρας-βοηθός κύριος ή κυρία έως 40 ετών από Γερμανικό-Ιταλικό εστιατόριο στο Μαντράκι Ρόδου με 3ετή προϋπηρεσία σε κουζίνα- κρύα πιάτα - σάντουϊτς. Συστάσεις απαραίτητα.
Εργ. Δευτέρα έως Σάββατο
Πληρ. τηλ. 6936851879

Το ξενοδοχείο **LINDIAN VILLAGE** στη Λάρδο

ζητεί προσωπικό

για την στελέχωση των εξής τμημάτων

ΥΠΟΔΟΧΗ: Ιταλόφωνη-ος receptionist
ΕΣΤΙΑΤΟΡΙΟ: Maitre & σερβιτόρες-σερβιτόροι
ΚΟΥΖΙΝΑ: Chef, μάγειρας Α' και Β', μπουφετζής, αρτοζαχαροπλάστης Α' και Β'
MINI MARKET Πωλήτρια με γνώση ιταλικών
Αποθηκάριος (με γνώση Η/Υ)
Πληροφορίες καθημερινά (από 09.00-15.00) στα τηλ. (22440)47369, (22440)47361 Κος Φίλιας, φαξ: (22440)47365 e-mail: lindianvillage@rws.gr

ΠΩΛΟΥΝΤΑΙ τα κάτωθι είδη εστιατορίου: α) ζυμωτήριο, β) μηχανή γύρου, γ) κρεατομηχανή, δ) Μπεν-μαρί, ε) βιτρίνα ψαριών, στ), Πλυντήριο πιάτων, ζ) πατατιέρα, η) γραφείο με μάρμαρο. Πληρ. τηλ. 6937689583, 6942613840 ΑΔ49751

ΕΝΙΣΧΥΤΗΣ YAMAHA 2X70W, αποκωδικοποιητής PROLOGIC YAMAHA 3X60W, EQ KENWOOD 10+10 περιοχών, δέκτης radio LUXMAN, CD Philips, DECK AIWA, έπιπλο μαύρο. Πωλούνται μόνο όλα μαζί στην τιμή των 470 ευρώ. Πληρ. τηλ. (22410)38761, 6972838066 ΑΔ49728

ΠΩΛΟΥΝΤΑΙ ζυμωτήριο και κύλινδρος φούρνου σε πολύ καλή κατάσταση λόγω συνταξιοδότησης. Πληρ. τηλ. 2241024637. ΧΑΔ49000

ΠΩΛΕΙΤΑΙ πλήρες ηχοσύστημα αυτοκινήτου ράδιο-CD, 4X50Watt, RDS, αποσπώμενη πρόσοψη και δύο ηχεία TREVI (αμερικάνικα) three way 150 Watt με τις βάσεις τους μόνο 250 ευρώ. Πληρ. κ. Τάσος τηλ. 6932560083 ΑΔ49717

ΒΟΥΤΙΑ ΣΤΟ ΟΝΕΙΡΟ! ΠΙΣΙΝΕΣ προκάτ με 30 χρόνια εγγύηση από 3.100 ευρώ έως 9.100 ευρώ. Διαθέτουμε επίσης καμπίνες μπανιέρας -ντουζιέρας. Ειδικές τιμές για ξενοδοχεία. Δείγμα δωρεάν. Χρησιμοποιείστε το νέο νόμο που επιδοτεί τις επιχειρήσεις για την αναβάθμισή τους. Πληρ. τηλ. (22410)38902, 6944930068 ΑΔ49713

ΜΠΟΥΦΕΣ βιτρίνα και παιδικό δωμάτιο (διώροφο, γωνία) αχρησιμοποίητα. Ολα σε τιμή ευκαιρίας. Πληρ. τηλ. (22410)61755, 74311 ΑΔ49693

ΠΩΛΟΥΝΤΑΙ ΕΠΙΠΛΑ σαλόνι και τραπεζαρία σε πολύ καλή κατάσταση. Πληρ. τηλ. (22410)86667, 10.00-14.00 ΑΔ47478

ΠΩΛΟΥΝΤΑΙ ένσημα οικοδομής όλων των ειδικοτήτων. Πληρ. τηλ. (22410)47516, 6944177280 ΑΔ49667

ΠΩΛΟΥΝΤΑΙ λόγω αναχώρησης: 1) Αυτοκίνητο AUDI 80, 1.600 c.c., μοντέλο '92, 84.000 Km, με 6.000 ευρώ, 2) Μηχανή SUZUKI GS, 500άρι, με 1.500 ευρώ, 3) Computer Pentium 4 με οθόνη nec, 17", εκτυπωτή EPSON, με 900 ευρώ. Ολα σε άριστη κατάσταση. Πληρ. κ. Ευαγγελία, τηλ. (22410)26381, 6944831261. ΑΔ49674

ΠΩΛΟΥΝΤΑΙ container 20 ποδών (6 μέτρα) και 40 ποδών (12 μέτρα). Πληρ. ΙΟΜ Διεθνείς μεταφορές. Πληρ. τηλ. (22410)22224ΑΔ49556

ΝΤΟΥΛΑΠΑ και σιφωνιέρα (αντικέ) λόγω ανακαίνισης. Πληρ. τηλ. (22410)20719, 6938056567 ΑΔ49573

ΕΥΚΑΙΡΙΑ ΠΩΛΟΥΝΤΑΙ καθίσματα μπαμπού με τα μαξιλάρια τους σε πολύ καλή κατάσταση και στην τιμή των 15 ευρώ. Πληρ. τηλ. (22410)27539 από 9.00 π.μ.-12.00 μ.μ. και απογευματινές ώρες στο τηλ. (22410)85436 ΑΔ49348

ΓΙΑ ΤΥΠΟΓΡΑΦΟΥΣ: ΠΩΛΕΙΤΑΙ ΠΙΕΣΤΗΡΙΟ OFFSET AUTO MULTI (30X42) ΚΑΙ ΜΗΧΑΝΗΜΑ ΓΙΑ ΚΑΤΑΣΚΕΥΗ ΣΦΡΑΓΙΔΩΝ. ΚΑΙ ΤΑ ΔΥΟ ΜΑΖΙ ΣΤΗΝ ΜΟΝΑΔΙΚΗ ΤΙΜΗ ΤΩΝ 4.500 ΕΥΡΩ!!! ΠΛΗΡ. ΤΗΛ. 6937756878 κ. ΝΙΚΟ ΧΠΔ2012

ΠΩΛΟΥΝΤΑΙ εξοπλισμός Υ/Β ψαρέματος: στολή 5m.m. APNEA FROG No 4 και 3,5 m.m. APNEA STAR No4, γάντια και καλτσάκια APNEA, μάσκα και αναπνευστήρας SPORASUB SAMURAI, πέδιλα PICASSO BLACK TEAM No 42-44, σημαδούρα με ανέμη και ζώνη με 6 κιλά, όλα μία φορά βουτηγμένα. Τιμή 350 ευρώ. Πληρ. τηλ. 6944681182 ΑΔ49632

ΕΥΚΑΙΡΙΑ ΠΩΛΟΥΝΤΑΙ: α) σαλόνι υφασμάτινο, β) τραπεζαρία. Σχεδόν καινούργια και σε τιμή ευκαιρίας. Πληρ. τηλ. (22410)86667, ώρες 10.00-14.00 ΑΔ49636

ΞΥΛΑ ΕΛΙΑΣ όμορφα τεμαχισμένα για τζάκι. Επίσης αναλαμβάνουμε κάθε είδους ξυλουργική εργασία. Πληρ. τηλ. 6945511769 ΑΔ49596

ΠΩΛΟΥΝΤΑΙ λυκόσκυλα. Πληρ. τηλ. (22440)31808, κιν. 0944206209 ΑΔ49532

ΤΗΛΕΣΚΟΠΙΚΟΣ ΓΕΡΑΝΟΣ ανυψωτικής ικανότητας 45 τόνων. Πληρ. Μάρμαρα Καβάσιλα, τηλ. (22410)62346 κιν. 6934156699 ΑΔ49526

GRECOTEL

Η GRECOTEL η μεγαλύτερη ξενοδοχειακή αλυσίδα στην Ελλάδα, ζητά για τα ξενοδοχεία της:

• GRECOTEL RHODOS ROYAL στη Ρόδο
• GRECOTEL KOS IMPERIAL και
• GRECOTEL ROYAL PARK στην Κω

ΠΡΟΣΩΠΙΚΟ ΟΛΩΝ ΤΩΝ ΕΙΔΙΚΟΤΗΤΩΝ

Αιτήσεις γίνονται δεκτές στην Διεύθυνση:
GRECOTEL RHODOS ROYAL
Φαληράκι Ρόδος
Υπόψιν: κου Βαλέργα Δημήτρη / Προσωπάρχη
Τηλ.: (22410)85412- Fax: (22410)85091
e-mail: person_rr@rr.grecotel.gr
Παρακαλούμε να αναφέρεται την περιοχή απασχόλησης που σας ενδιαφέρει.



ΑΠΟΚΛΕΙΣΤΙΚΗ ΔΙΑΘΕΣΗ

ευσταθίου ΕΥΡΩΚΤΗΜΑΤΙΚΗ

ΚΤΗΜΑΤΟΜΕΣΙΤΙΚΟ ΓΡΑΦΕΙΟ

Ενοικιάζεται αυτοτελές κτήριο στη Λεωφόρο Αεροδρομίου

κτισμένο σε 9.000 τ.μ. οικόπ.

ΑΠΟΤΕΛΕΙΤΑΙ ΑΠΟ:
Υπόγειο 600 τ.μ.
Ισόγειο 500 τ.μ.
Α' όροφο 300 τ.μ.

ΔΙΑΘΕΤΕΙ:
- Κυκλοφοριακή σύνδεση με τη Λεωφ. Αεροδρομίου
- Άνετο parking
- Βοηθητικό κτίσμα 50 τ.μ.
- Οικοδ. άδεια εμπορικής χρήσεως

Με μηνιαίο μίσθωμα 8.800 €
ΚΑΤΑΛΛΗΛΟ ΓΙΑ ΟΠΟΙΑΔΗΠΟΤΕ ΧΡΗΣΗ



ΕΘΝ. ΑΝΤΙΣΤΑΣΗΣ 83 - ΤΗΛ. 22410 73819, 74917 - FAX: 22410 38641
ΚΙΝ. 0944 374546, 0945 292030 - info@euroktimatiki.gr

η ακίνητη αξία σας!

Crete s Rhodes CAPSIS Convention Centers & Resort Hotels

ΖΗΤΕΙΤΑΙ

Βοηθός Διευθυντή Τροφίμων και Ποτών

Τουλάχιστον πέντε χρόνια προϋπηρεσία στην συγκεκριμένη θέση. Απαραίτητη η άριστη γνώση της Αγγλικής γλώσσας και Ηλεκτρονικών Υπολογιστών. Η γνώση της Γαλλικής και Γερμανικής γλώσσας θα θεωρηθεί ως επιπρόσθετο προσόν.
Οι ενδιαφερόμενοι μπορούν να αποστέλλουν τα βιογραφικά τους σημειώματα στην παρακάτω διεύθυνση:

Υπόψιν κου Τηλεμάχου
Ξενοδοχείο Sofitel Capsis
Ιξιά 85100 Ρόδος
Για περισσότερες πληροφορίες:
τηλ. (22410)25015, fax: (22410)20909

ΤΟ ΞΕΝΟΔΟΧΕΙΟ

Blue Sky Beach Hotel

ΣΤΗΝ ΠΟΛΗ ΤΗΣ ΡΟΔΟΥ

ΖΗΤΕΙ

Προσωπικό όλων των ειδικοτήτων

Οι ενδιαφερόμενοι παρακαλούνται να επικοινωνήσουν με το λογιστήριο του καθημερινά εκτός Σαββάτου και Κυριακής στα τηλ. (22410)33768 και (22410)33778

Blue Sky Beach Hotel
πλατεία Ψαροπούλας
Τηλ.: (22410)33768, (22410)33778

Crete s Rhodes CAPSIS Convention Centers & Resort Hotels

Το ξενοδοχείο και Συνεδριακό Κέντρο Sofitel Capsis Ρόδου

ΖΗΤΑΕΙ

προσωπικό των παρακάτω ειδικοτήτων:

- Υπάλληλο Κρατήσεων
- Ηλεκτρολόγο και Ξυλουργό για μόνιμη απασχόληση
- Προσωπικό Κουζίνας όλων των ειδικοτήτων
- Εμπειρους σερβιτόρους, βοηθούς σερβιτόρων και βοηθούς μπάρμαν για μερική και συνεχή απασχόληση.

Οι ενδιαφερόμενοι μπορούν να απευθυνθούν καθημερινά κατά τις ώρες 10.00-14.00 στην Υποδοχή του Ξενοδοχείου στην παρακάτω διεύθυνση:

Ξενοδοχείο Sofitel Capsis
Ιξιά 85100 Ρόδος
Για περισσότερες πληροφορίες:
τηλ. (22410)25015, fax: (22410)20900

Από το πολυκατάστημα ΠΑΠΠΟΥ

ΖΗΤΕΙΤΑΙ

νέος ή νέα για το τμήμα Αλλαντικών,
25ης Μαρτίου 7 - Ρόδος
Πληρ. τηλ. (22410)24286, 20127

QUICK CARWASH

Το νέο πρότυπο πλυντήριο αυτοκινήτων "QUICK CAR WASH"

ΖΗΤΑ

προσωπικό για τα κάτωθι τμήματα

- Υπαλλήλους για τον καθαρισμό αυτοκινήτων
- Υπάλληλο υπεύθυνο για την συντήρηση μηχανημάτων με ανάλογη προϋπηρεσία
- Υπάληλλο για ειδικές εργασίες (Polish, καθαρισμό ταπετσαρίας, καθαρισμός μοκέτας του αυτοκινήτου) με ανάλογη προϋπηρεσία σε αυτόν τον τομέα.
- Υπαλλήλους για την εξυπηρέτηση πελατών και το τμήμα ειδικών εργασιών. Απαραίτητη προϋπόθεση να είναι απόφοιτοι Λυκείου και η καλή γνώση της Αγγλικής γλώσσας.
- Υπαλλήλους ταμείου με καλή γνώση Η/Υ και της Αγγλικής γλώσσας.

Το "QUICK CAR WASH" προσφέρει άριστο εργασιακό περιβάλλον, προοπτικές εξέλιξης και συνεχές ωράριο.

Δεκτές αιτήσεις με φωτογραφία,
ώρες λειτουργίας του πλυντηρίου 08.00-17.00

3E ΤΡΙΑ ΕΨΙΛΟΝ

Coca-Cola Τρία Έψιλον
Coca-Cola HBC s.A.
ΥΠΟΚΑΤΑΣΤΗΜΑ ΡΟΔΟΥ
Μαριτσά, 85106 Ρόδος

Η Coca Cola Ελληνική Εταιρεία Εμφιαλώσεως Α.Ε.
Υποκατάστημα Ρόδου
η μεγαλύτερη και δυναμικότερη εταιρεία
στον τομέα των αναψυκτικών στα Δωδεκάνησα
ενδιαφέρεται να προσλάβει για τις ανάγκες της

ΠΩΛΗΤΕΣ

Βασικά καθήκοντα της θέσης είναι η τεχνική παρουσίαση και προώθηση προϊόντων στα σημεία πωλήσεων του νησιού της Ρόδου.

Προσόντα Υποψηφίου

- Απόφοιτος Λυκείου ή ανωτέρας σχολής
- Ηλικία έως 28 ετών
- Κάτοικος Ρόδου
- Κάτοχος αδείας οδήγησης αυτοκινήτου
- Προϋπηρεσία στις πωλήσεις ή marketing επιθυμητή

Για ραντεβού τηλεφωνείστε στο
(22410)84800 (ΔΕΥ.-ΠΑΡ. 08.00-15.00)

TUI Hellas

ΖΗΤΑ

Υπάλληλους για την τουριστική σαιζόν 2003 με γνώση ξένων γλωσσών και γνώση PC
Πληρ. τηλ. (22410)89501
Δευτέρα-Παρασκευή: από 09.30 έως 15.00 η ώρα Αυστραλίας 114

Ξενοδοχείο Paradise royal village

ΖΗΤΕΙΤΑΙ

ΓΡΑΜΜΑΤΕΑΣ ΔΙΕΥΘΥΝΣΕΩΣ

Με ανάλογη προϋπηρεσία, άριστη γνώση του MS OFFICE, ικανότητα δημοσίων σχέσεων και φυσικά χειρισμό τουλάχιστον δύο ξένων γλωσσών.

Αποστείλατε βιογραφικό
στο (22410)66066 υπ' όψιν κ. Λιάρου

The WATER PARK Faliraki - Rodos HELIAS

Το Υδροπάρκο αναψυχής "The Waterpark-Faliraki-Rodos"

επιθυμεί να προσλάβει συνεργάτες για όλα τα τμήματα λειτουργίας του

- Ταμίες
- Ρεσεψιονίστ
- Υπαλλήλους τουριστικού καταστήματος
- Ταμπλίστες
- Μάγειρες - Ψήστες
- Μπάρμεν
- Νυαγοσώστες
- Καθαρίστριες
- Προσωπικό Διαφόρων Ειδικοτήτων

Για πληροφορίες και συμπλήρωση αιτήσεων (απαιτείται πρόσφατη φωτογραφία) οι ενδιαφερόμενοι μπορούν να επικοινωνούν καθημερινά από 09.00-15.00 στα τηλέφωνα (22410)84300
Email: info@water-park.gr

ΖΗΤΟΥΝΤΑΙ

από Ξενοδοχειακή μονάδα στην Ιαλυσό

α. Σερβιτόροι Α'
β. Σερβιτόροι Β'
γ. Καμαριέρες
δ. Μάγειροι Α'
ε. Μάγειροι Β'
στ. Πωλήτριες σούπερ μάρκετ.

Πληρ. γραφείο προσωπικού τηλ. (22410)94321

ΡΟΔΙΑΚΗ ΚΤΗΜΑΤΙΚΗ

ΣΥΜΒΟΥΛΟΙ & ΕΚΤΙΜΗΤΕΣ ΑΚΙΝΗΤΩΝ — ΚΤΗΜΑΤΟΜΕΣΙΤΙΚΟ ΓΡΑΦΕΙΟ από το 1983

ΠΩΛΟΥΝΤΑΙ ΜΟΝΟΚΑΤΟΙΚΙΕΣ ΣΤΟΥΣ ΤΡΕΙΣ



ΣΕ ΜΠΕΤΑ ΑΠΟ 105.000 ΕΥΡΩ

ΑΝΕΣΤΗΣ & ΣΑΒΒΑΣ ΣΑΒΒΑΪΔΗΣ

τηλ: 2241-026281 κιν : 6944-421015 & 6944-243452

ΒΡΕΦΟΝΗΠΙΑΚΟΣ ΣΤΑΘΜΟΣ "ΠΑΙΖΩ ΚΑΙ ΜΑΘΑΙΝΩ"

ΖΗΤΕΙΤΑΙ

δασκάλα-νηπιαγωγός απόφοιτος πανεπιστημίου.
Πληρ. τηλ. 2241098325-2241093305 κ. Βάσω
Καθημερινά από 10.00 π.μ. έως 12.30 μ.μ.

Από την εταιρεία ΧΡ. ΚΑΛΗΓΕΡΟΣ ΑΕ.
ΞΥΛΟΥΡΓΙΚΟ ΕΡΓΟΣΤΑΣΙΟ

ΖΗΤΕΙΤΑΙ

κοπέλα για μόνιμη εργασία στη θέση της βοηθού λογιστού με γνώσεις Η/Υ και ανάλογη εμπειρία.
Πληρ. τηλ. (22410)35283

Από το ξενοδοχείο **KALITHEA MARE PALACE**

ΖΗΤΟΥΝΤΑΙ

1. 3 receptionist (κοπέλες) απόφοιτες σχολής Τουριστικών Επαγγελμάτων και με γνώση Αγγλικών - Γερμανικών και Γαλλικών
2. Σερβιτόρους και βοηθοί σερβιτόρου
3. 2 κοπέλες για το mini market.

Κατάθεση αιτήσεων και πληροφορίες
Ξενοδοχείο KALITHEA MARE PALACE
Λεωφ. Καλλιθέας
τηλ. (22410)68720-(22410)68729

★★★★★
RODOS PALACE
Resort Hotel • Convention Center

Το μεγαλύτερο ξενοδοχειακό συγκρότημα της Ρόδου ζητεί το ακόλουθο προσωπικό:

- **Food & Beverage Manager**
  Με ανάλογη προϋπηρεσία σε ξενοδοχεία πολυτελείας
- **Υπαλλήλους Υποδοχής**
  Γνώσεις Αγγλικών, Γερμανικών, με ανάλογη προϋπηρεσία
- **Υπάλληλο κρατήσεων**
  Γνώστη Αγγλικών υποχρεωτικά, με ανάλογη προϋπηρεσία
- **Προϊσταμένη Ορόφων & Βοηθούς αυτής**

Οι ενδιαφερόμενοι για τις ανωτέρω θέσεις μπορούν να στείλουν ένα βιογραφικό τους σημείωμα με μία πρόσφατη φωτογραφία στην Διεύθυνση της εταιρείας υπ' όψιν Κου Π. Ρούμπη.

Επίσης ζητούνται:
- Ηλεκτρολόγοι
- Υδραυλικοί
- Chef / Sous Chef
- Μάγειρας Α', Β' & βοηθοί
- Ζαχαροπλάστες Α' & Β'
- Μπουφετζής Α' & Β'
- Σερβιτόροι & βοηθοί
- Μπάρμεν Α' & Β'
- Hostess
- Λαντζέρηδες
- Νυχτερινός Receptionist
- Γκρουμ (κάτοχοι αδείας οδήγησης αυτοκινήτου)
- Κλητήρας (κάτοχος αδείας οδήγησης μοτοποδηλάτου)
- Καμαριέρες
- Καθαρίστριες
- Εργάτες

Για τις ανωτέρω ειδικότητες μπορείτε να απευθυνθείτε προσωπικά, μετά την 10η Ιανουαρίου 2003, καθημερινά και κατά τις ώρες 10.00 - 15.00 στην Διεύθυνση Προσωπικού του ξενοδοχείου, στον Κο Π. Ρούμπη.

Ξενοδοχείο Ρόδος Παλάς
Λεωφ. Ιαλυσού, Τ.Θ. 121, Ιξιά, Ρόδος
Τηλ. 02410 25222, 02410 97235, Fax: 02410 25350

διαφορα

συνέχεια από την προηγούμενη

ΠΩΛΕΙΤΑΙ ΗΛΕΚΤΡΙΚΗ ΨΗΣΤΙΕΡΑ ΜΑΡΚΑΣ DELONGHI ΣΕ ΠΟΛΥ ΚΑΛΗ ΚΑΤΑΣΤΑΣΗ (ΑΡΙΣΤΗ) ΚΑΙ ΣΕ ΠΟΛΥ ΚΑΛΗ ΤΙΜΗ. ΕΠΙΣΗΣ ΕΝΑ ΠΟΔΗΛΑΤΟ ΣΕ ΚΑΛΗ ΚΑΤΑΣΤΑΣΗ. ΠΛΗΡ. ΤΗΛ. (22410)94608, ΑΠΟΓΕΥΜΑΤΙΝΕΣ ΩΡΕΣ ΠΔ49511

ΑΓΟΡΑΖΩ παλιούς δίσκους μουσικής, μικρούς ή μεγάλους (1.000-3.000 δρχ.). Πληρ. Μιχάλης τηλ. (22410)37277 ΑΔ49418

ΠΩΛΕΙΤΑΙ ΤΑΧΥΠΛΟΟ ΣΚΑΦΟΣ BEST 4,85 ΜΕΤΡ. ΜΕ ΤΡΕΪΛΕΡ ΚΑΙ ΜΗΧΑΝΗ ΥΑΜΑΗΑ 80 HP, ΣΕ ΑΡΙΣΤΗ ΚΑΤΑΣΤΑΣΗ. ΠΛΗΡ. ΤΗΛ. 2241085231-6945461564.

μαθήματα

ΚΑΘΗΓΗΤΡΙΑ ΦΙΛΟΛΟΓΟΣ πτυχιούχος του πανεπιστημίου Κρήτης παραδίδει ιδιαίτερα μαθήματα σε παιδιά Δημοτικού και Γυμνασίου. Τιμές προσιτές. Πληρ. τηλ. (22410)75936 και 6972172375 ΑΜ49707

ΟΙΚΟΔΙΔΑΣΚΑΛΕΙΟ ΦΙΛΟΛΟΓΙΚΩΝ ΜΑΘΗΜΑΤΩΝ. Διδάσκονται Αρχαία Ελληνικά - Νέα Ελληνικά - Ιστορία - Έκθεση - Λατινικά. Σε μαθητές Α', Γ' Γ' Γυμνασίου, Α', Β', Γ' Ενιαίου Λυκείου, Γ' ΤΕΕ. Πτυχιούχος Φιλοσοφικής Σχολής Παν/μίου Ιωαννίνων και με ειδική Παιδαγωγική κατάρτιση. Πληρ. τηλ. (22410)34541, Οδός Κων/νου Τσαλδάρη 45 ΑΜ49679

ΑΠΟΦΟΙΤΗ πανεπιστημίου Αιγαίου παραδίδει μαθήματα σε παιδιά Δημοτικού. Πληρ. τηλ. 6936795124, 0976830632 ΑΜ49565

ΑΓΓΛΙΚΑ ΑΡΧΑΡΙΩΝ-FIRST CERTIFICATE-PROFICIENCY-TOEFL ΑΠΟ ΚΑΘΗΓΗΤΡΙΑ ΠΤΥΧΙΟΥΧΟ ΑΓΓΛΙΚΗΣ ΦΙΛΟΛΟΓΙΑΣ ΚΑΙ ΜΕΘΟΔΟΛΟΓΙΑΣ USA CAMBRIDGE-ΠΕΙΡΑ-ΥΠΕΥΘΥΝΟΤΗΤΑ. ΠΛΗΡ. ΤΗΛ. (22410)28303, 6973479075 ΠΜ49673

ΜΑΘΗΜΑΤΙΚΑ. ΠΑΡΑΔΙΔΟΝΤΑΙ ΜΑΘΗΜΑΤΑ ΙΔΙΑΙΤΕΡΑ Ή ΣΕ ΟΛΙΓΟΜΕΛΗ ΤΜΗΜΑΤΑ, ΑΠΟ ΚΑΘΗΓΗΤΡΙΑ ΜΕ ΠΟΛΥΕΤΗ ΦΡΟΝΤΙΣΤΗΡΙΑΚΗ ΠΕΙΡΑ. ΠΛΗΡ. ΤΗΛ. (22410)26151, 6937016543 ΠΜ49568

Anna Riska
GROUP
ΖΗΤΕΙΤΑΙ
ΠΩΛΗΤΡΙΑ ΠΕΠΕΙΡΑΜΕΝΗ
Καρπάθου 30-32

ΖΗΤΕΙΤΑΙ
Από το CITY HALL RESTAURANT
Βοηθός κουζίνας
για αποκλειστική απασχόληση όλο το χρόνο.
Πληρ. τηλ. (22410)70200
από τις 12.00 έως τις 17.00

ΑΠΟ ΤΟ ΞΕΝΟΔΟΧΕΙΟ
MIRAMARE WONDERLAND, ΙΞΙΑ, ΡΟΔΟΣ
ΖΗΤΟΥΝΤΑΙ:
- Προϊσταμένη δωματίων με 5ετή προϋπηρεσία σε ξενοδοχεία πολυτελείας.
- Maitre D' Hotel με 5ετή προϋπηρεσία σε ξενοδοχεία πολυτελείας
- Σερβιτόροι και βοηθοί.

Αιτήσεις εντός του ξενοδοχείου
από Δευτ.-Παρασκευή ώρες 10.00-13.00
Βιογραφικά μπορούν να σταλούν στο
fax: 22410-95954

ΕΘΝΙΚΗ ΑΣΦΑΛΙΣΤΙΚΗ
ΓΡΑΦΕΙΟ ΠΩΛΗΣΕΩΝ ΡΟΔΟΥ
ΣΟΦ. ΒΕΝΙΖΕΛΟΥ 1, ΡΟΔΟΣ
ΤΗΛ. (22410)38338-36274-34586
ΠΡΟΣΚΛΗΣΗ ΓΙΑ ΣΥΝΕΡΓΑΣΙΑ
- **Σε επαγγελματίες Ασφαλιστικούς και Χρηματοοικονομικούς συμβούλους**
- **Σε επαγγελματίες που τους ενδιαφέρει η καριέρα του "MANAGER" Ασφαλιστικών Συμβούλων στην ΕΘΝΙΚΗ ΑΣΦΑΛΙΣΤΙΚΗ**

ΠΡΟΣΦΕΡΟΥΜΕ
- **Σύγχρονα ασφαλιστικά και χρηματοοικονομικά προϊόντα του ομίλου της "ΕΘΝΙΚΗΣ ΤΡΑΠΕΖΑΣ"**
- **Τα καλύτερα πακέτα αμοιβών**
- **Ειδική χρηματοδότηση για νέους συνεργάτες**
- **Μεγάλες προοπτικές εξέλιξης**
- **Προγράμματα συνεχούς εκπαίδευσης**

● ***ΣΤΑΔΙΟΔΡΟΜΗΣΤΕ ΣΤΗΝ ΕΘΝΙΚΗ***
● ***ΕΛΑΤΕ ΣΤΟΝ ΚΥΚΛΟ ΤΗΣ ΕΘΝΙΚΗΣ***
ΥΠΕΥΘΥΝΟΣ ΓΡΑΦΕΙΟΥ ΠΩΛΗΣΕΩΝ ΡΟΔΟΥ:
ΜΑΣΤΡΟΝΙΚΗΤΑΣ ΓΕΩΡΓΙΟΣ

OK SERVICES ΕΠΕ
ΜΙΑ ΑΠΟ ΤΙΣ ΜΕΓΑΛΥΤΕΡΕΣ ΕΤΑΙΡΙΕΣ ΤΗΣ ΡΟΔΟΥ ΣΤΟ ΧΩΡΟ ΤΗΣ ΜΠΥΡΑΣ ΤΟΥ CIDER ΚΑΙ ΤΩΝ ΑΛΚΟΟΛΟΥΧΩΝ ΠΟΤΩΝ

ΖΗΤΕΙ ΝΑ ΠΡΟΣΛΑΒΕΙ ΠΩΛΗΤΗ ή ΠΩΛΗΤΡΙΑ
Οι υποψήφιοι πρέπει να διαθέτουν:
- Εμπειρία στα ποτά και στη Ροδιακή αγορά
- Θέληση και δυνατότητα να εργασθεί με ελεύθερο ωράριο
- Απολυτήριο Λυκείου
- Δυνατότητα αναπτύξεως πρωτοβουλίας
- Ομαδικό πνεύμα
- Δίπλωμα οδηγήσεως αυτοκινήτου
- Απολυτήριο στρατού (για τους άνδρες)

ΠΡΟΣΦΕΡΟΥΜΕ
✓Δωδεκάμηνη απασχόληση
✓Ανταγωνιστικό μισθό
✓Ποσοστά επί των πωλήσεων
✓Πλούσιο ενεργό πελατολόγιο
✓Προϊόντα με μεγάλη ζήτηση
✓Εταιρικό αυτοκίνητο και κινητό τηλέφωνο

Παρακαλούμε στείλετε
βιογραφικά σημειώματα στη διεύθυνση:
OK SERVICES ΕΠΕ
Υπόψιν κ. Βουλγαρίδη
Ασγούρου - 85100 Ρόδος
FAX: (22410)60495
Email: okservices@internet.gr
ΠΛΗΡΟΦΟΡΙΕΣ: (22410)66227 κ. Βουλγαρίδη
(08.00-13.00 καθημερινά)

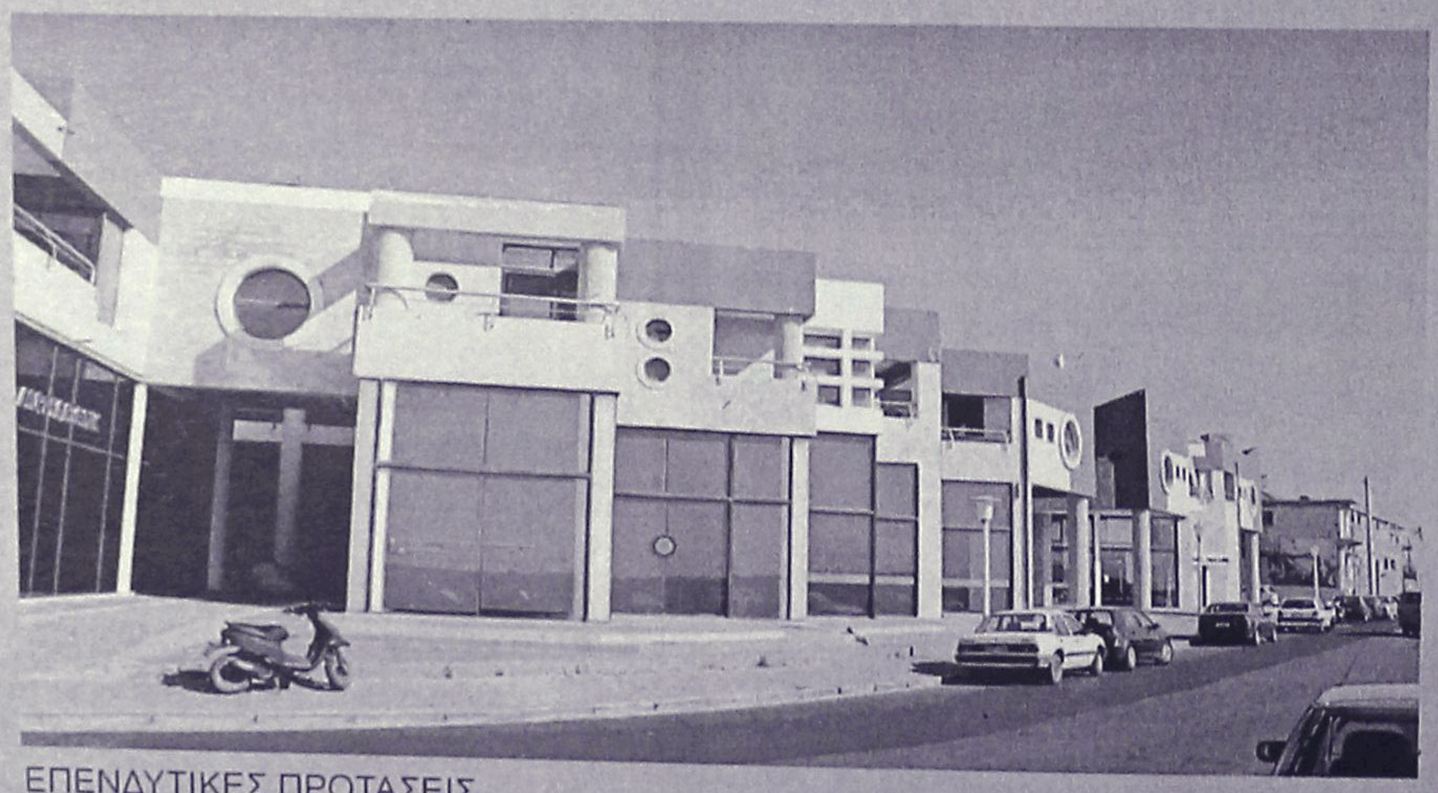

ΕΠΕΝΔΥΤΙΚΕΣ ΠΡΟΤΑΣΕΙΣ

ΕΝΟΙΚΙΑΖΟΝΤΑΙ
καταστήματα
στο Εμπορικό Κέντρο
Μαλτέζου επί της οδού
Αυστραλίας (έναντι Μαρίνας)

ΑΠΟΚΛΕΙΣΤΙΚΗ ΔΙΑΘΕΣΗ
ΑΝΕΣΤΗΣ & ΣΑΒΒΑΣ ΣΑΒΒΑΪΔΗΣ
τηλ: 2241-26281
κιν: 6944–421015

ΡΟΔΙΑΚΗ ΚΤΗΜΑΤΙΚΗ
ΣΥΜΒΟΥΛΟΙ & ΕΚΤΙΜΗΤΕΣ ΑΚΙΝΗΤΩΝ
ΚΤΗΜΑΤΟΜΕΣΙΤΙΚΟ ΓΡΑΦΕΙΟ από το 1983

μαθηματα

συνέχεια από την προηγούμενη

ΦΙΛΟΛΟΓΟΣ ΚΑΘΗΓΗΤΡΙΑ ΜΕ ΦΡΟΝΤΙΣΤΗΡΙΑΚΗ ΠΕΙΡΑ, ΠΑΡΑΔΙΔΕΙ ΙΔΙΑΙΤΕΡΑ ΜΑΘΗΜΑΤΑ. ΤΙΜΕΣ ΠΡΟΣΙΤΕΣ. ΠΛΗΡ. ΤΗΛ. 6944698120, (22410)27334 ΠΜ49513

"ΑΝΑΛΥΣΗ" Φυσική, Χημεια, Μαθηματικά για μαθητές γυμνασίου-λυκείου ολιγομελή τμήματα, περιοχή Ανάληψης. Πληρ. τηλ. (22410)30812, 6977412357 AM49668

προσφορές εργασίας

ΠΡΟΣΦΟΡΑ ΕΡΓΑΣΙΑΣ: ΕΠΙΧΕΙΡΗΣΗ ΑΠΟ ΤΟ ΣΠΙΤΙ Ή ΤΟ ΓΡΑΦΕΙΟ 500 έως 1000 ευρώ. Ημιαπασχόληση το μήνα 1000-4000 ευρώ πλήρης απασχόληση το μήνα. Ανάγκη για άμεση κάλυψη θέσεων, πληρης επιχειρησιακή εκπαίδευση. Αμεσο ξεκίνημα. Καλέστε τώρα. Πληρ. τηλ. (23920)20770 AP49715

ΚΟΠΕΛΑ ΖΗΤΑ ΕΡΓΑΣΙΑ για οικιακή βοηθός ή για να βλέπει ηλικιωμένους και παιδιά μένοντας και στο σπίτι. Πληρ. τηλ. 6934181495 AP49697

ΕΙΣΟΔΗΜΑ ΑΠΟ ΤΟ PC ΣΟΥ! Εχεις PC; Ξέρεις να στέλνεις E-mail; Μπορείς να αφιερώσεις 1 ώρα την ημέρα; Εάν ΝΑΙ, τότε θα σου δώσω ΔΩΡΕΑΝ ένα κατάστημα η επιχείρηση στο Internet να το διαχειριστείς με μεγάλη προμήθεια. Επαφή: emmanuel349@hotmail.com. Πληρ. τηλ. 6944860470 AP49686

ΚΥΡΙΑ ΑΠΟ ΡΩΣΙΑ ζητά εργασία για οικιακή βοηθός ή να φυλάει ηλικιωμένους στην πόλη ή στα χωριά. Επίσης μπορεί να εργασθεί ως μοδίστρα. Πληρ. τηλ. (22410)77918, 6945080430 AP49677

ΞΥΛΟΥΡΓΙΚΕΣ ΕΡΓΑΣΙΕΣ, πόρτες, κουζίνες, ντουλάπες, πέργκολες, μερεμέτια. Πληρ. τηλ. 6945491827 AP49680

ΚΑΝΩ ΠΡΟΒΛΕΨΕΙΣ τώρα. Κάρτες κ.λπ. Αναφέρομαι στο παρελθόν, το παρόν και το μέλλον. Για ραντεβού-επίσκεψη τηλ. 6942955396 κ. Αντέλα AP49659

ΓΥΝΑΙΚΑ από την Βουλγαρία, σοβαρή τίμια, με καλές συστάσεις από άλλη οικογένεια, **ΖΗΤΑ ΕΡΓΑΣΙΑ** να προσέχει ηλικιωμένους ή να καθαρίζει σπίτια. Πληρ. τηλ. (22410)91903 AP49656

ΚΥΡΙΑ από Βουλγαρία **ΖΗΤΑ ΕΡΓΑΣΙΑ** σαν οικιακή βοηθος να προσέχει ηλικιωμένους και παιδιά, καθαρίστρια. Πληρ. τηλ. 6972752741 AP49633

ΡΩΣΙΔΑ 50 ετών ενδιαφέρεται για να εργασθεί σαν οικιακή βοηθός ή να προσέχει ηλικιωμένους. Πληρ. τηλ. 6942506454 AP49630

ΑΝΑΚΟΙΝΩΣΗ
ΜΑΘΗΜΑΤΑ
*** Computer ***
PROGRAM COMPUTER
ΕΓΓΡΑΦΕΣ
** ΤΩΡΑ **
Τμήματα για:
Παιδιά - Ενήλικες
Αρχάριους - Μαθητές
Επαγγελματίες
Ανεύρεση Εργασίας
ΠΑΡΕΧΕΤΑΙ ΒΕΒΑΙΩΣΗ
Διδάσκει πτυχιούχος Πανεπιστημίου Αμερικής
ΜΑΝΩΛΗΣ Ι. ΣΟΦΙΛΛΑΣ
Κοδριγκτώνος 91
Τηλ. (2241) 31761
www.dodekanisa.net

ΕΚΠΑΙΔΕΥΣΗ ΣΤΟΥΣ ΥΠΟΛΟΓΙΣΤΕΣ



✓*ΓΙΑ ΑΡΧΑΡΙΟΥΣ*
✓*ΓΙΑ ΠΡΟΧΩΡΗΜΕΝΟΥΣ*
✓*ΓΙΑ ΕΤΑΙΡΙΕΣ*

Εύκολα – Γρήγορα - Αποτελεσματικά

- *Ταχύρυθμα σεμινάρια 6 εβδομάδων*
- *Τρίμηνα ή δίμηνα προγράμματα σπουδών για την απόκτηση του Διπλώματος ECDL*
- *Ιδιαίτερα για εξειδικευμένα προγράμματα*
- *Επιδοτούμενα προγράμματα κατάρτισης εργαζομένων*

Στ. Κωτιάδη 64
Τηλ. 22410 78924

RODOS PRINCESS BEACH HOTEL — Lindos Princess BEACH ★★★★ HOTEL — PRINCESS SUN hotel

Τα ξενοδοχεία των εταιρειών "Ι.&Ε. Χατζηλαζάρου Α.Ε" και "Ιωάννης Χατζηλαζάρου Α.Ε." επιθυμούν να προσλάβουν τους παρακάτω συνεργάτες με:

Προοπτική εξέλιξης & πραγματοποίησης καριέρας στον ξενοδοχειακό χώρο

1. F & B Manager
2. Maitre d' Hotel
3. Guest Relations Officer
4. Προϊσταμένη Ορόφων
5. Υπεύθυνος Super Market

Με ικανή προυπηρεσία σε αντίστοιχες θέσεις ξενοδοχείων Α' κατηγορίας. Για τις θέσεις 1-3 είναι απαραίτητη η άριστη γνώση Αγγλικών, Γερμανικών & Ιταλικών, ενώ για τις θέσεις 4 & 5 η άριστη γνώση Αγγλικών ή Γερμανικών.
Επίσης ζητούνται:

Υπάλληλοι Υποδοχής	**Barmen**
Restaurant Hostess	**Σερβιτόροι**
Βοηθός Maitre	**Πωλητές**
Βοηθός Προϊσταμένης	**Super Market**
Γυμναστές & Μασσέρ	

Για τις παραπάνω θέσεις είναι απαραίτητη η άριστη γνώση Αγγλικών, και Γερμανικών ή Ιταλικών.

Μάγειροι Α, Β & βοηθοί	**Φούρναρης**
Μπουφετζής	**Καμαριέρες**
Ζαχαροπλάστης	**Ηλεκτρολόγοι &**
Χασάπης	**Υδραυλικοί**

Για πληροφορίες, υποβολή Βιογραφικών Σημειωμάτων & Αιτήσεων Εργασίας, οι ενδιαφερόμενοι/-ες μπορούν να επικοινωνήσουν με τον κ. Αποστόλη Καραγιάννη, (τηλ: 22440 47102, fax: 22440 47267) ή με τον κ. Σάββα Χασάπη (τηλ: 22440 29230, fax 22440 29231), Δευτέρα - Παρασκευή 10:00 – 15:00

Lindos Princess BEACH ★★★★ HOTEL

Το νέο ξενοδοχείο, 4 αστέρων, της "Ιωάννης Χατζηλαζάρου Α.Ε" δυναμικότητας 1150 κλινών στην α΄φάση, ξεκίνησε τη λειτουργία του κατά την περασμένη τουριστική περίοδο, στη θέση Πεύκοι του Δήμου Λινδίων.

Το ξενοδοχείο διαθέτει:

Καταστήματα προς ενοικίαση

μεταξύ των οποίων και χώρο για τη δημιουργία

Κομμωτηρίου

τον εξοπλισμό και τη λειτουργία του οποίου θα αναλάβει ο μισθωτής

Για περισσότερες πληροφορίες:
κ. Ιωάννη Χατζηλαζάρου
Τηλ: 22440 29230 Δευτ-Παρ: 10:00-15:00

ΕΠΙΠΛΟΣΤΙΛΒΩΣΕΙΣ ΛΟΥΣΤΡΑ

ΟΛΑ ΤΑ ΕΠΙΠΛΑ του σπιτιού, του γραφείου ή της ξενοδοχειακής σας μονάδας, μπορούν να έχουν μια **ΔΕΥΤΕΡΗ ΕΥΚΑΙΡΙΑ.**
Μοναδικές αναπαλαιώσεις, αλλαγές χρωμάτων, φρεσκαρίσματα, λούστρα από εξειδικευμένο προσωπικό.

ΕΓΓΥΗΣΗ η πολύχρονη πείρα μας

Πληρ. τηλ. (22410)68274

ΥΔΡΑΥΛΙΚΑ – ΚΑΛΟΡΙΦΕΡ
Γιάννης ο Ατλάσης
ΕΓΚΑΤΑΣΤΑΣΕΙΣ
ΑΝΑΚΑΙΝΙΣΕΙΣ
ΣΥΝΤΗΡΗΣΕΙΣ
2241029898, 6973610779
ΠΡ49678

ΤΑ ΜΟΝΑΔΙΚΑ

Υπερσύγχρονα Ταπητοκαθαριστήρια-πλυντήρια
ΚΛΕΟΠΑΤΡΑ & EURO CLEAN CENTER
Εμπιστευθείτε τον καθαρισμό και φύλαξη των ταπήτων στα καθαριστήριά μας
- *Προσφέρουμε άψογο και έμπειρο Βιολογικό Καθαρισμό Ταπήτων*
- *Στεγνό καθαρισμό χειροποίητων χαλιών*
- *Επιτόπου καθαρισμό σε σαλόνια-μοκέτες*
- *Ειδικός καθαρισμός παπλώματα-φλοκάτες*
- *Επιδιορθώσεις σε όλους τους τύπους ταπήτων*

"Η φύλαξη είναι δωρεάν" για όλο τον χρόνο. παραλαβή-παράδοση κατ' οίκον σε όλη τη Ρόδο.
Υπεύθυνος:
Κουφαλλάκης Σταύρος
Τηλ. **2241051996, 6945793626 , fax 2241051322**
ΠΡ49662



ΑΠΟΚΛΕΙΣΤΙΚΗ ΔΙΑΘΕΣΗ

ευσταθίου ΕΥΡΩΚΤΗΜΑΤΙΚΗ
ΚΤΗΜΑΤΟΜΕΣΙΤΙΚΟ ΓΡΑΦΕΙΟ

Αποκτήστε οικόπεδα στην Ιαλυσό ενταγμένα στο σχεδιο πόλεως έτοιμα για οικοδόμηση

1.	Οικόπ. επιφ.	325 τ.μ.	αξίας	88.042 €
2.	»	329 τ.μ.	»	88.042 €
3.	»	326 τ.μ.	»	76.303 €
4.	»	320 τ.μ.	»	67.498 €
5.	»	318 τ.μ.	»	67.498 €
6.	»	314 τ.μ.	»	76.303 €

- Με 100% δυνατότητα οικοδόμησης (ΣΔ=1)
- Δίπλα από χώρους πράσινου

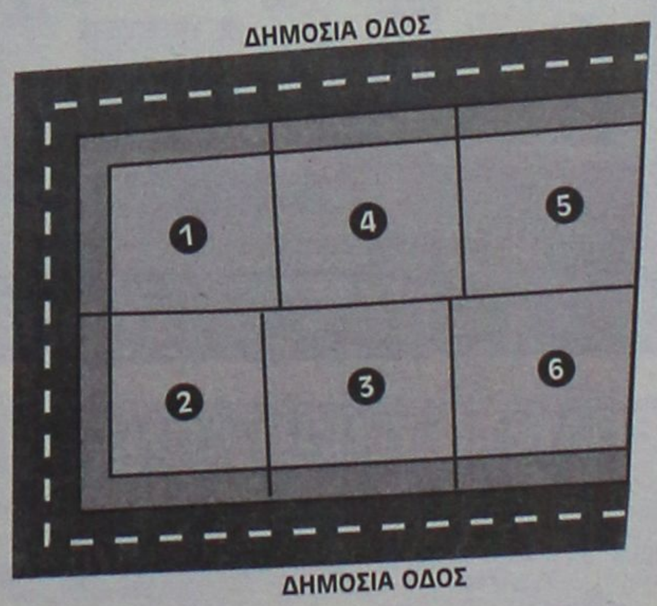

ΕΘΝ. ΑΝΤΙΣΤΑΣΗΣ 83 - ΤΗΛ. 22410 73819, 74917 - FAX: 22410 38641
ΚΙΝ. 0944 374546, 0945 292030 - info@euroktimatiki.gr

η ακίνητη αξία σας!

Rodos Gold VOGIATZIS

Αφού επιμένετε να παντρευτείτε, φροντίστε τουλάχιστον οι βέρες να είναι από την Rodos Gold VOGIATZIS
Επιλέξτε από την μεγάλη ποικιλία που υπάρχουν ετοιμοπαράδοτες ή ζητείστε, να σας τις φτιάξουμε όπως εσείς επιθυμείτε σε ελάχιστο χρόνο.
Γεφυρώστε το όνειρο με την πραγματικότητα, εκεί που εσείς θα είστε οι εκλεκτότεροι των καλεσμένωνμε βέρες κοσμήματα, από την Rodos Gold VOGIATZIS
Χρυσά κοσμήματα, επώνυμα ωρολόγια, σε προσιτές τιμές, αλλά και με άτοκες δόσεις στην πιστωτική σας κάρτα, σε μια από τις μεγαλύτερες εκθέσεις χρυσού στον κόσμο.

Rodos Gold VOGIATZIS
10ο Χιλ. Λεωφ. Ρόδου – Λίνδου
τηλ. 2241086670-3

ΕΡΓΟΛΑΒΟΣ
ΜΑΣΤΟΡΑΣ ΚΩΝΣΤΑΝΤΙΝΟΣ
ΤΙΜΕΣ ΛΟΓΙΚΕΣ
ΑΝΑΛΑΜΒΑΝΩ γενικές κατασκευές κτιρίων, αναπαλαιώσεις, σοβατίσματα, χτισίματα, γκρεμίσματα, βαψίματα, μάρμαρα, γιαλίσματα, πλακάκια, περιφράξεις οικοπέδων, κατασκευές, μελέτες για σοφίτες, ξυλοκατασκευές, τοποθέτηση κεραμίδια
ΓΙΑ ΟΛΗ ΤΗ ΔΩΔΕΚΑΝΗΣΟ
Πληρ. τηλ. 2241027225, 6944-823925 όλο το 24ωρο
ΠΡ47896

ΠΩΛΟΥΝΤΑΙ
ξύλα ελιάς για τζάκι.
Πληρ. τηλ. 6945403862
ΠΡ49365

Εχετε πρόβλημα με τα παλιά σας αλουμίνια;
• Τα επισκευάζω ή τα αντικαθιστώ με καινούργια
ΚΑΤΑΣΚΕΥΕΣ ΑΛΟΥΜΙΝΙΟΥ ΚΑΙ ΣΙΔΗΡΟΥ
"Ο ΓΙΩΡΓΟΣ"
Πληρ. τηλ. 2241039747, 6944999655
ΠΡ49510

ΚΑΡΒΟΥΝΑ ΑΠΟ ΒΕΛΑΝΙΔΙΑ
➢ ΑΡΙΣΤΗ ΠΟΙΟΤΗΤΑ
➢ ΙΔΑΝΙΚΟ ΜΕΓΕΘΟΣ
➢ ΜΕΓΑΛΗ ΔΙΑΡΚΕΙΑ
➢ ΚΑΘΟΛΟΥ ΥΓΡΑΣΙΑ
➢ ΚΑΘΟΛΟΥ ΠΕΤΡΕΛΑΙΟ Κ.ΛΠ.
ΓΙΑ ΝΑ ΜΗ ΓΙΝΟΝΤΑΙ ΤΑ ΧΡΗΜΑΤΑ ΣΑΣ
ΚΑΠΝΟΣ
ΕΠΑΓΓΕΛΜΑΤΙΕΣ
ΠΡΟΛΑΒΕΤΕ ΤΙΣ ΑΝΑΓΚΕΣ ΣΑΣ ΓΙΑ ΤΙΣ ΓΙΟΡΤΕΣ
ΤΗΛΕΦΩΝΟ: 6974779970
ΧΠΡ2312

ΑΓΟΡΑΖΩ
➪ ΧΡΥΣΑΦΙΚΑ
➪ ΚΟΣΜΗΜΑΤΑ
➪ ΝΟΜΙΣΜΑΤΑ
➪ ΧΡΥΣΑ ΔΟΝΤΙΑ
➪ ΜΕΤΟΧΕΣ
➪ ΩΡΟΛΟΓΙΑ
➪ ΑΝΤΙΚΕΣ
Δάνεια επί ενεχύρω
«ΜΠΑΜΠΗΣ»
Δημ. Θεοδωράκη 15 (1ος όροφος) ΡΟΔΟΣ
ΧΠΡ407















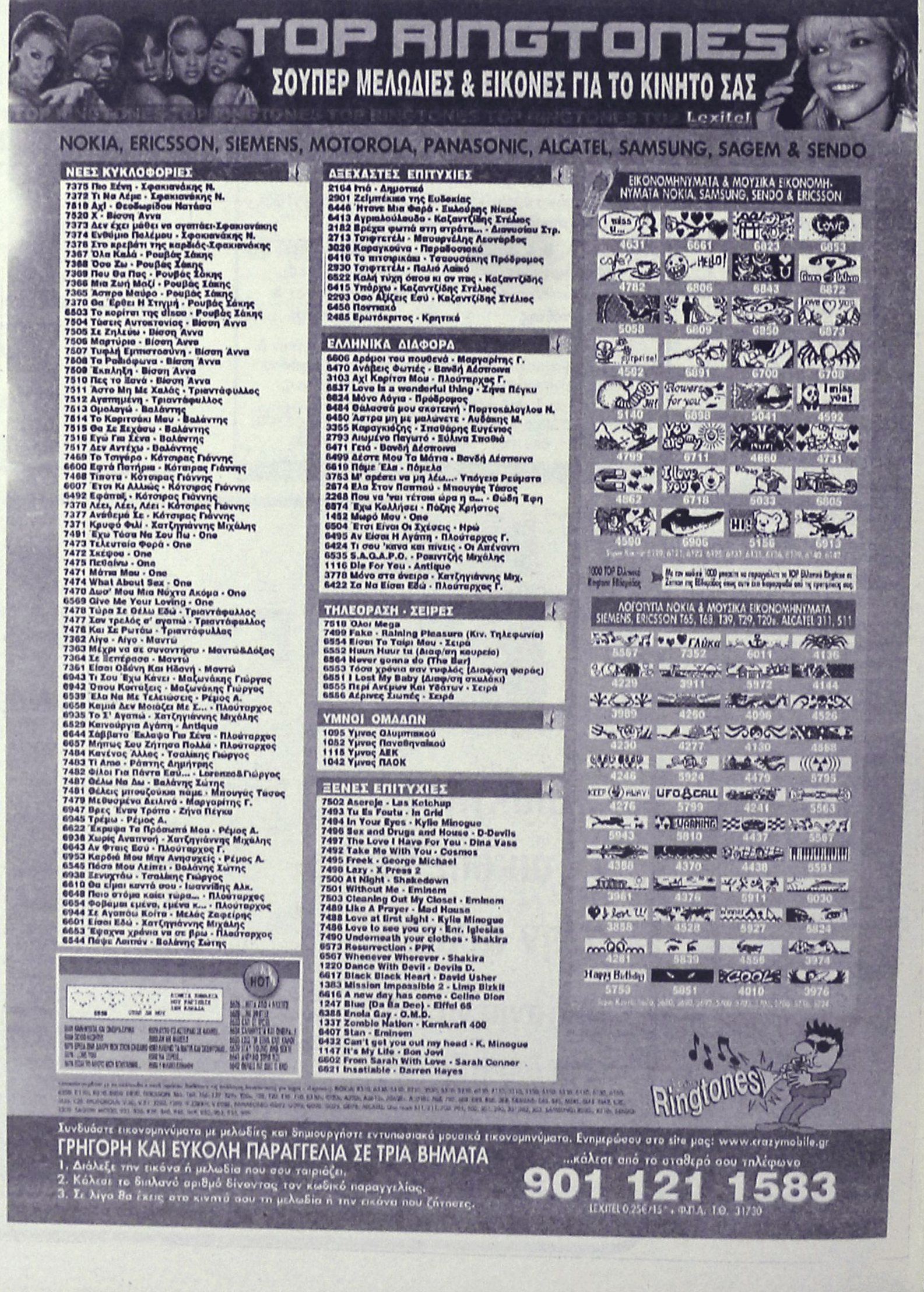

ΠΕΡΙΦΕΡΕΙΑΚΟ

Πλήρης αποκατάσταση!

• ΧΕΙΡΟΥΡΓΗΘΗΚΕ ΕΠΙ ΤΕΣΣΕΡΙΣ ΩΡΕΣ ΜΕ ΑΠΟΛΥΤΗ ΕΠΙΤΥΧΙΑ ΑΠΟ ΤΟΥΣ ΖΑΧΑΡΙΟΥ-ΤΣΙΑΜΑΝΤΑΚΗ, Ο ΓΙΩΡΓΟΣ ΚΑΡΙΚΗΣ

ΟΛΟΙ το χάρηκαν. Οι περισσότεροι χαμογέλασαν! Οι πιο ευαίσθητοι βούρκωσαν! Η είδηση πως ο **Γιώργος Καρίκης** είναι τελείως καλά ήταν η σπουδαιότερη των τελευταίων ημερών.

Ο ποδοσφαιριστής της Ρόδου μπήκε στο χειρουργείο πριν από τις 12. Οι κ.κ. **Ζαχαρίου-Τσιαμαντάκης** έκαναν ότι ήταν ιατρικώς δυνατόν για ν' αποκατασταθεί η υγεία του **Γιώργου Καρίκη** πλήρως.

Πέρασαν τέσσερις ολόκληρες ώρες αγωνίας μέχρις ότου ο κ. **Ζαχαρίου** ν' ανακοινώσει σ' όλους όσους περίμεναν έξω από το χειρουργείο του ΚΑΤ πως **"επήλθε πλήρης αποκατάσταση".** Δίπλα στον παίκτη της Ρόδου βρέθηκαν χθες

- Εκ μέρους της Διοίκησης της Ρόδου οι κ.κ. **Μάκης Ντουρουντλής** και **Χρυσόστομος Ψέλλας**

- Παρών στον θάλαμο αναμονής ήταν ο πρόεδρος του ΔΟΝΑ Ροδίων **Κάλλιστος Διακογεωργίου.**

- Οι γονείς του ποδοσφαιριστή, συγγενείς του η αρραβωνιαστικιά του και φίλοι του από τη Ρόδο και την Αθήνα. Ο **Γιώργος Καρίκης** μεταφέρθηκε αμέσως μετά την εγχείρηση σε κανονικό θάλαμο νοσηλείας του ΚΑΤ. Οπως έγινε επίσης γνωστό:



Αποκαταστάθηκε πλήρως το πρόβλημα της υγείας του

- Πέρα από την πλήρη αποκατάσταση της τραυματισμένης σπονδυλικής στήλης, ο παίκτης μπορεί από σήμερα να περπατήσει με την βοήθεια φυσικά νοσηλευτών-τριών, ενώ όπως χαρακτηριστικά τόνισαν οι γιατροί μπορεί σε μία εβδομάδα ο **Γιώργος Καρίκης** να είναι στη Ρόδο. Το αθλητικό τμήμα της "Ροδιακής" του εύχεται τώρα μετά την αποκατάσταση της υγείας του και γρήγορη επάνοδο στα γήπεδα.

-ΕΔΩΣΕ ΑΙΜΑ Ο ΡΟΥΤΖΙΕΡΗΣ-

Για την χειρουργική επέμβαση του **Γιώργου Καρίκη** χρειάσθηκαν κάποιες φιάλες αίμα.

Παρά τα όσα ακούγονται ο **Πέτρο Ρουτζιέρης** πήγε μαζί με τους φιλάθλους της ομάδας της Ρόδου στο τμήμα αιμοδοσίας του νοσοκομείου κι έδωσε αίμα για την λεπτή χειρουργική επέμβαση στην οποία υπεβλήθη ο **Γιώργος Καρίκης.**

Στην Κω ο Ράμμος

• Ο νέος τεχνικός των "βυσσινί" παίρνει μαζί του και δύο υπό μεταγγραφή παίκτες.

• Σε συζητήσεις με τον Ηρακλή Θεσ. για τον Ερικ Παπαδημητρίου

ΚΩΣ (Του ανταποκριτού μας **Γιώργου Αναγνώστου)** Χθες το βράδυ αναμενόταν στην Κω (το αργότερο σήμερα το πρωί) ο νέος τεχνικός των "βυσσινί" **Ηλίας Ράμμος.** Ο τέως δημοφιλής άσσος της "Ελαφράς Ταξιαρχίας" ήταν την Κυριακή στον πάγκο της Κω και έδινε οδηγίες στους ποδοσφαιριστές της ομάδας, ενώ ήταν αυτός που αποφάσιζε για τις αλλαγές που επρόκειτο να γίνουν.



Ενισχύεται το ρόστερ της Κω (ΒΙΚΤΩΡ-ΦΩΤΟ-ΜΑΡΚΕΤ-ΙΑΛΥΣΟΣ)

Σύμφωνα με έγκυρες πληροφορίες μαζί του ο νέος τεχνικός της ομάδας φέρνει και δύο ποδοσφαιριστές που θα συζητήσουν με την Διοίκηση της Κω την ένταξή τους στο ρόστερ της για το υπόλοιπο του Περιφερειακού Πρωταθλήματος. Οι ίδιες πηγές ανέφεραν επίσης πως η Διοίκηση της Κω βρίσκεται σε διαρκή επαφή με τον Ηρακλή Θεσσαλονίκης για να εντάξει στο δυναμικό της τον **Ερικ Παπαδημητρίου.** Ο παίκτης είναι 19 ετών μεσοεπιθετικός κι ο νέος τεχνικός του Ηρακλή **Εγκε Γκέραρντ** θέλει να πάρει παιχνίδια στα πόδια του. Δεν αποκλείεται δηλαδή η Κως να εντάξει στη δύναμή της τον εκ Γκάνας καταγόμενο (με Ελληνίδα μητέρα) ποδοσφαιριστή, ο οποίος είναι από τα 16 του στον Ηρακλή είναι και πολύ γρήγορος χωρίς ιδιαίτερα τεχνικά προσόντα όμως.

Το ίδιο σοβαροί

• "Ανοιξε ο δρόμος για τον Β' γύρο" τόνισε ο Δημήτρης Σκούνας που συνιστά την ίδια πορεία μέχρι το τέλος του πρωταθλήματος

• Επιστρέφει ο Σάσα Γιόνοβιτς. Τραυματίες οι Μαλλιάκας-Καλημέρης

Πανηγυρίζει η Ρόδος αλλά "δεν πετάει και στα σύννεφα". Υπάρχει πολύ καλό κλίμα στην ομάδα από την κατάκτηση του άτυπου τίτλου της πρωταθλήτριας χειμώνα αλλά αυτό δεν λέει τίποτα, αφού το πρωτάθλημα βρίσκεται στα μέσα ακόμα.

Χρειάζεται η ίδια σοβαρότητα και αγωνιστική πειθαρχία για να κόψει στο τέλος πρώτη το νήμα.

Στο ίδιο μήκος κύματος κινήθηκε στις δηλώσεις του κι ο προπονητής της Ρόδου **Δημήτρης Σκούνας** που τόνισε: "Ηταν για ματς ένα ματς κλειδί. Πιστεύω ότι **παίρνοντας αυτό το παιχνίδι ανοίγει για μας ο δρόμος στον Β' γύρο.**

Εχουμε εύκολο πρόγραμμα γνωρίζοντας οπωσδήποτε και τους άλλους συνδιεκδικητές που είναι η Μάνη, ο Αιολικός κι ο Διαγόρας φυσικά.

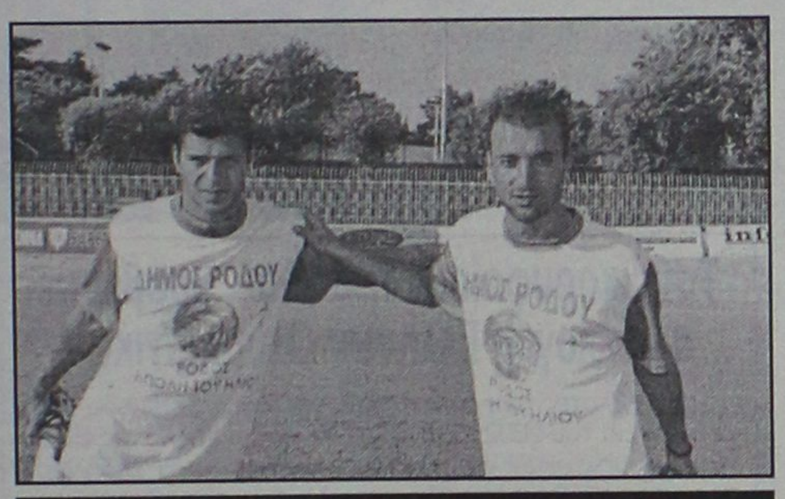

Αποκαταστάθηκε πλήρως το πρόβλημα της υγείας του

Για να κόψουμε όμως πρώτοι το νήμα **πρέπει να συνεχίσουμε το ίδιο σοβαροί μέχρι το τέλος του πρωταθλήματος.**

Τώρα αποσπασθήκαμε από τη Μάνη 8β. Θα πρέπει αυτή τη διαφορά να την κρατήσουμε μέχρι το τέλος για ν' ανέβουμε κατηγορία".

-ΤΟ ΠΑΙΧΝΙΔΙ-

Ο προπονητής της Ρόδου μίλησε χθες και για το αγωνιστικό μέρος του παιχνιδιού λέγοντας: "Ημασταν καλύτεροι απ' τη Μάνη και στα ενενήντα λεπτά σ' ένα κακό αγωνιστικό χώρο., Αν αυτό το παιχνίδι γινόταν κάτω από καλές καιρικές συνθήκες η Μάνη δεν θα είχε καμμία τύχη. Οπως εξελίχθηκε το παιχνίδι δεν πιεσθήκαμε κι ο αντίπαλος μας δεν έκανε ούτε μία ευκαιρία. Η Μάνη είχε αμυντικούς προσανατολισμούς. Επιβεβαιώθηκε ένας άλλος νόμος του ποδοσφαίρου που λέει πως όταν στηθείς αμυντικά σ' ένα ματς θα το χάσεις".

-ΚΙ ΑΛΛΟΣ ΤΡΑΥΜΑΤΙΣΜΟΣ-

Στο μεταξύ του **Δημήτρη Σκούνα** αποσχολούν κι άλλοι τραυματισμοί, ενόψει του Κυριακάτικου παιχνιδιού με τον Ασπρόπυργο.

- Ο **Νικήτας Μαλλιάκας** αισθάνθηκε ενοχλήσεις στους προσαγωγούς κι αντικαταστάθηκε ενώ.

- Στο πρόσωπο του **Λάζαρου Καλημέρη** τοποθετήθηκαν πέντε ράμματα αφού δέχθηκε "ταπιά" από αντίπαλο σε κάποια συγκρουσή του κοντά στη γραμμή του άουτ. Σήμερα και αύριο οι "πράσινοι" θα γυμνασθούν στο Γκολφ.

-ΣΥΣΤΗΜΑΤΑ ΣΥΝΑΓΕΡΜΟΥ
-ΚΑΜΕΡΕΣ ΠΑΡΑΚΟΛΟΥΘΗΣΗΣ ΧΩΡΩΝ
-ΚΕΝΤΡΟ ΛΗΨΕΩΣ

ARMAOS SECURITY

ΡΟΔΟΣ: ΛΙΝΔΟΥ 80 -Τ.Κ. 85100
ΤΗΛ./FAX 23632 - ΥΠΕΥΘΥΝΟΣ ΡΟΔΟΥ:
ΔΗΜΗΤΡΗΣ ΚΥΡΙΑΖΗΣ

ΕΡΑΓΕΣ

Quick Service Center
The service professionals
Τεχνική εξυπηρέτηση χωρίς όρια, για πελάτες απαιτητικούς

SERVICE
ΑΝΑΛΟΓΙΚΗΣ ΚΑΙ ΨΗΦΙΑΚΗΣ VIDEOCAMERA
ΤΗΛΕΟΡΑΣΕΩΝ - VIDEO - ΗΧΗΤΙΚΩΝ ΣΥΣΚΕΥΩΝ
PlayStation.

Τώρα και στην Ροδο έχετε την δυνατότητα να επισκευάσετε οποιαδήποτε υψηλής τεχνολογίας συσκευή Ήχου η Εικόνας Αναλογική η ψηφιακή

Ειδικοτης

SONY

Γρήγορα, υπεύθυνα, εγγυημένα, και πάντα σε προσιτές τιμές

Στο κατάστημα μας Μιχαήλ Πετριδη 67 στην Ροδο θα βρείτε επίσης

Όλα τα απαραίτητα αξεσουάρ για την πλήρη αξιοποίηση των δυνατοτήτων του Playstation η της Video Camera σας αλλά και ολοκληρωμένη κάλυψη όλων των απορίων η τεχνικών ερωτήσεων που έχετε Σας Περιμένουμε .....

Μιχαήλ Πετριδη 67 Ρόδος 85100
Τηλ 22410-60210 Fax 22410-60213
Email Qservice@otenet.gr

Χωρίς όρια...

Στα χέρια του ΝΑΟΔ

• Η Φυτώριο ΑΕ παραχώρησε στον οργανισμό το ποδοσφαιρικό προπονητήριο. Ο αγωνιστικός χώρος είναι ακατάλληλος και χρειάζεται πολλές παρεμβάσεις

Στα χέρια του και μάλιστα πολύ ζεστά παίρνει ο ΝΑΟΔ την κατάσταση σχετικά με το υπό κατασκευή προπονητήριο στην περιοχή του Φυτωρίου, που θα χρησιμοποιείται από τις ποδοσφαιρικές ομάδες των εθνικών κατηγοριών.

Η είδηση της χθεσινής ημέρας αφορά την παραχώρηση του χώρου από την Φυτώριο Α.Ε. στον Οργανισμό, που αποφασίστηκε κατά την διάρκεια της συνάντησης της προέδρου του ΝΑΟΔ Ανδριάνας Μπαφίτη με τον νομάρχη Γιάννη Μαχαιρίδη και τον Αντινομάρχη Νίκο Ζωΐδη.

Ετσι, ο Οργανισμός αποκτά πλέον την ελευθερία κινήσεων να διαμορφώσει το προπονητήριο χωρίς χρονοβόρες διαδικασίες και να φροντίζει για την αξιοποίησή του αλλά και για την συντήρησή του.

Εξ' άλλου, η Ανδριάνα Μπαφίτη συναντήθηκε χθες για δεύτερη φορά μέσα σε λίγες μέρες με τους προέδρους της Ρόδου και του Διαγόρα κ. Παπαϊωάννου και Μητσοστέργιο αντίστοιχα και τους ενημέρωσε για την κατάσταση του προπονητηρίου. Η πρόεδρος του ΝΑΟΔ περιμένει την έκθεση του γεωπόνου Παναγιώτη Σταμάτη προκειμένου να την παραδώσει στους δύο προέδρους και να αποφασιστεί ο τρόπος χρησιμοποίησης του χώρου. Πάντως, όπως ξεκαθάρισε ορθά-κοφτά η Ανδριάνα Μπαφίτη, στην παρούσα φάση το γήπεδο είναι ακατάλληλο και η κατάστασή του θέτει σε κίνδυνο την σωματική ακεραιότητα των ποδοσφαιριστών. Το υπέδαφος απορροφά με δυσκολία το νερό, δεν υπάρχει χλοοτάπητας αλλά γρασίδι και δεν υπάρχουν κλίσεις. Ετσι, χθες έγινε η πρώτη κίνηση με την τοπογράφηση του χώρου από τους μηχανικούς Ζαννετίδη και Φλάγκο.

Ο πρώτος θα συντάξει και την απαραίτητη μελέτη, βάσει τις οποίας θα "πατηθεί" ο χώρος, θα δοθούν οι απαραίτητες κλίσεις, θα σκαφτούν αυλάκια και αν χρειαστεί, θα ξηλωθούν τα προβληματικά σημεία του χόρτου και θα γίνει επανασπορά.

Μάλιστα, ο ΝΑΟΔ έχει ήδη εγκρίνει Κονδύλι που θα χρησιμοποιηθεί για την περίφραξη του προπονητηρίου. Υπολογίζεται, πως τον Ιούνιο οι ομάδες των Εθνικών κατηγοριών θα μπορούν να λένε πως έχουν το δικό τους προπονητικό σπίτι.

ΤΟ ΝΕΟ Δ.Σ.

Στις 24 Ιανουαρίου αναμένεται να συγκροτηθεί το νέο Δ.Σ. του ΝΑΟΔ και όπως αναφέρουν οι πληροφορίες, οι υπεύθυνοι για τα νησιά θα προέρχονται από την Ρόδο, ώστε να εξασφαλιστεί η παρουσία στις συνεδριάσεις και μεγαλύτερη ευελιξία στην λήψη αποφάσεων.

ΔΕΧΕΤΑΙ ΤΟ ΚΟΙΝΟ

Τέλος, από τον ΝΑΟΔ ανακοινώθηκε χθες πως η πρόεδρος Ανδριάνα Μπαφίτη θα βρίσκεται στο γραφείο του Οργανισμού (κτίριο ΔΟΥ-6ος όροφος) καθημερινά από τις 11 μέχρι τη 1 το μεσημέρι, όπου θα δέχεται καθημερινά κατόπιν τηλεφωνικής επικοινωνίας με τον διευθυντή του γραφείου Νίκο Παπαεμμανουήλ (τηλ. 22410-73373).

Ροδίτικο χρώμα...

• Στο κύπελλο Ελλάδας του Subbuero

Το Σαββατοκύριακο στην Αθήνα πραγματοποιήθηκαν οι αγώνες του κυπέλλου Ελλάδος Subbuero, όπου συμμετείχαν εξήντα παίκτες απ' όλη την Ελλάδα, μεταξύ των οποίων και δύο Ροδίτες.

Πρόκειται για τους Διαμαντή Διαμαντή και Δημήτρη Δραγάτη, που αγωνίστηκαν στο ατομικό της Κυριακής και πήγαν στους αγώνες με δικά τους έξοδα, καθώς η διοίκηση της Ρόδου την τελευταία στιγμή αποφάσισε να ματαιώσει την αποστολή των πέντε ατόμων, λόγω του πρόσφατου τραυματισμού του Γιώργου Καρίκη.

Ο πρώτος αποκλείστηκε από τον Κώστα Παπαδάκη (No 20 στην πανελλήνια κατάταξη) των Πάνθηρων Ραφήνας με 3-0.

Όσον αφορά τον έτερο συμπολίτη μας ευνοήθηκε στην κλήρωση και μπήκε στην φάση των "32" χωρίς αγώνα, όπου και ηττήθηκε στην παράταση από τον Δημήτρη Ταμπάκη (No 36 της πανελλήνιας κατάταξης) του συλλόγου Φάληρο με 2-1 στην παράταση (κανονική διάρκεια 1-1).

Νέος κυπελούχος Ελλάδας είναι ο Χρήστος Ρίκος των Falcons (No 18 της κατάταξης).

Την Τρίτη οι υπογραφές

• Ερχονται στη Ρόδο Μπελιγράτης-Παρασκευόπουλος
• Θα έχουν συνάντηση με Μαχαιρίδη-Γιαννόπουλο

Όπως χαρακτηριστικά ανακοίνωσε χθες η Ελληνική Ομοσπονδία Πετόσφαιρας την ερχόμενη Τρίτη 21 Ιανουαρίου θα πραγματοποιηθεί τελικά η συνάντηση των υπευθύνων της ΕΟΠΕ με όλους τους βαθμούς Τοπικής Αυτοδιοίκησης με θέμα την οριστικοποίηση της ανάληψης του Παγκοσμίου Τουρνουά Beach Volley (1ο ΕΤΑΠ) από τον Δήμο Ροδίων, για άνδρες και γυναίκες.

Ειλημμένες υποχρεώσεις θα φέρουν τελικά

- Τον πρόεδρο της ΕΟΠΕ Θανάση Μπελιγράτη
- Και τον υπεύθυνο Beach Volley της Ομοσπονδίας Αλέκο Παρασκευόπουλο την ερχόμενοι Τρίτη στη Ρόδο.

Την ίδια μέρα στις 11 το πρωί οι δύο άνδρες θα συναντηθούν

- Με τον δήμαρχο Ροδίων Γιώργο Γιαννόπουλο
- Και τον Νομάρχη Δωδεκανήσου Γιάννη Μαχαιρίδη.

Στη συνάντηση φυσικά θα υπογραφεί το συμφωνητικό ανάληψης των αγώνων που θα γίνουν

- Για μεν τους άνδρες 4 με 8 Ιουνίου
- Για δε τις γυναίκες από τις 11 μέχρι τις 15 του ίδιου μήνα.

Είναι μία διοργάνωση που θ' αναδείξει γι' άλλη μια φορά παγκοσμίως το νησί μας.

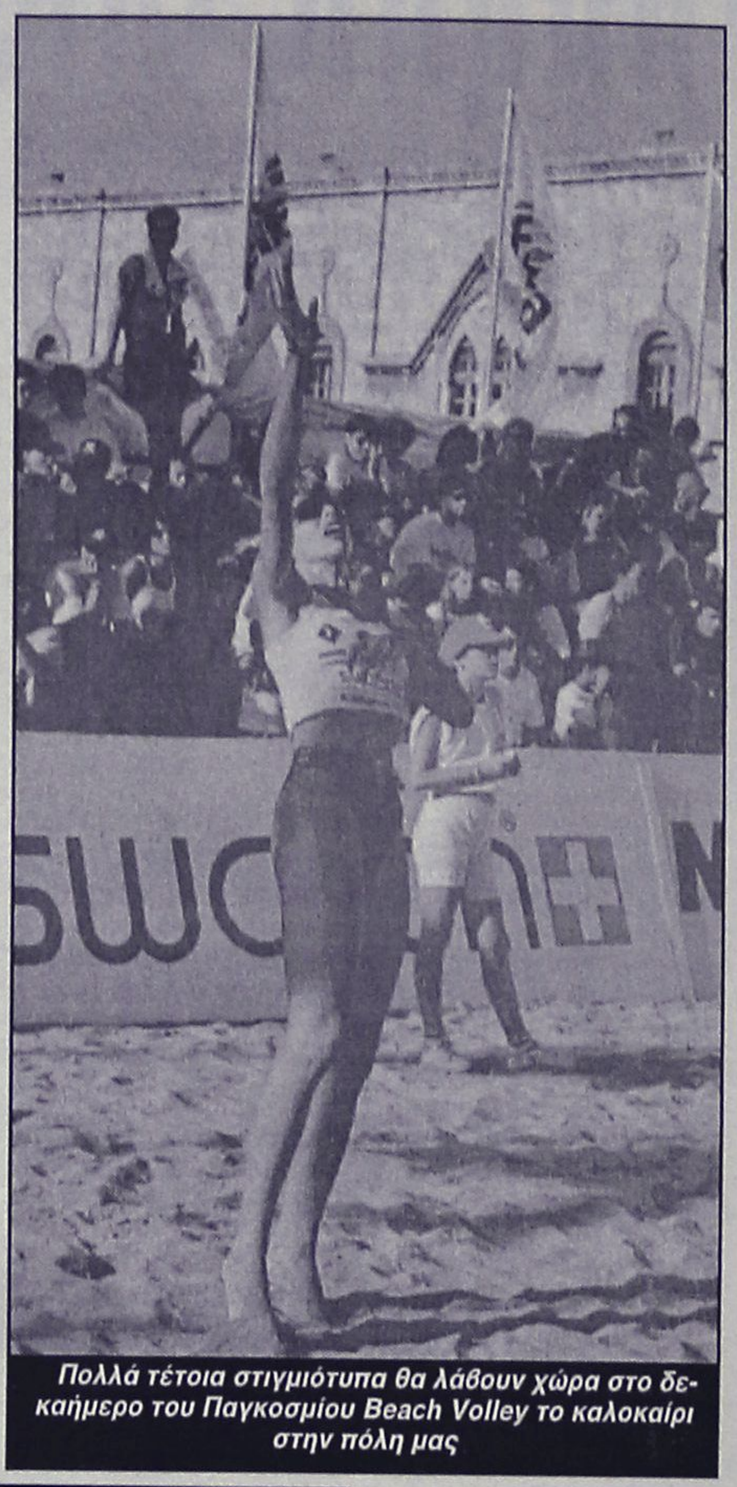

Πολλά τέτοια στιγμιότυπα θα λάβουν χώρα στο δεκαήμερο του Παγκοσμίου Beach Volley το καλοκαίρι στην πόλη μας

Τους κορυφαίους του 2002, βράβευσε ο Σύλλογος Ελλήνων Ολυμπιονικών

Τους αθλητές που διακρίθηκαν σε διεθνές επίπεδο κατά τη διάρκεια του 2002, βράβευσε σήμερα ο Σύλλογος Ελλήνων Ολυμπιονικών στην ετήσια γιορτή του. Η εκδήλωση πραγματοποιήθηκε στο Μέγαρο «ΜΕΑΑ_ της εθνικής Τράπεζας της Ελλάδας και βραβεύθηκαν 22 αθλητές και αθλήτριες που κατέκτησαν μετάλλια σε διεθνείς διοργανώσεις.

Παρουσιάστρια της εκδήλωσης ήταν η γνωστή ηθοποιός Κατερίνα Λέχου, ενώ παρέστησαν μεταξύ άλλων ο υφυπουργός αθλητισμού Γιώργος Λιάνης και ο Βασίλης Τσάρτας συνοδευόμενος από τη σύζυγό του. Ο διεθνής άσος δεν θέλησε να κάνει καμία δήλωση, σχετικά με το μέλλον του καθώς, όπως είναι γνωστό, έχει καταθέσει προσφυγή ζητώντας να αποδεσμευθεί από την ΑΕΚ.

Οι αθλητές και αθλήτριες που βραβεύθηκαν είναι οι εξής: Εθνική ομάδα Ανσάμπλ Ρυθμικής Γυμναστικής (Καρυάμη, Ιωάννου, Πανταζή, Χριστίδου, Κοντέλια), Ιωαννίδη, Καστρίτση, Σαμπάνης, Τσακίρη (Αρση Βαρών), Καραντάσιου, Σφυρή (μπιτς βόλεϊ), Κοσματόπουλος, Τριγκώνης, Παπαθανασίου, Χειμώνας, Μπεκατώρου, Τσουλφά (ιστιοπλοΐα), Μάρας (γυμναστική), Μαστροδούκα, Παλαιολόγου (πυγμαχία), Πουμπουρίδου (πάλη), και Σεμερτζόγλου (πυγμαχία). Επίσης βραβεύθηκαν για την αθλητική και κοινωνική τους προσφορά οι Γιώργος Λιάνης, Γιάννης Δημαράς και Στέλιος Κιμπουρόπουλος.

Motto Cross στην Τσαμπίκα

Την ερχόμενη Κυριακή θα διεξαχθεί στην παραλία Τσαμπίκας ο πρώτος τοπικός αγώνας Motto cross (Scramble) για το 2003 με την συνεργασία του Δήμου Αρχαγγέλου και το ΔΟΑ Αρχαγγέλου. Ο αγώνας θα ξεκινήσει στις 10.30 το πρωί.

Το υπόλοιπο αγωνιστικό πρόγραμμα του ΑΣΜΑ Ίκαρος έχει ως εξής:

- 23 Φεβρουαρίου-Ρόδος (Η τοποθεσία θα ανακοινωθεί)
- 29 Μαρτίου-Κως (στην τοπική πίστα)
- 2 Νοεμβρίου-Κως (στην τοπική πίστα)
- 7 Δεκεμβρίου-Ρόδος (η τοποθεσία θα ανακοινωθεί)

Λήξη συμμετοχών 23/1 ώρα 12.00, τηλ. 6944867804-6936840774 κ. Μανώλη.

Αγκαθι

●●● **Καλή εβδομάδα σε όλους. Σίγουρα ξεκίνησε καλά. Η εγχείριση του Γιώργου πέτυχε απόλυτα κι αυτό είναι που μετρά. Η υγεία του ανθρώπου. Εύχομαι να είναι σιδερένιος, ένα από τα καλύτερα παιδιά του ποδοσφαίρου μας.**

●●● *Όταν χάνεται ένα ντέρμπι πάντα υπάρχει βαβούρα. Όλο κάτι φταίει, όποιος και να είναι ο χαμένος. Είναι κανόνας στο ποδόσφαιρο.*

●●● **Πάμε τώρα στις φωνές. Είχα ουδέτερο μάτι στο ματς της Λέρου. Κακώς ακυρώθηκε το γκολ, ο Γαλανός καλυπτόταν από τρεις αμυντικούς.**

●●● *Εχουν δίκιο που φωνάζουν γι' αυτή τη φάση, όμως δεν τους δίνω δίκιο για την τρομοκρατία. Είναι επόμενο σ' ένα τέτοιο ματς να γεμίσει το γήπεδο και με εκδηλωτικό και σκληροπηρυνικό κοινό. Πρώτη φορά η ομάδα τους δίνει τέτοιο αγώνα. Και θα φωνάζουν και θα βρίσουν και θα πηδήσουν στα κάγκελα. Τώρα αν φοβήθηκε ο επόπτης δεν φταίνε αυτοί, αλλά ο..επόπτης!*

●●● **Δε νομίζω να φοβήθηκε κανένας από τους Κοσκινιάτες. Τουλάχιστο η απόδοσή τους δεν έδειξε τίποτα τέτοιο.**

●●● *Ο υπερπαρατηρητής έκανε λάθος. Αντί να μπει από την ανοιχτή πόρτα πέρασε μέσα από τη τζαμαρία! Ευτυχώς κι έκοψε μόνο τη μύτη. Φήμες λένε ότι ζήτησε συγνώμη από το...τζάμι!*

●●● **Ατυχος ο Μάνος, θα παίξει στη Λέρο. Η έδρα της κατά το φύλλο αγώνα θα τιμωρηθεί. Και είναι και υπότροπη. Δηλαδή πάει για δύο. Καλημέρα σας.**

ΑΝΕΚΔΟΤΟ

Δύο Πόντιοι ανοίγουν συνεταιρικά κρεοπωλείο. Θέλοντας να κάνουν πρόβα πριν από τα εγκαίνια, βγαίνει έξω ο ένας για να ξαναμπεί παριστάνοντας τον πελάτη.
Μπαίνει μέσα και ζητάει δυο κόκα-κόλες.
- Καλά, του λέει ο άλλος, κρεοπωλείο είμαστε, κόκα-κόλες θα πουλάμε;
Κάτσε εσύ εδώ να κάνω εγώ τον πελάτη.
Μπαίνει τώρα ο δεύτερος Πόντιος μέσα και ζητάει ένα κιλό κιμά.
Και ο άλλος:
- 'Εφερες τα μπουκάλια;



ΣΤΙΒΟΣ

Άνοιξε η στιβική αυλαία...

• ΤΟΥ ΝΕΟΥ ΕΤΟΥΣ ΓΙΑ ΤΗΝ ΔΩΔΕΚΑΝΗΣΟ ΜΕ ΤΟ ΠΡΩΤΑΘΛΗΜΑ ΑΝΩΜΑΛΟΥ ΔΡΟΜΟΥ ΣΤΗΝ ΚΑΛΥΜΝΟ

Το Σάββατο στην Κάλυμνο διεξήχθη το περιφερειακό πρωτάθλημα ανωμάλου δρόμου Δωδεκανήσου 2003.

Με τους παραπάνω αγώνες άνοιξε η αγωνιστική αυλαία του στίβου, στον νομό μας για το νέο έτος.

Αναλυτικά τα αποτελέσματα του πρωταθλήματος ανωμάλου δρόμου σε όλες τις κατηγορίες είναι τα εξής:

12.000 Μ. ΑΝΔΡΩΝ

1.	Αντωνίου Χρήστος	ΑΟ Καρπάθου	42.53.6
2.	Κουρμαδιάς Πανορμ.	ΓΑΣ Υγεία	43.37.1
3.	Σαρικιζής Νίκος	Ιπποκράτης	43.47.4
4.	Τσιάρας Βασίλης	Ιπποκράτης	44.54.6
5.	Τρακόσσας Μιχάλης	Ιπποκράτης	46.15.3
6.	Καστρουνής Μιχάλης	ΓΑΣ Υγεία	47.24.4
7.	Παπανικόλας Σταματ.	ΓΑΣ Υγεία	49.38.2
8.	Πάμπος Γιάννης	Ιπποκράτης	51.58.0
9.	Τσαβαρής Βασίλης	Ιπποκράτης	66.06.0
10.	Πιζάνιας Γιώργος	Καζώνης	60.11.00

ΟΜΑΔΙΚΗ ΒΑΘΜΟΛΟΓΙΑ

1. ΑΣ ΙΠΠΟΚΡΑΤΗΣ ΚΩ
2. ΓΑΣ ΥΓΕΙΑ ΡΟΔΟΥ

8.000 Μ. ΑΝΔΡΩΝ Β

1.	Χαϊδαράκης Αραπ.	ΙΠΠΟΚΡΑΤΗΣ	28.35.8
2.	Δερμιτζάκης Στέλιος	Σύμη	32.53.4
3.	Κοτσάνης Παντελής	Καζώνης	33.44.7
4.	Βαρβιάς Αγαμέμνων	Ιπποκράτης	33.53.8
5.	Δρόσος Σταμάτης	Ιπποκράτης	38.59.6

6.000 Μ. ΕΦΗΒΩΝ

1.	Κουλλιάς Μιχάλης	Καζώνης	22.45.0
2.	Καλοδούκας Αντώνης	Καζώνης	22.52.0
3.	Πιζάνιας Σκεύος	Καζώνης	23.13.4
4.	Αντώνογλου Μιχάλης	Σύμης	23.29.2
5.	Μαρκόπουλος Μιχάλης	ΓΑΣ Υγεία	24.44.7
6.	Μπίλλης Φίλιππος	Καζώνης	25.00.1
7.	Νικολαΐδης Σωκράτης	Ιπποκράτης	25.05.4
8.	Χούδρας Αργιαν	Νίκη Ρόδου	25.14.2
9.	Ευσταθίου Βαγγέλης	Ιπποκράτης	25.25.9
10.	Γεωργιάδης Νίκος	Καζώνης	26.37.5
11.	Κάππας Κων/νος	Καζώνης	30.57.9
12.	Γαλουζής Γιώργος	Καζώνης	30.58.2

1.500 Μ. ΠΑΜΠΑΙΔΩΝ Β.

1.	Βάλλας Γιάννης	Καζώνης	4.47.1
2.	Κοκκινίδης Σκεύος	Καζώνης	5.59.4
3.	Πονήρης Μανώλης	Καζώνης	5.06.0
4.	Εμίρης Μάριος-Συμεών	ΑΟ Καρπάθου	5.07.0
5.	Παπαδόπουλος Νίκος	Ιπποκράτης	5.08.3
6.	Χ"δημητρίου Ιωακείμ	Καζώνης	5.10.2
7.	Βογιατζής Ευθύμιος	Κάλυμνος 2000	5.18.0
8.	Μοράρης Νίκος	Σύμη	5.25.5
9.	Τριανταφύλλου Σταύρος	Ιπποκράτης	5.25.8
10.	Ζουρούδης Ηλίας	Σύμη	5.32.3
11.	Θεοδωρίδης Ηλίας	Κάλυμνος 2000	5.32.8

6.000 Μ. ΓΥΝΑΙΚΩΝ

1.	Μιχαλάκη Άννα	Νίκη Ρόδου	25.53.7
2.	Μακαρούνα Καλοτίνα	Καζώνης	31.54.3
3.	Κατσιμοίρη Φωτεινή	Διαγόρας	34.35.0

4.000 Μ. ΓΥΝΑΙΚΩΝ Β

1.	Καλογεροπούλου Κων.	Καζώνης	14.37.2
2.	Καλικαντζάρου Αγγελική	Καζώνης	17.03.2
3.	Μπαλντίνη Βαλεντίνα	ΓΑΣ Υγεία	18.52.2
4.	Λιοντή Μαρία	Ιπποκράτης	19.00.3
5.	Μπιλλήρη Καλλόπη	Καζώνης	19.49.4
6.	Μπαντανίκα Βιργ.	Ιπποκράτης	26.17.4
7.	Λαμπρόγλου Αγγελική	Ιπποκράτης	26.19.3

4.000 Μ. ΝΕΑΝΙΔΩΝ

1.	Παρδαλού Μαρία	Νίκη Ρόδου	14.00.6
2.	Κωτσαδάμ Ειρήνη	ΠΑΟ Διαγόρας	17.23.6
3.	Πετεινέρη Κατερίνα	ΑΟ Καρπάθου	18.03.4
4.	Χ"νικολάου Σμαραγδή	Ιπποκράτης	19.07.2
5.	Ντεμίρ Αριφέ	ΓΑΣ Υγεία	19.27.7

3.000 Μ. ΚΟΡΑΣΙΔΩΝ

1.	Κουλιανού Ειρήνη	Ιπποκράτης	09.18.0
2.	Ζωΐδη Μαρία	Καζώνης	09.51.4
3.	Παρδαλού Τσαμπίκα Νίκη	Ρόδου	10.46.1
4.	Ψύχα Χαριτωμένη	ΑΟ Καρπάθου	10.57.5
5.	Ζούμη ΕΙΜΥ	Ιπποκράτης	11.10.4
6.	Ζωΐδη Σταματία	Καζώνης	11.26.3
7.	Πανόγλου Ελευθερία	ΓΑΣ Υγεία Ρόδου	11.28.7
8.	Καλαϊτζή Σταματία	Ιπποκράτης	11.48.9
9.	Διακονή Άννα	ΑΟ Καρπάθου	11.49.7
10.	Φιλιππάκου Μαριέττα	Διαγόρας	11.50.4
11.	Χουβαρδά Άννα	ΑΟ Καρπάθου	11.52.8
12.	Νάκου Μαρία	Ιπποκράτης	11.56.1
13.	Φουρτούνη Σίσκα	Ιπποκράτης	11.59.7
14.	Χατζηλάου Αρχοντία	Ιπποκράτης	12.08.8
15.	Φιλέρη Μαρούσα	Ιπποκράτης	12.27.7

2.000 Μ. ΠΑΓΚΟΡΑΣΙΔΩΝ Α'

1.	Μανιά Αννα	Κάλυμνος 2000	6.28.1
2.	Ρεμπούλη Ουρανία	Γ.Σ. Νέων Λέρου	6.34.0
3.	Ηλία Ματίνα	Γ.Σ. Νέων Λέρου	6.48.0
4.	Ζούνη Ρενέ	Ιπποκράτης	6.51.1
5.	Πιζάνια Καλλιόπη	Καζώνης	6.53.4
6.	Ζαγοριανού Αγγελική	Κάλυμνος 2000	7.04.8
7.	Σαββάκη Γεωργία	Διαγόρας	7.19.6
8.	Καπετάνη Διονυσία	Καζώνης	7.25.1
9.	Καλσάτου Αθανασία	Ιπποκράτης	7.41.3
10.	Καλσάτου Σεβαστή	Ιπποκράτης	7.41.3
11.	Φράγκου Μαρία	ΑΟ Καρπάθου	7.44.8
12.	Γούναρη Ευαγγελία	Ιπποκράτης	7.52.0
13.	Χοσάδα Λιάνα	Διαγόρας	7.56.9
14.	Μαρή Αννα	ΑΟ Καρπάθου	8.12.7
15.	Συμεωνίδου Μαρία	ΓΑΣ Υγεία	8.20.7
16.	Τακοπούλου Ειρήνη	ΑΟ Καρπάθου	8.22.1
17.	Ραγούσα Δάφνη	Ιπποκράτης	8.25.2

1.000 Μ. ΠΑΓΚΟΡΑΣΙΔΩΝ Β'

1.	Τουμπάζη Μελίνα	Ιπποκράτης	3.07.6
2.	Λοΐζου Μελίνα	Νίκη Ρόδου	3.11.7
3.	Σαρούκου Αννα	Κάλυμνος 2000	3.12.4
4.	Καρπαθίου Νομική	Καζώνης	3.20.0
5.	Παντέλου Αθηνά	ΓΣ Νέων Λέρου	3.23.0
6.	Ραγούσα Χλόη	Ιπποκράτης	3.27.4
7.	Τουμπάζη Αντζελίνα	Ιπποκράτης	3.28.6
8.	Τριανταφύλλου Αννα	Ιπποκράτης	3.30.3
9.	Γιαμαίου Ευδοκία	Καζώνης	3.37.7
10.	Μαμουζέλου Μαρία	Κάλυμνος 2000	3.40.9
11.	Τσαβαρή Σεβαστή	Σύμη	4.00.6
12.	Κουτελλά Πετρούλα	Κάλυμνος 2000	4.02.6
13.	Π"θεοδωράκη Πολυξέν.	Σύμη	4.08.2

ΒΑΘΜΟΛΟΓΙΑ

1. Καζώνης Καλύμνου	80
2. Ιπποκράτης Κω	65
3. ΑΟ Καρπάθου	59
4. ΓΑΣ Υγεία	28
5. Κάλυμνος 2000	21
6. Νίκη Ρόδου	17
7. ΓΣ Νέων Λέρου	14
8. Σύμη	10
9. Αρχάγγελος	9
- Διαγόρας	9

4.000 Μ. ΠΑΙΔΩΝ

1.	Καζηλιέρης Ανδρέας	Καρπάθου	12.18.3
2.	Λυριστάκης Φραγκίσκος	Καρπάθου	12.18.5
3.	Πάμπος Μπέρναντ	Ιπποκράτης	12.22.0
4.	Τσακίρης Βασίλης	Αρχάγγελος	12.46.9
5.	Νυστάζος Μανώλης	Καζώνης	13.29.0
6.	Σεΐτης Μιχάλης	ΓΑΣ Υγεία	13.32.4
7.	Νικηταράς Πέτρος	Αρχάγγελος	13.32.9
8.	Τηλιακός Ηλίας	Καζώνης Καλ.	13.36.9
9.	Ζουρούδης Κων/νος	Σύμη	13.39.2
10.	Παχούλης Γιάννης	Καρπάθου	13.45.6
11.	Βογιατζής Αθανάσιος	ΓΑΣ Υγεία	13.46.0
12.	Λαμπρινός Σπύρος	Κάλυμνος	13.53.3
13.	Μαρής Γιώργος	ΑΟ Καρπάθου	14.14.0
14.	Σπανός Μιχάλης	ΑΟ Καρπάθου	14.19.7
15.	Σταματιάδης Θεοχάρης	ΑΟ Καρπάθου	14.31.0
16.	Κυριακής Ειρηναίος	Ιπποκράτης	14.32.0
17.	Καλοδούκας Αντώνης	Καζώνης	14.55.0
18.	Νινής Γιώργος	Διαγόρας	15.02.8

3.000 Μ. ΠΑΜΠΑΙΔΩΝ Α

1.	Μιχαηλίδης Νίκος	ΑΟ Καρπάθου	08.47.3
2.	Γιαλιζής Νίκος	ΑΟ Καρπάθου	08.47.4
3.	Βάλλας Βασίλης	Κάλυμνος 2000	08.50.1
4.	Θεοδότου Ευάγγελος	ΑΟ Καρπάθου	08.52.9
5.	Παστρικός Σταύρος	Καζώνης	09.05.1
6.	Θεοφιλίδης Γιώργος	Καζώνης	09.08.8
7.	Σέρμπης Γρηγόρης	Αρχάγγελος	09.12.1
8.	Τσιοφύλας Ελευθέριος	ΓΣ Νέων Λέρου	09.14.7
9.	Πονήρης Νομικός	Καζώνης	09.21.9
10.	Μαμουζέλος Μιχαήλ	Κάλυμνος 2000	09.24.0
11.	Λεντής Αντώνης	Κάλυμνος 2000	09.26.5
12.	Χηράκης Γιώργος	ΑΟ Καρπάθου	09.34.4
13.	Κλειδαράς Γιώργος	Καζώνης	09.42.3
14.	Φαρμακίδης Γιώργος	ΓΑΣ Υγεία	09.56.3
15.	Κυπριώτης Σωτήρης	ΓΑΣ Υγεία	10.10.3
16.	Κορφιάς Γιώργος	Καζώνης	10.13.6
17.	Γιαλίζης Γιάννης	ΑΟ Καρπάθου	10.22.7
18.	Μπεχτσούδης Ανέστης	ΑΟ Καρπάθου	10.28.8
19.	Οικονομίδης Ματθαίος	ΑΟ Καρπάθου	10.30.9
20.	Δριχούτης Αρης	Διαγόρας	10.37.4
21.	Νταλαρής Παναγιώτης	Καζώνης	10.43.1
22.	Ρούφας Αργύρης	Αρχάγγελος	10.43.7
23.	Τόλιος Γιώργος	Καζώνης	10.52.8
24.	Γιαλλουράκης Μιχάλης	Καρπάθου	10.58.6
25.	Βελώνης Μιχάλης	Καζώνης	11.06.3
26.	Βαβλής Ανδρέας	Καζώνης	11.28.8

ΟΜΑΔΙΚΗ ΒΑΘΜΟΛΟΓΙΑ

1. ΑΟ Καρπάθου	7
2. ΑΣ Καζώνης Καλύμνου	20
3. ΑΣ Κάλυμνος 2000	24

ΔΡΟΜΟΛΟΓΙΑ
F/B BLUE STAR 1



ΑΠΟ ΡΟΔΟ από 18/11/02 έως 20/04/03

ΑΝΑΧΩΡΗΣΗ ΑΠΟ ΡΟΔΟ	ΑΝΑΧΩΡΗΣΗ ΑΠΟ: ΚΩ	ΛΕΡΟ	ΠΑΤΜΟ	ΜΥΚΟΝΟ	ΣΥΡΟ	ΚΑΤΑΠΟΛΑ (ΑΜΟΡΓΟ)	ΑΦΙΞΗ ΣΕ ΠΕΙΡΑΙΑ
ΤΡΙΤΗ 20.00	ΤΡΙ 22.55	—	—	ΤΕΤ 03.30	—	—	ΤΕΤΑΡΤΗ 07.20
ΠΕΜΠΤΗ 20.00	ΠΕΜ 22.55	—	—	—	ΠΑΡ 03.50	—	ΠΑΡΑΣΚΕΥΗ 07.10
ΣΑΒΒΑΤΟ 10.00	ΣΑΒ 12.50	—	—	—	—	ΣΑΒ 18.20	ΣΑΒΒΑΤΟ 21.30
ΚΥΡΙΑΚΗ 18.30	ΚΥΡ 21.25	ΚΥΡ 23.05	ΔΕΥ 00.15	—	ΔΕΥ 03.50	—	ΔΕΥΤΕΡΑ 07.10

ΣΗΜΕΙΩΣΗ ΓΙΑ ΧΡΙΣΤΟΥΓΕΝΝΑ / ΠΡΩΤΟΧΡΟΝΙΑ
1) 24/12/02 &31/12/02: από **ΡΟΔΟ** 10.00 για **ΚΩ** 12.30-12.50, **ΜΥΚΟΝΟ** 17.35-17.55, **ΠΕΙΡΑΙΑ** 21.50
2) 26/12/02 & 02/01/03: από **ΠΕΙΡΑΙΑ** 08.00 για **ΣΥΡΟ** 11.30-11.45, **ΚΩ** 16.30-16.50, **ΡΟΔΟ** 19.20
3) ΑΝΕΚΤΕΛΕΣΤΑ ΔΡΟΜΟΛΟΓΙΑ: 25/12/02 & 01/01/03

ΑΠΟ ΠΕΙΡΑΙΑ από 18/11/02 έως 20/04/03

ΑΝΑΧΩΡΗΣΗ ΑΠΟ ΠΕΙΡΑΙΑ	ΑΦΙΞΗ ΣΕ: ΣΥΡΟ	ΜΥΚΟΝΟ	ΚΑΤΑΠΟΛΑ (ΑΜΟΡΓΟ)	ΠΑΤΜΟ	ΛΕΡΟ	ΚΩ	ΡΟΔΟ
ΔΕΥΤΕΡΑ 20.00	ΔΕΥ 23.20	—	—	—	—	ΤΡΙ 04.10	ΤΡΙΤΗ 07.10
ΤΕΤΑΡΤΗ 20.00	ΤΕΤ 23.20	—	—	—	—	ΠΕΜ 04.10	ΠΕΜΠΤΗ 07.10
ΠΑΡΑΣΚΕΥΗ 20.00	—	ΠΑΡ 23.50	—	—	—	ΣΑΒ 04.20	ΣΑΒΒΑΤΟ 07.15
ΣΑΒΒΑΤΟ 23.30	—	—	ΚΥΡ 04.45	ΚΥΡ 07.00	ΚΥΡ 08.10	ΚΥΡ 09.50	ΚΥΡΙΑΚΗ 12.45

SKEVO'S TRAVEL AGENCY

ΚΕΝΤΡΙΚΟ ΠΡΑΚΤΟΡΕΙΟ ΡΟΔΟΥ των ΓΡΑΜΜΩΝ BLUE STAR FERRIES - F/B BLUE STAR 1
Αμερικής 111 • Τηλ. κρατήσεων επιβατών & ΙΧΕ (22410)22461, (22410)75655 •Τηλ. κρατήσεων φορτηγών (22410)76600, FAX: (22410) 22354 • Κρατήσεις και σε όλα τα συνεργαζόμενα ΠΡΑΚΤΟΡΕΙΑ ΡΟΔΟΥ

ΜΠΑΣΚΕΤ

Στα γηλά μέσω...ουράς

• Η ΤΕΛΕΥΤΑΙΑ ΑΓΩΝΙΣΤΙΚΗ ΤΟΥ ΠΡΩΤΟΥ ΓΥΡΟΥ ΜΠΟΡΕΙ ΝΑ ΦΕΡΕΙ ΤΟΝ ΚΟΛΟΣΣΟ ΣΕ ΑΠΟΣΤΑΣΗ ΑΝΑΠΝΟΗΣ ΑΠΟ ΤΗΝ ΠΡΟΝΟΜΙΟΥΧΟ ΔΕΥΤΕΡΗ ΘΕΣΗ ΤΗΣ ΒΑΘΜΟΛΟΓΙΑΣ ΕΦΟΣΟΝ ΠΕΡΑΣΕΙ ΑΛΩΒΗΤΟΣ ΑΠΟ ΤΟΝ ΕΥΟΣΜΟ ΚΑΙ ΕΡΘΟΥΝ ΤΑ ΕΠΙΘΥΜΗΤΑ ΑΠΟΤΕΛΕΣΜΑΤΑ ΣΤΑ ΝΤΕΡΜΠΙ ΤΟΥ ΔΟΥΚΑ ΜΕ ΤΑ ΑΝΩ ΛΙΟΣΙΑ ΚΑΙ ΤΗΣ ΕΛΕΥΣΙΝΑΣ ΜΕ ΤΗΝ ΞΑΝΘΗ.

• «ΤΑ ΠΑΙΔΙΑ ΕΔΕΙΞΑΝ ΠΟΛΥ ΜΕΓΑΛΗ ΔΙΑΘΕΣΗ» ΤΟΝΙΖΕΙ Ο ΒΑΣΙΛΗΣ ΦΡΑΓΚΙΑΣ ΓΙΑ ΤΟ ΠΑΙΧΝΙΔΙ ΜΕ ΤΟ ICBS

Το δεύτερο νικηφόρο αποτέλεσμα μακριά από τη Ρόδο για τη φετινή αγωνιστική περίοδο θα κυνηγήσει ο Κολοσσός αυτή την Κυριακή που «εκστρατεύει» στον Εύοσμο για να αντιμετωπίσει τον τοπικό Αίαντα. Μέχρι στιγμής ο απολογισμός στα εκτός έδρας είναι μόλις μία νίκη στο Αιγάλεω, και αυτή στην παράταση, και τέσσερις ήττες από τον Δούκα, τον Πανελευσινιακό, την Ξάνθη και τα Άνω Λιόσια.

Το πρόγραμμα της 13ης αγωνιστικής φέρνει τους «θαλασσί» απέναντι στον ουραγό της βαθμολογίας ο οποίος έχει κατακτήσει ένα μόνο ροζ φύλλο αγώνος με αντίπαλο τον ΔΑΣΑΛ και μάλιστα με υπηρεσιακό προπονητή στον πάγκο, τον Δημήτρη Δρόσο. Οι πιθανότητες για παραμονή στην κατηγορία έχουν μειωθεί απελπιστικά αλλά... όσο ζει ελπίζει. Το μυστικό είναι να μην παρασυρθεί ο Κολοσσός από τον ενθουσιασμό των παικτών του Αίαντα που είναι μικροί στην ηλικία και φυσικά να μην τους υποτιμήσει. Αν παίξει έστω και το μισό από αυτό που απέδωσε την Κυριακή στο Βενετόκλειο, θα κάνει περίπατο στον Εύοσμο. Χρειάζεται όμως μεγάλη προσοχή για να μην γίνει νέα έκπληξη.

Το νικηφόρο πέρασμα των Ροδιτών από την συμπρωτεύουσα μπορεί να τους φέρει ακόμα και στην τρίτη θέση του βαθμολογικού πίνακα και φυσικά σε απόσταση αναπνοής από τους πρωτοπόρους που άνετα καλύπτεται με δεδομένο ότι τους περιμένει στο δεύτερο γύρο στην έδρα του. Αν λάβει κανείς υπόψη του ότι οι ομάδες που προηγούνται στην βαθμολογία παίζουν μεταξύ τους και κάποιες θα έχουν απώλειες, οι «θαλασσί» βρίσκονται σε ακόμα πιο πλεονεκτική θέση. Ο Δούκας υποδέχεται τον ΔΑΣΑΛ και ο Πανελευσινιακός την Ξάνθη. Εννοείται ότι η προτίμηση του Κολοσσού είναι νίκη του Δούκα γιατί τα Άνω Λιόσια «εξουδετερώνονται» αφού έχουν δύσκολο πρόγραμμα και λογικά θα έχουν και άλλες ήττες ενώ σε περίπτωση ισοβαθμίας «βολεύει» ο Δούκας εξαιτίας της μικρότερης διαφοράς που έχασε την 2η αγωνιστική και είναι πιο εύκολο να καλυφθεί. Όσο για το άλλο ματς, ασυζητητί διπλό για ευνόητους λόγους.

ΙΚΑΝΟΠΟΙΗΣΗ

Δεν θα μπορούσε να κυριαρχεί άλλο συναίσθημα στις τάξεις της ομάδας. Η εμφάνιση της Κυριακής άφησε πάρα πολλές υποσχέσεις για τη συνέχεια του πρωταθλήματος αφού οι ίδιοι οι «θαλασσί» αφ' ενός δεν επέτρεψαν στο ICBS να απειλήσει και αφ' ετέρου έπαιξαν έτσι όπως πραγματικά μπορούν.

Χαρακτηριστικό ήταν το γεγονός πως σε κάθε προσπάθεια των νεοφώτιστων στο παρκέ, ξεσηκωνόταν όλος ο πάγκος και πανηγύριζε έξαλλα ενθαρρύνοντας τους συμπαίκτες. Ανάλογη αντίδραση υπήρχε και από τους προπονητές.

«Το ότι η ομάδα είναι καλή αυτό το ήξεραν όλοι. Άλλωστε, ο προηγούμενος κόουτς την άφησε πολύ δουλεμένη και γυμνασμένη. Τα παιδιά έδειξαν πάρα πολύ μεγάλη διάθεση και δεν άφησαν τον αντίπαλο να φανεί. Πιστεύω ότι θα πάμε πολύ καλύτερα στη συνέχεια. Τώρα έχουμε δύο συνεχόμενα δύσκολα εκτός έδρας παιχνίδια στη Θεσσαλονίκη, με τον Εύοσμο και τον Μέγα Αλέξανδρο. Θα δουλέψουμε για αυτούς τους αγώνες από δω και πέρα» τόνισε ο Βασίλης Φραγκιάς που επιστρέφει σήμερα το πρωί από την Αθήνα προκειμένου να είναι παρών στην προπόνηση του Κολοσσού.

Σίγουρη η δικαίωση από ΑΣΕΑΔ

• Ακόμα και αν η ένσταση του Διαγόρα δεν γίνει δεκτή από την επιτροπή πρωταθλήματος της ΕΟΚ, η προσφυγή στο Ανώτατο Συμβούλιο Επίλυσης Αθλητικών Διαφορών θα δικαιώσει την ομάδα της Ρόδου και θα πάρει το παιχνίδι με τον Άγιο Θωμά στα χαρτιά.

• Οι «κυανέρυθροι» κοιτούν πλέον τα δύο επόμενα εντός έδρας ματς με Ρέθυμνο και ΓΣ Χαλκίδας.

Ένα ανέλπιστο δώρο ενδέχεται να λάβει για την ονομαστική του γιορτή ο προπονητής του Διαγόρα, Σάκης Καλαμπόκας έστω και εκ των υστέρων. Το κάρφωμα του Σπύρου Λιβιεράτου στην προθέρμανση της ομάδας την περασμένη Κυριακή στο κλειστό γυμναστήριο του Γουδίου είχε ως αποτέλεσμα όχι απλά να διαλυθεί το στεφάνι του καλαθιού αλλά να φέρει τον «γηραιό» πολύ κοντά στην κατάκτηση του τρίτου ροζ Φ.Α. στη φετινή σεζόν και μάλιστα χωρίς να ιδρώσουν οι παίκτες.

Οι προσπάθειες των γηπεδούχων να αντικαταστήσουν το στεφάνι απέβησαν άκαρπες και αφού πέρασε η προβλεπόμενη από τον κανονισμό ώρα οι διαιτητές έκλεισαν το φύλλο αγώνος σημειώνοντας την ένσταση των φιλοξενουμένων για ακαταλληλότητα του γηπέδου. Με την κίνηση αυτή ο Διαγόρας βρίσκεται μια ανάσα από τη νίκη επί του Αγίου Θωμά στα χαρτιά και δύο πολύτιμοι βαθμοί προστίθενται στη φτωχή συγκομιδή του που ανοίγουν το δρόμο προς την σωτηρία.

Για την τύχη του παιχνιδιού αποφασίζει αύριο ή μεθαύριο η επιτροπή πρωταθλήματος της Ελληνικής Ομοσπονδίας Καλαθοσφαίρισης αλλά δεν αποκλείεται το θέμα να απασχολήσει τα μέλη της επιτροπής την ερχόμενη εβδομάδα. Ακόμα και αν ο αγώνας ξαναοριστεί, γεγονός που σημαίνει ότι οι «κυανέρυθροι» θα κληθούν να ταξιδέψουν στην Αθήνα μεσοβδόμαδα για να παίξουν και αυτό δυσκολεύει τα πράγματα αφού οι αθλητές έχουν και επαγγελματικές υποχρεώσεις, ο Διαγόρας είναι αποφασισμένος να κάνει προσφυγή στο ΑΣΕΑΔ και εκεί θεωρείται σίγουρο ότι θα δικαιωθεί. Γνώστες των κανονισμών που μίλησαν με τους ανθρώπους της ομάδας τους διαβεβαίωσαν ότι ο Άγιος Θωμάς δεν έχει καμία τύχη σε περίπτωση που η υπόθεση οδηγηθεί στο Ανώτατο Συμβούλιο Επίλυσης Αθλητικών Διαφορών.

Η μόνη πιθανότητα να προχωρήσει τόσο μακριά το θέμα είναι να επικρατήσει ο Διαγόρας μέσα στο παρκέ αν και εφόσον το παιχνίδι οριστεί ξανά.

ΚΑΘΟΡΙΣΤΙΚΗ ΣΥΝΕΧΕΙΑ

Εν αναμονή της εξέλιξης, λοιπόν, ο «γηραιός» δεν έχει περιθώριο να εφησυχάζει καθώς ακολουθούν δύο αρκετά δύσκολα και κρίσιμα παιχνίδια. Ο πρώτος γύρος ολοκληρώνεται την Κυριακή οπότε και ο Διαγόρας υποδέχεται στην «τέντα» το ισχυρό Ρέθυμνο και στην αυλαία του δευτέρου φιλοξενεί τον ΓΣ Χαλκίδας. Συνεχόμενα ματς εντός έδρας που οι Ροδίτες πρέπει να εκμεταλλευτούν για να πάρουν μια γερή δόση οξυγόνου και να αυξήσουν τις μαθηματικές τους ελπίδες για παραμονή στη Γ' εθνική κατηγορία.

Τους παίκτες περιμένει με «άγριες διαθέσεις» στην σημερινή προπόνηση ο Σάκης Καλαμπόκας αφού χρειάζεται σκληρή δουλειά όλη την εβδομάδα για να μπορέσουν να προετοιμαστούν όσο καλύτερα γίνεται προκειμένου να αντιμετωπίσουν τους Κρητικούς με αξιώσεις για το θετικό αποτέλεσμα.

Όλα ανοιχτά για Τσαουσίδη

• Θα δοκιμάσει σήμερα να προπονηθεί και από την κατάσταση που θα βρεθεί τις επόμενες μέρες θα εξαρτηθεί η συμμετοχή του στο Σχηματάρι.

• Έρχεται την Παρασκευή με μετάθεση ο Λευτέρης Μουτσάτσος.

Η απουσία του Λευτέρη Τσαουσίδη, λόγω της θλάσης που υπέστη στο γαστροκνήμιο στον αγώνα με τον Αμύντα, φάνηκε αρκετά στα τελευταία δύο παιχνίδια του Ιάλυσου, με τη Νίκαια και την Προοδευτική. Ο 27χρονος φόργουορντ αποτελεί μία από τις πλέον πολύτιμες μονάδες των «ερυθροκίτρινων» και δεν ήταν λίγες οι φορές που η δική του απόδοση χάρισε τη νίκη στην ομάδα του.

Μετά από δεκαπενθήμερη αγωνιστική απραξία και την απαραίτητη αποθεραπεία, θα δοκιμάσει σήμερα στην προπόνηση τις δυνάμεις του και εφόσον μπορέσει να βγάλει το πρόγραμμα και τις επόμενες μέρες θα τεθεί κανονικά στη διάθεση του Γιώργου Χατζηκαλημέρη για τον αγώνα με τον Ερμή στο Σχηματάρι. Όλα τα ενδεχόμενα είναι ανοιχτά ως προς την συμμετοχή του και θα εξαρτηθεί από την κατάστασή του μέσα στην εβδομάδα.

Σήμερα αναμένεται να δώσει κανονικά το παρών και ο Ηλίας Τσίντζας ο οποίος στο παιχνίδι (στην τελευταία φάση) έπεσε στον αγωνιστικό χώρο ύστερα από μία σύγκρουση με αντίπαλο αλλά ευτυχώς δεν επρόκειτο για κάτι σοβαρό. Χθες ξεκουράστηκε οπότε στην προπόνηση λογικά θα είναι εκεί.

Κάποιο άλλο πρόβλημα δεν αντιμετωπίζει ο Ιάλυσος. Ο Παπακώστας έχει επανέλθει πλήρως ενώ την Κυριακή θα αγωνιστεί και ο Μουτσάτσος ο οποίος έρχεται στη Ρόδο την Παρασκευή με μετάθεση στο Τσαΐρι.

ΚΑΛΗ ΨΥΧΟΛΟΓΙΑ

Παρά το αρνητικό αποτέλεσμα, οι «ερυθροκίτρινοι» δεν έχουν πτοηθεί και διατηρούν ψηλά το ηθικό τους. Στο Σχηματάρι είναι αποφασισμένοι να πάρουν τη νίκη και από σήμερα θα ασχοληθούν με την προετοιμασία τους για το παιχνίδι της 13ης αγωνιστικής που ευελπιστούν ότι δεν θα αποδειχθεί γρουσούζικη.

Πριν την απογευματινή προπόνηση οι παίκτες θα δουν στο βίντεο την αναμέτρηση με την Προοδευτική προκειμένου να επισημανθούν τα λάθη που έγιναν για να τα αποφύγουν στο επόμενο ματς. Αύριο θα έχει στα χέρια του ο Γιώργος Χατζηκαλημέρης κασέτα από αγώνα του Ερμή για να ξέρουν τι θα αντιμετωπίσουν αυτή την Κυριακή.



Α.Ν.Ε.Σ.

ΑΝΩΝΥΜΗ ΝΑΥΤΙΛΙΑΚΗ ΕΤΑΙΡΕΙΑ ΣΥΜΗΣ

ΕΔΡΑ: Σύμη Δωδεκάνησα Τ.Κ. 85600
Τηλ.: (22460) 71444, Fax. (22460) 71373
ΓΡΑΦΕΙΟ ΡΟΔΟΥ: Αυστραλίας 88 Τ.Κ. 85100
Τηλ. (22410) 37769, Fax. (22410) 34493

E-mail: anesymis@otenet.gr

Ε/Γ-Τ/Ρ ΠΑΝΟΡΜΙΤΗΣ

ΤΟΥΡΙΣΤΙΚΑ ΔΡΟΜΟΛΟΓΙΑ ΑΠΟ 01.12.2002
ΕΩΣ 31.01.2003

ΚΑΘΕ ΔΕΥΤΕΡΑ:	ΣΥΜΗ-ΡΟΔΟ	08.00
	ΡΟΔΟ-ΣΥΜΗ	15.00
Το δρομολόγιο της Δευτέρας 06.01.03 θα εκτελεστεί την Τρίτη 07.01.03 τις ίδες ώρες λόγω της αργίας των Θεοφανίων.		
ΚΑΘΕ ΠΕΜΠΤΗ:	ΣΥΜΗ-ΡΟΔΟ	08.00
	ΡΟΔΟ-ΣΥΜΗ	15.00
Το δρομολόγιο της Πέμπτης 26.12.02 θα εκτελεστεί την Τρίτη 24.12.02 τις ίδιες ώρες λόγω της αργίας των Χριστουγέννων		
ΚΑΘΕ ΠΑΡΑΣΚΕΥΗ:	ΣΥΜΗ-ΡΟΔΟ	08.00
	ΡΟΔΟ-ΣΥΜΗ	16.00
ΚΑΘΕ ΣΑΒΒΑΤΟ:	ΣΥΜΗ-ΡΟΔΟ	07.00
	ΡΟΔΟ-ΣΥΜΗ	08.30
	ΣΥΜΗ-DATCHA	10.00
	DATCHA-ΣΥΜΗ	13.45
	ΣΥΜΗ-ΡΟΔΟ	14.30
	ΡΟΔΟ-ΣΥΜΗ	16.00
ΚΑΘΕ ΚΥΡΙΑΚΗ:	ΣΥΜΗ-ΡΟΔΟ	07.00
	ΡΟΔΟ-ΠΑΝΟΡΜΙΤΗ	08.30
	ΠΑΝΟΡΜΙΤΗ-ΣΥΜΗ	11.00
	ΣΥΜΗ-ΡΟΔΟ	14.30
	ΡΟΔΟ-ΣΥΜΗ	16.00

Τα δρομολόγια μπορούν να τροποποιηθούν λόγω εκτάκτων συγκοινωνιακών αναγκών ή καιρικών συνθηκών

Παρακαλούμε πριν ταξιδέψετε επικοινωνήστε με την Εταιρία:

Γραφείο ΣΥΜΗΣ Τηλ.: *(22460) 71444 - Φαξ: (22460) 71373*

Γραφείο ΡΟΔΟΥ Τηλ.: *(22410) 37769 - Φαξ: (22410) 34493*

VANIK TOURS

ΓΙΑΝΝΗΣ και ΣΕΒΑ ΒΑΛΣΑΜΙΔΗ

VANIK σημαίνει ΑΛΗΘΕΙΑ

ΑΚΤΗ ΚΑΝΑΡΗ 17, ΨΑΡΟΠΟΥΛΑ - ΑΝΕΤΟ ΠΑΡΚΙΝ

ΑΝΟΙΚΤΑ: ΔΕ-ΣΑ 08.30-14.00 και 16.30-20.30

Τηλ. 224135191-37621 κινητό 0945-798148 FAX 29532

Το γραφείο μας πάντα πρώτο σε κρατήσεις ξενοδοχείων εξασφάλισε και σας προσφέρει καταπληκτικές τιμές για τα παρακάτω ξενοδοχεία σε ΠΑΚΕΤΑ (Έκδοση εισιτηρίων R/T) από 1/11 - 31/3/2003

ΑΠΕΥΘΥΝΟΜΑΣΤΕ ΣΕ ΣΑΣ ΠΟΥ ΘΕΛΕΤΕ ΚΑΙ Η ΚΡΑΤΗΣΗ ΣΑΣ ΝΑ ΕΙΝΑΙ ΣΩΣΤΗ ΚΑΙ ΤΟ ΔΩΜΑΤΙΟ ΣΑΣ ΝΑ ΣΑΣ ΠΕΡΙΜΕΝΕΙ

1ον **HOTEL PRESIDENT Α΄κατηγορίας SUPERIOR**
Λεωφόρος Κηφισίας (ΟΛΑ ΑΝΑΚΑΙΝΙΣΜΕΝΑ)
Μονόκλινο € 42
Δίκλινο για μονόκλινο € 45
Δίκλινο € 50
Τρίκλινο € 60

2ον **HOTEL ALEXANDROS Α΄SUPERIOR**
ΠΛΑΤΕΙΑ ΜΑΒΙΛΛΗ
Μονόκλινο
Δίκλινο
Τρίκλινο

3ον **HOTEL ZAFOLIA Α΄SUPERIOR**
Λεωφόρος Αλεξάνδρας
Μονόκλινο € 88
Δίκλινο € 98
Τρίκλινο € 108

4ον **HOTEL ATHENS CYPRIA Α΄κατηγορίας SUPERIOR**
Σύνταγμα
Μονόκλινο € 55
Δίκλινο € 70
Τρίκλινο € 90

5ον **HOTEL ASTOR Α΄κατηγορίας**
Σύνταγμα
Μονόκλινο € 45
Δίκλινο για μονόκλινο € 50
Δίκλινο € 60
Τρίκλινο € 75

6ον **HOTEL ARETHOUSA Β΄ SUPERIOR**
Σύνταγμα

7ον **HOTEL ELLINIS Β΄κατηγορίας**
ΩΝΑΣΕΙΟ, Λεωφ. Συγγρού
Μονόκλινο € 42
Δίκλινο € 55
Τρίκλινο € 68

8ον **HOTEL TRITON Β΄κατηγορίας**
Κέντρο Πειραιάς
Μονόκλινο € 50
Δίκλινο € 68
Τρίκλινο € 90

9ον **HOTEL EGNATIA Β΄κατηγορίας**
Θεσσαλονίκη Κέντρο, καινούργιο
Μονόκλινο € 60
Δίκλινο € 72
Τρίκλινο € 84

- Τα παραπάνω ξενοδοχεία διαθέτουν T.V. σε όλα τα δωμάτια
- Στις πιο πάνω τιμές συμπεριλαμβάνεται πρωινό σε μπουφέ
- Ακόμη σε μας θα βρείτε αεροπορικά και ατμοπλοϊκά εισιτήρια όλων των εταιρικών.

Νέες μαζικές πωλήσεις τίτλων από τους επενδυτές

Ιδιαίτερα αρνητικό κλίμα χθες στο Χρηματιστήριο!

- Ο Γενικός Δείκτης υποχώρησε κατά 1,30%
- Ο όγκος των συναλλαγών περιορίσθηκε στα 54,2 εκατ. ευρώ

Η Σοφοκλέους, για μία ακόμη ημέρα, απογοήτευσε υποχωρώντας σε χαμηλότερα επίπεδα. Ο τραπεζικός κλάδος (-2,55%) διαμόρφωσε σε σημαντικό βαθμό την αρνητική εικόνα της αγοράς.

Η μετοχή της Εμπορικής Τράπεζας ήταν ο αρνητικός πρωταγωνιστής της συνεδρίασης, υποχωρώντας κατά 6,69%. Ο λόγος είναι η επικείμενη εισαγωγή περίπου 480.000 μετοχών από τα stock options των εργαζομένων που ασκήθηκαν στα 5 ευρώ ανά μετοχή. Χρηματιστηριακοί παράγοντες επισημαίνουν ότι, δεδομένου του μεγάλου αριθμού των κατόχων των νέων μετοχών και λόγω του ότι οι νέες μετοχές αντιστοιχούν σε 18 φορές το μέσο ημερήσιο όγκο της μετοχής τον τελευταίο μήνα, εκτιμάται ότι θα υπάρξει πίεση στην τιμή της μετοχής από την έναρξη διαπραγμάτευσης των νέων μετοχών. Με σημαντικές απώλειες έκλεισαν και οι μετοχές της Alpha Bank (-2,31%) και της Eurobank (-2,65%), ενώ η μετοχή της Εθνικής Τράπεζας υποχώρησε κατά 1,12%. Αντίθετα, «κράτησε» η μετοχή του ΟΤΕ (+0,19%), ενώ η Schroder Salomon Smith Barney διατήρησε στην τελευταία έκθεσή της για τον ΟΤΕ την τιμή-στόχο των 12 ευρώ ανά μετοχή.

Ο επενδυτικός οίκος διατηρεί αμετάβλητο και τη βαθμολογία του (απόδοση χαμηλότερη της αγοράς, επένδυση υψηλού ρίσκου). Η υποχώρηση της αγοράς πραγματοποιήθηκε με ιδιαίτερα χαμηλό όγκο συναλλαγών, ενώ τεχνικά το επόμενο επίπεδο υποστήριξης της αγοράς βρίσκεται στα επίπεδα των 1.620 μονάδων. Ο Γενικός Δείκτης Τιμών έκλεισε στις 1.667,67 μονάδες, έναντι 1.689,59 μονάδων της προηγουμένης μέρας, καταγράφοντας πτώση 21,92 μονάδων ή σε ποσοστό 1,30%, ενώ στη διάρκεια των συναλλαγών κατέγραψε κατώτερη τιμή στις 1.658,94 μονάδες, με πτώση έως και 1,81%. Από τις αρχές του έτους ο βασικός χρηματιστηριακός δείκτης υποχωρεί σε ποσοστό 4,62%.

Ο δείκτης FTSE/ASE 20 έκλεισε στις 819,83 μονάδες, σημειώνοντας πτώση σε ποσοστό 1,31%, ενώ ο δείκτης FTSE/ASE 40 έκλεισε στις 174,38 μονάδες, μειωμένος σε ποσοστό 1,83%. Ο δείκτης FTSE/ASE SMALLCAP 80 έκλεισε στις 426,98 μονάδες, με πτώση σε ποσοστό 1,95%, ενώ ο δείκτης FTSE 140 έκλεισε στις 1.885,29 μονάδες, με υποχώρηση 1,47%.

Από τις 348 μετοχές που διαπραγματεύθηκαν σήμερα, 53 κινήθηκαν ανοδικά, 253 πτωτικά, ενώ η τιμή 42 μετοχών παρέμεινε αμετάβλητη. Τη μεγαλύτερη ποσοστιαία άνοδο σημείωσαν οι μετοχές των εταιριών: Καραμολέγκος +17,53%, Μπάρμπα Στάθης (πο) +11,21%, Ξιφίας (πα) +7,32%, Ελφίκο (κο) +5,95%, ΕΛΒΑΛ +5,41%, ΟΛΘ +5,17%, Ηλεκτρονική Αθηνών +4,59%, Altius +4,135, Καρέλιας +3,99% και Μουριάδης +3,45%. Αντιθέτως τις μεγαλύτερες απώλειες σημείωσαν οι μετοχές των εταιριών: Paperpack –11,54%, Τεχνοδομή – 11,11%, ΑΝΕΚ (πο΄90) –11,04%, Βιοσώλ (κο) –9,52%, Ελληνικές Ιχθυοκαλλιέργειες –9,27%, Intersat –8,33%, ΒΙΣ (κο) –7,53%, Βάρδας –6,79%, Εμπορική –6,69% και ΚΟΡΦΙΛ (κο) –6,67%.

Η αξία των συναλλαγών ανήλθε στα 53,896 εκατ. ευρώ, εκ των οποίων τα 8,2 εκατ. ευρώ αποτέλεσαν προσυμφωνημένα πακέτα συναλλαγών. Πραγματοποιήθηκε ένα πακέτο 240.000 μετοχών της ΕΛΓΕΚΑ στα 2,84 ευρώ, δύο πακέτα 200.000 μετοχών το καθένα στη μετοχή της Vodafone-Panafon στα 5,28 και 5,2 ευρώ αντίστοιχα και δύο πακέτα 250.000 τεμαχίων το καθένα στη μετοχή του ΟΤΕ στα 10,54 ευρώ. Επίσης έγινε ένα πακέτο 758 μετοχών της Follie Follie στα 15,02 ευρώ, ένα πακέτο 350 μετοχών της Ανδρομέδα στα 2 ευρώ, ένα πακέτο 222.000 μετοχών της Θεμελιοδομής στα 2,97 ευρώ και ένα πακέτο 1.684 μετοχών της Παπαστράτος στα 17 ευρώ. Τη μεγαλύτερη συναλλακτική δραστηριότητα παρουσίασαν οι μετοχές: ΟΤΕ με 1.179.461 τεμάχια, Panafon με 638.826, Μπαλάφας με 550.740 και ΟΠΑΠ με 507.242 τεμάχια. Τη μεγαλύτερη αξία συναλλαγών κατέγραψαν οι μετοχές των εταιριών: ΟΤΕ με 11,817 εκ. ευρώ, ΟΠΑΠ με 4,407, Panafon με 3,345 και ΔΕΗ με 3,144 εκ. ευρώ.

Η συνολική κεφαλαιοποίηση της αγοράς υποχώρησε στα 63,084 δισ. ευρώ.

Η τιμή των μετοχών του δείκτη MSCI έκλεισε ως εξής:

Alpha Bank:	11,00
Coca Cola:	12,66
Eurobank:	10,28
Panafon:	5,20
Αλουμίνιο Ελλάδος:	17,12
Βιοχάλκο:	3,08
ΔΕΗ:	13,64
Εθνική:	12,38
ΕΛΠΕ:	5,18
Ελληνική Τεχνοδομική:	5,98
Εμπορική:	13,12
Επιχειρήσεις Αττικής:	1,93
ΕΥΔΑΠ:	3,28
Ιντρακόμ:	4,16
ΚΑΕ:	6,80
Μαϊλλης:	3,46
ΟΤΕ:	10,64
Τεχνική Ολυμπιακή:	3,02
Πειραιώς:	5,30
Τιτάν:	35,00
Motor Oil:	6,26
Folli-Follie:	13,70

Οι επιμέρους δείκτες έκλεισαν ως εξής:

Τραπεζικός:	2.473,74	–2,55%
Τηλεπικοινωνιών:	818,39	–0,64%
Ασφαλειών:	444,61	–1,46%
Επενδύσεων:	512,41	–0,88%
Κατασκευαστικών:	913,26	–2,04%
Κλωστουφαντουργίας:	353,67	–2,01%
Βιομηχανιών:	954,23	–0,39%
Συμμετοχών:	960,28	–1,54%
Βασικών Μετάλλων:	388,68	–0,34%
Μη μεταλλικών Ορυκτών:	747,51	–2,38%
Εκδόσεις- Εκτυπώσεις:	242,34	–1,52%
Λιανικού Εμπορίου:	531,07	–0,87%
Πληροφορικής:	446,01	–3,15%
Ειδών Λύσεων Πληροφορικής:	187,14	–2,81%
Χονδρικό εμπόριο:	350,39	–1,60%
Τρόφιμα- ποτά:	382,38	–0,56%
Παράλληλη Αγορά:	138,59	2,01%
Διυλιστήρια:	853,31	+0,89%
Διαχείρισης Ακίνητης Περιουσίας:	799,57	–0,76%

ΕΡΓΑΣΤΗΡΙΑ ΕΛΕΥΘΕΡΩΝ ΣΠΟΥΔΩΝ

"Η επιτυχία είναι στα χέρια σου"

La Belle

ΔΩΡΕΑΝ Η ΕΚΜΑΘΗΣΗ ΤΗΣ ΑΠΟΤΡΙΧΩΣΗΣ

Η σχολή "La Belle" σας δίνει την εκπληκτική ευκαιρία σε πολύ σύντομο χρονικό διάστημα να ξεκινήσετε μια ενδιαφέρουσα και γεμάτη ομορφιά καριέρα, σαν μανικιουρίστ. Το Μανικιούρ - Πεντικιούρ - Ονυχοπλαστική που είναι "μόδα" και επομένως μια αδιάκοπη εξέλιξη και αλλαγή.

Εκπαιδευτικό Πρόγραμμα:

- ΜΑΝΙΚΙΟΥΡ
- ΠΕΝΤΙΚΙΟΥΡ
- ΟΝΥΧΟΠΛΑΣΤΙΚΗ
- ΤΖΕΛ
- ΑΚΡΥΛΙΚΟ
- ΠΑΡΑΦΙΝΗ
- ΔΙΑΚΟΣΜΗΣΗ ΝΥΧΙΩΝ
- ΥΓΙΕΙΝΗ - ΑΣΦΑΛΕΙΑ
- ΑΝΑΤΟΜΙΑ - ΦΥΣΙΟΛΟΓΙΑ
- ΔΥΣΛΕΙΤΟΥΡΓΙΕΣ
- SPA ΧΕΡΙΩΝ - ΠΟΔΙΩΝ
- MARKETING

-ΜΑΝΙΚΙΟΥΡ
- ΠΕΝΤΙΚΙΟΥΡ
- ΟΝΥΧΟΠΛΑΣΤΙΚΗ

ΥΠΟΣΤΗΡΙΞΗ ΣΤΗΝ ΕΠΑΓΓΕΛΜΑΤΙΚΗ ΣΟΥ ΑΠΟΚΑΤΑΣΤΑΣΗ

ΑΝΟΙΞΕ ΤΟ ΔΙΚΟ ΣΟΥ ΣΑΛΟΝΙ ΟΜΟΡΦΙΑΣ ΤΩΡΑ!!!

ΔΕΚΤΟΙ ΚΑΙ ΑΠΟΦΟΙΤΟΙ ΓΥΜΝΑΣΙΟΥ

PROART

ΕΘΝΙΚΗΣ ΑΝΤΙΣΤΑΣΕΩΣ 18 - ΡΟΔΟΣ - ΤΗΛ. & FAX: 22410 35668

C·A·I·R
RODOS
ΕΓΓΥΗΣΗ ΠΟΙΟΤΗΤΑΣ

CAIR ΝΕΑ ΕΠΟΧΗ. ΝΕΑ ΚΡΑΣΙΑ

Μπορεί το όνομα **CAIR** να είναι ταυτισμένο με τους αφρώδους οίνους παλαίτιας, αυτό όμως δεν σημαίνει ότι αρκείται σ' όσα φαίνεται, στα κεκτημένα. Τα τρία νέα κρασιά της **CAIR** υλοποιούν ένα δυναμισμό, που αφουγκράζεται τις συγχρονες εξελίξεις και τις γευστικές αναζητήσεις του απαιτητικού καταναλωτή.
Και όχι μόνο... Ένα καινούριο σημαντικό στοιχείο, ενσωματωμένο δημιουργικά στα concept αυτών των κρασιών, βάζει νέα δεδομένα στο packaging. Οι καινούριες στιλάτες φιάλες κατ' αρχάς, αλλά κυρίως οι ετικέτες τους, εκπέμπουν αμέσως το στιλ αυτών των καινούργιων κρασιών, που συνδυάζουν εμπειρία, σύγχρονη οινοποιητική τεχνολογία και μοντέρνο ύφος. Η αυθαίρετη, χειρόγραφη, σχεδόν γραμματοσειρά, σαν σύνθημα ή πιστο, γραμμένο σε τοίχο, σου δείχνει ότι το **Αθήρι Ρόδου Ορεινών Αμπελώνων** είναι ένα κρασί με νεύρο και δροσιά, νεανικό και μυρωδάτο, λουλουδιαστό, φρουτώδες και αλοζώντανο. Τσως να πρόκειται για την πιο τολμηρή αλλά και πετυχημένη ετικέτα που είδαμε ποτέ σε ελληνικό κρασί.
Στο **Οινόφως**, ένα κρασί από Αθήρι, διαλεγμένο από πανύψηλους αυτόριζους αμπελώνες ηλικίας τουλάχιστον σαράντα χρόνων, με πολύ χαμηλή παραγωγή σταφυλιών, τα πράγματα αλλάζουν. Η ετικέτα του, με ντεγκάτα -σαν από παλιό παραμύθι- μοτίβα, σου δημιουργεί την αίσθηση για αυτό που θα καταλάβεις από την πρώτη γουλιά: ένα κρασί καμφό, που παίζει αρμονικά με την αφρώδητα και τη φρεσκάδα, καθώς έχει δεχτεί τη σωστή δόση πολεύσιμης σε δρυινο βαρέλια. Γι' αυτό ακριβώς τα άμορφα αρώματα καμποσάτης μήλου και γλυκών μπαχαρικών συνυπάρχουν με μια καμφή αίσθηση δροσιάς, που δροσίζει στο φινάλε το στόμα.
Οι έρευνες λένε ότι τα ροζέ κρασιά ταιριάζουν περισσότερο στις γυναίκες. Αυτό, φυσικά, δεν σημαίνει κρασιά σαν γλυκανάλατο μελό. Το ροζέ για το οποίο μιλάμε, το **Ρουβίνο**, από Μανδηλαριά και ροδίτικο Μοσχάτο Τρανί, έχει μεν την τριφεράδα τριαμένη στην ούγια του, αλλά ταυτόχρονα έχει δομή και "σώμα". Στα αιθέρια αγαλμάτινα καρμιά της ετικέτας του, το **Ρουβίνο** έχει φανέτσα παστελιασμένη με νοστιμιτικά αρώματα φραουλας, ροδιού και τριαντάφυλλου, και στο στόμα το νιώθεις σαν καρμελέ γεμάτη φρούτο.



Ανεξαρτησία από το περιοδικό "ΕΥ".

CAIR A.E.
2ο χλμ. Λεωφόρος Ρόδου-Λίνδου
Τηλ. 02410 60770-3, Fax: 02410 62573, e-mail: cair-rhu@otenet.gr

Μια πρωτοβουλία του Μελισσοκομικού Συλλόγου

Συναντήσεις στη Ρόδο με θέμα τη μελισσοκομία...

Θα γίνονται κάθε Τετάρτη στο χώρο του Συλλόγου

Σειρά ενημερωτικών και εκπαιδευτικών συναντήσεων με παράλληλες εκδηλώσεις, που θα αφορούν, τη μελισσοκομία στη Ρόδο, διοργανώνει ο Μελισσοκομικός Σύλλογος Ρόδου "Η κυψέλη".

Τίτλος των εκδηλώσεων θα είναι "Ρόδος-Μήνας Μελισσοκομίας 2003" και πραγματοποιούνται μετά την επιτυχημένη διοργάνωση των μαθημάτων Μελισσοκομίας για νέους μελισσοκόμους πριν από ακριβώς ένα χρόνο.,

Σύμφωνα με τον πρόεδρο του συλλόγου, Ν. Μελισσουργό επιλέχθηκε το χρονικό αυτό διάστημα γιατί έχει τη μικρότερη ενασχόληση με τα μελισσοκομικά θέματα στην ύπαιθρο.

Το σύνολο των εκδηλώσεων αυτών οι οποίες απευθύνονται τόσο τους επαγγελματίες όσο και στους ερασιτέχνες μελισσοκόμους, μέλη ή μη του συλλόγου αλλά και στους φίλους της μέλισσας στοχεύουν στο να υπάρξει ενημέρωση σε θέματα που αφορούν τη μελισσοκομία στο νησί μας, να γίνει ανταλλαγή απόψεων πάνω στα προβλήματα που υπάρχουν, αλλά και για να βρεθεί η ευκαιρία σύσφιγξης των σχέσεων μεταξύ των ανθρώπων που αγαπούν τη μέλισσα και τη φύση.

Ο Μήνας Μελισσοκομίας 2003 στη Ρόδο, στον οποίο έχουν προσκληθεί να πάρουν μέρος οι τοπικοί παραγωγικοί φορείς, τα Μέσα Μαζικής Ενημέρωσης και προσωπικότητες από το χώρο της Μελισσοκομίας, ξεκίνησε με το κόψιμο της Πρωτοχρονιάτικης πίτας του Συλλόγου που έγινε το Σάββατο 18 Ιανουαρίου 2003.

Οι συναντήσεις θα γίνονται κάθε Τετάρτη στο χώρο της Εταιρείας Μελισσοκομική Δωδεκανήσου (Τσαίρι) η οποία θα είναι και χορηγός των εκδηλώσεων.

Το πρόγραμμα έχει ως εξής:

22/1/2003 -Τετάρτη, ώρα 17.00-19.00: Μελισσοκομικοί χειρισμοί κατά τη διάρκεια του έτους-Επιθεωρήσεις-Βασικές εργασίες.

29/1/2003- Τετάρτη, ώρα 17.00-19.00: Πολλαπλασιασμός-Βασιλοτροφία

5/2/2003- Τετάρτη, ώρα 17.00-19.00: Ασθένειες-Βαρρόα

12/2/2003 - Τετάρτη, ώρα 17.00-19.00: Α' Πανελλήνιο Συνέδριο Μελισσοκομίας-Ποιοτικός Έλεγχος μελιού.

19/2/2003- Τετάρτη, ώρα 17.00-19.00: Αντικατάσταση Μελισ/κών Βιβλιαρίων-Επιδοτήσεις-Συζήτηση

22/2/2002- Σάββατο, ώρα 19.00: Κλείσιμο-Μελένια βραδιά.

Εισηγητές: Νικος Μελισσουργός-πρόεδρος Μελισσοκομικού Συλλόγου Ρόδου.

Γιάννης Νιωτάκης-Γεν. Γραμ. Μελισσοκομικού Συλλόγου Ρόδου

Νίκος Ρέτσας-Φυσικός

Υπηρεσιακά Στελέχη Δ/νσεως Γεωργίας.



Την Πέμπτη το μεσημέρι στη Νομαρχία

Πρώτη συνεδρίαση της Νομαρχιακής Επιτροπής

Εκλογή αντιπροέδρου και άλλα θέματα

Με οκτώ θέματα στην ημερήσια διάταξη συνεδριάζει την ερχόμενη Πέμπτη 23 Ιανουαρίου, στις 1 το μεσημέρι, η Νομαρχιακή Επιτροπή.

Μεταξύ των θεμάτων που θα την απασχολήσουν είναι η εκλογή του αντιπροέδρου της, διάφορα έργα ανάπλασης και διαμόρφωσης σε νησιά καθώς και η έγκριση του πρώτου λογαριασμού της μελέτης του έργου για την κατασκευή του ΤΕΕ Πάτμου.

Αναλυτικά, τα θέματα στην ημερήσια διάταξη της μεθαυριανής συνεδρίασης της Νομαρχιακής Επιτροπής, είναι τα εξής:

1. Εκλογή αντιπροέδρου Νομαρχιακής Επιτροπής.
2. Εγκριση 1ου λογαριασμού του έργου "Εργα ανάπλασης και διαμόρφωσης χώρου στο Εθνικό Στάδιο Καρπάθου".
3. Εγκριση 1ου λογαριασμού του έργου "Αποκατάσταση καθιζήσεων στο αύλειο χώρο του Σχολείου στην Εμπωνα".
4. Εγκριση 1ου λογαριασμού του έργου "Μέτρα αντιστήριξης πρανούς στη θέση Χοχλακάρι του Δήμου Αστυπάλαιας".
5. Εγκριση 1ου λογαριασμού της μελέτης του έργου "Κατασκευή ΤΕΕ Πάτμου".
6. Εγκριση μελέτης περιβαλλοντικών επιπτώσεων του έργου "Βελτίωση-Ασφαλτόστρωση Επαρχιακής οδού Απέρι-Σπόα-Ολυμπος Νήσου Καρπάθου Ν. Δωδεκανήσου".
7. Εγκριση μελέτης Περιβαλλοντικών επιπτώσεων του έργου "Διαπλάτυνση-Διαμόρφωση-Τσιμεντόστρωση του δρόμου από τον οικισμό του χωριού μέχρι τη θέση Κατσιάς Νήσου Χάλκης".
8. Εγκριση διακήρυξης ανοικτού δημόσιου μειοδοτικού διαγωνισμού για την προμήθεια ετοίμου φαγητού για τη σίτιση των μαθητών του Μουσικού Γυμνασίου Ρόδου για το έτος 2003.



ΟΙ ΒΡΟΧΕΣ "ΕΠΝΙΞΑΝ" ΚΑΙ ΤΗΝ ΝΙΣΥΡΟ

Δύσκολη νύχτα πέρασαν προχθές οι κάτοικοι της Νισύρου λόγω της έντονης κακοκαιρίας που έπληξε το νησί.

Σύμφωνα με δηλώσεις του δημάρχου κ. Κατσιματίδη προκλήθηκαν κατολισθίσεις ενώ το τηλεφωνικό δίκτυο δεν λειτουργούσε καθ' όλη την διάρκεια της νύχτας. Προβλήματα αντιμετώπισαν λόγω των ραγδαίων βροχοπτώσεων τα νησιά του βορείου συγκροτήματος του Νομού ενω πολλές διακοπές ρεύματος σημειώθηκαν στη πόλη της Ρόδου αλλά και στα γύρω χωριά. Σε ετοιμότητα βρίσκονται οι αρμόδιες υπηρεσίες του Νομού, η Πυροσβεστική Υπηρεσία και το ΠΣΕΑ.

ΟΙ ΕΙΔΙΚΟΙ ΣΤΗΝ ΑΙΓΥΠΤΟ ΠΡΟΤΕΙΝΟΥΝ

Αναχωρήσεις από ΡΟΔΟ κάθε ΠΑΡΑΣΚΕΥΗ-ΣΑΒΒΑΤΟ

1. ΚΑΪΡΟ - ΚΡΟΥΑΖΙΕΡΑ
ΣΤΟΝ ΝΕΙΛΟ 8 ημέρες
ΠΕΡΙΛΑΜΒΑΝΟΝΤΑΙ
775€
• ΑΕΡΟΠΟΡΙΚΑ ΕΙΣΙΤΗΡΙΑ ΑΠΟ ΡΟΔΟ
• 03 ΔΙΑΝΥΚΤ. ΣΤΟ ΚΑΙΡΟ ΣΕ ΞΕΝΟΔΟΧΕΙΟ 4* ΜΕ ΗΜΙΔΙΑΤΡΟΦΗ
• 04 ΔΙΑΝΥΚΤ. ΣΤΗΝ ΚΡΟΥΑΖΙΕΡΑ 5* DELUX ΣΕ ΕΞΩΤΕΡΙΚΗ ΚΑΜΠΙΝΑ ΜΕ ΘΕΑ ΤΟΝ ΝΕΙΛΟ & ΠΛΗΡΗΣ ΔΙΑΤΡΟΦΗ
• ΟΛΕΣ ΟΙ ΜΕΤΑΦΟΡΕΣ & ΞΕΝΑΓΗΣΕΙΣ
Δεν περιλαμβάνονται: Φόροι αεροδρομίου & βίζα Αιγύπτου

2. ΚΑΪΡΟ - ΑΛΕΞΑΝΔΡΕΙΑ
5 ημέρες
ΠΕΡΙΛΑΜΒΑΝΟΝΤΑΙ
510€
• ΑΕΡΟΠΟΡΙΚΑ ΕΙΣΙΤΗΡΙΑ ΑΠΟ ΡΟΔΟ
• 04 ΔΙΑΝΥΚΤ. ΣΤΟ ΚΑΙΡΟ ΣΕ ΞΕΝΟΔΟΧΕΙΟ 4* ΜΕ ΗΜΙΔΙΑΤΡΟΦΗ
• ΟΛΕΣ ΟΙ ΜΕΤΑΦΟΡΕΣ & ΞΕΝΑΓΗΣΕΙΣ
Δεν περιλαμβάνονται: φόροι αεροδρομίου & βίζα Αιγύπτου

VISA - MASTERCARD
ΕΞΟΦΛΗΣΗ
έως 40 ημέρες

VIP SERVICE

ΑΚΟΜΑ...
ΕΚΔΡΟΜΕΣ PRIVE ΚΑΘ' ΟΛΗ ΤΗ ΔΙΑΡΚΕΙΑ ΤΟΥ ΧΡΟΝΟΥ, ΣΕ ΟΠΟΙΟ ΜΕΡΟΣ ΤΗΣ ΑΙΓΥΠΤΟΥ ΕΣΕΙΣ ΘΕΛΕΤΕ ΣΕ ΚΑΤΑΠΛΗΚΤΙΚΕΣ ΤΙΜΕΣ!!
ΟΡΓΑΝΩΜΕΝΕΣ ΕΚΔΡΟΜΕΣ ΓΙΑ ΠΑΡΙΣΙ και DISNEYLAND ΣΕ ΣΥΝΕΡΓΑΣΙΑ ΜΕ ΤΑ ΜΕΓΑΛΥΤΕΡΑ ΤΑΞΙΔΙΩΤΙΚΑ ΓΡΑΦΕΙΑ ΤΗΣ ΑΘΗΝΑΣ

ΤΑΞΙΔΙΑ ΣΕ ΟΛΟ ΤΟΝ ΚΟΣΜΟ

• ΚΡΟΥΑΖΙΕΡΕΣ
• ΣΧΟΛΙΚΕΣ ΕΚΔΡΟΜΕΣ
• ΑΕΡΟΠΟΡΙΚΑ ΚΑΙ ΑΚΤΟΠΛΟΪΚΑ ΕΙΣΙΤΗΡΙΑ
• ΚΡΑΤΗΣΕΙΣ ΞΕΝΟΔΟΧΕΙΩΝ
• ΕΝΟΙΚΙΑΣΕΙΣ ΑΥΤΟΚΙΝΗΤΩΝ

LET'S GO TRAVEL
ΠΕΡΝΟΥ 143 ΑΦΑΝΤΟΥ - ΡΟΔΟΣ
ΤΗΛ. 2241051186 ΦΑΞ: 2241051187

Μπουκέτο Μπαλόνια
Διακοσμήσεις με μπαλόνια



Εκπλήξτε κάποιον στέλνοντας του ένα πρωτότυπο μπουκέτο από μπαλόνια
Τηλεφωνήστε στο 22410 70054 και αφήστε τα υπόλοιπα σε μας...

Φέρτε το δώρο σας και εμείς θα το παραδώσουμε, κρύβοντας το σε ένα μπαλόνι ή συνοδεύοντας το από μπαλόνια της επιλογής σας!!
Γράφουμε ότι θέλετε σε μπαλόνι!!!

Αχίας Αναστασίας 9, Τηλ. 22410 70054
Κιν. 0932843678

Βαπτίσια, Γάμος, Εγκαίνια, Γενέθλια, Εκδηλώσεις κ.τ.λ

Όταν οι άλλοι βγάζουν φωτογραφίες, εσείς δημιουργείτε.

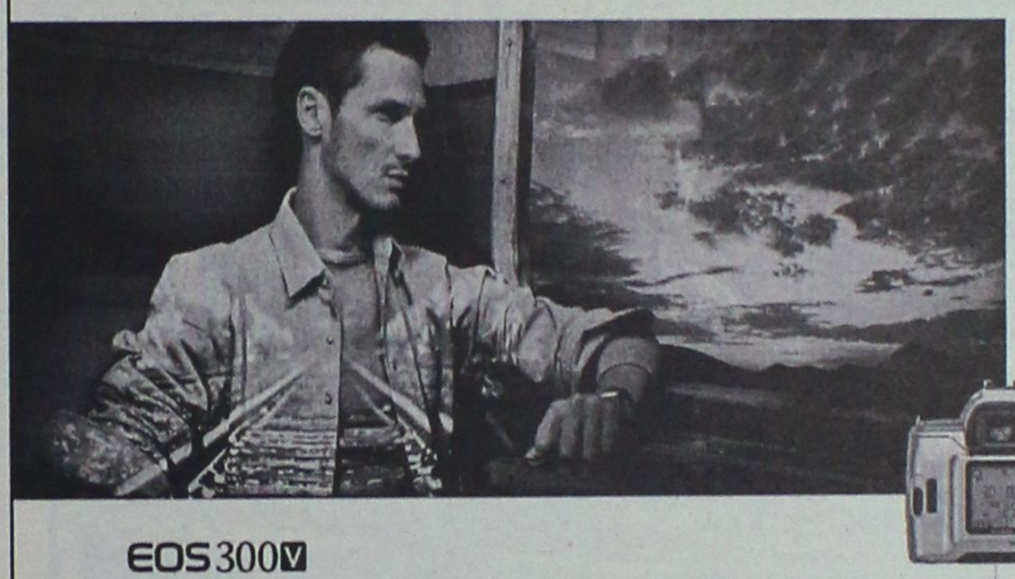

EOS 300V

Όπου κι αν σας οδηγούν οι δημιουργικές αναζητήσεις σας, το φωτογραφικό σας ταξίδι ξεκινάει με τη νέα εντυπωσιακή σειρά SLR φωτογραφικών μηχανών EOS της Canon.

Το σύστημα EOS είναι σχεδιασμένο για να μεγιστοποιεί την ευκολία χρήσης και τη φωτογραφική ποιότητα. Αν είστε καινούργιος στην φωτογραφία, οι αυτόματες λειτουργίες και ο απλός χειρισμός τους σημαίνει ότι μπορείτε να τραβήξετε επιτυχημένες φωτογραφίες από το πρώτο σας φιλμ. Για έμπειρους και επαγγελματίες φωτογράφους, το εύρος των ελεγχόμενων χαρακτηριστικών τους σας προσφέρει απόλυτη ελευθερία έκφρασης. Η δε πλήρης σειρά από αναλογικές και ψηφιακές μηχανές EOS σας δίνει τη δύναμη να εκφραστείτε δημιουργικά με πλεονεκτήματα όπως την επιλογή από 45 σημεία εστίασης, την δυνατότητα φωτογράφησης έως και 10 καρέ το δευτερόλεπτο και πολλά άλλα, μοναδικά χαρακτηριστικά.

Για αυτό, όταν οι άλλοι βγάζουν φωτογραφίες, εσείς δημιουργείστε με μια EOS.

Κι αν θέλετε την EOS που συνδυάζει ιδανικά αξεπέραστη ευκολία στη χρήση και πραγματικά μοναδικά χαρακτηριστικά, ανακαλύψτε την νέα, προσιτή EOS 300V:

- Απόλυτα εργονομικό σώμα για χρήση με το ένα χέρι
- 7 σημεία εστίασης
- τη γρηγορότερη εστίαση στην κατηγορία της
- άριστο έλεγχο έκθεσης 35 ζωνών
- μεγάλη οθόνη LCD στην πλάτη της μηχανής με πληροφορίες για κάθε φωτογραφία
- 12 προγράμματα φωτογράφισης



Απλά σκεφθείτε πόσο μακρυά θέλετε να φτάσετε με τη φωτογραφία. Ό,τι μπορείτε να φαντασιείτε, τώρα μπορείτε να το πραγματοποιήσετε με μία Canon.

you can
Canon

VALUE PLUS ΔΩΡΕΑΝ 12 ΜΗΝΗ ΑΣΦΑΛΕΙΑ ΚΛΟΠΗΣ
VALUE PLUS ΓΙΑ ΟΛΑ ΤΑ ΜΟΝΤΕΛΑ PHOTO

intersys ΑΠΟΚΛΕΙΣΤΙΚΟΣ ΑΝΤΙΠΡΟΣΩΠΟΣ, ΤΗΛ: 010.9554.000, e-mail: intersys@intersys.gr, www.intersys.gr
ΥΠΟΚΑΤΑΣΤΗΜΑ ΘΕΣ/ΝΙΚΗΣ, ΒΟΥΛΓΑΡΗ 5-7, ΤΗΛ: 031 0 423.063, Fax: 031 0 423 417



Delta



ΔΙΑΜΑΝΤΕ ΕΡΓΑΛΕΙΑ

ΚΟΦΤΗ ΧΕΙΡΟΣ

6ο χλμ.Ρόδου Λίνδου
Συγκρότημα Μανουσέλη

ΔΙΑΤΡΗΤΙΚΑ

ΔΙΑΜΑΝΤΟΤΡΥΠΟΤΕΧΝΙΚΗ ΡΟΔΟΥ



ΔΙΑΜΑΝΤΟΦΟΡΟΙ
ΔΙΣΚΟΙ
ΚΟΠΗΣ
ΓΙΑ ΓΡΑΝΙΤΗ,
ΜΑΡΜΑΡΟ
ΤΟΥΒΛΟ κ.τ.λ.



ΑΡΜΟΚΟΦΤΕΣ

ΤΡΥΠΑΜΕ

ΚΟΒΟΥΜΕ

ΣΠΑΜΕ



ΧΩΡΙΣ ΣΚΟΝΕΣ

ΡΩΓΜΕΣ

ΜΕΡΕΜΕΤΙΑ

ΠΩΛΗΣΕΙΣ
&
ΕΚΤΕΛΕΣΕΙΣ ΕΡΓΑΣΙΩΝ

Η ΠΟΛΥΧΡΟΝΗ ΜΑΣ ΠΕΙΡΑ ΣΤΟ ΕΞΩΤΕΡΙΚΟ ΜΑΣ ΔΙΝΕΙ ΤΗ ΔΥΝΑΤΟΤΗΤΑ
ΝΑ ΒΡΙΣΚΟΥΜΕ ΛΥΣΗ ΕΚΕΙ ΠΟΥ ΟΙ ΑΛΛΟΙ ΣΗΚΩΝΟΥΝ ΤΑ ΧΕΡΙΑ ΨΗΛΑ!

ΤΗΛΕΦΩΝΗΣΤΕ ΜΑΣ
22410 69022 - 77986
ΚΙΝΗΤΟ: 0944 380562

ΥΠΕΥΘΥΝΟΣ
Μαρκος Τσεσμετζής

ΕΛΛΗΝΙΚΗ ΔΗΜΟΚΡΑΤΙΑ
ΥΠΟΥΡΓΕΙΟ ΥΓΕΙΑΣ ΠΡΟΝΟΙΑΣ
ΓΕΝΙΚΟ ΠΕΡΙΦ.
ΝΟΣΟΚΟΜΕΙΟ ΡΟΔΟΥ

ΠΡΟΚΗΡΥΣΣΕΙ:

Για πλήρωση των παρακάτω θέσεων του κλάδου ιατρών ΕΣΥ, επί θητεία για το Νοσοκομείο της Ρόδου όπως αναφέρονται:
— Μία θέση Διευθυντή Ψυχιατρικής.
— Μία θέση ΕΑ' Ψυχιατρικής.
Για την παραπάνω θέση γίνονται δεκτοί ως υποψήφιοι όσοι έχουν:
Α. Ελληνική Ιθαγένεια, πλην όσων προέρχονται από Κράτη Μέλη της ΕΟΚ.
Β. Αδεια άσκησης Ιατρικού επαγγέλματος.
Γ. Τίτλο αντίστοιχης με τη θέση Ιατρικής Ειδικότητος.
Δ. Ηλικία που να μην υπερβαίνει το 55ο για τους ΕΑ'.
Το όριο ηλικίας δεν αφορά τους ιατρούς που υπηρετούν ήδη στο ΕΣΥ.
Ε. Ελάχιστο χρόνο άσκησης της απαιτούμενης ιατρικής ειδικότητας για μεν τις θέσεις με βαθμό διευθυντή 10 χρόνια, για τις θέσεις με βαθμό ΕΑ' 5 χρόνια.
Οι ενδιαφερόμενοι να υποβάλλουν τα εξής δικαιολογητικά:
α. Αίτηση-δήλωση, σε ειδικό έντυπο για τις συγκεκριμένες θέσεις κατά ειδικότητα και βαθμό.
β. Αντίγραφο πτυχίου.
γ. Αντίγραφο απόφασης άδειας άσκησης ιατρικού επαγγέλματος.
δ. Αντίγραφο απόφασης τίτλου Ειδικότητος.
ε. Βεβαίωση του οικείου Ιατρικού Συλλόγου που να φαίνεται:
• Ο συνολικός χρόνος άσκησης του ιατρικού επαγγέλματος και
• Η ασκούμενη ειδικότητα και ο συνολικός χρόνος άσκησής της.
στ. Πιστοποιητικό γέννησης.
η. Βιογραφικό σημείωμα το οποίο θα συντάσσεται από τους υποψήφιους και στο οποίο θα αναγράφονται περιληπτικά τα προσόντα και ιδιαίτερα εκείνα που προβλέπονται από τις διατάξεις της παρ. 8 του 37 του Ν.2519/97, δηλαδή:
• Η ιατρική προϋπηρεσία (προκειμένου για θέσεις ΕΑ' και Δ/ντών σε Νοσοκομεία της Ελλάδος ή του εξωτερικού, σε φορείς Α' βάθμιας φροντίδας Υγείας, σε ιδιωτικό τομέα και σε ελεύθερο επάγγελμα και προκειμένου για θέσεις ΕΒ' και ΕΓ' προϋπηρεσία στο ΕΣΥ).
• Κλινική εμπειρία για τις θέσεις ΕΑ' και Δ/ντών και εμπειρία για τις θέσεις ΕΒ'.
• Το επιστημονικό έργο και η επιστημονική δραστηριότητα.
• Η εκπαιδευτική δραστηριότητα (ως εκπαιδευτική ή εκπαιδευόμενου) και
• Ανταπόκριση στο ιατρικό λειτούργημα για τις θέσεις ΕΑ' και Επιμελητών.
η. Βεβαίωση, στην οποία να φαίνεται ότι έχει εκπληρώσει την υποχρέωση υπηρεσίας υπαίθρου ή βεβαίωση νόμιμης απαλλαγής, εξαιρούνται οι υποψήφιοι που υποβάλλουν αιτήσεις για Κέντρα Υγείας και Πολυδύναμα Ιατρεία.
θ. Για την απόδειξη των ουσιαστικών προσόντων υποβάλλονται επίσημα πιστοποιητικά ή βεβαιώσεις από ξένη χώρα. Πρέπει να είναι επικυρωμένα από την οικεία προξενική αρχή της Ελλάδας και επίσημα μεταφρασμένα.
ι. Οι επιστημονικές εργασίες αναφέρονται στο βιογραφικό σημείωμα περιληπτικά.
Ανάτυπα δημοσιευμάτων επιστημονικών εργασιών και επιστημονικά περιοδικά, στα οποία έχουν δημοσιευθεί τέτοιες εργασίες, υποβάλλονται κατά την κρίση του υποψηφίου. Ο εισηγητής στο Συμβούλιο Κρίσης μπορεί να ζητήσει από τον κρινόμενο υποψήφιο να του προσκομίσει οποιαδήποτε πλήρη επιστημονική εργασία αναφέρει ο υποψήφιος στο βιογραφικό του σημείωμα. Επιστημονικές εργασίες σε ξένη γλώσσα πρέπει να υποβάλλονται μεταφρασμένες στην Ελληνική γλώσσα.
ια. Υπεύθυνη δήλωση του υποψηφίου για διορισμό ιατρού στην οποία θα αναφέρονται:
• Οτι δεν έχει αρνηθεί διορισμό σε θέση του κλάδου ιατρών ΕΣΥ ή σε αντίθετη περίπτωση ότι έχουν συμπληρωθεί δύο (2) χρόνια από την παρέλευση της προθεσμίας ανάληψης Υπηρεσίας.
• Οτι δεν έχει παραιτηθεί από θέση κλάδου ΕΣΥ πριν από τη συμπλήρωση ενός(1) χρόνου από τον διορισμό του ή σε αντίθετη περίπτωση ότι έχουν συμπληρωθεί δύο(2) χρόνια από την ημερομηνία παραίτησής του.
• Οτι οι ίδιοι δεν είναι ιδιοκτήτες ιδιωτικής κλινικής ή φαρμακευτικής επιχείρησης ούτε μετέχουν σε εταιρείες με αντίστοιχα αντικείμενα.
• ιβ. Γιατροί του ΕΣΥ που κατέχουν ομοιόβαθμη θέση μ' αυτήν που προκηρύσσεται αν δεν έχουν συμπληρώσει δύο χρόνια συνεχή υπηρεσία στη θέση τους δεν έχουν δικαίωμα υποβολής υποψηφιότητας.
Η αίτηση-δήλωση και όλα τα δικαιολογητικά υποβάλλονται στη Γραμματεία του Ν.Γ.Ν. Ρόδου, μέσα σε προθεσμία είκοσι (20) ημερών από την επομένη της τελικής δημοσίευσης της προκήρυξης. Αιτήσεις-δηλώσεις μπορούν να υποβληθούν και ταχυδρομικά και μαζί με τα δικαιολογητικά αποστέλλονται στη Γραμματεία του ανωτέρω Νοσοκομείου με συστημένο δέμα στην καθορισμένη ημερομηνία δηλαδή από 23-1-2003 μέχρι και 12-2-2003.
Από το Γραφείο της Γραμματείας του Νοσοκομείου οι ενδιαφερόμενοι θα μπορούν να παίρνουν κάθε συμπληρωματική πληροφορία, στο τηλέφωνο εσωτ. 22410/80147.

Ο Διευθυντής
της Ιατρ. Υπηρεσίας
Ιωάννης Δασκαλάκης

ΕΛΛΗΝΙΚΗ ΔΗΜΟΚΡΑΤΙΑ
ΥΠΟΥΡΓΕΙΟ ΥΓΕΙΑΣ ΠΡΟΝΟΙΑΣ
ΓΕΝΙΚΟ ΠΕΡΙΦ.
ΝΟΣΟΚΟΜΕΙΟ ΡΟΔΟΥ

ΕΠΑΝΑΠΡΟΚΗΡΥΞΗ

Το Γενικό Περιφερειακό Νοσοκομείο Ρόδου, έχοντας υπόψη:
1. Τις διατάξεις του Ν.1397/83.
2. Το Π.Δ. 131/87 (ΦΕΚ 73/87 Τ.Α.).
3. Τις διατάξεις της παρ. 2 του άρθρου 43 του Ν.1759/88 (ΦΕΚ 50/88 τ.Α.) όπως συμπληρώθηκε με το αρ. 39 του Ν.2072/92 (ΦΕΚ 125/92 τ.Α.).
4. Το Ν. 1965/91 (ΦΕΚ 146/91 τ.Α').
5. Τις διατάξεις του άρθρου 84 του Ν. 2071/92.
6. Του Ν. 2519/97.
7. Την αριθμ. ΔΥ/13ª/37939/97 απόφαση (ΦΕΚ 1088/97 τ.Β') «Ιεράρχηση κριτηρίων κρίσης και συγκριτικής αξιολόγησης υποψηφίων για θέσεις του κλάδου ιατρών ΕΣΥ».
8. Τις διατάξεις του άρθρου 28 του ΚΕΦ Ε. του Ν. 2190/94 (ΦΕΚ 28/94 τ.Α').
9. Τις διατάξεις της παρ. 1 του άρθρου 5 του Ν. 2194/94 (ΦΕΚ 28/94 τ.Α').
10. Την αριθμ. Υ10Α/Γ.Π. 89818/1710-2002, απόφαση Υπουργείου Υγείας Πρόνοιας.
11. Τον οργανισμό του Νοσοκομείου
12. τον Ν. 2889/01 (ΦΕΚ 37 Τ.Α./2-3-2001).
14. Την αριθμ. 20/13-12-2002 απόφαση Συμβουλίου Διοίκησης.
ΕΠΑΝΑΠΡΟΚΗΡΥΣΣΕΙ:
Για πλήρωση της παρακάτω θέσεως του κλάδου ιατρών ΕΣΥ, επί θητεία για το Νοσοκομείο της Ρόδου, όπως αναφέρεται:
— Μία θέση ΕΒ' Χειρουργικής
Για την κατάληψη της ανωτέρω θέσεως γίνονται δεκτοί ως υποψήφιοι οι εξής:
1. Ιατροί που κατέχουν τις θέσεις που προκηρύσσονται.
2. Ιατροί που υπηρετούν στον κλάδο γιατρών ΕΣΥ ή εκτός του κλάδου ιατρών ΕΣΥ και έχουν:
Α. Ελληνική Ιθαγένεια ή προέρχονται από Κράτη Μέλη της ΕΟΚ.
Β. Αδεια άσκησης ιατρικού επαγγέλματος.
Γ. Τίτλο αντίστοιχης με τη θέση ιατρικής ειδικότητος.
Δ. Ηλικία που να μην υπερβαίνει το 45ο έτος.
Ε. Από το ανωτέρω όριο ηλικίας εξαιρούνται όσοι υπηρετούν στον κλάδο γιατρών ΕΣΥ.
Τα απαιτούμενα δικαιολογητικά είναι:
α. Αίτηση-δήλωση, σε ειδικό έντυπο για τις συγκεκριμένες θέσεις κατά ειδικότητα και βαθμό.
β. Αντίγραφο πτυχίου.
γ. Αντίγραφο απόφασης άδειας άσκησης ιατρικού επαγγέλματος.
δ. Αντίγραφο απόφασης τίτλου ειδικότητος.
ε. Βεβαίωση του οικείου Ιατρικού Συλλόγου που να φαίνεται:
• Ο συνολικός χρόνος άσκησης του ιατρικού επαγγέλματος και
• Η ασκούμενη Ειδικότητα και ο συνολικός χρόνος άσκησής της.
στ. Πιστοποιητικό γέννησης.
η. Βιογραφικό σημείωμα το οποίο θα συντάσσεται από τους υποψήφιους και στο οποίο θα αναγράφονται περιληπτικά τα προσόντα και ιδιαίτερα εκείνα που προβλέπονται από τις διατάξεις της παρ. 8 του 37 του Ν.2519/97.
Η αίτηση-δήλωση και όλα τα δικαιολογητικά υποβάλλονται στη Γραμματεία του Ν.Γ.Ν. Ρόδου, μέσα σε προθεσμία είκοσι (20) ημερών από την επομένη της τελικής δημοσίευσης της προκήρυξης. Αιτήσεις-δηλώσεις μπορούν να υποβληθούν και ταχυδρομικά και μαζί με τα δικαιολογητικά αποστέλλονται στη Γραμματεία του ανωτέρω Νοσοκομείου με συστημένο δέμα στην καθορισμένη ημερομηνία δηλαδή από 22-1-2003 μέχρι και 11-2-2003.
Από το Γραφείο της Γραμματείας του Νοσοκομείου οι ενδιαφερόμενοι θα μπορούν να παίρνουν κάθε συμπληρωματική πληροφορία, στο τηλέφωνο εσωτ. 22410/80147.

Ο Διευθυντής
της Ιατρ. Υπηρεσίας
Ιωάννης Δασκαλάκης

ΔΗΜΟΣΙΑ ΕΠΙΧΕΙΡΗΣΗ ΗΛΕΚΤΡΙΣΜΟΥ Α.Ε.
ΔΙΕΥΘΥΝΣΗ ΠΕΡΙΦΕΡΕΙΑΣ ΝΗΣΙΩΝ
ΤΟΜΕΑΣ ΑΝΑΠΤΥΞΗΣ ΠΑΡΑΓΩΓΗΣ

ΠΡΟΣΚΛΗΣΗ

Η ΔΕΗ Α.Ε./Δ/νση Περιφέρειας Νησιών, προσκαλεί τους ενδιαφερόμενους σε πρόχειρο διαγωνισμό με σφραγισμένες προσφορές για την ανάδειξη αναδόχου για τις ακόλουθες εργασίες: «ΑΣΠ Καρπάθου-Διαρρύθμιση χώρου προσωπικού».
Τα σχετικά τεύχη θα χορηγούνται στους ενδιαφερόμενους ή στους εξουσιοδοτημένους εκπροσώπους τους από 17.01.03 μέχρι 27.01.03 κατά τις εργάσιμες ημέρες και από ώρα 09.00 μέχρι 13.00 από τα γραφεία του ΑΣΠ Καρπάθου αρμόδιος κ. Κ. Κωνσταντής, τηλ. 22450 22588.
Η παραλαβή και αποσφράγιση των προσφορών θα γίνει την Τετάρτη 29.01.2003 και ώρα 11.00 στα γραφεία του ΑΣΠ Καρπάθου.
Θα γίνουν δεκτές και προσφορές που θα έχουν περιέλθει στο πρωτόκολλο του ΑΣΠ Καρπάθου με ευθύνη των διαγωνιζομένων, μέχρι την ώρα της αποσφράγισης.
Στο διαγωνισμό θα μπορούν να μετάσχουν εργολάβοι Α' τάξεως και άνω για έργα οικοδομικά καθώς και εμπειροτέχνες.
Τρόπος πληρωμής: Με τμηματικές πιστοποιήσεις ανάλογα με την πρόοδο του έργου.
Ασφαλιστικές καλύψεις: Οι απαιτούμενες από το Νόμο για το προσωπικό και τα οχήματα.
Χρόνος κατασκευής: εξήντα ημέρες από την υπογραφή της σύμβασης.

Αθήνα 10.01.2003
Από τη ΔΕΗ Α.Ε.

ΠΑΝΕΠΙΣΤΗΜΙΟ ΑΙΓΑΙΟΥ
ΠΡΥΤΑΝΕΙΑ
Μυτιλήνη, 7/1/03

ΑΝΑΚΟΙΝΩΣΗ

ΠΡΟΚΗΡΥΞΗ ΜΙΑΣ ΘΕΣΗΣ Ε.Τ.Ε.Π.

Το Πανεπιστήμιο Αιγαίου ανακοινώνει την προκήρυξη της παρακάτω θέσης Δ.Ε.Π.
• Τμήμα Επιστημών της Προσχολικής Αγωγής και του Εκπαιδευτικού Σχεδιασμού. (Διεύθυνση: Δημοκρατίας 1, 85100 Ρόδος, πληροφορίες: κα Μαίρη Κωνσταντίνου, τηλ. 22410-99110 ή 99112, ή 99112, fax.: 22410-99109, e-mail:tepae@rhodes.aegean.gr).
• Μία(1) θέση Ειδικού Τεχνικού Εργαστηριακού Προσωπικού (Ε.Τ.Ε.Π.) κατηγορίας ΔΕ με πενταετή θητεία και εισαγωγική βαθμίδα Ε, στο Τμήμα Επιστημών της Προσχολικής Αγωγής και του Εκπαιδευτικού Σχεδιασμού, της σχολής Ελληνικών και Μεσογειακών Σπουδών του Πανεπιστημίου Αιγαίου στη Ρόδο.
Η παραπάνω προκήρυξη της θέσης Ε.Τ.Ε.Π. δημοσιεύθηκε στο Φ.Ε.Κ. με αριθμ. 344/31.12.2002 τ. Παράρτημα.
Η προθεσμία υποβολής υποψηφιοτήτων με τα απαραίτητα δικαιολογητικά λήγει 14/02/2003.
Για περισσότερες πληροφορίες οι ενδιαφερόμενοι μπορούν να απευθύνονται στην Γραμματεία του Τμήματος στο οποίο προκηρύσσεται η θέση και στην ηλεκτρονική διεύθυνση: http://www.rhodes.aegean.gr/prokyrikseis/repae.htm.

Καθηγητής Θεμιστοκλής Δ. Λέκκας
Πρύτανης

Paradise Gym
BEAUTY & FITNESS CENTER

αθλήσου για την καρδιά σου



Θερμαινόμενη πισίνα από 2 Δεκεμβρίου

ACQUA GYM
ACQUA G.A.G
ACQUA STEP
ACQUA AEROBIC

AldemarPARADISE ROYAL MARE HOTEL - ΛΕΩΦ. ΚΑΛΙΘΕΑΣ ΤΗΛ . 62481

Πάντα με υγείαν...

Είναι ο Βελονισμός ασφαλής θεραπευτική μέθοδος;

ΜΕΡΟΣ Α'

Ο Βελονισμός αποτελεί μια πανάρχαια θεραπευτική τεχνική, που η αξία της παραμένει αδιαμφισβήτητη για περισσότερα από 3000 χρόνια. Μέχρι το δεύτερο μισό του εικοστού αιώνα, ήταν σχεδόν άγνωστος στο "Δυτικό κόσμο". Η πρώτη επαφή του απλού κόσμου αλλά και της επιστημονικής κοινότητας με τη μέθοδο αυτή έγινε στις αρχές της δεκαετίας του 1970, μετά την επίσκεψη στην Κίνα του Προέδρου Νίξον των Η.Π.Α. Η δημοσίευση περιστατικών που αντιμετωπίσθηκαν αποτελεσματικά με το Βελονισμό, καθώς επίσης και η περιγραφή χειρουργικών επεμβάσεων ανοικτής καρδιάς με μόνη μέθοδο αναισθησίας το Βελονισμό, οδήγησαν πολλούς γιατρούς αλλά και απλούς πολίτες από τις Η.Π.Α και την Ευρώπη στην Κίνα, προκειμένου να διδαχθούν την τεχνική αυτή.

Στα χρόνια που ακολούθησαν εμφανίστηκαν πολλές δημοσιεύσεις, τόσο στον εξειδικευμένο ιατρικό τύπο, όσο και σε εκλαϊκευμένα περιοδικά. Μεγάλο ρεύμα ασθενών στράφηκε προς τον Βελονισμό, είτε από αδυναμία της σύγχρονης ιατρικής να επιλύσει απλά, καθημερινά προβλήματα του σύγχρονου ανθρώπου, είτε ακόμη από απλή περιέργεια. Συγχρόνως όμως, μεγάλος αριθμός πρακτικών θεραπευτών, προσπαθώντας να επιλύσει το βιοποριστικό του πρόβλημα και εκμεταλλευόμενος νομικά "κενά" και απουσία ρυθμιστικών διατάξεων, χωρίς καμία ή με ελάχιστη εκπαίδευση όσον αφορά την ασφαλή χρήση των βελονών, άρχισε να ασκεί το βελονισμό.



Η ανεξέλεγκτη εφαρμογή του Βελονισμού, σε χώρες με "χαλαρές" νομοθετικές ρυθμίσεις, οδήγησε μοιραία στην εμφάνιση δυσάρεστων συμβαμάτων, που πολλές φορές είδαν το "φως" της δημοσιότητας. Έτσι στη σύγχρονη βιβλιογραφία περιγράφονται περιστατικά πνευμοθώρακα, καρδιακού επιπωματισμού, περιχονδρίτιδας του αυτιού, τρώσης αγγείων ή σπλάγχνων και τοπικών ή συστηματικών λοιμώξεων, σαν επιπλοκή του βελονισμού. Στις περισσότερες όμως από τις περιπτώσεις που έχουν καταγραφεί, επρόκειτο για εφαρμογή του βελονισμού από πρακτικούς θεραπευτές, χωρίς ιατρική κατάρτιση και με ελλιπή εκπαίδευση στις τεχνικές αποστείρωσης και ασφαλούς χειρισμού των βελονών. Εκτός όμως από τα ανεπιθύμητα συμβάματα του βελονισμού, έχουν περιγραφεί περιπτώσεις λαθεμένης εκτίμησης των συμπτωμάτων και μοιραίας καθυστέρησης της διάγνωσης σοβαρών νόσων, όταν ο βελονιστής στερείται Ιατρικής εκπαίδευσης.

Με δεδομένο ότι μόνο στις ΗΠΑ

- 9 - 12 εκατομμύρια συνεδρίες βελονισμού πραγματοποιούνται ετησίως
- 15 εκατομμύρια ασθενείς έχουν υποβληθεί σε θεραπεία με βελονισμό
- 150 εκατομμύρια βελόνες πωλούνται ετησίως μπορεί κάποιος εύκολα να συμπεράνει πως ο αριθμός των ανεπιθύμητων συμβαμάτων από το βελονισμό είναι πολύ μικρός. Στην πλειονότητα όμως των περιπτώσεων πρόκειται για περιστατικά που θα μπορούσαν να αποφευχθούν, αν ο θεραπευτής γνώριζε βασικές αρχές φυσιολογίας, ανατομίας, αποστείρωσης και ασφαλούς χρήσης των βελονών.

ΑΥΡΙΟ ΤΟ Β' ΜΕΡΟΣ

ΙΑΤΡΙΚΗ ΑΝΑΚΟΙΝΩΣΗ
Ο ιατρός
ΓΕΩΡΓΑΚΗΣ Ε. ΛΑΖΑΡΟΣ
ΔΕΡΜΑΤΟΛΟΓΟΣ-ΑΦΡΟΔΙΣΙΟΛΟΓΟΣ
Αμερικής 7 (1ος όροφος)
ΔΕΧΕΤΑΙ: Δευτέρα-Παρασκευή
08.30-13.00 και 17.00-20.30
Απόγευμα Δευτέρας και Παρασκευής με ραντεβού
Τηλ. 2241073008, κιν. 6977083210

ΙΑΤΡΙΚΗ ΑΝΑΚΟΙΝΩΣΗ
Ο ιατρός
ΦΑΜΗΛΙΑΣ Μ. ΙΩΑΝΝΗΣ
ΓΑΣΤΡΕΝΤΕΡΟΛΟΓΟΣ
28ης ΟΚΤΩΒΡΙΟΥ 4
(πλατεία Ακαδημίας-πρώην εργαστήριο ακτιν. Αμαλου)
ΔΕΧΕΤΑΙ: *09.00-13.30 και 18.00-20-30*
Τετάρτη απόγευμα και Σάββατο πρωί μόνο με ραντεβού
ΤΗΛ. (22410)70804 και 6972 403268
Fax: (22410)70805

ΙΑΤΡΙΚΗ ΑΝΑΚΟΙΝΩΣΗ
Ο ιατρός
ΕΥΑΓΓΕΛΟΣ Γ. ΚΑΤΣΟΓΡΙΔΑΚΗΣ
ΧΕΙΡΟΥΡΓΟΣ ΩΤΟΡΙΝΟΛΑΡΥΓΓΟΛΟΓΟΣ
Δέχεται στο ιατρείο του
στην οδό Αλεξάνδρου Διάκου 55Α
ΩΡΕΣ ΙΑΤΡΕΙΟΥ
Πρωί 09.00-12.30 (κάθε μέρα)
Απόγευμα 17.00-20.30 (εκτός Τετάρτης)
Τηλέφωνα: Ιατρείο (22410)43810,
Κινητό: 697 4066040

ΝΤΟΡΑ ΚΩΝΣΤΑΝΤΙΝΟΠΟΥΛΟΥ
ΨΥΧΟΛΟΓΟΣ
Πτυχιούχος του Πανεπιστημίου της Καλιφόρνιας-Λος Αντζελες (UCLA)-Μεταπτυχιακές σπουδές στο Pepperdine University-Malibu California.
➤ Αμεση ψυχολογική υποστήριξη και επαγγελματική φροντίδα από έμπειρη Ψυχολόγο και Οικογενειακή Σύμβουλο.
➤ Η σωστή θεραπευτική σχέση μπορεί να επιφέρει ρεαλιστικές λύσεις για πραγματικά προβλήματα σε θέματα: μοναξιάς, μελαγχολίας, στρες, ανυπομονησίας, φοβίας, εθισμού, οικογενειακών σχέσεων, διαζυγίου, κακομεταχείρισης, συναισθηματικών δυσκολιών, αυτοπεποίθησης, ανασφάλειες, μεταβατικά στάδια ζωής, βουλιμίας, ανορεξίας, απώλειας, πένθους.
Τηλεφωνείστε στα τηλέφωνα:
(22410)35163 και 6944/980550
για ραντεβού και άμεση εξυπηρέτηση.
Διεύθυνση: Καρίας 1
Περιοχή Ροδίνι - Ρόδος

Εργαστήριο Κλινικής Ψυχολογίας
ΧΡΙΣΤΙΝΑ ΣΑΒΒΑΚΗ-ΓΚΡΑΝΖΑΝ
Κλινική Ψυχολόγος-Ψυχοπαθολόγος (DESS)
- Πτυχιούχος του Πανεπιστημίου Nancy Γαλλίας
- Μεταπτυχιακή ειδίκευση (DESS) στην Κλινική Ψυχολογία Ενηλίκου, Εφήβου και Παιδιού στο Πανεπιστήμιο Reims Γαλλίας

Για τον ενήλικο
- Ψυχοδιαγνωστική
- Ψυχολογική υποστήριξη
- Ατομική και οικογενειακή συνέντευξη
- Ψυχοθεραπεία αναλυτικής εμπνεύσεως

Για το παιδί
- Αξιολόγηση προσωπικότητας (τεστ νοημοσύνης, προβολής)
- Διάγνωση μαθησιακών δυσκολιών και συμπεριφορικών διαταραχών
- Συμβουλευτική επαγγελματικού προσανατολισμού
- Ψυχοθεραπεία μέσω παιχνιδιού και εικαστικών

Δέχεται με ραντεβού
Εθνικής Αντίστασης 15
Τηλ.: 77350-Κιν. 6937684251

Κέντρο Συμβουλευτικής & Αξιολόγησης Προσωπικότητας Παιδιών & Ενηλίκων
ΠΑΠΑΓΕΩΡΓΙΟΥ ΘΑΝΟΣ
ΨΥΧΟΛΟΓΟΣ ΠΑΝΕΠΙΣΤΗΜΙΟΥ ΑΘΗΝΩΝ
ΕΙΔΙΚΕΥΜΕΝΟΥ ΣΤΗΝ ΓΝΩΣΙΑΚΗ ΨΥΧΟΘΕΡΑΠΕΙΑ-Ι.Ε.Θ.Σ.
- Διερεύνηση Προσωπικότητας (Προφίλ- Δεξιότητες-Αδυναμίες)
- Δείκτης Νοημοσύνης Παιδιών και Ενηλίκων
- Τροποποίηση Δυσλειτουργικών Σχημάτων
- Θεραπευτική Αντιμετώπιση Φοβιών-Ειδικών Φοβιών, Κατάθλιψης, Διαταραχής πανικού, Ψυχοσωματικών προβλημάτων, Τραυματικών γεγονότων ζωής (πένθος, χωρισμός, σχολική αποτυχία), Συναισθηματικών διαταραχών, Διαταραχών Διατροφής (βουλιμία-ανορεξία).
- Αντιμετώπιση προβλημάτων συμπεριφοράς παιδιών σε σχολείο-σπίτι
- Ανάπτυξη Κοινωνικών Δεξιοτήτων
- Βελτίωση Σχέσεων-Πρόγραμμα Ελέγχου Συγκρούσεων
- Βελτίωση Αυτοεκτίμησης-Αυτοεικόνας
- Οικογενειακή θεραπεία από Ζεύγος Θεραπευτών

Κ. Παλαιολόγου 105 - Ρόδος
Τηλ:22410 78668- Κιν: 6937445640 - Μόνο με Ραντεβού

ΙΝΕΜΑ
ΙΑΤΡΙΚΟΣ & ΝΟΣΟΚΟΜΕΙΑΚΟΣ ΕΞΟΠΛΙΣΜΟΣ
15 ΧΡΟΝΙΑ ΕΜΠΕΙΡΙΑΣ *από το 1988*
ΕΙΜΑΣΤΕ ΟΙ ΜΕΓΑΛΥΤΕΡΟΙ ΠΡΟΜΗΘΕΥΤΕΣ ΙΑΤΡΙΚΟΥ – ΟΡΘΟΠΕΔΙΚΟΥ ΚΑΙ ΝΟΣΟΚΟΜΕΙΑΚΟΥ ΥΛΙΚΟΥ ΣΤΗ ΔΩΔΕΚΑΝΗΣΟ ΕΜΠΙΣΤΕΥΘΕΙΤΕ ΜΑΣ !!!
ΠΙΣΤΟΠΟΙΗΣΗ ΠΟΙΟΤΗΤΑΣ ISO9002 EN4600 E3/833
ΛΕΜΕΣΣΟΥ 2 ΡΟΔΟΣ ΤΗΛ.32238 – FAX 28484



ΑΝΑΠΗΡΙΚΑ ΚΑΡΟΤΣΙΑ–ΒΑΔΙΣΤΙΚΑ ΒΟΗΘΗΜΑΤΑ–ΟΡΘΟΠΕΔΙΚΑ ΕΙΔΗ–ΜΠΛΟΥΖΕΣ ΙΑΤΡΙΚΕΣ–ΚΑΛΤΣΕΣ ΦΛΕΒΙΤΙΔΑΣ–ΠΕΛΜΑΤΑ–ΟΡΘΟΠΕΔΙΚΑ ΜΑΞΙΛΑΡΙΑ–ΚΡΕΒΑΤΙΑ ΝΟΣΟΚΟΜΕΙΑΚΑ – ΙΑΤΡΙΚΟΣ ΕΞΟΠΛΙΣΜΟΣ ΚΑΙ ΑΝΑΛΩΣΙΜΑ – ΟΡΓΑΝΑ ΧΗΜΕΙΟΥ ΚΑΙ ΚΑΘΕ ΑΛΛΟ ΕΙΔΟΣ ΓΙΑ ΚΑΤ ΟΙΚΟ ΝΟΣΗΛΕΙΑ .

ΝΤΕΤΕΚΤΙΒΣ

Συνταξιούχος Αστυνομικός Ασφάλειας

ΑΝΑΛΑΜΒΑΝΟΥΜΕ

Υποθέσεις ανηλίκων, οικογενειακές, προσωπικές κ.τλ.

ΔΙΑΘΕΤΟΥΜΕ ΤΑ ΠΛΕΟΝ ΣΥΓΧΡΟΝΑ ΟΠΤΙΚΟΑΚΟΥΣΤΙΚΑ ΣΥΣΤΗΜΑΤΑ

100% ΕΧΕΜΥΘΕΙΑ

ΡΩΜΗΣ 22 - ΡΟΔΙΝΙ • ΤΗΛ. 0241 0 68985

Κιν. 094 6997967

KYDON TOURS

Προσφέρουμε στον πελάτη μας ΠΟΙΟΤΗΤΑ–ΕΓΓΥΗΣΗ–ΦΡΟΝΤΙΔΑ

➲ VIP. ΠΡΟΓΡΑΜΜΑΤΑ.

ΟΡΓΑΝΩΣΗ ΕΛΕΝΗ ΨΥΛΛΑΚΗ

• ΜΑΡΟΚΟ–ΤΥΝΙΔΑ 11/2–18/2/2003

Περιλαμβάνει: Αεροπορικά εισιτήρια φόρους-ξενοδοχεία 5 αστέρων ημιδιατροφή-διανυκτερεύσεις 4 ΜΑΡΑΚΕΣ-1 ΚΑΖΑΜΠΛΑΝΚΑ-2 ΤΥΝΙΔΑ-ξεναγήσεις-ΚΑΖΑΜΠΛΑΝΚΑ-ΡΑΜΠΑΤ-ΜΑΡΑΚΕΣ ΟΥΦΙΚΑ-ΤΥΝΙΔΑ-ΚΑΡΧΗΔΟΝΑ-ΧΑΜΑΜΑΜΕΤ-ΝΑΜΠΕΛ-Πλούσιο μοναδικό πρόγραμμα διασκέδαση-ψώνια.

Συνοδός κ. ΕΛΕΝΗ ΨΥΛΛΑΚΗ

• ΚΑΡΝΑΒΑΛΙ ΒΕΝΕΤΙΑΣ 28/2–6/3/2003 με SUPER FAST FERRIES

Περιλαμβάνει: Πούλμαν πολυτελείας-καμπίνες δίκλινες-4κλινες Α' κατηγορίας SUPER FAST-ξενοδοχείο 4 αστέρων με ημιδιατροφή BENETIA 3 διανυκτερεύσεις ξεναγήσεις περιηγήσεις-ταξιδιωτική ασφάλιση διαφημιστική τσάντα.

Συνοδός κ. ΕΛΕΝΗ ΨΥΛΛΑΚΗ

• ΓΙΑΝΝΕΝΑ–ΜΕΤΣΟΒΟ–ΖΑΓΟΡΟΧΩΡΙΑ 6/3 βράδυ–επιστροφή 11/3–07.00

Περιλαμβάνει: F/B BLUE STAR καμπίνες επιλογής σας-πούλμαν πολυτελείας ΑΘΗΝΑ-ΠΑΤΡΑ-ΡΙΟ ΑΝΤΙΡΙΟ-ΝΑΥΠΑΚΤΟ-ΑΜΦΙΛΟΧΙΑ-ΑΡΤΑ-ΓΙΑΝΝΕΝΑ-ΜΕΤΣΟΒΟ-ΖΑΓΟΡΟΧΩΡΙΑ και επιστροφή ΑΘΗΝΑ 3 διανυκτερεύσεις στα ΓΙΑΝΝΕΝΑ ξενοδοχείο Α' κατηγορίας ξεναγήσεις περιηγήσεις.

Συνοδός κ. ΕΛΕΝΗ ΨΥΛΛΑΚΗ

Σημείωση: Στο πέρασμά μας από ΠΑΤΡΑ θα απολαύσουμε παρέλαση ΚΑΡΝΑΒΑΛΙΟΥ.

• ΠΑΡΙΣΙ EURODISNEY 6/3–10/3/2003

Διανυκτερεύσεις 3 DISNEY-ξενοδοχείο SEQUOIA-1 ΠΑΡΙΣΙ 3 αστέρων στην OPERA πολύ καλά πρωινά-ξεναγήσεις-είσοδοι DISNEY-ΕΛΛΗΝΑ ξεναγό συνεργάτη μας στο ΠΑΡΙΣΙ-αεροπορικά εισιτήρια-φόροι.

• ΚΑΠΑΔΟΚΙΑ 21/3–25/3/2003

ΜΑΡΜΑΡΙΣ-ΠΑΠΟΥΚΑΛΕ-ΚΟΝΙΑ ΚΑΠΑΔΟΚΙΑ-ΦΕΤΙΓΙΕ ΜΑΡΜΑΡΙΣ-μία μοναδική εκδρομή προσκύνημα-ένα πρόγραμμα που προσφέρει άνεση πολυτέλεια-μόρφωση-διασκέδαση-ξενοδοχεία 4 και 5 αστέρων ημιδιατροφή.

Συνοδός κ. ΕΛΕΝΗ ΨΥΛΛΑΚΗ

ΠΡΟΣΟΧΗ

Στο Γραφείο μας θα βρείτε:

ΠΑΚΕΤΑ ΕΚΔΡΟΜΩΝ για όλο το κόσμο.

ΟΡΓΑΝΩΝΟΥΜΕ τις διακοπές σας με την πείρα μας 30 ετών.

ΑΡΙΣΤΑ ΟΙΚΟΝΟΜΙΚΑ-ΕΙΔΙΚΟΤΗΣ ΜΑΣ ΝΕΟΝΥΦΜΟΙ

ΕΠΙΣΗΣ

- Αεροπορικά εισιτήρια-Γραφείο ΙΑΤΑ!!!
- Ακτοπλοϊκά-ΔΑΝΕ-ΑΝΕΚ-BLUE STAR FERRIES-SUPER FAST FERRIES-HELLAS FERRIES-MINOAN LINES.
- SALAMIS LINES-NISSOS KALYMNOS.
- ΣΙΔΗΡΟΔΡΟΜΙΚΑ ΕΙΣΙΤΗΡΙΑ.

KYDON TOURS

Τηλ. 23000-27900-75268-Εθελοντών Δωδ/σίων 14

Εξετάζονται σημαντικές προσωπικότητες της χώρας

Κορυφώνεται η έρευνα για τους εκβιασμούς

Ανάμεσά τους η Γ. Αγγελοπούλου και η Μ. Λάτση



Στην πιο κρίσιμη καμπή της περνάει η έρευνα του εισαγγελέα Δημήτρη Παπαγγελόπουλου, καθώς αυτήν την εβδομάδα αναμένεται να εξετάσει σημαντικές προσωπικότητες της οικονομικής και κοινωνικής ζωής της χώρας, στο πλαίσιο της εξιχνίασης της υπόθεσης των εκβιασμών επιχειρηματιών στο όνομα της 17 Νοέμβρη.

Οι καταθέσεις της Γιάννας Αγγελοπούλου και της Μαριάνας Λάτση, θεωρούνται ιδιαιτέρως σημαντικές, καθώς αναμένεται να δώσουν σημαντικά στοιχεία που αφορούν την υπόθεση.

Μάλιστα, οι οικογένειές τους φαίνεται να συμφώνησαν σε μία κοινή γραμμή, όπως αποκάλυψε η Ημερησία έπειτα από συνάντηση της κ. Αγγελοπούλου και της κ. Λάτση σε θέρετρο της Ελβετίας, ώστε να σπάσει το απόστημα των εκβιασμών.

Ο Δημήτρης Παπαγγελόπουλος έχει στείλει κλήσεις στις δύο κυρίες, για να καταθέσουν αν και άγνωστο παραμένει το πότε, ενώ πολλοί είναι οι επιχειρηματίες που έχουν εκφράσει την επιθυμία να προσέλθουν να καταθέσουν αυτοβούλως. Η δικαστική έρευνα ωστόσο, προχωρεί με απόλυτη μυστικότητα και με μεγάλη δυσκολία γίνονται γνωστά τα ονόματα των επιχειρηματιών που καλούνται να καταθέσουν, καθώς ούτε οι ίδιοι επιθυμούν να δουν το φως τηςδημοσιότητας.

Η συνάντηση πάντως του Θόδωρου Αγγελόπουλου με τον πρωθυπουργό το Σάββατο το πρωί, πυροδότησε νέα σενάρια για την υπόθεση. Σύμφωνα με πληροφορίες από κυβερνητικές πηγές πάντως, ο κ. Σημίτης ζήτησε να κρατηθούν χαμηλοί τόνοι όσο βρίσκεται σε εξέλιξη η έρευνα από τη Δικαιοσύνη.

Οι ίδιες πηγές έλεγαν ότι ο πρωθυπουργός έκρινε σκόπιμο να γίνει η συνάντηση για δύο λόγους: Πρώτον για να καταδείξει ότι είναι αλληλέγγυος στην οικογένεια Αγγελόπουλου που δέχεται επίθεση και δεύτερον να διαμηνύσει ότι είναι πρόθεση της κυβέρνησης να ξεκαθαρίσει η υπόθεση.

Την ίδια ώρα από το περιβάλλον της οικογένειας Αγγελόπουλου διέρρεε ότι θα δημοσιοποιηθούν νέα στοιχεία και ντοκουμέντα που θα προκαλέσουν έκπληξη. Για αυτό θεωρείται πιθανόν ο εισαγγελέας να καλέσει εκ νέου τον επιχειρηματία σε συμπληρωματική κατάθεση.

Νέα στοιχεία όμως, υποστηρίζει ότι θα δώσει και ο Κωνσταντίνος Αγγελόπουλος, ο οποίος με γραπτή του δήλωση καταφέρεται σε βάρος του Αλέξη Κούγια, δικηγόρου του αδελφού του Θόδωρου και της Γιάννας Αγγελοπούλου, ο οποίος τον φωτογράφισε λέγοντας ότι ήταν ένα από τα πρόσωπα που συμμετείχαν στους εκβιασμούς σε βάρος του

ζεύγους, μαζί με τον εκδότη Γρηγόρη Μιχαλόπουλο.

Ο ΥΠΕΞ ΓΙΑ ΤΟ ΙΡΑΚ

ΣΥΜΦΩΝΙΑ ΕΝΤΟΣ Ε.Ε.

Την άποψη ότι σε περίπτωση κλιμάκωσης των μέτρων κατά του Ιράκ θα υπάρξει απαίτηση για νέα εντολή από τον ΟΗΕ εξέφρασε ο υπουργός Εξωτερικών, Γιώργος Παπανδρέου. Ανακοίνωσε, δε, ότι θα έχει επαφές με ομολόγους του, ώστε να διαμορφωθεί κοινή στάση της ΕΕ στο ζήτημα.

Ο κ. Παπανδρέου ανέφερε ότι στόχο συνεχίζει να αποτελεί η απρόσκοπτη εφαρμογή των αποφάσεων του ΟΗΕ, καθώς και η ανεμπόδιστη έρευνα που διεξάγουν οι επιθεωρητές των Ηνωμένων Εθνών.

Το υψηλότερο κόστος ζωής στην Αθήνα!

Ψηλότερα βρίσκονται το 2003 όλες οι πόλεις στη ζώνη του ευρώ, σε σχέση με το προηγούμενο έτος αναφορικά με το κόστος ζωής. Η Αθήνα ανέβηκε 14 θέσεις, από την 84η στην 70ή, ενώ ακριβότερη πόλη στην ευρωζώνη είναι το Παρίσι και στην Ε.Ε. το Λονδίνο.

Μιλώντας στα Νέα της Δευτέρας, ο Τζον Κοπστέικ, επιμελητής της έρευνας της βρετανικής επιθεώρησης, τόνισε ότι η ενίσχυση του ευρώ έναντι του δολαρίου τους τελευταίους δώδεκα μήνες, είχε ως αποτέλεσμα να ανέβουν όλες οι πόλεις της ευρωζώνης στην παγκόσμια κατάταξη.

Η έρευνα διεξάγεται με τη σύγκριση των τιμών περίπου 50.000 προϊόντων. "Διαθέτουμε ερευνητές σε καθεμία από τις 134 πόλεις. Οι άνθρωποι αυτοί καταγράφουν τις τιμές για 167 προϊόντα και υπηρεσίες σε κάθε πόλη" σημείωσε ο Βρετανός ειδικός.

Αναλυτικά, οι δύο ακριβότερες πόλεις του κόσμου βρίσκονται στην Ιαπωνία. Πρόκειται για το Τόκιο και την Οσάκα και ακολουθούν το Οσλο, το Χονγκ Κονγκ, η Λιμπρεβίλ της Γκαμπόν, η Ζυρίχη, το Λονδίνο, η Γενεύη, η Κοπεγχάγη και το Παρίσι.

Στις προτιμήσεις των τουριστών από Νορβηγία

Πρώτη η Ελλάδα

Βραβεύθηκε με το "Grand Award 2003"

Ως καλύτερη τουριστική χώρα στις προτιμήσεις των Νορβηγών επαγγελματιών του Κλάδου, βραβεύθηκε η Ελλάδα με το μεγάλης σημασίας, στους κύκλους των Νορβηγών επαγγελματιών τουρισμού, βραβείο "Grand Award 2003". Η Ελλάδα έλαβε ποσοστό 24% και ακολούθησαν η Ταϊλάνδη και η Ισπανία οι οποίες έλαβαν ποσοστό 21% και 18% αντίστοιχα. Εν τω μεταξύ με διαφημιστική καταχώρηση της Ελλάδας με τίτλο "Ελάτε μέσα στα χρώματα του Αιγαίου" κυκλοφόρησε το τεύχος Ιανουαρίου 2003, του Ιαπωνικού περιοδικού «Art magazine». Παράλληλα η εφημερίδα «Sky News» τεύχος, επίσης Ιανουαρίου που το ταξιδιωτικό πρακτορείο Nikko Travel, εκδίδει για τους πελάτες καταναλωτές των τουριστικών του προϊόντων, περιλαμβάνει εκτεταμένη αρθρογραφία, συνεργασίας ΕΟΤ, για την Αθήνα 2004, Σούνιο, Αιγαιοπελαγίτικα νησιά, Μετέωρα και Πασχαλιάτικα ήθη και έθιμα μας, με τίτλο "Ταξιδέψτε στην ανοιξιάτικη Ελλάδα".

Επιλογή μελών Δικαστηρίου

Για τη δίκη της 17Ν

Στις 3 Φεβρουαρίου προσδιορίστηκε να πραγματοποιηθεί η κλήρωση για την επιλογή των μελών του Τριμελούς Εφετείου Κακουργημάτων που θα δικάσει την υπόθεση της "17 Νοέμβρη" και των αναπληρωτών τους. Στην κληρωτίδα θα τεθούν τα ονόματα των δέκα προέδρων εφετών, των τριάντα εφετών και των δέκα εισαγγελέων εφετών που αναδείχτηκαν πριν απο λίγες μέρες με ψηφοφορία απο τις Ολομέλειες Εφετών και Εισαγγελέων Εφετών. Εξάλλου, με αίτησή του προς τον εφέτη ανακριτή κ. Λεωνίδα Ζερβομπεάκο ο 19ος κατηγορούμενος για την υπόθεση της 17Ν, Ανέστης Παπαναστασίου, ζητά την αντικατάσταση της προσωρινής κράτησης με την επιβολή περιοριστικών όρων.

ΜΕΖΕΔΟΠΩΛΕΙΟ

Νταλαβέρι

Ατμόσφαιρα βγαλμένη από το παρελθόν
Γνήσιες παραδοσιακές γεύσεις
και ένα υπέροχο "ΤΖΑΚΙ"
που θερμαίνει τις σχέσεις.
Έτσι γίνεται 'ΝΤΑΛΑΒΕΡΙ'.
Αντί να το νοσταλγείτε,
απολαύστε το παραδοσιακό
μεζεδοπωλείο 'ΝΤΑΛΑΒΕΡΙ'.
Στην παραλία Ιαλυσού
έναντι Μύλου
εκεί όπου η κ. ΑΝΝΑ ΣΤΑΥΡΑΚΗ
θα σας κλείσει θέση για το ταξίδι στο παρελθόν
στο τηλ. (22410) 91167

ΑΝΟΙΧΤΑ ΚΑΘΗΜΕΡΙΝΑ
μεσημέρι – βράδυ

ΚΑΘΕ ΒΡΑΔΥ ΖΩΝΤΑΝΗ ΜΟΥΣΙΚΗ
με το ΓΙΩΡΓΟ ΠΑΤΡΙΝΟ

Pellos Travel

ΕΚΔΡΟΜΕΣ 2003

ΕΚΔΡΟΜΕΣ ΤΟΥΡΚΙΑΣ

ΙΑΝΟΥΑΡΙΟΣ 2003
Εκδρομή 1η: **21/1/03 – 24/1/03**
Κωνσταντινούπολη *(αεροπορική)*

ΜΑΡΤΙΟΣ 2003
Εκδρομή 2η: **5/3/03 – 10/3/03**
Κωνσταντινούπολη *(οδικώς)*
ΜΑΡΜΑΡΙΣ – ΕΦΕΣΣΟΣ – ΚΩΝΣΤΑΝΤΙΝΟΥΠΟΛΗ – ΠΡΙΓΚΗΠΟΝΗΣΑ – ΑΠΟΛΛΩΝΙΑ – ΜΟΥΔΑΝΙΑ – ΠΡΟΥΣΑ – ΣΜΥΡΝΗ – ΜΑΡΜΑΡΙΣ

ΕΚΔΡΟΜΕΣ ΑΙΓΥΠΤΟΣ
ΦΕΒΡΟΥΑΡΙΟΣ 2003
Εκδρομή 1η: **18/2/03 – 23/2/03 Κάϊρο – Αλεξάνδρεια – Σινά – Κρουαζιέρα Νείλου** *(αεροπορική)*

Στις εκδρομές Τουρκίας - Αιγύπτου περιλαμβάνονται:
• Αεροπορικά εισιτήρια • Ατμοπλοϊκά • Ταξιδιωτική Ασφάλεια • Visa • Φόροι Εισόδου-Εξόδου • Μεταφορές • Ξεναγήσεις • Ξενοδοχεία 4 αστέρων με ημιδιατροφή • Συνοδός γραφείου

ΕΚΔΡΟΜΕΣ στην ΕΛΛΑΔΑ
ΜΑΡΤΙΟΣ 2003
Εκδρομή 1η: **6/3/03 – 11/3/03 Καρναβάλι**
Πάτρας: Παρνασσός – Αράχοβα – Χιονοδρομικό Κέντρο – Γαλαξίδι – Αμφισσα – Ναύπακτος – Μεσολόγγι – Πάτρα – Ναύπλιο – Κόρινθος – Πειραιάς
Αναχώρηση 6/3/03, 20.00 (βράδυ) Blue Star
Επιστροφή 11/3/03 07.00 (πρωί) Blue Star

Εκδρομή 2η (αεροπορική): **22/3/03 – 25/3/03**
Αγιος Ραφαήλ Μυτιλήνη (Αγιάσος – Ταξιάρχης – Μανταμάδες – Αγιος Ραφαήλ)
• Αεροπορικά εισιτήρια **Ρόδος - Μυτιλήνη - Ρόδος** • Διαμονή σε επιλεγμένα ξενοδοχεία με πρωινό • Μεταφορές • Συνοδός γραφείου • Ταξιδιωτική ασφάλεια

Επίσης αναλαμβάνουμε: Κρατήσεις ξενοδοχείων για μεμονωμένους - group στην Ελλάδα και σε όλο τον κόσμο • Κρουαζιέρες • Σχολικές εκδρομές • Αεροπορικά - ατμοπλοϊκά εισιτήρια • Ενοικιάσεις αυτοκινήτων • Εξόφληση με Visa-Mastercard.
Επίσης εβδομαδιαίες αναχωρήσεις για μεμονωμένους - group για **ΚΕΝΤΡΙΚΗ & ΒΟΡΕΙΑ ΑΦΡΙΚΗ - ΑΣΙΑ - ΚΑΝΑΔΑ - ΕΥΡΩΠΗ - ΜΕΣΟΓΕΙΟΣ & ΙΒΗΡΙΚΗ • ΜΕΓΑΛΑ ΕΞΩΤΙΚΑ ΤΑΞΙΔΙΑ ΑΦΡΙΚΗ - ΙΝΔΙΚΟΣ**

Για περισσότερες πληροφορίες, κρατήσεις και αναλυτικά προγράμματα στο Πρακτορείο Γενικού Τουρισμού

Pellos Travel
ΛΕΩΦΟΡΟΣ ΚΑΛΛΙΘΕΑΣ 125, ΦΑΛΗΡΑΚΙ ΡΟΔΟΣ
Τηλ.: 22410 87615, 22.410 86298 • FAX: 22410 87616
Αναλυτικά προγράμματα και στο internet
www.a-rhodes.com www.pellostravel.gr

Βοηθώντας το έργο των επιθεωρητών του ΟΗΕ

Υπόσχεση του Ιράκ να συνεργασθεί

Μετά τον τελευταίο κύκλο επαφών με αξιωματούχους

Με την υπόσχεση του Ιράκ να συνδράμει τους επιθεωρητές όπλων, προκειμένου να επιτύχουν στο έργο τους ολοκληρώθηκε τη Δευτέρα ο τελευταίος κύκλος επαφών των αξιωματούχων του ΟΗΕ. Το Ιράκ θα συστήσει επίσης επιτροπή εμπειρογνωμόνων για την έρευνα των χημικών κεφαλών.

Οι Χανς Μπλιξ και Μοχάμεντ Ελ Μπαραντέι κατέληξαν σε συμφωνία 10 σημείων με τους Ιρακινούς αξιωματούχους για τη διευκόλυνση του έργου των επιθεωρητών. Μεταξύ αυτών, περιλαμβάνεται η χορήγηση άδειας εκ μέρους της Βαγδάτης για τη διενέργεια ελέγχων σε ιδιωτικούς χώρους και για τη λήψη συνεντεύξεων από Ιρακινούς επιστήμονες. Ήδη, μάλιστα ζητήθηκε από την Κύπρο η συγκατάθεσή της για τη φιλοξενία των συνεντεύξεων.

Οι δύο αξιωματούχοι του ΟΗΕ συναντήθηκαν με τον ανώτερο σύμβουλο του Ιρακινού προέδρου, Αμίρ αλ-Σααντί -υπεύθυνο για τον αφοπλισμό του Ιράκ- και το στρατηγό Χουσάμ Μοχαμάντ Αμίν.

Είμαστε ικανοποιημένοι από το αποτέλεσμα των συναντήσεων (...) οι συζητήσεις υπήρξαν εποικοδομητικές» δήλωσε στους δημοσιογράφους ο Αμίρ αλ-Σααντί, μετά το πέρας των συνομιλιών.

Στο κείμενο του κοινού ανακοινωθέντος αναφέρεται επίσης ότι το Ιράκ παρέδωσε και άλλα έγγραφα στους επιθεωρητές, ότι έδωσε διευκρινίσεις για το περιεχόμενο ορισμένων εγγράφων και ότι συγκροτεί ομάδες Ιρακινών εμπειρογνωμόνων για την αναζήτηση ύποπτων κεφαλών πυραύλων.

Η Βαγδάτη δήλωσε ότι οι κενές χημικές κεφαλές πυραύλων που ανακαλύφθηκαν την περασμένη εβδομάδα «είχαν ξεχαστεί».

ΣΥΝΔΙΑΣΚΕΨΗ ΣΤΗΝ ΤΟΥΡΚΙΑ

Εν τω μεταξύ, η Ιορδανία, η Σαουδική Αραβία, η Αίγυπτος και η Συρία αντάποκρίθηκαν στην πρόσκληση της Τουρκίας για την διεξαγωγή μιας συνδιάσκεψης για το Ιράκ, σε επίπεδο υπουργών Εξωτερικών, όπως δήλωσε ο Ιορδανός ΥΠΕΞ, Μαρουάν Μοασέρ.

«Υπήρξε συμφωνία μεταξύ ημών και των αδελφών από τη Σαουδική Αραβία, την Αίγυπτο και τη Συρία, για να συμμετάσχουμε σε μία συνδιάσκεψη σε επίπεδο υπουργών Εξωτερικών για να συζητήσουμε περί του πρακτέου σε αυτήν τη φάση» δήλωσε ο υπουργός σχολιάζοντας την πρωτοβουλία που ανέλαβε η Τουρκία μεταξύ των χωρών που συνορεύουν με το Ιράκ.

ΠΡΟΕΙΔΟΠΟΙΗΣΗ ΣΤΡΟ

Από την πλευρά του, ο Βρετανός υπουργός Εξωτερικών, Τζακ Στρο, δήλωσε ότι η διατύπωση της απόφασης, 1441 του Συμβουλίου Ασφαλείας του ΟΗΕ προειδοποιεί σαφέστατα τη Βαγδάτη για πόλεμο, εάν δεν συμμορφωθεί πλήρως με τις απαιτήσεις των Ηνωμένων Εθνών.

Στην ερώτηση για τη διστακτικότητα ορισμένων Ευρωπαίων συμμάχων για την ανάληψη στρατιωτικής δράσης κατά του Ιράκ ο Στρο υπήρξε κατηγορηματικός: «Αν υπάρχουν στοχεία περαιτέρω μη συμμόρφωσης του Ιράκ,τότε γίνεται αποδεκτή η τελευταία παράγραφος της απόφασης 1441, που αναφέρεται σε σοβαρές συνέπειες αν το Ιράκ δεν συμμορφωθεί πλήρως, γεγονός που σημαίνει την ανάληψη στρατιωτικής δράσης».

ΕΠΙΧΕΙΡΗΣΗ ΣΕ ΤΕΜΕΝΟΣ

ΤΟΥ ΛΟΝΔΙΝΟΥ

Μεγάλη επιχείρηση σε τέμενος του βόρειου Λονδίνου πραγματοποίησαν τα ξημερώματα της Δευτέρας περισσότεροι από 100 αξιωματικοί της βρετανικής αστυνομίας, συλλαμβάνοντας επτά άτομα. Η Scotland Yard συνδέει την επιχείρηση με την υπόθεση του τοξικού αερίου Ricin.
Οι δρόμοι γύρω από το τζαμί είχαν αποκλειστεί για αρκετές ώρες, ενώ δύο ελικόπτερα υπερίπταντο της περιοχής, φωτίζοντας με τους προβολείς τους το χώρο. Η αστυνομία πραγματοποίησε έρευνες και σε δύο γειτονικές πολυκατοικίες, όπως μετέδωσε το BBC.

Παραδόθηκε στη Χάγη ο Μ. Μιλουτίνοβιτς

Ο Μ.Μιλουτίνοβιτς θα παραδοθεί οικειοθελώς στο ICTY, δηλώνει ο Σέρβος πρωθυπουργός (16/1/2003)Στις φυλακές του ICTY βρίσκεται από το μεσημέρι της Δευτέρας ο τέως πρόεδρος της Σερβίας, Μίλαν Μιλουτίνοβιτς, ο οποίος αναχώρησε οικειοθελώς από το Βελιγράδι με προορισμό τη Χάγη προκειμένου να λογοδοτήσει για τις κατηγορίες διάπραξης εγκλημάτων πολέμου και κατά της ανθρωπότητας που του αποδίδονται.

Η αναχώρηση του αεροσκάφους που διέθεσε για τη μεταφορά Μιλουτίνοβιτς η γιουγκοσλαβική κυβέρνηση καθυστέρησε κατά πολύ εξαιτίας της ομίχλης. Αρχικά το αεροπλάνο προσγειώθηκε στη Γενεύη προκειμένου να αποβιβαστεί ο Γιουγκοσλάβος υπουργός Εξωτερικών, Γκόραν Σβιλάνοβιτς, και εν συνεχεία κατευθύνθηκε προς την Ολλανδία.

«Ο Μίλαν Μιλουτίνοβιτς έφτασε στο κέντρο κράτησης του ICTY στις 13:40 τοπική ώρα (14:40 ώρα Ελλάδας)» δήλωσε εκπρόσωπος του Διεθνούς Ποινικού Δικαστηρίου για τα Εγκλήματα Πολέμου στην Πρώην Γιουγκοσλαβία.



Η εμπειρία μας και η αφοσίωση στη λεπτομέρεια
αποτελουν εγγύηση για την απόλυτη επιτυχία ωστε
να μείνουν ανεξίτηλες στη μνήμη τη δική σας και των καλεσμένων σας.....

ΧΟΡΟΕΣΠΕΡΙΔΕΣ - ΓΑΜΟΙ - CATERING - ΠΑΙΔΙΚΑ ΠΑΡΤΥ



ΞΕΝΟΔΟΧΕΙΟ SOFITEL CAPSIS
ΡΟΔΟΥ
Για Πληροφορίες 25-015 & 20919 (09.00 - 17.00)

CAPSIS
Conference Centers
& Resort Hotels

www.RodosVitrina.gr/Metropol.htm
METROPOL MULTI-CINEMA
ALPHA ODEON
Πληροφορίες, Κρατήσεις από 15:00
Information, Reservations after 15:00
ΤΗΛ. 22410.28400
WEEKLY PROGRAMME - ΕΒΔΟΜΑΔΙΑΙΟ ΠΡΟΓΡΑΜΜΑ
17/01/2003 - 23/01/2003

IN ENGLISH
Η 20η ΠΕΡΙΠΕΤΕΙΑ ΤΟΥ ΘΡΥΛΟΥ ΤΖΕΪΜΣ ΜΠΟΝΤ 007 ΣΕ ΠΡΩΤΗ ΠΑΝΕΛΛΗΝΙΑ ΠΡΟΒΟΛΗ

ΚΑΤ. ΑΠΟ 13 ΕΤΩΝ
DIE ANOTHER DAY
ΑΙΘΟΥΣΑ 1
ΩΡΕΣ ΕΝΑΡΞΗΣ - SHOWTIMES
17:00, 19:45, 22:30

ΔΕΙΤΕ ΤΗΝ ΤΑΙΝΙΑ DIE ANOTHER DAY ΚΑΙ ΠΑΡΤΕ ΜΕΡΟΣ ΣΤΟΝ ΜΕΓΑΛΟ ΠΑΝΕΛΛΗΝΙΟ ΔΙΑΓΩΝΙΣΜΟ ΜΕ ΔΩΡΑ-GADGETS ΤΟΥ BOND

ΠΡΟΣΟΧΗ! Η ΤΑΙΝΙΑ ΠΡΟΒΑΛΛΕΤΑΙ ΜΟΝΟ Π'ΑΥΤΗ ΤΗΝ ΕΒΔΟΜΑΔΑ
ΣΤΑ ΕΛΛΗΝΙΚΑ
ΚΑΤΑΛΛΗΛΟ

ΜΙΑ "ΜΑΓΙΚΗ" ΤΑΙΝΙΑ ΜΕ ΦΟΝΤΟ ΤΗΝ ΠΡΑΣΙΝΗ ΓΡΑΜΜΗ ΤΗΣ ΚΥΠΡΟΥ
ΜΙΑ ΣΥΜΠΑΡΑΓΩΓΗ ΕΛΛΑΔΑΣ, ΚΥΠΡΟΥ, ΜΕΓΑΛΗΣ ΒΡΕΤΑΝΙΑΣ
ΚΑΤΩ ΑΠΟ Τ'ΑΣΤΡΑ
ΤΟ ΣΥΓΧΡΟΝΟ ΑΚΑΝΘΩΔΕΣ ΘΕΜΑ ΤΟΥ ΕΛΛΗΝΙΣΜΟΥ
ΠΡΩΤΑΓΩΝΙΣΤΟΥΝ
ΑΚΗΣ ΣΑΚΕΛΑΡΙΟΥ - ΜΥΡΤΩ ΑΛΙΚΑΚΗ
ΑΙΘΟΥΣΑ 2
ΣΚΗΝΟΘΕΣΙΑ: ΧΡΙΣΤΟΣ ΓΕΩΡΓΙΟΥ
ΒΡΑΒΕΙΟ ΚΑΛΥΤΕΡΗΣ ΤΑΙΝΙΑΣ ΜΕΓΑΛΟΥ ΜΗΚΟΥΣ ΓΙΑ ΠΡΩΤΟΕΜΦΑΝΙΖΟΜΕΝΟ ΣΚΗΝΟΘΕΤΗ, ΜΙΑ ΔΙΑΚΡΙΣΗ ΠΟΥ ΚΑΤΑΚΤΑ ΓΙΑ ΠΡΩΤΗ ΦΟΡΑ ΕΛΛΗΝΙΚΗ ΤΑΙΝΙΑ
ΩΡΕΣ ΕΝΑΡΞΗΣ - SHOWTIMES 18:00, 20:00, 22:00

IN ENGLISH
ΑΚΑΤΑΛΛΗΛΟ

ΕΝΑ ΚΟΙΝΩΝΙΚΟ ΣΥΓΚΛΟΝΙΣΤΙΚΟ ΘΡΙΛΕΡ ΣΕ ΕΝΑ ΑΦΟΠΛΙΣΤΙΚΟ ΠΡΩΤΑΓΩΝΙΣΤΙΚΟ ΡΟΛΟ ΤΟΥ
ΤΣΕΦ ΜΠΡΙΤΖΕΣ
ΣΚΗΝΕΣ ΑΠΟ ΕΝΑ ΕΓΚΛΗΜΑ
SCENES OF THE GRIME
ΑΙΘΟΥΣΑ 3
ΩΡΕΣ ΕΝΑΡΞΗΣ - SHOWTIMES
20:15, 22:15

ΣΤΑ ΕΛΛΗΝΙΚΑ
ΚΑΤΑΛΛΗΛΟ

Η Walt Disney ΠΑΡΟΥΣΙΑΖΕΙ
ΤΗΝ ΠΙΟ ΑΓΑΠΗΜΕΝΗ ΠΕΡΙΠΕΤΕΙΑ ΤΗΣ ΠΑΓΚΟΣΜΙΑΣ ΛΟΓΟΤΕΧΝΙΑΣ ΓΙΑ ΠΡΩΤΗ ΦΟΡΑ ΣΤΟΝ ΚΙΝΗΜΑΤΟΓΡΑΦΟ
Ο ΠΛΑΝΗΤΗΣ ΤΩΝ ΘΗΣΑΥΡΩΝ
TREASURE PLANET
ΤΟΥ ΡΟΜΠΕΡΤ ΣΤΙΒΕΝΣΟΝ
ΑΙΘΟΥΣΑ 3
ΩΡΕΣ ΕΝΑΡΞΗΣ - SHOWTIMES
16:15, 18:15

ΑΠΟ 24 ΙΑΝΟΥΑΡΙΟΥ ΣΕ ΠΡΩΤΗ ΠΑΝΕΛΛΗΝΙΑ ΠΡΟΒΟΛΗ

ΓΙΑ ΠΡΩΤΗ ΦΟΡΑ ΣΤΗΝ ΟΘΟΝΗ Ο ΑΘΛΗΤΗΣ ΕΙΝΑΙ ΜΑΥΡΟΣ ΚΑΙ Ο ΠΡΑΚΤΟΡΑΣ ΛΕΥΚΟΣ...
...ΠΟΛΥ ΠΡΟΧΩΡΗΜΕΝΟ...
ΕΓΩ Ο ΚΑΤΑΣΚΟΠΟΣ
I SPY
ΚΩΜΩΔΙΑ ΔΡΑΣΗΣ
ΜΕ ΤΟΥΣ: ΕΝΤΥ ΜΕΡΦΥ & ΟΟΥΕΝ ΓΟΥΪΛΣΟΝ


Η ΠΛΕΟΝ ΑΝΑΜΕΝΟΜΕΝΗ ΤΑΙΝΙΑ ΤΗΣ ΧΡΟΝΙΑΣ ΕΡΧΕΤΑΙ...
ΠΡΩΤΑΓΩΝΙΣΤΟΥΝ:
ΛΕΟΝΑΡΝΤΟ ΝΤΙ ΚΑΠΡΙΟ
ΚΑΜΕΡΟΝ ΝΤΙΑΖ
ΝΤΑΝΙΕΛ ΝΤΕΙ ΛΟΥΙΣ
ΛΙΑΜ ΝΙΣΟΝ
ΜΙΑ ΤΑΙΝΙΑ ΤΟΥ ΜΑΡΤΙΝ ΣΚΟΡΣΕΖΕ
ΟΙ ΣΥΜΜΟΡΙΕΣ ΤΗΣ ΝΕΑΣ ΥΟΡΚΗΣ
Gangs of NewYork

ΠΡΟΣΕΧΩΣ

ΑΛ ΠΑΤΣΙΝΟ
ΚΙΜ ΜΠΕΪΣΙΝΓΚΕΡ - ΤΕΑ ΛΕΟΝΙ
ΝΟΜΙΖΕ ΟΤΙ ΤΑ ΕΙΧΕ ΔΕΙ ΟΛΑ. ΩΣ ΤΗ ΝΥΧΤΑ ΠΟΥ ΕΙΔΕ ΠΕΡΙΣΣΟΤΕΡΑ ΑΠ' ΟΣΑ ΕΠΡΕΠΕ...
ΟΙ ΑΝΘΡΩΠΟΙ ΠΟΥ ΞΕΡΩ
People I know



ΕΠΙΜΕΛΕΙΑ: *ΚΥΡΙΑΚΗ ΠΕΤΡΙΔΟΥ*

Οι νικητές στις "Χρυσές Σφαίρες"

Το μιούζικαλ "Σικάγο" και η δραματική ταινία "Οι Ωρες", τα μεγάλα φαβορί και για τα βρεβεία Οσκαρ, μοιράστηκαν τις "Χρυσές Σφαίρες" στη χθεσινοβραδινή τελετή απομονής των αμερικανικών βραβείων.

Τα βραβεία που διανέμει επιτροπή η οποία αποτελείται από 90 μέλη της Ενωσης Ξένου Τύπου στο Χόλιγουντ για τις καλύτερες ταινίες και τηλεοπτικές εκπομπές της χρονιάς, αποτελούν **κάθε χρόνο τον προάγγελο για το τί περίπου θα ακολουθήσει τη λαμπρή βραδιά απονομής των Οσκαρ, στις 23 Μαρτίου.** Το μιούζικάλ "Σικάγο" που αναφέρεται στη χρυσή εποχή της τζαζ τη δεκαετία του 1920 απέσπασε όλα τα βραβεία που απονέμονται στο είδος της μουσικής κωμωδίας: καλύτερο μιούζικαλ, καλύτερος ηθοποιός σε μιούζικαλ για τον **Ρίτσαρντ**



Γκιρ και καλύτερης ηθοποιού για τη **Ρενέ Ζελγουέγκερ.** "Δεν το περίμενα καθόλου", δήλωσε 54χρονος Γκιρ που έκανε το ντεμπούτο του ως χορευτής και τραγουδιστής στο "Σικάγο". Συνήθως ο Νίκολας (Κέιτζ) είναι αυτός που παίρνει τα βραβεία", τόνισε περιχαρής.

Στην κατηγορία της δραματικής ταινίας **"Οι Ωρες",** που βασίζεται στη ζωή της βρετανής συγγραφέα Βιρτζίνια Γουλφ τη δεκαετία του 1920 και εμπνέεται από μια νουβέλα που απέσπασε το βραβείο Πούλιτζερ, πήρε το βραβείο της καλύτερης δραματικής ταινίας. "Είναι μια ιδιαίτερη ταινία λόγω του θέματός της", δήλωσε η αυστραλή ηθοποιός **Νικόλ Κίντμαν** που απέσπασε τη Χρυσή Σφαίρα της καλύτερης ηθοποιού σε δραματική ταινία. Η ίδια είχε βραβευθεί πέρυσι με τη Χρυσή Σφαίρα της καλύτερης ηθοποιού για το μιούζικαλ "Moulin Rouge". Το βραβείο καλύτερου ηθοποιού σε δραματική ταινία απονεμήθηκε στον **Τζακ Νίκολσον** που ερμήνευσε το ρόλο του "Κυρίου Σμιντ" στην ομώνυμη ταινία, με τις "γλυκόξινες" περιπέτειες ενός καταθλιπτικού συνταξιούχου. Η **Μέριλ Στριπ,** 54 ετών, απέσπασε τη Χρυσή Σφαίρα του δεύτερου ρόλου για τη συμμετοχή της στην ταινία "Οι Ωρες". Η Χρυσή Σφαίρα καλύτερης ξένης ταινίας απονεμήθηκε στον Ισπανό **Πέδρο Αλμοδόβαρ** για το φιλμ **"Μίλα της".**

LAPIN HOUSE
50%
• Καλοκαιρινά - χειμωνιάτικα
• Βαπτιστικά καλοκαιρινά 50%
• Βαπτιστικά χειμωνιάτικα 30%
Δ. ΘΕΟΔΩΡΑΚΗ 11 ΤΗΛ. (22410)38852

ΑΜ 26.
ΠΑΛΛΑΣ 5 CINEMAS CENTER
17/01/2003 έως 23/01/2003

ΑΙΘΟΥΣΑ 5
ΤΟ 8ο ΜΙΛΙ / 8 MILE
Κοινωνική, περιπέτεια / Drama
Κάθε στιγμή κρύβει μια ευκαιρία...
ΠΡΩΤΑΓΩΝΙΣΤΟΥΝ: EMINEM, KIM BASINGER, BRITTANY MURPHY
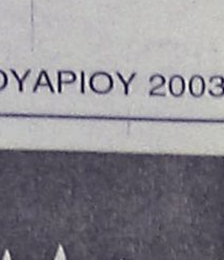

Ώρες Έναρξης: 18:00, 20:20, 22:40
15:40 Ειδική επιπλέον παράσταση, μόνο Σάββατο & Κυριακή.

ΑΙΘΟΥΣΑ 2


ΞΑΝΑΑΝΑΛΥΣΕ ΤΟ ANALYZE THAT
Κωμωδία / Comedy
Πίσω για θεραπεία! Μια ξεκαρδιστική κωμωδία που έσπασε τα ταμεία!
ΠΡΩΤΑΓΩΝΙΣΤΟΥΝ: ROBERT DE NIRO, BILLY CRYSTAL, LISA KUDROW
Ώρες Έναρξης: 18:05, 20:10, 22:15
16:00 Ειδική επιπλέον παράσταση, μόνο Σάββατο & Κυριακή.

ΑΙΘΟΥΣΑ 3 & 4
Ο ΑΡΧΟΝΤΑΣ ΤΩΝ ΔΑΚΤΥΛΙΔΙΩΝ: ΟΙ ΔΥΟ ΠΥΡΓΟΙ
LORD OF THE RINGS: THE 2 TOWERS
Περιπέτεια φαντασίας / Action fantasy
Σε πρώτη παγκοσμία προβολή!!!
Το ταξίδι συνεχίζεται!! Κάντε έγκαιρα κρατήσεις.
ΠΡΩΤΑΓΩΝΙΣΤΟΥΝ: ELIJAH WOOD, IAN McELLEN
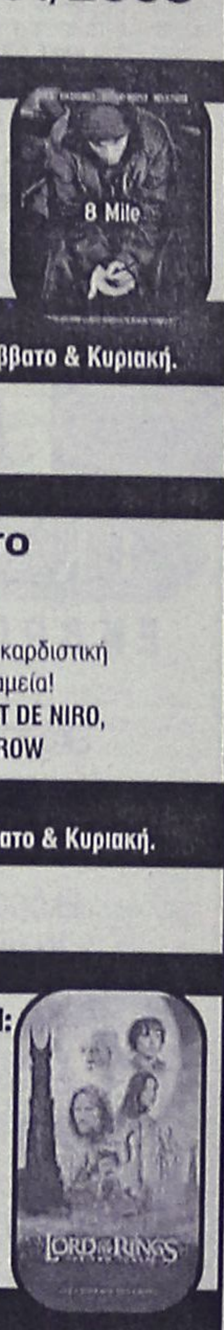

ΑΙΘΟΥΣΑ 3 Ώρες Έναρξης: 18:15, 22:00
ΑΙΘΟΥΣΑ 4 Ώρες Έναρξης: 20:15

ΑΙΘΟΥΣΑ 4 & 1


ΧΑΡΥ ΠΟΤΤΕΡ & Η ΚΑΜΑΡΑ ΜΕ ΤΑ ΜΥΣΤΙΚΑ
HARRY POTTER & THE CHAMBER OF SECRETS
Περιπέτεια φαντασίας / Action fantasy
...το κακό επιστρέφει στο Χόγκουαρτς!
Η ταινία που δεν θα χάσει κανείς!
ΠΡΩΤΑΓΩΝΙΣΤΟΥΝ: DANIEL RADCLIFFE, RUPERT GRINT, EMMA WATSON κ.α.
(ΜΕΤΑΓΛΩΤΤΙΣΜΕΝΟ ΣΤΑ ΕΛΛΗΝΙΚΑ)
ΑΙΘΟΥΣΑ 4 Ώρες Έναρξης: 17:30
(ΣΤΑ ΑΓΓΛΙΚΑ)
ΑΙΘΟΥΣΑ 1 Ώρες Έναρξης: 19:30

ΧΟΡΗΓΟΙ
BERLONI Σουηδικό Καφενείο & Φούρνος
Πίνει & Λύνει Ταβέρνα - Οινομαγειρείο
MARKETOS LINE
Villagio ΟΛΟΗΜΕΡΕΣ ΓΕΥΣΕΙΣ
BACKSTAGE
Για κρατήσεις θέσεων / For reservations
22410 24475 και 22410 70670 (16:00 - 20:00)

Άρτος (;) Θεάματα (;)...

... Και τηλεόραση (όπως λέμε τηλοψία...)

STAR

06.30 **Παιδικό πρόγραμμα**
09.00 **Ειδήσεις**
10.00 **Λόγια Starata**
12.00 **Το κλειδί** (Ε)
13.00 **Ειδήσεις**
14.00 **Super star.** Ενημερωτική-ψυχαγωγική εκπομπή. Παρουσιάζει η Χριστίνα Λαμπίρη.
16.00 **Ειδήσεις**
16.30 **Η υγεία κτίζεται κάθε μέρα**
16.35 **Μελίτα, το φλογερό κορίτσι.** Αισθηματική σειρά.
17.30 **Παλόμα και Λορέντζο.** Κοινωνική σειρά.
18.30 **Μονομάχος.** Τηλεπαιχνίδι με τον Χρήστο Φερεντίνο.
19.30 **Ειδήσεις**
21.00 **Ξένη ταινία.** «Ο Ψευταράς». Κωμωδία σε σκηνοθεσία Τομ Σάντιακ.
23.00 **Μάγισσα τιμωρός.** Σειρά μυστηρίου.
24.00 **Talk show.** Ενημερωτική εκπομπή με τον Μανώλη Καψή.
02.00 **Ειδήσεις**
02.15 **Ξένη ταινία.** «Το καρφί». Δραματική περιπέτεια.
04.15 **Η συγγραφέας ντετέκτιβ.**
05.15 **Αστέρια στο πεντάγραμμο.**

ALTER

06.00 **Μπέντζαμιν το ελεφαντάκι**
06.30 **Medabots**
07.05 **Ντίτζιμον: Next Generation**
07.40 **Χάιντι**
08.00 **Μάγια η μέλισσα**
08.30 **Μικρά τερατάκια**
08.45 **Μπομπ, ο μάστορας.** Κινούμενα σχέδια.
09.00 **Οδός ονείρων.**
09.15 **Στρουμφ.** Κινούμενα σχέδια.
09.30 **Νόντι.** Κινούμενα σχέδια.
09.55 **Τα μυστικά της υγείας.**
10.00 **Ειδήσεις**
10.30 **Μήτσι-χώστα** (Ε) Σατιρική εκπομπή με τον Γιώργο Μητσικώστα.
11.00 **Αμεση επέμβαση**
12.30 **Ειδήσεις**
14.00 **Φύλλο και φτερό.** Ενημερωτική εκπομπή με την Τατιάνα Στεφανίδου.
16.30 **Τόλμη και γοητεία**
17.00 **Ειδήσεις στη νοηματική γλώσσα**
17.15 **Ελληνική ταινία.** «Ερωτικές απιστίες». Κωμωδία.
18.45 **Ειδήσεις**
20.55 **Auto ALTER**
21.00 **Ξένη ταινία.** «Επικίνδυνες εμμονές». Δραματική.
23.15 **Ειδήσεις**
23.30 **Αθέατος κόσμος.** Ενημερωτική εκπομπή με τον Κώστα Χαρδαβέλλα.
01.30 **Ξένη ταινία.** «Η μεγάλη χάρη».
03.30 **Τόλμη και γοητεία**
04.00 **Alter clips**

ΚΑΘΗΜΕΡΙΝΑ ΟΛΑ ΤΑ ΝΕΑ ΤΗΣ ΔΩΔΕΚΑΝΗΣΟΥ ΣΤΟ INTERNET
www.rodiaki.gr

ΜοΤέΡ 2
Μουσείο Νεοελληνικής Τέχνης
από 5 Οκτωβρίου 2002 έως 5 Σεπτεμβρίου 2003
21 καλλιτέχνες, 1+21 εκθέσεις
330 συνεχόμενες ημέρες τέχνης
5-25 Οκτωβρίου Εγκαίνια διοργάνωσης
ομαδική έκθεση των 21 καλλιτεχνών που συμμετέχουν

26 ΟΚΤ	Μιχαηλίδου	5 ΑΠΡ	Παπαδόγκωνας
9 ΝΟΕ	Παπακυριακού	3 ΜΑΙ	Σπάρταλης
23 ΝΟΕ	Κούρτη	17 ΜΑΙ	Ε 2.13
7 ΔΕΚ	Δημητροπούλου	31 ΜΑΙ	Ανεζιά
21 ΔΕΚ	Πόνης	14 ΙΟΥΝ	Μιχαηλίδης
11 ΙΑΝ	Χατζηδιάκου	28 ΙΟΥΝ	Γράβαλου
25 ΙΑΝ	Κούρουπας	12 ΙΟΥΛ	Κιούρη
8 ΦΕΒ	Καπετάν Μύγας	26 ΙΟΥΛ	Μπερεδήμας
22 ΦΕΒ	Guterstam	9 ΑΥΓ	Βολονάκη
8 ΜΑΡ	Koumou	23 ΑΥΓ	Tassó
22 ΜΑΡ	Παπαδημητρίου		

www.moter.gr
Κοινό ωράριο για όλες τις εκθέσεις:
Εγκαίνια 19:00 Καθημερινά 10:00-14:00 & 18:00-21:00
ΚΕΝΤΡΟ ΣΥΓΧΡΟΝΗΣ ΤΕΧΝΗΣ
Παλιό Συσσίτιο, Σωκράτους 179, Παλιά Πόλη
- στον εκθεσιακό χώρο λειτουργεί καφέ -
Επιμέρους χορηγοί
DOMUS Αφοι Χατζηκώνστου ΕΠΕ, ΚΟΖΑΣ πίνακες-κορνίζες, Coca Cola Τρία Έψιλον Εργοστάσιο Ρόδου, ΕΞΕΛΙΞΗΣ σύμβουλοι ανάπτυξης επιχειρήσεων. Χορηγοί επικοινωνίας: ΡΟΔΙΑΚΗ, Ράδιο Λυχνάρι.

ET 1

07.00 **Κουκλο-μεγάλοι και πολυσπόρια**
07.05 **Chapi chapeau**
07.25 **Κουκλο-μεγάλοι και πολυσπόρια**
07.30 **Τα διδυμάκια**
07.55 **Κουκλο-μεγάλοι και πολυσπόρια**
08.00 **Τελετάμπις**
08.20 **Κουκλο-μεγάλοι και πολυσπόρια**
10.00 **10 με 2.** Η Ρίκα Βαγιάννη και η Πόπη Τσαπανίδου παρουσιάζουν ένα ψυχαγωγικό και ενημερωτικό μαγκαζίνο.
14.00 **Ειδήσεις**
14.30 **Ουράνιο τόξο.**
14.35 **Ηταν μια φορά κι έναν καιρό οι αποκαλύψεις**
15.00 **Ουράνιο τόξο.**
15.05 **Επιστροφή στον πλανήτη δία.**
15.30 **Ουράνιο τόξο.**
15.35 **Οι ατρόμητοι**
16.20 **Ουράνιο τόξο**
16.25 **Ποπ και πάμε.**
16.55 **Ουράνιο τόξο.**
17.00 **Ειδήσεις**
17.30 **Ατίθασα νιάτα.**
18.30 **View master**
19.00 **Κλήρωση Κρατικού Λαχείου**
19.10 **View master**
19.30 **Πανευρωπαϊκό πρωτάθλημα καλλιτεχνικού πατινάζ.**
20.30 **Στα φτερά του έρωτα**
21.00 **Μαμά και γιος.**
22.00 **Η δυτική πτέρυγα.**
23.00 **Ειδήσεις**
24.00 **Γιάννη μου το μαντήλι σου**
01.00 **Πανευρωπαϊκό πρωτάθλημα καλλιτεχνικού πατινάζ.**

NET

06.00 **Πρώτη ματιά.** Πρωινή εκπομπή με τον Γιάννη Λοβέρδο.
10.00 **Ο Ολιβερ Τουίστ μαγειρεύει.** Ντοκιμαντέρ.
10.30 **Ριψοκίνδυνοι ταξιδευτές.** Ντοκιμαντέρ.
11.00 **Ειδήσεις**
11.01 **Πετώντας.** Ντοκιμαντέρ.
13.00 **Αλλη διάσταση.** Ενημερωτική εκπομπή με τον Κώστα Αρβανίτη.
15.00 **Ειδήσεις**
16.00 **Συν και πλην.** Ψυχαγωγικό και ενημερωτικό μαγκαζίνο.
18.00 **Ειδήσεις**
19.00 **Εκτός γραμμής.** Ενημερωτική εκπομπή με τους Βασίλη Λυριτζή και Δημήτρη Οικονόμου.
20.15 **Ποιός θέλει να γίνει εκατομμυριούχος;** Τηλεπαιχνίδι με τον Σπύρο Παπαδόπουλο.
21.00 **Ειδήσεις**
22.00 **Πρωταγωνιστές.** Ο Σταύρος Θεοδωράκης παρουσιάζει τους "Πρωταγωνιστές" των ημερών.
23.00 **Το κουτί της Πανδώρας**
24.00 **Παρασκήνιο**
01.00 **Ειδήσεις**

ET 3

08.01 **Ο κόσμος της φυσικής επιστήμης**
08.30 **Ασιατικές παραδόσεις**
08.30 **Καινοτομίες Ι και ΙΙ**
09.00 **Η άλλη μέρα.** Ενημερωτική εκπομπή με την Κατερίνα Ρενιέρη.
10.30 **Ο κόσμος στο επίκεντρο**
11.00 **Καρτ ποστάλ**
11.30 **Η οικογένεια του πλανήτη μας**
12.00 **Δεξίωση**
13.00 **Μία και καλή.** Τηλεοπτικό μαγκαζίνο.
14.30 **Αμφιβολίες**
14.45 **Μακρινές φιλίες**
15.00 **Ειδήσεις**
15.30 **Με μια τρίτη ματιά**
17.00 **Τεχνόπολις.** Μαγκαζίνο.
18.30 **Αθλητικό ημίωρο**
19.00 **Περίμετρος**
19.30 **Υδρόγειος**
19.55 **Ο κόσμος των σπορ.**
20.20 **Μακρινές φιλίες**
20.30 **Ειδήσεις**
21.30 **Στόχος το 2004**
22.00 **Ξένη ταινία.** «Ενας Τεξανός στη Σκοτία». Κωμωδία (1983) σε σκηνοθεσία Μπιλ Φορσάιθ.
24.00 **Ειδήσεις**
00.20 **Δύο στην 3**
01.30 **Σαν Τροπέ.** Νεανική ρομαντική σειρά.

FILMNET

05.25 **Ξένη ταινία.** «Αποκάλυψη τώρα»
08.45 **E! Entertainment**
09.15 **Ξένη ταινία.** «Ο γενναίος»
10.40 **Τηλεοπτικές πωλήσεις**
11.00 **Ξένη ταινία.** «Final fantasy»
12.55 **Ξένη ταινία.** «Άμλετ».
15.30 **Ξένη ταινία.** «Γυρίζω σπίτι»
15.15 **Ξένη ταινία.** «Γιαμακάσι: Οι μοντέρνοι Σαμουράι»
16.50 **Ξένη ταινία.** «Χρήσιμες συμβουλές»
18.30 **Ξένη ταινία.** «Και μετά... σε σκοτώνω»
20.00 **Παιχνίδια στην άμμο**
20.30 **Στα παρασκήνια του Χόλιγουντ**
21.00 **Ταινία της επιλογής σας**
23.10 **Τα φιλαράκια.** Κωμική σειρά.
23.50 **Ξένη ταινία.** «Μια μέρα τη νύχτα»
01.45 **Ξένη ταινία.** «Έγκλημα στο Γκόργκι Παρκ»
03.55 **Επαναστάτης**

SUPER SPORT

17.00 **Αγγλικό ποδόσφαιρο**
18.00 **Ιταλικό ποδόσφαιρο**
19.00 **Πορτογαλικό ποδόσφαιρο**
21.00 **Πορτογαλικό ποδόσφαιρο**
21.30 **Γερμανικό ποδόσφαιρο**
22.30 **Οι ειδικοί**
23.30 **Οποιος αντέξει**
02.00 **Τηλεοπτικές πωλήσεις**
02.15 **Αγγλικό ποδόσφαιρο**
04.30 **Ιταλικό ποδόσφαιρο**

MEGA

06.30 **Πρώτη έκδοση.** Ενημερωτική εκπομπή με τον Γιώργο Βλάχο και την Τίνα Μπόμπου.
07.00 **Σήμερα με την Αννα.** Ενημερωτική εκπομπή με την Αννα Παναγιωταρέα
10.00 **Σαν στο σπίτι σας.** Ψυχαγωγική εκπομπή με τον Φώτη Σεργουλόπουλο και τη Μαρία Μπακοδήμου.
13.10 **Ρώσικη ρουλέτα**
14.00 **Ειδήσεις**
15.00 **Δύο Ξένοι**(Ε)
16.05 **Στην κουζίνα ολοταχώς.** Τηλεπαιχνίδι που παρουσιάζει ο Ηλίας Μαμαλάκης.
17.00 **Ματιές στα γεγονότα**
17.15 **Ακουσέ με.** Κοινωνική εκπομπή
18.40 **Απαγορευμένη αγάπη.** Κοινωνική σειρά. Παίζουν: Νικήτας Τσακίρογλου, Κώστας Αρζόγλου, Μπέτυ Λιβανού.
19.20 **Φιλοδοξίες.** Κοινωνική σειρά. Παίζουν: Γιάννης Βούρος, Θεόφιλος Βανδώρος, Λίλα Καφαντάρη, Χρήστος Τσάγκας.
20.00 **Κεντρικό δελτίο ειδήσεων**
21.00 **Camera cafe**
21.10 **Έχετε μήνυμα στον υπολογιστή σας**
23.40 **Οι φάκελοι.** Με τον Αλέξη Παπαχελά
00.15 **Τελευταία γεγονότα**
00.30 **Οι φάκελοι.** (Σ)
01.40 **Ξένη ταινία.** «Τίποτα προσωπικό». Περιπέτεια (1998) σε σκηνοθεσία Τζένιφερ Λέιτζες. Παίζουν: Κίρα Σέντγουικ, Στάνλεϊ Τούτσι, Ρόμπιν Τιούνεϊ.
03.30 **Τηλεμάρκετινγκ**
04.00 **Δεινόσαυροι**
04.30 **Παράλληλοι δρόμοι**
05.00 **Ακουσέ με**

ANT 1

06.00 **Mobile fun**
06.20 **Αστυνόμος Θανάσης Παπαθανάσης** (Ε)
07.00 **Καλημέρα Ελλάδα.** Ενημερωτική εκπομπή με τον Γιώργο Παπαδάκη και τη Μαρία Μπαλοδήμου.
10.00 **Πρωινός καφές.** Ψυχαγωγική - ενημερωτική εκπομπή με την Ελένη Μενεγάκη.
11.00 **Τα νέα του ΑΝΤ1 σε 1'**
11.05 **Πρωινός καφές.** (Σ).
13.10 **Super game**
13.15 **Η σειρήνα και ο μπάτσος** (Ε)
14.00 **Τα νέα του ΑΝΤ-1**
14.55 **Χρήμα και Χρηματιστήριο.** Οικονομική ενημέρωση με τον Γιώργο Αυτιά.
15.05 **Fame story replay**
15.30 **Και οι παντρεμένοι έχουν ψυχή** (Ε) Χιουμοριστική σειρά. Παίζουν: Αντώνης Καφετζόπουλος, Γιώργος Παρτσαλάκης, Ρένα Λουιζίδου, Κωνσταντίνα Μιχαήλ, Μαρία Τζομπανάκη.
16.30 **Κωνσταντίνου και Ελένης** (Ε) Κωμική σειρά. Παίζουν: Χάρης Ρώμας, Ελένη Ράντου.
17.30 **Τα νέα του ΑΝΤ-1- Ειδήσεις στη νοηματική γλώσσα**
17.50 **Καλημέρα ζωή.** Κοινωνική σειρά. Παίζουν: Γιώργος Βασιλείου, Μίνα Χειμώνα, Μυρτώ Πισπινή, Νίκος Παπαδόπουλος.
18.40 **Θησαυροφυλάκιο.** Τηλεπαιχνίδι με τον Ανδρέα Μικρούτσικο.
19.20 **Η λάμψη.** Κοινωνική σειρά. Παίζουν: Χρήστος Πολίτης, Νίκος Απέργης, Καλλιόπη Ευαγγελίδη.
20.00 **Τα νέα του ΑΝΤ-1**
21.00 **Τα φιλαράκια.**
22.00 **Φιλί ζωή.**
22.55 **Ειδήσεις**
23.00 **Κάτσε καλά.** Με την Νίκη Κάρτσωνα και τον Θανάση Αναγνωστόπουλο.
00.00 **Νυχτερινές ειδήσεις**
00.20 **The X-files**
01.20 **Κίτρινος φάκελος.**
02.20 **Μοιραίο πάθος**
03.40 **Τηλεμάρκετινγκ-Τηλεαγορά.**
04.15 **Κάπτεν Σκάρλετ.**

ALPHA

06.00 **Πρώτη ενημέρωση**
06.50 **Πρωινές διαδρομές.** Ενημερωτική εκπομπή με τον Γιώργο Γαβαλά.
10.00 **Καλώς τους!!.** Ψυχαγωγικό μαγκαζίνο με τη Ρούλα Κορομηλά
13.00 **Επειγόντως**
14.00 **Ειδήσεις**
15.00 **Στο δρόμο της καρδιάς** (Ε) Δραματική σειρά. Παίζουν: Στράτος Τζώρτζογλου, Δήμητρα Ματσούκα.
16.00 **Κάτι παίζει.** Ψυχαγωγική εκπομπή.
17.00 **Ειδήσεις**
17.50 **Μπορώ.** Κοινωνική εκπομπή με την Άννα Δρούζα
20.00 **Ειδήσεις**
20.55 **Κάτω απ' την Ακρόπολη.** Καθημερινή σειρά, κοινωνική σε σκηνοθεσία Δημήτρη Σοφιανόπουλου-Σταύρου Στάγκου.
21.40 **Πάτρα-Βενετία.** Κωμική σειρά. Παίζουν: Αννα Παναγιωτοπούλου, Νένα Μεντή, Κλέων Γρηγοριάδης
22.40 **Αχ! Και να ξερες.** Κωμική σειρά. Παίζουν: Κωνσταντίνος Μαρκουλάκης, Σμαράγδα Καρύδη, Παναγιώτα Βλαντή.
23.30 **Η δίκη στον Alpha.** Αθλητική εκπομπή.
01.00 **Ειδήσεις**
01.15 **Η δίκη στον Alpha.** (Σ)
02.00 **Τιτάνες** (Ε)
03.00 **Κάτι παίζει** (Ε)
04.00 **Τηλεαγορές**
04.15 **Μπορώ** (Ε)

ΜΝΗΜΟΣΥΝΑ

Την 23 μηνός Ιανουαρίου ημέρα Πέμπτη και ώρα 8.30 π.μ. εις τον Ιερό Ναό Ταξιαρχών Νεκροταφείου Ρόδου, τελούμε ετήσιο μνημόσυνο υπέρ αναπαύσεως της ψυχής της πολυαγαπημένης και λατρευτής μας συζύγου, αδελφής και θείας

ΚΑΛΛΙΡΡΟΗΣ ΠΑΛΙΟΥΡΗ-ΝΙΚΑΝΔΡΟΥ

Ο σύζυγος, τ' αδέλφια, τ' ανίψια και οι λοιποί συγγενείς.



Την 23η μηνός Ιανουαρίου ημέρα Πέμπτη και ώρα 8 π.μ. εις τον Ιερό Ναό Ταξιαρχών (Νεκροταφείο Ρόδου) τελούμεν 40ήμερο μνημόσυνο υπέρ αναπαύσεως της ψυχής του λατρευτού μας συζύγου, πατέρα, παππού, αδελφού και θείου

ΛΟΥΔΟΒΙΚΟΥ ΔΡΑΓΗ

Η σύζυγος: Μαρίτσα.
Τα παιδιά: Μιχάλης-Βούλα.
Ο εγγονός: Λουδοβίκος.
Τ' άδελφια, τ' ανίψια και οι λοιποί συγγενείς.



Την 26η μηνός Ιανουαρίου ημέρα Κυριακή και ώρα 8.00 π.μ. εις τον Ιερό Ναό Ταξιαρχών Νεκροταφείου Ρόδου, τελούμεν 40ήμερο μνημόσυνο υπέρ αναπαύσεως της ψυχής του λατρευτού μας πατέρα, παππού

ΝΙΚΟΛΑΟΥ ΠΟΥΛΟΥ

Τα παιδιά: Δημήτρης-Δέσποινα, Κων/νος-Αικατερίνη.
Τα εγγόνια: Ελένη, Μάλαμα και Νικόλαος.
Και οι λοιποί συγγενείς.

ΔΩΡΕΕΣ ΕΙΣ ΜΝΗΜΗ

Το Δ. Συμβούλιο "Αγ. Ειρήνης η Ορφανοτρόφος" ευχαριστεί τους πιο κάτω κυρίους που πρόσφεραν:
Α) Εις μνήμη Πάμπου Χαραλάμπους, οι κ. Ιωάννης και Χλόη Βολονάκη 60 ευρώ.
Β) Εις μνήμη Νικολάου Αραβαντινού η κ. Ελέμη Καπετανάκη 60 ευρώ.
Γ) Εις μνήμη Χριστίνας Ρήγα
1) Η οικ. κ. Μιλτιάδη και Στέλλας Κρητικού 50 ευρώ.
2) Η κ. Φαίδρα Κ. Σουλούνια 100 ευρώ
3) Η οικ. κ. Νικολάου Παπανικολάου 60 ευρώ.

ΓΡΑΦΕΙΟ ΤΕΛΕΤΩΝ & ΜΝΗΜΟΣΥΝΩΝ ΡΟΔΟΥ ΣΤΕΦΑΝΑ-ΣΤΟΛΙΣΜΟΙ

ΑΜΕΣΗ ΕΞΥΠΗΡΕΤΗΣΗ ΟΛΟ ΤΟ 24 ΩΡΟ

"ΑΜΕΡΙΚΑΝΟΥ"

Αναλαμβάνουμε την τελετή και με τα έξοδα που χορηγούν τα ταμεία χωρίς καμία επιβάρυνση. ΙΚΑ, ΤΕΒΕ, ΤΑΞΥ, ΔΗΜΟΣΙΟΥ, ΛΙΜΕΝΙΚΩΝ, ΟΓΑ και λοιπά ταμεία. Τους ΑΠΟΡΟΥΣ ΔΩΡΕΑΝ.

Πλατεία Βρούχου στην Μητρόπολη
τηλέφωνα: 22410-28901-33400

ΠΛΑΙΣΙΟ διαφημιστική

◆ Κάρτες
◆ Προσκλητήρια γάμων-βαπτίσεων
◆ Σφραγίδες
◆ Διαφήμιση στον Τύπο

Παπαγιάννη 80 Κρεμαστή
Τηλ. 95584 - 91350
Κιν. 09377-56878

ΕΛΛΗΝΙΚΗ ΔΗΜΟΚΡΑΤΙΑ
ΝΟΜΟΣ ΔΩΔΕΚΑΝΗΣΟΥ
ΔΗΜΟΣ ΣΥΜΗΣ

ΑΝΑΚΟΙΝΩΣΗ

Υπενθυμίζουμε στους φορολογούμενους του Δήμου Σύμης την υποχρέωση που έχουν να καταθέσουν στις νόμιμες προθεσμίες τα στοιχεία που χρειάζονται για την βεβαίωση των δημοτικών φόρων, τελών και δικαιωμάτων όπως αναφέρονται στις παρακάτω περιπτώσεις:
1. Τέλος χρήσης πεζοδρομίων, οδών, πλατειών και κοινοχρήστων χώρων.
Οσοι επιθυμούν να χρησιμοποιήσουν πεζοδρόμια, οδοστρώματα και λοιπούς κοινοχρήστους χώρους ή το υπέδαφος αυτών πρέπει να υποβάλλουν αίτηση στο Δήμο για τη χορήγηση σχετικής άδειας (άρθρο 3 Ν. 1080/1980).
2. Τέλος καθαριότητας και φωτισμού.
α) Ολοι οι κάτοικοι της Διοικητικής Περιφέρειας του Δήμου Σύμης που χρησιμοποιούν ακίνητα είτε σαν κατοικία, είτε για οποιαδήποτε άλλη εμπορική ή βιομηχανική χρήση και τα οποία είτε ηλεκτροδοτούνται από την ΔΕΗ, είτε στερούνται ηλεκτρικής εγκατάστασης, υποχρεούνται να τα δηλώσουν στο Δήμο Σύμης για τον υπολογισμό των τελών καθαριότητας και φόρου ηλεκτροδοτούμενων χώρων.
β) Η κάθε δήλωση πρέπει να συνοδεύεται από οποιοδήποτε επίσημο έγγραφο και να αποδεικνύει την επιφάνεια του χρησιμοποιούμενου χώρου (πίνακας οριζόντιας ιδιοκτησίας, συμβόλαιο αγοράς, άδεια οικοδομής, κτηματολογικό διάγραμμα κάλυψης κ.λπ.).
γ) Επίσης για την υπογραφή οποιουδήποτε νέου συμβολαίου παροχής ηλεκτρικού ρεύματος από την ΔΕΗ οι ενδιαφερόμενοι πρέπει βάσει του Ν. 25/75 να καταθέσουν υπεύθυνη δήλωση στο δήμο μας, σχετικό με την επιφάνεια του ηλεκτροδοτούμενου χώρου.
δ) Βάσει του Ν. 1416/84, άρθρο 82 ουδείς απαλλάσσεται του ανωτέρου τέλους πλην
1. Του ελληνικού δημοσίου και του Οργανισμού Τοπικής Αυτοδιοίκησης και
2. Των αγωνιστικών χώρων που ανήκουν σε αθλητικά σωματεία ή φίλαθλες οργανώσεις και άλλων χώρων, εφόσον η είσοδος στους τελευταίους είναι ελεύθερη και δεν εισπράττεται δικαίωμα εισόδου.
3. Τέλος διαμονής παρεπιδημούντων.
α) Οι ιδιοκτήτες ή εκμεταλλευτές ξενοδοχειακών επιχειρήσεων κάθε μορφής και κατηγορίας, έχουν υποχρέωση να εισπράττουν τέλος παρεπιδημούντων 2% στα ακαθάριστα έσοδα των υπνοδωματίων και όλων των επισιτιστικών τμημάτων τους και να αποδίδουν το τέλος αυτό στο Δημοτικό Ταμείο με δήλωση μέσα στην προθεσμία απόδοσης του ΦΠΑ (άρθρο 17 του Ν. 2130/93 και Ν.2307/95).
β) Οι ιδιοκτήτες ή εκμεταλλευτές ενοικιαζομένων δωματίων, πανσιόν, οικοτροφείων κ.λπ. που λειτουργούν χωρίς κατάταξη σε κατηγορία ξενοδοχείου, έχουν υποχρέωση να εισπράττουν τέλος σε ποσοστό 2% επί του μισθώματος της κλίνης και να αποδίδουν με δήλωσή τους στο Δήμο μέσα στην προθεσμία απόδοσης του ΦΠΑ (άρθρο 17 του Ν. 2130/93, άρθρο 20 Ν. 2307/95).
Σε περίπτωση καθυστερήσεως απόδοσης του τέλους επιβάλλεται πρόστιμο 2% για κάθε μήνα καθυστερήσεως μέχρι το ισόποσο του τέλους (άρθρο 7 παρ. β' του Ν.1080/1980).
4. Τέλος επί των ακαθαρίστων εσόδων.
Σύμφωνα με τις διατάξεις του άρθρου 26 παρ. 6 του Ν. 1828/89 οι οποίες αντικαταστάθηκαν με τις όμοιες του άρθρου 20 του Ν. 2539/97 σας ανακοινώνει ότι με την υπ' αριθμό 217/99 απόφαση του Δημοτικού Συμβουλίου οι ιδιοκτήτες και οι εκμεταλλευτές α) κάθε είδους μορφής και ονομασίας καταστημάτων στα οποία πωλούνται για κατανάλωση εντός του καταστήματος ή σε πακέτο φαγητά, ποτά, καφές, αναψυκτικά, γαλακτοκομικά προϊόντα και γλυκίσματα εφόσον κατά την άδεια που έχει εκδοθεί διαθέτουν πάγκους ή τραπεζοκαθίσματα εντός ή και εκτός του καταστήματος, β) ζυθοπωλείων και μπαρ ανεξαρτήτως ιδιαίτερης ονομασίας και κατηγορίας, γ) καντινών, έχουν υποχρέωση να εισπράττουν τέλος επί των ακαθαρίστων εσόδων 2% επί του ποσού κάθε λογαριασμού και να αποδίδουν με τη δήλωσή τους στο Δήμο μέσα στην προθεσμία απόδοσης του ΦΠΑ (άρθρο 17 του Ν.2130/93, άρθρο 20 του Ν.2539/97).
Στο ανωτέρω τέλος υπάγονται και τα κέντρα διασκεδάσεως και τα καταστήματα των πιο πάνω περιπτώσεων που λειτουργούν μέσα σε ξενοδοχειακές επιχειρήσεις κάθε μορφής και κατηγορίας, καθώς και τα οργανωμένα τμήματα των SUPER MARKETS, στα οποία πωλούνται έτοιμα φαγητά, τουριστικών ειδών, ειδών λαϊκής τέχνης, ενθυμίων και δώρων, ενοικιάσεως σκάφους αναψυχής τοπικού χαρακτήρα, θαλασσίων ποδηλάτων, ιστιοσανίδων, ειδών χρησιμοποιούμενων στην παραλία, ειδών που χρησιμοποιούνται στη θάλασσα από τους λουόμενους, ειδών σπορ, σκι και ορειβασίας, σχολών θαλασσίων σπορ, ενοικιάσεις αυτοκινήτων, μοτοποδηλάτων και ποδηλάτων.
Προκειμένου για νυχτερινά κέντρα, αίθουσες χορού και άλλα καταστήματα με ποτά και θέαμα, καφωδεία, κέντρα διασκεδάσεως (καμπαρέ, νάιτ κλαμπ, κοσμικές ταβέρνες, μπουάτ) και χορευτικά κέντρα μουσικής, το ανωτέρω τέλος επιβάλλεται σε ποσοστό 5%.
Η υποχρέωση του ανωτέρω τέλους αποδίδεται με δήλωσή τους, στο Δήμο μέσα στην προθεσμία απόδοσης του ΦΠΑ (άρθρο 17 του Ν.2130/93 και άρθρο 20 Ν.2539/97).
Σε περίπτωση καθυστερήσεως απόδοσης του τέλους επιβάλλεται πρόστιμο 2% για κάθε μήνα καθυστερήσεως μέχρι το ισόποσο του τέλους (άρθρο 7 παρ. β' του Ν.1080/1980).
5. Τέλος ακίνητης περιουσίας (Τ.Α.Π.)
Ο ιδιοκτήτης ή επικαρπωτής ή νομέας ακινήτων οφείλει σύμφωνα με τις διατάξεις του άρθρου 27 Ν.2130/93 να υποβάλλει δήλωση για τα ακίνητα που βρίσκονται στην περιφέρεια του Δήμου Σύμης. Ο συντελεστής τέλους ακίνητης περιουσίας καθορίστηκε σε 0,35‰ με την απόφαση αρ. 250/01 του Δημοτικού Συμβουλίου.
6. Δημοτικός Φόρος Δωδεκανήσου (ΔΗ.ΦΟ.ΔΩ)
Σύμφωνα με το άρθρο 60 του Ν.2214/94 όλοι οι επιτηδευματίες του Κώδικα Βιβλίων και Στοιχείων κάθε μορφής και χαρακτήρα που ασκούν οικονομική δραστηριότητα στην περιφέρεια του Δήμου Σύμης υποχρεούνται με την παρέλευση κάθε ημερολογιακού τριμήνου και μέσα σε προθεσμία ενός μήνα από τη λήξη του κάθε τριμήνου να υποβάλλουν στο Δήμο Σύμης δήλωση εις τριπλούν που θα αναγράφονται τα ακαθάριστα έσοδα που πραγματοποιούνται από την οικονομική του δραστηριότητα πάνω στα οποία θα υπολογίζεται και ο φόρος.
Σε περίπτωση καθυστερήσεως αποδόσεως του τέλους επιβάλλεται πρόστιμο 5% για κάθε μήνα καθυστέρησης μέχρι να συμπληρωθεί το 50% του οφειλόμενου φόρου (άρθρο 19 του Ν.1080/1980).
7. Τέλος διαφήμισης.
Για την τοποθέτηση οποιασδήποτε διαφήμισης στην Διοικητική περιφέρεια του Δήμου Σύμης σε ιδιωτικούς ή κοινόχρηστους χώρους πρέπει απαραιτήτως να υποβληθεί από τον ενδιαφερόμενο αίτηση και να καταβληθεί το Δημοτικό τέλος.
Περισσότερες πληροφορίες δίνονται στο Ταμείο του Δήμου Σύμης.

Ο Δήμαρχος
Παπακαλοδούκας Ελευθέριος

ΕΛΛΗΝΙΚΗ ΔΗΜΟΚΡΑΤΙΑ
ΝΟΜΑΡΧΙΑ ΔΩΔΕΚΑΝΗΣΟΥ
ΕΠΑΡΧΕΙΟ ΚΑΛΥΜΝΟΥ
ΔΗΜΟΣ ΠΑΤΜΟΥ
Αριθμ. Πρωτ. 253

ΑΝΑΚΟΙΝΩΣΗ

Ο Δήμος Πάτμου έχοντας υπόψη:
1. Τις διατάξεις του Ν. 3013/2002 (ΦΕΚ 102/Α)
2. Τις διατάξεις του άρθρου 6 του ν. 2527/97 (ΦΕΚ 206/Α)
Ανακοινώνει
Οτι θα προβεί στην σύναψη σύμβασης μίσθωσης έργου με ένα (1) άτομο για την πλήρωση της δεύτερης θέσης του Κέντρου Πληροφόρησης Πολιτών (ΚΕΠ) του δήμου Πάτμου, σύμφωνα με τις διατάξεις του άρθρου 6 του ν. 2527/97 (ΦΕΚ 206/Α). Η σύμβαση μίσθωσης έργου θα συναφθεί για χρονικό διάστημα από την έναρξη λειτουργίας του ΚΕΠ και έως την 28-2-2004.
Ο επιλεγόμενος θα αναλάβει το έργο "της εγκατάστασης και θέσης σε λειτουργία του προγράμματος για την ηλεκτρονική εξυπηρέτηση του πολίτη" και θα πρέπει να έχει τα εξής τυπικα προσόντα:
— Να είναι πτυχιούχος Πανεπιστημιακής ή Τεχνολογικής Εκπαίδευσης. Σε περίπτωση έλλειψης υποψηφίων με τα ανωτέρω τυπικά προσόντα, γίνονται δεκτοί και κάτοχοι τίτλου σπουδών Δευτεροβάθμιας Εκπαίδευσης (απόφοιτοι Λυκείων, ΙΕΚ, κ.λπ.)
— Να γνωρίζει άριστα χειρισμό Η/Υ και θα προτιμηθεί ο κάτοχος αυτού του διπλώματος.
Κατά την επιλογή του υποψηφίου θα συνεκτιμηθούν τα τυπικά και ουσιαστικά προσόντα, τα οποία κατά την κοινή πείρα μαρτυρούν καταλληλότητα του επιλεγομένου για το συγκεκριμένο έργο.
Οι ενδιαφερόμενοι μπορούν να υποβάλλουν την αίτησή τους στο κατάστημα του Δήμου Πάτμου εντός εύλογης προθεσμίας και πάντως όχι πέραν των πέντε (5) ημερών από την επομένη της δημοσίευσης της παρούσας σε μία (1) τουλάχιστον ημερήσια εφημερίδα της έδρας του Νομού, αυτοπροσώπως ή με άλλο εξουσιοδοτημένο άτομο, είτε ταχυδρομικά, με συστημένη επιστολή, επισυνάπτοντας τα σχετικά δικαιολογητικά που αποδεικνύουν τα απαιτούμενα προσόντα.

Ο Δήμαρχος
Καμπόσος Γρηγόριος

ΕΛΛΗΝΙΚΗ ΔΗΜΟΚΡΑΤΙΑ
ΥΠΟΥΡΓΕΙΟ ΕΘΝΙΚΗΣ ΠΑΙΔΕΙΑΣ ΚΑΙ ΘΡΗΣΚΕΥΜΑΤΩΝ
ΟΡΓΑΝΙΣΜΟΣ ΕΠΑΓΓΕΛΜΑΤΙΚΗΣ ΕΚΠΑΙΔΕΥΣΗΣ ΚΑΙ ΚΑΤΑΡΤΙΣΗΣ (Ο.Ε.Ε.Κ.)
ΔΗΜΟΣΙΟ Ι.Ε.Κ. ΡΟΔΟΥ

ΠΕΡΙΛΗΨΗ ΠΡΟΚΗΡΥΞΗΣ

Το ΙΕΚ Ρόδου προκηρύσσει την πρόσληψη εκπαιδευτών με ωριαία αντιμισθία για την κάλυψη εκπαιδευτικών αναγκών σε διάφορα μαθήματα των ειδικοτήτων που θα λειτουργήσουν κατά το Εαρινό εξάμηνο του έτους κατάρτισης 2002-2003. Οι ειδικότητες είναι οι ακόλουθες:
1. Ειδικός ξενοδοχειακών υπηρεσιών και τροφοδοσίας (Δ' εξάμηνο).
2. Τεχνικός διαχείρισης συστημάτων παροχής υπηρεσιών INTERNET/INTRANET (Δ' εξάμηνο).
3. Τεχνικός διακόσμησης (Δ' εξάμηνο).
4. Προσχολικής αγωγής, δραστηριοτήτων, δημιουργίας και έκφρασης (Β' εξάμηνο).
5. Ειδικός μηχανογραφημένου λογιστηρίου (Δ' εξάμηνο).
6. Ειδικός φοροτεχνικού γραφείου (Β' εξάμηνο).
7. Ειδικός τουριστικού πρακτορείου (Β' εξάμηνο).
8. Υπάλληλος μπαρ (Α' εξάμηνο).
Τα μαθήματα κάθε ειδικότητας και εξαμήνου έχουν αναρτηθεί στον πίνακα ανακοινώσεων των εκπαιδευτών του ΙΕΚ.
Οι αιτήσεις των υποψηφίων εκπαιδευτών θα γίνονται δεκτές από τη Γραμματεία του ΙΕΚ κατά το χρονικό διάστημα 24-1-03 έως και 31-1-03, (από 09.30 έως 14.30).

Ο Διευθυντής
Νταβέλλης Αφεντούλης

ΕΛΛΗΝΙΚΗ ΔΗΜΟΚΡΑΤΙΑ
ΠΕΡΙΦΕΡΕΙΑ ΝΟΤΙΟΥ ΑΙΓΑΙΟΥ
ΔΗΜΟΣ ΡΟΔΙΩΝ
ΔΙΕΥΘΥΝΣΗ: ΠΟΛΕΟΔΟΜΙΑΣ
ΤΜΗΜΑ: ΠΟΛΕΟΔΟΜΙΚΟΥ ΣΧΕΔΙΑΣΜΟΥ ΚΑΙ ΠΡΟΣΤΑΣΙΑΣ ΠΕΡΙΒΑΛΛΟΝΤΟΣ
Αρ. Πρωτ. Οικ. 156/2003

ΠΡΟΣΚΛΗΣΗ

Στα πλαίσια εκπόνησης της μελέτης «Πράξης εφαρμογής ρυμοτομικού σχεδίου, διόρθωση-ανασύνταξη κτηματογράφηση περιοχής επέκτασης Ροδοπούλα και άνω Ροδίνι», και σύμφωνα με την υπ' αριθμ. 93027/7188/15-11-94 (ΦΕΚ 877Δ/94) απόφαση Υπουργού ΠΕΧΩΔΕ, πληροφορούμε τους ιδιοκτήτες των ακινήτων που βρίσκονται εντός της περιοχής Ροδοπούλας Δήμου Ροδίων και Ιαλυσού, ότι έχει ολοκληρωθεί η μελέτη πράξης εφαρμογής με βάση τα στοιχεία τα οποία προέκυψαν από την επεξεργασία των δηλώσεων ιδιοκτησίας που υποβλήθηκαν και τις παρατηρήσεις που έγιναν από αυτούς, καθώς και τη συμπληρωματική έρευνα που διεξήγαγε η υπηρεσία.
Τα σχετικά κτηματολογικά διαγράμματα και οι κτηματογραφικοί πίνακες έχουν αναρτηθεί στα γραφεία της Δ/νσης Πολεοδομίας του Δήμου Ροδίων (που βρίσκεται στην οδό Διαγοριδών 1, Ρόδος, Τ.Κ. 85100, τηλ. 22410/46-451,4) και οι προαναφερόμενοι ιδιοκτήτες καλούνται να λάβουν γνώση της μελέτης.
Τυχόν ενστάσεις μπορούν να κατατεθούν μέσα σε ανατρεπτική προθεσμία δεκαπέντε (15) ημερών από την ημερομηνία της δεύτερης (συνεχούς με την πρώτη) δημοσίευσης του κειμένου αυτού στον ημερήσιο τοπικό και αθηναϊκό Τύπο.

Ο Δήμαρχος
κ.α.α.
Ο Προϊστάμενος
Γιάννης Παπαχριστοδούλου

ΕΛΛΗΝΙΚΗ ΔΗΜΟΚΡΑΤΙΑ
ΠΕΡΙΦΕΡΕΙΑ ΝΟΤΙΟΥ ΑΙΓΑΙΟΥ
Τ.Ε.Δ.Κ. ΔΩΔΕΚΑΝΗΣΟΥ

ΠΡΟΣΚΛΗΣΗ

Σύμφωνα με τις διατάξεις του Π.Δ. 48/99 σας προσκαλώ στην Τακτική Γενική Συνέλευση της ΤΕΔΚ Δωδ/σου που θα πραγματοποιηθεί την Πέμπτη 30 Ιανουαρίου 2003 και ώρα 11 π.μ. στο Δημοτικό Θέατρο Ρόδου με θέματα ημερήσιας διάταξης:
α) Διαπίστωση απαρτίας.
β) Εκλογή τριμελούς εφορευτικής επιτροπής.
γ) Εκλογή διοικητικού συμβουλίου και εκλογή Εποπτικού Συμβουλίου (άρθρο 9 παρ. 3 Π.Δ. 48/99).
Παρακαλείσθε -ακόμη- να επιδώσετε με απόδειξη παραλαβής αντίγραφο της παρούσας πρόσκλησης στους εκπροσώπους του Δήμου σας για την Γενική Συνέλευση της ΤΕΔΚΔ (άρθρο 9 παράγ. 2 του Π.Δ. 48/99).

Ο Πρόεδρος της Γ.Σ.
Γιώργος Γιαννόπουλος
Δήμαρχος Ροδίων

ΤΟΥΡΝΟΥΑ ΤΑΒΛΙ

Ο Πολιτιστικός Οργανισμός ΜΕΚΤΟ Δήμου Ιαλυσού διοργανώνει στις 23/1/2003 στην αίθουσα του ξενοδοχείου IALISSOS CITY για 3η συνεχή χρονιά τουρνουά τάβλι και καλεί όλους τους ενδιαφερόμενους (ταβλαδόρους) να δηλώσουν συμμετοχή. Το τουρνουά θα διεξαχθεί με την διαδικασία των ομίλων. Στους 4 πρώτους νικητές θα δοθούν όπως κάθε χρόνο πλούσια δώρα και κύπελλα.

Δηλώσεις συμμετοχών στα τηλέφωνα:
1) 0942409130 κος **Παπαγούρας Μανώλης**
2) 0945463542 κος **Ανδρουλάκης Ιωάννης**
3) 2241095611 κος **Γρηγοράς Νικόλαος**

ΠΡΟΣΚΛΗΣΗ

Το "Σπίτι της Ευρώπης στη Ρόδο" προσκαλεί τους φίλους και τα μέλη του, στο κόψιμο της παραδοσιακής Βασιλόπιτας, την Τετάρτη 22 Ιανουαρίου 2003, στις 6 μ.μ. στην Τ.Ε.Ε ΣΤΕ Ξενοδοχείο Θέρμαι.

Με χαρά επίσης κάνει γνωστό ότι την ημέρα αυτή θα επιδοθούν 100 και πλέον "ομιλούντα βιβλία", δηλ. βιβλία "γραμμένα" σε κασέτες ήχου, τα οποία θα εμπλουτίσουν την Δανειστική Βιβλιοθήκη του Δωδεκανησιακού Συλλόγου Ατόμων με Ειδικές Ανάγκες και θα εξυπηρετήσουν κυρίως τις ανάγκες ατόμων με προβλήματα όρασης.

Στη διάρκεια της εκδήλωσης αυτής θα παρατεθεί επίσης ενδιαφέρουσα ομιλία του μέλους του Συλλόγου, δικηγόρου και εκπαιδευτικού κ. Τάσου Χαμουζά, με θέμα:

"Πώς αντιμετωπίζουν οι πρώην...Χίπις Γονείς τα παιδιά τους στην Εφηβεία"

Θα είναι μεγάλη η χαρά μας αν μας τιμήσετε με την παρουσία σας.

Τιμή για το τσάι 15 €

ΕΛΛΗΝΙΚΗ ΔΗΜΟΚΡΑΤΙΑ
ΠΕΡΙΦΕΡΕΙΑ ΝΟΤΙΟΥ ΑΙΓΑΙΟΥ
ΝΟΜΟΣ ΔΩΔΕΚΑΝΗΣΟΥ
ΔΗΜΟΣ ΚΑΛΛΙΘΕΑΣ

ΑΝΑΚΟΙΝΩΣΗ

Ο δήμαρχος Καλλιθέας ανακοινώνει ότι με το υπ' αρ. Πρωτ. ΧΟΠ/ΟΙΚ 79/9-1-2003 διαβιβάστηκε η Γ' Φάση της Πολεοδομικής Μελέτης οικισμού Καλυθιών νήσου Ρόδου μετά την εκδίκαση των ενστάσεων της Α' ανάρτησης.

Το σχέδιο της Πολεοδομικής Μελέτης Καλυθιών μετά τις τροποποιήσεις, έχει αναρτηθεί στα γραφεία της Τεχνικής Υπηρεσίας του δήμου Καλλιθέας, πίσω από τον Ι.Ν. Τιμίου Σταυρού στο Δ.Δ. Καλυθιών, από την Παρασκευή 17-01-2003.

Δικαίωμα υποβολής ενστάσεων έχουν μόνο όσοι θίγονται από τις τροποποιήσεις.

Η προθεσμία υποβολής ενστάσεων είναι έως και τις 6-02-2003 ημέρα Πέμπτη.

Ο δήμαρχος
Ιωάννης Ιατρίδης

ΣΥΛΛΟΓΟΣ ΡΟΥΜΕΛΙΩΤΩΝ ΡΟΔΟΥ

ΑΝΑΚΟΙΝΩΣΗ-ΠΡΟΣΚΛΗΣΗ

Ο ΣΥΛΛΟΓΟΣ ΡΟΥΜΕΛΙΩΤΩΝ ΡΟΔΟΥ

Πραγματοποιεί την κοπή της Αγιοβασιλόπιτας και την Χοροεσπερίδα του το Σάββατο 1η Φεβρουαρίου 2003 από ώρας 8.30 μ.μ. στην αίθουσα "SALON DES ROSES" του πολυτελούς Ξενοδοχείου "Ρόδος Πάλας", λεωφόρος Ηρακλειδών-Ιξιά, τηλ. 22410-25222.

- Και προσκαλεί όλα τα μέλη του Συλλόγου και τους φίλους μας να μας τιμήσουν και παραστούν στην εκδήλωσή μας, με την ζωντανή μουσική, το ποικίλο καλλιτεχνικό πρόγραμμα, το πλούσιο μενού εκλεκτών φαγητών, ρουμελιώτικα εδέσματα και την λαχειοφόρο σημαντικών δώρων.

- Τιμή προσκλήσεως 30.00 ευρώ το άτομο με ½ φιάλη κρασί λευκό η κόκκινο και μεταλλικό νερό ΚΟΡΠΗ.

- Παιδιά έως 12 ετών 15.00 ευρώ

- Δηλώστε συμμετοχή εγκαίρως στο τηλέφωνο 2241027607

- Κρατήσεις θέσεων από το πρωί του Σαββάτου 1η Φεβρουαρίου στο τηλ. 22410-25222- αρμόδιος ο κ. Γ. Φραράκης. Ελάτε να διασκεδάσουμε.

Για περισσότερες πληροφορίες στα τηλέφωνα 22410-27607, 33855, 34290, 81540

(Εκ του Διοικητικού Συμβουλίου)

ΔΗΜΟΤΙΚΟΣ ΟΡΓΑΝΙΣΜΟΣ ΠΡΟΝΟΙΑΣ
ΔΗΜΟΥ ΡΟΔΟΥ
ΙΑΤΡΟΠΑΙΔΑΓΩΓΙΚΟ ΚΕΝΤΡΟ

ΕΥΧΑΡΙΣΤΗΡΙΟ

Το Επιστημονικό προσωπικό του Ιατροπαιδαγωγικού Κέντρου Δ.Ο.Π. Ρόδου ευχαριστεί θερμά τη Λέσχη Λιόνς Ρόδου Ηλιούσα για την ιδιαίτερα ανθρώπινη και ευγενή τους χειρονομία προς το κέντρο μας.

Η διευθύντρια Δ.Ο.Π.
Δήμου Ροδίων
Δ. Πάττα
Η Επιστημονική Δ/ντρια
Παιδοψυχίατρος
Ε. Τσίπη

ΔΗΜΟΤΙΚΟΣ ΟΡΓΑΝΙΣΜΟΣ ΠΡΟΝΟΙΑΣ
ΔΗΜΟΥ ΡΟΔΟΥ
ΙΑΤΡΟΠΑΙΔΑΓΩΓΙΚΟ ΚΕΝΤΡΟ

ΕΥΧΑΡΙΣΤΗΡΙΟ

Το Επιστημονικό προσωπικό του Ιατροπαιδαγωγικού Κέντρου Δ.Ο.Π. Ρόδου ευχαριστεί θερμά το Σπίτι της Ευρώπης για την ιδιαίτερα ανθρώπινη και ευγενή τους χειρονομία προς το κέντρο μας.

Η διευθύντρια Δ.Ο.Π.
Δήμου Ροδίων
Δ. Πάττα
Η Επιστημονική Δ/ντρια
Παιδοψυχίατρος
Ε. Τσίπη

ΕΥΧΑΡΙΣΤΗΡΙΟ

Αισθάνομαι την ανάγκη να εκφράσω και δημόσια τις ευχαριστίες μου προς το Ιδρυμα «ΑΝΔΡΕΑΣ ΔΙΑΚΟΜΙΧΑΛΗΣ» για την υποτροφία που μου χορήγησε.

Τσαμπίκος Ματσίγκος
Φοιτητής Μαθηματικών Πανεπιστημίου Πάτρας

Γυναίκες Χωρίς Σύνορα

ΠΡΟΣΚΛΗΣΗ

Οι «ΓΥΝΑΙΚΕΣ ΧΩΡΙΣ ΣΥΝΟΡΑ» καλούν τα μέλη και τους φίλους της Οργάνωσης στην κοπή της βασιλόπιτας που θα γίνει την Κυριακή 26 Ιανουαρίου στο ξενοδοχείο Mediterranean στις 6 το απόγευμα.

Το μέλος μας κ. Ντίνα Μαχαιρίδη θα κάνει ενημέρωση για το μεγάλο έργο της οργάνωσης ACTION AID.

Την εκδήλωση θα πλαισιώσει η ορχήστρα του ΜΕΚΤΟ Δήμου Καλλιθέας.

Η είσοδος είναι ελεύθερη.
Για το Δ.Σ.

Η πρόεδρος **Η Γραμματέας**
Χρυσούλα Καϊλλή **Χαρ. Γιασιράνη**

ΦΙΛΗΜΩΝ SERVICE
ΓΕΝΙΚΟ ΣΥΝΕΡΓΕΙΟ ΑΥΤΟΚΙΝΗΤΩΝ
ΑΝΤΑΛΛΑΚΤΙΚΑ-ΛΙΠΑΝΤΙΚΑ-ΕΛΑΣΤΙΚΑ
ΠΛΗΡΗΣ ΕΛΕΓΧΟΣ ΤΕΧΝΙΚΟΣ & ΗΛΕΚΤΡΟΝΙΚΟΣ
ΒΕΛΤΙΩΣΕΙΣ-ΜΕΤΑΤΡΟΠΕΣ
ΡΥΘΜΙΣΕΙΣ INJECTION-DIESEL
ΑΥΤΟΜΑΤΑ ΣΑΣΜΑΝ-ΥΔΡΑΥΛΙΚΑ ΤΙΜΟΝΙΑ
ΕΛΕΓΧΟΣ ΚΑΥΣΑΕΡΙΩΝ ΠΡΟΕΛΕΓΧΟΣ Κ.Τ.Ε.Ο
ΒΟΥΛΚΑΝΙΖΑΤΕΡ-ΖΑΝΤΕΣ-ΕΛΑΣΤΙΚΑ
ΖΥΓΟΣΤΑΘΜΙΣΕΙΣ-ΕΥΘΥΓΡΑΜΜΙΣΕΙΣ
: 2241095766





ΛΟΥΠΗΣ Μ. ΦΙΛΗΜΩΝ
ΚΡΕΜΑΣΤΗ-ΡΟΔΟΣ ΤΗΛ:0241095766

ΕΛΛΗΝΙΚΗ ΔΗΜΟΚΡΑΤΙΑ
ΔΗΜΟΣ ΡΟΔΟΥ
ΕΠΑΡΧΙΑ ΡΟΔΟΥ
ΝΟΜΟΣ ΔΩΔΕΚΑΝΗΣΟΥ

ΓΝΩΣΤΟΠΟΙΗΣΗ ΓΑΜΟΥ

Γνωστοποιείται, σύμφωνα με το άρθρο 1369 του Αστικού Κώδικα, όπως τροποποιήθηκε με το Ν. 1250)1982 , ότι:

Η Γραμματική Τσάππου του Κωνσταντίνου και της Αικατερίνης που γεννήθηκε στην Ρόδο του Νομού Δ/σου και κατοικεί στην Ρόδο του Νομού Δ/σου επαγγέλματος Ξενοδ/λος και ο Κωνσταντίνος Ροδίτης του Λουκά και της Τζούντι Ρόμερ που γεννήθηκε στο Ροντόβρ Δανίας και κατοικεί στην Ρόδο επαγγέλματος ξενοδοχοϋπάλληλος πρόκειται να παντρευθούν στο Δημαρχείο του Δήμου Ροδίων.

Ρόδος 20/1/2003
Ο Δήμαρχος
Γεώργιος Γιαννόπουλος

ΕΛΛΗΝΙΚΗ ΔΗΜΟΚΡΑΤΙΑ
ΠΕΡΙΦΕΡΕΙΑ ΝΟΤΙΟΥ ΑΙΓΑΙΟΥ
ΔΗΜΟΣ ΡΟΔΙΩΝ
ΔΙΕΥΘΥΝΣΗ: ΠΟΛΕΟΔΟΜΙΑΣ
ΤΜΗΜΑ: ΠΟΛ/ΚΟΥ ΣΧΕΔΙΑΣΜΟΥ ΚΑΙ ΠΡΟΣΤΑΣΙΑΣ ΠΕΡ/ΝΤΟΣ

ΠΡΟΣΚΛΗΣΗ ΕΝΔΙΑΦΕΡΟΝΤΟΣ

Ο Δήμος Ροδίων, προκειμένου να αναθέσει τη σύνταξη πράξεων αναλογισμού σε συνοικίες της πόλης, καλεί τους ενδιαφερόμενους τοπογράφους ή πολιτικούς μηχανικούς να καταθέσουν στη Δ/νση Πολεοδομίας του Δήμου Ροδίων αίτηση συνοδευόμενη με ενημερωτικό σημείωμα σχετικής εμπειρίας (σε μελέτες πράξεων αναλογισμού).

Η ανάθεση των μελετών θα γίνει σύμφωνα με τις διατάξεις του άρθρου 269 του Κώδικα Δήμων και Κοινοτήτων (Π.Δ. 410/95-ΦΕΚ 231^/95).

Αναλυτικές πληροφορίες παρέχονται στην υπηρεσία, οδός Διαγοριδών αρ. 1, τηλ. (22410)46-451.

Η προθεσμία εκδήλωσης ενδιαφέροντος λήγει στις 31 Ιανουαρίου 2003.

Ο Δήμαρχος Ροδίων
Γ. Γιαννόπουλος

ΠΡΟΣ ΜΟΝΟΛΙΘΙΑΤΕΣ ΚΑΙ ΟΧΙ ΜΟΝΟ...

ΑΝΑΚΟΙΝΩΣΗ

Με χαρά ενημερώνουμε τους συγχωριανούς μας Μονολιθιάτες ότι καταβάλλουμε προσπάθεια να ξαναδημιουργήσουμε το στέκι του Μονολιθιάτη.

Θέλουμε να συμβάλουμε στην επικοινωνία και τη ξεστασιά των Ανθρωπίνων Σχέσεων με καφέ-τάβλι και σούμα Μονολίθου-κρασί και καλό μεζέ! Εμείς βάζουμε το μεράκι και θέλουμε τη συμπαράστασή σας.

Στο παραδοσιακό καφενείο
"ΑΙΘΡΙΟ"
διαθέτουμε επίσης τρεις (3) μεγάλες οθόνες (NOVA-S. SPORT κλπ.) για τις αθλητικές εκδηλώσεις.
Η αίθουσα 250 τ.μ. διατίθεται επίσης και για κοινωνικές εκδηλώσεις (κόψιμο πίτας κλπ.)

Με εκτίμηση
Θύρης Φίλιππας
Παραδοσιακό Καφενείο
ΤΟ ΑΙΘΡΙΟ
Βενετοκλέων 135-Ρόδος
Τηλ.: 22410-75185

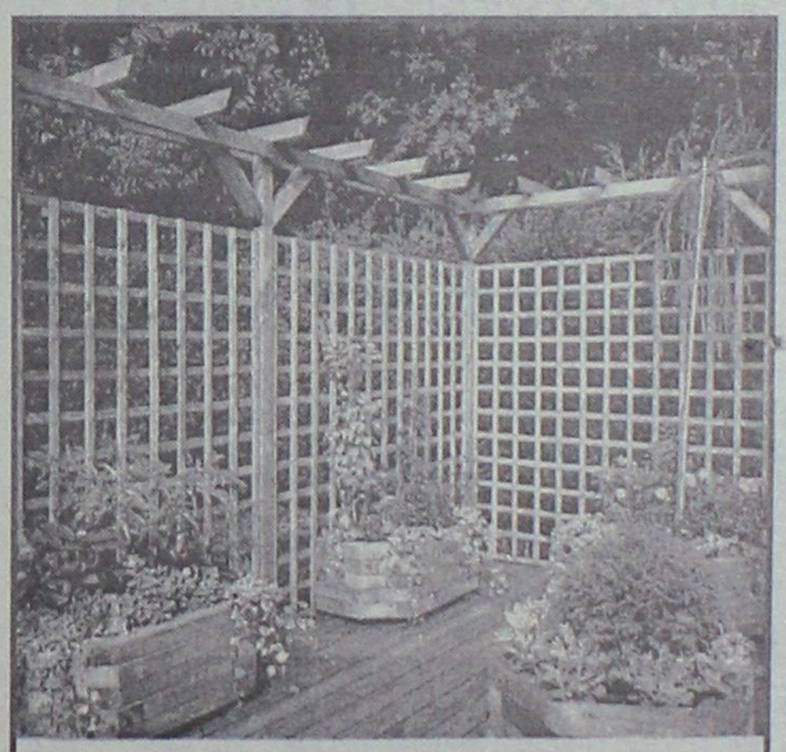

ΞΥΛΟΤΕΧΝΟΥΡΓΗΜΑΤΑ
ΕΜΠΟΤΙΣΜΕΝΗΣ ΞΥΛΕΙΑΣ
ΚΗΠΟΥ - ΒΕΡΑΝΤΑΣ
(ΠΕΡΓΚΟΛΕΣ-ΖΑΡΝΤΙΝΙΕΡΕΣ-ΚΙΟΣΚΙΑ)
Προτάσεις & Λύσεις στο χώρο σας
Δ/ΝΣΗ ΚΑΤΑΣΤΗΜΑΤΟΣ ΕΝΤΟΣ ΕΜΠΟΡ. ΚΕΝΤΡ.
ΦΩΚΙΑΛΗ ΥΠΕΥΘΥΝΟΣ: ΣΤΕΦΑΝΗΣ ΑΠΟΣΤΟΛΟΣ
ΤΗΛ. 22410 35091, κιν. 6946 866446

ΚΑΘΗΜΕΡΙΝΑ ΟΛΑ ΤΑ ΝΕΑ ΤΗΣ ΔΩΔΕΚΑΝΗΣΟΥ ΣΤΟ INTERNET
www.rodiaki.gr

ΑΙΓΑΙΟΝ

ΑΝΩΝΥΜΗ ΑΣΦΑΛΙΣΤΙΚΗ ΕΤΑΙΡΕΙΑ

ΑΣΦΑΛΙΣΤΡΑ ΟΧΗΜΑΤΩΝ

ΕΙΧ		ΦΙΧ		ΦΙΧ. ΑΓΡΟΤ	
ΙΠΠΟΙ	ΚΟΣΤΟΣ	ΙΠΠΟΙ	ΚΟΣΤΟΣ	ΙΠΠΟΙ	ΚΟΣΤΟΣ
1-6	69,00€	1-10	100,77€	1-10	62,03€
7-8	71,16€	11-15	127,93€	11-15	78,40€
9-10	89,13€	16-20	143,11€	16-20	87,58€
11-12	90,58€	21-30	156,29€	21-30	95,18€
13-14	102,43€	31-40	163,88€	31-40	101,97€
15-20	131,54€	41-55	184,64€	41-55	108,76€
21-25	139,45€	56-75	215,00€	56-75	135,12€
		76 και άνω	239,37€	76 και άνω	151,10€

Ασφάλιστρα στο Β/Μ 03, 6ΜΗΝΟ,
με τις εξής καλύψεις:
Πυρός για **3.000** € και
φυσικά καιρικά φαινόμενα και σεισμό **3.000**€

Μ' ΕΜΑΣ ΟΛΟΙ ΚΑΙ ΟΛΑ ΜΠΟΡΟΥΝ ΝΑ ΕΙΝΑΙ ΑΣΦΑΛΗ

ΑΙΓΑΙΟΝ ΑΝΩΝΥΜΗ ΑΣΦΑΛΙΣΤΙΚΗ
ΑΛΕΞ. ΔΙΑΚΟΥ 9 (ΕΝΑΝΤΙ Hondos center)
ΤΗΛ. (22410) 26722, 75701

ΠΡΑΚΤΟΡΕΙΟ ΤΑΞΙΔΙΩΝ

ΣΑΒΒΑΣ ΣΑΗΣ

4ήμερη εκδρομή στον

ΑΓΙΟ ΡΑΦΑΗΛ

Αεροπορικώς κατ' ευθείαν από Ρόδο
από 29/1 έως 1/2
μόνο με 290 ευρώ

ΠΕΡΙΛΑΜΒΑΝΕΙ

- Αεροπορικά εισιτήρια ΡΟΔΟ-ΜΥΤΙΛΗΝΗ-ΡΟΔΟ
- Ξενοδοχείο Β' κατηγ. με πρωινό
- Εκδρομή-προσκύνημα στον Αγ. Ραφαήλ, Ταξιάρχη Μανταμάδος-Μόλυβο-Πέτρα-Μονή Λιμώνος.
- Εκδρομή στην Αγιάσο, Πλωμάρι, Αγ. Ισίδωρο
- Μεταφορές αεροδρόμιο-ξενοδοχείο-αεροδρόμιο
- Ταξιδιωτική ασφάλεια, Φ.Π.Α.
- Συνοδός του πρακτορείου

ΠΛΗΡΟΦΟΡΙΕΣ
ΕΓΓΡΑΦΕΣ-ΠΡΟΓΡΑΜΜΑΤΑ
ΠΡΑΚΤΟΡΕΙΟ ΤΑΞΙΔΙΩΝ
ΣΑΒΒΑΣ ΣΑΗΣ
ΤΑΡΠΟΝ ΣΠΡΙΝΓΚΣ 42 (δίπλα στην Τραπ. Πίστεως) •
Τηλ. 22410 39781-3, 22410-37711



Ρόδος: εἰκῇ καὶ ὡς ἔτυχε...

... ΕΤΑ, Γκολφ Αφάντου και η οργή της ορδής

(Αύριο Τετάρτη, θα γίνει από την ΕΤΑ (Εταιρεία Τουριστικών Ακινήτων, θυγατρική του ΕΟΤ), η δεύτερη δημοπράτηση των εγκαταστάσεων του Γκολφ Αφάντου, στο πλαίσιο της "αξιοποίησής" τους.

Ο κ. Νομάρχης δήλωσε την απόλυτη ικανοποίησή του για την εξέλιξη αυτή...)

...

Για τις ημέρες και τα έργα της **ΕΤΑ** γράφει οργισμένος ο σκιτσογράφος **Στάθης Σταυρόπουλος** από την στήλη του *"Ναυτίλου"* στην **"Ελευθεροτυπία"**:

... Η ορδή της οργής

"Σήμερα (15.1.2003) που το πανελλήνιον (απ)ασχολείται με τα θοθρολύματα της τρομοκρατίας-εκθιασμών, στο Κοινοβούλιο ψηφίζεται νόμος που παραδίδει δημόσια ελληνική γη, ενάλια και στερεά, σε ληστές, άρπαγες, κατσαπλιάδες, δυνατούς, δυνάστες και κατακτητές.

Ημεδαπούς και αλλοδαπούς. Η ανομία (του ελληνικού κράτους να εκχωρεί κάτι που δεν κατέχει αλλά απλώς διαχειρίζεται, δηλαδή τη δημόσια γη του ελληνικού λαού) ενδύεται τη νομιμότητα (της ιδιοκτησίας)' τόσον όσον μπορεί να είναι νομιμότητα οι πράξεις κατακτητών σε χώρα υπό κατοχήν...

Ποιά ορδή κατοικεί σ' αυτόν τον τόπο;

Πότε ήρθε; από *πού; πώς* πέρασε τις Κλεισούρες και τ' άγια στοιχειωμένα γεφύρια για να απλωθεί στην ιερή γη να της φάει το φως, να της ροκανίσει τις πέτρες, να βγάλει απ' τα σεμνά της χώματα ξύγκι...

Ηρθαν οι Αλάριχοι με μπουλντόζες τη δεκαετία του '50 και του '60, πήρανε αντιπαροχή την Αττική γη και την κάνανε Μέδουσα, να κοιτάει τα παιδιά στις πολυκατοικίες και να τους πετρώνει τις ψυχές -**πάει αυτό!**

Πλακώσανε οι Μόμιοι με τα "μεγάλα έργα" στη δεκαετία του '80 και του '90 και κάνανε την Αθήδα Πόλη ανίερο πτολίεθρο -έρμη χαβούζα ταπεινωμένη, μήτρα νέφους και νεφών, λερναία ύδρα ένα της κεφάλι ο καθένας μας, αλαλιασμένο, στην τσίτα, αγριεμένο, αιμάσσον, ημίτρελο -**πάει κι αυτό!**

Ουκ όμως έστιν τέλος!

Υπάρχουν ακόμα ιερά μάρμαρα - να αρπάξει αυτή η **ορδή,** να τα τρίψει, να εξάγει χρυσάφι και γκλαμουριά.

Υπάρχει ακόμα σώμα γαίας να τεμαχισθεί, σώμα μάνας να φαγωθεί, να ρευτεί χορτασμένος ο μάγκας

ο αρπάχτρας, το παράσιτο, ο εξυπνάκιας, ο επιτυχημένος - υπάρχει ακόμα κόρφος θαλάσσης να μιανθεί, κορφούλα βουνού να σκυλευθεί, υπάρχει ακόμα κέρδος να βγει απ' αυτήν τη γη- που βρέθηκε αυτή η **ορδή;**

.....

Σπεύδει σήμερα στη Βουλή των Ελλήνων η **ορδή** να κάνει **νόμο** την **ανομία** της. Έχει ακόμα εκκλησάκια να ξεπατώσει, τάφους γονέων να ανασκάψει, έχει ακόμα νύμφες των νερών να αρπάξει η **ορδή,** τα ΕΤΑ τα **Ελληνικά Τουριστικά Ακίνητα-** διαθέτει ΕΤΑ η **ορδή,** διαθέτει εργαλείο, κριόν κι ελέπολη να πολιορκήσει την πατρίδα να της **εξορύξει.**

Τους οφθαλμούς, τυφλή στο ίδιο της το κάλλος της να τη διαθέτει ύστερα δούλα και δραγούμι στο παζάρι. Φέρε δρυμό να τον κάνω εισόδημα, ποσοστό, κατάθεση, κέρδος, απόσβεση!

Πού βρέθηκε αυτή η **ορδή;** - από πότε κατοικεί αναίσχυντη στη χώρα της ελιάς και της αμπέλου;

.....

Πώς γίνεται σήμερα στο Κοινοβούλιο των Ελλήνων να ψηφισθεί νόμος που, ιδιωτικοποιώντας την έτσι κι αλλιώς από γενέσεώς της προ τετραετίας **αμαρτωλή ΕΤΑ** (εταιρεία Ελληνικά Τουριστικά Ακίνητα) να περιέλθει η περιουσία του ΕΟΤ -την οποία διαχειρίζεται η ΕΤΑ- στα χέρια χρυσοκανθάρων.

Η Ελληνική γη που διαχειρίστηκε ο ΕΟΤ και τώρα διαχειρίζεται (έχοντας ήδη διαμελίσει και κατά ικανόν μέρος εκποιήσει) η ΕΤΑ δεν ανήκει, δεν είναι κτήμα καν του ελληνικού κράτους -**είναι κτήση και κτίση κι απόκτηση του ελληνικού λαού.**

Με το αίμα του την απέκτησε, την ομόρφυνε κατά τη δύναμή του και την ασκήμυνε κατά την αδυναμία του. Κι είναι όλο αυτό μια διαδικασία σε βάθος χρόνου τέτοιο, που δεν σηκώνει άγη και ύβρεις, σαν αυτές που το ελληνικό κράτος διαπράττει επί την ελληνική γη, πολλά χρόνια τώρα με πονηριές κι απάτες, την **"υψηλή τέχνη της νομοθετικής πανουργίας"**, ατιμάζοντας την *οικονομία της φύσης, τους θεούς του τόπου και των απλών ανθρώπων το ήθος.*

Πού βρέθηκε αυτή η **ορδή** των χρυσοφόρων κρετίνων αυτά τα βάρβαρα γίδια που σήμερα παζαρεύουν στην **ίδια τη Βουλή των Ελλήνων, κ. Κακλαμάνη, κ. Πρωθυπουργέ, κ. Πρόεδρε της Δημοκρατίας, κ. Εισαγγελέα του Αρείου Πάγου,** πού βρέθηκαν **αυτά τα τρισβάρβαρα ζαγάρια** που υπό μορφήν πολίτη παζαρεύουν σήμερα στη Βουλή των Ελλήνων, πώς και ποιοί θα φάνε σε **θυέστεια γεύματα το σώμα της πατρίδας, τα ίδια μας τα παιδιά;**

Ποιές αρπάχτρες θα ανακηρύξετε σήμερα "δικαιούμενες" να αρπάξουν θάλασσα, παραλία, νησάκι, ιαματική πηγή, σπηλιά, βουνό και δάσος για να τα *"αναβαθμίσουν"*, να τα κάνουν *ντίσνεϋλαντ* να τα *ιδιοποιηθούν*, να τα **αφαιρέσουν απ' τους απλούς,** να τους κόψουν την **πρόσβαση** -ποιά **ορδή,** ποίου άλγους κατάρα

πάτε να φορτώσετε άχθος στη γη, ποιά νέα **"κατοχή"** απεργάζεσθε, τόσον απλά, τόσον εύκολα, τόσο θανάσιμα;

Δεν "βρίσκεται ένας χριστιανός να μας πάρει το κεφάλι;..".

Στάθης Σ. (15-1-03)

Universal Mr Handsfree CAR-KIT

Κατάλληλο για όλα τα σύγχρονα μοντέλα κινητών τηλεφωνών

- ✓ *"Βάλ' το και...έφυγες"* Δεν χρειάζεται εγκατάσταση!
- ✓ Ανώτερη ποιότητα ήχου
- ✓ Λειτουργία φόρτισης

3 χρόνια εγγύηση



ΠΛΗΡΕΣ ΠΑΚΕΤΟ ΜΕ:

- ✓ Μικρόφωνο
- ✓ Καλώδιο τροφοδοσίας 12/24 Volt
- ✓ Βάση στήριξης για όλα τα κινητά τηλέφωνα

Καινούργιο αυτοκίνητο;
Καινούργιο κινητό; ΚΑΝΕΝΑ ΠΡΟΒΛΗΜΑ! Το mr Handsfree είναι προετοιμασμένο!

Κινητή τηλεφωνία με απόλυτη ασφάλεια

POWERFON ELECTRONICS
Υψηλής Ποιότητας Αξεσουάρ Κινητής Τηλεφωνίας

ΑΠΟΚΛΕΙΣΤΙΚΗ ΔΙΑΘΕΣΗ ΓΙΑ ΤΗ ΡΟΔΟ: Σακελλαρίδης Α.&Θ. Ε.Π.Ε.
1) Κοδριγκτώνος 64 ΡΟΔΟΣ, τηλ.: 2241-0-30216, 2) Καρπάθου 7 (πεζόδρομος), τηλ.: 2241-0-77117 *e-mail: sakellgr.@panafonet.gr*

(εκ)πολιτισμικά παίγνια

επιμέλεια: Κωστής Νικολάκης

Ποικίλματα αρχαίας ιστορίας της Ρόδου

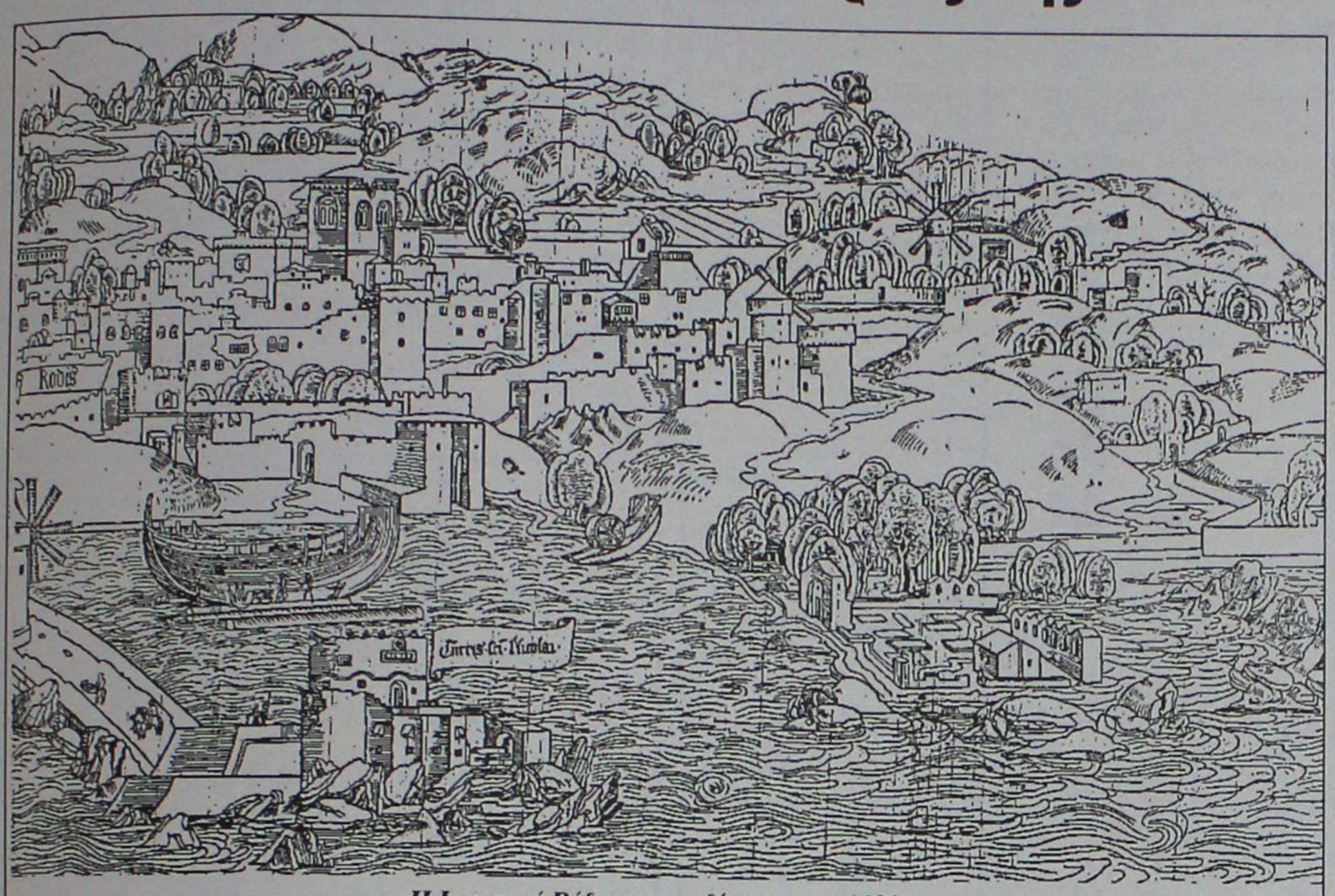

Η Ιπποτική Ρόδος σε σχεδίασμα του 1483

Ας μας επιτραπεί, για άλλη μια φορά, να μπούμε στα *"χωράφια"* της **αρχαίας ιστορίας της Ρόδου** και να αποτολμήσουμε να την συμπληρώσουμε με τρία ιστορικά επεισόδια που αφορούν τον τύραννο Φιλόξενο, τον Πολυκράτη της Σάμου και κάποιον Πένταθλον, ένα ροδίτη που προσπάθησε να ιδρύσει μια αποικία στην Σικελία.

...Ο τύραννος Φιλόξενος και η Ρόδος

"Μετά το 333, ο Αλέξανδρος δεν ασχολήθηκε άμεσα *με τα προβλήματα των ελληνικών πόλεων στην Ασία. Στα μάτια του, είχαν απελευθερωθεί, όπως διακήρυξε μετά τα Γαυγάμηλα, γράφοντας ότι όλες οι τυραννίες είχαν καταργηθεί και η αυτονομία τώρα κυριαρχούσε. Καθώς συνέχιζε την πορεία του προς τα ανατολικά, οι Έλληνες έπεσαν σε αφάνεια και δεν υπάρχει, στην πραγματικότητα, καμιά μαρτυρία γι αυτούς.*

Μια μαρτυρία που είναι αντίστοιχη με αυτήν που αφορά τον μυστηριώδη Φιλόξενο, ο οποίος έδρασε στη νοτιοδυτική ακτή της Μικράς Ασίας στα τελευταία χρόνια της βασιλείας. Κάποιος Φιλόξενος ήταν σίγουρα σατράπης της Καρίας στη διάρκεια της αυτής της περιόδου και διατήρησε το αξίωμα μέχρι τους τελευταίους μήνες του 323. Παραμένει αδιευκρίνιστο αν υπήρχε κάποιος άλλος αξιωματικός, επίσης με το όνομα Φιλόξενος, που να έδρασε στην ακτή της Ρόδου και της Εφέσου με τον τίτλο "στρατηγός των παράλιων περιοχών" ή "ύπαρχος της Ιωνίας".

Θα ήταν πιο σωστό να υποθέσουμε *ότι υπήρχε ένας και μοναδικός Φιλόξενος, ο οποίος ξεκίνησε ως φορολογικός επιθεωρητής για τις περιοχές που βρίσκονταν στα δυτικά του Ταύρου, το 331 και στη συνέχεια κατέλαβε τη σατραπεία της Καρίας, μετά τον θάνατο της Άδας. Στις άστατες συνθήκες του 324, ανέλαβε επιχειρήσεις έξω από τα διοικητικά όρια της σατραπείας του και κατάφερε να ασκεί de facto ένα γενικό έλεγχο στη νοτιοδυτική ακτή. Οι μαρτυρούμενες δραστηριότητες ταιριάζουν απόλυτα με τις επιχειρήσεις ενός μοναδικού ανθρώπου που θα διέθετε μια βάση στην Καρία.*

Στα τέλη του 324, ο Φιλόξενος επενέβη στη ***Ρόδο*** *για να συλλάβει τον φυγά θησαυροφύλακα του Άρπαλου (Παυσανίας II.33.4) και την ίδια χρονιά απαίτησε την έκδοση του Άρπαλου από την Αθήνα".*

...

**** (A.B. Bosworth: "Κατακτήσεις και Αυτοκρατορία του Μεγάλου Αλεξάνδρου, μετάφραση: Κώστας Μακρής, εκδόσεις "Οδυσσέας").***

...Ο Πολυκράτης της Σάμου στην Ρόδο

"Οι συνθήκες κάτω από τις οποίες ο Πολυκράτης *ανέλαβε την εξουσία γύρω στο 535, δεν είναι πλήρως εξακριβωμένες. Φαίνεται πως υπήρξε μια προγενέστερη τυραννία, την οποία ακολούθησε ένα καθεστώς που επέβαλε μια ομάδα "Γεωμόρων", δηλ. γαιοκτημόνων.*

Ο ίδιος ο Πολυκράτης περιγράφεται από τον Ηρόδοτο ως πειρατής που δεν κάνει διακρίσεις και που ισχυριζόταν πως οι φίλοι του ήταν ευχαριστημένοι με το να τους επιστρέφει τα αγαθά τους παρά με το να μην τους τα αφαιρεί απαρχής.

Αυτές οι περιγραφές της δραστηριότητας του Πολυκράτη *μας δίνουν κάποια ιδέα για την πολιτική του τακτική. Η θέση της Σάμου, κοντά στην Περσική ηπειρωτική χώρα, ήταν τέτοια που θα μπορούσε να αναπτύξει μια ισχυρή ναυτική δύναμη μόνον σαν εξάρτηση της Περσίας ή σαν ηγεσία της αντίστασης κατά της Περσίας. Ο Πολυκράτης διάλεξε το δεύτερο ρόλο, κι έτσι η γοργή ανάπτυξη της νησιωτικής του αυτοκρατορίας οφειλόταν στην ελπίδα πως θα μπορούσε να παρέχει βοήθεια στους γείτονές του.*

Ανάμεσα στα νησιά που είχε κάτω από τον έλεγχό του ήταν η Ρόδος *-η ιστορία μάλιστα, την οποία αναφέρει κάποιος μεταγενέστερος ρήτορας, υπαινίσσεται πως εγκατέστησε το γιο του Πολυκράτη ως κυβερνήτη της. Η Ρόδος ήταν σημαντική για κείνον τόσο από μόνη της όσο και για τις σχέσεις της με τον βασιλιά της Αιγύπτου Άμασι".*

...

**** A. Andrewes: "Η Τυραννία στην Αρχαία Ελλάδα", μετάφραση: Μαίρη Κάσου, εκδόσεις "Καρδαμίτσα".***

...Κάποιος Πένταθλος από την Ρόδο

"Η εχθρότητα ανάμεσα στους Έλληνες και τους Καρχηδόνους είχε αναπτυχθεί *μόνον βαθμιαία. Με την ίδρυση της Ιμέρας στην βόρεια ακτή της Σικελίας το 649, και του Σελινούντα στα νότια το 628, οι Έλληνες άποικοι είχαν φτάσει στα όρια της περιοχής που μπορούσαν να καταλάβουν δίχως να σμίξουν με τις Φοινικικές πόλεις στο δυτικό άκρο του νησιού: ο Σελινούντας δεν ήταν ακριβώς ένα ελληνικό απόκτημα, γιατί όντας εκτεθειμένος από στρατιωτική άποψη, αλλά σε ευνοϊκή για το εμπόριο με την Καρχηδόνα θέση, ήταν ικανός να πάρει το μέρος της Καρχηδόνας.*

Το 580 κάποιος Πένταθλος από τη Ρόδο *προσπάθησε να ιδρύσει μια ελληνική αποικία στη Φοινική περιοχή στο* ***Λιλύβαιον,*** *αλλά εκδιώχθηκε. Η Καρχηδόνα δεν είχε λάβει μέρος σ' αυτά, λίγο αργότερα όμως ένας Καρχηδόνιος στρατηγός πραγματοποίησε μια περίεργη εκστρατεία στη Σικελία, την πρώτη από τις πάμπολες συγκρούσεις..."*

...

****(A. Andrewes: "Η Τυραννία στην Αρχαία Ελλάδα")***

«ΡΟΔΙΑΚΗ» ΑΠΟ ΤΟ 1915

Φλας στο παρελθόν


ΡΟΔΙΑΚΗ
ΕΒΔΟΜΑΔΙΑΙΑ ΠΟΛΙΤΙΚΗ ΦΥΛΗ ΚΑΙ ΕΞΩΤΕΡΙΚΗ ΕΦΗΜΕΡΙΣ

ΡΟΔΙΑΚΗ
12 Ιανουαρίου 1917
Αριθμός φύλλου 71

ΔΗΜΑΡΧΙΑΚΑΙ ΔΙΑΤΑΞΕΙΣ

Εδημοσιεύθη η υπ' αριθμόν 1612 δημαρχιακή διάταξις αφορώσα τα μέτρα άτινα δέον να λαμβάνωνται δια την κατεδάφισην των ετοιμόρροπων τοίχων προς αποφυγήν απευκταίων ως και εκείνα άτινα δέον να λαμβάνωνται δια την ανοικοδόμησιν νέων τοίχων ή οικοδομών, άνοιγμα θυρών ή παραθύρων, δι' α απαιτείται πάντοτε ειδική προηγούμενη δημαρχιακή άδεια.

Οι παραβάται θα τιμωρώνται δια φυλακίσεως μέχρι δέκα ημερών και προστίμου μέχρι φράγκα 50.

- Επίσης η υπ. αριθμόν 1613 διάταξις, δι' ης εξακριβωθέντος ότι δεν εσημειώθη από πολλού χρόνου κρούσμα μεταδοτικής ασθένειας των ορνίθων, αίρεται η απαγόρευσις του εμπορίου πουλερικών εν τω δήμω Ρόδου.

ΤΕΪΟΝ

Την μεταμεσημβρίαν της παρελθούσης Τετάρτης, η Αυτού Σεβασμιότης, ο Μητροπολίτης ημών προσέφερεν τέϊον εις ο παρεκάθησαν εκ μεν των Εφόρων οι κ.κ. Ν. Καραγιάννης, Γ. Κατσούρης και Σάββας Παπανδρέου, εκ των δημογερόντων οι κ.κ. Μιχαήλ Μπόνης, και Αθανάσιος Βομβίλας και εκ των συμπολιτών οι κ.κ. Παναγιώτης και Αντώνιος Αγιακάτσικας, Γ. Κοκκίδης, Εμμ. Πολεμικού, Βασ. Ιωαννίδης και Γ. Βομβίλας. Επί τη ευκαιρία δε ταύτη αντηλλάγησαν διάφοροι γενικαί σκέψεις επί της εκπαιδευτικής και Κοινοτικής καταστάσεως και ιδία περί του οικονομικού ζητήματος.

ΖΗΤΕΙΤΑΙ ΔΙΕΥΘΥΝΣΙΣ:

Ζητείται η διεύθυνσις του εκ Σορωνής προ 7 ετών αποδημήσαντος Εμμανουήλ Αναστασίου Μικρομανώλη, εις την Νότιον Αμερικήν Bouenos Aire Kampana.

Οστις γνωρίζει τι περί αυτού παρακαλείται να το δηλώσει εις τα γραφεία της Ροδιακής.

ΓΥΜΝΑΣΤΙΚΟΣ ΣΥΛΛΟΓΟΣ ΔΙΑΓΟΡΑΣ

Το Διοικητικόν Συμβούλιον του Γυμναστικού Συλλόγου Διαγόρα εκφράζει και δημόσια τας ευχαριστίας αυτού εις τους αξιότιμους κ.κ. Εμμ. Βαρδαβάν μαθητήν δωρήσαντα φράγκα 5, Βασίλεον Ιωαννίδην έμπορον, Φωκίωνα Κωνσταντινίδη Μαθηματικόν, Ιωάννη Αγιακάτσικαν εμποροβιομήχανον, Ι. Ιωαννίδην έμπορον και Κωνσταντίνο Χατζηπαρασκευάν έμπορον, δωρήσαντας ανά 10 φράγκα.

(Σ.Σ. Η Ροδιακή εκδιδόταν τότε υπό το καθεστώς Ιταλικής λογοκρισίας. Διατηρείται επίσης η γλώσσα και τα τοπωνύμια που υπήρχαν στις αρχές του αιώνα).



Η Διακόσμηση λέει ναι!
Εσείς θα πείτε όχι;
ΔΕΝ ΕΙΝΑΙ ΔΥΝΑΤΟΝ
Πού;
Στους μοναδικούς χειροποίητους πίνακες ζωγραφικής!
Καθρέπτες
ΒΙΤΡΩ
που ανεβάζουν την αξία του χώρου σας και κάνετε και σωστή τοποθέτηση.
Φτιάχνουν με μεράκι
Η **ΡΟΔΟΥΛΑ & ο ΑΡΤΑΝ**
Λίστες γάμου
Μιχ. Πετρίδη 96 κοντά στο ΜΗΔΕΙΑ
Τηλ. (22410)62552 - 61483

Αντίλαλοι

πολιτικοί και άλλοι...

Παράπονα!

Καθημερινά είναι τα παράπονα των πολιτών, για τις λειτουργίες του κράτους **σε όλες** του τις μορφές. Βέβαια δεν είναι και πρωτοφανές να συμβαίνουν αυτά στην Ελλάδα, αλλά τελευταία, έχουν ξεπεραστεί ακόμα και τα **όρια.**

Κι επειδή ο ταλαίπωρος έλληνας πολίτης βάλλεται από παντού, δε θέλει και πολύ για να...καταφύγει σε ακραίες λύσεις.

Β. Μ.

ΤΕΛΕΙΑ ΑΠΑΘΕΙΑ

Πήραν...φόρα όπως φαίνεται **τα...αστροπελέκια του ΕΟΤ και της ΕΤΑ,** και ποιός θα είναι αυτός που θα τους σταματήσει;

Αφού ξεπούλησαν, ότι και όσα πρόλαβαν, ετοιμάζονται τώρα **να βάλουν και στο χέρι** τις Πεταλούδες, την Καλλιθέα, τ' Αφάντου ή δεν ξέρουμε και τί άλλο!

Είναι να απορεί πάντως κανείς, με όλη αυτή **την απάθεια που μας...χαρακτηρίζει** πλέον ως νομό.

Οι...θέσεις και οι θεσούλες τους να είναι γερές και **ας ξεπουληθούν τα πάντα!**

Μιχ. Μ.

"ΦΥΛΑΕΙ ΤΑ ΡΟΥΧΑ ΤΟΥ..."!

Συμβούλους **της παράταξής του** επρόκειτο να συναντήσει χθες το απόγευμα **ο Νομάρχης** ενόψει της **συνεδρίασης** του ν.σ. την ερχόμενη Παρασκευή κατά την οποία και θα ορισθούν οι Πρόεδροι και τα νέα Διοικητικά Συμβούλια στις **Επιτροπές** και τους **Οργανισμούς** της Νομαρχίας.

Μάλλον ο κ. Μαχαιρίδης εφαρμόζει την παροιμία... **"φύλαγε τα ρούχα σου για να έχεις τα μισά"!**

Είναι καιρός τώρα, ακόμα δεν ανέλαβε καλά-καλά η νέα Νομαρχιακή Αρχή ν' αρχίσουν να **εκδηλώνονται διαφωνίες και δυσαρέσκειες;**

Κυρ. Π.

ΑΠΙΣΤΕΥΤΟ



Η άτυχη **44χρονη** γυναίκα στην **Κω** ήταν το πρώτο θύμα στην περιοχή μας από την **κακοκαιρία.** Σ' αυτές τις περιπτώσεις, βέβαια, το τί ρόλο έχει ο ανθώπινος παράγοντας, η μανία της φύσης ή ακόμα και η ανθρώπινη παράλειψη, είναι **συγκεχυμένα.**

Και ακούμε, βέβαια, κάθε φορά για το τί συμβαίνει σε άλλες περιοχές της χώρας μας. Οταν, όμως, το κακό γίνεται δίπλα μας, είναι διαφορετικά. Και μοιάζει **απίστευτο:**

Σήμερα να χάνονται μ' αυτό τον τρόπο άνθρωποι...

Κυρ. Π.

Rodos Park SUITES HOTEL

LOUNGE BAR

Οι μουσικές σας απολαύσεις συνεχίζουν...



Συντροφιά με τον πιανίστα και τραγουδιστή

ΠΑΡΗ ΜΑΚΕΝΤΟΥΔΗ

Κάθε Παρασκευή και Σάββατο!!

Ρήγα Φεραίου 12 - Τηλ. 22410 89700

μεζεδοπωλείον

παλιά ιστορία

μοναδικό στο είδος του!

ξεχωριστό στη γεύση



Η **"παλιά ιστορία"** συνεχίζοντας την παράδοση, θα είναι κοντά σας κι αυτό το χειμώνα καθημερινά εκτός Κυριακής

Μητροπόλεως 108 & Δενδρινού γωνία

Για κρατήσεις (22410) 32421

ΓΕΡΜΑΝΙΚΑ ΜΟΝΟ ΣΕ ΤΡΙΑΝΤΑ ΜΕΡΕΣ
ΑΠΟ 20 ΙΑΝΟΥΑΡΙΟΥ ΕΩΣ 28 ΦΕΒΡΟΥΑΡΙΟΥ
ΣΤΟ **ΣΙΜΟΥΛΤΑΝ** ΜΕ ΤΗΝ ΑΠΛΗ **ΜΕΘΟΔΟ**
ΣΙΜΟΥΛΤΑΝ ΑΠΟ ΤΟΝ **ΝΤΟΚΤΟΡ ΤΕΟ**
ΜΑΘΑΙΝΕΤΕ ΤΟΝ ΦΕΒΡΟΥΑΡΙΟ ΜΙΛΑΤΕ
ΕΓΓΥΗΜΕΝΑ ΤΟΝ ΜΑΡΤΙΟ **ΤΕΛΕΥΤΑΙΑ**
ΕΥΚΑΙΡΙΑ ΠΡΙΝ ΑΠΟ ΤΗΝ ΚΑΙΝΟΥΡΓΙΑ
ΤΟΥΡΙΣΤΙΚΗ ΣΑΙΖΟΝ ΔΕΝ ΠΛΗΡΩΝΕΤΕ
ΠΡΙΝ ΠΕΙΣΘΕΙΤΕ ΕΓΓΡΑΦΕΣ **ΠΛΗΡΟΦΟΡΙΕΣ**
ΣΤΟ ΤΗΛΕΦΩΝΟ: 0944-138510

ΜΟΥΣΙΚΟ ΚΑΦΕΝΕΙΟ
ΤΟ ΛΥΧΝΑΡΙ
ΤΟ ΛΥΧΝΑΡΙ ΤΗΣ ΠΑΡΕΑΣ 7 ΧΡΟΝΙΑ THE BEST
ΤΗΣ ΠΑΡΕΑΣ
Με καφέ - κρασί - μεζέδες
Παρασκευή-Σάββατο-Κυριακή και τις γιορτές
LIVE *Ελληνικό rock - έντεχνο - ρεμπέτικο*
ΠΑΠΑΛΟΥΚΑ 118 - ΡΟΔΟΣ • ΤΗΛ. (22410) 24934

Επώνυμο Ανδρικο - Γυναικείο ένδυμα



CREDO BOUTIQUE

Αποψη ... στο ντύσιμο!!!

Πολλές άτοκες δόσεις!!!

JUST IN fashion club · IF GIRLS · BODY · CARAMELLA FASHION FACTORY

Ιερού Λόχου 8 Ιαλυσός Τηλ. 02410 93263

ΠΩΛΟΥΝΤΑΙ

1) **Μονοκατοικίες** στην Ιξιά των 150 τ.μ.

2) **Διαμερίσματα** με γκαράζ 91 τ.μ. και 97 τ.μ. σε μικρή πολυκατοικία με καλοριφέρ επί της Ανθούλας Ζερβού (κέντρο πόλεως).

Πληρ. κ. ΓΙΩΡΓΟ ΙΩΑΝΝΙΔΗ
Τηλ. 21714, 22307 - κιν. 0932296983

ΣΥΛΛΟΓΟΣ ΙΔΙΟΚΤΗΤΩΝ ΚΕΝΤΡΩΝ ΞΕΝΩΝ ΓΛΩΣΣΩΝ ΔΩΔΕΚΑΝΗΣΟΥ

ΑΝΑΚΟΙΝΩΣΗ

Ο Σύλλογος Ιδιοκτητών Κέντρων Ξένων Γλωσσών Δωδεκανήσου, καλεί όλα τα μέλη του την **Τρίτη 21/01/2003** στις **10.00 το πρωί** στα γραφεία του Συλλόγου, με θέματα:

1. Κοπή Πίτας
2. Ενημέρωση από την Πρόεδρο του Συλλόγου για τις Αναγνωρισμένες Εξετάσεις που διεξάγει η Πανελλήνια Ομοσπονδία Ιδιοκτητών Κέντρων Ξένων Γλωσσών, σε συνεργασία με το EDEXCEL Λονδίνου και που θα διεξαχθούν τον Μάϊο 2003.

Για το Διοικητικό Συμβούλιο

Η πρόεδρος Λλακιώτου-Ανθοπούλου Μαριτάνα

Η Γεν. Γραμματέας Τυραδέλλη Αγγελική