PAFFUTO
WINE MUSIC BAR

Η ΡΟΔΙΑΚΗ

ΗΜΕΡΗΣΙΑ ΠΡΩΙΝΗ ΕΦΗΜΕΡΙΔΑ ΤΗΣ ΡΟΔΟΥ

ΠΑΡΑΣΚΕΥΗ
24 ΙΑΝΟΥΑΡΙΟΥ 2003
ΑΡ. ΦΥΛΛΟΥ 17.304
ΤΙΜΗ: ΕΥΡΩ 0,70

ΓΙΑ ΨΥΛΟΥ ΠΗΔΗΜΑ ΣΤΑ ΔΙΚΑΣΤΗΡΙΑ!

Φουντώνει η δικομανία!



13.467 ΥΠΟΘΕΣΕΙΣ ΔΙΚΑΣΘΗΚΑΝ ΤΟ 2002!

Με έμφραγμα απειλείται η απονομή Δικαιοσύνης στη Ρόδο. Δικαστές, εισαγγελείς και δικαστικοί υπάλληλοι δεν μπορούν πλέον να ανταπεξέλθουν στο συνεχώς αυξανόμενο όγκο δικογραφιών.

ΣΕΛΙΔΑ 5

Ενώ έρχεται και νέα... παρτίδα!

Ρεκόρ βροχής το 20ήμερο!



ΤΕΣΣΕΡΑ ΜΕΤΡΑ ΠΑΝΩ ΤΟ ΦΡΑΓΜΑ ΤΗΣ ΑΠΟΛΑΚΚΙΑΣ!

Ακριβώς 314 χιλιοστά βροχής κατέγραψαν τα ειδικά όργανα μέτρησης στην περιοχή Καλάθου, Αρχαγγέλου, 181 στην πόλη της Ρόδου, 125 στον Εμπωνα. Οι βροχές συνεχίσθηκαν και χθες όλη μέρα.

ΣΕΛΙΔΑ 8

Πρώτα γενέθλια της παράταξης

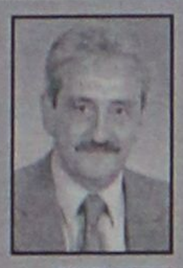

• *Χατζηευθυμίου, «Πρώτα η Ρόδος»*

ΣΕΛ. 13

Πήρε τη μερίδα του λέοντος



• *Στροφή επιβατών προς τα πλοία.*

ΣΕΛ. 9

Μήνυση από Γιαννόπουλο



• *Για τα περί εκβιασμών.*

ΣΕΛ. 12

ΑΙΣΙΟΔΟΞΟΙ ΚΑΙ ΑΠΑΙΣΙΟΔΟΞΟΙ



Ολοι συγκρατημένοι για τη σαιζόν 2003

Στη χθεσινή εκδήλωση της ΥΠΑ στο αεροδρόμιο προέκυψαν σημαντικά στοιχεία για τη σαιζόν που πέρασε, καθώς και ενδιαφέρουσες εκτιμήσεις για τη φετινή σαιζόν. Επίσης και για τον εκσυγχρονισμό του αεροδρομίου μας.

ΣΕΛΙΔΕΣ 6-7

Ξεσηκώθηκαν οι τεχνικοί του, τελείωσε η υπομονή τους

ΞΕΣΠΑΣΜΑ οργής στον ΟΤΕ!

Οι ανάγκες αυξάνονται, το προσωπικό μειώνεται και το καλοκαίρι η Ρόδος θα βρεθεί σε τηλεπικοινωνιακό μπλακ άουτ

ΠΑΚΤΩΛΟΣ Η ΡΟΔΟΣ ΓΙΑ ΤΟΝ ΟΡΓΑΝΙΣΜΟ!

Χάρη στον πατριωτισμό και τη φιλοτιμία του προσωπικού του εξακολουθεί να μην έχει τιναχθεί ακόμα στον αέρα ο ΟΤΕ Ρόδου. Ετησίως διεκπε-



ΑΛΛΕΣ ΥΠΟΣΧΕΣΕΙΣ ΔΕΝ ΔΕΧΟΜΑΣΤΕ!

ραιώνονται 2 εκατομμύρια εξυπηρετήσεις πελατών. Το 1996 υπηρετούσαν 375 υπάλληλοι, σήμερα υπηρετούν 258!

ΣΕΛΙΔΑ 4







ΗΜΕΡΟΛΟΓΙΟ

Παρασκευή 24 Ιανουαρίου 2003
Σύνης οσίας, Βαβύλα ιερομ., Φίλωνος επισκ.

Ανατολή ηλίου: 07.36'
Δύση ηλίου: 17.39'
Σελήνη 22 ημερών

ΦΑΡΜΑΚΕΙΑ

Σήμερα διημερεύει το φαρμακείο του Φωτάκη Φωτ. στη Νέα Λαγυρά 20 και διανυκτερεύει το φαρμακείο του Αλαφάκη Γιωργ. στην οδό Κων/νου Παλαιολόγου 15.

ΒΕΝΖΙΝΑΔΙΚΑ

Σήμερα διανυκτερεύουν τα βενζινάδικα: Σαρίκας Μιχ. (Εθν. Ανυσιάσεως), Γαβριλιώτης Γ. (Ιαλυσός), Τσουμπλέκας (Παραδείσι), Θεουλάκης Ι. (Εμπωνα), Πάππου Καρολ.. (Παραδείσι), Κούτρης Δ. (17ο χλμ. Ρόδου-Λίνδου).

ΛΑΪΚΕΣ ΑΓΟΡΕΣ

Τετάρτη: στο Δημοτικό Νεκροταφείο
Πέμπτη: στην οδό Βάρωνος
Παρασκευή: στην οδό Πτολεμαίων (Ανάληψη)
Σάββατο: στο Δημοτικό Νεκροταφείο.

ΔΡΟΜΟΛΟΓΙΑ ΠΛΟΙΩΝ

Σήμερα αναχωρεί το πλοίο "ΡΟΔΟΣ" στις 15.00 για Κω-Κάλυμνο-Λέρο-Πάτμο-Πειραιά.

ΑΕΡΟΠΟΡΙΚΑ ΔΡΟΜΟΛΟΓΙΑ

ΟΛΥΜΠΙΑΚΗ ΑΕΡΟΠΟΡΙΑ

ΑΠΟ ΡΟΔΟ-ΑΘΗΝΑ
- Καθημερινά 07.10, 13.40
- Πέμπτη 20.10, 22.45
- Καθημερινά πλην Πέμπτης 19.40, 22.25
- Καθημερινά πλην Κυριακής 10.40

ΑΠΟ ΑΘΗΝΑ-ΡΟΔΟ
- Καθημερινά 05.30,12.00
- Πέμπτη 18.30, 21.05
- Καθημερινά πλην Πέμπτης 18.00, 20.45
- Καθημερινά πλην Κυριακής 09.00

ΑΠΟ ΡΟΔΟ-ΘΕΣΣΑΛΟΝΙΚΗ
- Δευτέρα - Τετάρτη 09.45
- Πέμπτη 10.45
- Σάββατο 15.15
- ΔΕΥ-ΤΕΤ-ΠΑΡ-ΚΥΡ 16.10

ΑΠΟ ΡΟΔΟ-ΗΡΑΚΛΕΙΟ
- Δευτέρα-Παρασκευή 14.30, Τετάρτη-Κυριακή 16.30

ΑΠΟ ΡΟΔΟ-ΚΑΡΠΑΘΟ
- ΔΕΥ-ΠΕΜ-ΠΑΡ-ΣΑΒ 07.00, 10.40
- Τετάρτη-Κυριακή 10.40, 14.20

ΑΠΟ ΡΟΔΟ-ΚΑΣΟ
- ΔΕΥ-ΠΕΜ-ΠΑΡ-ΣΑΒ 07.00
- Τετάρτη-Κυριακή 10.40

ΑΠΟ ΡΟΔΟ-ΚΑΣΤΕΛΟΡΙΖΟ
- ΔΕΥ-ΤΕΤ-ΠΑΡ-ΣΑΒ-ΚΥΡ 07.10

ΑΠΟ ΡΟΔΟ-ΧΙΟ
- Τρίτη στις 10.40 και Πέμπτη στις 10.45'

ΡΟΔΟΣ-ΜΥΤΙΛΗΝΗ
- Δευτέρα-Τετάρτη στις 09.45, Τρίτη στις 10.40', Πέμπτη στις 10.45' και Σάββατο στις 15.15

ΡΟΔΟΣ- ΣΑΜΟΣ
- Τρίτη στις 10.40', Σάββατο στις 15.15

ΡΟΔΟΣ-ΛΗΜΝΟΣ
- Δευτέρα-Τετάρτη στις 09.45', Τρίτη στις 10.40', Πέμπτη στις 10.45' και Σάββατο στις 15.15'

AEGEAN AIRLINES & CRONUS

ΑΠΟ ΡΟΔΟ-ΑΘΗΝΑ
Καθημερινά 08.30 πλην Κυριακής.
Καθημερινά 13.50. Δευτέρα-Τετάρτη-Παρασκευή-Κυριακή 17.50.
Τρίτη-Πέμπτη-Σάββατο 19.35.
Καθημερινά 20.20 πλην Τρίτης και Πέμπτης.

ΑΠΟ ΑΘΗΝΑ-ΡΟΔΟ
Καθημερινά 06.50 πλην Κυριακής.
Καθημερινά 12.10.
Δευτέρα-Τετάρτη-Παρασκευή-Κυριακή 16.10.
Τρίτη-Πέμπτη-Σάββατο 17.45
Καθημερινά 18.40 πλην Τρίτης και Πέμπτης.

ΑΠΟ ΡΟΔΟ-ΗΡΑΚΛΕΙΟ
Τρίτη-Πέμπτη-Παρασκευή-Κυριακή 19.00

ΑΠΟ ΗΡΑΚΛΕΙΟ-ΡΟΔΟ
Τρίτη-Πέμπτη-Παρασκευή-Κυριακή 17.30

ΑΠΟ ΡΟΔΟ-ΘΕΣΣΑΛΟΝΙΚΗ
Τετάρτη-Παρασκευή-Κυριακή 12.00

ΑΠΟ ΘΕΣΣΑΛΟΝΙΚΗ-ΡΟΔΟ
Τετάρτη-Παρασκευή-Κυριακή 10.00

Επώνυμον το ανώνυμον...

Επιτέλους, τί θέλει αυτή η κυβέρνηση;

Κάθε λίγο και λιγάκι, ακούμε για προγράμματα που στόχο έχουν την ανάπτυξη της υπαίθρου, την αξιοποίηση των ορεινών όγκων. Ακούμε κλαυθμούς και οδυρμούς για τα χωριά που σβήνουν, διότι οι νέοι μεταναστεύουν στις πόλεις. Βλέπουμε μελέτες περί αστυφυλίας κι ακούμε πομπώδεις εξαγγελίες από αρμόδιους κι αναρμόδιους υπουργούς για τα ριζοσπαστικά μέτρα που ΘΑ ληφθούν ώστε να ενισχυθεί η επιχειρηματικότητα στις προβληματικές περιοχές, ώστε να δημιουργηθούν νέες θέσεις εργασίας.

Ετσι, λοιπόν, το υπουργείο Κοινωνικών Ασφαλίσεων αποφάσισε να ενισχύσει με το δικό του τρόπο την "εθνική προσπάθεια αποκέντρωσης". Σύμφωνα με τις διατάξεις του άρθρου 9, του νόμου 3050/02, από 1ης Ιανουαρίου τα μέλη των εταιρειών Ο.Ε., Ε.Ε, ΕΠΕ καθώς και τα μέλη διοικητικών συμβουλίων με ποσοστό μετοχών άνω του 5%, υπάγονται σε καθεστώς υποχρεωτικής ασφάλισης στο ΤΕΒΕ - ανεξαρτήτως εισοδήματος και στις περιοχές με πληθυσμό κάτω των 2.000 κατοίκων!

Αυτό σημαίνει με απλά λόγια τα εξής: Οποιοσδήποτε θέλει να επιχειρήσει από τα χωριά που μαραζώνουν, θα πληρώνει 50.000 δρχ. στο ΤΕΒΕ άσχετα αν είναι ασφαλισμένος σε άλλο φορέα. Μπορεί, δηλαδή, να είναι εργαζόμενος και να εισφέρει στο ΙΚΑ. Αν αποφασίσει να κάνει μια επένδυση στο χωριό θα είναι υποχρεωμένος να πληρώνει με τη σύσταση της εταιρείας (πριν καν αρχίσει να αποδίδει η επένδυση) 50.000 δρχ., έτσι για να συντηρείται η γραφειοκρατία του ΤΕΒΕ. Αυτό στα απλά ελληνικά - και με το συμπάθιο - λέγεται κρατικό νταβατζιλίκι.

Ακόμα χειρότερα. Σκεφθείτε τέσσερις νέους από κάποια ορεινή περιοχή, που αποφασίζουν να κάνουν κάποια επιχείρηση εκμετάλλευσης κάποιου συγκριτικού πλεονεκτήματος της περιοχής. Πριν ξεκινούν θα πρέπει να πληρώνουν πλέον των 200.000 δραχμών ανά μήνα (2,5 εκατομμύρια δρχ. το χρόνο) στο ΤΕΒΕ. Ανόητοι θα είναι να μείνουν στο χωριό τους; Θα πάρουν το πρώτο λεωφορείο για την Αθήνα.

Αυτή η κυβέρνηση πρέπει κάποια στιγμή να αποφασίσει τι θέλει σχετικά με τα μεγάλα προβλήματα που ταλανίζουν τον τόπο. Δεν μπορεί από την μία να επιδοτεί την επιχειρηματικότητα των νέων και των γυναικών (με το πενιχρό ποσό των 2,4 εκατομμυρίων δραχμών στα τέσσερα χρόνια) και από την άλλη να τους "τα παίρνει χοντρά" για τη δήθεν ασφάλιση που προσφέρει το ΤΕΒΕ. Και το κυριότερο, αν κάποιος είναι ασφαλισμένος σε άλλο φορέα δεν πρέπει να πληρώνει το ΤΕΒΕ! Νισάφι πια! Δράμι μυαλό δεν απέμεινε στην ευρωπροεδρεύουσα κυβέρνηση;



ΤΑΞΙ

ΡΑΔΙΟ ΤΑΞΙ: 2241-0-64712, 2241-0-64790.

ΧΡΗΣΙΜΑ ΤΗΛΕΦΩΝΑ

ΝΟΣΟΚΟΜΕΙΟ:	2241-0-80000
ΑΜΕΣΗ ΔΡΑΣΗ ΠΥΡ/ΚΗΣ:	199
ΛΙΜΕΝΑΡΧΕΙΟ:	2241-0-22220, 2241-0-27695
ΒΛΑΒΕΣ Δ.Ε.Η.:	125
ΒΛΑΒΕΣ Ο.Τ.Ε.:	121
ΑΜΕΣΗ ΔΡΑΣΗ:	100
ΒΛΑΒΕΣ ΥΔΡΕΥΣΗΣ:	2241-0-68750, 2241-0-68755
ΝΟΜΑΡΧΙΑ:	2241-0-46502
ΠΕΡ/ΚΗ Δ/ΝΣΗ	2241-0-38174
ΔΗΜΟΣ:	2241-0-46200
ΔΗΜ. ΕΠΙΧ. ΚΑΘΑΡ.	2241-0-77600
ΥΠΗΡ. ΑΠΟΚΟΜΙΔΗΣ:	2241-0-61057
ΤΡΟΧΑΙΑ:	2241-0-26480
ΠΛΗΡΟΦ. Ο.Τ.Ε.:	131
ΔΕΛΤΙΟ ΚΑΙΡΟΥ:	149
ΛΑΧΕΙΑ:	111
ΠΡΟΠΟ - ΛΟΤΤΟ:	111
ΡΟΔΑ:	2241-0-27462
ΚΤΕΛ:	2241-0-27706
Ο.Α.Ε.Δ.:	2241-0-23265
Ι.Κ.Α.:	2241-0-64912
ΤΑΞ.Υ.:	2241-0-68701, 2241-0-68702
ΟΛΥΜΠΙΑΚΗ:	2241-0-24555
Δ.Α.Ν.Ε.:	2241-0-43150
ΕΡΓΑΤ. ΚΕΝΤΡΟ:	2241-0-24730
CRONUS AIRLINES	2241-0-25444
AEGEAN AIRLINES	2241-0-98345

ΚΤΕΟ

• Από 8/01/2003 έως 28/02/2003 παντός είδος οχήματα **με συνδυασμό γραμμάτων ΡΟΒ1501-2000.** Επίσης θα ελέγχονται τα οχήματα που η καταλληλότητά τους λήγει αυτές τις εβδομάδες και οχήματα ανάριθμα εισαγωγής.

ΤΙΜΕΣ ΣΥΝΑΛΛΑΓΜΑΤΟΣ

ΔΟΛΛΑΡΙΟ Η.Π.Α	1,0768	1,0746
ΛΙΡΑ ΑΓΓΛΙΑΣ	0,66446	0,66314
ΚΟΡΩΝΑ ΔΑΝΙΑΣ	7,4439	7,4291
ΚΟΡΩΝΑ ΣΟΥΗΔΙΑΣ	9,255	9,2366
ΓΙΕΝ ΙΑΠΩΝΙΑΣ	127,12	126,86
ΦΡΑΓΚΟ ΕΛΒΕΤΙΑΣ	1,465	1,462
ΚΟΡΩΝΑ ΝΟΡΒΗΓΙΑΣ	7,4134	7,3986
ΛΙΡΑ ΚΥΠΡΟΥ	0,57922	0,57806
ΔΟΛΛΑΡΙΟ ΚΑΝΑΔΑ	1,6425	1,6393
ΔΟΛΛΑΡΙΟ ΑΥΣΤΡΑΛΙΑΣ	1,8208	1,8172

Η ΡΟΔΙΑΚΗ

Ημερήσια Εφημερίδα της Ρόδου
Έτος Ιδρύσεως 1915
ΙΔΡΥΤΗΣ
ΕΜΜ. ΚΑΛΑΜΠΙΧΗΣ
ΙΔΙΟΚΤΗΣΙΑ – ΕΚΔΟΣΗ
ΥΙΟΙ Σ. ΤΣΟΠΑΝΑΚΗ
Η. ΚΩΤΙΑΔΗΣ Ο.Ε.
ΔΙΕΥΘΥΝΤΗΣ
ΑΘ. ΜΑΡΑΣΙΩΤΗΣ
ΣΥΝΤΑΞΗ
Λουκάς Μαστής
Μιχάλης Μαστής
Κυριακή Πετρίδου
Βαρβάρα Μπογδάνου
Μίκα Αυγουστή
ΑΘΛΗΤΙΚΑ
Μανόλης Μπάτης,
Νικήτας Κουσκούσης
Κώστας Παντίδος
Παύλος Ντοκουόπιλ
ΓΡΑΦΕΙΑ ΣΥΝΤΑΞΗΣ
Μάρκου Μαλλιαράκη 11
Τηλ.2241-0- 24610,
2241-0-75640
Fax (22410) 75641
ΛΟΓΙΣΤΗΡΙΟ – ΔΙΑΦΗΜΙΣΕΙΣ
Μάρκου Μαλλιαράκη 11
Τηλ. 2241-0-22210
2241-0-75230
Fax (22410) 22471
http://www.rodiaki.gr.
Email: tsopd@otenet.gr & lrodiaki@otenet.gr

ΠΡΟ... ΠΥΕίται!

CMF - Vutiraki

ΠΩΛΕΙΤΑΙ • FOR SALE

ευσταθίου
ΕΥΡΩΚΤΗΜΑΤΙΚΗ

ευσταθίου
ΕΥΡΩΚΤΗΜΑΤΙΚΗ
ΚΤΗΜΑΤΟΜΕΣΙΤΙΚΟ ΓΡΑΦΕΙΟ

Οταν οι παρεχόμενες υπηρεσίες ξεφεύγουν από τα **όρια** μιας αγοραπωλησίας κι επεκτείνονται μέχρι τις αρχιτεκτονικές μελέτες, τις επενδυτικές προτάσεις και την προώθηση της ακίνητης περιουσίας σας.

Οταν ένα εξειδικευμένο team ανθρώπων με υψηλή γνώση και πολυετή εμπειρία, κοιτάει πάντα **μακριά** και βρίσκει για σας την πιο πρωτοποριακή και ταυτόχρονα άριστη λύση.

Οταν οι ίδιοι, πρώτοι απ' όλους **ερευνούν** κι **ανακαλύπτουν** για σας νέες ευκαιρίες.

Τότε ξέρετε ότι υπάρχει μια κτηματομεσιτική εταιρεία που

προηγείται ...
των αναγκών σας!

Η ΑΚΙΝΗΤΗ ΑΞΙΑ ΣΑΣ!

ΕΘΝ. ΑΝΤΙΣΤΑΣΗΣ 83 - ΤΗΛ. 22410 73819, 74917 - ΚΙΝ. 0944 374546 - 0945 292030 - FAX: 22410 38641 - info@euroktimatiki.gr

Για μοντέρνο νεανικό
γυναικείο ντύσιμο
Ελάτε στο νέο μας κατάστημα

ELIOYLA

με τα επώνυμα ρούχα
GIANNI RODINI ®
INTERNATIONAL

ΕΚΠΤΩΣΕΙΣ έως 50%

Δημητρίου Θέμελη 75 (πεζόδρομος)
Τηλέφωνο (22410)33606

Για να δώσουμε
αυθεντική παραδοσιακή
γεύση στις οικογενειακές σας στιγμές
και όχι μόνο, φτιάξαμε τα

"Μελένια"



— Παραδοσιακά μελεκούνια.
— Ξεροτήγανα - Τακάκια - Σταφιδωτά - Καλτσούνια Μοσχοπούγγια - Γλυκά κουταλιού κ.ά.

Ολα χειροποίητα με τα αγνότερα υλικά.

Δεχόμαστε παραγγελίες για γάμους, βαφτίσεις και κάθε είδους κοινωνική εκδήλωση.

Τηλ. 2246 0 22076, Πλατεία Σαλάκου

ΨΑΡΟ-ΤΑΒΕΡΝΑ

ΜΕΣΟΓΕΙΟΣ

Ευχαριστούμε για την προτίμησή σας
και σας ενημερώνουμε ότι θα
παραμείνουμε ανοικτά όλο τον χειμώνα.
Τις καθημερινές από τις 6 το απόγευμα έως
τις 12 το βράδυ. Τις Κυριακές και αργίες ανοικτά
από τη 1 το μεσημέρι έως τις 12 το βράδυ.



ΦΡΕΣΚΑ ΘΑΛΑΣΣΙΝΑ
ΚΑΙ ΚΡΕΑΤΑ ΣΤΟ ΤΡΑΠΕΖΙ ΣΑΣ



πλαισιο

ΨΑΡΟ-ΤΑΒΕΡΝΑ
ΜΕΣΟΓΕΙΟΣ
ΙΕΡΟΥ ΛΟΧΟΥ 47 ΙΑΛΥΣΟΣ ΤΗΛ. 22410-91365

Οι ανάγκες αυξάνονται, το προσωπικό μειώνεται!

Κραυγή ΑΓΩΝΙΑΣ από τους τεχνικούς του ΟΤΕ

Τεράστια τα έσοδά του από τη Ρόδο, αλλά η διοίκηση ούτε που νοιάζεται για τα προβλήματα • Στα πρόθυρα μπλακ άουτ!

Την αγανάκτησή τους για την έλλειψη προσωπικού και την αγωνία τους για το μέλλον του οργανισμού εκφράζουν για μία ακόμα φορά οι τεχνικοί του ΟΤΕ στα Δωδ/σα. Με επιστολή τους, τα μέλη της ΠΕΤ-ΟΤΕ Δωδ/σου επανέρχονται στο πρόβλημα που αντιμετωπίζει η περιοχή μας, ζητώντας μεταξύ άλλων από τους αρμόδιους να καλυφθούν τα κενά σε προσωπικό, να εξασφαλιστούν οχήματα για τις ανάγκες του προσωπικού και να γίνουν επενδύσεις.

Ρεπορτάζ:
ΒΑΡΒΑΡΑ ΜΠΟΓΔΑΝΟΥ

Η επιστολή στάλθηκε προχθές στη Διεύθυνση Ανθρωπίνου Δυναμικού, στην Τηλεπικοινωνιακή Περιφέρεια ΟΤΕ Νήσων, στο Τηλεπικοινωνιακό Διαμέρισμα ΟΤΕ Δωδ/σου, στο Τεχνικό Τμήμα του ΟΤΕ Ρόδου και στο Τμήμα Ανάπτυξης του ΟΤΕ Ρόδου και σ' αυτήν επισημαίνονται και πάλι τα συσσωρευμένα προβλήματα τα οποία όπως υποστηρίζουν θέτουν σε κίνδυνο όχι μόνο το μέλλον το δικό τους, αλλά και του ίδιου του οργανισμού.

Οι τεχνικοί απευθύνουν κραυγή αγωνίας καθώς η κατάσταση "δεν πάει άλλο" και τονίζουν ότι δεν μπορούν να εγγυηθούν για τη νέα σαιζόν, που οι ανάγκες θα είναι αυξημένες.

Πάντως τα προβλήματα που θίγονται είναι καίρια, και παρά το γεγονός ότι αναγνωρίζονται δεν υπάρχει ουσιαστική αντιμετώπισει τους καθώς ο οργανισμός φαίνεται ότι ακολουθεί συγκεκριμένη πολιτική και φιλοσοφία βάσει συγκεκριμένου σχεδίου.

Αξίζει να σημειωθεί ότι, σύμφωνα με τα στοιχεία, το 1996 υπηρετούσε στο νομό προσωπικό 375 ατόμων διεκπεραιώνοντας 10.348 εντολές πελατών. Σταδιακά αυτό μειώθηκε φτάνοντας πέρσι τα 258 άτομα. Παράλληλα, όλα αυτά τα χρόνια οι ανάγκες αυξήθηκαν με αποτέλεσμα να διεκπεραιωθούν πέρσι 18.154 εντολές!

Αυτό που επίσης πρέπει να σημειωθεί είναι ότι από τότε μέχρι σήμερα ο τζίρος αυξήθηκε από 16 δις σε 24 δις το 2001 και εκτιμάται ότι ο περσινός θα αγγίξει τα 26 δις δρχ.

Η ΕΠΙΣΤΟΛΗ

Η επιστολή έχει ως εξής:

Κύριοι, επανερχόμαστε για μια ακόμα φορά να εκφράσουμε όσο πιο έντονα μπορούμε την αγωνία και την αγανάκτηση των μελών μας, εξαιτίας των σοβαρών προβλημάτων που προκύπτουν καθημερινά σε όλες σχεδόν τις υπηρεσίες του Οργανισμού, λόγω των τεράστιων ελλείψεων προσωπικού στη Δωδ/σο.

Οι πρόσφατες συνταξιοδοτήσεις συναδέλφων μας, ήρθαν να οξύνουν ακόμα περισσότερο τα προβλήματα που έχουν πάρει πλέον εκρηκτικές διαστάσεις, λόγω της διαιώνισης της προϋπάρχουσας κατάστασης που έχει σαν αποτέλεσμα την άσκηση έντονης πίεσης επί σειρά ετών στο προσωπικό.

Θα πρέπει να γνωρίζετε ότι η λειτουργία του Οργανισμού στην περιοχή μας, επαφίεται αποκλειστικά στο φιλότιμο και τον πατριωτισμό του συνόλου του προσωπικού και των στελεχών μας. Ενός συνόλου που μοχθεί καθημερινά υπερβάλλοντας τις δυνάμεις του, για ν' ανταποκριθεί στις πολύ μεγάλες ανάγκες και απαιτήσεις των πελατών και των χρηστών των υπηρεσιών μας, που πλησιάζουν τα 2 εκατομμύρια ετησίως.



Αν δεν ληφθούν εγκαίρως μέτρα το σύστημα δεν θα αντέξει. Δεν αντέχουμε ούτε κι εμείς με τις σημερινές συνθήκες.

Μέσα σ' αυτό το κλίμα που διαμορφώθηκε από τη συγκεκριμένη πολιτική στα ζητήματα ανθρώπινου δυναμικού και όχι μόνο αυτή, η σημερινή ηγεσία του Οργανισμού δείχνει να μην αντιλαμβάνεται το μέγεθος των ευθυνών της. Η καθημερινή συσσώρευση προβλημάτων στον ΟΤΕ, επιβεβαιώνει την έλλειψη βούλησης και γνώσης των ιδιαίτερων προβλημάτων της νησιώτικης και παραμεθόριας επικράτειας και των απαιτήσεων της τουριστικής αγοράς. Ετσι:

✔ Δεν εξηγείται διαφορετικά η συνεχής αναβολή υλοποίησης προηγούμενων δεσμεύσεων της διοίκησης του Οργανισμού για πρόσληψη υπαλλήλων, εκ των οποίων οι 18, διοικητικοί και τεχνικοί, θα έπρεπε να είχαν αναλάβει εργασία στη Δωδ/σο τουλάχιστον δύο χρόνια πριν για να "μπαλώσουν μερικές τρύπες".

✔ Δεν εξηγείται διαφορετικά ότι το 2002 παρά τις αυξημένες ανάγκες μας, έγιναν οι λιγότερες προσλήψεις εποχικών υπαλλήλων, υποχρεώνοντας ορισμένα συνεργεία σε μονομελή σύνθεση, θέτοντας καθημερινά σε κίνδυνο την ασφάλεια και την ακεραιότητα των μελών μας.

✔ Δεν μπορεί να δοθεί καμία λογική εξήγηση για την απόφαση περιστολής των δαπανών κάθε μορφής επιδομάτων στο προσωπικό (υπερωρίες, εξαιρέσιμα, νυχτερινά) καταργώντας ή περιορίζοντας στο ελάχιστο τη λειτουργία των υπηρεσιών τα Σάββατα και τις Κυριακές όπως είναι η επίβλεψη των Ψ/Κ, των Η/Μ εγκαταστάσεων, των συστημάτων πολυπλεξίας, η λειτουργία των Βλαβοληπτικών Κέντρων, η ανάπτυξη συνεργείων άρσης βλαβών τις απογευματινές ώρες, η φύλαξη των εγκαταστάσεων και άλλες.

ΣΥΝΕΧΕΙΑ στη σελίδα 38

ΤΑΒΕΡΝΑ
ΤΟ ΚΑΠΗΛΕΙΟ

Κοντά σας κάθε
Παρασκευή - Σάββατο και Εορτές.
Ζωντανή μουσική συντροφιά με τον
Ηλία Λυκοπάντη
την Αναστασία και την Ορχήστρα μας
σε ένα ποιοτικό ελαφρολαϊκό νησιώτικο και ρεμπέτικο Πρόγραμμα.

Ποικιλία μεζέδων ντόπιων κρεάτων και κρασιών.

Δεκτές κάθε είδους κοινωνικές εκδηλώσεις μέχρι 120 άτομα

Σωτήρος 47, Ιξιά, Ιαλυσός
Τηλ. κρατήσεων 22410/91835, 6945/769958

MEDITERANNEO
piano restaurant

Συνεχίζουμε να υποσχόμαστε υπέροχες γαστρονομικές απολαύσεις και αξέχαστες μουσικές βραδιές.

Επίσης αναλαμβάνουμε την κοπή πίτας συλλόγων και οργανισμών ως 90 άτομα.

Ανανεωμένοι ο Γιώργος Χατζηαντώνης στο πιάνο με την συντροφιά του αναλαμβάνουν τη διασκέδασή σας.

ΑΝΟΙΧΤΑ ΚΑΘΕ
ΠΑΡΑΣΚΕΥΗ-ΣΑΒΒΑΤΟ

Τηλ. ρεζερβέ:
22410 52677
Περνού 139,
Αφάντου - Ρόδος

13.467 υποθέσεις εκδικάσθηκαν το 2002 στα ποινικά δικαστήρια της Ρόδου

Φουντώνει η δικομανία!

Δεν προλαβαίνουν δικαστές, εισαγγελείς και δικαστικοί υπάλληλοι!

Ασφυκτική είναι κυριολεκτικά η κατάσταση που επικρατεί στο δικαστικό μέγαρο της Ρόδου, από πληθώρα υποθέσεων που καλούνται να εξετάσουν τα αρμόδια δικαστήρια. Ο όγκος των υποθέσεων, χρόνο με τον χρόνο αυξάνεται όπως φανερώνουν τα επίσημα στοιχεία των υποθέσεων που φθάνουν στο ακροατήριο, (ενδεχομένως εξαιτίας και της δικομανίας που έχει προσβάλει και την περιοχή μας) αλλά αντίθετα ο αριθμός των υπαλλήλων, στα δικαστήρια, αλλά και των λειτουργών της δικαιοσύνης γενικότερα, παραμένει συρρικνωμένος σε επίπεδα τέτοια που να προκαλεί έντονο προβληματισμό.



Μόνο στην διάρκεια του περασμένου έτους (2002) και μόνο στα ποινικά δικαστήρια της περιοχής μας, **ούτε λίγο ούτε πολύ εκδικάστηκαν 13.467 υποθέσεις**, αριθμός που αποτελεί ρεκόρ όλων των εποχών για τα δικαστικά δεδομένα της Ρόδου, αφού συγκριτικά με προηγούμενα χρόνια ο αριθμός των ποινικών αυτών υποθέσεων, δεν ξεπερνούσε τις 8.000 έως και 9.000 το περισσότερο.

Ο όγκος των υποθέσεων αυτών, που έχει αυξηθεί σε ποσοστό της τάξης του 30 έως και 40% σε σχέση με την προηγούμενη δεκαετία, στην ουσία αποτελεί έναν πραγματικό εφιάλτη, όχι μόνο για τους άμεσα εμπλεκόμενους με την διαδικασία απονομής δικαιοσύνης, αλλά παράλληλα για δεκάδες χιλιάδες περιπτώσεις διάδικων, αντίδικων και μαρτύρων, που συνωστίζονται καθημερινά στο δικαστικό μέγαρο της Ρόδου, ευελπιστώντας έτσι να εξεταστούν οι περιπτώσεις τους.

Χωρίς υπερβολή, **το δικαστικό μέγαρο της Ρόδου και ο μηχανισμός των υπαλλήλων και των στελεχών, απειλείται πλέον από «έμφραγμα»** και η ομαλή λειτουργία των δικαστηρίων μας μέχρι σήμερα, όπως εκτιμούν έμπειροι νομικοί της Ρόδου, επαφίεται αποκλειστικά και μόνο στην ευσυνειδησία των ελαχίστων υπαλλήλων που υπηρετούν σε αυτά και των λειτουργών της δικαιοσύνης που εργάζονται ακατάπαυστα πέραν του τυπικού τους ωραρίου, για να φέρουν σε πέρας το δύσκολο έργο τους.

ΤΙ ΔΕΙΧΝΟΥΝ ΤΑ ΣΤΟΙΧΕΙΑ

Σύμφωνα με στοιχεία που συγκέντρωσε η «Ροδιακή» στα ποινικά δικαστήρια της Ρόδου, **υπηρετούν μόλις 7 γραμματείς**(!) οι οποίοι έχουν επιφορτιστεί τον τεράστιο αυτό όγκο των υποθέσεων. Παρά την σχετική διάταξη, που ορίζει επακριβώς τον αριθμό των υποθέσεων που δύναται να εξεταστούν (ανά εβδομάδα) από το Μονομελές και Τριμελές Πλημμελειοδικείο, εν τούτοις, σε όλες τις περιπτώσεις ο αριθμός αυτός, είναι αυξημένος σε ποσοστό πολλές φορές υπερδιπλάσιο αυτού που ορίζεται!

Το γεγονός, φανερώνει και την πίεση που εκ των πραγμάτων υπάρχει αλλά ταυτόχρονα και την βούληση των εμπλεκομένων με το ζήτημα της δικαιοσύνης λειτουργών, στελεχών και υπαλλήλων, έτσι ώστε να υπάρξει μείωση του όγκου των εκκρεμών υποθέσεων.

Πιο συγκεκριμένα και σύμφωνα πάντα με τα επίσημα στοιχεία που κοινοποιήθηκαν πρόσφατα και στο αρμόδιο τμήμα του Αρείου Πάγου, οι υποθέσεις που εξετάστηκαν στην διάρκεια του περασμένου έτους από το Μονομελές Δικαστήριο Ρόδου, το Τριμελές Πλημμελειοδικείο, και τα μεταβατικά δικαστήρια της Σύμης και της Καρπάθου αντίστοιχα, έχουν ως εξής:

Μονομελές Πλημμελειοδικείο Ρόδου: Εξετάστηκαν 9.056 υποθέσεις. Αντίστοιχα, το 2001, το αρμόδιο δικαστήριο, είχε εξετάσει 10.226 υποθέσεις, ενώ τρία χρόνια νωρίτερα (το 1998) οι υποθέσεις που είχαν εξεταστεί, έφθαναν μόλις τις 7.270!

Τριμελές Πλημμελειοδικείο Ρόδου: Εξετάστηκαν συνολικά μέσα στο 2002, **3.855 υποθέσεις**. Αντίστοιχα, το προηγούμενο έτος οι υποθέσεις δεν ξεπέρασαν τις 3.204 ενώ το 1998 οι υποθέσεις που εξετάστηκαν ενώπιον του τριμελούς Πλημμελειοδικείου της Ρόδου, ήταν μόλις 2.448!

Μονομελές Καρπάθου (Μεταβατικό): Εξετάστηκαν 171 υποθέσεις μέσα στο 2002. Το προηγούμενο έτος, οι υποθέσεις αυτές έφθασαν τις 498 ενώ το 1998 αντίστοιχα ήταν 245.

Τριμελές Πλημμελειοδικείο Καρπάθου: Εξετάστηκαν μέσα στο 2002, 95 υποθέσεις. Αντίστοιχα, το 2001 είχαν εξεταστεί 128 ενώ το έτος 1998 οι υποθέσεις για το Τριμελές Μεταβατικό Πλημμελειοδικείο της Καρπάθου έφθαναν μόλις τις 64.

Μονομελές Σύμης (Μεταβατικό): Μέσα στο 2002 εξετάστηκαν 150 υποθέσεις, ενώ αντίστοιχα το περασμένο έτος ο αριθμός τους ξεπέρασε τις 195. Το 1998, οι υποθέσεις στο Μονομελές της Σύμης, ήταν μόλις 112.

Δικαστήριο Ανηλίκων: Αντίστοιχα, οι υποθέσεις που εκδικάστηκαν από το συγκεκριμένο δικαστήριο έφθασαν μέσα στο 2002 τις 140. Τα προηγούμενα χρόνια, αξίζει να σημειωθεί ότι ο αριθμός των υποθέσεων αυτών για το συγκεκριμένο δικαστήριο, ήταν σε πολύ υψηλότερα επίπεδα.

ΜΕ ΟΡΓΑΝΟΓΡΑΜΜΑ ΤΟΥ... 1963!

Το γεγονός του τεράστιου αυτού όγκου εργασίας, που παρατηρείται στα δικαστήρια της περιοχής μας, αξίζει να σημειωθεί ότι όπως και στατιστικά επιβεβαιώνεται από τα δύο μεγαλύτερα (σε όγκο υποθέσεων) τμήματα των ποινικών υποθέσεων, αυξάνεται έτος με το έτος.

Παρά τις... βαθυστόχαστες αναλύσεις από την εκάστοτε πολιτική ηγεσία του Υπουργείου Δικαιοσύνης, περί επιτάχυνσης της διαδικασίας απονομής δικαιοσύνης, αποσυμφόρησης των δικαστηρίων κλπ, εν τούτοις, ο συνωστισμός, η ταλαιπωρία και η καθυστέρηση σε ό,τι αφορά την έκδοση των αποφάσεων ή την εξέτασή τους από τα αρμόδια δικαστήρια, είναι το κυρίαρχο γεγονός για τον απλό πολίτη, που για οποιονδήποτε λόγο, βρεθεί στα δικαστήρια.

Εξωφρενικό, παράλογο και δυσνόητο (για όσους λειτουργούν με γνώμονα την απλή λογική) επίσης, θεωρείται το γεγονός, ότι τα δικαστήριά μας, λειτουργούν **με ένα απαρχαιωμένο στην κυριολεξία οργανόγραμμα, που... θεσπίστηκε και ισχύει από το 1963**!

Όπως αποκάλυψε πρόσφατα ο πρόεδρος του Συλλόγου Δικαστικών Υπαλλήλων της περιοχής μας κ. **Σταύρος Λαμπριανός**, εδώ και πολλά χρόνια οι κενές θέσεις στα δικαστήρια δεν καλύπτονται από το αρμόδιο Υπουργείο, με άμεση στελέχωση, παρά το γεγονός ότι ο όγκος δουλειάς ολοένα και αυξάνεται.

Στα δικαστήρια, υπηρετούν μόλις 19 γραμματείς και δύο δαχτυλογράφοι, ενώ δεν έχει προσληφθεί αντίστοιχα, ειδικός αρχειοθέτης, με αποτέλεσμα να επωμίζονται επιπλέον εργασία οι ίδιοι υπάλληλοι.

Στα όρια της παραγραφής

Αυτό που δείχνει να απασχολεί έντονα τις αρμόδιες δικαστικές αρχές της περιοχής μας, πάντως, είναι ότι πολλές από τις υποθέσεις που εκκρεμούν να εκδικαστούν από τα αρμόδια τμήματα των δικαστηρίων, καθυστερούν για διάστημα μεγαλύτερο των δύο ή των τριών ετών αντίστοιχα (στην τακτική διαδικασία) ενώ αρκετές είναι επίσης και οι περιπτώσεις εκείνες που κινούνται στα όρια της παραγραφής.

Για να αποφευχθεί ένα τέτοιο γεγονός, τα αρμόδια τμήματα έχουν αποφασίσει να γίνονται εμβόλιμες (ειδικές) συνεδριάσεις, για τις υποθέσεις αυτές, στις οποίες δίνεται προτεραιότητα, έτσι ώστε να αποφευχθεί σε κάθε περίπτωση η παραγραφή.

ΡΕΠΟΡΤΑΖ:
Μιχάλης Μαστής

MACROVITA

Φυσικός Βασιλικός Πόλτος

Ο Βασιλικός Πολτός Μελισσών είναι η ζωντανή δύναμη της φύσης, το πιό πολύτιμο δώρο της στον ταλαιπωρημένο από τον ακατάστατο και εξαντλητικό τρόπο ζωής, σύγχρονο άνθρωπο.



- Προσφέρει ΜΑΚΡΟΖΩΙΑ, σωματική και ψυχική ΥΓΕΙΑ, σωστότερη ΑΝΑΠΤΥΞΗ και ΥΨΗΛΟΤΕΡΗ ΑΠΟΔΟΣΗ στις σπουδές και στον αθλητισμό.
- Ανανεώνει τις σωματικές και πνευματικές ΔΥΝΑΜΕΙΣ, αυξάνει την ΑΝΤΟΧΗ, τη ΣΕΞΟΥΑΛΙΚΗ ΔΡΑΣΤΗΡΙΟΤΗΤΑ, τη ΓΟΝΙΜΟΤΗΤΑ και αναζωογονεί τους ΗΛΙΚΙΩΜΕΝΟΥΣ ΟΡΓΑΝΙΣΜΟΥΣ

Οσο πιό φρέσκος είναι ο Βασιλικός Πολτός, τόσο περισσότερο ακέραιες διατηρούνται οι ευεργετικές του ιδιότητες. Η «MACROVITA» παρέχει για το Βασιλικό Πολτό της μοναδική εγγύηση ΓΝΗΣΙΟΤΗΤΑΣ, ΑΓΝΟΤΗΤΑΣ και ΦΡΕΣΚΑΔΑΣ.

Στα Φαρμακεία & στα Καταστήματα Υγιεινής Διατροφής

ΠΕΡΙΣΣΟΤΕΡΕΣ ΠΛΗΡΟΦΟΡΙΕΣ ΓΙΑ ΤΟ ΒΑΣΙΛΙΚΟ ΠΟΛΤΟ ΑΛΛΑ ΚΑΙ ΓΙΑ ΤΑ ΦΥΣΙΚΑ ΚΑΛΛΥΝΤΙΚΑ ΒΑΣΙΛΙΚΟΥ ΠΟΛΤΟΥ MACROVITA ΣΤΑ ΤΗΛΕΦΩΝΑ 210-25.23.380, 210-25.29.384 ΚΑΙ ΣΤΟ FAX 210-25.11.294



ΓΕΩΡΓΙΟΣ π. ΜΑΣΤΡΟΜΙΧΑΛΗΣ
ΣΥΜΒΟΥΛΟΣ ΕΠΙΧΕΙΡΗΣΕΩΝ
ΥΠΟΣΤΗΡΙΞΗ ΕΠΙΧΕΙΡΗΣΕΩΝ
ΓΙΑ ΕΝΤΑΞΗ
ΣΕ ΚΟΙΝΟΤΙΚΑ ΠΡΟΓΡΑΜΜΑΤΑ
ΜΑΝΔΡΑΚΙ ΝΙΣΥΡΟΥ 85303
ΤΗΛ. (22420) 48114, FAX. 48113
e-mail: mc_mast@otenet.gr

ΑΝΑΚΟΙΝΩΣΗ - ΠΡΟΣΚΛΗΣΗ

Το γραφείο μας, το οποίο δραστηριοποιείται στον τομέα της **υποστήριξης επιχειρήσεων για την ένταξή τους σε κοινοτικά προγράμματα, καλεί** τις επιχειρήσεις που **δραστηριοποιούνται** στον τομέα της **εστίασης,** να καταθέσουν πρόταση στα πλαίσια του προγράμματος:

"Διάδοση και καθιέρωση της ελληνικής κουζίνας και ενίσχυση επιχειρήσεων για την απόκτηση σήματος ΕΟΤ για την ελληνική κουζίνα".

Στο πρόγραμμα μπορούν να συμμετέχουν:

- **Επιχειρήσεις παροχής υπηρεσιών εστίασης.**
- **Ξενοδοχεία και camping** στα οποία λειτουργούν εστιατόρια.
- **Επιχειρήσεις ειδικής τουριστικής υποδομής** στις οποίες λειτουργούν εστιατόρια.
- **Επιχειρήσεις ακτοπλοϊκών εταιρειών** ή και **κρουαζιερόπλοιων** στις οποίες λειτουργούν εστιατόρια.

ΠΡΟΫΠΟΘΕΣΕΙΣ

Οι προς ένταξη επιχειρήσεις θα πρέπει να πληρούν και τις παρακάτω προϋποθέσεις:

✔ Να απασχολούνται σ' αυτές έως 10 άτομα (δεν αποκλείεται η ένταξη επιχειρήσεων στις οποίες αυτοαπασχολείται ο επιχειρηματίας ή συγγενείς αυτού).
✔ Να ασκούν δραστηριότητα τουλάχιστον ένα πλήρες έτος πριν την υποβολή της αίτησης.
✔ Να διαθέτουν την σχετική άδεια λειτουργίας.
✔ Οι προς ένταξη επιχειρήσεις δεν θα πρέπει να έχουν χρηματοδοτηθεί από παλαιότερα παρόμοια προγράμματα.

ΑΝΩΤΑΤΟ ΟΡΙΟ ΠΡΟΫΠΟΛΟΓΙΣΜΟΥ-ΧΡΗΜΑΤΟΔΗΤΗΣΗ

Ως ανώτατο όριο του προϋπολογισμού του έργου ορίζεται το ποσό των 29.350,00 ευρώ. Στην περίπτωση που ο προϋπολογισμός είναι υπερβάλλων, το Πρόγραμα θα ενισχύσει την επιχείρηση μέχρι το τμήμα του προϋπολογισμού που καλύπτει το παραπάνω ποσό.

Η χρηματοδοτική ενίσχυση της επιχείρησης αντιστοιχεί σε ποσοστό 50% στον συνολικό προϋπολογισμό. Το υπόλοιπο καλύπτεται με ίδια συμμετοχή των επενδυτών.

ΕΠΙΛΕΞΙΜΕΣ ΔΑΠΑΝΕΣ

Οι επιλέξιμες δαπάνες που καλύπτονται απ' το Πρόγραμμα μπορούν να αφορούν οποιαδήποτε διαμόρφωση και εκσυγχρονισμό των χώρων, τον εκσυγχρονισμό-αντικατάσταση του κινητού εξοπλισμού και τον σχεδιασμό, την παραγωγή και εκτύπωση καταλόγων εδεσμάτων.

Οι επιχειρήσεις που δραστηριοποιούνται στην Δωδεκάνησο, πληρούν τις προϋποθέσεις και επιθυμούν να ενταχθούν στο παραπάνω αναπτυξιακό πρόγραμμα, θα πρέπει έως τις 20/2/2003, να επικοινωνήσουν με το γραφείο μας ώστε να προβούμε στην προετοιμασία και τέλος στην υποβολή του σχετικού επενδυτικού σχεδίου.

Πληροφορίες στα τηλέφωνα: (22420) 48114, fax.: 48113
Email: mc_mast@otenet.gr
Υπεύθυνος προγράμματος: ΓΕΩΡΓΙΟΣ ΜΑΣΤΡΟΜΙΧΑΛΗΣ
Αναμένουμε την συμμετοχή σας στο παραπάνω πρόγραμμα

Με εκτίμηση
Γεώργιος π. Μαστρομιχάλης

ΔΙΑΤΡΟΦΟΛΟΓΙΚΟ
ΒΙΟΧΗΜΙΚΟ ΚΕΝΤΡΟ

Προγράμματα Διατροφής ειδικά διαμορφωμένα να ανταποκρίνονται στο δικό σας μεταβολισμό για υγιεινό και ασφαλές αδυνάτισμα.

κι αν η έλλειψη χρόνου
σας προσθέτει κιλά...

Έτοιμα γεύματα φρεσκομαγειρεμένα, νόστιμα και υποθερμιδικά, στο σπίτι...στη δουλειά... ή όπου εσείς τα ζητήσετε!
ΝΕΟ

ΜΑΤΙΝΑ ΠΟΥΛΛΗ
Πτυχιούχος Βιοχημικός(Παν/μιο Sussex UK)
με ειδίκευση στη Διατροφολογία (Παν/μιο Sheffield UK)

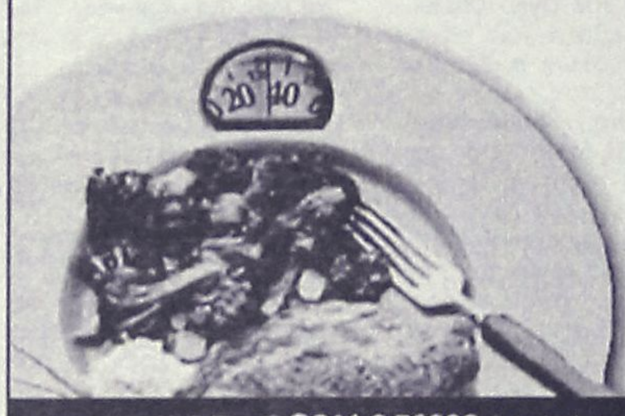

Αντιβύρου 33, Ρόδος ✆ 2241 0 76830 diatrot@hotmail.com

Παρουσίαση των έργων από τον αερολιμενάρχη κ. Σταυριανό

Πλήρης εκσυγχρονισμός του αεροδρομίου μας

Στο τελικό στάδιο το ραντάρ διαδρομής στον Ατάβυρο

Η πορεία των έργων για τον εκσυγχρονισμό και την ανάπτυξη του κρατικού αερολιμένα Ρόδου, η έμφαση στην καλύτερη δυνατή εξυπηρέτηση του πολίτη και στην καλύτερη οργάνωση του γραφείου πληροφοριών, η αρωγή στην ΥΠΑ καθώς και η μείωση που παρουσίασαν τα έσοδα του αεροδρομίου, είναι μερικά από τα θέματα στα οποία αναφέρθηκε ο αερολιμενάρχης Ρόδου, κ. Δημήτρης Σταυριανός, κατά τη χθεσινή εκδήλωση για την κοπή της πρωτοχρονιάτικης πίτας του αεροδρομίου, παρουσία εκπροσώπων των τοπικών αρχών και φορέων.



Στη χθεσινή εκδήλωση παρευρέθηκαν, μεταξύ άλλων, ο Πρωτοσύγκελος της Ιεράς Μητρόπολης Ρόδου, κ. Παΐσιος Αραβαντινός, ο Συνεπίκουρος Νομάρχης κ. Γιάννης Χριστοφάκης, ο Αστυνομικός Διευθυντής κ. Ηλίας Χολυβόπουλος, ο Λιμενάρχης Ρόδου κ. Παναγιώτης Γαλάνης, εκπρόσωπος της 95 ΑΔΤΕ, του Στρατού, του Αεροπορικού Αποσπάσματος κ.ά.

Αναφερόμενος στο έργο που έχει συντελεσθεί, ο κ. Σταυριανός, είπε ότι νιώθουν μία υπερηφάνεια και μία ικανοποίηση επειδή υπάρχει αξιοπιστία. "Δεν υποσχεθήκαμε πράγματα τα οποία έμειναν επί του χάρτου. Η πολιτεία έσκυψε πραγματικά με ενδιαφέρον στα προβλήματα του αεροδρομίου της Ρόδου, δήλωσε ο αερολιμενάρχης.

Οπως επεσήμανε το αεροδρόμιο της Ρόδου, σήμερα, στέκεται επάξια δίπλα στα μεσαίου και μεγάλου μεγέθους αεροδρόμια του κόσμου. Συγκεκριμένα: Διπλασιάστηκαν οι αίθουσες του αεροδρομίου, εγκατάστάθηκε το τερματικό ραντάρ, τοποθετήθηκαν συστήματα ενόργανης προσγείωσης και σύντομα εγκαθίσταται ραντάρ διαδρομής στην περιοχή του Αταβύρου διαδικασία που βρίσκεται στο τελικό στάδιο. Σύμφωνα με τον κ. Σταυριανό, "με όλα αυτά μπορούμε να νιώθουμε σίγουροι για την ασφάλεια των αερομεταφορών και για τη συστηματική απόδοση του ρόλου του κρατικού αερολιμένα Ρόδου στην τουριστική ανάπτυξη και την οικονομική ζωή του τόπου".

Για τον εκσυγχρονισμό του "Διαγόρα" την τελευταία πενταετία, η ΥΠΑ διέθεσε ένα ποσό περίπου 16 δις δρχ. ενώ αυτή τη στιγμή υπάρχει ποσό διαθέσιμο για την υλοποίηση του έργου επέκτασης του κτιρίου του αεροσταθμού το οποίο ανέρχεται περίπου στα 15 δις δρχ. Δηλαδή, οι πόροι που διατέθηκαν για τον εκσυγχρονισμό και την ανάπτυξη του αεροδρομίου της Ρόδου ξεπέρασαν τα 30-31 δις δρχ.

Αυτό σημαίνει ότι τα επόμενα χρόνια θα υπάρξει ένας διαχωρισμός εξυπηρετήσεων μέσα στο αεροδρόμιο της Ρόδου, στο ρόλο που καλείται να επιτελέσει τα επόμενα χρόνια. Το ότι αποκτούμε ένα δεύτερο κτίριο αεροσταθμού που θα είναι εξ ολοκλήρου κτίριο αναχωρήσεων, παρέχει την ευχέρεια στον υφιστάμενο να χρησιμοποιείται μόνο ως κτίριο αφίξεων.

Ο κ. Σταυριανός, δεν παρέλειψε ακόμη να τονίσει ότι στέκονται πάντα ως αρωγοί στο έργο των τοπικών ιθυνόντων της "Ολυμπιακής Αεροπορίας" αφού κατανοούν τα προβλήματά της. Αυτή τη χρονιά θα δώσουν ιδιαίτερη έμφαση στην εξυπηρέτηση του επιβάτη με καλύτερη σύνθεση στο γραφείο πληροφοριών του αεροδρομίου. Αναφερόμενος, τέλος, στα έσοδα από την Πολιτική Αεροπορία, ο κ. Αερολιμενάρχης είπε ότι ανέρχονται στα 7,5 δις δρχ. το 2002 και έχουν σημειώσει μείωση που οφείλεται στη μειωμένη κίνηση αλλά και στο τέλος εκσυγχρονισμού και ανάπτυξης του αεροδρομίου.

Ο δήμαρχος Πεταλούδων, από την πλευρά του, έκανε λόγο για επιβάρυνση του δήμου λόγω της λειτουργίας του αεροδρομίου.

18 Αυγούστου, η κορυφαία ημέρα

Ο Αύγουστος ήταν και πάλι ο μήνας κατά τον οποίο σημειώθηκε η μεγαλύτερη κίνηση στο αεροδρόμιο της Ρόδου, κατά το 2002 αφού οι διακινηθέντες επιβάτες έφθασαν τους 621.052 ενώ κινήθηκαν 4.713 αεροσκάφη.

Η ημέρα με τη μέγιστη κίνηση επιβατών ήταν η Κυριακή 18 Αυγούστου με 42.481 διακινηθέντες επιβάτες και 264 (!) κινήσεις αεροσκαφών.

Σημειώνετια ότι την αντίστοιχη ημέρα του 2001 είχαμε 43.797 επιβάτες που διακινήθηκαν και 270 αεροσκάφη. Η ώρα μέγιστης αιχμής ήταν εκείνη μεταξύ 13.00 και 14.00 της Κυριακής 18 Αυγούστου αφού μέσα σε μία μόλις ώρα διακινήθηκαν 3.455 επιβάτες και είχαμε 18 κινήσεις αεροσκαφών.

Σημειώνεται ότι η μέση ημερήσια κίνηση το 2002 ήταν 8.866 διακινηθέντες επιβάτες και 83 κινήσεις αεροσκαφών.

Η συνολική κίνηση αεροσκαφών, τέλος, για την περασμένη χρονιά έφθασε τις 30.449 έναντι 31.731 το 2001.

ΕΥΡΕΙΑ ΣΥΣΚΕΨΗ ΕΓΙΝΕ ΧΘΕΣ ΣΤΟΝ ΕΟΤ

Κρίσιμα ζητήματα το Ιράκ και η ανατίμηση του ευρώ

Οι πιθανές συνέπειες που θα είχε ένας πόλεμος στη Μέση Ανατολή για την τουριστική κίνηση προς την Ελλάδα φέτος, συζητήθηκαν χθες σε ευρεία σύσκεψη τουριστικών φορέων της χώρας στα γραφεία του Ελληνικού Οργανισμού Τουρισμού, μετά από πρόσκληση του προέδρου του ΕΟΤ Γιάννη Πατέλλη. Επί τάπητος επίσης τέθηκαν και άλλα θέματα όπως οι γενικότερες προοπτικές του ελληνικού τουρισμού, η ανατίμηση του ευρώ και οι επιπτώσεις του για τον ελληνικό τουρισμό (τα ελληνικά ''πακέτα'' γίνονται ακριβότερα), αλλά και το άνοιγμα νέων τουριστικών αγορών μετά την αναμενόμενη διεύρυνση της ΕΕ με δέκα νέες χώρες.

Συμφωνήθηκε οι συσκέψεις αυτές να γίνονται σε τακτική βάση στο μέλλον, ώστε να υπάρχει συχνότερη ανταλλαγή απόψεων και αλληλοενημέρωση, ενόψει και της νέας τουριστικής περιόδου.

ΜΟΥΣΙΚΟΣ ΟΙΚΟΣ - ΣΧΟΛΗ ΠΙΑΝΟΥ
ΛΙΛΙΑΝ ΜΠΕΡΔΗ



Η σχολή μας εύχεται σε όλους Καλή, Δημιουργική και Μελωδική χρονιά!

Ο καινούριος χρόνος ας δώσει την ευκαιρία στη Μουσική να μπεί στη ζωή μας και ιδιαίτερα στων παιδιών μας.

Γι' αυτό είναι εδώ η σχολή μας.

Οι εγγραφές για το 2ο εξάμηνο της σχολικής χρονιάς άρχισαν και μπορούν τώρα μικροί και μεγάλοι να κάνουν τα πρώτα τους βήματα στο πιάνο.

Στη σχολή διδάσκονται :

- Κλασική Μουσική *(Μπαρόκ, Κλασικής, Ρομαντικής, Μοντέρνας Περιόδου)*
- Σύγχρονη Μουσικη *(Ελληνική & Ξένη)*
- Θεωρία της Μουσικής
- Solfege
- Αρμονία

Η σχολή προσφέρει :

- Κατάλληλο και φιλικό περιβάλλον διδασκαλίας
- Παρακολούθηση και ετήσιες εξετάσεις από το κεντρικό Ωδείο "Μουσικοί Ορίζοντες" *(Ιδρυτής κος Κωστής Γαϊτάνος)*
- Δυνατότητα απόκτησης πτυχίου αναγνωρισμένου από το κράτος
- Διοργάνωση μουσικών παραστάσεων και εκδηλώσεων
- Προσιτά δίδακτρα
- Έκπτωση 20% στο 2ο παιδί
- Έκπτωση στα βιβλία και στα μουσικά είδη για τους μαθητές της σχολής μας

Ο μουσικός μας οίκος διαθέτει κάθε είδους μουσικά βιβλία, όργανα και CD κλασικής μουσικής

" Όλες οι τέχνες φιλοδοξούν να συναντήσουν τη ΜΟΥΣΙΚΗ"
Walter Paiter

Ευχόμαστε να πραγματοποιήσουμε μαζί κάθε μουσικό σας όνειρο,
Σαν παραμύθι που ζωντανεύει.

Με σεβασμό
Λίλιαν Μπέρδη

Στέλιου Κωτιάδη 29, τηλ : 2241027868 - 6936113126
Καθημερινά 09:00-13:00 , 17:00-20:30

ΜΕΤΑΞΥ ΑΙΣΙΟΔΟΞΙΑΣ ΚΑΙ ΑΠΑΙΣΙΟΔΟΞΙΑΣ

Συγκρατημένοι όλοι για τη φετινή σαιζόν

Η ΥΠΑ ανακοίνωσε χθες τα επίσημα στοιχεία του 2002

Συγκρατημένη αισιοδοξία όσον αφορά στις προβλέψεις για την κίνηση στον Κρατικό Αερολιμένα Ρόδου "Διαγόρας" το 2003, εξέφρασε ο αερολιμενάρχης Ρόδου κ. Δημήτρης Σταυριανός στη χθεσινή εκδήλωση για την κοπή της πρωτοχρονιάτικης πίτας του αεροδρομίου ενώ για τη χρονιά που πέρασε δήλωσε ότι "δεν ήταν η καλύτερη αλλά ούτε και της ...απελπισίας".

Σύμφωνα με τον κ. Σταυριανό, οι προβλέψεις για την κίνηση στο αεροδρόμιο της Ρόδου και συγκεκριμένα τις αφίξεις, για το 2003, είναι αισιόδοξες αλλά προτίμησε να μην ανακοινώσει κάποια σχετικά στοιχεία και να είναι συγκρατημένος επειδή υπάρχει μια εμπειρία, από τα προηγούμενα χρόνια για μεταβολές κατά τη διάρκεια της τουριστικής περιόδου. Ωστόσο, ο αερολιμενάρχης, επεσήμανε ότι θα πάει καλά η σεζόν το 2003 και παρά τους φόβους που εκφράζονται και που έχουν να κάνουν με την πιθανή πολεμική σύρραξη στο Ιράκ.

ΚΙΝΗΣΗ ΤΟ 2002

Μείωση, για πρώτη φορά, μετά από πέντε χρόνια συνεχών αυξήσεων, παρουσίασε η αεροπορική κίνηση του αερολιμένα Ρόδου κατά το έτος 2002.

ΚΑΤΑΝΟΜΗ ΑΦΙΞΕΩΝ ΚΑΤΑ ΧΩΡΑ ΠΡΟΛΕΥΣΗΣ

α.α	ΧΩΡΑ	ΕΠΙΒΑΤΕΣ 2001	ΕΠΙΒΑΤΕΣ 2002	%
1	ΑΓΓΛΙΑ	429702	431481	0.41
2	ΓΕΡΜΑΝΙΑ	299867	262371	-12.50
3	ΙΤΑΛΙΑ	91472	85169	-6.89
4	ΣΟΥΗΔΙΑ	76603	67001	-12.53
5	ΟΛΛΑΝΔΙΑ	68670	65192	-5.06
6	ΑΥΣΤΡΙΑ	66093	62935	-4.78
7	ΙΣΡΑΗΛ	73040	54281	-25.68
8	ΒΕΛΓΙΟ	39515	43029	8.89
9	ΔΑΝΙΑ	47708	41620	-12.76
10	ΦΙΛΛΑΝΔΙΑ	38018	39398	3.63
11	ΝΟΡΒΗΓΙΑ	33359	33976	1.85
12	ΕΛΒΕΤΙΑ	22705	21983	-3.18
13	ΤΣΕΧΙΑ	10302	13979	35.69
14	ΠΟΛΩΝΙΑ	12061	13665	13.30
15	ΓΑΛΛΙΑ	11802	11193	-5.16
16	ΟΥΓΓΑΡΙΑ	8766	8025	-8.45
17	ΣΛΟΒΑΚΙΑ	6680	7278	8.95
18	ΛΟΥΞΕΜΒΟΥΡΓΟ	6761	6330	-6.37
19	ΚΥΠΡΟΣ	4703	4834	2.79
20	ΙΡΛΑΝΔΙΑ	3831	4537	18.43
21	ΣΛΟΒΕΝΙΑ	2746	3285	19.63
22	ΡΩΣΙΑ	1013	2411	138.01
23	ΛΙΒΑΝΟΣ	1644	1868	13.63
24	ΓΙΟΥΓΚΟΣΛΑΒΙΑ	1428	1142	-20.03
25	ΙΣΠΑΝΙΑ	405	723	78.52
26	ΑΙΓΥΠΤΟΣ	549	712	29.69
27	ΡΟΥΜΑΝΙΑ		265	
28	ΟΥΚΡΑΝΙΑ		129	
29	ΠΟΡΤΟΓΑΛΙΑ		70	
30	ΙΟΡΔΑΝΙΑ		7	
31	ΣΑΟΥΔΙΚΗ ΑΡΑΒΙΑ	5	2	-60.00
32	ΤΟΥΡΚΙΑ	125		-100.00
33	ΑΡΑΒ. ΕΜΙΡΑΤΑ			
34	ΜΑΡΟΚΟ			
35	ΜΑΛΤΑ	210		-100.00
36	ΙΣΛΑΝΔΙΑ	1875		-100.00
37	ΚΕΝΥΑ			
38	ΕΣΘΟΝΙΑ			
39	FYROM	293		-100.00
	ΣΥΝΟΛΟ	1361951	1288891	-5.36

Σύμφωνα με τα στοιχεία τα οποία ανακοίνωσε χθες ο κ. Σταυριανός, σε σχέση με το προηγούμενο έτος, σημειώθηκε μια μείωση της τάξεως 5% στις αφίξεις εξωτερικού καθώς και μείωση που ανήλθε στο 7% στις αφίξεις εσωτερικού. Αναλυτικά:

Οσον αφορά στις αφίξεις επιβατών από το εξωτερικό, το 2002 είχαμε 1.288.891 έναντι 1.361.951 το 2001, δηλαδή μείωση 5,36%. Οι αφίξεις επιβατών από το εσωτερικό ήταν, το 2002, 310.218 έναντι 338.459 του 2001, δηλαδή μειώθηκαν κατά 8,34%.

● Οι συνολικές αφίξεις επιβατών στο αεροδρόμιο "Διαγόρας" μειώθηκαν το 2002 κατά 6,01% αφού ήταν 1.601.362 έναντι 1.703.830 το 2001.

Η συνολική διακίνηση των επιβατών στο αεροδρόμιο της Ρόδου, τη χρονιά που πέρασε, έφθασε τους 3.236.716 επιβάτες έναντι 3.435.943, δηλαδή παρουσίασε μείωση της τάξεως του 5,80%. Σημειώνεται ότι τα τελευταία πέντε χρόνια η συνολική αύξηση στις αφίξεις εξωτερικού έφθασε το 33,4%.

Αφίξεις, στο αεροδρόμιο της Ρόδου, τη χρονιά πέρασε, είχαμε από 31 χώρες. Σημαντικές ήταν οι αυξήσεις από τη Ρωσία που έφθασε το 138%, την Ισπανία 78%, την Τσεχία 36%, την Αίγυπτο 30%, την Σλοβενία 20%, την Ιρλανδία 18%, τον Λίβανο 14%, τη Πολωνία 13%, την Σλοβακία 9% και το Βέλγιο 9%.

Στον αντίποδα, σημαντικές μειώσεις είχαμε στις αφίξεις από Ισλανδία, την ΠΓΔΜ και τη Μάλτα 100%, το Ισραήλ 26%, τη Γιουγκοσλαβία 20%, τη Δανία 13%, τη Σουηδία 13%, τη Γερμανία 12%, την Ουγγαρία 8%, την Ιταλία 7% και το Λουξεμβούργο 6%.

Το 33% των αφιχθέντων επιβατών ήταν από την Αγγλία (32% το 2001) το 20% από τη Γερμανία (22% το 2001), το 14% από τις Σκανδιναβικές χώρες (14% το 2001), το 9% από τις Κάτω Χώρες (8% το 2001), το 7% από την Ιταλία (7% το 2001), το 5% από την Αυστρία (5% το 2001) το 4% από το Ισραήλ (5% το 2001) και το 7% από τις υπόλοιπες χώρες (7% το 2001).

Οπως δήλωσε ο αερολιμενάρχης Ρόδου, το γεγονός ότι υπάρχει μία κάμψη η οποία οφείλεται και σε πολλές αρνητικές συγκυρίες, δεν είναι κάτι που θα πρέπει να μας απασχολήσει πολύ απλά να μας προβληματίσει ώστε να εξευρεθούν τρόποι αντιμετώπισης της κάποιας κρίσης, η οποία μαστίζει σε διεθνές επίπεδο τις αερομεταφορές, ειδικότερα μετά τα γεγονότα της 11ης Σεπτεμβρίου στις ΗΠΑ.

ΑΦΙΞΕΙΣ ΕΠΙΒΑΤΩΝ ΕΞΩΤΕΡΙΚΟΥ

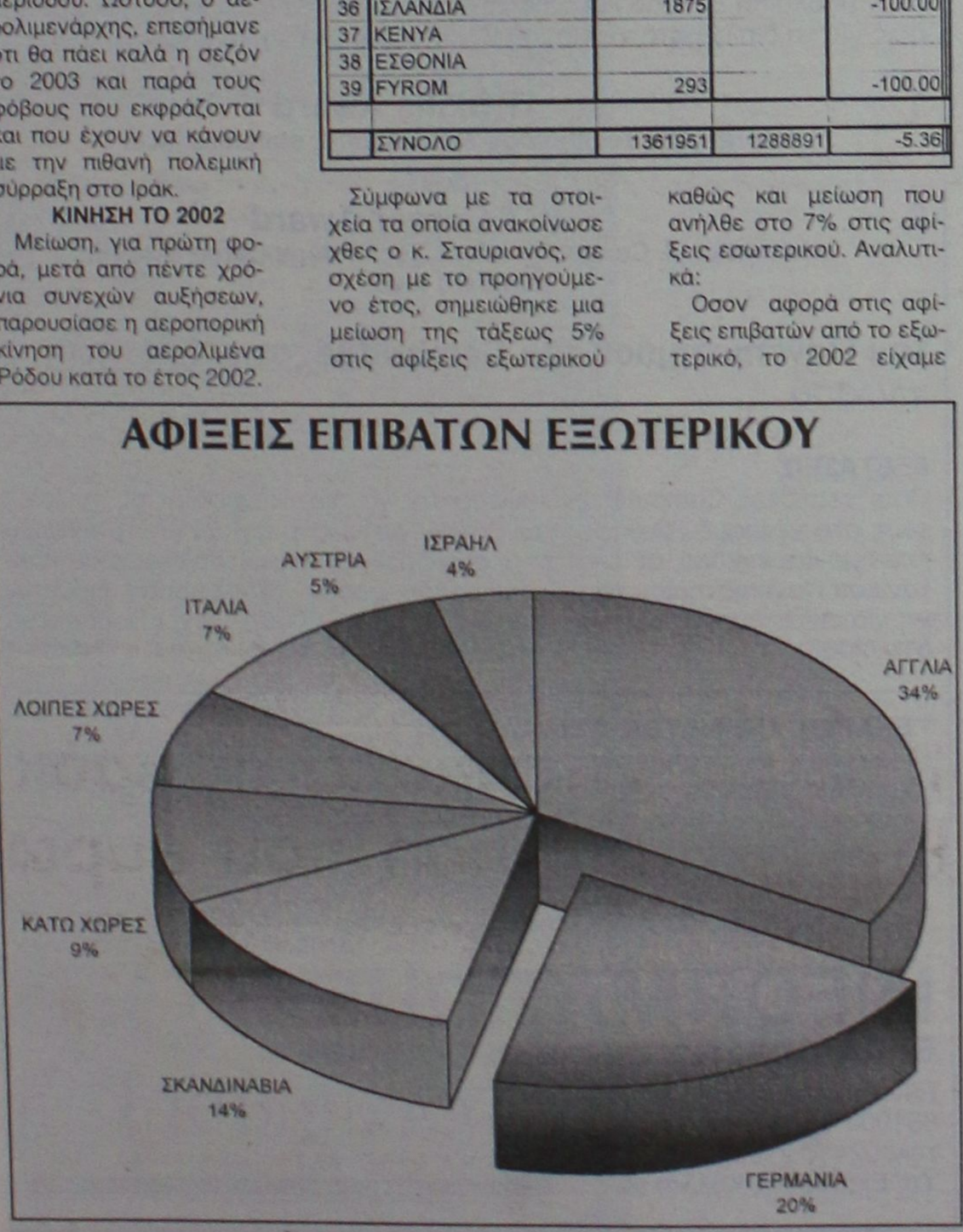

Spazio economico
Εθν. Αντιστασης 28 Τηλ. 2241029145

Εκπτώσεις έως
35%
ΟΜΙΛΟΣ ΚΑΤΑΣΤΗΜΑΤΩΝ
ΛΥΣΗ A.E.B.E.
Spazio interno
Στ. Κωτιάδη 9, Ρόδος Τηλ. 2241039911

Σουβλάκι χωριάτικο
"Ο Σκορδής"
ΜΠΙΦΤΕΚΙΑ-ΛΟΥΚΑΝΙΚΑ-ΦΙΛΕΤΑΚΙΑ
Καλά!! Μιλάμε για τα πρώτα διαλεχτά ελληνικά κρέατα
ΟΛΑ ΣΤΑ ΚΑΡΒΟΥΝΑ
Και τώρα παράδοση στο σπίτι σας
Από 18.00-24.00
22410 26949-22410 22442
Γ. Παπανικολάου 3, Ρόδος
Από 3 Γενάρη 2003



ΤΟ ΘΕΑΤΡΙΚΟ ΕΡΓΑΣΤΗΡΙ
ΣΑΤΥΡ



1) Σας προσφέρει ένα πρόγραμμα διδασκαλίας για όλες τις ηλικίες με τίτλο:
«Το Θέατρο ως Ψυχαγωγία»
(Σύστημα διδασκαλίας Κων/νου Τρέχα)
2) Αναλαμβάνει εκδηλώσεις (κυρίως παιδικές) και καλλιτεχνικά φεστιβάλ με μίμους, κλόουν, ζογκλέρ, κουκλοπαίχτες και άλλους μεψυχωτές.
Για πληρ. κάθε Δευτέρα και Τετάρτη από τις 19.00 μέχρι τις 20.00 στο Θεατρικό Εργαστήρι ΣΑΤΥΡ
(γωνία με Στ. Κωτιάδη).
Δημ. ΑΝΑΣΤΑΣΙΑΔΗ 47
ΤΗΛ. 22410 38873 66477
ΚΙΝ. 6972 847299

ΤΖΑΚΙΑ
ΤΖΑΚΙΑ ΤΖΟΤΖΟΛΗΣ ΤΑΣΟΣ
ΤΖΑΚΙΑ
ΜΑΝΤΕΜΕΝΙΑ • ΑΠΛΑ • ΑΕΡΟΘΕΡΜΑ • ΜΕ ΤΖΑΜΙΑ ΚΑΙ ΠΟΡΤΕΣ • ΜΕ ΠΥΡΟΤΟΥΒΛΑ
ΣΟΜΠΕΣ ΜΕ ΞΥΛΑ
ΜΕΓΑΛΗ ΠΟΙΚΙΛΙΑ ΜΟΝΤΕΛΩΝ
ΑΞΕΣΟΥΑΡ ΤΖΑΚΙΩΝ
ΣΚΑΡΕΣ • ΣΙΤΕΣ • ΚΡΕΜΑΝΤΑΛΑΔΕΣ
ΦΟΥΡΝΑΚΙΑ ΚΑΙ ΨΗΣΤΑΡΙΕΣ
ΣΕ ΠΟΛΛΑ ΣΧΕΔΙΑ ΚΑΙ ΜΕΓΕΘΗ
ΚΑΘΑΡΙΣΜΟΙ ΚΑΙ ΣΕΡΒΙΣ ΤΖΑΚΙΩΝ
ΚΟΛΥΜΠΙΑ, ΕΝΑΝΤΙ ΚΑΙ ΠΑΡΑΠΛΕΥΡΩΣ ΙΔΡΥΜΑΤΟΣ
ΚΥΡΙΑΚΕΣ ΑΝΟΙΚΤΑ 11–4
Τηλέφωνο (2241) 56275, κιν. 6942/255848, τηλ. Fax: 56317, 85103 Κολύμπια, Ρόδος

Αυτο του Ιανουαρίου στο νησί της Ρόδου

Το πιο βροχερό 20ήμερο των τελευταίων ετών!..

Ξεπεράσαμε στην πόλη κατά πολύ τον μέσο όρο • Κατά 4 μέτρα αυξήθηκε η στάθμη στο φράγμα Απολακκιάς

Το πιο... βροχερό εικοσαήμερο των τελευταίων ετών, ήταν αυτό του Ιανουαρίου για το νησί της Ρόδου σύμφωνα με τα στοιχεία που συγκέντρωσε η Υπηρεσία Εγγείων Βελτιώσεων. Όπως ανακοινώθηκε χθες από το αρμόδιο στέλεχος της ΥΕΒ κ. Θ. Φαντίδη, οι βροχοπτώσεις των τελευταίων ημερών, ήταν πραγματικά σημαντικές για τις περισσότερες από τις περιοχές του νησιού μας.

Ενδεικτικό στοιχείο των έντονων βροχοπτώσεων για τον μήνα Ιανουάριο, όπως προέκυψε από τις μετρήσεις της ΥΕΒ, ήταν ότι η στάθμη του φράγματος στην περιοχή της Απολακκιάς, αυξήθηκε κατά 4 τουλάχιστον μέτρα(!) ενώ αντίστοιχα ο όγκος βροχής που έπεσε κατά περιοχή της Ρόδου είχε ως εξής:

Για την πόλη της Ρόδου, έβρεξε 181 χιλιοστά νερού (έναντι των 132 χιλιοστών που είναι ο μέσος όρος βροχής για τα προηγούμενα χρόνια) ενώ ικανοποιητικές επίσης ήταν και οι βροχοπτώσεις για τις περιοχές Απολακκιά (47 χιλιοστά) για την Έμπωνα (125 χιλιοστά νερού), Αρχάγγελος – Κάλαθος 314 χιλιοστά.



ΝΕΟ ΚΥΜΑ ΚΑΚΟΚΑΙΡΙΑΣ

Για νέο κύμα κακοκαιρίας, προειδοποιεί η ΕΜΥ για σήμερα, στην περιοχή της Δωδεκανήσου, γεγονός που έχει θέσει σε νέα ετοιμότητα όλες τις αρμόδιες αρχές. Ήδη με έκτακτη ανακοίνωσή του, το Κεντρικό Λιμεναρχείο της Ρόδου προειδοποιεί ότι από σήμερα το απόγευμα (σύμφωνα με το δελτίο της ΕΜΥ) προβλέπονται για την περιοχή της Ρόδου, ακραία καιρικά φαινόμενα.

Ειδικότερα, προβλέπονται: Ισχυρές βροχές και καταιγίδες, από σήμερα το απόγευμα, και αργά προς τη νύχτα.

Ακόμα χειρότερα όμως, αναμένεται να είναι τα καιρικά φαινόμενα κατά τη διάρκεια του Σαββάτου, ενώ ίδια κατάσταση αναμένεται να επικρατήσει και την ερχόμενη Κυριακή.

Οι άνεμοι στο Αιγαίο κατά την διάρκεια του τριημέρου αυτού της κακοκαιρίας, που θα επικρατούν ενδέχεται να φθάσουν ακόμη και τα 10 μποφόρ.

Για το λόγο αυτό, το Κεντρικό Λιμεναρχείο της Ρόδου προειδοποιεί τους ιδιοκτήτες σκαφών, ότι θα πρέπει να μεριμνήσουν για την ασφάλεια των σκαφών τους που ελλιμενίζονται στα λιμάνια και τους όρμους της περιοχής μας.

ΣΥΝΕΔΡΙΑΖΕΙ ΣΗΜΕΡΑ ΤΟ ΝΟΜΑΡΧΙΑΚΟ ΣΥΜΒΟΥΛΙΟ

Η πρώτη, ουσιαστικά, συνεδρίαση του νομαρχιακού συμβουλίου Δωδεκανήσου, με τη νέα του σύνθεση (σ.σ. εκτός από εκείνην για την εκλογή του Προεδρείου και της Νομαρχιακής Επιτροπής), πραγματοποιείται σήμερα Παρασκευή 24 Ιανουαρίου, στις 10.30 π.μ. στο νομαρχιακό Μέγαρο.

Η συνεδρίαση έχει 17 θέματα στην ημερήσια διάταξη τα οποία αφορούν στη συγκρότηση των διαφόρων Επιτροπών καθώς και των Διοικητικών Συμβουλίων των Οργανισμών της Νομαρχιακής Αυτοδιοίκησης.

Ανάμεσα σ' αυτά για τα οποία θα ληφθούν αποφάσεις είναι η εκλογή αντιπροσώπων του ν.σ. στη γενική συνέλευση της ΕΝΑΕ καθώς και ο ορισμός εκπροσώπων στο Διοικητικό Συμβούλιο του Β' Πε.Σ.Υ. Νοτίου Αιγαίου.

ΟΜΟΦΩΝΕΣ ΑΠΟΦΑΣΕΙΣ ΣΤΗ ΝΟΜΑΡΧΙΑΚΗ

Ομόφωνα ψηφίστηκαν χθες όλα τα θέματα που συμπεριλαμβάνονταν στην ημερήσια διάταξη της πρώτης συνεδρίασης της Νομαρχιακής Επιτροπής, με την νέα της σύνθεση.

Υπό την προεδρία του νομάρχη κ. Γιάννη Μαχαιρίδη και παρόντων όλων των τακτικών μελών της Νομαρχιακής Επιτροπής εξελέγη επίσης ομόφωνα ως αντιπρόεδρος του οργάνου ο κ. Δημόκριτος Παπαδόπουλος, σαφές δείγμα της συναίνεσης που επικράτησε στη χθεσινή παρθενική σύσκεψη.

ΑΝΑΚΟΙΝΩΣΗ

Το **Cambridge International Examinations του Πανεπιστημίου του Cambridge,** του διάσημου δημόσιου Βρετανικού Πανεπιστημίου,

έχει πιστοποιήσει στη Ρόδο

τη σχολή Πληροφορικής INFORMATIQUE

σαν επίσημο κέντρο προκειμένου να διεξάγονται και στη Ρόδο (όπως στην υπόλοιπη Ελλάδα και σε εκατοντάδες χώρες στον κόσμο) οι εξετάσεις για τα διπλώματα χειρισμού Ηλεκτρονικών Υπολογιστών :

1. **IT Skills Award**
Information Technology Skills Award, standard level
&
2. **ICT Career Award**
Information & Communications Technology Career Award, standard level

του Πανεπιστήμιου του Cambridge, στην Ελληνική γλώσσα

ΕΞΕΤΑΣΕΙΣ
Οσοι χειριστές Computer ενδιαφέρονται να πιστοποιήσουν τις γνώσεις τους στο χειρισμό Ηλεκτρονικών Υπολογιστών, αποκτώντας το σχετικό επίσημο και έγκυρο, σε εκατοντάδες χώρες, δίπλωμα του δημόσιου Βρετανικού Πανεπιστημίου του Cambridge, μπορούν να δηλώσουν συμμετοχή για τις επόμενες εξετάσεις (1 & 2 Μαρτίου 2003), μέχρι Παρασκευή 31/1/2003.

ΕΝΑΡΞΗ ΤΜΗΜΑΤΩΝ ΕΚΠΑΙΔΕΥΣΗΣ
Για όσους θέλουν να παρακολουθήσουν μαθήματα, ξεκινούν νέα ταχύρυθμα τμήματα εκπαίδευσης αρχαρίων από 27/1/2003 για τα παγκοσμίως αναγνωρισμένα διπλώματα χειρισμού Η/Υ του Πανεπιστημίου του Cambridge.

Για περισσότερες πληροφορίες

INFORMATIQUE
ΕΚΠΑΙΔΕΥΣΗ ΣΤΗΝ ΠΛΗΡΟΦΟΡΙΚΗ
Εθνικής Αντίστασης 72
85100 Ρόδος
τηλ. 02410 21887
Υπ. Εκπ. Ηλίας Κολλάτος

CAMBRIDGE
INTERNATIONAL EXAMINATIONS
VELLUM ATTACHED CENTRE

Naftilos
ΚΑΦΕΤΕΡΙΑ

Για τις κρύες νύχτες του χειμώνα
Δημιουργήσαμε για σας ένα ζεστό
περιβάλλον Την οικογενειακή
καφετέρια ΝΑΦΤΙΛΟΣ



ΔΕΚΑ βήματα απο το κύμα
της θάλασσας στην παραλία Ιαλυσού.



Ο χώρος διαθέτει
παιδική χαρά και πάρκινγκ



ΑΝΟΙΧΤΑ ΚΑΘΕ ΜΕΡΑ ΑΠΟ 18:00
ΣΑΒΒΑΤΟ - ΚΥΡΙΑΚΗ ΟΛΗ ΜΕΡΑ

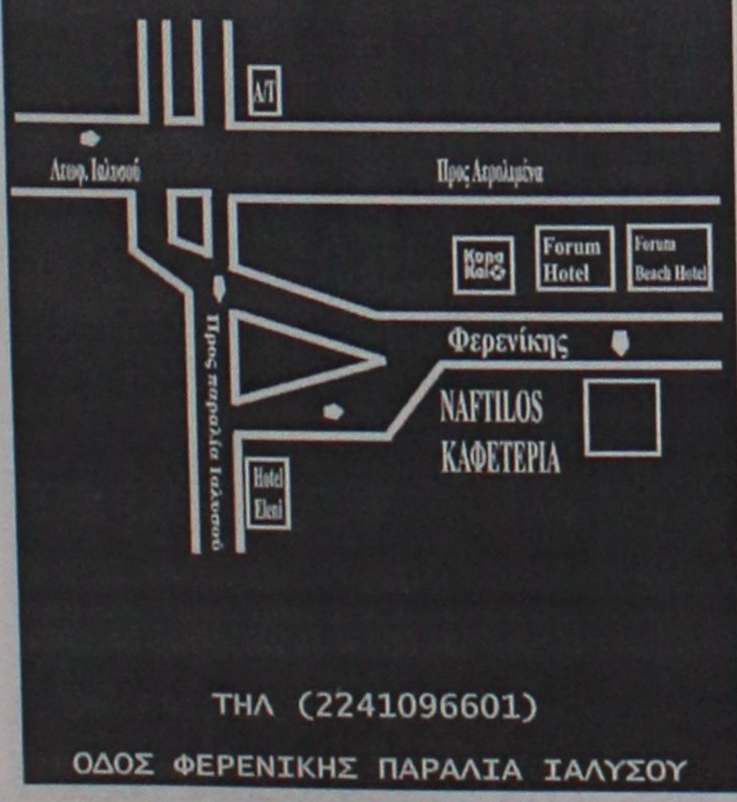

ΤΗΛ (2241096601)
ΟΔΟΣ ΦΕΡΕΝΙΚΗΣ ΠΑΡΑΛΙΑ ΙΑΛΥΣΟΥ

150.178 περισσότερα άτομα το 2002

Αυξήθηκε η διακίνηση επιβατών με τα πλοία!

Τη μερίδα του λέοντος πήρε το Blu Star που βοήθησε στην "στροφή" προς τις θαλάσσιες συγκοινωνίες

Πεπειρσμένοι ότι η τουριστική κίνηση στα Δωδεκάνησα έχει περιθώρια περαιτέρω αύξησης και μάλιστα θεαματικής, είναι οι υπεύθυνοι της εταιρείας Blue Star Ferries.

Οπως επισημαίνουν, αυτό προκύπτει μετά τη δρομολόγηση του πλοίου «Blue Star 1» και την αύξηση της κίνησης επιβατών και οχημάτων.

Η «είσοδος» του πλοίου στη γραμμή της Δωδεκανήσου, έφερε στην εταιρία αύξηση επιβατών κατά 28% καθώς το «Blue Star 1» μετέφερε το 2002 συνολικά 108.245 άτομα.

Συγκεκριμένα η εταιρία επισημαίνει ότι:

Μετά τη δρομολόγηση του BLUE STAR 1 στη γραμμή Δωδεκανήσου από 22/7/2002 παρουσιάζεται αύξηση έως και 31/12/2002 στη διακίνηση επιβατών κατά 28,46%, οχημάτων Ι.Χ. κατά 3,45% των φορτηγών κατά 3,36%.

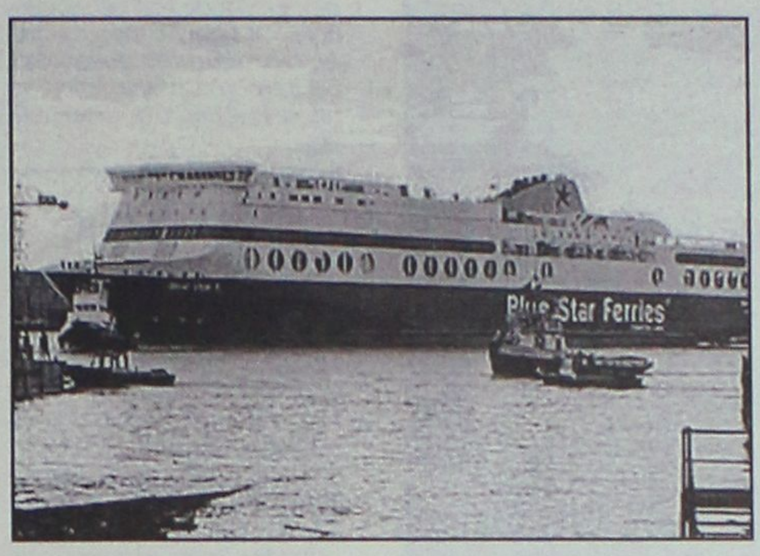

Υπάρχει δυνατότητα περαιτέρω αύξησης

Το μεταφορικό έργο του BLUE STAR 1 από 22/7/2002 έως 31/12/2002 από και προς Πειραιά ανήλθε σε 108.245 επιβάτες, 14.980 Ι.Χ. αυτοκίνητα και 7.542 φορτηγά με κάλυψη μεριδίου αγοράς 31,55% στους επιβάτες, 32,02% σε αυτοκίνητα και 32,34% σε φορτηγά.

Η συνολική κίνηση της γραμμής το 2002 αυξήθηκε κατά 150.178 επιβάτες εκ των οποίων οι 108.245 μεταφέρθηκαν με το BLUE STAR 1, δηλαδή το BLUE STAR 1 κάλυψε το 72,08% της αύξησης της διακίνησης επιβατών από και προς Πειραιά.

Μετά τη δρομολόγηση του BIUE STAR 1 και την αύξηση της επιβατικής κίνησης επιβεβαιώνεται η δυνατότητα των νησιών της Δωδεκανήσου για περαιτέρω θεαματική αύξηση της τουριστικής κίνησης.

ΕΚΔΗΛΩΣΗ ΕΠΙΤΡΟΠΗΣ ΕΛΛΗΝΟΣΕΡΒΙΚΗΣ ΦΙΛΙΑΣ

Η προσωρινή διοικούσα επιτροπή του Συνδέσμου της Ελληνοσερβικής φιλίας διοργανώνει τη Δευτέρα 27 Ιανουαρίου εκδήλωση στην πόλη της Ρόδου στο κέντρο Μάικς στην οδό Γιώργου Σεφέρη 108 στις 7.30 μ.μ.

Κατά την εκδήλωση αυτή, στην οποία θα παραστεί και εκπρόσωπος της γιουγκοσλαβικής πρεσβείας στην Αθήνα, θα τιμηθούν διάφοροι φορείς, οργανώσεις, και πρόσωπα του νησιού μας που συνέβαλαν είτε ηθικά είτε υλικά στον αγώνα των Σέρβων όταν ο πόλεμος χτύπησε την πόρτα τους, τους ξεκλείδωσε και τους έκανε πρόσφυγες στα τέσσερα σημεία του ορίζοντα αλλά και στην ίδια την κατεστραμένη χώρα τους.

Την εκδήλωση έχουν προκληθεί να τιμήσουν όλες οι αρχές τους Νομού, πολλοί σύλλογοι και οργανώσεις. Τα τικητικά διπλώματα θα δώσει ο β' πρέσβης της Γιουργκοσλαβίας στην Αθήνα κ. Mirko Jellic που θα αφιχθεί στη Ρόδο στις 27 Ιανουαρίου και θα φιλοξενηθεί στο ξενοδοχείο Grand Rose.

Κατά την εδώ παραμονή του θα έχει την ευκαιρία να ακούσει τους 100 Σέρβους που βρίσκονται και εργάζονται στην Ρόδο και ενδεχομένως έχει επαφές με αρχές του Νομού.

Κατά την διάρκεια της εκδήλωσης θα κοπεί Βασιλόπιτα και θα υπάρχει ζωντανή παραδοσιακή μουσική.

Ασφαλιστική και Αντασφαλιστική εταιρία
υδρόγειος
by University Press
συνέπεια
σιγουριά
αξιοπιστία
εξυπηρέτηση
Η δύναμη μας; Εσείς!
Ο Ανθρώπινος παράγοντας; το σημαντικότερο μέλημα μας, απ' αυτό αποκτούμε την αξιοπιστία μας.!!
Διαφήμιση μας;
η γρήγορη αποζημίωση του παθώντα,
αλλά και του πελάτη μας.!!!
Οι τιμές των προϊόντων μας; το συμφέρον σας.!!!!
Υδρόγειος... Η ΑΣΦΑΛΕΙΑ ΣΑΣ
Τριπλάσιο Περιθώριο Φερεγγυότητας
Υπεύθυνος για τη Ρόδο:
ΝΙΚΟΣ ΜΑΥΡΙΟΣ & συνεργάτες
Μεγ. Κωνσταντίνου 18β, 85100 Ρόδος • Τηλ.: 22410 43331 - Fax: 22410 39500
Αρχάγγελος - τηλ.: 22440 23850, 22440 22678



Συνελήφθη 17χρονος

Έναν 17χρονο που είχε στην κατοχή του μισό γραμμάριο χασίς και ένα δισκίο άγνωστης χημικής προέλευσης εντόπισαν και συνέλαβαν προχθές αργά το απόγευμα στην πόλη της Ρόδου αστυνομικοί του Τμήματος Δίωξης Ναρκωτικών.

Ο 17χρονος Σ.Θ του Α, εντοπίστηκε σε έλεγχο που έγινε στην οικία του να κατέχει τις παραπάνω ποσότητες, μέσα σε χάρτινη συσκευασία. Σε βάρος του ακολουθήθηκε η προβλεπόμενη από τις διατάξεις του νόμου διαδικασία και αναμένεται να παραπεμφθεί στη δικαιοσύνη.

Εξετάσεις φοροτεχνικών

Το Οικονομικό Επιμελητήριο της Ελλάδας (Ο.Ε.Ε.) προκήρυξε εξετάσεις για την απόκτηση άδειας λογιστή φοροτεχνικού Β' τάξης.

Οι εξετάσεις θα διενεργηθούν στις 15 και 16 Φεβρουαρίου 2003.

Δικαίωμα συμμετοχής στις εξετάσεις έχουν τα μέλη του Ο.Ε.Ε. και οι πτυχιούχοι των τμημάτων Λογιστικής, Εμπορίας και Διαφήμισης, Διοίκησης Επιχ/σεων και Τουριστικών Επιχ/σεων της Σχολής Διοίκησης και Οικονομίας των Τ.Ε.Ι., οι οποίοι έχουν τριετή προϋπηρεσία ως λογιστές φοροτεχνικοί Γ' τάξης.

Εκδήλωση του Λογοτεχνικού

Το Διεθνές Κέντρο Λογοτεχνών και Μεταφραστών Ρόδου προσκαλεί το κοινό της Ρόδου στη παρουσίαση της ποιητικής συλλογής "ΚΥΨΕΛΙΔΕΣ" της Δώρας Παρδάλη-Σωτρίλλη η οποία θα πραγματοποιηθεί την Τετάρτη 29 Ιανουαρίου και ώρα 19.00 στην αίθουσα εκδηλώσεων του ΑΚΤΑΙΟΝ. Η φιλολογική προσέγγιση θα γίνει από τον Λέκτορα του Πανεπιστημίου Αιγαίου κ. Γιώργο Παπαντωνάκη.

ΣΥΝΗΘΙΣΜΕΝΟ ΦΑΙΝΟΜΕΝΟ ΣΤΗΝ ΚΑΛΥΜΝΟ ΑΛΛΑ...

Ποσότητες εκρηκτικών στα χέρια επτά νεαρών

Τα έκρυβαν για το έθιμο του Πάσχα, τους ασκήθηκε δίωξη σε βαθμό κακουργήματος

Ποινική δίωξη σε βαθμό κακουργήματος και πλημμελήματος αντίστοιχα, άσκησε χθες ο Εισαγγελέας Πλημμελειοδικών της Κω, σε βάρος επτά νεαρών από την Κάλυμνο, οι οποίοι αποκαλύφθηκε, ότι κατείχαν από κοινού με τον 35χρονο που είχε συλληφθεί στις 13 Ιανουαρίου, τις ποσότητες εκρηκτικών τις οποίες όπως αποκάλυψαν σκόπευαν να χρησιμοποιήσουν την περίοδο του Πάσχα στο πλαίσιο του γνωστού εθίμου.

Όπως ανακοίνωσε χθες η Αστυνομική Διεύθυνση Δωδεκανήσου, μετά την σύλληψη του 35χρονου στην Κάλυμνο (βρέθηκαν στην κατοχή του 60 επιβραδυντές, 7 πυροκροτητές, 132 μέτρα βραδύκαυστο φυτίλι κ.ά.) ο ανακριτής της Κω, σε συνεργασία με τις αστυνομικές αρχές του νησιού, έδωσε εντολή να συνεχιστεί η προανάκριση και να επεκταθεί. Έτσι με βάση τα στοιχεία που συγκεντρώθηκαν, προέκυψε εμπλοκή και για τους :

Α. Ζ του Θ 25 ετών, Α. Θ του Θ 23 ετών, Π. Π. του Ι 23 ετών, Σ. Ν. του Γ. 25 ετών Σ. Μ του Θ 23 ετών, Σ. Μ. Του Π και Σ. Ν. του Θ 28 ετών όλοι κάτοικοι της Καλύμνου.

Σε βάρος τους, ασκήθηκε ποινική δίωξη σε βαθμό κακουργήματος και πλημμελήματος για

1) έκρηξη από κοινού,



από την οποία θα μπορούσε να προκύψει κοινός κίνδυνος, σε ξένα πράγματα και σε άνθρωπο

2) κατασκευή-προμήθεια εκρηκτικών υλών, με σκοπό πρόκλησης κοινού κινδύνου σε ξένα πράγματα από κοινού και

3) τέλος για παράνομη κατοχή πυρομαχικών, εκρηκτικών μηχανισμών από κοινού, πράξεων που τελέσθηκαν στην Κάλυμνο την περίοδο της παραμονής του Πάσχα του 2002.

Οι πράξεις αυτές, αφορούσαν την προμήθεια και κατασκευή δυναμιτών που χρησιμοποιήθηκαν κατά τον εορτασμό του Πάσχα, λόγω του τοπικού εθίμου.

Όλοι οι συλληφθέντες, μετά τις απολογίες τους, αφέθηκαν ελεύθεροι με περιοριστικούς όρους.

Πολλά πλαστά ευρώ

Σε έξαρση βρίσκεται το φαινόμενο της παραχάραξης των ευρώ σε ολόκληρη την Ευρωζώνη. Ωστόσο η Ευρωπαϊκή Κεντρική Τράπεζα εμφανίζεται καθησυχαστική επισημαίνοντας ότι τα κρούσματα πλαστών ευρώ που έχουν εντοπιστεί μέχρι στιγμής, είναι πολύ λιγότερα σε σύγκριση με αυτά των πλαστών εθνικών νομισμάτων που είχαν εντοπίσει οι αρμόδιες νομισματικές αρχές των χωρών της ευρωζώνης πριν από την κυκλοφορία του κοινού νομίσματος.

Οπως προκύπτει από τα στοιχεία της Ευρωπαικής Κεντρικής Τράπεζας, οι παραχαράκτες, οι οποίοι δείχνουν μία προτίμηση στα χαρτονομίσματα των 50 ευρώ, εργάστηκαν με εντατικούς ρυθμούς με αποτέλεσμα να πενταπλασιαστεί ο αριθμός των πλαστών τραπεζογραμματίων που εντοπίστηκαν στο δεύτερο εξάμηνο του 2002. Στο σύνολο της Ευρωπαϊκής Ενωσης οι Κεντρικές Τράπεζες εντόπισαν το δεύτερο εξάμηνο 145.133 πλαστά χαρτονομίσματα έναντι 21.965 πλαστών τραπεζογραμματίων που είχαν εντοπιστεί στο πρώτο εξάμηνο του έτους.

ΦΙΛΗΜΩΝ SERVICE
ΓΕΝΙΚΟ ΣΥΝΕΡΓΕΙΟ ΑΥΤΟΚΙΝΗΤΩΝ
ΑΝΤΑΛΛΑΚΤΙΚΑ-ΛΙΠΑΝΤΙΚΑ-ΕΛΑΣΤΙΚΑ
ΠΛΗΡΗΣ ΕΛΕΓΧΟΣ
ΤΕΧΝΙΚΟΣ & ΗΛΕΚΤΡΟΝΙΚΟΣ
ΒΕΛΤΙΩΣΕΙΣ-ΜΕΤΑΤΡΟΠΕΣ
ΡΥΘΜΙΣΕΙΣ INJECTION-DIESEL
ΑΥΤΟΜΑΤΑ ΣΑΣΜΑΝ-ΥΔΡΑΥΛΙΚΑ ΤΙΜΟΝΙΑ
ΕΛΕΓΧΟΣ ΚΑΥΣΑΕΡΙΩΝ
ΠΡΟΕΛΕΓΧΟΣ Κ.Τ.Ε.Ο
ΒΟΥΛΚΑΝΙΖΑΤΕΡ-ΖΑΝΤΕΣ-ΕΛΑΣΤΙΚΑ
ΖΥΓΟΣΤΑΘΜΙΣΕΙΣ-ΕΥΘΥΓΡΑΜΜΙΣΕΙΣ

ΛΟΥΠΗΣ Μ. ΦΙΛΗΜΩΝ
ΚΡΕΜΑΣΤΗ-ΡΟΔΟΣ ΤΗΛ : 2241095766

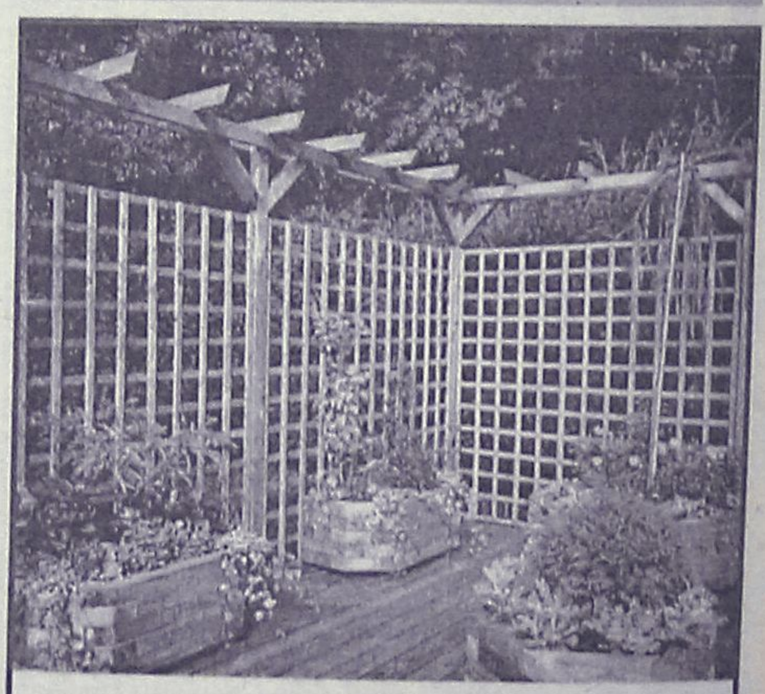
ΞΥΛΟΤΕΧΝΟΥΡΓΗΜΑΤΑ
ΕΜΠΟΤΙΣΜΕΝΗΣ ΞΥΛΕΙΑΣ
ΚΗΠΟΥ - ΒΕΡΑΝΤΑΣ
(ΠΕΡΓΚΟΛΕΣ-ΖΑΡΝΤΙΝΙΕΡΕΣ-ΚΙΟΣΚΙΑ)
Προτάσεις & Λύσεις στο χώρο σας
Δ/ΝΣΗ ΚΑΤΑΣΤΗΜΑΤΟΣ ΕΝΤΟΣ ΕΜΠΟΡ. ΚΕΝΤΡ. ΦΩΚΙΑΛΗ
ΥΠΕΥΘΥΝΟΣ: ΣΤΕΦΑΝΗΣ ΑΠΟΣΤΟΛΟΣ
ΤΗΛ. 22410 35091, κιν. 0946 866446

Kona Kai

POLYNESIAN /CHINESE RESTAURANT

Ξέρετε τι είναι το Sushi;



Εάν όχι, ελάτε σε μας.

Δοκιμάστε Παπάγια,
Ωμό ψάρι με φύκια τυλιγμένα
με γλυκό ξύδι, στο Sushi Bar.

Εάν δεν χορτάσετε με το Sushi, τότε
άλλες 81 γεύσεις σας περιμένουν.
Εάν θέλετε όλα αυτά και όχι μόνο τότε..



Η επιθυμία σας πραγματικότητα!

ΟΛΟ ΤΟ ΧΕΙΜΩΝΑ
ΑΝΟΙΚΤΑ ΚΑΘΕ ΠΑΡΑΣΚΕΥΗ - ΣΑΒΒΑΤΟ
και ΚΥΡΙΑΚΗ ΜΕΣΗΜΕΡΙ - ΒΡΑΔΥ

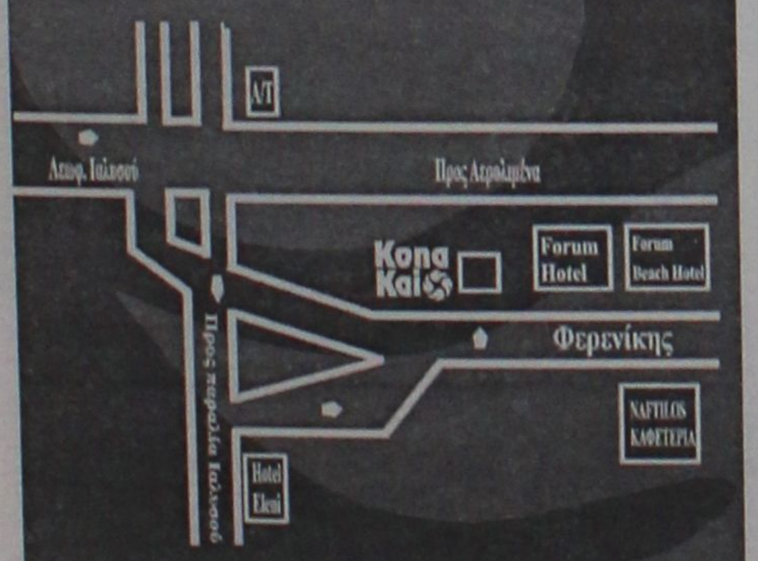

Οδός Φερενίκης - Παραλία Ιαλυσου
Τηλ. 22410 94328
(απέναντι από το ξενοδοχείο (Blue Horizon)

Δοκιμάζεται σοβαρά η συνοχή της πλειοψηφίας

Άρχισαν τα όργανα στο Δήμο Καμείρου

Ενωμένη και σταθερή στο πρόγραμμά της η μειοψηφία

Από νωρίς άρχισαν τα προβλήματα συνοχής στη παράταξη του δημάρχου Καμείρου κ. Στέφανου Δημητρά. Τα πρώτα σημάδια φάνηκαν την ημέρα των δημαιρεσιών, οπότε ο δημοτικός σύμβουλος κ. Λευτέρης Ευθυμίου διαφοροποιήθηκε και μαζί με άλλους δημοτικούς συμβούλους της δικής του ομάδας δεν ψήφισε ως πρόεδρο του δημοτικού συμβουλίου τον προταθέντα από τον κ. Δημητρά, Σταμάτη Στεφανάρο, στηρίζοντας τον αυτοπροταθέντα από την ομάδα του κ. Αγαπητό Λυκοπάντη. Την ίδια τακτική ακολούθησε ο κ. Ευθυμίου και κατά την ψηφοφορία για εκλογή εκπροσώπων στην ΤΕΔΚ. Ο κ. Δημητράς πρότεινε (και εξελέγησαν) οι κ. Στεφανάρος, Τομάζος και Θυριάκης. Ο κ. Ευθυμίου αντέδρασε στην πρόταση του δημάρχου και κατέθεσε ο ίδιος υποψηφιότητα αν και γνώριζε ότι οι συσχετισμοί δεν άφηναν καθόλου περιθώρια εκλογής του. Ηταν όμως φανερό ότι ήθελε να στείλει μήνυμα διαφοροποίησης από την γραμμή του κ. Δημητρά και της πλειοψηφίας γενικότερα.

Προχθές, κατά τη συνεδρίαση της Δημαρχιακής Επιτροπής ο κ. Δημητράς πρότεινε για τη θέση του αντιπροέδρου τον κ. Ευθυμίου, αλλά ο ίδιος αρνήθηκε και μάλιστα φανερά ενοχλημένος.

Όλα αυτά πήραν χθες περισσότερο συγκεκριμένη μορφή, όταν ο κ. Ευθυμίου με δηλώσεις του στον ραδιοσταθμό "Παλμό" κατήγγειλε απαράδεκτες συμπεριφορές από συμβούλους-συνεργάτες του κ. Δημητρά και τόνισε ότι "εφεξής όλες οι προτάσεις της Δημοτικής Αρχής θα κρίνονται από τον ίδιο και τους συνεργάτες του και εάν δεν είναι σωστές, θα καταψηφίζονται".

- Σε σχόλιο του σταθμού εκφράσθηκε η εκτίμηση ότι "στην πράξη οι δηλώσεις του κ. Ευθυμίου συνιστούν ανεξαρτητοποίηση από την πλειοψηφία του δημοτικού συμβουλίου όχι μόνο του ίδιου, αλλά και τριών δημοτικών συμβούλων που φέρεται να ανήκουν στην ομάδα του. Υπενθυμίζεται ότι στις προηγούμενες εκλογές ο κ. Ευθυμίου ήταν υποψήφιος δήμαρχος Καμείρου με δικό του ψηφοδέλτιο, ενώ στις τελευταίες εκλογές εντάχθηκε στο σχήμα του κ. Δημητρά.

Απέναντι σ' όλα αυτά η μειοψηφία (με οκτώ δημοτικούς συμβούλους και με επικεφαλής τον κ. Θανάση Μαρασιώτη) ασκεί τα καθήκοντά της ενωμένη και με συγκεκριμένο πρόγραμμα δράσης, τα πρώτα δείγματα του οποίου θα φανούν σύντομα και σύμφωνα με πληροφορίες θα προκαλέσουν αίσθηση. Κατά την ορκωμοσία του νέου δημοτικού συμβουλίου Καμείρου ο κ. Θ. Μαρασιώτης σε σύντομη παρέμβασή του δήλωσε ότι το τρίπτυχο πάνω στο οποίο θα λειτουργήσει η μειοψηφία είναι "νομιμότητα, διαφάνεια και αξιοκρατία", σύμφωνα και με το πρόγραμμα της παράταξης, το οποίο ψηφίσθηκε από το 48% των δημοτών της Καμείρου.

Φυσικά οι εξελίξεις στο εσωτερικό της πλειοψηφίας του δημοτικού συμβουλίου ενδιαφέρουν σοβαρά και τη μειοψηφία, γι' αυτό και τις αξιολογεί με ψυχραιμία και σοβαρότητα.

Πρόβλημα με γέφυρα

Στα όρια της αντοχής της έχει φτάσει η γέφυρα της Σαλάκου, και γι' αυτό θα πρέπει να ληφθούν άμεσα μέτρα πριν δημιουργηθεί πρόβλημα, επισημαίνει ο δημοτικός σύμβουλος Καμείρου Λευτέρης Ευθυμίου.

Ο κ. Ευθυμίου με επιστολή του, υπογραμμίζει ότι μέχρι σήμερα η γέφυρα άντεξε στην ποσότητα νερού, αλλά απαιτείται μέριμνα, για να προληφθούν επιπτώσεις από μία πιο δυνατή βροχή, που ίσως ακολουθήσει.

Συγκεκριμένα αναφέρει τα εξής:

«Των φρονίμων τα παιδιά, πριν πεινάσουν μαγειρεύουν». Εχουμε φέτος δόξα τω Θεώ, αρκετές βροχοπτώσεις. Πολλά τα τεχνικά προβλήματα που δημιουργούνται. Χρέος μας να τα προλαβαίνουμε και όχι να τα κυνηγούμε... Οχι μόνο με λόγια ότι τάχα «ειδοποίησα τις αρχές», αλλά με συγκεκριμένες παρεμβάσεις προστασίας, αποφεύγονται τα μεγάλα «κακά».

Η γέφυρα του κεντρικού δρόμου «Καλαβάρδων-Σαλάκου» (νέα γέφυρα!!!) μέχρι σήμερα άντεξε. Είναι όμως φανερό πως στην επόμενη (ίσως και σημερινή) βροχή δεν θα αντέξει. Και τότε όλοι θα ξεσηκωθούμε... και τότε όλοι θα έχουμε θέμα... τότε όμως το «κακό» θα έχει γίνει, και τότε όλα θα είναι μόνο λόγια για να... «λέγονται».

Φίλοι συνεργάτες: Δημοσιοποιήσετε προς κάθε αρμόδιο ότι τα όρια αντοχής της γέφυρας Σαλάκου έχουν φθάσει στο «όριό» τους, οφείλουμε να πάρουμε άμεσα πρακτικά μέτρα..."

RINNOVO
COLLEZIONE 2003

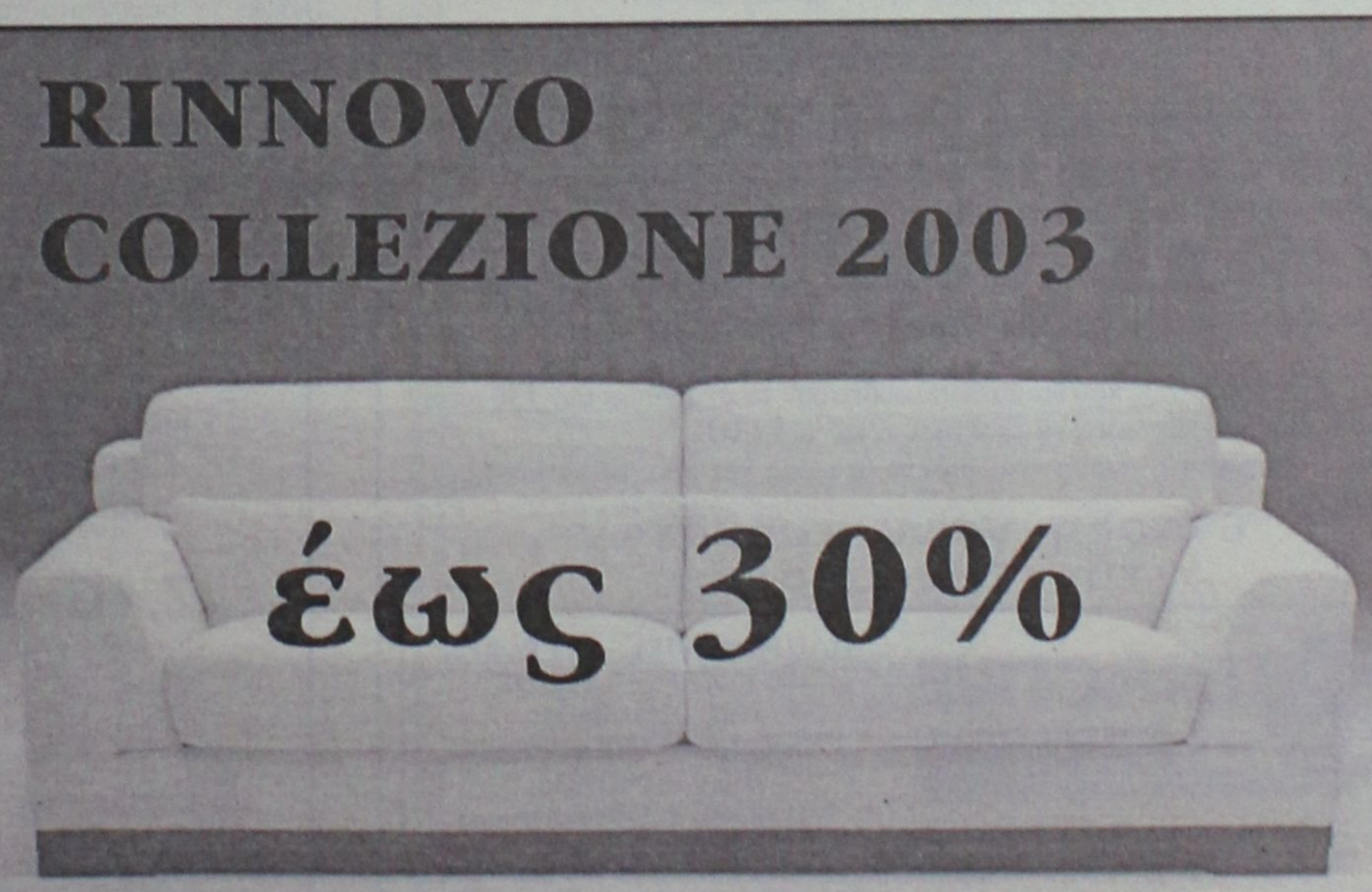

έως 30%

ΡΟΔΟΣ Καναδά 34, τηλ. 2241027328
DIVANI & DIVANI by NATUZZI

Δ·Α·Ν·Ε· SEA LINE
ΔΩΔΕΚΑΝΗΣΙΑΚΗ ΑΝΩΝΥΜΗ ΝΑΥΤΙΛΙΑΚΗ ΕΤΑΙΡΙΑ

ΔΡΟΜΟΛΟΓΙΑ ΑΠΟ 23.01.03 έως 28.02.03

ΑΝΑΧΩΡΗΣΗ ΑΠΟ ΡΟΔΟ

ΗΜ/ΝΙΑ	ΠΛΟΙΟ	ΩΡΑ	ΠΡΟΟΡΙΣΜΟΣ
23/1 ΠΕΜ.	ΠΑΤΜΟΣ	15.00	ΝΙΣΥΡΟ-ΚΩ-ΚΑΛΥΜΝΟ-ΛΕΡΟ-ΠΑΤΜΟ-ΠΕΙΡΑΙΑ
24/1 ΠΑΡ.	ΡΟΔΟΣ	15.00	ΚΩ-ΚΑΛΥΜΝΟ-ΛΕΡΟ-ΠΑΤΜΟ-ΠΕΙΡΑΙΑ
25/1 ΣΑΒ.	ΠΑΤΜΟΣ	15.00	ΚΩ-ΚΑΛΥΜΝΟ-ΛΕΡΟ-ΠΑΤΜΟ-ΠΕΙΡΑΙΑ
26/1 ΚΥΡ.	ΡΟΔΟΣ	15.00	ΚΩ-ΚΑΛΥΜΝΟ-ΛΕΡΟ-ΠΑΤΜΟ-ΠΕΙΡΑΙΑ
27/1 ΔΕΥ.	-	-	-
28/1 ΤΡΙ.	ΠΑΤΜΟΣ	15.00	ΚΩ-ΚΑΛΥΜΝΟ-ΛΕΡΟ-ΠΑΤΜΟ-ΠΕΙΡΑΙΑ
29/1 ΤΕΤ.	ΡΟΔΟΣ	15.00	ΣΥΜΗ-ΤΗΛΟ-ΚΑΛΥΜΝΟ-ΑΣΤΥΠΑΛΑΙΑ-ΠΕΙΡΑΙΑ
30/1 ΠΕΜ.	ΠΑΤΜΟΣ	15.00	ΝΙΣΥΡΟ-ΚΩ-ΚΑΛΥΜΝΟ-ΛΕΡΟ-ΠΑΤΜΟ-ΠΕΙΡΑΙΑ
31/1 ΠΑΡ.	ΡΟΔΟΣ	15.00	ΚΩ-ΚΑΛΥΜΝΟ-ΛΕΡΟ-ΠΑΤΜΟ-ΠΕΙΡΑΙΑ
1/2 ΣΑΒ.	ΠΑΤΜΟΣ	15.00	ΚΩ-ΚΑΛΥΜΝΟ-ΛΕΡΟ-ΠΑΤΜΟ-ΠΕΙΡΑΙΑ
2/2 ΚΥΡ.	ΡΟΔΟΣ	15.00	ΚΩ-ΚΑΛΥΜΝΟ-ΛΕΡΟ-ΠΑΤΜΟ-ΠΕΙΡΑΙΑ
3/2 ΔΕΥΤ.	-	-	-
4/2 ΤΡΙ.	ΔΙΑΓΟΡΑΣ	15.00	ΚΩ-ΚΑΛΥΜΝΟ-ΛΕΡΟ-ΠΑΤΜΟ-ΠΕΙΡΑΙΑ
5/2 ΤΕΤ.	ΡΟΔΟΣ	15.00	ΣΥΜΗ-ΤΗΛΟ-ΚΑΛΥΜΝΟ-ΑΣΤΥΠΑΛΑΙΑ-ΠΕΙΡΑΙΑ
6/2 ΠΕΜ.	ΔΙΑΓΟΡΑΣ	15.00	ΝΙΣΥΡΟ-ΚΩ-ΚΑΛΥΜΝΟ-ΛΕΡΟ-ΠΑΤΜΟ-ΠΕΙΡΑΙΑ
7/2 ΠΑΡ.	ΡΟΔΟΣ	15.00	ΚΩ-ΚΑΛΥΜΝΟ-ΛΕΡΟ-ΠΑΤΜΟ-ΠΕΙΡΑΙΑ
8/2 ΣΑΒ.	ΔΙΑΓΟΡΑΣ	15.00	ΚΩ-ΚΑΛΥΜΝΟ-ΛΕΡΟ-ΠΑΤΜΟ-ΠΕΙΡΑΙΑ
9/2 ΚΥΡ.	ΡΟΔΟΣ	15.00	ΚΩ-ΚΑΛΥΜΝΟ-ΛΕΡΟ-ΠΑΤΜΟ-ΠΕΙΡΑΙΑ
10/2 ΔΕΥ	-	-	-
11/2 ΤΡΙ	ΔΙΑΓΟΡΑΣ	15.00	ΚΩ-ΚΑΛΥΜΝΟ-ΛΕΡΟ-ΠΑΤΜΟ-ΠΕΙΡΑΙΑ
12/2 ΤΕΤ	ΡΟΔΟΣ	15.00	ΣΥΜΗ-ΤΗΛΟ-ΚΑΛΥΜΝΟ-ΑΣΤΥΠΑΛΑΙΑ-ΠΕΙΡΑΙΑ
13/2 ΠΕΜ	ΔΙΑΓΟΡΑΣ	15.00	ΝΙΣΥΡΟ-ΚΩ-ΚΑΛΥΜΝΟ-ΛΕΡΟ-ΠΑΤΜΟ-ΠΕΙΡΑΙΑ
14/2 ΠΑΡ.	ΡΟΔΟΣ	15.00	ΚΩ-ΚΑΛΥΜΝΟ-ΛΕΡΟ-ΠΑΤΜΟ-ΠΕΙΡΑΙΑ
15/2 ΣΑΒ	ΔΙΑΓΟΡΑΣ	15.00	ΚΩ-ΚΑΛΥΜΝΟ-ΛΕΡΟ-ΠΑΤΜΟ-ΠΕΙΡΑΙΑ
16/2 ΚΥΡ	ΡΟΔΟΣ	15.00	ΚΩ-ΚΑΛΥΜΝΟ-ΛΕΡΟ-ΠΑΤΜΟ-ΠΕΙΡΑΙΑ
17/2 ΔΕΥ	-	-	-
18/2 ΤΡΙ	ΔΙΑΓΟΡΑΣ	15.00	ΚΩ-ΚΑΛΥΜΝΟ-ΛΕΡΟ-ΠΑΤΜΟ-ΠΕΙΡΑΙΑ
19/2 ΤΕΤ	ΡΟΔΟΣ	15.00	ΣΥΜΗ-ΤΗΛΟ-ΚΑΛΥΜΝΟ-ΑΣΤΥΠΑΛΑΙΑ-ΠΕΙΡΑΙΑ
20/2 ΠΕΜ	ΔΙΑΓΟΡΑΣ	15.00	ΝΙΣΥΡΟ-ΚΩ-ΚΑΛΥΜΝΟ-ΛΕΡΟ-ΠΑΤΜΟ-ΠΕΙΡΑΙΑ
21/2 ΠΑΡ.	ΡΟΔΟΣ	15.00	ΚΩ-ΚΑΛΥΜΝΟ-ΛΕΡΟ-ΠΑΤΜΟ-ΠΕΙΡΑΙΑ
22/2 ΣΑΒ.	ΔΙΑΓΟΡΑΣ	15.00	ΚΩ-ΚΑΛΥΜΝΟ-ΛΕΡΟ-ΠΑΤΜΟ-ΠΕΙΡΑΙΑ
23/2 ΚΥΡ.	ΡΟΔΟΣ	15.00	ΚΩ-ΚΑΛΥΜΝΟ-ΛΕΡΟ-ΠΑΤΜΟ-ΠΕΙΡΑΙΑ
24/2 ΔΕΥ	-	-	-
25/2 ΤΡΙ	ΔΙΑΓΟΡΑΣ	15.00	ΚΩ-ΚΑΛΥΜΝΟ-ΛΕΡΟ-ΠΑΤΜΟ-ΠΕΙΡΑΙΑ
26/2 ΤΕΤ	ΡΟΔΟΣ	15.00	ΣΥΜΗ-ΤΗΛΟ-ΚΑΛΥΜΝΟ-ΑΣΤΥΠΑΛΑΙΑ-ΠΕΙΡΑΙΑ
27/2 ΠΕΜ	ΔΙΑΓΟΡΑΣ	15.00	ΝΙΣΥΡΟ-ΚΩ-ΚΑΛΥΜΝΟ-ΛΕΡΟ-ΠΑΤΜΟ-ΠΕΙΡΑΙΑ
28/2 ΠΑΡ.	ΡΟΔΟΣ	15.00	ΚΩ-ΚΑΛΥΜΝΟ-ΛΕΡΟ-ΠΑΤΜΟ-ΠΕΙΡΑΙΑ

Δ·Α·Ν·Ε· SEA LINE
ΔΩΔΕΚΑΝΗΣΙΑΚΗ ΑΝΩΝΥΜΗ ΝΑΥΤΙΛΙΑΚΗ ΕΤΑΙΡΙΑ

ΓΡΑΦΕΙΑ ΡΟΔΟΥ: Κρατήσεις-Πληροφορίες: **(0241) 43150 (10 γραμμές)**
Διοικητικές Υπηρεσίες: **(0241) 43110, 43112**, FAX: **(0241) 43120**
ΓΡΑΦΕΙΑ ΠΕΙΡΑΙΑ: Κρατήσεις-Πληροφορίες: **0801-500500, (01) 4529360**
Διοικητικές Υπηρεσίες: **(01) 4529330**, FAX: **(01) 4293493**
email: dane@otenet.gr

ΣΕΜΙΝΑΡΙΑ ΚΑΤΑΡΤΙΣΗΣ ΣΤΗΝ ΠΛΗΡΟΦΟΡΙΚΗ

Τα κέντρα Πληροφορικής & Τεχνολογίας Interactive Learning διοργανώνουν σεμινάρια κατάρτισης στους Η/Υ με τον σχεδιασμό και την εποπτεία του εργαστηρίου γλωσσών Προγραμματισμού & Τεχνολογίας Λογισμικού του **Τμήματος Πληροφορικής του Αριστοτελείου Πανεπιστημίου Θεσσαλονίκης (Α.Π.Θ.)** με πρόγραμμα της επιτροπής ερευνών.

Τα σεμινάρια είναι διάρκειας: 84, 130, 200, 400 ωρών.

Στα σεμινάρια διδάσκουν **Πτυχιούχοι ΑΕΙ** ειδικευμένοι στην Πληροφορική.

Οι σπουδαστές έχουν τη δυνατότητα να πιστοποιήσουν τις γνώσεις τους, μετά από εξετάσεις, αποκτώντας **Βεβαίωση (certificate)** από το εργαστήριο Γλωσσών Προγραμματισμού & Τεχνολογίας Λογισμικού του Τμήματος Πληροφορικής του Α.Π.Θ. Με πρόγραμμα της Επιτροπής Ερευνών.

Οι σπουδαστές που θα παρακολουθήσουν το σεμινάριο των 130 ωρών μπορούν μετά από εξετάσεις να αποκτήσουν και το **ECDL.**

Στους σπουδαστές παρέχονται **βιβλία** θεωρίας και πρακτικών ασκήσεων **δωρεάν.**

Έναρξη νέων τμημάτων
τον Ιανουάριο

INTERACTIVE LEARNING
INFOTECH EDUCATION CENTERS

ΠΛΗΡΟΦΟΡΙΕΣ - ΕΓΓΡΑΦΕΣ
Στ. Κωτιάδη 37, **ΡΟΔΟΣ**
Τηλ.:2241070611
Γ.Παπανδρέου, **ΑΡΧΑΓΓΕΛΟΣ**
Τηλ.: 2244029335
9-11 (πρωί) & 5-9 (απόγευμα)

Η μόνη αλυσίδα που συνεργάζεται με Ελληνικό Πανεπιστημιακό Ίδρυμα (Α.Π.Θ.)

Πληροφορίες για όλη την Ελλάδα: **800 11 60600** (χωρίς χρέωση)
www.interactive.gr e-mail: info@interactive.gr

Διαβιβάσθηκε στον εισαγγελέα Πλημμελειοδικών

Μηνυτήρια αναφορά του δημάρχου Ροδίων

Αναφέρεται στα όσα κατήγγειλε πολίτης μετά τη φωτιά που ξέσπασε στην πανσιόν του

Ο δήμαρχος Ροδίων Γ. Γιαννόπουλος, με επιστολή που έστειλε στον κ. Ευάγγελο Τσαλίκη ο οποίος ως γνωστό μετά την πυρκαγιά που ξέσπασε στην πανσιόν του στην Π. Πόλη άφησε υπονοούμενα για δωροδοκίες στο Δήμο, τον καλεί να κατονομάσει άμεσα συγκεκριμένες ενέργειες της Δημοτικής Αρχής και υπηρεσιακών οργάνων του Δήμου Ροδίων.



Η ίδια επιστολή κοινοποιήθηκε από τον δήμαρχο στον εισαγγελέα Πλημμελειοδικών Ρόδου τονίζοντας ότι υπέχει θέση μηνυτήριας αναφοράς για την άσκηση ποινικής δίωξης για συκοφαντική δυσφήμιση αλλά και για την έρευνα τυχόν διαπράξεως αδικημάτων που καταγγέλει ο κ. Τσαλίκης.

Το πλήρες κείμενο της επιστολής, έχει ως εξής:

«Στη σελίδα 3 της τοπικής εφημερίδας «Η Καθημερινή Δωδεκάνησος» της 21-1.2003 (αρ. φύλλου 1554), περιέχεται δημοσίευμα με αναφορά περιστατικού πυρκαγιάς και επίκληση, μεταξύ άλλων, αναφορών σας κατά του Δήμου Ροδίων, ότι «από τον δήμαρχο μέχρι τον τελευταίο, πλην 2-3 εξαιρετέων είναι όλοι σάπιοι», και ότι αναγκασθήκατε να δωροδοκήσετε για να πάρετε την άδεια λειτουργίας της επιχείρησής σας, ότι οι διπλανές επιχειρήσεις έπαιρναν πολύ εύκολα τις άδειες, αφήνοντας υπονοούμενα για σχέσεις των ιδιοκτητών αυτής με τη Δημοτική Αρχή.

Εφόσον οι παραπάνω αναφορές ελέχθησαν πράγματι από εσάς, καλείστε να κατονομάσετε άμεσα, όπως από τον νόμο οφείλετε, συγκεκριμένες ενέργειες της Δημοτικής Αρχής και υπηρεσιακών οργάνων του Δήμου Ροδίων, λόγω των οποίων προβήκατε στον παραπάνω συκοφαντικό χαρακτηρισμό και στα υπονοούμενα, καθώς επίσης συγκεκριμένο περιστατικό κατά το οποίο προβήκατε σε δωροδοκία οργάνων του Δήμου Ροδίων για να λάβετε άδεια λειτουργίας της επιχείρησής σας και τέλος συγκεκριμένο περιστατικό «πολύ εύκολης λήψεως αδειών από τους γείτονές σας».

Επειδή είναι απαράδεκτο, ακόμη και αν πράγματι βρίσκεσθε σε καθεστώς κακής ψυχολογίας εξαιτίας καταστροφής της επιχείρησής σας, να επιτίθεσθε με ψευδείς και συκοφαντικούς ισχυρισμούς κατά της τιμής και της υπολήψεως του εκπροσώπου της Δημοτικής Αρχής και των υπηρεσιακών οργάνων του Δήμου Ροδίων, η παρούσα κοινοποιούμενη προς τον κ. Εισαγγελέα Πλημμελειοδικών Ρόδου υπέχει θέση μηνυτήριας αναφοράς και εγκλήσεως για την άσκηση εναντίον σας ποινικής δίωξης για την διάπραξη των αδικημάτων της ψευδούς καταμήνυσης , της συκοφαντικής δυσφήμισης, καθώς επίσης και την έρευνα διαπράξεως των αδικημάτων της δωροδοκίας (ενεργητικής και παθητικής) και της παράβασης καθήκοντος (κατά φυσικών και ηθικών αυτουργών), δηλώνοντας παράσταση πολιτικής αγωγής λόγω ηθικής βλάβης.

Συνεχίζονται εκδηλώσεις με βασιλόπιτα

Η Α' ΕΛΜΕ Δωδ/σου θα κόψει τη Βασιλόπιτα του συλλόγου το Σάββατο 25 Ιανουαρίου στις 7.30 μ.μ. στο ξενοδοχείο MEDITERRANEAN.

Οι καθηγητές του τμήματος Αργυροχρυσοχοΐας του 3ου ΤΕΕ Ρόδου κύριοι Δάουλας Νικόλαος Καλαϊτζής Χαράλαμπος και Ράντος Ιωάννης θα φιλοτεχνήσουν το φλουρί της Βασιλόπιτας το οποίο θα αντιστοιχεί σε μια τηλεόραση 14", προσφορά του καταστήματος APLIGER πληροφορική.

Η τιμή εισόδου είναι 10 ευρώ.

ΣΤΗΝ ΠΥΡ

Η εκδήλωση της κοπής της πίτας της Πυροσβεστικής Υπηρεσίας θα πραγματοποιηθεί την Τρίτη 28 Ιανουαρίου στις 12.00 στις εγκαταστάσεις της.

"Διασκέδαση ....που Απογειώνει"

The Pentium® 4 processor
The centre of your digital world

σκεφθείτε τις πραγματικές σας ανάγκες...

VERO PC PERSONAL COMPUTER

2,4GHz

Miditower ATX P4 με τροφοροτικό Heroichi 300W CE
Mainboard MSI, 256MB DDR Μνήμη, Δίσκος 60GB/7200
MSI DVD 16x/48x ταχύτητας, MSI CD-RW 48x/16x/48x
Modem 56k/V92, Speakers 120W US Blaster, Keyboard
Κάρτα γραφικών geForce 2 MX-400 TV 64MB μνήμη
Internet Scroll-Mouse, Mousepad, MS-Windows 2002 XP

Δώρο 12μήνες Internet & 2 Games

Monitor Philips 17" Digital 169,- €

Monitor TFT 15" Neovo 344,- €

3 χρόνια εγγύηση
Microsoft OEM Distributor
€ 959,- ή € 38,-/Μήνα

Οι τιμές της μετρητοίς δεν συμπεριλαμβάνουν ΦΠΑ.
Οι τιμές των 36 δόσεων συμπεριλαμβάνουν 13% ΦΠΑ.

Information Systems
SYNCOM
Η ΑΛΛΗ ΔΙΑΣΤΑΣΗ ΤΗΣ ΤΕΧΝΟΛΟΓΙΑΣ

Κ. ΥΔΡΑΙΟΥ 28 ΡΟΔΟΣ
ΤΗΛ. 22410.70160-1-2

Thalassa Forum Spa

ΚΕΝΤΡΟ ΘΑΛΑΣΣΟΘΕΡΑΠΕΙΑΣ - ΑΝΑΖΩΟΓΟΝΗΣΗΣ

Ελάτε να σας μυήσουμε σε ένα μοναδικό κόσμο ομορφιάς και ευεξίας τον κόσμο των SPA

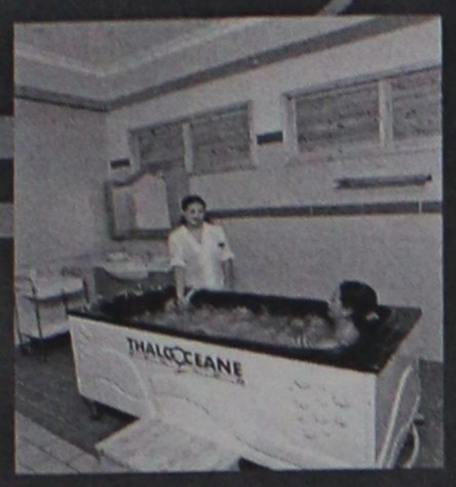

Στο THALASSA FORUM SPA μπορείτε να βελτιώσετε τη φυσική σας κατάσταση και τη γραμμή σας με τη βοήθεια των SPA, της θαλασσοθεραπείας του υδρομασάζ του jacuzzi του aqua gum του γυμναστηρίου της σάουνας και του χαμάμ

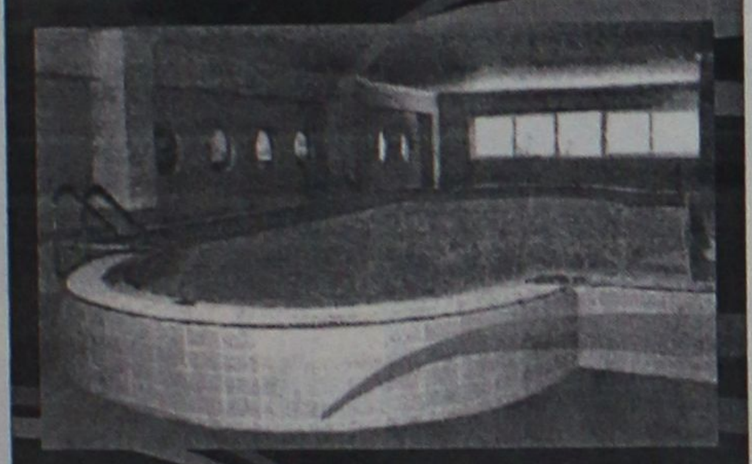

Τώρα κάντε δώρο στον εαυτό σας και στους φίλους σας ένα ατομικό ημερήσιο - εβδομαδιαίο ή μηνιαίο πακέτο απο 45€ το μήνα



"THALASSA FORUM SPA"
Δώρο φρεσκάδας και ομορφιάς το δικαιούστε!



Τέρμα Φερενίκης Παραλία Ιαλυσού
Τηλ : 22410-96610
FAX : 22410-96655
e-mail: forumhtl@otenet.gr

ΓΕΝΕΘΛΙΑ ΤΗΣ ΠΑΡΑΤΑΞΗΣ "ΠΡΩΤΑ Η ΡΟΔΟΣ"

Ενας χρόνος μαζί...

Ανακοίνωση του κ. Χ. Χατζηευθυμίου με την ευκαιρία της επετείοι

Πριν από δώδεκα ακριβώς μήνες και μετά από πολύμηνη προετοιμασία, τον Ιανουάριο του 2002 δώσαμε το πρώτο οργανωμένο παρόν μας στα τοπικά πολιτικά πράγματα του Δήμου μας.

Η ίδρυση της παράταξης αυτής γνωρίζαμε ότι αποτελούσε κάτι πρωτόγνωρο για τα τοπικά πολιτικά μας πράγματα.

Είχαμε πει τότε ότι το εγχείρημά μας δεν είχε σκοπό και στόχο να ζεστάνει τις καρέκλες της Δημοτικής εξουσίας.

Στόχος και σκοπός μας ήταν και είναι να εργαστούμε όλοι μαζί, για να κερδίσουμε την εμπιστοσύνη των δημοτών και να προσφέρουμε στην ανάπτυξη και την πρόοδο της πόλης μας.

Θέλαμε και θέλουμε να θεμελιώσουμε γερά αυτήν την παράταξη ώστε να την καταστήσουμε δύναμη εκκίνησης προς τα εμπρός.

Πιστεύαμε και πιστεύουμε ότι οι προϋποθέσεις και η δυναμική που απαιτούνται για το άλμα στην πρόοδο υπάρχουν.

Η παρουσία μας σαν οργανωμένο σύνολο στα τοπικά πολιτικά μας πράγματα, δεν ήταν πομπώδης ούτε θορυβώδης.

Μετρούσαμε και θα μετρούμε πάντα τα λόγια, τις κινήσεις και τις πράξεις μας, χωρίς δημαγωγίες, χωρίς εξάρσεις, χωρίς τυμπανοκρουσίες.

Αγκαλιάζουμε και θα αγκαλιάζουμε τα προβλήματα του τόπου και των Δημοτών μας με συναίνεση, αλλά και με αποφασιστικότητα, με μετριοπάθεια, αλλά και με πείσμα για το σωστό και το δίκαιο, με δημοκρατικότητα και με σεβασμό στην άλλη άποψη.

Μέσα στο χρόνο αυτό πιστεύουμε ότι καταφέραμε να στεριώσουμε στη συνείδηση των Δημοτών της Ρόδου, σαν κάτι το διαφορετικό, κάτι που χρειαζόταν και ανέμενε ο Δημότης της Πόλης μας.

Μας στήριξαν στην προσπάθειά μας και μας στηρίζουν άνθρωποι του μόχθου. Εκείνοι που παλεύουν καθημερινά για να εξασφαλίσουν ένα ικανοποιητικό επίπεδο ζωής.

Μας στήριξαν και μας στηρίζουν οι δημιουργικοί άνθρωποι της οικονομίας και της κοινωνίας.

Μας στήριξαν και μας στηρίζουν αυτοί που έχουν άμεση επαφή με τα προβλήματα της ίδιας της Κοινωνίας.

Δεν είχαμε μαζί μας τους κάθε μορφής εξαρτημένους και έχουμε υποχρέωση να προσπαθήσουμε να τους βοηθήσουμε να απεξαρτηθούν. Η σημερινή Δημοτική Αρχή μπορούμε να πούμε ότι είναι η Δημοτική Αρχή των εξαρτημένων.

Η Δημοτική μας παράταξη "Πρώτα η Ρόδος" δημιουργήθηκε για να φέρει ένα νέο μήνυμα στην κοινωνία και θα το φέρει. Μιλάμε την γλώσσα του δυναμισμού, σε εκείνους, που είναι ώριμοι να τραβήξουν μπροστά.

Μιλάμε την γλώσσα της στήριξης σε όσους κλονίζονται.

Φέρνουμε το μήνυμα της συμμετοχής σε όλους.

Καλούμε όλες τις υγιείς δυνάμεις της πόλης μας σε συστράτευση για να δημιουργήσουμε την Ρόδο του μέλλοντος.



Δεσμευόμαστε και τώρα που δεν είναι προεκλογική περίοδος:

- Να εργασθούμε για να κατοχυρώσουμε την λαϊκή συμμετοχή στο Δημοτικό μας Συμβούλιο, με την θεσμοθέτηση λειτουργικά ευέλικτων επιτροπών γειτονιάς
- Να δημιουργήσουμε το Πολιτικό Συμβούλιο του Δήμου μας

Να συμμετέχουν δε σ' αυτό:

- Όλοι οι άνθρωποι που έχουν τη δυναμική και την φαντασία να προσφέρουν στο τόπο, αλλά δεν θέλουν να εκτίθενται σε εκλογικές αναμετρήσεις
- Οι διατελέσαντες δήμαρχοι και υποψήφιοι δήμαρχοι της πόλης για να μην ξεχνιούνται οι θέσεις τους και να αξιοποιηθούν οι εμπειρίες τους.
- Οι νέοι μας για να ακούγεται και η φωνή τους, η φωνή της νέας γενιάς μας η φωνή του αύριο αυτής της πόλης
- Να εργασθούμε για μια νέα Ρόδο, για την αναστροφή της σημερινής εικόνας εγκατάλειψης που παρουσιάζει η πόλη και ιδιαίτερα οι συνοικίες της.
- Να αγωνιστούμε για την αντιμετώπιση των κοινωνικών προβλημάτων για την ανακούφιση των Δημοτών μας
- Να παρέμβουμε αποφασιστικά και δυναμικά, ώστε να γίνουν γρήγορα όλα τα μεγάλα έργα της πόλης
- Να υλοποιήσουμε Δημοτικά Αναπτυξιακά Προγράμματα σε κάθε γειτονιά της πόλης μας.
- Να βοηθήσουμε την επίλυση του κυκλοφοριακού προβλήματος με ριζοσπαστικές τομές στο χωροταξικό σχεδιασμό και τις σ γκοινωνιακές υποδομές.
- Να εφαρμόσουμε ενα λακτικά προγράμματα γ την αντιμετώπιση της μ στιγας των ναρκωτικώ που απειλεί τα παιδιά μας
- Να αναβαθμίσουμε ρόλο του Δημοτικού Συ βουλίου, σε Δημοτικό Σύ βουλο εκφραστή του Δημ τη και όχι έναν κρίκο άσκ σης εξουσίας από τον εκ στοτε δήμαρχο.
- Να συγκροτήσουμε Δ μοτικό Συμβούλιο Νεολαί για τον σχεδιασμό του μέ λοντος με ιδέες από τις ν ες και τους νέους της Ρ δου

Αγαπητοί Συνδημότες,

Είναι βέβαιο ότι όλ θέλουμε ποιοτικ αλλαγές στη ζω μας Είναι βέβαιο ότι θέλο με να συμμετέχουμε ενε γά και ουσιαστικά στην κοδόμηση του μέλλοντο Όλοι θέλουμε Δημιουργί Ανανέωση, Αναβάθμιση κ Ποιότητα Ζωής

Καλούμε λοιπόν όλο τους Δημότες της πόλ μας σε μια κοινή προσπ θεια

Για την Ρόδο του σήμε και του αύριο

Για μια πόλη με κύρος κ δυναμισμό

Μια πόλη που κανείς μην μπορεί να την προσπ ράσει.

Χ. ΧΑΤΖΗΕΥΘΥΜΙΟ

ΣΥΝΔΕΣΜΟΣ ΕΠΑΓΓΕΛΜΑΤΙΩΝ ΑΙΣΘΗΤΙΚΩΝ ΕΛΛΑΔΑΣ
Σταδίου 39 Αθήνα
Τηλ.-Fax: 3213921

ΑΝΑΚΟΙΝΩΣΗ

Ο Σύνδεσμος Επαγγελματιών Αισθητικών Ελλάδας θεωρεί υποχρέωσή του να ενημερώσει το κοινό που ενδιαφέρεται για υπηρεσίες αισθητικής, αποτρίχωσης, αδυνατίσματος.

- Φροντίζετε οι υπηρεσίες που δέχεστε να είναι από πτυχιούχο αισθητικό με άδεια άσκησης επαγγέλματος.
- Το κέντρο που επισκέπτεστε πρέπει να έχει άδεια λειτουργίας από τη Νομαρχία.
- Μην προκαταβάλλετε χρήματα για μελλοντικές υπηρεσίες.
- Οι πτυχιούχοι επαγγελματίες αισθητικοί έχουν ενιαίο τιμοκατάλογο υπηρεσιών με την σφραγίδα του Σ.ΕΠ.Α.Ε.
- Στην είσοδο του κέντρου αισθητικής υπάρχει μικρή πινακίδα με την ένδειξη "νόμιμο εργαστήριο" και την σφραγίδα του Σ.ΕΠ.Α.Ε.

Κέντρα Αισθητικής που τηρούν τις προϋποθέσεις του νόμου και είναι μέλη του Συνδέσμου μας στο νομό Δωδεκανήσου είναι:

1) Βλάχου Φωτεινή Δαμοχαρίους 4 Κως.
2) Γκικοπούλου Σοφία Πορφυρίου 17 Κως.
3) Κατσουράκη Μαρία Αγ. Αναστασίας 9 Ρόδος.
4) Μίχου Δέσποινα Γ. Παπανδρέου 78 Ρόδος.
5) Μήτσου Παναγιώτα Ζηπάρι ΤΑ.Θ. 327 Κως.
6) Μπούκη Ανδρούλα Μεροπίδος 2 Κως.
7) Νάκη Αννα Μεγ. Αλεξάνδρου 26 Κως.
8) Παπανικήτα Αναστασάκη Γρίβα 84 Ρόδος.
9) Παπασάββα Λαμπαδάκη Κατερίνα Μ. Κων/νου 30 Ρόδος.
10) Παστρικού Αικατερίνη Λοχ. Φανουράκη 11 Ρόδος.
11) Στύλιου Χατζημάρτη Δέσποινα, Παπανικολή 19, Ρόδος
12) Χατζησάββα Στέλλα Μιχ. Πετρίδη 49 Ρόδος.
13) Ψύρη Ζηνοβία Ρήγα Φεραίου 16 Κως.

Για το Δ.Σ.

Η Πρόεδρος
Μ. Βρούτση

Η γραμματέας
Λ. Τσικούρη

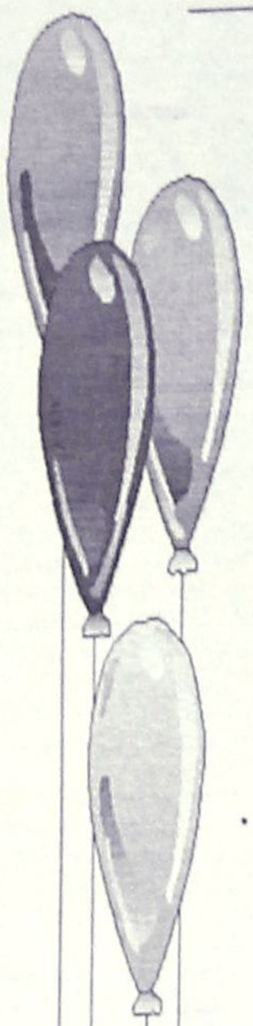

Μαγικός Κόσμος

ΠΑΙΔΟΤΟΠΟΣ - ΚΑΦΕΤΕΡΙΑ

Αγαπητοί μας φίλοι,
με μεγάλη μας χαρά σας ενημερώνουμε
ότι η καφετέρια-παιδότοπος

"Μαγικός κόσμος"

είναι κοντά σας και πάλι,
υπό νέα Δ/νση, με εκπλήξεις - σπιτικά
γλυκά και πάντα με επίβλεψη
των παιδιών από υπεύθυνο προσωπικό.

✓ Ωράριο λειτουργίας: 17.00 έως 22.00
✓ MENU για PARTY από 3,5 Ε

Με αγάπη προς τα παιδιά
ΑΝΝΑ ΝΤΟΒΕΛΛΟΥ - ΜΥΡΙΑΛΛΑΚΗ

ΑΝΑΛΑΜΒΑΝΟΥΜΕ ΚΑΙ ΚΑΘΕ ΕΙΔΟΥΣ
ΠΑΙΔΙΚΗ ΕΚΔΗΛΩΣΗ (Συλλόγων κ.λπ.)

Ακτή Κανάρη (Ψαροπούλα)
Τηλ. 2241039339 (09.00-16.00),
22410 76932 (17.00-22.00)

Αποκαταστάθηκαν οι βλάβες από συνεργεία

Ελήξε χθες η τηλεφωνική απομόνωση της Νισύρου

Την κατανόηση των καταναλωτών ζητά ο ΟΤΕ

Αποκαταστάθηκαν οι βλάβες που προκλήθηκαν από τις κακές καιρικές συνθήκες στις τηλεπικοινωνίες της Νισύρου, στις αρχές της εβδομάδας.

Σύμφωνα με όσα έγιναν γνωστά, προχθές το μεσημέρι, ξεκίνησε η σταδιακή αποκατάσταση των περισσοτέρων κυκλωμάτων στο νησί και τμηματικά ακολούθησαν και όλα τα υπόλοιπα.

Υπενθυμίζεται ότι στις 5.30 τα ξημερώματα της Δευτέρας, έπεσε κεραυνός στη Νίσυρο και μάλιστα σε σημείο τέτοιο που είχε ως αποτέλεσμα να νεκρώσουν οι τηλεπικοινωνίες. Από 'κείνη τη στιγμή μέχρι και προχθές το μεσημέρι τα τηλέφωνα του νησιού νέκρωσαν και μόνο μέσω κινητών γινόταν κάποια επικοινωνία.

Το μέγεθος της ζημιάς ήταν μεγάλο γι' αυτό και κρίθηκε απαραίτητη η μετάβαση τεχνικών του ΟΤΕ από την Κω. Επρόκειτο για εξειδικευμένο προσωπικό το οποίο σε συνεργασία με τους δύο τεχνικούς του νησιού κατάφεραν μετά από 48 ώρες να αποκαταστήσουν τη βλάβη.

Πάντως σύμφωνα με πληροφορίες η μεγάλη καθυστέρηση στην αποκατάσταση της βλάβης, οφειλόταν και στο γεγονός ότι, δεν υπήρχαν στο νησί τα απαραίτητα υλικά που απαιτούνταν και έπρεπε να μεταφερθούν κι αυτά από την Κω.



Ο οργανισμός πλέον δε διαθέτει αποθήκες υλικών στα νησιά καθώς προμηθεύονται τα αναγκαία υλικά απευθείας από τους προμηθευτές του.

ΚΑΤΑΝΟΗΣΗ

Παρεμπιπτόντως θα πρέπει να επισημανθεί το γεγονός ότι αυτό το διάστημα, οι πελάτες του ΟΤΕ και κατ' επέκταση οι πολίτες θα πρέπει να δείχνουν κατανόηση καθώς οι κακές καιρικές συνθήκες εμποδίζουν σε μεγάλο βαθμό το έργο του.

Ηδη, η πορεία των έργων και των διαφόρων εργασιών κατά τη διάρκεια του Δεκέμβρη, ήταν δυσχερής λόγω των έντονων βροχών, γεγονός που συνεχίζεται και αυτή την εβδομάδα.

Οι βροχές καθυστερούν τα έργα, ενώ προκαλούν επιπρόσθετες βλάβες, οι οποίες λόγω και του ελλιπούς προσωπικού, συσσωρεύονται.

ΑΣΦΑΛΙΣΤΙΚΕΣ ΚΑΛΥΨΕΙΣ ΖΩΗΣ & ΥΓΕΙΑΣ
ΣΥΝΤΑΞΙΟΔΟΤΙΚΗ ΕΞΑΣΦΑΛΙΣΗ



Τι προσδοκίες έχετε στη ζωή σας;

Οι προσδοκίες για τη ζωή και το μέλλον σας είναι σύνθετες.
Στην ALICO AIG Life έχουμε δημιουργήσει παράδοση
με την ικανότητά μας να αναλύουμε τις ασφαλιστικές σας ανάγκες
και να τις καλύπτουμε αξιόπιστα.
Με βάση τη διεθνή τεχνογνωσία και την τεράστια ελληνική εμπειρία μας,
προδιαγράφουμε τον κόσμο σιγουριάς της «αυριανής ημέρας»
για σας και για την οικογένειά σας.

Επικοινωνήστε με ένα Ασφαλιστικό Σύμβουλο της ALICO AIG Life.
Θα απαντήσει με τον ιδανικό τρόπο στις προσδοκίες σας!

ΚΟΡΥΦΑΙΑ ΑΣΦΑΛΙΣΤΙΚΗ ΔΥΝΑΜΗ ΣΤΟΝ ΚΟΣΜΟ
No 1 ΔΙΕΘΝΗΣ ΑΣΦΑΛΙΣΤΙΚΗ ΕΤΑΙΡΙΑ ΖΩΗΣ ΣΤΗΝ ΕΛΛΑΔΑ

ALICO AIG Life
Η ΑΣΦΑΛΕΙΑ ΤΗΣ ΖΩΗΣ ΣΑΣ

ΓΡΑΦΕΙΟ ΡΟΔΟΥ: Ερυθρού Σταυρού 2 • Τηλ: (0241) 26.722



ΡΟΔΙΑΚΗ ΑΘΛΗΤΙΚΗ

ΠΑΡΑΣΚΕΥΗ
24 ΙΑΝΟΥΑΡΙΟΥ 2003

ΕΠΙΚΕΦΑΛΗΣ ΤΩΝ ΑΘΛΗΤΙΚΩΝ





• *Δηλώνει ο Κάλλιστος Διακογεωργίου που αισθάνεται τιμή για το νέο ρόλο. ΜΠΑΡΑΚΑΣ: Τα πάντα για την νεολαία*

ΣΕΛ. 33

ΕΡΧΕΤΑΙ ΣΗΜΕΡΑ Ο ΚΑΡΙΚΗΣ

ΣΕΛ. 31

ΚΟΛΟΣΣΟΣ: ΑΠΟΦΑΣΙΣΜΕΝΟΙ ΓΙΑ ΝΙΚΗ ΣΤΟΝ ΕΥΟΣΜΟ

ΣΕΛ. 34

ΑΣΤΑΜΑΤΗΤΟΣ Ο ΑΝΤΑΓΟΡΑΣ ΚΕΡΔΙΣΕ ΚΑΙ ΤΗΝ ΚΑΤΤΑΒΙΑ

ΣΕΛ. 18

◆ Θέλεις να ακολουθήσεις ένα καινούργιο και περιζήτητο επάγγελμα;
◆ Είσαι λάτρης της φύσης και της προσφοράς στο συνάνθρωπό σου;

Γίνε ναυαγοσώστης !

Η Ναυαγοσωστική Ακαδημία Δωδεκανήσου καλύπτει πλήρως τις επαγγελματικές σου ανησυχίες

✓ Έλα στη μεγάλη Ναυαγοσωστική Οικογένεια
✓ Απόκτησε πτυχίο Ναυαγοσώστη
✓ Γίνε ένας περιζήτητος επαγγελματίας προσφέροντας στο συνάνθρωπο και στον τόπο σου

Σύμφωνα με την ισχύουσα νομοθεσία, από το καλοκαίρι του 2000, είναι υποχρεωτική η παρουσία ναυαγοσώστη στις πισίνες και τις πολυσύχναστες παραλίες καθώς και ο προβλεπόμενος ναυαγοσωστικός εξοπλισμός



Τα μαθήματα καλύπτουν ένα ευρύ φάσμα θεωρητικών γνώσεων και πρακτικών εφαρμογών

ΝΑΥΑΓΟΣΩΣΤΙΚΗ ΑΚΑΔΗΜΙΑ ΔΩΔΕΚΑΝΗΣΟΥ

Ναυαγοσωστική Ακαδημία Δωδεκανήσου

Η πρώτη αναγνωρισμένη σχολή από το Υπουργείο Εμπορικής Ναυτιλίας στα Δωδεκάνησα

Έναρξη νέου κύκλου μαθημάτων

Πρόσθετες υπηρεσίες
✓ Προμήθεια Ναυαγοσωστικού Εξοπλισμού
✓ Ανανέωση πτυχίων

Υπεύθυνοι προγραμμάτων:
Τσαβαρής Νικήτας
Πτυχ. ΤΕΦΑΑ
Καριοφυλλάσης Βαγγέλης
Πτυχ. ΤΕΦΑΑ

Εμπορικό Κέντρο Κρανίδη
Φαληράκι (επί της Λεωφόρου Ρόδου – Καλλιθέας)
Τηλ./Fax: 22410-86780-Κιν.: 6936895537
Email: nad@mail.gr

ΜΠΟΥΤΙΚ CHIC

ΟΛΑ 50%

1ο: κατάστημα: ΕΣΩΡΟΥΧΑ
ΔΗΜ. ΘΕΜΕΛΗ 63-ΡΟΔΟΣ
Τηλ. 22410 37255

2ο: κατάστημα: ΑΝΔΡΙΚΑ-ΓΥΝΑΙΚΕΙΑ
ΑΦΑΝΤΟΥ-ΡΟΔΟΣ
Τηλ. 2241052429



Σκαλάκια
ΜΕΖΕΔΟΠΩΛΕΙΟ
Κεντρική Πλατεία Παστίδας
Skalakia
RESTAURANT
Central Sq. of Pastida

Πάττας ΣάΒΒας
τηλ.: 22410 47214-ΚΙΝ.: 0972345023 ΠΑΣΤΙΔΑ - ΡΟΔΟΣ

Ενημερώνουμε την εκλεκτή πελατεία μας ότι το **αγαπημένο σας στέκι** θα είναι και **πάλι κοντά σας** από το **ΣάΒΒατο 18 Ιανουαρίου** με μεγάλη **ποικιλία γεύσεων** και την **γνωστή, ζεστή** και **φιλική εξυπηρέτηση** σας.

ΣάΒΒας Πάττας

ΤΟΠΙΚΟ ΠΟΔΟΣΦΑΙΡΟ

Πλήρες πρόγραμμα

• ΚΑΝΟΝΙΚΑ ΟΛΑ ΤΑ ΠΑΙΧΝΙΔΙΑ ΚΑΙ ΤΩΝ ΤΡΙΩΝ ΟΜΙΛΩΝ ΤΗΣ Γ' ΚΑΤΗΓΟΡΙΑΣ ΤΟ ΣΑΒΒΑΤΟΚΥΡΙΑΚΟ

Πλήρης αγωνιστική δράση και των τριών ομίλων έχουμε αυτό το Σαββατοκύριακο.

Ο α' κα β' όμιλος δίνουν τα παιχνίδια της 11ης αγωνιστικής ενώ ο γ' της 10ης.

Αναλυτικά το πρόγραμμα:

Α' ΟΜΙΛΟΣ
(11η αγωνιστική)
ΑΥΡΙΟ

• **Καρακόνερο (14.45):** Αναγέννηση Ρ.-Ποσειδών Κ.
Διαιτησία: *Βλαχάς, Ζανεττής, Φουκάρας*
Παρ/τής: *Μπακαρής*

ΚΥΡΙΑΚΗ

• **Κοσκινού (11.00):** Οφίστριου-Μεσαναγρός
Διαιτησία: Γενής-Κετσές-Ζανεττής
Παρ/τής: Δημητράς Δ.
• **Λυκ. Ιαλυσού (11.00):** Ηλίος-Δαμάγητος
Διαιτησία: *Κατταβενός-Π"δόπουλος-Στεφανάκης*
Παρ/τής: *Κασέρης*
• **Ασκληπειό (14.45):** Ασκληπειό-Αστέρας Π.
Διαιτησία: *Φραγκίνης, Ορφανός, Κόκκινος*
Παρ/τής: *Π"βασιλείου*
• **Φάνες (14.45):** Ακουσίλαος-Δωριέας
Διαιτησία: *Γιοβάνι, Κατσιδώνης Ε., Διαμαντέας*
Παρ/τής: *Καρπαθάκης Γ.*
Ρεπό η Ασπίδα Σ.

Β' ΟΜΙΛΟΣ
(11η αγωνιστική)
ΑΥΡΙΟ

• **Λάρδος (11.30):** Ηρακλής Λ.-Σύμη
Διαιτησία: *Ορφανός, Κατταβενός, Κόττορος*
Παρ/τής: *Εγγλέζος*

ΚΥΡΙΑΚΗ

• **Λάερμα (11.00):** Πολύστρατος-Ταξιάρχης
Διαιτησία: *Φουκάρας-Γρεβένης-Βλαχάς*
Παρ/τής: *Σταυριανός*
• **Καρακόνερο (11.00):** Διαγόρας-Ατρόμητος
Διαιτησία: *Τσαούσης-Βασιλειάδης-Σάββενας*
Παρ/τής: *Κυπραίος Θ.*
• **Τήλος (12.30):** Τήλος-Πετρώνας
Διαιτησία: *Κόττορος-Φωτιάδης-Ασημακόπουλος*
Παρ/τής: *Κυπραίος Μ.*
• **Δαματριά (11.00):** Δήμητρα-Ροδιακός
Διαιτησία: *Κόκκινος-Φραγκίνης-Ορφανός*
Παρ/τής: *Ντελλάκης*
• **Αλθαιμένης-Αγ. Ισίδωρος**
(Απεβλήθη ο Αλθαιμένης)

Γ' ΟΜΙΛΟΣ
(10η αγωνιστική)
ΚΥΡΙΑΚΗ

• **Κως (12.00):** ΠΑΟ Κω-Ολυμπιακός Καλ.
Διαιτησία: *Αργυρίου-Πανάτος-Κοκκαλάκης*
Παρ/τής: *Μπρουζούλης*
• **Λέρος (12.30):** Δόξα Λ.-Λειψοί
Διαιτησία: *Λουρμπέας-Μαυρουδής-Μαχαίρας*
Παρ/τής: *Καρπαθάκης*
• **Ασφένδι (14.30):** Αναγέννηση-ΑΣΕΛ
Διαιτησία: *Βασιλείου-Κουτσοχέρας-Μουστάκας*
Παρ/τής: *Χ"ζαχαρίου*
• **Ποσειδών Καλ.-Ξάνθος**
(Απεβλήθη ο Ποσειδών)
Ρεπό το Βαθύ

Παιδικό πρωτάθλημα

Τα παιχνίδια της 10ης αγωνιστικής:

Α' ΟΜΙΛΟΣ
ΑΥΡΙΟ

• **Λυκ. Ιαλυσού (12.30):** Ιάλυσος '97-Αστέρας Π. (Ασημακόπουλος)
Γιατρός: *Χριστοφόρου*

ΚΥΡΙΑΚΗ

• **Καρακόνερο (13.00):** Νίκη Ρ. -Ρόδος (Παλάζης)
Γιατρός: *Παϊσανίδου*
• **Καρακόνερο (15.00):** Νήσος Ρ.-Ευκλής (Παλάζης)
Γιατρός: *Παϊσανίδου*
• **Κρεμαστή (15.00):** Φοίβος-Απόλλωνα Απ. (Στεφανάκης)
Γιατρός: *Κατσουράκη*
• **Εμπωνα (15.00):** Αναγέννηση Εμπ.-Κλεάνθης (Σεβδαλάκης)
Ρεπό ο Ήλιος

Β' ΟΜΙΛΟΣ
ΑΥΡΙΟ

• **Αρχάγγελος (12.00):** Πετρώνας-Διαγόρας (Μοσχούς)
Γιατρός: *Σάπκας*
• **Αγ. Απόστολοι (14.30):** Διαγόρας-Ασκληπειό (Φωτιάδης)
Γιατρός: *Πουλακίδας*
• **Καλυθιές (15.00):** Σταυρός-Εθνικός (Τσουρδιού)
Γιατρός: *Σπηλιωτόπουλος*

ΚΥΡΙΑΚΗ

• **Αγ. Απόστολοι (13.15):** Ευαγόρας-Δόξα Ψ. (Ζανεττής)
Γιατρός: *Πουλακίδας*
• **Κοσκινού (15.00):** Διγενής-Ζευς (Τσουρδιού)
Γιατρός: *Παρασκευόπουλος*
Ρεπό ο ΑΕΡΑ

Εφηβικό πρωτάθλημα

Τα παιχνίδια της 19ης αγωνιστικης:

ΑΥΡΙΟ

• **Παραδείσι (11.00):** Κλεάνθης-Ευαγόρας (Ζανεττής)
Γιατρός: *Παρασκευόπουλος*
• **Καρακόνερο (11.00):** Δωριέας-Διαγόρας Β. (Φουκάρας)
Γιατρός: *Δουμουκόπουλος*
• **Κρεμαστή (12.30):** Φοίβος-Ρόδος (Φωτιάδης)
Γιατρός: *Κατσουράκη*
• **Λυκ. Ιαλυσού (15.00):** Ηλιος-Ερμής (Ασημακόπουλος)
Γιατρός: *Χριστοφόρου*

ΚΥΡΙΑΚΗ

• **Κατταβιά (12.30):** Κατταβιά-Αρης (Γκιούντιτσε)

ΠΕΜΠΤΗ 30/1

• **Αρχάγγελος (15.00):** Πετρώνας-Ηρακλής Μ.
Γιατρός: *Χριστοφόρου*
• **Αστέρας Π.- Ιαλυσός '97**
(Απεβλήθη ο Αστέρας)

Χωρίς προβλήματα στη Λέρο

Σήμερα στις τρεις το απόγευμα αναχωρεί με το "Ρόδος" η αποστολή του Ηρακλή Μ. στη Λέρο για τον αγώνα με την πρωτοπόρο της βαθμολογίας ΑΕΛ.

Ο Βασίλης Αθανασίου δεν αντιμετωπίζει ιδιαίτερα προβλήματα, έχει στην διαθεσή του όλους τους ποδοσφαιριστές οι οποίοι πρέπει να βρίσκονται στο λιμάνι στις δύο η ώρα: Σαββιδάκης Γ. Παπακωνσταντής-Χατζηστρατής-Σκόρπος-Μοσκιού-Σαλπιγκτίδης-Μπιλιάς-Γιακουμάρος-Κουφομανώλης-Παπαγεωργίου-Σάρλης-Παπανικολάου-Αναγνώστου-Τσαλώλης-Κοσμάς-Πετριδένας-Λολάκης και Καραθάνος.

Η αποστολή θα καταλύσει στο ξενοδοχείο Κριθώνι, αρχηγός της αποστολής είναι ο πρόεδρος και σχεδόν σύσσωμο το Δ. Συμβούλιο.

Την ομάδα συνοδεύουν και αρκετοί φίλαθλοι.

ΚΥΠΕΛΛΟ

Νωρίτερα το ΑΕΛ-Κως

Μετά από αίτημα της ομάδας της ΑΕ Κω το παιχνίδι κυπέλλου με την ΑΕΛ ορίσθηκε για την ερχόμενη Τετάρτη 29/1 στις 1 το μεσημέρι με παρατηρητή τον Αντώνη Καρπαθάκη. Ο νικητής του αγώνα θα προκριθεί στην τελική τετράδα του θεσμού.

Τα εξ' αναβολής

Η ΕΠΣΔ όρισε τα παιχνίδια του τοπικού που είναι σ' εκκρεμότητα:

Β' ΚΑΤΗΓΟΡΙΑ (29/1)
• **Ψίνθος (14.45):** Δόξα Ψ.-Ευαγόρας (Δημητράς)
Γ' ΚΑΤΗΓΟΡΙΑ (30/1)
• **Λειψοί:** Λειψοί-ΠΑΟ Κω (Σπύρου)
ΕΦΗΒΙΚΟ (30/1)
• **Καρακόνερο (15.00):** Δωριέας-Αρης (Παϊσανίδου)
• **Αγ. Απόστολοι (15.00):** Διαγόρας Β.-Φοίβος (Χαραλαμπίδης)
• **Αγ. Απόστολοι (17.30):** Ζευς-Κλεάνθης (Παρασκευόπουλος)
ΠΑΙΔΙΚΟ (30/1)
• **Παραδείσι (13.30):** Κλεάνθης-Ρόδος (Κατσουράκη)
• **Καρακόνερο (13.30):** Νήσος Ρ.-Ιάλυσος '97 (Χαραλαμπίδης)
• **Αρχίπολη (13.30):** Εθνικός -Ζευς (Σπηλιωτόπουλος)
• **Ψίνθος (15.00):** Δόξα Ψ.-ΑΕΡΑ (Σπηλιωτόπουλος)
• **Παστίδα (15.00):** Αστέρας Π.-Αναγέννηση Ρ. (Κατσουράκη)

LORDAN
ΗΛΙΑΚΟΙ ΘΕΡΜΟΣΙΦΩΝΕΣ



ΗΛΕΚΤΡΙΚΕΣ ΕΓΚΑΤΑΣΤΑΣΕΙΣ
ΘΕΡΜΑΝΣΗ - ΨΥΞΗ - ΗΛΙΑΚΑ - AIR CONDITION
"ΗΛΕΚΤΡΙΚΟ ΣΠΙΤΙ"
ΣΑΡΑΝΤΗΣ ΓΡΗΓΟΡΑΚΗΣ
ΤΗΛ. 6932 255715-22410 94981

ΕΣΤΙΑΤΟΡΙΟ - ΤΑΒΕΡΝΑ
ΠΗΓΑΣΟΣ
ΕΚΛΕΚΤΗ ΕΛΛΗΝΙΚΗ ΚΟΥΖΙΝΑ
ΖΩΝΤΑΝΗ ΕΛΛΗΝΙΚΗ ΜΟΥΣΙΚΗ
ΜΕ ΕΝΤΕΧΝΟ/ΛΑΪΚΟ/ΡΕΜΠΕΤΙΚΟ/ΝΗΣΙΩΤΙΚΟ ΠΡΟΓΡΑΜΜΑ



ΑΝΟΙΚΤΑ ΠΑΡΑΣΚΕΥΗ – ΣΑΒΒΑΤΟ
με ζωντανή μουσική
και ΚΥΡΙΑΚΗ μεσημέρι

ΔΕΧΟΜΑΣΤΕ ΚΑΘΕ ΕΙΔΟΥΣ
ΚΟΙΝΩΝΙΚΗ ΕΚΔΗΛΩΣΗ
Ποσειδώνος 10, Ιαλυσός (δρόμος Ξενοδ. Blue Bay) • Τηλ. (22410) 90191

ΚΕΝΤΡΟ ΕΠΙΠΛΟΥ
Π. ΚΟΛΙΑΔΗΣ

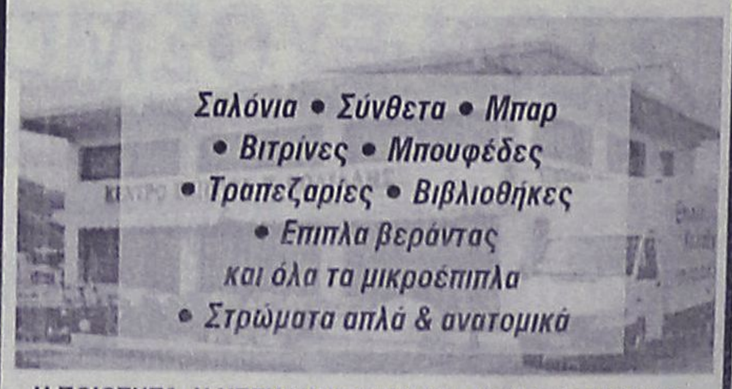

Σαλόνια • Σύνθετα • Μπαρ
• Βιτρίνες • Μπουφέδες
• Τραπεζαρίες • Βιβλιοθήκες
• Επιπλα βεράντας
και όλα τα μικροέπιπλα
• Στρώματα απλά & ανατομικά

Η ΠΟΙΟΤΗΤΑ, Η ΥΠΕΥΘΥΝΟΤΗΤΑ ΚΑΙ ΟΙ ΧΑΜΗΛΕΣ ΤΙΜΕΣ
ΤΟ ΤΡΙΠΤΥΧΟ ΤΗΣ ΕΠΙΤΥΧΙΑΣ
• Εξοπλισμοί Ξενοδοχείων • Μπαρ
• Εστιατορίων • Γραφείων
ΑΝΑΛΑΜΒΑΝΟΥΜΕ ΕΙΔΙΚΕΣ ΠΑΡΑΓΓΕΛΙΕΣ
ΕΙΔΙΚΑ ΓΙΑ ΤΟ ΧΩΡΟ ΣΑΣ
ΕΥΚΟΛΙΕΣ ΠΛΗΡΩΜΗΣ • ΑΝΕΤΟ ΠΑΡΚΙΝ
ΕΠΙΣΚΕΦΘΕΙΤΕ ΜΑΣ ΓΙΑ ΤΟ ΣΥΜΦΕΡΟΝ ΣΑΣ
ΑΝΟΙΚΤΑ ΚΑΘΗΜΕΡΙΝΑ από Δευτέρα έως Σάββατο, 08.30 - 14.00 και 16.30-20.30
ΤΟΠΟΘΕΣΙΑ ΕΚΘΕΣΙΑΚΟΥ ΚΕΝΤΡΟΥ
(μόλις 200 μέτρα από το Κέντρο Υγείας προς Αρχάγγελο)
Αρχάγγελος Ρόδου • Τηλ. 22440 22011, fax: 23111, οικία 22225

ΤΟΠΙΚΟ ΠΟΔΟΣΦΑΙΡΟ

Ντέρμπι σε κορυφή και ουρά

• ΤΑ ΠΑΙΧΝΙΔΙΑ ΑΕΛ-ΗΡΑΚΛΗΣ Μ. ΚΑΙ ΚΛΕΑΝΘΗΣ-ΑΝΑΓΕΝΝΗΣΗ Ε. ΔΕΣΠΟΖΟΥΝ ΣΤΟ ΠΡΟΓΡΑΜΜΑ ΤΗΣ 19ΗΣ ΑΓΩΝΙΣΤΙΚΗΣ ΤΟΥ ΠΡΩΤΑΘΛΗΜΑΤΟΣ ΤΗΣ Α' ΚΑΤΗΓΟΡΙΑΣ

Στην Λέρο διεξάγεται για δεύτερο συνεχόμενο Σάββατο το μεγάλο παιχνίδι του πρωταθλήματος. Στο πλαίσιο της 19ης αγωνιστικής, η πρωτοπόρος ΑΕΛ υποδέχεται τον τρίτο Ηρακλή Μαριτσών, με διαιτητές τους **Κατσιδώνη Ε., Αλαχιώτη** και **Πλάτση.** Στα Κοσκινού, ο Διγενής αντιμετωπίζει τον επικίνδυνο ΑΕΡΑ, στην Κρεμαστή ο Φοίβος τον Κλεόβουλο, ενώ ο Ιάλυσος έχει δύσκολη αποστολή στην Κάλυμνο. Οσο για την ουρά της βαθμολογίας ξεχωρίζει το ματς "ο θάνατός σου η ζωή μου" ανάμεσα στον Κλεάνθη και την Αναγέννηση Εμπωνας.

Ήρθε αλλά δεν έπαιξε

• Αναβλήθηκε εκ νέου το παιχνίδι Πετρώνας-Σύμη λόγω ακαταλληλότητας του γηπέδου

Αν κι αυτή τη φορά μπόρεσε να έρθει στο νησί μας η ομάδα της Σύμης, τελικά δεν μπόρεσε ν' αντιμετωπίσει τον Πετρώνα, καθώς ο ορισθείς διαιτητής της συνάντησης **Κυριάκος Συμιακός** έκρινε ακατάλληλο τον αγωνιστικό χώρο του γηπέδου Αρχαγγέλου, εξαιτίας της συνεχούς βροχής που έπεφτε χθες.

Μετά κι από συναίνεση του σωματείου του Πετρώνα ο αγώνας δεν θα γίνει αύριο όπως ορίζει ο ΚΑΠ, αλλά σε νέα ημερομηνία θα ορίσει η ΕΠΣΔ.

Σήμερα η αυλαία

• Με τον αγώνα Πολυβώτης-Ζευς ξεκινάει σήμερα η 17η αγωνιστική του πρωταθλήματος της Β' κατηγορίας. Την Κυριακή διεξάγεται ο κύριος όγκος των αγώνων

Στο γήπεδο Νισύρου ανοίγει σήμερα η αυλαία της 17ης αγωνιστικής του πρωταθλήματος της β' κατηγορίας, καθώς διασταυρώνουν τα ξίφη τους Πολυβώτης και Ζευς. Ενα παιχνίδι διεξάγεται αύριο, Σάββατο, ενώ τα υπόλοιπα έξι της αγωνιστικής πραγματοποιούνται την Κυριακή.

Το πρόγραμμα έχει ως εξής:

ΣΗΜΕΡΑ

• **Νίσυρος (12.30):** *Πολυβώτης-Ζευς*
Διαιτησία: *Γενής, Κόκκινος, Φουκάρας*
Παρατηρητής: *Φιλίππου*

ΣΑΒΒΑΤΟ

• **Αντιμάχεια (14.45):** *Αντίμαχος-Δόξα Ψ.*
Διαιτησία: *Γενής, Βασιλείου, Αργυρίου*
Παρατηρητής: *Ράπανος*

ΚΥΡΙΑΚΗ

• **Νέο στάδιο Ανταγόρα (11.00):** *Ασκληπιός-Πυλί*
Διαιτησία: *Κουτσοχέρας, Βασιλείου, Μουστάκας*
Παρατηρητής: *Αρβανιτάκης*

• **Απολακκιά (14.45):** *Ασπίδα Απ.-Νικαγόρας*
Διαιτησία: *Σιδηρόπουλος Α., Σιδηρόπουλος Σ., Μιντζιρίκης*
Παρατηρητής: *Σαββίδης*
Παρ. διαιτησίας: *Σταματάκης*

• **Μαλώνα (14.45):** *Αγ. Γεώργιος-Εθνικός*
Διαιτησία: *Σάββενας, Βασιλειάδης, Τσαούσης*
Παρατηρητής: *Γαμβρούδης*
Παρ. διαιτησίας: *Κόντζος*

• **Καλυθιές (14.45):** *Ερμής-Ανταγόρας*
Διαιτησία: *Κετσές, Τσαγκάρης, Γενής*
Παρατηρητής: *Ντάκας Ν.*
Παρ. διαιτησίας: *Σακελλαρίδης*

• **Κατταβιά (14.45):** *Κατταβιά-Ευκλής*
Διαιτησία: *Γρεβένης, Βλαχάς, Φουκάρας*
Παρατηρητής: *Κάπρος Στ.*
Παρ. διαιτησίας: *Κάπρος*

• **Αγ. Απόστολοι (14.45):** *Ευαγόρας-Αστέρας Μασ.*
Διαιτησία: *Πηδιάκης, Μίχας, Ζανεττής*
Παρατηρητής: *Περαντινός*
Παρ. διαιτησίας: *Καψάσκης*

ΣΑΒΒΑΤΟ

• **Παραδείσι (13.00):** *Κλεάνθης-Αναγέννηση Ε.*
Διαιτησία: *Μιχαλάκης, Σιδηρόπουλος Α., Μίχας.*
Παρατηρητής: ***Κατσουράκης***
Παρ. διαιτησίας: *Ζαχαριάδης*

• **Βαθύ (14.30):** *Καλυμνιακός-Ιάλυσος*
Διαιτησία: *Σιδηρόπουλος Σ., Κουτσοχέρας, Μουστάκας*
Παρατηρητής: *Κουντούρης*
Παρ. διαιτησίας: *Φραγκίνης*

• **Κρεμαστή (14.45):** *Φοίβος-Κλεόβουλος*
Διαιτησία: *Ζανεττίδης, Γρεβένης, Μιντζιρίκης.*
Παρατηρητής: *Χουρδάς*
Παρ. διαιτησίας: *Σαββάκης*

• **Κοσκινού (14.45):** *Διγενής-ΑΕΡΑ*
Διαιτησία: *Παπαδόπουλος, Βασιλειάδης, Τσαούσης*
Παρατηρητής: *Κυπραίος*
Παρ. διαιτησίας: *Ερωτόκριτος*

• **Λέρος (14.45):** *ΑΕ Λέρου-Ηρακλής Μ.*
Διαιτησία: *Κατσιδώνης Ε., Αλαχιώτης, Πλάτσης*
Παρατηρητής: *Καρπαθάκης*
Παρ. διαιτησίας: *Καστής*

• **Απόλλωνα (14.45):** *Απόλλων Απ.-Άρης Αρχ.*
Διαιτησία: *Φραγκίνης, Πηδιάκης, Ορφανός*
Παρατηρητής: *Σάββενας*
Παρ. διαιτησίας: *Χατζημανώλης*

• **Πυλώνα (14.45):** *Θύελλα-Διαγόρας Β.*
Διαιτησία: *Τσαγκάρης, Σάββενας, Κόκκινος*
Παρατηρητής: *Ντάκος Ν.*
Παρ. διαιτησίας: *Καλαθενός*

ΚΥΡΙΑΚΗ

• **Αγ. Απόστολοι (11.30):** *Ορφέας-Δόξα Καρδ.*
Διαιτησία: *Διαμαντέας, Κατσιδώνης Ε., Γιοβάνι*
Παρατηρητής: *Βεργίδης*
Παρ. διαιτησίας: *Κωνσταντίνου*

Επικράτησε ο Δωριέας

• Κέρδισε χθες στο εξ' αναβολής παιχνίδι το Ασκληπειό με 1-0

Η ομάδα του Δωριέα ήταν η νικήτρια του χθεσινού εξ αναβολής παιχνιδιού του α' ομίλου, η οποία επικράτησε της ομάδας του Ασκληπειού με 1-0. Οι φιλοξενούμενοι ξεκίνησαν καλύτερα το παιχνίδι χάνοντας τρεις καλές ευκαιρίες για να προηγηθούν. Επειδή όμως ο "νόμος της μπάλας τιμωρεί" οι γηπεδούχοι ήταν αυτοί που στο 27' άνοιξαν το σκορ χάρη σ' απευθείας κτύπημα φάουλ του **Κασιώτη.**

Το γκολ αυτό στάθηκε αρκετό για το Δωριέα αντέχοντας στη συνέχεια στην όποια πίεση του άσκησε η φιλοξενούμενη ομάδα. Στην εκπνοή του αγώνα (87') ο διαιτητής απέβαλλε με 2η κίτρινη κάρτα του **Παπαβασιλείου** του Ασκληπειού, γιατί διαμαρτυρήθηκε έντονα.

Καλύτεροι των γηπεδούχων ήταν οι **Καρασάββας, Κασιώτης,** ενώ από τους φιλοξενούμενους οι **Γαϊτάνος Σ., Κλημαντής.** Καλή η διαιτησία των **Κόττορου, Βλαχά, Ασημακόπουλου.**

ΔΩΡΙΕΑΣ: *Γιωργάς, Αναστάσης, Χαδίρογλου, Κίαρι Ε., Κίαρι Τ., Καρασάββας, Παπά, Ρέτσης (46' Μάχλης), Κασιώτης, Νουρεδίν, Παπουτσάκης.*

ΑΣΚΛΗΠΕΙΟ: *Χατζηκώστας, Παπαβασιλείου Σ., Γκιλέτης (46' Γαϊτάνου Ν.), Τσίμπος, Κλημαντής, Πιζήμολας, Στεργιάδης, Ματσάγκος, Γαϊτάνος Σ., Παπαγεωργίου, Πεταλάς.*

C&A FERRIES

ΠΡΟΓΡΑΜΜΑ ΔΡΟΜΟΛΟΓΙΩΝ

Ε/Γ-ΟΓ ΡΟΔΑΝΘΗ-Ε/Γ-Ο/Γ ΔΗΜΗΤΡΟΥΛΑ-Ε/Γ-Ο/Γ ΠΑΤΜΟΣ**-Ε/Γ-Ο/Γ ΡΟΔΟΣ**

ΡΟΔΟΣ - ΠΕΙΡΑΙΑ

	17/01/03 ΠΑΡΑΣΚΕΥΗ	
ΡΟΔΑΝΘΗ	08.00	ΚΑΣΤΕΛΛΟΡΙΖΟ
ΠΑΤΜΟΣ	15.00	ΚΩ-ΚΑΛΥΜΝΟ-ΛΕΡΟ-ΠΑΤΜΟ-ΠΕΙΡΑΙΑ (08.00)
ΡΟΔΑΝΘΗ	18.00	ΚΩ-ΚΑΛΥΜΝΟ-ΠΕΙΡΑΙΑ (09.00)
	18/01/03 ΣΑΒΒΑΤΟ	
ΡΟΔΟΣ	15.00	ΚΩ-ΚΑΛΥΜΝΟ-ΛΕΡΟ-ΠΑΤΜΟ-ΠΕΙΡΑΙΑ (09.00)
ΔΗΜΗΤΡΟΥΛΑ	17.00	ΚΩ-ΒΑΘΥ-ΧΙΟ-ΛΕΣΒΟ-ΛΗΜΝΟ-ΑΛΕΞ/ΠΟΛΗ (17.00)
	19/01/03 ΚΥΡΙΑΚΗ	
ΠΑΤΜΟΣ	15.00	ΚΩ-ΚΑΛΥΜΝΟ-ΛΕΡΟ-ΠΑΤΜΟ-ΠΕΙΡΑΙΑ (08.00)
	20/01/03 ΔΕΥΤΕΡΑ	
ΡΟΔΑΝΘΗ	07.00	ΚΑΣΤΕΛΛΟΡΙΖΟ
ΡΟΔΑΝΘΗ	16.00	ΚΩ-ΚΑΛΥΜΝΟ-ΛΕΡΟ-ΠΑΤΜΟ-ΠΕΙΡΑΙΑ (08.30)
ΔΗΜΗΤΡΟΥΛΑ	22.00	ΣΥΜΗ-ΤΗΛΟ-ΝΙΣΥΡΟ-ΚΩ-ΚΑΛΥΜΝΟ-ΑΣΤΥΠΑΛΑΙΑ-ΚΑΤΑΠΟΛΑ-ΝΑΞΟ-ΣΥΡΟ-ΠΕΙΡΑΙΑ (20.00)
	21/01/03 ΤΡΙΤΗ	
ΠΑΤΜΟΣ	15.00	ΚΩ-ΚΑΛΥΜΝΟ-ΛΕΡΟ-ΠΑΤΜΟ-ΠΕΙΡΑΙΑ (08.00)
	22/01/03 ΤΕΤΑΡΤΗ	
ΡΟΔΑΝΘΗ	09.15	ΚΑΣΤΕΛΛΟΡΙΖΟ
ΡΟΔΟΣ	15.00	ΣΥΜΗ-ΤΗΛΟ-ΚΑΛΥΜΝΟ-ΑΣΤΥΠΑΛΑΙΑ-ΠΕΙΡΑΙΑ (10.20)
ΡΟΔΑΝΘΗ	18.00	ΚΩ-ΚΑΛΥΜΝΟ-ΛΕΡΟ-ΠΑΤΜΟ-ΠΕΙΡΑΙΑ (10.45)
	23/01/03 ΠΕΜΠΤΗ	
ΠΑΤΜΟΣ	15.00	ΝΙΣΥΡΟ-ΚΩ-ΚΑΛΥΜΝΟ-ΛΕΡΟ-ΠΑΤΜΟ-ΠΕΙΡΑΙΑ (09.30)
ΔΗΜΗΤΡΟΥΛΑ	17.00	ΚΩ-ΑΣΤΥΠΑΛΑΙΑ-ΑΙΓΙΑΛΙ-ΚΑΤΑΠΟΛΑ-ΔΟΝΟΥΣΑ-ΝΑΞΟ-ΠΑΡΟ-ΠΕΙΡΑΙΑ (12.15)
	24/01/03 ΠΑΡΑΣΚΕΥΗ	
ΡΟΔΑΝΘΗ	08.00	ΚΑΣΤΕΛΛΟΡΙΖΟ
ΡΟΔΟΣ	15.00	ΚΩ-ΚΑΛΥΜΝΟ-ΛΕΡΟ-ΠΑΤΜΟ-ΠΕΙΡΑΙΑ (08.00)
ΡΟΔΑΝΘΗ	18.00	ΚΩ-ΚΑΛΥΜΝΟ-ΠΕΙΡΑΙΑ (09.00)
	25/01/03 ΣΑΒΒΑΤΟ	
ΠΑΤΜΟΣ	15.00	ΚΩ-ΚΑΛΥΜΝΟ-ΛΕΡΟ-ΠΑΤΜΟ-ΠΕΙΡΑΙΑ (09.00)
ΔΗΜΗΤΡΟΥΛΑ	17.00	ΚΩ-ΒΑΘΥ-ΧΙΟ-ΛΕΣΒΟ-ΛΗΜΝΟ-ΑΛΕΞ/ΠΟΛΗ (17.00)
	26/01/03 ΚΥΡΙΑΚΗ	
ΡΟΔΟΣ	15.00	ΚΩ-ΚΑΛΥΜΝΟ-ΛΕΡΟ-ΠΑΤΜΟ-ΠΕΙΡΑΙΑ (08.00)
	27/01/03 ΔΕΥΤΕΡΑ	
ΡΟΔΑΝΘΗ	07.00	ΚΑΣΤΕΛΛΟΡΙΖΟ
ΡΟΔΑΝΘΗ	16.00	ΚΩ-ΚΑΛΥΜΝΟ-ΛΕΡΟ-ΠΑΤΜΟ-ΠΕΙΡΑΙΑ (08.30)
ΔΗΜΗΤΡΟΥΛΑ	22.00	ΣΥΜΗ-ΤΗΛΟ-ΝΙΣΥΡΟ-ΚΩ-ΚΑΛΥΜΝΟ-ΑΣΤΥΠΑΛΑΙΑ-ΚΑΤΑΠΟΛΑ-ΝΑΞΟ-ΣΥΡΟ-ΠΕΙΡΑΙΑ (20.00)

Πληροφορίες στο κεντρικό πρακτορείο

TSAGARIS TRAVEL

και στον ταξιδιωτικό σας πράκτορα

Τηλ.. (22410) 36170-30406, FAX: 22410-28597

Zorpidis

ΤΟΥΡΙΣΤΙΚΟΣ ΟΡΓΑΝΙΣΜΟΣ

ΑΛΕΞ. ΔΙΑΚΟΥ & ΛΟΧΑΓΟΥ ΦΑΝΟΥΡΑΚΗ 31
Τηλ.: 2241 20625, 30054 FAX: 26745

Λ.Α.Ν.Ε.

Αναχωρήσεις από Ρόδο:

F/B ΙΕΡΑΠΕΤΡΑ

Κάθε ΤΕΤΑΡΤΗ στις 04.30 για
ΧΑΛΚΗ-ΔΙΑΦΑΝΙ-ΚΑΡΠΑΘΟ-ΚΑΣΟ-ΣΗΤΕΙΑ

Κάθε ΠΕΜΠΤΗ και ΚΥΡΙΑΚΗ στις 04.30 για
ΧΑΛΚΗ-ΔΙΑΦΑΝΙ-ΚΑΡΠΑΘΟ-ΚΑΣΟ-ΣΗΤΕΙΑ-ΑΓΙΟ ΝΙΚΟΛΑΟ-ΜΗΛΟ-ΠΕΙΡΑΙΑ

** Το F/B Β. ΚΟΡΝΑΡΟΣ δεν θα εκτελέσει τα δρομολόγιά του αυτή την περίοδο λόγω της ετήσιας συντήρησής του.*

LAOYMZIS FLYING DOLPHINS

Αναχωρήσεις καθημερινά με το CHRISTOS L. για

• ΚΩ στις 16.00 και ΚΩ-Ρόδο στις 08.00 • ΧΑΛΚΗ κάθε Σάββατο στις 14.00 • ΤΗΛΟ κάθε Σάββατο στις 14.00 • ΝΙΣΥΡΟΣ κάθε Σάββατο στις 14.00 • ΣΥΜΗ κάθε Δευτέρα και Τετάρτη στις 16.00.

ΚΡΑΤΗΣΕΙΣ ΞΕΝΟΔΟΧΕΙΩΝ σε όλη την Ελλάδα

ΑΕΡΟΠΟΡΙΚΑ ΕΙΣΙΤΗΡΙΑ

ΑΚΤΟΠΛΟΪΚΑ ΕΙΣΙΤΗΡΙΑ

ΕΝΟΙΚΙΑΣΕΙΣ ΑΥΤΟΚΙΝΗΤΩΝ

ΤΟΠΙΚΟ ΠΟΔΟΣΦΑΙΡΟ

Ξέφρενος καλπασμός

• Ο ΑΝΤΑΓΟΡΑΣ ΚΕΡΔΙΣΕ ΧΘΕΣ ΚΑΙ ΤΗΝ ΚΑΤΤΑΒΙΑ ΜΕ ΓΚΟΛ ΣΤΟ 90' ΑΥΞΑΝΟΝΤΑΣ ΚΙ ΑΛΛΟ ΤΗ ΔΙΑΦΟΡΑ

ΑΦΑΝΤΟΥ

Την προέλαση του, προς την κατάκτηση του πρωταθλήματος και την ταυτόχρονη άνοδό του στην α' κατηγορία, συνέχισε χθες ο Ανταγόρας, ο οποίος σ' εξ' αναβολής παιχνίδι, κέρδισε 2-1 την Κατταβιά, χάρη σε γκολ που επιτεύχθει στο τελευταίο λεπτό του αγώνα.

Το παιχνίδι έγινε στο ουδέτερο γήπεδο του Αφάντου, λόγω τιμωρίας της έδρας της Κατταβιάς κι από ότι φαίνεται αυτή η τιμωρία της στοίχισε.

Οι τυπικά γηπεδούχοι σ' ένα μέτριο α' ημίχρονο με λίγες φάσεις κατάφεραν να προηγηθούν στο 27' με σουτ του **Καβουκλή** μέσα από την περιοχή, εκμεταλλευόμενος αμυντικό λάθος, αλλά οι φιλοξενούμενοι στην εκπνοή (44') έφεραν το παιχνίδι στα ίσια, όταν μετά από ατομική προσπάθεια του **Υδραίου** και σουτ στο δοκάρι, στην επιστροφή της μπάλας ο **Χ"δημητρής** με νέο σουτ έστειλε τη μπάλα στο δίχτυα κάνοντας το 1-1.

Το Β' ημίχρονο ξεκίνησε με τις δύο ομάδες να παίζουν συντηρητικά χωρίς να ρισκάρουν. Προτού φτάσουμε στα τελευταία λεπτά του αγώνα οι δύο ομάδες έχασαν από μια καλή ευκαιρία η καθεμιά για να πετύχουν δεύτερο γκολ.

Στο 70' ο **Χ"δημήτρης** από θέση τετ-α-τετ έστειλε τη μπάλα άουτ ενώ στο 82' σουτ του **Καβουκλή** κτύπησε στο οριζόντιο δοκάρι.

Ετσι λοιπόν φτάσαμε στο 90' όπου ο Ανταγόρας κατάφερε ν' αρπάξει τη νίκη με γκολ που πέτυχε ο **Πήττας** πραγματοποιώντας θαυμάσια ατομική προσπάθεια.

Ο ίδιος παίκτη ένα λεπτό αργότερα (91') έχασε μοναδική ευκαιρία για να πετύχει και τρίτο γκολ, αλλά το πλασέ του έφυγε άουτ.

Διακρίθηκαν:

Καλύτεροι από την Κατταβιά ήταν οι **Αλεβιζόπουλος, Καβουκλής, Πέτρου**, ενώ από τον Ανταγόρα οι **Υδραίος, Στάκος, Πήττας.**

Πολύ καλή η διατησία των **Βασιλειάδη, Γρεβένη, Καραχανή.**

ΚΑΤΤΑΒΙΑ: *Χ"δημητρίου, Κυπριώτης, Κωνσταντόπουλος, Πέτρου, Στεφανάκης, Καβουκλής, Κρητικός, Αλεβιζόπουλος, Ιμβριώτης, Καρίπης, Καζώνης (1' Κρητικός)*

ΑΝΤΑΓΟΡΑΣ: *Χονδρομπίλας, Λέγκος (37' Υδραίος), Βραχνάς, Μανούσογλου, Καλαϊτζής, Λαμπριαννίδης, Σωτηρίου (30' Μαρίνης), Στάκος, Πήττας, Χ"δημήτρης, Κεφαλιανός.*

Λύτρωση στην εκπνοή

• Το 2ο ΤΕΕ Ρόδου κατέκτησε τον τίτλο του πρωταθλητή Δωδεκανήσου επικρατώντας στον τελικό των Λυκείων του 2ου Ενιαίου Λυκείου Κω με 1-0

ΑΓ. ΑΠΟΣΤΟΛΟΙ

Τρελό πανηγύρι έστησαν χθες στο γήπεδο οι ποδοσφαιριστές του 2ου ΤΕΕ Ρόδου, καθώς αναδείχθηκαν πρωταθλητές Δωδεκανήσου για την σχολική περίοδο 2002-2003 και κέρδισαν το δικαίωμα να εκπροσωπήσουν τον νομό μας στο Πανελλήνιο πρωτάθλημα των Λυκείων, που θα διεξαχθεί σε λίγο καιρό στην Αθήνα.

Οι Ροδίτες νίκησαν χθες στον μεγάλο τελικό του Δωδεκανησιακού πρωταθλήματος το 2ο Ενιαίο Λύκειο της Κω με 1-0, πιστοποιώντας την ανωτερότητά τους έστω και δύο λεπτά πριν από την εκπνοή του αγώνα.

ΦΑΣΕΙΣ ΚΑΙ ΓΚΟΛ

10' Ο **Ζαχαρός** απέκρουσε εντυπωσιακά δυνατό σουτ του **Γεωργαλή.**

18' Νέα όμορφη επέμβαση του **Ζαχαρού** σε σουτ του Μοσχίδη

19' Επικίνδυνο φάουλ του **Μπούχλα** έφυγε ελάχιστα άουτ

65' Ο **Αγγελόπουλος Στ.** μπλόκαρε κοντινό σουτ του **Χατζηφούντα Χ.**

68' Ο **Καλημέρης** χάρισε στο 2ο ΤΕΕ την νίκη με δυνατό σουτ μέσα από την μεγάλη περιοχή

Καλύτεροι των νικητών ήταν οι **Κατσαράς, Κώτσος** και όσο έπαιξε ο Καλημέρης, ενώ από πλευράς των Κώων ξεχώρισαν οι **Χατζηφούντας Χ., Χατζηφούντας Ε.** και **Μπούχλας**

Αριστη ήταν η διαιτησία των **Σαρικάκη, Μαντικού** και **Παπαντωνίου.**

Στο τέλος του αγώνα απονεμήθηκε κύπελλο στους πρωταθλητές και μετάλλια στους ποδοσφαριστές του 2ου Ενιαίου Λυκείου Κω.

2ο ΕΝΙΑΙΟ ΛΥΚΕΙΟ ΚΩ: *Ζαχαρός, Γουρλάς, Θεοδώρου, Δουμουκτσής, Χατζηλάου, Χατζηφούντας Χ., Χατζηφούντας Ε., Διακοβασίλης, Μπούχλας, Ολυμπίτης (52΄Μάρκο).*

2ο ΤΕΕ ΡΟΔΟΥ: *Αγγελόπουλος Στ., Αργυρίου (50' Καλημέρης), Κατσαράς, Βαρκάδος, Κώτσος, Αγγελόπουλος Π., Αγγελάκης, Αναστασάκης, Μοσχίδης, Γεωργαλής, Αθανασίου*

Κακός αλλά νικητής

• Ο Ευαγόρας νίκησε χθες το Πυλί με 2-1 στο εξ' αναβολής παιχνίδι της 15ης αγωνιστικής του πρωταθλήματος της Β' κατηγορίας

ΑΓ. ΑΠΟΣΤΟΛΟΙ

Μπορεί ο Ευαγόρας να παρουσιάστηκε αρνητικά επηρεασμένος από το αρκετά μεγάλο διάστημα αγωνιστικής απραξίας και να ήταν κακός, όμως βρήκε τον τρόπο, εκμεταλλευόμενος τα δύο γκολ που πέτυχε στο πρώτο μισάωρο, να κάμψει την αντίσταση του Πυλίου με 2-1. Όσο για τους Κώους, παρά το γεγονός ότι μείωσαν στο 15' της επανάληψης ανεβάζοντας την απόδοσή τους, δεν μπόρεσαν να δημιουργήσουν τις ευκαιρίες που θα τους έδιναν το γκολ της ισοφάρισης.

ΦΑΣΕΙΣ ΚΑΙ ΓΚΟΛ

6' Ο **Κακιάς** έκοψε με το χέρι σουτ του **Καλούδη** και ο διαιτητής **Σιδηρόπουλος Σ.** καταλόγισε πέναλτι.

Ο **Λιόρδος** ήταν εύστοχος και άνοιξε το σκορ.

28' Σουτ του **Ζήκα** από καλή θέση έφυγε μόλις άουτ

30' Ο **Μάκρας** τροφοδότησε τον **Καλούδη**, που με διαγώνιο σουτ έκανε το 2-0

48' Ο **Χατζηνικόλογλου** έσωσε το Πυλί από μία τρίτη παραβίαση αποκρούοντας με τα πόδια κοντινό σουτ του **Μερκούρη**

60' Το Πυλί κέρδισε πέναλτι σε ανατροπή του **Στούπου** από τον **Κάτρη.** Ο **Μπρίντζεϊ Μ.** διαμόρφωσε το τελικό 2-1.

81' Διαγώνιο σουτ του **Μάκρα** έφυγε ελάχιστα άουτ.

88' Σουτ του **Μπρίντζεϊ Μ.** από καλή θέση έφυγε μόλις άουτ.

Καλύτεροι των νικητών ήταν οι **Θεοδοσίου, Μάκρας** και **Καλούδης,** ενώ από πλευράς Πυλίου άρεσαν οι **Δρόσος, Μπρίντζεϊ Ν.** και **Μπρίντζεϊ Μ.**

Καλή ήταν η διαιτησία των **Σιδηρόπουλου Σ. Λάμπρου** και **Κατσιδώνη Ε.**

Οι συνθέσεις:

ΕΥΑΓΟΡΑΣ: *Ανδριγιανάκης, Κάτρης, Τσίπας, (40 λ.τ. Ζωάννου), Λιόρδος, Θεοδοσίου, Φραντζής (65' λ.τ. Μαυρουδής), Κουρμαδιάς, Δημητρούλης, Μάκρας Μερκούρης (61' Χατζημιχαήλ), Καλούδης.*

ΠΥΛΙ: *Χατζηνικόλογλου, Κακιάς, Κατσούλης, Κοκαλάκης, Δρόσος, Πίτσης (1' Μπρίντζεϊ Ν.), Μπρίντζεϊ Μ., Χατζησεβαστός, (5' Στούπος), Βρεττής (53' Οικονόμου), Ζήκας, Κίτσο*

Η "ΑΣΦΑΛΕΙΑ" δεν εκτιμάται με το κόστος
Αλλά ακόμα και έτσι, δεχόμαστε συγκρίσεις
ΑΠΟΣΠΑΣΜΑΤΙΚΟ ΤΙΜΟΛΟΓΙΟ ΜΙΚΤΩΝ 6 ΜΗΝΙΑΙΩΝ ΑΣΦΑΛΙΣΤΡΩΝ ΣΕ Β.Μ. 03 ΝΗΣΟΥ ΡΟΔΟΥ

ΙΠΠΟΙ	Ε.Ι.Χ.	ΚΑΛΥΨΕΙΣ
01-06	82,52 €	Αστ./Ευθ. για ΣΒ 500.000 €
07-08	86,02€	ΥΖ 100.000 €
09-10	104,24€	Αστ. /Ευθ. Κλοπής
11-12	112,39€	Φωτιά 2.935 €
13-14	118,65€	Στάσεις-Απεργ. 2.935 €
		Πολ. Ταραχές 2.935 €
ΙΠΠΟΙ	**ΦΙΧ/ΑΓΡ**	
01-10	68,90€	Τρομ. Ενεργ. 2.935 €
11-15	91,26€	Προσ. Ατυχ. Οδ. 6.000 €
16-20	95,85€	Φροντίδα Ατυχήματος
		Νοσοκομειακή Φροντ. Ατυχ.
		ALICO AIG LIFE
		Ημερ. Επίδομα Νοσηλείας 50-100€
		Εξοδα επειγ. Αερομεταφοράς
ΙΠΠΟΙ	**ΦΙΧ/ΕΠΑΓ**	**ΚΑΛΥΨΕΙΣ**
01-10	109,93€	
11-15	137,37€	
16-20	153,08€	
ΙΠΠΟΙ	**ΤΑΞΙ**	**ΚΑΛΥΨΕΙΣ**
01-15	254,04€	Αστ. /Ευθ. ως ανωτέρω
16-20	263,80€	Θραύση Κρυστάλλων
21-25	322,31€	Νομική Προστασία
ΙΠΠΟΙ	**Φ.Δ.Χ.**	**ΚΑΛΥΨΕΙΣ**
01-15	217,96€	Αστ./Ευθ. ως ανωτέρω
16-20	249,54€	Φωτιά 2.935 €
21-30	278,11€	Προσ. Ατυχ. Οδ. 6.000 €
31-40	300,60€	
41-55	330,13€	
56-75	375,83€	
76++	417,93€	
CC	**ΜΟΤΟ**	**ΚΑΛΥΨΕΙΣ**
00-50	14,51€	
51-250	20,29€	Αστ./Ευθ. ως ανωτέρω
250++	50,75€	

Ασύγκριτες τιμές και στους κλάδους:
Πυρός (Κατοικιών-καταστημάτων) Σεισμού, Πλημμύρας, Καταιγίδας, Θύελλας, Μεταφορών Ατυχημάτων, Σκαφών κ.λ.π.



ΑσφαΛΥΣΕΙΣ
ΚΑΜΠΙΣΕΛΗ
28ης Οκτωβρίου 45-85100 ΡΟΔΟΣ
Τηλ. 2241035888, Fax: 2241021933
ΠΡΑΚΤΟΡΕΥΣΗ ΑΣΦΑΛΙΣΤΙΚΩΝ ΕΤΑΙΡΕΙΩΝ
ΥΠΕΥΘΥΝΗ: ΜΑΤΙΝΑ ΚΑΜΠΙΣΕΛΗ

ΒΑΘΜΟΛΟΓΙΑ

Β' ΚΑΤΗΓΟΡΙΑ 2002–2003

Α/Α	ΟΜΑΔΕΣ	ΒΑΘΜ.	ΑΓ.	ΤΕΡΜ.	ΕΝΤΟΣ Ν	Ι	Η	ΕΚΤΟΣ Ν	Ι	Η	ΣΥΝΟΛΟ Ν	Ι	Η
1.	Ανταγόρας	38	16	46-16	7	1	0	4	4	0	11	5	0
2.	Αστέρας Μ.	30	16	18-11	6	3	0	2	3	2	8	6	2
3.	Ασπίδα Απ.	28	16	36-23	5	1	2	3	3	2	8	4	4
4.	Δόξα Ψ.	27	15	26-19	7	0	0	1	3	4	8	3	4
5.	Αγ. Γεώργιος	26	16	30-16	4	2	1	3	3	3	7	5	4
6.	Πυλί	24	16	27-21	5	2	1	2	1	5	7	3	6
7.	Ευαγόρας	24	15	17-16	6	1	1	3	7	3	5		
8.	Ασκληπιός	22	16	25-20	5	2	1	1	2	5	6	4	6
9.	Κατταβιά	22	16	17-21	3	3	2	3	1	3	6	4	6
10.	Ερμής	21	16	23-18	5	1	2	1	2	5	6	3	7
11.	Αντίμαχος	20	16	21-22	3	1	4	1	4	6	6	2	8
12.	Ζευς	19	16	22-28	3	4	1	2	0	6	5	4	7
13.	Ευκλής	18	16	30-27	2	5	1	2	1	5	4	6	6
14.	Νικαγόρας	15	16	25-33	4	1	3	0	2	6	4	3	9
15.	Πολυβώτης	9	16	12-41	1	2	5	1	1	6	2	3	11
16.	Εθνικός	8	16	13-55	2	1	5	0	1	7	2	2	12

ΜΙΚΡΕΣ αγγελίες

ΟΙ ΑΓΓΕΛΙΕΣ ΤΗΣ ΡΟΔΙΑΚΗΣ παρουσιάζονται και στο site www.anaggelies.gr

ΜΕΤΑΦΕΡΘΗΚΑΜΕ!
Θα μας βρίσκετε στα κεντρικά μας γραφεία επί της **Μαρ. Μαλλιαράκη 11** (τελευταία πάροδος Καναδά).
Τα τηλέφωνα παραμένουν τα ίδια:
(22410) 22210, (22410) 75230

ενοικιασεις ακινητων & επιχειρησεων

ΔΙΑΜΕΡΙΣΜΑ 80 τ.μ. επί της Μεγ. Κωνσταντίνου, ανατολικό, πανταχόθεν ελεύθερο στην πλατεία κατάλληλο και για γραφείο, ιατρείο ή άλλη παρεμφερή χρήση. Πληρ.τηλ. (22410)34231, 6972282240 ΑΕ49853

ΣΤΗΝ ΠΑΣΤΙΔΑ δωμάτια επιπλωμένα (studios) για όλο το χρόνο με θέρμανση και κλιματισμό, πολυκουζινάκι, τηλέφωνο, κρύο και ζεστό νερό δωρεάν, σε χώρο με μεγάλο κήπο και άνετο πάρκιν. Τιμή 160 ευρώ. Δεν υπάρχουν κοινόχρηστα. Πληρ. τηλ. (22410)47228, 6944760796, 6946645055 ΑΕ49849

ΓΚΑΡΣΟΝΙΕΡΕΣ επιπλωμένες σε φοιτητές. Πληρ. τηλ. (22410)26542 ΑΕ49855

ΚΑΤΑΣΤΗΜΑ επί της Ερμού στην Παλιά Πόλη 33 τ.μ. Πληρ. τηλ. 6978001241 ΑΕ49840

ΔΥΑΡΙ μικρό στο Νιοχώρι. Πληρ. τηλ. 6936656946, 10-12 πρωί και 8-10 βράδυ ΑΕ49834

ΕΝΟΙΚΙΑΖΟΝΤΑΙ σε ήσυχη περιοχή στο χωριό Καλαβάρδα δύο επιπλωμένα διαμερίσματα σε καινούργια οικοδομή για εκλεκτούς ενοικιαστές που επιζητούν ηρεμία και καθαρό αέρα. Πληρ. τηλ. (22410)40176, 65589, 6945660687 ΑΕ49833

ΔΙΑΜΕΡΙΣΜΑΤΑ επιπλωμένα για ένα ή δύο άτομα στην περιοχή Αραπάκι. Πληρ. τηλ. (22410)76504, 6944170618 ΑΕ49835

ΔΙΑΜΕΡΙΣΜΑ ισόγειο, επιπλωμένο, λουξ, με συλλ και κήπο με αιρ κοντίσιον, πλυντήριο, 150.000 δρχ. Πληρ. τηλ. (22410)62552 Αποστόλου Παύλου 42 ΑΕ49814

ΚΑΤΑΣΤΗΜΑ 35 τ.μ. στην Ερμού Π. Πόλη. Πληρ. τηλ. 6944456548, 6944347405 ΑΕ49815

ΕΝΟΙΚΙΑΖΟΝΤΑΙ 2 καινούργιες γκαρσονιέρες επιπλωμένες στην οδό Αττταβύρου 85.000 δρχ. η κάθε μία. Πληρ. τηλ. (22410)23815, 6945888501 ΑΕ49812

ΓΚΑΡΣΟΝΙΕΡΑ επιπλωμένη στο Ροδίνι. Πληρ. τηλ. 2241025447 ΑΕ49760

ΚΑΤΑΣΤΗΜΑ 50 τ.μ. και με υπόγειο 50 τ.μ. ανακαινισμένο στην οδό Γρίβα. Παραδίδεται αμέσως και με νέο συμβόλαιο. Πληρ. κ. Μανώλη τηλ. 6946163242 ΑΕ49774

ΚΑΤΑΣΤΗΜΑ 35 τ.μ. στην οδό Σωκράτους στην Παλιά Πόλη. Είναι ανακαινισμένο και παραδίδεται αμέσως με νέο συμβόλαιο. Πληρ. κ. Μανώλη τηλ. 6946163242 ΑΕ49775

ΓΚΑΡΣΟΝΙΕΡΑ ισόγεια δύο χώρων με ιδιαίτερη είσοδο για μόνιμους ένοικους στην περιοχή Δενδρινού και Χατζηαγγέλου κοντά στη Λαϊκή του Σαββάτου και το ΤΕΕ. Πληρ. τηλ. (22410)63926 ΑΕ49772

STUDIOS Στρατηγού Ζήση και Μαλλιαράκη γωνία πλήρως εξοπλισμένο. Μόνο για καθηγητές και φοιτήτριες. Πληρ.τηλ. (22410)23479 ΑΕ49771

2 STUDIO επιπλωμένα με ατομικό μπάνιο, 6 χλμ. από τη Ρόδο επί της λεωφόρου Ρόδου-Καλλιθέας 170 ευρώ το μήνα (μόνο σε Ελληνες). Πληρ. τηλ. (22410)28838, 75612 ΑΕ49770

STUDIOS επιπλωμένα επί της οδού Αρκαδίου 14 (έναντι ξενοδ. Φαίδρα-Ψαροπούλα). Πληρ. τηλ. (22410)25710 ΑΕ49768

ΗΜΙΥΠΟΓΕΙΟ 140 τ.μ. για επαγγελματική χρήση επί της οδού Κων/νου Τσαλδάρη 43, Ανάληψη. Πληρ.τηλ. (22410)64100 ΑΕ49767

ΓΚΑΡΣΟΝΙΕΡΕΣ επιπλωμένες με τηλέφωνο, κλιματισμό και πολυκουζινάκι από 1/1/2003 έως 30/6/2003. Προτιμούνται εκπαιδευτικοί, φοιτήτριες/ες. Πληρ. τηλ. (22410)23479, 6973016276 ΑΕ49765

ΔΙΑΜΕΡΙΣΜΑ ενός υπνοδωματίου στην περιοχή Αγία Σκέπη Φανερωμένης. Πληρ. τηλ. (22410)20354 ΑΕ49762

ΚΑΤΑΣΤΗΜΑ (ζαχαρώδη είδη) στην περιοχή Ανάληψη. Πληρ. τηλ. 2241029204, 6937619299. ΑΕ49753

ΠΑΡΑΔΟΣΙΑΚΗ ΠΑΛΙΑ οικία στην πλατεία Κρεμαστής για επαγγελματική χρήση. Πληρ. τηλ. 2241091682 και 6972896759 ΑΕ49752

ΕΠΑΓΓΕΛΜΑΤΙΚΟΣ ΧΩΡΟΣ ιδανικός για τουριστική επιχείρηση σε τουριστικά αναπτυγμένη περιοχή. Πληρ. κ. Παύλος τηλ. 6944416001 ΑΕ49748

ΔΙΑΜΕΡΙΣΜΑΤΑΚΙΑ μονόχωρα και δίχωρα. Εξοπλισμένα καθ' όλα, στην περιοχή Ψαροπούλας κοντά στο Πανεπιστήμιο Αιγαίου. Πληρ. τηλ. 22410/29358, κινητό 6945152292 ΑΕ49759

ΔΙΑΜΕΡΙΣΜΑ καινούργιο 100 τ.μ. με 3 υπνοδωμάτια και μεγάλη σαλοτραπεζαρία επί της οδού Αγίου Γεωργίου 47. Πληρ. τηλ. 2241025096. Τιμή 530 ευρώ. ΑΕ49744

ΓΚΑΡΣΟΝΙΕΡΕΣ lux επιπλωμένες με πλήρη εξοπλισμό και θέρμανση για όλο το χρόνο, κοντά στο Μαρινόπουλο και στην καφετέρια Lancelot στην Ιαλυσό. Πληρ. τηλ. (22410)90038, 6932748216 ΑΕ49761

STUDIOS μεγάλα επιπλωμένα με ατομικό WC, κουζίνα, ψυγείο, ηλιακούς θερμοσίφωνες με πανοραμική θέα στα Κοσκινού. Πληρ. τηλ. (22410)60235, 67785 ΑΕ49735

ΔΙΑΜΕΡΙΣΜΑ 90 τ.μ. επί της οδού Ιφιγένειας (προέκταση Εθν. Αντιστάσεως), δύο υπνοδωμάτια, σαλόνι, κουζίνα, WC. Πληρ. τηλ. 2241075339 ΑΕ49747

3 ΕΠΑΓΓΕΛΜΑΤΙΚΟΙ ΧΩΡΟΙ/ΚΑΤΑΣΤΗΜΑΤΑ σε προνομιακή και τουριστικά αναπτυγμένη περιοχή (έναντι ξεν. Paradise). Πληρ. τηλ. 6944780053, 6944416001. ΑΕ49749

ΣΤΟΥΝΤΙΟ καινούργια επιπλωμένα, πολυκουζινάκι, ηλιακό- ατομική τουαλέτα, 50 μέτρα από τη θάλασσα στην Ιαλυσό. Τιμή 180 ευρώ. Πληρ. τηλ. (22410)92597, 90911, 90562 κιν. 6946326167 ΑΕ49731

ΓΚΑΡΣΟΝΙΕΡΑ επιπλωμένη στις Καλυθιές. Πληρ. τηλ. 2241021209 ΑΕ49745

ΓΚΑΡΣΟΝΙΕΡΑ επιπλωμένη για ένα άτομο στον Αγιο Φραγκίσκο. Πληρ. τηλ. (22410)64142 ΑΕ49729

ΕΝΟΙΚΙΑΖΕΤΑΙ 1) στην Γρηγορίου Ε' προέκταση Αννης Μαρίας γωνία οικοδομή 220 τ.μ. υπαίθριο χώρο 600 τ.μ. Δεκτές σοβαρές προτάσεις, 2) στη Ψαροπούλα (ακτή Μισούλη) διαμέρισμα δυάρι με θέα τη θάλασσα και αποτελείται από σαλονάκι, κουζίνα, υπνοδωμάτιο και τουαλέτα πλήρως επιπλωμένο με μηνιαίο μίσθωμα 325 ευρώ. Πληρ. ΡΟΔΙΑΚΗ ΚΤΗΜΑΤΙΚΗ Ανέστης και Σάββας Σαββαΐδης, τηλ. (22410)26281, 6944/243452, 6944/421015. ΑΕ49830

Α' ΟΡΟΦΟΣ ΜΙΑΣ ΔΙΩΡΟΦΗΣ ΜΟΝΟΚΑΤΟΙΚΙΑΣ ΔΙΠΛΑ ΣΤΟ ΚΑΖΙΝΟ 170 Τ.Μ. ΚΑΤΑΛΛΗΛΟ ΓΙΑ ΕΠΑΓΓΕΛΜΑΤΙΚΗ ΧΡΗΣΗ Π.Χ. ΠΡΑΚΤΟΡΕΙΑ-ΑΡΧΙΤΕΚΤΟΝΙΚΑ Η ΦΟΡΟΤΕΧΝΙΚΑ ΓΡΑΦΕΙΑ-ΙΝΣΤΙΤΟΥΤΟ ΑΙΣΘΗΤΙΚΗΣ-ΙΑΤΡΕΙΑ κ.λπ. ΔΙΔΕΤΑΙ ΚΑΙ ΓΙΑ ΚΑΤΟΙΚΙΑ. ΠΛΗΡ. ΤΗΛ. 2241052198, 6946685474. ΠΕ49743

ΔΙΑΜΕΡΙΣΜΑ ΚΑΙΝΟΥΡΓΙΟ ΕΠΙΠΛΩΜΕΝΟ 60 τ.μ. ΜΕ ΘΕΡΜΟΜΟΝΩΣΗ, ΗΧΟΜΟΝΩΣΗ, ΥΠΝΟΔΩΜΑΤΙΟ, WC, ΚΟΥΖΙΝΑ, ΣΑΛΟΝΙ, ΨΥΓΕΙΟ, ΕΓΚΑΤΑΣΤΑΣΗ ΓΙΑ Τ.V. ΚΑΙ ΤΗΛΕΦΩΝΟ, ΒΕΡΑΝΤΑ, ΣΥΧΝΗ ΑΣΤΙΚΗ ΣΥΓΚΟΙΝΩΝΙΑ Ή ΚΑΙ ΑΝΕΤΟ PARKING ΣΕ ΗΣΥΧΗ ΠΕΡΙΟΧΗ, ΓΙΑ 12 ΜΗΝΕΣ, ΤΟ ΧΡΟΝΟ. ΚΑΤΑΛΛΗΛΟ ΓΙΑ ΖΕΥΓΑΡΙΑ, ΕΡΓΕΝΗΔΕΣ, ΣΤΡΑΤΙΩΤΙΚΟΥΣ, ΦΟΙΤΗΤΕΣ. ΣΕ ΛΟΓΙΚΗ ΤΙΜΗ, ΧΩΡΙΣ ΚΟΙΝΟΧΡΗΣΤΑ ΚΑΙ ΝΕΡΟ. ΠΕΡΙΟΧΗ ΠΑΣΤΙΔΑ, ΡΟΔΟΣ. ΠΛΗΡ. ΤΗΛ. 2241047114, ΚΙΝ.: 6972943946 ΩΡΕΣ 9 π.μ.-21.00 μ.μ. ΠΕ49739

ΙΣΟΓΕΙΟ διαμέρσιμα 100 τ.μ. 3 δωματίων, με aircondition, ηλιακό, καινούργια εντοιχισμένη κουζίνα, περιοχή Γρηγορίου 5ου 45, 7 Βαγιές. Τιμή 440 ευρώ. Πληρ. τηλ. 6973701046 ΑΕ49742

ΔΙΑΜΕΡΙΣΜΑ 50 τ.μ. στην οδό Αθηνών 124 καινούργιο. Πληρ. τηλ. 2241061712 ΑΕ49741

ΚΑΤΑΣΤΗΜΑ 30 τ.μ. στην οδό Βενετοκλέων 5. Πληρ. τηλ. (22410)25796 ΑΕ49734

ΜΟΝΟΚΑΤΟΙΚΙΑ με κήπο επί της Κένεντυ με γκαράζ κατάλληλη για κατοικία και επαγγελματική στέγη 3 υπνοδωματίων, σαλόνι, κουζίνα και λοιπών βοηθητικών χώρων. Πληρ. τηλ. 6944666182 ΑΕ49740

ΓΚΑΡΣΟΝΙΕΡΑ επί της οδού Νικηταρά επιπλωμένη σε ρετιρέ ενός υπνοδωματίου, κουζίνας και λοιπών βοηθητικών χώρων κατάλληλο για στρατιωτικούς, εκπαιδευτικούς και υπαλλήλους. Πληρ. τηλ. 2241025529, 2241036491. ΑΕ49739

Vitzileos

ΚΤΗΜΑΤΟΜΕΣΙΤΙΚΟ ΓΡΑΦΕΙΟ - REAL ESTATE AGENCY

ΜΑΡΙΟΣ Κ. ΒΙΤΖΗΛΑΙΟΣ
Μεσίτης Αστικών Συμβάσεων - Real Estate agent

ΕΚΤΙΜΗΣΕΙΣ-ΑΓΟΡΕΣ-ΠΩΛΗΣΕΙΣ
ΚΑΤΑΣΤΗΜΑΤΑ
ΟΙΚΟΠΕΔΑ-ΧΩΡΑΦΙΑ
ΚΤΗΜΑΤΙΚΕΣ-ΣΥΜΒΟΥΛΕΣ
ΕΝΟΙΚΙΑΣΕΙΣ-ΔΙΑΧΕΙΡΙΣΕΙΣ
ΣΠΙΤΙΑ-ΔΙΑΜΕΡΙΣΜΑΤΑ

ΚΑΤΑΣΤΗΜΑΤΑ – ΓΡΑΦΕΙΑ – ΕΠΙΧΕΙΡΗΣΕΙΣ €
Επιχ/ση Πλυντήρια – Στεγνωτήρια σε πλήρη λειτουργία 20 000
15τ.μ. κατάστημα στην Α. Διάκου 30 000
45τ.μ. ισόγ. + 90τ.μ.υπογ. Καρακόνερο 88 000
50τ.μ. μαγαζί κοντά στο Μαντράκι (νοικιασμένο) 294 000
90τ.μ. αποθήκη, ισόγειο. Ανάληψη 38 200
170τ.μ. αποθήκη σε μπετά. Καρακόνερο 71 000
300τ.μ.Κατ/μα ετοιμοπ. σε 1000τ.μ.οικόπ. Παστίδα 147 000
300τ.μ.+300τ.μ.υπ.+300τ.μ.όροφ.σε οικόπ.3170τ.μ.σταΚοσκινου 587 000
1000τ.μ.εργοστάσιο στο Καλαμώνα έτοιμο σε οικοπ. 6400τ.μ. 470 000
1155τ.μ.ακίνητο σε οικόπ. 817τ.μ. στο κέντρο της Ρόδου 763 000
Ξενοδ.Α κατ. 120κλίνες πάνω στο κύμα με οικοπ. 4725τ.μ.Ιαλυσός .2 εκ. δολ. USA
12 apartmens πλήρως εξοπλισμένα στο Κιοτάρι_ 440 000
Ξενοδ. Α κατ., στην πόλη, 180 κλίνες + 4 καταστήματα 6 200 000
8 apart. Χ 2ο δωμάτια πλήρως εξοπλισμένα και δύο μαγαζιά 250τ.μ.
στην παραλία Τριαντών, στην θάλασσα 338 000
Ξενοδ. Β'κατ. 95 δωμ. Σε 13 στρεμ. Στην παραλία Ιαλυσσου ... 2 640 000

ΔΙΑΜΕΡΙΣΜΑΤΑ
45τ.μ. στην πλατεία Βάθης , Αθήνα, στον 5ο όροφο 39 000
50τ.μ. στο κέντρο,απέναντι από Καζίνο 79 250
50τ.μ. γκαρσονιέρα στα Τριάντα, με θέα θάλλασα 50 000
50τ.μ. στο Γεννάδι με 2ο υπνοδωμ. Φανταστική θέα 44 000
60τ.μ. γκαρσονιέρα στο Γεννάδι. Φανταστική θέα 47 000
85τ.μ. στα Κοσκινού 2ος όροφος , ημιτελές 47 000
85τ.μ. στην Ρόδο, 2ος όροφος , Ροδίνι – πάρκο 83 000
85τ.μ. στα Τριάντα με θέα. Καινούργιο 117 400
90τ.μ. στην Αγ. Αναστασία σε διόροφη οικοδομή με θέα 85 200
110τ.μ.κοντά στην πλατεία Κοσκινού_ 117 000
110τ.μ. κοντά στην πλατεία Κοσκινού, ισόγειο, ημιτελές 47 000
116τ.μ. στην Ανάληψη, γκαράζ, αποθήκη, κεντ. Θερμ. Lux κατασκευή 182 000
186τ.μ.Παραδοσιακό διαμέρισμα απέναντι Καζίνο 147 000
200τ.μ. διατηρητέο ισογ. διαμέρισμα στο Μόντε Σμιθ .235 000

ΜΕΖΟΝΕΤΕΣ – ΜΟΝΟΚΑΤΟΙΚΙΕΣ €
68τ.μ.μονοκατοικία με αυλή 90τ.μ. στα Μαρίτσα 59 000
100τ.μ. μονοκατοικία σε 500τ.μ. οικόπεδο. Καταβιά 59 000
120τ.μ. μονοκατοικία στης Καλλιθιές με 600τ.μ. οικόπεδο .147 000
125τ.μ. μονοκατοικία στο Γεννάδι, villa super lux, 10 δωματ.293 500
130τ.μ. μονοκατοικία σε οικόπεδο 200τ.μ. στο Αγ. Ιωάννη ..76 300
130τ.μ.μεζονέτα σε μπετά, οικοπ. 350τ.μ. Τριάντα 110 000
134τ.μ.προνομιακή, με φανταστική θέα διόρ. Μονοκατ. Καστέλο 323 000
135τ.μ.μονοκατ. με 700τ.μ. κήπο στα Κρητικά, πανοραμικό 191 000
167τ.μ. ισόγειο – οροφοδιαμέρισμα σε διπλοκατοικία με 285τ.μ. οικόπεδο στο κεντρο της πόλη , διατηρητέο. Παρκινκ. 440 300
170τ.μ.μεζονέτα σε μπετά, οικοπ. 450τ.μ. Τριάντα 140 000
170τ.μ.μεζονέτα +170τ.μ.μεζονέτα + 120τ.μ. οροφοδιαμέρισμα σε οικοπ. 2500τ.μ. εντός οικισμού στην Παστίδα 426 000
180τ.μ.μονοκατ. ημιτελής στο Γεννάδι σε οικόπ. 750τ.μ. Φανταστική θέα 161 000
187τ.μ. βίλα με οικόπεδο 4780τ.μ. στην Παστίδα 310 000
190τ.μ. μεζονέτα σε ιοκόπεδο στα Κοσκινού με φανταστική θέα 191 000
200τ.μ.Μεζονέτα ημιτελής στα Καλαβάρδα σε οικόπεδο ..132 000
230τ.μ.Βίλα στην Λάρδο σε 7700τ.μ. οικόπεδο και γεώτρηση 323 000
250τ.μ. βίλα στο κεντρο της Κώ σε 4000τ.μ. οικόπεδο με δένδρα, Lux κατασκευή,γκαράζ, καινούργια 352 000
320τ.μ.Βίλλα με οικόπεδο 4000τ.μ. στα Τριάντα 323 000

ΟΙΚΟΠΕΔΑ €
400τ.μ. στην Ιαλυσσό, Σ.Δ. 0,8 ..... 73 400
412τ.μ. στον Αγ. Νικολάου Σ.Δ. 1.20 ..... 220 100
500τ.μ. στην Ιξιά , Σ.Δ. 0,8 ..... 132 000
750τ.μ.στο Γεννάδι, εντός σχεδίου 18 000
1017τ.μ. στα Τριάντα 191 000
1500τ.μ. στο Παραδείσι οικοδομήσιμο 23 500
2000τ.μ. στα Τριάντα 147 000
2120τ.μ. στο Γεννάδι με αδεία για 200τ.μ. οικία .59 000
2200τ.μ. στα Μαριτσά οικοδομίσιμο 59 000
2500τ.μ.πάνω στο δρόμο Ελαιώνας –Φουρνάκι. Γεννάδι 24 000
3080τ.μ. στο Πλημύρι 23 500
4000τ.μ. κοντά στο Βερόπουλο με φανταστική θέα 176 000
4000τ.μ. στην Παστίδα 56 000
4100τ.μ. στο Λειβάδι – Κρεμαστή 82 200
4400τ.μ. στην Κρεμαστή 76 000
4800τ.μ. στο Καδηλί 76 000
5000τ.μ. στα Αφάντου 103 000
5500τ.μ. στα Μαριτσά, εντός σχεδίου, Σ.Δ.1 ..250 000
5600τ.μ. στους Καστελοριζιούς, Ιξια ,μονοκατ. .132 000
5751τ.μ. στα Κολύμπια μα μονοκατοικία 159 000
6000τ.μ. στην Παστίδα + αποθήκη 144 000
6500τ.μ. στην λεωφόρος Ρόδος –Κρεμαστή ..323 000
6500τ.μ.στο Φαληράκι κοντά στην θάλασσα, προνομιακό 500 000
6720τ.μ. στον Θόλαρο, Παραδείσι 82 200
8000τ.μ.στο Φαληράκι 176 000
8300τ.μ. στην Βληχά – Κάλαθος 367 000
8500τ.μ.+6500τ.μ. στην παραλία Αφάντου ...18 το τ.μ.
9345τ.μ. στα Ασγούρου με θέα 205 000
12000τ.μ. στην Αφάντου, πάνω στο κύμα 520 000
13000τ.μ. στα Μαριτσά 123 000
14000τ.μ. αγροτεμάχιο στην Δημηλιά 65 000
15000τ.μ. στην Ασγούρου 153 000
15000τ.μ. στην Πάρο από την θάλασσα με θέα ..73 000
15300τ.μ. στην Πλημύρι 176 000
25000τ.μ. στα Καλαβάρδα 295 000
30000τ.μ. στην παραλία Αφάντου 1 060 000
30000τ.μ. στο Τσαιρι 352 000
32000τ.μ. στην Θολό, πάνω στο κύμα 587 000
38000τ.μ. στο Γεννάδη, πάνω στο κύμα 2 230 000
46000τ.μ. στο Τσαιρι 405 000
50000τ.μ. στο Τσαίρι 360 000

Εθν. Μακαρίου 45 (3ος όροφος • Τηλ.: 22410 24900, 25545 • Fax: 22410 25544 • Κιν.: 6932704919

ενοικιάσεις

συνέχεια από την προηγούμενη

ΚΑΤΑΣΤΗΜΑ 120 τ.μ. **ΕΠΙ ΤΗΣ ΟΔΟΥ ΑΛ. ΕΛΛΗΝΩΝ ΠΕΡΙΟΧΗ ΔΑΣΚΑΛΩΝ, ΚΑΤΑΛΛΗΛΟ ΓΙΑ ΕΝΔΥΣΗ ΡΟΥΧΩΝ-ΠΑΙΔΙΚΑ, ΥΠΟΔΗΜΑΤΑ. ΠΛΗΡ. ΤΗΛ. (22410)34490, 61701, 65125 1 μ.μ.-4 μ.μ.** ΠΕ49727

ΔΥΑΡΙ ΕΠΙΠΛΩΜΕΝΟ ΣΤΙΣ ΕΠΤΑ ΒΑΡΕΣ, ΜΕ ΚΛΙΜΑΤΙΣΜΟ, ΣΕ ΑΡΙΣΤΗ ΚΑΤΑΣΤΑΣΗ. ΜΟΝΟ ΣΕ ΕΛΛΗΝΕΣ. ΠΛΗΡ. ΤΗΛ. (22410)30740 (08.00-15.00) ΚΑΙ (22410)63265 (18.00-20.00) ΠΕ49736

ΑΠΟΘΗΚΗ 65 τ.μ. **(ΙΣΟΓΕΙΟ) ΣΤΗΝ ΠΕΡΙΟΧΗ ΤΩΝ ΔΑΣΚΑΛΩΝ. ΠΛΗΡ. ΤΗΛ. (22410)34490, 61701, 65125 ΑΠΟ** 1μ.μ.-4 μ.μ. ΠΕ49726

ΚΑΤΑΣΤΗΜΑ μόνο με 230 ευρώ στο Ροδίνι, Κυρά της Ρω αρ. 13.
ΓΚΑΡΣΟΝΙΕΡΑ πλήρως επιπλωμένη Πληρ. τηλ. (22410)67976, 6942779500 ΑΕ49732

ΕΝΟΙΚΙΑΣΕΙΣ ΔΙΑΜΕΡΙΣΜΑΤΩΝ ΚΑΙ ΚΑΤΑΣΤΗΜΑΤΩΝ: 1. Ενοικιάζεται γραφείο κεντρικό στο Μαντράκι α' ορόφου 80 τ.μ. με μηνιαίο μίσθωμα 599 ευρώ. 2) στα Τριάντα α) οροφοδιαμέρισμα α' ορόφου 2 υπνοδωματίων σαλόνι-κουζίνα πλήρως επιπλωμένο και εξοπλισμένο κουζίνα - ψυγείο κλπ. με μηνιαίο μίσθωμα 440 ευρώ β) Διαμέρισμα α' ορόφου σε μονόροφη οικοδομή 2 υπνοδωματίων σαλόνι-κουζίνα, WC σε άριστη κατάσταση με μηνιαίο μίσθωμα 382 ευρώ, 3. Ενοικιάζονται καταστήματα: α) Στην Καρπάθου 50 τ.μ. β) Στη Νέα Αγορά 25 τ.μ. γ) Στην Αλεξ. Διάκου κεντρικό 160 τμ. δ) Στην Π. Πόλη καφετέρια 60 τ.μ. πλήρως εξοπλισμένη. ε) Στην Καρπάθου πωλείται- ενοικιάζεται επιχείρηση καφετέρια- μπαρ σε λογική τιμή. 4) Ενοικιάζεται στην Ανάληψη ισόγεια αποθήκη 80 τ.μ. με μηνιαίο μίσθωμα 180 ευρώ Πληρ. ΡΟΔΙΑΚΗ ΚΤΗΜΑΤΙΚΗ Ανέστης και Σάββας Σαββαΐδης, τηλ. (22410)26281, 6944/243452, 6944/421015. ΑΕ49824

ΜΙΚΡΟ ΣΤΟΥΝΤΙΟΣ (επιπλωμένο δωμάτιο με κουζινάκι και τουαλέτα) και με ηλιακό θερμοσίφωνα στην περιοχή Δασκάλων. Πληρ. τηλ. (22410)34315 από 10.00-15 .00 και από 18.00-21.00 ΑΕ49721

ΕΝΟΙΚΙΑΖΟΝΤΑΙ: α) Διαμέρισμα επιπλωμένο 3 υπνοδωματίων, σαλόνι-κουζίνα και μπάνιο με ηλιακό θερμ/να κατάλληλο για συγκατοίκηση επί της Αλεξ. Διάκου 15, β) Μονοκατοικία 3 υπνοδ/τίων, σαλόνι, κουζίνα και μπάνιο, επιπλωμένη με κήπο και γκαράζ κατάλληλο και για συγκατοίκηση επί της Δαμασκηνού 52. Πληρ. τηλ. (22410)21335 ή 6945752325 ΑΕ49722

ΔΥΟ ΓΚΑΡΣΟΝΙΕΡΕΣ επιπλωμένες στον Αγ. Νικόλαο. Πληρ. τηλ. (22410)66473, 6942457578 ΑΕ49705

ΑΠΟΘΗΚΗ ισόγεια των 75 τ.μ. με ρεύμα τριφασικό, νερό και WC κατάλληλη για οποιαδήποτε χρήση. Στην οδό Μιχ. Πετρίδη. Πληρ. τηλ. (22410)20949, 37735, 6932326055 ΑΕ49720

ΔΙΑΜΕΡΙΣΜΑ 110 τ.μ. 1ος όροφος, Σοφούλη 103, 2 υπνοδωμάτια, σαλόνι, κουζίνα, τραπεζαρία, μπάνιο, αποθήκη. Τιμή 440 ευρώ. Πληρ. τηλ. (22410)33488 ΑΕ49718

ΓΚΑΡΣΟΝΙΕΡΑ καινούργια επιπλωμένη σε ήσυχη περιοχή της Ρόδου με μικρό σαλονάκι, διπλό κρεβάτι, ψυγείο, ηλεκτρική κουζίνα, ηλεκτρικό καλοριφέρ, κεντρική κεραία TV, καρτοτηλέφωνο, και όλο το νοικοκυριό του σπιτιού. Για μόνιμη ή προσωρινή κατοικία. Προτιμούνται στρατιωτικοί, αστυνομικοί, εκπαιδευτικοί ή εργένηδες. Αποκλείονται αλλοδαποί. Πληρ. τηλ. (22410)65122, 6946981017 ΑΕ49714

STUDIO 20 τ.μ. πλήρες επιπλωμένο κοντά στο στάδιο του Διαγόρα. Τιμή 170 ευρώ. Πληρ. τηλ. (22410)95148 ΑΕ49716

ΔΙΑΜΕΡΙΣΜΑ στην οδό Μ. Μαλλιαράκη 14 με τρία δωμάτια και κουζίνα. Πληρ. τηλ. (22410)30349 ώρα 12-1 ΑΕ49708

STUDIO επιπλωμένο στο Ροδίνι. Πληρ. τηλ. 6944361899 ΑΕ49699

ΕΝΟΙΚΙΑΖΟΝΤΑΙ στην Κρεμαστή studios και μικρά διαμερίσματα σε ήσυχη περιοχή, επιπλωμένα με πολυκουζινάκι, WC, κήπο με γκαζόν και ηλιακό. Ανετο πάρκιν. Τιμές studio ευρώ 135, διαμερίσματα ευρώ 220 το μήνα. Πληρ. τηλ. 6937606824, (22410)95487, 48038 ΑΕ49661

ΚΑΤΟΙΚΙΑ επί της Λεωφόρου Ιαλυσού, πλησίον super market "Πάπιου" στο β' όροφο διωρόφου οικοδομής πανταχόθεν ελεύθερης, με θέρμανση συσσωρευτών. Πληρ. τηλ. (22410)92960 ΑΕ49703

STUDIO στην οδό Αθηνών 15, Ανάληψη. Ολα πληρωμένα. Πληρ. τηλ. (22410)63632, 66941 ώρες καταστήματος ΑΕ49737

ΓΚΑΡΣΟΝΙΕΡΑ πρώτου ορόφου πλήρως εξοπλισμένη στην Ψαροπούλα με θέα τη θάλασσα. Πληρ. τηλ. (22410)74678, 37075 ΑΕ49702

ΔΥΑΡΙ ΕΠΙ ΤΗΣ ΡΗΓΑ ΦΕΡΑΙΟΥ 70 Τ.Μ., 1ΟΣ ΟΡΟΦΟΣ, ΧΩΡΙΣ ΕΠΙΠΛΑ, ΑΝΩ ΤΟΥ BALTAZAR ΚΥΡΙΩΣ ΓΙΑ ΑΤΟΜΑ ΠΟΥ ΕΡΓΑΖΟΝΤΑΙ ΝΥΧΤΑ. ΠΛΗΡ.ΤΗΛ. (22410)32225 ΠΕ49691

ΧΩΡΟΣ 100 τ.μ. για οποιαδήποτε χρήση, περιοχή Ανάληψη-Βόλου 7. Πληρ. τηλ. (22410)74677, 6974351744 ΑΕ49609

ΕΝΟΙΚΙΑΖΕΤΑΙ στα Κρητικά μεγάλη αποθήκη 300 τ.μ. περίπου με 5 ½ μέτρα ύψος κατάλληλη για εργαστήριο, ξυλουργείο, μηχανουργείο κ.λπ. Πληρ. τηλ. (22410)27006, 29455 ΑΕ49698

ΔΙΑΜΕΡΙΣΜΑ τριάρι πλήρως ανακαινισμένο στην περιοχή Παγκράτι Αθηνών (Φορμίωνος 69-71). Πληρ. τηλ. 6932316337 κ. Σωτηρίου ΑΕ49684

ΚΑΤΑΣΤΗΜΑ 104 τ.μ. στη Ρόδο οδός Γεωργίου Λέοντος με βεράντα 31 τ.μ.. Πληρ. τηλ. 22410-20090 και 22410-35450 από 09.00-14.00 και από 18.30-22.00. ΑΕ49631

ΜΙΚΡΑ ΩΡΑΙΟΤΑΤΑ ΜΟΝΟΧΩΡΑΔΙΧΩΡΑ ΔΙΑΜΕΡΙΣΜΑΤΑΚΙΑ ΓΙΑ 1 Ή 2 ΑΤΟΜΑ ΤΩΝ 40 Ή 65 Τ.Μ. ΠΕΡΙΠΟΥ, ΕΠΙΠΛΩΜΕΝΑ ΠΛΗΡΩΣ, ΜΕ ΒΕΡΑΝΤΑ, ΗΛΙΑΚΟΥΣ, ΚΛΙΜΑΤΙΣΜΟ, ΠΙΣΙΝΑ, ΕΥΚΟΛΟ ΠΑΡΚΙΝΓΚ, ΣΤΟ ΠΑΡΑΔΕΙΣΙ ΡΟΔΟΥ. ΠΡΟΤΙΜΩΝΤΑΙ ΣΤΡΑΤΙΩΤΙΚΟΙ, ΕΚΠΑΙΔΕΥΤΙΚΟΙ, ΥΠΑΛ/ΛΟΙ ΑΕΡΟΔΡΟΜ. ΚΑΙ ΔΕΗ. ΤΙΜΕΣ ΚΑΛΕΣ. ΠΛΗΡ. ΤΗΛ. (22410)33349, 81210, 6972921810 ΠΕ49681

ΕΝΟΙΚΙΑΖΟΝΤΑΙ στην Κρεμαστή: α) ένα 3άρι διαμέρισμα, β) μια γκαρσονιέρα, γ) ένα παλιό σπίτι μόνο για αποθήκη. Πληρ. τηλ. (22410)91832, 91862 ΑΕ49657

ΤΟ ΞΕΝΟΔΟΧΕΙΟ "ΠΑΡΘΕΝΩΝ" (ΑΝΘΟΥΛΑΣ ΖΕΡΒΟΥ 4) ΠΡΟΣΦΕΡΕΙ ΕΙΔΙΚΕΣ ΤΙΜΕΣ ΣΕ ΦΟΙΤΗΤΕΣ - ΚΑΘΗΓΗΤΕΣ ΚΑΙ ΣΤΡΑΤΙΩΤΙΚΟΥΣ ΓΙΑ ΤΗ ΧΕΙΜΕΡΙΝΗ ΠΕΡΙΟΔΟ ΜΕ ΗΜΕΡΗΣΙΑ Ή ΜΗΝΙΑΙΑ ΧΡΕΩΣΗ. ΠΛΗΡ. ΤΗΛ. (22410)22351, 6944694230 ΠΕ49675

ΔΙΑΜΕΡΙΣΜΑ στην περιοχή Ιξιά, ισόγειο 60 τ.μ. Πληρ. τηλ. (22410)92789 πρωινές ώρες, (22410)91472 απογευματινές ώρες ΑΕ49602

ΟΡΟΦΟΔΙΑΜΕΡΙΣΜΑ 180 τ.μ. στην Κέννεντυ με 4 υπνοδωμάτια, 2 μπάνια, 1 WC, θέρμανση, ηλιακός, από Μάρτιο 2003. Τιμή 1000 ευρώ. Πληρ. τηλ. (22410)36916. ΑΕ49754

ΕΝΟΙΚΙΑΖΕΤΑΙ ΔΙΑΜΕΡΙΣΜΑ 107 Τ.Μ. (2) ΔΥΟ ΥΠΝΟΔΩΜΑΤΙΩΝ ΣΤΗΝ ΙΑΛΥΣΟ, ΠΛΗΡΩΣ ΑΝΑΚΑΙΝΙΣΜΕΝΟ. ΜΗΝΙΑΙΟ ΜΙΣΘΩΜΑ 410 ΕΥΡΩ. ΠΛΗΡ. ΕΥΡΩΚΤΗΜΑΤΙΚΗ ΙΩΑΝΝΗΣ ΚΑΙ ΜΙΧΑΛΗΣ ΕΥΣΤΑΘΙΟΥ, ΕΘΝΙΚΗΣ ΑΝΤΙΣΤΑΣΕΩΣ 83 (ΠΡΩΗΝ ΑΝΝΗΣ ΜΑΡΙΑΣ), ΤΗΛ. (22410)73819-74917, 6945/292030, 6944/374546 ΠΕ49653

ΕΝΟΙΚΙΑΖΟΝΤΑΙ: Α) ΙΣΟΓΕΙΟ ΚΑΤΑΣΤΗΜΑ 140 Τ.Μ. ΚΑΙ ΠΑΤΑΡΙ 70 Τ.Μ., Β) ΑΠΟΘΗΚΗ 650 Τ.Μ. ΚΑΙ ΤΑ ΔΥΟ ΕΠΙ ΤΗΣ ΛΕΩΦ. ΡΟΔΟΥ-ΚΑΛΛΙΘΕΑΣ ΕΝΑΝΤΙ ΣΟΥΠΕΡ ΜΑΡΚΕΤ ΜΑΡΙΝΟΠΟΥΛΟΣ. ΠΛΗΡ. ΤΗΛ. (22410)24967, 10.00-14.00 ΠΕ49623

ΔΙΑΜΕΡΙΣΜΑ 105 τ.μ. 3 υπνοδωματίων επί της οδού Βουλγαροκτόνου 15 μεταξύ των εκκλησιών Αγιοι Ανάργυροι-Άγιος Ιωάννης. Πληρ. 09.00-13.00 και 18.00-21.00 στο τηλ. 2241052351 ΑΕ49625

ΑΠΟΘΗΚΗ στο Μανδράκι. Πληρ. τηλ. 6932265723 ΑΕ49689

ΑΠΟΘΗΚΗ 230 τ.μ. επί της Εθν. Αντίστασης. Πληρ. τηλ. (22410)36504 ΑΕ49515

ΕΝΟΙΚΙΑΖΕΤΑΙ στην Κρεμαστή στούντιο καινούργιο, επιπλωμένο κοντά σε σχολεία και στη θάλασσα. Πληρ. τηλ. (22410)94822, 6946671053 ΑΕ49598

ΚΑΦΕΝΕΙΟ πλήρως επιπλωμένο κατάλληλο και για fast food, περιοχή ΚΟΒΑ. Πληρ. τηλ. (22410)21276 ΑΕ49569

ΔΙΑΜΕΡΙΣΜΑ 4άρι με αυτόνομη θέρμανση, κατάλληλο και για ιατρείο, επί της Λίνδου 15. Πληρ. τηλ. 6973805591. ΑΕ49610

ΔΙΑΜΕΡΙΣΜΑ ΕΠΙΠΛΩΜΕΝΟ ΔΥΟ ΔΩΜΑΤΙΩΝ, ΠΛΗΡΩΣ ΕΞΟΠΛΙΣΜΕΝΟ 40 Τ.Μ. ΜΕ ΨΥΓΕΙΟ-ΚΟΥΖΙΝΑ ΦΟΥΡΝΟ-ΗΛΕΚΤΡΙΚΑ ΚΑΛΟΡΙΦΕΡ-ΤΗΛΕΟΡΑΣΗ-ΧΡΗΜΑΤΟΚΙΒΩΤΙΟ-ΗΛΙΑΚΟ ΘΕΡΜΟΣΙΦΩΝΟ-12 Τ.Μ. ΒΕΡΑΝΤΑ-ΠΑΝΤΑΧΟΘΕΝ ΕΛΕΥΘΕΡΟ-ΑΝΕΤΟ ΧΩΡΟ ΠΑΡΚΑΡΙΣΜΑΤΟΣ ΣΤΗΝ ΚΡΕΜΑΣΤΗ. ΠΛΗΡ. ΤΗΛ. (22410)96742 ΠΕ49542

ΚΑΤΑΣΤΗΜΑ διώροφο στην Παλιά Πόλη επί της Σωκράτους και Παναιτίου 40 τ.μ. περίπου. Πληρ. τηλ. 2106142959, 2108020482 ΑΕ49541



ευσταθίου ΕΥΡΩΚΤΗΜΑΤΙΚΗ

ΚΤΗΜΑΤΟΜΕΣΙΤΙΚΟ ΓΡΑΦΕΙΟ

Αγορές, πωλήσεις, εκτιμήσεις, αντιπαροχές, μισθώσεις ακινήτων, επενδυτικές προτάσεις, αρχιτεκτονικές μελέτες
ΞΕΝΟΔΟΧΕΙΑ, ΠΑΡΑΛΙΑΚΕΣ ΕΚΤΑΣΕΙΣ, ΚΕΝΤΡΙΚΑ ΑΚΙΝΗΤΑ, ΟΙΚΟΠΕΔΑ, ΜΟΝΟΚΑΤΟΙΚΙΕΣ, ΔΙΑΜΕΡΙΣΜΑΤΑ, ΑΓΡΟΤΕΜΑΧΙΑ

ΜΟΝΟΚΑΤΟΙΚΙΕΣ - ΜΑΙΖΟΝΕΤΕΣ

	€
65 τ.μ. - Κιοτάρι σε 1000 τ.μ. Οικόπ.	82.172
80 τ.μ. - Μαλώνα σε 110 τ.μ. Οικόπ.	79.889
80 τ.μ. - Πυλώνα σε 2000 τ.μ. Οικόπ.	82.171
89 τ.μ. - Γεννάδι στο κύμα	190.756
110 τ.μ. - Κοσκινού (ημιτελής)	108,584
120 τ.μ. - Ροδίνι (Ημιτελής) σε 300 τ.μ. Οικόπ	130.756
120 τ.μ. - Γεννάδι σε 500 τ.μ. Οικόπ.	205.429
120 τ.μ. - Πυλώνα σε 1000 τ.μ. Οικόπ.	205.429
125 τ.μ. - Ροδίνι σε 300 τ.μ. Οικόπ.	234.776
126 τ.μ. - Ιαλυσός σε 300 τ.μ. Οικόπ	261.189
128 τ.μ. - Ιξιά στους Καστελοριζιούς	161,409
135 τ.μ. - Γεννάδι σε 520 τ.μ. Οικόπ.	190.755
140 τ.μ. - Γεννάδι σε 750 τ.μ. Οικόπ.	176.082
140 τ.μ. - Κοσκινού σε 660 τ.μ. Οικόπ.	205.429
145 τ.μ. - Μόντε Σμιθ σε 220 τ.μ. Οικόπ.	264.123
150 τ.μ. - Ιαλυσός σε 450 τ.μ. Οικόπ. (μπετά)	134.996
150 τ.μ. - Κοσκινού (μπετά) σε 1133 τ.μ. Οικόπ.	117.388
155 τ.μ. - Καλαβάρδα σε 320 τ.μ. Οικόπ.	146.735
157 τ.μ. - Γεννάδι σε 1000 τ.μ. Οικόπ.	255.319
160 τ.μ. - Ιξιά στην Ηρακλειδών (ημιτελής)	255.562
160 τ.μ. - Ιαλυσός (μπετά) σε 400 τ.μ. Οικόπ.	132.062
160 τ.μ. - Πεύκοι κοντά στη θάλασσα σε 900 τ.μ.	308.144
165 τ.μ. - Κάλαθος (Ημιτελής) σε 6200 τ.μ. Οικόπ.	440.205
175 τ.μ. - Ιαλυσός σε 850 τ.μ. Οικόπ.	264.123
175 τ.μ. - Κρεμαστή σε 2725 τ.μ. (εντός Οικισμ.)	586.941
180 τ.μ. - Κανδυλί σε 1330 τ.μ. Οικόπ. (μπετά)	105.645
190 τ.μ. - Ιαλυσός σε 280 τ.μ. Οικόπ.	278.796
200 τ.μ. - Θεολόγος σε 5000 τ.μ. Οικόπ.	366.838
210 τ.μ. - Κοσκινού (μπετά) σε 650 τ.μ. Οικόπ.	129.127
210 τ.μ. - Κοσκινού σε 660 τ.μ. Οικόπ.	308.143
216 τ.μ. - Κοσκινού σε 1000 τ.μ. Οικόπ.	316.947
232 τ.μ. - Πυλώνα σε 5000 τ.μ. Οικόπ.	228.907
255 τ.μ. - Ασγούρου σε 1450 τ.μ. Οικόπ.	176.072
300 τ.μ. - Κοσκινού (ημιτελής) σε 6000 τ.μ. Οικόπ.	253.470
313 τ.μ. - Πυλώνα σε 313 τ.μ. Οικόπ.	352.164
330 τ.μ. - Πυλώνα σε 1500 τ.μ. Οικόπ.	352.164

ΔΙΑΜΕΡΙΣΜΑΤΑ

1 ΥΠΝΟΔΩΜΑΤΙΟ	€
38 τ.μ. Κέννεντυ	49.889
45 τ.μ. Αγ. Δημήτριος	52.825
55 τ.μ. Καρακόνερο	67.498
68 τ.μ. Κοσκινού	39.911
2 ΥΠΝΟΔΩΜΑΤΙΑ	**€**
70 τ.μ. Ιαλυσός	82.172
75 τ.μ. Καρακόνερο	108.548
83 τ.μ. Ιαλυσός	111.519
85 τ.μ. Καρακόνερο	137.051
85 τ.μ. Κόβα	82.172
85 τ.μ. Δασκάλους	102.714
86 τ.μ. Ιξιά	85.106
87 τ.μ. Ροδίνι	126.192
87 τ.μ. Ιαλυσός	88.041
90 τ.μ. Κέντρο της Πόλης	146.735
96 τ.μ. Ζέφυρος	134.996
98 τ.μ. Ζέφυρος	146.735
3 ΥΠΝΟΔΩΜΑΤΙΑ	**€**
100 τ.μ. Ροδίνι	88.041
100 τ.μ. Ιξιά	79.236
105 τ.μ. Ιαλυσός	105.649
110 τ.μ. Αγ. Νικόλαος	88.041
110 τ.μ. Κοσκινού	96.845
110 τ.μ. Ιαλυσός	161.409
114 τ.μ. Δασκάλους	161.409
114 τ.μ. Ανάληψη (12 διαμερίσματα)	181.950
116 τ.μ. Αραπάκι	179.017
117 τ.μ. Ιαλυσός	190.755
118 τ.μ. Αραπάκι	176.082
120 τ.μ. Ανάληψη	181.952
123 τ.μ. Ροδίνι	176.082
125 τ.μ. Μήδια	220.103
135 τ.μ. Κέντρο της Πόλης	211.299
136 τ.μ. Ροδίνι	219.516
155 τ.μ. Μόντε Σμίθ	234.776
160 τ.μ. Αγ. Νικόλαος	211.299
170 τ.μ. Κέννεντυ	322.817

ΟΙΚΟΠΕΔΑ

ΡΟΔΟΣ	€
180 τ.μ - στην Κοραή	82.171
180 τ.μ. - στους Δασκάλους Σ.Δ. 1,2	73.367
300 τ.μ. - στον οικοδ. Συν/σμό "Απόλλων"	79.236
632 τ.μ. - στο Καρακόνερο	146.735
1300 τ.μ. - στο Ροδίνι	305.209
1808 τ.μ. - Οδός Αυσταλίας	1.326.485
3553 τ.μ. - στο Καρακόνερο	777.696
34.000 τ.μ. - στην Ηλιούπολη	1.995.597
ΚΟΣΚΙΝΟΥ	**€**
2100 τ.μ. - επί της Ρόδου Λίνδου	161.408
4.000 τ.μ.- Θέση "Ξηρόκαμπος"	176.082
4000 τ.μ. - Θέση "Πέζουλας"	234.760
4000 τ.μ. - Θέση "παλιά Λατομεία".	164.343
5100 τ.μ. - Στη Θέση "Άγιος Ιωάννης"	267.057
5400 τ.μ .- Θέση "Τσαΐρι"	73.367
8000 τ.μ - Θέση "παλιά Λατομεία"	305.209
8500 τ.μ. - Λεωφ. Τσαΐρι -Αεροδρομίου	174.614
8700 τ.μ. - Επί της Λεωφ. Ρόδου-Λίνδου	381.511
9000 τ.μ .- Θέση "Αγ. Ιωάννης"	475.421
9500 τ.μ. - Θέση "Πύργοι" .	196.625
9700 τ.μ. - Επί της Λεωφ. Ρόδου-Λίνδου	645.634
10.000 τ.μ.- Λεώφ. Ρόδου - Καλλιθέας	440.205
13.770 τ.μ.- Θέση "Τσαΐρι".	161.408
14.800 τ.μ.- Θέση "Τσαΐρι" .	264.123
20.000 τ.μ.-Θέση "Λατομεία-θέα Φαληράκι"	880.410
25.000 τ.μ.-Θέση "Ξυλουργούς" θέα Τσαΐρι	264.123
50.000 τ.μ.- Θέση "Άγιος Ιωάννης"	1.760.821
ΙΑΛΥΣΟΣ	**€**
160 τ.μ.- Θέση "Καστελοριζιούς"	58.694
400 τ.μ.- Εντός σχεδίου Πόλεως	73.367
1000 τ.μ. - Θέση "Βουνάρα"	64.563
3092 τ.μ. - Θέση "Κανδυλί"	117.388
4000 τ.μ.- Θέση "Κανδυλί"	140.865
4230 τ.μ.- Θέση "Κανδυλί"	146.735
4500 τ.μ.- Επί της λεωφόρου Ηρακλειδών	264.123
4660 τ.μ. Επί της λεωφόρου Ηρακλειδών	264.123
5870 τ.μ.- Θέση "Κανδυλί"	205.429
9700 τ.μ.- Θέση "Κανδυλί"	190.755
4230 τ.μ.- Θέση "Κανδυλί"	148.965
4660 τ.μ.- Επί της λεωφόρου Ηρακλειδών	264.123
5870 τ.μ.- Θέση "Κανδυλί"	205.429
9700 τ.μ.- Θέση "Κανδυλί"	190.755
4230 τ.μ.- Θέση "Κανδυλί"	148.965

ΚΑΤΑΣΤΗΜΑΤΑ - ΓΡΑΦΕΙΑ

	€
28 τ.μ. - Ανάληψη	35.216
30 τ.μ. - Κέντρο Πόλεως	352.164
30 τ.μ. - Ακτή Μιαούλη	146.735
30 τ.μ. - Φαληράκι με 30 τ.μ. Υπογειο	146.735
31 τ.μ. - Ακτή Μιαούλη	234.776
30 τ.μ.- Νιοχώρι	111.518
48 τ.μ.- Κέντρο Πόλεως	293.470
50 τ.μ.- Νιοχώρι	146.735
55 τ.μ.- Μαραθώνος	82.171
59 τ.μ.- Ανάληψη	86.573
59 τ.μ.- Ανάληψη	86.573
65 τ.μ. - Ιαλυσός	117.388
85 τ.μ. - Ανάληψη	190.755
88 τ.μ. - Καναδά	176.082
90 τ.μ.- Φαληράκι Κοντά στο κέντρο	220.102
92 τ.μ. - Π. Πόλη σε 257 τ.μ. Οικόπ.	498.899
92 τ.μ. - Καναδά	498.899
100 τ.μ.- Νιοχώρι	264.123
100 τ.μ. - Νιοχώρι	264.123
100 τ.μ. - Ανάληψη	234.776
100 τ.μ.- Ιξιά	76.302
110 τ.μ.- Κέντρο πόλεως	498.899
127 τ.μ.- Σκέυου Ζερβού	111.519
128 τ.μ.- Νιοχώρι	190.755
142 τ.μ. - Πλησίον Εθνικής Αντίστασεως	117.388
160 τ.μ. - Λεωφ. Ρόδου - Λίνδου	469.552

ΖΗΤΟΥΝΤΑΙ ΔΙΑΜΕΡΙΣΜΑΤΑ, ΚΑΤΑΣΤΗΜΑΤΑ, ΟΙΚΟΠΕΔΑ ΕΝΤΟΣ Ή ΕΚΤΟΣ ΠΟΛΕΩΣ, ΟΙΚΟΠΕΔΑ ΓΙΑ ΠΩΛΗΣΗ - ΑΝΤΙΠΑΡΟΧΗ ΔΑΝΕΙΑ ΔΕΚΤΑ, ΕΥΚΟΛΙΕΣ ΠΛΗΡΩΜΗΣ

ΕΘΝ. ΑΝΤΙΣΤΑΣΗΣ 83 - ΤΗΛ. 22410 73819, 74917 - ΚΙΝ. 0944 374546, 0945 292030 - FAX: 22410 38641- info@euroktimatiki.gr

η ακίνητη αξία σας!

ενοικιασεις

συνέχεια από την προηγούμενη

ΧΩΡΟΣ 100 τ.μ. με WC κατάλληλος για κατάστημα, φροντιστήριο, γραφείο ή για άλλη επαγγελματική χρήση. Με μεγάλο προαύλιο χώρο και άνετο πάρκινγκ επί της οδού Ακραμήτου 16 Ρόδος, κάθετος Λεωφόρου Καλλιθέας και Ατταβύρου. Πληρ. τηλ. 6977472091 AE49493

ΔΙΑΜΕΡΙΣΜΑ ΙΣΟΓΕΙΟ 75 Τ.Μ. ΣΕ ΔΙΩΡΟΦΗ ΟΙΚΟΔΟΜΗ ΜΕ 2 ΥΠΝΟΔΩΜΑΤΙΑ, ΚΟΥΖΙΝΑ, ΣΑΛΟΝΙ, ΜΠΑΝΙΟ ΕΠΙ ΤΗΣ ΟΔΟΥ ΔΗΜ. ΑΝΑΣΤΑΣΙΑΔΗ 15. ΚΑΤΑ ΠΡΟΤΙΜΗΣΗ ΣΤΡΑΤΙΩΤΙΚΟΙ, ΔΗΜΟΣΙΟΙ ΥΠΑΛΛΗΛΟΙ, ΕΚΠΑΙΔΕΥΤΙΚΟΙ. ΑΠΟΚΛΕΙΟΝΤΑΙ ΑΛΛΟΔΑΠΟΙ. ΕΝΟΙΚΙΟ 320 ΕΥΡΩ. ΠΛΗΡ. ΤΗΛ. (22410)35524 ΑΠΟ 09.00-13.30 ΚΑΙ 18.00-20.30 ΠΕ49469

STUDIO στη λεωφόρο Αφάντου έναντι στου Παναγιωτά το super market, για όσο χρονικό διάστημα επιθυμείτε. Πλήρως εξοπλισμένο. Πληρ. τηλ. (22410)36504. AE49529

ΜΟΝΟΚΑΤΟΙΚΙΑ 86 τ.μ. πλήρως ανακαινισμένη στην οδό Κοδρικτώνος 97 γωνία με την οδό Δ. Παπά 31, (απέναντι από τα ηλεκτρικά είδη HLEKTRON EXPRESS Μαννάκη), με δύο (2) αποκλειστικές αυλές, που αποτελείται από δύο (2) υπνοδωμάτια, σαλόνι, χωλ, διάδρομο, κουζίνα με αποθήκη, WC και σοφίτα που συνδέεται εσωτερικά με ξύλινη σκάλα και μπορεί να χρησιμοποιηθεί σαν τρίτο (3ο) υπνοδωμάτιο, κατάλληλη για κατοικία ή για κάθε επαγγελματική χρήση (φροντιστήριο, διδασκαλείο, γραφείο κ.λπ.). Πληρ. τηλ. (22410)27779, 32211 AE49756

ΚΑΤΑΣΤΗΜΑ 40 τ.μ. με WC, κατάλληλο και για γραφείο, Στεφάνου Καζούλη και Γαριβάλδη 15. Πληρ. τηλ. 6977 690012 AE49257

ΚΑΤΑΣΤΗΜΑ 75 τ.μ. με βιτρίνα 6,50 μ. σε εμπορικό δρόμο της Παλιάς Πόλης της Ρόδου. Πληρ. τηλ. 69.44.88.11.22 και 2241037753. XAE111

ΔΙΑΜΕΡΙΣΜΑ 2άρι επιπλωμένο σε διώροφη νεόκτιστη οικοδομή στην Κρεμαστή. Πληρ. τηλ. (22410)93000XAE311

ΑΠΟΘΗΚΕΣ ΣΤΗΝ ΙΑΛΥΣΟ, ΕΝΟΙΚΙΑΖΟΝΤΑΙ 1) ΑΠΟΘΗΚΕΥΤΙΚΟΙ ΧΩΡΟΙ ΑΠΟ 100 ΕΩΣ 2000 Τ.Μ. ΚΑΙ ΥΨΟΣ 8 Μ. ΑΣΦΑΛΕΙΣ ΜΕ ΜΕΓΑΛΟΥΣ ΧΩΡΟΥΣ ΔΙΑΚΙΝΗΣΗΣ ΦΟΡΤΩΣΗΣ ΚΑΙ ΕΚΦΟΡΤΩΣΗΣ ΠΡΟΪΟΝΤΩΝ, 2) ΥΠΑΙΘΡΙΟΙ ΧΩΡΟΙ ΠΕΡΙΦΡΑΓΜΕΝΟΙ, ΑΣΦΑΛΕΙΣ, ΚΑΤΑΛΛΗΛΟΙ ΓΙΑ ΑΠΟΘΗΚΕΥΣΗ ΠΡΟΪΟΝΤΩΝ ΣΕ ΠΑΛΕΤΕΣ. ΠΛΗΡ. ΤΗΛ. (22410)38400 ΑΠΟ ΔΕΥΤΕΡΑ ΕΩΣ ΠΑΡΑΣΚΕΥΗ 08.00-15.00 κ. ΓΙΩΤΑ XΠΕ1912

ΕΝΟΙΚΙΑΖΟΝΤΑΙ STUDIOS ΜΕ ΤΟ ΜΗΝΑ Ή ΜΕ ΤΗΝ ΗΜΕΡΑ ΠΛΗΡΩΣ ΕΠΙΠΛΩΜΕΝΑ ΜΕ ΠΟΛΥΚΟΥΖΙΝΑΚΙ, ΨΥΓΕΙΟ, ΝΤΟΥΣ, WC, ΤΗΛΕΦΩΝΟ, ΜΠΑΛΚΟΝΙ, ΖΕΣΤΟ ΝΕΡΟ ΕΠΙ 24ΩΡΟΥ ΒΑΣΕΩΣ ΣΤΗΝ ΠΙΟ ΗΣΥΧΗ ΠΕΡΙΟΧΗ ΤΗΣ ΠΟΛΗΣ ΡΟΔΟΥ (ΠΕΡΙΟΧΗ ΔΑΣΚΑΛΩΝ), ΟΔΟΣ ΜΑΝΩΛΗ ΠΑΠΑΜΑΝΩΛΗ ΑΡΙΘΜ. 12 ΚΑΘΕΤΟΣ ΕΠΙ ΤΗΣ ΣΤΕΛΙΟΥ ΚΩΤΙΑΔΗ. ΠΛΗΡ. ΤΗΛ. 2241037244 XΠΕ125

ΜΕΖΟΝΕΤΑ 130 Τ.Μ., ΣΤΗΝ ΠΕΡΙΟΧΗ ΜΙΡΑ ΜΑΡΕ, ΜΕ ΑΥΛΗ, 3 ΥΠΝΟΔΩΜΑΤΙΑ, 2 ΤΟΥΑΛΕΤΕΣ, ΣΑΛΟΝΙ-ΚΟΥΖΙΝΑ ΕΝΙΑΙΑ, ΤΖΑΚΙ, ΣΟΦΙΤΑ ΚΑΙ ΗΛΙΑΚΟ ΘΕΡΜΟΣΙΦΩΝΟ. ΠΛΗΡ. ΤΗΛ. (22410)28096

ΕΝΟΙΚΙΑΖΟΝΤΑΙ ΓΙΑ ΤΗΝ ΠΕΡΙΟΔΟ ΤΟΥ ΧΕΙΜΩΝΑ, ΕΠΙΠΛΩΜΕΝΑ ΔΙΑΜΕΡΙΣΜΑΤΑ 45 Τ.Μ. ΣΤΗΝ ΠΕΡΙΟΧΗ ΤΗΣ ΙΞΙΑΣ, ΜΕ ΘΕΡΜΑΝΣΗ, ΖΕΣΤΟ ΝΕΡΟ, ΠΑΡΚΙΝ, ΚΗΠΟ ΚΑΙ ΠΙΣΙΝΑ. ΠΛΗΡ. ΤΗΛ. (22410)93172, ΚΙΝ. 6944658034 XΠΕ1411

ΓΡΑΦΕΙΑ 50 τ.μ. έως και 70 τ.μ. σε νεόδμητο κτίριο, περιοχή Δασκάλων (οδος Εργάνης Αθηνάς έναντι BAZAAR S.M.). Πληρ. τηλ. 6945544929 AE49281

ΧΩΡΟΙ ΑΠΟΘΗΚΕΥΣΗΣ ΕΝΟΙΚΙΑΖΟΝΤΑΙ ΠΕΡΙΦΡΑΓΜΕΝΟΙ, ΑΣΦΑΛΕΙΣ, ΥΠΑΙΘΡΙΟΙ, ΗΜΙΥΠΑΙΘΡΙΟΙ, ΚΑΙ ΚΛΕΙΣΤΟΙ ΚΑΤΑΛΛΗΛΟΙ ΓΙΑ ΑΠΟΘΗΚΕΥΣΗ ΕΝΟΙΚΙΑΖΟΜΕΝΩΝ ΑΥΤΟΚΙΝΗΤΩΝ ΚΑΙ ΠΟΥΛΜΑΝ. ΠΛΗΡ. ΤΗΛ. (22410)38400 ΩΡΕΣ 08.00-15.00 κ. ΓΙΩΤΑ XΠΕ1913

ΕΝΟΙΚΙΑΖΕΤΑΙ από τον ιδιοκτήτη το ξενοδοχείο ΦΟΙΒΟΣ στον Αρχάγγελο, 16 δωματίων με bar, κουζίνα, σαλόνι, parking, και κήπιο 3 στρ. Τιμή 1500 ευρώ το μήνα. Πληρ. τηλ. (22410)27578, (22440) 22600

PUB-ΚΑΦΕΤΕΡΙΑ στο τουριστικό κέντρο-πλησίον νέου καζίνο. Πλήρως εξοπλισμένη ανακαινισμένη, η καλύτερη στο είδος της. Συμβόλαιο 12ετές. Πληροφορίες άλλες δεν θα δοθούν στο τηλέφωνο. Πληρ. για συνεννόηση τηλ. 2241078392, 6977/339669, 6936/607154 μετά τις 12 το μεσημέρι. XAE1501

πωλησεις ακινητων & επιχειρησεων

ΠΩΛΟΥΝΤΑΙ α) στην Ιαλυσό διαμερίσματα ετοιμοπαράδοτα με θέρμανση και πάρκιν 80-85 τ.μ., β) στην Ιαλυσό μεζονέτες 140-150 τ.μ. περιοχή Αγίας Παρασκευής. Πληρ. κα Μαρίνα "ΚΤΗΜΑΤΙΚΗ ΠΡΟΟΠΤΙΚΗ" τηλ.. (22410)37906, 6972292958 AO49851

ΠΩΛΟΥΝΤΑΙ: α) στην Ρόδο διαμερίσματα των 113 τ.μ. και 86 τ.μ. καινούργια με θέρμανση και πάρκιν, β) στα Κοσκινού και στους Τρεις μεζονέτες σε 1300 τ.μ. οικόπεδο σε μπετόν και στην Ιαλυσό μεζονέτα σε 2 στρέμματα οικόπεδο. Πληρ. κα Μαρίνα "ΚΤΗΜΑΤΙΚΗ ΠΡΟΟΠΤΙΚΗ" τηλ. (22410)37906, 6972292958 AO49850

ΑΓΡΟΣ 7.800 τ.μ. κατάλληλος για οιαδήποτε χρήση. Πληρ. Εμμ. Κρανίδης τηλ. (22410)27982, 6944347405 AO49845

ΜΟΝΟΚΑΤΟΙΚΙΑ 130 τ.μ. εντός σχεδίου πόλεως Ιαλυσού με σοφίτα. Πληρ. Εμμ. Κρανίδης τηλ. (22410)27982, 6944347405 AO49846

ΔΙΑΜΕΡΙΣΜΑ 3άρι σε καλή κατάσταση πλησίον Αννης Μαρίας. Πληρ. Εμμ. Κρανίδης τηλ. (22410)27982, 6944456548 AO49847

ΔΙΑΜΕΡΙΣΜΑ α' ορόφου 45 τ.μ. (δύο χώρων) επί της οδού Κων. Υδραίου 10. Πληρ. τηλ. 6978001245 AO49836

ΔΥΑΡΙ 6 ετών 54 τ.μ. στο Ροδίνι τιμή 22 εκ. - 64.563 ευρώ. Επίσης 4άρι 3 υπν. οροφοδιαμέρισμα στη Θεμ. Σοφούλη 106 τ.μ. (35 εκ.) - 102.714 ευρώ. Δάνεια γίνονται δεκτά. Πληρ. ΑΙΓΑΙΟΚΤΗΜΑΤΙΚΗ τηλ. (22410)22943, 28838, 6945466773 AO49817

ΠΩΛΕΙΤΑΙ ΣΥΝΕΤΑΙΡΙΚΗ ΜΕΡΙΔΑ 1. του Οικοδομικού Συνεταιρισμού "Ο ΒΑΚΧΟΣ" στην περιοχή "Καναμάτ" κοντά στου Μαρινόπουλου στην οποία αντιστοιχεί οικόπεδο 400 τ.μ. με συντελεστή δόμησης 0,6 (Ανέγερση κατοικίας 240 τ.μ. συν το υπόγειό της) 2. Του Οικοδομικού Συνεταιρισμού η "ΑΥΤΟΣΤΕΓΑΣΗ" στην οποία αντιστοιχεί οικόπεδο 400 τ.μ. με συντελεστή δόμησης 0,6. Πληρ. ΡΟΔΙΑΚΗ ΚΤΗΜΑΤΙΚΗ Ανέστης και Σάββας Σαββαΐδης, τηλ. (22410)26281, 6944/243452, 6944/421015. AO49825

ΠΩΛΗΣΕΙΣ ΚΑΤΑΣΤΗΜΑΤΩΝ: 1. Κατάστημα στην Ηρώων Πολυτεχνείου 315 τ.μ. με μεγάλη αυλή προνομιακό, 2. Στην Αννης Μαρίας 250 τ.μ. για σοβαρούς επενδυτές. Πληρ. ΡΟΔΙΑΚΗ ΚΤΗΜΑΤΙΚΗ Ανέστης και Σάββας Σαββαΐδης, τηλ. (22410)26281, 6944/243452, 6944/421015. AO49822

ΠΩΛΗΣΕΙΣ ΔΙΑΜΕΡΙΣΜΑΤΩΝ: 1. Περιοχή Θεμ. Σοφούλη (στην οδό Σάββα Παυλίδη) διαμέρισμα ισόγειο υπερυψωμένο 84 τ.μ. τίμημα 132.061 ευρώ και διώροφο διαμέρισμα β' ορόφου 138 τ.μ. τίμημα 205.429 ευρώ σε οικοδομή η οποία θα αποτελείται από 3 διαμερίσματα αρίστης κατασκευής με θέρμανση (καλοριφέρ) αποθήκη 11 τ.μ. στο υπόγειο και γκαράζ στεγασμένο, 2. Περιοχή Ροδίνι 114 τ.μ. β' ορόφου τίμημα 143.800 ευρώ, 3. Περιοχή Οικισμού Δασκάλων 110 τ.μ. β' ορόφου τίμημα 149.670 ευρώ, 4. Στα Τριάντα 85 τ.μ. β' ορόφου τίμημα 108.584 ευρώ, 5. Στην Π. Πόλη 65 τ.μ. ισόγειο τίμημα 58.694 ευρώ, 6. Στη Σκεύου Ζερβού περιοχή Αγ. Νικολάου διαμερίσματα 44-66-82-83 και 115 τ.μ. ισόγεια α', β' και γ' ορόφων τα οποία θα ανεγερθούν λίαν προσεχώς. Πληρ. ΡΟΔΙΑΚΗ ΚΤΗΜΑΤΙΚΗ Ανέστης και Σάββας Σαββαΐδης, τηλ. (22410)26281, 6944/243452, 6944/421015. AO49820

ΚΑΤΑΣΤΗΜΑ στο Μανδράκι 50 τ.μ. σε κεντρικό και εμπορικό δρόμο. Δεκτές μόνο σοβαρές προτάσεις. Πληρ. κ. Μανώλη τηλ. 6946163242 AO49800

ΠΩΛΗΣΕΙΣ ΟΙΚΟΠΕΔΩΝ ΕΝΤΟΣ ΣΧΕΔΙΟΥ ΚΑΙ ΟΙΚΙΣΜΟΥ: 1. Κρεμαστή 191 τ.μ. τίμημα 35.220 ευρώ, 2. Πυλώνα 400 τ.μ. τίμημα 17.608 ευρώ. Πληρ. ΡΟΔΙΑΚΗ ΚΤΗΜΑΤΙΚΗ Ανέστης και Σάββας Σαββαΐδης, τηλ. (22410)26281, 6944/243452, 6944/421015. AO49821

ΡΟΔΙΑΚΗ ΚΤΗΜΑΤΙΚΗ

Rhodes Real Estate

ΣΥΜΒΟΥΛΟΙ & ΕΚΤΙΜΗΤΕΣ ΑΚΙΝΗΤΩΝ ΚΤΗΜΑΤΟΜΕΣΙΤΙΚΟ ΓΡΑΦΕΙΟ από το 1983

ΠΩΛΕΙΤΑΙ

ΚΑΤΟΙΚΙΑ ΝΕΟΚΛΑΣΣΙΚΟΥ ΤΥΠΟΥ

ΣΤΗΝ ΠΟΛΗ ΤΗΣ ΡΟΔΟΥ - ΟΔΟΣ ΛΑΣΚΟΥ

ΕΜΒΑΔΟΝ 250 τ.μ. ΣΕ ΜΠΕΤΑ ΝΕΟΔΜΗΤΗ

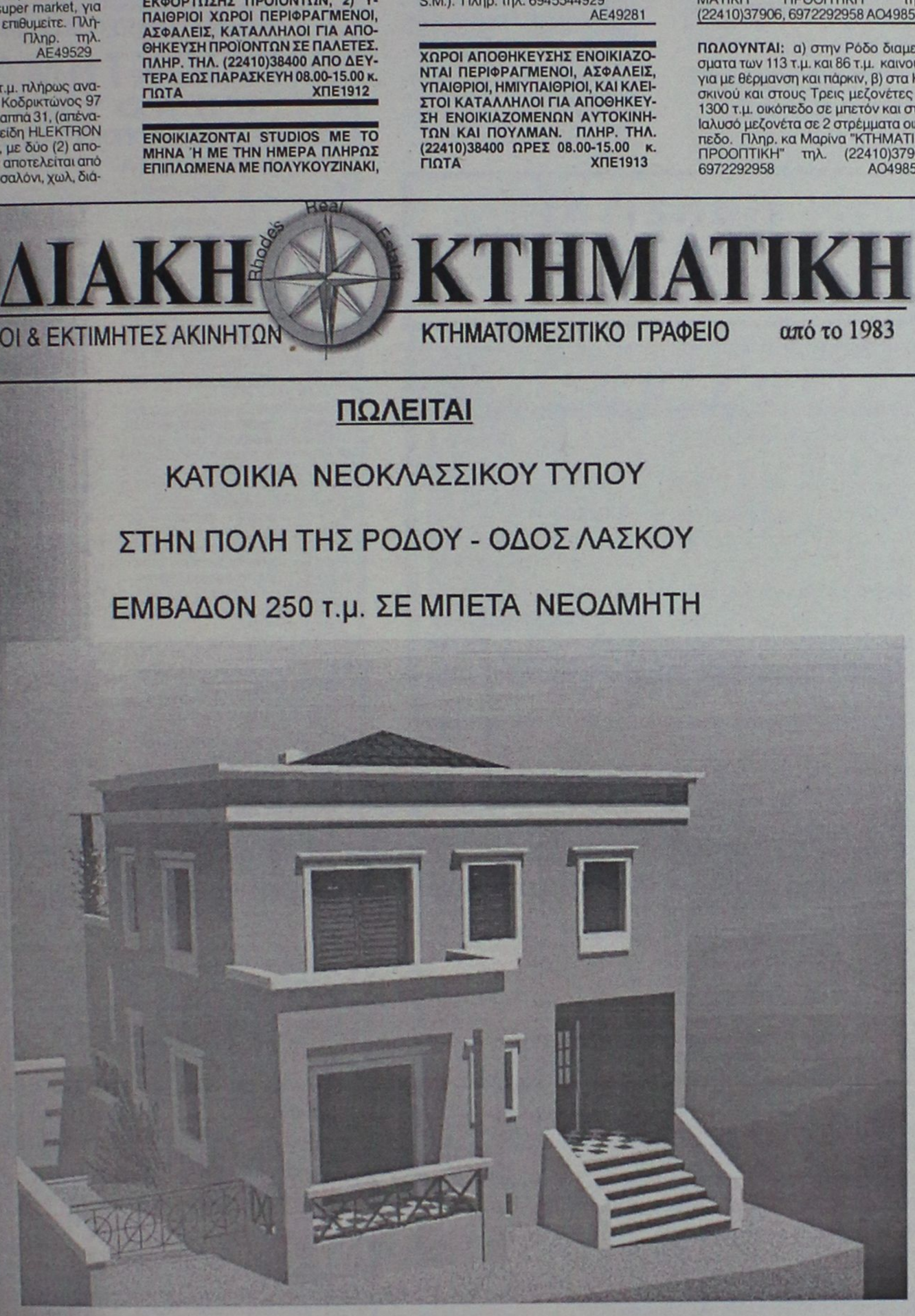

ΤΙΜΗ 240,000 €

ΑΠΟΚΛΕΙΣΤΙΚΗ ΔΙΑΘΕΣΗ

ΑΝΕΣΤΗΣ & ΣΑΒΒΑΣ ΣΑΒΒΑΪΔΗΣ

Μέγαρο Κιοσόγλου, 3ος όροφος
Εθελοντών Δωδεκανησίων 29
ΡΟΔΟΣ

Τηλ : 2241-026281 fax: 2241-034663
κιν: 6944-421015 & 6944-243452
e-mail: savvaidis@rho.forthnet.gr

ΟΙΚΟΔΟΜΗ ΡΟΔΟΥ

ΤΕΧΝΙΚΗ–ΚΑΤΑΣΚΕΥΑΣΤΙΚΗ ΕΤΑΙΡΕΙΑ

ΠΩΛΟΥΝΤΑΙ

1) Μονοκατοικίες 150 τ.μ. η κάθε μία σε κτήμα 2.000 τ.μ. (υπό κατασκευή).
2) Μονοκατοικίες στο Κιοτάρι Ασκληπειού (στο κύμα) 120 τ.μ. σε κτήμα 1300 τ.μ. εκάστη (υπό κατασκευή).
3) Καταστήματα και διαμερίσματα στην οδό Αμστερνταμ, Βερολίνου και Μαδρίτης στο Ροδίνι διαφόρων μεγεθών.
4) Δύο οροφοδιαμερίσματα των 130 τ.μ. στην οδό Κωνσταντινουπόλεως στο Ροδίνι (υπό κατασκευή).
5) Διαμερίσματα των 110 τ.μ. και 135 τ.μ. στο Καρακόνερο πάνω από το γήπεδο με απέραντη θέα (υπό κατασκευή).

Δεκτά δάνεια και ευκολίες πληρωμής έχουμε τις καλύτερες τιμές της αγοράς.

ΟΙΚΟΔΟΜΗ ΡΟΔΟΥ

Καμύνδου 4- Ρόδος-85100 Τηλ.: 22410/60460, 1, 2
Fax: 22410/60463

ΜΑΝΟΛΗΣ ΣΠΥΡΙΔΗΣ
πολιτικός μηχανικός ΔΠΘ
(ΚΙΝ:693.66.60460).

ΚΩΣΤΑΣ ΚΩΝΣΤΑΝΤΙΝΙΔΗΣ
εργολάβος
(ΚΙΝ.: 6946.99.99.06)

ΚΤΗΜΑΤΟΜΕΣΙΤΙΚΟ ΓΡΑΦΕΙΟ

ΖΑΦΕΙΡΗΣ Μ. ΚΑΡΑΓΙΑΝΝΗΣ Δ. Ο.Ε.

Πωλήσεις ακινήτων. Τηλ. (2241060380-60381)
18.00-21.00 μ.μ. Δευτέρα-Παρασκευή
e-mail: zaf.kar@panafonet.gr

- 20.383 τ.μ. Αγροτεμάχιο (πανοραμική θέα) 500 μ. από τον οικισμό Θολού
- 4.770 τ.μ. } Αγροτεμάχια συνοριακών μερίδων
- 2.348 τ.μ. } (150 μ.) Από την Λεωφόρο)
- 11.520 τ.μ. Αγρομετάχιο (Αφάντου)
- 5.080 τ.μ. (1/2) Αγροτεμάχιο (Αφάντου) με ελαιόδεντρα
- 10.200 τ.μ. Αγροτεμάχιο με πανοραμική θέα (Κολύμπια)
- 840 τ.μ. Αγροτεμάχιο (Αφάντου)
- 4.969 τ.μ. Αγροτεμάχιο περιοχή Κολυμπίων
- 22.400 τ.μ. Αγροτεμάχιο (με 200 ελαιόδεντρα) περιοχή Ψίνθου
- 19.840 τ.μ. αγροτεμάχιο με πανοραμική θέα (Ψίνθο)
- 5.800 τ.μ. (περιοχή ΤΡΑΠΕΖΙΑ)
- 22.400 τ.μ. Οικόπεδο επί της Λεωφόρου Ρόδου-Λίνδου, με υπό κατασκευή ξενοδοχειακή μονάδα (Α΄ κατηγορίας) σε μπετά
- 1.250 τ.μ. Οικόπεδο εντός οικισμού, με πανοραμική θέα
- 105 τ.μ. Κατοικία σε μπετά εντός οικισμού Αφάντου
- 80 τ.μ. Μονοκατοικία εντός οικισμού Αφάντου)
- 50 τ.μ. Μονοκατοικία εντός οικισμού Αφάντου
- 50 τ.μ. Μονοκατοικία εντός οικισμού Αφάντου

πωλησεις

συνέχεια από την προηγούμενη

ΠΩΛΗΣΕΙΣ ΜΟΝΟΚΑΤΟΙΚΙΩΝ: 1) Ιξιά μονοκατοικία 500 τ.μ. (υπόγειο-ισόγειο-α' όροφος) σε οικόπεδο 2.000 τ.μ. 2. Τριάντα: Μονοκατοικίες σε μπετά - α) Κανδυλί 164 τ.μ. σε οικόπεδο 4.000 τ.μ. τίμημα 190.755 ευρώ, β) Περιοχή Τρεις 180 τ.μ. σε οικόπεδο 1000 τ.μ. τίμημα 102.704 ευρώ, γ) Περιοχή Τρεις μονοκατοικία 221 τ.μ. με οικόπεδο 2.000 τ.μ. ετοιμοπαράδοτο πολυτελούς κατασκευής στην τιμή των 264.123 ευρώ, 3. Στη Ρόδο περιοχή Παπαλουκά μονοκατοικία σε μπετά 270 τ.μ. με πανοραμική θέα τίμημα 220.102 ευρώ, 4. Στη Λάρδο μονοκατοικίες πολυτελούς κατασκευής με όλες τις σύγχρονες προδιαγραφές α) 86 τ.μ. τίμημα 132.062 ευρώ, β) 105 τ.μ. τίμημα 161.409 ευρώ και 120 τ.μ. τίμημα 190.756 ευρώ. 5. Κοσκινού εντός οικισμού 132 τ.μ. τίμημα 205.429 ευρώ. 6. Πωλείται μεζονέτα στο "Καρακόνερο" 180 τ.μ. (υπόγειο 60 τ.μ. ισόγειο 60 τ.μ. και α' ορόφου 60 τ.μ.) αρίστης κατασκευής στην τιμή των 170.213 ευρώ. Πληρ. ΡΟΔΙΑΚΗ ΚΤΗΜΑΤΙΚΗ Ανέστης και Σάββας Σαββαΐδης, τηλ. (22410)26281, 6944/243452, 6944/421015. ΑΟ49823

ΠΩΛΗΣΕΙΣ ΟΙΚΟΠΕΔΩΝ ΕΚΤΟΣ ΣΧΕΔΙΟΥ. 1. Στα Τριάντα α) Οικόπεδο στα όρια οικισμού 2.100 τ.μ. με άδεια οικοδομική τίμημα 117.388 ευρώ 2. Στ' Ασγούρου επί της λεωφόρου Ρόδου Λίνδου 9.760 τ.μ. προνομιακό 3. Κολύμπια κοντά στη παραλία 9.000 τ.μ. τίμημα 211.298 ευρώ τ.μ. 4) Λίνδο α) Περιοχή Αγ. Νικολάου επί της επαρχιακής οδού Λίνδου-Πεύκοι 10.910 τ.μ. τίμημα 220.103 ευρώ β) Πεύκους περιοχή Σπυλιά 5.880 τ.μ. 88.041 ευρώ γ) Πεύκους περιοχή Φώκια 5.000 τίμημα 161.408 ευρώ 5. Στη Κάμειρο Σκάλα οικόπεδο 28.000 τ.μ. κοντά στη παραλία με πανοραμική θέα και με τιμή ευκαιρίας 6. Στη Πυλώνα κοντά στο χωριό οικόπεδα 81.960 και 33.600 τ.μ. κατάλληλα για γεωργοκτηνοτροφικές μονάδες. 7. Στο Τσαίρι 80.590 τ.μ. κατάλληλο για βιομηχανία-βιοτεχνία και γεωργοκτηνοτροφική μονάδα σε τιμή ευκαιρίας 8. Στο Γεννάδι 4.000 τ.μ. σε απόσταση 400 μέτρων από τη παραλία κατάλληλο για μονοκατοικία τίμημα 35.216 ευρώ. Πληρ. ΡΟΔΙΑΚΗ ΚΤΗΜΑΤΙΚΗ Ανέστης και Σάββας Σαββαΐδης, τηλ. (22410)26281, 6944/243452, 6944/421015. ΑΟ49826

ΠΩΛΗΣΕΙΣ ΚΤΙΡΙΩΝ: Πωλούνται κτίρια κεντρικά και προνομιακά μικρά και μεγάλα. Πληρ. ΡΟΔΙΑΚΗ ΚΤΗΜΑΤΙΚΗ Ανέστης και Σάββας Σαββαΐδης, τηλ. (22410)26281, 6944/243452, 6944/421015. ΑΟ49827

ΟΙΚΟΠΕΔΟ στην Ιξιά 500 τ.μ. σε πολύ εμπορική θέση και σε κεντρικό δρόμο. Εχει Σ.Δ. 1,0 και τιμάται 40.000.000 δρχ. ή 117.400 ευρώ. Πληρ. κ. Μανώλη τηλ. 6946163242 ΑΟ49786

ΜΟΝΟΚΑΤΟΙΚΙΕΣ στην Ιαλυσό από 150-180 τ.μ. είναι λουξ κατασκευής και είναι κοντά στην θάλασσα. Εχουν ανεξάρτητο οικόπεδο και παραδίδονται αποπερατωμένες. Δάνεια γίνονται δεκτά. Πληρ. κ. Μανώλη τηλ. 6946163242 ΑΟ49783

ΠΩΛΗΣΕΙΣ ΞΕΝΟΔΟΧΕΙΩΝ: Πωλούνται ξενοδοχεία μικρά και μεγάλα προνομιακά. Πληρ. ΡΟΔΙΑΚΗ ΚΤΗΜΑΤΙΚΗ Ανέστης και Σάββας Σαββαΐδης, τηλ. (22410)26281, 6944/243452, 6944/421015. ΑΟ49828

ΠΩΛΗΣΕΙΣ ΟΙΚΟΠΕΔΩΝ ΠΑΡΑΛΙΑΚΩΝ: 1. Στη Θολό 74.944 τ.μ. 2. Κολύμπια 28.500 τ.μ. 3. Λίνδο α) Περιοχή Πεύκοι 28.000 τ.μ. β) Περιοχή Ψαρτος 9.000 τ.μ. γ) Περιοχή Βληχά 4.000 τ.μ. 4. Ασκληπειό α) Περιοχή "Μεγάλη Γη" 34.490 τ.μ. στο "κύμα" προνομιακό με μεγάλη φάτσα στη παραλία β) Περιοχή Κιοτάρι 5.000 τ.μ. Πληρ. ΡΟΔΙΑΚΗ ΚΤΗΜΑΤΙΚΗ Ανέστης και Σάββας Σαββαΐδης, τηλ. (22410)26281, 6944/243452, 6944/421015. ΑΟ49829

ΓΡΑΦΕΙΟ στο Μαντράκι κεντρικό 75 τ.μ. στην τιμή των 161.408 ευρώ. Πληρ. ΡΟΔΙΑΚΗ ΚΤΗΜΑΤΙΚΗ Ανέστης και Σάββας Σαββαΐδης, τηλ. (22410)26281, 6944/243452, 6944/421015. ΑΟ49831

ΠΩΛΟΥΝΤΑΙ Ή ΔΙΔΟΝΤΑΙ ΑΝΤΙΠΑΡΟΧΗ 3 οικόπεδα στη Ρόδο. α) 2 οικόπεδα γειτονικά 380 τ.μ. και 490 τ.μ. στα Μάσαρι, μεμονωμένα ή μαζί, β) οικόπεδο 2.230 τ.μ. στο Χαράκι 300 μέτρα από τη θάλασσα. Πληρ. τηλ. 2104619477 ή anastasiosep@yahoo.com ΑΟ49810

ΜΟΝΟΚΑΤΟΙΚΙΑ 200 τ.μ. στην περιοχή Κανδυλί (Τρεις) σε ημιτελή κατάσταση (κτισμένη με τούβλα) και σε οικόπεδο 4.200 τ.μ. Είναι σε φανταστική θέση με ασφαλτοστρωμένο δρόμο, νερό και φως. Τιμάται 70.000.000 δρχ. ή 205.500 ευρώ. Πληρ. κ. Μανώλη τηλ. 6946163242 ΑΟ49792

ΔΙΑΜΕΡΙΣΜΑ στο Μηδεια 128 τ.μ. λουξ κατασκευής και παραδίδεται αποπερατωμένο. Εχει 3 υπνοδωμάτια, 2 μπάνια, εντοιχισμένη κουζινα, κεντρική θέρμανση, ηλιακό θερμοσίφωνο, εσωτερικό γκαράζ και ανεξάρτητη αποθήκη αποπερατωμένη 15 τ.μ. Πληρ. κ. Μανώλη τηλ. 6946163242 ΑΟ49793

ΔΙΑΜΕΡΙΣΜΑ στο Μηδεια 96 τ.μ. λουξ κατασκευής και παραδίδεται αποπερατωμένο. Διαθέτει εντοιχισμένη κουζίνα, κεντρική θέρμανση, ηλιακό θερμοσίφωνο, εσωτερικό γκαράζ και αποθήκη αποπερατωμένη. Πληρ. κ. Μανώλη τηλ. 6946163242 ΑΟ49794

ΠΩΛΕΙΤΑΙ

από τον ιδιοκτήτη στα Κοσκινού σε μικρή οικοδομή τριών διαμερισμάτων διαμέρισμα των 55 τ.μ. λουξ κατασκευής με αιρκοντίσιον, ηλιακό θερμοσίφωνο, κεντρική θέρμανση αυτονομίας και ηλεκτρικά ρολά παραθύρων.

Πληρ. τηλ. (22410)20949, 37735, 6932326055

ΠΩΛΟΥΝΤΑΙ

Διώροφες αυτόνομες μονοκατοικίες με κήπο στον Δήμο Ιαλυσού, πολυτελούς κατασκευής.
- Διαστάσεις 130 τ.μ. και 168 τ.μ.
- Αριστη κατασκευή
- Δυνατότητα τραπεζικής χρηματοδότησης με ευνοικούς όρους

Πληρ. Εμμανουήλ Κρανίδης
Αμερικής 50- Ρόδος
Τηλ. 2241027082-26476, 6944347405

ΠΩΛΕΙΤΑΙ

επιχείρηση στην Ακτή Κανάρη (Ψαροπούλα) 200 τ.μ. στην καλύτερη περιοχή.
Πληρ. τηλ. 6947213944

ΠΩΛΗΣΕΙΣ ΑΚΙΝΗΤΩΝ

◆ **ΔΙΑΜΕΡΙΣΜΑΤΑ**
- Ροδίνι 80 τ.μ. 30.500.000
- Διαμέρισμα 75 τ.μ. 30.000.000 δρχ. οδός Τροίας
- Διαμέρισμα 85 τ.μ. 37.000.000 δρχ. Ιαλυσός
- 2άρια ετοιμοπαράδοτα, λουξ κατασκευής, 23.500.000 δρχ.
- Ροδίνι 115 τ.μ. λουξ κατασκευής, με απεριόριστη θέα
- Ροδίνι 90 τ.μ. λουξ κατασκευής με απεριόριστη θέα.
- Ατταβύρου 86 τ.μ. 35.000.000 δρχ.
- Ροδίνι 2άρι, 22.000.000 δρχ. καινούργιο
- Ροδίνι 114 τ.μ. 48.000.000 δρχ. λουξ κατασκευής
- Κορδικτώνος 80 τ.μ. 26.000.000 δρχ.
- Ανάληψη 85 τ.μ. 40.000.000 δρχ. λουξ κατασκευής
- Καρακόνερο 90 τ.μ. καινούργιο
- Ανάληψη 75 τ.μ.. 26.000.000 δρχ.
- Σωτήρος 115 τ.μ. 35.000.000 δρχ
- Πειραιώς 60 τ.μ. 27.000.000 δρχ.
- Τροίας 90 τ.μ. λουξ κατασκευής με απεριόριστη θέα.

◆ **ΗΜΙΤΕΛΗ ΔΙΑΜΕΡΙΣΜΑΤΑ**
- 60 τ.μ. 12.000.000 δρχ. Αταβύρου
- 160 τ.μ. 32.000.000 δρχ. Αταβύρου

◆ **ΜΕΖΟΝΕΤΕΣ-ΜΟΝΟΚΑΤΟΙΚΙΕΣ**
- 160 τ.μ. με οικόπεδο 1300 μ. στα Κοσκινού 40.000.000 δρχ. (μπετά)
- Μονοκατοικία στην Ιαλυσό 103 τ.μ. ανακαινισμένη
- 180 τ.μ. με οικόπεδο 1300 μ. στο Κανδυλί (μπετά)
- Κοσκινού 195 τ.μ., 35.000.000 δρχ. (κτισμένη)
- ΣΥΜΗ:Διόροφη κατοικία 70 τ.μ. με στέρνα 50.000.000 δρχ.

◆ **ΟΙΚΟΠΕΔΑ**
- Αφάντου 7 στρεμ. 50.000.000
- Κολύμπια 2.500 στρεμ. 35.000.000
- Κιοτάρι πάνω στο κύμα 5 στρ.
- Παραδείσι, 1500 μ., 8.000.000 δρχ.
- Μαριτσά 2 στρ., 17.000.000 δρχ.
- Κατταβιά 650 τ.μ. 3.000.000 δρχ.
- Οικόπεδα εντός σχεδίου στο Γεννάδι από 2.500.000 δρχ.
- Παστίδα 7 στρ., 70.000.000 δρχ.

◆ **ΑΠΟΘΗΚΕΣ**
- Αποθήκη σχεδόν ισόγεια 250 τ.μ. 20.000.000 δρχ.

◆ **ΚΑΤΑΣΤΗΜΑΤΑ**
- Επιχείρηση στην οδό Ηρώων Πολυτεχνείου
- Πωλείται επιχείρηση -αναψυκτήριο

◆ **ΚΤΗΜΑΤΑ**
- Κατταβιά Αγ. Γιώργης 4800 τ.μ. 6.000.000 δρχ.
- Λαχανιά, 2 στρ. οικοδομίσιμο 3.000.000 δρχ.
- Πίσω από το παλιό αεροδρόμιο 4 στρ., 22.000.000 δρχ. με θέα.
- Χωράφι 4 στρ. στην Παστίδα 18.000.00 δρχ.
- Χωράφι 5.700 στρ. στα Κολύμπια, 15.000.000 δρχ.
- Κατταβιά 1000 τ.μ. άρτιο και οικοδομήσιμο με φως, νερό, 2.500.000 δρχ.
- Κανδυλί 2.600 τ.μ., 35.000.000 δρχ.
- Πλημμύρι 1520 στρ. πάνω στην θάλασσα, τιμή 6.000.000 δρχ.
- Πλημμύρι 1.640τ.μ. 4.000.000 δρχ. οικοδομήσιμο
- Πλημμύρι 3.240τ.μ. 3.000.000 δρχ.
- Λαχανιά 4.700 τ.μ. 16.000.000 δρχ. οικοδομήσιμο
- 10 στρ. Κιοτάρι, νερό, ρεύμα 12.000.000 δρχ.
- Λαχανιά 100 στρ. πάνω στην θάλασσα
- Λαχανιά 45 στρ. 2500 δρχ./μέτρο
- Κατταβιά 2.500 τ.μ. πάνω στο δρόμο οικοδομήσιμο,
- Λάρδος 7 στρ. 12.000.000 δρχ.
- Κιοτάρι 4 στρ. 4.000.000 δρχ.
- Λαχανιά 750 τ.μ., 8.500.000 δρχ.στο χωριό
- Γεννάδι 20 στρ. ρεύμα-νερό 20.000.000 δρχ.
- Κιοτάρι 7 στρ. με νερό-ρεύμα 8.000.000 δρχ.
- Λαχανιά 4 στρ. 300 μέτρα από τη θάλασσα 8.000.000 δρχ.
- Γεννάδι 1.100 τ.μ. 1.500.000 δρχ.
- Κατταβιά 10 στρ. 10.000.000 δρχ.
- Πλημμύρι 12 στρ. με φως, νερό
- Κατταβιά 4.000 τ.μ. 2.000.000 δρχ.
- Πλημμύρι 5.500 τ.μ. 6.500.000 δρχ.
- Γεννάδι στη λεωφόρο 4.000 τ.μ., 12.000.000 δρχ.
- Γεννάδι, 2 στρ. πάνω στη θάλασσα
- Πλημμύρι, 4.500 στρ. 6.000.000 δρχ.
- Κιοτάρι 4 στρ. κοντά στη θάλασσα
- Σάλακος 8στρ. 16.000.000 δρχ.

➪ Πωλούνται αποθήκες και βιοτεχνικοί χώροι.

● **ΔΑΝΕΙΑ ΔΕΚΤΑ - ΕΥΚΟΛΙΕΣ ΠΛΗΡΩΜΗΣ**
● **ΖΗΤΟΥΝΤΑΙ ΟΙΚΟΠΕΔΑ ΠΡΟΣ ΑΓΟΡΑ - ΚΤΗΜΑΤΑ ΚΑΙ ΔΙΑΜΕΡΙΣΜΑΤΑ**

ΣΤΑΜΑΤΗΣ ΜΑΝΩΛΑΚΟΣ

ΩΡΕΣ ΓΡΑΦΕΙΟΥ 8.30-1.00 π.μ. και 5-8 μ.μ.

ΔΗΜ. ΑΝΑΣΤΑΣΙΑΔΗ 45 (παραπλεύρως ΥΠΕΡΑΓΟΡΑΣ ΠΑΠΑΚΥΡΙΑΚΟΥ-ΣΥΝΟΙΚΙΑ ΔΑΣΚΑΛΩΝ) Τηλέφωνα: 2241023815-78275, 6944698056

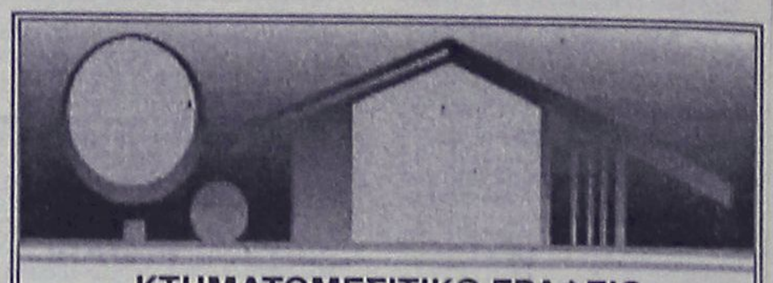

ΚΤΗΜΑΤΟΜΕΣΙΤΙΚΟ ΓΡΑΦΕΙΟ

ΑΙΓΑΙΟΚΤΗΜΑΤΙΚΗ

ΠΩΛΟΥΝΤΑΙ

- ΔΙΑΜΕΡΙΣΜΑΤΑ-ΜΟΝΟΚΑΤΟΙΚΙΕΣ
- (ΔΔ)=ΔΑΝΕΙΑ ΔΕΚΤΑ

- 54 τ.μ. α' ορ. Ροδίνι 22 εκ. - 64.563 €. (ΔΔ)
- 55 τ.μ. (2 υπν.) καινούργιο Κοσκινού 22 εκ. 64.563 €.
- 58 τ.μ. Αθηνών (3 ετών) με θέα, 24 εκ. 70.432 € (ΔΔ)
- 60 τ.μ. α' ορ. Καρακόνερο καινούργια 28 εκ. -82171 εκ. (ΔΔ)
- 60 τ.μ. β όροφ. Μιρα Μαρε 20 εκ.-58.694 € (ΔΔ)
- 65 τ.μ. λουξ με αυλή Ροδίνι 30 εκ. - 88.014 € (ΔΔ)
- 70 τ.μ. λουξ με αυλή Κοσκινού 27 εκ. -79.236 €
- 70 τ.μ. μον/κία με 100 τ.μ. αυλή, μονοκατοικία κοντά στο Ρολόι, Π. Πόλη, 30 εκ.-88.041 € (ΔΔ)
- 74 τ.μ. (ισ. με αυλή) Ροδίνι, 26 εκ.-76.302 € (ΔΔ)
- 75 τ.μ. Καρακόνερο ορ/ανα 37,5 εκ. -110.051 € (ΔΔ)
- 75 τ.μ. Διαμ/σμα - γραφείο α' ορ. Μανδράκι
- 77 τ.μ. λουξ ετοιμ/το με αυλή 27 εκ. Κοσκινού 79.236 €
- 80 τ.μ. μεζ/τα Ιαλυσό 38 εκ. - 111.518 € (ΔΔ)
- 80 τ.μ. (ημιϋπόγειο), Δασκάλους, 23 εκ.-67.498 €
- 80 τ.μ. υπόγεια απ/κη Κένεντυ 12 εκ. - 35.216 €
- 81 τ.μ. β' ορ. Δασκάλους 31 εκ. - 90.975 €. (ΔΔ)
- 81 τ.μ. β' ορ. Δασκάλους 31 εκ. - 90.975 €. (ΔΔ)
- 82 τ.μ. β' ορ. διαμ/σμα - γραφείο στο Εθνικό 45 εκ. -132.061 €
- 87,5 τ.μ.καιν/ργιο Ροδίνι 41 εκ.-120.322€ (ΔΔ)
- 90 τ.μ. (ισόγειο με αυλή) Μιχ. Πετρίδη λουξ 29 εκ. - 85.106 €
- 90 τ.μ. μον/κία διόροφη Παραδείσι με τζάκι 22 εκ. - 64.563 € (ΔΔ)
- 102 τ.μ. Καρακόνερο καινούργιο 46 εκ. - 134.996 € (ΔΔ)
- 103 τ.μ. (3 υπν.) Στοκχόλμης 47 εκ. - 137.931 € (ΔΔ)
- 106 τ.μ. ορ/σμα Θεμ. Σοφούλη 35 εκ. - 102.714 € (ΔΔ)
- 116 τ.μ. (ισ. υπ/νο) 3 υπν. Πτολεμαίων 55 εκ.-161.408 €
- 109 τ.μ. ετοιμ/τη μεζ/τα Ιαλυσό (3 υπν.) 55 εκ-161.408 € (ΔΔ)
- 117 εμ. σε σοβά Δασκάλους) 32 εκ. -93.910 € (ΔΔ)
- 120 τ.μ. πλησίον Μ. Πετρίδη (ισ.), (3 υπν.) 161.408 €-55 εκ. (ΔΔ)
- 120 τ.μ. μεζ/τα Ροδίνι 80 εκ. 234.776 € (ΔΔ)
- 120 τ.μ. Καρακόνερο 56 εκ. 164.343 (ΔΔ)
- 120 τ.μ. (υπόγειο με αυλή), Κένεντυ, 45 εκ.-132.016 €
- 125 τ.μ. μον/κία σε 1,5 στρ. στη Θολό 70 εκ. 205.429 € (Δ.Δ.)
- 130 τ.μ. μον/κία σε μπετά σε 1 στρ. Τρεις προς Παστίδα 33 εκ. - 96.845 € (ΔΔ)
- 132 τ.μ. (β' ορ.) Κέννεντυ, 75 εκ.-206.429 € (ΔΔ)
- 140 τ.μ. μεζ/τα (με 70 τ.μ. υπ.) σε μαρ/βά, Ιαλυσός 50 εκ.-146.735 € (ΔΔ)
- 140 τ.μ. μον/κία σε μπετά Κοσκινού 40 εκ, - 117.388 € (ΔΔ)
- 140 τ.μ. ορ/σμα Μόντε Σμιθ 73 εκ. - 214.233 €. (ΔΔ)
- 150 τ.μ. μον/κία σε 2 στρ. στην Ιαλυσό 100 εκ.-293.470 € (ΔΔ)
- 158 τ.μ. μεζ/τα σε μπετά Ιξιά 36 εκ.-105.649 €
- 160 τ.μ. κολώνες διαμ/σμα Δασκάλους 32 εκ.-93.910 €.
- 183 τ.μ. μεζ/τα στο Καρακόνερο 65 εκ. - 190.755 €. (ΔΔ)
- 195 τ.μ. μεζονέτα σε μπετά, Κοσκινού, 35 εκ.-102.714 € (ΔΔ)
- 200 τ.μ. (2 διαμ/τα) στο Μαντρικό 41 εκ. 120.322 € (ΔΔ)
- 210 τ.μ. μεζ/τα. Κοσκινού 220.102 €-75 εκ. (ΔΔ)
- 270 τ.μ. βίλλα στο σοβά σε 4 στρ. Τσαίρι 100 εκ. - 293.470 €
- 280 τ.μ. μον/κία σε Ιστρ. Κοσκινού 150 εκ.-440.205 € (ΔΔ)
- 280 τ.μ οικ. τετ/νο (κτίριο) Π. Πόλη 100 εκ. 293.470 €
- 550 τ.μ. μον/κία Παστίδα 7 στρ. 170 εκ. 498.899 € (ΔΔ)

ΚΑΤΑΣΤΗΜΑΤΑ-ΑΠΟΘΗΚΕΣ-ΓΡΑΦΕΙΑ
- 30 τ.μ. Εμπ/κο κέντρο Βράχο Ιαλυσό 20 εκ. - 58,694 €
- 31 τ.μ. κατάστημα στο Νηρέα 22 εκ. - 64.563 € (ΔΔ)
- 39 τ.μ. Αγ. Αναστασία 12 εκ.-35.216 €
- 55 τ.μ. Βασ. Ηρακλείου 35 εκ.-102.714 € (ΔΔ)
- 75 τ.μ. α' ορ. Μανδράκι γραφείο 70 εκ.-205.423 €
- 80 τ.μ. υπ/γεια απ/κη Κένεντυ 12 εκ. 35.216€
- 82 τ.μ. β' ορ. Μανδράκι γραφείο 50 εκ.-146.735 €
- 175 τ.μ. Λεωφ. Ρόδου-Λίνδου 70 εκ.-205.429 € (ΔΔ)
- 160 τ.μ. (αποθήκη) ισ. κατάστημα. Ανάληψη 30 εκ.-88.041 € (ΔΔ)
- 180 τ.μ. αποθήκη Ροδίνι 132.061 €-45 εκ.
- 320 τ.μ. αποθήκη Ασγούρου 44 εκ.-129.126 €

ΟΙΚΟΠΕΔΑ-ΑΓΡΟΤΕΜΑΧΙΑ
- 406 τ.μ. εντός οικισμού Εμπωνας (Σ.Δ. 0,8) 30.000 €
- 500 τ.μ. Μιρα Μαρε (Σ.Δ. 0,8), 45 εκ.-132.016 € (για γραφεία κατ/τα)
- 650 τ.μ. Αισχίνη ΣΔ 0.8 78 εκ. - 228.906 €
- 1.200 τ.μ. εντός οικ. Κοσκινού (κτίζει 600 τ.μ.) 50 εκ.-146.735 €
- 1.370 τ.μ. εντός οικισμού Αρχ/λου - 50. εκ. - 146.735 €
- 4 στρεμ. στα Νερά Καλλιθέας 60 εκ.-176.082 €
- 4.380 τ.μ. Ασγούρου 30 εκ.-88.041 €
- 8.740 τ.μ. Κολύμπια 63 εκ.-184.886 €
- 350 τ.μ. (νέα επ/ση οικ/σμού Σορωνής) 30.000 €
- 28.280 τ.μ. πάνω στο κύμα Πλημμύρι Χ15.000 το τ.μ.
- 45 στρ. στο Γεννάδι 115 εκ. - 337.738 €

ΕΝΟΙΚΙΑΖΟΝΤΑΙ ΔΥΟ ΚΑΤΑΣΤΗΜΑΤΑ ΣΤΗ ΒΕΝΕΤΟΚΛΕΩΝ
ΖΗΤΟΥΝΤΑΙ ΜΕΤΑΧΕΙΡΙΣΜΕΝΑ ΔΙΑΜΕΡΙΣΜΑΤΑ - ΑΜΕΣΗ ΠΩΛΗΣΗ
ΑΝΑΛΑΜΒΑΝΟΥΜΕ ΤΗΝ ΕΝΟΙΚΙΑΣΗ ΤΟΥ ΔΙΑΜΕΡΙΣΜΑΤΟΣ ΣΑΣ ΣΕ ΠΟΛΥ ΣΥΝΤΟΜΟ ΧΡΟΝΙΚΟ ΔΙΑΣΤΗΜΑ

ΡΕΝΑ ΒΑΖΟΥΚΟΥ
(ΜΕΣΙΤΗΣ ΑΣΤΙΚΩΝ ΣΥΜΒΑΣΕΩΝ)
ΔΙΕΥΘ. ΓΡΑΦΕΙΟΥ ΔΗΜ. ΘΕΟΔΩΡΑΚΗ 3
9-1 το πρωί και 6.30-9 απ/τα
Δευτέρας-Πέμπτης εκτός Σαβ. και Κυρ.
Τηλ. (22410) 22943-28838 FAX: 28838
email.vazoukou@otenet.gr.
ΡΟΔΟΣ

πωλησεις

συνέχεια από την προηγούμενη

ΟΙΚΟΠΕΔΟ στο Γεννάδι 3200 τ.μ. Είναι πάνω στον κεντρικό δρόμο και 200 μέτρα από τη θάλασσα. Είναι άρτιο και οικοδομήσιμο και τιμάται 22.000.000 δρχ. ή 64.500 ευρώ. Πληρ. κ. Μανώλη τηλ. 6946163242 ΑΟ49795

ΟΙΚΟΠΕΔΟ στ' Ασγούρου 4000 τ.μ. Εχει δρόμο με άσφαλτο, νερό και φως. Τιμάται 40.000.000 δρχ, 117.400 ευρώ. Πληρ. κ. Μανώλη τηλ. 6946163242 ΑΟ49796

ΟΙΚΟΠΕΔΟ στ' Ασγούρου 1900 τ.μ. Το οικόπεδο είναι εντός του οικισμού και πάνω στην παλαιά εθνική οδό. Είναι κατάλληλο για αποθήκες και γραφεία. Τιμάται 60.000.000 δρχ. ή 176.000 ευρώ. Πληρ. κ. Μανώλη τηλ. 6946163242 ΑΟ49797

ΟΙΚΟΠΕΔΟ στην Παστίδα 4000 τ.μ. σε πολύ καλή θέση. Είναι οικοδομήσιμο και τιμάται 30.000.000 δρχ. ή 88.000 ευρώ. Πληρ. κ. Μανώλη τηλ. 6946163242 ΑΟ49806

ΟΙΚΟΠΕΔΟ στ' Ασγούρου 6.550 τ.μ. σε πολύ καλή θέση. Είναι οικοδομήσιμο και άρτιο. Τιμάται 36.000.000 δρχ. ή 105.500 ευρώ. Πληρ. κ. Μανώλη τηλ. 6946163242 ΑΟ49798

ΟΙΚΟΠΕΔΟ στα Κοσκινού 4.000 τ.μ. με φανταστική και πανοραμική θέα. Είναι οικοδομήσιμο και άρτιο. Τιμάται 60.000.000 δρχ. ή 176.000 ευρώ. Πληρ. κ. Μανώλη τηλ. 6946163242 ΑΟ49799

ΔΙΑΜΕΡΙΣΜΑ μεταχειρισμένο (12 ετών) στην Ανάληψη 112 τ.μ. στον γ' όροφο μικρής οικοδομής. Είναι σε φανταστική θέση με απεριόριστη θέα. Εχει εντοιχισμένη κουζίνα, θέρμανση και πολλά εξτρά. Τιμάται 45.000.000 δρχ. ή 132.000 ευρώ. Πληρ. κ. Μανώλη τηλ. 6946163242 ΑΟ49801

ΧΩΡΑΦΙ 2 στρέμματα με 30 ελιές περιφραγμένο στη Λάρδο. Τιμή 2.500.000 δρχ. Πληρ. τηλ. (22410)23815, 6945888501 ΑΟ49704

ΟΡΟΦΟΔΙΑΜΕΡΙΣΜΑ μεταχειρισμένο (15 ετών) στις 7 Χουρμαδιές 180 τ.μ. σε φανταστική θέση. Εχει τζάκι και μεγάλες βεράντες. Τιμάται 75.000.000 δρχ. ή 220.000 ευρώ. Πληρ. κ. Μανώλη τηλ. 6946163242 ΑΟ49802

ΔΙΑΜΕΡΙΣΜΑ μεταχειρισμένο (12 ετών) λουξ κατασκευής στην περιοχή Κοδριγκτώνος (στάδιο). Εχει 3 υπνοδωμάτια, 2 μπάνια, νέα εντοιχισμένη κουζίνα, θέρμανση, τζάκι, γκαράζ και μεγάλες βεράντες. Τιμάται 53.000.000 δρχ. ή 156.000 ευρώ. Πληρ. κ. Μανώλη τηλ. 6946163242 ΑΟ49803

ΔΙΑΜΕΡΙΣΜΑ μεταχειρισμένο στην Ιαλυσό 75 τ.μ. σε φανταστική θέση με θέα. Εχει 2 υπνοδωμάτια και εντοιχισμένη κουζίνα. Τιμάται 24.000.000 δρχ. ή 70.500 ευρώ. Πληρ. κ. Μανώλη τηλ. 6946163242 ΑΟ49804

ΜΟΝΟΚΑΤΟΙΚΙΑ διώροφη στην περιοχή Κανδυλί (Τρεις) 140 τ.μ. παραδίδεται σε ημιτελή κατάσταση (σε μπετά) και ειναι κτισμένη σε οικόπεδο 1300 τ.μ. Τιμάται 30.000.000 δρχ. ή 88.000 ευρώ. Πληρ. κ. Μανώλη τηλ. 6946163242 ΑΟ49805

ΚΑΤΑΣΤΗΜΑ στην Παλιά Πόλη 160 τ.μ. Είναι σε κεντρικό και πολύ εμπορικό δρόμο. Είναι ανακαινισμένο και παραδίδεται ελεύθερο αμέσως. Δεκτές μόνο σοβαρές προτάσεις. Πληρ. κ. Μανώλη τηλ. 6946163242 ΑΟ49807

ΔΙΩΡΟΦΗ οικοδομή στο Ροδίνι μεταχειρισμένη (15 ετών) Είναι κτισμένη σε οικόπεδο 250 τ.μ. και αποτελείται από 2 διαμερίσματα των 102 τ.μ. το κάθε ένα. Διατηρείται σε άριστη κατάσταση και τιμάται 75.000.000 δρχ. ή 220.000 ευρώ. Πληρ. κ. Μανώλη τηλ. 6946163242 ΑΟ49808

ΤΡΙΩΡΟΦΟ κτίριο με υπόγειο κατασκευής 1990, συνολικής επιφανείας 1200 τ.μ. στην περιοχή Αγ. Νικολάου. Αποτελείται από 18 γκρασονιέρες και 8 μεγαλύτερα διαμερίσματα. Είναι φανταστικό για επένδυση. Πληρ. κ. Μανώλη τηλ. 6946163242 ΑΟ49784

ΑΠΟΘΗΚΗ 150 τ.μ. στην περιοχή Αγ. Ιωάννου. Παραδίδεται ελεύθερη και τιμάται 7.500.000 ή 22.000 ευρώ. Πληρ. κ. Μανώλη τηλ. 6946163242ΑΟ49785

ΔΙΑΜΕΡΙΣΜΑ 86 τ.μ. στο Ροδίνι νεοκατασκευασμένο λουξ κατασκευής. Εχει 2 υπνοδωμάτια, εντοιχισμένη κουζίνα, κεντρική θέρμανση και εσωτερικό γκαράζ. Τιμάται 42.000.000 ή 123.200 ευρώ. Πληρ. κ. Μανώλη τηλ. 6946163242 ΑΟ49787

ΔΙΑΜΕΡΙΣΜΑ λουξ κατασκευής 117 τ.μ. στην Ανάληψη. Είναι νεοκατασκευασμένο, ετοιμοπαράδοτο και σε μικρή οικοδομή. Εχει 3 υπνοδωμάτια, 2 μπάνια, εντοιχισμένη κουζίνα, θέρμανση κεντρική, ηλιακό θερμοσίφωνο, γκαράζ εσωτερικό και χωριστή ισόγεια αποθήκη, πλήρως αποπερατωμένη Τιμάται 60.000.000 δρχ. ή 176.000 ευρώ. Δάνεια δεκτά. Πληρ. κ. Μανώλη τηλ. 6946163242 ΑΟ49776

ΟΙΚΟΠΕΔΟ στο Κιοτάρι 900 τ.μ. με άδεια οικοδομής. Είναι μεταξύ κεντρικού δρόμου και θάλασσας και δίπλα σε μεγάλο ξενοδοχείο. Είναι κατάλληλο και για καταστήματα. Τιμάται 55.000.000 δρχ. ή 161.400 ευρώ.Πληρ. κ. Μανώλη τηλ. 6946163242ΑΟ49788

ΚΑΤΑΣΤΗΜΑ 70 τ.μ. στην Παλιά Πόλη, κοντά στο συντριβάνι κατάλληλο για μπαρ ή άλλη επιχείρηση. Είναι ανακαινισμένο και τιμάται 45.000.000 δρχ. ή 132.000 ευρώ. Πληρ. κ. Μανώλη τηλ. 6946163242 ΑΟ49789

STUDIO 35 τ.μ. στην Ιαλυσό τιμή 30.000 ευρώ. Επίσης πωλείται μονοκατοικία 30 τ.μ.σ το Παραδείσι 65.000 ευρώ. Πληρ. ΑΙΓΑΙΟΚΤΗΜΑΤΙΚΗ τηλ. (22410)22943, 28838, 6945466773 ΑΟ49769

ΕΣΤΙΑΤΟΡΙΟ εντός πόλεως Ρόδου επί της Ηρώων Πολυτεχνείου με μεγάλους εσωτερικούς και εξωτερικούς χώρους. Έτοιμο προς λειτουργία. Πληρ. τηλ. 6944389233 ΑΟ49755

ΑΠΟΘΗΚΗ στ' Ασγούρου, 300 τ.μ. Πληρ. τηλ. (22410)92009, 6938664962 ΑΟ49725

ΔΙΑΜΕΡΙΣΜΑ στο Ροδίνι 102 τ.μ. μεταχειρισμένο (15 ετών) ισόγειο. Διατηρείται σε άριστη κατάσταση Είναι σε οικόπεδο 250 τ.μ. και σε οικοδομή μόνο με δύο διαμερίσματα. Εχει 3 υπνοδωμάτια και εντοιχισμένη κουζίνα,. Τιμάται 37.000.000 δρχ. ή 108.600 ευρώ. Πληρ. κ. Μανώλη τηλ. 6946163242 ΑΟ49778

ΜΕΖΟΝΕΤΑ 183 τ.μ. αρίστης κατασκευής στο Καρακόνερο μεταχειρισμένη (12 ετών) με μικρή αυλή. Εχει εντοιχισμένη κουζίνα και τζάκι. Τιμάται 57.000.000 δρχ. ή 167.300 ευρώ αλλά μετρητοίς ή δάνειο τραπεζικό. Πληρ. κ. Μανώλη τηλ. 6946163242 ΑΟ49779

ΓΡΑΦΕΙΟ 82 τ.μ. πίσω από το Εθνικό θέατρο ιδανικό για δικηγορικό - ιατρείο-αρχιτεκτονικό ή άλλη ανάλογη χρήση (45 εκ.) 132.000 ευρώ. Επίσης γραφείο 75 τ.μ. α' ορόφου κεντρικό στο Μαντράκι (55 εκ.) 161.408 ευρώ. Πληρ. ΑΙΓΑΙΟΚΤΗΜΑΤΙΚΗ τηλ. (22410)22943, 28838, 6945466773 ΑΟ49709

ΔΙΑΜΕΡΙΣΜΑ 105 τ.μ. στην Ανάληψη. Είναι νεοκατασκευασμένο και ετοιμοπαράδοτο. Είναι στον 3ο όροφο και έχει φανταστική θέα με μεγάλες βεράντες. Εχει 3 υπνοδωμάτια, εντοιχισμένη κουζίνα, ηλιακό θερμοσίφωνο, δορυφορική κεραία και εσωτερικό γκαράζ. Η οικοδομή έει ασανσέρ. Τιμάται 53.000.000 δρχ. ή 155.000 ευρώ. Πληρ. κ. Μανώλη τηλ. 6946163242ΑΟ49780

ΜΟΝΟΚΑΤΟΙΚΙΑ στην περιοχή Τρεις (Κανδυλί) 212 τ.μ. τριώροφη. Παραδίδεται σε ημιτελή κατάσταση (μπετά) και είναι κτισμένη σε οικόπεδο 1.300 τ.μ. Τιμάται 38.000.000 δρχ. ή 111.500 ευρώ. Πληρ. κ. Μανώλη τηλ. 6946163242 ΑΟ49781

ΔΙΑΜΕΡΙΣΜΑ 120 τ.μ. στην περιοχή Δασκάλων σε ημιτελή κατάσταση (μαρμαροσουβάδες). Εχει 3 υπνοδωμάτια και 2 μπάνια. Μεταβιβάζεται και ο αέρας που αναλογεί στο διαμέρισμα. Τιμάται 32.000.000 δρχ. ή 94.000 ευρώ. Πληρ. κ. Μανώλη τηλ. 6946163242 ΑΟ49782

ΙΣΟΓΕΙΟ καινούργιο μικρό διαμερισματάκι με 2 υπν/τια, σαλόνι, κουζίνα, μπάνιο 55 τ.μ. μόνο 22 εκ. - 64.563 ευρώ. Επίσης ισόγειο με αυλή 82 τ.μ. στους Δασκάλους (2 υπν/τια) 23 εκ. - 67.498 ευρώ. Σ' αυτά τα δύο διαμερίσματα δάνεια δεν γίνονται δεκτά. Πληρ. ΑΙΓΑΙΟΚΤΗΜΑΤΙΚΗ τηλ. (22410)22943, 28838, 6945466773 ΑΟ49711

ΚΑΤΑΣΤΗΜΑ ισόγειο 320 τ.μ. (απ/κη) στ' Ασγούρου συγκροτήματα Μανουσέλη (44 εκ.) 129.000 ευρώ. Επίσης ισόγειο κατάστημα (απ/κη) στο Ροδίνι πολύ κεντρικό 180 τ.μ. (45 εκ.) - 132.00 ευρώ. Πληρ. ΑΙΓΑΙΟΚΤΗΜΑΤΙΚΗ τηλ. (22410)22943, 28838, 6945466773 ΑΟ49710

ΕΥΚΑΙΡΙΑ ΠΩΛΟΥΝΤΑΙ στην Παστίδα αγροτεμάχια άρτια οικοδομήσιμα με νερό, τηλέφωνο και ρεύμα στις παρακάτω θέσεις. Επί της επαρχιακής οδού Αεροδρόμιο-Φαληράκι. α) 30 στρεμ. 350.000,00 ευρώ, β) 6 στρεμ. 90.000,00 ευρώ, Στους πρόποδες του Φιλερήμου 4080 μέτρα 60.000,00 ευρώ, Πίσω από τη βιοτεχνία "Θράκη" 4550 μέτρα 54.000,00 ευρώ. Στα Καλαβάρδα κοντά στη θάλασσα 10.000 μέτρα 205.000,00 ευρώ. Πληρ. τηλ. (22410)47018, 6944182377 ΑΟ49692

ΓΡΑΦΕΙΟ ΣΤΗΝ ΠΛΑΤΕΙΑ ΚΥΠΡΟΥ. ΠΛΗΡ. ΤΗΛ. 6936895360 ΠΟ49688

ΕΥΚΑΙΡΙΑ ΠΩΛΟΥΝΤΑΙ ΣΤΗΝ ΠΑΣΤΙΔΑ ΑΓΡΟΤΕΜΑΧΙΑ ΑΡΤΙΑ ΟΙΚΟΔΟΜΗΣΙΜΑ ΜΕ ΝΕΡΟ, ΤΗΛΕΦΩΝΟ ΚΑΙ ΡΕΥΜΑ ΣΤΙΣ ΠΑΡΑΚΑΤΩ ΘΕΣΕΙΣ. ΕΠΙ ΤΗΣ ΕΠΑΡΧΙΑΚΗΣ ΟΔΟΥ ΑΕΡΟΔΡΟΜΙΟ-ΦΑΛΗΡΑΚΙ. Α) 30 ΣΤΡΕΜ. 350.000,00 ΕΥΡΩ, Β) 6 ΣΤΡΕΜ. 90.000,00 ΕΥΡΩ, ΣΤΟΥΣ ΠΡΟΠΟΔΕΣ ΤΟΥ ΦΙΛΕΡΗΜΟΥ 4080 ΜΕΤΡΑ 60.000,00 ΕΥΡΩ, ΠΙΣΩ ΑΠΟ ΤΗ ΒΙΟΤΕΧΝΙΑ "ΘΡΑΚΗ" 4550 ΜΕΤΡΑ 54.000,00 ΕΥΡΩ. ΣΤΑ ΚΑΛΑΒΑΡΔΑ ΚΟΝΤΑ ΣΤΗ ΘΑΛΑΣΣΑ 10.000 ΜΕΤΡΑ 205.000,00 ΕΥΡΩ. ΠΛΗΡ. ΤΗΛ. (22410)47018, 6944182377 ΠΟ49692

ΠΩΛΟΥΝΤΑΙ: Α) ΣΤΗΝ ΠΥΛΩΝΑ ΟΙΚΟΠΕΔΟ 1000 Τ.Μ. ΕΝΤΟΣ ΟΙΚΙΣΜΟΥ ΑΡΤΙΟ ΚΑΙ ΟΙΚΟΔΟΜΗΣΙΜΟ 23.500 ΕΥΡΩ, Β) ΚΑΙ ΟΙΚΟΠΕΔΟ 1.260 Τ.Μ. ΑΡΤΙΟ ΚΑΙ ΟΙΚΟΔΟΜΗΣΙΜΟ ΜΕ ΠΡΟΣΩΠΟ ΣΤΗΝ ΕΠΑΡΧΙΑΚΗ ΟΔΟ ΠΥΛΩΝΑΣ-ΛΑΡΔΟΥ ΣΤΟ ΥΨΟΣ ΤΗΣ ΠΥΛΩΝΑΣ 38.000 ΕΥΡΩ. ΠΛΗΡ. ΤΗΛ. (22410)39314, 6944862320 ΠΟ49605

ΣΤΟΥΝΤΙΟ στην Ανάληψη, πλήρως επιπλωμένο και εξοπλισμένο (εντοιχισμένη κουζίνα, ψυγείο, πλυντήριο, air condition, τέντα) Πληρ. κα Μαρίνα "ΚΤΗΜΑΤΙΚΗ ΠΡΟΟΠΤΙΚΗ" τηλ. (22410)37906, 6972292958 ΑΟ49696

ΜΕΓΑΛΗ ΕΥΚΑΙΡΙΑ!!! ΠΩΛΕΙΤΑΙ-ΕΝΟΙΚΙΑΖΕΤΑΙ επιχείρηση εστιατόριο με τον εξοπλισμό σε πολύ καλή τιμή. Βρίσκεται στην περιοχή Ιξιά σε τουριστική περιοχή. Παρέχει μεγάλη αυλή και πάρκινγκ. Για σοβαρές προτάσεις τηλ. (22410)90018 , κιν. 6934141456 ευκολίες πληρωμής; Δεκτές ανταλλαγές ακινήτων. ΑΟ49570

ΚΟΜΜΩΤΗΡΙΟΝ εμβαδού 100 τ.μ. σύγχρονο και με δυνατότητες επέκτασης τμήματος αισθητικής λόγω αναχωρήσεως στο εξωτερικό, σε πολύ καλή τιμή. Γίνονται ευκολίες πληρωμής. Πληρ. τηλ. (22410)37792, 6944183154 ΑΟ49663

ΠΩΛΕΙΤΑΙ φωτεινός, διαμπερής ημιυπόγειος χώρος 160 τ.μ. σε νεόκτιστη οικοδομή, πολυτελούς κατασκευής με πλακάκια, 2 τουαλέτες, τριφασικό ρεύμα, διπλά τζάμια σε κεντρικό δρόμο, επί της Απ. Παύλου στην Ανάληψη, κατάλληλος για γραφεία και οιαδήποτε άλλη χρήση. Πληρ. τηλ. (22410)65430 ΑΟ49474

ΕΠΙΧΕΙΡΗΣΗ ΕΣΤΙΑΤΟΡΙΟ ΣΤΗΝ ΤΟΥΡΙΣΤΙΚΗ ΠΕΡΙΟΧΗ ΝΕΟΧΩΡΙΟΥ, ΜΕ ΣΥΝΕΡΓΑΣΙΑ ΤΟΥΡΙΣΤΙΚΩΝ ΠΡΑΚΤΟΡΕΙΩΝ ΚΑΙ ΔΙΚΗ ΤΟΥ ΠΕΛΑΤΕΙΑ, ΧΕΙΜΩΝΑ-ΚΑΛΟΚΑΙΡΙ. ΠΛΗΡ. ΤΗΛ. 22410-21034 ΑΠΟ 18.00-20.00 ΠΕ49626

TOP PROPERTIES

GEORGE & SAVAS PIPINOS

ΓΕΩΡΓΙΟΣ & ΣΑΒΒΑΣ ΠΙΠΙΝΟΣ

ΜΕΣΙΤΕΣ ΑΣΤΙΚΩΝ ΣΥΜΒΑΣΕΩΝ

REAL ESTATE AGENTS • MEMBER OF F.I.A.B.C.I.

Email: gpipinos@otenet.gr URL: www.rhodes-top-properties.com and www.pipinos.gr



Η "**TOP PROPERTIES**" είναι ατομική επιχείρηση και ανήκει στους Γεώργιο και Σάββα Πιπίνο. Το γραφείο ασχολείται από το 1971 αποκλειστικά και μόνο με επενδύσεις και REAL ESTATE, στο νησί της Ρόδου και στην ευρύτερη περιοχή της Δωδεκανήσου.

ΑΠΕΥΘΥΝΟΜΑΣΤΕ: Στους **σοβαρούς, απαιτητικούς και επιλεκτικούς** επενδυτές-επιχειρηματίες, Ελληνες και ξένους που ενδιαφέρονται να κάνουν μια σοβαρή επένδυση προβολής στο νησί της Ρόδου.

ΠΡΟΣΦΕΡΟΥΜΕ: Α) Υπηρεσίες και πληροφορίες που γίνονται σε προσωπικό επίπεδο με εχεμύθεια, διακριτικότητα και σοβαρότητα.
Β) Μεγάλη γκάμα υψηλής ποιότητας, ακινήτων, όπως:1) Ξενοδοχεία Α' και Β' κατηγορίας των 600-500-350-300 κλινών, 2) Κεντρικά αστικά ακίνητα κατάλληλα για Τράπεζες-καταστήματα-γραφεία, 3) Παραλιακές εκτάσεις, κατάλληλες για τουριστικές επενδύσεις των 150.000-100.000-70.000-50.000-36.000 τ.μ. και 4) Διαμερίσματα και μεζονέτες προβολής, και 5) Αξιόλογες Παραθεριστικές κατοικίες.

ΣΤΟΧΟΣ ΜΑΣ ΕΙΝΑΙ: Να προσφέρουμε στο αγοραστικό μας κοινό υψηλής ποιότητας ακίνητα και ευκαιρίες στο νησί της Ρόδου. Η τριακονταετής και πλέον πείρα μας στον τομέα αυτό αποτελεί εγγύηση.

ΣΥΝΘΗΜΑ ΜΑΣ ΕΙΝΑΙ: Επενδύστε στη ΡΟΔΟ ΤΩΡΑ, σε ακίνητα που ΑΝΤΕΧΟΥΝ ΣΤΟ ΧΡΟΝΟ

Γεώργιος και Σάββας Πιπίνος
ΜΕΣΙΤΕΣ ΑΣΤΙΚΩΝ ΣΥΜΒΑΣΕΩΝ
Γιατί εμείς γνωρίζουμε καλύτερα!

TOP PROPERTIES is a father and son business. The senior, Mr George S. Pipinos, the founder of the office, has carved over the years a reputation for integrity and excellence in the world of Real Estate in the Dodecanese. The junior, Dr. Savas Pipinos, has returned from his studies in UK to aid in his farther´s footsteps.
AT TOP PROPERTIES we try hard to attract important and selective investors, high calibre businessmen/women and discerning professional people, both Greek and foreign, who wish to acquire substantial and valuable property on Rhodes.
We offer our expertise and advice privately, discreetly and in strict confidence.
We keep a comprehensive list of real estate of the highest specifications:
a. A' and B' class hotels (600, 500, 350, 300 beds capacity)
b. Centrally situated office buildings and other business premises.
c. Seaside land, ideal for development (hotels, holiday resorts, etc), of 150.000, 100.000, 70.000, 50.000, 36.000 square metres.
d. Villas, luxury apartments, detached, semi-detached and terraced houses.
e. Holiday and Retirement Homes.
Our aim is to give our clients the opportunity to acquire value for money, first class real estate on Rhodes. Our 30 and more years of experience is our warranty.
Our motto is Invest in Rhodes, Invest in property, It stands the test of time.



TOP PROPERTIES
George and Savas Pipinos
Because we know best

ΚΕΝΝΕΝΤΥ 38, ΡΟΔΟΣ, 85 100, ΤΗΛ. (22410) 23895,FAX: (22410) 20883
38 KENNEDY STR., RHODES, 85 100, TEL. (22410) 23895, FAX: (22410) 20883

ΟΙΚΟΔΟΜΙΚΕΣ ΕΠΙΧΕΙΡΗΣΕΙΣ ΤΖΟΓΙΑ ΜΑΡΙΑ & ΥΙΟΙ

Πωλούνται μεζονέτες 120 τ.μ., πολυτελούς κατασκευής, ανεξάρτητες, σε οικόπεδο 300 τ.μ. η κάθε μία επί των οδών Ευρώπης-Βελιγραδίου (περιοχή Ροδίνι).

Τηλ. επικοινωνίας 22410-30069

ΠΩΛΕΙΤΑΙ

επιχείρηση 100 τ.μ.

πλήρως εξοπλισμένη για κοσμηματοπωλείο μαζί με το ακίνητο εντός του εμπορικού κέντρου ΕΨΙΛΟΝ στο Φαληράκι. Το κατάστημα είναι γωνιακό, στην εξωτερική πλευρά του κέντρου και πωλείται σε εξαιρετικά καλή τιμή.

Πληρ. τηλ. 6946003393 και 6942442844

ΠΩΛΟΥΝΤΑΙ

από ιδιώτη ιδιοκτήτη,
μονοκατοικίες,
μεζονέτες 100 τ.μ.
στην παραλία Αφάντου
επί του κύματος.

Πληρ. τηλ. 6942089864

πωλήσεις

συνέχεια από την προηγούμενη

ΠΩΛΕΙΤΑΙ ΔΙΑΜΕΡΙΣΜΑ 60 Τ.Μ. (2) ΥΠΝΟΔΩΜΑΤΙΩΝ, ΠΑΡΟΔΟΣ ΚΟΔΡΙΚΤΩΝΟΣ ΑΞΙΑ 70.432 ΕΥΡΩ. ΠΛΗΡ. ΕΥΡΩΚΤΗΜΑΤΙΚΗ ΙΩΑΝΝΗΣ ΚΑΙ ΜΙΧΑΛΗΣ ΕΥΣΤΑΘΙΟΥ, ΕΘΝΙΚΗΣ ΑΝΤΙΣΤΑΣΕΩΣ 83 (ΠΡΩΗΝ ΑΝΝΗΣ ΜΑΡΙΑΣ), ΤΗΛ. (22410)73819-74917, 6945/292030, 6944/374546 ΠΟ49654

ΠΩΛΕΙΤΑΙ το εστιατόριο "PAGODA" Κινέζικο, Φαληράκι. Η επιχείρηση ή ο εξοπλισμός τεμάχια. Τιμή συμβολική, λόγω αναχωρήσεως. Πληρ. κο Βαγγέλη τηλ. 6938828248-2241086520 μέχρι τέλος Ιανουαρίου ΑΟ49694

ΕΠΙΧΕΙΡΗΣΗ ΕΣΤΙΑΤΟΡΙΟΥ πλήρως εξοπλισμένη και έτοιμη προς λειτουργία στο κέντρο της Ρόδου (100 μαγαζιά). Τιμή ευκαιρίας. Πληρ. τηλ. 22410-29131, 6947523894 ώρες 9 π.μ.-3 μ.μ. και 5 μ.μ.-10 μ.μ. ΑΟ46927

ΠΩΛΟΥΝΤΑΙ από ιδιοκτήτη κατασκευαστή στη Ρόδο επί της οδού Πειραιώς 42 σε νεοανεγειρόμενη οικοδομή πολυτελή διαμπερή διαμερίσματα με εξαιρετική θέα του ενός και των δύο υπνοδωματίων. Τα διαμερίσματα διαθέτουν αυτόνομη θέρμανση με καλοριφέρ, μεγάλες βεράντες, ανακλινόμενες μπαλκονόπορτες αλουμινίου, εντοιχισμένα ντουλάπια κουζίνας και ντουλάπες υπνοδωματίων. Χρόνος παράδοσης διαμερισμάτων τέλος του 2003. Τιμή από 64.000 ευρώ. Πληρ. τηλ. (22410)23690, 6945346838 6934016759 ΑΟ49552

ΖΗΤΕΙΤΑΙ ΑΠΟ ΙΔΙΩΤΗ ΓΙΑ ΑΓΟΡΑ παλιά οικία ετοιμόρροπη (χαλατό) με αυλή ή χωρίς 60 τ.μ. ή100 τ.μ. Πληρ. τηλ. 6972943946 ΑΟ49524

ΝΙΣΥΡΟΣ. Πωλείται στην θέση Λιμενάρι οικόπεδο 2.240 τ.μ. , 50 μέτρα από τη θάλασσα με άδεια οικοδομής 87 τ.μ. και προοπτική οικοδόμησης 200 τ.μ. Άδεια παλεοδομίας Κω, πανοραμική θέα το Αιγαίο. Πληρ. τηλ. 6944898649 ΑΟ49536

Λόγω αναχώρησης στο εξωτερικό **ΠΩΛΕΙΤΑΙ** νεόδμητη, διώροφη πολυτελής μονοκατοικία με δύο ανεξάρτητους ορόφους συνολικής επιφάνειας 482 τ.μ. συν 230 τ.μ. σκεπασμένες βεράντες σε πανοραμικό λόφο νοτίως του Φιλέρημου σε οικόπεδο 4.200 τ.μ. με ελαιόδεντρα πλήρως περιφραγμένο και με αυτόματη θυροτηλεόραση. Διαθέτει πλήρη θέρμανση και κλιματισμό με κεντρική μονάδα και αεραγωγούς, με πλήρη αυτοματισμό, καθώς και εξαιρετικές θερμικές μονώσεις. Επίσης παρέχει πολλαπλές τηλεφωνικές και δορυφορικές εγκαταστάσεις. Πληρ. τηλ. (22410)48101, ή τηλ. fax., μηνύματα (22410)48102 ΑΟ49475

ΕΠΙΧΕΙΡΗΣΗ ΕΣΤΙΑΤΟΡΙΟ "Litehouse" (Φαληράκι) με πλήρη εξοπλισμό, σε πολύ καλή τιμή. Ενοίκια πληρωμένα μέχρι και τον Απρίλιο. Πληρ. τηλ. 6944205979, (22410)73491ΑΟ49501

ΚΑΤΑΣΤΗΜΑΤΑ ΕΤΟΙΜΟΠΑΡΑΔΟΤΑ ΣΤΟ ΜΕΓΑΛΥΤΕΡΟ ΣΥΓΚΡΟΤΗΜΑ ΚΑΤΑΣΤΗΜΑΤΩΝ ΣΤΗΝ ΠΑΡΑΛΙΑΚΗ ΛΕΩΦΟΡΟ ΙΑΛΥΣΟΥ ΑΠ' ΕΥΘΕΙΑΣ ΑΠΟ ΤΟΝ ΚΑΤΑΣΚΕΥΑΣΤΗ ΠΟΛ. ΜΗΧΑΝΙΚΟ ΣΤΕΛΙΟ ΜΑΚΕΣΤΑ. ΕΞΑΣΦΑΛΙΣΗ ΔΑΝΕΙΟΥ, ΕΥΚΟΛΙΕΣ ΠΛΗΡΩΜΗΣ. ΑΠΟ 10.350.000 ΔΡΧ. ΠΛΗΡ. ΤΗΛ. 2241021347 ΧΠΟ205

πωλήσεις αυτοκινήτων & μοτοσικλέτων



RENAULT TWINGO 1200 c.c., μοντέλο 1997, μαύρο σε καλή κατάσταση, 3.900 ευρώ. Πληρ. τηλ. 6936881398 πρωινές ώρες.

AUDI A3 1,8 TURBO LOOK S3, ΧΡΩΜΑΤΟΣ ΑΣΗΜΙ, ΜΕ 260 HP, ΚΛΙΜΑΤΡΟΝΙΚ, ABS, 4 AIRBAG, 17ΑΡΕΣ ΖΑΝΤΕΣ, ΑΛΚΑΝΤΑΡΑ, ΜΠΑΚΕΤ ΚΑΘΙΣΜΑΤΑ, ΜΕ 30.000 ΧΛΜ. ΠΛΗΡ. ΤΗΛ. 6934156699 ΠΑ49843

HARLEY DAVIDSON SPORTSTER MONT. XLH 833 ΜΕ 8.600 ΧΛΜ. ΦΥ-

ΛΑΣΣΕΤΕ ΣΕ ΓΚΑΡΑΖ. ΜΟΝΟ ΣΟΒΑΡΕΣ ΠΡΟΤΑΣΕΙΣ. ΠΛΗΡ. ΤΗΛ. 6945378374 ΠΑ49629

VW PASSAT 1600 CC MONT. 97 FULL EXTRA ΣΕ ΑΡΙΣΤΗ ΚΑΤΑΣΤΑΣΗ. ΤΙΜΗ 11.750 ΕΥΡΩ ΜΕ ΧΡΗΜΑΤΟΔΟΤΗΣΗ. ΠΛΗΡ. ΤΗΛ. 6942201202 ΠΑ49658

HYUNDAI EXCELL 28000 ΧΛΜ. ΣΕ ΠΟΛΥ ΚΑΛΗ ΚΑΤΑΣΤΑΣΗ, ΜΟΝΟ 3000 ΕΥΡΩ. ΠΛΗΡ. ΤΗΛ. 6944694230 ΠΑ49676

NISSAN ALMERA 1400, μοντέλο 1999, με φουλ εξοπλισμό (ABS, 4 αερόσακους, ηλεκτρικά παράθυρα, κλειδαριές κ.ά.). Πληρ. τηλ. 6937571014ΑΑ49685

SEAT MARBELLA μοντ. 96, 59.000 χλμ. σε καλή κατάσταση. Τιμή 1.600 ευρώ. Πληρ. τηλ. (22410)75944 ΑΑ49712

ΑΥΤΟΚΙΝΗΤΟ μάρκας FIAT UNO σε άριστη κατάσταση. Δεκτός κάθε έλεγχος. Τιμή 550.000 δρχ. Πληρ. τηλ. (22410)23815, 6945888501 ΑΑ49811

NISSAN SUNNY μοναδικό 4Χ4! 1600 cc υδρ. τιμόνι, A/C, ηλ. κλειδαριές, ζαντολάστιχα καινούργια, κινητήρας 3 ετών, ατρακάριστο, δεκτός έλεγχος! Πληρ. τηλ. (22410)95766, 54515 και κιν. 6936763800 ΑΑ49724

MERCEDES 250 DIESEL άριστη κατάσταση με 20βάλβιδο κινητήρα και σασμάν καινούργια, ηλιοροφή, air condition, ABS, ηλεκτρικοί καθρέπτες, CD PLAYER ALPINE, τηλ. αυτοκινήτου NOKIA και ζαντολάστιχα. Τιμή 16.500 ευρω. Πληρ. τηλ. (22410)66591, 6973314143 ΑΑ49723

AUDI 80 μοντ. '82 γερμανικών προδιαγραφών σε τιμή ευκαιρίας. Τιμή 1100 ευρώ. Πληρ. τηλ. 6944379725 ΑΑ49628

SEAT MARBELLA καταλυτικό μοντ. 95 άριστη κατάσταση. Τιμή 1650 ευρώ. Πληρ. τηλ. 6932091455 ΑΑ49719

FORD ORION chia 1,4 μοντέλο 92 καταλυτικό κεντρ. κλειδώμα, ηλ. παράθυρα, ηλ. καθρέπτες, εργ. ηλιοροφή, ηχοσύστημα, σε άριστη κατάσταση. Πληρ.τηλ. (22410)20483, 6944717573 ΑΑ49575

VESPA PIAGGIO 150 cc ενός έτους, με 4.500 χλμ. Τιμή 1900 ευρω. Πληρ. τηλ. (22410)75631-2 κ. Νίκο ώρες γραφείου ΑΑ49500

FIAT PUNTO CABRIO ΜΟΝΤΕΛΟ 94 1,3 ΛΕΥΚΟ 75000 ΧΙΛΙΟΜΕΤΡΑ, EXTRAS. ΤΙΜΗ 2.400.000. ΠΛΗΡ. ΤΗΛ. 2241087006, 10.00-13.00 Ή 18.00-22.00 ΧΠΑ841

ΠΩΛΟΥΝΤΑΙ ΜΕΤΑΧΕΙΡΙΣΜΕΝΑ ΦΟΡΤΗΓΑ ΑΥΤΟΚΙΝΗΤΑ ΕΙΣΑΓΩΓΗΣ ΟΛΩΝ ΤΩΝ ΤΥΠΩΝ, ΓΙΑ ΑΓΡΟΤΙΚΗ ΚΑΙ ΕΠΑΓΓΕΛΜΑΤΙΚΗ ΧΡΗΣΗ, ΚΑΘΩΣ ΚΑΙ Ι.Χ. ΕΠΙΒΑΤΙΚΑ. ΕΤΟΙΜΟΠΑΡΑΔΟΤΑ Ή ΚΑΤΟΠΙΝ ΠΑΡΑΓΓΕΛΙΑΣ. ΠΑΡΕΧΟΥΜΕ ΓΡΑΠΤΗ ΕΓΓΥΗΣΗ ΕΝΟΣ ΧΡΟΝΟΥ. ΕΙΣΑΓΩΓΕΙΣ ΜΕΤΑΧΕΙΡΙΣΜΕΝΩΝ ΑΥΤΟΚΙΝΗΤΩΝ " Δ. ΜΠΟΥΝΤΟΥΡΗΣ-Ε. ΠΑΠΑΠΟΣΤΟΛΟΥ Ο.Ε.". ΕΚΘΕΣΗ: ΕΘΝΙΚΗ ΟΔΟΣ ΛΑΡΙΣΑΣ-ΙΩΑΝΝΙΝΩΝ ΤΡΙΚΑΛΑ ΘΕΣΣΑΛΙΑΣ. ΤΗΛ. 2431-74709 ΦΑΞ 0431-27008 ΚΙΝ. 6974456200-6977395269. ΧΠΑ112

MERCEDES 200 MONT. '79 ΣΕ ΚΑΛΗ ΚΑΤΑΣΤΑΣΗ. ΤΙΜΗ 1700 ΕΥΡΩ. ΠΛΗΡ. ΤΗΛ. 2241085231 ΩΡΕΣ 09.30-14.30

ΕΝΟΙΚΙΑΖΟΝΤΑΙ ΑΥΤΟΚΙΝΗΤΑ καθημερινά ή με το μήνα, σε πολύ καλές τιμές. Πληρ. τηλ. 22410 86230, 6937 274897 ΑΑ48323

ΠΩΛΕΙΤΑΙ ΑΔΕΙΑ Δ.Χ. ΚΕΦΑΛΗ ΜΕ ΑΝΑΤΡΕΠΟΜΕΝΟ MERCEDES ΜΕΤΡΗΤΟΙΣ. ΠΛΗΡ. ΤΗΛ. 6974147701, (22410) 24633. ΑΠΧ1110

ΠΩΛΕΙΤΑΙ
τουριστικό λεωφορείο
MERCEDES 404
μοντέλο 1996 σε άριστη κατάσταση
μαζί με την άδειά του.
Για πληροφορίες πρακτορείο Ελαφος
Πληρ. τηλ. (22410)66543 από 09.30-15.00

ΣΧΟΛΗ ΟΔΗΓΩΝ
ΠΟΡΤΣΕΛΛΗΣ ΣΤΕΦΑΝΟΣ
Διπλ. εκπαιδευτής υποψηφίων οδηγών μέλος της Ε.Σ.Ο.Ρ. Ο.Ε.
• Διπλώματα αυτοκινήτου, μοτοσικλέτας,φορτηγού, λεωφορείου, νταλίκας
• Αναθεωρήσεις ληγμένων αδειών
• Θεωρητικά μαθήματα ΚΟΚ και Μηχανολογίας
• Μετατροπές ξένων διπλωμάτων σε ελληνικά
• Διπλώματα αυτόματου αυτοκινήτου



ΝΕΑ ΔΙΕΥΘΥΝΣΗ: ΕΘΝΙΚΗΣ ΑΝΤΙΣΤΑΣΗΣ 73 (ΠΡΩΗΝ ΑΝΝΗΣ ΜΑΡΙΑΣ) ΤΗΛ. 2241034497, 6945463635

ΞΕΝΑΚΗΣ
ΑΥΤΟΚΙΝΗΤΑ
Audi

1. VW PASSAT COMFORT 1600 cc μοντ. 1997, χρώμα ασημί (ABS, υδρ. τιμόνι, 4 αερόσακοι, 4 ηλ. παράθυρα, κεντρικό κλείδωμα, **air condition,** ηχοσύστημα)
2. VW POLO - 1000 cc μοντ. 1998, χρώμα ερυθρό (υδρ. τιμόνι, 2 ηλ. παράθυρα, κεντρικό κλείδωμα)
3. VW POLO - 1300 cc μοντ. 1994, χρώμα ερυθρό) ΤΡΙΘΥΡΟ
4. SUZUKI WAGON - R 1200 cc μοντ. 2000, χρώμα μωβ (υδρ. τιμόνι, 4 αερόσακοι, 2 ηλ. παράθυρα, κεντρικό κλείδωμα, **air condition,** συναγερμός, ηχοσύστημα)
5. HONDA CIVIC COUPE 1600 cc μοντ. 1996, χρώμα πράσινο (υδρ. τιμόνι, 2 αερόσακοι, ηλ. παράθυρα, κεντρικό κλείδωμα, ηλεκ. καθρέπτες, ηλιοροφή, ηχοσύστημα)
6. FIAT PUNTO SPORTING - 1200 cc μοντ. 1997, χρώμα μαύρο ΤΡΙΘΥΡΟ (Αερόσακος οδηγού, ηλεκτρ. παράθυρα, κεντρικό κλείδωμα, ηχοσύστημα, ζάντες αλουμινίου, αμορτισέρ χαμήλωμα, σετ spoiler).
7 FIAT CINQUECENTO SPORTING - 1100 cc μοντ. 1997, χρώμα μαύρο. (ηλεκτρ. παράθυρα, κεντρικό κλείδωμα, ηχοσύστημα, ζάντες αλουμινίου).
8. FIAT CINQUECENTO SPORTING -1100 cc μοντ. 1995, χρώμα μαύρο. (ζάντες αλουμινίου, ηλεκτρ. παράθυρα, κεντρικό κλείδωμα)
9. NISSAN SERENA - 1600 cc χρώμα μπορντώ μοντ. 1997 **ΕΠΤΑΘΕΣΙΟ** (ηλεκτρ. παράθυρα, κεντρικό κλείδωμα, ηχοσύστημα)
10. NISSAN MICRA - 1000 cc μοντ. 1997, χρώμα μπορντώ **(air condition,** ηχοσύστημα)
11. MAZDA 323F -1600 cc μοντ. 1992, χρώμα πράσινο (ηλεκτ. παράθυρα, κεντρικό κλείδωμα, ηχοσύστημα)
12. LANCIA δ-1400 cc μοντ. 1993, χρώμα γκρι, (αερόσακος οδηγού, ηλεκτρ. παράθυρα, κεντρικό κλείδωμα, ηχοσύστημα).

CAR EXPERTS

Η εταιρεία μας εισάγει οχήματα όλων των κατασκευαστών και όλων των τύπων σε κλούβες, φορτηγά και οχήματα μεταφοράς προσωπικού

ΞΕΝΑΚΗΣ ΛΙΝΔΟΥ 238 - Τηλ. 2241061600
www.xenakisautos.gr

ΣΧΟΛΗ ΟΔΗΓΩΝ
ΚΟΥΣΗ ΠΑΝΤΕΛΗ
- **ΔΙΠΛΩΜΑΤΑ**
- **ΕΡΑΣΙΤΕΧΝΙΚΑ**
- **ΕΠΑΓΓΕΛΜΑΤΙΚΑ**
- **ΜΟΤΟΣΙΚΛΕΤΑΣ**
- **ΜΑΘΗΜΑΤΑ ΘΕΩΡΗΤΙΚΗΣ ΔΙΔΑΣΚΑΛΙΑΣ**



-Επεκτάσεις όλων των κατηγοριών
-Αναθεωρήσεις ληγμένων αδειών
-Μετατροπές ξένων αδειών σε ελληνικές

Οδός Βαλαωρίτου 9
(έναντι HOTEL SEMIRAMIS ΠΙΣΩ ΑΠΟ ΤΟ ΠΑΛΑΙΟ ΝΟΣΟΚΟΜΕΙΟ
e-mail: kousisp@acn.gr
ΕΚΠΑΙΔΕΥΤΙΚΟ ΑΥΤΟΚΙΝΗΤΟ:
TOYOTA YARIS 1300 cc AIR CONDITIONED
(ΠΡΟΣΟΧΗ): ΜΑΘΗΜΑΤΑ
α. Μοτοσικλέτας μεγάλου κυβισμού από 125 cc έως ανεξαρτήτου
6. Μοτ/τας έως 125 cc
γ. Μοτοποδηλάτου 50 cc
Διαθέτουμε επίσης κι αυτόματες μοτοσικλέτες 125 cc
Πληρ. τηλ.
(22410)29157-73820-94777
ΚΑΙ ΑΝΑ ΠΑΣΑ ΣΤΙΓΜΗ ΣΤΑ ΚΙΝΗΤΑ τηλ.
6944/511313-6944/203343
Στην κατηγορία ανεξαρτήτου κυβισμού η εκπαίδευση γίνεται με μοτοσικλέτα 500 cc
Παραλαβή των μαθητών μας και από τις οικίες τους
"Η σωστή και μεθοδική εκπαίδευση στα σύγχρονα οχήματά μας, βάζει γερά θεμέλια για τη δημιουργία ενός καλού νέου οδηγού"

ΠΡΟΣΟΧΗ
Στη σχολή μας παραδίδονται και μαθήματα θεωρητικής διδασκαλίας

ΠΜ49506

κεφάλαιο
Κτηματομεσιτικό - Συμβουλευτικό Γραφείο

ΔΙΑΜΕΡΙΣΜΑΤΑ ΠΩΛΟΥΝΤΑΙ

❑ 30 τ.μ , ρετιρέ γκαρσονιέρα , Ιξιά , 11εκ-32.281
❑ 52 τ.μ,1ου,1 υπν/τιων και- νούριο Ιξιά 17εκ-49.889
❑60 τ.μ, ισόγειο,1υπν/τιου, καινούριο, Ροδίνι , 28εκ- 82.171
❑75 τ.μ, 1ου, 2 υπν/τιων και- νούριο Ιξιά 33 εκ-96.845
❑78 τ.μ, ισόγειο, 2 υπν/τιων, Αγ.Αναστασία, 23 εκ- 67.498
❑82 τ.μ,1ου, 2 υπν/τιων και- νούριο Παπανδρέου 42 εκ-123.257
❑83 τ.μ,1ου, 2 υπν/τιων και- νούριο Ιξιά 37 εκ-108.584
❑84 τ.μ,1ου, 2 υπν/τιων και- νούριο, πάρκινγκ, Τριάντα 37 εκ-108.584
❑85 τ.μ, ισόγειο, 2 υπν/τιων, αυλή, καινούριο,Τριάντα 37 εκ- 108.584
❑ 86 τ.μ 2ου, 2υπν/τιων, γκα-ράζ, καινούριο, πολυτελές, Ροδίνι, 40, 5 εκ-118.855
❑ 87 τ.μ 1ου, 2υπν/τιων, γκα-ράζ,καινούριο, πολυτελές, Ροδίνι, 40 εκ-117.388
❑ 96 τ.μ , 1ου, 3υπν/τιων , Ανάληψη 35 εκ-102.714
❑ 100τ., 1ου,3υπν/τιων ,καινούριο, Κοσκινού, 49 ,5 εκ-145.267
❑101τ.μ,1ου, 3υπν/τιων, γκα-ράζ, καινούριο , πολυτελές, Ροδίνι, 49, 5 εκ-145.267
❑101τ.μ, 2ου, 3υπν/τιων, γκα-ράζ, καινούριο, πολυτελές, Ροδίνι ,50,5 εκ-148.202
❑119τ.μ, ισόγειο, 3υπν/τιων, καινούριο, Πειραιώς, 54 εκ- 158.473
❑120τ.μ 1ου, 3 υπν/τιων, καινούριο, Ροδίνι, 52 εκ –152.604
❑120τ.μ 2ου, 3 υπν/τιων, καινούριο, Ροδίνι, 55 εκ –161.408

ΜΕΖΟΝΕΤΕΣ- ΜΟΝ/ΚΙΕΣ ΠΩΛΟΥΝΤΑΙ

❑ 95 τ.μ, εσωτερική μεζονέτα 2 υπν/τιων, αυλή, καινούρια, Κοσκινού 30εκ-88.041
❑ 108 τ.μ, εσωτερική μεζονέτα 3 υπν/τιων, αυλή, καινούρια, Κοσκινού 36εκ-105.649
❑ 140 τ.μ ,μεζονέτα ,μπετά σε 300 τ.μ οικόπεδο υπόλοιπο δόμησης 160 τ.μ, Παστίδα 29 εκ-85.106
❑ 170 τ.μ, μεζονέτα, καινούρια σε 1.000 τ.μ οικόπεδο Τριάντα 85 εκ-249.449
❑ 184 τ.μ, μεζονέτα, μπετά σε 1.300 τ.μ οικόπεδο Τρείς 36εκ-105.649
❑ 184 τ.μ, μεζονέτα, καινούρια σε 1.000 τ.μ οικόπεδο Τριάντα 88εκ-258.253
❑ 187 τ.μ, μεζονέτα, καινούρια σε 1.000 τ.μ οικόπεδο Τριάντα 88εκ-258.253
❑ 200 τ.μ, μεζονέτα 3 υπν/τιων, Τριάντα, 60εκ-176..082
❑ 230 τ.μ, μον/κία, μπετά Πεύκους,50 εκ-146.735

ΟΙΚΟΠΕΔΑ ΠΩΛΟΥΝΤΑΙ

❑ 300 τ.μ., δόμηση 300 τ.μ με άδεια, μπετά, Παστίδα 17εκ-49.889
❑ 590 τ.μ δόμηση 0.8 Ρό-δου-Λίνδου 65εκ-190.755\
❑ 600 τ.μ., δόμηση 600 τ.μ Τριάντα 37 εκ-108.584
❑ 3.500 τ.μ Φαληράκι 30 εκ-88.041
❑ 4.000 τ.μ, Παστίδα 17 εκ-49.889
❑ 4.300 τ.μ, Κολύμπια 24 εκ-70.432
❑ 5.000 τ.μ, Παστίδα με αποθήκη, 25 εκ-73.367
❑5.240 τ.μ Αφάντου παραλία 40 εκ-117.388
❑6.500 τ.μ, Κολύμπια 57 εκ -167.278
❑ 9.000 τ.μ, Κολύμπια 50εκ-146.735

ΕΠΙΧΕΙΡΗΣΕΙΣ & ΕΠΑΓΓΕΛΜΑΤΙΚΟΙ ΧΩΡΟΙ

❑Κατάστημα 145 τ.μ μπετά αυλή, Ροδίνι 30 εκ-88.041
❑ Αποθήκη 150 τ.μ, Ασγούρου 22 εκ-64.563
❑ Αποθήκη 270 τ.μ, ράμπα Ανάληψη 40 εκ-117.388

ΕΝΟΙΚΙΑΣΕΙΣ ΑΚΙΝΗΤΩΝ

❑ 100τ.μ, διαμέρισμα 1ου, 3υπν/τιων,κάθετος Ορφανίδου, κατάλληλο και για επαγγελματική χρηση 400
❑ 100τ.μ, διαμέρισμα 1ου, 3υπν/τιων, κατάλληλο και για επαγγελματική χρηση Ναυαρίνου 586
❑Κατάστημα-αποθήκη 75 τ.μ Λισαβώνος-Ροδίνι 235

ΖΗΤΟΥΝΤΑΙ ΚΑΤΟΙΚΙΕΣ & ΟΙΚΟΠΕΔΑ ΕΝΤΟΣ & ΕΚΤΟΣ ΠΟΛΕΩΣ

ΤΣΟΥΡΟΥΝΑΚΗΣ Ι. ΑΝΤΩΝΙΟΣ (B.Sc.-MKT)
ΤΗΛ.:2241060060 (3 γραμμές) FAX: 2241060062
ΚΙΝ.:6945 949882
e-mail: kefaleo@rho.forthnet.gr
Γ. Σεφέρη 12
(παραπλεύρως ΜΗΔΕΙΑ)
Ρόδος
www.e-kefaleo.com

εργασιες

ΑΠΟ ΦΟΡΟΤΕΧΝΙΚΟ ΓΡΑΦΕΙΟ ΖΗΤΕΙΤΑΙ ΝΕΟΣ Ή ΝΕΑ ΜΕ ΓΝΩΣΕΙΣ ΛΟΓΙΣΤΙΚΗΣ -Η/Υ ΜΕ ΜΕΤΑΦΟΡΙΚΟ ΜΕΣΟ. ΠΛΗΡ. ΤΗΛ. (22410)75817 ΠΖ49841

ΠΩΛΗΤΡΙΑ σε κατάστημα στην Παλιά Πόλη, πλατεία Εβραίων Μαρτύρων (Κυριακή ρεπό). Πλήρ. τηλ. 6946272093, (22410)96260

ΚΟΠΕΛΑ ΕΩΣ 25 ΕΤΩΝ ΓΙΑ ΝΑ ΕΡΓΑΣΤΕΙ ΩΣ ΒΟΗΘΟΣ ΛΟΓΙΣΤΗ ΣΕ ΛΟΓΙΣΤΙΚΟ ΓΡΑΦΕΙΟ, ΜΕ ΣΥΝΕΧΕΣ ΠΡΩΙΝΟ ΩΡΑΡΙΟ ΕΡΓΑΣΙΑΣ. ΑΠΑΡΑΙΤΗΤΕΣ ΟΙ ΓΝΩΣΕΙΣ ΣΕ ΒΙΒΛΙΑ Β' ΚΑΤΗΓΟΡΙΑΣ. ΤΥΧΟΝ ΓΝΩΣΕΙΣ ΣΕ ΒΙΒΛΙΑ Γ' ΚΑΤΗΓΟΡΙΑΣ ΘΑ ΛΗΦΘΟΥΝ ΣΟΒΑΡΑ ΥΠ' ΟΨΙΝ. ΠΛΗΡ. ΤΗΛ. 6942400700 ΑΠΟ 09.00-21.00 ΚΑΙ (22410)60960 ΑΠΟ 18.30-21.00 κος ΝΙΚΟΣ ΠΖ49818

ΚΟΠΕΛΕΣ ΓΙΑ ΒΡΑΔΥΝΗ ΕΡΓΑΣΙΑ ΣΕ ΚΑΦΕ ΜΠΑΡ ΕΝΤΟΣ ΠΟΛΕΩΣ. ΜΙΣΘΟΣ ΙΚΑΝΟΠΟΙΗΤΙΚΟΣ ΚΑΙ ΤΥΧΕΡΑ. ΠΛΗΡ. ΤΗΛ. 6944806441 κ. ΝΙΚΟ ΠΖ49764

ΖΗΤΟΥΝΤΑΙ από εστιατόριο για απασχόληση από Μάρτη μέχρι Νοέμβρη μαγειρας ιταλικής κουζινας, βοηθός μαγείρου και έμπειροι σερβιτόροι για υποδοχή και βοηθοί σερβιτόρου. Πλήρ. τηλ. 6976223969 και βραδινές ώρες (22410)25186 AZ49844

ΚΟΜΜΩΤΡΙΑ πεπειραμένη για να εργασθεί στο κομμωτήριο "ANGY" επί της λεωφ. Ηρακλειδών 85. Πλήρ. τηλ. (22410)98332 AZ49854

ΕΝΔΙΑΦΕΡΕΣΑΙ σοβαρά για την επαγγελματική σου αποκατάσταση; Εάν ναι! **ΖΗΤΑΜΕ** συνεργάτες για την επέκταση της πιο γρήγορα αποδοτικής και σταθερής επαγγελματικής δραστηριότητας σήμερα. Δυνατότητα ημιαπασχόλησης ή πλήρης απασχόλησης. Προσφέρονται: Μεγάλες οικονομικές απολαβές, σίγουρο μέλλον. Για πλήρ. και ραντεβού κ. Γιώργο Βασιλείου τηλ. 6944855624 AZ49766

ΖΗΤΟΥΝΤΑΙ για την καφετέρια ΒΥΖΑΝΤΙΟ στο Εμπορικό κέντρο Epsilon Φαληράκι σερβιτόροι, βοηθοί σερβιτόρου, μπάρμαν, βοηθοί μπάρμαν και λαντζιέρηδες. Πλήρ.τηλ. (22410)86093, 6977087079 AZ49842

ΜΑΓΕΙΡΑΣ πεπειραμένος γνώστης ελλην. κουζίνας για την καλοκαιρινή σαιζόν. Πλήρ. τηλ. 6977444683AZ49813

ΚΟΠΕΛΑ για να εργασθεί σε καφεμπαρ. Πλήρ. τηλ. (22410)43985 AZ49791

ΖΗΤΟΥΝΤΑΙ: α) βοηθός σερβιτόρου, β) λατζιέρα για εστιατόριο. Πλήρ. τηλ. 6937689583, 6942613840 AZ49751

ΑΤΟΜΟ για να εργαστεί σε λογιστικό γραφείο για εξωτερικές δουλειές. Θα προτιμηθεί σπουδαστής ΙΕΚ και με μεταφορικό μέσο. Πλήρ. τηλ. (22410)20861 (εσωτερικό 5) AZ49773

ΖΗΤΕΙΤΑΙ ευπαρουσίαστη κοπέλα για να εργασθεί σε cafe bar στην Κρεμαστή για όλο τον χρόνο με ικανοποιητικό μισθό. Πλήρ. τηλ. 6947821451AZ49706

Η ΟΔΙΚΗ ΒΟΗΘΕΙΑ HELLAS SERVICE ζητά οδηγούς-μηχανικούς με Γ' επαγγελματικό δίπλωμα. Πλήρ. τηλ. (22410)22490 AZ49700

ΚΟΠΕΛΕΣ εμφανίσιμες για να εργασθούν σε καφέ-μπαρ της Ρόδου. Πλήρ. τηλ. 6946963858 κ. Μανώλη. AZ49750

ΠΩΛΕΙΤΑΙ

τουριστικό λεωφορείο
MERCEDES 303
με την άδειά του από το ΜΑΝΟΥΣΟΣ ΤΡΑΒΕΛ
Πληρ. τηλ. (22410)89000
πρωινές ώρες

ΑΓΟΡΑ ΑΥΤΟΚΙΝΗΤΩΝ

Η πώληση και η ανταλλαγή των μεταχειρισμένων αυτοκινήτων-οι διαδικασίες και τα έξοδα μεταβιβάσεως για μας είναι μια απλή διαδικασία.

ΚΑΙ ανταλλάσσουμε
ΚΑΙ αγοράζουμε
το παλιό σας αυτοκίνητο
ΑΜΕΣΩΣ

Πληρ. τηλ. (22410)60500

ΑΥΤΟ ΕΠΙΛΟΓΕΣ

ΚΟΥΚΟΥΡΑΣ ΑΛΕΞΑΝΔΡΟΣ
ΛΕΩΦ. ΡΟΔΟΥ-ΛΙΝΔΟΥ 255.
ΤΗΛ. (22410)60910

ΑΓΟΡΑ-ΠΩΛΗΣΗ-ΑΝΤΑΛΛΑΓΗ ΜΕΤΑΧΕΙΡΙΣΜΕΝΩΝ ΑΥΤΟΚΙΝΗΤΩΝ

1. **FIAT BRAVO 1242 cc μοντ. 2001, θαλασσί**
   - κεντρ. κλειδ., ηλ. παράθ., υδρ. τιμόνι, A/C, ABC, κοτσαδόρο και ηχοσύστημα
2. **NISSAN ALMERA 1400 cc μοντ. 2000, ασημί**
   - υδρ. τιμόνι, A/C, ηχοσύστημα
3. **ALFA ROMEO 146 1400 cc μοντ. 1997, ανθρακί TWIN SPARK**
   - κεντρ. κλειδ., ηλ. παράθ., υδρ. τιμόνι, klima, ABC, ζάντες αλουμ. και ηχοσύστημα
4. **CITROEN SAXO 1100 cc μοντ. 2000, μπλε**
   - κεντρ. κλειδ., ηλ. παράθ., υδρ. τιμόνι, A/C και ηχοσύστημα
5. **DAEWOO LANOS TOPLINE μοντ. 2001, ασημί**
   - κεντρ. κλειδ., ηλ. παράθ., υδρ. τιμόνι, A/C, δερμάτινο σαλόνι, ζάντες αλουμ., τιμόνι και λεβιέ momo, σπόιλερ, ξύλινη επένδυση και ηχοσύστημα
6. **FIAT PUNTO 1242 cc μοντ. 1995, πράσινο**
   - κεντρ. κλειδ., ηλ. παράθ., και ηχοσύστημα
7. **NISSAN MICRA 1000 cc μοντ. 1998, μπλε**
   - κεντρ. κλειδ., ηλ. παράθ. και ηχοσύστημα
8. **ALFA ROMEO 164 2000 cc TURBO μοντ. 1995, μαύρο**
   - κεντρ. κλειδ., ηλ. παράθ., υδρ. τιμόνι, A/C, δερμάτινο σαλόνι, ζάντες αλουμ., ξύλινη επένδυση και ηχοσύστημα.
9. **FIAT CEICENTO 900 cc μοντ. 2000, άσπρο**
   - κεντρ. κλειδ., ηλ. παράθ. και ηχοσύστημα
10. **RENAULT MEGANE 1400 cc 98 HP μοντ. 1999, άσπρο**
    - κεντρ. κλειδ., ηλ. παράθ., υδρ. τιμόνι, A/C, 4 αερόσακοι, ηλ. καθρέπτες και ηχοσύστημα
11. **VW POLO 1400 cc μοντ. 1996, μπλε**
    - κεντρ. κλειδ., ηλ. παράθ. και ηχοσύστημα
12. **FIAT BRAVO TROFEO 1242 cc 82 HP μοντ. 2000, μπλε**
    - κεντρ. κλειδ., ηλ. παράθ., υδρ. τιμόνι, A/C, μπάκετ καθίσματα, ζάντες αλουμ., και ηχοσύστημα
13. **FORD ESCORT 1390 cc μοντ. 1996**
    - κεντρ. κλειδ., ηλ. παράθ., υδρ. τιμόνι, σπορ κιτ, ζάντες αλουμ. και ηχοσύστημα

ΑΠΟ 0% ΠΡΟΚΑΤΑΒΟΛΗ ΕΩΣ ΚΑΙ 60 ΜΗΝΙΑΙΕΣ ΔΟΣΕΙΣ ΜΕ ΤΑ ΧΑΜΗΛΟΤΕΡΑ ΕΠΙΤΟΚΙΑ ΤΗΣ ΑΓΟΡΑΣ

LIDL

Είμαστε μια από τις μεγαλύτερες αλυσίδες καταστημάτων στον χώρο του λιανικού εμπορίου στην Ευρώπη. Η επιτυχία μας ουσιαστικά καθορίζεται από ένα άρτια εκπαιδευμένο προσωπικό. Η ανάπτυξή μας είναι δυναμική και διαρκής.

Ζητάτε κάτι παραπάνω-Και εμείς!
Γνωρίστε τις πολλαπλές δυνατότητες σταδιοδρομίας και τις ευκαιρίες που μπορεί να σας προσφέρει η Lidl.

Για την στελέχωση των καταστημάτων της στην Λίνδο και την Καλλιθέα, ζητά άμεσα:

• Υπεύθυνους καταστημάτων
• Βοηθούς Υπευθύνων καταστημάτων
(κωδ. 340)

Επιθυμητά προσόντα:
- Οργανωτικό πνεύμα και επαγγελματισμός
- Υπεύθυνη και συνεπής εργασία, ακόμη και σε συνθήκες πίεσης.
- Εκπλήρωση στρατιωτικών υποχρεώσεων
- Ηλικία έως 35 ετών.

Προσφέρουμε:
- Συστηματική και ευρύτατη εκπαίδευση
- Αρτια προετοιμασία και πρακτική εξάσκηση πριν την ανάληψη των καθηκόντων
- Σίγουρη θέση εργασίας
- Ευχάριστο και σύγχρονο εργασιακό περιβάλλον
- Από τις πιο ανταγωνιστικές αποδοχές της αγοράς.

Ανάπτυξη!
Λόγω της συνεχούς και ελεγχόμενης επέκτασης πανελλαδικά σας περιμένει ένα δυναμικό κλίμα, το οποίο προϋποθέτει σε μεγάλο βαθμό πνεύμα δημιουργίας, ευελιξίας και πλήρη ετοιμότητα.

Ενδιαφερόμαστε-περιμένουμε πλήρες βιογραφικό σας σημείωμα (με φωτογραφία) στην διεύθυνση: Γραμματεία Περιφέρειας (κωδ. 340)
Τ.Θ. 111, Τ.Κ. 32200, Γρούμπουλο Θήβας

LIDL

ΖΗΤΕΙΤΑΙ ΥΠΑΛΛΗΛΟΣ

από γραφείο Γενικού Τουρισμού για να καλύψει τη θέση της μηχανογράφησης της εταιρείας (άνδρας), με τα παρακάτω προσόντα και προϋποθέσεις

1. **Γνώση χρήσης λειτουργικών Microsoft Windows (98, NT & 2000)**
2. **Γνώση χρήσης MS Office**
3. **Γνώση Τοπικών Δικτύων LAN**
4. **Βασικές τεχνικές γνώσεις Ηλεκτρονικών Υπολογιστών & Εκτυπωτών**
5. **Καλή γνώση της Αγγλικής**
6. **Κάτοχος ερασιτεχνικής άδειας οδήγησης αυτ/του**
7. **Χωρίς στρατιωτικές υποχρεώσεις.**

Εργασία δωδεκάμηνη-Απασχόληση πενθήμερη - Αποδοχές ικανοποιητικές
Αποστολή βιογραφικών στη διεύθυνση:
κ. ΜΙΧΑΛΗ, Τ.Θ. 335, 85100 ΡΟΔΟΣ

Από την Βιομηχανική και Εμπορική Εταιρεία
ΒΑΠ Π. ΚΟΥΓΙΟΣ ΑΒΕΕ

ΖΗΤΟΥΝΤΑΙ

1. Οδηγοί - πωλητές. Απαραίτητο Επαγγεματικό δίπλωμα Γ' κατηγορίας
2. Πωλητές / Merchandisers

Ο ιδανικός υποψήφιος πρέπει να πληρεί τα κάτωθι
α. Ελληνας πολίτης
β. Ηλικία μέχρι 35 ετών
γ. Προϋπηρεσία στις πωλήσεις θα ληφθεί υπ' όψη.

Αποδοχές ικανοποιητικές, bonus, σύγχρονο περιβάλλον εργασίας και προοπτικές εξέλιξης στον χώρο των πωλήσεων.
Οι ενδιαφερόμενοι καλούνται να επικοινωνήσουν στο (22410)61434 με την κ. Παπανδρέου από τις 09.00 μέχρι 15.00

Από Λογιστικό-Φοροτεχνικό Γραφείο

ΖΗΤΕΙΤΑΙ

ΒΟΗΘΟΣ ΛΟΓΙΣΤΟΥ

Πτυχίο Σχολής και προϋπηρεσία θα ληφθεί σοβαρά υπ' όψιν

Πληροφορίες
Καραγιάννης Παναγιώτης
Εργάνης Αθηνάς, 41, α' όροφος
τηλ. (22410)33168, φαξ: (22410)33169
κιν. 6976148639

Ο Ομιλος Ξενοδοχείων BLUE BAY

ΖΗΤΑ

Εμπειρο προσωπικό όλων των ειδικοτήτων
Και προγραμματιστή Η/Υ
Για την στελέχωση των ξενοδοχείων
BLUE BAY & KIOTARI BAY
Για την συμπλήρωση των αιτήσεων θα πρέπει ο/η ενδιαφερόμενος/η να περάσει από τα ξενοδοχεία πρωινές ώρες από 09.00 έως 14.00 ή να στείλει βιογραφικό στο fax 2244 0 47322 ή 2241 0 91134.
Τηλέφωνα για πληροφορίες 2244 0 47375 ή 2241 0 95824 από 09.00-14.00

Το πρακτορείο Γενικού Τουρισμού
ELAFOS REISEN

ΖΗΤΑ ΣΥΝΕΡΓΑΤΗ

Για την στελέχωση υποκαταστήματος.
Απαραίτητη προϋπόθεση, η άριστη γνώση αγγλικής γλώσσας και η χρήση συστημάτων έκδοσης αεροπορικών και ναυτιλιακών εισιτηρίων.
Θα ληφθεί υπόψη η προϋπηρεσία σε ανάλογη εργασία και γνώση γερμανικών.
Οι ενδιαφερόμενοι παρακαλούνται να επικοινωνήσουν στο 2241066543-4 από 09.30-15.00.

Tonino Lamborghini

ΖΗΤΕΙΤΑΙ

ΣΥΝΕΡΓΑΤΗΣ
με οργανωμένο δίκτυο διανομής
για προϊόντα καφέ εσπρέσσο και ντελικατέσεν
Πληρ. τηλ. 6932456560, 2810372626
e-mail: heretis@aias.gr

ΠΑΡΑΝΤΑΪΣ ΠΕΥΚΟΙ ΛΙΝΔΟΣ Α.Ε.
ΠΕΥΚΟΙ - ΛΙΝΔΟΣ

ΖΗΤΟΥΝΤΑΙ

Από το ξενοδοχείο "PEFKI ISLANDS RESORT" στους Πεύκους ζητούνται για την σαιζόν 2003 (01/05/2003-31/10/2003) οι ακόλουθες ειδικότητες:

- **Β' σερβιτόροι**
- **Β' μάγειρας**
- **Καμαριέρες**
- **Συντηρητής**
- **Κηπουρός**
- **Αποθηκάριος** (Λογιστικές γνώσεις απαραίτητες)

Οι ενδιαφερόμενοι θα πρέπει να έχουν καλή γνώση της Αγγλικής γλώσσας και προϋπηρεσία το λιγότερο 2 χρόνια.
Για την συμπλήρωση των αιτήσεων θα πρέπει ο/η ενδιαφερόμενος/ή να απευθυνθεί στο ξενοδοχείο από 09.00 έως 14.00 καθημερινά ή στο τηλέφωνο **2244048163**, fax **2244048184**

εργασιες

συνέχεια από την προηγούμενη

ΥΠΑΛΛΗΛΟΙ για να εργαστούν σε γραφείο ενοικιάσεως αυτ/των με γνωση της γερμανικής και αγγλικής γλώσσας. Χρήση Η/Υ θα ληφθεί σοβαρά υπ' όψιν. Πληρ. τηλ. 2241051171 και 6936656816 ΑΖ49757

ΓΡΑΜΜΑΤΕΑΣ από δικηγορικό γραφείο με άριστη γνώση Η/Υ, χειρισμό WORD, OFFICE, EXCEL, γνώσεις αγγλικών, για πρωινή απασχόληση. Τυχόν προυπηρεσία επιθυμητή. Πληρ. τηλ. 2241034150, 2241030306 ΑΖ49758

ΓΥΜΝΑΣΤΕΣ-ΓΥΜΝΑΣΤΡΙΕΣ αισθητικοί-μασέζ και διαιτολόγος. Απαραίτητη η γνωση ξένων γλωσσών. Πληρ. τηλ. 6945204400, (22410)63350 ΑΖ49730

ΑΠΟ ΤΕΧΝΙΚΗ ΕΤΑΙΡΕΙΑ ΜΕΛΕΤΩΝ ΖΗΤΟΥΝΤΑΙ ΓΙΑ ΝΑ ΕΡΓΑΣΤΟΥΝ ΣΕ ΜΕΛΕΤΗ ΠΟΥ ΕΧΕΙ ΑΝΑΛΑΒΕΙ ΣΤΗ ΧΙΟ ΤΟΠΟΓΡΑΦΟΙ ΜΗΧΑΝΙΚΟΙ Ή ΓΕΩΠΟΝΟΙ Ή ΑΠΟΦΟΙΤΟΙ ΤΕΙ ΑΝΤΙΣΤΟΙΧΩΝ ΚΛΑΔΩΝ. ΒΙΟΓΡΑΦΙΚΑ ΝΑ ΑΠΟΣΤΕΛΛΟΝΤΑΙ ΣΤΟ FAX. 2310-423183 ΚΑΙ ΣΤΟ e-mail: shekthm@tee.gr ΠΛΗΡ. ΤΗΛ. 2310423180 ΠΖ49733

WEB DESIGNER . Για κατασκευή ιστοσελίδων. Εργασία στο σπίτι. Ανάθεση έργου για κατασκευη δικτυακού τόπου από μια έως και 100 σελίδες. Επαφή: emmanuel349@hotmail.com. Τηλ. 6944860470 ΑΖ49686

ΣΑΣ ΕΝΔΙΑΦΕΡΕΙ! ΖΗΤΟΥΝΤΑΙ ΔΡΑΣΤΗΡΙΟΙ ΣΥΝΕΡΓΑΤΕΣ. ΟΧΙ ΠΛΑΣΙΕ. ΔΥΝΑΤΟΤΗΤΑ ΚΑΡΙΕΡΑΣ. ΜΙΚΡΗ ΑΠΑΣΧΟΛΗΣΗ 500 ΕΥΡΩ - 1000 ΕΥΡΩ, ΠΛΗΡΗΣ ΑΠΑΣΧΟΛΗΣΗ 1000 ΕΥΡΩ - 5000 ΕΥΡΩ. ΤΑ ΕΙΣΟΔΗΜΑΤΑ ΠΡΟΚΥΠΤΟΥΝ ΑΠΟ ΣΟΒΑΡΗ ΕΡΓΑΣΙΑ. ΥΠΕΥΘΥΝΟΣ ΠΟΥΛΛΟΣ ΚΥΡΙΑΚΟΣ ΤΗΛ. 6942673653 ΠΖ49701

Α' ΜΠΑΡΜΑΝ, Β' βοηθός μπάρμαν, βοηθός σερβιτόρου (σαιζόν) για εστιατόριο-καφετέρια. Πληρ. τηλ. 2241065233 από τις 6 μ.μ. ΑΖ49595

ΥΠΑΛΛΗΛΟΣ ΜΕ ΓΝΩΣΕΙΣ ΛΟΓΙΣΤΙΚΗΣ ΚΑΙ ΥΠΟΛΟΓΙΣΤΗ ΚΑΤΑ ΠΡΟΤΙΜΗΣΗ ΤΟ ΠΡΟΓΡΑΜΜΑ EUROFASMA. ΑΠΑΡΑΙΤΗΤΗ ΠΡΟΫΠΗΡΕΣΙΑ ΚΑΙ ΟΡΕΞΗ ΓΙΑ ΔΟΥΛΕΙΑ. ΓΙΑ ΠΛΗΡ. ΤΗΛ. (22410)74505 κο ΤΥΠΑΛΔΟ ΠΖ49690

ΠΑΙΔΑΓΩΓΟΣ-ΝΗΠΙΑΓΩΓΟΣ ΓΙΑ ΑΜΕΣΗ ΠΡΟΣΛΗΨΗ. ΠΛΗΡ. ΤΗΛ. 6944442411, 6946336192 ΠΖ49682

ΒΟΗΘΟΣ ΨΥΚΤΙΚΟΥ, με πείρα στα air-condition και ψυγεία για να εργσθεί σε εταιρεία κλιματιστικών. Πληρ. τηλ. 2241043828, 6945/903713. ΑΖ49483

ΚΟΠΕΛΑ για να εργασθεί σε καφέ-μπαρ εντός πόλεως. Πληρ. τηλ. (22410)74066, 6945671551 ΑΖ49554

ΖΗΤΕΙΤΑΙ κοπέλα εμφανίσιμη για να εργαστεί σε κατάστημα ηλεκτρονικών παιχνιδιών (VIDEO GAMES) στη Ρόδο και στην Κω. Μισθός ικανοποιητικός και bonus. Πληρ. τηλ. 2241025050, 6945314090 ΧΑΖ481

ΖΗΤΕΙΤΑΙ από εμπορική επιχείρηση βοηθος λογιστού που να έχει γνώσεις εμπορικού και λογιστικού προγράμματος (ενημέρωση Γ' κατηγορίας βιβλίων και κατά προτίμηση προγράμματος Η/Υ LOGIC). Πληρ. τηλ. (22410)33935, 32471 ΑΖ49526

ΚΥΡΙΕΣ που θα ήθελαν να κερδίζουν έως και 2.000 ευρώ το μήνα με ελεύθερο ωράριο εργασίας ή σαν δεύτερη απασχόληση. Προσφέρονται: δωρεάν προσπέκτους λευκών ειδών και μεγάλη υποστήριξη από την εταιρεία μας. Πληρ. κος Γιώργος τηλ. 6946595500 ή (22410)37384 ΑΖ49503

ΖΗΤΟΥΝΤΑΙ έμπειροι τεχνίτες για τοποθετήσεις: Ελατηρίων, αμορτισέρ, ζαντών-ελαστικων, εξατμίσεων. Πληρ. τηλ. (22410)62050, (22410)62801 ΑΖ49350

ΚΑΛΟΥΠΑΤΖΗΔΕΣ ΚΑΙ ΒΟΗΘΟΙ ΣΕ ΜΕΓΑΛΑ ΕΡΓΑ ΣΕ ΚΡΕΜΑΣΤΗ - ΙΑΛΥΣΟ - ΑΦΑΝΤΟΥ. ΠΛΗΡ. ΤΗΛ. 6946 658789, κ. ΠΑΝΑΓΙΩΤΗ ΠΖ48953

διαφορα

ΨΥΓΕΙΟ μίνι - μαρκετ σε πολύ καλή κατάσταση. Πληρ. τηλ. (22410)82308 ΑΔ49848

ΕΞΟΠΛΙΣΜΟΣ φαστ φουντ σε καλή κατάσταση και τιμή ευκαιρίας. Πληρ. τηλ. (22410)41836 ΑΔ49832

ΠΡΟΣΦΟΡΑ ΠΩΛΟΥΝΤΑΙ προϊόντα διατροφής για έλεγχο βάρους σε τιμές έκπληξης. Μόνο περιορισμένη ποσότητα. Πληρ. τηλ. 6946078632 (22410)26833 ΑΔ49816

ΣΑΛΟΝΙ αποτελούμενο από πέντε μεμονωμένα κομμάτια που διαμορφώνονται ανάλογα και δύο τραπέζια ξύλινα. Τιμή 300 ευρώ. Πληρ. τηλ. (22410)21408 ώρες 4 μ.μ.-9 μ.μ. ΑΔ49790

ΠΩΛΟΥΝΤΑΙ ζυμωτήριο και κύλινδρος φούρνου σε πολύ καλή κατάσταση λόγω συνταξιοδότησης. Πληρ. τηλ. 2241024637. ΧΑΔ49000

ΠΩΛΟΥΝΤΑΙ τα κάτωθι είδη εστιατορίου: α) ζυμωτήριο, β) μηχανή γύρου, γ) κρεατομηχανή, δ) Μπεν-μαρί, ε) βιτρίνα ψαριών, στ), Πλυντήριο πιάτων, ζ) πατατιέρα, η) γραφείο με μάρμαρο. Πληρ. τηλ. 6937689583, 6942613840 ΑΔ49751

ΕΝΙΣΧΥΤΗΣ ΥΑΜΑΗΑ 2X70W, αποκωδικοποιητής PROLOGIC YAMAHA 3X60W, EQ KENWOOD 10+10 περιοχών, δέκτης radio LUXMAN, CD Philips, DECK AIWA, έπιπλο μαύρο. Πωλούνται μόνο όλα μαζί στην τιμή των 470 ευρώ. Πληρ. τηλ. (22410)38761, 6972838066 ΑΔ49728

ΝΤΟΥΛΑΠΑ και σιφωνιέρα (αντικέ) λόγω ανακαίνισης. Πληρ. τηλ. (22410)20719, 6938056567 ΑΔ49573

ΠΩΛΕΙΤΑΙ τηλήρες ηχοσύστημα αυτοκινήτου ράδιο-CD, 4X50Watt, RDS, αποσπώμενη πρόσοψη και δύο ηχεία TREVI (αμερικάνικα) three way 150 Watt με τις βάσεις τους μόνο 250 ευρώ. Πληρ. κ. Τάσος τηλ. 6932560083 ΑΔ49717

ΒΟΥΤΙΑ ΣΤΟ ΟΝΕΙΡΟ! ΠΙΣΙΝΕΣ προκάτ με 30 χρόνια εγγύηση από 3.100 ευρώ έως 9.100 ευρώ. Διαθέτουμε επίσης καμπίνες μπανιέρας -ντουζιέρας. Ειδικές τιμές για ξενοδοχεία. Δείγμα δωρεάν. Χρησιμοποιείστε το νέο νόμο που επιδοτεί τις επιχειρήσεις για την αναβάθμισή τους. Πληρ. τηλ. (22410)38902, 6944930068 ΑΔ49713

ΜΠΟΥΦΕΣ βιτρίνα και παιδικό δωμάτιο (διώροφο, γωνία) αχρησιμοποίητα. Όλα σε τιμή ευκαιρίας. Πληρ. τηλ. (22410)61755, 74311 ΑΔ49693

ΠΩΛΟΥΝΤΑΙ λόγω αναχώρησης: 1) Αυτοκίνητο AUDI 80, 1.600 c.c., μοντέλο '92, 84.000 Km, με 6.000 ευρώ, 2) Μηχανή SUZUKI GS, 500άρι, με 1.500 ευρώ, 3) Computer Pentium 4 με οθόνη nec, 17", εκτυπωτή EPSON, με 900 ευρώ. Ολα σε άριστη κατάσταση. Πληρ. κ. Ευαγγελία, τηλ. (22410)26381, 6944831261. ΑΔ49674

ΠΩΛΟΥΝΤΑΙ container 20 ποδών (6 μέτρα) και 40 ποδών (12 μέτρα). Πληρ. ICM Διεθνείς μεταφορές. Πληρ. τηλ. (22410)22224 ΑΔ49556

ΕΥΚΑΙΡΙΑ ΠΩΛΟΥΝΤΑΙ καθίσματα μπαμπού με τα μαξιλάρια τους σε πολύ καλή κατάσταση και στην τιμή των 15 ευρώ. Πληρ. τηλ. (22410)27539 από 9.00 π.μ.-12.00 μ.μ. και απογευματινές ώρες στο τηλ. (22410)85436 ΑΔ49348

ΓΙΑ ΤΥΠΟΓΡΑΦΟΥΣ: ΠΩΛΕΙΤΑΙ ΠΙΕΣΤΗΡΙΟ OFFSET AUTO MULTI (30X42) ΚΑΙ ΜΗΧΑΝΗΜΑ ΓΙΑ ΚΑΤΑΣΚΕΥΗ ΣΦΡΑΓΙΔΩΝ. ΚΑΙ ΤΑ ΔΥΟ ΜΑΖΙ ΣΤΗΝ ΜΟΝΑΔΙΚΗ ΤΙΜΗ ΤΩΝ 4.500 ΕΥΡΩ!!! ΠΛΗΡ. ΤΗΛ. 6937756878 κ. ΝΙΚΟ ΧΠΔ2012

ΠΩΛΟΥΝΤΑΙ εξοπλισμός Υ/Β ψαρέματος: στολή 5m.m. APNEA FROG No 4 και 3,5 m.m. APNEA STAR No4, γάντια και καλτσάκια APNEA, μάσκα και αναπνευστήρας SPORASUB SAMURAI, πέδιλα PICASSO BLACK TEAM No 42-44, σημαδούρα με ανέμη και ζώνη με 6 κιλά, όλα μία φορά βουτηγμένα. Τιμή 350 ευρώ. Πληρ. τηλ. 6944681182 ΑΔ49632

ΠΩΛΟΥΝΤΑΙ ΕΠΙΠΛΑ σαλόνι και τραπεζαρία σε πολύ καλή κατάσταση. Πληρ. τηλ. (22410)86667, 10.00-14.00 ΑΔ47478

ΞΥΛΑ ΕΛΙΑΣ όμορφα τεμαχισμένα για τζάκι. Επίσης αναλαμβάνουμε κάθε είδους ξυλουργική εργασία. Πληρ. τηλ. 6945511769 ΑΔ49596

ΤΗΛΕΣΚΟΠΙΚΟΣ ΓΕΡΑΝΟΣ ανυψωτικής ικανότητας 45 τόνων. Πληρ. Μάρμαρα Καβάσιλα, τηλ. (22410)62346 κιν. 6934156699 ΑΔ49526

ΑΓΟΡΑΖΩ παλιούς δίσκους μουσικής, μικρούς ή μεγάλους (1.000-3.000 δρχ.). Πληρ. Μιχάλης τηλ. (22410)37277 ΑΔ49418

ΠΩΛΕΙΤΑΙ ΤΑΧΥΠΛΟΟ ΣΚΑΦΟΣ BEST 4,85 ΜΕΤΡ. ΜΕ ΤΡΕΪΛΕΡ ΚΑΙ ΜΗΧΑΝΗ YAMAHA 80 HP, ΣΕ ΑΡΙΣΤΗ ΚΑΤΑΣΤΑΣΗ. ΠΛΗΡ. ΤΗΛ. 2241085231-6945461564.

ΠΩΛΕΙΤΑΙ ΗΛΕΚΤΡΙΚΗ ΨΗΣΤΙΕΡΑ ΜΑΡΚΑΣ DELONGHI ΣΕ ΠΟΛΥ ΚΑΛΗ ΚΑΤΑΣΤΑΣΗ (ΑΡΙΣΤΗ) ΚΑΙ ΣΕ ΠΟΛΥ ΚΑΛΗ ΤΙΜΗ. ΕΠΙΣΗΣ ΕΝΑ ΠΟΔΗΛΑΤΟ ΣΕ ΚΑΛΗ ΚΑΤΑΣΤΑΣΗ. ΠΛΗΡ. ΤΗΛ. (22410)94608, ΑΠΟΓΕΥΜΑΤΙΝΕΣ ΩΡΕΣ ΠΔ49511

μαθήματα

ΟΙΚΟΔΙΔΑΣΚΑΛΕΙΟ ΦΙΛΟΛΟΓΙΚΩΝ ΜΑΘΗΜΑΤΩΝ. Διδάσκονται Αρχαία Ελληνικά - Νέα Ελληνικά - Ιστορία - Έκθεση - Λατινικά. Σε μαθητές Α', Γ' Γ' Γυμνασίου, Α', Β', Γ' Ενιαίου Λυκείου, Γ' ΤΕΕ. Πτυχιούχος Φιλοσοφικής Σχολής Παν/μίου Ιωαννίνων και με ειδική Παιδαγωγική κατάρτιση. Πληρ. τηλ. (22410)34541, Οδός Κων/νου Τσαλδάρη 45 ΑΜ49679

ΑΠΟΦΟΙΤΗ πανεπιστημίου Αιγαίου παραδίδει μαθήματα σε παιδιά Δημοτικού. Πληρ. τηλ. 6936795124, 0976830632 ΑΜ49565

ΑΓΓΛΙΚΑ ΑΡΧΑΡΙΩΝ-FIRST CERTIFICATE-PROFICIENCY-TOEFL ΑΠΟ ΚΑΘΗΓΗΤΡΙΑ ΠΤΥΧΙΟΥΧΟ ΑΓΓΛΙΚΗΣ ΦΙΛΟΛΟΓΙΑΣ ΚΑΙ ΜΕΘΟΔΟΛΟΓΙΑΣ USA CAMBRIDGE-ΠΕΙΡΑ-Υ-ΠΕΥΘΥΝΟΤΗΤΑ. ΠΛΗΡ. ΤΗΛ. (22410)28303, 6973479075 ΠΜ49673

"ΑΝΑΛΥΣΗ" Φυσική, Χημεια, Μαθηματικά για μαθητές γυμνασίου-Λυκείου ολιγομελή τμήματα, περιοχή Ανάληψης. Πληρ. τηλ. (22410)30812, 6977412357 ΑΜ49668

ΚΑΘΗΓΗΤΡΙΑ ΦΙΛΟΛΟΓΟΣ πτυχιούχος του πανεπιστημίου Κρήτης παραδίδει ιδιαίτερα μαθήματα σε παιδιά Δημοτικού και Γυμνασίου. Τιμές προσιτές. Πληρ. τηλ. (22410)75936 και 6972172375 ΑΜ49707

ΜΑΘΗΜΑΤΙΚΑ. ΠΑΡΑΔΙΔΟΝΤΑΙ ΜΑΘΗΜΑΤΑ ΙΔΙΑΙΤΕΡΑ Ή ΣΕ ΟΛΙΓΟΜΕΛΗ ΤΜΗΜΑΤΑ, ΑΠΟ ΚΑΘΗΓΗΤΡΙΑ ΜΕ ΠΟΛΥΕΤΗ ΦΡΟΝΤΙΣΤΗΡΙΑΚΗ ΠΕΙΡΑ. ΠΛΗΡ. ΤΗΛ. (22410)26151, 6937016543 ΠΜ49568

ΦΙΛΟΛΟΓΟΣ ΚΑΘΗΓΗΤΡΙΑ ΜΕ ΦΡΟΝΤΙΣΤΗΡΙΑΚΗ ΠΕΙΡΑ, ΠΑΡΑΔΙΔΕΙ ΙΔΙΑΙΤΕΡΑ ΜΑΘΗΜΑΤΑ. ΤΙΜΕΣ ΠΡΟΣΙΤΕΣ. ΠΛΗΡ. ΤΗΛ. 6944698120, (22410)27334 ΠΜ49513

Από την "CaterServices"
ΑΝΤ/ΠΕΙΕΣ-ΔΙΑΝΟΜΕΣ
τροφίμων και απορρυπαντικών

ΖΗΤΟΥΝΤΑΙ

1. **Πωλητές** ηλικίας έως 35 ετών απόφοιτοι Λυκείου με δίπλωμα οδήγησης. Τυχόν γνώση της αγοράς θα θεωρηθεί επί πλέον προσόν.
2. **Αποθηκάριος**
3. **Οδηγοί** με δίπλωμα Γ' κατηγορίας έως 35 ετών
4. **Γραμματέας** με άριστη γνώση Η/Υ. Επιθυμητή η γνώση του εμπορικού προγράμματος "ΚΕΦΑΛΑΙΟ 3" και γενικής λογιστικής.

Πληρ. τηλ. (22410)68777 & (22410)69100 από τις 8 π.μ. έως 4 μ.μ. κιν. 6932227775
Για σύντομο και πλήρες βιογραφικό σημείωμα στο fax (22410)60189

Το ξενοδοχείο **LINDIAN VILLAGE** στη Λάρδο

ζητεί προσωπικό

για την στελέχωση των εξής τμημάτων

ΥΠΟΔΟΧΗ: Ιταλόφωνη-ος receptionist
ΕΣΤΙΑΤΟΡΙΟ: Maitre & σερβιτόρες-σερβιτόροι
ΚΟΥΖΙΝΑ: Chef, μάγειρας Α' και Β', μπουφετζής, αρτοζαχαροπλάστης Α' και Β'
MINI MARKET Πωλήτρια με γνώση ιταλικών
Αποθηκάριος (με γνώση Η/Υ)
Πληροφορίες καθημερινά (από 09.00-15.00) στα τηλ. (22440)47369, (22440)47361 Κος Φίλιας, φαξ: (22440)47365 e-mail: lindianvillage@rws.gr

GRECOTEL

Η GRECOTEL η μεγαλύτερη ξενοδοχειακή αλυσίδα στην Ελλάδα, ζητά για τα ξενοδοχεία της:

- ***GRECOTEL RHODOS ROYAL στη Ρόδο***
- ***GRECOTEL KOS IMPERIAL και***
- ***GRECOTEL ROYAL PARK στην Κω***

ΠΡΟΣΩΠΙΚΟ ΟΛΩΝ ΤΩΝ ΕΙΔΙΚΟΤΗΤΩΝ

Αιτήσεις γίνονται δεκτές στην Διεύθυνση:
GRECOTEL RHODOS ROYAL
Φαληράκι Ρόδος
Υπόψιν: κου Βαλέργα Δημήτρη / Προσωπάρχη
Τηλ.: (22410)85412- Fax: (22410)85091
e-mail: person_rr@rr.grecotel.gr
Παρακαλούμε να αναφέρεται την περιοχή απασχόλησης που σας ενδιαφέρει.



ΑΠΟΚΛΕΙΣΤΙΚΗ ΔΙΑΘΕΣΗ

ευσταθίου
ΕΥΡΩΚΤΗΜΑΤΙΚΗ

ΚΤΗΜΑΤΟΜΕΣΙΤΙΚΟ ΓΡΑΦΕΙΟ

Ενοικιάζεται αυτοτελές κτήριο στη Λεωφόρο Αεροδρομίου

κτισμένο σε 9.000 τ.μ. οικόπ.

ΑΠΟΤΕΛΕΙΤΑΙ ΑΠΟ:
Υπόγειο 600 τ.μ.
Ισόγειο 500 τ.μ.
Α' όροφο 300 τ.μ.

ΔΙΑΘΕΤΕΙ:
- Κυκλοφοριακή σύνδεση με τη Λεωφ. Αεροδρομίου
- Άνετο parking
- Βοηθητικό κτίσμα 50 τ.μ.
- Οικοδ. άδεια εμπορικής χρήσεως

Με μηνιαίο μίσθωμα 8.800 €
ΚΑΤΑΛΛΗΛΟ ΓΙΑ ΟΠΟΙΑΔΗΠΟΤΕ ΧΡΗΣΗ

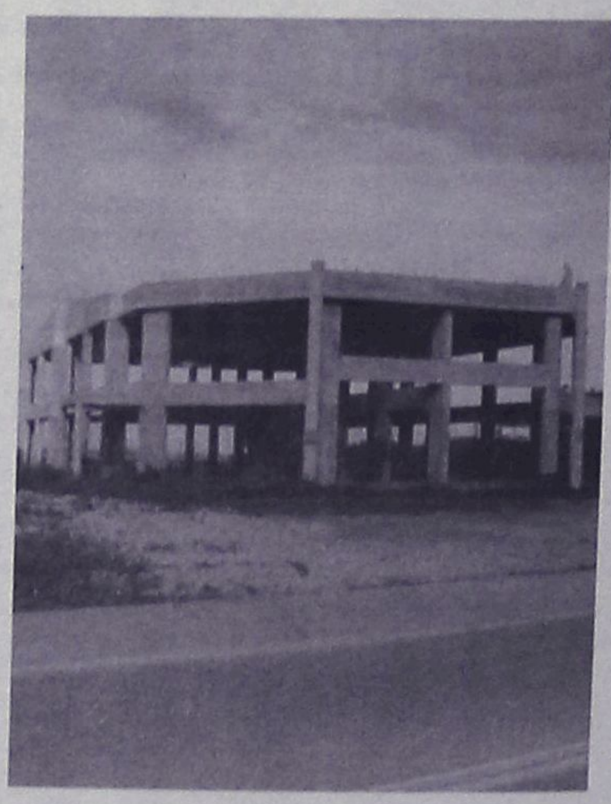

ΕΘΝ. ΑΝΤΙΣΤΑΣΗΣ 83 - ΤΗΛ. 22410 73819, 74917 - FAX: 22410 38641
ΚΙΝ. 0944 374546, 0945 292030 - info@euroktimatiki.gr

η ακίνητη αξία σας!

Crete & Rhodes CAPSIS Convention Centers & Resort Hotels

ΖΗΤΕΙΤΑΙ

Βοηθός Διευθυντή Τροφίμων και Ποτών

Τουλάχιστον πέντε χρόνια προϋπηρεσία στην συγκεκριμένη θέση. Απαραίτητη η άριστη γνώση της Αγγλικής γλώσσας και Ηλεκτρονικών Υπολογιστών. Η γνώση της Γαλλικής και Γερμανικής γλώσσας θα θεωρηθεί ως επιπρόσθετο προσόν.
Οι ενδιαφερόμενοι μπορούν να αποστέλλουν τα βιογραφικά τους σημειώματα στην παρακάτω διεύθυνση:

Υπόψιν κου Τηλεμάχου
Ξενοδοχείο Sofitel Capsis
Ιξιά 85100 Ρόδος
Για περισσότερες πληροφορίες:
τηλ. (22410)25015, fax: (22410)20909

ΤΟ ΞΕΝΟΔΟΧΕΙΟ

Blue Sky Beach Hotel

ΣΤΗΝ ΠΟΛΗ ΤΗΣ ΡΟΔΟΥ

ΖΗΤΕΙ

Προσωπικό όλων των ειδικοτήτων

Οι ενδιαφερόμενοι παρακαλούνται να επικοινωνήσουν με το λογιστήριό του καθημερινά εκτός Σαββάτου και Κυριακής στα τηλ. (22410)33768 και (22410)33778

Blue Sky Beach Hotel
πλατεία Ψαροπούλας
Τηλ.: (22410)33768, (22410)33778

Crete & Rhodes CAPSIS Convention Centers & Resort Hotels

Το ξενοδοχείο και Συνεδριακό Κέντρο Sofitel Capsis Ρόδου

ΖΗΤΑΕΙ

προσωπικό των παρακάτω ειδικοτήτων:
- Υπάλληλο Κρατήσεων
- Ηλεκτρολόγο και Ξυλουργό για μόνιμη απασχόληση
- Προσωπικό Κουζίνας όλων των ειδικοτήτων
- Εμπειρους σερβιτόρους, βοηθούς σερβιτόρων και βοηθούς μπάρμαν για μερική και συνεχή απασχόληση.

Οι ενδιαφερόμενοι μπορούν να απευθυνθούν καθημερινά κατά τις ώρες 10.00-14.00 στην Υποδοχή του Ξενοδοχείου στην παρακάτω διεύθυνση:

Ξενοδοχείο Sofitel Capsis
Ιξιά 85100 Ρόδος
Για περισσότερες πληροφορίες:
τηλ. (22410)25015, fax: (22410)20900

Από το πολυκατάστημα ΠΑΠΠΟΥ

ΖΗΤΕΙΤΑΙ

νέος ή νέα για το τμήμα Αλλαντικών,
25ης Μαρτίου 7 - Ρόδος
Πληρ. τηλ. (22410)24286, 20127

QUICK CARWASH

Το νέο πρότυπο πλυντήριο αυτοκινήτων "QUICK CAR WASH"

ΖΗΤΑ

προσωπικό για τα κάτωθι τμήματα

- Υπαλλήλους για τον καθαρισμό αυτοκινήτων
- Υπάλληλο υπεύθυνο για την συντήρηση μηχανημάτων με ανάλογη προϋπηρεσία
- Υπάληλλο για ειδικές εργασίες (Polish, καθαρισμό ταπετσαρίας, καθαρισμός μοκέτας του αυτοκινήτου) με ανάλογη προϋπηρεσία σε αυτόν τον τομέα.
- Υπαλλήλους για την εξυπηρέτηση πελατών και το τμήμα ειδικών εργασιών. Απαραίτητη προϋπόθεση να είναι απόφοιτοι Λυκείου και η καλή γνώση της Αγγλικής γλώσσας.
- Υπαλλήλους ταμείου με καλή γνώση Η/Υ και της Αγγλικής γλώσσας.

Το "QUICK CAR WASH" προσφέρει άριστο εργασιακό περιβάλλον, προοπτικές εξέλιξης και συνεχές ωράριο.

Δεκτές αιτήσεις με φωτογραφία,
ώρες λειτουργίας του πλυντηρίου 08.00-17.00

3Ε ΤΡΙΑ ΕΨΙΛΟΝ

Coca-Cola Τρία Έψιλον
Coca-Cola HBC s.A.
ΥΠΟΚΑΤΑΣΤΗΜΑ ΡΟΔΟΥ
Μαριτσά, 85106 Ρόδος

Η Coca Cola Ελληνική Εταιρεία Εμφιαλώσεως Α.Ε.
Υποκατάστημα Ρόδου
η μεγαλύτερη και δυναμικότερη εταιρεία
στον τομέα των αναψυκτικών στα Δωδεκάνησα
ενδιαφέρεται να προσλάβει για τις ανάγκες της

ΠΩΛΗΤΕΣ

Βασικά καθήκοντα της θέσης είναι η τεχνική παρουσίαση και προώθηση προϊόντων στα σημεία πωλήσεων του νησιού της Ρόδου.

Προσόντα Υποψηφίου
- Απόφοιτος Λυκείου ή ανωτέρας σχολής
- Ηλικία έως 28 ετών
- Κάτοικος Ρόδου
- Κάτοχος αδείας οδήγησης αυτοκινήτου
- Προϋπηρεσία στις πωλήσεις ή marketing επιθυμητή

Για ραντεβού τηλεφωνείστε στο
(22410)84800 (ΔΕΥ.-ΠΑΡ. 08.00-15.00)

ΡΟΔΙΑΚΗ ΚΤΗΜΑΤΙΚΗ

ΣΥΜΒΟΥΛΟΙ & ΕΚΤΙΜΗΤΕΣ ΑΚΙΝΗΤΩΝ — ΚΤΗΜΑΤΟΜΕΣΙΤΙΚΟ ΓΡΑΦΕΙΟ από το 1983

ΠΩΛΟΥΝΤΑΙ ΜΟΝΟΚΑΤΟΙΚΙΕΣ ΣΤΟΥΣ ΤΡΕΙΣ



ΣΕ ΜΠΕΤΑ ΑΠΟ 105.000 ΕΥΡΩ

ΑΝΕΣΤΗΣ & ΣΑΒΒΑΣ ΣΑΒΒΑΪΔΗΣ

τηλ: 2241-026281 κιν : 6944-421015 & 6944-243452

Anna Riska GROUP

ΖΗΤΕΙΤΑΙ

ΠΩΛΗΤΡΙΑ ΠΕΠΕΙΡΑΜΕΝΗ
Καρπάθου 30-32
Πληρ. τηλ. (22410)31348

TUI

Hellas

ΖΗΤΑ

Υπάλληλους για την τουριστική σαιζόν 2003 με γνώση ξένων γλωσσών και γνώση PC
Πληρ. τηλ. (22410)89501
Δευτέρα-Παρασκευή: από 09.30 έως 15.00 η ώρα Αυστραλίας 114

Ξενοδοχείο Paradise royal village

ΖΗΤΕΙΤΑΙ

ΓΡΑΜΜΑΤΕΑΣ ΔΙΕΥΘΥΝΣΕΩΣ

Με ανάλογη προϋπηρεσία, άριστη γνώση του MS OFFICE, ικανότητα δημοσίων σχέσεων και φυσικά χειρισμό τουλάχιστον δύο ξένων γλωσσών.

Αποστείλατε βιογραφικό
στο (22410)66066 υπ' όψιν κ. Λιάρου

The WATER PARK Faliraki - Rodos HELLAS

Το Υδροπάρκο αναψυχής "The Waterpark-Faliraki-Rodos"

επιθυμεί να προσλάβει συνεργάτες για όλα τα τμήματα λειτουργίας του

- Ταμίες
- Ρεσεψιονίστ
- Υπαλλήλους τουριστικού καταστήματος
- Ταμπλίστες
- Μάγειρες - Ψήστες
- Μπάρμεν
- Ναυαγοσώστες
- Καθαρίστριες
- Προσωπικό Διαφόρων Ειδικοτήτων

Για πληροφορίες και συμπλήρωση αιτήσεων (απαιτείται πρόσφατη φωτογραφία) οι ενδιαφερόμενοι μπορούν να επικοινωνούν καθημερινά από 09.00-15.00 στα τηλέφωνα (22410)84300
Email: info@water-park.gr

ΒΡΕΦΟΝΗΠΙΑΚΟΣ ΣΤΑΘΜΟΣ "ΠΑΙΖΩ ΚΑΙ ΜΑΘΑΙΝΩ"

ΖΗΤΕΙΤΑΙ

δασκάλα-νηπιαγωγός απόφοιτος πανεπιστημίου.
Πληρ. τηλ. 2241098325-2241093305 κ. Βάσω
Καθημερινά από 10.00 π.μ. έως 12.30 μ.μ.

Από την εταιρεία ΧΡ. ΚΑΛΗΓΕΡΟΣ ΑΕ.
ΞΥΛΟΥΡΓΙΚΟ ΕΡΓΟΣΤΑΣΙΟ

ΖΗΤΕΙΤΑΙ

κοπέλα για μόνιμη εργασία στη θέση της βοηθού λογιστού με γνώσεις Η/Υ και ανάλογη εμπειρία.
Πληρ. τηλ. (22410)35283

Από το ξενοδοχείο **KALITHEA MARE PALACE**

ΖΗΤΟΥΝΤΑΙ

1. 3 receptionist (κοπέλες) απόφοιτες σχολής Τουριστικών Επαγγελμάτων και με γνώση Αγγλικών - Γερμανικών και Γαλλικών
2. Σερβιτόρου/ες και βοηθοί σερβιτόρου
3. 2 κοπέλες για το mini market.

Κατάθεση αιτήσεων και πληροφορίες
Ξενοδοχείο KALITHEA MARE PALACE
Λεωφ. Καλλιθέας
τηλ. (22410)68720-(22410)68729

προσφορές εργασίας

ΚΥΡΙΑ ΖΗΤΑ ΕΡΓΑΣΙΑ να βλέπει ηλικιωμένους ή μικρά παιδιά. Δέχεται να μείνει και μέσα. Πληρ. τηλ. 6934181495 AP49852

ΚΟΠΕΛΑ ΖΗΤΑ ΕΡΓΑΣΙΑ, φύλαξη παιδιών, καθαρισμό σπιτιών και ως αποκλειστική **μόνο** για Νοσοκομείο. Μόνο σοβαρές προτάσεις. Πληρ. τηλ. 6938445550 AP49839

ΚΥΡΙΑ διπλωματούχος μασέρ, κάνει θεραπευτικό, κλασικό, αθλητικό, αισθητικό, ρέικι και σεάτσου μασάζ με αρωματοθεραπεία. Πληρ.τηλ. (22410)20833, 6932501924 AP49809

ΠΡΟΣΦΟΡΑ ΕΡΓΑΣΙΑΣ: ΕΠΙΧΕΙΡΗΣΗ ΑΠΟ ΤΟ ΣΠΙΤΙ Ή ΤΟ ΓΡΑΦΕΙΟ 500 έως 1000 ευρώ. Ημιαπασχόληση το μήνα 1000-4000 ευρώ πλήρης απασχόληση το μήνα. Ανάγκη για άμεση κάλυψη θέσεων, πλήρης επιχειρησιακή εκπαίδευση. Άμεσο ξεκίνημα. Καλέστε τώρα. Πληρ. τηλ. 6944319411 AP49715

ΚΟΠΕΛΑ ΖΗΤΑ ΕΡΓΑΣΙΑ για οικιακή βοηθός ή για να βλέπει ηλικιωμένους και παιδιά μένοντας και στο σπίτι. Πληρ. τηλ. 6934181495 AP49697

ΕΙΣΟΔΗΜΑ ΑΠΟ ΤΟ PC ΣΟΥ! Εχεις PC; Ξέρεις να στέλνεις E-mail; Μπορείς να αφιερώσεις 1 ώρα την ημέρα; Εάν ΝΑΙ, τότε θα σου δώσω ΔΩΡΕΑΝ ένα κατάστημα η επιχείρηση στο Internet να το διαχειριστείς με μεγάλη προμήθεια. Επαφή: emmanuel349@hotmail.com. Πληρ. τηλ. 6944860470 AP49686

RODOS PALACE

★★★★★

Resort Hotel • Convention Center

Το μεγαλύτερο ξενοδοχειακό συγκρότημα της Ρόδου ζητεί το ακόλουθο προσωπικό:

- **Food & Beverage Manager**
  Με ανάλογη προϋπηρεσία σε ξενοδοχεία πολυτελείας
- **Υπαλλήλους Υποδοχής**
  Γνώστες Αγγλικών, Γερμανικών, με ανάλογη προϋπηρεσία
- **Υπάλληλο κρατήσεων**
  Γνώστη Αγγλικών υποχρεωτικά, με ανάλογη προϋπηρεσία
- **Προϊσταμένη Ορόφων & Βοηθούς αυτής**

Οι ενδιαφερόμενοι για τις ανωτέρω θέσεις μπορούν να στείλουν ένα βιογραφικό τους σημείωμα με μία πρόσφατη φωτογραφία στην Διεύθυνση της εταιρείας υπ' όψιν Κου Π. Ρούμπη.

Επίσης ζητούνται:

- Ηλεκτρολόγοι
- Υδραυλικοί
- Chef / Sous Chef
- Μάγειρας Α', Β' & βοηθοί
- Ζαχαροπλάστες Α' & Β'
- Μπουφετζής Α' & Β'
- Σερβιτόροι & βοηθοί
- Μπάρμεν Α' & Β'
- Hostess
- Λαντζέρηδες
- Νυκτερινός Receptionist
- Γκρουμ (κάτοχοι αδείας οδήγησης αυτοκινήτου)
- Κλητήρας (κάτοχος αδείας οδήγησης μοτοποδηλάτου)
- Καμαριέρες
- Καθαρίστριες
- Εργάτες

Για τις ανωτέρω ειδικότητες μπορείτε να απευθυνθείτε προσωπικά, μετά την 10η Ιανουαρίου 2003, καθημερινά και κατά τις ώρες 10.00 - 15.00 στην Διεύθυνση Προσωπικού του ξενοδοχείου, στον Κο Π. Ρούμπη.

Ξενοδοχείο Ρόδος Παλάς
Λεωφ. Ιαλυσού, Τ.Θ. 121, Ιξιά, Ρόδος
Τηλ. 02410 25222, 02410 97235, Fax: 02410 25350

Lindos Princess
BEACH ★★★★ HOTEL

Το νέο ξενοδοχείο, 4 αστέρων, της "Ιωάννης Χατζηλαζάρου Α.Ε" δυναμικότητας 1150 κλινών στην α΄φάση, ξεκίνησε τη λειτουργία του κατά την περασμένη τουριστική περίοδο, στη θέση Πεύκοι του Δήμου Λινδίων.

Το ξενοδοχείο διαθέτει:

Καταστήματα προς ενοικίαση

μεταξύ των οποίων και χώρο για τη δημιουργία

Κομμωτηρίου

τον εξοπλισμό και τη λειτουργία του οποίου θα αναλάβει ο μισθωτής

Για περισσότερες πληροφορίες:
κ. Ιωάννη Χατζηλαζάρου
Τηλ: 22440 29230 Δευτ-Παρ: 10:00-15:00

ΕΘΝΙΚΗ ΑΣΦΑΛΙΣΤΙΚΗ
ΓΡΑΦΕΙΟ ΠΩΛΗΣΕΩΝ ΡΟΔΟΥ
ΣΟΦ. ΒΕΝΙΖΕΛΟΥ 1, ΡΟΔΟΣ
ΤΗΛ. (22410)38338-36274-34586

ΠΡΟΣΚΛΗΣΗ ΓΙΑ ΣΥΝΕΡΓΑΣΙΑ

- **Σε επαγγελματίες Ασφαλιστικούς και Χρηματοοικονομικούς συμβούλους**
- **Σε επαγγελματίες που τους ενδιαφέρει η καριέρα του "MANAGER" Ασφαλιστικών Συμβούλων στην ΕΘΝΙΚΗ ΑΣΦΑΛΙΣΤΙΚΗ**

ΠΡΟΣΦΕΡΟΥΜΕ

- **Σύγχρονα ασφαλιστικά και χρηματοοικονομικά προϊόντα του ομίλου της "ΕΘΝΙΚΗΣ ΤΡΑΠΕΖΑΣ"**
- **Τα καλύτερα πακέτα αμοιβών**
- **Ειδική χρηματοδότηση για νέους συνεργάτες**
- **Μεγάλες προοπτικές εξέλιξης**
- **Προγράμματα συνεχούς εκπαίδευσης**

● ***ΣΤΑΔΙΟΔΡΟΜΗΣΤΕ ΣΤΗΝ ΕΘΝΙΚΗ***
● ***ΕΛΑΤΕ ΣΤΟΝ ΚΥΚΛΟ ΤΗΣ ΕΘΝΙΚΗΣ***

ΥΠΕΥΘΥΝΟΣ ΓΡΑΦΕΙΟΥ ΠΩΛΗΣΕΩΝ ΡΟΔΟΥ:
ΜΑΣΤΡΟΝΙΚΗΤΑΣ ΓΕΩΡΓΙΟΣ

INTERBETON

ΙΝΤΕΡΜΠΕΤΟΝ ΔΟΜΙΚΑ ΥΛΙΚΑ Α.Ε.
ΟΜΙΛΟΣ ΤΣΙΜΕΝΤΩΝ ΤΙΤΑΝ

ΧΕΙΡΙΣΤΗΣ ΑΝΤΛΙΑΣ ΜΠΕΤΟΝ

Η ΙΝΤΕΡΜΠΕΤΟΝ ΔΟΜΙΚΑ ΥΛΙΚΑ Α.Ε, επιθυμεί να προσλάβει χειριστή αντλίας μπετόν για τις ανάγκες των υποκαταστημάτων της στην Ρόδο.

Απαραίτητα Προσόντα

- Δίπλωμα χειριστού αντλίας
- Εκπληρωμένες στρατιωτικές υποχρεώσεις

Οι υποψήφιοι που πληρούν τις πιο πάνω προϋποθέσεις παρακαλούνται να επικοινωνήσουν με τον κ. Μ. Βασιλώττο τηλ. 22410 94705

OK SERVICES ΕΠΕ

ΜΙΑ ΑΠΟ ΤΙΣ ΜΕΓΑΛΥΤΕΡΕΣ ΕΤΑΙΡΙΕΣ ΤΗΣ ΡΟΔΟΥ ΣΤΟ ΧΩΡΟ ΤΗΣ ΜΠΥΡΑΣ ΤΟΥ CIDER ΚΑΙ ΤΩΝ ΑΛΚΟΟΛΟΥΧΩΝ ΠΟΤΩΝ

ΖΗΤΕΙ ΝΑ ΠΡΟΣΛΑΒΕΙ ΠΩΛΗΤΗ ή ΠΩΛΗΤΡΙΑ

Οι υποψήφιοι πρέπει να διαθέτουν:

- Εμπειρία στα ποτά και στη Ροδιακή αγορά
- Θέληση και δυνατότητα να εργασθεί με ελεύθερο ωράριο
- Απολυτήριο Λυκείου
- Δυνατότητα αναπτύξεως πρωτοβουλίας
- Ομαδικό πνεύμα
- Δίπλωμα οδηγήσεως αυτοκινήτου
- Απολυτήριο στρατού (για τους άνδρες)

ΠΡΟΣΦΕΡΟΥΜΕ

✓Δωδεκάμηνη απασχόληση
✓Ανταγωνιστικό μισθό
✓Ποσοστά επί των πωλήσεων
✓Πλούσιο ενεργό πελατολόγιο
✓Προϊόντα με μεγάλη ζήτηση
✓Εταιρικό αυτοκίνητο και κινητό τηλέφωνο

Παρακαλούμε στείλετε βιογραφικά σημειώματα στη διεύθυνση:

OK SERVICES ΕΠΕ
Υπόψιν κ. Βουλγαρίδη
Ασγούρου - 85100 Ρόδος
FAX: (22410)60495
Email: okservices@internet.gr
ΠΛΗΡΟΦΟΡΙΕΣ: (22410)66227 κ. Βουλγαρίδη
(08.00-13.00 καθημερινά)

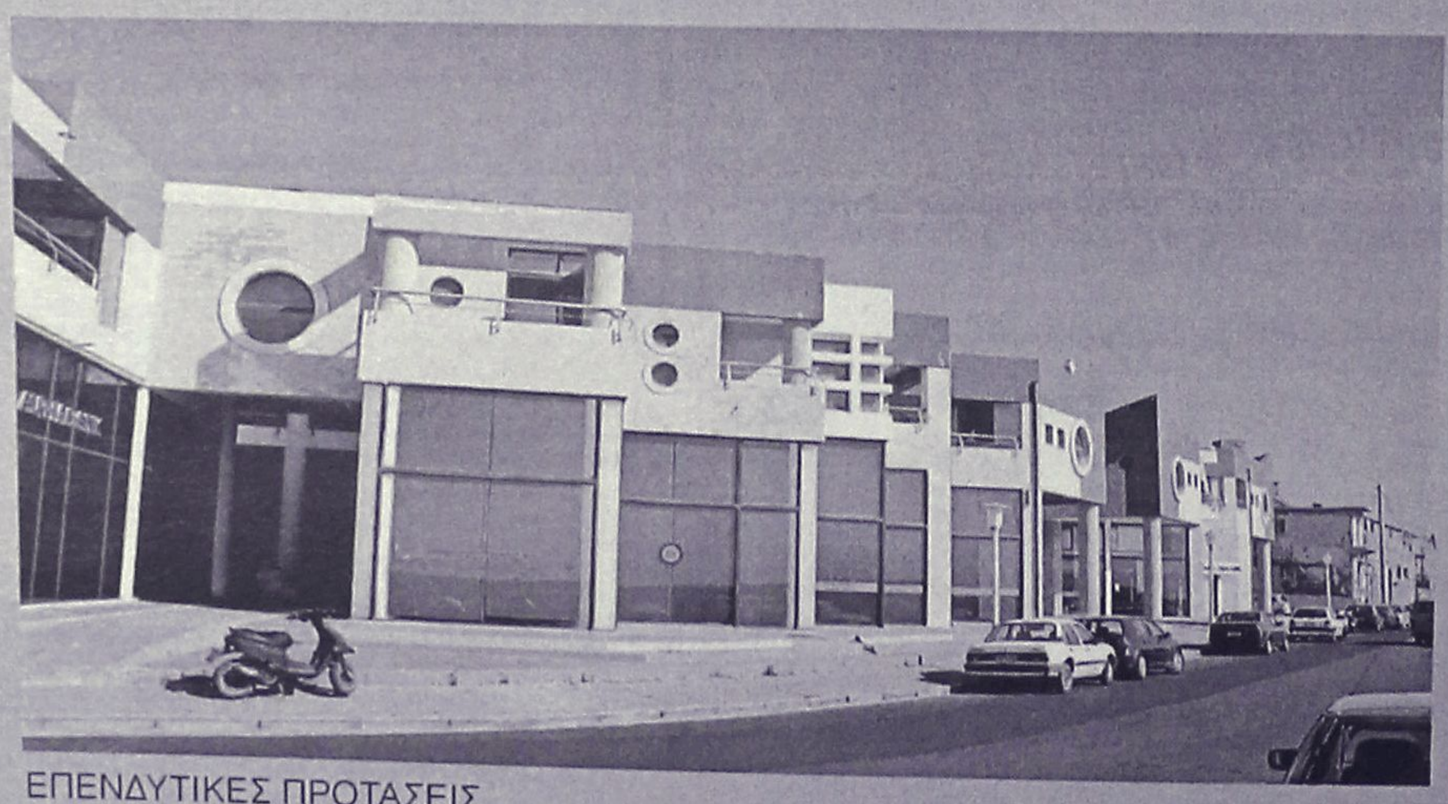

ΕΠΕΝΔΥΤΙΚΕΣ ΠΡΟΤΑΣΕΙΣ

ΡΟΔΙΑΚΗ ΚΤΗΜΑΤΙΚΗ

ΣΥΜΒΟΥΛΟΙ & ΕΚΤΙΜΗΤΕΣ ΑΚΙΝΗΤΩΝ

ΚΤΗΜΑΤΟΜΕΣΙΤΙΚΟ ΓΡΑΦΕΙΟ από το 1983

ΕΝΟΙΚΙΑΖΟΝΤΑΙ

καταστήματα
στο Εμπορικό Κέντρο
Μαλτέζου επί της οδού
Αυστραλίας (έναντι Μαρίνας)

ΑΠΟΚΛΕΙΣΤΙΚΗ ΔΙΑΘΕΣΗ

ΑΝΕΣΤΗΣ & ΣΑΒΒΑΣ ΣΑΒΒΑΪΔΗΣ
τηλ: 2241-26281
κιν: 6944–421015

προσφορες

συνέχεια από την προηγούμενη

ΞΥΛΟΥΡΓΙΚΕΣ ΕΡΓΑΣΙΕΣ, πόρτες, κουζίνες, ντουλάπες, πέργκολες, μερεμέτια. Πληρ. τηλ. 6945491827 ΑΡ49680

"ΑΜΕΣΟΣ" ΚΕΝΤΡΟ ΕΡΓΑΣΙΑΣ
ΧΑΜΗΛΟΜΙΣΘΕΣ ΕΛΛΗΝΟΡΩΣΟΠΟΝΤΙΕΣ, ΕΛΛΗΝΟΒΟΥΛΓΑΡΕΣ, ΟΙΚΟΝΟΣΟΚΟΜΕΣ, ΟΙΚΟΚΑΘΑΡΙΣΤΡΙΕΣ, ΒΡΕΦΟΝΗΠΙΑΓΩΓΟΥΣ, ΛΑΤΖΕΡΟΜΑΓΕΙΡΙΣΣΕΣ, ΞΕΝΟΔΟΧΟΥΠΑΛΛΗΛΟΥΣ, ΣΥΝΟΔΟΥΣ ΗΛΙΚΙΩΜΕΝΩΝ, ΖΕΥΓΑΡΙΑ ΑΛΛΟΔΑΠΩΝ, ΑΓΡΟΤΙΚΩΝ ΕΡΓΑΣΙΩΝ ΑΠΟΣΤΕΛΟΥΜΕ ΑΥΘΗΜΕΡΟΝ. ΣΑΒΒΑΤΟΚΥΡΙΑΚΑ ΕΡΓΑΖΟΜΑΣΤΕ
Πληρ. τηλ. 210-5241633, 210-5241265, Fax: 210-5241634
ΧΠΡ43

ΑΝΑΚΟΙΝΩΣΗ
ΜΑΘΗΜΑΤΑ
*** Computer ***
PROGRAM COMPUTER
ΕΓΓΡΑΦΕΣ
** ΤΩΡΑ **
Τμήματα για:
Παιδιά - Ενήλικες
Αρχάριους - Μαθητές
Επαγγελματίες
Ανεύρεση Εργασίας
ΠΑΡΕΧΕΤΑΙ ΒΕΒΑΙΩΣΗ
Διδάσκει πτυχιούχος Πανεπιστημίου Αμερικής
ΜΑΝΩΛΗΣ Ι. ΣΟΦΙΛΛΑΣ
Κοδριγκτώνος 91
Τηλ. (2241) 31761
www.dodekanisa.net

ΕΚΠΑΙΔΕΥΣΗ ΣΤΟΥΣ ΥΠΟΛΟΓΙΣΤΕΣ
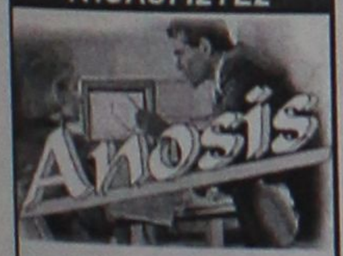

✓ ΓΙΑ ΑΡΧΑΡΙΟΥΣ
✓ ΓΙΑ ΠΡΟΧΩΡΗΜΕΝΟΥΣ
✓ ΓΙΑ ΕΤΑΙΡΙΕΣ
Εύκολα – Γρήγορα - Αποτελεσματικά
- Ταχύρυθμα σεμινάρια 6 εβδομάδων
- Τρίμηνα ή δίμηνα προγράμματα σπουδών για την απόκτηση του Διπλώματος ECDL
- Ιδιαίτερα για εξειδικευμένα προγράμματα
- Επιδοτούμενα προγράμματα κατάρτισης εργαζομένων

Σ. Κωτιάδη 64
Τηλ. 22410 78924

ΥΔΡΑΥΛΙΚΟΣ Βλάβες, Εγκαταστάσεις. Πληρ. τηλ. (22410)64872, 6942883629 κο Ιωσήφ ΑΡ49763

ΚΥΡΙΑ από Βουλγαρία **ΖΗΤΑ ΕΡΓΑΣΙΑ** σαν οικιακή βοηθος να προσέχει ηλικιωμένους και παιδιά, καθαρίστρια. Πληρ. τηλ. 6972752741 ΑΡ49633

RODOS PRINCESS BEACH HOTEL ★★★★ — Lindos Princess BEACH ★★★★ HOTEL — PRINCESS SUN

Τα ξενοδοχεία των εταιρειών "Ι.&Ε. Χατζηλαζάρου Α.Ε" και "Ιωάννης Χατζηλαζάρου Α.Ε." επιθυμούν να προσλάβουν τους παρακάτω συνεργάτες με:

Προοπτική εξέλιξης & πραγματοποίησης καριέρας στον ξενοδοχειακό χώρο

1. F & B Manager
2. Maitre d' Hotel
3. Guest Relations Officer
4. Προϊσταμένη Ορόφων
5. Υπεύθυνος Super Market

Με ικανή προυπηρεσία σε αντίστοιχες θέσεις ξενοδοχείων Α' κατηγορίας. Για τις θέσεις 1-3 είναι απαραίτητη η άριστη γνώση Αγγλικών, Γερμανικών & Ιταλικών, ενώ για τις θέσεις 4 & 5 η άριστη γνώση Αγγλικών ή Γερμανικών.
Επίσης ζητούνται:

Υπάλληλοι Υποδοχής	**Barmen**
Restaurant Hostess	**Σερβιτόροι**
Βοηθός Maitre	**Πωλητές**
Βοηθός Προϊσταμένης	**Super Market**
Γυμναστές & Μασσέρ	

Για τις παραπάνω θέσεις είναι απαραίτητη η άριστη γνώση Αγγλικών, και Γερμανικών ή Ιταλικών.

Μάγειροι Α, Β & βοηθοί	**Φούρναρης**
Μπουφετζής	**Καμαριέρες**
Ζαχαροπλάστης	**Ηλεκτρολόγοι &**
Χασάπης	**Υδραυλικοί**

Για πληροφορίες, υποβολή Βιογραφικών Σημειωμάτων & Αιτήσεων Εργασίας, οι ενδιαφερόμενοι/-ες μπορούν να επικοινωνήσουν με τον κ. Αποστόλη Καραγιάννη, (τηλ: 22440 47102, fax: 22440 47267) ή με τον κ. Σάββα Χασάπη (τηλ: 22440 29230, fax 22440 29231), Δευτέρα - Παρασκευή 10:00 – 15:00

ΠΩΛΟΥΝΤΑΙ

έπιπλα δωματίων, σε απόχρωση καρυδιάς,
πολύ καλή κατάσταση,
ιδανικά για επιπλωμένα διαμερίσματα.

Πληρ. τηλ. (22410)85512,
ξενοδοχείο BLUE SEA - ΦΑΛΗΡΑΚΙ

ΠΩΛΕΙΤΑΙ

ΣΕ ΑΡΙΣΤΗ ΚΑΤΑΣΤΑΣΗ
ΠΛΗΡΗΣ ΕΞΟΠΛΙΣΜΟΣ
ΠΙΤΣΑΡΙΑΣ ΣΕ
ΠΟΛΥ ΚΑΛΗ ΤΙΜΗ

ΠΛΗΡ. ΤΗΛ. 6946117971

ΕΠΙΠΛΟΣΤΙΛΒΩΣΕΙΣ ΛΟΥΣΤΡΑ

ΟΛΑ ΤΑ ΕΠΙΠΛΑ του σπιτιού, του γραφείου ή της ξενοδοχειακής σας μονάδας, μπορούν να έχουν μια **ΔΕΥΤΕΡΗ ΕΥΚΑΙΡΙΑ.**
Μοναδικές αναπαλαιώσεις, αλλαγές χρωμάτων, φρεσκαρίσματα, λούστρα από εξειδικευμένο προσωπικό.

ΕΓΓΥΗΣΗ η πολύχρονη πείρα μας

Πληρ. τηλ. (22410)68274

ΥΔΡΑΥΛΙΚΑ – ΚΑΛΟΡΙΦΕΡ
Γιάννης ο Ατλάσης
ΕΓΚΑΤΑΣΤΑΣΕΙΣ
ΑΝΑΚΑΙΝΙΣΕΙΣ
ΣΥΝΤΗΡΗΣΕΙΣ
2241029898, 6973610779
ΠΡ49678

ΤΑ ΜΟΝΑΔΙΚΑ

Υπερσύγχρονα Ταπητοκαθαριστήρια-πλυντήρια
ΚΛΕΟΠΑΤΡΑ & EURO CLEAN CENTER
Εμπιστευθείτε τον καθαρισμό και φύλαξη των ταπήτων στα καθαριστήριά μας
- *Προσφέρουμε άψογο και έμπειρο Βιολογικό Καθαρισμό Ταπήτων*
- *Στεγνό καθαρισμό χειροποίητων χαλιών*
- *Επιτόπου καθαρισμό σε σαλόνια-μοκέτες*
- *Ειδικός καθαρισμός παπλώματα-φλοκάτες*
- *Επιδιορθώσεις σε όλους τους τύπους ταπήτων*

"Η φύλαξη είναι δωρεάν" για όλο τον χρόνο. παραλαβή-παράδοση κατ' οίκον σε όλη τη Ρόδο.
Υπεύθυνος:
Κουφαλλάκης Σταύρος
Τηλ. **2241051996, 6945793626 , fax 2241051322**
ΠΡ49662



ΑΠΟΚΛΕΙΣΤΙΚΗ ΔΙΑΘΕΣΗ

ευσταθίου ΕΥΡΩΚΤΗΜΑΤΙΚΗ

ΚΤΗΜΑΤΟΜΕΣΙΤΙΚΟ ΓΡΑΦΕΙΟ

Αποκτήστε οικόπεδα στην Ιαλυσό ενταγμένα στο σχεδιο πόλεως έτοιμα για οικοδόμηση

1.	Οικόπ. επιφ.	325 τ.μ.	αξίας	88.042 €
2.	»	329 τ.μ.	»	88.042 €
3.	»	326 τ.μ.	»	76.303 €
4.	»	320 τ.μ.	»	67.498 €
5.	»	318 τ.μ.	»	67.498 €
6.	»	314 τ.μ.	»	76.303 €

- Με 100% δυνατότητα οικοδόμησης (ΣΔ=1)
- Δίπλα από χώρους πράσινου

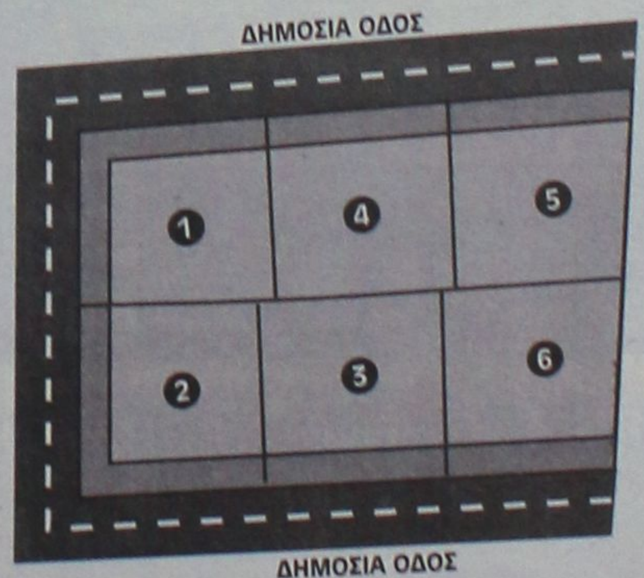

ΕΘΝ. ΑΝΤΙΣΤΑΣΗΣ 83 - ΤΗΛ. 22410 73819, 74917 - FAX: 22410 38641
ΚΙΝ. 0944 374546, 0945 292030 - info@euroktimatiki.gr

η ακίνητη αξία σας!

Αφού επιμένετε να παντρευτείτε, φροντίστε τουλάχιστον οι βέρες να είναι από την Rodos Gold VOGIATZIS
Επιλέξτε από την μεγάλη ποικιλία που υπάρχουν ετοιμοπαράδοτες ή ζητείστε, να σας τις φτιάξουμε όπως εσείς επιθυμείτε σε ελάχιστο χρόνο.
Γεφυρώστε το όνειρο με την πραγματικότητα, εκεί που εσείς θα είστε οι εκλεκτότεροι των καλεσμένωνμε βέρες κοσμήματα, από την Rodos Gold VOGIATZIS
Χρυσά κοσμήματα, επώνυμα ωρολόγια, σε προσιτές τιμές, αλλά και με άτοκες δόσεις στην πιστωτική σας κάρτα, σε μια από τις μεγαλύτερες εκθέσεις χρυσού στον κόσμο.
Rodos Gold VOGIATZIS
10ο Χιλ. Λεωφ. Ρόδου – Λίνδου
τηλ. 2241086670-3

ΕΡΓΟΛΑΒΟΣ
ΜΑΣΤΟΡΑΣ ΚΩΝΣΤΑΝΤΙΝΟΣ
ΤΙΜΕΣ ΛΟΓΙΚΕΣ
ΑΝΑΛΑΜΒΑΝΩ γενικές κατασκευές κτιρίων, αναπαλαιώσεις, σοβατίσματα, χτισίματα, γκρεμίσματα, βαψίματα, μάρμαρα, γιαλίσματα, πλακάκια, περιφράξεις οικοπέδων, κατασκευές, μελέτες για σοφίτες, ξυλοκατασκευές, τοποθέτηση κεραμίδια
ΓΙΑ ΟΛΗ ΤΗ ΔΩΔΕΚΑΝΗΣΟ
Πληρ. τηλ. 2241027225, 6944-823925 όλο το 24ωρο
ΠΡ49819

ΠΩΛΟΥΝΤΑΙ
ξύλα ελιάς για τζάκι.
Πληρ. τηλ. 6945403862
ΠΡ49365

Εχετε πρόβλημα με τα παλιά σας αλουμίνια;
• Τα επισκευάζω ή τα αντικαθιστώ με καινούργια
ΚΑΤΑΣΚΕΥΕΣ ΑΛΟΥΜΙΝΙΟΥ ΚΑΙ ΣΙΔΗΡΟΥ
"Ο ΓΙΩΡΓΟΣ"
Πληρ. τηλ. 2241039747, 6944999655
ΠΡ49510

ΚΑΡΒΟΥΝΑ
ΑΠΟ ΒΕΛΑΝΙΔΙΑ
➢ ΑΡΙΣΤΗ ΠΟΙΟΤΗΤΑ
➢ ΙΔΑΝΙΚΟ ΜΕΓΕΘΟΣ
➢ ΜΕΓΑΛΗ ΔΙΑΡΚΕΙΑ
➢ ΚΑΘΟΛΟΥ ΥΓΡΑΣΙΑ
➢ ΚΑΘΟΛΟΥ ΠΕΤΡΕΛΑΙΟ Κ.ΛΠ.
ΓΙΑ ΝΑ ΜΗ ΓΙΝΟΝΤΑΙ ΤΑ ΧΡΗΜΑΤΑ ΣΑΣ
ΚΑΠΝΟΣ
ΕΠΑΓΓΕΛΜΑΤΙΕΣ ΠΡΟΛΑΒΕΤΕ ΤΙΣ ΑΝΑΓΚΕΣ ΣΑΣ ΓΙΑ ΤΙΣ ΓΙΟΡΤΕΣ
ΤΗΛΕΦΩΝΟ: 6974779970
ΧΠΡ2312

ΑΓΟΡΑΖΩ
➪ ΧΡΥΣΑΦΙΚΑ
➪ ΚΟΣΜΗΜΑΤΑ
➪ ΝΟΜΙΣΜΑΤΑ
➪ ΧΡΥΣΑ ΔΟΝΤΙΑ
➪ ΜΕΤΟΧΕΣ
➪ ΩΡΟΛΟΓΙΑ
➪ ΑΝΤΙΚΕΣ
Δάνεια επί ενεχύρω
«ΜΠΑΜΠΗΣ»
Δημ. Θεοδωράκη 15 (1ος όροφος) ΡΟΔΟΣ
ΧΠΡ407















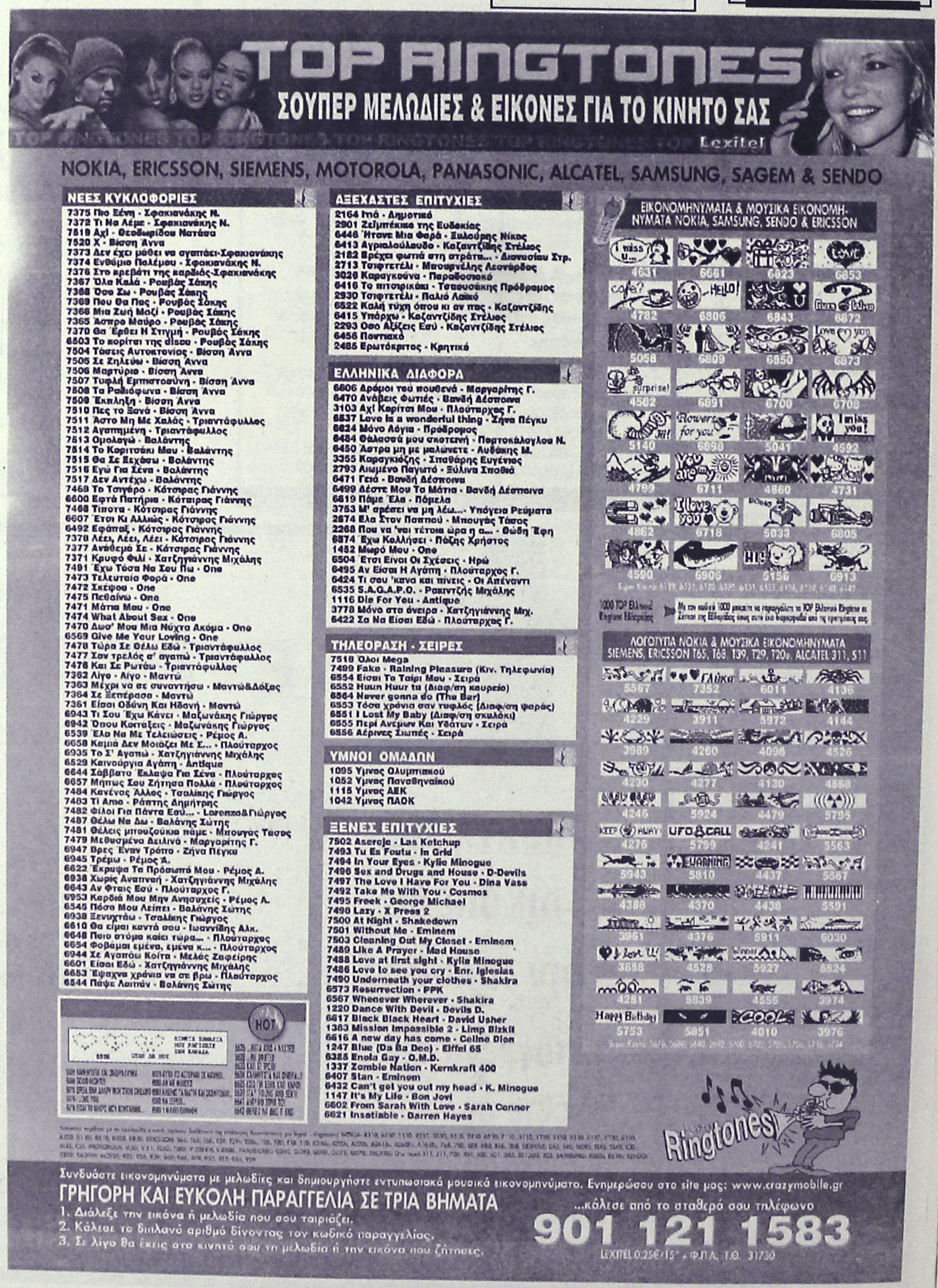

ΠΕΡΙΦΕΡΕΙΑΚΟ

Ερχεται ο Καρίκης

• ΒΓΑΙΝΕΙ ΣΗΜΕΡΑ ΑΠΟ ΤΟ ΚΑΤ ΣΙΔΕΡΕΝΙΟΣ
• Ο ΝΕΑΠΟΚΤΗΘΕΙΣ ΠΟΔΟΣΦΑΙΡΙΣΤΗΣ ΤΗΣ ΡΟΔΟΥ ΚΩΣΤΑΣ ΛΥΜΠΕΡΟΠΟΥΛΟΣ ΑΝΑΜΕΝΕΤΑΙ ΑΠΟ ΤΗΝ ΕΠΟΜΕΝΗ ΕΒΔΟΜΑΔΑ ΝΑ ΤΕΘΕΙ ΣΤΗΝ ΔΙΑΘΕΣΗ ΤΟΥ ΔΗΜΗΤΡΗ ΣΚΟΥΝΑ



Κοντά στα αγαπημένα του πρόσωπα θα είναι από σήμερα ο Γιώργος Καρίκης

Υπό καταρρακτώδη βροχή ολοκλήρωσε την χθεσινή της προπόνηση η Ρόδος στο Γκολφ.

Οι "πράσινοι" πέραν της σημερινής προπόνησης, αναμένεται να ολοκληρώσουν την προετοιμασία τους για τον αγώνα με τον Ασπρόπυργο αύριο το πρωί, με μια τελευταία προπόνηση στο βοηθητικό γήπεδο του Εθνικού Σταδίου, όπως συνηθίζει άλλωστε ο τεχνικός της πριν τα εντός έδρας παιχνίδια.

Αναφορικά με την χθεσινή προπόνηση, οι **Νικήτας Μαλλιάκας** και **Κώστας Πάττας** γυμνάστηκαν μόνοι τους, κυρίως λόγω του ότι το έδαφος στο Γκολφ ήταν βαρύ και επικίνδυνο για τους ποδοσφαιριστές.

Ο **Λάζαρος Καλημέρης** προπονήθηκε και χθες κανονικά, συμμετείχε μάλιστα και στο οικογενειακό διπλό που έγινε υπό βροχή και όπως φαίνεται θα τεθεί κανονικά στην διάθεση του **Δημήτρη Σκούνα** για μεθαύριο.

Παράλληλα, την επόμενη εβδομάδα αναμένεται να εκδοθεί το δελτίο του τελευταίου μεταγραφικού αποκτήματος, των "ελαφιών" **Κώστα Λυμπερόπουλου.**

ΕΡΧΕΤΑΙ ΣΗΜΕΡΑ Ο ΚΑΡΙΚΗΣ

Σήμερα το απόγευμα αναμένεται να επιστρέψει στο νησί μας από την Αθήνα ο **Γιώργος Καρίκης.**

Ο επιθετικός της πρωτοπόρου, του 7ου ομίλου μετά την επιτυχημένη εγχείρηση που υποβλήθηκε στο ΚΑΤ, βρίσκεται στο στάδιο της ανάρρωσης και θα είναι ό,τι καλύτερο για αυτόν να βρίσκεται στη Ρόδο κοντά στα αγαπημένα του πρόσωπα αυτές τις μέρες.

Πολύ κοντά στον Κοντζίνο...

• Βρίσκεται η Κως
• Χθες το βράδυ είχαν συνάντηση οι δύο πλευρές και σήμερα αναμένεται να ανακοινωθούν τα νεότερα

Εν αναμονή των εξελίξεων είναι όλοι στο νησί του Ιπποκράτη.

Συγκεκριμένα χθες το βράδυ αναμενόταν να φτάσει στην Κω, ο **Κώστας Κοντζίνος,** ο οποίος θυμίζουμε ότι είναι 22 ετών, μεσοεπιθετικός, προέρχεται από τον Απόλλωνα Αθηνών-ο Ηλία Ράμος τον γνωρίζει καλά-και αν όλα πάνε καλά για τους "βυσσινί" οι δύο πλευρές θα δώσουν τα χέρια.

Οσον αφορά το αγωνιστικό μέρος των Κώων, προπονήθηκαν χθες υπό βροχή και τα μοναδικά προβλήματα που ταλανίζουν την ομάδα είναι οι **Χατζηπέτρος** και **Γκουντελίτσας** που είναι τιμωρημένοι.

Η Κως θα πραγματοποιήσει την τελευταία της προπόνηση πριν την Κυριακάτικη συνάντηση με τον **Κάσπακα** σήμερα.

Σήμερα αποφασίζει για δύο

• Ο τεχνικός του Διαγόρα Ανδρέας Σταύρου θα κρίνει σήμερα αν συμπεριληφθούν στην αποστολή του παιχνιδιού με τον Αίαντα, οι Πολιάς και Μόσχου



Την επιστροφή του Διαγόρα στις νίκες θα επιδιώξει την Κυριακή ο Ανδρέας Σταύρου

Την τελευταία του προπόνηση θα πραγματοποιήσει σήμερα το μεσημέρι ο Διαγόρας εν όψει της Κυριακάτικης αναμέτρησης με τον Αίαντα, στην Σαλαμίνα.

Οι "κυανέρυθροι" θα αναχωρήσουν αύριο το βράδυ για την πρωτεύουσα και από 'κει αφού διανυκτερεύσουν στον Πειραιά θα μεταβούν την Κυριακή με φέριμπόουτ στην Σαλαμίνα, όπου στις 15.00 θα τεθούν αντιμέτωποι του τοπικού Αίαντα σ' ένα παιχνίδι, στο οποίο ο "γηραιός" θα αναζητήσει την νίκη που θα τον κρατήσει στην δεύτερη προνομιούχο θέση του ομίλου και θα του επιτρέψει να ξεχάσει την ήττα της περασμένης Κυριακής από την Μύκονο.

Ο Διαγόρας προπονήθηκε χθες χωρίς τον **Μιχάλη Πολιά** που ήταν εκτός Ρόδου λόγω επαγγελματικών υποχρεώσεων.

Ο **Μερκούρης Μόσχου** λόγω του επικίνδυνου αγωνιστικού χώρου από την βροχή έκανε και χθες ατομική προπόνηση.

Ο **Ανδρέας Σταύρου** θα αποφασίσει σήμερα την συμμετοχή ή όχι των δύο παραπάνω παικτών στην αποστολή της ομάδας του.

Ο μόνος σίγουρος απόντας από το παιχνίδι με τους Πειραιώτες είναι ο σέντερ-φορ των "κυανέρυθρων" **Πολυδεύκης Γεωργαλής,** ο οποίος θυμίζουμε ότι υπέστει θλάση βαριάς μορφής στον αγώνα κυπέλλου με την Ρόδο.

Εκτός και ο Ψαράς

• Οι τιμωρημένοι Λινάρδος, Νικολής και ο τραυματίας Ψαράς είναι οι σίγουροι απόντες του Απόλλωνα Κ. από το Κυριακάτικο παιχνίδι (10.00) με το Καρλόβασι

Τα αγωνιστικά προβλήματα που αντιμετωπίζει τον τελευταίο καιρό ο Απόλλων Καλυθιών δεν φαίνεται να σταματούν.

Συγκεκριμένα στην λίστα των σίγουρων απόντων της ομάδας του **Αντώνη Οικονόμου** από τον Κυριακάτικο εντός έδρας αγώνα με το Καρλόβασι μπήκε μετά τον αγώνα με τον Κλεάνθη ο **Χρήστος Ψαράς** ο οποίος έχει ένα πρόβλημα στο πόδι.

Στην χθεσινή προπόνηση των "κυανοκίτρινων" έκαναν ατομική προπόνηση ο **Κώστας Πολυχρονίου** και ο **Λεονάρδος Παπανικολάου,** ενώ η συμμετοχή τους στον αγώνα με τους Σαμιώτες είναι αμφίβολη.

Εκτός απ' τον **Ψαρά** σίγουροι απόντες από την μεθαυριανή αναμέτρηση που θα ξεκινήσει στις 10 το πρωί είναι οι τιμωρημένοι με δύο αγωνιστικές, λόγω των έξι καρτών που έχουν δεχθεί **Στέφανος Λινάρδος** και **Νίκος Νικολής,** οι οποίοι στον μεθεπόμενο αγώνα της ομάδας τους, θα τεθούν ξανά στην διάθεση του τεχνικού τους.

Οι Απολλωνιστές θα ολοκληρώσουν σήμερα την προετοιμασία για τον αγώνα τους με το Καρλόβασι.

Παρατηρητές περιφερειακού

Ορίστηκαν οι παρατηρητές των αγώνων, των Δωδεκανησιακών ομάδων του 7ου ομίλου, του περιφερειακού πρωταθλήματος που αγωνίζονται εντός έδρας αυτό το Σαββατοκύριακο.

Συγκεκριμένα:

• **Εθνικό Στάδιο (15.00):** Ρόδος-Ασπρόπυργος.
Παρατηρητής: *Θεοδόσης Κυπραίος.*
• **Καλυθιές (10.00):** Απόλλων Κ.-Καρλόβασι.
Παρατηρητής: *Τσοπανάκης.*
• **Νέο Στάδιο Ανταγόρας (15.00):** Κως-Κάσπακας.
Παρατηρητής: *Θανάσης Παριανός.*

ΜΑΘΗΜΑΤΙΚΑ - ΦΥΣΙΚΗ - ΧΗΜΕΙΑ και ΠΛΗΡΟΦΟΡΙΚΗ

Διδάσκουν:

✧ **Σταματία Εκτ. Ηρακλείδη**
Χημικός Αριστοτελείου Πανεπιστημίου Θεσσαλονίκης

✧ **Χρήστος Εκτ. Ηρακλείδης**
Μαθηματικός Εθνικού και Καποδιστριακού Πανεπιστημίου Αθηνών

✧ **Νικόλαος Ανδ. Κωνστάκης**
Αναλυτής Η/Υ Πανεπιστημίου Manchester Αγγλίας

Δεκτοί μαθητές Γυμνασίου - Λυκείου και φοιτητές ΤΕΙ - ΑΕΙ. Υπεύθυνη γνώση, μεθοδικότητα, παραστατικότητα και παροχή δακτυλογραφημένων σημειώσεων. Μαθήματα ιδιαίτερα σε γκρουπ.

✆ **22410 76896** και **0937 701718, 6938 492429**

-ΣΥΣΤΗΜΑΤΑ ΣΥΝΑΓΕΡΜΟΥ
-ΚΑΜΕΡΕΣ ΠΑΡΑΚΟΛΟΥΘΗΣΗΣ ΧΩΡΩΝ
-ΚΕΝΤΡΟ ΛΗΨΕΩΣ

ARMAOS SECURITY

ΡΟΔΟΣ: ΛΙΝΔΟΥ 80 -Τ.Κ. 85100
ΤΗΛ./FAX 23632 - ΥΠΕΥΘΥΝΟΣ ΡΟΔΟΥ: ΔΗΜΗΤΡΗΣ ΚΥΡΙΑΖΗΣ

ΕΡΑΓΕΣ

Σ.Φ. ΑΕΚ ΑΦΑΝΤΟΥ ΡΟΔΟΥ

Τηλ. 2241052225
fax. 2241052225

ΑΝΑΚΟΙΝΩΣΗ-ΠΡΟΣΚΛΗΣΗ

Ο Σύνδεσμος Φιλάθλων Αθλητικής Ενωσης Κωνσταντινουπόλεως (ΣΦΑΕΚ) Δήμου Αφάντου-Ρόδου σε συνεργασία με τον Λαογραφικό-Πολιτιστικό σύλλογο Αφάντου "Ο ΠΗΓΑΣΣΟΣ" διοργανώνει Αιμοδοσία **την 26 Ιανουαρίου 2003 ημέρα Κυριακή και ώρα 11.00 π.μ. στην πλατεία του Δήμου Αφάντου.**

Η παρουσία σας δύναμη στο σκοπό μας

Μετά τιμής

Χωρίς όριο...



Ποιός είπε ότι οι μικρές κατηγορίες δεν προσελκύουν το ενδιαφέρον των προπονητών; Ο Γιώργος Γκάιδας του Ακουσίλαου και ο Σάββας Ορφανίδης του Φοίβου παρακολούθησαν το ντέρμπι Αστέρα Π.-Ασπίδα Σ. και ο Βίκτωρας δεν έχασε την ευκαιρία να τους «συλλάβει»



Το έκανε κι' αυτό ο προπονητής-παίκτης του Αστέρα Π. Γιώργος Ορφανίδης. Αποβλήθηκε ο Παπασάββας κι' έπαιξε τερματοφύλακας.

Χωρίς αγώνες 8 και 9 Φεβρουαρίου

- *Λόγω της ετήσιας εκδρομής των διαιτητών.*
- *Πρόσκληση της ΕΠΣΔ στα σωματεία για εθελοντές αιμοδότες.*

Χωρίς αγώνες θα κυλήσει το Σαββατοκύριακο 8 και 9 Φεβρουαρίου, καθώς η ΕΠΣΔ ανέβαλλε τα πρωταθλήματα α', β' και γ' κατηγορίας και εφηβικού, αφού εκείνες τις ημέρες ο σύνδεσμος διαιτητών πραγματοποιεί την ετήσια του εκδρομή, που φέτος θα είναι στη Βουδαπέστη. Το συγκεκριμένο Σαββατοκύριακο θα ορισθούν μόνο αγώνες για το παιδικό πρωτάθλημα.

Αλλες αποφάσεις της ΕΠΣΔ που πάρθηκαν κατά την προχθεσινή συνεδρίαση του Δ.Σ.:

ΑΠΟΦΑΣΕΙΣ ΕΠΙ ΑΠΟΛΟΓΙΩΝ

Γ.Σ. ΙΑΛΥΣΟΣ-ΚΛΕΟΒΟΥΛΟΣ

Στο σωματείο Ιάλυσος την έγγραφη επίπληξη και χρηματικό πρόστιμο εξήντα (60) ευρώ (άρθρο 30, παρ. 4 περ. ΙΙ εδάφια α και γ).

Ηρακλής Μαριτσών-Ορφέας (Κύπελλο)

Στο σωματείο Ηρακλής και στον πρόεδρο του **Παπαδημήτρη Γιώργο** την έγγραφη επίπληξη (άρθρο 30, παρ. 4, περ. ΙΙ,ε δάφ. α και περ. ΙΙΙ, εδάφ. α.)

ΠΑΣ Ασκληπειού-Δαμάγητος

Στο σωματείο ΠΑΣ Ασκληπειού την έγγραφη επίπληξη. Στον παράγοντα του **Γαϊτάνο Χρήστο** απαγόρευση εισόδου στους αγωνιστικούς χώρους για δέκα πέντε ημερολογιακές ημέρες συνοδευόμενη από χρηματικό πρόστιμο είκοσι (20) ευρώ. Η ποινή αρχίζει στις 22 Ιανουαρίου και λήγει στις 5 Φεβρουαρίου.

Δήμητρα Δαματριάς-Αγ. Ισίδωρος

Α. Στο σωματείο Δήμητρα τη στέρηση του δικαιώματος να αγωνίζεται στην έδρα του για μία (1) αγωνιστική (άρθρο 29 παρ. 2 Ι). Σύμφωνα με την παρ. 7 εδαφ. β του ιδίου άρθρου η ποινή θα εκτιθεί τη μεθεπομένη αγωνιστική που η Δήμητρα θα είναι γηπεδούχος.

Β. Στον πρόεδρο της **Τσακίρη Παναγιώτη** την απαγόρευση εισόδου στους αγωνιστικούς χώρους για τριάντα (30) ημερολογιακές ημέρες, συνοδευόμενη από χρηματικό πρόστιμο τριάντα (30) ευρώ (άρθρο 30, παρ. 4, περ. ΙΙΙ εδάφ. α και γ).

Η ποινή αρχίζει στις 22 Ιανουαρίου και λήγει την Παρασκευή 20 Φεβρουαρίου.

Γ. Στο βοηθό προπονητή της **Καλλιστή Γεώργιο** απαγόρευση εισόδου στους αγωνιστικούς χώρους για δέκα (10) ημερολογιακές ημέρες συνοδευόμενη από χρηματικό πρόστιμο τριάντα (30) ευρώ. Η ποινή αρχίζει στις 22 Ιανουαρίου και λήγει Παρασκευή 31 Ιανουαρίου.

Δ. Στον ποδοσφαιριστή της **Πηδιάκη Σταύρο** αποκλεισμό από επίσημους αγώνες για είκοσι οκτώ (28) ημερολογιακές ημέρες (άρθρο 30 παρ. 4 περ. ΙV, εδαφ. γ).

Η ποινή αρχίζει στις 22 Ιανουαρίου και λήγει την Τετάρτη 18 Φεβρουαρίου. Δύναται να αγωνίζεται από την Πέμπτη 19 Φεβρουαρίου.

ΚΛΗΣΕΙΣ ΣΕ ΑΠΟΛΟΓΙΑ

Σύμφωνα με τα πειθαρχικά άρθρα 29 και 30 του ΚΑΠ και βάσει των οικείων Φ.Α. και των εκθέσεων των παρατηρητών, καλούνται σε έγγραφη απολογία την Τετάρτη 29 Ιανουαρίου και ώρα 14.30 στα γραφεία της ΕΠΣΔ τα κάτωθι σωματεία.

Α. Αστέρας Μασσάρων-Α.Ε. Κατταβιάς

Το σωματείο Αστέρας Μασσάρων.

Β. **Α.Ε. Λέρου-Διγενής**

Το σωματείο Α.Ε. Λέρου.

Γ. Γ.Σ. Ιάλυσος-Απόλλων Απολλώνων.

Το σωματείο Ιάλυσος.

Δ. Επίσης καλείται σε έγγραφη απολογία για την ίδια ημέρα και ώρα ο πρόεδρος του Διγενή κ. **Μιχελαράκης Γιάννης** για όσα ανέφερε κατά του προέδρου στα γραφεία της ΕΠΣΔ και διότι δεν απάντησε σε σχετική απόφαση της ΕΠΣΔ για έγγραφη ανάκλησή τους. Αντίθετα με σχετικό έγγραφό του ο κ. **Ψυλλάκης** ανεκάλεσε τα όσα ανέφερε κατά της διαιτησίας και απηλλάχθη.

Μετάθεση αγώνα κυπέλλου.

Το Δ.Σ. μετά από σχετικό έγγραφο αίτημα της Α.Ε. Κω και έγγραφη συναίνεση της Α.Ε. Λέρου μεταθέτει τον προγραμματισμένο για τις 12 Φεβρουαρίου αγώνα κυπέλλου Α.Ε. Λέρου-Α.Ε. Κω για την Τετάρτη 29 Ιανουαρίου και ώρα 13.00 στο γήπεδο της Λέρου.

Παραπομπή διαιτητή

Με απόφαση του Δ.Σ. παραπέμπεται στην τοπική επιτροπή διαιτησίας (Πειθαρχικό τμήμα) ο διαιτητής κ. **Ταράλης Βασίλειος.**

Α. Για πλημμελή εφαρμογή των διατάξεων του άρθρου 15 του ΚΑΠ στον αγώνα Δήμητρας-Αγίου Ισίδωρου και

Β. για ασάφεια στο Φ.Α. Πολυβώτη-Αγ. Γεωργίου που σχετίζεται με τις διατάξεις του άρθρου 27 του ΚΑΠ.

ΥΓΕΙΟΝΟΜΙΚΗ ΕΠΙΤΡΟΠΗ

Μετά από εισήγηση της υγειονομικής επιτροπής ενισχύεται οικονομικά με το ποσόν των 75 ευρώ ο τραυματισθείς ποδ/στής της Δήμητρας Δαματριάς **Σταμάτης Σάββας.**

Επίσης η διοίκηση της ΕΠΣΔ θα υποβάλει έγγραφο αίτημα στην ΕΠΟ για οικονομική ενίσχυση του τραυματισθέντος και χειρουργηθέντος ποδ/στή του Α.Σ. Ρόδου **Καρίκη Γεωργίου.**

Η ΚΟΠΗ ΤΗΣ ΠΙΤΑΣ ΣΤΗΝ ΚΩ

Το Σάββατο 1 Φεβρουαρίου, αντιπροσωπεία του Δ.Σ. της ΕΠΣΔ θα μεταβεί στην Κω για την κοπή της πίτας των σωματείων του Βορείου συγκροτήματος.

Η ΠΡΟΣΚΛΗΣΗ ΤΗΣ ΕΠΣΔ ΓΙΑ ΑΙΜΟΔΟΣΙΑ

Μετά από σχετική πρόταση του προέδρου της Υγειονομικής επιτροπής, ιατρού κ. **Μιχαήλ Σαββάκη,** η διοίκηση της ΕΠΣΔ αποφάσισε ομόφωνα να απευθύνει έκκληση στα σωματεία της για εθελοντές αιμοδότες. Με σχετικό έγγραφό της που θα αποσταλεί στα σωματεία θα ζητά από αυτά, να γνωστοποιήσουν ποιοί παράγοντες, ποδοσφαιριστές και προπονητές, επιθυμούν να γίνουν αιμοδότες (ονοματεπώνυμο και τηλέφωνο) με καταληκτική ημερομηνία απάντησης την Παρασκευή 7 Φεβρουαρίου.

Η ΕΠΣΔ διευκρινίζει ότι σε περίπτωση που θα χρειαστούν αίμα οι αιμοδότες ή οι συγγενείς του Α' βαθμού, θα το έχουν αμέσως χωρίς να χρειάζεται να το εξεύρουν.

Ο ΣΕΒΑΣ ΕΥΧΑΡΙΣΤΕΙ

Το Δ.Σ. του συνδέσμου ελλήνων Βετεράνων (μάστερς) αθλητών στίβου Ρόδου, θεωρεί υποχρέωσή του να ευχαριστήσει διά μέσου του Τύπου, τον Πρόεδρο του ΣΕΓΑΣ κ. **Βασίλη Σεβαστή**, τον παραολυμπιονίκη **Θανάση Μπαράκα**, δημοτικό σύμβουλο, το μέλος της κεντρικής δ/νσης ΣΕΓΑΣ κ. **Δανιήλ Συρόπουλο**, τον τεχν. σύμβουλο ΣΕΓΑΣ κ. **Μιχάλη Παυλούς**, τον δημοτικό σύμβουλο κ. **Κάλλιστο Διακογεωργίου**, τον πρόεδρο του ΓΑΣ Υγείας κ. **Χρίστο Χατζηχριστοδούλου**, τον δ/ντή του οργανισμού ISLAND GAMES **Τάκη Μιχαηλίδη**, τον έφορο στίβου του Διαγόρα, κ. **Παντελή Νίνη** που με την παρουσία τους λάμπρυναν την μικρή μας γιορτή της κοπής της βασιλόπιτας του συνδέσμου μας.

Επίσης ευχαριστούμε τα ζαχαροπλαστεία «ΜΑΪΚ» για την ευγενική προσφορά της βασιλόπιτας, το μέλος του Δ.Σ. μας κον **Πάτση Βασίλειο**, για την διάθεση της καφετέριάς του, το μέλος του Δ.Σ. **Μυϊσλή Χασάν** για τη διάθεση των αναψυκτικών και όλους όσους παρευρέθηκαν στην ωραία αυτή εκδήλωσή μας, ευχόμεθα ΧΡΟΝΙΑ ΠΟΛΛΑ ΚΑΙ ΚΑΛΗ ΧΡΟΝΙΑ.

ΒΟΛΕΪ: Ξεκινάει και το παιδικό

- *Το Σάββατο η πρεμιέρα των παίδων, την Κυριακή η τρίτη αγωνιστική των ανδρών.*

Ανοίγει η αυλαία και του παιδικού πρωταθλήματος βόλεϊ αύριο με δύο αγώνες που ακολουθούν το πρόγραμμα των ανδρών. Ο Ροδιακός υποδέχεται τον Κλεάνθη και ο Διαγόρας τον Ηλιο.

Την Κυριακή ορίστηκε η τρίτη αγωνιστική των ανδρών όπου ξεχωρίζει η αναμέτρηση του Διαγόρα με τον Κλεάνθη.

Αναλυτικά:

Σάββατο 25/1

- **Βενετόκλειο (14.30):** Ροδιακός-Κλεάνθης (Π)
- **Διαγόρας (19.00):** Διαγόρας-Ηλιος (Π)

Κυριακή 26/1

- **Διαγόρας (16.00):** Διαγόρας-Κλεάνθης (Α)
- **Κρεμαστή (17.00):** Ηλιος-Ροδιακός (Α).

Αγκαθι

●●● Μου είπαν οι δικοί μου για τις δηλώσεις του Κάλλη. Κατάλαβα ότι θεωρεί τη νέα θέση ανώτερη της παλιάς. Δηλαδή είναι προϊστάμενος και όχι υφιστάμενος. Με λίγα λόγια είναι πρώτος στη τάξη αθλητικός παράγοντας της πόλης. Η άποψή μου είναι εντελώς διαφορετική και πιστεύω ότι θα φανεί στην πορεία.

●●● *Θα μας τρελάνουν όλοι αυτοί οι πολιτικοί που έμαθαν ξαφνικά ποιός είναι ο Μπικ Μακ και ότι το ποδόσφαιρο χρειάζεται εξυγίανση κι' όλα αυτά τα πράγματα που ακούμε, λες και γι' αυτούς τόσα χρόνια ήταν ξένα. Αρχισε να δουλεύει το ελεγκτικό συμβούλιο.*

●●● Ξεκίνησε από τον δικέφαλο του νότου, ενώ για τον δικέφαλο του θορρά που εδώ και χρόνια ακούγονται τόσα και τόσα έκαναν ότι δεν άκουγαν. Βενιζέλος είναι αυτός, εύκολα γίνεται έλεγχος;

●●● *Είμαι περίεργος να δω πόσες και ποιές ομάδες θα υποβιβάσουν και αν επαληθευτούν αυτά που σας έγραψα πριν δύο μήνες. Πώς μια μέρα θα παίζουν στην άλφα λιγότερες από δέκα ομάδες αν εφαρμοστεί ο νόμος.*

●●● Ο Μάνος πάει φουλ για διπλό στη Λέρο. Ετσι, λέει έξω! Να τον πιστέψω; Καλημέρα σας.

ΑΝΕΚΔΟΤΟ

Μια γυναίκα ξυπνάει αργά το βράδυ και ανακαλύπτει ότι ο σύζυγός της δεν είναι στο κρεβάτι. Φοράει τη ρόμπα της και κατεβαίνει να τον ψάξει.

Τον βρίσκει να κάθεται στο τραπέζι της κουζίνας, βυθισμένο σε βαθιές σκέψεις και απλώς να κοιτάζει με απλανές βλέμμα τον τοίχο, έχοντας μπροστά του μια κούπα καφέ.

Εξακολουθεί να τον κοιτά καθώς αυτός σκουπίζει ένα δάκρυ από τα μάτια του και πίνει μια ρουφηξιά καφέ.

"Τι σου συμβαίνει αγάπη μου;", ψιθυρίζει μπαίνοντας στην κουζίνα, "γιατί είσαι ξύπνιος τέτοια ώρα;"

"Θυμάσαι τότε που είχαμε πρωτογνωριστεί πριν από 20 χρόνια, τότε που πήσουν ακόμη 16 χρονών;"

"Μα φυσικά και το θυμάμαι!", του απαντάει.

"Θυμάσαι τότε που μας έπιασε ο πατέρας σου να κάνουμε έρωτα στο πίσω κάθισμα του αυτοκινήτου μου;"

"Ναι, κι αυτό το θυμάμαι!"

"θυμάσαι μήπως και τη στιγμή που πήρε την καραμπίνα και μου είπε ότι, ή θα σε παντρευτώ ή θα με στείλει φυλακή για 20 χρόνια;"

"Ναι αγάπη μου, το θυμάμαι κι αυτό!"

"Σήμερα θα είχα αποφυλακιστεί...",της λέει, σκουπίζοντας ένα ακόμα δάκρυ από το πρόσωπο του...



ΡΕΠΟΡΤΑΖ

Νέοι ρόλοι με όνειρα

• ΘΑΝΑΣΗΣ ΜΠΑΡΑΚΑΣ ΚΑΙ ΚΑΛΛΙΣΤΟΣ ΔΙΑΚΟΓΕΩΡΓΙΟΥ ΜΙΛΟΥΝ ΣΤΗΝ "Α.Ρ." ΓΙΑ ΤΑ ΝΕΑ ΤΟΥΣ ΚΑΘΗΚΟΝΤΑ

• ΜΠΑΡΑΚΑΣ: "ΤΑ ΠΑΝΤΑ ΓΙΑ ΤΗΝ ΝΕΟΛΑΙΑ". ΔΙΑΚΟΓΕΩΡΓΙΟΥ: "ΤΙΜΗ ΜΟΥ ΠΟΥ ΕΙΜΑΙ Ο ΚΑΘ' ΥΛΗΝ ΑΡΜΟΔΙΟΣ ΚΑΙ ΕΠΙΚΕΦΑΛΗΣ ΤΩΝ ΑΘΛΗΤΙΚΩΝ ΠΡΑΓΜΑΤΩΝ ΣΤΗΝ ΠΟΛΗ ΜΑΣ

Ομαζικός αθλητισμός, η στήριξη των αθλημάτων που καλλιεργούνται, η ανάπτυξη των νέων που μπήκαν στο αθλητικό γίγνεσθαι ελέω ISLAND GAMES και 2004, η στενή συνεργασία με τους υπόλοιπους αθλητικούς φορείς αλλά και το πολύπλευρο άνοιγμα στην νεολαία θα είναι οι βασικοί άξονες της πολιτικής του νέου προέδρου του ΔΟΝΑ Ρόδου, **Θανάση Μπαράκα,** όπως δήλωσε χθες ο ίδιος στην "Α.Ρ.".

"Για μένα είναι μεγάλη τιμή που μου ανατέθηκε από τον δήμαρχο **Γιώργο Γιαννόπουλο** η τύχη του Δημοτικού Οργανισμού Νεολαίας και Άθλησης Ρόδου. Είναι μια περίοδος γεμάτη προκλήσεις, με πιθανή ανάληψη των ISLAND GAMES και την συμμετοχή μας στην διοργάνωση ανά διετία.

Σκοπός μας είναι να αναπτύξουμε τα αθλήματα που δεν καλλιεργούνται στην περιοχή μας και να τα στηρίξουμε, ώστε να φέρουμε τον κόσμο στον αθλητισμό. Παράλληλα, θέλουμε να δώσουμε βάση στον μαζικό αθλητισμό, στα προγράμματα που αφορούν την προσχολική και την τρίτη ηλικία, τις γυναίκες.

Θέλουμε το απόγευμα ο ΔΟΝΑ να γίνει ένας πόλος έλξης για τους νέους, να αναπτυχθούν δραστηριότητες που θα ασχοληθούν οι νέοι, όπως το σκάκι και το σουμπούτεο.

Πιστεύω ότι ο καθημερινός άνθρωπος με καθημερινές δραστηριότητες μπορεί να μην έχει το κέφι να πηγαίνει στα γήπεδα ή στα γυμναστήρια και να ιδρώνει.

Μπορεί να ασχοληθεί με δραστηριότητες που βρίσκονται ανάμεσα στον αθλητισμό και την ψυχαγωγία.

Επίσης, πρέπει να προσεγγίσουμε τα αθλήματα που ήδη καλλιεργούνται, να δούμε τις πραγματικές ανάγκες και να δούμε κατά πόσο μπορούμε να υποστηρίξουμε αθλητές που έχουν προοπτικές να διακριθούν σε πανελλήνιους και διεθνείς αγώνες καθώς και στους Ολυμπιακούς Αγώνες του 2004.

Φυσικά, θα επιδιώξουμε να έχουμε ως Δ.Σ. στενή συνεργασία με τον ΝΑΟΔ, να έχουμε κοινή πολιτική στα θέματα του αθλητισμού. Και οι δύο μαζί να κάνουμε άνοιγμα προς όλους τους πολίτες, ώστε κυρίως η νεολαία να πάρει στοιχεία μέσα από τον αθλητισμό και να μην είμαστε στην δυσάρεστη θέση να μετράμε χρόνο με τον χρόνο περισσότερους χρήστες ναρκωτικών. Ο αθλητισμός είναι ο καλός δρόμος όλης της νεολαίας. Άλλωστε, ο ΔΟΝΑ δεν είναι μόνο ένας αθλητικός οργανισμός και η ανταλλαγή νέων με τις χώρες της Ευρωπαικής Ενωσης είναι ένα σημαντικό κομμάτι, το οποίο θα προσπαθήσουμε να προωθήσουμε σε συνεργασία με το γραφείο Δημοσίων Σχέσεων".

Ο **Θανάσης Μπαράκας** αναφέρθηκε και στον τρόπο που θα συνδυάσει τον πρωταθλητισμό με τις υποχρεώσεις του προέδρου του ΔΟΝΑ:

"Στο Σίδνεϊ διακρίθηκα δουλεύοντας 8 ώρες στο νοσοκομείο και κάνοντας 6 ώρες προπόνηση σε καθημερινή βάση. Το μετάλλιο που πήρα με βοήθησε να μην πηγαίνω στην δουλειά μου και να κάνω προπόνηση. Αν, λοιπόν, αφιερώνω τρεις με τέσσερις ώρες καθημερινά για τον ΔΟΝΑ, μπορώ να προσφέρω πολλά, μα πάρα πολλά. Άλλωστε, χαλαρώνω κάνοντας δραστηριότητες".



Ο Θανάσης Μπαράκας αντικατέστησε στη προεδρία του ΔΟΝΑ τον Κάλλιστο Διακογεωργίου

Ο ΚΑΛΛΙΣΤΟΣ ΔΙΑΚΟΓΕΩΡΓΙΟΥ

Τον νέο του ρόλο περιέγραψε ο πρώην πρόεδρος του ΔΟΝΑ και νυν συνεπίκουρος του δημάρχου στα θέματα του αθλητισμού, **Κάλλιστος Διακογεωργίου:**

"Είναι χαρά και τιμή που ο δήμαρχος **Γιώργος Γιαννόπουλος** αναγνώρισε το έργο που επιτέλεσα μια οκταετία ως πρόεδρος του ΔΟΝΑ και μου ανέθεσε την θέση του καθ' ύλην αρμοδίου και επικεφαλή των αθλητικών πραγμάτων στην πόλη μας. Θα προσπαθήσω να δικαιώσω τον ίδιο και την εντολή του ροδιακού λαού.

Θα υπάρξει στενή συνεργασία με όλους τους παράγοντες των σωματείων, των συνδέσμων, των ενώσεων και όλων των φορέων. Επιδίωξή μου είναι η αναβάθμιση των αθλητικών υποδομών και η δημιουργία μεγάλων αθλητικών έργων".

Quick Service Center
The service professionals
Τεχνική εξυπηρέτηση χωρίς όρια, για πελάτες απαιτητικούς

SERVICE
ΑΝΑΛΟΓΙΚΗΣ ΚΑΙ ΨΗΦΙΑΚΗΣ VIDEOCAMERA
ΤΗΛΕΟΡΑΣΕΩΝ - VIDEO - ΗΧΗΤΙΚΩΝ ΣΥΣΚΕΥΩΝ
PlayStation.
Τώρα και στην Ροδο έχετε την δυνατότητα να επισκευάσετε οποιαδήποτε υψηλής τεχνολογίας συσκευή Ήχου η Εικόνας Αναλογική η ψηφιακή
Ειδικοτης
SONY
Γρήγορα, υπεύθυνα, εγγυημένα, και πάντα σε προσιτές τιμές
Στο κατάστημα μας Μιχαήλ. Πετριδη 67 στην Ροδο θα βρείτε επίσης
Όλα τα απαραίτητα αξεσουάρ για την πλήρη αξιοποίηση των δυνατοτήτων του Playstation η της Video Camera σας αλλά και ολοκληρωμένη κάλυψη όλων των αποριών η τεχνικών ερωτήσεων που έχετε Σας Περιμένουμε .....
Μιχαήλ Πετριδη 67 Ρόδος 85100
Τηλ 22410-60210 Fax 22410-60213
Email Qservice@otenet.gr

ΔΡΟΜΟΛΟΓΙΑ
F/B BLUE STAR 1



ΑΠΟ ΡΟΔΟ από 18/11/02 έως 20/04/03

ΑΝΑΧΩΡΗΣΗ ΑΠΟ ΡΟΔΟ	ΑΝΑΧΩΡΗΣΗ ΑΠΟ: ΚΩ	ΛΕΡΟ	ΠΑΤΜΟ	ΜΥΚΟΝΟ	ΣΥΡΟ	ΚΑΤΑΠΟΛΑ (ΑΜΟΡΓΟ)	ΑΦΙΞΗ ΣΕ ΠΕΙΡΑΙΑ
ΤΡΙΤΗ 20.00	ΤΡΙ 22.55	—	—	ΤΕΤ 03.30	—	—	ΤΕΤΑΡΤΗ 07.20
ΠΕΜΠΤΗ 20.00	ΠΕΜ 22.55	—	—	—	ΠΑΡ 03.50	—	ΠΑΡΑΣΚΕΥΗ 07.10
ΣΑΒΒΑΤΟ 10.00	ΣΑΒ 12.50	—	—	—	—	ΣΑΒ 18.20	ΣΑΒΒΑΤΟ 21.30
ΚΥΡΙΑΚΗ 18.30	ΚΥΡ 21.25	ΚΥΡ 23.05	ΔΕΥ 00.15	—	ΔΕΥ 03.50	—	ΔΕΥΤΕΡΑ 07.10

ΣΗΜΕΙΩΣΗ ΓΙΑ ΧΡΙΣΤΟΥΓΕΝΝΑ / ΠΡΩΤΟΧΡΟΝΙΑ
1) 24/12/02 &31/12/02: από ΡΟΔΟ 10.00 για ΚΩ 12.30-12.50, ΜΥΚΟΝΟ 17.35-17.55, ΠΕΙΡΑΙΑ 21.50
2) 26/12/02 & 02/01/03: από ΠΕΙΡΑΙΑ 08.00 για ΣΥΡΟ 11.30-11.45, ΚΩ 16.30-16.50, ΡΟΔΟ 19.20
3) ΑΝΕΚΤΕΛΕΣΤΑ ΔΡΟΜΟΛΟΓΙΑ: 25/12/02 & 01/01/03

ΑΠΟ ΠΕΙΡΑΙΑ από 18/11/02 έως 20/04/03

ΑΝΑΧΩΡΗΣΗ ΑΠΟ ΠΕΙΡΑΙΑ	ΑΦΙΞΗ ΣΕ: ΣΥΡΟ	ΜΥΚΟΝΟ	ΚΑΤΑΠΟΛΑ (ΑΜΟΡΓΟ)	ΠΑΤΜΟ	ΛΕΡΟ	ΚΩ	ΡΟΔΟ
ΔΕΥΤΕΡΑ 20.00	ΔΕΥ 23.20	—	—	—	—	ΤΡΙ 04.10	ΤΡΙΤΗ 07.10
ΤΕΤΑΡΤΗ 20.00	ΤΕΤ 23.20	—	—	—	—	ΠΕΜ 04.10	ΠΕΜΠΤΗ 07.10
ΠΑΡΑΣΚΕΥΗ 20.00	—	ΠΑΡ 23.50	—	—	—	ΣΑΒ 04.20	ΣΑΒΒΑΤΟ 07.15
ΣΑΒΒΑΤΟ 23.30	—	—	ΚΥΡ 04.45	ΚΥΡ 07.00	ΚΥΡ 08.10	ΚΥΡ 09.50	ΚΥΡΙΑΚΗ 12.45

SKEVO'S TRAVEL AGENCY
ΚΕΝΤΡΙΚΟ ΠΡΑΚΤΟΡΕΙΟ ΡΟΔΟΥ των ΓΡΑΜΜΩΝ BLUE STAR FERRIES - F/B BLUE STAR 1
Αμερικής 111 • Τηλ. κρατήσεων επιβατών & ΙΧΕ (22410)22461, (22410)75655 •Τηλ. κρατήσεων φορτηγών (22410)76600, FAX: (22410) 22354 • Κρατήσεις και σε όλα τα συνεργαζόμενα ΠΡΑΚΤΟΡΕΙΑ ΡΟΔΟΥ

ΜΠΑΣΚΕΤ

Να μείνει προσγειωμένος

• «ΠΟΝΗΡΟ» ΤΟ ΠΑΙΧΝΙΔΙ ΣΤΟΝ ΕΥΟΣΜΟ ΚΑΙ ΧΡΕΙΑΖΕΤΑΙ ΠΟΛΛΗ ΜΕΓΑΛΗ ΠΡΟΣΟΧΗ ΑΠΟ ΤΟΝ ΚΟΛΟΣΣΟ ΓΙΑ ΝΑ ΠΕΡΑΣΕΙ ΑΛΩΒΗΤΟΣ.

• ΑΠΟΦΑΣΙΣΜΕΝΟΙ ΟΙ «ΘΑΛΑΣΣΙ» ΓΙΑ ΤΗ ΔΕΥΤΕΡΗ ΝΙΚΗ ΕΚΤΟΣ ΕΔΡΑΣ ΚΑΙ ΓΙΑ ΝΑ ΣΥΝΕΧΙΣΟΥΝ ΤΙΣ ΕΝΤΥΠΩΣΙΑΚΕΣ ΕΜΦΑΝΙΣΕΙΣ ΣΤΟ ΠΑΡΚΕ.

Δεν είναι μόνο η βαθμολογική θέση των δύο ομάδων που δημιουργεί την εντύπωση ότι το παιχνίδι είναι εύκολο αλλά και η αγωνιστική ποιότητα των αντιπάλων. Ο Κολοσσός διαθέτει ίσως το καλύτερο υλικό στην κατηγορία και ο Αίαντας έχει μόλις μία δύναμη πυρός, τον Γιώργο Ζαρογιάννη. Οι Ροδίτες διεκδικούν την άνοδό τους στην Α2 ενώ οι Θεσσαλονικείς καταστρώνουν τα πλάνα τους για την επόμενη περίοδο που, όπως όλα δείχνουν, θα αγωνίζονται στη Γ' εθνική. Η αναμέτρηση της Κυριακής φαίνεται να είναι αποκλειστική υπόθεση των φιλοξενουμένων αλλά...

ΟΙ ΙΔΙΑΙΤΕΡΟΤΗΤΕΣ

Την «αχίλλειο πτέρνα» του καλείται να προστατέψει ο Κολοσσός στον Εύοσμο. Τα εκτός έδρας, μέχρι στιγμής, αποδείχθηκαν η αδυναμία του και μετράει τέσσερις ήττες και μία νίκη (δραματική που κρίθηκε στην παράταση) στο Αιγάλεω. Βέβαια, αυτή η έξοδος είναι η θεωρητικά πιο βατή στον πρώτο γύρο αφού τις προηγούμενες φορές έπαιξε στα «κάστρα» των ομάδων που έχουν θέσει υψηλούς στόχους και βρίσκονται ψηλότερα στην βαθμολογία. Τώρα αντιμετωπίζει τον ουραγό που δεν έχει τύχη για παραμονή. Αλλά δεν σημαίνει ότι είναι αδιάφορος.

Ο Αίαντας «κέρασε» πικρή ήττα τα Άνω Λιόσια πριν από δύο εβδομάδες και δεν πτοείται από τις περιορισμένες μαθηματικές ελπίδες για σωτηρία. Επιδιώκει από δω και πέρα να αγωνιστεί όσο καλύτερα γίνεται και να έχει μια αξιοπρεπή πορεία ως το τέλος, χωρίς διασυρμούς και μάλιστα εντός έδρας. Απαλλαγμένος από άγχος, θα παίξει ελεύθερα και με ενθουσιασμό καθώς το γόητρο «λάμπει» περισσότερο όταν υποχρεώνει σε αρνητικό αποτέλεσμα ομάδα με αξιώσεις. Τα οικονομικά προβλήματα έχουν οδηγήσει τους παίκτες να βλέπουν τον κάθε αγώνα από δω και μπρος αποκλειστικά και μόνο ως διασκέδαση και εκτόνωση.

Το παιχνίδι είναι «πονηρό» και θα χρειαστεί διαρκής εγρήγορση των «θαλασσί» και καθαρό μυαλό, να μην υποτιμήσουν τους γηπεδούχους και να αποδείξουν στον αγωνιστικό χώρο ότι είναι ανώτεροι κατά μία (τουλάχιστον) κλάση.

ΚΡΟΥΕΙ ΤΟΝ ΚΩΔΩΝΑ

Μετά την εμφάνιση και την ευρεία νίκη επί του ICBS επικρατεί πολύ καλό κλίμα στις τάξεις του Κολοσσού που φαίνεται να ακολουθεί πλέον το μονοπάτι το οποίο οδηγεί στην Α2. Όμως ο Βασίλης Φραγκιάς δεν αφήνει τους παίκτες του να πετούν στα σύννεφα και να νομίζουν ότι θα κάνουν περίπατο την Κυριακή στη συμπρωτεύουσα. Η λέξη «προσοχή» ακούγεται όσο καμία άλλη στις προπονήσεις και ο 41χρονος τεχνικός επαναλαμβάνει συνεχώς ότι ο Αίαντας δεν θα κάτσει να χάσει.

Οι «θαλασσί» αν εκμεταλλευτούν την σαφή υπεροχή τους θα πάρουν το ροζ Φ.Α. αλλά θα πρέπει να παίξουν με σοβαρότητα για να μην έχουν την τύχη του ΔΑΣΑΛ.

ΦΡΟΝΤΙΣΤΗΡΙΟ

Η καθιερωμένη συλλογή πληροφοριών και στατιστικών στοιχείων για τον προσεχή αντίπαλο έχει ήδη ολοκληρωθεί και οι αθλητές θα κάτσουν στα... θρανία για να τον μελετήσουν και να παρουσιαστούν κατάλληλα διαβασμένοι στον Εύοσμο. Αύριο το πρωί θα πραγματοποιηθεί η τελευταία προπόνηση και το μεσημέρι (14.00') η αποστολή θα αναχωρήσει για την Αθήνα και αμέσως μετά για την Θεσσαλονίκη.

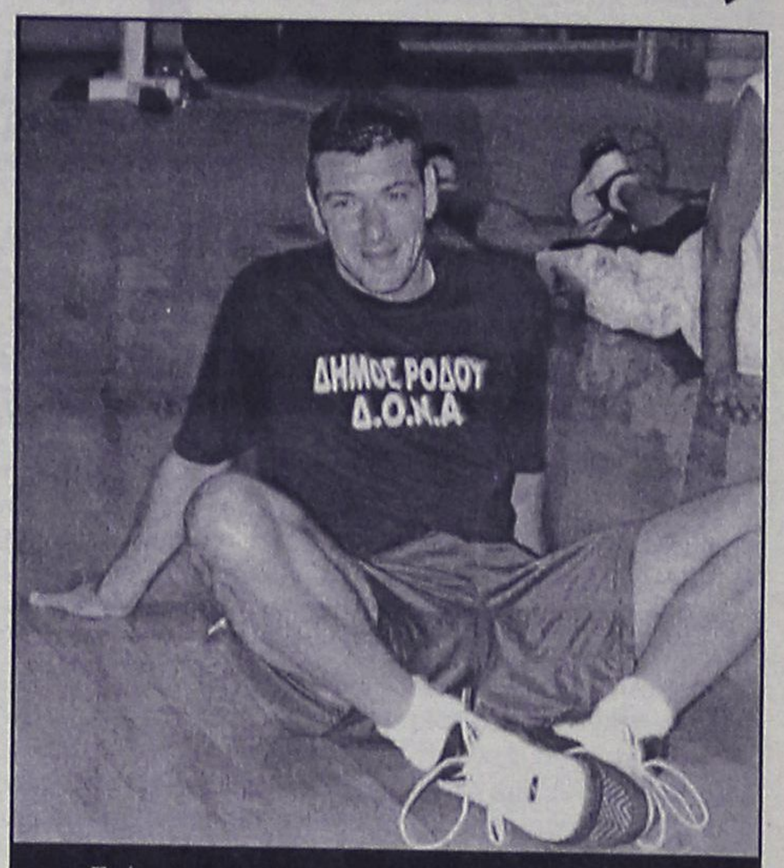

Επέστρεψε στις προπονήσεις ο Θόδωρος Αλμπάνης

Επέστρεψε ο Αλμπάνης

Προπονήθηκε χθες ο Θόδωρος Αλμπάνης χωρίς να αισθανθεί άλλες ενοχλήσεις στην γάμπα ωστόσο ο Βασίλης Φραγκιάς δεν τον άφησε να ολοκληρώσει το πρόγραμμα το οποίο ήταν πολύ δυνατό. Σήμερα το πρωί ο έμπειρος πλέι μέικερ θα συμμετάσχει κανονικά στις ασκήσεις της ομάδας και από την κατάσταση του θα εξαρτηθεί αν θα συμπεριληφθεί στην αποστολή.

Αντίθετα, εκτός αναμένεται να μείνει ο Χρήστος Μπίλιας ο οποίος δεν προπονήθηκε ούτε χθες και σήμερα το πρωί θα εξεταστεί εκ νέου από τους γιατρούς για το γνωστό πρόβλημα στο γόνατο.

Μοναδική ευκαιρία

• Οι φίλαθλοι της Κω θα μπορέσουν να παρακολουθήσουν από κοντά τέσσερις πρωταγωνιστές της Α1 στο τουρνουά «Πέτρος Καπαγέρωφ» που ξεκινάει σήμερα το απόγευμα.

Κατάμεστο αναμένεται να είναι το κλειστό γυμναστήριο της Κω σήμερα και αύριο όπου διεξάγεται το τουρνουά «Πέτρος Καπαγέρωφ» και συμμετέχουν τέσσερις εκπρόσωποι της Α1. Οι φίλοι του μπάσκετ έχουν μια μοναδική ευκαιρία να δουν από κοντά ομάδες της κορυφαίας κατηγορίας που μάλιστα έχουν πρωταγωνιστικό ρόλο. Πανιώνιος, Περιστέρι, Ιωνικός Ν.Φ. και Νήαρ Ηστ βρίσκονται από χθες στο νησί του Ιπποκράτη και σήμερα το απόγευμα θα δώσουν τα πρώτα τους παιχνίδια.

Το σημερινό πρόγραμμα:

• 18.30'	Ιωνικός Ν.Φ. – Περιστέρι
• 21.00'	Νήαρ Ηστ - Πανιώνιος

Ο... συνήθης ύποπτος

• Εφτά παιχνίδια αναβλήθηκαν από το πρόγραμμα του τοπικού μπάσκετ μεταξύ των οποίων και η 9η αγωνιστική της Α' κατηγορίας, εξαιτίας του καιρού.

Το Λονδίνο έχει γίνει πολύ της μόδας και για να αποφύγουν οι Έλληνες τα περιττά ταξίδια και φυσικά τα έξοδα, ο καιρός αποφάσισε να μεταφέρει τα... λονδρέζικα φαινόμενα και στη χώρα μας! Η βροχή που πέφτει εδώ και μέρες σε ολόκληρη την επικράτεια δεν θα μπορούσε να λείψει από τα Δωδεκάνησα. Για μια ακόμη φορά, οι καιρικές συνθήκες δεν επιτρέπουν τη διεξαγωγή πολλών αγώνων του τοπικού μπάσκετ με αποτέλεσμα να έχουμε και πάλι αναβολές.

Πιο συγκεκριμένα, δεν θα γίνουν τα παιχνίδια:

- ΑΕ Δικαίου – Ιβίσκος (κορασίδες)
- Ιπποκράτης – Ιβίσκος (κορασίδες)
- ΑΕ Δικαίου – Ηρακλής Λάρδου (άνδρες)
- Ιπποκράτης – Ιβίσκος (άνδρες)
- Αίολος – Ιπποκράτης (έφηβοι)
- Δωριέας – ΕΑΚΑ (άνδρες)
- Άγιος Νικόλαος – Διγενής (άνδρες).

Την Κυριακή(;) το ντέρμπι

• Εφόσον μπορέσει να μετακινηθεί ο Ιπποκράτης, θα αντιμετωπίσει τον Άγιο Νικόλαο στις 14.00' από το σημείο που σταμάτησαν.

Το «στοιχειωμένο» ντέρμπι της 8ης αγωνιστικής του πρωταθλήματος της Α' κατηγορίας ορίστηκε για τέταρτη φορά από την Τ.Ε. Ο Άγιος Νικόλαος θα κληθεί να επιστρέψει στο κλειστό του Διαγόρα για να αντιμετωπίσει (επιτέλους!) τον Ιπποκράτη και να τελειώνουν με αυτή την εκκρεμότητα που ταλαιπωρεί τις δύο ομάδες από τις 15 Δεκεμβρίου.

Το παιχνίδι θα πραγματοποιηθεί εφόσον η ομάδα της Κω μπορέσει να ταξιδέψει στη Ρόδο. Αν δεν τα καταφέρει, τότε πάμε για πέμπτο ορισμό. Για να γίνει αυτό το ματς, αναβλήθηκε η 9η αγωνιστική όπου θα διεξαγόταν η αναμέτρηση της Παστίδας με τον Διγενή. Εδώ δεν υπήρχε φόβος για τον καιρό αφού δεν τίθεται θέμα μετακίνησης ομάδας σ' αντίθεση με το παιχνίδι του Ιπποκράτη με τον Ιβίσκο.

Έτσι λοιπόν καιρού επιτρέποντος, η συνάντηση θα συνεχιστεί από το σημείο που σταμάτησε την περασμένη εβδομάδα, 1.56" πριν τη λήξη του πρώτου δεκαλέπτου και ενώ το σκορ ήταν 15-10 υπέρ των γηπεδούχων.

- Κυριακή 26/1

Διαγόρα (14.00') Άγιος Νικόλαος - Ιπποκράτης

Το νέο Δ.Σ. της Ομοσπονδίας μπάσκετ

Ο Ανδρέας Μιαούλης είναι από την Τετάρτη ο νέος πρόεδρος της Ελληνικής Ομοσπονδίας Καλαθοσφαίρισης (ΕΟΚ), αντικαθιστώντας τον αείμνηστο Πέτρο Καπαγέρωφ. Η καινούργια σύνθεση του Διοικητικού Συμβουλίου είναι η ακόλουθη:

Πρόεδρος:	**Ανδρέας Μιαούλης**
Α' Αντιπρόεδρος:	**Βασίλης Οικονομίδης**
Β' Αντιπρόεδρος:	**Μιχάλης Βιντζηλαίος**
Γεν. Γραμματέας:	**Παναγιώτης Τσαγκρώνης**
Ταμίας:	**Απόστολος Τασούλας**
Ειδ. Γραμματέας:	**Γιώργος Δημητριάδης**
Μέλη:	**Γιώργος Βασιλακόπουλος**
	Κώστας Παρίσης
	Γιώργος Κολοκυθάς
	Τάσος Χαραλαμπίδης
	Σωτήρης Κουλοσούσας
	Γιάννης Κουτραφούρης
	Ναθαναήλ Λαδόπουλος
	Δημήτρης Στεφανίδης
	Φώτης Σεραφίδης
	Κώστας Νικάκης
	Χάρης Μελετίου
	Μιχάλης Κουτσός
	Δημήτρης Αγγελόπουλος
	Θανάσης Γιαννακόπουλος
	Γιάννης Γρανίτσας

ΤΟΠΙΚΟ ΜΠΑΣΚΕΤ

Ντέρμπι παίδων στην Κω

• Στο ανοιχτό της Καρδάμαινας αναμετρώνται σήμερα το μεσημέρι οι πρωτοπόροι Ηρακλής 2000 και ΑΕ Δικαίου για τον τρίτο όμιλο του παιδικού πρωταθλήματος.

Ξεκινάει σήμερα η αγωνιστική δραστηριότητα του τοπικού μπάσκετ με ένα παιχνίδι που θα διεξαχθεί στο ανοιχτό γήπεδο της Κω εφόσον βέβαια το επιτρέψουν οι καιρικές συνθήκες.

Στην Καρδάμαινα, ο Ηρακλής 2000 υποδέχεται την ΑΕ Δικαίου για την 5η αγωνιστική του ομίλου νήσων του παιδικού. Το ματς είναι ντέρμπι αφού οι δύο ομάδες είναι ισόβαθμες και μοιράζονται την κορυφή. Μέχρι στιγμής έχουν από τρεις νίκες σε ισάριθμους αγώνες. Οι γηπεδούχοι έχουν επικρατήσει στην Κάλυμνο της ΕΑΚΑ με 90-87, στην έδρα τους του Ιπποκράτη με 67-64 και στην Κέφαλο του Αίολου με 82-46. Το Δίκαιο απέναντι στους ίδιους αντιπάλους είχε τα παρακάτω αποτελέσματα αντίστοιχα: 91-58, 59-53 και 87-44.

Βαθμολογία

1. ΑΕ Δικαίου	237 – 155	6
2. Ηρακλής 2000	239 – 197	6
3. Ιπποκράτης	174 – 177	4
4. Αίολος	141 – 226	3
5. ΕΑΚΑ	145 – 181	2

Θυμίζουμε ότι εκκρεμεί το παιχνίδι της ΕΑΚΑ με τον Ιπποκράτη ο οποίος δεν έχει εκτίσει το ρεπό του.

Α.Ν.Ε.Σ.

ΑΝΩΝΥΜΗ ΝΑΥΤΙΛΙΑΚΗ ΕΤΑΙΡΕΙΑ ΣΥΜΗΣ

ΕΔΡΑ: Σύμη Δωδεκάνησα Τ.Κ. 85600
Τηλ.: (22460) 71444, Fax. (22460) 71373

ΓΡΑΦΕΙΟ ΡΟΔΟΥ: Αυστραλίας 88 Τ.Κ. 85100
Τηλ. (22410) 37769, Fax. (22410) 34493

E-mail: anesymis@otenet.gr

Ε/Γ-Τ/Ρ ΠΑΝΟΡΜΙΤΗΣ

ΤΟΥΡΙΣΤΙΚΑ ΔΡΟΜΟΛΟΓΙΑ ΑΠΟ 01.12.2002
ΕΩΣ 31.01.2003

ΚΑΘΕ ΔΕΥΤΕΡΑ:	ΣΥΜΗ-ΡΟΔΟ	08.00
	ΡΟΔΟ-ΣΥΜΗ	15.00
Το δρομολόγιο της Δευτέρας 06.01.03 θα εκτελεστεί την Τρίτη 07.01.03 τις ίδες ώρες λόγω της αργίας των Θεοφανίων.		
ΚΑΘΕ ΠΕΜΠΤΗ:	ΣΥΜΗ-ΡΟΔΟ	08.00
	ΡΟΔΟ-ΣΥΜΗ	15.00
Το δρομολόγιο της Πέμπτης 26.12.02 θα εκτελεστεί την Τρίτη 24.12.02 τις ίδιες ώρες λόγω της αργίας των Χριστουγέννων		
ΚΑΘΕ ΠΑΡΑΣΚΕΥΗ:	ΣΥΜΗ-ΡΟΔΟ	08.00
	ΡΟΔΟ-ΣΥΜΗ	16.00
ΚΑΘΕ ΣΑΒΒΑΤΟ:	ΣΥΜΗ-ΡΟΔΟ	07.00
	ΡΟΔΟ-ΣΥΜΗ	08.30
	ΣΥΜΗ-DATCHA	10.00
	DATCHA-ΣΥΜΗ	13.45
	ΣΥΜΗ-ΡΟΔΟ	14.30
	ΡΟΔΟ-ΣΥΜΗ	16.00
ΚΑΘΕ ΚΥΡΙΑΚΗ:	ΣΥΜΗ-ΡΟΔΟ	07.00
	ΡΟΔΟ-ΠΑΝΟΡΜΙΤΗ	08.30
	ΠΑΝΟΡΜΙΤΗ-ΣΥΜΗ	11.00
	ΣΥΜΗ-ΡΟΔΟ	14.30
	ΡΟΔΟ-ΣΥΜΗ	16.00

Τα δρομολόγια μπορούν να τροποποιηθούν λόγω εκτάκτων συγκοινωνιακών αναγκών ή καιρικών συνθηκών

Παρακαλούμε πριν ταξιδέψετε επικοινωνήστε με την Εταιρία:

Γραφείο ΣΥΜΗΣ Τηλ.: *(22460) 71444 - Φαξ: (22460) 71373*

Γραφείο ΡΟΔΟΥ Τηλ.: *(22410) 37769 - Φαξ: (22410) 34493*

VANIK TOURS

ΓΙΑΝΝΗΣ και ΣΕΒΑ ΒΑΛΣΑΜΙΔΗ

VANIK σημαίνει ΑΛΗΘΕΙΑ

ΑΚΤΗ ΚΑΝΑΡΗ 17, ΨΑΡΟΠΟΥΛΑ - ΑΝΕΤΟ ΠΑΡΚΙΝ

ΑΝΟΙΚΤΑ: ΔΕ-ΣΑ 08.30-14.00 και 16.30-20.30

Τηλ. 224135191-37621 κανητό 0945-798148 FAX 29532

Το γραφείο μας πάντα πρώτο σε κρατήσεις ξενοδοχείων εξασφάλισε και σας προσφέρει καταπληκτικές τιμές για τα παρακάτω ξενοδοχεία σε ΠΑΚΕΤΑ (Έκδοση εισιτηρίων R/T) από 1/11 - 31/3/2003

ΑΠΕΥΘΥΝΟΜΑΣΤΕ ΣΕ ΣΑΣ ΠΟΥ ΘΕΛΕΤΕ ΚΑΙ Η ΚΡΑΤΗΣΗ ΣΑΣ ΝΑ ΕΙΝΑΙ ΣΩΣΤΗ ΚΑΙ ΤΟ ΔΩΜΑΤΙΟ ΣΑΣ ΝΑ ΣΑΣ ΠΕΡΙΜΕΝΕΙ

1ον	**HOTEL PRESIDENT Α΄ κατηγορίας SUPERIOR**	
	Λεωφόρος Κηφισίας (ΟΛΑ ΑΝΑΚΑΙΝΙΣΜΕΝΑ)	
	Μονόκλινο	€ 42
	Δίκλινο για μονόκλινο	€ 45
	Δίκλινο	€ 50
	Τρίκλινο	€ 60
2ον	**HOTEL ALEXANDROS Α΄ SUPERIOR**	
	ΠΛΑΤΕΙΑ ΜΑΒΙΛΛΗ	
	Μονόκλινο	
	Δίκλινο	
	Τρίκλινο	
3ον	**HOTEL ZAFOLIA Α΄ SUPERIOR**	
	Λεωφόρος Αλεξάνδρας	
	Μονόκλινο	€ 88
	Δίκλινο	€ 98
	Τρίκλινο	€ 108
4ον	**HOTEL ATHENS CYPRIA Α΄ κατηγορίας SUPERIOR**	
	Σύνταγμα	
	Μονόκλινο	€ 55
	Δίκλινο	€ 70
	Τρίκλινο	€ 90
5ον	**HOTEL ASTOR Α΄ κατηγορίας**	
	Σύνταγμα	
	Μονόκλινο	€ 45
	Δίκλινο για μονόκλινο	€ 50
	Δίκλινο	€ 60
	Τρίκλινο	€ 75
6ον	**HOTEL ARETHOUSA Β΄ SUPERIOR**	
	Σύνταγμα	
7ον	**HOTEL ELLINIS Β΄ κατηγορίας**	
	ΩΝΑΣΕΙΟ, Λεωφ. Συγγρού	
	Μονόκλινο	€ 42
	Δίκλινο	€ 55
	Τρίκλινο	€ 68
8ον	**HOTEL TRITON Β΄ κατηγορίας**	
	Κέντρο Πειραιάς	
	Μονόκλινο	€ 50
	Δίκλινο	€ 68
	Τρίκλινο	€ 90
9ον	**HOTEL EGNATIA Β΄ κατηγορίας**	
	Θεσσαλονίκη Κέντρο, καινούργιο	
	Μονόκλινο	€ 60
	Δίκλινο	€ 72
	Τρίκλινο	€ 84

- Τα παραπάνω ξενοδοχεία διαθέτουν T.V. σε όλα τα δωμάτια
- Στις πιο πάνω τιμές συμπεριλαμβάνεται πρωινό σε μπουφέ
- Ακόμη σε μας θα βρείτε αεροπορικά και ατμοπλοϊκά εισιτήρια όλων των εταιριών.

Ημέρα τίτλων υψηλής κεφαλαιοποίησης η χθεσινή

Τράπεζες και ΟΤΕ τράβηξαν προς τα πάνω τη Σοφοκλέους

Ανοδος του Γενικού Δείκτη σε ποσοστό 1,64%

Το άγχος να καλυφθούν θέσεις short προσέδωσε μία ιδιαίτερη δυναμική στη Σοφοκλέους, καθώς αρκετοί επενδυτές έσπευσαν σε αγορές τόσο συμβολαίων παραγώγων, όσο και μετοχικών τίτλων υψηλής κεφαλαιοποίησης.

Με "οδηγό" τη μετοχή του ΟΤΕ, η οποία έκλεισε στα 11 ευρώ με άνοδο 2,23% αλλά και τον τραπεζικό κλάδο (+3,15%), ο οποίος δείχνει να "ξυπνά" μετά από τις τελευταίες εκθέσεις διεθνών οίκων, σύμφωνα με τις οποίες "τα χειρότερα για τον κλάδο έχουν περάσει", η αγορά έκλεισε κοντά στα υψηλότερα επίπεδα της ημέρας, προσεγγίζοντας τις 1.700 μονάδες. Από τις τραπεζικές μετοχές, η Εθνική έκλεισε με άνοδο 3,13%, η Alpha Bank με κέρδη 3,85%, η Eurobank με άνοδο 3,76% και η Εμπορική με άνοδο 1,23%.

Βεβαίως, όπως επισημαίνουν χρηματιστηριακοί παράγοντες, σε καμία περίπτωση η σημερινή εξέλιξη δεν σημαίνει ότι η αγορά βρήκε την κατεύθυνση που αναζητούσε παρά τις χαμηλές σε αρκετές περιπτώσεις αποτιμήσεις.

Σύμφωνα πάντως με έκθεση της SSSB το ελληνικό χρηματιστήριο αποτιμάται σε ελκυστικά επίπεδα τόσο σε λόγο P/E όσο και σε μερισματική απόδοση.

Η ελληνική αγορά διαπραγματεύεται με ένα ιστορικό P/E για το 2002 της τάξεως του 11,1, ενώ το προβλεπόμενο P/E για το 2003 είναι της τάξεως του 9,7. Η μερισματική απόδοση της ελληνικής αγοράς εκτιμάται σε 5,1%, ενώ ο μέσος όρος για την ΕΕ σε 3,6%.

Ο Γενικός Δείκτης Τιμών έκλεισε στις 1.697,06 μονάδες, έναντι 1.669,69 μονάδων της προηγουμένης μέρας, καταγράφοντας άνοδο 27,37 μονάδων ή σε ποσοστό 1,64%. Ο δείκτης FTSE/ASE 20 έκλεισε στις 836,81 μονάδες, σημειώνοντας άνοδο σε ποσοστό 2,10%, ενώ ο δείκτης FTSE/ASE 40 έκλεισε στις 176,30 μονάδες, με άνοδο σε ποσοστό 1,25%.

Ο δείκτης FTSE/ASE SMALLCAP 80 έκλεισε στις 439,27 μονάδες, ενισχυμένος σε ποσοστό 2,98%, ενώ ο δείκτης FTSE 140 έκλεισε στις 1.922,81 μονάδες, με άνοδο 2,05%.

Από τις 353 μετοχές που διαπραγματεύθηκαν, 304 κινήθηκαν ανοδικά, 32 πτωτικά, ενώ η τιμή 17 μετοχών παρέμεινε αμετάβλητη. Τη μεγαλύτερη ποσοστιαία άνοδο σημείωσαν οι μετοχές των εταιριών: Προοδευτική +16,67%, Προμότα +14,29%, Μοχλός +12,24%, Δάριγκ +11,76%, Κεράνης (πα) +11,76, Εσκιμό (κο) +11,69%, Εμπορικός Δεσμός (κο) +11,43%, Αλυσίδα (κα) +11,25%, Βιοσώλ (κο) +11,11% και Ξιφίας (κα) +10,26%.

Αντιθέτως τις μεγαλύτερες απώλειες σημείωσαν οι μετοχές των εταιριών: Βιοσώλ (πο) –7,41%, ΕΤΜΑ (πο) –5,88%, Ευρωπαϊκή Πίστη (πο) –4,81%, Αλυσίδα (πα) –4,43%, Ιονική Ξενοδοχειακή –4,19%, Everest –4,04%, Εγνατία (πο) –2,70%, Πλαστικά Κρήτης –2,23%, Ξιφίας (πα) –2,13% και Informatics –1,94%.

Η αξία των συναλλαγών ανήλθε στα 88,49 εκατ. ευρώ, εκ των οποίων τα 13,10 εκατ. ευρώ αποτέλεσαν προσυμφωνημένα πακέτα συναλλαγών.

Έγινε ένα πακέτο 900 μετοχών του ΟΠΑΠ στα 8,8 ευρώ και ένα πακέτο 250.000 μετοχών της Θεμελιοδομής στα 2,81 ευρώ. Στη μετοχή του ΟΤΕ έγιναν δύο πακέτα 80.000 και 100.000 τεμαχίων στα 10,86 ευρώ, δύο πακέτα 56.000 και 100.000 τεμαχίων στα 10,9 ευρώ και δύο πακέτα 250.000 και 200.000 τεμαχίων στα 11 ευρώ. Επίσης στο κλείσιμο της συνεδρίασης έγιναν δύο πακέτα 120.000 και 222.100 τεμαχίων του ΟΤΕ στα 10,93 ευρώ.

Τη μεγαλύτερη συναλλακτική δραστηριότητα παρουσίασαν οι μετοχές: ΟΤΕ με 2.968.388 τεμάχια, Ατέρμων με 711.475, Euroline με 632.170, Informatics με 545.710 και ΟΠΑΠ με 530.033 τεμάχια. Τη μεγαλύτερη αξία συναλλαγών κατέγραψαν οι μετοχές των εταιριών: ΟΤΕ με 32,455 εκ. ευρώ, ΟΠΑΠ με 4,620, ΔΕΗ με 3,613, Alpha Bank με 2,44 και Εθνική με 2,251 εκ. ευρώ.

Η συνολική κεφαλαιοποίηση της αγοράς διαμορφώνεται στα 64,246 δισ. ευρώ.

Η τιμή των μετοχών του δείκτη MSCI έκλεισε ως εξής:

Alpha Bank:	11,34
Coca Cola:	12,70
Eurobank:	10,48
Panafon:	5,16
Αλουμίνιο Ελλάδος:	17,92
Βιοχάλκο:	3,10
ΔΕΗ:	14,24
Εθνική:	12,54
ΕΛΠΕ:	5,24
Ελληνική Τεχνοδομική:	6,16
Εμπορική:	13,18
Επιχειρήσεις Αττικής:	1,87
ΕΥΔΑΠ:	3,40
Ιντρακόμ:	4,28
ΚΑΕ:	6,86
Μαϊλλης:	3,58
ΟΤΕ: 1	1,00
Τεχνική Ολυμπιακή:	2,97
Πειραιώς:	5,46
Τιτάν:	35,92
Motor Oil:	6,18
Folli-Follie:	13,96

Οι επιμέρους δείκτες έκλεισαν ως εξής:

Τραπεζικός:	2.522,08	+3,15%
Τηλεπικοινωνιών:	832,69	+1,27%
Ασφαλειών:	451,40	+1,61%
Επενδύσεων:	513,09	+1,55%
Κατασκευαστικών:	925,57	+1,62%
Κλωστουφαντουργίας:	370,25	+4,35%
Βιομηχανιών:	967,84	+0,97%
Συμμετοχών:	970,78	+1,94%
Βασικών Μετάλλων:	398,39	+1,77%
Μη μεταλλικών Ορυκτών:	760,87	+1,77%
Εκδόσεις- Εκτυπώσεις:	245,80	+2,96%
Λιανικού Εμπορίου:	544,08	+2,06%
Πληροφορικής:	463,07	+1,83%
Ειδών Λύσεων Πληροφορικής:	191,11	+1,14%
Χονδρικό εμπόριο :	359,94	+3,71%
Τρόφιμα- ποτά:	387,22	+1,37%
Παράλληλη Αγορά:	143,43	+2,11%
Διυλιστήρια:	857,06	+1,38%
Διαχείρισης Ακίνητης Περιουσίας:	800,97	+1,17%

ΕΡΓΑΣΤΗΡΙΑ ΕΛΕΥΘΕΡΩΝ ΣΠΟΥΔΩΝ



"Η επιτυχία είναι στα χέρια σου"

ΔΩΡΕΑΝ Η ΕΚΜΑΘΗΣΗ ΤΗΣ ΑΠΟΤΡΙΧΩΣΗΣ

Η σχολή "La Belle" σας δίνει την εκπληκτική ευκαιρία σε πολύ σύντομο χρονικό διάστημα να ξεκινήσετε μια ενδιαφέρουσα και γεμάτη ομορφιά καριέρα, σαν μανικιουρίστ. Το Μανικιούρ - Πεντικιούρ - Ονυχοπλαστική που ειναι "μόδα" και επομένως μια αδιάκοπη εξέλιξη και αλλαγή.

Εκπαιδευτικό Πρόγραμμα:

- ΜΑΝΙΚΙΟΥΡ
- ΠΕΝΤΙΚΙΟΥΡ
- ΟΝΥΧΟΠΛΑΣΤΙΚΗ
- ΤΖΕΛ
- ΑΚΡΥΛΙΚΟ
- ΠΑΡΑΦΙΝΗ
- ΔΙΑΚΟΣΜΗΣΗ ΝΥΧΙΩΝ
- ΥΓΙΕΙΝΗ - ΑΣΦΑΛΕΙΑ
- ΑΝΑΤΟΜΙΑ - ΦΥΣΙΟΛΟΓΙΑ
- ΔΥΣΛΕΙΤΟΥΡΓΙΕΣ
- SPA ΧΕΡΙΩΝ - ΠΟΔΙΩΝ
- MARKETING

-ΜΑΝΙΚΙΟΥΡ
- ΠΕΝΤΙΚΙΟΥΡ
- ΟΝΥΧΟΠΛΑΣΤΙΚΗ









ΥΠΟΣΤΗΡΙΞΗ ΣΤΗΝ ΕΠΑΓΓΕΛΜΑΤΙΚΗ ΣΟΥ ΑΠΟΚΑΤΑΣΤΑΣΗ

ΑΝΟΙΞΕ ΤΟ ΔΙΚΟ ΣΟΥ ΣΑΛΟΝΙ ΟΜΟΡΦΙΑΣ ΤΩΡΑ!!!

ΔΕΚΤΟΙ ΚΑΙ ΑΠΟΦΟΙΤΟΙ ΓΥΜΝΑΣΙΟΥ

PROART

ΕΘΝΙΚΗΣ ΑΝΤΙΣΤΑΣΕΩΣ 18 - ΡΟΔΟΣ - ΤΗΛ. & FAX: 22410 35668

ΓΙΑ ΑΠΕΡΓΙΕΣ ΕΤΟΙΜΑΖΟΝΤΑΙ ΚΑΘΗΓΗΤΕΣ ΚΑΙ ΔΑΣΚΑΛΟΙ

Σε απεργιακές κινητοποιήσεις μέσα στον Φεβρουάριο προσανατολίζονται οι καθηγητές



γυμνασίων και λυκείων, ενώ συντονίζουν τις κινήσεις τους και με τους δασκάλους. Προχθές συνεδρίασαν τα μέλη του Διοικητικού Συμβουλίου της ομοσπονδίας των καθηγητών (ΟΛΜΕ), προκειμένου να διαμορφώσουν το πρόγραμμα δράσης που θα εισηγηθούν προς τον κλάδο.

Μεταξύ άλλων, εξέτασαν το ενδεχόμενο να πραγματοποιηθούν απεργίες, ακόμα και επ' αόριστον, μέσα στον Φεβρουάριο, καθώς και μια κοινή πανεκπαιδευτική κινητοποίηση με τους δασκάλους και τους πανεπιστημιακούς, πριν από τη σύνοδο των Ευρωπαίων υπουργών Παιδείας την 1η και 2α Μαρτίου στην Αθήνα.

ΓΙΑ ΤΗΝ ΚΑΛΥΤΕΡΗ ΑΞΙΟΛΟΓΗΣΗ ΤΩΝ ΜΑΘΗΤΩΝ

Θα αλλάξουν πολλά σε δημοτικά και γυμνάσια

Την καθιέρωση «ειδικού φακέλου εργασιών/δελτίου του μαθητή» από όλους τους δασκάλους του Δημοτικού και τους καθηγητές του Γυμνασίου προτείνει μεταξύ άλλων το Παιδαγωγικό Ινστιτούτο στο υπουργείο Παιδείας, για την καλύτερη αξιολόγηση του μαθητή. Για τις μεγαλύτερες τάξεις μάλιστα προτείνεται μεγαλύτερο εύρος βαθμολογίας. Ταυτόχρονα δέκα σημαντικές αλλαγές θα συμπεριληφθούν στη διδασκαλία των μαθημάτων από τη σχολική χρονιά 2004-2005.



Στην πρόταση του Παιδαγωγικού Ινστιτούτου περιλαμβάνεται και ένα μεγάλο κεφάλαιο σχετικά με την αξιολόγηση του μαθητή μέσα στην τάξη, στην οποία και αναφέρεται η τήρηση του προσωπικού δελτίου του (ως σήμερα οι δάσκαλοι και καθηγητές δεν ήταν υποχρεωμένοι να τηρούν συγκεντρωτικές σημειώσεις για την πορεία κάθε μαθητή), μέθοδοι αυτοαξιολόγησης των μαθητών αλλά και αξιολόγησης από τους συμμαθητές τους, αλλά και συνδυασμός διαφορετικών τεχνικών (τεστ και προφορική εξέταση), οι εργασίες, η συστηματική παρακολούθηση κ.τλ. Η αξιολόγηση των μαθητών θα στηρίζεται κυρίως στην εκτίμηση της επίδοσής τους με βάση συγκεκριμένα κριτήρια και όχι σε σύγκριση με τους συμμαθητές τους. Η αξιολόγηση δεν θα αφορά μόνο στις αποκτηθείσες γνώσεις τους, αλλά και τη διαμόρφωση στάσεων, αξιών, συμπεριφορών. Κατά τη διαδικασία αξιολόγησης θα χρησιμοποιούνται ποικίλες μέθοδοι, θα λαμβάνονται υπόψη τα ιδιαίτερα χαρακτηριστικά των μαθητών και ο ατομικός τρόπος και ρυθμός μάθησης και θα εφαρμόζονται στη διάρκεια της χρονιάς η αρχική η διαγνωστική αξιολόγηση, η διαμορφωτική ή σταδιακή αξιολόγηση.

Συγκεκριμένα, όπως προκύπτει από την πρόταση του Παιδαγωγικού Ινστιτούτου, αλλάζει η διδασκαλία στα εξής μαθήματα:

• **Στα Μαθηματικά:** Βασικές έννοιες θα διδάσκονται πιο νωρίς. Για παράδειγμα, η εισαγωγή της χρήσης της απλής μεθόδου των τριών θα γίνεται στη ΣΤ' τάξη του Δημοτικού (αντί του Γυμνασίου). Επίσης, ήδη σε πολλά σχολεία η προσέγγιση των δεκαδικών γίνεται στη Γ' τάξη Δημοτικού (αντί της Δ') λόγω των αναγκών που προκύπτουν από τη χρήση του ευρώ.

• **Στα Θρησκευτικά:** Εκτός από τα θέματα που θα αφορούν αποκλειστικά την ορθοδοξία, στα νέα βιβλία θα περιγράφονται και τα χαρακτηριστικά άλλων θρησκευτικών ομάδων.

• **Στην Ιστορία:** Στο Δημοτικό θα γίνεται σαφής διαχωρισμός ανάμεσα στη Μυθολογία και στην Ιστορία, ενώ στη Δευτεροβάθμια Εκπαίδευση θα ενισχυθεί ακόμη περισσότερο η μελέτη της νεότερης και σύγχρονης Ελλάδος.

• **Στις κοινωνικές επιστήμες:** Θα δοθεί ιδιαίτερη έμφαση στην ενημέρωση των νέων για τις αλλαγές στην απασχόληση και τη φύση της εργασίας όπως και στην ανάπτυξη δεξιοτήτων για είσοδο και παραμονή στην επαγγελματική ζωή.

• **Στα Αρχαία Ελληνικά:** Η σύνδεση της σύγχρονης επιστημονικής ορολογίας με την ελληνική γλώσσα (αρχαία-νέα).

• **Στη Νεοελληνική Γλώσσα:** Η μελέτη και σύγκριση κειμένων με το ίδιο θέμα που ανήκουν σε διαφορετικό είδος λόγου και εκφράζουν παρόμοιες ή αντίθετες απόψεις.

• **Στη Γυμναστική:** Για πρώτη φορά συντάσσονται προγράμματα για μαθητές με ειδικές ανάγκες.

• **Στις ξένες γλώσσες:** Προβλέπονται εργασίες με θέματα όπως «ελληνικά τραγούδια που έχουν δοθεί στα αγγλικά, στα γαλλικά, στα γερμανικά και το αντίστροφο» κ.ά.

• **Στη Νεοελληνική Λογοτεχνία:** Εισάγεται η διαπολιτισμική αντίληψη στην προσέγγιση των λογοτεχνικών κειμένων.

Προβλέπεται, τέλος, η διάθεση ως και 10% του ετήσιου διδακτικού χρόνου κάθε μαθήματος για την πραγματοποίηση εργασιών από την πλευρά των μαθητών σε θέματα που τους προσελκύουν το ενδιαφέρον. Στα νέα αναλυτικά προγράμματα σπουδών προβλέπεται ο χρόνος που πρέπει να αφιερωθεί για τη διδασκαλία κάθε συγκεκριμένης θεματικής ενότητας, ανάλογα με τον όγκο, τη βαρύτητα και τον βαθμό δυσκολίας του κάθε μαθήματος.

Μοναδική αισθητική. Ψηφιακή τελειότητα



DIGITAL IXUS V2 3.2 MEGA PIXELS

Η Canon δημιουργώντας τη νέα σειρά ψηφιακών φωτογραφικών μηχανών IXUS έδωσε μεγάλη σημασία στις λεπτομέρειες τόσο της εμφάνισης όσο και των χαρακτηριστικών τους.
Γι' αυτό, μην εκπλαγείτε αν κοιτάζουν με θαυμασμό τη νέα σας IXUS ακόμα κι όταν δεν τη χρησιμοποιείτε!
Νέα σειρά ψηφιακών μηχανών IXUS. Ψηφιακή τελειότητα με μοναδική ευκολία χρήσης, τέλειο στιλ, κομψή εμφάνιση σαν κόσμημα, με μοναδική ακεδίαση που προκαλεί, απίστευτα μικρά μέγεθος και χαρακτηριστικά που συνήθως συναντώνται σε πολύ μεγαλύτερες σε μέγεθος φωτογραφικές μηχανές:

- 3,3 Mega Pixel CCD
- Οπτικό zoom 2x, Ψηφιακό zoom 3,2x
- Αυτόματη εστίαση AiAf 9 σημείων
- Εγγραφή βίντεο με ήχο
- Direct Print για εκτύπωση χωρίς τη μεσολάβηση υπολογιστή
- Οθόνη 1,5" LCD High Precision
- Color Effect Mode για τέλεια χρώματα
- Stitch Assist για τέλεια σύνθεση πανοραμικών φωτογραφιών
- USB για σύνδεση με PC και MAC
- Κάρτες μνήμης υψηλής πιστότητας (CF)
- Αυτόματες και ελεγχόμενες ρυθμίσεις
- Δυνατότητα αδιάβροχης θήκης μέχρι 5 μέτρα βάθος
- Δυνατότητα χωρητικότητας μέχρι 1420 φωτογραφίες

Για εσάς που το στιλ είναι στάση ζωής

Ό,τι μπορείτε να φανταστείτε, τώρα με την νέα σειρά ψηφιακών φωτογραφικών μηχανών Canon, μπορείτε να το πραγματοποιήσετε.



CP-100

VALUE ΔΩΡΕΑΝ 12 ΜΗΝΗ ΑΣΦΑΛΕΙΑ ΚΛΟΠΗΣ VALUE PLUS ΓΙΑ ΟΛΑ ΤΑ ΜΟΝΤΕΛΑ PHOTO

you can Canon

intersys ΑΠΟΚΛΕΙΣΤΙΚΟΣ ΑΝΤΙΠΡΟΣΩΠΟΣ

ΥΠΟΚΑΤΑΣΤΗΜΑ ΘΕΣ/ΝΙΚΗΣ, ΒΟΥΔΑΡΗ 5-7, ΤΗΛ.: 231 0 423.063, Fax 231 0 423 417

C·A·I·R
RODOS
ΕΓΓΥΗΣΗ ΠΟΙΟΤΗΤΑΣ

CAIR ΝΕΑ ΕΠΟΧΗ. ΝΕΑ ΚΡΑΣΙΑ

Μπορεί το όνομα **CAIR** να είναι ταυτισμένο με τους αρρώδεις οίνους ποιότητας, αυτό όμως δεν σημαίνει ότι αρκείται, απ' ότι φαίνεται, στα κεκτημένα. Τα τρία νέα κρασιά της **CAIR** υλοποιούν ένα δυναμισμό, που αφουγκράζεται τις σύγχρονες εξελίξεις και τις γευστικές αναζητήσεις του απαιτητικού καταναλωτή. Και όχι μόνο... Ένα καινούριο σημαντικό στοιχείο, ενσωματωμένο δημιουργικά στο concept αυτών των κρασιών, βάζει νέα δεδομένα στο packaging. Οι καινούριες στιλάτες φιάλες κατ' αρχάς, αλλά κυρίως οι ετικέτες τους, εκπέμπουν αμέσως το στιλ αυτών των καινούργιων κρασιών, που συνδυάζουν εμπειρία, σύγχρονη οινοποιητική τεχνολογία και μοντέρνο ύφος. Η αυθόρμητη, χειρόγραφη, αχτσήρη γραμματοσειρά, σαν σύνθημα ή motto, γραμμένο σε τοίχο, σου δείχνει ότι το **Αθήρι Ρόδου Ορεινών Αμπελώνων** είναι ένα κρασί με νεύρο και δροσιά, νεανικό και μυρωδάτο, λουλουδιαστό, φρουτώδες και αλοζώντανο. Ίσως να πρόκειται για την πιο τολμηρή αλλά και πετυχημένη ετικέτα που είδαμε ποτέ σε ελληνικό κρασί.

Στο **Οινόφως**, ένα κρασί από Αθήρι, διαλεγμένο από παμπάλαιους αυτόριζους αμπελώνες ηλικίας τουλάχιστον σαράντα χρόνων, με πολύ χαμηλή παραγωγή σταφυλών, τα πράγματα αλλάζουν. Η ετικέτα του, με ντελικάτα -σαν από παλιό παραμύθι- ματιά, σου δημιουργεί την αίσθηση για αυτό που θα καταλάβεις από την πρώτη γουλιά: ένα κρασί κομψό, που παίζει αρμονικά με την ωριμότητα και τη φρεσκάδα, καθώς έχει δεχτεί τη σωστή δόση παλαίωσης σε δρύινα βαρέλια. Γι' αυτό ακριβώς τα όμορφα αρώματα κομπόστας μήλου και γλυκών μπαχαρικών συνυπάρχουν με μια κομψή αίσθηση δροσιάς, που δροσίζει στο φινάλε το στόμα. Οι έρευνες λένε ότι τα ροζέ κρασιά ταιριάζουν περισσότερο στις γυναίκες. Αυτό, φυσικά, δεν σημαίνει κρασιά σαν γλυκανάλατο μελό. Το ροζέ για το οποίο μιλάμε, το **Ρουβίνιο**, από Μανδηλαριά και ροδίτικο Μοσχάτο Τράνι, έχει μεν την τρυφεράδα γραμμένη στην ούγια του, αλλά ταυτόχρονα έχει δομή και "σώμα". Στα αιθέρια αγαλμάτινα κορμιά της ετικέτας του, το **Ρουβίνιο** έχει φινέτσα πασπαλισμένη με γαητευτικά αρώματα φράουλας, ροδιού και τριαντόφυλλου, και στο στόμα το νιώθεις σαν καραμέλα γεμάτη φρούτο.



Ανεξαρτησίευση από το περιοδικό "ΕΥ".

CAIR A.E.
2ο χλμ. Λεωφόρος Ρόδου-Λίνδου
Τηλ: 02410 68770-3, Fax: 02410 62575, e-mail: cair-rho@otenet.gr

ΟΙ ΕΙΔΙΚΟΙ ΣΤΗΝ ΑΙΓΥΠΤΟ ΠΡΟΤΕΙΝΟΥΝ

Αναχωρήσεις από **ΡΟΔΟ** κάθε **ΠΑΡΑΣΚΕΥΗ-ΣΑΒΒΑΤΟ**

1. ΚΑΪΡΟ - ΚΡΟΥΑΖΙΕΡΑ
ΣΤΟΝ ΝΕΙΛΟ 8 ημέρες
ΠΕΡΙΛΑΜΒΑΝΟΝΤΑΙ
775 €

- ΑΕΡΟΠΟΡΙΚΑ ΕΙΣΙΤΗΡΙΑ ΑΠΟ ΡΟΔΟ
- 03 ΔΙΑΝΥΚΤ. ΣΤΟ ΚΑΙΡΟ ΣΕ ΞΕΝΟΔΟΧΕΙΟ 4* ΜΕ ΗΜΙΔΙΑΤΡΟΦΗ
- 04 ΔΙΑΝΥΚΤ. ΣΤΗΝ ΚΡΟΥΑΖΙΕΡΑ 5* DELUX ΣΕ ΕΞΩΤΕΡΙΚΗ ΚΑΜΠΙΝΑ ΜΕ ΘΕΑ ΤΟΝ ΝΕΙΛΟ & ΠΛΗΡΗΣ ΔΙΑΤΡΟΦΗ
- ΟΛΕΣ ΟΙ ΜΕΤΑΦΟΡΕΣ & ΞΕΝΑΓΗΣΕΙΣ

Δεν περιλαμβάνονται: Φόροι αεροδρομίου & βίζα Αιγύπτου

2. ΚΑΪΡΟ - ΑΛΕΞΑΝΔΡΕΙΑ
5 ημέρες
ΠΕΡΙΛΑΜΒΑΝΟΝΤΑΙ

- ΑΕΡΟΠΟΡΙΚΑ ΕΙΣΙΤΗΡΙΑ ΑΠΟ ΡΟΔΟ
- 04 ΔΙΑΝΥΚΤ. ΣΤΟ ΚΑΙΡΟ ΣΕ ΞΕΝΟΔΟΧΕΙΟ 4* ΜΕ ΗΜΙΔΙΑΤΡΟΦΗ
- ΟΛΕΣ ΟΙ ΜΕΤΑΦΟΡΕΣ & ΞΕΝΑΓΗΣΕΙΣ

Δεν περιλαμβάνονται: φόροι αεροδρομίου & βίζα Αιγύπτου

VISA - MASTERCARD ΕΞΟΦΛΗΣΗ έως 40 ημέρες

VIP SERVICE

ΑΚΟΜΑ...
ΕΚΔΡΟΜΕΣ **PRIVE** ΚΑΘ' ΟΛΗ ΤΗ ΔΙΑΡΚΕΙΑ ΤΟΥ ΧΡΟΝΟΥ, ΣΕ ΟΠΟΙΟ ΜΕΡΟΣ ΤΗΣ ΑΙΓΥΠΤΟΥ ΕΣΕΙΣ ΘΕΛΕΤΕ ΣΕ ΚΑΤΑΠΛΗΚΤΙΚΕΣ ΤΙΜΕΣ!!

ΟΡΓΑΝΩΜΕΝΕΣ ΕΚΔΡΟΜΕΣ ΓΙΑ **ΠΑΡΙΣΙ και DISNEYLAND** ΣΕ ΣΥΝΕΡΓΑΣΙΑ ΜΕ ΤΑ ΜΕΓΑΛΥΤΕΡΑ ΤΑΞΙΔΙΩΤΙΚΑ ΓΡΑΦΕΙΑ ΤΗΣ ΑΘΗΝΑΣ

ΤΑ•Ι¢ΙΑ ™Ε Ο§Ο ΤΟΝ ΚΟ™ΜΟ

- ΚΡΟΥΑΖΙΕΡΕΣ
- ΣΧΟΛΙΚΕΣ ΕΚΔΡΟΜΕΣ
- ΑΕΡΟΠΟΡΙΚΑ ΚΑΙ ΑΚΤΟΠΛΟΪΚΑ ΕΙΣΙΤΗΡΙΑ
- ΚΡΑΤΗΣΕΙΣ ΞΕΝΟΔΟΧΕΙΩΝ
- ΕΝΟΙΚΙΑΣΕΙΣ ΑΥΤΟΚΙΝΗΤΩΝ

LET'S GO TRAVEL
ΠΕΡΝΟΥ 143 ΑΦΑΝΤΟΥ - ΡΟΔΟΣ
ΤΗΛ. 2241051186 ΦΑΞ: 2241051187

Υπάλληλοι της ΔΕΥΑ Καλύμνου με απόφαση του νέου Δ.Σ.

Απολύθηκαν λίγες μέρες μετά την μονιμοποίηση!

Με ανακοίνωσή τους καταγγέλλουν το γεγονός και ζητούν αναθεώρηση της απόφασης της νέας αρχής

Δεν πρόλαβαν να «μονιμοποιηθούν» και απολύθηκαν υπάλληλοι της ΔΕΥΑ Καλύμνου με απόφαση της νέας Δημοτικής Αρχής.

Την εξέλιξη αυτή καταγγέλουν με ανακοίνωσή τους και ζητούν αναθεώρηση της απόφασης.

Η ανακοίνωση έχει ως εξής:

«Θέλουμε να σας εκφράσουμε την αγανάκτησή μας για την αδικία που συντελείται εις βάρος μας, όπως και να ζητήσουμε την με κάθε τρόπο παρέμβασή σας στο τόσο φλέγον για μας θέμα.

Είμαστε εργαζόμενοι με συμβάσεις ορισμένου χρόνου στη Δημοτική Επιχείρηση Υδρευσης-Αποχέτευσης Καλύμνου. Οι περισσότεροι εργαζόμαστε 4, 5, 6 χρόνια και ορισμένοι 8-9. Μέχρι σήμερα δε δόθηκε στην παλιά διοίκηση η ευκαιρία να μας μονιμοποιήσει, γιατί οι κατά καιρούς αποφάσεις της Κυβέρνησης αφορούσαν μονιμοποιήσεις στους Δήμους και όχι στις Δ.Ε.Υ.Α.

Επειδή όμως προσφέρουμε έργο στην Υπηρεσία, η προηγούμενη Διοίκηση αγρυπνούσε μέχρι να βρει ένα τρόπο να μας κάνει αορίστου χρόνου. Η ευκαιρία αυτή δόθηκε με την οδηγία 70/99 της Ε.Ε. που πιθανότατα έχετε υπόψιν σας, αφού απασχόλησε και το Ελληνικό Κοινοβούλιο. Αμέσως το Δ.Σ. της ΔΕΥΑ Καλύμνου πήρε σχετική απόφαση (22/21-4/2002) να μετατρέψει όσες συμβάσεις ορισμένου χρόνου είχαν για δεύτερη και πλέον φορά επαναληφθεί, σε συμβάσεις αορίστου χρόνου. Όμως λόγω προσφυγής συνδικαλιστικών οργανώσεων στο Συμβούλιο της Επικρατείας για επέκταση της οδηγίας αυτής και στους συμβασιούχους του Δημοσίου, καθυστέρησε η έγκριση από την Περιφερειακή Διεύθυνση και δεν έχει έρθει ακόμη. Επειδή καθυστέρησε να έρθει η απάντηση πλέον του δεκαπενθημέρου και με βάση τα άρθρα 47 του Π.Δ. 410/95 παρ. 1, το Ν. 2218/94, το Ν. 2344/95 το Ν. 1069/80 άρθρο 25 και το Ν. 2738/99 και δεν παραπέμφθηκε η υπόθεση στην Επιτροπή του άρθρου 18 του Ν. 2218/94, η παρελθούσα Διοίκηση με την υπ' αριθμόν 70/27/12/2002 απόφασή της μας κατέταξε σύμφωνα με τον Οργανισμό Εσωτερικής Υπηρεσίας στο τακτικό προσωπικό της Επιχείρησης και σε ορισμένες από τον Οργανισμό αυτό ειδικότητες.

Στη συνέχεια το νέο Διοικητικό Συμβούλιο της Επιχείρησης με την υπ' αριθμόν 1/2003 απόφαση ακυρώνει τις προηγούμενες σχετικές αποφάσεις και μας επαναφέρει στο προηγούμενο καθεστώς.

Ετσι σήμερα 6 συνάδελφοί μας έχουν απολυθεί, χωρίς βέβαια να τους κοινοποιηθούν οι απολύσεις τους, ενώ έπεται συνέχεια και για μας τους υπόλοιπους.

Η κοινωνία της Καλύμνου, μικρή όπως είναι, έχει αναστατωθεί από το γεγονός αυτό, γιατί αφορά πλέον 23 οικογένειες και όχι μόνον.

Εμείς βέβαια προσφεύγουμε στη Δικαιοσύνη, αλλά παράλληλα ζητούμε την προς κάθε κατεύθυνση παρέμβασή σας, ώστε να τακτοποιηθούμε στις δουλειές μας και να μη γίνουμε θύματα της παραταξιακής αντιπαλότητας του Δήμου μας.

Ζητάμε η νέα Διοίκηση της Δ.Ε.Υ.Α. Καλύμνου να σεβαστεί τις αποφάσεις της προηγούμενης διοίκησης και να παραμείνουμε στην εργασία μας».

Όταν οι άλλοι βγάζουν φωτογραφίες, εσείς δημιουργείτε.

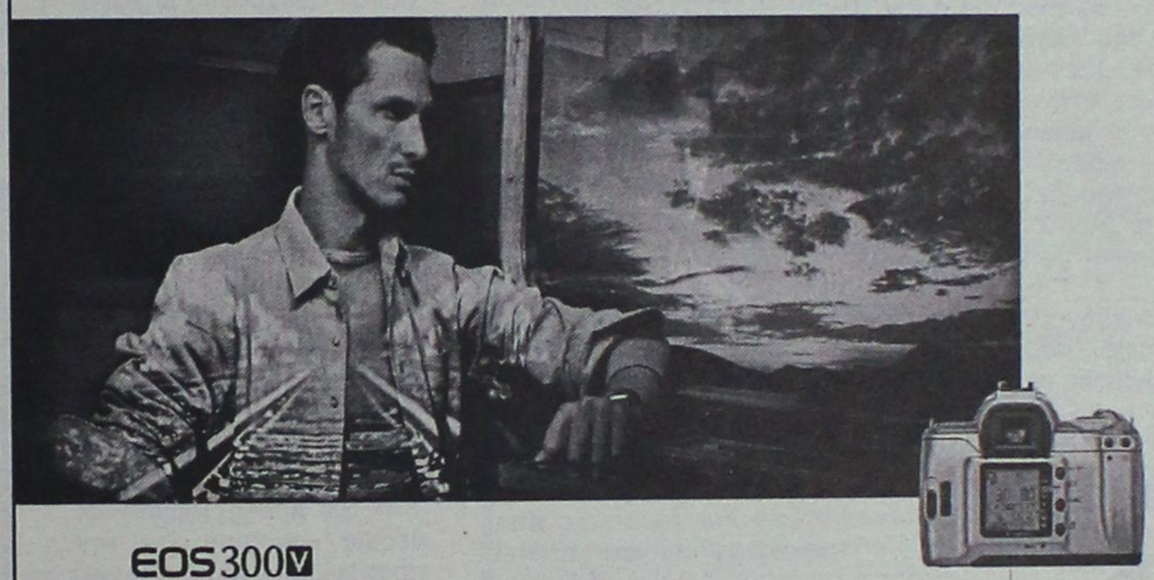

EOS 300V

Όπου κι αν σας οδηγούν οι δημιουργικές αναζητήσεις σας, το φωτογραφικό σας ταξίδι ξεκινάει με τη νέα εντυπωσιακή σειρά SLR φωτογραφικών μηχανών EOS της Canon.
Το σύστημα EOS είναι σχεδιασμένο για να μεγιστοποιεί την ευκολία χρήσης και τη φωτογραφική ποιότητα. Αν είστε καινούργιος στην φωτογραφία, οι αυτόματες λειτουργίες και ο απλός χειρισμός τους σημαίνει ότι μπορείτε να τραβήξετε επιτυχημένες φωτογραφίες από το πρώτο σας φιλμ. Για έμπειρους και επαγγελματίες φωτογράφους, το εύρος των ελεγχόμενων χαρακτηριστικών τους σας προσφέρει απόλυτη ελευθερία έκφρασης. Η δε πλήρης σειρά από αναλογικές και ψηφιακές μηχανές EOS σας δίνει τη δύναμη να εκφραστείτε δημιουργικά με πλεονεκτήματα όπως την επιλογή από 45 σημεία εστίασης, την δυνατότητα φωτογράφησης έως και 10 καρέ το δευτερόλεπτο και πολλά άλλα, μοναδικά χαρακτηριστικά.
Για αυτό, όταν οι άλλοι βγάζουν φωτογραφίες, εσείς δημιουργείστε με μια EOS.
Κι αν θέλετε την EOS που συνδυάζει ιδανικά αξεπέραστη ευκολία στη χρήση και πραγματικά μοναδικά χαρακτηριστικά, ανακαλύψτε την νέα, προσιτή EOS 300V:

- Απόλυτα εργονομικό σώμα για χρήση με το ένα χέρι
- 7 σημεία εστίασης
- τη γρηγορότερη εστίαση στην κατηγορία της
- άριστο έλεγχο έκθεσης 35 ζωνών
- μεγάλη οθόνη LCD στην πλάτη της μηχανής με πληροφορίες για κάθε φωτογραφία
- 12 προγράμματα φωτογράφισης

Απλά σκεφθείτε πόσο μακρυά θέλετε να φτάσετε με τη φωτογραφία. Ό,τι μπορείτε να φαντασθείτε, τώρα μπορείτε να το πραγματοποιήσετε με μία Canon.



you can
Canon

VALUE Plus ΔΩΡΕΑΝ 12 ΜΗΝΗ ΑΣΦΑΛΕΙΑ ΚΛΟΠΗΣ VALUE PLUS ΓΙΑ ΟΛΑ ΤΑ ΜΟΝΤΕΛΑ PHOTO

intersys ΑΠΟΚΛΕΙΣΤΙΚΟΣ ΑΝΤΙΠΡΟΣΩΠΟΣ, ΤΗΛ.: 010.9554.000, e-mail: intersys@intersys.gr, www.intersys.gr
ΣΥΣΤΗΜΑΤΑ ΠΛΗΡΟΦΟΡΙΚΗΣ ΚΑΙ ΕΠΙΚΟΙΝΩΝΙΑΣ INFORMATION AND COMMUNICATION SYSTEMS ΥΠΟΚΑΤΑΣΤΗΜΑ ΘΕΣ/ΚΗΣ, ΒΟΥΛΓΑΡΗ 5-7, ΤΗΛ.: 031 0 423.063, Fax: 031 0 423 417



ΣΗΜΕΡΑ ΣΤΟ "ΚΟΛΟΡΑΝΤΟ"

Στη Ρόδο οι Domenica

Ζωντανά θα εμφανιστούν σήμερα Παρασκευή 24 Ιανουαρίου στο "Κολοράντο" οι Domenica στη Ρόδο. Τα καινούργια τους τραγούδια είναι σε μουσική του Δημήτρη Κανελλόπουλου και σε στίχους του ίδιου του Νίκου Σπανού και της Μαρίας Μαρκάτου ενώ υπάρχουν και μελοποιημένα ποιήματα του Ναπολέοντα Λαπαθιώτη, του Μήτσου Παπανικολάου και του Γιώργου Φερεντίνου.

Το 1999 οι Domenica κυκλοφορούν το πρώτο τους δίσκο. "Τα άχρηστα ρολόγια" κερδίζουν τις εντυπώσεις και ένα δυνατό air play σε όλα τα ραδιόφωνα. Το 2002 ανανεωμένοι με καινούργια σύνθεση και σε νέα εταιρεία οι Domenica επανέρχονται με ένα δίσκο που θα συζητηθεί.

Το νέο τους άλμπουμ έχει τίτλο "Μέσα στη βουή του δρόμου" και κυκλοφορεί από τη ΛΥΡΑ.

Κραυγή ΑΓΩΝΙΑΣ από τους τεχνικούς του ΟΤΕ

ΣΥΝΕΧΕΙΑ
από τη σελίδα 4

✔ Δεν μπορεί να υπάρξει καμία λογική εξήγηση για την υπογραφή από τη Διοίκηση του Οργανισμού νέων όρων σύμβασης με τους πελάτες του για την παροχή σταθερής τηλεφωνίας, μειώνοντας το χρόνο ικανοποίησης του 95% των αιτημάτων από 15 ημέρες που ίσχυε έως τώρα σε 1 εβδομάδα, όταν στον ΟΤΕ κυριαρχεί το τεράστιο πρόβλημα της έλλειψης προσωπικού. Δυστυχώς ο ΟΤΕ προχωρεί στην υπογραφή τέτοιων δεσμεύσεων χωρίς να έχει τη δυνατότητα υλοποίησής τους, εντατικοποιώντας ακόμα περισσότερο το προσωπικό που απέμεινε.

✔ Δεν εξηγούνται λογικά οι ελλείψεις που εμφανίζει ο Οργανισμός σε προϊόντα, υπηρεσίες και υποδομές. Ο ΟΤΕ μια σύγχρονη επιχείρηση που λειτουργεί στα πλαίσια μιας ανταγωνιστικής αγοράς όπως αυτή της περιοχής μας, δυστυχώς υστερεί σημαντικά σε επίπεδο λειτουργίας.

Για την ιστορία υπενθυμίζουμε ότι οι επενδύσεις που πραγματοποιήθηκαν στην περιοχή μας πριν από 10 περίπου χρόνια, αποσβέστηκαν μέσα σε ελάχιστο χρονικό διάστημα, αποδίδοντας τα μέγιστα στον Οργανισμό και στον τόπο μας. Οι εκκρεμότητες υλοποίησης εκείνου του προγράμματος ουδέποτε ολοκληρώθηκαν, ενώ η ραγδαία εξέλιξη της τεχνολογίας απαιτεί τις αναγκαίες προσαρμογές αφού ορισμένες εφαρμογές έχουν ήδη ξεπεραστεί.

Για όλα τα παραπάνω, εκτός από τις δικές μας προσπάθειες σε τοπικό επίπεδο, υπήρξαν και οι κατά καιρούς δεσμεύσεις της Διοίκησης του Οργανισμού προς το ΚΔΣ της ΠΕΤ-ΟΤΕ όπως αυτή στις 12/9/2002. Αν και παρήλθαν από τότε 5 περίπου μήνες, ελάχιστες απ' αυτές τις δεσμεύσεις έχουν υλοποιηθεί.

Επειδή βρισκόμαστε μπροστά σε εκλογικές διαδικασίες, κάνουμε γνωστό προς κάθε κατεύθυνση, ότι αμέσως μετά τις αρχαιρεσίες μας και φυσικά πριν από την έναρξη της νέας τουριστικής σεζόν, θα συνεχίσουμε δυναμικά τις προσπάθειες μας, απαιτώντας την επίλυση όλων των παραπάνω.

Κύριοι,

Θα πρέπει για μια ακόμη φορά να υπογραμμίσουμε, ότι ο τουριστικός και νησιωτικός χαρακτήρας του νομού της Δωδ/σου και ο κατακερματισμός των υπηρεσιών και των υποδομών μας, καθιστούν γενικά δύσκολη και επίπονη την παρέμβασή μας που απαιτεί ιδιαίτερη προσπάθεια. Επίσης η διασπορά μεγάλου αριθμού επιχειρήσεων που δραστηριοποιούνται κυρίως στον τουριστικό τομέα, απαιτούν άμεση αντιμετώπιση των προβλημάτων που αναφύονται για σοβαρούς και ευνόητους λόγους.

Γι' αυτό θα πρέπει όσοι σχεδιάζουν τα διάφορα "οργανωτικά μοντέλα" και την κατανομή των οργανικών θέσεων και των κονδυλίων στην περιοχή μας, να μπουν πρώτα στο κόπο για μια χειμωνιάτικη και άλλη μια καλοκαιρινή βόλτα στο Αιγαίο και έπειτα ας αποφασίσουν πως θα κατανείμουν το ανθρώπινο δυναμικό και τα μέσα παραγωγής.

Οι άνθρωποι οι οποίοι είτε κατοικούν μόνιμα είτε επισκέπτονται τα μικρά και τα μεγάλα νησιά μας, θα πρέπει ανά πάσα στιγμή να μπορούν να κάνουν χρήση των πλέον σύγχρονων τηλεπικοινωνιακών υπηρεσιών που προσφέρονται σε όλους τους τομείς, για την ασφάλεια και την ποιότητα ζωής τους.

Θα πρέπει λοιπόν ο ΟΤΕ με τις υπηρεσίες και τα προϊόντα, όχι απλά να συμβάλει στην εξυπηρέτηση των πολιτών, αλλά να πρωτοστατεί στην πολύπλευρη ανάπτυξη αυτού του τόπου, που αποτελεί σταυροδρόμι συνάντησης και επικοινωνίας, αφού ως γνωστό αποτελεί ένα από τους σημαντικότερους τουριστικούς προορισμούς της Μεσογείου.

Τα οικονομικά δεδομένα της περιοχής και τα σημαντικά κέρδη που εξασφαλίζει ετησίως ο ΟΤΕ από τη Δωδ/σο σε αντιδιαστολή με την παρουσία των ανταγωνιστών που έκαναν ήδη αισθητή την παρέμβαση τους στην τοπική αγορά, απαιτούν διαφορετική και πιο δραστήρια επιχειρηματική συμπεριφορά του Οργανισμού σε τοπικό επίπεδο.

Απαιτούν από τον ΟΤΕ την επανεπένδυση ενός μέρους των κερδών του, στις υποδομές και στο ανθρώπινο δυναμικό που απασχολεί. Ενός δυναμικού που αν και απέμεινε αριθμητικά ελάχιστο και κάτω από δύσκολες συνθήκες, κατάφερε να ανταποκριθεί σε ικανοποιητικό βαθμό στην προώθηση των προϊόντων και υπηρεσιών, κρατώντας ψηλά το κύρος και την αξιοπιστία του Οργανισμού στην τοπική αγορά.

Η εξασφάλιση του αναγκαίου σύγχρονου μηχανολογικού εξοπλισμού όπως όργανα, εργαλεία, υλικά και μεταφορικά μέσα και η διάθεσή τους στο απαιτούμενο προσωπικό, αποτελούν τις ελάχιστες προϋποθέσεις για την ποιοτική και ποσοτική στροφή προς τους πελάτες μας.

Για τους πιο πάνω λόγους που αναπτύξαμε και προκειμένου να δρομολογηθούν λύσεις, θα πρέπει άμεσα, δηλαδή τις επόμενες μέρες:

- **Να προκηρυχθούν** οι θέσεις εργασίας για την πρόσληψη μόνιμου προσωπικού.
- **Να ανανεωθούν** οι συμβάσεις του έκτακτου προσωπικού που υπηρετεί και να αυξηθούν σε 22 μονάδες, (Ρόδος 10, Κως 3, Κάλυμνος 2, Αρχάγγελος 2, Λέρος 1, Πάτμος 1, Σύμη 1, Κάρπαθος 1, Κάσος 1).
- **Να εξασφαλιστούν** τουλάχιστον 10 νέα οχήματα επιπλέον για τις ανάγκες του προσωπικού του Διαμερίσματος μας.
- **Να ολοκληρωθούν** οι αναγκαίες επενδύσεις στις υποδομές στη Δωδ/σο από τον ΟΤΕ και την Cosmote (επεκτάσεις δικτύων, εμπλουτισμός και αντικατάσταση υλικού κέντρων, ολοκλήρωση δακτυλίων, πύκνωση δικτύου Cosmote, βελτίωση λειτουργίας εμπορικών καταστημάτων και δικτύου πωλήσεων).
- **Να αυξηθούν** τα κονδύλια για τα επιδόματα του προσωπικού.
- **Να δοθεί επιπλέον πριμοδότηση** στο προσωπικό για την μέχρι τώρα σημαντική προσφορά του στην πρόοδο του Οργανισμού και την ανάπτυξη της Δωδεκανήσου.

Περιμένουμε άμεσα τις αποφάσεις και τις ενέργειές σας.

Ενδιαφέρουσα ομιλία του δικηγόρου κ. Τάσου Χαμουζά

Οι χίππυς πώς βλέπουν σήμερα τα παιδιά τους;

Ωραία εκδήλωση στο "Σπίτι της Ευρώπης"

Ιδιαίτερο ενδιαφέρον προκάλεσε η ομιλία του δικηγόρου κ. Τάσου Χαμουζά προχθές το βράδυ στο "Σπίτι της Ευρώπης" με θέμα "πώς αντιμετωπίζουν οι χίππυς γονείς τα παιδιά τους σήμερα".

Ο κ. Χαμουζάς ξεκίνησε την ομιλία του τονίζοντας πως οι διαφορές αντιλήψεων και επιλογών ανέκαθεν υφίστανται ανάμεσα σε νέους και μεγαλύτερους. Οι νέοι όπως επεσήμανε είναι συνήθως επαναστάτες, καινοτόμοι, ριζοσπαστικοί.

Δέχονται συνήθως με ακράτητο ενθουσιασμό τις νέες ιδέες: Πάθος για αλλαγές, έντονος συναισθηματισμός στα πάντα, έλλειψη λογικής και πείρας είναι λίγα μόνο από τα χαρακτηριστικά τους.

Αντιμετωπίζουν μάλλον αυστηρά και με καχυποψία τους πιο μεγάλους και πάνω από όλα πάντοτε οραματίζονται ένα καλύτερο αύριο που πιστεύουν ακράδαντα ότι θα το πετύχουν. Δεν διστάζουν να ασκήσουν έντονη κριτική στους μεγαλύτερους και σπάνια συμβιβάζονται με το κάθετί.

Οι μεγαλύτεροι από την άλλη εξαιτίας της ηλικίας τους συνήθως επαναπαύονται στην πολυτιμότατη πείρα της ζωής. Αυστηρή λογική, σύνεση υπέρμετρη τυπικότητα. Βαδίζουν πάντα την ίδια περπατημένη οδό γνωρίζουν ποιά είναι η σίγουρη λύση σε κάθε πρόβλημα.

Το συμπέρασμα είναι ότι τελικά ποτέ δεν θα πάψει να υπάρχει χάσμα γενεών. Γιατί το ετοιμάζουν οι παλιές γενιές στις νέες και γιατί τα αίτιά του είναι πέρα από τον χρόνο.

- Μόνο που απλώνονται σήμερα περισσότερο παρά ποτέ γέφυρες επικοινωνίας. Νέοι και μεγαλύτεροι φορούν τα ίδια σχεδόν ρούχα, ακούνε την ίδια μουσική, συζητούν πολύ και με θάρρος και μάλλον με αρκετή ειλικρίνεια σχεδιάζουν μαζί το μέλλον.

Ομως το παιχνίδι της ζωής έχει τους κανόνες του και ζητά όλο και περισσότερο αποδοχή και κατανόηση όλων των ιδιαίτερων ιδιοτήτων κάθε ηλικίας. Δεν μένει παρά να δράσει συμπληρωματικά η πείρα των μεγάλων στον ενθουσιασμό των νέων μέσα σε ειλικρινή διάλογο να συνεχιστεί αυτή η σχέση η δυνατή.

Μικροί και μεγάλοι "ανήκουμε όλοι στον καιρό μας". Σ' αυτόν πολεμάμε την αδικία, την μοναξιά, την απόλυτη γνώμη. Κι αφού δεν μπορούμε χωρίς το χάσμα, ας χτίσουμε όλο και περισσότερες πλατείες και γέφυγες. Νέοι και πιο μεγάλοι μπορούν μαζί να μιλήσουν, να ξεπεράσουν ό,τι εμπόδια υπάρχουν μαζί για να μη λείψει από το βιβλίο του μέλλοντος ούτε μια σελίδα, κατέληξε ο κ. Χαμουζάς.

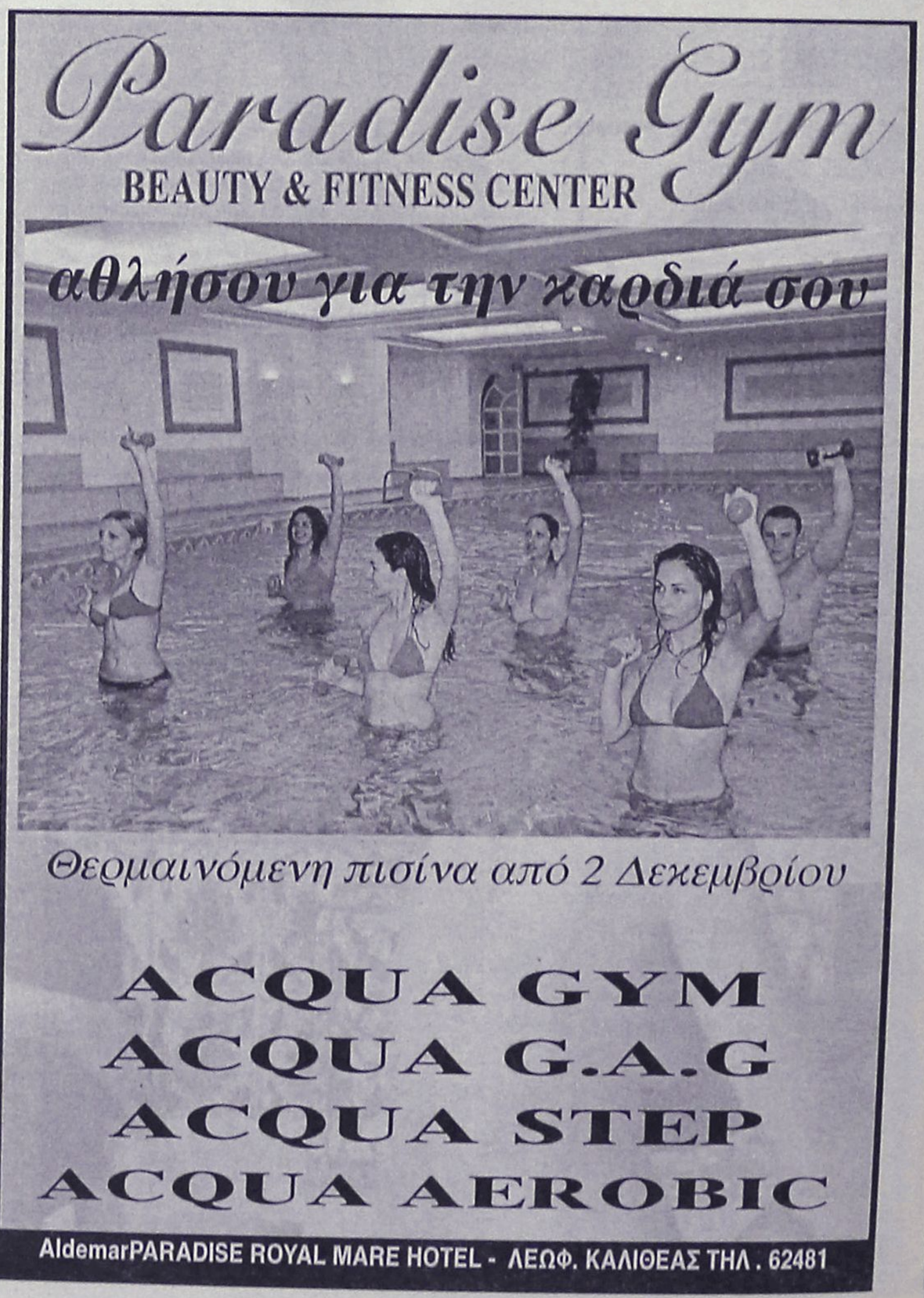

Πάντα με υγείαν...

Ενδομητρίωση: ένα δυσεπίλυτο πρόβλημα πολλών γυναικών

Ενδομητρίωση (Ε) είναι η κατάσταση ανάπτυξης ενδομητρικού ιστού εκτός των ορίων της κοιλότητας της μήτρας. Σε ποσοστό 98,7%, εμφανίζεται στην περιοχή της μικρής πυέλου (ωοθήκες, μήτρα, σύνδεσμοι, περιτόναιο και σπάνια στις σάλπιγγες), αλλά και στο ουροποιητικό σύστημα (αιματουρία), έντερο (αιμορραγία), πνεύμονες (αιμόπτυση), δέρμα και γενικά σε όλα σχεδόν τα όργανα καθώς και σε άνδρες που υποβλήθηκαν σε χρόνια οιστρογονοθεραπεία". Αυτά αναφέρθηκαν κατά τη διάρκεια Συνέντευξης Τύπου που διοργανώθηκε στα πλαίσια του 13ου Πανελλήνιου Μετεκπαιδευτικού Σεμιναρίου Γυναικολογικής Ενδοκρινολογίας, που θα πραγματοποιηθεί 25-26 Ιανουαρίου 2003 στην Αθήνα. Το Συνέδριο, το οποίο θα καλύψει μια σειρά θεμάτων που αφορούν στο γυναικείο οργανισμό (υπογονιμότητα, καρκίνος του μαστού, παχυσαρκία, αντισύλληψη, ορμονική υποκατάσταση), προβλέπεται να το παρακολουθήσουν περισσότεροι από 400 γιατροί και ειδικοί επιστήμονες. Συνεχίζοντας ο Πρόεδρος της οργανωτικής Επιτροπής και Πρόεδρος της Εταιρείας, Αναπλ. Καθ. Μαιευτικής Γυναικολογίας κ. Αθ. Χρυσικόπουλος, ανέλυσε το πρόβλημα της ενδομητρίωσης, το οποίο απασχολεί πολλές γυναίκες και πρέπει να διαγιγνώσκεται έγκαιρα προκειμένου να αποφευχθεί μια σειρά προβλημάτων με σημαντικότερο την υπογονιμότητα των γυναικών. "Από το 1938 μέχρι σήμερα, πολλές επιδημιολογικές μελέτες απέδειξαν ότι από ενδομητρίωση πάσχει:

- το 10%-12% του γενικού πληθυσμού των γυναικών της αναπαραγωγικής ηλικίας.
- το 25%-50% ή το 23% - 48%, ή το 25%-35% των γυναικών με υπογονιμότητα.
- σχεδόν το 50% των εφήβων γυναικών με έντονη δυσμηνόρροια.

Σύμφωνα με τη θεωρία Sampson (1921), στο 96% των γυναικών με διαβατές σάλπιγγες, μια μικρή ποσότητα της περιόδου, που περιέχει φυσικά ενδομητρικά κύτταρα, χύνεται μέσα από τις σάλπιγγες στον κοιλιακό χώρο. Τα ενδομητρικά κύτταρα της εμμηνορρυσίας εμφυτεύονται στα όργανα της μικρής πυέλου (ωοθήκες ? μήτρα ? περιτόναιο). Το ερώτημα που τίθεται εδώ είναι γιατί αφού αυτή η διαδικασία συμβαίνει στην συντριπτική πλειοψηφία των γυναικών (96%), μόνο το 10%-12% από αυτές αναπτύσσουν ενδομητρίωση;

ΣΥΜΠΤΩΜΑΤΑ:

Τα συμπτώματα της ενδομητρίωσης τα οποία εκδηλώνονται πριν και κατά τη διάρκεια της εμμηνορρυσίας (περίπου 3-9 ημέρες κάθε μήνα) είναι:

- Κοιλιακό άλγος
- Δυσμηνόρροια (ψυχική επιβάρυνση, απώλεια εκατομμυρίων εργατο-ωρών), ενώ συνοδεύονται με ναυτία και ήπια κακοδιαθεσία.
- Δυσπαρεύνια, πόνος κατά τη σεξουαλική επαφή (διαταραχή στις σχέσεις του ζευγαριού).

ΑΥΡΙΟ ΤΟ Β' ΜΕΡΟΣ

ΙΑΤΡΙΚΗ ΑΝΑΚΟΙΝΩΣΗ

Ο ιατρός

ΦΑΜΗΛΙΑΣ Μ. ΙΩΑΝΝΗΣ

ΓΑΣΤΡΕΝΤΕΡΟΛΟΓΟΣ

28ης ΟΚΤΩΒΡΙΟΥ 4

(πλατεία Ακαδημίας-πρώην εργαστήριο ακτιν. Αμαλου)

ΔΕΧΕΤΑΙ: *09.00-13.30 και 18.00-20-30*

Τετάρτη απόγευμα και Σάββατο πρωί μόνο με ραντεβού

ΤΗΛ. (22410)70804 και 6972 403268

Fax: (22410)70805

ΙΑΤΡΙΚΗ ΑΝΑΚΟΙΝΩΣΗ

Ο ιατρός

ΕΥΑΓΓΕΛΟΣ Γ. ΚΑΤΣΟΓΡΙΔΑΚΗΣ

ΧΕΙΡΟΥΡΓΟΣ ΩΤΟΡΙΝΟΛΑΡΥΓΓΟΛΟΓΟΣ

Δέχεται στο ιατρείο του στην οδό Αλεξάνδρου Διάκου 55Α

ΩΡΕΣ ΙΑΤΡΕΙΟΥ

Πρωί 09.00-12.30 (κάθε μέρα)

Απόγευμα 17.00-20.30 (εκτός Τετάρτης)

Τηλέφωνα: Ιατρείο **(22410)43810,**

Κινητό: **697 4066040**

Εργαστήριο Κλινικής Ψυχολογίας

ΧΡΙΣΤΙΝΑ ΣΑΒΒΑΚΗ-ΓΚΡΑΝΖΑΝ

Κλινική Ψυχολόγος-Ψυχοπαθολόγος (DESS)

- Πτυχιούχος του Πανεπιστημίου Nancy Γαλλίας
- Μεταπτυχιακή ειδίκευση (DESS) στην Κλινική Ψυχολογία Ενηλίκου, Εφήβου και Παιδιού στο Πανεπιστήμιο Reims Γαλλίας

Για τον ενήλικο

- Ψυχοδιαγνωστική
- Ψυχολογική υποστήριξη
- Ατομική και οικογενειακή συνέντευξη
- Ψυχοθεραπεία αναλυτικής εμπνεύσεως

Για το παιδί

- Αξιολόγηση προσωπικότητας (τεστ νοημοσύνης, προβολής)
- Διάγνωση μαθησιακών δυσκολιών και συμπεριφορικών διαταραχών
- Συμβουλευτική επαγγελματικού προσανατολισμού
- Ψυχοθεραπεία μέσω παιχνιδιού και εικαστικών

Δέχεται με ραντεβού

Εθνικής Αντίστασης 15

Τηλ.: 77350-Κιν. 6937684251

ΝΤΟΡΑ ΚΩΝΣΤΑΝΤΙΝΟΠΟΥΛΟΥ

ΨΥΧΟΛΟΓΟΣ

Πτυχιούχος του Πανεπιστημίου της Καλιφόρνιας-Λος Αντζελες (UCLA)-Μεταπτυχιακές σπουδές στο Pepperdine University-Malibu California.

➤ Αμεση ψυχολογική υποστήριξη και επαγγελματική φροντίδα από έμπειρη Ψυχολόγο και Οικογενειακή Σύμβουλο.

➤ Η σωστή θεραπευτική σχέση μπορεί να επιφέρει ρεαλιστικές λύσεις για πραγματικά προβλήματα σε θέματα: μοναξιάς, μελαγχολίας, στρες, ανυπομονησίας, φοβίας, εθισμού, οικογενειακών σχέσεων, διαζυγίου, κακομεταχείρισης, συναισθηματικών δυσκολιών, αυτοπεποίθησης, ανασφάλειες, μεταβατικά στάδια ζωής, βουλιμίας, ανορεξίας, απώλειας, πένθους.

Τηλεφωνείστε στα τηλέφωνα:

(22410)35163 και 6944/980550

για ραντεβού και άμεση εξυπηρέτηση.

Διεύθυνση: Καρίας 1

Περιοχή Ροδίνι - Ρόδος

ΙΑΤΡΙΚΗ ΑΝΑΚΟΙΝΩΣΗ

Ο ιατρός

ΓΕΩΡΓΑΚΗΣ Ε. ΛΑΖΑΡΟΣ

ΔΕΡΜΑΤΟΛΟΓΟΣ-ΑΦΡΟΔΙΣΙΟΛΟΓΟΣ

Αμερικής 7 (1ος όροφος)

ΔΕΧΕΤΑΙ: Δευτέρα-Παρασκευή

08.30-13.00 και 17.00-20.30

Απόγευμα Δευτέρας και Παρασκευής με ραντεβού

Τηλ. 2241073008, κιν. 6977083210

Κέντρο Συμβουλευτικής & Αξιολόγησης Προσωπικότητας Παιδιών & Ενηλίκων

ΠΑΠΑΓΕΩΡΓΙΟΥ ΘΑΝΟΣ

ΨΥΧΟΛΟΓΟΣ ΠΑΝΕΠΙΣΤΗΜΙΟΥ ΑΘΗΝΩΝ

ΕΙΔΙΚΕΥΜΕΝΟΥ ΣΤΗΝ ΓΝΩΣΙΑΚΗ ΨΥΧΟΘΕΡΑΠΕΙΑ-Ι.Ε.Θ.Σ.

- **Διερεύνηση Προσωπικότητας (Προφίλ- Δεξιότητες-Αδυναμίες)**
- **Δείκτης Νοημοσύνης Παιδιών και Ενηλίκων**
- **Τροποποίηση Δυσλειτουργικών Σχημάτων**
- **Θεραπευτική Αντιμετώπιση Φοβιών-Ειδικών Φοβιών, Κατάθλιψης, Διαταραχής πανικού, Ψυχοσωματικών προβλημάτων, Τραυματικών γεγονότων ζωής (πένθος, χωρισμός, σχολική αποτυχία), Συναισθηματικών διαταραχών, Διαταραχών Διατροφής (βουλιμία-ανορεξία).**
- **Αντιμετώπιση προβλημάτων συμπεριφοράς παιδιών σε σχολείο-σπίτι**
- **Ανάπτυξη Κοινωνικών Δεξιοτήτων**
- **Βελτίωση Σχέσεων-Πρόγραμμα Ελέγχου Συγκρούσεων**
- **Βελτίωση Αυτοεκτίμησης-Αυτοεικόνας**
- **Οικογενειακή θεραπεία από Ζεύγος Θεραπευτών**

Κ. Παλαιολόγου 105 - Ρόδος

Τηλ:224 10 78668- Κιν: 6937445640 - Μόνο με Ραντεβού

ΟΡΘΟΠΕΔΙΚΑ - ΙΑΤΡΙΚΑ

ΧΑΡΙΤΟΣ



Ορθοπεδικά είδη & κατασκευές

Εξοπλισμός Ιατρείου & αναλώσιμα

Είδη νοσηλείας κατ' οίκον & μηχανήματα οξυγονοθεραπείας

Ορθοπεδικά στρώματα & μαξιλάρια

ΕΛΕΥΘ. ΒΕΝΙΖΕΛΟΥ 6 (Δίπλα στη Ροδιακή Επαυλη) - ΡΟΔΟΣ

Τηλ.: 22410-24112 Fax: 22410-75969 e-mail: orken@rho.forthnet.gr

INEMA

ΙΑΤΡΙΚΟΣ & ΝΟΣΟΚΟΜΕΙΑΚΟΣ ΕΞΟΠΛΙΣΜΟΣ

15 ΧΡΟΝΙΑ ΕΜΠΕΙΡΙΑΣ *από το 1988*

ΕΙΜΑΣΤΕ ΟΙ ΜΕΓΑΛΥΤΕΡΟΙ ΠΡΟΜΗΘΕΥΤΕΣ ΙΑΤΡΙΚΟΥ – ΟΡΘΟΠΕΔΙΚΟΥ ΚΑΙ ΝΟΣΟΚΟΜΕΙΑΚΟΥ ΥΛΙΚΟΥ ΣΤΗ ΔΩΔΕΚΑΝΗΣΟ ΕΜΠΙΣΤΕΥΘΕΙΤΕ ΜΑΣ !!!

ΠΙΣΤΟΠΟΙΗΣΗ ΠΟΙΟΤΗΤΑΣ ISO9002 EN4600 E3/833

ΛΕΜΕΣΣΟΥ 2 ΡΟΔΟΣ ΤΗΛ.32238 – FAX 28484

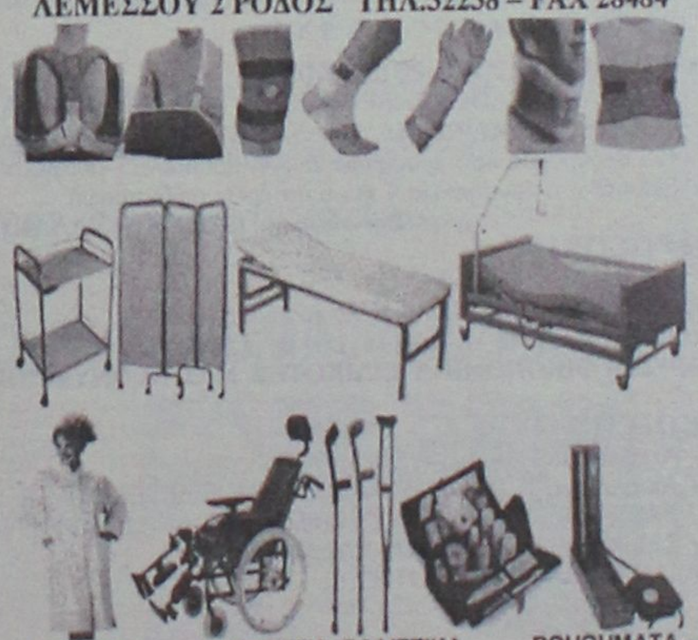

ΑΝΑΠΗΡΙΚΑ ΚΑΡΟΤΣΙΑ–ΒΑΔΙΣΤΙΚΑ ΒΟΗΘΗΜΑΤΑ–ΟΡΘΟΠΕΔΙΚΑ ΕΙΔΗ–ΜΠΛΟΥΖΕΣ ΙΑΤΡΙΚΕΣ–ΚΑΛΤΣΕΣ ΦΛΕΒΙΤΙΔΑΣ–ΠΕΛΜΑΤΑ–ΟΡΘΟΠΕΔΙΚΑ ΜΑΞΙΛΑΡΙΑ–ΚΡΕΒΑΤΙΑ ΝΟΣΟΚΟΜΕΙΑΚΑ – ΙΑΤΡΙΚΟΣ ΕΞΟΠΛΙΣΜΟΣ ΚΑΙ ΑΝΑΛΩΣΙΜΑ – ΟΡΓΑΝΑ ΧΗΜΕΙΟΥ ΚΑΙ ΚΑΘΕ ΑΛΛΟ ΕΙΔΟΣ ΓΙΑ ΚΑΤ ΟΙΚΟ ΝΟΣΗΛΕΙΑ

ΝΤΕΤΕΚΤΙΒΣ
Συνταξιούχος Αστυνομικός Ασφάλειας
ΑΝΑΛΑΜΒΑΝΟΥΜΕ
Υποθέσεις ανηλίκων, οικογενειακές, προσωπικές κ.τλ.
ΔΙΑΘΕΤΟΥΜΕ ΤΑ ΠΛΕΟΝ ΣΥΓΧΡΟΝΑ ΟΠΤΙΚΟΑΚΟΥΣΤΙΚΑ ΣΥΣΤΗΜΑΤΑ
100% ΕΧΕΜΥΘΕΙΑ
ΡΩΜΗΣ 22 - ΡΟΔΙΝΙ • ΤΗΛ. 0241 0 68985
Κιν. 094 6997967

KYDON TOURS
Προσφέρουμε στον πελάτη μας ΠΟΙΟΤΗΤΑ–ΕΓΓΥΗΣΗ–ΦΡΟΝΤΙΔΑ

➲ VIP. ΠΡΟΓΡΑΜΜΑΤΑ.
ΟΡΓΑΝΩΣΗ ΕΛΕΝΗ ΨΥΛΛΑΚΗ

• ΜΑΡΟΚΟ–ΤΥΝΙΔΑ 11/2–18/2/2003
Περιλαμβάνει: Αεροπορικά εισιτήρια φόρους-ξενοδοχεία 5 αστέρων ημιδιατροφή-διανυκτερεύσεις 4 ΜΑΡΑΚΕΣ-1 ΚΑΖΑΜΠΛΑΝΚΑ-2 ΤΥΝΙΔΑ-ξεναγήσεις-ΚΑΖΑΜΠΛΑΝΚΑ-ΡΑΜΠΑΤ-ΜΑΡΑΚΕΣ ΟΥΦΙΚΑ-ΤΥΝΙΔΑ-ΚΑΡΧΗΔΟΝΑ-ΧΑΜΑΜΑΜΕΤ-ΝΑΜΠΕΛ-Πλούσιο μοναδικό πρόγραμμα διασκέδαση-ψώνια.
Συνοδός κ. ΕΛΕΝΗ ΨΥΛΛΑΚΗ

• ΚΑΡΝΑΒΑΛΙ ΒΕΝΕΤΙΑΣ 28/2–6/3/2003 με SUPER FAST FERRIES
Περιλαμβάνει: Πούλμαν πολυτελείας-καμπίνες δίκλινες-4κλινες Α' κατηγορίας SUPER FAST-ξενοδοχείο 4 αστέρων με ημιδιατροφή BENETIA 3 διανυκτερεύσεις ξεναγήσεις περιηγήσεις-ταξιδιωτική ασφάλιση διαφημιστική τσάντα.
Συνοδός κ. ΕΛΕΝΗ ΨΥΛΛΑΚΗ

• ΤΕΤΡΑΗΜΕΡΟ 7/3–10/3/2003
ΜΑΡΜΑΡΙΣ–ΚΟΥΣΑΝΤΑΣΙ–ΣΜΥΡΝΗ–ΤΣΕΣΜΕ
Περιλαμβάνει: Ξενοδοχεία Α' κατηγορίας-πλούσιο πρόγραμμα-διασκέδαση-ξεφάντωμα Αποκριάτικο.
Συνοδός κ. ΕΛΕΝΗ ΨΥΛΛΑΚΗ

• 15/3–19/3/2003 ΡΩΜΗ
Αεροπορική εκδρομή από Ρόδο.
Περιλαμβάνει: Ξενοδοχείο 4 αστέρων, πρωινό, μεταφορές-ξενάγηση.
Συνοδός κ. ΕΛΕΝΗ ΨΥΛΛΑΚΗ

• ΠΑΡΙΣΙ EURODISNEY 6/3–10/3/2003
Διανυκτερεύσεις 3 DISNEY-ξενοδοχείο SEQUOIA-1 ΠΑΡΙΣΙ 3 αστέρων στην OPERA πολύ καλά πρωινά-ξεναγήσεις-είσοδοι DISNEY-ΕΛΛΗΝΑ ξεναγό συνεργάτη μας στο ΠΑΡΙΣΙ-αεροπορικά εισιτήρια-φόροι.

• ΚΑΠΑΔΟΚΙΑ 21/3–25/3/2003
ΜΑΡΜΑΡΙΣ-ΠΑΠΟΥΚΑΛΕ-ΚΟΝΙΑ ΚΑΠΑΔΟΚΙΑ-ΦΕΤΙΓΙΕ ΜΑΡΜΑΡΙΣ-μία μοναδική εκδρομή προσκύνημα-ένα πρόγραμμα που προσφέρει άνεση πολυτέλεια-μόρφωση-διασκέδαση-ξενοδοχεία 4 και 5 αστέρων ημιδιατροφή.
Συνοδός κ. ΕΛΕΝΗ ΨΥΛΛΑΚΗ

ΠΡΟΣΟΧΗ
Στο Γραφείο μας θα βρείτε:
ΠΑΚΕΤΑ ΕΚΔΡΟΜΩΝ για όλο το κόσμο.
ΟΡΓΑΝΩΝΟΥΜΕ τις διακοπές σας με την πείρα μας 30 ετών.
ΑΡΙΣΤΑ ΟΙΚΟΝΟΜΙΚΑ-ΕΙΔΙΚΟΤΗΣ ΜΑΣ ΝΕΟΝΥΦΜΟΙ

ΕΠΙΣΗΣ
• Αεροπορικά εισιτήρια-Γραφείο ΙΑΤΑ!!!
• Ακτοπλοϊκά-ΔΑΝΕ-ΑΝΕΚ-BLUE STAR FERRIES-SUPER FAST FERRIES-HELLAS FERRIES-MINOAN LINES.
• SALAMIS LINES-NISSOS KALYMNOS.
• ΣΙΔΗΡΟΔΡΟΜΙΚΑ ΕΙΣΙΤΗΡΙΑ.

KYDON TOURS
Τηλ. 23000-27900-75268-Εθελοντών Δωδ/σίων 14

ΤΑ ΤΩΡΙΝΑ ΚΑΙ ΤΑ ΠΡΙΝ ΜΕΡΙΚΕΣ ΔΕΚΑΕΤΙΕΣ

"Κλέφτες και ...αστυνόμοι"

Του **ΣΕΡΑΦΕΙΜ ΑΘΑΝΑΣΙΟΥ,** *Μοιράρχου Χωροφυλακής ε.α.*

Ως πρώην αστυνομικό όργανο νιώθω απόλυτα τη στενοχώρια που αισθάνεται αυτές τις μέρες-και όχι μόνο, επειδή κατά συχνά διαστήματα νιώθουν δυστυχώς τέτοια στενοχώρια-η πλειοψηφία των οργάνων της τάξεως, απανταχού της Ελλάδος, για τα "κατορθώματα" τριών επίορκων "συναδέλφων" των, οι οποίοι προφασιζόμενοι αστυνομικό έλεγχο, μέσα στην καρδιά της Αθήνας λήστεψαν πολίτες προκειμένου να ικανοποιήσουν το πάθος τους προς τα ναρκωτικά. Μάλιστα οι δύο εξ αυτών (αδέλφια) φέρουν το επώνυμο "Κελεπούρης". Για φαντάσου όργανα "κελεπούρια"! Να έχεις ανάγκη και να... βρεθούν στο δρόμο σου ζητώντας την προστασία τους, πάει χάθηκες!!!

Πριν μερικές 10ετίες ευρισκόμενος εν υπηρεσία στη Ρόδο και μετά από καταγγελία ιδιώτη μαζί με άλλους συναδέλφους μου συλλάβαμε επ' αυτοφώρω Υπαξιωματικό της Χωροφυλακής να κλέβει μεγάλο χρηματικό ποσό από το ταμείο επαγγελματία ιδιώτη και, μάλιστα φίλου του.

Εγινε μεγάλος "ντόρος". Οι εφημερίδες "Ροδιακή" και "Πρόοδος" γράφανε και "ξαναγράφανε" για εκείνη την κλοπή και οι πολίτες "σταυροκοπιόντουσαν" επειδή όργανο της τάξεως-το κάθε όργανο-στο οποίο έτρεφαν οι συμπαθείς Ρόδιοι μεγάλη εμπιστοσύνη-και έτσι έπρεπε-αυτό το όργανο τάξεως, είχε γίνει όργανο της ...αταξίας!

Θυμάμαι ακόμη ότι όλοι μας-τότε-οι αστυνομικοί που υπηρετούσαμε στη Ρόδο περπατούσαμε στους δρόμους κυριολεκτικά με "σκυμμένο" το κεφάλι μας. Ο Ανώτερός μας Διοικητής, αξιωματικούς και οπλίτες, μας είχε συγκεντρώσει στο εσωτερικό προαύλιο του κεντρικού Αστυνομικού Καταστήματος και μέσα σε βαριά ατμόσφαιρα μας έψαλε τον "αναβαλλόμενο", εξ αιτίας εκείνης της βδελυρής συμπεριφοράς του Χ.Α.

Μου είχε κάνει-όπως πιστεύω σε όλους τους πολίτες και συναδέλφους μου-τόση εντύπωση εκείνη η κλοπή από αστυνομικό όργανο, ώστε ακόμη και μετά από 50 τόσα χρόνια θυμάμαι το ονοματεπώνυμο εκείνου του υπαξιωματικού.

Περπατούσαμε λοιπόν στους δρόμους και νομίζαμε ότι οι πολίτες μας κοίταζαν παράξενα. Οτι έμειναν με την εντύπωση ότι μπροστά τους "περνάει κάποιος κλέφτης". Νιώθαμε συστολή και μεγάλη ενοχή για κάτι που δεν είχαμε κάνει.

Το ίδιο στενόχωρα-όπως είπα πιο πάνω-πιστεύω ότι αισθάνονται κατά τακτά διαστήματα και οι καλοί μας φίλοι, η πλειοψηφία των Αστυνομικών εντίμων οργάνων και ανεξάρτητα βαθμού ιεραρχίας, με την κάθε τόσο παράνομη "δράση" επίορκων "συναδέλφων" των, όπως για παράδειγμα και για το προχθεσινό "κατόρθωμα" των τριών αχρείων καθαρμάτων ληστών της Ομόνοιας, που άμε γύρευε πως "μπήκαν" μέσα στην οικογένεια της Αστυνομίας.

Κατ' αραιά χρονικά διαστήματα εφημερίδες των Αθηνών, της Ρόδου και του Βόλου όπου και διαμένω μόνιμα φιλοξενούν διάφορα μικρά δικά μου "σχόλια ή επισημάνσεις" κοινωνικού ή πολιτικού περιεχομένου.

Στην προκειμένη περίπτωση θα καταχραστώ την φιλοξενία αυτών των εντύπων, εφημερίδων τις οποίες και παρακαλώ θερμά να φιλοξενήσουν το παρόν "μεγαλύτερο" σε έκταση σχόλιό μου το οποίο και το απευθύνω ως απλός πολίτης της ταλαίπωρης αυτής Χώρας, στον Υπουργό Δημοσίας Τάξεως, τον κ. Χρυσοχοΐδη, ο οποίος είναι ένας πετυχημένος Υπουργός αλλά και πολύ συνετός άνθρωπος και να του πω τις σκέψεις μου-που ασφαλώς είναι και σκέψεις και προβληματισμοί και πολλών συνελλήνων.

Θέλω λοιπόν να του πω το εξής: Για την εισαγωγή στο Σώμα της Αστυνομίας, οπωσδήποτε είναι καλές οι πανελλήνιες εξετάσεις των υποψηφίων και με τις εξετάσεις αυτές-αν δεν κάνω λάθος-"μπαίνουν" σ' αυτό οι πιο "έξυπνοι" και με καλό βαθμό γραπτών. Μήπως όμως κ. Υπουργέ-λέω μήπως-χρειάζονται και άλλα προσόντα για την εισαγωγή των, όπως για παράδειγμα, ήθους και καλής διαγωγής και εν γένει συμπεριφοράς όχι μόνο των υποψηφίων αλλά και των μελών των οικογενειών των και γενικά του γνωστού ή και "αγνώστου" περιβάλλοντος που ζει και συναναστρέφεται αυτός ο υποψήφιος Αστυνομικός;

Λέω μήπως, χρειάζεται περισσότερη υπεύθυνη και σοβαρότερη προσεκτική Αστυνομική έρευνα, προ της κατατάξεως;

Βέβαια καλή και η μεγάλη βαθμολογία γραπτών, απαραίτητα και η όμορφη εμφάνιση και η αθλητική "κορμοστασιά", αλλά κ. Χρυσοχοΐδη μου εσείς που είστε-και δεν είναι σχήμα λόγου αυτό που γράφω-τόσο συνετός, λογικός, σοβαρός και δραστήριος άνθρωπος-δεν νομίζετε ότι παράγινε το κακό με την εισαγωγή στο Σώμα και μερικών-ευτυχώς-"καθαρμάτων" επειδή συνέπεσε να παρουσιάσουν ένα καλό γραπτό ή και καλή εμφάνιση; Αυτά λοιπόν τα "καθάρματα" με τις "πράξεις" των δεν αμαυρώνουν το μέτωπο των λοιπών εντίμων οργάνων που στο κάτω-κάτω της γραφής είναι και αυτά δικά μας παιδιά πτωχών έστω οικογενειών αλλά με καθαρό μέτωπο και δεν χρωστάνε τίποτε να "περπατάνε" κοιτάζοντας το έδαφος εξ αιτίας των παρανομούντων;

Και κάτι ακόμη κ. Υπουργέ. Ακούω και διαβάζω ότι μερικοί εξ αυτών τίθενται σε διαθεσιμότητα μέχρις ότου γίνει-λέει-τελεσίδικη η απόφαση ποινικού δικαστηρίου-αν παραπεμφθούν σε αυτό. Στη συνέχεια όμως τί γίνεται αν εν τη μεγαλοψυχία των δικαστικών λειτουργών αθωωθεί κάποιος που με τις κλοπές, τους εκβιασμούς, και τις ληστείες που είχε διαπράξει, εξευτέλισε τους έντιμους συναδέλφους του, καταβαράθρωσε την τιμή και την υπόληψή των, που αισθάνονται ένοχοι για κάτι που δεν έπραξαν, εξ αιτίας δε αυτών των γεγονότων αναγκάζονται-ενώ είναι περήφανοι-να περπατάνε στους δρόμους με σκυμμένο κεφάλι; Πού, πού πού!

Αν λοιπόν-λέγω-αθωωθεί αυτός ο ανέντιμος, ο κλέφτης, ο απατεώνας, ο ληστής, ο χασισοπότης Αστυνομικός που κατά κακήν τύχη των συναδέλφων του και όλων ημών των πολιτών, από τη διαθεσιμότητα που ίσως είχε τεθεί και αθωωθεί δικαστικά, δεν θα φορέσει ξανά τη στολή του ή και χωρίς αυτή και σε κάποια πλατεία ή πολυσύχναστο μέρος, με θράσος "κοτσαβακίστικο" ή και πιθήκου, δεν θα με σταματήσει λέγω εμένα τον έντιμο πολίτη-ναι το ομολογώ ότι είμαι έντιμος-ή κάποιον άλλο νομοταγή συμπολίτη μου ή συνέλληνα οπουδήποτε και αν διαμένει και εσάς ακόμη κ. Υπουργέ-γιατί κάποτε-ύστερα από χρόνια-θα πάψετε και εσείς να φέρετε πολιτικό αξίωμα και φυσικά τότε θα είστε και χωρίς αστυνομική προστασία, δεν υπάρχει φόβος-λέγω-να μας σταματήσει, στο δρόμο αυτός ο "κουτσαβάκης" για Αστυνομικό έλεγχο παίρνοντας την όποια δραχμή μας ή το όποιο τώρα... ευρώ μας, χωρίς εμείς να μπορούμε να αρθρώσουμε λέξη;

Ε, μα την αλήθεια δεν είμαστε καλά!!!

Διώξε τους σας παρακαλώ αυτούς τους λωποδύτες αμέσως, δεν χρειάζεται η χαλαρή ποινή της διαθεσινότητας!

Παγιδέψτε τους! Παίξτε τους κάποιο Αστυνομικό παιχνίδι και ανακαλύψατέ τους γρήγορα! Εκείνοι-οι λίγοι-παίζουν σε βάρος όλων μας και πιο πολύ σε βάρος των έντιμων συναδέλφων των-από την ηθική πλευρά-τους "Κλέφτες και Αστυνόμους".

Εσείς παίξτε μόνο του "Αστυνόμους" και αν τους "ξετρυπώσετε"-μακάρι και γρήγορα-ξευτελίστε τους παρουσιάζοντας τους στα κανάλια να τους "δούμε" και να "φχαριστηθούμε"! Και, με τις ενέργειες αυτές πιστεύω ότι θα σταματήσουν οι συμπαθέστατοι αστυνομικοί, οι άνδρες και οι γυναίκες του πιο υγιούς οργανισμού που είναι η Αστυνομία, στο να κοιτάζουν το έδαφος με τη δικαιολογία ότι "λύθηκαν" τα κορδόνια των... παπουτσιών τους!

ΡΟΔΟΤΡΥΠΟΚΟΠΤΙΚΗ Ο.Ε.
ΚΟΥΛΙΑΝΟΣ ΔΗΜΗΤΡΙΟΣ & ΣΙΑ Ο.Ε.
ΚΟΛΟΚΟΤΡΩΝΗ 66 ΡΟΔΟΣ ΤΗΛ. & FAX: 0241/77257 ΚΙΝ.: 0932/732331
ΤΡΥΠΑΜΕ - ΚΟΒΟΥΜΕ - ΣΠΑΜΕ
ΜΠΕΤΑ - ΤΟΥΒΛΑ - ΤΣΙΜΕΝΤΟΛΙΘΟΥΣ - ΠΑΤΩΜΑΤΑ, ΠΕΤΡΕΣ
ΧΩΡΙΣ ΟΡΙΟ ΠΑΧΟΥΣ
ΧΩΡΙΣ ΔΟΝΗΣΕΙΣ - ΡΩΓΜΕΣ - ΣΚΟΝΕΣ
ΕΡΓΑΣΙΕΣ:
ΑΝΟΙΓΟΥΜΕ ΠΟΡΤΕΣ · ΠΑΡΑΘΥΡΑ
ΚΑΝΑΛΙΑ ΣΕ ΠΑΤΩΜΑΤΑ ΓΙΑ ΥΔΡΑΥΛΙΚΟΥΣ & ΗΛΕΚΤΡΟΛΟΓΟΥΣ
ΤΡΥΠΕΣ ΔΙΑΦΟΡΩΝ ΜΕΓΕΘΩΝ & ΚΥΚΛΙΚΑ ΑΝΟΙΓΜΑΤΑ ΓΙΑ ΣΚΑΛΕΣ
ΕΠΙΣΗΣ ΓΙΝΟΝΤΑΙ ΚΟΠΕΣ ΣΕ ΤΟΙΧΟΥΣ ΑΠΟ ΠΕΤΡΑ & ΑΝΑΣΤΗΛΩΣΕΙΣ ΜΕ ΜΠΕΤΟ Η ΣΙΔΗΡΟΚΑΤΑΣΚΕΥΗ
ΣΤΙΣ ΕΡΓΑΣΙΕΣ ΜΑΣ ΣΥΜΠΕΡΙΛΑΜΒΑΝΕΤΑΙ Η ΜΕΤΑΦΟΡΑ ΜΠΑΖΩΝ
Ολες οι εργασίες είναι με την σύγχρονη μέθοδο έγχυσης νερού προς αποφυγή σκόνης

ΜΕΖΕΔΟΠΩΛΕΙΟ

Νταλαβέρι

Ατμόσφαιρα βγαλμένη από το παρελθόν
Γνήσιες παραδοσιακές γεύσεις
και ένα υπέροχο "ΤΖΑΚΙ"
που θερμαίνει τις σχέσεις.
Έτσι γίνεται "ΝΤΑΛΑΒΕΡΙ".
Αντί να το νοσταλγείτε,
απολαύστε το παραδοσιακό
μεζεδοπωλείο "ΝΤΑΛΑΒΕΡΙ".
Στην παραλία Ιαλυσού
έναντι Μύλου
εκεί όπου η κ. ΑΝΝΑ ΣΤΑΥΡΑΚΗ
θα σας κλείσει θέση για το ταξίδι στο παρελθόν
στο τηλ. (22410) 91167

ΑΝΟΙΧΤΑ ΚΑΘΗΜΕΡΙΝΑ
μεσημέρι – βράδυ

ΚΑΘΕ ΒΡΑΔΥ ΖΩΝΤΑΝΗ ΜΟΥΣΙΚΗ
με το ΓΙΩΡΓΟ ΠΑΤΡΙΝΟ

Pellos Travel

ΕΚΔΡΟΜΕΣ 2003

ΕΚΔΡΟΜΕΣ ΤΟΥΡΚΙΑΣ

ΜΑΡΤΙΟΣ 2003

Εκδρομή 1η: **5/3/03 – 10/3/03**

Κωνσταντινούπολη *(οδικώς)*

ΜΑΡΜΑΡΙΣ – ΕΦΕΣΣΟΣ – ΚΩΝΣΤΑΝΤΙΝΟΥΠΟΛΗ – ΠΡΙΓΚΗΠΟΝΗΣΑ – ΑΠΟΛΛΩΝΙΑ – ΜΟΥΔΑΝΙΑ – ΠΡΟΥΣΑ – ΣΜΥΡΝΗ – ΜΑΡΜΑΡΙΣ

ΕΚΔΡΟΜΕΣ ΑΙΓΥΠΤΟΣ

ΦΕΒΡΟΥΑΡΙΟΣ 2003

Εκδρομή 1η: **18/2/03 – 23/2/03 Κάϊρο – Αλεξάνδρεια – Σινά – Κρουαζιέρα Νείλου** *(αεροπορική)*

Στις εκδρομές Τουρκίας - Αιγύπτου περιλαμβάνονται:
• Αεροπορικά εισιτήρια • Ατμοπλοϊκά • Ταξιδιωτική Ασφάλεια • Visa • Φόροι Εισόδου-Εξόδου • Μεταφορές • Ξεναγήσεις • Ξενοδοχεία 4 αστέρων με ημιδιατροφή • Συνοδός γραφείου

ΕΚΔΡΟΜΕΣ στην ΕΛΛΑΔΑ

ΜΑΡΤΙΟΣ 2003

Εκδρομή 1η: **6/3/03 – 11/3/03 Καρναβάλι Πάτρας: Παρνασσός – Αράχοβα – Χιονοδρομικό Κέντρο – Γαλαξίδι – Αμφισσα – Ναύπακτος – Μεσολόγγι – Πάτρα – Ναύπλιο – Κόρινθος – Πειραιάς**

Αναχώρηση 6/3/03, 20.00 (βράδυ) Blue Star
Επιστροφή 11/3/03 07.00 (πρωί) Blue Star

Εκδρομή 2η (αεροπορική): **22/3/03 – 25/3/03**

Αγιος Ραφαήλ Μυτιλήνη (Αγιάσος – Ταξιάρχης – Μανταμάδες – Αγιος Ραφαήλ)

• Αεροπορικά εισιτήρια **Ρόδος - Μυτιλήνη - Ρόδος** • Διαμονή σε επιλεγμένα ξενοδοχεία με πρωινό • Μεταφορές • Συνοδός γραφείου • Ταξιδιωτική ασφάλεια

Επίσης αναλαμβάνουμε: Κρατήσεις ξενοδοχείων για μεμονωμένους - group στην Ελλάδα και σε όλο τον κόσμο • Κρουαζιέρες • Σχολικές εκδρομές • Αεροπορικά - ατμοπλοϊκά εισιτήρια • Ενοικιάσεις αυτοκινήτων • Εξόφληση με Visa-Mastercard.
Επίσης εβδομαδιαίες αναχωρήσεις για μεμονωμένους - group για **ΚΕΝΤΡΙΚΗ & ΒΟΡΕΙΑ ΑΦΡΙΚΗ - ΑΣΙΑ - ΚΑΝΑΔΑ - ΕΥΡΩΠΗ - ΜΕΣΟΓΕΙΟΣ & ΙΒΗΡΙΚΗ • ΜΕΓΑΛΑ ΕΞΩΤΙΚΑ ΤΑΞΙΔΙΑ ΑΦΡΙΚΗ - ΙΝΔΙΚΟΣ**

Εξόφληση με VISA MASTERCARD

Για περισσότερες πληροφορίες, κρατήσεις και αναλυτικά προγράμματα στο Πρακτορείο Γενικού Τουρισμού

Pellos Travel

ΛΕΩΦΟΡΟΣ ΚΑΛΛΙΘΕΑΣ 125, ΦΑΛΗΡΑΚΙ ΡΟΔΟΣ
Τηλ.: 22410 87615, 22.410 86298 • FAX: 22410 87616
Αναλυτικά προγράμματα και στο internet
www.a-rhodes.com www.pellostravel.gr

ΕΛΛΗΝΙΚΗ ΔΗΜΟΚΡΑΤΙΑ
Β'. Πε.Σ.Υ. ΝΟΤΙΟΥ ΑΙΓΑΙΟΥ
ΝΟΜΑΡΧΙΑΚΟ ΓΕΝΙΚΟ ΝΟΣΟΚΟΜΕΙΟ
ΚΕΝΤΡΟ ΥΓΕΙΑΣ ΚΑΛΥΜΝΟΥ "ΤΟ ΒΟΥΒΑΛΕΙΟ"

ΠΡΟΚΗΡΥΞΗ ΘΕΣΕΩΝ ΚΛΑΔΟΥ ΓΙΑΤΡΩΝ Ε.Σ.Υ.

Το Νομαρχιακό Γενικό Νοσοκομείο-Κέντρο Υγείας Καλύμνου "ΤΟ ΒΟΥΒΑΛΕΙΟ".
Εχοντας υπόψη:
1. Τις διατάξεις του Ν. 1397/86
2. Το Π.Δ. 131/87 (ΦΕΚ 73/87 τ. Α').
3. Τις διατάξεις της παρ. 2 του άρθρου 43 του Ν. 1759/88 (ΦΕΚ 50/88 τ.Α'.) όπως συμπληρώθηκε με το άρθρο 39 του Ν. 2072/92 (ΦΕΚ 125/92 τ.Α'.).
4. Τον Ν. 1965/91.
5. Τις διατάξεις του άρθρου 84 του Ν. 2071/92.
6. Τις διατάξεις του Ν. 2519/97.
7. Την αριθμ. ΔΥ 13α/39832/97 (ΦΕΚ 1088/97 τ. Β'.) απόφαση "ιεράρχηση κριτηρίων κρίσης και συγκριτικής αξιολόγησης υποψηφίων για θέσεις του κλάδου γιατρών Ε.Σ.Υ.".
8. Την ΔΥ1γ/41255/92 (ΦΕΚ 97/25-2-93 τ.Β'.) Υπουργική απόφαση, όπως τροποποιήθηκε με την ΔΥ1γ/οικ. 25338/10-5-93 (ΦΕΚ 376/93 τ. Β'.), όπως συμπληρώθηκε με την αριθμ. ΔΥ13 α/29804/15-9-97 ΦΕΚ 859/26-9-97 τ.Β'.).
9. Τις διατάξεις του άρθρου 28 του κεφ. Ε'. του Ν. 2190/94 (ΦΕΚ 28/94 τ.Α'.).
10. Τις διατάξεις της παρ. 1 του άρθρου 5 του Ν. 2194/94.
11. Τον Οργανισμό του Νοσοκομείου μας.
12. Την ΔΥ (3-4) α/οικ. 72358/19-7-2002 "Υπουργική Εξουσιοδοτική απόφαση (ΦΕΚ 995/τ.Β'./1-8-2002).
13. Τον Ν. 2737/99.
14. Τον Ν. 2889/01 (ΦΕΚ 37/2-3-01 τ.Α).
15. Τον Ν. 2955/01.
16. Τον Ν. 2716/99.
17. Την υπ' αριθμ. πρωτ. Υ10α/Γ.Π. 107333/27-11-02 έγκριση για προκήρυξη του Υ.Υ. και Π.
18. Την αριθμ. 1/14.1.03 πράξη του Δ.Σ. του Νοσοκομείου.

ΠΡΟΚΗΡΥΣΣΕΙ

Την πλήρωση της κατωτέρω κενής οργανικής θέσης κλάδου γιατρών Ε.Σ.Υ. επί θητεία, κατά ειδικότητα και βαθμό ως εξής:
ΕΙΔΙΚΟΤΗΤΑ: Χειρουργική
ΒΑΘΜΙΔΑ: Επιμελητή Α'
ΑΡΙΘΜΟΣ ΘΕΣΕΩΝ: Μία (1) επί θητεία.
Για την παραπάνω θέση γίνονται δεκτοί ως υποψήφιοι όσοι έχουν:
1. Ελληνική Ιθαγένεια, ή ιθαγένεια από Κράτη-Μέλη της ΕΟΚ.
2. Αδεια άσκησης ιατρικού επαγγέλματος.
3. Τίτλο αντίστοιχης με την θέση Ιατρικής Ειδικότητας.
4. Τα όρια ηλικίας θα πρέπει να είναι σύμφωνα με τις διατάξεις της παρ. 2 του άρθρου 26 του Ν. 1397/83. Για τη θέση του Διευθυντή να μην υπερβαίνει το 55ο έτος της ηλικίας. Για την θέση Επιμελητή Α' να μην υπερβαίνει το 50ο έτος της ηλικίας. Για την θέση Επιμελητή Β' να μην υπερβαίνει το 45ο έτος της ηλικίας.
5. Για τον διορισμό στις παραπάνω θέσεις δεν απαιτείται προϋπηρεσία στην ειδικότητα (παρ. 2, άρθρο 13 του Ν. 1965/91).
6. Σύμφωνα με το άρθρο 21 παρ. 7 του Ν. 2737/99 (ΦΕΚ 174/Α) υποψηφιότητα για θέση κλάδου γιατρών ΕΣΥ σε Νομαρχιακά Γεν. Νοσοκομεία-Κέντρα Υγείας και Πολυδύναμα Ιατρεία δύναται να υποβάλει και γιατρός που δεν έχει εκπληρώσει την υπηρεσία υπαίθρου που ορίζει το Ν.Δ. 67/68.

ΑΠΑΙΤΟΥΜΕΝΑ ΔΙΚΑΙΟΛΟΓΗΤΙΚΑ

Οι ενδιαφερόμενοι πρέπει να υποβάλλουν εις τετραπλούν τα εξής δικαιολογητικά:
1. Αίτηση-Δήλωση σε ειδικό έντυπο, που χορηγεί η υπηρεσία και συμπληρώνει ο υποψήφιος με ακρίβεια για όλα τα ζητούμενα στοιχεία. Αιτήσεις σε άλλο έντυπο δεν γίνονται δεκτές.
2. Αντίγραφο-πτυχίου.
3. Αντίγραφο απόφασης χορήγησης τίτλου ειδικότητας.
4. Αντίγραφο απόφασης άδειας άσκησης ιατρικού επαγγέλματος.
5. Βεβαίωση του οικείου Ιατρικού Συλλόγου που να φαίνεται: α) Ο συνολικός χρόνος άσκησης του Ιατρικού επαγγέλματος, β) Η ασκούμενη ειδικότητα και γ) Ο συνολικός χρόνος άσκησής της.
6. Πιστοποιητικό γεννήσεως.
7. Βιογραφικό σημείωμα, στο οποίο να γράφονται περιληπτικά τα ουσιαστικά προσόντα του υποψηφίου και ιδιαίτερα εκείνα που προβλέπονται από τα εδαφ. α έως δ της παρ. 3 του άρθρου 69 του Ν. 2071/92. Δηλαδή:
α) Ιατρική προϋπηρεσία, ποσοτική και ποιοτική, σε Νοσοκομεία, Κέντρα Υγείας, μονάδες πρωτοβάθμιας φροντίδας, ασφαλιστικούς οργανισμούς, ελεύθερο επάγγελμα.
β) Το επιστημονικό έργο και η επιστημονική δραστηριότητα.
γ) Η εκπαιδευτική δραστηριότητα ως εκπαιδευτική ή εκπαιδευομένου. Εκτός από αυτά ο υποψήφιος μπορεί να συμπληρώσει το βιογραφικό σημείωμα με κάθε στοιχείο που κατά την κρίση του αποτελεί ουσιαστικό κριτήριο για την κρίση και αξιολόγησή του από το Συμβούλιο κρίσης.
8. Για την απόδειξη των ουσιαστικών προσόντων υποβάλλονται επίσημα πιστοποιητικά ή βεβαιώσεις. Πιστοποιητικά ή βεβαιώσεις από ξένη χώρα υποβάλλονται από τον υποψήφιο κυρωμένα από την προξενική αρχή της Ελλάδος και επίσημα μεταφρασμένα.
9. Οι επιστημονικές εργασίες αναφέρονται στο βιογραφικό σημείωμα του υποψηφίου περιληπτικά. Ανάτυπα δημοσιευμένων επιστημονικών εργασιών και επιστημονικά περιοδικά στα οποία έχουν δημοσιευθεί τέτοιες εργασίες υποβάλλονται κατά την κρίση του υποψηφίου. Ο Εισηγητής στο Συμβούλιο κρίσης ή το ίδιο το Συμβούλιο κρίσης μπορεί να ζητήσει από τον κρινόμενο υποψήφιο να προσκομίσει οποιαδήποτε πλήρη Επιστημονική εργασία αναφέρει ο υποψήφιος στο βιογραφικό του σημείωμα. Επιστημονικές εργασίες γραμμένες σε ξένη γλώσσα πρέπει να υποβάλλονται και μεταφρασμένες στην ελληνική γλώσσα.
10. Υπεύθυνη Δήλωση του υποψηφίου για διορισμό γιατρού, στην οποία να αναφέρονται:
α) ότι δεν έχει αρνηθεί διορισμό σε θέση κλάδου γιατρών ΕΣΥ ή σε αντίθετη περίπτωση ότι έχουν συμπληρωθεί δύο (2) χρόνια από την παρέλευση της προθεσμίας ανάληψης υπηρεσίας, β) ότι δεν έχει παραιτηθεί από θέση κλάδου γιατρών ΕΣΥ πριν από την συμπλήρωση ενός (1) χρόνου από το διορισμό του ή σε αντίθετη περίπτωση ότι έχουν συμπληρωθεί δύο (2) χρόνια από την ημερομηνία παραίτησής τους.
11. Μαζί με την Αίτηση-Δήλωση οι ενδιαφερόμενοι θα υποβάλλουν υποχρεωτικά και πίνακα των συνυποβαλλόμενων δικαιολογητικών με αρίθμηση κατά στοιχείο και αντιστοιχία των δικαιολογητικών δεόντως υπογεγραμμένη.

ΠΡΟΘΕΣΜΙΑ

Η Αίτηση-Δήλωση με όλα τα δικαιολογητικά υποβάλλονται σε (4) αντίγραφα μέσα σε προθεσμία είκοσι (20) ημερών από την επομένη της τελευταίας δημοσίευσης της προκήρυξης ήτοι 30/1/03 έως και 18/2/03. Οι Αιτήσεις-δηλώσεις μετά την λήξη της προθεσμίας δεν γίνονται δεκτές.

ΠΟΥ ΥΠΟΒΑΛΛΟΝΤΑΙ ΤΑ ΔΙΚΑΙΟΛΟΓΗΤΙΚΑ

Οι Αιτήσεις-δηλώσεις με τα δικαιολογητικά υποβάλλονται στο Νομαρχιακό Γενικό Νοσοκομείο-Κέντρο υγείας Καλύμνου "ΤΟ ΒΟΥΒΑΛΕΙΟ" Δ/νση: Ν. Ζερβού 22 Τ.Κ. 852 00 Κάλυμνος Δωδεκάνησα. Αιτήσεις-δηλώσεις μπορούν να υποβληθούν και Ταχυδρομικά και μαζί με τα δικαιολογητικά αποστέλλονται στο Νοσοκομείο με συστημένο δέμα μέσα στην καθορισμένη προθεσμία. Από το Νοσοκομείο μας οι ενδιαφερόμενοι θα μπορούν να παίρνουν κάθε συμπληρωματική πληροφορία στο Τηλ.: 0243-23025 εσωτ. 329, στις εργάσιμες ημέρες και ώρες.

Ο Διοικητής του Νοσοκομείου
Α.Α.
Τσάπος Αντώνιος

Ηριδανός
BAR - RESTAURANT

Οι γιορτές έχουν περάσει.
Οι νύχτες όμως του χειμώνα παραμένουν κρύες.
Γι' αυτό...

αν αναζητάτε ένα ζεστό και φιλικό περιβάλλον
με ποικιλία κρασιών και μεζεδάκια...

τότε...
κάθε βράδυ από τις 9 στον Ηριδανό.

Στην παρέα μας κάθε Τετάρτη
ζωντανή ελληνική μουσική

για...
Στιγμές ποτού και κεφιού
για...
Στιγμές Ηριδανού

Κομνηνών 2 - Τηλ. 22410 - 34 108
097 - 2606194



Η εμπειρία μας και η αφοσίωση στη λεπτομέρεια
αποτελουν εγγύηση για την απόλυτη επιτυχία ωστε
να μείνουν ανεξίτηλες στη μνήμη τη δική σας και των καλεσμένων σας.....

ΧΟΡΟΕΣΠΕΡΙΔΕΣ - ΓΑΜΟΙ - CATERING - ΠΑΙΔΙΚΑ ΠΑΡΤΥ

ΞΕΝΟΔΟΧΕΙΟ SOFITEL CAPSIS
ΡΟΔΟΥ
Για Πληροφορίες 25-015 & 20919 (09.00 - 17.00)



CAPSIS
Conference Centers & Resort Hotels

www.RodosVitrina.gr/Metropol.htm
METROPOL MULTI-CINEMAS
ALPHA ODEON
Πληροφορίες, Κρατήσεις από 15:00
Information, Reservations after 15:00
ΤΗΛ. 22410.28400
WEEKLY PROGRAMME • ΕΒΔΟΜΑΔΙΑΙΟ ΠΡΟΓΡΑΜΜΑ
24/01/2003 - 30/01/2003

IN ENGLISH
ΚΑΤΑΛΛΗΛΟ
ΣΕ ΠΡΩΤΗ ΠΑΝΕΛΛΗΝΙΑ ΠΡΟΒΟΛΗ
Η ΠΛΕΟΝ ΑΝΑΜΕΝΟΜΕΝΗ ΤΑΙΝΙΑ ΤΗΣ ΧΡΟΝΙΑΣ, ΜΕ ΤΟΥΣ
ΛΕΟΝΑΡΝΤΟ ΝΤΙ ΚΑΠΡΙΟ
ΚΑΜΕΡΟΝ ΝΤΙΑΖ
ΝΤΑΝΙΕΛ ΝΤΕΪ ΛΟΥΙΣ
ΛΙΑΜ ΝΙΣΟΝ
ΟΙ ΣΥΜΜΟΡΙΕΣ ΤΗΣ ΝΕΑΣ ΥΟΡΚΗΣ
Cangs of NewYork
ΜΙΑ ΤΑΙΝΙΑ ΤΟΥ
ΜΑΡΤΙΝ ΣΚΟΡΣΕΖΕ
ΑΙΘΟΥΣΑ 1
ΩΡΕΣ ΕΝΑΡΞΗΣ - SHOWTIMES
18:45, 22:15

IN ENGLISH
ΚΑΤΑΛΛΗΛΟ
ΣΕ ΠΡΩΤΗ ΠΑΝΕΛΛΗΝΙΑ ΠΡΟΒΟΛΗ
ΓΙΑ ΠΡΩΤΗ ΦΟΡΑ ΣΤΗΝ ΟΘΟΝΗ
Ο ΑΘΛΗΤΗΣ ΕΙΝΑΙ ΜΑΥΡΟΣ
ΚΑΙ Ο ΠΡΑΚΤΟΡΑΣ ΛΕΥΚΟΣ...
...ΠΟΛΥ ΠΡΟΧΩΡΗΜΕΝΟ...
ΕΓΩ Ο ΚΑΤΑΣΚΟΠΟΣ
I SPY
ΚΩΜΩΔΙΑ ΔΡΑΣΗΣ ΜΕ ΤΟΥΣ
ΕΝΤΥ ΜΕΡΦΥ
ΟΟΥΕΝ ΓΟΥΪΛΣΟΝ
ΑΙΘΟΥΣΑ 2
ΩΡΕΣ ΕΝΑΡΞΗΣ - SHOWTIMES
16:30, 18:30, 20:30, 22:30

IN ENGLISH
ΚΑΤ. ΑΠΟ 13 ΕΤΩΝ
Η 20η ΠΕΡΙΠΕΤΕΙΑ
ΤΟΥ ΘΡΥΛΟΥ ΤΖΕΪΜΣ ΜΠΟΝΤ 007
ΣΕ ΠΡΩΤΗ ΠΑΝΕΛΛΗΝΙΑ ΠΡΟΒΟΛΗ
DIE ANOTHER DAY
ΑΙΘΟΥΣΑ 3
ΩΡΕΣ ΕΝΑΡΞΗΣ - SHOWTIMES
19:45, 22:30

ΔΕΙΤΕ ΤΗΝ ΤΑΙΝΙΑ DIE ANOTHER DAY
ΚΑΙ ΠΑΡΤΕ ΜΕΡΟΣ ΣΤΟΝ
ΜΕΓΑΛΟ ΠΑΝΕΛΛΗΝΙΟ ΔΙΑΓΩΝΙΣΜΟ
ΜΕ ΔΩΡΑ-GADGETS ΤΟΥ BOND

ΣΤΑ ΕΛΛΗΝΙΚΑ
ΚΑΤΑΛΛΗΛΟ
Η Walt Disney ΠΑΡΟΥΣΙΑΖΕΙ
ΣΤΑ ΕΛΛΗΝΙΚΑ
ΤΟ ΠΙΟ ΤΡΕΛΛΟ ΣΚΥΛΟΚΥΝΗΓΗΤΟ ΠΟΥ ΕΓΙΝΕ ΠΟΤΕ
ΣΚΥΛΟΜΠΕΡΔΕΜΑΤΑ
ΜΕ ΤΟΥΣ
ΚΟΥΜΠΑ ΓΚΟΥΝΤΙΝΓΚ ΤΖΟΥΝΙΟΡ
& ΤΖΕΪΜΣ ΚΟΜΠΕΡΝ
ΑΙΘΟΥΣΑ 3
ΩΡΕΣ ΕΝΑΡΞΗΣ - SHOWTIMES
16:00, 18:00

ΣΤΑ ΕΛΛΗΝΙΚΑ
ΚΑΤΑΛΛΗΛΟ
Η Walt Disney ΠΑΡΟΥΣΙΑΖΕΙ
ΤΗΝ ΠΙΟ ΑΓΑΠΗΜΕΝΗ ΠΕΡΙΠΕΤΕΙΑ ΤΗΣ ΠΑΓΚΟΣΜΙΑΣ ΛΟΓΟΤΕΧΝΙΑΣ ΓΙΑ ΠΡΩΤΗ ΦΟΡΑ ΣΤΟΝ ΚΙΝΗΜΑΤΟΓΡΑΦΟ
Ο ΠΛΑΝΗΤΗΣ ΤΩΝ ΘΗΣΑΥΡΩΝ
TREASURE PLANET
ΤΟΥ ΡΟΜΠΕΡΤ ΣΤΙΒΕΝΣΟΝ
ΑΙΘΟΥΣΑ 1
ΩΡΑ ΕΝΑΡΞΗΣ - SHOWTIMES
16:30

ΑΠΟ 31 ΙΑΝΟΥΑΡΙΟΥ
ΠΟΤΕ ΔΕΝ ΞΕΡΕΙΣ ΠΟΙΟΣ ΚΟΙΤΑΖΕΙ ΤΙΣ ΦΩΤΟΓΡΑΦΙΕΣ ΣΟΥ
ΣΚΟΤΕΙΝΟΣ ΘΑΛΑΜΟΣ
ONE HOUR PHOTO
ΜΕ ΤΟΝ ΒΡΑΒΕΥΜΕΝΟ ΜΕ OSKAR
ΡΟΜΠΙΝ ΓΟΥΙΛΙΑΜΣ

ΠΡΟΣΕΧΩΣ / SHORTLY
ΑΛ ΠΑΤΣΙΝΟ
ΚΙΜ ΜΠΕΪΣΙΝΓΚΕΡ - ΤΕΑ ΛΕΟΝΙ
ΝΟΜΙΖΕ ΟΤΙ ΤΑ ΕΙΧΕ ΔΕΙ ΟΛΑ. ΩΣ ΤΗ ΝΥΧΤΑ ΠΟΥ ΕΙΔΕ ΠΕΡΙΣΣΟΤΕΡΑ ΑΠ' ΟΣΑ ΕΠΡΕΠΕ...
ΟΙ ΑΝΘΡΩΠΟΙ ΠΟΥ ΞΕΡΩ
People i know

ΤΟ ΘΡΙΛΕΡ ΤΗΣ ΧΡΟΝΙΑΣ
28 ΜΕΡΕΣ ΜΕΤΑ
28 DAYS AFTER
ΟΙ ΜΕΡΕΣ ΣΑΣ ΕΙΝΑΙ ΜΕΤΡΙΜΕΝΕΣ

cinemania

ΕΠΙΜΕΛΕΙΑ: *ΚΥΡΙΑΚΗ ΠΕΤΡΙΔΟΥ*

Ο Ντάνιελ Ντέι Λιούις χθες στην Αθήνα

Πρεμιέρα σήμερα στην Ελλάδα (και στη Ρόδο) για την τελευταία φιλόδοξη ταινία του Μάρτιν Σκορτσέζε "Οι Συμμορίες της Νέας Υόρκης", η οποία συνοδεύτηκε από την παρουσία χθες ενός εκ των πρωταγωνιστών της, του Ντανιέλ Ντέι Λιούις στην αβάντ-πρεμιέρ που έγινε στην Αθήνα για τους σκοπούς της Εταιρείας Προστασίας Σπαστικών Παιδιών.

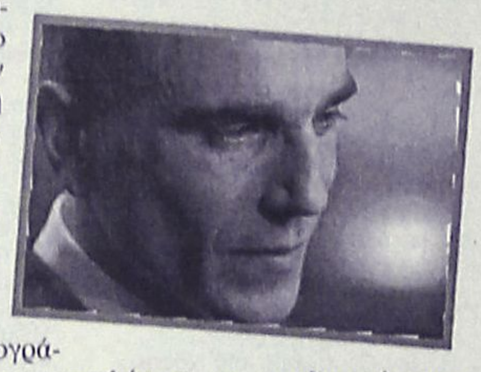

Μιλώντας για τα άτομα με ειδικές ανάγκες, ο πρωταγωνιστής των ταινιών "Η αβάσταχτη ελαφρότητα του είναι", "Εις το όνομα του πατρός", "Ο τελευταίος των Μοϊκανών" και βραβευμένος με όσκαρ ανδρικού ρόλου για "Το αριστερό μου πόδι", δήλωσε σε δημοσιογράφους στην Αθήνα: **«Οι προκαταλήψεις και οι αδυναμίες μας δεν ανταποκρίνονται στις ανάγκες τους».**

Ο Ντάνιελ Ντέι Λιούις βρήκε και την ευκαιρία να εκφράσει την αντίθεσή του στα σχέδια του Αμερικανού προέδρου Τζορτζ Μπους για επίθεση εναντίον του Ιράκ. Από την εμπειρία του στο Χόλυγουντ, το οποίο -όπως είπε- αδρανεί γενικά στα καυτά πολιτικά θέματα, ο Ντάνιελ Ντέι Λιούις διαπίστωσε **ότι τις τελευταίες εβδομάδες διαμορφώνεται ακόμα και εκεί ένα κλίμα αντίδρασης σε έναν ενδεχόμενο πόλεμο.**

Όσο για τον Σκορτσέζε δήλωσε ότι τον θαυμάζει πολύ, περισσότερο από κάθε άλλον σύγχρονό του σκηνοθέτη, και προσέθεσε **ότι πολύ θα επιθυμούσε να κερδίσει το πρώτο του Όσκαρ με την ταινία "Οι Συμμορίες της Νέας Υόρκης".**

(Πηγή: www.in.gr)

Ιδιαίτερο ενδιαφέρον για το ελληνικό σινεμά εκδηλώνει η ιταλική πόλη Λέτσε. Με πρωτοβουλία του πανεπιστημίου της πόλης εκδόθηκε εγχειρίδιο για τον ελληνικό κινηματογράφο, ενώ το Φεστιβάλ κινηματογράφου του Λέτσε θα φιλοξενήσει αφιέρωμα στις ταινίες του Ζυλ Ντασσέν.

Σύμφωνα με δημοσιεύματα του Τύπου, στη διάρκεια συνέντευξης Τύπου της Εταιρείας Ελλήνων Σκηνοθετών, παρουσιάστηκε το διδακτικό εγχειρίδιο με τον τίτλο Il Cinema Greco, το οποίο θα χρησιμοποιείται από το πανεπιστήμιο του Λέτσε για τη διδασκαλία του σχετικού μαθήματος.

Πρόκειται για μια σημαντική πρωτοβουλία, που υλοποιήθηκε με τη συνδρομή της Εταιρείας Ελλήνων Σκηνοθετών και της Πανελλήνιας Ένωσης Κριτικών Κινηματογράφου. Επιμελητές της έκδοσης είναι ο Ιταλός καθηγητής Βιντσέντζο Καμερίνο και ο θεωρητικός του Κινηματογράφου Σωτήρης Δημητρίου.

Συγγραφείς του βιβλίου είναι οι Θ. Αδαμόπουλος, Δ. Καλανδίτης, Ν. Κολοβός, Π. Κουάνης, Θ. Ρεντζής και Ειρ.Στάθη. Το εγχειρίδιο περιλαμβάνει -μεταξύ άλλων- σύντομη ιστορία του ελληνικού κινηματογράφου και στοιχεία για την παραγωγή, τη διανομή, την τεχνική δομή και τη μουσική επένδυση των ελληνικών ταινιών.

LAPIN HOUSE
50%
• Καλοκαιρινά - χειμωνιάτικα
• Βαπτιστικά καλοκαιρινά 50%
• Βαπτιστικά χειμωνιάτικα 30%
Δ. ΘΕΟΔΩΡΑΚΗ 11 ΤΗΛ. (22410)38852

ΑΜ 325
ΠΑΛΛΑΣ 5 CINEMAS CENTER
24/01/2003 έως 30/01/2003

ΑΙΘΟΥΣΑ 5
ΤΟ 8ο ΜΙΛΙ / 8 MILE
Κοινωνική, περιπέτεια / Drama
Κάθε στιγμή κρύβει μια ευκαιρία...
ΠΡΩΤΑΓΩΝΙΣΤΟΥΝ: EMINEM, KIM BASINGER, BRITTANY MURPHY
Ώρες Έναρξης: 18:00, 20:20, 22:40
15:40 Ειδική επιπλέον παράσταση, μόνο Σάββατο & Κυριακή.

ΑΙΘΟΥΣΑ 2
ΞΑΝΑΑΝΑΛΥΣΕ ΤΟ ANALYZE THAT
Κωμωδία / Comedy
Πίσω για θεραπεία! Μια ξεκαρδιστική κωμωδία που έσπασε τα ταμεία!
ΠΡΩΤΑΓΩΝΙΣΤΟΥΝ: ROBERT DE NIRO, BILLY CRYSTAL, LISA KUDROW
Ώρες Έναρξης: 18:05, 20:10, 22:15
16:00 Ειδική επιπλέον παράσταση, μόνο Σάββατο & Κυριακή.

ΑΙΘΟΥΣΑ 1
ΤΟ ΚΑΛΟΚΑΙΡΙ ΤΗΣ ΑΝΝΑΣ
Κοινωνική / Drama
Ένα καλοκαίρι γεμάτο έρωτα, όνειρα και αναμνήσεις...
μια ταινία γυρισμένη στο μαγευτικό νησί της Σύμης!
ΠΡΩΤΑΓΩΝΙΣΤΟΥΝ: ANGELA MOLINA, HERBERT KNAUP, ΘΕΜΙΣ ΜΠΑΖΑΚΑ, ΔΕΣΠΩ ΔΙΑΜΑΝΤΙΔΟΥ
Ώρες Έναρξης: 18:10, 20:20, 22:30
16:00 Ειδική επιπλέον παράσταση, μόνο Σάββατο & Κυριακή.

ΑΙΘΟΥΣΑ 3
ΜΑΤΩΜΕΝΗ ΚΥΡΙΑΚΗ BLOODY SUNDAY
Κοινωνική / Drama
30 Ιανουαρίου 1972, η ημέρα που άλλαξαν τα πάντα!
"Χρυσή Άρκτος, Φεστιβάλ Βερολίνου"
ΠΡΩΤΑΓΩΝΙΣΤΟΥΝ: ΤΖΕΙΜΣ ΝΕΣΜΠΙΤ
Ώρες Έναρξης: 20:15, 22:30

ΑΙΘΟΥΣΑ 4
Ο ΑΡΧΟΝΤΑΣ ΤΩΝ ΔΑΚΤΥΛΙΔΙΩΝ: ΟΙ ΔΥΟ ΠΥΡΓΟΙ
LORD OF THE RINGS: THE 2 TOWERS
Περιπέτεια φαντασίας / Action fantasy
Το ταξίδι συνεχίζεται!! Κάντε έγκαιρα κρατήσεις.
ΠΡΩΤΑΓΩΝΙΣΤΟΥΝ: ELIJAH WOOD, IAN McELLEN
Ώρες Έναρξης: 18:50, 22:50

ΑΙΘΟΥΣΑ 3
ΧΑΡΥ ΠΟΤΤΕΡ & Η ΚΑΜΑΡΑ ΜΕ ΤΑ ΜΥΣΤΙΚΑ
HARRY POTTER & THE CHAMBER OF SECRETS
Περιπέτεια φαντασίας / Action fantasy
...το κακό επιστρέφει στο Χόγκουαρτς! Η ταινία που δεν θα χάσει κανείς!
ΠΡΩΤΑΓΩΝΙΣΤΟΥΝ: DANIEL RADCLIFFE, RUPERT GRINT, EMMA WATSON κ.α.
Ώρες Έναρξης: 17:30 (ΣΤΑ ΕΛΛΗΝΙΚΑ)

ΧΟΡΗΓΟΙ
Σουηδικό Καφενείο & Φούρνος MARKETOS LINE
Villagio BACKSTAGE
BERLONI
Για κρατήσεις θέσεων / For reservations
22410 24475 και 22410 70670 (16:00 - 20:00)

Άρτος (;) Θεάματα (;)...

... Και τηλεόραση (όπως λέμε τηλοψία...)

STAR

06.30 **Παιδικό πρόγραμμα**
09.00 **Ειδήσεις**
10.00 **Λόγια Starata**
12.00 **Το κλειδί** (Ε)
13.00 **Ειδήσεις**
14.00 **Ο κόσμος του παιδιού.** Με την Αλεξάνδρα Καππάτου.
14.05 **Super star.** Ενημερωτική-ψυχαγωγική εκπομπή. Παρουσιάζει η Χριστίνα Λαμπίρη.
16.00 **Ειδήσεις**
16.30 **Η υγεία κτίζεται κάθε μέρα**
16.35 **Μελίτα, το φλογερό κορίτσι.** Αισθηματική-κοινωνική σειρά
17.30 **Παλόμα και Λορέντζο.** Κοινωνική σειρά.
18.30 **Μονομάχος.** Τηλεπαιχνίδι με τον Χρήστο Φερεντίνο.
19.15 **Ειδήσεις**
21.00 **Ξένη ταινία.** «Ο ηλίθιος και ο πανηλίθιος». Κωμωδία.
23.00 **Ξένη ταινία.** «Τα πλάσματα της νύχτας: Η επιστροφή». Τρόμου.
01.00 **Ειδήσεις**
01.15 **Ξένη ταινία.** «Ο τύπος». Κοινωνική.
03.15 **Ξένη ταινία.** «Το μπαράκι». Δραματική.
05.30 **Αστέρια στο πεντάγραμμο**

ALTER

06.00 **Μπέντζαμιν το ελεφαντάκι**
06.30 **Medabots**
07.05 **Ντίζιμον: Next Generation**
07.40 **Χάιντι**
08.00 **Μάγια η μέλισσα**
08.30 **Μικρά τερατάκια**
08.45 **Μπομπ, ο μάστορας.** Κινούμενα σχέδια.
09.00 **Οδός ονείρων.**
09.15 **Στρουμφ.** Κινούμενα σχέδια.
09.30 **Νόντι.** Κινούμενα σχέδια.
09.55 **Τα μυστικά της υγείας.**
10.00 **Ειδήσεις**
10.30 **Μήτσι-χώστα** (Ε) Σατιρική εκπομπή με τον Γιώργο Μητσικώστα.
11.00 **Αμεση επέμβαση**
12.30 **Ειδήσεις**
14.00 **Φύλλο και φτερό.** Ενημερωτική εκπομπή με την Τατιάνα Στεφανίδου.
16.30 **Τόλμη και γοητεία**
17.00 **Ειδήσεις στη νοηματική γλώσσα**
17.15 **Ελληνική ταινία.** «Τρελός παλαβός και Βέγγος». Κωμωδία.
18.45 **Ειδήσεις**
20.55 **Auto ALTER**
21.00 **Ξένη ταινία.** «Η θύελλα». Περιπέτεια.
23.00 **Φως στο τούνελ.** Εκπομπή έρευνας με την Αγγελική Νικολούλη.
01.30 **Ειδήσεις**
01.45 **Ξένη ταινία.** «Φονικό ηλιοβασίλεμα», Θρίλερ.

ΚΑΘΗΜΕΡΙΝΑ ΟΛΑ ΤΑ ΝΕΑ ΤΗΣ ΔΩΔΕΚΑΝΗΣΟΥ ΣΤΟ INTERNET

www.rodiaki.gr

ΜοΤέΡ 2

Μουσείο Νεοελληνικής Τέχνης

από 5 Οκτωβρίου 2002 έως 5 Σεπτεμβρίου 2003

21 καλλιτέχνες, 1+21 εκθέσεις
330 συνεχόμενες ημέρες τέχνης

5-25 Οκτωβρίου Εγκαίνια διοργάνωσης
ομαδική έκθεση των 21 καλλιτεχνών που συμμετέχουν

26 ΟΚΤ	Μιχαηλίδου	5 ΑΠΡ	Παπαδόγκωνας
9 ΝΟΕ	Παπακυριακού	3 ΜΑΙ	Σπάρταλης
23 ΝΟΕ	Κούρτη	17 ΜΑΙ	Ε 2.13
7 ΔΕΚ	Δημητροπούλου	31 ΜΑΙ	Ανεζιά
21 ΔΕΚ	Πόνης	14 ΙΟΥΝ	Μιχαηλίδης
11 ΙΑΝ	Χατζηδιάκου	28 ΙΟΥΝ	Γράβαλου
25 ΙΑΝ	Κούρουπας	12 ΙΟΥΛ	Κιούρη
8 ΦΕΒ	Καπετάν Μύγας	26 ΙΟΥΛ	Μπερεδήμας
22 ΦΕΒ	Guterstam	9 ΑΥΓ	Βολονάκη
8 ΜΑΡ	Koumou	23 ΑΥΓ	Tassó
22 ΜΑΡ	Παπαδημητρίου		

www.moter.gr

Κοινό ωράριο για όλες τις εκθέσεις:
Εγκαίνια 19:00 Καθημερινά 10:00-14:00 & 18:00-21:00

ΚΕΝΤΡΟ ΣΥΓΧΡΟΝΗΣ ΤΕΧΝΗΣ
Παλιό Συσσίτιο, Σωκράτους 179, Παλιά Πόλη
- στον εκθεσιακό χώρο λειτουργεί καφέ -

Επιμέρους χορηγοί
DOMUS Αφοι Χατζηκώνστου ΕΠΕ, ΚΟΖΑΣ πίνακες κορνίζες, Coca Cola Τρία Έψιλον Εργοστάσιο Ρόδου, ΕΞΕΛΙΞΗΣ σύμβουλοι ανάπτυξης επιχειρήσεων. Χορηγοί επικοινωνίας: ΡΟΔΙΑΚΗ, Ράδιο Λυχνάρι.

ET 1

07.00 **Κουκλο-μεγάλοι και πολυσπορία**
07.05 **Γιόχο Αχόι**
07.25 **Κουκλο-μεγάλοι και πολυσπορία**
07.30 **Τα διδυμάκια**
07.00 **Κουκλο-μεγάλοι και πολυσπορία**
08.00 **Τελετάμπις.** Κινούμενα σχέδια.
08.20 **Κουκλο-μεγάλοι και πολυσπορία**
10.00 **10 με 2.** Η Ρίκα Βαγιάνη και η Πόπη Τσαπανίδου παρουσιάζουν καθημερινά ένα ψυχαγωγικό μαγκαζίνο
14.00 **Ειδήσεις**
14.30 **Ουράνιο τόξο.** Παιδικό πρόγραμμα.
14.35 **Ηταν μια φορά κι έναν καιρό οι ανακαλύψεις**
15.00 **Κλήρωση Εθνικού Λαχείου**
15.05 **Επιστροφή στο Δία**
15.30 **Ουράνιο τόξο**
15.35 **Οι ατρόμητοι**
16.20 **Ουράνιο τόξο**
16.25 **Ποπ και πάμε**
16.55 **Ουράνιο τόξο**
17.00 **Ειδήσεις**
17.30 **Ατίθασα νιάτα**
18.30 **View master**
19.30 **Πανευρωπαϊκό πρωτάθλημα καλλιτεχνικού πατινάζ.** Μαγνητοσκοπημένη μετάδοση από το Μάλμο της Σουηδίας.
20.30 **Στα φτερά του έρωτα.** Κοινωνική σειρά
21.00 **Οι γυναίκες της ζωής της** (Ε) Κοινωνική σειρά.
22.00 **Στην εντατική.** Δραματική σειρά.
23.00 **Ειδήσεις**
24.00 **Γιάννη μου το μαντίλι σου.**

NET

07.00 **Πρώτη ματιά.** Πρωινή εκπομπή με τον Γιάννη Λοβέρδο.
10.00 **Γεύσεις της Καραϊβικής.** Ντοκιμαντέρ.
10.30 **Ιταλία και μόδα.** Ντοκιμαντέρ.
11.00 **Σαφάρι μες απ' την κάμερα.** Ντοκιμαντέρ.
12.00 **Ειδήσεις**
13.00 **Αλλη διάσταση.** Ενημερωτική εκπομπή με τον Κώστα Αρβανίτη.
15.00 **Ειδήσεις**
16.00 **Συν και πλην.** Καθημερινό-ψυχαγωγικό ενημερωτικό μαγκαζίνο με τους Ανδρέα Ροδίτη, Λένα Αρώνη και Μάριον Μιχελιδάκη..
18.00 **Ειδήσεις**
19.00 **Εκτός γραμμής.** Ενημερωτική εκπομπή με τον Βασίλη Λυριτζή και τον Δημήτρη Οικονόμου.
20.00 **Ποιός θέλει να γίνει εκατομμυριούχος;**
21.00 **Ειδήσεις**
22.00 **Πρωταγωνιστές.** Ενημερωτική εκπομπή με τον Σταύρο Θεοδωράκη.
23.00 **Ελληνες.** Ενημερωτική εκπομπή.
24.00 **Ξένη ταινία.** «Μπρόνκο Μπίλι». Γουέστερν. Παίζουν: Κλιντ Ιστγουντ, Σάντρα Λοκ.
01.00 **Ειδήσεις**
01.05 **Ξένη ταινία** (Σ)

ET 3

08.01 **Ηλεκτρονικό σχέδιο**
08.30 **Ενεργειακό πεδίο**
09.00 **Η άλλη μέρα.** Με την Κατερίνα Ρενιέρη.
10.30 **Η ιστορία του ανθρώπινου σώματος**
11.00 **Υγεία**
12.00 **Εξέλιξη**
13.00 **Μια και καλή**
14.30 **Μισέλ με μπεσαμέλ**
14.45 **Μακρινές φιλίες**
15.00 **Ειδήσεις**
15.30 **Με μια τρίτη ματιά.** Ενημερωτική εκπομπή.
17.00 **Σινεμάνια.** Με τον Νίκο Γουλιά
18.00 **Design world**
18.30 **Αθλητική ημίωρο**
19.00 **Περίμετρος**
19.30 **Υδρόγειος.**
19.55 **Ο κόσμος των σπορ-Πάμε στοίχημα**
20.20 **Μακρινές φιλίες**
20.30 **Ειδήσεις**
21.30 **Δεξίωση**
22.30 **Ανιχνεύσεις**
24.00 **Ειδήσεις**
00.20 **Ξένη ταινία**

FILMNET

06.05 **Ξένη ταινία.** «Το πάρτι»
07.45 **El Entertainment**
08.35 **Ξένη ταινία.** «Από τα ψηλά στα χαμηλά»
10.00 **Τηλεοπτικές πωλήσεις**
10.20 **Ξένη ταινία.** «Το δώρο των Χριστουγέννων»
11.45 **Ξένη ταινία.** «Δύο γυναίκες και ο "πρωταθλητής"»
13.20 **Ξένη ταινία.** «Μωρό για τρεις»
15.05 **Ξένη ταινία.** «Το ταξίδι του Ντόντσον»
16.40 **Ξένη ταινία.** «Αγγιγμα θανάτου»
18.20 **Ξένη ταινία.** «Ονειρεμένη σχέση»
20.00 **Mad on Filmnet**
20.30 **Τα νέα του Χόλιγουντ**
21.00 **Ξένη ταινία.** «Τελευταία αποστολή»
22.45 **Στον τόπο του εγκλήματος**
23.55 **Ξένη ταινία.** «Μην πεις λέξη»
01.50 **Ξένη ταινία.** «Το καρφί του έρωτα»
03.40 **Ξένη ταινία.** «Ανατέλλων ήλιος»

SUPER SPORT

17.00 **NHL**
19.00 **Ελληνικό ποδόσφαιρο**
21.00 **Supersport drive**
21.30 **Μικτή ζώνη**
22.30 **Οι ειδικοί.** Αθλητική εκπομπή.
23.30 **Οποιος αντέξει.** Αθλητική εκπομπή.
02.00 **Τηλεοπτικές πωλήσεις**
02.15 **Ιταλικό ποδόσφαιρο**
03.15 **Ισπανικό ποδόσφαιρο**
04.30 **Γερμανικό ποδόσφαιρο**
05.30 **Πορτογαλικό ποδόσφαιρο**

MEGA

06.15 **Δελτίο ειδήσεων στη νοηματική γλώσσα**
06.30 **Πρώτη έκδοση.** Ενημερωτική εκπομπή με τον Γιώργο Βλάχο και την Τίνα Μπόμπου.
07.00 **Σήμερα με την Αννα.** Ενημερωτική εκπομπή με την Αννα Παναγιωταρέα
10.00 **Σαν στο σπίτι σας.** Ψυχαγωγική εκπομπή με τον Φώτη Σεργουλόπουλο και τη Μαρία Μπακοδήμου.
13.10 **Ρώσικη ρουλέτα.** Τηλεπαιχνίδι με τον Μίλτο Μακρίδη.
14.00 **Ειδήσεις**
15.00 **Δύο ξένοι** (Ε) Κωμική σειρά.
16.05 **Στην κουζίνα ολοταχώς** με τον Ηλία Μαμαλάκη.
17.00 **Ματιές στα γεγονότα**
17.15 **Ακουσέ με.** Κοινωνική εκπομπή με την Τένια Μακρή.
18.40 **Απαγορευμένη αγάπη.** Κοινωνική σειρά. Παίζουν: Νικήτας Τσακίρογλου, Κώστας Αρζόγλου, Μπέτυ Λιβανού.
19.20 **Φιλοδοξίες.** Κοινωνική σειρά.
20.00 **Κεντρικό δελτίο ειδήσεων**
21.00 **Camera cafe.** Κωμική σειρά. Παίζουν: Κώστας Κόκλας, Ιερόκλής Μιχαηλίδης, Μαρία Σολωμού.
21.00 **Δέκα λεπτά κήρυγμα** Κωμική σειρά. Παίζουν: Κάρμεν Ρουγγέρη, Αριέττα Μουτούση, Ασπασία Τζιτζικάκη.
22.00 **Αέρινες σιωπές.** (Ε)
23.00 **Ξένη ταινία.** «Βάπτισμα πυρός». Αστυνομική περιπέτεια.
00.15 **Τελευταία γεγονότα**
00.30 **Ξένη ταινία** (Σ)
02.00 **Αγάπη μου συρρίκνωσα τα παιδιά**
03.00 **Οι δεινόσαυροι**
04.00 **Τηλεμάρκετινγκ**
04.30 **Παράλληλοι δρόμοι**

ANT-1

06.00 **Mobile fun**
06.20 **Αστυνόμος Θανάσης Παπαθανάσης** (Ε)
07.00 **Καλημέρα Ελλάδα.** Ενημερωτική εκπομπή με τον Γιώργο Παπαδάκη και τη Μαρία Μπαλοδήμου.
10.00 **Πρωινός καφές.** Ψυχαγωγική - ενημερωτική εκπομπή με την Ελένη Μενεγάκη.
11.00 **Τα νέα του ΑΝΤ1 σε 1'**
11.05 **Πρωινός καφές.** (Σ).
13.10 **Super game**
13.15 **Η σειρήνα και ο μπάτσος** (Ε) Κωμωδία.
14.00 **Τα νέα του ΑΝΤ-1**
14.55 **Χρήμα και Χρηματιστήριο**
15.05 **Fame story replay**
15.30 **Και οι παντρεμένοι έχουν ψυχή** (Ε) Κωμωδία. Παίζουν: Αντώνης Καφετζόπουλος, Γιώργος Παρτσαλάκης, Ρένια Λουιζίδου
16.30 **Κωνσταντίνου και Ελένης** (Ε) Κωμική σειρά. Παίζουν: Χάρης Ρώμας, Ελένη Ράντου.
17.30 **Τα νέα του ΑΝΤ-1- Ειδήσεις στη νοηματική γλώσσα**
17.50 **Καλημέρα ζωή.** Κοινωνική σειρά. Παίζουν: Γιώργος Βασιλείου, Μίνα Χειμώνα, Μυρτώ Πισπινή, Νίκος Παπαδόπουλος.
18.40 **Θησαυροφυλάκιο.** Τηλεπαιχνίδι με τον Ανδρέα Μικρούτσικο.
19.20 **Η λάμψη.** Κοινωνική σειρά.
20.00 **Τα νέα του ΑΝΤ-1**
21.00 **Ελληνική σειρά**
22.00 **Η αγάπη ήρθε από μακριά** Κοινωνική - ερωτική σειρά. παίζουν: Κώστας Σόμμερ, Πασχάλης Τσαρούχας, Λίνα Σακκά
22.55 **Τα νέα του ΑΝΤ1 σε 1'**
23.00 **Fame story Highlights**
24.00 **Νυχτερινές ειδήσεις**
00.20 **Ξένη ταινία.** «Ενα μάγκνουμ για τον επιθεωρητή Κάλαχαν»
03.00 **Κίτρινος φάκελος**
04.00 **Mobile fun**
04.20 **Τηλεμάρκετινγκ**

ALPHA

06.00 **Πρώτη ενημέρωση.** Με τις Ρ. Γκούμα και Μ. Νικόλτσιου
07.45 **Πρωινές διαδρομές.** Ενημερωτική εκπομπή με τον Γιώργο Γαβαλά.
10.00 **Καλώς τους!!.** Ψυχαγωγικό μαγκαζίνο με τη Ρούλα Κορομηλά
13.00 **Επειγόντως.** Ενημερωτική εκπομπή.
14.00 **Ειδήσεις**
15.00 **Στο δρόμο της καρδιάς** (Ε) Δραματική σειρά. Παίζουν: Στράτος Τζώρτζογλου, Δήμητρα Ματσούκα.
16.00 **Κάτι παίζει.** Ψυχαγωγική εκπομπή.
16.00 **Ειδήσεις**
17.50 **Μπορώ.** Κοινωνική εκπομπή με την Άννα Δρούζα
20.00 **Ειδήσεις**
20.55 **Κάτω απ' την Ακρόπολη.** Καθημερινή σειρά, κοινωνική σε σκηνοθεσία Δημήτρη Σοφιανόπουλου-Σταύρου Στάγκου.
21.40 **Πάτρα-Βενετία.** Κωμική σειρά. Παίζουν: Αννα Παναγιωτοπούλου, Νένα Μεντή, Κλέων Γρηγοριάδης
22.40 **Μις Νταίζη.** Κωμική σειρά. Παίζουν: Γιώργος Παρτσαλάκης, Ζέτα Μακρυπούλια
23.30 **Ανθρωπος και σεξ.** Με τον Θάνο Ασκητή.
01.00 **Ειδήσεις**
01.15 **Ανθρωπος και σεξ** (Σ)
02.00 **Τιτάνες**
03.00 **Κάτι παίζει** (Ε)
04.00 **Τηλεαγορές**
04.15 **Μπορώ** (Ε)

ΜΝΗΜΟΣΥΝΑ

Την 25η μηνός Ιανουαρίου ημέρα Σάββατο και ώρα 8.30 π.μ. εις τον Ιερό Ναό Αγίας Ειρήνης (Ορφανοτροφείου Θηλέων) τελούμε 9μηνο μνημόσυνο υπέρ αναπαύσεως της ψυχής του πολυαγαπημένου μας

ΝΙΚΗΤΑ ΜΑΝΤΑ
(αρχιμανδρίτη)

Τ' ανίψια: Κατίνα-Αναστάσιος Σωτηράκης, Γεώργιος-Παρασκευή Μαντά, Μιχάλης-Αφροδίτη Μαντά, Αριστονίκη-Γιώργος Πάππου
Και οι λοιποί συγγενείς

Την 25η μηνός Ιανουαρίου ημέρα Σάββατο και ώρα 8 π.μ. εις τον Ιερό Ναό Ταξιαρχών νεκροταφείου Ρόδου τελούμε 9ήμερο μνημόσυνο υπέρ αναπαύσεως της ψυχής της λατρευτής μας μητέρας, γιαγιάς, αδελφής και θειας

ΜΑΡΙΑΣ ΠΑΛΜΟΥ

Τα παιδιά: Χρήστος-Φρειδερίκη, Φανή
Τα εγγόνια, τα δισέγγονα, τ' αδέλφια, τ' ανίψια και οι λοιποί συγγενείς

Την 26η μηνός Ιανουαρίου ημέρα Κυριακή και ώρα 8 π.μ. εις τον Ιερό Ναό Αγίου Δημητρίου παλαιό νεκροταφείο Ρόδου τελούμε ετήσιο μνημόσυνο υπέρ αναπαύσεως της ψυχής του λατρευτού μας συζύγου, πατέρα και παππού

ΚΩΝ/ΝΟΥ ΖΑΝΝΑΚΗ

Η σύζυγος: Βασιλεία
Τα παιδιά: Γιάννης-Μάντυ, Γιώργος-Σοφία, Μαίρη-Χρήστος Παλογιαννίδης
Τα εγγόνια και οι λοιποί συγγενείς



Την 24η μηνός Ιανουαρίου ημέρα Παρασκευή και ώρα 8 π.μ. εις τον Ιερό Ναό Ταξιαρχών (Νεκροταφείου Ρόδου) τελούμε 3ετές μνημόσυνο υπέρ αναπαύσεως της ψυχής της λατρευτής μας μητέρας και γιαγιάς

ΕΛΕΝΗΣ ΕΠΙΦΑΝΗ

Τα παιδιά: Ευδοκία-Κωνσταντίνος, Μαρία-Χρήστος.
Τα εγγόνια και οι λοιποί συγγενείς.



Την 24η μηνός Ιανουαρίου ημέρα Παρασκευή και ώρα 6 μ.μ. εις τον Ιερό Ναό Κοιμήσεως Θεοτόκου Σαλάκου τελούμε 40ήμερο μνημόσυνο υπέρ αναπαύσεως της ψυχής του λατρευτού μας συζύγου, πατέρα, παππού και αδελφού

ΙΩΑΝΝΗ ΠΑΠΑΠΟΣΤΟΛΟΥ
του Στέργου

Η σύζυγος, τα τέκνα, τα εγγόνια και τ' αδέλφια.



Την 25η μηνός Ιανουαρίου ημέρα Σάββατο και ώρα 8.30 π.μ. εις τον Ιερό Ναό Αγ. Γεωργίου Ανω τελούμε 3ετές μνημόσυνο υπέρ αναπαύσεως της ψυχής της λατρευτής μας συζύγου, μητέρας, γιαγιάς και θειας

ΑΙΚΑΤΕΡΙΝΗΣ ΒΟΓΙΑΤΖΗ

Ο σύζυγος: Μιχαήλ
Τα παιδιά: Αντώνιος-Αιμιλία, Σωτήρης-Ευθυμία
Τα εγγόνια, τ' ανίψια και οι λοιποί συγγενείς



Την 25η μηνός Ιανουαρίου ημέρα Σάββατο και ώρα 8 π.μ. εις τον Ιερό Ναό Αγίου Ιωάννη πόλεως Ρόδου, τελούμε 3ετές μνημόσυνο υπέρ αναπαύσεως της ψυχής της λατρευτής μας μητέρας και γιαγιάς

ΚΑΛΛΙΟΠΗΣ Εμμανουήλ ΠΡΕΑΡΗ

Τα παιδιά, τα εγγόνια



Τελούμε στις 25 Ιανουαρίου ημέρα Σάββατο και ώρα 8.30 π.μ. στον Ιερό Ναό Αγίας Ειρήνης Ορφανοτροφείου Θηλέων Ρόδου 6μηνο μνημόσυνο υπέρ αναπαύσεως της ψυχής του λατρευτού μας συζύγου, πατέρα, παππού, αδελφού και θείου

ΓΑΒΡΙΗΛ ΛΑΠΠΑ

Η σύζυγος: Σοφία
Τα παιδιά: Γιώργος-Μαρία, Γιώργος-Χρύσω
Τα εγγόνια, τ' αδέλφια και οι λοιποί συγγενείς



Την 26η μηνός Ιανουαρίου ημέρα Κυριακή και ώρα 8.30 π.μ. εις τον Ιερό Ναό Αγίου Γεωργίου Λαέρμων τελούμε 4ετές μνημόσυνο υπέρ αναπαύσεως της ψυχής της λατρευτής μας

ΧΡΙΣΤΙΝΑΣ ΘΑΡΡΕΝΑΚΗ

Η οικογένειά της



Την 26η μηνός Ιανουαρίου ημέρα Κυριακή και ώρα 9 π.μ. εις τον Ιερό Ναό Μητροπόλεως Ρόδου τελούμε 6μηνο μνημόσυνο υπέρ αναπαύσεως της ψυχής της λατρευτής μας μητέρας και θείας

ΑΡΓΥΡΩΣ ΣΟΥΛΟΥΝΙΑ

Η νύφη: Ελένη
Τ' ανίψια και οι λοιποί συγγενείς



Την 26η μηνός Ιανουαρίου ημέρα Κυριακή και ώρα 9.30 π.μ. εις τον Ιερό Ναό Εισοδίων Θεοτόκου τελούμε μνημόσυνο υπέρ αναπαύσεως της ψυχής του

ΑΛΕΞΑΝΔΡΟΥ ΩΝΑΣΗ

Ο εκλεκτός και αδελφικός φίλος του Στέλιος Σεραφίνος (Κ.Σ.Σ.)



Την 26η μηνός Ιανουαρίου ημέρα Κυριακή και ώρα 9 π.μ. εις τον Ιερό Ναό Αγ. Μαρίνας (Απολακκιάς) τελούμε 4ετές μνημόσυνο υπέρ αναπαύσεως της ψυχής του λατρευτού μας συζύγου, πατέρα, παππού, αδελφού και θείου

ΜΙΧΑΗΛ ΚΑΜΠΟΥΡΗ

Η σύζυγος: Παρασκευή
Τα παιδιά: Γιάννης-Γιώτα, Αναστασία-Παναγιώτης
Τα εγγόνια, τ' αδέλφια, τ' ανίψια και οι λοιποί συγγενείς



Την 26η μηνός Ιανουαρίου ημέρα Κυριακή και ώρα 8.00 π.μ. εις τον Ιερό Ναό Ταξιαρχών Νεκροταφείου Ρόδου, τελούμε 40ήμερο μνημόσυνο υπέρ αναπαύσεως της ψυχής του λατρευτού μας πατέρα, παππού

ΝΙΚΟΛΑΟΥ ΠΟΥΛΟΥ

Τα παιδιά: Δημήτρης-Δέσποινα, Κων/νος-Αικατερίνη.
Τα εγγόνια: Ελένη, Μάλαμα και Νικόλαος.
Και οι λοιποί συγγενείς.



Την 26η μηνός Ιανουαρίου ημέρα Κυριακή και ώρα 8 π.μ. εις τον Ιερό Ναό Αγίου Σπυρίδωνα Θεολόγου Ρόδου τελούμε 6μηνο μνημόσυνο υπέρ αναπαύσεως της ψυχής του λατρευτού μας συζύγου, πατέρα, παππού, αδελφού και θείου

ΠΕΤΡΟΥ ΑΛΕΞΙΟΥ

Η σύζυγος: Ελένη
Τα παιδιά: Νίκος-Αρτεμις, Φωτεινή-Γιώργος, Δέσποινα-Μιχάλης
Τα εγγόνια, τ' αδέλφια, τ' ανίψια και οι λοιποί συγγενείς



Την 27η μηνός Ιανουαρίου ημέρα Δευτέρα και ώρα 8.30 π.μ. εις τον Ιερό Ναό Υψώσεως Τιμίου Σταυρού Καλυθιών τελούμε 9ήμερο μνημόσυνο υπέρ αναπαύσεως της ψυχής της πολυαγαπημένης μας συζύγου, μητέρας, γιαγιάς, αδελφής και θείας

ΣΟΦΙΑΣ ΙΩ. ΦΛΕΒΑΡΗ

Ο σύζυγος: Ιωάννης
Τα παιδιά: Στέργος-Αναστασία, Μαριάνθη-Νίκος Δοξόπουλος, Αναστασία-Ιωάννης Γιαννάς, Θεοφάνης-Χρυσούλα
Τα εγγόνια, τα δισέγγονα, ο αδελφός, τ' ανίψια και οι λοιποί συγγενείς.



Την 28η μηνός Ιανουαρίου ημέρα Τρίτη και ώρα 4 μ.μ. στο Κοιμητήριο Αφάντου τελούμε 6μηνο μνημόσυνο υπέρ αναπαύσεως της ψυχής του λατρευτού μας συζύγου, πατέρα, υιού και αδελφού

ΜΙΧΑΗΛ ΤΡΙΑΝΤΑΦΥΛΛΟΥ

Η σύζυγος: Βαλασία
Τα παιδιά: Τριαντάφυλλος, Ελευθερία
Η μητέρα: Μαριέττα
Τ' αδέλφια και οι λοιποί συγγενείς.

ΔΙΕΥΘΥΝΣΗ ΔΑΣΩΝ ΔΩΔΕΚΑΝΗΣΟΥ

ΑΝΑΚΟΙΝΩΣΗ

Γνωστοποιείται κατά το άρθρο 14 του Ν. 998/79, η αποστολή για δημοσίευση στο Δήμο Καρπάθου η αριθμ. 6782/09-12-2002 πράξη χαρακτηρισμού έκτασης που εκδόθηκε από τον Δ/ντή Δασών Δωδ/σου. Η έκταση εμβαδού 5.569,69 τ.μ. αντίστοιχα που βρίσκεται στη θέση "Πρασονήσι-Αφιάρτη" Περιφέρειας Δ.Δ. Μενετών Δήμου Καρπάθου, Νήσου Καρπάθου χαρακτηρίζεται ως γεωργική έκταση.

Ο Δ/ντής Δασών Δωδ/νήσου
Φίλιππος Κοντίτσης
Δασολόγος με βαθμό Δ/ντή

ΕΛΛΗΝΙΚΗ ΔΗΜΟΚΡΑΤΙΑ
ΝΟΜΟΣ ΔΩΔΕΚΑΝΗΣΟΥ
ΔΗΜΟΣ ΛΙΝΔΙΩΝ

ΑΝΑΚΟΙΝΩΣΗ

Ο Δήμαρχος Λινδίων δέχεται το κοινό κάθε Τρίτη και Πέμπτη κατά τις ώρες: 09.00 π.μ.-13.00 μ.μ.

ΕΛΛΗΝΙΚΗ ΔΗΜΟΚΡΑΤΙΑ
ΠΕΡΙΦΕΡΕΙΑ ΝΟΤΙΟΥ ΑΙΓΑΙΟΥ
ΝΟΜΟΣ ΔΩΔΕΚΑΝΗΣΟΥ
ΔΗΜΟΣ ΑΡΧΑΓΓΕΛΟΥΣ
ΘΕΜΑ: "Ορισμός αντιδημάρχου"
Αρ. Πρωτ.: 399

ΑΠΟΦΑΣΗ ΔΗΜΑΡΧΟΥ 1/2003

Ο Δήμαρχος Αρχαγγέλου έχοντας υπόψη:
1. Τις διατάξεις του άρθρου 115 (άρθρο 102 Π.Δ. 323/89, άρθρο 11 Ν. 1900/90, άρθρο 6 παρ. 30 του Ν. 2240/94, άρθρο 1 παρ. 33 Ν. 2307/95) "Αντιδήμαρχοι" του Π. Δ/τος 410/1995 Δημοτικός και Κοινοτικός Κώδικας (ΦΕΚ 231).
2. Την υπ' αριθμ. 582/2002 απόφαση του Τριμελούς Διοικητικού Πρωτοδικείου Ρόδου "Ανακήρυξη Δημάρχων και Προέδρων Κοινοτήτων και Δημοτικών Κοινοτικών και Τοπικών Συμβουλίων".
3. Τις διατάξεις της παρ. γ του άρθρου 114 "Αρμοδιότητες του Δημάρχου" του Π. Δ/τος 410/1995.
4. Τις διατάξεις του άρθρου 116 "Εξουσιοδότηση υπογραφών" του Π. Δ/τος 410/1995.
5. Την υπ' αριθμ. 2/2003 (Θέμα 1ο) απόφαση του Δ.Σ. Αρχαγγέλου με την οποία αποφασίστηκε ο περιορισμός της θητείας του Αντιδημάρχου σε έναν (1) χρόνο, σύμφωνα με τα διαλαμβανόμενα στην παρ. 2 του άρθρου 115 του Π. Δ/τος 410/1995.
6. Το γεγονός ότι ο Δήμος Αρχαγγέλου κατά την επίσημη απογραφή πληθυσμού έτους 2001 είχε πληθυσμό επτά χιλιάδων επτακοσίων εβδομήντα εννέα κατοίκων (7.779).

Αποφασίζουμε
1. Ορίζουμε Αντιδήμαρχο τον Δημοτικό Σύμβουλο της πλειοψηφίας κ. Αντώνιο Χατζηκωνσταντίνου.
2. Η θητεία του ανωτέρω θα είναι μονοετής, ήτοι από 1-1-2003 έως 31-12-2003.
3. Μεταβιβάζουμε στον ανωτέρω τις παρακάτω αρμοδιότητες:
α) Την ευθύνη διοίκησης και οργάνωσης των Τεχνικών Υπηρεσιών του Δήμου Αρχαγγέλου.
β) Την παρακολούθηση των έργων και μελετών που εκτελούνται και συντάσσονται αντιστοίχων από την Τεχνική Υπηρεσία και
γ) Την παρακολούθηση και προώθηση των έργων που χρηματοδοτούνται από τα Ευρωπαϊκά και λοιπά προγράμματα.
4. Εξουσιοδοτούμε τον πιο πάνω αναφερόμενο Δημοτικό Σύμβουλο για την υπογραφή όλων των εγγράφων που σχετίζονται με τις ασκούμενες αρμοδιότητές του καθώς και για την υπογραφή των κατωτέρω πιστοποιητικών:
α) Πιστοποιητικά γεννήσεως.
β) Πιστοποιητικά οικογενειακής κατάστασης.
γ) Πιστοποιητικά πλησιέστερων συγγενών.
δ) Πιστοποιητικά ταυτοπροσωπίας των Δημοτών.
ε) Ληξιαρχικές πράξεις
στ) Αντίγραφα αποσπασμάτων Ληξιαρχικών Πράξεων.

Ο Δήμαρχος
Αλέξανδρος Παπουράς

ΖΗΤΑ ΒΟΗΘΕΙΑ



Την βοήθεια των συμπολιτών τους ζητούν ο **Φώτης Αραπάκης** που πάσχει από επιληψία και τα δυό του παιδιά που έχουν πρόβλημα στο κεφάλι. Για καταθέσεις:
ALPHA BANK 640-002101-353019 και αριθμός τηλεφώνου **6976383525** για οποιαδήποτε άλλη βοήθεια.

ΓΡΑΦΕΙΟ ΤΕΛΕΤΩΝ & ΜΝΗΜΟΣΥΝΩΝ ΡΟΔΟΥ ΣΤΕΦΑΝΑ-ΣΤΟΛΙΣΜΟΙ

ΑΜΕΣΗ ΕΞΥΠΗΡΕΤΗΣΗ ΟΛΟ ΤΟ 24 ΩΡΟ

"ΑΜΕΡΙΚΑΝΟΥ"

Αναλαμβάνουμε την τελετή και με τα έξοδα που χορηγούν τα ταμεία χωρίς καμία επιβάρυνση. ΙΚΑ, ΤΕΒΕ, ΤΑΞΥ, ΔΗΜΟΣΙΟΥ, ΛΙΜΕΝΙΚΩΝ, ΟΓΑ και λοιπά ταμεία. Τους ΑΠΟΡΟΥΣ ΔΩΡΕΑΝ.

Πλατεία Βρούχου στην Μητρόπολη
τηλέφωνα: 22410-28901-33400

ΕΛΛΗΝΙΚΗ ΔΗΜΟΚΡΑΤΙΑ
ΝΟΜΟΣ ΔΩΔΕΚΑΝΗΣΟΥ
ΔΗΜΟΣ ΡΟΔΙΩΝ
ΙΔΙΑΙΤΕΡΟ ΓΡΑΦΕΙΟ ΔΗΜΑΡΧΟΥ
ΤΗΛ.: 22410 46379, 46380
FAX: 22410 46323
Διεύθυνση: Πλατείας Ελευθερίας 1
85100 Ρόδος

ΜΕΤΑΒΙΒΑΣΗ ΑΡΜΟΔΙΟΤΗΤΩΝ ΔΗΜΑΡΧΟΥ ΣΕ ΑΝΤΙΔΗΜΑΡΧΟΥΣ & ΕΞΟΥΣΙΟΔΟΤΗΣΗ ΥΠΟΓΡΑΦΩΝ

ΑΠΟΦΑΣΗ Αριθμ. 56/22.1.2003
Ο Δήμαρχος Ροδίων έχοντας υπόψη:
1. Τις διατάξεις των άρθρων 111,114 και 115 του Π.Δ. 410/1995.
2. Τις διατάξεις του άρθρου 191 παρ. 1 του Π.Δ. 410/95 περί ορισμού Αντιδημάρχων.
3. Την υπ' αριθμ. 15/15-1-2003 απόφαση του Δημοτικού Συμβουλίου για την θητεία των Αντιδημάρχων.
4. Την υπ' αριθμ. 56/22-1-2003 απόφαση του Δημάρχου Ροδίων "περί ορισμού Αντιδημάρχων".
5. Τις διατάξεις του άρθρου 116 του Π.Δ. 410 του 95 περί αναθέσεως υπογραφής Δημάρχου σε Δημοτικού Συμβούλους.
6. Τον ισχύοντα Οργανισμό Εσωτερικής Υπηρεσίας του Δήμου Ροδίων.

Αποφασίζουμε

1. Την μεταβίβαση αρμοδιοτήτων Δημάρχου προς Αντιδημάρχους για το έτος 2003, ως ακολούθως:
Α. Στον Αντιδήμαρχο κ. Αλαβέρα Αντώνιο του Φιλίππου:
Τις αρμοδιότητες της Διεύθυνσης Διοικητικών Υπηρεσιών, καθώς επίσης τις αρμοδιότητες που έχουν αντικείμενο θέματα εξυπηρέτησης του πολίτη, την εκπαίδευση, την απασχόληση και κατάρτιση.
Β. Στον Αντιδήμαρχο κ. Γλυνό Εμμανουήλ του Στυλιανού:
Ορίζεται Πρόεδρος του Ιδρύματος με την επωνυμία "Δημοτικός Οργανισμός Πρόνοιας Δήμου Ροδίων", καθώς επίσης του μεταβιβάζονται οι αρμοδιότητες και η εποπτεία των υπηρεσιών που έχουν αντικείμενο την παροχή κοινωνικής φροντίδας.
Γ. Στον Αντιδήμαρχο κ. Χαραλάμπη Νίκο του Αναστασίου.
Τις αρμοδιότητες της Διεύθυνσης Πολεοδομίας, περιλαμβανομένης και της επέκτασης και αναθεώρησης του Σχεδίου Πόλης, καθώς επίσης τις αρμοδιότητες που έχουν αντικείμενο τους κοινόχρηστους χώρους, τις ακτές και την επίλυση προβλημάτων βελτίωσης της εμφάνισης της Πόλης.
2. Την ανάθεση υπογραφής Δημάρχου στους Δημοτικούς Συμβούλους ως συνεπικουρούντες τον Δήμαρχο:
Α. Στον Δημοτικό Σύμβουλο κ. Διακογεωργίου Κάλλιστο του Βασιλείου.
Την εποπτεία των αθλητικών θεμάτων, τις αρμοδιότητες της ανάπτυξης των αθλητικών υποδομών, το πρόγραμμα "Ελλάδα 2004" (Ολυμπιακά προπονητήρια, προολυμπιακές αθλητικές εκδηλώσεις).
Β. Στην Δημοτική Σύμβουλο κ. Ευαγγελία Τρύπη του Γεωργίου για όλα τα θέματα που αφορούν την προστασία του Καταναλωτή, την Ισότητα των δύο φύλλων και των μη Κυβερνητικών Οργανώσεων.

Ο Δήμαρχος Ροδίων
Γιώργος Γιαννόπουλος

ΕΥΧΑΡΙΣΤΗΡΙΟ

Αισθάνομαι την ανάγκη να εκφράσω και δημόσια τις ευχαριστίες μου προς το Ιδρυμα "ΑΝΔΡΕΑΣ ΔΙΑΚΟΜΙΧΑΛΗΣ" για την υποτροφία που μου χορήγησε.

Ελευθερία Βασ. Πατατούκου
φοιτήτρια Γυμναστικής Ακαδημίας Πανεπιστημίου Αθηνών

ΣΥΓΧΑΡΗΤΗΡΙΟ

Το Σωματείο Εργαζομένων στην ΔΕΚΡ χαιρετίζει την τοποθέτηση του Δημ. Συμβούλου **Καρατζιά Δημήτρη**, ως Προέδρου της Δ.Ε.Κ.Ρ.
Θεωρεί μάλιστα ότι η επιλογή του Δημάρχου μας είναι η καλύτερη και η συνεργασία με τον νέο Πρόεδρο είναι δεδομένη.

Για το δ.σ.

Ο πρόεδρος **Βάϊλας Φρ.**
Ο γεν. γραμματέας **Δρακάκης Θεοδ.**

ΕΛΛΗΝΙΚΗ ΔΗΜΟΚΡΑΤΙΑ
ΠΕΡΙΦΕΡΕΙΑ ΝΟΤΙΟΥ ΑΙΓΑΙΟΥ
ΝΟΜΟΣ ΔΩΔΕΚΑΝΗΣΟΥ
ΔΗΜΟΣ ΚΑΛΛΙΘΕΑΣ

ΑΝΑΚΟΙΝΩΣΗ

Ο δήμαρχος Καλλιθέας ανακοινώνει ότι με το υπ' αρ. Πρωτ. ΧΟΠ/ΟΙΚ 79/9-1-2003 διαβιβάστηκε η Γ' Φάση της Πολεοδομικής Μελέτης οικισμού Καλυθιών νήσου Ρόδου μετά την εκδίκαση των ενστάσεων της Α' ανάρτησης.
Το σχέδιο της Πολεοδομικής Μελέτης Καλυθιών μετά τις τροποποιήσεις, έχει αναρτηθεί στα γραφεία της Τεχνικής Υπηρεσίας του δήμου Καλλιθέας, πίσω από τον Ι.Ν. Τιμίου Σταυρού στο Δ.Δ. Καλυθιών, από την Παρασκευή 17-01-2003.
Δικαίωμα υποβολής ενστάσεων έχουν μόνο όσοι θίγονται από τις τροποποιήσεις.
Η προθεσμία υποβολής ενστάσεων είναι έως και τις 6-02-2003 ημέρα Πέμπτη.

Ο δήμαρχος
Ιωάννης Ιατρίδης

Δεν εορτάζει

- Ο κ. **Γρηγόριος Κωλέτσης** δεν εορτάζει και δεν δέχεται επισκέψεις για την ονομαστική του εορτή.

Γυναίκες Χωρίς Σύνορα 2007 ΡΟΔΟΣ - RHODOS

ΠΡΟΣΚΛΗΣΗ

Οι «ΓΥΝΑΙΚΕΣ ΧΩΡΙΣ ΣΥΝΟΡΑ» καλούν τα μέλη και τους φίλους της Οργάνωσης στην κοπή της βασιλόπιτας που θα γίνει την Κυριακή 26 Ιανουαρίου στο ξενοδοχείο Mediterranean στις 6 το απόγευμα.
Το μέλος μας κ. Ντίνα Μαχαιρίδη θα κάνει ενημέρωση για το μεγάλο έργο της οργάνωσης ACTION AID.
Την εκδήλωση θα πλαισιώσει η ορχήστρα του ΜΕΚΤΟ Δήμου Καλλιθέας.

Η είσοδος είναι ελεύθερη.
Για το Δ.Σ.

Η πρόεδρος **Χρυσούλα Καϊλλή**
Η Γραμματέας **Χαρ. Γιασιράνη**

ΠΡΟΣ ΜΟΝΟΛΙΘΙΑΤΕΣ ΚΑΙ ΟΧΙ ΜΟΝΟ...

ΑΝΑΚΟΙΝΩΣΗ

Με χαρά ενημερώνουμε τους συγχωριανούς μας Μονολιθιάτες ότι καταβάλλουμε προσπάθεια να ξαναδημιουργήσουμε το στέκι του Μονολιθιάτη.
Θέλουμε να συμβάλουμε στην επικοινωνία και τη ζεστασιά των Ανθρωπίνων Σχέσεων με καφέ-τάβλι και σούμα Μονολίθου-κρασί και καλό μεζέ! Εμείς βάζουμε το μεράκι και θέλουμε τη συμπαράστασή σας.
Στο παραδοσιακό καφενείο
"ΑΙΘΡΙΟ"
διαθέτουμε επίσης τρεις (3) μεγάλες οθόνες (NOVA-S. SPORT κλπ.) για τις αθλητικές εκδηλώσεις.
Η αίθουσα 250 τ.μ. διατίθεται επίσης και για κοινωνικές εκδηλώσεις (κόψιμο πίτας κλπ.)

Με εκτίμηση
Θύρης Φίλιππας
Παραδοσιακό Καφενείο
ΤΟ ΑΙΘΡΙΟ
Βενετοκλέων 135-Ρόδος
Τηλ.: 22410-75185

ΡΟΔΙΑΚΗ ΛΕΣΧΗ

ΠΡΟΣΚΛΗΣΗ

Ο πρόεδρος και το Διοικητικό Συμβούλιο της ΡΟΔΙΑΚΗΣ ΛΕΣΧΗΣ προσκαλούν όλα τα μέλη και τους φίλους της Λέσχης στην πρωτοχρονιάτικη εορταστική εκδήλωση που διοργανώνουν για το κόψιμο της πατροπαράδοτης βασιλόπιτας, που θα γίνει στην αίθουσα του Ξενοδοχείου "ΘΕΡΜΑΙ" (Σχολή Τουριστικών Επαγγελμάτων) το Σάββατο 25 Ιανουαρίου 2003 και ώρα 18.30.
Με χαρά και ευχαρίστηση θα σας περιμένουμε όλους

Από το Διοικ. Συμβούλιο

ΣΩΜΑ ΕΛΛΗΝΩΝ ΠΡΟΣΚΟΠΩΝ

ΠΡΟΣΚΛΗΣΗ

Η Περιφερειακή Εφορεία Προσκόπων Δωδεκανήσου, σας προσκαλεί στην κοπή της Πρωτοχρονιάτικης πίτας της, που θα γίνει στις 26 Ιανουαρίου 2003, ημέρα Κυριακή και ώρα 11 π.μ. στο κτίριο των Προσκόπων πλατεία Ι. Ζίγδη (Ακαδημία)

Ο Περιφερειακός Εφορος

ΑΔΕΛΦΟΤΗΤΑ ΗΠΕΙΡΩΤΩΝ ΡΟΔΟΥ "ΤΟ ΣΟΥΛΙ"
ΚΑΖΑΝΤΖΑΚΗ 29- ΡΟΔΟΣ

ΠΡΟΣΚΛΗΣΗ

Ο προέδρος και τα μέλη της Αδελφότητας Ηπειρωτών Ρόδου "Το Σούλι"
προσκαλούν τα μέλη και τους φίλους στην τελετή κοπής της βασιλόπιτας που θα γίνει στις **25 Ιανουαρίου 2003,** ημέρα **Σάββατο** και ώρα **5.30 το απόγευμα** στα γραφεία της Αδελφότητας στην **οδό Καζαντζάκη 29 - Ρόδος.**
Θα θεωρήσουμε τιμή μας τη συμμετοχή σας.
Με τις καλύτερες ευχές μας για χαρούμενο και ευτυχισμένο το 2003.

Για το Δ.Σ.

Ο Πρόεδρος *Γιάννης Φούκας*
Η γραμματέας *Εφη Κατσούδα-Μοσχή*

ΠΛΑΙΣΙΟ διαφημιστική
◆ Κάρτες
◆ Προσκλητήρια γάμων-βαπτίσεων
◆ Σφραγίδες
◆ Διαφήμιση στον Τύπο
Παπαγιάννη 80 Κρεμαστή
Τηλ. 95584 - 91350
Κιν. 09377-56878

Κερδίστε χρόνο κι εξυπηρέτηση
WESTERN UNION MONEY TRANSFER
"The fastest way to send money worldwide."
Αποστολή χρημάτων σ' όλο τον κόσμο μέσα σε λίγα λεπτά!!!
50.000 καταστήματα σε 165 χώρες του κόσμου είναι έτοιμα να σας εξυπηρετήσουν σε διευρυμένα ωράρια
Γονείς φοιτητών εξωτερικού εμπιστευθείτε μας
PLANET HOLIDAYS
Δημήτρης Τσοπανάκης
Γαλλίας 6 - Ρόδος - Τηλ.. 22410-27327

ΠΡΟΣΚΛΗΣΗ

Η ΔΩΔΕΚΑΝΗΣΙΑΚΗ ΕΤΑΙΡΕΙΑ ΑΝΘΡΩΠΙΣΤΙΚΩΝ ΣΠΟΥΔΩΝ

καλεί τα μέλη της σε Γενική Συνέλευση το Σάββατο 25/01/03 και ώρα 10η πρωινή στα γραφεία του ιερού ναού Αγίου Ιωάννου Ρόδου για την εκλογική διοικητικού συμβουλίου.
Η ημερήσια διάταξη περιλαμβάνει:
1. Εκλογή εφορευτικής επιτροπής
2. Εκλογή Διοκητικού Συμβουλίου
3. Προγραμματισμό για τις δραστηριότητες του Σωματείου κατά τη διάρκεια του 2003.
4. Εγγραφή νέων μελών
Παρακαλούμε όλα τα μέλη μας να παραβρεθούν την προκαθορισμένη ώρα, για τη συντόμευση των διαδικασιών.

Η προσωρινή Διοικούσα Επιτροπή

ΑΝΑΚΟΙΝΩΣΗ

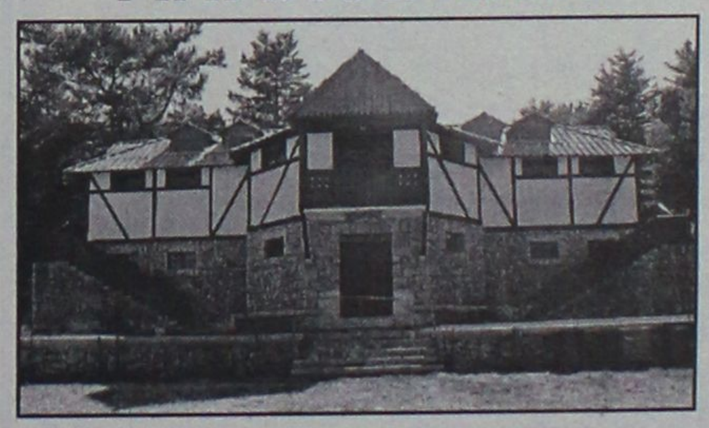

Η Διαδημοτική Επιχείρηση Κατασκηνώσεων Προφήτη Ηλία, ιδιοκτησίας Δήμου Ροδίων και Δήμου Καμείρου σας γνωστοποιεί ότι στον χώρο των παιδικών κατασκηνώσεων στην περιοχή Ιτρίωνας του
Προφήτη Ηλία λειτουργεί καφέ-εστιατόριο.
Σ' έναν σπάνιας φυσικής ομορφιάς χώρο μπορείτε να **απολαύσετε παραδοσιακά φαγητά, ποτά και εδέσματα δίπλα στο τζάκι** μας και ταυτόχρονα **δωρεάν** να χαρείτε εσείς και τα παιδιά σας το **παιχνίδι** στο **κανονικών διαστάσεων γήπεδο ποδοσφαίρου,** με **γρασίδι** καθώς και στα δύο **γήπεδα μπάσκετ, βόλεϊ και τένις.**
Το καφέ-εστιατόριο θα λειτουργεί τις Κυριακές και σε καθημερινή βάση κατόπιν συνεννοήσεως στα παρακάτω τηλέφωνα: **2246022189 ή στο 6944143512**

ΑΙΓΑΙΟΝ

ΑΝΩΝΥΜΗ ΑΣΦΑΛΙΣΤΙΚΗ ΕΤΑΙΡΕΙΑ

ΑΣΦΑΛΙΣΤΡΑ ΟΧΗΜΑΤΩΝ

ΕΙΧ		ΦΙΧ		ΦΙΧ. ΑΓΡΟΤ	
ΙΠΠΟΙ	ΚΟΣΤΟΣ	ΙΠΠΟΙ	ΚΟΣΤΟΣ	ΙΠΠΟΙ	ΚΟΣΤΟΣ
1-6	69,00€	1-10	100,77€	1-10	62,03€
7-8	71,16€	11-15	127,93€	11-15	78,40€
9-10	89,13€	16-20	143,11€	16-20	87,58€
11-12	90,58€	21-30	156,29€	21-30	95,18€
13-14	102,43€	31-40	163,88€	31-40	101,97€
15-20	131,54€	41-55	184,64€	41-55	108,76€
21-25	139,45€	56-75	215,00€	56-75	135,12€
		76 και άνω	239,37€	76 και άνω	151,10€

Ασφάλιστρα στο Β/Μ 03, 6ΜΗΝΟ,
με τις εξής καλύψεις:
Πυρός για **3.000** € και
φυσικά καιρικά φαινόμενα και σεισμό **3.000**€

Μ' ΕΜΑΣ ΟΛΟΙ ΚΑΙ ΟΛΑ ΜΠΟΡΟΥΝ ΝΑ ΕΙΝΑΙ ΑΣΦΑΛΗ

ΑΙΓΑΙΟΝ ΑΝΩΝΥΜΗ ΑΣΦΑΛΙΣΤΙΚΗ
ΑΛΕΞ. ΔΙΑΚΟΥ 9 (ΕΝΑΝΤΙ Hondos center)
ΤΗΛ. (22410) 26722, 75701

ΠΡΑΚΤΟΡΕΙΟ ΤΑΞΙΔΙΩΝ

ΣΑΒΒΑΣ ΣΑΗΣ

4ήμερη εκδρομή στον

ΑΓΙΟ ΡΑΦΑΗΛ

Αεροπορικώς κατ' ευθείαν από Ρόδο

από 29/1 έως 1/2

μόνο με 290 ευρώ

ΠΕΡΙΛΑΜΒΑΝΕΙ

- Αεροπορικά εισιτήρια ΡΟΔΟ-ΜΥΤΙΛΗΝΗ-ΡΟΔΟ
- Ξενοδοχείο Β' κατηγ. με πρωινό
- Εκδρομή-προσκύνημα στον Αγ. Ραφαήλ, Ταξιάρχη Μανταμάδος-Μόλυβο-Πέτρα-Μονή Λιμώνος.
- Εκδρομή στην Αγιάσο, Πλωμάρι, Αγ. Ισίδωρο
- Μεταφορές αεροδρόμιο-ξενοδοχείο-αεροδρόμιο
- Ταξιδιωτική ασφάλεια, Φ.Π.Α.
- Συνοδός του πρακτορείου

ΠΛΗΡΟΦΟΡΙΕΣ

ΕΓΓΡΑΦΕΣ-ΠΡΟΓΡΑΜΜΑΤΑ

ΠΡΑΚΤΟΡΕΙΟ ΤΑΞΙΔΙΩΝ

ΣΑΒΒΑΣ ΣΑΗΣ

ΤΑΡΠΟΝ ΣΠΡΙΝΓΚΣ 42 (δίπλα στην Τραπ. Πίστεως) •

Τηλ. 22410 39781-3, 22410-37711



Ρόδος: εἰκῇ καὶ ὡς ἔτυχε...

...Χειμερινοί κολυμβητές



Η πλειοψηφία βγαίνει κοινκουλωμένη με σκουφιά, φοράμε γάντια, βάζουμε τις.... χλαίνες μας.

Ομως, μερικοί από τους συμπολίτες μας, επιμένουν να μας πείσουν ότι ένα "ντουσάκι" μετά την κολύμβηση στα χειμερινά θαλάσσια νερά της "Ελλης" είναι το άκρον άωτον της ευζωΐας.

... Και ίσως να μην έχουν άδικο!

... Η κα Τζένη Χειλουδάκη έγινε καρτούν

*«Εκδόθηκε από τον "Ομβρο" το κόμικ **"Jenny X. Η αληθινή ιστορία της Τζένης Χειλουδάκη»**. Εδώ κάθε εικόνα ισοδυναμεί με μηδέν λέξεις, διότι απλώς μένεις άφωνος. Το ολύ να πεις ΑΑΑ (βάδιστα).*

Τι μετάφραση να θέλει; Και στοιχίζει μόνο 15 ευρώ - για τους πελάτες, δηλαδή, γιατί έτσι και το πάρει χαμπάρι κανάς μητροπολίτης τους βλέπω όλους εκεί στον εκδοτικό οίκο αφορισμένους».

(Μανώλης Πιμπλής, από τα "Νέα")

... απείρου κάλλους

*«Η παράσταση της ελληνορουμανικής "Ηλέκτρας", του εκ **Σύμης** σκηνοθέτη **Γιάννη Μαργαρίτη,** που παρουσιάσθηκε στο Ηρώδειο, χρηματοδοτήθηκε με περισσότερα από 100 εκατομμύρια δρχ.».*

(Ο κ. **Μαργαρίτης** υπήρξε καλλιτεχνικός διευθυντής του **ΔΗΠΕΘΕ Ρόδου**).

... Από τουρισμό θα πάμε πρίμα

Ο υφυπουργός Ανάπτυξης κ. Δημ. Γεωργακόπουλος, στην ερώτηση πόσο είναι έτοιμοι στην κυβέρνηση, εν όψει της νέας τουριστικής περιόδου, απάντησε:

«Ακόμη και αν συμβούν στην περιοχή μας σοβαρά γεγονότα, όπως για παράδειγμα ο πόλεμος στο Ιράκ, θα έχουμε τελικώς μια ήρεμη τουριστική χρονιά.

Αν βεβαίως υπάρξουν προβλήματα πέρα από τις δυνατότητες και τις δυνάμεις μας, είμαι βέβαιος ότι η χώρα μας δεν θα πληγεί περισσότερο από ό,τι άλλες γειτονικές χώρες.

Σε κάθε περίπτωση πάντως η πολιτεία, σε συνεργασία με τους εμπλεκόμενους φορείς, έχει λάβει μέριμνα ώστε η "βαριά βιομηχανία" της χώρας μας να μην πληγεί.

... Μετά από όλες αυτές τις καθησυχαστικές διαβεβαιώσεις του επαΐοντος υφυπουργού, μπορούμε να κοιμόμαστε ήσυχοι ότι όλα θα πάνε *"πρίμα"* με τον τουρισμό!

Universal Mr Handsfree CAR-KIT

Κατάλληλο για όλα τα σύγχρονα μοντέλα κινητών τηλεφωνών

- ✓ *"Βάλ' το και...έφυγες"* Δεν χρειάζεται εγκατάσταση!
- ✓ Ανώτερη ποιότητα ήχου
- ✓ Λειτουργία φόρτισης

3 χρόνια εγγύηση



ΠΛΗΡΕΣ ΠΑΚΕΤΟ ΜΕ:

- ✓ Μικρόφωνο
- ✓ Καλώδιο τροφοδοσίας 12/24 Volt
- ✓ Βάση στήριξης για όλα τα κινητά τηλέφωνα

Κινητή τηλεφωνία με απόλυτη ασφάλεια

Καινούργιο αυτοκίνητο;
Καινούργιο κινητό; ΚΑΝΕΝΑ ΠΡΟΒΛΗΜΑ! Το mr Handsfree είναι προετοιμασμένο!

POWERFON ELECTRONICS
Υψηλής Ποιότητος Αξεσουάρ Κινητής Τηλεφωνίας

ΑΠΟΚΛΕΙΣΤΙΚΗ ΔΙΑΘΕΣΗ ΓΙΑ ΤΗ ΡΟΔΟ: Σακελλαρίδης Α.&Θ. Ε.Π.Ε.
1) Κοδριγκτώνος 64 ΡΟΔΟΣ, τηλ.: 2241-0-30216, 2) Καρπάθου 7 (πεζόδρομος), τηλ.: 2241-0-77117 *e-mail: sakellgr.@panafonet.gr*

(εκ)πολιτισμικά παίγνια

επιμέλεια: Κωστής Νικολάκης

Ευτυχία Παπαγιαννοπούλου

Από την Αττάλεια στη Λέρο

«Πάλι σε λάθος έπεσες,
κύριε Νικολάκη,
πάλι μ' αγάπες έμπλεξες
σα να 'σουνα παιδάκι.

Τέρμα, κύριε Νικολάκη,
τα πενήντα πιάνουμε
κι είναι κάτι ανηφόρες
που δε θα τις βγάλουμε.

Παράτα τα πηδήματα
σ' το λέω για καλό σου.
Είμαστε συνομήλικοι
και ξέρω τον καημό σου».

("Τέρμα κύριε Νικολάκη", μουσική: ***Χρ. Νικολόπουλος,*** στίχοι: ***Ευτυχία Παπαγιαννοπούλου).***

...

Ο δημοσιογράφος και στιχουργός **Λευτέρης Παπαδόπουλος** στο νέο του βιβλίο, **"Ολα είναι ένα ψέμα"** αφηγείται τη ζωή και το έργο της αείμνηστης στιχουργού **Ευτυχίας Παπαγιαννοπούλου**, που έγαψε το *"Δύο πόρτες έχει η ζωή"*, *"Είμαι αητός χωρίς φτερά"*, *"Αντιλαλούνε τα βουνά"*, τα *"Καβουράκια"*, ακόμη και για τα νησιά μας έχει γράψει ένα τραγούδι *"Κάτω στα Δωδεκάνησα"*.

«Το τελευταίο βράδυ μου
απόψε το περνάω
κι όσους με πίκραναν πολύ
τώρα που φεύγω απ' τη ζωή
όλους τους συγχωρνάω.

Ολα είναι ένα ψέμα,
μια ανάσα, μια πνοή,
σαν λουλούδι κάποιο χέρι
θα μας κόψει μιαν αυγή».

(Ευτυχία Παπαγιαννοπούλου: "Δύο πόρτες έχει η ζωή", μουσική: Στέλιος Καζαντζίδης).

Η **Ευτυχία Παπαγιαννοπούλου** γεννήθηκε στο Αϊδίνι της Μικράς Ασίας γύρω στα 1893 και πέθανε στην Αθήνα το 1972.

Το 1919 αυτή και η οικογένειά της, ύστερα από την σφαγή των Ελλήνων του Αϊδινιού από τους τούρκους τσέτες, μετακόμισαν στην Αττάλεια, όπου παρέμειναν 3 χρόνια και μετά την Μικρασιατική καταστροφή του '22 πήραν τον δρόμο της προσφυγιάς προς την Ελλάδα.

Οι διαταγές ήταν ότι όλοι οι Ελληνες της Αττάλειας να προωθηθούνε στη **Λέρο** ή στη **Ρόδο**, που ήταν υπό ιταλική κατοχή κι από κει στον Πειραιά...

«... Την άλλη μέρα, χαράματα σχεδόν, μας ξύπνησε η γιαγιά:

«Φεύγουμε για την Ελλάδα! Για ένα νησί, τη Λέρο!» μας είπε.

Εγώ δεν καταλάβαινα τίποτα. Η Μαίρη, ίσως, κάτι λίγο. Ξεκινήσαμε για το λιμάνι. Μπροστά η Ευτυχία με τη Μαίρη, πίσω η γιαγιά μ' εμένα. Η Μαριόγκα δεν ήθελε με κανένα τρόπο να αποχωριστεί τη μαξιλάρα της.

«Μα τι θα την κάνεις, επιτέλους, αυτή τη μαξιλάρα;» ούρλιαζε η μάνα μου.

«Εσύ τη δουλειά σου!» της απαντούσε η γιαγιά.

Η κατάσταση στο λιμάνι ήταν εφιαλτική: χιλιάδες γυναικόπαιδα, μπόγοι, στριγγλιές, κλάματα παιδιών, φωνές μανάδων, άρρωστοι γέροι. Μας πετάξανε, κυριολεκτικά, σε μια πελώρια μαούνα! Φυσούσε πολύ και το καρυδότσουφλό μας πήγαινε πάνω-κάτω έτοιμο να βυθιστεί. Ευτυχώς ξεκινήσαμε γρήγορα για το καράβι. Σε δέκα λεπτά βρισκόμασταν στο αμπάρι του, πραγματική σαβούρα! Σε ένα τετραγωνικό μέτρο στριμωχνόντουσαν πέντε έξι άνθρωποι. Ολοι με κουρελιασμένα και βρόμικα σεντόνια για στρωσίδια. Μερικοί, με παμπάλαιες μπατανίες και κουβέρτες γεμάτες ψείρα...

Δεν ξέρω πόσο κράτησε το ταξίδι μας. Πρέπει να κράτησε πολύ, γιατί η απόσταση Αττάλεια-Λέρος είναι μεγάλη. *Στη Λέρο άρχισαν να μας πλευρίζουν δεκάδες βάρκες για να μας πουλήσουν νερό. Ενα κανατάκι, μία λίρα! Η μάνα μου παίρνει δύο κανατάκια, μας δίνει να πιούμε κι ύστερα μας λέει:*

«Ετοιμαστείτε να κατεβούμε! Πάω στον καπετάνιο για να συνεννοηθώ».

Και, πράγματι, τρέχει στον καπετάνιο. Του λέει ότι δήθεν την περιμένει στην αποβάθρα ο άντρας της, κι ο καπετάνιος δίνει εντολή σ' ένα ναύτη να μας βγάλει στη στεριά. Ετσι και γίνεται. Ο ναύτης αρπάζει τη Μαίρη κι εμένα και μας κατεβάζει από τη σκάλα. Ακολουθεί η μάνα μου και πίσω η γιαγιά με τη μαξιλάρα.

Μόλις πατάμε στεριά κι αφού η μάνα μου έχει ξεκινήσει έναν καινούργιο καβγά με τη γαγιά, για τη μαξιλάρα, μπαίνει το ερώτημα πού θα πάμε. Και η Μαίρη, που έχει συνηθίσει, ύστερα από κάθε μετακίνησή μας, να καταφεύγουμε σε κάποια εκκλησία, λέει, φυσικά, "στην εκκλησία". Φεύγουμε, πράγματι, για την πλησιέστερη εκκλησία, που είναι πλημμυρισμένη, ολόγυρα, από πρόσφυγες, βρίσκουμε μιαν ακρούλα, στην πλατεία και καθόμαστε. Γιαγιά και μάνα σ' ένα πεζουλάκι, και τα παιδιά, η Μαίρη κι εγώ στη μαξιλάρα.

Για καλή μας τύχη, περνάει από κει μια παλιά φίλη της γιαγιάς, που είναι εγκατεστημένη από χρόνια στη Λέρο.

«Κόνα Μαριόγκα, σωθήκατε;» λέει στη γιαγιά μου.

Φιλιά, δάκρυα, γλυκόλογα.

«Θα 'ρθείτε στο σπίτι!» απαιτεί η φίλη της γιαγιάς, η κυρία Ισμήνη.

«Δεν είμαστε για σπίτι», απαντά η γιαγιά. Κι ύστερα: «Πλυσταριό έχετε;«

«Πώς δεν έχουμε Μαριόγκα μου!».

Μαζεύουμε τα ταλαιπωρημένα μας κορμιά και φεύγουμε για το σπίτι της Ισμήνης. Ανάβει η Ισμήνη το καζάνι στο πλυσταριό, βράζει νερό και σε λίγο οι καλές σου αρχίζουμε να μπανιαριζόμαστε. Δηλαδή, να ξεψειριαζόμαστε! Παίρνει η γιαγιά και τα ρούχα μας και τα ρίχνει στο ζεματιστό νερό. Στο τέλος, ζητάει ένα ψαλίδι για να ξηλώσει και τη μαξιλάρα, να την πλύνει κι αυτήν. Ξηλώνει, λοιπόν, η γιαγιά τη μαξιλάρα και, ξαφνικά, γίνεται ένα θαύμα: μέσα στην τζίβα της μαξιλάρας είναι ένα δεματάκι με εκατοντάδες λίρες!

Η μάνα μου θέλει να χορέψει από τον ενθουσιασμό της! Το ίδιο και η Μαίρη. Εγώ μάλλον είμαι απαθής. Η γιαγιά, πάντως, συνιστά ψυχραιμία. Κι αφού τραβάει ένα λιγόλεπτο βρισίδι στην κόρη της, που είχε φάει τα λυσσακά της για να πετάξουμε τη μαξιλάρα, παίρνει καμιά δεκαριά λίρες, τις δίνει στην Ισμήνη και την παρακαλεί να μας στρώσει να κοιμηθούμε για ένα βράδυ. Η Ισμήνη αρνείται να πάρει τα λεφτά. Νέος καβγάς ανάμεσα στη γιαγιά και τη φίλη της. Τελικά η Ισμήνη δέχεται να πάρει τα χρήματα. Μας στρώνει και στο σαλόνι να κοιμηθούμε στρωματσάδα και μας εύχεται "ύπνον ελαφρύ".

Την άλλη μέρα, γιαγιά, μάνα, Μαίρη και τελευταία εγώ, ξεκούραστες, πλυμένες, ξεψειριασμένες, σχεδόν ευτυχισμένες, τρέχουμε στο λιμάνι. Η γιαγιά βγάζει εισιτήρια πρώτης θέσεως, με το πλοίο του Τόγια, που εκτελεί το δρομολόγιο Λέρος-Πειραιάς. Αισθανόμαστε άλλοι άνθρωποι! Εχουμε λεφτά - τις λίρες της μαξιλάρας - πηγαίνουμε στο εστιατόριο, αγοράζουμε γλυκά, φρούτα και δύο κούκλες για τη Μαίρη και για μένα, είμαστε έτοιμες για τρέλες! Τι ωραία που θα ήταν αν είχαμε και τον πατέρα μαζί μας...»



**** Λευτέρης Παπαδόπουλος: "Ολα είναι ένα ψέμα", αφήγημα, εκδόσεις "Καστανιώτη", σελ. 362, Αθήνα 2002, τρίτη έκδοση, τιμή: 18,50 ευρώ.***

«ΡΟΔΙΑΚΗ» ΑΠΟ ΤΟ 1915

ΦΛΑΣ ΣΤΟ ΠΑΡΕΛΘΟΝ


ΡΟΔΙΑΚΗ
PERIODICO SETTIMANALE

ΡΟΔΙΑΚΗ
4 Φεβρουαρίου 1916
Αριθμός φύλλου 23

ΙΔΡΥΣΙΣ ΜΟΥΣΙΚΟΥ ΟΜΙΛΟΥ

Σπουδαιότατην έλλειψιν συνεπλήρωσεν η ίδρυσις εις Αγίους Αναργύρους Μουσικού ομίλου υπό την επωνυμίαν ο "Ορφεύς".

Σκοπός του Ομίλου είνε η τέλεια εκμάθησις της Μουσικής υπό των απαρτιζόντων του Ομίλου μελών, και η δια Συναυλιών και λοιπών παραστάσεων ενίσχυσις του ταμείου των Φιλεκπαιδ. Καταστημάτων της Ρόδου.

Χαιρετίζοντες μετά χαράς την ίδρυσιν του νέου τούτου Σωματείου ευχόμεθα καλάς προόδους και απρόσκοπτον σταδιοδρομία.

ΕΥΧΑΡΙΣΤΗΡΙΟΝ

Καθήκον ημών επιβεβλημένον θεωρούμεν ίνα και δημόσια εκφράσωμεν τας ευχαριστίας ημών προς την Α.Ε. τον στρατιωτικόν διοικητήν Δωδεκανήσου κ.κ. Croce και την ΑΕ τον αρχηγόν των Β.Β. Καραβινοφόρων Cav V. GORINI οίτινες προθύμως ευηρεστήθησαν να χορηγήσωσιν ημίν την σχετικήν άδειαν δια την ίδρυσιν εν τη συνοικία των Αγίων Αναργύρων του Μουσ. Ομίλου "Ορφεύς" συντελώντες ούτω εις την ανάπτυξιν του Μουσικού αισθήματος, δι' ου είνε ανάγκη να περικοσμήται ο κοινωνικός άνθρωπος.

Τα μέλη

Ιωαν. Μανδραγός, Κων. Χρυσοχοΐδης, Κ. Χατζηπαρασκευάς, Ι. Κάτρης, Α. Κριάρης, Α. Ιωαννίδης, Αντ. Πετρίδης, Ν. Καβουράς, Γ. Γερδαμπλής

(Σ.Σ. Η Ροδιακή εκδιδόταν τότε υπό το καθεστώς Ιταλικής λογοκρισίας. Διατηρείται επίσης η γλώσσα και τα τοπωνύμια που υπήρχαν στις αρχές του αιώνα).

ΠΙΝΑΚΕΣ ΖΩΓΡΑΦΙΚΗΣ

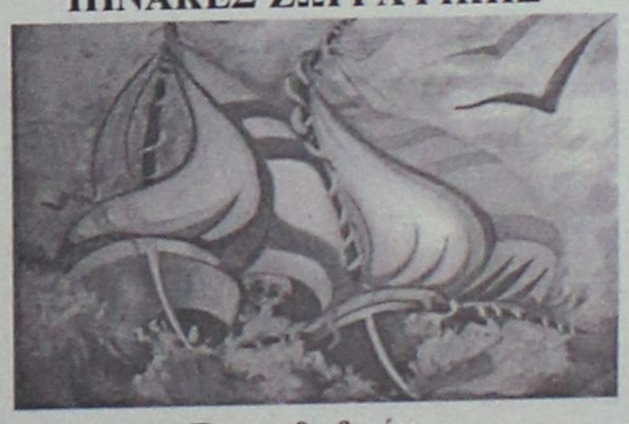

Σε μας θα βρείτε
ΔΩΡΑ για εσάς και για τους άλλους
ΔΩΡΑ αξίας που φαίνονται και δεν ξεχνιούνται
• ΠΙΝΑΚΕΣ ΖΩΓΡΑΦΙΚΗΣ
• ΒΙΤΡΩ ΓΝΗΣΙΟ και ΜΗ
• ΚΑΘΡΕΠΤΕΣ ΖΩΓΡΑΦΙΣΤΟΙ ΚΙ ΦΩΤΙΖΟΜΕΝΟΙ
• ΚΟΡΝΙΖΕΣ
Που φτιάχνουν με μεράκι η
Η ΡΟΔΟΥΛΑ & Ο ΑΡΤΑΝ
Μιχ. Πετρίδη 96 κοντά στο ΜΗΔΕΙΑ Τηλ.. 62552

Αντίλαλοι

...πολιτικοί και άλλοι...

*Πολύ ορθά ο φίλος αναγνώστης, επισημαίνει ότι σε αυτό τον τόπο **οι... έχοντες και κατέχοντες** παραμένουν διακριτικά στο... απυρόβλητο! Κι εμείς, γι' αυτό είμαστε συγκρατημένοι **σε κρίσεις, εκτιμήσεις ή προβλέψεις**, αναφορικά με τα τρέχοντα ζητήματα που απασχολούν αυτή την εποχή **τον τόπο μας**. Πιο ...εύκολο είναι **να βρούμε εμείς τον μπελά μας**, παρά οι διαπράττοντες τις παρανομίες!*

Μιχ. Μ.

...«ΑΠΕΛΠΙΣΙΑ»!

"Δεν ήταν η καλύτερη χρονιά για το αεροδρόμιο της Ρόδου, το 2002, αλλά ούτε και... **της απελπισίας»**, δήλωσε ο αερολιμενάρχης στη χθεσινή εκδήλωση δίνοντας μία γενική εικόνα της χρονιάς που πέρασε.

Πάντως και από τα στατιστικά στοιχεία που ανακοίνωσε πιστοποιήθηκε ότι **το 2002 δεν ήταν καλή χρονιά** για τον τουρισμό και τα μάτια όλων είναι στραμμένα τώρα στη νέα σεζόν που «ανοίγει» οσονούπω.

Και βέβαια πρέπει να λάβουν όλοι **τα μέτρα τους** από τώρα (σ.σ. για να μην πούμε ήδη ότι είναι αργά) ώστε να μην φθάσουμε στην... **απελπισία!**

Κυρ. Π.

...ΑΧΡΕΙΑΣΤΟ!

«Μεγάλη υπόθεση» χαρακτήρισε ο Νομάρχης την εγκατάσταση του «super puma (επιτέλους!) στη Ρόδο, μέσα στις επόμενες ημέρες.

Υπόθεση ζωής θα συμπληρώναμε εμείς αφού λόγω της **ιδιομορφίας** του νησιωτικού συμπλέγματός μας αλλά και επειδή **η μανία της φύσης** μπορεί να έχει καταστροφικά αποτελέσματα στην περιοχή μας (βλ. Κάσος), ένα τέτοιο μέσο μπορεί, πράγματι να σώσει ζωές.

Αντε, **καλορίζικο** και... αχρείαστο να είναι!

Κυρ. Π.

ΡΟΜΑΝΤΙΚΟΙ

Η πορεία είναι προδιαγεγραμμένη και όλες οι προσπάθειες για αποτροπή μάλλον δε βγάζουν πουθενά. Ο λόγος για τον αέρα γενικού... **ξεπουλήματος** που πνέει παντού, με σκοπό την είσπραξη ρευστού από τους κυβερνώντες. Κι όμως υπάρχουν **ρομαντικοί** που ακόμα... ελπίζουν!

Β.Μ.

ΠΑΝΕ ΚΑΛΑ



Πάνε καλά τα πράγματα σύμφωνα με τα λεγόμενα των υπευθύνων, στο θέμα της μετεγκατάστασης του **ΙΚΑ** στο **Παλιό Νοσοκομείο**. Οχι τίποτα άλλο, αλλά θα σταματήσει επιτέλους η αδικαιολόγητη, αναίσχυντη και απαράδεκτη αντιμετώπιση των συναλλασσομένων από το ίδρυμα, μέσα σ' ένα χώρο τουλάχιστον ακατάλληλο...

Β.Μ.

ΜΟΥΣΙΚΟ ΚΑΦΕΝΕΙΟ
ΤΟ ΛΥΧΝΑΡΙ

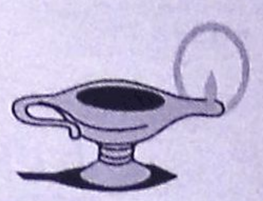

ΛΥΧΝΑΡΙ ΤΗΣ ΠΑΡΕΑΣ 7 ΧΡΟΝΙΑ THE BEST

ΤΗΣ ΠΑΡΕΑΣ
Με καφέ - κρασί - μεζέδες
Παρασκευή-Σάββατο-Κυριακή και τις γιορτές
LIVE *Ελληνικό rock - έντεχνο - ρεμπέτικο*
ΠΑΠΑΛΟΥΚΑ 118 - ΡΟΔΟΣ • ΤΗΛ. (22410) 24934

ΕΠΙΣΤΗΜΟΝΙΚΗ ΕΝΩΣΗ ΤΕΧΝΟΛΟΓΙΚΗΣ ΕΚΠΑΙΔΕΥΣΗΣ ΜΗΧΑΝΙΚΩΝ
(Ε.Ε.Τ.Ε.Μ.)
ΠΕΡΙΦΕΡΕΙΑΚΟ ΤΜΗΜΑ ΝΟΜΟΥ ΔΩΔΕΚΑΝΗΣΟΥ
(Ταχ. Δ/νση: Μ. Πετρίδη 2 • 85100 • Ρόδος • Τηλ.-Fax. 2241024518, e-mail: eetem.rho@mail.gr)

Πρόσκληση

Αγαπητοί συνάδελφοι σας προσκαλούμε το **Σάββατο 25-01-2003** στο ξενοδοχείο **GRAND HOTEL** και **ώρα 19.30** να κόψουμε την πρωτοχρονιάτικη πίτα μας.

Για το Δ.Σ. του Π.Τ. της Δωδ/σου
Ο πρόεδρος — **Φίλιππος Φιλίππου**
Ο Γεν. Γραμματέας — **Παναγιώτης Κώστας**

Rodos Park
SUITES HOTEL
LOUNGE BAR
Οι μουσικές σας απολαύσεις συνεχίζουν...



Συντροφιά με τον πιανίστα και τραγουδιστή
ΠΑΡΗ ΜΑΚΕΝΤΟΥΔΗ
Κάθε Παρασκευή και Σάββατο!!
Ρήγα Φεραίου 12 - Τηλ. 22410 89700

ΡΕΣΑΛΤΟ
μουσική σκηνή
ΑΝΟΙΚΤΑ
Παρασκευή-Σάββατο



ΠΛΑΤΩΝΟΣ 16 & ΕΥΡΙΠΙΔΟΥ • ΤΗΛ. 22410 20520 - 22410 94925

Από εταιρεία εκμετάλλευσης ξενοδοχείων

ΖΗΤΕΙΤΑΙ ΞΕΝΟΔΟΧΕΙΟ ΠΡΟΣ ΕΝΟΙΚΙΑΣΗ

Το ξενοδοχείο να είναι δυναμικότητας έως 300 κρεβατιών και να βρίσκεται σε μία από τις περιοχές Ιαλυσού, πόλη Ρόδου και Φαληρακίου.
Η εχεμύθειά μας θεωρείται δεδομένη.
Μεσίτες αποκλείονται

Πληρ. τηλ. 2241024545, 6977506169
στις ώρες 09.00-13.00 και 19.00-21.00

ΑΝΑΚΟΙΝΩΣΗ

ΠΙΣΤΟΠΟΙΗΤΙΚΑ ΓΛΩΣΣΟΜΑΘΕΙΑΣ ΣΤΗΝ ΑΓΓΛΙΚΗ
ΑΠΟ ΤΟ EDEXCEL-LONDON UNIVERSITY
ΑΠΟΔΕΚΤΑ ΑΠΟ ΤΟΝ ΑΣΕΠ. ΦΙΛΙΚΑ ΠΡΟΣ ΤΟΝ ΧΡΗΣΤΗ-ΕΠΙΚΟΙΝΩΝΙΑΚΑ

		ΣΥΝΟΛΙΚΟΣ ΧΡΟΝΟΣ ΔΙΕΞΑΓΩΓΗΣ
Για το Επίπεδο C2 Ευρωπαϊκής Ενωσης (Αριστη Γνώση)	London Tests of English Level 5	2 ώρες και 30 λεπτά
Για το Επίπεδο C1 Ευρωπαϊκής Ενωσης (Πολή καλή Γνώση)	London Tests of English Level 4	2 ώρες και 15 λεπτά
Για το Επίπεδο B2 Ευρωπαϊκής Ενωσης (Καλή Γνώση)	London Tests of English Level 3	1 ώρα και 45 λεπτά
Για το Επίπεδο B1 Ευρωπαϊκής Ενωσης (Μέτρια Γνώση)	London Tests of English Level 2	1 ώρα και 20 λεπτά

Αιτήσεις συμμετοχής στον Σύλλογο Ιδιοκτητών Κέντρων Ξένων Γλωσσών Δωδεκανήσου, Εργάνης Αθηνάς 26, Ρόδος

Τηλ.: 2241028475, FAX: 2241036620,
E:mail: palso-dod@hol.gr, www.paisodod.gr

ΠΕΔΜΕΔΕ-ΠΕΣΕΔΕ

ΠΡΟΣΚΛΗΣΗ

*Προσκαλούμε τα μέλη της ΠΕΔΜΕΔΕ και της ΠΕΣΕΔΕ στη κοπή της πίτας που θα πραγματοποιηθεί την **Τετάρτη 5 Φεβρουαρίου 2003** και ώρα **18.30** στην αίθουσα του Ακταίον.*

Εκ του Δ.Σ.