ΕΤΟΣ ΙΔΡΥΣΗΣ 1949
ΙΔΙΟΚΤΗΣΙΑ:
Γ. ΔΙΑΜΑΝΤΙΔΗΣ
ΓΡΑΦΙΚΕΣ ΤΕΧΝΕΣ Α.Ε.
Εκδότης: ΓΙΩΡΓΟΣ ΔΙΑΜΑΝΤΙΔΗΣ
Γραφεία - Τυπογραφεία:
Μάρκου Μαλλιαράκη 3 (ΚΟΒΑ)
Τηλ.: Σύνταξης: 22410 27356-34101, FAX: 22410 20643
Τηλ.: Λογιστηρίου: 22410 35322, FAX: 22410 35322
e-mail: info@proodos.net

ΠΡΟΟΔΟΣ

Ανεξάρτητη καθημερινή πρωινή εφημερίδα

ΑΡΙΘΜΟΣ ΦΥΛΛΟΥ 17.305 • ΤΙΜΗ 0,70 ευρώ

ΤΕΤΑΡΤΗ 23 ΑΥΓΟΥΣΤΟΥ 2006

ΠΛΗΡΩΜΕΝΟ ΤΕΛΟΣ
ΕΛΤΑ
SATO
OFFICE SYSTEMS
ΜΠΟΝΗΣ Ε.Π.Ε. ΤΗΛ. 22410 75833

Η υπόθεση του υφυπουργού Εξωτερικών

Αποκάλυψη της χειρότερης παλαιοκομματικής και παλαιοδεξιάς πρακτικής!

ΔΗΛΩΣΕΙΣ ΤΟΥ ΕΚΠΡΟΣΩΠΟΥ ΤΥΠΟΥ ΤΟΥ ΠΑΣΟΚ



Μόνο με τις κομματικές υποθέσεις ασχολείται ο Περιφερειάρχης Νοτίου Αιγαίου Χαράλαμπος Κόκκινος

Η ΧΕΙΡΟΤΕΡΗ παλαιοκομματική και παλαιοδεξιά πρακτική, αποτελούν οι αποκαλύψεις σχετικά με τον υφυπουργό Εξωτερικών Γιάννη Βαληνάκη, που δημοσιεύτηκαν την περασμένη Κυριακή στην εφημερίδα «Το Πρώτο Θέμα». Αυτό υπογραμμίζεται σε δηλώσεις του εκπροσώπου τύπου του ΠΑΣΟΚ Νίκου Αθανασάκη προς τους πολιτικούς συντάκτες.

• Ακόμη ο κ. Αθανασάκης τόνισε ότι η πελατειακή λογική στην πολιτική, είναι μια λογική της Νέας Δημοκρατίας, ενώ άλλες δημοσιογραφικές πληροφορίες αναφέρουν ότι στην κυβέρνηση υπάρχει δυσφορία για την εξέλιξη της υπόθεσης Βαληνάκη, ενώ υπάρχει ακόμη και θέμα παραίτησης ή αποπομπής του υφυπουργού Εξωτερικών.

ΕΙΔΙΚΟΤΕΡΑ, ο κ. Αθανασάκης για την υπόθεση Βαληνάκη είπε τα εξής:

«Είδα την απάντηση του κυβερνητικού εκπροσώπου σε ό,τι αφορά το ζήτημα που αναδείχτηκε από την εφημερίδα «ΠΡΩΤΟ ΘΕΜΑ» την Κυριακή, σχετικά με τις δραστηριότητες του πολιτικού γραφείου του υφυπουργού Εξωτερικών, του κ. Βαληνάκη.

Και είδα ότι, ο κυβερνητικός εκπρόσωπος παραπέμπει σε μια επιστολή του κ. Βαληνάκη προς την εφημερίδα την οποία δεν έχω προφανώς υπόψη μου. Ο κυβερνητικός εκπρόσωπος λέει ότι αποκα-

ΣΥΝΕΧΕΙΑ ΣΤΗ ΣΕΛ. 4

Στο λιμάνι της Ρόδου

13.000 τουρίστες με κρουαζιερόπλοια μέχρι την Κυριακή

ΑΥΞΗΜΕΝΗ ΠΑΝΤΑ Η ΚΙΝΗΣΗ

Περισσότερους από 13.000 τουρίστες θα μεταφέρουν από σήμερα έως και την Κυριακή τα 13 κρουαζιερόπλοια τα οποία αναμένεται να καταπλεύσουν στο λιμάνι της Ρόδου. Συγκεκριμένα σήμερα κατέπλευσαν στο νησί μας τα κρουαζιερόπλοια «PERLA», «THE IRIS»,

ΣΥΝΕΧΕΙΑ ΣΤΗ ΣΕΛ. 4



13.000 τουρίστες με κρουαζιερόπλοια μέχρι την Κυριακή

Ενώ χτες ήταν «καμίνι»

Αναμένεται από σήμερα να δροσίσει και στη Ρόδο!..

ΣΤΟ ΦΟΥΛ ΤΑ ΚΛΙΜΑΤΙΣΤΙΚΑ

ΚΟΚΚΙΝΟ χτύπησε χθες ο υδράργυρος στην περιοχή μας αφού η θερμοκρασία στη Λίνδο, «εκτοξεύτηκε» στους 43 βαθμούς Κελσίου, ενώ στους δήμους Αρχαγγέλου και Αφάντου, το θερμόμετρο «κόλλησε» στους 41 βαθμούς για πολλές ώρες. Ηταν το πιο θερμό 24ωρο της χρονιάς ενώ από σήμερα μας αποχαιρετά ο καύσωνας, για το φετινό καλοκαίρι.

• Αποπνικτική ήταν η ατμόσφαιρα χθες καθώς τα ποσοστά υγρασίας στην περιοχή μας ήταν αυξημένα σε συνδυασμό με την άπνοια και τις υψηλές θερμοκρασίες. Η ζήτηση ηλεκτρικού ρεύματος, ξεπέρασε χθες κάθε προηγούμενο, αφού τα κλιματιστικά δούλευαν στο φουλ, ενώ κατάμεστες ήταν και οι παραλίες, αφού χιλιάδες τουρίστες και ντόπιοι αναζήτησαν λίγη δροσιά στις πλάζ.

ΓΙΑ ΣΗΜΕΡΑ Τετάρτη οι

ΣΥΝΕΧΕΙΑ ΣΤΗ ΣΕΛ. 4



Αναμένεται από σήμερα να δροσίσει και στη Ρόδο!..

Με φαιδρές εκδηλώσεις

Μετέτρεψαν στην Κω τη γιορτή του μελιού σε κομματική φιέστα!..

ΚΑΤΑΓΓΕΛΙΑ ΑΠΟ ΤΟ ΠΑΣΟΚ

ΣΚΗΝΕΣ απείρου κάλλους διαδραματίστηκαν στην Αντιμάχεια της Κω κατά την καθιερωμένη ετήσια «γιορτή του μελιού», όπου συγκεντρώνονται χιλιάδες επισκέπτες. Την παραδοσιακή αυτή γιορτή, οι κυβερνητικοί θέλησαν να μετατρέψουν σε ...κομματική φιέστα, προκειμένου να ενισχυθούν οι υποψήφιοι της Νέας Δημοκρατίας!

• Ετσι, ο περιφερειάρχης Νοτίου Αιγαίου Χαρ. Κόκκινος στη γιορτή του μελιού, μιλούσε για το ...κυβερνητικό έργο (!) ενώ ο παριστάμενος βουλευτής της ΝΔ (και γνωστός ηθοποιός από το σίριαλ «Καλημέρα Ζωή») Γ. Βασιλείου (που είναι υπεύθυνος για τα κομματικά της Δωδεκανήσου (πήρε το λόγο και απευθυνόμενος προς τον παριστάμενο υποψήφιο νομάρχη Βασ. Υψηλάντη του είπε: «σήκω Βασιλάκη να σε καμαρώσει ο κόσμος!..».

ΣΥΝΕΧΕΙΑ ΣΤΗ ΣΕΛ. 4

Πνίγηκε 38χρονος στη Σύμη

Τριανταοχτάχρονος, πατέρας δύο παιδιών, πνίγηκε, ενώ ψάρευε με το ψαροντούφεκό του στη θαλάσσια περιοχή της νησίδας Νήμο, η οποία βρίσκεται κοντά στη Σύμη.

Πρόκειται για τον Μανώλη Μυλωνάκη, ο οποίος είναι συμιακής καταγωγή, διαμένει μόνιμα στην Αθήνα και βρισκόταν στη Σύμη για διακοπές.

Προανάκριση για τα ακριβή αίτια του θανάτου του διενεργεί το Λιμεναρχείο Σύμης.

Λόγω της υπερκατανάλωσης

Σε τρεις δήμους το πρόβλημα με τις διακοπές ρεύματος

ΒΕΛΤΙΩΝΕΤΑΙ Η ΚΑΤΑΣΤΑΣΗ

ΣΤΟΥΣ δήμους Αφάντου, Λίνδου και Νότιας Ρόδου περιορίστηκαν και χθες τα προβλήματα στην ηλεκτροδότηση. Στο υπόλοιπο νησί με τη βοήθεια του Θεού, την ετοιμότητα των τεχνικών της ΔΕΗ και τον περιορισμό της χρήσης ηλεκτρικής ενέργειας από τους καταναλωτές, η κατάσταση ήταν πολύ καλή, ίσως για

ΣΥΝΕΧΕΙΑ ΣΤΗ ΣΕΛ. 4

Στο νομό Δωδεκανήσου

1.393 αλλοδαποί θα ψηφίσουν στις δημοτικές εκλογές

ΟΙ ΠΕΡΙΣΣΟΤΕΡΟΙ Σ' ΟΛΗ ΤΗΝ ΕΛΛΑΔΑ



ΣΤΗ ΔΩΔΕΚΑΝΗΣΟ θα ψηφίσουν οι περισσότεροι πολίτες της Ευρωπαϊκής Ενωσης στις δημοτικές εκλογές της 15ης Οκτωβρίου. Αυτό προκύπτει από στοιχεία του υπουργείου Εσωτερικών και σύμφωνα με τα οποία στη Δωδεκάνησο θα ψηφίσουν τελικά 1.393 Ευρωπαίοι πολίτες!

• Οπως είναι γνωστό η ευρωπαϊκή ιθαγένεια δίνει στους πολίτες της Ευρωπαϊκής Ενωσης το δικαίωμα του εκλέγειν και εκλέγεσθαι στις δημοτικές και κοινοτικές εκλογές (και κατά τις ευρωεκλογές, όχι όμως κατά τις νομαρχιακές εκλογές) σε κράτος-μέλος όπου έχουν την κατοικία τους και του οποίου είναι υπήκοοι.

ΕΠΙΣΗΣ η αρχή της ισότητας απαγορεύει οποιαδήποτε διάκριση μεταξύ ημεδαπών και αλλοδαπών πολιτών της Ενωσης, με σκοπό την επί ίσοις όροις ελεύθερη και ενεργή συμμετοχή στις διαδικασίες λήψης αποφάσεων στις τοπικές κοινωνίες.

• Οι νομαρχίες σε ολόκληρη την Ελλάδα που συγκεντρώνουν τους περισσότερους αριθμούς εκλογέων πολιτών της Ευρωπαϊκής Ενωσης είναι Δωδεκανήσου

ΣΥΝΕΧΕΙΑ ΣΤΗ ΣΕΛ. 4

Κρύφτηκε ο ήλιος από την υγρασία που προκάλεσε η ζέστη

Κρύφτηκε ο ήλιος από χτες νωρίς το απόγευμα στη Ρόδο.. Το φαινόμενο αυτό προκάλεσε το έντονο ενδιαφέρον του κόσμου που ρωτούσε για να μάθει σε τι οφειλόταν. Το βέβαιο είναι ότι στην περιοχή μας δεν σημειώθηκε πυρκαγιά, αλλά ούτε και στη γειτονική Τουρκία. Το πιθανότερο είναι το φαινόμενο να σημειώθηκε από την υγρασία που προκάλεσαν οι υψηλές θερμοκρασίες.

Απύθμενο θράσος

Κλέβουν σκάφη και από το λιμάνι του Μαντρακιού!..

ΑΓΝΩΣΤΟΙ ΟΙ ΔΡΑΣΤΕΣ

ΣΚΑΦΗ ΑΝΑΨΥΧΗΣ κλέβουν τις τελευταίες ημέρες άγνωστοι δράστες, από το Μαντράκι, γεγονός που απασχολεί έντονα τις λιμενικές αρχές της Ρόδου. Συγκεκριμένα, ιστιοφόρο, το οποίο βρισκόταν αγκυροβολημένο στο θαλάσσιο χώρο του Μαντρακιού, εκλάπηκε από άγνωστους δράστες. Το ιστιοφόρο αυτό ανήκει σε εταιρεία ενοικιάσεως σκαφών αναψυχής. Οι αρμόδιοι του Λιμεναρχείου της Ρόδου,

ΣΥΝΕΧΕΙΑ ΣΤΗ ΣΕΛ. 4

Από τη Νομαρχία και Μητρόπολη

Εκατό παιδιά από το Λίβανο θα φιλοξενηθούν στις κατασκηνώσεις

ΕΓΓΡΑΦΟ ΣΤΗΝ ΥΠΟΥΡΓΟ ΕΞΩΤΕΡΙΚΩΝ

ΠΑΙΔΙΑ από το Λίβανο θα «φιλοξενηθούν» στις κατασκηνώσεις της Ιεράς Μητρόπολης Ρόδου, ύστερα από ενέργειες του Μητροπολίτη κ. Κυρίλλου και του νομάρχη Γιάννη Μαχαιρίδη. Για την πραγματοποίηση της πρωτοβουλίας αυτής, έχουν ζητηθεί οδηγίες από το υπουργείο Εξωτερικών και παράλληλα έχει ενημερωθεί η υπουργός κ. Ντόρα Μπακογιάννη.

• Χθες το μεσημέρι, πραγματοποιήθηκε συνάντηση του

ΣΥΝΕΧΕΙΑ ΣΤΗ ΣΕΛ. 4









ΚΑΘΗΜΕΡΙΝΑ ΤΑ ΝΕΑ ΤΗΣ ΔΩΔΕΚΑΝΗΣΟΥ ΣΤΟ INTERNET
www.proodosnews.gr
www.proodos.net



ΣΤΟΝ ΔΟΥΝΑΪΚΟ ΤΥΠΟ

22/8/2006

Ο καύσωνας που πλήττει τη χώρα και η ανησυχία που υπάρχει για μήνες άουτ, η πύρινη λαίλαπα στη Χαλκιδική, η επίσκεψη Πούτιν το Σεπτέμβριο στην Αθήνα και η διενέργεια διαγωνισμού για προσλήψεις 6.888 εκπαιδευτικών είναι από τα βασικά θέματα της ειδησεογραφίας του σημερινού αθηναϊκού Τύπου.

ΑΔΕΣΜΕΥΤΟΣ ΤΥΠΟΣ: Ρυθμίσεις χρεών από όλα τα Ταμεία. Συνεδριάζει σήμερα η Κυβερνητική Επιτροπή.

ΑΝΩ ΚΑΤΩ: Πατάει γερά η κυβέρνηση και θα συνεχίσει τις μεταρρυθμίσεις. Ο Ρουσόπουλος δίνει το στίγμα της νέας περιόδου.

ΑΠΟΓΕΥΜΑΤΙΝΗ: Φθηνά δάνεια με επιτόκια μόνο 4%. Ο υπουργός Ανάπτυξης, Δημήτρης Σιούφας, ανακοίνωσε το σχετικό πρόγραμμα.

Η ΑΥΓΗ: Κολοβό ταξίδι στη Μέση Ανατολή. Υπαναχωρεί ο ειρηνευτικός ρόλος της Ελλάδας. ΑΥΡΙΑΝΗ: Έρχεται ο Πούτιν στην Αθήνα για μπίντες και... άλλα. Ο Ρώσος πρόεδρος απαιτεί το 51% από τα δίκτυα διανομής φυσικού αερίου και συμμετοχή στα εξαπλωτικά.

ΤΟ ΒΗΜΑ: Ο Πούτιν στην Αθήνα για μπίντες με τα πετρέλαια. Έρχεται στις 4 Σεπτεμβρίου μαζί με τον πρόεδρο της Βουλγαρίας.

Η ΒΡΑΔΥΝΗ: Σε ποιες πόλεις κληρώνονται 2.300 νέες κατοικίες ΟΕΚ. Ανακοινώθηκε το νέο στεγαστικό πρόγραμμα.

ΕΘΝΟΣ: Αντίστροφη μέτρηση για 3.266 προσλήψεις, ενώ προκηρύσσονται άμεσα 7 διαγωνισμοί με 9.082 θέσεις.

ΕΛΕΥΘΕΡΗ ΩΡΑ: Λίβανο - Ισραήλ και Ισραδανία επισκέπτεται η Ελληνίδα υπουργός Εξωτερικών εν όψει της ανάληψης της Προεδρίας του Σ.Α. από τη χώρα μας και... η Ντόρα στο τρίγωνο... των Βερμούδων.

ΕΛΕΥΘΕΡΟΣ: Ξαφνικά θέμα Σημίτη προέκυψε στο ΠΑΣΟΚ από τρεις πρώην υπουργούς. Ύμνοι από στελέχη - βουλευτές του ΠΑΣΟΚ αλλά και από Γκαουμάτα.

ΕΛΕΥΘΕΡΟΣ ΤΥΠΟΣ: Αλλαγές στα διαγωνισμό των εκπαιδευτικών. Ειδικό ένθετο 20 σελίδων για όσους αναζητούν εργασία.

ΕΛΕΥΘΕΡΟΤΥΠΙΑ: Νύχτα πύρινου τρόμου. Χαλκιδική: Κατάσταση εκτάκτου ανάγκης.

ΕΣΤΙΑ: Αδίκτακτοι διαστρεβλωτές. Το ΠΑΣΟΚ διαστρέφει τώρα την επιστολή Σημίτη.

ESPRESSO: Πού έχουν τον Αλεξ. Αυλαία στην πρώτη πράξη του θρίλερ. Η ανάκριση "ακουμπάει" και τη μαφία παιδεραστών.

Η ΚΑΘΗΜΕΡΙΝΗ: Καύσωνας και ανησυχία για "μπλακ άουτ". Αναξιόπιστο το σύστημα της ΔΕΗ.

Ο ΛΟΓΟΣ: Καύσωνας 9.700 Μέγα Βατ. Σε επιφυλακή έως την πτώση της θερμοκρασίας. Ένας 89χρονος νεκρός, σε σοβαρή κατάσταση η 78χρονη σύζυγός του.

ΤΑ ΝΕΑ: Εφιάλτης στη Χαλκιδική. Δύο νεκροί, δεκάδες τραυματίες.

Η ΝΙΚΗ: "Καίγεται" η κυβέρνηση. Καθηλωμένα τα Πυροσβεστικά - Μαίνονται οι φωτιές. Αγωνία για την εξέλιξη της πυρκαγιάς στη Χαλκιδική.

ΡΙΖΟΣΠΑΣΤΗΣ: Σε κρίσιμη φάση η κατάσταση στη Μέση Ανατολή. Ολοκληρώθηκαν οι εργασίες της έκτακτης συνάντησης κομμουνιστικών και εργατικών κομμάτων της περιοχής.

TRAFFIC NEWS: Φορέας AIDS σπέρνει τον τρόμο στην κοσμική Αθήνα. Έχασαν τον ύπνο τους οι επώνυμοι πελάτες του καλ γκέρλ.

Δρομολογια Πλοίων



08.00 ΙΕΡΑΠΕΤΡΑ για Καστελλόριζο
08.30 ΔΩΔΕΚΑΝΗΣΟΣ ΕΞΠΡΕΣ για Σύμη, Κω, Κάλυμνο, Λέρο, Λειψούς
09.00 ΑΙΓΛΗ για Σύμη
14.30 ΑΙΓΛΗ για Σύμη
15.00 ΔΩΔΕΚΑΝΗΣΟΣ PRIDE για Σύμη, Κω, Κάλυμνο, Λέρο, Λειψούς, Πάτμο
15.30 ΔΕΛΦΙΝΙ 22 για Κω, Κάλυμνο
18.30 ΠΡΩΤΕΥΣ για Σύμη
19.30 ΣΑΜΟΘΡΑΚΗ για Κω, Κάλυμνο, Βαθύ, Χίο, Μυτιλήνη, Λήμνο, Αλεξανδρούπολη

Προς Πειραιά: 17.00 ΑΝΘΗ-ΜΑΡΙΝΑ
18.00 ΔΙΑΓΟΡΑΣ

Αεροπορικά Δρομολόγια



ΟΛΥΜΠΙΑΚΗ ΑΕΡΟΠΟΡΙΑ
Από Ρόδο-**Αθήνα**: Καθημερινά 07.10, 13.40
Πέμπτη 20.10, 22.45
Καθημερινά πλην Πέμπτης 19.40, 22.25
Καθημερινά πλην Κυριακής 10.40
Από Ρόδο-**Θεσσαλονίκη**: Δευτέρα - Τετάρτη 09.45
Πέμπτη 10.45
Σάββατο 15.15
Δευτ.-Τετ.-Παρ.-Κυρ. 16.10
Από Ρόδο-**Ηράκλειο**: Δευτέρα - Παρασκευή-Κυριακή 17.45
Τρίτη - Πέμπτη 18.30
Τετάρτη - Σάββατο 19.20
Από Ρόδο-**Κάρπαθο**: Δευτ.-Πεμ.-Παρ.-Σάβ. 07.00, 10.40
Τετάρτη - Κυριακή 10.40, 14.20
Από Ρόδο -**Κάσο**: Δευτ.-Πεμ.-Παρ.-Σάβ. 07.00
Τετάρτη - Κυριακή 10.40
Από Ρόδο-**Καστελλόριζο**: Δευτ.-Τετ.-Παρ.-Σάβ. -Κυρ. 07.10
Από Ρόδο-**Χίο**: Τρίτη 10.40 Πέμπτη 10.45
Από Ρόδο-**Μυτιλήνη**: Δευτέρα-Τετάρτη 09.45
Τρίτη 10.40,
Πέμπτη 10.45
Σάββατο 15.15
Από Ρόδο-**Σάμος**: Τρίτη 10.40
Σάββατο 15.15
Από Ρόδο-**Λήμνος**: Δευτέρα-Τετάρτη 09.45 Τρίτη 10.40,
Πέμπτη 10.45 Σάββατο 15.15

AEGEAN AIRLINES & CRONUS
Από Ρόδο-**Αθήνα**: Καθημερινά 07.10-11.05-13.50-16.30-21.30
Από Ρόδο-**Θεσσαλονίκη**: Καθημερινά 12.05
Από Ρόδο-**Ρώμη**: Καθημερινά 16.30
Από Ρόδο-**Λάρνακα**: ΤΡΙΤΗ-ΠΕΜΠΤΗ-ΣΑΒΒΑΤΟ 11.05
τις υπόλοιπες μέρες 07.10-13.50-16.30



K.T.E.O Τηλ.: 22410 65385 εσωτερικό 23

Συγκοινωνιακή έδρα Ρόδου
Από 1/8/2006 έως 31/8/2006
Επιβατικά (Ε.Ι.Χ.) και φορτηγά μέχρι 3,5Τ (ΦΙΧ<3,5Τ) με αριθμούς κυκλοφορίας **ΡΟΖ 7501 έως και 9500**

Συγκοινωνιακή έδρα Κω
Από 1/8/2006 έως 31/8/2006
Επιβατικά (Ε.Ι.Χ.) και φορτηγά μέχρι 3,5Τ (ΦΙΧ<3,5Τ) με αριθμούς κυκλοφορίας **ΚΧΒ 4001 έως και 4500**

* Καλούνται όλα τα παραπάνω οχήματα να προβούν σε τεχνικό έλεγχο σε οποιοδήποτε Κ.Τ.Ε.Ο. ή Ι.Κ.Τ.Ε.Ο. της χώρας
** Επίσης θα ελέγχονται όσα οχήματα υποχρεούνται βάση παλαιοτέρων προγραμμάτων πρόσκλησης.
*** Ο εμπρόθεσμος προγραμματισμός των οχημάτων για έλεγχο (ραντεβού) γίνεται έως και 15 ημέρες πριν της λήξης του προγράμματος πρόσκλησης.

Έτοιμοι για ΚΤΕΟ;
ΤΑΛΑΙΠΩΡΙΑ ΤΕΛΟΣΙ
Ιδιωτικό ΚΤΕΟ Ρόδου
για ραντεβού 22410-67677
ΠΛΗΡΩΣ ΙΣΟΤΙΜΟ ΜΕ ΤΑ ΔΗΜΟΣΙΑ ΚΤΕΟ
ΓΡΗΓΟΡΑ ΑΞΙΟΠΙΣΤΑ ΚΑΙ ΦΙΛΗΣΥΧΗΤΕΡΑ 25 ΛΕΠΤΑ ΑΡΚΟΥΝ
ΠΡΟΣΟΧΗ! — ΠΡΟΓΡΑΜΜΑ ΠΡΟΣΚΛΗΣΗΣ ΟΧΗΜΑΤΩΝ Η. ΔΘΑ/ΤΘΥ
- ΤΟΝ Ιανουάριο ΑΠΟ ΡΟΕ 4401, ΕΩΣ ΡΟΕ 0400 - ΤΟΝ Φεβρουάριο ΑΠΟ ΡΟΕ 0401, ΕΩΣ ΡΟΕ 0400
Η ΜΗ ΔΙΕΝΕΡΓΕΙΑ ΤΕΧΝΙΚΟΥ ΕΛΕΓΧΟΥ ΤΟΥ ΟΧΗΜΑΤΟΣ ΣΑΣ (ΚΤΕΟ) ΜΕΣΑ ΣΤΙΣ ΠΡΟΘΕΣΜΙΕΣ, ΑΠΟΤΕΛΕΙ ΠΑΡΑΒΑΣΗ (ΚΟΚ 86) ΚΑΙ ΤΙΜΩΡΕΙΤΑΙ ΑΠΟ ΤΙΣ ΑΡΧΕΣ ΜΕ ΠΡΟΣΤΙΜΟ 134 ΕΥΡΩ ΚΑΙ ΑΦΑΙΡΕΣΗ ΠΙΝΑΚΙΔΑΣ

Δωδεκανησιακά 24ωρα

Στα πεταχτά

Μας δουλεύει;

Μα είναι δυνατόν να συνεχίζει να μας δουλεύει ο περιφερειάρχης Νοτίου Αιγαίου; Φέρεται να δηλώνει σε τοπικό ραδιοσταθμό («Παλμός») ότι «ποτέ δεν μου είχε ζητηθεί να εξυπηρετήσω δικό του αίτημα ή αίτημα από το περιβάλλον του»!

Τα έγγραφα που δημοσίευσε η εφημερίδα (Το Πρώτο Θέμα) αναφέρουν το όνομα του Χαρ. Κόκκινου, σε δύο περιπτώσεις!..

Εάν, λοιπόν, πιστέψει κανείς τους ισχυρισμούς του περιφερειάρχη, τότε ο Βαληνάκης εμπλέκει ανθρώπους εν αγνοία τους!..

Μπορεί, όμως, να γίνει αυτό;

Πλήρης αδιαφορία

Δεν είναι μόνο το εσωτερικό του κτιρίου του Ταχυδρομείου που είναι χαμάμ, αλλά και η εξωτερική εμφάνισή του είναι άθλια!

Μήνες τώρα κάποιοι ανόητοι έγραψαν συνθήματα, που δυστυχώς τα ΕΛΤΑ δεν φρόντισαν να σβήσουν στους εξωτερικούς τοίχους του κτιρίου!..

Αλλά, να ήταν μόνο αυτό;

Στις ταμπέλες του κτιρίου έχουν ...εξαφανιστεί τα γράμματα και κανένας δεν φρόντισε να τις αντικαταστήσει.

Θεωρούμε την κατάσταση επιεικώς ως ντροπή για την εμφάνιση της πόλης!..

Καλά τα πήγε η ΔΕΗ

Πολλά περισσότερα προβλήματα περιμέναμε από τη ΔΕΗ λόγω του καύσωνα.

Αφ' ενός η ετοιμότητα των τεχνικών της ΔΕΗ και αφ' ετέρου η ωριμότητα και η υπευθυνότητα του καταναλωτικού κοινού περιόρισαν τα προβλήματα.

Σε γενικές γραμμές, η ΔΕΗ τα πήγε καλά, όμως η κατασκευή του νέου εργοστασίου στη Νότια Ρόδο είναι αναγκαία και μάλιστα άμεσα.

Ο μεγάλος χαμός!

Ο μεγάλος χαμός εξακολουθεί να γίνεται στη Μεσαιωνική Πόλη. Ιδιαίτερα κατά τις βραδυνές ώρες που η κίνηση είναι πολύ μεγάλη.

Ισως, ουδέποτε άλλοτε η εν λόγω περιοχή συγκέντρωνε τόσο πολύ κόσμο, όχι μόνο ντόπιους, αλλά και ξένους!

Φαίνεται ότι η Μεσαιωνική Πόλη εξακολουθεί να παραμένει το βαρύ πυροβολικό για τον τουρισμό της Ρόδου.

Πάντως, πρέπει να πούμε ότι ανάλογη κίνηση τις βραδινές ώρες παρουσιάζει και η περιοχή του Νιοχωριού, ιδιαίτερα η οδός Ορφανίδου, όπου συγκεντρώνεται ο μεγαλύτερος αριθμός των νεαρών τουριστών!

Περίεργες ζημιές

Σημαντικές ζημιές στο κεντρικό δίκτυο παροχής ρεύματος στη «Ροτόντα» Καλλιθέας προκάλεσαν άγνωστοι. Είναι περίεργο πώς οι δράστες έφθασαν στη «ροτόντα» και προκάλεσαν τόσο μεγάλες ζημιές, χωρίς να γίνουν αντιληπτοί!

Θα πρέπει να σημειωθεί ότι είναι προγραμματισμένα τα εγκαίνια της «ροτόντας» για τις 29 Σεπτεμβρίου.

Σε σωστό δρόμο ο Παπανικόλας

Οι κυβερνητικές εφημερίδες «Ροδιακή» και «Γνώμη» επικρίνουν τον περιφερειάρχη του ΠΑΣΟΚ Βασίλη Παπανικόλα επειδή αποκαλύπτει και καταγγέλλει τα ανομήματα των Νεοδημοκρατών. Συνηθισμένες στην πολυετή ένοχη σιωπή του γραμματέα της τοπικής επιτροπής του ΠΑΣΟΚ Τιμόθεου Παρασκευά, ενοχλούνται τώρα από τις δημόσιες καταγγελίες των σκανδάλων που αποκαλύπτει ο Παπανικόλας και του συστήνουν να σταματήσει γιατί «πήρε λάθος δρόμο» λόγω του... καύσωνα των τελευταίων ημερών. Αν όμως ο καύσωνας επηρέασε κάποιους, αυτός δεν είναι ο Παπανικόλας αλλά οι συντάκτες των παραπάνω εφημερίδων με τα εξωφρενικά δημοσιεύματά τους, ότι ο Παπανικόλας πρέπει να... ευχαριστήσει τον περιφερειάρχη Κόκκινο για την βοήθεια και την εύνοια που δείχνει για όλους τους... ΠΑΣΟΚους.

Αν περάσουν οι φοβερές ζέστες αυτών των ημερών, ίσως οι συντάκτες που υμνούν τον κ. Κόκκινο να πληροφορηθούν ότι ο Περιφερειάρχης μας έγινε γνωστός σ' όλη την Ελλάδα για τον απαράδεκτο καμματισμό που μυρίζουν όλες οι πράξεις και οι ενεργειές του. Οι αθηναϊκές εφημερίδες γράφουν ότι ο κ. Κόκκινος είναι ένας από τους λίγους περιφερειάρχες που διακρίνονται για τα κομματικά ρουσφέτια τους, τα οποία χρέος έχει ο Βασίλης Παπανικόλας να καυτηριάσει.

Και πάλι απόντες

Ενα σωρό πράγματα συμβαίνουν στην περιοχή μας και το τοπικό ΠΑΣΟΚ απουσιάζει.

Απουσιάζουν - και μάλιστα μονίμως - οι δύο βουλευτές του!..

Εμεινε μόνο η Περιφερειακή Επιτροπή Νοτίου Αιγαίου (δια του Βασίλη Παπανικόλα) ν' ασχολείται με τα διάφορα θέματα και να παίρνει πρωτοβουλίες!

Εχουμε τελευταία το θέμα Βαληνάκη και τις καθημερινές εμπρηστικές δηλώσεις Κόκκινου!

Θα περίμενε κανείς τουλάχιστον οι δύο βουλευτές ν' αντιδράσουν. Ομως και οι δύο σιώπησαν!..

Οπως σιωπούν και σε όλα τα άλλα θέματα!..

Λέει κάτι αυτό;

Δεν έχουν τύχη

Χωρίς να έχουν καμιά τύχη κάποιοι, κινούμενοι καθαρά από εμπάθεια στα πρόσωπα των δημάρχων Νότιας Ρόδου και Αταβύρου, επιχειρούν να υπάρξει και δεύτερος συνδυασμός στις εκλογές του Οκτώβρη.

Βέβαια, καλό είναι να υπάρξουν δύο και τρεις συνδυασμοί, όμως με τον τρόπο που επιχειρούν να τους συγκροτήσουν όχι μόνο τύχη δεν έχουν, αλλά ούτε και να προσφέρουν στον τόπο μπορούν.

Πληροφορίες θέλουν να κάνουν ...πίσω οι φερόμενοι ως συνυποψήφιοι των κ. Μανώλη Σαββή και Παναγιώτη Κυριακούλη.

Κατήγοροι ακριβοπληρωμένοι

Κάποιοι επιχειρούν να σπιλώσουν τους νοσοκομειακούς γιατρούς, γιατί διεκδικούν τα δικαιώματά τους. Γιατί δεν ανέχονται άλλο να τους εμπαίζουν.

Γιατί νοιάζονται για την εύρυθμη λειτουργία του νοσηλευτικού μας ιδρύματος.

Αν στους κυρίους αυτούς που επιχειρούν να σπιλώσουν τους γιατρούς τους οφείλονταν δεδουλευμένα του περασμένου Νοεμβρίου, τι θα έκαναν; Βέβαια οι γιατροί δεν χρειάζονται συνηγόρους υπεράσπισης, γιατί δεν τους έχουν ανάγκη!

Πόσες χιλιάδες ευρώ εισπράττουν κατήγοροι των γιατρών τον μήνα;

Πόσες;

Πάντως πολλά περισσότερες χιλιάδες ευρώ, από αυτά που εισπράττουν οι νοσοκομειακοί γιατροί!

Να και κάτι καλό

Η δημοσιοποίηση του δελτίου τιμολογίων της αμόλυβδης βενζίνης από τη Διεύθυνση Εμπορίου έχει θετικά αποτελέσματα.

Αρκετοί πρατηριούχοι υγρών καυσίμων, έσπευσαν να μειώσουν τις τιμές της βενζίνης μ' αποτέλεσμα χθες η αμόλυβδη να πωλείται κάτω από ένα ευρώ το λίτρο.

Να και κάτι καλό!

Πρόστιμα - φωτιά

Πρόστιμα - φωτιά θα κληθούν να πληρώνουν πλέον οι παραβάτες οδηγοί του ΚΟΚ!

Τα πρόστιμα αυξάνονται κατακόρυφα με στόχο τη μείωση των τροχαίων ατυχημάτων!

Αραγε οι οδηγοί θα συμμορφωθούν ή θα συνεχίσουν τον χαβά τους, κυρίως σε ό,τι αφορά τη χρήση κινητού τηλεφώνου κατά τη διάρκεια της οδήγησης; Γιατί αυτό έχει γίνει τελευταία της ...μόδας!

Διακοπές ρεύματος

Αλλεπάλληλες διακοπές ρεύματος σημειώθηκαν το Σαββατοκύριακο στη Λίνδο.

Μετά τη διακοπή του νερού, οι τουρίστες ξέμειναν ...και από ρεύμα, σε μια περίοδο που το θερμόμετρο στην περιοχή ξεπέρασε τους 40 βαθμούς!

Είναι δυνατόν να συμβαίνουν όλα αυτά σε μια τουριστική περιοχή όπως είναι η Λίνδος;

Κάποιοι επιτέλους πρέπει να αναλάβουν τις ευθύνες που τους αναλογούν!

Αναταραχή στο Νοσοκομείο

Η αναταραχή και η αναστάτωση στο Νοσοκομείο της Ρόδου συνεχίζεται.

Τι και αν άλλαξε ο διοικητής; Τα προβλήματα των νοσοκομειακών γιατρών εξακολουθούν να παραμένουν άλυτα.

Επομένως το ζήτημα δεν ήτα να αντικατασταθεί ο διοικητής, αλλά να σταματήσει η αδιέξοδη πολιτική που ακολουθεί ο εκάστοτε διοικητής.

Ειδήσεις απο τα Παλιά

ΠΡΟΟΔΟΣ 14 ΑΠΡΙΛΙΟΥ 1973

ΓΙΟΡΤΗ ΣΤΗΝ ΚΑΛΥΜΝΟ ΓΙΑ ΤΑ ΣΠΟΓΓΑΛΙΕΥΤΙΚΑ

Την 1η και 2αν Μαΐου θα συνεδριάση η Κάλυμνος το ξεπροβόδισμα των σφουγγαράδων της για την ετήσια σπογγαλιεία. Και όπως έχει καθιερωθή με λαμπρές γιορτές στις οποίες η συμμετοχή των Καλυμνίων θα είναιαθολική, πρωτοστατούντα του Δήμου. Στον εορτασμό παίρνουν μέρος όλοι οι Καλύμνιοι - μερικοί φθάνουν ειδικά γι'αυτόν στο νησί τους, από την πρωτεύουσαν και από άλλα νησιά της Δωδκανήσου, όπου είναι εγκατεστημένοι - για να εκδηλώσουν με τη συμμετοχή τους τη συμπαράστασί τους προς τους σφουγγαράδες ως βασικού παράγοντος της οικονομικής ζωής του τόπου και την ευγνώμονα αναγνώρισι από τον μόχθον τους, που από τα παλαιότερα χρόνια επήγασε η πνευματική και οικονομική πρόοδος της Καλύμνου.

Το πρόγραμμα του διημέρου εορτασμού εις τον οποίον προσεκλήθησαν μέλη της κυβερνήσεως ο νομάρχης Δωδεκανήσου κ. Αλαμάνος και εκπρόσωποι των των αρχών του νομού έχει καταρτισθή ως ακολούθως:

Πρώτη ημέρα εορτασμού: 1η Μαΐου: Ξενάγησις προσκεκλημένων εις αξιοθέατα της νήσου, αρχαιότητας έργα Δήμου κ.λ.π. Εξοδος σπογγαλιευτικών προς υποδοχήν επισήμων. Λαϊκοί χοροί, θεατρική παράστασις από τη ζωή των σφουγαράδων. Δείπνον Αγάπης και καύσις βεγγαλικών.

Δευτέρα ημέρα: 2 Μαΐου: 8.30 π.μ. Επίδειξις παλαιών εθίμων εις Χώραν - χορός εις αυλόγυρον Παναγίας. Εγκαινιασμός νέων έργων Νομαρχίας - Δήμου. Εγκαινιασμός νέου τουριστκού πλοιαρίου. Επίδειξις συστημάτων σπογγαλιείας. Λιτάνευσις εικόνος. Αγ. Νικολάου και Αγιασμός πλοίων - πληρωμάτων. Αναχώρησις σπογγαλιευτικού στόλου.

ΠΡΟΟΔΟΣ
Ημερήσια Εφημερίδα της Ρόδου
ΙΔΙΟΚΤΗΣΙΑ:
Γ. ΔΙΑΜΑΝΤΙΔΗΣ
ΓΡΑΦΙΚΕΣ ΤΕΧΝΕΣ Α.Ε.
Εκδότης: ΓΙΩΡΓΟΣ ΔΙΑΜΑΝΤΙΔΗΣ
Ετος ιδρύσεως 1949
ΓΡΑΦΕΙΑ ΣΥΝΤΑΞΗΣ - ΔΙΑΦΗΜΙΣΕΙΣ: Μαρκού Μαλλιαράκη 3 (ΚΟΒΑ)
Τηλ. Συντάξεις: 22410 27356-34101, FAX: 22410 20643
Τηλ. Λογιστηρίου: 22410 35322, FAX: 22410 35322
e-mail: info@proodos.net

Η γυναίκα και ο κόσμος της

Τα σαπούνια είναι απαραίτητα για την καθαριότητα χεριών και σώματος. Πολλοί προτιμούν τα υγρά σαπούνια ή τα αφρόλουτρα και τα τζελ για το ντους ή το μπάνιο τους που μυρίζουν λουλούδια, φρούτα, βότανα ή και το αγαπημένο τους άρωμα το οποίο βάζουν μετά το μπάνιο και έτσι με αφρόλουτρο και άρωμα ενισχύεται καλύτερα η ευωδία που τόσο ανάγκη έχουν οι περισσότεροι ενάντια στον ιδρώτα και τη ζέστη που κάνει πιο βαριές όλες τις μυρωδιές. Γι' αυτό πολλοί θέλουν και ελαφρά, δροσερά αρώματα τώρα το καλοκαίρι, διότι και περισσότερα ντους κάνουν και όχι μόνο να δροσιστούν αλλά και να απομακρύνουν τον ιδρώτα, το σμίγμα, τη σκόνη και τους ρύπους της ατμόσφαιρας που φράζουν τους πόρους ώστε το δέρμα να καθαρίζει και να αναπνέει καλύτερα και οπωσδήποτε να μυρίζει ευχάριστα από το σαπούνι, το αποσμητικό ή το άρωμα ή και την αρωματική λοσιόν σώματος που κάποιες γυναίκες προτιμούν γιατί απλώνεται σ' όλο το σώμα και αισάνονται πιο άνετα έναντι στον ιδρώτα. Διότι το σαπούνι ή τα αφρόλουτρα για τους περισσότερους ανθρώπους που ιδρώνουν πολύ, η φρεσκάδα τους είναι μικρής διάρκειας αφού βγουν από το ντους. Μετά χρειάζονται κάτι παραπάνω για να αντιμετωπίσουν τη μυρωδιά του ιδρώτα που για μερικούς είναι έντονη και δυσάρεστη. Και επειδή τα αρώματα ευωδιάζουν καλύτερα σε καθαρό δέρμα πρέπει να διαλέξει κανείς και το κατάλληλο σαπούνι ή αφρόλουτρο. Πολλά μόνο την ώρα που αφρίζουν αφήνουν ευχάριστο άρωμα αλλά πολύ γρήγορα το σώμα και λόγω του καύσωνα, δεν είναι τόσο ευωδιαστό και φρέσκο. Γι' αυτό για όσους έχουν έντονη εφίδρωση και δύσοσμο ιδρώτα θα πρέπει να βρουν το κατάλληλο σαπούνι και αν δεν βρίσκουν μπορούν να χρησιμοποιούν το κοινό και γνωστό πράσινο σαπούνι που εκτός από τα ρούχα μπορεί να χρησιμοποιηθεί και για την επιδερμίδα και δεν την αφυδατώνει λόγω του ότι περιέχει ελαιόλαδο. Και είναι πολύ καλό και για ποδόλουτρο για όσους έχουν κακοσμία και έτσι και το ειδικό αποσμητικό των ποδιών δρά καλύτερα.

Μίχα

ΦΑΡΜΑΚΕΙΑ
ΔΙΗΜΕΡΕΥΕΙ: ΒΑΣΙΛΑΡΟΣ ΕΥΣΤΡΑΤΙΟΣ, Μαραθώνος 11 - Ροδίνι, Τηλ. 74050
ΔΙΑΝΥΚΤΕΡΕΥΕΙ: ΓΙΑΝΝΟΥΛΗ ΕΥΑΝΘ., Δαμασκηνού 48, Τηλ. 20248

ΥΓΡΑ ΚΑΥΣΙΜΑ
ΔΙΑΝΥΚΤΕΡΕΥΟΥΝ
• ΣΤΑΥΡΙΑΝΑΚΗΣ ΑΘ. Πρατ. ΕΚΟ, Νέα Αγορά
• ΧΑΤΖΗΜΑΝΩΛΗΣ ΕΜΜ. Πρατ. ΕΚΟ, Ασγούρου

ΡΑΔΙΟ ΤΑΞΙ
ΤΗΛ: ΠΟΛΗ: 22410 69800, ΥΠΑΙΘΡΟ: 22410 69600

ΚΙ ΝΗΜΑΤΟΓΡΑΦΟΙ

METROPOL 22410 28400
www.cinemametropol.gr
ΤΟ ΜΕΤΡΟΠΟΛ ΘΑ ΠΑΡΑΜΕΙΝΕΙ ΚΛΕΙΣΤΟ
ΑΠΟ 3 ΑΥΓΟΥΣΤΟΥ ΕΩΣ ΚΑΙ 23 ΑΥΓΟΥΣΤΟΥ
ΕΡΧΟΝΤΑΙ από Πέμπτη 24 Αυγούστου
ΕΡΧΟΝΤΑΙ τον Σεπτέμβριο
GARFIELD 2
ADRIFT

ΣΥΝΑΛΛΑΓΜΑ

	Αγορά	Πώληση
ΔΟΛΛΑΡΙΟ Η.ΠΑ	1,2914	1,282
ΛΙΡΑ ΑΓΓΛΙΑΣ	0,68383	0,68522
ΚΟΡΩΝΑ ΔΑΝΙΑΣ	7,5207	7,3491
ΚΟΡΩΝΑ ΣΟΥΗΔΙΑΣ	9,2709	9,0593
ΓΙΕΝ ΙΑΠΩΝΙΑΣ	150,36	146,93
ΦΡΑΓΚΟ ΕΛΒΕΤΙΑΣ	1,5903	1,554
ΚΟΡΩΝΑ ΝΟΡΒΗΓΙΑΣ	8,0817	7,9071
ΛΙΡΑ ΚΥΠΡΟΥ	0,5805	0,5673
ΔΟΛ. ΚΑΝΑΔΑ	1,4432	1,4102
ΔΟΛ. ΑΥΣΤΡΑΛΙΑΣ	1,6938	1,6552

Kodak Fotos
Kodak Picture Maker
ΣΕ ΜΙΑ ΩΡΑ ΕΜΦΑΝΙΣΗ ΦΙΛΜ
1 hour photo
Lappas FOTO Express
Ηρώων Πολυτεχνείου 3
Τηλ. 22410 30243
FAX 22410 73640
Kodak

ROLEX
X8006-31/8
NICK SARLIS & Co
OFFICIAL DISTRIBUTORS FOR DODECANESE AND AUTHORISED SERVICE CENTER
M. Makariou str. - GR 85100 Rhodes, Greece

ΔΕ ΘΕΛΕΙ ΣΚΕΨΗ...

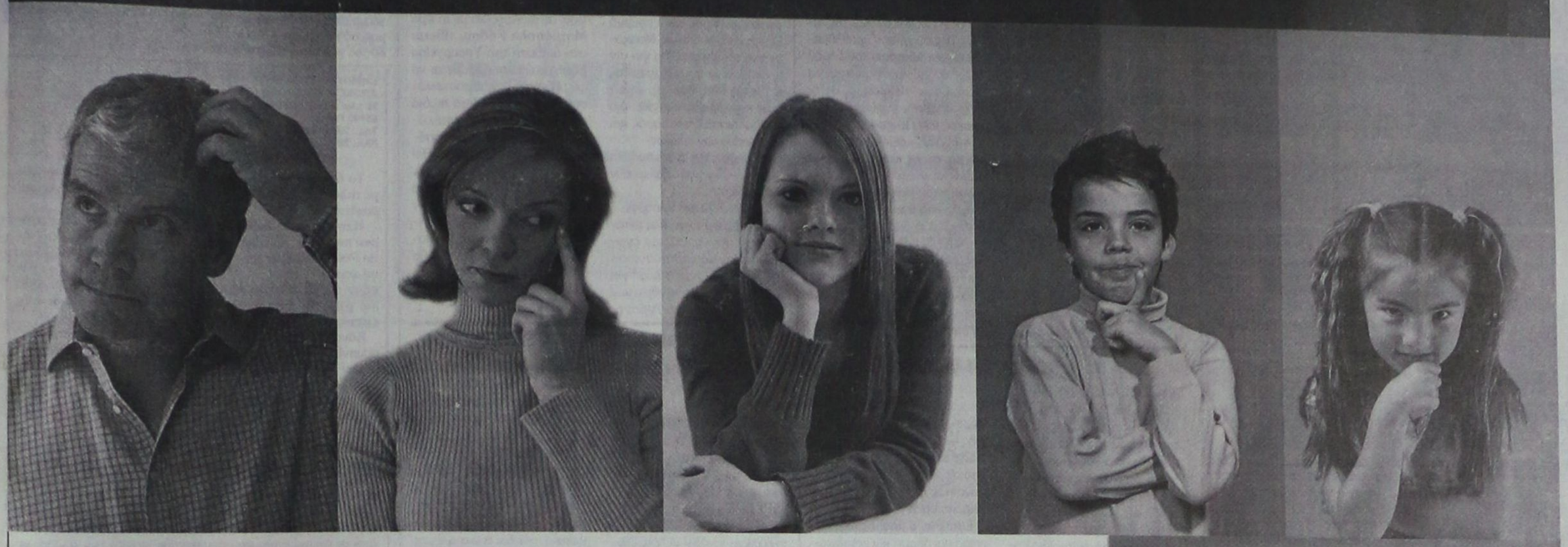

ΘΕΛΕΙ ΕΠΙΣΚΕΨΗ!

X.6031-27/8

Σίγουρα η απόφαση για την επιλογή του ιδανικού σχολείου απαιτεί πολύ σκέψη απ' όλα σχεδόν τα μέλη της οικογένειας.
Όταν όμως κάποιοι έχουν ήδη φροντίσει να δημιουργήσουν με **«πάθος για παιδαγωγία»** το ιδανικό σχολείο, τότε δε χρειάζεται παρά μόνο μία επίσκεψη!

Γι' αυτό το λόγο το **ΚΟΛΛΕΓΙΟ ΡΟΔΟΥ** διοργανώνει μια πρωτότυπη παρουσίαση των υποδομών και της εκπαιδευτικής του φιλοσοφίας.

ΣΑΒΒΑΤΟ 2 ΣΕΠΤΕΜΒΡΙΟΥ στις 19.00 το απόγευμα

Το **ΚΟΛΛΕΓΙΟ ΡΟΔΟΥ** ανοίγει τις πύλες του σε ενδιαφερόμενους γονείς και μαθητές που επιθυμούν να το γνωρίσουν για πρώτη φορά και δείχνει τι σημαίνει ανθρωποκεντρικό, σύγχρονο, πολυδύναμο, πολυδιάστατο και ανοιχτό σχολείο.

Περιηγηθείτε στις υπερσύγχρονες και ασφαλείς εγκαταστάσεις, στα πολυάριθμα και εντυπωσιακά εργαστήρια, στους χώρους δραστηριοτήτων, άθλησης και πολιτισμού! Συζητήστε με το εκπαιδευτικό και διοικητικό προσωπικό για τις διδακτικές καινοτομίες, τη σύγχρονη εκπαιδευτική φιλοσοφία, τα προγράμματα βιωματικής μάθησης και τη θέσπιση εκπαιδευτικών στόχων.
Βιώστε το μορφωσιογόνο περιβάλλον ενός από τους πιο σύγχρονους Εκπαιδευτικούς Οργανισμούς της Ευρώπης και συνδιαλεχτείτε με το **μέλλον της εκπαίδευσης!**

Κι επειδή η ενεργητική μάθηση συνδέεται άρρηκτα με τη δημιουργικότητα, οι αγαπημένοι σας **τηλεοπτικοί πρωταγωνιστές** θα συμβάλλουν στην παρουσίαση του **ΚΟΛΛΕΓΙΟΥ ΡΟΔΟΥ** με μια ειδική θεατρική παρέμβαση.

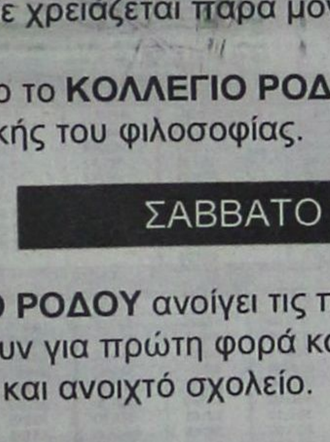

Βέτα Κωνσταντινίδου

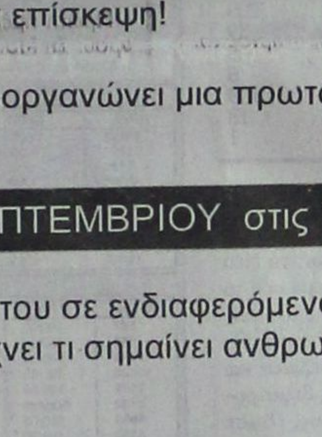

Αργύρης Αγγέλου

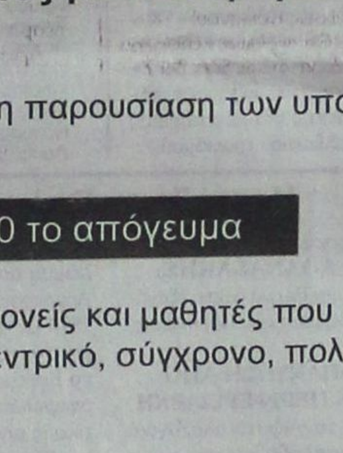

Αγγελική Λάμπρη

Η εκδήλωση εντάσσεται στα πλαίσια της επικοινωνιακής πολιτικής του **ΚΟΛΛΕΓΙΟΥ ΡΟΔΟΥ** και απευθύνεται σε άμεσα ενδιαφερόμενους γονείς. Για την καλύτερη εξυπηρέτησή σας και για την αποφυγή συνωστισμού παρακαλείστε να επικοινωνήσετε έγκαιρα με τη γραμματεία του ΚΟΛΛΕΓΙΟΥ για την εγγραφή σας στην επίσημη λίστα προσκεκλημένων με αριθμημένες θέσεις.

ΒΡΕΦΟΝΗΠΙΑΚΟΣ ΣΤΑΘΜΟΣ • ΝΗΠΙΑΓΩΓΕΙΟ • ΔΗΜΟΤΙΚΟ • ΓΥΜΝΑΣΙΟ • ΛΥΚΕΙΟ • INTERNATIONAL BACCALAUREATE
Με την τεχνογνωσία των εκπαιδευτηρίων «ΓΕΙΤΟΝΑ»

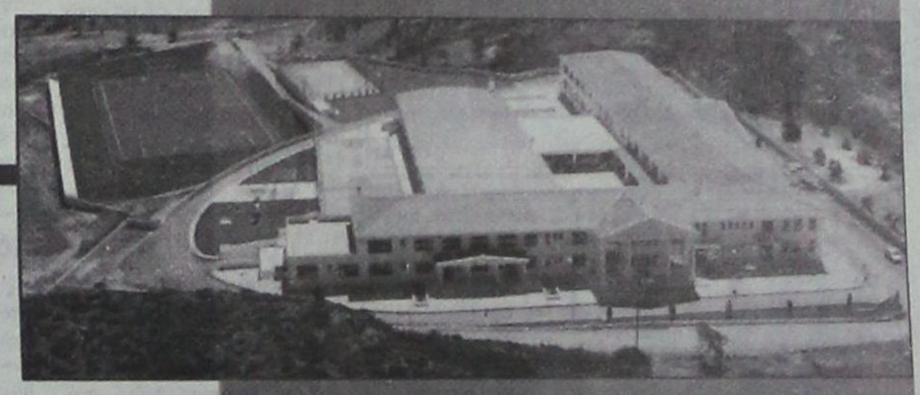

ΠΡΟΓΡΑΜΜΑ ΕΚΔΗΛΩΣΗΣ

19.00
-ΠΡΟΣΕΛΕΥΣΗ
-COCKTAIL LOUNGE

19.30
-ΞΕΝΑΓΗΣΗ ΣΤΙΣ ΕΓΚΑΤΑΣΤΑΣΕΙΣ

20.20
-ΣΥΓΚΕΝΤΡΩΣΗ ΣΤΟ ΑΜΦΙΘΕΑΤΡΟ

21.10
-ΔΕΞΙΩΣΗ
-ΣΥΖΗΤΗΣΕΙΣ ΜΕ ΔΙΔΑΚΤΙΚΟ ΚΑΙ ΔΙΟΙΚΗΤΙΚΟ ΠΡΟΣΩΠΙΚΟ

Την ίδια ημέρα θα δοθούν ειδικά προνόμια νέων εγγραφών και η δυνατότητα εκπαιδευτικής προσομοίωσης για τα παιδιά που θέλουν να γνωρίσουν «δοκιμαστικά» το περιβάλλον του σχολείου.

ΚΟΛΛΕΓΙΟ ΡΟΔΟΥ

ΕΠΕΝΔΥΣΗ ΖΩΗΣ

Κολλέγιο Ρόδου Α.Ε.Μ.Ε - 10ο χλμ Ρόδου-Λίνδου, Δήμος Καλλιθέας-Ρόδος.
Τηλ: 22410 87747-9, Fax: 22410 87430, www.rodos-college.gr, info@rodos-college.gr

ΜΝΗΜΟΣΥΝΑ



Τελούμε στις 25 Αυγουστου ημέρα Παρασκευή και ώρα 8 π.μ. στον ιερό ναό Αγίας Ειρήνης Ορφανοτροφείου Θηλέων 3μηνο μνημόσυνο υπέρ αναπαύσεως της ψυχής του λατρευτού μας αδελφού, θείου και εξαδέλφου

ΔΗΜΗΤΡΙΟΥ ΓΕΩΡΓ. ΧΑΤΖΗΚΩΝΣΤΑΝΤΗ

Τα αδέλφια Νίνα - Κωνσταντίνος Ξανθού, Ιωάννης - Νίνα Χατζηκωνσταντή
Τα ανίψια, τα εξαδέλφια και οι λοιποί συγγενείς

ΘΕΜ-24/8



Τελούμε στις 25 Αυγούστου ημέρα Παρασκευή και ώρα 8 π.μ. στον ιερό ναό Αγίας Ειρήνης Ορφανοτροφείου Θηλέων 40ήμερο μνημόσυνο υπέρ αναπαύσεως της ψυχής της λατρευτής μας μητέρας, γιαγιάς και προγιαγιάς

ΜΑΝΙΑΣ ΣΚΟΥΜΠΟΥΡΔΗ

Τα παιδιά Μιχάλης - Μαρία, Κούλα - Κωνσταντίνος
Τα εγγόνια, τα δισέγγονα και οι λοιποί συγγενείς

13880-24/8



Τελούμε στις 25 Αυγούστου ημέρα Παρασκευή και ώρα 8 π.μ. στον ιερό ναό Αγίας Ειρήνης Ορφανοτροφείου 8ετές μνημόσυνο υπέρ αναπαύσεως της ψυχής του λατρευτού μας αδελφού και θείου

ΕΥΑΓΓΕΛΟΥ ΚΑΚΚΙΟΥ

Τα αδέλφια, τα ανίψια και οι λοιποί συγγενείς

5473-24/8



Τελούμε στις 25 Αυγούστου ημέρα Παρασκευή και ώρα 8.30 π.μ. στον ιερό ναό Αγίας Ειρήνης Ορφανοτροφείου Θηλέων 6μηνο μνημόσυνο υπέρ αναπαύσεως της ψυχής της λατρευτής μας συζύγου και μητέρας,

ΑΓΝΕΤΑΣ ΒΟΓΙΑΤΖΗ

Ο σύζυγος Λευτέρης
Ο γιός Κυριάκος
Οι λοιποί συγγενείς

13845-24/8



Τελούμε στις 25 Αυγούστου ημέρα Παρασκευή και ώρα 8 π.μ. στον ιερό ναό Ταξιαρχών νεκροταφείου Ρόδου 6μηνο μνημόσυνο υπέρ αναπαύσεως της ψυχής του λατρευτού μας υιού, αδελφού, εγγονού, ανιψιού και εξαδέλφου

ΗΛΙΑ ΚΟΥΡΟΥΝΗ

Οι γονείς Βασίλης - Αλέκα
Ο αδελφός Κωνστατίνος
Ο παππούς Ηλίας, η γιαγιά Βαρβάρα
Οι θείοι, οι θείες, τα εξαδέλφια και οι λοιποί συγγενείς

ΘΕΜ-24/8



Τελούμε στις 25 Αυγούστου ημέρα Παρασκευή και ώρα 8 π.μ. στον ιερό ναό Αγίου Σέργιου (νέο νεκροταφείο Ιαλυσού) ετήσιο μνημόσυνο υπέρ αναπαύσεως της ψυχής της λατρευτής μας συζύγου, μητέρας, κόρης, αδελφής και θείας

ΦΥΛΛΙΩΣ ΚΑΡΠΑΘΑΚΗ-ΔΙΑΚΙΔΗ

Ο σύζυγος Γιώργος
Τα παιδιά Παναγιώτης και Αναστασία
Οι γονείς Βασίλης - Αναστασία Καρπαθάκη, Παναγιώτης - Καλλιόπη Διακίδη
Τα αδέλφια, τα ανίψια και οι λοιποί συγγενείς

ΘΕΜ-24/8



Τελούμε στις 25 Αυγούστου ημέρα Παρασκευή και ώρα 8 π.μ. στον ιερό ναό Ταξιαρχών νεκροταφείου 4ετές μνημόσυνο υπέρ αναπαύσεως της ψυχής του λατρευτού μας συζύγου, πατέρα, παππού, αδελφού και θείου

ΙΩΑΝΝΗ ΠΑΠΑΝΤΩΝΑΚΗ

Η σύζυγος Χρυσούλα
Τα παιδιά Χαρούλα - Δημήτρης, Μαρία - Δημήτρης, Γιώργος - Αναστασία
Τα εγγόνια, τα αδέλφια, τα ανίψια και οι λοιποί συγγενείς

15166-24/8

ΓΡΑΦΕΙΟ ΤΕΛΕΤΩΝ & ΜΝΗΜΟΣΥΝΩΝ ΡΟΔΟΥ
ΣΤΕΦΑΝΑ - ΣΤΟΛΙΣΜΟΙ
«ΑΜΕΡΙΚΑΝΟΥ»
Αμεση εξυπηρέτηση
ΟΛΟ ΤΟ 24ΩΡΟ
Αναλαμβάνουμε την τελετή και με τα έξοδα που χορηγούν τα ταμεία χωρίς καμία επιβάρυνση
ΙΚΑ, ΤΕΒΕ, ΤΑΞΥ, ΔΗΜΟΣΙΟΥ, ΛΙΜΕΝΙΚΩΝ, ΟΓΑ και λοιπά ταμεία
Τους ΑΠΟΡΟΥΣ: ΔΩΡΕΑΝ
Πλατεία Βρούχου στη Μητρόπολη
Τηλέφωνα 28901 - 33400
χ272-31/8

Οι διακοπές ρεύματος

ΣΥΝΕΧΕΙΑ ΑΠΟ ΤΗ ΣΕΛ. 1

πρώτη φορά τα τελευταία πέντε χρόνια.

• Αν και η κατανάλωση χθες και προχθές ξεπέρασε τα 180 MW, τα προβλήματα περιορίστηκαν στους τρεις δήμους του νησιού, Αφάντου, Λίνδου και Νότιας Ρόδου. Στο μεν δήμο Αφάντου υπάρχει πρόβλημα, καθώς οι Αφαντενοί δεν επιτρέπουν να κατασκευαστεί υποσταθμός μέσα στον οικισμό, μ' αποτέλεσμα λόγω υπερφόρτωσης να βγαίνουν «οφ» κάποιες φάσεις και να μένουν χωρίς ρεύμα περιοχές του κέντρου της πόλης.

ΜΟΝΙΜΩΣ σχεδόν, βρίσκεται στο δήμο Αφάντου τεχνικό συνεργείο της ΔΕΗ για να αποκαθιστά τις βλάβες που προκαλεί η υπερκατανάλωση.

• Στους δήμους Λίνδου και Νότιας Ρόδου, το πρόβλημα οφείλεται σε έλλειψη υποσταθμού, που έχει όμως προγραμματιστεί να κατασκευαστεί άμεσα. Θα κατασκευαστεί στη Νότια Ρόδο και θα λύσει μόνιμα το πρόβλημα που παρατηρείται κάθε φορά που αυξάνει η ζήτηση.

ΟΙ ΑΥΞΟΜΕΙΩΣΕΙΣ της τάσης δημιούργησαν προβλήματα σε αντλιοστάσια του δήμου Λίνδου, μ' αποτέλεσμα να υπάρξουν διακοπές στην υδροδότηση, κυρίως της περιοχής των Πεύκων.

• Η ΔΕΗ και χθες έκανε έκκληση στους καταναλωτές να μειώσουν την κατανάλωση ηλεκτρικού ρεύματος τις ώρες αιχμής από 6 το απόγευμα μέχρι τις 10 το βράδυ.

ΑΠΟ ΣΗΜΕΡΑ αναμένεται να ελαχιστοποιηθούν τα προβλήματα, καθώς αρχίζει να υποχωρεί ο καύσωνας και να μειώνεται η ζήτηση ηλεκτρικής ενέργειας.

Η γιορτή του μελιού

ΣΥΝΕΧΕΙΑ ΑΠΟ ΤΗ ΣΕΛ. 1

ΤΑ ΠΕΡΙΣΤΑΤΙΚΑ αυτά προκάλεσαν την έντονη δυσφορία των παρευρισκομένων, μάλιστα δε η νομαρχιακή επιτροπή βορείου συγκροτήματος Δωδεκανήσου του ΠΑΣΟΚ εξέδωσε ανακοίνωσε την οποία υπογράφει ο γραμματέας Θεοδόσης Νικηταράς, η οποία αναφέρει τα εξής:

«Σε κομματική φιέστα χωρίς προηγούμενο κατάφεραν να μετατρέψουν τη γιορτή μελιού στην Αντιμάχεια, ο Περιφερειάρχης Νοτίου Αιγαίου κ. Κόκκινος και ο βουλευτής της Ν.Δ κ. Βασιλείου.

Αδιαφορώντας για τις χιλιάδες κόσμου που συρρέουν κάθε χρόνο στην όμορφη αυτή λαϊκή γιορτή, επιχείρησαν να την «καπελώσουν» με μεθόδους που παραπέμπουν σε εποχές «Μαυρογιαλούρου.... κάνοντας φτηνή και ανέξοδη μικροπολιτική.

Ευτυχώς, ο κόσμος έχει και κρίση και άποψη και καταδικάζει τέτοιου είδους αλαζονικές συμπεριφορές. Είναι κρίμα όμως, γιατί η «πιο γλυκιά νύχτα του καλοκαιριού», άφησε την πιο πικρή γεύση και σκόρπισε την απογοήτευση στους χιλιάδες συμπατριώτες μας, που τίμησαν με την παρουσία τους τη γιορτή μελιού».

Κλέβουν σκάφη από το Μαντράκι

ΣΥΝΕΧΕΙΑ ΑΠΟ ΤΗ ΣΕΛ. 1

ενημερώθηκαν, μετά από την καταγγελία που έκανε εκπρόσωπος της πλοιοκτήτριας εταιρείας. Μετά από έρευνες, το ιστιοφόρο εντοπίστηκε στον θαλάσσιο χώρο της υπό κατασκευή νέα μαρίνα!

ΠΕΡΑ από αυτό το περιστατικό, το τελευταίο χρονικό διάστημα, σημειώθηκαν και άλλα ανάλογα, τα οποία και καταγγέλθηκαν στην αρμόδια αρχή του Λιμεναρχείου της Ρόδου. Από πλευράς του Κεντρικού Λιμεναρχείο οι όποιες πληροφορίες γι αυτές τις κλοπές, δίνοντας με το σταγονόμετρο ή πρεϊται σιγή ιχθύος.

• Τα κρούσματα των κλοπών σκαφών αναψυχής, γεννούν πολλά ερωτηματικά για την παρουσία αλλά και το έργο που θα πρέπει να επιτελούν οι λιμενικές αρχές της Ρόδου.

Ολα αυτά συμβαίνουν σε μια περίοδο, όπου τα μέτρα ασφαλείας, αλλά και ελέγχου του θαλάσσιου χώρου της περιοχής μας θα πρέπει να είναι ιδιαιτέρως αυξημένος λόγω και της θετικής πορείας του θαλάσσιου τουρισμού.

Η υπόθεση Βαληνάκη

ΣΥΝΕΧΕΙΑ ΑΠΟ ΤΗ ΣΕΛ. 1

θιστά την αλήθεια η επιστολή αυτή. Δεν μπορώ να το αντιληφθώ, διότι ή είναι υπαρκτά τα έγγραφα ή δεν είναι.

Και εφόσον είναι, αυτό που αναδεικνύεται μέσα από αυτά, είναι η χειρότερη παλαιοκομματική και παλαιοδεξιά πρακτική, είναι η ανάδειξη της πελατειακής σχέσης που θέλει η Νέα Δημοκρατία να οικοδομήσει, όχι μόνο στο επίπεδο των πολιτευτών της, αλλά και σε ό,τι αφορά γενικότερα τη διαχείριση του κράτους. Με πολίτες που χαρακτηρίζονται, για να λυθούν τα αιτήματα τους και στη συνέχεια με εμπλοκή του κρατικού μηχανισμού ανάλογα με τον χαρακτηρισμό του κάθε πολίτη.

ΔΗΜΟΣΙΟΓΡΑΦΟΣ: Σε ότι αφορά το θέμα του κ. Βαληνάκη, εν αναμονή βεβαίως των εξελίξεων, πιστεύετε πώς υπάρχει θέμα παραίτησης ή αποπομπής του υφυπουργού Εξωτερικών;

Ν. ΑΘΑΝΑΣΑΚΗΣ: Δεν έχω δει την απάντηση του και δεν θα ήθελα να προτρέξω. Μιλώ με βάση αυτά που διάβασα και ταυτόχρονα είδατε ότι δεν το περιορίζω και απολύτως προσωπικά.

Η πελατειακή λογική στην πολιτική, είναι μια λογική της Νέας Δημοκρατίας, της κυβέρνησης της Νέας Δημοκρατίας συνολικά. Το σε ποιο βαθμό ο ένας ή ο άλλος το υλοποιεί και στο δικό του χώρο, κρίνεται γι΄ αυτό...

ΔΗΜΟΣΙΟΓΡΑΦΟΣ: Και μια τελευταία ερώτηση σε ότι αφορά τις πληροφορίες...

Ν. ΑΘΑΝΑΣΑΚΗΣ: ... αλλά οφείλει να δώσει εξηγήσεις βεβαίως ο κ. Βαληνάκης.

ΑΠΑΝΤΗΣΗ ΑΠΟ ΤΟΝ ΠΕΡΙΦΕΡΕΙΑΡΧΗ

Με το γνωστό αλαζονικό και μισαλόδοξο ύφος του ο περιφερειάρχης Νοτίου Αιγαίου Χαρ. Κόκκινος απάντησε χτες αργά το απόγευμα στο ΠΑΣΟΚ με την παρακάτω ανακοίνωση

«Οι συνήγοροι του χθες και της παρακμής ξαναχτύπησαν. Με απύθμενο θράσος επιχειρούν για μια ακόμα φορά να εμφανίσουν μια εικονική πραγματικότητα, να παραπλανήσουν τον ελληνικό λαό υβρίζοντας, παραχαράσσοντας την ιστορική αλήθεια και διχάζοντας το λαό μας. Οι απολογητές του χθες - η γνωστή νομενκλατούρα του ΠΑΣΟΚ - αποκομμένοι, τόσο από τη λαϊκή βάση του ΠΑΣΟΚ, όσο και από την κοινωνία μας, επιδιώκει για μια ακόμη φορά να μετατρέψει σε ζούγκλα την πολιτική ζωή του τοπου.

Με μια δισέλιδη ανακοίνωση, χωρίς ουσιαστικό περιεχόμενο, χωρίς προτάσεις, αλλά γεμάτο με εμπάθεια και φανατισμό επιχειρεί να συγκαλύψει τα λάθη του χθες και να επισκιάσει τις επιτυχίες του σήμερα. Είναι άξιο απορίας, το κόμμα που ζητούσε να μην μπει η χώρα στην Ευρωπαϊκή Ενωση, να μιλάει για ευρωπαϊκή πορεία της Ελλάδος και να κατηγορεί για έλλειμμα δημοκρατίας, τη Νέα Δημοκρατία, το κόμμα που το 1974 με επικεφαλής τον αείμνηστο εθνάρχη Κωνσταντίνο Καραμανλή θεμελίωσε και σφυρηλάτησε τους δημοκρατικούς μας θεσμούς, έδωσε τον βηματισμό και την κατεύθυνση για τον ευρωπαϊκό προσανατολισμό της χώρας και χάραξε νέους φωτεινούς δρόμους για το λαό και τον τόπο μας.

Δυστυχώς η γνωστή νομενκλατούρα του ΠΑΣΟΚ δείχνει να μην έχει καταλάβει ότι σήμερα οι πολίτες αδιαφορούν για τις στείρες αντιπαραθέσεις, αδιαφορούν για το κουτσομπολιό και την παραπολιτική. Ζητούν τα λόγια να συνάδουν με τα έργα, ζητούν ρεαλιστικές προτάσεις και προσπάθειες με συνέχεια, συνέπεια και αποτέλεσμα.

Η νέα διακυβέρνηση σφυρηλατεί την κοινωνική συμμαχία, δεν τη δεσμεύει το χθες, αγωνίζεται για το σήμερα και το καλύτερο αύριο.

Αφουγκραζόμενοι τη συντριπτική πλειοψηφία των πολιτών - ό,τι και να πιστεύουν ιδεολογικά, ό,τι και αν ψηφίζουν πολιτικά - καλούμε για μια ακόμη φορά αυτούς τους λίγους, που μένουν προσκολλημένοι στο χθες, να πάψουν να λειτουργούν ως σύγχρονοι πολιτικοί Φαρισαίοι και να συνδράμουν στην αναπτυξιακή πορεία της χώρας απαλλαγμένοι από τις μικροπολιτικές τους σκοπιμότητες και να βγουν από τα στενά κομματικά χαρακώματα.

Ο τόπος μας πρέπει να πηγαίνει με βήματα γοργά, μπροστά.

Εμείς πρωταγωνιστούμε στη δημιουργία της ισχυρής Ελλάδος.

Καλούμε τους λίγους να δείξουν πολιτικό θάρρος και να έρθουν με τους πολλούς.

Εμείς προχωράμε και μαζί μας έχουμε τη συντριπτική πλειοψηφία του ελληνικού λαού, που ακουμπά σε εμάς τις ελπίδες και τις προσδοκίες του.»

Φιλοξενία παιδιών από το Λίβανο

ΣΥΝΕΧΕΙΑ ΑΠΟ ΤΗ ΣΕΛ. 1

Μητροπολίτη Ρόδου κ. Κύριλλου και του νομάρχη Γιάννη Μαχαιρίδη, στην οποία συζητήθηκε το θέμα της φιλοξενίας 100 παιδιών από το Λίβανο.

Ο κ. ΜΑΧΑΙΡΙΔΗΣ με επιστολή του προς την υπουργό Εξωτερικών κ. Ντόρα Μπακογιάννη την ενημερώνει για την πρωτοβουλία αυτή Νομαρχίας και Ιεράς Μητρόπολης, ζητώντας παράλληλα οδηγίες, για τις διαδικασίες υποδοχής και φιλοξενίας των παιδιών.

• Η επιστολή του νομάρχη προς την υπουργό Εξωτερικών έχει ως εξής:

«Αξιότιμη Κυρία Υπουργέ,

Επιτρέψτε μου να σας μεταφέρω τη συγκίνηση, την αγωνία και την ευαισθητοποίηση του δωδεκανησιακού λαού για το δράμα των συνανθρώπων μας στο μαρτυρικό Λίβανο, που έζησε για μία ακόμα φορά τις συνέπειες ενός άδικου και ολέθριου πολέμου.

Στο πλαίσιο της κινητοποίησης και της τοπικής κοινωνίας των νησιών μας, η Νομαρχιακή Αυτοδιοίκηση Δωδεκανήσου, σε συνεργασία με τη Ιερά Μητρόπολη Ρόδου, τίθεται στη διάθεση του Υπουργείου Εξωτερικών και προτίθεται να φιλοξενήσει στις κατασκηνώσεις του νησιού εκατό παιδιά από το Λίβανο, συμμετέχοντας στη συνολική προσπάθεια να τους προσφερθεί ασφάλεια, αγάπη και ζεστασιά.

Μαζί με τις ευχές μας για ευόδωση και των προσωπικών σας πρωτοβουλιών για ειρήνευση στην πολύπαθη περιοχή, σας ενημερώνουμε ότι θα αναμένουμε οδηγίες από το ΥΠΕΞ για την υποδοχή και φιλοξενία των παιδιών».

13.000 τουρίστες με κρουαζιερόπλοια

ΣΥΝΕΧΕΙΑ ΑΠΟ ΤΗ ΣΕΛ. 1

«SEA DIAMOND», «OCEAN MONARCH» και το «SKY WONDER» στα οποία θα επιβαίνουν 4.000 επιβάτες!

• Αύριο αναμένεται να αφιχθούν τα κρουαζιερόπλοια «PANTHEON» και «SPLENDOUR», την Παρασκευή το «COSTA VICTORIA», το Σάββατο τα «MIV VOYAGER», «SALAMIS GLORY», ενώ την Κυριακή το «SERENADE».

Να σημειωθεί ότι χθες στο λιμάνι της Ρόδου βρίσκονταν 4 κρουαζιερόπλοια τα «WIND SPIRT», «MIRAGE», «S. GLORY», και το «DREAM», τα οποία έφεραν συνολικά 3.250 τουρίστες.

Ο ΘΑΛΑΣΣΙΟΣ τουρισμός και για τον Αύγουστο εξελίσσεται θετικά για το νησί μας. Οι προσεγγίσεις των κρουαζιεροπλοίων, κυμαίνονται σε ικανοποιητικά επίπεδα, ενώ ο αριθμός των τουριστών που μεταφέρουν είναι ιδιαίτερα αυξημένος σε σχέση με τα προηγούμενα χρόνια.

1.393 αλλοδαποί θα ψηφίσουν

ΣΥΝΕΧΕΙΑ ΑΠΟ ΤΗ ΣΕΛ. 1

1.393, Αθηνών 762, Ανατολικής Αττικής 741, Κέρκυρας 733, Κυκλάδων 499, Μαγνησίας 377, Μεσσηνίας 369 και Πειραιώς 357. Τους λιγότερους έχουν οι νομαρχίες Ροδόπης και Γρεβενών (5) και Καρδίτσας και Καστοριάς (6).

ΑΝΑΛΥΤΙΚΑ στη Δωδεκάνησο η χώρα καταγωγής των πολιτών της Ευρωπαϊκής Ενωσης που θα ψηφίσουν είναι η εξής:

Μεγάλη Βρετανία	623
Αυστρία	21
Βέλγιο	39
Γαλλία	48
Γερμανία	208
Δανία	39
Ιρλανδία	8
Ισπανία	6
Ιταλία	139
Κύπρος	18
Λουξεμβούργο	1
Ολλανδία	90
Ουγγαρία	1
Πολωνία	48
Πορτογαλία	1
Σλοβακία	5
Σουηδία	40
Τσεχία	2
Φινλανδία	51

Αναμένεται να δροσίσει

ΣΥΝΕΧΕΙΑ ΑΠΟ ΤΗ ΣΕΛ. 1

μετεωρολόγοι προβλέπουν πτώση της θερμοκρασίας αλλά πολύ μικρή. Αλλαγή του σκηνικού αναμένεται από αύριο καθώς σταδιακά θα αρχίσουν να υποχωρούν οι υψηλές θερμοκρασίες. Τον Σεπτέμβριο είναι πιθανό να σημειωθούν υψηλές θερμοκρασίες όχι μόνο στο επίπεδο του καύσωνα, αλλά ούτε και τον υπόλοιπο Αύγουστο αναμένεται να εκδηλωθούν άλλες «καυτές» θερμοκρασίες.

• Πάντως χθες ολόκληρο το νησί έμοιαζε με «καμίνι» που έβραζε στους 40 -43 βαθμούς Κελσίου. Στη δυτική πλευρά του νησιού η κατάσταση ήταν πιο υποφερτή αν και υπήρχε άπνοια με τον υδράργυρο να μη ξεπερνά τους 36 βαθμούς κελσίου.

ΔΗΜΟΤΙΚΗ ΕΠΙΧΕΙΡΗΣΗ ΥΔΡΕΥΣΗΣ ΑΠΟΧΕΤΕΥΣΗΣ ΡΟΔΟΥ
2ο χλμ. Εθν. Οδού Ρόδου-Λίνδου
85100 Ρόδος
Τηλ.: 22410-68750-4
FAX: 22410-66380

Ρόδος 22-8-2006
Αριθμ. Πρωτ.: 2373

ΑΝΑΚΟΙΝΩΣΗ

Το δημοσίευμα της εφημερίδας ΡΟΔΙΑΚΗ στις 22-8-2006 με τίτλο «ΚΤΥΠΗΣΑΝ ΟΙ ΒΡΟΜΙΑΡΗΔΕΣ» αναφέρει τα παρακάτω:

«Στην Ρόδο το Σάββατο δύο ασυνείδητοι οδηγοί βυτιοφόρων που είχαν αδειάσει νωρίτερα βόθρο Επιχείρησης στη Νότια Ρόδο, επέλεξαν την «εύκολη» οδό και άδειασαν τα λύματα σε χαράδρα κοντά στο Πρασονήσι προκειμένου να γλιτώσουν το δρομολόγιο μέχρι τον βιολογικό της Ρόδου, αλλά και **μερικά Ευρώ που θα έπρεπε να πληρώσουν εκεί».**

Κάνουμε γνωστό προς κάθε κατεύθυνση, ότι από την ημερομηνία έναρξης λειτουργίας του βιολογικού των βορθολυμάτων (8/1992), κανένας ιδιοκτήτης βυτιοφόρου οχήματος δεν **ΚΑΤΑΒΑΛΛΕΙ ΟΥΤΕ ΕΝΑ ΕΥΡΩ** για το άδειασμα των βυτίων στις εγκαταστάσεις μας.

Αυτή η πολιτική της Επιχείρησης, δηλαδή η μη καταβολή από τους βυτιοφορείς χρηματικού ποσού για την είσοδο των βυτίων στο βιολογικό, στόχο είχε την προστασία του περιβάλλοντος ανά το νησί και αποφυγή παρομοίων κρουσμάτων ρύπανσης σε ξηρά και θάλασσα, όπως αυτό το οποίο συνέβη στη Νότια Ρόδο το περασμένο Σαββατοκύριακο.

Υπόχρεοι για το κόστος επεξεργασίας των λυμάτων που προέρχονται από τους διάφορους Δήμους του νησιού, είναι οι ίδιοι οι Δήμοι, όπως έχει συμφωνηθεί μεταξύ των Δημάρχων και της ΔΕΥΑΡ από το 1993 και μετά.

Η ΔΕΥΑΡ δικαιώνεται ακόμα μία φορά για τις μακροχρόνιες πολτικές της, προς όφελος του περιβάλλοντος.

Κάνουμε έκκληση προς κάθε πολίτη του νησιού της Ρόδου, ο οποίος εξυπηρετεί με βυτιοφόρα, να μας γνωστοποιήσει τυχόν απαιτήσεις από τον ιδιοκτήτη βυτιοφόρου για λογαριασμό της ΔΕΥΑΡ στο τηλέφωνο του Γεν. Διευθυντή Εμμ. Διακομανώλη 2241065516 αναφέροντάς μας και τον αριθμό κυκλοφορίας του βυτιοφόρου οχήματος.

ΓΙΑ ΤΗΝ ΔΕΥΑΡ
Ο Αντιδήμαρχος Ροδίων και πρόεδρος του Δ.Σ. της ΔΕΥΑΡ
Κ. ΔΙΑΚΟΓΕΩΡΓΙΟΥ

ΧΛ-23/8

ΕΛΛΗΝΙΚΗ ΔΗΜΟΚΡΑΤΙΑ
ΥΠΟΥΡΓΕΙΟ ΟΙΚΟΝΟΜΙΑΣ ΚΑΙ ΟΙΚΟΝΟΜΙΚΩΝ
ΔΙΕΥΘΥΝΣΗ ΚΡΑΤΙΚΩΝ ΛΑΧΕΙΩΝ

ΛΑΪΚΟ ΛΑΧΕΙΟ
ΚΑΤΑΛΟΓΟΣ ΚΕΡΔΩΝ
34η ΚΛΗΡΩΣΗ ΤΗΣ 22ης ΑΥΓΟΥΣΤΟΥ 2006

ΤΙΜΗ ΚΑΤΑΛΟΓΟΥ 0,02 ΕΥΡΩ
ΚΥΚΛΟΦΟΡΗΣΑΝ ΣΕΙΡΕΣ 10
www.kratika-laxeia.gr

ΚΕΡΔΗ ΤΡΙΔΥΜΟΥ ΛΑΧΝΟΥ

		ΣΕΙΡΑ	ΑΡΙΘΜΟΣ	ΣΤΟΙΧΕΙΟ	ΕΥΡΩ	ΦΟΡΟΣ	ΚΑΘ.ΚΕΡΔΟΣ
Α' ΛΑΧΝΟΣ ΤΡΙΔΥΜΟΥ	ΜΕΓΑΛΟΣ ΛΑΧΝΟΣ	6η	56158	Γ	ΤΡΙΠΛΟ ΤΖΑΚ - ΠΟΤ		
	ΥΠΟΛΟΙΠΑ ΣΤΟΙΧΕΙΑ	6η	56158		Ποσό 2.600.000,00 ευρώ μεταφέρεται στον τρίδυμο Λαχνό της επόμενης κλήρωσης.		
	ΣΥΝΟΛΟ				...		
Β' ΛΑΧΝΟΣ ΤΡΙΔΥΜΟΥ		7η	56158				
Γ' ΛΑΧΝΟΣ ΤΡΙΔΥΜΟΥ		5η	56158				
Σε όλες τις άλλες σειρές			56158	Α - Ε	75.000,00	7.450,00	67.550,00

ΚΕΡΔΗ ΠΟΥ ΦΟΡΟΛΟΓΟΥΝΤΑΙ

ΑΡΙΘ.	ΕΥΡΩ	ΦΟΡΟΣ	ΚΑΘ.ΚΕΡΔΟΣ	ΑΡΙΘ.	ΕΥΡΩ	ΦΟΡΟΣ	ΚΑΘ.ΚΕΡΔΟΣ
16055	10.000,00	950,00	9.050,00	44055	1.000,00	50,00	950,00
31971	5.000,00	450,00	4.550,00	48098	1.000,00	50,00	950,00
3132	1.000,00	50,00	950,00	50882	1.000,00	50,00	950,00
6281	1.000,00	50,00	950,00	60753	1.000,00	50,00	950,00
11588	1.000,00	50,00	950,00	65131	1.000,00	50,00	950,00
18956	1.000,00	50,00	950,00	66850	1.000,00	50,00	950,00
23202	1.000,00	50,00	950,00	72028	1.000,00	50,00	950,00
27964	1.000,00	50,00	950,00	78915	1.000,00	50,00	950,00
38716	1.000,00	50,00	950,00				

ΚΕΡΔΗ ΑΦΟΡΟΛΟΓΗΤΑ

ΑΡΙΘ.	ΕΥΡΩ	ΑΡΙΘ.	ΕΥΡΩ	ΑΡΙΘ.	ΕΥΡΩ	ΑΡΙΘ.	ΕΥΡΩ	ΑΡΙΘ.	ΕΥΡΩ
387	350,00	16943	350,00	32823	350,00	48819	350,00	65553	350,00
938	350,00	17514	500,00	33544	350,00	49300	350,00	66145	350,00
1349	500,00	18125	350,00	34205	500,00	49971	350,00	66169	350,00
1840	350,00	18956	Φορ/ται	34956	350,00	50882	Φορ/ται	66850	Φορ/ται
2511	350,00	19497	350,00	35837	500,00	51533	350,00	67641	350,00
3132	Φορ/ται	20228	350,00	36384	350,00	52004	350,00	68122	500,00
4053	350,00	21009	350,00	38145	350,00	52615	500,00	68733	350,00
5294	350,00	21760	500,00	38716	Φορ/ται	53166	350,00	69424	350,00
6281	Φορ/ται	22511	350,00	39297	350,00	53934	500,00	70135	500,00
7052	350,00	23202	Φορ/ται	40048	350,00	54797	350,00	70816	350,00
7833	350,00	23953	350,00	40829	500,00	56148	350,00	71347	350,00
8544	500,00	24834	350,00	41350	350,00	56158	Φορ/ται	72028	Φορ/ται
9205	350,00	25465	350,00	41431	350,00	56908	350,00	72799	350,00
10036	350,00	26076	500,00	41712	350,00	57659	350,00	73610	350,00
10837	350,00	27153	350,00	42283	500,00	58410	500,00	74191	500,00
11588	Φορ/ται	27964	Φορ/ται	43114	350,00	59161	350,00	75082	350,00
12299	350,00	28825	350,00	44055	Φορ/ται	59932	350,00	75863	500,00
13050	350,00	29156	350,00	44506	350,00	60753	Φορ/ται	76650	350,00
13781	350,00	29977	350,00	45257	350,00	61544	350,00	77081	350,00
14462	500,00	30788	500,00	45988	500,00	62165	500,00	77792	500,00
14513	350,00	31539	350,00	46165	500,00	63116	350,00	78003	350,00
16024	350,00	31971	Φορ/ται	46926	350,00	63857	350,00	78674	350,00
16055	Φορ/ται	32100	350,00	47637	350,00	64509	350,00	78915	Φορ/ται
16202	350,00	32352	350,00	48098	Φορ/ται	65131	Φορ/ται	79836	350,00

Επίσης κερδίζουν:
α) Από **40,00** ευρώ όλοι οι αριθμοί που λήγουν σε **58**.
β) Από **20,00** ευρώ όλοι οι αριθμοί που λήγουν σε **8**.
γ) Από **10,00** ευρώ όλοι οι αριθμοί από **56000** έως **56999**, **16000** έως **16999** και **31000** έως **31999**.
Τα παραπάνω κέρδη αντιστοιχούν σε ακέραια γραμμάτια των 10,00 ευρώ.
ΠΡΟΣΟΧΗ: *Σε περίπτωση πολλαπλού κέρδους καταβάλλεται ΤΟ ΜΕΓΑΛΥΤΕΡΟ*
Τα κέρδη παρανράφονται μετά ΤΕΤΡΑΜΗΝΟ

ΑΘΗΝΑ, 22 ΑΥΓΟΥΣΤΟΥ 2006
Ο Διευθυντής των Κρατικών Λαχείων
ΚΩΝ/ΝΟΣ Ε. ΜΩΡΑΪΤΗΣ

ECO SUN Ltd



Με τα προϊόντα και την υποστήριξη της ECO SUN, σας προσφέρουμε:
➢ Φωτοβολταϊκά ➢ Ανεμογεννήτριες ➢ Γεννήτριες
➢ Ηλιακές Αντλίες ➢ Εναλλάκτες ➢ Μπαταρίες
➢ Μικρά Υδροηλεκτρικά ➢ Συστήματα Backup

✓ Ηλεκτρικό εκεί όπου η ΔΕΗ δεν μπορεί,
✓ BACKUP Συστήματα για διακοπές ρεύματος, ιδανικά για Τράπεζες, Ιατρεία, κ.α.
✓ Σύνδεση & Πώληση της Ενέργειας στη ΔΕΗ,
✓ Μηδενικό κόστος λειτουργίας και συντήρησης,
✓ 25 χρόνια εγγύηση ECO SUN,

έως και 60 δόσεις!!

Εμπιστευτείτε τους ειδικούς
Μάγος Κωνσταντίνος – Μηχανικός Περιβάλλοντος
Μελέτες Περιβαλλοντικών Επιπτώσεων // Διαχείριση Ενεργειακών Πόρων
Νικηταρά 4, Ρόδος // Τηλ.

ΠΑΝΗΓΥΡΙΣ



Φέρεται εις γνώσιν του φιλόθρησκου κοινού ότι **την 27η Αυγούστου** εορτάζει ο ιερός ναός **Αγίου Φανουρίου**

Δ.Δ. Παστίδας

Το βράδυ 26/8 θα γίνει μέγας εσπερινός και πανήγυρις την δε πρωίαν 27/8 θα ψαλεί Θεία Λειτουργία μετ' αρτοκλασίας.

Κτήτορες
Αυγενικού Ιωάννης και
Σπάρταλη Καθολική

13870-25/8

ΓΝΩΜΩΝ ΦΡΟΝΤΙΣΤΗΡΙΑ
Μ. ΓΙΑΝΝΙΚΟΥΡΗΣ

...ΜΕΤΡΑΜΕ 33 χρόνια

Διδάσκουν:

Γιαννικούρης Μανώλης
Οικονόμου Νέστορας
Σέρβου Βεατρίκη
Αναγνώστου Ειρήνη

• Μαθηματικά • Φυσική • Χημεία • Βιολογία
• Αρχαία • Ιστορία • Έκθεση • Α.Ο.Θ.
• Α.Ο.Δ.Ε. • Ανάπτυξη εφαρμογών σε προγραμματιστικό περιβάλλον

Τμήματα: 4μελή – 6μελή – 8μελή - Ιδιαίτερα

Έναρξη Μαθημάτων: 1 Σεπτεμβρίου

Εγγραφές – Πληροφορίες: Καθημερινά 10-1 το πρωί και 7-10 το απόγευμα
ΧΕΙΜΑΡΑΣ 117
Τηλέφωνα: 22410 25700 - 25250 - 25252 **Κιν:** 694 88 89 689

X271-31/8

Blue Star Ferries

ΑΠΟ ΡΟΔΟ

ΑΝΑΧΩΡΗΣΗ ΑΠΟ						ΑΦΙΞΗ
ΡΟΔΟ	ΚΩ	ΛΕΡΟ	ΠΑΤΜΟ	ΣΥΡΟ	ΑΜΟΡΓΟ ΚΑΤΑΠΟΛΑ	ΠΕΙΡΑΙΑ
ΤΡΙΤΗ 18:30	ΤΡΙΤΗ 21:45	–	–	ΤΕΤΑΡΤΗ 03:30	–	ΤΕΤΑΡΤΗ 07:10
ΠΕΜΠΤΗ 18:30	ΠΕΜΠΤΗ 21:45	ΠΕΜΠΤΗ 23:25	ΠΑΡΑΣΚΕΥΗ 00:35	ΠΑΡΑΣΚΕΥΗ 04:30	–	ΠΑΡΑΣΚΕΥΗ 08:30
ΣΑΒΒΑΤΟ 09:30	ΣΑΒΒΑΤΟ 12:15	–	–	–	ΣΑΒΒΑΤΟ 15:50	ΣΑΒΒΑΤΟ 21:00
ΚΥΡΙΑΚΗ 18:00	ΚΥΡΙΑΚΗ 21:15	ΚΥΡΙΑΚΗ 22:55	ΔΕΥΤΕΡΑ 00:05	ΔΕΥΤΕΡΑ 04:15	–	ΔΕΥΤΕΡΑ 08:00

ΠΡΟΣ ΡΟΔΟ

ΑΝΑΧΩΡΗΣΗ ΑΠΟ ΠΕΙΡΑΙΑ	ΑΦΙΞΗ					
	ΣΥΡΟ	ΑΜΟΡΓΟ ΚΑΤΑΠΟΛΑ	ΠΑΤΜΟ	ΛΕΡΟ	ΚΩ	ΡΟΔΟ
ΔΕΥΤΕΡΑ 19:00	ΔΕΥΤΕΡΑ 22:45	–	–	–	ΤΡΙΤΗ 04:45	ΤΡΙΤΗ 08:00
ΤΕΤΑΡΤΗ 19:00	ΤΕΤΑΡΤΗ 22:20	–	ΠΕΜΠΤΗ 01:55	ΠΕΜΠΤΗ 03:05	ΠΕΜΠΤΗ 04:45	ΠΕΜΠΤΗ 08:00
ΠΑΡΑΣΚΕΥΗ 19:00	ΠΑΡΑΣΚΕΥΗ 22:20	–	–	–	ΣΑΒΒΑΤΟ 03:10	ΣΑΒΒΑΤΟ 06:15
ΣΑΒΒΑΤΟ 23:55	–	ΚΥΡΙΑΚΗ 05:05	ΚΥΡΙΑΚΗ 07:25	ΚΥΡΙΑΚΗ 08:35	ΚΥΡΙΑΚΗ 10:15	ΚΥΡΙΑΚΗ 13:15

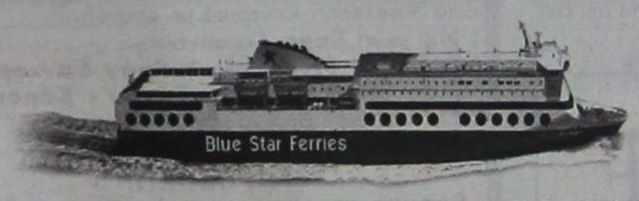

X6000-31/8

RODOS FERRIES SERVICES/SKEVOS TRAVEL

ΚΑΝΤΕ ΚΡΑΤΗΣΗ ΤΩΡΑ!

ΠΛΗΡΟΦΟΡΙΕΣ ΚΑΙ ΚΡΑΤΗΣΕΙΣ ΘΕΣΕΩΝ ΣΤΟΝ ΤΑΞΙΔΙΩΤΙΚΟ ΣΑΣ ΠΡΑΚΤΟΡΑ Ή RODOS FERRIES SERVICES/SKEVOS TRAVEL: ΑΜΕΡΙΚΗΣ 111, ΡΟΔΟΣ, ΤΗΛ. ΚΡΑΤΗΣΕΩΝ ΕΠΙΒΑΤΩΝ ΚΑΙ Ι.Χ.: 22410-22461, 22410-75655, 22410-75310, ΤΗΛ. ΚΡΑΤΗΣΕΩΝ ΦΟΡΤΗΓΩΝ: 22410-76600

Για την πόλη της Ρόδου

Αναγκαίος είναι ο σχεδιασμός πολιτικής για τον πολιτισμό

Ο ΔΗΜΟΣ ΔΙΑΘΕΤΕΙ ΠΟΛΛΟΥΣ ΧΩΡΟΥΣ

ΤΙΣ ΑΠΟΨΕΙΣ της παράταξής του για τα πολιτιστικά στην πόλη της Ρόδου αναλύει ο υποψήφιος δήμαρχος Γιάννης Μαρκάκης (που υποστηρίζει από το ΚΚΕ). Σε σχετική ανακοίνωση της παράταξής του ο κ. Μαρκάκης αναφέρει τα εξής:

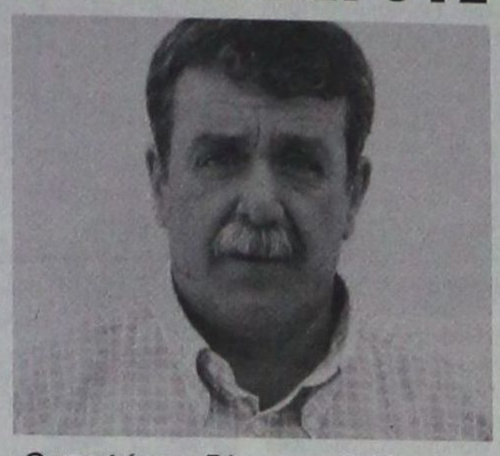

Ο υποψήφιος δήμαρχος Γ. Μαρκάκης

Τις τελευταίες μέρες ξεκίνησε στο Δήμο της Ρόδου στα πλαίσια της προεκλογικής διαδικασίας η συζήτηση για τον πολιτισμό και τα δρώμενα γύρω από αυτόν.

Είναι γεγονός ότι όλοι μας δεν έχουμε την ιδία άποψη για το τι σημαίνει πολιτισμός, τι σημαίνει πολιτιστική δημιουργία (σήμερα πολλοί μιλούν για «πολιτιστικό προϊόν»). Για τις μέχρι τώρα εκφρασμένες απόψεις, το κύριο είναι πως θα προβληθεί η Ρόδος από πολιτιστικές εκδηλώσεις «διεθνούς κύρους», από πολιτιστικές «πρωτεύουσες και πόλεις», και από υψηλού επιπέδου καλλιτέχνες .

Είναι γεγονός ότι τέτοιους είδους εκδηλώσεις έχουν γενικά ένα θετικό χαρακτήρα και καλό είναι πάντα να γίνονται με καλύτερη οργάνωση και πλουσιότερο περιεχόμενο προβλέποντας πάντα χαμηλό εισιτήριο ή και δωρεάν παρακολούθηση (μέσω Εργατική Εστίας κ.λ.π.) δίδοντας την δυνατότητα και σε χαμηλόμισθες οικογένειες αλλά και στην νεολαία ειδικότερα, την δυνατότητα παρακολούθησης αυτών των εκδηλώσεων.

Σήμερα όμως πιστεύουμε ότι το κύριο, ο στόχος της Δημοτικής αρχής, πρέπει να είναι η δημιουργία πολιτιστικής υποδομής και η βοήθεια για την ανάπτυξη πολύπλευρης εφαρμοσμένης δημιουργίας που σαν επιστέγασμα θα μπορούσε να έχει μεγάλες πολιτιστικές εκδηλώσεις.

Πρέπει να σημειώσουμε ότι η ανάπτυξη εφαρμοσμένης δημιουργίας βοηθά σημαντικά κυρίως τα νέα παιδιά (που αγωνιούν για το αντικείμενο τους) να διαβάσουν, να προσπαθήσουν να κερδίσουν εμπειρίες, να πειραματισθούν, να απορρίψουν την διαδικασία «του δεν βαριέσαι αδελφέ», να μάθουν να κλείνουν την πόρτα στα ΠΟΛΙΤΙΣΤΙΚΑ ΕΓΚΛΗΜΑΤΑ της τηλεόρασης και γενικότερα. Αυτό είναι κέρδος για ολόκληρη την κοινωνία μας, την ιδία μας την ζωή αναδεικνύοντας την πραγματική ποιότητα της.

Ένα κτυπητό παράδειγμα για την ανάπτυξη της ερασιτεχνικής δημιουργίας, που δείχνει και μια διαφορετική αντίληψη για τον πολιτισμό, είναι το σε γενικές γραμμές πετυχημένο και χρήσιμο κινηματογραφικο φεστιβάλ, το E-COFILM που κάθε χρόνο γίνεται στην πόλη μας . Παρότι λοιπόν στην πόλη μας γίνεται φεστιβάλ κινηματογράφου, στη Ρόδο δεν έχουμε κανένα κινηματογραφιστή και ο λόγος είναι ότι η δημοτική αρχή, αλλά και η μέχρι τώρα εκφρασμένη αντίληψη προωθεί μονόπλευρα την πολιτιστική διαδικασία.

Με ευκαιρία και το δεδομένο φεστιβάλ κινηματογράφου θα έπρεπε να προωθήσουμε την ερασιτεχνική δημιουργία σε αυτό το τομέα μέσα από τους οργανισμούς του Δήμου, τα σχολεία κ.λ.π., δημιουργώντας και την κατάλληλη υποδομή (π.χ. αγοράζοντας μια κινηματογραφική κάμερα και διαθέτοντας την στους ενδιαφερομένους). Τα παραπάνω είναι μόνο ένα παράδειγμα που μας δείχνει πως πρέπει να χειριζόμαστε κατά την γνώμη μας τα θέματα του πολιτισμού.

Παράλληλα με τα παραπάνω πρέπει να λάβουμε υπό όψιν ότι σήμερα όλοι μας και ειδικότερα τα νέα παιδιά, δεχόμαστε μια καταιγίδα υποκουλτούρας και παραπολιτισμού που μας παραπληροφορεί πολιτιστικά, αδρανοποιεί την σκέψη, προωθεί την κοινωνική αδράνεια και προσπαθεί να μηδενίσει τον κοινωνικό προβληματισμό. Το τραγούδι έχει χειραφετηθεί από την Heaven και ο οργανισμός Λαμπράκη προσπαθεί να μας πείσει ότι αποτελεί το επιστέγασμα του πολιτισμού στην Ελλάδα.

Τα παραπάνω που κατά την γνώμη μας κατά κύριο λόγω στόχο έχουν την «φθορά της συνείδησης» και τη μείωση των κοινωνικών αντιστάσεων, πρέπει να ληφθούν σοβαρά υπόψιν από την νέα Δημοτική αρχή στο σχεδιασμό της πολιτικής της για τον πολιτισμό.

Μια πολιτιστική λογική που θα βοηθάει τους νέους κύρια, αλλά και όλους μας να καταλαβαίνουμε τον κόσμο που μας περιβάλει, που βοηθάει να τον εξηγούμε, να προσδιορίσουμε τον εαυτό μας μέσα σε αυτόν, να τον αποδεχόμαστε ή να θέλουμε να τον ΑΛΛΑΞΟΥΜΕ, πρέπει να πρυτανεύει στις όποιες πρωτοβουλίες μας.

Στο δήμο της Ρόδου διαθέτουμε αρκετούς χώρους (τρία θέατρα, την έπαυλη, πολλούς χώρους στην Μεσαιωνική πόλη, κ.λ.π.) και μπορούμε να δημιουργήσουμε και άλλους όπου με τις κατάλληλες διαδικασίες μπορούμε να συγκεντρώσουμε όλες τις πολιτιστικές προσπάθειες που γίνονται στο Δήμο, βοηθώντας την συλλογική δημιουργία και την προβολή της αξιοποιώντας και την βοήθεια των υπαρχόντων Συλλογών και οργανισμών (π.χ Μουσείο Μοντέρνας Τέχνης, Σωματείο λογοτεχνών κ.λ.π.).

Κερδίζοντας την συμμετοχή της νεολαίας και όχι μονό στην πολιτιστική δημιουργία, κτίζουμε ένα τέτοιο υπόβαθρο που βοηθαεί στην ανάπτυξη της προσωπικότητας, την επιλογή των αξιών για την ίδια μας την ζωή, αλλά εξασφαλίζουμε και την προβολή της πόλης και του νησιού γενικότερα μέσα από τις δικές μας πρωτοβουλίες και την ανάδειξη <<δικών μας>> πολιτιστικών και καλλιτεχνικών αξιών.

@Anosis Computer Learning
Εκπαίδευση στους Υπολογιστές ... για όλους

Εντατικά μαθήματα + πιστοποίηση αναγνωρισμένη από το Ελληνικό Δημόσιο σε 4 εβδομάδες! Χρόνος ρεκόρ!

Άμεση έναρξη μαθημάτων!



Γιατί ANOSIS;

✓ Το πρώτο εξεταστικό κέντρο πιστοποίησης γνώσεων Η/Υ στα Δωδεκάνησα & από τα πρώτα στην Ελλάδα!
✓ Ποιοτική εκπαίδευση των μαθητών μας στις εξετάσεις με ποσοστά επιτυχίας πάνω από 95%!
✓ Στους μαθητές μας δίνεται δωρεάν εκπαιδευτικό υλικό (βιβλία-cd-προγράμματα προσομοίωσης των εξετάσεων) και απεριόριστη πρακτική εξάσκηση!
✓ Έχει τις ανταγωνιστικότερες τιμές της αγοράς. Ειδικές τιμές σε φοιτητές, συγγενείς και group!

X6018-6/9

ΤΜΗΜΑΤΑ ΓΙΑ ΠΑΙΔΙΑ — Χαρίστε στο παιδί σας Εφόδια Ζωής

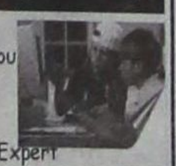

✓ Πρωτοποριακά Προγράμματα Σπουδών για μαθητές Δημοτικού, Γυμνασίου,Λυκείου
✓ Ειδικές παιδαγωγικές μεθόδους μάθησης
✓ Σύγχρονο κι ευχάριστο περιβάλλον
✓ Απόκτηση πιστοποιητικών e-kids, ECDL,Expert

Anosis 13 χρόνια πρωτοπορίας
ΣΤ.ΚΩΤΙΑΔΗ 52 ΡΟΔΟΣ ΤΗΛ.22410 78924
Υπεύθυνος Σπουδών : ΚΩΣΤΑΣ ΧΑΤΖΗΔΑΚΗΣ
Πτυχ. Πληροφορικής Πανεπιστημίου Αθηνών

AEGEAN FLYING DOLPHINS

0FLYING DOLPHIN 22

ΡΟΔΟ – ΚΩ σε **1** ώρα και **50** λεπτά
Τιμή κατά άτομο **23,50 €**

ΡΟΔΟ – ΚΑΛΥΜΝΟ σε **2** ώρες και **30** λεπτά
Τιμή κατά άτομο **25 €**

ΔΡΟΜΟΛΟΓΙΑ: ΑΠΟ 18/4/06 ΕΩΣ 15/10/06
ΔΕΥΤΕΡΑ ΕΩΣ ΣΑΒΒΑΤΟ (ΚΥΡΙΑΚΗ ΑΡΓΙΑ)

ΛΙΜΑΝΙ	ΑΦΙΞΗ	ΑΝΑΧΩΡΗΣΗ	ΛΕΠΤΑ
ΚΑΛΥΜΝΟΣ		7:20	
			30'
ΚΩΣ	7:55	8:00	
			115'
ΡΟΔΟΣ	10:00	15:30	
			115'
ΚΩΣ	17:25	17:30	
			30'
ΚΑΛΥΜΝΟΣ	18:00	Δ	

Πληροφορίες - Εισιτήρια
στα γραφεία της εταιρίας Α.Ν.Ε.Σ Α.Ε στη Ρόδο
Αυστραλίας 88
Τηλ. 2241 0 37769 & fax 2241 0 34493

X6021-31/8

DODEKANISOS PRIDE
Δρομολόγια
01/05/2006-15/10/2006

ΚΑΘΗΜΕΡΙΝΑ		
ΛΙΜΑΝΙ	ΑΦΙΞΗ	ΑΝΑΧΩΡΗΣΗ
PATMOS	-	06:00
LEROS	06:40	06:45
KALYMNOS	07:30	07:40
KOS	08:15	08:20
SIMI	09:45	09:50
RHODES	10:40	15:00
SIMI	15:50	15:55
KOS	17:20	17:25
KALYMNOS	18:00	18:05
LEROS	18:50	19:00
PATMOS	19:40	O/N

ΚΑΘΕ ΤΕΤΑΡΤΗ		
ΛΙΜΑΝΙ	ΑΦΙΞΗ	ΑΝΑΧΩΡΗΣΗ
PATMOS	-	06:00
LIPSI	06:20	06:25
LEROS	06:45	06:50
KALYMNOS	07:35	07:40
KOS	08:15	08:20
SIMI	09:45	09:50
RHODES	10:40	15:00
SIMI	15:50	15:55
KOS	17:20	17:25
KALYMNOS	18:00	18:05
LEROS	18:50	19:00
LIPSI	19:20	19:25
PATMOS	19:45	O/N

DODEKANISOS EXPRESS
Δρομολόγια
01/05/2006-15/10/2006

ΚΥΡΙΑΚΗ		
ΛΙΜΑΝΙ	ΑΦΙΞΗ	ΑΝΑΧΩΡΗΣΗ
RHODES	-	08:30
SIMI	09:25	09:30
KOS	11:00	11:10
KALYMNOS	11:50	12:00
LEROS	12:45	12:50
PATMOS	13:30	13:40
LEROS	14:20	14:30
KALYMNOS	15:20	15:30
KOS	16:10	16:20
SIMI	17:40	17:45
RHODES	18:30	O/N

ΤΡΙΤΗ, ΠΕΜΠΤΗ, ΠΑΡΑΣΚΕΥΗ, ΣΑΒΒΑΤΟ		
ΛΙΜΑΝΙ	ΑΦΙΞΗ	ΑΝΑΧΩΡΗΣΗ
RHODES	-	08:30
KOS	10:40	10:50
KALYMNOS	11:30	11:40
LEROS	12:30	12:35
LIPSI	13:00	13:05
PATMOS	13:30	13:40
LEROS	14:20	14:30
KALYMNOS	15:20	15:30
KOS	16:10	16:20
RHODES	18:30	O/N

ΔΕΥΤΕΡΑ		
ΛΙΜΑΝΙ	ΑΦΙΞΗ	ΑΝΑΧΩΡΗΣΗ
RHODES	-	08:30
KASTELORIZO	11:00	16:00
RHODES	18:30	O/N

ΤΕΤΑΡΤΗ		
ΛΙΜΑΝΙ	ΑΦΙΞΗ	ΑΝΑΧΩΡΗΣΗ
RHODES	-	08:30
SIMI	09:25	09:30
KOS	11:00	11:10
KALYMNOS	11:50	12:00
LEROS	12:50	14:30
KALYMNOS	15:20	15:30
KOS	16:10	16:20
SIMI	17:40	17:45
RHODES	18:30	O/N



DODEKANISOS SEAWAYS
Η δική μας ναυτιλιακή!

Αυστραλίας 3, 85100 Ρόδος, τηλ.: 22410 70590, fax: 22410 70591, www.12ne.gr

X6016-31/8

ΧΛ-23/8

DODEKANISOS SEAWAYS
Η δική μας ναυτιλιακή!

Η Dodekanisos Seaways, ενημερώνει το επιβατικό κοινό, πως ενόψει του εορτασμού της Παναγίας του Χάρου στους Λειψούς, την Τρίτη 22/08/2006, παραμονή της γιορτής, το Dodekanisos Express θα προσεγγίσει τους Λειψούς και κατά την επιστροφή του προς Ρόδο, για την εξυπηρέτηση των πιστών που επιθυμούν να προσκυνήσουν και να επιστρέψουν την ίδια ημέρα.

Την Τετάρτη 23/08/2006 το δρομολόγιο του ταχύπλοου καταμαράν Dodekanisos Express θα επεκταθεί έως τους Λειψούς για την εξυπηρέτηση όσων επιθυμούν να επιστρέψουν την επομένη της γιορτής και θα έχει ως ακολούθως:

Τρίτη 22/08/2006

ΛΙΜΑΝΙ	ΑΦΙΞΗ	ΑΝΑΧΩΡΗΣΗ
Ρόδος		08.30
Κως	10.40	10.50
Κάλυμνος	11.30	11.40
Λέρος	12.30	12.35
Λειψοί	13.00	13.05
Πάτμος	13.30	13.35
Λειψοί	14.00	14.05
Λέρος	14.30	14.35
Κάλυμνος	15.25	15.30
Κως	16.10	16.20
Ρόδος	18.30	Διανυκτέρευση

Τετάρτη 23/08/2006

ΛΙΜΑΝΙ	ΑΦΙΞΗ	ΑΝΑΧ/ΣΗ
Ρόδος		08.30
Σύμη	09.25	09.30
Κως	11.00	11.10
Κάλυμνος	11.50	12.00
Λέρος	12.50	12.55
Λειψοί	13.20	14.00
Λέρος	14.25	14.30
Κάλυμνος	15.20	15.30
Κως	16.10	16.20
Σύμη	17.40	17.45
Ρόδος	18.30	Διαν/ση

KYDON TOURS

ΑΝΑΚΟΙΝΩΣΗ

Με χαρά γνωρίζουμε στις εταιρίες μεταφορών και στους επιθυμούντες να αποστείλουν στην **ΚΩ** και **ΠΕΙΡΑΙΑ**
ΟΧΗΜΑΤΑ
την έναρξη δρομολογίων
του φορτηγού - οχηματαγωγού
«ΘΕΣΣΑΛΟΝΙΚΗ»
της εταιρίας **ΣΑΟΣ FERRIES**
την έναρξη δρομολογίων

	ΑΝΑΧ.	ΑΦΙΞΗ
ΔΕΥΤΕΡΑ		
Ρόδος - Κως	18.00	21.30
Κως - Πειραιάς	22.30	09.00
ΤΡΙΤΗ		
Πειραιάς-Κως	18.00	04.30
ΤΕΤΑΡΤΗ		
Κως - Ρόδος	05.30	09.00
Ρόδος - Κως	18.00	21.30
Κως - Πειραιάς	22.30	09.00
ΠΕΜΠΤΗ		
Πειραιάς-Κως	18.00	04.30
ΠΑΡΑΣΚΕΥΗ		
Κως - Ρόδος	05.30	09.00
Ρόδος - Κως	18.00	21.30
Κως - Πειραιάς	22.30	09.00
ΣΑΒΒΑΤΟ		
Πειραιάς-Κως	16.00	02.30
ΚΥΡΙΑΚΗ		
Κως - Ρόδος	03.30	07.00

ΥΠΕΥΘΥΝΟΣ ΠΡΑΚΤΟΡΑΣ: ΨΥΛΛΑΚΗΣ ΝΙΚΟΛΑΟΣ
ΠΡΑΚΤΟΡΕΙΟ ΚΥΔΩΝ
Τηλ. 22410 23000, 22410 27900
FAX 22410 32741

X6010-31/8

ΤΗΛΟΣ 21ος ΑΙΩΝΑΣ
SEA STAR
ΝΑΥΤΙΚΗ ΕΤΑΙΡΙΑ
ΠΛΗΡΟΦΟΡΙΕΣ:
ΡΟΔΟΣ ΤΑΡΠΟΝ ΣΠΡΙΝΓΚΣ 44
Τηλ./FAX: 22410 78052 κιν. 6938 244523
ΤΗΛΟΣ ΛΙΒΑΔΙΑ
Τηλ. 22460 44000 FAX. 22460 44044

ΠΡΟΓΡΑΜΜΑ SEA STAR
από 8-8-2006

ΔΕΥΤΕΡΑ

Λιμάνι	Αφιξη	Αναχώρηση
ΡΟΔΟΣ		09.20
ΤΗΛΟΣ	10.40	14.30
ΝΙΣΥΡΟΣ	15.05	17.30
ΤΗΛΟΣ	18.05	18.20
ΡΟΔΟΣ	19.40	Δ.

ΤΡΙΤΗ

Λιμάνι	Αφιξη	Αναχώρηση
ΡΟΔΟΣ		16.00
ΤΗΛΟΣ	17.20	Δ.

ΤΕΤΑΡΤΗ

Λιμάνι	Αφιξη	Αναχώρηση
ΤΗΛΟΣ		09.00
ΡΟΔΟΣ	10.20	18.00
ΤΗΛΟΣ	19.20	Δ.

ΠΕΜΠΤΗ

Λιμάνι	Αφιξη	Αναχώρηση
ΤΗΛΟΣ		07.30
ΡΟΔΟΣ	08.50	16.30
ΤΗΛΟΣ	17.50	Δ.

ΠΑΡΑΣΚΕΥΗ

Λιμάνι	Αφιξη	Αναχώρηση
ΤΗΛΟΣ		09.00
ΡΟΔΟΣ	10.20	18.00
ΤΗΛΟΣ	19.20	Δ.

ΚΥΡΙΑΚΗ

Λιμάνι	Αφιξη	Αναχώρηση
ΤΗΛΟΣ		07.30
ΡΟΔΟΣ	08.50	18.00
ΤΗΛΟΣ	19.20	19.40
ΡΟΔΟΣ	21.00	Δ.

X 6022-31/8

Την Κυριακή από την UNESCO

Ανακήρυξη της Πάτμου ως μνημείο Παγκόσμιας Πολιτιστικής Κληρονομιάς

ΕΓΚΑΙΝΙΑΖΕΤΑΙ ΚΑΙ ΤΟ ΚΕΝΤΡΟ ΠΛΗΡΟΦΟΡΗΣΗΣ

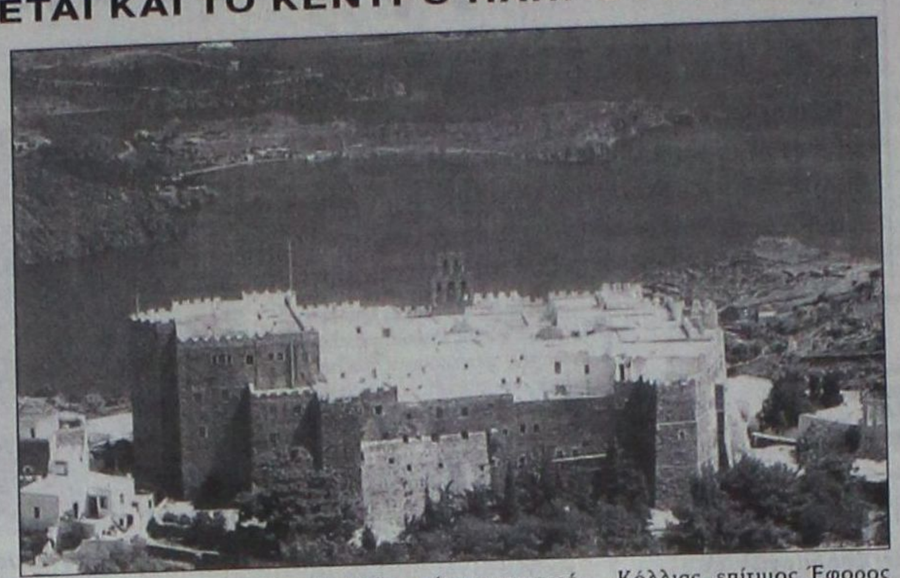

Με την ευκαιρία της ανακήρυξης της Πάτμου ως Μνημείο Παγκόσμιας Πολιτιστικής Κληρονομιάς από την UNESCO, την Κυριακή 27 Αυγούστου 2006, στις 7.00 το απόγευμα, εγκαινιάζεται στη νήσο το πρώτο στην Ελλάδα Κέντρο Ορθοδόξου Πολιτισμού και Πληροφόρησης.

Το Κέντρο διαθέτει σύστημα ταυτόχρονης προβολής ειδικού εικονοράματος σε 5 διαφορετικές γλώσσες (Ελληνικά, Αγγλικά, Γαλλικά, Ιταλικά και Γερμανικά), οθόνες αφής (touch screen info kiosk)με πληροφοριακό υλικό, ενημερωτικά DVD και έντυπα, καθώς και δυνατότητα πρόσβασης σε διαδικτυακούς τόπους συναφούς θεματολογίας και ενημέρωσης σχετικά με το Ορθόδοξο Πολιτισμό σε παγκόσμιο επίπεδο.

Ο Έλληνας και ξένος επισκέπτης σε διάστημα 15 λεπτών θα έχει την ευκαιρία να γνωρίσει την Ιστορία, την Ιερότητα, τον Μοναχισμό και τη Θεία Λατρεία, την Πολιτιστική Κληρονομιά και την Λαογραφία της Πάτμου, καθώς και την προσφορά της Ιεράς Μονής του Θεολόγου ανά τους αιώνες μέχρι και τις ημέρες μας. Παράλληλα, προτείνονται ενδιαφέροντα αξιοθέατα της Πάτμου και της ευρύτερης περιοχής για επισκέψεις και περιηγήσεις, καθώς και άλλες χρήσιμες πληροφορίες για μετακινήσεις και υπηρεσίες.

Η πρωτοβουλία της δημιουργίας του Κέντρου Ορθοδόξου Πολιτισμού και πληροφόρησης της Πάτμου, καθώς και της αναβάθμισης του Μεγάλου Σκευοφυλακίου της Μονής - του μεγαλύτερου και σπουδαιότερου Μουσείου στο Αιγαίο - ανήκει στον Καθηγούμενο και Πατριαρχικό Έξαρχο Πάτμου Αρχιμανδρίτη κ. Αντίπα.

Ο πρωτοπόρος αυτός θεσμός αποτελεί το πρώτο κομβικό σημείο στο υπό δημιουργία δίκτυο ψηφιακής διασύνδεσης των σημαντικότερων τόπων της Ορθοδοξίας (Φανάρι, Ιεροσόλυμα, Αλεξάνδρεια, Άγιον Όρος, Μονή Σινά, κ.ά.)

ΠΡΟΓΡΑΜΜΑ ΕΚΔΗΛΩΣΕΩΝ

Πάτμιο Πνευματικό Κέντρο:

Έναρξη των εκδηλώσεων

09.30 - 10.00 Χαιρετισμοί

Χαιρετισμός του Πανοσιολογιότατου Καθηγουμένου και πατριαρχικού Εξάρχου Πάτμου κ. Αντίπα.

Χαιρετισμός του Δημάρχου Πατμίων κ. Γρηγορίου Καμπόσου.

Εισηγήσεις

Πρόεδρος: Έλενα Κόρκα, Προϊσταμένη της Διεύθυνσης Προϊστορικών και Κλασικών Αρχαιοτήτων.

10.00 - 10.15 Γεώργιος Αναστασόπουλος, Πρέσβης, μόνιμος αντιπρόσωπος της Ελλάδας στην UNESCO:

«Μια πολιτιστική καταξίωση με δικαιώματα και υποχρεώσεις».

10.15 - 10.30 Μαρία - Αικατερίνη Παπαχριστοπούλου Τζιτζικώστα, πρόεδρος της Ελληνικής Εθνικής Επιτροπής για την UNESCO: «Εξήντα χρόνια UNESCO»

10.30 - 10.45 Γεώργιος Γιαννόπουλος, Δήμαρχος Ροδίων, Πρόεδρος των πόλεων της Παγκόσμιας Πολιτιστικής Κληρονομιάς: «Οργανισμός των πόλεων της Παγκόσμιας Κληρονομιάς».

10.45 - 11.15 Διάλειμμα

Πρόεδρος : Ισίδωρος Κακούρης, Προϊστάμενος της Διεύθυνσης Βυζαντινών και Μεταβυζαντινών Αρχαιοτήτων

11.15 - 11.45 Professor Herb Stovel, coordinato Heritage Conservation Programme School of Canadian Studies, Carleton Univertity, Ottawa, Canada "Reconciling Convervation and faith on World Heritage propertie

11.45 - 12.00 Ηλίας Κόλλιας, επίτιμος Έφορος Αρχαιοτήτων: «Η Πάτμος του οσίου Χριστοδούλου και των διαδόχων του»

12.00 - 12.15 Μαρία Μιχαηλίδου, Προϊσταμένη της 4ης Εφορείας Βυζαντινών Αρχαιοτήτων:

«Το έργο της διάσωσης, της προστασίας και της ανάδειξης των μνημείων της Πάτμου Προοπτικές διαχείρισης»

12.15 - 13.00 Συζήτηση

19.00 Εγκαίνια του Αρχοντικού Νικολάϊ στη Χώρα (Έργο Γ΄ ΚΠΣ, ΠΕΠ Νο Αιγαίου).

08.30 Τέλεση Θείας Λειτουργίας στην Ιερά Μονή Ζωοδόχου Πηγής.

11.00 Τελετή ανακήρυξης της Πάτμου ως μνημείου της Παγκόσμιας Πολιτιστικής Κληρονομιάς της UNESCO στην πλατεία Ξάνθου.

12.00 Επίσκεψη στην Ιερά Μονή Αγίου Ιωάννου του Θεολόγου.

19.00 Εγκαίνια του Κέντρου Ορθόδοξου Πολιτισμού και Πληροφόρησης της Ιεράς Μονής και Εξαρχίας Αγίου Ιωάννου του Θεολόγου.

ΓΙΑΓΚΟΣ Α. ΒΑΡΕΛΗΣ
ΛΥΡΙΚΕΣ ΕΝΟΤΗΤΕΣ
ΜΙΑ ΠΗΓΑΙΑ ΠΟΙΗΤΙΚΗ ΦΩΝΗ ΣΥΝΑΙΣΘΗΜΑΤΙΚΩΝ ΣΤΟΧΑΣΜΩΝ ΚΑΙ ΣΥΓΚΙΝΗΣΕΩΝ
ΚΥΚΛΟΦΟΡΕΙ από τις ΕΚΔΟΣΕΙΣ ΓΑΒΡΙΗΛΙΔΗ
Σε όλα τα καλά βιβλιοπωλεία
15107-31/8

ΓΡΑΦΕΙΟ ΙΔΙΩΤΙΚΩΝ ΕΡΕΥΝΩΝ (ΝΤΕΤΕΚΤΙΒΣ)
ΑΝΑΛΑΜΒΑΝΟΥΜΕ
Υποθέσεις ανηλίκων, οικογενειακές, προσωπικές κ.τ.λ.
ΔΙΑΘΕΤΟΥΜΕ ΤΑ ΠΛΕΟΝ ΣΥΓΧΡΟΝΑ ΟΠΤΙΚΟΑΚΟΥΣΤΙΚΑ ΣΥΣΤΗΜΑΤΑ
100% ΕΧΕΜΥΘΕΙΑ
ΡΩΜΗΣ 22, - ΡΟΔΙΝΙ
Κιν. 694 6997967
13805-31/8

KYDON TOURS
Ποιότητα - Φροντίδα - Επιτυχία
Οι σπέσιαλ εκδρομές μας!!!
Με συνοδό την ΕΛΕΝΗ ΨΥΛΛΑΚΗ

ΣΥΡΟ - ΤΗΝΟ - ΠΑΡΟ - ΑΝΤΙΠΑΡΟ - ΣΑΝΤΟΡΙΝΗ - ΑΝΔΡΟ
29/8 - 5/9/06
Προσκύνημα στην ΠΑΝΑΓΙΑ της Τήνου και ΕΚΑΤΟΝΤΑΠΥΛΙΑΝΗ της Πάρου, παράλληλα ένα πολύ όμορφο ταξίδι στα κυκλαδίτικα νησιά. Διασκέδαση και όμοφη παρέα.
Περιλαμβάνει:
* 3 διανυκτερεύσεις **Τήνο** - 2 **Πάρο** - ξενοδοχεία 3 αστέρων κεντρικά με πρωινό.
* Μια μέρα **Σύρο**. Περιήγηση
* Εκδρομές: **Μύκονο - Ανδρο - Σαντορίνη**
* Γύρο νήσων **Πάρου - Τήνου - Σύρου**
* Εισιτήρια σε όλα τα νησιά
* Συνοδός ΕΛΕΝΗ ΨΥΛΛΑΚΗ
ΠΡΟΣΟΧΗ:
Εχουμε περισσότερες διανυκτερεύσεις, μεγαλύτερο πρόγραμμα!!!!
ΣΜΑΡΑΓΔΕΝΙΑ ΝΗΣΙΑ ΙΟΝΙΟΥ
15/9 -22/9/06
ΖΑΚΥΝΘΟ - ΚΕΦΑΛΟΝΙΑ - ΛΕΥΚΑΔΑ - ΚΕΡΚΥΡΑ - ΙΩΑΝΝΙΝΑ - ΜΕΤΣΟΒΟ
Αυτή κι αν είναι ΣΠΕΣΙΑΛ εκδρομή!!!
DUBAI 26/9 - 1/10/06
Η τρίτη εκδρομή μας στο DUBAI ΔΕΝ ΠΡΕΠΕΙ ΝΑ ΤΗ ΧΑΣΕΤΕ!!!
ΚΑΙ Η ΕΞΕΙΔΙΚΕΥΜΕΝΗ ΕΚΔΡΟΜΗ ΜΑΣ ΣΤΑ SPA της ΑΙΔΗΨΟΥ
21/9 - 7/10/06
Στο πιο γνωστό στην Ευρώπη ξενοδοχείο 5 αστέρων για θεραπεία στις ιαματικές πισίνες πολυτελείας
THERMAE SYLLA SPA
WELLNESS HOTEL
Το πρόγραμμα περιλαμβάνει και εκδρομές!
Συμμετέχει ο Σύλλογος ΘΑΛΕΙΑ
ΤΑΚΤΙΚΕΣ ΑΝΑΧΩΡΗΣΕΙΣ ΟΛΟ ΤΟ ΚΑΛΟΚΑΙΡΙ
• ΠΑΡΙΣΙ-EURODISNEY 7,6,5 μέρες
• ΠΡΑΓΑ - ΒΟΥΔΑΠΕΣΤΗ - ΒΙΕΝΝΗ - ΡΩΜΗ - ΙΤΑΛΙΑ - ΕΛΒΕΤΙΑ - ΝΤΟΥΜΠΑΤ - ΙΣΠΑΝΙΑ - ΜΑΡΟΚΟ - ΤΥΝΗΣΙΑ
• ΠΟΥΚΕΤ - ΜΠΑΛΙ - ΣΙΓΚΑΠΟΥΡΗ - ΜΠΑΓΚΟΚ
ΝΕΟΝΥΜΦΟΙ ελάτε κοντά μας
ΠΡΑΚΤΟΡΕΙΟ KYDON ΙΑΤΑ
• ΕΘΕΛΟΝΤΩΝ ΔΩΔ/ΣΙΩΝ 14 • ΑΚΤΗ ΣΑΧΤΟΥΡΗ 8
Τηλ. 22410 23000, 27900, 27725
e-mail:kydon@otenet.gr
X 6010-31/8

ΑΡΧΩΝ ΣΑΜΑΡΤΖΗΣ ΑΕΤΕΒΕ
ΑΠΟ ΤΟ 1980
26 ΧΡΟΝΙΑ ΜΟΝΩΣΕΙΣ
ΣΤΑΤΙΚΕΣ ΕΝΙΣΧΥΣΕΙΣ ΜΕ ΑΝΘΡΑΚΟΝΗΜΑΤΑ
ΜΟΝΩΣΕΙΣ ΥΠΟΓΕΙΩΝ ΚΑΙ ΔΕΞΑΜΕΝΩΝ
ΑΡΧΩΝ ΣΑΜΑΡΤΖΗΣ ΑΕΤΕΒΕ
ΜΟΝΩΣΕΙΣ - ΣΤΕΓΑΝΩΣΕΙΣ
1) Ικαρου & Λαοδικείας - Τηλ.: 22410 20021 Ρόδος 85100
2) Υποκατάστημα Ερυθρού Σταυρού 21 - Τηλ.: 22410 23030 Ρόδος 85100
ΚΙΝΗΤΟ: 6947374732
X 5992-31/8

AQUA LINE design
Η Ζωη είναι δική σου...ΑΠΟΛΑΥΣΕ ΤΗΝ
ΧΑΜΑΜ
SAUNA
ΔΟΚΙΜΗ ΣΤΟ ΧΩΡΟ ΜΑΣ!
TYLÖ
MISTRAL hottubs
10 ΧΡΟΝΙΑ ΕΓΓΥΗΣΗ
MAGNUM
50% ΟΙΚΟΝΟΜΙΑ
100% ΕΠΙΤΥΧΙΑ
Η ΝΕΑ ΠΡΟΤΑΣΗ ΣΤΙΣ ΗΛΕΚΤΡΙΚΕΣ ΘΕΡΜΑΝΣΕΙΣ ΟΙΚΟΝΟΜΙΑΣ!
T6404-31/12/06
ΜΙΧΑΗΛ ΠΕΤΡΙΔΗ 104 ΤΗΛ.22410 63268 / FAX 63389 www.aqualine.gr

Οικοδομικές εργασίες

Ελαιοχρωματισμοί, πλακάκια
υδραυλικές εγκαταστάσεις
σοβάδες, κεραμοσκεπές, χτισίματα

ΦΑΝΗΣ κιν.: 6947194132

15079-21/9

ΠΡΑΚΤΟΡΕΙΟ ΤΑΞΙΔΙΩΝ

ΣΑΒΒΑΣ ΣΑΗΣ

ΕΚΔΡΟΜΕΣ - ΕΚΔΡΟΜΕΣ - ΕΚΔΡΟΜΕΣ

ΤΑΡΠΟΝ ΣΠΡΙΓΚΣ 42
(δίπλα στην Alpha Bank Πλατεία Κύπρου)
Τηλ. 39781-3

ΡΕΛΑΞ ΣΤΑ ΝΗΣΙΑ ΜΑΣ

ΚΑΛΥΜΝΟ - ΛΕΡΟ - ΠΑΤΜΟ - ΤΗΛΟ - ΣΑΝΤΟΡΙΝΗ -
ΜΥΚΟΝΟ - ΣΑΜΟ - ΧΙΟ - ΜΥΤΙΛΗΝΗ

Από 140 ευρώ

Συνδυασμός: Εισιτήρια - ξενοδοχεία - αυτοκίνητο
για όλη τη διάρκεια της παραμονής

Η εκδρομή του Καλοκαιριού

**ΤΗΝΟ-ΣΥΡΟ-ΠΑΡΟ-
ΑΝΤΠΑΡΟ-ΣΑΝΤΟΡΙΝΗ-
ΝΑΞΟ-ΜΥΚΟΝΟ**

Από 3/9 έως 9/9/06

Συνδυάστε την ευκαιρία για προσκύνημα στην Παναγιά της Τήνου και την Εκατονταπυλιανή της Πάρου με ξένοιαστες διακοπές στα κυκλαδίτικα νησιά.
Θέσεις περιορισμένες

7ήμερη εκδρομή

**ΛΕΥΚΑΔΑ - ΙΩΑΝΝΙΝΑ - ΜΕΤΣΟΒΟ -
ΚΑΛΑΜΠΑΚΑ - ΜΕΤΕΩΡΑ -
ΑΓ. ΙΩΑΝΝΗΣ Ο ΡΩΣΣΟΣ - ΑΘΗΝΑ**

Από 17/9 έως 23/9/06

X6001-31/8

Στο νησί δεν υπάρχει κράτος

Ατιμώρητες παρανομίες στην Κάρπαθο

ΕΠΙΣΤΟΛΗ - ΚΑΤΑΓΓΕΛΙΑ ΤΟΥ ΔΙΚΗΓΟΡΟΥ ΓΙΩΡΓΟΥ ΧΙΩΤΑΚΗ

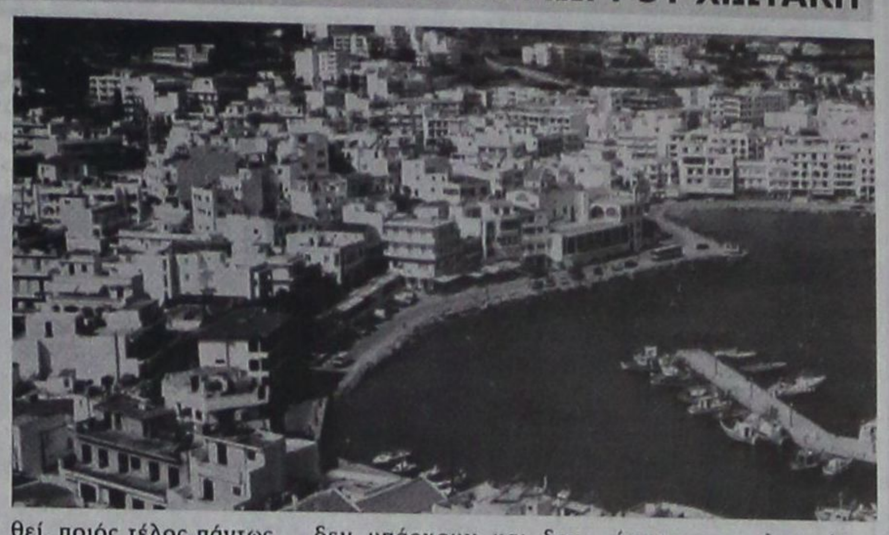

Από το δικηγόρο κ. Γιώργο Χιωτάκη πήραμε την παρακάτω επιστολή-καταγγελία:

«Κύριε Διευθυντά,

αναγκάζομαι να καταφύγω και πάλι στην έγκριτη εφημερίδα σας για να πω και να τονίσω ότι, δυστυχώς, στην Κάρπαθο, στο παραμεθόριο αυτό νησί, δεν υπάρχει κράτος...

Ούτε, λυπούμαι που το λέω, τοπική αυτοδιοίκηση, ούτε αστυνομία, ούτε νόμοι, ούτε κανονισμοί. Παρά την «εισαγγελική παρέμβαση» όπως γράψατε ούτε «επείγουσα» ΕΔΕ για τον καταλογισμό ευθυνών έγινε ούτε καμία άλλη νόμιμη ενέργεια για την καταπολέμηση της τρομερής νυκτερινής ηχορύπανσης που προέρχεται από το χωρίς άδεια και παρανόμως λειτουργούν στο Βρόντη της Καρπάθου, νυκτερινό υπαίθριο κέντρο διασκέδασης με την ονομασία «Μέσα-έξω» ή φήβερ (!!!).

Ποιός δίνει τις άδειες, ποιός πρέπει να το κλείσει, ποιός πρέπει να ενδιαφερθεί, ποιός τέλος πάντως, έχει την ευθύνη; Κανένας.

Αλλά, αν πράγματι διατάχθηκε επείγουσα ΕΔΕ για τον καταλογισμό ευθυνών, τί έγινε, πού βρίσκεται; Γιατί ο εισαγγελέας παρακολουθεί και δεν ζητά από αυτόν στον οποίο ανέθεσε την έρευνα, τα αποτελέσματά της; Ολα αφήνονται στην τύχη; Και πώς θα λειτουργήσουν ένα ευνομούμενο κράτος και μια πολιτισμένη κοινωνία σ' ένα παραμεθόριο νησί, αν δεν υπάρχουν και δεν εφαρμόζονται οι νόμοι και οι κανονισμοί; Μήπως θα πρέπει οι πάντες να αφήνονται ασύδοτοι και να ενεργούν ο ένας εις βάρος του άλλου, ο ένας να εκμεταλλεύεται, όπως μπορεί τον άλλο και ισχύει, στην ουσία, το ...δίκαιο του ισχυρότερου;

Του ισχυρότερου στο χρήμα, του ισχυρότερου στην «πολιτική» δύναμη, του ισχυρότερου στην επιρροή; Με αυτόν όμως τον τρόπο η διαφθορά, η διαπλοκή και η αλληλοκάλυψη εξαπλώνονται και γιγαντώνονται και η χρηστή διοίκηση πάει περίπατο!..

Στο σημείο που ευρισκόμεθα, μόνη ελπίδα για τον περιορισμό του κακού και δεν εννοώ του τοπικού, αλλά την ουσία του, είναι και παραμένει ο εισαγγελέας και οι βοηθοί του, που πρέπει να επαγρυπνούν και να παρακολουθούν τα πάντα, να είναι αδέκαστοι, έντιμοι και μελετημένοι, αλλά και προσεκτικοί στις αποφάσεις και στις άμεσες ενέργειές τους. Σε λίγες ημέρες, στο τέλος Αυγούστου, όπως κάθε χρόνο, αναμένεται να φύγουν και οι τελευταίοι νεαροί επισκέπτες της Καρπάθου, που συχνάζουν στα νυκτερινά κέντρα και τότε ούτε... γάτα ούτε... ζημιά!.. Τα πάντα θα «ξεχαστούν» και οι άδειες και τα σφραγίσματα των κέντρων, μέχρι το... επόμενο καλοκαίρι, οπότε από αρχές Ιουλίου θα έχουμε πάλι τα ίδια προβλήματα.

Αλλά είναι μία ευνομούμενη πολιτεία αυτή; Οι εισαγγελείς δέχονται και θα δεχθούν μία τέτοια λειτουργία; Είναι δυνατόν οι δημόσιες και οι δημοτικές υπηρεσίες και οι υπάλληλοί τους, να λειτουργούν όπως γίνεται σήμερα; Είναι δυνατόν;

Γεώργιος Λογ. Χιωτάκης
π. Βουλευτής
Δωδεκανήσου»



ΓΝΩΣΤΟΠΟΙΗΣΗ

Γνωστοποιούμε
στο φιλόθρησκο κοινό ότι
την Τετάρτη 23 Αυγούστου
παραμονη της εορτής
του Αγίου Κοσμά του Αιτωλού
και ώρα 7 το απόγευμα
θα τελεσθεί Εσπερινός
στο ομώνυμο ναΰδριο
που βρίσκεται στο Τσαΐρι.

Την Πέμπτη αγήμερα της εορτής του Αγίου θα τελεσθεί Θεία Λειτουργία στον ίδιο χώρο.

Για να βρείτε το εκκλησάκι θα ακολουθήσετε τον κεντρικό Δρόμο Ρόδου - Λίνδου και πριν φθάσετε στη διασταύρωση (φανάρια Τσαΐρι) ένας δρόμος οδηγεί στο ναΰδριο με ενδεικτικές πινακίδες προς Αγιο Κοσμά Αιτωλό - πτηνοτροφικές επιχειρήσεις Ιωάννη Μπούκλα.

X279-23/8

ΔΙΕΥΘΥΝΣΗ ΔΑΣΩΝ ΔΩΔ/ΝΗΣΟΥ

ΑΝΑΚΟΙΝΩΣΗ

Γνωστοποιείται κατά το άρθρο 14 του Ν.998/79, η αποστολή για ανάρτηση στο Δήμο Πεταλούδων της αρ. πρωτ. 3549/2-8-2006 πράξης χαρακτηρισμού έκτασης που εκδόθηκε από τον Δ/ντή Δασών Δωδ/σου, κατόπιν αιτήσεως της Βενιού Ευαγγελίας του Τιμολέοντα. Η Κ.Μ. 198° γαιών Παστίδας εμβαδού 4020 τ.μ. χαρακτηρίζεται ως γεωργική έκταση.

Ο Δ/ντής Δασών Δωδ/σου
Φίλιππος Κοντίτσης
Δασολόγος με βαθμό Α'

15177-23/8

STEFANAKIS
Καλό Ταξίδι

ΑΕΡΟΠΟΡΙΚΕΣ ΕΚΔΡΟΜΕΣ ΕΞΩΤΕΡΙΚΟΥ

ΠΑΡΙΣΙ-ΛΟΥΒΡΟ- ΝΟΡΜΑΝΔΙΑ-ΒΕΡΣΑΛΙΕΣ-DISNEY-ΣΗΚΟΥΑΝΑΣ 4,5 & 6 ημ.
ΠΑΡΙΣΙ - DISNEY (με διαμονή 2 νύχτες) 5 & 6 ημ.
ΠΑΡΙΣΙ - ΒΡΥΞΕΛΛΕΣ 6 ημ.
ΒΡΥΞΕΛΛΕΣ - ΑΜΣΤΕΡΝΤΑΜ 6 ημ.
ΑΜΣΤΕΡΝΤΑΜ 4 & 5 ημ.
ΠΡΑΓΑ - ΚΑΡΛΟΒΙ ΒΑΡΙ-ΔΡΕΣΔΗ-ΤΣΕΣΚΕ ΚΡΟΥΜΛΟΒ 3, 4 & 5 ημ.
ΠΡΑΓΑ - ΒΕΡΟΛΙΝΟ - ΔΡΕΣΗ 5 ημ.
ΜΑΔΡΙΤΗ - ΑΝΔΑΛΟΥΣΙΑ 6 ημ.
ΛΙΣΑΒΩΝΑ 5 ημ.
ΛΟΝΔΙΝΟ - ΣΚΩΤΙΑ 7 ημ.
ΛΟΝΔΙΝΟ 4 & 5 ημ.
ΜΟΝΑΧΟ - ΠΡΑΓΑ - ΒΕΡΟΛΙΝΟ 6 ημ.
ΒΕΡΟΛΙΝΟ 4 & 5 ημ.
ΡΩΜΗ - ΒΑΤΙΚΑΝΟ - ΦΛΩΡΕΝΤΙΑ - ΝΑΠΟΛΗ - ΠΟΜΠΗΙΑ 4 & 5 ημ.
ΡΩΜΗ - ΦΛΩΡΕΝΤΙΑ 5 ημ.
ΡΩΜΗ - ΚΑΠΡΙ 5 ημ.
ΚΛΑΣΙΚΗ ΙΤΑΛΙΑ 6 ημ.
ΝΤΟΥΜΠΑΙ 6 ημ.

ΟΔΙΚΕΣ ΑΚΤΟΠΛΟΪΚΕΣ ΕΚΔΡΟΜΕΣ ΕΞΩΤΕΡΙΚΟΥ

ΒΑΡΚΕΛΩΝΗ 4 & 5 ημ.
ΒΑΡΚΕΛΩΝΗ - ΑΝΔΟΡΑ - ΜΑΓΙΟΡΚΑ 5 ημ.
ΒΑΡΚΕΛΩΝΗ - ΚΥΑΝΗ ΑΚΤΗ 10 ημ.
ΠΑΡΙΣΙ - ΚΥΑΝΗ ΑΚΤΗ 10 ημ.
ΓΥΡΟΣ ΙΤΑΛΙΑΣ 9 ημ.
ΙΤΑΛΙΚΟ ΠΑΝΟΡΑΜΑ 7 ημ.
ΡΩΜΗ - ΦΛΩΡΕΝΤΙΑ 6 ημ.
ΣΙΚΕΛΙΑ - ΜΕΓΑΛΗ ΕΛΛΑΔΑ 8 ημ.
ΒΟΡΕΙΑ ΙΤΑΛΙΑ - ΚΥΑΝΗ ΑΚΤΗ 7 ημ.
ΣΤΑ ΒΗΜΑΤΑ ΤΟΥ ΝΑΠΟΛΕΟΝΤΑ 7 ημ.
ΕΛΒΕΤΙΑ - ΑΥΣΤΡΙΑ 9 ημ.
ΓΥΡΟΣ ΑΥΣΤΡΙΑΣ 9 ημ.
ΕΛΒΕΤΙΚΟ ΠΑΝΟΡΑΜΑ 8 ημ.
ΑΥΣΤΡΙΑ - ΚΡΑΤΙΑ - ΣΛΟΒΕΝΙΑ 7 ημ.
ΠΑΝΟΡΑΜΑ ΚΕΝΤΡΙΚΗΣ ΕΥΡΩΠΗΣ 9 ημ.
ΒΕΡΟΛΙΝΟ - ΚΡΑΚΟΒΙΑ - ΒΟΥΔΑΠΕΣΤΗ
ΜΕΛΩΔΙΚΕΣ ΠΟΛΕΙΣ 5 ημ.
ΒΙΕΝΝΗ - ΒΙΕΝΝΕΖΙΚΑ ΔΑΣΗ 5 ημ.
ΑΛΠΕΙΣ - ΛΙΜΝΕΣ ΑΥΣΤΡΙΑΣ 5 ημ.
ΒΟΥΔΑΠΕΣΤΗ 4 ημ.
ΒΙΕΝΝΗ - ΒΟΥΔΑΠΕΣΤΗ 5 ημ.
ΒΟΥΔΑΠΕΣΤΗ - ΒΙΕΝΝΗ - ΠΡΑΓΑ 7 ημ.
ΕΛΒΕΤΙΚΟ ΠΑΝΟΡΑΜΑ 5 ημ.
ΑΛΠΙΚΗ ΕΛΒΕΤΙΑ 5 ημ.
ΕΛΒΕΤΙΑ - ΜΕΛΑΝΑΣ ΔΡΥΜΟΣ 5 ημ.
ΕΛΒΕΤΙΑ - ΤΥΡΟΛΕΖΙΚΕΣ ΑΛΠΕΙΣ 5 ημ.
ΕΛΒΕΤΙΑ - ΛΙΜΝΗ ΚΩΝΣΤΑΝΤΖΑ 5 ημ.
ΡΟΜΑΝΤΙΚΗ ΓΕΡΜΑΝΙΑ - ΑΛΣΑΤΕΙΑ 5 ημ.
ΜΟΣΧΑ 5 ημ.
ΑΓΙΑ ΠΕΤΡΟΥΠΟΛΗ 4 & 5 ημ.
ΑΙΓΥΠΤΟΣ 8 ημ.
ΑΙΓΥΠΤΟΣ 5 ημ.
ΚΥΠΡΟΣ 5 ημ.
ΜΑΛΤΑ 4 ημ.
ΚΩΝΣΤΑΝΤΙΝΟΥΠΟΛΗ 4 & 5 ημ.
ΤΥΝΗΣΙΑ - ΓΥΡΟΣ ΟΑΣΕΩΝ 6 ημ.
ΑΠΩ ΑΝΑΤΟΛΗ 8 ημ. (5 νύχτες)

ΟΔΙΚΕΣ - ΑΚΤΟΠΛΟΪΚΕΣ ΕΚΔΡΟΜΕΣ ΕΛΛΑΔΑΣ

ΣΑΝΤΟΡΙΝΗ 4 ημ.
ΠΑΡΟΣ 4 ημ.
ΜΥΚΟΝΟΣ 4 ημ.
ΝΑΞΟΣ 4 ημ.
ΓΥΡΟΣ ΚΡΗΤΗΣ 6 ημ.
ΤΗΝΟΣ 4 ημ.
ΑΝΔΡΟΣ 4 ημ.
ΚΕΡΚΥΡΑ 5 ημ.
ΚΕΡΚΥΡΑ 4 ημ.
ΧΑΛΚΙΔΙΚΗ 4 & 5 ημ.

ΑΕΡΟΠΟΡΙΚΕΣ ΕΚΔΡΟΜΕΣ ΕΛΛΑΔΑΣ

ΧΑΛΚΙΔΙΚΗ 5 ημ.

Πληροφορίες: Αλεξάνδρου Διάκου 38
Τηλ. 22410 20625, 30054, 33603, 33607 - Fax 22410 26745
e-mail stefanakistours@yahoo.gr

X6014-31/8

ΓΥΜΝΑΣΙΟ - ΕΝΙΑΙΟ ΛΥΚΕΙΟ - ΤΕΕ

ΑΦΡΟΝΤΙΣΤΗΡΙΟ ΑΝΟΔΟΣ

Εξασφαλίζει την ανοδική πορεία των μαθητών του.

Διδάσκουν καθηγητές Πανεπιστημίου Αθηνών
όλα τα μαθήματα:
Γυμνασίου - Ενιαίου Λυκείου - ΤΕΕ

Ολιγομελή Τμήματα
Τα Μεγαλύτερα Ποσοστά Επιτυχίας
Δωρεάν Εκπαιδευτικές Εκδρομές
Συχνή Ενημέρωση Γονέων
Έκπτωση σε αριστούχους και αδέρφια
Ειδικά τμήματα για ΤΕΕ
Πολυετής Εμπειρία

ΕΝΑΡΞΗ ΝΕΩΝ ΤΜΗΜΑΤΩΝ: 1 Σεπτεμβρίου

ΠΛΗΡΟΦΟΡΙΕΣ: 6.00 - 9.00μ.μ. ΕΛΕΝΗ ΡΟΥΣΟΥ-ΜΑΡΓΩΜΕΝΟΥ
ΕΘΝΙΚΗΣ ΑΝΤΙΣΤΑΣΗΣ 65 (πρώην Άννης Μαρίας)
Τηλ. 22410 28053 ή 6978205446

13792-13/11

Χ. ΧΑΤΖΗΝΙΚΟΛΑΟΥ Α.Ε.

ΝΑΥΤΙΛΙΑΚΟ ΠΟΛΥΚΑΤΑΣΤΗΜΑ

RODOS MARINE BOAT
ΝΑΥΠΗΓΕΙΑ ΧΑΤΖΗΝΙΚΟΛΑΟΥ

TOHATSU Outboards



X6024-31/8

ΧΩΡΙΣ ΠΡΟΚΑΤΑΒΟΛΗ ΜΕΧΡΙ 80 ΜΗΝΕΣ

σκάφη πολυεστερικά - φουσκωτά - υδροποδήλατα - κανώ
μηχανές θαλάσσης

ΤΡΕΪΛΕΡ - ΜΠΑΓΑΖΙΕΡΕΣ

service

αξεσουάρ σκαφών - σωστικά μέσα - σχοινιά - ψυγεία - τέντες - πολυεστερικά - υαλοβάμβακες - ίνες - στόκοι - χρώματα πολυεστερικά - βερνικοχρώματα - βερνίκια - υφαλοχρώματα - αστάρια - σιλικόνες - εργαλεία βαφής - εργαλεία χειρός - INOX βίδες - σωλήνες, προφίλ - INOX κατασκευές - αλουμίνια - εξοπλισμός μηχανών - ανταλλακτικά - λάδια - εξοπλισμός τρέιλερ - ανταλλακτικά - ηλεκτρολογικός εξοπλισμός - ΒΥΘΟΜΕΤΡΑ - GPS - PLOTTER

1ο ΧΛΜ ΡΟΔΟΥ - ΚΑΛΛΙΘΕΑΣ, 85100 ΡΟΔΟΣ
Τηλ. 22410 64630, FAX 22410 64840
e-mail:romarine@otenet.gr

Alhambra Travel

LOUIS HELLENIC CRUISES

ΝΕΑ 7ήμερη κρουαζιέρα έκπληξη
«ΘΗΣΑΥΡΟΙ ΤΟΥ ΕΛΛΗΝΙΣΜΟΥ»

Από 2 έως 9 Σεπτεμβρίου

με το πολυτελές κρουαζιερόπλοιο
IVORY (από 600 ευρώ)

2/9 Αναχώρηση από Ρόδο στις 13.00 για Πειραιά.

3/9 Αφιξη στον **Πειραιά**. Παραμονή επί του πλοίου και διανυκτέρευση.

4/9 Αναχ. στις 10.00 για **Κωνστατινούπολη**, την ομορφότερη πόλη του κόσμου.

5/9 Αφιξη στην **Πόλη**. Επισκέψεις σε **Πρίγκιπο** και **Χάλκη**. Νυχτερινή διασκέδαση.

6/9 Αγίου Σοφία, Οικουμενικό Πατριαρχείο στο Φανάρι, Τοπ Καπί και Σκεπαστό Παζάρι. Αναχ. για **Σμύνη** στις 15.00

7/9 Αφιξη πρωί στο λιμάνι της **Σμύρνης**. Επίσκεψη στην πρώτη αγορά της Τουρκίας του **ΚΕΜΕΡΑΛΤ**. Αναχ. στις 18.00 για Πειραιά

8/9 Αφιξη **Πειραιά** στις 07.00.

8/9 Επιστροφή στη Ρόδο με το κρουαζιερόπλιο SEA DIAMOND μέσω Μυκόνου ή αεροπορικώς. Θα τηρηθεί προτεραιότητα κρατήσεων.Θέσεις περιορισμένες

Η τιμή αρχίζει από 600 ευρώ!!

Συμπεριλαμβάνει:
ΡΟΔΟ - ΠΕΙΡΑΙΑ - ΤΟΥΡΚΙΑ (Κωνσταντινούπολη - Σμύρνη) M/V IVORY. ΠΕΙΡΑΙΑ - ΜΥΚΟΝΟ - ΡΟΔΟΣ M/V SEA DIAMOND.

Ολα τα φαγητά στο πλοίο, διασκέδαση κ.λ.π.

Παιδιά έως 17 ετών που μοιράζονται την καμπίνα με δύο ενήλικες πληρώνουν μονο 81 ευρώ. λιμενικά τέλη

Πρόγραμμα αναλυτικό στο πρακτορείο:

ALHAMBRA TRAVEL
Δημητρίου Θεοδωράκη 13
Τηλ. 22410 37052, 22410 25698

ΔΗΛΩΣΕΙΣ ΜΕΧΡΙ 28/8

X6019-31/8

Ναυτικά Πρακτορείο
TSAGARIS
GA FERRIES

Ε/Γ-Ο/Γ ΡΟΔΑΝΘΗ
Ε/Γ-Ο/Γ MARINA
Ε/Γ-Ο/Γ ΑΝΘΗ MARINA
ΡΟΔΟ - ΠΕΙΡΑΙΑ

ΤΕΤΑΡΤΗ 2/8
• ΑΝΘΗ MARINA 17.00 Κω - Λέρο- Πάτμο - Πειραιά (09.40)
ΠΕΜΠΤΗ 3/8
• ΡΟΔΑΝΘΗ 16.00 Κω - Κάλυμνο- Πειραιά (09.20)
ΠΑΡΑΣΚΕΥΗ 4/8
• ΑΝΘΗ MARINA 13.00 Κω - Λέρο- Πάτμο - Πειραιά (04.30)
ΣΑΒΒΑΤΟ 5/8
• ΡΟΔΑΝΘΗ 17.00 Κω - Κάλυμνο-Λέρο - Πάτμο - Πειραιά (11.20)
ΚΥΡΙΑΚΗ 6/8
• MARINA 13.00 Σύμη - Τήλο, Νίσυρο - Κω - Κάλυμνο - Πειραιά (10.20)
ΔΕΥΤΕΡΑ 7/8
• ΑΝΘΗ MARINA 17.00 Κω - Λέρο- Πάτμο - Πειραιά (09.40)
ΤΡΙΤΗ 8/8

ΤΕΤΑΡΤΗ 9/8
• ΑΝΘΗ MARINA 17.00 Κω - Λέρο- Πάτμο - Πειραιά (09.40)
ΠΕΜΠΤΗ 10/8
• ΡΟΔΑΝΘΗ 16.00 Κω - Κάλυμνο- Πειραιά (09.20)
ΠΑΡΑΣΚΕΥΗ 11/8
• ΑΝΘΗ MARINA 13.00 Κω - Λέρο- Πάτμο - Πειραιά (04.30)
ΣΑΒΒΑΤΟ 12/8
• ΡΟΔΑΝΘΗ 17.00 Κω - Κάλυμνο-Λέρο - Πάτμο - Πειραιά (11.20)
ΚΥΡΙΑΚΗ 13/8
• MARINA 13.00 Σύμη - Τήλο, Νίσυρο - Κω - Κάλυμνο - Πειραιά (10.20)
ΔΕΥΤΕΡΑ 14/8
• ΑΝΘΗ MARINA 17.00 Κω - Λέρο- Πάτμο - Πειραιά (09.40)
ΤΡΙΤΗ 15/8

ΤΕΤΑΡΤΗ 16/8
• ΑΝΘΗ MARINA 17.00 Κω - Λέρο- Πάτμο - Πειραιά (09.40)
ΠΕΜΠΤΗ 17/8
• ΡΟΔΑΝΘΗ 16.00 Κω - Κάλυμνο- Πειραιά (09.20)
ΠΑΡΑΣΚΕΥΗ 18/8
• ΑΝΘΗ MARINA 13.00 Κω - Λέρο- Πάτμο - Πειραιά (04.30)
ΣΑΒΒΑΤΟ 19/8
• ΡΟΔΑΝΘΗ 17.00 Κω - Κάλυμνο-Λέρο - Πάτμο - Πειραιά (12.30)
ΚΥΡΙΑΚΗ 20/8
• MARINA 13.00 Σύμη - Τήλο, Νίσυρο - Κω - Κάλυμνο - Πειραιά (10.20)
ΔΕΥΤΕΡΑ 21/8
• ΑΝΘΗ MARINA 17.00 Κω - Λέρο- Πάτμο - Πειραιά (09.40)
ΤΡΙΤΗ 22/8

ΤΕΤΑΡΤΗ 23/8
• ΑΝΘΗ MARINA 17.00 Κω - Λέρο- Πάτμο - Πειραιά (09.40)
ΠΕΜΠΤΗ 24/8
• ΡΟΔΑΝΘΗ 16.00 Κω - Κάλυμνο- Πειραιά (09.20)
ΠΑΡΑΣΚΕΥΗ 25/8
• ΑΝΘΗ MARINA 13.00 Κω - Λέρο- Πάτμο - Πειραιά (04.30)
ΣΑΒΒΑΤΟ 26/8
• ΡΟΔΑΝΘΗ 17.00 Κω - Κάλυμνο-Λέρο - Πάτμο - Πειραιά (12.30)
ΚΥΡΙΑΚΗ 27/8
• MARINA 13.00 Σύμη - Τήλο, Νίσυρο - Κω - Κάλυμνο - Πειραιά (10.20)

TSAGARIS TRAVEL
Σαχτούρη 5 (έναντι Τελωνείου)
Τηλ.: 22410 36170, 30406, 35066, 28597
X 5995-31/8

"ΜΙΧΑΛΗΣ"
Ο κατάλληλος άνθρωπος
στην κατάλληλη στιγμή
ΑΠΟΦΡΑΞΕΙΣ
ΚΑΘΑΡΙΣΜΟΙ ΑΠΟΧΕΤΕΥΤΙΚΩΝ ΑΓΩΓΩΝ ΜΕ ΥΔΡΟΒΟΛΗ
ΚΟΥΖΙΝΕΣ - ΤΟΥΑΛΕΤΕΣ - ΣΙΦΩΝΙΑ - ΥΔΡΟΡΟΕΣ

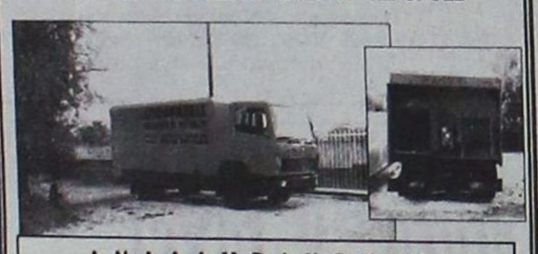

ΑΝΑΛΑΜΒΑΝΟΥΜΕ
ΔΗΜΟΥΣ ΞΕΝΟΔΟΧΕΙΑ ΠΟΛΥΚΑΤΟΙΚΙΕΣ
ΝΟΣΟΚΟΜΕΙΑ ΕΣΤΙΑΤΟΡΙΑ
ΕΡΓΟΣΤΑΣΙΑ ΚΑΤΑΣΤΗΜΑΤΑ ΜΟΝΟΚΑΤΟΙΚΙΕΣ



ΧΩΜΑΤΟΥΡΓΙΚΕΣ ΕΡΓΑΣΙΕΣ



ΜΕΤΑΦΟΡΕΣ ΠΑΝΤΟΣ ΤΥΠΟΥ

Εξυπηρετούμε 24 ώρες το 24ωρο ♦ 365 ημέρες το χρόνο
ΠΛΗΡΟΦΟΡΙΕΣ
ΜΙΧΑΛΗΣ Β. ΚΟΥΦΟΥ
☎ 2241095836 – Κιν. 6973991586
T 8127-31/8

ΠΑΡΑΔΟΣΗ ΚΑΙ ΤΕΧΝΟΛΟΓΙΑ
ΕΡΓΑΣΤΗΡΙΟ ΦΩΤΟΓΡΑΦΙΩΝ
ΦΩΤΟ ΦΙΛ. ΠΑΧΟΣ
ΤΥΠΩΜΑ ΚΑΙ ΝΥΧΤΕΡΙΝΕΣ ΩΡΕΣ
Γ. ΕΥΣΤΑΘΙΟΥ 11
Τηλ. 22410 26893
Κιν.: 6946 282033

Ξεναγώντας και ξεναγούμενος στα χωριά της Δωδεκανήσου

ΠΟΤΕ ΧΤΙΣΤΗΚΕ ΚΑΙ ΠΩΣ ΤΟ ΧΩΡΙΟ ΚΑΡΔΑΜΑΙΝΑ



Γράφει ο Θεοφάνης Μπογιάννος Διπλωματούχος Δημοσιογραφικής Σχολής Λονδίνου

Η Κως έχει πολλά και ωραία χωριά. Ολα όμορφα και ιστορικά, αλλά το χωριό Καρδάμαινα, είναι το στολίδι του νησιού, διάσημο σε όλο τον Κόσμο.

Σήμερα το χωριό αποζεί από τον τουρισμό κυρίως, αλλά πριν από τριάντα χρόνια οι άξιοι Καρδαμαινιώτες ήταν βουκόλοι και λεσπέρηδες, δηλαδή γεωργοί και ποιμένες.

Η ιστορία του χωριού και των χωρικών, έχει ούτως. Μέχρι το 1856 οι κάτοικοι των σημερινών χωριών Καρδάμαινας και Αντιμάχειας, ζούσαν μέσα στο κάστρο του χωριού. Είναι ένα κάστρο ιστορικό, που χτίστηκε από τους Ιππότες από το 1309 μέχρι το 1522, κυρίως όμως στα 1495, από τον μεγάλο μάγιστρο των Ιπποτών, Ντωμπυσόν. Μέσα στο κάστρο τους, μεγέθους 75 στρεμμάτων, σε υψόμετρο 140 μέτρων, οι χωρικοί είχαν και δύο εκκλησίες: Την αγία Παρασκευή και τον άγιο Νικόλαο, για βοήθεια και καθημερινή συνομιλία...

Στα 1856, αποφάσισαν να αφήσουν το κάστρο και να ιδρύσουν δύο χωριά: την Αντιμάχεια και την Παλαιά Καρδάμαινα. Μερικοί χωρικοί πήγαν και στο Στόλο, ένα μικρό μέρος γεμάτο έλη, όπως αναφέρει η ιστορία και η ετυμολογία... Στα 1856, άρχισαν να ζητούν οι κάτοικοι της παλαιάς Καρδάμαινας, άδεια από τους Οθωμανούς να μετακομίσουν κοντά στην παραλία, όπου είναι σήμερα το χωριό, διότι εκεί στην παλαιά Καρδάμαινα, το κλίμα ήταν πολύ άσχημο.

Φαίνεται πως ανταλλάγησαν πολλές επιστολές μεταξύ των 39 οικογενειών της Παλαιάς Καρδάμαινας και του Καϊμακάμη της Κω, γιατί μέχρι το 1885, το χωριό ήταν ακόμη στην παλιά τους θέση.

Είναι λοιπόν σωστό να λέμε πως το σημερινό χωριό υπάρχει από τη δεκαετία του 1890, αν και το χωριό δεν έγινε μέσα σε ένα χρόνο, αλλά οι κάτοικοι κατέβαιναν σιγά- σιγά, από την παλιά Καρδάμαινα στη Νέα Καρδάμαινα...

Υπήρχαν όμως στη σημερινή θέση μερικά σπιτάκια, κυρίως Νισύριων, τρία, ή τέσσερα, ήδη από το 1865...

Ενα έγγραφο του 1903 της Ιεράς Μητροπόλεως Κω, αναφέρει πως εκείνο το χρόνο δημιουργήθηκε μια επιτροπή για να χτίσουν τον Ιερό Ναό του χωριού στο όνομα του Γενεσίου της Θεοτόκου...

Σήμερα το χωριό είναι διάσημο σε όλο τον κόσμο. Στις μέρες μας οι κάτοικοι δεν παράγουν πλέον τομάτες και πλησίνες - καρπούζια αλλά οικοδομούν ωραία ξενοδοχεία για τις χιλιάδες των ξένων προσκυνητών του ωραίου και ιστορικού χωριού τους.

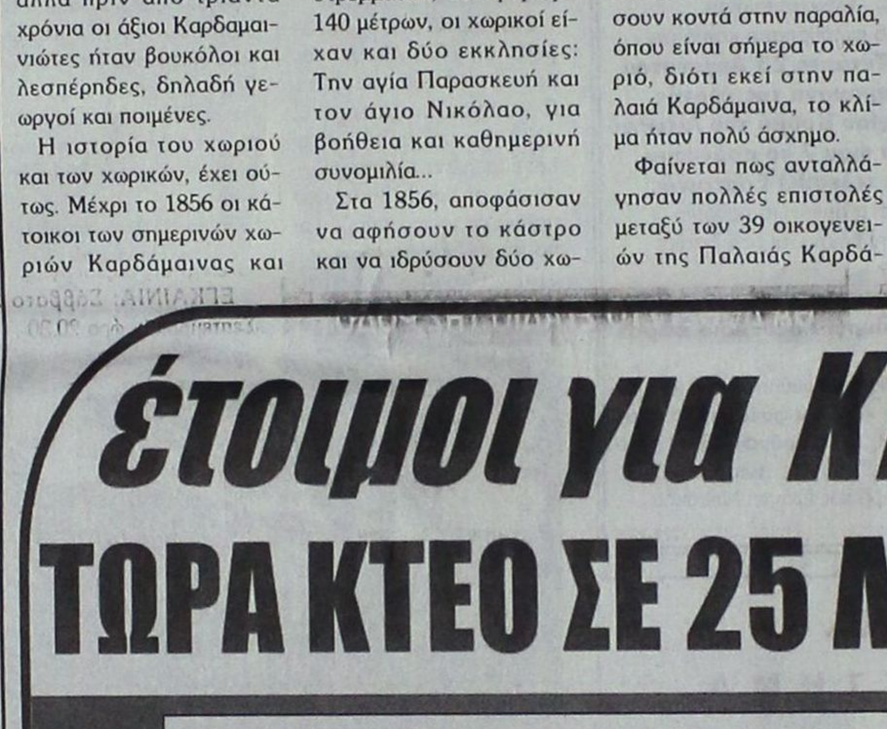

Η ΣΗΜΕΡΙΝΗ ΚΑΡΔΑΙΜΑΙΝΑ: Στολίδι της Κω...

Αδελφοποίηση του Δήμου Δικαίου με κοινότητα από την Κύπρο

ΤΟ ΣΑΒΒΑΤΟ Η ΤΕΛΕΤΗ ΣΤΟ ΠΥΛΙ

Πιο κοντά έρχονται το νησί της Κω και η μαρτυρική Κύπρος, με την αδελφοποίηση του Δήμου Δικαίου και της Κοινότητας Άνω Πολεμιδίων Λεμεσού.

Η τελετή αδελφοποίησης θα γίνει το Σάββατο 26 Αυγούστου 2006 και ώρα 20.00 στο Πολιτιστικό Κέντρο Πυλίου.

Την κυπριακή αποστολή που φθάνει στην Κω στις 25/8/2006 στελεχώνουν το κοινοτικό συμβούλιο Άνω Πολεμιδίων, το χορευτικό συγκρότημα και η θεατρική ομάδα της κοινότητας. Θα δοθούν δύο παραστάσεις που εντάσσονται στα Δίκαια 2006 (παραδοσιακοί και μοντέρνοι κυπριακοί χοροί στο θεατράκι Ζηπαρίου στις 27/8 και κωμική θεατρική παράσταση στο Πολιτιστικό Κέντρο Πυλίου στις 28/8 αντίστοιχα).

Η αδελφοποίηση εντάσσεται στο ευρωπαϊκό πρόγραμμα με θέμα «Προώθηση της συμμετοχής του Ευρωπαίου πολίτη στα κοινά - Υποστήριξη ενεργειών προώθησης της αδελφοποίησης πόλεων - Συναντήσεις πολιτών 2006».

έτοιμοι για ΚΤΕΟ;
ΤΩΡΑ ΚΤΕΟ ΣΕ 25 ΛΕΠΤΑ!
AUTOVISION®
ΤΕΧΝΙΚΟΣ ΕΛΕΓΧΟΣ ΟΧΗΜΑΤΩΝ
Ιδιωτικό ΚΤΕΟ Ρόδου
για ραντεβού..22410 67677
ΕΥΚΟΛΑ, ΓΡΗΓΟΡΑ, ΑΞΙΟΠΙΣΤΑ ΚΑΙ ΦΘΗΝΟΤΕΡΑ!!
ΑΝΟΙΧΤΑ ΑΠΟΓΕΥΜΑΤΑ ΚΑΙ ΣΑΒΒΑΤΟ, ΟΛΑ ΤΑ ΠΑΡΑΒΟΛΑ ΑΓΟΡΑΖΟΝΤΑΙ ΣΤΟ ΚΤΕΟ
ταλαιπωρία τέλος..
ΠΡΟΓΡΑΜΜΑ ΠΡΟΣΚΛΗΣΗΣ ΟΧΗΜΑΤΩΝ Ν. ΔΩΔ/ΣΟΥ
ΠΡΟΣΟΧΗ! - Τον Ιούλιο ΡΟΖ 5501 εώς ΡΟΖ 7500
- Τον Αύγουστο ΡΟΖ 7501 εώς 9500
Η ΜΗ ΔΙΕΝΕΡΓΕΙΑ ΤΕΧΝΙΚΟΥ ΕΛΕΓΧΟΥ ΤΟΥ ΟΧΗΜΑΤΟΣ ΣΑΣ (ΚΤΕΟ) ΜΕΣΑ ΣΤΙΣ ΠΡΟΘΕΣΜΙΕΣ, ΑΠΟΤΕΛΕΙ ΠΑΡΑΒΑΣΗ (ΚΟΚ 86) ΚΑΙ ΤΙΜΩΡΕΙΤΑΙ ΑΠΟ ΤΙΣ ΑΡΧΕΣ ΜΕ ΠΡΟΣΤΙΜΟ 334 ΕΥΡΩ ΚΑΙ ΑΦΑΙΡΕΣΗ ΠΙΝΑΚΙΔΩΝ
1ο Χιλ. ΝΕΑΣ ΕΘΝΙΚΗΣ ΟΔΟΥ ΤΣΑΙΡΙ - ΑΕΡΟΔΡΟΜΙΟΥ
www.kteo.eu

PELLOS TRAVEL
Α. ΠΑΠΑΣΑΒΒΑΣ

ΟΡΓΑΝΩΣΗ - ΠΟΙΟΤΗΤΑ - ΕΓΓΥΗΣΗ
ΚΑΛΟΚΑΙΡΙ 2006 (ΕΚΔΡΟΜΕΣ)

7ΗΜΕΡΗ ΕΚΔΡΟΜΗ
1/9-7/9 ΜΕΣΟΛΟΓΓΙ-ΑΜΦΙΛΟΧΙΑ-ΛΕΥΚΑΔΑ-ΠΡΕΒΕΖΑ-ΑΡΤΑ-ΙΩΑΝΝΙΝΑ-ΜΕΤΣΟΒΟ-ΚΑΛΑΜΠΑΚΑ-ΜΕΤΕΩΡΑ-ΤΡΙΚΑΛΑ-ΑΓΙΟΣ ΙΩΑΝΝΗΣ Ο ΡΩΣΣΟΣ-ΠΕΙΡΑΙΑΣ-
ΑΝΑΧ. 1/9 ΜΕ BLUE STAR ΕΠΙΣΤΡΟΦΗ 7/9 ΣΤΙΣ 08:00 ΤΟ ΠΡΩΙ ΣΤΗ ΡΟΔΟ
ΞΕΝΟΔΟΧΕΙΑ Β.ΚΑΤΗΓΟΡΙΑΣ - ΜΕΤΑΦΟΡΕΣ - ΞΕΝΑΓΗΣΕΙΣ- ΕΚΔΡΟΜΕΣ ΣΥΝΟΔΟΣ ΓΡΑΦΕΙΟΥ

3/9-9/9 ΤΗΝΟΣ-ΜΥΚΟΝΟΣ-ΣΑΝΤΟΡΙΝΗ-ΠΑΡΟΣ-ΑΝΤΙΠΑΡΟΣ-ΝΑΞΟΣ-ΣΥΡΟΣ (7ΗΜΕΡΗ ΕΚΔΡΟΜΗ)
ΑΝΑΧ. 3/9 ΜΕ BLUE STAR ΕΠΙΣΤΡΟΦΗ 9/9 ΣΑΒΒΑΤΟ 08:00 ΤΟ ΠΡΩΙ ΣΤΗ ΡΟΔΟ
ΠΡΟΣΚΥΝΗΜΑ ΠΑΝΑΓΙΑ ΤΗΝΟΥ-ΕΚΑΤΟΝΤΑΠΥΛΙΑΝΗ ΤΗΣ ΠΑΡΟΥ
ΞΕΝΟΔΟΧΕΙΑ 3 ΑΣΤΕΡΩΝ - ΜΕΤΑΦΟΡΕΣ - ΞΕΝΑΓΗΣΕΙΣ- ΕΚΔΡΟΜΕΣ ΣΥΝΟΔΟΣ ΓΡΑΦΕΙΟΥ

27/8-1/9@2/9-7/9 ΚΩΝΣΤΑΝΤΙΝΟΥΠΟΛΗ (6ΗΜΕΡΗ)
ΜΑΡΜΑΡΙΣ-ΚΟΥΣΑΝΤΑΣΙ-ΕΦΕΣΣΟΣ-ΣΜΥΡΝΗ-ΠΡΟΥΣΑ –ΠΡΙΓΚΗΠΟΝΝΗΣΑ-ΜΑΡΜΑΡΙΣ-ΡΟΔΟΣ
ΑΝΑΧ.08.00 ΤΟ ΠΡΩΙ 27/08 ΕΠΙΣΤΡΟΦΗ ΣΤΙΣ 1/9 ΣΤΙΣ 18.00 ΡΟΔΟ
ΞΕΝΟΔΟΧΕΙΑ 4 ΚΑΙ 3 ΑΣΤΕΡΩΝ ΜΕ ΦΑΓΗΤΟ- ΜΕΤΑΦΟΡΕΣ - ΞΕΝΑΓΗΣΕΙΣ- ΕΚΔΡΟΜΕΣ ΤΙΜΗ 295 ΕΥΡΩ

ΜΟΝΑΔΙΚΗ 9ΗΜΕΡΗ ΚΡΟΥΑΖΙΕΡΑ ΜΕ ΤΟ ΥΠΕΡΠΟΛΥΤΕΛΕΣ «EMERALD»26.500 ΤΟΝΟΙ
Της LOUIS HELLENIC CRUISES
ΚΟΣΜΟΠΟΛΙΤΙΚΗ ΔΥΤΙΚΗ ΜΕΣΟΓΕΙΟΣ
ΑΘΗΝΑ-ΠΑΤΡΑ- ΜΕΣΣΙΝΑ-ΤΣΑΡΜΙΝΑ-ΝΑΠΟΛΙ-ΠΟΜΠΗΙΑ-ΛΙΒΟΡΝΟ-ΦΛΩΡΕΝΤΙΑ-(ΙΤΑΛΙΑ) ΝΙΚΑΙΑ-ΜΟΝΤΕ ΚΑΡΛΟ-(ΓΑΛΛΙΑ)ΑΙΑΚΕΙΟ-ΚΟΡΣΙΚΗ-ΛΑΓΚΟΥΛΕΤ-ΤΥΝΗΣΙΑ-ΒΑΛΕΤΤΑ-ΜΑΛΤΑ-ΠΑΤΡΑ-ΑΘΗΝΑ
ΠΕΡΙΛΑΜΒΑΝΟΝΤΑΙ-ΠΛΗΡΗΣ ΔΙΑΤΡΟΦΗ(πρωινο-δειπνο-γευμα)
ΑΝΑΧΩΡΗΣΕΙΣ 28/10 ΕΩΣ 05 ΝΟΕΜΒΡΙΟΥ 2006
ΜΟΝΟ ΑΠΟ 820 ΕΥΡΟ ΤΟ ΑΤΟΜΟ (σε καμπινα)

3ΜΕΡΗ ΕΚΔΡΟΜΗ ΣΤΗΝ ΠΑΝΕΜΟΡΦΗ ΑΣΤΥΠΑΛΑΙΑ
06/09-08/09
Αναχώρηση και επιστροφή με το πλοίο Διαγόρας.
Τιμή 149 ευρώ με πρωϊνό.

Το γραφείο μας φημίζεται για την πολύ καλή ποιότητα των εκδρομών του και τις πολύ χαμηλές τιμές

Εισιτήρια ΟΑ, AEGEAN ΚΑΙ CHARTER. Ακτοπλοικά εισιτήρια. Ειδικά πακέτα για μεμονωμένους, συλλόγους, νεόνυμφους για Ελλάδα, Κύπρο, Τυνησία, Αίγυπτο, Μαρόκο, Ιταλία, Αγγλία, Γαλλία κ.α.

ΓΙΑ ΠΕΡΙΣΣΟΤΕΡΕΣ ΠΛΗΡΟΦΟΡΙΕΣ, ΚΡΑΤΗΣΕΙΣ ΚΑΙ ΑΝΑΛΥΤΙΚΑ ΠΡΟΓΡΑΜΜΑΤΑ
ΣΤΟ ΓΡΑΦΕΙΟ ΓΕΝΙΚΟΥ ΤΟΥΡΙΣΜΟΥ:
PELLOS TRAVEL
Λ. ΚΑΛΛΙΘΕΑΣ 125, ΦΑΛΗΡΑΚΙ, ΡΟΔΟΣ
ΤΗΛ: 2241087615 ΦΑΞ: 2241087616
EMAIL: pellostravel@rho.forthnet.gr WEB: www.pellostravel.gr
T 8176-31/9

ΙΑΤΡΙΚΗ ΑΝΑΚΟΙΝΩΣΗ

ΑΝΑΣΤΑΣΙΟΣ Δ. ΛΕΒΕΝΤΗΣ

ΧΕΙΡ. ΟΔΟΝΤΙΑΤΡΟΣ

Δέχεται καθημερινά
Πρωί 08.30 - 14.00
Απόγευμα 17.00 - 21.00
ΑΡΧΑΓΓΕΛΟΣ ΡΟΔΟΥ
Τηλέφωνο ιατρείου: 22440 23571
6947270751

13710-8/9

INEMA
ΙΑΤΡΙΚΟΣ & ΝΟΣΟΚΟΜΕΙΑΚΟΣ ΕΞΟΠΛΙΣΜΟΣ
από το 1988 είμαστε οι μεγαλύτεροι προμηθευτές ΙΑΤΡΙΚΟΥ-ΟΡΘΟΠΕΔΙΚΟΥ & ΝΟΣΟΚΟΜΕΙΑΚΟΥ ΥΛΙΚΟΥ ΣΤΗ ΔΩΔΕΚΑΝΗΣΟ



18 χρόνια εμπειρίας
Εμπιστευθείτε μας!

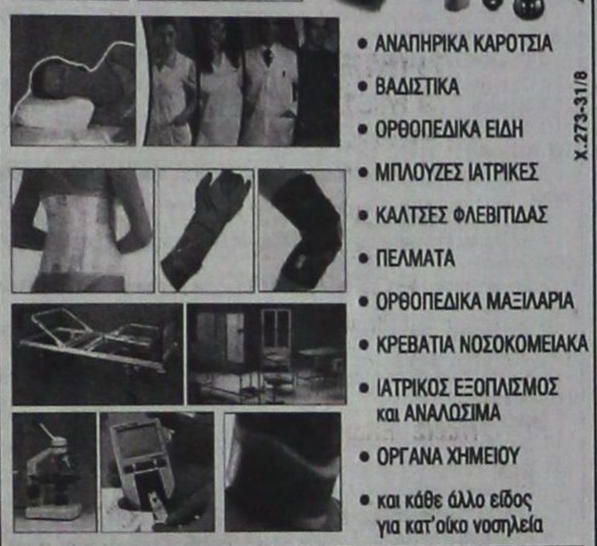

• ΑΝΑΠΗΡΙΚΑ ΚΑΡΟΤΣΙΑ
• ΒΑΔΙΣΤΙΚΑ
• ΟΡΘΟΠΕΔΙΚΑ ΕΙΔΗ
• ΜΠΛΟΥΖΕΣ ΙΑΤΡΙΚΕΣ
• ΚΑΛΤΣΕΣ ΦΛΕΒΙΤΙΔΑΣ
• ΠΕΛΜΑΤΑ
• ΟΡΘΟΠΕΔΙΚΑ ΜΑΞΙΛΑΡΙΑ
• ΚΡΕΒΑΤΙΑ ΝΟΣΟΚΟΜΕΙΑΚΑ
• ΙΑΤΡΙΚΟΣ ΕΞΟΠΛΙΣΜΟΣ και ΑΝΑΛΩΣΙΜΑ
• ΟΡΓΑΝΑ ΧΗΜΕΙΟΥ
• και κάθε άλλο είδος για κατ'οίκο νοσηλεία

X.273-31/8

ΡΟΔΟΣ: ΛΕΜΕΣΣΟΥ 2 - ΤΗΛ: 22410 32238
ΚΩΣ: ΕΛ. ΒΕΝΙΖΕΛΟΥ 38 (παραπ/ρως Αγίας Παρασκευής) - ΤΗΛ: 22420 20048
www.inema.gr

ΝΤΕΤΕΚΤΙΒΣ
30 ΧΡΟΝΙΑ ΜΟΝΙΜΑ ΚΑΙ ΣΤΗ ΡΟΔΟ
35354
ΠΛΑΤΕΙΑ ΑΓΙΟΥ ΙΩΑΝΝΟΥ
Η ΛΥΣΗ!!! ΣΕ ΚΑΘΕ ΣΑΣ ΠΡΟΒΛΗΜΑ
EXPRESS SECURITY

X.6007-31/8

ΠΑΡΑΔΟΣΗ ΚΑΙ ΤΕΧΝΟΛΟΓΙΑ
ΕΡΓΑΣΤΗΡΙΟ ΦΩΤΟΓΡΑΦΙΩΝ
ΦΩΤΟ ΦΙΛ. ΠΑΧΟΣ
Αναλογική και ψηφιακή φωτογραφία
ΤΥΠΩΜΑ ΚΑΙ ΝΥΧΤΕΡΙΝΕΣ ΩΡΕΣ
Γ. ΕΥΣΤΑΘΙΟΥ 11
Τηλ. 22410 26893 Κιν.: 6946 282033

Στο κατάλυμα της Γαλλίας στη Ρόδο

Εκθεση κοσμήματος από τη μεσαιωνική τεχνική

ΤΟ ΣΑΒΒΑΤΟ 2 ΣΕΠΤΕΜΒΡΙΟΥ ΤΑ ΕΓΚΑΙΝΙΑ

Ο Οργανισμός Πολιτιστικής Ανάπτυξης της Νομαρχιακής Αυτοδιοίκησης Δωδεκανήσου, συνεχίζοντας την δυναμική του δραστηριότητα σε πολιτιστικές εκδηλώσεις σε όλη τη Δωδεκάνησο, παρουσιάζει την έκθεση κοσμήματος "Initiation" της Annie Guerineau στο Κατάλυμα της Γαλλίας. Πρόκειται για μια εξαιρετικά ενδιαφέρουσα έκθεση κοσμήματος maltesing, που τις ρίζες έχει σε μεσαιωνικές τεχνικές. Η πολυβραβευμένη καλλιτέχνιδα θα παραβρεθεί στα εγκαίνια το Σάββατο 2 Σεπτεμβρίου και θα βρίσκεται στο νησί μας σε όλη τη διάρκεια της παρουσίασης.



ΛΙΓΑ ΛΟΓΙΑ ΓΙΑ ΤΗΝ ΚΑΛΛΙΤΕΧΝΙΔΑ

Η Annie Guerineau αφού ολοκλήρωσε σπουδές στα αγγλικά, ισπανικά και ρωσικά, έχοντας ως στόχο να γίνει διερμηνέας, ανακαλύπτει το πάθος της για την επεξεργασία του μετάλλου. Παρακολουθεί μαθήματα στη σχολή κοσμηματοποιίας της οδού Λούβρου και βυθίζεται σιγά-σιγά στο μυστηριώδη και μαγικό κόσμο του κοσμήματος. Η γνωριμία της με την Ελλάδα ήταν καθοριστική. Η επαφή της με τα Δωδεκάνησα την φέρνει σε επαφή με το γνώριμο μεσαιωνικό περιβάλλον και το νησί της Σύμης, όπου έζησε ένα χρόνο με αφορμή ένα σεμινάριο τέχνης, της προσφέρει τον απαιτούμενο χρόνο να μελετήσει τα βιβλία της. Τρεις αράδες από το βιβλίο του Lenfant, ονομαστού χρυσοχόου της πλατείας Vendome, σχετικά με μία ξεχασμένη μεσαιωνική τεχνική κατασκευής κοσμημάτων, σε συνδυασμό με το φυσικό περιβάλλον, αποτελούν το έναυσμα μιας δημιουργικής περιόδου. Η μεσαιωνική τεχνική γίνεται πηγή έμπνευσης και επηρεάζει καθοριστικά την εξέλιξη της εργασίας της.

Η τεχνική συνίσταται στην ύφανση μιας σπείρας λεπτού μεταλλικού σύρματος που δημιουργεί ένα είδος υφάσματος μαλακού και ανθεκτικού συγχρόνως. Η μέθοδος αναπτύσσεται και καταλήγει στη σύγχρονη έκφραση της, με την επωνυμία maltesing. Μετά την Σύμη η Annie βρέθηκε στις ΗΠΑ. Εγκαθίσταται στη Νέα Υόρκη και παρουσιάζει τη δουλειά της σε διάφορες γκαλερί, στο American Craft Museum και πλαισιώνει επιδείξεις μόδας, όπως αυτή της Mary Mc Fadden. Μετά από 4 χρόνια, επιστρέφει Γαλλία και παρουσιάζει έργα της σε εκθέσεις στο Παρίσι, στο Μουσείο του Λούβρου, ακριβώς κάτω από την Πυραμίδα, εξαιρετικό προνόμιο για μία εν ζωή καλλιτέχνιδα. Εκείνη την περίοδο, αναζητά τη ρίζα του maltesing και τη συνάντηση με το συγγραφέα του βιβλίου που της έδωσε την έμπνευση. Συνεχίζει να δημιουργεί κοσμήματα, τα οποία μέσω εκπροσώπου ταξιδεύουν στις τέσσερις γωνιές των ΗΠΑ. Η δουλειά της συνεχίζει να εκπλήσσει και να κερδίζει βραβεία για την αρτιότητα και την πρωτοτυπία της. Όμως η επιθυμία της να επιστρέψει και να ζήσει στην Ελλάδα είναι πιο ισχυρή. Το 1995 φτάνει στον Πειραιά και από εκεί στη Μύκονο. Ο γάμος της με τον αργυροχρυσοχόο Βασίλη Μυρώνη, τους οδηγεί στην εγκατάσταση τους στη γενέτειρα του συζύγου στη Θεσσαλονίκη. Η πόλη και το κλίμα ανάμεσα στους επαγγελματίες, την εντυπωσιάζει. Η εξέλιξη της μεσαιωνικής τεχνικής του maltesing -όπως το βάπτισε- αναπτύσσεται τώρα πλέον με νέες δυναμικές αφού τα περισσότερα κοσμήματα κατασκευάζονται από χρυσό 22 καρατίων και εμπλουτίζονται με πολύτιμες και ημιπολύτιμες πέτρες. Επιπλέον, η τεχνική αυτή δεν περιορίζεται μόνο στην παραγωγή κοσμημάτων αλλά και στην κατασκευή γλυπτικών αντικειμένων, σε μπρούτζο και άλλα μέταλλα.

Η ανακηρυγμένη από την UNESCO Παλιά Πόλη της Ρόδου ως μνημείο παγκόσμιας κληρονομιάς, με πλούσια μεσαιωνική ιστορία μιας πλουραλιστικής κοινωνίας-δείγμα μιας πρώιμης Ευρωπαϊκής Ένωσης, αποτελεί τον ιδανικότερο τόπο παρουσίασης της εξαιρετικής εργασίας της Guerineau.

Μια Ιαπωνική παροιμία λέει ότι «η τέχνη είναι ένα κομμάτι διαλογισμού που πέφτει στην ύλη». Η Annie Guerineau διηγείται: «Για μένα ο χρόνος είχε σταματήσει και ο χώρος ήταν γεμάτος μαγεία. Όρμησα μέσα σ' αυτή την έρευνα, όπως ένας ακροβάτης βουτάει από το ύψος της μπάρας του στον αέρα ή ένας συγγραφέας στη λευκή του κόλλα. Ήξερα ότι κάτι έπρεπε να βγει από αυτά τα σύρματα, με τα οποία ύφαινα το δικό μου μαγικό χαλί, πολύ περισσότερο που είχα υποσχεθεί στον εαυτό μου να προσθέσω τουλάχιστον μια σταγόνα στον ωκεανό της δημιουργίας».

ΕΓΚΑΙΝΙΑ: Σάββατο 2 Σεπτεμβρίου, ώρα 20.30

ΤΟΠΟΣ: Κατάλυμα της Γαλλίας, Οδός Ιπποτών, Μεσαιωνική Πόλη

ΔΙΑΡΚΕΙΑ: 2-10 Σεπτεμβρίου 2006

ΩΡΕΣ ΛΕΙΤΟΥΡΓΙΑΣ: καθημερινά 10.00-14.00 & 17.00-21.00

Καλλιτεχνική επιμέλεια: Παναγιώτης Χατζηιωάννου

Οργάνωση: Οργανισμός Πολιτιστικής Ανάπτυξης Νομαρχιακής Αυτοδιοίκησης Δωδεκανήσου

Πληροφορίες: 22410 43036, opad@nad.gr

Υπό την αιγίδα του Γαλλικού Προξενείου και του Γαλλικού Ινστιτούτου Αθηνών.

Χορηγοί επικοινωνίας: εναλλακτικό έντυπο The Paper, Ραδιόφωνο Λυχνάρι

Μεγάλοι χορηγοί: Ευσταθίου-Ευρωκτηματική, Χειροποίητο Κόσμημα Χατζηιωάννου, Βρούχος-Γλυνός Μπράτιτσης Ο.Ε.

Χορηγοί: Ολυμπιακές Αερογραμμές, Swedco, Δια χειρός κόσμημα, I.G.C. contraet, Ροδίων Παιδεία.

Συναυλία την Τρίτη με τον Μιχάλη Χατζηγιάννη

ΘΑ ΔΟΘΕΙ ΣΤΟ ΣΤΑΔΙΟ ΤΗΣ ΡΟΔΟΥ

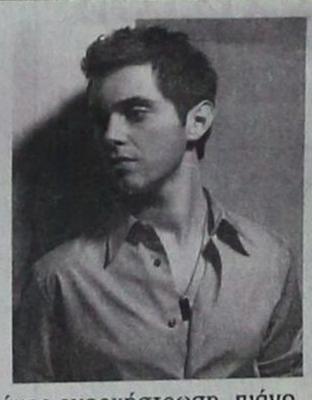

Στο Γήπεδο Διαγόρα στην πόλη της Ρόδου ο δημοφιλής τραγουδιστής Μιχάλης Χατζηγιάννης θα δώσει μία μεγάλη συναυλία την Τρίτη 29 Αυγούστου στις 9.30 το βράδυ.

Συνταξιδιώτες του είναι οι: Αθηνά Ρούτση τραγούδι-φωνητικά, Σόλωνας Αποστολάκης ενορχήστρωση, πιάνο, keyboards, Δημήτρης Μπέλλος keyboards-programming, Στέφανος Δημητρίου τύμπανα, Χάρης Κελλάρης, ηλεκτρικό και ακουστικό μπάσο, Γιώργος Ρετίκας ακουστική και κλασική κιθάρα, Άκης Τουρκογιώργης ηλεκτρική κιθάρα, Τάκης Δρακόπουλος σαξόφωνο.

Η συναυλία διοργανώνεται από την Onstage, τελεί υπό την αιγίδα του Πολιτιστικού Οργανισμού Δήμου Ροδίων και την επιμέλεια της προβολής έχει ο ραδιοφωνικός σταθμός ΑΓΕΡΙ 102 FM.

Προπώληση εισιτηρίων: Στο ταμείο του κινηματοθεάτρου ΡΟΔΟΝ, στα δισκοπωλεία X-musicland, Top ten, Manuel music center, Ρυθμός, στο Σουηδικό καφέ (στο Colorado) και εκτός της πόλης στο δισκοπωλείο Καζάκος (Αρχάγγελος), το μουσικό καφενείο Εσπερινός (Μαριτσά) και στο Café Wine Bar "Πάει Καιρός" (Σορωνή).

VANIK TOURS
ΓΙΑΝΝΗΣ και ΣΕΒΑ ΒΑΛΣΑΜΙΔΗ
VANIK σημαίνει ΑΛΗΘΕΙΑ
ΑΚΤΗ ΚΑΝΑΡΗ 17, ΨΑΡΟΠΟΥΛΑ - ΑΝΕΤΟ ΠΑΡΚΙΝΓΚ •
Ανοικτά: ΔΕ-ΣΑ 08.30 - 14.00 & 16.30 - 20.30 - Τηλ. 22410 35191, 37621 κινητό: 6945798148 , FAX 22410 29532

Το γραφείο μας πάντα πρώτο σε κρατήσεις ξενοδοχείων εξασφάλισε και σας προσφέρει καταπληκτικές τιμές για τα παρακάτω ξενοδοχεία σε ΠΑΚΕΤΑ (έκδοση εισιτηρίων R/T) από 1/4/2006-31/8/2006

Απευθυνόμαστε σε σας που θέλετε και η κράτησή σας να είναι σωστή και το δωμάτιό σας να σας περιμένει

1ον HOTEL PRESIDENT Α΄ Κατηγορίας
Λεωφόρος Κηφισίας (ανακαινισμένο)
Μονόκλινο € 64
Δίκλινο € 74
Τρίκλινο € 97

2ον HOTEL ZAFOLIA Α΄ Κατηγορίας
Λεωφόρος Αλεξάνδρας
Μονόκλινο € 92
Δίκλινο € 100
Τρίκλινο € 105

3ον HOTEL ATHENS CYPRIA Α΄ Κατηγορίας
Σύνταγμα
Μονόκλινο € 80
Δίκλινο € 105
Τρίκλινο € 135

4ον HOTEL ASTOR Α΄ Κατηγορίας
Σύνταγμα
Μονόκλινο € 72
Δίκλινο € 92
Τρίκλινο € 105

5ον HOTEL ARETHOUSA Β΄ Κατηγορίας
Σύνταγμα
Μονόκλινο € 60
Δίκλινο € 80
Τρίκλινο € 105

6ον HOTEL ELECTRA Α΄ SUPERIOR
Ερμού Σύνταγμα
Μονόκλινο € 135
Δίκλινο € 155
Τρίκλινο € 185

7ον HOTEL ELLINIS Β΄ Κατηγορίας
Ωνάσειο, λεωφ. Συγγρού
Μονόκλινο € 48
Δίκλινο € 58
Τρίκλινο € 70

8ον HOTEL TPITON Β΄ Κατηγορίας
Κέντρο Πειραιά
Μονόκλινο € 60
Δίκλινο € 80
Τρίκλινο € 100

9ον HOTEL SAVOY Α΄ Κατηγορίας
Κέντρο Πειραιά
Μονόκλινο € 75
Δίκλινο € 95
Τρίκλινο € 115

10ον HOTEL EGNATIA Β΄ Κατηγορίας
Θεσσαλονίκη Κέντρο - ανακαινισμένο
Μονόκλινο € 75
Δίκλινο € 85
Τρίκλινο € 95

11ον HOTEL EGNATIA PALACE Α΄ Κατηγορίας
Θεσσαλονίκη Κέντρο - ολοκαίνουργιο
Μονόκλινο € 100
Δίκλινο € 110
Τρίκλινο € 135

* Τα παραπάνω ξενοδοχεία διαθέτουν T.V. σε όλα τα δωμάτια
* Στις παραπάνω τιμές συμπεριλαμβάνεται πρωινό σε μπουφέ
* Ακόμη σε μας θα βρείτε αεροπορικά και ατμοπλοϊκά εισιτήρια όλων των εταιρειών.

X.5996-31/8

ΠΡΑΚΤΟΡΕΙΟ ΤΑΞΙΔΙΩΝ
ΣΑΒΒΑΣ ΣΑΗΣ
ΠΡΟΣΦΕΡΟΥΜΕ
τα φθηνότερα αεροπορικά εισιτήρια για όλο τον κόσμο με όλες τις αεροπορικές πτήσεις
ΠΡΟΣΟΧΗ:
ΠΛΗΡΟΦΟΡΙΕΣ ΔΕΝ ΔΙΔΟΝΤΑΙ ΑΠΟ ΤΟ ΤΗΛΕΦΩΝΟ ΜΟΝΟ ΠΡΟΣΩΠΙΚΗ ΠΑΡΟΥΣΙΑ ΣΑΣ
Ακόμη:
♦ ΒΙΖΑ επισκέπτου για ΑΥΣΤΡΑΛΙΑ σε μία μέρα
♦ Εκδοση διαβατηρίων
♦ Εκδοση αδειών αυτοκινήτων

ΞΕΝΟΔΟΧΕΙΑ ΣΤΗΝ ΑΘΗΝΑ

PRESIDENT Α' Κατηγορίας Λεωφόρος Κηφησίας
Μονόκλινο € 64 με πρωινό
Δίκλινο για μονόκλινο € 68 » »
Δίκλινο € 74 » »
Τρίκλινο € 97 » »

ROYAL OLYMPIC LUX κοντά στο Σύνταγμα
Μονόκλινο € 108
Δίκλινο € 108
Τρίκλινο € 145

ΚΑΝΙΓΚΟΣ Α' κατηγορίας οδός Κάνιγγος
Μονόκλινο € 78 με πρωινό
Δίκλινο € 88 » »

ASTOR Σύνταγμα
Μονόκλινο € 72 με πρωινό
Δίκλινο € 92 » »
Τρίκλινο € 105 » »

POLIS GRAND HOTEL Α' Κατηγορίας Πατησίων
Μονόκλινο € 76 με πρωινό
Δίκλινο € 84 » »
Τρίκλινο € 115 » »

DORIA HTL Β' Κατηγορίας Ομόνοια
Μονόκλινο € 73 με πρωινό
Δίκλινο € 84 » »
Τρίκλινο € 110 » »

BEST WESTERN Ιλίσια
Μονόκλινο € 84 με πρωινό
Δίκλινο € 93 » »
Τρίκλινο € 110 » »

ARETOUSA Β' Κατηγορίας Μητροπόλεως Σύνταγμα
Μονόκλινο € 60
Δίκλινο € 80
Τρίκλινο € 105

VERGINA Β' Κατηγορίας ΘΕΣ/ΚΗ (κεντρικό)
Μονόκλινο € 64
Δίκλινο € 80
Τρίκλινο € 100

ΣΑΣ ΣΥΜΦΕΡΕΙ ΠΡΙΝ ΚΛΕΙΣΕΤΕ ΟΠΟΥΔΗΠΟΤΕ ΝΑ ΜΑΣ ΕΠΙΣΚΕΦΘΕΙΤΕ

ΠΡΑΚΤΟΡΕΙΟ ΤΑΞΙΔΙΩΝ
ΣΑΒΒΑΣ ΣΑΗΣ
ΤΑΡΠΟΝ ΣΠΡΙΓΚΣ 42 δίπλα στην Τράπεζα Πίστεως
• Τηλ. 22410 39781-3

X.6001-31/8

GR Grand Hotel

X.5991-31/8



Ο τέλειος συνδυασμός ποιότητας και οικονομίας που τιμά και ανεβάζει τη Ρόδο





Αναλαμβάνουμε συνέδρια και κάθε κοινωνική σας εκδήλωση







Αξέχαστες μελωδικές στιγμές δίπλα στο τζάκι μας, με τον πιανίστα ΤΑΚΗ ΤΣΩΝΗ, κάθε Παρασκευή, Σάββατο και Κυριακή





ΣΑΣ ΣΥΜΦΕΡΕΙ ΠΡΙΝ ΚΛΕΙΣΕΤΕ ΟΠΟΥΔΗΠΟΤΕ ΝΑ ΜΑΣ ΕΠΙΣΚΕΦΘΕΙΤΕ

ΠΡΑΚΤΟΡΕΙΟ ΤΑΞΙΔΙΩΝ
ΣΑΒΒΑΣ ΣΑΗΣ
ΤΑΡΠΟΝ ΣΠΡΙΓΚΣ 42 δίπλα στην Τράπεζα Πίστεως
• Τηλ. 22410 39781-3

X.6001-31/8

ΠΡΟΟΔΟΣ μικρές αγγελίες ΠΡΟΟΔΟΣ μικρές αγγελίες

ενοικιάσεις

ΕΝΟΙΚΙΑΖΕΤΑΙ επιπλωμένο γκαρσονιέρα στη Ρόδο, για όλο το χρόνο, μόνο στρατιωτικοί, με αιρκοντίσιον.
Ενοίκιο 260 ευρώ. Πληροφορίες τηλ. 22410/20021 και 6947374732
X5992-31/8

ΕΝΔΙΑΦΕΡΟΜΑΙ να ενοικιάσω χώρο για εστιατόριο ή εστιατόριο στις περιοχές Ιξιά, Ιαλυσός, Κρεμαστή και στην πόλη της Ρόδου. Πληροφορίες (στ' αγγλικά) στο τηλ. 6942453385 και 004792200422
e mail:byggfiks@yahoo.no
5455-23/8

ΕΝΟΙΚΙΑΖΕΤΑΙ διαμέρισμα επιπλωμένο, 107 τ.μ., τριών υπνοδωματίων στο Νιοχώρι, οδός Απολλωνίου Ροδίτου 79. Τηλ. 26693 με κουζίνα, λουτροκαμπινέ, βεράντα και πλιακό θερμοσίφωνο, κατάλληλο για φοιτητές. Ελεύθερο από τις 20/9/2006
13849-23/8

ΕΝΟΙΚΙΑΖΕΤΑΙ διαμέρισμα 50 τ.μ., ρετιρέ, επιπλωμένο ή μη, με αιρκοντίσιον, στην πλατεία Ιαλυσού, πάνω από την τράπεζα, Ιερού Λόχου 8. Πληροφορίες τηλ. 22410/96131 και 6938123027
13861-24/8

ΕΝΟΙΚΙΑΖΕΤΑΙ γκαρσονιέρα πλήρως επιπλωμένη σε ήσυχη περιοχή στον Αγιο Νικόλαο. Πληροφορίες τηλ. 22410/66473 και 6945551804
13862-24/8

ΕΝΟΙΚΙΑΖΕΤΑΙ διαμέρισμα πλήρως επιπλωμένο, 2 δωμάτια, σαλόνι, κουζίνα, μπάνιο, καλοριφέρ, τηλέφωνο, Γρίβα 89, 3ος όροφος. Μόνο σε καθηγητές, δασκάλους, από 1-9-06 έως 30-6-07. Πληροφορίες τηλ. 22410/21175 και κινητά 6936632500 και 6936632532
13868-27/8

ΕΝΟΙΚΙΑΖΕΤΑΙ γκαρσονιέρα δίχωρη, επιπλωμένη, 2ου ορόφου, περιοχή Ανάληψη. Πληρ. τηλ. 6944528718
14987-13/9

ΕΝΟΙΚΙΑΖΟΝΤΑΙ δύο διαμερίσματα, ένα στο ισόγειο και ένα στον α' όροφο, από 85 τ.μ. έκαστο, επί της οδού Στέλιου Κωτιάδη 15, κατάλληλ και για επαγγελματική χρήση. Πληροφορίες τηλ. 22410/34446
15071-25/8

ΕΝΟΙΚΙΑΖΕΤΑΙ
διαμέρισμα, σχεδόν καινούργιο, με δύο υπνοδωμάτια, μεγάλο σαλόνι, κλπ., στην Ιξιά, ισόγειο, σε δυκατοικία, με γερμανικά πλεκ. κουφώματα, σίτες και κουζίνα, ντουλάπες και εσωτ. πόρτες Ιταλίας καθώς και μεγάλες βεράντες.
Πληροφορίες τηλ. 6949120346
13863-27/8

ΣΤΑ ΜΑΡΙΤΣΑ ενοικιάζεται διαμέρισμα καινούργιο, επιπλωμένο, 60 τ.μ. Πληρ. τηλ. 22410/48195 μετά τις 15.00
15040-24/8

ΕΝΟΙΚΙΑΖΟΝΤΑΙ γκαρσονιέρες, υπνοδωμάτιο και κουζίνα χωριστά, νέα κατασκευή, πλήρως επιπλωμένες, A/C και TV. Περιοχή Ιαλυσός. Πληροφορίες τηλ. 22410/93207
5429-25/8

ΕΝΟΙΚΙΑΖΕΤΑΙ διαμέρισμα με δύο υπνοδωμάτια, διαμπερές στην Ιαλυσό. Τιμή 310 ευρώ. Πληροφορίες τηλ. 22410/91078 και 22450/22796
X6037-24/8

ΕΝΟΙΚΙΑΖΟΝΤΑΙ 1) Διαμέρισμα 120 τ.μ., με βεράντες και ζαρντινιέρες γύρω - γύρω και 2)Γκαρσονιέρα 40 τ.μ. με 40 τ.μ. αυλή, μεμονωμένη, ρεύμα και νερό. Πληρ. τηλ. 22410/36543 και 22410/35522
13877-29/8

ΕΝΟΙΚΙΑΖΕΤΑΙ διαμέρισμα με δύο υπνοδωμάτια, κουζίνα, σαλόνι, μπάνιο, με γενική θέρμανση, 1ος όροφος, Ενόπλων Δυνάμεων 1. Πληρ. τηλ. 22410/26826
13876-29/8

ΕΝΟΙΚΙΑΖΕΤΑΙ δυάρι διαμέρισμα νεόκτιστο, επί της οδού Σάββα Διάκου 3. Πληροφορίες τηλ. 22410/75681 - 6972090950 και 6945319674
13874-29/8

ΕΝΟΙΚΙΑΖΕΤΑΙ διαμέρισμα 2ου ορόφου, σε πολυκατοικία (κοντά στο σούπερ μάρκετ Σπανού) επί της οδού Μεγάλου Κωνσταντίνου, αποτελούμενο από υπνοδωμάτιο, σαλόνι, μπάνιο, κουζίνα, WC. Πληροφορίες τηλ. κιν. 6232525017 και σταθερό 22410/23538
13852-25/8

ΕΝΟΙΚΙΑΖΕΤΑΙ διαμέρισμα 90 τ.μ., Τσαΐρι, περιοχή Ξυλουργών. Πληρ. τηλ. 22410/62405 και 6947758657
13885-30/8

ΕΝΟΙΚΙΑΖΕΤΑΙ
ΕΝΤΟΣ ΠΟΛΕΩΣ
ΚΑΙΝΟΥΡΓΙΟ ΔΙΑΜΕΡΙΣΜΑ
Πληροφορίες τηλ. 22410/32788 και 6946078883
13847-31/8

ΕΝΟΙΚΙΑΖΕΤΑΙ
3 καινούργια μεγάλα στούντιος, επιπλωμένα, με νερό πληρωμένο, στην Ρόδου - Λίνδου 250 ευρώ.
Πληροφορίες τηλ. 6944-344489 και 22440/22537
13888-29/8

ΕΝΟΙΚΙΑΖΕΤΑΙ
ΓΩΝΙΑΚΟ ΚΑΤΑΣΤΗΜΑ
85 τ.μ., με υπόγεια αποθήκη, 160 τ.μ. και ράμπα στην οδό Εθνικής Αντιστάσεως (Αννης Μαρίας)
Πληρ. τηλ. 210/9849461, 22410/22180 και κινητά 6977434532, 6932071727
15055-2118

ΕΝΟΙΚΙΑΖΕΤΑΙ διαμέρισμα δύο υπνοδωματίων, σαλόνι, κουζίνα, μπάνιο, μεγάλες βεράντες, επί της οδού Πατρών και Μιχαήλ Πετρίδη, μικρή πολυκατοικία. Πληροφορίες τηλ. 22410/21249 - 33673
13867-27/8

ΕΝΟΙΚΙΑΖΕΤΑΙ τριάρι διαμέρισμα 90 τ.μ., νέας κατασκευής, στο δεύτερο όροφο, διαμπερές, ευήλιο, με ωραία θέα, οδός «Νησίδας Ρω» 18, περιοχή «Μαρινόπουλου» (Τσαλδάρη). Πληροφορίες τηλ. 22410/32531 και κιν. 6946-606805
15085-29/8

ΕΝΟΙΚΙΑΖΕΤΑΙ πολυτελές διαμέρισμα 72 τ.μ., στην περιοχή της Ανάληψης (κοντά στην εκκλησία), σε ισόγειο μονοκατοικίας, με αυλή, επιπλωμένο, με πλήρη ηλεκτρικό εξοπλισμό και κεντρική θέρμανση. Πληροφορίες τηλ. 22410/33283 ή 22410/66910
13855-23/8

ΕΝΟΙΚΙΑΖΕΤΑΙ διαμέρισμα 3άρι, 3ος όροφος, Αταβύρου 48. Πληροφορίες τηλ. 22410/35683 και 6974354812
13879-29/8

ΠΩΛΟΥΝΤΑΙ
ΜΟΝΟ ΑΠΟ ΤΟ ΓΡΑΦΕΙΟ ΜΑΣ
• Σας παρακαλούμε να συγκρίνετε
τις δικές μας τιμές με όλες τις άλλες
1) Οικόπεδο 2.000 τ.μ. εντός Ζώνης σχεδίου πόλεως Ρόδου με θέα θάλασσα και με άδεια.
2) Γκαρσονιέρες ετοιμοπαράδοτες πλησίον Μόντε Σιθ με την φανταστικότερη θέα.
3) Μαγαζί 200 τ.μ. εντός πόλεως με θέα θάλασσα από όλες τις πλευρές.
4) Γραφεία με την καταπληκτικότερη θέα.
5) Οικία 2όροφη 75 τμ. στην Παλιά Πόλη
6) Οικία 190 τ.μ. με αυλή στην Παλιά Πόλη
7) Μαγαζί γωνιακό εντός πόλεως με τεράστιες βεράντες
8) Οικόπεδο 200 τ.μ. εντός πόλεως πολύ καλή τιμή.
9) Διαμερίσματα 3άρια και 4άρια υπό κατασκευή με φανταστική θέα λουξ κατασκευής
10) Οικία με 2 Δωμάτια, κουζίνα, τουαλέτα μοναχική μόνο 45.000 ευρώ.
11) Οικόπεδα 1.000 τ.μ., με άδεια ή και γιαπί στα Κοσκινού.
12) Οικόπεδα 1.500 τ.μ. με άδεια ή και σε μπετά στην Παστίδα.
13) Μονοκατοικία (ΒΙΛΑ) 300 τ.μ. με βοηθητικούς χώρους σε 3.000 τ.μ. οικόπεδο περιοχή ΙΞΙΑ.
14) Παλαιά 2όροφη οικία στο Νεοχώρι.
Γ. ΝΕΟΦΥΤΟΥ
ΞΑΝΘΟΥ 15 Α - ΤΗΛ. 21434
X6002-31/8

ΚΤΙΡΙΟ Α.Ε.
ΠΩΛΗΣΕΙΣ ΑΚΙΝΗΤΩΝ
- ΔΙΑΜΕΡΙΣΜΑΤΑ 90 τ.μ. και 115 τ.μ., σε πολυκατοικία στην οδό Βενετοκλέων και Ξάνθου, με θέσεις στάθμευσης στην πυλωτή, πολυτελούς κατασκευής
- ΔΙΑΜΕΡΙΣΜΑ 118 τ.μ., τρίτου ορόφου, στην οδό Μιχ. Πετρίδη, (πιο πάνω από το Super Market Σπανός), με τζάκι, θέση στάθμευσης και αποθήκη στο υπόγειο της πολυκατοικίας.
ΠΛΗΡΟΦΟΡΙΕΣ
ΑΝΑΣΤΑΣΙΟΣ ΑΤΣΙΔΗΣ
ΕΘΝΙΚΗΣ ΑΝΤΙΣΤΑΣΗΣ 11 - Ρόδος
Τηλ. 22410/28616 - Κιν. 6947373651
X6005-31/8

ΠΩΛΟΥΝΤΑΙ
ελαφρώς μεταχειρισμένα αυτοκίνητα παντός τύπου ΙΧ επιβατικά, αγροτικά, επαγγελματικά, φορτηγά, ψυγεία
• Ετοιμοπαράδοτα ή κατόπιν παραγγελίας.
• Παρέχουμε πιστοποιητικό ελέγχου καλής λειτουργίας. Εγγύηση ΤΖΙΩΡΑΣ.
Πώληση χονδρική - λιανική
• Παράδοση στο χώρο σας
ΤΖΙΩΡΑΣ
SMART CENTER
Σημείο εξυπηρέτησης:
13ο χλμ. Ρόδου-Αεροδρομίου,
τηλ.22410-98188, 82222, 69135
X6017-31/8

ΠΕΡΙΟΧΗ ΣΤΑΔΙΟΥ ΔΙΑΓΟΡΑ
ΕΠΙ ΤΗΣ ΚΟΔΡΙΓΚΤΩΝΟΣ
για παραθερισμό
ΕΝΟΙΚΙΑΖΟΝΤΑΙ
επιπλωμένα διαμερίσματα
για ολιγοήμερη ή πολυήμερη διαμονή
Πληροφορίες τηλ. 22410/31756
8234-5/9

ΕΝΟΙΚΙΑΖΟΝΤΑΙ
1) ΓΡΑΦΕΙΟ δίχωρο 70 τ.μ., με χωλ και WC στον 1ο όροφο οικοδομής στο Ματράκι
2) ΓΡΑΦΕΙΟ δίχωρο 55 τ.μ., με WC, στον 1ο όροφο οικοδομής στο Ματράκι
3) ΓΡΑΦΕΙΟ 125 τ.μ., με WC, στον πρώτο όροφο οικοδομής στο Ματράκι, κατάλληλο για οποιαδήποτε χρήση
Πληρ. τηλ. 22410/62666, 22410/22528, 6932071727 και 6948045693
15055-2118

πωλήσεις

ΠΩΛΕΙΤΑΙ μεζονέτα 105 τ.μ., εντός οικισμού Κοσκινού. Κτισμένη, σοβατισμένη, ηλεκτρικές και υδραυλικές εγκαταστάσεις. Ανταλάσσεται και με οικόπεδο ή κτήμα περιοχές Ρόδου, Ασγούρου, Κοσκινού. Πληροφορίες τηλ. 6946049179 κ. Καργάκο Νίκο
15041-24/8

ΠΩΛΟΥΝΤΑΙ στην παραλία Κιοτάρι μεζονέτες, ημιτελής και τελειωμένες των 80τ.μ. και 110τ.μ. σε 1000τ.μ. οικόπεδο σε κατασκευή πολυτελή. Δεκτά δάνεια. Πληρ. Διακογεωργίου Κάλλιστος. Πληροφορίες τηλ. 22410/29318 και 22410/78501
X5999-31/8

ΠΩΛΟΥΝΤΑΙ στην Κρεμαστή διαμερίσματα μεζονέτες στον παραλιακό δρόμο Κρεμαστής των 60τ.μ . και μεζονέτες των 120τ.μ. με αυλή, πολυτελής κατασκευή. Δάνεια δεκτά. Πληρ. Διακογεωργίου Κάλλιστος τηλ. 22410/29318 και 22410/78501
X5999-31/8

ΠΩΛΕΙΤΑΙ επιχείρηση καφετέριας, στο κέντρο της πόλης. Πληρ. τηλ. 6992224432
15047-23/8

ΠΩΛΕΙΤΑΙ διαμέρισμα από ιδιώτη, 80 τ.μ., επί της οδού Μ. Μαλλιαράκη 19. Πληρ. τηλ. 22460/41307 και κιν. 6932945215
15164-31/8

ΠΩΛΟΥΝΤΑΙ σε πολύ καλή τιμή: 1) Τηλεόραση SANYO έγχρωμη, 21 ιντσών, στερεοφωνική, 2) HOME CINEMA TREWI 180W, 3) Κόφτης πλακιδίων, ρόμβος, 62 cm, αμεταχείριστος, 4) Τηλεόραση LSD 21 ιντσών LG, 5) Κρεβατοκάμαρα παιδική αμεταχείριστη κουκέτα GUATIER με δύο κρεβάτια γραφείο συρόμενο, σιφωνιέρα με καθρέφτη, καρέκλα γραφείου. Μόνο σοβαρές προτάσεις, 6) Σκούτερ PIAGGIO EVOLUTIONX9 200 c.c., 15.000 χλμ. 7) Αυτοκίνητο OPEN ASTRA μοντ. 12/2002 αγοράστηκε 10/2003 1400 c.c., 16000 χλμ., με πολλά εξτρά, ατρακάριστο. Πληρ. τηλ. 6973780003 κ. Αντώνη
5440-10/9

ΠΩΛΕΙΤΑΙ στην Ιαλυσό (σε κεντρικό σημείο) διαμέρισμα 2ος όροφος, με ασανσέρ, 84 τ.μ., Ευκαιρία! Μόνο 85.000 ευρώ. Τηλ. 92458
13810-24/8

ΠΩΛΟΥΝΤΑΙ επαγγελματικοί χώροι, στην οδό Βενέζη (δίπλα στο Ροδίων Παιδεία): α) Καταστήματα: για οποιαδήποτε χρήση επαγγελματική των 62τ.μ., και 125τ.μ., β) Γραφεία - Ιατρεία των 62 τ.μ. και 125τ.μ. γ) Αποθήκες των 62τ.μ. και 125τ.μ. Δεκτά δάνεια. Πηρ. Κάλλιστος Διακογεωργίου, τηλ. 22410/78501 και 22410/29318
X5999-31/8

ΠΩΛΕΙΤΑΙ οικόπεδο 2520 τ.μ., στο Παραδείσι, περιοχή Ατσιγγάνικα. Τιμή 50.000 ευρώ. Πληροφορίες τηλ. 20021
X5992-31/8

ΠΩΛΟΥΝΤΑΙ: 1) Σαλόνι 7 τεμαχίων, 2) Κρεβάτι διπλό με στρώμα, 3) Κρεβάτι μονό με στρώμα, 4) καναπές διπλός μπαμπού. Τιμή όλα μαζί 500 ευρώ. Πληροφορίες τηλ. 6944431850
13882-29/8

ΠΩΛΟΥΝΤΑΙ τα κάτωθι: κρεβατοκάμαρα 500 ευρώ, 2 μονά κρεβάτια με κομοδίνο 200 ευρώ, ψυγείο 500 ευρώ, κουζίνα, πλυντήριο 400 ευρώ το καθένα, τηλεόραση 21'' 300 ευρώ, VIDEO 50 ευρώ, 2 πολυθρόνες, 120 ευρώ, τραπεζάκι 30 ευρώ, τραπεζάκι γωνία 50 ευρώ, καναπές τετραθέσιος 150 ευρώ, δύο πολυθρόνες 200 ευρώ, σύνθετο 350 ευρώ, πολύφωτο κουζίνας 50 ευρώ, 5 πολύφωτα 150 ευρώ και τραπέζι με 6 καρέκλες δύο καρέκλες, τραπέζι σαλονιού, δύο τραπεζάκια σαλονιού μικρά και πολύφωτο σαλονιού 100 ευρώ έκαστο. Πληροφορίες τηλ. 22410/38906 και κιν. 6945333831
15176-1/9

ΠΩΛΟΥΝΤΑΙ
χαλιά, κιλίμια, χειροποίητα, παλαιά, συλλεκτικά και λίγα βάζα πιάτα του «ΙΚΑΡΟΥ».
Πληροφορίες τηλ. 6976321287 και 6942851737
13750-25/8

αυτοκίνητα

ΠΩΛΕΙΤΑΙ μηχανή APRILIA PEGASOS 650c.c., μοντέλο 06/2004, με 10.000 χλμ. Στην τιμή των 4000 ευρώ. Τηλ. επικ. 6973002248
13860-3/9

ΠΩΛΕΙΤΑΙ αυτοκίνητο ROVER 414, σε άριστη κατάσταση . Πληροφορίες τηλ. 22410/61472
13856-23/8

ΠΩΛΕΙΤΑΙ
ΣΚΑΦΟΣ FLECHER 5.5μ, 115 ίππου μηχανή με τρέιλερ, full extra, 55 μίλια ταχύτητα. Δεκτός κάθε έλεγχος. Τιμή ευκαιρίας.
Πληρ. τηλ. 22410/20091 και κιν. 6934593423
14992-9/8

ΑΓΟΡΑΖΟΥΜΕ
ΜΕΤΑΧΕΙΡΙΣΜΕΝΑ ΑΥΤΟΚΙΝΗΤΑ ΤΟΙΣ ΜΕΤΡΗΤΟΙΣ
ΜΟΝΤΕΛΑ 1999
έως σήμερα
Τηλ. 22410 - 60500
X6017-31/8

ΠΩΛΗΣΕΙΣ & ΕΝΟΙΚΙΑΣΕΙΣ ΑΚΙΝΗΤΩΝ

Α) ΠΩΛΗΣΕΙΣ

ΜΟΝΟΚΑΤΟΙΚΙΕΣ

1. Στην περιοχή Κοσκινού 150 τ.μ. σε οικόπεδο 1000 τ.μ. με θέα το φυτώριο. Τιμάται 280.000 ευρώ.
2. Στα Κοσκινού 150 τ.μ. σε μπετόν και σε οικόπεδο 1000 τ.μ. με θέα το φυτώριο, 150.000 ευρώ.
3. Στο Καρακόνερο 180 τ.μ. γωνιακή με οικόπεδο 300 τ.μ., 340.000 ευρώ.
4. Στο Καρακόνερο, 180 τ.μ. με οικόπεδο 200 τ.μ., 320.000 ευρώ.
5. Στην Παστίδα 130 τμ, διώροφη με θέρμανση και τζάκι. Τιμάται 240.00 ευρώ.
6. Στην Παστίδα 130 τ.μ., ημιτελής (με σουβάδες), 138.000 ευρώ.
7. Στην Παστίδα 130 τ.μ. δυώροφη ημιτελής (σε μπετόν), 115.000 ευρώ.
8. Στην Κρεμαστή, δυώροφη, 250 τ.μ., με υπόγειο100 τ.μ. ημιτελής (κτισμένη με τούβλα) και κτισμένη σε οικόπεδο 2600 τ.μ., 370.000 ευρώ.

ΜΕΖΟΝΕΤΕΣ

Στην Ιξιά και σε φανταστική θέση, τριόροφη υπό κατασκευή 210 τ.μ., σε μαρμαροσουβάδες, 185.000 ευρώ ή τελειωμένη λουξ 270.000 ευρώ.

ΔΙΑΜΕΡΙΣΜΑΤΑ με 3 υπνοδωμάτια

1. Στο Ροδίνι, αποπερατωμένο, 110 τ.μ., με αποθήκη και θέση εσωτ. γκαράζ θέρμανση και πολλά εξτρά, 230.000 ευρώ.
2. Περιοχή Αννης Μαρίας (προέκταση) 105 τ.μ. αποπερατωμένο με αποθήκη, εσωτ. γκαράζ, θέρμανση και πολλά εξτρά, 240.000 ευρώ.
3. Στην Ανάληψη στον α' όροφο 100 τ.μ., με θέρμανση και φανταστική θέα. Τιμάται 210.000 ευρώ.
4. Στην Ανάληψη στον β' όροφο 96 τ.μ., με θέρμανση και φανταστική θέα. Τιμάται 212.000 ευρώ.

ΔΙΑΜΕΡΙΣΜΑΤΑ με 2 υπνοδωμάτια

1. Στο Ροδίνι, 86 τ.μ. αποπερατωμένο, μόνο 135.000 ευρώ. ΕΥΚΑΙΡΙΑ!
2. Στην Ιξιά ισόγειο, αποπερατωμένο με θέρμανση 94 τ.μ., με δύο θέσεις γκαράζ και αποκλειστική χρήση αυλής 200 τ.μ., 165.000 ευρώ, ευκαιρία!
3. Στην Ιξιά 94 τ.μ. αποπερατωμένο στον α' ή β' όροφο μικρής οικοδομής (6 διαμερίσματα) με θέρμανση και 2 θέσεις γκαράζ 165.000 ευρώ. Ευκαιρία!
4. Στο Ροδίνι 92 τ.μ. αποπερατωμένο, λουξ, με θέρμανση, αποθήκη και θέση γκαράζ και πολλά εξτρά 230.000 ευρώ.
5. Στην περιοχή Αννης Μαρίας (προέκταση) 82 τ.μ., αποπερατωμένο, με θέρμανση, θέση εσωτ. γκαράζ, αποθήκη και πολλά εξτρά 185.000 ευρώ.
6. Στην περιοχή Αννης Μαρίας (προέκταση) 84 τ.μ., αποπερατωμένο, με θέρμανση εσωτ. γκαράζ, αποθήκη και πολλά εξτρά, 190.000 ευρώ.
7. Στην περιοχή Αννης Μαρίας (προέκταση) 87 τ.μ., αποπερατωμένο, με θέρμανση, εσωτ. γκαράζ, αποθήκη και πολλά εξτρά, 198.000 ευρώ.

ΓΡΑΦΕΙΑ - ΙΑΤΡΕΙΑ

1. Στην Ανάληψη κεντρικό αποπερατωμένο 145 τ.μ. στο β' όροφο, γωνιακό 330.000 ευρώ.
2. Στην Ανάληψη κεντρικό αποπερατωμένο 90 τ.μ., γωνιακό, στον β' όροφο, 200.000 ευρώ.
3. Στην Ανάληψη κεντρικό αποπερατωμένο 55 υ.μ., στον β' όροφο, 120.000 ευρώ.

ΚΑΤΑΣΤΗΜΑΤΑ

1. Κεντρικό, στην περιοχή Αννης Μαρίας 85 τ.μ. και με υπόγειο 55 τ.μ., 350.000 ευρώ.
2. Στο Μαντράκι επί κεντρικού δρόμου 50 τ.μ., με πατάρι 50 τ.μ. 500.000 ευρώ.
3. Στο Νιοχώρι στην τουριστική περιοχή γωνιακό 140 τ.μ., διόροφο με αυλή 200 τ.μ, 500.000 ευρώ.
4. Επί της Αννης Μαρίας ισόγειο 200 τ.μ., κατάλληλο για ο,τιδήποτε. Τιμάται 800.000 ευρώ

ΟΙΚΟΠΕΔΑ

1. Στην περιοχή Ψαροπούλας (Ορφανίδου) 540 τ.μ., με Σ.Δ. 1,4 και άδεια αρχαιολογίας. Τιμάται 400.000 ευρώ.
2. Στον οικισμό πολυτέκνων 345 τ.μ., με κάλυψη 240 τ.μ., 155.000 ευρώ.
3. Στον οικισμό πολυτέκνων 690 τ.μ., με κάλυψη 480 τ.μ., 305.000 ευρώ.
4. Στον οικισμό ΑΥΤΟΣΤΕΓΑΣΗ 345 τ.μ., με κάλυψη 240 τ.μ., γωνιακό 160.000 ευρώ.
5. Στον οικισμό ΑΥΤΟΣΤΕΓΑΣΗ 345 τ.μ., με κάλυψη 240 τ.μ., γωνιακό, 140.000 ευρώ.
6. Στην Ανάληψη 390 τ.μ., εντός σχεδίου με Σ.Δ. 0,6 170.000 ευρώ.
7. Στην Ιξιά 1200 τ.μ. με άδεια οικοδομής 150 τ.μ. σε φανταστική θέση 140.000 ευρώ.
8. Στο Καρακόνερο εντός ζώνης οικοδομήσιμο 3.630 τ.μ. μόνο 320.000 ευρώ.

ΕΠΕΝΔΥΣΕΙΣ - ΕΥΚΑΙΡΙΕΣ

1. Εντός πόλεως (περιοχή Αγ. Νικολάου) τριόροφο κτίριο με ημιυπόγειο 1200 τ.μ. διαμορφωμένο σε 24 διαμερίσματα διαφόρων διαστάσεων, έχει ετήσιο εισόδημα 100.000 ευρώ περίπου. Το κτίριο είναι 15 ετών και τιμάται 950.000 ευρώ.
2. Πωλείται ο α' όροφος οικοδομής, εμβαδού 650 τ.μ., με θέα το λιμάνι (περιοχή οδού Αυστραλίας). Τιμάται 600.000 ευρώ. Επίσης ενοικιάζεται.
3. Γωνιακό διώροφο κτίσμα 350 τ.μ., στην Παλιά Πόλη. Εχει φανταστική θέση, καλή πρόσβαση και έχει ανακαινισθεί και διαμοιρφωθεί σε ενοικιαζόμενα δωμάτια. Τιμάται 900.000 ευρώ.
4. Στην Παλιά Πόλη οικοδομή 350 τ.μ. κοντά στην περιοχή στο Τζαμί. Τιμάται 600.000 ευρώ.
5. Στο Νιοχώρι γωνιακό, διώροφο κτίσμα 140 τ.μ., με οικόπεδο 200 τ.μ. Είναι στο τουριστικό τμήμα της περιοχής και τιμάται 500.000 ευρώ.
6. Στο Καρακόνερο, εντός ζώνης 8.300 τ.μ., με πολλά πλεονεκτήματα. Τιμάται 730.000 ευρώ.

ΑΓΡΟΤΕΜΑΧΙΑ

1. Στην Ιξιά, και σε καλή θέση 4.000 τ.μ., οικοδομήσιμο. Εχει καλή πρόσβαση και νερό και φως. Τιμάται 200.000 ευρώ.
2. Στο Τσαΐρι επί του κεντρικού δρόμου του Αεροδρομίου 7000 τ.μ. Τιμάται 450.000 ευρώ.

Β) ΕΝΟΙΚΙΑΣΕΙΣ

1. Στην οδό Αυστραλίας, όροφος 650 τ.μ., διαμορφωμένος σε χώρους ενοικιαζομένων δωματίων. Είναι κατάλληλο και για γραφεία
2. Στην Ανάληψη, ισόγειο διαμέρισμα 110 τ.μ., με 3 υπνοδωμάτια και εντοιχισμένη κουζίνα με τα ηλεκτρικά είδη.
3. Στην οδό Καμείρου (κοντά στη Μ. Πετρίδη), στον β' όροφο, διαμέρισμα 90 τ.μ. με 2 υπνοδωμάτια και πολύ καλή θέα.

ΠΛΗΡΟΦΟΡΙΕΣ κ. ΧΑΡΚΙΑΝΑΚΗ ΜΑΝΩΛΗ
τηλ. 6946-163242
13883-29/8

ΟΙΚΟΔΟΜΙΚΕΣ ΕΠΙΧΕΙΡΗΣΕΙΣ
ΔΙΑΚΟΓΕΩΡΓΙΟΥ ΚΑΛΛΙΣΤΟΣ
ΕΘΝ.ΑΝΤΙΣΤΑΣΕΩΣ 11 (πρώην Αννης Μαρίας)

ΠΩΛΗΣΕΙΣ ΔΙΑΜΕΡΙΣΜΑΤΩΝ - ΚΑΤΑΣΤΗΜΑΤΑ - ΑΠΟΘΗΚΕΣ - ΑΝΤΑΛΛΑΓΕΣ ΑΚΙΝΗΤΩΝ - ΑΓΟΡΕΣ ΟΙΚΟΠΕΔΩΝ ΑΝΑΛΑΜΒΑΝΟΥΜΕ ΑΝΤΙΠΑΡΟΧΕΣ

ΠΩΛΟΥΝΤΑΙ διαμερίσματα λουξ κατασκευής με απεριόριστη θέα. Τα διαμερίσματα διαθέτουν θωρακισμένες πόρτες, εντοιχισμένες κουζίνες, ντουλάπες εντοιχισμένες, νιπτήρα με ντουλάπι, κεντρική θέρμανση αυτόνομη - ανοιγόμενα ανακλινόμενα κουφώματα με διπλά τζάμια, σίτες ρολά - υδραυλικό ασανσέρ , τριφασικό ρεύμα. Ολοι οι χώροι σπατουλαριστοί, εσωτερικές πόρτες MDF με σχέδια.
ΔΙΑΜΕΡΙΣΜΑΤΑ ΕΠΙ ΤΗΣ:
1) ΠΩΛΟΥΝΤΑΙ διαμερίσματα επί της οδού Χαραλάμπους στο πάρκο, των 105, 125τ.μ., διαμερίσματα τριάρια - τεσσάρια.
2) ΟΙΚΟΔΟΜΗ υπό ανέγερση επί της οδού Κ. Παλαιολόγου και Θεοτοκοπούλου διαμερίσματα 2άρια, 3άρια, 4άρια καταστήματα.
3) ΕΠΙ της οδού Μ. Κων/νου - Κ. Παλαιολόγου, γραφείο - ιατρείο 70τ.μ.
4) ΑΠΟΘΗΚΕΣ
Πλησίον Στ. Κωτιάδη 120τ.μ., λ. Καλλιθέας (Καρακόνερο) 80-300 τ.μ.
5) ΠΩΛΟΥΝΤΑΙ στην παραλία Κιοτάρι μεζονέτες, ημιτελής και τελειωμένες των 80τ.μ. και 110τ.μ. σε 1000 τ.μ. οικόπεδο, πολυτελούς κατασκευής.

✓ **Οι πωλήσεις μπορούν να γίνουν και με όλα τα δάνεια τραπεζών και οργανισμών**
✓ **Αναλαμβάνουμε ΑΝΤΙΠΑΡΟΧΕΣ και ΑΓΟΡΕΣ ΟΙΚΟΠΕΔΩΝ**
✓ **Δεχόμαστε ανταλλαγές ακινήτων**

ΔΙΑΚΟΓΕΩΡΓΙΟΥ ΚΑΛΛΙΣΤΟΣ
Τηλ. 22410/29318 - 22410/78501-
FAX.22410/34598 - 22410/78502
X5999-31/8

Ε/Γ - Ο/Γ ΠΡΩΤΕΥΣ από 30/07/06 ΕΩΣ 30/09/06

ΔΕΥΤΕΡΑ			ΤΡΙΤΗ			ΤΕΤΑΡΤΗ			ΠΕΜΠΤΗ			ΠΑΡΑΣΚΕΥΗ			ΣΑΒΒΑΤΟ			ΚΥΡΙΑΚΗ		
ΛΙΜΑΝΙ	ΩΡΑ		ΛΙΜΑΝΙ	ΩΡΑ		ΛΙΜΑΝΙ	ΩΡΑ		ΛΙΜΑΝΙ	ΩΡΑ		ΛΙΜΑΝΙ	ΩΡΑ		ΛΙΜΑΝΙ	ΩΡΑ		ΛΙΜΑΝΙ	ΩΡΑ	
	ΑΦ	ΑΝ		ΑΦ	ΑΝ		ΑΦ	ΑΝ		ΑΦ	ΑΝ		ΑΦ	ΑΝ		ΑΦ	ΑΝ		ΑΦ	ΑΝ
ΠΑΡΑΜΟΝΗ ΣΤΟ ΛΙΜΑΝΙ ΤΗΣ ΡΟΔΟΥ			ΡΟΔΟ	-	13.00	ΚΑΛ/ΝΟ		08.30	ΣΥΜΗ		06.00	ΡΟΔΟ		13.00	ΚΩ		06.00	ΡΟΔΟ		08.30
			ΣΥΜΗ	14.40	15.00	ΚΩ	09.35	10.00	ΡΟΔΟ	07.40	08.45	ΣΥΜΗ	14.40	15.00	ΝΙΣΥΡΟ	07.30	07.45	ΤΗΛΟ	11.30	11.45
			ΤΗΛΟ	17.00	17.15	ΝΙΣΥΡΟ	11.30	12.00	ΚΑΣΤ/ΖΟ	13.15	13.30	ΤΗΛΟ	17.00	17.15	ΤΗΛΟ	09.00	09.15	ΝΙΣΥΡΟ	13.00	18.00
			ΝΙΣΥΡΟ	18.30	18.45	ΤΗΛΟ	13.15	13.45	ΡΟΔΟ	18.15	Δ	ΝΙΣΥΡΟ	18.30	18.45	ΣΥΜΗ	11.15	11.35	ΤΗΛΟ	19.15	19.30
			ΚΩ	20.15	20.30	ΣΥΜΗ	15.45	16.15				ΚΩ	20.15	Δ	ΡΟΔΟ	13.15	15.00	ΣΥΜΗ	21.30	21.45
			ΚΑΛ/ΝΟ	21.35	Δ	ΡΟΔΟ	17.55	18.30							ΚΑΣΤ/ΖΟ	19.30	20.00	ΡΟΔΟ	23.30	Δ
						ΣΥΜΗ	20.10	Δ							ΡΟΔΟ	00.30	Δ			

ΠΑΡΑΤΗΡΗΣΕΙΣ: 1. ΣΕ ΠΕΡΙΠΤΩΣΗ ΠΟΥ ΥΠΑΡΞΟΥΝ ΤΡΟΠΟΠΟΙΗΣΕΙΣ ΣΤΙΣ ΩΡΕΣ ΑΝΑΧΩΡΗΣΗΣ ΤΩΝ ΠΛΟΙΩΝ BLUE STAR 2 & ΑΝΘΗ ΜΑΡΙΝΑ ΑΠΟ ΚΩ, ΘΑ ΕΠΑΝΕΛΘΟΥΜΕ ΜΕ ΝΕΟ ΠΡΟΓΡΑΜΜΑ ΠΟΥ ΘΑ ΠΡΟΣΑΡΜΟΖΕΤΑΙ ΣΤΙΣ ΑΝΤΑΠΟΚΡΙΣΕΙΣ ΤΩΝ ΑΝΩΤΕΡΩ ΠΛΟΙΩΝ.
2. ΣΕ ΠΕΡΙΠΤΩΣΗ ΚΑΘ

ΠΡΟΟΔΟΣ μικρές αγγελίες μικρές αγγελίες ΠΡΟΟΔΟΣ

ζητήσεις

ΖΗΤΕΙΤΑΙ οικόπεδο εντός σχεδίου για αγορά ή αντιπαροχή στις περιοχές Ιαλυσού - Κρεμαστής - Κοσκινού ή εντός σχεδίου στη Ρόδο. Πληρ. Διακογεωργίου Κάλλιστος. Τηλ. 22410/29318, 22410/78501
X5999-31/8

ΖΗΤΕΙΤΑΙ κοπέλα για καφενείο - καφετέρεια, εντός Ρόδου. Ωράριο συνεχές. Πληροφορίες τηλ. 22410/26504 και 6945343616
13859-24/8

ΖΗΤΟΥΝΤΑΙ βοηθοί σερβιτόρου. Πληροφορίες τηλ. 22410/39043
5461-24/8

ΖΗΤΕΙΤΑΙ κοπέλα με μεγάλη εμπειρία, να προσέχει ένα εξάχρονο παιδί. Ωρες 19.00-8.00. Πληρ. τηλ. κιν. 6936992771 και 22410/39978
15167-31/8

Η ΤΕΧΝΙΚΗ ΕΤΑΙΡΕΙΑ Β. ΣΤΑΥΡΙΑΝΟΣ & ΣΙΑ Ε.Ε.

ΖΗΤΑΕΙ

δύο (2) συνεργάτες άνδρες ή γυναίκες, για δουλειά γραφείου και εργοταξίου, με τα ακόλουθα προσόντα:

1. Πολιτικός μηχανικός Π.Ε. απόφοιτος πολυτεχνικής σχολής
2. Πολιτικός μηχανικός Τ.Ε. απόφοιτος ΤΕΙ

Οι ενδιαφερόμενοι/ες, μπορούν να υποβάλουν σύντομο βιογραφικό σημείωμα στον κ. Βασίλη Σταυριανό, Εθνάρχου Μακαρίου 45, 1ος όροφος, μετά από τηλεφωνική συνεννόηση

Τηλ. 22410/26363, 6944840053
ΧΛ

ΜΑΘΗΜΑΤΑ

ΚΑΘΗΓΗΤΡΙΑ

ΑΓΓΛΙΚΩΝ

με μητρική γλώσσα την αγγλική, παραδίδει μαθήματα κατ' οίκον στην Ιαλυσό (ιδιαίτερα και γκρουπ μέχρι 5 παιδιά). Υπεύθυνη εκμάθηση της αγγλικής για όλα τα επίπεδα και εξετάσεις cambridge, Michigan. Edexcel.

Τιμές πολύ προσιτές.

Τηλ. 6979011403
13854-23/8

ΕΡΓΑΣΤΗΡΙΟ ΕΛΕΥΘΕΡΩΝ ΣΠΟΥΔΩΝ ΗΛΕΚΤΡΟΝΙΚΩΝ ΥΠΟΛΟΓΙΣΤΩΝ PM

Program

Ecdl Kids & Equal Skills

Για ΠΑΙΔΙΑ και ΕΝΗΛΙΚΕΣ
ΕΠΙΣΗΜΟ ΕΞΕΤΑΣΤΙΚΟ ΚΕΝΤΡΟ ΤΗΣ ECDL HELLAS

ECDL Diploma

ΤΜΗΜΑΤΑ ΓΙΑ:
Παιδιά
Ενήλικες
Αρχάριους
Επαγγελματίες

ΕΓΓΡΑΦΕΣ 1η ΣΕΠΤΕΜΒΡΙΟΥ

Υπεύθυνη Εκπαίδευση

ΜΑΘΑΙΝΟΝΤΑΙ:
MS-OFFICE - ΠΡΟΓΡΑΜΜΑΤΙΣΜΟΣ
ΑΡΧΙΤΕΚΤΟΝΙΚΗ ΣΧΕΔΙΑΣΗ - ΜΑΚΕΤΑ
ΕΜΠΟΡΙΚΑ - ΛΟΓΙΣΤΙΚΑ ΠΡΟΓΡΑΜΜΑΤΑ
ΔΙΑΚΤΥΟΣΤΡΑΦΗΣΗ - ΣΧΕΔΙΑΣΜΟΣ ΙΣΤΟΣΕΛΙΔΩΝ

Ανεύρεση Εργασίας

Αναδείξαμε 1ο μαθητή σε ολυμπιάδα πληροφορικής

Μανώλης Ι. Σοφίλλας

ΤΗΛ.(22410)31761
ΚΟΔΡΙΓΚΤΩΝΟΣ 91 - ΡΟΔΟΣ
X5993-31/8

@Anosis

Εκπαίδευση στους Υπολογιστές

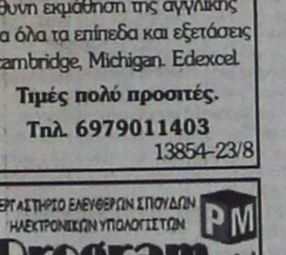

11 Χρόνια στην Κορυφή με Αποδείξεις

ECDL

ΤΜΗΜΑΤΑ ΕΝΗΛΙΚΩΝ

- Ταχύρυθμα σεμινάρια 6 εβδομάδων επιπέδου ECDL Start
- Δίμηνοι ή Τρίμηνοι κύκλοι σπουδών ECDL και ECDL Expe
- Ειδικά τμήματα για αρχαρίους και προχωρημένους

ΣΤ.ΚΩΤΙΑΔΗ 52 ΡΟΔΟΣ
ΤΗΛ.22410 78924

Υπεύθυνος Σπουδών: Κώστας Χατζηδάκης Σχολή Πληροφορικής Παν Αθηνών
X6018-31/8

ΘΕΜΕΛΙΟΚΤΗΜΑΤΙΚΗ

ΑΓΟΡΕΣ - ΠΩΛΗΣΕΙΣ ΑΚΙΝΗΤΩΝ
ΑΝΤΙΠΑΡΟΧΕΣ - ΕΡΓΟΛΑΒΙΕΣ
ΔΙΑΜΕΡΙΣΜΑΤΑ

1) Περιοχή Ροδοπούλα 4αρι οροφοδιαμέρισμα 120 τμ. 1ου ορόφου, σε μικρή πολυκατοικία με μεγάλες, βεράντες και θέαΤιμή 220.000 € .
2) Περιοχή Ροδοπούλα, 4αρι οροφοδιαμέρισμα ρετιρέ, σε μικρή πολυκατοικία με πολύ ωραία θέα. Τιμή 230.000 €.
3) Περιοχή ΚΟΒΑ, παλαιό διαμέρισμα, 80 τμ.1ου ορόφου, ανακαινισμένοΤιμή 95.000 €.
4) Στην Σωτήρος (Ιξιά) παλαιά ισόγεια γκαρσονιέρα σε καλή κατάσταση Τιμή 40.000 €.
5) Ιαλυσός, στο κέντρο της πόλης, πωλούνται διαμερίσματα από 41-84 τμ. Όλα διαθέτουν κεντρική θέρμανση και ηλιακό θερμοσίφωνα. Τιμή 1.800€ / τμ.

ΜΟΝΟΚΑΤΟΙΚΙΕΣ

1) ΡΟΔΟΣ παλαιά μονοκατοικία, διατηρητέα ,120 τμ.σε καλή κατάσταση και αυλή 80 τμ.Τιμή 135.000 € .
2) ΚΟΣΚΙΝΟΥ εντος οικισμού μονοκατοικία 150 τμ.(μπετά) . με οικόπεδο 220τμ. Τιμή 130.000 € .
3) ΠΑΣΤΙΔΑ διώροφη μονοκατοικία 140 τμ.(μπετά) με οικόπεδο 300τμ.Τιμή 110.000 €.

ΟΙΚΟΠΕΔΑ

1) ΛΙΝΔΟΣ κοντά στην κεντρική πλατεία300 τμ.Τιμή 160.000 €
2) Επι της Εθνικής οδού Τσαίρι-Αεροδρομίου αγροτεμάχιο 15.000 τμ. κατάλληλο για οποιαδήποτε εμπορική και βιομηχανική χρήση .

Πληρ. Κον Γιάννη Παπαχατζή
Τηλ. 37022 & 6932541681
13886-31/8

ΠΩΛΟΥΝΤΑΙ

από ιδιώτη κατασκευαστή στην Παστίδα

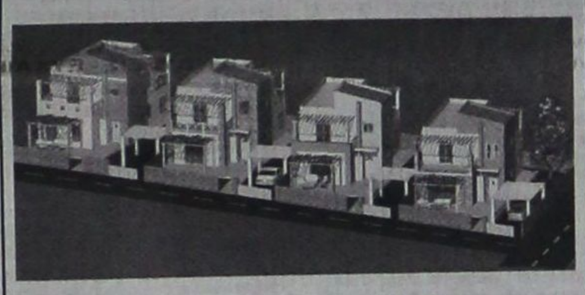

ΜΕΖΟΝΕΤΕΣ ΠΟΛΥΤΕΛΟΥΣ ΚΑΤΑΣΚΕΥΗΣ, ΣΤΑ ΜΠΕΤΑ Ή ΤΕΛΕΙΩΜΕΝΕΣ ΜΕ ΘΕΑ ΤΟ ΦΙΛΕΡΗΜΟ, 145, 150, 160 τ.μ.

ΠΛΗΡΟΦΟΡΙΕΣ ΤΗΛ. 6944636141

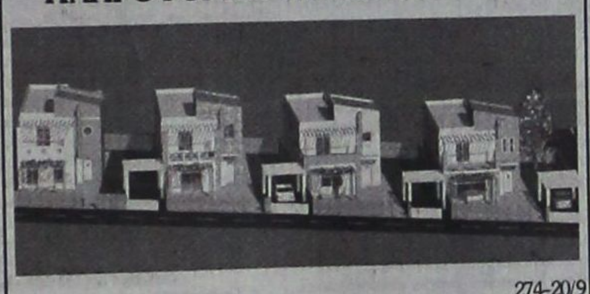

274-20/9

ΜΕΓΑΛΗ ΕΥΚΑΙΡΙΑ ΣΤΗΝ ΚΡΕΜΑΣΤΗ!!!

ΠΩΛΟΥΝΤΑΙ

σε τιμές ΣΟΚ!!!

Αυτόνομες μεζονέτες 120 τ.μ, σούπερ λουξ κατασκευής, με ενδοδαπέδια θέρμανση, ιδιωτικό πάρκινγκ, κ.α.
Στο Γεννάδι εξωτικές κατοικίες 80 τ.μ, σούπερ λουξ κατασκευής στις χαμηλότερες τιμές της αγοράς.

Πληρ. ΝΕΟΚΑΤΑΣΚΕΥΑΣΤΙΚΗ ΡΟΔΟΥ
ΤΗΛ. 22410/63358 κιν. 6937163244
ΠΡΟΣΟΧΗ!!!
Οι προσφορές ισχύουν έως 31 Αυγούστου 2006
Περιορισμένος αριθμός ακινήτων
T8024-31/8

ΨΥΧΟΕΡΕΥΝΗΤΡΙΑ

ΚΡΗΤΙΚΟΥ ΒΑΣΙΛΕΙΑ



Προβλέψεις για το μέλλον ικανοποιητικές. Βοήθεια για κάθε θέμα που σας απασχολεί με κάθε εχεμύθεια

ΟΜΗΡΟΥ 65 Π. ΠΟΛΗ

Τηλ. 74440 - 67602,6972157586,
8-1π.μ. — 4-8μ.μ.
T8077-31/8

ΖΗΤΕΙΤΑΙ υπάλληλος με προϋπηρεσία σε πρακτορείο ταξιδίων που να γνωρίζει τουλάχιστον αγγλικά και χρήση computer, σε συστήματα AMADEUS ή GALILEO, για την έκδοση αεροπορικών εισιτηρίων. Πληροφορίες τηλ. 39781 - 3 και 6944140059
X600-31/8

ΖΗΤΕΙΤΑΙ νεαρή εμφανίσιμη κοπέλα για να εργαστεί ως σερβιτόρα σε καφετέρια, εντός πόλεως Πληρ. τηλ 22410/31366
13832-27/8

ΖΗΤΕΙΤΑΙ κοπέλα εμφανίσιμη, κατά προτίμηση Ελληνίδα για να εργαστεί σε Ιντερνετ καφέ. Πληρ. τηλ. 22410/25052
15029-23/8

ΖΗΤΟΥΝΤΑΙ σε όλα τα Δωδεκάνησα, άτομα για μερική ή πλήρη απασχόληση. Πληρ. τηλ. κέντρο 22410/91027, 24 ώρες το 24ωρο. Αμεση επικοινωνία 9 π.μ. - 4μ.μ. 6977946940
15033-24/8

ΖΗΤΕΙΤΑΙ καθαρίστρια για σπίτι, Δευτέρα και Παρασκευή από τις 17.00 - 20.00. Πληροφορίες τηλ. 22410/66698 και 22410/67461
X6036-26/8

ΖΗΤΟΥΝΤΑΙ σερβιτόρα ή σερβιτόρες με γνώσεις αγγλικών. Επίσης ζητείται βοηθός μαγείρου. Πληροφορίες τηλ. 22410/29968 και κινητό 6944454989
15083-3/9

ΖΗΤΟΥΝΤΑΙ κοπέλες για να εργαστούν στα τουριστικά καταστήματα «ΜΗΝΑ» πρωινή και απογευματινή βάρδια στο παλάτι, πλατεία Ρολογιού - Παλιά Πόλη. Μισθός ικανοποιητικός. Πληρ. τηλ. 22410/34720 και κιν. 6948507062
15088-10/9

ΚΥΡΙΟΣ ζητάει γνωριμία. Πληροφορίες τηλ. 6978860136
13871-27/8

ΖΗΤΕΙΤΑΙ

ΠΕΠΕΙΡΑΜΕΝΗ ΠΩΛΗΤΡΙΑ

ΓΙΑ ΤΗΝ ΜΠΟΥΤΙΚ ROUBETI COLLEZIONI
ΑΠΑΡΑΙΤΗΤΗ ΠΡΟΫΠΗΡΕΣΙΑ
ΗΡΩΩΝ ΠΟΛΥΤΕΧΝΕΙΟΥ 30

ΤΗΛ. 22410/35045
13858-3/9

διάφορα

ΥΔΡΑΥΛΙΚΑ ΚΑΛΟΡΙΦΕΡ

Γιάννης - ο - Ατλάσης

ΕΓΚΑΤΑΣΤΑΣΕΙΣ
- ΣΥΝΤΗΡΗΣΕΙΣ
- ΑΝΑΚΑΙΝΙΣΕΙΣ

Πληροφορίες τηλ. 29898 & κιν. 6973610779
13781-31/8

ΜΟΝΩΣΕΙΣ

26 ΧΡΟΝΙΑ!

ΑΡΧΩΝ ΣΑΜΑΡΤΖΗΣ

Πληροφορίες τηλ.
22410/ 23030
22410/20021
και 6947374732

X5992-31/8

ΖΗΤΟΥΝΤΑΙ

ΑΠΟ ΤΗ ΜΕΤΑΦΟΡΙΚΗ ΕΤΑΙΡΕΙΑ «ΑΦΟΙ ΚΑΣΟΥΔΑΚΗ»

1. ΥΠΑΛΛΗΛΟΣ ΓΡΑΦΕΙΟΥ που να γνωρίζει computer
2. ΟΔΗΓΟΙ ΜΕ ΔΙΠΛΩΜΑ Γ' ΚΑΤΗΓΟΡΙΑΣ &
3. ΕΡΓΑΤΕΣ

Πληροφορίες τηλ. 22410/63521 και 6936576383
X6023-31/8

Σοβαρή οικογένεια με 2 παιδιά (7 και 10 ετών), ζητεί έμπειρη και υπεύθυνη:

BABY SITTER - ΟΙΚΙΑΚΗ ΒΟΗΘΟ

για εξαήμερη απασχόληση.

Προηγούμενες συστάσεις θεωρούνται απαραίτητες.

Πληροφορίες: Τηλ.: 22410 25222, 22410 97218
Κο Γιώργο
X6030--3/9

ΞΥΛΟΥΡΓΙΚΕΣ ΕΡΓΑΣΙΕΣ ΛΕΝΤΑΚΗΣ ΜΑΝΩΛΗΣ

- Εντοιχιζόμενες Κουζίνες
- Κουφώματα
- Πόρτες
- Ντουλάπες



Τηλ. (22410)60601 και 6973933733,
Ηλιούπολη Αναλήψεως
13799-3/9

Πάντα κάποιοι ξεχωρίζουν...

Rodos Gold VOGIATZIS

Ιδιαίτερη αισθητική
Απαράμιλλη ποιότητα
πλούσιες επιλογές
για γάμους , βαπτίσεις ,
και ιδιαίτερες στιγμές
με μοναδική λάμψη .....
σε εξαιρετικές τιμές

Rodos Gold VOGIATZIS

Χρυσές δημιουργίες...
για πολύτιμες σχέσεις

10ο χιλ. Λεωφ. Ρόδου Λίνδου
Τηλ: 22410 86670 - 3
X6004-31/8

TZIORAS SMART CENTERS



Μια πρόταση για όλους τους επαγγελματίες

Η ΤΖΙΩΡΑΣ ΙΩΑΝΝΗΣ & ΥΙΟΙ Ο.Ε. σας ανοίγει δρόμο με τις μακροχρόνιες μισθώσεις αυτοκινήτων γρήγορα και σωστά, προσφέροντάς σας περισσότερα πλεονεκτήματα.
ΕΠΩΦΕΛΗΘΕΙΤΕ ΤΩΡΑ από τα δυναμικά μας προγράμματα και αποκτήστε το αυτοκίνητο που επιθυμείτε για σας και για το στόλο της εταιρίας σας.

8 σημαντικοί λόγοι που σας συμφέρουν!

1. **Το 100% των μισθωμάτων** μπαίνουν στα έξοδα της επιχείρησής σας
2. **Εχετε φορολογική απαλλαγή** από τα τεκμήρια αγοράς (πόθεν έσχες)
3. **Αποκτάτε αυτοκίνητο χωρίς προκαταβολή** διατηρώντας το κεφάλαιό σας
4. **Πλήρη απαλλαγή από κόστος συντήρησης**
5. **Εχετε πάντα καινούριο αυτοκίνητο.** Με τη λήξη της μίσθωσης μπορείτε να το αντικαταστήσετε
6. **Αποδέσμευση κεφαλαίων** που θα θέλατε για την αγορά του αυτοκινήτου, αξιοποιώντας τα σε άλλους παραγωγικούς τομείς
7. **Εχετε κεφαλαιακή ρευστότητα** αφού μπορείτε να πουλήσετε το αυτοκίνητο και να το εκμισθώσετε πάλι (Lease back)
8. **Εξοικονόμηση χρόνου και χρήματος** για σας και την επιχείρησή σας.

Γιατί να αγοράσετε αυτοκίνητο όταν μπορείτε να το ενοικιάσετε;

Σημείο εξυπηρέτησης: 13ο χλμ. Ρόδου-Αεροδρομίου,
τηλ.22410-98188, 82222, 69135
X6017-31/8



ΚΤΗΜΑΤΟΜΕΣΙΤΙΚΟ ΓΡΑΦΕΙΟ

ΑΙΓΑΙΟΚΤΗΜΑΤΙΚΗ

ΠΩΛΟΥΝΤΑΙ

- ΔΙΑΜΕΡΙΣΜΑΤΑ-ΜΟΝ/ΚΙΕΣ
(ΔΔ) = ΔΑΝΕΙΑ ΔΕΚΤΑ

ΔΙΑΜΕΡΙΣΜΑΤΑ

-38τμ καινούργια γκαρσονιέρα στο Καρακόνερο 85.000Ε (ΔΔ)
-46τμ μετ/σμένο (υπ.με αυλή1υπν) Υψηλάντου 50.000Ε
-48τμ καινούργιο(ισόγ.με αυλή) Καρακόνερο 110.000Ε (ΔΔ)
-50τμ καινούργιο στο Νιοχώρι 100.000Ε (ΔΔ)
-55τμ καινούργιο στο Νιοχώρι 110.000 Ε (ΔΔ)
-60τμ ρετιρέ/ απερ/στη θέα/τεράστιες βεράντες/Τσαλδάρη 150.000Ε (ΔΔ)
-60τμ καιν/ργιο (β΄ορ.1υπν) Ιαλυσό 110.000Ε (ΔΔ)
-60τμ (σοφίτα) καινουργια στην Ιαλυσό 70.000 Ε
-74τμ μετ/νο (ημ/γειο) κοντά Πατρ Αθηναγόρα 80.000Ε
-75τμ καινούργιο στο Καρακόνερο 150.000 Ε
-78τμ καινούργιο (ισόγειο) Καρακόνερο 175.000Ε (ΔΔ)
-80τμ μετ/νο (β΄ορόφου) Ανάληψη 125.000Ε (ΔΔ)
-82τμ καιν/ργιο (,2 υπν)Αραπάκι 150.000Ε
-82τμ καινούργιο (2υπν) ισόγειο στ΄Αφάντου 88.000Ε
-82τμ μεταχ/σμένο (υπ) στην Ακαδημία 100.000Ε
-85τμ καινούργιο στ΄ Αφάντου 130.000(ΔΔ)
-86τμ καιν/ργιο (3υπν) στην Ιαλυσό 155.000Ε (ΔΔ)
-87τμ καιν/ργιο (2υπν)Τρεις 166.000Ε (ΔΔ)
-87τμ μετ/νο (2υπν) κοντα στη Θεμ Σοφούλη 95.000(ΔΔ)
-89τμ καινούργιο λούξ (α΄ορ) Μιχ Πετρίδη 180.000Ε (ΔΔ)
-92τμ καινούργιο διαμ/σμα στους Τρεις (2υπν) 165.000Ε (ΔΔ)
-97τμ (2υπν)και 84τμ απ/κη στην Κένεντυ με απερ/στη θέα 250.000Ε (ΔΔ)
-98τμ (2υπν) καινούργιο οροφοδιαμέρισμα Ανάληψη 185.000Ε (ΔΔ)
-100τμ καινούργιο ορ/σμα (3υπν)Καρακόνερο 210.000Ε (ΔΔ)
-102τμ καιν/ργιο (3υπν) Μίρα Μάρε (γκαράζ-2WC-απ/κη) 205.000Ε (ΔΔ)
-110τμ καινούργιο (α όρ-3υπν) Καρακόνερο 240.000Ε (ΔΔ)
-117τμ καινούργιο (3 υπν) Καρακόνερο 220.000Ε (ΔΔ)
-118τμ καινούργιο (3υπν Μ.Πετρίδη 215.000Ε (ΔΔ)
-125τμ καινούργιο (3υπν) στο Καρακόνερο 240.000Ε (ΔΔ)
-125τμ μεταχ/νο (3υπν) β΄οροφο Ανάληψη 185.000Ε (ΔΔ)
-129τμ καινούργιο κοντα στο Μαρινοπουλο-Αραπάκι 220.000Ε (ΔΔ)
-140τμ (3 γκαρσονιέρες) καινούργιες-απεριόριστη θέα Κοσκινού 130.000Ε
-185τμ μεταχ/νο λουξ ρετιρέ (3υπν) στην Μιχ Πετρίδη 300.000Ε (ΔΔ)
-ΟΙΚΟΔΟΜΗ 6 διαμερισμάτων (υπο ανέγερση) στους Τρεις
-ΚΤΙΡΙΟ 8 γκαρσονιερών καινούργιο των 38τμ έκαστη στο Καρακόνερο.

ΜΕΖΟΝΕΤΕΣ-ΜΟΝΟΚΑΤΟΙΚΙΕΣ

-56τμ παλιό σπίτι /εξτρα κάλυψη 89τμ/ οικ/δο 182τμ Στρ.Ζήση 80.000Ε
-65τμ μεζονέτα/2 τζάκια/εξτρα δόμηση/Παραδείσι 83.000Ε (ΔΔ)
-70τμ μον/πια,σε 120τμ οικόπεδο (Σ.Δ.1,2) Αρχάγγελο 94.000Ε (ΔΔ)
-74τμ μονοκατοικια σε 400τμ οικόπεδο,Δαματρια 85,000Ε (ΔΔ)
-80τμ διώροφη μονοκατοικία καινούργια στη Μαλώνα 160.000Ε (ΔΔ)
-80τμ μονοκατοικια (με σοφίτα) Παστίδα 130.000Ε (ΔΔ)
-80τμ διώροφη μονοκατοικια (χωρις αυλή) Παραδείσι 60.000Ε
-80τμ διώροφη μεζονέτα με αυλή στην Βενετοκλέων 100.000Ε (ΔΔ)
-85τμ μονοκατοικία 2 ορόφων /2wc/ εξτρά δόμηση/Παραδείσι 148.000Ε (ΔΔ)
-90τμ διώροφη καινούργια μεζ/τα στ΄Αφάντου 150.000Ε (ΔΔ)
-92τμ μεζονέτα κολώνες Γεννάδι 80.000Ε (ΔΔ)
-Παραδοσιακή μονοκατοικια Μαριτσά 150.000Ε (ΔΔ)
-100τμ μεζονέτα σε μπετα στο Φαληράκι 75.000Ε (ΔΔ)
-124τμ μονοκατοικία σε μπετά Κοσκινού σε 600τμ οικ/δο 115.000Ε (ΔΔ)
-125τμ μεζονετα (3 ετων) στην Ιαλυσό 215.000Ε (ΔΔ)
-125τμ καινούργιο κοντά στο Αραπάκι ετοιμ/το 220.000Ε (ΔΔ)
-130τμ μεζονετα σε 250τμ οικ/δο σε μπετα στην Παστίδα 110.000 (ΔΔ)
-134τμ μονοκατοικια (4υπν) καινούργια στο Γεννάδι 190.000Ε (ΔΔ)
-135τμ (+40τμ απ/κη) Κοσκινού καινούργια μον/κία 265.000Ε (ΔΔ)
-140τμ καινούργια μεζονέτα στην Ιαλυσό 190.000Ε (ΔΔ)
-140τμ μονοκατοικία καινούργια στην Παστίδα 200.000Ε(ΔΔ)
-140τμ μονοκατοικία στους Τρεις σε 1 στρ (υπό κατ/σκευή)
-140τμ μονοκατοικία στην Ιαλυσό σε 350τμ οικ/δο,(υπό κατ/σκευή)
-142τμ πα;λιά μον/κία στο Νιοχώρι (Ρόδο) με εξτρα δόμηση 160.000Ε(ΔΔ)
-156τμ μεζονέτα καινούργια (Καρακόνερο) Ρόδο 380.000Ε (ΔΔ)
-158τμ μεζονετα σε 340τμ οικ/δο στην Παστιδα 135.000Ε (ΔΔ)
-165τμ μεζ/τα σε μπετά στους Τρείς 165.000Ε (ΔΔ)
-180τμ μεζονέτα καιν/ργια κοντα στο ΙΚΑ (λεωφ Ρόδου-Λίνδου) 330.000Ε (ΔΔ)
-200τμ μονοκατοικια καινούργια σε 1στρ στ΄Ασγούρου 330.000Ε/ΔΔ)
-200τμ μεζονέτα καινούργια σε 400τμ οικ/δο στην Κρεμαστή 280.000Ε(ΔΔ)
-211τμ μονοκατοικία καινούργια στ' Αφάντου 259.000Ε (ΔΔ)
-212τμ μεζονέτα σε μπετά σε οικ/κό συν/σμό στην Καίρ 155.000Ε (ΔΔ)
-216τμ μονοκατοικία σε 1στρ Ασγούρου σε μπετα 165.000 (ΔΔ)
-220τμ μονοκατοικία σε μπετά στις Καλυθιές σε 1.100τμ οικ/δο 130.000Ε (ΔΔ)
-236τμ διώροφη καινούργια μον/κία στη Θολό σε 2.174τμ οικ/δο κτίζει άλλα 764τμ 250.000Ε (ΔΔ)
-237τμ μεζονέτα καινούργια (Δασκάλους) Ρόδο 430.000Ε (ΔΔ)
-315τμ μονοκατοικία (2 ετών) σε 1 στρ στα Κοσκινού 500.000Ε (ΔΔ)

ΚΑΤΑΣΤΗΜΑΤΑ-ΑΠΟΘΗΚΕΣ-ΓΡΑΦΕΙΑ-ΠΑΝΣΙΟΝ

-22,45τμ(καθαρή επιφάνεια) γραφείο επί της Αμμοχώστου 56.000Ε
-23 τμ κατάστημα (μισθωμένο) στο ΚΕΝΤΡΟ 150.000Ε
-40τμ κατάστημα (μισθωμένο) με 70τμ υπόγεια αποθήκη κοντα στην Αννης Μαρίας 115.000Ε (ΔΔ)
-45τμ (καθαρή επιφάνεια) γραφείο επι της Αμμοχώστου 112.000Ε
-50τμ κατάστημα (μισθωμένο) στο Φαληράκι 120.000Ε
-59τμ κατάστημα στο Νιοχώρι 108.200Ε
-63τμ γραφείο στην Ακαδημία 140.000Ε
-67τμ (καθαρή επιφάνεια)γραφείο επι της Αμμοχώστου 168.375Ε
-70τμ κατάστημα επι της Λεωφ Ρόδου-Λίνδου 150.000Ε
-71τμ υπόγεια αποθήκη με ράμπα προέκταση Αννης Μαρία~25.000Ε
-90τμ ισόγεια αποθήκη (διαμέρισμα) σε σοβά Ροδίνι 70.000Ε
-100τμ κατάστημα (μισθωμένο)Φαληράκι 220.000Ε
-105τμ κατάστημα επι της Λεωφ Ρόδου-Λίνδου 308.000Ε
-180τμ κατάστημα με 170τμ αυλη δίπλα σε δημ/κό σχολείο/Ροδίνι
-222τμ αποθήκη στο Νιοχώρι 66.000Ε

ΟΙΚΟΠΕΔΑ

-200τμ εντός οικισμού στο Παραδείσι 50.000Ε
-209τμ εντός οικισμού Ανάληψη (ΣΔ 1) 150.000Ε
-320τμ εντός οικισμού Σορωνής 38.000Ε
-340τμ οικ/κός συν/σμός πολυτέκνων Καρακόνερο 150.000Ε
-345τμ οικ/κός συν/σμός Αυτοστέγασης Καρακόνερο 150.000Ε
-2.000τμ εντός οικ/σμού Φανών -παραλία Μαή (κτίζει 1.600τμ) Τιμή 160.000Ε
-4.000τμ και 7.000τμ Καλιθέα 292.000Ε και 413.000Ε
-4.490 τμ κοντά στη θαλασσα Μαή -Φάνες 80.000Ε
-4.600τμ επί της λεωφ Καλιθέας με θέα 350.000Ε
-5.600τμ χωράφι με ελιές στον Αγ Σουλά 14.000Ε
-22.000τμ οικόπεδο (ιδανικό για ξενοδοχείο) με εφ/νο τμήμα επί της λεωφόρου Καλιθέας 1.496.000Ε

ΕΝΟΙΚΙΑΖΟΝΤΑΙ ΔΙΑΜΕΡΙΣΜΑΤΑ

-30 τμ δίκωρη επιπλωμένη γκαρσονιέρα 6 χιλ λεωφ Ρόδου-Καλιθέας ενοίκιο 200Ε
-83τμ (2υπν) β΄ορόφου Καρακόνερο ενοίκιο 400Ε
-90τμ (2υπν) επιπλωμένο Μ Πετρίδη ενοίκιο 450 Ε
-130τμ διαμ/σμα με τζάκι -θέρμανση /2 WC- (2υπν/τια) στην Κορδικτώνος ενοίκιο 550Ε

ΕΝΟΙΚΙΑΖΟΝΤΑΙ

ΚΑΤΑΣΤΗΜΑΤΑ-ΓΡΑΦΕΙΑ -ΑΠΟΘΗΚΕΣ

-500τμ ισόγεια αποθήκη 6χιλ Ρόδου-Καλιθέας 450 Ε

-ΖΗΤΟΥΝΤΑΙ ΓΙΑ ΑΓΟΡΑ ΜΕΤΑΧΕΙΡΙΣΜΕΝΑ ΔΙΑΜ/ΤΑ ΚΑΙ ΟΙΚΟΠΕΔΑ ΕΝΤΟΣ ΠΟΛΕΩΣ ΡΟΔΟΥ-ΑΜΕΣΗ ΠΩΛΗΣΗ -ΑΝΑΛΑΜΒΑΝΟΥΜΕ ΤΗΝ ΕΝΟΙΚΙΑΣΗ ΤΟΥ ΔΙΑΜ/ΤΟΣ ΣΑΣ ΣΕ ΠΟΛΥ ΣΥΝΤΟΜΟ ΧΡΟΝΙΚΟ ΔΙΑΣΤΗΜΑ.

ΡΕΝΑ ΒΑΖΟΥΚΟΥ ΚΑΙ ΣΥΝΕΡΓΑΤΕΣ
(ΜΕΣΙΤΗΣ ΑΣΤΙΚΩΝ ΣΥΜΒΑΣΕΩΝ)

ΩΡΕΣ ΓΡΑΦΕΙΟΥ 10-1 ΚΑΘΗΜΕΡΙΝΑ ΤΟ ΠΡΩΙ
ΔΙΕΥΘ.ΓΡΑΦΕΙΟΥ ΔΗΜ ΘΕΟΔΩΡΑΚΗ 3
ΤΗΛ (22410) 22943-FAX (22410) 28838
Email .vazoukou @acn.gr

X6009-31/8

ΠΡΟΚΗΡΥΞΗ 1/461Μ/ 2006
Πλήρωσης οργανικών θέσεων
μόνιμου προσωπικού με σειρά προτεραιότητας
Ο ΠΡΟΕΔΡΟΣ ΤΟΥ ΔΗΜΟΤΙΚΟΥ ΟΡΓΑΝΙΣΜΟΥ ΠΡΟΝΟΙΑΣ ΡΟΔΙΩΝ
ΝΟΜΟΥ ΔΩΔΕΚΑΝΗΣΟΥ

Έχοντας υπόψη:

1. Τις διατάξεις:

α) Του ν. 2190/1994 «Σύσταση ανεξάρτητης αρχής για την επιλογή προσωπικού και ρύθμιση θεμάτων διοίκησης» (ΦΕΚ 28/3.3.1994/τ. Α΄) όπως τροποποιήθηκε και συμπληρώθηκε μεταγενεστέρως.

β) Του άρθρου 1 παρ. 13 του ν. 2247/1994 «Ρυθμίσεις θεμάτων συστήματος προσλήψεων» (ΦΕΚ 182/31.10.1994/τ. Α΄).

γ) Του ν. 3051/2002 «Συνταγματικά κατοχυρωμένες ανεξάρτητες αρχές, τροποποίηση και συμπλήρωση του συστήματος προσλήψεων στο δημόσιο τομέα και συναφείς ρυθμίσεις» (ΦΕΚ 220/20.9.2002/τ. Α΄), όπως τροποποιήθηκε και συμπληρώθηκε με το ν. 3146/2003 (ΦΕΚ 125/23.5.2003 τ.Α΄).

δ) Του ν. 3260/2004 « Ρυθμίσεις του συστήματος προσλήψεων και θεμάτων δημόσιας διοίκησης» (ΦΕΚ 151/6.8.2004 τ. Α΄).

ε) Του ν. 3320/2005 «Ρυθμίσεις θεμάτων για το προσωπικό του Δημοσίου και των νομικών προσώπων του ευρύτερου δημόσιου τομέα και για τους Ο.Τ.Α.» (ΦΕΚ 48/23.2.2005 τ.Α΄).

στ) Του ν. 3345/2005 «Οικονομικά θέματα Νομαρχιακών Αυτοδιοικήσεων και ρύθμιση διοικητικών θεμάτων (ΦΕΚ 138/16.6.2005 τ.Α΄)».

ζ) Του ν. 3454/2006 «Ενίσχυση της οικογένειας και λοιπές διατάξεις» (ΦΕΚ 75/7.4.2006/τ.Α΄).

η) Του ν. 2431/1996 «Διορισμός ή πρόσληψη πολιτών της Ευρωπαϊκής Ένωσης» (ΦΕΚ 175/30.7.1996/τ. Α΄)

θ) Του άρθρου 3 του ν. 2643/1998 «Μέριμνα για την απασχόληση προσώπων ειδικών κατηγοριών και άλλες διατάξεις» (ΦΕΚ 220/28.9.1998/τ.Α΄), όπως ισχύει

ι) Του άρθρου 18 παρ. 8 του ν. 2539/1997 «Συγκρότηση της Πρωτοβάθμιος Τοπικής Αυτοδιοίκησης» (ΦΕΚ 244/4.12.1997/τ.Α΄)

ια) Του άρθρου 9 παρ. 12 του ν. 2623/1998 «Ανασύνταξη των εκλογικών καταλόγων, οργάνωση και άσκηση του εκλογικού δικαιώματος των ετεροδημοτών, εκσυγχρονισμός της εκλογικής διαδικασίας και άλλες διατάξεις» (ΦΕΚ 139/25.6.1998/τ. Α΄)

ιβ) Του ν. 3013/2002 «Αναβάθμιση της πολιτικής προστασίας και λοιπές διατάξεις» (ΦΕΚ 102/1.5.2002/τ. Α΄).

ιγ) Του άρθρου 30 του ν. 3274/2004 «Οργάνωση και λειτουργία των Οργανισμών Τοπικής Αυτοδιοίκησης πρώτου και δεύτερου βαθμού» (ΦΕΚ 195/19.10.2004 τ.Α΄).

ιδ)Του ν. 1188/1981 «Κύρωση του Κώδικα κατάστασης προσωπικού οργανισμών τοπικής αυτοδιοικήσεως» (ΦΕΚ 204/30.7.1981/τ. Α΄)

ιε) Των π.δ. 37α /1987 (ΦΕΚ 11/4.2.1987/τ. Α΄) και 22/1990 (ΦΕΚ 7/22.1.1990/τ.Α΄) «Μερική επέκταση διατάξεων που ισχύουν για τους δημοσίους υπαλλήλους και τους υπαλλήλους των άλλων νομικών προσώπων δημοσίου δικαίου και στους υπαλλήλους των Οργανισμών Τοπικής Αυτοδιοίκησης» σε συνδυασμό με το π.δ. 50/2001 «Καθορισμός των προσόντων διορισμού σε θέσεις φορέων του Δημόσιου Τομέα» (ΦΕΚ 39/5.3.2001/τ. Α΄), όπως αυτό τροποποιήθηκε με το π.δ. 347/23/12/2003 (ΦΕΚ 315/31.12.2003 τ.Α΄), το π.δ. 44/9.3.2005 (ΦΕΚ 63/9.3.2005 τ.Α΄) και το π.δ. 116/9.6.2006 (ΦΕΚ 115/9.6.2006 τα. Α΄).

2. Την υπ' αριθμ. 42948/10-12-2003 απόφαση του Υπουργού Εσωτερικών Δημόσιας Διοίκησης και Αποκέντρωσης «Πλήρωση θέσεων του Δημόσιου Τομέα» (ΦΕΚ 1854/11.12.2003/τ.Β΄) για τις διαδικασίες πλήρωσης θέσεων των φορέων του δημοσίου τομέα.

3. Την υπ' αριθμ. 37/12.4.2006 απόφαση του Διοικητικού Συμβουλίου με την οποία προκηρύσσεται η πλήρωση τριών (3) θέσεων μόνιμου προσωπικού του Δημοτικού Οργανισμού Πρόνοιας Δήμου Ροδίων.

5. Το υπ'αριθμ. 5587/20.4.2006 έγγραφο της Δ/νσης Τοπικής Αυτοδιοίκησης και Διοίκησης Νομού Δωδεκανήσου, της Περιφέρειας Νοτίου Αιγαίου, με την οποία βεβαιώνεται ότι η 37/12.4.2006 απόφαση του Διοικητικού Συμβουλίου έχει κριθεί νόμιμη.

6. Το άρθρο 2 του Οργανισμού Εσωτερικής Υπηρεσίας του Δ.Ο.Π. (ΦΕΚ 1532/17.10.2003 τ. Β΄) .

7. Την υπ'αριθμ. 126/15.5.2006 απόφαση του Προέδρου του Δημοτικού Οργανισμού Πρόνοιας Δήμου Ροδίων με την οποία συγκροτήθηκε τριμελής επιτροπή για την τήρηση της όλης διαδικασίας και κατάρτιση των πινάκων προτεραιότητας και επιτυχίας.

8. Την υπ'αριθ. 492/17.4.2006 βεβαίωση του Προέδρου του Δ.Ο.Π. του Δήμου Ροδίων με την οποία πιστοποιείται η ύπαρξη εγκεκριμένων πιστώσεων στον προϋπολογισμό του Δ.Ο.Π. του έτους 2006 τόσο για την κάλυψη της δαπάνης μισθοδοσίας του προσωπικού που θα προσληφθεί για την πλήρωση των θέσεων αυτών υπό φορέα Δημοτικός Οργανισμός Πρόνοιας Δήμου Ροδίων και Κ.Α. 10-6011, 10-6012.002, 10-6051.001 και 10-6051.002 όσο και την κάλυψη της δαπάνης η οποία θα προκληθεί από την εφαρμογή της προκήρυξης αυτής για τη διεξαγωγή της σχετικής διαδικασίας η οποία δεν μπορεί να προσδιορισθεί στο στάδιο αυτό και θα βαρύνει τον Προϋπολογισμό έτους 2006 υπό φορέα Δημοτικός Οργανισμός Πρόνοιας Δήμου Ροδίων και Κ.Α 00-6462.

9. Το γεγονός ότι για την παρούσα προκήρυξη δεν αναλογούν θέσεις προς πλήρωση από άτομα προστατευόμενα από το ν. 2643/1998.

10. Το 24711/17.7.2006 εγκριτικό επί της προκήρυξης έγγραφο του ΑΣΕΠ.

ΠΡΟΚΗΡΥΣΣΕΙ

Την πλήρωση με σειρά προτεραιότητας τριών (3) συνολικώς θέσεων των κατηγοριών Πανεπιστημιακής Εκπαίδευσης (ΠΕ) και Τεχνολογικής Εκπαίδευσης (ΤΕ).

ΠΕ: 1, ΤΕ:2

Οι προς πλήρωση θέσεις κατά κατηγορία, κλάδο και αριθμό είναι οι εξής:

ΠΙΝΑΚΑΣ ΘΕΣΕΩΝ

ΚΑΤΗΓΟΡΙΑ ΠΕ

α/α	Κλάδος	ΑΡΙΘΜΟΣ ΘΕΣΕΩΝ: ΣΥΝΟΛΙΚΕΣ ΘΕΣΕΙΣ	Ανάδειξη θέσεων (1)
1	ΠΕ ΕΙΔΙΚΩΝ ΠΑΙΔΑΓΩΓΩΝ	1	1

ΚΑΤΗΓΟΡΙΑ ΤΕ

α/α	Κλάδος	ΑΡΙΘΜΟΣ ΘΕΣΕΩΝ: ΣΥΝΟΛΙΚΕΣ ΘΕΣΕΙΣ	Ανάδειξη θέσεων (1)
1	ΤΕ 2 ΚΟΙΝΩΝΙΚΩΝ ΛΕΙΤΟΥΡΓΩΝ	2	2

Ενδείξεις του πίνακα για τις κατηγορίες ΠΕ και ΤΕ:

Στις στήλες «ΣΥΝΟΛΙΚΕΣ ΘΕΣΕΙΣ» περιλαμβάνεται το σύνολο των θέσεων των κλάδων, οι οποίες αναλύονται, παραπλεύρως.

Στις στήλες με την ένδειξη (1) περιλαμβάνεται ο αριθμός των θέσεων για τις οποίες η εμπειρία λαμβάνεται υπόψη και βαθμολογείται ως κριτήριο κατάταξης.

ΚΕΦΑΛΑΙΟ Α΄
ΠΡΟΣΟΝΤΑ ΔΙΟΡΙΣΜΟΥ
Ι. ΓΕΝΙΚΑ ΠΡΟΣΟΝΤΑ ΔΙΟΡΙΣΜΟΥ

Οι υποψήφιοι πρέπει:

1. Να είναι Έλληνες πολίτες.

Για όσους έχουν αποκτήσει την ελληνική ιθαγένεια με πολιτογράφηση πρέπει να έχει παρέλθει **ένα (1) τουλάχιστον** έτος από την απόκτησή της, μέχρι την ημερομηνία λήξεως της προθεσμίας υποβολής των αιτήσεων.

Εξαίρεση: Δικαιούνται να είναι υποψήφιοι και πολίτες των Κρατών – μελών της Ευρωπαϊκής Ενώσεως. Για τους πολίτες αυτούς απαιτείται η **γνώση** της Ελληνικής γλώσσας σε βαθμό επαρκή **(Επιπέδου Γ΄)** για την άσκηση των καθηκόντων του οικείου κλάδου, η οποία αποδεικνύεται με πιστοποιητικό ελληνομάθειας (ν. 2413/1996 άρθρο 10 παρ.1) που χορηγείται από το Κέντρο Ελληνικής γλώσσας [τηλ. (2310) 459101/5 και (210) 3636549)].

Επίσης, αποδεικνύεται με αντίστοιχο πιστοποιητικό του Σχολείου της Ελληνικής Γλώσσας του Αριστοτελείου Πανεπιστημίου Θεσσαλονίκης (Πανεπιστημιούπολη, Θεσσαλονίκη, Τ.Κ. 54006, τηλ.: 2310/997571-72-76) το οποίο χορηγείται ύστερα από σχετική εξέταση του υποψηφίου ή από άλλη σχολή ή σχολείο Ελληνικής Γλώσσας.

Δικαιούνται επίσης να είναι υποψήφιοι και όσοι απέκτησαν την ελληνική ιθαγένεια με πολιτογράφηση αλλά δεν έχει παρέλθει έτος από την απόκτησή της, εφόσον, μέχρι την απόκτησή της ήταν υπήκοοι κράτους μέλους της Ευρωπαϊκής Ένώσεως.

Γίνονται επίσης δεκτοί, για πλήρωση των προκηρυσσομένων θέσεων, Βορειοηπειρώτες, Κύπριοι Ομογενείς και Ομογενείς αλλοδαποί, που προέρχονται από την Κωνσταντινούπολη και από τα νησιά Ίμβρο και Τένεδο, χωρίς να απαιτείται πιστοποιητικό ελληνικής ιθαγένειας, υπό την προϋπόθεση ότι η ιδιότητά τους ως Ελλήνων κατά το γένος και την συνείδηση αποδεικνύεται με άλλους τρόπους (ν.δ. 3832/1958).

2. Να έχουν γεννηθεί:

α) Για τις κατηγορίες ΠΕ και ΤΕ έως και το έτος 1985.

3. Να έχουν την υγεία και τη φυσική καταλληλότητα που τους επιτρέπει την εκτέλεση των καθηκόντων της θέσης που επιλέγουν.

4. Κατά τον χρόνο λήξεως της προθεσμίας υποβολής των αιτήσεων και κατά τον χρόνο του διορισμού να μην έχουν κώλυμα διορισμού για λόγους που αναφέρονται στο άρθρο 16 του ν. 1188/1981.

Σημείωση: Η απονομή χάριτος δεν αίρει το κώλυμα από ποινική καταδίκη του υποψηφίου για διορισμό, εφόσον μέχρι την τελευταία ημέρα υποβολής των αιτήσεων δεν έχει εκδοθεί το κατά το άρθρο 47 παρ.1 του Συντάγματος, διάταγμα που να αίρει το σχετικό κώλυμα για το συγκεκριμένο υποψήφιο.

5. Οι άνδρες μέχρι τη λήξη της προθεσμίας υποβολής των αιτήσεων να έχουν εκπληρώσει τις στρατιωτικές τους υποχρεώσεις ή να έχουν απαλλαγεί νόμιμα από αυτές.

Εξαίρεση: Δεν απαιτείται εκπλήρωση των στρατιωτικών υποχρεώσεων για τους πολίτες κράτους- μέλους της Ευρωπαϊκής Ενώσεως, για τους οποίους δεν προβλέπεται στη χώρα τους τέτοιο κώλυμα.

Τα ανωτέρω πρέπει να συντρέχουν τόσο κατά το χρόνο λήξης της προθεσμίας υποβολής των αιτήσεων συμμετοχής, όσο και κατά το χρόνο του διορισμού.

6. Τακτικοί υπάλληλοι του δημοσίου, Ν.Π.Δ.Δ. και Ο.Τ.Α. α΄ και β΄ βαθμίδος, που διορίστηκαν με τις διατάξεις του ν.2190/1994 δεν έχουν δικαίωμα να συμμετέχουν σε διαδικασία πλήρωσης θέσεων των φορέων του άρθρου 14 παρ.1, με τις διατάξεις του ιδίου νόμου, πριν παρέλθει πενταετία από την ημερομηνία διορισμού τους.(παρ.5 άρθρο 10 του ν.2839/2000).

ΙΙ. ΤΥΠΙΚΑ ΠΡΟΣΟΝΤΑ ΔΙΟΡΙΣΜΟΥ ΚΑΤΑ ΚΑΤΗΓΟΡΙΑ ΚΑΙ ΚΛΑΔΟ

ΚΑΤΗΓΟΡΙΑ ΠΑΝΕΠΙΣΤΗΜΙΑΚΗΣ ΕΚΠΑΙΔΕΥΣΗΣ (ΠΕ)

1) ΚΛΑΔΟΣ ΠΕ ΕΙΔΙΚΩΝ ΠΑΙΔΑΓΩΓΩΝ, ΘΕΣΗ ΜΙΑ (1)

α/α	ΤΥΠΙΚΑ ΠΡΟΣΟΝΤΑ	Κύρια Προσόντα (κύριος πίνακας κατάταξης)	Επικουρικά προσόντα (επικουρικοί πίνακες κατάταξης εάν οι θέσεις δεν καλυφθεί από υποψήφιο των προηγουμένων πινάκων: 1ος	2ος	3ος	4ος
1	Πτυχίο ή δίπλωμα Ειδικής Αγωγής, με κατεύθυνση Ειδικής Δασκάλου, ή Ειδικής Αγωγής Παιδαγωγού) Δημοτικής Εκπαίδευσης ΑΕΙ ή το ομώνυμο πτυχίο ή δίπλωμα Ελληνικού Ανοικτού Πανεπιστημίου (Ε.Α.Π.) Α.Ε.Ι., ή Προγραμμάτων Σπουδών Επιλογής (Π.Σ.Ε.) Α.Ε.Ι. της ημεδαπής ή ισόρροπος τίτλος ακολών της ημεδαπής ή αλλοδαπής, αντίστοιχης ειδικότητας*	Χ	Χ	Χ	-	-
2	Πτυχίο ή δίπλωμα Φιλοσοφικής, Παιδαγωγικής και Ψυχολογίας με ειδίκευση Παιδαγωγικής ή Φιλοσοφίας και Παιδαγωγικής με ειδίκευση Παιδαγωγικής ή δίπλωμα Ελληνικού Ανοικτού Πανεπιστημίου (Ε.Α.Π.) Α.Ε.Ι., ή Προγραμμάτων Σπουδών Επιλογής (Π.Σ.Ε.) Α.Ε.Ι. της ημεδαπής ή ισόρροπος τίτλος ακολών της ημεδαπής ή αλλοδαπής, αντίστοιχης ειδικότητας* και επιπλέον Επιστημονική Εξειδίκευση στην ειδική Αγωγή, η οποία αποδεικνύεται με διδακτορικό δίπλωμα ή Μεταπτυχιακό τίτλο, οι οποίοι συμπληρώνουν τον βασικό τίτλο σπουδών και δεν λογίζονται ως μεταπτυχιακοί τίτλοι σπουδών	-	-	-	X	X
3	Γνώση χειρισμού Η/Υ στα αντικείμενα α) επεξεργασία κειμένων, β) υπολογιστικών φύλλων, γ) υπηρεσιών διαδικτύου.	X	X	-	X	-
4	Εμπειρία ως ειδικός Παιδαγωγός τουλάχιστον ενός (1) έτους.	X	X	X	X	X
5	Πολύ καλή γνώση αγγλικής ή γαλλικής ή γερμανικής ή ιταλικής ή ισπανικής γλώσσας.	X	-	-	X	-

* Πιστοί επίσης δεκτοί με τα παραπάνω υπόλοιπα τυπικά προσόντα :
α) κάτοχοι πτυχίων ή διπλωμάτων τριτοβάθμιας εκπαίδευσης, που έχουν αποκτηθεί σε χώρες μέλη της Ευρωπαϊκής Ένωσης, στους οποίους έχει χορηγηθεί πράξη αναγνώρισης επαγγελματικής ισοτιμίας από το Συμβούλιο του άρθρου 10 του Π.Δ. 165/2000 (ΦΕΚ 149 Α΄), όπως κάθε φορά και
β) κάτοχοι τίτλων μεταδευτεροβάθμιας εκπαίδευσης, που έχουν αποκτηθεί σε χώρες μέλη της Ευρωπαϊκής Ένωσης, στους οποίους έχει αναγνωρισθεί το δικαίωμα άσκησης νομοθετικά κατοχυρωμένου επαγγέλματος σύμφωνα με σχετική απόφαση αναγνώρισης επαγγελματικής εκπαίδευσης που χορηγείται από την αρμόδια αρχή του άρθρου 13 του Π.Δ. 251/1998 (ΦΕΚ 178 Α΄).

ΣΗΜΕΙΩΣΗ: Με Χ σημειώνονται τα απαραίτητα προσόντα για κάθε πίνακα.

ΕΙΔΙΚΕΣ ΠΕΡΙΠΤΩΣΕΙΣ ΔΙΟΡΙΣΜΟΥ

Α) Σύζυγος ή ένα τέκνο Ελλήνων πολιτών, οι οποίοι φονεύθηκαν ή πρόσωπο που τραυματίσθηκε σοβαρά, συνεπεία τρομοκρατικής πράξης, είτε αυτή στρεφόταν εναντίον τους είτε εναντίον άλλων.

Στη περίπτωση του σοβαρού τραυματισμού προσώπου, εφόσον ο ενδιαφερόμενος δεν επιθυμεί να ασκήσει το δικαίωμα διορισμού, αυτό μεταβιβάζεται στο σύζυγο ή σε ένα τέκνο του. (παρ.4 άρθρο 12 ν. 3230/2004 ΦΕΚ 44/Α/11.2.2004).

Β) το μεγαλύτερο σε ηλικία ορφανό τέκνο και από τους δυο γονείς, του οποίου αδελφός ή αδελφή τελεί υπό επιτροπεία κατά τον χρόνο δημοσίευσης της προκήρυξης, (τρίτο εδάφιο, παρ.21, άρθρο 20 ν. 2738/1999) και

Γ) σύζυγος ή ένα τέκνο προσώπου το οποίο απεβίωσε εξαιτίας του σεισμού της 7ης Σεπτεμβρίου 1999. (παρ.6, άρθρο 18 ν. 2768/1999).

Οι υποψήφιοι οι οποίοι εμπίπτουν στις ανωτέρω περιπτώσεις προσλαμβάνονται στο δημόσιο και στα νομικά πρόσωπα της παρ. 1 του άρθρου 14 του ν . 2190/94, όπως αυτή αντικαταστάθηκε με την παρ. 1 του άρθρου 1 του ν.2527/97, καθώς και στους φορείς της παρ. 3 του άρθρου 1 του ν. 2527/97, καθ' υπέρβαση του προβλεπόμενου από την προκήρυξη αριθμού θέσεων, εφόσον καταταγούν σε πίνακα προτεραιότητος σε σειρά πέραν του αριθμού των προσληπτέων. Αν δεν υπάρχει κενή θέση ο υποψήφιος προσλαμβάνεται σε προσωποπαγή θέση που συνιστάται με την απόφαση πρόσληψης στον φορέα που έχει δηλώσει ως πρώτη προτίμηση και καταλαμβάνει την πρώτη θέση του οικείου κλάδου ή ειδικότητος που θα κενωθεί στον φορέα αυτόν, οπότε καταργείται αυτοδικαίως η προσωποπαγής θέση (άρθρο 20 παρ. 21 ν. 2738/1999, σε συνδυασμό με την παρ. 6 του άρθρου 18 του ν. 2768/1999).

Τα υποβλητέα δικαιολογητικά για την απόδειξη των παραπάνω ιδιοτήτων αναφέρονται στο Κεφάλαιο Η΄ της παρούσας προκήρυξης.

ΚΕΦΑΛΑΙΟ Β΄
ΑΙΤΗΣΕΙΣ - ΔΙΑΔΙΚΑΣΙΑ - ΠΡΟΘΕΣΜΙΑ

Η αίτηση απευθύνεται στο Δημοτικό Οργανισμό Πρόνοιας Δήμου Ροδίων και υποβάλλεται στη Διοικητική Υπηρεσία (Γραφείο Πρωτοκόλλου) στην Ταχυδρομική Διεύθυνση: Ερυθρού Σταυρού 6, ΤΚ. 85100 Ρόδος – Τηλέφωνα 22410-25790 και 26846

Τα έντυπα των αιτήσεων (ΠΕ : 185Φ και ΤΕ: 186Φ) διατίθενται από το Δημοτικό Οργανισμό Πρόνοιας Δήμου Ροδίων.

Σημείωση: Σε περίπτωση που αιτήσεις υποβάλλονται ταχυδρομικώς, πρέπει να αποστέλλονται με συστημένη επιστολή σε απλό φάκελο μεγέθους Α4 και όχι σε ειδικό φάκελο ΑΣΕΠ POST, που διανέμεται από τα ΕΛΤΑ.

Επίσης οι υποψήφιοι μπορούν να προμηθεύονται τα έντυπα των αιτήσεων:

α) Από την επιλογή του αρχικού menu "Υποδείγματα προκηρύξεων – Αιτήσεων φορέων που ελέγχονται από το ΑΣΕΠ" της ιστοσελίδος του ΑΣΕΠ (www.asep.gr).

β) από την κεντρική σελίδα της ιστοσελίδας www.kep.gov.gr και στην περιοχή Σημαντικές Καταχωρίσεις – Επικαιρότητα (δεξιά στήλη), επιλογή "ΕΝΤΥΠΑ ΑΣΕΠ - Αιτήσεις Φορέων Τακτικού Προσωπικού & Υποδείγματα Προκηρύξεων που ελέγχονται από το ΑΣΕΠ".

Για την ίδια προκήρυξη επιτρέπεται η υποβολή μίας μόνο αίτησης.

Κάθε υποψήφιος δικαιούται να υποβάλει αίτηση για θέσεις μίας μόνο κατηγορίας προσωπικού. Η σώρευση θέσεων διαφορετικών κατηγοριών προσωπικού σε μία ή περισσότερες αιτήσεις συνεπάγεται αυτοδικαίως σε κάθε περίπτωση ακύρωση όλων των αιτήσεων και αποκλεισμό του υποψηφίου από την περαιτέρω διαδικασία.

Με την κατάθεση της αίτησης, η οποία πρέπει να είναι υπογεγραμμένη επισυνάπτεται και παράβολο δέκα πέντε (15) Ευρώ που εκδίδεται από Δημόσια Οικονομική Υπηρεσία (Δ.Ο.Υ.), άλλως η αίτηση δεν λαμβάνεται υπόψη.

Η αίτηση επέχει θέση υπεύθυνης δήλωσης του άρθρου 8 του ν.1599/1986, η τυχόν δε ανακρίβεια των δηλουμένων στοιχείων επισύρει τις προβλεπόμενες ποινικές και διοικητικές κυρώσεις.

Την αίτηση υποβάλλει ο υποψήφιος είτε αυτοπροσώπως, είτε με άλλο εξουσιοδοτημένο από αυτόν πρόσωπο, εφόσον η εξουσιοδότηση φέρει την υπογραφή του υποψηφίου θεωρημένη από δημόσια αρχή, είτε ταχυδρομικώς επί αποδείξει. Στην περίπτωση αποστολής των αιτήσεων ταχυδρομικώς το εμπρόθεσμο των αιτήσεων κρίνεται με βάση την ημερομηνία που φέρει ο φάκελος αποστολής, ο οποίος μετά την αποσφράγιση του επισυνάπτεται στην αίτηση του υποψηφίου.

Στην αίτηση πρέπει να επισυνάπτει ο υποψήφιος σε πρωτότυπα ή επικυρωμένα αντίγραφα όλα τα απαιτούμενα από την προκήρυξη πιστοποιητικά ή τίτλους. Αν δεν προσκομισθούν, ο υποψήφιος τίθεται εκτός διαδικασίας και η αίτησή του απορρίπτεται.

Αντικατάσταση της αιτήσεως ή διόρθωση αυτής ή συμπλήρωση τυχόν ελλειπόντων δικαιολογητικών επιτρέπεται μόνο μέχρι τη λήξη της προθεσμίας υποβολής των αιτήσεων.

Η ευθύνη της σωστής συμπλήρωσης της αίτησης είναι αποκλειστικά του υποψηφίου.

Όπου απαιτείται από την παρούσα προκήρυξη, είτε δήλωση προσόντος ή ιδιότητος ή κριτηρίου είτε δήλωση ανάληψης υποχρέωσης ή δέσμευσης, αυτό δηλώνεται στην αίτηση συμμετοχής όταν υπάρχει αντίστοιχη ένδειξη, διαφορετικά δηλώνεται με ξεχωριστή υπεύθυνη δήλωση κατά το άρθρο 8 του ν. 1599/1986.

Όταν η υποβολή της αιτήσεως γίνεται αυτοπροσώπως, ο αρμόδιος υπάλληλος παραλαβής των αιτήσεων δεν παρέχει οδηγίες ή καθ' οιονδήποτε τρόπο συμβουλές στους υποψηφίους για τον τρόπο συμπλήρωσης των αιτήσεων και τα πιστοποιητικά που απαιτούνται για την απόδειξη των ιδιοτήτων που επικαλούνται, επιμελείται όμως οι αιτήσεις των υποψηφίων να είναι υπογεγραμμένες και να συνοδεύονται από τα δικαιολογητικά που ο υποψήφιος σημειώνει στην αίτησή του ότι τα επισυνάπτει. Δηλαδή, ο υπάλληλος απλώς διαπιστώνει αν επισυνάπτονται όλα τα αναγραφόμενα ως επισυναπτόμενα στην αίτηση δικαιολογητικά και σε καταφατική περίπτωση αναγράφει στην ειδική στήλη της αιτήσεως τη λέξη «πλήρη», χωρίς να ελέγχει το κύρος και το περιεχόμενο τους, άλλως αναγράφει στην ειδική στήλη της αιτήσεως ποια δικαιολογητικά ελλείπουν από τα δικαιολογητικά που ενώ φέρονται ως συνημμένα δεν επισυνάπτονται.

Οι ίδιες παραπάνω ενέργειες που αναφέρονται στο αμέσως προηγούμενο εδάφιο πρέπει να γίνονται από τον αρμόδιο υπάλληλο παραλαβής των αιτήσεων και στην περίπτωση που οι αιτήσεις υποβάλλονται ταχυδρομικώς.

Το αποτέλεσμα του ελέγχου του υπαλλήλου σημειώνεται ενυπογράφως με ευκρινές το ονοματεπώνυμό του.

Η προθεσμία υποβολής των αιτήσεων είναι είκοσι (20) ημερών και αρχίζει από την επομένη της τελευταίας δημοσίευσης της περίληψης της παρούσας προκήρυξης στις εφημερίδες, η οποία γίνεται μετά από δέκα ημέρες τουλάχιστον από τη δημοσίευσή της στην Εφημερίδα της Κυβερνήσεως, Τεύχος Προκηρύξεων ΑΣΕΠ.

Η προθεσμία παραλαβής των δικαιολογητικών των ενδιαφερομένων θα γίνεται από τις 23 Αυγούστου έως τις 11 Σεπτεμβρίου.

Το περιεχόμενο της περίληψης μεταδίδεται όπου αυτό είναι δυνατόν και από ραδιοτηλεοπτικά μέσα.

Ολόκληρη η προκήρυξη, μετά τη δημοσίευσή της στην Εφημερίδα της Κυβερνήσεως, αναρτάται στο Κατάστημα του Δημοτικού Οργανισμού Πρόνοιας Δήμου Ροδίων συντασσομένου σχετικού πρακτικού.

ΚΕΦΑΛΑΙΟ Γ΄
ΑΠΑΡΑΙΤΗΤΑ ΔΙΚΑΙΟΛΟΓΗΤΙΚΑ ΣΥΜΜΕΤΟΧΗΣ (ΠΡΕΠΕΙ ΝΑ ΣΥΝΤΡΕΧΟΥΝ ΚΑΤΑ ΤΗΝ ΗΜΕΡΟΜΗΝΙΑ ΛΗΞΕΩΣ ΤΗΣ ΠΡΟΘΕΣΜΙΑΣ ΥΠΟΒΟΛΗΣ ΤΩΝ ΑΙΤΗΣΕΩΝ) ΚΑΙ ΤΡΟΠΟΣ ΕΠΙΚΥΡΩΣΗΣ ΑΥΤΩΝ

Ο υποψήφιος με την αίτηση πρέπει να υποβάλει:

1. Φωτοαντίγραφο των δύο όψεων του ατομικού δελτίου ταυτότητας ή ελλείψει ταυτότητας φωτοαντίγραφο των κρισίμων σελίδων του διαβατηρίου (δηλ. αυτών όπου αναφέρονται ο αριθμός και τα στοιχεία ταυτότητας του κατόχου). Αν από αυτά δεν προκύπτει η ημερομηνία γεννήσεως πρέπει να προσκομισθεί και πιστοποιητικό γεννήσεως.

2. Παράβολο δέκα πέντε (15) Ευρώ που εκδίδεται από Δημόσια Οικονομική Υπηρεσία (Δ.Ο.Υ.)

3. Έντυπο υπεύθυνης δήλωσης, κατά το άρθρο 8 του ν.1599/1986, ότι, κατά τη λήξη της προθεσμίας υποβολής των αιτήσεων συμμετοχής στη διαδικασία πλήρωσης των θέσεων της παρούσας προκήρυξης, δεν κατείχε θέση τακτικού υπαλλήλου του Δημοσίου, Ν.Π.Δ.Δ. και ΟΤΑ α΄ και β΄ βαθμίδος, κατόπιν διορισμού του με τις διατάξεις του ν. 2190/1994 ή αν κατείχε , ότι έχει παρέλθει πενταετία από το διορισμό του (παρ.5 άρθρο 10 ν. 2839/2000).

Επίσης, υποβάλλει τα ακόλουθα δικαιολογητικά σε πρωτότυπο ή αντίγραφο επικυρωμένο, σύμφωνα με τα οριζόμενα στο τέλος του παρόντος Κεφαλαίου :

4. ΤΙΤΛΟΙ ΣΠΟΥΔΩΝ

Τίτλο σπουδών που απαιτείται ως προσόν διορισμού στον οποίο να αναγράφεται ο ακριβής βαθμός αυτού και το έτος κτήσης του τίτλου. Σε κάθε περίπτωση που ο βαθμός εκφράζεται με αξιολογικό χαρακτηρισμό ή με ακέραιο αριθμό απαιτείται και βεβαίωση της οικείας σχολής για τον ακριβή αριθμητικό βαθμό.

Όσοι υποψήφιοι επικαλούνται πτυχίο ή δίπλωμα ΑΕΙ ή Ελληνικού Ανοικτού Πανεπιστημίου (Ε.Α.Π.) ΑΕΙ ή Προγραμμάτων Σπουδών Επιλογής (Π.Σ.Ε.) ΑΕΙ της ημεδαπής αντίστοιχης ειδικότητας, ή με το αντίστοιχο από την προκήρυξη, υποχρεούνται να προσκομίσουν συγχρόνως βεβαίωση του αρμοδίου οργάνου του ΑΕΙ ή Ελληνικού Ανοικτού Πανεπιστημίου (Ε.Α.Π.) ΑΕΙ ή Προγραμμάτων Σπουδών Επιλογής (Π.Σ.Ε.) ΑΕΙ, στο οποίο ανήκει το Τμήμα που χορήγησε το εν λόγω πτυχίο ή δίπλωμα, περί του ότι ο τίτλος αυτός στηρίζεται σε σπουδές που καλύπτουν με πλήρη επάρκεια το γνωστικό αντικείμενο του πτυχίου που ζητείται με την προκήρυξη .

Τίτλοι σπουδών (πλην των οριζομένων ως προσόντων διορισμού), όπως αυτοί αναφέρονται στο ΠΑΡΑΡΤΗΜΑ Α΄ της παρούσας προκήρυξης για τους κλάδους ΠΕ και ΤΕ .

Εάν ο τίτλος έχει αποκτηθεί στην αλλοδαπή απαιτείται μόνον:

Για τίτλους Πανεπιστημιακής και Τεχνολογικής Εκπαίδευσης: Πράξη αναγνώρισης από το Δ.Ι.Κ.Α.Τ.Σ.Α ή το Ι.Τ.Ε, για την ισοτιμία, αντιστοιχία του τίτλου και βαθμολογική αντιστοιχία αυτού ή Πιστοποιητικό Αναγνώρισης από το Διεπιστημονικό Οργανισμό Αναγνώρισης Τίτλων Ακαδημαϊκών και Πληροφόρησης (Δ.Ο.Α.Τ.Α.Π) ή/και την ισοτιμία ή ισοτιμία και αντιστοιχία του τίτλου και τη βαθμολογική αντιστοιχία αυτού ή Πράξη Αναγνώρισης Επαγγελματικής Ισοτιμίας από το Συμβούλιο Αναγνώρισης Επαγγελματικών Ισοτιμιών Τίτλων Τριτοβάθμιας Εκπαίδευσης, εφόσον στη δεύτερη αυτή περίπτωση οι απαιτούμενοι βάσει της προκήρυξης τίτλοι σπουδών εμπίπτουν στα νομοθετικώς ρυθμιζόμενα επαγγέλματα αρμοδιότητας του "Σ.Α.Ε.Ι.", σύμφωνα με τα άρθρα 10 παρ. 2 έως 12 και 11 του Π.Δ. 165/2000 (άρθρο 8 οδηγίας 89/48 του Συμβουλίου της Ε.Ε.), που να έχει εκδοθεί μέχρι την τελευταία ημέρα της προθεσμίας υποβολής των αιτήσεων.

Σε περίπτωση που, από την πράξη ή το πιστοποιητικό αναγνώρισης, δεν προκύπτει το γνωστικό αντικείμενο , απαιτείται βεβαίωση από το Εκπαιδευτικό Ίδρυμα που χορήγησε τον τίτλο, η οποία να καθορίζει το γνωστικό αντικείμενο, καθώς και επίσημη μετάφρασή της.

Οι υποψήφιοι που είναι κάτοχοι πτυχίων ή διπλωμάτων τριτοβάθμιας εκπαίδευσης που έχουν αποκτηθεί σε κράτη μέλη της Ευρωπαϊκής Ένωσης, στους οποίους έχει χορηγηθεί πράξη αναγνώρισης επαγγελματικής ισοτιμίας από το Συμβούλιο Αναγνωρίσεως Επαγγελματικών Ισοτιμιών (Σ.Α.Ε.Ι.) του άρθρου 10 του Π.Δ. 165/2000 (ΦΕΚ 149Α) όπως ισχύει και κάτοχοι τίτλων μεταδευτεροβάθμιας εκπαίδευσης που έχουν αποκτηθεί σε κράτη μέλη της Ευρωπαϊκής Ένωσης, στους οποίους έχει αναγνωρισθεί το δικαίωμα άσκησης ν

ΠΡΟΟΔΟΣ
prosport@yahoo.gr

Καλά στοιχεία έδειξε ο Ιάλυσος

Στο χθεσινό φιλικό με τον Διγενή Κοσκινού. Αύριο το δυνατό «τεστ» κόντρα στη Ρόδο



Καλά στοιχεία έδειξε ο Ιάλυσος στο χθεσινό φιλικό παιχνίδι κόντρα στον Διγενή Κοσκινού στο «Οικονομίδειο». Οι παίκτες του Άκη Δελαπόρτα που επικράτησαν με 3 - 1 στην μεγαλύτερη διάρκεια του παιχνιδιού είχαν καλό ρυθμό και ορθολογικό τρόπο ανάπτυξης, ενώ και αμυντικά δεν τα πήγαν και άσχημα. Τα στοιχεία αυτά χαροποίησαν τον προπονητή Άκη Δελαπόρτα όχι όμως και τα νεύρα που ήταν φανερό ότι είχαν οι παίκτες του σε αρκετά διαστήματα του παιχνιδιού. Αυτός είναι και ο τομέας που θα απασχολήσει τους «ερυθροκίτρινους» το αμέσως επόμενο διάστημα προκειμένου να διορθωθεί.

Οι γηπεδούχοι άνοιξαν το σκορ με γκολ του Μαριά στο 35' αλλά ο Αττιτής ισοφάρισε με εύστοχο χτύπημα πέναλτι στο 60'. Στο 75' ο Αξιώτης πέτυχε το 2 - 1 και στο 85' ο Φράγκος διαμόρφωσε το τελικό 3 - 1. Με τους «ερυθροκίτρινους» έπαιξαν οι ακόλουθοι:

Ψαράς, Γ.Φωτεινής, Βασιλάκης, Θεοδοσίου, Δελαπόρτας, Φρατζής, Γαϊτάνος, Μαριάς, Γκαρής, Καρακώστας, Πάττας (Έπαιξαν και οι Π.Φωτεινής, Καρτάλης, Τζαφέρης, Μακαρούνας, Φράγκος, Μήτρου, Αξιώτης, Τριανταφύλλου, Ξένος και Βαρότσης)

Νεο «τεστ» με Ρόδο

Το πιο δυνατό φιλικό του παιχνίδι θα το δώσει πάντως ο Ιάλυσος αύριο όπου στις 5.30μ.μ. θα αντιμετωπίσει τη Ρόδο στο Δημοτικό Στάδιο της πόλης μας. Στο αγώνα αυτό ο κ.Δελαπόρτας αναμένεται να βγάλει πολύ χρήσιμα συμπεράσματα για την αγωνιστική κατάσταση των παικτών του.

Σε τραγική κατάσταση βρίσκεται ο Καλυμνιακός

Σε τραγική κατάσταση εξακολουθεί να βρίσκεται η ομάδα της ΑΕ Καλύμνου και κανείς ακόμα δεν μπορεί να πει με βεβαιότητα αν ο σύλλογος θα «κατέβει» κανονικά στο πρωτάθλημα της Α' Κατηγορίας Δωδεκανήσου. Η περιβόητη διοικητική λύση δεν έχει βρεθεί ακόμα και το μόνο που συμβαίνει είναι να γίνονται ορισμένες υποτυπώδεις προπονήσεις υπό την επίβλεψη του παλαίμαχου Ηλία Χουρδά.

Σύμφωνα με τα όσα έγιναν γνωστά, οι προπονήσεις αυτές έχουν ξεκινήσει εδώ και περίπου τέσσερις ημέρες αλλές οι ποδοσφαιριστές που συμμετέχουν δεν ξεπερνούν τους έξι! Οι υπόλοιποι δεν «κατεβαίνουν» διότι βλέπουν πως δεν μπορούν να διασφαλιστούν από πουθενά. Μιλάμε δηλαδή για κατάντια της άλλωτε κραταιάς ομάδας του νησιού των «σφουγγαράδων».

Τετάρτη στη Μυτιλήνη

Την ημέρα εκείνη όρισε τελικά η ΕΠΟ το παιχνίδι Αιολικός – Ρόδος για την πρώτη φάση του κυπέλλου. «Φλερτ» με τον Αμπελά έχει αναπτυχθεί τις τελευταίες ημέρες

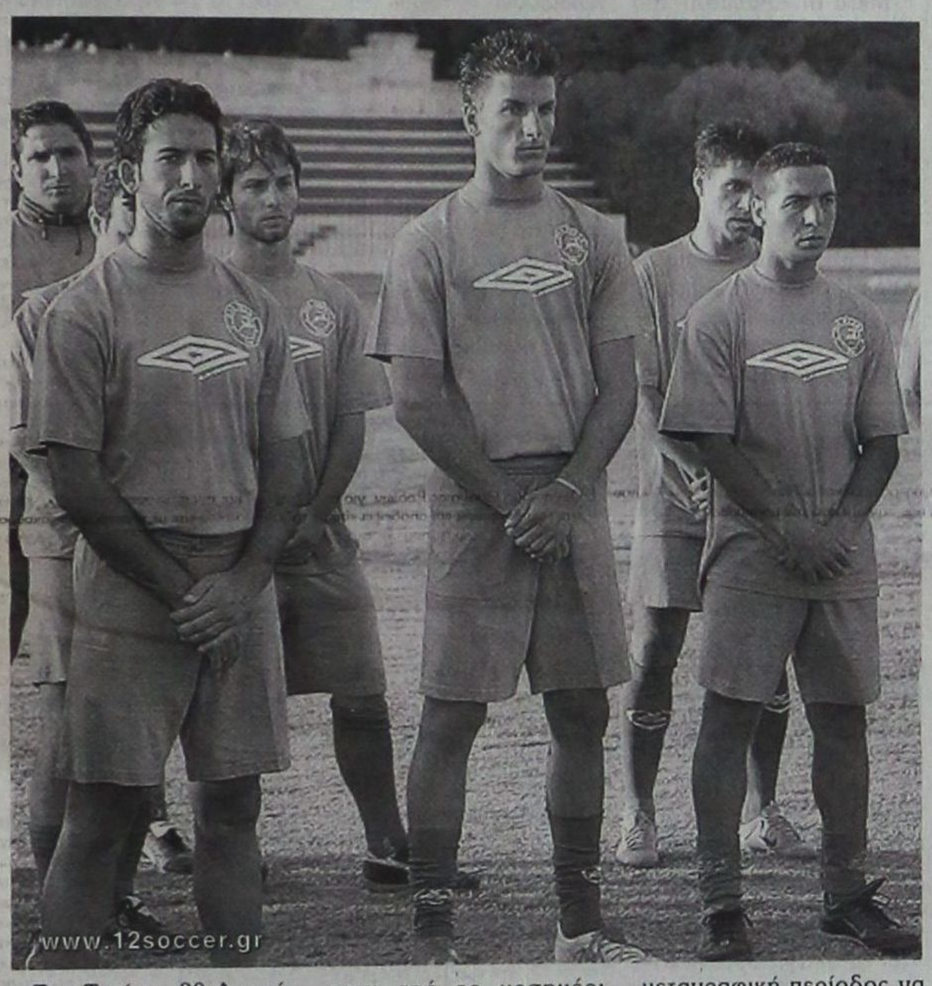

Την Τετάρτη 30 Αυγούστου στις 8 το βράδυ θα πραγματοποιηθεί το παιχνίδι της πρώτης φάσης του κυπέλλου ανάμεσα στον Αιολικό Μυτιλήνης και τη Ρόδο. Αν και οι «πράσινοι» είχαν ζητήσει να παίξουν Δευτέρα, η Ελληνική Ομοσπονδία ήταν ανένδοτη και έτσι η ομάδα του νησιού μας θα αναγκαστεί να κάνει δυο διανυκτερεύσεις αντί μια και να επιβαρυνθεί με επιπλέον έξοδα. Σύμφωνα με τα όσα έγιναν γνωστά, η αποστολή της ομάδας της πόλης μας θα αναχωρήσει την Τρίτη και θα επιστρέψει στη βάση της την Πέμπτη μεταγραφική περίοδος να έχει ολοκληρωθεί ωστόσο το γεγονός ότι οι ελεύθεροι παίκτες μπορούν να αποκτηθούν από μια ομάδα (έστω και τον Δεκέμβριο) δίνει την ευκαιρία στη Ρόδο να σκέφτεται το ενδεχόμενο περαιτέρω ενίσχυσής της. Σύμφωνα λοιπόν με σενάρια που κυκλοφορούν τελευταία, η ομάδα της πόλης μας γλυκοκοιτάζει τον Αγαπητό Αμπελά ο οποίος ακόμα δεν έχει ομάδα . Περισσότερα αναμένεται να γίνουν γνωστά το αμέσως επόμενο διάστημα.

«Βατή» η κλήρωση

Στο μεταξύ, βατή χαρακτηρίζουν στον Αιολικό την κλήρωση με τη Ρόδο. Χαρακτηριστικές είναι οι παρακάτω δηλώσεις που έγιναν από τους υπεύθυνους της ομάδας από την Μυτιλήνη στο διαδίκτυο:

Άρης Χατζηκομνηνός (πρόεδρος):

«Μπορούμε να τα καταφέρουμε και στο Κύπελλο. Η κλήρωση είναι καλή για την ομάδα μας και με λίγη τύχη και προσπάθεια θα τα πάμε περίφημα. Η Ρόδος σε καμία περίπτωση δεν μπορεί να μας τρομάζει, απλά θέλει προσοχή. Το καλό για μας είναι ότι αποφύγαμε την ταλαιπωρία, που θα είχαμε υποστεί αν το παιχνίδι αυτό ήταν εκτός έδρας, από την άποψη ότι την εποχή αυτή δεν υπάρχουν εισιτήρια μετακίνησης, αλλά ούτε και ξενοδοχεία. Ευτυχώς, όλα πήγαν καλά και είμαστε ικανοποιημένοι».

Γιώργος Κουτρομπίλας (γενικός αρχηγός):

«Δεν φοβόμαστε κανέναν αντίπαλο. Αν εμείς είμαστε σοβαροί, και παίξουμε καλό ποδόσφαιρο, μπορούμε να διακριθούμε καί στον θεσμό αυτό και θα κάνουμε τα πάντα να περάσουμε πρώτα τη Ρόδο και μετά τον επόμενο αντίπαλο. Για αυτό είμαι αισιόδοξος».

Σήμερα το τελευταίο φιλικό

Ο Διαγόρας αντιμετωπίζει στην Καισαριανή τον Εθνικό Αστέρα σε ένα ακόμα πολύ δυνατό «τεστ»

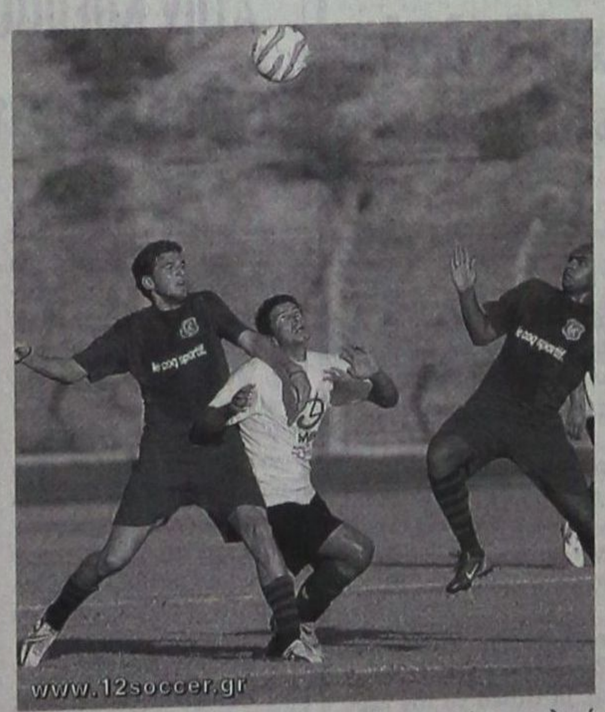

Το τελευταίο του φιλικό παιχνίδι επί Αθηναϊκού εδάφους θα δώσει σήμερα στις 5.15μ.μ. ο Διαγόρας. Η ομάδα του νησιού μας θα αντιμετωπίσει τον Εθνικό Αστέρα που τη νέα αγωνιστική περίοδο θα συμμετάσχει στην Β' Εθνική και σαφέστατα την περίοδο αυτή είναι πιο έτοιμος από την ομάδα της πόλης μας. Στο παιχνίδι αυτό ο Ντανιέλ Μπατίστα θα έχει στην διάθεσή του όλους τους παίκτες αλλά εκείνος θα κρίνει αν τελικά θα τους χρησιμοποιήσει όλους ή θα προβεί σε πρόβα τζενεράλε εν όψει του αγώνα Κυπέλλου με την Ένωση Θράκης. Αμέσως μετά την διεξαγωγή του αγώνα με τον Εθνικό Αστέρα ο Διαγόρας θα κατευθυνθεί προς το 'Έλ. Βενιζέλος'' για να πετάξει και να επιστρέψει στην Ρόδο.

ΣΥΝΕΝΤΕΥΞΗ ΤΥΠΟΥ

Όπως ανακοίνωσε πάντως χθες η ΠΑΕ Διαγόρας ο πρόεδρος Κώστας Χρυσοχοΐδης θα εκπροσωπήσει την ομάδα στην κλήρωση του πρωταθλήματος αλλά και θα παρακολουθήσει την συνεδρίαση της Ένωσης των ομάδων της Β΄και Γ΄Εθνικής Κατηγορίας. Η ΠΑΕ Διαγόρας ανακοίνωσε επίσης πώς θα δοθεί σήμερα το βράδυ στις 9 μ.μ. σε αίθουσα του ξενοδοχείου ATHENS PLAZA πού βρίσκεται στην Πλατεία Συντάγματος, συνέντευξη Τύπου από την Διοίκηση της ΠΑΕ εφ' όλης της ύλης με κύριο ομιλητή τον πρόεδρο της ομάδας Κώστα Χρυσοχοΐδη. Στην συνέντευξη έχουν κληθεί όλοι οι ρεπόρτερ των Αθηναϊκών εφημερίδων και οι υπεύθυνοι των σελίδων της Γ΄Εθνικής Κατηγορίας.

-Χθες στις 9 το βράδυ είχε οριστεί τελικά να γίνει το φιλικό παιχνίδι του Διαγόρα με τον Εθνικό στο γήπεδο της Παλλήνης. Η ώρα επιλέχθηκε για να αποφευχθεί και από τις δύο ομάδες ο καύσωνας που επικρατεί στην πρωτεύουσα τις τελευταίες μέρες . Ο Ντανιέλ Μπατίστα σε αυτό το ματς θα έχει την ευκαιρία να δει για μια ακόμα φορά αγωνιζόμενους όλους τους παίκτες του πριν βγάλει τα οριστικά του συμπεράσματα για το Σαββατιάτικο ματς Κυπέλλου κόντρα στην Ένωση Θράκης στις 17.30 στο Δημοτικό Στάδιο της πόλης μας. Το ματς με τον Εθνικό αναμενόταν να φανερώσει τις φετινές δυνατότητες της ομάδας απέναντι μάλιστα σε ένα δυνατό αντίπαλο ανώτερης Κατηγορίας που ενισχύθηκε σημαντικά κατά την μεταγραφική περίοδο ιδιαίτερα με την απόκτηση του Τζιοβάνι. Από αγωνιστικής πλευράς τώρα ο Ντανιέλ Μπατίστα δεν υπολόγιζε χθες αλλά ούτε και στο σημερινό φιλικό τον Εντουάρντο Μπρίτο που είναι τραυματίας και ακολουθεί ειδικό πρόγραμμα με σκοπό να προλάβει ει δυνατόν την συνάντηση του Σαββάτου.

Το Καλοκαίρι είναι εδώ!



Κάνετε σπορ σε άλλους ρυθμούς

ΡΟΔΟΣΠΟΡ

...πρώτο όνομα στα σπορ

ΕΘ. ΔΩΔΕΚΑΝΗΣΙΩΝ 15 - Τηλ. 22410 21442

www.rodosport.gr E-mail:rospo@otenet.gr

ΓΔ. 31/8

ΚΛΕΑΝΘΗΣ

Συνεχίζει με τον ίδιο χορηγό

Η εταρεία INTERNATIONAL LIFE θα είναι όπως όλα δείχνουν ο ένας από τους δυο κεντρικούς χορηγούς του Κλεάνθη Παραδεισίου ενόψει και της νέας αγωνιστικής περιόδου. Οι επαφές των διοικούντων είναι προχωρημένες και όπως όλα δείχνουν απομένουν οι τυπικές λεπτομέρειες για να ολοκληρωθεί η συμφωνία. Η επιδίωξη των πρωταθλητών Δωδεκανήσου είναι να βρουν ακόμα έναν κεντρικό χορηγό κάτι που δεν αποκλείεται να πραγματοποιηθεί το αμέσως επόμενο διάστημα. Όλα τα παραπάνω ήταν μερικά από τα θέματα που συζητήθηκαν κατά την διάρκεια της προχθεσινής συνάντησης των μελών του διοικητικού συμβουλίου που έγινε το βράδυ.

Εγκρίθηκε ο εσωτερικός κανονισμός

Ακόμα ένα θέμα που απασχόλησε τους παράγοντες του σωματείου ήταν ο εσωτερικός κανονισμός ο οποίος εγκρίθηκε από όλους και μάλιστα σήμερα εκτός απροόπτου θα μοιραστεί στους παίκτες. Ο κανονισμός αυτός θα είναι το ευαγγέλιο της σωστής λειτουργίας στο ποδοσφαιρικό τμήμα και για τον λόγο αυτό οι διοικούντες και ο προπονητής Ανδρέας Σταύρου θα ζητήσουν να τον τηρούν όλοι κατά γράμμα ούτως ώστε να μην υπάρχουν προβλήματα και στεναχώριες κατα την διάρκεια της σεζόν.

Κατά τα άλλα έγινε και ένας μίνι οικονομικός απολογισμός ο οποίος αφορούσε κυρίως τις διαφημιστικές πινακίδες που μέχρι στιγμής έχει «κλείσει» ο σύλλογος. Το συμπέρασμα που βγήκε είναι ότι και στον τομέα αυτόν η διοίκηση κρίνεται επιτυχμένη.

Αγωνιστικά

Όσον αφορά τώρα τα αγωνιστικά θέματα, ο Κλεάνθης θα δώσει σήμερα ακόμα ένα φιλικό παιχνίδι. Στις 6 το απόγευμα στο γήπεδο των Αγίων Αποστόλων θα αντιμετωπίσει τον Διαγόρα Βατίου και ο τεχνικός Ανδρέας Σταύρου αναμένεται και πάλι να χρησιμοποιήσει αρκετούς παίκτες για να διαπιστώσει την πρόοδό τους μετά από τις επίπονες προπονήσεις. Ο Χρήστος Στόιος μετά την πνευμονία που είχε πάθει από χθές επέστρεψε και πάλι στον κανονικό ρυθμό των προπονήσεων.

Με συνταγή ...Εδιμβούργου

ΑΕΚ – Χάρτς (MEGA, 21.45)

Με τη... συνταγή του πρώτου αγώνα στο Εδιμβούργο θ΄ αντιμετωπίσει η ΑΕΚ και τον σημερινό (MEGA, 21.45) επαναληπτικό αγώνα με τη Χαρτς στο Ολυμπιακό Στάδιο, σύμφωνα με τις δηλώσεις που έκανε ο τεχνικός της Ένωσης, Λορένθο Σέρα Φερέρ, στη χθεσινή συνέντευξη Τύπου. Ο Ισπανός προπονητής τόνισε ότι η ομάδα θα έχει τον ίδιο σεβασμό στον αντίπαλο, επεσήμανε πως οι παίκτες του δεν έχουν να φοβηθούν τίποτα και πρόσθεσε πως θα είναι μία σημαντική εμπειρία γι΄ αυτόν και για τους ποδοσφαιριστές του να συμμετέχουν στην κορυφαία διασυλλογική διοργάνωση.



«Η δική μου πρόθεση είναι να συνεχίσουμε τον αγώνα που ξεκινήσαμε στη Σκωτία, πάντα με τον ίδιο σεβασμό προς την Χαρτς», απάντησε ο Σέρα Φερέρ στην ερώτηση που του έγινε, για το αν η ΑΕΚ εξακολουθεί να έχει το "όραμα νίκης", όπως και πριν την έναρξη του αγώνα στο Εδιμβούργο: «Το όραμά μου και η πρόθεσή μου είναι να μεταδώσω στους παίκτες μου ότι δεν μπορούμε ν΄ αμυνθούμε πίσω από το σκορ του πρώτου αγώνα, αλλά να συνεχίσουμε πάνω στην ίδια γραμμή, αναπτώντας μια καλή πίεση πολύ ψηλά κι μία συντονισμένη πίεση στο κέντρο και στην άμυνα».

Για το αν η ΑΕΚ θα έχει την ίδια ενδεκάδα, ο προπονητής της εξήγησε πως δεν είναι δυνατό κάτι τέτοιο: «Δυστυχώς δεν γίνεται αυτό, καθώς ήδη όπως γνωρίζετε δεν θα έχουμε στη διάθεσή μας τον βασικό μας τερματοφύλακα (σ.σ. Σορεντίνο). Δεν μπορούμε να φορτώσουμε με πολλά λεπτά συμμετοχής τους ίδιους παίκτες, γιατί ακόμα δεν έχουμε ρολάρει καλά ως ομάδα και δεν είναι δυνατό να το κάνουμε αυτό».

ΠΡΟΟΔΟΣΠΟΡ

Τα Πηγάδια κέρδισαν το καλοκαιρινό τουρνουά ποδοσφαίρου της Καρπάθου

Ήταν αφιερωμένο στον Αντώνη Σοφίλλα, που πέθανε σε ηλικία 34 ετών!



Η νικήτρια ομάδα των Πηγαδίων με το Κύπελλο

Η ομάδα των Πηγαδίων κέρδισε το καλοκαιρινό τουρνουά ποδοσφαίρου της Καρπάθου, που διοργάνωσε ο τοπικός Ποσειδώνας στα πλαίσια του εορτασμού των 60 χρόνων από την ίδρυση του σωματείου.

• Στον τελικό κέρδισε την ομάδα των Μενετών με 1-0, χάρις σ΄ ένα τέρμα που πέτυχε ο Πανάρετος με εύστοχο κτύπημα πέναλτι στο 44΄.

Την εσχάτη των ποινών είχε κερδίσει ο Καουκάκης, που ανατράπηκε από τον Δημέλλα.

Νωρίτερα, στο 5΄ και στο 8΄ τα Πηγάδια είχαν δύο δοκάρια με τους Ρουσάκη (ρίζα) και Πανάρετο (οριζόντιο), αντίστοιχα.

Στο 68΄ η ομάδα των Μενετών έμεινε με δέκα παίκτες, λόγω αποβολής του Κατωγυρίτη, για διαμαρτυρία στο διαιτητή.

Το τουρνουά ήταν αφιερωμένο στο Αντώνη Σοφίλλα, που καταγόταν από την Ολυμπο. Ηταν ποδοσφαιριστής με συμμετοχές στο τουρνουά του νησιού και πέθανε το 1991 σε ηλικία 34 ετών.



Ο δήμαρχος Καρπάθου Μιχάλης Ιωαννίδης (δεξιά) μαζί με τον πρόεδρο του Ποσειδώνα και «ψυχή» του τουρνουά Μανόλη Πρεάρη

Ο τελικός πραγματοποιήθηκε στο Στάδιο Καρπάθου, παρουσία 1.500 φιλάθλων.

• Ο μικρός τελικός έγινε στον ίδιο χώρο το Σάββατο, όπου το Οθος κέρδισε τη Βολάδα με 3-1.

•• Διαιτητής των αγώνων ήταν ο κ. Σιδηρόπουλος (Χουβαρδάς, Μιχαλαριάς), που τα πήγε πολύ καλά.

Οι συνθέσεις

ΠΗΓΑΔΙΑ : Μαργαρίτης, Χατζημανώλης (90΄λ.τ. Γεραπετρίτης Κ., Νασόπουλος, Καζηλιέρης, Καουκάκης Χ., Οικονόμου (65΄ Χριστοδούλου), Χιώτης, Πανάρετος, Χηράκης (60΄ Χατζηγεωργίου), Νισύριος, Ρουσάκης.

ΜΕΝΕΤΕΣ: Σεβδαλής, Χατζημιχάλης, Κούτολο, Κατωγυρίτης, Χαλκιάς, Γεραπετρίτης Γ., Σακέλλης, Χαλκιάς Θ., Χαλκιάς Μ. (63΄ Οικονομίδης), Σακελλάκης, Δημέλλας (87΄ Χαλκιάς).

• Τις απονομές των επάθλων έκαναν, ο έπαρχος Καρπάθου- Κάσου Μιχάλης Ερωτόκριτος, ο δήμαρχος Καρπάθου Μιχάλης Ιωαννίδης και ο πρόεδρος του διοργανωτή Ποσειδώνα Καρπάθου Μανόλης Πριάρης.

•• Παρατηρητής όλων των αγώνων ήταν ο Γιώργος Χαυτζηκουτσός (προπονητής του Ποσειδώνα Καρπάθου).



Ο Έπαρχος Καρπάθου - Κάσου Μιχάλης Ερωτόκριτος, απονέμει το Κύπελλο της 2ης θέσης στον αρχηγό της ομάδας των Μενετών

Ο ΑΕΡΑ και όχι η ΑΕ Κως, με Κλεάνθη στο «Σούπερ Καπ!»

Την προσεχή Τετάρτη στο Στάδιο



Ο ΑΕΡΑ και όχι η ΑΕ Κως, που έχει συγχωνευτεί με τον Ανταγόρα, θα είναι ο αντίπαλος του Κλεάνθη Παραδεισίου στο «Σούπερ Καπ» της ΕΠΣΔ, που θα γίνει την προσεχή Τετάρτη το βράδυ στο Δημοτικό Στάδιο Ρόδου.

Μετά τη «διάλυση» της ΑΕ Κως, η «Ένωση» ειδοποίησε την ομάδα του Αφάντου, ότι σαν φιναλίστ του Κυπέλλου Δωδεκανήσου στην Κάλυμνο, καλείται να παίξει στο «Σούπερ Καπ».

Το θέμα θα απασχολεί την Εκτελεστική Γραμματεία της ΕΠΣΔ, στη σημερινή της συνεδρίασης, προκειμένου να ορίσει το ματς.

Νικολής: Μας ενδιαφέρει!..

Την ευκαιρία να διεκδικήσει το πρώτο τρόπαιο της περιόδου θα έχει ο ΑΕΡΑ Αφάντου. Όπως δήλωσε ο ίδιο ο πρόεδρος του σωματείου Νίκος Νικολής, ο θεσμός τους ενδιαφέρει άμεσα και θα παίξουν για να το κερδίσουν.

«Από τη στιγμή - είπε χαρακτηριστικά - που μας δόθηκε η ευκαιρία να διεκδικήσουμε έναν τίτλο, θα το κάνουμε. Το ίδιο πιστεύω και για τον Κλεάνθη.

Βέβαια, το ότι θα είμαστε εμείς στη θέση της ΑΕ Κως, μας ικανοποιεί. Θα έλεγα ότι μας χαρίζει ένα μικρό αίσθημα δικαιοσύνης.

Σας παρακαλώ, αφήστε με να μην το σχολιάσω, για ευνόητους λόγους.

Καλούμε τους φιλάθλους μας να μας βοηθήσουν. Τους προσκαλούμε στο Στάδιο για συμπαράσταση.

Απέναντι στον Κλεάνθη, στον οποίο ευχόμαστε καλή επιτυχία στη Δ΄ Εθνική, θα μπορέσει ο ΑΕΡΑ να δώσει το πιο γερό τεστ πριν από την πρεμιέρα του πρωταθλήματος της Α΄ Κατηγορίας.

Έχουμε υψηλούς στόχους. Θα κάνουμε πρωταθλητισμό, με στόχο την άνοδο. Πιστεύω ότι με τη βοήθεια των φιλάθλων μας θα τα καταφέρουμε».

•• Μέχρι τη Δευτέρα η ΤΕΔ της ΕΠΣΔ θα ορίσει τους διαιτητές του «Σούπερ Καπ».

Η Ρεγκάτα του Αιγαίου 2006

Για έκτη συνεχή χρονιά ετοιμάζονται να ανοίξουν τα πανιά 70 σκάφη που συμμετέχουν στην «AEGEAN REGATTA», το διεθνή ιστιοπλοϊκό αγώνα που διοργανώνει το Υπουργείο Αιγαίου και Νησιωτικής Πολιτικής.

Από τις 27 Αυγούστου έως και τις 2 Σεπτεμβρίου οι κάτοικοι και οι επισκέπτες της Χίου, της Σάμου, της Πάτμου και της Λέρου θα ζήσουν τις συγκινήσεις του αγώνα που έχει γίνει θεσμός για το ναυταθλητισμό του Αιγαίου Πελάγους.

Παράλληλα με το αγωνιστικό μέρος η «AEGEAN REGATTA 2006», έχει και πολιτιστικό και καλλιτεχνικό χαρακτήρα με πλήθος εκδηλώσεων που προβάλλουν τα έθιμα και τις παραδόσεις των κατοίκων του Αρχιπελάγους.

Στα λιμάνια των νησιών από τα οποία θα διέρχονται τα σκάφη οργανώνονται από το Υπουργείο και την Τοπική Αυτοδιοίκηση καλλιτεχνικές εκδηλώσεις στις οποίες συμμετέχουν οι καλλιτέχνες:

• Μάριος Φραγκούλης (συναυλία στο Λακί Λέρου)

• Γλυκερία - Γεράσιμος Ανδρεάτος (συναυλία στο Καρλόβασι Σάμου)

• Χρόνης Αηδονίδης (συναυλία Βυζαντινής Μουσικής στο Χώρο της Αποκάλυψης στην Πάτμο).

• Παραδοσιακοί χοροί και τραγούδια από τοπικά συγκροτήματα (στην Κεντρική Πλατεία Πλαστήρα Δ. Χίου).

Τους διάστημους καλλιτέχνες θα πλαισιώσουν στις γιορτές της «AEGEAN REGATTA 2006», τοπικά συγκροτήματα με παραδοσιακούς χορούς και τραγούδια.

Την έναρξη των αγώνων στο λιμάνι της Χίου θα κηρύξει, την Κυριακή 27 Αυγούστου, ο Υπουργός Αιγαίου και Νησιωτικής Πολιτικής κ. Αριστοτέλης Παυλίδης.

Η «AEGEAN REGATTA 2006» οργανώνεται με τη συνδρομή του Υφυπουργείου Αθλητισμού και με συνδιοργανωτές: την Επιτροπή Ανοικτής Θαλάσσης, την Ελληνική ιστιοπλοϊκή Ομοσπονδία, τον Ναυτικό Όμιλο Χίου, τον Αθλητικό Όμιλο Αιγαίου, τον Ναυταθλητικό Ομιλο Καρλοβασίου, τον Ναυτικό Ομιλο Σάμου, τον Ναυτικό Ομιλο Λέρου, τον ΑΣΙΑΘ Ρόδου, τον Λ.Ο.Ι.Α.Θ. Λέσβου και τον Ναυτικό Ομιλο Άνδρου.

Επίσης πολύτιμη βοήθεια έχουν προσφέρει οι παρακάτω Δήμοι - σταθμοί:

Δήμος Χίου, Καρλοβασίου, Πάτμου και Λέρου.

• Τέλος, τη διοργάνωση υποστηρίζουν η Εθνική Τράπεζα της Ελλάδας, ως χορηγός και η ΕΡΤ Α.Ε. ως χορηγός επικοινωνίας.

AMCOR
No 1
ΚΑΤΑΣΚΕΥΑΖΟΝΤΑΙ & ΕΙΣΑΓΟΝΤΑΙ ΣΥΝΑΡΜΟΛΟΓΗΜΕΝΑ ΑΠΟ ΤΟ ΙΣΡΑΗΛ



ΠΡΟΔΙΑΓΡΑΦΕΣ ΕΟΚ CE MARK

X 6003-31/8

Η AMCOR-ΙΣΡΑΗΛ Η ΜΕΓΑΛΥΤΕΡΗ ΒΙΟΜΗΧΑΝΙΑ ΗΛΙΑΚΩΝ ΣΥΣΤΗΜΑΤΩΝ ΣΤΟΝ ΚΟΣΜΟ,ΣΑΣ ΠΡΟΣΦΕΡΕΙ ΤΟΝ ΚΑΛΥΤΕΡΟ ΗΛΙΑΚΟ ΘΕΡΜΟΣΙΦΩΝΑ ΤΟΥ ΚΟΣΜΟΥ ΜΕ ΜΟΝΑΔΙΚΑ ΣΗΜΕΙΑ ΥΠΕΡΟΧΗΣ ΠΟΥ ΚΑΝΕΝΑΣ ΑΛΛΟΣ ΔΕΝ ΕΧΕΙ.ΠΡΩΤΗ Η AMCOR,ΠΡΙΝ 40 ΧΡΟΝΙΑ ΠΑΡΟΥΣΙΑΣΕ ΤΗΝ ΕΠΑΝΑΣΤΑΤΙΚΗ ΤΗΣ ΤΕΧΝΟΛΟΓΙΑ ΣΤΟΥΣ ΗΛΙΑΚΟΥΣ ΘΕΡΜ/ΝΕΣ. ΠΟΛΛΟΙ ΑΠΟ ΤΟΤΕ ΠΡΟΣΠΑΘΗΣΑΝ ΝΑ ΤΗΝ ΜΙΜΗΘΟΥΝ .ΤΑ ΑΠΟΤΕΛΕΣΜΑΤΑ ΤΟΥΣ ΕΙΝΑΙ ΓΝΩΣΤΑ.ΚΑΝΕΝΑΣ ΔΕΝ ΜΠΟΡΕΣΕ ΝΑ ΤΗ ΦΘΑΣΕΙ.ΣΗΜΕΡΑ Η AMCOR ΣΥΝΕΧΙΖΟΝΤΑΣ ΤΗΝ ΕΡΕΥΝΑ ΣΤΟΝ ΤΟΜΕΑ ΤΗΣ ΗΛΙΑΚΗΣ ΕΝΕΡΓΕΙΑΣ ΒΡΙΣΚΕΤΑΙ ΚΑΙ ΘΑ ΒΡΙΣΚΕΤΑΙ ΜΠΡΟΣΤΑ.ΑΥΤΗ ΕΙΝΑΙ Η No 1 ΣΤΟΝ ΚΟΣΜΟ.
ΕΙΝΑΙ Η AMCOR

Αισιόδοξοι δηλώνουν οι προπονητές του Κλεόβουλου

Στην ομάδα και ο Νίκος Νικολής

Τον Άγιο Γεώργιο ...εις διπλούν θα αντιμετωπίσει ο Κλεόβουλος στην αρχή της περιόδου!

Τόσο στην πρεμιέρα της Α΄ Κατηγορίας, όσο και σε αυτήν του Κυπέλλου και μάλιστα στη Λίνδο!

Για αυτή τη διπλή -με ιδιαιτερότητα - μονομαχία, ο ένας εκ των δύο προπονητών Γιώργος Τζαφέρης (ο άλλος είναι ο Δημήτρης Παπαδόπουλος), δήλωσε:

«Θεωρώ θετικό το γεγονός ότι θα ξεκινήσουμε το πρωτάθλημα και στο κύπελλο αγωνιζόμενοι στην έδρα μας.

Διαθέτουμε μια καινούργια ομάδα, που δουλεύει εντατικά και σκληρά για να είναι έτοιμη και θα είναι έτοιμη.

Με τον Δημήτρη είμαστε αισιόδοξοι για την παρουσία του Κλεόβουλου. Θα πάμε καλά.

Σεβόμαστε κάθε αντίπαλο, με στόχο να τον κερδίζουμε κάθε φορά.

Η κλήρωση για εμάς θα μπορούσε να ήταν ευκολότερη, αλλά και δυσκολότερη».

Υπογράφει ο Νικολής

Σήμερα αναμένεται να δώσει τα χέρια με τη διοίκηση του Κλεόβουλου, ο Νίκος Νικολής, που πέρσι αγωνιζόταν με τα χρώματα του ΑΕΡΑ.

Ο έμπειρος παίκτης έχει συμφωνήσει σε όλα και από σήμερα θα φορά τη φανέλα της Λινδιακής ομάδας.

Στην πρεμιέρα της Α' Κατηγορίας

Στην Κρεμαστή θα παίξει ο Φοίβος με το Διαγόρα Β.

Στην Κρεμαστή θα δώσει τον πρώτο εντός έδρας αγώνα του ο Φοίβος για το πρωτάθλημα της Α΄ Κατηγορίας (με Διαγόρα Βατίου στις 23 Σεπτεμβρίου).

Όπως έχουν πει οι Τεχνικές Υπηρεσίες του Δήμου Πεταλούδων στη διοίκηση του σωματείου, είναι θέμα εργολάβου η άμεση τοποθέτηση του πλαστικού τάπητα. Από τη στιγμή που θα ξεκινήσουν τα έργα, το γήπεδο μπορεί να δοθεί για χρήση σε διάστημα δύο εβδομάδων.

Το παραπάνω είναι ένας λόγος που ο προπονητής του Φοίβου Σταύρος Σταύρου τρίβει τα χέρια του.

Μιλώντας για την πρεμιέρα της Α΄ Κατηγορίας και τον αγώνα Κυπέλλου, ο κ. Σταύρου, μας είπε:

«Ο Απόλλων Καλυθιών, με τον οποίο θα παίξουμε εκτός έδρας στην έναρξη του πρωταθλήματος, διαθέτει μια πάρα πολύ καλή ομάδα. Τον είδα στο τουρνουά του Κλεάνθη. Ξέρω και παίκτες του από τις Μικτές ομάδες. Είναι καλογυμνασμένοι.

Είναι δύσκολη για εμάς η πρεμιέρα. Γενικότερα, δύσκολο το αρχικό μας πρόγραμμα στην Α΄ Κατηγορία.

Ο Φοίβος συμμετέχει παντού για να παλεύει και να διακρίνεται. Το ίδιο θα κάνει και τώρα».

Όσον αφορά το Κύπελλο, στο οποίο ο Φοίβοw κληρώθηκε ν΄ αγωνιστεί με τον Πολύστρατο στα Λάερμα, ο Σταύρος Σταύρου, μας είπε:

«Παρά το γεγονός ότι ο θεσμός του Κυπέλλου, πάντα περιλαμβάνει εκπλήξεις, πιστεύω ότι η κλήρωση είναι εύκολη για την ομάδα μας. Μας προβληματίζει περισσότερο η απόσταση, που θα πρέπει να καλύψουμε για να παίξουμε».

Η Μάντσεστερ θέλει τον Κάρλος Τέβεζ

Μετράει μέρες στην Κορίνθιανς ο Κάρλος Τέβεζ. Ο Αργεντινός επιθετικός βρίσκεται στα μαχαίρια με το νέο τεχνικό της βραζιλιάνικης ομάδας, Έμερσον Λεάο, και ζήτησε τη Δευτέρα (21/8) μεταγραφή. Η είδηση αυτή έγινε γνωστή στην Αγγλία με τη Μάντσεστερ Γιουνάιτεντ να ετοιμάζεται να καταθέσει πρόταση ύψους 35 εκατ. ευρώ για να τον κάνει δικό της.

Οι σχέσεις του Τέβες με τη Κορίνθιανς δεν είναι και οι καλύτερες μετά την πρόσληψη του Έμερσον Λεάο στην τεχνική ηγεσία της ομάδας. Ο Βραζιλιάνος τεχνικός αποφάσισε να του αφαιρέσει το περιβραχιόνιο του αρχηγού και ο ίδιος μετά το παιχνίδι της Κυριακής με την Μποταφόγκο τόνισε ότι ήταν το τελευταίο παιχνίδι με τη φανέλα της Κορίνθιανς.

Μάλιστα, οι προθέσεις του έγιναν ακόμα πιο ξεκάθαρες, αφού δεν παρουσιάστηκε στην τελευταία προπόνηση της ομάδας. Η Μάντσεστερ Γιουνάιτεντ βλέποντας όλες αυτές τις εξελίξεις, ετοιμάζεται να καταθέσιε επίσημη πρόταση ύψους 35 εκατ. ευρώ για να τον αποκτήσει.

Οι "μπέμπηδες" βρίσκονται σε αναζήτηση επιθετικού μετά την αποχώρηση του Ρούουντ Φαν Νίστελροϊ και αναμένεται τις επόμενες ημέρες, αν όχι ώρες να καταθέσουν πρόταση.

ΠΡΟΟΔΟΣΠΟΡ

Άστρο λαμπρό μας οδηγεί...

Η εθνική ομάδα βρέθηκε απ' την κόλαση στον παράδεισο και με δύο διαδοχικά τρίποντα των Φώτση και Ζήση κέρδισε και την Αυστραλία με 72-69, έπειτα από ένα συγκλονιστικό παιχνίδι!

Η ομάδα του Παναγιώτη Γιαννάκη, λοιπόν, είναι η ζωντανή απόδειξη ότι ένας αγώνας δεν τελειώνει πριν ακουστεί η κόρνα της λήξης. Ολα έμοιαζαν χαμένα για την Εθνική μας, όταν ο «Σι Τζέι Μπράυτον» 34'' πριν από τη λήξη «έγραφε» το 63-68. Το τελευταίο μισό λεπτό διήρκησε... έναν αιώνα καιρίκε τη... συνήθη κατάληξη: τη νίκη της Εθνικής μας. Τι έγινε;

* Στα 29'' ο Σπανούλης με 2/2 βολές μειώνει σε 65-68.
* Σε νεκρό χρόνο ο Μακ Κίνον κερδίζει φάουλ. Αστοχεί και στις δύο βολές και στη μάχη για το ριμπάουντ οι διαιτητές δίνουν την μπάλα στην Αυστραλία. Στα 28'' όμως ο Φώτσης...αποδίδει δικαιοσύνη, «κλέβει» την μπάλα και στα 23'' ο Διαμαντίδης κερδίζει φάουλ.
* Ο καρυφαίος της ομάδας αστοχεί στην πρώτη του βολή (1/2) και το 66-68 δεν αφήνει πολλές ελπίδες στην Εθνική μας.
* Στα 19'' ο Μπρούτον κερδίζει φάουλ. Κι αυτός 4/4 είχε ως τότε, όμως αστοχεί στην πρώτη βολή, βάζει τη δεύτερη και 66-69.
* Στην επόμενη επίθεση ουδείς κατάλαβε γιατί οι Αυστραλοί δεν έκαναν φάουλ αλλά... ποιος νοιάζεται; Ο Αντώνης Φώτσης με μία «βόμβα» από τα 7 μέτρα ισοφαρίζει, 10'' πριν από τη λήξη.
* Ο Παπαλουκάς κλέβει την μπάλα στη σέντρα από τους σαστισμένους Αυστραλούς. Η πάσα «συστημένη» στον Ζήση, ο οποίος κάνει τη σπεσιαλιτέ του: σουτάρει στην κίνηση. Μέσα, 72-69! Οι Ελληνες γίνονται ένα κουβάρι και οι Αυστραλοί προσπαθούν να καταλάβουν τι έγινε...



Ο Νίκος Ζήσης στην εκπνοή «καθάρισε» για την Ελλάδα

Παραλίγο σύμπτωση...

Στο χθεσινό παιχνίδι της εθνικής μας ομάδας, λίγο έλλειψε το ματς να πάει στην παράταση και μάλιστα με το ίδιο σκορ στην αναμέτρηση με τη Λιθουανία. Το σκορ στην κανονική διάρκεια ήταν 69-69 (όπως και χθες), αλλά ως όφειται ο Νίκος Ζήσης...

Τα τελευταία 34'', λοιπόν, ήταν «όλα τα λεφτά» ενός αγώνα τον οποίο η Εθνική μας θα μπορούσε να κερδίσει πιο εύκολα, αν ήταν πιο προσεκτική στην περιφερειακή άμυνα και στις επιλογές στην επίθεση. Το ξεκίνημα θύμισε... πρεμιέρα με το Κατάρ (4-11 στο 5' και 10-17 στο 8'). Χάρη στην άμυνα και τον εκπληκτικό Διαμαντίδη η Εθνική ισορρόπησε και πέρασε μπροστά με 39-34 στο ημίχρονο, με τον «Μητσάρα» να έχει 13 πόντους στο πρώτο μισό! Στις αρχές το δευτέρου ημιχρόνου η Εθνική «μπλόκαρε» πάλι, έδωσε ελεύθερα τρίποντα στα «καγκουρό» και το 41-34 έγινε 43-44. Ο Παπαδόπουλος ανέλαβε δράση, όμως τα τρίποντα των Αυστραλών συνέχιζαν να μπαίνουν και το 30' βρήκε την Εθνική μας πίσω με 55-56.

Στο τέταρτο δεκάλεπτο τα καλάθια έμπαιναν με... αίμα και δεν είναι υπερβολή ότι ο Μπόγκουτ κόντεψε να κερδίσει μόνος του την Εθνική μας, σκοράροντας 10 συνεχόμενους πόντους! Το τρίποντο και το εκπληκτικό κάρφωμα-φάουλ που μετέτρεψαν το 63-60 σε 63-66 φάνηκαν να ρίχνουν την Εθνική μας στο καναβάτσο αλλά... πέφτει στο καναβάτσο αυτή η Εθνική; Μετά τους Γαλλους, ρωτήστε και τους Αυστραλούς!

Τα δεκάλεπτα ήταν: 17-17, 39-34, 55-56, 72-69.

ΑΥΣΤΡΑΛΙΑ (Γκουριάν): Μπόγκουτ 18 (1), Μπάρλοου 11 (3), Μπράτον 11 (2), Μακίνον 9 (1), Σμιθ 9 (1), Μπρους 8 (1), Νιούλεϊ 2, Χάντερ 1, Χέλιγουελ, Φούρθινγκτον, Κένταλ.

ΕΛΛΑΔΑ (Γιαννάκης): Διαμαντίδης 20(3), Παπαδόπουλος 12, Παλουκάς 11(1), Σπανούλης 10, Φώτσης 7(1), Ζήσης 7(1), Κακιούζης 2, Χατζηβρέττας 2, Τσαρτσαρής 1, Σχορτσιανίτης, Ντικούδης.

ΟΙ ΔΗΛΩΣΕΙΣ ΤΟΥ ΠΑΝΝΑΚΗ

Μετά το τέλος της συγκλονιστικής νίκης της Εθνικής Ομάδας με 72-69 σε βάρος της Αυστραλίας, ο ομοσπονδιακός προπονητής Παναγιώτης Γιαννάκης δήλωσε στους εκπροσώπους του τύπου:

«Παρακολουθήσαμε ένα πολύ δυνατό παιχνίδι. Η Αυστραλία έπαιξε εξαιρετικά εδικότερα στην επίθεση με τέλειες επιλογές. Δυστυχώς, κάναμε πολλά λάθη σε άμυνα και επίθεση και αυτός ήταν ο λόγος που βρεθήκαμε πίσω στο σκορ στο τέλος αλλά οι παίκτες μου είχαν θέληση και πίστευαν στην ανατροπή.

Πρέπει να καταλάβουμε ότι δεν έχει σημασία τι πετύχαμε πέρσι αλλά το πόσο συγκεντρωμένοι είμαστε, καθώς το μπάσκετ εξελίσσεται. Μπορεί να μη βρεθήκαμε και στην καλύτερή μας μέρα αλλά παλέψαμε ως το τέλος. Δουλέψαμε καλά εν τέλει στην άμυνα και τους αναγκάσαμε σε 24 λάθη. Το μπάσκετ είναι παιχνίδι λαθών και όποια ομάδα κάνει τα περισσότερα χάνει».

Ο μπασκετικός έπαρχος

Μιλώντας χθες στην ΕΡΑ Ρόδου ο έπαρχος Καρπάθου- Κάσου, αναφέρθηκε στον σεισμό που έγινε στην περιοχή. Οταν ρωτήθηκε για την ακριβή ώρα, ο Μιχάλης Ερωτόκριτος απάντησε ότι συνέβη τη στιγμή που έβαλε το νικηφόρο τρίποντο ο Νίκος Ζήσης... Απίστευτη ατάκα απ' τον έπαρχο, απ' τον οποίο περιμένουμε την πρώτη ομάδα μπάσκετ της Καρπάθου...

Γ' ΟΜΙΛΟΣ/3η ΑΓΩΝΙΣΤΙΚΗ

1.Ελλάδα	6	3-0	237-209(+28)
2.Τουρκία	6	3-0	225-213(+12)
3.Αυστραλία	4	1-2	220-225(-5)
4.Βραζιλία	4	1-2	245-222(+23)
5.Λιθουανία	4	1-2	256-222(+34)
6.Κατάρ	3	0-3	195-287(-92)

Στην τελική ευθεία...

«Τρελαίνει» κόσμο και η Τουρκία που κέρδισε με 73-71 τη Βραζιλία! Σκορ και θέαμα για τις Η.Π.Α. 114-95 τη Σλοβενία! Σήμερα στις 13:30 Βραζιλία- Ελλάδα... Ολα τα χθεσινά αποτελέσματα στο Μουντομπάσκετ της Ιαπωνίας

Οι Η.Π.Α. δεν δυσκολεύτηκαν να κερδίσουν και τη Σλοβενία με 114-95 και να προσφέρουν παράλληλα καλό θέαμα, με πολλά καρφώματα και αρκετά τρίποντα. Ο Μπετσόβιτς έκανε ότι μπορούσε για τους Σλοβένους σημειώνοντας 18 πόντους, αλλά όταν έκασαν την αυτοσυγκέντρωσή τους και οι Αμερικανοί... πάτησαν γκάζι, τότε το ματς έγινε παράσταση για... πολλούς ρόλους, από τους Γουέιντ, Τζέιμς και Μπραντ. Σε ένα μεγάλο παιχνίδι με συναρπαστική εξέλιξη, η Τουρκία επικράτησε με 73-71 της Βραζιλιάς στο πλαίσιο της 3ης αγωνιστικής του 3ου ομίλου, φτάνοντας τους 6 βαθμούς, όσους έχει και η Εθνική μας ομάδα. Μοιραίος παίκτης για την Βραζιλία ο Μπαρμπόσα, που σπατάλησε συνολικά 8 βολές, δύο από αυτές στα τελευταία πέντε δευτερόλεπτα. Καλύτερος παίκτης των Τούρκων ο Ερντογκάν, με τον Ιμπραήμ Κουτλουάϊ να προσφέρει και πάλι τα μέγιστα.

Σε ένα παιχνίδι που έσπασε καρδιές, η Ιταλία πήρε τη νίκη με 64-56 απέναντι στην πολύ μαχητική Σενεγάλη, αν και βρέθηκε πίσω στο σκορ ακόμα και με 10 πόντους. Καλύτερος παίκτης των Ιταλών ο Σοράνα με 15 πόντους, ενώ από τους Αφρικανούς ξεχώρισε ο Ντογέ με 18 πόντους. Την πρώτη της νίκη πέτυχε η Λιθουανία στο Μουντομπάσκετ της Ιαπωνίας απέναντι στο αδύναμο Κατάρ το οποίο και διέλυσε με 106-65. Η ομάδα του Αντάνας Σιρέικα έκανε επίδειξη δύναμης στην πόλη Χαμαμάτσου θέτοντας και πάλι τις βάσεις για πρόκριση στους «16» της διοργάνωσης.

Σε ένα παιχνίδι γκραν-γκινιόλ, που κρίθηκε στην παράταση, το Πουέρτο Ρίκο πήρε μεγάλη νίκη κόντρα στην αξιόμαχη Κίνα με 90-87, (76-76 κ.α.), πετυχαίνοντας τη δεύτερη νίκη της στο Μουντομπάσκετ της Ιαπωνίας, σε αγώνα για την 3η αγωνιστική της διοργάνωσης, στο πλαίσιο του Δ' ομίλου που διεξάγεται στο Σαπόρο. Έτσι οι Πορτορικανοί αναπτέρωσαν τις ελπίδες πρόκρισης για τους «16» της διοργάνωσης.

ΤΟ ΣΗΜΕΡΙΝΟ ΠΡΟΓΡΑΜΜΑ

(07:00): Νιγηρία- Αργεντινή
(07:00): Ισπανία- Ανγκόλα
(07:30): Αυστραλία- Λιθουανία
(07:30): Σενεγάλη- Κίνα
(10:00): Βενεζουέλα- Σερβία
(10:00): Παναμάς- Γερμανία
(10:30): Κατάρ- Τουρκία
(10:30): Πουέρτο Ρίκο- Σλοβενία
(13:00): Λίβανος- Γαλλία
(13:00): Νέα Ζηλανδία- Ιαπωνία
(13:30): Βραζιλία- Ελλάδα
(13:30): Η.Π.Α.- Ιταλία



Τα **Roi Studios** παρέχουν τις υπηρεσίες τους στον τουρισμό για 9 συνεχόμενα χρόνια και βρίσκονται στο όμορφο νησί της Καρπάθου.
Ο Λευκός βρίσκεται στο δυτικό μέρος του νησιού μας.

Στα πανέμορφα περίχωρα του παραθαλάσσιου χωριού μας θα βρείτε 4 παραλίες με κρυστάλλινα νερά και μια ευκαιρία να ζήσεται μια ειρηνική και χαλαρή εμπειρία.

Σε μικρή απόσταση απο τα Studios μας, μπορείτε να βρείτε εστιατόρια, καφέ μπαρ και μίνι αγορές καθώς και γραφεία ενοικίασεως μοτοποδηλάτων και αυτοκινήτων.

Τα Roi Studios περιλαμβάνουν 8 studios, πλήρως επιπλωμένα και με όλες τις εγκαταστάσεις για ολοκληρωμένες διακοπές.

Ολα τα studios μας είναι Β κατηγορίας και εγκρίνονται την ελληνική οργάνωση τουρισμού.

Σας δίνουμε την δυνατότητα ποιοτικών διακοπών, οι φιλοξενούμενοι μας απολαμβάνουν μεγάλα μπαλκόνια, την θέα της θάλασσας και των βουνών, και την καθαρή ατμόσφαιρα σε ενα φιλικό και οικογενειακό περιβάλλον.

Δεδομένου ότι δημόσια, ιδιωτικά λεωφορεία καθώς και ταξί συνδέουν τον Λευκό με την υπόλοιπη Κάρπαθο, οι φιλοξενούμενοί μας μπορούν εύκολα να επισκέφτουν όλες τις ενδιαφέρουσες περιοχές του νησιού μας...



Καλώς ήλθατε και σας ευχόμαστε αξέχαστες διακοπές

ROI STUDIOS ΛΕΥΚΟ ΚΑΡΠΑΘΟΣ
ΤΗΛ. 22450 71191

ΓΔ

Με Κουπίδη στο παρκέ...

Ο 22χρονος αθλητής μπήκε στο κανονικό πρόγραμμα, αφαιρώντας το όνομα του απ' το απουσιολόγιο του Γιώργου Ζευγώλη! Σήμερα το τελευταίο τρέξιμο στο στάδιο «Διαγόρας» και αρχίζει πλέον το «μοντάρισμα»

Τέρμα πλέον τα βάσανα στο γήπεδο ποδοσφαίρου...Το τελευταίο προπονητικό πρόγραμμα που περιλαμβάνει ασκήσεις αντοχής και ταχύτητας στο στάδιο «Διαγόρας» θα εφαρμόσουν σήμερα το πρωί οι παίκτες του Κολοσσού και επιστρέφουν για μόνιμη εγκατάσταση στο φυσικό τους χώρο. Το τρέξιμο φυσικά δεν θα σταματήσει, αλλά τουλάχιστον θα είναι πιο ευχάριστο στο παρκέ για τους «θαλασσί», όπου θα ξεκινήσουν ουσιαστικά το «μοντάρισμα» τους ενόψει της νέας αγωνιστικής περιόδου και ειδικά του πρώτου αγώνα κυπέλλου στο Αίγιο με τον Κεραυνό. Η όρεξη και η διάθεσή που έχουν δείξει οι Ροδίτες απ' το ξεκίνημα της προετοιμασίας, είναι στοιχεία που έχουν αναγκάσει τον Γιώργο Ζευγώλη να χαμογελάει, αφού το νεανικό υλικό που έχει στα χέρια του έχει δείξει τον καλύτερο του εαυτό, στις προπονήσεις. Μάλιστα από προχθές το βράδυ υπάρχει ακόμη ένα ευχάριστο στοιχείο για τον έμπειρο τεχνικό. Ο Θέμης Κουπίδης, που ταλαιπωρήθηκε τον τελευταίο καιρό από ισχιαλγία, ξεπέρασε τις όποιες ενοχλήσεις και πλέον, εκτός απ' το τρέξιμο, παίρνει μέρος κανονικά στις προπονήσεις. Μέχρι και πριν από λίγες μέρες ο 22χρονος παίκτης απέφευγε τις δυνατές κόντρες κυρίως για προληπτικούς λόγους, όμως πλέον συμμετέχει ενεργά στην προετοιμασία του Κολοσσού.



Ο Θέμης Κουπίδης

Πλέον αυτό που επιθυμεί ο Γιώργος Ζευγώλης είναι να περάσει κάποια κομμάτια στην επίθεση και στην άμυνα και φυσικά να «δέσει» το έμψυχο δυναμικό που έχει στα χέρια του. Άλλωστε δεν είναι και το πιο εύκολο πράγμα στον κόσμο για έναν προπονητή να βρει την κατάλληλη χημεία μεταξύ εννέα νέων μεταγραφικών αποκτημάτων. Οπως έχει γίνει γνωστό η προετοιμασία του Κολοσσού θα συνεχιστεί κανονικά μέχρι και το πρώτο επίσημο παιχνίδι του κυπέλλου (10 Σεπτεμβρίου) στο Αίγιο. Οι «θαλασσί» μόνο αδιάφοροι δεν θα είναι στη συγκεκριμένη αναμέτρηση, αφού τους ενδιαφέρει να προχωρήσουν όσο το δυνατόν περισσότερο στο θεσμό του κυπέλλου, για να δώσουν κι άλλα παιχνίδια προετοιμασίας. Στο μεταξύ ούτε χθες έγιναν γνωστές οι απαντήσεις της Α.Ε.Κ. και του Άρη, σχετικά με τη συμμετοχή τους στο τουρνουά «Τάσος Κουταλιανός», που θα διεξαχθεί στο «Βενετόκλειο» από 21-23 Σεπτεμβρίου.

Αγόρασε τα συμβόλαια

Τα συμβόλαια όλων των παικτών αγόρασε χθες απ' την Ε.Ο.Κ. ο Κολοσσός, πληρώνοντας φυσικά το ανάλογο αντίτιμο. Βλέπετε δεν είναι μόνο οι παίκτες που πληρώνονται μέσω των συμβολαίων, αλλά κάτι ψιλά βγάζει και η Ελληνική Ομοσπονδία.

«Πρώτη» με απουσίες...

Λίγοι παίκτες έδωσαν το «παρών» στην πρώτη προπόνηση του Σεφούρου με αποτέλεσμα οι «πράσινοι» να μεταθέσουν την πρεμιέρα της προετοιμασίας την ερχόμενη Δευτέρα



Ο Γιάννης Τσακίρης (δεξιά) δεν υπολογίζει στον Φαμπρίς Μουκέντι που θα φύγει απ' τη Ρόδο

Με πολλές απουσίες ξεκίνησε την προετοιμασία του ο Ζέφυρος, ενόψει του πρωταθλήματος της Α' Κατηγορίας. Το «πρώτο»ραντεβού των «πρασίνων» είχε δοθεί προχθές το βράδυ στο ξενοδοχείο Blue Sea, ωστόσο λόγο επαγγελματικών υποχρεώσεων αλλά και αδειών, λίγοι ήταν οι παίκτες που συγκεντρώθηκαν. Συγκεκριμένα ο Γιάννης Τσακίρης είχε στη διάθεσή του, τους Μορφωπό, Δουλγεράκη, Παπαλαμπίδη, Λαμπριανό, Μαρουλλάκη, Δημητρίου, Γεράκη και Ζαφειράκη. Για διαφορετικούς λόγους απουσίασαν οι: Νικηφορίδης, Γκόνος Φ., Χρόνης, Μπελάγιας, Τσάμης, Καραγιαννίδης, Μάγγος, Κατεπόδης, Θανόπουλος και Μάγγος. Λόγω των πολλών απουσιών ο 38χρονος τεχνικός αποφάσισε να μετάθέσει την επίσημη πρεμιέρα των «νεοφώτιστων» για την ερχόμενη Δευτέρα, όταν και θα έχουν επιστρέψει οι περισσότεροι αθλητές της ομάδας.

Στο μεταξύ αξίζει να σημειωθεί ότι πολύ σύντομα θα αποτελέσει παρελθόν απ' την ομάδα ο Φαμπρίς Μουκέντι, ο οποίος ενημέρωσε τον Γιάννη Τσακίρη ότι θα φύγει μόνιμα στο εξωτερικό. Αυτό σημαίνει ότι δεν θα φορέσει τη φανέλα της ομάδας στο προσεχές πρωτάθλημα. Απ' την προσεχή εβδομάδα, λοιπόν, ο Ζέφυρος θα ξεκινήσει κανονικά τις προπονήσεις με βάρη και τρέξιμο προκειμένου οι «πράσινοι» να βελτιώσουν τη φυσική τους κατάσταση και να είναι έτοιμοι στην πρεμιέρα της 23ης Σεπτεμβρίου.

Χωρίς ροδίτικη παρουσία...

Ξεκίνησε χθες στον Κολινδρό το 10ο πανελλήνιο και 5ο διεθνές προπονητικό camp που διοργανώνει η Ε.Ο.Κ. σε συνεργασία με την FIBA Europe

Ξεκίνησε χθες στο αθλητικό κέντρο του Κολινδρού, χωρίς Δωδεκανησιακή παρουσία (αυτή τη φορά) το 10ο Πανελλήνιο και 5ο διεθνές προπονητικό camp, που διοργανώνει η Ελληνική Ομοσπονδία Καλαθοσφαίρισης, σε συνεργασία με το Δήμο Κολινδρού, την Ε.ΚΑ.Σ.ΚΕ.Μ. και την FIBA Europe. Στόχος του μοναδικού camp, το οποίο έχει ενταχθεί στο καλεντάρι της Ευρωπαϊκής Ομοσπονδίας, είναι να δοθεί η ευκαιρία στους νεαρούς αθλητές να βελτιώσουν την τεχνική τους και την αγωνιστική τους δραστηριότητα.

Παράλληλα, η διοργάνωση έχει ψυχαγωγικό και εκπολιτιστικό χαρακτήρα. Συμμετέχουν φέτος 10 χώρες (Ελλάς, Ισλανδία, Εσθονία, Πορτογαλία, Κύπρος, Βουλγαρία, Αλβανία, Γεωργία, Ρουμανία, FYROM), με 54 αθλητές και 16 προπονητές. Η διάρκεια του camp είναι εβδομαδιαία.

Το πρόγραμμα περιέχει πρωινές προπονήσεις, με έμφαση στην τεχνική βελτίωση και απογευματινούς αγώνες συναγωνιστικού χαρακτήρα. Το Διεθνές προπονητικό camp αποτελεί την κορυφαία εκδήλωση του αναπτυξιακού προγράμματος της Ε.Ο.Κ. και έχει καθιερωθεί ως θεσμός τόσο για την Ομοσπονδία, όσο και για την Δήμο Κολινδρού, που έχει την ευθύνη της διοργάνωσης και φιλοξενίας του κορυφαίου αυτού αθλητικού γεγονότος.

Η Ε.Ο.Κ. ευχαριστεί για μία ακόμα φορά, το Δήμαρχο Κολινδρού κ. Σολοπιστιά και τους συνεργάτες του για την αγάπη και την αμέριστη συμπαράστασή τους στην ανάπτυξη του Ελληνικού μπάσκετ.

Με αυτόματο πιλότο...

Μόνοι τους έχουν ξεκινήσει προετοιμασία οι παίκτες του Διαγόρα, αφού ο Νίκος Φραγκεσκάκης θα επιστρέψει στη Ρόδο τις τελευταίες μέρες του Αυγούστου. Ο έμπειρος τεχνικός έχει δώσει πρόγραμμα εκγύμνασης στους «κυανέρυθρους» που πηγαίνουν στο πάρκο απέναντι απ' το πανεπιστήμιο και τρέχουν καθημερινά πολλά χιλιόμετρα.

Η προκήρυξη του αναπτυξιακού

Τι αναφέρει η Τ.Ε. Χίου στην προκήρυξη του τουρνουά κορασίδων της Ε.Ο.Κ. που θα γίνει από 8-10 Σεπτεμβρίου στο νησί της «μαστίχας» και στο οποίο θα συμμετάσχει και η Τ.Ε. Δωδεκανήσου

Οπως έγραψε χθες η «Π» από 8-10 Σεπτεμβρίου η μικτή κορασίδων της Δωδεκανήσου θα ταξιδέψει στη Χίο για το αναπτυξιακό τουρνουά. Η προκήρυξη αναφέρει χαρακτηριστικά: Η Τ.Ε. Ε.Ο.Κ. Χίου διοργανώνει τη Β' φάση του αναπτυξιακού πρωταθλήματος μικτών ομάδων κοριτσιών για τον όμιλο των Νησιών Αιγαίου. Οι αγώνες θα διεξαχθούν στο κλειστό γυμναστήριο Χίου στις 8-9-10 Σεπτεμβρίου 2006. Δικαίωμα συμμετοχής στο πρωτάθλημα έχουν οι παρακάτω μικτές ομάδες. Ε.Σ.Κ. Κυκλάδων, Τ.Ε. Δωδεκανήσου, Τ.Ε. Λέσβου και Τ.Ε. Χίου. Η καταληκτική ημερομηνία υποβολής στην Τ.Ε. Χίου συμπληρωμένων των πινάκων σύνθεσης, οι οποίοι θα περιλαμβάνουν τα πλήρη στοιχεία των μελών κάθε συμμετέχουσας αποστολής, είναι η Δευτέρα 21 Αυγούστου 2006. Οι πίνακες θα περιλαμβάνουν τα εξής στοιχεία: Ονοματεπώνυμο, έτος γέννησης, ύψος, θέση, ομάδα των αθλητριών, καθώς και τα ονοματεπώνυμα του προπονητή, του συνοδού και του διαιτητή των αποστολών. Επίσης να δηλωθούν τα χρώματα των αθλητικών στολών των ομάδων.



Ολα είναι έτοιμα για το τουρνουά κορασίδων που θα γίνει στη Χίου (αναμνηστική φωτό από ανάλογη εκδήλωση στη Ρόδο)

1.ΣΥΣΤΗΜΑ ΔΙΕΞΑΓΩΓΗΣ ΑΓΩΝΩΝ-ΠΡΟΓΡΑΜΜΑ

Οι ομάδες που θα συμμετέχουν στους αγώνες θα συναντηθούν μεταξύ τους μία φορά σε ένα γύρο, σύμφωνα με το πρόγραμμα που θα καταρτιστεί μετά την κλήρωση. Τα αμυντικά συστήματα που θα εφαρμοστούν είναι man to man και man to man pressing. Απαγορεύεται η εφαρμογή κάθε μορφής άμυνα ζώνης και zone press. Οι αγώνες θα είναι διάρκειας 4Χ10 λεπτών. Το πρόγραμμα των αγώνων θα σταλεί έγκαιρα και αφού οριστικοποιηθούν τα δρομολόγια των πλοίων από και προς το κάθε νησί.

2.ΑΘΛΗΤΡΙΕΣ ΔΙΚΑΙΟΥΜΕΝΕΣ ΣΥΜΜΕΤΟΧΗΣ

Η Ένωση και κάθε Τοπική Επιτροπή θα πάρουν μέρος στους αγώνες με 12 αθλήτριες γεννημένες τα έτη 1990, 1991, 1992, έναν προπονητή, ένα συνοδό και έναν διαιτητή. Αναλυτικά η κάθε μικτή ομάδα θα αποτελείται από 4 αθλήτριες γεννημένες το 1990, 6 αθλήτριες γεννημένες το 1991 και 2 αθλήτριες γεννημένες το 1992. Αν μία ομάδα δεν έχει τον συγκεκριμένο αριθμό αθλητριών κάποιας ηλικίας μπορεί να χρησιμοποιήσει περισσότερες από τις μικρότερες ηλικίες. Οι ομάδες είναι υποχρεωμένες να χρησιμοποιήσουν όλες τις παίκτριες το λιγότερο δέκα λεπτά σε κάθε αγώνα. Συγκεκριμένα τον αγώνα θα ξεκινήσουν πέντε αθλήτριες, οι οποίες θα αντικατασταθούν από τις υπόλοιπες πέντε στην υποχρεωτική διακοπή του αγώνα που θα γίνει μόλις συμπληρωθεί το πρώτο δεκάλεπτο. Οι δύο παίκτριες που απομένουν θα συμμετάσχουν στο πρώτο δεκάλεπτο του β' ημιχρόνου. Κατά τη διάρκεια των δύο δεκαλέπτων του α' ημιχρόνου και κατά τη διάρκεια του πρώτου δεκαλέπτου του β' ημιχρόνου δεν είναι δυνατή η αντικατάσταση αθλητριών, παρά μόνο σε περίπτωση τραυματισμού.

Αν η τραυματισμένη αθλήτρια επανέλθει στον αγώνα θα πρέπει υποχρεωτικά να συμπληρώσει δέκα λεπτά συμμετοχής. Η κάθε ομάδα είναι υποχρεωμένη να προσκομίσει στην τεχνική επιτροπή φωτοτυπίες των δελτίων αθλητικής ταυτότητας της Ε.Ο.Κ., θεωρημένες απ' τον πρόεδρο και τον γενικό γραμματέα της Ένωσης ή της Τοπικής Επιτροπής.

3.ΑΦΙΞΗ-ΑΝΑΧΩΡΗΣΗ-ΔΙΑΜΟΝΗ ΑΠΟΣΤΟΛΩΝ

Η άφιξη των αποστολών στη Χίου θα γίνει στις 8 Σεπτεμβρίου 2006. Η αναχώρηση μετά το τέλος των αγώνων στις 10 Σεπτεμβρίου 2006.

4.ΤΕΧΝΙΚΗ ΕΠΙΤΡΟΠΗ

Για τη διεξαγωγή των Αγώνων θα συγκροτηθεί Τεχνική Επιτροπή που θα αποτελείται από τον εκπρόσωπο του αναπτυξιακού προγράμματος της Ε.Ο.Κ., τον πρόεδρο της Τ.Ε. Χίου και τον υπεύθυνο Ομοσπονδιακό προπονητή. Η Τεχνική Επιτροπή θα είναι υπεύθυνη για όλα τα θέματα που αφορούν τους αγώνες. Την ευθύνη της διοργάνωσης θα έχει η Τ.Ε. Ε.Ο.Κ. Χίου.

5.ΠΑΡΑΠΤΩΜΑΤΑ-ΚΥΡΩΣΕΙΣ

Οι προπονητές και οι αθλήτριες ων ομάδων υπόκεινται στις κυρώσεις που προβλέπονται από το Νόμο και τις διατάξεις των κανονισμών της Ε.Ο.Κ. (Πειθαρχικό Δίκαιο).

Δυσάρεστο γεγονός

Πραγματικά δυσάρεστο είναι το γεγονός ότι φέτος στο διεθνές camp του Κολινδρού δεν βρίσκεται κάποιο παιδί απ' τα Δωδεκάνησα. Δυστυχώς οι περισσότεροι νεαροί αθλητές απ' την Ελλάδα προέρχονται απ' την Αθήνα και τη Θεσσαλονίκη και λίγοι απ' την επαρχία. Επικεφαλής του camp είναι ο Κώστας Πολίτης και συντονιστής ο Νίκος Κεραμέας.

Ο ευτυχισμένος παππούς

Παππούς...είναι εδώ και δύο μήνες ο Σάκης Καλαμπόκας, ο οποίος λογικά θα αναλάβει τα τμήματα υποδομής του Ηρακλή Λάρδου. Η μία του κόρη έχει φέρει στον κόσμο μία πανέμορφη κορούλα, που θα αποκτήσει το όνομα Ευαγγελία. Οπως είναι λογικό ο κόουτς πλέει σε πελάγη ευτυχίας και απομένει να δούμε αν θα της μάθει τα μυστικά του μπάσκετ όταν μεγαλώσει.

Αισιοδοξία στην Ε.Α.ΚΑ.

Προχθές το βράδυ ξεκίνησαν την προετοιμασία τους οι «σφουγγαράδες» με τον Γιώργο Μαύρο να σημειώνει ελάχιστα ονόματα στο απουσιολόγιο του

Πιο αισιόδοξα από κάθε άλλη φορά ξεκίνησε προχθές το βράδυ την προετοιμασία της η Ε.Α. Καλύμνου, ενόψει της νέας σεζόν. Οι «σφουγγαράδες» συγκεντρώθηκαν για πρώτη φορά στο κλειστό γυμναστήριο του νησιού, όπου είχαν την ευκαιρία να αναλύσουν όλες τις λεπτομέρειες για την προσεχή αγωνιστική περίοδο. Το «παρών» στο γήπεδο, έδωσε ο πρόεδρος του συλλόγου Γιάννης Τσορβαντζής, καθώς και ο υπεύθυνος και αθλητής της ομάδας Μανώλης Οικονόμου. Οπως είναι φυσικό οι δύο άνδρες μίλησαν στους αθλητές της ομάδας, καθώς και ο Γιώργος Μαύρος που θα είναι παίκτης-προπονητής στο πρωτάθλημα της Α' Κατηγορίας. Το ευχάριστο για τον Μαύρο είναι ότι είχε ελάχιστες απουσίες στην «πρώτη» της Ε.Α.ΚΑ., κάτι που δείχνει ότι έχουν αλλάξει πολλά πράγματα σχετικά με τη λειτουργία της ομάδας.



Ο Γιώργος Μαύρος (στη φωτό με τη μπάλα) έδωσε τις πρώτες οδηγίες στους παίκτες του

Συγκεκριμένα δικαιολογημένος απών ήταν ο Γιώργος Κούρος που θα επιστρέψει τον Οκτώβριο απ' την Αμερική, καθώς και ο τραυματίας Θανάσης Κρίγκας που βρίσκεται με αναρρωτική άδεια στην ιδιαίτερη πατρίδα του τη Λάρισα.

Ο αθλητής της Ε.Α.ΚΑ. έχει υποστεί ράγισμα στο πόδι του και θα καθυστερήσει να μπει στους ρυθμούς των προπονήσεων. Εξάλλου απών ήταν και ο νεαρός Γιώργος Σκουμπουρδής που επέστρεψε φέτος στην ομάδα απ' την Παναχαϊκή, όπου είχε δοθεί με υποσχετική. Μαζί με το ανδρικό τμήμα, στο κλειστό γυμναστήριο έδωσαν το «παρών» και οι έφηβοι, οι οποίοι θα προπονούνται επίσης υπό τις οδηγίες του Γιώργου Μαύρου.

Εξάλλου αξίζει να σημειωθεί ότι τα γυναικεία τμήματα της Ε.Α. Καλύμνου έχουν ξεκινήσει την προετοιμασία τους πριν 15 μέρες και οι αθλήτριες κάνουν προπονήσεις σε καθημερινή βάση, ενώ προχθές ξεκίνησε την προετοιμασία του και το παιδικό τμήμα του συλλόγου.

Τάφρος και Ιαλυσός...

Στο κλειστό γυμναστήριο της Ιαλυσού συνεχίζεται η προετοιμασία του ανδρικού τμήματος της «Ένωσης», ενώ στην τάφρο...τρέχουν κάθε πρωί οι γυναίκες. Στο ίδιο μέρος αλλά το απόγευμα προετοιμάζεται και η Καλλιθέα.

Σεισμική δόνηση 5,1 Ρ. αναστάτωσε την Κάρπαθο

ΣΤΟ ΤΟΞΟ ΤΟΥ ΑΙΓΑΙΟΥ ΤΟ ΕΠΙΚΕΝΤΡΟ



ΑΙΣΘΗΤΗ ήταν η σεισμική δόνηση που σημειώθηκε χθες το μεσημέρι και η οποία προκάλεσε αναστάτωση στους κατοίκους της Καρπάθου και της Κάσου.

Η σεισμική δόνηση έγινε στις 12.30 χθες το μεσημέρι, 50 χιλιόμετρα νότια της Καρπάθου και ήταν εντάσεως 5,1 βαθμών της κλίμακας Ρίχτερ.

Οπως δήλωσε στην «Πρόοδο» ο καθηγητής Γεωλογίας του Πανεπιστημίου Αθηνών, Ευθύμιος Λέκκας, ο σεισμός σημειώθηκε πάνω στο τόξο του Αιγαίου, εκεί που συγκρούεται η Αφρικανική με την Ευρωπαϊκή Πλάκα.

Ο χώρος, σύμφωνα με τον κ. Λέκκα, έχει υψηλή σεισμικότητα και πολλές φορές στο παρελθόν έδωσε ισχυρούς σεισμούς.

Πάντως η χθεσινή σεισμική δόνηση αναστάτωσε τους κατοίκους της Καρπάθου και της Κάσου, οι οποίοι έσπευσαν να βγουν έξω από τα σπίτια ή τα καταστήματα που βρίσκονταν κατά την ώρα της εκδήλωσής του.

Οπως δήλωσε ο έπαρχος Καρπάθου - Κάσου, Μιχάλης Ερωτόκριτος, δεν έγινε καμιά αναφορά για πρόκληση υλικών ζημιών σε κτίρια των δύο αυτών νησιών.

Συνεδριάζει σήμερα η δημαρχιακή επιτροπή

ΤΑ ΘΕΜΑΤΑ ΠΟΥ ΘΑ ΕΞΕΤΑΣΕΙ

ΜΕ 7 ΘΕΜΑΤΑ στην ημερήσια διάταξη συνεδριάζει σήμερα, στις 10 το πρωί, η δημαρχιακή επιτροπή του Δήμου Ρόδου.

Η δημαρχιακή επιτροπή θα ασχοληθεί, μεταξύ άλλων, με τη χορήγηση αδειών μουσικής, ίδρυσης και λειτουργίας καταστημάτων υγειονομικού ενδιαφέροντος.

Αναλυτικά τα θέματα της ημερήσιας διάταξης είναι τα εξής:

1. Χορηγήσεις αδειών ίδρυσης και λειτουργίας καταστημάτων υγειονομικού ενδιαφέροντος.
2. Χορηγήσεις αδειών μουσικής.
3. Εγκριση αποτελέσματος διαγωνισμού του έργου «Συντήρηση και συμπλήρωση εγκαταστάσεων Κοιμητηρίου».
4. Εγγραφο ΑΠ 11127/2006 της Δ/ντης Τεχνικών Υπηρεσίας για δημοσίευση περίληψης διακήρυξης έργων.
5. Διάθεση πιστώσεων προϋπολογισμού οικον. έτους 2006.
6. Κατάρτιση όρων δημοπρασίας για την εκτέλεση των έργων: α) Βελτίωση ασφαλτικών επιφανειών στο Δημοτικό Αθλητικό Κέντρο «Καλλιπάτειρα», β) Συντήρηση και επέκταση εγκατάστασης θέρμανσης 6ου Γυμνασίου, γ) Επισκευή & συντήρηση σχολικών κτιρίων, δ) Αντικατάσταση παλαιού δικτύου δημ. φωτισμού και ε) Επέκταση δημοτικού φωτισμού σε συνοικίες της πόλης.
7. Εγγραφο ΑΠ 12504/2006 Συλλόγου Μονίμων Υπαλλήλων του Δήμου Ροδίων, που αφορά στην καταβολή του πριμ, παραγωγικότητας περιόδου από 1-1-1990 έως 31-12-1992.

Στις φυλακές οδηγείται έμπορος ναρκωτικών

ΜΕΓΑΛΟ ΠΡΟΒΛΗΜΑ ΣΤ' ΑΦΑΝΤΟΥ

ΣΤΙΣ φυλακές της Κω οδηγείται ο 39χρονος Λαρισαίος, που συνελήφθη το απόγευμα της περασμένης Παρασκευής, στην εθνικό οδό Ρόδου - Λίνδου, κοντά στ' Αφάντου, να επιχειρεί να διαθέσει χασίς σε 24χρονο χρήστη. Ο συμπατριώτης του που τον συνόδευε και ο 24χρονος πελάτης - αγοραστής, κρίθηκαν ελεύθεροι, με περιοριστικούς όρους.

Συγκεκριμένα, προσωρινά κρατούμενος κρίθηκε χθες το μεσημέρι, μετά την απολογία του στον ανακριτή κ. Απόστολο Μπουσουλέγκα, με σύμφωνη γνώμη και της Εισαγγελέως υπηρεσίας, ο 39χρονος Δ.Ν. του Β., ενώ ελεύθερος με καταβολή χρηματικής εγγύησης 5.000 ευρώ και εμφάνισης στο Αστυνομικό Τμήμα της περιοχής του κάθε 1η και 16η εκάστου μήνα, αφέθηκε ο 40χρονος Λαρισσαίος Κ.Σ. του Α. Ο 24χρονος Γ.Τ. του Χ., που είχε στην κατοχή του 18,5 γραμμάρια χασίς, τα οποία αγόρασε από τον 40χρονο και έκλεισε ραντεβού για αγορά ποσότητας 33 γραμμαρίων χασίς, αντί 100 ευρώ, αφέθηκε ελεύθερος με περιοριστικούς όρους, την καταβολή χρηματικής εγγύησης 3.00 ευρώ και εμφάνισής του κάθε 1η και 16η εκάστου μήνα στο Αστυνομικό Τμήμα της περιοχής του.

Δυστυχώς το πρόβλημα των ναρκωτικών στο Δήμο Αφάντου έχει πάρει ανησυχητικές διαστάσεις, γεγονός που «πονοκεφαλιάζει» τις αστυνομικές υπηρεσίες της περιοχής μας.

...Το Λογιστήριο της «ΠΡΟΟΔΟΥ», που μεταφέρθηκε στο κτίριό μας, το οποίο λειτουργεί παράλληλα με το λογιστήριο της Ν. Αγοράς, στην οδό Μάρκου Μαλιαράκη 3 λειτουργεί από την 8.00 πρωινή μέχρι την 2.30 μεταμεσημβρινή και δέχεται
ΔΙΑΦΗΜΙΣΕΙΣ - ΑΓΓΕΛΙΕΣ
και οποιαδήποτε άλλη ΔΗΜΟΣΙΕΥΣΗ
ΜΑΡΚΟΥ ΜΑΛΙΑΡΑΚΗ 3
ΤΗΛ. 22410 35322

Τραγωδία και με ένα νεκρό

Πύρινη κόλαση στη Χαλκιδική από την τεράστια πυρκαγιά

ΣΕ ΚΑΤΑΣΤΑΣΗ ΕΚΤΑΚΤΗΣ ΑΝΑΓΚΗΣ Η ΠΕΡΙΟΧΗ



Τραγωδία στη Χαλκιδική. Ένας Γερμανός τουρίστας πνίγηκε, στην προσπάθειά του να επιβιβαστεί σε φουσκωτό σκάφος από την παραλία της Κασσάνδρας, προκειμένου να απομακρυνθεί από τον τόπο της πυρκαγιάς. Το ατυχές περιστατικό γνωστοποίησε ο νομάρχης Χαλκιδικής, Αργύρης Λαφαζάνης.

Σύμφωνα με πληροφορίες, που έφθασαν στο συντονιστικό όργανο που έχουν συγκροτήσει οι τοπικές αρχές, ο άτυχος Γερμανός έπεσε στη θάλασσα και χάθηκε στα κύματα, ενώ επιχειρούσε να ανέβει σε φουσκωτό σκάφος, όπου νωρίτερα είχαν επιβιβασθεί η σύζυγος και το ανήλικο παιδί τους.

Πρώτο μέλημα, σύμφωνα με τον κ. Λαφαζάνη, ήταν να μην υπάρξουν ανθρώπινα θύματα (κάτι που, δυστυχώς, δεν απεφεύχθη). Χαρακτήρισε δε, την καταστροφή «βιβλική», καθώς, όπως είπε, εκατοντάδες σπίτια και οχήματα έχουν παραδοθεί στις φλόγες, ενώ οι ισχυροί άνεμοι που πνέουν στην περιοχή αλλάζουν συνεχώς την κατεύθυνση της φωτιάς.

Στην περιοχή ισχύει γενική κινητοποίηση, που προβλέπει ακόμα και επίταξη οχημάτων και μηχανημάτων. Με το πρώτο φως της ημέρας στη μάχη για την κατάσβεση της πυρκαγιάς ρίχτηκαν έξι πυροσβεστικά αεροσκάφη Canadair και ένα ελικόπτερο.

Η φωτιά, σύμφωνα με τον αρχηγό της Πυροσβεστικής, Αντρέα Κόη, εξακολουθεί να κινείται ανεξέλεγκτη σε δύο μέτωπα, συνολικού μήκους 30 χιλιομέτρων το ένα -και πλέον επικίνδυνο- στα χωριά Νέα Σκιώνη και Αγία Παρασκευή και το δεύτερο μεταξύ Πολύχρονου και Χανιώτης.

Πρώτες βοήθειες

Επτά άτομα με εγκαύματα πρώτου και δευτέρου βαθμού, δύο με καρδιολογικά και δεκάδες με αναπνευστικά προβλήματα διακομίστηκαν στο νοσοκομείο Πολυγύρου και τα Κέντρα Υγείας της περιοχής. Πέντε από τα επτά άτομα που έφεραν εγκαύματα εξακολουθούν να νοσηλεύονται, ενώ τα υπόλοιπα έφυγαν, αφού τους παρασχέθηκαν οι πρώτες βοήθειες.

Στο ίδιο νοσοκομείο παραμένουν για προληπτικούς λόγους δύο άτομα με καρδιολογικά προβλήματα, ενώ 35-40 άνθρωποι που αντιμετώπισαν αναπνευστικά προβλήματα λόγω της αποπνικτικής ατμόσφαιρας προσήλθαν στο Κέντρο Υγείας Κασσανδρείας, όπου τους παρασχέθηκαν οι πρώτες βοήθειες.

Στα κέντρα υποδοχής έφθασαν εκατοντάδες άτομα με σκάφη, λεωφορεία και αυτοκίνητα και, με πρωτοβουλία του νομαρχιακού συντονιστικού οργάνου και των τοπικών δημοτικών αρχών, φιλοξενήθηκαν στη διάρκεια της νύχτας σε κατασκηνώσεις, ξενοδοχεία, αλλά και ανοιχτούς χώρους.

Σύμφωνα με μια πρώτη εκτίμηση, ο δασάρχης Κασσάνδρας, Γιώργος Κλωνάρης, υπολόγισε την καμένη δασική έκταση σε 35.000-40.000 στρέμματα.

Δημόσια συγγνώμη Καλαντζή

Συγκλονισμένος από την εικόνα της καταστροφής στην Κασσάνδρα δήλωσε ο υπουργός Μακεδονίας-Θράκης, Γιώργος Καλαντζής, ο οποίος βρέθηκε στον τόπο της πυρκαγιάς, όπου συντόνιζε το έργο της κατάσβεσης.

Ο κ. Καλαντζής ζήτησε δημόσια συγνώμη «γι΄ αυτά που τυχόν δεν κάναμε, εξαιτίας του άγχους και των πιεστικών στιγμών, τις οποίες ζήσαμε στην προσπάθεια να αντιμετωπίσουμε την πύρινη λαίλαπα». Οπως είπε, «δεν είναι μόνο το γεγονός ότι δεν πέταξαν τα Canadair, αλλά θα έπρεπε να έχουν ληφθεί και άλλα μέτρα».

Ο αρχηγός του Πυροσβεστικού Σώματος, Ανδρέας Κόης, μιλώντας στον ΑΝΤ1 και αναφερόμενος στο θέμα με τα 12 πυροσβεστικά αεροσκάφη, που βγήκαν εκτός λειτουργίας, είπε ότι τα πέντε είχαν συμπληρώσει τις ώρες πτήσης και έπρεπε να συντηρηθούν, ενώ τα υπόλοιπα επτά παρουσίασαν βλάβες λόγω του καύσωνα, αλλά και της καταπόνησης των τελευταίων ήμερων.

Μιλώντας στο ραδιοφωνικό σταθμό Σκάι, ο υπουργός Εσωτερικών Προκόπης Παυλόπουλος παραδέχθηκε ότι τα παλαιάς τεχνολογίας αεροσκάφη τύπου Canadair δεν μπορούν να πετάξουν, όταν η θερμοκρασία υπερβαίνει τους 38 βαθμούς Κελσίου. Είπε επίσης ότι το τοπικό μπουρίνι που ξέσπασε στην περιοχή, δεν θα μπορούσε να προβλεφθεί και σε αυτό οφείλεται η έκταση της καταστροφής.

Η μεγάλη φωτιά, που έπληξε ένα από τα πλέον ανεπτυγμένα τουριστικά θέρετρα της χώρας, ξέσπασε γύρω στις 6.30 το απόγευμα της Δευτέρας, όταν έξι τουλάχιστον εστίες πυρκαγιάς εκδηλώθηκαν σχεδόν ταυτόχρονα σε πευκοδάσος κοντά στο Πολύχρονο.

Καταδικάστηκε δουλέμπορος σε 10 χρόνια φυλακή

Σε συνολική ποινή φυλάκισης δέκα (10) ετών και συνολική χρηματική ποινή 71.000 Ευρώ, καταδικάστηκε από το Τριμελές Πλημμελειοδικείο Κω, αλλοδαπός διακινητής λαθρομεταναστών, ο οποίος συνελήφθη από λιμενικούς, την 17/8/2006, στη θαλάσσια περιοχή «Ψαλίδι» Κω, για παράνομη μεταφορά 9 λαθρομεταναστών.

Από το ανωτέρω δικαστήριο επικυρώθηκε η κατάσχεση των σκαφών, που χρησιμοποιήθηκαν για τις μεταφορές και διατάχθηκε η δήμευσή τους.

Συνάντηση απόστρατων στο «Ακταίον»

Την Παρασκευή 25-08-2006 και ώρα 8 μ.μ., στην αίθουσα του «Ακταίον», θα λάβει χώρα εκδήλωση των αποστράτων των Σωμάτων Ασφαλείας, κατά την οποία θα μιλήσει ο πρόεδρος της Πανελλήνιας Ομοσπονδίας Αποστράτων, Αν/γος κ. Νικόλαος Κουτρουμπής, με θέματα συνταξιοδοτικά, οικονομικά, κλπ. Η εκδήλωση πραγματοποιείται υπό την αιγίδα της Αστυνομικής Διεύθυνσης Δωδεκανήσου και έχει ως σκοπό την ενημέρωση των αποστράτων από τον προαναφερόμενο Πρόεδρο, για τα θέματα που τους απασχολούν.

Συντριβή αεροσκάφους στην Ουκρανία με 170 επιβαίνοντες

ΔΕΝ ΥΠΑΡΧΟΥΝ ΔΙΑΣΩΘΕΝΤΕΣ



Ρωσικό αεροσκάφος TU-154 με 170 επιβαίνοντες, που εκτελούσε δρομολόγιο από τη νότια Ρωσία με προορισμό την Αγία Πετρούπολη, συνετρίβη χθες στην ανατολική Ουκρανία, ανακοίνωσαν οι ρωσικές και οι ουκρανικές αρχές.

«Το σήμα κινδύνου του αεροσκάφους TU-154 Ανάπα-Αγία Πετρούπολη της εταιρείας Πούλκοβο καταγράφηκε στις 15:37 ώρα Μόσχας (14:37 ώρα Ελλάδος). Στις 15:39 χάθηκε από τις οθόνες των ραντάρ» δήλωσε η εκπρόσωπος του ρωσικού υπουργείου Αντιμετώπισης Εκτάκτων Καταστάσεων Γιούλια Σταντνίκοβα.

Το αεροσκάφος έχει τυλιχθεί στις φλόγες, δήλωσαν οι πιλότοι των ελικοπτέρων που πετούν πάνω από την τοποθεσία, στην οποία συνετρίβη, 45 χιλιόμετρα βόρεια της πόλης Ντονέτσκ.

Το ρωσικό υπουργείο Αντιμετώπισης Εκτάκτων Καταστάσεων διευκρίνισε ότι στο αεροσκάφος επέβαιναν 160 επιβάτες και 10 μέλη πληρώματος και ότι μέχρι στιγμής έχουν βρεθεί 30 πτώματα.

Οι ρωσικές αεροπορικές αρχές ανακοίνωσαν ότι το δυστύχημα οφείλεται μάλλον σε αναταράξεις. «Σύμφωνα με τα πρώτα στοιχεία, το αεροσκάφος βρέθηκε σε ζώνη με ισχυρές αναταράξεις» δήλωσε ο επικεφαλής της ρωσικής ομοσπονδιακής υπηρεσίας αερομεταφορών Αλεξάντερ Νεράντκο.

Όπως έγινε γνωστό, πυρκαγιά είχε ξεσπάσει στο εσωτερικό του αεροσκάφους, ενώ πετούσε σε ύψος 10.000 μέτρων. Το πλήρωμα αποφάσισε να κάνει αναγκαστική προσγείωση, όμως οι τροχοί δεν άνοιξαν και η προσγείωση έγινε «με την κοιλία».

Το ρωσικό υπουργείο Καταστάσεων Έκτακτης Ανάγκης ανακοίνωσε ότι δεν υπάρχουν πλέον ελπίδες να βρεθούν επιζώντες. «Λόγω της σοβαρότητας της κατάστασης μπορούμε δύσκολα να υποθέσουμε ότι επιβίωσε κάποιος» δήλωσε στη ρωσική τηλεόραση η Ιρίνα Αντριάνοβα, εκπρόσωπος του υπουργείου.

Ακυβέρνητο μικρό σκάφος

Ακυβέρνητο έμεινε χθες το μεσημέρι το Ε/Γ-Α/Ψ «ΣΠΑΡΤΑΚΟΣ» Ν.Π. 5773, λόγω μηχανικής βλάβης, κατά τη διάρκεια πλου του από τη Ρόδο προς την Ικαρία, με μοναδικό επιβαίνοντα τον 77χρονο κυβερνήτη του.

Άμεσα έσπευσε στην περιοχή προς παροχή βοήθειας πλωτό περιπολικό του Λιμενικού Σώματος καθώς και μία φορτηγίδα, τα οποία οδήγησαν ασφαλώς το ανωτέρω σκάφος στο λιμάνι της Σύμης.

Ο 77χρονος επιβαίνων μεταφέρθηκε στο Πολυδύναμο Ιατρείο Σύμης για προληπτικούς λόγους και είναι καλά στην υγεία του.

Θεατρική παράσταση στ' Αφάντου

Την θεατρική παράσταση «ΘΕΣΜΟΦΟΡΙΑΖΟΥΣΕΣ» θα παρουσιάσουν τα παιδιά του Κέντρου Δημιουργικής Απασχόλησης Αρχίπολης του Δήμου Αφάντου την Κυριακή 27/8/2006 και ώρα 20:00 στον προαύλιο χώρο του Δημοτικού Σχολείου Αρχίπολης.

Η εκδήλωση διοργανώνεται από το Δ.Σ της Δ.Ε.Α.Ψ.Α ΑΕ σε συνεργασία με τον Πολιτιστικό Οργανισμό Δήμου Αφάντου.

Οι διοργανωτές υπόσχονται μια αξέχαστη βραδιά.

Η είσοδος για το κοινό είναι ελεύθερη.

Συνάντηση στην Κω του Γ. Κυρίτση με την Τ. Μοροπούλου

Σήμερα, αντιπροσωπεία της «ΔΥΝΑΜΗΣ ΑΛΛΑΓΗΣ», με επικεφαλής τον Γ. Κυρίτση, θα συναντηθεί με την καθηγήτρια του Εθνικού Μετσόβιου Πολυτεχνείου, μέλος του Εθνικού Συμβουλίου του ΠΑ.ΣΟ.Κ. και της διοικούσας επιτροπής του ΤΕΕ, κ. Τόνια Μοροπούλου και θα συζητήσουν για την ανάπτυξη της πόλης.

Προσπάθεια του περιφερειάρχη να δικαιολογηθεί για το θέμα της πλακέτας του Προέδρου

Ο ΠΕΡΙΦΕΡΕΙΑΡΧΗΣ Νοτίου Αιγαίου Χαρ. Κόκκινος προσπαθεί να δικαιολογηθεί, γιατί δεν ενέκρινε τις δαπάνες για την πλακέτα στον Πρόεδρο της Δημοκρατίας, από το Δήμο Τήλου. Με αφορμή σχετικό δημοσίευμα της εφημερίδας, ο κ. Κόκκινος αναφέρει τα εξής:

«Σε δημοσίευμά σας, στο φύλλο της 22/08/2006, με τίτλο "Δεν εγκρίθηκε η δαπάνη αγοράς πλακέτας για τον Πρόεδρο της Δημοκρατίας" και σε αποκατάσταση της αλήθειας, σας ενημερώνουμε τα εξής:

1) Με την υπ' αριθμ. 105/2006 απόφαση του Δημοτικού Συμβουλίου Τήλου, με θέμα "Ανακήρυξη Επίτιμου Δημότη του Προέδρου της Δημοκρατίας κ. Κάρολου Παπούλια", εγκρίθηκε από την Υπηρεσία μας σε μία (1) ημέρα.

2) Εν συνεχεία λήφθηκε η αριθμ. 111/2006 απόφαση του Δημοτικού Συμβουλίου Τήλου, με θέμα "Ψήφιση πίστωσης για πληρωμή φιλοξενιών», με "διάφορες δαπάνες", η οποία δεν συνοδευόταν με τα νόμιμα δικαιολογητικά και παραπέμφθηκε στην Επιτροπή του άρθρου 7 Ν.2839/2000 Νομού Δωδεκανήσου, χωρίς όμως να έχει ακυρωθεί, αλλά αναμένονται οι απαντήσεις του Δήμου Τήλου, οι οποίες μέχρι σήμερα δεν έχουν περιέλθει στην Επιτροπή.

Ο Δήμος Τήλου, λόγω της νησιωτικής ιδιαιτερότητάς του, όπως και οι άλλοι Δήμοι του Νομού Δωδεκανήσου, εξυπηρετούνται αυθημερόν με ΦΑΞ από τα γραφεία της Περιφέρειας Νοτίου Αιγαίου και όχι μέσα σε 15 ημέρες, όπως ο νόμος ορίζει.

Συμπερασματικά, όχι μόνο δεν υπάρχει εμπάθεια, αφού δεν έχει ακυρωθεί η αναφερόμενη απόφαση, αλλά άμεση εξυπηρέτηση, λόγω ιδιαιτερότητας του νησιωτικού συμπλέγματος του Νομού Δωδεκανήσου.

Προς απόδειξη των όσων αναφέρουμε, σας στέλνουμε όλα τα σχετικά έγγραφα και είμαστε στη διάθεσή σας για περισσότερες πληροφορίες και διευκρινίσεις».

Συνάντηση του Χ. Χατζηευθυμίου με τον Αστυνομικό Διευθυντή

ΠΑΡΟΥΣΙΑΣΗ ΠΡΟΝΟΙΑΚΟΥ ΠΡΟΓΡΑΜΜΑΤΟΣ

ΜΕ τον Αστυνομικό Διευθυντή Δωδεκανήσου Δημήτρη Λερογιάννη θα συναντηθεί σήμερα το πρωί ο επικεφαλής της δημοτικής παράταξης «Πρώτα Η Ρόδος» Χατζής Χατζηευθυμίου προκειμένου να ενημερωθεί λεπτομερώς για τα προβλήματα που αντιμετωπίζει η πόλη της Ρόδου στο πλαίσιο της κατάρτισης του προγράμματος του συνδυασμού, η οποία βρίσκεται στο τελικό στάδιο.

Ο υποψήφιος δήμαρχος Ροδίων Χατζής Χατζηευθυμίου σήμερα στις 8 το βράδυ έχει προγραμματίσει συνάντηση με τους υποψηφίους δημοτικούς συμβούλους της παράταξής του εν όψει της παρουσίασης ενός από τους βασικότερους άξονες του προγράμματος, που αφορά στην προνοιακή πολιτική και τον άνθρωπο την Πέμπτη 24 Αυγούστου στις 20:00 στο «ΑΚΤΑΙΟΝ».

Τα νησιά μας κινδύνεψαν να μείνουν χωρίς νερό

ΧΩΡΙΣ νερό παραλίγο να μείνουν τα νησιά της Δωδεκανήσου τις ημέρες του καύσωνα! Σύμφωνα με όσα έγιναν γνωστά από τον επιχειρηματία - ιδιοκτήτη υδροφόρων πλοίων Χρήστο Ηλιακίδη, η ΔΕΗ ήταν έτοιμη τη Δευτέρα 20 Αυγούστου να κόψει το ρεύμα για μια σχεδόν ημέρα στην περιοχή της Καλάθου (όπου βρίσκονται και οι εγκαταστάσεις άντλησης του νερού), λόγω της στρατιωτικής άσκησης αλεξιπτωτιστών που θα γινόταν στην περιοχή. Αυτό, όμως, θα ήταν καταστροφικό, διότι δεν θα μπορούσε να ολοκληρωθεί η διαδικασία εφοδιασμού των υδροφόρων πλοίων και ως εκ τούτου θα δημιουργούνταν τεράστιο πρόβλημα στα νησιά μας.

Οπως μας τόνισε ο κ. Ηλιακίδης, «δεν μπορούσα να βρω άκρη στη ΔΕΗ, διότι μου είπαν ότι ήταν θέμα του στρατού και το ρεύμα θα έπρεπε να κοπεί. Αναγκάστηκα να απευθυνθώ στη στρατιωτική διοίκηση, αλλά και πάλι δεν κατάφερα τίποτα. Η παρέμβαση του υπουργού Παυλίδη ήταν καταλυτική και χάρις σε αυτόν το ρεύμα δεν κόπηκε και έτσι τα πλοία μετακινήθηκαν κανονικά και το νερό έφθασε στα νησιά».

