Η ΡΟΔΙΑΚΗ

ΤΡΙΤΗ
28 ΙΑΝΟΥΑΡΙΟΥ 2003
ΑΡ. ΦΥΛΛΟΥ 17.307
ΤΙΜΗ: ΕΥΡΩ 0,70

ΗΜΕΡΗΣΙΑ ΠΡΩΙΝΗ ΕΦΗΜΕΡΙΔΑ ΤΗΣ ΡΟΔΟΥ

PAFFUTO
WINE MUSIC BAR

Κοινή στάση των κομμάτων

Παραπήραν φόρα οι «μνηστήρες»!

ΘΑ ΤΗΡΗΘΟΥΝ ΟΛΕΣ ΟΙ ΔΙΑΔΙΚΑΣΙΕΣ

Υπάρχουν διαδικασίες που θα τηρηθούν, απαντούν οι Ν.Ε. της Ν.Δ. και του ΠΑΣΟΚ στους μνηστήρες.

ΣΕΛΙΔΑ 3

Ζητούν οι γονείς του 12χρονου

Αποζημίωση 700.000 ευρώ

ΚΑΤΕΘΕΣΑΝ ΑΓΩΓΗ ΣΤΟ ΠΡΩΤΟΔΙΚΕΙΟ



Αποζημίωση 700.000 ευρώ ζητούν με αγωγή, οι γονείς του αδικοχαμένου 12χρονου Χ. Καστανίδη.

ΣΕΛΙΔΑ 8

ΑΡΧΙΣΑΝ ΤΑ ΛΙΒΕΛΟΓΡΑΦΗΜΑΤΑ...

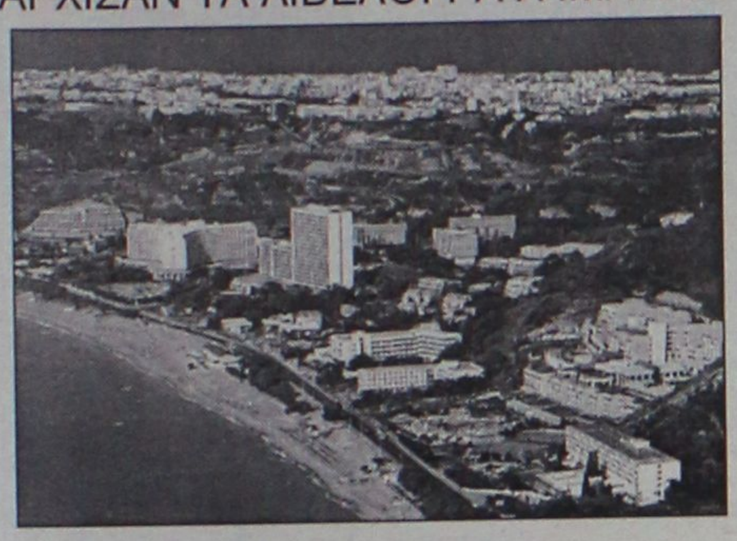

Το Φαληράκι ξανά στο στόχαστρο του βρετανικού Τύπου

Ξαναθυμήθηκαν το Φαληράκι οι Αγγλοι και άρχισαν να εκτυπούν μέσω των εφημερίδων. Το σήριαλ σε επανάληψη.

ΣΕΛΙΔΑ 6

ΜΠΡΟΣΤΑ ΣΕ ΑΔΙΕΞΟΔΑ Η ΤΟΥΡΙΣΤΙΚΗ ΜΑΣ ΒΙΟΜΗΧΑΝΙΑ

ΑΓΩΝΙΑ για τη νέα περίοδο!

Σύσκεψη χθες στο υπουργείο Ανάπτυξης μετά και τον κίνδυνο ενός πολέμου στο Ιράκ

Ολα δείχνουν ότι η νέα τουριστική περίοδος θα είναι δύσκολη για τους τουριστικούς φορείς που αγωνιούν. Στην Αθήνα συσκέπτονται συνεχώς, ενώ στη Ρόδο ετοιμάζουν καμπάνια για τον μαθητικό τουρισμό και όχι μόνο.

ΣΕΛΙΔΕΣ 4 και 5



ΓΙΑ ΤΗΝ ΚΛΕΜΜΕΝΗ ΜΕΡΣΕΝΤΕΣ

Στον Ανακριτή...

Στον ανακριτή οδηγείται σήμερα το ζευγάρι των Βουλγάρων που κατελήφθη να οδηγεί πολυτελή Μερσεντές που ήταν κλεμμένη.

ΣΕΛΙΔΑ 7

PHOTO anaplasis
τώρα και στη Ρόδο!
Apopsis Design
IPL - for sun-damaged skin
Μόρο στο κέντρο αισθητικής
Μαρίνα Αντώνωφ
IPL Skin treatments using Photorejuvenation
IPL building block
ΕΘΝΙΚΗΣ ΑΝΤΙΣΤΑΣΗΣ 88, ΤΗΛ. 22410 25226 - 24745

* ΚΟΥΡΤΙΝΟΞΥΛΑ - ΚΟΥΡΤΙΝΟΒΕΡΓΕΣ
* ΣΤΟΡΙΑ - μεταλλικά-ξύλινα-υφασμάτινες
* ΚΟΡΝΙΖΕΣ πινάκων ΙΤΑΛΙΑΣ
* ΚΟΥΝΟΥΠΙΕΡΕΣ αυτόματες * ΠΑΡΚΕ υψηλής αντοχής
ΑΤΣΑΣ Α.Σ. εμπ. κεν. ΜΗΔΕΙΑ 63602-66339

Νέες προθεσμιακές καταθέσεις με εγγυημένη απόδοση και υψηλό επιτόκιο έως
4,1%
► Με 6μηνη ή 9μηνη διάρκεια
► Ελάχιστο ποσό κατάθεσης 10.000 €
► Διατίθενται από 15/1/2003 έως 5/2/2003, με σειρά προτεραιότητας
Ελάτε σήμερα σε ένα από τα καταστήματά μας και επενδύστε στις νέες προθεσμιακές μας καταθέσεις ...
για το συμφέρον σας!
ΣΥΝΕΤΑΙΡΙΣΤΙΚΗ
ΤΡΑΠΕΖΑ ΔΩΔΕΚΑΝΗΣΟΥ
η δική μας τράπεζα
ΡΟΔΟΣ · ΚΩΣ · ΚΑΛΥΜΝΟΣ · ΙΑΛΥΣΟΣ · ΛΑΡΔΟΣ
ΑΡΧΑΓΓΕΛΟΣ · ΣΟΡΩΝΗ · ΝΙΣΥΡΟΣ · ΚΑΡΠΑΘΟΣ · ΚΑΣΟΣ

IF
Fashion Show
31-1-03 Παρασκευή 21:30
στο Show Center
Το 15 μεγέθος του 1ου ΤΕΕ Ρόδου
διοργανώνει και σας προσκαλεί στο
Mega Fashion Show
Θα είμαι και εγώ εκεί.....
NET-EL
NET-EL
CAFE ΜΟΝΟΡΟΣ
APOSPERITHS
Day & Night
MEDUSA CAFE
Villagio
Captain Hook
top ten musicland

ΗΜΕΡΟΛΟΓΙΟ

Τρίτη 28 Ιανουαρίου 2003
Εφραίμ του Σύρου,
Χάρτως ράφτορος

Ανατολή ηλίου: 07.33'
Δύση ηλίου: 17.43'
Σελήνη 26 ημερών.

ΦΑΡΜΑΚΕΙΑ

Σήμερα διημερεύει το φαρμακείο της Γρεβενιώτου Βασιλικής στην οδό Ηρώων Πολυτεχνείου 21 (Ακαδημία) και διανυκτερεύει το φαρμακείο της Πολίτου Σταύρα Ειρ. στους Αγίους Αναργύρους.

ΒΕΝΖΙΝΑΔΙΚΑ

Σήμερα διανυκτερεύουν τα βενζινάδικα: Σταυριανάκης Π. (Ψαροπούλα), Τζωρτζής Γ. (Ροδίνι), Τζωρτζής Ιωάννης (Ιαλυσός), Κεφάλας Στέργος (Κρεμαστή), Θεουλάκης Ι. (Έμπωνα), Αρφαράς Ν. (Φάνες), Παπαοικονόμου Μ. (Αφάντου).

ΛΑΪΚΕΣ ΑΓΟΡΕΣ

Τετάρτη: στο Δημοτικό Νεκροταφείο
Πέμπτη: στην οδό Βύρωνος
Παρασκευή: στην οδό Πτολεμαίων (Ανάληψη)
Σάββατο: στο Δημοτικό Νεκροταφείο.

ΔΡΟΜΟΛΟΓΙΑ ΠΛΟΙΩΝ

Σήμερα αναχωρεί το πλοίο "ΠΑΤΜΟΣ" στις 15.00 για Κω-Κάλυμνο-Λέρο-Πάτμο-Παραιά.

ΑΕΡΟΠΟΡΙΚΑ ΔΡΟΜΟΛΟΓΙΑ

ΟΛΥΜΠΙΑΚΗ ΑΕΡΟΠΟΡΙΑ

ΑΠΟ ΡΟΔΟ-ΑΘΗΝΑ
- Καθημερινά 07.10, 13.40
- Πέμπτη 20.10, 22.45
- Καθημερινά πλην Πέμπτης 19.40, 22.25
- Καθημερινά πλην Κυριακής 10.40

ΑΠΟ ΑΘΗΝΑ-ΡΟΔΟ
- Καθημερινά 05.30,12.00
- Πέμπτη 18.30, 21.05
- Καθημερινά πλην Πέμπτης 18.00, 20.45
- Καθημερινά πλην Κυριακής 09.00

ΑΠΟ ΡΟΔΟ-ΘΕΣΣΑΛΟΝΙΚΗ
- Δευτέρα - Τετάρτη 09.45
- Πέμπτη 10.45
- Σάββατο 15.15
- ΔΕΥ-ΤΕΤ-ΠΑΡ-ΚΥΡ 16.10

ΑΠΟ ΡΟΔΟ-ΗΡΑΚΛΕΙΟ
- Δευτέρα-Παρασκευή 14.30, Τετάρτη-Κυριακή 16.30

ΑΠΟ ΡΟΔΟ-ΚΑΡΠΑΘΟ
- ΔΕΥ-ΠΕΜ-ΠΑΡ-ΣΑΒ 07.00, 10.40
- Τετάρτη-Κυριακή 10.40, 14.20

ΑΠΟ ΡΟΔΟ-ΚΑΣΟ
- ΔΕΥ-ΠΕΜ-ΠΑΡ-ΣΑΒ 07.00
- Τετάρτη-Κυριακή 10.40

ΑΠΟ ΡΟΔΟ-ΚΑΣΤΕΛΟΡΙΖΟ
- ΔΕΥ-ΤΕΤ-ΠΑΡ-ΣΑΒ-ΚΥΡ 07.10

ΑΠΟ ΡΟΔΟ-ΧΙΟ
- Τρίτη στις 10.40 και Πέμπτη στις 10.45'

ΡΟΔΟΣ-ΜΥΤΙΛΗΝΗ
- Δευτέρα-Τετάρτη στις 09.45, Τρίτη στις 10.40', Πέμπτη στις 10.45' και Σάββατο στις 15.15

ΡΟΔΟΣ- ΣΑΜΟΣ
- Τρίτη στις 10.40', Σάββατο στις 15.15

ΡΟΔΟΣ-ΛΗΜΝΟΣ
- Δευτέρα-Τετάρτη στις 09.45', Τρίτη στις 10.40', Πέμπτη στις 10.45' και Σάββατο στις 15.15'

AEGEAN AIRLINES & CRONUS

ΑΠΟ ΡΟΔΟ-ΑΘΗΝΑ
Καθημερινά 08.30 πλην Κυριακής.
Καθημερινά 13.50. Δευτέρα-Τετάρτη-Παρασκευή-Κυριακή 17.50.
Τρίτη-Πέμπτη-Σάββατο 19.35.
Καθημερινά 20.20 πλην Τρίτης και Πέμπτης.

ΑΠΟ ΑΘΗΝΑ-ΡΟΔΟ
Καθημερινά 06.50 πλην Κυριακής.
Καθημερινά 12.10.
Δευτέρα-Τετάρτη-Παρασκευή-Κυριακή 16.10.
Τρίτη-Πέμπτη-Σάββατο 17.45
Καθημερινά 18.40 πλην Τρίτης και Πέμπτης.

ΑΠΟ ΡΟΔΟ-ΗΡΑΚΛΕΙΟ
Τρίτη-Πέμπτη-Παρασκευή-Κυριακή 19.00

ΑΠΟ ΗΡΑΚΛΕΙΟ-ΡΟΔΟ
Τρίτη-Πέμπτη-Παρασκευή-Κυριακή 17.30

ΑΠΟ ΡΟΔΟ-ΘΕΣΣΑΛΟΝΙΚΗ
Τετάρτη-Παρασκευή-Κυριακή 12.00

ΑΠΟ ΘΕΣΣΑΛΟΝΙΚΗ-ΡΟΔΟ
Τετάρτη-Παρασκευή-Κυριακή 10.00

Επώνυμον το ανώνυμον...

Θα πληρώσουμε και αυτή τη φορά;

Να δείτε που όλη αυτήν την ιστορία με την ΑΕΚ πάλι εμείς θα την πληρώσουμε. Διότι, όποτε οι πολιτικοί (και δη του κυβερνώντος κόμματος) μιλούν για σταυροφορία εξυγίανσης, επιδότηση από τον κρατικό προϋπολογισμό μυρίζει, δηλαδή κλοπή εισοδήματος όλων ημών των φορολογουμένων. Να δείτε, λοιπόν, που θα κληθούμε να πληρώσουμε τα σπασμένα του κ. Ψωμιάδη, άσχετα αν το υποστηρίζαμε ή ήμασταν με τον κ. Ντέμη Νικολαΐδη, είτε είμαστε οπαδοί της ΑΕΚ είτε όχι, άσχετα, εν τέλει, αν παρακολουθούμε ποδόσφαιρο ή όχι.

Καταρχήν, πρέπει να επισημάνουμε ότι το θέαμα ενός υπουργού Πολιτισμού να τσακώνεται με κάποιο θηριώδη κύριο, που μασουλάει πούρο και χρησιμοποιεί τη λέξη «αγαπούλα μου», είναι προσβλητικό για την κυβέρνηση.

Ασχετα αν στις υπο-αρμοδιότητες του κ. Βενιζέλου υπάρχει και ο αθλητισμός, η ενασχόληση κοτζάμ υπουργού με τον πρόεδρο μιας ανωνύμου εταιρείας προσβάλλει και την πολιτική και τον πολιτισμό-ό,τι και όσο από τα δύο απέμεινε σ' αυτήν την χώρα.

Δεύτερον, είναι πολύ προσβλητικό και για την πολιτική και για ένα μεγάλο κόμμα να ασχολείται προσωπικώς ο γ.γ. του ΠΑΣΟΚ με κάποιον που τον χαρακτηρίζει «νονό της νύχτας». Αν ο κ. Ψωμιάδης είναι "νονός της νύχτας", τότε η μόνη εντεταλμένη αρχή να ασχοληθεί μαζί του είναι η Αστυνομία. Ούτε το κυβερνών κόμμα ούτε ο υπουργός Πολιτισμού. Εκτός και αν ισχύσουν τα θέσφατα του κ. Γιαννόπουλου, οπότε η «νύχτα με τα μαγαζιά της» είναι αρμοδιότητος του υπουργού Πολιτισμού.

Ολα τα παραπάνω, βέβαια έχουν να κάνουν με την αισθητική της πολιτικής, που χαρακτηρίζει το ΠΑΣΟΚ και με το λαϊκισμό που ενδημεί εντός του. Πολλοί μυρίζονται ψήφους στην (και από την) ΑΕΚ και ποντάρουν στην αποκαλούμενη «κιτρινόμαυρη ιδέα».

Μέχρις εδώ όλα καλά, με την έννοια ότι δεν κοστίζει τίποτε στους φορολογούμενους. Το μέγιστο πρόβλημα θα γεννηθεί μεθαύριο όταν η ανώνυμος εταιρεία ΑΕΚ κληθεί να πληρώσει τα χρέη της και στραφεί στο κράτος.

Τι θα κάνουν τότε οι «πολλά βαρείς» σταυροφόροι της εξυγίανσης; Θα μας ζητήσουν να βάλουμε βαθιά το χέρι στην τσέπη για να πληρώσουμε την ψηφοθηρία τους; (Ο κ. Βενιζέλος έχει μακρά εμπειρία να χρηματοδοτεί με λεφτά μας την ψηφοθηρία του. Θυμάστε τα χρέη που χάρισε στις ομάδες της εκλογικής του περιφέρειας;).

Αυτοί θα το επιχειρήσουν. Εμείς τί θα κάνουμε; Θα πληρώσουμε ή θα εξεγερθούμε;

ΤΑΞΙ

ΡΑΔΙΟ ΤΑΞΙ: 2241-0-64712, 2241-0-64790.

ΧΡΗΣΙΜΑ ΤΗΛΕΦΩΝΑ

ΝΟΣΟΚΟΜΕΙΟ:	2241-0-80000
ΑΜΕΣΗ ΔΡΑΣΗ ΠΥΡ/ΚΗΣ:	199
ΛΙΜΕΝΑΡΧΕΙΟ:	2241-0-22220, 2241-0-27695
ΒΛΑΒΕΣ Δ.Ε.Η.:	125
ΒΛΑΒΕΣ Ο.Τ.Ε.:	121
ΑΜΕΣΗ ΔΡΑΣΗ:	100
ΒΛΑΒΕΣ ΥΔΡΕΥΣΗΣ:	2241-0-68750, 2241-0-68755
ΝΟΜΑΡΧΙΑ:	2241-0-46502
ΠΕΡ/ΚΗ Δ/ΝΣΗ	2241-0-38174
ΔΗΜΟΣ:	2241-0-46200
ΔΗΜ. ΕΠΙΧ. ΚΑΘΑΡ. λ	2241-0-77600
ΥΠΗΡ. ΑΠΟΚΟΜΙΔΗΣ:	2241-0-61057
ΤΡΟΧΑΙΑ:	2241-0-26480
ΠΛΗΡΟΦ. Ο.Τ.Ε:	131
ΔΕΛΤΙΟ ΚΑΙΡΟΥ:	149
ΛΑΧΕΙΑ:	111
ΠΡΟΠΟ - ΛΟΤΤΟ:	111
ΡΟΔΑ:	2241-0-27462
ΚΤΕΛ:	2241-0-27706
Ο.Α.Ε.Δ.:	2241-0-23265
Ι.Κ.Α.:	2241-0-64912
ΤΑΞ.Υ.:	2241-0-68701, 2241-0-68702
ΟΛΥΜΠΙΑΚΗ:	2241-0-24555
Δ.Α.Ν.Ε.:	2241-0-43150
ΕΡΓΑΤ. ΚΕΝΤΡΟ:	2241-0-24730
CRONUS AIRLINES	2241-0-25444
AEGEAN AIRLINES	2241-0-98345

ΚΤΕΟ

• Από 8/01/2003 έως 28/02/2003 παντός είδος οχήματα **με συνδυασμό γραμμάτων ΡΟΒ1501-2000.** Επίσης θα ελέγχονται τα οχήματα που η καταλληλότητά τους λήγει αυτές τις εβδομάδες και οχήματα ανάριθμα εισαγωγής.

ΤΙΜΕΣ ΣΥΝΑΛΛΑΓΜΑΤΟΣ

ΔΟΛΛΑΡΙΟ Η.Π.Α	1,0881	1,0859
ΛΙΡΑ ΑΓΓΛΙΑΣ	0,66536	0,66404
ΚΟΡΩΝΑ ΔΑΝΙΑΣ	7,4444	,4296
ΚΟΡΩΝΑ ΣΟΥΗΔΙΑΣ	9,2552	9,2368
ΓΙΕΝ ΙΑΠΩΝΙΑΣ	128,05	127,79
ΦΡΑΓΚΟ ΕΛΒΕΤΙΑΣ	1,4688	1,4658
ΚΟΡΩΝΑ ΝΟΡΒΗΓΙΑΣ	7,463	7,448
ΛΙΡΑ ΚΥΠΡΟΥ	0,57938	0,57822
ΔΟΛΛΑΡΙΟ ΚΑΝΑΔΑ	1,6521	1,6487
ΔΟΛΛΑΡΙΟ ΑΥΣΤΡΑΛΙΑΣ	1,8356	1,832

Η ΡΟΔΙΑΚΗ

Ημερήσια Εφημερίδα της Ρόδου
Έτος Ιδρύσεως 1915
ΙΔΡΥΤΗΣ
ΕΜΜ. ΚΑΛΑΜΠΙΧΗΣ
ΙΔΙΟΚΤΗΣΙΑ – ΕΚΔΟΣΗ
ΥΙΟΙ Σ. ΤΣΟΠΑΝΑΚΗ
Η. ΚΩΤΙΑΔΗΣ Ο.Ε.
ΔΙΕΥΘΥΝΤΗΣ
ΑΘ. ΜΑΡΑΣΙΩΤΗΣ
ΣΥΝΤΑΞΗ
Λουκάς Μαστής
Μιχάλης Μαστής
Κυριακή Πετρίδου
Βαρβάρα Μπογδάνου
Μίκα Αυγουστή
ΑΘΛΗΤΙΚΑ
Μανόλης Μπάτης,
Νικήτας Κουσκούσης
Κώστας Παντίδος
Παύλος Ντκουόπιλ
ΓΡΑΦΕΙΑ ΣΥΝΤΑΞΗΣ
Μάρκου Μαλλιαράκη 11
Τηλ.2241-0- 24610,
2241-0-75640
Fax (22410) 75641
ΛΟΓΙΣΤΗΡΙΟ – ΔΙΑΦΗΜΙΣΕΙΣ
Μάρκου Μαλλιαράκη 11
Τηλ. 2241-0-22210
2241-0-75230
Fax (22410) 22471
http://www.rodiaki.gr.
Email: tsopd@otenet.gr & irodiaki@otenet.gr

Οι μνηστήρες για συμμετοχή στα ψηφοδέλτια

Λογαριάζουν χωρίς τους... ξενοδόχους!

Υπάρχουν διαδικασίες τόνισαν χθες οι κ.κ. Τ. Παρασκευάς και Δ. Καραχάλιος

Τόσο στο ΠΑΣΟΚ όσο και στη Νέα Δημοκρατία υπάρχουν συγκεκριμένες διαδικασίες για την επιλογή των υποψήφιων βουλευτών, οι οποίες θα τηρηθούν σε χρόνο που θα καθορίσουν τα όργανα του κόμματος.

Αυτό περίπου δήλωσαν χθες τόσο ο γραμματέας της νομαρχιακής επιτροπής του ΠΑΣΟΚ κ. Τιμόθεος Παρασκευάς όσο και ο πρόεδρος της ΝΟΔΕ κ. Δημ. Καραχάλιος, με αφορμή τα δημοσιεύματα των τελευταίων ημερών για το συνωστισμό μνηστήρων που υπάρχει για συμμετοχή στα ψηφοδέλτια των δύο μεγάλων κομμάτων.

Κατά κοινή ομολογία ο συνωστισμός που παρατηρείται



είναι μεγαλύτερος από κάθε άλλη φορά γι' αυτό και ήδη έχουν ξεκινήσει οι διεργασίες, οι ζυμώσεις, οι διερευνητικές επαφές και φυσικά τα ...συντροφικά μαχαιρώματα. Σε σχετικές δηλώσεις του χθες στην "ΕΡΑ" Ρόδου ο πρόεδρος της ΝΟΔΕ κ. Δημ. Καραχάλιος τόνισε ότι "υπάρχουν διαδικασίες στη Ν.Δ. για την επιλογή των υποψηφίων που θα εφαρμοστούν όταν πρέπει". Εκανε επίσης σαφές ότι οι αποφάσεις της ΝΟΔΕ για το θέμα αυτό έχουν γνωμοδοτικό χαρακτήρα και ότι την τελική ευθύνη των επιλογών την έχει η κεντρική διοίκηση του κόμματος. Στον ίδιο σταθμό ο γραμματέας του ΠΑΣΟΚ κ. Τιμόθεος Παρασκευάς χαρακτήρισε ως θετικό γεγονός το μεγάλο ενδιαφέρον που υπάρχει σε ό,τι αφορά την συμμετοχή στο ψηφοδέλτιο. Υπάρχουν όμως διαδικασίες που πρέπει να γίνουν δήλωσε ο κ. Παρασκευάς, επισημαίνοντας ότι στις διαδικασίες αυτές τον πρώτο και τον τελευταίο λόγο έχει η οργάνωση.

Εμμέσως πλην σαφώς με τις δηλώσεις τους, τόσο ο κ. Παρασκευάς όσο και ο κ. Καραχάλιος έστειλαν μήνυμα προς τους μνηστήρες για την ανάγκη να σεβαστούν τις διαδικασίες αλλά κυρίως τις απόψεις της οργανωμένης βάσης. Ανεξαρτήτως πάντως το πότε θα ξεκινήσουν οι διαδικασίες αυτό που είναι σαφές είναι ότι η πέμπτη έδρα σε τοπικό επίπεδο έχει ανεβάσει κατακόρυφα το πολιτικό ενδιαφέρον και τις περαιτέρω πολιτικές και παραπολιτικές διεργασίες.

ΣΤΟ ΕΠΙΚΡΑΤΕΙΑΣ

Για τους μνηστήρες πάντως του ΠΑΣΟΚ η ευχάριστη είδηση ήρθε εξ Αθηνών.

Οπως έγινε γνωστό η κ. Σούλα Ευθυμίου που φέρεται να είναι μία από αυτούς που ενδιαφέρονται για να συμμετάσχει στο ψηφοδέλτιο είναι πιθανόν να τεθεί εκτός μάχης, διότι θα συμπεριληφθεί στο ψηφοδέλτιο Επικρατείας.

Επί του θέματος αυτού υπήρξε χθεσινό παραπολιτικό σχόλιο στην εφημερίδα "Εθνος", το οποίο έχει ως εξής: «Διαβάζουμε στα χθεσινά αναλυτικά ρεπορτάζ των συναδέλφων πως η υπεύθυνη του Τομέα Γυναικών του ΠΑΣΟΚ, κυρία Σούλα



Ευθυμίου, θα είναι υποψήφια βουλευτής του κυβερνώντος κόμματος στα Δωδεκάνησα. Οντως, αυτή είναι η πρόθεσή της. Οι δικές μας πληροφορίες επιμένουν πως εκτός απροόπτου η κυρία Ευθυμίου θα είναι σε εκλόγιμη θέση στο Επικρατείας, καθώς τόσο το Μέγαρο Μαξίμου όσο και ο κ. Λαλιώτης είναι ενθουσιασμένοι με τη δουλειά που γίνεται στις γυναίκες, αλλά και με τα αποτελέσματα που αυτή έχει...».

ΟΙ ΕΤΕΡΟΔΗΜΟΤΕΣ

Θα ψηφίζουν στον τόπο διαμονής τους

Ετοιμο για κατάθεση το Νομοσχέδιο

Σε ειδικά εκλογικά κέντρα, στον τόπο διαμονής τους, θα ψηφίζουν στο εξής οι ετεροδημότες.

Σύμφωνα με σχέδιο νόμου του υπουργείου Εσωτερικών, το οποίο θα κατατεθεί άμεσα στη Βουλή και θα συζητηθεί σε διακομματική επιτροπή την ερχόμενη Δευτέρα, προβλέπεται πως όσοι διατηρούν τα εκλογικά τους δικαιώματα σε άλλον νομό από εκείνον στον οποίο διαμένουν, θα μπορούν να ψηφίζουν στον τόπο κατοικίας τους σε ειδικά εκλογικά κέντρα (αμιγή ή μεικτά) τα οποία θα συσταθούν στις έδρες των νομών, με εξαίρεση τους νομούς Αττικής και Θεσσαλονίκης.

Στα μεικτά εκλογικά κέντρα, ωστόσο, θα πρέπει οι εγγεγραμμένοι να είναι τουλάχιστον 40 άτομα από κάθε βασική εκλογική περιφέρεια, προκειμένου να διατηρηθεί η μυστικότητα της ψήφου.



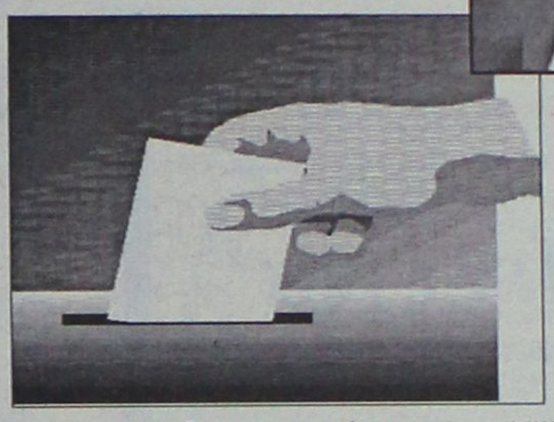

Όσοι ετεροδημότες επιθυμούν να ψηφίζουν στον τόπο διαμονής τους οφείλουν να υποβάλουν έντυπη αίτηση στον δήμαρχο ή στον πρόεδρο της κοινότητας της περιφέρειας διαμονής τους με τα εξής στοιχεία:

- Τον ειδικό εκλογικό αριθμό.
- Τα στοιχεία ταυτότητάς τους και
- Τον τόπο διαμονής τους, καθώς και τον αριθμό μητρώου τους.

Οι αιτήσεις για τους ειδικούς εκλογικούς καταλόγους των ετεροδημοτών υποβάλλονται σ' όλη τη διάρκεια του χρόνου.

Στη Λέρο και στο δήμο Αταβύρου

Στο σφυρί βγάζει κτήματα η ΚΕΔ

Είναι όμως μικρής αξίας

Στο... σφυρί βγάζει η Κτηματική Εταιρία του Δημοσίου, άλλα τρία οικόπεδα που διαθέτει στη Λέρο και το Δήμο Αταβύρου αντίστοιχα. Οι δημοπρασίες, έχουν προγραμματιστεί να γίνουν μέσα στον Φεβρουάριο και τα οικόπεδα αυτά, αποτελούν μόνο τμήμα της έκτασης που έχει σχεδιάσει να εκποιήσει στην περιοχή της Δωδεκανήσου μέσα στο 2003 η ΚΕΔ. Πρόκειται για τις εξής οικόπεδικές εκτάσεις: Στο νησί της Λέρου, η ΚΕΔ θα εκποιήσει με προφορική πλειοδοτική δημοπρασία (θα γίνει στο κλιμάκιο της ΚΕΔ στη Ρόδο) στις 17-2-2003, ημέρα Δευτέρα και ώρα 10.00 με 11.00 το πρωί, το παρακάτω ακίνητο ιδιοκτησίας Ελληνικού Δημοσίου:

ΒΚ 564 είναι αγροτεμάχιο χέρσο εμβαδού 10.840,91 τ.μ εκτός οικισμού άρτιο & οικοδομήσιμο, βρίσκεται στην περιοχή Πατέλλα-Ξηροκάμπου του Δήμου Λέρου. Τα οικόπεδα, κατέχεται αυθαίρετα από ιδιώτη

Τιμή εκκίνησης της δημοπρασίας ορίσθηκε το ποσό των 20.575 ευρώ .

Στη Ρόδο, δύο μικρές οικοπεδικές εκτάσεις, στον Δήμο Αταβύρου, περιοχή Σιαννών και συγκεκριμένα:

1) Στις 18-2-2003, ημέρα Τρίτη και ώρα 10.00 με 11.00 το πρωί, ΒΚ 9158 (Κ.Μ 3318 γαιών Σιαννών) είναι αγροτεμάχιο εμβαδού 1.040 τ.μ εκτός οικισμού μη άρτιο & μη οικοδομήσιμο, βρίσκεται στην περιοχή Μονοσύρια του Δήμου Αταβύρου, Ν. Δωδ/σου.

Τιμή εκκίνησης της δημοπρασίας ορίσθηκε το ποσό των 3.000 ευρώ. Το τίμημα που θα διαμορφωθεί κατά την δημοπρασία θα καταβληθεί εφάπαξ.

2) Στις 19-2-2003, ημέρα Τετάρτη και ώρα 10.00 με 11.00 το πρωί, το ΒΚ 9157 (Κ.Μ 3196 γαιών Σιαννών) είναι αγροτεμάχιο εμβαδού 920 τ.μ εκτός οικισμού μη άρτιο & μη οικοδομήσιμο, βρίσκεται στην περιοχή Μονοσύρια του Δήμου Αταβύρου νήσου Ρόδου, Ν. Δωδ/σου.

Τιμή εκκίνησης της δημοπρασίας ορίσθηκε το ποσό των 4.000 ευρώ.



ΓΕΩΡΓΙΟΣ π. ΜΑΣΤΡΟΜΙΧΑΛΗΣ
ΣΥΜΒΟΥΛΟΣ ΕΠΙΧΕΙΡΗΣΕΩΝ
ΥΠΟΣΤΗΡΙΞΗ ΕΠΙΧΕΙΡΗΣΕΩΝ
ΓΙΑ ΕΝΤΑΞΗ
ΣΕ ΚΟΙΝΟΤΙΚΑ ΠΡΟΓΡΑΜΜΑΤΑ
ΜΑΝΔΡΑΚΙ ΝΙΣΥΡΟΥ 85303
ΤΗΛ. (22420) 48114, FAX. 48113
e-mail: mc_mast@otenet.gr

ΑΝΑΚΟΙΝΩΣΗ - ΠΡΟΣΚΛΗΣΗ

Το γραφείο μας, το οποίο δραστηριοποιείται στον τομέα της **υποστήριξης επιχειρήσεων για την ένταξή τους σε κοινοτικά προγράμματα, καλεί** τις επιχειρήσεις που **δραστηριοποιούνται** στον τομέα της **εστίασης,** να καταθέσουν πρόταση στα πλαίσια του προγράμματος:

"Διάδοση και καθιέρωση της ελληνικής κουζίνας και ενίσχυση επιχειρήσεων για την απόκτηση σήματος ΕΟΤ για την ελληνική κουζίνα".

Στο πρόγραμμα μπορούν να συμμετέχουν:

- **Επιχειρήσεις παροχής υπηρεσιών εστίασης.**
- **Ξενοδοχεία και camping** στα οποία λειτουργούν εστιατόρια.
- **Επιχειρήσεις ειδικής τουριστικής υποδομής** στις οποίες λειτουργούν εστιατόρια.
- **Επιχειρήσεις ακτοπλοϊκών εταιρειών** ή και **κρουαζιερόπλοιων** στις οποίες λειτουργούν εστιατόρια.

ΠΡΟΫΠΟΘΕΣΕΙΣ

Οι προς ένταξη επιχειρήσεις θα πρέπει να πληρούν και τις παρακάτω προϋποθέσεις:

✔ Να απασχολούνται σ' αυτές έως 10 άτομα (δεν αποκλείεται η ένταξη επιχειρήσεων στις οποίες αυτοαπασχολείται ο επιχειρηματίας ή συγγενείς αυτού).
✔ Να ασκούν δραστηριότητα τουλάχιστον ένα πλήρες έτος πριν την υποβολή της αίτησης.
✔ Να διαθέτουν την σχετική άδεια λειτουργίας.
✔ Οι προς ένταξη επιχειρήσεις δεν θα πρέπει να έχουν χρηματοδοτηθεί από παλαιότερα παρόμοια προγράμματα.

ΑΝΩΤΑΤΟ ΟΡΙΟ ΠΡΟΫΠΟΛΟΓΙΣΜΟΥ-ΧΡΗΜΑΤΟΔΗΤΗΣΗ

Ως ανώτατο όριο του προϋπολογισμού του έργου ορίζεται το ποσό των 29.350,00 ευρώ. Στην περίπτωση που ο προϋπολογισμός είναι υπερβάλλων, το Πρόγραμα θα ενισχύσει την επιχείρηση μέχρι το τμήμα του προϋπολογισμού που καλύπτει το παραπάνω ποσό.

Η χρηματοδοτική ενίσχυση της επιχείρησης αντιστοιχεί σε ποσοστό 50% στον συνολικό προϋπολογισμό. Το υπόλοιπο καλύπτεται με ίδια συμμετοχή των επενδυτών.

ΕΠΙΛΕΞΙΜΕΣ ΔΑΠΑΝΕΣ

Οι επιλέξιμες δαπάνες που καλύπτονται απ' το Πρόγραμμα μπορούν να αφορούν οποιαδήποτε διαμόρφωση και εκσυγχρονισμό των χώρων, τον εκσυγχρονισμό-αντικατάσταση του κινητού εξοπλισμού και τον σχεδιασμό, την παραγωγή και εκτύπωση καταλόγων εδεσμάτων.

Οι επιχειρήσεις που δραστηριοποιούνται στην Δωδεκάνησο, πληρούν τις προϋποθέσεις και επιθυμούν να ενταχθούν στο παραπάνω αναπτυξιακό πρόγραμμα, θα πρέπει έως τις 20/2/2003, να επικοινωνήσουν με το γραφείο μας ώστε να προβούμε στην προετοιμασία και τέλος στην υποβολή του σχετικού επενδυτικού σχεδίου.

Πληροφορίες στα τηλέφωνα: (22420) 48114, fax.: 48113
Email: mc_mast@otenet.gr
Υπεύθυνος προγράμματος: ΓΕΩΡΓΙΟΣ ΜΑΣΤΡΟΜΙΧΑΛΗΣ
Αναμένουμε την συμμετοχή σας στο παραπάνω πρόγραμμα

Με εκτίμηση
Γεώργιος π. Μαστρομιχάλης

Για μοντέρνο νεανικό
γυναικείο ντύσιμο
Ελάτε στο νέο μας κατάστημα

ELIOYLA

με τα επώνυμα ρούχα
GIANNI RODINI ®
INTERNATIONAL

ΕΚΠΤΩΣΕΙΣ έως 50%

Δημητρίου Θέμελη 75 (πεζόδρομος)
Τηλέφωνο (22410)33606

Για να δώσουμε
αυθεντική παραδοσιακή
γεύση στις οικογενειακές σας στιγμές
και όχι μόνο, φτιάξαμε τα

"Μελένια"



— Παραδοσιακά μελεκούνια.
— Ξεροτήγανα - Τακάκια -
Σταφιδωτά - Καλτσούνια
Μοσχοπούγγια - Γλυκά
κουταλιού κ.ά.

Ολα χειροποίητα με τα αγνότερα υλικά.

Δεχόμαστε παραγγελίες
για γάμους, βαφτίσεις και
κάθε είδους κοινωνική εκδήλωση.

Τηλ. 2246 0 22076, Πλατεία Σαλάκου

ΨΑΡΟ-ΤΑΒΕΡΝΑ

ΜΕΣΟΓΕΙΟΣ

Ευχαριστούμε για την προτίμησή σας
και σας ενημερώνουμε ότι θα
παραμείνουμε ανοικτά όλο τον χειμώνα.
Τις καθημερινές από τις 6 το απόγευμα έως
τις 12 το βράδυ. Τις Κυριακές και αργίες ανοικτά
από τη 1 το μεσημέρι έως τις 12 το βράδυ.



ΦΡΕΣΚΑ ΘΑΛΑΣΣΙΝΑ
ΚΑΙ ΚΡΕΑΤΑ ΣΤΟ ΤΡΑΠΕΖΙ ΣΑΣ



πλαίσιο

ΨΑΡΟ-ΤΑΒΕΡΝΑ
ΜΕΣΟΓΕΙΟΣ
ΙΕΡΟΥ ΛΟΧΟΥ 47 ΙΑΛΥΣΟΣ ΤΗΛ. 22410-91365

Ετοιμό το καινούργιο διαφημιστικό σποτ

Ξεκινά η διαφήμιση για τον μαθητικό τουρισμό

Η πρώτη εικόνα δείχνει αυξημένη κίνηση φέτος τουλάχιστον από τη Βόρεια Ελλάδα

Έτοιμο είναι το καινούργιο διαφημιστικό σποτ που θα αναφέρεται στον τουριστικό-μαθητικό προορισμό της Ρόδου, και θα βγει στον αέρα εντός των ημερών.

Σύμφωνα με πληροφορίες στις αρχές του Φεβρουαρίου, τα Μέσα Μαζικής Ενημέρωσης θα διαφημίζουν τη Ρόδο, σε πανελλαδικό επίπεδο, προσδοκώντας να προσελκύσουν ακόμα περισσότερους μαθητές για τη νέα περίοδο ακόμα περισσότερους μαθητές για τη νέα περίοδο.

Όπως δήλωσε στη «Ροδιακή» ο γενικός δ/ντής του ΠΡΟΤΟΥΡ Μπ. Παλογιαννίδης, η πρώτη εικόνα που υπάρχει κυρίως από τους πράκτορες της Βόρειας Ελλάδας είναι ότι, παρατηρείται μία αυξημένη κίνηση σε σχέση με την περσική περίοδο.

Συγκεκριμένα, τα μηνύματα που υπάρχουν κάνουν λόγο για μεγαλύτερη τάση προτίμησης της Ρόδου ως τόπο μαθητικών εκδρομών, η οποία-κι αυτό είναι που έχει μεγαλύτερη σημασία-συνδυάζεται και με τις προτιμήσεις των τουριστικών πρακτόρων.

Όπως εκτιμάται η τάση που επικράτησε πέρσι, προώθηση εκ μέρους τους, της Κρητικής αγοράς, δε φαίνεται φέτος να έχει την ίδια δυναμική, ενώ διαφαίνεται μία άνοδος της Ρόδου, μέχρι του σημείου να φτάνει σταδιακά τις παλιές καλές χρονιές.

Αξίζει να σημειωθεί ότι η Ρόδος ξεκίνησε εγκαίρως να διαφημίζεται ως τουριστικός προορισμός και μάλιστα, στάλθηκαν περίπου 2000 επιστολές προς ενημέρωση των ενδιαφερομένων. Ειδικότερα, οι επιστολές είχαν ως αποδέκτες τα δεκαπενταμελή συμβούλια των μαθητών και τους συλλόγους των καθηγητών, και το περιεχόμενό τους αφορούσε τα πλεονεκτήματα του νησιού και τις δυνατότητες που παρέχει.



Πάντως, σύμφωνα με εκτιμήσεις, ένας μεγάλος αριθμός σχολείων της χώρας, έχει ήδη «κλείσει» για τις πενθήμερες εκδρομές. Υπολογίζεται ότι το ποσοστό κυμαίνεται από 45% έως 50%.

Φέτος, τα πράγματα για τη Ρόδο είναι πολύ καλύτερα από πέρσι, αφού η δρομολόγηση του Blue Star I, συμβάλλει στο να εξυπηρετείται σε ικανοποιητικό βαθμό η γραμμή της Ρόδου. Το γεγονός αυτό μετράει αρκετά στη διεξαγωγή μαθητικής εκδρομής καθώς το πλοίο προσφέρει συνεχή και άμεση μεταφορά.

ΤΗΝ ΕΡΧΟΜΕΝΗ ΔΕΥΤΕΡΑ

Πρώτη σύσκεψη για τον τουρισμό στη Νομαρχία...

Την ερχόμενη Δευτέρα (3 Φεβρουαρίου) θα πραγματοποιηθεί η ευρεία σύσκεψη των τουριστικών παραγόντων της περιοχής μας, στην διάρκεια της οποίας θα συζητηθούν θέματα και προβλήματα ενόψει της νέας τουριστικής περιόδου.

Η σύσκεψη θα πραγματοποιηθεί με πρωτοβουλία της νομαρχίας και του Νομαρχιακού Οργανισμού Τουρισμού και έχουν κληθεί να λάβουν μέρος σ' αυτήν όλοι οι τοπικοί φορείς και υπηρεσιακοί παράγοντες.

Αναμένεται ότι στην διάρκειά της θα τεθούν επί τάπητος ζητήματα και προβλήματα που αφορούν τον δωδεκανησιακό τουρισμό.

Βεβαίως πολλά από τα προβλήματα αυτά είναι χρόνια και συνήθως σε συσκέψεις τέτοιου είδους απλώς γίνεται αναφορά σ' αυτά και...συνήθως τίποτα άλλο!

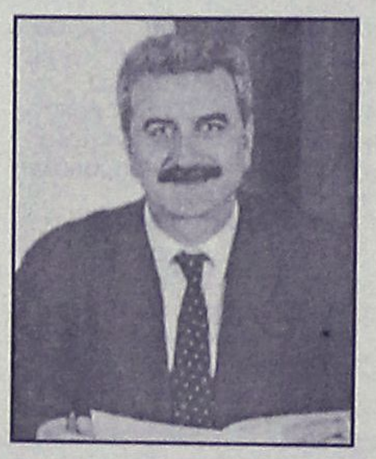

Στις προθέσεις πάντως τόσο του κ. Μαχαιρίδη όσο και του προέδρου του Δωδεκανησιακού Οργανισμού Τουρισμού κ. Δημ. Παπαδόπουλου, είναι να αντιμετωπιστούν αυτά τα προβλήματα στο μέτρο που μπορούν να αντιμετωπιστούν από τους τοπικούς παράγοντες.

Αναμένεται επίσης ότι θα γίνουν γενικότερες εκτιμήσεις για την πορεία της φετινής περιόδου, για την οποία υπάρχει συγκρατημένη αισιοδοξία έως και απαισιοδοξία.

Στο πλαίσιο αυτό, είναι σαφές ότι η σύσκεψη της Δευτέρας θα είναι ενδιαφέρουσα.

Εκτός των άλλων σ' αυτήν, αναμένεται να δοθεί το στίγμα της πολιτικής και των προτεραιοτήτων της νέας νομαρχιακής αρχής, παράλληλα με τις προτεραιότητες που θα θέσουν οι εκπρόσωποι των τοπικών φορέων.

ΤΑΒΕΡΝΑ
ΤΟ ΚΑΠΗΛΕΙΟ

Κοντά σας κάθε
Παρασκευή - Σάββατο και Εορτές.
Ζωντανή μουσική συντροφιά με τον
Ηλία Λυκοπάντη
την Αναστασία και την Ορχήστρα μας
σε ένα ποιοτικό ελαφρολαϊκό νησιώτικο
και ρεμπέτικο Πρόγραμμα.

Ποικιλία μεζέδων
ντόπιων
κρεάτων και κρασιών.

Δεκτές κάθε είδους
κοινωνικές εκδηλώσεις
μέχρι 120 άτομα

Σωτήρος 47, Ιξιά, Ιαλυσός
Τηλ. κρατήσεων 22410/91835, 6945/769958

MEDITERANNEO
piano restaurant

Συνεχίζουμε να υποσχόμαστε υπέροχες γαστρονομικές
απολαύσεις και αξέχαστες μουσικές βραδιές.

Επίσης αναλαμβάνουμε την κοπή πίτας συλλόγων και
οργανισμών ως 90 άτομα.

Ανανεωμένοι ο Γιώργος Χατζηαντώνης στο πιάνο
με την συντροφιά του
αναλαμβάνουν τη διασκέδασή σας.

ΑΝΟΙΧΤΑ ΚΑΘΕ
ΠΑΡΑΣΚΕΥΗ-ΣΑΒΒΑΤΟ

Τηλ. ρεζερβέ:
22410 52677
Περνού 139,
Αφάντου - Ρόδος

Ευρεία σύσκεψη χθες στο υπουργείο Ανάπτυξης με τη συμμετοχή όλων των "παραγόντων"

Ψάχνουν νέες στρατηγικές για την ανάπτυξη του ελληνικού τουρισμού

Αγωνία για τις επιπτώσεις από τυχόν πόλεμο στο Ιράκ • Σε νηπιακή ηλικία η τουριστική εκπαίδευση παρά τις κατά καιρούς εξαγγελίες για ανωτατοποίηση σχολών

Ο στρατηγικός σχεδιασμός για την ανάπτυξη του ελληνικού τουρισμού τέθηκε επί τάπητος σε ευρεία σύσκεψη που πραγματοποιήθηκε στη Γενική Γραμματεία Τουρισμού του υπουργείου Ανάπτυξης, υπό την προεδρία του υπουργού Ανάπτυξης Ακη Τσοχατζόπουλου.

Συμμετείχαν επίσης ο αρμόδιος υφυπουργός Ανάπτυξης Δημήτρης Γεωργακόπουλος, ο ΓΓ Τουρισμού Δημήτρης Γεωργαράκης, ο πρόεδρος του ΕΟΤ Γιάννης Πατέλλης, ο διευθύνων σύμβουλος της ΕΤΑ ΑΕ Τάσος Χωμενίδης, ο πρόεδρος της Σχολής Τουριστικών Επαγγελμάτων Ν.Τάτσος, ο πρόεδρος του Φεστιβάλ Αθηνών Π.Κούκος και άλλοι υπηρεσιακοί παράγοντες.

Στη σύσκεψη έγινε εφ'όλης της ύλης συζήτηση για την τουριστική πολιτική. Ειδικότερα εξετάστηκε η πορεία υλοποίησης του Γ' ΚΠΣ στον χώρο του τουρισμού, η εκκρεμότητα με την "αστεροποίηση" των ξενοδοχείων, η περιφερειακή τουριστική πολιτική, καθώς και η αντιμετώπιση τυχόν συνεπειών από ενδεχόμενη έναρξη πολεμικών επιχειρήσεων στο Ιράκ.

Επίσης ανατέθηκε στον ΕΟΤ η εκπόνηση μελέτης με τριετή ορίζοντα για την πορεία της προβλεπόμενης τουριστικής κίνησης προς την Ελλάδα, σε συνδυασμό με τις εξελίξεις στο Ιράκ. Ολα αυτά τα θέματα θα συζητηθούν και στο Εθνικό Συμβούλιο Τουρισμού που θα συνέλθει στις 7 Φεβρουαρίου.

ΣΕ ΝΗΠΙΑΚΗ ΗΛΙΚΙΑ Η ΤΟΥΡΙΣΤΙΚΗ ΕΚΠΑΙΔΕΥΣΗ

Ολοκληρώθηκαν πρόσφατα οι εργασίες της ημερίδας της «Ακαδημίας Τουριστικών Ερευνών και Μελετών» (ΑΤΕΜ) με θέμα «Ελληνική Τουριστική Εκπαίδευση: Προβλήματα και Προτάσεις» που έγινε στο ξενοδοχείο St. George Lycabettus.

Στην ενακτήρια ομιλία του ο πρόεδρος της ΑΤΕΜ, Μάριος Βασιλόπουλος, αναφέρθηκε διεξοδικά στους στόχους της ΑΤΕΜ, στο ρόλο της στην εκπαίδευση, στις σχέσεις συνεργασίας με όλες τις άλλες επιστημονικές και συνδικαλιστικές τουριστικές οργανώσεις και εξήγγειλε για το Φεβρουάριο την επόμενη ημερίδα της με θέμα «Τουριστικές επιχειρήσεις» και «Εφαρμογές ηλεκτρονικών τεχνολογιών» καθώς και στην έναρξη λειτουργίας της ηλεκτρονικής σελίδας της ΑΤΕΜ, μέσα από τη μόνη ελληνική τουριστική ηλεκτρονική εφημερίδα «Travel News».

Την ημερίδα χαιρέτισαν ο κ. Γιάννης Στεφανίδης, π. πρόεδρος του ΕΟΤ που επεσήμανε το ρόλο της τουριστικής παιδείας για τη χώρα μας. Ο κ. Κώστας Κατσιγιάννης γενικός διευθυντής του υπουργείου Ανάπτυξης και του ΕΟΤ ο οποίος αναφέρθηκε αναλυτικά στα θέματα τουριστικής πολιτικής του ΥΠΑΝ/ΕΟΤ σε σχέση με την τουριστική εκπαίδευση και την αναπτυξιακή πορεία



του ελληνικού τουρισμού στο σύγχρονο ανταγωνιστικό περιβάλλον.

Στη συνέχεια ο κ. Μιχάλης Τοάνογλου, διευθυντής ξενοδοχείου στη Ρόδο ως εκπρόσωπος του Skai International τόνισε την έλλειψη στρατηγικού σχεδιασμού της εκπαίδευσης, την ανάγκη διαχωρισμού της εκπαίδευσης από την κατάρτιση και πρότεινε τη θεσμοθετημένη συνεργασία των εκπαιδευτικών ιδρυμάτων, την υλοποίηση της συστηματικής και τεκμηριωμένης έρευνας και την τυποποίηση της τουριστικής βιβλιογραφίας.

Η κ. Αναστασία Σωτηριάδου, διευθύντρια εκπαίδευσης της Γενικής Γραμματείας Ισότητας επεσήμανε την αναγκαιότητα βελτίωσης των όρων ανταγωνιστικότητας των γυναικών στην εξέλιξή τους στις τουριστικές επιχειρήσεις και τις ενέργειες που προβλέπονται στο Γ' Κοινοτικό Πλαίσιο Στήριξης (Γ' ΚΠΣ) ιδίως στο μέτρο 4.2 για τις γυναίκες στον τουρισμό.

Βασικοί ομιλητές της ημερίδας ήταν

- ο κ. Κώστας Κραβαρίτης, προϊστάμενος του Τμήματος Τουριστικών Επιχειρήσεων του ΤΕΙ Αθήνας, εκπροσωπώντας 7 Τμήματα Τουριστικών Επιχειρήσεων των ΤΕΙ που αναφέρθηκε στο έργο που επιτελούν τα τμήματα αυτά πραράγοντας διοικητικά στελέχη για όλες τις τουριστικές επιχειρήσεις και στα προβλήματα του μεγάλου ωραρίου του ΕΠ σε βάρος της έρευνας, ενώ πρότεινε την από κοινού διοργάνωση ενός μεταπτυχιακού προγράμματος από τα Πανεπιστήμια Αιγαίου, Πειραιά, Πάτρας, Θεσ/νίκης και του ΤΕΙ Αθήνας στο άμεσο μέλλον.

- Ο κ. Πάρις Τσάρτας, πρόεδρος του Διατμηματικού Προγράμματος Μεταπτυχιακών Σπουδών και αναπλ. καθηγητής του Πανεπιστημίου Αιγαίου αναφέρθηκε στο προπτυχιακό και το μεταπτυχιακό πρόγραμμα σπουδών των τμημάτων του.

- Ο κ. Λεωνίδας Χυτήρης, καθηγητής του Πανεπιστημίου Πειραιώς αναφέρθηκε στην έλλειψη συντονισμού των εκπαιδευτικών φορέων, στην απουσία οποιασδήποτε καταγραφής των αναγκών της αγοράς σε έμψυχο δυναμικό, και στην πολυμέρεια των κρατικών φορέων που ασχολούνται με την εκπαίδευση.

- Ο κ. Γεράσιμος Ζαχαράτος καθηγητής του Ελληνικού Ανοιχτού Πανεπιστημίου (ΕΑΠ) παρουσίασε το έργο, τη φιλοσοφία, τα προγράμματα και το προσωπικό του ΕΑΠ.

- Ο κ. Μάκης Βελισσαρόπουλος, γενικός διευθυντής της «Le Monde», ο οποίος εκπροσώπησε τα Εργαστήρια Ελευθέρων Σπουδών καθώς και τα ιδιωτικά ΙΕΚ και ΚΕΚ στον τουρισμό και τόνισε ότι θα πρέπει όλοι οι φορείς συντονισμένοι να δημιουργήσουν τις συνθήκες που θα κάνουν τα τουριστικά επαγγέλματα, ελκυστικά σε σπουδαστές υψηλού επιπέδου. Απαιτούνται όμως άρτιες κτιριακές εγκαταστάσεις, κατάλληλο επιστημονικό προσωπικό, εξοπλισμένες βιβλιοθήκες και εργαστήρια και πιστοποιημένα προγράμματα σπουδών.

Τέλος, στην ημερίδα ο κ. Ευαγγέλου Χρήστος πρόεδρος του EuroCHRIE και μέλος του ΔΣ του International Chrie τόνισε την ανάγκη επέκτασης της έρευνας και εμπλουτισμό της βιβλιογραφίας, καθώς επίσης και τη βελτίωση των μεταπτυχιακών σπουδών.

Την εκδήλωση συντόνισε ο Περικλής Λύτρας, καθηγητής του ΤΕΙ Αθήνας και αντιπρόεδρος της ΑΤΕΜ, που τόνισε όπως και ο πρόεδρός της ότι στο μέλλον η ΑΤΕΜ θα διοργανώσει την ίδια ημέρα καλώντας ως εισηγητές τους κλαδικούς και επαγγελματικούς τουριστικούς φορείς που είναι και οι αποδέκτες των εκπαιδευτικών υπηρεσιών, που ανέλυσε η ημερίδα.

Με πρωτοβουλία του ΣΕΤΕ

Μελέτη για τον τουρισμό και την απασχόληση

Θα καταγραφεί η δυνατότητα του τουρισμού για τις θέσεις εργασίας

Ο Σύνδεσμος Τουριστικών Επιχειρήσεων Ελλάδος (ΣΕΤΕ) εκφράζει με ανακοίνωση του ικανοποίηση για το πνεύμα με το οποίο προσεγγίσθηκαν τα θέματα της απασχόλησης κατά την σύνοδο των υπουργών Εργασίας της ΕΕ στο Ναύπλιο.

Οπως αναφέρει, η αναγνώριση της ανάγκης για μεταρρυθμίσεις που θα οδηγήσουν στην ευελιξία της αγοράς εργασίας, αποτελεί ένα θετικό βήμα για την βελτίωση της ανταγωνιστικότητας της ελληνικής οικονομίας και ειδικότερα του ελληνικού τουριστικού προϊόντος.

Ο ΣΕΤΕ επισημαίνει, ως ενδεικτικό των δυνατοτήτων του τουρισμού για τη δημιουργία θέσεων απασχόλησης, το γεγονός ότι ο μεγαλύτερος εργοδότης της πόλης του Ναυπλίου και του νομού Αργολίδας είναι αντίστοιχα μια ξενοδοχειακή επιχείρηση και ο τουρισμός.



Ο ρόλος του τουρισμού στις πολιτικές αύξησης της απασχόλησης και αντιμετώπισης της ανεργίας, είναι ένα από τα κύρια θέματα που θα εξετασθούν κατά τις εργασίες του 2ου Συνεδρίου ?Τουρισμός & Ανάπτυξη? που θα διεξαχθεί την Τρίτη 11 Φεβρουαρίου 2003, στο ξενοδοχείο "Αστήρ Παλάς Βουλιαγμένη". Στο συνέδριο, στο οποίο συμμετέχουν προσωπικότητες από τον πολιτικό, επιχειρηματικό, ακαδημαϊκό και συνδικαλιστικό χώρο, θα παρουσιασθεί επίσης μελέτη για τον τουρισμό και την απασχόληση, η οποία πραγματοποιήθηκε από το Πανεπιστήμιο Πειραιά για λογαριασμό του ΣΕΤΕ. Μεταξύ άλλων, η μελέτη καταγράφει την δυνατότητα του τουρισμού να δημιουργήσει μέχρι το 2010 τουλάχιστον 200.000 νέες θέσεις εργασίας, μειώνοντας έτσι την ανεργία και συμβάλλοντας στην περιφερειακή ανάπτυξη.

Happy Kids
ΠΑΙΔΙΚΑ
ΤΩΡΑ!
ΜΕΓΑΛΕΣ ΕΚΠΤΩΣΕΙΣ
ΣΕ ΟΛΑ
1.000 ΕΙΔΗ 50%
ΠΡΟΣΦΟΡΕΣ 10-12 ευρώ
Νικολ. Πλαστήρα 17 - Πεζόδρομος
έναντι ξενοδοχείου "Σπάρταλη"
Τηλ. 22410 29040

10 ΧΡΟΝΙΑ BUSY BODIES
10 ΧΡΟΝΙΑ
10 ΜΕΡΕΣ "HAPPENINGS"
10 ΜΕΡΕΣ ΔΩΡΕΑΝ ΜΑΘΗΜΑΤΑ
ΚΑΙ 10 ΗΜΕΡΕΣ ΠΡΟΘΕΡΜΑΝΣΗ
για το ΠΑΡΤΥ
ΣΑΒΒΑΤΟ 1 ΦΕΒΡΟΥΑΡΙΟΥ 20:30 ΣΤΟ Taboo
ΚΕΡΔΙΣΕ €12 ΤΟ ΜΗΝΑ
Γιορτάστε μαζί μας τα 10 χρόνια Busy Bodies και γίνετε μέλη με τις τιμές που είχαμε πριν 10 χρόνια!!
ΠΛΗΡΩΣΤΕ ΜΟΝΟ €35 ΤΟ ΜΗΝΑ!!
Αυτή η προσφορά ισχύει από 1 Φεβρουαρίου.
2 ΣΕ 1
ΕΥΚΑΙΡΙΑ ΓΙΑ ΤΙΣ 50 ΠΡΩΤΕΣ ΤΥΧΕΡΕΣ!!
Γυμναστείτε με €13.75 το μήνα.
(4.685 δρχ το μήνα).
Ελα με μια φίλη σου, γίνετε μέλη και οι δύο για 1 χρόνο και πληρώστε μαζί μόνο για τον 1 χρόνο!!
Τιμή για 1 χρόνο €330.
(πληρωστε €165 η κάθε μία)
BUSY BODIES
45 Φιλέρημου • Καρακόνερο • Ρόδος
Τηλ: 22410 20345

ΔΙΑΤΡΟΦΟΛΟΓΙΚΟ
ΒΙΟΧΗΜΙΚΟ ΚΕΝΤΡΟ

Προγράμματα Διατροφής ειδικά διαμορφωμένα να ανταποκρίνονται στο δικό σας μεταβολισμό για υγιεινό και ασφαλές αδυνάτισμα.

κι αν η έλλειψη χρόνου σας προσθέτει κιλά...

Έτοιμα γεύματα φρεσκομαγειρεμένα, νόστιμα και υποθερμιδικά, στο σπίτι...στη δουλειά... ή όπου εσείς τα ζητήσετε!
ΝΕΟ

ΜΑΤΙΝΑ ΠΟΥΛΛΗ
Πτυχιούχος Βιοχημικός(Παν/μιο Sussex UK)
με ειδίκευση στη Διατροφολογία (Παν/μιο Sheffield UK)



Αγαθούρου 33, Ρόδος 2241 0 76830 diatrol@hotmail.com

ΞΑΝΑΡΧΙΣΑΝ ΤΑ ΟΡΓΑΝΑ

Νέος κύκλος λασπολογίας στα Βρετανικά ταμπλόϊντ

"Γκέτο ποτού, σεξ και ναρκωτικών" το Φαληράκι που αυτή τη φορά συντροφεύεται από τα Μάλια της Κρήτης

Νέο κύκλο λασπολογίας και αβάσιμων περιπτώσεων, που ως μοναδικό στόχο έχουν να πλήξουν την τουριστική εικόνα της Ρόδου στο εξωτερικό, (ενόψει και της νέας τουριστικής σεζόν) ξεκίνησε και πάλι μερίδα του βρετανικού τύπου, φθάνοντας μάλιστα στο σημείο να κάνουν λόγο και για... ταξιδιωτική οδηγία προς τις βρετανίδες που θέλουν να επισκεφθούν τα νησιά μας, οι οποίες θα πρέπει να... γνωρίζουν ότι τα ποσοστά των βιασμών είναι ιδιαίτερα υψηλά τους καλοκαιρινούς μήνες!

Ενεργό μέρος στη νέα... προπαγάνδα της λασπολογίας κατά της χώρας μας, αλλά και της Ρόδου ειδικότερα, φαίνεται αυτή την φορά να στηρίζει και το επίσημο τμήμα του Βρετανικού Υπουργείου των Εσωτερικών, που υιοθετεί αυτού του είδους της ανοησίες, δίνοντας μάλιστα και... συγκεκριμένα υποτίθεται στοιχεία για τα ποσοστά βιασμών σε βάρος των τουριστριών στα νησιά μας!

ΡΕΚΟΡ(;) ΒΙΑΣΜΩΝ

Στο δημοσίευμά τους, οι «Κυριακάτικοι Τάιμς» αναφέρουν ότι «τα ποσοστά βιασμών στην Ελλάδα, αυξάνονται με ραγδαίους ρυθμούς τα τελευταία χρόνια», επικαλούμενοι μάλιστα και στοιχεία του Βρετανικού υπουργείου Εσωτερικών.



«Με το εκπληκτικό κλίμα – αναφέρει το συγκεκριμένο δημοσίευμα- και τις γοητευτικές παραλίες η Ελλάδα είναι από τους πιο προκλητικούς προορισμούς διακοπών για τους Βρετανούς. Οι Βρετανίδες όμως που ετοιμάζονται να κλείσουν από τώρα τα καλοκαιρινά πακέτα διακοπών, θα ανησυχήσουν εξαιρετικά όταν ενημερωθούν ότι η Ελλάδα αναδεικνύεται στην "πρωτεύουσα των βιασμών στην Ευρώπη" αναφέρει χαρακτηριστικά το δημοσίευμα.

Σύμφωνα με τα τελευταία σχετικά στοιχεία που δόθηκαν στη δημοσιότητα από το βρετανικό υπουργείο Εσωτερικών, από το συνολικό αριθμό βιασμών Βρετανίδων σε όλο τον κόσμο, το 1/3 από αυτούς σημειώνονται στην Ελλάδα. «Περισσότερες από 60 Βρετανίδες έχουν πέσει θύμα βιασμού τα τελευταία δύο χρόνια. Οι περισσότερες από τις επιθέσεις σημειώνονται στα τρία ακόλουθα θέρετρα διακοπών: Κάβος - Κέρκυρα, **Φαληράκι - Ρόδος** και Μάλια - Κρήτη, τα οποία αποτελούν την ελληνική Μέκκα για τους Βρετανούς κλάμπερ», αναφέρεται στην έκθεση του βρετανικού υπουργείου.»

ΑΝΑΜΑΣΟΥΝ ΤΙΣ ΠΕΡΣΙΝΕΣ ΑΝΟΗΣΙΕΣ

Οι «Τάιμς», που στο παρελθόν έχουν ασχοληθεί ξανά με το θέμα, υποστηρίζουν ότι το ποσοστό βιασμών στην Ελλάδα παρουσιάζει αύξηση και γίνεται γνωστό καθώς **οι εργαζόμενοι στο βρετανικό προξενείο στην Ελλάδα είναι εξαιρετικά συνεπείς και στηρίζουν τις Βρετανίδες που προβαίνουν στις σχετικές καταγγελίες.**

Εκπρόσωποι πάντως βρετανικών πρακτορείων διακοπών υποστηρίζουν ότι «Βρετανοί και Βρετανίδες επιλέγουν τον Κάβο, το Φαληράκι και τα Μάλια καθώς οι περιοχές έχουν μετατραπεί από τους ίδιους σε γκέτο ποτού, σεξ και ναρκωτικών».

Οι «Τάιμς» πάντως καταλήγουν παραθέτοντας δηλώσεις του αρχηγού της Αστυνομίας στην Κέρκυρα, ο οποίος υποστηρίζει ότι η ρίζα του προβλήματος «είναι η συμπεριφορά των Βρετανών τουριστών».

ΓΙΑΤΙ ΕΠΕΛΕΞΑΝ ΑΥΤΗ ΤΗΝ ΠΕΡΙΟΔΟ

Η ενορχηστρωμένη αυτή νέα επίθεση λασπολογίας που δέχεται και αυτή τη φορά η Ρόδος, (και άλλες περιοχές της χώρας μας) εκτιμάται πάντως από τουριστικούς κύκλους της Ρόδου, ότι καθόλου μα καθόλου τυχαία δεν είναι. Κι αυτό, επειδή μέσα σε λίγες μόνο εβδομάδες, οι βρετανοί τουρίστες, θα ξεκινήσουν την διαδικασία κρατήσεων θέσεων, σε πρακτορεία τουρισμού για την νέα τουριστική σεζόν του 2003.

Με δεδομένο ότι την ίδια χρονική περίοδο, οι περισσότεροι από τους εκπροσώπους των μεγάλων τουριστικών πρακτορείων της Βρετανίας, ξεκινούν... τα γνωστά παζάρια, έχοντας ως στόχο να πιέσουν τις τιμές των πακέτων που έχουν ήδη συμφωνηθεί και υπογραφεί, η επιχείρηση αυτή κατασυκοφάντησης της χώρας μας στο εξωτερικό, θα αποτελούσε σίγουρα έναν... ισχυρό μοχλό πίεσης που θα επέτρεπε σε μεγάλο βαθμό την επίτευξη του δόλιου σκοπού τους.

ΜΟΥΣΙΚΟΣ ΟΙΚΟΣ - ΣΧΟΛΗ ΠΙΑΝΟΥ

ΛΙΛΙΑΝ ΜΠΕΡΔΗ



Η σχολή μας εύχεται σε όλους Καλή, Δημιουργική και Μελωδική χρονιά!

Ο καινούριος χρόνος ας δώσει την ευκαιρία στη Μουσική να μπεί στη ζωή μας και ιδιαίτερα στων παιδιών μας.

Γι' αυτό είναι εδώ η σχολή μας.

Οι εγγραφές για το 2ο εξάμηνο της σχολικής χρονιάς άρχισαν και μπορούν τώρα μικροί και μεγάλοι να κάνουν τα πρώτα τους βήματα στο πιάνο.

Στη σχολή διδάσκονται :

- Κλασική Μουσική *(Μπαρόκ, Κλασικής, Ρομαντικής, Μοντέρνας Περιόδου)*
- Σύγχρονη Μουσικη *(Ελληνική & Ξένη)*
- Θεωρία της Μουσικής
- Solfege
- Αρμονία

Η σχολή προσφέρει :

- Κατάλληλο και φιλικό περιβάλλον διδασκαλίας
- Παρακολούθηση και ετήσιες εξετάσεις από το κεντρικό Ωδείο "Μουσικοί Ορίζοντες" *(Ιδρυτής κος Κωστής Γαϊτάνος)*
- Δυνατότητα απόκτησης πτυχίου αναγνωρισμένου από το κράτος
- Διοργάνωση μουσικών παραστάσεων και εκδηλώσεων
- Προσιτά δίδακτρα
- Έκπτωση 20% στο 2ο παιδί
- Έκπτωση στα βιβλία και στα μουσικά είδη για τους μαθητές της σχολής μας

Ο μουσικός μας οίκος διαθέτει κάθε είδους μουσικά βιβλία, όργανα και CD κλασικής μουσικής

" Όλες οι τέχνες φιλοδοξούν να συναντήσουν τη ΜΟΥΣΙΚΗ"
Walter Paiter

Ευχόμαστε να πραγματοποιήσουμε μαζί κάθε μουσικό σας όνειρο,
Σαν παραμύθι που ζωντανεύει.

Με σεβασμό
Λίλιαν Μπέρδη

Στέλιου Κωτιάδη 29, τηλ : 2241027868 - 6936113126
Καθημερινά 09:00-13:00 , 17:00-20:30

Ο ΑΠΟΛΟΓΙΣΜΟΣ ΤΗΣ ΑΣΦΑΛΤΟΥ ΣΕ ΜΙΑ ΕΒΔΟΜΑΔΑ

Δύο σοβαρά και ένας ελαφρά τραυματίας

Πολλές οι παραβάσεις που βεβαιώθηκαν

Δύο σοβαρά και ένας ελαφρά τραυματίας, σε αντίστοιχα τροχαία ατυχήματα ήταν ο απολογισμός της... ασφάλτου , για την περασμένη εβδομάδα, για την περιοχή της Δωδεκανήσου σύμφωνα με τα στατιστικά στοιχεία της Αστυνομικής Διεύθυνσης Δωδεκανήσου, για το χρονικό διάστημα από τις 20 έως τις 26 Ιανουαρίου.

Σύμφωνα με τις εκτιμήσεις των αρμοδίων αστυνομικών αρχών, τα κυριότερα από τα αίτια των τροχαίων που σημειώθηκαν στους δρόμους των νησιών μας, ήταν η παραβίαση πινακίδας «στοπ» η έλλειψη προσοχής κατά την οδήγηση, και η είσοδος πεζού στο οδόστρωμα εκτός διάβασης πεζών.

Στο ίδιο χρονικό διάστημα, οι έλεγχοι που διενεργήθηκαν και αντίστοιχα οι παραβάσεις που βεβαιώθηκαν από τις εξορμήσεις των τροχονόμων, έχουν ως εξής:

Για Μέθη:

Από 7 συνεργεία, ελέχθησαν 121 οδηγοί οχημάτων. Βεβαιώθηκαν αντίστοιχα 6 παραβάσεις.

Για ταχύτητα:

Από 7 συνεργεία, ελέγχθηκε επίσης μεγάλος αριθμός οδηγών πάσης φύσεως **οχημάτων και αντίστοιχα βεβαιώθηκαν 80 παραβάσεις, σε βάρος των... θιάστικών οδηγών.**

Στο στόχαστρο των τροχονόμων για την τρέχουσα εβδομάδα, θα βρίσκονται κυρίως οι οδηγοί των μοτοποδηλάτων και των μοτοσικλετών που κινούνται χωρίς να φορούν προστατευτικό κράνος.

ΣΥΝΕΛΗΦΘΗ ΟΔΗΓΟΣ

Μεθυσμένος και χωρίς δίπλωμα οδηγούσε ένας 52χρονος Πολωνός το αυτοκίνητό του στο νησί της Κω, με αποτέλεσμα να συλληφθεί από τις αρμόδιες αστυνομικές αρχές, λίγα μόλις λεπτά αργότερα αφού είχε εμπλακεί σε τροχαίο ατύχημα.

Πρόκειται για τον Ζ. Μ. του L, σε βάρος του οποίου σχηματίστηκε δικογραφία, για να παραπεμφθεί έτσι στην δικαιοσύνη.

Μαζί με την 33χρονη συμπατριώτισσά του

Στον ανακριτή σήμερα ο 50χρονος Βούλγαρος

Είχαν συλληφθεί στη Ρόδο να κυκλοφορούν με μια "Μερσεντές S-320" που ήταν κλεμμένη

Ενώπιον του ανακριτή Ρόδου, κ. Αλέξανδρου Οικονόμου, αναμένεται να προσαχθούν σήμερα το μεσημέρι, ένας 50χρονος Βούλγαρος και μία 33χρονη συμπατριώτισσά του, σε βάρος των οποίων ο Εισαγγελέας Ρόδου άσκησε χθες ποινική δίωξη σε βαθμό κακουργήματος, καθώς το απόγευμα της Κυριακής, είχαν συλληφθεί στη Ρόδο, να κυκλοφορούν με ένα πολυτελέστατο αυτοκίνητο, μάρκας Μερσεντές S – 320 αξίας μεγαλύτερης των 50 εκατομμυρίων δραχμών.

Από τα στοιχεία που συγκέντρωσαν οι αρμόδιοι αξιωματικοί της Υποδιεύθυνσης Ασφάλειας Ρόδου, σε συνεργασία με την Ασφάλεια Αττικής και το κλιμάκιο της ΙΝΤΕΡΠΟΛ, προέκυψε ότι το αυτοκίνητο αυτό είχε κλαπεί από Ευρωπαϊκή χώρα, πριν από μερικούς μήνες, και μεταφέρθηκε στη χώρα μας, για να προωθηθεί έτσι αρχικά στην Τουρκία και στην συνέχεια στην Ρωσία, μέσω του λιμανιού της Ρόδου ή της Κω αντίστοιχα.

Ο Βούλγαρος, ο οποίος διώκεται σε βαθμό κακουργήματος, εκτιμάται ότι αποτελεί έναν από τους κρίκους της αλυσίδας, που διακινεί κλεμμένα πολυτελή αυτοκίνητα, από την Ευρώπη σε τρίτες χώρες, θα πωλούσε το συγκεκριμένο αυτοκίνητο σε τιμή 30 εκατομμυρίων δραχμών περίπου.

Σύμφωνα με όσα ανακοίνωσε η Αστυνομική Διεύθυνση Δωδεκανήσου, το απόγευμα της Κυριακής, συνελήφθησαν από αστυνομικούς της Ασφάλειας Ρόδου, ο M. S. 50 ετών και η 33 χρονη R. P οι οποίοι εντοπίστηκαν να κυκλοφορούν στην πόλη της Ρόδου με το πολυτελέστατο αυτό αυτοκίνητο το οποίο είχε Ολλανδικούς αριθμούς και στο οποίο είχε αλλοιωθεί ο αριθμός πλαισίου.

Όπως ομολόγησαν λίγο αργότερα στους αστυνομικούς της Ασφάλειας, στις 19 Ιανουαρίου, μαζί με την 33χρονη, είχαν μεταβεί από τη Σόφια, στην Λιέγη του Βελγίου, μετά από εντολή ενός συμπατριώτη τους, ο οποίος τους έδωσε 1.500 Ευρώ, πλαστά παραστατικά και τους είπε να μεταβούν στην πόλη Τίλπουργκ της Ολλανδίας.

Εκεί, έλαβε προσωρινή άδεια κυκλοφορίας του αυτοκινήτου, στο όνομά του και στη συνέχεια μετέβη στις Βρυξέλες, όπου παρέλαβε το αυτοκίνητο, άλλαξε πινακίδες κυκλοφορίας (από γερμανικές σε Ολλανδικές) και διήλθε με το πολυτελές αυτό αυτοκίνητο, τη Γαλλία και την Ιταλία, για να φθάσουν έτσι στο λιμάνι της Πάτρας στις 25 Ιανουαρίου.

Από εκεί, ήρθαν στη Ρόδο, αλλά όπως φαίνεται στην πορεία, δόθηκε εντολή να μεταβούν στο λιμάνι της Κω για να καταφέρουν να μεταφέρουν το πολυτελές αυτοκίνητο στην Τουρκία, (είχαν ως προορισμό το Μποντρούμ) δεδομένου ότι τα μέτρα ασφαλείας και ελέγχου στη Ρόδο, εκτιμήθηκαν ότι ήταν δρακόντεια.

Ο βούλγαρος ομολόγησε επίσης ότι στις 17 Δεκεμβρίου, είχε φέρει με εντολή του κυκλώματος, ένα ακόμη πολυτελές αυτοκίνητο, από το Βέλγιο στην Ελλάδα, καταφέρνοντας έτσι να το περάσει από τη Ρόδο, στο Μαρμαρίς της Τουρκίας.

Η αστυνομία της Ρόδου πάντως, βρίσκεται σε ανοιχτή γραμμή με την Εισαγγελία, την Ασφάλεια Αττικής και την Ίντερπολ, στο πλαίσιο εντοπισμού νέων μελών του κυκλώματος.

Το γεγονός, για το οποίο η ΙΝΤΕΡΠΟΛ, είχε ειδοποιήσει με επείγον σήμα τις και τις αρμόδιες διωκτικές αρχές της Δωδεκανήσου στις 10 Ιανουαρίου, αναμένεται να έχει και συνέχεια, καθώς οι αρμόδιες αρχές, εκτιμούν ότι το κύκλωμα με τα πολυτελή κλεμμένα αυτοκίνητα, είχε πράξει ανάλογες διαδικασίες και άλλες φορές επιχειρώντας να περάσει τα κλεμμένα αυτά πολυτελή αυτοκίνητα στην Τουρκία, μέσω της Ρόδου ή της Κω αντίστοιχα.

ΑΝΑΚΟΙΝΩΣΗ

Το **Cambridge International Examinations του Πανεπιστημίου του Cambridge,** του διάσημου δημόσιου Βρετανικού Πανεπιστημίου,

έχει πιστοποιήσει στη Ρόδο

τη σχολή Πληροφορικής INFORMATIQUE

σαν επίσημο κέντρο προκειμένου να διεξάγονται και στη Ρόδο (όπως στην υπόλοιπη Ελλάδα και σε εκατοντάδες χώρες στον κόσμο) οι εξετάσεις για τα διπλώματα χειρισμού Ηλεκτρονικών Υπολογιστών :

1. **IT Skills Award**
Information Technology Skills Award, standard level
&
2. **ICT Career Award**
Information & Communications Technology Career Award, standard level

του Πανεπιστήμιου του Cambridge, στην Ελληνική γλώσσα

ΕΞΕΤΑΣΕΙΣ
Οσοι χειριστές Computer ενδιαφέρονται να πιστοποιήσουν τις γνώσεις τους στο χειρισμό Ηλεκτρονικών Υπολογιστών, αποκτώντας το σχετικό επίσημο και έγκυρο, σε εκατοντάδες χώρες, δίπλωμα του δημόσιου Βρετανικού Πανεπιστημίου του Cambridge, μπορούν να δηλώσουν συμμετοχή για τις επόμενες εξετάσεις (1 & 2 Μαρτίου 2003), μέχρι Παρασκευή 31/1/2003.

ΕΝΑΡΞΗ ΤΜΗΜΑΤΩΝ ΕΚΠΑΙΔΕΥΣΗΣ
Για όσους θέλουν να παρακολουθήσουν μαθήματα, ξεκινούν νέα ταχύρυθμα τμήματα εκπαίδευσης αρχαρίων από 27/1/2003 για τα παγκοσμίως αναγνωρισμένα διπλώματα χειρισμού Η/Υ του Πανεπιστημίου του Cambridge.

Για περισσότερες πληροφορίες

INFORMATIQUE
ΕΚΠΑΙΔΕΥΣΗ ΣΤΗΝ ΠΛΗΡΟΦΟΡΙΚΗ
Εθνικής Αντίστασης 72
85100 Ρόδος
τηλ. 02410 21887
Υπ. Εκπ. Ηλίας Κολλάτος

CAMBRIDGE
INTERNATIONAL EXAMINATIONS
VELLUM ATTACHED CENTRE

Spazio economico
Εθν. Αντιστασης 28 Τηλ. 2241029145



Εκπτώσεις έως

35%

ΟΜΙΛΟΣ ΚΑΤΑΣΤΗΜΑΤΩΝ
ΛΥΣΗ
A.E.B.E.

Spazio interno
Στ. Κωτιάδη 9, Ρόδος Τηλ. 2241039911

Σουβλάκι χωριάτικο
"Ο Σκορδής"
ΜΠΙΦΤΕΚΙΑ-ΛΟΥΚΑΝΙΚΑ-ΦΙΛΕΤΑΚΙΑ
Καλά!! Μιλάμε για τα πρώτα διαλεχτά ελληνικά κρέατα
ΟΛΑ ΣΤΑ ΚΑΡΒΟΥΝΑ
Και τώρα παράδοση στο σπίτι σας
Από 18.00-24.00
22410 26949-22410 22442

Γ. Παπανικολάου 3, Ρόδος
Από 3 Γενάρη 2003

ΤΟ ΘΕΑΤΡΙΚΟ ΕΡΓΑΣΤΗΡΙ
ΣΑΤΥΡ

1) Σας προσφέρει ένα πρόγραμμα διδασκαλίας για όλες τις ηλικίες με τίτλο:
«Το Θέατρο ως Ψυχαγωγία» (Σύστημα διδασκαλίας Κων/νου Τρέχα) Με προοπτική δημιουργίας καλλιτεχνικής ομάδας.
2) Αναλαμβάνει εκδηλώσεις (κυρίως παιδικές) και καλλιτεχνικά φεστιβάλ με μίμους, κλόουν, ζογκλέρ, κουκλοπαίχτες και άλλους μεψυχωτές.
Για πληρ. κάθε Δευτέρα και Τετάρτη από τις 19.00 μέχρι τις 20.00 στο Θεατρικό Εργαστήρι ΣΑΤΥΡ
(γωνία με Στ. Κωτιάδη).
Δημ. ΑΝΑΣΤΑΣΙΑΔΗ 47
ΤΗΛ. 22410 38873 66477
ΚΙΝ. 6972 847299

ΤΖΑΚΙΑ
ΤΖΑΚΙΑ ΤΖΟΤΖΟΛΗΣ ΤΑΣΟΣ
ΤΖΑΚΙΑ
ΜΑΝΤΕΜΕΝΙΑ • ΑΠΛΑ • ΑΕΡΟΘΕΡΜΑ • ΜΕ ΤΖΑΜΙΑ ΚΑΙ ΠΟΡΤΕΣ • ΜΕ ΠΥΡΟΤΟΥΒΛΑ
ΣΟΜΠΕΣ ΜΕ ΞΥΛΑ
ΜΕΓΑΛΗ ΠΟΙΚΙΛΙΑ ΜΟΝΤΕΛΩΝ
ΑΞΕΣΟΥΑΡ ΤΖΑΚΙΩΝ
ΣΚΑΡΕΣ • ΣΙΤΕΣ • ΚΡΕΜΑΝΤΑΛΑΔΕΣ
ΦΟΥΡΝΑΚΙΑ ΚΑΙ ΨΗΣΤΑΡΙΕΣ
ΣΕ ΠΟΛΛΑ ΣΧΕΔΙΑ ΚΑΙ ΜΕΓΕΘΗ
ΚΑΘΑΡΙΣΜΟΙ ΚΑΙ ΣΕΡΒΙΣ ΤΖΑΚΙΩΝ
ΚΟΛΥΜΠΙΑ, ΕΝΑΝΤΙ ΚΑΙ ΠΑΡΑΠΛΕΥΡΩΣ ΙΔΡΥΜΑΤΟΣ
ΚΥΡΙΑΚΕΣ ΑΝΟΙΚΤΑ 11–4
Τηλέφωνο (2241) 56275, κιν. 6942/255848, τηλ. Fax: 56317, 85103 Κολύμπια, Ρόδος

Οι γονείς του αδικοχαμένου 12χρονου Χ. Καστανίδη

Ζητούν αποζημίωση ύψους 700.000 ευρώ

Κατέθεσαν αγωγή κατά του ΕΚΑΒ, του οδηγού του ασθενοφόρου, του Πε.Σ.Υ. του Νοσοκομείου και του αρμόδιου υπουργού

Αγωγή αποζημίωσης, ύψους 700.000 ευρώ (περίπου 240.000.000 δραχμές), κατά του ΕΚΑΒ, του οδηγού του ασθενοφόρου, του Πε.Σ.Υ., του Νοσοκομείου, καθώς επίσης και κατά των υπουργών Υγείας και Οικονομικών αντίστοιχα, κατέθεσαν τελικά χθες το πρωί, ενώπιον του Διοικητικού Πρωτοδικείου της Ρόδου, οι γονείς και η οικογένεια του αδικοχαμένου 12χρονου παιδιού Χρήστου Καστανίδη, ο οποίος τραυματίστηκε θανάσιμα από διερχόμενο ασθενοφόρο του Νοσοκομείου της Ρόδου τον περασμένο Σεπτέμβριο.



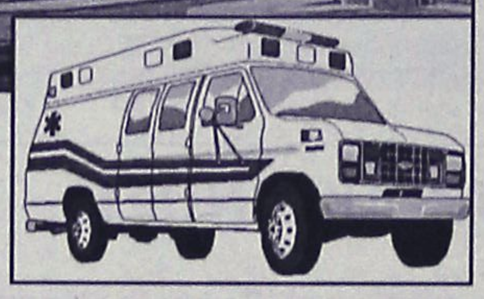

Το περιστατικό, που είχε συγκλονίσει τότε την κοινή γνώμη του νησιού μας, σημειώθηκε λίγο μετά τις 10 το πρωί της 3ης Σεπτεμβρίου και είχε ως **αποτέλεσμα μετά την σύγκρουση του ασθενοφόρου με το ποδήλατο του ανήλικου, το παιδί να τραυματιστεί εξαιρετικά σοβαρά, να διακομιστεί αρχικά στο νοσοκομείο και στη συνέχεια με το ΕΚΑΒ σε νοσοκομείο της πρωτεύουσας**, αλλά παρά την μάχη που έδωσαν οι γιατροί για να το κρατήσουν στη ζωή, το 12 χρονο αγόρι έχασε τη μάχη και απεβίωσε λίγες μέρες αργότερα.

Η οικογένεια, που δεν έχει ξεπεράσει ακόμη το σοκ από τον θάνατο του παιδιού της, έδωσε πριν από μερικές μέρες εντολή στον γνωστό δικηγόρο του νησιού μας κ. **Μιχάλη Τεχνίτη,** να κινήσει την σχετική διαδικασία κατάθεσης αγωγής αποζημίωσης, και παράλληλα τις διαδικασίες που απαιτούνται για να καταλογιστούν αντίστοιχα και οι ευθύνες σε βάρος των πραγματικά υπευθύνων.

Το ποινικό μέρος της υπόθεσης πάντως, δεν έχει προσδιοριστεί ακόμη από την δικαιοσύνη, καθώς η υπόθεση βρίσκεται ακόμη στο πλαίσιο της συγκέντρωσης των απαραίτητων στοιχείων. Η Εισαγγελία Πρωτοδικών Ρόδου πάντως, είχε διατάξει σχετική έρευνα σε σχέση με τις συνθήκες του τραγικού αυτού περιστατικού, αναθέτοντας την προανάκριση στο Τμήμα Τροχαίας Ρόδου, αξιωματικοί του οποίου υπέβαλλαν ήδη την σχετική δικογραφία στον εισαγγελέα.

Στην αγωγή επισημαίνεται μεταξύ των άλλων:

«Στις 4 Σεπτεμβρίου 2002 ημέρα Τετάρτη και ώρα 10.30 το πρωί, το ασθενοφόρο που οδηγούσε το Δημήτριος Ζουρούδης, πρώτος από τους εναγόμενους, κινούμενο επί της οδού Ησιόδου, με κατεύθυνση προς το νοσοκομείο, με υπερβολική ταχύτητα επέπεσε στο πίσω αριστερό μέρος του ποδηλάτου, που οδηγούσε ο Χρήστος Καστανίδης, ο οποίος είχε αρχίσει να διασχίζει κάθετα το οδόστρωμα της οδού Ησιόδου. Αποτέλεσμα, της σύγκρουσης αυτής, ήταν να τραυματιστεί θανάσιμα ο ανήλικος και μετά από μερικές μέρες, να αποβιώσει σε νοσοκομείο των Αθηνών. Αποκλειστικός υπαίτιος του εν λόγω ατυχήματος, είναι ο οδηγός του ασθενοφόρου, ο οποίος οδηγώντας το παραπάνω όχημα με υπερβολική ταχύτητα, χωρίς να συντρέχει λόγος και χωρίς να έχει θέσει σε λειτουργία την σειρήνα και το φάρο του ασθενοφόρου, επιδεικνύοντας εγκληματική αμέλεια και χωρίς να προβεί σε κάποιο ελιγμό, προκάλεσε το θανατηφόρο ατύχημα.

Αξίζει να σημειωθεί ότι από τη σύγκρουση, το μεν ποδήλατο αφού προσέκρουσε σε παρακείμενο τοίχο, στη συνέχεια εκσφενδονίστηκε σε απόσταση 25 μέτρων περίπου από τον τοίχο, ο δε ανήλικος οδηγός του μοτοποδηλάτου, αφού εσκφενδονίστηκε άνωθεν, κατά την πτώση του υπέστη βαριά κρανιοεγκεφαλική κάκωση, η οποία προκάλεσε μετά μερικές μέρες το θάνατό του. Η θλίψη μας, για τον άδικο χαμό του ανήλικου παιδιού μας, έχει επισκιάσει τα πάντα. Η ήρεμη και ευτυχισμένη οικογενειακή και επαγγελματική ζωή όλων μας, έχει διασαλευτεί πλήρως. Τρεις οικογένειες έχουν κλείσει πόρτες και παράθυρα των σπιτιών τους, θρηνώντας τον θάνατο, του παιδιού, αδελφού και εγγονού τους. Στερούμαστε την παρουσία του, τη χαρά του, τη ζωντάνια του, τη φωνή του τα πάντα. Η ψυχική οδύνη όλων μας, δεν μπορεί να αποτυπωθεί με λέξεις στο δικόγραφο της παρούσης αγωγής μας».

ΣΤΗΝ ΙΑΛΥΣΟ
UNIVERSAL LANGUAGE CENTRE
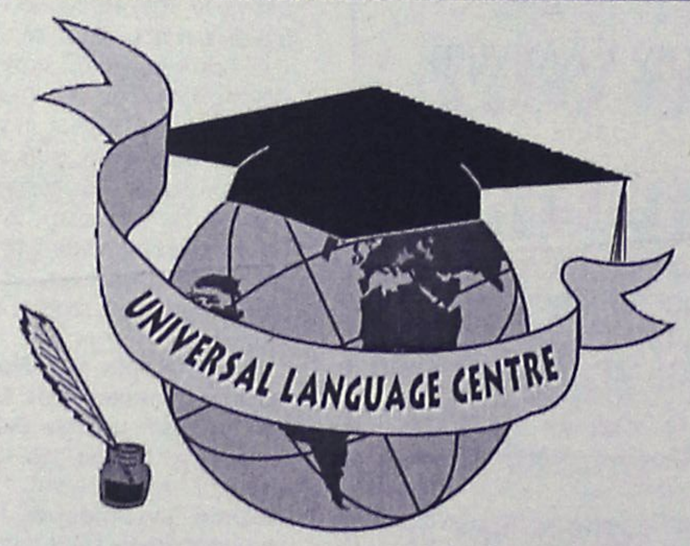

στο Κέντρο Ξένων Γλωσσών
Γοργοποτάμου 16
22410-92549 ή 92121
email: e-terzaki@hotmail.com.
Νέα τμήματα και ιδιαίτερα:
ΜΕΘΟΔΙΚΗ-ΤΑΧΕΙΑ ΠΡΟΕΤΟΙΜΑΣΙΑ
*για πτυχία **LOWER-ADVANCED-PROFICIENCY***
(εξετάσεις Μαΐου 2003)
*- **T.O.E.I.C.** για ΔΗΜΟΣΙΟΥΣ ΥΠΑΛΛΗΛΟΥΣ*
(συχνές εξεταστικές περίοδοι)
T.O.E.F.E.L.** και **I.E.L.T.S

CONTOURS AGENCY
TRAVEL & TOURISM · IATA MEMBER
ΕΚΔΡΟΜΗ ΣΥΝΔΕΣΜΟΥ ΔΙΑΙΤΗΤΩΝ ΔΩΔΕΚΑΝΗΣΟΥ
Το **CONTOURS** και ο σύνδεσμος Διαιτητών Δωδεκανήσου σας προσκαλεί να γνωρίσετε από κοντά δύο από τις ομορφότερες πρωτεύουσες της Ευρώπης μέσα από την εμπειρία και την άψογη οργάνωση του πρακτορείου μας.
ΒΟΥΔΑΠΕΣΤΗ-ΒΙΕΝΝΗ
από 06-02-2003 έως 11-02-2003
ΠΛΗΡΟΦΟΡΙΕΣ
CONTOURS TRAVEL AGENCY
ΤΗΛ. 2241036001/7/13
ΦΑΞ. 2241026724

Naftilos
ΚΑΦΕΤΕΡΙΑ

Για τις κρύες νύχτες του χειμώνα
Δημιουργήσαμε για σας ένα ζεστό
περιβάλλον Την οικογενειακή
καφετέρια ΝΑΦΤΙΛΟΣ

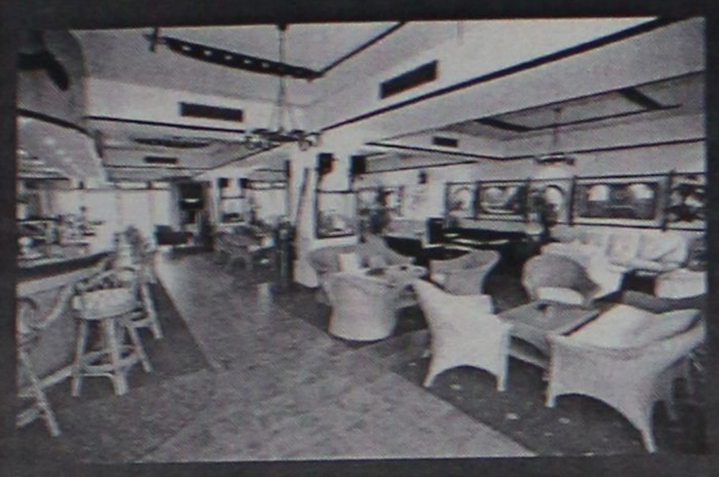

ΔΕΚΑ βήματα απο το κύμα
της θάλασσας στην παραλία Ιαλυσού.



Ο χώρος διαθέτει
παιδική χαρά και πάρκινγκ



ΑΝΟΙΧΤΑ ΚΑΘΕ ΜΕΡΑ ΑΠΟ 18:00
ΣΑΒΒΑΤΟ - ΚΥΡΙΑΚΗ ΟΛΗ ΜΕΡΑ

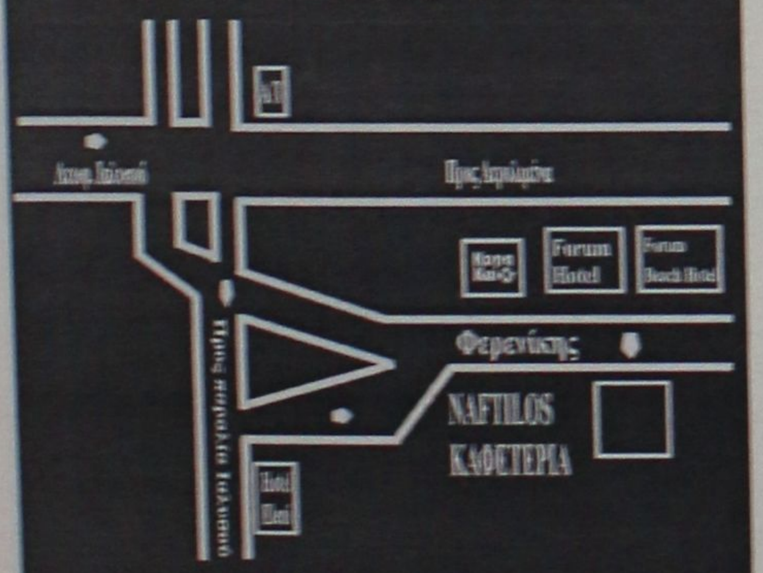

ΤΗΛ (2241096601)
ΟΔΟΣ ΦΕΡΕΝΙΚΗΣ ΠΑΡΑΛΙΑ ΙΑΛΥΣΟΥ

Θα ασχοληθούν με μετρήσεις γεωφυσικής μορφής

Αναβλήθηκε η άφιξη του καθηγητή Ε. Λέκκα

Καθησυχαστικοί οι επιστήμονες για τη Νίσυρο

Αναβλήθηκε για περίπου μια εβδομάδα το ταξίδι στη Ρόδο του καθηγητή Γεωλογίας του Πανεπιστημίου Αθηνών Ευθ. Λέκκα, το οποίο είχε προγραμματιστεί για την προηγούμενη Τρίτη.

Ο κ. Λέκκας, όπως δήλωσε στη "Ροδιακή" θα βρίσκεται στη Ρόδο, τελικά την επόμενη εβδομάδα, καθώς προέκυψαν διάφορα έκτακτα γεγονότα που εμπόδισαν την πραγματοποίηση αυτού του ταξιδιού, το διάστημα το οποίο αρχικά είχε προγραμματιστεί. Μάλιστα έκανε γνωστό ότι πρέπει να ταξιδέψει για τις Βρυξέλλες, και παράλληλα να ασχοληθεί και με ζητήματα του Πανεπιστημίου.

Πάντως αυτό που θα πρέπει να σημειωθεί είναι ότι, μαζί με τον ίδιο επρόκειτο να ταξιδέψει για τη Ρόδο και κατόπιν για τη Νίσυρο, κλιμάκιο επιστημόνων του Πανεπιστημίου Αθηνών με σκοπό να επισκεφθεί το ηφαίστειο.

Τελικά όπως έγινε γνωστό, το κλιμάκιο πήγε στη Νίσυρο και μελέτησε το ρήγμα το οποίο σύμφωνα με τις τελευταίες μετρήσεις επεκτάθηκε κατά 241 μ.



Οι επιστήμονες που επέστρεψαν στην Αθήνα, κατέληξαν στην εκτίμηση -όπως και άλλοι συνάδελφοί τους- ότι το ρήγμα στο ηφαίστειο οφείλεται στις έντονες βροχοπτώσεις και τις υπόγειες διαβρώσεις. Βέβαια το φαινόμενο δεν απειλεί τους κατοίκους και δεν υπάρχει κίνδυνος όμως, είναι φυσικό να προβληματίζει. Γι' αυτό το λόγο δεν υπάρχει σε καμία περίπτωση επανάπαυση, αλλά αντιθέτως αποφασίστηκε συνεχή παρακολούθησή του.

Σημειώνεται ότι ο καθηγητής κ. Λέκκας πέρα από τη συνεργασία που θα έχει με ΟΤΑ της Ρόδου, θα αποτυπώσει τα αποτελέσματα των επιστημονικών μετρήσεων που διεξάγονται τακτικά στο νησί.

Οι μετρήσεις αυτές, αφορούν τη γεωφυσική μορφή του νησιού και γίνονται συχνά για να διαπιστωθεί η σεισμική παραμόρφωση και ουσιαστικά να ερευνηθεί η συσχέτισή της με τη σεισμική δραστηριότητα.

Γίνονται σε συγκεκριμένα σημεία τα οποία βρίσκονται κοντά σε μεγάλα ρήγματα -ενεργά και μη ενεργά- και ξεκίνησαν πριν από δύο χρόνια. Μέχρι σήμερα τα στοιχεία που συγκεντρώθηκαν οδηγούν στο συμπέρασμα ότι δεν φαίνεται να σημειώνονται μεγάλες και απότομες μεταβολές στο νησί.

Πάντως, τα σημεία στα οποία γίνονται μετρήσεις πολύ πιθανόν να αλλάξουν στο μέλλον αν από τις παρατηρήσεις δεν προκύψουν χρήσιμα συμπεράσματα για την έρευνα.

Καταγγέλλουν τον δήμαρχο της Τήλου

Με ανακοίνωσή της η παράταξη "Τήλος-Αναγέννηση-Δημοκρατία" καταγγέλλει το δήμαρχο κ. Τάσο Αλιφέρη για την άρνησή του να χορηγήσει αντίγραφα πρακτικών. Η ανακοίνωση έχει ως εξής:

"Η Δημοτική παράταξη Αναγέννηση Δημοκρατία καταγγέλλει την άρνηση του δημάρχου Τήλου κ. Αναστασίου Αλιφέρη να χορηγήσει αντίγραφα των αποφάσεων του Δημοτικού Συμβουλίου Τήλου και την πρακτική της που ακολουθεί στο θέμα των αποφάσεων, δηλαδή να μην κρατούνται κατά την συνεδρίαση πρόχειρα πρακτικά τα οποία στο τέλος της συνεδρίασης να μονογράφονται και στην επόμενη συνεδρίασης του Δημοτικού Συμβουλιου να αναγνώσκονται και να υπογράφονται από τους συμβούλους του Δημοτικού Συμβουλίου όπως ορίζει ο Δημοτικός Κώδικας".

Διακοπές τηλεφωνικών συνδέσεων

Διακοπές των τηλεφωνικών συνδέσεων με αριθμό κλήσεως από 22410 20000 - 22410 39999 και για οφειλόμενο ποσό άνω των 59 ευρώ θα γίνουν στις 30/1/2003.

Παρακαλούνται οι πελάτες του ΟΤΕ να μεριμνήσουν για την εξόφληση του λογαριασμού τους το αργότερο μέχρι τις 29/1/03.

Ασφαλιστική και Αυτασφαλιστική εταιρία

υδρόγειος



συνέπεια
σιγουριά
αξιοπιστία
εξυπηρέτηση

Η δύναμη μας; Εσείς!
Ο Ανθρώπινος παράγοντας; το σημαντικότερο μέλημα μας, απ' αυτό αποκτούμε την αξιοπιστία μας.!!
Διαφήμιση μας;
η γρήγορη αποζημίωση του παθώντα,
αλλά και του πελάτη μας.!!!
Οι τιμές των προϊόντων μας; το συμφέρον σας.!!!!

Υδρόγειος... Η ΑΣΦΑΛΕΙΑ ΣΑΣ

Τριπλάσιο Περιθώριο Φερεγγυότητας

Υπεύθυνος για τη Ρόδο:
ΝΙΚΟΣ ΜΑΥΡΙΟΣ & συνεργάτες
Μεγ. Κωνσταντίνου 18β, 85100 Ρόδος • Τηλ.: 22410 43331 - Fax: 22410 39500
Αρχάγγελος - τηλ.: 22440 23850, 22440 22678

Πραγματοποιήθηκε χθες στη Νομαρχία

Σύσκεψη για την πορεία των έργων στο Νομό μας

Πήραν μέρος ο Νομάρχης, οι δύο αντινομάρχες και ο σύμβουλος της Υπουργού ΠΕΧΩΔΕ κ. Καΐσερλης

Για την πορεία των έργων στη Δωδεκάνησο, των οποίων φορέας υλοποίησης είναι το ΥΠΕΧΩΔΕ, πραγματοποιήθηκε αναλυτική σύσκεψη, χθες το πρωί στο Νομαρχιακό Μέγαρο, παρουσία του συμβούλου της υπουργού κ. Βάσως Παπανδρέου, κ. Κώστα Καΐσερλη ο οποίος -όπως δήλωσε- είχε την ευκαιρία να συγχαρεί κι από κοντά τη νέα Νομαρχιακή Αρχή.

Παρόντες στη σύσκεψη αυτή, εκτός από το Νομάρχη Δωδεκανήσου, κ. Γιάννη Μαχαιρίδη, ήταν και οι Αντινομάρχες κ.κ. Στάθης Κουσουρνάς και Νίκος Ζωίδης.

Όπως δήλωσε ο Νομάρχης, ο λόγος που προσεκλήθη ο κ. Καΐσερλης να μετάσχει σ' αυτή τη σύσκεψη, είναι επειδή η περιοχή μας έχει πολλά προβλήματα και θέματα με το ΥΠΕΧΩΔΕ και για τον λόγο αυτό και ζήτησαν μια συνεργασία αλλά και επειδή πιστεύουν ότι "ο κ. Καΐσερλης είναι ανοιχτός και είναι κοντά μας".

Συγκεκριμένα, συζήτησαν διεξοδικά όλους τους κωδικούς του ΥΠΕΧΩΔΕ επικεντρώθηκαν στα σημεία που μπορούν να "γαντζωθούν" για να φέρουν πόρους στην περιοχή μας. Τα έργα αρμοδιότητας του Υπουργείου, τα οποία επείγουν και φυσικά τέθηκαν επί τάπητος, είναι η ΧΥΤΑ, το ΕΠΕΡ, τα προγράμματα προστασίας δομημένου και φυσικού περιβάλλοντος, τα αντιπλημμυρικά, έργα συντήρησης της επαρχιακής οδοποιΐας κ.α. Ακόμα, γίνονται συζητήσεις ώστε να ενταχθούν κάποια έργα στη Δωδεκάνησο στο τομεακό του ΥΠΕΧΩΔΕ.

Ο κ. Καΐσερλης, από την πλευρά του, αφού επεσήμανε ότι ένας από τους λόγους της επίσκεψής του είναι και εθιμοτυπικός, να επισκεφθεί, δηλαδή, τη Νέα Νομαρχιακή Αρχή και το νεοεκλεγέντα Νομάρχη Δωδεκανήσου, για να "του ευχηθεί καλή δύναμη και επιτυχία στο πολύ δύσκολο έργο που έχει αναλάβει", συζήτησαν παράλληλα θέματα που αφορούν στις αρμοδιότητες της Ν.Α. για την ανάπτυξη της Δωδεκανήσου.

"Χαίρομαι ιδιαίτερα -είναι μια προσωπική θέση αυτήγιατί ο ρόλος της Ν.Α. σήμερα, της β' βάθμιας Αυτοδιοίκησης ενδεχόμενα αύριο, για τον προγραμματισμό της ανάπτυξης και όχι για τη διαχείριση έργων, είναι στο "πετσί" και του Γιάννη του Μαχαιρίδη και των συνεργατών του κι αυτό για μένα είναι μια σημαντική αρχή", δήλωσε χαρακτηριστικά ο Δωδεκανήσιος πολιτικός.

Κατά τη σύσκεψη, ανέλυσαν όλα όσα αφορούν τη Δωδεκάνησο, δηλαδή από τον τομέα των Χώρων Υγειονομικής Ταφής που είναι βέβαια αρμοδιότητα της α' βάθμιας Αυτοδιοίκησης αλλά που η Ν.Α., σύμφωνα με τον κ. Καΐσερλη, οφείλει να γνωρίζει, να προγραμματίζει και να διεκδικεί, μέχρι και τα θέματα που αφορούν αντιπλημμυρικά έργα ή μεγάλα έργα οδοποιΐας. Ακόμα, πολλά από τα έργα της α'βάθμιας Αυτοδιοίκησης ή και άλλα που αφορούν στην ίδια τη Ν.Α. μπορούν να δρομολογηθούν, όπως είπε ο σύμβουλος της Υπουργού.

"Είναι η πρώτη συζήτηση και συνεργασία -δήλωσε στη συνέχεια- νομίζω ότι θα υπάρξουν κι άλλες όχι μόνο με ένα αλλά και με τους υπόλοιπους πολιτικούς εκπροσώπους σε επίπεδο κυβέρνησης, ώστε πολύ σύντομα η Ν.Α. να έχει ειλικρινή άποψη για το σύνολο των έργων, ειλικρινή άποψη και θέση για το τι υπάρχει στο επίπεδο των τομεακών κυρίως προγραμμάτων, με στόχο στα μέσα ή στο τέλος του Γ' ΚΠΣ να διεκδικήσουμε όσο γίνεται καλύτερα αυτά που υπάρχουν".

Στη σύσκεψη, τέθηκε ακόμη, το ζήτημα της αντιπλημμυρικής θωράκισης της Κάσου και με τη στενή συνεργασία με τη Γενική Γραμματεία Δημοσίων Έργων, αναμένεται ν' αποφασισθούν πολύ σύντομα οι πιστώσεις και τα έργα που θα δεσμευθούν για το νησί της Κάσου.

Σύμφωνα με τον κ. Κουσουρνά, η Ν.Α. Δωδεκανήσου, προέβαλε το αίτημα ότι ο περιμετρικός δακτύλιος και η νέα είσοδος της Ρόδου να μπει σ' αυτό το πρόγραμμα και ο κ. Καΐσερλης προέτρεψε να υπάρξει καλή προετοιμασία. Ο Αντινομάρχης Δωδεκανήσου, τέλος, χαρακτήρισε "ευτυχή συγκυρία" την παρουσία του κ. Καΐσερλη στο Υπουργείο ώστε να ωφεληθεί ο νομός.

Κακοκαιρία μέχρι το Σάββατο!

Μέχρι και το ερχόμενο Σάββατο τουλάχιστον θα συνεχιστεί το κύμα κακοκαιρίας που πλήττει την περιοχή της Δωδεκανήσου, χρονικό διάστημα στο οποίο θα παραμείνουν σε πλήρη ετοιμότητα και επιφυλακή, όλες οι αρμόδιες

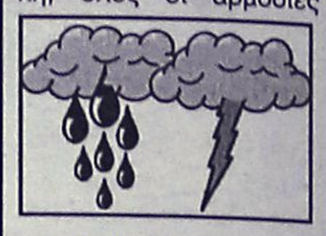

υπηρεσίες, για να μπορέσουν να αντιμετωπίσουν τυχόν προβλήματα που θα παρουσιαστούν.

Τη λήψη εκτάκτων μέτρων, αξίζει να σημειωθεί ότι έχει ζητήσει με έγγραφό της και το Τμήμα της Πολιτικής Προστασίας του Υπουργείου Εσωτερικών, από τις αρμόδιες υπηρεσίες και φορείς της Δωδεκανήσου.

Το προβλήματα που προκάλεσε πάντως η κακοκαιρία κατά την διάρκεια του τελευταίου διημέρου, ήταν περιορισμένα ευτυχώς και εστιάστηκαν κυρίως στην ματαίωση ή καθυστέρηση, της προγραμματισμένης εκτέλεσης των ακτοπλοϊκών δρομολογίων.

Έτσι το πλοίο ΠΑΤΜΟΣ βρίσκονταν από χθες το πρωί στο λιμάνι της Λέρου, το BLUE STAR είναι στην Κω, το ΔΗΜΗΤΡΟΥΛΑ στην Χίο και το πλοίο ΡΟΔΟΣ είναι δεμένο στο λιμάνι του Πειραιά . Το Κεντρικό Λιμεναρχείο Ρόδου, με ανακοίνωσή του, κάλεσε τους ιδιοκτήτες των σκαφών να μεριμνήσουν για την ασφάλεια τους.







Kona Kai

POLYNESIAN /CHINESE RESTAURANT

Ξέρετε τι είναι το Sushi;



Εάν όχι, ελάτε σε μας.

Δοκιμάστε Παπάγια,
Ωμό ψάρι με φύκια τυλιγμένα
με γλυκό ξύδι, στο Sushi Bar.

Εάν δεν χορτάσετε με το Sushi, τότε
άλλες 81 γεύσεις σας περιμένουν.
Εάν θέλετε όλα αυτά και όχι μόνο τότε..



Η επιθυμία σας πραγματικότητα!

ΟΛΟ ΤΟ ΧΕΙΜΩΝΑ
ΑΝΟΙΚΤΑ ΚΑΘΕ ΠΑΡΑΣΚΕΥΗ - ΣΑΒΒΑΤΟ
και ΚΥΡΙΑΚΗ ΜΕΣΗΜΕΡΙ - ΒΡΑΔΥ



Οδός Φερενίκης - Παραλία Ιαλυσου
Τηλ. 22410 94328
(απέναντι από το ξενοδοχείο (Blue Horizon)

Για την αποτελεσματική αντιμετώπιση των φαινομένων

Η Ευρώπη στήνει "μπλόκα" στους λαθρομετανάστες

Ενιαία κοινή διαχείριση των εξωτερικών συνόρων, συνεργασία μεταξύ κρατών-μελών της Ε.Ε.

Με δεκαεπτά νέα πιλοτικά προγράμματα θα επιχειρήσουν τα κράτη-μέλη της Ευρωπαϊκής Ενωσης να αντιμετωπίσουν την ανεξέλεγκτη προσέλευση των μεταναστών στο χώρο της Ευρωπαϊκής Επικράτειας.

Τα νέα δεδομένα, υπό το πλαίσιο της διεύρυνσης και τη δημιουργία νέων συνόρων, επιτάσσουν όσο ποτέ την ενιαία κοινή διαχείριση των εξωτερικών συνόρων αλλά και την αμοιβαία συνδρομή και συνεργασία, μεταξύ των κρατών-μελών της Ε.Ε., για μια αποτεσματικότερη αντιμετώπιση του φαινομένου.

Τα κοινωνικά, οικονομικά και πολιτικά προβλήματα τρίτων χωρών ωθούν τους πολίτες στην αναπόφευκτη φυγή και αναζήτηση καλύτερων συνθηκών διαβίωσης, σε σημείο να φτάνουν-μόλις πριν από τρεις μήνες-στους 5.000 οι Κούρδοι του Ιράκ, ο Ιρακινοί και οι Πακιστανοί που πέρασαν τα σύνορα μέσα σε μία μόνο εβδομάδα, στο χώρο της Ευρωπαϊκής Ενωσης.

Στην πρόσφατη συνάντηση που είχαν οι υπουργοί Δικαιοσύνης και Δημόσιας Τάξης, Φίλιππος Πετσάλνικος και Μιχάλης Χρυσοχοΐδης, με την Επιτροπή Ελευθεριών και Δικαιωμάτων των Πολιτών του Ευρωπαϊκού Κοινοβουλίου (LIBE), στις Βρυξέλλες, αποφασίστηκε, μεταξύ άλλων, η απαραίτητη δημιουργία ενός "σώματος προστασίας", που θα βρίσκεται στη διάθεση των χωρών που αντιμετωπίζουν μεγαλύτερο πρόβλημα, η δικαιότερη κατανομή οικονομικών βαρών για τις χώρες που διακρίνονται-όπως είναι η Ιταλία και η



Ελλάδα-για την ιδιαίτερη αυξημένη είσοδο μεταναστών, αλλά και ο επαναπροσδιορισμός των προϋποθέσεων για άνοιγμα διαλόγου με ΗΠΑ και Ρωσία, υπό το πλαίσιο της συνεργασίας με τρίτες χώρες.

Προκειμένου,λοιπόν, να αξιοποιηθεί και να αξιολογηθεί η κοινή διαχείριση των θαλάσσιων και χερσαίων συνόρων, βρίσκονται αυτή τη στιγμή, υπό επεξεργασία και μελέτη, σύμφωνα με δεκαεπτά νέα πιλοτικά προγράμματα, τα περισσότερα εκ των οποίων, για να προστατευθεί η εφαρμογή τους, είναι απόρρητα.

Η χώρα μας πρόκειται να συμμετάσχει στα περισσότερα από αυτά τα προγράμματα, τα οποία επεξεργάζονται τα υπουργεία Δημόσιας Τάξης, Δικαιοσύνης και Εσωτερικών σε συνεργασία, ενώ τον Ιούνιο σε σχετική σύνοδο των αρμόδιων υπουργών θα αξιολογηθούν τα αποτελέσματα και θα κριθεί η συνέχιση ή μη των εν λόγω προγραμμάτων.

ΤΑ 17 ΠΙΛΟΤΙΚΑ ΠΡΟΓΡΑΜΜΑΤΑ

Τα προγράμματα του "Σώματος Προστασίας" τα οποία βρίσκονται στο στάδιο της επεξεργασίας, είναι τα παρακάτω:

1) Σχέδιο θαλάσσιων συνόρων.
2) Επιχείρηση Ulysses.
3) Επιχείρηση RIO IV.
4) Επιχείρηση Triton.
5) Σχεδιο θαλάσσιων συνόρων με την Τουρκία.
6) Επιχείρηση Orca.
7) Επιχείρηση Θεώρηση.
8) Επιχείρηση στα ανατολικά χερσαία σύνορα.
9) Κέντρο συνεργασίας στα χερσαία σύνορα.
10) Σχέδιο Διεθνών Αερολιμένων.
11) Δημιουργία δικτύων αξιωματικών συνδέσμων των κρατών-μελών στον τομέα της μετανάστευσης.
12) Κατάρτιση κοινού υποδείγματος ανάλυσης των κινδύνων, προκειμένου να επιτευχθεί και ολοκληρωμένη εκτίμησή τους.
13) Θέσπιση κοινού βασικού εκπαιδευτικού προγράμματος των σωμάτων φρούρησης των συνόρων και (άτυπη) κωδικοποίηση των ευρωπαϊκών διατάξεων περί συνόρων.
14) Σχέδιο ορθολογικών διαδικασιών επιστροφής λαθρομεταναστών.
15) Συντονισμός της διεύρυνσης εγκλημάτων σχετικά με το διασυνοριακό έγκλημα.
16) Κέντρο αριστείας του Ντόβερ-Κινητή μονάδα ανίχνευσης.
17) Σχέδιο τύπου IMMPACT στη Σερβία-Μαυροβούνιο.

RINNOVO
COLLEZIONE 2003

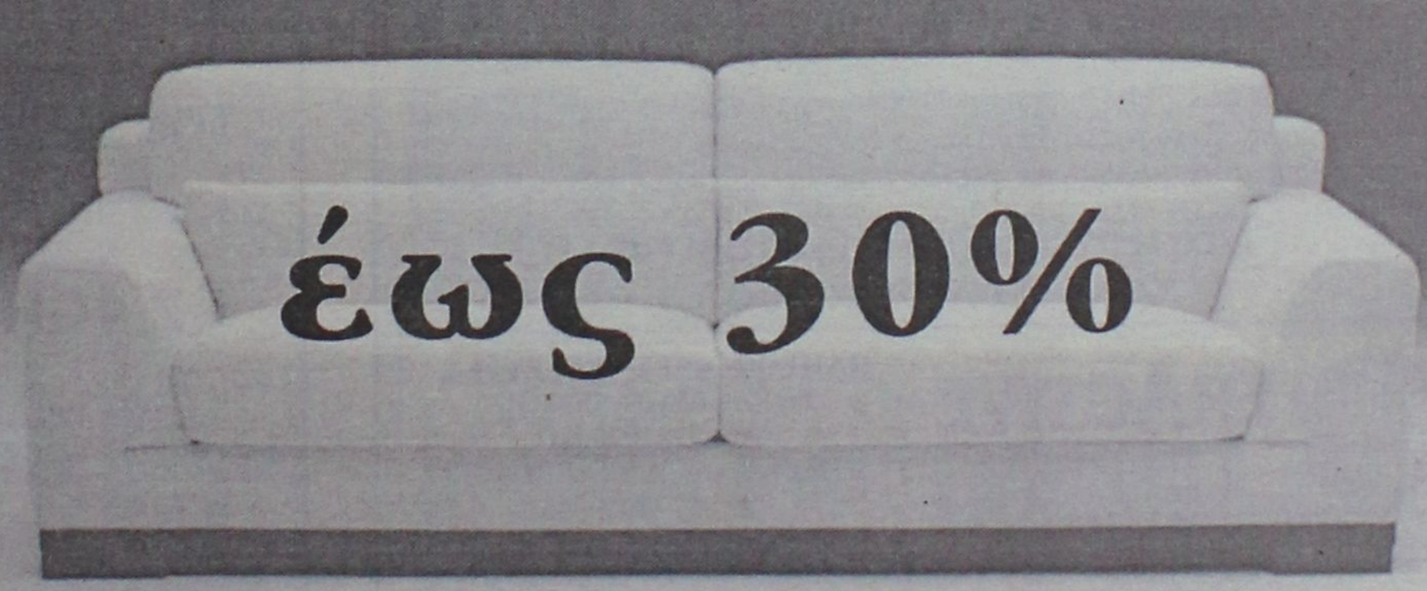

έως 30%

ΡΟΔΟΣ Καναδά 34, τηλ. 2241027328

DIVANI & DIVANI by NATUZZI

Δ·Α·Ν·Ε· SEA LINE

ΔΩΔΕΚΑΝΗΣΙΑΚΗ ΑΝΩΝΥΜΗ ΝΑΥΤΙΛΙΑΚΗ ΕΤΑΙΡΙΑ

ΔΡΟΜΟΛΟΓΙΑ ΑΠΟ 23.01.03 έως 28.02.03

ΑΝΑΧΩΡΗΣΗ ΑΠΟ ΡΟΔΟ

ΗΜ/ΝΙΑ	ΠΛΟΙΟ	ΩΡΑ	ΠΡΟΟΡΙΣΜΟΣ
23/1 ΠΕΜ.	ΠΑΤΜΟΣ	15.00	ΝΙΣΥΡΟ-ΚΩ-ΚΑΛΥΜΝΟ-ΛΕΡΟ-ΠΑΤΜΟ-ΠΕΙΡΑΙΑ
24/1 ΠΑΡ.	ΡΟΔΟΣ	15.00	ΚΩ-ΚΑΛΥΜΝΟ-ΛΕΡΟ-ΠΑΤΜΟ-ΠΕΙΡΑΙΑ
25/1 ΣΑΒ.	ΠΑΤΜΟΣ	15.00	ΚΩ-ΚΑΛΥΜΝΟ-ΛΕΡΟ-ΠΑΤΜΟ-ΠΕΙΡΑΙΑ
26/1 ΚΥΡ.	ΡΟΔΟΣ	15.00	ΚΩ-ΚΑΛΥΜΝΟ-ΛΕΡΟ-ΠΑΤΜΟ-ΠΕΙΡΑΙΑ
27/1 ΔΕΥ.	-	-	-
28/1 ΤΡΙ.	ΠΑΤΜΟΣ	15.00	ΚΩ-ΚΑΛΥΜΝΟ-ΛΕΡΟ-ΠΑΤΜΟ-ΠΕΙΡΑΙΑ
29/1 ΤΕΤ.	ΡΟΔΟΣ	15.00	ΣΥΜΗ-ΤΗΛΟ-ΚΑΛΥΜΝΟ-ΑΣΤΥΠΑΛΑΙΑ-ΠΕΙΡΑΙΑ
30/1 ΠΕΜ.	ΠΑΤΜΟΣ	15.00	ΝΙΣΥΡΟ-ΚΩ-ΚΑΛΥΜΝΟ-ΛΕΡΟ-ΠΑΤΜΟ-ΠΕΙΡΑΙΑ
31/1 ΠΑΡ.	ΡΟΔΟΣ	15.00	ΚΩ-ΚΑΛΥΜΝΟ-ΛΕΡΟ-ΠΑΤΜΟ-ΠΕΙΡΑΙΑ
1/2 ΣΑΒ.	ΠΑΤΜΟΣ	15.00	ΚΩ-ΚΑΛΥΜΝΟ-ΛΕΡΟ-ΠΑΤΜΟ-ΠΕΙΡΑΙΑ
2/2 ΚΥΡ.	ΡΟΔΟΣ	15.00	ΚΩ-ΚΑΛΥΜΝΟ-ΛΕΡΟ-ΠΑΤΜΟ-ΠΕΙΡΑΙΑ
3/2 ΔΕΥΤ.	-	-	-
4/2 ΤΡΙ.	ΔΙΑΓΟΡΑΣ	15.00	ΚΩ-ΚΑΛΥΜΝΟ-ΛΕΡΟ-ΠΑΤΜΟ-ΠΕΙΡΑΙΑ
5/2 ΤΕΤ.	ΡΟΔΟΣ	15.00	ΣΥΜΗ-ΤΗΛΟ-ΚΑΛΥΜΝΟ-ΑΣΤΥΠΑΛΑΙΑ-ΠΕΙΡΑΙΑ
6/2 ΠΕΜ.	ΔΙΑΓΟΡΑΣ	15.00	ΝΙΣΥΡΟ-ΚΩ-ΚΑΛΥΜΝΟ-ΛΕΡΟ-ΠΑΤΜΟ-ΠΕΙΡΑΙΑ
7/2 ΠΑΡ.	ΡΟΔΟΣ	15.00	ΚΩ-ΚΑΛΥΜΝΟ-ΛΕΡΟ-ΠΑΤΜΟ-ΠΕΙΡΑΙΑ
8/2 ΣΑΒ.	ΔΙΑΓΟΡΑΣ	15.00	ΚΩ-ΚΑΛΥΜΝΟ-ΛΕΡΟ-ΠΑΤΜΟ-ΠΕΙΡΑΙΑ
9/2 ΚΥΡ.	ΡΟΔΟΣ	15.00	ΚΩ-ΚΑΛΥΜΝΟ-ΛΕΡΟ-ΠΑΤΜΟ-ΠΕΙΡΑΙΑ
10/2 ΔΕΥ	-	-	-
11/2 ΤΡΙ	ΔΙΑΓΟΡΑΣ	15.00	ΚΩ-ΚΑΛΥΜΝΟ-ΛΕΡΟ-ΠΑΤΜΟ-ΠΕΙΡΑΙΑ
12/2 ΤΕΤ	ΡΟΔΟΣ	15.00	ΣΥΜΗ-ΤΗΛΟ-ΚΑΛΥΜΝΟ-ΑΣΤΥΠΑΛΑΙΑ-ΠΕΙΡΑΙΑ
13/2 ΠΕΜ	ΔΙΑΓΟΡΑΣ	15.00	ΝΙΣΥΡΟ-ΚΩ-ΚΑΛΥΜΝΟ-ΛΕΡΟ-ΠΑΤΜΟ-ΠΕΙΡΑΙΑ
14/2 ΠΑΡ.	ΡΟΔΟΣ	15.00	ΚΩ-ΚΑΛΥΜΝΟ-ΛΕΡΟ-ΠΑΤΜΟ-ΠΕΙΡΑΙΑ
15/2 ΣΑΒ	ΔΙΑΓΟΡΑΣ	15.00	ΚΩ-ΚΑΛΥΜΝΟ-ΛΕΡΟ-ΠΑΤΜΟ-ΠΕΙΡΑΙΑ
16/2 ΚΥΡ	ΡΟΔΟΣ	15.00	ΚΩ-ΚΑΛΥΜΝΟ-ΛΕΡΟ-ΠΑΤΜΟ-ΠΕΙΡΑΙΑ
17/2 ΔΕΥ	-	-	-
18/2 ΤΡΙ	ΔΙΑΓΟΡΑΣ	15.00	ΚΩ-ΚΑΛΥΜΝΟ-ΛΕΡΟ-ΠΑΤΜΟ-ΠΕΙΡΑΙΑ
19/2 ΤΕΤ	ΡΟΔΟΣ	15.00	ΣΥΜΗ-ΤΗΛΟ-ΚΑΛΥΜΝΟ-ΑΣΤΥΠΑΛΑΙΑ-ΠΕΙΡΑΙΑ
20/2 ΠΕΜ	ΔΙΑΓΟΡΑΣ	15.00	ΝΙΣΥΡΟ-ΚΩ-ΚΑΛΥΜΝΟ-ΛΕΡΟ-ΠΑΤΜΟ-ΠΕΙΡΑΙΑ
21/2 ΠΑΡ.	ΡΟΔΟΣ	15.00	ΚΩ-ΚΑΛΥΜΝΟ-ΛΕΡΟ-ΠΑΤΜΟ-ΠΕΙΡΑΙΑ
22/2 ΣΑΒ.	ΔΙΑΓΟΡΑΣ	15.00	ΚΩ-ΚΑΛΥΜΝΟ-ΛΕΡΟ-ΠΑΤΜΟ-ΠΕΙΡΑΙΑ
23/2 ΚΥΡ.	ΡΟΔΟΣ	15.00	ΚΩ-ΚΑΛΥΜΝΟ-ΛΕΡΟ-ΠΑΤΜΟ-ΠΕΙΡΑΙΑ
24/2 ΔΕΥ	-	-	-
25/2 ΤΡΙ	ΔΙΑΓΟΡΑΣ	15.00	ΚΩ-ΚΑΛΥΜΝΟ-ΛΕΡΟ-ΠΑΤΜΟ-ΠΕΙΡΑΙΑ
26/2 ΤΕΤ	ΡΟΔΟΣ	15.00	ΣΥΜΗ-ΤΗΛΟ-ΚΑΛΥΜΝΟ-ΑΣΤΥΠΑΛΑΙΑ-ΠΕΙΡΑΙΑ
27/2 ΠΕΜ	ΔΙΑΓΟΡΑΣ	15.00	ΝΙΣΥΡΟ-ΚΩ-ΚΑΛΥΜΝΟ-ΛΕΡΟ-ΠΑΤΜΟ-ΠΕΙΡΑΙΑ
28/2 ΠΑΡ.	ΡΟΔΟΣ	15.00	ΚΩ-ΚΑΛΥΜΝΟ-ΛΕΡΟ-ΠΑΤΜΟ-ΠΕΙΡΑΙΑ

Δ·Α·Ν·Ε· SEA LINE

ΔΩΔΕΚΑΝΗΣΙΑΚΗ ΑΝΩΝΥΜΗ ΝΑΥΤΙΛΙΑΚΗ ΕΤΑΙΡΙΑ

ΓΡΑΦΕΙΑ ΡΟΔΟΥ: Κρατήσεις-Πληροφορίες: **(0241) 43150 (10 γραμμές)**
Διοικητικές Υπηρεσίες: **(0241) 43110, 43112**, FAX: **(0241) 43120**
ΓΡΑΦΕΙΑ ΠΕΙΡΑΙΑ: Κρατήσεις-Πληροφορίες: **0801-500500, (01) 4529360**
Διοικητικές Υπηρεσίες: **(01) 4529330**, FAX: **(01) 4293493**
email: dane@otenet.gr

ΣΕΜΙΝΑΡΙΑ ΚΑΤΑΡΤΙΣΗΣ ΣΤΗΝ ΠΛΗΡΟΦΟΡΙΚΗ

Τα κέντρα Πληροφορικής & Τεχνολογίας Interactive Learning διοργανώνουν σεμινάρια κατάρτισης στους Η/Υ με τον σχεδιασμό και την εποπτεία του εργαστηρίου γλωσσών Προγραμματισμού & Τεχνολογίας Λογισμικού του **Τμήματος Πληροφορικής του Αριστοτελείου Πανεπιστημίου Θεσσαλονίκης (Α.Π.Θ.)** με πρόγραμμα της επιτροπής ερευνών.

Τα σεμινάρια είναι διάρκειας: 84, 130, 200, 400 ωρών.

Στα σεμινάρια διδάσκουν **Πτυχιούχοι ΑΕΙ** ειδικευμένοι στην Πληροφορική.

Οι σπουδαστές έχουν τη δυνατότητα να πιστοποιήσουν τις γνώσεις τους, μετά από εξετάσεις, αποκτώντας **Βεβαίωση (certificate)** από το εργαστήριο Γλωσσών Προγραμματισμού & Τεχνολογίας Λογισμικού του Τμήματος Πληροφορικής του Α.Π.Θ. Με πρόγραμμα της Επιτροπής Ερευνών.

Οι σπουδαστές που θα παρακολουθήσουν το σεμινάριο των 130 ωρών μπορούν μετά από εξετάσεις να αποκτήσουν και το **ECDL.**

Στους σπουδαστές παρέχονται **βιβλία** θεωρίας και πρακτικών ασκήσεων δωρεάν.

Έναρξη νέων τμημάτων τον Ιανουάριο

INTERACTIVE LEARNING
INFOTECH EDUCATION CENTERS

ΠΛΗΡΟΦΟΡΙΕΣ - ΕΓΓΡΑΦΕΣ
Στ. Κωτιάδη 37, **ΡΟΔΟΣ**
Τηλ.:2241070611
Γ.Παπανδρέου, **ΑΡΧΑΓΓΕΛΟΣ**
Τηλ.: 2244029335
9-11 (πρωί) & 5-9 (απόγευμα)

Η μόνη αλυσίδα που συνεργάζεται με Ελληνικό Πανεπιστημιακό Ίδρυμα (Α.Π.Θ.)

Πληροφορίες για όλη την Ελλάδα: **800 11 60600** (χωρίς χρέωση)
www.interactive.gr e-mail: info@interactive.gr

Επανεξελέγη κατά τις χθεσινές διαδικασίες

Και επίσημα πρόεδρος της ΔΑΝΕ ο κ. Γερονικόλας

Χοντραίνει η κόντρα ακτοπλόων-Ανωμερίτη για τα ναύλα • Απειλούν με απεργία οι εφοπλιστές

Ο κ. Ιάκωβος Γερονικόλας, όπως άλλωστε αναμένετο, εξελέγη πρόεδρος του διοικητικού συμβουλίου της ΔΑΝΕ, στην χθεσινή διαδικασία συγκρότησης του νεοεκλεγέντος δ.σ. της εταιρείας.

Αντιπρόεδρος του δ.σ. στο πλαίσιο της ίδιας διαδικασίας εξελέγη ο κ. Σ. Πρωτοπαπαδάκης προερχόμενος από την ΑΝΕΚ.

Στο δ.σ. της ΔΑΝΕ μετέχουν όπως είναι γνωστό οι κ.κ. Αρ. Κούτρας, Γ. Βαρδινογιάννης, Μ. Τσιγαρίδης, Α. Μπολουδάκης, Α. Αθηναίος, Μ. Σκευοφύλακας, Ν. Σκορίνης, Ν. Κουτσοκώστας, Σ. Μανουσογιαννάκης και Α. Μπαλής.

ΔΕΝΟΥΝ ΤΑ ΠΛΟΙΑ ΟΙ ΑΚΤΟΠΛΟΟΙ

Αυξήσεις στα εισιτήρια της ακτοπλοΐας, μείωση των εμπορικών εκπτώσεων από 20 σε 6 και τροποποιήσεις στο νόμο της ακτοπλοΐας θα ζητήσουν οι ακτοπλόοι από τον υπουργό Εμπορικής Ναυτιλίας στη νέα συνάντηση που αναμένεται ότι θα έχουν τις επόμενες ημέρες.

Σε περίπτωση που αυτά τα τρία ζητήματα δεν επιλυθούν και κυρίως το θέμα των αυξήσεων των ναύλων, σύμφωνα με έγκυρες πληροφορίες, οι επιχειρηματίες θα ενημερώσουν τον κ. Ανωμερίτη ότι για το ακτοπλοϊκό έτος 2003 - 2004 θα δρομολογήσουν τα πλοία τους αποκλειστικά και μόνο στις γραμμές που έχουν αποδειχθεί κερδοφόρες.

ΕΤΟΙΜΟΙ ΝΑ «ΔΕΣΟΥΝ»



Σύμφωνα με παράγοντα της Ενωσης Εφοπλιστών Ακτοπλοΐας, πολλοί πλοιοκτήτες είναι πλέον αποφασισμένοι ακόμη και να «δέσουν» μέρος των πλοίων τους αν το υπουργείο δεν εγκρίνει αυξήσεις στους ναύλους που θα αφήνουν στις εταιρείες κάποιο «λογικό κέρδος» σε όλες τις κατηγορίες των εισιτηρίων και στην οικονομική θέση.

Πέρυσι οι ακτοπλοϊκές εταιρείες στις δηλώσεις δρομολόγησης που είχαν υποβάλει για το έτος 2002 - 2003 είχαν ζητήσει αυξήσεις της τάξεως του 40% στην οικονομική θέση.

Πληροφορίες αναφέρουν ότι σε αυτά τα επίπεδα θα επιδιώξουν να κινηθούν και φέτος, ενώ η προσπάθεια της ΕΕΑ θα είναι μέχρι το τέλος του Ιανουαρίου να έχει διασφαλίσει προφορική δέσμευση του κ. Ανωμερίτη ότι το ΥΕΝ δεν θα μεταβάλει με αποφάσεις του αυτές τις αυξήσεις.

ΟΙ ΝΑΥΛΟΙ

Με βάση το νόμο για την ακτοπλοΐα, όλοι οι ναύλοι διαμορφώνονται ελεύθερα πλην εκείνου της οικονομικής θέσης τον οποίο το υπουργείο έχει δικαίωμα να διαφοροποιεί όταν διαπιστώνει ότι υπερβαίνει την έννοια του δημοσίου συμφέροντος.

Η ηγεσία του ΥΕΝ λέγεται ότι θα επιχειρήσει να συγκρατήσει την υποβόσκουσα κρίση αλλά οι ακτοπλόοι-επειδή θεωρούν ότι κάποιοι τους ενέπαιξαν τόσο με τις περσινές αυξήσεις των ναύλων όσο και με την επιβολή 14 επιπλέον εκπτώσεων από αυτές που είχαν συμφωνηθεί, είναι αποφασισμένοι να φθάσουν τις διαπραγματεύσεις τους με τον κ. Ανωμερίτη στα άκρα.

Στο επαρχιακό δίκτυο του νησιού μας

Εντοπίζουν τις λακκούβες

Δόθηκε εντολή από τον κ. Στ. Κουσουρνά

Σε αναλυτική καταγραφή όλων των προβλημάτων που υπάρχουν στο επαρχιακό οδικό δίκτυο του νησιού της Ρόδου, με σκοπό αυτά να αντιμετωπιστούν είτε μεμονωμένα είτε συνολικά, πρόκειται να προβεί η νομαρχία Δωδεκανήσου.

Ηδη σχετική εντολή προς την διεύθυνση Τεχνικών υπηρεσιών δόθηκε από τον αρμόδιο αντινομάρχη κ. Στάθη Κουσουρνά.

Κλιμάκια τεχνικών πρόκειται να ασχοληθούν αναλυτικά με το θέματα σύντομα, με αντικειμενικό σκοπό να καταγραφούν οι ανάγκες και τα προβλήματα. Κατά κοινή ομολογία άλλωστε το επαρχιακό οδικό δίκτυο έχει μυριάδες προβλήματα και ατέλειες, τα οποία λειτουργούν σε βάρος του τομέα οδικής ασφαλείας.

Στο θέμα αυτό και για ευνόητους λόγους δίδεται ιδιαίτερη σημασία από τη νομαρχία.

Εκεί πάντως που θα κριθεί η επιτυχία της όποιας προσπάθειας είναι στο τι θα πράξει στη συνέχεια η νομαρχία, αφού δηλαδή καταγραφούν οι ανάγκες και τα προβλήματα.

Οπως έγινε γνωστό η νομαρχία πέραν της δικής της καταγραφής και του εντοπισμού των προβλημάτων, έχει ζητήσει για το θέμα αυτό την άποψη και φορέων όπως του ΡΟΔΑ, του ΚΤΕΛ, των ταξιτζήδων κ.ά.

"Διασκέδαση ....που Απογειώνει"

The Pentium® 4 processor
The centre of your digital world

intel inside pentium 4

σκεφθείτε τις πραγματικές σας ανάγκες...

VERO PC PERSONAL COMPUTER

2,4GHz



Miditower ATX P4 με τροφοροτικό Herolchi 300W CE
Mainboard MSI, 256MB DDR Μνήμη, Δίσκος 60GB/7200
MSI DVD 16x/48x ταχύτητας, MSI CD-RW 48x/16x/48x
Modem 56k/V92, Speakers 120W US Blaster, Kéyboard
Κάρτα γραφικών geForce 2 MX-400 TV 64MB μνήμη
Internet Scroll-Mouse, Mousepad, MS-Windows 2002 XP

Δώρο 12μήνες Internet & 2 Games

Monitor Philips 17" Digital 169,- €

Monitor TFT 15" Neovo 344,- €

3 χρόνια εγγύηση

Microsoft OEM Distributor

€ 959,- ή € 38,-/Μήνα

Οι τιμές της μετρητοίς δεν συμπεριλαμβάνουν ΦΠΑ. Οι τιμές των 36 δόσεων συμπεριλαμβάνουν 13% ΦΠΑ.

Information Systems SYNCOM
Η ΑΛΛΗ ΔΙΑΣΤΑΣΗ ΤΗΣ ΤΕΧΝΟΛΟΓΙΑΣ

Κ. ΥΔΡΑΙΟΥ 28 ΡΟΔΟΣ
ΤΗΛ. 22410.70160-1-2

Thalassa Forum Spa
ΚΕΝΤΡΟ ΘΑΛΑΣΣΟΘΕΡΑΠΕΙΑΣ - ΑΝΑΖΩΟΓΟΝΗΣΗΣ
Ελάτε να σας μυήσουμε σε ένα μοναδικό κόσμο ομορφιάς και ευεξίας τον κόσμο των SPA
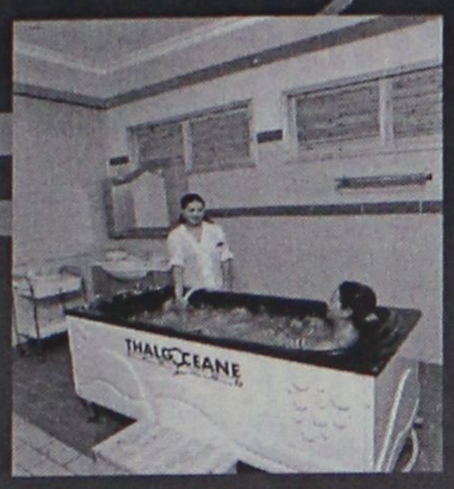
Στο THALASSA FORUM SPA μπορείτε να βελτιώσετε τη φυσική σας κατάσταση και τη γραμμή σας με τη βοήθεια των SPA, της θαλασσοθεραπείας του υδρομασάζ του jacuzzi του aqua gum του γυμναστηρίου της σάουνας και του χαμμάμ
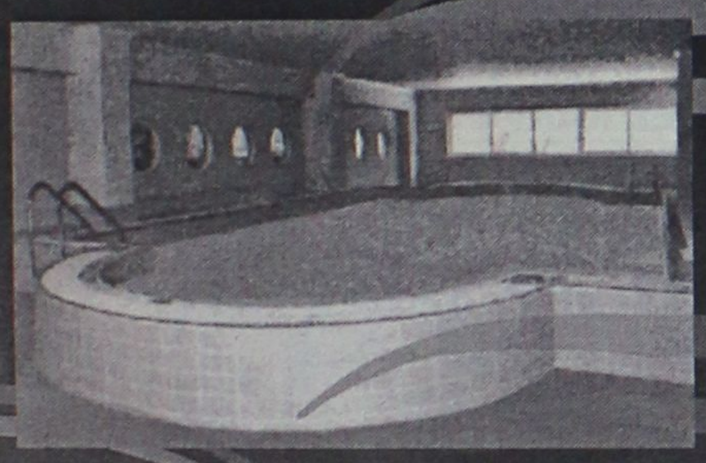
Τώρα κάντε δώρο στον εαυτό σας και στους φίλους σας ένα ατομικό ημερίσιο - εβδομαδιαίο ή μηνιαίο πακέτο απο 45€ το μήνα

"THALASSA FORUM SPA"
Δώρο φρεσκάδας και ομορφιάς το δικαιούστε!

Τέρμα Φερενίκης Παραλία Ιαλυσού
Τηλ : 22410-96610
FAX : 22410-96655
e-mail: forumhtl@otenet.gr

Με την προσκόμιση στοιχείων που αφορούν την υπόθεση

Συνεχίζεται η έρευνα για την 37χρονη έγκυο

Ο ενεργών την ΕΔΕ μετέβη στη Λέρο και πήρε καταθέσεις από όλους τους εμπλεκόμενους

Μέχρι το τέλος της εβδομάδας, θα συνεχιστεί η έρευνα για την προσκόμιση στοιχείων που αφορούν την υπόθεση της 37χρονης από τη Λέρο, η οποία μεταφέρθηκε στη Ρόδο για να γεννήσει, καθώς ο μαιευτήρας του νοσοκομείου αρνήθηκε να αναλάβει το περιστατικό.

Σύμφωνα με όσα έγιναν γνωστά, ο υπεύθυνος που ανέλαβε την Ενορκη Διοικητική Εξέταση κ. Παπαβασιλείου μετέβη στα τέλη της εβδομάδας που πέρασε στη Λέρο, ζητώντας να καταθέσουν επί της υπόθεσης, όσοι ενεπλάκησαν.

Εκτός από τους γιατρούς που σχετίζονται άμεσα με το θέμα, κατέθεσαν και οι αρμόδιοι της διοίκησης του νοσοκομείου αλλά και η οικογένεια της 37χρονης. Τα αποτελέσματα του πορίσματος είναι πολύ πιθανόν να γίνουν γνωστά την ερ-



χόμενη εβδομάδα.

Σημειώνεται ότι η υπόθεση της εγκύου από τη Λέρο, έγινε γνωστή στο Πανελλήνιο, όταν παραμονές της εορτής των Φώτων, μεταφέρθηκε με ελικόπτερο του ΕΚΑΒ στη Ρόδο για να γεννήσει επειδή όπως είπε ο μαιευτήρας του νοσοκομείου απαιτούνταν καισαρική τομή, και ο αναισθησιολόγος απουσίαζε σε άδεια.

Με το περιστατικό αυτό ήρθε στην επιφάνεια ένα από τα προβλήματα που αντιμετωπίζουν τα μικρά νησιά στα οποία υπηρετεί ένας και μόνο γιατρός για πολλές ειδικότητες, χωρίς να υπάρχει αντικαταστάτης του.

Στην προκειμένη όμως περίπτωση τον αναισθησιολόγο του νησιού, που έλειπε με άδεια αναπλήρωνε συνάδελφός του που αν και έχει συνταξιοδοτηθεί καλείται σχεδόν πάντα να προσφέρει τις υπηρεσίες του, αν χρειαστεί και μάλιστα χωρίς πρόβλημα.

Δημιουργείται λοιπόν το ερώτημα, γιατί δεν κλήθηκε ο συγκεκριμένος γιατρός να προσφέρει υπηρεσίες, παρά η έγκυος μεταφέρθηκε στη Ρόδο; Εξάλλου, αυτό που θα πρέπει να τονιστεί είναι ότι σύμφωνα με όσα ο γιατρός δήλωσε από τη Λέρο και επανέλαβε η οικογένεια της 37χρονης, το έμβρυο επειδή ήταν μεγάλο έπρεπε να βγει με καισαρική τομή και ότι μέχρι την στιγμή που έγινε η μεταφορά με το ελικόπτερο βρισκόταν στη ζωή.

Όμως οι γιατροί στο Νοσοκομείο Ρόδου, διαπίστωσαν ότι το έμβρυο ήταν νεκρό μέσα στη μήτρα, και όπως έδειξε σχετική έρευνα κατόπιν νεκροψίας, είχε πεθάνει περίπου πέντε μέρες πριν. Επομένως τίθεται το ερώτημα ποιός ευθύνεται για το θάνατο του εμβρύου -αν ευθύνεται κάποιος-και γιατί κατηγορήθηκε άδικα ο αναισθησιολόγος για το θάνατό του;

ΑΝΤΙΚΑΤΑΣΤΑΣΗ ΦΟΙΝΙΚΩΝ ΣΤΗ ΨΑΡΟΠΟΥΛΑ

Θα αντικατασταθούν χωρίς δαπάνη του Δήμου οι φοίνικες που τοποθετήθηκαν στην είσοδο της πόλης στην Ψαροπούλα, οι περισσότεροι από τους οποίους δεν κατάφεραν να επιβιώσουν.

Όπως έγινε γνωστό οι φοίνικες θα αντικατασταθούν από τον προμηθευτή, αφού κάτι τέτοιο αποτελεί συμβατική του υποχρέωση, στο πλαίσιο της συμφωνίας που έχει γίνει.

Η αντικατάσταση, πρόκειται να γίνει μέσα στο προσεχές χρονικό διάστημα.

Οι φοίνικες στην Ψαροπούλα είχαν τοποθετηθεί πριν από αρκετούς μήνες και κατά κοινή ομολογία είχαν αναβαθμίσει σημαντικά την είσοδο της πόλης και είχαν προκαλέσει θετικά σχόλια ντόπιων και επισκεπτών.

Στην συνέχεια όμως, είτε λόγω καιρικών συνθηκών είτε λόγω πλημμελούς φροντίδας, οι φοίνικες μαράθηκαν (σχεδόν όλοι) με αποτέλεσμα να παρουσιάζεται η σημερινή εικόνα.

Ήδη πάντως η διεύθυνση Τεχνικών υπηρεσιών του Δήμου Ρόδου έχει προβεί στις αναγκαίες ενέργειες έτσι ώστε να γίνει το συντομότερο η αντικατάστασή τους. Κάθε φοίνικας, στοιχίζει 700.000 έως 800.000 δραχμές και είναι σαφές ότι πρόκειται για μια σημαντική δαπάνη.

Οι αρμόδιοι ευελπιστούν ότι οι νέοι φοίνικες που θα μεταφυτευτούν θα καταφέρουν ν' αντέξουν ώστε να παραμείνει το τοπίο έτσι όπως σχεδιάστηκε.

ΠΑΡΑΔΟΣΙΑΚΕΣ
ΧΕΙΡΟΠΟΙΗΤΕΣ
ΛΕΙΤΟΥΡΓΙΚΕΣ
καρέκλες και τραπέζια
ΡΟΔΟΥ
02460-22237
02460-22389

ΒΑΓΙΑΝΑΚΗΣ, Σάλακος
Στα 46 χρόνια κατασκευαστές...
ΕΓΓΥΗΣΗ Ζωής σε χρώμα που εσείς προτιμάτε (ξύλου, μπλε, πράσινο κ.λπ.), από αθάνατο ξύλο οξιάς εισαγωγής για επαγγελματική και όχι μόνο χρήση. Σε τιμές εργοστασίου χωρίς μεσάζοντες
0932 410389, Βαγιανάκης Γιάννης-ΣΑΛΑΚΟΣ ΡΟΔΟΣ
2246 0 22389 • 2246 0 22237
ΕΠΙΣΗΣ ΚΑΤΑΣΚΕΥΑΖΟΥΜΕ ΤΡΑΠΕΖΙΑ ΟΛΩΝ ΤΩΝ ΤΥΠΩΝ ΚΑΙ ΜΕΓΕΘΩΝ

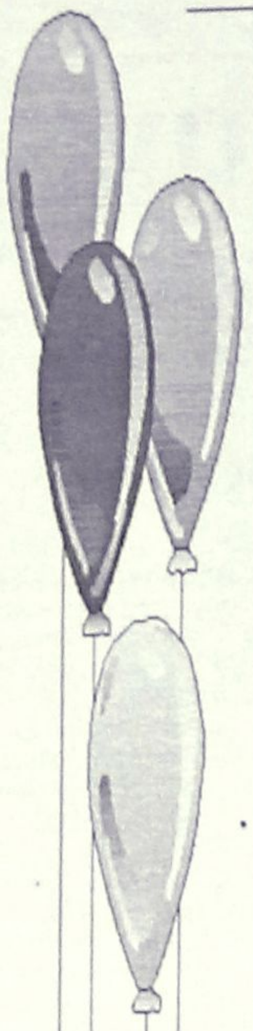

Μαγικός Κόσμος

ΠΑΙΔΟΤΟΠΟΣ - ΚΑΦΕΤΕΡΙΑ

Αγαπητοί μας φίλοι,
με μεγάλη μας χαρά σας ενημερώνουμε
ότι η καφετέρια-παιδότοπος

"Μαγικός κόσμος"

είναι κοντά σας και πάλι,
υπό νέα Δ/νση, με εκπλήξεις - σπιτικά
γλυκά και πάντα με επίβλεψη
των παιδιών από υπεύθυνο προσωπικό.

✓ ***Ωράριο λειτουργίας: 17.00 έως 22.00***
✓ *MENU για PARTY από 3,5* **Ε**

Με αγάπη προς τα παιδιά
ΑΝΝΑ ΝΤΟΒΕΛΛΟΥ - ΜΥΡΙΑΛΛΑΚΗ

ΑΝΑΛΑΜΒΑΝΟΥΜΕ ΚΑΙ ΚΑΘΕ ΕΙΔΟΥΣ
ΠΑΙΔΙΚΗ ΕΚΔΗΛΩΣΗ (Συλλόγων κ.λπ.)

Ακτή Κανάρη (Ψαροπούλα)
Τηλ. 2241039339 (09.00-16.00),
22410 76932 (17.00-22.00)

Paulakis 01 MUSIC HOUSE

No1

ΑΘΗΝΩΝ 14 - ΑΝΑΛΗΨΗ ΡΟΔΟΣ
ΤΗΛ. /FAX: 22410 64306

No2

www.Paulakis.com.gr

INTERNET

Τώρα μέσω του Ηλεκτρονικού Καταστήματος

www.pavlakis.com.gr

οι αγορές μπορούν να έρθουν στην πόρτα σας!

τα πάντα για τη μουσική!

Η επιλογή είναι δική σας...

APOPSIS DESIGN

ΕΣΤΙΑΤΟΡΙΟ

Τάσος

Το σωστό σημείο απόλαυσης ΚΑΙ τον χειμώνα!

Αν η ματιά σας χάνεται στο γαλάζιο.
Αν η γεύση σας πλημμυρίζει απόλαυση.
Τότε μάλλον βρίσκεστε στο σωστό σημείο!

Το εστιατόριο Τάσος προσφέρει σε σας και την παρέα σας,
εκλεκτά θαλασσινά, κρεατικά και τα γνωστά υπέροχα πιάτα του.

Κάθε Κυριακή

Ο ανακαινισμένος χώρος του, προσφέρεται για βαπτίσεις
και όλες τις κοινωνικές σας εκδηλώσεις.



Παραλία Στεγνά - Αρχάγγελος - Τηλ.: 22440/22935, 22264

ΑΣΦΑΛΙΣΤΙΚΕΣ ΚΑΛΥΨΕΙΣ ΖΩΗΣ & ΥΓΕΙΑΣ

ΣΥΝΤΑΞΙΟΔΟΤΙΚΗ ΕΞΑΣΦΑΛΙΣΗ



Τι προσδοκίες έχετε στη ζωή σας;

Οι προσδοκίες για τη ζωή και το μέλλον σας είναι σύνθετες.
Στην ALICO AIG Life έχουμε δημιουργήσει παράδοση
με την ικανότητά μας να αναλύουμε τις ασφαλιστικές σας ανάγκες
και να τις καλύπτουμε αξιόπιστα.
Με βάση τη διεθνή τεχνογνωσία και την τεράστια ελληνική εμπειρία μας,
προδιαγράφουμε τον κόσμο σιγουριάς της «αυριανής ημέρας»
για σας και για την οικογένειά σας.

Επικοινωνήστε με ένα Ασφαλιστικό Σύμβουλο της ALICO AIG Life.
Θα απαντήσει με τον ιδανικό τρόπο στις προσδοκίες σας!

ΚΟΡΥΦΑΙΑ ΑΣΦΑΛΙΣΤΙΚΗ ΔΥΝΑΜΗ ΣΤΟΝ ΚΟΣΜΟ
No 1 ΔΙΕΘΝΗΣ ΑΣΦΑΛΙΣΤΙΚΗ ΕΤΑΙΡΙΑ ΖΩΗΣ ΣΤΗΝ ΕΛΛΑΔΑ

ALICO AIG Life

Η ΑΣΦΑΛΕΙΑ ΤΗΣ ΖΩΗΣ ΣΑΣ

ΓΡΑΦΕΙΟ ΡΟΔΟΥ: Ερυθρού Σταυρού 2 • Τηλ: (0241) 26.722

ΡΟΔΙΑΚΗ ΑΘΛΗΤΙΚΗ

ΤΡΙΤΗ
28 ΙΑΝΟΥΑΡΙΟΥ 2003

ΤΟΥΣ ΔΙΚΑΙΩΝΟΥΝ...

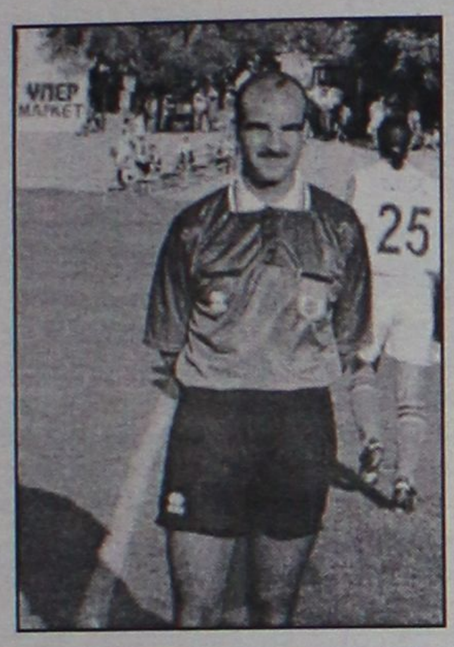



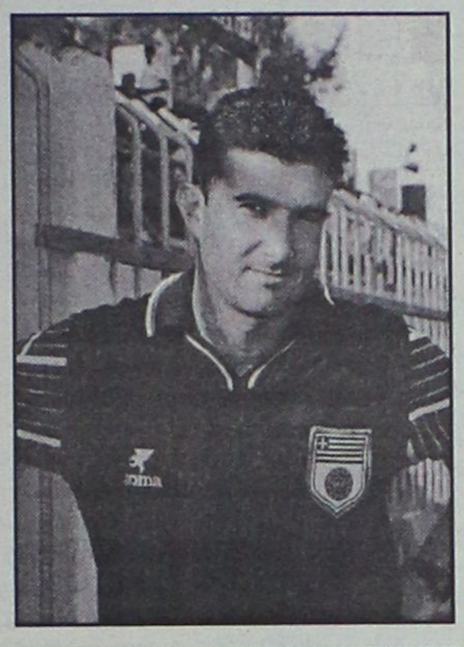

• *Οι παρατηρητές διαιτησίας είδαν σωστές τις αποφάσεις των Μιχαλάκη, Σιδηρόπουλου, ενώ δεν υπάρχει ξεκάθαρη θέση για την απόφαση του Κατσιδώνη για το πέναλτι που έκρινε την συνάντηση ΑΕΛ-Ηρακλή*

ΣΕΛ. 16

ΚΑΛΟ ΚΛΙΜΑ ΣΤΗ ΡΟΔΟ ΜΕΤΑ ΤΗ ΜΕΓΑΛΗ ΔΙΑΦΟΡΑ ΠΟΥ ΠΗΡΑΝ

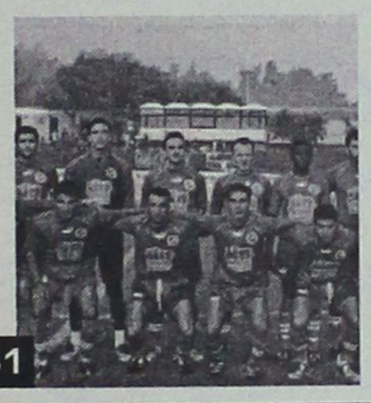

ΣΕΛ. 31



ΣΤΑΥΡΟΥ: Δεν είναι ώρα να μοιρολογήσουμε

ΣΕΛ. 31

ΑΝΤΙΟ ΤΟΥ ΜΙΧΕΛΛΑΡΑΚΗ...

ΣΕΛ. 18

ΠΑΓΚΟΣΜΙΑ ΠΡΩΤΑΘΛΗΜΑΤΑ ΚΑΙ ΜΕ ΒΟΥΛΑ

• *Ερχεται σήμερα ο πρόεδρος της ΕΟΠ, Θανάσης Μπελιγράτης για να υπογράψει το συμβόλαιο με το Δήμο Ροδίων.*

ΣΕΛ. 33

◆ Θέλεις να ακολουθήσεις ένα καινούργιο και περιζήτητο επάγγελμα;
◆ Είσαι λατρης της φύσης και της προσφοράς στο συνάνθρωπό σου;

Γίνε ναυαγοσώστης !

Η Ναυαγοσωστική Ακαδημία Δωδεκανήσου καλύπτει πλήρως τις επαγγελματικές σου ανησυχίες

✓ Έλα στη μεγάλη Ναυαγοσωστική Οικογένεια
✓ Απόκτησε πτυχίο Ναυαγοσώστη
✓ Γίνε ένας περιζήτητος επαγγελματίας προσφέροντας στο συνάνθρωπο και στον τόπο σου

Σύμφωνα με την ισχύουσα νομοθεσία, από το καλοκαίρι του 2000, είναι υποχρεωτική η παρουσία ναυαγοσώστη στις πισίνες και τις πολυσύχναστες παραλίες καθώς και ο προβλεπόμενος ναυαγοσωστικός εξοπλισμός



Τα μαθήματα καλύπτουν ένα ευρύ φάσμα θεωρητικών γνώσεων και πρακτικών εφαρμογών

ΝΑΥΑΓΟΣΩΣΤΙΚΗ ΑΚΑΔΗΜΙΑ ΔΩΔΕΚΑΝΗΣΟΥ

Πρόσθετες υπηρεσίες
✓ Προμήθεια Ναυαγοσωστικού Εξοπλισμού
✓ Ανανέωση πτυχίων

Ναυαγοσωστική Ακαδημία Δωδεκανήσου

Η πρώτη αναγνωρισμένη σχολή από το Υπουργείο Εμπορικής Ναυτιλίας στα Δωδεκάνησα

Υπεύθυνοι προγραμμάτων:
Τσαβαρής Νικήτας
Πτυχ. ΤΕΦΑΑ
Καριοφυλλάκης Βαγγέλης
Πτυχ. ΤΕΦΑΑ

Εμπορικό Κέντρο Κρανίδη
Φαληράκι (επί της Λεωφόρου Ρόδου – Καλλιθέας)

Τηλ./Fax: 22410-86780-Κιν.: 6936895537
Email: nad@mail.gr

Έναρξη νέου κύκλου μαθημάτων





Οι παρατηρητές δικαιώνουν Μιχαλάκη-Σιδηρόπουλο για τις επίμαχες φάσεις, δεν υπάρχει ξεκάθαρη θέση για τον Κατσιδώνη

Σωστές οι "καυτές" αποφάσεις

• ΟΠΩΣ ΑΝΑΦΕΡΟΥΝ ΟΙ ΠΛΗΡΟΦΟΡΙΕΣ, ΟΙ ΠΑΡΑΤΗΡΗΤΕΣ ΔΙΑΙΤΗΣΙΑΣ ΔΙΚΑΙΩΝΟΥΝ ΤΟΥΣ ΜΙΧΑΛΑΚΗ ΚΑΙ ΣΙΔΗΡΟΠΟΥΛΟ Σ. ΔΕΝ ΥΠΑΡΧΕΙ ΞΕΚΑΘΑΡΗ ΘΕΣΗ ΓΙΑ ΤΟΝ ΚΑΤΣΙΔΩΝΗ Ε.

Τον διαιτητή της συνάντησης Κλεάνθης-Αναγέννηση Ε., Παντελή Μιχαλάκη, δικαιώνει σύμφωνα με πληροφορίες η έκθεση του παρατηρητή του Σαράντη Ζαχαριάδη τόσο για την επίμαχη φάση του πέναλτι που δόθηκε στο τέλος στην Αναγέννηση (ισοφάρισε σε 2-2), όσο και για την συνολική παρουσία του στο ματς. Τα ίδια ισχύουν και για τον Σάββα Σιδηρόπουλο, που σφύριξε στο ματς Καλυμνιακός-Ιάλυσος και για τον οποίο, σύμφωνα με πληροφορίες είναι θετική η έκθεση του παρατηρητή του Στέλιου Φραγκίνη για τις επίμαχες φάσεις (τρία πέναλτι υπέρ του Καλυμνιακού και δύο αποβολές εις βάρος του Ιάλυσου).

Τέλος οι ίδιες πηγές αναφέρουν πως ο παρατηρητής του Βαγγέλη Κατσιδώνη στο ντέρμπι ΑΕΛ-Ηρακλής Μ., Τάσος Καστής, ήταν σε σημείο που δεν μπορούσε να δει ξεκάθαρα αν το πέναλτι για το οποίο διαμαρτύρονται οι Μαριτσενοί αποτελούσε παράβαση ή όχι και γι' αυτό δεν παίρνει θέση.

Αρχίζει η προεπιλογή

• Στους Αγίους Αποστόλους θα προπονηθούν την Παρασκευή για πρώτη φορά τα παιδιά που θα διεκδικήσουν την είσοδό τους στις Μικτές ομάδες προπαίδων και Τζούνιορς

Την ερχόμενη Παρασκευή θα πραγματοποιηθεί στο γήπεδο των Αγ. Αποστόλων το πρώτο ραντεβού των μικρών ποδοσφαριστών των ροδίτικων σωματείων στο πλαίσιο της προεπιλογής για την συγκρότηση των Μικτών ομάδων Προπαίδων και Τζούνιορς. Οι Τζούνιορς (1991-1992) καλούνται να βρίσκονται στο γήπεδο στις 5 το απόγευμα και στις 8 οι Προπαίδες. Οι Ενωσιακοί προπονητές Γιώργος Μποσγανάς και Ακης Δελαπόρτας έχουν καλέσει τους:

ΤΖΟΥΝΙΟΡΣ

Πατινιώτης (Ιαλυσος), Πεταυράκης (Διαγόρα), Τσακμακίδης, Χατζησάββας-Καραγιάννης Ε. (Διαγόρας Βατίου), Στεφάνου, Κουτσονικόλας (Ηλιος), Χατζηπέτρος (Ρόδος), Διακάκης (Διγενής), Κυριαζής, Αμερικανάς Πιέρος (Σταυρός Καλ.), Κοτσιλιός, Χιτζιος, Λαουδίκος, Κουμνάκης (ΑΕΡΑ), Σκυλαράκης (Αγ. Γεώργιος), Σαββάκης (Νίκη Ρόδου), Μικιού (Ασκληπειό), Φλεβάρης Δ., Φλεβάρης Μ. (Εθνικός Αρχ.), Τομάζος (Ευκλής), Καρίκης-Πότσος, Σαρρής (Κλεάνθης), Χατζηκοσμάς (Απόλλων Απόλ.).

Επίσης οι προπονητές των ομάδων καλούνται να στείλουν όσα παιδιά μπορούν ν' αγωνισθούν στην Μικτή γεννηθέντα μόνο το έτος 1992.

ΠΡΟΠΑΙΔΕΣ

Τόπος (Καλαβάρδα), Λιβισιανός (Νίκη Ρόδου), Μακαρούνας (Απόλλων Απολ.), Δημητράκης (Αγ. Ισίδωρος), Χατζηδιάκος, Χατζηαντωνίου (Κλεάνθης), Χριστοδούλου, Καλαμιώτης, Καρυπίδης, Αξιώτης (Φοίβος), Κουτσάγιας, Κουβάρης, Φράγκος, Λουλουδάκης (Ευαγόρα), Καλημέρης, Κοντουδιός, Μεντός, Τσακίρης, Φασάκης-Καρπαθάκης, Πίσσας, Κλάψης (Διαγόρα), Παπαχριστοδούλου, Ευγενικός (Νήσος Ρόδος), Τσοπανάκης (Απόλλωνα Απολ.), Διάκου, Νικολής (ΑΕΡΑ), Καλιόζης, Ματσίγκος, Παρδαλός (Πετρώνας), Κοκκιαντώνης (Νίκη Ρόδου), Πάττας (Αστέρα Παστ.), Θεοδώρου (Ηρακλή Μαρ.), Κούρτης (Ασληπειό), Καρπαθάκης Π. (Διαγόρας Βάτι), Μάνιας, Χατζηγεωργίου (Ερμής Καλ.), Πλακεντής (Ρόδος), Μπερετούλης, Σχοινάκης, Κασέρης (Ευκλής), Τριανταφύλλου (Ιάλυσος).

Γ' ΚΑΤΗΓΟΡΙΑ

Στους Λειψούς ο ΠΑΟ Κω

Για την προσεχή Πέμπτη 30 Ιανουαρίου έχει ορισθεί το εξ' αναβολής παιχνίδι του γ' ομίλου, μεταξύ των Λειψών και του ΠΑΟ Κω.

Ο αγώνας θα ξεκινήσει στις 11 μ.μ. με παρατηρητή τον κ. Σπύρου.

ΚΥΠΕΛΛΟ

Αύριο ο τελικός...

Αγώνα κυπέλλου περιλαμβάνει η αυριανή ημέρα, ο οποίος πρόκειται να γίνει στο γήπεδο της Λέρου μεταξύ της ΑΕΛ και της ΑΕ Κω.

Το παιχνίδι ορίσθηκε από την ΕΠΣΔ την προηγούμενη Τετάρτη μετά από αίτημα του σωματείου της Κω, το οποίο έγινε δεκτό από τους Λεριούς.

Το ματς θα ξεκινήσει στις 1 το μεσημέρι και πρόκειται για τον τελικό του ομίλου Νήσων, του οποίου ο νικητής θα προκριθεί στην τελική τετράδα του θεσμού η οποία θα συμπληρωθεί από τις τρεις φιναλίστ του ομίλου Ρόδου.

Παρατηρητής στον αγώνα ορίσθηκε ο Αντώνης Καρπαθάκης.

LORDAN
ΗΛΙΑΚΟΙ ΘΕΡΜΟΣΙΦΩΝΕΣ

ΗΛΕΚΤΡΙΚΕΣ ΕΓΚΑΤΑΣΤΑΣΕΙΣ
ΘΕΡΜΑΝΣΗ - ΨΥΞΗ - ΗΛΙΑΚΑ - AIR CONDITION
"ΗΛΕΚΤΡΙΚΟ ΣΠΙΤΙ"
ΣΑΡΑΝΤΗΣ ΓΡΗΓΟΡΑΚΗΣ
ΤΗΛ. 6932 255715-22410 94981


Quick Service Center
The service professionals
Τεχνική εξυπηρέτηση χωρίς όρια, για πελάτες απαιτητικούς

SERVICE
ΑΝΑΛΟΓΙΚΗΣ ΚΑΙ ΨΗΦΙΑΚΗΣ VIDEOCAMERA
ΤΗΛΕΟΡΑΣΕΩΝ - VIDEO - ΗΧΗΤΙΚΩΝ ΣΥΣΚΕΥΩΝ
PlayStation.

Τώρα και στην Ροδο έχετε την δυνατότητα να επισκευάσετε οποιαδήποτε υψηλής τεχνολογίας συσκευή Ήχου η Εικόνας Αναλογική η ψηφιακή

Ειδικοτης

SONY

Γρήγορα, υπεύθυνα, εγγυημένα, και πάντα σε προσιτές τιμές

Στο κατάστημα μας Μιχαήλ. Πετριδη 67 στην Ροδο θα βρείτε επίσης

Όλα τα απαραίτητα αξεσουάρ για την πλήρη αξιοποίηση των δυνατοτήτων του Playstation η της Video Camera σας αλλά και ολοκληρωμένη κάλυψη όλων των απορίων η τεχνικών ερωτήσεων που έχετε Σας Περιμένουμε .....

Μιχαήλ Πετριδη 67 Ρόδος 85100
Τηλ. 22410-60210 Fax 22410-60213
Email Qservice@otenet.gr

ΤΟΠΙΚΟ ΠΟΔΟΣΦΑΙΡΟ

Αγώνας στην Ψίνθο

• *Αύριο στις 14.45 το εξ αναβολής παιχνίδι της β' κατηγορίας μεταξύ Δόξα Ψ. και Ευαγόρα*

Το μοναδικό παιχνίδι που εκκρεμεί στην β' κατηγορία είναι μεταξύ της Δόξας Ψ.και του Ευαγόρα.

Το ματς αυτό έχει ορισθεί για αύριο στις 14.45 κι ενδιαφέρει περισσότερο, βάσει βαθμολογίας, τους γηπεδούχους, οι οποίοι προσπαθούν να διατηρηθούν κοντά στην κορυφή, διατηρώντας ταυτόχρονα τις ελπίδες τους για άνοδο.

Βέβαια και ο Ευαγόρας δεν είναι αδιάφορος καθώς με νίκη μπαίνει κι αυτός στο "παιχνίδι" της ανόδου.

Το παιχνίδι αυτό ήταν να γίνει πριν 10 ημέρες περίπου, αλλά αναβλήθηκε γιατί την συγκεκριμένη ημέρα υπήρξε πυκνή ομίχλη στο γήπεδο και δεν υπήρχε ορατότητα για να διεξαχθεί. Για αύριο παρατηρητής αγώνα έχει ορισθεί ο κ. **Δημητράς.**

Γλυκόπικρη γεύση

• *ΟΙ ΠΑΙΔΕΣ ΚΕΡΔΙΣΑΝ ΧΘΕΣ ΣΕ ΦΙΛΙΚΟ ΤΟ Τ.Α.Δ. (4-0), ΕΝΩ ΟΙ ΝΕΟΙ ΗΤΤΗΘΗΚΑΝ ΑΠΟ ΤΟΝ ΖΕΥΣ (5-2)*



Οι Παίδες κέρδισαν στο χθεσινό φιλικό

Με τη μορφή φιλικών παιχνιδιών προπονήθηκαν χθες οι ποδοσφαιριστές των μικτών μας ομάδων των Νέων και των Παίδων εν όψει των επόμενων παιχνιδιών τους με τις αντίστοιχες ομάδες της ΕΠΣ Αθήνας, που θα γίνουν εδώ στη Ρόδο την μεθεπόμενη Τετάρτη 5/2. Τα φιλικά παιχνίδια έγιναν στο γήπεδο των Αγίων Αποστόλων και οι Παίδες, οι οποίοι αντιμετώπισαν την ποδοσφαιρική ομάδα του αθλητικού Γυμνασίου (Τ.Α.Δ.) κερδίζοντας 4-0.

Στις 5 μ.μ. ακολούθησε το φιλικό ματς των Νέων με την ομάδα του Ζευς, οι οποίοι όμως ηττήθηκαν 5-2.

ΟΙ ΠΑΙΔΕΣ

Καλύτεροι οι ποδοσφαιριστές της Παίδων δεν δυσκολεύθηκαν να κερδίσουν τους αντιπάλους τους με 4-0, αφήνοντας ικανοποιημένο τον προπονητή του, **Γιώργο Μποσγανά**, με τον τρόπο που αγωνίσθηκαν.

Το σκορ άνοιξε στο 20' ο **Στρατής** μετά από ατομική προσπάθεια, ενώ στο 50' και 60' ο **Χατζηπέτρος** με ισάριθμα σουτ έγραψε το 3-0.

Στο 68' ο **Πιζήμολας** έκλεισε το σκορ με νέο σουτ κάνοντας το 4-0.

Οι συνθέσεις:

Τ.Α.Δ.: *Σαράντης, Μέντος, Θεοδώρου, Μαγγένας, Χατζηγεωργίου, Παπαχριστοδούλου, Γαϊτάνος, Φασάκης, Δελαπόρτας, Ευγενικός, Πάππα (Διακολουκάς, Κιάρι, Κοντός).*

ΠΑΙΔΕΣ: *Παστρικός, Λαμπριανός, Καρπαθάκης, Χατζηβαλσάμης, Στρατής, Γκάϊδας, Ζωάννου, Κουρμαδιάς, Ατσίδης, Πάττας, Χατζηπέτρος (Μαργαρίτης, Μπριζνόβαλης, Λαθούρης, Νικολός, Πιζήμολας, Κουμπιός, Τηλιακός).*

ΟΙ ΝΕΟΙ

Για την περισσότερη διάρκεια του χθεσινού φιλικού, το ματς ήταν ισορροπημένο μεταξύ της μικτής Νέων και του Ζευς. Ομως οι πολλές αλλαγές στο "στρατόπεδο" της μικτής αποσυντόνισαν το ρυθμό της, κι έτσι οι ποδοσφαιριστές του Ζευς εκμεταλλεύθηκαν το γεγονός και πήραν τη νίκη με 5-2.

Το σκορ άνοιξε στο 15' ο **Μαρκόπουλος** για λογαριασμό του Ζευς, για να ισοφαρίσει στο 25' ο **Διακίδης.**

Ο **Βαρδόπουλος** στο 46' έδωσε προβάδισμα και πάλι στον Ζευς, αλλά ο **Μαθιός** αυτή τη φορά έφερε το ματς στα ίσα (2-2).

Στο 60' ο **Πακάκης** έκανε το 2-3, ενώ στο 67' ο **Α. Θεοδοσίου** έγραψε το 2-4. Ο **Μ. Θεοδοσίου** στο 75' διαμόρφωσε το τελικό 2-5.

Και στα δύο ματς διαιτήτευσε ο **Αντώνης Χατζηπέτρος.**

ΝΕΟΙ: *Κεφαλάς, Αθανασίου, Μακρυδημήτρης, Κατσιδώνης, Διακίδης, Κώτσος, Χωρίτης, Φραντζής, Μαθιός, Τριπολίτης, Μαριάς (Αγγελόπουλος, Καραγιάννης, Μάτσης, Μακαρούνας, Τσακίρης, Φλεβάρης).*

ΖΕΥΣ: *Βιδίμης, Νικητάρας, Πακάκης, Καραβόλιας, Μαρκόπουλος, Πεστλίκης, Βαρδόπουλος, Σαλονικιός, Καβουκλής, Νίκας, Λαυράκης, Θεοδοσίου Α., Ζωάννου, Θεοδοσίου Μ., Φάκας, Γεωργούδης.*

ΕΦΗΒΙΚΟ - ΠΑΙΔΙΚΟ

Την Πέμπτη τα εξ αναβολής

• *Την ίδια ημέρα και το Πετρώνας - Ηρακλής Μ. με το οποίο ολοκληρώνεται η 19η αγωνιστική του εφηβικού*

Τα παιχνίδια του εφηβικού και πέντε του παιδικού πρωταθλήματος, τα οποία εκκρεμούν πρόκειται να γίνουν την προσεχή Πέμπτη 30/1. Το πρόγραμμα έχει ως εξής:

ΕΦΗΒΙΚΟ ΠΡΩΤΑΘΛΗΜΑ

• **Καρακόνερο (15.00):** Δωριέας - Αρης
Γιατρός: **Παϊσανίδου**

• **Αγ. Απόστολοι (15.00):** Διαγόρας Β. - Φοίβος
Γιατρός: **Χαραλαμπίδης**

• **Αγ. Απόστολοι (17.30):** Ζευς - Κλεάνθης
Γιατρός: **Παρασκευόπουλος**

ΠΑΙΔΙΚΟ ΠΡΩΤΑΘΛΗΜΑ

• **Παραδείσι (13.30):** Κλεάνθης - Ρόδος
Γιατρός: **Κατσουράκης**

• **Παστίδα (15.00):** Αστέρας Π. - Αναγέννηση
Γιατρός: **Κατσουράκης**

• **Καρακόνερο (13.30):** Νήσος Ρ. - Ιάλυσος '97
Γιατρός: **Χαραλαμπίδης**

• **Ψίνθος (15.00):** Δόξα Ψ. - ΑΕΡΑ
Γιατρός: **Σπηλιωτοπούλου**

• **Αρχίπολη (13.30):** Εθνικός - Ζευς
Γιατρός: **Σπηλιωτοπούλου**

ΟΛΟΚΛΗΡΩΝΕΤΑΙ Η 19η

Επίσης την προσεχή Πέμπτη έχει ορισθεί να διεξαχθεί και το παιχνίδι με το οποίο ολοκληρώνεται η 19η αγωνιστική του εφηβικού πρωταθλήματος. Στις 3 μ.μ. στο γήπεδο Αρχαγγέλου, ο Πετρώνας θα υποδεχθεί τον Ηρακλή Μ.

ΑΝΑ FERRIES

ΠΡΟΓΡΑΜΜΑ ΔΡΟΜΟΛΟΓΙΩΝ

Ε/Γ-ΟΓ ΡΟΔΑΝΘΗ-Ε/Γ-Ο/Γ ΔΗΜΗΤΡΟΥΛΑ-Ε/Γ-Ο/Γ ΠΑΤΜΟΣ**-Ε/Γ-Ο/Γ ΡΟΔΟΣ

ΡΟΔΟΣ - ΠΕΙΡΑΙΑ

17/01/03 ΠΑΡΑΣΚΕΥΗ		
ΡΟΔΑΝΘΗ	08.00	ΚΑΣΤΕΛΛΟΡΙΖΟ
ΠΑΤΜΟΣ	15.00	ΚΩ-ΚΑΛΥΜΝΟ-ΛΕΡΟ-ΠΑΤΜΟ-ΠΕΙΡΑΙΑ (08.00)
ΡΟΔΑΝΘΗ	18.00	ΚΩ-ΚΑΛΥΜΝΟ-ΠΕΙΡΑΙΑ (09.00)
18/01/03 ΣΑΒΒΑΤΟ		
ΡΟΔΟΣ	15.00	ΚΩ-ΚΑΛΥΜΝΟ-ΛΕΡΟ-ΠΑΤΜΟ-ΠΕΙΡΑΙΑ (09.00)
ΔΗΜΗΤΡΟΥΛΑ	17.00	ΚΩ-ΒΑΘΥ-ΧΙΟ-ΛΕΣΒΟ-ΛΗΜΝΟ-ΑΛΕΞ/ΠΟΛΗ (17.00)
19/01/03 ΚΥΡΙΑΚΗ		
ΠΑΤΜΟΣ	15.00	ΚΩ-ΚΑΛΥΜΝΟ-ΛΕΡΟ-ΠΑΤΜΟ-ΠΕΙΡΑΙΑ (08.00)
20/01/03 ΔΕΥΤΕΡΑ		
ΡΟΔΑΝΘΗ	07.00	ΚΑΣΤΕΛΛΟΡΙΖΟ
ΡΟΔΑΝΘΗ	16.00	ΚΩ-ΚΑΛΥΜΝΟ-ΛΕΡΟ-ΠΑΤΜΟ-ΠΕΙΡΑΙΑ (08.30)
ΔΗΜΗΤΡΟΥΛΑ	22.00	ΣΥΜΗ-ΤΗΛΟ-ΝΙΣΥΡΟ-ΚΩ-ΚΑΛΥΜΝΟ-ΑΣΤΥΠΑΛΑΙΑ-ΚΑΤΑΠΟΛΑ-ΝΑΞΟ-ΣΥΡΟ-ΠΕΙΡΑΙΑ (20.00)
21/01/03 ΤΡΙΤΗ		
ΠΑΤΜΟΣ	15.00	ΚΩ-ΚΑΛΥΜΝΟ-ΛΕΡΟ-ΠΑΤΜΟ-ΠΕΙΡΑΙΑ (08.00)
22/01/03 ΤΕΤΑΡΤΗ		
ΡΟΔΑΝΘΗ	09.15	ΚΑΣΤΕΛΛΟΡΙΖΟ
ΡΟΔΟΣ	15.00	ΣΥΜΗ-ΤΗΛΟ-ΚΑΛΥΜΝΟ-ΑΣΤΥΠΑΛΑΙΑ-ΠΕΙΡΑΙΑ (10.20)
ΡΟΔΑΝΘΗ	18.00	ΚΩ-ΚΑΛΥΜΝΟ-ΛΕΡΟ-ΠΑΤΜΟ-ΠΕΙΡΑΙΑ (10.45)
23/01/03 ΠΕΜΠΤΗ		
ΠΑΤΜΟΣ	15.00	ΝΙΣΥΡΟ-ΚΩ-ΚΑΛΥΜΝΟ-ΛΕΡΟ-ΠΑΤΜΟ-ΠΕΙΡΑΙΑ (09.30)
ΔΗΜΗΤΡΟΥΛΑ	17.00	ΚΩ-ΑΣΤΥΠΑΛΑΙΑ-ΑΙΓΙΑΛΙ-ΚΑΤΑΠΟΛΑ-ΔΟΝΟΥΣΑ-ΝΑΞΟ-ΠΑΡΟ-ΠΕΙΡΑΙΑ (12.15)
24/01/03 ΠΑΡΑΣΚΕΥΗ		
ΡΟΔΑΝΘΗ	08.00	ΚΑΣΤΕΛΛΟΡΙΖΟ
ΡΟΔΟΣ	15.00	ΚΩ-ΚΑΛΥΜΝΟ-ΛΕΡΟ-ΠΑΤΜΟ-ΠΕΙΡΑΙΑ (08.00)
ΡΟΔΑΝΘΗ	18.00	ΚΩ-ΚΑΛΥΜΝΟ-ΠΕΙΡΑΙΑ (09.00)
25/01/03 ΣΑΒΒΑΤΟ		
ΠΑΤΜΟΣ	15.00	ΚΩ-ΚΑΛΥΜΝΟ-ΛΕΡΟ-ΠΑΤΜΟ-ΠΕΙΡΑΙΑ (09.00)
ΔΗΜΗΤΡΟΥΛΑ	17.00	ΚΩ-ΒΑΘΥ-ΧΙΟ-ΛΕΣΒΟ-ΛΗΜΝΟ-ΑΛΕΞ/ΠΟΛΗ (17.00)
26/01/03 ΚΥΡΙΑΚΗ		
ΡΟΔΟΣ	15.00	ΚΩ-ΚΑΛΥΜΝΟ-ΛΕΡΟ-ΠΑΤΜΟ-ΠΕΙΡΑΙΑ (08.00)
27/01/03 ΔΕΥΤΕΡΑ		
ΡΟΔΑΝΘΗ	07.00	ΚΑΣΤΕΛΛΟΡΙΖΟ
ΡΟΔΑΝΘΗ	16.00	ΚΩ-ΚΑΛΥΜΝΟ-ΛΕΡΟ-ΠΑΤΜΟ-ΠΕΙΡΑΙΑ (08.30)
ΔΗΜΗΤΡΟΥΛΑ	22.00	ΣΥΜΗ-ΤΗΛΟ-ΝΙΣΥΡΟ-ΚΩ-ΚΑΛΥΜΝΟ-ΑΣΤΥΠΑΛΑΙΑ-ΚΑΤΑΠΟΛΑ-ΝΑΞΟ-ΣΥΡΟ-ΠΕΙΡΑΙΑ (20.00)

Πληροφορίες στο κεντρικό πρακτορείο

TSAGARIS TRAVEL

και στον ταξιδιωτικό σας πράκτορα

Τηλ. (22410) 36170-30406, FAX: 22410-28597

Η ΧΡ. ΚΑΛΗΓΕΡΟΣ Α.Ε.

Ξυλουργικό Εργοστάσιο

Απευθύνετε στους επιχειρηματίες - ξυλουργούς και ιδιώτες

Με σύμμαχο την εμπειρία **40** χρόνων και τον άψογο μηχανολογικό εξοπλισμό του εργοστασίου μας, μελετήσαμε για σας την κατασκευή των πορτών και εντοιχισμένων ντουλαπών για να κερδίσετε **ΠΟΙΟΤΗΤΑ, ΧΡΗΜΑ** και **ΧΡΟΝΟ.**

Κοντά μας θα βρείτε έτοιμες για τοποθέτηση και σε όλες τις διαστάσεις:

- Πόρτες όλων των ειδών.
- Εσωτερικά ξύλο μασίφ και όχι χαρτί.
- Ντουλάπες εντοιχισμένες

Λύσεις στα προβλήματα που αντιμετωπίζετε:

1. Δεν τοποθετείτε ψευδοκάσα ή κάσα για την πρόοδο της οικοδομής.
2. Μπορείτε να τοποθετήσετε πλακάκια στα δάπεδα και στα μπάνια χωρίς προβλήματα ανεξάρτητα αν οι τοίχοι σας είναι δρομικοί ή μπατικοί.
3. Και αν ακόμη κατοικείται στο σπίτι σας και θέλετε ν' αλλάξετε τις πόρτες εμείς αναλαμβάνουμε υπεύθυνα να τις ξηλώσουμε και σε δύο ημέρες να τις τοποθετήσουμε χωρίς ζημιές.

Δ/ΝΣΗ: Λ. ΚΑΛΛΙΘΕΑΣ - ΡΟΔΟΣ ΤΗΛ. 2241035283

Αλλάζει σελίδα...

• ΟΡΙΣΤΙΚΑ ΤΕΛΟΣ... ΕΠΟΧΗΣ ΓΙΑ ΤΟΝ ΓΙΑΝΝΗ ΜΙΧΕΛΛΑΡΑΚΗ Ο ΔΙΓΕΝΗΣ, ΚΑΘΩΣ ΧΘΕΣ ΑΝΑΚΟΙΝΩΣΕ ΤΗΝ ΠΑΡΑΙΤΗΣΗ ΤΟΥ ΠΑΡΟΥΣΙΑ Δ.Σ. ΚΑΙ ΠΟΔΟΣΦΑΙΡΙΣΤΩΝ

• ΕΠΙΚΡΑΤΕΣΤΕΡΟΣ ΑΝΤΙΚΑΤΑΣΤΑΤΗΣ, Ο ΚΩΣΤΑΣ ΚΑΚΙΑΣ ΠΟΥ ΕΙΝΑΙ ΜΕΛΟΣ ΤΟΥ Δ.Σ.

• ΠΑΡΑ ΤΙΣ ΕΞΕΛΙΞΕΙΣ ΠΑΡΑΜΕΝΕΙ Ο ΣΤΟΧΟΣ ΤΟΥ ΠΡΩΤΑΘΛΗΤΙΣΜΟΥ

Η αμφιταλαντευόμενη παρουσία του **Γιάννη Μιχελλαράκη** τους τελευταίους μήνες (μετά την εγχείριση) στα διοικητικά του Διγενή, χθες πήρε οριστικά τέλος.

Παρουσία των υπολοίπων μελών του Δ.Σ. και των ποδοσφαιριστών δήλωσε οριστικά την παραίτησή του από την προεδρία της ομάδας, και γενικά από το ποδόσφαιρο και οι λόγοι αφορούν καθαρά θέμα υγείας.

Η αποχώρησή του από την ομάδα δεν πρόκειται να επηρεάσει τυχόν συμφωνίες που έχουν γίνει με κάποιους ποδοσφαιριστές το προηγούμενο καλοκαίρι, αφού τα υπόλοιπα μέλη του Δ.Σ. εγγυήθηκαν πως ότι έχει συμφωνηθεί, θα τηρηθεί κατά γράμμα.

Επίσης τονίσθηκε πως ο στόχος του πρωταθλητισμού παραμένει και η προσπάθεια θα συνεχισθεί μέχρι τέλος.

ΕΠΙΚΡΑΤΕΣΤΕΡΟΣ Ο "ΚΑΒΟΥΡΑΚΙΑΣ"

Αλλάζει... σελίδα λοιπόν η ομάδα των Κοσκινού μετά την παραίτηση του **Γιάννη Μιχελλαράκη,** ο οποίος ήταν πρόεδρος για 2,5 περίπου χρόνια.

Σύμφωνα με πληροφορίες επικρατέστερος για ν' αναλάβει πρόεδρος είναι το μέλος του Δ.Σ., **Κώστας Κακιάς** που έχει τη γνωστή ταβέρνα "Καβουράκια".

Βέβαια βάσει καταστατικού τη θέση πρέπει να την αναλάβει ο αντιπρόεδρος, που είναι ο **Τσαμπίκος Λουτσιός,** αλλά ο τελευταίος δεν δείχνει διατεθειμένος για κάτι τέτοιο.

Οι ίδιες πληροφορίες λένε πως ο **Κώστας Κακιάς** βλέπει με καλό μια τέτοια κίνηση, αλλά όλα αναμένεται να ξεκαθαρίσουν τις προσεχείς ημέρες.

Φιλικό στους Αγίους Αποστόλους

Αύριο στις 17.30 στο γήπεδο των Αγίων Αποστόλων η ομάδα της υπερακαδημίας Ρόδου θα δώσει νέο φιλικό παιχνίδι, αυτή τη φορά με τον Ορφέα.

Η "ΑΣΦΑΛΕΙΑ" δεν εκτιμάται με το κόστος
Αλλά ακόμα και έτσι, δεχόμαστε συγκρίσεις
ΑΠΟΣΠΑΣΜΑΤΙΚΟ ΤΙΜΟΛΟΓΙΟ ΜΙΚΤΩΝ 6 ΜΗΝΙΑΙΩΝ ΑΣΦΑΛΙΣΤΡΩΝ ΣΕ Β.Μ. 03 ΝΗΣΟΥ ΡΟΔΟΥ

ΙΠΠΟΙ	Ε.Ι.Χ.	ΚΑΛΥΨΕΙΣ
01-06	82,52 €	Αστ./Ευθ. για ΣΒ 500.000 €
07-08	86,02€	ΥΖ 100.000 €
09-10	104,24€	Αστ. /Ευθ. Κλοπής
11-12	112,39€	Φωτιά 2.935 €
13-14	118,65€	Στάσεις-Απεργ. 2.935 €
		Πολ. Ταραχές 2.935 €
ΙΠΠΟΙ	**ΦΙΧ/ΑΓΡ**	
01-10	68,90€	Τρομ. Ενεργ. 2.935 €
11-15	91,26€	Προσ. Ατυχ. Οδ. 6.000 €
16-20	95,85€	Φροντίδα Ατυχήματος
		Νοσοκομειακή Φροντ. Ατυχ.
		ALICO AIG LIFE
		Ημερ. Επίδομα Νοσηλείας 50-100€
		Εξοδα επειγ. Αερομεταφοράς
ΙΠΠΟΙ	**ΦΙΧ/ΕΠΑΓ**	**ΚΑΛΥΨΕΙΣ**
01-10	109,93€	
11-15	137,37€	
16-20	153,08€	
ΙΠΠΟΙ	**ΤΑΞΙ**	**ΚΑΛΥΨΕΙΣ**
01-15	254,04€	Αστ. /Ευθ. ως ανωτέρω
16-20	263,80€	Θραύση Κρυστάλλων
21-25	322,31€	Νομική Προστασία
ΙΠΠΟΙ	**Φ.Δ.Χ.**	**ΚΑΛΥΨΕΙΣ**
01-15	217,96€	Αστ./Ευθ. ως ανωτέρω
16-20	249,54€	Φωτιά 2.935 €
21-30	278,11€	Προσ. Ατυχ. Οδ. 6.000 €
31-40	300,60€	
41-55	330,13€	
56-75	375,83€	
76++	417,93€	
CC	**ΜΟΤΟ**	**ΚΑΛΥΨΕΙΣ**
00-50	14,51€	
51-250	20,29€	Αστ./Ευθ. ως ανωτέρω
250++	50,75€	

Ασύγκριτες τιμές και στους κλάδους: Πυρός (Κατοικιών-καταστημάτων) Σεισμού, Πλημμύρας, Καταιγίδας, Θύελλας, Μεταφορών Ατυχημάτων, Σκαφών κ.λ.π.



ΑσφαΛΥΣΕΙΣ
ΚΑΜΠΙΣΕΛΗ
28ης Οκτωβρίου 45-85100 ΡΟΔΟΣ
Τηλ. 2241035888, Fax: 2241021933
ΠΡΑΚΤΟΡΕΥΣΗ ΑΣΦΑΛΙΣΤΙΚΩΝ ΕΤΑΙΡΕΙΩΝ
ΥΠΕΥΘΥΝΗ: ΜΑΤΙΝΑ ΚΑΜΠΙΣΕΛΗ

Υπήρξε ανταπόκριση

• Με επιτυχία ολοκληρώθηκε η αιμοδοσία που οργάνωσαν Δήμος Αφάντου, ο σύνδεσμος φιλάθλων της ΑΕΚ Αφάντου και οι "Σαμαρείτες"

Με επιτυχία ολοκληρώθηκε χθες η αιμοδοσία που οργανώθηκε στο Δήμο Αφάντου, από το Σύνδεσμο Φιλάθλων ΑΕΚ Αφάντου, με τη συνεργασία του Σώματος Σαμαρειτών του Ελληνικού Ερυθρού Σταυρού Ρόδου.

Η αιμοδοσία έγινε στη μνήμη των **Μιχάλη Πάμπαλη** εν ζωή μέλος του Συνδέσμου και του Αθλητή **Νικόλαου Ματθαίου.** Στην πρόσκληση για προσφορά αίματος ανταποκρίθηκαν δεκάδες άνθρωποι δίνοντας έτσι ένα καλό παράδειγμα για τα αποτελέσματα της εθελοντικής κινητοποίησης.

Ο Σ.Φ. ΑΕΚ ΕΥΧΑΡΙΣΤΕΙ

"Ο Σύνδεσμος φιλάθλων "ΑΕΚ Αφάντου" αισθάνεται την ανάγκη να ευχαριστήσει δημόσια αυτούς που βοήθησαν να ολοκληρωθεί με επιτυχία η μια από τις μεγαλύτερες, οργανωμένη αιμοδοσία. Ευχαριστεί λοιπόν πρώτα απ' όλους και καλύτερο τον λαογραφικό και πολιτιστικό σύλλογο Αφάντου ο "Πήγασος".

Ευχαριστεί τους "Σαμαρείτες" για την πολύτιμη προσφορά τους, όπως επίσης το "TV Ιριδα" τον "TOP FM" και την εφημερίδα "Ροδιακή". Τέλος ευχαριστούμε όλους όσους πέρασαν από τον χώρο της αιμοδοσίας και πρόσφεραν το πολύτιμο αίμα τους. Επίσης ευχαριστούμε τους γιατρούς και το νοσοκομείο Ρόδου και δεσμευόμαστε πως θα προσπαθήσουμε στο μέλλον να κάνουμε θεσμό ότι και σήμερα".

Με εκτίμηση το
Δ.Σ. ΣΦΑΕΚ Αφάντου

Αποφασίζουν σήμερα...

• Μετά από έκτακτη συνεδρίαση στον Κλεάνθη, για το πως θα αντιδράσει η ομάδα για τη διαιτησία του Παντελή Μιχαλάκη



Η παραίτηση του Ηρακλή Χοροζίδη ήταν μία από τις ενέργειες διαμαρτυρίας

Σήμερα θ' αποφασισθεί από το Δ.Σ. του Κλεάνθη για το πως και με τί τρόπο θα διαμαρτυρηθεί η ομάδα για τα όσα έγιναν το προηγούμενο Σάββατο στο παιχνίδι με την Αναγέννηση Εμπ. και πιο συγκεκριμένα για τη διαιτησία του **Παντελή Μιχαλάκη.**

Αυτό θα γίνει μετά από έκτακτη συνεδρίαση που έχει συγκληθεί για σήμερα τ' απόγευμα, με άγνωστη όμως την παρουσία του προέδρου, **Ηρακλή Χοροζίδη,** ο οποίος σε ένδειξη διαμαρτυρίας, υπέβαλλε την παραίτησή του μετά το ματς του Σαββάτου.

Σήμερα αναμένεται να ξεκαθαρίσει κι αν η απόφασή του είναι τελεσίδικη ή όχι.

Σύμφωνα με πληροφορίες ένα τρόπος αντίδρασης του Κλεάνθη θα είναι η παρουσία αντιπροσωπείας μελών του στο αυριανό Δ.Σ. της ΕΠΣΔ προκειμένου να εκφράσουν τα παράπονα τους, για τον διαιτητή **Μιχαλάκη.**

Οσον αφορά το αγωνιστικό μέρος, χθες πραγματοποιήθηκε κανονικά η προπόνηση της ομάδας εν όψει του επόμενου παιχνιδιού.

5Χ5

Τουρνουά "Superballa"

• Συνεχίζεται με επιτυχία στο "OASIS SOCCER CLUB"

Συνεχίζονται με μεγάλο ενδιαφέρον τα παιχνίδια του Α' και Β' ομίλου στο Oasis Soccer Club που διοργανώνει το πρωτάθλημα ανεξάρτητων ομάδων 5Χ5 superballa υπό την αιγίδα του ΔΟΝΑ Ρόδου. Τα αποτελέσματα και η βαθμολογία στους μέχρι τώρα αγώνες είναι τα εξής:

Α' ΟΜΙΛΟΣ-8η αγωνιστική

Παρτιζάνοι-Μπάρτσα	5-5
Ρεμάλια-HAVVANA	4-7
ΔΟΝΑ Ρ.-Γωνία	3-0
Σκουπίδια-ΑΕΜ	7-4
Σουηδικός φούρνος-Φανουράκια	3-0

10η αγωνιστική

ΔΟΝΑ-Παριζάνοι	6-2
Ρεμάλια-ΑΕΜ	4-6
Φανουράκια- HAVVANA	0-3
Σουηδικός φούρνος-Μπάρτσα	3-2
Γωνία-Σκουπίδια	3-5

Β' ΟΜΙΛΟΣ-4η αγωνιστική

Γιούβε-Μαχητές	10-11
Η Ροδιακή-Απαράδεκτοι	74-4
Οδυσσέας-Κοράκια	5-11
Λύκοι-Πίθηκοι	2-3

5η αγωνιστική

Η Ροδιακή-Κοράκια	4-4
Αετός-Πίθηκοι	3-5
Μαχητές-Απαράδεκτοι	2-4
Λύκοι- Escape	10-1

ΒΑΘΜΟΛΟΓΙΑ Α' ΟΜΙΛΟΥ

Α/Α	ΟΜΑΔΕΣ	ΑΓ.	ΒΑΘ.	ΕΠΙΘ.	ΑΜ.
1.	ΔΟΝΑ Ρόδου		27	66	15
2.	Σουηδικός Φ.		24	53	26
3.	Γωνία		21	47	29
4.	ΑΕΜ		15	53	39
5.	Σκουπίδια		12	35	29
6.	HAVVANA Bar		9	41	57
7.	Παρτιζάνοι		7	39	39
8.	Φανουράκια		6	25	39
9.	Μπάρτσα		4	30	47
10.	Ρεμάλια		0	24	83

ΒΑΘΜΟΛΟΓΙΑ Β' ΟΜΙΛΟΥ

Α/Α	ΟΜΑΔΕΣ	ΑΓ.	ΒΑΘ.	ΕΠΙΘ.	ΑΜ.
1.	Πίθηκοι	5	15	41	16
2.	Λύκοι	5	12	30	18
3.	Η Ροδιακή	5	10	27	12
4.	Απαράδεκτοι	5	9	26	23
5.	Κοράκια	5	7	30	24
6.	Αετός	4	4	19	18
7.	Μαχητές	5	4	29	18
8.	Γιουβέ	4	3	22	38
9.	Οδυσσέας	4	3	12	28
10.	Escape	3	0	7	29

ΜΑΘΗΜΑΤΙΚΑ - ΦΥΣΙΚΗ - ΧΗΜΕΙΑ και ΠΛΗΡΟΦΟΡΙΚΗ



Διδάσκουν:

✧ **Σταματία Εκτ. Ηρακλείδη**
Χημικός Αριστοτελείου Πανεπιστημίου Θεσσαλονίκης

✧ **Χρήστος Εκτ. Ηρακλείδης**
Μαθηματικός Εθνικού και Καποδιστριακού Πανεπιστημίου Αθηνών





✧ **Νικόλαος Ανδ. Κωνστάκης**
Αναλυτής Η/Υ Πανεπιστημίου Manchester Αγγλίας

Δεκτοί μαθητές Γυμνασίου - Λυκείου και φοιτητές ΤΕΙ - ΑΕΙ. Υπεύθυνη γνώση, μεθοδικότητα, παραστατικότητα και παροχή δακτυλογραφημένων σημειώσεων. Μαθήματα ιδιαίτερα σε γκρουπ.

✆ **22410 76896** και **0937 701718, 6938 492429**

ΜΙΚΡΕΣ αγγελίες

ΟΙ ΑΓΓΕΛΙΕΣ ΤΗΣ ΡΟΔΙΑΚΗΣ παρουσιάζονται και στο site www.anaggelies.gr

ΜΕΤΑΦΕΡΘΗΚΑΜΕ!
Θα μας βρίσκετε στα κεντρικά μας γραφεία επί της Μαρ. Μαλλιαράκη 11 (τελευταία πάροδος Καναδά). Τα τηλέφωνα παραμένουν τα ίδια:
(22410) 22210, (22410) 75230

ΕΝΟΙΚΙΑΣΕΙΣ ΑΚΙΝΗΤΩΝ & ΕΠΙΧΕΙΡΗΣΕΩΝ

ΓΚΑΡΣΟΝΙΕΡΑ πλήρως επιπλωμένη (ψυγείο, κουζίνα, ηλιακό θερμοσίφωνα). Πληρ. τηλ. 6936860312, 6936860310, 22410/66475. AE49904

ΓΡΑΦΕΙΟ 52 τ.μ. επί της οδού Αμερικής (κέντρο) στον 1ο όροφο. Τιμή 400 ευρώ. Πληρ. τηλ. 22410/27609. AE49903

ΕΠΙΠΛΩΜΕΝΟ ΙΣΟΓΕΙΟ κάτω από καινούργια μεζονέτα 48 τ.μ. διαθέσιμο από 15 Φεβρουαρίου, μία κρεβατοκάμαρα, κουζίνα, κομπλέ, με πολλά ντουλάπια, καθιστικό με χτιστούς καναπέδες και μαξιλάρες, μπάνιο, αυλή στο κήπο. Πληρ. τηλ. 6977433315, 22410/65977. AE49902

ΕΝΟΙΚΙΑΖΕΤΑΙ σε ήσυχη και ωραία περιοχή της Ανάληψης καινούργια μεζονέτα 120 τ.μ. από Μάρτιο ή Απρίλιο, 3 κρεβατοκ., 2 μπάνια με πολλά ντουλάπια, θερμ.-ηλιακό. Πληρ. τηλ. 6977433315, 210/8054435. AE49901

ΔΙΑΜΕΡΙΣΜΑ 88 τ.μ. στα Τριάντα, δίπλα στον Βερόπουλο (Καραισκάκη 10) στην τιμή 250 ευρώ. Πληρ. τηλ. 22460/31011. AE49900

ΔΙΑΜΕΡΙΣΜΑ στο Νιοχώρι, Ιων. Δραγούμη 13, μικρό ισόγειο πλήρως ανακαινισμένο, αποτελούμενο από σαλόνι, υπνοδωμάτιο, κουζίνα W.C. και αυλή. Είναι πλήρως επιπλωμένο και με όλες τις ηλεκτρικές συσκευές (ψυγείο, ηλεκτ. κουζίνα, πλυντήριο, κλιματιστικό, ηλιακό θερμοσίφωνο κ.λπ.), χωρίς κοινόχρηστα, κατάλληλο για ένα άτομο ή ζευγάρι. Μηνιαίο μίσθωμα: 320 ευρώ. Πληρ. τηλ. 22410/20716 & 6937173777. AE49896

ΔΙΑΜΕΡΙΣΜΑΤΑΚΙ 45 τ.μ. λουξ κατασκευή πλήρως επιπλωμένο, περιοχή Ιαλυσός. Πληρ. τηλ. 6945173284, 22410/93152. AE49895

ΔΙΑΜΕΡΙΣΜΑ λουξ κατασκευής 2 δωματίων, κουζινα, σαλόνι, 100 τ.μ. στην περιοχή Μακρύ Στενό (δρόμος δίπλα από παλαιό Αραπάκι) επί της οδού Παρθενόπης 47. Πληρ. τηλ. 6972309826 ή 6942023379 ή στο 22410/26441 από 3 μ.μ. AE49897

ΔΙΑΜΕΡΙΣΜΑΤΑ ΔΙΧΩΡΑ ΚΑΙ ΤΡΙΧΩΡΑ ΣΤΗΝ ΙΞΙΑ ΣΕ ΕΤΗΣΙΑ ΒΑΣΗ, ΠΛΗΡΩΣ ΕΠΙΠΛΩΜΕΝΑ ΚΑΙ ΕΞΟΠΛΙΣΜΕΝΑ, ΖΕΣΤΟ ΝΕΡΟ-Α/C-ΠΑΡΚΙΝ. ΠΛΗΡ. ΤΗΛ. 6945343563. ΠΕ49898

ΕΠΙΠΛΩΜΕΝΑ ΔΙΑΜΕΡΙΣΜΑΤΑ ΣΤΗΝ ΠΕΡΙΟΧΗ ΣΤΑΔΙΟΥ ΔΙΑΓΟΡΑ (ΚΟΔΡΙΓΚΤΩΝΟΣ 55) ΠΑ ΔΙΑΣΤΗΜΑ ΑΠΟ 1 ΕΒΔΟΜΑΔΑ ΕΩΣ ΜΕΡΙΚΟΥΣ ΜΗΝΕΣ (ΑΠΟΚΛΕΙΕΤΑΙ Η ΚΑΛΟΚΑΙΡΙΝΗ ΠΕΡΙΟΔΟΣ). ΠΛΗΡ. ΤΗΛ. 22410/31756. ΠΕ49899

ΚΑΤΑΣΤΗΜΑ ΣΤΟ ΦΑΛΗΡΑΚΙ 50 τ.μ. ΔΙΠΛΑ ΑΠΟ ΤΟ ΞΕΝΟΔΟΧΕΙΟ CALYPSO Η ΔΥΟ ΚΑΤΑΣΤΗΜΑΤΑ ΤΩΝ 25 τ.μ. και 40 τ.μ. ΑΠΟΚΛΕΙΣΤΙΚΗ ΧΡΗΣΗ ΑΥΛΗΣ. ΔΕΚΤΕΣ ΜΟΝΟ ΣΟΒΑΡΕΣ ΠΡΟΤΑΣΕΙΣ. ΠΛΗΡ. ΤΗΛ. 6944380680, 6937840289 ΠΕ49865

ΔΙΑΜΕΡΙΣΜΑ 190 τ.μ. με ασανσέρ 3 υπν/τια, 2 λουτρά, τζάκι και άνετους χώρους υποδοχής και βοηθητικούς χώρους. Τιμή 820 ευρώ. Πληρ. τηλ. 2241023298 ή 6932458779 AE49890

ΔΙΑΜΕΡΙΣΜΑ 3 υπνοδωματίων, σαλόνι, κουζίνα κλπ. Κων/λεως 34, Ροδίνι. Πληρ. τηλ. (22410) 61689, 61000. AE49887

STUDIOS επιπλωμένα επί της Άννης Μαρίας 38Α. Αποκλείονται αλλοδαποί. Πληρ. τηλ. 2241073446, 29884 AE49886

ΕΝΟΙΚΙΑΖΟΝΤΑΙ: επιπλωμένα διαμερίσματα δύο δωματίων, κατάλληλα για ένα ή δύο άτομα, με πολυκουζινάκι, λουτροκαμπινέ, ζεστό-κρύο νερό, βεράντα, στο Νιοχώρι, επί της οδού Κρήτης. Πληρ. τηλ. (22410)34741-(22410)27413-(22410)23610 και 6974876240. AE49885

STUDIO πλήρως επιπλωμένα επί της Εθνικής Αντιστάσεως 38Α. Πληρ. τηλ. (22410)73446, 29884 AE49838

LUXURY NEW STUDIO TO LET. Fully equipped, cozy studio in Villa nea Filerimos, great view on 4500 m2. plot. Bathroom, kitchen (washing machine), ironboard, TV (sat) if req. Parking space. Big yard. Car rent with it, if required. Tel. (22410)95057, 6945155564 AE49866

ΔΙΑΜΕΡΙΣΜΑ επιπλωμένο και ανακαινισμένο κοντά στο Πανεπιστήμιο Αιγαίου σε καλή τιμή. Αποτελείται από 2 υπνοδωμάτια και κουζίνα. Πληρ. τηλ. (22410)20202 AE49863

Σε ήσυχη περιοχή της Ρόδου (Καρακόνερο) **ενοικιόζεται** διαμέρισμα 60 τ.μ. α' ορόφου με μεγάλη βεράντα, θέα μπροστά δρόμος αποτελούμενο από δύο δωμάτια - κουζινοκαθιστικό-μπάνιο - αποθήκη. Προτιμούνται μονό άτομο ή ζευγάρι, αλλοδαποί αποκλείονται ώρες 9-3 και 7-10 Πληρ. τηλ. (22410)61124 AE49860

ΠΥΡΓΟΣ (μονοκατοικία) πριν από το χωριό Κρεμαστή. Είναι διόροφο κτίσμα 300 τ.μ. σε οικόπεδο (κήπο) 5000 τ.μ. Έχει θέρμανση και πολλά εξτρά. Είναι μόνο για λίγους. Δεκτές μόνο σοβαρές προτάσεις. Πληρ. κ. Μανώλη τηλ. 6946163242 AE49861

ΔΙΑΜΕΡΙΣΜΑ 80 τ.μ. επί της Μεγ. Κωνσταντίνου, ανατολικό, πανταχόθεν ελεύθερο στην πλατεία κατάλληλο και για γραφείο, ιατρείο ή άλλη παρεμφερή χρήση. Πληρ.τηλ. (22410)34231, 6972282240 AE49853

ΚΑΤΑΣΤΗΜΑ στο Φαληράκι, επί της Λεωφόρου Ρόδου-Καλλιθέας, κατάλληλο για οποιαδήποτε χρήση. Πληρ. τηλ. 6942779992 και (22410)28465 AE49857

ΣΤΗΝ ΠΑΣΤΙΔΑ δωμάτια επιπλωμένα (studios) για όλο το χρόνο με θέρμανση και κλιματισμό, πολυκουζινάκι, τηλέφωνο, κρύο και ζεστό νερό δωρεάν, σε χώρο με μεγάλο κήπο και άνετο πάρκιν. Τιμή 160 ευρώ. Δεν υπάρχουν κοινόχρηστα. Πληρ. τηλ. (22410)47228, 6944760796, 6946645055 AE49849

ΓΚΑΡΣΟΝΙΕΡΕΣ επιπλωμένες σε φοιτητές. Πληρ. τηλ. (22410)26542 AE49855

ΚΑΤΑΣΤΗΜΑ επί της Ερμού στην Παλιά Πόλη 33 τ.μ. Πληρ. τηλ. 6978001241 AE49840

ΕΝΟΙΚΙΑΖΟΝΤΑΙ σε ήσυχη περιοχή στο χωριό Καλαβάρδα δύο επιπλωμένα διαμερίσματα σε καινούργια οικοδομή για εκλεκτούς ενοικιαστές που επιζητούν ηρεμία και καθαρό αέρα. Πληρ. τηλ. (22410)40176, 65589, 6945660887 AE49833

ΔΙΑΜΕΡΙΣΜΑΤΑ επιπλωμένα για ένα ή δύο άτομα στην περιοχή Αραπάκι. Πληρ. τηλ. (22410)76504, 6944170618 AE49835

ΔΥΑΡΙ μικρό στο Νιοχώρι. Πληρ. τηλ. 6936656946, 10-12 πρωί και 8-10 βράδυ AE49834

ΔΙΑΜΕΡΙΣΜΑ ισόγειο, επιπλωμένο, λουξ, με αυλή και κήπο με αιρ κοντίσιον, πλυντήριο, 150.000 δρχ. Πληρ. τηλ. (22410)62552 Αποστόλου Παύλου 42 AE49814

ΚΑΤΑΣΤΗΜΑ 35 τ.μ. στην Ερμού Π. Πόλη. Πληρ. τηλ. 6944456548, 6944347405 AE49815

ΕΝΟΙΚΙΑΖΟΝΤΑΙ 2 καινούργιες γκαρσονιέρες επιπλωμένες στην οδό Ατταβύρου 85.000 δρχ. η κάθε μία. Πληρ. τηλ. (22410)23815, 6945888501 AE49812

ΚΑΤΑΣΤΗΜΑ 50 τ.μ. και με υπόγειο 50 τ.μ. ανακαινισμένο στην οδό Γρίβα. Παραδίδεται αμέσως και με νέο συμβόλαιο. Πληρ. κ. Μανώλη τηλ. 6946163242 AE49774

ΚΑΤΑΣΤΗΜΑ 35 τ.μ. στην οδό Σωκράτους στην Παλιά Πόλη. Είναι ανακαινισμένο και παραδίδεται αμέσως με νέο συμβόλαιο. Πληρ. κ. Μανώλη τηλ. 6946163242 AE49775

ΓΚΑΡΣΟΝΙΕΡΑ ισόγεια δύο χώρων με ιδιαίτερη είσοδο για μόνιμους ενοίκους στην περιοχή Δενδρινού και Χατζηαγγέλου κοντά στη Λαϊκή του Σαββάτου και το ΤΕΕ. Πληρ. τηλ. (22410)63926 AE49772

STUDIOS Στρατηγού Ζήση και Μαλλιαράκη γωνία πλήρως εξοπλισμένο. Μόνο για καθηγητές και φοιτήτριες. Πληρ.τηλ. (22410)23479 AE49771

2 STUDIO επιπλωμένα με ατομικό μπάνιο, 6 χλμ. από τη Ρόδο επί της Λεωφόρου Ρόδου-Καλλιθέας 170 ευρώ το μήνα (μόνο σε Ελληνες). Πληρ. τηλ. (22410)28838, 75612 AE49770

STUDIOS επιπλωμένα επί της οδού Αρκαδίου 14 (έναντι Ξενοδ. Φαίδρα-Ψαροπούλα). Πληρ. τηλ. (22410)25710 AE49768

ΗΜΙΥΠΟΓΕΙΟ 140 τ.μ. για επαγγελματική χρήση επί της οδού Κων/νου Τσαλδάρη 43, Ανάληψη. Πληρ.τηλ. (22410)64100 AE49767

ΓΚΑΡΣΟΝΙΕΡΕΣ επιπλωμένες με τηλέφωνο, κλιματισμό και πολυκουζινάκι από 1/1/2003 έως 30/6/2003. Προτιμούνται εκπαιδευτικοί, φοιτήτριες/ες. Πληρ. τηλ. (22410)23479, 6973016276 AE49765

ΔΙΑΜΕΡΙΣΜΑ ενός υπνοδωματίου στην περιοχή Αγία Σκέπη Φανερωμένης. Πληρ. τηλ. (22410)20354 AE49762

ΚΑΤΑΣΤΗΜΑ (ζαχαρώδη είδη) στην περιοχή Ανάληψη. Πληρ. τηλ. 2241029204, 6937619299. AE49753

ΓΚΑΡΣΟΝΙΕΡΕΣ lux επιπλωμένες με πλήρη εξοπλισμό και θέρμανση για όλο το χρόνο, κοντά στο Μαρινόπουλο και στην καφετέρια Lancelot στην Ιαλυσό. Πληρ. τηλ. (22410)90038, 6932748216 AE49761

3 ΕΠΑΓΓΕΛΜΑΤΙΚΟΙ ΧΩΡΟΙ/ΚΑΤΑΣΤΗΜΑΤΑ σε προνομιακή και τουριστικά αναπτυγμένη περιοχή (έναντι Ξεν. Paradise). Πληρ. τηλ. 6944780053, 6944416001. AE49749

ΕΝΟΙΚΙΑΖΕΤΑΙ 1) στην Γρηγορίου Ε' προέκταση Αννης Μαρίας γωνία οικοδομή 220 τ.μ. υπαίθριο χώρο 600 τ.μ. Δεκτές σοβαρές προτάσεις. 2) στη Ψαροπούλα (ακτή Μιαούλη) διαμέρισμα δυάρι με θέα τη θάλασσα και αποτελείται από σαλονάκι, κουζίνα, υπνοδωμάτιο και τουαλέτα πλήρως επιπλωμένο με μηνιαίο μίσθωμα 325 ευρώ. Πληρ. ΡΟΔΙΑΚΗ ΚΤΗΜΑΤΙΚΗ Ανέστης και Σάββας Σαββαΐδης, τηλ. (22410)26281, 6944/243452, 6944/421015. AE49830

ΓΚΑΡΣΟΝΙΕΡΑ επιπλωμένη για ένα άτομο στον Αγιο Φραγκίσκο. Πληρ. τηλ. (22410)64142 AE49729

ΔΙΑΜΕΡΙΣΜΑ 50 τ.μ. στην οδό Αθηνών 124 καινούργιο. Πληρ. τηλ. 2241061712 AE49741

ΙΣΟΓΕΙΟ διαμέρσιμα 100 τ.μ. 3 δωματίων, με airconditιon, ηλιακό, καινούργια εντοιχισμένη κουζίνα, περιοχή Γρηγορίου 5ου 45, 7 Βαγιές. Τιμή 440 ευρώ. Πληρ. τηλ. 22410/78825 και 6973701046. AE49742

ΧΩΡΟΣ 100 τ.μ. για οποιαδήποτε χρήση, περιοχή Ανάληψη-Βόλου 7. Πληρ. τηλ. (22410)74677, 6974351744 AE49609

Vitzileos

ΚΤΗΜΑΤΟΜΕΣΙΤΙΚΟ ΓΡΑΦΕΙΟ - REAL ESTATE AGENCY

ΜΑΡΙΟΣ Κ. ΒΙΤΖΗΛΑΙΟΣ
Μεσίτης Αστικών Συμβάσεων - Real Estate agent

ΕΚΤΙΜΗΣΕΙΣ-ΑΓΟΡΕΣ-ΠΩΛΗΣΕΙΣ
ΚΑΤΑΣΤΗΜΑΤΑ
ΟΙΚΟΠΕΔΑ-ΧΩΡΑΦΙΑ
ΚΤΗΜΑΤΙΚΕΣ-ΣΥΜΒΟΥΛΕΣ
ΕΝΟΙΚΙΑΣΕΙΣ-ΔΙΑΧΕΙΡΙΣΕΙΣ
ΣΠΙΤΙΑ-ΔΙΑΜΕΡΙΣΜΑΤΑ

ΚΑΤΑΣΤΗΜΑΤΑ – ΓΡΑΦΕΙΑ – ΕΠΙΧΕΙΡΗΣΕΙΣ €

Επιχ/ση Ειδών Δώρων και Ασημικών σε τουριστ. περιοχή στην Π. Πόλη 30.000
Επιχ/ση Πλυντήρια – Στεγνωτήρια σε πλήρη λειτουργία 20 000
15 τ.μ. κατάστημα στην Α. Διάκου 30 000
45 τ.μ. ισόγ. + 90τ.μ.υπογ. Καρακόνερο 88 000
50 τ.μ. μαγαζί κοντά στο Μαντράκι (νοικιασμένο) 294 000
90 τ.μ. αποθήκη, ισόγειο. Ανάληψη 38 200
170τ.μ. αποθήκη σε μπετά. Καρακόνερο 71 000
300 τ.μ.Κατ/μα ετοιμοπ. σε 1000τ.μ.οικόπ. Παστίδα βιοτ. χώρος 147 000
1000τ.μ.εργοστάσιο στο Καλαμώνα έτοιμο σε οικοπ. 6400τ.μ. 587 000
1155τ.μ.ακίνητο σε οικόπ. 817τ.μ. στο κέντρο της Ρόδου 763 000
12 apartmens πλήρως εξοπλισμένα στο Κιοτάρι_ 440 000
Ξενοδ. Α κατ., στην πόλη, 180 κλίνες + 4 καταστήματα 6 200 000
8 apart. Χ 2 δωμάτια πλήρως εξοπλισμένα και δύο μαγαζιά 250τ.μ. στην παραλία Τριαντών, στην θάλασσα 338 000
Ξενοδ. Β'κατ. 95 δωμ. Σε 13 στρεμ. Στην παραλία Ιαλυσού 2 640 000

ΔΙΑΜΕΡΙΣΜΑΤΑ

45τ.μ. στην πλατεία Βάθης , Αθήνα, στον 5ο όροφο 39 000
50τ.μ. στο κέντρο,απέναντι από Καζίνο 79 250
50τ.μ. στα Τριάντα γκαρσονιέρα με θέα 50 000
50τ.μ. στο Γεννάδι με 2 υπνοδωμ. Φανταστική θέα 44 000
60τ.μ. στο Γεννάδι.γκαρσονιέρα με θέα 47 000
85τ.μ. στα Κοσκινού 2ος όροφος , ημιτελές 47 000
85τ.μ. στην Ρόδο, 2ος όροφος , Ροδίνι – πάρκο 83 000
85τ.μ. στα Τριάντα με θέα. Καινούργιο 117 400
90τ.μ. στην Αγ. Αναστασία σε διώροφη οικοδομή με θέα 85 200
110τ.μ.κοντά στην πλατεία Κοσκινού_ 117 000
110τ.μ. κοντά στην πλατεία Κοσκινού, ισόγειο, ημιτελές 47 000
116τ.μ. στην Ανάληψη, γκαράζ, αποθήκη, κεντ. θερμ. Lux κατασκευής 182 000
186τ.μ.Παραδοσιακό διαμέρισμα απέναντι Καζίνο 147 000
200τ.μ. διατηρητέο ισογ. διαμέρισμα στο Μόντε Σμίθ .235 000

ΜΕΖΟΝΕΤΕΣ – ΜΟΝΟΚΑΤΟΙΚΙΕΣ €

62τ.μ. μονοκατοικία με τζάκι, με φανταστική θέα, στην Π. Πόλη 125.000
68τ.μ.μονοκατοικία με αυλή 90τ.μ. στα Μαριτσά 59 000
100τ.μ. μονοκατοικία σε 500τ.μ. οικόπεδο. Κατταβιά 59 000
120τ.μ. μονοκατοικία στις Καλυθιές με 600τ.μ. οικόπ 147 000
125τ.μ. μονοκατοικία στο Γεννάδι, Villa super lux, 10 δωματ.293 500
130τ.μ. μονοκατοικία σε οικόπεδο 200τ.μ. στον Αγ. Ιωάννη .76 300
130τ.μ.μεζονέτα σε μπετά, οικοπ. 350τ.μ. Τριάντα 110 000
134τ.μ.προνομιακή, με φανταστική θέα διώρ. Μονοκατ. Καστέλο 323 000
135τ.μ.μονοκατ. με 700τ.μ. κήπο στα Κρητικά, πανοραμικό 191 000
167τ.μ. ισόγειο – οροφοδιαμέρισμα σε διπλοκατοικία με 285τ.μ. οικόπεδο στο κεντρο της πόλης, διατηρητέο. Παρκιν. 440 300
170 τ.μ. μεζονέτα σε μπετά, οικοπ. 450τ.μ. Τριάντα 140 000
170 τ.μ. μεζονέτα +170τ.μ.μεζονέτα + 120τ.μ. οροφοδιαμέρισμα σε οικοπ. 5000τ.μ. εντός οικισμού στην Παστίδα 426 000
180 τ.μ. μονοκατ. ημιτελής στο Γεννάδι σε οικόπ. 750τ.μ. Φανταστική θέα 161 000
187τ.μ. βίλα με οικόπεδο 4780τ.μ. στην Παστίδα 310 000
190τ.μ. μεζονέτα σε οικόπεδο στα Κοσκινού με φανταστική θέα 191 000
200 τ.μ. Μεζονέτα ημιτελής στα Καλαβάρδα σε οικόπεδο .132 000
210 τ.μ. Μονοκατοικία με αυλή στην Π. Πόλη 323.000
230τ.μ.Βίλα στην Λάρδο σε 7700τ.μ. οικόπ. 750 οπωροφ. δέντρα 323 000
250τ.μ. Βίλα στο κέντρο της Κω σε 4000τ.μ. οικόπεδο με δένδρα, Lux κατασκευής,γκαράζ, καινούργια 352 000
320τ.μ.Βίλα με οικόπεδο 4000τ.μ. στα Τριάντα 323 000

ΟΙΚΟΠΕΔΑ €

4160τ.μ. φανταστικό οικόπ. πάνω στο κύμα Σ.Δ. 0,8 Σύμη. Τιμή- μεγάλη ευκαιρία. Πετρίδης
412τ.μ. στον Αγ. Νικόλαο Σ.Δ. 1.20 .....220 100
500τ.μ. στην Ιξιά , Σ.Δ. 0,8 .....132 000
750τ.μ.στο Γεννάδι, εντός σχεδίου 18 000
1017τ.μ. στα Τριάντα 191 000
2000τ.μ. στα Τριάντα 147 000
2120τ.μ. στο Γεννάδι με άδεια για 200τ.μ. οικία .59 000
2500τ.μ.πάνω στο δρόμο Ελαιώνας –Φουρνάκι. Γεννάδι 24 000
3080τ.μ. στο Πλημμύρι 23 500
4000τ.μ. κοντά στο Βερόπουλο με φανταστική θέα 176 000
4000τ.μ. στην Παστίδα 56 000
4100τ.μ. στο Λειβάδι – Κρεμαστή 82 200
4400τ.μ. στην Κρεμαστή 76 000
4800τ.μ. στο Κανδηλί 76 000
5000τ.μ. στα Αφάντου 103 000
5500τ.μ. στα Μαριτσά, εντός σχεδίου, Σ.Δ. 0,1 .250 000
5600τ.μ. στους Καστελλοριζιούς, Ιξια',μονοκατ. 132 000
6000τ.μ. στην Παστίδα + αποθήκη 144 000
6500τ.μ. στην λεωφόρος Ρόδου –Κρεμαστής .323 000
6500τ.μ.στο Φαληράκι κοντά στην θάλασσα, προνομιακό 500 000
6720τ.μ. στον Θόλαρο, Παραδείσι 82 200
8000τ.μ.στο Φαληράκι 176 000
8300τ.μ. στα Βληχά – Κάλαθος 367 000
8500τ.μ.+6500τ.μ. στην παραλία Αφάντου ...18 το τ.μ.
9000τ.μ. στα Μαριτσά εντός ζώνης 132.000
9345τ.μ. στα Ασγούρου με θέα 205 000
12000τ.μ. στην Αφάντου, πάνω στο κύμα 520 000
13000τ.μ. στα Μαριτσά 123 000
14000τ.μ. αγροτεμάχιο στην Διμυλιά 65 000
15000τ.μ. στην Πάρο με θέα την θάλασσα 73 000
15300τ.μ. στο Πλημμύρι 176 000
25000τ.μ. στα Καλαβάρδα 295 000
30000τ.μ. στην παραλία Αφάντου 1 060 000
30000τ.μ. στο Τσαΐρι 352 000
32000τ.μ. στην Θολό, πάνω στο κύμα 587 000
38000τ.μ. στο Γεννάδι, πάνω στο κύμα 2 230 000
46000τ.μ. στο Τσαΐρι 405 000
50000τ.μ. στο Τσαΐρι 360 000

Εθν. Μακαρίου 45 (3ος όροφος • Τηλ.: 22410 24900, 25545 • Fax: 22410 25544 • Κιν.: 6932704919

ΕΝΟΙΚΙΑΣΕΙΣ

συνέχεια από την προηγούμενη

ΜΟΝΟΚΑΤΟΙΚΙΑ με κήπο επί της Κέννεντυ με γκαράζ κατάλληλη για κατοικία και επαγγελματική στέγη 3 υπνοδωματίων, σαλόνι, κουζίνα και λοιπών βοηθητικών χώρων. Πληρ. τηλ. 6944666182 ΑΕ49740

ΕΝΟΙΚΙΑΣΕΙΣ ΔΙΑΜΕΡΙΣΜΑΤΩΝ ΚΑΙ ΚΑΤΑΣΤΗΜΑΤΩΝ: 1. Ενοικιάζεται γραφείο κεντρικό στο Μαντράκι α' ορόφου 80 τ.μ. με μηνιαίο μίσθωμα 599 ευρώ, 2) στα Τριάντα α) οροφοδιαμέρισμα α' ορόφου 2 υπνοδωματίων σαλόνι-κουζίνα πλήρως επιπλωμένο και εξοπλισμένο κουζίνα - ψυγείο κλπ. με μηνιαίο μίσθωμα 440 ευρώ β) Διαμέρισμα α' ορόφου σε μονόροφη οικοδομή 2 υπνοδωματίων σαλόνι-κουζίνα, WC σε άριστη κατάσταση με μηνιαίο μίσθωμα 382 ευρώ, 3. Ενοικιάζονται καταστήματα: α) Στην Καρπάθου 50 τ.μ. β) Στη Νέα Αγορά 25 τ.μ. γ) Στην Αλεξ. Διάκου κεντρικό 160 τμ. δ) Στην Π. Πόλη καφετέρια 60 τ.μ. πλήρως εξοπλισμένη. ε) Στην Καρπάθου πωλείται- ενοικιάζεται επιχείρηση καφετέρια- μπαρ σε λογική τιμή. 4) Ενοικιάζεται στην Ανάληψη ισόγεια αποθήκη 80 τ.μ. με μηνιαίο μίσθωμα 180 ευρώ Πληρ. ΡΟΔΙΑΚΗ ΚΤΗΜΑΤΙΚΗ Ανέστης και Σάββας Σαββαΐδης, τηλ. (22410)26281, 6944/243452, 6944/421015. ΑΕ49824

ΑΠΟΘΗΚΗ ισόγεια των 75 τ.μ. με ρεύμα τριφασικό, νερό και WC κατάλληλη για οποιαδήποτε χρήση. Στην οδό Μιχ. Πετρίδη. Πληρ. τηλ. (22410)20949, 37735, 6932326055 ΑΕ49720

ΔΙΑΜΕΡΙΣΜΑ 110 τ.μ. 1ος όροφος, Σοφούλη 103, 2 υπνοδωμάτια, σαλόνι, κουζίνα, τραπεζαρία, μπάνιο, αποθήκη. Τιμή 440 ευρώ. Πληρ. τηλ. (22410)33488 ΑΕ49718

ΕΝΟΙΚΙΑΖΟΝΤΑΙ στην Κρεμαστή studios και μικρά διαμερίσματα σε ήσυχη περιοχή, επιπλωμένα με πολυκουζινάκι, WC, κήπο με γκαζόν και ηλιακό. Ανετο πάρκιν. Τιμές studio ευρώ 135, διαμερίσματα ευρώ 220 το μήνα. Πληρ. τηλ. 6937606824, (22410)95487, 48038 ΑΕ49661

ΕΝΟΙΚΙΑΖΕΤΑΙ στα Κρητικά μεγάλη αποθήκη 300 τ.μ. περίπου με 5 ½ μέτρα ύψος κατάλληλη για εργαστήριο, ξυλουργείο, μηχανουργείο κ.λπ. Πληρ. τηλ. (22410)27006, 29455 ΑΕ49698

ΔΙΑΜΕΡΙΣΜΑ στην περιοχή Ιξιά, ισόγειο 60 τ.μ. Πληρ. τηλ. (22410)92789 πρωινές ώρες, (22410)91472 απογευματινές ώρες ΑΕ49602

ΚΑΤΑΣΤΗΜΑ 104 τ.μ. στη Ρόδα οδός Γεωργίου Λέοντος με βεράντα 31 τ.μ.. Πληρ. τηλ. 22410-20090 και 22410-35450 από 09.00-14.00 και από 18.30-22.00 ΑΕ49631

ΜΙΚΡΑ ΩΡΑΙΟΤΑΤΑ ΜΟΝΟΧΩΡΑ-ΔΙΧΩΡΑ ΔΙΑΜΕΡΙΣΜΑΤΑΚΙΑ ΓΙΑ 1 Ή 2 ΑΤΟΜΑ ΤΩΝ 40 Ή 65 Τ.Μ. ΠΕΡΙΠΟΥ, ΕΠΙΠΛΩΜΕΝΑ ΠΛΗΡΩΣ, ΜΕ ΒΕΡΑΝΤΑ, ΗΛΙΑΚΟΥΣ, ΚΛΙΜΑΤΙΣΜΟ, ΠΙΣΙΝΑ, ΕΥΚΟΛΟ ΠΑΡΚΙΝΓΚ, ΣΤΟ ΠΑΡΑΔΕΙΣΙ ΡΟΔΟΥ. ΠΡΟΤΙΜΩΝΤΑΙ ΣΤΡΑΤΙΩΤΙΚΟΙ, ΕΚΠΑΙΔΕΥΤΙΚΟΙ, ΥΠΑΛ/ΛΟΙ ΑΕΡΟΔΡΟΜ. ΚΑΙ ΔΕΗ. ΤΙΜΕΣ ΚΑΛΕΣ. ΠΛΗΡ. ΤΗΛ. (22410)33349, 81210, 6972921810 ΠΕ49681

ΕΝΟΙΚΙΑΖΟΝΤΑΙ στην Κρεμαστή: α) ένα 3άρι διαμέρισμα, β) μια γκαρσονιέρα, γ) ένα παλιό σπίτι μόνο για αποθήκη. Πληρ. τηλ. (22410)91832, 91862 ΑΕ49657

ΤΟ ΞΕΝΟΔΟΧΕΙΟ "ΠΑΡΘΕΝΩΝ" (ΑΝΘΟΥΛΑΣ ΖΕΡΒΟΥ 4) ΠΡΟΣΦΕΡΕΙ ΕΙΔΙΚΕΣ ΤΙΜΕΣ ΣΕ ΦΟΙΤΗΤΕΣ - ΚΑΘΗΓΗΤΕΣ ΚΑΙ ΣΤΡΑΤΙΩΤΙΚΟΥΣ ΓΙΑ ΤΗ ΧΕΙΜΕΡΙΝΗ ΠΕΡΙΟΔΟ ΜΕ ΗΜΕΡΗΣΙΑ Ή ΜΗΝΙΑΙΑ ΧΡΕΩΣΗ. ΠΛΗΡ. ΤΗΛ. (22410)22351, 6944694230 ΠΕ49675

ΕΝΟΙΚΙΑΖΕΤΑΙ ΔΙΑΜΕΡΙΣΜΑ 107 Τ.Μ. (2) ΔΥΟ ΥΠΝΟΔΩΜΑΤΙΩΝ ΣΤΗΝ ΙΑΛΥΣΟ, ΠΛΗΡΩΣ ΑΝΑΚΑΙΝΙΣΜΕΝΟ. ΜΗΝΙΑΙΟ ΜΙΣΘΩΜΑ 410 ΕΥΡΩ. ΠΛΗΡ. ΕΥΡΩΚΤΗΜΑΤΙΚΗ ΙΩΑΝΝΗΣ ΚΑΙ ΜΙΧΑΛΗΣ ΕΥΣΤΑΘΙΟΥ, ΕΘΝΙΚΗΣ ΑΝΤΙΣΤΑΣΕΩΣ 83 (ΠΡΩΗΝ ΑΝΝΗΣ ΜΑΡΙΑΣ), ΤΗΛ. (22410)73819-74917, 6945/292030, 6944/374546 ΠΕ49653

ΕΝΟΙΚΙΑΖΟΝΤΑΙ: Α) ΙΣΟΓΕΙΟ ΚΑΤΑΣΤΗΜΑ 140 Τ.Μ. ΚΑΙ ΠΑΤΑΡΙ 70 Τ.Μ., Β) ΑΠΟΘΗΚΗ 650 Τ.Μ. ΚΑΙ ΤΑ ΔΥΟ ΕΠΙ ΤΗΣ ΛΕΩΦ. ΡΟΔΟΥ-ΚΑΛΛΙΘΕΑΣ ΕΝΑΝΤΙ ΣΟΥΠΕΡ ΜΑΡΚΕΤ ΜΑΡΙΝΟΠΟΥΛΟΣ. ΠΛΗΡ. ΤΗΛ. (22410)24967, 10.00-14.00 ΠΕ49623

ΟΡΟΦΟΔΙΑΜΕΡΙΣΜΑ 180 τ.μ. στην Κέννεντυ με 4 υπνοδωμάτια, 2 μπάνια, 1 WC, θέρμανση, ηλιακός, από Μάρτιο 2003. Τιμή 1000 ευρώ. Πληρ. τηλ. (22410)36916. ΑΕ49754

ΑΠΟΘΗΚΗ στο Μανδράκι. Πληρ. τηλ. 6932265723 ΑΕ49689

ΕΝΟΙΚΙΑΖΕΤΑΙ στην Κρεμαστή στούντιο καινούργιο, επιπλωμένο κοντά σε σχολεία και στη θάλασσα. Πληρ. τηλ. (22410)94822, 6946671053 ΑΕ49598

ΚΑΦΕΝΕΙΟ πλήρως επιπλωμένο κατάλληλο και για fast food, περιοχή ΚΟΒΑ. Πληρ. τηλ. (22410)21276 ΑΕ49569

ΔΙΑΜΕΡΙΣΜΑ 4άρι με αυτόνομη θέρμανση, κατάλληλο και για ιατρείο, επί της Λίνδου 15. Πληρ. τηλ. 6973805591. ΑΕ49610

ΔΙΑΜΕΡΙΣΜΑ ΕΠΙΠΛΩΜΕΝΟ ΔΥΟ ΔΩΜΑΤΙΩΝ, ΠΛΗΡΩΣ ΕΞΟΠΛΙΣΜΕΝΟ 40 Τ.Μ. ΜΕ ΨΥΓΕΙΟ-ΚΟΥΖΙΝΑ ΦΟΥΡΝΟ-ΗΛΕΚΤΡΙΚΑ ΚΑΛΟΡΙΦΕΡ-ΤΗΛΕΟΡΑΣΗ-ΧΡΗΜΑΤΟΚΙΒΩΤΙΟ-ΗΛΙΑΚΟ ΘΕΡΜΟΣΙΦΩΝΟ. 12 Τ.Μ. ΒΕΡΑΝΤΑ-ΠΑΝΤΑΧΟΘΕΝ ΕΛΕΥΘΕΡΟ-ΑΝΕΤΟ ΧΩΡΟ ΠΑΡΚΑΡΙΣΜΑΤΟΣ ΣΤΗΝ ΚΡΕΜΑΣΤΗ. ΠΛΗΡ. ΤΗΛ. (22410)96742 ΠΕ49542

ΑΠΟΘΗΚΗ 230 τ.μ. επί της Εθν. Αντίστασης. Πληρ. τηλ. (22410)36504 ΑΕ49515

ΚΑΤΑΣΤΗΜΑ διώροφο στην Παλιά Πόλη επί της Σωκράτους και Παναγίου 40 τ.μ. περίπου. Πληρ. τηλ. 2106142959, 2108020482 ΑΕ49541

ΧΩΡΟΣ 100 τ.μ. με WC κατάλληλος για κατάστημα, φροντιστήριο, γραφείο ή για άλλη επαγγελματική χρήση. Με μεγάλο προαύλιο χώρο και άνετο πάρκινγκ επί της οδού Ακραμήτου 16 Ρόδος, κάθετος Λεωφόρου Καλλιθέας και Ατταβύρου. Πληρ. τηλ. 6977472091 ΑΕ49493

ΕΝΟΙΚΙΑΖΟΝΤΑΙ ΓΙΑ ΤΗΝ ΠΕΡΙΟΔΟ ΤΟΥ ΧΕΙΜΩΝΑ, ΕΠΙΠΛΩΜΕΝΑ ΔΙΑΜΕΡΙΣΜΑΤΑ 45 Τ.Μ. ΣΤΗΝ ΠΕΡΙΟΧΗ ΤΗΣ ΙΞΙΑΣ, ΜΕ ΘΕΡΜΑΝΣΗ, ΖΕΣΤΟ ΝΕΡΟ, ΠΑΡΚΙΝ, ΚΗΠΟ ΚΑΙ ΠΙΣΙΝΑ. ΠΛΗΡ. ΤΗΛ. (22410)93172, ΚΙΝ. 6944658034 ΧΠΕ1411

ΖΗΤΕΙΤΑΙ ξενοδοχείο μικρό ή μεγάλο προς **ενοικίαση** από Ροδίτη επιχειρηματία στις περιοχές Ρόδος-Ιαλυσός-Ιξιά-Φαληράκι.

Απόλυτη εχεμύθεια.

Πληρ. τηλ. 6946616381

ΕΝΟΙΚΙΑΖΕΤΑΙ

διαμέρισμα 100 τ.μ. α' ορόφου (3) υπνοδωματίων, σε κεντρικότατο σημείο της πόλης, επιπλωμένο. Μπορεί να χρησιμοποιηθεί και σαν επαγγελματική στέγη με 3 ανεξάρτητους χώρους. Μηνιαίο μίσθωμα 600 ευρώ.

Πληρ. ΕΥΡΩΚΤΗΜΑΤΙΚΗ Ιωάννης και Μιχάλης Ευσταθίου, Εθνικής Αντιστάσεως 83 (πρώην Αννης Μαρίας), τηλ. (22410)73819-74917, 6946103929

Lindos Princess
BEACH ★★★★ HOTEL

Το νέο ξενοδοχείο, 4 αστέρων, της "Ιωάννης Χατζηλαζάρου Α.Ε" δυναμικότητας 1150 κλινών στην α΄ φάση, ξεκίνησε τη λειτουργία του κατά την περασμένη τουριστική περίοδο, στη θέση Πεύκοι του Δήμου Λινδίων.

Το ξενοδοχείο διαθέτει:

Καταστήματα προς ενοικίαση

μεταξύ των οποίων και χώρο για τη δημιουργία

Κομμωτηρίου

τον εξοπλισμό και τη λειτουργία του οποίου θα αναλάβει ο μισθωτής

Για περισσότερες πληροφορίες:
κ. Ιωάννη Χατζηλαζάρου
Τηλ: 22440 29230 Δευτ-Παρ: 10:00-15:00



ευσταθίου ΕΥΡΩΚΤΗΜΑΤΙΚΗ

ΚΤΗΜΑΤΟΜΕΣΙΤΙΚΟ ΓΡΑΦΕΙΟ

Αγορές, πωλήσεις, εκτιμήσεις, αντιπαροχές, μισθώσεις ακινήτων, επενδυτικές προτάσεις, αρχιτεκτονικές μελέτες
ΞΕΝΟΔΟΧΕΙΑ, ΠΑΡΑΛΙΑΚΕΣ ΕΚΤΑΣΕΙΣ, ΚΕΝΤΡΙΚΑ ΑΚΙΝΗΤΑ, ΟΙΚΟΠΕΔΑ, ΜΟΝΟΚΑΤΟΙΚΙΕΣ, ΔΙΑΜΕΡΙΣΜΑΤΑ, ΑΓΡΟΤΕΜΑΧΙΑ

ΜΟΝΟΚΑΤΟΙΚΙΕΣ - ΜΑΙΖΟΝΕΤΕΣ

	€
65 τ.μ. - Κιοτάρι σε 1000 τ.μ. Οικόπ.	82.172
80 τ.μ. - Μαλώνα σε 110 τ.μ. Οικόπ.	79.889
80 τ.μ. - Πυλώνα σε 2000 τ.μ. Οικόπ.	82.171
89 τ.μ. - Γεννάδι στο κύμα	190.756
110 τ.μ. - Κοσκινού (ημιτελής)	108,584
120 τ.μ. - Ροδίνι (Ημιτελής) σε 300 τ.μ. Οικόπ	130.756
120 τ.μ. - Γεννάδι σε 500 τ.μ. Οικόπ.	205.429
120 τ.μ. - Πυλώνα σε 1000 τ.μ. Οικόπ.	205.429
125 τ.μ. - Ροδίνι σε 300 τ.μ. Οικόπ.	234.776
126 τ.μ. - Ιαλυσός σε 300 τ.μ. Οικόπ	261.189
128 τ.μ. - Ιξιά στους Καστελοριζιούς	161,409
135 τ.μ. - Γεννάδι σε 520 τ.μ. Οικόπ.	190.755
140 τ.μ. - Γεννάδι σε 750 τ.μ. Οικόπ.	176.082
140 τ.μ. - Κοσκινού σε 660 τ.μ. Οικόπ.	205.429
145 τ.μ. - Μόντε Σμιθ σε 220 τ.μ. Οικόπ.	264.123
150 τ.μ. - Ιαλυσός σε 450 τ.μ. Οικόπ. (μπετά)	134.996
150 τ.μ. - Κοσκινού (μπετά) σε 1133 τ.μ. Οικόπ.	117.388
155 τ.μ. - Καλαβάρδα σε 320 τ.μ. Οικόπ.	146.735
157 τ.μ. - Γεννάδι σε 1000 τ.μ. Οικόπ.	255.319
160 τ.μ. - Ιξιά στην Ηρακλειδών (ημιτελής)	255.562
160 τ.μ. - Ιαλυσός (μπετά) σε 400 τ.μ. Οικόπ.	132.062
160 τ.μ. - Πεύκοι κοντά στη θάλασσα σε 900 τ.μ.	308.144
165 τ.μ. - Κάλαθος (Ημιτελής) σε 6200 τ.μ. Οικόπ.	440.205
175 τ.μ. - Ιαλυσός σε 850 τ.μ. Οικόπ.	264.123
175 τ.μ. - Κρεμαστή σε 2725 τ.μ. (εντός Οικίσμ.)	586.941
180 τ.μ. - Κανδυλί σε 1330 τ.μ. Οικόπ. (μπετά)	105.645
190 τ.μ. - Ιαλυσός σε 280 τ.μ. Οικόπ.	278.796
200 τ.μ. - Θεολόγος σε 5000 τ.μ. Οικόπ.	366.838
210 τ.μ. - Κοσκινού (μπετά) σε 650 τ.μ. Οικόπ.	129.127
210 τ.μ. - Κοσκινού σε 660 τ.μ. Οικόπ.	308.143
216 τ.μ. - Κοσκινού σε 1000 τ.μ. Οικόπ.	316.947
232 τ.μ. - Πυλώνα σε 5000 τ.μ. Οικόπ.	228.907
255 τ.μ. - Ασγούρου σε 1450 τ.μ. Οικόπ.	176.072
300 τ.μ. - Κοσκινού (ημιτελής) σε 6000 τ.μ. Οικόπ.	253.470
313 τ.μ. - Πυλώνα σε 313 τ.μ. Οικόπ.	352.164
330 τ.μ. - Πυλώνα σε 1500 τ.μ. Οικόπ.	352.164

ΔΙΑΜΕΡΙΣΜΑΤΑ

1 ΥΠΝΟΔΩΜΑΤΙΟ	€
38 τ.μ. Κέννεντυ	49.889
45 τ.μ. Αγ. Δημήτριος	52.825
55 τ.μ. Καρακόνερο	67.498
68 τ.μ. Κοσκινού	39.911
2 ΥΠΝΟΔΩΜΑΤΙΑ	**€**
70 τ.μ. Ιαλυσός	82.172
75 τ.μ. Καρακόνερο	108.548
83 τ.μ. Ιαλυσός	111.519
85 τ.μ. Καρακόνερο	137.051
85 τ.μ. Κόβα	82.172
85 τ.μ. Δασκάλους	102.714
86 τ.μ. Ιξιά	85.106
87 τ.μ. Ροδίνι	126.192
87 τ.μ. Ιαλυσός	88.041
90 τ.μ. Κέντρο της Πόλης	146.735
96 τ.μ. Ζέφυρος	134.996
98 τ.μ. Ζέφυρος	146.735
3 ΥΠΝΟΔΩΜΑΤΙΑ	**€**
100 τ.μ. Ροδίνι	88.041
100 τ.μ. Ιξιά	79.236
105 τ.μ. Ιαλυσός	105.649
110 τ.μ. Αγ. Νικόλαος	88.041
110 τ.μ. Κοσκινού	96.845
110 τ.μ. Ιαλυσός	161.409
114 τ.μ. Δασκάλους	161.409
114 τ.μ. Ανάληψη (12 διαμερίσματα)	181.950
116 τ.μ. Αραπάκι	179.017
117 τ.μ. Ιαλυσός	190.755
118 τ.μ. Αραπάκι	176.082
120 τ.μ. Ανάληψη	181.952
123 τ.μ. Ροδίνι	176.082
125 τ.μ. Μήδια	220.103
135 τ.μ. Κέντρο της Πόλης	211.299
136 τ.μ. Ροδίνι	219.516
155 τ.μ. Μόντε Σμίθ	234.776
160 τ.μ. Αγ. Νικόλαος	211.299
170 τ.μ. Κέννεντυ	322.817

ΟΙΚΟΠΕΔΑ

ΡΟΔΟΣ	€
180 τ.μ - στην Κοραή	82.171
180 τ.μ. - στους Δασκάλους Σ.Δ. 1,2	73.367
300 τ.μ. - στον οικοδ. Συν/σμό "Απόλλων"	79.236
632 τ.μ. - στο Καρακόνερο	146.735
1300 τ.μ. - στο Ροδίνι	305.209
1808 τ.μ. - Οδός Αυσταλίας	1.326.485
3553 τ.μ. - στο Καρακόνερο	777.696
34.000 τ.μ. - στην Ηλιούπολη	1.995.597
ΚΟΣΚΙΝΟΥ	**€**
2100 τ.μ. - επί της Ρόδου Λίνδου	161.408
4.000 τ.μ.- Θέση "Ξηρόκαμπος"	176.082
4000 τ.μ. - Θέση "Πέζουλας"	234.760
4000 τ.μ. - Θέση "παλιά Λατομεία".	164.343
5100 τ.μ. - Στη Θέση "Άγιος Ιωάννης"	267.057
5400 τ.μ .- Θέση "Τσαΐρι"	73.367
8000 τ.μ - Θέση "παλιά Λατομεία"	305.209
8500 τ.μ. - Λεωφ. Τσαΐρι -Αεροδρομίου	174.614
8700 τ.μ. - Επί της Λεωφ. Ρόδου-Λίνδου	381.511
9000 τ.μ .- Θέση "Αγ. Ιωάννης"	475.421
9500 τ.μ. - Θέση "Πύργοι" .	196.625
9700 τ.μ. - Επί της Λεωφ. Ρόδου-Λίνδου	645.634
10.000 τ.μ.- Λεώφ. Ρόδου - Καλλιθέας	440.205
13.770 τ.μ.- Θέση "Τσαΐρι".	161.408
14.800 τ.μ.- Θέση "Τσαΐρι" .	264.123
20.000 τ.μ.-Θέση "Λατομεία-Θέα Φαληράκι"	880.410
25.000 τ.μ.-Θέση "Ξυλουργούς" Θέα Τσαΐρι	264.123
50.000 τ.μ.- Θέση "Άγιος Ιωάννης"	1.760.821
ΙΑΛΥΣΟΣ	**€**
160 τ.μ.- Θέση "Καστελοριζιούς"	58.694
400 τ.μ.- Εντός σχεδίου Πόλεως	73.367
1000 τ.μ. - Θέση "Βουνάρα"	64.563
3092 τ.μ. - Θέση "Κανδυλί"	117.388
4000 τ.μ.- Θέση "Κανδυλί"	140.865
4230 τ.μ.- Θέση "Κανδυλί"	146.735
4500 τ.μ.- Επί της λεωφόρου Ηρακλειδών	264.123
4660 τ.μ. Επί της λεωφόρου Ηρακλειδών	264.123
5870 τ.μ.- Θέση "Κανδυλί"	205.429
9700 τ.μ.- Θέση "Κανδυλί"	190.755
4230 τ.μ.- Θέση "Κανδυλί"	148.965
4660 τ.μ.- Επί της λεωφόρου Ηρακλειδών	264.123
5870 τ.μ.- Θέση "Κανδυλί"	205.429
9700 τ.μ.- Θέση "Κανδυλί"	190.755
4230 τ.μ.- Θέση "Κανδυλί"	148.965

ΚΑΤΑΣΤΗΜΑΤΑ - ΓΡΑΦΕΙΑ

	€
28 τ.μ. - Ανάληψη	35.216
30 τ.μ. - Κέντρο Πόλεως	352.164
30 τ.μ. - Ακτή Μιαούλη	146.735
30 τ.μ. - Φαληράκι με 30 τ.μ. Υπογειο	146.735
31 τ.μ. - Ακτή Μιαούλη	234.776
30 τ.μ.- Νιοχώρι	111.518
48 τ.μ.- Κέντρο Πόλεως	293.470
50 τ.μ.- Νιοχώρι	146.735
55 τ.μ.- Μαραθώνος	82.171
59 τ.μ.- Ανάληψη	86.573
59 τ.μ.- Ανάληψη	86.573
65 τ.μ. - Ιαλυσός	117.388
85 τ.μ. - Ανάληψη	190.755
88 τ.μ. - Καναδά	176.082
90 τ.μ.- Φαληράκι Κοντά στο κέντρο	220.102
92 τ.μ. - Π. Πόλη σε 257 τ.μ. Οικόπ.	498.899
92 τ.μ. - Καναδά	498.899
100 τ.μ.- Νιοχώρι	264.123
100 τ.μ. - Νιοχώρι	264.123
100 τ.μ. - Ανάληψη	234.776
100 τ.μ.- Ιξιά	76.302
110 τ.μ.- Κέντρο πόλεως	498.899
127 τ.μ.- Σκέυου Ζερβού	111.519
128 τ.μ.- Νιοχώρι	190.755
142 τ.μ. - Πλησίον Εθνικής Αντίστασεως	117.388
160 τ.μ. - Λεωφ. Ρόδου - Λίνδου	469.552

ΖΗΤΟΥΝΤΑΙ ΔΙΑΜΕΡΙΣΜΑΤΑ, ΚΑΤΑΣΤΗΜΑΤΑ, ΟΙΚΟΠΕΔΑ ΕΝΤΟΣ Ή ΕΚΤΟΣ ΠΟΛΕΩΣ, ΟΙΚΟΠΕΔΑ ΓΙΑ ΠΩΛΗΣΗ - ΑΝΤΙΠΑΡΟΧΗ ΔΑΝΕΙΑ ΔΕΚΤΑ, ΕΥΚΟΛΙΕΣ ΠΛΗΡΩΜΗΣ

ΕΘΝ. ΑΝΤΙΣΤΑΣΗΣ 83 - ΤΗΛ. 22410 73819, 74917 - ΚΙΝ. 6944 374546, 6945 292030 - FAX: 22410 38641- info@euroktimatiki.gr

η ακίνητη αξία σας!

ενοικιασεις

συνέχεια από την προηγούμενη

ΔΙΑΜΕΡΙΣΜΑ ΙΣΟΓΕΙΟ 75 Τ.Μ. ΣΕ ΔΙΩΡΟΦΗ ΟΙΚΟΔΟΜΗ ΜΕ 2 ΥΠΝΟΔΩΜΑΤΙΑ, ΚΟΥΖΙΝΑ, ΣΑΛΟΝΙ, ΜΠΑΝΙΟ ΕΠΙ ΤΗΣ ΟΔΟΥ ΔΗΜ. ΑΝΑΣΤΑΣΙΑΔΗ 15. ΚΑΤΑ ΠΡΟΤΙΜΗΣΗ ΣΤΡΑΤΙΩΤΙΚΟΙ, ΔΗΜΟΣΙΟΙ ΥΠΑΛΛΗΛΟΙ, ΕΚΠΑΙΔΕΥΤΙΚΟΙ. ΑΠΟΚΛΕΙΟΝΤΑΙ ΑΛΛΟΔΑΠΟΙ. ΕΝΟΙΚΙΟ 320 ΕΥΡΩ. ΠΛΗΡ. ΤΗΛ. (22410)35524 ΑΠΟ 09.00-13.30 ΚΑΙ 18.00-20.30 ΠΕ49469

STUDIO στη λεωφόρο Αφάντου έναντι στου Παναγιωτά το super market, για όσο χρονικό διάστημα επιθυμείτε. Πληρως εξοπλισμένο. Πληρ. τηλ. (22410)36504. ΑΕ49529

ΚΑΤΑΣΤΗΜΑ 40 τ.μ. με WC, κατάλληλο και για γραφείο, Στεφάνου Καζούλη και Γαριβάλδη 15. Πληρ. τηλ. 6977 690012 ΑΕ49257

ΚΑΤΑΣΤΗΜΑ 75 τ.μ. με βιτρίνα 6,50 μ. σε εμπορικό δρόμο της Παλιάς Πόλης της Ρόδου. Πληρ. τηλ. 69.44.88.11.22 και 2241037753. ΧΑΕ111

ΑΠΟΘΗΚΕΣ ΣΤΗΝ ΙΑΛΥΣΟ, ΕΝΟΙΚΙΑΖΟΝΤΑΙ 1) ΑΠΟΘΗΚΕΥΤΙΚΟΙ ΧΩΡΟΙ ΑΠΟ 100 ΕΩΣ 2000 Τ.Μ. ΚΑΙ ΥΨΟΣ 8 Μ. ΑΣΦΑΛΕΙΣ ΜΕ ΜΕΓΑΛΟΥΣ ΧΩΡΟΥΣ ΔΙΑΚΙΝΗΣΗΣ ΦΟΡΤΩΣΗΣ ΚΑΙ ΕΚΦΟΡΤΩΣΗΣ ΠΡΟΪΟΝΤΩΝ, 2) ΥΠΑΙΘΡΙΟΙ ΧΩΡΟΙ ΠΕΡΙΦΡΑΓΜΕΝΟΙ, ΑΣΦΑΛΕΙΣ, ΚΑΤΑΛΛΗΛΟΙ ΓΙΑ ΑΠΟΘΗΚΕΥΣΗ ΠΡΟΪΟΝΤΩΝ ΣΕ ΠΑΛΕΤΕΣ. ΠΛΗΡ. ΤΗΛ. (22410)38400 ΑΠΟ ΔΕΥΤΕΡΑ ΕΩΣ ΠΑΡΑΣΚΕΥΗ 08.00-15.00 κ. ΓΙΩΤΑ ΧΠΕ1912

ΧΩΡΟΙ ΑΠΟΘΗΚΕΥΣΗΣ ΕΝΟΙΚΙΑΖΟΝΤΑΙ ΠΕΡΙΦΡΑΓΜΕΝΟΙ, ΑΣΦΑΛΕΙΣ, ΥΠΑΙΘΡΙΟΙ, ΗΜΙΥΠΑΙΘΡΙΟΙ, ΚΑΙ ΚΛΕΙΣΤΟΙ ΚΑΤΑΛΛΗΛΟΙ ΓΙΑ ΑΠΟΘΗΚΕΥΣΗ ΕΝΟΙΚΙΑΖΟΜΕΝΩΝ ΑΥΤΟΚΙΝΗΤΩΝ ΚΑΙ ΠΟΥΛΜΑΝ. ΠΛΗΡ. ΤΗΛ. (22410)38400 ΩΡΕΣ 08.00-15.00 κ. ΓΙΩΤΑ ΧΠΕ1913

ΕΝΟΙΚΙΑΖΟΝΤΑΙ STUDIOS ΜΕ ΤΟ ΜΗΝΑ Ή ΜΕ ΤΗΝ ΗΜΕΡΑ ΠΛΗΡΩΣ ΕΠΙΠΛΩΜΕΝΑ ΜΕ ΠΟΛΥΚΟΥΖΙΝΑΚΙ, ΨΥΓΕΙΟ, ΝΤΟΥΣ, WC, ΤΗΛΕΦΩΝΟ, ΜΠΑΛΚΟΝΙ, ΖΕΣΤΟ ΝΕΡΟ ΕΠΙ 24ΩΡΟΥ ΒΑΣΕΩΣ ΣΤΗΝ ΠΙΟ ΗΣΥΧΗ ΠΕΡΙΟΧΗ ΤΗΣ ΠΟΛΗΣ ΡΟΔΟΥ (ΠΕΡΙΟΧΗ ΔΑΣΚΑΛΩΝ), ΟΔΟΣ ΜΑΝΩΛΗ ΠΑΠΑΜΑΝΩΛΗ ΑΡΙΘΜ. 12 ΚΑΘΕΤΟΣ ΕΠΙ ΤΗΣ ΣΤΕΛΙΟΥ ΚΩΤΙΑΔΗ. ΠΛΗΡ. ΤΗΛ. 2241037244 ΧΠΕ125

ΜΕΖΟΝΕΤΑ 130 Τ.Μ., ΣΤΗΝ ΠΕΡΙΟΧΗ ΜΙΡΑ ΜΑΡΕ, ΜΕ ΑΥΛΗ, 3 ΥΠΝΟΔΩΜΑΤΙΑ, 2 ΤΟΥΑΛΕΤΕΣ, ΣΑΛΟΝΙ-ΚΟΥΖΙΝΑ ΕΝΙΑΙΑ, ΤΖΑΚΙ, ΣΟΦΙΤΑ ΚΑΙ ΗΛΙΑΚΟ ΘΕΡΜΟΣΙΦΩΝΟ. ΠΛΗΡ. ΤΗΛ. (22410)28096

ΕΝΟΙΚΙΑΖΕΤΑΙ από τον ιδιοκτήτη το ξενοδοχείο ΦΟΙΒΟΣ στον Αρχάγγελο, 16 δωματίων με bar, κουζίνα, σαλόνι, parking, και κήπο 3 στρ. Τιμή 1500 ευρώ το μήνα. Πληρ. τηλ. (22410)27578, (22440) 22600

ΔΙΑΜΕΡΙΣΜΑ 2άρι επιπλωμένο σε διώροφη νεόκτιστη οικοδομή στην Κρεμαστή. Πληρ. τηλ. (22410)93000 ΧΑΕ311

PUB-ΚΑΦΕΤΕΡΙΑ στο τουριστικό κέντρο-πλησίον νέου καζίνο. Πληρως εξοπλισμένη ανακαινισμένη, η καλύτερη στο είδος της. Συμβόλαιο 12ετές. Πληροφορίες άλλες δεν θα δοθούν στο τηλέφωνο. Πληρ. για συνεννόηση τηλ. 2241078392, 6977/339669, 6936/607154 μετά τις 12 το μεσημέρι. ΧΑΕ1501

πωλησεις ακινητων & επιχειρησεων

ΕΣΠΑΤΟΡΙΟ-ΟΒΕΛΙΣΤΗΡΙΟ στο κέντρο της Ρόδου επί της οδού Ε. Βενιζέλου (100 Μαγαζιά) σε τιμή ευκαιρίας. Ετοιμο για λειτουργία, πλήρως εξοπλισμένο. Πληρ. τηλ. 22410/29131, 6947523894, ώρες 09.00-14.00 και 17.00-22.00. ΑΟ49905

ΔΙΑΜΕΡΙΣΜΑ καινούργιο α' ορόφου 80 τ.μ. σε κατοικία 2 ορόφων ανεξάρτητο, διαμπερές, ηλιόλουστο. Παραδίδεται σε κατάσταση μαρμαροσουβά και ηλεκτρικά περασμένα. Πληρ. τηλ. 2241091607 ΑΟ49893

ΑΠΟΘΗΚΗ ισόγεια (ισόγειος βιοτεχνικός χώρος) στη περιοχή Ασγούρου 60 τ.μ. με αυλή. Τιμάται 22.000.000 δρχ. ή 64.500 ευρώ. Πληρ. κ. Μανώλη τηλ. 6946-163242 ΑΟ49891

ΟΙΚΟΠΕΔΑ στα Κολύμπια 4.000 και 6.500 τ.μ. είναι στην τουριστική ζώνη και κατάλληλα για καταστήματα ή άλλη τουριστική επιχείρηση. Τιμώνται 55.000.000 και 67.000.000 δρχ. αντίστοιχα. Πληρ. κ. Μανώλη τηλ. 6946-163242 ΑΟ49892

ΣΤΗΝ ΠΑΛΙΑ ΠΟΛΗ στο Καστέλο, πλατεία, με φανταστική θέα, προνομιακή μονοκατοικία 134 τ.μ. ανακαινισμένη, κατάλληλη και για επαγγελματική χρήση. Τιμή 323.000 ευρώ. Πληρ. τηλ. (22410)24900, 25545, 6932704919 ΑΟ49875

ΔΙΑΜΕΡΙΣΜΑ ρετιρέ με θέα (2ος όροφος) 90 τ.μ. στην περιοχή Αγ. Αναστασίας, σε διώροφη οικοδομή. Τιμή 85.200 ευρώ. Πληρ. τηλ. (22410)24900, 25545, 6932704919 ΑΟ49876

ΜΟΝΟΚΑΤΟΙΚΙΑ ημιτελής στο Γεννάδι 180 τ.μ. με 5 υπνοδωμάτια, κήπο, 750 τ.μ. φανταστική θέα. Τιμή 161.000 ευρώ. Πληρ. τηλ. (22410)24900, 25545, 6932704919 ΑΟ49878

ΠΑΝΩ ΣΤΟ ΔΡΟΜΟ προς Πεταλούδες επαγγελματικός χώρος 1000 τ.μ. κύριας χρήσης σε οικόπεδο 6400 τ.μ. Τιμή 470.000 ευρώ. Πληρ. τηλ. (22410)24900, 25545, 6932704919 ΑΟ49879

ΚΟΝΤΑ ΣΤΗΝ ΠΑΡΑΛΙΑ Ιαλυσού 8 apart δύο δωματίων πλήρως εξοπλισμένα, έτοιμα για λειτουργία και δύο μαγαζιά 250 τ.μ. ελεύθερα. Τιμή 338.000 ευρώ. Πληρ. τηλ. (22410)24900, 25545, 6932704919 ΑΟ49881

ΜΟΝΟΚΑΤΟΙΚΙΑ 62 τ.μ. αναπαλαιωμένη, με τζάκι, με θέα προς θάλασσα και λιμάνι εντοιχισμένη κουζίνα. Τιμή 125.000 ευρώ. Πληρ. τηλ. (22410)24900, 25545, 6932704919 ΑΟ49882

ΕΠΙΧΕΙΡΗΣΗ ειδών δώρων και ασημικών στην Παλιά Πόλη σε εμπορικό δρόμο κατάστημα 15 τ.μ. με λογικό ενοίκιο και εμπόρευμα βάσει τιμολογίου χονδρικής. Τιμή 30.000 ευρώ. Πληρ. τηλ. (22410)24900, 25545, 6932704919 ΑΟ49883

ΔΙΑΜΕΡΙΣΜΑ 55 τ.μ. στο κέντρο της πόλης, απέναντι από το καζίνο lux κατασκευής. Τιμή 79.300 ευρώ. Πληρ. τηλ. (22410)24900, 25545, 6932704919 ΑΟ49877

ΑΠΟΘΗΚΗ, ισόγειο 90 τ.μ. στην Ανάληψη. Τιμή 38.200 ευρώ. Πληρ. τηλ. (22410)24900, 25545, 6932704919 ΑΟ49880

ΟΙΚΟΠΕΔΟ 4500 τ.μ. επί της επαρχιακής οδού Κολύμπια-Αρχίπολης κατάλληλο για οποιαδήποτε χρήση οικοδομήσιμο. Πληρ. τηλ. (22410)29529 κ. Νίκο ΑΟ49872

ΟΙΚΟΠΕΔΟ 6500 τ.μ. στην διακλάδωση Αφάντου -Ψίνθου -Καλυθιές επί της επαρχιακής οδού κατάλληλο για οποιαδήποτε χρήση οικοδομήσιμο. Πληρ. τηλ. (22410)29529 κ. Νίκο ΑΟ49873

ΑΓΡΟΣ 2.400 τ.μ. στην περιοχή Αφάντου κοντά στα Κολύμπια πλησίον ξεν/χείου Χατζηκέλη για οποιαδήποτε χρήση. Πληρ. τηλ. (22410)24529 κ. Νίκο ΑΟ49874

ΜΟΝΟΚΑΤΟΙΚΙΑ 130 τ.μ. εντός σχεδίου πόλεως Ιαλυσού με σοφίτα. Πληρ. Εμμ. Κρανίδης τηλ. (22410)27982, 6944347405 ΑΟ49846

ΔΙΑΜΕΡΙΣΜΑ λουξ κατασκευής καινούργιο 96 τ.μ. στην περιοχή Ζέφυρου. Εχει εντοιχισμένη κουζίνα, κεντρική θέρμανση και πολλά εξτρά. Είναι στην πρόσοψη της οικοδομής και πωλείται μόνο 42.000.000 ή 123.500 ευρώ. Πληρ κ. Μανώλη τηλ. 6946163242 ΑΟ49862

ΠΩΛΟΥΝΤΑΙ: α) στην Ρόδο διαμερίσματα των 113 τ.μ. και 86 τ.μ. καινούργια με θέρμανση και πάρκιν, β) στα Κοσκινού και στους Τρεις μεζονέτες σε 1300 τ.μ. οικόπεδο σε μπετόν και στην Ιαλυσό μεζονέτα σε 2 στρέμματα οικόπεδο. Πληρ. κα Μαρίνα "ΚΤΗΜΑΤΙΚΗ ΠΡΟΟΠΤΙΚΗ" τηλ. (22410)37906, 6972292958 ΑΟ49850

ΑΓΡΟΣ 7.800 τ.μ. κατάλληλος για οιαδήποτε χρήση. Πληρ. Εμμ. Κρανίδης τηλ. (22410)27982, 6944347405 ΑΟ49845

ΔΙΑΜΕΡΙΣΜΑ 3άρι σε καλή κατάσταση πλησίον Αννης Μαρίας. Πληρ. Εμμ. Κρανίδης τηλ. (22410)27982, 6944456548 ΑΟ49847

ΙΔΙΩΤΗΣ ΖΗΤΑ ΝΑ ΑΓΟΡΑΣΕΙ αγροτεμάχιο τεσσάρων στρεμμάτων εκτός σχεδίου άρτιο και οικοδομήσιμο, με καλή πρόσβαση. Περιοχές: Ηλιούπολη, Ασγούρου, Αγ. Βαρβάρα, Τσαΐρι, Φυτώριο, Κοσκινού. Μεσίτες αποκλείονται. Για σοβαρές προτάσεις τηλ. 6974500247 ΑΟ49870

ΠΩΛΟΥΝΤΑΙ α) στην Ιαλυσό διαμερίσματα ετοιμοπαράδοτα με θέρμανση και πάρκιν 80-85 τ.μ., β) στην Ιαλυσό μεζονέτες 140-150 τ.μ. περιοχή Αγίας Παρασκευής. Πληρ. κα Μαρίνα "ΚΤΗΜΑΤΙΚΗ ΠΡΟΟΠΤΙΚΗ" τηλ.. (22410)37906, 6972292958 ΑΟ49851

ΠΩΛΕΙΤΑΙ ΣΥΝΕΤΑΙΡΙΚΗ ΜΕΡΙΔΑ 1. του Οικοδομικού Συνεταιρισμού "Ο ΒΑΚΧΟΣ" στην περιοχή "Καναμάτ" κοντά στου Μαρινόπουλου στην οποία αντιστοιχεί οικόπεδο 400 τ.μ. με συντελεστή δόμησης 0,6 (Ανέγερση κατοικίας 240 τ.μ. συν το υπόγειό της) 2. Του Οικοδομικού Συνεταιρισμού η "ΑΥΤΟΣΤΕΓΑΣΗ" στην οποία αντιστοιχεί οικόπεδο 400 τ.μ. με συντελεστή δόμησης 0,6. Πληρ. ΡΟΔΙΑΚΗ ΚΤΗΜΑΤΙΚΗ Ανέστης και Σάββας Σαββαΐδης, τηλ. (22410)26281, 6944/243452, 6944/421015. ΑΟ49825

ΠΩΛΗΣΕΙΣ ΚΑΤΑΣΤΗΜΑΤΩΝ: 1. Κατάστημα στην Ηρώων Πολυτεχνείου 315 τ.μ. με μεγάλη αυλή προνομιακό, 2. Στην Αννης Μαρίας 250 τ.μ. για σοβαρούς επενδυτές. Πληρ. ΡΟΔΙΑΚΗ ΚΤΗΜΑΤΙΚΗ Ανέστης και Σάββας Σαββαΐδης, τηλ. (22410)26281, 6944/243452, 6944/421015. ΑΟ49822

ΚΑΤΑΣΤΗΜΑ στο Μανδράκι 50 τ.μ. σε κεντρικό και εμπορικό δρόμο. Δεκτές μόνο σοβαρές προτάσεις. Πληρ. κ. Μανώλη τηλ. 6946163242 ΑΟ49800

ΔΙΑΜΕΡΙΣΜΑ α' ορόφου 45 τ.μ. (δύο χώρων) επί της οδού Κων. Υδραίου 10. Πληρ. τηλ. 6978001245 ΑΟ49836

ΔΥΑΡΙ 6 ετών 54 τ.μ. στο Ροδίνι τιμή 22 εκ. - 64.563 ευρώ. Επίσης 4άρι 3 υπν. οροφοδιαμέρισμα στη Θεμ. Σοφούλη 106 τ.μ. (35 εκ.) - 102.714 ευρώ. Δάνεια γίνονται δεκτά. Πληρ. ΑΙΓΑΙΟΚΤΗΜΑΤΙΚΗ τηλ. (22410)22943, 28838, 6945466773 ΑΟ49817

ΑΠΟΘΗΚΗ 150 τ.μ. στην περιοχή Αγ. Ιωάννου. Παραδίδεται ελεύθερη και τιμάται 7.500.000 ή 22.000 ευρώ. Πληρ. κ. Μανώλη τηλ. 6946163242 ΑΟ49785

ΡΟΔΙΑΚΗ ΚΤΗΜΑΤΙΚΗ

Rhodes Real Estate

ΣΥΜΒΟΥΛΟΙ & ΕΚΤΙΜΗΤΕΣ ΑΚΙΝΗΤΩΝ — ΚΤΗΜΑΤΟΜΕΣΙΤΙΚΟ ΓΡΑΦΕΙΟ από το 1983

ΠΩΛΕΙΤΑΙ

ΚΑΤΟΙΚΙΑ ΝΕΟΚΛΑΣΣΙΚΟΥ ΤΥΠΟΥ

ΣΤΗΝ ΠΟΛΗ ΤΗΣ ΡΟΔΟΥ - ΟΔΟΣ ΛΑΣΚΟΥ

ΕΜΒΑΔΟΝ 250 τ.μ. ΣΕ ΜΠΕΤΑ ΝΕΟΔΜΗΤΗ

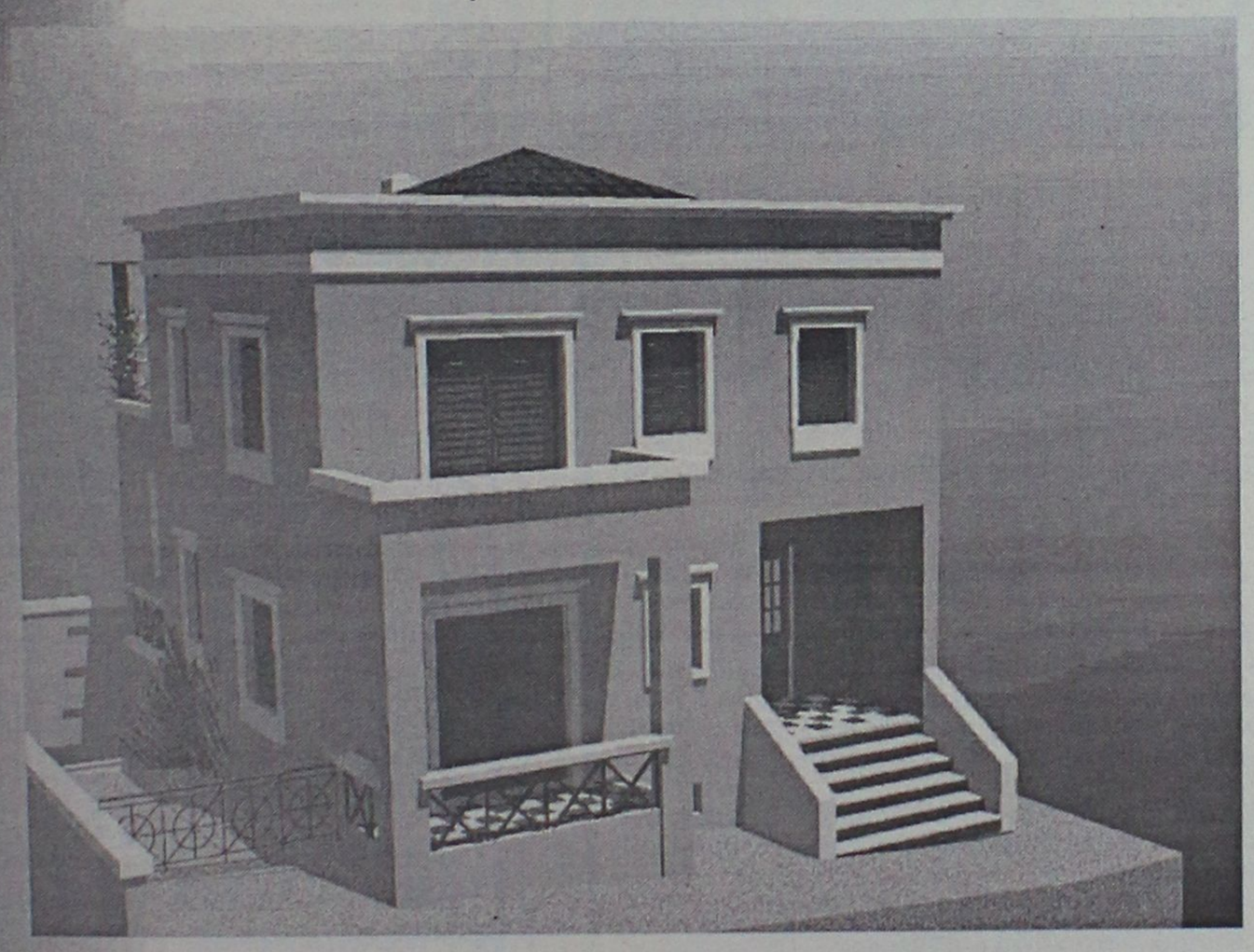

ΤΙΜΗ 240,000 €

ΑΠΟΚΛΕΙΣΤΙΚΗ ΔΙΑΘΕΣΗ

ΑΝΕΣΤΗΣ & ΣΑΒΒΑΣ ΣΑΒΒΑΪΔΗΣ

Μέγαρο Κιοσόγλου, 3ος όροφος
Εθελοντών Δωδεκανησίων 29
ΡΟΔΟΣ

Τηλ : 2241-026281 fax: 2241-034663
κιν: 6944-421015 & 6944-243452
e-mail: savvaidis@rho.forthnet.gr

ΟΙΚΟΔΟΜΗ ΡΟΔΟΥ

ΤΕΧΝΙΚΗ–ΚΑΤΑΣΚΕΥΑΣΤΙΚΗ ΕΤΑΙΡΕΙΑ

ΠΩΛΟΥΝΤΑΙ

1) Μονοκατοικίες 150 τ.μ. η κάθε μία σε κτήμα 2.000 τ.μ. (υπό κατασκευή).
2) Μονοκατοικίες στο Κιοτάρι Ασκληπειού (στο κύμα) 120 τ.μ. σε κτήμα 1300 τ.μ. εκάστη (υπό κατασκευή).
3) Καταστήματα και διαμερίσματα στην οδό Αμστερνταμ, Βερολίνου και Μαδρίτης στο Ροδίνι διαφόρων μεγεθών.
4) Δύο οροφοδιαμερίσματα των 130 τ.μ. στην οδό Κωνσταντινουπόλεως στο Ροδίνι (υπό κατασκευή).
5) Διαμερίσματα των 110 τ.μ. και 135 τ.μ. στο Καρακόνερο πάνω από το γήπεδο με απέραντη θέα (υπό κατασκευή).

Δεκτά δάνεια και ευκολίες πληρωμής έχουμε τις καλύτερες τιμές της αγοράς.

ΟΙΚΟΔΟΜΗ ΡΟΔΟΥ

Καμύνδου 4- Ρόδος-85100 Τηλ.: 22410/60460, 1, 2
Fax: 22410/60463

ΜΑΝΟΛΗΣ ΣΠΥΡΙΔΗΣ
πολιτικός μηχανικός ΔΠΘ
(ΚΙΝ:693.66.60460).

ΚΩΣΤΑΣ ΚΩΝΣΤΑΝΤΙΝΙΔΗΣ
εργολάβος
(ΚΙΝ.: 6946.99.99.06)

ΚΤΗΜΑΤΟΜΕΣΙΤΙΚΟ ΓΡΑΦΕΙΟ

ΖΑΦΕΙΡΗΣ Μ. ΚΑΡΑΓΙΑΝΝΗΣ Δ. Ο.Ε.

Πωλήσεις ακινήτων. Τηλ. (2241060380-60381)
18.00-21.00 μ.μ. Δευτέρα-Παρασκευή
e-mail: zaf.kar@panafonet.gr

- 20.383 τ.μ. Αγροτεμάχιο (πανοραμική θέα) 500 μ. από τον οικισμό Θολού
- 4.770 τ.μ. } Αγροτεμάχια συνοριακών μερίδων
- 2.348 τ.μ. } (150 μ.) Από την Λεωφόρο)
- 11.520 τ.μ. Αγρομετάχιο (Αφάντου)
- 5.080 τ.μ. (1/2) Αγροτεμάχιο (Αφάντου) με ελαιόδεντρα
- 10.200 τ.μ. Αγροτεμάχιο με πανοραμική θέα (Κολύμπια)
- 840 τ.μ. Αγροτεμάχιο (Αφάντου)
- 4.969 τ.μ. Αγροτεμάχιο περιοχή Κολυμπίων
- 22.400 τ.μ. Αγροτεμάχιο (με 200 ελαιόδεντρα) περιοχή Ψίνθου
- 19.840 τ.μ. αγροτεμάχιο με πανοραμική θέα (Ψίνθο)
- 5.800 τ.μ. (περιοχή ΤΡΑΠΕΖΙΑ)
- 22.400 τ.μ. Οικόπεδο επί της Λεωφόρου Ρόδου-Λίνδου, με υπό κατασκευή ξενοδοχειακή μονάδα (Α' κατηγορίας) σε μπετά
- 1.250 τ.μ. Οικόπεδο εντός οικισμού, με πανοραμική θέα
- 105 τ.μ. Κατοικία σε μπετά εντός οικισμού Αφάντου
- 80 τ.μ. Μονοκατοικία εντός οικισμού Αφάντου)
- 50 τ.μ. Μονοκατοικία εντός οικισμού Αφάντου
- 50 τ.μ. Μονοκατοικία εντός οικισμού Αφάντου

Πωλησεις

συνέχεια από την προηγούμενη

ΠΩΛΗΣΕΙΣ ΔΙΑΜΕΡΙΣΜΑΤΩΝ: 1. Περιοχή Θεμ. Σοφούλη (στην οδό Σάββα Παυλίδη) διαμέρισμα ισόγειο υπερυψωμένο 84 τ.μ. τιμημα 132.061 ευρώ και διώροφο διαμέρισμα β' ορόφου 138 τ.μ. τιμημα 205.429 ευρώ σε οικοδομή η οποία θα αποτελείται από 3 διαμερισματα αριστης κατασκευής με θέρμανση (καλοριφέρ) αποθήκη 11 τ.μ. στο υπόγειο και γκαράζ στεγασμένο. 2. Περιοχή Ροδίνι 114 τ.μ. β' ορόφου τιμημα 143.800 ευρω. 3. Περιοχή Οικισμου Δασκάλων 110 τ.μ. β' ορόφου τιμημα 149.670 ευρω. 4. Στα Τριάντα 85 τ.μ. β' ορόφου τιμημα 108.584 ευρω. 5. Στην Π. Πολη 65 τ.μ. ισόγειο τιμημα 58.694 ευρω. 6. Στη Σκευου Ζερβού περιοχή Αγ. Νικολάου διαμερισματα 44-66-82-83 και 115 τ.μ. ισόγεια α', β' και γ' ορόφων τα οποία θα ανεγερθουν λιαν προσεχως. Πληρ. ΡΟΔΙΑΚΗ ΚΤΗΜΑΤΙΚΗ Ανέστης και Σάββας Σαββαΐδης, τηλ. (22410)26281, 6944/243452, 6944/421015. ΑΟ49820

ΠΩΛΗΣΕΙΣ ΟΙΚΟΠΕΔΩΝ ΕΝΤΟΣ ΣΧΕΔΙΟΥ ΚΑΙ ΟΙΚΙΣΜΟΥ: 1. Κρεμαστή 191 τ.μ. τιμημα 35.220 ευρω. 2. Πυλωνα 400 τ.μ. τιμημα 17.608 ευρω. Πληρ. ΡΟΔΙΑΚΗ ΚΤΗΜΑΤΙΚΗ Ανέστης και Σάββας Σαββαΐδης, τηλ. (22410)26281, 6944/243452, 6944/421015. ΑΟ49821

ΠΩΛΗΣΕΙΣ ΚΤΙΡΙΩΝ: Πωλουνται κτιρια κεντρικά και προνομιακά μικρά και μεγάλα. Πληρ. ΡΟΔΙΑΚΗ ΚΤΗΜΑΤΙΚΗ Ανέστης και Σάββας Σαββαΐδης, τηλ. (22410)26281, 6944/243452, 6944/421015. ΑΟ49827

ΠΩΛΗΣΕΙΣ ΜΟΝΟΚΑΤΟΙΚΙΩΝ: 1) Ιδιά μονοκατοικία 500 τ.μ. (υπόγειο-ισόγειο-α' όροφος) σε οικόπεδο 2.000 τ.μ. 2. Τριάντα: Μονοκατοικίες σε μπετά - α) Κανδυλί 164 τ.μ. σε οικόπεδο 4.000 τ.μ. τιμημα 190.755 ευρω, β) Περιοχή Τρεις 180 τ.μ. σε οικόπεδο 1000 τ.μ. τιμημα 102.704 ευρω, γ) Περιοχή Τρεις μονοκατοικία 221 τ.μ. με οικόπεδο 2.000 τ.μ. ετοιμοπαράδοτο πολυτελούς κατασκευής στην τιμή των 264.123 ευρω. 3. Στη Ρόδο περιοχή Παπαλούκα μονοκατοικία σε μπετά 270 τ.μ. με πανοραμική θέα τιμημα 220.102 ευρω. 4. Στη Λάρδο μονοκατοικίες πολυτελούς κατασκευής με όλες τις συγχρονες προδιαγραφές α) 86 τ.μ. τιμημα 132.062 ευρω, β) 105 τ.μ. τιμημα 161.409 ευρω και 120 τ.μ. τιμημα 190.756 ευρω. 5. Κοσκινού εντός οικισμού 132 τ.μ. τιμημα 205.429 ευρω. 6. Πωλειται μεζονέτα στο "Καρακόνερο" 180 τ.μ. (υπόγειο 60 τ.μ. ισόγειο 60 τ.μ. και α' ορόφου 60 τ.μ.) αριστης κατασκευής στην τιμή των 170.213 ευρω. Πληρ. ΡΟΔΙΑΚΗ ΚΤΗΜΑΤΙΚΗ Ανέστης και Σάββας Σαββαΐδης, τηλ. (22410)26281, 6944/243452, 6944/421015. ΑΟ49823

ΠΩΛΗΣΕΙΣ ΟΙΚΟΠΕΔΩΝ ΕΚΤΟΣ ΣΧΕΔΙΟΥ. 1. Στα Τριάντα α) Οικόπεδο στα όρια οικισμού 2.100 τ.μ. με άδεια οικοδομική τιμημα 117.388 ευρω 2. Στ' Ασγουρου επί της λεωφόρου Ρόδου Λινδου 9.760 τ.μ. προνομιακό 3. Καλυμπια κοντά στη παραλία 9.000 τ.μ. τιμημα 211.298 ευρω τ.μ. 4) Λινδο α) Περιοχή Αγ. Νικολάου επί της επαρχιακής οδού Λινδου-Πεύκοι 10.910 τ.μ. τιμημα 220.103 ευρω β) Πεύκους περιοχή Σπιλιά 5.880 τ.μ. 88.041 ευρω γ) Πεύκους περιοχή Φύκια 5.000 τιμημα 161.408 ευρω 5. Στη Κάμειρο Σκάλα οικόπεδο 28.000 τ.μ. κοντά στη παραλία με πανοραμική θέα και με τιμή ευκαιρίας 6. Στη Πυλώνα κοντά στο χωριό οικόπεδα 81.960 και 33.600 τ.μ. κατάλληλα για γεωργοκτηνοτροφικές μονάδες. 7. Στο Τσαΐρι 80.590 τ.μ. κατάλληλο για βιομηχανία-βιοτεχνία και γεωργοκτηνοτροφική μονάδα σε τιμή ευκαιρίας 8. Στο Γεννάδι 4.000 τ.μ. σε απόσταση 400 μέτρων από τη παραλία κατάλληλο για μονοκατοικία τιμημα 35.216 ευρω. Πληρ. ΡΟΔΙΑΚΗ ΚΤΗΜΑΤΙΚΗ Ανέστης και Σάββας Σαββαΐδης, τηλ. (22410)26281, 6944/243452, 6944/421015. ΑΟ49826

ΟΙΚΟΠΕΔΟ στην Ιξιά 500 τ.μ. σε πολύ εμπορική θέση και σε κεντρικό δρόμο. Εχει Σ.Δ. 1,0 και τιμάται 40.000.000 δρχ. ή 117.400 ευρω. Πληρ. κ. Μανώλη τηλ. 6946163242 ΑΟ49786

ΜΟΝΟΚΑΤΟΙΚΙΕΣ στην Ιαλυσό από 150-180 τ.μ. είναι λουξ κατασκευής και είναι κοντά στην θάλασσα. Εχουν ανεξάρτητο οικόπεδο και παραδίδονται αποπερατωμένες. Δάνεια γινονται δεκτά. Πληρ. κ. Μανώλη τηλ. 6946163242 ΑΟ49783

ΠΩΛΗΣΕΙΣ ΞΕΝΟΔΟΧΕΙΩΝ: Πωλουνται ξενοδοχεία μικρά και μεγάλα προνομιακά. Πληρ. ΡΟΔΙΑΚΗ ΚΤΗΜΑΤΙΚΗ Ανέστης και Σάββας Σαββαΐδης, τηλ. (22410)26281, 6944/243452, 6944/421015. ΑΟ49828

ΠΩΛΗΣΕΙΣ ΟΙΚΟΠΕΔΩΝ ΠΑΡΑΛΙΑΚΩΝ: 1. Στη Θολό 74.944 τ.μ. 2. Καλυμπια 28.500 τ.μ. 3. Λινδο α) Περιοχή Πεύκοι 28.000 τ.μ. β) Περιοχή Ψαρτος 9.000 τ.μ. γ) Περιοχή Βλιχά 4.000 τ.μ. 4. Ασκληπειό α) Περιοχή "Μεγάλη Γη" 34.490 τ.μ. στο "κύμα" προνομιακό με μεγάλη φάτσα στη παραλία β) Περιοχή Κιοτάρι 5.000 τ.μ. Πληρ. ΡΟΔΙΑΚΗ ΚΤΗΜΑΤΙΚΗ Ανέστης και Σάββας Σαββαΐδης, τηλ. (22410)26281, 6944/243452, 6944/421015. ΑΟ49829

ΓΡΑΦΕΙΟ στο Μαντράκι κεντρικό 75 τ.μ. στην τιμή των 161.408 ευρω. Πληρ. ΡΟΔΙΑΚΗ ΚΤΗΜΑΤΙΚΗ Ανέστης και Σάββας Σαββαΐδης, τηλ. (22410)26281, 6944/243452, 6944/421015. ΑΟ49831

ΠΩΛΟΥΝΤΑΙ Η ΔΙΔΟΝΤΑΙ ΑΝΤΙΠΑΡΟΧΗ 3 οικόπεδα στη Ρόδο. α) 2 οικόπεδα γειτονικά 380 τ.μ. και 490 τ.μ. στα Μάσαρι, μεμονωμένα ή μαζί, β) οικόπεδο 2.230 τ.μ. στο Χαράκι 300 μέτρα από τη θάλασσα. Πληρ. τηλ. 2104619477 ή anastasiosep@yahoo.com ΑΟ49810

ΜΟΝΟΚΑΤΟΙΚΙΑ 200 τ.μ. στην περιοχή Κανδυλί (Τρεις) σε ημιτελή κατάσταση (κτισμένη με τουβλα) και σε οικόπεδο 4.200 τ.μ. Ειναι σε φανταστική θέση με ασφαλτοστρωμένα δρομο, νερό και φως. Τιμάται 70.000.000 δρχ. ή 205.500 ευρω. Πληρ. κ. Μανώλη τηλ. 6946163242 ΑΟ49792

ΔΙΑΜΕΡΙΣΜΑ στο Μηδεια 128 τ.μ. λουξ κατασκευής και παραδίδεται αποπερατωμένο. Εχει 3 υπνοδωμάτια, 2 μπάνια, εντοιχισμένη κουζίνα, κεντρική θέρμανση, ηλιακό θερμοσίφωνο, εσωτερικό γκαράζ και ανεξάρτητη αποθήκη αποπερατωμένη 15 τ.μ. Πληρ. κ. Μανώλη τηλ. 6946163242 ΑΟ49793

ΔΙΑΜΕΡΙΣΜΑ στο Μηδεια 96 τ.μ. λουξ κατασκευής και παραδίδεται αποπερατωμένο. Διαθέτει εντοιχισμένη κουζίνα, κεντρική θέρμανση, ηλιακό θερμοσίφωνο, εσωτερικό γκαράζ και αποθήκη αποπερατωμένη. Πληρ. κ. Μανώλη τηλ. 6946163242 ΑΟ49794

ΟΙΚΟΠΕΔΟ στο Γεννάδι 3200 τ.μ. Ειναι πάνω στον κεντρικό δρόμο και 200 μετρα από τη θάλασσα. Ειναι άρτιο και οικοδομήσιμο και τιμάται 22.000.000 δρχ. ή 64.500 ευρω. Πληρ. κ. Μανώλη τηλ. 6946163242 ΑΟ49795

ΟΙΚΟΠΕΔΟ στ' Ασγουρου 4000 τ.μ. Εχει δρόμο με άσφαλτο, νερό και φως. Τιμάται 40.000.000 δρχ. 117.400 ευρω. Πληρ. κ. Μανώλη τηλ. 6946163242 ΑΟ49796

ΟΙΚΟΠΕΔΟ στ' Ασγούρου 1900 τ.μ. Το οικόπεδο είναι εντός του οικισμού και πάνω στην παλαιά εθνική οδό. Ειναι κατάλληλο για αποθήκες και γραφεία. Τιμάται 60.000.000 δρχ. ή 176.000 ευρω. Πληρ. κ. Μανώλη τηλ. 6946163242 ΑΟ49797

ΟΙΚΟΠΕΔΟ στην Παστίδα 4000 τ.μ. σε πολύ καλή θέση. Ειναι οικοδομήσιμο και τιμάται 30.000.000 δρχ. ή 88.000 ευρω. Πληρ. κ. Μανώλη τηλ. 6946163242 ΑΟ49806

ΟΙΚΟΠΕΔΟ στ' Ασγουρου 6.550 τ.μ. σε πολύ καλή θέση. Ειναι οικοδομήσιμο και άρτιο. Τιμάται 36.000.000 δρχ. ή 105.500 ευρω. Πληρ. κ. Μανώλη τηλ. 6946163242 ΑΟ49798

ΟΙΚΟΠΕΔΟ στα Κοσκινού 4.000 τ.μ. με φανταστική και πανοραμική θέα. Ειναι οικοδομήσιμο και άρτιο. Τιμάται 60.000.000 δρχ. ή 176.000 ευρω. Πληρ. κ. Μανώλη τηλ. 6946163242 ΑΟ49799

ΔΙΑΜΕΡΙΣΜΑ μεταχειρισμένο (12 ετών) στην Ανάληψη 112 τ.μ. στον γ' όροφο μικρής οικοδομής. Ειναι σε φανταστική θέση με απεριόριστη θέα. Εχει εντοιχισμένη κουζίνα, θέρμανση και πολλά εξτρά. Τιμάται 45.000.000 δρχ. ή 132.000 ευρω. Πληρ. κ. Μανώλη τηλ. 6946163242 ΑΟ49801

ΟΡΟΦΟΔΙΑΜΕΡΙΣΜΑ μεταχειρισμένο (15 ετών) στις 7 Χουρμαδιές 180 τ.μ. σε φανταστική θέση. Εχει τζάκι και μεγάλες βεράντες. Τιμάται 75.000.000 δρχ. ή 220.500 ευρω. Πληρ. κ. Μανώλη τηλ. 6946163242 ΑΟ49802

ΔΙΑΜΕΡΙΣΜΑ μεταχειρισμένο (12 ετών) λουξ κατασκευής στην περιοχή Κοδρηγκιώνος (στάδιο). Εχει 3 υπνοδωμάτια, 2 μπάνια, νέα εντοιχισμένη κουζίνα, θέρμανση, τζάκι, γκαράζ και μεγάλες βεράντες. Τιμάται 53.000.000 δρχ. ή 156.000 ευρω. Πληρ. κ. Μανώλη τηλ. 6946163242 ΑΟ49803

ΜΟΝΟΚΑΤΟΙΚΙΑ διώροφη στην περιοχή Κανδυλί (Τρεις) 140 τ.μ. παραδίδεται σε ημιτελή κατάσταση (σε μπετά) και ειναι κτισμένη σε οικόπεδο 1300 τ.μ. Τιμάται 30.000.000 δρχ. ή 88.000 ευρω. Πληρ. κ. Μανώλη τηλ. 6946163242 ΑΟ49805

ΚΑΤΑΣΤΗΜΑ στην Παλιά Πόλη 160 τ.μ. Ειναι σε κεντρικό και πολύ εμπορικό δρόμο. Ειναι ανακαινισμένο και παραδίδεται ελεύθερο αμέσως. Δεκτές μόνο σοβαρές προτάσεις. Πληρ. κ. Μανώλη τηλ. 6946163242 ΑΟ49807

ΤΡΙΩΡΟΦΟ κτίριο με υπόγειο κατασκευής 1990, συνολικής επιφανείας 1200 τ.μ. στην περιοχή Αγ. Νικολάου. Αποτελείται από 18 γκαρσονιέρες και 8 μεγαλυτερα διαμερίσματα. Ειναι φανταστικό για επένδυση. Πληρ. κ. Μανώλη τηλ. 6946163242 ΑΟ49784

ΔΙΑΜΕΡΙΣΜΑ μεταχειρισμένο στην Ιαλυσό 75 τ.μ. σε φανταστική θέση με θέα. Εχει 2 υπνοδωμάτια και εντοιχισμένη κουζίνα. Τιμάται 24.000.000 δρχ. ή 70.500 ευρω. Πληρ. κ. Μανώλη τηλ. 6946163242 ΑΟ49804

ΔΙΑΜΕΡΙΣΜΑ 86 τ.μ. στο Ροδίνι νεοκατασκευασμένο λουξ κατασκευής. Εχει 2 υπνοδωμάτια, εντοιχισμένη κουζίνα, κεντρική θέρμανση και εσωτερικό γκαράζ. Τιμάται 42.000.000 ή 123.200 ευρω. Πληρ. κ. Μανώλη τηλ. 6946163242 ΑΟ49787

ΟΙΚΟΠΕΔΟ στο Κιοτάρι 900 τ.μ. με άδεια οικοδομής. Ειναι μεταξύ κεντρικού δρόμου και θάλασσας και δίπλα σε μεγάλο ξενοδοχείο. Ειναι κατάλληλο και για καταστήματα. Τιμάται 55.000.000 δρχ. ή 161.400 ευρώ. Πληρ. κ. Μανώλη τηλ. 6946163242 ΑΟ49788

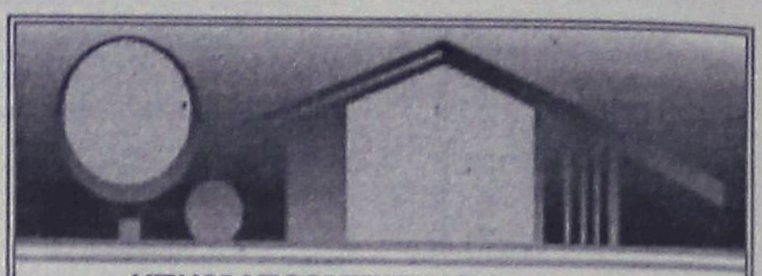

ΚΤΗΜΑΤΟΜΕΣΙΤΙΚΟ ΓΡΑΦΕΙΟ

ΑΙΓΑΙΟΚΤΗΜΑΤΙΚΗ

ΠΩΛΟΥΝΤΑΙ

- ΔΙΑΜΕΡΙΣΜΑΤΑ-ΜΟΝΟΚΑΤΟΙΚΙΕΣ

- (ΔΔ)=ΔΑΝΕΙΑ ΔΕΚΤΑ

- 54 τ.μ. α' ορ. Ροδίνι 22 εκ. - 64.563 €. (ΔΔ)
- 55 τ.μ. (2 υπν.) καινούργιο Κοσκινού 22 εκ. 64.563 €.
- 58 τ.μ. Αθηνών (3 ετών) με θέα, 24 εκ. 70.432 € (ΔΔ)
- 60 τ.μ. α' ορ. Καρακόνερο καινούργια 28 εκ. -82171 εκ. (ΔΔ)
- 60 τ.μ. β όροφ. Μίρα Μάρε 20 εκ.-58.694 € (ΔΔ)
- 65 τ.μ. λουξ με αυλή Ροδίνι 30 εκ. - 88.014 € (ΔΔ)
- 70 τ.μ. λουξ με αυλή Κοσκινού 27 εκ. -79.236 €
- 70 τ.μ. μον/κια με 100 τ.μ. αυλή, μονοκατοικία κοντά στο Ρολόι, Π. Πόλη, 30 εκ.-88.041 € (ΔΔ)
- 74 τ.μ. (ισ. με αυλή) Ροδίνι, 26 εκ.-76.302 € (ΔΔ)
- 75 τ.μ. Καρακόνερο ορ/σνα 37,5 εκ. -110.051 € (ΔΔ)
- 75 τ.μ. Διαμ/σμα - γραφείο α' ορ. Μανδράκι
- 77 τ.μ. λούξ ετοιμ/το με αυλή 27 εκ. Κοσκινού 79.236 €
- 80 τ.μ. μεζ/τα Ιαλυσό 38 εκ. - 111.518 € (ΔΔ)
- 80 τ.μ. (ημιυπόγειο), Δασκάλους, 23 εκ.-67.498 €
- 80 τ.μ. υπόγεια απ/κη Κένεντυ 12 εκ. - 35.216 €
- 81 τ.μ. β' ορ. Δασκάλους 31 εκ. - 90.975 €. (ΔΔ)
- 81 τ.μ. β' ορ. Δασκάλους 31 εκ. - 90.975 €. (ΔΔ)
- 82 τ.μ. β' ορ. διαμ/σμα - γραφείο στο Εθνικό 45 εκ. -132.061 €
- 87,5 τ.μ.καιν/ργιο Ροδίνι 41 εκ.-120.322€ (ΔΔ)
- 90 τ.μ. (ισόγειο με αυλή) Μιχ. Πετρίδη λουξ 29 εκ. - 85.106 €
- 90 τ.μ. μον/κια διόροφη Παραδείσι με τζάκι 22 εκ. - 64.563 € (ΔΔ)
- 102 τ.μ. Καρακόνερο καινούργιο 46 εκ. - 134.996 € (ΔΔ)
- 103 τ.μ. (3 υπν.) Στοκχόλμης 47 εκ. - 137.931 € (ΔΔ)
- 106 τ.μ. ορ/σμα Θεμ. Σοφούλη 35 εκ. - 102.714 € (ΔΔ)
- 116 τ.μ. (ισ. υπ/νο) 3 υπν. Πτολεμαίων 55 εκ.-161.408 €
- 109 τ.μ. ετοιμ/τη μεζ/τα Ιαλυσό (3 υπν.) 55 εκ-161.408 € (ΔΔ)
- 117 εμ. σε σοβά Δασκάλους) 32 εκ. -93.910 € (ΔΔ)
- 120 τ.μ. πλησίον Μ. Πετρίδη (ισ.), (3 υπν.) 161.408 €-55 εκ. (ΔΔ)
- 120 τ.μ. μεζ/τα Ροδίνι 80 εκ. 234.776 € (ΔΔ)
- 120 τ.μ. Καρακόνερο 56 εκ. 164.343 (ΔΔ)
- 120 τ.μ. (υπόγειο με αυλή), Κένεντυ, 45 εκ.-132.016 €
- 125 τ.μ. μον/κια σε 1,5 στρ. στη Θολό 70 εκ. 205.429 € (Δ.Δ.)
- 130 τ.μ. μον/κια σε μπετά σε 1 στρ. Τρεις προς Παστίδα 33 εκ. - 96.845 € (ΔΔ)
- 132 τ.μ. (β' ορ.) Κέννεντυ, 75 εκ.-206.429 € (ΔΔ)
- 140 τ.μ. μεζ/τα (με 70 τ.μ. υπ.) σε μαρ/βά, Ιαλυσός 50 εκ.-146.735 € (ΔΔ)
- 140 τ.μ. μον/κια σε μπετά Κοσκινού 40 εκ. - 117.388 € (ΔΔ)
- 140 τ.μ. ορ/σμα Μόντε Σιθ 73 εκ. - 214.233 €. (ΔΔ)
- 150 τ.μ. μον/κια σε 2 στρ. στην Ιαλυσό 100 εκ.-293.470 € (ΔΔ)
- 158 τ.μ. μεζ/τα σε μπετά ιδιά 36 εκ.-105.649 €
- 160 τ.μ. κολώνες διαμ/σμα Δασκάλους 32 εκ.-93.910 €.
- 183 τ.μ. μεζ/τα στο Καρακόνερο 65 εκ. - 190.755 €. (ΔΔ)
- 195 τ.μ. μεζονέτα σε μπετά, Κοσκινού, 35 εκ.-102.714 € (ΔΔ)
- 200 τ.μ. (2 διαμ/τα) στο Μαντρικό 41 εκ. 120.322 € (ΔΔ)
- 210 τ.μ. μεζ/τα. Κοσκινού 220.102 €-75 εκ. (ΔΔ)
- 270 τ.μ. βίλλα στο σοβά σε 4 στρ. Τσαΐρι 100 εκ. - 293.470 €
- 280 τ.μ. μον/κια σε Ιστρ. Κοσκινού 150 εκ.-440.205 € (ΔΔ)
- 280 τ.μ οικ. τετ/νο (κτίριο) Π. Πόλη 100 εκ. 293.470 €
- 550 τ.μ. μον/κια Παστίδα 7 στρ. 170 εκ. 498.899 € (ΔΔ)

ΚΑΤΑΣΤΗΜΑΤΑ-ΑΠΟΘΗΚΕΣ-ΓΡΑΦΕΙΑ

- 30 τ.μ. Εμπ/κο κέντρο Βράχο Ιαλυσό 20 εκ. - 58,694 €
- 31 τ.μ. κατάστημα στο Νηρέα 22 εκ. - 64.563 € (ΔΔ)
- 39 τ.μ. Αγ. Αναστασία 12 εκ.-35.216 €
- 55 τ.μ. Βασ. Ηρακλείου 35 εκ.-102.714 € (ΔΔ)
- 75 τ.μ. α' ορ. Μανδράκι γραφείο 70 εκ.-205.423 €
- 80 τ.μ. υπ/γεια απ/κη Κένεντυ 12 εκ. 35.216€
- 82 τ.μ. β' ορ. Μανδράκι γραφείο 50 εκ.-146.735 €
- 175 τ.μ. Λεωφ. Ρόδου-Λίνδου 70 εκ.-205.429 € (ΔΔ)
- 160 τ.μ. (αποθήκη) ισ. κατάστημα. Ανάληψη 30 εκ.-88.041 € (ΔΔ)
- 180 τ.μ. αποθήκη Ροδίνι 132.061 €-45 εκ.
- 320 τ.μ. αποθήκη Ασγούρου 44 εκ.-129.126 €

ΟΙΚΟΠΕΔΑ-ΑΓΡΟΤΕΜΑΧΙΑ

- 406 τ.μ. εντός οικισμού Εμπωνας (Σ.Δ. 0,8) 30.000 €
- 500 τ.μ. Μίρα Μάρε (Σ.Δ. 0,8), 45 εκ.-132.016 € (για γραφεία κατ/τα)
- 650 τ.μ. Αισχίνη ΣΔ 0.8 78 εκ. - 228.906 €
- 1.200 τ.μ. εντός οικ. Κοσκινού (κτίζει 600 τ.μ.) 50 εκ.-146.735 €
- 1.370 τ.μ. εντός οικισμού Αρχ/λου - 50. εκ. - 146.735 €
- 4 στρεμ. στα Νερά Καλλιθέας 60 εκ.-176.082 €
- 4.380 τ.μ. Ασγούρου 30 εκ.-88.041 €
- 8.740 τ.μ. Κολύμπια 63 εκ.-184.886 €
- 350 τ.μ. (νέα επ/ση οικ/σμού Σορωνής) 30.000 €
- 28.280 τ.μ. πάνω στο κύμα Πλημμύρι Χ15.000 το τ.μ.
- 45 στρ. στο Γεννάδι 115 εκ. - 337.738 €

ΕΝΟΙΚΙΑΖΟΝΤΑΙ ΔΥΟ ΚΑΤΑΣΤΗΜΑΤΑ ΣΤΗ ΒΕΝΕΤΟΚΛΕΩΝ

ΖΗΤΟΥΝΤΑΙ ΜΕΤΑΧΕΙΡΙΣΜΕΝΑ ΔΙΑΜΕΡΙΣΜΑΤΑ - ΑΜΕΣΗ ΠΩΛΗΣΗ

ΑΝΑΛΑΜΒΑΝΟΥΜΕ ΤΗΝ ΕΝΟΙΚΙΑΣΗ ΤΟΥ ΔΙΑΜΕΡΙΣΜΑΤΟΣ ΣΑΣ ΣΕ ΠΟΛΥ ΣΥΝΤΟΜΟ ΧΡΟΝΙΚΟ ΔΙΑΣΤΗΜΑ

ΡΕΝΑ ΒΑΖΟΥΚΟΥ

(ΜΕΣΙΤΗΣ ΑΣΤΙΚΩΝ ΣΥΜΒΑΣΕΩΝ)

ΔΙΕΥΘ. ΓΡΑΦΕΙΟΥ ΔΗΜ. ΘΕΟΔΩΡΑΚΗ 3

9-1 το πρωί και 6.30-9 απ/τα

Δευτέρας-Πέμπτης εκτός Σαβ. και Κυρ.

Τηλ. (22410) 22943-28838 FAX: 28838

email.vazoukou@otenet.gr.

ΡΟΔΟΣ

ΠΩΛΗΣΕΙΣ ΑΚΙΝΗΤΩΝ

◆ **ΔΙΑΜΕΡΙΣΜΑΤΑ**

- Ροδίνι 80 τ.μ. 30.500.000
- Διαμέρισμα 75 τ.μ. 30.000.000 δρχ. οδός Τροίας
- Διαμέρισμα 85 τ.μ. 37.000.000 δρχ. Ιαλυσός
- 2άρια ετοιμοπαράδοτα, λουξ κατασκευής, 23.500.000 δρχ.
- Ροδίνι 115 τ.μ. λουξ κατασκευής, με απεριόριστη θέα
- Ροδίνι 90 τ.μ. λουξ κατασκευής με απεριόριστη θέα.
- Ατταβύρου 86 τ.μ. 35.000.000 δρχ.
- Ροδίνι 2άρι, 22.000.000 δρχ. καινούργιο
- Ροδίνι 114 τ.μ. 48.000.000 δρχ. λουξ κατασκευής
- Κορδικτώνος 80 τ.μ. 26.000.000 δρχ.
- Ανάληψη 85 τ.μ. 40.000.000 δρχ. λουξ κατασκευής
- Καρακόνερο 90 τ.μ. καινούργιο
- Ανάληψη 75 τ.μ.. 26.000.000 δρχ.
- Σωτήρος 115 τ.μ. 35.000.000 δρχ
- Πειραιώς 60 τ.μ. 27.000.000 δρχ.
- Τροίας 90 τ.μ. λουξ κατασκευής με απεριόριστη θέα.

◆ **ΗΜΙΤΕΛΗ ΔΙΑΜΕΡΙΣΜΑΤΑ**

- 60 τ.μ. 12.000.000 δρχ. Αταβύρου
- 160 τ.μ. 32.000.000 δρχ. Αταβύρου

◆ **ΜΕΖΟΝΕΤΕΣ-ΜΟΝΟΚΑΤΟΙΚΙΕΣ**

- 160 τ.μ. με οικόπεδο 1300 μ. στα Κοσκινού 40.000.000 δρχ. (μπετά)
- Μονοκατοικία στην Ιαλυσό 103 τ.μ. ανακαινισμένη
- 180 τ.μ. με οικόπεδο 1300 μ. στο Κανδυλί (μπετά)
- Κοσκινού 195 τ.μ., 35.000.000 δρχ. (κτισμένη)
- ΣΥΜΗ:Διόροφη κατοικία 70 τ.μ. με στέρνα 50.000.000 δρχ.

◆ **ΟΙΚΟΠΕΔΑ**

- Αφάντου 7 στρεμ. 50.000.000
- Κολύμπια 2.500 στρεμ. 35.000.000
- Κιοτάρι πάνω στο κύμα 5 στρ.
- Παραδείσι, 1500 μ., 8.000.000 δρχ.
- Μαριτσά 2 στρ., 17.000.000 δρχ.
- Κατταβιά 650 τ.μ. 3.000.000 δρχ.
- Οικόπεδα εντός σχεδίου στο Γεννάδι από 2.500.000 δρχ.
- Παστίδα 7 στρ., 70.000.000 δρχ.

◆ **ΑΠΟΘΗΚΕΣ**

- Αποθήκη σχεδόν ισόγεια 250 τ.μ. 20.000.000 δρχ.

◆ **ΚΑΤΑΣΤΗΜΑΤΑ**

- Επιχείρηση στην οδό Ηρώων Πολυτεχνείου
- Πωλείται επιχείρηση -αναψυκτήριο

◆ **ΚΤΗΜΑΤΑ**

- Κατταβιά Αγ. Γιώργης 4800 τ.μ. 6.000.000 δρχ.
- Λαχανιά, 2 στρ. οικοδομίσιμο 3.000.000 δρχ.
- Πίσω από το παλιό αεροδρόμιο 4 στρ., 22.000.000 δρχ. με θέα.
- Χωράφι 4 στρ. στην Παστίδα 18.000.00 δρχ.
- Χωράφι 5.700 στρ. στα Κολύμπια, 15.000.000 δρχ.
- Κατταβιά 1000 τ.μ. άρτιο και οικοδομήσιμο με φως, νερό, 2.500.000 δρχ.
- Κανδυλί 2.600 τ.μ., 35.000.000 δρχ.
- Πλημμύρι 1520 στρ. πάνω στην θάλασσα, τιμή 6.000.000 δρχ.
- Πλημμύρι 1.640τ.μ. 4.000.000 δρχ. οικοδομήσιμο
- Πλημμύρι 3.240τ.μ. 3.000.000 δρχ.
- Λαχανιά 4.700 τ.μ. 16.000.000 δρχ. οικοδομήσιμο
- 10 στρ. Κιοτάρι, νερό, ρεύμα 12.000.000 δρχ.
- Λαχανιά 100 στρ. πάνω στην θάλασσα
- Λαχανιά 45 στρ. 2500 δρχ./μέτρο
- Κατταβιά 2.500 τ.μ. πάνω στο δρόμο οικοδομήσιμο,
- Λάρδος 7 στρ. 12.000.000 δρχ.
- Κιοτάρι 4 στρ. 4.000.000 δρχ.
- Λαχανιά 750 τ.μ., 8.500.000 δρχ.στο χωριό
- Γεννάδι 20 στρ. ρεύμα-νερό 20.000.000 δρχ.
- Κιοτάρι 7 στρ. με νερό-ρεύμα 8.000.000 δρχ.
- Λαχανιά 4 στρ. 300 μέτρα από τη θάλασσα 8.000.000 δρχ.
- Γεννάδι 1.100 τ.μ. 1.500.000 δρχ.
- Κατταβιά 10 στρ. 10.000.000 δρχ.
- Πλημμύρι 12 στρ. με φως, νερό
- Κατταβιά 4.000 τ.μ. 2.000.000 δρχ.
- Πλημμύρι 5.500 τ.μ. 6.500.000 δρχ.
- Γεννάδι στη λεωφόρο 4.000 τ.μ., 12.000.000 δρχ.
- Γεννάδι, 2 στρ. πάνω στη θάλασσα
- Πλημμύρι, 4.500 στρ. 6.000.000 δρχ.
- Κιοτάρι 4 στρ. κοντά στη θάλασσα
- Σάλακος 8στρ. 16.000.000 δρχ.

➪ Πωλούνται αποθήκες και βιοτεχνικοί χώροι.

- **ΔΑΝΕΙΑ ΔΕΚΤΑ - ΕΥΚΟΛΙΕΣ ΠΛΗΡΩΜΗΣ**
- **ΖΗΤΟΥΝΤΑΙ ΟΙΚΟΠΕΔΑ ΠΡΟΣ ΑΓΟΡΑ - ΚΤΗΜΑΤΑ ΚΑΙ ΔΙΑΜΕΡΙΣΜΑΤΑ**

ΣΤΑΜΑΤΗΣ ΜΑΝΩΛΑΚΟΣ

ΩΡΕΣ ΓΡΑΦΕΙΟΥ 8.30-1.00 π.μ. και 5-8 μ.μ.

ΔΗΜ. ΑΝΑΣΤΑΣΙΑΔΗ 45 (παραπλεύρως ΥΠΕΡΑΓΟΡΑΣ ΠΑΠΑΚΥΡΙΑΚΟΥ-ΣΥΝΟΙΚΙΑ ΔΑΣΚΑΛΩΝ) Τηλέφωνα: 2241023815-78275, 6944698056

πωλησεις

συνέχεια από την προηγούμενη

ΔΙΑΜΕΡΙΣΜΑ λουξ κατασκευης 117 τ.μ. στην Ανάληψη. Είναι νεοκατασκευασμένο, ετοιμοπαράδοτο και σε μικρή οικοδομή. Εχει 3 υπνοδωμάτια, 2 μπάνια, εντοιχισμένη κουζίνα, θέρμανση κεντρική, ηλιακό θερμοσίφωνα, γκαράζ εσωτερικό και χωριστή ισόγεια αποθήκη, πλήρως απεπερατωμένη. Τιμάται 60.000.000 δρχ. ή 176.000 ευρώ. Δάνεια δεκτά. Πληρ. κ. Μανώλη τηλ. 6946163242 ΑΟ49776

ΚΑΤΑΣΤΗΜΑ 70 τ.μ. στην Παλιά Πόλη, κοντά στο συντριβάνι κατάλληλο για μπαρ ή άλλη επιχείρηση. Είναι ανακαινισμένο και τιμάται 45.000.000 δρχ. ή 132.000 ευρω. Πληρ. κ. Μανώλη τηλ. 6946163242 ΑΟ49789

STUDIO 35 τ.μ. στην Ιαλυσό τιμή 30.000 ευρω. Επισης πωλείται μονοκατοικια 30 τ.μ.σ το Παραδεισι 65.000 ευρω. Πληρ. ΑΙΓΑΙΟΚΤΗΜΑΤΙΚΗ τηλ. (22410)22943, 28838, 6945466773 ΑΟ49769

ΓΡΑΦΕΙΟ 82 τ.μ. πίσω από το Εθνικό θέατρο ιδανικό για δικηγορικό - ιατρείο- αρχιτεκτονικό ή άλλη ανάλογη χρηση (45 εκ.) 132.000 ευρω. Επίσης γραφειο 75 τ.μ. α' ορόφου κεντρικό στο Μανδράκι (55 εκ.) 161.406 ευρώ. Πληρ. ΑΙΓΑΙΟΚΤΗΜΑΤΙΚΗ τηλ. (22410)22943, 28838, 6945466773 ΑΟ49709

ΓΡΑΦΕΙΟ ΣΤΗΝ ΠΛΑΤΕΙΑ ΚΥΠΡΟΥ. ΠΛΗΡ. ΤΗΛ. 6936895360 ΠΟ49688

ΚΑΤΑΣΤΗΜΑ ισόγειο 320 τ.μ. (απ'κη) στ' Αγγούρου συγκροτήματα Μανουσέλη (44 εκ.) 129.000 ευρώ. Επίσης ισόγειο κατάστημα (απ'κη) στο Ροδίνι πολύ κεντρικό 180 τ.μ. (45 εκ.) - 132.00 ευρώ. Πληρ. ΑΙΓΑΙΟΚΤΗΜΑΤΙΚΗ τηλ. (22410)22943, 28838, 6945466773 ΑΟ49710

ΔΙΑΜΕΡΙΣΜΑ 105 τ.μ. στην Ανάληψη. Είναι νεοκατασκευασμένο και ετοιμοπαράδοτο. Είναι στον 3ο όροφο και έχει φανταστική θέα με μεγάλες βεράντες. Εχει 3 υπνοδωμάτια, εντοιχισμένη κουζίνα, ηλιακό θερμοσίφωνα, δορυφορική κεραία και εσωτερικό γκαράζ. Η οικοδομή έει ασανσέρ. Τιμάται 53.000.000 δρχ. ή 155.000 ευρώ. Πληρ. κ. Μανώλη τηλ. 6946163242 ΑΟ49780

ΜΟΝΟΚΑΤΟΙΚΙΑ στην περιοχή Τρεις (Καντυλι) 212 τ.μ. τριώροφη. Παραδίδεται σε ημιτελή κατάσταση (μπετά) και είναι κτισμένη σε οικόπεδο 1.300 τ.μ. Τιμάται 38.000.000 δρχ. ή 111.500 ευρώ. Πληρ. κ. Μανώλη τηλ. 6946163242 ΑΟ49781

ΔΙΑΜΕΡΙΣΜΑ 120 τ.μ. στην περιοχή Δασκάλων σε ημιτελή κατάσταση (μαρμαροσουβάδες). Εχει 3 υπνοδωμάτια και 2 μπάνια. Μεταβιβάζεται και ο αέρας που αναλογεί στο διαμέρισμα. Τιμάται 32.000.000 δρχ. ή 94.000 ευρώ. Πληρ. κ. Μανώλη τηλ. 6946163242 ΑΟ49782

ΙΣΟΓΕΙΟ καινούργιο μικρό διαμερισματάκι με 2 υπν'τια, σαλόνι, κουζίνα, μπάνιο 55 τ.μ. μόνο 22 εκ. - 64.563 ευρώ. Επίσης ισόγειο με αυλή 82 τ.μ. στους Δασκάλους (2 υπν'τια) 23 εκ. - 67.498 ευρώ. Σ' αυτά τα δύο διαμερίσματα δάνεια δεν γίνονται δεκτά. Πληρ. ΑΙΓΑΙΟΚΤΗΜΑΤΙΚΗ τηλ. (22410)22943, 28838, 6945466773 ΑΟ49711

ΕΣΤΙΑΤΟΡΙΟ εντός πόλεως Ρόδου επί της Ηρώων Πολυτεχνείου με μεγάλους εσωτερικούς και εξωτερικούς χώρους. Ετοιμο προς λειτουργία. Πληρ. τηλ. 6944389233 ΑΟ49755

ΕΥΚΑΙΡΙΑ ΠΩΛΟΥΝΤΑΙ ΣΤΗΝ ΠΑΣΤΙΔΑ ΑΓΡΟΤΕΜΑΧΙΑ ΑΡΤΙΑ ΟΙΚΟΔΟΜΗΣΙΜΑ ΜΕ ΝΕΡΟ, ΤΗΛΕΦΩΝΟ ΚΑΙ ΡΕΥΜΑ ΣΤΙΣ ΠΑΡΑΚΑΤΩ ΘΕΣΕΙΣ. ΕΠΙ ΤΗΣ ΕΠΑΡΧΙΑΚΗΣ ΟΔΟΥ ΑΕΡΟΔΡΟΜΙΟ-ΦΑΛΗΡΑΚΙ. Α) 30 ΣΤΡΕΜ. 350.000,00 ΕΥΡΩ, Β) 6 ΣΤΡΕΜ. 90.000,00 ΕΥΡΩ, ΣΤΟΥΣ ΠΡΟΠΟΔΕΣ ΤΟΥ ΦΙΛΕΡΗΜΟΥ 4080 ΜΕΤΡΑ 60.000,00 ΕΥΡΩ, ΠΙΣΩ ΑΠΟ ΤΗ ΒΙΟΤΕΧΝΙΑ "ΘΡΑΚΗ" 4550 ΜΕΤΡΑ 54.000,00 ΕΥΡΩ. ΣΤΑ ΚΑΛΑΒΑΡΔΑ ΚΟΝΤΑ ΣΤΗ ΘΑΛΑΣΣΑ 10.000 ΜΕΤΡΑ 205.000,00 ΕΥΡΩ. ΠΛΗΡ. ΤΗΛ. (22410)47018, 6944182377 ΠΟ49692

ΠΩΛΟΥΝΤΑΙ: Α) ΣΤΗΝ ΠΥΛΩΝΑ ΟΙΚΟΠΕΔΟ 1000 Τ.Μ. ΕΝΤΟΣ ΟΙΚΙΣΜΟΥ ΑΡΤΙΟ ΚΑΙ ΟΙΚΟΔΟΜΗΣΙΜΟ 23.500 ΕΥΡΩ, Β) ΚΑΙ ΟΙΚΟΠΕΔΟ 1.260 Τ.Μ. ΑΡΤΙΟ ΚΑΙ ΟΙΚΟΔΟΜΗΣΙΜΟ ΜΕ ΠΡΟΣΩΠΟ ΣΤΗΝ ΕΠΑΡΧΙΑΚΗ ΟΔΟ ΠΥΛΩΝΑΣ-ΛΑΡΔΟΥ ΣΤΟ ΥΨΟΣ ΤΗΣ ΠΥΛΩΝΑΣ 38.000 ΕΥΡΩ. ΠΛΗΡ. ΤΗΛ. (22410)39314, 6944862320 ΠΟ49605

ΕΠΙΧΕΙΡΗΣΗ ΕΣΤΙΑΤΟΡΙΟΥ πλήρως εξοπλισμένη και έτοιμη προς λειτουργία στο κέντρο της Ρόδου (100 μαγαζιά). Τιμή ευκαιρίας. Πληρ. τηλ. 22410-29131, 6947523894 ώρες 9 π.μ.-3 μ.μ. και 5 μ.μ.-10 μ.μ. ΑΟ46927

ΚΟΜΜΩΤΗΡΙΟΝ εμβαδού 100 τ.μ. σύγχρονο και με δυνατότητες επέκτασης τμήματος αισθητικής λόγω αναχωρήσεως στο εξωτερικό, σε πολύ καλή τιμή. Γίνονται ευκολίες πληρωμής. Πληρ. τηλ. (22410)37792, 6944183154 ΑΟ49663

ΠΩΛΕΙΤΑΙ φωτεινός, διαμπερής ημιυπόγειος χώρος 160 τ.μ. σε νεόκτιστη οικοδομή, πολυτελούς κατασκευής με πλακάκια, 2 τουαλέτες, τριφασικό ρεύμα, διπλά τζάμια σε κεντρικό δρόμο, επί της Απ. Παύλου στην Ανάληψη, κατάλληλος για γραφεία και οιαδήποτε άλλη χρήση. Πληρ. τηλ. (22410)65430 ΑΟ49474

ΕΠΙΧΕΙΡΗΣΗ ΕΣΤΙΑΤΟΡΙΟ ΣΤΗΝ ΤΟΥΡΙΣΤΙΚΗ ΠΕΡΙΟΧΗ ΝΕΟΧΩΡΙΟΥ, ΜΕ ΣΥΝΕΡΓΑΣΙΑ ΤΟΥΡΙΣΤΙΚΩΝ ΠΡΑΚΤΟΡΕΙΩΝ ΚΑΙ ΔΙΚΗ ΤΟΥ ΠΕΛΑΤΕΙΑ, ΧΕΙΜΩΝΑ-ΚΑΛΟΚΑΙΡΙ. ΠΛΗΡ. ΤΗΛ. 22410-21034 ΑΠΟ 18.00-20.00 ΠΕ49626

ΝΙΣΥΡΟΣ. Πωλείται στην θέση Λιμενάρι οικόπεδο 2.240 τ.μ. , 50 μέτρα από τη θάλασσα με άδεια οικοδομής 87 τ.μ. και προοπτική οικοδόμησης 200 τ.μ. Αδεια πολεοδομίας Κω, πανοραμική θέα το Αιγαίο. Πληρ. τηλ. 6944898649 ΑΟ49536

ΠΩΛΟΥΝΤΑΙ από ιδιοκτήτη κατασκευαστή στη Ρόδο επί της οδού Πειραιώς 42 σε νεοανεγειρόμενη οικοδομή πολυτελή διαμπερή διαμερίσματα με εξαιρετική θέα του ενός και των δύο υπνοδωματίων. Τα διαμερίσματα διαθέτουν αυτόνομη θέρμανση με καλοριφέρ, μεγάλες βεράντες, ανακλινόμενες μπαλκονόπορτες αλουμινίου, εντοιχισμένα ντουλάπια κουζίνας και ντουλάπιες υπνοδωματίων. Χρόνος παράδοσης διαμερισμάτων τέλος του 2003. Τιμή από 64.000 ευρώ. Πληρ. τηλ. (22410)23690, 6945346838 6934016759 ΑΟ49552

ΠΩΛΕΙΤΑΙ ΔΙΑΜΕΡΙΣΜΑ 80 Τ.Μ. (2) ΥΠΝΟΔΩΜΑΤΙΩΝ, ΠΑΡΟΔΟΣ ΚΟΔΡΙΚΤΩΝΟΣ ΑΞΙΑ 70.432 ΕΥΡΩ. ΠΛΗΡ. ΕΥΡΩΚΤΗΜΑΤΙΚΗ ΙΩΑΝΝΗΣ ΚΑΙ ΜΙΧΑΛΗΣ ΕΥ-ΣΤΑΘΙΟΥ, ΕΘΝΙΚΗΣ ΑΝΤΙΣΤΑΣΕΩΣ 83 (ΠΡΩΗΝ ΑΝΝΗΣ ΜΑΡΙΑΣ), ΤΗΛ. (22410)73819-74917, 6945/292030, 6944/374546 ΠΟ49654

Λόγω αναχώρησης στο εξωτερικό **ΠΩΛΕΙΤΑΙ** νεόδμητη, διώροφη πολυτελής μονοκατοικία με δύο ανεξάρτητους ορόφους συνολικής επιφάνειας 482 τ.μ. συν 230 τ.μ. σκεπασμένες βεράντες σε πανοραμικό λόφο νοτίως του Φιλέρημου σε οικόπεδο 4.200 τ.μ. με ελαιόδεντρα πλήρως περιφραγμένο και με αυτόματη θυροτηλεόραση. Διαθέτει πλήρη θέρμανση και κλιματισμό με κεντρική μονάδα και αεραγωγούς, με πλήρη αυτοματισμό, καθώς και εξαιρετικές θερμικές μονώσεις. Επίσης παρέχει πολλαπλές τηλεφωνικές και δορυφορικές εγκαταστάσεις. Τιμή διαπραγματεύσιμη μετά από επί τόπου επίσκεψη. Πληρ. τηλ. (22410)48101, ή τηλ. fax., μηνύματα (22410)48102 ΑΟ49475

ΕΠΙΧΕΙΡΗΣΗ ΕΣΤΙΑΤΟΡΙΟ "Litehouse" (Φαληράκι) με πλήρη εξοπλισμό, σε πολύ καλή τιμή. Ενοίκια πληρωμένα μέχρι και τον Απρίλιο. Πληρ. τηλ. 6944205979, (22410)73491 ΑΟ49501

ΚΑΤΑΣΤΗΜΑΤΑ ΕΤΟΙΜΟΠΑΡΑΔΟΤΑ ΣΤΟ ΜΕΓΑΛΥΤΕΡΟ ΣΥΓΚΡΟΤΗΜΑ ΚΑΤΑΣΤΗΜΑΤΩΝ ΣΤΗΝ ΠΑΡΑΛΙΑΚΗ ΛΕΩΦΟΡΟ ΙΑΛΥΣΟΥ ΑΠ' ΕΥΘΕΙΑΣ ΑΠΟ ΤΟΝ ΚΑΤΑΣΚΕΥΑΣΤΗ ΠΟΛ. ΜΗΧΑΝΙΚΟ ΣΤΕΛΙΟ ΜΑΚΕΣΤΑ. ΕΞΑΣΦΑΛΙΣΗ ΔΑΝΕΙΟΥ, ΕΥΚΟΛΙΕΣ ΠΛΗΡΩΜΗΣ. ΑΠΟ 10.350.000 ΔΡΧ. ΠΛΗΡ. ΤΗΛ. 2241021347 ΧΠΟ205

πωλησεις αυτοκινητων & μοτοσικλετων

YUGO 1.600 c.c. σε πολύ καλή κατάσταση, τιμή 1.500 ευρώ, συζητήσιμη. Επίσης SFERA 50 c.c. σε πολύ καλή κατάσταση, τιμή 500 ευρώ. Πληρ. τηλ. 6946142883. ΑΑ49912

SEAT-MARBELLA 900 c.c. μοντ. '95 αρίστη κατάσταση. Τιμή 2.080 ευρώ με πληρωμένα, τέλη μεταβίβασης και κυκλοφορίας. Πληρ. τηλ. 6932091455. ΑΑ49913

MERCEDES C 200 μοντέλο '95, μπλε μεταλλικό αντιπροσωπείας με το βιβλίο service αντιπροσωπείας 97.000 χιλ., full extra. Ατρακάριστο, δερμάτινο σαλόνι, δύο συναγερμοί, στερεοφωνικο CD 8 ηχεία ,ABS, δύο αερόσακοι, ξύλινη κονσόλα, clima, ζαντολάστιχα, αποσπώμενος κοτσαδόρος, πίσω αεροτομή φυλαγμένο σε γκαράζ και κουκούλα, τιμή 21.000 ευρώ. Πληρ. τηλ.210/5769997, 6974536675. ΑΑ49914

ALFA ROMEO 33 με υδραυλικό τιμόνι και A/C. Πληρ. τηλ. 6944924889 και 2241035271 ΑΑ49889

RENAULT TWINGO 1200 c.c., μοντέλο 1997, μαύρο σε καλή κατάσταση, 3.900 ευρώ. Πληρ. τηλ. 6936881398 πρωινές ώρες.

AUDI A3 1,8 TURBO LOOK S3, ΧΡΩΜΑΤΟΣ ΑΣΗΜΙ, ΜΕ 260 HP, ΚΛΙΜΑΤΡΟΝΙΚ, ABS, 4 AIRBAG, 17ΑΡΕΣ ΖΑΝΤΕΣ, ΑΛΚΑΝΤΑΡΑ, ΜΠΑΚΕΤ ΚΑΘΙΣΜΑΤΑ, ΜΕ 30.000 ΧΛΜ. ΠΛΗΡ. ΤΗΛ. 6934156699 ΠΑ49843

HARLEY DAVIDSON SPORTSTER MONT. XLH 833 ΜΕ 8.600 ΧΛΜ. ΦΥΛΑΣΣΕΤΕ ΣΕ ΓΚΑΡΑΖ. ΜΟΝΟ ΣΟΒΑΡΕΣ ΠΡΟΤΑΣΕΙΣ. ΠΛΗΡ. ΤΗΛ. 6945378374 ΠΑ49629

VW PASSAT 1600 CC MONT. 97 FULL EXTRA ΣΕ ΑΡΙΣΤΗ ΚΑΤΑΣΤΑΣΗ. ΤΙΜΗ 11.750 ΕΥΡΩ ΜΕ ΧΡΗΜΑΤΟΔΟΤΗΣΗ. ΠΛΗΡ. ΤΗΛ. 6942201202 ΠΑ49658

ΠΩΛΕΙΤΑΙ

επιχείρηση στην Ακτή Κανάρη (Ψαροπούλα)
200 τ.μ. στην καλύτερη περιοχή.
Πληρ. τηλ. 6947213944

ΠΩΛΕΙΤΑΙ

από τον ιδιοκτήτη στα Κοσκινού σε μικρή οικοδομή τριών διαμερισμάτων διαμέρισμα των 55 τ.μ. λουξ κατασκευής με αιρκοντίσιον, ηλιακό θερμοσίφωνο, κεντρική θέρμανση αυτονομίας και ηλεκτρικά ρολά παραθύρων.
Πληρ. τηλ. (22410)20949, 37735, 6932326055

ΠΩΛΟΥΝΤΑΙ

Διώροφες αυτόνομες μονοκατοικίες με κήπο στον Δήμο Ιαλυσού, πολυτελούς κατασκευής.
- Διαστάσεις 130 τ.μ. και 168 τ.μ.
- Αριστη κατασκευή
- Δυνατότητα τραπεζικής χρηματοδότησης με ευνοϊκούς όρους

Πληρ. Εμμανουήλ Κρανίδης
Αμερικής 50- Ρόδος
Τηλ. 2241027082-26476, 6944347405

ΟΙΚΟΔΟΜΙΚΕΣ ΕΠΙΧΕΙΡΗΣΕΙΣ ΤΖΟΓΙΑ ΜΑΡΙΑ & ΥΙΟΙ

Πωλούνται μεζονέτες 120 τ.μ., πολυτελούς κατασκευής, ανεξάρτητες, σε οικόπεδο 300 τ.μ. η κάθε μία επί των οδών Ευρώπης-Βελιγραδίου (περιοχή Ροδίνι).
Τηλ. επικοινωνίας 22410-30069

ΠΩΛΕΙΤΑΙ

επιχείρηση 100 τ.μ.
πλήρως εξοπλισμένη για κοσμηματοπωλείο μαζί με το ακίνητο εντός του εμπορικού κέντρου ΕΨΙΛΟΝ στο Φαληράκι. Το κατάστημα είναι γωνιακό, στην εξωτερική πλευρά του κέντρου και πωλείται σε εξαιρετικά καλή τιμή.
Πληρ. τηλ. 6946003393 και 6942442844

ΠΩΛΟΥΝΤΑΙ

από ιδιώτη ιδιοκτήτη,
μονοκατοικίες,
μεζονέτες 100 τ.μ.
στην παραλία Αφάντου
επί του κύματος.

Πληρ. τηλ. 6942089864

TOP PROPERTIES

GEORGE & SAVAS PIPINOS

ΓΕΩΡΓΙΟΣ & ΣΑΒΒΑΣ ΠΙΠΙΝΟΣ
ΜΕΣΙΤΕΣ ΑΣΤΙΚΩΝ ΣΥΜΒΑΣΕΩΝ
REAL ESTATE AGENTS • MEMBER OF F.I.A.B.C.I.

Email: *gpipinos@otenet.gr* ***URL:*** *www.rhodes-top-properties.com* ***and*** *www.pipinos.gr*

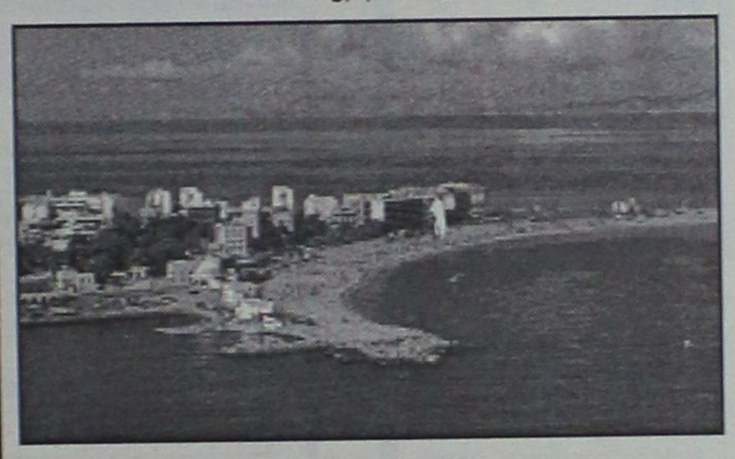

Η **"TOP PROPERTIES"** είναι ατομική επιχείρηση και ανήκει στους Γεώργιο και Σάββα Πιπίνο. Το γραφείο ασχολείται από το 1971 αποκλειστικά και μόνο με επενδύσεις και REAL ESTATE, στο νησί της Ρόδου και στην ευρύτερη περιοχή της Δωδεκανήσου.

ΑΠΕΥΘΥΝΟΜΑΣΤΕ: Στους **σοβαρούς, απαιτητικούς και επιλεκτικούς** επενδυτές-επιχειρηματίες, Ελληνες και ξένους που ενδιαφέρονται να κάνουν μια σοβαρή επένδυση προβολής στο νησί της Ρόδου.

ΠΡΟΣΦΕΡΟΥΜΕ: Α) Υπηρεσίες και πληροφορίες που γίνονται σε προσωπικό επίπεδο με εχεμύθεια, διακριτικότητα και σοβαρότητα.
Β) Μεγάλη γκάμα υψηλής ποιότητας, ακινήτων, όπως:1) Ξενοδοχεία Α' και Β' κατηγορίας των 600-500-350-300 κλινών, 2) Κεντρικά αστικά ακίνητα κατάλληλα για Τράπεζες-καταστήματα-γραφεία, 3) Παραλιακές εκτάσεις, κατάλληλες για τουριστικές επενδύσεις των 150.000-100.000-70.000-50.000-36.000 τ.μ. και 4) Διαμερίσματα και μεζονέτες προβολής, και 5) Αξιόλογες Παραθεριστικές κατοικίες.

ΣΤΟΧΟΣ ΜΑΣ ΕΙΝΑΙ: Να προσφέρουμε στο αγοραστικό μας κοινό υψηλής ποιότητας ακίνητα και ευκαιρίες στο νησί της Ρόδου. Η τριακονταετής και πλέον πείρα μας στον τομέα αυτό αποτελεί εγγύηση.

ΣΥΝΘΗΜΑ ΜΑΣ ΕΙΝΑΙ: Επενδύστε στη ΡΟΔΟ ΤΩΡΑ, σε ακίνητα που ΑΝΤΕΧΟΥΝ ΣΤΟ ΧΡΟΝΟ

Γεώργιος και Σάββας Πιπίνος
ΜΕΣΙΤΕΣ ΑΣΤΙΚΩΝ ΣΥΜΒΑΣΕΩΝ
Γιατί εμείς γνωρίζουμε καλύτερα!

TOP PROPERTIES is a father and son business. The senior, Mr George S. Pipinos, the founder of the office, has carved over the years a reputation for integrity and excellence in the world of Real Estate in the Dodecanese. The junior, Dr. Savas Pipinos, has returned from his studies in UK to aid in his farther´s footsteps.
AT TOP PROPERTIES we try hard to attract important and selective investors, high calibre businessmen/women and discerning professional people, both Greek and foreign, who wish to acquire substantial and valuable property on Rhodes.
We offer our expertise and advice privately, discreetly and in strict confidence.
We keep a comprehensive list of real estate of the highest specifications:
a. A' and B' class hotels (600, 500, 350, 300 beds capacity)
b. Centrally situated office buildings and other business premises.
c. Seaside land, ideal for development (hotels, holiday resorts, etc), of 150.000, 100.000, 70.000, 50.000, 36.000 square metres.
d. Villas, luxury apartments, detached, semi-detached and terraced houses.
e. Holiday and Retirement Homes.
Our aim is to give our clients the opportunity to acquire value for money, first class real estate on Rhodes. Our 30 and more years of experience is our warranty.
Our motto is Invest in Rhodes, Invest in property, It stands the test of time.



TOP PROPERTIES
George and Savas Pipinos
Because we know best

ΚΕΝΝΕΝΤΥ 38, ΡΟΔΟΣ, 85 100, ΤΗΛ. (22410) 23895,FAX: (22410) 20883
38 KENNEDY STR., RHODES, 85 100, TEL. (22410) 23895, FAX: (22410) 20883

αυτοκινητα

συνέχεια από την προηγούμενη

NISSAN SUNNY LX 1400 cc, αυτόματο, μοντέλο 1992. Πληρ.τηλ. 6974735270 AA49869

NISSAN ALMERA 1400, μοντέλο 1999, με φουλ εξοπλισμό (ABS, 4 αερόσακους, ηλεκτρικά παράθυρα, κλειδαριές κ.ά.). Πληρ. τηλ. 6937571014 AA49685

NISSAN SUNNY μοναδικό 4X4! 1600 cc υδρ. τιμόνι, A/C, ηλ. κλειδαριές, ζαντολάστιχα καινούργια, κινητήρας 3 ετών, ατρακάριστο, δεκτός έλεγχος! Πληρ. τηλ. (22410)95766, 54515 και κιν. 6936763800 AA49724

ΑΥΤΟΚΙΝΗΤΟ μάρκας FIAT UNO σε άριστη κατάσταση. Δεκτός κάθε έλεγχος. Τιμή 550.000 δρχ. Πληρ. τηλ. (22410)23815, 6945888501 AA49811

VESPA PIAGGIO 150 cc ενός έτους, με 4.500 χλμ. Τιμή 1900 ευρώ. Πληρ. τηλ. (22410)75631-2 κ. Νίκο ώρες γραφείου AA49500

FIAT PUNTO CABRIO ΜΟΝΤΕΛΟ 94 1,3 ΛΕΥΚΟ 75000 ΧΙΛΙΟΜΕΤΡΑ, EXTRAS. ΤΙΜΗ 2.400.000. ΠΛΗΡ. ΤΗΛ. 2241087006, 10.00-13.00 Ή 18.00-22.00 ΧΠΑ841

ΠΩΛΟΥΝΤΑΙ ΜΕΤΑΧΕΙΡΙΣΜΕΝΑ ΦΟΡΤΗΓΑ ΑΥΤΟΚΙΝΗΤΑ ΕΙΣΑΓΩΓΗΣ ΟΛΩΝ ΤΩΝ ΤΥΠΩΝ, ΓΙΑ ΑΓΡΟΤΙΚΗ ΚΑΙ ΕΠΑΓΓΕΛΜΑΤΙΚΗ ΧΡΗΣΗ, ΚΑΘΩΣ ΚΑΙ Ι.Χ. ΕΠΙΒΑΤΙΚΑ. ΕΤΟΙΜΟΠΑΡΑΔΟΤΑ Ή ΚΑΤΟΠΙΝ ΠΑΡΑΓΓΕΛΙΑΣ. ΠΑΡΕΧΟΥΜΕ ΓΡΑΠΤΗ ΕΓΓΥΗΣΗ ΕΝΟΣ ΧΡΟΝΟΥ. ΕΙΣΑΓΩΓΕΙΣ ΜΕΤΑΧΕΙΡΙΣΜΕΝΩΝ ΑΥΤΟΚΙΝΗΤΩΝ "Δ. ΜΠΟΥΝΤΟΥΡΗΣ-Ε. ΠΑΠΑΠΟΣΤΟΛΟΥ Ο.Ε.". ΕΚΘΕΣΗ: ΕΘΝΙΚΗ ΟΔΟΣ ΛΑΡΙΣΑΣ-ΙΩΑΝΝΙΝΩΝ ΤΡΙΚΑΛΑ ΘΕΣΣΑΛΙΑΣ. ΤΗΛ. 2431-74709 ΦΑΞ 0431-27008 ΚΙΝ. 6974456200-6977395269. ΧΠΑ112

AUDI 80 μοντ. '82 γερμανικών προδιαγραφών σε τιμή ευκαιρίας. Τιμή 1100 ευρώ. Πληρ. τηλ. 6944379725 AA49628

MERCEDES 200 ΜΟΝΤ. '79 ΣΕ ΚΑΛΗ ΚΑΤΑΣΤΑΣΗ. ΤΙΜΗ 1700 ΕΥΡΩ. ΠΛΗΡ. ΤΗΛ. 2241085231 ΩΡΕΣ 09.30-14.30

ΕΝΟΙΚΙΑΖΟΝΤΑΙ ΑΥΤΟΚΙΝΗΤΑ καθημερινά ή με το μήνα, σε πολύ καλές τιμές. Πληρ. τηλ. 22410 86230, 6937 274897 AA48323

ΠΩΛΕΙΤΑΙ ΑΔΕΙΑ Δ.Χ. ΚΕΦΑΛΗ ΜΕ ΑΝΑΤΡΕΠΟΜΕΝΟ MERCEDES ΜΕΤΡΗΤΟΙΣ. ΠΛΗΡ. ΤΗΛ. 6974147701, (22410) 24633. ΑΠΧ1110

εργασιες

ΑΠΟ ΦΟΡΟΤΕΧΝΙΚΟ ΓΡΑΦΕΙΟ ΖΗΤΕΙΤΑΙ ΝΕΟΣ Ή ΝΕΑ ΜΕ ΓΝΩΣΕΙΣ ΛΟΓΙΣΤΙΚΗΣ - Η/Υ ΜΕ ΜΕΤΑΦΟΡΙΚΟ ΜΕΣΟ. ΠΛΗΡ. ΤΗΛ. (22410)75817 ΠΖ49841

ΖΗΤΕΙΤΑΙ για καφετέρια-εστιατόριο (σαιζόν): α) Σερβιτόρος-α (Σκανδινόφων), β) Barman, γ) B. Barman. Πληρ. τηλ. 22451, 65233. AZ49910

ΠΩΛΗΤΡΙΑ πεπειραμένη, τρίγλωσση από κεντρικότατο κατάστημα Ασημικών Κοσμημάτων στην Παλιά Πόλη. Πληρ. τηλ. 6977655652. AZ49907

Από εστιατόριο εντός πόλεως **ζητείται μπουφετζού-λαντζιέρα.** Πληρ. 08.00-13.00, 20.00-24.00, τηλ. 2241034529, 6932586983. AZ49906

ΝΗΠΙΑΓΩΓΟΣ από Παιδικό Σταθμό για τμήμα νηπιαγωγείου. Εργασία πενθήμερη, μισθός συν ΙΚΑ. Τυχόν προυπηρεσία θα ληφθεί υπόψιν. Πληρ. τηλ. 6972007352. AZ49909

ΑΠΟ ΒΙΟΤΕΧΝΙΚΗ ΚΑΙ ΕΜΠΟΡΙΚΗ ΕΤΑΙΡΕΙΑ Α' ΥΛΩΝ ΤΡΟΦΙΜΩΝ-ΠΟΤΩΝ ΖΗΤΟΥΝΤΑΙ: 1. ΠΩΛΗΤΡΙΑ Ή ΠΩΛΗΤΗΣ ΜΕ ΠΡΟΣΟΝΤΑ: Α. ΠΤΥΧΙΟΥΧΟΣ MARKETING ΙΕΚ Ή ΛΥΚΕΙΟΥ, Β. ΗΛΙΚΙΑ ΕΩΣ 30 ΕΤΩΝ ΜΕ ΓΝΩΣΕΙΣ Η/Υ ΚΑΙ ΠΩΛΗΣΕΩΝ. ΑΠΟΔΟΧΕΣ ΙΚΑΝΟΠΟΙΗΤΙΚΕΣ ΚΑΙ BONUS. 2. ΟΔΗΓΟΣ-ΠΩΛΗΤΗΣ ΜΕ ΕΠΑΓΓΕΛΜΑΤΙΚΟ ΔΙΠΛΩΜΑ Γ' ΚΑΤΗΓΟΡΙΑ ΚΑΙ ΓΝΩΣΕΙΣ ΤΗΣ ΑΓΟΡΑΣ. ΠΛΗΡ. ΤΗΛ. 22410/62119, 6934684899 κ. ΑΠΟΣΤΟΛΗΣ. ΠΖ49908

ΠΩΛΗΤΡΙΑ έμπειρη από 20 έως 30 ετών που να ομιλεί Αγγλικά για το κατάστημα MORGAN. Πληρ. τηλ. 2241075712 AZ49894

ΚΟΠΕΛΑ να εργασθεί στα Ασφαλιστικά γραφεία **Υδρόγειος-Ασφάλειες Μαυριός** με γνώση Η/Υ και απολυτήριο Λυκείου. Ώρες 9 π.μ.-4 μ.μ. Πληρ. τηλ. 2241043331 AZ49888

ΚΟΠΕΛΑ ΕΩΣ 25 ΕΤΩΝ ΓΙΑ ΝΑ ΕΡΓΑΣΤΕΙ ΩΣ ΒΟΗΘΟΣ ΛΟΓΙΣΤΗ ΣΕ ΛΟΓΙΣΤΙΚΟ ΓΡΑΦΕΙΟ, ΜΕ ΣΥΝΕΧΕΣ ΠΡΩΙΝΟ ΩΡΑΡΙΟ ΕΡΓΑΣΙΑΣ. ΑΠΑΡΑΙΤΗΤΕΣ ΟΙ ΓΝΩΣΕΙΣ ΣΕ ΒΙΒΛΙΑ Β' ΚΑΤΗΓΟΡΙΑΣ. ΤΥΧΟΝ ΓΝΩΣΕΙΣ ΣΕ ΒΙΒΛΙΑ Γ' ΚΑΤΗΓΟΡΙΑΣ ΘΑ ΛΗΦΘΟΥΝ ΣΟΒΑΡΑ ΥΠ' ΟΨΙΝ. ΠΛΗΡ. ΤΗΛ. 6942400700 ΑΠΟ 09.00-21.00 ΚΑΙ (22410)60960 ΑΠΟ 18.30-21.00 κος ΝΙΚΟΣ ΠΖ49818

ΚΟΠΕΛΕΣ ΓΙΑ ΒΡΑΔΥΝΗ ΕΡΓΑΣΙΑ ΣΕ ΚΑΦΕ ΜΠΑΡ ΕΝΤΟΣ ΠΟΛΕΩΣ. ΜΙΣΘΟΣ ΙΚΑΝΟΠΟΙΗΤΙΚΟΣ ΚΑΙ ΤΥΧΕΡΑ. ΠΛΗΡ. ΤΗΛ. 6944806441 κ. ΝΙΚΟ ΠΖ49764

ΠΩΛΗΤΡΙΑ σε κατάστημα στην Παλιά Πόλη, πλατεία Εβραίων Μαρτύρων (Κυριακή ρεπό). Πληρ. τηλ. 6946272093, (22410)96260

ΥΠΑΛΛΗΛΟΣ υποδοχής γυμναστηρίου, συνεχές ωράριο, πλήρης απασχόληση, απόφοιτος Λυκείου με γνώσεις Η/Υ. Πληρ. τηλ. (22410)98035, 6974632575 ώρες 10.00-15.00 και 18.00-21.00 AZ49868

ΑΞΙΟΠΟΙΗΣΤΕ ΤΗΝ ΕΥΚΑΙΡΙΑ ΤΩΡΑ! Αυξάνοντας τα εισοδήματά σας με ημιαπασχόληση από 400 ευρώ ως 1500 ευρώ το μήνα με πλήρη απασχόληση από 1.500 ευρώ έως 4000 ευρώ το μήνα. Αποκτήστε την οικονομική σας ανεξαρτησία, όχι πλασιέ ή ντηλέρ. Πληρ. κα Αλεξίου τηλ. 6947276701 AZ49858

ΣΧΟΛΗ ΟΔΗΓΩΝ

ΠΟΡΤΣΕΛΛΗΣ ΣΤΕΦΑΝΟΣ

Διπλ. εκπαιδευτής υποψηφίων οδηγών μέλος της Ε.Σ.Ο.Ρ. Ο.Ε.

- Διπλώματα αυτοκινήτου, μοτοσικλέτας,φορτηγού, λεωφορείου, νταλίκας
- Αναθεωρήσεις ληγμένων αδειών
- Θεωρητικά μαθήματα ΚΟΚ και Μηχανολογίας
- Μετατροπές ξένων διπλωμάτων σε ελληνικά
- Διπλώματα αυτόματου αυτοκινήτου



ΝΕΑ ΔΙΕΥΘΥΝΣΗ: ΕΘΝΙΚΗΣ ΑΝΤΙΣΤΑΣΗΣ 73 (ΠΡΩΗΝ ΑΝΝΗΣ ΜΑΡΙΑΣ) ΤΗΛ. 2241034497, 6945463635

ΑΓΟΡΑ ΑΥΤΟΚΙΝΗΤΩΝ

Η πώληση και η ανταλλαγή των μεταχειρισμένων αυτοκινήτων-οι διαδικασίες και τα έξοδα μεταβιβάσεως για μας είναι μια απλή διαδικασία.

ΚΑΙ ανταλλάσσουμε
ΚΑΙ αγοράζουμε
το παλιό σας αυτοκίνητο
ΑΜΕΣΩΣ

Πληρ. τηλ. (22410)60500

ΠΩΛΕΙΤΑΙ

τουριστικό λεωφορείο
MERCEDES 303
με την άδειά του από το ΜΑΝΟΥΣΟΣ ΤΡΑΒΕΛ
Πληρ. τηλ. (22410)89000
πρωινές ώρες

ΠΩΛΕΙΤΑΙ

τουριστικό λεωφορείο
MERCEDES 404
μοντέλο 1996 σε άριστη κατάσταση
μαζί με την άδειά του.
Για πληροφορίες πρακτορείο Ελαφος
Πληρ. τηλ. (22410)66543 από 09.30-15.00

ΑΥΤΟ ΕΠΙΛΟΓΕΣ

ΚΟΥΚΟΥΡΑΣ ΑΛΕΞΑΝΔΡΟΣ
ΛΕΩΦ. ΡΟΔΟΥ-ΛΙΝΔΟΥ 255.
ΤΗΛ. (22410)60910

ΑΓΟΡΑ-ΠΩΛΗΣΗ-ΑΝΤΑΛΛΑΓΗ ΜΕΤΑΧΕΙΡΙΣΜΕΝΩΝ ΑΥΤΟΚΙΝΗΤΩΝ

1. **FIAT BRAVO 1242 cc μοντ. 2001, θαλασσί**
   - κεντρ. κλειδ., ηλ. παράθ., υδρ. τιμόνι, A/C, ABC, κοτσαδόρο και ηχοσύστημα
2. **NISSAN ALMERA 1400 cc μοντ. 2000, ασημί**
   - υδρ. τιμόνι, A/C, ηχοσύστημα
3. **ALFA ROMEO 146 1400 cc μοντ. 1997, ανθρακί TWIN SPARK**
   - κεντρ. κλειδ., ηλ. παράθ., υδρ. τιμόνι, klima, ABC, ζάντες αλουμ. και ηχοσύστημα
4. **CITROEN SAXO 1100 cc μοντ. 2000, μπλε**
   - κεντρ. κλειδ., ηλ. παράθ., υδρ. τιμόνι, A/C και ηχοσύστημα
5. **DAEWOO LANOS TOPLINE μοντ. 2001, ασημί**
   - κεντρ. κλειδ., ηλ. παράθ., υδρ. τιμόνι, A/C, δερμάτινο σαλόνι, ζάντες αλουμ., τιμόνι και λεβιέ momo, σπόιλερ, ξύλινη επένδυση και ηχοσύστημα
6. **FIAT PUNTO 1242 cc μοντ. 1995, πράσινο**
   - κεντρ. κλειδ., ηλ. παράθ., και ηχοσύστημα
7. **NISSAN MICRA 1000 cc μοντ. 1998, μπλε**
   - κεντρ. κλειδ., ηλ. παράθ. και ηχοσύστημα
8. **ALFA ROMEO 164 2000 cc TURBO μοντ. 1995, μαύρο**
   - κεντρ. κλειδ., ηλ. παράθ., υδρ. τιμόνι, A/C, δερμάτινο σαλόνι, ζάντες αλουμ., ξύλινη επένδυση και ηχοσύστημα.
9. **FIAT CEICENTO 900 cc μοντ. 2000, άσπρο**
   - κεντρ. κλειδ., ηλ. παράθ. και ηχοσύστημα
10. **RENAULT MEGANE 1400 cc 98 HP μοντ. 1999, άσπρο**
    - κεντρ. κλειδ., ηλ. παράθ., υδρ. τιμόνι, A/C, 4 αερόσακοι, ηλ. καθρέπτες και ηχοσύστημα
11. **VW POLO 1400 cc μοντ. 1996, μπλε**
    - κεντρ. κλειδ., ηλ. παράθ. και ηχοσύστημα
12. **FIAT BRAVO TROFEO 1242 cc 82 HP μοντ. 2000, μπλε**
    - κεντρ. κλειδ., ηλ. παράθ., υδρ. τιμόνι, A/C, μπάκετ καθίσματα, ζάντες αλουμ., και ηχοσύστημα
13. **FORD ESCORT 1390 cc μοντ. 1996**
    - κεντρ. κλειδ., ηλ. παράθ., υδρ. τιμόνι, σπορ κιτ, ζάντες αλουμ. και ηχοσύστημα

ΑΠΟ 0% ΠΡΟΚΑΤΑΒΟΛΗ ΕΩΣ ΚΑΙ 60 ΜΗΝΙΑΙΕΣ ΔΟΣΕΙΣ ΜΕ ΤΑ ΧΑΜΗΛΟΤΕΡΑ ΕΠΙΤΟΚΙΑ ΤΗΣ ΑΓΟΡΑΣ

ΣΧΟΛΗ ΟΔΗΓΩΝ

ΚΟΥΣΗ ΠΑΝΤΕΛΗ

- **ΔΙΠΛΩΜΑΤΑ**
- **ΕΡΑΣΙΤΕΧΝΙΚΑ**
- **ΕΠΑΓΓΕΛΜΑΤΙΚΑ**
- **ΜΟΤΟΣΙΚΛΕΤΑΣ**
- **ΜΑΘΗΜΑΤΑ ΘΕΩΡΗΤΙΚΗΣ ΔΙΔΑΣΚΑΛΙΑΣ**



-Επεκτάσεις όλων των κατηγοριών
-Αναθεωρήσεις ληγμένων αδειών
-Μετατροπές ξένων αδειών σε ελληνικές

Οδός Βαλαωρίτου 9
(έναντι HOTEL SEMIRAMIS ΠΙΣΩ ΑΠΟ ΤΟ ΠΑΛΑΙΟ ΝΟΣΟΚΟΜΕΙΟ
e-mail: kousisp@acn.gr

ΕΚΠΑΙΔΕΥΤΙΚΟ ΑΥΤΟΚΙΝΗΤΟ:
TOYOTA YARIS 1300 cc
AIR CONDITIONED
(ΠΡΟΣΟΧΗ): ΜΑΘΗΜΑΤΑ
α. Μοτοσικλέτας μεγάλου κυβισμού από 125 cc έως ανεξαρτήτου
6. Μοτ/τας έως 125 cc
γ. Μοτοποδηλάτου 50 cc
Διαθέτουμε επίσης κι αυτόματες μοτοσικλέτες 125 cc

Πληρ. τηλ.
(22410)29157-73820-94777
ΚΑΙ ΑΝΑ ΠΑΣΑ ΣΤΙΓΜΗ
ΣΤΑ ΚΙΝΗΤΑ τηλ.
6944/511313-6944/203343

Στην κατηγορία ανεξαρτήτου κυβισμού η εκπαίδευση γίνεται με μοτοσικλέτα 500 cc
Παραλαβή των μαθητών μας και από τις οικίες τους
"Η σωστή και μεθοδική εκπαίδευση στα σύγχρονα οχήματά μας, βάζει γερά θεμέλια για τη δημιουργία ενός καλού νέου οδηγού"

ΠΡΟΣΟΧΗ
Στη σχολή μας παραδίδονται και μαθήματα θεωρητικής διδασκαλίας

ΠΜ49506

κεφάλαιο

Κτηματομεσιτικό - Συμβουλευτικό Γραφείο

ΔΙΑΜΕΡΙΣΜΑΤΑ ΠΩΛΟΥΝΤΑΙ

- ❑ 30 τ.μ , ρετιρέ γκαρσονιέρα , Ιξιά , 11εκ-32.281
- ❑ 52 τ.μ,1ου,1 υπν/τιων και- νούριο Ιξιά 17εκ-49.889
- ❑60 τ.μ, ισόγειο,1υπν/τιου, καινούριο, Ροδίνι , 28εκ- 82.171
- ❑75 τ.μ, 1ου, 2 υπν/τιων και- νούριο Ιξιά 33 εκ-96.845
- ❑78 τ.μ, ισόγειο, 2 υπν/τιων, Αγ.Αναστασία, 23 εκ- 67.498
- ❑82 τ.μ,1ου, 2 υπν/τιων και- νούριο Παπανδρέου 42 εκ-123.257
- ❑83 τ.μ,1ου, 2 υπν/τιων και- νούριο Ιξιά 37 εκ-108.584
- ❑84 τ.μ,1ου, 2 υπν/τιων και- νούριο, πάρκινγκ, Τριάντα 37 εκ-108.584
- ❑85 τ.μ, ισόγειο, 2 υπν/τιων, αυλή, καινούριο,Τριάντα 37 εκ- 108.584
- ❑ 86 τ.μ 2ου, 2υπν/τιων, γκα-ράζ, καινούριο, πολυτελές, Ροδίνι, 40, 5 εκ-118.855
- ❑ 87 τ.μ 1ου, 2υπν/τιων, γκα-ράζ,καινούριο, πολυτελές, Ροδίνι, 40 εκ-117.388
- ❑ 96 τ.μ , 1ου, 3υπν/τιων , Ανάληψη 35 εκ-102.714
- ❑ 100τ., 1ου,3υπν/τιων ,καινούριο, Κοσκινού, 49 ,5 εκ-145.267
- ❑101τ.μ,1ου, 3υπν/τιων, γκα-ράζ, καινούριο , πολυτελές, Ροδίνι, 49, 5 εκ-145.267
- ❑101τ.μ, 2ου, 3υπν/τιων, γκα-ράζ, καινούριο, πολυτελές, Ροδίνι ,50,5 εκ-148.202
- ❑119τ.μ, ισόγειο, 3υπν/τιων, καινούριο, Πειραιώς, 54 εκ- 158.473
- ❑120τ.μ 1ου, 3 υπν/τιων, καινούριο, Ροδίνι, 52 εκ –152.604
- ❑120τ.μ 2ου, 3 υπν/τιων, καινούριο, Ροδίνι, 55 εκ –161.408

ΜΕΖΟΝΕΤΕΣ- ΜΟΝ/ΚΙΕΣ ΠΩΛΟΥΝΤΑΙ

- ❑ 95 τ.μ, εσωτερική μεζονέτα 2 υπν/τιων, αυλή, καινούρια, Κοσκινού 30εκ-88.041
- ❑ 108 τ.μ, εσωτερική μεζονέτα 3 υπν/τιων, αυλή, καινούρια, Κοσκινού 36εκ-105.649
- ❑ 140 τ.μ ,μεζονέτα ,μπετά σε 300 τ.μ οικόπεδο υπόλοιπο δόμησης 160 τ.μ, Παστίδα 29 εκ-85.106
- ❑ 170 τ.μ, μεζονέτα, καινούρια σε 1.000 τ.μ οικόπεδο Τριάντα 85 εκ-249.449
- ❑ 184 τ.μ, μεζονέτα, μπετά σε 1.300 τ.μ οικόπεδο Τρείς 36εκ-105.649
- ❑ 184 τ.μ, μεζονέτα, καινούρια σε 1.000 τ.μ οικόπεδο Τριάντα 88εκ-258.253
- ❑ 187 τ.μ, μεζονέτα, καινούρια σε 1.000 τ.μ οικόπεδο Τριάντα 88εκ-258.253
- ❑ 200 τ.μ, μεζονέτα 3 υπν/τιων, Τριάντα, 60εκ-176..082
- ❑ 230 τ.μ, μον/κία, μπετά Πεύκους,50 εκ-146.735

ΟΙΚΟΠΕΔΑ ΠΩΛΟΥΝΤΑΙ

- ❑ 300 τ.μ., δόμηση 300 τ.μ με άδεια, μπετά, Παστίδα 17εκ-49.889
- ❑ 590 τ.μ δόμηση 0.8 Ρό-δου-Λίνδου 65εκ-190.755\
- ❑ 600 τ.μ., δόμηση 600 τ.μ Τριάντα 37 εκ-108.584
- ❑ 3.500 τ.μ Φαληράκι 30 εκ-88.041
- ❑ 4.000 τ.μ, Παστίδα 17 εκ-49.889
- ❑ 4.300 τ.μ, Κολύμπια 24 εκ-70.432
- ❑ 5.000 τ.μ, Παστίδα με αποθήκη, 25 εκ-73.367
- ❑5.240 τ.μ Αφάντου παραλία 40 εκ-117.388
- ❑6.500 τ.μ, Κολύμπια 57 εκ -167.278
- ❑ 9.000 τ.μ, Κολύμπια 50εκ-146.735

ΕΠΙΧΕΙΡΗΣΕΙΣ & ΕΠΑΓΓΕΛΜΑΤΙΚΟΙ ΧΩΡΟΙ

- ❑Κατάστημα 145 τ.μ μπετά αυλή, Ροδίνι 30 εκ-88.041
- ❑ Αποθήκη 150 τ.μ, Α-σγούρου 22 εκ-64.563
- ❑ Αποθήκη 270 τ.μ, ράμπα Ανάληψη 40 εκ-117.388

ΕΝΟΙΚΙΑΣΕΙΣ ΑΚΙΝΗΤΩΝ

- ❑ 100τ.μ, διαμέρισμα 1ου, 3υπν/τιων,κάθετος Ορφανίδου, κατάλληλο και για επαγγελματική χρηση 400
- ❑ 100τ.μ, διαμέρισμα 1ου, 3υπν/τιων, κατάλληλο και για επαγγελματική χρηση Ναυαρίνου 586
- ❑Κατάστημα-αποθήκη 75 τ.μ Λισαβώνος-Ροδίνι 235

ΖΗΤΟΥΝΤΑΙ ΚΑΤΟΙΚΙΕΣ & ΟΙΚΟΠΕΔΑ ΕΝΤΟΣ & ΕΚΤΟΣ ΠΟΛΕΩΣ

ΤΣΟΥΡΟΥΝΑΚΗΣ Ι. ΑΝΤΩΝΙΟΣ (B.Sc.-MKT)

ΤΗΛ.:2241060060 (3 γραμμές) FAX: 2241060062
ΚΙΝ.:6945 949882
e-mail: kefaleo@rho.forthnet.gr

Γ. Σεφέρη 12
(παραπλεύρως ΜΗΔΕΙΑ)
Ρόδος

www.e-kefaleo.com

εργασιες

συνέχεια από την προηγούμενη

ΠΩΛΗΤΡΙΑ για μόνιμη εργασία από τα κατασ/ματα ROMEO. Απαραίτητα γνώσεις Αγγλικής. Πληρ. τηλ. (22410)22510/AZ49871

ΚΥΡΙΑ Ελληνίδα για την φιλοξενία 3χρονου αγοριού από μέσα Μαρτίου έως τέλος Οκτωβρίου. Συστάσεις απαραίτητες. Πληρ. τηλ. (22410)27968, 6946704350 κα Μαίρη AZ49858

ΖΗΤΕΙΤΑΙ από την Β. Αφροδίτης Α.Ε. αντιπρόσ/ες καλλυντικών-προφύμων. 1) Πωλήτρια ηλικίας έως 28 ετών να έχει δίπλωμα αυτοκινήτου και μοτοσυκλέτας. Διαδικασία απασχόληση, 2) Οδηγός με δίπλωμα Γ' έως 28 ετών για διαδικασία απασχόληση. Πληρ. κ. Βασίλη τηλ. (22410)77216-31708/AZ49837

ΖΗΤΟΥΝΤΑΙ από εστιατόριο για απασχόληση από Μάρτη μέχρι Νοέμβρη μάγειρας σαλάτας κουζίνας, βοηθός μαγείρου και εμπειροι σερβιτόροι για υποδοχή και βοηθοί σερβιτόρου. Πληρ. τηλ. 6976223969 και βραδινές ώρες (22410)25186 AZ49844

ΚΟΜΜΩΤΗΡΙΑ πεπειραμένη για να εργασθεί στο κομμωτήριο "ANGY" επί της λεωφ. Ηρακλειδών 85. Πληρ. τηλ. (22410)96332 AZ49854

ΕΝΔΙΑΦΕΡΕΣΑΙ σοβαρά για την επαγγελματική σου αποκατάσταση; Εάν ναι! **ΖΗΤΑ**-**ΜΕ** συνεργάτης για την επέκταση της πιο γρήγορα αποδοτικής και σταθερής επαγγελματικής δραστηριότητας σήμερα. Δυνατότητα ημιαπασχόλησης ή πλήρης απασχόλησης. Προσφέρονται: Μεγάλες οικονομικές απολαβές, σίγουρο μέλλον. Για πλήρ. και ραντεβού κ. Γιώργο Βασιλείου τηλ. 6944856624 AZ49766

ΖΗΤΟΥΝΤΑΙ για την καφετέρια ΒΥΖΑΝΤΙΟ στο Εμπορικό κέντρο Epsilon Φαληράκι σερβιτόροι, βοηθοί σερβιτόρου, μπάρμαν, βοηθοί μπάρμαν και λαντζέρηδες. Πληρ.τηλ. (22410)86093, 6977057079 AZ49842

ΜΑΓΕΙΡΑΣ πεπειραμένος γνώστης ελλην. κουζίνας για την καλοκαιρινή σαιζόν. Πληρ. τηλ. 6977444683 AZ49813

Η ΟΔΙΚΗ ΒΟΗΘΕΙΑ HELLAS SERVICE ζητά οδηγούς-μηχανικούς με Γ' επαγγελματικό δίπλωμα. Πληρ. τηλ. (22410)22490 AZ49700

ΚΟΠΕΛΑ για να εργασθεί σε καφε-ψπαρ. Πληρ. τηλ. (22410)43985 AZ49791

ΖΗΤΟΥΝΤΑΙ: α) βοηθός σερβιτόρου, β) λαντζέρα για εστιατόριο. Πληρ. τηλ. 6937689583, 6942613840 AZ49751

ΑΤΟΜΟ για να εργαστεί σε λογιστικό γραφείο για εξωτερικές δουλειές. Θα προτιμηθεί σπουδαστής ΙΕΚ και με μεταφορικό μέσο. Πληρ. τηλ. (22410)20861 (εσωτερικό 5) AZ49773

ΖΗΤΕΙΤΑΙ εμπορευσίαστη κοπέλα για να εργασθεί σε cafe bar στην Κρεμαστή για όλο τον χρόνο με ικανοποιητικό μισθό. Πληρ. τηλ. 6947821451 AZ49706

ΥΠΑΛΛΗΛΟΙ για να εργαστούν σε γραφείο ενοικιάσεως αυτ/των με γνώση της γερμανικής και αγγλικής γλώσσας. Χρήση Η/Υ θα ληφθεί σοβαρά υπ' όψιν. Πληρ. τηλ. 2241051171 και 6936656816 AZ49757

ΑΠΟ ΤΕΧΝΙΚΗ ΕΤΑΙΡΕΙΑ ΜΕΛΕΤΩΝ ΖΗΤΟΥΝΤΑΙ ΠΑ ΝΑ ΕΡΓΑΣΤΟΥΝ ΣΕ ΜΕΛΕΤΗ ΠΟΥ ΕΧΕΙ ΑΝΑΛΑΒΕΙ ΣΤΗ ΧΙΟ ΤΟΠΟΓΡΑΦΟΙ ΜΗΧΑΝΙΚΟΙ Ή ΓΕΩΠΟΝΟΙ Ή ΑΠΟΦΟΙΤΟΙ ΤΕΙ ΑΝΤΙΣΤΟΙΧΩΝ ΚΛΑΔΩΝ. ΒΙΟ-

ΓΡΑΦΙΚΑ ΝΑ ΑΠΟΣΤΕΛΛΟΝΤΑΙ ΣΤΟ FAX. 2310-423183 ΚΑΙ ΣΤΟ e-mail: shekthm@tee.gr ΠΛΗΡ. ΤΗΛ. 2310423180 ΠΖ49733

ΖΗΤΕΙΤΑΙ κοπέλα εμφανισιμη για να εργαστεί σε κατάστημα ηλεκτρονικών παιχνιδιών (VIDEO GAMES) στη Ρόδο και στην Κω. Μισθός ικανοποιητικός και bonus. Πληρ. τηλ. 2241025050, 6945314090 ΧΑΖ481

Από το ΞΕΝΟΔΟΧΕΙΟ
Miramare Wonderland, Ιξιά, Ρόδος

ΖΗΤΕΙΤΑΙ

- Maitre de' Hotel με 5ετή προϋπηρεσία σε ξενοδοχεία πολυτελείας και γνώσεις Αγγλικής και Γερμανικής γλώσσας.

Αιτήσεις εντός του ξενοδοχείου από Δευτ.-Παρ. ώρες 10.00-14.00
Βιογραφικά μπορούν να σταλούν στο fax: **(22410)95954**

Ο Ομιλος ξενοδοχείων BLUE BAY

ΖΗΤΑ

Εμπειρο προσωπικό όλων των ειδικοτήτων
Και προγραμματιστή Η/Υ
Για την στελέχωση των ξενοδοχείων
BLUE BAY & KIOTARI BAY

Για την συμπλήρωση των αιτήσεων θα πρέπει ο/η ενδιαφερόμενος/η να περάσει από τα ξενοδοχεία πρωινές ώρες από 09.00 έως 14.00 ή να στείλει βιογραφικό στο fax 2244 0 47322 ή 2241 0 91134.
Τηλέφωνα για πληροφορίες 2244 0 47375 ή 2241 0 95824 από 09.00-14.00

Από Λογιστικό-Φοροτεχνικό Γραφείο

ΖΗΤΕΙΤΑΙ

ΒΟΗΘΟΣ ΛΟΓΙΣΤΟΥ

Πτυχίο Σχολής και προϋπηρεσία θα ληφθεί σοβαρά υπ' όψιν

Πληροφορίες
Καραγιάννης Παναγιώτης
Εργάνης Αθηνάς, 41, α' όροφος
τηλ. (22410)33168, φαξ: (22410)33169
κιν. 6976148639

ΖΗΤΕΙΤΑΙ ΥΠΑΛΛΗΛΟΣ

από γραφείο Γενικού Τουρισμού για να καλύψει τη θέση της μηχανογράφησης της εταιρείας (άνδρας), με τα παρακάτω προσόντα και προϋποθέσεις

1. **Γνώση χρήσης λειτουργικών Microsoft Windows (98, NT & 2000)**
2. **Γνώση χρήσης MS Office**
3. **Γνώση Τοπικών Δικτύων LAN**
4. **Βασικές τεχνικές γνώσεις Ηλεκτρονικών Υπολογιστών & Εκτυπωτών**
5. **Καλή γνώση της Αγγλικής**
6. **Κάτοχος ερασιτεχνικής άδειας οδήγησης αυτ/του**
7. **Χωρίς στρατιωτικές υποχρεώσεις.**

Εργασία δωδεκάμηνη-Απασχόληση πενθήμερη - Αποδοχές ικανοποιητικές

Αποστολή βιογραφικών στη διεύθυνση:
κ. ΜΙΧΑΛΗ, Τ.Θ. 335, 85100 ΡΟΔΟΣ

Από την Βιομηχανική και Εμπορική Εταιρεία
ΒΑΠ Π. ΚΟΥΓΙΟΣ ΑΒΕΕ

ΖΗΤΟΥΝΤΑΙ

1. Οδηγοί - πωλητές. Απαραίτητο Επαγγεματικό δίπλωμα Γ' κατηγορίας
2. Πωλητές / Merchandisers

Ο ιδανικός υποψήφιος πρέπει να πληρεί τα κάτωθι
α. Ελληνας πολίτης
β. Ηλικία μέχρι 35 ετών
γ. Προυπηρεσία στις πωλήσεις θα ληφθεί υπ' όψη.

Αποδοχές ικανοποιητικές, bonus, σύγχρονο περιβάλλον εργασίας και προοπτικές εξέλιξης στον χώρο των πωλήσεων..
Οι ενδιαφερόμενοι καλούνται να επικοινωνήσουν στο (22410)61434 με την κ. Παπανδρέου από τις 09.00 μέχρι 15.00

ΛΕΒΕΝΤΗΣ
PIZZA-RESTAURANT

Το εστιατόριο ΛΕΒΕΝΤΗΣ επιθυμεί να προσλάβει για 12-μηνη απασχόληση:

Σερβιτόρες
Βοηθό Μάγειρα
Διανομείς

Προσφέρεται δυνατότητα για 12-μηνη απασχόληση είτε σε πλήρη, είτε σε part time βάση, άριστο εργασιακό περιβάλλον, ανταγωνιστικές αποδοχές αναλόγως της εμπειρίας και δυνατότητες εξέλιξης.

Οι ενδιαφερόμενοι (-ες) μπορούν να επικοινωνήσουν με τον κ. Γεώργιο Παπασταύρου, καθημερινά μεταξύ 12:00 - 17:00 στο τηλέφωνο 22410 22375

ΦΑΓΗΤΟ ΜΕ ΠΟΙΟΤΗΤΑ & ΓΕΥΣΗ

LIDL

Είμαστε μια από τις μεγαλύτερες αλυσίδες καταστημάτων στον χώρο του λιανικού εμπορίου στην Ευρώπη. Η επιτυχία μας ουσιαστικά καθορίζεται από ένα άρτια εκπαιδευμένο προσωπικό. Η ανάπτυξή μας είναι δυναμική και διαρκής.

Ζητάτε κάτι παραπάνω-Και εμείς!
Γνωρίστε τις πολλαπλές δυνατότητες σταδιοδρομίας και τις ευκαιρίες που μπορεί να σας προσφέρει η Lidl.

Για την στελέχωση των καταστημάτων της στην Λίνδο και την Καλλιθέα, ζητά άμεσα:

• Υπεύθυνους καταστημάτων
• Βοηθούς Υπευθύνων καταστημάτων
(κωδ. 340)

Επιθυμητά προσόντα:
- Οργανωτικό πνεύμα και επαγγελματισμός
- Υπεύθυνη και συνεπής εργασία, ακόμη και σε συνθήκες πίεσης.
- Εκπλήρωση στρατιωτικών υποχρεώσεων
- Ηλικία έως 35 ετών.

Προσφέρουμε:
- Συστηματική και ευρύτατη εκπαίδευση
- Αρτια προετοιμασία και πρακτική εξάσκηση πριν την ανάληψη των καθηκόντων
- Σίγουρη θέση εργασίας
- Ευχάριστο και σύγχρονο εργασιακό περιβάλλον
- Από τις πιο ανταγωνιστικές αποδοχές της αγοράς.

Ανάπτυξη!
Λόγω της συνεχούς και ελεγχόμενης επέκτασης πανελλαδικά σας περιμένει ένα δυναμικό κλίμα, το οποίο προϋποθέτει σε μεγάλο βαθμό πνεύμα δημιουργίας, ευελιξίας και πλήρη ετοιμότητα.

Ενδιαφερόμαστε-περιμένουμε πλήρες βιογραφικό σας σημείωμα (με φωτογραφία) στην διεύθυνση:
Γραμματεία Περιφέρειας (κωδ. 340)
Τ.Θ. 111, Τ.Κ. 32200, Γρούμπουλο Θήβας

LIDL

HELLAS TOURIST SERVICES S.A.

ΖΗΤΑ

γερμανόφωνο προσωπικό
για το διάστημα 01.04-07.05.03
Πληρ. τηλ. (22410)38155,
Δευτέρα έως Παρασκευή από 10.00 έως 14.00,
Κέννεντυ 44 & Χειμάρας

Cyprotels
Hotels & Resorts

Η εταιρεία **Cyprotels Hellas A.E.** ιδιοκτήτρια και διαχειρίστρια του ξενοδοχείου **Cyprotel Columbia Resort** στο Φαληράκι Ρόδου ζητά προσωπικό όλων των ειδικοτήτων.

Αιτήσεις δεκτές καθημερινώς πλην Σαββάτου και Κυριακής στο ξενοδοχείο, με επικόλληση φωτογραφίας.

Για περισσότερες πληροφορίες στα τηλέφωνα:
22410/85610 και 22410/86074

ΞΕΝΟΔΟΧΕΙΟ CYPROTEL COLUMBIA RESORT-ΦΑΛΗΡΑΚΙ-85100-Τ.Θ. 202-ΡΟΔΟΣ

Το πρακτορείο Γενικού Τουρισμού
ELAFOS REISEN

ΖΗΤΑ ΣΥΝΕΡΓΑΤΗ

Για την στελέχωση υποκαταστήματος.
Απαραίτητη προϋπόθεση, η άριστη γνώση αγγλικής γλώσσας και η χρήση συστημάτων έκδοσης αεροπορικών και ναυτιλιακών εισιτηρίων.
Θα ληφθεί υπόψη η προϋπηρεσία σε ανάλογη εργασία και γνώση γερμανικών.
Οι ενδιαφερόμενοι παρακαλούνται να επικοινωνήσουν στο 2241066543-4 από 09.30-15.00.

Tonino Lamborghini

ΖΗΤΕΙΤΑΙ

ΣΥΝΕΡΓΑΤΗΣ
με οργανωμένο δίκτυο διανομής
για προϊόντα καφέ εσπρέσσο και ντελικατέσεν
Πληρ. τηλ. 6932456560, 2810372626
e-mail: heretis@aias.gr

ΠΑΡΑΝΤΑΪΣ ΠΕΥΚΟΙ ΛΙΝΔΟΣ Α.Ε.
ΠΕΥΚΟΙ - ΛΙΝΔΟΣ

ΖΗΤΟΥΝΤΑΙ

Από το ξενοδοχείο "PEFKI ISLANDS RESORT" στους Πεύκους ζητούνται για την σαιζόν 2003 (01/05/2003-31/10/2003) οι ακόλουθες ειδικότητες:

- **Β' σερβιτόροι**
- **Β' μάγειρας**
- **Καμαριέρες**
- **Συντηρητής**
- **Κηπουρός**
- **Αποθηκάριος** (Λογιστικές γνώσεις απαραίτητες)

Οι ενδιαφερόμενοι θα πρέπει να έχουν καλή γνώση της Αγγλικής γλώσσας και προϋπηρεσία το λιγότερο 2 χρόνια.
Για την συμπλήρωση των αιτήσεων θα πρέπει ο/η ενδιαφερόμενος/η να απευθυνθεί στο ξενοδοχείο από 09.00 έως 14.00 καθημερινά ή στο τηλέφωνο **224048163**, fax **2244048184**

εργασιες

συνέχεια από την προηγούμενη

ΓΥΜΝΑΣΤΕΣ-ΓΥΜΝΑΣΤΡΙΕΣ αισθητικοί-μασέζ και διαιτολόγος. Απαραίτητη η γνώση ξένων γλωσσών. Πληρ. τηλ. 6945204400, (22410)63350 AZ49730

ΣΑΣ ΕΝΔΙΑΦΕΡΕΙ! ΖΗΤΟΥΝΤΑΙ ΔΡΑΣΤΗΡΙΟΙ ΣΥΝΕΡΓΑΤΕΣ. ΟΧΙ ΠΛΑΣΙΕ. ΔΥΝΑΤΟΤΗΤΑ ΚΑΡΙΕΡΑΣ. ΜΙΚΡΗ ΑΠΑΣΧΟΛΗΣΗ 500 ΕΥΡΩ - 1000 ΕΥΡΩ, ΠΛΗΡΗΣ ΑΠΑΣΧΟΛΗΣΗ 1000 ΕΥΡΩ -5000 ΕΥΡΩ. ΤΑ ΕΙΣΟΔΗΜΑΤΑ ΠΡΟΚΥΠΤΟΥΝ ΑΠΟ ΣΟΒΑΡΗ ΕΡΓΑΣΙΑ. ΥΠΕΥΘΥΝΟΣ ΠΟΥΛΛΟΣ ΚΥΡΙΑΚΟΣ ΤΗΛ. 6942673653 ΠΖ49701

Α' ΜΠΑΡΜΑΝ, Β' βοηθός μπάρμαν, βοηθός σερβιτόρου (σαιζόν) για εστιατόριο-καφετέρια. Πληρ. τηλ. 2241065233 από τις 6 μ.μ. AZ49595

ΥΠΑΛΛΗΛΟΣ ΜΕ ΓΝΩΣΕΙΣ ΛΟΓΙΣΤΙΚΗΣ ΚΑΙ ΥΠΟΛΟΓΙΣΤΗ ΚΑΤΑ ΠΡΟΤΙΜΗΣΗ ΤΟ ΠΡΟΓΡΑΜΜΑ EUROFASMA. ΑΠΑΡΑΙΤΗΤΗ ΠΡΟΫΠΗΡΕΣΙΑ ΚΑΙ ΟΡΕΞΗ ΓΙΑ ΔΟΥΛΕΙΑ. ΓΙΑ ΠΛΗΡ. ΤΗΛ. (22410)74505 κο ΤΥΠΑΛΔΟ ΠΖ49690

ΒΟΗΘΟΣ ΨΥΚΤΙΚΟΥ, με πείρα στα air-condition και ψυγεία για να εργοθεί σε εταιρεία κλιματιστικών. Πληρ. τηλ. 2241043828, 6945903713 AZ49483

ΖΗΤΕΙΤΑΙ από εμπορική επιχείρηση βοηθός λογιστού που να έχει γνώσεις εμπορικού και λογιστικού προγράμματος (ενημέρωση Γ' κατηγορίας βιβλίων και κατά προτίμηση προγράμματος Η/Υ LOGIC). Πληρ. τηλ. (22410)33935, 32471 AZ49526

ΚΥΡΙΕΣ που θα ήθελαν να κερδίζουν έως και 2.000 ευρώ το μήνα με ελευθερο ωράριο εργασίας ή σαν δεύτερη απασχόληση. Προσφέρονται δωρεάν προΑΣπέκτους λευκών ειδών και μεγάλη υποστήριξη από την εταιρεία μας. Πληρ. κος Γιώργος τηλ. 6946595500 ή (2241O)37384 AZ49503

ΖΗΤΟΥΝΤΑΙ έμπειροι τεχνίτες για τοποθετήσεις: Ελατηρίων, αμορτισέρ, ζαντών-ελαστικων, εξατμίσεων. Πληρ. τηλ. (22410)62050, (22410)62801 AZ49350

ΚΑΛΟΥΠΑΤΖΗΔΕΣ ΚΑΙ ΒΟΗΘΟΙ ΣΕ ΜΕΓΑΛΑ ΕΡΓΑ ΣΕ ΚΡΕΜΑΣΤΗ - ΙΑΛΥΣΟ - ΑΦΑΝΤΟΥ. ΠΛΗΡ. ΤΗΛ. 6946 658789, κ. ΠΑΝΑΓΙΩΤΗ ΠΖ48953

διαφορα

ΣΚΑΦΟΣ 4,50 ΜΕ ΜΗΧΑΝΗ EVINRUDE 15ΑΡΑ, 4ΧΡΟΝΗ ΚΑΙΝΟΥΡΓΗ. ΤΙΜΗ ΕΥΚΑΙΡΙΑΣ. ΠΛΗΡ. ΤΗΛ. (22410)42181 κος ΚΩΣΤΑΣ ΠΔ49856

ΠΩΛΟΥΝΤΑΙ σε άριστη κατάσταση λόγω αναχώρησης το εξωτερικό computer (οθόνη, εκτυπωτής, scanner), 600 ευρώ στεγνωτήριο CANDY καινούργιο, 230 ευρώ και fax SHARP σε καλή κατάσταση 130 ευρω. Πληρ. τηλ. (22410)95057, 6945155564 ΑΔ49867

ΠΩΛΟΥΝΤΑΙ τα παρακάτω είδη λόγω μετακόμισης: Ψηφιακή φωτογραφική μηχανή CANON POWER SHOT A10, 2 στρώματα διπλά, ψυγείο, σαλόνι (3θέσιος, 2θέσιος, πολυθρόνα) χρώματος μπλε, CD R/W PLEXTOR 40X12X40.IDE. Τιμές ευκαιρίας. Πληρ. τηλ. 6946293235 ΑΔ49864

ΨΥΓΕΙΟ μίνι - μαρκετ σε πολύ καλή κατάσταση. Πληρ. τηλ. (22410)82308 ΑΔ49848

ΕΞΟΠΛΙΣΜΟΣ φαστ φουντ σε καλή κατάσταση και τιμή ευκαιρίας. Πληρ. τηλ. (22410)41836 ΑΔ49832

ΠΡΟΣΦΟΡΑ ΠΩΛΟΥΝΤΑΙ προϊόντα διατροφής για έλεγχο βάρους σε τιμές έκπληξης. Μόνο περιορισμένη ποσότητα. Πληρ. τηλ. 6946078632 (22410)26833 ΑΔ49816

ΣΑΛΟΝΙ αποτελούμενο από πέντε μεμονωμένα κομμάτια που διαμορφώνονται αναλογα και δύο τραπεζια ξύλινα. Τιμή 300 ευρώ. Πληρ. τηλ. (22410)21408 ώρες 4 μ.μ.-9 μ.μ. ΑΔ49790

ΠΩΛΟΥΝΤΑΙ ζυμωτήριο και κύλινδρος φούρνου σε πολύ καλή κατάσταση λόγω συνταξιοδότησης. Πληρ. τηλ. 2241024637. ΧΑΔ49000

ΠΩΛΟΥΝΤΑΙ τα κάτωθι είδη εστιατορίου: α) ζυμωτήριο, β) μηχανή γύρου, γ) κρεατομηχανή, δ) Μπεν-μαρί, ε) βιτρίνα ψαριών, στ), Πλυντήριο πιάτων, ζ) πατατέρα, η) γραφείο με μάρμαρο. Πληρ. τηλ. 6937689583, 6942613840 ΑΔ49751

ΠΩΛΟΥΝΤΑΙ λόγω αναχώρησης: 1) Αυτοκίνητο AUDI 80, 1.600 c.c., μοντέλο '92, 84.000 Km, με 6.000 ευρω, 2) Μηχανή SUZUKI GS, 500άρι, με 1.500 ευρω, 3) Computer Pentium 4 με οθόνη nec, 17", εκτυπωτή EPSON, με 900 ευρω. Ολα σε άριστη κατάσταση. Πληρ. κ. Ευαγγελία, τηλ. (22410)26381, 6944831261. ΑΔ49674

ΓΙΑ ΤΥΠΟΓΡΑΦΟΥΣ: ΠΩΛΕΙΤΑΙ ΠΙΕΣΤΗΡΙΟ OFFSET AUTO MULTI (30X42) ΚΑΙ ΜΗΧΑΝΗΜΑ ΓΙΑ ΚΑΤΑΣΚΕΥΗ ΣΦΡΑΓΙΔΩΝ. ΚΑΙ ΤΑ ΔΥΟ ΜΑΖΙ ΣΤΗΝ ΜΟΝΑΔΙΚΗ ΤΙΜΗ ΤΩΝ 4.500 ΕΥΡΩ!!! ΠΛΗΡ. ΤΗΛ 6937756878 κ. ΝΙΚΟ ΧΠΔ2012

ΠΩΛΟΥΝΤΑΙ ΕΠΙΠΛΑ σαλόνι και τραπεζαρία σε πολύ καλή κατάσταση. Πληρ. τηλ. (22410)86667, 10.00-14.00 ΑΔ47478

ΞΥΛΑ ΕΛΙΑΣ όμορφα τεμαχισμένα για τζάκι. Επίσης αναλαμβάνουμε κάθε είδους ξυλουργική εργασία. Πληρ. τηλ. 6945511769 ΑΔ49596

ΤΗΛΕΣΚΟΠΙΚΟΣ ΓΕΡΑΝΟΣ ανυψωτικής ικανότητας 45 τόνων. Πληρ. Μάρμαρα Καβάλα, τηλ. (22410)62346 κιν. 6934156699 ΑΔ49526

ΠΩΛΕΙΤΑΙ ΤΑΧΥΠΛΟΟ ΣΚΑΦΟΣ BEST 4,85 ΜΕΤΡ. ΜΕ ΤΡΕΪΛΕΡ ΚΑΙ ΜΗΧΑΝΗ ΥΑΜΑΗΑ 80 HP, ΣΕ ΑΡΙΣΤΗ ΚΑΤΑΣΤΑΣΗ. ΠΛΗΡ. ΤΗΛ. 2241085231-6945461564.

Από το ΞΕΝΟΔΟΧΕΙΟ
Miramare Wonderland, Ιξιά, Ρόδος

ΖΗΤΟΥΝΤΑΙ

- Σερβιτόροι και βοηθοί με προϋπηρεσία σε ξενοδοχεία πολυτελείας
- Μάγειρες με προϋπηρεσία σε ξενοδοχεία πολυτελείας

Αιτήσεις εντός του ξενοδοχείου από Δευτ.-Παρ. ώρες 10.00-14.00
Βιογραφικά μπορούν να σταλούν στο fax: **(22410)95954**

Από την "CaterServices"
ΑΝΤ/ΠΕΙΕΣ-ΔΙΑΝΟΜΕΣ
τροφίμων και απορρυπαντικών

ΖΗΤΟΥΝΤΑΙ

1. **Πωλητές** ηλικίας έως 35 ετών απόφοιτοι Λυκείου με δίπλωμα οδήγησης. Τυχόν γνώση της αγοράς θα θεωρηθεί επί πλέον προσόν.
2. **Αποθηκάριος**
3. **Οδηγοί** με δίπλωμα Γ' κατηγορίας έως 35 ετών
4. **Γραμματέας** με άριστη γνώση Η/Υ. Επιθυμητή η γνώση του εμπορικού προγράμματος "ΚΕΦΑΛΑΙΟ 3" και γενικής λογιστικής.

Πληρ. τηλ. (22410)68777 & (22410)69100 από τις 8 π.μ. έως 4 μ.μ. κιν. 6932227775
Για σύντομο και πλήρες βιογραφικό σημείωμα στο fax (22410)60189

Το ξενοδοχείο **LINDIAN VILLAGE** στη Λάρδο

ζητεί προσωπικό

για την στελέχωση των εξής τμημάτων

ΥΠΟΔΟΧΗ: Ιταλόφωνη-ος receptionist
ΕΣΤΙΑΤΟΡΙΟ: Maitre & σερβιτόρες-σερβιτόροι
ΚΟΥΖΙΝΑ: Chef, μάγειρας Α' και Β', μπουφετζής, αρτοζαχαροπλάστης Α' και Β'
MINI MARKET Πωλήτρια με γνώση ιταλικών
Αποθηκάριος (με γνώση Η/Υ)
Πληροφορίες καθημερινά (από 09.00-15.00) στα τηλ. (22440)47369, (22440)47361 Κος Φίλιας, φαξ: (22440)47365 e-mail: lindianvillage@rws.gr

---

GRECOTEL

Η GRECOTEL η μεγαλύτερη ξενοδοχειακή αλυσίδα στην Ελλάδα, ζητά για τα ξενοδοχεία της:

- ***GRECOTEL RHODOS ROYAL στη Ρόδο***
- ***GRECOTEL KOS IMPERIAL και***
- ***GRECOTEL ROYAL PARK στην Κω***

ΠΡΟΣΩΠΙΚΟ ΟΛΩΝ ΤΩΝ ΕΙΔΙΚΟΤΗΤΩΝ

Αιτήσεις γίνονται δεκτές στην Διεύθυνση:
GRECOTEL RHODOS ROYAL
Φαληράκι Ρόδος
Υπόψιν: κου Βαλέργα Δημήτρη / Προσωπάρχη
Τηλ.: (22410)85412- Fax: (22410)85091
e-mail: person_rr@rr.grecotel.gr
Παρακαλούμε να αναφέρεται την περιοχή απασχόλησης που σας ενδιαφέρει.

---

cybarco
CIVIL ENGINEERING
BUILDING CONSTRUCTION
LAND DEVELOPMENT
MEMBER OF THE LANITIS GROUP

Το Συγκρότημα Cybarco δραστηριοποιείται στους τομείς της ανάπτυξης ακινήτων (real estate) και τις κατασκευές.
Έχει δραστηριοποιηθεί σε 5 χώρες και 10 πολεις. Λόγω της συνεχούς ανάπτυξης των δραστηριοτητων του Συγκροτήματος ζητούνται :

- Κύπρος :Λευκωσία, Λάρνακα, Λεμεσός, Πάφος
- Ελλάδα : Αθήνα, Ρόδος, Κρήτη
- Ην. Βασίλειο : Λονδίνο
- Μπαχρέιν
- Σοβ. Ένωση : Μόσχα

ΚΕΝΕΣ ΘΕΣΕΙΣ

ΥΠΕΥΘΥΝΟΣ ΜΑΡΚΕΤΙΝΓΚ & ΠΩΛΗΣΕΩΝ (Marketing & Sales Officer)

Η ΘΕΣΗ :
Για στελέχωση του περιφερειακού γραφείου στη Ρόδο (1 θέση).

ΠΡΟΣΟΝΤΑ :
- Πτυχίο Α.Ε.Ι. σε marketing ή ισοδύναμο.
- Πολύ καλή γνώση της Αγγλικής γλώσσας. Η γνώση της Γερμανικής θα θεωρηθεί ιδιαίτερο προσόν.
- Πείρα στις πωλήσεις (2 – 5 χρόνια).
- Καλή γνώση ηλεκτρονικού υπολογιστή.
- Εμπειρία στις πωλήσεις ακινήτων θα θεωρηθεί ιδιαίτερο προσόν.

ΩΦΕΛΗΜΑΤΑ :
Θα προσφερθεί πολύ ικανοποιητικός μισθός και άλλα συναφή ωφελήματα, αναλόγως προσόντων και πείρας. Παρέχονται εξαιρετικές ευκαιρίες ανέλιξης σε ένα επαγγελματικό και φιλικό περιβάλλον.

Όλες οι αιτήσεις, που θα πρέπει να περιλαμβάνουν πλήρες βιογραφικό σημείωμα, θα τηρηθούν απολύτως εμπιστευτικές και να απευθύνονται στο :
Υπεύθυνο Προσωπικού
CYBARCO ΑΝΑΠΤΥΞΗ ΑΚΙΝΗΤΩΝ Α.Ε.
Εθνάρχου Μακαρίου 28
Ρόδος -85100
Τηλ. :22410 – 43 484, -21, Φαξ : 22410 – 43485
e-mail : info@gr.cybarco.com
και να ληφθούν μέχρι τις 10/02/2003.

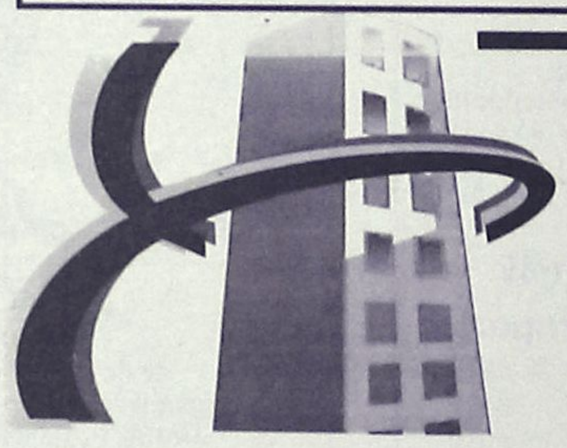

ΑΠΟΚΛΕΙΣΤΙΚΗ ΔΙΑΘΕΣΗ

ευσταθίου ΕΥΡΩΚΤΗΜΑΤΙΚΗ

ΚΤΗΜΑΤΟΜΕΣΙΤΙΚΟ ΓΡΑΦΕΙΟ

Ενοικιάζεται αυτοτελές κτήριο στη Λεωφόρο Αεροδρομίου

κτισμένο σε 9.000 τ.μ. οικόπ.

ΑΠΟΤΕΛΕΙΤΑΙ ΑΠΟ:
Υπόγειο 600 τ.μ.
Ισόγειο 500 τ.μ.
Α' όροφο 300 τ.μ.

ΔΙΑΘΕΤΕΙ:
- Κυκλοφοριακή σύνδεση με τη Λεωφ. Αεροδρομίου
- Άνετο parking
- Βοηθητικό κτίσμα 50 τ.μ.
- Οικοδ. άδεια εμπορικής χρήσεως

Με μηνιαίο μίσθωμα 8.800 €
ΚΑΤΑΛΛΗΛΟ ΓΙΑ ΟΠΟΙΑΔΗΠΟΤΕ ΧΡΗΣΗ



ΕΘΝ. ΑΝΤΙΣΤΑΣΗΣ 83 - ΤΗΛ. 22410 73819, 74917 - FAX: 22410 38641
ΚΙΝ. 6944 374546, 6945 292030 - info@euroktimatiki.gr

η ακίνητη αξία σας!

Crete & Rhodes CAPSIS Convention Centers & Resort Hotels

ΖΗΤΕΙΤΑΙ

Βοηθός Διευθυντή Τροφίμων και Ποτών

Τουλάχιστον πέντε χρόνια προϋπηρεσία στην συγκεκριμένη θέση. Απαραίτητη η άριστη γνώση της Αγγλικής γλώσσας και Ηλεκτρονικών Υπολογιστών. Η γνώση της Γαλλικής και Γερμανικής γλώσσας θα θεωρηθεί ως επιπρόσθετο προσόν.
Οι ενδιαφερόμενοι μπορούν να αποστέλλουν τα βιογραφικά τους σημειώματα στην παρακάτω διεύθυνση:

Υπόψιν κου Τηλεμάχου
Ξενοδοχείο Sofitel Capsis
Ιξιά 85100 Ρόδος
Για περισσότερες πληροφορίες:
τηλ. (22410)25015, fax: (22410)20909

ΤΟ ΞΕΝΟΔΟΧΕΙΟ

Blue Sky Beach Hotel

ΣΤΗΝ ΠΟΛΗ ΤΗΣ ΡΟΔΟΥ

ΖΗΤΕΙ

Προσωπικό όλων των ειδικοτήτων

Οι ενδιαφερόμενοι παρακαλούνται να επικοινωνήσουν με το λογιστήριό του καθημερινά εκτός Σαββάτου και Κυριακής στα τηλ. (22410)33768 και (22410)33778

Blue Sky Beach Hotel
πλατεία Ψαροπούλας
Τηλ.: (22410)33768, (22410)33778

Crete & Rhodes CAPSIS Convention Centers & Resort Hotels

Το ξενοδοχείο και Συνεδριακό Κέντρο Sofitel Capsis Ρόδου

ΖΗΤΑΕΙ

προσωπικό των παρακάτω ειδικοτήτων:

- Υπάλληλο Κρατήσεων
- Ηλεκτρολόγο και Ξυλουργό για μόνιμη απασχόληση
- Προσωπικό Κουζίνας όλων των ειδικοτήτων
- Εμπειρους σερβιτόρους, βοηθούς σερβιτόρων και βοηθούς μπάρμαν για μερική και συνεχή απασχόληση.

Οι ενδιαφερόμενοι μπορούν να απευθυνθούν καθημερινά κατά τις ώρες 10.00-14.00 στην Υποδοχή του Ξενοδοχείου στην παρακάτω διεύθυνση:

Ξενοδοχείο Sofitel Capsis
Ιξιά 85100 Ρόδος
Για περισσότερες πληροφορίες:
τηλ. (22410)25015, fax: (22410)20900

Από το πολυκατάστημα ΠΑΠΠΟΥ

ΖΗΤΕΙΤΑΙ

νέος ή νέα για το τμήμα Αλλαντικών,

25ης Μαρτίου 7 - Ρόδος

Πληρ. τηλ. (22410)24286, 20127

QUICK CARWASH

Το νέο πρότυπο πλυντήριο αυτοκινήτων "QUICK CAR WASH"

ΖΗΤΑ

προσωπικό για τα κάτωθι τμήματα

- Υπαλλήλους για τον καθαρισμό αυτοκινήτων
- Υπάλληλο υπεύθυνο για την συντήρηση μηχανημάτων με ανάλογη προϋπηρεσία
- Υπάληλλο για ειδικές εργασίες (Polish, καθαρισμό ταπετσαρίας, καθαρισμός μοκέτας του αυτοκινήτου) με ανάλογη προϋπηρεσία σε αυτόν τον τομέα.
- Υπαλλήλους για την εξυπηρέτηση πελατών και το τμήμα ειδικών εργασιών. Απαραίτητη προϋπόθεση να είναι απόφοιτοι Λυκείου και η καλή γνώση της Αγγλικής γλώσσας.
- Υπαλλήλους ταμείου με καλή γνώση Η/Υ και της Αγγλικής γλώσσας.

Το "QUICK CAR WASH" προσφέρει άριστο εργασιακό περιβάλλον, προοπτικές εξέλιξης και συνεχές ωράριο.

Δεκτές αιτήσεις με φωτογραφία,
ώρες λειτουργίας του πλυντηρίου 08.00-17.00

3Ε ΤΡΙΑ ΕΨΙΛΟΝ

Coca-Cola Τρία Έψιλον
Coca-Cola HBC s.a.
ΥΠΟΚΑΤΑΣΤΗΜΑ ΡΟΔΟΥ
Μαριτσά, 85106 Ρόδος

Η Coca Cola Ελληνική Εταιρεία Εμφιαλώσεως Α.Ε.
Υποκατάστημα Ρόδου
η μεγαλύτερη και δυναμικότερη εταιρεία
στον τομέα των αναψυκτικών στα Δωδεκάνησα
ενδιαφέρεται να προσλάβει για τις ανάγκες της

ΠΩΛΗΤΕΣ

Βασικά καθήκοντα της θέσης είναι η τεχνική παρουσίαση και προώθηση προϊόντων στα σημεία πωλήσεων του νησιού της Ρόδου.

Προσόντα Υποψηφίου

- Απόφοιτος Λυκείου ή ανωτέρας σχολής
- Ηλικία έως 28 ετών
- Κάτοικος Ρόδου
- Κάτοχος αδείας οδήγησης αυτοκινήτου
- Προϋπηρεσία στις πωλήσεις ή marketing επιθυμητή

Για ραντεβού τηλεφωνείστε στο
(22410)84800 (ΔΕΥ.-ΠΑΡ. 08.00-15.00)

Rodos Park

Το πολυτελές ξενοδοχείο της πόλεως Ρόδου
Rodos Park Suites Hotel
ενδιαφέρεται να καλύψει τη θέση του:

NIGHT AUDITOR-RECEPTIONIST

Ο υποψήφιος πρέπει να είναι έως 40 ετών με πολύ καλή γνώση Ελληνικών, Αγγλικών και βασικών Γερμανικών καθώς επίσης χρήση Η/Υ. Θα εκτιμηθεί η γνώση του προγράμματος Fidelio.
Για βιογραφικά σημειώματα ή πληροφορίες:
Ρήγα Φεραίου 12-Ρόδος 85100
Τηλ. 22410/89700-Fax: 22410/24613

ΒΡΕΦΟΝΗΠΙΑΚΟΣ ΣΤΑΘΜΟΣ
"ΠΑΙΖΩ ΚΑΙ ΜΑΘΑΙΝΩ"

ΖΗΤΕΙΤΑΙ

δασκάλα-νηπιαγωγός απόφοιτος πανεπιστημίου.
Πληρ. τηλ. 2241098325-2241093305 κ. Βάσω
Καθημερινά από 10.00 π.μ. έως 12.30 μ.μ.

Anna Riska GROUP

ΖΗΤΕΙΤΑΙ

ΠΩΛΗΤΡΙΑ ΠΕΠΕΙΡΑΜΕΝΗ
Καρπάθου 30-32

Πληρ. τηλ. (22410)31348

RODOS PRINCESS BEACH HOTEL — Lindos Princess BEACH HOTEL — PRINCESS FUN Hotel

Τα ξενοδοχεία των εταιρειών "Ι.&Ε. Χατζηλαζάρου Α.Ε" και "Ιωάννης Χατζηλαζάρου Α.Ε." επιθυμούν να προσλάβουν τους παρακάτω συνεργάτες με:

Προοπτική εξέλιξης & πραγματοποίησης καριέρας στον ξενοδοχειακό χώρο

1. F & B Manager
2. Maitre d' Hotel
3. Guest Relations Officer
4. Προϊσταμένη Ορόφων
5. Υπεύθυνος Super Market

Με ικανή προυπηρεσία σε αντίστοιχες θέσεις ξενοδοχείων Α' κατηγορίας. Για τις θέσεις 1-3 είναι απαραίτητη η άριστη γνώση Αγγλικών, Γερμανικών & Ιταλικών, ενώ για τις θέσεις 4 & 5 η άριστη γνώση Αγγλικών ή Γερμανικών.
Επίσης ζητούνται:

Υπάλληλοι Υποδοχής	**Barmen**
Restaurant Hostess	**Σερβιτόροι**
Βοηθός Maitre	**Πωλητές**
Βοηθός Προϊσταμένης	**Super Market**
Γυμναστές & Μασσέρ	

Για τις παραπάνω θέσεις είναι απαραίτητη η άριστη γνώση Αγγλικών, και Γερμανικών ή Ιταλικών.

Μάγειροι Α, Β & βοηθοί	**Φούρναρης**
Μπουφετζής	**Καμαριέρες**
Ζαχαροπλάστης	**Ηλεκτρολόγοι &**
Χασάπης	**Υδραυλικοί**

Για πληροφορίες, υποβολή Βιογραφικών Σημειωμάτων & Αιτήσεων Εργασίας, οι ενδιαφερόμενοι/-ες μπορούν να επικοινωνήσουν με τον κ. Αποστόλη Καραγιάννη, (τηλ: 22440 47102, fax: 22440 47267) ή με τον κ. Σάββα Χασάπη (τηλ: 22440 29230, fax 22440 29231), Δευτέρα - Παρασκευή 10:00 – 15:00

ΡΟΔΙΑΚΗ ΚΤΗΜΑΤΙΚΗ

ΣΥΜΒΟΥΛΟΙ & ΕΚΤΙΜΗΤΕΣ ΑΚΙΝΗΤΩΝ — ΚΤΗΜΑΤΟΜΕΣΙΤΙΚΟ ΓΡΑΦΕΙΟ από το 1983

ΠΩΛΟΥΝΤΑΙ ΜΟΝΟΚΑΤΟΙΚΙΕΣ ΣΤΟΥΣ ΤΡΕΙΣ



ΣΕ ΜΠΕΤΑ ΑΠΟ 105.000 ΕΥΡΩ

ΑΝΕΣΤΗΣ & ΣΑΒΒΑΣ ΣΑΒΒΑΪΔΗΣ

τηλ: 2241-026281 κιν : 6944-421015 & 6944-243452

rp

★★★★★

RODOS PALACE

Resort Hotel • Convention Center

Το μεγαλύτερο ξενοδοχειακό συγκρότημα της Ρόδου ζητεί το ακόλουθο προσωπικό:

- **Food & Beverage Manager**
  Με ανάλογη προϋπηρεσία σε ξενοδοχεία πολυτελείας
- **Υπαλλήλους Υποδοχής**
  Γνώστες Αγγλικών, Γερμανικών, με ανάλογη προϋπηρεσία
- **Υπάλληλο κρατήσεων**
  Γνώστη Αγγλικών υποχρεωτικά, με ανάλογη προϋπηρεσία
- **Προϊσταμένη Ορόφων & Βοηθούς αυτής**

Οι ενδιαφερόμενοι για τις ανωτέρω θέσεις μπορούν να στείλουν ένα βιογραφικό τους σημείωμα με μία πρόσφατη φωτογραφία στην Διεύθυνση της εταιρείας υπ' όψιν Κου Π. Ρούμπη.

Επίσης ζητούνται:

- Ηλεκτρολόγοι
- Υδραυλικοί
- Chef / Sous Chef
- Μάγειρας Α', Β' & βοηθοί
- Ζαχαροπλάστες Α' & Β'
- Μπουφετζής Α' & Β'
- Σερβπόροι & βοηθοί
- Μπάρμεν Α' & Β'
- Hostess
- Λαντζέρηδες
- Νυχτερινός Receptionist
- Γκρουμ (κάτοχοι αδείας οδήγησης αυτοκινήτου)
- Κλητήρας (κάτοχος αδείας οδήγησης μοτοποδηλάτου)
- Καμαριέρες
- Καθαρίστριες
- Εργάτες

Για τις ανωτέρω ειδικότητες μπορείτε να απευθυνθείτε προσωπικά, μετά την 10η Ιανουαρίου 2003, καθημερινά και κατά τις ώρες 10.00 - 15.00 στην Διεύθυνση Προσωπικού του ξενοδοχείου, στον Κο Π. Ρούμπη.

Ξενοδοχείο Ρόδος Παλάς
Λεωφ. Ιαλυσού, Τ.Θ. 121, Ιξιά, Ρόδος
Τηλ. 02410 25222, 02410 97235, Fax: 02410 25350

διαφορα

συνέχεια από την προηγούμενη

ΑΓΟΡΑΖΩ παλιούς δίσκους μουσικής, μικρούς ή μεγάλους (1.000-3.000 δρχ.). Πληρ. Μιχάλης τηλ. (22410)37277 ΑΔ49418

ΠΩΛΕΙΤΑΙ ΗΛΕΚΤΡΙΚΗ ΨΗΣΤΙΕΡΑ ΜΑΡΚΑΣ DELONGHI ΣΕ ΠΟΛΥ ΚΑΛΗ ΚΑΤΑΣΤΑΣΗ (ΑΡΙΣΤΗ) ΚΑΙ ΣΕ ΠΟΛΥ ΚΑΛΗ ΤΙΜΗ. ΕΠΙΣΗΣ ΕΝΑ ΠΟΔΗΛΑΤΟ ΣΕ ΚΑΛΗ ΚΑΤΑΣΤΑΣΗ. ΠΛΗΡ. ΤΗΛ. (22410)94608, ΑΠΟΓΕΥΜΑΤΙΝΕΣ ΩΡΕΣ ΠΔ49511

Από την εταιρεία ΧΡ. ΚΑΛΗΓΕΡΟΣ ΑΕ.
ΞΥΛΟΥΡΓΙΚΟ ΕΡΓΟΣΤΑΣΙΟ

ΖΗΤΕΙΤΑΙ

κοπέλα για μόνιμη εργασία στη θέση της βοηθού λογιστού με γνώσεις Η/Υ και ανάλογη εμπειρία.
Πληρ. τηλ. (22410)35283

Από το ξενοδοχείο **KALITHEA MARE PALACE**

ΖΗΤΟΥΝΤΑΙ

1. 3 receptionist (κοπέλες) απόφοιτες σχολής Τουριστικών Επαγγελμάτων και με γνώση Αγγλικών - Γερμανικών και Γαλλικών
2. Σερβιτόροι/ες και βοηθοί σερβιτόρου
3. 2 κοπέλες για το mini market.

Κατάθεση αιτήσεων και πληροφορίες
Ξενοδοχείο KALITHEA MARE PALACE
Λεωφ. Καλλιθέας
τηλ. (22410)68720-(22410)68729

The WATER PARK
Rhodes - Rodos HELLAS

Το Υδροπάρκο αναψυχής
"The Waterpark-Faliraki-Rodos"
επιθυμεί να προσλάβει συνεργάτες για όλα τα τμήματα λειτουργίας του

- Ταμίες
- Ρεσεψιονίστ
- Υπαλλήλους τουριστικού καταστήματος
- Ταμπλίστες
- Μάγειρες - Ψήστες
- Μπάρμεν
- Ναυαγοσώστες
- Καθαρίστριες
- Προσωπικό Διαφόρων Ειδικοτήτων

Για πληροφορίες και συμπλήρωση αιτήσεων (απαιτείται πρόσφατη φωτογραφία) οι ενδιαφερόμενοι μπορούν να επικοινωνούν καθημερινά από 09.00-15.00 στα τηλέφωνα (22410)84300
Email: info@water-park.gr

INTERBETON

ΙΝΤΕΡΜΠΕΤΟΝ ΔΟΜΙΚΑ ΥΛΙΚΑ Α.Ε.
ΟΜΙΛΟΣ ΤΣΙΜΕΝΤΩΝ ΤΙΤΑΝ

ΧΕΙΡΙΣΤΗΣ ΑΝΤΛΙΑΣ ΜΠΕΤΟΝ

Η ΙΝΤΕΡΜΠΕΤΟΝ ΔΟΜΙΚΑ ΥΛΙΚΑ Α.Ε, επιθυμεί να προσλάβει χειριστή αντλίας μπετόν για τις ανάγκες των υποκαταστημάτων της στην Ρόδο.

Απαραίτητα Προσόντα
- Δίπλωμα χειριστού αντλίας
- Εκπληρωμένες στρατιωτικές υποχρεώσεις

Οι υποψήφιοι που πληρούν τις πιο πάνω προϋποθέσεις παρακαλούνται να επικοινωνήσουν με τον κ. Μ. Βασιλώττο τηλ. 22410 94705

OK SERVICES ΕΠΕ

ΜΙΑ ΑΠΟ ΤΙΣ ΜΕΓΑΛΥΤΕΡΕΣ ΕΤΑΙΡΙΕΣ ΤΗΣ ΡΟΔΟΥ ΣΤΟ ΧΩΡΟ ΤΗΣ ΜΠΥΡΑΣ ΤΟΥ CIDER ΚΑΙ ΤΩΝ ΑΛΚΟΟΛΟΥΧΩΝ ΠΟΤΩΝ

ΖΗΤΕΙ ΝΑ ΠΡΟΣΛΑΒΕΙ ΠΩΛΗΤΗ ή ΠΩΛΗΤΡΙΑ

Οι υποψήφιοι πρέπει να διαθέτουν:
- Εμπειρία στα ποτά και στη Ροδιακή αγορά
- Θέληση και δυνατότητα να εργασθεί με ελεύθερο ωράριο
- Απολυτήριο Λυκείου
- Δυνατότητα αναπτύξεως πρωτοβουλίας
- Ομαδικό πνεύμα
- Δίπλωμα οδηγήσεως αυτοκινήτου
- Απολυτήριο στρατού (για τους άνδρες)

ΠΡΟΣΦΕΡΟΥΜΕ
- ✓Δωδεκάμηνη απασχόληση
- ✓Ανταγωνιστικό μισθό
- ✓Ποσοστά επί των πωλήσεων
- ✓Πλούσιο ενεργό πελατολόγιο
- ✓Προϊόντα με μεγάλη ζήτηση
- ✓Εταιρικό αυτοκίνητο και κινητό τηλέφωνο

Παρακαλούμε στείλετε βιογραφικά σημειώματα στη διεύθυνση:
OK SERVICES ΕΠΕ
Υπόψιν κ. Βουλγαρίδη
Ασγούρου - 85100 Ρόδος
FAX: (22410)60495
Email: okservices@internet.gr
ΠΛΗΡΟΦΟΡΙΕΣ: (22410)66227 κ. Βουλγαρίδη
(08.00-13.00 καθημερινά)

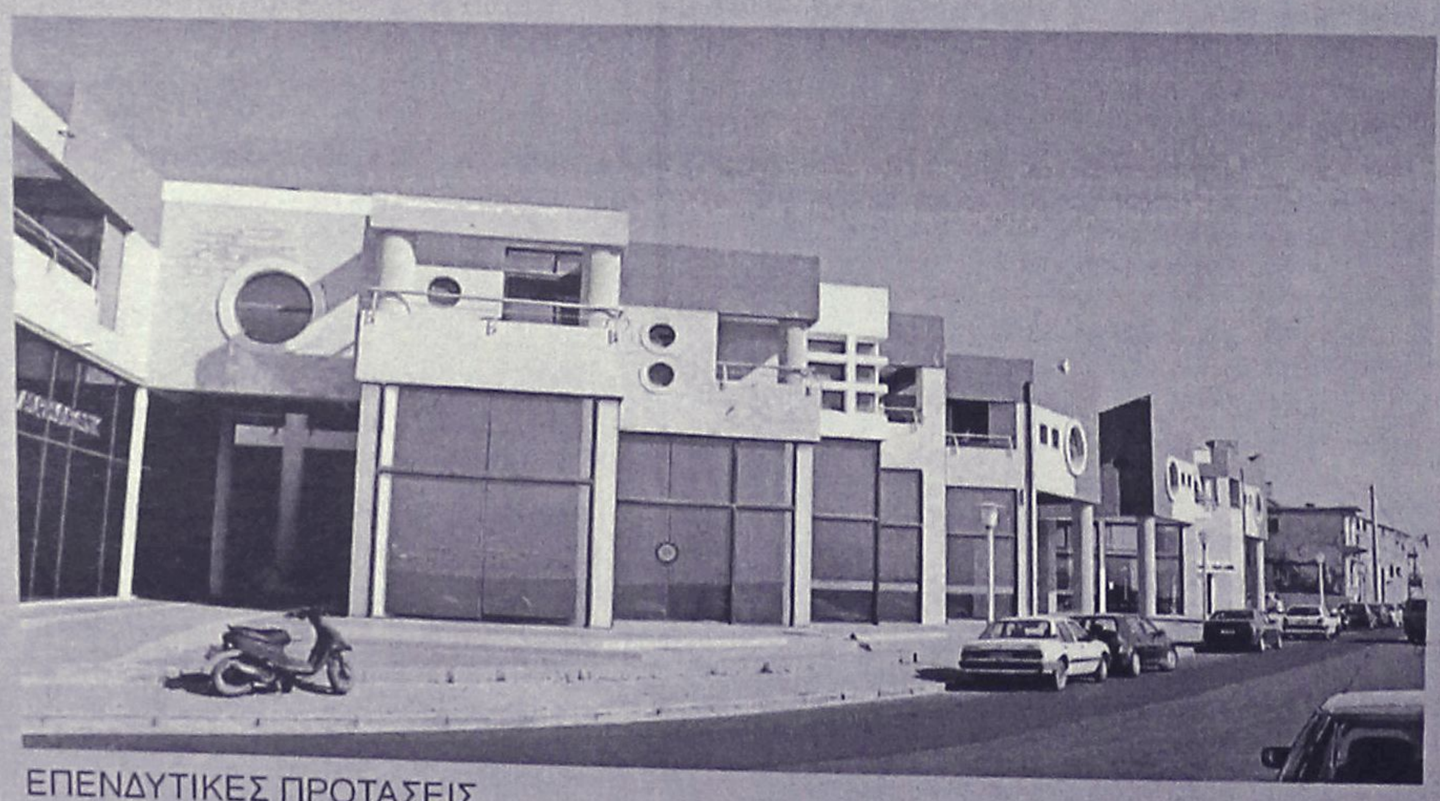

ΕΝΟΙΚΙΑΖΟΝΤΑΙ

καταστήματα
στο Εμπορικό Κέντρο
Μαλτέζου επί της οδού
Αυστραλίας (έναντι Μαρίνας)

ΕΠΕΝΔΥΤΙΚΕΣ ΠΡΟΤΑΣΕΙΣ

ΡΟΔΙΑΚΗ ΚΤΗΜΑΤΙΚΗ
ΣΥΜΒΟΥΛΟΙ & ΕΚΤΙΜΗΤΕΣ ΑΚΙΝΗΤΩΝ
ΚΤΗΜΑΤΟΜΕΣΙΤΙΚΟ ΓΡΑΦΕΙΟ από το 1983

ΑΠΟΚΛΕΙΣΤΙΚΗ ΔΙΑΘΕΣΗ

ΑΝΕΣΤΗΣ & ΣΑΒΒΑΣ ΣΑΒΒΑΪΔΗΣ
τηλ: 2241-26281
κιν: 6944-421015

μαθήματα

ΔΑΣΚΑΛΑ παραδίδει ιδιαίτερα μαθήματα σε μαθητές Δημοτικού. Πληρ. τηλ. 6946180698. ΑΜ49915

ΑΠΟΦΟΙΤΗ πανεπιστημίου Αιγαίου παραδίδει μαθήματα σε παιδιά Δημοτικού. Πληρ. τηλ. 6936795124, 0976830632 ΑΜ49565

ΑΓΓΛΙΚΑ ΑΡΧΑΡΙΩΝ-FIRST CERTIFICATE-PROFICIENCY-TOEFL ΑΠΟ ΚΑΘΗΓΗΤΡΙΑ

"ΑΝΑΛΥΣΗ" Φυσική, Χημεία, Μαθηματικά για μαθητές γυμνασίου-λυκείου ολιγομελή τμήματα, περιοχή Ανάληψης. Πληρ. τηλ. (22410)30812, 6977412357 ΑΜ49668

ΠΤΥΧΙΟΥΧΟ ΑΓΓΛΙΚΗΣ ΦΙΛΟΛΟΓΙΑΣ ΚΑΙ ΜΕΘΟΔΟΛΟΓΙΑΣ 'RSA CAMBRIDGE-ΠΕΙΡΑ-ΥΠΕΥΘΥΝΟΤΗΤΑ. ΠΛΗΡ. ΤΗΛ. (22410)28303, 6973479075 ΠΜ49673

προσφορές εργασίας

ΝΕΑΡΟΣ ζητά εργασία από 12 το βράδυ έως 6 το πρωί. Πληρ. τηλ. 6946403621. ΑΡ49916

ΚΥΡΙΑ διπλωματούχος μασέρ, κάνει θεραπευτικό, κλασικό, αθλητικό, αισθητικό, ρέικι και σεάτσου μασάζ με αρωματοθεραπεία. Πληρ.τηλ. (22410)20833, 6932501924 ΑΡ49809

ΚΥΡΙΑ ΖΗΤΑ ΕΡΓΑΣΙΑ να βλέπει ηλικιωμένους ή μικρά παιδιά. Δέχεται να μείνει και μέσα. Πληρ. τηλ. 6934181495 ΑΡ49852

ΚΟΠΕΛΑ ΖΗΤΑ ΕΡΓΑΣΙΑ, φύλαξη παιδιών, καθαρισμό σπιτιών και ως αποκλειστική μόνο για Νοσοκομείο. Μόνο σοβαρές προτάσεις. Πληρ. τηλ. 6938445550 ΑΡ49839

ΠΡΟΣΦΟΡΑ ΕΡΓΑΣΙΑΣ: ΕΠΙΧΕΙΡΗΣΗ ΑΠΟ ΤΟ ΣΠΙΤΙ Ή ΤΟ ΓΡΑΦΕΙΟ 500 έως 1000 ευρώ. Ημιαπασχόληση το μήνα 1000-4000 ευρώ πλήρης απασχόληση το μήνα. Ανάγκη για άμεση κάλυψη θέσεων, πλήρης επιχειρησιακή εκπαίδευση. Αμεσο ξεκίνημα. Καλέστε τώρα. Πληρ. τηλ. 6944319411 ΑΡ49715

ΞΥΛΟΥΡΓΙΚΕΣ ΕΡΓΑΣΙΕΣ, πόρτες, κουζίνες, ντουλάπες, πέργκολες, μερεμέτια. Πληρ. τηλ. 6945491827 ΑΡ49680

ΥΔΡΑΥΛΙΚΟΣ Βλάβες, Εγκαταστάσεις. Πληρ. τηλ. (22410)64872, 6942883629 κο Ιωσήφ ΑΡ49763

ΚΥΡΙΑ από Βουλγαρία **ΖΗΤΑ ΕΡΓΑΣΙΑ** σαν οικιακή βοηθος να προσέχει ηλικιωμένους και παιδιά, καθαρίστρια. Πληρ. τηλ. 6972752741 ΑΡ49633

ΕΙΣΟΔΗΜΑ ΑΠΟ ΤΟ PC ΣΟΥ! Εχεις PC; Ξέρεις να στέλνεις E-mail; Μπορείς να αφιερώσεις 1 ώρα την ημέρα; Εάν ΝΑΙ, τότε θα σου δώσω ΔΩΡΕΑΝ ένα κατάστημα η επιχείρηση στο Internet να το διαχειριστείς με μεγάλη προμήθεια. Επαφή: emmanuel349@hotmail.com. Πληρ. τηλ. 6944860470 ΑΡ49686

γνωριμίες

47ΧΡΟΝΟΣ ζητά γνωριμία με κυρία με σκοπό ό,τι ήθελε προκύψει. Πληρ. τηλ. 6973925474. ΑΓ49917

ΑΝΑΛΑΜΒΑΝΟΥΜΕ
ΚΛΑΔΕΜΑΤΑ
ΣΥΝΤΗΡΗΣΕΙΣ
ΔΙΑΚΟΣΜΗΣΕΙΣ &
ΕΓΚΑΤΑΣΤΑΣΕΙΣ ΚΗΠΩΝ
ΣΠΟΡΑ ΓΚΑΖΟΝ
ΦΥΤΕΥΣΗ ΛΟΥΛΟΥΔΙΩΝ & ΔΕΝΔΡΩΝ
και οτιδήποτε έχει σχέση με τον ΚΗΠΟ σας
ΑΠΟ ΤΟΝ ΤΕΧΝΙΚΟ ΓΕΩΠΟΝΟ ΑΝΘΟΚΗΠΟΥΡΙΚΗΣ & ΦΥΤΙΚΗΣ ΠΑΡΑΓΩΓΗΣ
ΣΑΒΒΑΣ
Τηλέφωνο : 6946640700

ΠΩΛΟΥΝΤΑΙ
έπιπλα δωματίων, σε απόχρωση καρυδιάς, πολύ καλή κατάσταση, ιδανικά για επιπλωμένα διαμερίσματα.
Πληρ. τηλ. (22410)85512, ξενοδοχείο BLUE SEA - ΦΑΛΗΡΑΚΙ

ΠΩΛΕΙΤΑΙ
ΣΕ ΑΡΙΣΤΗ ΚΑΤΑΣΤΑΣΗ
ΠΛΗΡΗΣ ΕΞΟΠΛΙΣΜΟΣ
ΠΙΤΣΑΡΙΑΣ ΣΕ
ΠΟΛΥ ΚΑΛΗ ΤΙΜΗ
ΠΛΗΡ. ΤΗΛ. 6946117971

ΥΔΡΑΥΛΙΚΑ – ΚΑΛΟΡΙΦΕΡ
Γιάννης ο Ατλάσης
ΕΓΚΑΤΑΣΤΑΣΕΙΣ
ΑΝΑΚΑΙΝΙΣΕΙΣ
ΣΥΝΤΗΡΗΣΕΙΣ
2241029898,
6973610779
ΠΡ49678

ΕΘΝΙΚΗ ΑΣΦΑΛΙΣΤΙΚΗ
ΓΡΑΦΕΙΟ ΠΩΛΗΣΕΩΝ ΡΟΔΟΥ
ΣΟΦ. ΒΕΝΙΖΕΛΟΥ 1, ΡΟΔΟΣ
ΤΗΛ. (22410)38338-36274-34586
ΠΡΟΣΚΛΗΣΗ ΓΙΑ ΣΥΝΕΡΓΑΣΙΑ
- Σε επαγγελματίες Ασφαλιστικούς και Χρηματοοικονομικούς συμβούλους
- Σε επαγγελματίες που τους ενδιαφέρει η καριέρα του "MANAGER" Ασφαλιστικών Συμβούλων στην ΕΘΝΙΚΗ ΑΣΦΑΛΙΣΤΙΚΗ

ΠΡΟΣΦΕΡΟΥΜΕ
- Σύγχρονα ασφαλιστικά και χρηματοοικονομικά προϊόντα του ομίλου της "ΕΘΝΙΚΗΣ ΤΡΑΠΕΖΑΣ"
- Τα καλύτερα πακέτα αμοιβών
- Ειδική χρηματοδότηση για νέους συνεργάτες
- Μεγάλες προοπτικές εξέλιξης
- Προγράμματα συνεχούς εκπαίδευσης

● ΣΤΑΔΙΟΔΡΟΜΗΣΤΕ ΣΤΗΝ ΕΘΝΙΚΗ
● ΕΛΑΤΕ ΣΤΟΝ ΚΥΚΛΟ ΤΗΣ ΕΘΝΙΚΗΣ
ΥΠΕΥΘΥΝΟΣ ΓΡΑΦΕΙΟΥ ΠΩΛΗΣΕΩΝ ΡΟΔΟΥ: ΜΑΣΤΡΟΝΙΚΗΤΑΣ ΓΕΩΡΓΙΟΣ

ΕΠΙΠΛΟΣΤΙΛΒΩΣΕΙΣ ΛΟΥΣΤΡΑ
ΟΛΑ ΤΑ ΕΠΙΠΛΑ του σπιτιού, του γραφείου ή της ξενοδοχειακής σας μονάδας, μπορούν να έχουν μια **ΔΕΥΤΕΡΗ ΕΥΚΑΙΡΙΑ.**
Μοναδικές αναπαλαιώσεις, αλλαγές χρωμάτων, φρεσκαρίσματα, λούστρα από εξειδικευμένο προσωπικό.
ΕΓΓΥΗΣΗ η πολύχρονη πείρα μας
Πληρ. τηλ. (22410)68274

ΤΑ ΜΟΝΑΔΙΚΑ
Υπερσύγχρονα Ταπητοκαθαριστήρια-πλυντήρια
ΚΛΕΟΠΑΤΡΑ & EURO CLEAN CENTER
Εμπιστευθείτε τον καθαρισμό και φύλαξη των ταπήτων στα καθαριστήριά μας
- *Προσφέρουμε άψογο και έμπειρο Βιολογικό Καθαρισμό Ταπήτων*
- *Στεγνό καθαρισμό χειροποίητων χαλιών*
- *Επιτόπου καθαρισμό σε σαλόνια-μοκέτες*
- *Ειδικός καθαρισμός παπλώματα-φλοκάτες*
- *Επιδιορθώσεις σε όλους τους τύπους ταπήτων*

"Η φύλαξη είναι δωρεάν" για όλο τον χρόνο. παραλαβή-παράδοση κατ' οίκον σε όλη τη Ρόδο.
Υπεύθυνος: **Κουφαλλάκης Σταύρος**
Τηλ. **2241051996, 6945793626 , fax 2241051322**
ΠΡ49662

ΑΝΑΚΟΙΝΩΣΗ ΜΑΘΗΜΑΤΑ
*** Computer ***
PROGRAM COMPUTER
ΕΓΓΡΑΦΕΣ ** ΤΩΡΑ **
Τμήματα για:
Παιδιά - Ενήλικες
Αρχάριους - Μαθητές
Επαγγελματίες
Ανεύρεση Εργασίας
ΠΑΡΕΧΕΤΑΙ ΒΕΒΑΙΩΣΗ
Διδάσκει πτυχιούχος Πανεπιστημίου Αμερικής
ΜΑΝΩΛΗΣ Ι. ΣΟΦΙΛΛΑΣ
Κοδριγκτώνος 91
Τηλ. (2241) 31761
www.dodekanisa.net

ΕΚΠΑΙΔΕΥΣΗ ΣΤΟΥΣ ΥΠΟΛΟΓΙΣΤΕΣ
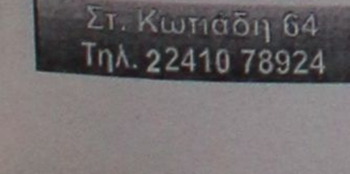

✓ΓΙΑ ΑΡΧΑΡΙΟΥΣ
✓ΓΙΑ ΠΡΟΧΩΡΗΜΕΝΟΥΣ
✓ΓΙΑ ΕΤΑΙΡΙΕΣ
Εύκολα – Γρήγορα - Αποτελεσματικά
- Ταχύρυθμα σεμινάρια 6 εβδομάδων
- Τρίμηνα ή δίμηνα προγράμματα σπουδών για την απόκτηση του Διπλώματος ECDL
- Ιδιαίτερα για εξειδικευμένα προγράμματα
- Επιδοτούμενα προγράμματα κατάρτισης εργαζομένων

Στ. Κωτιάδη 64
Τηλ. 22410 78924


ΑΠΟΚΛΕΙΣΤΙΚΗ ΔΙΑΘΕΣΗ
ευσταθίου
ΕΥΡΩΚΤΗΜΑΤΙΚΗ
ΚΤΗΜΑΤΟΜΕΣΙΤΙΚΟ ΓΡΑΦΕΙΟ
Αποκτήστε οικόπεδα στην Ιαλυσό ενταγμένα στο σχεδιο πόλεως έτοιμα για οικοδόμηση

1.	Οικόπ. επιφ.	325 τ.μ.	αξίας	88.042 €
2.	»	329 τ.μ.	»	88.042 €
3.	»	326 τ.μ.	»	76.303 €
4.	»	320 τ.μ.	»	67.498 €
5.	»	318 τ.μ.	»	67.498 €
6.	»	314 τ.μ.	»	76.303 €

- Με 100% δυνατότητα οικοδόμησης (ΣΔ=1)
- Δίπλα από χώρους πράσινου

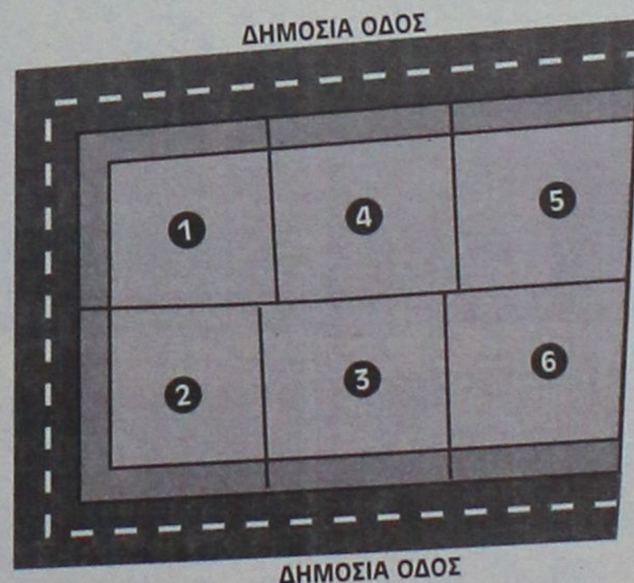

ΕΘΝ. ΑΝΤΙΣΤΑΣΗΣ 83 - ΤΗΛ. 22410 73819, 74917 - FAX: 22410 38641
ΚΙΝ. 6944 374546, 6945 292030 - info@euroktimatiki.gr
η ακίνητη αξία σας!

Rodos Gold VOGIATZIS

Αφού επιμένετε να παντρευτείτε,
φροντίστε τουλάχιστον οι βέρες
να είναι από την Rodos Gold VOGIATZIS
Επιλέξτε από την μεγάλη ποικιλία
που υπάρχουν ετοιμοπαράδοτες
ή ζητείστε, να σας τις φτιάξουμε όπως εσείς
επιθυμείτε σε ελάχιστο χρόνο.
Γεφυρώστε το όνειρο
με την πραγματικότητα,
εκεί που εσείς θα είστε οι εκλεκτότεροι
των καλεσμένωνμε βέρες κοσμήματα,
από την Rodos Gold VOGIATZIS
Χρυσά κοσμήματα, επώνυμα ωρολόγια,
σε προσιτές τιμές,
αλλά και με άτοκες δόσεις
στην πιστωτική σας κάρτα,
σε μια από τις μεγαλύτερες εκθέσεις
χρυσού στον κόσμο.

Rodos Gold VOGIATZIS
10ο Χιλ. Λεωφ. Ρόδου – Λίνδου
τηλ. 2241086670-3

ΕΡΓΟΛΑΒΟΣ
ΜΑΣΤΟΡΑΣ
ΚΩΝΣΤΑΝΤΙΝΟΣ
ΤΙΜΕΣ ΛΟΓΙΚΕΣ
ΑΝΑΛΑΜΒΑΝΩ γενικές κατασκευές κτιρίων, αναπαλαιώσεις, σοβατίσματα, χτισίματα, γκρεμίσματα, βαψίματα, μάρμαρα, γιαλίσματα, πλακάκια, περιφράξεις οικοπέδων, κατασκευές, μελέτες για σοφίτες, ξυλοκατασκευές, τοποθέτηση κεραμίδια
ΓΙΑ ΟΛΗ
ΤΗ ΔΩΔΕΚΑΝΗΣΟ
Πληρ. τηλ.
2241027225, 6944-823925 όλο το 24ωρο
ΠΡ49819

Εχετε πρόβλημα με τα παλιά σας αλουμίνια;
• Τα επισκευάζω ή τα αντικαθιστώ με καινούργια
ΚΑΤΑΣΚΕΥΕΣ
ΑΛΟΥΜΙΝΙΟΥ
ΚΑΙ ΣΙΔΗΡΟΥ
"Ο ΓΙΩΡΓΟΣ"
Πληρ. τηλ.
2241039747,
6944999655
ΠΡ49510

ΚΑΡΒΟΥΝΑ
ΑΠΟ ΒΕΛΑΝΙΔΙΑ
➢ ΑΡΙΣΤΗ ΠΟΙΟΤΗΤΑ
➢ ΙΔΑΝΙΚΟ ΜΕΓΕΘΟΣ
➢ ΜΕΓΑΛΗ ΔΙΑΡΚΕΙΑ
➢ ΚΑΘΟΛΟΥ ΥΓΡΑΣΙΑ
➢ ΚΑΘΟΛΟΥ ΠΕΤΡΕΛΑΙΟ Κ.ΛΠ.
ΓΙΑ ΝΑ ΜΗ ΓΙΝΟΝΤΑΙ
ΤΑ ΧΡΗΜΑΤΑ ΣΑΣ
ΚΑΠΝΟΣ
ΕΠΑΓΓΕΛΜΑΤΙΕΣ
ΠΡΟΛΑΒΕΤΕ
ΤΙΣ ΑΝΑΓΚΕΣ ΣΑΣ
ΓΙΑ ΤΙΣ ΓΙΟΡΤΕΣ
ΤΗΛΕΦΩΝΟ: 6974779970
ΧΠΡ2312

ΑΓΟΡΑΖΩ
➪ΧΡΥΣΑΦΙΚΑ
➪ ΚΟΣΜΗΜΑΤΑ
➪ ΝΟΜΙΣΜΑΤΑ
➪ ΧΡΥΣΑ ΔΟΝΤΙΑ
➪ ΜΕΤΟΧΕΣ
➪ ΩΡΟΛΟΓΙΑ
➪ ΑΝΤΙΚΕΣ
Δάνεια επί ενεχύρω
«ΜΠΑΜΠΗΣ»
Δημ. Θεοδωράκη 15
(1ος όροφος)
ΡΟΔΟΣ
ΧΠΡ407

ΜΑΘΕ ΤΑ ΠΑΝΤΑ ΓΙΑ ΤΟ ΜΕΛΟΝ
ΔΙΑΓΝΩΣΤΙΚΗ ΣΟΦΙΑ
Γνωρίζω πολλά
Μπορώ να σε βοηθήσω!
901 121 0934

ΓΙΑ ΚΟΥΒΕΝΤΑ
24 ΩΡΕΣ ΖΩΝΤΑΝΑ
ΤΗΛΕΦΩΝΗΣΕ ΤΩΡΑ!!!
901 121 0932

PARTY LINE
901 121 0931

Σ.ΑΛΙΝΑΝ
Από τα βάθη της μαγικής Ηπείρου
Το μυστικό των νότιων φυλών
Η πελατεία εμπιστεύεται μόνο εμένα
Η πελατεία εμπιστεύεται μόνο εμένα
Η πελατεία εμπιστεύεται μόνο εμένα

ΠΕΡΙΦΕΡΕΙΑΚΟ

Χαλάρωμα μετά τον Ασπρόπυργο

• ΞΕΜΟΥΔΙΑΣΑΝ ΧΘΕΣ ΟΙ ΠΑΙΚΤΕΣ ΤΗΣ ΡΟΔΟΥ ΜΕΤΑ ΤΗ ΝΙΚΗ ΤΟΥΣ ΜΕ ΤΟΥΣ ΠΕΙΡΑΙΩΤΕΣ

Το κλίμα στη Ρόδο μετά τον νικηφόρο αγώνα με τον Ασπρόπυργο, όπως γίνεται εύκολα αντιληπτό και είναι φυσικό επόμενο, είναι ιδιαίτερα καλό.

Οι "πράσινοι" άλλωστε έχουν κάθε λόγω να πανηγυρίζουν, καθώς η διαφορά από τους τρεις δεύτερους Διαγόρα, Μάνη και Αιολικό είναι στους οκτώ βαθμούς και πλέον έχουν ένα σοβαρό προβάδισμα για την κατάκτηση της πρώτης θέσης που οδηγεί απευθείας στην Γ' Εθνική.

Η Ρόδος χθες είχε χαλάρωμα στο βοηθητικό του Εθνικού σταδίου.

Τα "ελάφια" θα αρχίσουν σήμερα την προετοιμασία τους για τον αγώνα της προσεχής αγωνιστικής με την Καλλονή στην Μυτιλήνη, με προπόνηση στο γκολφ.

Η αναμέτρηση κόντρα στους αδύναμους Μυτηλίνης φαντάζει εύκολη υπόθεση για την πρωτοπόρο του ομίλου, καθώς η Καλλονή είναι από τις πιο αδύναμες ομάδες του πρωταθλήματος.

Το γεγονός αυτό όμως δεν πρέπει να χαλαρώσει τους "πρασίνους" που πρέπει να παρουσιαστούν με σοβαρότητα και χωρίς να υποτιμήσουν τον αντίπαλό τους ούτως ώστε να αποφευχθούν τυχόν απρόοπτα και να προστεθούν άλλοι τρεις βαθμοί στο σακούλι της Ροδίτικης ομάδας.



Η ομάδα της Ρόδου συνεχίζει να είναι πρώτη

«Δεν είναι ώρα να μοιρολογήσουμε»

• Ο κόουτς του Διαγόρα Ανδρέας Σταύρου προσπερνάει την ήττα από τον Αίαντα και κοιτάει μπροστά.

Μετά την δεύτερη συνεχόμενη ήττα, όλοι χθες στον Διαγόρα προσπάθησαν να ξεκουραστούν και να αναζητήσουν τί έφταιξε την Κυριακή, στην Σαλαμίνα και ήρθε η νέα απώλεια βαθμών.

Οι "κυανέρυθροι" είχαν ρεπό χθες και σήμερα θα επιστρέψουν στις προπονήσεις, ξεκινώντας την προετοιμασία τους για το τοπικό ντέρμπι [illegible], την προσεχή αγωνιστική.

Το θετικό για την ομάδα του **Ανδρέα Σταύρου** μετά τον αγώνα με τον Αίαντα είναι ότι δεν χτύπησε, ούτε τιμωρήθηκε κάποιος ποδοσφαιριστής.

Ο τεχνικός του Διαγόρα μίλησε στην "Α.Ρ." για τα αίτια που οδήγησαν την ομάδα του σε ήττα προχθές, αλλά και για το τί πρέπει να γίνει στην συνέχεια και είπε τα παρακάτω:

"Και στο δεύτερο συνεχόμενο παιχνίδι μας προχθές η απόδοσή μας ήταν μέτρια και μοιραία χάσαμε.

Ομως δεν είναι ώρα να μοιρολογήσουμε και πρέπει να διορθώσουμε τα λάθη μας αν επιθυμούμε να παραμείνουμε στις υψηλές θέσεις της βαθμολογίας.

«Μας περιμένουν πιο δύσκολα παιχνίδια»

Ο προπονητής της Κω Ηλίας Ράμμος εφιστεί την προσοχή στους παίκτες του και δίνει το σύνθημα για δουλειά.

Οι δύο συνεχόμενες νίκες που πέτυχε η ΑΕ Κως απέναντι σε Ασπρόπυργο και Κάσπακα έφεραν πάλι τα χαμόγελα στο νησί του Ιπποκράτη. Οι ποδοσφαιριστές που αγωνίστηκαν με τον **Κάσπακα** έκαναν χθες χαλάρωμα, με την συμμετοχή του **Πούλου,** του οποίου ο τραυματισμός στο παιχνίδι με τους Λήμνιους αποδείχτηκε, ότι δεν ήταν σοβαρός. Οσον αφορά τους παίκτες της Κω που δεν συμμετείχαν στον προχθεσινό αγώνα, ακολούθησαν χθες ειδικό πρόγραμμα προπόνησης.

Η ομάδα του Ηλία Ράμμου θα αγωνιστεί αύριο στις 13.00 για την δ' φάση του κυπέλλου ερασιτεχνών Δωδεκανήσου με την ΑΕ Λέρου εκτός έδρας και μετά θα συνεχίσει την προετοιμασία της για τον κρίσιμο εκτός έδρας αγώνα της επόμενης αγωνιστικής με τον Ατρόμητο Πειραιά.

Ο τεχνικός των "βυσσινί" **Ηλίας Ράμμος** δήλωσε στην "Α.Ρ." τα παρακάτω: "Το παιχνίδι με τον **Κάσπακα** δεν αντέχει, ιδιαίτερης κριτικής, πιστεύω όμως ότι πρέπει να βελτιωθούμε σε πολλούς τομείς για να κοντράρουμε τις άλλες ομάδες. Μας περιμένουν παιχνίδια πιο δυνατά. Υπάρχει αισιοδοξία και αυτό προσπαθώ να περάσω στους παίκτες μέσω της δουλειάς".

Με τέσσερις απόντες...

• Εγινε το χθεσινό χαλάρωμα του Απόλλωνα Κ.

Ικανοποίηση επικρατεί στις Καλυθιές μετά την άνετη επικράτηση με το Καρλόβασι και την επιστροφή στις νίκες.

Οι Απολλωνιστές χθες είχαν χαλάρωμα, από το οποίο απουσίασαν ο **Λεονάρδος Παπανικολάου** που είχε γρίπη, ο **Χρήστος Ψαράς** που συνεχίζει τις θεραπείες, ο **Νίκος Νικολής** που εξασφάλισε άδεια και ο **Βλάσσης Πάλλας** που αντικαταστάθηκε στο προχθεσινό παιχνίδι, λόγω κάποιων ενοχλήσεων που αισθάνθηκε και δεν έδωσε το παρόν για προληπτικούς πιο πολύ λόγους.

Ο Απόλλων θα ξεκινήσει την προετοιμασία του για το ντέρμπι του επόμενου Σαββατοκύριακου με τον Διαγόρα σήμερα.

Στο συγκεκριμένο παιχνίδι θα επανέλθουν οι **Στέφανος Λινάρδος** και **Νίκος Νικολής** που εξέτισαν την τιμωρία τους στο παιχνίδι με τους Σαμιώτες.



Ο Βλάσσης Πάλλας δεν συμμετείχε στο χθεσινό χαλάρωμα για προληπτικούς λόγους

Ο προπονητής των «κυανοκιτρίνων» **Αντώνης Οικονόμου** δήλωσε στην «Α.Ρ.» τα εξής:

«Κάναμε μία άνετη νίκη με το Καρλόβασι, είμασταν ανώτεροι σ' όλους τους τομείς, δεν μας απείλησε καθόλου το Καρλόβασι και αν δεν ενεργούσαμε επιπόλαια στην τελική προσπάθεια, το σκορ θα ήταν μεγαλύτερο».

Zorpidis
ΤΟΥΡΙΣΤΙΚΟΣ ΟΡΓΑΝΙΣΜΟΣ
ΑΛΕΞ. ΔΙΑΚΟΥ & ΛΟΧΑΓΟΥ ΦΑΝΟΥΡΑΚΗ 31
Τηλ.: 2241 20625, 30054 FAX: 26745
Λ.Α.Ν.Ε.
Αναχωρήσεις από Ρόδο:
F/B ΙΕΡΑΠΕΤΡΑ
Κάθε ΤΕΤΑΡΤΗ στις 04.30 για
ΧΑΛΚΗ-ΔΙΑΦΑΝΙ-ΚΑΡΠΑΘΟ-ΚΑΣΟ-ΣΗΤΕΙΑ
Κάθε ΠΕΜΠΤΗ και ΚΥΡΙΑΚΗ στις 04.30 για
ΧΑΛΚΗ-ΔΙΑΦΑΝΙ-ΚΑΡΠΑΘΟ-ΚΑΣΟ-ΣΗΤΕΙΑ-ΑΓΙΟ ΝΙΚΟΛΑΟ-ΜΗΛΟ-ΠΕΙΡΑΙΑ
* Το F/B Β. ΚΟΡΝΑΡΟΣ δεν θα εκτελέσει τα δρομολόγιά του αυτή την περίοδο λόγω της ετήσιας συντήρησής του.
LAOYMZIS FLYING DOLPHINS
Αναχωρήσεις καθημερινά με το CHRISTOS L. για
• ΚΩ στις 16.00 και ΚΩ-Ρόδο στις 08.00 • ΧΑΛΚΗ κάθε Σάββατο στις 14.00 • ΤΗΛΟ κάθε Σάββατο στις 14.00 • ΝΙΣΥΡΟΣ κάθε Σάββατο στις 14.00 • ΣΥΜΗ κάθε Δευτέρα και Τετάρτη στις 16.00.
ΚΡΑΤΗΣΕΙΣ ΞΕΝΟΔΟΧΕΙΩΝ σε όλη την Ελλάδα
ΑΕΡΟΠΟΡΙΚΑ ΕΙΣΙΤΗΡΙΑ
ΑΚΤΟΠΛΟΪΚΑ ΕΙΣΙΤΗΡΙΑ
ΕΝΟΙΚΙΑΣΕΙΣ ΑΥΤΟΚΙΝΗΤΩΝ

Ο ΣΤΑΥΡΟΣ ΑΝΑΚΟΙΝΩΝΕΙ

Ο Σταυρός Καλυθιών ανακοινώνει ότι η κλήρωση της λαχειαγοράς για τον ηλεκτρονικό υπολογιστή θα πραγματοποιηθεί στις 18 Φεβρουαρίου

ΣΥΓΧΑΡΗΤΗΡΙΟ-ΕΥΧΑΡΙΣΤΗΡΙΟ ΤΗΣ ΕΠΣΔ

Ο πρόεδρος και ταμέλη του Δ.Σ. της ΕΠΣΔ συγχαίρουν την νέα πρόεδρο του ΝΑΟΔκ. **Ανδριάνα Μπαφίτη** καθώς και τα υπόλοιπα μέλη του οργανισμού ευχόμενοι κάθε δυνατή επιτυχία στο έργο τους και καλή συνεργασία.

Ευχαριστούν τον τέως πρόεδρο του ΝΑΟΔ και νυν Νομαρχιακό Σύμβουλο κ. Μιχάλη Μπαριανάκη, για την άψογη και εποικοδομητική συνεργασία που είχαν μαζί του στο διάστημα της τετραετίας.

Επίσης συγχαίρουν το νέο πρόεδρο του ΔΟΝΑ Ολυμπιονίκη κ. **Θανάση Μπαράκα,** ευχόμενοι καλή συνεργασία.

Τέλος συγχαίρουν τον κ. **Κάλλιστο Διακογεωργίου** για τη νέα του θέση και τον ευχαριστούν για την άριστη συνεργασία μαζί του στο διάστημα της οκταετίας που κατείχε τη θέση του προέδρου του ΔΟΝΑ, ευχόμενοι παράλληλα και την ανάλογη θετική ανταπόκριση από τη νέα του θέση.

ΣΥΓΧΑΡΗΤΗΡΙΟ ΕΑΣ ΣΕΓΑΣ

Η ΕΑΣ ΣΕΓΑΣ Δωδ/σου επιθυμεί να εκφράσει τα συγχαρητήριά της στις νέες ηγεσίες των ΔΟΝΑ των Καποδηστριακών Δήμων της Δωδ/σου, καθώς και σ' αυτήν του Νομαρχιακού Αθλητικού Οργανισμού Δωδ/σου, με την ευχή να λειτουργήσουν, ανεξάρτητα από τα πρόσωπα που τις απαρτίζουν, πλουραλιστικά, για το καλό του συνόλου των αθλημάτων που δραστηριοποιούνται στη Δωδ/σο.

Ειδικότερα ο ΝΑΟΔ, σαν Νομαρχιακός Οργανισμός, μπορεί να διαδραματήσει πολλαπλούς ρόλους (επιτελικός-συντονιστικός-αναπτυξιακός-υποστηρικτικός κ.α.) με απώτερο σκοπό να βγάλει τη Δωδ/σο από το αθλητικό τέλμα που βρίσκεται όλ' αυτά τα χρόνια στα ζητήματα των αθλητικών υποδομών κατά κύριο λόγο της ανάπτυξης αθλημάτων και της διαμόρφωσης μιας αθλητικής φιλοσοφίας σύμφωνα με τις ιστορικές παραδόσεις αυτού του τόπου.

Καλορίζικοι και καλή δύναμη.

Χωρίς όρια...

ΑΝΕΚΔΟΤΟ

Συζήτηση στο μπαρ :
Η γυναίκα μου είναι ένας άγγελος , λέει ο πρώτος .
Είσαι τυχερός , λέει ο άλλος , η δική μου ακόμη zει !



ΟΙ ΒΡΑΒΕΥΣΕΙΣ ΤΗΣ Τ.Ε. ΕΟΚ

• Ποιοι τιμήθηκαν από την διοργανώτρια αρχή του μπάσκετ στην εκδήλωση της Κυριακής.

Στο Βενετόκλειο όπου πραγματοποιήθηκε η εκδήλωση για την κοπή της πίτας της Τοπικής Επιτροπής μπάσκετ την περασμένη Κυριακή συγκεντρώθηκε πολύς κόσμος, φίλοι του αθλήματος καθώς και τα τιμώμενα πρόσωπα.

Η διοργανώτρια αρχή βράβευσε τους πρωταγωνιστές της περσινής περιόδου καθώς επίσης και τους μαθητές – αθλητές που εισήχθησαν στα ανώτερα και τεχνικά εκπαιδευτικά ιδρύματα.

Συγκεκριμένα:

• Διαγόρας – πρωταθλήτρια ομάδα στους άνδρες, στις γυναίκες, στις νεανίδες και στις κορασίδες.

• Κολοσσός – πρωταθλήτρια ομάδα στους εφήβους.

• Άγιος Νικόλαος – πρωταθλήτρια ομάδα στη Β' κατηγορία ανδρών.

• Γιώργος Τσιτσούλας (Διγενής) – πρώτος σκόρερ στην Α' ανδρών.

• Σταμάτης Γρηγοράς (Άγιος Νικόλαος) - πρώτος σκόρερ στην Β' ανδρών.

• Μαρί Ρόζα Μπόνη (Διαγόρας) - πρώτη σκόρερ στις γυναίκες.

Κύπελλο δόθηκε επίσης στην ανδρική ομάδα του Κολοσσού για την άνοδο στη Β' εθνική.

Ακολούθησαν οι απονομές επάθλων στους μαθητές – αθλητές: Μαρουλάκης Γιώργος, Κοψιάς Νίκος, Μακρυνίκας Φώτης, Μιχαλάκη Αντιγόνη, Σιέχ Ιζέτ, Μανιάς Μιχάλης, Σκυλοδήμος Γιώργος, Σκυλοδήμος Μανώλης, Τζάτζαλος Αποστόλης, Γκόγκσης Σταύρος, Ταβερνάρης Αντώνης, Κούνη Δέσποινα, Τσετσέρη Κυριακή, Διακομιχάλη Άννα Μαρία, Ερωδιάδη Ευδοκία, Μαστρογιάννη Γραμματούλα, Παπανικολάου Ειρήνη, Παπανικολάου Αναστασία – Γεωργία, Χαραλαμπίδης Ζήσης, Κρητικός Χρήστος, Παυλούς Γιώργος, Γιαννακάκης Χρήστος, Λαουδίκος Μιχάλης.



"Οι Βαγγέλης Αθανασιάδης, Θεοδόσιος Κολιάδης, Αλέξανδρος Παπάς, Γιώργος Αθανασίου, ΓιώργοςΚατσικανταής και Νίκος Μαχτής λίγο πριν από την κοπή της πρωτοχρονιάτικης πίτας της ΤΕ ΕΟΚ"



"Η πρόεδρος του ΝΑΟΔ Ανδριάνα Μπαφίτη, απονέμει αναμνηστικά μετάλλια στους Νίκο Φραγκεσκάκη, Παναγιώτη Μαρκουλή, Γιώργο Νικηφορίδη και Σπύρο Λιβιεράτο γιατην κατάκτηση από τον Διαγόρα του πρωταθλήματος ανδρών και την άνοδό του στην Γ' Εθνική



"Οπρόεδρος του ΔΟΝΑ Ρόδου Θανάσης Μπαράκας στην πρώτη απονομή της θητείας του. Την στιγμή αυτή ασφαλώς και θα την θυμούνται οι πρωταθλήτριες νεανίδες του Διαγόρα"

Αγκαθι

●●● Τί αγωνιστικήκι αυτή. Θα φθάσουμε στην άλλη κι ακόμα θα συζητάμε γι' αυτά που έγιναν, για όλη τη βαβούρα που δημιουργήθηκε.

●●● *Οι σκορπιοί σας ξανάγραψα, δεν θέλησαν να πάνε εκεί με κατεβασμένα χέρια και το έδειξαν και σ' αυτούς που τους ενόχλησαν. Καταγγέλλουν διάφορα ότι έγιναν στο παιχνίδι. Ομως ο παρατηρητής δικαιώνει τον Κυράστα. Μερικοί ίσως πούνε ότι είναι Καλύμνιος. Να υπενθυμίσω απλά ότι θεωρείται από τους πιο δίκαιους και γι' αυτό είναι στα μαχαίρια με τους συντοπίτες του.*

●●● **Το ίδιο και με τον ρολογά. Τον έκρινε σωστό, δηλαδή και το πέναλτι ήταν κατά τον παρατηρητή του.**

●●● *Το μόνο ερωτηματικό παρέμεινε για τον πυροσβέστη. Η "μάγια" δεν ήταν σε καλή θέση και δεν παίρνει θέση απ' ότι λένε. Εμένα όμως μου σφύριξαν ότι είπε, δινόταν, δεν δινόταν.*

●●● **Οι ρυθμοί ανεβαίνουν και η κατάσταση αγριεύει, σε βαθμό που η Κορδιγκτώνος να ενεργοποιήσει για πρώτη φορά φέτος την επιτροπή βίας. Την ξεχάσατε; Είναι αυτοί, με τους ανθρώπους... χωρίς πρόσωπα, που μπορεί να είναι ακόμα και εισαγγελείς. Μόνο ο Κλεό γνωρίζει.**

●●● *Μέχρι να ξεκαθαρίσει κορυφή και ουρά η κατάσταση από δω και πέρα θα είναι πύρινη. Δεν θα μπορεί κανένας να προβλέψει που θα γίνει η έκρηξη.*

●●● **Αυτά για σήμερα. Πάω να προσευχηθώ υπέρ των ...κομπλεξικών! Ναι μη γελάτε, αξίζουν καλύτερη τύχη, μήπως και αποβάλουν όλα αυτά τα μικρόβια που μολύνουν τον χαρακτήρα τους. Λίγο δύσκολο το βλέπω, αλλά πού ξέρετε; Μπορεί ακόμα να γίνονται θαύματα. Καλημέρα σας.**

Στη Β' Εθνική ο διαιτητής του αγώνα ΟΦΗ-Ηρακλής



Στην Β΄ Εθνική "υποβίβασε" τον διαιτητή του αγώνα ΟΦΗ-Ηρακλής Ρωμανό Κοντογιαννίδη, του Συνδέσμου Ξάνθης, η Κεντρική Επιτροπή Διαιτησίας της ΕΠΟ. Με απόφαση που πήρε χθες η ΚΕΔ τον έθεσε εκτός πίνακα Α΄ Εθνικής κια τον τοποθέτησε σε αυτόν της Β΄. Παράλληλα, τον παρέπεμψε και στην Πειθαρχική Επιτροπή για την διαιτησία του στο εν λόγω ματς, που προκάλεσε την έντονη αντίδραση του Ηρακλή.

Ακόμη, η ΚΕΔ, έθεσε εκτός πινάκων βοηθών διαιτητών τον Ν. Καρυώτη του συνδέσμου Σερρών.

ΡΕΠΟΡΤΑΖ

Ραντεβού στη Νομαρχία

• ΠΕΦΤΟΥΝ ΣΗΜΕΡΑ ΟΙ ΥΠΟΓΡΑΦΕΣ ΓΙΑ ΤΗΝ ΑΝΑΛΗΨΗ ΤΩΝ ΔΙΟΡΓΑΝΩΣΕΩΝ BEACH VOLLEY ΑΠΟ ΤΗ ΡΟΔΟ ΠΟΥ ΘΑ ΔΙΕΞΑΧΘΟΥΝ ΤΟΝ ΙΟΥΝΙΟ.
• ΣΥΝΑΝΤΗΣΗ ΚΟΡΥΦΗΣ ΤΩΝ ΤΟΠΙΚΩΝ ΑΡΧΩΝ ΜΕ ΜΠΕΛΙΓΡΑΤΗ-ΠΑΡΑΣΚΕΥΟΠΟΥΛΟ.

Στο «σμαραγδένιο» νησί της Μεσογείου θα στραφούν για άλλη μια φορά οι προβολείς του παγκόσμιου αθλητισμού αυτό το καλοκαίρι.

Η Ρόδος φιλοξενεί και το 2003 αγώνες beach volley του World Tour γυναικών με νέα προσθήκη την αντίστοιχη διοργάνωση των ανδρών. Η ΕΟΠΕ, μετά την περσινή ανεπανάληπτη επιτυχία, απευθύνθηκε αμέσως μόλις πήρε το «πράσινο φως» από την FIVB στους αρμόδιους παράγοντες της Ρόδου για να συζητήσουν το ενδεχόμενο της ανάληψης των αγώνων.

Η ανταπόκριση ήταν κάτι παραπάνω από θετική, οι δύο πλευρές συμφώνησαν σε όλα και εκκρεμούσε η τελική συνάντηση για το τυπικό της υπόθεσης, τις υπογραφές.

Σήμερα το πρωί (11.30) ο πρόεδρος της Ομοσπονδίας **Θανάσης Μπελιγράτης** και ο υπεύθυνος της επιτροπής beach volley **Αλέκος Παρασκευόπουλος** θα δώσουν το παρόν στο Νομαρχιακό Μέγαρο για να συναντηθούν με τον Νομάρχη Δωδ/σου **Γιάννη Μαχαιρίδη** τον δήμαρχο Ρόδου **Γιώργο Γιαννόπουλο**, τους προέδρους ΝΑΟΔ και ΔΟΝΑ **Ανδριάννα Μπαφίτη** και **Θανάση Μπαράκα**, τον συνεπίκουρο δημάρχου σε θέματα αθλητισμού **Κάλλιστο Διακογεωργίου** και τον πρόεδρο της Τ.Ε. ΕΟΠΕ **Δημήτρη Τσοπανάκη**.

Μετά και την τυπική σύναψη της συμφωνίας, θ' αρχίσουν οι εργασίες για την αρτιότερη διοργάνωση των τουρνουά beach volley που θα διεξαχθούν στις 4-8 Ιουνίου (ανδρών) και στις 11-15 του ίδιου μήνα (γυναικών).

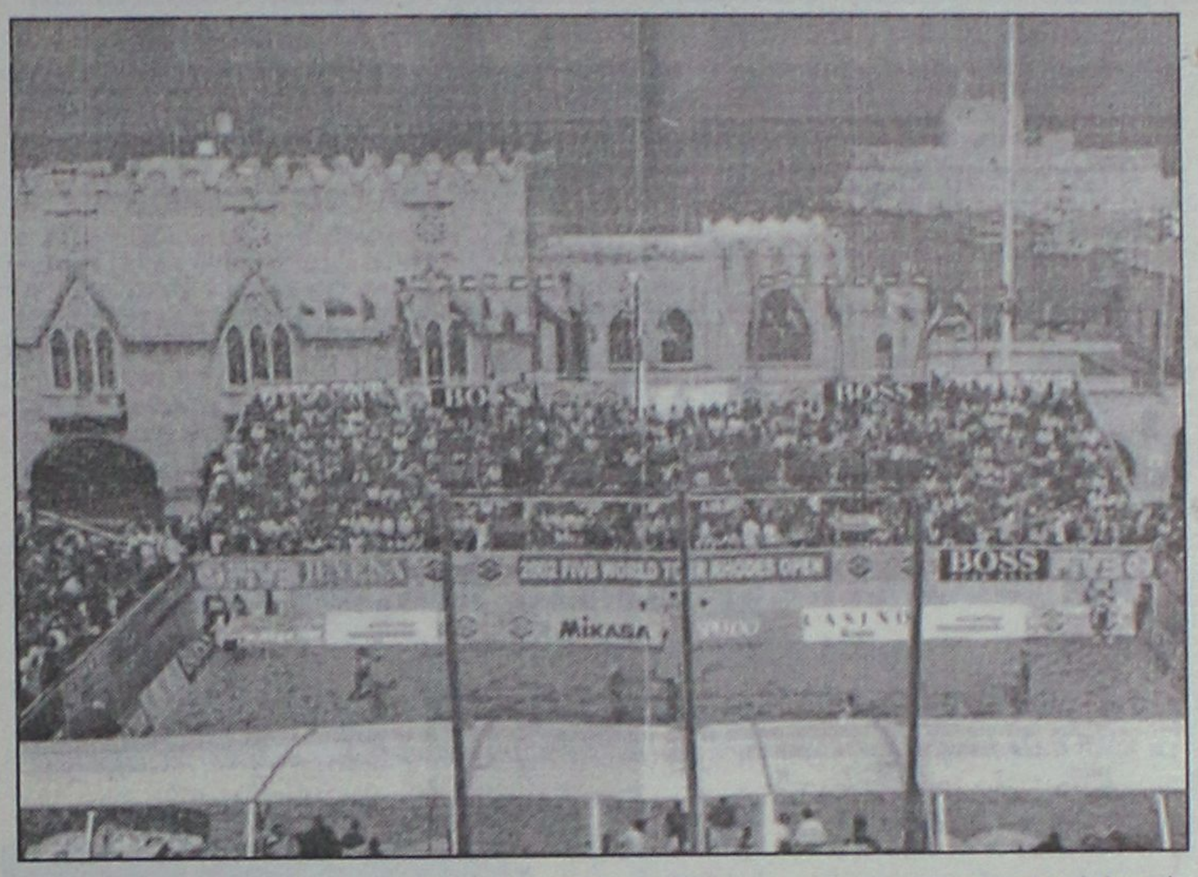

Στο Ναύπλιο ο ανώμαλος δρόμος

• Ανακοινώθηκε η απόφαση του ΣΕΓΑΣ για τον τόπο διεξαγωγής του πανελλήνιου πρωταθλήματος.
• Τριάντα τέσσερις αθλητές και αθλήτριες της Δωδ/σου πήραν το εισιτήριο της πρόκρισης.

Το Πανελλήνιο πρωτάθλημα ανωμάλου δρόμου θα διεξαχθεί τελικά στο όμορφο Ναύπλιο ύστερα από απόφαση της Ομοσπονδίας Στίβου, στις 23 Φεβρουαρίου.

Η προκριματική φάση έχει ήδη ολοκληρωθεί με τα διασυλλογικά πρωταθλήματα στους νομούς της Ελλάδας και έχουν εξασφαλιστεί τα εισιτήρια των αθλητών-τριών που θα συμμετάσχουν.

Από τα Δωδεκάνησα, αναμένεται να ταξιδέψουν 34 αθλητές και αθλήτριες που προκρίθηκαν και στις δέκα κατηγορίες της διοργάνωσης.

Οι προκρίσεις ανά κατηγορία:

ΓΥΝΑΙΚΩΝ
1. **Μιχαλάκη Αννα**, Α.Σ. Νίκη Ρόδου.
2. **Μακαρούνα Καλοτίνα**, Α.Σ. Καζώνης Καλύμνου.

ΓΥΝΑΙΚΩΝ Β'
1. **Καλογεροπούλου Κων/να**, Α.Σ. Καζώνης Καλύμνου
2. **Καλικατζάρου Αγγελική**, Α.Σ. Καζώνης Καλύμνου
3. **Μπαλντίνη Βαλεντίνα**, ΓΑΣ Υγεία Ρόδου.
4. **Λιόντη Μαρία**, Α.Σ. Ιπποκράτης Κω

ΝΕΑΝΙΔΩΝ
1. **Παρδαλού Μαρία**, Α.Σ. Νίκη Ρόδου.
2. **Κωτσαδάμ Ειρήνη**, ΠΑΟ Διαγόρας Ρόδου.

ΚΟΡΑΣΙΔΩΝ
1. **Κουλιανού Ειρήνη**, Α.Σ. Ιπποκράτης Κω
2. **Ζωίδη Μαρία**, Α.Σ. Καζώνης Καλύμνου
3. **Παρδαλού Τσαμπ**, Α.Σ. Νίκη Ρόδου
4. **Ψύχα Χαριτωμένη**, Α.Ο. Καρπάθου.

ΠΑΓΚΟΡΑΣΙΔΩΝ Α'
1. **Μανιά Αννα**, Α.Σ. Κάλυμνος 2000
2. **Ρεμπούλη Ουρανία**, Γ.Σ. Νέων Λέρου
3. **Ηλία Ματίνα**, Γ.Σ. Νέων Λέρου

ΑΝΔΡΩΝ
Αντωνίου Χρήστος Α.Ο. Καρπάθου
Κουρμαδιάς Πανορμίτης, ΓΑΣ Υγεία Ρόδου
Σαρικίζης Νίκος, Α.Σ. Ιπποκράτης Κω
Τρακόσσας Μιχάλης, Α.Σ. Ιπποκράτης Κω

ΑΝΔΡΩΝ Β'
1. **Χαϊδαράκης Αραπ.**, Α.Σ. Ιπποκράτης Κω
2. **Δερμιτζάκης Στέλιος**, Α.Ο. Σύμης
3. **Κοτσάνης Παντελής**, Α.Σ. Καζώνης Καλύμνου

ΕΦΗΒΩΝ
1. **Κουλιάς Μιχάλης**, Α.Σ. Καζώνης Καλύμνου
2. **Καλοδούκας Αντώνης**, Α.Σ. Καζώνης Καλύμνου
3. **Πιζάνιας Σκεύος**, Α.Σ. Καζώνης Καλύμνου
4. **Αντώνογλου Μιχάλης**, Α.Ο. Σύμης

ΠΑΙΔΩΝ
1. **Καζηλιέρης Ανδρέας**, Α.Ο. Καρπάθου
2. **Λυριστάκης Φραγκίσκος**, Α.Ο. Καρπάθου
3. **Πάμπος Μπερνάρντ**, Α.Σ. Ιπποκράτης Κω
4. **Τσακίρης Βασίλης**, Α.Ο. Αρχαγγέλου

ΠΑΜΠΑΙΔΩΝ Α'
1. **Μιχαηλίδης Νίκος**, Α.Ο. Καρπάθου
2. **Γιαλίζης Νίκος**, ΑΟ. Καρπάθου
3. **Βάλλας Βασίλης**, Α.Σ. Κάλυμνος 2000
4. **Θεοδότου Βαγγέλης**, Α.Ο. Καρπάθου.

Κρίμα η ταλαιπωρία

• Αδικα ταξίδεψαν στην Αθήνα οι πυγμάχοι του Ροδιακού Συλλόγου, καθώς οι αγώνες «Πράβατζη» ματαιώθηκαν την τελευταία στιγμή λόγω της επιπολαιότητας της Ομοσπονδίας.

Σε άσκοπη ταλαιπωρία μπήκαν τελικά οι δύο πυγμάχοι του Ροδιακού Συλλόγου Πυγμαχίας και Κικ Μπόξινγκ **Βασίλης Κώττης** και **Τάσος Μανωλάς** καθώς και ο προπονητής τους **Ρίντα Καντάχ** που βρέθηκαν το Σάββατο στην Αθήνα για να λάβουν μέρος στους αγώνες προετοιμασίας «Πράβατζη» και αντ' αυτού επέστρεψαν στην Ρόδο άπραγοι.

Οπως, άλλωστε, και οι 220 αθλητές των σωματείων από ολόκληρη την Ελλάδα, που πλην των Αθηναίων, πλήρωσαν από την τσέπη τους τα έξοδα της διαμονής τους στην πρωτεύουσα.

Η διεξαγωγή των αγώνων είχε προγραμματιστεί για το απόγευμα του Σαββάτου στην αίθουσα πυγμαχίας του γηπέδου της Λεωφόρου Αλεξάνδρας («Απόστολος Νικολαΐδης») με τους αθλητές να ζυγίζονται στις 3, να περιμένουν την κλήρωση στις 4 και την έναρξη των αγώνων στις 5. Η προχειρότητα των ανθρώπων της Ελληνικής Ομοσπονδίας Πυγμαχίας ήταν τέτοια που η κλήρωση ξεκίνησε στις 7.30 το απόγευμα! Λόγω του αριθμού των αθλητών οι αγώνες ήταν αδύνατον να ολοκληρωθούν το Σάββατο και κάθε σκέψη για μετάθεσή τους για την Κυριακή ήταν απαγορευτική, καθώς ακολουθούσε το ποδοσφαιρικό ντέρμπι Παναθηναϊκός-ΠΑΟΚ και το γήπεδο έπρεπε να ετοιμαστεί. Ετσι, δόθηκε εντολή αναβολής του «Πράβατζη» και μάλιστα την στιγμή που οι δύο αθλητές του Ροδιακού Συλλόγου είχαν ξεκινήσει την προθέρμανσή τους! Η παρουσία τους στους αγώνες έχει καταγραφεί επίσημα, όμως λόγω του γεγονότος ότι δεν έπαιξαν δεν πήραν βαθμούς, που είναι υπερπολύτιμοι για τους ίδιους αλλά και για τον σύλλογο. Οπως αναφέρουν οι πληροφορίες, η Ομοσπονδία σκοπεύει να διοργανώσει τους αγώνες το ερχόμενο Σαββατοκύριακο, όμως ο Ροδιακός σύλλογος βρίσκεται σε δύσκολη θέση, καθώς θα πρέπει να βάλει ξανά το χέρι, στην τσέπη.

ΔΡΟΜΟΛΟΓΙΑ
F/B BLUE STAR 1



ΑΠΟ ΡΟΔΟ από 18/11/02 έως 20/04/03

ΑΝΑΧΩΡΗΣΗ ΑΠΟ ΡΟΔΟ	ΑΝΑΧΩΡΗΣΗ ΑΠΟ: ΚΩ	ΛΕΡΟ	ΠΑΤΜΟ	ΜΥΚΟΝΟ	ΣΥΡΟ	ΚΑΤΑΠΟΛΑ (ΑΜΟΡΓΟ)	ΑΦΙΞΗ ΣΕ ΠΕΙΡΑΙΑ
ΤΡΙΤΗ 20.00	ΤΡΙ 22.55	—	—	ΤΕΤ 03.30	—	—	ΤΕΤΑΡΤΗ 07.20
ΠΕΜΠΤΗ 20.00	ΠΕΜ 22.55	—	—	—	ΠΑΡ 03.50	—	ΠΑΡΑΣΚΕΥΗ 07.10
ΣΑΒΒΑΤΟ 10.00	ΣΑΒ 12.50	—	—	—	—	ΣΑΒ 18.20	ΣΑΒΒΑΤΟ 21.30
ΚΥΡΙΑΚΗ 18.30	ΚΥΡ 21.25	ΚΥΡ 23.05	ΔΕΥ 00.15	—	ΔΕΥ 03.50	—	ΔΕΥΤΕΡΑ 07.10

ΣΗΜΕΙΩΣΗ ΓΙΑ ΧΡΙΣΤΟΥΓΕΝΝΑ / ΠΡΩΤΟΧΡΟΝΙΑ
1) 24/12/02 &31/12/02: από ΡΟΔΟ 10.00 για ΚΩ 12.30-12.50, ΜΥΚΟΝΟ 17.35-17.55, ΠΕΙΡΑΙΑ 21.50
2) 26/12/02 & 02/01/03: από ΠΕΙΡΑΙΑ 08.00 για ΣΥΡΟ 11.30-11.45, ΚΩ 16.30-16.50, ΡΟΔΟ 19.20
3) ΑΝΕΚΤΕΛΕΣΤΑ ΔΡΟΜΟΛΟΓΙΑ: 25/12/02 & 01/01/03

ΑΠΟ ΠΕΙΡΑΙΑ από 18/11/02 έως 20/04/03

ΑΝΑΧΩΡΗΣΗ ΑΠΟ ΠΕΙΡΑΙΑ	ΑΦΙΞΗ ΣΕ: ΣΥΡΟ	ΜΥΚΟΝΟ	ΚΑΤΑΠΟΛΑ (ΑΜΟΡΓΟ)	ΠΑΤΜΟ	ΛΕΡΟ	ΚΩ	ΡΟΔΟ
ΔΕΥΤΕΡΑ 20.00	ΔΕΥ 23.20	—	—	—	—	ΤΡΙ 04.10	ΤΡΙΤΗ 07.10
ΤΕΤΑΡΤΗ 20.00	ΤΕΤ 23.20	—	—	—	—	ΠΕΜ 04.10	ΠΕΜΠΤΗ 07.10
ΠΑΡΑΣΚΕΥΗ 20.00	—	ΠΑΡ 23.50	—	—	—	ΣΑΒ 04.20	ΣΑΒΒΑΤΟ 07.15
ΣΑΒΒΑΤΟ 23.30	—	—	ΚΥΡ 04.45	ΚΥΡ 07.00	ΚΥΡ 08.10	ΚΥΡ 09.50	ΚΥΡΙΑΚΗ 12.45

SKEVO'S TRAVEL AGENCY

ΚΕΝΤΡΙΚΟ ΠΡΑΚΤΟΡΕΙΟ ΡΟΔΟΥ των ΓΡΑΜΜΩΝ BLUE STAR FERRIES - F/B BLUE STAR 1
Αμερικής 111 • Τηλ. κρατήσεων επιβατών & ΙΧΕ (22410)22461, (22410)75655 •Τηλ. κρατήσεων φορτηγών (22410)76600, FAX: (22410) 22354 • Κρατήσεις και σε όλα τα συνεργαζόμενα ΠΡΑΚΤΟΡΕΙΑ ΡΟΔΟΥ

ΜΠΑΣΚΕΤ

Και οι "θαλασσί" έχουν γυχή!

• ΣΤΟ ΥΨΟΣ ΤΟΥ ΣΤΑΘΗΚΕ Ο ΚΟΛΟΣΣΟΣ ΣΤΟΝ ΕΥΟΣΜΟ ΧΑΡΗ ΣΤΟ ΠΕΙΣΜΑ ΚΑΙ ΤΗΝ ΜΑΧΗΤΙΚΟΤΗΤΑ ΠΟΥ ΕΔΕΙΞΕ ΣΤΟ Β' ΗΜΙΧΡΟΝΟ.

• ΣΕ ΡΥΘΜΟΥΣ ΠΡΟΠΟΝΗΣΗΣ ΑΝΑΜΕΝΕΤΑΙ ΝΑ ΜΠΕΙ Ο ΒΑΣΙΛΗΣ ΜΠΑΝΑΚΑΚΗΣ ΠΟΥ ΕΞΕΤΑΣΤΗΚΕ ΧΘΕΣ ΑΠΟ ΤΟΥΣ ΓΙΑΤΡΟΥΣ ΤΗΣ ΟΜΑΔΑΣ.

• ΣΤΑ «ΣΚΑΡΙΑ» ΔΥΟ ΕΚΔΗΛΩΣΕΙΣ, Η ΚΟΠΗ ΤΗΣ ΠΙΤΑΣ ΚΑΙ Η ΧΟΡΟΕΣΠΕΡΙΔΑ

Μπορεί ο Κολοσσός να αιφνιδιάστηκε από την «αφύσικη» ευστοχία του Αίαντα και από τη δική του αφλογιστία στο πρώτο ημίχρονο, με αποτέλεσμα όχι μόνο να βρεθεί πίσω στο σκορ αλλά να απειλείται και με νέα ήττα εκτός έδρας, όμως στην επανάληψη έδειξε χαρακτήρα και ψυχραιμία που συνήθως σε αυτές τις περιπτώσεις είναι δυσεύρετα. Οι «θαλασσί» είχαν ψυχή να γυρίσουν το παιχνίδι, να επιβάλλουν τον δικό τους ρυθμό και να οδηγηθούν στην επικράτηση. Αυτό το «κάτι» που τους έλειπε στα προηγούμενα ματς μακριά από την Ρόδο, τους έδωσε τη νίκη στη Θεσσαλονίκη. Η ψυχή, η στόφα του πρωταθλητή που έκρυβαν μέσα τους... Το ηθικό τους έχει κάνει άλματα προς τα πάνω και το γεγονός ότι βρίσκονται πολύ κοντά στο να πετύχουν τον στόχο είναι πολύτιμοι σύμμαχοι για τη συνέχεια. Η επόμενη πρόκληση ακούει στο όνομα Μέγας Αλέξανδρος, αντίπαλος που δεν διαφέρει από τον Αίαντα. Είναι φαβορί για να επιστρέψει στη Γ' εθνική και αγωνίζεται χωρίς άγχος. Η προετοιμασία για τον κυριακάτικο αγώνα ξεκινάει σήμερα το απόγευμα αφού θα έχουν γυρίσει στη Ρόδο τόσο ο Βασίλης Φραγκιάς όσο και οι παίκτες που εκμεταλλεύτηκαν το ρεπό τους και έμειναν οι μισοί στη συμπρωτεύουσα και οι άλλοι μισοί στην Αθήνα.



Σ' ένα ακόμη παιχνίδι, ο Γιώργος Βαλαβανίδης συνέβαλε καθοριστικά στη νίκη του Κολοσσού

ΚΑΛΥΤΕΡΑ Ο ΜΠΑΝΑΚΑΚΗΣ

Ο τραυματισμός του Βασίλη Μπανακάκη που τον κράτησε εκτός αποστολής εξελίσσεται ομαλά και όπως όλα δείχνουν θα μπορέσει να δώσει το παρών στο παιχνίδι με τον Μέγα Αλέξανδρο. Μάλιστα χθες εξετάστηκε από τους γιατρούς της ομάδας και σήμερα αναμένεται να συμμετάσχει κανονικά στην προπόνηση.

ΟΙ ΕΚΔΗΛΩΣΕΙΣ

Σε εκκρεμότητα βρίσκεται η εκδήλωση που ετοίμαζε ο Κολοσσός για την υποδομή και είχε αναβληθεί λόγω ενός πολύ δυσάρεστου συμβάντος που συγκλόνισε τους ανθρώπους του συλλόγου. Τώρα τα πράγματα έχουν δρομολογηθεί και πάλι ενώ θα συνοδευτεί η συγκεκριμένη εκδήλωση από την κοπή της πίτας. Ημερομηνία δεν έχει οριστεί ακόμη αλλά πιθανότατα να πραγματοποιηθεί μέσα στον Φεβρουάριο.

Εξάλλου, άρχισαν οι ετοιμασίες και για την καθιερωμένη χοροεσπερίδα του Κολοσσού η οποία κάθε χρόνο μαζεύει πολύ κόσμο. Ούτε για αυτή την εκδήλωση υπάρχει οριστική ημερομηνία ωστόσο οι ιθύνοντες του συλλόγου προσανατολίζονται για τις αρχές Μαρτίου.

Ο νόμος της εξέλιξης

• Η εμφάνιση του Διαγόρα με το Ρέθυμνο ήταν αποτέλεσμα της εντατικής δουλειάς που γίνεται από το ξεκίνημα της χρονιάς.

• Όσο βελτιώνεται θα αυξάνονται και οι ελπίδες για την παραμονή. Οι «κυανέρυθροι» έχουν βατό πρόγραμμα στο β' γύρο.

«Ο άνθρωπος που μετακινεί ένα βουνό, αρχίζει πάντα κουβαλώντας μικρές πέτρες». Ο Διαγόρας ξεκίνησε στην αρχή της χρονιάς με νέο προπονητή και νέες προσθήκες στο έμψυχο δυναμικό και ήταν απαραίτητο να βρεθεί πρώτα η χημεία της ομάδας και η αρμονική συνεργασία στον αγωνιστικό χώρο. Το «μουδιασμένο» ξεκίνημα ήταν λογικό από μία άποψη καθώς χρειαζόταν χρόνος προσαρμογής των νέων προσώπων και κατ' επέκταση του συνόλου στην εθνική κατηγορία. Τα αποτελέσματα θα αρχίσουν να φαίνονται από δω και πέρα και ένα δείγμα φάνηκε ήδη στους τελευταίους αγώνες. Το αποκορύφωμα της δουλειάς, που γίνεται με εντατικούς ρυθμούς για να προλάβουν οι «κυανέρυθροι» το τρένο της παραμονής, δεν ήρθε την περασμένη Κυριακή με τη νίκη επί του Ρεθύμνου. Αυτό το ροζ φύλλο αγώνος ήταν μία από τις πέτρες που απαιτούνται για να μετακινηθεί το βουνό.

Η εμφάνιση του Διαγόρα κόντρα στους Κρητικούς είναι η φυσική συνέπεια της εξέλιξης της ομάδας που βελτιώνεται όλο και περισσότερο όσο περνάει ο καιρός και οι παίκτες αφομοιώνουν τη φιλοσοφία του προπονητή. Ο «γηραιός» πήρε μπροστά και αποδίδει αυτό που έχει δουλέψει. Στη συνέχεια, εφόσον υπάρχουν ακόμη περιθώρια βελτίωσης, θα φτάσει στο επίπεδο που χρειάζεται για να μπορέσει να πετύχει το στόχο του. Και δεν θα αποτελέσει έκπληξη αν τα καταφέρει στο τέλος.



Ο Κώστας Γκόνος παρέλαβε το βραβείο για την κατάκτηση του περσινού πρωταθλήματος από την πρόεδρο του ΝΑΟΔ Ανδριάνα Μπαφίτη

ΠΡΟΒΛΗΜΑ Η ΑΠΕΙΡΙΑ

Ίσως το μοναδικό πρόβλημα που δεν μπορεί να ξεπεραστεί προς το παρόν είναι η απειρία της ομάδας. Οι τάσεις αυτοκτονίας που δείχνει στους αγώνες οφείλονται αποκλειστικά σε αυτήν. Τα λάθη είναι άμεση απόρροια της έλλειψης εμπειριών από παιχνίδια εθνικών κατηγοριών και όση θέληση και διάθεση και αν υπάρχει από τους «κυανέρυθρους» δύσκολα περιορίζεται. Το καλό μπάσκετ που έπαιξε ο Διαγόρας με το Ρέθυμνο θα πήγαινε περίπατο λόγω απειρίας. Ευτυχώς, αυτή τη φορά δεν τους στοίχισε τους βαθμούς της νίκης που την άξιζαν 100%.

ΕΦΙΚΤΗ Η ΣΩΤΗΡΙΑ

Το πρόγραμμα του β' γύρου είναι βατό και αν το εκμεταλλευτεί όπως πρέπει και φυσικά με ανάλογες εμφανίσεις θα μπορέσει να πάρει τις νίκες που χρειάζονται για να μείνει στην κατηγορία. Αναλυτικά:

• Υποδέχεται: ΓΣ Χαλκίδας, Εργοτέλη, Νίκαια, Ερμή, Αγία Παρασκευή, Αμύντα και Άγιο Θωμά.

• Φιλοξενείται από: Παγκράτι, Ιάλυσο, Προοδευτική, Αρίωνα, Κένταυρο και Ρέθυμνο.

Υπάρχει και σε εκκρεμότητα το παιχνίδι με τον Άγιο Θωμά στο Γουδί.

Μπήκε σε περιπέτειες

• Η τρίτη συνεχόμενη ήττα φέρνει σε δύσκολη θέση τον Ιάλυσο που βρίσκεται πλέον στη μέση της βαθμολογίας και απειλείται

• Κλειδί το παιχνίδι με τον Αρίωνα όπου οι «ερυθροκίτρινοι» θα παρουσιαστούν πλήρεις

Δεν μπόρεσε να αποφύγει τελικά ο Ιάλυσος αυτό που απευχόταν. Από τις πρώτες θέσεις του βαθμολογικού πίνακα που βρισκόταν πριν από μερικές αγωνιστικές και του άφηναν περιθώρια να ονειρεύεται κάτι καλύτερο από την παραμονή, τώρα τα συνεχόμενα αρνητικά αποτελέσματα τον έφεραν στη μέση της βαθμολογίας και πλέον νιώθει να απειλείται από τις υπόλοιπες ομάδες που παλεύουν για τη σωτηρία τους. Λογικά, με το υλικό που διαθέτει ο Ιάλυσος δεν θα αντιμετωπίσει πρόβλημα και θα κατακτήσει τις νίκες που θέλει για να μείνει για μια ακόμη χρονιά στην κατηγορία. Δεν έχει και το ευκολότερο πρόγραμμα στο δεύτερο γύρο του πρωταθλήματος αλλά τα παιχνίδια που χρειάζεται μπορεί να τα κερδίσει. Άλλωστε από δω και πέρα, αν δεν υπάρξει κάποιο αγωνιστικό πρόβλημα, θα παρατάσσεται στο γήπεδο κομπλέ. Η απουσία του **Τσαουσίδη** ήταν πολύ σημαντική και αυτό φάνηκε. Ωστόσο, δεν αποκλείεται από αυτή την Κυριακή οι «ερυθροκίτρινοι» να είναι πλήρεις στην αναμέτρηση με τον Αρίωνα στην Αθήνα. Ο φόργουορντ του Ιάλυσου θα δοκιμάσει να ακολουθήσει τον ρυθμό της προπόνησης αφού έχει ξεπεράσει σε μεγάλο βαθμό τον τραυματισμό του και το πιθανότερο σενάριο τον θέλει να αγωνίζεται κανονικά στο καθοριστικό ματς.

Άλλο πρόβλημα δεν υπάρχει. Ο **Παπακώστας** έχει επανέλθει εντελώς, ο **Μουτσάτσος** συμμετέχει πλέον καθημερινά στις προπονήσεις μετά την μετάθεσή του στη Ρόδο κι έτσι ο **Γιώργος Χατζηκαλημέρης** μπορεί να καταστρώνει τα πλάνα του χωρίς να κοιτάζει το απουσιολόγιό του.

ΒΟΛΕΪ

Ασταμάτητος ο Ροδιακός

• Επικράτησε και του Ηλιου με 3-0 σετ

Τρεις νίκες σε ισάριθμους αγώνες μετράει ο Ροδιακός στο ανδρικό πρωτάθλημα βόλεϊ. Ούτε ο Ηλιος μπόρεσε να τον φρενάρει και γνώρισε την ήττα στην έδρα του με 0-3 σετ. Στο άλλο παιχνίδι, ο Κλεάνθης επικράτησε του Διαγόρα με το ίδιο σκορ. Εξάλλου,στην πρεμιέρα του παιδικού πρωταθλήματος, το Ροδιακός - Κλεάνθης δεν έγινε, γιατί καμία ομάδα δεν προσήλθε στο γήπεδο, ενώ ο Διαγόρας πήρε εύκολη νίκη κόντρα στον Ηλιο (3-0), ο οποίος παρουσιάστηκε μόνο με τέσσερα δελτία.


Σκαλάκια
ΜΕΖΕΔΟΠΩΛΕΙΟ
Κεντρική Πλατεία Παστίδας
Skalakia
RESTAURANT
Central Sq. of Pastida
Πάττας Σάββας
τηλ.: 22410 47214-ΚΙΝ.: 0972345023 ΠΑΣΤΙΔΑ - ΡΟΔΟΣ
Η μεγάλη ποικιλία γεύσεων, η ζεστή και φιλική εξυπηρέτηση, το καταπληκτικό περιβάλλον, τα ντόπια κρεατικά και τα φρέσκα λαχανικά... είναι μόνο μερικοί από τους λόγους για τους οποίους πρέπει να ανεβείτε τα ΣΚΑΛΑΚΙΑ ένα-ένα για να φτάσετε στο ανώτατο επίπεδο της απόλαυσης.

ΜΠΟΥΤΙΚ CHIC
ΟΛΑ 50%
1ο: κατάστημα: ΕΣΩΡΟΥΧΑ
ΔΗΜ. ΘΕΜΕΛΗ 63-ΡΟΔΟΣ
Τηλ. 22410 37255
2ο: κατάστημα: ΑΝΔΡΙΚΑ-ΓΥΝΑΙΚΕΙΑ
ΑΦΑΝΤΟΥ-ΡΟΔΟΣ
Τηλ. 2241052429

Α.Ν.Ε.Σ.

ΑΝΩΝΥΜΗ ΝΑΥΤΙΛΙΑΚΗ ΕΤΑΙΡΕΙΑ ΣΥΜΗΣ

ΕΔΡΑ: Σύμη Δωδεκάνησα Τ.Κ. 85600
Τηλ.: (22460) 71444, Fax. (22460) 71373
ΓΡΑΦΕΙΟ ΡΟΔΟΥ: Αυστραλίας 88 Τ.Κ. 85100
Τηλ. (22410) 37769, Fax. (22410) 34493

E-mail: anesymis@otenet.gr

Ε/Γ-Τ/Ρ ΠΑΝΟΡΜΙΤΗΣ

ΤΟΥΡΙΣΤΙΚΑ ΔΡΟΜΟΛΟΓΙΑ ΑΠΟ 01.12.2002
ΕΩΣ 31.01.2003

ΚΑΘΕ ΔΕΥΤΕΡΑ:	ΣΥΜΗ-ΡΟΔΟ	08.00
	ΡΟΔΟ-ΣΥΜΗ	15.00
Το δρομολόγιο της Δευτέρας 06.01.03 θα εκτελεστεί την Τρίτη 07.01.03 τις ίδιες ώρες λόγω της αργίας των Θεοφανίων.		
ΚΑΘΕ ΠΕΜΠΤΗ:	ΣΥΜΗ-ΡΟΔΟ	08.00
	ΡΟΔΟ-ΣΥΜΗ	15.00
Το δρομολόγιο της Πέμπτης 26.12.02 θα εκτελεστεί την Τρίτη 24.12.02 τις ίδιες ώρες λόγω της αργίας των Χριστουγέννων		
ΚΑΘΕ ΠΑΡΑΣΚΕΥΗ:	ΣΥΜΗ-ΡΟΔΟ	08.00
	ΡΟΔΟ-ΣΥΜΗ	16.00
ΚΑΘΕ ΣΑΒΒΑΤΟ:	ΣΥΜΗ-ΡΟΔΟ	07.00
	ΡΟΔΟ-ΣΥΜΗ	08.30
	ΣΥΜΗ-DATCHA	10.00
	DATCHA-ΣΥΜΗ	13.45
	ΣΥΜΗ-ΡΟΔΟ	14.30
	ΡΟΔΟ-ΣΥΜΗ	16.00
ΚΑΘΕ ΚΥΡΙΑΚΗ:	ΣΥΜΗ-ΡΟΔΟ	07.00
	ΡΟΔΟ-ΠΑΝΟΡΜΙΤΗ	08.30
	ΠΑΝΟΡΜΙΤΗ-ΣΥΜΗ	11.00
	ΣΥΜΗ-ΡΟΔΟ	14.30
	ΡΟΔΟ-ΣΥΜΗ	16.00

Τα δρομολόγια μπορούν να τροποποιηθούν λόγω εκτάκτων συγκοινωνιακών αναγκών ή καιρικών συνθηκών

Παρακαλούμε πριν ταξιδέψετε επικοινωνήστε με την Εταιρία:

Γραφείο ΣΥΜΗΣ Τηλ.: *(22460) 71444 - Φαξ: (22460) 71373*

Γραφείο ΡΟΔΟΥ Τηλ.: *(22410) 37769 - Φαξ: (22410) 34493*

VANIK TOURS

ΓΙΑΝΝΗΣ και ΣΕΒΑ ΒΑΛΣΑΜΙΔΗ

VANIK σημαίνει ΑΛΗΘΕΙΑ

ΑΚΤΗ ΚΑΝΑΡΗ 17, ΨΑΡΟΠΟΥΛΑ - ΑΝΕΤΟ ΠΑΡΚΙΝ

ΑΝΟΙΚΤΑ: ΔΕ-ΣΑ 08.30-14.00 και 16.30-20.30

Τηλ. 224135191-37621 κιν.τό 0945-798148 FAX 29532

Το γραφείο μας πάντα πρώτο σε κρατήσεις ξενοδοχείων εξασφάλισε και σας προσφέρει καταπληκτικές τιμές για τα παρακάτω ξενοδοχεία σε ΠΑΚΕΤΑ (Έκδοση εισιτηρίων Ρ/Τ) από 1/11 - 31/3/2003

ΑΠΕΥΘΥΝΟΜΑΣΤΕ ΣΕ ΣΑΣ ΠΟΥ ΘΕΛΕΤΕ ΚΑΙ Η ΚΡΑΤΗΣΗ ΣΑΣ ΝΑ ΕΙΝΑΙ ΣΩΣΤΗ ΚΑΙ ΤΟ ΔΩΜΑΤΙΟ ΣΑΣ ΝΑ ΣΑΣ ΠΕΡΙΜΕΝΕΙ

1ον	**HOTEL PRESIDENT Α΄ κατηγορίας SUPERIOR**	
	Λεωφόρος Κηφισίας (ΟΛΑ ΑΝΑΚΑΙΝΙΣΜΕΝΑ)	
	Μονόκλινο	€ 42
	Δίκλινο για μονόκλινο	€ 45
	Δίκλινο	€ 50
	Τρίκλινο	€ 60
2ον	**HOTEL ALEXANDROS Α΄ SUPERIOR**	
	ΠΛΑΤΕΙΑ ΜΑΒΙΛΛΗ	
	Μονόκλινο	
	Δίκλινο	
	Τρίκλινο	
3ον	**HOTEL ZAFOLIA Α΄ SUPERIOR**	
	Λεωφόρος Αλεξάνδρας	
	Μονόκλινο	€ 88
	Δίκλινο	€ 98
	Τρίκλινο	€ 108
4ον	**HOTEL ATHENS CYPRIA Α΄ κατηγορίας SUPERIOR**	
	Σύνταγμα	
	Μονόκλινο	€ 55
	Δίκλινο	€ 70
	Τρίκλινο	€ 90
5ον	**HOTEL ASTOR Α΄ κατηγορίας**	
	Σύνταγμα	
	Μονόκλινο	€ 45
	Δίκλινο για μονόκλινο	€ 50
	Δίκλινο	€ 60
	Τρίκλινο	€ 75
6ον	**HOTEL ARETHOUSA Β΄ SUPERIOR**	
	Σύνταγμα	
7ον	**HOTEL ELLINIS Β΄ κατηγορίας**	
	ΩΝΑΣΕΙΟ, Λεωφ. Συγγρού	
	Μονόκλινο	€ 42
	Δίκλινο	€ 55
	Τρίκλινο	€ 68
8ον	**HOTEL TRITON Β΄ κατηγορίας**	
	Κέντρο Πειραιάς	
	Μονόκλινο	€ 50
	Δίκλινο	€ 68
	Τρίκλινο	€ 90
9ον	**HOTEL EGNATIA Β΄ κατηγορίας**	
	Θεσσαλονίκη Κέντρο, καινούργιο	
	Μονόκλινο	€ 60
	Δίκλινο	€ 72
	Τρίκλινο	€ 84

- Τα παραπάνω ξενοδοχεία διαθέτουν T.V. σε όλα τα δωμάτια
- Στις πιο πάνω τιμές συμπεριλαμβάνεται πρωινό σε μπουφέ
- Ακόμη σε μας θα βρείτε αεροπορικά και ατμοπλοϊκά εισιτήρια όλων των εταιριών.

Η Σοφοκλέους κατά την χθεσινή συνεδρίαση

Το μόνο που κατόρθωσε ήταν να περιορίσει τις απώλειες

Υποχώρηση του Γενικού Δείκτη σε ποσοστό 1,67%

Καθώς οι ευρωπαϊκές αγορές κινήθηκαν χθες έντονα πτωτικά, με τις γεωπολιτικές ανησυχίες για το αναπόφευκτο του πολέμου στο Ιράκ να επιτείνονται, η Σοφοκλέους κινήθηκε μεν πτωτικά, αλλά έδειξε σημάδια άμυνας.

Η χρηματιστηριακή αγορά, αφού κράτησε το επίπεδο υποστήριξης των 1.680 μονάδων, περιόρισε το ρυθμό υποχώρησής της, ενώ ο περιορισμένος τζίρος δηλώνει και την απροθυμία των επενδυτών για νέες σημαντικές πωλήσεις. Στον περιορισμό του αρχικού ρυθμού υποχώρησης σημαντικό ρόλο έπαιξε ο κλάδος των τηλεπικοινωνιών (-0,78%) με τη μετοχή του ΟΤΕ να περιορίζει στο κλείσιμο τις απώλειές της στο 0,87% και τη μετοχή της Panafon να κλείνει με μικρή άνοδο 0,38%, ενώ η Cosmote υποχώρησε κατά 1,62%.

Από τις τραπεζικές μετοχές σημαντικές απώλειες 4,22% κατέγραψε η μετοχή της Εμπορικής, η Εθνική υποχώρησε κατά 2,03% και κατά 2,61% η Alpha Bank, ενώ με πτώση 2,70% έκλεισε η μετοχή του ΟΠΑΠ. Πάντως η UBS Warburg διατηρεί τη σύστασή της για "αγορά" του ΟΠΑΠ παρά τις προβλέψεις της διοίκησης του Οργανισμού για κατά 65 εκατ. ευρώ επιβάρυνση του 2002 λόγω της αποζημίωσης στην Ιντραλότ. Ωστόσο μείωσε οριακά την τιμή-στόχο από 12,2 ευρώ στα 12 ευρώ.

Με σημαντικές απώλειες 22,58% έκλεισε η τιμή της μετοχής της Newsphone, κατά την πρώτη ημέρα διαπραγμάτευσης των μετοχών της στη Σοφοκλέους, διακινώντας 436.340 τεμάχια.

Ο Γενικός Δείκτης Τιμών έκλεισε στις 1.692,20 μονάδες, έναντι 1.720,99 μονάδων της προηγουμένης μέρας, καταγράφοντας πτώση 28,79 μονάδων ή σε ποσοστό 1,67%, ενώ στη διάρκεια των συναλλαγών κατέγραψε κατώτερη τιμή στις 1.681,47 μονάδες, όταν υποχωρούσε έως και 2,30%.

Ο δείκτης FTSE/ASE 20 έκλεισε στις 838,26 μονάδες, σημειώνοντας υποχώρηση σε ποσοστό 1,65%, ενώ ο δείκτης FTSE/ASE 40 έκλεισε στις 174,32 μονάδες, μειωμένος σε ποσοστό 1,82%. Ο δείκτης FTSE/ASE SMALLCAP 80 έκλεισε στις 429,73 μονάδες, με πτώση σε ποσοστό 2,84%, ενώ ο δείκτης FTSE 140 έκλεισε στις 1.917,52 μονάδες, με υποχώρηση 1,80%.

Από τις 354 μετοχές που διαπραγματεύθηκαν χθες 28 κινήθηκαν ανοδικά, 308 πτωτικά, ενώ η τιμή 18 μετοχών παρέμεινε αμετάβλητη.

Τη μεγαλύτερη ποσοστιαία άνοδο σημείωσαν οι μετοχές των εταιριών: ΚΟΡΦΙΛ (πο) +12,00%, Εμπορικός Δεσμός (πο) +11,36%, ΑΝΕΚ (πο'96) +9,48%, Spider +8,17%, Μπάρμπα Στάθης (πο) +7,55%, Σφακιανάκης +5,77%, Βιοσώλ (πο) +4,00%, Εγνατία (κο) +3,47%, Νεώριο Σύρου +3,24% και Everest +2,30%. Αντιθέτως τις μεγαλύτερες απώλειες σημείωσαν οι μετοχές των εταιριών: Newsphone –22,58%, Λανακάμ (πο) –17;78%, Paperpack –11,76%, Connection –11,11%, Ελεύθερη Τηλεόραση –10,53%, Μουριάδης –9,68%, Ιντεάλ (κο) –9,59%, ΚΟΡΦΙΛ (κο) –9,09%, Δάριγκ –8,99% και ΣΑΤΟ –8,70%.

Η αξία των συναλλαγών ανήλθε στα 63,287 εκατ. ευρώ, εκ των οποίων τα 7,7 εκατ. ευρώ αποτέλεσαν προσυμφωνημένα πακέτα συναλλαγών.

Πραγματοποιήθηκαν δύο πακέτα 70.000 και 87.770 μετοχών του ΟΠΑΠ στα 8,7 ευρώ, ένα πακέτο 55.000 μετοχών της ΟΤΕ στα 11,2 ευρώ, δύο πακέτα 150.000 και 250.000 μετοχών της Vodafone-Panafon στα 5,2 ευρώ και ένα πακέτο 250.000 μετοχών της Ασπίς Τράπεζα στα 3,1 ευρώ.

Τη μεγαλύτερη συναλλακτική δραστηριότητα παρουσίασαν οι μετοχές: ΟΤΕ με 1.763.420 τεμάχια, Panafon με 626.718, Μπαλάφας με 520.530 και ΟΠΑΠ με 437.507 τεμάχια. Τη μεγαλύτερη αξία συναλλαγών κατέγραψαν οι μετοχές των εταιριών: ΟΤΕ με 19,788 εκ. ευρώ, ΟΠΑΠ με 3,800, Panafon με 3.259 και ΔΕΗ με 3,088 εκ. ευρώ.

Η συνολική κεφαλαιοποίηση της αγοράς διαμορφώνεται στα 63,720 δισ. ευρώ.

Οι επιμέρους δείκτες έκλεισαν ως εξής:

Τραπεζικός:	2.516,26	–2,27%
Τηλεπικοινωνιών:	845,09	–0,78%
Ασφαλειών:	437,69	–2,46%
Επενδύσεων:	508,59	–2,25%
Κατασκευαστικών:	913,39	–1,77%
Κλωστουφαντουργίας:	362,22	–3,00%
Βιομηχανιών:	956,19	–1,61%
Συμμετοχών:	957,33	–2,08%
Βασικών Μετάλλων:	391,51	–2,58%
Μη μεταλλικών Ορυκτών:	758,04	–0,95%
Εκδόσεις- Εκτυπώσεις:	236,26	–3,96%
Λιανικού Εμπορίου:	538,43	–1,52%
Πληροφορικής:	444,27	–3,44%
Ειδών Λύσεων Πληροφορικής:	184,71	–3,68%
Χονδρικό εμπόριο :	346,99	–3,72%
Τρόφιμα- ποτά:	378,55	–1,88%
Παράλληλη Αγορά:	140,61	–1,94%
Διυλιστήρια:	857,35	–0,97%
Διαχείρισης Ακίνητης Περιουσίας:	795,68	–0,31%

Η τιμή των μετοχών του δείκτη MSCI έκλεισε ως εξής:

Alpha Bank:	11,20
Coca Cola:	12,44
Eurobank:	10,52
Panafon:	5,26
Αλουμίνιο Ελλάδος:	18,00
Βιοχάλκο:	2,97
ΔΕΗ:	14,04
Εθνική:	12,56
ΕΛΠΕ:	5,26
Ελληνική Τεχνοδομική:	6,14
Εμπορική:	13,16
Επιχειρήσεις Αττικής:	1,83
ΕΥΔΑΠ:	3,42
Ιντρακόμ:	4,20
ΚΑΕ:	6,96
Μαϊλλης:	3,48
ΟΤΕ:	11,34
Τεχνική Ολυμπιακή:	3,10
Πειραιώς:	5,38
Τιτάν:	36,06
Motor Oil:	6,14
Folli-Follie:	13,82

ΕΡΓΑΣΤΗΡΙΑ ΕΛΕΥΘΕΡΩΝ ΣΠΟΥΔΩΝ



"Η επιτυχία είναι στα χέρια σου"

ΔΩΡΕΑΝ Η ΕΚΜΑΘΗΣΗ ΤΗΣ ΑΠΟΤΡΙΧΩΣΗΣ

Η σχολή "La Belle" σας δίνει την εκπληκτική ευκαιρία σε πολύ σύντομο χρονικό διάστημα να ξεκινήσετε μια ενδιαφέρουσα και γεμάτη ομορφιά καριέρα, σαν μανικιουρίστ. Το Μανικιούρ - Πεντικιούρ - Ονυχοπλαστική που ειναι "μόδα" και επομένως μια αδιάκοπη εξέλιξη και αλλαγή.

Εκπαιδευτικό Πρόγραμμα:

- ΜΑΝΙΚΙΟΥΡ
- ΠΕΝΤΙΚΙΟΥΡ
- ΟΝΥΧΟΠΛΑΣΤΙΚΗ
- ΤΖΕΛ
- ΑΚΡΥΛΙΚΟ
- ΠΑΡΑΦΙΝΗ
- ΔΙΑΚΟΣΜΗΣΗ ΝΥΧΙΩΝ
- ΥΓΙΕΙΝΗ - ΑΣΦΑΛΕΙΑ
- ΑΝΑΤΟΜΙΑ - ΦΥΣΙΟΛΟΓΙΑ
- ΔΥΣΛΕΙΤΟΥΡΓΙΕΣ
- SPA ΧΕΡΙΩΝ - ΠΟΔΙΩΝ
- MARKETING

-ΜΑΝΙΚΙΟΥΡ
- ΠΕΝΤΙΚΙΟΥΡ
- ΟΝΥΧΟΠΛΑΣΤΙΚΗ



ΥΠΟΣΤΗΡΙΞΗ ΣΤΗΝ ΕΠΑΓΓΕΛΜΑΤΙΚΗ ΣΟΥ ΑΠΟΚΑΤΑΣΤΑΣΗ

ΑΝΟΙΞΕ ΤΟ ΔΙΚΟ ΣΟΥ ΣΑΛΟΝΙ ΟΜΟΡΦΙΑΣ ΤΩΡΑ!!!

ΔΕΚΤΟΙ ΚΑΙ ΑΠΟΦΟΙΤΟΙ ΓΥΜΝΑΣΙΟΥ

PRIART

ΕΘΝΙΚΗΣ ΑΝΤΙΣΤΑΣΕΩΣ 18 - ΡΟΔΟΣ - ΤΗΛ. & FAX: 22410 35668

Στις υπηρεσίες του υπουργείου Περιβάλλοντος

Προτάσεις για ένταξη και χρηματοδότηση έργων

Ενημερωτική ανακοίνωση της Περιφέρειας

Η γενική γραμματέας της Περιφέρειας Νοτίου Αιγαίου κ. Μάρθα Σημαντώνη με ανακοίνωσή της ενημερώνει τους φορείς της Περιφέρειας ότι μπορούν να έλθουν σε επαφή με τις υπηρεσίες του υπουργείου Περιβάλλοντος Χωροταξίας και Δημοσίων Έργων, που είναι Τελικός Δικαιούχος, για την υποβολή προτάσεων έργων (πράξεων), προκειμένου να ενταχθούν και χρηματοδοτηθούν στο πλαίσιο των ακόλουθων μέτρων:

Μέτρο 1.1 "Παρακολούθηση ποιότητας νερών"

Οι προτάσεις που θα υποβληθούν θα πρέπει να συμβάλουν στο στόχο του Μέτρου που είναι η παρακολούθηση της ποιότητας των επιφανειακών και υπόγειων νερών και των νερών που προορίζονται για πόσιμα, καθώς και των παράκτιων και θαλάσσιων νερών ώστε να ανταποκρίνεται στις σχετικές υποχρεώσεις, που απορρέουν από την Εθνική και Ευρωπαϊκή νομοθεσία.

• Ο συνολικός προϋπολογισμός (εθνική και κοινοτική συμμετοχή) που διατίθεται για την ένταξη πράξεων με την παρούσα πρόσκληση, ανέρχεται στις 3.488.000 ευρώ.

• Τα προτεινόμενα έργα θα πρέπει να έχουν ολοκληρωθεί μέχρι τις 31-12-2006.

• Η προθεσμία υποβολής των προτάσεων λήγει στις 28-2-2003.

• Πληροφόρηση για το Επιχειρησιακό Πρόγραμμα "Περιβάλλον" υπάρχει στην ηλεκτρονική διεύθυνση του Υ.ΠΕ.ΧΩ.ΔΕ www.epper.gr

• Οι ενδιαφερόμενοι φορείς από το Νότιο Αιγαίο για να ενημερωθούν αναλυτικά μπορούν να απευθύνονται στην Υπηρεσία Διαχείρισης του Επιχειρησιακού Προγράμματος "Περιβάλλον", Ευρυτανίας και Ιτέας 2, 11523 Αθήνα, αρμόδια, κ. Σ. Γερογιαννάκη τηλ.: 2106971718 e - mail:s.gerogiannaki@epper.mineny.gr, τηλ. 2106971721.

ΜΕΤΡΟ 5.1. "Θεσμοί"

Οι προτάσεις που θα υποβληθούν θα πρέπει να εμπίπτουν στις ακόλουθες κατηγορίες/ομάδες πράξεων του μέτρου:

• Ανάπτυξη και έναρξη λειτουργίας περιβαλλοντικών φορέων και μηχανισμών.

• Υποδομή για την εναρμόνιση με κανονιστικές διατάξεις οριζοντίου χαρακτήρα.

• Οικονομικά εργαλεία περιβαλλοντικής πολιτικής-Εφαρμογή της αρχής "ο ρυπαίνων πληρώνει".

- Ο συνολικός προϋπολογισμός (εθνική και κοινοτική συμμετοχή) που διατίθεται για την ένταξη πράξεων, με την παρούσα πρόσκληση, ανέρχεται στα 8.300 χιλ. ευρώ και κατανέμεται ως εξής:

- Οι προτάσεις που θα υποβληθούν θα πρέπει να συμβάλουν στους στόχους του Μέτρου οι οποίοι είναι:

- Προώθηση και υλοποίηση μέτρων, δράσεων και μηχανισμών που υποστηρίζουν και ενισχύουν το σχεδιασμό και υλοποιούν την εφαρμογή περιβαλλοντικών πολιτικών.

- Ενίσχυση μηχανισμών που ενσωματώνουν την περιβαλλοντική πολιτική στις άλλες τομεακές πολιτικές.

- Δημιουργία και ενίσχυση μηχανισμών για τον έλεγχο της εφαρμογής της περιβαλλοντικής νομοθεσίας. Τα προτεινόμενα έργα θα πρέπει να έχουν ολοκληρωθεί (ως προς το φυσικό και οικονομικό τους αντικείμενο) μέχρι τις 31-12-2006.

- Η προθεσμία υποβολής των προτάσεων λήγει στις 28-2-2003.

- Οι ενδιαφερόμενοι φορείς από το Νότιο Αιγαίο για να ενημερωθούν αναλυτικά μπορούν να απευθύνονται στην Υπηρεσία Διαχείρισης του Επιχειρησιακού Προγράμματος "Περιβάλλον", Ευρυτανίας και Ιτέας 2, 11523 Αθήνα, αρμόδια και Μ. Ρωμανού, τηλ. 210-6971718, e-mail:m.romanou@epper.minenv.gr.

Οι προτάσεις που θα επιλεγούν προς ένταξη στα εν λόγω Μέτρα θα χρηματοδοτηθούν κατά 25% από εθνικούς πόρους και 75% από το Ευρωπαϊκό Περιφερειακό Ταμείο Ανάπτυξης, αποστολή του οποίου είναι να συμβάλει στην άμβλυνση των ανισοτήτων, σε ό,τι αφορά την ανάπτυξη και το βιοτικό επίπεδο μεταξύ των διαφόρων περιφερειών.

Από το υπουργείο

Βραβεία σε μαθητές και αθλητές του Αιγαίου

Η τελετή την Παρασκευή στην Παλιά Βουλή

Το υπουργείο Αιγαίου συνεχίζοντας την πολιτική του για άρση της απομόνωσης των μικρών νησιών και παροχή κινήτρων στους μαθητές και γενικότερα στη νεολαία για ευγενή άμιλλα και μόρφωση, χορηγεί για μια ακόμα χρονιά βραβεία και υποτροφίες σε μαθητές και σπουδαστές που διακρίνονται για τις επιδόσεις τους στην εκπαίδευση και στον αθλητισμό.



Η εκδήλωση απονομής των βραβείων και υποτροφιών θα πραγματοποιηθεί στην αίθουσα της Παλιάς Βουλής ενώπιον του Προέδρου της Δημοκρατίας κ. Κ. Στεφανόπουλου, την ερχόμενη Παρασκευή 31 Ιανουαρίου στις 11 το πρωί. Παρών θα είναι εκτός του οικοδεσπότη Υπουργού Αιγαίου κ. Νίκου Σηφουνάκη και ο υπουργός Παιδείας κ. Πέτρου Ευθυμίου.

Την τελετή βράβευσης θα προλογίσουν οι συγγραφείς Σοφία Ζαραμπούκα και Ζωρζ Σαρρή.

Στη διάρκεια της εκδήλωσης θα βραβευθούν:

- Οι δυο καλύτεροι σε βαθμολογία μαθητές κάθε Γυμνασίου μικρού και δυσπρόσιτου νησιού του Αιγαίου κατά το σχολικό έτος 2001 – 2002 που συνέχισαν τις σπουδές του στο Λύκειο.

- Οι ερασιτέχνες αθλητές σωματείων του Αιγαίου που είναι μαθητές Γυμνασίων και Λυκείων ή μέσων επαγγελματικών σχολών, ή φοιτητές ανωτέρων και ανωτάτων σχολών και οι οποίοι έχουν επιτύχει σε διεθνείς ή πανελλήνιους αγώνες.

- Οι σπουδαστές του προπαρασκευαστικού και επαγγελματικού σχολείου Καλών Τεχνών Πανόρμου Τήνου που πρώτευσαν το Α΄, Β΄ και Γ΄ έτος στους τομείς της γλυπτικής, της ζωγραφικής, της μαρμαροτεχνίας και του αρχιτεκτονικού σχεδίου

Μοναδική αισθητική. Ψηφιακή τελειότητα



DIGITAL IXUS V2 3.2 MEGA PIXELS

Η Canon δημιουργώντας τη νέα σειρά ψηφιακών φωτογραφικών μηχανών IXUS έδωσε μεγάλη σημασία στις λεπτομέρειες τόσο της εμφάνισης όσο και των χαρακτηριστικών τους.
Γι' αυτό, μην εκπλαγείτε αν κοιτάζουν με θαυμασμό τη νέα σας IXUS ακόμα κι όταν δεν τη χρησιμοποιείτε!
Νέα σειρά ψηφιακών μηχανών IXUS. Ψηφιακή τελειότητα με μοναδική ευκολία χρήσης, τέλειο στιλ, κομψή εμφάνιση σαν κόσμημα, με μοναδική ακεδίαση που προκαλεί, απίστευτα μικρά μέγεθος και χαρακτηριστικά που συνήθως συναντώνται σε πολύ μεγαλύτερες σε μέγεθος φωτογραφικές μηχανές:
• 3.3 Mega Pixel CCD
• Οπτικό zoom 2x, Ψηφιακό zoom 3,2x
• Αυτόματη εστίαση AiAf 9 σημείων
• Εγγραφή βίντεο με ήχο
• Direct Print για εκτύπωση χωρίς τη μεσολάβηση υπολογιστή
• Οθόνη 1,5" LCD High Precision
• Color Effect Mode για τέλεια χρώματα
• Stitch Assist για τέλεια σύνθεση πανοραμικών φωτογραφιών
• USB για σύνδεση με PC και MAC
• Κάρτες μνήμης υψηλής ποιότητας (CF)
• Αυτόματες και ελεγχόμενες ρυθμίσεις
• Δυνατότητα αδιάβροχης θήκης μέχρι 5 μέτρα βάθος
• Δυνατότητα χωρητικότητας μέχρι 1420 φωτογραφίες

CP-100

Για εσάς που το στιλ είναι στάση ζωής

Ό,τι μπορείτε να φανταστείτε, τώρα με την νέα σειρά ψηφιακών φωτογραφικών μηχανών Canon, μπορείτε να το πραγματοποιήσετε.

VALUE ΔΩΡΕΑΝ 12 ΜΗΝΕΣ ΑΣΦΑΛΕΙΑ ΚΛΟΠΗΣ VALUE PLUS ΓΙΑ ΟΛΑ ΤΑ ΜΟΝΤΕΛΑ PHOTO

you can Canon

intersys ΑΠΟΚΛΕΙΣΤΙΚΟΣ ΑΝΤΙΠΡΟΣΩΠΟΣ ΤΗΛ.: 2108155400, email intersys@intersys.gr www.intersys.gr ΥΠΟΚΑΤΑΣΤΗΜΑ ΙΩΑΝΝΙΝΩΝ 5-7, ΤΗΛ.: 231 0 423.083, fax 231 0 423 417

"ASSOS"

ΧΩΜΑΤΟΥΡΓΙΚΗ



ΕΙΔΙΚΑ ΚΟΝΤΕΪΝΕΡ ΓΙΑ ΑΠΟΚΟΜΙΔΗ ΜΠΑΖΩΝ

ΧΟΑΝΕΣ ΜΠΑΖΩΝ ΓΙΑ ΟΙΚΟΔΟΜΕΣ

και ακόμα ΦΟΡΤΩΤΑΚΙ ΓΙΑ ΑΜΕΣΗ ΑΠΟΚΟΜΙΔΗ ΜΠΑΖΩΝ

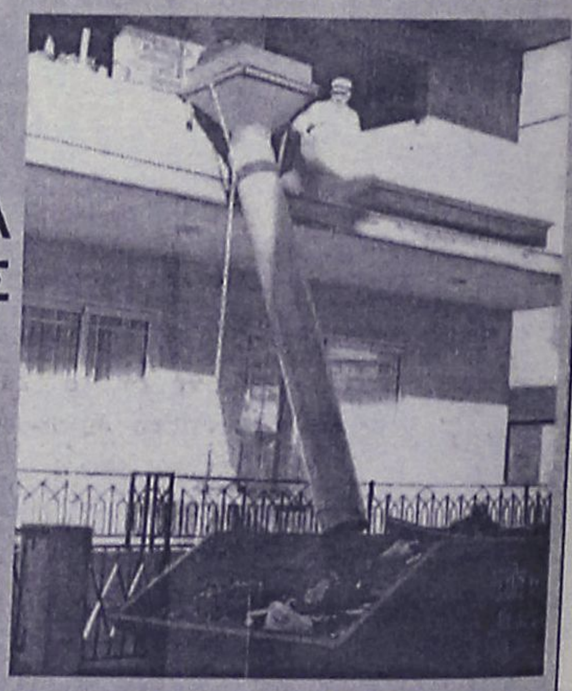

ΠΑΠΑΚΩΝΣΤΑΝΤΙΝΟΥ ΕΜ. - ΜΑΧΛΗΣ ΣΤΑΜ. Ο.Ε.
ΤΗΛ. (22410) 81375-91349, 094.4572380-094.6284523 • FAX: (22410) 81029
16ο χλμ. Ρόδου - Καμείρου, Παραδείσι

ΟΙ ΕΙΔΙΚΟΙ ΣΤΗΝ ΑΙΓΥΠΤΟ ΠΡΟΤΕΙΝΟΥΝ:

Αναχωρήσεις από **ΡΟΔΟ** κάθε **ΠΑΡΑΣΚΕΥΗ-ΣΑΒΒΑΤΟ**

1. ΚΑΪΡΟ - ΚΡΟΥΑΖΙΕΡΑ ΣΤΟΝ ΝΕΙΛΟ 8 ημέρες

799€

ΠΕΡΙΛΑΜΒΑΝΟΝΤΑΙ:
- ΑΕΡΟΠΟΡΙΚΑ ΕΙΣΙΤΗΡΙΑ ΑΠΟ ΡΟΔΟ
- 3 ΔΙΑΝΥΚΤ. ΣΤΟ ΚΑΪΡΟ ΣΕ ΞΕΝΟΔΟΧΕΙΟ 4* ΜΕ ΗΜΙΔΙΑΤΡΟΦΗ
- 4 ΔΙΑΝΥΚΤ. ΣΤΗΝ ΚΡΟΥΑΖΙΕΡΑ 5* DELUX ΣΕ ΕΞΩΤΕΡΙΚΗ ΚΑΜΠΙΝΑ ΜΕ ΘΕΑ ΤΟΝ ΝΕΙΛΟ & ΠΛΗΡΗΣ ΔΙΑΤΡΟΦΗ
- ΟΛΕΣ ΟΙ ΜΕΤΑΦΟΡΕΣ & ΞΕΝΑΓΗΣΕΙΣ (Πυραμίδες-Αλεξάνδρεια-Σφίγγα-Ελ. Χαλίλι-Ναό του Καρνάκ-Οβελίσκους κ.λπ.)

Δεν περιλαμβάνονται: φόροι αεροδρομίου και βίζα Αιγύπτου

2. ΚΑΪΡΟ - ΑΛΕΞΑΝΔΡΕΙΑ 5 ημέρες

490€

ΠΕΡΙΛΑΜΒΑΝΟΝΤΑΙ:
- ΑΕΡΟΠΟΡΙΚΑ ΕΙΣΙΤΗΡΙΑ ΑΠΟ ΡΟΔΟ
- 4 ΔΙΑΝΥΚΤ. ΣΤΟ ΚΑΪΡΟ ΣΕ ΞΕΝΟΔΟΧΕΙΟ 4* ΜΕ ΗΜΙΔΙΑΤΡΟΦΗ
- ΟΛΕΣ ΟΙ ΜΕΤΑΦΟΡΕΣ & ΞΕΝΑΓΗΣΕΙΣ (Πυραμίδες-Σφίγγα-Μουσείο-Παζάρι-Αλεξάνδρεια-βόλτα με φελούκες)

VIP SERVICE

Δεν περιλαμβάνονται: φόροι αεροδρομίου και βίζα Αιγύπτου

ΑΚΟΜΑ...

ΕΚΔΡΟΜΕΣ **PRIVE** ΚΑΘ' ΟΛΗ ΤΗ ΔΙΑΡΚΕΙΑ ΤΟΥ ΧΡΟΝΟΥ, ΣΕ ΟΠΟΙΟ ΜΕΡΟΣ ΤΗΣ ΑΙΓΥΠΤΟΥ ΕΣΕΙΣ ΘΕΛΕΤΕ ΣΕ ΚΑΤΑΠΛΗΚΤΙΚΕΣ ΤΙΜΕΣ!!

ΟΡΓΑΝΩΜΕΝΕΣ ΕΚΔΡΟΜΕΣ ΓΙΑ **ΠΑΡΙΣΙ και DISNEYLAND** ΣΕ ΣΥΝΕΡΓΑΣΙΑ ΜΕ ΤΑ ΜΕΓΑΛΥΤΕΡΑ ΤΑΞΙΔΙΩΤΙΚΑ ΓΡΑΦΕΙΑ ΤΗΣ ΑΘΗΝΑΣ

ΤΑΞΙΔΙΑ ΣΕ ΟΛΟ ΤΟΝ ΚΟΣΜΟ

- ΚΡΟΥΑΖΙΕΡΕΣ
- ΣΧΟΛΙΚΕΣ ΕΚΔΡΟΜΕΣ
- ΑΕΡΟΠΟΡΙΚΑ ΚΑΙ ΑΚΤΟΠΛΟΪΚΑ ΕΙΣΙΤΗΡΙΑ
- ΚΡΑΤΗΣΕΙΣ ΞΕΝΟΔΟΧΕΙΩΝ
- ΕΝΟΙΚΙΑΣΕΙΣ ΑΥΤΟΚΙΝΗΤΩΝ

ΠΑΡΑΔΟΣΗ ΕΙΣΙΤΗΡΙΩΝ ΚΑΤ' ΟΙΚΟΝ

LET'S GO TRAVEL
ΠΕΡΝΟΥ 143 ΑΦΑΝΤΟΥ - ΡΟΔΟΣ
ΤΗΛ. 2241051186 ΦΑΞ: 2241051187

ΡΟΔΙΤΗΣ ΥΠΟΨΗΦΙΟΣ ΣΤΗ ΦΙΛΑΝΔΙΑ

Προ λίγων μηνών παραβρέθηκε στο νησί μας ο δωδεκανησιακής καταγωγής Γεώργιος Μανταλιός, ο οποίος κατά τα τελευταία χρόνια δραστηριοποιείται στο Helsinki της Φιλανδίας. Για άλλη μία φορά αποδεικνύεται το αστείρευτο του πανάρχαιου ελληνικού δαιμονίου, που θέλει τον Ελληνα να ριζώνει παντού, να ανταπεξέρχεται στις αντιξοότητες, να μεγαλουργεί και κατ' αυτόν τον τρόπο να τιμάει την ίδια την πατρίδα του, την Ελλάδα. Με όπλα την ανάγκη, την πίεση και το πιστεύω, βρισκόμενος σε ξένο για τον ίδιο τόπο αλλά πατρίδα για την γυναίκα του, κατάφερε στο πέρασμα του χρόνου να αναπτυχθεί στον επιχειρηματικό τομέα. Στο μεγαλύτερο εμπορικό κέντρο της Σκανδιναβίας (Itakeskus) στεγάζεται το μοναδικό ελληνικό εστιατόριο, το "Ρόδος", που με την παρουσία του μας κάνει περήφανους και μας θυμίζει ότι πράγματι παντού βρίσκεται, έστω και ένας Ελληνας. Ο ίδιος πάλι, ο Γιώργης ο Μανταλιός, δεν άφησε σε ησυχία ούτε και την κεντρική λαχαναγορά της φιλανδικής πρωτεύουσας την οποία και τάραξε με την θετική παρουσία του. Αλλά οι εκπλήξεις του δεν τελειώνουν εδώ. Στην τελευταία του επίσκεψη στη Ρόδο ανακοίνωσε το περίφημο, για μας τους Ελληνες, καθώς και για τους Φιλανδούς που κατοικούν στο νησί, ότι θα εκτεθεί στις επερχόμενες εθνικές εκλογές της Φιλανδίας ως υποψήφιος του ενός εκ των μεγάλων κομμάτων της χώρας. Ας ευχηθούμε και ει δυνατόν να βοηθήσουμε, να εκλεχθεί στη Βουλή της Φιλανδίας ένας συντοπίτης μας, που και μόνον η παρουσία του μας κάνει περήφανους. Καλή του τύχη και συγχαρητήρια.

Εκδηλώσεις του ΠΟΔΡ

Πρόγραμμα μέχρι και τις αρχές Μαρτίου

Με τη φιλοδοξία να ικανοποιήσει όλα τα γούστα του φιλοθεάμονος κοινού της Ρόδου, σχεδιάστηκε το πρόγραμμα του Πολιτιστικού Οργανισμού του Δήμου Ροδίων για όλο τον ερχόμενο μήνα, μέχρι και τις αρχές Μαρτίου.

"Πολυσυλλεκτικό" θα μπορούσε να χαρακτηρισθεί το πρόγραμμα πολιτιστικών εκδηλώσεων του Δήμου Ροδίων για αυτό το χρονικό διάστημα, καθώς περιλαμβάνει από εκθέσεις και παρουσιάσεις βιβλίων μέχρι θεατρικές παραστάσεις.

Αναλυτικά:

• 27/1 έως 7/2, Ροδιακή Επαυλη, ώρες επίσκεψης 4-8 μ.μ.

Έκθεση γλυπτικής (συνθέσεις ακατέργαστης πέτρας, ξύλου και κεραμικής σε κούκλες και μορφές τρολς) της Κυριακής Ζαγοριανού.

• 31/1, Εθνικό Θέατρο, στις 20.30

Θεατρική παράσταση του Γ' ΤΕΕ "Βόλτα στην Οδό Ονείρων".

• 1/2 Εθνικό Θέατρο, στις 18.30

Παρουσίαση του παιδικού βιβλίου της Βάσως Αρφαρά "Η αόρατη ομπρέλα". Στα δρώμενα της παρουσίασης συμμετέχουν μικρά παιδιά. Κιθάρα παίζει ο Γιάννης Γιακουμάκης

• 5/2, Εθνικό Θέατρο, στις 18.30

Εκδήλωση της Δ/νσης Δευτεροβάθμιας Εκπαίδευσης Δωδεκανήσου για την απονομή Βραβείων στους μαθητές Γυμνασίων και Λυκείων που διακρίθηκαν στους Πανελλήνιους Μαθητικούς Καλλιτεχνικούς Αγώνες 2002-2003, του Υπουργείου Παιδείας και Θρησκευμάτων.

• 14, 15, 16, 21, 22, 23/2, Εθνικό Θέατρο στις 18.30

Η Παιδική Θεατρική Σκηνή του Πολιτιστικού Οργανισμού Δήμου Ροδίων σε συνεργασία με τη σχολή χορού "Μαρί Γκίκα" παρουσιάζει το έργο του Ευγένιου Τριβιζά "Το μεγάλο ταξίδι του Τουρτούρη"

• 17 έως 28/2, Ροδιακή Έπαυλη, ώρες επίσκεψης 10-12 και 5-8

Έκθεση ζωγραφικής της Βιντολόφσκα Κρασιμίρα.

• 16/2 Δημοτικό Θέατρο 10-1 και 3-6

Θεατρική παράσταση "Η Αλίκη στη χώρα των θαυμάτων" από το θεατρικό σχήμα Καρυάτιδες

•23, 28/2 και 1, 2/3 Δημοτικό Θέατρο

Ολλανδικός Σύλλογος Ρόδου

•4 έως 8/3, Ροδιακή Έπαυλη, στις 5-8 μ.μ.

Έκθεση χειροκατασκευής (αυτοκινητάκια, αεροπλανάκια κ.λπ) μελών της Δωδεκανησιακής Λέσχης Μοντελιστών.

ΜοΤεΡ 2-Εκθέσεις-Δημοτική Πινακοθήκη Ρόδου

Συσσίτιο (Σωκράτους 179, Παλιά Πόλη)

Τρίτη-Σάββατο 10-2 και 6-9, Κυριακή 11-2

• 25/1 έως 7/2 Κούρουπας - 8 έως 21/2 Καπετάν Μύγας (Δημήτρης Μυστριώτης) - 22/2 έως 7/3 Maud Guterstam

Όταν οι άλλοι βγάζουν φωτογραφίες, εσείς δημιουργείτε.

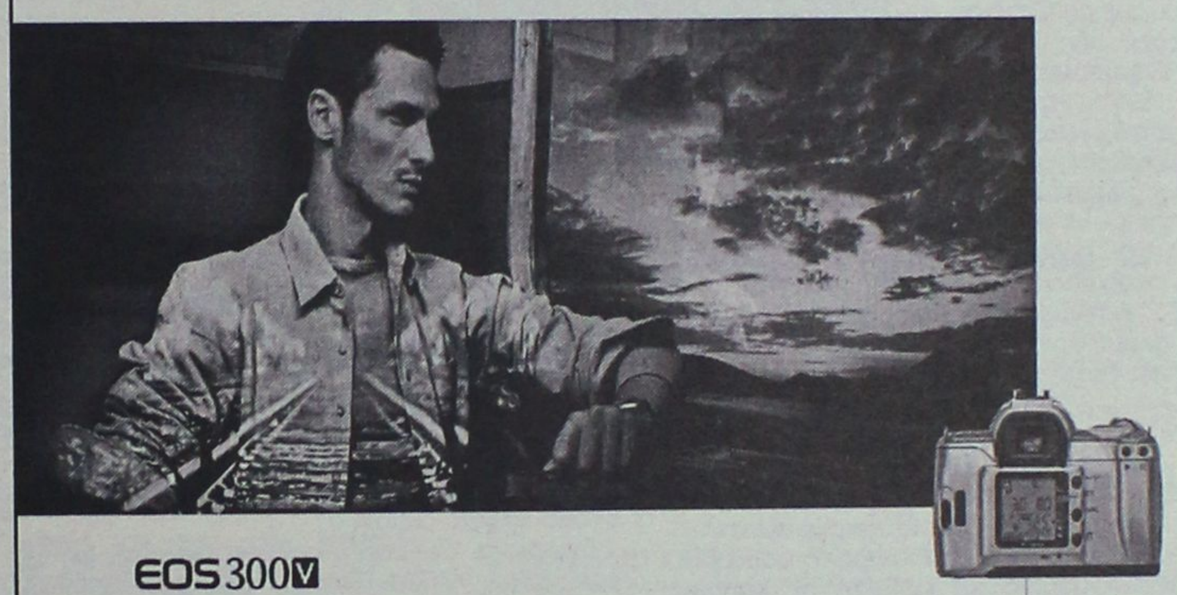

EOS 300V

Όπου κι αν σας οδηγούν οι δημιουργικές αναζητήσεις σας, το φωτογραφικό σας ταξίδι ξεκινάει με τη νέα εντυπωσιακή σειρά SLR φωτογραφικών μηχανών EOS της Canon.

Το σύστημα EOS είναι σχεδιασμένο για να μεγιστοποιεί την ευκολία χρήσης και τη φωτογραφική ποιότητα. Αν είστε καινούργιος στην φωτογραφία, οι αυτόματες λειτουργίες και ο απλός χειρισμός τους σημαίνει ότι μπορείτε να τραβήξετε επιτυχημένες φωτογραφίες από το πρώτο σας φιλμ. Για έμπειρους και επαγγελματίες φωτογράφους, το εύρος των ελεγχόμενων χαρακτηριστικών τους σας προσφέρει απόλυτη ελευθερία έκφρασης. Η δε πλήρης σειρά από αναλογικές και ψηφιακές μηχανές EOS σας δίνει τη δύναμη να εκφραστείτε δημιουργικά με πλεονεκτήματα όπως την επιλογή από 45 σημεία εστίασης, την δυνατότητα φωτογράφησης έως και 10 καρέ το δευτερόλεπτο και πολλά άλλα, μοναδικά χαρακτηριστικά.

Για αυτό, όταν οι άλλοι βγάζουν φωτογραφίες, εσείς δημιουργείστε με μια EOS.

Κι αν θέλετε την EOS που συνδυάζει ιδανικά αξεπέραστη ευκολία στη χρήση και πραγματικά μοναδικά χαρακτηριστικά, ανακαλύψτε την νέα, προσιτή EOS 300V:

- Απόλυτα εργονομικό σώμα για χρήση με το ένα χέρι
- 7 σημεία εστίασης
- τη γρηγορότερη εστίαση στην κατηγορία της
- άριστο έλεγχο έκθεσης 35 ζωνών
- μεγάλη οθόνη LCD στην πλάτη της μηχανής με πληροφορίες για κάθε φωτογραφία
- 12 προγράμματα φωτογράφισης



Απλά σκεφθείτε πόσο μακρυά θέλετε να φτάσετε με τη φωτογραφία. Ό,τι μπορείτε να φανταστείτε, τώρα μπορείτε να το πραγματοποιήσετε με μία Canon.

you can

Canon

VALUE PLUS ΔΩΡΕΑΝ 12 ΜΗΝΗ ΑΣΦΑΛΕΙΑ ΚΛΟΠΗΣ VALUE PLUS ΓΙΑ ΟΛΑ ΤΑ ΜΟΝΤΕΛΑ PHOTO

intersys ΑΠΟΚΛΕΙΣΤΙΚΟΣ ΑΝΤΙΠΡΟΣΩΠΟΣ, ΤΗΛ.: 010.9554.000, e-mail: intersys@intersys.gr, www.intersys.gr

ΥΠΟΚΑΤΑΣΤΗΜΑ ΘΕΣ/ΚΗΣ, ΒΟΥΛΓΑΡΗ 5-7, ΤΗΛ.: 031 0 423.063, Fax: 031 0 423 417



ΞΕΚΙΝΟΥΝ ΟΙ ΣΥΛΛΗΨΕΙΣ

Εδεσαν 6 στελέχη του ΕΛΑ με αποτυπώματα

Ποιά άτομα αναφέρονται σαν ηγετικά στελέχη. Αρχηγός και σύνδεσμος με τον Κάρλος ο Κασσίμης

Στο στόχαστρο της Αντιτρομοκρατικής Υπηρεσίας αναμένεται να βρεθούν εντός των επόμενων ημερών έξι κορυφαία στελέχη του ΕΛΑ.

Όπως αναφέρεται σε ρεπορτάζ των "Νέων" της Δευτέρας, οι διωκτικές Αρχές γνωρίζουν πλέον με κάθε λεπτομέρεια τα πρόσωπα και τα πράγματα του ΕΛΑ, από την ίδρυσή του το 1974 μέχρι το 1995, οπότε και η οργάνωση αποφάσισε να αναστείλει τη δράση της.

Στον ασφυκτικό κλοιό της Αντιτρομοκρατικής Υπηρεσίας έχουν ήδη μπει έξι άτομα -πέντε άνδρες και μία γυναίκα- με τα οποία θα ανοίξει, όπως όλα δείχνουν, ο νέος κύκλος συλλήψεων.

Κάποια από τα πρόσωπα αυτά είχαν αναφερθεί και παλαιότερα, αφού εμφανίζονταν και στα αρχεία της Στάζι. Ωστόσο, η υπόθεση δεν είχε προχωρήσει - τουλάχιστον δικαστικά -, αφού και ορθώς τα αρχεία μυστικών υπηρεσιών δεν αποτελούν - από μόνα τους - αποδείξεις ενοχής. Ωστόσο, οι διαρροές από το υπουργείο Δημόσιας Τάξης κάνουν λόγο και για νέα στοιχεία («αποτυπώματα και καταθέσεις») που θα οδηγήσουν σε προσαγωγές και συλλήψεις. Πρόκειται για το δεύτερο μεγάλο στοίχημα της Ελληνικής Αστυνομίας και ίσως ακόμη κρισιμότερο, λόγω και της επικείμενης δίκης της 17Ν.



Σάντεζ Ραμίρεζ, γνωστότερος ως Κάρλος το Τσακάλο. Είχε στενές επαφές με στελέχη του ΕΛΑ

ΚΥΚΝΕΙΟ ΑΣΜΑ

Σαν αντιπροχθές Παρασκευή πριν από οκτώ χρόνια, στις 24.1.1995, μια ισχυρή έκρηξη, που σημειώνεται στην ΑΣΟΕΕ, προκαλεί πανικό στην πανεπιστημιακή κοινότητα. Ο λόγος, προφανής. Για πρώτη φορά εκδηλώνεται βομβιστική επίθεση σε κάποιο από τα ανώτατα εκπαιδευτικά ιδρύματα της χώρας. Την ευθύνη της επίθεσης την ανέλαβε με προκήρυξή του ο ΕΛΑ.

Η ενέργεια αυτή, η οποία έμελλε να αποτελέσει το κύκνειο άσμα της ιστορικότερης και μαζικότερης ένοπλης οργάνωσης που έδρασε ποτέ στην Ελλάδα, είχε για στόχο την ομάδα των πανεπιστημιακών που συνεργάζονταν με τις Διωκτικές Αρχές - στο πλαίσιο του Επιστημονικού Συμβουλίου της Αντιτρομοκρατικής Υπηρεσίας - για την εξάρθρωση των τρομοκρατικών οργανώσεων.

ΤΑ ΑΡΧΕΙΑ ΤΗΣ ΣΤΑΖΙ

Ήταν η περίοδος που στη Βουλή, στο Μέγαρο της οδού Κατεχάκη και στα δημοσιογραφικά γραφεία μια συζήτηση μονοπωλούσε το ενδιαφέρον. Το πότε θα γίνονταν οι επικείμενες συλλήψεις μελών του ΕΛΑ, μετά τα νέα στοιχεία που είχαν έρθει στο φως της δημοσιότητας από το άνοιγμα των αρχείων της πάλαι ποτέ πανίσχυρης μυστικής υπηρεσίας της Ανατολικής Γερμανίας. Τα αρχεία της Στάζι - περισσότερες από 1.000 σελίδες που έφτασαν σε δόσεις από τη Γερμανία και τις ΗΠΑ -, αποτέλεσαν ένα ανέλπιστο δώρο για την Ελληνική Αστυνομία (ΕΛ.ΑΣ.), καθώς για πρώτη φορά αναφέρονταν «ονόματα και διευθύνσεις» Ελλήνων που συμμετείχαν σε τρομοκρατικές επιθέσεις.

Στην προκήρυξη, με την οποία αναλάμβανε την ευθύνη της επίθεσης στην ΑΣΟΕΕ, ο ΕΛΑ επιχείρησε να χλευάσει με έναν πρωτότυπο τρόπο τα αποτελέσματα του ταξιδιού που είχε πραγματοποιήσει 10 μήνες πριν ο τότε υπουργός Δημόσιας Τάξης κ. Στέλιος Παπαθεμελής στη Μόσχα, αναζητώντας πρόσθετα στοιχεία για τη δράση του ΕΛΑ στα αρχεία της FSB, διάδοχο της θρυλικής KGB. Στον φάκελο που άφησαν κοντά στον τόπο της επίθεσης, εκτός από την προκήρυξη είχαν βάλει και ένα ρούβλι!

ΝΕΑ ΣΤΟΙΧΕΙΑ

Οκτώ χρόνια μετά οι Διωκτικές Αρχές αφήνουν να εννοηθεί ότι υπάρχουν και άλλα στοιχεία. Αυτά, όπως υποστηρίζουν στην Κατεχάκη, προέκυψαν κυρίως με τη βοήθεια της νέας τεχνολογίας αλλά και από τις συλλήψεις το καλοκαίρι των μελών της 17Ν. «ΤΑ ΝΕΑ» αποκαλύπτουν χθεστα πρόσωπα που, σύμφωνα με πληροφορίες από την Αντιτρομοκρατική, βρίσκονται στο στόχαστρο των Διωκτικών Αρχών.

Πρόκειται για έξι ιστορικά στελέχη του ηγετικού πυρήνα του ΕΛΑ, πάντα σύμφωνα με την Αντιτρομοκρατική, για τα οποία έχουν βρεθεί στοιχεία που τεκμηριώνουν τη συμμετοχή τους στις τάξεις του ΕΛΑ. Βασικό όπλο των Διωκτικών Αρχών, τα αποτυπώματα των ηγετικών στελεχών που βρέθηκαν σε προκηρύξεις του ΕΛΑ της περιόδου 1975-80, αλλά και - υποστηρίζεται ότι υπάρχουν - αποκαλυπτικές καταθέσεις μελών της οργάνωσης!

Ο κύκλος των νέων προσαγωγών και των επικείμενων συλλήψεων, κατά τις εκτιμήσεις αρμοδίων στελεχών, αναμένεται να ανοίξει αυτή την εβδομάδα. Καθοριστική ημέρα θεωρείται η Πέμπτη 30 Ιανουαρίου.

ΠΟΙΟΙ ΕΧΟΥΝ ΕΝΤΟΠΙΣΘΕΙ

Ιδρυτής της οργάνωσης θεωρείται ο Χρήστος Κασσίμης, ο οποίος σκοτώθηκε το 1977 στη διάρκεια συμπλοκής με αστυνομικούς. Δεξί του χέρι θεωρείται ένα άτομο που στα αρχεία της Στάζι αναφέρεται με το όνομα «Φιλίπ - Τζιάνι».

Σύμφωνα με όσα προκύπτουν από τις έρευνες, ο **«Φιλίπ-Τζιάνι»** διατηρούσε επαφές με τον **Αλέξανδρο Γιωτόπουλο** και έκανε μαζί του συνεννοήσεις για την πραγματοποίηση επιθέσεων, οπλισμό και τεχνογνωσία. Τηρουμένων των αναλογιών, θα μπορούσε να είναι ο Δημήτρης Κουφοντίνας της οργάνωσης.

Είναι κάτοικος Κολωνακίου, φοίτησε στην Αρχιτεκτονική Σχολή του ΕΜΠ, αλλά την περίοδο της επταετίας διέκοψε τις σπουδές του και διέφυγε στο εξωτερικό. Παράλληλα, διατηρούσε επαφές με τον Κάρλος Ραμίρες, γνωστότερο παγκοσμίως με το ψευδώνυμο «Τσακάλι». Ιθύνων νους του ΕΛΑ θεωρείται ένα άτομο με τον κωδικό «Αντριου».

Διακρίνεται για τη μόρφωσή του, αλλά και τη θεωρητική και ενεργό συμμετοχή του στα μαζικά κινήματα.

Το τρίτο μέλος της ιστορικής τρόικας του ΕΛΑ ακούει στο ψευδώνυμο «Νικόλας», ο οποίος ανέλαβε τη μελέτη του στόχου στη βομβιστική επίθεση εναντίον του Σαουδάραβα πρέσβη, το 1983. Είναι 54 χρονών, ανώτερος υπάλληλος σε δημόσιο οργανισμό και μετά τη γνωστοποίηση του ονόματός του στα μέσα ενημέρωσης, διέψευσε κάθε ανάμειξή του στην οργάνωση. Τα περισσότερα χτυπήματα -τουλάχιστον 300- πραγματοποιούσε ένα πρόσωπο με το κωδικό όνομα **«Τζορτζ».** Σύμφωνα με τα στοιχεία που επικαλείται η εφημερίδα, ο **«Τζορτζ»** είναι σήμερα εκπρόσωπος της Τοπικής Αυτοδιοίκησης σε νησί των Κυκλάδων και απορρίπτει μετά βδελυγμίας την ένοπλη δράση.

Βομβιστής της οργάνωσης ήταν ο λεγόμενος «Μιχάλης» με δράση κυρίως στη Θεσσαλονίκη, ενώ η γυναίκα της οργάνωσης είναι η **«Μυρτώ»**, η οποία φέρεται να ήταν η επιμελήτρια των προκηρύξεων.

Paradise Gym
BEAUTY & FITNESS CENTER
αθλήσου για την καρδιά σου

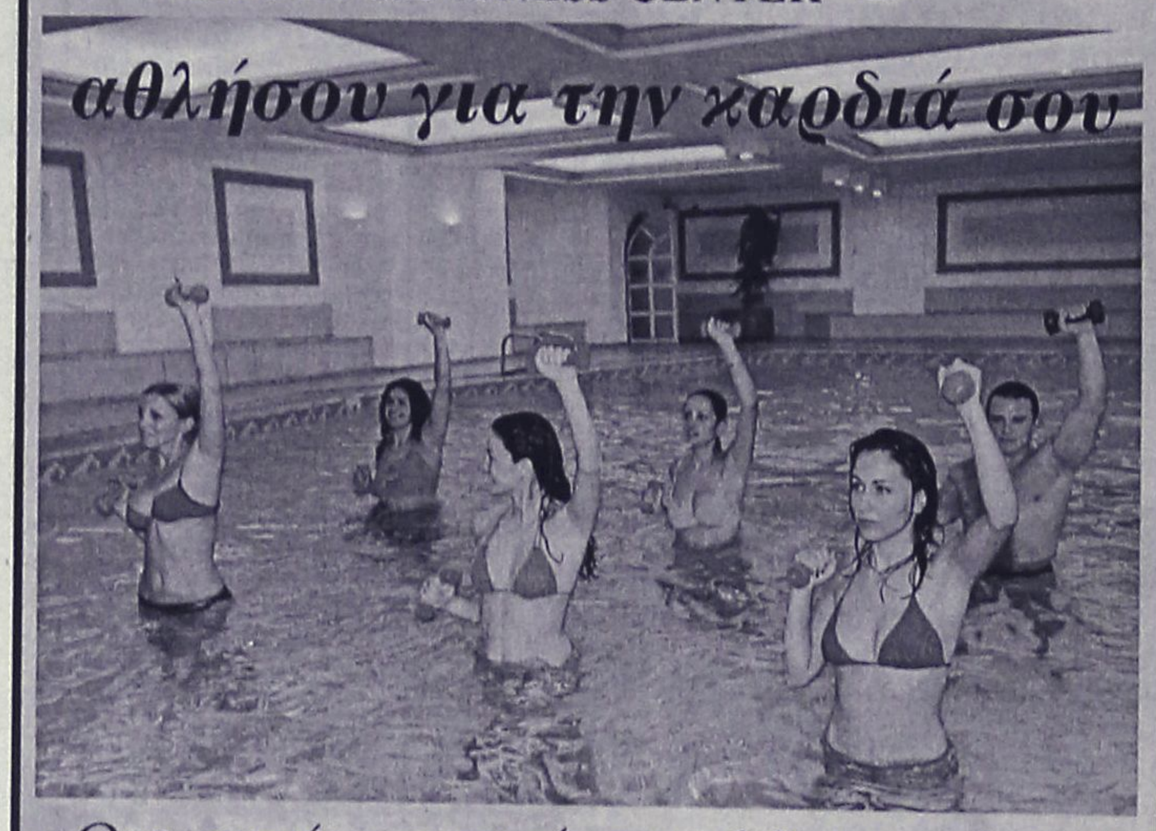

Θερμαινόμενη πισίνα από 2 Δεκεμβρίου

ACQUA GYM
ACQUA G.A.G
ACQUA STEP
ACQUA AEROBIC

AldemarPARADISE ROYAL MARE HOTEL - ΛΕΩΦ. ΚΑΛΙΘΕΑΣ ΤΗΛ . 62481

C·A·I·R
RODOS
ΕΓΓΥΗΣΗ ΠΟΙΟΤΗΤΑΣ

CAIR ΝΕΑ ΕΠΟΧΗ. ΝΕΑ ΚΡΑΣΙΑ

Μπορεί το όνομα **CAIR** να είναι ταυτισμένο με τους αφρώδεις οίνους ποιότητος, αυτό όμως δεν σημαίνει ότι αρκείται, απ' οτι φαίνεται, στα κεκτημένα. Τα τρία νέα κρασιά της **CAIR** υλοποιούν ένα δυναμισμό, που αφουγκράζεται τις σύγχρονες εξελίξεις και τις γευστικές αναζητήσεις του απαιτητικού καταναλωτή.
Και όχι μόνο... Ένα καινούριο σημαντικό στοιχείο, ενσωματωμένο δημιουργικά στο concept αυτών των κρασιών, βάζει νέα δεδομένα στο packaging. Οι καινούριες απλάτες φιάλες κατ' αρχάς, αλλά κυρίως οι ετικέτες τους, εκπέμπουν αμέσως το στιλ αυτών των καινούργιων κρασιών, που συνδυάζουν εμπειρία, σύγχρονη οινοποιητική τεχνολογία και μοντέρνο ύφος.
Η αυθόρμητη, χειρόγραφη, αχαμπή γραμματοσειρά, σαν συνθήμα ή motto, γραμμένο σε τοίχο, σου δείχνει ότι το **Αθήρι Ρόδου Ορεινών Αμπελώνων** είναι ένα κρασί με νεύρο και δροσιά, νεανικό και μυρωδάτο, λουλουδιαστό, φρουτώδες και ολοζώντανο. Ίσως να πρόκειται για την πιο τολμηρή αλλά και πετυχημένη ετικέτα που είδαμε ποτέ σε ελληνικό κρασί.
Στο **Οινόφως**, ένα κρασί από Αθήρι, διαλεγμένα από παμπάλαιους αυτόριζους αμπελώνες ηλικίας τουλάχιστον σαράντα χρόνων, με πολύ χαμηλή παραγωγή σταφυλιών, τα πράγματα αλλάζουν. Η ετικέτα του, με ντελικάτα -σαν από παλιό παραμύθι- μοτίβα, σου δημιουργεί την αίσθηση για αυτό που θα καταλάβεις από την πρώτη γουλιά: ένα κρασί κομψό, που παίζει αρμονικά με την ωριμότητα και τη φρεσκάδα, καθώς έχει δεχτεί τη σωστή δόση παλαίωσης σε δρύινα βαρέλια. Γι' αυτό ακριβώς τα όμορφα αρώματα κομπόστας μήλου και γλυκών μπαχαρικών συνυπάρχουν με μια κομψή αίσθηση δροσιάς, που δροσίζει στο φινάλε το στόμα.
Οι έρευνες λένε ότι τα ροζέ κρασιά ταιριάζουν περισσότερο στις γυναίκες. Αυτό, φυσικά, δεν σημαίνει κρασιά σαν γλυκανάλατο μελό. Το ροζέ για το οποίο μιλάμε, το **Ρουβίνιο**, από Μανδηλαριά και ροδίτικο Μοσχάτο Τράνι, έχει μεν την τρυφερόδα γραμμένη στην ούγια του, αλλά ταυτόχρονα έχει δομή και "σώμα". Στα αιθέρια αγαλμάτινα κορμιά της ετικέτας του, το **Ρουβίνιο** έχει φινέτσα πασπαλισμένη με γοητευτικά αρώματα φράουλας, ροδιού και τριαντάφυλλου, και στο στόμα το νιώθεις σαν καραμέλα γεματη φρουτο.



Αναδημοσίευση απο το περιοδικό "ΕΥ".

ΚΑΙΡ Α.Ε.
2ο χλμ. Λεωφόρος Ρόδου-Λίνδου
Τηλ.: 02410 68779-3, Fax: 02410 62575, e-mail: cair-rhod@otenet.gr

Πάντα με υγείαν...

Θεραπείες πονοκεφάλων-Ολα όσα πρέπει να γνωρίζετε

Ο καλύτερος τρόπος να απαλλαγείτε από τους πονοκεφάλους είναι η πρόληψη. Μπορείτε να εξαλείψετε ή να μειώσετε τους παράγοντες που προκαλούν ή επιδεινώνουν την κατάσταση. Έτσι μπορείτε να μάθετε πώς να ελέγχετε καλύτερα το στρες με τη βοήθεια ψυχολόγου, να κάνετε ασκήσεις χαλάρωσης , yoga , διαλογισμό . Μπορείτε να βρείτε την σωστή στάση σώματος όταν διαβάζετε, στη δουλειά ή στον ύπνο (κοιτάξτε για το σωστό μαξιλάρι που σας ταιριάζει). Κάνετε ασκήσεις περιστροφής του κεφαλιού όταν εργάζεστε μπροστά σε υπολογιστή ή γενικά κάνετε δουλειά που έχει συγκέντρωση και εστίαση σε κάποιο σημείο. Μασάζ μπορείτε να κάνετε και μόνοι σας τακτικά. Ζεστά ή κρύα ντους, αναλόγως πώς σας ανακουφίζουν. Εναλλακτικές θεραπείες όπως ομοιοπαθητική, βελονισμό, shiatsu, διατροφή και θεραπευτικά βότανα έχουν "γλιτώσει" ασθενείς που είχαν σοβαρούς και χρόνιους πονοκεφάλους . Φάρμακα Αναλγητικά τύπου ακετυλοσαλικυλικού οξέος (aspirin) και νεώτερα ,παρακεταμόλη, καφεΐνη, εργοταμίνη και σε χρόνιες περιπτώσεις αντικαταθλιπτικά χρησιμοποιούνται συχνά. Ανταποκρίνονται καλύτερα όταν προλαβαίνουμε την κορύφωση στην ένταση του πονοκεφάλου, όταν ο πόνος μόλις αρχίζει. Να συμβουλεύεστε πάντα το ιατρό σας όταν ο πονοκέφαλος επιμένει ή συνοδεύετε και από άλλες ενοχλήσεις όπως πυρετό, λιποθυμία, υπνηλία, ναυτία, εμετό. Και να θυμάστε πάντα ότι λύση υπάρχει, απλώς θα πρέπει να αναζητήσετε αυτή που είναι για τον καθένα σας ειδικά και να μην κάνετε αυτό που κάνουν οι άλλοι και απογοητεύεστε ότι δεν πιάνει σε σας, αυτό που έκανε κάποιος. Ο κάθε ένας μας είναι μοναδικός και πρέπει να βρει την δική του θεραπεία στο δικό του μοναδικό πρόβλημα .

ΙΑΤΡΙΚΗ ΑΝΑΚΟΙΝΩΣΗ

Ο ιατρός

ΕΥΑΓΓΕΛΟΣ Γ. ΚΑΤΣΟΓΡΙΔΑΚΗΣ

ΧΕΙΡΟΥΡΓΟΣ ΩΤΟΡΙΝΟΛΑΡΥΓΓΟΛΟΓΟΣ

Δέχεται στο ιατρείο του στην οδό Αλεξάνδρου Διάκου 55Α

ΩΡΕΣ ΙΑΤΡΕΙΟΥ

Πρωί 09.00-12.30 (κάθε μέρα)

Απόγευμα 17.00-20.30 (εκτός Τετάρτης)

Τηλέφωνα: Ιατρείο **(22410)43810,**

Κινητό: **697 4066040**

ΙΑΤΡΙΚΗ ΑΝΑΚΟΙΝΩΣΗ

Ο ιατρός

ΓΕΩΡΓΑΚΗΣ Ε. ΛΑΖΑΡΟΣ

ΔΕΡΜΑΤΟΛΟΓΟΣ-ΑΦΡΟΔΙΣΙΟΛΟΓΟΣ

Αμερικής 7 (1ος όροφος)

ΔΕΧΕΤΑΙ: Δευτέρα-Παρασκευή

08.30-13.00 και 17.00-20.30

Απόγευμα Δευτέρας και Παρασκευής με ραντεβού

Τηλ. 2241073008, κιν. 6977083210

ΙΑΤΡΙΚΗ ΑΝΑΚΟΙΝΩΣΗ

Ο ιατρός

ΦΑΜΗΛΙΑΣ Μ. ΙΩΑΝΝΗΣ

ΓΑΣΤΡΕΝΤΕΡΟΛΟΓΟΣ

28ης ΟΚΤΩΒΡΙΟΥ 4

(πλατεία Ακαδημίας-πρώην εργαστήριο ακτιν. Αμαλου)

ΔΕΧΕΤΑΙ: *09.00-13.30 και 18.00-20-30*

Τετάρτη απόγευμα και Σάββατο πρωί μόνο με ραντεβού

ΤΗΛ. (22410)70804 και 6972 403268

Fax: (22410)70805

ΦΥΣΙΚΟΘΕΡΑΠΕΙΑ- ΧΕΙΡΟΠΡΑΚΤΙΚΗ

ΙΩΑΝΝΗΣ ΞΕΝΑΚΗΣ

Χειροπρακτική Σπονδυλικής Στήλης

Πρόληψη και αντιμετώπιση Πόνων

Αυχενικής, Θωρακικής,

Οσφυικής Μοίρας Σ.Σ.

Αποκατάσταση Ορθοπεδικών παθήσεων

Αποθεραπεία αθλητικών κακώσεων

Θεμ.Σοφούλη 117 - 1ος Οροφος

Τηλ.02410 43848 - Κιν.0945 173282

ΩΡΕΣ ΛΕΙΤΟΥΡΓΙΑΣ ΚΑΤΟΠΙΝ ΡΑΝΤΕΒΟΥ

ΔΕΥΤΕΡΑ -ΤΕΤΑΡΤΗ : 09.00 -13.00 & 17.00 - 20.30

ΤΡΙΤΗ - ΠΕΜΠΤΗ - ΠΑΡΑΣΚΕΥΗ : 09.00 - 17.00

ΝΤΟΡΑ ΚΩΝΣΤΑΝΤΙΝΟΠΟΥΛΟΥ

ΨΥΧΟΛΟΓΟΣ

Πτυχιούχος του Πανεπιστημίου της Καλιφόρνιας-Λος Αντζελες (UCLA)-Μεταπτυχιακές σπουδές στο Pepperdine University-Malibu California.

➤ Αμεση ψυχολογική υποστήριξη και επαγγελματική φροντίδα από έμπειρη Ψυχολόγο και Οικογενειακή Σύμβουλο.

➤ Η σωστή θεραπευτική σχέση μπορεί να επιφέρει ρεαλιστικές λύσεις για πραγματικά προβλήματα σε θέματα: μοναξιάς, μελαγχολίας, στρες, ανυπομονησίας, φοβίας, εθισμού, οικογενειακών σχέσεων, διαζυγίου, κακομεταχείρισης, συναισθηματικών δυσκολιών, αυτοπεποίθησης, ανασφάλειες, μεταβατικά στάδια ζωής, βουλιμίας, ανορεξίας, απώλειας, πένθους.

Τηλεφωνείστε στα τηλέφωνα: (22410)35163 και 6944/980550 για ραντεβού και άμεση εξυπηρέτηση.

Διεύθυνση: Καρίας 1

Περιοχή Ροδίνι - Ρόδος

Κέντρο Συμβουλευτικής & Αξιολόγησης Προσωπικότητας Παιδιών & Ενηλίκων

ΠΑΠΑΓΕΩΡΓΙΟΥ ΘΑΝΟΣ

ΨΥΧΟΛΟΓΟΣ ΠΑΝΕΠΙΣΤΗΜΙΟΥ ΑΘΗΝΩΝ

ΕΙΔΙΚΕΥΜΕΝΟΥ ΣΤΗΝ ΓΝΩΣΙΑΚΗ ΨΥΧΟΘΕΡΑΠΕΙΑ-Ι.Ε.Θ.Σ.

- **Διερεύνηση Προσωπικότητας (Προφίλ- Δεξιότητες-Αδυναμίες)**
- **Δείκτης Νοημοσύνης Παιδιών και Ενηλίκων**
- **Τροποποίηση Δυσλειτουργικών Σχημάτων**
- **Θεραπευτική Αντιμετώπιση Φοβιών-Ειδικών Φοβιών, Κατάθλιψης, Διαταραχής πανικού, Ψυχοσωματικών προβλημάτων, Τραυματικών γεγονότων ζωής (πένθος, χωρισμός, σχολική αποτυχία), Συναισθηματικών διαταραχών, Διαταραχών Διατροφής (βουλιμία-ανορεξία).**
- **Αντιμετώπιση προβλημάτων συμπεριφοράς παιδιών σε σχολείο-σπίτι**
- **Ανάπτυξη Κοινωνικών Δεξιοτήτων**
- **Βελτίωση Σχέσεων-Πρόγραμμα Ελέγχου Συγκρούσεων**
- **Βελτίωση Αυτοεκτίμησης-Αυτοεικόνας**
- **Οικογενειακή θεραπεία από Ζεύγος Θεραπευτών**

Κ. Παλαιολόγου 105 - Ρόδος

Τηλ:22410 78668- Κιν: 6937445640 - Μόνο με Ραντεβού

Εργαστήριο Κλινικής Ψυχολογίας

ΧΡΙΣΤΙΝΑ ΣΑΒΒΑΚΗ-ΓΚΡΑΝΖΑΝ

Κλινική Ψυχολόγος-Ψυχοπαθολόγος (DESS)

- Πτυχιούχος του Πανεπιστημίου Nancy Γαλλίας
- Μεταπτυχιακή ειδίκευση (DESS) στην Κλινική Ψυχολογία Ενηλίκου, Εφήβου και Παιδιού στο Πανεπιστήμιο Reims Γαλλίας

Για τον ενήλικο

- Ψυχοδιαγνωστική
- Ψυχολογική υποστήριξη
- Ατομική και οικογενειακή συνέντευξη
- Ψυχοθεραπεία αναλυτικής εμπνεύσεως

Για το παιδί

- Αξιολόγηση προσωπικότητας (τεστ νοημοσύνης, προβολής)
- Διάγνωση μαθησιακών δυσκολιών και συμπεριφορικών διαταραχών
- Συμβουλευτική επαγγελματικού προσανατολισμού
- Ψυχοθεραπεία μέσω παιχνιδιού και εικαστικών

Δέχεται με ραντεβού

Εθνικής Αντίστασης 15

Τηλ.: 77350-Κιν. 6937684251

ΟΡΘΟΠΕΔΙΚΑ - ΙΑΤΡΙΚΑ

ΧΑΡΙΤΟΣ



Ορθοπεδικά είδη & κατασκευές

Εξοπλισμός Ιατρείου & αναλώσιμα



Είδη νοσηλείας κατ' οίκον & μηχανήματα οξυγονοθεραπείας

Ορθοπεδικά στρώματα & μαξιλάρια



ΕΛΕΥΘ. ΒΕΝΙΖΕΛΟΥ 6 (Δίπλα στη Ροδιακή Έπαυλη) - ΡΟΔΟΣ

Τηλ.: 22410-24112 Fax: 22410-75969 e-mail: orken@rho.forthnet.gr

INEMA

ΙΑΤΡΙΚΟΣ & ΝΟΣΟΚΟΜΕΙΑΚΟΣ ΕΞΟΠΛΙΣΜΟΣ

15 ΧΡΟΝΙΑ ΕΜΠΕΙΡΙΑΣ *από το 1988*

ΕΙΜΑΣΤΕ ΟΙ ΜΕΓΑΛΥΤΕΡΟΙ ΠΡΟΜΗΘΕΥΤΕΣ ΙΑΤΡΙΚΟΥ – ΟΡΘΟΠΕΔΙΚΟΥ ΚΑΙ ΝΟΣΟΚΟΜΕΙΑΚΟΥ ΥΛΙΚΟΥ ΣΤΗ ΔΩΔΕΚΑΝΗΣΟ ΕΜΠΙΣΤΕΥΘΕΙΤΕ ΜΑΣ !!!

ΠΙΣΤΟΠΟΙΗΣΗ ΠΟΙΟΤΗΤΑΣ ISO9002 EN4600 E3/833

ΛΕΜΕΣΣΟΥ 2 ΡΟΔΟΣ ΤΗΛ.32238 – FAX 28484



ΑΝΑΠΗΡΙΚΑ ΚΑΡΟΤΣΙΑ–ΒΑΔΙΣΤΙΚΑ ΒΟΗΘΗΜΑΤΑ–ΟΡΘΟΠΕΔΙΚΑ ΕΙΔΗ–ΜΠΛΟΥΖΕΣ ΙΑΤΡΙΚΕΣ–ΚΑΛΤΣΕΣ ΦΛΕΒΙΤΙΔΑΣ–ΠΕΛΜΑΤΑ–ΟΡΘΟΠΕΔΙΚΑ ΜΑΞΙΛΑΡΙΑ–ΚΡΕΒΑΤΙΑ ΝΟΣΟΚΟΜΕΙΑΚΑ – ΙΑΤΡΙΚΟΣ ΕΞΟΠΛΙΣΜΟΣ ΚΑΙ ΑΝΑΛΩΣΙΜΑ – ΟΡΓΑΝΑ ΧΗΜΕΙΟΥ ΚΑΙ ΚΑΘΕ ΑΛΛΟ ΕΙΔΟΣ ΓΙΑ ΚΑΤ ΟΙΚΟ ΝΟΣΗΛΕΙΑ .

ΝΤΕΤΕΚΤΙΒΣ

Συνταξιούχος Αστυνομικός Ασφάλειας

ΑΝΑΛΑΜΒΑΝΟΥΜΕ

Υποθέσεις ανηλίκων, οικογενειακές, προσωπικές κ.τλ.

ΔΙΑΘΕΤΟΥΜΕ ΤΑ ΠΛΕΟΝ ΣΥΓΧΡΟΝΑ ΟΠΤΙΚΟΑΚΟΥΣΤΙΚΑ ΣΥΣΤΗΜΑΤΑ

100% ΕΧΕΜΥΘΕΙΑ

ΡΩΜΗΣ 22 - ΡΟΔΙΝΙ • ΤΗΛ. 0241 0 68985

Κιν. 094 6997967

KYDON TOURS

Προσφέρουμε στον πελάτη μας ΠΟΙΟΤΗΤΑ–ΕΓΓΥΗΣΗ–ΦΡΟΝΤΙΔΑ

➲ **VIP. ΠΡΟΓΡΑΜΜΑΤΑ.**

ΟΡΓΑΝΩΣΗ ΕΛΕΝΗ ΨΥΛΛΑΚΗ

• **ΜΑΡΟΚΟ–ΤΥΝΙΔΑ 11/2–18/2/2003**
Περιλαμβάνει: Αεροπορικά εισιτήρια φόρους-ξενοδοχεία 5 αστέρων ημιδιατροφή-διανυκτερεύσεις 4 ΜΑΡΑΚΕΣ-1 ΚΑΖΑΜΠΛΑΝΚΑ-2 ΤΥΝΙΔΑ-ξεναγήσεις-ΚΑΖΑΜΠΛΑΝΚΑ-ΡΑΜΠΑΤ-ΜΑΡΑΚΕΣ ΟΥΦΙΚΑ-ΤΥΝΙΔΑ-ΚΑΡΧΗΔΟΝΑ-ΧΑΜΑΜΑΜΕΤ-ΝΑΜΠΕΛ-Πλούσιο μοναδικό πρόγραμμα διασκέδαση-ψώνια.
Συνοδός κ. ΕΛΕΝΗ ΨΥΛΛΑΚΗ

• **ΚΑΡΝΑΒΑΛΙ ΒΕΝΕΤΙΑΣ 28/2–6/3/2003 με SUPER FAST FERRIES**
Περιλαμβάνει: Πούλμαν πολυτελείας-καμπίνες δίκλινες-4κλινες Α' κατηγορίας SUPER FAST-ξενοδοχείο 4 αστέρων με ημιδιατροφή BENETIA 3 διανυκτερεύσεις ξεναγήσεις περιηγήσεις-ταξιδιωτική ασφάλιση διαφημιστική τσάντα.
Συνοδός κ. ΕΛΕΝΗ ΨΥΛΛΑΚΗ

• **ΤΕΤΡΑΗΜΕΡΟ 7/3–10/3/2003**
ΜΑΡΜΑΡΙΣ–ΚΟΥΣΑΝΤΑΣΙ–ΣΜΥΡΝΗ–ΤΣΕΣΜΕ
Περιλαμβάνει: Ξενοδοχεία Α' κατηγορίας-πλούσιο πρόγραμμα-διασκέδαση-ξεφάντωμα Αποκριάτικο.
Συνοδός κ. ΕΛΕΝΗ ΨΥΛΛΑΚΗ

• **15/3–19/3/2003 ΡΩΜΗ**
Αεροπορική εκδρομή από Ρόδο.
Περιλαμβάνει: Ξενοδοχείο 4 αστέρων, πρωινό, μεταφορές-ξενάγηση.
Συνοδός κ. ΕΛΕΝΗ ΨΥΛΛΑΚΗ

• **ΠΑΡΙΣΙ EURODISNEY 6/3–10/3/2003**
Διανυκτερεύσεις 3 DISNEY-ξενοδοχείο SEQUOIA-1 ΠΑΡΙΣΙ 3 αστέρων στην OPERA πολύ καλά πρωινά-ξεναγήσεις-είσοδοι DISNEY-ΕΛΛΗΝΑ ξεναγό συνεργάτη μας στο ΠΑΡΙΣΙ-αεροπορικά εισιτήρια-φόροι.

• **ΚΑΠΑΔΟΚΙΑ 21/3–25/3/2003**
ΜΑΡΜΑΡΙΣ-ΠΑΠΟΥΚΑΛΕ-ΚΟΝΙΑ ΚΑΠΑΔΟΚΙΑ-ΦΕΤΙΓΙΕ ΜΑΡΜΑΡΙΣ-μία μοναδική εκδρομή προσκύνημα-ένα πρόγραμμα που προσφέρει άνεση πολυτέλεια-μόρφωση-διασκέδαση-ξενοδοχεία 4 και 5 αστέρων ημιδιατροφή.
Συνοδός κ. ΕΛΕΝΗ ΨΥΛΛΑΚΗ

ΠΡΟΣΟΧΗ
Στο Γραφείο μας θα βρείτε:
ΠΑΚΕΤΑ ΕΚΔΡΟΜΩΝ για όλο το κόσμο.
ΟΡΓΑΝΩΝΟΥΜΕ τις διακοπές σας με την πείρα μας 30 ετών.
ΑΡΙΣΤΑ ΟΙΚΟΝΟΜΙΚΑ-ΕΙΔΙΚΟΤΗΣ ΜΑΣ ΝΕΟΝΥΦΜΟΙ

ΕΠΙΣΗΣ
• Αεροπορικά εισιτήρια-Γραφείο ΙΑΤΑ!!!
• Ακτοπλοϊκά-ΔΑΝΕ-ΑΝΕΚ-BLUE STAR FERRIES-SUPER FAST FERRIES-HELLAS FERRIES-MINOAN LINES.
• SALAMIS LINES-NISSOS KALYMNOS.
• ΣΙΔΗΡΟΔΡΟΜΙΚΑ ΕΙΣΙΤΗΡΙΑ.

KYDON TOURS

Τηλ. 23000-27900-75268-Εθελοντών Δωδ/σίων 14

Αυτά που έδωσε η Κυβέρνηση για την εγκληματικότητα

Αμφισβητεί στοιχεία η Νέα Δημοκρατία

«Συνειδητή προσπάθεια απόκρυψης των πραγματικών»

Σοβαρά προβλήματα έχει προκαλέσει η κακοκαιρία που πλήττει πολλές περιοχές της χώρας. Πέντε οικίες σε κοινότητα του Πηλίου εκκενώθηκαν λόγω της διάβρωσης του εδάφους, ενώ άρχισε η καταγραφή των ζημιών -κυρίως σε καλλιέργειες- σε Καρδίτσα και Τρίκαλα.

Συγκεκριμένα, όπως μετέδωσε η ΝΕΤ, σε εξέλιξη βρίσκεται το μεσημέρι της Δευτέρας, η εκκένωση πέντε κατοικιών στην κοινότητα Αφέτες του Πηλίου, καθώς κρίθηκαν κατεδαφιστέες. Στην περιοχή σημειώθηκαν έντονες βροχοπτώσεις με αποτέλεσμα να προκληθεί διάβρωση του εδάφους και κατολισθήσεις.

Εν τω μεταξύ, από τη σφοδρή κακοκαιρία σοβαρές καταστροφές σημειώθηκαν στις καλλιέργιες στην Καρδίτσα και τα Τρίκαλα, όπου το πρωί της Δευτέρας άρχισε από ειδικά συνεργεία η καταγραφή και αποτίμηση των ζημιών.

Όσον αφορά στο εθνικό οδικό δίκτυο, προβλήματα λόγω των χιονοπτώσεων παρατηρούνται στην εθνική οδό Καλαμάτας - Σπάρτης, στην Κορινθία, καθώς και στο ορεινό επαρχιακό οδικό δίκτυο της Φλώρινας, της Καρδίτσας, της Βοιωτίας, των Τρικάλων, της Μαγνησίας και τη Φθιώτιδας.

Παράλληλα, σε ισχύ παραμένει η απαγόρευση απόπλου από τα λιμάνια του Πειραιά και της Ραφήνας, καθώς και από τα περισσότερα πορθμεία της χώρας.

Ειδικότερα, από το πρωί δεν έχει εκτελεστεί κανένα δρομολόγιο προς τις Κυκλάδες, τα Δωδεκάνησα και το ανατολικό Αιγαίο, εξαιτίας των θυελλωδών ανέμων που πνέουν στα πελάγη.

Ο κρατικός μηχανισμός εξακολουθεί να βρίσκεται σε πλήρη ετοιμότητα για την αντιμετώπιση πιθανών προβλημάτων, καθώς τα επικίνδυνα καιρικά φαινόμενα μεταφέρονται στην Πελοπόννησο, τις Κυκλάδες, την Κρήτη και τα Δωδεκάνησα.

Μετρούν τις πληγές τους

Υπό αμφιβήτηση θέτει η ΝΔ τα στοιχεία του υπουργείου Δημόσιας Τάξης, σύμφωνα με τα οποία, έχουν μειωθεί οι εγκληματικές πράξεις στην Ελλάδα κατά το 2002, σε σχέση με τα προηγούμενα χρόνια.

Παράλληλα, γίνεται λόγος για «συνειδητή προσπάθεια απόκρυψης των πραγματικών στοιχείων, έτσι ώστε να φαίνονται οι αστυνομικοί ως άριστοι διώκτες του εγκλήματος, αλλά και η πολιτική ηγεσία του υπουργείου Δημόσιας Τάξης ότι κάνει καλά τη δουλειά της».

Τα παραπάνω τονίστηκαν τη Δευτέρα σε συνέντευξη Τύπου που έδωσαν ο τομεάρχης και ο αναπληρωτής του τομέα Δημόσιας Τάξης της ΝΔ, Χρήστος Μαρκογιαννάκης και Γιώργος Γαρουφαλιάς, αντίστοιχα.

Το κλιμάκιο της ΝΔ πραγματοποιεί τετραήμερη επίσκεψη σε νομούς της κεντρικής Μακεδονίας, στη διάρκεια της οποίας είχαν επαφές με στελέχη της ΕΛ.ΑΣ., της Πυροσβεστικής, του Λιμενικού, αλλά και με συνδικαλιστές των σωμάτων ασφαλείας και με εκπροσώπους της τοπικής αυτοδιοίκησης.

Τα δύο στελέχη της ΝΔ επικαλέστηκαν ως βάση των δηλώσεών τους τις παραπάνω επαφές επαφές που είχαν και κατηγόρησαν την κυβέρνηση ότι με την πολιτική που ακολουθεί έχει δημιουργήσει κλίμα ανασφάλειας στους πολίτες.

Ο κ. Μαρκογιαννάκης είπε ότι η ΝΔ προετοιμάζει ένα ρεαλιστικό πρόγραμμα με στόχο την επαναφορά του αισθήματος ασφάλειας στους πολίτες και ο κ. Γαρουφαλιάς αναφέρθηκε στις προετοιμασίες εν όψει της Συνόδου Κορυφής και των Ολυμπιακών Αγώνων, λέγοντας ότι όλα βρίσκονται σε επίπεδο σχεδιασμού.

Τα στελέχη της ΝΔ αναφέρθηκαν ακόμη στις ελλείψεις που έχουν τα σώματα ασφαλείας σε ανθρώπινο δυναμικό, αλλά και σε υλικοτεχνολογικά μέσα.

ΕΜΦΡΑΓΜΑ Ο ΘΑΝΑΤΟΣ ΙΣΟΒΙΤΗ

Σε καρδιακό επεισόδιο οφείλεται, σύμφωνα με τους ιατροδικαστές Πειραιά, ο θάνατος του 38χρονου ισοβίτη Ηρακλή Μιχαηλίδη, ο οποίος τα ξημερώματα της Δευτέρας βρέθηκε νεκρός από συγκρατούμενούς του σε τουαλέτα του ψυχιατρείου των φυλακών Κορυδαλλού.

Ο Μιχαηλίδης -ο οποίος το Μάιο του 2002 είχε καταδικαστεί σε ισόβια κάθειρξη για τη δολοφονία τριών συγχωριανών του και τον τραυματισμό τεσσάρων- έπασχε από ψυχική ασθένεια και ελάμβανε με ιατρική συνταγή φάρμακα.

Για το λόγο αυτό, οι υποψίες στράφηκαν αρχικά στο ότι ο θάνατός του ίσως οφείλεται σε υπερβολική χρήση ψυχοφαρμάκων.

ΡΟΔΟΤΡΥΠΟΚΟΠΤΙΚΗ Ο.Ε.
ΚΟΥΛΙΑΝΟΣ ΔΗΜΗΤΡΙΟΣ & ΣΙΑ Ο.Ε.

ΚΟΛΟΚΟΤΡΩΝΗ 66 ΡΟΔΟΣ ΤΗΛ. & FAX: 0241/77257 ΚΙΝ.: 0932/732331

ΤΡΥΠΑΜΕ - ΚΟΒΟΥΜΕ - ΣΠΑΜΕ





ΜΠΕΤΑ - ΤΟΥΒΛΑ - ΤΣΙΜΕΝΤΟΛΙΘΟΥΣ - ΠΑΤΩΜΑΤΑ, ΠΕΤΡΕΣ
ΧΩΡΙΣ ΟΡΙΟ ΠΑΧΟΥΣ

ΧΩΡΙΣ ΔΟΝΗΣΕΙΣ - ΡΩΓΜΕΣ - ΣΚΟΝΕΣ

ΕΡΓΑΣΙΕΣ:
ΑΝΟΙΓΟΥΜΕ ΠΟΡΤΕΣ · ΠΑΡΑΘΥΡΑ
ΚΑΝΑΛΙΑ ΣΕ ΠΑΤΩΜΑΤΑ ΓΙΑ ΥΔΡΑΥΛΙΚΟΥΣ & ΗΛΕΚΤΡΟΛΟΓΟΥΣ
ΤΡΥΠΕΣ ΔΙΑΦΟΡΩΝ ΜΕΓΕΘΩΝ
& ΚΥΚΛΙΚΑ ΑΝΟΙΓΜΑΤΑ ΓΙΑ ΣΚΑΛΕΣ
ΕΠΙΣΗΣ ΓΙΝΟΝΤΑΙ ΚΟΠΕΣ ΣΕ ΤΟΙΧΟΥΣ ΑΠΟ ΠΕΤΡΑ & ΑΝΑΣΤΗΛΩΣΕΙΣ ΜΕ ΜΠΕΤΟ Η ΣΙΔΗΡΟΚΑΤΑΣΚΕΥΗ



ΣΤΙΣ ΕΡΓΑΣΙΕΣ ΜΑΣ ΣΥΜΠΕΡΙΛΑΜΒΑΝΕΤΑΙ Η ΜΕΤΑΦΟΡΑ ΜΠΑΖΩΝ

Ολες οι εργασίες είναι με την σύγχρονη μέθοδο έγχυσης νερού προς αποφυγή σκόνης



Η εμπειρία μας και η αφοσίωση στη λεπτομέρεια αποτελούν εγγύηση για την απόλυτη επιτυχία ωστε να μείνουν ανεξίτηλες στη μνήμη τη δική σας και των καλεσμένων σας.....

ΧΟΡΟΕΣΠΕΡΙΔΕΣ - ΓΑΜΟΙ - CATERING - ΠΑΙΔΙΚΑ ΠΑΡΤΥ

ΞΕΝΟΔΟΧΕΙΟ SOFITEL CAPSIS ΡΟΔΟΥ
Για Πληροφορίες 25-015 & 20919 (09.00 - 17.00)



CAPSIS
Conference Centers & Resort Hotels

ΜΕΖΕΔΟΠΩΛΕΙΟ

Νταλαβέρι

Ατμόσφαιρα βγαλμένη από το παρελθόν
Γνήσιες παραδοσιακές γεύσεις
και ένα υπέροχο "ΤΖΑΚΙ"
που θερμαίνει τις σχέσεις.
Έτσι γίνεται "ΝΤΑΛΑΒΕΡΙ".
Αντί να το νοσταλγείτε,
απολαύστε το παραδοσιακό
μεζεδοπωλείο "ΝΤΑΛΑΒΕΡΙ".
Στην παραλία Ιαλυσού
έναντι Μύλου
εκεί όπου η κ. ΑΝΝΑ ΣΤΑΥΡΑΚΗ
θα σας κλείσει θέση για το ταξίδι στο παρελθόν
στο τηλ. (22410) 91167

ΑΝΟΙΧΤΑ ΚΑΘΗΜΕΡΙΝΑ
μεσημέρι – βράδυ

ΚΑΘΕ ΒΡΑΔΥ ΖΩΝΤΑΝΗ ΜΟΥΣΙΚΗ
με το ΓΙΩΡΓΟ ΠΑΤΡΙΝΟ

Pellos Travel

ΕΚΔΡΟΜΕΣ 2003

ΕΚΔΡΟΜΕΣ ΤΟΥΡΚΙΑΣ

ΜΑΡΤΙΟΣ 2003

Εκδρομή 1η: 5/3/03 – 10/3/03

Κωνσταντινούπολη *(οδικώς)*

ΜΑΡΜΑΡΙΣ – ΕΦΕΣΣΟΣ – ΚΩΝΣΤΑΝΤΙΝΟΥΠΟΛΗ – ΠΡΙΓΚΗΠΟΝΗΣΑ – ΑΠΟΛΛΩΝΙΑ – ΜΟΥΔΑΝΙΑ – ΠΡΟΥΣΑ – ΣΜΥΡΝΗ – ΜΑΡΜΑΡΙΣ

ΕΚΔΡΟΜΕΣ ΑΙΓΥΠΤΟΣ

ΦΕΒΡΟΥΑΡΙΟΣ 2003

Εκδρομή 1η: 18/2/03 – 23/2/03 **Κάϊρο – Αλεξάνδρεια – Σινά – Κρουαζιέρα Νείλου** *(αεροπορική)*

Στις εκδρομές Τουρκίας - Αιγύπτου περιλαμβάνονται:
• Αεροπορικά εισιτήρια • Ατμοπλοϊκά • Ταξιδιωτική Ασφάλεια • Visa • Φόροι Εισόδου-Εξόδου • Μεταφορές • Ξεναγήσεις • Ξενοδοχεία 4 αστέρων με ημιδιατροφή • Συνοδός γραφείου

ΕΚΔΡΟΜΕΣ στην ΕΛΛΑΔΑ

ΜΑΡΤΙΟΣ 2003

Εκδρομή 1η: 6/3/03 – 11/3/03 **Καρναβάλι Πάτρας: Παρνασσός – Αράχοβα – Χιονοδρομικό Κέντρο – Γαλαξίδι – Αμφισσα – Ναύπακτος – Μεσολόγγι – Πάτρα – Ναύπλιο – Κόρινθος – Πειραιάς**

Αναχώρηση 6/3/03, 20.00 (βράδυ) Blue Star
Επιστροφή 11/3/03 07.00 (πρωί) Blue Star

Εκδρομή 2η (αεροπορική): 22/3/03 – 25/3/03 **Αγιος Ραφαήλ Μυτιλήνη (Αγιάσος – Ταξιάρχης – Μανταμάδες – Αγιος Ραφαήλ)**

• Αεροπορικά εισιτήρια **Ρόδος - Μυτιλήνη - Ρόδος** • Διαμονή σε επιλεγμένα ξενοδοχεία με πρωινό • Μεταφορές • Συνοδός γραφείου • Ταξιδιωτική ασφάλεια

Επίσης αναλαμβάνουμε: Κρατήσεις ξενοδοχείων για μεμονωμένους - group στην Ελλάδα και σε όλο τον κόσμο • Κρουαζιέρες • Σχολικές εκδρομές • Αεροπορικά - ατμοπλοϊκά εισιτήρια • Ενοικιάσεις αυτοκινήτων • Εξόφληση με Visa-Mastercard.
Επίσης εβδομαδιαίες αναχωρήσεις για μεμονωμένους - group για **ΚΕΝΤΡΙΚΗ & ΒΟΡΕΙΑ ΑΦΡΙΚΗ - ΑΣΙΑ - ΚΑΝΑΔΑ - ΕΥΡΩΠΗ - ΜΕΣΟΓΕΙΟΣ & ΙΒΗΡΙΚΗ • ΜΕΓΑΛΑ ΕΞΩΤΙΚΑ ΤΑΞΙΔΙΑ ΑΦΡΙΚΗ - ΙΝΔΙΚΟΣ**

Εξόφληση με VISA MASTERCARD

Για περισσότερες πληροφορίες, κρατήσεις και αναλυτικά προγράμματα στο Πρακτορείο Γενικού Τουρισμού

Pellos Travel

ΛΕΩΦΟΡΟΣ ΚΑΛΛΙΘΕΑΣ 125, ΦΑΛΗΡΑΚΙ ΡΟΔΟΣ
Τηλ.: 22410 87615, 22.410 86298 • FAX: 22410 87616
Αναλυτικά προγράμματα και στο internet
www.a-rhodes.com www.pellostravel.gr

Δήλωσε χθες ο Μπλιξ στο Συμβούλιο Ασφαλείας

Δεν συνεργάζεται ο Σαντάμ Χουσεΐν

Η ΕΕ αξιώνει τη συμμόρφωσή του

Ηνωμένα «Φαίνεται πως το Ιράκ δεν έχει αποδεχθεί ειλικρινά, ακόμη και σήμερα, τον αφοπλισμό στον οποίο ζητείται να προχωρήσει» δήλωσε τη Δευτέρα ο Χανς Μπλιξ ενώπιον του Συμβουλίου Ασφαλείας, επισημαίνοντας ότι το καθεστώς Σαντάμ «δεν συνεργάζεται επί της ουσίας» με τους επιθεωρητές. Ελλιπή χαρακτηρίζει, δε, τη διακήρυξη του οπλικού προγράμματος της Βαγδάτης.

Σύμφωνα με τον επικεφαλής της UNMOVIC, το Ιράκ «συνεργάστηκε με τους επιθεωρητές όσον αφορά στην πρόσβασή τους στο ιρακινό έδαφος_ δεν συνεργάστηκε, ωστόσο, επί της ουσίας».

Και αυτό διότι, η διακήρυξη των 12.000 σελίδων που κατέθεσε προσφάτως η Βαγδάτη παρουσιάζοντας -με βάση τις αξιώσεις του ψηφίσματος 1441- το οπλικό της πρόγραμμα, «δεν επιλύει σημαντικά ζητήματα που αφορούν στα όπλα μαζικής καταστροφής».

Συγκεκριμένα, όπως ανέφερε ο Χανς Μπλιξ, στην εν λόγω διακήρυξη δεν γίνεται καμία αναφορά για 6.500 βόμβες που χρησιμοποιούνται σε χημικό πόλεμο και καταγράφονταν σε έγγραφο που παραδόθηκε στους επιθωρητές προ ενός μηνός. Επιπλέον, το ιρακινό καθεστώς απέτυχε να αποδείξει ότι έχει καταστρέψει όλα τα αποθέματα άνθρακα_ «ενδέχεται ακόμη να υπάρχουν» δήλωσε ο Μπλιξ.

Ενώπιον του Συμβουλίου Ασφαλείας, ο επικεφαλής της UNMOVIC ανέφερε, επίσης, πως «προκαλούν ανησυχία ορισμένα έγγραφα που εντοπίστηκαν στις οικίες επιστημόνων». Επιπλέον, το καθεστώς Σαντάμ «έθεσε προϋποθέσεις προκειμένου να εγγυηθεί την ασφάλεια των κατασκοπευτικών U2».

Ε.Ε.

Την ανάγκη πλήρους και άμεσης συμμόρφωσης του καθεστώτος Σαντάμ με το ψήφισμα 1441 αξιώνουν οι «15» από τις Βρυξέλλες, καλωσορίζοντας -μέσω ανακοινωθέντος που εκδόθηκε μετά το πέρας των εργασιών του υπό ελληνικής προεδρίας Συμβουλίου Γενικών Υποθέσεων- την πρόθεση των επιθεωρητών όπλων να παρατείνουν την αποστολή τους στο έδαφος του Ιράκ.

ΔΡΑΚΟΝΤΕΙΑ ΜΕΤΡΑ ΑΠΟ ΤΟ ΙΣΡΑΗΛ

Δρακόντεια μέτρα ασφαλείας λαμβάνει το Ισραήλ εν όψει των βουλευτικών εκλογών της Τρίτης. Οι παλαιστινιακές περιοχές αποκλείστηκαν εντελώς, προκειμένου να αποτραπούν επιθέσεις εξτρεμιστών και οι ισραηλινές δυνάμεις ασφαλείας βρίσκονται σε κατάσταση υψίστης ετοιμότητας.

Όπως δήλωσε ο Ισραηλινός υπουργός Αμυνας, Σαούλ Μοφάζ, χιλιάδες στρατιώτες θα παραταχθούν σε διάφορα σημεία της χώρας μαζί με την αστυνομία, καθώς τον τελευταίο καιρό υπήρξαν πολλές προειδοποιήσεις για πιθανές επιθέσεις.

Σύμφωνα με τον εκπρόσωπο της αστυνομίας, Γκιλ Κλάιμαν, περισσότεροι από 26.500 στρατιώτες και αστυνομικοί θα βρίσκονται σε «κρίσιμα σημεία», όπου είναι πιθανό να εκδηλωθεί επίθεση, όπως μεταδίδει το Reuters.

ΠΡΑΚΤΟΡΕΙΟ ΤΑΞΙΔΙΩΝ
ΣΑΒΒΑΣ ΣΑΗΣ

ΚΑΡΝΑΒΑΛΙ ΒΕΝΕΤΙΑΣ

➡ 7 μέρες από 28/2 έως 6/3
MONO 495 Ευρώ με Super Fast
➡ 5 μέρες από 28/2 έως 4/3
MONO 400 Ευρώ με Super Fast και
➡ 4 μέρες από 28/2 έως 3/3
MONO 580 Ευρώ αεροπορικώς

ΠΕΡΙΛΑΜΒΑΝΕΙ:
• Εισιτήρια Syper Fast.
• Μεταφορές, εκδρομές, μετακινήσεις με πολυτελή πούλμαν.
• Ξενοδοχεία 3 και 4 αστέρων Superior με πρωινό.
• Ξεναγήσεις με έμπειρο ξεναγό.
• Συνοδός-Αρχηγός.
• Ταξιδιωτική ασφάλεια-ΦΠΑ.
• Ταξιδιωτική τσάντα Super Fast.

➡ 4ημερη εκδρομή ΚΑΘΑΡΑ ΔΕΥΤΕΡΑ
ΣΜΥΡΝΗ-ΚΟΥΣΑΝΤΑΣΙ
από 7 έως 10/3

• Επωφεληθείτε της τριήμερης αργίας της Καθαράς Δευτέρας και αποδράστε μαζί μας.
• Ξενοδοχεία λουξ 5 και 4 αστέρων με ημιδιατροφή.

➡ 4ημερη εκδρομή στον
ΑΓ. ΡΑΦΑΗΛ
από 21/2 έως 24/2

• Αεροπορικώς κατ' ευθεία από Ρόδο.
MONO με 290 Ευρώ
• Περιλαμβάνει ξενοδοχεία με πρωινό.
• 2 εκδρομές-αεροπορικά εισιτήρια, φόροι αεροδρομίου-μεταφορές κ.λπ.

ΠΛΗΡΟΦΟΡΙΕΣ-ΕΓΓΡΑΦΕΣ-ΠΡΟΓΡΑΜΜΑΤΑ
ΠΡΑΚΤΟΡΕΙΟ ΤΑΞΙΔΙΩΝ
ΣΑΒΒΑΣ ΣΑΗΣ
ΤΑΡΠΟΝ ΣΠΡΙΝΓΚΣ 42 (δίπλα στην Τραπ. Πίστεως) •
Τηλ. 22410 39781-3, 22410-37711

Διαβουλεύσεις για το Κυπριακό

Συνεχίζονται οι επαφές στην Κύπρο του ειδικού συμβούλου του ΟΗΕ Αλβαρο ντε Σότο και του ειδικού εκπροσώπου του Φόρειν Όφις Ντέιβιντ Χάνεϊ για εξεύρεση λύσης στο Κυπριακό. Για τη Δευτέρα το απόγευμα έχει οριστεί νέα συνάντηση του Κύπριου προέδρου Γλαύκου Κληρίδη και του κατοχικού ηγέτη Ραούφ Ντενκτάς, στο πλαίσιο των απ' ευθείας συνομιλιών.

Επί τω έργω ο λόρδος Χάνεϊ

Παράλληλα, στη Μεγαλόνησο βρίσκεται από το Σάββατο και για τρεις ημέρες ο ειδικός εκπρόσωπος της Βρετανίας για το Κυπριακό, λόρδος Ντέιβιντ Χάνεϊ.

Ο Βρετανός απεσταλμένος -αμέσως μετά τις συναντήσεις που είχε με τον κ. Κληρίδη, τον υπουργό Εξωτερικών Ιωάννη Κασουλίδη και τον πρόεδρο της Βουλής Δημήτρη Χριστόφια- δήλωσε ότι η κυβέρνηση της χώρας του θα πράξει «ό,τι καλύτερο» για να διασφαλίσει πως θα υπάρξει θετικό αποτέλεσμα για όλους τους ενδιαφερόμενους.

Ο λόρδος Χάνεϊ σχολίασε ότι οι διαπραγματεύσεις εισέρχονται πλέον σε ένα «μακρό, περίπλοκο και εξαιρετικά δύσκολο μήνα». Στη συνέχεια μετέβη στα κατεχόμενα, όπου θα συναντηθεί με την τουρκοκυπριακή ηγεσία και τον Αλβαρο ντε Σότο. Σύμφωνα με τον κ. Χριστόφια, ο Βρετανός διπλωμάτης συμμερίζεται την άποψη της ελληνοκυπριακής πλευράς ότι το κλειδί για τη λύση του Κυπριακού είναι η στάση της Αγκυρας και του Ντενκτάς. Προς αυτήν την κατεύθυνση, κρίσιμη για τις όποιες περαιτέρω εξελίξεις είναι η συνεδρίαση του Συμβουλίου Εθνικής Ασφαλείας της Τουρκίας, το οποίο θα συνέλθει στο τέλος Ιανουαρίου.

ΚΟΜΜΩΤΗΡΙΟ UNISEX
Natural Beauty



Χτενίσματα αέρινα, φίνα...
Χτενίσματα με άποψη. Νέες κουπ
με στυλ και προσθετική μαλλιών
με τη γνωστή υπογραφή της ***Μαρίας***

& κατόπιν ραντεβού
ανοικτά από τις 9.00 έως 17.00

Επίσης για τα μικρά παιδιά ένα ευχάριστο κούρεμα μέσα στο παιδικό αυτοκινητάκι

Παφιάκη Μαρία

Στη νέα διεύθυνση: Ακραμίτου 16, Ρόδος • Τηλ. 32161
κάθετος Ατταβύρου και Λεωφόρου Καλλιθέας
(παλιά διεύθυνση: προέκταση Αννης Μαρίας)

www.RodosVitrina.gr/Metropol.htm
METROPOL MULTI-CINEMA
ALPHA ODEON
Πληροφορίες, Κρατήσεις από 15:00
Information, Reservations after 15:00
ΤΗΛ. 22410.28400
WEEKLY PROGRAMME - ΕΒΔΟΜΑΔΙΑΙΟ ΠΡΟΓΡΑΜΜΑ
24/01/2003 - 30/01/2003

IN ENGLISH
ΣΕ ΠΡΩΤΗ ΠΑΝΕΛΛΗΝΙΑ ΠΡΟΒΟΛΗ
Η ΠΛΕΟΝ ΑΝΑΜΕΝΟΜΕΝΗ ΤΑΙΝΙΑ ΤΗΣ ΧΡΟΝΙΑΣ, ΜΕ ΤΟΥΣ
ΛΕΟΝΑΡΝΤΟ ΝΤΙ ΚΑΠΡΙΟ
ΚΑΜΕΡΟΝ ΝΤΙΑΖ
ΝΤΑΝΙΕΛ ΝΤΕΪ ΛΟΥΙΣ
ΛΙΑΜ ΝΙΣΟΝ
ΟΙ ΣΥΜΜΟΡΙΕΣ ΤΗΣ ΝΕΑΣ ΥΟΡΚΗΣ
Gangs of NewYork
ΜΙΑ ΤΑΙΝΙΑ ΤΟΥ
ΜΑΡΤΙΝ ΣΚΟΡΣΕΖΕ
ΑΙΘΟΥΣΑ 1
ΩΡΕΣ ΕΝΑΡΞΗΣ - SHOWTIMES
18:45, 22:15

IN ENGLISH
ΣΕ ΠΡΩΤΗ ΠΑΝΕΛΛΗΝΙΑ ΠΡΟΒΟΛΗ
ΓΙΑ ΠΡΩΤΗ ΦΟΡΑ ΣΤΗΝ ΟΘΟΝΗ
Ο ΑΘΛΗΤΗΣ ΕΙΝΑΙ ΜΑΥΡΟΣ
ΚΑΙ Ο ΠΡΑΚΤΟΡΑΣ ΛΕΥΚΟΣ...
...ΠΟΛΥ ΠΡΟΧΩΡΗΜΕΝΟ...
ΕΓΩ Ο ΚΑΤΑΣΚΟΠΟΣ
I SPY
ΚΩΜΩΔΙΑ ΔΡΑΣΗΣ ΜΕ ΤΟΥΣ
ΕΝΤΥ ΜΕΡΦΥ
ΟΟΥΕΝ ΓΟΥΪΛΣΟΝ
ΑΙΘΟΥΣΑ 2
ΩΡΕΣ ΕΝΑΡΞΗΣ - SHOWTIMES
16:30, 18:30, 20:30, 22:30

IN ENGLISH
Η 20η ΠΕΡΙΠΕΤΕΙΑ
ΤΟΥ ΘΡΥΛΟΥ ΤΖΕΪΜΣ ΜΠΟΝΤ 007
ΣΕ ΠΡΩΤΗ ΠΑΝΕΛΛΗΝΙΑ ΠΡΟΒΟΛΗ
DIE ANOTHER DAY
ΑΙΘΟΥΣΑ 3
ΩΡΕΣ ΕΝΑΡΞΗΣ - SHOWTIMES
19:45, 22:30

ΔΕΙΤΕ ΤΗΝ ΤΑΙΝΙΑ DIE ANOTHER DAY
ΚΑΙ ΠΑΡΤΕ ΜΕΡΟΣ ΣΤΟΝ
ΜΕΓΑΛΟ ΠΑΝΕΛΛΗΝΙΟ ΔΙΑΓΩΝΙΣΜΟ
ΜΕ ΔΩΡΑ-GADGETS ΤΟΥ BOND

ΣΤΑ ΕΛΛΗΝΙΚΑ
Η Walt Disney ΠΑΡΟΥΣΙΑΖΕΙ
ΣΤΑ ΕΛΛΗΝΙΚΑ
ΤΟ ΠΙΟ ΤΡΕΛΛΟ ΣΚΥΛΟΚΥΝΗΓΗΤΟ ΠΟΥ ΕΠΙΝΕ ΠΟΤΕ
ΣΚΥΛΟΜΠΕΡΔΕΜΑΤΑ
ΜΕ ΤΟΥΣ
ΚΟΥΜΠΑ ΓΚΟΥΝΤΙΝΓΚ ΤΖΟΥΝΙΟΡ
& ΤΖΕΪΜΣ ΚΟΜΠΕΡΝ
ΑΙΘΟΥΣΑ 3
ΩΡΕΣ ΕΝΑΡΞΗΣ - SHOWTIMES
16:00, 18:00

ΣΤΑ ΕΛΛΗΝΙΚΑ
Η Walt Disney ΠΑΡΟΥΣΙΑΖΕΙ
ΤΗΝ ΠΙΟ ΑΓΑΠΗΜΕΝΗ ΠΕΡΙΠΕΤΕΙΑ ΤΗΣ ΠΑΓΚΟΣΜΙΑΣ ΛΟΓΟΤΕΧΝΙΑΣ ΓΙΑ ΠΡΩΤΗ ΦΟΡΑ ΣΤΟΝ ΚΙΝΗΜΑΤΟΓΡΑΦΟ
Ο ΠΛΑΝΗΤΗΣ ΤΩΝ ΘΗΣΑΥΡΩΝ
TREASURE PLANET
ΤΟΥ ΡΟΜΠΕΡΤ ΣΤΙΒΕΝΣΟΝ
ΑΙΘΟΥΣΑ 1
ΩΡΑ ΕΝΑΡΞΗΣ - SHOWTIMES
16:30

ΑΠΟ 31 ΙΑΝΟΥΑΡΙΟΥ
ΠΟΤΕ ΔΕΝ ΞΕΡΕΙΣ ΠΟΙΟΣ ΚΟΙΤΑΖΕΙ ΤΙΣ ΦΩΤΟΓΡΑΦΙΕΣ ΣΟΥ
ΣΚΟΤΕΙΝΟΣ ΘΑΛΑΜΟΣ
ONE HOUR PHOTO
ΜΕ ΤΟΝ ΒΡΑΒΕΥΜΕΝΟ ΜΕ OSKAR
ΡΟΜΠΙΝ ΓΟΥΙΛΙΑΜΣ

ΠΡΟΣΕΧΩΣ / SHORTLY
ΑΛ ΠΑΤΣΙΝΟ
ΚΙΜ ΜΠΕΪΣΙΝΓΚΕΡ - ΤΕΑ ΛΕΟΝΙ
ΝΟΜΙΖΕ ΟΤΙ ΤΑ ΕΙΧΕ ΔΕΙ ΟΛΑ. ΩΣ ΤΗ ΝΥΧΤΑ ΠΟΥ ΕΙΔΕ ΠΕΡΙΣΣΟΤΕΡΑ ΑΠ' ΟΣΑ ΕΠΡΕΠΕ...
ΟΙ ΑΝΘΡΩΠΟΙ ΠΟΥ ΞΕΡΩ
People I know

ΤΟ ΘΡΙΛΕΡ ΤΗΣ ΧΡΟΝΙΑΣ
28 ΜΕΡΕΣ ΜΕΤΑ
28 DAYS AFTER
ΟΙ ΜΕΡΕΣ ΣΑΣ ΕΙΝΑΙ ΜΕΤΡΙΜΕΝΕΣ

Cinemania

ΕΠΙΜΕΛΕΙΑ: *ΚΥΡΙΑΚΗ ΠΕΤΡΙΔΟΥ*

CINE-NEWS

* U.S.A. Box-office

Ενδιαφέρον παρουσιάζει να ρίξουμε μια ματιά στο αμερικάνικο box-office για το τριήμερο 17 έως και 19 Ιανουαρίου. Βέβαια, οι περισσότερες ταινίες δεν έχουν κάνει πρεμιέρα στην Ελλάδα αλλά μπορούμε να πάρουμε μία "γεύση".

Σύμφωνα, λοιπόν, με το αμερικάνικο box-office που δημοσιεύει το www.cinenews.gr, το τριήμερο 17-19 Ιανουαρίου διαμορφώθηκε ως εξής:

1. Kangaroo Jack $21,8
2. National Security $16,8
3. Just Married $13,7
4. Catch Me if You Can $12,5
5. The Lord of the Rings: The Two Towers $12,5
6. Chicago $9,7
7. A Guy Thing $8,0
8. About Schmidt $6,8
9. The Hours $5,7
10. Two Weeks Notice $4,7.



* Βραβείο στον Πήτερ Ο'Τουλ

Ο διάσημος ηθοποιός Πήτερ Ο'Τουλ πρόκειται να τιμηθεί με ειδικό βραβείο Οσκαρ, ενώ δεν έχει τιμηθεί ποτέ με το περίφημο επίχρυσο αγαλματίδιο κατά τη διάρκεια της 40χρονης καριέρας του.

Ο Ο'Τουλ έχει προταθεί επτά φορές για βραβείο Οσκαρ καλύτερου ανδρικού ρόλου αλλά ποτέ δεν το πήρε.

"Το Διοικητικό Συμβούλιο της Ακαδημίας Κινηματογράφου και Τεχνών απεφάνθη ότι είναι καιρός πλέον ο Πήτερ Ο'Τουλ να κρατήσει στα χέρια του το δικό του Οσκαρ", δήλωσε ο πρόεδρος της Ακαδημίας Φράνκ Πίρσον.

Ο Ο'Τουλ 70 χρόνων πλέον, θα παραλάβει το ειδικό Οσκαρ στην τελετή απονομής στις 23 Μαρτίου.

Για πρώτη φορά προτάθηκε για Οσκαρ το 1963 για την ερμηνεία του στην υπερπαραγωγή " Ο Λόρενς της Αραβίας".

Ο Ο'Τουλ είχε προταθεί επίσης για Οσκαρ το 1964 για τον "Μπέκετ" το 1968 για "Το Λιοντάρι του Χειμώνα" και το 1969 για " Εχε γειά κύριε Τσιπς".

Επίσης ήταν υποψήφιος για Οσκαρ το 1973, το 1981 και το 1983.

LAPIN HOUSE
50%
• Καλοκαιρινά - χειμωνιάτικα
• Βαπτιστικά καλοκαιρινά 50%
• Βαπτιστικά χειμωνιάτικα 30%
Δ. ΘΕΟΔΩΡΑΚΗ 11 ΤΗΛ. (22410)38852

ΠΑΛΛΑΣ 5 CINEMAS CENTER
24/01/2003 έως 30/01/2003

ΑΙΘΟΥΣΑ 5
ΤΟ 8ο ΜΙΛΙ / 8 MILE
Κοινωνική, περιπέτεια / Drama
Κάθε στιγμή κρύβει μια ευκαιρία...
ΠΡΩΤΑΓΩΝΙΣΤΟΥΝ: EMINEM, KIM BASINGER, BRITTANY MURPHY
Ώρες Έναρξης: 18:00, 20:20, 22:40
15:40 Ειδική επιπλέον παράσταση, μόνο Σάββατο & Κυριακή.

ΑΙΘΟΥΣΑ 2
ΞΑΝΑΑΝΑΛΥΣΕ ΤΟ ANALYZE THAT
Κωμωδία / Comedy
Πίσω για θεραπεία! Μια ξεκαρδιστική κωμωδία που έσπασε τα ταμεία!
ΠΡΩΤΑΓΩΝΙΣΤΟΥΝ: ROBERT DE NIRO, BILLY CRYSTAL, LISA KUDROW
Ώρες Έναρξης: 18:05, 20:10, 22:15
16:00 Ειδική επιπλέον παράσταση, μόνο Σάββατο & Κυριακή.

ΑΙΘΟΥΣΑ 1
ΤΟ ΚΑΛΟΚΑΙΡΙ ΤΗΣ ΑΝΝΑΣ
Κοινωνική / Drama
Ένα καλοκαίρι γεμάτο έρωτα, όνειρα και αναμνήσεις...
μια ταινία γυρισμένη στο μαγευτικό νησί της Σύμης!
ΠΡΩΤΑΓΩΝΙΣΤΟΥΝ: ANGELA MOLINA, HERBERT KNAUP, ΘΕΜΙΣ ΜΠΑΖΑΚΑ, ΔΕΣΠΩ ΔΙΑΜΑΝΤΙΔΟΥ
Ώρες Έναρξης: 18:10, 20:20, 22:30
16:00 Ειδική επιπλέον παράσταση, μόνο Σάββατο & Κυριακή.

ΑΙΘΟΥΣΑ 3
ΜΑΤΩΜΕΝΗ ΚΥΡΙΑΚΗ
BLOODY SUNDAY
Κοινωνική / Drama
30 Ιανουαρίου 1972, η ημέρα που άλλαξαν τα πάντα!
"Χρυσή Άρκτος, Φεστιβάλ Βερολίνου"
ΠΡΩΤΑΓΩΝΙΣΤΟΥΝ: ΤΖΕΙΜΣ ΝΕΣΜΠΙΤ
Ώρες Έναρξης: 20:15, 22:30

ΑΙΘΟΥΣΑ 4
Ο ΑΡΧΟΝΤΑΣ ΤΩΝ ΔΑΚΤΥΛΙΔΙΩΝ: ΟΙ ΔΥΟ ΠΥΡΓΟΙ
LORD OF THE RINGS: THE 2 TOWERS
Περιπέτεια φαντασίας / Action fantasy
Το ταξίδι συνεχίζεται!! Κάντε έγκαιρα κρατήσεις.
ΠΡΩΤΑΓΩΝΙΣΤΟΥΝ: ELIJAH WOOD, IAN McELLEN
Ώρες Έναρξης: 18:50, 22:50

ΑΙΘΟΥΣΑ 3
ΧΑΡΥ ΠΟΤΤΕΡ & Η ΚΑΜΑΡΑ ΜΕ ΤΑ ΜΥΣΤΙΚΑ
HARRY POTTER & THE CHAMBER OF SECRETS
Περιπέτεια φαντασίας / Action fantasy
...το κακό επιστρέφει στο Χόγκουαρτς!
Η ταινία που δεν θα χάσει κανείς!
ΠΡΩΤΑΓΩΝΙΣΤΟΥΝ: DANIEL RADCLIFFE, RUPERT GRINT, EMMA WATSON κ.α.
Ώρες Έναρξης: 17:30 (ΣΤΑ ΕΛΛΗΝΙΚΑ)

ΧΟΡΗΓΟΙ
Σουηδικό Καφενείο & Φούρνος MARKETOS
Villagio BACKSTAGE
BERLONI
Για κρατήσεις θέσεων / For reservations
22410 24475 και 22410 70670 (16:00 - 20:00)

Άρτος (;) Θεάματα (;)...

... Και τηλεόραση (όπως λέμε τηλοψία...)

STAR

06.30 **Παιδικό πρόγραμμα**
09.00 **Ειδήσεις**
10.00 **Λόγια Starata**
12.00 **Το μπέρδεμα.** (Ε) Κωμική σειρά.
13.00 **Ειδήσεις**
14.00 **Super star.** Ενημερωτική-ψυχαγωγική εκπομπή. Παρουσιάζει η Χριστίνα Λαμπίρη.
16.00 **Ειδήσεις**
16.30 **Μελίτα, το φλογερό κορίτσι.** Αισθηματική σειρά.
17.30 **Παλόμα και Λορέντζο.** Κοινωνική σειρά.
18.30 **Μονομάχος.** Τηλεπαιχνίδι με τον Χρήστο Φερεντίνο.
19.30 **Ειδήσεις**
21.00 **Ξένη ταινία.** "Η κορυφή του Δάντη". Περιπέτεια
23.00 **Μάγισσα τιμωρός.** Σειρά μυστηρίου.
24.00 **Talk show.** Ενημερωτική εκπομπή με τον Μανώλη Καψή.
02.00 **Ειδήσεις**
02.15 **Ξένη ταινία.** "Στα νώτα του εχθρού". Πολεμική περιπέτεια.
04.15 **Η συγγραφέας ντετέκτιβ**
05.15 **Αστέρια στο πεντάγραμμο**

ALTER

06.00 **Μπέντζαμιν το ελεφαντάκι**
06.30 **Medabots**
07.05 **Ντίζιμον: Next Generation**
07.40 **Χάιντι**
08.00 **Μάγια η μέλισσα**
08.30 **Μικρά τερατάκια**
08.45 **Μπομπ, ο μάστορας.** Κινούμενα σχέδια.
09.00 **Οδός ονείρων.**
09.15 **Στρουμφ.** Κινούμενα σχέδια.
09.30 **Νόντι.** Κινούμενα σχέδια.
09.55 **Τα μυστικά της υγείας.**
10.00 **Ειδήσεις**
10.30 **Μήτσι-χώστα** (Ε) Σατιρική εκπομπή με τον Γιώργο Μητσικώστα.
11.00 **Αμεση επέμβαση**
12.30 **Ειδήσεις**
14.00 **Φύλλο και φτερό.** Ενημερωτική εκπομπή με την Τατιάνα Στεφανίδου.
16.30 **Τόλμη και γοητεία**
17.00 **Ειδήσεις στη νοηματική γλώσσα**
17.15 **Ελληνική ταινία.** "Η βαλίτσα του παπά". Κωμωδία
19.00 **Ειδήσεις**
20.55 **Auto ALTER**
21.00 **Ξένη ταινία.** "Στα άδυτα της μαφίας". Περιπέτεια
23.15 **Ειδήσεις**
23.30 **Αθέατος κόσμος.** Ενημερωτική εκπομπή με τον Κώστα Χαρδαβέλλα.
01.30 **Ξένη ταινία.** "Ερωτικό κορμί".
03.30 **Ξένη ταινία.** "Ο τέλειος στόχος". Περιπέτεια.
05.30 **Τόλμη και γοητεία**
06.00 **Alter clips**

ΜΠΟΥΤΙΚ CHIC
ΟΛΑ 50%
1ο: κατάστημα: ΕΣΩΡΟΥΧΑ
ΔΗΜ. ΘΕΜΕΛΗ 63-ΡΟΔΟΣ
Τηλ. 22410 37255
2ο: κατάστημα: ΑΝΔΡΙΚΑ-ΓΥΝΑΙΚΕΙΑ
ΑΦΑΝΤΟΥ-ΡΟΔΟΣ
Τηλ. 2241052429

ESCAPE CLUB
Θέλεις να ΑΠΟΔΡΑΣΕΙΣ
από την καθημερινότητα;
Το άγχος; Τα προβλήματα;
Γίνε μέλος τώρα στο CLUB της ΔΡΑΣΗΣ...
ESCAPE CLUB
• Όλοι οι νέοι τίτλοι σε DVD
• Αποκλειστικά σε μας τα (ACTION FIGURES)
• Στα 3 DVD+1 DVD FREE
Απόδραση με την δράση του ESCAPE
Ιωάννης Κλαδάκης
Κυρά της Ρω 13-Ροδίνι
Τηλ. 22410-65847, κιν. 0942955290

ΕΤ-1

07.00 **Κουκλο-μεγάλοι και πολυσπορία**
07.05 **Chapi chapeau-Γιόχο Αχόι-Βίνκα**
07.25 **Κουκλο-μεγάλοι και πολυσπορία**
07.30 **Τελετάμπις**
07.55 **Κουκλο-μεγάλοι και πολυσπορία**
08.00 **Τα διδυμάκια**
08.20 **Κουκλο-μεγάλοι και πολυσπορία**
10.00 **10 με 2.** Η Ρίκα Βαγιάννη και η Πόπη Τσαπανίδου παρουσιάζουν ένα ψυχαγωγικό και ενημερωτικό μαγκαζίνο.
14.00 **Ειδήσεις**
14.30 **Ουράνιο τόξο**
14.35 **Ηταν μια φορά κι ένα καιρό οι ανακαλύψεις**
15.00 **Ουράνιο τόξο**
15.05 **Επιστροφή στον πλανήτη Δία**
15.30 **Ουράνιο τόξο**
15.35 **Οι ατρόμητοι.**
16.20 **Ουράνιο τόξο.**
16.25 **Ποπ και πάμε.** Παιδικό τηλεπαιχνίδι.
16.55 **Ουράνιο τόξο.**
17.00 **Ειδήσεις**
17.30 **Ατίθασα νιάτα.** Δραματοποιημένη νεανική σειρά.
18.30 **View master**
19.00 **Κλήρωση Κρατικού Λαχείου**
19.10 **View master.** (Ε)
19.30 **Τα ψάθινα καπέλα.** (Ε)
20.30 **Στα φτερά του έρωτα.**
21.00 **Μαμά και γιος**
22.00 **Η δυτική πτέρυγα**
23.00 **Ειδήσεις**
24.00 **Γιάννη μου το μαντίλι σου**
01.00 **Μάνιξ**

NET

06.00 **Πρώτη ματιά.** Πρωινή εκπομπή με τον Γιάννη Λοβέρδο.
10.00 **Ο Ολιβερ Τουίστ μαγειρεύει.** Ντοκιμαντέρ.
10.30 **Ριψοκίνδυνοι ταξιδευτές.** Ντοκιμαντέρ.
11.00 **Ειδήσεις**
11.01 **Ταξιδεύοντας.** Ντοκιμαντέρ.
12.00 **Ειδήσεις**
13.00 **Αλλη διάσταση.** Ενημερωτική εκπομπή με τον Κώστα Αρβανίτη.
15.00 **Ειδήσεις**
16.00 **Συν και πλην.** Ψυχαγωγικό και ενημερωτικό μαγκαζίνο.
18.00 **Ειδήσεις**
19.00 **Εκτός γραμμής.** Ενημερωτική εκπομπή με τους Βασίλη Λυριτζή και Δημήτρη Οικονόμου.
20.15 **Ποιός θέλει να γίνει εκατομμυριούχος;** Τηλεπαιχνίδι με τον Σπύρο Παπαδόπουλο.
21.00 **Ειδήσεις**
22.00 **Πρωταγωνιστές.** Ο Σταύρος Θεοδωράκης παρουσιάζει τους "Πρωταγωνιστές" των ημερών.
23.00 **Το κουτί της Πανδώρας**
24.00 **Παρασκήνιο**
01.00 **Ειδήσεις**

ΕΤ-3

08.01 **Ο κόσμος της φυσικής επιστήμης**
08.30 **Ασιάτικες παραδόσεις**
09.00 **Η άλλη μέρα.** Ενημερωτική εκπομπή με την Κατερίνα Ρενιέρη.
10.30 **Ο κόσμος στο επίκεντρο**
11.00 **Καρτ ποστάλ**
11.30 **Η οικογένεια του πλανήτη μας**
12.00 **Δεξίωση**
13.00 **Μία και καλή.** Τηλεοπτικό μαγκαζίνο.
14.30 **Αμφιβολίες**
14.45 **Μακρινές φιλίες**
15.00 **Ειδήσεις**
15.30 **Με μια τρίτη ματιά**
17.00 **Τεχνόπολις.** Μαγκαζίνο.
18.00 **Jazz essentials**
18.30 **Αθλητικό ημίωρο**
19.00 **Περίμετρος**
19.30 **Υδρόγειος**
19.55 **Ο κόσμος των σπορ.**
20.20 **Μακρινές φιλίες**
20.30 **Ειδήσεις**
21.30 **Στόχος το 2004**
22.00 **Ξένη ταινία.** "Taxi". Δραματική-κοινωνική περιπέτεια.
24.00 **Ειδήσεις**
00.20 **Δύο στην 3**
01.30 **Σαν Τροπέ.** Νεανική ρομαντική σειρά.

FILMNET

05.30 **Ξένη ταινία.** "Ερωτικά παιχνίδια 2".
07.00 **Ξένη ταινία.** "Η έννοια της οικογένειας".
08.55 **Ξένη ταινία.** "Βένγκο"
10.25 **Τηλεοπτικές πωλήσεις**
10.45 **Ξένη ταινία.** "Εξέλιξη"
12.35 **Ξένη ταινία.** "Η ιστορία των Ντεφ Σέπαρντ"
14.10 **Ξένη ταινία.** "Νέα Υόρκη, Νέα Υόρκη".
16.55 **Ξένη ταινία.** "Η κυνηγός". Αστυνομική περιπέτεια
18.30 **Ξένη ταινία.** "WW3". Περιπέτεια.
20.00 **Παιχνίδια στην άμμο**
20.30 **Στα παρασκήνια του Χόλιγουντ**
21.00 **Ταινία της επιλογής σας**
23.10 **Τα φιλαράκια.** Κωμική σειρά.
23.50 **Ξένη ταινία.** "Μπλόου". Αστυνομικό δράμα.
02.00 **Ξένη ταινία.** "Οι νταήδες".
03.55 **Ξένη ταινία.** "Το φιλί του δράκου".

SUPERSPORT

17.00 **Ισπανικό ποδόσφαιρο**
18.00 **Αγώνες γκολφ**
19.00 **NHL**
21.00 **Χειμερινά σπορ**
21.30 **Γερμανικό ποδόσφαιρο**
22.30 **Αγγλικό ποδόσφαιρο**
24.00 **Οποιος αντέξει**
02.00 **Γερμανικό ποδόσφαιρο**
04.00 **Χειμερινά σπορ**
05.00 **Καλλιτεχνικό πατινάζ**
06.30 **Winter X-Games**

MEGA

06.30 **Πρώτη έκδοση.** Ενημερωτική εκπομπή με τον Γιώργο Βλάχο και την Τίνα Μπόμπου.
07.00 **Σήμερα με την Αννα.** Ενημερωτική εκπομπή με την Αννα Παναγιωταρέα
10.00 **Σαν στο σπίτι σας.** Ψυχαγωγική εκπομπή με τον Φώτη Σεργουλόπουλο και τη Μαρία Μπακοδήμου.
13.10 **Ρώσικη ρουλέτα**
14.00 **Ειδήσεις**
15.00 **Δύο Ξένοι**(Ε)
16.05 **Στην κουζίνα ολοταχώς.** Τηλεπαιχνίδι που παρουσιάζει ο Ηλίας Μαμαλάκης.
17.00 **Ματιές στα γεγονότα**
17.15 **Ακουσέ με.** Κοινωνική εκπομπή
18.40 **Απαγορευμένη αγάπη.** Κοινωνική σειρά. Παίζουν: Νικήτας Τσακίρογλου, Κώστας Αρζόγλου, Μπέτυ Λιβανού.
19.20 **Φιλοδοξίες.** Κοινωνική σειρά. Παίζουν: Γιάννης Βούρος, Θεόφιλος Βανδώρος, Λίλα Καφαντάρη, Χρήστος Τσάγκας.
20.00 **Κεντρικό δελτίο ειδήσεων**
21.00 **Camera cafe**
21.10 **Ξένη ταινία.** "Ο Αστερίξ και ο Οβελίξ εναντίον Καίσαρα". Κωμωδία.
23.30 **Ξένη ταινία.** "Υπεράνω του νόμου". Αστυνομικό θρίλερ
00.15 **Τελευταία γεγονότα**
00.30 **Ξένη ταινία.** (Σ)
02.00 **Ξένη ταινία.** "Επαφή τρίτου τύπου". Θρίλερ
04.00 **Τηλεμάρκετινγκ**
04.30 **Δεινόσαυροι**
05.00 **Ακουσέ με**

ANT-1

06.00 **Mobile fun**
06.20 **Αστυνόμος Θανάσης Παπαθανάσης** (Ε)
07.00 **Καλημέρα Ελλάδα.** Ενημερωτική εκπομπή με τον Γιώργο Παπαδάκη και τη Μαρία Μπαλοδήμου.
10.00 **Πρωινός καφές.** Ψυχαγωγική - ενημερωτική εκπομπή με την Ελένη Μενεγάκη.
11.00 **Τα νέα του ΑΝΤ1 σε 1'**
11.05 **Πρωινός καφές.** (Σ).
13.10 **Super game**
13.15 **Η σειρήνα και ο μπάτσος** (Ε)
14.00 **Τα νέα του ΑΝΤ-1**
14.55 **Χρήμα και Χρηματιστήριο.** Οικονομική ενημέρωση με τον Γιώργο Αυτιά.
15.05 **Fame story replay**
15.30 **Και οι παντρεμένοι έχουν ψυχή** (Ε) Χιουμοριστική σειρά. Παίζουν: Αντώνης Καφετζόπουλος, Γιώργος Παρτσαλάκης, Ρένα Λουιζίδου, Κωνσταντίνα Μιχαήλ, Μαρία Τζομπανάκη.
16.30 **Κωνσταντίνου και Ελένης** (Ε) Κωμική σειρά. Παίζουν: Χάρης Ρώμας, Ελένη Ράντου.
17.30 **Τα νέα του ΑΝΤ-1- Ειδήσεις στη νοηματική γλώσσα**
17.50 **Καλημέρα ζωή.** Κοινωνική σειρά. Παίζουν: Γιώργος Βασιλείου, Μίνα Χειμώνα, Μυρτώ Πισπινή, Νίκος Παπαδόπουλος.
18.40 **Θησαυροφυλάκιο.** Τηλεπαιχνίδι με τον Ανδρέα Μικρούτσικο.
19.20 **Η λάμψη.** Κοινωνική σειρά. Παίζουν: Χρήστος Πολίτης, Νίκος Απέργης, Καλλιόπη Ευαγγελίδη.
20.00 **Τα νέα του ΑΝΤ-1**
21.00 **Τα φιλαράκια.** Κωμική σειρά. Παίζουν: Γιώργος Κωνσταντίνου, Πάνος Μιχαλόπουλος, Μπέσυ Μάλφα
22.00 **Φιλί ζωής.** Κοινωνική-δραματική σειρά. Παίζουν: Γεωργία Αποστόλου, Αλεξάνδρα Παλαιολόγου.
22.55 **Τα νέα του Ant1 σε 1'**
23.00 **Κάτσε καλά**
24.00 **Νυχτερινές ειδήσεις**
00.20 **The X-files**
01.20 **Κίτρινος φάκελος**
02.20 **Μοιραίο πάθος**
03.20 **Mobile funa**
03.40 **Τηλεμάρκετινγκ-Τηλεαγορά**

ALPHA

06.00 **Πρώτη ενημέρωση**
06.50 **Πρωινές διαδρομές.** Ενημερωτική εκπομπή με τον Γιώργο Γαβαλά.
10.00 **Καλώς τους!!.** Ψυχαγωγικό μαγκαζίνο με τη Ρούλα Κορομηλά
13.00 **Επειγόντως**
14.00 **Ειδήσεις**
15.00 **Στο δρόμο της καρδιάς** (Ε) Δραματική σειρά. Παίζουν: Στράτος Τζώρτζογλου, Δήμητρα Ματσούκα.
16.00 **Κάτι παίζει.** Ψυχαγωγική εκπομπή.
17.00 **Ειδήσεις**
17.50 **Μπορώ.** Κοινωνική εκπομπή με την Άννα Δρούζα
20.00 **Ειδήσεις**
21.00 **Κάτω απ' την Ακρόπολη.** Καθημερινή σειρά, κοινωνική σε σκηνοθεσία Δημήτρη Σοφιανόπουλου-Σταύρου Στάγκου.
21.40 **Ελληνική ταινία.** "Πεθαίνω κάθε ξημέρωμα". Αισθηματική περιπέτεια. Παίζουν: Κώστας Καζάκος, Μάρθα Καραγιάννη, Νόρα Βαλσάμη, Μάρθα Βούρτση, Αγγελος Αντωνόπουλος κ.α.
23.40 **Η δίκη στον Alpha.** Αθλητική εκπομπή.
01.00 **Ειδήσεις**
01.15 **Η δίκη στον Alpha.** (Σ)
02.00 **Ξένη ταινία.** "Το πρόσωπο του δολοφόνου". Περιπέτεια.
04.00 **Τηλεαγορές**
04.15 **Μπορώ** (Ε)

ΜΝΗΜΟΣΥΝΑ



Την 28η μηνός Ιανουαρίου ημέρα Τρίτη και ώρα 4 μ.μ. στο Κοιμητήριο Αφάντου τελούμε 6μηνο μνημόσυνο υπέρ αναπαύσεως της ψυχής του λατρευτού μας συζύγου, πατέρα, υιού και αδελφού

ΜΙΧΑΗΛ ΤΡΙΑΝΤΑΦΥΛΛΟΥ

Η σύζυγος: Βαλασία
Τα παιδιά: Τριαντάφυλλος, Ελευθερία
Η μητέρα: Μαριέττα
Τ' αδέλφια και οι λοιποί συγγενείς.



Την 29η μηνός Ιανουαρίου ημέρα Τετάρτη και ώρα 8 π.μ. στον Ιερό Ναό Εισοδίων Θεοτόκου Ρόδου, τελούμε 2ετές μνημόσυνο υπέρ αναπαύσεως της ψυχής της λατρευτής μας συζύγου, μητέρας, γιαγιάς, αδελφής και θείας

ΤΡΙΑΝΤΑΦΥΛΛΙΑΣ ΜΑΧΡΑΜΑ

Ο σύζυγος: Δημήτρης
Τα παιδιά: Νίκος και Λάκης
Τα εγγόνια, τ' αδέλφια, τ' ανίψια και οι λοιποί συγγενείς.



Την 29η μηνός Ιανουαρίου ημέρα Τετάρτη και ώρα 8 π.μ. στον Ιερό Ναό Ταξιαρχών Νεκροταφείου Ρόδου, τελούμε ετήσιο μνημόσυνο υπέρ αναπαύσεως της ψυχής του λατρευτού μας πατέρα, παππού, αδελφού και θείου

ΝΙΚΟΛΑΟΥ ΧΡΙΣΤΟΦΗ

Τα παιδιά: Γιώργος-Γεωργία, Ηλίας-Δικαία
Τα εγγόνια, τ' αδέλφια, τ' ανίψια και οι λοιποί συγγενείς.



Την 30ή μηνός Ιανουαρίου ημέρα Πέμπτη και ώρα 3 π.μ. στον Ιερό Ναό Αγίου Δημητρίου παλαιό νεκροταφείο Ρόδου, τελούμε 40ήμερο μνημόσυνο υπέρ αναπαύσεως της ψυχής του λατρευτού μας συζύγου, πατέρα, υιού και αδελφού

ΜΙΧΑΗΛ ΕΥΣΤΑΘΙΟΥ
ετών 48

Η σύζυγος: Αλεξάνδρα
Τα παιδιά: Μαρία, Γεωργία, Κατερίνα, Γεώργιος
Οι γονείς: Γεώργιος-Αικατερίνη
Τα αδέλφια, οι λοιποί συγγενείς και οι φίλοι



Την 30ή μηνός Ιανουαρίου ημέρα Πέμπτη και ώρα 8 π.μ. στο Ιερό Ναό Ταξιαρχών Νεκροταφείου Ρόδου, τελούμε 9ήμερο μνημόσυνο υπέρ αναπαύσεως της ψυχής του λατρευτού μας υιού, αδελφού και θείου

ΠΑΝΤΕΛΗ ΤΣΑΒΑΡΗ

Η μητέρα: Σεβαστή
Τα αδέλφια: Νικήτας-Κατερίνα Τσαβαρή, Μανώλης-Παρασκευή Τσαβαρή, Αθανάσιος-Κατερίνα Τσαλίκη, Μάρκος-Ζαμπέτα Λυρά, Μιχάλης-Υβόννη Παναγιώτου
Τ' ανίψια και οι λοιποί συγγενείς



Την 31η μηνός Ιανουαρίου ημέρα Παρασκευή και ώρα 8.30 π.μ. στον Ιερό Ναό Αγίου Γεωργίου Κάτω τελούμε ετήσιο μνημόσυνο υπέρ αναπαύσεως της ψυχής του λατρευτού μας συζύγου, πατέρα και παππού

ΦΡΑΓΚΙΣΚΟΥ ΑΓΓΕΛΗ

Η σύζυγος: Μαρία
Τα παιδιά: Αντώνης-Δέσποινα
Τα εγγόνια και οι λοιποί συγγενείς.

ΕΥΧΑΡΙΣΤΗΡΙΟ ΠΕΝΘΟΥΣ

Ευχαριστούμε θερμά όσους συμμετείχαν στο πένθος μας για την απώλεια της αγαπημένης μας αδελφής και θείας,

Τριανταφυλλιάς (Φούλας) Ιατρίδου
το γένος **Πετρίδη**

Τα αδέλφια: Αναστασία Κριάρη, Αριστείδης & Ελπίδα Γκίκα, Σοφία Ασικάλη
Τα ανίψια και οι λοιποί συγγενείς

ΔΩΡΕΕΣ ΕΙΣ ΜΝΗΜΗ

Το Διοικ. Συμβούλιο Αγ. Ειρήνης "Η ΟΡΦΑΝΟΤΡΟΦΟΣ" ευχαριστεί τους πιο κάτω κυρίους που κατέθεσαν στο ταμείο:

Α) Εις μνήμη Αγγελικής και Σταματίου Καζούλη.

Η οικ. κ. Νικολάου Καράβα 100 ευρώ

Β) Εις μνήμη Χριστίνας Ρήγα.

Η οικ. κ. Νικολάου Καράβα 50 ευρώ

Γ) Εις μνήμη Σοφίας Ιωαν. Φλεβάρη

1. Η οικ. κ. Δημητρίου και Αθηνάς Οικονομίδη 50 ευρώ
2. Η οικ. κ. Γεωργίου και Μυρσίνης Σαρίκα 50 ευρώ

Δ) Εις μνήμη Μαριγώς Κολιάδη

Ο κ. Γεώργιος Ι. Αλαφάκης 25 ευρώ

Ε) Εις μνήμη Ελευθερίου Βενούτσου

Ο κ. Γεώργιος Ι. Αλαφάκης 25 ευρώ

ΣΤ) Για τις ανάγκες Παιδιών ΚΠΜΘΡ

Η κ. Κόμισσα Παπαμιχαήλ 60 ευρώ.

ΕΥΧΑΡΙΣΤΗΡΙΟ

Ευχαριστώ θερμά τη διεύθυνση και το λοιπό προσωπικό του Χαραλάμπειου Γηροκομείου δια την πολύ καλή περίθαλψη της οποίας έτυχε η εισαχθείσα σ' αυτό, αποβιώσασα ήδη μακαρίτισσα κουνιάδα μου **Μαρία Πρινιωτάκη.** Ομοίως ευχαριστώ το αξιόλογο διοικητικό συμβούλιο. Ενα πολύ αξιόλογο Ιδρυμα, δωρεά του αείμνηστου **Εμμανουήλ Χαραλάμπους** στο οποίο καταφεύγουν για καλή περίθαλψη οι γέροι και οι γριές τρίτης ηλικίας, πράγμα που τιμάει από κοινωνικής πλευράς τον τόπο μας.

Παναγιώτης Κόττος

ΕΛΛΗΝΙΚΗ ΔΗΜΟΚΡΑΤΙΑ
ΠΕΡΙΦΕΡΕΙΑ ΝΟΤΙΟΥ ΑΙΓΑΙΟΥ
ΝΟΜΟΣ ΔΩΔΕΚΑΝΗΣΟΥ
ΔΗΜΟΣ ΚΑΛΛΙΘΕΑΣ

ΑΝΑΚΟΙΝΩΣΗ

Ο δήμαρχος Καλλιθέας ανακοινώνει ότι με το υπ' αρ. Πρωτ. ΧΟΠ/ΟΙΚ 79/9-1-2003 διαβιβάστηκε η Γ' Φάση της Πολεοδομικής Μελέτης οικισμού Καλυθιών νήσου Ρόδου μετά την εκδίκαση των ενστάσεων της Α' ανάρτησης.

Το σχέδιο της Πολεοδομικής Μελέτης Καλυθιών μετά τις τροποποιήσεις, έχει αναρτηθεί στα γραφεία της Τεχνικής Υπηρεσίας του δήμου Καλλιθέας, πίσω από τον Ι.Ν. Τιμίου Σταυρού στο Δ.Δ. Καλυθιών, από την Παρασκευή 17-01-2003.

Δικαίωμα υποβολής ενστάσεων έχουν μόνο όσοι θίγονται από τις τροποποιήσεις.

Η προθεσμία υποβολής ενστάσεων είναι έως και τις 6-02-2003 ημέρα Πέμπτη.

Ο δήμαρχος
Ιωάννης Ιατρίδης

ΙΝΣΤΙΤΟΥΤΟ ΚΑΤΑΝΑΛΩΤΩΝ
ΙΝΚΑ ΡΟΔΟΥ

ΑΝΑΚΟΙΝΩΣΗ

Επιθυμούμε να ενημερώσουμε τους φίλους καταναλωτές ότι το γραφείο μας τίθεται στην διάθεση σας για θέματα καταναλωτικά που σας προβληματίζουν.

Λειτουργεί καθημερινά από τις 9 π.μ.-12.30 μ.μ. εκτός Σαββάτου-Κυριακής.

Τηλ. επικ. 22410 55955-36611 π.μ. & 43822 μ.μ.-Φαξ. 23787. Email Kazinka @ otenet.gr

Το Δ.Σ.

ΓΡΑΦΕΙΟ ΤΕΛΕΤΩΝ & ΜΝΗΜΟΣΥΝΩΝ ΡΟΔΟΥ ΣΤΕΦΑΝΑ-ΣΤΟΛΙΣΜΟΙ

ΑΜΕΣΗ ΕΞΥΠΗΡΕΤΗΣΗ ΟΛΟ ΤΟ 24 ΩΡΟ

"ΑΜΕΡΙΚΑΝΟΥ"

Αναλαμβάνουμε την τελετή και με τα έξοδα που χορηγούν τα ταμεία χωρίς καμία επιβάρυνση. ΙΚΑ, ΤΕΒΕ, ΤΑΞΥ, ΔΗΜΟΣΙΟΥ, ΛΙΜΕΝΙΚΩΝ, ΟΓΑ και λοιπά ταμεία. Τους ΑΠΟΡΟΥΣ ΔΩΡΕΑΝ.

Πλατεία Βρούχου στην Μητρόπολη
τηλέφωνα: 22410-28901-33400

ΕΛΛΗΝΙΚΗ ΔΗΜΟΚΡΑΤΙΑ
ΥΠΟΥΡΓΕΙΟ ΥΓΕΙΑΣ-ΠΡΟΝΟΙΑΣ
"ΟΙΚΟΣ ΕΥΓΗΡΙΑΣ ΔΩΔ/ΣΟΥ"
ΡΟΔΟΣ

ΠΡΟΚΗΡΥΞΗ

Ο ΟΙΚΟΣ ΕΥΓΗΡΙΑΣ ΔΩΔ/ΣΟΥ (Ν.Π.Δ.Δ.) ΠΡΟΚΗΡΥΣΣΕΙ Τακτικό δημόσιο μειοδοτικό διαγωνισμό με σφραγισμένες προσφορές για την ανάδειξη χορηγητών για το οικ. έτος 2003, των παρακάτω ειδών:

1. Τρόφιμα προϋπολογισμός 45.000,00 ευρω
2. Είδη Καθαριότητας προϋπολογισμός 20.000,00 ευρω
3. Νωπά-Κατεψυγμένα Κρέατα και Πουλερικά προϋπολογισμός 20.000,00 ευρω

Ο διαγωνισμός θα διενεργηθεί την 5/3/2002 ημέρα Τετάρτη και ώρα 10-11 π.μ. στο Ιδρυμα (Χειμάρας 2-Ρόδος) ενώπιον πενταμελούς Επιτροπής. Ο προϋπολογισμός των υπό προμήθεια ειδών είναι 85.000,00 ευρώ.

Εγγύηση συμμετοχής 5% επί της προϋπολογισθείσας δαπάνης εκάστου είδους.

Σε περίπτωση που ο διαγωνισμός αποβεί άγονος θα επαναληφθεί την 19/3/2003 ημέρα Τετάρτη και ώρα 10-11 π.μ.

Περισσότερες πληροφορίες δίδονται από τα Γραφεία του Ιδρύματος κατά τις εργάσιμες ημέρες και ώρες και στο τηλ. 22410 27725 κ. Τσουρδή.

Ο Πρόεδρος του Δ.Σ.
Γ. Παπαζαχαρίου

ΕΛΛΗΝΙΚΗ ΔΗΜΟΚΡΑΤΙΑ
ΔΗΜΟΣ ΡΟΔΟΥ
ΕΠΑΡΧΙΑ ΡΟΔΟΥ
ΝΟΜΟΣ ΔΩΔΕΚΑΝΗΣΟΥ

ΓΝΩΣΤΟΠΟΙΗΣΗ ΓΑΜΟΥ

Γνωστοποιείται σύμφωνα με το άρθρο 1369 του Αστικού Κώδικα, όπως τροποποιήθηκε με το Ν. 1250)1982, ότι:

Ο Συμεών Πάντζαλης του Γεωργίου και της Ισμήνης που γεννήθηκε στο Αγρίνιο του Νομού Αιτ/νίας και κατοικεί στην Ρόδο του Νομού Δωδ/σου επαγγέλματος Στρατιωτικός και η Χρυσοβαλάντου Μαλλιαρουδάκη του Μιχαήλ και της Θεοδώρας-Μαρκέλλας που γεννήθηκε στην Πρέβεζα του Νομού Πρέβεζας και κατοικεί στην Ρόδο επαγγέλματος Στρατιωτικός πρόκειται να παντρευθούν στο Δημαρχείο του Δήμου Ροδίων.

Ρόδος 27-1-2003
Ο Δήμαρχος
Γεώργιος Γιαννόπουλος

ΔΕΠΟΣ Α.Ε.

ΑΝΑΚΟΙΝΩΣΗ ΠΡΟΣΛΗΨΗΣ ΠΡΟΣΩΠΙΚΟΥ

Η ΔΕΠΟΣ Α.Ε. (ΔΗΜΟΣΙΑ ΕΠΙΧΕΙΡΗΣΗ ΠΟΛΕΟΔΟΜΙΑΣ- ΣΤΕΓΑΣΗΣ Α.Ε.) σύμφωνα με τις διατάξεις της παρ. 2 του άρθρου 1 του Π.Δ. 158/97και με απόφαση του Δ.Σ. προτίθεται να ιδρυθεί γραφείο-εργοτάξιο στη Ρόδο για την εκτέλεση των έργων **"Κατασκευή Υπογείων Δικτύων Μεσαιωνικής Πόλης Ρόδου-Β' Φάση-Α' Στάδιο".**

Για τις ανάγκες του έργου πρόκειται να προβεί στην πρόσληψη:

1. Ενός Πολιτικού Μηχανικού, ως Εργοταξιάρχη
2. Δύο Μηχανικών
3. Ενός Τοπογράφου
4. Ενός Αρχαιολόγου
5. Ενός βοηθού Λογιστή
6. Ενός Σχεδιαστή
7. Ενός Αποθηκάριου
8. Ενός Διοικητικού Υπαλλήλου

Οι ενδιαφερόμενοι μπορούν να παραλάβουν σχετικά πληροφοριακά έντυπα μέχρι 31.1.03 από:

1. Την Γραμματεία της ΔΕΠΟΣ Α.Ε. Δορυλαίου 10-12, Πλ. Μαβίλη, Αθήνα, τηλ. 64.44.712
2. Την Γραμματεία της ΔΕΥΑΡ, 2ο χλμ. Εθνικής Οδού-Ρόδου-Λίνδου, Ρόδος τηλ. 22410.68750.

Οι αιτήσεις των ενδιαφερομένων καθώς και κάθε στοιχείο που κρίνεται χρήσιμο για την υποστήριξη της υποψηφιότητάς τους θα κατατεθούν στις πιο πάνω διευθύνσεις μέχρι 7.2.2003.

Θεόδωρος Σκαρτσιάρης
Πρόεδρος του Δ.Σ. & Διευθύνων Σύμβουλος

ΕΥΧΑΡΙΣΤΗΡΙΟ

Αισθάνομαι την υποχρέωση ως αποχωρήσας διοικητής του Ναυτικού Σταθμού Ρόδου, να ευχαριστήσω και δημόσια τις αρχές και τους φορείς του νησιού, και όλους εκείνους που στήριξαν το έργο μου. Ιδιαίτερα θέλω να ευχαριστήσω τους:

Ξενοδόχο **Αντώνη Β. Καμπουράκη** και **Χρήστο Δ. Ζαβοριανό** για την άοκνη και ανιδιοτελή προσφορά τους σ' εμένα και στο Πολεμικό Ναυτικό.

Πλωτάρχης
Παναγιώτης Σταυρόπουλος Π.Ν.

ΖΗΤΑ ΒΟΗΘΕΙΑ



Την βοήθεια των συμπολιτών τους ζητούν ο **Φώτης Αραπάκης** που πάσχει από επιληψία και τα δυό του παιδιά που έχουν πρόβλημα στο κεφάλι. Για καταθέσεις: **ALPHA BANK 640-002101-353019** και αριθμός τηλεφώνου **6976383525** για οποιαδήποτε άλλη βοήθεια.


ΕΤΑΙΡΙΑ ΚΑΤΑΣΚΕΥΗΣ
ΜΕΤΑΛΛΙΚΩΝ ΚΤΙΡΙΩΝ
ΟΛΟΚΛΗΡΩΜΕΝΕΣ
ΚΑΤΑΣΚΕΥΕΣ
ΒΙΟΜΗΧΑΝΙΚΑ-ΒΙΟΤΕΧΝΙΚΑ ΚΤΙΡΙΑ ∘ ΑΠΟΘΗΚΕΣ ∘ ΟΙΚΙΕΣ ∘ ΠΟΛΥΟΡΟΦΑ ΚΤΙΡΙΑ ∘ ΑΝΤΙΣΕΙΣΜΙΚΕΣ ΚΑΤΑΣΚΕΥΕΣ ∘
ΜΕΤΑΛΛΟΣΤΕΓΑΣΤΙΚΗ ΑΕ.
ΗΡΑΚΛΕΙΟ:
ΒΙ.ΠΕ. ΗΡΑΚΛΕΙΟΥ οδός Κ, Τ.Κ. 71601
τηλ:0810/380640, fax:0810/381584
e-mail:v@metallostegastiki.gr
web site:http://www.metallostegastiki.gr
ΡΟΔΟΣ:
ΤΕΧΝΙΚΟ ΓΡΑΦΕΙΟ ΧΑΤΖΗΜΙΧΑΗΛ
Β.ΣΕΜΕΡΤΖΙΔΗ 7 Τ.Κ. 85100
τηλ:02410/20550, fax:02410/37387
κιν: 0944 596790
TÜV CERT
EN ISO 9001
METROPOLIS

ΑΙΓΑΙΟΝ

ΑΝΩΝΥΜΗ ΑΣΦΑΛΙΣΤΙΚΗ ΕΤΑΙΡΕΙΑ

ΑΣΦΑΛΙΣΤΡΑ ΟΧΗΜΑΤΩΝ

ΕΙΧ		ΦΙΧ		ΦΙΧ. ΑΓΡΟΤ	
ΙΠΠΟΙ	ΚΟΣΤΟΣ	ΙΠΠΟΙ	ΚΟΣΤΟΣ	ΙΠΠΟΙ	ΚΟΣΤΟΣ
1-6	69,00€	1-10	100,77€	1-10	62,03€
7-8	71,16€	11-15	127,93€	11-15	78,40€
9-10	89,13€	16-20	143,11€	16-20	87,58€
11-12	90,58€	21-30	156,29€	21-30	95,18€
13-14	102,43€	31-40	163,88€	31-40	101,97€
15-20	131,54€	41-55	184,64€	41-55	108,76€
21-25	139,45€	56-75	215,00€	56-75	135,12€
		76 και άνω	239,37€	76 και άνω	151,10€

Ασφάλιστρα στο Β/Μ 03, 6ΜΗΝΟ,
με τις εξής καλύψεις:
Πυρός για **3.000** € και
φυσικά καιρικά φαινόμενα και σεισμό **3.000**€

Μ' ΕΜΑΣ ΟΛΟΙ ΚΑΙ ΟΛΑ ΜΠΟΡΟΥΝ ΝΑ ΕΙΝΑΙ ΑΣΦΑΛΗ

ΑΙΓΑΙΟΝ ΑΝΩΝΥΜΗ ΑΣΦΑΛΙΣΤΙΚΗ
ΑΛΕΞ. ΔΙΑΚΟΥ 9 (ENANTI Hondos center)
ΤΗΛ. (22410) 26722, 75701

ΠΡΑΚΤΟΡΕΙΟ ΤΑΞΙΔΙΩΝ

ΣΑΒΒΑΣ ΣΑΗΣ

4ήμερη εκδρομή στον

ΑΓΙΟ ΡΑΦΑΗΛ

Αεροπορικώς κατ' ευθείαν από Ρόδο

από 29/1 έως 1/2

μόνο με 290 ευρώ

ΠΕΡΙΛΑΜΒΑΝΕΙ

- Αεροπορικά εισιτήρια ΡΟΔΟ-ΜΥΤΙΛΗΝΗ-ΡΟΔΟ
- Ξενοδοχείο Β' κατηγ. με πρωινό
- Εκδρομή-προσκύνημα στον Αγ. Ραφαήλ, Ταξιάρχη Μανταμάδος-Μόλυβο-Πέτρα-Μονή Λιμώνος.
- Εκδρομή στην Αγιάσο, Πλωμάρι, Αγ. Ισίδωρο
- Μεταφορές αεροδρόμιο-ξενοδοχείο-αεροδρόμιο
- Ταξιδιωτική ασφάλεια, Φ.Π.Α.
- Συνοδός του πρακτορείου

ΠΛΗΡΟΦΟΡΙΕΣ

ΕΓΓΡΑΦΕΣ-ΠΡΟΓΡΑΜΜΑΤΑ

ΠΡΑΚΤΟΡΕΙΟ ΤΑΞΙΔΙΩΝ

ΣΑΒΒΑΣ ΣΑΗΣ

ΤΑΡΠΟΝ ΣΠΡΙΝΓΚΣ 42 (δίπλα στην Τραπ. Πίστεως) •

Τηλ. 22410 39781-3, 22410-37711



Ρόδος: εἰκῇ καὶ ὡς ἔτυχε...

...Χειμώνας



Πύλη Αγίου Αντωνίου, χειμώνας 2003

... Αντώνη Νικολή: "Το σπίτι φεύγει"

«Και να που μες στο καταχείμωνο, λίγες μέρες πριν φύγει ο Γενάρης, βλέπουμε την καλύτερη παράσταση-ανάμεσα σε άλλες καλές-που προσφέρει το φετινό ελληνικό θέατρο. Και όχι μόνο παράσταση, αλλά και έργο.

Από το καλοκαίρι-στη σειρά των μονόπρακτων που είδαμε-ο **Αντώνης Νικολής,** με το **«Ο κ. Εμμανουήλ και ...ο Ροΐδης»,** είχε χτυπήσει το καμπανάκι: «Εδώ είμαι...έρχομαι». Ετσι όταν μάθαμε ότι ο **Σταμάτης Φασουλής** θα παίξει το νέο ολοκληρωμένο έργο του, ήμασταν σχεδόν βέβαιοι ότι ο Νικολής «ήρθε» και ότι θα δούμε κάτι καλό. Αυτό όμως το «τόσο καλό» που τελικά είδαμε μας ξάφνιασε.

Δεν περιμέναμε ότι τόσο νωρίς ο νέος συγγραφέας από την **Κω** θα είχε παραδώσει ένα αληθινά ολοκληρωμένο έργο.

Βέβαια, ο Νικολής ήταν πολύ τυχερός που το καλοκαίρι το μονόπρακτό του το έπαιξε ο Φασουλής.

Και ήταν ακόμα πιο τυχερός που και τώρα ο Φασουλής ήταν παρών και σαν ηθοποιός και σαν σκηνοθέτης...».

(Μηνάς Χρηστίδης, από την «Ελευθεροτυπία»)

... Δημήτρης Αβραμόπουλος: Επίτιμος δημότης Δωδεκανήσου

Ο κ. **Δημήτρης Αβραμόπουλος** δεν ήταν μόνο δήμαρχος Αθηναίων αλλά και επίτιμος δημότης 54 πόλεων στην Ελλάδα και στο εξωτερικό.

Στο ελληνικό ντοβλέτι ο πρώην δήμαρχος τιμήθηκε από 24 πόλεις μεταξύ των οποίων και η **Σύμη,** η **Μεγίστη** και η **Κάλυμνος.**

Οσον αφορά το εξωτερικό στις 30 πόλεις που τον έκαναν επίτημο δημότη τους περιλαμβάνονται το **Τάρπον Σπρινγκς** και η **Τάμπα,** που βρίσκονται στην Φλώριδα, δύο πόλεις όπου το Δωδεκανησιακό στοιχείο είναι σε άνθιση από τις πρώτες δεκαετίες του περασμένου αιώνα από τους Συμιακούς και Καλύμνιους σφουγγαράδες που μετανάστευσαν εκεί.

... Ο καθένας με τον πόνο του

Σύμφωνα με δημοσιεύματα τοπικών εφημερίδων της Κω, οι επαγγελματίες του νησιού υποστηρίζουν ότι η σταδιακή μείωση της στρατιωτικής δύναμης στην Κω, πλην των άλλων θα πλήξει και την τοπική οικονομία.

"Αξιοσημείωτη πάντως είναι η παράμετρος που επικαλούνται ορισμένοι σχετικά με την σοβαρή μείωση της στρατιωτικής δύναμης στο νησί, γεγονός που έχει επιφέρει αισθητή πτώση στον τζίρο πολλών επαγγελματιών, αφού (ως γνωστόν) η παρουσία των φαντάρων κινεί την αγορά από το περίπτερο και την καφετέρια έως την ταβέρνα και τα ταξί, συν το εμπόριο ένδυσης και υπόδησης".

Universal Mr Handsfree CAR-KIT

Κατάλληλο για όλα τα σύγχρονα μοντέλα κινητών τηλεφωνών

✓ **"Βάλ' το και...έφυγες"**
Δεν χρειάζεται εγκατάσταση!

✓ **Ανώτερη ποιότητα ήχου**

✓ **Λειτουργία φόρτισης**

3 χρόνια εγγύηση



ΠΛΗΡΕΣ ΠΑΚΕΤΟ ΜΕ:

✓ **Μικρόφωνο**

✓ **Καλώδιο τροφοδοσίας 12/24 Volt**

✓ **Βάση στήριξης για όλα τα κινητά τηλέφωνα**

Καινούργιο αυτοκίνητο;

Κινητή τηλεφωνία με απόλυτη ασφάλεια

Καινούργιο κινητό; ΚΑΝΕΝΑ ΠΡΟΒΛΗΜΑ! Το mr Handsfree είναι προετοιμασμένο!

POWERFON ELECTRONICS
Υψηλής Ποιότητος Αξεσουάρ Κινητής Τηλεφωνίας

ΑΠΟΚΛΕΙΣΤΙΚΗ ΔΙΑΘΕΣΗ ΓΙΑ ΤΗ ΡΟΔΟ: **Σακελλαρίδης Α.&Θ. Ε.Π.Ε.**
1) Κοδριγκτώνος 64 ΡΟΔΟΣ, τηλ.: 2241-0-30216, 2) Καρπάθου 7 (πεζόδρομος), τηλ.: 2241-0-77117 *e-mail: sakellgr.@panafonet.gr*

(εκ)πολιτισμικά παίγνια

επιμέλεια: Κωστής Νικολάκης

Αλεξάνδρα Ζερβού

Η συνάντηση Οδυσσέα και Ναυσικάς

"...Στο βάθος κάθε ανθρώπου υπάρχει ένας Όμηρος που επιμένει να μουρμουρίζει τη δική του ραψωδία. Είναι τυφλός και δε μας βλέπει, κι εμείς δεν τον ακούμε παρεκτός σε εξαιρετικά σπάνιες στιγμές.

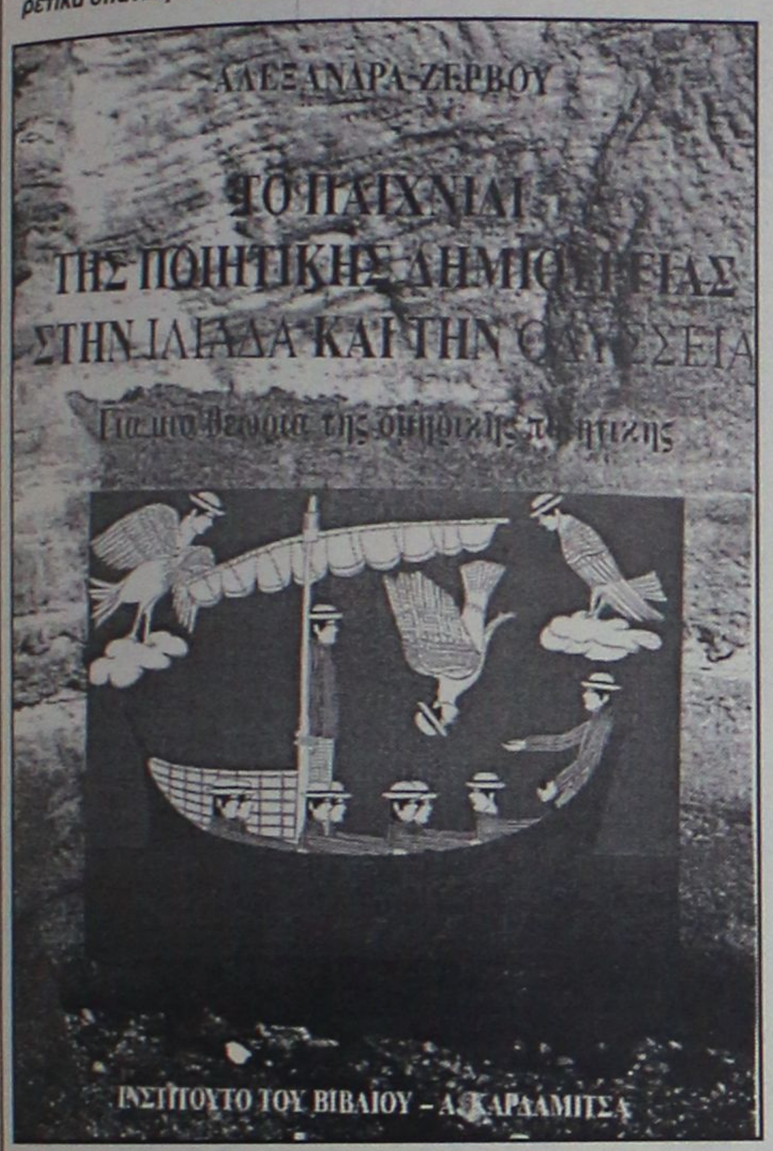

Αλεξάνδρα Ζερβού: "Το παιχνίδι της ποιητικής δημιουργίας στην Ιλιάδα και την Οδύσσεια. Για μια θεώρηση της ομηρικής ποιητικής", εκδόσεις Ινστιτούτο του βιβλίου-Α. Καρδαμίτσα", σελ. 317, Αθήνα 2003

Λέει τον ιδιαίτερο πόνο και την ιδιότροπη ελπίδα του καθενός μας, γυρεύει το γυρισμό σ' έναν κόσμο που δεν είναι αυτός που ζούμε τώρα, ψάχνει να ξεδιαλύνει πως θα ξαναγίνουμε άνθρωποι ύστερα από την περιπέτεια της Κίρκης".

(Γ. Σεφέρης, Δομικές Α')

Η συμπολίτισσά μας **Αλεξάνδρα Ζερβού,** καθηγήτρια στο **Πανεπιστήμιο Αιγαίου** με το νέο της βιβλίο **"Το παιχνίδι της ποιητικής δημιουργίας στην Ιλιάδα και την Οδύσσεια-Για μια θεωρία της ομηρικής ποιητικής",** προσπαθεί να επεξεργασθεί το *"επικό υλικό"* που προέρχεται από τα βάθη των αιώνων κι από το χώρο του παραμυθιού και του μύθου να το *"απομαγικοποίησει"* και να το ταιριάξει στον ανθρωποκεντρικό καθημερινό κόσμο, ειδικά της **"Οδύσσειας"** όπου ο άνθρωπος φαίνεται πια να στρέφεται στον εαυτό του και συχνά στηρίζεται στις δικές του δυνάμεις, για να τα βγάλει πέρα.

Τέλος, υποστηρίζει ότι το *"επικό υλικό"* της "Ιλιάδας" και της **"Οδύσσειας",** που αρχικά χρησίμεψε-κυρίως-για να τραγουδηθούν τα **"κλέα ανδρών"** άρα είναι απαραίτητο κάποτε ακόμη και να **"εκθηλυνθεί",** για να γίνει εύπλαστο, κατάλληλο για να αφηγηθεί ο ποιητής τρυφερές γυναικείες ιστορίες, όπως αυτή της μικρής φιλόξενης βασιλοπούλας της **Ναυσικάς.**

"Στο πιο σημαδιακό σου σταυροδρόμι παραφυλάει μια ραγισμένη μικρή Σφίγγα. Λέει τα αινίγματα με σιγανή φωνή και πάντα σε δαχτυλικό εξάμετρο. Σε περιμένει, να πας μακριά πολύ και να γυρίσεις έπειτα από χρόνια, κουβαλώντας τη δική σου απάντηση, βαριά και καθαρή, σαν πέτρα του γυαλού. Να την αφήσεις δίπλα της σ' ένα σωρό από πέτρες. Είναι πραγματικά δική σου απάντηση;

Είναι παιδί πολλών ανθρώπων ο λόγος μας κι ας έχει το δικό του τρέμουλο και τη δική του ανάσα...".

...Εκθήλυνση,-απομαγικοποίηση και Οδύσσεια

Στον επίλογο του βιβλίου της, η **κα Αλεξάνδρα Ζερβού,** επισημαίνει:

"Επειδή ο πρώτος από τους δύο όρους αυτής της επικεφαλίδας θα μπορούσε να παρερμηνευτεί, σπεύδω και πάλι να δηλώσω πως η ανάγνωση που πραγματοποιήθηκε εδώ δεν βρίσκεται, ενσυνείδητα τουλάχιστον, στο πλαίσιο της λεγόμενης φεμινιστικής προσέγγισης, μ' όλο το σεβασμό για τις σχετικές δουλειές, αφού η υπογράφουσα δεν αισθάνεται ότι ανήκει στους δικούς της επιστημονικούς κόλπους. Στόχος της παρούσας ανάγνωσης ήταν να ανιχνευθεί ο τρόπος δουλειάς του ποιητή, η δημιουργική-νεωτερική στάση του απέναντι στην παράδοση που ειδικά στη **συνάντηση Οδυσσέα-Ναυσικάς** κυριολεκτικά αποκαλύπτεται.

Η στάση αυτή μπορεί να συνοψιστεί σε δύο όρους: **Απομαγικοποίηση και εκθήλυνση.** Η κληρονομιά του πολύχρωμου παραμυθιού ξεμαγεύεται για να χωρέσει σε ανθρώπινα μέτρα, οι νεράιδες γίνονται γνωστικές αρχοντοπούλες και τα μαγνάδια, νοικοκυρεμένα ρούχα. Το υλικό της ιστορίας του πολεμιστή ή αργότερα του ταξιδευτή που στην αναζήτηση του κλέους ή απλώς της ενηλικίωσής του παραμονεύει ο θάνατος ημερεύει κι εκθηλύνεται για να γίνει μια προδρομική αφήγηση γυναικείας ενηλικίωσης, τοποθετημένη σε ευρύτερο φόντο, όπου έχουν θέση η ευθύνη, η πρωτοβουλία, η φιλανθρωπία, ακόμη, γιατί όχι και η ενσυνείδητη αυτοθυσία.

Φαίνεται πως στην **Οδύσσεια** οι άνθρωποι ωριμάζουν νωρίτερα από τους θεούς τους, ή γενικότερα η ποίηση πάει πολύ πιο μπροστά από τη θρησκεία. Ο ίδιος ο ποιητής φαίνεται να ξεπερνά συχνά τις θρησκευτικές αντιλήψεις της εποχής του. Η φιλάνθρωπη πολιτεία των Φαιάκων, μακριά από κάθε άγνοια, με πολλαπλασιασμένη τώρα, την τελική **ενσυνείδητη** αυτοθυσία της υπερβαίνει την απλοϊκή χρησιμοθηρική αντίληψη ότι το "κακό" τιμωρείται κι ότι το "καλό" αμείβεται. Ο ποιητής σπάει τα δεσμά της παράδοσης, χωρίς να γυρίσει προς τα πίσω για να δείξει απλώς τους πεισματάρηδες ζηλόφθονους θεούς της **Ιλιάδας,** αν θυμηθούμε πως ο θαλασσινός Ποσειδώνας είναι ένας από αυτούς, αλλά για να αναδείξει την έννοια της ευθύνης του ανθρώπου. Μιλούμε για μια ευθύνη αποδεσμευμένη από την αμοιβή, ακόμα και την ηθική επιβράβευση. Η άποψη αυτή ενοφθαλμίζεται υπομονετικά στο σχέδιο της **Οδύσσειας** διαφωνώντας κατά κάποιον τρόπο με το κεντρικό νήμα που καταλήγει στη δικαίωση του φιλέταιρου και σε γενικές γραμμές δίκαιου και ευσεβούς βασιλιά.

Πρώτος ο ποιητής της **Ιλιάδας** σηματοδοτεί την απαρχή της κειμενικότητας μετουσιώνοντας το πολύχρωμο υλικό της προφορικότητας. Η προφορικότητα αυτή ζωοποιείται κάθε φορά που το έπος ακούγεται και δίνει εναύσματα για να γεννηθούν τα προδραματικά σπέρματα, ενώ ο μεταμφιεσμένος οδυσσειακός ήρωας ήδη φαίνεται ότι εφαρμόζει στην πράξη την έννοια της υπόκρισης.

Ηδη στην Ιλιάδα ο ποιητής επεξεργάζεται το υλικό της παράδοσης κι ασχολείται με τους νόμους που το διέπουν, άλλοτε ακολουθώντας τους, άλλοτε παραβιάζοντάς τους κι άλλοτε και τα δύο μαζί. Είναι απέραντο, βαρύ κι αρχέγονο, καμωμένο γι' άλλο σκοπό και μόνον αυτό έχει στη διάθεσή του για να χτίσει το κείμενό του. Αργότερα στην **Οδύσσεια** εικονογραφεί την ίδια του την προσπάθεια, αποδίδοντας την στον ήρωα-αφηγητή του. Στα χέρια του το υλικό σιγά-σιγά ημερεύει, **λειαίνεται** απόλυτα, για να καθρεφτίσει τις αναγνώσεις και τις συγκινήσεις όλων μας, παλιότερων και τωρινών κι αυτών που θα' ρθουν..."

• Παγανισμός και Χριστιανική Θρησκεία

Ο **Εντουαρντ Κάρπεντερ** (1844-1929) στην κλασική μελέτη του **"Παγανισμός και Χριστιανική Θρησκεία"** μας φέρνει αντιμέτωπους με έναν τρόπο σκέψης εντελώς πρωτόγνωρο για το δυτικό μας πολιτισμό και αποδεικνύει με τρόπο απλό, άμεσο και απόλυτα επιστημονικό ότι ο παγανισμός, φέρει στοιχεία πνευματικότητας και αλήθειες που ενσωμάτωσε αυτούσιες ο Χριστιανισμός.

"Παγανισμός" ονομάζεται η λατρεία του ήλιου και της σελήνης, ο τελετουργικός εορτασμός των δυνάμεων της φύσης, τα ζώα-τοτέμ, οι συμβολισμοί του ζωδιακού κύκλου, που αποτελούν στοιχεία της θρησκείας των αρχαίων πολιτισμών.

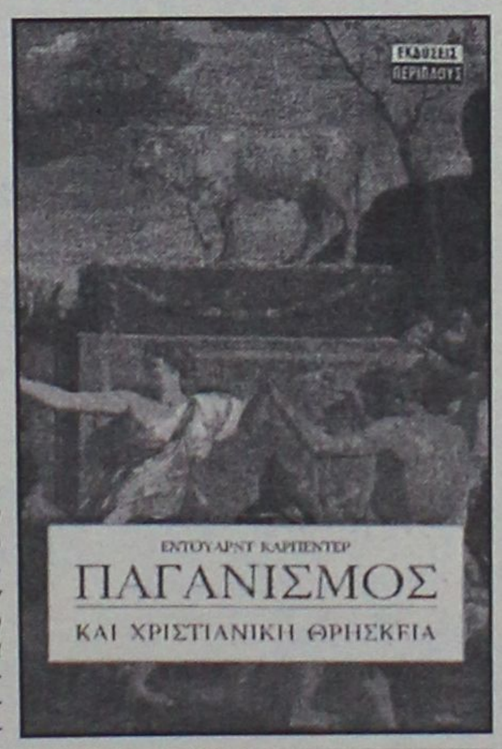

Εντουαρντ Κάρπεντερ: "Παγανισμός και Χριστιανική Θρησκεία"΄΄, μετάφραση: Μαργαρίτα Ζαχαριάδου, εκδόσεις "Περίπλους", σελ. 210, Αθήνα 2002, τιμή: 19 ευρώ

Για αιώνες, επικρατούσε η άποψη ότι η χριστιανική θρησκεία, με τον αποκαλυπτικό χαρακτήρα που διακηρύσσει, αποτελεί υπέρβαση του παγανισμού αποσκοπώντας στην καθιέρωση ενός εντελώς νέου συστήματος αξιών.

Χωρίς να αναλώνεται σε τυφλή πολεμική εναντίον του Χριστιανισμού, ο συγγραφέας αναλύει σε βάθος την ανθρώπινη φύση και ευαγγελίζεται την ανάγκη αναγνώρισης μιας "Παγκόσμιας Θρησκείας του Ανθρώπου", από την οποία ξεπήδησαν όλα τα θρησκευτικά κινήματα της ιστορίας.

Η θαυμαστή επικαιρότητα των απόψεων του συγγραφέα και η οξυδερκής ανάλυση της σύγχρονης εποχής και των πνευματικών αναζητήσεων του 20ού αιώνα τον αναδεικνύουν σ' έναν πραγματικό προφήτη του "New Age".

«ΡΟΔΙΑΚΗ» ΑΠΟ ΤΟ 1915

ΦΛΑΣ ΣΤΟ ΠΑΡΕΛΘΟΝ


ΡΟΔΙΑΚΗ
ΠΕΡΙΟΔΙΚΟ ΣΕΤΤΙΜΑΝΑΛΕ

ΡΟΔΙΑΚΗ
11 Φεβρουαρίου 1916

ΠΡΟΚΗΡΥΞΙΣ ΔΙΑΓΩΝΙΣΜΟΥ

Αποφάσει του Μ. Εκκλησ. Δικαστηρίου και της Κεντρικής Εκπαιδευτικής Επιτροπείας προκηρύσσεται διαγωνισμός προς σύνταξιν Γεωγραφίας προς χρήσιν των μαθητών της Γ' και της Δ' τάξεως των Δημοτικών σχολείων δια λογαριασμόν της Παρροδιακής Φιλεκπαιδευτικής, αδελφότητος, υπό τους ακόλουθους όρους:

1) Υλη του βιβλίου-α' ορισμός των γεωγραφικών εννοιών των σχηματισθεισών εν ταις προηγούμενης τάξεσι.

β) Γεωγραφία της νήσου Ρόδου περιλαμβάνουσα την πρωτεύουσα και πάντα τα χωρία του πληθυσμού έκαστου τα σπουδαιότερα εκ των εν εκάστω τούτων αντικειμένων, τα προϊόντα της ασχολίας των κατοίκων, τα σπουδαιότερα εκ της πέριξ φύσεως την συγκοινωνίαν αυτών και εν τέλει γενικήν της νήσου επισκόπησιν.

γ) αι λοιποί Δωδεκάνησοι εν περιλήψει

δ) εκ της γενικής Ελλάδος επισκόπησις, των ορίων-Φυσική και πολιτική διαίρεσις, σύντομος ιστορία της διαμορφώσεως του κράτους οι νόμοι της Ελλάδος μετά των σπουδαιοτέρων πόλεων εκάστου των ιστορικών τοιούτων.

Σημ.: Η διάταξις της ύλης θα είνε παραπλησία προς την εν τη διδασκαλία.

2) Ορίζεται ως αμοιβή το ποσόν διακοσίων φράγκων.

3) Τα χειρόγραφα υποβάλλονται εις την Ιεράν Μητρόπολιν μέχρι της πρώτης προσεχούς Μαΐου δια ψευδωνύμου το οποίον θα τεθεί επί φακέλλου εσφραγισμένου και περιέχοντος το πραγματικόν όνομα.

(Σ.Σ. Η Ροδιακή εκδιδόταν τότε υπό το καθεστώς Ιταλικής λογοκρισίας. Διατηρείται επίσης η γλώσσα και τα τοπωνύμια που υπάρχαν στις αρχές του αιώνα).

ΠΙΝΑΚΕΣ ΖΩΓΡΑΦΙΚΗΣ



Σε μας θα βρείτε
ΔΩΡΑ για εσάς και για τους άλλους
ΔΩΡΑ αξίας που φαίνονται και δεν ξεχνιούνται
• ΠΙΝΑΚΕΣ ΖΩΓΡΑΦΙΚΗΣ
• ΒΙΤΡΩ ΓΝΗΣΙΟ και ΜΗ
• ΚΑΘΡΕΠΤΕΣ ΖΩΓΡΑΦΙΣΤΟΙ ΚΙ ΦΩΤΙΖΟΜΕΝΟΙ
• ΚΟΡΝΙΖΕΣ
Που φτιάχνουν με μερακι η
Η ΡΟΔΟΥΛΑ & Ο ΑΡΤΑΝ
Μιχ. Πετρίδη 96 κοντά στο ΜΗΔΕΙΑ Τηλ.. 62552

Αντίλαλοι

πολιτικοί και άλλοι...

ΚΑΙ ΜΗ ΧΕΙΡΟΤΕΡΑ

Με χρυσά κουτάλια τρώμε -λένε- εδώ στην Περιφέρεια του Νοτίου Αιγαίου, και **για το λόγο αυτό ετοιμάζονται** να μας κόψουν και να καταργήσουν τις επιδοτήσεις (το Δ' ΚΠΣ) από το 2007!

Είδατε πώς... ανησύχησαν και εξεγέρθησαν οι βουλευτές μας; **Τους... φοβήθηκε το μάτι μας**, έτσι όπως τους είδαμε ν' αντιδρούν!

Μιχ. Μ.

ΣΤΟ ΕΠΙΚΡΑΤΕΙΑΣ

Αλλού... στοχεύει η κ. Σούλα Ευθυμίου!

Ναι μεν θέλει να γίνει βουλευτής, δεν θα είναι όμως υποψήφια στα Δωδεκάνησα, **όπως έχει γραφτεί αρκετές φορές.**

Σύμφωνα με χθεσινό παραπολιτικό σχόλιο που δημοσιεύθηκε στην εφημερίδα «Εθνος» η κ. Σ. Ευθυμίου είναι πιθανόν να συμπεριληφθεί σε εκλόγιμη θέση **στο ψηφοδέλτιο Επικρατείας**. Οπότε μπορούν να... αισθανθούν πιο άνετα οι διαγκωνιζόμενοι για συμμετοχή στο ψηφοδέλτιο του ΠΑΣΟΚ!

Λ. Μ.

ΔΥΣΚΟΛΙΕΣ!

Κάτι παραπάνω από βέβαιοι είναι οι ψίθυροι για τα **οικονομικά** των δήμων της Ρόδου. Και για τους μικρούς, λίγο-πολύ αυτό δεν ήταν έκπληξη (έχουν προβλήματα σχεδόν πάντα) αλλά για τους μεγάλους -κι είναι πολλοί αυτοί- τα πράγματα είναι **τραγικά**. Κάποιοι μάλιστα προειδοποίησαν, το προσωπικό των επιχειρήσεων ότι δεν θα πληρωθεί στο τέλος του μήνα!

Δηλαδή, θέλουν να ξεφορτωθούν τον κ. Τζαννετάκο από την Αθήνα (όπου ως γνωστόν... σάρωσε στις νομαρχιακές εκλογές) και πάνε να τον φορτώσουν στα Δωδεκάνησα; Εμείς τουλάχιστον έτσι το αντιλαμβανόμαστε!

Λ.Μ.

Η ΠΕΜΠΤΗ ΕΔΡΑ

Επόμενο ήταν ότι η πέμπτη βουλευτική έδρα της Δωδεκανήσου, έχει ανοίξει την... όρεξη αρκετών για τις προσεχείς εκλογές.

Ετσι εξηγείται και ο συνωστισμός ενδιαφερομένων (είτε επισήμως είτε... ανεπισήμως) που παρατηρείται τόσο για το ψηφοδέλτιο **της Νέας Δημοκρατίας**, όσο και για το ψηφοδέλτιο **του ΠΑΣΟΚ.**

Φανταστείτε τι έχει να γίνει αν... τελικά την πέμπτη έδρα, την κερδίσει κάποιο μικρό κόμμα!

Λ. Μ.

ΕΥΤΥΧΩΣ ΚΑΙ... ΤΟ ΜΕΣΟΝ!

Ως ειδικός σύμβουλος της κας Βάσως Παπανδρέου προσεκλήθη στη Ρόδο ο **κ. Κώστας Καϊσερλης** για να συμμετάσχει σε σύσκεψη για την πορεία των **μεγάλων έργων** στην περιοχή μας.

Ας ελπίσουμε, **μια που έχουμε και... το μέσον**, να γίνει κάτι γιατί μια η απένταξη της Δωδεκανήσου από το Γ' ΚΠΣ, μια που σε πολλά δεν προλαβαίνουμε τις προθεσμίες, μια η έλλειψη πόρων και παράλληλα τα σημαντικά έργα στο Νομό που επείγουν και ...**από δουλειά** δεν θα ξεμείνει η Νέα Νομαρχιακή Αρχή!

Κυρ. Π.

ΕΩΣ ΑΡΓΑ ΤΟ ΒΡΑΔΥ



Μέχρι αργά το βράδυ είναι ανοικτό το φως στο γραφείο του αντινομάρχη **κ. Στ. Κουσουρνά** και... όχι επειδή το ξεχνά ανοικτό!

Ο κ. αντινομάρχης εργάζεται μέχρι αργά το βράδυ, είτε μόνος του, είτε συμμετέχοντας σε συσκέψεις κ.λπ.

Κι επειδή το αντικείμενο που έχει στην αρμοδιότητά του (τα έργα δηλαδή) είναι μετρήσιμο, σύντομα θα ξέρουμε... αν έχει αποτελέσματα η προσπάθειά του.

Λ. Μ.

μεζεδοπωλείον

παλιά ιστορία

μοναδικό στο είδος του!
ξεχωριστό στη γεύση



Η "παλιά ιστορία"
συνεχίζοντας την παράδοση,
θα είναι κοντά σας κι αυτό το
χειμώνα καθημερινά εκτός Κυριακής

Μητροπόλεως 108 & Δενδρινού γωνία
Για κρατήσεις (22410) 32421

ΣΥΛΛΟΓΟΣ ΠΕΛΟΠΟΝΝΗΣΙΩΝ ΡΟΔΟΥ "Ο ΜΩΡΙΑΣ"

ΠΡΟΣΚΛΗΣΗ

Ο Σύλλογος Πελοποννησίων της Ρόδου **"Ο ΜΩΡΙΑΣ"** σας καλεί στην κοπή της Βασιλόπιτας στο Ξενοδοχείο **ΠΛΑΖΑ** το Σάββατο **01/02/2003** κι ώρα **18.00 μ.μ.** μαζί με τους φίλους σας, για να ανταλλάξουμε ευχές για ένα υγιές, χαρούμενο και δημιουργικό 2003.
Η παρουσία σας θα μας τιμήσει ιδιαίτερα.

Με τιμή
Το Δ.Σ.

ΕΝΗΜΕΡΩΣΗ

Ενημερώνω τους φίλους πελάτες με τους οποίους συνεργάστηκα στο παρελθόν ότι δεν σχετίζομαι πλέον με την εταιρεία «Ν.Π. Μαννάκης Α.Ε.» Σας ευχαριστώ για την συνεργασία και ελπίζω στη συνέχεια της στο νέο μου κατάστημα, με φωτιστικά και ηλεκτρολογικό υλικό, επί της οδού Π.Π. Γερμανού-Αγ. Αναστασίας.

Με εκτίμηση
ΜΙΧΑΛΗΣ ΜΑΝΝΑΚΗΣ
Τηλ.: 22410 67269
6944228513
e-mail: mann1@otenet.gr

Από εταιρεία εκμετάλλευσης ξενοδοχείων

ΖΗΤΕΙΤΑΙ ΞΕΝΟΔΟΧΕΙΟ ΠΡΟΣ ΕΝΟΙΚΙΑΣΗ

Το ξενοδοχείο να είναι δυναμικότητας έως 300 κρεβατιών και να βρίσκεται σε μία από τις περιοχές Ιαλυσού, πόλη Ρόδου και Φαληρακίου.
Η εχεμύθειά μας θεωρείται δεδομένη.
Μεσίτες αποκλείονται

Πληρ. τηλ. 2241024545, 6977506169
στις ώρες 09.00-13.00 και 19.00-21.00

ΠΩΛΟΥΝΤΑΙ

1) Μονοκατοικίες στην Ιξιά των 150 τ.μ.

2) Διαμερίσματα με γκαράζ 91 τ.μ. και 97 τ.μ. σε μικρή πολυκατοικία με καλοριφέρ επί της Ανθούλας Ζερβού (κέντρο πόλεως).

Πληρ. κ. ΓΙΩΡΓΟ ΙΩΑΝΝΙΔΗ
Τηλ. 21714, 22307 - κιν. 0932296983

ΠΡΟΣΚΛΗΣΗ

ΣΥΛΛΟΓΟΣ ΕΦΟΡΙΑΚΩΝ ΝΟΜΟΥ ΔΩΔΕΚΑΝΗΣΟΥ ΠΟΕ-ΔΟΥ **ΦΟΡΟΛΟΓΙΚΗ ΕΠΙΘΕΩΡΗΣΗ**

ΦΟΡΟΛΟΓΙΚΟ ΣΕΜΙΝΑΡΙΟ

ΡΟΔΟΣ

ΣΑΒΒΑΤΟ 1 & ΚΥΡΙΑΚΗ 2 ΦΕΒΡΟΥΑΡΙΟΥ 2003

ΑΙΘΟΥΣΑ ΔΙΚΗΓΟΡΙΚΟΥ ΣΥΛΛΟΓΟΥ ΡΟΔΟΥ

ΩΡΑ ΕΝΑΡΞΗΣ: 09.00
ΤΙΜΗ ΕΙΣΟΔΟΥ: 30 ΕΥΡΩ (ΔΙΗΜΕΡΟ)

Θέμα-

- **ΦΟΡΟΛΟΓΙΑΣ ΕΙΣΟΔΗΜΑΤΟΣ ΦΥΣΙΚΩΝ & ΝΟΜΙΚΩΝ ΠΡΟΣΩΠΩΝ**
"Απλουστεύσεις και βελτιώσεις στη Φορολογία Εισοδήματος και κεφαλαίου" (Ν.3091/2002)
- **ΑΠΛΟΥΣΤΕΥΣΕΙΣ ΣΤΟΝ ΚΩΔΙΚΑ ΒΙΒΛΙΩΝ & ΣΤΟΙΧΕΙΩΝ (Ν. 3052/2002)**

Εισηγητές:

- **ΚΟΨΙΑΥΤΗΣ ΑΝΔΡΕΑΣ** Επίτιμος Γενικός δ/ντής Υπ. Οικονομικών
- **ΜΑΡΙΝΗΣ ΓΙΑΝΝΗΣ** Δ/ντής Υπ. Οικονομικών (ΚΒΣ)
- **ΤΖΙΜΑΣ ΓΙΑΝΝΗΣ** Δ/ντής Υπ. Οικονομικών (ΚΥ ΣΔΟΕ)

Για το Δ.Σ. του Συλλόγου
Η πρόεδρος
ΜΑΡΙΑ ΜΑΥΡΟΝΙΚΟΛΑ

Για τη Δ.Ε. της Φορολογικής Επιθεώρησης
Ο πρόεδρος
ΓΙΑΝΝΗΣ ΚΑΠΕΛΕΡΗΣ

ΠΡΟΣΚΛΗΣΗ

Το **Διεθνές Κέντρο Λογοτεχνών και Μεταφραστών** Ρόδου
έχει την τιμή να σας προσκαλέσει στην παρουσίαση
της ποιητικής συλλογής
«ΚΥΨΕΛΙΔΕΣ»
της **Δώρας Παρδάλη-Σωτρίλλη**,
η οποία θα πραγματοποιηθεί την
Τετάρτη 29 Ιανουαρίου και ώρα **19.00**
στην αίθουσα εκδηλώσεων του **«Ακταίον»**
Η φιλολογική προσέγγιση θα γίνει από τον Λέκτορα
του Παν/μίου Αιγαίου **Γιώργο Παπαντωνάκη**

Η εκδήλωση είναι ανοιχτή για το κοινό.