PAFFUTO
WINE MUSIC BAR

Η ΡΟΔΙΑΚΗ

ΣΑΒΒΑΤΟ
1 ΦΕΒΡΟΥΑΡΙΟΥ 2003
ΑΡ. ΦΥΛΛΟΥ 17.311
ΤΙΜΗ: ΕΥΡΩ 0,70

ΗΜΕΡΗΣΙΑ ΠΡΩΙΝΗ ΕΦΗΜΕΡΙΔΑ ΤΗΣ ΡΟΔΟΥ



Δεν πρόκειται να αποφευχθεί η επίθεση κατά του Ιράκ

Ηχούν τύμπανα πολέμου!

ΔΙΧΑΣΜΕΝΗ Η ΕΥΡΩΠΗ, ΣΟΚ ΓΙΑ ΤΗΝ ΕΛΛΗΝΙΚΗ ΠΡΟΕΔΡΙΑ



Τα σενάρια προβλέπουν τρίμηνη διάρκεια καταιγιστικής επίθεσης από αέρα, θάλασσα και στεριά, ανατροπή του Σαντάμ Χουσεΐν, αλλά αποκλείουν να δεχθεί ο ίδιος την πρόταση να εγκαταλείψει τη χώρα του για να αποσοβηθεί η σύρραξη. Στην Ευρώπη το μέτωπο της μη επίθεσης έσπασε, με αποτέλεσμα (εκτός των άλλων) να τσαλακωθεί το κύρος της ελληνικής προεδρίας.

ΣΕΛΙΔΑ 3

ΔΥΟ ΙΔΙΩΤΕΣ, ΕΝΑΣ ΝΟΣΟΚΟΜΕΙΑΚΟΣ



Διώξεις εναντίον κι' άλλων γιατρών!

Προχωρεί η εισαγγελική έρευνα για τις ναρκω-συνταγές. Το Πε.ΣΥ αποφάσισε να παραπέμψει τους δύο εγκαλούμενους νοσοκομειακούς γιατρούς στο Ανώτατο Πειθαρχικό του ΕΣΥ.

ΣΕΛΙΔΑ 6

ΑΡΧΙΣΑΝ "ΖΥΜΩΣΕΙΣ" ΣΤΗ ΝΟΜΑΡΧΙΑ

Θα γίνουν αλλαγές στους προϊσταμένους

ΠΡΟΪΔΕΑΣΜΟΣ ΣΕ ΗΠΙΟΥΣ ΤΟΝΟΥΣ



Υποσχέσεις για αξιοκρατικές επιλογές και τήρηση του δημοσιοϋπαλληλικού κώδικα. Φυσικά η πράξη θα δείξει.

ΣΕΛΙΔΑ 11

Προσπαθεί για μία ακόμη φορά το Εργατικό Κέντρο Ρόδου

ΑΦΥΠΝΙΣΗ των εργαζομένων!

Το Μάρτιο οι πρώτες κινητοποιήσεις

ΜΟΙΡΟΛΑΤΡΙΑ ΚΑΙ ΠΑΘΗΤΙΚΟΤΗΤΑ ΔΕΝ ΒΓΑΖΟΥΝ ΠΟΥΘΕΝΑ

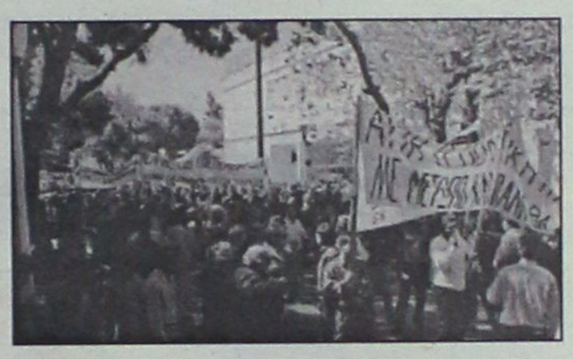

Αν οι εργαζόμενοι δεν συνειδητοποιήσουν ούτε και τώρα την κατάστασή τους και δεν συνδράμουν στις προσπάθειες του Εργατικού Κέντρου, τότε δεν θα πρέπει πλέον να μέμφονται κανέναν άλλο παρά μόνο τους εαυτούς τους. Είναι καιρός να βγουν από τις κομματικές μάντρες και να διεκδικήσουν το δίκιο τους όχι μόνο για καλύτερους μισθούς, αλλά και για καλύτερη ασφάλιση και περίθαλψη από τα ασφαλιστικά ταμεία τους.

ΣΕΛΙΔΑ 5

Αλυτα όλα τα προβλήματά τους. Εως πότε;

ΣΤΟ ΚΕΝΟ ΟΛΑ ΤΑ ΔΙΑΒΗΜΑΤΑ ΠΡΟΣ ΤΟΥΣ ΑΡΜΟΔΙΟΥΣ!

ΓΙΑ ΤΙΣ ΑΝΟΗΣΙΕΣ ΣΤΙΣ ΕΚΛΟΓΕΣ ΤΗΣ ΤΕΔΚ

Ζητούν και ρέστα αντί για συγνώμη

ΚΟΙΜΩΜΕΝΟΙ ΗΘΕΛΑΝ... ΝΙΚΗ ΣΤΟ ΠΙΑΤΟ!

Ας καταλάβουν επιτέλους ότι η Ν.Δ. δεν είναι όχημα για επιβίβαση των όποιων ανίκανων εκλογικά και απαίδευτων πολιτικά.

ΣΕΛΙΔΑ 4

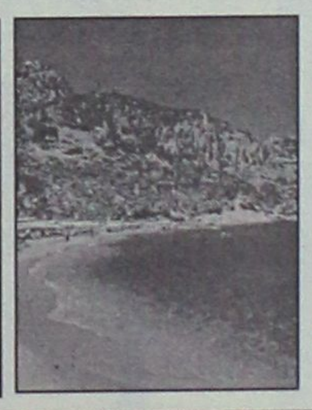

ΓΙΑ ΤΗΝ ΤΣΑΜΠΙΚΑ

Υποσχέσεις Χωμενίδη

Δεν μετέβησαν στην Αθήνα οι δήμαρχοι Καλλιθέας και Αφάντου για Καλλιθέα και Γκολφ.

ΣΕΛΙΔΑ 8

ΑΠΟ ΤΙΣ 2.500 ΣΤΗ ΔΩΔΕΚΑΝΗΣΟ

Μία πισίνα νόμιμη!

ΦΤΑΙΕΙ Ο ΝΟΜΟΣ ΠΟΥ ΕΙΝΑΙ ΑΥΣΤΗΡΟΣ!..



Η αποκάλυψη έγινε σε σύσκεψη ενώπιον της Επάρχου Κω κυρίας Κυπραίου και φυσικά προκάλεσε έκπληξη...

ΣΕΛΙΔΑ 5

ΠΡΟΣΚΛΗΣΗ

ΣΥΛΛΟΓΟΣ ΕΦΟΡΙΑΚΩΝ ΝΟΜΟΥ ΔΩΔΕΚΑΝΗΣΟΥ
ΠΟΕ-ΔΟΥ ΦΟΡΟΛΟΓΙΚΗ ΕΠΙΘΕΩΡΗΣΗ

ΦΟΡΟΛΟΓΙΚΟ ΣΕΜΙΝΑΡΙΟ

ΡΟΔΟΣ

ΣΑΒΒΑΤΟ 1 & ΚΥΡΙΑΚΗ 2 ΦΕΒΡΟΥΑΡΙΟΥ 2003

ΑΙΘΟΥΣΑ ΔΙΚΗΓΟΡΙΚΟΥ ΣΥΛΛΟΓΟΥ ΡΟΔΟΥ

ΩΡΑ ΕΝΑΡΞΗΣ: 09.00
ΤΙΜΗ ΕΙΣΟΔΟΥ: 30 ΕΥΡΩ (ΔΙΗΜΕΡΟ)

Θέματα:

- ΦΟΡΟΛΟΓΙΑΣ ΕΙΣΟΔΗΜΑΤΟΣ ΦΥΣΙΚΩΝ & ΝΟΜΙΚΩΝ ΠΡΟΣΩΠΩΝ
"Απλουστεύσεις και βελτιώσεις στη Φορολογία Εισοδήματος και κεφαλαίου" (Ν.3091/2002)
- ΑΠΛΟΥΣΤΕΥΣΕΙΣ ΣΤΟΝ ΚΩΔΙΚΑ ΒΙΒΛΙΩΝ & ΣΤΟΙΧΕΙΩΝ (Ν. 3052/2002)

Εισηγητές:

- ΚΟΨΙΑΥΤΗΣ ΑΝΔΡΕΑΣ Επίτιμος Γενικός δ/ντής Υπ. Οικονομικών
- ΜΑΡΙΝΗΣ ΓΙΑΝΝΗΣ Δ/ντής Υπ. Οικονομικών (ΚΒΣ)
- ΤΖΙΜΑΣ ΓΙΑΝΝΗΣ Δ/ντής Υπ. Οικονομικών (ΚΥ ΣΔΟΕ)

Για το Δ.Σ. του Συλλόγου
Η πρόεδρος
ΜΑΡΙΑ ΜΑΥΡΟΝΙΚΟΛΑ

Για τη Δ.Ε. της Φορολογικής Επιθεώρησης
Ο πρόεδρος
ΓΙΑΝΝΗΣ ΚΑΠΕΛΕΡΗΣ

ΑΠΟ ΤΙΣ 2.500 ΣΤΗ ΔΩΔΕΚΑΝΗΣΟ

Μία πισίνα νόμιμη!

ΦΤΑΙΕΙ Ο ΝΟΜΟΣ ΠΟΥ ΕΙΝΑΙ ΑΥΣΤΗΡΟΣ!..

Η αποκάλυψη έγινε σε σύσκεψη ενώπιον της Επάρχου Κω κυρίας Κυπραίου και φυσικά προκάλεσε έκπληξη...

ΣΕΛΙΔΑ 5

* ΚΟΥΡΤΙΝΟΞΥΛΑ - ΚΟΥΡΤΙΝΟΒΕΡΓΕΣ
* ΣΤΟΡΙΑ - μεταλλικά-ξύλινα-υφασμάτινες
* ΚΟΡΝΙΖΕΣ πινάκων ΙΤΑΛΙΑΣ
* ΚΟΥΝΟΥΠΙΕΡΕΣ αυτόματες * ΠΑΡΚΕ υψηλής αντοχής

ΑΤΣΑΣ Α.Σ. εμπ. κεν. ΜΗΔΕΙΑ 63602-66339

boutique
Αλόη

ΟΛΑ
-50%

στον πεζόδρομο Καρπάθου 32 • Τηλ. (22410) 22664

ΗΜΕΡΟΛΟΓΙΟ

Σάββατο 1 Φεβρουαρίου 2003
Προέορτιος Υπαπαντής,
Τρύφωνος μ.

Ανατολή ηλίου: 07.30'
Δύση ηλίου: 17.48'
Νέα Σελήνη

ΦΑΡΜΑΚΕΙΑ

Σήμερα διημερεύει το φαρμακείο του Μιχαηλίδη Θεοδ. στην οδό 28ης Οκτωβρίου 44 και διανυκτερεύει το φαρμακείο του Πάππου-Σταυρόπουλου στην πλατεία Ακαδημίας.

ΒΕΝΖΙΝΑΔΙΚΑ

Σήμερα διανυκτερεύουν τα βενζινάδικα: Ριζόπουλος Νικ. (Καναδά 1), Πασχαλίδης-Μοσχής Ο.Ε. (4ο χλμ. Ρόδου-Λίνδου), Παναγιωτίδης (Κρεμαστή), Πισσαδάκη Σεβαστή (Παραδείσι), Πάππου Καρολ. (Παραδείσι), Θεουλάκης Ι. (Εμπωνα), Κωνσταντινίδης (Αφάντου), Οίκουτας Μ. (Αρχάγγελος).

ΛΑΪΚΕΣ ΑΓΟΡΕΣ

Τετάρτη: στο Δημοτικό Νεκροταφείο
Πέμπτη: στην οδό Βύρωνος
Παρασκευή: στην οδό Πτολεμαίων (Ανάληψη)
Σάββατο: στο Δημοτικό Νεκροταφείο.

ΔΡΟΜΟΛΟΓΙΑ ΠΛΟΙΩΝ

Σήμερα αναχωρεί το πλοίο "ΠΑΤΜΟΣ" στις 15.00 για Κω-Κάλυμνο-Λέρο-Πάτμο-Παραιά.

ΑΕΡΟΠΟΡΙΚΑ ΔΡΟΜΟΛΟΓΙΑ

ΟΛΥΜΠΙΑΚΗ ΑΕΡΟΠΟΡΙΑ

ΑΠΟ ΡΟΔΟ-ΑΘΗΝΑ
- Καθημερινά 07.10, 13.40
- Πέμπτη 20.10, 22.45
- Καθημερινά πλην Πέμπτης 19.40, 22.25
- Καθημερινά πλην Κυριακής 10.40

ΑΠΟ ΑΘΗΝΑ-ΡΟΔΟ
- Καθημερινά 05.30,12.00
- Πέμπτη 18.30, 21.05
- Καθημερινά πλην Πέμπτης 18.00, 20.45
- Καθημερινά πλην Κυριακής 09.00

ΑΠΟ ΡΟΔΟ-ΘΕΣΣΑΛΟΝΙΚΗ
- Δευτέρα - Τετάρτη 09.45
- Πέμπτη 10.45
- Σάββατο 15.15
- ΔΕΥ-ΤΕΤ-ΠΑΡ-ΚΥΡ 16.10

ΑΠΟ ΡΟΔΟ-ΗΡΑΚΛΕΙΟ
- Δευτέρα-Παρασκευή 14.30, Τετάρτη-Κυριακή 16.30

ΑΠΟ ΡΟΔΟ-ΚΑΡΠΑΘΟ
- ΔΕΥ-ΠΕΜ-ΠΑΡ-ΣΑΒ 07.00, 10.40
- Τετάρτη-Κυριακή 10.40, 14.20

ΑΠΟ ΡΟΔΟ-ΚΑΣΟ
- ΔΕΥ-ΠΕΜ-ΠΑΡ-ΣΑΒ 07.00
- Τετάρτη-Κυριακή 10.40

ΑΠΟ ΡΟΔΟ-ΚΑΣΤΕΛΟΡΙΖΟ
- ΔΕΥ-ΤΕΤ-ΠΑΡ-ΣΑΒ-ΚΥΡ 07.10

ΑΠΟ ΡΟΔΟ-ΧΙΟ
- Τρίτη στις 10.40 και Πέμπτη στις 10.45'

ΡΟΔΟΣ-ΜΥΤΙΛΗΝΗ
- Δευτέρα-Τετάρτη στις 09.45, Τρίτη στις 10.40', Πέμπτη στις 10.45' και Σάββατο στις 15.15

ΡΟΔΟΣ- ΣΑΜΟΣ
- Τρίτη στις 10.40', Σάββατο στις 15.15

ΡΟΔΟΣ-ΛΗΜΝΟΣ
- Δευτέρα-Τετάρτη στις 09.45', Τρίτη στις 10.40', Πέμπτη στις 10.45' και Σάββατο στις 15.15'

AEGEAN AIRLINES & CRONUS

ΑΠΟ ΡΟΔΟ-ΑΘΗΝΑ
Καθημερινά 08.30 πλην Κυριακής.
Καθημερινά 13.50. Δευτέρα-Τετάρτη-Παρασκευή-Κυριακή 17.50.
Τρίτη-Πέμπτη-Σάββατο 19.35.
Καθημερινά 20.20 πλην Τρίτης και Πέμπτης.

ΑΠΟ ΑΘΗΝΑ-ΡΟΔΟ
Καθημερινά 06.50 πλην Κυριακής.
Καθημερινά 12.10.
Δευτέρα-Τετάρτη-Παρασκευή-Κυριακή 16.10.
Τρίτη-Πέμπτη-Σάββατο 17.45
Καθημερινά 18.40 πλην Τρίτης και Πέμπτης.

ΑΠΟ ΡΟΔΟ-ΗΡΑΚΛΕΙΟ
Τρίτη-Πέμπτη-Παρασκευή-Κυριακή 19.00

ΑΠΟ ΗΡΑΚΛΕΙΟ-ΡΟΔΟ
Τρίτη-Πέμπτη-Παρασκευή-Κυριακή 17.30

ΑΠΟ ΡΟΔΟ-ΘΕΣΣΑΛΟΝΙΚΗ
Τετάρτη-Παρασκευή-Κυριακή 12.00

ΑΠΟ ΘΕΣΣΑΛΟΝΙΚΗ-ΡΟΔΟ
Τετάρτη-Παρασκευή-Κυριακή 10.00

Επώνυμον το ανώνυμον...

Η διαφθορά έχει βάθος χρόνου...

"Ξεργίστηκε" ο κ. Σημίτης από το φαινόμενα διαφθοράς, όπως μας πληροφόρησε ο κυβερνητικός εκπρόσωπος, και αποφάσισε να αναλάβει πρωτοβουλίες. Σύμφωνα με τον κ. Πρωτόπαπα, 1.500 υποθέσεις διαφθοράς, σκανδάλων, εκβιασμών και άλλων ποινικών αδικημάτων βρίσκονται, ήδη, στην Εισαγγελία του Αρείου Πάγου.

Ο ογκωδέστατος αυτός φάκελος είναι - είπε - αποτέλεσμα των πρωτοβουλιών του πρωθυπουργού της δικής του αποφασιστικότητας να παταχθεί η διαφθορά και να διαλευκανθούν όλες αυτές οι όζουσες υποθέσεις.

Κι ως εδώ καλά. Και ο έπαινος ανήκει πρωτίστως στον πρωθυπουργό, όπως μας το περιέγραψε ο υπουργός Τύπου που μας είπε ότι ο κ. Σημίτης μόλις πληροφορήθηκε γι' αυτή τη σήψη έγινε... έξαλλος. Χωρίς αμφιβολία είναι πολύ συγκινητική η προσπάθεια αυτή του κ. Σημίτη και της κυβέρνησης και πολύ μεγάλη η ευαισθησία τους.

Δίκαιη ασφαλώς η αγανάκτησή τους, την οποία μας περιέγραψε ο κ. Πρωτόπαπας. Αγανάκτηση κατά της Νέας Δημοκρατίας, η οποία σκανδαλολογούσε στο παρελθόν και συνεχίζει να σκανδαλολογεί.

Γιστί άραγε το κάνει αυτό, όταν διαπιστώνει ότι ο πρωθυπουργός και η κυβέρνηση εμφανίζονται "αμείλικτοι" στα φαινόμενα διαφθοράς; Κάπως έτσι τα είπε κι αγανάκτησε μαζί με τον κ. Σημίτη και ο κ. Πρωτόπαπας. Και θα λέγαμε ότι είχε δίκιο να καταγγείλει τη Ν.Δ. Ακούγοντας τα παραπάνω ειλικρινά συμμεριστήκαμε τον υπουργό Τύπου και τον πρωθυπουργό. Διότι φαίνεται ότι περνάει μια δοκιμασία.

Ακούς εκεί: Να γίνονται τόσα σκάνδαλα! Να υπάρχει τόση διαφθορά και σήψη! Να είναι καθημερινά φαινόμενα τα ποινικά αδικήματα και πάσης φύσεως εγκλήματα στα οποία ενέχονται κρατικοί λειτουργοί, υπηρεσίες του Δημοσίου, άλλοι κομματικοί και ευνοούμενοι αξιωματούχοι και ο υπεύθυνος πρωθυπουργός να μην γνωρίζει τίποτα.

Διότι, υποθέτουμε ότι αν γνώριζε ο κ. Σημίτης, θα είχε πάρει τις πρωτοβουλίες πριν από χρόνια. Θα είχε επιδείξει την ίδια αποφασιστικότητα από το 1996 που εξελέγη πρωθυπουργός. Κι αυτή πρέπει να είναι η σημερινή δοκιμασία του πρωθυπουργού.

Γιατί είναι προφανές ότι 1.500 (!) υποθέσεις διαφθοράς, δεν μπορεί να έλαβαν χώρα τον τευλεταίο καιρό. Θα πρέπει η διαφθορά, τα φαινόμενά της, η εκκόλαψη και η έξαρσή της να έχουν "βάθος χρόνου", όπως θα έλεγε και ο πρωθυπουργός.

Χωρίς να παρεξηγήσει, ελπίζουμε, τις προθέσεις μας ο κ. Σημίτης, θα θέλαμε να μας λύσει κάποιες απορίες.

Γιατί τώρα αυτή η ευαισθησία κ. πρωθυπουργέ; Και πώς, αλήθεια, ανακαλύψατε αυτή τη βρομιά σήμερα.

Και συγχωρέστε μας, κ. Σημίτη, που σας ενοχλούμε, απαιτώντας απαντήσεις, ενώ βιώνετε τη δοκιμασία σας.



ΤΑΞΙ

ΡΑΔΙΟ ΤΑΞΙ: 2241-0-64712, 2241-0-64790.

ΔΕΧΟΝΤΑΙ ΤΟ ΚΟΙΝΟ

Ο Νομάρχης Δωδεκανήσου **Γιάννης Μαχαιρίδης** και οι Βοηθοί Νομάρχη **Στάθης Κουσουρνάς** και **Νίκος Ζωίδης** δέχονται το κοινό κάθε Τρίτη και Πέμπτη, από τις 11.00-13.00 το μεσημέρι.

ΧΡΗΣΙΜΑ ΤΗΛΕΦΩΝΑ

ΝΟΣΟΚΟΜΕΙΟ:	2241-0-80000
ΑΜΕΣΗ ΔΡΑΣΗ ΠΥΡ/ΚΗΣ:	199
ΛΙΜΕΝΑΡΧΕΙΟ:	2241-0-22220, 2241-0-27695
ΒΛΑΒΕΣ Δ.Ε.Η.:	125
ΒΛΑΒΕΣ Ο.Τ.Ε.:	121
ΑΜΕΣΗ ΔΡΑΣΗ:	100
ΒΛΑΒΕΣ ΥΔΡΕΥΣΗΣ:	2241-0-68750, 2241-0-68755
ΝΟΜΑΡΧΙΑ:	2241-0-46502
ΠΕΡ/ΚΗ Δ/ΝΣΗ	2241-0-38174
ΔΗΜΟΣ:	2241-0-46200
ΔΗΜ. ΕΠΙΧ. ΚΑΘΑΡ.	2241-0-77600
ΥΠΗΡ. ΑΠΟΚΟΜΙΔΗΣ:	2241-0-61057
ΤΡΟΧΑΙΑ:	2241-0-26480
ΠΛΗΡΟΦ. Ο.Τ.Ε:	131
ΔΕΛΤΙΟ ΚΑΙΡΟΥ:	149
ΛΑΧΕΙΑ:	111
ΠΡΟΠΟ - ΛΟΤΤΟ:	111
ΡΟΔΑ:	2241-0-27462
ΚΤΕΛ:	2241-0-27706
Ο.Α.Ε.Δ.:	2241-0-23265
Ι.Κ.Α.:	2241-0-64912
ΤΑΞ.Υ.:	2241-0-68701, 2241-0-68702
ΟΛΥΜΠΙΑΚΗ:	2241-0-24555
Δ.Α.Ν.Ε.:	2241-0-43150
ΕΡΓΑΤ. ΚΕΝΤΡΟ:	2241-0-24730
CRONUS AIRLINES	2241-0-25444
AEGEAN AIRLINES	2241-0-98345

ΚΤΕΟ

• Από 8/01/2003 έως 28/02/2003 παντός είδος οχήματα **με συνδυασμό γραμμάτων ΡΟΒ1501-2000.** Επίσης θα ελέγχονται τα οχήματα που η καταλληλότητά τους λήγει αυτές τις εβδομάδες και οχήματα ανάριθμα εισαγωγής.

ΤΙΜΕΣ ΣΥΝΑΛΛΑΓΜΑΤΟΣ

ΔΟΛΛΑΡΙΟ Η.Π.Α	1,0827	1,0805
ΛΙΡΑ ΑΓΓΛΙΑΣ	0,65636	0,65504
ΚΟΡΩΝΑ ΔΑΝΙΑΣ	7,4442	7,4294
ΚΟΡΩΝΑ ΣΟΥΗΔΙΑΣ	9,2377	9,2193
ΓΙΕΝ ΙΑΠΩΝΙΑΣ	129,3	129,04
ΦΡΑΓΚΟ ΕΛΒΕΤΙΑΣ	1,4693	1,4663
ΚΟΡΩΝΑ ΝΟΡΒΗΓΙΑΣ	7,4595	7,4445
ΛΙΡΑ ΚΥΠΡΟΥ	0,57985	0,57869
ΔΟΛΛΑΡΙΟ ΚΑΝΑΔΑ	1,6579	1,6545
ΔΟΛΛΑΡΙΟ ΑΥΣΤΡΑΛΙΑΣ	1,8415	1,8379

Η ΡΟΔΙΑΚΗ

Ημερήσια Εφημερίδα της Ρόδου
Έτος Ιδρύσεως 1915
ΙΔΡΥΤΗΣ
ΕΜΜ. ΚΑΛΑΜΠΙΧΗΣ
ΙΔΙΟΚΤΗΣΙΑ – ΕΚΔΟΣΗ
ΥΙΟΙ Σ. ΤΣΟΠΑΝΑΚΗ
Η. ΚΩΤΙΑΔΗΣ Ο.Ε.
ΔΙΕΥΘΥΝΤΗΣ
ΑΘ. ΜΑΡΑΣΙΩΤΗΣ
ΣΥΝΤΑΞΗ
Λουκάς Μαστής
Μιχάλης Μαστής
Κυριακή Πετρίδου
Βαρβάρα Μπογδάνου
Μίκα Αυγουστή
ΑΘΛΗΤΙΚΑ
Μανόλης Μπάτης,
Νικήτας Κουσκούσης
Κώστας Παντίδος
Παύλος Ντοκουόπιλ
ΓΡΑΦΕΙΑ ΣΥΝΤΑΞΗΣ
Μάρκου Μαλλιαράκη 11
Τηλ.2241-0- 24610,
2241-0-75640
Fax (22410) 75641
ΛΟΓΙΣΤΗΡΙΟ – ΔΙΑΦΗΜΙΣΕΙΣ
Μάρκου Μαλλιαράκη 11
Τηλ. 2241-0-22210
2241-0-75230
Fax (22410) 22471
http://www.rodiaki.gr.
Email: tsopd@otenet.gr & irodiaki@otenet.gr

Πόλεμο διάρκειας τριών μηνών προβλέπουν στο Ιράκ εμπειρογνώμονες των ΗΠΑ

Ηχούν τύμπανα πολέμου!

Μπαράζ αεροπορικών βομβαρδισμών και μεγάλες χερσαίες επιχειρήσεις προβλέπουν οι σχεδιασμοί • θεωρείται απίθανο να εγκαταλείψει τη χώρα του ο Σαντάμ Χουσεΐν

Οι ΗΠΑ πιθανότατα θα έχουν εισβάλλει στο Ιράκ έως τα τέλη Μαρτίου και η αυλαία του πολέμου θα πέσει σε τρεις μήνες αποκαλύπτει έρευνα του Reuters, λίγο πριν από την κρίσιμη συνάντηση των Τζορτζ Ο.Μπους και Τόνι Μπλερ στο Καμπ Ντέιβιντ του Μέριλαντ.

Βάσει των εκτιμήσεων 20 ειδικών επί ζητημάτων άμυνας και Μέσης Ανατολής -που συγκέντρωσε το βρετανικό ειδησεογραφικό πρακτορείο- ορατό εμφανίζεται και το ενδεχόμενο να εξασφαλίσει τελικώς η κυβέρνηση Μπους και δεύτερο ψήφισμα του Συμβουλίου Ασφαλείας -που θα υιοθετεί ρητά την εισβολή σε βάρος του Ιράκ παρά της αντιρρήσεις Γαλλίας, Γερμανίας, Κίνας και Ρωσίας.

Τα δύο τρίτα των εμπειρογνωμώνων συγκλίνουν στην άποψη πως το Ιράκ πιθανώς κατέχει ακόμη σημαντικά αποθέματα χημικών και βιολογικών όπλων παρά τις δεκαετείς εκκλήσεις των Ηνωμένων Εθνών να προχωρήσει σε αφοπλισμό. Οι ειδικοί «δίνουν» επίσης ελάχιστες πιθανότητες στο ενδεχόμενο να εγκαταλείψει ο Σαντάμ ειρηνικά την εξουσία ή στο ενδεχόμενο εκθρόνισης ή δολοφονίας του δίχως να έχει προηγηθεί αμερικανική επέμβαση.

Ηχούν τα τύμπανα του πολέμου

«Το άλογο έχει ήδη βγει από το στάβλο» ήταν η δήλωση της Σάρα Έμερσον του Ινστιτούτου Ανάλυσης Ενεργειακής Ασφάλειας που εδρεύει στη Βοστόνη. «Η εισβολή θα λάβει χώρα και εάν οι ΗΠΑ θεωρήσουν πως μπορούν [...] τότε θα πάνε σίγουρα για μία απόφαση που θα τους δώσει περισσότερη αξιοπιστία. Εάν καταλαβαίνουν ότι δεν μπορούν να την έχουν, τότε δεν θα την επιδιώξουν».





Αν και η πλειονότητα των ειδικών εκτιμούν ότι οι ΗΠΑ -με την υποστήριξη της Βρετανίας- θα εισβάλλουν στο Ιράκ έως το τέλος Μαρτίου, εμφανίζονται διχασμένοι ως προς το πόσο σύντομα τα στρατεύματα θα είναι πλήρως έτοιμα προκειμένου η Ουάσινγκτον να εξαπολύσει αεροπορικούς βομβαρδισμούς για να ακολουθήσει,χερσαία εισβολή.

Δέκα εμπειρογνώμονες πιστεύουν ότι τα στρατεύματα θα είναι σε πλήρη ετοιμότητα, θα έχουν πλήρεις οδηγίες και θα έχουν εγκλιματιστεί ως τα τέλη Μαρτίου, ενώ εννέα εκτιμούν ότι θα βρίσκονται σε επιχειρησιακή ετοιμότητα έως τα τέλη Φεβρουαρίου.

Οι περισσότεροι ειδικοί εκφράζουν την άποψη πως ο πόλεμος θα διαρκέσει έως τρεις μήνες -οκτώ εξ αυτών εκτιμούν, πάντως, πως η σύρραξη ενδεχομένως θα έχει ολοκληρωθεί εντός ενός μηνός. Όσον αφορά στο χρόνο παραμονής των αμερικανικών στρατευμάτων στην περιοχή αφότου πέσει η αυλαία του πολέμου, οι εκτιμήσεις κυμαίνονται μεταξύ των έξι μηνών και των δέκα ετών.

Αποδείξεις ζητά η Βαγδάτη

Από πλευράς του, το καθεστώς Σαντάμ αξιώνει από τις Ηνωμένες Πολιτείες να θέσουν άμεσα υπόψη των επιθεωρητών του ΟΗΕ οποιαδήποτε απόδειξη διαθέτουν -όπως ισχυρίζονται- για την ύπαρξη όπλων μαζικής καταστροφής στο έδαφος του Ιράκ.

Η διεθνής κοινότητα βρίσκεται, άλλωστε, εν αναμονή της 5ης Φεβρουαρίου, οπότε ο επικεφαλής της αμερικανικής διπλωματίας, Κόλιν Πάουελ, θα προσκοπίσει στο Συμβούλιο Ασφαλείας τα στοιχεία που υποστηρίζει πως διαθέτει η Ουάσινγκτον για το παράνομο ιρακινό οπλοστάσιο. Ο Σαμπρί έσπευσε, πάντως, να χαρακτηρίσει προκαταβολικά «κωμωδία» την επικείμενη παρουσίαση Πάουελ.

Διχασμένη η Ευρώπη

Στο περιθώριο η Ελληνική προεδρία

Διχαστική κίνηση χαρακτήρισε εμμέσως πλην σαφώς ο Κ. Σημίτης την ανοικτή επιστολή των οκτώ Ευρωπαίων ηγετών για το Ιράκ, ενόσω η ελληνική προεδρία φέρεται να επιχειρεί να διοργανώσει στα μέσα Φεβρουαρίου ειδική σύνοδο του Συμβουλίου Γενικών Υποθέσεων με τη συμμετοχή των ΥΠΕΞ 13 υποψήφιων προς ένταξη κρατών, αλλά και των ομολόγων τους από Ιράν, Συρία και Σαουδική Αραβία.

Σε δηλώσεις του αφότου ο πρωθυπουργός επισήμανε πως η ελληνική προεδρία του Συμβουλίου της ΕΕ δεν πρόκειται να συγκαλέσει έκτακτη Σύνοδο Κορυφής λόγω του γράμματος. «Εάν χρειασθεί θα συγκαλέσουμε Σύνοδο Κορυφής, εφ'όσον πρόκειται



να ληφθούν κρίσιμες αποφάσεις για τις εξελίξεις» ανέφερε.

Σε ερώτημα εάν η κίνηση των «οκτώ» ήταν διχαστική, ο Κώστας Σημίτης υπογράμμισε: «Η προεδρία έχει επιδίωξη, καθήκον και υποχρέωση να οργανώνει το διάλογο στην Ευρωπαϊκή Ένωση για να υπάρξει μία κοινή θέση. Έχουμε συμφωνήσει ότι πρέπει να προσπαθούμε να έχουμε μία κοινή εξωτερική πολιτική. Εμείς πρέπει να το επιδιώκουμε αυτό».

Ο ίδιος συμπλήρωσε πως «γι' αυτό είναι καλό να συνεννοούμαστε οι εταίροι μεταξύ μας. Γι' αυτό είναι καλό να προσπαθούμε να ξεπερνάμε αντιθέσεις. Και σ' αυτή την περίπτωση, ο τρόπος που ακολουθήθηκε δείχνει ότι υπήρξε έλλειψη συνεννόησης, δεν υπήρξε πληροφόρηση».

Οπως επισημαίνει το Reuters, διπλωματικές πηγές ανέφεραν επίσης πως ο Κ.Σημίτης φέρεται να έχει εξετάσει με ορισμένους ομολόγους το ενδεχόμενο έκτακτης Συνόδου Κορυφής, δίχως να έχει αποφασιστεί ακόμη κάποια συγκεκριμένη ημερομηνία. Ο ίδιος ο πρωθυπουργός δεν απέκλεισε το ενδεχόμενο αυτό εάν το καταστήσουν αναγκαίο οι εξελίξεις.



ΓΕΩΡΓΙΟΣ π. ΜΑΣΤΡΟΜΙΧΑΛΗΣ
ΣΥΜΒΟΥΛΟΣ ΕΠΙΧΕΙΡΗΣΕΩΝ
ΥΠΟΣΤΗΡΙΞΗ ΕΠΙΧΕΙΡΗΣΕΩΝ
ΓΙΑ ΕΝΤΑΞΗ
ΣΕ ΚΟΙΝΟΤΙΚΑ ΠΡΟΓΡΑΜΜΑΤΑ
ΜΑΝΔΡΑΚΙ ΝΙΣΥΡΟΥ 85303
ΤΗΛ. (22420) 48114, FAX. 48113
e-mail: mc_mast@otenet.gr

ΑΝΑΚΟΙΝΩΣΗ - ΠΡΟΣΚΛΗΣΗ

Το γραφείο μας, το οποίο δραστηριοποιείται στον τομέα της **υποστήριξης επιχειρήσεων για την ένταξή τους σε κοινοτικά προγράμματα, καλεί** τις επιχειρήσεις που **δραστηριοποιούνται** στον τομέα της **εστίασης,** να καταθέσουν πρόταση στα πλαίσια του προγράμματος:

"Διάδοση και καθιέρωση της ελληνικής κουζίνας και ενίσχυση επιχειρήσεων για την απόκτηση σήματος ΕΟΤ για την ελληνική κουζίνα".

Στο πρόγραμμα μπορούν να συμμετέχουν:

- **Επιχειρήσεις παροχής υπηρεσιών εστίασης.**
- **Ξενοδοχεία και camping** στα οποία λειτουργούν εστιατόρια.
- **Επιχειρήσεις ειδικής τουριστικής υποδομής** στις οποίες λειτουργούν εστιατόρια.
- **Επιχειρήσεις ακτοπλοϊκών εταιρειών** ή και **κρουαζιερόπλοιων** στις οποίες λειτουργούν εστιατόρια.

ΠΡΟΫΠΟΘΕΣΕΙΣ

Οι προς ένταξη επιχειρήσεις θα πρέπει να πληρούν και τις παρακάτω προϋποθέσεις:

- ✔ Να απασχολούνται σ' αυτές έως 10 άτομα (δεν αποκλείεται η ένταξη επιχειρήσεων στις οποίες αυτοαπασχολείται ο επιχειρηματίας ή συγγενείς αυτού).
- ✔ Να ασκούν δραστηριότητα τουλάχιστον ένα πλήρες έτος πριν την υποβολή της αίτησης.
- ✔ Να διαθέτουν την σχετική άδεια λειτουργίας.
- ✔ Οι προς ένταξη επιχειρήσεις δεν θα πρέπει να έχουν χρηματοδοτηθεί από παλαιότερα παρόμοια προγράμματα.

ΑΝΩΤΑΤΟ ΟΡΙΟ ΠΡΟΫΠΟΛΟΓΙΣΜΟΥ-ΧΡΗΜΑΤΟΔΗΤΗΣΗ

Ως ανώτατο όριο του προϋπολογισμού του έργου ορίζεται το ποσό των 29.350,00 ευρώ. Στην περίπτωση που ο προϋπολογισμός είναι υπερβάλλων, το Πρόγραμα θα ενισχύσει την επιχείρηση μέχρι το τμήμα του προϋπολογισμού που καλύπτει το παραπάνω ποσό.

Η χρηματοδοτική ενίσχυση της επιχείρησης αντιστοιχεί σε ποσοστό 50% στον συνολικό προϋπολογισμό. Το υπόλοιπο καλύπτεται με ίδια συμμετοχή των επενδυτών.

ΕΠΙΛΕΞΙΜΕΣ ΔΑΠΑΝΕΣ

Οι επιλέξιμες δαπάνες που καλύπτονται απ' το Πρόγραμμα μπορούν να αφορούν οποιαδήποτε διαμόρφωση και εκσυγχρονισμό των χώρων, τον εκσυγχρονισμό-αντικατάσταση του κινητού εξοπλισμού και τον σχεδιασμό, την παραγωγή και εκτύπωση καταλόγων εδεσμάτων.

Οι επιχειρήσεις που δραστηριοποιούνται στην Δωδεκάνησο, πληρούν τις προϋποθέσεις και επιθυμούν να ενταχθούν στο παραπάνω αναπτυξιακό πρόγραμμα, θα πρέπει έως τις 20/2/2003, να επικοινωνήσουν με το γραφείο μας ώστε να προβούμε στην προετοιμασία και τέλος στην υποβολή του σχετικού επενδυτικού σχεδίου.

Πληροφορίες στα τηλέφωνα: (22420) 48114, fax.: 48113
Email: mc_mast@otenet.gr
Υπεύθυνος προγράμματος: ΓΕΩΡΓΙΟΣ ΜΑΣΤΡΟΜΙΧΑΛΗΣ
Αναμένουμε την συμμετοχή σας στο παραπάνω πρόγραμμα

Με εκτίμηση
Γεώργιος π. Μαστρομιχάλης

MACROVITA
Φυσικός Βασιλικός Πόλτος

Ο Βασιλικός Πολτός Μελισσών είναι η ζωντανή δύναμη της φύσης, το πιό πολύτιμο δώρο της στον ταλαιπωρημένο από τον ακατάστατο και εξαντλητικό τρόπο ζωής, σύγχρονο άνθρωπο.



- **Προσφέρει ΜΑΚΡΟΖΩΙΑ, σωματική και ψυχική ΥΓΕΙΑ, σωστότερη ΑΝΑΠΤΥΞΗ και ΥΨΗΛΟΤΕΡΗ ΑΠΟΔΟΣΗ στις σπουδές και στον αθλητισμό.**
- **Ανανεώνει τις σωματικές και πνευματικές ΔΥΝΑΜΕΙΣ, αυξάνει την ΑΝΤΟΧΗ, τη ΣΕΞΟΥΑΛΙΚΗ ΔΡΑΣΤΗΡΙΟΤΗΤΑ, τη ΓΟΝΙΜΟΤΗΤΑ και αναζωογονεί τους ΗΛΙΚΙΩΜΕΝΟΥΣ ΟΡΓΑΝΙΣΜΟΥΣ**

Οσο πιό φρέσκος είναι ο Βασιλικός Πολτός, τόσο περισσότερο ακέραιες διατηρούνται οι ευεργετικές του ιδιότητες. Η «MACROVITA» παρέχει για το Βασιλικό Πολτό της μοναδική εγγύηση ΓΝΗΣΙΟΤΗΤΑΣ, ΑΓΝΟΤΗΤΑΣ και ΦΡΕΣΚΑΔΑΣ.

Στα Φαρμακεία & στα Καταστήματα Υγιεινής Διατροφής

ΠΕΡΙΣΣΟΤΕΡΕΣ ΠΛΗΡΟΦΟΡΙΕΣ ΓΙΑ ΤΟ ΒΑΣΙΛΙΚΟ ΠΟΛΤΟ ΑΛΛΑ ΚΑΙ ΓΙΑ ΤΑ ΦΥΣΙΚΑ ΚΑΛΛΥΝΤΙΚΑ ΒΑΣΙΛΙΚΟΥ ΠΟΛΤΟΥ MACROVITA ΣΤΑ ΤΗΛΕΦΩΝΑ 210-25.23.380, 210-25.29.384 ΚΑΙ ΣΤΟ FAX 210-25.11.294

Για μοντέρνο νεανικό
γυναικείο ντύσιμο
Ελάτε στο νέο μας κατάστημα

ELIOYLA

με τα επώνυμα ρούχα
GIANNI RODINI ®
INTERNATIONAL
ΕΚΠΤΩΣΕΙΣ έως 50%
Δημητρίου Θέμελη 75 (πεζόδρομος)
Τηλέφωνο (22410)33606

Για να δώσουμε
αυθεντική παραδοσιακή
γεύση στις οικογενειακές σας στιγμές
και όχι μόνο, φτιάξαμε τα

"Μελένια"



— Παραδοσιακά μελεκούνια.
— Ξεροτήγανα - Τακάκια - Σταφιδωτά - Καλτσούνια Μοσχοπούγγια - Γλυκά κουταλιού κ.ά.

Ολα χειροποίητα με τα αγνότερα υλικά.

Δεχόμαστε παραγγελίες
για γάμους, βαφτίσεις και
κάθε είδους κοινωνική εκδήλωση.

Τηλ. 2246 0 22076, Πλατεία Σαλάκου

ΨΑΡΟ-ΤΑΒΕΡΝΑ

ΜΕΣΟΓΕΙΟΣ

Ευχαριστούμε για την προτίμησή σας
και σας ενημερώνουμε ότι θα
παραμείνουμε ανοικτά όλο τον χειμώνα.
Τις καθημερινές από τις 6 το απόγευμα έως
τις 12 το βράδυ. Τις Κυριακές και αργίες ανοικτά
από τη 1 το μεσημέρι έως τις 12 το βράδυ.



ΦΡΕΣΚΑ ΘΑΛΑΣΣΙΝΑ
ΚΑΙ ΚΡΕΑΤΑ ΣΤΟ ΤΡΑΠΕΖΙ ΣΑΣ



πλαίσιο

ΨΑΡΟ-ΤΑΒΕΡΝΑ
ΜΕΣΟΓΕΙΟΣ
ΙΕΡΟΥ ΛΟΧΟΥ 47 ΙΑΛΥΣΟΣ ΤΗΛ. 22410-91365

Ας σταματήσουν επιτέλους να διασύρουν τη Ν. Δημοκρατία

Ζητούν και... ρέστα για τις δικές τους ανοησίες

Υστερα από μακάριο ύπνο δύο και πλέον μηνών θυμήθηκαν ότι θα γίνουν εκλογές στην ΤΕΔΚΔ! Και μετά... ξύπνησαν!

Αισθήματα οργής, αγανάκτησης και απογοήτευσης έχουν προκαλέσει στους οπαδούς και στα μέλη της ΝΔ σε τοπικό επίπεδο, τα όσα έγιναν κατά την διαδικασία ανάδειξης νέου διοικητικού συμβουλίου της ΤΕΔΚ. Το γεγονός ότι μια ομαδούλα ανερμάτιστων πολιτικών παραγόντων, συνεχίζει να καπηλεύεται το όνομα της ΝΔ και να οδηγεί το κόμμα σε τοπικό επίπεδο από ήττα σε ήττα, έχει πράγματι προκαλέσει όλα αυτά τα συναισθήματα.

Ο συνδυασμός ανικανότητας και ιντριγκαδορισμού που διακατέχει τις ενέργειες της γνωστής παρεούλας, και των νεόκοπων παραγοντίσκων που την πλαισιώνουν, έχει ξεπεράσει κάθε όριο. Και τ' αποτελέσματα, ειδικά τους τελευταίους μήνες είναι τέτοια που πλήττουν βάναυσα το κύρος ενός κόμματος εξουσίας όπως η ΝΔ και που σαφώς βρίσκονται σε αναντιστοιχία με την απήχηση που έχει ο πολιτικός λόγος της ΝΔ και στην δωδεκανησιακή κοινωνία. Ισως περισσότερο υπό κάθε άλλη φορά, αυτή την περίοδο να είναι επιβεβλημένη η παρέμβαση των κεντρικών οργάνων του κόμματος, τα οποία θα πρέπει ακριβώς να αναλάβουν τις ευθύνες τους.

Το κλίμα που επικρατεί και τις αντιδράσεις των μελών και των οπαδών της ΝΔ, εξέφρασε χθες με δηλώσεις του ο πρώην βουλευτής κ. Αναστάσιος Καραμάριος.

"Δεν μπορούν οι κύριοι αυτοί να εκθέτουν συνεχώς τη ΝΔ. Πρέπει επιτέλους να σταματήσουν", τόνισε χαρακτηριστικά στην ΕΡΑ Ρόδου, εκφράζοντας την δυσαρέσκειά του για τις παιδαριώδεις και ερασιτεχνικές πολιτικές ενέργειες. Σχολιάζοντας το χθεσινό δημοσίευμα της "Ροδιακής" ο κ. Καραμάριος συμφώνησε σε γενικές γραμμές μ' αυτό.



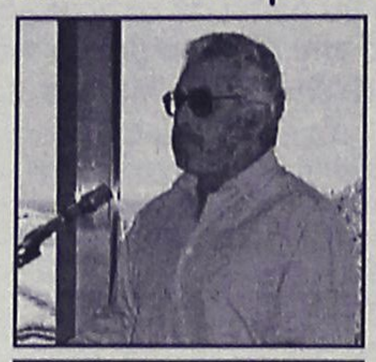







Η Ν.Δ. δεν αποτελεί κληρονομιά κανενός και ούτε προσφέρεται για άλλοθι εκλογικά ανίκανων και πολιτικά απαίδευτων

Με έκπληξη πληροφορήθηκα, είπε χαρακτηριστικά "ότι παραμονή των εκλογών της ΤΕΔΚ δημιουργήθηκε δεύτερο ψηφοδέλτιο... τάχα προσκείμενο στη ΝΔ".

"Δεν μπορεί στο όνομα της ΝΔ να προσπαθούν κάποιοι να κάνουν ό,τι θέλουν ή ό,τι τους εξυπηρετεί", τόνισε ο κ. Καραμάριος.

Αν η ΝΔ ήθελε να κατεβάσει ψηφοδέλτιο, αυτό έπρεπε να μεθοδευτεί από καιρό, είπε ακόμα και στο πλαίσιο των ίδιων δηλώσεων τόνισε ότι "σαφώς ήταν κακή επιλογή η κατάθεση του δεύτερου ψηφοδελτίου την στιγμή που στο πρώτο ψηφοδέλτιο συμμετείχαν στελέχη της Ν.Δ.

"Δεν μπορούν να εκθέτουν συνέχεια τη ΝΔ, πρέπει επιτέλους να σταματήσουν" κατέληξε ο κ. Καραμάριος, ο οποίος έκανε λόγο και για ευθύνες της κεντρικής διοίκησης του κόμματος για την κατάσταση που επικρατεί. Τα στελέχη της κεντρικής διοίκησης, είπε χαρακτηριστικά, θα πρέπει να είναι πιο προσεκτικά και να μην παρασύρονται. Δηλώσεις πάντως έκανε χθες και ο αντιπρόεδρος της ΝΟΔΕ κ. Τσ. Τριμμάτης εκ των ...εμπνευστών της πετυχημένης στρατηγικής της Ν.Δ. Με τις δηλώσεις αυτές υπεραμύνθηκε της απόφασης να συγκροτηθεί το δεύτερο ψηφοδέλτιο. Το πιο εξωφρενικό όμως στις δηλώσεις του κ. Τριμμάτη ήταν ότι αποκάλεσε... πουλημένους όσους Νεοδημοκράτες εκπροσώπους της Τοπικής Αυτοδιοίκησης, δεν στήριξαν τον ίδιο και την παρέα του!

Παζάρια για το προεδρείο

Αντιδράσεις για περαιτέρω παραμονή του κ. Στ. Ρηνιού

Την ερχόμενη Παρασκευή 7 Φεβρουαρίου πρόκειται να συγκροτηθεί σε σώμα το νεοεκλεγέν διοικητικό συμβούλιο της Τοπικής Ενωσης Δήμων και Κοινοτήτων. Προέδρος αναμένεται να εκλεγεί ο δήμαρχος Ρόδου κ. Γιώργος Γιαννόπουλος. Την θέση του αντιπροέδρου είναι πιθανόν να καταλάβει ο δήμαρχος Καλλιθέας κ. Γ. Ιατρίδης και γραμματέας μάλλον θα είναι ο κ. Στ. Ρηνιού. Είναι όμως πολύ πιθανό για τη θέση του γραμματέα της ΤΕΔΚ να προκριθεί άλλο μέλος του νέου διοικητικού συμβουλίου της, λόγω αντιδράσεων από δημάρχους και δημοτικούς συμβούλους, ανεξάρτητα από το γεγονός ότι ο κ. Ρηνιού ήρθε πρώτος σε σταυρούς μεταξύ των υποψηφίων δημοτικών συμβούλων. Πολλοί είναι εκείνοι που εκτιμούν ότι ο κ. Ρηνιού έχει υποστεί σημαντική φθορά, λόγω της μακράς θητείας του στην ίδια θέση και πως η περαιτέρω παραμονή του δεν βοηθά στον αναπροσανατολισμό της ΤΕΔΚ.

Στην συνεδρίαση αυτή θα κριθεί ποιό από τα 13 μέλη του διοικητικού συμβουλίου δεν θα είναι αντιπρόσωπος στην Κεντρική Ενωση Δήμων και Κοινοτήτων (όπως είναι γνωστό η ΤΕΔΚ εκπροσωπείται από 12 μέλη).

DVD VIDEO VHS

ΗΡΘΕ ΤΟ ΜΕΓΑΛΥΤΕΡΟ VIDEO CLUB
στη Ρόδο

Movieland

Ενοικιάσεις ημερήσιες και
3ήμερες
Playstation2 – X-box – κενά cd's
www.movieland.ws
Μιχ.Πετρίδη 67Α - Τηλ 22410-60775

MEDITERANNEO
piano restaurant

Συνεχίζουμε να υποσχόμαστε υπέροχες γαστρονομικές απολαύσεις και αξέχαστες μουσικές βραδιές.

Επίσης αναλαμβάνουμε την κοπή πίτας συλλόγων και **οργανισμών ως 90 άτομα.**

Ανανεωμένοι ο **Γιώργος Χατζηαντώνης** στο πιάνο με την **συντροφιά** του αναλαμβάνουν τη διασκέδασή σας.

ΑΝΟΙΧΤΑ ΚΑΘΕ
ΠΑΡΑΣΚΕΥΗ-ΣΑΒΒΑΤΟ

Τηλ. ρεζερβέ:
22410 52677
Περνού 139,
Αφάντου - Ρόδος

ΚΑΤΑΤΕΘΗΚΕ ΣΕ ΣΥΣΚΕΨΗ

2.500 πισίνες στη Δωδ/σο, μία η νόμιμη!

Παρακάμπτονται οι άδειες λόγω υπερβολικών προϋποθέσεων!

Μόνο μία από τις 2500 περίπου πισίνες που λειτουργούν στα ξενοδοχεία της Δωδεκανήσου είναι νόμιμη! Αυτό τουλάχιστον υποστηρίζει ο νομικός σύμβουλος της Ένωσης Ξενοδόχων Κω κ. Αλκιβιάδης Χατζηαντώνης και την άποψη αυτή την κατέθεσε επισήμως, γεγονός που έχει ιδιαίτερη σημασία.

Αυτό έγινε στην διάρκεια σύσκεψης που πραγματοποιήθηκε την περασμένη εβδομάδα στο επαρχείο Κω με πρωτοβουλία της επάρχου κ. Μ. Κυπραίου. Στο πλαίσιο της σύσκεψης αυτής ο κ. Χατζηαντώνης έθεσε το πρόβλημα της νομιμότητας των πισίνων, τονίζοντας μεταξύ άλλων τα εξής:

Το πρόβλημα υπάρχει γιατί η νομοθεσία του 1973 θέτει ορισμένες υπερβολικές προϋποθέσεις προκειμένου να λειτουργεί νόμιμα μια κολυμβητική δεξαμενή είτε είναι αθλητική είτε όχι.

Μεταξύ των όρων ασφαλείας, κατανοητών καθ' όλα, υπάρχει και μια προϋπόθεση που αφορά τον έλεγχο της κατασκευής από την Πολεοδομία, δηλαδή αν έχει ενταχθεί αυτή η δεξαμενή μέσα στην άδεια όταν κτίστηκε από ξενοδοχείο, αν η κατασκευή του ξενοδοχειακού καταλύματος έχει υποστεί αλλαγές, άρα δεν μπορεί να είναι νόμιμη.

Αποτέλεσμα οι προαναφερόμενες δεξαμενές λόγω αυτού ακριβώς του κωλύματος να μην λειτουργούν σύντομα..".

Ο κ. Χατζαντώνης εκτιμά πως δεν υπάρχει δυνατότητα τροποποίησης της Νομοθεσίας, διότι πιθανότατα το Συμβούλιο Επικρατείας δεν θα το δεχθεί και προτείνει:

Εφόσον τα περισσότερα ξενοδοχεία πληρούν τους όρους ασφαλείας (υπάρχουν δηλαδή τα αντιολισθητικά πατώματα, γύρω από τις πισίνες, οι πινακίδες, ο υπεύθυνος ασφαλείας), είναι εφικτό αν παρακάμπτεται το θέμα του ελέγχου της άδειας.

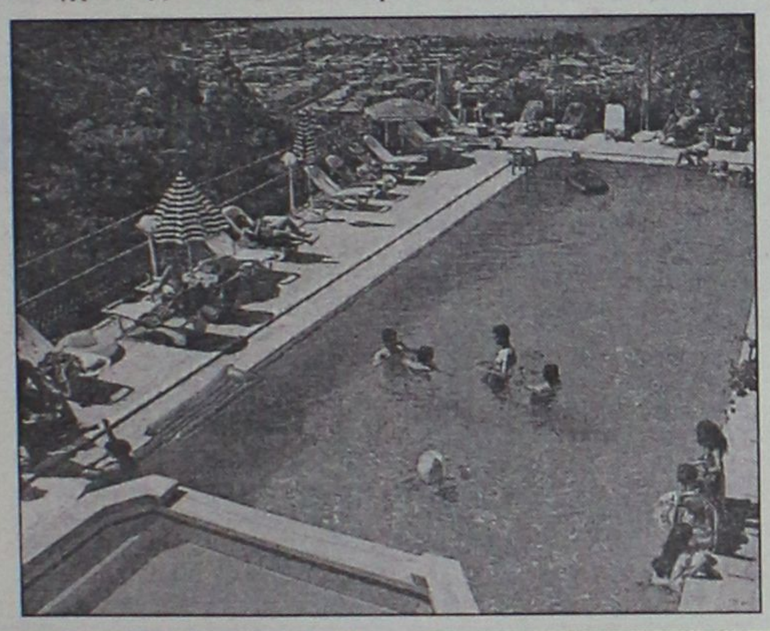



ΑΠΟ ΤΟ ΕΡΓΑΤΙΚΟ ΚΕΝΤΡΟ ΡΟΔΟΥ

Προσπάθειες να αφυπνισθούν οι εργαζόμενοι!

Το πρώτο δεκαήμερο του Μαρτίου η πρώτη κινητοποίηση, απαράδεκτη η κατάσταση με τα άλυτα προβλήματα

Μέσα στο τρίτο δεκαήμερο του Μαρτίου, θα πραγματοποιηθεί η πρώτη κινητοποίηση των εργαζομένων σε τοπικό επίπεδο, μετά από σχετική απόφαση που πάρθηκε προχθές το βράδυ στο γενικό συμβούλιο του Εργατικού Κέντρου Ρόδου.

Το θέμα τέθηκε για συζήτηση, μετά τις επανειλημμένες πιέσεις από τα σωματεία των εργαζομένων, καθώς το πρόβλημα συνεχίζει να υπάρχει, χωρίς να διαφαίνεται βιώσιμη λύση.

Συγκεκριμένα, αποφασίστηκε κατ' αρχήν 24ωρη απεργιακή κινητοποίηση για να εκφραστεί η αντίδραση των εργαζομένων στην απαράδεκτη κατάσταση που επικρατεί σε ΙΚΑ, ΔΕΗ, ΟΤΕ, ΕΛΤΑ, ΟΑΕΔ, ΣΕΠΕ και τράπεζες λόγω ελλείψεων προσωπικού και δυσλειτουργίας.

Οπως έγινε γνωστό, η αντίδραση εργαζομένων και συνδικαλιστών δε θα σταματήσει εκεί, αλλά πολύ σύντομα θα παρθούν αποφάσεις και για πιο μαχητική στάση.

Πέρα από το θέμα των κινητοποιήσεων τέθηκε για συζήτηση και το ζήτημα της ενοποίησης των σωματείων του επισιστικού τομέα. Από τις πρώτες αντιδράσεις, φάνηκε ότι υπάρχει πλέον η αίσθηση της υλοποίησης του μέτρου αφού η σύγχρονη ζωή και η κοινωνική εξέλιξη επιβάλλουν άλλου είδους χαρακτήρα στα εργασιακά σωματεία.

Διεφάνη δηλαδή ότι η μεγάλη μερίδα των εργαζομένων του χώρου, είχε πειστεί για το γεγονός ότι η ενοποίηση αποτελεί πλέον μονόδρομο και θα πρέπει το εγχείρημα να προχωρήσει αφήνοντας πίσω τα όποια συναισθηματικά κατάλοιπα του παρελθόντος.



Μάλιστα, αποφασίστηκε από εργαζόμενους και συνδικαλιστές, μέσα στο Μάιο να πραγματοποιηθούν οι πρώτες αρχαιρεσίες για το ενοποιημένο πλέον σωματείο επισιτισμού στην περιοχή.

Επίσης όπως έγινε γνωστό στις 14 Φεβρουαρίου θα πραγματοποιηθεί στη Ρόδο πορεία διαμαρτυρίας και συλλαλητήριο για το νέο πόλεμο στο Ιράκ. Το Εργατικό Κέντρο Ρόδου θα στηρίξει τις ενέργειες της επιτροπής ειρήνης, και των υπολοίπων φορέων, να διαδηλώσουν εναντίον του χτυπήματος των ΗΠΑ, και υπέρ της ειρηνικής διευθέτησης των προβλημάτων.

Happy Kids
ΠΑΙΔΙΚΑ
ΤΩΡΑ!
ΜΕΓΑΛΕΣ ΕΚΠΤΩΣΕΙΣ
ΣΕ ΟΛΑ
1.000 ΕΙΔΗ 50%
ΠΡΟΣΦΟΡΕΣ 10-12 ευρώ
Νικολ. Πλαστήρα 17 - Πεζόδρομος
έναντι ξενοδοχείου "Σπάρταλη"
Τηλ. 22410 29040

PHOTO anaplasis
τώρα και στη Ρόδο!
Μόνο στο κέντρο αισθητικής
Μαρίνα Αντώνωφ
IPL Skin treatments using Photorejuvenation
ΕΘΝΙΚΗΣ ΑΝΤΙΣΤΑΣΗΣ 88, ΤΗΛ. 22410 25226 - 24745

10 ΧΡΟΝΙΑ
10 ΧΡΟΝΙΑ BUSY BODIES
ΠΑΡΤΥ
ΑΠΟΨΕ ΣΑΒΒΑΤΟ
ΣΤΙΣ 20:30 ΣΤΟ Taboo
• Shows • Επίδειξη μόδας
• Μπουφέ • Live Music
Welcome!
45 Φιλέρημου • Καρακόνερο • Τηλ: 22410 20345



ΞΥΛΟΤΕΧΝΟΥΡΓΗΜΑΤΑ
ΕΜΠΟΤΙΣΜΕΝΗΣ ΞΥΛΕΙΑΣ
ΚΗΠΟΥ - ΒΕΡΑΝΤΑΣ
(ΠΕΡΓΚΟΛΕΣ-ΖΑΡΝΤΙΝΙΕΡΕΣ-ΚΙΟΣΚΙΑ)
Προτάσεις & Λύσεις στο χώρο σας
Δ/ΝΣΗ ΚΑΤΑΣΤΗΜΑΤΟΣ ΕΝΤΟΣ ΕΜΠΟΡ. ΚΕΝΤΡ. ΦΩΚΙΑΛΗ ΥΠΕΥΘΥΝΟΣ: ΣΤΕΦΑΝΗΣ ΑΠΟΣΤΟΛΟΣ
ΤΗΛ. 22410 35091, κιν. 6946 866446



ΠΑΙΔΙΚΑ - ΒΑΠΤΙΣΤΙΚΑ
ΕΚΠΤΩΣΕΙΣ
ΕΩΣ 50%

Μπλουζάκια από 17€ τώρα 10€
Φούτερ από 20€ τώρα 12€
Πουκάμισα από 23€ τώρα 14€
Πουλόβερ από 25€ τώρα 15€
Παντελόνια από 25€ τώρα 15€
Τζιν από 30€ τώρα 15€
Φορμάκια Βεβέ από 28€ τώρα 15€
Φόρμες από 33€ τώρα 17€
Σετ Βεβέ από 30€ τώρα 18€
Σετ Αχόρι από 33€ τώρα 20€
Σετ Κορίτσι από 43€ τώρα 25€
Φορέματα από 30€ τώρα 15€
Μπουφάν Βεβέ από 55€ τώρα 33€
Μπουφάν Μεγάλα από 59€ τώρα 35€

TRES JOLIE:
ΚΑΡΠΑΘΟΥ 6 ΡΟΔΟΣ *(έναντι Στοάς Ροΐκου)*
Τηλ: 22410 28785

ΣΤΟ ΠΑΝΕΠΙΣΤΗΜΙΑΚΟ ΝΟΣΟΚΟΜΕΙΟ ΚΡΗΤΗΣ

Άνιση μάχη με το θάνατο

Υπέκυψε ο 26χρονος που καταπλακώθηκε από τρακτέρ

Έχασε τελικά τη μάχη για τη ζωή, ο 29χρονος αγρότης από την περιοχή της Ιστρίου, ο οποίος καταπλακώθηκε από το τρακτέρ του το μεσημέρι της Πέμπτης, την ώρα που εκτελούσε αγροτικές εργασίες.

Πρόκειται για τον Μ. Γαριδάκη, ο οποίος εξέπνευσε τελικά χθες στις 5 τα ξημερώματα, στο Πανεπιστημιακό Νοσοκομείο Ηρακλείου, όπου είχε μεταφερθεί από το ΕΚΑΒ, μετά όμως από καθυστέρηση αρκετών ωρών.

(Η μεταφορά του έγινε αργά το βράδυ από τη Ρόδο, με αεροσκάφος C – 130.)

Πάντως, οι γιατροί του νοσοκομείου της Ρόδου, έδωσαν στην κυριολεξία μάχη για να τον κρατήσουν στη ζωή, αλλά ο τραυματισμός που υπέστη (σύνθλιψη θώρακος και πνευμόνων) στάθηκε τελικά μοιραίος.

ΔΥΟ ΙΔΙΩΤΕΣ ΚΑΙ ΕΝΑΣ ΝΟΣΟΚΟΜΕΙΑΚΟΣ

Ποινική δίωξη σε βάρος άλλων τριών γιατρών

Παράτυπη συνταγογράφηση ναρκωτικών φαρμάκων και ηρεμιστικών

Τριπλή ποινική δίωξη, αναμένεται να ασκήσει μέσα στις επόμενες μέρες η Εισαγγελία Πλημμελειοδικών Ρόδου, σε βάρος δύο ιδιωτών γιατρών της Ρόδου και ενός νοσοκομειακού, καθώς έγινε έλεγχος από όργανα του ΣΔΟΕ, και διαπιστώθηκε ότι συνταγογραφούσαν παράτυπα, ναρκωτικά και ηρεμιστικά φάρμακα.

Σύμφωνα με όσα έγιναν γνωστά, το πόρισμα – αναφορά του ΣΔΟΕ, υπεβλήθη χθες το πρωί στον προϊστάμενο της Εισαγγελίας Πλημμελειοδικών Ρόδου κ. Γεώργιο Οικονόμου, ο οποίος και εξετάζει τώρα τα όσα αναφέρονται σε αυτό και το πλέον πιθανό είναι να ασκήσει άμεσα (μέσα στην επόμενη εβδομάδα) πρόσθετες ποινικές διώξεις σε βάρος των τριών γιατρών, στο πλαίσιο της μεγάλης έρευνας που ξεκίνησε η δικαιοσύνη τους τελευταίους μήνες.

Για τις περιπτώσεις των ιδιωτών ιατρών, αξίζει να σημειωθεί ότι υπεβλήθη αρχικά καταγγελία στις αρμόδιες διωκτικές αρχές και στην συνέχεια, βάση των στοιχείων που είχε εντοπίσει και το ΣΔΟΕ στα φαρμακεία που είχαν εκτελέσει ναρκω-συνταγές, έγινε εξονυχιστικός έλεγχος, με αποτέλεσμα να διαπιστωθεί πλήθος περιπτώσεων παρατυπιών σε βάρος των γιατρών, οι οποίοι και αναμένεται τώρα να βρεθούν αντιμέτωποι, αρχικά με τον ανακριτή και στην συνέχεια με την δικαιοσύνη.

Στην περίπτωση του νοσοκομειακού γιατρού, σημειώνεται ότι υπεβλήθη αναφορά



– καταγγελία στον αρμόδιο εισαγγελέα από μητέρα τοξικομανή, σύμφωνα με την



οποία ο γιατρός είχε χορηγήσει (πέρα από τη θεραπεία που γίνονταν στο εξαρτημένο άτομο) και άλλου είδους ηρεμιστικά φάρμακα, κατά παράβαση των σχετικών διατάξεων.

Σε κάθε περίπτωση πάντως οι νέες περιπτώσεις των διώξεων που αναμένεται να ασκηθούν, υπολογίζεται ότι θα ενσωματωθούν στον φάκελο της Εισαγγελίας Ρόδου και να διερευνηθούν αντίστοιχα σε εξονυχιστικό βαθμό από τον τακτικό ανακριτή Ρόδου κ. Αλέξανδρο Οικονόμου, στον οποίο θα διαβιβαστούν και αυτές οι περιπτώσεις.

Στο Ανώτατο Πειθαρχικό του ΕΣΥ

Στο Κεντρικό Πειθαρχικό Συμβούλιο του Εθνικού Συστήματος Υγείας παραπέμπονται τελικά δύο γιατροί του νοσοκομείου της Ρόδου, σε βάρος των οποίων έχουν αποδοθεί ευθύνες από το πόρισμα της ΕΔΕ των επιθεωρητών του Υπουργείου, σύμφωνα με σχετική απόφαση που πήρε με συντριπτική πλειοψηφία (6-1) το Περιφερειακό Συμβούλιο Υγείας Νοτίου Αιγαίου.

Σε ανακοίνωση που εξέδωσε χθες το ΠεΣΥ, αναφέρεται συγκεκριμένα:

«Το δ.σ. του Β' ΠεΣΥ Νοτίου Αιγαίου, στην χθεσινή συνεδρίασή του μεταξύ των άλλων θεμάτων, συζήτησε το θέμα της άσκησης πειθαρχικών διώξεων σε δύο ιατρούς του ΓΝ Ρόδου, για το γνωστό θέμα της συνταγογράφησης του σκευάσματος Durogesic, όπως προτείνει το πόρισμα των Επιθεωρητών του ΣΕΥΥΠ και όπως ορίζεται και επιβάλλεται από το νόμο. Αποφασίστηκε, με ψήφους 6 υπέρ έναντι 1 κατά, η άσκηση πειθαρχικής δίωξης με την παραπομπή της υπόθεσης στο κατά νόμο αρμόδιο Κεντρικό Πειθαρχικό Συμβούλιο.

Πρέπει να διευκρινιστεί, ότι η ποινική δίωξη που έχει ασκηθεί, δεν αναστέλλει την πειθαρχική διαδικασία, η οποία είναι υποχρέωση της διοίκησης μετά το πέρας της διοικητικής έρευνας που ολοκληρώθηκε».

ΚΕΝΤΡΑ ΞΕΝΩΝ ΓΛΩΣΣΩΝ
ΑΝΔΡΕΑΣ ΑΝΑΣΤΑΣΙΟΥ
στην ΙΑΛΥΣΟ και ΚΡΕΜΑΣΤΗ

Αυτό το καλοκαίρι προετοιμαστείτε έγκαιρα και κατάλληλα!
Εξειδικευτείτε στον τουριστικό τομέα που σας ενδιαφέρει
ΣΩΣΤΑ
ΓΡΗΓΟΡΑ
ΕΥΧΑΡΙΣΤΑ
και επιπλέον **κατοχυρώστε** τις γνώσεις σας παίρνοντας μέρος στις εξετάσεις **Edexcel** (αποδεκτές από το ΑΣΕΠ για πρόσληψη στο Δημόσιο). Σίγουρα υπάρχει ένα στάδιο κατάλληλο και για σας από Pre-first Certificate μέχρι Proficiency
Υποψήφιοι φοιτητές τα Αγγλικά Πανεπιστήμια αποδέχονται τα επίπεδα **Advance** και **Proficiency** των εξετάσεων Edexcel.
Οι εξετάσεις Edexcel διενεργούνται στη Ρόδο τον Μάιο από την Πανελλήνια Ομοσπονδία Ιδιοκτητών Κέντρων Ξένων Γλωσσών (Πάλσο).
Τμήματα πρωινά/απογευματινά
Ελάτε τώρα στο φροντιστήριό μας ή τηλεφωνήστε στα τηλ. **22410 94285, 94948, 93086**
ΜΗΝ ΚΑΘΥΣΤΕΡΕΙΤΕ!!!
Διδάσκουν αποκλειστικά
ο ΑΝΔΡΕΑΣ ΑΝΑΣΤΑΣΙΟΥ
και η ΒΙΚΥ ΜΑΚΡΗ

CHINA VILLAGE
ΚΙΝΕΖΙΚΟ ΕΣΤΙΑΤΟΡΙΟ
Το **αυθεντικό** κινέζικο εστιατόριο εντός πόλεως, σας προσκαλεί στο όμορφο και ζεστό περιβάλλον του να δοκιμάσετε κινέζικες αλλά και βιετναμέζικες σπεσιαλιτέ
Ολα μας τα είδη διατίθενται και σε πακέτο με δωρεάν διανομή στο σπίτι.
ΜΕΓΑΛΗ ΠΡΟΣΦΟΡΑ
Με κάθε παραγγελία άνω των **10** ευρώ
ΔΩΡΕΑΝ
μία μερίδα PRAWN CRACKERS
Η προσφορά ισχύει μέχρι τέλος Απριλίου
ΟΔΟΣ Κ. Ν. ΚΩΝΣΤΑΝΤΙΝΙΔΗ (ΠΕΡΙΟΧΗ ΖΕΦΥΡΟΣ)
Ωρες λειτουργίας από τις 17.00 έως 24.30
και Κυριακές από τις 12.00 έως 24.30
τηλ. 2241021023

Σήμερα η επίσημη τελετή εγκατάστασης

Ανέλαβε υπηρεσία το "Super Puma"...

Θα γίνει και επίδειξη διάσωσης

Νέα δεδομένα ισχύουν πλέον στον τομέα της έρευνας και διάσωσης στην περιοχή μας αφού από σήμερα αναλαμβάνει υπηρεσία το ελικόπτερο "Super Puma" αντικαθιστώντας το ελικόπτερο AB-205.

Ουσιαστικά ο χώρος του κεντρικού και νοτίου Αιγαίου θωρακίζεται ακόμα περισσότερο καθώς το υπερσύγχρονο "Super Puma" παίρνει τη σκυτάλη, στο πλαίσιο ειδικής τελετής το μεσημέρι στο αεροδρόμιο Μαριτσών.

Πρόκειται για ένα ηλεκτρονικό ελικόπτερο όπως πολλοί το χαρακτηρίζουν, αφού διαθέτει υπερσύγχρονα συστήματα και θα μπορεί

Ρεπορτάζ:
ΒΑΡΒΑΡΑ ΜΠΟΓΔΑΝΟΥ

να πετά ακόμα και νύχτα, αλλά πάνω απ' όλα να επιχειρεί και σε δυσμενείς καιρικές συνθήκες, δυνατότητες που δεν είναι το AB-205.

Στη σημερινή τελετή, το νέο ελικόπτερο θα πραγματοποιήσει επίδειξη διάσωσης και γενικά επίδειξη των δυνατοτήτων του.

Αναμενόταν χθες από τη βάση του και σημειώνεται ότι είναι το μοναδικό που βρίσκεται εκτός Ελευσίνας, στην οποία επιστρέφει το "Augusta Bell-205. Μελλοντικά όπως έγινε γνωστό, με ανάλογο ελικόπτερο, θα καλυφθεί και το βόρειο Αιγαίο, έχοντας ως βάση του, τη Λήμνο.

Το πλήρωμά του, θα διαμένει στο χώρο του αεροδρομίου Μαριτσών, ευρισκόμενο εκεί επί 24ώρης βάσης και θα αποτελείται από πιλότους και μηχανικούς, διασώστες του Λιμενικού Σώματος αλλά και πλήθος άλλων που θα αποτελούν την ομάδα υποστήριξης του (π.χ. ελεγκτές εναέριας κυκλοφορίας πυροσβέστες κ.ά.).

ΠΩΣ ΛΕΙΤΟΥΡΓΕΙ

Είναι στην ουσία μία υπηρεσία του υπουργείου Εμπορικής Ναυτιλίας που έχει ως αποστολή της να συντονίζει της επιχειρήσεις για παροχή βοήθειας σε άτομα η πλοία που κινδυνεύουν στη θάλασσα, κινητοποιώντας για το σκοπό αυτό, πλωτά, χερσαία, και εναέρια μέσα, κρατικά και ιδιωτικά.

Με τη βοήθεια του ραδιοτηλεπικοινωνιακού κέντρου του Λιμενικού Σώματος, έχει ανοιχτή γραμμή και επικοινωνία με τα ελικόπτερα, τα σκάφη του Λ-Σ, τα σκάφη του Π.Ν, τις αρχές και τις υπηρεσίες και τα βοηθητικά σκάφη (επιβατηγά/οχηματαγωγά, ρυμουλκά, αλιευτικά, αναψυχής κ.ά.).

Το Κέντρο, Συντονισμού Έρευνας και Διάσωσης, ξεκινά τη διερεύνηση μίας πληροφορίας όταν έχει



αναφερθεί ότι ένα σκάφος έχει καθυστερήσει να φτάσει στον προορισμό του, ή όταν ένα σκάφος παρέλειψε να προβεί σε μία αναμενόμενη αναφορά θέσης.

Όταν οι απόπειρες επίτευξης επαφής είναι ανεπιτυχείς ή όταν έχουν ληφθεί πληροφορίες ότι η λειτουργική ικανότητα ενός σκάφους εξασθενεί, τότε επέρχεται κινητοποίηση.

Σε περίπτωση που ληφθούν θετικές πληροφορίες για σοβαρό κι επικείμενο κίνδυνο, ή υπάρχει ανάγκη άμεσης βοήθειας, ή όταν οι ανεπιτυχείς προσπάθειες για επίτευξη επαφής με το σκάφος, υπογραμμίζουν την πιθανότητα κινδύνου τότε σημαίνει γενικός συναγερμός και ενημερώνονται οι εμπλεκόμενοι για λήψη δράσης.,

Τότε καλείται και το "Super Puma" να προσφέρει υπηρεσίες. Θα εναλλάσσεται σε τακτά χρονικά διαστήματα και σε κάποιες περιπτώσεις όταν οι καταστάσεις το επιβάλλουν το αεροσκάφος θα αντικαθιστά το ελικόπτερο του ΕΚΑΒ.

Η ΣΥΜΒΑΣΗ

Στην ουσία του "Super Puma" έρχεται να υπηρετήσει τη Διεθνή Σύμβαση για τη Ναυτική Έρευνα και Διάσωση που υπεγράφη στο Αμβούργο το 1979, την οποία η χώρα μας κύρωσε μόλις το 1989 με το νόμο 1844 (ΦΕΚ 100-Α/25-04-1989). Η σύμβαση αυτή, αναγκάζει τα κράτη που την υπέγραψαν να παρέχουν επαρκείς υπηρεσίες έρευνας και διάσωσης και να τις συντονίζουν επαρκώς.

Βάσει αυτής, οργανώνονται όλες οι αντίστοιχες εθνικές υπηρεσίες, εδραιώνεται μεταξύ των κρατών η συνεργασία για θέματα έρευνας και διάσωσης, ενώ ασχολείται και με διάφορα προπαρασκευαστικά μέτρα που πρέπει να λάβουν τα κράτη καθώς και με τις επιχειρησιακές διαδικασίες που αφορούν την έρευνα και τη διάσωση.

Το ελικόπτερο "υπακούει" δεχόμενο εντολές από το Ε/ΚΣΕΔ δηλαδή το Ενιαίο Κέντρο Συντονισμού Έρευνας και Διάσωσης του υπουργείου Εμπορικής Ναυτιλίας το οποίο και συνεργάζεται στενά με την Πολεμική Αεροπορία. Πρόκειται για το γνωστό Θάλαμο Επιχειρήσεων που λειτουργεί στα πλαίσια της Διεθνούς Σύμβασης και ασχολείται με θέματα που αφορούν:

- την ασφάλεια της ανθρώπινης ζωής στης θάλασσα
- την ασφάλεια της ναυσιπλοΐας
- την ασφάλεια των πλοίων
- την προστασία του θαλασσίου περιβάλλοντος

Δεν το βάζουν κάτω οι γείτονές μας

Μπαράζ παραβιάσεων!

Αερομαχία με 36 τουρκικά αεροπλάνα

Στις... πολλαπλές παραβιάσεις του FIR Αθηνών, ανατολικά της Ρόδου, των γειτόνων και συμμάχων μας, οφείλονταν τελικά οι εκκωφαντικοί θόρυβοι που αναστάτωσαν προχθές νωρίς το πρωί την πόλη της Ρόδου.

Όπως έγινε γνωστό, επρόκειτο για αερομαχίες, καθώς 36 τουρκικά αεροσκάφη προέβησαν σε 14 παραβάσεις των κανόνων εναέριας κυκλοφορίας στο FIR Αθηνών που εξελίχθηκαν σε 12 παραβιάσεις του εθνικού εναέριου χώρου στις περιο-



χές βορείου και κεντρικού Αιγαίου και ανατολικά της Ρόδου, την ώρα μάλιστα που στην Άγκυρα, ο υπουργός Εξωτερικών κ. Γεώργιος Παπανδρέου, πραγματοποιούσε επίσημη επίσκεψη!

Το τελευταίο χρονικό διάστημα πάντως, οι παραβιάσεις του εθνικού μας εναέριου χώρου, είναι καθημερινό φαινόμενο.

Πάντως, τα ελληνικά μαχητικά αναγνώρισαν και αναχαίτισαν τα τουρκικά αεροσκάφη ενώ σε 7 περιπτώσεις η διαδικασία της αναχαίτισης εξελίχθηκε σε εμπλοκή.





MALTEZOS
Ενέργεια για Άνετη Ζωή
Ο ΗΛΙΑΚΟΣ ΘΕΡΜΟΣΙΦΩΝΑΣ
που τιμά ΔΙΕΘΝΩΣ την ΕΛΛΑΔΑ.
από πραγματικά ανοξείδωτο
ατσάλι A.I.S.I. 316
(πιστοποιητικό ISO 9002 & CE)
MALTEZOS
ΤΩΡΑ ΚΑΙ GLASS
ΧΩΡΙΣ ΠΡΟΚΑΤΑΒΟΛΗ
36 ΜΗΝΕΣ ΕΞΟΦΛΗΣΗ
ΑΠΟ 27 ΕΥΡΩ ΤΟ ΜΗΝΑ
Πληρ. Βενετοκλέων 71, Ρόδος • Τηλ. (22410)32802

ΤΟ ΘΕΑΤΡΙΚΟ ΕΡΓΑΣΤΗΡΙ
ΣΑΤΥΡ



1) Σας προσφέρει ένα πρόγραμμα διδασκαλίας για όλες τις ηλικίες με τίτλο:
«Το Θέατρο ως Ψυχαγωγία» (Σύστημα διδασκαλίας Κων/νου Τρέχα) Με προοπτική δημιουργίας καλλιτεχνικής ομάδας.
2) Αναλαμβάνει εκδηλώσεις (κυρίως παιδικές) και καλλιτεχνικά φεστιβάλ με μίμους, κλόουν, ζογκλέρ, κουκλοπαίχτες και άλλους μεψυχωτές.

Για πληρ. κάθε Δευτέρα και Τετάρτη από τις 19.00 μέχρι τις 20.00 στο Θεατρικό Εργαστήρι ΣΑΤΥΡ
(γωνία με Στ. Κωτιάδη).
Δημ. ΑΝΑΣΤΑΣΙΑΔΗ 47
ΤΗΛ. 22410 38873 66477
ΚΙΝ. 6972 847299

ΤΖΑΚΙΑ
ΤΖΑΚΙΑ ΤΖΟΤΖΟΛΗΣ ΤΑΣΟΣ
ΤΖΑΚΙΑ
ΜΑΝΤΕΜΕΝΙΑ • ΑΠΛΑ • ΑΕΡΟΘΕΡΜΑ • ΜΕ ΤΖΑΜΙΑ ΚΑΙ ΠΟΡΤΕΣ • ΜΕ ΠΥΡΟΤΟΥΒΛΑ
ΣΟΜΠΕΣ ΜΕ ΞΥΛΑ
ΜΕΓΑΛΗ ΠΟΙΚΙΛΙΑ ΜΟΝΤΕΛΩΝ
ΑΞΕΣΟΥΑΡ ΤΖΑΚΙΩΝ
ΣΚΑΡΕΣ • ΣΙΤΕΣ • ΚΡΕΜΑΝΤΑΛΑΔΕΣ
ΦΟΥΡΝΑΚΙΑ ΚΑΙ ΨΗΣΤΑΡΙΕΣ
ΣΕ ΠΟΛΛΑ ΣΧΕΔΙΑ ΚΑΙ ΜΕΓΕΘΗ
ΚΑΘΑΡΙΣΜΟΙ ΚΑΙ ΣΕΡΒΙΣ ΤΖΑΚΙΩΝ
ΚΟΛΥΜΠΙΑ, ΕΝΑΝΤΙ ΚΑΙ ΠΑΡΑΠΛΕΥΡΩΣ ΙΔΡΥΜΑΤΟΣ
ΚΥΡΙΑΚΕΣ ΑΝΟΙΚΤΑ 11–4
Τηλέφωνο (2241) 56275, κιν. 6942/255848, τηλ. Fax: 56317, 85103 Κολύμπια, Ρόδος

Για παραχώρησή της στο Δήμο Αρχαγγέλου

Υποσχέσεις Χωμενίδη για την παραλία Τσαμπίκα

Κράτησε όμως επιφύλαξη για κάθε ενδεχόμενο • Δεν πήγαν στην Αθήνα οι άλλοι δήμαρχοι Αφάντου- Καλλιθέας για το θέμα του γκολφ

Υποσχέσεις ότι η περιοχή της Τσαμπίκας θα παραχωρηθεί στον δήμο Αρχαγγέλου, κατάφερε να εξασφαλίσει στην διάρκεια επαφών που είχε χθες στην Αθήνα ο δήμαρχος Αρχαγγέλου κ. Αλ. Παπουράς.

Ο ίδιος ο δήμαρχος φαίνεται να είναι ικανοποιημένος από τις υποσχέσεις που πήρε, γενικά όμως υπάρχει κλίμα επιφύλαξης για ευνόητους λόγους. Οπως έγινε γνωστό για το συγκεκριμένο θέμα και για άλλα προβλήματα του δήμου ο κ. Παπουράς είχε ολιγόωρη συνάντηση με τον υπουργό Ανάπτυξης κ. Τσοχατζόπουλο και συνεργασία με τον γενικό γραμματέα του υπουργείου κ. Αγραφιώτη.



Οι συναντήσεις αυτές έγιναν προχθές το βράδυ, ενώ χθες το πρωί για το ίδιο θέμα ο κ. Παπουράς είχε συνάντηση με τον διευθύνοντα σύμβουλο της ΕΤΑ κ. Χωμενίδη. Το αίτημα για την παραχώρηση της Τσαμπίκας τέθηκε ευθέως από τον κ. Παπουρά αλλά δεν ήταν δεσμευτικές οι απαντήσεις που του δόθηκαν. Δεν απερρίφθη όμως κιόλας, γι' αυτό και υπάρχει συγκρατημένη αισιοδοξία. Με τον κ. Χωμενίδη επρόκειτο χθες να συναντηθούν για το γκολφ και οι δήμαρχοι Καλλιθέας και Αφάντου κ. κ. Ιατρίδης και Καβάδας, οι οποίοι τελικά δεν μετέβησαν στην Αθήνα.

Ετσι, καλώς εχόντων των πραγμάτων η συνάντηση θα γίνει την ερχόμενη εβδομάδα.

Από τους υποψήφιους πιλότους της Ολυμπιακής

Εκπαιδευτικές πτήσεις στο αεροδρόμιο Ρόδου

Η εκπαίδευση με μικρά εκπαιδευτικά αεροπλάνα

Το αεροδρόμιο "Διαγόρας" της Ρόδου, επέλεξε η Σχολή Πιλότων της Ολυμπιακής Αεροπορίας, για να πραγματοποιήσει τις καθιερωμένες εκπαιδευτικές της πτήσεις.

Στο πλαίσιο αυτής της επιλογής, διεξάγονται τις τελευταίες μέρες με μικρό εκπαιδευτικό αεροπλάνο, πτήσεις, οι οποίες αναμένεται να ολοκληρωθούν αύριο. Σύμφωνα με όσα έγιναν γνωστά, η Σχολή της Ολυμπιακής Αεροπορίας που εδρεύει στην Αθήνα, πέρα από τα θεωρητικά μαθήματα που πραγματοποιεί προβαίνει και στην πρακτική εξάσκηση των εκπαιδευομένων.

Σύμφωνα με τους κανονισμούς τα θεωρητικά μαθήματα διαρκούν 800 ώρες ενώ τα πρακτικά 240 ώρες.

Οι 200 εξ' αυτών πρέπει να γίνονται σε μονοκινητήρια αεροπλάνα και οι υπόλοιπες 40 σε δικινητήρια.

Τα πρακτικά μαθήματα επιλέγει η σχολή να τα πραγματοποιήσει σε διάφορα αεροδρόμια της χώρας πέρα από αυτό της Αθήνας, γιατί δίνεται η δυνατότητα καλύτερης εξάσκησης, χωρίς κίνηση και συνωστισμό.

Ειδικά το αεροδρόμιο της Ρόδου επιλέγεται πολύ συχνά για τη διεξαγωγή τους επειδή, σε πανελλαδικό επίπεδο είναι άρτια εξοπλισμένο και σύγχρονο και προσφέρει τα πάντα σε τέτοιου είδους ενέργειες.

Σημειώνεται ότι με το μικρό εκπαιδευτικό της Ολυμπιακής Αεροπορίας,-το οποίο αγοράστηκε επί εποχής Αρ. Ωνάση- εκπαιδεύονται αυτές τις μέρες στη Ρόδο, οχτώ άτομα για να αποκτήσουν δίπλωμα επαγγελματία χειριστή.

Συνήθως μαθητές της σχολής, είναι αξιωματικοί του Λιμενικού Σώματος αλλά και όσοι επιθυμούν να πάρουν το δίπλωμα αυτό.

Πάντως, μετά την εκπαίδευση στη Ρόδο, μπορεί να ακολουθήσει άλλη σε άλλα αεροδρόμια στη συνέχεια, μιας και αυτό το διάστημα είναι η καλύτερη εποχή λόγω έλλειψης κίνησης.

BACKStage
RESTAURANT



3 επίπεδα πάνω από τις επιθυμίες σας

Ανεβείτε! Το μόνο εστιατόριο που βρίσκεται 3 επίπεδα πάνω από τις επιθυμίες σας!
Στο ίδιο υψηλό επίπεδο βρίσκεται και η κουζίνα!
Η διεθνούς φήμης Chef Ntina Νικολάου με έδρα το Παρίσι, βάζει την υπογραφή της!
Πρωτόγνωρες γεύσεις για τους λάτρεις του ξεχωριστού!
Δευτέρα κλειστά • Τηλέφωνο reserve: 22410 70560
Δημοκρατίας 13 (Στον κινηματογράφο Pallas)

ΑΝΑΚΟΙΝΩΣΗ

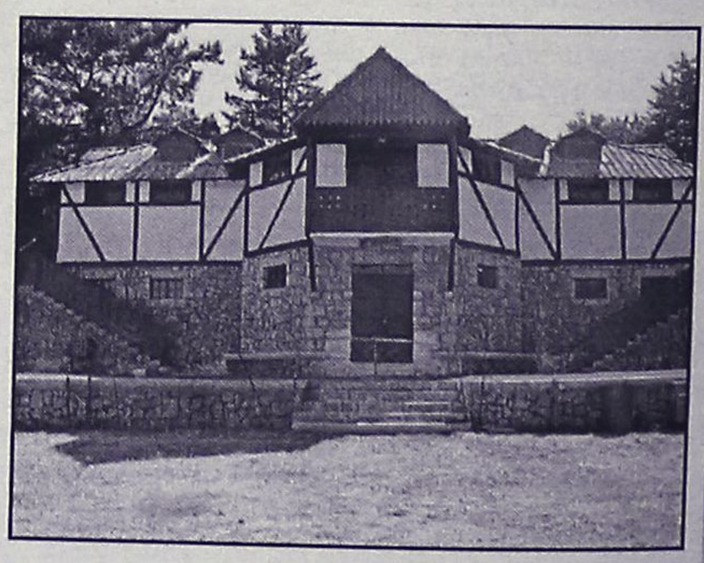

Η Διαδημοτική Επιχείρηση Κατασκηνώσεων Προφήτη Ηλία, ιδιοκτησίας Δήμου Ροδίων και Δήμου Καμείρου σας γνωστοποιεί ότι στον χώρο των παιδικών κατασκηνώσεων στην περιοχή Ιτρίωνας του **Προφήτη Ηλία λειτουργεί καφέ-εστιατόριο.**

Σ' έναν σπάνιας φυσικής ομορφιάς χώρο μπορείτε να **απολαύσετε παραδοσιακά φαγητά, ποτά και εδέσματα δίπλα στο τζάκι** μας και ταυτόχρονα **δωρεάν** να χαρείτε εσείς και τα παιδιά σας το **παιχνίδι** στο **κανονικών διαστάσεων γήπεδο ποδοσφαίρου,** με **γρασίδι** καθώς και στα δύο **γήπεδα μπάσκετ, βόλεϊ και τένις.**

Το καφέ-εστιατόριο θα λειτουργεί τις Κυριακές και σε καθημερινή βάση κατόπιν συνεννοήσεως στα παρακάτω τηλέφωνα: **2246022189 ή στο 6944143512**

Naftilos
ΚΑΦΕΤΕΡΙΑ

Για τις κρύες νύχτες του χειμώνα
Δημιουργήσαμε για σας ένα ζεστό
περιβάλλον Την οικογενειακή
καφετέρια ΝΑΦΤΙΛΟΣ



ΔΕΚΑ βήματα απο το κύμα
της θάλασσας στην παραλία Ιαλυσού.



Ο χώρος διαθέτει
παιδική χαρά και πάρκινγκ



ΑΝΟΙΧΤΑ ΚΑΘΕ ΜΕΡΑ ΑΠΟ 18:00
ΣΑΒΒΑΤΟ - ΚΥΡΙΑΚΗ ΟΛΗ ΜΕΡΑ

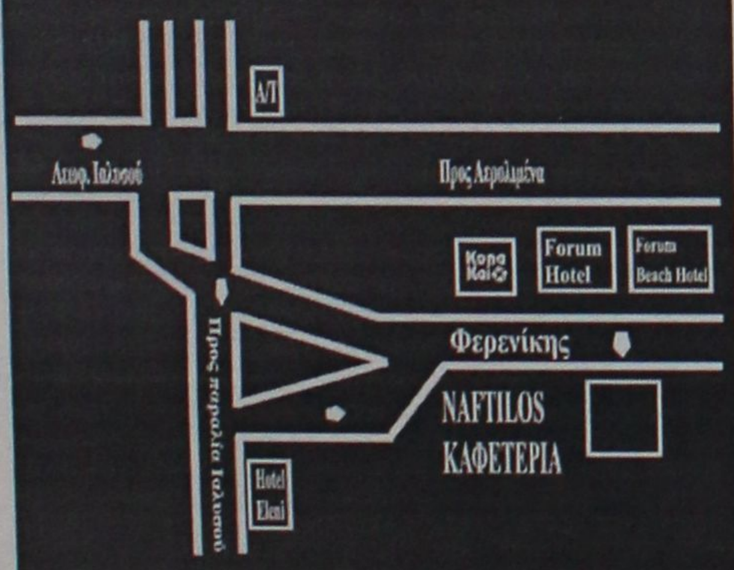

ΤΗΛ (2241096601)
ΟΔΟΣ ΦΕΡΕΝΙΚΗΣ ΠΑΡΑΛΙΑ ΙΑΛΥΣΟΥ

ΟΧΙ ΣΤΗΝ ΑΠΑΓΟΡΕΥΣΗ ΔΟΜΗΣΗΣ

Ο βουλευτής Χίου κ. Αθανάσιος Βαρίνος υπεύθυνος του Τομέα Αιγαίου της Ν.Δ. έκανε την ακόλουθη δήλωση:

Τα υπουργεία Αιγαίου και ΠΕΧΩΔΕ προχωρούν στην υπογραφή Προεδρικών Διαταγμάτων που αφορούν τους όρους και τους περιορισμούς δόμησης στα νησιά του Αιγαίου.

Οι αντιθέσεις μεταξύ των δύο Υπουργείων γι' αυτό το θέμα είναι γνωστές.

Ομως τα μέλη της κυβέρνησης του ΠΑΣΟΚ για ένα τόσο σοβαρό θέμα πρέπει επιτέλους να σοβαρευτούν. Οι αυτοσχεδιασμοί και οι προσωπικές πολιτικές σε οικιστικά θέματα θα καταστρέψουν την οικονομία των νησιών μας.

Αναγνωρίζουμε την ανάγκη να μπει τάξη στα χωροταξικά και οικιστικά προβλήματα των νησιών, να διατηρήσουμε και να προστατεύσουμε τους παραδοσιακούς οικισμούς και το περιβάλλον.

Αυτό επιθυμούν και οι Αιγαιοπελαγίτικοι φορείς οι οποίοι όμως αγνοήθηκαν κατά την εκπόνηση των μελετών.

Καλούμε την κυβέρνηση πριν την υπογραφή των Προεδρικών Διαταγμάτων καθορισμού Ζ.Ο.Ε. στα νησιά, να προχωρήσει άμεσα σε διάλογο με τους εμπλεκόμενους φορείς και ιδιαίτερα τη Νομαρχιακή και Τοπική Αυτοδιοίκηση.

ΔΙΠΛΗ ΦΑΡΣΑ ΣΤΑ ΔΙΚΑΣΤΗΡΙΑ

Διπλή φάρσα για βόμβα, αναστάτωσε χθες το πρωί και το μεσημέρι αντίστοιχα, τα δικαστήρια της Ρόδου, τα οποία ωστόσο, παρά την καθυστέρηση, κατάφεραν να συνεδριάσουν κανονικά και να εξετάσουν μεγάλο όγκο υποθέσεων.

Οι ανόητοι... φαρσέρ, χτύπησαν εις διπλούν χθες στις 9 και 11.30 το πρωί προειδοποιώντας για... βόμβα που είχε τοποθετηθεί στο Δικαστικό Μέγαρο. Ακολουθήθηκε η προβλεπόμενη διαδικασία εκκένωσης του κτιριακού συγκροτήματος και ο έλεγχος από τις αρμόδιες αστυνομικές αρχές. Χθες από το Τριμελές και το Μονομελές Πλημμελειοδικείο της Ρόδου επρόκειτο να εξεταστούν περισσότερες από 200 υποθέσεις.

ΝΕΟ ΒΙΒΛΙΟ ΤΟΥ ΜΙΧΑΛΗ ΣΚΑΝΔΑΛΙΔΗ

Η παρουσίαση του βιβλίου του εκπαιδευτικού και συγγραφέα κ. Μιχάλη Σκανδαλίδη, με τίτλο "Τοπωνυμικά και Ονοματικά της νήσου Κω", πρόκειται να γίνει το ερχόμενο Σάββατο 8 Φεβρουαρίου, στις 18.30, στην αίθουσα διαλέξεων του "Ακταίον".

Την εκδήλωση διοργανώνουν η Στέγη Γραμμάτων και Τεχνών Δωδεκανήσου από κοινού με την Παγκωακή Αδελφότητα Κώων Ρόδου, "Ο Ιπποκράτης".

Η παρουσίαση του έργου θα γίνει από τον καθηγητή του πανεπιστημίου Αιγαίου, επίτιμο πρόεδρο της ΣΓΤΑ, κ. Κωνσταντίνο Μηνά.

Από χώματα και πέτρες

Καταπλακώθηκε σπίτι στο Ροδίνι!..

Λόγω των συνεχών βροχοπτώσεων έγινε κατολίσθηση παρακείμενου λόφου

Παραλίγο τραγωδία, χθες στις 3 τα ξημερώματα στην περιοχή του Ροδινιού όταν τμήμα του λόφου υπέστη κατολίσθηση και "καταπλάκωσε" μέρος παρακείμενης οικίας.

Η οικογένεια που διαμένει στο σπίτι αλλά και οι περίοικοι που στο μεταξύ είχαν ξυπνήσει από τον εκκωφαντικό θόρυβο, μετά το πρώτο σοκ ειδοποίησαν την Πυροσβεστική Υπηρεσία άνδρες της οποίας έφτασαν επιτόπου.

Το σπίτι έχει υποστεί μεγάλες ζημιές καθώς στο σαλόνι έχει ανοίξει μια τεράστια τρύπα και πέτρες καθώς και χώματα έχουν "εισβάλει" μέσα σ' αυτό. Η είσοδος του σπιτιού έχει αποκλειστεί καθώς ένα μεγάλο μέρος του λόφου έχει πέσει μπροστά στην κεντρική πόρτα που βρίσκεται στο ισόγειο.

Τις πρώτες πρωινές ώρες βρέθηκαν στο σημείο όπου έγινε η κατολίσθηση δυο μηχανικοί και συνεργεία των Τεχνικών Υπηρεσιών του Δήμου Ροδίων μετά από εντολή του διευθυντή των Τεχνικών Υπηρεσιών του Δήμου Ροδίων κ. Κωστάντζου όπου μετά από σκληρές προσπάθειες κατάφεραν να μαζέψουν ένα μεγάλο μέρος από τα χώματα και τις πέτρες που εισέβαλαν στο σπίτι.

> ***Ευτυχώς δεν έπαθαν τίποτα οι ένοικοι***

Η κατολίσθηση του λόφου το πιθανότερο είναι να οφείλεται στις έντονες βροχοπτώσεις που έπληξαν αυτό το διάστημα το νησί μας.

Η κατοικία, οι ένοικοι της οποίας είχαν άγιο βρίσκεται επί της Ρόδου-Λίνδου απέναντι από 2ο Γυμνάσιο Ρόδου (Κεραμικό). Ο λόφος που κατέρρευσε αποτελεί πλαγιά του Ροδινιού και σύμφωνα με τις πρώτες εκτιμήσεις πιθανόν να οφείλεται στην έντονη κακοκαιρία.

Ασφαλιστική και Αντασφαλιστική εταιρία

υδρόγειος



συνέπεια
σιγουριά
αξιοπιστία
εξυπηρέτηση

Η δύναμη μας; Εσείς!
Ο Ανθρώπινος παράγοντας; το σημαντικότερο μέλημα μας, απ' αυτό αποκτούμε την αξιοπιστία μας.!!
Διαφήμιση μας;
η γρήγορη αποζημίωση του παθώντα,
αλλά και του πελάτη μας.!!!
Οι τιμές των προϊόντων μας; το συμφέρον σας.!!!!

Υδρόγειος... Η ΑΣΦΑΛΕΙΑ ΣΑΣ

Τριπλάσιο Περιθώριο Φερεγγυότητας

Υπεύθυνος για τη Ρόδο:
ΝΙΚΟΣ ΜΑΥΡΙΟΣ & συνεργάτες
Μεγ. Κωνσταντίνου 18β, 85100 Ρόδος • Τηλ.: 22410 43331 - Fax: 22410 39500
Αρχάγγελος - τηλ.: 22440 23850, 22440 22678

The Forum Beach

JUNORS SUITES ΚΑΙ ΔΙΑΜΕΡΙΣΜΑΤΑ

Στη διάθεσή σας ΟΛΟ ΤΟΝ ΧΕΙΜΩΝΑ
ΜΕ 25€ την ημέρα το μονόκλινο
και 35€ το δίκλινο με πρωινό.

Με επιπλέον 15€ την ημέρα
διατίθεται αυτοκίνητο.



Για ένα τριήμερο ξεκούρασης
κάνοντας θαλασσοθεραπεία και
αναζωογόνηση στο
THALASSA FORUM SPA



με 50€ την ημέρα το άτομο
σε μονόκλινο και 40€ το άτομο
την ημέρα σε δίκλυνο



ΕΠΙΣΗΣ
ΔΙΑΘΕΤΟΥΜΕ
ΑΙΘΟΥΣΑ ΓΙΑ
ΔΙΑΦΟΡΕΣ
ΕΟΡΤΑΣΤΙΚΕΣ
ΕΚΔΗΛΩΣΕΙΣ
ΚΑΙ
ΣΥΓΚΕΝΤΡΩΣΕΙΣ.

ΤΗΛΕΦΩΝΟ : 2241096601
Τέρμα Φερενίκης - Παραλία Ιαλυσου

Για την κρίση στον τουρισμό "συνέβαλαν" πολλοί

Δεν φταίει μόνο το Ιράκ...

Το προϊόν "ήλιος–θάλασσα", έχει βρει ισχυρό ανταγωνι–στή από τις φθηνότερες, όπως η Τουρκία, χώρες!

Πτωτικές τάσεις στις κρατήσεις διακοπών διεθνώς σε όλες τις ξένες αγορές παρατηρούνται μετά την ανακοίνωση των ΗΠΑ για επέμβαση στο Ιράκ, σύμφωνα με τα στοιχεία των τουρ οπερέιτορ.

Οπως δε εκτιμούν εκπρόσωποί τους, το μέγεθος της ζημιάς στη διεθνή τουριστική κίνηση θα συναρτηθεί από τη διάρκεια της κρίσης.

Για τους κλασικούς μεσογειακούς προορισμούς, ωστόσο, όπως είναι η χώρα μας, δεν φταίει μόνο το πολεμικό κλίμα για την τουριστική κρίση, η οποία, άλλωστε, έχει αρχίσει να «δείχνει τα δόντια» της εδώ και δύο χρόνια. Το προϊόν «ήλιος-θάλασσα», στο οποίο στηρίζονται, έχει βρει ισχυρό ανταγωνιστή από τις φθηνότερες χώρες, όπως η Τουρκία, Κροατία, Βουλγαρία, που επανήλθαν δυναμικά στο τουριστικό προσκήνιο, προσφέροντας περίπου το ίδιο προϊόν, φθηνότερα όμως κατά 35% και πάνω. Ως εκ τούτου -και με εντεινόμενη την οικονομική ύφεση- είναι λογικό οι Ευρωπαίοι τουρίστες να κατευθύνονται προς αυτές τις χώρες και να αποστρέφουν το πρόσωπό τους από τους καθιερωμένους, αλλά αρκετά ακριβότερους, μεσογειακούς προορισμούς.



Αυτόν ακριβώς το λόγο, ως βασική αιτία της τουριστικής κρίσης στη Μεσόγειο, υπογράμμισαν οι εκπρόσωποι των κορυφαίων τουριστικών οργανισμών της Ευρώπης, σε συνέδριο, που οργανώθηκε τις προηγούμενες ημέρες στη Μαδρίτη, με αφορμή την έκθεση FITUR. Το συνέδριο οργάνωσε η ισπανική τουριστική ηγεσία γιατί ανησύχησε από τη μικρή (3%) άνοδο της τουριστικής κίνησης πέρυσι, μετά από 20 χρόνια διαρκούς ανάπτυξης!

Οι Ισπανοί δεν αρκέσθηκαν στα γεγονότα της 11ης Σεπτεμβρίου και στην ύφεση για να «εξηγήσουν» την περιορισμένη αύξηση αφίξεων, αλλά αμέσως ξεκίνησαν να ψάχνουν τις βαθύτερες αιτίες της υποβόσκουσας κρίσης. Και τι άκουσαν από τους εκπροσώπους των τουρ οπερέιτορ; Οτι αν θέλετε να διατηρηθείτε στο τουριστικό προσκήνιο, δώστε έμφαση στον τουρισμό δραστηριοτήτων. Τα ξενοδοχεία (και στην Ισπανία υπάρχει προσφορά) είναι το «μέσον» για τον τουρίστα για να περάσει ευχάριστα σε ένα μέρος. Δεν φθάνει, όμως, μόνο αυτό. Πρέπει να υπάρχει πληθώρα δυνατοτήτων για δραστηριότητες στον τουρίστα, ώστε αυτός να πληρώσει ευχαρίστως το μεγαλύτερο αντίτιμο των διακοπών του απ' ό,τι π.χ. στην Κροατία. Το μήνυμα είναι σαφές προς όλους τους αποδέκτες - κι ας μην κρυφτούν αυτοί πίσω από τις κατά καιρούς κρίσεις αλά Ιράκ για να δικαιολογήσουν τις απώλειες...

Τον πρώτο μήνα του χρόνου

Χαμηλή η κίνηση στο λιμάνι μας

Χαμηλή ήταν η κίνηση στο λιμάνι της Ρόδου, τον πρώτο μήνα του νέου έτους, καθώς σύμφωνα με τα στοιχεία του Τμήματος Ελέγχου Διαβατηρίων διακινήθηκαν 2.434 άτομα.

Πάντως αν και ο Ιανουάριος θεωρείται "νεκρός" μήνας, εντούτοις πήγε καλύτερα σε σχέση με τον αντίστοιχο περσινό, αφού εκείνο το διάστημα διακινήθηκαν 2.184 άτομα.

Συγκεκριμένα τα στοιχεία έχουν ως εξής:

● **Επιβατική κίνηση γραμμής Ρόδος-Marmaris-Ρόδος**
1. Ημερήσιοι εκδρομείς.
2. Επιβάτες με προορισμό την Τουρκία 212 άτομα.
3. Επιβάτες προερχόμενοι από Τουρκία.

Σύνολο: 212 άτομα.

● **Επιβατική κίνηση γραμμής Marmaris-Ρόδος-Marmaris**
1. Ημερήσιοι εκδρομείς 103 άτομα.
2. Επιβάτες με προορισμό την Ρόδο 238 άτομα.
3) Επιβάτες με προορισμό την Τουρκία.

Σύνολο: 341 άτομα.

● **Κίνηση κρουαζιεροπλοίων**
1. Προσεγγίσεις-Αναχωρήσεις 3 πλοίων.
2. Επιβαίνοντες συνολικά τουρίστες 1.862 άτομα.

● **Θαλαμηγοί**
1. Προσεγγίσεις 4, θαλαμηγών με 10 επιβαίνοντα άτομα και
2. Αναχωρήσεις (απόπλοι) 5 θαλαμηγών με 9 επιβαίνοντα άτομα.

ΣΤΗΝ ΙΑΛΥΣΟ
UNIVERSAL LANGUAGE CENTRE

UNIVERSAL LANGUAGE CENTRE

στο Κέντρο Ξένων Γλωσσών
Γοργοποτάμου 16
22410-92549 ή 92121
email: e-terzaki@hotmail.com.

Νέα τμήματα και ιδιαίτερα:
ΜΕΘΟΔΙΚΗ-ΤΑΧΕΙΑ ΠΡΟΕΤΟΙΜΑΣΙΑ
για πτυχία LOWER-ADVANCED-PROFICIENCY
(εξετάσεις Μαΐου 2003)

- T.O.E.I.C. για ΔΗΜΟΣΙΟΥΣ ΥΠΑΛΛΗΛΟΥΣ
(συχνές εξεταστικές περίοδοι)
T.O.E.F.E.L. και I.E.L.T.S

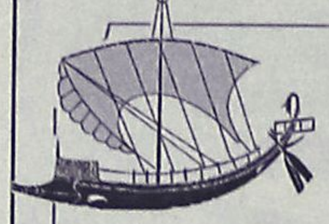

DRIVE INN MARE

ΕΝΟΙΚΙΑΣΕΙΣ ΔΙΑΜΕΡΙΣΜΑΤΩΝ
ΕΠΙΠΛΩΜΕΝΩΝ ΚΑΙ ΠΛΗΡΩΣ ΕΞΟΠΛΙΣΜΕΝΩΝ

Διαμερίσματα 50 τ.μ. με δυνατότητα φιλοξενίας έως και 4 ατόμων, πλήρως εξοπλισμένα (έπιπλα, σκεύη), ενοικιάζονται με αυτοκίνητο ή και χωρίς. Ο,τι καλύτερο και οικονομικότερο υπάρχει στην αγορά της Ρόδου. Πέντε λεπτά από το κέντρο της πόλης με αμεσότητα πρόσβασης σε super market, εστιατόρια, φαρμακεία, πάνω στην στάση του λεωφορείου, 8' από το λιμάνι της Ρόδου, 10' από το αεροδρόμιο, 3' από το δήμο Ιαλυσού, 50 μέτρα από τη θάλασσα και 10' από το βουνό. Περιοχή Ιξιά, τοποθεσία έναντι Mira Mare.

Τιμές διαμ/τος με αυτοκίνητο & πάρκιν	Τιμές διαμ/τος χωρίς αυτοκίνητο	Τιμές διαμ/τος χωρίς αυτοκίνητο, Ιούλιος + Αύγουστος
Ενας μήνας 26,50€ ανά ημέρα	Ενας μήνας 12,30€ ανά ημέρα	Ενας μήνας 15€ ανά ημέρα
Μία εβδομάδα 44€ ανά ημέρα	Μία εβδομάδα 29€ ανά ημέρα	Μία εβδομάδα 34,80€ ανά ημέρα
Για 3ήμερο (weekend) 150€	Για 3ήμερο (weekend) 90€	Για 3ήμερο (weekend) 108€
	Μία ημέρα 42€	Μία ημέρα 42€

1. Στις τιμές δεν συμπεριλαμβάνεται Φ.Π.Α. 6%
2. Οι ένοικοι δεν επιβαρύνονται για νερό και ηλεκτρικό.
3. Οι τιμές με αυτοκίνητο ισχύουν έως και τις 31 Μαΐου. Για την χρονική περίοδο 1η Ιουνίου έως και 10 Σεπτεμβρίου αναπροσαρμόζονται ανάλογα με τον τύπο και τη διάρκεια της μίσθωσης.

Τηλ. (22410) 75215, 90168, 91376
κιν. 6978 220057, 6936 611467

Καλώς να μας έρθετε

Επαφές του κ. Χριστοφάκη με προϊσταμένους υπηρεσιών

Διοικητικές αλλαγές θα γίνουν στη Νομαρχία

Θα προηγηθούν τροποποιήσεις στον Κανονισμό Λειτουργίας της, θα εφαρμοσθεί ο δημοσιοϋπαλληλικός Κώδικα

Εκτενείς διοικητικές αλλαγές πρόκειται να γίνουν στις υπηρεσίες της νομαρχίας. Οι αλλαγές όμως αυτές δεν θα γίνουν αποσπασματικά όπως διαβεβαιώνουν οι αρμόδιοι αλλά σε πιστή εφαρμογή του δημοσιοϋπαλληλικού κώδικα και αφού υπάρξουν τροποποιητικές ρυθμίσεις στο οργανισμό της νομαρχίας.



Για το θέμα αυτό, σε σχετική ανακοίνωση που εκδόθηκε χθες, γίνονται γνωστά τα εξής:

"Με γνώμονα την εύρυθμη και αποτελεσματικότερη λειτουργία των υπηρεσιών της Νομαρχίας Δωδεκανήσου και στόχο την καλύτερη εξυπηρέτηση του πολίτη, που αποτελεί κυρίαρχη δέσμευση και υποχρέωση της νομαρχιακής αρχής, ξεκίνησε η διαδικασία τροποποίησης του Οργανισμού Εσωτερικής Οργάνωσης και Λειτουργίας των Υπηρεσιών της Νομαρχιακής Αυτοδιοίκησης Δωδεκανήσου.



Υπό την εποπτεία του αρμοδίου σε θέματα διοίκησης επίκουρου νομάρχη κ. Γιάννη Χριστοφάκη, εγκαινιάζεται ευρύς διάλογος με τους προϊσταμένους όλων των διευθύνσεων και τμημάτων της Ν.Α., όπως και με τον σύλλογο εργαζομένων στη Νομαρχία, προς τους οποίους έχει ήδη αποσταλεί απόσπασμα του σχεδίου του υπό ψήφιση οργανισμού, προκειμένου να καταθέσουν τις προτάσεις και απόψεις τους.

Μέσα από τον ανοικτό και δημοκρατικό αυτό διάλογο θα επιδιωχθεί η μεγαλύτερη κατά το δυνατόν συναίνεση, χωρίς να διακυβεύεται ούτε στο ελάχιστο ο στόχος της ορθολογικότερης και φιλικότερης προς τον πολίτη Διοίκησης.

Όπως διαβεβαιώνει ο κ. Χριστοφάκης και επισημαίνεται ως πάγια πολιτική θέση του Νομάρχη κ. Γιάννη Μαχαιρίδη, η λήψη των οριστικών αποφάσεων θα γίνει με απόλυτο σεβασμό στις αρχές της διαφάνειας και της αξιοκρατίας, όπως και βάσει των όσων προβλέπονται από την κείμενη νομοθεσία και τον δημοσιοϋπαλληλικό κώδικα.

Η όλη διαδικασία κατάθεσης προτάσεων και ανταλλαγής απόψεων αναμένεται να ολοκληρωθεί σε διάστημα ολίγων ημερών, προκειμένου το οριστικό Σχέδιο Οργανισμού Εσωτερικής Οργάνωσης και Λειτουργίας της Ν.Α. θα τεθεί προς ψήφιση σε συνεδρίαση του Νομαρχιακού Συμβουλίου".

Kona Kai

POLYNESIAN / CHINESE RESTAURANT

Ξέρετε τι είναι το Sushi;



Εάν όχι, ελάτε σε μας.

Δοκιμάστε Παπάγια,
Ωμό ψάρι με φύκια τυλιγμένα
με γλυκό ξύδι, στο Sushi Bar.

Εάν δεν χορτάσετε με το Sushi, τότε
άλλες 81 γεύσεις σας περιμένουν.
Εάν θέλετε όλα αυτά και όχι μόνο τότε..



Η επιθυμία σας πραγματικότητα!

ΟΛΟ ΤΟ ΧΕΙΜΩΝΑ
ΑΝΟΙΚΤΑ ΚΑΘΕ ΠΑΡΑΣΚΕΥΗ - ΣΑΒΒΑΤΟ
και ΚΥΡΙΑΚΗ ΜΕΣΗΜΕΡΙ - ΒΡΑΔΥ

Οδός Φερενίκης - Παραλία Ιαλυσου
Τηλ. 22410 94328
(απέναντι από το ξενοδοχείο (Blue Horizon)

ΚΟΜΜΩΤΗΡΙΟ UNISEX
Natural Beauty



Χτενίσματα αέρινα, ψίνα...
Χτενίσματα με άποψη. Νέες κουπ
με στυλ και προσθετική μαλλιών
με τη γνωστή υπογραφή της **Μαρίας**

& κατόπιν ραντεβού
ανοικτά από τις 9.00 έως 17.00

Επίσης για τα μικρά παιδιά ένα ευχάριστο κούρεμα μέσα στο παιδικό αυτοκινητάκι

Παφιάκη Μαρία

Στη νέα διεύθυνση: Ακραμίτου 16, Ρόδος • Τηλ. 32161
κάθετος Ατταβύρου και Λεωφόρου Καλλιθέας
(παλιά διεύθυνση: προέκταση Αννης Μαρίας)

RINNOVO
COLLEZIONE 2003

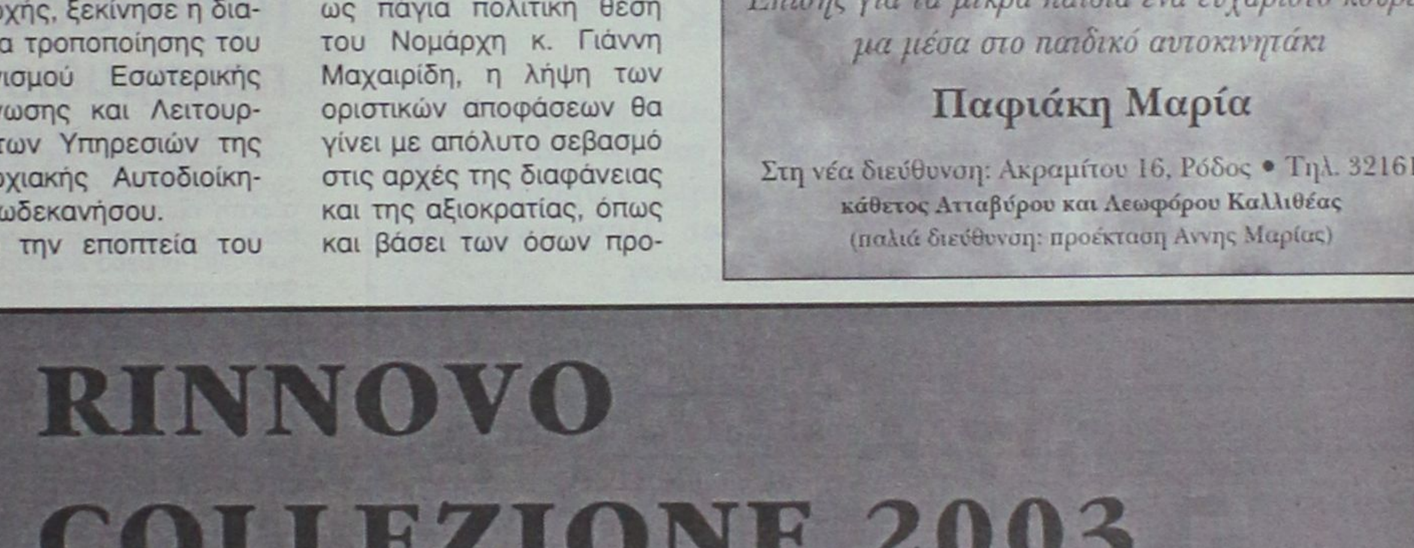

έως 30%

ΡΟΔΟΣ Καναδά 34, τηλ. 2241027328

DIVANI & DIVANI by NATUZZI

AUTO ΕΠΙΛΟΓΕΣ

ΕΚΘΕΣΗ ΕΜΠΟΡΙΑΣ ΕΠΙΛΕΓΜΕΝΟΥ ΜΕΤΑΧΕΙΡΙΣΜΕΝΟΥ ΑΥΤΟΚΙΝΗΤΟΥ

ΛΕΩΦ. ΡΟΔΟΥ-ΛΙΝΔΟΥ 255
ΤΗΛ. 22410/60910,
FAX: 22410/60920

- *Πώληση μεταχειρισμένων αυτοκινήτων ελεγμένα σε 70 σημεία.*
- *Αγορά μεταχειρισμένων αυτοκινήτων*
- *Ανταλλαγή με οποιοδήποτε μοντέλο της αρεσκείας σας.*
- *Χρηματοδότηση με τα χαμηλότερα επιτόκια της αγοράς.*

ΣΕΜΙΝΑΡΙΑ ΚΑΤΑΡΤΙΣΗΣ ΣΤΗΝ ΠΛΗΡΟΦΟΡΙΚΗ

Τα κέντρα Πληροφορικής & Τεχνολογίας Interactive Learning διοργανώνουν σεμινάρια κατάρτισης στους Η/Υ με τον σχεδιασμό και την εποπτεία του εργαστηρίου γλωσσών Προγραμματισμού & Τεχνολογίας Λογισμικού του **Τμήματος Πληροφορικής του Αριστοτελείου Πανεπιστημίου Θεσσαλονίκης (Α.Π.Θ.)** με πρόγραμμα της επιτροπής ερευνών.

Τα σεμινάρια είναι διάρκειας: 84, 130, 200, 400 ωρών.

Στα σεμινάρια διδάσκουν **Πτυχιούχοι ΑΕΙ** ειδικευμένοι στην Πληροφορική.

Οι σπουδαστές έχουν τη δυνατότητα να πιστοποιήσουν τις γνώσεις τους, μετά από εξετάσεις, αποκτώντας **Βεβαίωση (certificate)** από το εργαστήριο Γλωσσών Προγραμματισμού & Τεχνολογίας Λογισμικού του Τμήματος Πληροφορικής του Α.Π.Θ. Με πρόγραμμα της Επιτροπής Ερευνών.

Οι σπουδαστές που θα παρακολουθήσουν το <u>σεμινάριο των 130 ωρών</u> μπορούν μετά από εξετάσεις να αποκτήσουν και το **ECDL.**

Στους σπουδαστές παρέχονται **βιβλία** θεωρίας και πρακτικών ασκήσεων **δωρεάν.**

Έναρξη νέων τμημάτων τον Ιανουάριο

INTERACTIVE LEARNING INFOTECH EDUCATION CENTERS

ΠΛΗΡΟΦΟΡΙΕΣ - ΕΓΓΡΑΦΕΣ
Στ. Κωτιάδη 37, **ΡΟΔΟΣ**
Τηλ.:2241070611
Γ.Παπανδρέου, **ΑΡΧΑΓΓΕΛΟΣ**
Τηλ.: 2244029335
9-11 (πρωί) & 5-9 (απόγευμα)

Η μόνη αλυσίδα που συνεργάζεται με Ελληνικό Πανεπιστημιακό Ίδρυμα (Α.Π.Θ.)

Πληροφορίες για όλη την Ελλάδα: **800 11 60600** (χωρίς χρέωση)
www.interactive.gr e-mail: info@interactive.gr

Αποκλείσθηκε στους Λειψούς λόγω κακοκαιρίας

Παραλίγο τραγωδία με 29χρονη έγκυο!

Αγωνιώδης προσπάθειες για μεταφορά της στη Λέρο που επετεύχθη τελικά με "Σινούκ"

Σε τραγωδία παραλίγο να καταλήξει η επιπλοκή της εγκυμοσύνης, που παρουσίασε μια 29χρονη από το νησί των Λειψών, αφού από τις 4 χθες τα ξημερώματα έως και αργά το μεσημέρι, εξαιτίας της κακοκαιρίας που επικρατούσε, δεν υπήρχε τρόπος για να μεταφερθεί σε εξειδικευμένο νοσοκομείο για να τις παρασχεθούν οι πρώτες βοήθειες.

Το γεγονός που επιβεβαιώνει στην πράξη για μια ακόμη φορά, την επικίνδυνη ανισότητα στον τομέα της υγείας που αντιμετωπίζουν οι κάτοικοι των ακριτικών νησιών του νομού μας, θα μπορούσε σύμφωνα με τις εκτιμήσεις των αρμοδίων γιατρών να καταλήξει σε τραγωδία.

Τελικά, έπειτα από έναν μαραθώνιο που διήρκεσε ούτε λίγο ούτε πολύ περισσότερο από 6 ώρες, ο δήμαρχος των Λειψών κ. Σπύρου Μπενέτος, (από τη Ρόδο όπου βρίσκονταν) αλλά και οι γιατροί του νησιού, κατάφεραν να συντονίσουν τις αρμόδιες αρχές κι έτσι η 29χρονη να μεταφερθεί τελικά με ελικόπτερο «Σινούκ» από τους Λειψούς στο νοσοκομείο της Λέρου.

Πρόκειται για την Ειρήνη Καρύδη, μητέρα τριών παιδιών, η οποία έδωσε πραγματική μάχη μαζί με τους γιατρούς, όταν στις 4 το πρωί, διαπιστώθηκε ότι ενώ βρίσκονταν στον 5ο μήνα κύησής της, παρουσίασε επιπλοκή (αιμορραγία) γεγονός για το οποίο κρίθηκε ως επείγουσα η μεταφορά της σε εξειδικευμένο νοσοκομείο.

Όμως, οι καιρικές συνθήκες που επικρατούσαν στην περιοχή ήταν απαγορευτικές για την πραγματοποίηση ακτοπλοϊκού δρομολογίου που θα μετέφερε την 29χρονη από τους Λειψούς στη Λέρο. Αντίστοιχα, το ΕΚΑΒ απέρριψε την κλήση για την μεταφορά της ασθενούς με ελικόπτερο, κι έτσι οι αρμόδιοι ζήτησαν την συνδρομή του Πολεμικού Ναυτικού.

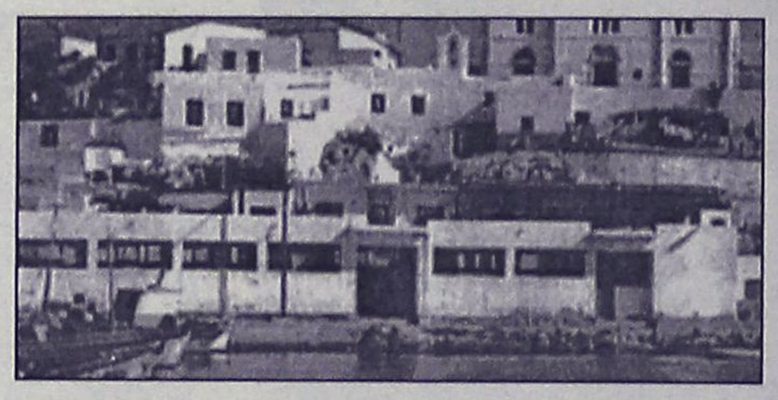

Την επιχείρηση μεταφοράς της 29χρονης, επρόκειτο να την αναλάβει αρχικά κανονιοφόρος του Πολεμικού Ναυτικού που βρίσκονταν στη Λέρο, πλην όμως, εξαιτίας του χρόνου που θα μεσολαβούσε αλλά και της κακοκαιρίας, η λύση αυτή απορρίφθηκε.

Τελικά, λίγο μετά την 1.30 χθες το μεσημέρι, έπειτα από επείγον αίτημα του ΕΚΑΒ, το Γενικό Επιτελείο Στρατού, ανέλαβε την μεταφορά αυτή, αποστέλλοντας στο νησί των Λειψών, ένα ελικόπτερο τύπου CHINOOK (CH-47) του Στρατού Ξηράς το οποίο και μετέφερε την έγκυο με ακατάσχετη αιμορραγία από τους Λειψούς στη νήσο Λέρο.

Η αεροδιακομιδή πραγματοποιήθηκε με το ελικόπτερο, λόγω των δυσμενών καιρικών συνθηκών που επικρατούσαν στην περιοχή και αδυναμίας προσέγγισης οποιουδήποτε άλλου μέσου.

Μέσα σε 10 περίπου λεπτά το ελικόπτερο είχε προσγειωθεί στη Λέρο και η 29χρονη, μεταφέρθηκε στο νοσοκομείο του νησιού, όπου οι αρμόδιοι γιατροί, αντιμετώπισαν άμεσα στην κατάστασή της. Όπως έγινε γνωστό, η 29χρονη μητέρα, απέβαλε τελικά, αλλά ευτυχώς η κατάσταση της υγείας της σταθεροποιήθηκε και η ίδια δεν διατρέχει σοβαρό κίνδυνο.

Παρουσίαση παραμυθιού

Η παρουσίαση του οικολογικού παραμυθιού της κ. Βάσως Μιχαηλάκη-Αρφαρά. "Η αόρατη ομπρέλα" των εκδόσεων "Διάπλαση" θα πραγματοποιηθεί σήμερα Σάββαρο 1 Φεβρουαρίου στις 18.30 στο Εθνικό Θέατρο Ρόδου.

Το βιβλίο θα προλογίσουν ο πρόεδρος του Πολιτιστικού Οργανισμού Δήμου Ροδίων κ. Αντώνογλου Μανόλης, ο πρόεδρος της Ελληνικής Εταιρείας Παιδαγωγικών Ερευνών και Μελέτης της Προσχολικής Αγωγής κ. Σταθόπουλος Γιώργος, ο κιθαρίστας κ. Γιάννης Γιακουμάκης θα στολίσει με τους ήχους, της κιθάρας του μικρά παιδικά δρώμενα.

Σε όλους τους μικρούς φίλους που θα παρεβρεθούν στην παρουσίαση η εταιρεία Faber-Castell θα μοιράσει μαρκαδόρους και μπλοκ ζωγραφικής για να ζωγραφίσουν δικές τους εικόνες εμπνευσμένες από το παραμύθι.

Η πίτα των Κασιωτών

Αύριο, Κυριακή 2 Φεβρουαρίου, στις 7.30 το απόγευμα, στην αίθουσα διαλέξεων του "Ακταίον", πρόκειται να γίνει η κοπή της πίτας του Συλλόγου Κασιωτών Ρόδου, "Ο Χαδιώτης".

Κατά τη διάρκεια της εκδήλωσης θα τιμηθούν:

Ο Κεντρικός Λιμενάρχης Ρόδου, κ. Παναγιώτης Γαλανός, για την κοινωνική προσφορά του στο νησί της Κάσου καθώς και μαθητές της Κασιώτικης, παροικίας της Ρόδου για την εισαγωγή τους στα ΑΕΙ και ΤΕΙ κατά την ακαδημαϊκή χρονιά 2002-2003.

ΤΗΝ ΤΕΤΑΡΤΗ

Συνεδριάζει το Δημοτικό Συμβούλιο Καμείρου

Ορισμοί μελών σε Δ.Σ. και Επιτροπές και άλλα θέματα

Συνεδριάζει την Τετάρτη 5 Φεβρουαρίου το Δημοτικό Συμβούλιο Καμείρου. Το σώμα θα συζητήσει δεκαεπτά θέματα μεταξύ των οποίων τον ορισμό μελών στις διάφορες επιτροπές.

Συγκεκριμένα θα συζητηθούν τα παρακάτω:

1) Επικύρωση του αριθμ. 2/2003 πρακτικού συνεδριάσεως του Δημοτικού Συμβουλίου.
2) Ορισμός μελών Δ.Σ. για τη συγκρότηση Επιτροπών που προβλέπονται από διατάξεις Νόμων.
3) Σύσταση επιτροπών και Ορισμός μελών.
4) Ορισμός εκπροσώπων για ανασυγκρότηση διαφόρων επιτροπών.
5) Τροποποίηση ΕΠΤΑ.
6) Καθορισμός κοινόχρηστων χώρων προς εκμετάλλευση.
7) Τρόπος εκμετάλλευσης κοινόχρηστων χώρων αιγιαλού και παραλίας.
8) Μίσθωση ακινήτου (αίθουσας κτιρίου Δ.Δ. Καλαβάρδων).
9) Μίσθωση ακινήτου Ελεούσας.
10) Εκδηλώσεις 7ης Μαρτίου.
11) Εγκαίνια λαογραφικού Σαλάκου.
12) Εγκριση δαπανών παλαιών χρήσεων.
13) Εγκριση μετακίνησης Δημάρχου.
14) Χρηματοδότηση εκδρομής Γ' Λυκείου Σορωνής.
15) Αίτηση Γεράσιμου Πέτρου, για χορήγηση δικαιώματος εκμετάλλευσης ύδατος από το Δ.Δ. Σαλάκου.
16) Χορήγηση άδειας ίδρυσης και λειτουργίας καταστήματος (καφετέριας) στην Παπαθεοδώρου Ειρήνη στο Δ.Δ. Καλαβάρδων.
17) Εξέταση αιτημάτων δημοτών.

Απάντηση σε ερώτηση του βουλευτή κ. Βασ. Παπανικόλα

Βραχιολάκια, ή άλλα λόγια ν' αγαπιόμαστε!

Φαινόμενο που βασίζεται στην προσφορά και τη ζήτηση, δεν υπόκειται στους κανόνες της τουριστικής νομοθεσίας

"Αλλα λόγια ν' αγαπιόμαστε" είναι η απάντηση του υφυπουργού Ανάπτυξης κ. Δημ. Γεωργακόπουλου στον βουλευτή κ. Β. Παπανικόλα, αναφορικά με το σύστημα "all inclusive" που εφαρμόζεται τα τελευταία χρόνια σε αρκετά ξενοδοχεία του νησιού μας.

Κι ενώ κατά κοινή ομολογία το σύστημα αυτό έχει προκαλέσει εξοντωτικές συνθήκες αθέμιτου ανταγωνισμού σε εκατοντάδες μικρομεσαίες επιχειρήσεις, οι αρμόδιοι κυβερνητικοί παράγοντες, όπως προκύπτει από την απάντηση του κ. Γεωργακόπουλου... περί άλλων τυρβάζουν.

Στην απάντηση αυτή ούτε λίγο ούτε πολύ ο κ. υφυπουργός ...κοντεύει να πλέξει το εγκώμιο του all inclusive. Για να περιορίσει όμως τις αντιδράσεις, έτσι γενικά κι αόριστα υποστηρίζει ότι οι αρμόδιες υπηρεσίες παρακολουθούν το θέμα (σ.σ. τώρα ...σωθήκαμε!) και σκοπεύουν να προτείνουν ρυθμίσεις.

Ο κ. Παπανικόλας κατέθεσε σχετική ερώτηση στις 9 Ιανουαρίου και επ' αυτής ο κ. Γεωργακόπουλος απαντά τα εξής:

"Το φαινόμενο του "all inclusive", που είναι η οικονομική συνεργασία μεταξύ ξενοδόχου και τουριστικού πράκτορα, όπου κάθε κατανάλωση του πελάτη συμπεριλαμβάνεται στη τιμή του πακέτου, έχει υιοθετηθεί από πολλές ανταγωνίστριες χώρες, αναπτύσσεται δε και στη χώρα μας διότι το πακέτο πωλείται ευκολότερα αφού επιτυγχάνονται χαμηλότερες τιμές σε προϊόντα και υπηρεσίες (π.χ. εστιατόρια, καφετέριες, super markets κ.λπ.) από αυτές της αγοράς.

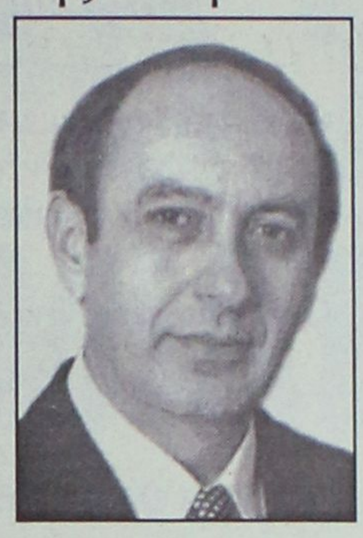

Ο όρος "all inclusive" είναι όρος της τουριστικής αγοράς και όχι της τουριστικής νομοθεσίας και λειτουργεί με τους κανόνες της ελεύθερης αγοράς. Πρόκειται δηλαδή για φαινόμενο συνδυασμού προσφοράς και ζήτησης. Προωθείται και επιβάλλεται από τους tour operators από τους οποίους και εξαρτάται αν θα επιμένουν να πιέζουν για την εφαρμογή του. Αφορά δε ξενοδοχεία μεγάλης δυναμικότητας, με πολλά διαθέσιμα κρεβάτια και ίσως με δυσκολία πρόσβασης σε μεμονωμένους πελάτες.

Επειδή η λειτουργία ενός ξενοδοχείου ως "all inclusive" δεν απαγορεύεται κι επειδή είναι υπαρκτή η εφαρμογή του φαινομένου αυτού σε όλη την Ελλάδα, οι υπηρεσίες μας παρακολουθούν το θέμα προκειμένου να προβούμε μετά από συνεργασία με τις Περιφερειακές Δ/νσεις, τα συλλογικά όργανα των επιχειρηματιών του κλάδου με τις συναρμόδιες Υπηρεσίες, στη λήψη των κατάλληλων μέτρων και ρυθμίσεων, προκειμένου ο τρόπος ελέγχου της καλής λειτουργίας του συστήματος να είναι ουσιαστικός και αποτελεσματικός".

Επίσκεψη Παυλίδη στις ΗΠΑ

Για τις ΗΠΑ ανεχώρησε ο βουλευτής Δωδεκανήσου κ. Αριστοτέλης Παυλίδης, προκειμένου να μετάσχει σε επίσκεψη στην Ουάσιγκτον, της οκταμελούς ομάδας βουλευτών από ΝΑΤΟ-ικές



χώρες οι οποίοι εκπροσωπούν την Επιτροπή Αμυνας της Κοινοβουλευτικής Συνέλευσης του ΝΑΤΟ.

Κατά την εκεί επίσκεψή του, ο βουλευτής Δωδεκανήσου θα έχει συναντήσεις με αξιωματούχους του Λευκού Οίκου, Υπουργείων Εξωτερικών και Αμυνας καθώς και με μέλη του Κογκρέσου και της Γερουσίας.

Οι επαφές θα έχουν ως κύριο αντικείμενο τις Ευρωατλαντικές σχέσεις και βεβαίως την περίπτωση του Ιράκ. Παράλληλα, κατά την παραμονή του στις ΗΠΑ, ο κ. Παυλίδης έχει προγραμματίσει να έχει συναντήσεις και για θέματα διμερούς Ελληνοαμερικανικού ενδιαφέροντος. Στα πλαίσια, τέλος, της επίσκεψής του, ο βουλευτής Δωδεκανήσου, θα μετάσχει σε εκδηλώσεις που διοργανώνουν Ελληνοαμερικανικές Ομογενειακές Οργανώσεις, στο Σικάγο και τη Νέα Υόρκη.





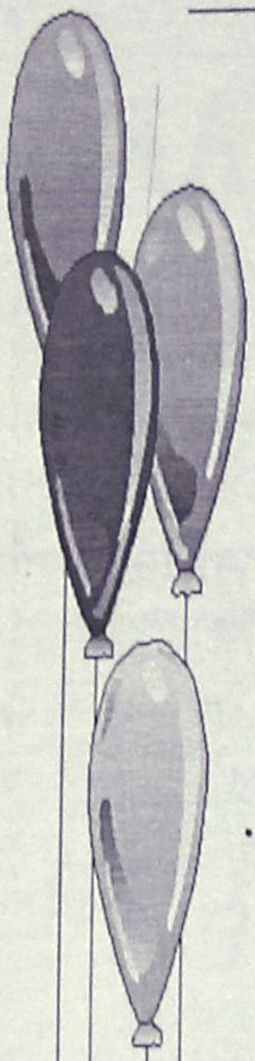

Μαγικός Κόσμος

ΠΑΙΔΟΤΟΠΟΣ - ΚΑΦΕΤΕΡΙΑ

Αγαπητοί μας φίλοι,
με μεγάλη μας χαρά σας ενημερώνουμε
ότι η καφετέρια-παιδότοπος

"Μαγικός κόσμος"

είναι κοντά σας και πάλι,
υπό νέα Δ/νση, με εκπλήξεις - σπιτικά
γλυκά και πάντα με επίβλεψη
των παιδιών από υπεύθυνο προσωπικό.

✓ ***Ωράριο λειτουργίας: 17.00 έως 22.00***
✓ *MENU για PARTY από 3,5 Ε*

Με αγάπη προς τα παιδιά
ΑΝΝΑ ΝΤΟΒΕΛΛΟΥ - ΜΥΡΙΑΛΛΑΚΗ

ΑΝΑΛΑΜΒΑΝΟΥΜΕ ΚΑΙ ΚΑΘΕ ΕΙΔΟΥΣ
ΠΑΙΔΙΚΗ ΕΚΔΗΛΩΣΗ (Συλλόγων κ.λπ.)

Ακτή Κανάρη (Ψαροπούλα)
Τηλ. 2241039339 (09.00-16.00),
22410 76932 (17.00-22.00)

Σημαντική απόφαση του Μονομελούς Ρόδου

Απερρίφθησαν αξιώσεις της ΕΤΒΑ κατά ξενοδόχου

Εγινε δεκτή παρέμβαση για τα πανωτόκια

Αθάσιμες χαρακτηρίστηκαν με σχετική απόφαση του Μονομελούς Πλημμελειοδικείο της Ρόδου, οι οικονομικές αξιώσεις τράπεζας, η οποία κινήθηκε δικαστικά σε βάρος ενός μικροξενοδόχου από ακριτικό νησί του νομού μας.

Το γεγονός, χαρακτηρίζεται ως άκρως σημαντική εξέλιξη από την Εθνική Ομοσπονδία Προστασίας Πολιτών – Καταναλωτών – Δανειοληπτών, η οποία με ανακοίνωσή της επισημαίνει συγκεκριμένα:

"Η Ελληνική δικαιοσύνη για μια ακόμα φορά έπραξε το καθήκον της. Σημαντική δικαστική απόφαση εκδόθηκε από το Μονομελές Πρωτοδικείο Ρόδου.

Σε αίτηση εκτέλεσης αναγκαστικών μέτρων πλειστηριασμού από την ΕΤΒΑ κατά μικροξενοδόχου μετανάστη ιδιοκτήτη οικογενειακής επιχείρησης σε ακριτικό νησί των Δωδεκανήσων το Μονομελές Πρωτοδικείο Ρόδου εξέδωσε την υπ' αριθμόν 164/2003 απόφαση σύμφωνα με την οποία το δικαστήριο έκανε δεκτή την τεχνική πραγματογνωμοσύνη του οικονομικού πραγματογνώμονα της Πανδωδεκανησιακής Ενωσης και απέρριψε ως αβάσιμες τις οικονομικές αξιώσεις της ΕΤΒΑ κατά του ατυχούς δανειολήπτη θύματος των πανωτοκίων.

Ως συνήγοροι υπεράσπισης παραστάθηκαν και χειρίστηκαν την υπόθεση 1) κ. Δημητριάδης Ακης, νομικός σύμβουλος της Πανδωδεκανησιακής Ενωσης 2) κ. Αθανασόπουλος Κωνσταντίνος, νομικός σύμβουλος της Εθνικής Ομοσπονδίας.

Αρση της απαγόρευσης απόπλου

Ελυσαν τους κάβους χθες τα καράβια

Ταλαιπωρήθηκε το επιβατηγό κοινό το τελευταίο διήμερο

Αρση της απαγόρευσης απόπλου η οποία ίσχυε από προχθές, έγινε αργά χθες το απόγευμα αφού, όμως, νωρίτερα είχαν ακυρωθεί τα προγραμματισμένα δρομολόγια πλοίων από το λιμάνι του Πειραιά με προορισμό αυτό της Ρόδου.

Συγκεκριμένα, και καθ' όλη σχεδόν τη διάρκεια της χθεσινής ημέρας δεν εκτελέστηκαν τα προγραμματισμένα δρομολόγια από Πειραιά για Ρόδο:

Το "Ροδάνθη" επρόκειτο να καταπλεύσει στο λιμάνι της Ρόδου στις 7 χθες το πρωί αλλά το δρομολόγιό του ακυρώθηκε. Το ίδιο συνέβη και με το "Ρόδος" το οποίο επρόκειτο να φθάσει στη Ρόδο στις 9 χθες το πρωί αλλά τελικά θα είναι εδώ σήμερα στις 9.30 π.μ.

Επίσης, δεν κατέπλευσε τελικά χθες στο λιμάνι της Ρόδου το πλοίο "Blue Star" αφού έριξε άγκυρα στο λιμάνι της Κω λόγω της απαγόρευσης απόπλου.

Ούτε και το "Πάτμος" κατέστη δυνατό να φθάσει στη Ρόδο αφού, λόγω της σφοδρής θαλασσοταραχής, αγκυροβόλησε χθες στο λιμάνι της Λέρου.

Σημειώνεται ότι, κατά τη χθεσινή ημέρα, στη θαλάσσια περιοχή της Ρόδου, έπνεαν άνεμοι νότιοι-νοτιοδυτικοί εντάσεως 8 μποφόρ.

Ευτυχώς, δεν δημιουργήθηκαν άλλα προβλήματα αφού κανονικά εκτελέστηκαν όλες οι πτήσεις και προς Ρόδο ενώ δεν χρειάσθηκε να επέμβει η Πυροσβεστική Υπηρεσία για προβλήματα λόγω κακοκαιρίας.

18% ΤΟ ΠΟΣΟΣΤΟ ΓΕΝΝΗΣΕΩΝ ΑΛΛΟΔΑΠΩΝ

Το 18% έφθασε το ποσοστό των γεννήσεων αλλοδαπών παιδιών στο νησί της Ρόδου, σύμφωνα με τα στοιχεία που προκύπτουν από την ανάλυση των δεδομένων, βάσει των γεννήσεων που πραγματοποιήθηκαν στο νοσοκομείο της Ρόδου.

Σύμφωνα με τα στοιχεία αυτά, το ποσοστό είναι σταδιακά αυξανόμενο (σε σύγκριση με την τελευταία πενταετία) γεγονός που φανερώνει αντίστοιχα και τον μεγάλο αριθμό μεταναστών – αλλοδαπών που διαμένουν στο νησί της Ρόδου.

Ειδικότερα, στο Νοσοκομείο της Ρόδου, κατά την διάρκεια του 2002, έγιναν 891 γεννήσεις. Αντίστοιχα, στην ιδιωτική κλινική «Άγιος Ελευθέριος» (Κλινική Καραγιάννη) ο αριθμός των γεννήσεων έφθασε φέτος τις 544.

Από την πρώτη ανάλυση, προκύπτει ότι οι γεννήσεις στο νοσοκομείο της Ρόδου, αντιστοιχούσαν:

Σε ποσοστό 77% σε ροδιτόπουλα, σε ποσοστό 18% σε αλλοδαπούς και σε ποσοστό 5% σε παιδιά που προέρχονταν από μικτούς γάμους.





ΡΟΔΙΑΚΗ ΑΘΛΗΤΙΚΗ

ΣΑΒΒΑΤΟ
1 ΦΕΒΡΟΥΑΡΙΟΥ 2003

ΣΤΟ ΕΠΙΚΕΝΤΡΟ ΤΟ ΟΙΚΟΝΟΜΙΔΕΙΟ



- *Το γειτονικό ντέρμπι Ιάλυσος-Φοίβος ξεχωρίζει από τις σημερινές αναμετρήσεις της α' κατηγορίας. Δεν πήγε ο Απόλλων Απ. στην Κάλυμνο λόγω της κακοκαιρίας*

ΣΕΛ. 17

Η ΡΟΔΟΣ ΜΕ ΤΟΝ ΛΥΜΠΕΡΟΠΟΥΛΟ ΣΤΗΝ ΚΑΛΛΟΝΗ

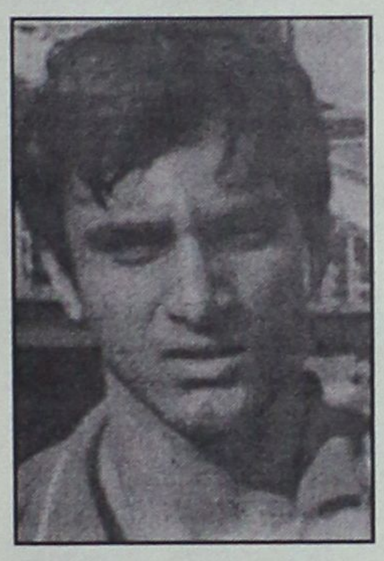

ΣΕΛ. 33

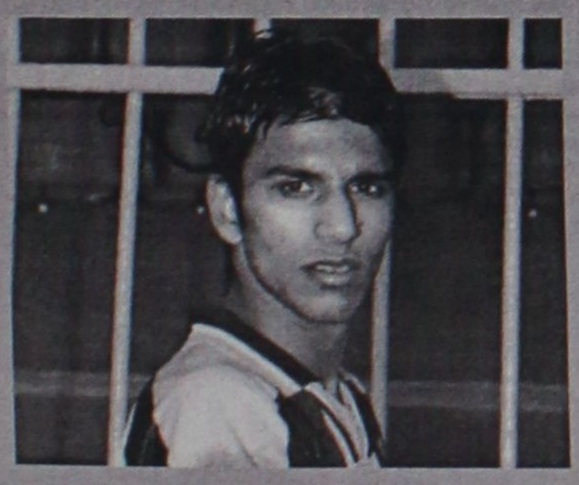

ΕΝΑ ΜΗΝΑ ΣΤΟΝ ΜΗΤΡΟΥ ΑΠΟ ΤΟΝ ΦΟΙΒΟ

ΣΕΛ. 17

ΑΠΟΛΛΩΝ: ΕΤΟΙΜΟΣ ΓΙΑ ΟΛΑ

ΣΕΛ. 18

Ο ΒΑΣΙΛΑΡΑΚΗΣ ΚΡΕΜΑΣΕ ΤΑ ΠΑΠΟΥΤΣΙΑ ΤΟΥ

ΣΕΛ. 32

◆ Θέλεις να ακολουθήσεις ένα καινούργιο και περιζήτητο επάγγελμα;
◆ Είσαι λάτρης της φύσης και της προσφοράς στο συνάνθρωπό σου;

Γίνε ναυαγοσώστης !

Η Ναυαγοσωστική Ακαδημία Δωδεκανήσου καλύπτει πλήρως τις επαγγελματικές σου ανησυχίες

✓ Έλα στη μεγάλη Ναυαγοσωστική Οικογένεια

✓ Απόκτησε πτυχίο Ναυαγοσώστη

✓ Γίνε ένας περιζήτητος επαγγελματίας προσφέροντας στο συνάνθρωπο και στον τόπο σου

Σύμφωνα με την ισχύουσα νομοθεσία, από το καλοκαίρι του 2000, είναι υποχρεωτική η παρουσία ναυαγοσώστη στις πισίνες και τις πολυσύχναστες παραλίες καθώς και ο προβλεπόμενος ναυαγοσωστικός εξοπλισμός



Τα μαθήματα καλύπτουν ένα ευρύ φάσμα θεωρητικών γνώσεων και πρακτικών εφαρμογών

ΝΑΥΑΓΟΣΩΣΤΙΚΗ ΑΚΑΔΗΜΙΑ ΔΩΔΕΚΑΝΗΣΟΥ

Πρόσθετες υπηρεσίες
✓ Προμήθεια Ναυαγοσωστικού Εξοπλισμού
✓ Ανανέωση πτυχίων

Ναυαγοσωστική Ακαδημία Δωδεκανήσου

Η πρώτη αναγνωρισμένη σχολή από το Υπουργείο Εμπορικής Ναυτιλίας στα Δωδεκάνησα

Έναρξη νέου κύκλου μαθημάτων

Υπεύθυνοι προγραμμάτων:
Τσαβαρής Νικήτας
Πτυχ. ΤΕΦΑΑ
Καριοφυλλάκης Βαγγέλης
Πτυχ. ΤΕΦΑΑ

Εμπορικό Κέντρο Κρανίδη
Φαληράκι (επί της Λεωφόρου Ρόδου – Καλλιθέας)

Τηλ./Fax: 22410-86780-Κιν.: 6936895537
Email: nad@mail.gr

Μπάλα μόνο στις Φάνες

• ΕΥΚΛΗΣ-ΕΡΜΗΣ ΕΙΝΑΙ ΤΟ ΜΟΝΑΔΙΚΟ ΠΑΙΧΝΙΔΙ ΤΗΣ Β' ΚΑΤΗΓΟΡΙΑΣ ΠΟΥ ΕΠΙΤΡΕΠΕΙ ΝΑ ΔΙΕΞΑΧΘΕΙ ΣΗΜΕΡΑ Ο ΚΑΙΡΟΣ

Τέσσερα παιχνίδια περίμεναν να παρακολουθήσουν σήμερα οι φίλοι του πρωταθλήματος της Β' κατηγορίας, όμως θα μείνουν με το ...ένα, καθώς τα υπόλοιπα, που είχαν προγραμματιστεί να γίνουν σε Μάσσαρι, Κω και Πυλί, τα πήρε και τα σήκωσε ο δυνατός αέρας και η θαλασσοταραχή. Έτσι, μπάλα θα παιχτεί μόνο στις Φάνες, ανάμεσα στον Ευκλή και τον Ερμή, ενώ οι πιθανότητες για αναβολή αγγίζουν και δύο από τα αυριανά παιχνίδια.

Εν πάση περιπτώσει, το πρόγραμμα της 18ης αγωνιστικής, έτσι όπως ορίστηκε από την ΕΠΣΔ, είναι το ακόλουθο:

ΣΗΜΕΡΑ

• **Μάσσαρι (12.00): Αστέρας Μ.-Αντίμαχος**
Διαιτησία: *Γρεβένης-Φουκάρας-Κόττορος*
Παρ/τής αγώνα: *Βιτσέντζος*
Παρ/τής διαιτησίας: *Καψάσκης*

• **Κως (15.00): Ανταγόρας-Ασπίδα Απ.**
Διαιτησία: *Διαμαντέας-Βασιλείου-Αργυρίου*
Παρ/τής αγώνα: *Αρβανιτάκης*

• **Πυλί (15.00): Πυλί-Αγ. Γεώργιος**
Διαιτησία: *Παπαδόπουλος-Πανάτος-Αλαχιώτης*
Παρ/τής αγώνα: *Παριανός*

• **Φάνες (15.00): Ευκλής-Ερμής**
Διαιτησία: *Χατζηνικόλας-Ορφανός-Καραχανής*
Παρ/τής αγώνα: *Νικολάου*
Παρ/τής διαιτησίας: *Παπάτης*

ΑΥΡΙΟ

• **Ψίνθος (14.45): Δόξα Ψ.-Ασκληπιός**
Διαιτησία: *Σιδηρόπουλος Σ.-Ζανεττής-Κόττορος*
Παρ/τής αγώνα: *Μακρής*
Παρ/τής διαιτησίας: *Καψάσκης*

• **Αρχίπολη (15.00): Εθνικός-Ζευς**
Διαιτησία: *Ορφανός-Λάμπρου-Γιοβάνι*
Παρ/τής αγώνα: *Γαμβρούδης*
Παρ/τής διαιτησίας: *Χατζημανώλης*

• **Αγ. Απόστολοι (15.00): Ευαγόρας-Κατταβιά**
Διαιτησία: *Κατσιδώνης Ε.-Πηδιάκης-Μίχας*
Παρ/τής αγώνα: *Περαντινός*
Παρ/τής διαιτησίας: *Κωνσταντίνου*

• **Κέφαλος (15.00): Νικαγόρας-Πολυβώτης**
Διαιτησία: *Βασιλείου-Μουστάκας-Δούδους*
Παρ/τής αγώνα: *Μανιάς*

Γεύση με βραδυνό ματς

• Μόνο ένα παιχνίδι του α' ομίλου υπάρχει στο σημερινό πρόγραμμα της γ' κατηγορίας, όπου στις 6 μ.μ. στους Αγίους Αποστόλους κοντράρονται Μεσαναγρός-Δαμάγητος
• Αναβλήθηκε το Ποσειδών Κ.-ΟΦ Ιστρίου

Μόνο ένα ματς περιλαμβάνει το σημερινό αγωνιστικό πρόγραμμα της γ' κατηγορίας, το οποίο μας προδιαθέτει για το πλούσιο αυριανό πρόγραμμα.

Το παιχνίδι θα γίνει υπό το φως των προβολέων του γηπέδου των Αγίων Αποστόλων καθώς η έναρξή του έχει ορισθεί για τις 6 μ.μ.

Αντιμέτωπες θα τεθούν, Μεσαναγρός και Δαμάγητος, σ' ένα αδιάφορα βαθμολογικά παιχνίδι. Στο μεταξύ η ΕΠΣΔ ανέβαλε το παιχνίδι Ποσειδών Καρπ.-ΟΦ Ιστρίου μετά το θάνατο του ποδοσφαιριστή του ΟΦΙ, κ. **Γαρυδάκη**. Το ματς θα επαναορισθεί την προσεχή Τετάρτη.

Αναλυτικά το πρόγραμμα του διημέρου:**Α' ΟΜΙΛΟΣ**
(12η αγωνιστική)
ΣΗΜΕΡΑ

• **Αγ. Απόστολοι (18.00):** Μεσαναγρός - Δαμάγητος
Διαιτησία: **Τατάς, Στεφανάκης, Φωτιάδης**
Παρατηρητής: **Μπακαρής**

ΑΥΡΙΟ

• **Καρακόνερο (11.00):** Δωριέας - Ηλιος
Διαιτησία: **Γιοβάνι - Ορφανός - Λάμπρου**
Παρατηρητής: **Παυλούς**

• **Παστίδα (11.00):** Αστέρας Π. - Ακουσίλαος
Διαιτησία: **Τσαγγάρης, Κετσές, Χατζηνικόλας**
Παρατηρητής: **Σταματίου**

• **Κάρπαθος (12.15):** Ποσειδών Κ. - ΟΦ Ιστρίου (αναβλήθηκε).

• **Ασκληπειό (15.00):** Ασκληπειό - Ασπίδα Σ.
Διαιτησία: **Διαμαντέας, Γρεβένης, Φουκάρας**
Παρατηρητής: **Εγγλέζος**
Ρεπό η Αναγέννηση Ρ.

Β' ΟΜΙΛΟΣ
(12η αγωνιστική)
ΑΥΡΙΟ

• **Αγ. Απόστολοι (11.00):** Δήμητρα - Πετρώνας
Διαιτησία: **Φουκάρας, Γρεβένης, Τατάς**
Παρατηρητής: **Κυπραίος Θ.**

• **Τήλος (13.00):** Τήλος - Ηρακλής Λ.
Διαιτησία: **Γενής, Μιτζιρίκης, Στεφανάκης**
Παρατηρητής: **Κυπραίος Μ.**

• **Κάλαθος (15.00):** Ταξιάρχης - Αγ. Ισίδωρος
Διαιτησία: **Συμιακός, Φραγκίνης, Μοσχούς**
Παρατηρητής: **Σταυριανός**

• **Κοσκινού (18.00):** Ροδιακός - Διαγόρας
Διαιτησία: **Κόττορος, Βλαχάς, Φωτιάδης.**
Παρατηρητής: **Μπακαρής**

• **Ατρόμητος - Αλθαιμένης** (απεβλήθη ο Αλθαιμένης)

• **Σύμη - Πολύστρατος** (Παραιτήθη ο Πολύστρατος).

Γ' ΟΜΙΛΟΣ
ΑΥΡΙΟ

• **Πάτμος (14.00):** Ξάνθος - Βαθύ
Διαιτησία: **Μαυρουδής, Γιαλλούρης, Μαχαίρας**
Παρατηρητής: **Μελιανός**

• **Βαθύ (13.30):** Ολυμπιακός Καλ. - Δόξα Λ.
Διαιτησία: **Κακιάς, Πανάτος, Πλάτης.**
Παρατηρητής: **Κουντούρης**

• **Κως (15.00):** ΠΑΟ Κω - Αναγέννηση Ασφ.
Διαιτησία: **Κουτσοχέρας, Μουστάκας, Κοκκαλάκης**
Παρατηρητής: **Μπρουζούλης**

• **Λειψοί - Ποσειδών Καλ.** (Απεβλήθη ο Ποσειδών).
Ρεπό η ΑΣΕΛ.

Ένα μήνα στον Μήτρου

• Η διοίκηση του Φοίβου τον τιμώρησε για αδικαιολόγητη απουσία του από τις υποχρεώσεις της ομάδας.
•Θα κοινοποιήσει την τιμωρία του, στην ΕΠΣΔ



Σε πρωτοποριακή κίνηση προχώρησε η ομάδα του Φοίβου, την οποία δεν την έχουμε δει τουλάχιστον στα τοπικά δρώμενα του νομού μας.

Με απόφαση της διοίκησης τιμώρησε με ένα μήνα τον νεαρό ποδοσφαιριστή και παίκτη της μικτής Νέων, **Νεκτάριο Μήτρου** για αδικαιολόγητη απουσία του από τις υποχρεώσεις της ομάδας.

Το πρωτότυπο δεν είναι η ποινή, αλλά το ότι η τιμωρία αυτή θα κοινοποιηθεί στην ΕΠΣΔ κάτι που συνεπάγεται και βάσει του ΚΑΠ, ότι δεν θα μπορεί ν' αγωνισθεί ούτε σε αγώνα της μικρής Νέων.

Συγκεκριμένα ο νεαρός επιθετικός μετά το ταξίδι των μικτών μας στη Σάμο, χωρίς να ενημερώσει το σωματείο, δεν επέστρεψε στο νησί μας, παρά μετέβει στην Αθήνα κι από τότε τα ίχνη του αγνοούνται. Επειδή η διοίκηση του Φοίβου έχει ανεχθεί στο παρελθόν και άλλα τερτίπια του συγκεκριμένου ποδοσφαιριστή, αποφάσισε να τον τιμωρήσει βάσει του εσωτερικού κανονισμού προκειμένου να τον συνεφέρει.

Zorpidis
ΤΟΥΡΙΣΤΙΚΟΣ ΟΡΓΑΝΙΣΜΟΣ
ΑΛΕΞ. ΔΙΑΚΟΥ & ΛΟΧΑΓΟΥ ΦΑΝΟΥΡΑΚΗ 31
Τηλ.: 2241 20625, 30054 FAX: 26745
Λ.Α.Ν.Ε.
Αναχωρήσεις από Ρόδο:
F/B ΙΕΡΑΠΕΤΡΑ
Κάθε ΤΕΤΑΡΤΗ στις 04.30 για
ΧΑΛΚΗ-ΔΙΑΦΑΝΙ-ΚΑΡΠΑΘΟ-ΚΑΣΟ-ΣΗΤΕΙΑ
Κάθε ΠΕΜΠΤΗ και ΚΥΡΙΑΚΗ στις 04.30 για
ΧΑΛΚΗ-ΔΙΑΦΑΝΙ-ΚΑΡΠΑΘΟ-ΚΑΣΟ-ΣΗΤΕΙΑ-ΑΓΙΟ ΝΙΚΟΛΑΟ-ΜΗΛΟ-ΠΕΙΡΑΙΑ
* Το F/B Β. ΚΟΡΝΑΡΟΣ δεν θα εκτελέσει τα δρομολόγιά του αυτή την περίοδο λόγω της ετήσιας συντήρησής του.
LAOYMZIS FLYING DOLPHINS
Αναχωρήσεις καθημερινά με το CHRISTOS L. για
• ΚΩ στις 16.00 και ΚΩ-Ρόδο στις 08.00 • ΧΑΛΚΗ κάθε Σάββατο στις 14.00 • ΤΗΛΟ κάθε Σάββατο στις 14.00 • ΝΙΣΥΡΟΣ κάθε Σάββατο στις 14.00 • ΣΥΜΗ κάθε Δευτέρα και Τετάρτη στις 16.00.
ΚΡΑΤΗΣΕΙΣ ΞΕΝΟΔΟΧΕΙΩΝ σε όλη την Ελλάδα
ΑΕΡΟΠΟΡΙΚΑ ΕΙΣΙΤΗΡΙΑ
ΑΚΤΟΠΛΟΪΚΑ ΕΙΣΙΤΗΡΙΑ
ΕΝΟΙΚΙΑΣΕΙΣ ΑΥΤΟΚΙΝΗΤΩΝ

ΦΙΛΗΜΩΝ SERVICE
ΓΕΝΙΚΟ ΣΥΝΕΡΓΕΙΟ ΑΥΤΟΚΙΝΗΤΩΝ
ΑΝΤΑΛΛΑΚΤΙΚΑ-ΛΙΠΑΝΤΙΚΑ-ΕΛΑΣΤΙΚΑ
ΠΛΗΡΗΣ ΕΛΕΓΧΟΣ
ΤΕΧΝΙΚΟΣ & ΗΛΕΚΤΡΟΝΙΚΟΣ
ΒΕΛΤΙΩΣΕΙΣ-ΜΕΤΑΤΡΟΠΕΣ
ΡΥΘΜΙΣΕΙΣ INJECTION-DIESEL
ΑΥΤΟΜΑΤΑ ΣΑΣΜΑΝ-ΥΔΡΑΥΛΙΚΑ ΤΙΜΟΝΙΑ
ΕΛΕΓΧΟΣ ΚΑΥΣΑΕΡΙΩΝ
ΠΡΟΕΛΕΓΧΟΣ Κ.Τ.Ε.Ο
ΒΟΥΛΚΑΝΙΖΑΤΕΡ-ΖΑΝΤΕΣ-ΕΛΑΣΤΙΚΑ
ΖΥΓΟΣΤΑΘΜΙΣΕΙΣ-ΕΥΘΥΓΡΑΜΜΙΣΕΙΣ
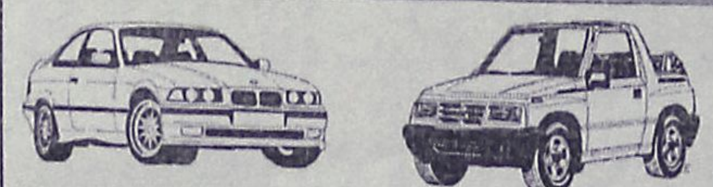
ΛΟΥΠΗΣ Μ. ΦΙΛΗΜΩΝ
ΚΡΕΜΑΣΤΗ-ΡΟΔΟΣ ΤΗΛ:0241095766

LORDAN
ΗΛΙΑΚΟΙ ΘΕΡΜΟΣΙΦΩΝΕΣ
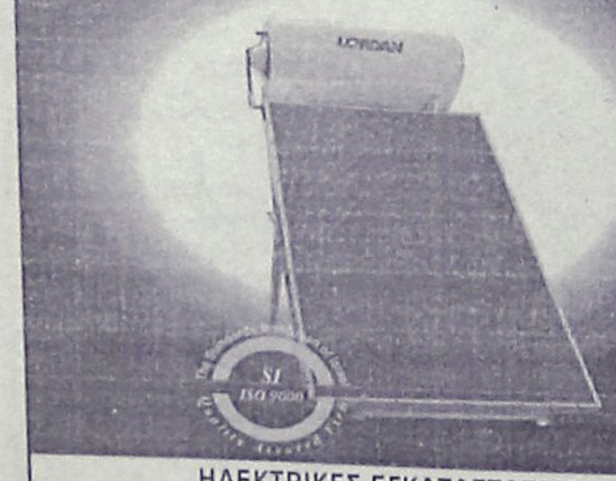
ΗΛΕΚΤΡΙΚΕΣ ΕΓΚΑΤΑΣΤΑΣΕΙΣ
ΘΕΡΜΑΝΣΗ - ΨΥΞΗ - ΗΛΙΑΚΑ - AIR CONDITION
"ΗΛΕΚΤΡΙΚΟ ΣΠΙΤΙ"
ΣΑΡΑΝΤΗΣ ΓΡΗΓΟΡΑΚΗΣ
ΤΗΛ. 6932 255715-22410 94981

ΤΟΠΙΚΟ ΠΟΔΟΣΦΑΙΡΟ

Στις φλόγες Ιαλυσός - Εμπωνα

• ΤΑ ΔΥΟ ΓΗΠΕΔΑ ΦΙΛΟΞΕΝΟΥΝ ΤΑ ΚΑΥΤΑ ΝΤΕΡΜΠΙ ΤΗΣ 20ΗΣ ΑΓΩΝΙΣΤΙΚΗΣ ΤΟΥ ΠΡΩΤΑΘΛΗΜΑΤΟΣ ΤΗΣ Α' ΚΑΤΗΓΟΡΙΑΣ

• ΑΝΑΒΑΛΛΕΤΑΙ ΤΟ ΜΑΤΣ ΚΑΛΥΜΝΙΑΚΟΣ - ΑΠΟΛΛΩΝ ΑΠ.

Σε "Οικονομίδειο" και Έμπωνα διεξάγονται σήμερα οι μεγάλες μάχες της 20ης αγωνιστικής του πρωταθλήματος της Α' κατηγορίας. Για Ιάλυσο και Φοίβο η νίκη ισοδυναμεί με μονόδρομο στην προσπάθεια των δύο ομάδων να παραμείνουν σε τροχιά κορυφής, σ' ένα ντέρμπι που θα διευθύνουν οι **Βασίλης Τσαγγάρης, Τάσος Σιδηρόπουλος** και **Χριστόδουλος Τατάς.** Στην Έμπωνα Αναγέννηση και Ορφέας παίζουν ένα ματς-μισή χρονιά, με τους φιλοξενούμενους να έχουν μια από τις τελευταίες τους ευκαιρίες να δώσουν βάση στις ελπίδες τους για παραμονή.

Σπουδαίο ματς αναμένεται να γίνει και στ' Αφάντου, όπου ο ΑΕΡΑ υποδέχεται τον Ηρακλή Μαριτσών, ενώ στα Κοσκινού, ο Άρης εκτίει την ποινή της εξορίας του αντιμετωπίζοντας τον δεύτερο της βαθμολογίας Διγενή. Μια ώρα νωρίτερα σε σχέση με τα υπόλοιπα σημερινά παιχνίδια ξεκινάει το ματς της Λίνδου ανάμεσα στον Κλεόβουλο και την Θύελλα, ενώ το Καλυμνιακός-Απόλλων Απ. αναβάλλεται, αφού λόγω των δυσμενών καιρικών συνθηκών, οι Ροδίτες δεν μπόρεσαν να ταξιδέψουν στην Κάλυμνο. Προς αναβολή οδεύει και το αυριανό Δόξα Καρδάμαινας-ΑΕΛ, αφού οι καιρικές συνθήκες αναμένεται να επιδεινωθούν.

Το πρόγραμμα αναλυτικά:

• Λίνδος (14.00): Κλεόβουλος-Θύελλα
Διαιτησία: *Πηδιάκης-Γρεβένης-Σιδηρόπουλος Σ.*
Παρ/τής αγώνα: *Παυλούς*
Παρ/τής διαιτησίας: *Κάζας*

• Βαθύ (14.30): Καλυμνιακός-Απόλλων Απ.
Διαιτησία: *Φεσσάρας-Μουστάκας-Κακιάς*
Παρ/τής αγώνα: *Βεργίδης*
Παρ/τής διαιτησίας: *Φραγκίνης*

• Αφάντου (15.00): ΑΕΡΑ-Ηρακλής
Διαιτησία: *Τσαούσης-Μίχας-Κατσιδώνης Π.*
Παρ/τής αγώνα: *Δημητράς Δ.*
Παρ/τής διαιτησίας: *Καρίκης*

• Κοσκινού (15.00): Άρης-Κλεάνθης
Διαιτησία: *Βασιλειάδης-Λάμπρου-Μιτζιρίκης*
Παρ/τής αγώνα: *Κυπραίος Θ.*
Παρ/τής διαιτησίας: *Σακελλαρίδης*

• Οικονομίδειο (15.00): Ιάλυσος-Φοίβος
Διαιτησία: *Τσαγγάρης-Σιδηρόπουλος Α.-Τατάς*
Παρ/τής αγώνα: *Σάββενας*
Παρ/τής διαιτησίας: *Χρυσανθής*

• Εμπωνα (15.00): Αναγέννηση-Ορφέας
Διαιτησία: *Κατσιδώνης Ε.-Γενής-Βλαχάς*
Παρ/τής αγώνα: *Τσοπανάκης*
Παρ/τής διαιτησίας: *Σταματάκης*

• Βάτι (15.00): Διαγόρας Β.-Διγενής
Διαιτησία: *Κετσές-Ζανετής-Κόκκινος*
Παρ/τής αγώνα: *Χουρδάς*
Παρ/τής διαιτησίας: *Χατζημανώλης.*

ΑΥΡΙΟ

• Καρδάμαινα (12.30): Δόξα Κ.-ΑΕΛ
Διαιτησία: *Παπαδόπουλος-Αργυρίου-Αλαχιώτης*

Φιλική ισοπαλία

• Θετικά συμπεράσματα έβγαλαν διαιτητές και Δικηγόροι από το προχθεσινό 2-2

ΑΓ. ΑΠΟΣΤΟΛΟΙ. Ακρως επιτυχημένο ήταν για τους Διαιτητές και τους Δικηγόρους το προχθεσινό μεταξύ τους τεστ, που διεξήχθη στο γήπεδο των Αγίων Αποστόλων και ήρθε ισόπαλο 2-2.

Οι ποδοσφαιριστές των Δικηγόρων προετοιμάζονται για την τελική φάση του Πανελληνίου Πρωταθλήματος των Δικηγορικών Συλλόγων, που θα πραγματοποιηθεί τον Μάιο στην Κομοτηνή, ενώ οι παίκτες του ΣΔΠΔ έχουν μπροστά τους την φιλική αναμέτρηση του Ναυπλίου με τους συναδέλφους τους από την Αργολίδα.

Ο ΣΔΠΔ προηγήθηκε στο 40', όταν μετά από σέντρα του **Διαμαντέα** ο **Κόττορος** σημάδεψε με κεφαλιά το οριζόντιο δοκάρι και στην επαναφορά ο **Τάσος Σιδηρόπουλος** σκόραρε σε κενή εστία. Οι Δικηγόροι ισοφάρισαν στο 50' με σουτ του **Μπέη** και πήραν το προβάδισμα στο 78', όταν ο **Κυπραίος Σ.** έπιασε στον ύπνο τον **Φραγκίνη** αφήνοντάς τον άγαλμα με μακρινή οβίδα.

Στο 83' ο ΣΔΠΔ ισοφάρισε με πέναλτι του **Κόττορου,** που κέρδισε ο **Τάσος Σιδηρόπουλος**.

Αριστη ήταν η διαιτησία των **Μοσχούς, Τσουρούτη, Λάμπρου και Κόκκινου.**

Οι συνθέσεις:

ΔΙΑΙΤΗΤΕΣ: *Φραγκίνης, Σάββενας, Γιοβάνι, Κόττορος, Ζανετίδης, Σιδηρόπουλος Σ., Φουκάρας, Σιδηρόπουλος Α., Γρεβένης, Διαμαντέας, Φεσσάρας.* Επαιξαν και οι: *Καραχανής, Βλαχάς, Πατρού, Τατάς.*

ΔΙΚΗΓΟΡΟΙ: *Αβδελής, Βλάχος, Κακιός, Χατζημάρτης, Βαϊνάς, Κλωνάρης, Πούλιος, Μειμάρης, Μπέης, Σαλαμαστράκης, Καστρίτσης.* Επαιξαν και οι: *Παπαϊωάννου, Κυπραίος Σ., Χριστοδούλου.*

ΕΦΗΒΙΚΟ ΠΡΩΤΑΘΛΗΜΑ

Πέντε παιχνίδια της 20ης αγωνιστικής γίνονται σήμερα, με τον πρωτοπόρο Διαγόρα Β. να υποδέχεται τον Ηλιο

Το πρόγραμμα:

ΣΗΜΕΡΑ

• Μαλώνα (11.00): Αρης-Κλεάνθης (Ρουμάνης)
Γιατρός: *Σπηλιωτόπουλος*

• Αγιοι Απόστολοι (11.00): Διαγόρας Β.-Ηλιος (Ζανετής)
Γιατρός: *Καλαθενός*

• Λυκ. Ιαλυσού (12.45): Ιάλυσος '97-Φοίβος (Γκιούντιτσε)
Γιατρός: *Δουκουμόπουλος*

• Καρακόνερο (15.00): Ρόδος-Δωριέας (Μοσχούς)
Γιατρός: *Καλαθενός*

• Αγιοι Απόστολοι (15.00): Ζεύς-Πετρώνας (Ασημακόπουλος)
Γιατρός: *Πουλακίδας*

ΚΥΡΙΑΚΗ

• Ψίνθος (11.00): Ερμής-Ηρακλής (Γκιούντιτσε)
Γιατρός: *Σπηλιωτοπούλου.*

• Αστέρας Π.-Κατταβιά (Απεβλήθη ο Αστέρας Π.)

ΓΚΟΛ ΚΑΙ ΑΡΙΘΜΟΙ

Ολα δείχνουν ότι η φετινή υπόθεση του τίτλου θα κριθεί μεταξύ της ΑΕΛ και του Διγενή αφού οι άλλες τρεις που ήταν στο αρχικό γκρουπ των πρωτοπόρων έχουν χάσει σημαντικό έδαφος. Παντως αυτή την αγωνιστική (την 20ή) ίσως ξεκαθαρίσει ποιός από τους δύο θα συνεχίζει να ελπίζει. Πρόκειται για το γειτονικό ντέρμπι Ιάλυσου - Φοίβου και το οποίο συγκεντρώνει το ενδιαφέρον του φίλαθλου κοινού. Οι Λεριοί αναμένεται να έχουν εύκολο έργο στην Καρδάμαινα με την τοπική Δόξα, ενώ οι Κοσκινιάτες έστω και δύσκολα μπορούν να φύγουν από το γήπεδο του Βατίου με τους 3 βαθμούς της νίκης. Στον Εμπωνα η Αναγέννηση με μία πιθανή επιτυχία της κόντρα στον Ορφέα θα έχει κάνει σημαντικό βήμα για την οριστική της σωτηρία, ενώ οι φιλοξενούμενοι θα ελπίζουν μόνο σε ένα θαύμα αν θέλουν να ανανεώσουν την παραμονή τους στην Α'.

Η ΠΡΟΪΣΤΟΡΙΑ

ΚΛΕΟΒΟΥΛΟΣ - ΘΥΕΛΛΑ

Για μοναδική φορά στην μεγάλη κατηγορία συναντήθηκαν την σαιζόν 00-01 και οι Λινδιακοί είχαν νικήσει με σκορ 3-2. Τα γκολ οι **Σιδεράτος, Σακελλάρης, Καραγιάννης - Πιτσουρδάκης, Κωνστάντουρας.**

ΚΑΛΥΜΝΙΑΚΟΣ - ΑΠΟΛΛΩΝΑ

Δύο στα δύο έχει η γηπεδούχος ομάδα κόντρα στους Απολλωνιάτες.

Περ. 91-92: 3-2: **Σβύνος 2, Γ. Χατζησμάλης - Φλεβάρης 2.**
Περ. 94-95: 3-0: **Ιω. Βούης, Θ. Βαβλάς, Ι. Χατζησμάλης.**

ΑΡΗΣ - ΚΛΕΑΝΘΗΣ

Την τελευταία φορά που συναντήθηκαν ήταν την χρονιά 00-01 όταν και οι Παραδεισιώτες είχαν πάρει την νίκη μέσα στον Αρχάγγελο με σκορ 2-3. Σκόρερς οι **Κολιάδης, Στραντζόπουλος - Μιχ. Σπάρταλης 2, Π. Σπάρταλης.**

ΙΑΛΥΣΟΣ - ΦΟΙΒΟΣ

Στο Οικονομίδειο την δεκαετία του '90 έπαιξαν δύο φορές. Και οι δύο ήταν για την τότε διοργάνωση της Δ' εθνικής.

Περ. 91-92: 1-1: **Λεντάκης - Πολιάς**
Περ. 92-93: 3-0: **Ματθαίου, Κουφομανώλης, Β. Αθανασίου (αυτ.)**

ΑΝΑΓΕΝΝΗΣΗ- ΟΡΦΕΑΣ

Τρεις νίκες έχει το συγκρότημα του Εμπωνα και μία αυτό της πόλης μας στα τέσσερα ματς που έγιναν.

Περ. 98-99: 0-1: **Μ. Μόσχου**
Περ. 99-00: 3-0: **Ξύπας, Καλλιγάς, Μ. Πολυχρόνης.**
Περ. 00-01: 5-0: **Ξύπας 3, Παπανικολάου, Καστανάκης.**
Περ. 01-02: 3-2: **Αγκάς, Κάβουρας 2 (1π.) - Κωστάκης, Ζερβός.**

ΒΑΤΙ - ΔΙΓΕΝΗΣ

Σε έξι αναμετρήσεις τους στο Βάτι δεν σημειώθηκε το σημείο της ισοπαλίας, έχοντας από τρεις νίκες η κάθε μία.

Περ. 90-91: 2-1: **Σιφωνιός, Φ. Μπούρδας - Γ. Μοσκιού**
Περ. 93-94: 2-0: **Ξύπας, Χατζηνικήτας**
Περ. 95-96: 1-4: **Ψύλλου (αυτ.) - Κρητικός 2, Πατρού, Βασιλαράκης.**
Περ. 98-99: 0-1: **Σαχινίδης**
Περ. 99-00: 1-0: **Παπαγρηγορίου**
Περ. 01-02: 0-1: **Ψύλλου**

ΑΕΡΑ - ΗΡΑΚΛΗΣ

Πλούσια είναι η προϊστορία των μεταξύ τους αναμετρήσεων. Σε εννέα ματς οι Αφαντενοί μετρούν τέσσερις νίκες, οι Μαριτσενοί μία και τέσσερα έληξαν στο "Χ". Αναλυτικά:

Περ. 90-91: 1-1: **Μανδηλαράς - Κούρος**
Περ. 91-92: 1-1: **Ελ. Τριανταφύλλας - Πιστόλας**
Περ. 92-93: 2-0: **Στραντζόπουλος, Μαχραμάς**
Περ. 94-95: 5-1: **Τύπου 2, Κ. Καλογήρου 2, Διακίδης - Μ. Βασιλώττος.**
Περ.95-96: 4-0: **Κ. Καλογήρου 3, Μακρής.**
Περ. 96-97: 0-0
Περ. 99-00: 1-5: **Κάβαλος - Καρίκης 2, Μουστάκας, Κούλαρος, Παπουτσίδης.**
Περ. 00-01: 1-1: **Καβουσανάκης - Π. Αθανασίου.**
Περ. 01-02: 5-4: **Κ. Καλογήρου 2, Π. Κοιλιάς, Σπανός, Νικολής - Καλτσούλας, Μάνος, Κ. Παπακωνσταντής, Τσαλώλης.**

ΟΙ ΔΙΑΙΤΗΤΕΣ

• Τσαγγάρης (Ιάλυσος - Φοίβος):
Συμμετοχές:18
Πέναλτι: 5
Αποβολές: 7
Σημεία: 8 (1), 6 (X), 4 (2)

• Πηδιάκης (Κλεόβουλος - Θύελλα)
Συμμ.: 2
Πεν.: -
Αποβ.:1
Σημ.: 1 (1), 1 (X)

• Φεσσάρας (Καλυμνιακός - Απόλλωνα)
Συμμ.: 6
Πεν.:1
Αποβ.:1
Σημ.: 5 (1), 1 (2)

• Τσαούσης (ΑΕΡΑ - Ηρακλής)
Συμμ.: 7
Πεν.: 2
Αποβ.: 1
Σημ.:4 (1), 2 (X), 1 (2)

• Βασιλειάδης (Αρης - Κλεάνθης)
Συμμ.: 5
Πεν.: -
Αποβ.: 12
Σημ.: 3 (1), 1 (X), 1 (2)

• Ε. Κατσιδώνης (Αναγέννηση - Ορφέας)
Συμμ.: 15
Πεν.: 6
Αποβ.: 7
Σημ.: 9 (1), 2 (X), 4 (2)

• Κετσές (Βάτι - Διγενής)
Συμμ.:4
Πεν.: 2
Αποβ.: 3
Σημ.: 4 (1)

• Παπαδόπουλος (Δόξα - ΑΕΛ)
Συμμ.: 15
Πεν.: 5
Αποβ.: 5
Σημ.: 8 (1), 2 (X), 5 (2)

ΡΑΣΗΤ ΜΑΡΑΣΛΗΣ

"ASSOS"
ΧΩΜΑΤΟΥΡΓΙΚΗ



ΕΙΔΙΚΑ ΚΟΝΤΕΪΝΕΡ ΓΙΑ ΑΠΟΚΟΜΙΔΗ ΜΠΑΖΩΝ



ΧΟΑΝΕΣ ΜΠΑΖΩΝ ΓΙΑ ΟΙΚΟΔΟΜΕΣ

και ακόμα ΦΟΡΤΩΤΑΚΙ ΓΙΑ ΑΜΕΣΗ ΑΠΟΚΟΜΙΔΗ ΜΠΑΖΩΝ

ΠΑΠΑΚΩΝΣΤΑΝΤΙΝΟΥ ΕΜ. - ΜΑΧΛΗΣ ΣΤΑΜ. Ο.Ε.
ΤΗΛ. (22410) 81375-91349, 094.4572380-094.6284523 • FAX: (22410) 81029
16ο χλμ. Ρόδου - Καμείρου, Παραδείσι

Κρέμασε τα παπούτσια

Τελευταία πρόβα

• Στους Αγίους Αποστόλους θα προπονηθούν και την Δευτέρα Νέοι και Παίδες

Στο γήπεδο των Αγίων Αποστόλων θα γίνουν και οι επόμενες προπονήσεις των μικτών μας ομάδων οι οποίες και είναι οι τελευταίες πριν τα παιχνίδια της Τετάρτης εδώ στη Ρόδο, με τις αντίστοιχες ομάδες της ΕΠΣΔ Αθήνας.

Οι Παίδες θα προπονηθούν στις 14.30 ενώ οι Νέοι στις 16.30.

Οσον αφορά τώρα που θα γίνουν τα ματς με Αθήνα ακόμη δεν έχει ξεκαθαριστεί.

Για Δευτέρα οι ενωσιακοί προπονητές έχουν καλέσει τους εξής ποδοσφαιριστές:

ΠΑΙΔΕΣ (14.30):

Καραγιάννης, Παστρικός, Γκάιδας, Πιζήμολας, Τσοπανάκης, Καππάκας, Καρπαθάκης, Λαμπριανός, Πάττας, Χατζηπέτρος, Γαϊτάνος, Κασταμούλας, Δελαπόρτας, Μαρίνος, Ζαμάγιας, Χατζηφούντας Χ., Χατζηφούντας Μ., Μπριζνόβαλης, Λαθούρης, Στρατής, Κουμπιός, Αντωνιάδης, Ζωάννου, Φαρμακίδης, Κουρμαδιάς, Χατζηβαλσάμης, Νικολός, Λεπτοκαρύδης, Τηλιακός, Ορσάρης, Μαργαρίτης (Εθνικού),

ΝΕΟΙ (16.30): *Αγγελόπουλος, Αθανασίου, Φρατζής, Διακίδης, Κατσαράς, Καρτάλης, Κατσιδώνης, Κεφάλας, Κοσμάς, Κώτσος, Λιβανός, Μαθιός, Μακρυδημήτρης, Μάτσης, Μήτρου, Μαννάκης, Μαριάς, Νικολός, Πέρος, Πατρός, Φλεβάρης, Φυλακούρης, Χωρίτης, Τσακίρης, Πέρος Μιχ. (ΑΕΡΑ), Τριπολίτης Παπαβασιλείου (Ασκληπειού), Μιαούδης, Χαρίτος*

• ΤΕΛΟΣ ΤΟ ΠΟΔΟΣΦΑΙΡΟ ΓΙΑ ΤΟΝ ΗΛΙΑ ΒΑΣΙΛΑΡΑΚΗ, ΠΟΥ Θ' ΑΦΟΣΙΩΘΕΙ ΑΠΟΚΛΕΙΣΤΙΚΑ ΣΤΗΝ ΠΡΟΠΟΝΗΤΙΚΗ

Την απόφαση ν' αφήσει την ενεργό δράση και ν' αφοσιωθεί αποκλειστικά με την προπονητική, πήρε χθες ο μέχρι πρότινος παίκτης-προπονητής της Δόξας Ψ., **Ηλίας Βασιλαράκης.** Στα 38 χρόνια και με αφορμή ένα πρόβλημα στο γόνατο που τον ταλαιπωρεί τον τελευταίο καιρό, αποφάσισε μετά από 23 χρόνια να σταματήσει οριστικά το ποδόσφαιρο. Μάλιστα από χθες κίνησε τις διαδικασίες να βγάλει άδεια ασκήσεως του επαγγέλματος του προπονητή. Δίπλωμα προπονητή έβγαλε τον Ιούνιο του 2001 στην Γιουγκοσλαβία, μαζί με τους πρώην συμπαίκτες του (στο Διαγόρα) **Βασίλη Αθανασίου** και **Παναγιώτη Σωτηρόπουλο.**

Ο **Ηλίας** την ποδοσφαιρική του καριέρα την ξεκίνησε 14 ετών στον Ποσειδώνα Καρπάθου απ' όπου και κατάγεται.

Μετά από δύο χρόνια πήρε μεταγραφή στην Ρόδο και έπαιξε 5 χρόνια σε Β' και Γ' Εθνική. Στην συνέχεια έπαιξε άλλα 5 χρόνια με το Διαγόρα σε Α', Β' και Γ' Εθνική και στη συνέχεια μεταπήδησε για ένα χρόνο στον Ιάλυσο (Β' Εθνική).

Απ' εκεί και πέρα έπαιξε 2 χρόνια στον Διγενή (Δ' Εθνική και Α' τοπικού), 2 χρόνια στη Δόξα Ψ., 1 χρόνο στον Απόλλων Κ. (Δ' Εθνική), επέστρεψε 1 χρόνο στην Δόξα Ψ., 1 χρόνο στο Διαγόρα (Α' κατηγορία) και τέλος 2 χρόνια στην Δόξα Ψ. Στην Δόξα Ψ. όσες φορές βρέθηκε ήταν ταυτόχρονα και προπονητής και η παρουσία του συνοδεύτηκε με θετικές εμφανίσεις της ομάδας.

Τελευταίο παιχνίδι για τον



Ηλία Βασιλαράκη ήταν αυτό της περασμένης Τετάρτης με αντίπαλο τον Ευαγόρα στον οποίο η Δόξα γνώρισε την πρώτη εντός έδρα ήτα με 3-1.

Παιδικό πρωτάθλημα

Μόνο δύο παιχνίδια της 11ης αγωνιστικής του Β' ομίλου γίνονται σήμερα, ενώ όλα τα υπόλοιπα ματς και των δύο ομίλων γίνονται αύριο.

Το όλο πρόγραμμα

Α' όμιλος

ΑΥΡΙΟ

• **Παραδείσι (11.00):** Κλεάνθης - Ιάλυσος '97 *(Παλάζης)*
Γιατρός: **Κατσουράκη**
• **Παστίδα (13.30):** Αστέρας Π. - Ν. Ρόδος *(Παλάζης)*
• **Καρακόνερο (15.00):** Νίκη Ρ. - Αναγέννηση Εμπ. *(Τσουρδιού)*
Γιατρός: **Παϊσανίδου**
• **Απόλλωνα (15.00):** Απόλλων Απ. - Ευκλής *(Σεβδαλάκης)*
• **Λυκ. Ιαλυσού (15.30):** Ηλιος - Φοίβος *(Ασημακόπουλος)*
Γιατρός: **Χαραλαμπίδης**

Η μέρα και ώρα διεξαγωγής του Ρόδος - Σύμη θα ανακοινωθεί από την ΕΠΣΔ.

Β' ΟΜΙΛΟΣ

ΣΗΜΕΡΑ

• **Ασκληπειό (15.30):** ΠΑΣ Ασκληπειού - Ευαγόρας *(Ρουμάνης)*
• **Αρχίπολη (15.30):** Εθνικός - Διαγόρας *(Τσουρδιού)*
Γιατρός: **Σπηλιωτόπουλος.**

ΑΥΡΙΟ

• **Αγιοι Απόστολοι (13.30):** Ζευς - Πετρώνας *(Γκιούντιτσε)*
• **Κοσκινού (15.30):** Διγενής - Σταυρός *(Ρουμάνης)*
Γιατρός: **Παρασκευόπουλος**
• **Αγιοι Απόστολοι (17.30):** Διαγόρας Β. - ΑΕΡΑ *(Ασημακόπουλος).*
Γιατρός: **Χαραλαμπίδης.**

ΑΛΛΑΓΗ ΠΡΟΘΕΣΜΙΑΣ

Η ΕΠΣ Δωδ/σου γνωστοποιεί στα σωματεία ότι μέχρι το Σαββατοκύριακο 15 και 16 Φεβρουαρίου οι ποδ/στές που αγωνίζονται στο παιδικό πρωτ/μα δύνανται ν' αγωνίζονται και με πιστοποιητικά γέννησης, αφού μέχρι τότε θα έχει ολοκληρωθεί η έκδοση των νέων δελτίων.

C.A FERRIES

ΠΡΟΓΡΑΜΜΑ ΔΡΟΜΟΛΟΓΙΩΝ

Ε/Γ-ΟΓ ΡΟΔΑΝΘΗ-Ε/Γ-Ο/Γ ΔΗΜΗΤΡΟΥΛΑ-Ε/Γ-Ο/Γ ΠΑΤΜΟΣ**-Ε/Γ-Ο/Γ ΡΟΔΟΣ**

ΡΟΔΟΣ - ΠΕΙΡΑΙΑ

	17/01/03 ΠΑΡΑΣΚΕΥΗ	
ΡΟΔΑΝΘΗ	08.00	ΚΑΣΤΕΛΛΟΡΙΖΟ
ΠΑΤΜΟΣ	15.00	ΚΩ-ΚΑΛΥΜΝΟ-ΛΕΡΟ-ΠΑΤΜΟ-ΠΕΙΡΑΙΑ (08.00)
ΡΟΔΑΝΘΗ	18.00	ΚΩ-ΚΑΛΥΜΝΟ-ΠΕΙΡΑΙΑ (09.00)
	18/01/03 ΣΑΒΒΑΤΟ	
ΡΟΔΟΣ	15.00	ΚΩ-ΚΑΛΥΜΝΟ-ΛΕΡΟ-ΠΑΤΜΟ-ΠΕΙΡΑΙΑ (09.00)
ΔΗΜΗΤΡΟΥΛΑ	17.00	ΚΩ-ΒΑΘΥ-ΧΙΟ-ΛΕΣΒΟ-ΛΗΜΝΟ-ΑΛΕΞ/ΠΟΛΗ (17.00)
	19/01/03 ΚΥΡΙΑΚΗ	
ΠΑΤΜΟΣ	15.00	ΚΩ-ΚΑΛΥΜΝΟ-ΛΕΡΟ-ΠΑΤΜΟ-ΠΕΙΡΑΙΑ (08.00)
	20/01/03 ΔΕΥΤΕΡΑ	
ΡΟΔΑΝΘΗ	07.00	ΚΑΣΤΕΛΛΟΡΙΖΟ
ΡΟΔΑΝΘΗ	16.00	ΚΩ-ΚΑΛΥΜΝΟ-ΛΕΡΟ-ΠΑΤΜΟ-ΠΕΙΡΑΙΑ (08.30)
ΔΗΜΗΤΡΟΥΛΑ	22.00	ΣΥΜΗ-ΤΗΛΟ-ΝΙΣΥΡΟ-ΚΩ-ΚΑΛΥΜΝΟ-ΑΣΤΥΠΑΛΑΙΑ-ΚΑΤΑΠΟΛΑ-ΝΑΞΟ-ΣΥΡΟ-ΠΕΙΡΑΙΑ (20.00)
	21/01/03 ΤΡΙΤΗ	
ΠΑΤΜΟΣ	15.00	ΚΩ-ΚΑΛΥΜΝΟ-ΛΕΡΟ-ΠΑΤΜΟ-ΠΕΙΡΑΙΑ (08.00)
	22/01/03 ΤΕΤΑΡΤΗ	
ΡΟΔΑΝΘΗ	09.15	ΚΑΣΤΕΛΛΟΡΙΖΟ
ΡΟΔΟΣ	15.00	ΣΥΜΗ-ΤΗΛΟ-ΚΑΛΥΜΝΟ-ΑΣΤΥΠΑΛΑΙΑ-ΠΕΙΡΑΙΑ (10.20)
ΡΟΔΑΝΘΗ	18.00	ΚΩ-ΚΑΛΥΜΝΟ-ΛΕΡΟ-ΠΑΤΜΟ-ΠΕΙΡΑΙΑ (10.45)
	23/01/03 ΠΕΜΠΤΗ	
ΠΑΤΜΟΣ	15.00	ΝΙΣΥΡΟ-ΚΩ-ΚΑΛΥΜΝΟ-ΛΕΡΟ-ΠΑΤΜΟ-ΠΕΙΡΑΙΑ (09.30)
ΔΗΜΗΤΡΟΥΛΑ	17.00	ΚΩ-ΑΣΤΥΠΑΛΑΙΑ-ΑΙΓΙΑΛΙ-ΚΑΤΑΠΟΛΑ-ΔΟΝΟΥΣΑ-ΝΑΞΟ-ΠΑΡΟ-ΠΕΙΡΑΙΑ (12.15)
	24/01/03 ΠΑΡΑΣΚΕΥΗ	
ΡΟΔΑΝΘΗ	08.00	ΚΑΣΤΕΛΛΟΡΙΖΟ
ΡΟΔΟΣ	15.00	ΚΩ-ΚΑΛΥΜΝΟ-ΛΕΡΟ-ΠΑΤΜΟ-ΠΕΙΡΑΙΑ (08.00)
ΡΟΔΑΝΘΗ	18.00	ΚΩ-ΚΑΛΥΜΝΟ-ΠΕΙΡΑΙΑ (09.00)
	25/01/03 ΣΑΒΒΑΤΟ	
ΠΑΤΜΟΣ	15.00	ΚΩ-ΚΑΛΥΜΝΟ-ΛΕΡΟ-ΠΑΤΜΟ-ΠΕΙΡΑΙΑ (09.00)
ΔΗΜΗΤΡΟΥΛΑ	17.00	ΚΩ-ΒΑΘΥ-ΧΙΟ-ΛΕΣΒΟ-ΛΗΜΝΟ-ΑΛΕΞ/ΠΟΛΗ (17.00)
	26/01/03 ΚΥΡΙΑΚΗ	
ΡΟΔΟΣ	15.00	ΚΩ-ΚΑΛΥΜΝΟ-ΛΕΡΟ-ΠΑΤΜΟ-ΠΕΙΡΑΙΑ (08.00)
	27/01/03 ΔΕΥΤΕΡΑ	
ΡΟΔΑΝΘΗ	07.00	ΚΑΣΤΕΛΛΟΡΙΖΟ
ΡΟΔΑΝΘΗ	16.00	ΚΩ-ΚΑΛΥΜΝΟ-ΛΕΡΟ-ΠΑΤΜΟ-ΠΕΙΡΑΙΑ (08.30)
ΔΗΜΗΤΡΟΥΛΑ	22.00	ΣΥΜΗ-ΤΗΛΟ-ΝΙΣΥΡΟ-ΚΩ-ΚΑΛΥΜΝΟ-ΑΣΤΥΠΑΛΑΙΑ-ΚΑΤΑΠΟΛΑ-ΝΑΞΟ-ΣΥΡΟ-ΠΕΙΡΑΙΑ (20.00)

Πληροφορίες στο κεντρικό πρακτορείο
TSAGARIS TRAVEL
και στον ταξιδιωτικό σας πράκτορα
Τηλ. (22410) 36170-30406, FAX: 22410-28597

Η "ΑΣΦΑΛΕΙΑ" δεν εκτιμάται με το κόστος
Αλλά ακόμα και έτσι, δεχόμαστε συγκρίσεις
ΑΠΟΣΠΑΣΜΑΤΙΚΟ ΤΙΜΟΛΟΓΙΟ ΜΙΚΤΩΝ 6 ΜΗΝΙΑΙΩΝ
ΑΣΦΑΛΙΣΤΡΩΝ ΣΕ Β.Μ. 03 ΝΗΣΟΥ ΡΟΔΟΥ

ΙΠΠΟΙ	Ε.Ι.Χ.	ΚΑΛΥΨΕΙΣ
01-06	82,52 €	Αστ./Ευθ. για ΣΒ 500.000 €
07-08	86,02€	ΥΖ 100.000 €
09-10	104,24€	Αστ. /Ευθ. Κλοπής
11-12	112,39€	Φωτιά 2.935 €
13-14	118,65€	Στάσεις-Απεργ. 2.935 €
		Πολ. Ταραχές 2.935 €
ΙΠΠΟΙ	**ΦΙΧ/ΑΓΡ**	
01-10	68,90€	Τρομ. Ενεργ. 2.935 €
11-15	91,26€	Προσ. Ατυχ. Οδ. 6.000 €
16-20	95,85€	Φροντίδα Ατυχήματος
		Νοσοκομειακή Φροντ. Ατυχ.
		ALICO AIG LIFE
		Ημερ. Επίδομα Νοσηλείας 50-100€
		Εξοδα επειγ. Αερομεταφοράς
ΙΠΠΟΙ	**ΦΙΧ/ΕΠΑΓ**	**ΚΑΛΥΨΕΙΣ**
01-10	109,93€	
11-15	137,37€	
16-20	153,08€	
ΙΠΠΟΙ	**ΤΑΞΙ**	**ΚΑΛΥΨΕΙΣ**
01-15	254,04€	Αστ. /Ευθ. ως ανωτέρω
16-20	263,80€	Θραύση Κρυστάλλων
21-25	322,31€	Νομική Προστασία
ΙΠΠΟΙ	**Φ.Δ.Χ.**	**ΚΑΛΥΨΕΙΣ**
01-15	217,96€	Αστ./Ευθ. ως ανωτέρω
16-20	249,54€	Φωτιά 2.935 €
21-30	278,11€	Προσ. Ατυχ. Οδ. 6.000 €
31-40	300,60€	
41-55	330,13€	
56-75	375,83€	
76++	417,93€	
CC	**ΜΟΤΟ**	**ΚΑΛΥΨΕΙΣ**
00-50	14,51€	
51-250	20,29€	Αστ./Ευθ. ως ανωτέρω
250++	50,75€	

Ασύγκριτες τιμές και στους κλάδους:
Πυρός (Κατοικιών-καταστημάτων) Σεισμού, Πλημμύρας, Καταιγίδας, Θύελλας, Μεταφορών Ατυχημάτων, Σκαφών κ.λ.π.



ΑσφαΛΥΣΕΙΣ
ΚΑΜΠΙΣΕΛΗ
28ης Οκτωβρίου 45-85100 ΡΟΔΟΣ
Τηλ. 2241035888, Fax: 2241021933
ΠΡΑΚΤΟΡΕΥΣΗ ΑΣΦΑΛΙΣΤΙΚΩΝ ΕΤΑΙΡΕΙΩΝ
ΥΠΕΥΘΥΝΗ: ΜΑΤΙΝΑ ΚΑΜΠΙΣΕΛΗ

ΜΑΘΗΜΑΤΙΚΑ - ΦΥΣΙΚΗ - ΧΗΜΕΙΑ και ΠΛΗΡΟΦΟΡΙΚΗ



Διδάσκουν:

✧ **Σταματία Εκτ. Ηρακλείδη**
Χημικός Αριστοτελείου Πανεπιστημίου Θεσσαλονίκης

✧ **Χρήστος Εκτ. Ηρακλείδης**
Μαθηματικός Εθνικού και Καποδιστριακού Πανεπιστημίου Αθηνών





✧ **Νικόλαος Ανδ. Κωνστάκης**
Αναλυτής Η/Υ Πανεπιστημίου Manchester Αγγλίας

Δεκτοί μαθητές Γυμνασίου - Λυκείου και φοιτητές ΤΕΙ - ΑΕΙ. Υπεύθυνη γνώση, μεθοδικότητα, παραστατικότητα και παροχή δακτυλογραφημένων σημειώσεων. Μαθήματα ιδιαίτερα σε γκρουπ.

✆ **22410 76896** και **0937 701718, 6938 492429**

ΜΙΚΡΕΣ αγγελίες

ΟΙ ΑΓΓΕΛΙΕΣ ΤΗΣ ΡΟΔΙΑΚΗΣ παρουσιάζονται και στο site www.anaggelies.gr

ΜΕΤΑΦΕΡΘΗΚΑΜΕ!
Θα μας βρίσκετε στα κεντρικά μας γραφεία επί της **Μαρ. Μαλλιαράκη 11** (τελευταία πάροδος Καναδά).
Τα τηλέφωνα παραμένουν τα ίδια:
(22410) 22210, (22410) 75230

ΕΝΟΙΚΙΑΣΕΙΣ ΑΚΙΝΗΤΩΝ & ΕΠΙΧΕΙΡΗΣΕΩΝ

ΚΑΤΑΣΤΗΜΑ 85 τ.μ. ΣΤΗΝ ΠΕΡΙΟΧΗ ΤΩΝ ΔΑΣΚΑΛΩΝ (ΑΛΥΤΡΩΤΩΝ ΕΛΛΗΝΩΝ). ΠΛΗΡ. ΤΗΛ. (22410)34490, 13.00-16.00 ΚΑΙ (22410)61701 (17.00-21.00), 6942424139 ΠΕ49994

ΓΚΑΡΣΟΝΙΕΡΑ πλήρως επιπλωμένη (ψυγείο, κουζίνα, ηλιακό θερμοσίφωνο). Πληρ. τηλ. (22410)66475, 693860310, 693860312 AE49991

ΔΙΑΜΕΡΙΣΜΑΤΑ 50 τ.μ. ΜΕ ΔΥΝΑΤΟΤΗΤΑ ΦΙΛΟΞΕΝΙΑΣ ΕΩΣ ΚΑΙ 4 ΑΤΟΜΩΝ ΠΛΗΡΩΣ ΕΞΟΠΛΙΣΜΕΝΑ (ΣΚΕΥΗ, ΕΠΙΠΛΑ). Ο,ΤΙ ΚΑΛΥΤΕΡΟ ΚΑΙ ΟΙΚΟΝΟΜΙΚΟΤΕΡΟ ΥΠΑΡΧΕΙ ΣΤΗΝ ΑΓΟΡΑ ΤΗΣ ΡΟΔΟΥ 5' ΑΠΟ ΤΟ ΚΕΝΤΡΟ ΤΗΣ ΠΟΛΗΣ ΜΕ ΑΜΕΣΟΤΗΤΑ ΠΡΟΣΒΑΣΗΣ ΣΕ SUPER MARKET, ΕΣΤΙΑΤΟΡΙΑ, ΦΑΡΜΑΚΕΙΑ, ΠΑΝΩ ΣΤΗ ΣΤΑΣΗ ΤΟΥ ΛΕΩΦΟΡΕΙΟΥ, 8' ΑΠΟ ΤΟ ΛΙΜΑΝΙ, 10' ΑΠΟ ΤΟ ΑΕΡΟΔΡΟΜΙΟ, 3' ΑΠΟ ΤΟΝ ΔΗΜΟ ΙΑΛΥΣΟΥ, 50 ΜΕΤΡΑ ΑΠΟ ΤΗ ΘΑΛΑΣΣΑ. ΠΕΡΙΟΧΗ ΙΞΙΑΣ, ΕΝΑΝΤΙ ΜΙΡΑ ΜΑΡΕ. ΤΙΜΕΣ: ΓΙΑ ΤΗΝ ΤΟΥΡΙΣΤΙΚΗ ΠΕΡΙΟΔΟ (7 ΜΗΝΕΣ) 498 ΕΥΡΩ ΑΝΑ ΜΗΝΑ, ΑΝΕΞΑΡΤΗΤΩΣ ΑΡΙΘΜΟΥ ΑΤΟΜΩΝ ΦΙΛΟΞΕΝΙΑΣ ΣΕ ΚΑΘΕ ΔΙΑΜΕΡΙΣΜΑ ΜΕ MAXIMUM 4 ΑΤΟΜΑ. ΣΤΗΝ ΤΙΜΗ ΔΕΝ ΥΠΑΡΧΟΥΝ ΑΛΛΕΣ ΕΠΙΒΑΡΥΝΣΕΙΣ (ΝΕΡΟ, ΗΛΕΚΤΡΙΚΟ, Φ.Π.Α.). ΠΛΗΡ. ΤΗΛ. (22410)75215, 90168, 91376, 6978220057, 6936611467, 6932482442 ΧΠΕ311

ΕΝΟΙΚΙΑΖΕΤΑΙ ΣΕ ΕΜΠΟΡΙΚΟΤΑΤΟ ΣΗΜΕΙΟ ΣΤΗΝ ΠΑΛΙΑ ΠΟΛΗ ΔΙΩΡΟΦΟ ΚΤΙΡΙΟ ΜΕΓΑΛΗΣ ΠΡΟΒΟΛΗΣ ΠΡΟΣΦΑΤΑ ΑΝΑΠΑΛΑΙΩΜΕΝΟ ΜΕ ΑΝΕΤΟΥΣ ΧΩΡΟΥΣ ΚΑΙ ΜΕΓΑΛΗ ΑΥΛΗ, ΙΔΑΝΙΚΟ ΓΙΑ ΕΣΤΙΑΤΟΡΙΟ, ΜΠΑΡ ΚΑΙ ΑΛΛΕΣ ΣΥΝΑΦΕΙΣ ΧΡΗΣΕΙΣ. ΠΛΗΡ. ΤΗΛ. 2109936978, 6945526481 ΠΕ49981

ΤΡΙΑ ΚΑΤΑΣΤΗΜΑΤΑ ΝΕΟΤΕΥΚΤΑ ΣΤΗΝ ΟΔΟ ΙΕΡΟΥ ΛΟΧΟΥ ΚΟΝΤΑ ΣΤΗΝ ΠΑΡΑΛΙΑ ΙΑΛΥΣΟΥ ΚΑΤΑΛΛΗΛΑ ΓΙΑ ΤΟΥΡΙΣΤΙΚΗ ΕΚΜΕΤΑΛΛΕΥΣΗ. ΠΛΗΡ. ΤΗΛ. (22410)33125 ΠΕ49975

ΑΠΟΘΗΚΗ (ΙΣΟΓΕΙΑ) 50 τ.μ. ΣΤΗΝ ΠΕΡΙΟΧΗ ΤΩΝ ΔΑΣΚΑΛΩΝ (ΑΛΥΤΡΩΤΩΝ ΕΛΛΗΝΩΝ) . ΠΛΗΡ. ΤΗΛ. (22410)34490, 13.00-16.00 ΚΑΙ (22410)61701 (17.00-21.00), 6942424139 ΠΕ49995

ΓΚΑΡΣΟΝΙΕΡΑ στην Ιαλυσό έναντι από το 1ο δημ. σχολείο. Πληρ. τηλ. (22410)91796, 76335 AE49989

ΚΑΤΑΣΤΗΜΑ σε κεντρικό σημείο της Π. Πόλης για τη σαιζόν ή συμβόλαιο διαρκείας. Πληρ. τηλ. (22410)25680, 28153, 6944605755 AE49988

ΔΥΑΡΙ επί της οδού Σαλάκου 15 (Ανάληψη). Πληρ. τηλ. (22410)39645, 74480 AE49987

ΔΙΑΜΕΡΙΣΜΑ ΣΤΗΝ ΑΘΗΝΑ (περιοχή Ζαππείου - Καλιμάρμαρο) 60 τ.μ. πλήρες επιπλωμένο, σε μικρή πολυκατοικία, κατάλληλο και για φοιτητές. Πληρ. τηλ. (22410)34636, 30577 κο Ζερβό AE49982

ΠΕΡΙΟΧΗ ΑΝΑΛΗΨΗΣ ενοικιάζεται πλήρως επιπλωμένο διαμέρισμα 120 τ.μ. με θέρμανση-κλιματισμό και ηλιακό. Τιμή ενοικίου 550 ευρώ. Μόνο σοβαρές προτάσεις. Πληρ. τηλ. (22410)28250 AE49958

ΙΣΟΓΕΙΟ ΝΕΟΚΛΑΣΙΚΟ ΚΤΙΡΙΟ 160 τ.μ. στην 28η Οκτωβρίου, κατάλληλο για επαγγελματική χρήση. Πληρ. τηλ. 20166. AE49969

ΔΙΑΜΕΡΙΣΜΑ 2άρι στην Ψαροπούλα. Πληρ.τηλ. 6977707095 AE49985

ΔΙΑΜΕΡΙΣΜΑ ισόγειο δύο συνεχόμενα δωμάτια, χωλ, κουζίνα, λουτροκαμπινέ, με αυλή στην οδό Ερνεστ Μπέβιν 15. Πληρ. τηλ. (22410)22512 AE49984

ΓΚΑΡΣΟΝΙΕΡΕΣ επιπλωμένες στην Ιξιά (Οικισμός Καστελλοριζιών). Πληρ. τηλ. (22410)93383 AE49983

ΓΚΑΡΣΟΝΙΕΡΕΣ μόνο για Ελληνες πλήρως εξοπλισμένες, καινούργιες μέσα στην πόλη. Πληρ. τηλ. 67976, 6942779500. AE49952

ΣΤΟΝ ΑΡΧΑΓΓΕΛΟ ΡΟΔΟΥ ενοικιάζεται ισόγειος χώρος εμβαδού τ.μ. 120 και ανώγειος χώρος εμβαδού τ.μ. 180, είτε μαζί, είτε χωριστά, κατάλληλος για επαγγελματική δραστηριότητα, απέναντι από το Αστυνομικό Τμήμα Αρχαγγέλου. Πληρ. τηλ. (22410)21104 κα Σοφία AE49960

ΓΚΑΡΣΟΝΙΕΡΑ λουξ επιπλωμένη, με θέρμανση, στην Ιαλυσό, τιμή λογική για όλο τον χρόνο. Πληρ. τηλ. 6932748216, (22410)90038AE49972

ΔΙΑΜΕΡΙΣΜΑ 3άρι στην Ιαλυσό. Πληρ. τηλ. (22410) 31452. AE49968

ΔΙΑΜΕΡΙΣΜΑ 105 τ.μ. 3 υπνοδωματίων, επί της οδού Βουλγαρακτόνου 15, μεταξύ των εκκλησιών Αγιοι Ανάργυροι-Αγιος Ιωάννης. Πληρ. από 9-1 π.μ. και 6-9 μ.μ στο τηλ. (22410) 52351. AE49967

ΓΚΑΡΣΟΝΙΕΡΑ (STUDIOS) επιπλωμένη για όλο τον χρόνο. Τιμή 140 €. Πληρ. τηλ. (22410) 92832, μετά τις 3 μ.μ. και κινητό 6978038019.AE49955

STUDIO μικρό επιπλωμένο με πολυκουζινάκι, τηλεόραση, ψυγείο, διπλό κρεβάτι, ηλεκτρικό καλοριφέρ και όλο το νοικοκυριό του σπιτιού. Σε ήσυχη περιοχή της Ρόδου και ανεξάρτητη είσοδο. Προτιμούνται εκπαιδευτικοί, στρατιωτικοί, αστυνομικοί ή εργένιδες. Αποκλείονται αλλοδαποί. Πληρ. τηλ. 65122, 6946981017. AE49954

ΚΑΤΑΣΤΗΜΑ στο Ροδίνι μόνο με 230 ευρώ. Κυρά της Ρω 13. Πληρ. τηλ. 67976, 6942779500. AE49953

ΓΚΑΡΣΟΝΙΕΡΑ, επιπλωμένη, ρετιρέ στην Ιαλυσό. Πληρ. τηλ. 22410-93748. AE49943

STUDIO'S καινούργια, επιπλωμένα με πολυκουζινάκι, ηλιακό, ατομική τουαλέτα, 50 μ. από τη θάλασσα στην Ιαλυσό. Τιμή 180 ευρώ. Πληρ. τηλ. 22410 92597-90911. AE49942

ΔΙΑΜΕΡΙΣΜΑ, στο Νιοχώρι, στην συμβολή των οδών Γ. Παπανικολάου και Καθοπούλη, αριθ. 19, 45 τ.μ. με πολυκουζινάκι, W.C. και λοιπά. Πληρ. 90441 και 6972198223. AE49933

ΕΝΟΙΚΙΑΖΟΝΤΑΙ: α) Διαμέρισμα επιπλωμένο, 3 υπνοδωματίων, σαλόνι, κουζίνα και μπάνιο με ηλιακό, θερμοσίφωνα, κατάλληλο για συγκατοίκηση επί της Αλεξ. Διάκου 15 πάνω από το κατάστημα «Καλογήρου-Χαραλάς», β) Μονοκατοικία 3 υπνοδωματίων, σαλόνι, κουζίνα και μπάνιο επί της Δαμασκηνού 52. Πληρ. τηλ. 2241021335 ή 6945393764. AE49941

ΓΚΑΡΣΟΝΙΕΡΑ, επιπλωμένη στην περιοχή ΚΑΝΑΜΑΤ, λεωφόρος Καλλιθέας στο σούπερ μάρκετ Βερόπουλου, Φώτη Κόντογλου 90 με πάρκιν. Τηλ. 22410-61790 (μόνο σε Ελληνες). AE49940

ΓΚΑΡΣΟΝΙΕΡΑ, καινούργια 40 τ.μ., σε μονοκατοικία, πλήρως επιπλωμένη, με air-contition και ηλιακό, στην Εθνική οδό Ρόδου-Λίνδου στ' Αφάντου. Πληρ. τηλ. 22410 51471-35540 και 6946863555. AE49939

ΓΡΑΦΕΙΟ 80 τ.μ. σε κεντρικό σημείο της πόλης επί της Καρπάθου 8, 1ος όροφος, για επαγγελματική στέγη. Πληρ. τηλ. 2241093264 και 6942978646. AE49938

ΕΠΑΓΓΕΛΜΑΤΙΚΟΣ ΧΩΡΟΣ ή αποθήκη 100 τ.μ. σε κεντρικό δρόμο (Ασγούρου). Με πάρκιν, φως, νερό, ράμπα και απόβαθρο για την φορτοεκφόρτωση με Κλαρκ. Τηλ. 2241068360 και 6945380404. AE49937

ΔΥΑΡΙΑ-ΤΡΙΑΡΙΑ- τεσσάρια - studios - γκαρσονιέρες, σε όλη τη Ρόδο. Αμεση εξυπηρέτηση. Πληρ. τηλ. 22410 67451, 67234, 6945 471001. AE49921

ΓΚΑΡΣΟΝΙΕΡΕΣ και studio, καινούργια, πλήρως επιπλωμένα, κοντά στο Πανεπιστήμιο και ΙΕΚ. Πληρ. τηλ. 22410 78965 AE49922

Ζητείται προς ενοικίαση ΔΙΑΜΕΡΙΣΜΑ με δύο δωμάτια, στην περιοχή μεταξύ Αγίου Νικολάου - Αγίας Αναστασίας. Πληρ. τηλ. 6938 986941 AE49918

ΣΠΙΤΙ μεμονωμένο 2 δωματίων, WC, κουζινοκαθιστικό και 1 υπνοδωμάτιο, πλήρως εξοπλισμένο και με θέρμανση. Πληρ. τηλ. 22410 91850, 91765, Ιαλυσός, Ρόδος AE49923

ΚΑΤΑΣΤΗΜΑ ΙΣΟΓΕΙΟ, 40 Τ.Μ. ΕΠΙ ΤΗΣ ΟΔΟΥ ΓΑΡΙΒΑΛΔΗ 30 (ΚΑΘΕΤΟΣ ΑΝΝΗΣ ΜΑΡΙΑΣ), ΚΑΤΑΛΛΗΛΟ ΓΙΑ ΓΡΑΦΕΙΟ, ΕΡΓΑΣΤΗΡΙΟ Η ΑΛΛΗ ΕΠΑΓΓΕΛΜΑΤΙΚΗ ΧΡΗΣΗ. ΠΛΗΡ. ΤΗΛ. 63001 ΚΑΙ 6936252863. ΠΕ49932

ΙΣΟΓΕΙΟ ΚΑΤΑΣΤΗΜΑ ΕΠΙ ΤΗΣ ΟΔΟΥ ΑΝΝΗΣ ΜΑΡΙΑΣ 115 Τ.Μ. ΚΑΤΑΛΛΗΛΟ ΚΑΙ ΓΙΑ ΙΑΤΡΕΙΟ Ή ΦΡΟΝΤΙΣΤΗΡΙΟ. ΠΛΗΡ. ΤΗΛ. 94811 Ή 0977028785, ΩΡΕΣ 10-1 ΚΑΙ 5-9 μ.μ. ΠΕ49944

Vitzileos

ΚΤΗΜΑΤΟΜΕΣΙΤΙΚΟ ΓΡΑΦΕΙΟ - REAL ESTATE AGENCY

ΜΑΡΙΟΣ Κ. ΒΙΤΖΗΛΑΙΟΣ
Μεσίτης Αστικών Συμβάσεων - Real Estate agent

ΕΚΤΙΜΗΣΕΙΣ-ΑΓΟΡΕΣ-ΠΩΛΗΣΕΙΣ
ΚΑΤΑΣΤΗΜΑΤΑ
ΟΙΚΟΠΕΔΑ-ΧΩΡΑΦΙΑ
ΚΤΗΜΑΤΙΚΕΣ-ΣΥΜΒΟΥΛΕΣ
ΕΝΟΙΚΙΑΣΕΙΣ-ΔΙΑΧΕΙΡΙΣΕΙΣ
ΣΠΙΤΙΑ-ΔΙΑΜΕΡΙΣΜΑΤΑ

ΚΑΤΑΣΤΗΜΑΤΑ – ΓΡΑΦΕΙΑ – ΕΠΙΧΕΙΡΗΣΕΙΣ €

Επιχ/ση Ειδών Δώρων και Ασημικών σε τουριστ. περιοχή στην Π. Πόλη 30.000
Επιχ/ση Πλυντήρια – Στεγνωτήρια σε πλήρη λειτουργία 20 000
15 τ.μ. κατάστημα στην Α. Διάκου 30 000
45 τ.μ. ισόγ. + 90τ.μ.υπογ. Καρακόνερο 88 000
50 τ.μ. μαγαζί κοντά στο Μαντράκι (νοικιασμένο) 294 000
170τ.μ. αποθήκη σε μπετά. Καρακόνερο 71 000
300 τ.μ.Κατ/μα ετοιμοπ. σε 1000τ.μ.οικόπ. Παστίδα βιοτ. χώρος 147 000
1000τ.μ.εργοστάσιο στο Καλαμώνα έτοιμο σε οικοπ. 6400τ.μ. 587 000
1155τ.μ.ακίνητο σε οικόπ. 817τ.μ. στο κέντρο της Ρόδου 763 000
12 apartmens πλήρως εξοπλισμένα στο Κιοτάρι_ 440 000
Ξενοδ. Α κατ., στην πόλη, 180 κλίνες + 4 καταστήματα 6 200 000
8 apart. Χ 2 δωμάτια πλήρως εξοπλισμένα και δύο μαγαζιά 250τ.μ. στην παραλία Τριαντών, στην θάλασσα 338 000
Ξενοδ. Β'κατ. 95 δωμ. Σε 13 στρεμ. Στην παραλία Ιαλυσού 2 640 000

ΔΙΑΜΕΡΙΣΜΑΤΑ

4 διαμερίσματα επί 68 τ.μ. των 2 υπνοδωματίων σε οικόπεδο 268 τ.μ. με Σ..Δ. 1,4 στο κέντρο της πόλης Ρόδου 206.000
45τ.μ. στην πλατεία Βάθης , Αθήνα, στον 5ο όροφο 39 000
50τ.μ. στο κέντρο,απέναντι από Καζίνο 79 250
50τ.μ. στα Τριάντα γκαρσονιέρα με θέα 50 000
50τ.μ. στο Γεννάδι με 2 υπνοδωμ. Φανταστική θέα 44 000
60τ.μ. στο Γεννάδι.γκαρσονιέρα με θέα 47 000
85τ.μ. στα Κοσκινού 2ος όροφος , ημιτελές 47 000
85τ.μ. στην Ρόδο, 2ος όροφος , Ροδίνι – πάρκο 83 000
85τ.μ. στα Τριάντα με θέα. Καινούργιο 117 400
90τ.μ. στην Αγ. Αναστασία σε διώροφη οικοδομή με θέα 85 200
110τ.μ.κοντά στην πλατεία Κοσκινού_ 117 000
110τ.μ. κοντά στην πλατεία Κοσκινού, ισόγειο, ημιτελές 47 000
116τ.μ. στην Ανάληψη, γκαράζ, αποθήκη, κεντ. θερμ. Lux κατασκευής 182 000
186τ.μ.Παραδοσιακό διαμέρισμα απέναντι Καζίνο 147 000
200τ.μ. διατηρητέο ισογ. διαμέρισμα στο Μόντε Σμίθ 235 000

ΜΕΖΟΝΕΤΕΣ – ΜΟΝΟΚΑΤΟΙΚΙΕΣ €

62τ.μ. μονοκατοικία με τζάκι, με φανταστική θέα, στην Π. Πόλη 125.000
68τ.μ.μονοκατοικία με αυλή 90τ.μ. στα Μαριτσά 59 000
100τ.μ. μονοκατοικία σε 500τ.μ. οικόπεδο. Κατταβιά 59 000
120τ.μ. μονοκατοικία στις Καλυθιές με 600τ.μ. οικόπ 147 000
125τ.μ. μονοκατοικία στο Γεννάδι, Villa super lux, 10 δωματ.293 500
130τ.μ. μονοκατοικία σε οικόπεδο 200τ.μ. στον Αγ. Ιωάννη .76 300
130τ.μ.μεζονέτα σε μπετά, οικοπ. 350τ.μ. Τριάντα 110 000
134τ.μ.προνομιακή, με φανταστική θέα διώρ. Μονοκατ. Καστέλο 323 000
135τ.μ.μονοκατ. με 700τ.μ. κήπο στα Κρητικά, πανοραμικό 191 000
167τ.μ. ισόγειο – οροφοδιαμέρισμα σε διπλοκατοικία με 285τ.μ. οικόπεδο στο κεντρο της πόλης, διατηρητέο. Παρκιν. 440 300
170 τ.μ. μεζονέτα σε μπετά, οικοπ. 450τ.μ. Τριάντα 140 000
170 τ.μ. μεζονέτα +170τ.μ.μεζονέτα + 120τ.μ. οροφοδιαμέρισμα σε οικοπ. 5000τ.μ. εντός οικισμού στην Παστίδα 426 000
180 τ.μ. μονοκατ. ημιτελής στο Γεννάδι σε οικόπ. 750τ.μ. Φανταστική θέα 161 000
187τ.μ. βίλα με οικόπεδο 4780τ.μ. στην Παστίδα 310 000
190τ.μ. μεζονέτα σε οικόπεδο στα Κοσκινού με φανταστική θέα 191 000
200 τ.μ. Μεζονέτα ημιτελής στα Καλαβάρδα σε οικόπεδο .132 000
210 τ.μ. Μονοκατοικία με αυλή στην Π. Πόλη 323.000
230τ.μ.Βίλα στην Λάρδο σε 7700τ.μ. οικόπ. 750 οπωροφ. δέντρα 323 000
250τ.μ. Βίλα στο κέντρο της Κω σε 4000τ.μ. οικόπεδο με δένδρα, Lux κατασκευής,γκαράζ, καινούργια 352 000
320τ.μ.Βίλα με οικόπεδο 4000τ.μ. στα Τριάντα 323 000
600 τ.μ. μονοκατοικία στο Ροδίνι lux κατασκευή γκαράζ, κήπο 300 τ.μ. και φανταστική θέα 734.000

ΟΙΚΟΠΕΔΑ €

4160τ.μ. φανταστικό οικόπ. πάνω στο κύμα Σ.Δ. 0,8 Σύμη. Τιμή- μεγάλη ευκαιρία.
412τ.μ. στον Αγ. Νικόλαο Σ.Δ. 1.20 .....220 100
500τ.μ. στην Ιξιά , Σ.Δ. 0,8 .....132 000
750τ.μ.στο Γεννάδι, εντός σχεδίου 18 000
1017τ.μ. στα Τριάντα 191 000
2000τ.μ. στα Τριάντα 147 000
2120τ.μ. στο Γεννάδι με άδεια για 200τ.μ. οικία .59 000
2500τ.μ.πάνω στο δρόμο Ελαιώνας –Φουρνάκι. Γεννάδι 24 000
3080τ.μ. στο Πλημύρι 23 500
4000τ.μ. κοντά στο Βερόπουλο με φανταστική θέα 176 000
4000τ.μ. στην Παστίδα 56 000
4100τ.μ. στο Λειβάδι – Κρεμαστή 82 200
4400τ.μ. στην Κρεμαστή 76 000
4800τ.μ. στο Κανδηλί 76 000
5000τ.μ. στα Αφάντου 103 000
5500τ.μ. στα Μαριτσά, εντός σχεδίου, Σ.Δ. 0,1 .250 000
5600τ.μ. στους Καστελλοριζιούς, Ιξια ,μονοκατ. 132 000
6000τ.μ. στην Παστίδα + αποθήκη 144 000
6500τ.μ. στην λεωφόρος Ρόδου –Κρεμαστής ..323 000
6500τ.μ.στο Φαληράκι κοντά στην θάλασσα, προνομιακό 500 000
6720τ.μ. στον Θόλαρο, Παραδείσι 82 200
8000τ.μ.στο Φαληράκι 176 000
8300τ.μ. στα Βληχά – Κάλαθος 367 000
8500τ.μ.+6500τ.μ. στην παραλία Αφάντου ...18 το τ.μ.
9000τ.μ. στα Μαριτσά εντός ζώνης 132.000
9345τ.μ. στα Ασγούρου με θέα 205 000
12000τ.μ. στην Αφάντου, πάνω στο κύμα 520 000
13000τ.μ. στα Μαριτσά 123 000
14000τ.μ. αγροτεμάχιο στην Διμυλιά 65 000
15000τ.μ. στην Πάρο με θέα την θάλασσα 73 000
15300τ.μ. στο Πλημμύρι 176 000
25000τ.μ. στα Καλαβάρδα 295 000
30000τ.μ. στην παραλία Αφάντου 1 060 000
30000τ.μ. στο Τσαΐρι 352 000
32000τ.μ. στην Θολό, πάνω στο κύμα 587 000
38000τ.μ. στο Γεννάδι, πάνω στο κύμα 2 230 000
46000τ.μ. στο Τσαΐρι 405 000
50000τ.μ. στο Τσαΐρι 360 000

Εθν. Μακαρίου 45 (3ος όροφος • Τηλ.: 22410 24900, 25545 • Fax: 22410 25544 • Κιν.: 6932704919

ενοικιασεις

συνέχεια από την προηγούμενη

ΕΝΟΙΚΙΑΖΕΤΑΙ ΣΤΗΝ ΑΘΗΝΑ ΔΙΑΜΕΡΙΣΜΑ ΣΕ ΠΡΩΤΟ ΟΡΟΦΟ ΠΟΛΥΚΑΤΟΙΚΙΑΣ ΕΠΙ ΤΗΣ ΟΔΟΥ ΦΛΩΡΟΥ ΑΡ. 15, ΑΠΕΝΑΝΤΙ ΑΠΟ ΤΟ ΓΗΡΟΚΟΜΕΙΟ ΕΜΒΑΔΟΥ 75 τ.μ., ΑΠΟΤΕΛΟΥΜΕΝΟ ΑΠΟ ΚΡΕΒΑΤΟΚΑΜΑΡΑ ΜΕ ΔΙΠΛΟ ΚΡΕΒΑΤΙ, ΛΙΒΙΝΓΚ ΡΟΥΜ, ΚΟΥΖΙΝΑ, ΜΠΑΝΙΟ, ΜΕ ΚΕΝΤΡΙΚΗ ΘΕΡΜΑΝΣΗ ΚΑΙ ΤΗΛΕΦΩΝΟ, ΠΛΗΡΩΣ ΕΞΟΠΛΙΣΜΕΝΟ. ΠΛΗΡ. ΚΑΘΗΜΕΡΙΝΕΣ 17.00-21.00 μ.μ., ΤΗΛ.: 2241024148. ΠΕ49934

ΚΑΤΑΣΤΗΜΑ 55 τ.μ. (ύψος 6μ. κατάλληλο για κατασκευή παταριού) για οποιαδήποτε χρήση, Στεφ.Καζούλη 25 και Πελοποννήσου 2. Πληρ. τηλ. 22410 26141 ΑΕ49926

ΔΙΑΜΕΡΙΣΜΑ 75 τ.μ. με δύο υπνοδωμάτια κ.λπ. στην οδό Λίνδου, κατάλληλο και για επαγγελματική στέγη. Πληρ.τηλ. 22410 30915 (από 5 μ.μ. έως 9 μ.μ.) ΑΕ49919

ΓΡΑΦΕΙΟ 52 τ.μ. επί της οδού Αμερικής (κέντρο) στον 1ο όροφο. Τιμή 400 ευρώ. Πληρ. τηλ. 22410/27609. ΑΕ49903

ΔΙΑΜΕΡΙΣΜΑ στο Νιοχώρι, Ιων. Δραγούμη 13, μικρό ισόγειο πλήρως ανακαινισμένο, αποτελούμενο από σαλόνι, υπνοδωμάτιο, κουζίνα W.C. και αυλή. Είναι πλήρως επιπλωμένο και με όλες τις ηλεκτρικές συσκευές (ψυγείο, ηλεκτ. κουζίνα, πλυντήριο, κλιματιστικό, ηλιακό θερμοσίφωνο κ.λπ.), χωρίς κοινόχρηστα, κατάλληλο για ένα άτομο ή ζευγάρι. Μηνιαίο μίσθωμα: 320 ευρώ. Πληρ. τηλ. 22410/20716 & 6937173777. ΑΕ49896

ΕΠΙΠΛΩΜΕΝΟ ΙΣΟΓΕΙΟΟ, στην Ανάληψη, κάτω από καινούργια μεζονέτα 48 τ.μ. διαθέσιμο από 15 Φεβρουαρίου, μία κρεβατοκάμαρα, κουζίνα, κομπλέ, με πολλά ντουλάπια, καθιστικό με χτιστούς καναπέδες και μαξιλάρες, μπάνιο, αυλή στο κήπο. Πληρ. τηλ. 6977433315, 22410/65977, μετά τις 11 π.μ. ΑΕ49902

ΣΤΗΝ ΠΑΣΤΙΔΑ δωμάτια επιπλωμένα (studios) για όλο το χρόνο με θέρμανση και κλιματισμό, πολυκουζινάκι, τηλέφωνο, κρύο και ζεστό νερό δωρεάν, σε χώρο με μεγάλο κήπο και άνετο πάρκιν. Τιμή 160 ευρώ. Δεν υπάρχουν κοινόχρηστα. Πληρ. τηλ. (22410)47228, 6944760796, 6946645055 ΑΕ49849

ΕΝΟΙΚΙΑΖΕΤΑΙ σε ήσυχη και ωραία περιοχή της Ανάληψης καινούργια μεζονέτα 120 τ.μ. από Μάρτιο ή Απρίλιο, 3 κρεβατοκ., 3 μπάνια και ένα WC, εντοιχιζόμενη κουζίνα με πολλά ντουλάπια, θερμ.-ηλιακό. Πληρ. τηλ. 6977433315, 210/8054435. ΑΕ49901

ΔΙΑΜΕΡΙΣΜΑΤΑ ΔΙΧΩΡΑ ΚΑΙ ΤΡΙΧΩΡΑ ΣΤΗΝ ΙΞΙΑ ΣΕ ΕΤΗΣΙΑ ΒΑΣΗ, ΠΛΗΡΩΣ ΕΠΙΠΛΩΜΕΝΑ ΚΑΙ ΕΞΟΠΛΙΣΜΕΝΑ, ΖΕΣΤΟ ΝΕΡΟ-Α/C-ΠΑΡΚΙΝ. ΠΛΗΡ. ΤΗΛ. 6945343563. ΠΕ49898

ΔΙΑΜΕΡΙΣΜΑ λουξ κατασκευής 2 δωματίων, κουζίνα, σαλόνι, 100 τ.μ. στην περιοχή Μακρύ Στενό (δρόμος δίπλα από παλαιό Αραπάκι) επί της οδού Παρθενόπης 47. Πληρ. τηλ. 6972309826 ή 6942023379 ή στο 22410/26441 από 3 μ.μ. ΑΕ49897

ΔΙΑΜΕΡΙΣΜΑ 88 τ.μ. στα Τριάντα, δίπλα στον Βερόπουλο-(Καραισκάκη 10) στην τιμή 250 ευρώ. Πληρ. τηλ. 22460/31011. ΑΕ49900

ΔΙΑΜΕΡΙΣΜΑ 190 τ.μ. με ασανσέρ 3 υπν/τια, 2 λουτρά, τζάκι και άνετους χώρους υποδοχής και βοηθητικούς χώρους. Τιμή 820 ευρώ. Πληρ. τηλ. 2241023298 ή 6932458779 ΑΕ49890

ΔΙΑΜΕΡΙΣΜΑΤΑΚΙ 45 τ.μ. λουξ κατασκευή πλήρως επιπλωμένο, περιοχή Ιαλυσός. Πληρ. τηλ. 6945173284, 22410/93152. ΑΕ49895

ΕΠΙΠΛΩΜΕΝΑ ΔΙΑΜΕΡΙΣΜΑΤΑ ΣΤΗΝ ΠΕΡΙΟΧΗ ΣΤΑΔΙΟΥ ΔΙΑΓΟΡΑ (ΚΟΔΡΙΓΚΤΩΝΟΣ 55) ΓΙΑ ΔΙΑΣΤΗΜΑ ΑΠΟ 1 ΕΒΔΟΜΑΔΑ ΕΩΣ ΜΕΡΙΚΟΥΣ ΜΗΝΕΣ (ΑΠΟΚΛΕΙΕΤΑΙ Η ΚΑΛΟΚΑΙΡΙΝΗ ΠΕΡΙΟΔΟΣ). ΠΛΗΡ. ΤΗΛ. 22410/31756. ΠΕ49899

ΔΙΑΜΕΡΙΣΜΑ 3 υπνοδωματίων, σαλόνι, κουζίνα κλπ. Κων/λεως 34, Ροδίνι. Πληρ. τηλ. (22410) 61689, 61000. ΑΕ49887

ΚΑΤΑΣΤΗΜΑ ΣΤΟ ΦΑΛΗΡΑΚΙ 50 τ.μ. ΔΙΠΛΑ ΑΠΟ ΤΟ ΞΕΝΟΔΟΧΕΙΟ CALYPSO Ή ΔΥΟ ΚΑΤΑΣΤΗΜΑΤΑ ΤΩΝ 25 τ.μ. και 40 τ.μ. ΑΠΟΚΛΕΙΣΤΙΚΗ ΧΡΗΣΗ ΑΥΛΗΣ. ΔΕΚΤΕΣ ΜΟΝΟ ΣΟΒΑΡΕΣ ΠΡΟΤΑΣΕΙΣ. ΠΛΗΡ. ΤΗΛ. 6944380680, 6937840289 ΠΕ49865

ΕΝΟΙΚΙΑΖΟΝΤΑΙ: επιπλωμένα διαμερίσματα δύο δωματίων, κατάλληλα για ένα ή δύο άτομα, με πολυκουζινάκι, λουτροκαμπινέ, ζεστό-κρύο νερό, βεράντα, στο Νιοχώρι, επί της οδού Κρήτης. Πληρ. τηλ. (22410)34741-(22410)27413-(22410)23610 και 6974876240. ΑΕ49885

STUDIOS επιπλωμένα επί της Άννης Μαρίας 38Α. Αποκλείονται αλλοδαποί. Πληρ. τηλ. 2241073446, 29884 ΑΕ49886

LUXURY NEW STUDIO TO LET. Fully equipped, cozy studio in Villa nea Filerimos, great view on 4500 m2. plot. Bathroom, kitchen (washing machine), ironboard, TV (sat) if req. Parking space. Big yard. Car rent with it, if required. Tel. (22410)95057, 6945155564 ΑΕ49866

Lindos Princess
BEACH ★★★★ HOTEL

Το νέο ξενοδοχείο, 4 αστέρων, της "Ιωάννης Χατζηλαζάρου Α.Ε" δυναμικότητας 1150 κλινών στην α' φάση, ξεκίνησε τη λειτουργία του κατά την περασμένη τουριστική περίοδο, στη θέση Πεύκοι του Δήμου Λινδίων.

Το ξενοδοχείο διαθέτει:

Καταστήματα προς ενοικίαση

μεταξύ των οποίων και χώρο για τη δημιουργία

Κομμωτηρίου

τον εξοπλισμό και τη λειτουργία του οποίου θα αναλάβει ο μισθωτής

Για περισσότερες πληροφορίες:
κ. Ιωάννη Χατζηλαζάρου
Τηλ: 22440 29230 Δευτ-Παρ: 10:00-15:00

ΖΗΤΕΙΤΑΙ ξενοδοχείο μικρό ή μεγάλο προς **ενοικίαση** από Ροδίτη επιχειρηματία στις περιοχές Ρόδος-Ιαλυσός-Ιξιά-Φαληράκι.

Απόλυτη εχεμύθεια.

Πληρ. τηλ. 6946616381

ΕΝΟΙΚΙΑΖΕΤΑΙ

διαμέρισμα 100 τ.μ. α' ορόφου (3) υπνοδωματίων, σε κεντρικότατο σημείο της πόλης, επιπλωμένο. Μπορεί να χρησιμοποιηθεί και σαν επαγγελματική στέγη με 3 ανεξάρτητους χώρους. Μηνιαίο μίσθωμα 500 ευρώ.

Πληρ. ΕΥΡΩΚΤΗΜΑΤΙΚΗ Ιωάννης και Μιχάλης Ευσταθίου, Εθνικής Αντιστάσεως 83 (πρώην Αννης Μαρίας), τηλ. (22410)73819-74917, 6946103929



ευσταθίου ΕΥΡΩΚΤΗΜΑΤΙΚΗ

ΚΤΗΜΑΤΟΜΕΣΙΤΙΚΟ ΓΡΑΦΕΙΟ

Αγορές, πωλήσεις, εκτιμήσεις, αντιπαροχές, μισθώσεις ακινήτων, επενδυτικές προτάσεις, αρχιτεκτονικές μελέτες
ΞΕΝΟΔΟΧΕΙΑ, ΠΑΡΑΛΙΑΚΕΣ ΕΚΤΑΣΕΙΣ, ΚΕΝΤΡΙΚΑ ΑΚΙΝΗΤΑ, ΟΙΚΟΠΕΔΑ, ΜΟΝΟΚΑΤΟΙΚΙΕΣ, ΔΙΑΜΕΡΙΣΜΑΤΑ, ΑΓΡΟΤΕΜΑΧΙΑ

ΜΟΝΟΚΑΤΟΙΚΙΕΣ - ΜΑΙΖΟΝΕΤΕΣ

	€
65 τ.μ. - Κιοτάρι σε 1000 τ.μ. Οικόπ.	82.172
80 τ.μ. - Μαλώνα σε 110 τ.μ. Οικόπ.	79.889
80 τ.μ. - Πυλώνα σε 2000 τ.μ. Οικόπ.	82.171
89 τ.μ. - Γεννάδι στο κύμα	190.756
110 τ.μ. - Κοσκινού (ημιτελής)	108,584
120 τ.μ. - Ροδίνι (Ημιτελής) σε 300 τ.μ. Οικόπ	130.756
120 τ.μ. - Γεννάδι σε 500 τ.μ. Οικόπ.	205.429
120 τ.μ. - Πυλώνα σε 1000 τ.μ. Οικόπ.	205.429
125 τ.μ. - Ροδίνι σε 300 τ.μ. Οικόπ.	234.776
126 τ.μ. - Ιαλυσός σε 300 τ.μ. Οικόπ	261.189
128 τ.μ. - Ιξιά στους Καστελοριζιούς	161,409
135 τ.μ. - Γεννάδι σε 520 τ.μ. Οικόπ.	190.755
140 τ.μ. - Γεννάδι σε 750 τ.μ. Οικόπ.	176.082
140 τ.μ. - Κοσκινού σε 660 τ.μ. Οικόπ.	205.429
145 τ.μ. - Μόντε Σμιθ σε 220 τ.μ. Οικόπ.	264.123
150 τ.μ. - Ιαλυσός σε 450 τ.μ. Οικόπ. (μπετά)	134.996
150 τ.μ. - Κοσκινού (μπετά) σε 1133 τ.μ. Οικόπ.	117.388
155 τ.μ. - Καλαβάρδα σε 320 τ.μ. Οικόπ.	146.735
157 τ.μ. - Γεννάδι σε 1000 τ.μ. Οικόπ.	255.319
160 τ.μ. - Ιξιά στην Ηρακλειδών (ημιτελής)	255.562
160 τ.μ. - Ιαλυσός (μπετά) σε 400 τ.μ. Οικόπ.	132.062
160 τ.μ. - Πεύκοι κοντά στη θάλασσα σε 900 τ.μ.	308.144
165 τ.μ. - Κάλαθος (Ημιτελής) σε 6200 τ.μ. Οικόπ.	440.205
175 τ.μ. - Ιαλυσός σε 850 τ.μ. Οικόπ.	264.123
175 τ.μ. - Κρεμαστή σε 2725 τ.μ. (εντός Οικίσμ.)	586.941
180 τ.μ. - Κανδυλί σε 1330 τ.μ. Οικόπ. (μπετά)	105.645
190 τ.μ. - Ιαλυσός σε 280 τ.μ. Οικόπ.	278.796
200 τ.μ. - Θεολόγος σε 5000 τ.μ. Οικόπ.	366.838
210 τ.μ. - Κοσκινού (μπετά) σε 650 τ.μ. Οικόπ.	129.127
210 τ.μ. - Κοσκινού σε 660 τ.μ. Οικόπ.	308.143
216 τ.μ. - Κοσκινού σε 1000 τ.μ. Οικόπ.	316.947
232 τ.μ. - Πυλώνα σε 5000 τ.μ. Οικόπ.	228.907
255 τ.μ. - Ασγούρου σε 1450 τ.μ. Οικόπ.	176.072
300 τ.μ. - Κοσκινού (ημιτελής) σε 6000 τ.μ. Οικόπ.	253.470
313 τ.μ. - Πυλώνα σε 313 τ.μ. Οικόπ.	352.164
330 τ.μ. - Πυλώνα σε 1500 τ.μ. Οικόπ.	352.164

ΔΙΑΜΕΡΙΣΜΑΤΑ

1 ΥΠΝΟΔΩΜΑΤΙΟ	€
38 τ.μ. Κέννεντυ	49.889
45 τ.μ. Αγ. Δημήτριος	52.825
55 τ.μ. Καρακόνερο	67.498
68 τ.μ. Κοσκινού	39.911
2 ΥΠΝΟΔΩΜΑΤΙΑ	**€**
70 τ.μ. Ιαλυσός	82.172
75 τ.μ. Καρακόνερο	108.548
83 τ.μ. Ιαλυσός	111.519
85 τ.μ. Καρακόνερο	137.051
85 τ.μ. Κόβα	82.172
85 τ.μ. Δασκάλους	102.714
86 τ.μ. Ιξιά	85.106
87 τ.μ. Ροδίνι	126.192
87 τ.μ. Ιαλυσός	88.041
90 τ.μ. Κέντρο της Πόλης	146.735
96 τ.μ. Ζέφυρος	134.996
98 τ.μ. Ζέφυρος	146.735
3 ΥΠΝΟΔΩΜΑΤΙΑ	**€**
100 τ.μ. Ροδίνι	88.041
100 τ.μ. Ιξιά	79.236
105 τ.μ. Ιαλυσός	105.649
110 τ.μ. Αγ. Νικόλαος	88.041
110 τ.μ. Κοσκινού	96.845
110 τ.μ. Ιαλυσός	161.409
114 τ.μ. Δασκάλους	161.409
114 τ.μ. Ανάληψη (12 διαμερίσματα)	181.950
116 τ.μ. Αραπάκι	179.017
117 τ.μ. Ιαλυσός	190.755
118 τ.μ. Αραπάκι	176.082
120 τ.μ. Ανάληψη	181.952
123 τ.μ. Ροδίνι	176.082
125 τ.μ. Μήδια	220.103
135 τ.μ. Κέντρο της Πόλης	211.299
136 τ.μ. Ροδίνι	219.516
155 τ.μ. Μόντε Σμίθ	234.776
160 τ.μ. Αγ. Νικόλαος	211.299
170 τ.μ. Κέννεντυ	322.817

ΟΙΚΟΠΕΔΑ

ΡΟΔΟΣ	€
180 τ.μ - στην Κοραή	82.171
180 τ.μ. - στους Δασκάλους Σ.Δ. 1,2	73.367
300 τ.μ. - στον οικοδ. Συν/σμό "Απόλλων"	79.236
632 τ.μ. - στο Καρακόνερο	146.735
1300 τ.μ. - στο Ροδίνι	305.209
1808 τ.μ. - Οδός Αυσταλίας	1.326.485
3553 τ.μ. - στο Καρακόνερο	777.696
34.000 τ.μ. - στην Ηλιούπολη	1.995.597
ΚΟΣΚΙΝΟΥ	**€**
2100 τ.μ. - επί της Ρόδου Λίνδου	161.408
4.000 τ.μ.- Θέση "Ξηρόκαμπος"	176.082
4000 τ.μ. - Θέση "Πέζουλας"	234.760
4000 τ.μ. - Θέση "παλιά Λατομεία".	164.343
5100 τ.μ. - Στη Θέση "Άγιος Ιωάννης"	267.057
5400 τ.μ .- Θέση "Τσαΐρι"	73.367
8000 τ.μ - Θέση "παλιά Λατομεία"	305.209
8500 τ.μ. - Λεωφ. Τσαΐρι -Αεροδρομίου	174.614
8700 τ.μ. - Επί της Λεωφ. Ρόδου-Λίνδου	381.511
9000 τ.μ .- Θέση "Αγ. Ιωάννης"	475.421
9500 τ.μ. - Θέση "Πύργοι" .	196.625
9700 τ.μ. - Επί της Λεωφ. Ρόδου-Λίνδου	645.634
10.000 τ.μ.- Λεώφ. Ρόδου - Καλλιθέας	440.205
13.770 τ.μ.- Θέση "Τσαΐρι".	161.408
14.800 τ.μ.- Θέση "Τσαΐρι" .	264.123
20.000 τ.μ.-Θέση "Λατομεία-θέα Φαληράκι"	880.410
25.000 τ.μ.-Θέση "Ξυλουργούς" θέα Τσαΐρι	264.123
50.000 τ.μ.- Θέση "Άγιος Ιωάννης"	1.760.821
ΙΑΛΥΣΟΣ	**€**
160 τ.μ.- Θέση "Καστελοριζιούς"	58.694
400 τ.μ.- Εντός σχεδίου Πόλεως	73.367
1000 τ.μ. - Θέση "Βουνάρα"	64.563
3092 τ.μ. - Θέση "Κανδυλί"	117.388
4000 τ.μ.- Θέση "Κανδυλί"	140.865
4230 τ.μ.- Θέση "Κανδυλί"	146.735
	€
4500 τ.μ.- Επί της λεωφόρου Ηρακλειδών	264.123
4660 τ.μ. Επί της λεωφόρου Ηρακλειδών	264.123
5870 τ.μ.- Θέση "Κανδυλί"	205.429
9700 τ.μ.- Θέση "Κανδυλί"	190.755
4230 τ.μ.- Θέση "Κανδυλί"	148.965
4660 τ.μ.- Επί της λεωφόρου Ηρακλειδών	264.123
5870 τ.μ.- Θέση "Κανδυλί"	205.429
9700 τ.μ.- Θέση "Κανδυλί"	190.755
4230 τ.μ.- Θέση "Κανδυλί"	148.965

ΚΑΤΑΣΤΗΜΑΤΑ - ΓΡΑΦΕΙΑ

	€
28 τ.μ. - Ανάληψη	35.216
30 τ.μ. - Κέντρο Πόλεως	352.164
30 τ.μ. - Ακτή Μιαούλη	146.735
30 τ.μ. - Φαληράκι με 30 τ.μ. Υπογειο	146.735
31 τ.μ. - Ακτή Μιαούλη	234.776
30 τ.μ.- Νιοχώρι	111.518
48 τ.μ.- Κέντρο Πόλεως	293.470
50 τ.μ.- Νιοχώρι	146.735
55 τ.μ.- Μαραθώνος	82.171
59 τ.μ.- Ανάληψη	86.573
59 τ.μ.- Ανάληψη	86.573
65 τ.μ. - Ιαλυσός	117.388
85 τ.μ. - Ανάληψη	190.755
88 τ.μ. - Καναδά	176.082
90 τ.μ.- Φαληράκι Κοντά στο κέντρο	220.102
92 τ.μ. - Π. Πόλη σε 257 τ.μ. Οικόπ.	498.899
92 τ.μ. - Καναδά	498.899
100 τ.μ.- Νιοχώρι	264.123
100 τ.μ. - Νιοχώρι	264.123
100 τ.μ. - Ανάληψη	234.776
100 τ.μ.- Ιξιά	76.302
110 τ.μ.- Κέντρο πόλεως	498.899
127 τ.μ.- Σκέυου Ζερβού	111.519
128 τ.μ.- Νιοχώρι	190.755
142 τ.μ. - Πλησίον Εθνικής Αντίστασεως	117.388
160 τ.μ. - Λεωφ. Ρόδου - Λίνδου	469.552

ΖΗΤΟΥΝΤΑΙ ΔΙΑΜΕΡΙΣΜΑΤΑ, ΚΑΤΑΣΤΗΜΑΤΑ, ΟΙΚΟΠΕΔΑ ΕΝΤΟΣ Ή ΕΚΤΟΣ ΠΟΛΕΩΣ, ΟΙΚΟΠΕΔΑ ΓΙΑ ΠΩΛΗΣΗ - ΑΝΤΙΠΑΡΟΧΗ ΔΑΝΕΙΑ ΔΕΚΤΑ, ΕΥΚΟΛΙΕΣ ΠΛΗΡΩΜΗΣ

ΕΘΝ. ΑΝΤΙΣΤΑΣΗΣ 83 - ΤΗΛ. 22410 73819, 74917 - ΚΙΝ. 6944 374546, 6945 292030 - FAX: 22410 38641- info@euroktimatiki.gr

η ακίνητη αξία σας!

ενοικιασεις

συνέχεια από την προηγούμενη

STUDIO πλήρως επιπλωμένα επί της Εθνικής Αντιστάσεως 38Α. Πληρ. τηλ. (22410)73446, 29884 ΑΕ49838

ΔΙΑΜΕΡΙΣΜΑ επιπλωμένο και ανακαινισμένο κοντά στο Πανεπιστήμιο Αιγαίου σε καλή τιμή. Αποτελείται από 2 υπνοδωμάτια και κουζίνα. Πληρ. τηλ. (22410)20202 ΑΕ49863

ΗΜΙΥΠΟΓΕΙΟ 140 τ.μ. για επαγγελματική χρήση επί της οδού Κων/νου Τσαλδάρη 43, Ανάληψη. Πληρ.τηλ. (22410)64100 ΑΕ49767

Σε ήσυχη περιοχή της Ρόδου (Καρακόνερο) **ενοικιάζεται** διαμέρισμα 60 τ.μ. α' ορόφου με μεγάλη βεράντα, θέα μπροστά δρόμος αποτελούμενο από δύο δωμάτια - κουζινοκαθιστικό-μπάνιο - αποθήκη. Προτιμούνται μονό άτομο ή ζευγάρι, αλλοδαποί αποκλείονται ώρες 9-3 και 7-10 Πληρ. τηλ. (22410)61124 ΑΕ49860

ΠΥΡΓΟΣ (μονοκατοικία) πριν από το χωριό Κρεμαστή. Είναι διόροφο κτίσμα 300 τ.μ. σε οικόπεδο (κήπο) 5000 τ.μ. Εχει θέρμανση και πολλά εξτρά. Είναι μόνο για λίγους. Δεκτές μόνο σοβαρές προτάσεις. Πληρ. κ. Μανώλη τηλ. 6946163242 ΑΕ49861

ΔΙΑΜΕΡΙΣΜΑ 80 τ.μ. επί της Μεγ. Κωνσταντίνου, ανατολικό, πανταχόθεν ελεύθερο στην πλατεία κατάλληλο και για γραφείο, ιατρείο ή άλλη παρεμφερή χρήση. Πληρ.τηλ. (22410)34231, 6972282240ΑΕ49853

ΚΑΤΑΣΤΗΜΑ στο Φαληράκι, επί της Λεωφόρου Ρόδου-Καλλιθέας, κατάλληλο για οποιαδήποτε χρήση. Πληρ. τηλ. 6942779992 και (22410)28465 ΑΕ49857

ΓΚΑΡΣΟΝΙΕΡΕΣ επιπλωμένες. Πληρ. τηλ. (22410) 26542 ΑΕ49855

STUDIOS επιπλωμένα επί της οδού Αρκαδίου 14 (έναντι ξενοδ. Φαίδρα-Ψαροπούλα). Πληρ. τηλ. (22410)25710 ΑΕ49768

ΙΣΟΓΕΙΟ διαμέρσιμα 100 τ.μ. 3 δωματίων, με aircondition, ηλιακό, καινούργια εντοιχισμένη κουζίνα, περιοχή Γρηγορίου 5ου 45, 7 Βαγιές. Τιμή 440 ευρώ. Πληρ. τηλ. 2241078825 και 6973701046. ΑΕ49742

ΔΙΑΜΕΡΙΣΜΑ ισόγειο, επιπλωμένο, λουξ, με αυλή και κήπο με αιρ κοντίσιον, πλυντήριο, 150.000 δρχ. Πληρ. τηλ. (22410)62552 Αποστόλου Παύλου 42 ΑΕ49814

ΚΑΤΑΣΤΗΜΑ 50 τ.μ. και με υπόγειο 50 τ.μ. ανακαινισμένο στην οδό Γρίβα. Παραδίδεται αμέσως και με νέο συμβόλαιο. Πληρ. κ. Μανώλη τηλ. 6946163242 ΑΕ49774

ΚΑΤΑΣΤΗΜΑ 35 τ.μ. στην οδό Σωκράτους στην Παλιά Πόλη. Είναι ανακαινισμένο και παραδίδεται αμέσως με νέο συμβόλαιο. Πληρ. κ. Μανώλη τηλ. 6946163242 ΑΕ49775

STUDIOS Στρατηγού Ζήση και Μαλλιαράκη γωνία πλήρως εξοπλισμένο. Μόνο για καθηγητές και φοιτήτριες. Πληρ.τηλ. (22410)23479 ΑΕ49771

2 STUDIO επιπλωμένα με ατομικό μπάνιο, 6 χλμ. από τη Ρόδο επί της λεωφόρου Ρόδου-Καλλιθέας 170 ευρώ το μήνα (μόνο σε Ελληνες). Πληρ. τηλ. (22410)28838, 75612 ΑΕ49770

ΜΙΚΡΑ ΩΡΑΙΟΤΑΤΑ ΜΟΝΟΧΩΡΑΔΙΧΩΡΑ ΔΙΑΜΕΡΙΣΜΑΤΑΚΙΑ ΓΙΑ 1 Ή 2 ΑΤΟΜΑ ΤΩΝ 40 Ή 65 Τ.Μ. ΠΕΡΙΠΟΥ, ΕΠΙΠΛΩΜΕΝΑ ΠΛΗΡΩΣ, ΜΕ ΒΕΡΑΝΤΑ, ΗΛΙΑΚΟΥΣ, ΚΛΙΜΑΤΙΣΜΟ, ΠΙΣΙΝΑ, ΕΥΚΟΛΟ ΠΑΡΚΙΝΓΚ, ΣΤΟ ΠΑΡΑΔΕΙΣΙ ΡΟΔΟΥ. ΠΡΟΤΙΜΩΝΤΑΙ ΣΤΡΑΤΙΩΤΙΚΟΙ, ΕΚΠΑΙΔΕΥΤΙΚΟΙ, ΥΠΑΛ/ΛΟΙ ΑΕΡΟΔΡΟΜ. ΚΑΙ ΔΕΗ. ΤΙΜΕΣ ΚΑΛΕΣ. ΠΛΗΡ. ΤΗΛ. (22410)33349, 81210, 6972921810 ΠΕ49681

3 ΕΠΑΓΓΕΛΜΑΤΙΚΟΙ ΧΩΡΟΙ/ΚΑΤΑΣΤΗΜΑΤΑ σε προνομιακή και τουριστικά αναπτυγμένη περιοχή (έναντι ξεν. Paradise). Πληρ. τηλ. 6944780053, 6944416001. ΑΕ49749

ΑΠΟΘΗΚΗ ισόγεια των 75 τ.μ. με ρεύμα τριφασικό, νερό και WC κατάλληλη για οποιαδήποτε χρήση. Στην οδό Μιχ. Πετρίδη. Πληρ. τηλ. (22410)20949, 37735, 6932326055 ΑΕ49720

ΕΝΟΙΚΙΑΖΟΝΤΑΙ στην Κρεμαστή studios και μικρά διαμερίσματα σε ήσυχη περιοχή, επιπλωμένα με πολυκουζινάκι, WC, κήπο με γκαζόν και ηλιακό. Ανετο πάρκιν. Τιμές studio ευρώ 135, διαμερίσματα ευρώ 220 το μήνα. Πληρ. τηλ. 6937606824, (22410)95487, 48038 ΑΕ49661

ΕΝΟΙΚΙΑΖΕΤΑΙ στα Κρητικά μεγάλη αποθήκη 300 τ.μ. περίπου με 5 ½ μέτρα ύψος κατάλληλη για εργαστήριο, ξυλουργείο, μηχανουργείο κ.λπ. Πληρ. τηλ. (22410)27006, 29455 ΑΕ49698

ΕΝΟΙΚΙΑΖΟΝΤΑΙ: Α) ΙΣΟΓΕΙΟ ΚΑΤΑΣΤΗΜΑ 140 Τ.Μ. ΚΑΙ ΠΑΤΑΡΙ 70 Τ.Μ., Β) ΑΠΟΘΗΚΗ 650 Τ.Μ. ΚΑΙ ΤΑ ΔΥΟ ΕΠΙ ΤΗΣ ΛΕΩΦ. ΡΟΔΟΥ-ΚΑΛΛΙΘΕΑΣ ΕΝΑΝΤΙ ΣΟΥΠΕΡ ΜΑΡΚΕΤ ΜΑΡΙΝΟΠΟΥΛΟΣ. ΠΛΗΡ. ΤΗΛ. (22410)24967, 10.00-14.00 ΠΕ49623

ΔΙΑΜΕΡΙΣΜΑ ΕΠΙΠΛΩΜΕΝΟ ΔΥΟ ΔΩΜΑΤΙΩΝ, ΠΛΗΡΩΣ ΕΞΟΠΛΙΣΜΕΝΟ 40 Τ.Μ. ΜΕ ΨΥΓΕΙΟ-ΚΟΥΖΙΝΑ ΦΟΥΡΝΟ-ΗΛΕΚΤΡΙΚΑ ΚΑΛΟΡΙΦΕΡ ΤΗΛΕΟΡΑΣΗ-ΧΡΗΜΑΤΟΚΙΒΩΤΙΟ-ΗΛΙΑΚΟ ΘΕΡΜΟΣΙΦΩΝΟ-12 Τ.Μ. ΒΕΡΑΝΤΑ-ΠΑΝΤΑΧΟΘΕΝ ΕΛΕΥΘΕΡΟ-ΑΝΕΤΟ ΧΩΡΟ ΠΑΡΚΑΡΙΣΜΑΤΟΣ ΣΤΗΝ ΚΡΕΜΑΣΤΗ. ΠΛΗΡ. ΤΗΛ. (22410)96742 ΠΕ49542

ΟΡΟΦΟΔΙΑΜΕΡΙΣΜΑ 180 τ.μ. στην Κέννεντυ με 4 υπνοδωμάτια, 2 μπάνια, 1 WC, θέρμανση, ηλιακός, από Μάρτιο 2003. Τιμή 1000 ευρώ. Πληρ. τηλ. (22410)36916. ΑΕ49754

ΑΠΟΘΗΚΗ στο Μανδράκι. Πληρ. τηλ. 6932265723 ΑΕ49689

ΔΙΑΜΕΡΙΣΜΑ 4άρι με αυτόνομη θέρμανση, κατάλληλο και για ιατρείο, επί της Λίνδου 15. Πληρ. τηλ. 6973805591. ΑΕ49610

ΑΠΟΘΗΚΗ 230 τ.μ. επί της Εθν. Αντίστασης. Πληρ. τηλ. (22410)36504 ΑΕ49515

ΚΑΤΑΣΤΗΜΑ διώροφο στην Παλιά Πόλη επί της Σωκράτους και Παναιτίου 40 τ.μ. περίπου. Πληρ. τηλ. 2106142959, 2108020482 ΑΕ49541

STUDIO στη λεωφόρο Αφάντου έναντι στου Παναγιωτά το super market, για όσο χρονικό διάστημα επιθυμείτε. Πλήρως εξοπλισμένο. Πληρ. τηλ. (22410)36504. ΑΕ49529

ΕΝΟΙΚΙΑΖΟΝΤΑΙ ΓΙΑ ΤΗΝ ΠΕΡΙΟΔΟ ΤΟΥ ΧΕΙΜΩΝΑ, ΕΠΙΠΛΩΜΕΝΑ ΔΙΑΜΕΡΙΣΜΑΤΑ 45 Τ.Μ. ΣΤΗΝ ΠΕΡΙΟΧΗ ΤΗΣ ΙΞΙΑΣ, ΜΕ ΘΕΡΜΑΝΣΗ, ΖΕΣΤΟ ΝΕΡΟ, ΠΑΡΚΙΝ, ΚΗΠΟ ΚΑΙ ΠΙΣΙΝΑ. ΠΛΗΡ. ΤΗΛ. (22410)93172, ΚΙΝ. 6944658034 ΧΠΕ1411

ΚΑΤΑΣΤΗΜΑ 75 τ.μ. με βιτρίνα 6,50 μ. σε εμπορικό δρόμο της Παλιάς Πόλης της Ρόδου. Πληρ. τηλ. 69.44.88.11.22 και 2241037753. ΧΑΕ111

ΑΠΟΘΗΚΕΣ ΣΤΗΝ ΙΑΛΥΣΟ, ΕΝΟΙΚΙΑΖΟΝΤΑΙ 1) ΑΠΟΘΗΚΕΥΤΙΚΟΙ ΧΩΡΟΙ ΑΠΟ 100 ΕΩΣ 2000 Τ.Μ. ΚΑΙ ΥΨΟΣ 8 Μ. ΑΣΦΑΛΕΙΣ ΜΕ ΜΕΓΑΛΟΥΣ ΧΩΡΟΥΣ ΔΙΑΚΙΝΗΣΗΣ ΦΟΡΤΩΣΗΣ ΚΑΙ ΕΚΦΟΡΤΩΣΗΣ ΠΡΟΪΟΝΤΩΝ, 2) ΥΠΑΙΘΡΙΟΙ ΧΩΡΟΙ ΠΕΡΙΦΡΑΓΜΕΝΟΙ, ΑΣΦΑΛΕΙΣ, ΚΑΤΑΛΛΗΛΟΙ ΓΙΑ ΑΠΟΘΗΚΕΥΣΗ ΠΡΟΪΟΝΤΩΝ ΣΕ ΠΑΛΕΤΕΣ. ΠΛΗΡ. ΤΗΛ. (22410)38400 ΑΠΟ ΔΕΥΤΕΡΑ ΕΩΣ ΠΑΡΑΣΚΕΥΗ 08.00-15.00 κ. ΓΙΩΤΑ ΧΠΕ1912

PUB-ΚΑΦΕΤΕΡΙΑ στο τουριστικό κέντρο-πλησίον νέου καζίνο. Πλήρως εξοπλισμένη ανακαινισμένη, η καλύτερη στο είδος της. Συμβόλαιο 12ετές. Πληροφορίες άλλες δεν θα δοθούν στο τηλέφωνο. Πληρ. για συνεννόηση τηλ. 2241078392, 6977/339669, 6936/607154 μετά τις 12 το μεσημέρι. ΧΑΕ1501

ΕΝΟΙΚΙΑΖΕΤΑΙ από τον ιδιοκτήτη το ξενοδοχείο ΦΟΙΒΟΣ στον Αρχάγγελο, 16 δωματίων με bar, κουζίνα, σαλόνι, parking, και κήπο 3 στρ. Τιμή 1500 ευρώ το μήνα. Πληρ. τηλ. (22410)27578, (22440) 22600

ΕΝΟΙΚΙΑΖΟΝΤΑΙ STUDIOS ΜΕ ΤΟ ΜΗΝΑ Ή ΜΕ ΤΗΝ ΗΜΕΡΑ ΠΛΗΡΩΣ ΕΠΙΠΛΩΜΕΝΑ ΜΕ ΠΟΛΥΚΟΥΖΙΝΑΚΙ, ΨΥΓΕΙΟ, ΝΤΟΥΣ, WC, ΤΗΛΕΦΩΝΟ, ΜΠΑΛΚΟΝΙ, ΖΕΣΤΟ ΝΕΡΟ ΕΠΙ 24ΩΡΟΥ ΒΑΣΕΩΣ ΣΤΗΝ ΠΙΟ ΗΣΥΧΗ ΠΕΡΙΟΧΗ ΤΗΣ ΠΟΛΗΣ ΡΟΔΟΥ (ΠΕΡΙΟΧΗ ΔΑΣΚΑΛΩΝ), ΟΔΟΣ ΜΑΝΩΛΗ ΠΑΠΑΜΑΝΩΛΗ ΑΡΙΘΜ. 12 ΚΑΘΕΤΟΣ ΕΠΙ ΤΗΣ ΣΤΕΛΙΟΥ ΚΩΤΙΑΔΗ. ΠΛΗΡ. ΤΗΛ. 2241037244ΧΠΕ125

ΡΟΔΙΑΚΗ Rhodes Real Estate ΚΤΗΜΑΤΙΚΗ

ΣΥΜΒΟΥΛΟΙ & ΕΚΤΙΜΗΤΕΣ ΑΚΙΝΗΤΩΝ — ΚΤΗΜΑΤΟΜΕΣΙΤΙΚΟ ΓΡΑΦΕΙΟ από το 1983

Η ΡΟΔΙΑΚΗ ΚΤΗΜΑΤΙΚΗ είναι ανεξάρτητο κτηματομεσιτικό γραφείο με έδρα την Ρόδο. Η διαμεσολάβηση (brokerage) για την πώληση, εκμετάλλευση ή και εκμίσθωση της ακίνητης περιουσίας αποτελεί τον σημαντικότερο τομέα δραστηριότητας της εταιρείας.
Η εξειδικευμένη προσέγγιση και η επιστημονική κατάρτιση σε συνδιασμό με την πολυετή εμπειρία είναι οι βασικοί συντελεστές της επιτυχημένης δεκαπενταετούς και πλέον πορειάς του γραφείου μας.



ΠΩΛΗΣΕΙΣ ΕΠΙΛΕΓΜΕΝΩΝ ΑΚΙΝΗΤΩΝ

Το γραφείο μας διαθέτει σε αποκλειστικότητα δεκάδες επιλεγμένα ακίνητα

- **Διαμερίσματα - Μονοκατοικίες - Μεζονέτες**
- **Οικόπεδα - Αγροτεμάχια**
- **Κεντρικά Καταστήματα - Γραφεία - Αυτοτελή Κτίρια**
- **Μισθωμένα ακίνητα εισοδήματος**
- **Ξενοδοχειακές Μονάδες**

Μεσω του δικτύου συνεργαζόμενων μεσιτικών γραφείων αναλαμβάνουμε αγοραπωλησίες ακινήτων σε όλη την Ελλάδα.

ΕΚΤΙΜΗΣΕΙΣ ΑΚΙΝΗΤΩΝ

Σε συνεργασία με διεθνή γραφεία συμβούλων ακίνητης περιουσίας και με βάση τα αυστηρά πρότυπα και την μεθολογία του Βρετανικού Ινστιτούτου Ορκωτών Πραγματογνομόνων και Εκτιμητών **(Royal Institution of Chartered Surveyors)** αναλαμβάνουμε εκτίμησεις ακίνητης περιουσίας.Οι εν λόγω εκτιμήσεις μπορούν να χρησιμοποιηθούν σε τραπεζικούς και πιστωτικούς οργανισμούς ή σε δικαστικές πρακτικές τόσο στην Ελλάδα όσο και στο εξωτερικό.

RHODES REAL ESTATE - a world of choice

Rhodes Real Estate is an independent real estate agency founded in 1983 and based in Rhodes island. Since that time we have offered a world class, high quality service to our many and valued clients. Our diverse clientele appreciate our discretion, professionalism and market credibility.

Our company offers professional real estate services for

- **Residential Properties (Holiday homes, traditional hous**
- **Commercial Properties (shops, hotels, offices)**
- **Property Evaluation -Property Management**

THE NATIONAL ASSOCIATION OF NAEA ESTATE AGENTS OVERSEAS MEMBER



We are members of FIABCI (International Federation of Real Estate Agencies), CEI (EuropeanConfederation of Real Estate Agents), NAEA - Overseas Member (National Association of Real Estate Agents - Great Britain), ERES (European Real Estate Society).

For all your personal and professional real estate requirements please contact . Savvas A. Savvaidis (BBA Bologna Un., MCEI, ANAEA) on 2241-026281

ΑΝΕΣΤΗΣ & ΣΑΒΒΑΣ ΣΑΒΒΑΪΔΗΣ

Μέγαρο Κιοσόγλου, 3ος όροφος
Εθελοντών Δωδεκανησίων 29
ΡΟΔΟΣ

FIABCI

tel: 2241-026281 fax: 2241-034663
cel: 6944-421015 & 6944-243452
e-mail: sawvaidis@rho.forthnet.gr

ΟΙΚΟΔΟΜΗ ΡΟΔΟΥ

ΤΕΧΝΙΚΗ–ΚΑΤΑΣΚΕΥΑΣΤΙΚΗ ΕΤΑΙΡΕΙΑ
ΠΩΛΟΥΝΤΑΙ

1) Μονοκατοικίες 150 τ.μ. η κάθε μία σε κτήμα 2.000 τ.μ. (υπό κατασκευή).
2) Μονοκατοικίες στο Κιοτάρι Ασκληπειού (στο κύμα) 120 τ.μ. σε κτήμα 1300 τ.μ. εκάστη (υπό κατασκευή).
3) Καταστήματα και διαμερίσματα στην οδό Αμστερνταμ, Βερολίνου και Μαδρίτης στο Ροδίνι διαφόρων μεγεθών.
4) Δύο οροφοδιαμερίσματα των 130 τ.μ. στην οδό Κωνσταντινουπόλεως στο Ροδίνι (υπό κατασκευή).
5) Διαμερίσματα των 110 τ.μ. και 135 τ.μ. στο Καρακόνερο πάνω από το γήπεδο με απέραντη θέα (υπό κατασκευή).

Δεκτά δάνεια και ευκολίες πληρωμής έχουμε τις καλύτερες τιμές της αγοράς.

ΟΙΚΟΔΟΜΗ ΡΟΔΟΥ

Καμύνδου 4- Ρόδος-85100 Τηλ.: 22410/60460, 1, 2
Fax: 22410/60463

ΜΑΝΟΛΗΣ ΣΠΥΡΙΔΗΣ
πολιτικός μηχανικός ΔΠΘ
(ΚΙΝ:693.66.60460).

ΚΩΣΤΑΣ ΚΩΝΣΤΑΝΤΙΝΙΔΗΣ
εργολάβος
(ΚΙΝ.: 6946.99.99.06)

ΚΤΗΜΑΤΟΜΕΣΙΤΙΚΟ ΓΡΑΦΕΙΟ
ΖΑΦΕΙΡΗΣ Μ. ΚΑΡΑΓΙΑΝΝΗΣ Δ. Ο.Ε.

Πωλήσεις ακινήτων. Τηλ. (2241060380-60381)
18.00-21.00 μ.μ. Δευτέρα-Παρασκευή
e-mail: zaf.kar@panafonet.gr

- 20.383 τ.μ. Αγροτεμάχιο (πανοραμική θέα) 500 μ. από τον οικισμό Θολού
- 4.770 τ.μ. } Αγροτεμάχια συνοριακών μερίδων
- 2.348 τ.μ. } (150 μ.) Από την Λεωφόρο)
- 11.520 τ.μ. Αγρομετάχιο (Αφάντου)
- 5.080 τ.μ. (1/2) Αγροτεμάχιο (Αφάντου) με ελαιόδεντρα
- 10.200 τ.μ. Αγροτεμάχιο με πανοραμική θέα (Κολύμπια)
- 840 τ.μ. Αγροτεμάχιο (Αφάντου)
- 4.969 τ.μ. Αγροτεμάχιο περιοχή Κολυμπίων
- 22.400 τ.μ. Αγροτεμάχιο (με 200 ελαιόδεντρα) περιοχή Ψίνθου
- 19.840 τ.μ. αγροτεμάχιο με πανοραμική θέα (Ψίνθο)
- 5.800 τ.μ. (περιοχή ΤΡΑΠΕΖΙΑ)
- 22.400 τ.μ. Οικόπεδο επί της Λεωφόρου Ρόδου-Λίνδου, με υπό κατασκευή ξενοδοχειακή μονάδα (Α' κατηγορίας) σε μπετά
- 1.250 τ.μ. Οικόπεδο εντός οικισμού, με πανοραμική θέα
- 105 τ.μ. Κατοικία σε μπετά εντός οικισμού Αφάντου
- 80 τ.μ. Μονοκατοικία εντός οικισμού Αφάντου)
- 50 τ.μ. Μονοκατοικία εντός οικισμού Αφάντου
- 50 τ.μ. Μονοκατοικία εντός οικισμού Αφάντου

ενοικιασεις

συνέχεια από την προηγούμενη

ΜΕΖΟΝΕΤΑ 130 Τ.Μ., ΣΤΗΝ ΠΕΡΙΟΧΗ ΜΙΡΑ ΜΑΡΕ, ΜΕ ΑΥΛΗ, 3 ΥΠΝΟΔΩΜΑΤΙΑ, 2 ΤΟΥΑΛΕΤΕΣ, ΣΑΛΟΝΙ-ΚΟΥΖΙΝΑ ΕΝΙΑΙΑ, ΤΖΑΚΙ, ΣΟΦΙΤΑ ΚΑΙ ΗΛΙΑΚΟ ΘΕΡΜΟΣΙΦΩΝΟ. ΠΛΗΡ. ΤΗΛ. (22410)28096

ΧΩΡΟΙ ΑΠΟΘΗΚΕΥΣΗΣ ΕΝΟΙΚΙΑΖΟΝΤΑΙ ΠΕΡΙΦΡΑΓΜΕΝΟΙ, ΑΣΦΑΛΕΙΣ, ΥΠΑΙΘΡΙΟΙ, ΗΜΙΥΠΑΙΘΡΙΟΙ, ΚΑΙ ΚΛΕΙΣΤΟΙ ΚΑΤΑΛΛΗΛΟΙ ΓΙΑ ΑΠΟΘΗΚΕΥΣΗ ΕΝΟΙΚΙΑΖΟΜΕΝΩΝ ΑΥΤΟΚΙΝΗΤΩΝ ΚΑΙ ΠΟΥΛΜΑΝ. ΠΛΗΡ. ΤΗΛ. (22410)38400 ΩΡΕΣ 08.00-15.00 κ. ΓΙΩΤΑ ΧΠΕ1913

ΔΙΑΜΕΡΙΣΜΑ 2άρι επιπλωμένο σε διώροφη νεόκτιστη οικοδομή στην Κρεμαστή. Πληρ. τηλ. (22410)93000 ΧΑΕ311

ΜΟΝΟΚΑΤΟΙΚΙΑ στο Ροδίνι 600 τ.μ. lux κατασκευής, μεγάλο γκαράζ για 4 αυτοκίνητα, κήπο 300 τ.μ. και φανταστική θέα. Τιμή για πώληση 734.000 ευρώ, για ενοίκιο 1200 ευρώ το μήνα. Πληρ. τηλ. (22410)24900, 25545, 6932704919 ΑΟ49973

4 ΔΙΑΜΕΡΙΣΜΑΤΑ Χ 68τ.μ. των 2 υπνοδωματίων σε οικόπεδο 268 τ.μ. με Σ.Δ. 1,4 στο κέντρο της πόλης Ρόδου. Τιμή 206.000 ευρώ. Πληρ. τηλ. (22410)24900, 25545, 6932704919 ΑΟ49974

3ΑΡΙ σχεδόν καινούργιο επί της Γ. Παπανδρέου - Ανάληψη. Πληρ. Εμμ. Κρανίδης τηλ. (22410)27082, 6944347405 ΑΟ49976

4ΑΡΙ διαμέρισμα καλής κατασκευής 5 ετών πλησίον Αραπάκι. Τιμή 40.000.000 δρχ. ή 115.000 ευρώ. Πληρ. Εμμ. Κρανίδης τηλ. (22410)27082, 6944347405 ΑΟ49977

ΜΕΖΟΝΕΤΑ 180 τ.μ. στο άνω Ροδίνι. Πληρ. Εμμ. Κρανίδης τηλ. (22410)27082, 6944347405 ΑΟ49979

ΚΑΤΟΙΚΙΑ μοναδική, στην Ελεούσα με ωραία θέα. Πληρ. Εμμ. Κρανίδης τηλ. (22410)27082, 6944347405ΑΟ49980

ΕΥΚΑΙΡΙΑ: Πωλείται μόνο από το γραφείο μας, γραφείο 82 τ.μ., κεντρικό, ιδανικό για δικηγόρο ή γιατρό μόνο (40 εκ.-117.000 ευρώ). Προλάβετε. Μόνο για λίγες μέρες. ΑΙΓΑΙΟΚΤΗΜΑΤΙΚΗ τηλ. 2241022943, 2241028838 και 6945766773. ΑΟ49945

SUPER MARKET, κεντρικό, 100 τ.μ. στο Νιοχώρι, κατάλληλο και για κάθε άλλη χρήση (FAST FOOD, KAFE-BAR) σε πολύ χαμηλή τιμή λόγω φόρτου εργασίας, ή ζητείται συνέταιρος νέος ή νέα να αναλάβει την λειτουργία του. Πληρ. τηλ. 6942880565. ΑΟ49935

2ΑΡΙ επί της Ιερού Λόχου κοντά στο Γκόλντεν Μπιτς - Ιαλυσός αξία 16.500.000 δρχ. ή 48.500 ευρώ. Πληρ. Εμμ. Κρανίδης τηλ. (22410)27082, 6944347405, 6944456548 ΑΟ49978

ΚΑΦΕ-ΜΠΑΡ ΣΤΟ ΝΙΟΧΩΡΙ, ΠΛΗΡΩΣ ΕΞΟΠΛΙΣΜΕΝΟ, ΕΞΑΣΦΑΛΙΣΜΕΝΗ ΠΕΛΑΤΕΙΑ, ΣΕ ΠΟΛΥ ΚΑΛΗ ΤΙΜΗ ΚΑΙ ΕΥΚΟΛΙΕΣ ΠΛΗΡΩΜΗΣ. ΠΛΗΡ. ΤΗΛ. 22410 76739, 6973 039232 ΠΟ49924

ΟΙΚΟΠΕΔΟ 1500 τ.μ. στο Κιοτάρι, προνομιούχο, κοντά στην θάλασσα και σε κεντρικό δρόμο, κατάλληλο για οποιαδήποτε χρήση, κάτω μαγαζιά και πάνω δωμάτια, με άδεια οικοδομής στο χέρι. Τιμή 20.000.000 δρχ. μετρητοίς. Πληρ. τηλ. 22410 29385 ΑΟ49927

ΑΠΟΘΗΚΗ, ισόγειο 90 τ.μ. στην Ανάληψη. Τιμή 38.200 ευρώ. Πληρ. τηλ. (22410)24900, 25545, 6932704919 ΑΟ49880

ΟΡΟΦΟΔΙΑΜΕΡΙΣΜΑ 106 τ.μ. β' ορόφου επί της Θεμ. Σοφούλη , άμεσα παραδοτέο, μεταχειρισμένο τιμή 103.000 ευρώ (35 εκατ.). Δεκτά μόνο τραπέζης δάνεια. Πληρ. τηλ. 22410 22943, 28838, 6945 466773, ΑΙΓΑΙΟΚΤΗΜΑΤΙΚΗ. ΑΟ49928

ΟΙΚΟΠΕΔΟ επιφανείας 100 τ.μ. με άδεια οικοδομής εντός του οικισμού Καλάθου σε κεντρικό σημείο με πρόσωπο σε 3 δρόμους και καταπληκτική θέα προς την παραλία. Τιμή 10.000 ευρώ. Πληρ. τηλ. 6945 503634, 22410 29401. ΑΟ49929

ΕΣΤΙΑΤΟΡΙΟ-ΟΒΕΛΙΣΤΗΡΙΟ στο κέντρο της Ρόδου επί της οδού Ε. Βενιζέλου (100 Μαγαζιά) σε τιμή ευκαιρίας. Έτοιμο για λειτουργία, πλήρως εξοπλισμένο. Πληρ. τηλ. 22410/29131, 6947523894, ώρες 09.00-14.00 και 17.00-22.00. ΑΟ49905

ΔΙΑΜΕΡΙΣΜΑ καινούργιο α' ορόφου 80 τ.μ. σε κατοικία 2 ορόφων ανεξάρτητο, διαμπερές, ηλιόλουστο. Παραδίδεται σε κατάσταση μαρμαροσουβά και ηλεκτρικά περασμένα. Πληρ. τηλ. 2241091607 ΑΟ49893

ΑΠΟΘΗΚΗ ισόγεια (ισόγειος βιοτεχνικός χώρος) στη περιοχή Ασγούρου 60 τ.μ. με αυλή. Τιμάται 22.000.000 δρχ. ή 64.500 ευρώ. Πληρ. κ. Μανώλη τηλ. 6946-163242 ΑΟ49891

ΟΙΚΟΠΕΔΑ στα Κολύμπια 4.000 και 6.500 τ.μ. είναι στην τουριστική ζώνη και κατάλληλα για καταστήματα ή άλλη τουριστική επιχείρηση. Τιμώνται 55.000.000 και 67.000.000 δρχ. αντίστοιχα. Πληρ. κ. Μανώλη τηλ. 6946-163242 ΑΟ49892

ΠΩΛΟΥΝΤΑΙ: α) στην Ρόδο διαμερίσματα των 113 τ.μ. και 86 τ.μ. καινούργια με θέρμανση και πάρκιν, β) στα Κοσκινού και στους Τρεις μεζονέτες σε 1300 τ.μ. οικόπεδο σε μπετόν και στην Ιαλυσό μεζονέτα σε 2 στρέμματα οικόπεδο. Πληρ. κα Μαρίνα "ΚΤΗΜΑΤΙΚΗ ΠΡΟΟΠΤΙΚΗ" τηλ. (22410)37906, 6972292958 ΑΟ49850

ΣΤΗΝ ΠΑΛΙΑ ΠΟΛΗ στο Καστέλο, πλατεία, με φανταστική θέα, προνομιακή μονοκατοικία 134 τ.μ. ανακαινισμένη, κατάλληλη και για επαγγελματική χρήση. Τιμή 323.000 ευρώ. Πληρ. τηλ. (22410)24900, 25545, 6932704919 ΑΟ49875

ΔΙΑΜΕΡΙΣΜΑ ρετιρέ με θέα (2ος όροφος) 90 τ.μ. στην περιοχή Αγ. Αναστασίας, σε διώροφη οικοδομή. Τιμή 85.200 ευρώ. Πληρ. τηλ. (22410)24900, 25545, 6932704919 ΑΟ49876

ΜΟΝΟΚΑΤΟΙΚΙΑ ημιτελής στο Γεννάδι 180 τ.μ. με 5 υπνοδωμάτια, κήπο, 750 τ.μ. φανταστική θέα. Τιμή 161.000 ευρώ. Πληρ. τηλ. (22410)24900, 25545, 6932704919 ΑΟ49878

ΔΙΑΜΕΡΙΣΜΑ 55 τ.μ. στο κέντρο της πόλης, απέναντι από το καζίνο lux κατασκευής. Τιμή 79.300 ευρώ. Πληρ. τηλ. (22410)24900, 25545, 6932704919 ΑΟ49877

ΕΠΙΧΕΙΡΗΣΗ ειδών δώρων και ασημικών στην Παλιά Πόλη σε εμπορικό δρόμο κατάστημα 15 τ.μ. με λογικό ενοίκιο και εμπόρευμα βάσει τιμολογίου χονδρικής. Τιμή 30.000 ευρώ. Πληρ. τηλ. (22410)24900, 25545, 6932704919 ΑΟ49883

ΠΑΝΩ ΣΤΟ ΔΡΟΜΟ προς Πεταλούδες επαγγελματικός χώρος 1000 τ.μ. κύριας χρήσης σε οικόπεδο 6400 τ.μ. Τιμή 470.000 ευρώ. Πληρ. τηλ. (22410)24900, 25545, 6932704919 ΑΟ49879

ΚΟΝΤΑ ΣΤΗΝ ΠΑΡΑΛΙΑ Ιαλυσού 8 apart δύο δωματίων πλήρως εξοπλισμένα, έτοιμα για λειτουργία και δύο μαγαζιά 250 τ.μ. ελεύθερα. Τιμή 338.000 ευρώ. Πληρ. τηλ. (22410)24900, 25545, 6932704919 ΑΟ49881

ΜΟΝΟΚΑΤΟΙΚΙΑ 62 τ.μ. αναπαλαιωμένη, με τζάκι, με θέα προς θάλασσα και λιμάνι εντοιχισμένη κουζίνα. Τιμή 125.000 ευρώ. Πληρ. τηλ. (22410)24900, 25545, 6932704919 ΑΟ49882

πωλησεις ακινητων & επιχειρησεων

ΕΥΚΑΙΡΙΑ!! Η ΜΙΣΗ Ή ΟΛΟΚΛΗΡΗ ΕΠΙΧΕΙΡΗΣΗ-ΚΑΦΕΤΕΡΙΑ ΣΕ ΚΑΙΡΙΟ ΣΗΜΕΙΟ ΤΗΣ ΤΟΥΡΙΣΤΙΚΗΣ ΖΩΝΗΣ, ΓΩΝΙΑΚΗ, ΜΕ ΠΕΡΙΘΩΡΙΑ ΕΠΕΚΤΑΣΗΣ-ΑΝΑΠΤΥΞΗΣ, ΛΟΓΩ ΜΕΓΕΘΟΥΣ ΚΑΙ ΤΟΠΟΘΕΣΙΑΣ, ΣΕ ΤΙΜΗ ΕΥΚΑΙΡΙΑΣ, ΛΟΓΩ ΑΛΛΑΓΗΣ ΕΠΑΓΓΕΛΜΑΤΟΣ. ΠΛΗΡ. ΤΗΛ. 2241061585, ΚΙΝ. 6944717174. ΠΟ49946

ΒΙΟΤΕΧΝΙΑ κατασκευής πίττας για σουβλάκι, με 20ετή πείρα στην αγορά με εξασφαλισμένη πελατεία λόγω ασθενείας. Πληρ. τηλ. (22410)61195 ώρες 18.00-19.00 ΑΟ49961



ΚΤΗΜΑΤΟΜΕΣΙΤΙΚΟ ΓΡΑΦΕΙΟ
ΑΙΓΑΙΟΚΤΗΜΑΤΙΚΗ
ΠΩΛΟΥΝΤΑΙ

- ΔΙΑΜΕΡΙΣΜΑΤΑ-ΜΟΝΟΚΑΤΟΙΚΙΕΣ

- (ΔΔ)=ΔΑΝΕΙΑ ΔΕΚΤΑ

- 54 τ.μ. α' ορ. Ροδίνι 22 εκ. - 64.563 €. (ΔΔ)
- 55 τ.μ. (2 υπν.) καινούργιο Κοσκινού 22 εκ. 64.563 €.
- 58 τ.μ. Αθηνών (3 ετών) με θέα, 24 εκ. 70.432 € (ΔΔ)
- 60 τ.μ. α' ορ. Καρακόνερο καινούργια 28 εκ. -82171 εκ. (ΔΔ)
- 60 τ.μ. β όροφ. Μίρα Μάρε 20 εκ.-58.694 € (ΔΔ)
- 65 τ.μ. λουξ με αυλή Ροδίνι 30 εκ. - 88.014 € (ΔΔ)
- 70 τ.μ. λουξ με αυλή Κοσκινού 27 εκ. -79.236 €
- 70 τ.μ. μον/κία με 100 τ.μ. αυλή, μονοκατοικία κοντά στο Ρολόι, Π. Πόλη, 30 εκ.-88.041 € (ΔΔ)
- 74 τ.μ. (ισ. με αυλή) Ροδίνι, 26 εκ.-76.302 € (ΔΔ)
- 75 τ.μ. Καρακόνερο ορ/σνα 37,5 εκ. -110.051 € (ΔΔ)
- 75 τ.μ. Διαμ/σμα - γραφείο α' ορ. Μανδράκι
- 77 τ.μ. λούξ ετοιμ/το με αυλή 27 εκ. Κοσκινού 79.236 €
- 80 τ.μ. μεζ/τα Ιαλυσό 38 εκ. - 111.518 € (ΔΔ)
- 80 τ.μ. (ημιυπόγειο), Δασκάλους, 23 εκ.-67.498 €
- 80 τ.μ. υπόγεια απ/κη Κένεντυ 12 εκ. - 35.216 €
- 81 τ.μ. β' ορ. Δασκάλους 31 εκ. - 90.975 €. (ΔΔ)
- 81 τ.μ. β' ορ. Δασκάλους 31 εκ. - 90.975 €. (ΔΔ)
- 82 τ.μ. β' ορ. διαμ/σμα - γραφείο στο Εθνικό 45 εκ. -132.061 €
- 87,5 τ.μ.καιν/ργιο Ροδίνι 41 εκ.-120.322€ (ΔΔ)
- 90 τ.μ. (ισόγειο με αυλή) Μιχ. Πετρίδη λουξ 29 εκ. - 85.106 €
- 90 τ.μ. μον/κία διόροφη Παραδείσι με τζάκι 22 εκ. - 64.563 € (ΔΔ)
- 102 τ.μ. Καρακόνερο καινούργιο 46 εκ. - 134.996 € (ΔΔ)
- 103 τ.μ. (3 υπν.) Στοκχόλμης 47 εκ. - 137.931 € (ΔΔ)
- 106 τ.μ. ορ/σμα Θεμ. Σοφούλη 35 εκ. - 102.714 € (ΔΔ)
- 116 τ.μ. (ισ. υπ/νο) 3 υπν. Πτολεμαίων 55 εκ.-161.408 €
- 109 τ.μ. ετοιμ/τη μεζ/τα Ιαλυσό (3 υπν.) 55 εκ-161.408 € (ΔΔ)
- 117 εμ. σε σοβά Δασκάλους) 32 εκ. -93.910 € (ΔΔ)
- 120 τ.μ. πλησίον Μ. Πετρίδη (ισ.), (3 υπν.) 161.408 €-55 εκ. (ΔΔ)
- 120 τ.μ. μεζ/τα Ροδίνι 80 εκ. 234.776 € (ΔΔ)
- 120 τ.μ. Καρακόνερο 56 εκ. 164.343 (ΔΔ)
- 120 τ.μ. (υπόγειο με αυλή), Κέννεντυ, 45 εκ.-132.016 €
- 125 τ.μ. μον/κία σε 1,5 στρ. στη Θολό 70 εκ. 205.429 € (Δ.Δ.)
- 130 τ.μ. μον/κία σε μπετά σε 1 στρ. Τρεις προς Παστίδα 33 εκ. - 96.845 € (ΔΔ)
- 132 τ.μ. (β' ορ.) Κέννεντυ, 75 εκ.-206.429 € (ΔΔ)
- 140 τ.μ. μεζ/τα (με 70 τ.μ. υπ.) σε μαρ/βά, Ιαλυσός 50 εκ.-146.735 € (ΔΔ)
- 140 τ.μ. μον/κία σε μπετά Κοσκινού 40 εκ. - 117.388 € (ΔΔ)
- 140 τ.μ. ορ/σμα Μόντε Σμιθ 73 εκ. - 214.233 €. (ΔΔ)
- 150 τ.μ. μον/κία σε 2 στρ. στην Ιαλυσό 100 εκ.-293.470 € (ΔΔ)
- 158 τ.μ. μεζ/τα σε μπετά Ιξιά 36 εκ.-105.649 €
- 160 τ.μ. κολώνες διαμ/σμα Δασκάλους 32 εκ.-93.910 €.
- 183 τ.μ. μεζ/τα στο Καρακόνερο 65 εκ. - 190.755 €. (ΔΔ)
- 195 τ.μ. μεζονέτα σε μπετά, Κοσκινού, 35 εκ.-102.714 € (ΔΔ)
- 200 τ.μ. (2 διαμ/τα) στο Μαντρικό 41 εκ. 120.322 € (ΔΔ)
- 210 τ.μ. μεζ/τα. Κοσκινού 220.102 €-75 εκ. (ΔΔ)
- 270 τ.μ. βίλλα στο οοβά σε 4 στρ. Τσαίρι 100 εκ. - 293.470 €
- 280 τ.μ. μον/κία σε Ιστρ. Κοσκινού 150 εκ.-440.205 € (ΔΔ)
- 280 τ.μ οικ. τετ/νο (κτίριο) Π. Πόλη 100 εκ. 293.470 €
- 550 τ.μ. μον/κία Παστίδα 7 στρ. 170 εκ. 498.899 € (ΔΔ)

ΚΑΤΑΣΤΗΜΑΤΑ-ΑΠΟΘΗΚΕΣ-ΓΡΑΦΕΙΑ

- 30 τ.μ. Εμπ/κο κέντρο Βράχο Ιαλυσό 20 εκ. - 58,694 €
- 31 τ.μ. κατάστημα στο Νηρέα 22 εκ. - 64.563 € (ΔΔ)
- 39 τ.μ. Αγ. Αναστασία 12 εκ.-35.216 €
- 55 τ.μ. Βασ. Ηρακλείου 35 εκ.-102.714 € (ΔΔ)
- 75 τ.μ. α' ορ. Μανδράκι γραφείο 70 εκ.-205.423 €
- 80 τ.μ. υπ/γεια απ/κη Κένεντυ 12 εκ. 35.216€
- 82 τ.μ. β' ορ. Μανδράκι γραφείο 50 εκ.-146.735 €
- 175 τ.μ. Λεωφ. Ρόδου-Λίνδου 70 εκ.-205.429 € (ΔΔ)
- 160 τ.μ. (αποθήκη) ισ. κατάστημα. Ανάληψη 30 εκ.-88.041 € (ΔΔ)
- 180 τ.μ. αποθήκη Ροδίνι 132.061 €-45 εκ.
- 320 τ.μ. αποθήκη Ασγούρου 44 εκ.-129.126 €

ΟΙΚΟΠΕΔΑ-ΑΓΡΟΤΕΜΑΧΙΑ

- 406 τ.μ. εντός οικισμού Εμπωνας (Σ.Δ. 0,8) 30.000 €
- 500 τ.μ. Μίρα Μάρε (Σ.Δ. 0,8), 45 εκ.-132.016 € (για γραφεία κατ/τα)
- 650 τ.μ. Αισχίνη ΣΔ 0.8 78 εκ. - 228.906 €
- 1.200 τ.μ. εντός οικ. Κοσκινού (κτίζει 600 τ.μ.) 50 εκ.-146.735 €
- 1.370 τ.μ. εντός οικισμού Αρχ/λου - 50. εκ. - 146.735 €
- 4 στρεμ. στα Νερά Καλλιθέας 60 εκ.-176.082 €
- 4.380 τ.μ. Ασγούρου 30 εκ.-88.041 €
- 8.740 τ.μ. Κολύμπια 63 εκ.-184.886 €
- 350 τ.μ. (νέα επ/ση οικ/σμού Σορωνής) 30.000 €
- 28.280 τ.μ. πάνω στο κύμα Πλημμύρι Χ15.000 το τ.μ.
- 45 στρ. στο Γεννάδι 115 εκ. - 337.738 €

ΕΝΟΙΚΙΑΖΟΝΤΑΙ ΔΥΟ ΚΑΤΑΣΤΗΜΑΤΑ ΣΤΗ ΒΕΝΕΤΟΚΛΕΩΝ
ΖΗΤΟΥΝΤΑΙ ΜΕΤΑΧΕΙΡΙΣΜΕΝΑ ΔΙΑΜΕΡΙΣΜΑΤΑ - ΑΜΕΣΗ ΠΩΛΗΣΗ
ΑΝΑΛΑΜΒΑΝΟΥΜΕ ΤΗΝ ΕΝΟΙΚΙΑΣΗ ΤΟΥ ΔΙΑΜΕΡΙΣΜΑΤΟΣ ΣΑΣ ΣΕ ΠΟΛΥ ΣΥΝΤΟΜΟ ΧΡΟΝΙΚΟ ΔΙΑΣΤΗΜΑ

ΡΕΝΑ ΒΑΖΟΥΚΟΥ
(ΜΕΣΙΤΗΣ ΑΣΤΙΚΩΝ ΣΥΜΒΑΣΕΩΝ)
ΔΙΕΥΘ. ΓΡΑΦΕΙΟΥ ΔΗΜ. ΘΕΟΔΩΡΑΚΗ 3
9-1 το πρωί και 6.30-9 απ/τα
Δευτέρας-Πέμπτης εκτός Σαβ. και Κυρ.
Τηλ. (22410) 22943-28838 FAX: 28838
email.vazoukou@otenet.gr.
ΡΟΔΟΣ

ΠΩΛΗΣΕΙΣ ΑΚΙΝΗΤΩΝ

◆ ΔΙΑΜΕΡΙΣΜΑΤΑ

- Ροδίνι 80 τ.μ. 30.500.000
- Διαμέρισμα 75 τ.μ. 30.000.000 δρχ. οδός Τροίας
- Διαμέρισμα 85 τ.μ. 37.000.000 δρχ. Ιαλυσός
- 2άρια ετοιμοπαράδοτα, λουξ κατασκευής, 23.500.000 δρχ.
- Ροδίνι 115 τ.μ. λουξ κατασκευής, με απεριόριστη θέα
- Ροδίνι 90 τ.μ. λουξ κατασκευής με απεριόριστη θέα.
- Ατταβύρου 86 τ.μ. 35.000.000 δρχ.
- Ροδίνι 2άρι, 22.000.000 δρχ. καινούργιο
- Ροδίνι 114 τ.μ. 48.000.000 δρχ. λουξ κατασκευής
- Κορδικτώνος 80 τ.μ. 26.000.000 δρχ.
- Ανάληψη 85 τ.μ. 40.000.000 δρχ. λουξ κατασκευής
- Καρακόνερο 90 τ.μ. καινούργιο
- Ανάληψη 75 τ.μ.. 26.000.000 δρχ.
- Σωτήρος 115 τ.μ. 35.000.000 δρχ
- Πειραιώς 60 τ.μ. 27.000.000 δρχ.
- Τροίας 90 τ.μ. λουξ κατασκευής με απεριόριστη θέα.

◆ ΗΜΙΤΕΛΗ ΔΙΑΜΕΡΙΣΜΑΤΑ

- 60 τ.μ. 12.000.000 δρχ. Αταβύρου
- 160 τ.μ. 32.000.000 δρχ. Αταβύρου

◆ ΜΕΖΟΝΕΤΕΣ-ΜΟΝΟΚΑΤΟΙΚΙΕΣ

- 160 τ.μ. με οικόπεδο 1300 μ. στα Κοσκινού 40.000.000 δρχ. (μπετά)
- Μονοκατοικία στην Ιαλυσό 103 τ.μ. ανακαινισμένη
- 180 τ.μ. με οικόπεδο 1300 μ. στο Κανδυλί (μπετά)
- Κοσκινού 195 τ.μ., 35.000.000 δρχ. (κτισμένη)
- ΣΥΜΗ:Διόροφη κατοικία 70 τ.μ. με στέρνα 50.000.000 δρχ.

◆ ΟΙΚΟΠΕΔΑ

- Αφάντου 7 στρεμ. 50.000.000
- Κολύμπια 2.500 στρεμ. 35.000.000
- Κιοτάρι πάνω στο κύμα 5 στρ.
- Παραδείσι, 1500 μ., 8.000.000 δρχ.
- Μαριτσά 2 στρ., 17.000.000 δρχ.
- Κατταβιά 650 τ.μ. 3.000.000 δρχ.
- Οικόπεδα εντός σχεδίου στο Γεννάδι από 2.500.000 δρχ.
- Παστίδα 7 στρ., 70.000.000 δρχ.

◆ ΑΠΟΘΗΚΕΣ

- Αποθήκη σχεδόν ισόγεια 250 τ.μ. 20.000.000 δρχ.

◆ ΚΑΤΑΣΤΗΜΑΤΑ

- Επιχείρηση στην οδό Ηρώων Πολυτεχνείου
- Πωλείται επιχείρηση -αναψυκτήριο

◆ ΚΤΗΜΑΤΑ

- Κατταβιά Αγ. Γιώργης 4800 τ.μ. 6.000.000 δρχ.
- Λαχανιά, 2 στρ. οικοδομίσιμο 3.000.000 δρχ.
- Πίσω από το παλιό αεροδρόμιο 4 στρ., 22.000.000 δρχ. με θέα.
- Χωράφι 4 στρ. στην Παστίδα 18.000.00 δρχ.
- Χωράφι 5.700 στρ. στα Κολύμπια, 15.000.000 δρχ.
- Κατταβιά 1000 τ.μ. άρτιο και οικοδομήσιμο με φως, νερό, 2.500.000 δρχ.
- Κανδυλί 2.600 τ.μ., 35.000.000 δρχ.
- Πλημμύρι 1520 στρ. πάνω στην θάλασσα, τιμή 6.000.000 δρχ.
- Πλημμύρι 1.640τ.μ. 4.000.000 δρχ. οικοδομήσιμο
- Πλημμύρι 3.240τ.μ. 3.000.000 δρχ.
- Λαχανιά 4.700 τ.μ. 16.000.000 δρχ. οικοδομήσιμο
- 10 στρ. Κιοτάρι, νερό, ρεύμα 12.000.000 δρχ.
- Λαχανιά 100 στρ. πάνω στην θάλασσα
- Λαχανιά 45 στρ. 2500 δρχ./μέτρο
- Κατταβιά 2.500 τ.μ. πάνω στο δρόμο οικοδομήσιμο,
- Λάρδος 7 στρ. 12.000.000 δρχ.
- Κιοτάρι 4 στρ. 4.000.000 δρχ.
- Λαχανιά 750 τ.μ., 8.500.000 δρχ.στο χωριό
- Γεννάδι 20 στρ. ρεύμα-νερό 20.000.000 δρχ.
- Κιοτάρι 7 στρ. με νερό-ρεύμα 8.000.000 δρχ.
- Λαχανιά 4 στρ. 300 μέτρα από τη θάλασσα 8.000.000 δρχ.
- Γεννάδι 1.100 τ.μ. 1.500.000 δρχ.
- Κατταβιά 10 στρ. 10.000.000 δρχ.
- Πλημμύρι 12 στρ. με φως, νερό
- Κατταβιά 4.000 τ.μ. 2.000.000 δρχ.
- Πλημμύρι 5.500 τ.μ. 6.500.000 δρχ.
- Γεννάδι στη λεωφόρο 4.000 τ.μ., 12.000.000 δρχ.
- Γεννάδι, 2 στρ. πάνω στη θάλασσα
- Πλημμύρι, 4.500 στρ. 6.000.000 δρχ.
- Κιοτάρι 4 στρ. κοντά στη θάλασσα
- Σάλακος 8στρ. 16.000.000 δρχ.

➪ Πωλούνται αποθήκες και βιοτεχνικοί χώροι.

- **ΔΑΝΕΙΑ ΔΕΚΤΑ - ΕΥΚΟΛΙΕΣ ΠΛΗΡΩΜΗΣ**
- **ΖΗΤΟΥΝΤΑΙ ΟΙΚΟΠΕΔΑ ΠΡΟΣ ΑΓΟΡΑ - ΚΤΗΜΑΤΑ ΚΑΙ ΔΙΑΜΕΡΙΣΜΑΤΑ**

ΣΤΑΜΑΤΗΣ ΜΑΝΩΛΑΚΟΣ

ΩΡΕΣ ΓΡΑΦΕΙΟΥ 8.30-1.00 π.μ. και 5-8 μ.μ.

ΔΗΜ. ΑΝΑΣΤΑΣΙΑΔΗ 45 (παραπλεύρως ΥΠΕΡΑΓΟΡΑΣ ΠΑΠΑΚΥΡΙΑΚΟΥ-ΣΥΝΟΙΚΙΑ ΔΑΣΚΑΛΩΝ) Τηλέφωνα: 2241023815-78275, 6944698056

Πωλησεις

συνέχεια από την προηγούμενη

ΟΙΚΟΠΕΔΟ 4500 τ.μ. επί της επαρχιακής οδού Κολύμπια-Αρχιπολης κατάλληλο για οποιαδήποτε χρήση οικοδομήσιμο. Πληρ. τηλ. (22410)29529 κ. Νίκο ΑΟ49872

ΔΙΑΜΕΡΙΣΜΑ λουξ κατασκευής καινούργιο 96 τ.μ. στην περιοχή Ζέφυρου. Εχει εντοιχισμένη κουζίνα, κεντρική θέρμανση και πολλά εξτρά. Είναι στην πρόσοψη της οικοδομής και πωλείται μόνο 42.000.000 ή 123.500 ευρώ. Πληρ κ. Μανώλη τηλ. 6946163242 ΑΟ49862

ΟΙΚΟΠΕΔΟ 6500 τ.μ. στην διακλάδωση Αφάντου -Ψίνθου -Καλυθιές επί της επαρχιακής οδού κατάλληλο για οποιαδήποτε χρήση οικοδομήσιμο. Πληρ. τηλ. (22410)29529 κ. Νίκο ΑΟ49873

ΑΓΡΟΣ 2.400 τ.μ. στην περιοχή Αφάντου κοντά στα Κολύμπια πλησίον ξεν/χείου Χατζηκέλη για οποιαδήποτε χρήση. Πληρ. τηλ. (22410)29529 κ. Νίκο ΑΟ49874

ΔΙΑΜΕΡΙΣΜΑ λουξ κατασκευής 117 τ.μ. στην Ανάληψη. Είναι νεοκατασκευασμένο, ετοιμοπαράδοτο και σε μικρή οικοδομή. Εχει 3 υπνοδωμάτια, 2 μπάνια, εντοιχισμένη κουζίνα, θέρμανση κεντρική, ηλιακό θερμοσίφωνο, γκαράζ εσωτερικό και χωριστή ισόγεια αποθήκη, πλήρως αποπερατωμένη Τιμάται 60.000.000 δρχ. ή 176.000 ευρώ. Δάνεια δεκτά. Πληρ. κ. Μανώλη τηλ. 6946163242 ΑΟ49776

ΙΔΙΩΤΗΣ ΖΗΤΑ ΝΑ ΑΓΟΡΑΣΕΙ αγροτεμάχιο τεσσάρων στρεμμάτων εκτός σχεδίου άρτιο και οικοδομήσιμο, με καλή πρόσβαση. Περιοχές: Ηλιούπολη, Ασγούρου, Αγ. Βαρβάρα, Τσαΐρι, Φυτώριο, Κοσκινού. Μεσίτες αποκλείονται. Για σοβαρές προτάσεις τηλ. 6974500247 ΑΟ49870

ΠΩΛΟΥΝΤΑΙ α) στην Ιαλυσό διαμερίσματα ετοιμοπαράδοτα με θέρμανση και πάρκιν 80-85 τ.μ., β) στην Ιαλυσό μεζονέτες 140-150 τ.μ. περιοχή Αγίας Παρασκευής. Πληρ. κα Μαρίνα "ΚΤΗΜΑΤΙΚΗ ΠΡΟΟΠΤΙΚΗ" τηλ.. (22410)37906, 6972292958 ΑΟ49851

ΔΥΑΡΙ 6 ετών 54 τ.μ. στο Ροδίνι τιμή 22 εκ. - 64.563 ευρώ. Επίσης 4άρι 3 υπν. οροφοδιαμέρισμα στη Θεμ. Σοφούλη 106 τ.μ. (35 εκ.) - 102.714 ευρώ. Δάνεια γίνονται δεκτά. Πληρ. ΑΙΓΑΙΟΚΤΗΜΑΤΙΚΗ τηλ. (22410)22943, 28838, 6945466773 ΑΟ49817

STUDIO 35 τ.μ. στην Ιαλυσό τιμή 30.000 ευρώ. Επίσης πωλείται μονοκατοικία 30 τ.μ.σ το Παραδείσι 65.000 ευρώ. Πληρ. ΑΙΓΑΙΟΚΤΗΜΑΤΙΚΗ τηλ. (22410)22943, 28838, 6945466773 ΑΟ49769

ΓΡΑΦΕΙΟ 82 τ.μ. πίσω από το Εθνικό θέατρο ιδανικό για δικηγορικό - ιατρείο- αρχιτεκτονικό ή άλλη ανάλογη χρήση (45 εκ.) 132.000 ευρώ. Επίσης γραφείο 75 τ.μ. α' ορόφου κεντρικό στο Μαντράκι (55 εκ.) 161.408 ευρώ. Πληρ. ΑΙΓΑΙΟΚΤΗΜΑΤΙΚΗ τηλ. (22410)22943, 28838, 6945466773 ΑΟ49709

ΚΑΤΑΣΤΗΜΑ ισόγειο 320 τ.μ. (απ/κη) στ' Ασγούρου συγκροτήματα Μανουσέλη (44 εκ.) 129.000 ευρώ. Επίσης ισόγειο κατάστημα (απ/κη) στο Ροδίνι πολύ κεντρικό 180 τ.μ. (45 εκ.) - 132.00 ευρώ. Πληρ. ΑΙΓΑΙΟΚΤΗΜΑΤΙΚΗ τηλ. (22410)22943, 28838, 6945466773 ΑΟ49710

ΓΡΑΦΕΙΟ ΣΤΗΝ ΠΛΑΤΕΙΑ ΚΥΠΡΟΥ. ΠΛΗΡ. ΤΗΛ. 6936895360 ΠΟ49688

ΕΥΚΑΙΡΙΑ ΠΩΛΟΥΝΤΑΙ ΣΤΗΝ ΠΑΣΤΙΔΑ ΑΓΡΟΤΕΜΑΧΙΑ ΑΡΤΙΑ ΟΙΚΟΔΟΜΗΣΙΜΑ ΜΕ ΝΕΡΟ, ΤΗΛΕΦΩΝΟ ΚΑΙ ΡΕΥΜΑ ΣΤΙΣ ΠΑΡΑΚΑΤΩ ΘΕΣΕΙΣ. ΕΠΙ ΤΗΣ ΕΠΑΡΧΙΑΚΗΣ ΟΔΟΥ ΑΕΡΟΔΡΟΜΙΟ-ΦΑΛΗΡΑΚΙ. Α) 30 ΣΤΡΕΜ. 350.000,00 ΕΥΡΩ, Β) 6 ΣΤΡΕΜ. 90.000,00 ΕΥΡΩ, ΣΤΟΥΣ ΠΡΟΠΟΔΕΣ ΤΟΥ ΦΙΛΕΡΗΜΟΥ 4080 ΜΕΤΡΑ 60.000,00 ΕΥΡΩ, ΠΙΣΩ ΑΠΟ ΤΗ ΒΙΟΤΕΧΝΙΑ "ΘΡΑΚΗ" 4550 ΜΕΤΡΑ 54.000,00 ΕΥΡΩ. ΣΤΑ ΚΑΛΑΒΑΡΔΑ ΚΟΝΤΑ ΣΤΗ ΘΑΛΑΣΣΑ 10.000 ΜΕΤΡΑ 205.000,00 ΕΥΡΩ. ΠΛΗΡ. ΤΗΛ. (22410)47018, 6944182377 ΠΟ49692

ΙΣΟΓΕΙΟ καινούργιο μικρό διαμερισματάκι με 2 υπν/τια, σαλόνι, κουζίνα, μπάνιο 55 τ.μ. μόνο 22 εκ. - 64.563 ευρώ. Επίσης ισόγειο με αυλή 82 τ.μ. στους Δασκάλους (2 υπν/τια) 23 εκ. - 67.498 ευρώ. Σ' αυτά τα δύο διαμερίσματα δάνεια δεν γίνονται δεκτά. Πληρ. ΑΙΓΑΙΟΚΤΗΜΑΤΙΚΗ τηλ. (22410)22943, 28838, 6945466773 ΑΟ49711

ΕΠΙΧΕΙΡΗΣΗ ΕΣΠΑΤΟΡΙΟΥ πλήρως εξοπλισμένη και έτοιμη προς λειτουργία στο κέντρο της Ρόδου (100 μαγαζιά). Τιμή ευκαιρίας. Πληρ. τηλ. 22410-29131, 6947523894 ώρες 9 π.μ.-3 μ.μ. και 5 μ.μ.-10 μ.μ. ΑΟ46927

ΠΩΛΕΙΤΑΙ φωτεινός, διαμπερής ημιϋπόγειος χώρος 160 τ.μ. σε νεόκτιστη οικοδομή, πολυτελούς κατασκευής με πλακάκια, 2 τουαλέτες, τριφασικό ρεύμα, διπλά τζάμια σε κεντρικό δρόμο, επί της Απ. Παύλου στην Ανάληψη, κατάλληλος για γραφεία και οιαδήποτε άλλη χρήση. Πληρ. τηλ. (22410)65430 ΑΟ49474

ΚΑΤΑΣΤΗΜΑΤΑ ΕΤΟΙΜΟΠΑΡΑΔΟΤΑ ΣΤΟ ΜΕΓΑΛΥΤΕΡΟ ΣΥΓΚΡΟΤΗΜΑ ΚΑΤΑΣΤΗΜΑΤΩΝ ΣΤΗΝ ΠΑΡΑΛΙΑΚΗ ΛΕΩΦΟΡΟ ΙΑΛΥΣΟΥ ΑΠ' ΕΥΘΕΙΑΣ ΑΠΟ ΤΟΝ ΚΑΤΑΣΚΕΥΑΣΤΗ ΠΟΛ. ΜΗΧΑΝΙΚΟ ΣΤΕΛΙΟ ΜΑΚΕΣΤΑ. ΕΞΑΣΦΑΛΙΣΗ ΔΑΝΕΙΟΥ, ΕΥΚΟΛΙΕΣ ΠΛΗΡΩΜΗΣ. ΑΠΟ 10.350.000 ΔΡΧ. ΠΛΗΡ. ΤΗΛ. 2241021347 ΧΠΟ205

Λόγω αναχώρησης στο εξωτερικό **ΠΩΛΕΙΤΑΙ** νεόδμητη, διώροφη πολυτελής μονοκατοικία με δύο ανεξάρτητους ορόφους συνολικής επιφάνειας 482 τ.μ. συν 230 τ.μ. σκεπασμένες βεράντες σε πανοραμικό λόφο νοτίως του Φιλέρημου σε οικόπεδο 4.200 τ.μ. με ελαιόδεντρα πλήρως περιφραγμένο και με αυτόματη θυροτηλεόραση. Διαθέτει πλήρη θέρμανση και κλιματισμό με κεντρική μονάδα και αεραγωγούς, με πλήρη αυτοματισμό, καθώς και εξαιρετικές θερμικές μονώσεις. Επίσης παρέχει πολλαπλές τηλεφωνικές και δορυφορικές εγκαταστάσεις. Τιμή διαπραγματεύσιμη μετά από επί τόπου επίσκεψη. Πληρ. τηλ. (22410)48101, ή τηλ. fax., μηνύματα (22410)48102 ΑΟ49475

ΖΗΤΕΙΤΑΙ

από ιδιώτη **αγροτεμάχιο** κατάλληλο για ανέγερση κατοικίας, εκτός σχεδίου άρτιο και οικοδομήσιμο με καλή πρόσβαση σε Κανδυλί, Ασγούρου, Τσαΐρι, Κοσκινού σε λογική τιμή. **Πληρώνουμε μετρητά.**
Μεσίτες αποκλείονται

Πληρ. τηλ. 6946837300

ΠΩΛΕΙΤΑΙ

έτοιμη βίλα 260 τ.μ. με υπόγειο, ισόγειο, όροφο και σοφίτα με κήπο 800 τ.μ. στην Ιαλυσό (περιοχή Φιλερήμου). Διαθέτει ενιαίο χώρο σαλονιών, τραπεζαρίας και μεγάλης εντοιχισμένης κουζίνας, καθώς και δύο μπάνια, ένα WC, τζάκι, θέρμανση, τέσσερα υπνοδωμάτια και μεγάλο γκαράζ, τιμή διαπραγματεύσιμη μετά από επιτόπια επίσκεψη.

Πληρ. τηλ. 6946790704

ΠΩΛΕΙΤΑΙ

επιχείρηση στην Ακτή Κανάρη (Ψαροπούλα) 200 τ.μ. στην καλύτερη περιοχή.
Πληρ. τηλ. 6947213944

ΠΩΛΕΙΤΑΙ

από τον ιδιοκτήτη στα Κοσκινού σε μικρή οικοδομή τριών διαμερισμάτων διαμέρισμα των 55 τ.μ. λουξ κατασκευής με αιρκοντίσιον, ηλιακό θερμοσίφωνο, κεντρική θέρμανση αυτονομίας και ηλεκτρικά ρολά παραθύρων.
Πληρ. τηλ. (22410)20949, 37735, 6932326055

ΠΩΛΟΥΝΤΑΙ

Διώροφες αυτόνομες μονοκατοικίες με κήπο στον Δήμο Ιαλυσού, πολυτελούς κατασκευής.
- Διαστάσεις 130 τ.μ. και 168 τ.μ.
- Αριστη κατασκευή
- Δυνατότητα τραπεζικής χρηματοδότησης με ευνοϊκούς όρους

Πληρ. Εμμανουήλ Κρανίδης
Αμερικής 50- Ρόδος
Τηλ. 2241027082-26476, 6944347405

ΠΩΛΟΥΝΤΑΙ

από ιδιώτη ιδιοκτήτη, μονοκατοικίες, μεζονέτες 100 τ.μ. στην παραλία Αφάντου επί του κύματος.

Πληρ. τηλ. 6942089864

ΟΙΚΟΔΟΜΙΚΕΣ ΕΠΙΧΕΙΡΗΣΕΙΣ ΤΖΟΓΙΑ ΜΑΡΙΑ & ΥΙΟΙ

Πωλούνται μεζονέτες 120 τ.μ., πολυτελούς κατασκευής, ανεξάρτητες, σε οικόπεδο 300 τ.μ. η κάθε μία επί των οδών Ευρώπης-Βελιγραδίου (περιοχή Ροδίνι).
Τηλ. επικοινωνίας 22410-30069

ΠΩΛΕΙΤΑΙ

επιχείρηση 100 τ.μ.
πλήρως εξοπλισμένη για κοσμηματοπωλείο μαζί με το ακίνητο εντός του εμπορικού κέντρου ΕΨΙΛΟΝ στο Φαληράκι. Το κατάστημα είναι γωνιακό, στην εξωτερική πλευρά του κέντρου και πωλείται σε εξαιρετικά καλή τιμή.
Πληρ. τηλ. 6946003393 και 6942442844

TOP PROPERTIES

GEORGE & SAVAS PIPINOS

ΓΕΩΡΓΙΟΣ & ΣΑΒΒΑΣ ΠΙΠΙΝΟΣ
ΜΕΣΙΤΕΣ ΑΣΤΙΚΩΝ ΣΥΜΒΑΣΕΩΝ
REAL ESTATE AGENTS • MEMBER OF F.I.A.B.C.I.

Email: *gpipinos@otenet.gr* ***URL:*** *www.rhodes-top-properties.com* ***and*** *www.pipinos.gr*

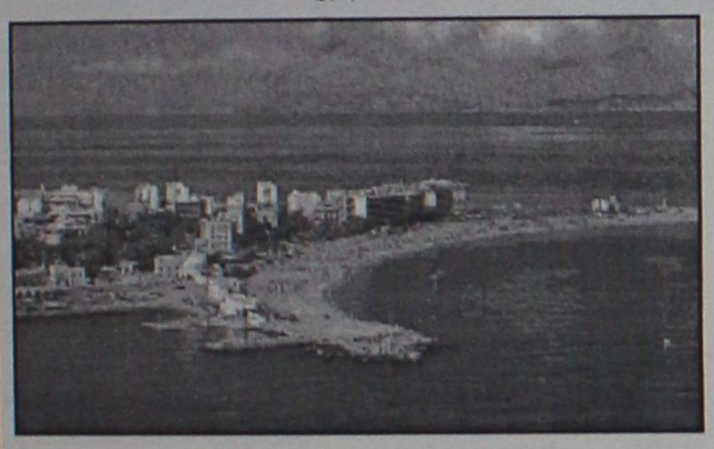

Η **"TOP PROPERTIES"** είναι ατομική επιχείρηση και ανήκει στους Γεώργιο και Σάββα Πιπίνο. Το γραφείο ασχολείται από το 1971 αποκλειστικά και μόνο με επενδύσεις και REAL ESTATE, στο νησί της Ρόδου και στην ευρύτερη περιοχή της Δωδεκανήσου.

ΑΠΕΥΘΥΝΟΜΑΣΤΕ: Στους **σοβαρούς, απαιτητικούς και επιλεκτικούς** επενδυτές-επιχειρηματίες, Ελληνες και ξένους που ενδιαφέρονται να κάνουν μια σοβαρή επένδυση προβολής στο νησί της Ρόδου.

ΠΡΟΣΦΕΡΟΥΜΕ: Α) Υπηρεσίες και πληροφορίες που γίνονται σε προσωπικό επίπεδο με εχεμύθεια, διακριτικότητα και σοβαρότητα.
Β) Μεγάλη γκάμα υψηλής ποιότητας, ακινήτων, όπως:1) Ξενοδοχεία Α' και Β' κατηγορίας των 600-500-350-300 κλινών, 2) Κεντρικά αστικά ακίνητα κατάλληλα για Τράπεζες-καταστήματα-γραφεία, 3) Παραλιακές εκτάσεις, κατάλληλες για τουριστικές επενδύσεις των 150.000-100.000-70.000-50.000-36.000 τ.μ. και 4) Διαμερίσματα και μεζονέτες προβολής, και 5) Αξιόλογες Παραθεριστικές κατοικίες.

ΣΤΟΧΟΣ ΜΑΣ ΕΙΝΑΙ: Να προσφέρουμε στο αγοραστικό μας κοινό υψηλής ποιότητας ακίνητα και ευκαιρίες στο νησί της Ρόδου. Η τριακονταετής και πλέον πείρα μας στον τομέα αυτό αποτελεί εγγύηση.

ΣΥΝΘΗΜΑ ΜΑΣ ΕΙΝΑΙ: Επενδύστε στη ΡΟΔΟ ΤΩΡΑ, σε ακίνητα που ΑΝΤΕΧΟΥΝ ΣΤΟ ΧΡΟΝΟ

Γεώργιος και Σάββας Πιπίνος
ΜΕΣΙΤΕΣ ΑΣΤΙΚΩΝ ΣΥΜΒΑΣΕΩΝ
Γιατί εμείς γνωρίζουμε καλύτερα!

TOP PROPERTIES is a father and son business. The senior, Mr George S. Pipinos, the founder of the office, has carved over the years a reputation for integrity and excellence in the world of Real Estate in the Dodecanese. The junior, Dr. Savas Pipinos, has returned from his studies in UK to aid in his farther´s footsteps.
AT TOP PROPERTIES we try hard to attract important and selective investors, high calibre businessmen/women and discerning professional people, both Greek and foreign, who wish to acquire substantial and valuable property on Rhodes.
We offer our expertise and advice privately, discreetly and in strict confidence.
We keep a comprehensive list of real estate of the highest specifications:
a. A' and B' class hotels (600, 500, 350, 300 beds capacity)
b. Centrally situated office buildings and other business premises.
c. Seaside land, ideal for development (hotels, holiday resorts, etc), of 150.000, 100.000, 70.000, 50.000, 36.000 square metres.
d. Villas, luxury apartments, detached, semi-detached and terraced houses.
e. Holiday and Retirement Homes.
Our aim is to give our clients the opportunity to acquire value for money, first class real estate on Rhodes. Our 30 and more years of experience is our warranty.
Our motto is Invest in Rhodes, Invest in property, It stands the test of time.



TOP PROPERTIES
George and Savas Pipinos
Because we know best

ΚΕΝΝΕΝΤΥ 38, ΡΟΔΟΣ, 85 100, ΤΗΛ. (22410) 23895,FAX: (22410) 20883
38 KENNEDY STR., RHODES, 85 100, TEL. (22410) 23895, FAX: (22410) 20883

Πωλησεις

συνέχεια από την προηγούμενη

ΣΧΟΛΗ ΟΔΗΓΩΝ

ΠΟΡΤΣΕΛΛΗΣ ΣΤΕΦΑΝΟΣ

Διπλ. εκπαιδευτής υποψηφίων οδηγών μέλος της Ε.Σ.Ο.Ρ. Ο.Ε.

- Διπλώματα αυτοκινήτου, μοτοσικλέτας,φορτηγού, λεωφορείου, νταλίκας
- Αναθεωρήσεις ληγμένων αδειών
- Θεωρητικά μαθήματα ΚΟΚ και Μηχανολογίας
- Μετατροπές ξένων διπλωμάτων σε ελληνικά
- Διπλώματα αυτόματου αυτοκινήτου



ΝΕΑ ΔΙΕΥΘΥΝΣΗ: ΕΘΝΙΚΗΣ ΑΝΤΙΣΤΑΣΗΣ 73 (ΠΡΩΗΝ ΑΝΝΗΣ ΜΑΡΙΑΣ)
ΤΗΛ. 2241034497, 6945463635

ΑΓΟΡΑ ΑΥΤΟΚΙΝΗΤΩΝ

Η πώληση και η ανταλλαγή των μεταχειρισμένων αυτοκινήτων-οι διαδικασίες και τα έξοδα μεταβιβάσεως για μας είναι μια απλή διαδικασία.

ΚΑΙ ανταλλάσσουμε
ΚΑΙ αγοράζουμε
το παλιό σας αυτοκίνητο
ΑΜΕΣΩΣ

Πληρ. τηλ. (22410)60500

ΑΥΤΟ ΕΠΙΛΟΓΕΣ

ΚΟΥΚΟΥΡΑΣ ΑΛΕΞΑΝΔΡΟΣ

ΛΕΩΦ. ΡΟΔΟΥ-ΛΙΝΔΟΥ 255.
ΤΗΛ. (22410)60910

ΑΓΟΡΑ-ΠΩΛΗΣΗ-ΑΝΤΑΛΛΑΓΗ ΜΕΤΑΧΕΙΡΙΣΜΕΝΩΝ ΑΥΤΟΚΙΝΗΤΩΝ

1. **MERCEDES SL320 μοντ. 1991, μπλε, 3200 cc**
   - full extra, σε άριστη κατάσταση
2. **FIAT BRAVO 1242 cc μοντ. 2001, θαλασσί**
   - κεντρ. κλειδ., ηλ. παράθ., υδρ. τιμόνι, A/C, ABC, κοτσαδόρο και ηχοσύστημα
3. **NISSAN ALMERA 1400 cc μοντ. 2000, ασημί**
   - υδρ. τιμόνι, A/C, ηχοσύστημα
4. **ALFA ROMEO 146 1400 cc μοντ. 1997, ανθρακί TWIN SPARK**
   - κεντρ. κλειδ., ηλ. παράθ., υδρ. τιμόνι, klima, ABC, ζάντες αλουμ. και ηχοσύστημα
5. **DAEWOO LANOS μοντ. 2000, ασημί**
   - κεντρ. κλειδ., ηλ. παράθ., υδρ. τιμόνι, A/C και ηχοσύστημα
6. **ALFA ROMEO 164 2000 cc TURBO μοντ. 1995, μαύρο**
   - κεντρ. κλειδ., ηλ. παράθ., υδρ. τιμόνι, A/C, δερμάτινο σαλόνι, ζάντες αλουμ., ξύλινη επένδυση και ηχοσύστημα.
7. **FIAT CEICENTO 900 cc μοντ. 2000, άσπρο**
   - κεντρ. κλειδ., ηλ. παράθ. και ηχοσύστημα
8. **RENAULT MEGANE 1400 cc 98 HP μοντ. 1999, άσπρο**
   - κεντρ. κλειδ., ηλ. παράθ., υδρ. τιμόνι, A/C, 4 αερόσακοι, ηλ. καθρέπτες και ηχοσύστημα
9. **FIAT BRAVO TROFEO 1242 cc 82 HP μοντ. 2000, μπλε**
   - κεντρ. κλειδ., ηλ. παράθ., υδρ. τιμόνι, A/C, μπάκετ καθίσματα, ζάντες αλουμ., και ηχοσύστημα
10. **ALFA ROMEO 156, 1800 cc μοντ. 2000 μαύρο**
    - κεντρ. κλειδ., ηλ. παράθ., υδρ. τιμόνι, klima, 2 αερόσακοι, ABS, γνήσια ηλιοροφή και ηχοσύστημα
11. **DAEWOO KALOS 1400cc, μοντ. 2003, ασημί**
    - κεντρ. κλειδ., ηλ. παράθ., υδρ. τιμόνι, A/C, 2 αερόσακοι και ηχοσύστημα

ΑΠΟ 0% ΠΡΟΚΑΤΑΒΟΛΗ ΕΩΣ ΚΑΙ 60 ΜΗΝΙΑΙΕΣ ΔΟΣΕΙΣ ΜΕ ΤΑ ΧΑΜΗΛΟΤΕΡΑ ΕΠΙΤΟΚΙΑ ΤΗΣ ΑΓΟΡΑΣ

ΠΩΛΟΥΝΤΑΙ από ιδιοκτήτη κατασκευαστή στη Ρόδο επί της οδού Πειραιώς 42 σε νεοανεγειρόμενη οικοδομή πολυτελή διαμπερή διαμερίσματα με εξαιρετική θέα του ενός και των δύο υπνδωματίων. Τα διαμερίσματα διαθέτουν αυτόνομη θέρμανση με καλοριφέρ, μεγάλες βεράντες, ανακλινόμενες μπαλκονόπορτες αλουμινίου, εντοιχισμένα ντουλάπια κουζίνας και ντουλάπες υπνοδωματίων. Χρόνος παράδοσης διαμερισμάτων τέλος του 2003. Τιμή από 64.000 ευρώ. Πληρ. τηλ. (22410)23690, 6945346838 6934016759 ΑΟ49552

ΕΠΙΧΕΙΡΗΣΗ ΕΣΤΙΑΤΟΡΙΟ "Litehouse" (Φαληράκι) με πλήρη εξοπλισμό, σε πολύ καλή τιμή. Ενοίκια πληρωμένα μέχρι και τον Απρίλιο. Πληρ. τηλ. 6944205979, (22410)73491ΑΟ49501

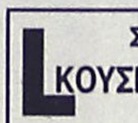

πωλησεις αυτοκινητων & μοτοσικλετων

ΜΗΧΑΝΗ μοντέλο HONDA 400. Τιμή 1800 ευρώ. Πληρ. τηλ. 6977556086 ΑΑ49993

ΑΥΤΟΚΙΝΗΤΟ GOLF 1400 cc, 3 ετών, με λίγα χλμ., δερμάτινα καθίσματα, ηχοσύστημα, ζάντες και χαμηλωμένο. Πληρ. τηλ. 6946741683 ΑΑ49986

KAWASAKI LX. μηχανή 250 c.c. σε καλή κατάσταση και σε τιμή ευκαιρίας. Πληρ. τηλ. (22410) 33374, 6945970622. κ. Μάκη ΑΑ49946

SUZUKI WAGON R+, αυτοκίνητο, 1.300 cc, LUSSO, μοντέλο 2001 στην τιμή των 7.500 ευρώ. Πληρ. τηλ. 6944558398. ΑΑ49936

RENAULT COUPE 1600cc, με πολλά εξτρά (BBS, ζαντολάστιχα, δερμάτινο σαλόνι, δερμάτινο τιμόνι, χειροποίητη ανοξείδωτη εξάτμιση) και άλλα. Πληρ. τηλ. 6942 841856 ΑΑ49931

MINI COOPER μοντ. '78, σε καλή κατάσταση. Πληρ. τηλ. 6977 434000 ΑΑ49920

YUGO 1.600 c.c. σε πολύ καλή κατάσταση, τιμή 1.500 ευρώ, συζητήσιμη. Επίσης SFERA 50 c.c. σε πολύ καλή κατάσταση, τιμή 500 ευρώ. Πληρ. τηλ. 6946142883. ΑΑ49912

SEAT-MARBELLA 900 c.c. μοντ. '95 αρίστη κατάσταση. Τιμή 2.080 ευρώ με πληρωμένα, τέλη μεταβίβασης και κυκλοφορίας. Πληρ. τηλ. 6932091455. ΑΑ49913

MERCEDES C 200 μοντέλο '95, μπλε μεταλλικό αντιπροσωπείας με το βιβλίο service αντιπροσωπείας 97.000 χιλ. full extra. Ατρακάριστο, δερμάτινο σαλόνι, δύο συναγερμοί, στερεοφωνικο CD 8 ηχεία ,ABS, δύο αερόσακοι, ξύλινη κονσόλα, clima, ζαντολάστιχα, αποσπώμενος κοτσαδόρος, πίσω αεροτομή φυλαγμένο σε γκαράζ και κουκούλα, τιμή 21.000 ευρώ. Πληρ. τηλ.210/5769997, 6974536675. ΑΑ49914

ALFA ROMEO 33 με υδραυλικό τιμόνι και A/C. Πληρ. τηλ. 6944924889 και 2241035271 ΑΑ49889

AUDI A3 1,8 TURBO LOOK S3, ΧΡΩΜΑΤΟΣ ΑΣΗΜΙ, ΜΕ 260 HP, ΚΛΙΜΑΤΡΟΝΙΚ, ABS, 4 AIRBAG, 17ΑΡΕΣ ΖΑΝΤΕΣ, ΑΛΚΑΝΤΑΡΑ, ΜΠΑΚΕΤ ΚΑΘΙΣΜΑΤΑ, ΜΕ 30.000 ΧΛΜ. ΠΛΗΡ. ΤΗΛ. 6934156699 ΠΑ49843

RENAULT TWINGO 1200 c.c., μοντέλο 1997, μαύρο σε καλή κατάσταση, 3.900 ευρώ. Πληρ. τηλ. 6936881398 πρωινές ώρες.

VW PASSAT 1600 CC ΜΟΝΤ. 97 FULL EXTRA ΣΕ ΑΡΙΣΤΗ ΚΑΤΑΣΤΑΣΗ. ΤΙΜΗ 11.000 ΕΥΡΩ ΠΛΗΡ. ΤΗΛ. 6942201202 ΠΑ49658

NISSAN SUNNY LX 1400 cc, αυτόματο, μοντέλο 1992. Πληρ.τηλ. 6974735270 ΑΑ49869

NISSAN SUNNY μοναδικό 4Χ4! 1600 cc υδρ. τιμόνι, A/C, ηλ. κλειδαριές, ζαντολάστιχα καινούργια, κινητήρας 3 ετών, ατρακάριστο, δεκτός έλεγχος! Πληρ. τηλ. (22410)95766, 54515 και κιν. 6936763800 ΑΑ49724

FIAT PUNTO CABRIO ΜΟΝΤΕΛΟ 94 1,3 ΛΕΥΚΟ 75000 ΧΙΛΙΟΜΕΤΡΑ, EXTRAS. ΤΙΜΗ 2.400.000. ΠΛΗΡ. ΤΗΛ. 2241087006, 10.00-13.00 Ή 18.00-22.00 ΧΠΑ841

ΠΩΛΟΥΝΤΑΙ ΜΕΤΑΧΕΙΡΙΣΜΕΝΑ ΦΟΡΤΗΓΑ ΑΥΤΟΚΙΝΗΤΑ ΕΙΣΑΓΩΓΗΣ ΟΛΩΝ ΤΩΝ ΤΥΠΩΝ, ΓΙΑ ΑΓΡΟΤΙΚΗ ΚΑΙ ΕΠΑΓΓΕΛΜΑΤΙΚΗ ΧΡΗΣΗ, ΚΑΘΩΣ ΚΑΙ Ι.Χ. ΕΠΙΒΑΤΙΚΑ. ΕΤΟΙΜΟΠΑΡΑΔΟΤΑ Ή ΚΑΤΟΠΙΝ ΠΑΡΑΓΓΕΛΙΑΣ. ΠΑΡΕΧΟΥΜΕ ΓΡΑΠΤΗ ΕΓΓΥΗΣΗ ΕΝΟΣ ΧΡΟΝΟΥ. ΕΙΣΑΓΩΓΕΙΣ ΜΕΤΑΧΕΙΡΙΣΜΕΝΩΝ ΑΥΤΟΚΙΝΗΤΩΝ " Δ. ΜΠΟΥΝΤΟΥΡΗΣ-Ε. ΠΑΠΑΠΟΣΤΟΛΟΥ Ο.Ε.". ΕΚΘΕΣΗ: ΕΘΝΙΚΗ ΟΔΟΣ ΛΑΡΙΣΑΣ-ΙΩΑΝΝΙΝΩΝ ΤΡΙΚΑΛΑ ΘΕΣΣΑΛΙΑΣ. ΤΗΛ. 2431-74709 ΦΑΞ 0431-27008 ΚΙΝ. 6974456200-6977395269. ΧΠΑ112

AUDI 80 μοντ. '82 γερμανικών προδιαγραφών σε τιμή ευκαιρίας. Τιμή 1100 ευρώ. Πληρ. τηλ. 6944379725 ΑΑ49628

MERCEDES 200 ΜΟΝΤ. '79 ΣΕ ΚΑΛΗ ΚΑΤΑΣΤΑΣΗ. ΤΙΜΗ 1700 ΕΥΡΩ. ΠΛΗΡ. ΤΗΛ. 2241085231 ΩΡΕΣ 09.30-14.30

ΕΝΟΙΚΙΑΖΟΝΤΑΙ ΑΥΤΟΚΙΝΗΤΑ καθημερινά ή με το μήνα, σε πολύ καλές τιμές. Πληρ. τηλ. 22410 86230, 6937 274897 ΑΑ48323

ΠΩΛΕΙΤΑΙ ΑΔΕΙΑ Δ.Χ. ΚΕΦΑΛΗ ΜΕ ΑΝΑΤΡΕΠΟΜΕΝΟ MERCEDES ΜΕΤΡΗΤΟΙΣ. ΠΛΗΡ. ΤΗΛ. 6974147701, (22410) 24633. ΑΠΧ1110

ΠΩΛΕΙΤΑΙ

τουριστικό λεωφορείο
MERCEDES 303
με την άδειά του από το ΜΑΝΟΥΣΟΣ ΤΡΑΒΕΛ
Πληρ. τηλ. (22410)89000
πρωινές ώρες

ΣΧΟΛΗ ΟΔΗΓΩΝ

ΚΟΥΣΗ ΠΑΝΤΕΛΗ

- **ΔΙΠΛΩΜΑΤΑ**
- **ΕΡΑΣΙΤΕΧΝΙΚΑ**
- **ΕΠΑΓΓΕΛΜΑΤΙΚΑ**
- **ΜΟΤΟΣΙΚΛΕΤΑΣ**
- **ΜΑΘΗΜΑΤΑ ΘΕΩΡΗΤΙΚΗΣ ΔΙΔΑΣΚΑΛΙΑΣ**



-Επεκτάσεις όλων των κατηγοριών
-Αναθεωρήσεις ληγμένων αδειών
-Μετατροπές ξένων αδειών σε ελληνικές

Οδός Βαλαωρίτου 9
(έναντι HOTEL SEMIRAMIS ΠΙΣΩ ΑΠΟ ΤΟ ΠΑΛΑΙΟ ΝΟΣΟΚΟΜΕΙΟ
e-mail: kousisp@acn.gr

ΕΚΠΑΙΔΕΥΤΙΚΟ ΑΥΤΟΚΙΝΗΤΟ:
TOYOTA YARIS 1300 cc
AIR CONDITIONED
(ΠΡΟΣΟΧΗ): ΜΑΘΗΜΑΤΑ
α. Μοτοσικλέτας μεγάλου κυβισμού από 125 cc έως ανεξαρτήτου
6. Μοτ/τας έως 125 cc
γ. Μοτοποδηλάτου 50 cc
Διαθέτουμε επίσης κι αυτόματες μοτοσικλέτες 125 cc

Πληρ. τηλ.
(22410)29157-73820-94777
ΚΑΙ ΑΝΑ ΠΑΣΑ ΣΤΙΓΜΗ ΣΤΑ ΚΙΝΗΤΑ τηλ.
6944/511313-6944/203343

Στην κατηγορία ανεξαρτήτου κυβισμού η εκπαίδευση γίνεται με μοτοσικλέτα 500 cc
Παραλαβή των μαθητών μας και από τις οικίες τους
"Η σωστή και μεθοδική εκπαίδευση στα σύγχρονα οχήματά μας, βάζει γερά θεμέλια για τη δημιουργία ενός καλού νέου οδηγού"

ΠΡΟΣΟΧΗ
Στη σχολή μας παραδίδονται και μαθήματα θεωρητικής διδασκαλίας

ΠΜ49506

κεφάλαιο

Κτηματομεσιτικο - Συμβουλευτικό Γραφειο

ΔΙΑΜΕΡΙΣΜΑΤΑ ΠΩΛΟΥΝΤΑΙ

- ❑ 30 τ.μ , ρετιρέ γκαρσονιέρα , Ιξιά , 11εκ-32.281
- ❑ 52 τ.μ,1ου,1 υπν/τιων και- νούριο Ιξιά 17εκ-49.889
- ❑60 τ.μ, ισόγειο,1υπν/τιου, καινούριο, Ροδίνι , 28εκ- 82.171
- ❑75 τ.μ, 1ου, 2 υπν/τιων και- νούριο Ιξιά 33 εκ-96.845
- ❑78 τ.μ, ισόγειο, 2 υπν/τιων, Αγ.Αναστασία, 23 εκ- 67.498
- ❑82 τ.μ,1ου, 2 υπν/τιων και- νούριο Παπανδρέου 42 εκ-123.257
- ❑83 τ.μ,1ου, 2 υπν/τιων και- νούριο Ιξιά 37 εκ-108.584
- ❑84 τ.μ,1ου, 2 υπν/τιων και- νούριο, πάρκινγκ, Τριάντα 37 εκ-108.584
- ❑85 τ.μ, ισόγειο, 2 υπν/τιων, αυλή, καινούριο,Τριάντα 37 εκ- 108.584
- ❑ 86 τ.μ 2ου, 2υπν/τιων, γκα-ράζ, καινούριο, πολυτελές, Ροδίνι, 40, 5 εκ-118.855
- ❑ 87 τ.μ 1ου, 2υπν/τιων, γκα-ράζ,καινούριο, πολυτελές, Ροδίνι, 40 εκ-117.388
- ❑ 96 τ.μ , 1ου, 3υπν/τιων , Ανάληψη 35 εκ-102.714
- ❑100τ., 1ου,3υπν/τιων ,καινούριο, Κοσκινού, 49 ,5 εκ-145.267
- ❑101τ.μ,1ου, 3υπν/τιων, γκα-ράζ, καινούριο , πολυτελές, Ροδίνι, 49, 5 εκ-145.267
- ❑101τ.μ, 2ου, 3υπν/τιων, γκα-ράζ, καινούριο, πολυτελές, Ροδίνι ,50,5 εκ-148.202
- ❑119τ.μ, ισόγειο, 3υπν/τιων, καινούριο, Πειραιώς, 54 εκ- 158.473
- ❑120τ.μ 1ου, 3 υπν/τιων, καινούριο, Ροδίνι, 52 εκ –152.604
- ❑120τ.μ 2ου, 3 υπν/τιων, καινούριο, Ροδίνι, 55 εκ –161.408

ΜΕΖΟΝΕΤΕΣ- ΜΟΝ/ΚΙΕΣ ΠΩΛΟΥΝΤΑΙ

- ❑ 95 τ.μ, εσωτερική μεζονέτα 2 υπν/τιων, αυλή, καινούρια, Κοσκινού 30εκ-88.041
- ❑ 108 τ.μ, εσωτερική μεζονέτα 3 υπν/τιων, αυλή, καινούρια, Κοσκινού 36εκ-105.649
- ❑ 140 τ.μ ,μεζονέτα ,μπετά σε 300 τ.μ οικόπεδο υπόλοιπο δόμησης 160 τ.μ, Παστίδα 29 εκ-85.106
- ❑ 170 τ.μ, μεζονέτα, καινούρια σε 1.000 τ.μ οικόπεδο Τριάντα 85 εκ-249.449
- ❑ 184 τ.μ, μεζονέτα, μπετά σε 1.300 τ.μ οικόπεδο Τρείς 36εκ-105.649
- ❑ 184 τ.μ, μεζονέτα, καινούρια σε 1.000 τ.μ οικόπεδο Τριάντα 88εκ-258.253
- ❑ 187 τ.μ, μεζονέτα, καινούρια σε 1.000 τ.μ οικόπεδο Τριάντα 88εκ-258.253
- ❑ 200 τ.μ, μεζονέτα 3 υπν/τιων, Τριάντα, 60εκ-176..082
- ❑ 230 τ.μ, μον/κία, μπετά Πεύκους,50 εκ-146.735

ΟΙΚΟΠΕΔΑ ΠΩΛΟΥΝΤΑΙ

- ❑ 300 τ.μ., δόμηση 300 τ.μ με άδεια, μπετά, Παστίδα 17εκ-49.889
- ❑ 590 τ.μ δόμηση 0.8 Ρό-δου-Λίνδου 65εκ-190.755\
- ❑ 600 τ.μ., δόμηση 600 τ.μ Τριάντα 37 εκ-108.584
- ❑ 3.500 τ.μ Φαληράκι 30 εκ-88.041
- ❑ 4.000 τ.μ, Παστίδα 17 εκ-49.889
- ❑ 4.300 τ.μ, Κολύμπια 24 εκ-70.432
- ❑ 5.000 τ.μ, Παστίδα με αποθήκη, 25 εκ-73.367
- ❑5.240 τ.μ Αφάντου παραλία 40 εκ-117.388
- ❑6.500 τ.μ, Κολύμπια 57 εκ -167.278
- ❑ 9.000 τ.μ, Κολύμπια 50εκ-146.735

ΕΠΙΧΕΙΡΗΣΕΙΣ & ΕΠΑΓΓΕΛΜΑΤΙΚΟΙ ΧΩΡΟΙ

- ❑Κατάστημα 145 τ.μ μπετά αυλή, Ροδίνι 30 εκ-88.041
- ❑ Αποθήκη 150 τ.μ, Αγούρου 22 εκ-64.563
- ❑ Αποθήκη 270 τ.μ, ράμπα Ανάληψη 40 εκ-117.388

ΕΝΟΙΚΙΑΣΕΙΣ ΑΚΙΝΗΤΩΝ

- ❑ 100τ.μ, διαμέρισμα 1ου, 3υπν/τιων,κάθετος Ορφανίδου, κατάλληλο και για επαγγελματική χρηση 400
- ❑ 100τ.μ, διαμέρισμα 1ου, 3υπν/τιων, κατάλληλο και για επαγγελματική χρηση Ναυαρίνου 586
- ❑Κατάστημα-αποθήκη 75 τ.μ Λισαβώνος-Ροδίνι 235

ΖΗΤΟΥΝΤΑΙ ΚΑΤΟΙΚΙΕΣ & ΟΙΚΟΠΕΔΑ ΕΝΤΟΣ & ΕΚΤΟΣ ΠΟΛΕΩΣ

ΤΣΟΥΡΟΥΝΑΚΗΣ Ι. ΑΝΤΩΝΙΟΣ (B.Sc.-MKT)

ΤΗΛ.:2241060060 (3 γραμμές) FAX: 2241060062
ΚΙΝ.:6945 949882
e-mail: kefaleo@rho.forthnet.gr
Γ. Σεφέρη 12
(παραπλεύρως ΜΗΔΕΙΑ)
Ρόδος

www.e-kefaleo.com

DONNA Bazaar

ΖΗΤΟΥΝΤΑΙ

ΠΩΛΗΤΡΙΕΣ

Πληρ. τηλ. 22410 74443

Από το ΞΕΝΟΔΟΧΕΙΟ
Miramare Wonderland, Ιξιά, Ρόδος

ΖΗΤΟΥΝΤΑΙ

- Σερβιτόροι και βοηθοί με προϋπηρεσία σε ξενοδοχεία πολυτελείας
- Μάγειρες με προϋπηρεσία σε ξενοδοχεία πολυτελείας

Αιτήσεις εντός του ξενοδοχείου από Δευτ.-Παρ. ώρες 10.00-14.00
Βιογραφικά μπορούν να σταλούν στο fax: **(22410)95954**

Από το ΞΕΝΟΔΟΧΕΙΟ
Miramare Wonderland, Ιξιά, Ρόδος

ΖΗΤΕΙΤΑΙ

- Maitre de' Hotel με 5ετή προϋπηρεσία σε ξενοδοχεία πολυτελείας και γνώσεις Αγγλικής και Γερμανικής γλώσσας.

Αιτήσεις εντός του ξενοδοχείου από Δευτ.-Παρ. ώρες 10.00-14.00
Βιογραφικά μπορούν να σταλούν στο fax: **(22410)95954**

Ο Ομιλος ξενοδοχείων BLUE BAY

ΖΗΤΑ

Εμπειρο προσωπικό όλων των ειδικοτήτων
Και προγραμματιστή Η/Υ
Για την στελέχωση των ξενοδοχείων
BLUE BAY & KIOTARI BAY
Για την συμπλήρωση των αιτήσεων θα πρέπει ο/η ενδιαφερόμενος/η να περάσει από τα ξενοδοχεία πρωινές ώρες από 09.00 έως 14.00 ή να στείλει βιογραφικό στο fax 2244 0 47322 ή 2241 0 91134.
Τηλέφωνα για πληροφορίες 2244 0 47375 ή 2241 0 95824 από 09.00-14.00

ΖΗΤΕΙΤΑΙ ΥΠΑΛΛΗΛΟΣ

από γραφείο Γενικού Τουρισμού για να καλύψει τη θέση της μηχανογράφησης της εταιρείας (άνδρας), με τα παρακάτω προσόντα και προϋποθέσεις

1. **Γνώση χρήσης λειτουργικών Microsoft Windows (98, NT & 2000)**
2. **Γνώση χρήσης MS Office**
3. **Γνώση Τοπικών Δικτύων LAN**
4. **Βασικές τεχνικές γνώσεις Ηλεκτρονικών Υπολογιστών & Εκτυπωτών**
5. **Καλή γνώση της Αγγλικής**
6. **Κάτοχος ερασιτεχνικής άδειας οδήγησης αυτ/του**
7. **Χωρίς στρατιωτικές υποχρεώσεις.**

Εργασία δωδεκάμηνη-Απασχόληση πενθήμερη - Αποδοχές ικανοποιητικές
Αποστολή βιογραφικών στη διεύθυνση:
κ. ΜΙΧΑΛΗ, Τ.Θ. 335, 85100 ΡΟΔΟΣ

Από την Βιομηχανική και Εμπορική Εταιρεία
ΒΑΠ Π. ΚΟΥΓΙΟΣ ΑΒΕΕ

ΖΗΤΟΥΝΤΑΙ

1. Οδηγοί - πωλητές. Απαραίτητο Επαγγεματικό δίπλωμα Γ' κατηγορίας
2. Πωλητές / Merchandisers

Ο ιδανικός υποψήφιος πρέπει να πληρεί τα κάτωθι
α. Ελληνας πολίτης
β. Ηλικία μέχρι 35 ετών
γ. Προϋπηρεσία στις πωλήσεις θα ληφθεί υπ' όψη.

Αποδοχές ικανοποιητικές, bonus, σύγχρονο περιβάλλον εργασίας και προοπτικές εξέλιξης στον χώρο των πωλήσεων.
Οι ενδιαφερόμενοι καλούνται να επικοινωνήσουν στο (22410)61434 με την κ. Παπανδρέου από τις 09.00 μέχρι 15.00

HOTEL IALYSSOS BAY
RHODES GREECE

ΤΟ ΞΕΝΟΔΟΧΕΙΟ ΤΗΣ ΕΤΑΙΡΕΙΑΣ
Ν. ΛΥΜΠΕΡΗΣ Α.Ε. IALYSSOS BAY

ΖΗΤΕΙ

να προσλάβει συνεργάτες, για τα κάτωθι τμήματα λειτουργίας του.

- ***Προσωπικό κουζίνας*** *όλων των ειδικοτήτων.*
- ***Εμπειρους σερβιτόρους*** *και* ***βοηθούς σερβιτόρους.***
- ***Υπαλλήλους υποδοχής*** *με ευγένεια και συνέπεια, πτυχιούχους σχετικών σχολών και γλωσσομαθείς (τουλάχιστον αγγλικής και γερμανικής).*
- ***Καμαριέρες*** *υπεύθυνες με όρεξη για εργασία.*

Περιμένουμε το βιογραφικό σας σημείωμα στο φαξ 22410-93420 ή αυτοπροσώπως στο ξενοδοχείο καθημερινά από 08.00-14.00. Για περισσότερες πληροφορίες τηλ. 22410-91841-5.

ALTA linea
ΙΤΑΛΙΚΑ ΕΠΙΠΛΑ ΚΟΥΖΙΝΑΣ

ΖΗΤΕΙΤΑΙ

ΚΟΠΕΛΑ ευπαρουσίαστη για μόνιμη εργασία.

ΑΠΑΙΤΟΥΜΕΝΑ ΠΡΟΣΟΝΤΑ:
- Προϋπηρεσία
- Εμπειρία στις πωλήσεις
- Γνώσεις σχεδίου
- Γνώσεις Αγγλικών

Πληροφορίες στα τηλ. 22410 74645, 35586, καθημερινά ώρες καταστημάτων

Το πρακτορείο Γενικού Τουρισμού
ELAFOS REISEN

ΖΗΤΑ ΣΥΝΕΡΓΑΤΗ

Για την στελέχωση υποκαταστήματος.
Απαραίτητη προϋπόθεση, η άριστη γνώση αγγλικής γλώσσας και η χρήση συστημάτων έκδοσης αεροπορικών και ναυτιλιακών εισιτηρίων.
Θα ληφθεί υπόψη η προϋπηρεσία σε ανάλογη εργασία και γνώση γερμανικών.
Οι ενδιαφερόμενοι παρακαλούνται να επικοινωνήσουν στο 2241066543-4 από 09.30-15.00.

ΛΕΒΕΝΤΗΣ
PIZZA-RESTAURANT

Το εστιατόριο ΛΕΒΕΝΤΗΣ επιθυμεί να προσλάβει για 12-μηνη απασχόληση:

Σερβιτόρες
Βοηθό Μάγειρα
Διανομείς

Προσφέρεται δυνατότητα για 12-μηνη απασχόληση είτε σε πλήρη, είτε σε part time βάση, όριστο εργασιακό περιβάλλον, ανταγωνιστικές αποδοχές αναλόγως της εμπειρίας και δυνατότητες εξέλιξης.

Οι ενδιαφερόμενοι (-ες) μπορούν να επικοινωνήσουν με τον κ. Γεώργιο Παπασταύρου, καθημερινά μεταξύ 12:00 - 17:00 στο τηλέφωνο 22410 22375

ΦΑΓΗΤΟ ΜΕ ΠΟΙΟΤΗΤΑ & ΓΕΥΣΗ

ΑΠΟ ΤΗΝ ΞΕΝΑΚΗΣ ΑΥΤΟΚΙΝΗΤΑ ΑΕΒΕ
ΕΞΟΥΣΙΟΔΟΤΗΜΕΝΟ ΕΜΠΟΡΟ V.W.-AUDI

ΖΗΤΕΙΤΑΙ

Συνεργάτης με γνώσεις λογιστικής και άριστος χρήστης Η/Υ να εργαστεί ως βοηθός λογιστού στην εταιρία μας.

Απαραίτητα προσόντα:
— Ευπρέπεια-Ευγένεια-Ανεση στην επικοινωνία.
— Διάθεση για εργασία.

Τηλ. επικοινωνίας 22410-61600 (εσωτ. 101) υπόψιν κας Μπονιάτη

ΑΠΟ ΕΙΣΑΓΩΓΙΚΗ ΕΤΑΙΡΕΙΑ ΜΗΧ/ΤΩΝ

ΖΗΤΕΙΤΑΙ

ΥΠΑΛΛΗΛΟΣ ΓΡΑΦΕΙΟΥ

κυρία από 25 έως και 35 ετών
γνωρίζουσα απταίστως την Αγγλική και Ιταλική γλώσσα ή την Αγγλική και Γερμανική γλώσσα.
Για το τμήμα δημοσίων σχέσεων, απαραίτητη γνώση στο χειρισμό Η/Υ.
Τηλεφωνήστε μας στο 2241098340-1 μεταξύ 10 και 12 π.μ. για ραντεβού, (υπ' όψιν κ. Κουτράκη Αθαν.) συνεχές ωράριο.

ΖΗΤΕΙΤΑΙ

Γραφίστας ή Γραφίστρια
με γνώσεις PC στα προγράμματα Corel και Photoshop για πλήρη απασχόληση.

Πληρ. τηλ. 6946467318

HELLAS TOURIST SERVICES S.A.

ΖΗΤΑ

γερμανόφωνο προσωπικό
για το διάστημα 01.04-07.05.03
Πληρ. τηλ. (22410)38155,
Δευτέρα έως Παρασκευή από 10.00 έως 14.00,
Κέννεντυ 44 & Χειμάρας

Tonino Lamborghini

ΖΗΤΕΙΤΑΙ

ΣΥΝΕΡΓΑΤΗΣ
με οργανωμένο δίκτυο διανομής για προϊόντα καφέ εσπρέσσο και ντελικατέσεν
Πληρ. τηλ. 6932456560, 2810372626
e-mail: heretis@aias.gr

ΠΑΡΑΝΤΑΪΣ ΠΕΥΚΟΙ ΛΙΝΔΟΣ Α.Ε.
ΠΕΥΚΟΙ - ΛΙΝΔΟΣ

ΖΗΤΟΥΝΤΑΙ

Από το ξενοδοχείο "PEFKI ISLANDS RESORT" στους Πεύκους ζητούνται για την σαιζόν 2003 (01/05/2003-31/10/2003) οι ακόλουθες ειδικότητες:

- **Β' σερβιτόροι**
- **Β' μάγειρας**
- **Καμαριέρες**
- **Συντηρητής**
- **Κηπουρός**
- **Αποθηκάριος** (Λογιστικές γνώσεις απαραίτητες)

Οι ενδιαφερόμενοι θα πρέπει να έχουν καλή γνώση της Αγγλικής γλώσσας και προϋπηρεσία το λιγότερο 2 χρόνια.
Για την συμπλήρωση των αιτήσεων θα πρέπει ο/η ενδιαφερόμενος/ή να απευθυνθεί στο ξενοδοχείο από 09.00 έως 14.00 καθημερινά ή στο τηλέφωνο **2244048163,** fax **2244048184**

εργασιες

ΑΠΟ ΕΠΙΧΕΙΡΗΣΗ ΕΜΠΟΡΙΑΣ ΚΑΙ ΤΟΠΟΘΕΤΗΣΗΣ ΗΧΟΣΥΣΤΗΜΑΤΩΝ ΖΗΤΟΥΝΤΑΙ ΒΟΗΘΟΙ (ΠΡΟΑΙΡΕΤΙΚΑ ΗΛΕΚΤΡΟΝΙΚΟΙ) ΜΕ ΘΕΛΗΣΗ ΓΙΑ ΕΚΜΑΘΗΣΗ. ΠΛΗΡ. ΤΗΛ. (222410)63131, 60363 ΠΖ49962

ΥΠΑΛΛΗΛΟΣ υποδοχής γυμναστηρίου, συνεχές ωράριο, πλήρης απασχόληση, απόφοιτος Λυκείου με γνώσεις Η/Υ. Πληρ. τηλ. (22410)98035, 6974632575 ώρες 10.00-15.00 και 18.00-21.00 AZ49868

ΤΕΧΝΙΚΗ ΕΤΑΙΡΕΙΑ ΖΗΤΑ ΒΟΗΘΟ ΛΟΓΙΣΤΗ, ΑΠΟΦΟΙΤΟ ΑΕΙ Ή ΤΕΙ ΟΙΚΟΝΟΜΙΚΗΣ ΚΑΤΕΥΘΥΝΣΗΣ ΓΙΑ ΤΑ ΓΡΑΦΕΙΑ ΤΗΣ ΣΤΗ ΡΟΔΟ. ΑΠΑΡΑΙΤΗΤΑ ΠΡΟΣΟΝΤΑ, ΠΡΟΥΠΗΡΕΣΙΑ 2 ΧΡΟΝΩΝ ΣΕ ΜΗΧΑΝΟΓΡΑΦΗΜΕΝΟ ΛΟΓΙΣΤΗΡΙΟ, ΓΝΩΣΕΙΣ Η/Υ. ΑΠΟΣΤΕΙΛΑΤΕ ΒΙΟΓΡΑΦΙΚΟ ΣΤΟ FAX 2106817051 ΠΖ49963

ΗΛΕΚΤΡΟΛΟΓΟΙ ΤΕΙ (2) ΝΕΟΙ ΓΙΑ ΠΡΟΣΜΕΤΡΗΣΕΙΣ, ΕΠΙΜΕΤΡΗΣΕΙΣ, ΕΠΙΒΛΕΨΗ ΕΡΓΩΝ ΔΕΗ (ΜΕΤΑ ΑΠΟ ΣΧΕΤΙΚΗ ΕΚΠΑΙΔΕΥΣΗ) ΖΗΤΟΥΝΤΑΙ ΑΠΟ ΤΕΧΝΙΚΗ ΕΤΑΙΡΕΙΑ ΓΙΑ ΜΟΝΙΜΗ ΑΠΑΣΧΟΛΗΣΗ ΕΚΤΟΣ ΑΘΗΝΩΝ. ΑΠΟΣΤΕΙΛΑΤΕ ΒΙΟΓΡΑΦΙΚΟ ΣΤΟ FAX 2106817051 ΠΖ49965

ΖΗΤΕΙΤΑΙ ΜΗΧΑΝΟΛΟΓΟΣ/ΗΛΕΚΤΡΟΛΟΓΟΣ ΜΗΧΑΝΙΚΟΣ ΓΙΑ ΕΡΓΑΣΙΑ ΣΕ ΜΕΓΑΛΟ ΕΡΓΟΤΑΞΙΟ ΣΤΗ ΡΟΔΟ. ΠΛΗΡ. ΤΗΛ. (22410)81344 ΚΙΝ. 6934185760 κ. ΚΑΡΑΒΟΚΥΡΟ ΠΖ49964

ΝΗΠΙΑΓΩΓΟΣ για άμεση πρόσληψη σε παιδικό σταθμό. Πληρ. τηλ. (22410) 28128, 6944795219. AZ49970

ΖΗΤΟΥΝΤΑΙ από εστιατόριο-ζαχαροπλαστείο στο Μαντράκι: 1) Σερβιτόροι έμπειροι με συστάσεις, εμφανίσιμοι με ευχέρεια στις ξένες γλώσσες. 2) Πιτσαδόρος. Πληρ. τηλ. 2241076009. AZ49951

ΖΗΤΟΥΝΤΑΙ, από πιτσαρία στην Παλιά Πόλη: α) Πιτσαγιόλος, β) Μάγειρας ιταλικής κουζίνας. Πληρ. τηλ. 22410 74402 ώρες 6-10 κο Κώστα, κιν. 6976223969. AZ49949

ΚΑΜΑΡΙΕΡΑ, από ξενοδοχείο εντός πόλεως, με κάποια προυπηρεσία. Πληρ. τηλ. 2241036900 ώρες πρωινές 11.00-13.00 ή στο κινητό 6944199527. AZ49948

ΚΟΠΕΛΑ, έμπειρη, ευπαρουσίαστη από την καφετέρια RockStyle Internet Cafe. Για σερβιτόρα. Ώρες απασχόλησης 17.00-01.00. Πληροφορίες στο τηλέφωνο 22410-27502. AZ49947

ΑΤΟΜΑ ΓΙΑ ΔΙΑΝΟΜΗ ΚΑΤ' ΟΙΚΟΝ. ΠΛΗΡ. ΤΗΛ. 6946 162961 ΠΖ49930

ΖΗΤΕΙΤΑΙ για καφετέρια-εστιατόριο (σαιζόν): α) Σερβιτόρος-α (Σκανδινόφων), β) Barman, γ) B. Barman. Πληρ. τηλ. 22451, 65233. AZ49910

ΠΩΛΗΤΡΙΑ πεπειραμένη, τρίγλωσση από κεντρικότατο κατάστημα Ασημικών Κοσμημάτων στην Παλιά Πόλη. Πληρ. τηλ. 6977655652. AZ49907

Από εστιατόριο εντός πόλεως **ζητείται μπουφετζού-λαντζιέρα.** Πληρ. 08.00-13.00, 20.00-24.00, τηλ. 22410/34529, 6932586983. AZ49906

ΝΗΠΙΑΓΩΓΟΣ από Παιδικό Σταθμό για τμήμα νηπιαγωγείου. Εργασία πενθήμερη, μισθός συν ΙΚΑ. Τυχόν προυπηρεσία θα ληφθεί υπόψιν. Πληρ. τηλ. 6972007352. AZ49909

ΑΠΟ ΒΙΟΤΕΧΝΙΚΗ ΚΑΙ ΕΜΠΟΡΙΚΗ ΕΤΑΙΡΕΙΑ Α' ΥΛΩΝ ΤΡΟΦΙΜΩΝ-ΠΟΤΩΝ ΖΗΤΟΥΝΤΑΙ: 1. ΠΩΛΗΤΡΙΑ Ή ΠΩΛΗΤΗΣ ΜΕ ΠΡΟΣΟΝΤΑ: Α. ΠΤΥΧΙΟΥΧΟΣ MARKETING ΙΕΚ Ή ΛΥΚΕΙΟΥ, Β. ΗΛΙΚΙΑ ΕΩΣ 30 ΕΤΩΝ ΜΕ ΓΝΩΣΕΙΣ Η/Υ ΚΑΙ ΠΩΛΗΣΕΩΝ. ΑΠΟΔΟΧΕΣ ΙΚΑΝΟΠΟΙΗΤΙΚΕΣ ΚΑΙ BONUS. 2. ΟΔΗΓΟΣ-ΠΩΛΗΤΗΣ ΜΕ ΕΠΑΓΓΕΛΜΑΤΙΚΟ ΔΙΠΛΩΜΑ Γ' ΚΑΤΗΓΟΡΙΑ ΚΑΙ ΓΝΩΣΕΙΣ ΤΗΣ ΑΓΟΡΑΣ. ΠΛΗΡ. ΤΗΛ. 22410/62119, 6934684899 κ. ΑΠΟΣΤΟΛΗΣ. ΠΖ49908

ΠΩΛΗΤΡΙΑ σε κατάστημα στην Παλιά Πόλη, πλατεία Εβραίων Μαρτύρων (Κυριακή ρεπό). Πληρ. τηλ. 6946272093, (22410)96260

ΑΞΙΟΠΟΙΗΣΤΕ ΤΗΝ ΕΥΚΑΙΡΙΑ ΤΩΡΑ! Αυξάνοντας τα εισοδήματά σας με ημιαπασχόληση από 400 ευρώ ως 1500 ευρώ το μήνα με πλήρη απασχόληση από 1.500 ευρώ έως 4000 ευρώ το μήνα. Αποκτήστε την οικονομική σας ανεξαρτησία, όχι πλασιέ ή ντήλερ. Πληρ. κα Αλεξίου τηλ. 6947276701 AZ49858

ΠΩΛΗΤΡΙΑ έμπειρη από 20 έως 30 ετών που να ομιλεί Αγγλικά για το κατάστημα MORGAN. Πληρ. τηλ. 2241075712 AZ49894

ΚΟΠΕΛΑ ΕΩΣ 25 ΕΤΩΝ ΓΙΑ ΝΑ ΕΡΓΑΣΤΕΙ ΩΣ ΒΟΗΘΟΣ ΛΟΓΙΣΤΗ ΣΕ ΛΟΓΙΣΤΙΚΟ ΓΡΑΦΕΙΟ, ΜΕ ΣΥΝΕΧΕΣ ΠΡΩΙΝΟ ΩΡΑΡΙΟ ΕΡΓΑΣΙΑΣ. ΑΠΑΡΑΙΤΗΤΕΣ ΟΙ ΓΝΩΣΕΙΣ ΣΕ ΒΙΒΛΙΑ Β' ΚΑΤΗΓΟΡΙΑΣ. ΤΥΧΟΝ ΓΝΩΣΕΙΣ ΣΕ ΒΙΒΛΙΑ Γ' ΚΑΤΗΓΟΡΙΑΣ ΘΑ ΛΗΦΘΟΥΝ ΣΟΒΑΡΑ ΥΠ' ΟΨΙΝ. ΠΛΗΡ. ΤΗΛ. 6942400700 ΑΠΟ 09.00-21.00 ΚΑΙ (22410)60960 ΑΠΟ 18.30-21.00 κος ΝΙΚΟΣ ΠΖ49818

ΠΩΛΗΤΡΙΑ για μόνιμη εργασία από τα καταστήματα RODEO. Απαραίτητα γνώσεις Αγγλικής. Πληρ. τηλ. (22410)22610 AZ49871

ΖΗΤΕΙΤΑΙ από την Β. Αρφαράς Α.Ε. αντ/πείες καλλυντικών-τροφίμων. 1) Πωλήτρια ηλικίας έως 28 ετών να έχει δίπλωμα αυτοκινήτου και μοτοποδηλάτου. Δωδεκάμηνη απασχόληση, 2) Οδηγός με δίπλωμα Γ' έως 28 ετών. για δωδεκάμηνη απασχόληση. Πληρ. κ. Βασίλη τηλ. (22410)77216-31708 AZ49837

ΚΥΡΙΑ Ελληνίδα για την φύλαξη 3χρονου αγοριού από μέσα Μαρτίου έως τέλος Οκτωβρίου. Συστάσεις απαραίτητες. Πληρ. τηλ. (22410)27969, 6946704350 κα Μαίρη AZ49859

Από το ξενοδοχείο **KALITHEA MARE PALACE**

ΖΗΤΟΥΝΤΑΙ

1. 3 receptionist (κοπέλες) απόφοιτες σχολής Τουριστικών Επαγγελμάτων και με γνώση Αγγλικών - Γερμανικών και Γαλλικών
2. Σερβιτόροι/ες και βοηθοί σερβιτόρου
3. 2 κοπέλες για το mini market.

Κατάθεση αιτήσεων και πληροφορίες
Ξενοδοχείο KALITHEA MARE PALACE
Λεωφ. Καλλιθέας
τηλ. (22410)68720-(22410)68729

Από την "CaterServices"
ΑΝΤ/ΠΕΙΕΣ-ΔΙΑΝΟΜΕΣ
τροφίμων και απορρυπαντικών

ΖΗΤΟΥΝΤΑΙ

1. **Πωλητές** ηλικίας έως 35 ετών απόφοιτοι Λυκείου με δίπλωμα οδήγησης. Τυχόν γνώση της αγοράς θα θεωρηθεί επί πλέον προσόν.
2. **Αποθηκάριος**
3. **Οδηγοί** με δίπλωμα Γ' κατηγορίας έως 35 ετών
4. **Γραμματέας** με άριστη γνώση Η/Υ. Επιθυμητή η γνώση του εμπορικού προγράμματος "ΚΕΦΑΛΑΙΟ 3" και γενικής λογιστικής.

Πληρ. τηλ. (22410)68777 & (22410)69100 από τις 8 π.μ. έως 4 μ.μ. κιν. 6932227775
Για σύντομο και πλήρες βιογραφικό σημείωμα στο fax (22410)60189

cybarco
CIVIL ENGINEERING
BUILDING CONSTRUCTION
LAND DEVELOPMENT
MEMBER OF THE LANITIS GROUP

Το Συγκρότημα Cybarco δραστηριοποιείται στους τομείς της ανάπτυξης ακινήτων (real estate) και τις κατασκευές.
Έχει δραστηριοποιηθεί σε 5 χώρες και 10 πόλεις. Λόγω της συνεχούς ανάπτυξης των δραστηριοτήτων του Συγκροτήματος ζητούνται :

- Κύπρος :Λευκωσία, Λάρνακα, Λεμεσός, Πάφος
- Ελλάδα : Αθήνα, Ρόδος, Κρήτη
- Ην. Βασίλειο : Λονδίνο
- Μπαχρέιν
- Σοβ. Ένωση : Μόσχα

ΚΕΝΕΣ ΘΕΣΕΙΣ

ΥΠΕΥΘΥΝΟΣ ΜΑΡΚΕΤΙΝΓΚ & ΠΩΛΗΣΕΩΝ (Marketing & Sales Officer)

Η ΘΕΣΗ :
Για στελέχωση του περιφερειακού γραφείου στη Ρόδο (1 θέση).

ΠΡΟΣΟΝΤΑ :
- Πτυχίο Α.Ε.Ι. σε marketing ή ισοδύναμο.
- Πολύ καλή γνώση της Αγγλικής γλώσσας. Η γνώση της Γερμανικής θα θεωρηθεί ιδιαίτερο προσόν.
- Πείρα στις πωλήσεις (2 – 5 χρόνια).
- Καλή γνώση ηλεκτρονικού υπολογιστή.
- Εμπειρία στις πωλήσεις ακινήτων θα θεωρηθεί ιδιαίτερο προσόν.

ΩΦΕΛΗΜΑΤΑ :
Θα προσφερθεί πολύ ικανοποιητικός μισθός και άλλα συναφή ωφελήματα, αναλόγως προσόντων και πείρας. Παρέχονται εξαιρετικές ευκαιρίες ανέλιξης σε ένα επαγγελματικό και φιλικό περιβάλλον.

Όλες οι αιτήσεις, που θα πρέπει να περιλαμβάνουν πλήρες βιογραφικό σημείωμα, θα τηρηθούν απολύτως εμπιστευτικές και να απευθύνονται στο :
Υπεύθυνο Προσωπικού
CYBARCO ΑΝΑΠΤΥΞΗ ΑΚΙΝΗΤΩΝ Α.Ε.
Εθνάρχου Μακαρίου 28
Ρόδος -85100
Τηλ. :22410 – 43 484, -21, Φαξ : 22410 – 43485
e-mail : info@gr.cybarco.com
και να ληφθούν μέχρι τις 10/02/2003.

Lindian Village Resort ****

Η ξενοδοχειακή μονάδα στην παραλία Λάρδου, είναι σε πρόγραμμα ανακαίνισης,επέκτασης και αναβάθμισής της, σε πρότυπη μονάδα πολυτελείας με διάφορα θεματικά εστιατόρια.

Ζητούμε συνεργάτες ξενόγλωσσους με προτίμηση την ιταλική, με όρεξη, για να συμβάλουν στην με γρήγορους ρυθμούς αναβάθμιση, σε όλες τις θέσεις, στα τμήματα F&B και Room Division.

- **Αρχιμάγειρο** πτυχιούχο, με προϋπηρεσία σε σοβαρές ξενοδοχειακές μονάδες, φιλόδοξο για διάκριση, ικανότητες στον προγραμματισμό, στη δέσμευση και επίτευξη στόχων.
- **Μαγείρους** συνεργάσιμους με πείρα και συστάσεις.
- **Αρτοζαχαροπλάστη** με μεράκι και θέληση για διάκριση.
- **Αποθηκάριο** με προϋπηρεσία και γνώσεις Η/Υ ικανού να εργαστεί σε ένα περιβάλλον συνεργασίας με υπευθυνότητα και στόχους.
- **Υπαλλήλους υποδοχής με ευγένεια**, πτυχιούχους σχετικών σχολών και γλωσσομαθείς.
- **Προϊστάμενο(η) υποδοχής**, πτυχιούχο, με πείρα, θέληση για διάκριση και επίτευξη στόχων.
- **Maitre με έμφυτη ευγένεια**, πτυχιούχο, με προϋπηρεσία σε ξενοδοχεία πολυτελείας, φιλόδοξο.
- **Σερβιτόρους** με συστάσεις για το εστιατόριο και το μπαρ.
- **Πωλήτρια** για το μίνι μάρκετ.

*Περιμένουμε το βιογραφικό σας σημείωμα στο Τέλεφαξ 22440 47365 ή με email: **kaloal@in.gr** ή αυτοπροσώπως στο ξενοδοχείο, καθημερινές από 08.00-14.30.*



ΑΠΟΚΛΕΙΣΤΙΚΗ ΔΙΑΘΕΣΗ

ευσταθίου ΕΥΡΩΚΤΗΜΑΤΙΚΗ

ΚΤΗΜΑΤΟΜΕΣΙΤΙΚΟ ΓΡΑΦΕΙΟ

Ενοικιάζεται αυτοτελές κτήριο στη Λεωφόρο Αεροδρομίου

κτισμένο σε 9.000 τ.μ. οικόπ.

ΑΠΟΤΕΛΕΙΤΑΙ ΑΠΟ:
Υπόγειο 600 τ.μ.
Ισόγειο 500 τ.μ.
Α' όροφο 300 τ.μ.

ΔΙΑΘΕΤΕΙ:
- Κυκλοφοριακή σύνδεση με τη Λεωφ. Αεροδρομίου
- Άνετο parking
- Βοηθητικό κτίσμα 50 τ.μ.
- Οικοδ. άδεια εμπορικής χρήσεως

Με μηνιαίο μίσθωμα 8.800 €
ΚΑΤΑΛΛΗΛΟ ΓΙΑ ΟΠΟΙΑΔΗΠΟΤΕ ΧΡΗΣΗ



ΕΘΝ. ΑΝΤΙΣΤΑΣΗΣ 83 - ΤΗΛ. 22410 73819, 74917 - FAX: 22410 38641
ΚΙΝ. 6944 374546, 6945 292030 - info@euroktimatiki.gr

η ακίνητη αξία σας!

εργασιες

συνέχεια από την προηγούμενη

ΕΝΔΙΑΦΕΡΕΣΑΙ σοβαρά για την επαγγελματική σου αποκατάσταση; Εάν ναι! **ΖΗΤΑΜΕ** συνεργάτες για την επέκταση της πιο γρήγορα αποδοτικής και σταθερής επαγγελματικής δραστηριότητας σήμερα. Δυνατότητα ημιαπασχόλησης ή πλήρης απασχόλησης. Προσφέρονται: Μεγάλες οικονομικές απολαβές, σίγουρο μέλλον. Για πλήρ. και ραντεβού κ. Γιώργο Βασιλείου τηλ. 6944855624 AZ49766

ΓΥΜΝΑΣΤΕΣ-ΓΥΜΝΑΣΤΡΙΕΣ αισθητικοί-μασέζ και διαιτολόγος. Απαραίτητη η γνώση ξένων γλωσσών. Πληρ. τηλ. 6945204400, (22410)63350 AZ49730

Η ΟΔΙΚΗ ΒΟΗΘΕΙΑ HELLAS SERVICE ζητά οδηγούς-μηχανικούς με Γ' επαγγελματικό δίπλωμα. Πληρ. τηλ. (22410)22490 AZ49700

Από το ξενοδοχείο ΔΙΟΝΥΣΟΣ
ΙΞΙΑ - ΡΟΔΟΣ

ΖΗΤΟΥΝΤΑΙ

- **Food & Beverage Manager**
  Με πείρα και ανάλογη προϋπηρεσία
- **Ελεγκτής** με πείρα και γνώσεις Η/Υ
- **Νυκτερινός υπάλληλος Υποδοχής**

Αιτήσεις δεχόμαστε καθημερινά
στο ξενοδοχείο από 10.00-13.00.
Αποστολή βιογραφικών στην Τ.Θ. 241
Για περισσότερες πληρ. τηλ. (22410)23021

Crete & Rhodes CAPSIS Convention Centers & Resort Hotels

ΖΗΤΕΙΤΑΙ

Βοηθός Διευθυντή Τροφίμων και Ποτών

Τουλάχιστον πέντε χρόνια προϋπηρεσία στην συγκεκριμένη θέση. Απαραίτητη η άριστη γνώση της Αγγλικής γλώσσας και Ηλεκτρονικών Υπολογιστών. Η γνώση της Γαλλικής και Γερμανικής γλώσσας θα θεωρηθεί ως επιπρόσθετο προσόν.
Οι ενδιαφερόμενοι μπορούν να αποστέλλουν τα βιογραφικά τους σημειώματα στην παρακάτω διεύθυνση:
Υπόψιν κου Τηλεμάχου
Ξενοδοχείο Sofitel Capsis
Ιξιά 85100 Ρόδος
Για περισσότερες πληροφορίες:
τηλ. (22410)25015, fax: (22410)20909

Crete & Rhodes CAPSIS Convention Centers & Resort Hotels

Το ξενοδοχείο και Συνεδριακό Κέντρο Sofitel Capsis Ρόδου

ΖΗΤΑΕΙ

προσωπικό των παρακάτω ειδικοτήτων:
- Υπάλληλο Κρατήσεων
- Προσωπικό Κουζίνας όλων των ειδικοτήτων
- Εμπειρους σερβιτόρους, βοηθούς σερβιτόρων και βοηθούς μπάρμαν για μερική και συνεχή απασχόληση.

Οι ενδιαφερόμενοι μπορούν να απευθυνθούν καθημερινά κατά τις ώρες 10.00-14.00 στην Υποδοχή του Ξενοδοχείου στην παρακάτω διεύθυνση:
Ξενοδοχείο Sofitel Capsis
Ιξιά 85100 Ρόδος
Για περισσότερες πληροφορίες:
τηλ. (22410)25015, fax: (22410)20900

Από το FLOCAFE

ΖΗΤΕΙΤΑΙ

ΠΡΟΣΩΠΙΚΟ ΟΛΩΝ ΤΩΝ ΕΙΔΙΚΟΤΗΤΩΝ
Αλεξ. Διάκου 16, ώρες επικοινωνίας 9 π.μ. - 8 μ.μ.
Τηλ. (22410) 21271, 21310

Aldemar HOTELS

Ο όμιλος ξενοδοχείων ALDEMAR

ΖΗΤΕΙ

για το πολυτελές συγκρότημα στη ΡΟΔΟ,
"Aldemar Paradise Royal Mare" (5 αστέρων)
& **"Aldemar Paradise Village"** (4 αστέρων)
συνεργάτες όλων των ειδικοτήτων στα εξής τμήματα:
- **Οροφοκομία** - **Υποδοχή & Κρατήσεις**
- **Γραμματεία** - **Επισιτιστικά (εστιατόριο-μπαρ)**

Αποστολή βιογραφικών...
E-mail: prm@aldemarhotels.com
Φαξ: 22410 66066/Τηλ. 22410 66060
Υποβολή αιτήσεων:
Γραμματεία Διευθύνσεως (καθημερινά 10.00-16.00)

QUICK CARWASH

Το νέο πρότυπο πλυντήριο αυτοκινήτων "QUICK CAR WASH"

ΖΗΤΑ

προσωπικό για τα κάτωθι τμήματα
- Υπαλλήλους για τον καθαρισμό αυτοκινήτων
- Υπάλληλο υπεύθυνο για την συντήρηση μηχανημάτων με ανάλογη προϋπηρεσία
- Υπάληλλο για ειδικές εργασίες (Polish, καθαρισμό ταπετσαρίας, καθαρισμός μοκέτας του αυτοκινήτου) με ανάλογη προϋπηρεσία σε αυτόν τον τομέα.
- Υπαλλήλους για την εξυπηρέτηση πελατών και το τμήμα ειδικών εργασιών. Απαραίτητη προϋπόθεση να είναι απόφοιτοι Λυκείου και η καλή γνώση της Αγγλικής γλώσσας.
- Υπαλλήλους ταμείου με καλή γνώση Η/Υ και της Αγγλικής γλώσσας.

Το "QUICK CAR WASH" προσφέρει άριστο εργασιακό περιβάλλον, προοπτικές εξέλιξης και συνεχές ωράριο.

Δεκτές αιτήσεις με φωτογραφία,
ώρες λειτουργίας του πλυντηρίου 08.00-17.00

Από την εταιρεία

ΓΕΡΜΑΝΟΣ

ΖΗΤΟΥΝΤΑΙ

για μόνιμη απασχόληση για την στελέχωση του τμήματος πωλήσεων.
Οι υποψήφιοι θα πρέπει να πληρούν τις κάτωθι προϋποθέσεις:
- Γραμματικές γνώσεις Λυκείου
- Ηλικία έως 27 ετών
- Ανεση στην επικοινωνία και οργανωτικές ικανότητες
- Οι ενδιαφερόμενοι θα πρέπει να έχουν γνώση του αντικειμένου και διάθεση για εργασία.

Πληρ. τηλ. (22410)26898

Rodos Park Suites

Το πολυτελές ξενοδοχείο της πόλεως Ρόδου
Rodos Park Suites Hotel
ενδιαφέρεται να καλύψει τη θέση του:

NIGHT AUDITOR-RECEPTIONIST

Ο υποψήφιος πρέπει να είναι έως 40 ετών με πολύ καλή γνώση Ελληνικών, Αγγλικών και βασικών Γερμανικών καθώς επίσης χρήση Η/Υ. Θα εκτιμηθεί η γνώση του προγράμματος Fidelio.
Για βιογραφικά σημειώματα ή πληροφορίες:
Ρήγα Φεραίου 12-Ρόδος 85100
Τηλ. 22410/89700-Fax: 22410/24613

RODOS PRINCESS BEACH HOTEL — Lindos Princess BEACH HOTEL — PRINCESS SUN hotel

Τα ξενοδοχεία των εταιρειών
"Ι.&Ε. Χατζηλαζάρου Α.Ε" και "Ιωάννης Χατζηλαζάρου Α.Ε."
επιθυμούν να προσλάβουν τους παρακάτω συνεργάτες με:

Προοπτική εξέλιξης & πραγματοποίησης καριέρας στον ξενοδοχειακό χώρο

1. F & B Manager
2. Maitre d' Hotel
3. Guest Relations Officer
4. Προϊσταμένη Ορόφων
5. Υπεύθυνος Super Market

Με ικανή προυπηρεσία σε αντίστοιχες θέσεις ξενοδοχείων Α' κατηγορίας. Για τις θέσεις 1-3 είναι απαραίτητη η άριστη γνώση Αγγλικών, Γερμανικών & Ιταλικών, ενώ για τις θέσεις 4 & 5 η άριστη γνώση Αγγλικών ή Γερμανικών.
Επίσης ζητούνται:

Υπάλληλοι Υποδοχής	**Barmen**
Restaurant Hostess	**Σερβιτόροι**
Βοηθός Maitre	**Πωλητές**
Βοηθός Προϊσταμένης	**Super Market**
Γυμναστές & Μασσέρ	

Για τις παραπάνω θέσεις είναι απαραίτητη η άριστη γνώση Αγγλικών, και Γερμανικών ή Ιταλικών.

Μάγειροι Α, Β & βοηθοί	**Φούρναρης**
Μπουφετζής	**Καμαριέρες**
Ζαχαροπλάστης	**Ηλεκτρολόγοι &**
Χασάπης	**Υδραυλικοί**

Για πληροφορίες, υποβολή Βιογραφικών Σημειωμάτων & Αιτήσεων Εργασίας, οι ενδιαφερόμενοι/-ες μπορούν να επικοινωνήσουν με τον κ. Αποστόλη Καραγιάννη, (τηλ: 22440 47102, fax: 22440 47267)
ή με τον κ. Σάββα Χασάπη (τηλ: 22440 29230, fax 22440 29231), Δευτέρα - Παρασκευή 10:00 – 15:00

ΡΟΔΙΑΚΗ ΚΤΗΜΑΤΙΚΗ

ΣΥΜΒΟΥΛΟΙ & ΕΚΤΙΜΗΤΕΣ ΑΚΙΝΗΤΩΝ — ΚΤΗΜΑΤΟΜΕΣΙΤΙΚΟ ΓΡΑΦΕΙΟ από το 1983

ΠΩΛΟΥΝΤΑΙ ΜΟΝΟΚΑΤΟΙΚΙΕΣ ΣΤΟΥΣ ΤΡΕΙΣ

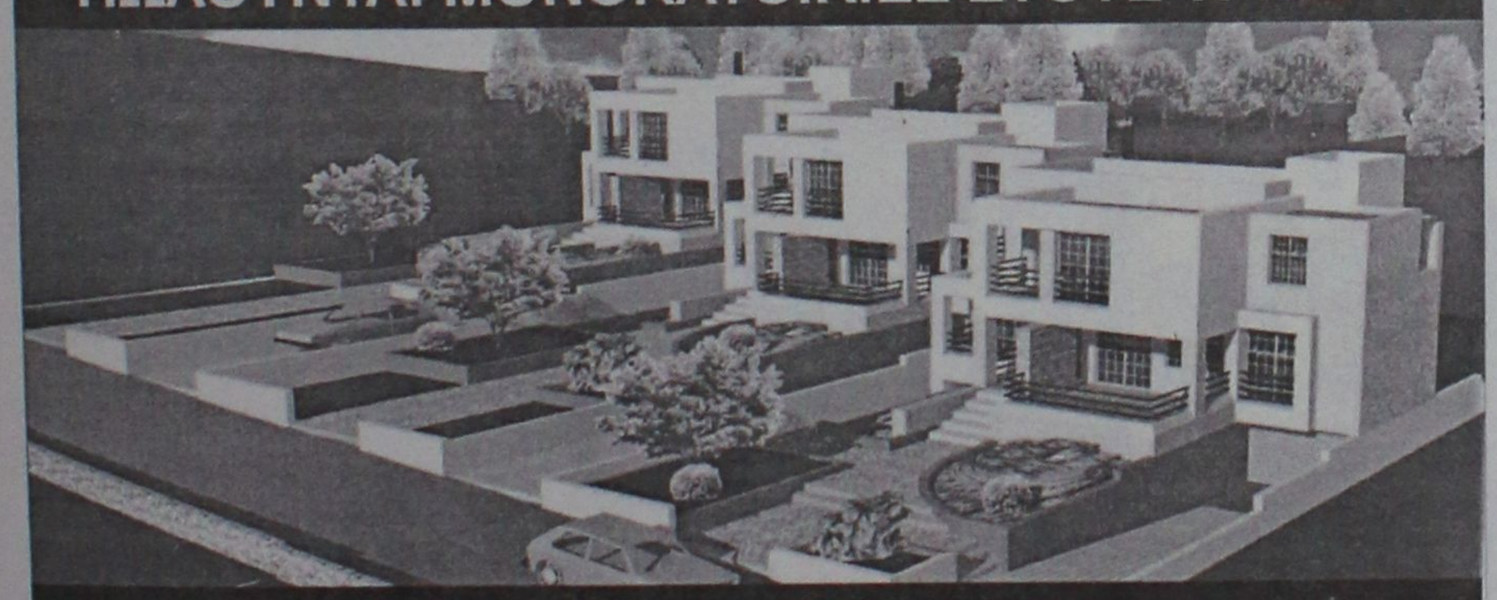

ΣΕ ΜΠΕΤΑ ΑΠΟ 105.000 ΕΥΡΩ

ΑΝΕΣΤΗΣ & ΣΑΒΒΑΣ ΣΑΒΒΑΪΔΗΣ

τηλ: 2241-026281 κιν : 6944-421015 & 6944-243452

rp

★★★★★

RODOS PALACE

Resort Hotel • Convention Center

Το μεγαλύτερο ξενοδοχειακό συγκρότημα της Ρόδου ζητεί το ακόλουθο προσωπικό:

- **Food & Beverage Manager**
  Με ανάλογη προϋπηρεσία σε ξενοδοχεία πολυτελείας
- **Υπαλλήλους Υποδοχής**
  Γνώστες Αγγλικών, Γερμανικών, με ανάλογη προϋπηρεσία
- **Υπάλληλο κρατήσεων**
  Γνώστη Αγγλικών υποχρεωτικά, με ανάλογη προϋπηρεσία
- **Προϊσταμένη Ορόφων & Βοηθούς αυτής**

Οι ενδιαφερόμενοι για τις ανωτέρω θέσεις μπορούν να στείλουν ένα βιογραφικό τους σημείωμα με μία πρόσφατη φωτογραφία στην Διεύθυνση της εταιρείας υπ' όψιν Κου Π. Ρούμπη.

Επίσης ζητούνται:

- Ηλεκτρολόγοι
- Υδραυλικοί
- Chef / Sous Chef
- Μάγειρας Α', Β' & βοηθοί
- Ζαχαροπλάστες Α' & Β'
- Μπουφετζής Α' & Β'
- Σερβιτόροι & βοηθοί
- Μπάρμεν Α' & Β'
- Hostess
- Λαντζέρηδες
- Νυχτερινός Receptionist
- Γκρουμ (κάτοχοι αδείας οδήγησης αυτοκινήτου)
- Κλητήρας (κάτοχος αδείας οδήγησης μοτοποδηλάτου)
- Καμαριέρες
- Καθαρίστριες
- Εργάτες

Για τις ανωτέρω ειδικότητες μπορείτε να απευθυνθείτε προσωπικά, μετά την 10η Ιανουαρίου 2003, καθημερινά και κατά τις ώρες 10.00 - 15.00 στην Διεύθυνση Προσωπικού του ξενοδοχείου, στον Κο Π. Ρούμπη.

Ξενοδοχείο Ρόδος Παλάς
Λεωφ. Ιαλυσού, Τ.Θ. 121, Ιξιά, Ρόδος
Τηλ. 02410 25222, 02410 97235, Fax: 02410 25350

εργασιες

συνέχεια από την προηγούμενη

ΖΗΤΟΥΝΤΑΙ για την καφετέρια ΒΥΖΑΝΤΙΟ στο Εμπορικό κέντρο Epsilon Φαληράκι σερβιτόροι, βοηθοί σερβιτόρου, μπάρμαν, βοηθοί μπάρμαν και λαντζιέρηδες. Πληρ.τηλ. (22410)86093, 6977087079 AZ49842

ΖΗΤΕΙΤΑΙ

Από Ξενοδοχειακή μονάδα στην Ιαλυσό

ΠΡΟΣΩΠΙΚΟ ΟΛΩΝ ΤΩΝ ΕΙΔΙΚΟΤΗΤΩΝ

Πληρ.: Γραφείο Προσωπικού, τηλ. (22410) 94321

ΖΗΤΟΥΝΤΑΙ

Από επιχείρηση διακίνησης τροφίμων-παραδοσιακών προϊόντων:

1. **Πωλητές-τριες (παραγγελιοδόχοι)** με δίπλωμα οδήγησης αυτοκινήτου.
2. **Βοηθός αποθηκάριου** ηλικίας έως 30 ετών, με εκπληρωμένες τις στρατιωτικές υποχρεώσεις.

Προσφέρονται:
1. Πενθήμερη εργασία.
2. Μισθός αναλόγως προσόντων.
3. Ασφάλιση.

Πληρ. τηλ. 6944433380, ώρες 10.00-14.00

The WATER PARK

Hotel - Rides HELLAS

Το Υδροπάρκο αναψυχής "The Waterpark-Faliraki-Rodos"

επιθυμεί να προσλάβει συνεργάτες για όλα τα τμήματα λειτουργίας του

- Ταμίες
- Ρεσεψιονίστ
- Υπαλλήλους τουριστικού καταστήματος
- Ταμπλίστες
- Μάγειρες - Ψήστες
- Μπάρμεν
- Ναυαγοσώστες
- Καθαρίστριες
- Προσωπικό Διαφόρων Ειδικοτήτων

Για πληροφορίες και συμπλήρωση αιτήσεων (απαιτείται πρόσφατη φωτογραφία) οι ενδιαφερόμενοι μπορούν να επικοινωνούν καθημερινά από 09.00-15.00 στα τηλέφωνα (22410)84300
Email: info@water-park.gr

INTERBETON

ΙΝΤΕΡΜΠΕΤΟΝ ΔΟΜΙΚΑ ΥΛΙΚΑ Α.Ε.
ΟΜΙΛΟΣ ΤΣΙΜΕΝΤΩΝ ΤΙΤΑΝ

ΧΕΙΡΙΣΤΗΣ ΑΝΤΛΙΑΣ ΜΠΕΤΟΝ

Η ΙΝΤΕΡΜΠΕΤΟΝ ΔΟΜΙΚΑ ΥΛΙΚΑ Α.Ε, επιθυμεί να προσλάβει χειριστή αντλίας μπετόν για τις ανάγκες των υποκαταστημάτων της στην Ρόδο.

Απαραίτητα Προσόντα
- Δίπλωμα χειριστού αντλίας
- Εκπληρωμένες στρατιωτικές υποχρεώσεις

Οι υποψήφιοι που πληρούν τις πιο πάνω προϋποθέσεις παρακαλούνται να επικοινωνήσουν με τον κ. Μ. Βασιλώττο τηλ. 22410 94705

OK SERVICES ΕΠΕ

ΜΙΑ ΑΠΟ ΤΙΣ ΜΕΓΑΛΥΤΕΡΕΣ ΕΤΑΙΡΙΕΣ ΤΗΣ ΡΟΔΟΥ ΣΤΟ ΧΩΡΟ ΤΗΣ ΜΠΥΡΑΣ ΤΟΥ CIDER ΚΑΙ ΤΩΝ ΑΛΚΟΟΛΟΥΧΩΝ ΠΟΤΩΝ

ΖΗΤΕΙ ΝΑ ΠΡΟΣΛΑΒΕΙ ΠΩΛΗΤΗ ή ΠΩΛΗΤΡΙΑ

Οι υποψήφιοι πρέπει να διαθέτουν:
- Εμπειρία στα ποτά και στη Ροδιακή αγορά
- Θέληση και δυνατότητα να εργασθεί με ελεύθερο ωράριο
- Απολυτήριο Λυκείου
- Δυνατότητα αναπτύξεως πρωτοβουλίας
- Ομαδικό πνεύμα
- Δίπλωμα οδηγήσεως αυτοκινήτου
- Απολυτήριο στρατού (για τους άνδρες)

ΠΡΟΣΦΕΡΟΥΜΕ
- ✓Δωδεκάμηνη απασχόληση
- ✓Ανταγωνιστικό μισθό
- ✓Ποσοστά επί των πωλήσεων
- ✓Πλούσιο ενεργό πελατολόγιο
- ✓Προϊόντα με μεγάλη ζήτηση
- ✓Εταιρικό αυτοκίνητο και κινητό τηλέφωνο

Παρακαλούμε στείλετε βιογραφικά σημειώματα στη διεύθυνση:

OK SERVICES ΕΠΕ
Υπόψιν κ. Βουλγαρίδη
Ασγούρου - 85100 Ρόδος
FAX: (22410)60495
Email: okservices@internet.gr
ΠΛΗΡΟΦΟΡΙΕΣ: (22410)66227 κ. Βουλγαρίδη (08.00-13.00 καθημερινά)

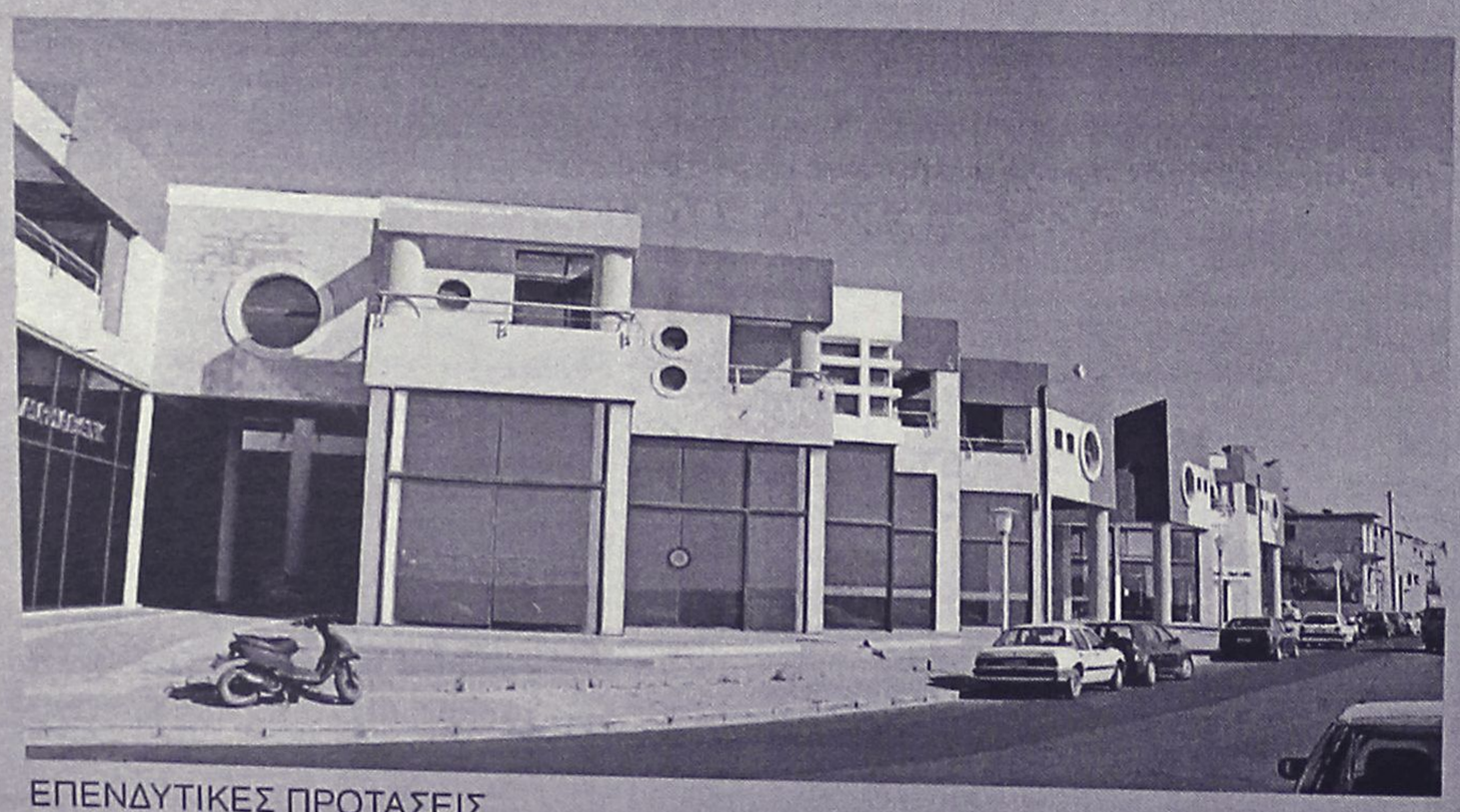

ΕΠΕΝΔΥΤΙΚΕΣ ΠΡΟΤΑΣΕΙΣ

ΡΟΔΙΑΚΗ ΚΤΗΜΑΤΙΚΗ

ΣΥΜΒΟΥΛΟΙ & ΕΚΤΙΜΗΤΕΣ ΑΚΙΝΗΤΩΝ

ΚΤΗΜΑΤΟΜΕΣΙΤΙΚΟ ΓΡΑΦΕΙΟ από το 1983

ΕΝΟΙΚΙΑΖΟΝΤΑΙ

καταστήματα
στο Εμπορικό Κέντρο
Μαλτέζου επί της οδού
Αυστραλίας (έναντι Μαρίνας)

ΑΠΟΚΛΕΙΣΤΙΚΗ ΔΙΑΘΕΣΗ

ΑΝΕΣΤΗΣ & ΣΑΒΒΑΣ ΣΑΒΒΑΪΔΗΣ
τηλ: 2241-26281
κιν: 6944–421015

εργασιες

συνέχεια από την προηγούμενη

ΥΠΑΛΛΗΛΟΙ για να εργαστούν σε γραφείο ενοικιάσεως αυτ/των με γνώση της γερμανικής και αγγλικής γλώσσας. Χρήση Η/Υ θα ληφθεί σοβαρά υπ' όψιν. Πληρ. τηλ. 2241051171 και 6936656816 AZ49757

ΑΠΟ ΤΕΧΝΙΚΗ ΕΤΑΙΡΕΙΑ ΜΕΛΕΤΩΝ ΖΗΤΟΥΝΤΑΙ ΓΙΑ ΝΑ ΕΡΓΑΣΤΟΥΝ ΣΕ ΜΕΛΕΤΗ ΠΟΥ ΕΧΕΙ ΑΝΑΛΑΒΕΙ ΣΤΗ ΧΙΟ ΤΟΠΟΓΡΑΦΟΙ ΜΗΧΑΝΙΚΟΙ Ή ΓΕΩΠΟΝΟΙ Ή ΑΠΟΦΟΙΤΟΙ ΤΕΙ ΑΝΤΙΣΤΟΙΧΩΝ ΚΛΑΔΩΝ. ΒΙΟΓΡΑΦΙΚΑ ΝΑ ΑΠΟΣΤΕΛΛΟΝΤΑΙ ΣΤΟ FAX. 2310-423183 ΚΑΙ ΣΤΟ e-mail: she-kthm@tee.gr ΠΛΗΡ. ΤΗΛ. 2310423180 ΠΖ49733

ΖΗΤΕΙΤΑΙ κοπέλα εμφανίσιμη για να εργαστεί σε κατάστημα ηλεκτρονικών παιχνιδιών (VIDEO GAMES) στη Ρόδο και στην Κω. Μισθός ικανοποιητικός και bonus. Πληρ. τηλ. 2241025050, 6945314090 XAZ481

ΣΑΣ ΕΝΔΙΑΦΕΡΕΙ! ΖΗΤΟΥΝΤΑΙ ΔΡΑΣΤΗΡΙΟΙ ΣΥΝΕΡΓΑΤΕΣ. ΟΧΙ ΠΛΑΣΙΕ. ΔΥΝΑΤΟΤΗΤΑ ΚΑΡΙΕΡΑΣ. ΜΙΚΡΗ ΑΠΑΣΧΟΛΗΣΗ 500 ΕΥΡΩ - 1000 ΕΥΡΩ, ΠΛΗΡΗΣ ΑΠΑΣΧΟΛΗΣΗ 1000 ΕΥΡΩ - 5000 ΕΥΡΩ. ΤΑ ΕΙΣΟΔΗΜΑΤΑ ΠΡΟΚΥΠΤΟΥΝ ΑΠΟ ΣΟΒΑΡΗ ΕΡΓΑΣΙΑ. ΥΠΕΥΘΥΝΟΣ ΠΟΥΛΛΟΣ ΚΥΡΙΑΚΟΣ ΤΗΛ. 6942673653 ΠΖ49701

Α' ΜΠΑΡΜΑΝ, Β' βοηθός μπάρμαν, βοηθός σερβιτόρου (σαιζόν) για εστιατόριο-καφετέρια. Πληρ. τηλ. 2241065233 από τις 6 μ.μ. AZ49595

ΒΟΗΘΟΣ ΨΥΚΤΙΚΟΥ, με πείρα στα air-condition και ψυγεία για να εργσθεί σε εταιρεία κλιματιστικών. Πληρ. τηλ. 2241043828, 6945/903713. AZ49483

ΖΗΤΕΙΤΑΙ από εμπορική επιχείρηση βοηθος λογιστού που να έχει γνώσεις εμπορικού και λογιστικού προγράμματος (ενημέρωση Γ' κατηγορίας βιβλίων και κατά προτίμηση προγράμματος Η/Υ LOGIC). Πληρ. τηλ. (22410)33935, 32471 AZ49526

ΚΥΡΙΕΣ που θα ήθελαν να κερδίζουν έως και 2.000 ευρώ το μήνα με ελεύθερο ωράριο εργασίας ή σαν δεύτερη απασχόληση. Προσφέρονται: δωρεάν προΑσπέκτους λευκών ειδών και μεγάλη υποστήριξη από την εταιρεία μας. Πληρ. κος Γιώργος τηλ. 6946595500 ή (22410)37384 AZ49503

διαφορα

ΠΩΛΟΥΝΤΑΙ: α) CD Player SONY με πενταπλό CD, β) Ψηφιακός δορυφορικός δέκτης ENGEL 1.300S με 2CI και 2 VIACCESS, γ) Ψηφιακός δορυφορικός δέκτης HYUNDAI HSS 830CI με 2 CISLOTS, δ) Αναλογικός δορυφορικός δέκτης UNIDEN SQ400. Ολα σε άριστη κατάσταση με οδηγίες χρήσης. Ολα μαζί 550 €. Πληρ. τηλ. 6946741500. ΑΔ49956

ΠΩΛΟΥΝΤΑΙ: Ηλεκτρικός οικιακός εξοπλισμός (πλυντήριο ρούχων, ψυγειάκι, ηλ. σκούπα) σε πολύ καλή κατάσταση λόγω μετάθεσης. Τιμή 350 €. Επίσης στερεοφωνικό συγκρότημα (ενισχυτής KENWOOD, CD Player Technics, tuner KENWOOD και ηχεία BOSE 305 75 WRMS) καθώς και σκουτεράκι HONDA DIO 50 c.c. Τιμές συζητήσιμες. Πληρ. τηλ. 6947524687 κ. Βασίλη. ΑΔ49957

ΠΩΛΕΙΤΑΙ, πιάνο με ουρά μάρκας FORSTER με πλήκτρα από ελεφαντόδοτο σε πολύ καλή κατάσταση. Τιμή 8.000 ευρώ. Γίνονται ευκολίες πληρωμής. Πληρ. τηλ. 2241076460. ΑΔ49950

ΠΩΛΟΥΝΤΑΙ μικροέπιπλα - σαλόνια - τραπεζαρίες - έπιπλα κουζίνας - καρέκλες - σύνθετα - ντουλάπες - παπουτσοθήκες - συρταριέρες, κρεβάτια - στρώματα - κομοδίνα - ντιβανομπάουλα - γραφεία κ.ά. σε χαμηλές τιμές. Δ/νση: 5ο χλμ. Ρόδου - Λίνδου, Πλατής - ΡΟΔΟΧΡΩΜ. Τηλ. 22410 65065, 62037 ΑΔ49925

ΣΚΑΦΟΣ 4,50 ΜΕ ΜΗΧΑΝΗ EVINRUDE 15ΑΡΑ, 4ΧΡΟΝΗ ΚΑΙΝΟΥΡΓΗ. ΤΙΜΗ ΕΥΚΑΙΡΙΑΣ. ΠΛΗΡ. ΤΗΛ. (22410)42181 κος ΚΩΣΤΑΣ ΠΔ49856

ΠΩΛΟΥΝΤΑΙ σε άριστη κατάσταση λόγω αναχώρησης το εξωτερικό computer (οθόνη, εκτυπωτής, scanner), 600 ευρώ στεγνωτήριο CANDY καινούργιο, 230 ευρώ και fax SHARP σε καλή κατάσταση 130 ευρώ. Πληρ. τηλ. (22410)95057, 6945155564 ΑΔ49867

ΠΩΛΟΥΝΤΑΙ τα παρακάτω είδη λόγω μετακόμισης: Ψηφιακή φωτογραφική μηχανή CANON POWER SHOT A10, 2 στρώματα διπλά, ψυγείο, σαλόνι (3θέσιος, 2θέσιος, πολυθρόνα) χρώματος μπλε, CD R/W PLEXTOR 40X12X40.IDE. Τιμές ευκαιρίας. Πληρ. τηλ. 6946293235 ΑΔ49864

ΕΞΟΠΛΙΣΜΟΣ φαστ φουντ σε καλή κατάσταση και τιμή ευκαιρίας. Πληρ. τηλ. (22410)41836 ΑΔ49832

ΠΩΛΟΥΝΤΑΙ ζυμωτήριο και κύλινδρος φούρνου σε πολύ καλή κατάσταση λόγω συνταξιοδότησης. Πληρ. τηλ. 2241024637. ΧΑΔ49000

ΠΩΛΟΥΝΤΑΙ τα κάτωθι είδη εστιατορίου: α) ζυμωτήριο, β) μηχανή γύρου, γ) κρεατομηχανή, δ) Μπεν-μαρί, ε) βιτρίνα ψαριών, στ), Πλυντήριο πιάτων, ζ) πατατέρα, η) γραφείο με μάρμαρο. Πληρ. τηλ. 6937689583, 6942613840 ΑΔ49751

ΠΩΛΟΥΝΤΑΙ λόγω αναχώρησης: 1) Αυτοκίνητο AUDI 80, 1.600 c.c., μοντέλο '92, 84.000 Km, με 6.000 ευρώ, 2) Μηχανή SUZUKI GS, 500άρι, με 1.500 ευρώ, 3) Computer Pentium 4 με οθόνη nec, 17", εκτυπωτή EPSON, με 900 ευρώ. Ολα σε άριστη κατάσταση. Πληρ. κ. Ευαγγελία, τηλ. (22410)26381, 6944831261.ΑΔ49674

ΓΙΑ ΤΥΠΟΓΡΑΦΟΥΣ: ΠΩΛΕΙΤΑΙ ΠΙΕΣΤΗΡΙΟ OFFSET AUTO MULTI (30Χ42) ΚΑΙ ΜΗΧΑΝΗΜΑ ΓΙΑ ΚΑΤΑΣΚΕΥΗ ΣΦΡΑΓΙΔΩΝ. ΚΑΙ ΤΑ ΔΥΟ ΜΑΖΙ ΣΤΗΝ ΜΟΝΑΔΙΚΗ ΤΙΜΗ ΤΩΝ 4.500 ΕΥΡΩ!!! ΠΛΗΡ. ΤΗΛ. 6937756878 κ. ΝΙΚΟ ΧΠΔ2012

ΠΩΛΟΥΝΤΑΙ ΕΠΙΠΛΑ σαλόνι και τραπεζαρία σε πολύ καλή κατάσταση. Πληρ. τηλ. (22410)86667, 10.00-14.00 ΑΔ47478

ΞΥΛΑ ΕΛΙΑΣ όμορφα τεμαχισμένα για τζάκι. Επίσης αναλαμβάνουμε κάθε είδους ξυλουργική εργασία. Πληρ. τηλ. 6945511769 ΑΔ49596

ΖΗΤΕΙΤΑΙ
από τεχνικό γραφείο
Μηχανικός ηλ/γος μηχ/γος
ΑΕΙ ή ΤΕΙ με γνώσεις Η/Υ
Πληρ. τηλ. (22410)66181 ώρες 9-1 και 6-8

ΠΩΛΟΥΝΤΑΙ
έπιπλα δωματίων, σε απόχρωση καρυδιάς,
πολύ καλή κατάσταση,
ιδανικά για επιπλωμένα διαμερίσματα.
Πληρ. τηλ. (22410)85512,
ξενοδοχείο BLUE SEA - ΦΑΛΗΡΑΚΙ

ALPHA ΑΣΦΑΛΙΣΤΙΚΗ

Η Alpha Ασφαλιστική, εταιρία του Ομίλου της Alpha Bank, αναζητά συνεργάτες για την προώθηση των προϊόντων και των υπηρεσιών της στην περιοχή της Ρόδου.

Οι ενδιαφερόμενοι θα πρέπει να είναι:

- πτυχιούχοι Α.Ε.Ι. ή Τ.Ε.Ι. ή Ι.Ε.Κ. ή απόφοιτοι Λυκείου,
- ηλικίας από 25 έως 45 ετών και
- οι άνδρες να έχουν εκπληρώσει τις στρατιωτικές τους υποχρεώσεις.

Επιπλέον, θα πρέπει να χαρακτηρίζονται από

- ικανότητα αποφασιστικής και μεθοδικής επιδιώξεως των στόχων τους,
- ικανότητα επικοινωνίας και συνεργασίας.

Η εταιρία προσφέρει

- επαγγελματική κατάρτιση και συνεχή εκπαίδευση,
- δυνατότητα επαγγελματικής εξελίξεως καθώς και δυνατότητα δημιουργίας υψηλού εισοδήματος.

Για περισσότερες πληροφορίες επικοινωνήσατε με τον κ. Σ. Πάττα.
Τηλ.: 22410 35 429 κατά τις ώρες από 09:00 έως 13:00.

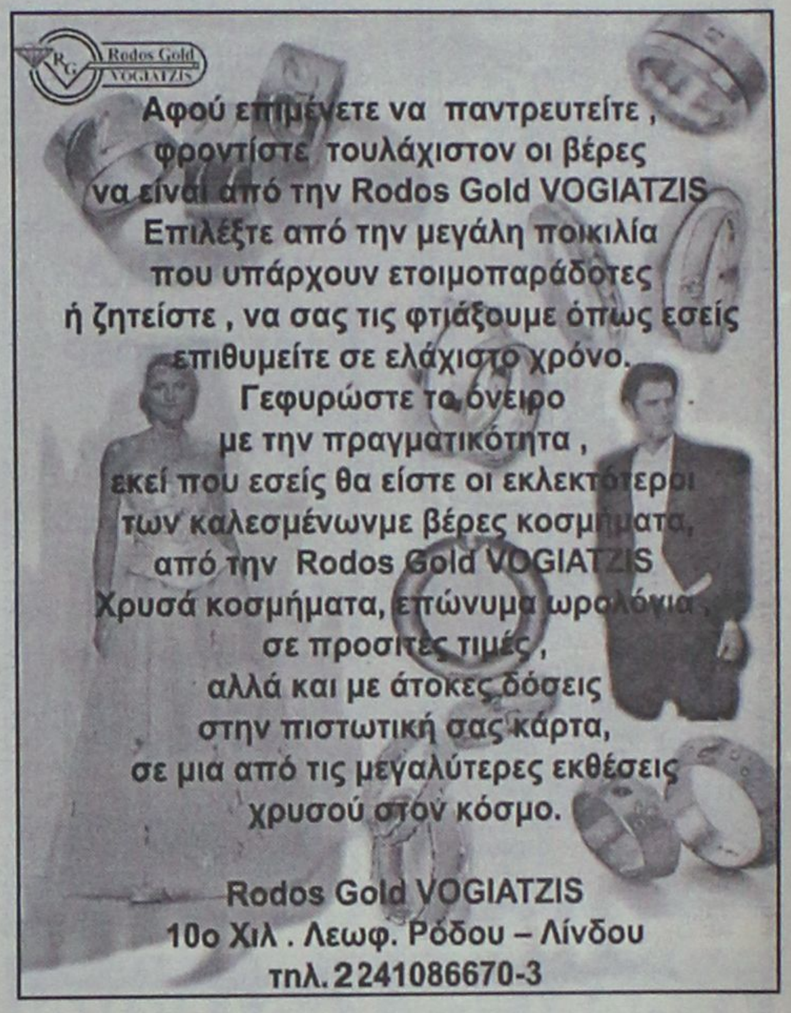

ΑΝΑΚΟΙΝΩΣΗ
ΜΑΘΗΜΑΤΑ
*** Computer ***
PROGRAM COMPUTER
ΕΓΓΡΑΦΕΣ
** ΤΩΡΑ **
Τμήματα για:
Παιδιά - Ενήλικες
Αρχάριους - Μαθητές
Επαγγελματίες
Ανεύρεση Εργασίας
ΠΑΡΕΧΕΤΑΙ ΒΕΒΑΙΩΣΗ
Διδάσκει πτυχιούχος Πανεπιστημίου Αμερικής
ΜΑΝΩΛΗΣ Ι. ΣΟΦΙΛΛΑΣ
Κοδριγκτώνος 91
Τηλ. (2241) 31761
www.dodekanisa.net

ΕΚΠΑΙΔΕΥΣΗ ΣΤΟΥΣ ΥΠΟΛΟΓΙΣΤΕΣ

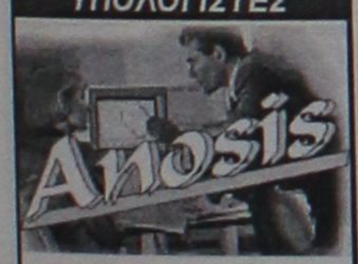

✓ ΓΙΑ ΑΡΧΑΡΙΟΥΣ
✓ ΓΙΑ ΠΡΟΧΩΡΗΜΕΝΟΥΣ
✓ ΓΙΑ ΕΤΑΙΡΙΕΣ

Εύκολα – Γρήγορα - Αποτελεσματικά

- Ταχύρυθμα σεμινάρια 6 εβδομάδων
- Τρίμηνα ή δίμηνα προγράμματα σπουδών για την απόκτηση του Διπλώματος ECDL
- Ιδιαίτερα για εξειδικευμένα προγράμματα
- Επιδοτούμενα προγράμματα κατάρτισης εργαζομένων

Στ. Κωτιάδη 64
Τηλ. 22410 78924



ΑΠΟΚΛΕΙΣΤΙΚΗ ΔΙΑΘΕΣΗ

ευσταθίου ΕΥΡΩΚΤΗΜΑΤΙΚΗ

ΚΤΗΜΑΤΟΜΕΣΙΤΙΚΟ ΓΡΑΦΕΙΟ

Αποκτήστε οικόπεδα στην Ιαλυσό ενταγμένα στο σχεδιο πόλεως έτοιμα για οικοδόμηση

1.	Οικόπ. επιφ.	325 τ.μ.	αξίας	88.042 €
2.	»	329 τ.μ.	»	88.042 €
3.	»	326 τ.μ.	»	76.303 €
4.	»	320 τ.μ.	»	67.498 €
5.	»	318 τ.μ.	»	67.498 €
6.	»	314 τ.μ.	»	76.303 €

- Με 100% δυνατότητα οικοδόμησης (ΣΔ=1)
- Δίπλα από χώρους πράσινου

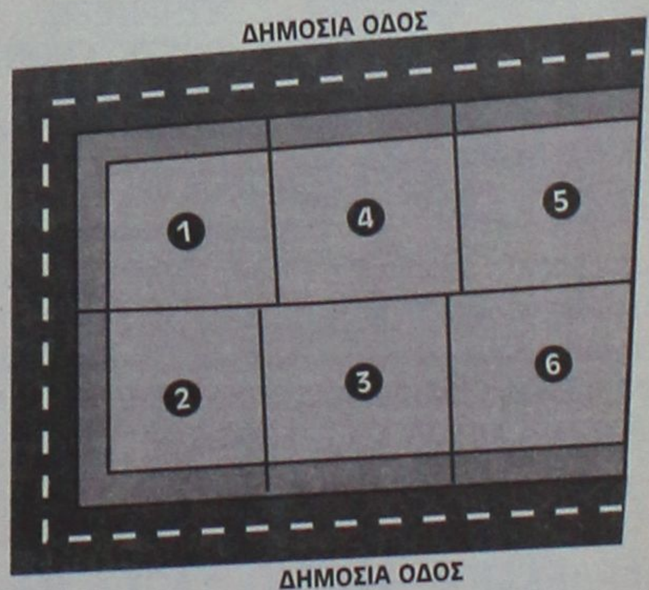

ΕΘΝ. ΑΝΤΙΣΤΑΣΗΣ 83 - ΤΗΛ. 22410 73819, 74917 - FAX: 22410 38641
ΚΙΝ. 6944 374546, 6945 292030 - info@euroktimatiki.gr

η ακίνητη αξία σας!

διαφορα

συνέχεια από την προηγούμενη

ΤΗΛΕΣΚΟΠΙΚΟΣ ΓΕΡΑΝΟΣ ανυψωτικής ικανότητας 45 τόνων. Πληρ. Μάρμαρα Καβάσιλα, τηλ. (22410)62346 κιν. 6934156699 ΑΔ49526

ΠΩΛΕΙΤΑΙ ΤΑΧΥΠΛΟΟ ΣΚΑΦΟΣ BEST 4,85 ΜΕΤΡ. ΜΕ ΤΡΕΪΛΕΡ ΚΑΙ ΜΗΧΑΝΗ ΥΑΜΑΗΑ 80 HP, ΣΕ ΑΡΙΣΤΗ ΚΑΤΑΣΤΑΣΗ. ΠΛΗΡ. ΤΗΛ. 2241085231-6945461564.

ΤΑ ΜΟΝΑΔΙΚΑ

Υπερσύγχρονα Ταπητοκαθαριστήρια-πλυντήρια

ΚΛΕΟΠΑΤΡΑ & EUROCLEAN CENTER

Εμπιστευθείτε τον καθαρισμό και φύλαξη των ταπήτων στα καθαριστήριά μας

- *Προσφέρουμε άψογο και έμπειρο Βιολογικό Καθαρισμό Ταπήτων*
- *Στεγνό καθαρισμό χειροποίητων χαλιών*
- *Επιτόπου καθαρισμό σε σαλόνια-μοκέτες*
- *Ειδικός καθαρισμός παπλώματα-φλοκάτες*
- *Επιδιορθώσεις σε όλους τους τύπους ταπήτων*

"Η φύλαξη είναι δωρεάν" για όλο τον χρόνο. παραλαβή-παράδοση κατ' οίκον σε όλη τη Ρόδο.

Υπεύθυνος: **Κουφαλλάκης Σταύρος**

Τηλ. 2241051996, 6945793626 , fax 2241051322

ΠΡ49662

ΠΩΛΕΙΤΑΙ ΗΛΕΚΤΡΙΚΗ ΨΗΣΤΙΕΡΑ ΜΑΡΚΑΣ DELONGHI ΣΕ ΠΟΛΥ ΚΑΛΗ ΚΑΤΑΣΤΑΣΗ (ΑΡΙΣΤΗ) ΚΑΙ ΣΕ ΠΟΛΥ ΚΑΛΗ ΤΙΜΗ. ΕΠΙΣΗΣ ΕΝΑ ΠΟΔΗΛΑΤΟ ΣΕ ΚΑΛΗ ΚΑΤΑΣΤΑΣΗ. ΠΛΗΡ. ΤΗΛ. (22410)94608, ΑΠΟΓΕΥΜΑΤΙΝΕΣ ΩΡΕΣ ΠΔ49511

μαθήματα

ΓΥΜΝΑΣΤΡΙΑ ΤΕΛΕΙΟΦΟΙΤΗ ΤΗΣ AEF STUDIES ΓΕΡΜΑΝΙΚΗΣ ΣΧΟΛΗΣ ΜΕ MASTER ΣΤΗΝ ΑΕΡΟΒΙΚΗ ΠΑΡΑΔΙΔΕΙ ΜΑΘΗΜΑΤΑ ΙΔΙΑΙΤΕΡΑ ΣΤΟ ΣΠΙΤΙ ΣΑΣ. ΓΙΑ ΓΥΝΑΙΚΕΣ (ΣΥΣΦΙΓΞΗ ΤΟΠΙΚΟ ΑΔΥΝΑΤΙΣΜΑ ΚΑΙ ΜΥΟΧΑΛΑΡΩΤΙΚΟ STRECHING). ΓΙΑ ΑΝΔΡΕΣ: (ΑΥΞΗΣΗ ΜΥΙΚΟΥ ΒΑΡΟΥΣ, ΚΑΨΙΜΟ ΛΙΠΟΥΣ). Υ.Γ. ΠΡΟΣΦΟΡΑ ΤΩΝ ΜΑΘΗΜΑΤΩΝ ΤΟ ΔΙΑΙΤΟΛΟΓΙΟ. ΠΛΗΡ. ΤΗΛ. 6946375050. ΠΜ49971

ΔΑΣΚΑΛΑ παραδίδει ιδιαίτερα μαθήματα σε μαθητές Δημοτικού. Πληρ. τηλ. 6946180698. ΑΜ49915

προσφορές εργασίας

ΠΡΟΣΦΟΡΑ ΕΡΓΑΣΙΑΣ. ΠΟΛΥΕΘΝΙΚΗ ΕΤΑΙΡΕΙΑ ΕΞΑΠΛΩΝΕΤΑΙ ΣΤΗΝ ΕΛΛΑΔΑ ΚΑΙ ΖΗΤΑ ΣΥΝΕΡΓΑΤΕΣ. ΣΟΒΑΡΗ ΕΡΓΑΣΙΑ ΜΕ ΠΡΟΟΠΤΙΚΕΣ ΕΞΕΛΙΞΗΣ, ΧΩΡΙΣ ΩΡΑΡΙΑ ΚΑΙ ΔΕΣΜΕΥΣΕΙΣ, ΕΡΓΑΣΘΕΙΤΕ ΜΕΣΑ ΑΠΟ ΤΟ ΣΠΙΤΙ ΣΑΣ, ΔΩΡΕΑΝ ΕΚΠΑΙΔΕΥΣΗ ΚΑΙ ΕΝΗΜΕΡΩΣΗ, ΜΕΡΙΚΗ ΑΠΑΣΧΟΛΗΣΗ 300 ΕΥΡΩ ΕΩΣ 1500 ΕΥΡΩ, ΠΛΗΡΗΣ ΑΠΑΣΧΟΛΗΣΗ 1500 ΕΥΡΩ ΕΩΣ 9000 ΕΥΡΩ.* (*ΤΑ ΣΟΒΑΡΑ ΕΙΣΟΔΗΜΑΤΑ ΠΡΟΚΥΠΤΙΟΥΝ ΕΠΕΙΤΑ ΑΠΟ ΣΟΒΑΡΗ ΕΡΓΑΣΙΑ). ΠΛΗΡ. ΓΙΑ ΡΑΝΤΕΒΟΥ ΚΑΙ ΕΝΗΜΕΡΩΣΗ: ΥΠΕΥΘΥΝΟΣ κος ΧΑΤΖΗΣΑΒΒΑΣ, ΤΗΛ. (22410)35960 (10.00-15.00) ΚΙΝ. 6974506610 (16.00-20.00) ΠΡ49990

ΡΩΣΙΔΑ 50 ετών που μιλά καλά Ελληνικά **ΖΗΤΑ ΔΟΥΛΕΙΑ** σε σπίτι για οικιακή βοηθός ή να προσέχει παιδιά και γέρους. Δέχεται να μένει και μέσα. Πληρ. τηλ. 6942506454 ΑΡ49992

ΝΕΑΡΟΣ ζητά εργασία από 12 το βράδυ έως 6 το πρωί. Πληρ. τηλ. 6946403621. ΑΡ49916

ΚΥΡΙΑ ΖΗΤΑ ΕΡΓΑΣΙΑ να βλέπει ηλικιωμένους ή μικρά παιδιά. Δέχεται να μείνει και μέσα. Πληρ. τηλ. 6934181495 ΑΡ49852

ΠΡΟΣΦΟΡΑ ΕΡΓΑΣΙΑΣ: ΕΠΙΧΕΙΡΗΣΗ ΑΠΟ ΤΟ ΣΠΙΤΙ Ή ΤΟ ΓΡΑΦΕΙΟ 500 έως 1000 ευρώ. Ημιαπασχόληση το μήνα 1000-4000 ευρώ πλήρης απασχόληση το μήνα. Ανάγκη για άμεση κάλυψη θέσεων, πληρης επιχειρησιακή εκπαίδευση. Αμεσο ξεκίνημα. Καλέστε τώρα. Πληρ. τηλ. 6944319411 ΑΡ49715

ΕΙΣΟΔΗΜΑ ΑΠΟ ΤΟ PC ΣΟΥ! Εχεις PC; Ξέρεις να στέλνεις E-mail; Μπορείς να αφιερώσεις 1 ώρα την ημέρα; Εάν ΝΑΙ, τότε θα σου δώσω ΔΩΡΕΑΝ ένα κατάστημα η επιχείρηση στο Internet να το διαχειριστείς με μεγάλη προμήθεια. Επαφή: emmanuel349@hotmail.com. Πληρ. τηλ. 6944860470 ΑΡ49686

ΞΥΛΟΥΡΓΙΚΕΣ ΕΡΓΑΣΙΕΣ, πόρτες, κουζίνες, ντουλάπες, πέργκολες, μερεμέτια. Πληρ. τηλ. 6945491827 ΑΡ49680

ΥΔΡΑΥΛΙΚΟΣ Βλάβες, Εγκαταστάσεις. Πληρ. τηλ. (22410)64872, 6942883629 κο Ιωσήφ ΑΡ49763

γνωριμίες

47ΧΡΟΝΟΣ ζητά γνωριμία με κυρία με σκοπό ό,τι ήθελε προκύψει. Πληρ. τηλ. 6973925474. ΑΓ49917

ΟΙΚΟΔΟΜΙΚΕΣ ΕΡΓΑΣΙΕΣ ΜΕΡΚΟΥΡΗΣ

Αναλαμβάνω **Μπετά-Κτισίματα-Σοβάδες-Πλακάκια και Μάρμαρα.**

Επίσης αναλαμβάνω μετατροπές σπιτιών και μαγαζιών.

Η πολύχρονη πείρα μας εγγύηση.

Πληρ. τηλ. 62448

ΕΧΟΥΜΕ ΤΙΣ ΛΥΣΕΙΣ

για όλα τα μερεμέτια

- ΓΥΨΟΣΑΝΙΔΕΣ
- ΤΣΙΜΕΝΤΟΣΑΝΙΔΕΣ
- ΧΡΩΜΑΤΙΣΜΟΙ
- ΜΟΝΩΣΕΙΣ
- ΥΔΡΑΥΛΙΚΑ

Πληρ. τηλ. 0974340578

ΠΡ48395

ΕΡΓΟΛΑΒΟΣ

ΜΑΣΤΟΡΑΣ ΚΩΝΣΤΑΝΤΙΝΟΣ

ΤΙΜΕΣ ΛΟΓΙΚΕΣ

ΑΝΑΛΑΜΒΑΝΩ γενικές κατασκευές κτιρίων, αναπαλαιώσεις, σοβατίσματα, χτισίματα, γκρεμίσματα, βαψίματα, μάρμαρα, γιαλίσματα, πλακάκια, περιφράξεις οικοπέδων, κατασκευές, μελέτες για σοφίτες, ξυλοκατασκευές, τοποθέτηση κεραμίδια

ΓΙΑ ΟΛΗ ΤΗ ΔΩΔΕΚΑΝΗΣΟ

Πληρ. τηλ. 2241027225, 6944-823925 όλο το 24ωρο

ΠΡ49819

Εχετε πρόβλημα με τα παλιά σας αλουμίνια;

- **Τα επισκευάζω ή τα αντικαθιστώ με καινούργια**

ΚΑΤΑΣΚΕΥΕΣ ΑΛΟΥΜΙΝΙΟΥ ΚΑΙ ΣΙΔΗΡΟΥ

"Ο ΓΙΩΡΓΟΣ"

Πληρ. τηλ. 2241039747, 6944999655

ΠΡ49510

ΥΔΡΑΥΛΙΚΑ – ΚΑΛΟΡΙΦΕΡ

Γιάννης ο Ατλάσης

ΕΓΚΑΤΑΣΤΑΣΕΙΣ

ΑΝΑΚΑΙΝΙΣΕΙΣ

ΣΥΝΤΗΡΗΣΕΙΣ

2241029898,

6973610779

ΠΡ49678

"ΑΜΕΣΟΣ" ΚΕΝΤΡΟ ΕΡΓΑΣΙΑΣ

ΧΑΜΗΛΟΜΙΣΘΕΣ ΕΛΛΗΝΟΡΩΣΟΠΟΝΤΙΕΣ, ΕΛΛΗΝΟΒΟΥΛΓΑΡΕΣ, ΟΙΚΟΝΟΣΟΚΟΜΕΣ, ΟΙΚΟΚΑΘΑΡΙΣΤΡΙΕΣ, ΒΡΕΦΟΝΗΠΙΑΓΩΓΟΥΣ, ΛΑΤΖΕΡΟΜΑΓΕΙΡΙΣΣΕΣ, ΞΕΝΟΔΟΧΟΥΠΑΛΛΗΛΟΥΣ, ΣΥΝΟΔΟΥΣ ΗΛΙΚΙΩΜΕΝΩΝ, ΖΕΥΓΑΡΙΑ ΑΛΛΟΔΑΠΩΝ, ΑΓΡΟΤΙΚΩΝ ΕΡΓΑΣΙΩΝ ΑΠΟΣΤΕΛΟΥΜΕ ΑΥΘΗΜΕΡΟΝ. ΣΑΒΒΑΤΟΚΥΡΙΑΚΑ ΕΡΓΑΖΟΜΑΣΤΕ

Πληρ. τηλ. 210-5241633, 210-5241265, Fax: 210-5241634

ΧΠΡ43

ΑΝΑΛΑΜΒΑΝΟΥΜΕ

ΚΛΑΔΕΜΑΤΑ ΣΥΝΤΗΡΗΣΕΙΣ ΔΙΑΚΟΣΜΗΣΕΙΣ & ΕΓΚΑΤΑΣΤΑΣΕΙΣ ΚΗΠΩΝ

ΣΠΟΡΑ ΓΚΑΖΟΝ

ΦΥΤΕΥΣΗ ΛΟΥΛΟΥΔΙΩΝ & ΔΕΝΔΡΩΝ

και οτιδήποτε έχει σχέση με τον ΚΗΠΟ σας

ΑΠΟ ΤΟΝ ΤΕΧΝΙΚΟ ΓΕΩΠΟΝΟ ΑΝΘΟΚΗΠΟΥΡΙΚΗΣ & ΦΥΤΙΚΗΣ ΠΑΡΑΓΩΓΗΣ

ΣΑΒΒΑΣ

Τηλέφωνο : 6946640700

ΚΑΡΒΟΥΝΑ

ΑΠΟ ΒΕΛΑΝΙΔΙΑ

- **ΑΡΙΣΤΗ ΠΟΙΟΤΗΤΑ**
- **ΙΔΑΝΙΚΟ ΜΕΓΕΘΟΣ**
- **ΜΕΓΑΛΗ ΔΙΑΡΚΕΙΑ**
- **ΚΑΘΟΛΟΥ ΥΓΡΑΣΙΑ**
- **ΚΑΘΟΛΟΥ ΠΕΤΡΕΛΑΙΟ Κ.ΛΠ.**

ΓΙΑ ΝΑ ΜΗ ΓΙΝΟΝΤΑΙ ΤΑ ΧΡΗΜΑΤΑ ΣΑΣ ΚΑΠΝΟΣ

ΕΠΑΓΓΕΛΜΑΤΙΕΣ ΠΡΟΛΑΒΕΤΕ ΤΙΣ ΑΝΑΓΚΕΣ ΣΑΣ ΓΙΑ ΤΙΣ ΓΙΟΡΤΕΣ

ΤΗΛΕΦΩΝΟ: 6974779970

ΧΠΡ2312

ΑΓΟΡΑΖΩ

- **ΧΡΥΣΑΦΙΚΑ**
- **ΚΟΣΜΗΜΑΤΑ**
- **ΝΟΜΙΣΜΑΤΑ**
- **ΧΡΥΣΑ ΔΟΝΤΙΑ**
- **ΜΕΤΟΧΕΣ**
- **ΩΡΟΛΟΓΙΑ**
- **ΑΝΤΙΚΕΣ**

Δάνεια επί ενεχύρω

«ΜΠΑΜΠΗΣ»

Δημ. Θεοδωράκη 15 (1ος όροφος) ΡΟΔΟΣ

ΧΠΡ407

ΑΠΟΦΡΑΞΕΙΣ-ΚΑΘΑΡΙΣΜΟΙ





ΑΠΟΦΡΑΞΕΙΣ ΚΑΘΑΡΙΣΜΟΙ ΣΥΝΤΗΡΗΣΕΙΣ ΑΠΟΧΕΤΕΥΣΕΩΝ-ΕΠΙΦΑΝΕΙΩΝ-ΚΤΙΡΙΩΝ-ΠΛΟΙΩΝ-ΒΙΟΛΟΓΙΚΩΝ

Αναλαμβάνουμε ξενοδοχεία, Δήμους, πολ/κίες κ.λπ. Αντληση πετρελαιοειδών από πλοία καθώς και λιποσυλλεκτών και βιολογικών. ΜΕ ΜΟΝΑΔΙΚΑ ΣΕ ΥΨΟΣ ΠΙΕΣΗΣ ΚΑΙ ΑΝΑΡΡΟΦΗΣΗΣ. ΥΠΕΡΣΥΓΧΡΟΝΑ ΜΗΧΑΝΗΜΑΤΑ ΥΔΡΟΒΟΛΗΣ ΣΕ ΟΛΗ ΤΗ ΔΩΔΕΚΑΝΗΣΟ

ΟΛΟ ΤΟ 24ωρο

ΒΑΡΔΕΛΛΗ Μ. -ΚΡΑΣΟΠΟΥΛΟΣ Δ. Ο.Ε.

Τηλ. 2241035555, Fax: 2241073100, Κιν. 6944/395999

e-mail:metropontikas@excite.com.

ΣΤΙΣ ΠΙΟ ΧΑΜΗΛΕΣ ΤΙΜΕΣ

ΑΠΟΦΡΑΞΕΙΣ

ΔΩΔΕΚΑΝΗΣΙΑΚΕΣ ΑΠΟΦΡΑΞΕΙΣ



"ΚΟΛΟΣΣΟΣ"

ΑΠΟΦΡΑΞΕΙΣ ΚΑΘΑΡΙΣΜΟΙ ΑΠΟΧΕΤΕΥΣΕΩΝ & ΒΟΘΡΩΝ

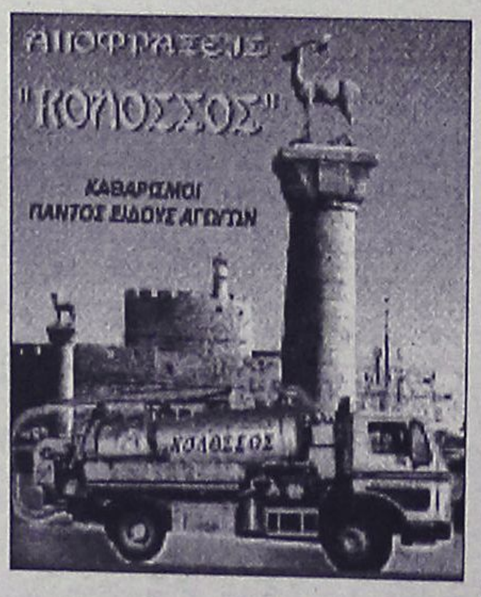

Αναλαμβάνουμε πάσης φύσεως αποφράξεις οποιουδήποτε μήκους και πλάτους Αναλαμβάνουμε καθαρισμούς αποχετευτικών αγωγών ΔΗΜΩΝ, ΞΕΝ/ΧΕΙΩΝ στρατιωτικών μονάδων ΣΠΙΤΙΩΝ, ΠΟΛΥΚΑΤΟΙΚΙΩΝ καθώς και καθαρισμούς βιολογικών μονάδων με μηχάνημα υψηλής πιέσεως σε όλη την Δωδ/σο

Κ. ΠΗΔΙΑΚΗΣ - Π. ΚΑΣΕΡΗΣ

Πληρ. τηλ. 2241047915-91881, κιν. 6944/325234 και 6977/717048

ΕΠΙΠΛΟΣΤΙΛΒΩΣΕΙΣ ΛΟΥΣΤΡΑ

ΟΛΑ ΤΑ ΕΠΙΠΛΑ του σπιτιού, του γραφείου ή της ξενοδοχειακής σας μονάδας, μπορούν να έχουν μια **ΔΕΥΤΕΡΗ ΕΥΚΑΙΡΙΑ. Μοναδικές αναπαλαιώσεις, αλλαγές χρωμάτων, φρεσκαρίσματα, λούστρα από εξειδικευμένο προσωπικό.**

ΕΓΓΥΗΣΗ η πολύχρονη πείρα μας

Πληρ. τηλ. (22410)68274

ΠΕΡΙΦΕΡΕΙΑΚΟ

Χωρίς μεταγραφές

• ΜΕ ΕΙΚΟΣΙ ΕΤΟΙΜΟΠΟΛΕΜΟΥΣ Ο ΔΙΑΓΟΡΑΣ ΑΥΡΙΟ ΕΝΑΝΤΙΟΝ ΤΟΥ ΑΠΟΛΛΩΝΑ ΚΑΛ. ΠΡΟΠΟΝΗΘΗΚΕ ΧΘΕΣ ΚΑΝΟΝΙΚΑ Ο ΜΑΣΙΜΟ ΜΟΝΟΠΟΛΙ

Η μεταγραφική περίοδος τέλειωσε. Ο Διαγόρας δεν πραγματοποίησε καμιά μεταγραφή. Ούτε ακόμα κι αυτόν τον **Νίκο Ψαρρά** για τον οποίο είχε γίνει ντόρος πριν από λίγο καιρό. Χθες πάντως τελευταία μέρα οι προτάσεις έπεφταν βροχή.



Ο Διαγόρας δείχνει έτοιμος να επιστρέψει στις νίκες

Μεταξύ άλλων προτάθηκαν στους κυανέρυθρους ο **Ράπτης** απ' τον Λεβαδειακό αλλά κι ο **Παπαδάκης** απ' τον Εργοτέλη. Η απόφαση όμως Διοίκησης και τεχνικής ηγεσίας είχε ήδη ληφθεί. Οι κυανέρυθροι δεν θα έκαναν μεταγραφή αυτή την περίοδο. Μένουν και συνεχίζουν ως έχουν χωρίς καμία άλλη προσθήκη.

ΣΤΟ ΝΤΕΡΜΠΙ

Αύριο Κυριακή ο Διαγόρας υποδέχεται τον Απόλλωνα Καλυθιών στο Εθνικό Στάδιο και φιλοδοξεί να επιστρέψει στις νίκες. Οι "κυανέρυθροι" θ' αντιμετωπίσουν τον ένα από τους τρεις άλλους εκπροσώπους του περιφερειακού, "λαβωμένοι".

Μερκούρης Μόσχου και **Πολυδεύκης Γεωργαλλής** δεν θα μπορέσουν ν' αγωνισθούν τελικά και αποκλείστηκαν της 20άδας που επέλεξε ο **Ανδρέας Σταύρου** για το τοπικό ντέρμπι με τον Απόλλωνα.

Αναφερόμενος ο τεχνικός του Διαγόρα στο δύσκολο παιχνίδι της Κυριακής είπε:

"Είναι ένα ντέρμπι στο οποίο θέλουμε τη νίκη πιο πολύ από κάθε άλλη φορά και πρέπει να παίξουμε με την σοβαρότητα και το πάθος που χρειάζεται σε τέτοια παιχνίδια. Επιβάλλεται να επιστρέψουμε στις νίκες".

Η ΕΙΚΟΣΑΔΑ

Ο προπονητής του γηραιού της πόλης μας έχει στην διάθεσή του για το αυριανό ματς τον **Μάσιμο Μονόπολι** που γυμνάσθηκε χθες κανονικά ενώ αναμένεται να παρατάξει:

- Γκολκίπερ τον **Φωτεινή**
- Στην άμυνα τους **Ρουτζιέρη, Χ"σταμάτη, Κακλαμάνο**
- Στο κέντρο τους **Παφιάκη, Σταθόπουλος, Σπάρταλη, Ορφανίδη, Πολιά** και
- Στην επίθεση τους **Μονόπολι-Αγγελόπουλο**

Τους είκοσι συμπληρώνουν οι **Χ"θεοδωράκης, Αμπελάς, Τρυφίδης, Σταυρίδης, Πιτσουρδάκης, Κολιάδης, Π. Αθανασίου, Παπαδημήτρης** και ο **Σκυλάς.**

Παιχνίδι "κλειδί"

• Η Κως "δοκιμάζεται" αύριο στον Πειραιά. Αντίπαλός της ο Ατρόμητος που θέλει πάση θυσία τη νίκη

ΚΩΣ (Ιδιαίτερη ανταπόκριση)

Το ματς που δίνει αύριο στον Πειραιά η Κως χαρακτηρίζεται "κλειδί" για την περαιτέρω συνέχεια στο Περιφερειακό. Η ομάδα του Ηλία Ράμμου θέλει να πάρει πάση θυσία θετικό αποτέλεσμα από τον Ατρόμητο Πειραιά ο οποίος παρεμπιπτόντως βρίσκεται κάτω απ' την γραμμή υποβιβασμού.

Αντίθετα η Κως μ' ένα θετικό αποτέλεσμα θ' ανέβει ακόμα περισσότερο βαθμολογικά στην προσπάθεια αποφυγής των περιπετειών.

Ο Ηλίας Ράμμος θα στερηθεί των υπηρεσιών του Γκουντελίτσα ο οποίος είναι τιμωρημένος. Εναντίον του Ατρομήτου Πειραιά ο κ. Ράμμος αναμένεται να παρατάξει:

- Γκολκήπερ τον Σπαθάρα
- Στην άμυνα τους Ζ. Μποϊλλή, Γούλα, Μάμμη
- Στο κέντρο τους Κοροπούλη, Τσικρικά, Χ" πέτρο, Δρόσο, Σκαλέρη και
- Στην επίθεση τους Γ. Μποϊλή, Σωτηρόπουλο

Τους δεκαεπτά της αποστολής συμπληρώνουν οι Καραγεώργος, Πούλος, Μαγκαφάς, Οντουόρ, Ολιβέϊρα, Στεφαδούρος. Δεν αποκλείεται μάλιστα ορισμένοι απ' τον πάγκο να ξεκινήσουν στον αγώνα εφ' όσον το κρίνει φυσικά ο Ηλίας Ράμμος.

Ετοιμος για όλα

• Ο Απόλλων Καλ. θα επιδιώξει το θετικό αποτέλεσμα στο αυριανό τοπικό ντέρμπι.

Στον Απόλλωνα Καλυθιών υπάρχει αισιοδοξία πως μπορεί να πάρει το αποτέλεσμα που χρειάζεται για να "περάσει" όσο το δυνατόν πιο ανώδυνα από το Εθνικό Στάδιο αύριο.

Στις 3 μ.μ. θ' αντιμετωπίσει εκεί τον Διαγόρα σ' ένα ακόμα τοπικό ντέρμπυ.

Οι παίκτες του Αντώνη Οικονόμου προετοιμάσθηκαν επιμελώς γι' αυτό το ματς. Απόντες φυσικά θα είναι οι τραυματίες Χρήστος Ψαρράς, και Λεονάρντο Παπανικολάου. Ο τελευταίος επανήλθε, προπονήθηκε δύο φορές αλλά δεν είναι ακόμα έτοιμος για να μπει σε κανονικές συνθήκες αγώνα.

"Είναι δύσκολο το παχνίδι" τόνισε χθες ο Αντώνης Οικονόμου και συνέχισε: "Ο Διαγόρας προέρχεται από δύο ήττες και είναι φυσικό να θέλει να επιστρέψει στις νίκες. Θα παλέψει πολύ. Εμείς γνωρίζουμε τις δυσκολίες. Είμαστε έτοιμοι να προσπαθήσουμε για το θετικό αποτέλεσμα".

Ο τεχνικός του Απόλλωνα αύριο το απόγευμα θα παρατάξει εναντίον του Διαγόρα:

- Γκολκήπερ τον Αλεξανδρίδη
- Στην άμυνα τους Σαλαμαστράκη, Κυριαζή, Λινάρδο

Στο κέντρο τους Καραβόλια, Ισκά, Νικολή, Αρχοντούλη, Σάββενα και

Στην επίθεση τους Μαμάκο, Πολυχρονίου

Στην διάθεση του Αντώνη Οικονόμου, είναι ακόμα οι Κώστας, Πάλλας, Μαχλής, Πλύγκος, Δημητριάδης, Διακάκης και Σταυρής

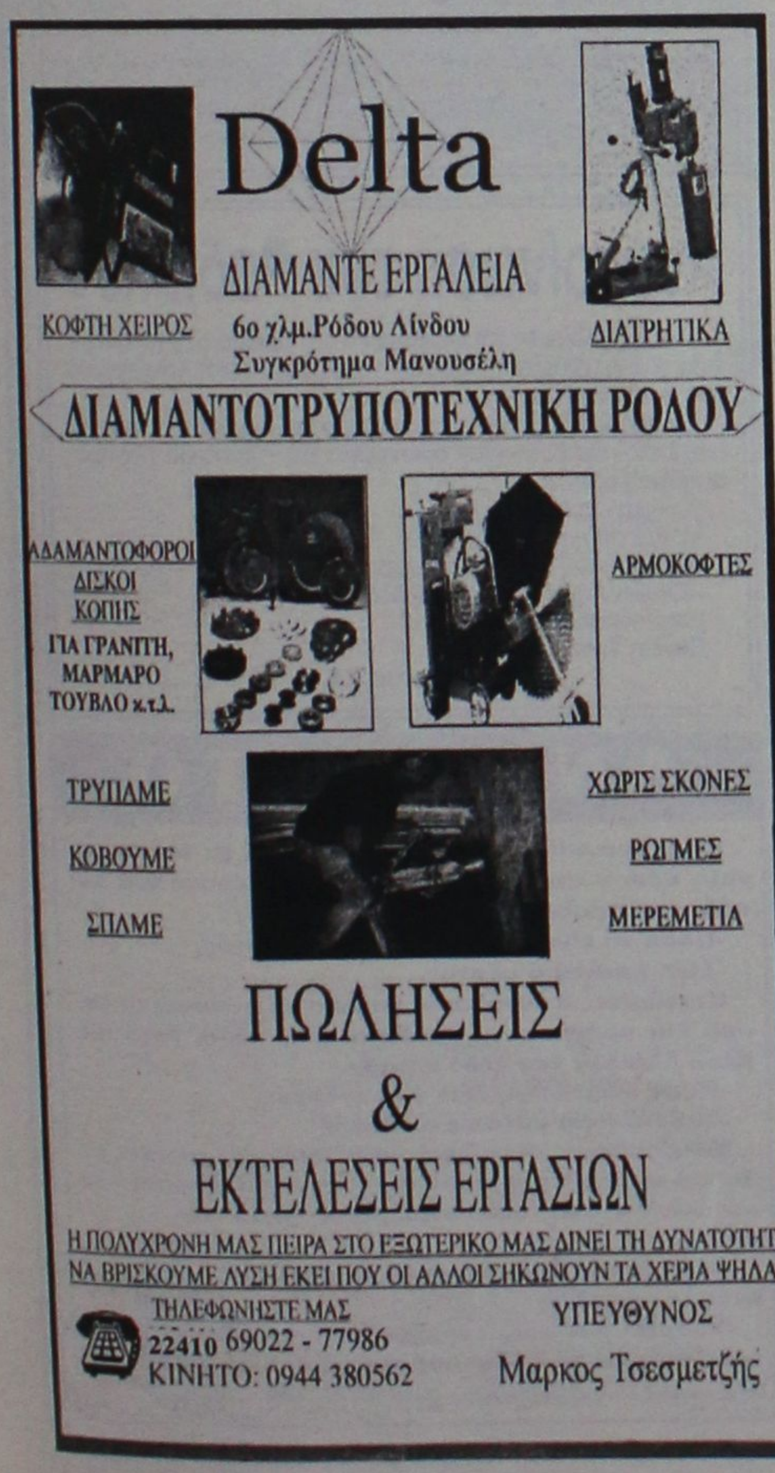



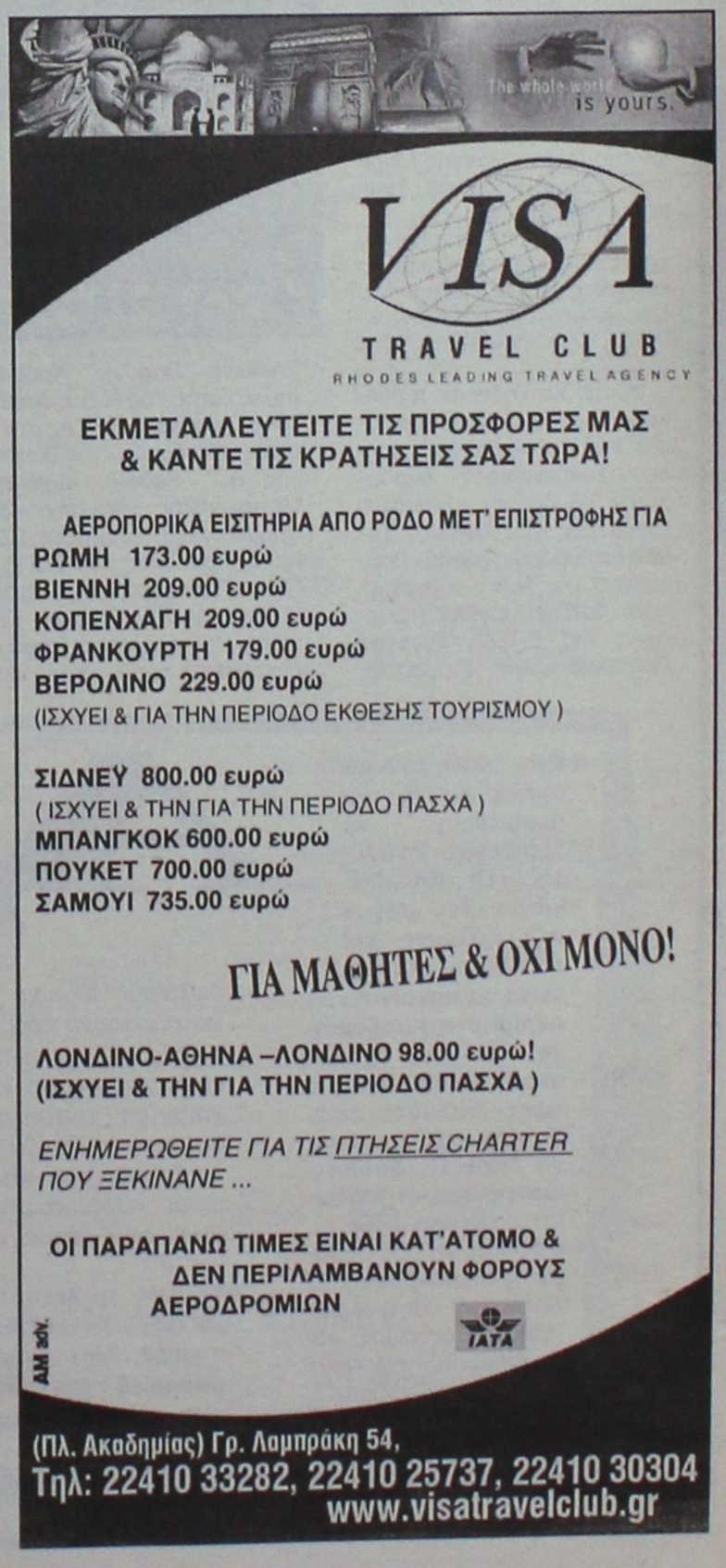

Ο τέως αντιπρόεδρος της ΕΠΣΔ και νυν του Παναθηναϊκού, Γιώργος Στράτος, κέρδισε τον τίτλο του άξιου μαθητή του "πάππου" Γιάννη Κάτρη στον "έλεγχο" της κληρωτίδας. Παναθηναϊκός-Ολυμπιακός και Αιγάλεω περίμεναν με αγωνία προχθές στην κλήρωση των ημιτελικών του κυπέλλου Ελλάδος το χέρι του Στράτου για το ποιός θα ζευγάρωνε με τον ΠΑΟΚ.

Ως άριστος εκπρόσωπος της "πράσινης" ΠΑΕ, έστειλε την ομάδα του στα μαλακά και καθάρισε το ντέρμπι ΠΑΟΚ-Ολυμπιακός.

Απολαύστε τον στην φωτό από τον "τόπο του εγκλήματος", όπου με το χαμόγελο της ικανοποίησης κρατάει το χαρτάκι του αιώνιου αντιπάλου και τον στέλνει στην Τούμπα!



Χωρίς όρια...

Ο Μαρκαριάν και η...Ασπα!

Νέες...ειδήσεις έβγαλε το φιλικό που έδωσε προχθές η ποδοσφαιρική ομάδα του Συνδέσμου Διαιτητών κόντρα στους δικηγόρους.

Προπονητής της ομάδας είναι ως γνωστό ο Στέφανος Λουλουδάκης, που κληρονόμησε αμέσως το παρατσούκλι, Σέρτζιο Μαρκαριάν! Προς το παρόν ο λόγος είναι αδιευκρίνιστος, αν και οι περισσότεροι υποστηρίζουν πως η ομοιότητα με τον ουρουγουανό τεχνικό του Παναθηναϊκού εντοπίζεται στο πάθος με το οποίο ζει τα παιχνίδια, στο συνεχές χειροκρότημα προς τους παίκτες και στην διαρκή προτροπή "πάμε, πάμε, πάμε".

Ο Γιώργος Καραχανής κυκλοφορεί με τα ποδοσφαιρικά του παπούτσια και με το παρατσούκλι...Ασπα!

Μιλάμε, φυσικά, για την παίκτρια του γνωστού ριάλιτι σόου " Fame Story", οπότε μένει η απορία για το αν υπογραμμίζονται τα φωνητικά του προσόντα ή η...συμπεριφορά (κάτι που φυσικά απευχόμαστε).

Ο τίτλος του MVP του προχθεσινού φιλικού μοιράστηκε ανάμεσα στους Γιώργο Κόττορο και Τάσο Σιδηρόπουλο, ενώ σε διάφορα στέκια συγκεντρώσεως των διαιτητών επικρατούσε προβληματισμός για το γκολ που δέχτηκε...όρθιος ο τερματοφύλακας Μιχάλης Φραγκίνης. Τέλος, στην..."μαύρη λίστα" βρίσκεται ο Δημήτρης Κετσές που απουσίασε από το φιλικό, καθώς θεωρείται ένας από τους πολύτιμους της ομάδας.

Παρουσία πλήθους κόσμου...

- *Κόπηκε προχθές το βράδυ η βασιλόπιτα του Α.Σ. Ρόδος*
- *Απών από την εκδήλωση ο πρόεδρος της Ρόδου Γιώργος Παπαϊωάννου*

Στην αίθουσα του ΔΟΝΑ Ροδίων έλαβε χώρα την Πέμπτη το βράδυ η κοπή της Βασιλόπιτας, του Α.Σ. Ρόδος από τον πρωτοσύγκελο της Ι.Μ. Ρόδου Παΐσιο Αραβαντινό.

Στην προχθεσινή εκδήλωση η αίθουσα του Δημοτικού Οργανισμού γέμισε από κόσμο.

Μεταξύ των οποίων παράγοντες της ομάδας, η τεχνική ηγεσία, οι ποδοσφαιριστές των "πρασίνων", παλαίμαχοι ποδοσφαιριστές, πολλοί παράγοντες της πολιτικής και αθλητικής ζωής του νησιού, αλλά και ο σύνδεσμος φιλάθλων των "ελαφιών", "Κακιά Σκάλα".

Απόντας από την κοπή ήταν ο πρόεδρος του συλλόγου Γιώργος Παπαϊωάννου, ο οποίος επικαλέστηκε επαγγελματικούς λόγους.

Την εκδήλωση άνοιξε ο υπεύθυνος δημοσίου σχέσεων της Ρόδου Γιάννης Μαρίνος που καλωσόρισε τους παρευρισκομένους.

Στην συνέχεια απηύθυναν χαιρετισμό και ευχήθηκαν τα καλύτερα στην πρωτοπόρο του εβδόμου ομίλου, του περιφερειακού πρωταθλήματος οι εξής:

Φώτης Χατζηδιάκος (πρόεδρος νομαρχιακού συμβουλίου), Κάλλιστος Διακογεωργίου (Συνεπίκουρος δημάρχου), Ανδριάνα Μπαφίτη (πρόεδρος του ΝΑΟΔ), Τάσος Καραμάριος (πρώην βουλευτής της Ν.Δ.), Κλεόβουλος Χατζηγεωργίου (πρόεδρος της ΕΠΣΔ), Γιώργος Γιαννακόπουλος (δήμαρχος Ροδίων), Βασίλης Χρύσης (πολιτευτής της Ν.Δ.), Δημήτρης Λερογιάννης (Αστυνομικός υποδιευθυντής-διοικητής Α.Τ. Ρόδου), Μιχάλης Μπαριανάκης (Νομαρχιακός σύμβουλος), Δημήτρης Κάπρος (πρόεδρος του ΣΔΠΔ), Νίκος Παπαεμμανουήλ (διευθυντής ΝΑΟΔ), Γιώργος Τανίδης (παλαίμαχος ποδοσφαιριστής της Ρόδου), Μανώλης Γλυνός (Αντιδήμαρχος Ροδίων), Θανάσης Μπαράκας (πρόεδρος του ΔΟΝΑ) Κώστας Κωσταρίδης (πρόεδρος του Κολοσσού) και Σταύρος Νικηταράς (πρόεδρος του Σ.Φ. της Ρόδου, "Κακιά Σκάλα").

Μετά το τέλος των ομιλιών κόπηκε η Βασιλόπιτα του συλλόγου και ακολούθησε μπουφές.



Ο πρώτος πρόεδρος της ΠΑΕ Ρόδος Τάσος Καραμάριος έδωσε όπως πάντα το παρόν



Η πρόεδρος του ΝΑΟΔ Ανδριάννα Μπαφίτη στην ομιλία της ανάμεσα στους Μαρίνο, Παυλίδη

Ο Κυπραίος στο Δημοτικό

Ο **Θεοδόσης Κυπραίος** ορίσθηκε παρατηρητής αγώνα στο τοπικό ντέρμπι της Δ' εθνικής που θα γίνει αύριο στις 3 μ.μ. στο Δημοτικό μεταξύ Διαγόρα-Απόλλωνα Κ.

ΨΗΦΙΣΜΑ ΤΟΥ ΟΦΙ

Με το άγγελμα της τραγικής είδησης του άδικου χαμού του ποδοσφαιριστή της ομάδας Μιχάλη Γαριδάκη, του Ανδρέα το Δ.Σ. του ΟΦ Ιστρίου συνήλθε εκτάκτως και αποφάσισε ομόφωνα:

1. Να παραστεί σύσσωμο στην κηδεία του
2. Να κατατεθεί στεφάνι
3. Να εκφράσει τα θερμά του συλλυπητήρια στην οικογένειά του

Εκ του Δ.Σ.

Ενός λεπτού σιγή

Η ΕΠΣΔ πήρε την απόφαση σε όλους τους σημερινούς και αυριανούς αγώνες του τοπικού να κρατηθεί ενός λεπτού σιγή, στη μνήμη του ποδοσφαιριστή του ΟΦ Ιστρίου, **Γαριδάκη Μιχαήλ.**

ΣΥΛΛΥΠΗΤΗΡΙΟ ΤΗΣ ΕΠΣΔ

Ο πρόεδρος και τα μέλη του Δ.Σ. τη ΕΠΣ Δωδ/σου συλλυπούνται τους οικείους και το Δ.Σ. του Ο.Φ. Ιστρίου για τον θάνατο του ποδ/στή **Γαριδάκη Μιχαήλ.**

Αύριο η Γ.Σ. του ΝΟΡ

Ο Αθλητικός Σύλλογος Ιστιοπλόων Ανοικτής Θάλασσας Ρόδου, προσκαλεί τα μέλη του στην ετήσια τακτική Γενική Συνέλευση, με θέματα

Α. Διοικητικός και οικονομικός απολογισμός 2002
Β. Προϋπολογισμός 2003
Γ. Άλλα θέματα και ανακοινώσεις.

Η Γενική Συνέλευση θα πραγματοποιηθεί την Κυριακή 2 Φεβρουαρίου 2003 και ώρα 9 π.μ. σε αίθουσα του ξενοδοχείου Plaza. Σε περίπτωση μη επιτεύξεως απαρτίας θα επαναληφθεί στις 11 π.μ. την ίδια μέρα και στον αυτό χώρο.

Ανακοίνωση του Ροδιακού

Ο Α.Σ. Ροδιακός ανακοινώνει ότι ο αριθμός 2944 είναι ο τυχερός λαχνός που κερδίζει το μηχανάκι στη λαχειαγορά του συλλόγου μας.

Επίσης θέλουμε να ευχαριστήσουμε δημόσια τις κάτωθι επιχ/σεις που βοήθησαν οικονομικά στην επιτυχία της προσπάθειάς μας:

Π. Κουγιός ΑΒΕΕ
Μ. Καραβόλιας και ΣΙΑ ΟΕ
Βερόπουλος Α.Ε.-κατάστημα Ιαλυσού
ROMAK AE-Mc Donald's-Ρόδος
Καμπούρης Αθ. ΣΙΑ ΟΕ
Εθνική Τράπεζα Α.Ε.

Εκ του Δ.Σ.

Αγκαθι

●●● **Φουρτουνιασμένη εποχή και περιμένουμε να γεμίσουμε αναβολές. Οι Απολλωνιάτες δεν πήγαν στη Κάλυμνο και το βλέπω ακατόρθωτο να πηγαίνουν οι Λεριοί στη Καρδάμαινα, αν και έχουμε ακόμα εικοσιτέσσερις ώρες μπροστά μας. Το ίδιο ισχύει και για τη βήτα. Οι Απολακκιάτες, και οι Μαλωνίτες έμειναν εδώ.**

●●● *Οπα, να που έχουμε και επανόδους. Ο θεολόγος και ο πυροσβέστο-δάσκαλος και ξαναπιάνουν την σφυρίχτρα στην άλφα. Ο δεύτερος το είχε κάνει παράπονο εδώ και καιρό, ενώ ο πρώτος είναι γνωστό ότι είχε χάσει την αυτοπεποίθησή του. Ελπίζω να τη ξαναβρήκε γιατί ο μισός ποδοσφαιρόκοσμος είχε κάτσει πάνω του.*

●●● **Ολα τα λεφτά είναι στο Οικονομίδειο σήμερα. Μην ακούτε φασαρίες και ιστορίες που κυκλοφορούν όλη την εβδομάδα για να ξεθυμάνουν οι σκορπιοί. Ενα ντέρμπι δεν παύει να είναι ντέρμπι και να έχει μεγάλο ενδιαφέρον, λόγω ονομάτων και βαθμολογικής θέης.**

●●● *Εσείς νομίζετε ότι το σφυρίζει τυχαία ο μπαρίστας, που έχει σφυρίξει τα περισσότερα δύσκολα παιχνίδια και τα έκανε παιχνιδάκια; Ασχετα αν δεν είναι αξιολογημένος!*

●●● **Δε πάει πίσω και η μάχη για παραμονή στην Εμπωνα. Συνήθως αυτές οι αναμετρήσεις κρύβουν ομορφιά**

●●● *Ποντάρω και στο ντέρμπι της Λίνδου. Οι Λινδιακοί με τους Πυλωνίτες μπορούν να φορέσουν τα καλά τους.*

●●● **Τι είπε ο αρχιδιαιτητής; Οποιος θέλει να φέρει διαιτητές από αλλού; Δηλαδή περίπου χίλια ευρώ το κάθε ματς. Τρελοί είναι να φέρουν; Αντε, καλή επιτυχία σε όλους σας. Καλημέρα σας.**

ΑΝΕΚΔΟΤΟ

Είναι δυο φίλοι και κάνουν εκδρομή με το αυτοκίνητο κάπου στην επαρχία. Σε λίγο βλέπουν ένα κοπάδι από πρόβατα.

-Πόσα να είναι άραγε, λέει ο συνοδηγός.

-168, απαντά ο οδηγός.

Κατεβαίνει ο συνοδηγός να πάει να ρωτήσει το βοσκό και πράγματι τα πρόβατα είναι τόσα. Λίγο πιο κάτω βλέπουν ένα άλλο κοπάδι.

-Πόσα είναι αυτά, λέει ο συνοδηγός.

-428, απαντά αμέσως ο οδηγός.

Κατεβαίνει ο συνοδηγός και πάει και ρωτάει το βοσκό και όντως τα πρόβατα είναι τόσα. Γυρίζει στο αυτοκίνητο και όλο περιέργεια ρωτά τον οδηγό.

-Πως ξέρεις πόσα είναι κάθε φορά, μετράς τα κεφάλια;

-Υπάρχει και ποιο εύκολος τρόπος: απλά μετράω τα πόδια και διαιρώ δια 4.



ΠΕΡΙΦΕΡΕΙΑΚΟ

Με Λυμπερόπουλο...

• ΕΤΟΙΜΟ ΤΟ ΔΕΛΤΙΟ ΤΟΥ ΠΑΙΚΤΗ ΠΟΥ ΑΝ ΤΟ ΚΡΙΝΕΙ Ο ΠΡΟΠΟΝΗΤΗΣ ΤΟΥ ΘΑ ΠΑΙΞΕΙ ΣΤΗΝ ΚΑΛΛΟΝΗ.

• ΝΑΥΑΓΗΣΕ Η ΠΕΡΙΠΤΩΣΗ ΑΠΟΚΤΗΣΗΣ ΤΟΥ ΠΑΥΛΟΥ ΑΝΩΓΙΑΤΗ ΑΠ' ΤΟΝ ΦΩΣΤΗΡΑ

• ΤΕΛΕΥΤΑΙΑ ΠΡΟΠΟΝΗΣΗ ΣΗΜΕΡΑ ΓΙΑ ΤΟΥΣ "ΠΡΑΣΙΝΟΥΣ"

Ο Κώστας Λυμπερόπουλος θα είναι τελικά η μοναδική μεταγραφή της Ρόδου κατά την μεταγραφική περίοδο του Ιανουαρίου.

Σ' αυτήν έμεινε η Ρόδος και η διοίκησή της, αφού δεν καρποφόρησε η περίπτωση του **Παύλου Ανωγιάτη** από τον Φωστήρα, ο οποίος απασχόλησε τους "πράσινους" πριν λίγες μέρες.

Ο παίκτης έμεινε τελικά στην ομάδα του. Ο **Λυμπερόπουλος** πάντως θα είναι στη διάθεση του **Δημήτρη Σκούνα** την προσεχή Κυριακή αφού εκδόθηκε το δελτίο του και το πήραν στα χέρια τους οι άνθρωποι της Ρόδου. Ο νεαποκτηθείς θ' ακολουθήσει την αποστολή στη Μυτιλήνη εφόσον φυσικά το κρίνει ο προπονητής του.



Ο Κώστας Λυμπερόπουλος είναι στη διάθεση του Δημήτρη Σκούνα για την Καλλονή

ΠΡΟΠΟΝΗΣΗ ΚΑΙ ΣΗΜΕΡΑ

Οι "πράσινοι" γυμνάσθηκαν και χθες το μεσημέρι στο γκολφ θέλοντας να εξοικειωθούν περισσότερο στην ώρα διεξαγωγής του αγώνα.

Μπορεί να φαίνεται εύκολο το παιχνίδι, αλλά ο **Δημήτρης Σκούνας** με δεδομένο το ότι δεν είναι ακόμα ξεκαθαρισμένο το ποιές ομάδες θα πέσουν συνιστά σοβαρότητα για άλλη μια φορά.

Ο τεχνικός της Ρόδου που έχει όλους τους παίκτες στην διάθεσή του ήταν και χθες σαφής: "Είναι ένα παιχνίδι που θα πρέπει να δώσουμε μεγάλη προσοχή.

Οι ομάδες αυτές παλεύουν ακόμη για την παραμονή τους αφού δεν είναι γνωστό ακόμα από την προκήρυξη πόσες θα υποβιβασθούν.

Πρέπει δηλαδή και σ' αυτό το παιχνίδι έχουμε την ίδια σοβαρότητα και αγωνιστική πειθαρχία και να παίξουμε όσο πρέπει για να πάρουμε τους 3β".

Οι "πράσινοι" θα προπονηθούν και σήμερα το πρωί για τελευταία φορά.

Με στόχο το 7 στα 7

• Ο Σταυρός Καλυθιών αγωνίζεται σήμερα (15.00) στην Αλικαρνασό, κόντρα στην τοπική ομάδα με στόχο την συνέχεια των νικών του στο περιφερειακό πρωτάθλημα

Για το Ηράκλειο, της Κρήτης αναχώρησε χθες ο Σταυρός Καλυθιών.

Τα κορίτσια του **Νίκου Ταχραμάνη** θα τεθούν σήμερα στις 15.00 αντιμέτωπες της Νέας Αλικαρνασού, για την 8η αγωνιστική του 2ου ομίλου, του περιφερειακού πρωταθλήματος γυναικών.

Η ομάδα του **Νίκου Ταχραμάνη** δεν αντιμετωπίζει κάποιο αγωνιστικό πρόβλημα, καθώς η **Ευαγγελία Κοτσάνη** ξεπέρασε το πρόβλημα τραυματισμού που αντιμετώπιζε και είναι έτοιμη για την σημερινή συνάντηση.

Η αναμέτρηση του γηπέδου Αλικαρνασού θεωρητικά φαντάζει εύκολη υπόθεση για την Καλυθενή ομάδα, η οποία στον πρώτο γύρο είχε "φιλοδωρήσει" τις Ηρακλειώτισσες με επτά τέρματα.

Παρ' όλα αυτά όμως η προσοχή πρέπει να διέπει τις "πράσινες" παίκτριες για να αποφευχθούν τυχόν εκπλήξεις και να κάνει η Ροδίτικη ομάδα το επτά στα επτά.



Πλήρης θα αγωνιστεί σήμερα ο Σταυρός

Ο κόουτς της πρωτοπόρου, του 2ου ομίλου του περιφερειακού πρωταθλήματος θα στηριχτεί σήμερα στις δεκαεπτά παρακάτω παίκτριες: **Βασιλειάδου, Αρχοντούλης, Σιέχ, Ιακωβίδου, Χτενά, Θεουλάκη, Κοτσάνη, Αξιώτη, Γιαννίκου, Χέλστρομ, Χατζηγιαννάκη, Δελαπόρτα, Χρονοπούλου, Δράπανου, Γαϊτάνου, Πασάλη, Βαγιανού.**



Quick Service Center

The service professionals

Τεχνική εξυπηρέτηση χωρίς όρια, για πελάτες απαιτητικούς

SERVICE

ΑΝΑΛΟΓΙΚΗΣ ΚΑΙ ΨΗΦΙΑΚΗΣ VIDEOCAMERA

ΤΗΛΕΟΡΑΣΕΩΝ - VIDEO - ΗΧΗΤΙΚΩΝ ΣΥΣΚΕΥΩΝ

PlayStation

Τώρα και στην Ροδο έχετε την δυνατότητα να επισκευάσετε οποιαδήποτε υψηλής τεχνολογίας συσκευή Ήχου η Εικόνας Αναλογική η ψηφιακή

Ειδικοτης

SONY

Γρήγορα, υπεύθυνα, εγγυημένα, και πάντα σε προσιτές τιμές

Στο κατάστημα μας Μιχαήλ. Πετριδη 67 στην Ροδο θα βρείτε επίσης

Όλα τα απαραίτητα αξεσουάρ για την πλήρη αξιοποίηση των δυνατοτήτων του Playstation η της Video Camera σας αλλά και ολοκληρωμένη κάλυψη όλων των απορίων η τεχνικών ερωτήσεων που έχετε Σας Περιμένουμε .....

Μιχαήλ. Πετριδη 67 Ρόδος 85100
Τηλ. 22410-60210 Fax 22410-60213
Email Qservice@otenet.gr

ΔΡΟΜΟΛΟΓΙΑ

F/B BLUE STAR 1



ΑΠΟ ΡΟΔΟ από 18/11/02 έως 20/04/03

ΑΝΑΧΩΡΗΣΗ ΑΠΟ ΡΟΔΟ	ΑΝΑΧΩΡΗΣΗ ΑΠΟ						ΑΦΙΞΗ ΣΕ ΠΕΙΡΑΙΑ
	ΚΩ	ΛΕΡΟ	ΠΑΤΜΟ	ΜΥΚΟΝΟ	ΣΥΡΟ	ΚΑΤΑΠΟΛΑ (ΑΜΟΡΓΟ)	
ΤΡΙΤΗ 20.00	ΤΡΙ 22.55	—	—	ΤΕΤ 03.30	—	—	ΤΕΤΑΡΤΗ 07.20
ΠΕΜΠΤΗ 20.00	ΠΕΜ 22.55	—	—	—	ΠΑΡ 03.50	—	ΠΑΡΑΣΚΕΥΗ 07.10
ΣΑΒΒΑΤΟ 10.00	ΣΑΒ 12.50	—	—	—	—	ΣΑΒ 18.20	ΣΑΒΒΑΤΟ 21.30
ΚΥΡΙΑΚΗ 18.30	ΚΥΡ 21.25	ΚΥΡ 23.05	ΔΕΥ 00.15	—	ΔΕΥ 03.50	—	ΔΕΥΤΕΡΑ 07.10

ΣΗΜΕΙΩΣΗ ΓΙΑ ΧΡΙΣΤΟΥΓΕΝΝΑ / ΠΡΩΤΟΧΡΟΝΙΑ
1) 24/12/02 &31/12/02: από ΡΟΔΟ 10.00 για ΚΩ 12.30-12.50, ΜΥΚΟΝΟ 17.35-17.55, ΠΕΙΡΑΙΑ 21.50
2) 26/12/02 & 02/01/03: από ΠΕΙΡΑΙΑ 08.00 για ΣΥΡΟ 11.30-11.45, ΚΩ 16.30-16.50, ΡΟΔΟ 19.20
3) ΑΝΕΚΤΕΛΕΣΤΑ ΔΡΟΜΟΛΟΓΙΑ: 25/12/02 & 01/01/03

ΑΠΟ ΠΕΙΡΑΙΑ από 18/11/02 έως 20/04/03

ΑΝΑΧΩΡΗΣΗ ΑΠΟ ΠΕΙΡΑΙΑ	ΑΦΙΞΗ ΣΕ						
	ΣΥΡΟ	ΜΥΚΟΝΟ	ΚΑΤΑΠΟΛΑ (ΑΜΟΡΓΟ)	ΠΑΤΜΟ	ΛΕΡΟ	ΚΩ	ΡΟΔΟ
ΔΕΥΤΕΡΑ 20.00	ΔΕΥ 23.20	—	—	—	—	ΤΡΙ 04.10	ΤΡΙΤΗ 07.10
ΤΕΤΑΡΤΗ 20.00	ΤΕΤ 23.20	—	—	—	—	ΠΕΜ 04.10	ΠΕΜΠΤΗ 07.10
ΠΑΡΑΣΚΕΥΗ 20.00	—	ΠΑΡ 23.50	—	—	—	ΣΑΒ 04.20	ΣΑΒΒΑΤΟ 07.15
ΣΑΒΒΑΤΟ 23.30	—	—	ΚΥΡ 04.45	ΚΥΡ 07.00	ΚΥΡ 08.10	ΚΥΡ 09.50	ΚΥΡΙΑΚΗ 12.45

SKEVO'S TRAVEL AGENCY

ΚΕΝΤΡΙΚΟ ΠΡΑΚΤΟΡΕΙΟ ΡΟΔΟΥ των ΓΡΑΜΜΩΝ BLUE STAR FERRIES - F/B BLUE STAR 1
Αμερικής 111 • Τηλ. κρατήσεων επιβατών & ΙΧΕ (22410)22461, (22410)75655 •Τηλ. κρατήσεων φορτηγών (22410)76600, FAX: (22410) 22354 • Κρατήσεις και σε όλα τα συνεργαζόμενα ΠΡΑΚΤΟΡΕΙΑ ΡΟΔΟΥ

ΜΠΑΣΚΕΤ

Ευχάριστος πονοκέφαλος

• ΔΕΝ ΞΕΡΕΙ ΠΟΙΟΝ ΝΑ ΑΦΗΣΕΙ ΕΚΤΟΣ ΑΠΟΣΤΟΛΗΣ Ο ΒΑΣΙΛΗΣ ΦΡΑΓΚΙΑΣ ΚΑΘΩΣ ΟΛΟΙ ΟΙ ΠΑΙΚΤΕΣ ΤΟΥ ΚΟΛΟΣΣΟΥ ΕΙΝΑΙ ΣΤΗ ΔΙΑΘΕΣΗ ΤΟΥ.

• ΑΝΑΧΩΡΟΥΝ ΤΟ ΜΕΣΗΜΕΡΙ ΟΙ «ΘΑΛΑΣΣΙ» ΓΙΑ ΤΗ ΘΕΣΣΑΛΟΝΙΚΗ, ΜΕΤΑ ΤΗΝ ΤΕΛΕΥΤΑΙΑ ΠΡΟΠΟΝΗΣΗ

Την περασμένη εβδομάδα ο πονοκέφαλος του Βασίλη Φραγκιά αφορούσε την απουσία του Μπανακάκη και την κατάσταση στην οποία θα βρισκόταν ο Αλμπάνης μετά τον τραυματισμό που τον ταλαιπώρησε. Αυτή τη φορά ο πονοκέφαλός του είναι ευχάριστος καθώς ο Κολοσσός μπορεί να ταξιδέψει πλήρης στη Θεσσαλονίκη. Όλοι οι «θαλασσί» είναι ετοιμοπόλεμοι και αποφασισμένοι για το «διπλό» με αντίπαλο τον Μέγα Αλέξανδρο. Ο 42χρονος προπονητής δυσκολεύεται να αποφασίσει ποιον παίκτη θα αφήσει εκτός αποστολής αφού άπαντες βρίσκονται σε καλή κατάσταση και είναι πολύ καλά προετοιμασμένοι για το αυριανό παιχνίδι. Υπάρχει μια σκέψη αντί για δέκα αθλητές, να συμπεριλάβει έντεκα και να μείνουν στη Ρόδο ο νεαρός Τρίμης και ο Χρήστος Μπίλιας ο οποίος δεν έχει ξεπεράσει 100% το πρόβλημα στο γόνατο. Η τελική σύνθεση της αποστολής θα αποφασιστεί σήμερα μετά την τελευταία προπόνηση της ομάδας (10.30').

Ο Κολοσσός αναχωρεί στις 13.50' για την συμπρωτεύουσα μέσω Αθηνών.

ΤΑ ΒΛΕΠΕΙ... ΡΟΖ

Αύριο το πρωί στις 12.00' θα δοθεί το τζάμπολ της αναμέτρησης στο κλειστό γυμναστήριο της Μίκρας. Οι «θαλασσί» είναι διαβασμένοι και ξέρουν τι σημαίνει Μέγας Αλέξανδρος. Άλλωστε, έχει προηγηθεί και το παιχνίδι του πρώτου γύρου και οι δυνατότητες του αντιπάλου είναι γνωστές. Οι Θεσσαλονικείς δεν αποτελούν σοβαρή απειλή για τον Κολοσσό αν αγωνιστεί όπως μπορεί. Είναι σαφώς ανώτερος και θα πρέπει να το αποδείξει μέσα στο παρκέ. Ακόμα και αν καταφέρει να προηγηθεί με μεγάλη διαφορά από νωρίς χρειάζεται προσοχή και εγρήγορση επί 40 λεπτά γιατί οι γηπεδούχοι εμφανίζονται «εφτάψυχοι» και συνήθως επανακάμπτουν.

Παρά τις παγίδες που υπάρχουν, οι Ροδίτες είναι αισιόδοξοι και κυρίως αποφασισμένοι να πάρουν το ροζ φύλλο αγώνος.

ΤΟΠΙΚΟ ΜΠΑΣΚΕΤ

Το πιο σίγουρο στάνταρ!

• Αναβλήθηκαν εφτά αγώνες, ανάμεσά τους και τα σημερινά ντέρμπι της Α' κατηγορίας

Αν υπήρχαν οι αγώνες του τοπικού μπάσκετ στο κουπόνι του στοιχήματος θα ήταν το πιο σίγουρο στάνταρ για να πάρεις τα λεφτά σου πίσω. Και αυτό γιατί δεν πρόκειται να διεξαχθούν!

Οι αναβολές μπήκαν για τα καλά στην καθημερινή διάταξη και μάλλον θα περάσει πολύς καιρός μέχρι να δούμε ολοκληρωμένη αγωνιστική. Παρά το γεγονός ότι ο καιρός ήταν φυσιολογικός, από το βράδυ της Πέμπτης υπάρχει απαγορευτικό στα δρομολόγια των πλοίων και οι μετακινούμενες ομάδες δεν μπορούν να ταξιδέψουν στον προορισμό τους.

Λόγω δυσμενών καιρικών συνθηκών η Τοπική Επιτροπή αποφάσισε χθες το πρωί να αναβάλλει όλα τα σημερινά παιχνίδια που θα γίνονταν στην Κω μεταξύ των οποίων και τα ντέρμπι της 9ης αγωνιστικής της Α' κατηγορίας, Ιπποκράτης – Ιβίσκος και ΑΕ Δικαίου – Ηρακλής Λάρδου.

Συγκεκριμένα δεν θα πραγματοποιηθούν τα παρακάτω ματς:

- Ιπποκράτης – Ιβίσκος (κορασίδες)
- ΑΕ Δικαίου – Ιβίσκος (κορασίδες)
- ΕΑΚΑ – Αίολος (παίδες)
- ΑΕ Δικαίου – Ηρακλής Λάρδου (άνδρες)
- Ιπποκράτης – Ιβίσκος (άνδρες)
- Ιπποκράτης – Διαγόρας (γυναίκες)

Εν ολίγοις, σήμερα δεν θα διεξαχθεί κανένα παιχνίδι των τοπικών πρωταθλημάτων μπάσκετ ενώ και τα αυριανά που συμμετέχουν ομάδες μετακινούμενες είναι αμφίβολα όπως π.χ. το Δωριέας – ΕΑΚΑ.

Ασυνόδευτη ομάδα

• Για δεύτερο συνεχόμενο εκτός έδρας παιχνίδι ο Ιάλυσος θα παρουσιαστεί χωρίς συνοδό. Μόνο προπονητής και παίκτες θα ταξιδέψουν στην Αθήνα!

• Οριστικά απών από την αναμέτρηση με τον Αρίωνα θα είναι ο Λευτέρης Τσαουσίδης.

Εντελώς εγκαταλελειμμένος από την διοίκηση φαίνεται να είναι ο Ιάλυσος. Για δεύτερο συνεχόμενο παιχνίδι εκτός έδρας η ομάδα θα ταξιδέψει ασυνόδευτη, χωρίς να έχει προσφερθεί κάποιος να ακολουθήσει την αποστολή. Και δεν είναι μόνο τα ταξίδια. Ούτε στις προπονήσεις έχει δώσει κανείς το παρών, να δείξει ενδιαφέρον για την προετοιμασία, να μάθει για τυχόν προβλήματα.

Αυτή τη στιγμή, η ομάδα είναι απροστάτευτη και ειδικά σε μια κρίσιμη καμπή μετά από τρεις ήττες και με ψυχολογία αρκετή χαμηλή αφού τώρα προστέθηκε και το σενάριο της παραμονής στην κατηγορία. Αντί να είναι τώρα ενωμένος ο Ιάλυσος, παλεύουν μόνοι τους οι παίκτες και ο προπονητής. Όσον αφορά το οικονομικό, εδώ τα πράγματα «σκουραίνουν» ακόμη περισσότερο. Ο χορηγός που είχε πολυδιαφημιστεί και είχε ανακοινωθεί και η επίσημη παρουσίασή του είναι άφαντος. Πριν μερικούς μήνες, οι πληροφορίες μέσα από τους κύκλους του χορηγού έλεγαν ότι το πακέτο της χορηγίας θα ερχόταν τον Ιανουάριο αλλά ο μήνας πέρασε και τίποτα δεν συνέβη. Εφόσον δεν έχει ξεκαθαρίσει το τοπίο με τον χορηγό, είναι λογικό να βρίσκονται όλοι εν αναμονή του πακέτου. Συν τοις άλλοις, ο Δήμαρχος δεσμεύτηκε στο επόμενο δημοτικό συμβούλιο (αρχές Φεβρουαρίου) να βγάλει ένα κονδύλι για την ομάδα. Δυστυχώς για τον Ιάλυσο, όλα αυτά τα προβλήματα επηρεάζουν καταλυτικά την ώρα που το μυαλό των αθλητών θα έπρεπε να είναι αποκλειστικά και μόνο στους κρίσιμους αγώνες. Αν καταφέρουν να σωθούν, η επιτυχία θα οφείλεται στους ίδιους τους «ερυθροκίτρινους».

Οριστικά χωρίς Τσαουσίδη

Δεν μπόρεσε τελικά να ξεπεράσει πλήρως το πρόβλημά του ο Λευτέρης Τσαουσίδης και να είναι έτοιμος να αγωνιστεί αύριο κόντρα στον Αρίωνα. Ο Ιάλυσος θα παραταχθεί στο κλειστό του Μετς χωρίς το «βαρύ πυροβολικό» του αλλά αυτή η απουσία δεν διευκολύνει το έργο των γηπεδούχων που θα χρειαστεί να καταβάλουν μεγάλη προσπάθεια για να λυγίσουν την αντίσταση των Ροδιτών.

«Στενά» χρονικά περιθώρια

• Οι συνεχόμενες αναβολές στην Α' κατηγορία φέρνουν οριακά, πριν τα μπαράζ ανόδου στη Γ' εθνική, την ολοκλήρωση του φετινού πρωταθλήματος.

• Χωρίς άλλη καθυστέρηση, ο πρωταθλητής θα έχει στη διάθεσή του δέκα μέρες προετοιμασίας για τους αγώνες που δίνουν το εισιτήριο στην εθνική κατηγορία.

Οι συνεχείς αναβολές δεν προκαλούν μόνο αγωνιστικά προβλήματα στις ομάδες που δίνουν ένα παιχνίδι κάθε δύο εβδομάδες (στην καλύτερη περίπτωση) και τις βγάζουν εκτός ρυθμού. Είναι και τα χρονικά περιθώρια που στενεύουν επικίνδυνα και απειλούν να τραβήξουν εκτός χρονοδιαγράμματος το πρωτάθλημα. Τα μπαράζ της ανόδου στην Γ' εθνική έχουν ήδη οριστεί και θα πρέπει οι τοπικές διοργανώσεις να ολοκληρωθούν πριν τις καθορισμένες ημερομηνίες. Το ειδικό πρωτάθλημα θα ξεκινήσει στις 30 Απριλίου (Τετάρτη) και θα τελειώσει στις 4 Μαΐου (Κυριακή). Αυτό σημαίνει ότι τα πράγματα είναι οριακά όσον αφορά τον χρόνο. Αν υπολογίζουμε τις ημερομηνίες χωρίς άλλη αναβολή το πρόγραμμα θα έχει ως εξής:

• Κανονική διάρκεια πρωταθλήματος
8-9/2: 9η αγωνιστική
15-16/2: 10η αγωνιστική
22-23/2: 11η αγωνιστική
1-2/3: 12η αγωνιστική
8-9/3: 13η αγωνιστική
15-16/3: 14η αγωνιστική
• Play – off (ημιτελική φάση)
22-23/3: 1ος αγώνας
29-30/3: 2ος αγώνας
• Play – off (τελική φάση)
5-6/4: 1ος αγώνας
12-13/4: 2ος αγώνας
19-20/4: 3ος αγώνας (αν χρειαστεί)

Ο πρωταθλητής Δωδεκανήσου θα έχει στη διάθεσή του δέκα μέρες να προετοιμαστεί για τα μπαράζ ανόδου. Αν προκύψει κάποια άλλη αναβολή μέσα στο επόμενο διάστημα, η Τ.Ε. θα αναγκαστεί να ορίσει μία εμβόλιμη αγωνιστική ή να εκμεταλλευτεί το τελευταίο Σαββατοκύριακο που απομένει (26-27 Απριλίου). Αν προκύψουν περισσότερες από μία αναβολές τότε τα πράγματα δυσκολεύουν πιο πολύ και θα ξεκινήσει ολόκληρος αγώνας δρόμου για να προλάβουν. Αναρωτιέται κανείς τι θα συνέβαινε αν η διοργανώτρια αρχή είχε λάβει υπόψη της τις προτάσεις των σωματείων να γίνει η πρεμιέρα του πρωταθλήματος μετά τις εκλογές του Οκτώβρη και όχι τέλη Σεπτέμβρη που είχε προτείνει η ίδια και τελικά ίσχυσε.

«Χρυσάφι» οι δύο βαθμοί

• Ο Διαγόρας θα «σκαρφαλώσει» κι άλλο στη βαθμολογία αν επικρατήσει αύριο το πρωί (12.00') του ΓΣ Χαλκίδας.

•Σήμερα θα αποφασιστεί η συμμετοχή ή όχι του Κώστα Γκόνου στο παιχνίδι.

Δεν θα είναι υπερβολή αν ειπωθεί ότι από δω και πέρα κάθε παιχνίδι του Διαγόρα μοιάζει με τελικό. Στο δεύτερο γύρο του πρωταθλήματος χρειάζεται τουλάχιστον τις διπλάσιες νίκες από αυτές που έχει σημειώσει ως τώρα κι αυτό μεταφράζεται με έξι ροζ φύλλα αγώνος στις 13 αγωνιστικές και συνολικά εννέα θετικά αποτελέσματα. Και αυτή η μικρότερη συγκομιδή που απαιτείται και εξαρτάται από και από την πορεία των ομάδων που βρίσκονται ψηλότερα στην επικίνδυνη ζώνη. ΓΣ Χαλκίδας και Αγία Παρασκευή έχουν μέχρι στιγμής έξι επιτυχίες και το πρόγραμμα τους είναι αρκετά δύσκολο. Για παράδειγμα οι Χαλκιδαίοι αύριο έρχονται στη Ρόδο για να αντιμετωπίσουν τον Διαγόρα και μπορεί να έχουν την πρώτη τους απώλεια με το ξεκίνημα του β' γύρου.

Η αναμέτρηση στην «τέντα» είναι καθοριστική για τους γηπεδούχους που θέλουν να μπουν με το δεξί στο δεύτερο μισό του πρωταθλήματος και να διατηρήσουν το νικηφόρο σερί στα εντός έδρας παιχνίδια. Ο παράγοντας «έδρα» είναι πολύ σημαντικός για τον Διαγόρα που πρέπει να τον εκμεταλλευτεί στο έπακρο για να μείνει ζωντανός στην υπόθεση της παραμονής. Αύριο το πρωί (12.00') υποδέχεται τον ΓΣ Χαλκίδας και οι βαθμοί της νίκης ισοδυναμούν με χρυσάφι. Οι «κυανέρυθροι» δεν σκέφτονται τίποτα άλλο από την τελική επικράτηση έστω και αν είναι δραματική όπως με Αρίωνα και Ρέθυμνο. Στην παρούσα φάση μετράει το «δίποντο» και όχι η κάλυψη της διαφοράς που ούτως ή άλλως φαντάζει αδύνατη.

Η προετοιμασία του «γηραιού» για τον αυριανό αγώνα δεν ήταν και η καλύτερη δυνατή αφού από τις προπονήσεις της εβδομάδας απουσίαζαν δύο – τρεις παίκτες κάθε φορά για ποικίλους λόγους. Το σημαντικότερο πρόβλημα είναι αυτό του τραυματισμού του Κώστα Γκόνου. Το διάστρεμμα που υπέστη την περασμένη Τρίτη τον ταλαιπώρησε αρκετά και μέχρι χθες δεν είχε καταφέρει να προπονηθεί. Η συμμετοχή του παραμένει αμφίβολη και σήμερα θα αποφασιστεί αν είναι σε θέση να βοηθήσει την ομάδα. Μικρότερο πρόβλημα προέκυψε με τον Κώστα Λιβιεράτο ο οποίος υπέφερε από στομαχικές διαταραχές και δεν ήταν και στην καλύτερή του κατάσταση τις τελευταίες μέρες. Ωστόσο, είναι πολύ πιθανό να δώσει αύριο κανονικά το παρών στο γήπεδο.

Σημάδια αμνησίας

• Ο Ηρακλής Λάρδου έχει να παίξει σε επίσημο αγώνα σχεδόν δύο μήνες.

Κοντεύουν να ξεχάσουν τι χρώμα έχει η μπάλα του μπάσκετ. Οι παίκτες του Ηρακλή Λάρδου έχουν να πατήσουν σε γήπεδο για επίσημο ματς σχεδόν δύο μήνες (από τις αρχές Δεκεμβρίου) και απλά συντηρούνται με προπονήσεις και κάποια φιλικά. Βέβαια, για μια ομάδα που έχει στόχους και διεκδικεί μια θέση στην πρώτη τετράδα που οδηγεί στα play – off, η παρατεταμένη αγωνιστική απραξία την βγάζει εκτός ρυθμού και την χαλαρώνει. Το ενδιαφέρον αρχίζει να εξασθενεί και κυρίως στην ανοδική πορεία που είχε ξεκινήσει να διαγράφει πριν την διακοπή μπαίνει απότομο φρένο. Δεν υπάρχει χειρότερο πράγμα για μια ομάδα να βρίσκεται σε περίοδο φόρμας και λόγω των συνεχόμενων αναβολών να «παγώνει».

Η δυσαρέσκεια είναι δεδομένη στις τάξεις των «κυανόλευκων» που έχουν επηρεαστεί σημαντικά από το διάστημα της αδράνειας ωστόσο τα χέρια τους είναι δεμένα αφού δεν μπορεί να γίνει κάτι διαφορετικό. Η εβδομάδα αρχίζει με το σκεπτικό ότι το Σάββατο θα παίξουν και λίγες μέρες μετά τα σχέδια χαλάνε εξαιτίας των αναβολών.

Εξάλλου, ο Ηρακλής καλείται να αντιμετωπίσει διαδοχικά την ΑΕ Δικαίου (στην Κω), τον Ιπποκράτη (στην Ιαλυσό), τον Ιβίσκο (στο Βενετόκλειο) και τον Άγιο Νικόλαο (εντός έδρας). Τα ντέρμπι είναι μαζεμένα για την ομάδα του Κυριάκου Μάγου που θα κρίνουν την τετράδα και θα αναγκαστεί να τα δώσει προερχόμενη από μεγάλη απουσία.

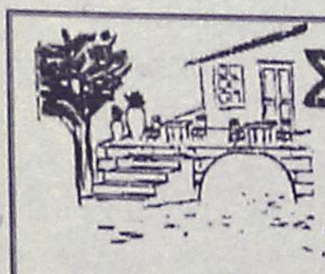
Σκαλάκια
ΜΕΖΕΔΟΠΩΛΕΙΟ
Κεντρική Πλατεία Παστίδας
Skalakia
RESTAURANT
Central Sq. of Pastida
Πάττας Σάββας
τηλ.: 22410 47214-ΚΙΝ.: 0972345023 ΠΑΣΤΙΔΑ - ΡΟΔΟΣ
Η μεγάλη ποικιλία γεύσεων, η ζεστή και φιλική εξυπηρέτηση, το καταπληκτικό περιβάλλον, τα ντόπια κρεατικά και τα φρέσκα λαχανικά... είναι μόνο μερικοί από τους λόγους για τους οποίους πρέπει να ανεβείτε τα ΣΚΑΛΑΚΙΑ ένα-ένα για να φτάσετε στο ανώτατο επίπεδο της απόλαυσης.
ΑΝΟΙΚΤΑ ΚΑΘΗΜΕΡΙΝΑ
από 7 μ.μ. και ΚΥΡΙΑΚΕΣ
από τις 12 το μεσημέρι

Α.Ν.Ε.Σ.

ΑΝΩΝΥΜΗ ΝΑΥΤΙΛΙΑΚΗ ΕΤΑΙΡΕΙΑ ΣΥΜΗΣ

ΕΔΡΑ: Σύμη Δωδεκάνησα Τ.Κ. 85600
Τηλ.: (22460) 71444, Fax. (22460) 71373
ΓΡΑΦΕΙΟ ΡΟΔΟΥ: Αυστραλίας 88 Τ.Κ. 85100
Τηλ. (22410) 37769, Fax. (22410) 34493

E-mail: anesymis@otenet.gr

Ε/Γ-Τ/Ρ ΠΑΝΟΡΜΙΤΗΣ

ΤΟΥΡΙΣΤΙΚΑ ΔΡΟΜΟΛΟΓΙΑ ΑΠΟ 01.12.2002
ΕΩΣ 31.01.2003

ΚΑΘΕ ΔΕΥΤΕΡΑ:	ΣΥΜΗ-ΡΟΔΟ	08.00
	ΡΟΔΟ-ΣΥΜΗ	15.00

Το δρομολόγιο της Δευτέρας 06.01.03 θα εκτελεστεί την Τρίτη 07.01.03 τις ίδες ώρες λόγω της αργίας των Θεοφανίων.

ΚΑΘΕ ΠΕΜΠΤΗ:	ΣΥΜΗ-ΡΟΔΟ	08.00
	ΡΟΔΟ-ΣΥΜΗ	15.00

Το δρομολόγιο της Πέμπτης 26.12.02 θα εκτελεστεί την Τρίτη 24.12.02 τις ίδιες ώρες λόγω της αργίας των Χριστουγέννων

ΚΑΘΕ ΠΑΡΑΣΚΕΥΗ:	ΣΥΜΗ-ΡΟΔΟ	08.00
	ΡΟΔΟ-ΣΥΜΗ	16.00
ΚΑΘΕ ΣΑΒΒΑΤΟ:	ΣΥΜΗ-ΡΟΔΟ	07.00
	ΡΟΔΟ-ΣΥΜΗ	08.30
	ΣΥΜΗ-DATCHA	10.00
	DATCHA-ΣΥΜΗ	13.45
	ΣΥΜΗ-ΡΟΔΟ	14.30
	ΡΟΔΟ-ΣΥΜΗ	16.00
ΚΑΘΕ ΚΥΡΙΑΚΗ:	ΣΥΜΗ-ΡΟΔΟ	07.00
	ΡΟΔΟ-ΠΑΝΟΡΜΙΤΗ	08.30
	ΠΑΝΟΡΜΙΤΗ-ΣΥΜΗ	11.00
	ΣΥΜΗ-ΡΟΔΟ	14.30
	ΡΟΔΟ-ΣΥΜΗ	16.00

Τα δρομολόγια μπορούν να τροποποιηθούν λόγω εκτάκτων συγκοινωνιακών αναγκών ή καιρικών συνθηκών

Παρακαλούμε πριν ταξιδέψετε επικοινωνήστε με την Εταιρία:

Γραφείο ΣΥΜΗΣ Τηλ.: *(22460) 71444 - Φαξ: (22460) 71373*

Γραφείο ΡΟΔΟΥ Τηλ.: *(22410) 37769 - Φαξ: (22410) 34493*

VANIK TOURS

ΓΙΑΝΝΗΣ και ΣΕΒΑ ΒΑΛΣΑΜΙΔΗ

VANIK σημαίνει ΑΛΗΘΕΙΑ

ΑΚΤΗ ΚΑΝΑΡΗ 17, ΨΑΡΟΠΟΥΛΑ - ΑΝΕΤΟ ΠΑΡΚΙΝ

ΑΝΟΙΚΤΑ: ΔΕ-ΣΑ 08.30-14.00 και 16.30-20.30

Τηλ. 2241035191-37621 κιν.τό 6945-798148 FAX 29532

Το γραφείο μας πάντα πρώτο σε κρατήσεις ξενοδοχείων εξασφάλισε και σας προσφέρει καταπληκτικές τιμές για τα παρακάτω ξενοδοχεία σε ΠΑΚΕΤΑ (Έκδοση εισιτηρίων Ρ/Τ) από 1/2 - 31/3/2003

ΑΠΕΥΘΥΝΟΜΑΣΤΕ ΣΕ ΣΑΣ ΠΟΥ ΘΕΛΕΤΕ ΚΑΙ Η ΚΡΑΤΗΣΗ ΣΑΣ ΝΑ ΕΙΝΑΙ ΣΩΣΤΗ ΚΑΙ ΤΟ ΔΩΜΑΤΙΟ ΣΑΣ ΝΑ ΣΑΣ ΠΕΡΙΜΕΝΕΙ

1ον	**HOTEL PRESIDENT Α΄ κατηγορίας**	
	Λεωφόρος Κηφισίας (ΟΛΑ ΑΝΑΚΑΙΝΙΣΜΕΝΑ)	
	Μονόκλινο	€ 39
	Δίκλινο για μονόκλινο	€ 45
	Δίκλινο	€ 48
	Τρίκλινο	€ 57
2ον	**HOTEL ALEXANDROS Α΄ SUPERIOR**	
	ΠΛΑΤΕΙΑ ΜΑΒΙΛΛΗ	
	Μονόκλινο	
	Δίκλινο	
	Τρίκλινο	
3ον	**HOTEL ZAFOLIA Α΄ κατηγορίας**	
	Λεωφόρος Αλεξάνδρας	
	Μονόκλινο	€ 88
	Δίκλινο	€ 98
	Τρίκλινο	€ 108
4ον	**HOTEL ATHENS CYPRIA Α΄ κατηγορίας SUPERIOR**	
	Σύνταγμα	
	Μονόκλινο	€ 55
	Δίκλινο	€ 70
	Τρίκλινο	€ 90
5ον	**HOTEL ASTOR Α΄ κατηγορίας**	
	Σύνταγμα	
	Μονόκλινο	€ 42
	Δίκλινο για μονόκλινο	€ 50
	Δίκλινο	€ 57
	Τρίκλινο	€ 72
6ον	**HOTEL ARETHOUSA Β΄ SUPERIOR**	
	Σύνταγμα	
7ον	**HOTEL ELLINIS Β΄ κατηγορίας**	
	ΩΝΑΣΕΙΟ, Λεωφ. Συγγρού	
	Μονόκλινο	€ 42
	Δίκλινο	€ 55
	Τρίκλινο	€ 68
8ον	**HOTEL TRITON Β΄ κατηγορίας**	
	Κέντρο Πειραιάς	
	Μονόκλινο	€ 50
	Δίκλινο	€ 68
	Τρίκλινο	€ 90
9ον	**HOTEL EGNATIA Β΄ κατηγορίας**	
	Θεσσαλονίκη Κέντρο, καινούργιο	
	Μονόκλινο	€ 60
	Δίκλινο	€ 72
	Τρίκλινο	€ 84

- Τα παραπάνω ξενοδοχεία διαθέτουν T.V. σε όλα τα δωμάτια
- Στις πιο πάνω τιμές συμπεριλαμβάνεται πρωινό σε μπουφέ
- Ακόμη σε μας θα βρείτε αεροπορικά και ατμοπλοϊκά εισιτήρια όλων των εταιρικών.

Στα ψηλότερα επίπεδα της ημέρας έκλεισε χθες το ΧΑΑ

Τα blue chips οδήγησαν σε άνοδο τη Σοφοκλέους...

Πάνω ο Γενικός Δείκτης κατά 12,46 μονάδες (ποσοστό 0,75%)

Στα υψηλότερα επίπεδα της ημέρας έκλεισε η χρηματιστηριακή αγορά στην τελευταία συνεδρίαση της εβδομάδος, καθώς το σταθερό επιλεκτικό ενδιαφέρον για μετοχές υψηλής κεφαλαιοποίησης εντάθηκε προς το τέλος των συναλλαγών, παρά το γεγονός ότι οι ευρωπαϊκές αγορές εκινούντο σε αρνητικό έδαφος.

Παρά την άνοδο της υψηλής κεφαλαιοποίησης, οι μετοχές της μικρής κεφαλαιοποίησης κινήθηκαν πτωτικά, επηρεαζόμενες και από τις σημαντικές πιέσεις που δέχθηκαν οι μετοχές των εταιριών του Ομίλου Λαναρά, λόγω φημών για δυσκολίες αποπληρωμής δανείων, φήμες οι οποίες διαψεύδονται από τον. κ. Λαναρά.

Από τις μετοχές που περιλαμβάνονται στο δείκτη υψηλής κεφαλαιοποίησης, την μεγαλύτερη άνοδο παρουσίασε ο τίτλος των Ελληνικών Πετρελαίων (+3,52%), καθώς και οι τίτλοι της Coca Cola (+2.42%) και του ΟΠΑΠ (+2,12%), ενώ η μετοχή του ΟΤΕ παρουσίασε άνοδο 0,72%. Από τις τραπεζικές μετοχές την μεγαλύτερη άνοδο 1,91% σημείωσε η μετοχή της Eurobank, η Εμπορική ενισχύθηκε κατά 1,36%, η Alpha Bank κατά 0,72%, ενώ η Εθνική υποχώρησε σε ποσοστό 0,32%.

Ο Γενικός Δείκτης έκλεισε στις 1.683,59 μονάδες, έναντι 1.671,13 μονάδων της προηγουμένης μέρας, καταγράφοντας άνοδο 12,46 μονάδων ή σε ποσοστό 0,75%. Σε εβδομαδιαία βάση ο βασικός χρηματιστηριακός δείκτης σημείωσε πτώση 2,17%, ενώ από τις αρχές του έτους υποχωρεί σε ποσοστό 3,71%.

Ο δείκτης FTSE/ASE 20 έκλεισε στις 835,43 μονάδες, σημειώνοντας άνοδο σε ποσοστό 0,87%, ενώ ο δείκτης FTSE/ASE 40 έκλεισε στις 171,42 μονάδες, με πτώση σε ποσοστό 0,10%. Ο δείκτης FTSE/ASE SMALLCAP 80 έκλεισε στις 421,09 μονάδες, μειωμένος σε ποσοστό 0,59%, ενώ ο δείκτης FTSE 140 έκλεισε στις 1.903,43 μονάδες, με άνοδο 0,56%.

Από τις 356 μετοχές που διαπραγματεύθηκαν σήμερα, 106 κινήθηκαν ανοδικά, 198 πτωτικά, ενώ η τιμή 52 μετοχών παρέμεινε αμετάβλητη.

Οι επιμέρους δείκτες έκλεισαν ως εξής:		
Τραπεζικός:	2.510,82	+0,79%
Τηλεπικοινωνιών:	835,27	+0,33%
Ασφαλειών:	422,41	–0,39%
Επενδύσεων:	506,09	+0,67%
Κατασκευαστικών:	904,19	–0,06%
Κλωστουφαντουργίας:	349,07	–3,25%
Βιομηχανιών:	951,77	+0,81%
Συμμετοχών:	943,72	+0,59%
Βασικών Μετάλλων:	378,94	+0,17%
Μη μεταλλικών Ορυκτών:	757,53	–0,12%
Εκδόσεις- Εκτυπώσεις:	229,13	–1,41%
Λιανικού Εμπορίου:	558,18	+1,03%
Πληροφορικής:	425,62	+0,57%
Ειδών Λύσεων Πληροφορικής:	182,97	+0,09%
Χονδρικό εμπόριο :	336,01	–0,45%
Τρόφιμα- ποτά:	371,50	–1,60%
Παράλληλη Αγορά:	137,04	–0,41%
Διυλιστήρια:	859,41	+2,38%
Διαχείρισης Ακίνητης Περιουσίας:	790,46	–0,22%

Τη μεγαλύτερη ποσοστιαία άνοδο σημείωσαν οι μετοχές των εταιριών: ΑΝΕΚ (πο΄96) +8,55%, Σαράντης +8,15%, Αλυσίδα (κα) +8,05%, Ιπποτούρ +7,81%, Παϊρης +7,34%, Γαλαξίδι +5,17%, Εμπορικός Δεσμός (πο) +5,13%, Ελεύθερη Τηλεόραση, Σφακιανάκης +4,70% και Μπάρμπα Στάθης (πο) +4,67%.

Αντιθέτως τις μεγαλύτερες απώλειες σημείωσαν οι μετοχές των εταιριών: Τασόγλου –17,65%, Λανακάμ (πο) –17,22%, Connection –12,00%, ΚΟΡΦΙΛ (πο) –11,83%, Αλυσίδα (πα) –11,33%, Κλωνατέξ (κα) –9,80%, Stabilton (κα) –9,09%, Κλωνατέξ (πα) –8,70%, Κλωστήρια Ναούσης –8,33% και Καρδασιλάρης –8,33%.

Η αξία των συναλλαγών ανήλθε στα 74,679 εκατ. ευρώ, εκ των οποίων τα 9,2 εκατ. ευρώ αποτέλεσαν προσυμφωνημένα πακέτα συναλλαγών.

Πραγματοποιήθηκε ένα πακέτο 150.000 μετοχών της Domus ΕΕΧ στα 5,38 ευρώ, ένα πακέτο 100 μετοχών της Φοίνιξ στα 3,4 ευρώ, ένα πακέτο 1.000 μετοχών της Spider στα 2,6 ευρώ, ένα πακέτο 230.000 μετοχών της Vodafone-Panafon στα 5,25 ευρώ, ένα πακέτο 70.000 μετοχών του ΟΠΑΠ στα 8,6 ευρώ και ένα πακέτο 297.440 μετοχών της Αλλατίνη στα 2,8 ευρώ.

Επίσης έγινε ένα πακέτο 16.300 μετοχών του ΟΤΕ στα 11,36 ευρώ, ένα πακέτο 70.000 μετοχών της Εθνικής Τράπεζας στα 12,28 ευρώ και δύο πακέτα 137.630 και 148.430 μετοχών της Sex Form στα 7,76 ευρώ. Τέλος, έγινε ένα πακέτο 115.000 μετοχών του ΟΤΕ στα 11,27 ευρώ και ένα πακέτο 440.000 μετοχών της Μπαλάφας στα 2,7 ευρώ.

Τη μεγαλύτερη συναλλακτική δραστηριότητα παρουσίασαν οι μετοχές: ΟΤΕ με 932.709 τεμάχια, Κλωστήρια Ναούσης με 878.074, Μπαλάφας με 863.530, Panafon με 530.875 και Κλωνατέξ με 529.770 τεμάχια. Τη μεγαλύτερη αξία συναλλαγών κατέγραψαν οι μετοχές των εταιριών: ΟΤΕ με 10,516 εκ. ευρώ, Εθνική με 5,080, ΔΕΗ με 4,718, Coca Cola με 3,694 και Sex Form με 3,463 εκ. ευρώ. Η συνολική κεφαλαιοποίηση της αγοράς διαμορφώνεται στα 63,315 δισ. ευρώ. Η τιμή των μετοχών του δείκτη MSCI έκλεισε ως εξής:

Alpha Bank:	11,14
Coca Cola:	12,72
Eurobank:	10,66
Panafon:	5,24
Αλουμίνιο Ελλάδος:	18,20
Βιοχάλκο:	2,94
ΔΕΗ:	13,96
Εθνική:	12,32
ΕΛΠΕ:	5,30
Ελληνική Τεχνοδομική:	6,12
Εμπορική:	13,40
Επιχειρήσεις Αττικής:	1,92
ΕΥΔΑΠ:	3,48
Ιντρακόμ:	4,06
ΚΑΕ:	7,50
Μαϊλλης:	3,24
ΟΤΕ:	11,26
Τεχνική Ολυμπιακή:	3,00
Πειραιώς:	5,26
Τιτάν:	35,98
Motor Oil:	6,14
Folli-Follie:	12,90

ΕΡΓΑΣΤΗΡΙΑ ΕΛΕΥΘΕΡΩΝ ΣΠΟΥΔΩΝ



"Η επιτυχία είναι στα χέρια σου"

ΔΩΡΕΑΝ Η ΕΚΜΑΘΗΣΗ ΤΗΣ ΑΠΟΤΡΙΧΩΣΗΣ

Η σχολή "La Belle" σας δίνει την εκπληκτική ευκαιρία σε πολύ σύντομο χρονικό διάστημα να ξεκινήσετε μια ενδιαφέρουσα και γεμάτη ομορφιά καριέρα, σαν μανικιουρίστ. Το Μανικιούρ - Πεντικιούρ - Ονυχοπλαστική που είναι "μόδα" και επομένως μια αδιάκοπη εξέλιξη και αλλαγή.

Εκπαιδευτικό Πρόγραμμα:

- ΜΑΝΙΚΙΟΥΡ
- ΠΕΝΤΙΚΙΟΥΡ
- ΟΝΥΧΟΠΛΑΣΤΙΚΗ
- ΤΖΕΛ
- ΑΚΡΥΛΙΚΟ
- ΠΑΡΑΦΙΝΗ
- ΔΙΑΚΟΣΜΗΣΗ ΝΥΧΙΩΝ
- ΥΓΙΕΙΝΗ - ΑΣΦΑΛΕΙΑ
- ΑΝΑΤΟΜΙΑ - ΦΥΣΙΟΛΟΓΙΑ
- ΔΥΣΛΕΙΤΟΥΡΓΙΕΣ
- SPA ΧΕΡΙΩΝ - ΠΟΔΙΩΝ
- MARKETING

-ΜΑΝΙΚΙΟΥΡ
- ΠΕΝΤΙΚΙΟΥΡ
- ΟΝΥΧΟΠΛΑΣΤΙΚΗ



ΥΠΟΣΤΗΡΙΞΗ ΣΤΗΝ ΕΠΑΓΓΕΛΜΑΤΙΚΗ ΣΟΥ ΑΠΟΚΑΤΑΣΤΑΣΗ

ΑΝΟΙΞΕ ΤΟ ΔΙΚΟ ΣΟΥ ΣΑΛΟΝΙ ΟΜΟΡΦΙΑΣ ΤΩΡΑ!!!

ΔΕΚΤΟΙ ΚΑΙ ΑΠΟΦΟΙΤΟΙ ΓΥΜΝΑΣΙΟΥ

PRDART

ΕΘΝΙΚΗΣ ΑΝΤΙΣΤΑΣΕΩΣ 18 - ΡΟΔΟΣ - ΤΗΛ. & FAX: 22410 35668

ΠΑΡΑΔΟΣΙΑΚΕΣ
ΧΕΙΡΟΠΟΙΗΤΕΣ
ΛΕΙΤΟΥΡΓΙΚΕΣ
καρέκλες και τραπέζια
ΡΟΔΟΥ

22460-22237
22460-22389



ΒΑΓΙΑΝΑΚΗΣ, Σάλακος

Στα 46 χρόνια κατασκευαστές...

ΕΓΓΥΗΣΗ Ζωής σε χρώμα που εσείς προτιμάτε (ξύλου, μπλε, πράσινο κ.λπ.), από αθάνατο ξύλο οξιάς εισαγωγής για επαγγελματική και όχι μόνο χρήση. Σε τιμές εργοστασίου χωρίς μεσάζοντες

0932 410389, Βαγιανάκης Γιάννης-ΣΑΛΑΚΟΣ ΡΟΔΟΣ
2246 0 22389 • 2246 0 22237

ΕΠΙΣΗΣ ΚΑΤΑΣΚΕΥΑΖΟΥΜΕ ΤΡΑΠΕΖΙΑ
ΟΛΩΝ ΤΩΝ ΤΥΠΩΝ ΚΑΙ ΜΕΓΕΘΩΝ

Μοναδική αισθητική. Ψηφιακή τελειότητα



DIGITAL IXUS V3 3.2 MEGA PIXELS

Η Canon δημιουργώντας τη νέα σειρά ψηφιακών φωτογραφικών μηχανών IXUS έδωσε μεγάλη σημασία στις λεπτομέρειες τόσο της εμφάνισης όσο και των χαρακτηριστικών τους.
Γι' αυτό, μην εκπλαγείτε αν κοιτάζουν με θαυμασμό τη νέα σας IXUS ακόμα κι όταν δεν τη χρησιμοποιείτε!
Νέα σειρά ψηφιακών μηχανών IXUS. Ψηφιακή τελειότητα με μοναδική ευκολία χρήσης, τέλειο στιλ, κομψή εμφάνιση σαν κόσμημα, με μονοδική σχεδίαση που προκαλεί, απίστευτα μικρά μέγεθος και χαρακτηριστικά που συνήθως συναντώνται σε πολύ μεγαλύτερες σε μέγεθος φωτογραφικές μηχανές:
• 3,3 Mega Pixel CCD
• Οπτικό zoom 2x, Ψηφιακό zoom 3,2x
• Αυτόματη εστίαση AIAf 9 σημείων
• Εγγραφή βίντεο με ήχο
• Direct Print για εκτύπωση χωρίς τη μεσολάβηση υπολογιστή
• Οθόνη 1,5" LCD High Precision
• Color Effect Mode για τέλεια χρώματα
• Stitch Assist για τέλεια σύνθεση πανοραμικών φωτογραφιών
• USB για σύνδεση με PC και MAC
• Κάρτες μνήμης υψηλής πιστότητας (CF)
• Αυτόματες και ελεγχόμενες ρυθμίσεις
• Δυνατότητα αδιάβροχης θήκης μέχρι 5 μέτρα βάθος
• Δυνατότητα χωρητικότητας μέχρι 1420 φωτογραφίες

CP-100

Για εσάς που το στιλ είναι στάση ζωής

Ό,τι μπορείτε να φανταστείτε, τώρα με την νέα σειρά ψηφιακών φωτογραφικών μηχανών Canon, μπορείτε να το πραγματοποιήσετε.

VALUE ΔΩΡΕΑΝ 12 ΜΗΝΗ ΑΣΦΑΛΕΙΑ ΚΛΟΠΗΣ
VALUE PLUS ΓΙΑ ΟΛΑ ΤΑ ΜΟΝΤΕΛΑ PHOTO

you can
Canon

intersys ΑΠΟΚΛΕΙΣΤΙΚΟΣ ΑΝΤΙΠΡΟΣΩΠΟΣ, ΤΗΛ.: 2109554.000, e-mail: info@intersys.gr, www.intersys.gr
ΥΠΟΚΑΤΑΣΤΗΜΑ ΘΕΣ/ΝΙΚΗΣ, ΒΟΥΛΙΑΡΗ 5-7, ΤΗΛ.: 231 0 423.063, Fax: 231 0 423 417

Η Βουλή πρέπει να παιδαγωγεί, πρέπει να εμπνέει

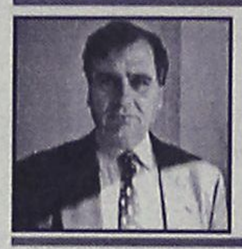

Γράφει ο
Κώστας Σαρρής
δικηγόρος

Εδώ και αρκετό καιρό γίνεται λόγος για το περιβόητο ασυμβίβαστο της βουλευτικής ιδιότητας με την άσκηση οποιουδήποτε επαγγέλματος, σε τέτοιο μάλιστα βαθμό ούτως ώστε όλη η Βουλή, τα κόμματα και γενικά ο πολιτικός κόσμος να συζητούν κατά κόρο το θέμα αυτό και να εκφράζει ο καθένας την άποψή του. Δεν είμαι ο πλέον ειδήμων, αφού το όλο ζήτημα άπτεται του Συντάγματος και Δόξα τω Θεώ τόσο εντός όσο και εκτός Βουλής υπάρχουν πολλοί συνταγματολόγοι, όμως θέλησα και εγώ σαν δικηγόρος να εκφράσω την δική μου προσωπική άποψη και τοποθέτηση.

Το άρθρο 57 του Συντάγματος, το οποίο ψηφίστηκε από την παρούσα Βουλή ως Αναθεωρητική, ορίζει ότι τα καθήκοντα του βουλευτή είναι ασυμβίβαστα με την άσκηση οποιουδήποτε επαγγέλματος. Έχει εκφραστεί ο Συντακτικός Νομοθέτης, δηλαδή η παρούσα Βουλή κατά τρόπο απόλυτο ως προς την απαγόρευση άσκησης από βουλευτή του οποιουδήποτε επαγγέλματος, διότι έτσι έκρινε και η κρίση αυτή δεν μπορεί πλέον να κριθεί, ότι ο βουλευτής θα πρέπει να είναι αφοσιωμένος στην ύψιστη αποστολή του τις εκπροσωπήσεως του Έθνους και της ασκήσεως της νομοθετικής εξουσίας, πρέπει να είναι απερίσπαστος από αλλότρια ως προς την βουλευτική του ιδιότητα καθήκοντα.

Ο αντίλογος ότι κατά τον τρόπο αυτό δημιουργείται Βουλή ανέργων η πλουσίων όσο βάσιμος και αν είναι δεν μπορεί σήμερα πλέον να προτείνεται αφού η περί ασυμβιβάστου συνταγματική διάταξη ισχύει και δεν μπορεί να τροποποιηθεί με κανένα απολύτως νόμο. Οι όποιες ενστάσεις ή αντιρρήσεις για την ψήφιση της παραπάνω συνταγματικής διάταξης έπρεπε να προβληθούν πριν την ψήφισή της, από τη στιγμή όμως που ψηφίστηκε δεν μπορεί κανείς και δεν έχει το δικαίωμα, άμεσα ή έμμεσα να προβεί στην τροποποίησή της, διότι πρόκειται περί συνταγματικής εκτροπής, αφού αν σύμφωνα με το άρθρο 120 του Συντάγματος ο σεβασμός του Συντάγματος αποτελεί θεμελιώδη υποχρέωση όλων των Ελλήνων, είναι αυτονόητο ότι αποτελεί πρώτιστη υποχρέωση όλων των βουλευτών.

Παραπέρα το Σύνταγμα ορίζει στο ίδιο άρθρο 57 ότι με νόμο θα οριστούν οι δραστηριότητες που είναι συμβατές με το βουλευτικό αξίωμα. Και εδώ είναι πλέον το θέμα που καλείται ο κοινός νομοθέτης να προσδιορίσει, ποιες είναι οι δραστηριότητες οι οποίες μπορούν να ασκούνται παράλληλα με την βουλευτική ιδιότητα, έχοντας αποκλείσει προηγούμενα την άσκηση του οποιουδήποτε επαγγέλματος.

Από τα παραπάνω κατά την γνώμη μου προκύπτει ότι ο Συνταγματικός νομοθέτης θέλει τον βουλευτή αφοσιωμένο στην υπηρεσία του Έθνους, δεν θέλει όμως να τον αποκλείσει και από δραστηριότητες οι οποίες δεν αναιρούν την παραπάνω βασική προϋπόθεση.

Αν και η έννοια της δραστηριότητας είναι οπωσδήποτε ευρύτερη της έννοιας του επαγγέλματος, πιστεύω ότι στην έννοια της δραστηριότητας δεν μπορεί να ενταχθεί η οποιαδήποτε έμμισθη εντολή ή σχέση, έστω και αν είναι επιστημονικού περιεχομένου, ούτε μπορεί να υποστηριχθεί ότι όταν κανείς κατέχει παρόμοια θέση μπορεί να παραιτηθεί από τον μισθό, αφού εκτός των άλλων κατ' αρχήν δεν νοείται στο δημόσιο δίκαιο παραίτηση από τον μισθό. Επιπλέον όμως και το σημαντικότερο αναιρείται η βασική αρχή την οποία προηγούμενα έθεσε ο συντακτικός νομοθέτης, της απόλυτης απαγόρευσης ασκήσεως του οποιουδήποτε επαγγέλματος.

Ο νομοθέτης το μόνο το οποίο καλείται σήμερα να πράξει είναι να προσδιορίζει ποιες είναι οι δραστηριότητες που μπορούν οι βουλευτές να ασκούν παράλληλα με την βουλευτική τους ιδιότητα, χωρίς άμεσα ή έμμεσα να παραβιάζεται και να καταστρατηγείται η απόλυτη απαγόρευση της ασκήσεως του οποιουδήποτε επαγγέλματος. Δεν μπορεί δηλαδή να δοθεί τέτοια διασταλτική ερμηνεία στην έννοια της δραστηριότητας ούτως ώστε να καταστρατηγηθεί η βασική αρχή της απαγόρευσης και η εξαίρεση να γίνει ο κανόνας.

Θέλω να πιστεύω ότι οι βουλευτές γνώριζαν τι ψήφιζαν και δεν νομίζω να διανοείται κανείς να πιστεύει το αντίθετο, όταν μάλιστα είναι οι ίδιοι οι βουλευτές οι οποίοι καλούνται να εφαρμόσουν τη διάταξη που οι ίδιοι εψήφισαν, όπως επίσης μου είναι αδιανόητο να πιστεύω ότι αναζητούνται τα λεγόμενα "παραθυράκια" επί συνταγματικής διάταξης.

Προκειμένου όμως να μην ισχύσει άμεσα το ασυμβίβαστο στο άρθρο 115 του Συντάγματος ορίζεται ότι ο νόμος για το ασυμβίβαστο θα δημοσιευτεί το αργότερο μέχρι την 1-1-2003.

Ομολογουμένως η διάταξη αυτή μου προκαλεί κατάπληξη γιατί δεν μερίμνησαν οι βουλευτές οι οποίοι ψήφισαν την παραπάνω διάταξη να ισχύσει το ασυμβίβαστο τουλάχιστο από την επόμενη βουλευτική περίοδο. Διότι πράγματι είναι αντιφατικό από την μια να προκηρύσσονται εκλογές και να εκλέγεται κανείς βουλευτής για 4 χρόνια και όμως στο μέσο της βουλευτικής περιόδου να είναι υποχρεωμένος να επιλέξει μεταξύ βουλευτικής ιδιότητας και επαγγέλματος.

Αυτά όμως, που πράγματι τόσο λογικά, δικαία και ανθρώπινα είναι έπρεπε να τα σκεφτούν όταν ψήφιζαν τη συνταγματική διάταξη περί ασυμβιβάστου και όταν επίσης ψήφιζαν ότι αυτό το ασυμβίβαστο έπρεπε να ισχύσει με νόμο που θα ψηφιζόταν το αργότερο μέχρι 1-1-2003. Οι εκ των υστέρων ενστάσεις και διαμαρτυρίες είναι αφενός μεν "κατόπιν εορτής" επιπλέον όμως και νομικά απαράδεκτες.

Η μη ψήφιση του νομοσχεδίου αυτού μέχρι σήμερα, ή η ενδεχόμενη καταψήφισή του από την ολομέλεια της Βουλής όποτε αυτό έρθει προς ψήφιση, δεν παρακωλύει την συνταγματική διάταξη περί ασυμβιβάστου η οποία ισχύει από 1ης-1-2003 χωρίς να 'χει την ανάγκη ψηφίσεως του νόμου.

Η καταψήφιση λοιπόν του νομοσχεδίου δεν έχει καμιά απολύτως νομική αξία, έχει όμως τεράστια πολιτική σημασία, που όμως αυτό δεν είναι θέμα του παρόντος.

Θέλω να ελπίζω ότι με τις λίγες αυτές γραμμές έδωσα σε όσους δεν είχαν καταλάβει μέχρι σήμερα, τι ακριβώς συμβαίνει με το τόσο πολυσυζητημένο θέμα του ασυμβιβάστου.

ΟΙ ΕΙΔΙΚΟΙ ΣΤΗΝ ΑΙΓΥΠΤΟ ΠΡΟΤΕΙΝΟΥΝ:

Αναχωρήσεις από **ΡΟΔΟ** κάθε **ΠΑΡΑΣΚΕΥΗ-ΣΑΒΒΑΤΟ**

1. ΚΑΪΡΟ - ΚΡΟΥΑΖΙΕΡΑ
ΣΤΟΝ ΝΕΙΛΟ 8 ημέρες
ΠΕΡΙΛΑΜΒΑΝΟΝΤΑΙ:
799€
- ΑΕΡΟΠΟΡΙΚΑ ΕΙΣΙΤΗΡΙΑ ΑΠΟ ΡΟΔΟ
- 3 ΔΙΑΝΥΚΤ. ΣΤΟ ΚΑΪΡΟ ΣΕ ΞΕΝΟΔΟΧΕΙΟ 4* ΜΕ ΗΜΙΔΙΑΤΡΟΦΗ
- 4 ΔΙΑΝΥΚΤ. ΣΤΗΝ ΚΡΟΥΑΖΙΕΡΑ 5* DELUX ΣΕ ΕΞΩΤΕΡΙΚΗ ΚΑΜΠΙΝΑ ΜΕ ΘΕΑ ΤΟΝ ΝΕΙΛΟ & ΠΛΗΡΗΣ ΔΙΑΤΡΟΦΗ
- ΟΛΕΣ ΟΙ ΜΕΤΑΦΟΡΕΣ & ΞΕΝΑΓΗΣΕΙΣ (Πυραμίδες-Αλεξάνδρεια-Σφίγγα-Ελ. Χαλίλι-Ναό του Καρνάκ-Οβελίσκους κ.λπ.)

Δεν περιλαμβάνονται: φόροι αεροδρομίου και βίζα Αιγύπτου

2. ΚΑΪΡΟ - ΑΛΕΞΑΝΔΡΕΙΑ
5 ημέρες
490€
ΠΕΡΙΛΑΜΒΑΝΟΝΤΑΙ:
- ΑΕΡΟΠΟΡΙΚΑ ΕΙΣΙΤΗΡΙΑ ΑΠΟ ΡΟΔΟ
- 4 ΔΙΑΝΥΚΤ. ΣΤΟ ΚΑΪΡΟ ΣΕ ΞΕΝΟΔΟΧΕΙΟ 4* ΜΕ ΗΜΙΔΙΑΤΡΟΦΗ
- ΟΛΕΣ ΟΙ ΜΕΤΑΦΟΡΕΣ & ΞΕΝΑΓΗΣΕΙΣ (Πυραμίδες-Σφίγγα-Μουσείο-Παζάρι-Αλεξάνδρεια-βόλτα με φελούκες)

Δεν περιλαμβάνονται: φόροι αεροδρομίου και βίζα Αιγύπτου

VIP SERVICE

ΑΚΟΜΑ...

ΕΚΔΡΟΜΕΣ **PRIVE** ΚΑΘ' ΟΛΗ ΤΗ ΔΙΑΡΚΕΙΑ ΤΟΥ ΧΡΟΝΟΥ, ΣΕ ΟΠΟΙΟ ΜΕΡΟΣ ΤΗΣ ΑΙΓΥΠΤΟΥ ΕΣΕΙΣ ΘΕΛΕΤΕ ΣΕ ΚΑΤΑΠΛΗΚΤΙΚΕΣ ΤΙΜΕΣ!!

ΟΡΓΑΝΩΜΕΝΕΣ ΕΚΔΡΟΜΕΣ ΓΙΑ **ΠΑΡΙΣΙ και DISNEYLAND** ΣΕ ΣΥΝΕΡΓΑΣΙΑ ΜΕ ΤΑ ΜΕΓΑΛΥΤΕΡΑ ΤΑΞΙΔΙΩΤΙΚΑ ΓΡΑΦΕΙΑ ΤΗΣ ΑΘΗΝΑΣ

ΤΑΞΙΔΙΑ ΣΕ ΟΛΟ ΤΟΝ ΚΟΣΜΟ

- ΚΡΟΥΑΖΙΕΡΕΣ
- ΣΧΟΛΙΚΕΣ ΕΚΔΡΟΜΕΣ
- ΑΕΡΟΠΟΡΙΚΑ ΚΑΙ ΑΚΤΟΠΛΟΪΚΑ ΕΙΣΙΤΗΡΙΑ
- ΚΡΑΤΗΣΕΙΣ ΞΕΝΟΔΟΧΕΙΩΝ
- ΕΝΟΙΚΙΑΣΕΙΣ ΑΥΤΟΚΙΝΗΤΩΝ

ΠΑΡΑΔΟΣΗ ΕΙΣΙΤΗΡΙΩΝ ΚΑΤ' ΟΙΚΟΝ

LET'S GO TRAVEL
ΠΕΡΝΟΥ 143 ΑΦΑΝΤΟΥ - ΡΟΔΟΣ
ΤΗΛ. 2241051186 ΦΑΞ: 2241051187

ΣΕΜΙΝΑΡΙΟ ΕΙΔΙΚΩΝ ΘΕΡΑΠΕΙΩΝ

Σεμινάριο με θέμα "Γίνετε Απρόσβλητοι" διοργανώνει το Κέντρο Ειδικών Θεραπειών.

Σ' αυτό το σεμινάριο οι συμμετέχοντες θα μπορέσουν να μάθουν πώς να αναπτύξουν ένα αδιάβλητο ψυχικό και σωματικό σύστημα αυτοθεραπείας και μια απρόσβλητη ασπίδα προστασίας από εξωτερικούς αλλά και εσωτερικούς "εχθρούς".

Το σεμινάριο θα ξεκινήσει το Σάββατο 15 Φεβρουαρίου και οι ενδιαφερόμενοι θα πρέπει να δηλώσουν συμμετοχή μέχρι και τις 10 Φεβρουαρίου.

Το σεμινάριο θα γίνει από την κ. Ντίνα Σαντορινιού, Διεθνής Εκπαιδεύτρια και Ειδικός Σύμβουλος και τον κ. Σάτζιτ-Ανδρέα Άντεν, από την Ινδία Ρεφλεξολόγος και συγγραφέας.

Το Κέντρο Ειδικών Θεραπειών είναι μια νεοσυσταθείσα επιχείρηση που σαν στόχο έχει την σωματική και πνευματική ευεξία και υγεία του ανθρώπου μέσω φυσικών μεθόδων. Η διοργάνωση των σεμιναρίων είναι μέρος των υπηρεσιών του Κέντρου. Άλλες υπηρεσίες που προσφέρονται είναι οι συμπληρωματικές θεραπείες όπως η αρωματοθεραπεία, η ρεφλεξολογία, το σουηδικό μασάζ, το ινδικό μασάζ κεφαλής, η θεραπευτική αντιστρές, αδυνάτισμα και τα συμπληρώματα διατροφής.

Οι συμμετέχοντες στο σεμινάριο αυτό θα λάβουν ένα πιστοποιητικό ολοκλήρωσης του σεμιναρίου κι ένα κουπόνι έκπτωσης 50% για όποια από τις θεραπείες θελήσουν.

Για περισσότερες πληροφορίες οι ενδιαφερόμενοι μπορούν να επικοινωνήσουν με το Κέντρο Ειδικών Θεραπειών στο 22410-20421.

Διοργανώνουν οι δύο Διευθύνσεις Εκπαίδευσης

Ενημερωτική συνάντηση με θέμα το περιβάλλον

Θα πάρουν μέρος εκπαιδευτικοί που εμπλέκονται στην υλοποίηση σχετικών προγραμμάτων

Ενημερωτική συνάντηση-παρουσίαση έργου, διοργανώνουν, την ερχόμενη Τρίτη 4 Φεβρουαρίου, οι Διευθύνσεις Πρωτοβάθμιας και Δευτεροβάθμιας Εκπαίδευσης Δωδεκανήσου, σε συνεργασία με το Πανεπιστήμιο Αιγαίου.

Η ενημερωτική συνάντηση, η οποία θα πραγματοποιηθεί στις 6.00 το απόγευμα στο Δημοτικό Θέατρο Ρόδου, απευθύνεται στους εκπαιδευτικούς και των δύο βαθμίδων, που εμπλέκονται στην υλοποίηση και εφαρμογή Προγραμμάτων Περιβαλλοντικής Εκπαίδευσης.

Η συνάντηση αυτή αφορά τους εκπαιδευτικούς που υπηρετούν στις Σχολικές μονάδες νήσου Ρόδου, Σύμης, Τήλου και Χάλκης. Σκοπός των Προγραμμάτων αυτών είναι η ουσιαστική και ολοκληρωμένη θεώρηση προστασίας του Περιβάλλοντος μέσω των παρεμβάσεων που θα πραγματοποιηθούν, καθώς και η παροχή και ανάπτυξη περιβαλλοντικής αγωγής μέσα από μια σύγχρονη εκπαιδευτική διαδικασία. Η προσπάθεια υλοποίησης του συγκεκριμένου έργου αφορά στη δημιουργία, υποστήριξη και επέκταση θεσμών, την ευαισθητοποίηση και ενεργοποίηση του μαθητικού κυρίως πληθυσμού προς μία διαφορετική αντίληψη και νοοτροπία για τα περιβαλλοντικά ζητήματα. Ιδιαίτερη βαρύτητα δίδεται στην ανάπτυξη του προγράμματος σύμφωνα με τις αρχές της Περιβαλλοντικής Εκπαίδευσης που είναι: η διεπιστημονική θεώρηση, η βιωματική προσέγγιση, το άνοιγμα του σχολείου στην κοινωνία, η ομαδική και συλλογική εργασία και η ανάπτυξη δημοκρατικού διαλόγου και κριτικής σκέψης.

Τα προγράμματα αυτά θα υλοποιηθούν σύμφωνα με τις διατάξεις του ΥΠ.Ε.Π.Θ. και τις προδιαγραφές που έχει θέσει το Πανεπιστήμιο Αιγαίου, που είναι και ο ανάδοχος του έργου με τίτλο: Σχολικά Προγράμματα Περιβαλλοντικής Εκπαίδευσης, μέτρο 2.6, ενέργεια 2.6.1. του ΕΠΕ ΑΕΚ ΙΙ στο πλαίσιο του Γ' Κ.Π.Σ.

Για το Ν. Δωδεκανήσου προωθείται η υλοποίηση 32 προγραμμάτων για την Α' βάθμια και 31 για τη Β'βάθμια Εκπ/ση με βάση τη γεωγραφική διασπορά των σχολικών Μονάδων και την πληθυσμιακή αντιστοιχία των μαθητών-τριών.

Την ευθύνη της προώθησης, παρουσίασης, εποπτείας και συντονισμού του έργου στο Ν. Δωδεκανήσου θα τον έχουν οι Υπεύθυνοι Περιβαλλοντικής Αγωγής των Διευθύνσεων Α'βάθμιας και Β'βάθμιας Εκπαίδευσης, Γιώργος Χουρδάκης και Δέσποινα Χατζηδιάκου.

Παρόμοια συνάντηση, τέλος, πρόκειται να πραγματοποιηθεί την ερχόμενη Παρασκευή 7 Φεβρουαρίου, στις εγκαταστάσεις του υδροβιότοπου στη θέση "Ψαλίδι" της Κω. Αυτή θα απευθύνεται στους εκπαιδευτικούς των Σχολικών Μονάδων Κω, Καλύμνου, Λέρου, Νισύρου, Λειψών και Αγαθονησίου. Στο άμεσο μέλλον προβλέπεται να καλυφθούν και τα υπόλοιπα νησιά του Νομού έτσι ώστε να αρχίσει πλέον απρόσκοπτα και ομαλά η υλοποίηση του συγκεκριμένου έργου.

Δ·Α·Ν·Ε· SEA LINE
ΔΩΔΕΚΑΝΗΣΙΑΚΗ ΑΝΩΝΥΜΗ ΝΑΥΤΙΛΙΑΚΗ ΕΤΑΙΡΙΑ

ΔΡΟΜΟΛΟΓΙΑ ΑΠΟ 01.02.03 έως 28.02.03

ΑΝΑΧΩΡΗΣΗ ΑΠΟ ΡΟΔΟ

ΗΜ/ΝΙΑ	ΠΛΟΙΟ	ΩΡΑ	ΠΡΟΟΡΙΣΜΟΣ
1/2 ΣΑΒ.	ΠΑΤΜΟΣ	15.00	ΚΩ-ΚΑΛΥΜΝΟ-ΛΕΡΟ-ΠΑΤΜΟ-ΠΕΙΡΑΙΑ
2/2 ΚΥΡ.	ΡΟΔΟΣ	15.00	ΚΩ-ΚΑΛΥΜΝΟ-ΛΕΡΟ-ΠΑΤΜΟ-ΠΕΙΡΑΙΑ
3/2 ΔΕΥΤ.	-	-	-
4/2 ΤΡΙ.	ΔΙΑΓΟΡΑΣ	15.00	ΚΩ-ΚΑΛΥΜΝΟ-ΛΕΡΟ-ΠΑΤΜΟ-ΠΕΙΡΑΙΑ
5/2 ΤΕΤ.	ΡΟΔΟΣ	15.00	ΣΥΜΗ-ΤΗΛΟ-ΚΑΛΥΜΝΟ-ΑΣΤΥΠΑΛΑΙΑ-ΠΕΙΡΑΙΑ
6/2 ΠΕΜ.	ΔΙΑΓΟΡΑΣ	15.00	ΝΙΣΥΡΟ-ΚΩ-ΚΑΛΥΜΝΟ-ΛΕΡΟ-ΠΑΤΜΟ-ΠΕΙΡΑΙΑ
7/2 ΠΑΡ.	ΡΟΔΟΣ	15.00	ΚΩ-ΚΑΛΥΜΝΟ-ΛΕΡΟ-ΠΑΤΜΟ-ΠΕΙΡΑΙΑ
8/2 ΣΑΒ.	ΔΙΑΓΟΡΑΣ	15.00	ΚΩ-ΚΑΛΥΜΝΟ-ΛΕΡΟ-ΠΑΤΜΟ-ΠΕΙΡΑΙΑ
9/2 ΚΥΡ.	ΡΟΔΟΣ	15.00	ΚΩ-ΚΑΛΥΜΝΟ-ΛΕΡΟ-ΠΑΤΜΟ-ΠΕΙΡΑΙΑ
10/2 ΔΕΥ	-	-	-
11/2 ΤΡΙ	ΔΙΑΓΟΡΑΣ	15.00	ΚΩ-ΚΑΛΥΜΝΟ-ΛΕΡΟ-ΠΑΤΜΟ-ΠΕΙΡΑΙΑ
12/2 ΤΕΤ	ΡΟΔΟΣ	15.00	ΣΥΜΗ-ΤΗΛΟ-ΚΑΛΥΜΝΟ-ΑΣΤΥΠΑΛΑΙΑ-ΠΕΙΡΑΙΑ
13/2 ΠΕΜ	ΔΙΑΓΟΡΑΣ	15.00	ΝΙΣΥΡΟ-ΚΩ-ΚΑΛΥΜΝΟ-ΛΕΡΟ-ΠΑΤΜΟ-ΠΕΙΡΑΙΑ
14/2 ΠΑΡ.	ΡΟΔΟΣ	15.00	ΚΩ-ΚΑΛΥΜΝΟ-ΛΕΡΟ-ΠΑΤΜΟ-ΠΕΙΡΑΙΑ
15/2 ΣΑΒ	ΔΙΑΓΟΡΑΣ	15.00	ΚΩ-ΚΑΛΥΜΝΟ-ΛΕΡΟ-ΠΑΤΜΟ-ΠΕΙΡΑΙΑ
16/2 ΚΥΡ	ΡΟΔΟΣ	15.00	ΚΩ-ΚΑΛΥΜΝΟ-ΛΕΡΟ-ΠΑΤΜΟ-ΠΕΙΡΑΙΑ
17/2 ΔΕΥ	-	-	-
18/2 ΤΡΙ	ΔΙΑΓΟΡΑΣ	15.00	ΚΩ-ΚΑΛΥΜΝΟ-ΛΕΡΟ-ΠΑΤΜΟ-ΠΕΙΡΑΙΑ
19/2 ΤΕΤ	ΡΟΔΟΣ	15.00	ΣΥΜΗ-ΤΗΛΟ-ΚΑΛΥΜΝΟ-ΑΣΤΥΠΑΛΑΙΑ-ΠΕΙΡΑΙΑ
20/2 ΠΕΜ	ΔΙΑΓΟΡΑΣ	15.00	ΝΙΣΥΡΟ-ΚΩ-ΚΑΛΥΜΝΟ-ΛΕΡΟ-ΠΑΤΜΟ-ΠΕΙΡΑΙΑ
21/2 ΠΑΡ.	ΡΟΔΟΣ	15.00	ΚΩ-ΚΑΛΥΜΝΟ-ΛΕΡΟ-ΠΑΤΜΟ-ΠΕΙΡΑΙΑ
22/2 ΣΑΒ.	ΔΙΑΓΟΡΑΣ	15.00	ΚΩ-ΚΑΛΥΜΝΟ-ΛΕΡΟ-ΠΑΤΜΟ-ΠΕΙΡΑΙΑ
23/2 ΚΥΡ.	ΡΟΔΟΣ	15.00	ΚΩ-ΚΑΛΥΜΝΟ-ΛΕΡΟ-ΠΑΤΜΟ-ΠΕΙΡΑΙΑ
24/2 ΔΕΥ	-	-	-
25/2 ΤΡΙ	ΔΙΑΓΟΡΑΣ	15.00	ΚΩ-ΚΑΛΥΜΝΟ-ΛΕΡΟ-ΠΑΤΜΟ-ΠΕΙΡΑΙΑ
26/2 ΤΕΤ	ΡΟΔΟΣ	15.00	ΣΥΜΗ-ΤΗΛΟ-ΚΑΛΥΜΝΟ-ΑΣΤΥΠΑΛΑΙΑ-ΠΕΙΡΑΙΑ
27/2 ΠΕΜ	ΔΙΑΓΟΡΑΣ	15.00	ΝΙΣΥΡΟ-ΚΩ-ΚΑΛΥΜΝΟ-ΛΕΡΟ-ΠΑΤΜΟ-ΠΕΙΡΑΙΑ
28/2 ΠΑΡ.	ΡΟΔΟΣ	15.00	ΚΩ-ΚΑΛΥΜΝΟ-ΛΕΡΟ-ΠΑΤΜΟ-ΠΕΙΡΑΙΑ

Δ·Α·Ν·Ε· SEA LINE
ΔΩΔΕΚΑΝΗΣΙΑΚΗ ΑΝΩΝΥΜΗ ΝΑΥΤΙΛΙΑΚΗ ΕΤΑΙΡΙΑ

ΓΡΑΦΕΙΑ ΡΟΔΟΥ: Κρατήσεις-Πληροφορίες: **(0241) 43150 (10 γραμμές)**
Διοικητικές Υπηρεσίες: **(0241) 43110, 43112**, FAX: **(0241) 43120**
ΓΡΑΦΕΙΑ ΠΕΙΡΑΙΑ: Κρατήσεις-Πληροφορίες: **0801-500500, (01) 4529360**
Διοικητικές Υπηρεσίες: **(01) 4529330**, FAX: **(01) 4293493**
email: dane@otenet.gr

Μπουκέτο Μπαλόνια

Διακοσμήσεις με μπαλόνια



Στείλτε την αγάπη σας με ένα ρομαντικό μπουκέτο από μπαλόνια!

Στολίστε τον επαγγελματικό σας χόρο και ξεχωρίστε!!

Αχίας Αναστασίας 9, Τηλ. 22410 70054
Κιν. 6932843678

Βαπτίσια, Γάμος, Εγκαίνια, Γενέθλια, Εκδηλώσεις κ.τ.λ

ΜΑΘΗΤΕΣ ΚΑΙ ΜΑΘΗΤΡΙΕΣ ΜΙΚΡΩΝ ΝΗΣΙΩΝ

Βραβεύτηκαν από το Υπουργείο Αιγαίου!

«Άρωμα Αιγαίου» και στίχους του Οδυσσέα Ελύτη πλημμύρισε, η αίθουσα της Παλιάς Βουλής από την παρουσία δεκάδων μαθητών από τα μικρά νησιά του Αιγαίου, που τιμήθηκαν χθες Παρασκευή 31 Ιανουαρίου 2003, σε ειδική εκδήλωση που οργάνωσε το Υπουργείο Αιγαίου, για τις επιδόσεις τους στην μόρφωση, τον αθλητισμό και το πολιτισμό.

Την εκδήλωση τίμησαν με την παρουσία τους, ο Πρόεδρος της Δημοκρατίας Κωνσταντίνος Στεφανόπουλος, η σύζυγος του Πρωθυπουργού κυρία Δάφνη Σημίτη, ο Υπουργός Παιδείας Πέτρος Ευθυμίου, η Υφυπουργός Παιδείας Ελένη Κούρκουλα και οι γνωστοί συγγραφείς Σοφία Ζαραμπούκα και Ζώρζ Σαρρή. Παρόντες ακόμα, οι βουλευτές από τους Νομούς του Αιγαίου, Νίκος Λεβογιάννης, Φραγκλίνος Παπαδέλης, Ελισάβετ Παπαζώη, Αθανάσιος Βαρίνος, εκπρόσωποι της τοπικής αυτοδιοίκησης των νησιών και των νησιωτικών συλλόγων και πολύς κόσμος.

Η συγγραφέας Σοφία Ζαραμπούκα, με ένα ζεστό και ανθρώπινο λόγο, εξήρε την προσπάθεια των μαθητών των μικρών νησιών, τους προέτρεψε να συνεχίσουν την όμορφη προσπάθεια τους και να μην πτοούνται από την όποια δυσκολία, ενώ με ποιητική ευαισθησία περιέγραψε την Ελλάδα των νησιών και της θάλασσας .

Με στίχους του μεγάλου ποιητή Οδυσσέα Ελύτη (γραμμένους το 1943, στα δύσκολα δηλαδή χρόνια της κατοχής) , τίμησε τα παιδιά, τους γονείς και τους καθηγητές τους, η συγγραφέας Ζώρζ Σαρρή .



Ο Υπουργός Παιδείας Πέτρος Ευθυμίου, αφού συνεχάρη το Υπουργείο Αιγαίου για την πρωτοβουλία του, υπογράμμισε ότι «το Αιγαίο είναι το λίκνο του Ελληνισμού» και πως όλη η πολιτική της Κυβέρνησης αποσκοπεί στην διαφύλαξη του. «Θωρακίσαμε την Ελλάδα και το Αιγαίο».

Ο κ. Ευθυμίου αναφέρθηκε διεξοδικά στις προσπάθειες που γίνονται στο χώρο της Παιδείας στα νησιά του Αιγαίου και υπογράμμισε ότι η ποιότητα της Παιδείας που παρέχεται αντισταθμίζει τις όποιες ελλείψεις υπάρχουν στα μικρά νησιά.

Ο Υπουργός Αιγαίου Νίκος Σηφουνάκης, υπογράμμισε πως «η ημέρα αυτή, όπως καθιερώθηκε από το Υπουργείο μας, είναι αφιερωμένη στα παιδιά των νησιών του Αιγαίου» και ότι το «Αιγαίο της Ελλάδας εξακολουθεί να υπάρχει γιατί στα μικρά νησιά παραμένουν αναπνέοντας τον θαλασσινό αέρα τις δύσκολες μέρες και νύχτες του χειμώνα οι ριζωμένοι στα βράχια των νησιών, Αιγαιοπελαγίτες. Σε αυτούς και μόνο κατά κύριο λόγο θα βασιστεί στο διηνεκές η ελληνικότητα του Αρχιπελάγους και όχι στην μεγάλη στρατιωτική παρουσία μας.

Τα φρούρια και οι φρουροί από μόνοι τους δεν μπορούν επί μακρόν να αντικαθιστούν τη ζωή των πολιτών».

Ο κ. Σηφουνάκης επεσήμανε ότι «η προσπάθεια και ο μόχθος των νέων των νησιών μας, είναι κατά πολύ μεγαλύτερος και άνισος σε σχέση με τους συμμαθητές τους στη στεριανή Ελλάδα». Όπως είπε «άνιση επίσης είναι η προσπάθεια των αθλητών των νησιών μας που όμως πορεύονται στο χώρο της δημιουργικής επιτυχίας και δεν μειονεκτούν. Δεν είναι τυχαίο ότι στις Ολυμπιάδες στην αρχαιότητα αλλά και στις σύγχρονες, κατακτούν τη θέση του ψηλότερου βάθρου και κόβουν πρώτοι το νήμα».

Ο Υπουργός Αιγαίου ανέφερε με ιδιαίτερη έμφαση πως «αυτή είναι η πραγματική Ελλάδα. Η Ελλάδα του μόχθου, αλλά και της δημιουργίας. Η καθημερινή απλή Ελλάδα που κατακτά μέρα με τη μέρα ένα καλύτερο μέλλον, την ισότιμη θέση της στην Ευρωπαική Ένωση.- Η κοινωνία μας δεν είναι γκρίζα, όσο και αν κάποιοι με τις πράξεις τους επιδιώκουν να μας πείσουν με κάθε λογής τεχνάσματα σαν αυτά που έρχονται στο φως της δημοσιότητας το τελευταίο διάστημα.

Για την κοινωνία μας, για τον απλό άνθρωπο του μόχθου και της δημιουργίας, όπως είναι οι νησιώτες, η σημερινή παρουσιαζόμενη παραμορφωτική εικόνα της πατρίδας μας τους λυπεί αλλά δεν τους αγγίζει. Τους θυμώνει αλλά δεν τους αποκαρδιώνει».

Ανέφερε ακόμα πως το Υπουργείο Αιγαίου για την καλύτερη ενδοεπικοινωνία έχει ήδη ολοκληρώσει τον σχεδιασμό του, με βάση ειδική μελέτη που εκπονήθηκε και σε συνεργασία με το Υπουργείο Εθνικής Οικονομίας δρομολογεί τις διαδικασίες για νέα σύγχρονα σκάφη που θα προσφέρουν ποιότητα μεγαλύτερη συχνότητα και σταθερότητα .

«Στο πλαίσιο της πολιτικής για την άρση της απομόνωσης των μικρών νησιών και την παροχή κινήτρων στους μαθητές και τη νεολαία για πρόοδο και γνώση, καθιερώσαμε την χορήγηση βραβείων και υποτροφιών σε μαθητές και σπουδαστές που διακρίνονται για τις επιδόσεις τους στην εκπαίδευση και στον αθλητισμό», είπε ο κ. Σηφουνάκης .

ΟΙ ΒΡΑΒΕΥΘΕΝΤΕΣ

Από το Υπουργείο Αιγαίου βραβεύτηκαν οι παρακάτω μαθητές και σπουδαστές από τα μικρά και απομακρυσμένα νησιά του Αιγαίου:

• Γυμνάσιο Πάτμου
- Γιάνναρου Αριάδνη του Σαράντη, Πέντες Γεώργιος του Εμμανουήλ.

• Πάτμια Εκκλησιαστική Σχολή
- Μαγκαφάς Μιχαήλ του Παναγιώτη, Κόττορος Κων/νος του Γεωργίου

• Γυμνάσιο Τήλου
- Τσέλιος Αλέξανδρος του Δημητρίου, Μόσχου Καθολική του Ιωάννη

• Γυμνάσιο Καστελλόριζου
- Καραβέλατζη Φωτούλα του Πανάγου, Λελέκης Μιχάλης του Θεοδώρου

• Γυμνάσιο Σύμης
- Μαλλιάκα Μαρία του Βασιλείου, Μαραβέλιας Αναστάσιος του Χαραλάμπους, Χρυσοχόου Ελένη του Δημητρίου

• Γυμνάσιο Χάλκης
- Λιβανίου Καλλιόπη του Γαλαντή

• Γυμνάσιο Λειψών
- Κάβουρα Καλλιόπη του Ηρακλή, Ματσούρη Νίκη του Εμμανουήλ

• Γυμνάσιο Αστυπάλαιας
- Αχλαδιώτη Ειρήνη του Δημητρίου, Μάντσιος Χρήστος-Λαμπρινός του Νικολάου

• Γυμνάσιο Κάσου
- Σεβαστού Μαρία του Αντωνίου, Κακομανώλη Ποθητή του Γεωργίου

• Γυμνάσιο Νισύρου
- Ορσάρης Γεώργιος του Θρασύβουλου, Κορέντζελου Ιωάννα του Σωτηρίου

• Γυμνάσιο Πηγαδίων Καρπάθου
- Λόλη Λεονόρο του Γεωργίου, Ιωαννίδης Μιχαήλ του Μηνά

• Γυμνάσιο Απερίου Καρπάθου
- Βασιλαράς Ιωάννης του Ηλία, Λιγνού Καλλιόπη του Ιωάννη

• Γυμνάσιο Ολύμπου Καρπάθου
- Χαρτοφύλακας Ανδρέας του Κοσμά, Μπαλασκάς Εμμανουήλ του Μηνά

• Μαούνης Γεώργιος. Άλμα εις μήκος όγδοος στην γυμνασιάδα 2002.

Paradise Gym
BEAUTY & FITNESS CENTER
αθλήσου για την καρδιά σου



ΚΛΕΙΣΤΗ ΘΕΡΜΕΝΟΜΕΝΗ ΠΙΣΙΝΑ
ΚΑΘΗΜΕΡΙΝΑ ΑΝΟΙΚΤΑ
ΑΠΟ 9:00 ΕΩΣ 23:00
ΠΡΟΓΡΑΜΜΑΤΑ
ACQUA GYM - ACQUA G.A.G
ACQUA STEP - ACQUA AEROBIC
ΠΑΙΔΙΚΑ ΤΜΗΜΑΤΑ
ΚΟΛΥΜΒΗΣΗΣ
AldemarPARADISE ROYAL MARE HOTEL - ΛΕΩΦ. ΚΑΛΙΘΕΑΣ ΤΗΛ . 62481

C·A·I·R
RODOS
ΕΓΓΥΗΣΗ ΠΟΙΟΤΗΤΑΣ

CAIR ΝΕΑ ΕΠΟΧΗ. ΝΕΑ ΚΡΑΣΙΑ

Μπορεί το όνομα **CAIR** να είναι ταυτισμένο με τους αφρώδεις οίνους ποιότητος, αυτό όμως δεν σημαίνει ότι αρκείται, απ' ότι φαίνεται, στα κεκτημένα. Τα τρία νέα κρασιά της **CAIR** υλοποιούν ένα δυναμισμό, που αφουγκράζεται τις σύγχρονες εξελίξεις και τις γευστικές αναζητήσεις του απαιτητικού καταναλωτή.
Και όχι μόνο... Ένα καινούριο σημαντικό στοιχείο, ενσωματωμένο δημιουργικά στο concept αυτών των κρασιών, βάζει νέα δεδομένα στο packaging. Οι καινούριες στιλάτες φιάλες κατ' αρχάς, αλλά κυρίως οι ετικέτες τους, εκπέμπουν αμέσως το στιλ αυτών των καινούργιων κρασιών, που συνδυάζουν εμπειρία, σύγχρονη οινοποιητική τεχνολογία και μοντέρνο ύφος. Η αυθόρμητη, χειρόγραφη, αχτύπητη γραμματοσειρά, σαν συνθήμα ή motto, γραμμένο σε τοίχο, σου δείχνει ότι το **Αθήρι Ρόδου Ορεινών Αμπελώνων** είναι ένα κρασί με νεύρο και δροσιά, νεανικό και μυρωδάτο, λουλουδιαστό, φρουτώδες και ολοζώντανο. Ίσως να πρόκειται για την πιο ταλαιπωρή αλλά και πετυχημένη ετικέτα που είδαμε ποτέ σε ελληνικό κρασί.
Στο **Οινόφως**, ένα κρασί από Αθήρι, διαλεγμένο από παμπάλαιους αυτόριζους αμπελώνες ηλικίας τουλάχιστον σαράντα χρόνων, με πολύ χαμηλή παραγωγή σταφυλιών, τα πράγματα αλλάζουν. Η ετικέτα του, με ντελικάτα -σαν από παλιά παραμύθι- μοτίβα, σου δημιουργεί την αίσθηση για αυτό που θα καταλάβεις από την πρώτη γουλιά: ένα κρασί κομψό, που παίζει αρμονικά με την ωριμότητα και τη φρεσκάδα, καθώς έχει δεχτεί τη σωστή δόση παλαίωσης σε δρύινα βαρέλια. Γι' αυτό ακριβώς τα όμορφα αρώματα κομπόστας μήλου και γλυκών μπαχαρικών συνυπάρχουν με μια κομψή αίσθηση δροσιάς, που δροσίζει στο φινάλε τα στόμα. Οι έρευνες λένε ότι τα ροζέ κρασιά ταιριάζουν περισσότερο στις γυναίκες. Αυτό, φυσικά, δεν σημαίνει κρασιά σαν γλυκανάλατο μελό. Το ροζέ για το οποίο μιλάμε, το **Ρουβίνιο**, από Μανδηλαριά και ροδίτικο Μοσχάτο Τράνι, έχει μεν την τριφεράδα γραμμένη στην ούγια του, αλλά ταυτόχρονα έχει δομή και "σώμα". Στα αιθέρια αγάλματα κορμιά της ετικέτας του, το **Ρουβίνιο** έχει φινέτσα πασπαλισμένη με γοητευτικά αρώματα φράουλας, ροδιού και τριαντάφυλλου, και στο στόμα τα νιώθεις σαν καραμέλα γεμάτη φρούτο.



Αναδημοσίευση από το περιοδικό "ΕΥ".

ΚΑΙΡ Α.Ε.
2ο χλμ. Λεωφόρος Ρόδου-Λίνδου
Τηλ.: 02410 68770-3. Fax: 02410 62575, e-mail: cair-rhod@otenet.gr

Πάντα με υγείαν...

Η "ανδρική εμμηνόπαυση" σχετίζεται με τις καρδιοπάθειες

Η πτώση των επιπέδων της τεστοστερόνης που επέρχεται με την πάροδο της ηλικίας στους άνδρες και μερικές φορές ονομάζεται με τον πολύ αμφισβητήσιμο όρο "ανδρική εμμηνόπαυση", μπορεί να έχει σχέση με τον αυξημένο κίνδυνο καρδιοπαθειών. Οι άνδρες που πάσχουν από καρδιοπάθεια έχουν χαμηλότερα επίπεδα της ανδρικής ορμόνης σε σχέση με άλλους υγιείς ομόφυλούς τους, ενώ η νόσος είναι τρεις φορές συχνότερη στους άνδρες σε σχέση με τις γυναίκες. Μια σχετικά χαμηλή συγκέντρωση τεστοστερόνης στο αίμα σε μεσήλικες άνδρες μπορεί να προκαλέσει αρτηριοσκλήρυνση και εξηγεί την υψηλή συχνότητα της στεφανιαίας νόσου στους άνδρες.

"Αν πράγματι υπάρχει ανδρική εμμηνόπαυση ή "ανδρόπαυση" είναι ένα θέμα που προκαλεί έντονες συζητήσεις. Είναι σαφές, όμως, ότι η γήρανση στους άνδρες συνοδεύεται από πτώση της ανδρικής ορμόνης, τεστοστερόνης, και οι άνδρες διατρέχουν τριπλάσιο κίνδυνο να εκδηλώσουν καρδιοπάθεια σε σχέση με τις γυναίκες" δήλωσαν βρετανοί γιατροί.

ΑΥΡΙΟ ΤΟ Β' ΜΕΡΟΣ

ΙΑΤΡΙΚΗ ΑΝΑΚΟΙΝΩΣΗ

Ο ιατρός

ΕΥΑΓΓΕΛΟΣ Γ. ΚΑΤΣΟΓΡΙΔΑΚΗΣ

ΧΕΙΡΟΥΡΓΟΣ ΩΤΟΡΙΝΟΛΑΡΥΓΓΟΛΟΓΟΣ

Δέχεται στο ιατρείο του στην οδό Αλεξάνδρου Διάκου 55Α

ΩΡΕΣ ΙΑΤΡΕΙΟΥ

Πρωί 09.00-12.30 (κάθε μέρα)

Απόγευμα 17.00-20.30 (εκτός Τετάρτης)

Τηλέφωνα: Ιατρείο **(22410)43810,** Κινητό: **697 4066040**

ΙΑΤΡΙΚΗ ΑΝΑΚΟΙΝΩΣΗ

Ο ιατρός

ΓΕΩΡΓΑΚΗΣ Ε. ΛΑΖΑΡΟΣ

ΔΕΡΜΑΤΟΛΟΓΟΣ-ΑΦΡΟΔΙΣΙΟΛΟΓΟΣ

Αμερικής 7 (1ος όροφος)

ΔΕΧΕΤΑΙ: Δευτέρα-Παρασκευή 08.30-13.00 και 17.00-20.30

Απόγευμα Δευτέρας και Παρασκευής με ραντεβού

Τηλ. 2241073008, κιν. 6977083210

ΙΑΤΡΙΚΗ ΑΝΑΚΟΙΝΩΣΗ

Ο ιατρός

ΦΑΜΗΛΙΑΣ Μ. ΙΩΑΝΝΗΣ

ΓΑΣΤΡΕΝΤΕΡΟΛΟΓΟΣ

28ης ΟΚΤΩΒΡΙΟΥ 4

(πλατεία Ακαδημίας-πρώην εργαστήριο ακτιν. Αμαλου)

ΔΕΧΕΤΑΙ: *09.00-13.30 και 18.00-20-30*

Τετάρτη απόγευμα και Σάββατο πρωί μόνο με ραντεβού

ΤΗΛ. (22410)70804 και 6972 403268

Fax: (22410)70805

ΦΥΣΙΚΟΘΕΡΑΠΕΙΑ- ΧΕΙΡΟΠΡΑΚΤΙΚΗ

ΙΩΑΝΝΗΣ ΞΕΝΑΚΗΣ

Χειροπρακτική Σπονδυλικής Στήλης
Πρόληψη και αντιμετώπιση Πόνων
Αυχενικής, Θωρακικής,
Οσφυικής Μοίρας Σ.Σ.
Αποκατάσταση Ορθοπεδικών παθήσεων
Αποθεραπεία αθλητικών κακώσεων

Θεμ.Σοφούλη 117 - 1ος Οροφος
Τηλ.02410 43848 - Κιν.0945 173282

ΩΡΕΣ ΛΕΙΤΟΥΡΓΙΑΣ ΚΑΤΟΠΙΝ ΡΑΝΤΕΒΟΥ
ΔΕΥΤΕΡΑ -ΤΕΤΑΡΤΗ : 09.00 -13.00 & 17.00 - 20.30
ΤΡΙΤΗ - ΠΕΜΠΤΗ - ΠΑΡΑΣΚΕΥΗ : 09.00 - 17.00

ΝΤΟΡΑ ΚΩΝΣΤΑΝΤΙΝΟΠΟΥΛΟΥ

ΨΥΧΟΛΟΓΟΣ

Πτυχιούχος του Πανεπιστημίου της Καλιφόρνιας-Λος Αντζελες (UCLA)-Μεταπτυχιακές σπουδές στο Pepperdine University-Malibu California.

➤ Αμεση ψυχολογική υποστήριξη και επαγγελματική φροντίδα από έμπειρη Ψυχολόγο και Οικογενειακή Σύμβουλο.

➤ Η σωστή θεραπευτική σχέση μπορεί να επιφέρει ρεαλιστικές λύσεις για πραγματικά προβλήματα σε θέματα: μοναξιάς, μελαγχολίας, στρες, ανυπομονησίας, φοβίας, εθισμού, οικογενειακών σχέσεων, διαζυγίου, κακομεταχείρισης, συναισθηματικών δυσκολιών, αυτοπεποίθησης, ανασφάλειες, μεταβατικά στάδια ζωής, βουλιμίας, ανορεξίας, απώλειας, πένθους.

Τηλεφωνείστε στα τηλέφωνα:
(22410)35163 και 6944/980550
για ραντεβού και άμεση εξυπηρέτηση.
Διεύθυνση: Καρίας 1
Περιοχή Ροδίνι - Ρόδος

Κέντρο Συμβουλευτικής & Αξιολόγησης Προσωπικότητας Παιδιών & Ενηλίκων

ΠΑΠΑΓΕΩΡΓΙΟΥ ΘΑΝΟΣ

ΨΥΧΟΛΟΓΟΣ ΠΑΝΕΠΙΣΤΗΜΙΟΥ ΑΘΗΝΩΝ

ΕΙΔΙΚΕΥΜΕΝΟΥ ΣΤΗΝ ΓΝΩΣΙΑΚΗ ΨΥΧΟΘΕΡΑΠΕΙΑ-Ι.Ε.Θ.Σ.

- **Διερεύνηση Προσωπικότητας (Προφίλ- Δεξιότητες-Αδυναμίες)**
- **Δείκτης Νοημοσύνης Παιδιών και Ενηλίκων**
- **Τροποποίηση Δυσλειτουργικών Σχημάτων**
- **Θεραπευτική Αντιμετώπιση Φοβιών-Ειδικών Φοβιών, Κατάθλιψης, Διαταραχής πανικού, Ψυχοσωματικών προβλημάτων, Τραυματικών γεγονότων ζωής (πένθος, χωρισμός, σχολική αποτυχία), Συναισθηματικών διαταραχών, Διαταραχών Διατροφής (βουλιμία-ανορεξία).**
- **Αντιμετώπιση προβλημάτων συμπεριφοράς παιδιών σε σχολείο-σπίτι**
- **Ανάπτυξη Κοινωνικών Δεξιοτήτων**
- **Βελτίωση Σχέσεων-Πρόγραμμα Ελέγχου Συγκρούσεων**
- **Βελτίωση Αυτοεκτίμησης-Αυτοεικόνας**
- **Οικογενειακή θεραπεία από Ζεύγος Θεραπευτών**

Κ. Παλαιολόγου 105 - Ρόδος
Τηλ:22410 78668- Κιν: 6937445640 - Μόνο με Ραντεβού

Εργαστήριο Κλινικής Ψυχολογίας

ΧΡΙΣΤΙΝΑ ΣΑΒΒΑΚΗ-ΓΚΡΑΝΖΑΝ

Κλινική Ψυχολόγος-Ψυχοπαθολόγος (DESS)

- Πτυχιούχος του Πανεπιστημίου Nancy Γαλλίας
- Μεταπτυχιακή ειδίκευση (DESS) στην Κλινική Ψυχολογία Ενηλίκου, Εφήβου και Παιδιού στο Πανεπιστήμιο Reims Γαλλίας

Για τον ενήλικο
- Ψυχοδιαγνωστική
- Ψυχολογική υποστήριξη
- Ατομική και οικογενειακή συνέντευξη
- Ψυχοθεραπεία αναλυτικής εμπνεύσεως

Για το παιδί
- Αξιολόγηση προσωπικότητας (τεστ νοημοσύνης, προβολής)
- Διάγνωση μαθησιακών δυσκολιών και συμπεριφορικών διαταραχών
- Συμβουλευτική επαγγελματικού προσανατολισμού
- Ψυχοθεραπεία μέσω παιχνιδιού και εικαστικών

Δέχεται με ραντεβού
Εθνικής Αντίστασης 15
Τηλ.: 77350-Κιν. 6937684251

ΟΡΘΟΠΕΔΙΚΑ - ΙΑΤΡΙΚΑ

ΧΑΡΙΤΟΣ



Ορθοπεδικά είδη & κατασκευές

Εξοπλισμός Ιατρείου & αναλώσιμα



Είδη νοσηλείας κατ' οίκον & μηχανήματα οξυγονοθεραπείας

Ορθοπεδικά στρώματα & μαξιλάρια



ΕΛΕΥΘ. ΒΕΝΙΖΕΛΟΥ 6 (Δίπλα στη Ροδιακή Έπαυλη) - ΡΟΔΟΣ
Τηλ.: 22410-24112 Fax: 22410-75969 e-mail: orken@rho.forthnet.gr

ΙΝΕΜΑ

ΙΑΤΡΙΚΟΣ & ΝΟΣΟΚΟΜΕΙΑΚΟΣ ΕΞΟΠΛΙΣΜΟΣ

15 ΧΡΟΝΙΑ ΕΜΠΕΙΡΙΑΣ *από το 1988*

ΕΙΜΑΣΤΕ ΟΙ ΜΕΓΑΛΥΤΕΡΟΙ ΠΡΟΜΗΘΕΥΤΕΣ ΙΑΤΡΙΚΟΥ – ΟΡΘΟΠΕΔΙΚΟΥ ΚΑΙ ΝΟΣΟΚΟΜΕΙΑΚΟΥ ΥΛΙΚΟΥ ΣΤΗ ΔΩΔΕΚΑΝΗΣΟ ΕΜΠΙΣΤΕΥΘΕΙΤΕ ΜΑΣ !!!

ΠΙΣΤΟΠΟΙΗΣΗ ΠΟΙΟΤΗΤΑΣ ISO9002 EN4600 E3/833

ΛΕΜΕΣΣΟΥ 2 ΡΟΔΟΣ ΤΗΛ.32238 – FAX 28484



ΑΝΑΠΗΡΙΚΑ ΚΑΡΟΤΣΙΑ–ΒΑΔΙΣΤΙΚΑ ΒΟΗΘΗΜΑΤΑ–ΟΡΘΟΠΕΔΙΚΑ ΕΙΔΗ–ΜΠΛΟΥΖΕΣ ΙΑΤΡΙΚΕΣ–ΚΑΛΤΣΕΣ ΦΛΕΒΙΤΙΔΑΣ–ΠΕΛΜΑΤΑ–ΟΡΘΟΠΕΔΙΚΑ ΜΑΞΙΛΑΡΙΑ–ΚΡΕΒΑΤΙΑ ΝΟΣΟΚΟΜΕΙΑΚΑ – ΙΑΤΡΙΚΟΣ ΕΞΟΠΛΙΣΜΟΣ ΚΑΙ ΑΝΑΛΩΣΙΜΑ – ΟΡΓΑΝΑ ΧΗΜΕΙΟΥ ΚΑΙ ΚΑΘΕ ΑΛΛΟ ΕΙΔΟΣ ΓΙΑ ΚΑΤ ΟΙΚΟ ΝΟΣΗΛΕΙΑ .

ΝΤΕΤΕΚΤΙΒΣ
Συνταξιούχος Αστυνομικός Ασφάλειας
ΑΝΑΛΑΜΒΑΝΟΥΜΕ
Υποθέσεις ανηλίκων,
οικογενειακές, προσωπικές κ.τλ.
ΔΙΑΘΕΤΟΥΜΕ ΤΑ ΠΛΕΟΝ
ΣΥΓΧΡΟΝΑ ΟΠΤΙΚΟΑΚΟΥΣΤΙΚΑ
ΣΥΣΤΗΜΑΤΑ
100% ΕΧΕΜΥΘΕΙΑ
ΡΩΜΗΣ 22 - ΡΟΔΙΝΙ • ΤΗΛ. 0241 0 68985
Κιν. 094 6997967

KYDON TOURS
Προσφέρουμε στον πελάτη μας
ΠΟΙΟΤΗΤΑ–ΕΓΓΥΗΣΗ–ΦΡΟΝΤΙΔΑ

➲ VIP. ΠΡΟΓΡΑΜΜΑΤΑ.
ΟΡΓΑΝΩΣΗ ΕΛΕΝΗ ΨΥΛΛΑΚΗ

• ΜΑΡΟΚΟ–ΤΥΝΙΔΑ 11/2–18/2/2003
Περιλαμβάνει: Αεροπορικά εισιτήρια φόρους-ξενοδοχεία 5 αστέρων ημιδιατροφή-διανυκτερεύσεις 4 ΜΑΡΑΚΕΣ-1 ΚΑΖΑΜΠΛΑΝΚΑ-2 ΤΥΝΙΔΑ-ξεναγήσεις-ΚΑΖΑΜΠΛΑΝΚΑ-ΡΑΜΠΑΤ-ΜΑΡΑΚΕΣ ΟΥΦΙΚΑ-ΤΥΝΙΔΑ-ΚΑΡΧΗΔΟΝΑ-ΧΑΜΑΜΑΜΕΤ-ΝΑΜΠΕΛ-Πλούσιο μοναδικό πρόγραμμα διασκέδαση-ψώνια.
Συνοδός κ. ΕΛΕΝΗ ΨΥΛΛΑΚΗ

• ΚΑΡΝΑΒΑΛΙ ΒΕΝΕΤΙΑΣ 28/2–6/3/2003 με SUPER FAST FERRIES
Περιλαμβάνει: Πούλμαν πολυτελείας-καμπίνες δίκλινες-4κλινες Α' κατηγορίας SUPER FAST-ξενοδοχείο 4 αστέρων με ημιδιατροφή ΒΕΝΕΤΙΑ 3 διανυκτερεύσεις ξεναγήσεις περιηγήσεις-ταξιδιωτική ασφάλιση διαφημιστική τσάντα.
Συνοδός κ. ΕΛΕΝΗ ΨΥΛΛΑΚΗ

• ΤΕΤΡΑΗΜΕΡΟ 7/3–10/3/2003
ΜΑΡΜΑΡΙΣ–ΚΟΥΣΑΝΤΑΣΙ–ΣΜΥΡΝΗ–ΤΣΕΣΜΕ
Περιλαμβάνει: Ξενοδοχεία Α' κατηγορίας-πλούσιο πρόγραμμα-διασκέδαση-ξεφάντωμα Αποκριάτικο.
Συνοδός κ. ΕΛΕΝΗ ΨΥΛΛΑΚΗ

• 15/3–19/3/2003 ΡΩΜΗ
Αεροπορική εκδρομή από Ρόδο.
Περιλαμβάνει: Ξενοδοχείο 4 αστέρων, πρωινό, μεταφορές-ξενάγηση.
Συνοδός κ. ΕΛΕΝΗ ΨΥΛΛΑΚΗ

• ΠΑΡΙΣΙ EURODISNEY 6/3–10/3/2003
Διανυκτερεύσεις 3 DISNEY-ξενοδοχείο SEQUOIA-1 ΠΑΡΙΣΙ 3 αστέρων στην OPERA πολύ καλά πρωινά-ξεναγήσεις-είσοδοι DISNEY-ΕΛΛΗΝΑ ξεναγό συνεργάτη μας στο ΠΑΡΙΣΙ-αεροπορικά εισιτήρια-φόροι.

• ΚΑΠΑΔΟΚΙΑ 21/3–25/3/2003
ΜΑΡΜΑΡΙΣ-ΠΑΠΟΥΚΑΛΕ-ΚΟΝΙΑ ΚΑΠΑΔΟΚΙΑ-ΦΕΤΙΓΙΕ ΜΑΡΜΑΡΙΣ-μία μοναδική εκδρομή προσκύνημα-ένα πρόγραμμα που προσφέρει άνεση πολυτέλεια-μόρφωση-διασκέδαση-ξενοδοχεία 4 και 5 αστέρων ημιδιατροφή.
Συνοδός κ. ΕΛΕΝΗ ΨΥΛΛΑΚΗ

ΠΡΟΣΟΧΗ
Στο Γραφείο μας θα βρείτε:
ΠΑΚΕΤΑ ΕΚΔΡΟΜΩΝ για όλο το κόσμο.
ΟΡΓΑΝΩΝΟΥΜΕ τις διακοπές σας με την πείρα μας 30 ετών.
ΑΡΙΣΤΑ ΟΙΚΟΝΟΜΙΚΑ-ΕΙΔΙΚΟΤΗΣ ΜΑΣ ΝΕΟΝΥΦΜΟΙ

ΕΠΙΣΗΣ
• Αεροπορικά εισιτήρια-Γραφείο ΙΑΤΑ!!!
• Ακτοπλοϊκά-ΔΑΝΕ-ΑΝΕΚ-BLUE STAR FERRIES-SUPER FAST FERRIES-HELLAS FERRIES-MINOAN LINES.
• SALAMIS LINES-NISSOS KALYMNOS.
• ΣΙΔΗΡΟΔΡΟΜΙΚΑ ΕΙΣΙΤΗΡΙΑ.

KYDON TOURS
Τηλ. 23000-27900-75268-Εθελοντών Δωδ/σίων 14

ΤΟ 19ο ΑΙΩΝΑ

Οι Ροδίτες Ελληνες υπήκοοι σε δημοτολόγια της πατρίδας

Οι Ιόνιοι πολίτες που διαμένουν στην Ρόδο

Πολλοί Ροδίτες κατά καιρούς πολιτογραφήθηκαν Έλληνες υπήκοοι και γράφτηκαν σε δημοτολόγια διαφόρων δήμων της Ελλάδας και ειδικά στο Δήμο Ερμουπόλεως Σύρου. Άλλοι πάλι γράφτηκαν στους δήμους Πατρέων και Αθηναίων. Πολλοί επίσης Ιόνιοι πολίτες εγκαταστάθηκαν στη Ρόδο αλλά δεν εγκατέλειψαν τα δικαιώματά τους και όταν τα νησιά το 1864 ενώθηκαν με την Ελλάδα, απέκτησαν αυτόματα την ελληνική ιθαγένεια. Άλλοι πάλι με κάθε τρόπο προσπαθούσαν να αποκτήσουν την ελληνική ιθαγένεια μέσω της Υψηλής Πύλης στην Κωνσταντινούπολη, τις περισσότερες φορές δωροδοκούντες ανώτερους κρατικούς υπαλλήλους.

Ελληνες υπήκοοι είναι οι Σταμάτιος Κωνσταντίνου, έμπορος, Παρασκευάς Κάζηρας, έμπορος, Μαυριανός Ν. Μηλιώνης, έμπορος, Ιωάννης Ζαχαρίου, έμπορος, Κωνσταντίνος Αναστασίου, καφεπώλης, Εμμανουήλ Μιχαήλ (Χαλκιάς), ναύτης, Κωνσταντίνος Κάζηρας, έμπορος, Λεωνίδας Μαυριού, μαραγκός, Κωνσταντίνος Εμμανουήλ, σανδαλοποιός, Χρύσανθος Κωνσταντίνου, ράπτης, Λεόντιος Παπαδόπουλος, ναυτικός, Αντώνιος Οικονομίδης, γραφεύς, Σωτήριος Λεοντίου, ξυλουργός, Δημήτριος Αντωνίου, πριονιστής, Ιπποκράτης Αθανασίου, σπουδαστής, Μιχαήλ Μανιάς, έμπορος, Εμμανουήλ Φιλιππίδης, σπουδαστής, Λεόντιος Μαυρής, λεπτουργός[1], Γεώργιος Εμμανουήλ, κτίστης, Κωνσταντίνος Τσίκης, ναυτικός, Κωνσταντίνος Εμμανουήλ, σκυτοτόμος[2], Αθανάσιος Παυλίδης, λεπτουργός, Λεόντιος Μοσχοβίτης, ναυτικός, Αδαμάντιος Φιλιππίδης, έμπορος, Εμμανουήλ Μπουρδουβάκης, (δεν αναγράφεται το επάγγελμά του), Αλέξανδρος Αποστολίδης, έμπορος, Παναγιώτης Αντωνίου, μαραγκός, Νικόλαος Καστρίσιος, έμπορος, Γεώργιος Εμμανουήλ, ναυτικός, Νικόλαος Χ. Μανώλης, μαραγκός, Ιωάννης Πετρής, λεπτουργός, Κωνσταντίνος Μοσχοβίτης, ναυτικός, Αθανάσιος Άνθου, ναυτικός, Εμμανουήλ Νικολάου, μαραγκός, Φίλιππος Γ. Αμάραντος, έμπορος, Θεόδωρος Στεφανίδης, έμπορος, Κυριάκος Κάζηρας, έμπορος, Γεώργιος Μοσχοβίτης, ναυτικός, Μιχαήλ Χ. Ιωάννου, μαραγκός, Λεόντιος Μαύρος, μαραγκός, Ιωάννης Στ. Σκάρος, μαραγκός, Ευθύμιος Αναστασίου, μαραγκός, Απόστολος Μαρίσης, μαραγκός, Μιλτιάδης Ι. Ζαχαρίου, έμπορος, Νικόλαος Θ. Σπεράντζας, ναυτικός, Κωνσταντίνος Α. Μαμαλίγκος, μαραγκός, Αναγνώστης Καραγιαννόπουλος, ναυτικός, Χριστοφής Μηλιώνης, πρόξενος, Νικόλαος Γ. Αριστείδης, ναυτικός, Κλεόβουλος Ι. Ζαχαρίου, γραμματεύς, Αντώνιος Ι. Κολοφάσης, μαραγκός, Κωνσταντίνος Εμμανουήλ, ιατρός, Αντώνιος Γερασίμου Λαδικός, ναυτικός, Εμμανουήλ Χαρινός μαραγκός, Κωνσταντίνος Α. Αμπελάς, ράπτης, Θωμάς Νικολαΐδης, εμποροϋπάλληλος, Δημοσθένης Μ. Δρακίδης, έμπορος, Κομνηνός Αθ. Παυλίδης ή Μπίλης, έμπορος, Εμμ. Αθ. Παυλίδης ή Μπίλης, έμπορος, Νικόλαος Γ. Αγιομαυρίτης, ναυτικός, Γεώργιος Ροδίτης Νεοφώτιστος, κτίστης, Γεώργιος Νεοφώτιστος, ζαχαροπλάστης, Νικόλαος Νεοφώτιστος, βυρσοδέψης, Ιωάννης Νικ. Ωρολογάς, ναυτικός, Δημήτριος Εμμ. Μουρσελάς, υπάλληλος, Παναγιώτης Ιακωβίσης, παντοπώλης, Πέτρος Γ. Εμμανουήλ, μαραγκός Κοσμάς Σταμ. Παπαμηνάς, υποδηματοποιός, Ανδρέας Σταμ. Παπαμηνάς, κτίστης, Μηνάς Σταμ. Παπαμηνάς, ξυλουργός, Νικόλαος Σταμ. Παλιός, ξυλέμπορος, Ιωάννης Σταμ. Παλιός σανδαλοποιός, Κωνσταντίνος Καραγιάννης, εμπορ. υπάλληλος, Αντώνιος Μιχ. Μανιάς, εργάτης, Κυριάκος Αθαν. Ελευθερίου, κτίστης[3], Νικόλαος Δ. Οικονομόπουλος, Κωνσταντίνος Β. Γουδής, Γεώργιος Χατζηιωάννου, (Νομαρχία Αττικής) Ματθαίος Π. Διγενής, Γεώργιος Π. Διγενής, Σταύρος Π. Διγενής, Εμμανουήλ Π. Διγενής, Δημήτριος Ν.Α. Λεούσης, Νικόλαος Φραράκης, Παναγιώτης Ταλιαδόρος (πολιτογραφήθηκε στην Αλεξάνδρεια), Φίλιππος Ι. Κόκκινος (Δημαρχία Αθηνών), Νικόλαος Σ. Φραγκίσκος (Αλεξάνδρεια), Ιωάννης Στ. Παλιού, Σαράντης Αγγελάτος (Νομαρχία Αττικής) Μιχαήλ Γκιτάκος, Δημοσθένης Μ Δρακίδης, Ιωάννης Βενετοκλής (Θήρα), Παναγιώτης Βενετοκλής (Θήρα), Μιχαήλ Δρακίδης (Αττικοβοιωτία) Μιχαήλ Χατζηιωάννου (Αθήνα), Φίλιππος Βλαστός, Λάζαρος Α. Πετσάλη ή Παριανού, Αντώνιος Παππά Κομηνός, Βασίλειος Κουλέπης,, Κωνσταντίνος Ρούσσος, Αντώνιος Κοατζάκης, Αντώνιος Δημητρίου, Μηνάς Λ. Παπαδόπουλος, Στυλιανός Καζακόπουλος, Κωνσταντίνος Καζούλης, Μιχαήλ Καπετανάκης, Παναγής Δανέζης, Νικόλαος Α. Φουτρή, Νικόλαος Μουστάκας, Αντώνιος Χατζηφραντζή, Γεώργιος Χατζημμανουήλ, Αντώνιος Β. Φιλλής, Εμμανουήλ Δημητρίου, Νικόλαος Αριστείδου, Νικόλαος Σπεράντζας, Ιωάννης Φεδρόγελος, Κωνσταντίνος Α. Καζιού (Νομαρχία Αργολίδας), Μιχαήλ Μανιά, Απόστολος Δημόπουλος, Στέφανος Παπαδόπουλος, (Δήμος Τήνου), Γεώργιος Γ. Θεοδοσίου, (Δήμος Ίου), Αλέξιος Μ. Φουτρής, Αγάπιος Μολδοβανάκης, Ελευθέριος Ιωάννου (Δήμος Αθηναίων), Γεώργιος Χατζηιωάννου, (Δήμος Αθηναίων), Νικόλαος Ζαΐρης, Μιχαήλ Α. Φουτρής, Αντώνιος Χατζησταυρής, Χριστόδουλος Ιωάννου, (Αλεξάνδρεια) Γεώργιος Φεδρόγελος (Αλεξάνδρεια), Νικόλαος Ζαννή Μπόνης, Ιωάννης Οικονομόπουλος, Ιωάννης Φώτου, Ιωάννης Εμμανουήλ, Λεοντής Μοσχοβίτης, Δημήτριος Τσίτσιρας, Γρηγόριος Παλαιολόγος, Δημήτριος Αντωνίου, Αντώνιος Ν. Α. Λεούσης , Δημήτριος Βενετοκλής, Μίνως Βενετοκλής, Γεώργιος Χ. Δαμίγκου, Νικόλαος Μανωλακάκης, Ιωάννης Γ. Καβούκης, Χατζηδημητρίου Ασημάκης, Εμμανουήλ Γ. Κουλέπης (Δήμος Αθηναίων), Ιωάννης Βασιλείου, Λεοντής Παπαδόπουλος, Παναγιώτης Ζίζικας (Διοίκηση Αργολίδας), Αναγνώστης Καραγιάννης, Μιχαήλ Χαδούλης, Δαμιανός Ευσταθίου, Αντώνιος Κ. Μαμαλίγκας, Κωνσταντίνος Αντωνιάδης, Γεώργιος Ι. Παντολέων. Γεώργιος Κοτσοβού, Ευάγγελος, Ανδρέας, Ιωάννης, Κ. Κοτσοβού, Γεώργιος Παππάς, Μάρκος Βερυκίου, Χρήστος Χατζή. Δ. Ασημάκη, Ραφαήλ Δανέζης, Νικόλαος Γ.Α. Σταματίου, Σταμάτιος Π. Κιαμέλης, Αναγνώστης Σταματόπουλος, Κωνσταντίνος Μοσκοβίτης, (Νομαρχία Κυκλάδων), Αντώνιος Παππά Ηλιού, Πέτρος Καλογιάννης, Μικές Χατζηγεωργίου Θεμελάκης, Γεώργιος Θεμελάκης, Βασίλειος Σαμοθράκης, Μάρκος Ν. Βουτζίνος, Ρεσάρ Μ. Βουτζίνος, Ιωάννης Μ. Βουτζίνος, Νικόλαος Μ. Παπουτζής, Μιχαήλ Ν. Παπουτζής, Μάρκος Παππά Μάρκου Βερυκίου, Γεώργιος Χατζή. Στ. Παναγιώτου (Αλεξάνδρεια), Ιάκωβος Κιούπας, Μιχαήλ Παλαιολόγος, (Αλεξάνδρεια), Αθανάσιος Δ. Οικονομόπουλος, (Αλεξάνδρεια), Δημήτριος Λάσκαρης, Θεμιστοκλής Ζανής, Κωνσταντίνος Ζανής, Δημήτριος Α. Γαληνός, Αλέξιος Δημητρόπουλος, Θεόδωρος Γ. Πανόπουλος, Ματθαίος Λογιωτατίδης, Γεώργιος Δ. Ματσάγκου, (Νομαρχία Κυκλάδων), Εμμανουήλ Νικολάου, Πέτρος Αλεξ. Κρόκου, Νικόλαος Εμμανουήλ, Γεώργιος Δαμιανού, Κωνσταντίνος Δαμιανού, Γεώργιος Καλλιγάς, Σταμάτιος Καλλιγάς, Σεβαστός Βεργωτής, Θεόδωρος Κορφιάτης, Δημήτριος Μαρκόπουλος, Ζήσιμος Ροσόλυμος, Αθανάσιος Ροσόλυμος, Χ. Ζανής, Κ. Καλέργης, Ευστάθιος Καλέργης, Παναγής, Βασίλειος και Εμμανουήλ Δευτεραίος, Δημήτριος, Βασίλειος, Μιχαήλ και Στέφανος Καλλιγάς, Γεώργιος Κ. Μεταξάς, Γεράσιμος Βεργωτής, Ζανέτος Π. Αρσένης, Νικόλαος Βόγδανος, Ιωάννης Ν. Βόγδανος, Ιωάννης Παπαδόπουλος, Αβραάμ Καβαλιέρος, Παναγής Θεοδοσίου, Αντώνιος Κανάλλος, Ανδρέας Καλίγερος, Καλλιόπη Κοπανά, Μηνέττος Μωραΐτης, Κοσμάς Κυπριώτης, Χρήστος Μαυρωτάς και Σωτήριος Δημ. Γουλιέλμος[4].

Συνολικά διαμένουν μόνιμα στη Ρόδο 103 Ιόνιοι πολίτες που αποτελούν 26 οικογένειες. Είναι γνωστά επίθετα όπως Καλλιγά, Βεργωτή, Κορφιάτη, Μαρκόπουλου, Ροσόλυμου, Δευτεραίου, Μεταξά, Μπόγδανου, Παπαδόπουλου, Καβαλιέρου, Καλίγερου, Μωραΐτη, Κυπριώτη, Μαυρωτά, Δόριζα κ. ά. που με την πάροδο του χρόνου θα αποτελέσουν τις νέες ροδίτικες οικογένειες και θα διαπρέψουν σε όλους τους τομείς[5]. Υπάρχουν και χριστιανοί Οθωμανοί πολίτες από άλλα νησιά του Ανατολικού Αιγαίου, όπως από τη Μυτιλήνη, τη Χίο και τη Σάμο που οι περισσότεροι έφτασαν στη Ρόδο αμέσως μετά τη μεταφορά της έδρας του διοικητή του Αρχιπελάγους[6].

(Από το βιβλίο «Η Ρόδος τον 19ο αιώνα», συλλογική εργασία των Αντώνη Μαΐλλη, Κώστα Σκανδαλίδη και Κώστα Τσαλαχούρη, που εκδόθηκε από την ΤΕΔΚ).

Σημειώσεις

[1]Κατασκευαστής λεπτοτεχνημάτων, ειδικός τεχνίτης ξυλουργός που κατασκευάζει πολυτελή έπιπλα.
[2]Επεξεργαστής δερμάτων, επιδιορθωτής παλιών παπουτσιών.
[3]Συνολικά στα δημοτολόγια της Ερμουπόλεως Σύρου, είναι εγγεγραμμένοι μέχρι το1940, 228 Ρόδιοι. Ο πρώτος που ορκίστηκε να έχει την ελληνική ιθαγένεια είναι ο Σταμάτιος Κωνσταντίνου με ημερομηνία 26 Νοεμβρίου 1834 και τελευταία η Ευαγγελία Δημ. Κατραμάδου που ορκίστηκε στις 23 Ιουλίου 1940 γιατί με την έναρξη του Ελληνοϊταλικού πολέμου, στις 28 Οκτωβρίου 1940, έκλεισε το Προξενείο Ρόδου.
[4]ΑΥΕ/ Υποπροξενείον Ρόδου προς Υπ.Εξ, αριθμ. 142./13.10.1869
ΑΥΕ/ Υποπροξενείον Ρόδου προς Υπ.Εξ, αριθμ. 142./13.10.1869
Matricola dei Sudditi Ioni-Isola di Rodi. Ο πρώτος που έφτασε στη Ρόδο είναι ο Βεργωτής Γεράσιμος από την Κεφαλλονιά. Έτος αφίξεως 1824.
Στα τέλη του αιώνα στην περιφέρεια του Προξενείου Ρόδου, δόθηκε το παράσημο του αργυρού σταυρού στους Δ. Γαληνό, Ηλία Αραπίδη, Σοφοκλή Ασλάνη, Εμμανουήλ Καραγιαννόπουλο, Φίλιππο Πετρίδη, Νικήτα Κατριό, Νικόλαο Βούβαλη και Νικόλαο Νικολαΐδη.
[5]Matricola dei Sudditi Ioni-Isola di Rodi. Ο πρώτος που έφτασε στη Ρόδο είναι ο Βεργωτής Γεράσιμος από την Κεφαλλονιά. Έτος αφίξεως 1824.
[6]Στα τέλη του αιώνα στην περιφέρεια του Προξενείου Ρόδου, δόθηκε το παράσημο του αργυρού σταυρού στους Δ. Γαληνό, Ηλία Αραπίδη, Σοφοκλή Ασλάνη, Εμμανουήλ Καραγιαννόπουλο, Φίλιππο Πετρίδη, Νικήτα Κατριό, Νικόλαο Βούβαλη και Νικόλαο Νικολαΐδη

Για μοντέρνο νεανικό γυναικείο ντύσιμο
Ελάτε στο νέο μας κατάστημα

ELIOYLA

με τα επώνυμα ρούχα
GIANNI RODINI ®
INTERNATIONAL

ΕΚΠΤΩΣΕΙΣ έως 50%

Δημητρίου Θέμελη 75 (πεζόδρομος)
Τηλέφωνο **(22410)33606**

Pellos Travel

ΕΚΔΡΟΜΕΣ 2003

ΟΡΓΑΝΩΣΗ–ΨΥΧΑΓΩΓΙΑ–ΠΟΙΟΤΗΤΑ–ΕΓΓΥΗΣΗ

ΚΑΡΝΑΒΑΛΙ ΠΑΤΡΑΣ
ΑΠΟΚΡΙΕΣ – ΚΑΘΑΡΗ ΔΕΥΤΕΡΑ
Από **6/3–11/3**
Αναχώρηση από Ρόδο 6/3 στις 8 το βράδυ με Blue Star
Επιστροφή στη Ρόδο 11/3 στις 7 το πρωί με Blue Star
ΠΑΤΡΑ – ΜΟΝΕΜΒΑΣΙΑ – ΜΥΣΤΡΑΣ – ΣΠΑΡΤΗ – ΝΑΥΠΛΙΟ – ΚΟΡΙΝΘΟΣ

ΑΓΙΟΣ ΡΑΦΑΗΛ ΜΥΤΙΛΗΝΗΣ
Από **22/3–25/3**
4ήμερη αεροπορική εκδρομή – ξενοδοχεία 3 αστέρων

ΜΕΤΕΩΡΑ – ΠΗΛΙΟ
Από **20/3–25/3**
6ήμερη ατμοπλοϊκή εκδρομή – Ξενοδοχεία 3 αστέρων με πρωινό

ΚΩΝΣΤΑΝΤΙΝΟΥΠΟΛΗ–ΑΠΟΚΡΙΕΣ
Από **5/3–10/3,** 6ήμερη
ΠΡΙΓΚΗΠΟΝΗΣΣΑ – ΜΟΥΔΑΝΙΑ – ΠΡΟΥΣΑ – ΑΠΟΛΛΩΝΙΑ – ΣΜΥΡΝΗ – ΚΩΝΣΤΑΝΤΙΝΟΥΠΟΛΗ
Ξενοδοχεία 4 αστέρων με ημιδιατροφή, μεταφορές με πολυτελή πούλμαν, ξεναγήσεις, φόροι εισόδου και εξόδου, συνοδός γραφείου, ταξιδιωτική ασφάλεια, ταξιδιωτική τσάντα, Φ.Π.Α.

ΤΟ ΠΡΩΤΟ ΓΡΑΦΕΙΟ ΣΤΙΣ ΕΚΔΡΟΜΕΣ ΤΟΥΡΚΙΑΣ

ΑΠΟΚΡΙΕΣ 2003–ΚΑΘΑΡΗ ΔΕΥΤΕΡΑ
Από **7/3–10/3** 4ήμερη
ΜΑΡΜΑΡΙΣ – KUSADASI – ΣΜΥΡΝΗ – ΠΕΡΓΑΜΟΣ – ΑΪΒΑΛΙ
Ξενοδοχεία 5 και 4 αστέρων με ημιδιατροφή, ξεναγήσεις, μεταφορές με πολυτελή πούλμαν, φόροι εισόδου και εξόδου, συνοδός γραφείου, ταξιδιωτική ασφάλεια, ταξιδιωτική τσάντα, Φ.Π.Α.

ΠΑΜΕ ΣΤΗ ΣΜΥΡΝΗ ΚΑΘΕ ΜΗΝΑ ΜΕ GROUP

ΚΑΠΠΑΔΟΚΙΑ από **21/3–25/3** 5ήμερη
ΜΑΡΜΑΡΙΣ – ΜΟΥΓΛΑ – ΠΑΜΜΟΥΚΑΛΕ – ΣΠΑΡΤΑ – ΚΟΝΥΑ – ΝΕΥΣΕΧΙΡ – ΚΑΪΣΕΡΙ – ΑΒΑΝΟΣ – ΑΦΥΟΝ – ΜΟΥΓΛΑ – ΜΑΡΜΑΡΙΣ
Ξενοδοχεία 5 και 4 αστέρων με ημιδιατροφή, μεταφορές με πολυτελή πούλμαν, ξεναγήσεις, φόροι εισόδου και εξόδου, συνοδός γραφείου, ταξιδιωτική ασφάλεια, ταξιδιωτική τσάντα, Φ.Π.Α.

ΕΙΔΙΚΟΤΗΤΑ ΜΑΣ ΟΙ ΕΚΔΡΟΜΕΣ ΣΤΗ ΜΙΚΡΑ ΑΣΙΑ

Επίσης αναλαμβάνουμε: Κρατήσεις ξενοδοχείων για μεμονωμένους, νεόνυμφους, εκδρομές συλλόγων ή group στην Ελλάδα και σε όλο τον κόσμο • Ενοικιάσεις αυτοκινήτων • Εισιτήρια αεροπορικά - ατμοπλοϊκά

Μέσες πιστωτικές κάρτες VISA MASTERCARD

Για περισσότερες πληροφορίες, κρατήσεις και αναλυτικά προγράμματα στο Πρακτορείο Γενικού Τουρισμού

Pellos Travel
ΛΕΩΦΟΡΟΣ ΚΑΛΛΙΘΕΑΣ, ΦΑΛΗΡΑΚΙ
Τηλ.: 22410 87615, 22410 86298 • FAX: 22410 87616
Αναλυτικά προγράμματα και στο internet
www.a-rhodes.com www.pellostravel.gr

ΑΡΙΘΜ. 404/2002

ΑΠΟΣΠΑΣΜΑ

Δικαστικός Επιμελητής: Γιώργος Σταμ. Καλογήρου
Επισπεύδων: Ανδρομέδα Α.Ε. καλλιέργειες Υδρόβιων Οργανισμών Ανώνυμος.
Οφειλέτης: Ιχθυοκαλλιέργειες Σύμης ΑΕ και με το διακριτικό τίτλο "SIMI FISH" όπως εκπροσωπείται νόμιμα.
Πλειστηριασμός: 19 Φεβρουαρίου 2003
Υπάλληλος: κ. Μαίρη Παπαδάκη
Τόπος: Δημοτικό κατάστημα Δήμου Εμπωνας Αταβύρου.
Αγρός έκτασης 7.977 τ.μ. στην κτηματική περιφέρεια Κρητηνίας με Κτηματολογικά στοιχεία Τόμος 36 Γαιών Κρητηνίας, Φύλλο 36 Μερίδα 464 Α και φάκελος 3496 νομικής φύσης Μουλκ.
Εκτίμηση συνολικά σαράντα χιλιάδες Ευρώ 40.000
Πρώτη προσφορά το μισό της εκτίμησης.
Σύνταξα την παρούσα σήμερα στις 27.11.2002.

Ο Δηλοποιών
Δικαστικός Επιμελητής
Γιώργος Καλογήρου

ΑΡΙΘΜ. 422/2003

ΑΠΟΣΠΑΣΜΑ

Δικαστικός Επιμελητής: Γιώργος Καλογήρου
Επισπεύδων: "ΑΦΟΙ Δοξιάδη Γραφοτεχνική Α.Ε."
Οφειλέτης: Κωνσταντίνος Μοσχάκης
Πλειστηριασμός: 19.02.2003
Υπάλληλος: συμβ/γράφος Ρόδου κ. Μαρία Παπαδάκη
Τόπος: το Δημοτικό κατάστημα Δήμου Αταβύρου (Εμπωνας).
Αγρός σπόριμος εκτάσεως 15.600 τ.μ. στην Κρητηνία Ρόδου με κτηματολογικά στοιχεία Τόμος 1 γαιών Κρητηνίας Ρόδου, φύλλο 38, Μερίδα 3209 και φάκελος 38.
Εκτίμησης: (93.600) Ευρώ.
Πρώτη προσφορά, με την υπ' αριθμ. 35/2003 απόφασης του Μον. Πρωτοδικείου Ρόδου 34.000 Ευρώ.
Σύνταξα την παρούσα σήμερα στις 17.01.2003.

Ο Δηλοποιών
Δικαστικός Επιμελητής
Γεώργιος Σταμ. Καλογήρου

ΠΡΑΚΤΟΡΕΙΟ ΤΑΞΙΔΙΩΝ
ΣΑΒΒΑΣ ΣΑΗΣ

ΚΑΡΝΑΒΑΛΙ ΒΕΝΕΤΙΑΣ

➡ **7 μέρες από 28/2 έως 6/3**
ΜΟΝΟ 495 Ευρώ με Super Fast

➡ **5 μέρες από 28/2 έως 4/3**
ΜΟΝΟ 400 Ευρώ με Super Fast και

➡ **4 μέρες από 28/2 έως 3/3**
ΜΟΝΟ 580 Ευρώ αεροπορικώς

ΠΕΡΙΛΑΜΒΑΝΕΙ:
- Εισιτήρια Syper Fast.
- Μεταφορές, εκδρομές, μετακινήσεις με πολυτελή πούλμαν.
- Ξενοδοχεία 3 και 4 αστέρων Superior με πρωινό.
- Ξεναγήσεις με έμπειρο ξεναγό.
- Συνοδός-Αρχηγός.
- Ταξιδιωτική ασφάλεια-ΦΠΑ.
- Ταξιδιωτική τσάντα Super Fast.

➡ **4ημερη εκδρομή ΚΑΘΑΡΑ ΔΕΥΤΕΡΑ**
ΣΜΥΡΝΗ-ΚΟΥΣΑΝΤΑΣΙ
από 7 έως 10/3

- Επωφεληθείτε της τριήμερης αργίας της Καθαράς Δευτέρας και αποδράστε μαζί μας.
- Ξενοδοχεία λουξ 5 και 4 αστέρων με ημιδιατροφή.

➡ **4ημερη εκδρομή στον**
ΑΓ. ΡΑΦΑΗΛ
από 21/2 έως 24/2

- Αεροπορικώς κατ' ευθεία από Ρόδο.

ΜΟΝΟ με 290 Ευρώ

- Περιλαμβάνει ξενοδοχεία με πρωινό.
- 2 εκδρομές-αεροπορικά εισιτήρια, φόροι αεροδρομίου-μεταφορές κ.λπ.

ΠΛΗΡΟΦΟΡΙΕΣ-ΕΓΓΡΑΦΕΣ-ΠΡΟΓΡΑΜΜΑΤΑ
ΠΡΑΚΤΟΡΕΙΟ ΤΑΞΙΔΙΩΝ
ΣΑΒΒΑΣ ΣΑΗΣ
ΤΑΡΠΟΝ ΣΠΡΙΝΓΚΣ 42 (δίπλα στην Τραπ. Πίστεως) •
Τηλ. 22410 39781-3, 22410-37711

ΚΑΘΗΜΕΡΙΝΑ ΟΛΑ ΤΑ ΝΕΑ ΤΗΣ ΔΩΔΕΚΑΝΗΣΟΥ ΣΤΟ INTERNET

www.rodiaki.gr

Η ΚΡΑΥΓΗ ΤΩΝ ΑΓΓΕΛΩΝ
ΟΡΘΟΔΟΞΟ ΚΕΙΜΕΝΟ



Κυριακή 2 Φεβρουαρίου 2003
Εβρ. ζά, 7-17 ***Λουκ. βα, 22-40***
Η Υπαπαντή του Κυρίου ημών Ιησού Χριστού

Η σημερινή εορτή είναι Δεσποτική. Εορτάζεται το γεγονός της προϋπαντήσεως και υποδοχής του Κυρίου μας Ιησού Χριστού, υπό του Δικαίου Συμεών.

Σύμφωνα με το Μωσαϊκό Νόμο, θα έπρεπε μετά από ορισμένες ημέρες από την γέννηση κάθε παιδιού, να το φέρουν οι γονείς του στο Ναό. Αυτό έγινε και για τον Ιησού, τους προϋπάντησε, τους υπεδέχθη ένας πρεσβύτης κατά την ηλικία άνθρωπος. Ο πρεσβύτης αυτός ήτο πολύ ευλαβής άνθρωπος, εφοβείτο τον Θεό το όνομά του ήταν Συμεών. Ο Συμεών είχε λάβει μια υπόσχεση από το Θεό, ότι δε θα πεθάνει πριν να συναντήσει Εκείνον, ο οποίος θα σώσει το ανθρώπινο γένος από την αμαρτία. Σήμερα ο Συμεών ευρίσκεται εις το Ναό, έχει παρακινηθεί από το Πνεύμα, το Αγιο. Την ώρα δε κατά την οποία η Θεοτόκος βαστάζουσα τον Ιησού εισήλθε εις το Ναό, εκείνη τη στιγμή σπεύδει και στο Συμεών το Πνεύμα το Αγιο θα του είπε: Να, Αυτός είναι "ο Χριστός Κυρίου", ο Μεσσίας. Τότε πήρε στα χέρια του τον μικρό Ιησού, ευλόγησε το Θεό για την τιμή η οποία του έγινε και είπε αυτό, το οποίο έχει τοποθετηθεί υπό της Εκκλησίας μας να λέγεται περί το τέλος της Ιεράς Ακολουθίας του Εσπερινού: "Νυν απολύεις τον δούλον σου..." Τώρα Κύριε, ας πεθάνω. Τώρα που είδα Αυτόν, ο οποίος θα σώσει το γένος των ανθρώπων από την αμαρτία, ας πεθάνω. Η Θεοτόκος και ο Ιωσήφ τα άκουσαν αυτά και θαύμαζαν. Τώρα ο Συμεών στρέφεται προς αυτούς και λέγει προς την Θεοτόκο αυτά, τα οποία πρόκειται να συμβούν.

Βυθίζει το βλέμμα τους εις το μέλλον και με τον φωτισμό του Θεού προλέγει τα γεγονότα της ζωής του Παιδιού. Από τους λόγους αυτούς θα ήθελα να σας παρακαλέσω να προσέξουμε όλοι ένα σημείο: "Ιδού ούτος κείται εις πτώσιν και ανάστασιν πολλών εν τω Ισραήλ και εις σημείον αντιλεγόμενον". Ιδού, αυτός είναι προορισμένος να γίνει αιτία πτώσεως και αναστάσεως πολλών εις τον Ισραήλ και σημείο αντιλεγόμενο.

Η ιστορία των Ευαγγελιών το βεβαιώνει αυτό. Υπήρξαν άνθρωποι, οι οποίοι επίστευσαν και εσώθησαν. Να θυμηθούμε έναν, τον Ληστή επί του Σταυρού. Υπήρξαν άνθρωποι, οι οποίοι δεν επίστευσαν και δεν εσώθησαν.

ΞΕΡΕΤΕ τί είναι και τί προσφέρει ο ΠΑ.ΣΥ.ΠΑ.Π.;

Δωρεάν φυσικά, ΕΝΗΜΕΡΩΝΕΙ σωστά τις ΓΥΝΑΙΚΕΣ και της εφηβικής και προεφηβικής ηλικίας νέες, αλλά και ΝΕΟΥΣ, ώστε να μην καταλήξουν ΠΟΤΕ στην τραγική ΕΚΤΡΩΣΗ...

Και ΟΧΙ μόνο τη χειρουργική, αλλά και τη φαρμακευτική... κάποιων **ωρών και ημερών, που είναι επίσης ΦΟΝΟΣ!** Γι' αυτό:

Κάθε ΓΥΝΑΙΚΑ, μάλιστα "ΑΓΑΜΗ", αλλά και "ΕΓΓΑΜΗ", που αντιμετωπίζει πειρασμό ή κίνδυνο ΕΚΤΡΩΣΕΩΣ, ας μη δυσκολευθεί καθόλου να επικοινωνήσει με τον ΠΑ.ΣΥ.ΠΑ.Π. **(= "Πανελλήνιο Σύνδεσμο Προστασίας Αγεννήτου Παιδιού"),** που συστεγάζεται και συνεργάζεται με την Π.Ε.ΦΙ.Π. Το ίδιο ισχύει και για όσους γνωρίζουν εγκύους, που κινδυνεύουν να οδηγηθούν σε έκτρωση. Γράψτε ή τηλεφωνήστε ή επισκεφθείτε μας: ΠΑ.ΣΥ.Π.Α.Π., οδ. Ακαδημίας 78Δ-10678 Αθήνα, τηλέφωνα 210-38.38.496, 38.22.586, 38.08.826, FAX 38.39.509. Η ΑΝΩΝΥΜΙΑ είναι σεβαστή. **ΠΡΟΣΟΧΗ όμως! Διαφέρουμε ριζικά από το λεγόμενο "Οικογενειακό ΠΡΟΓΡΑΜΜΑΤΙΣΜΟ", που δέχεται και την ΕΚΤΡΩΣΗ!...**

Τα κείμενά μας δημοσιεύονται κάθε Σάββατο

ΠΛΑΙΣΙΟ διαφημιστική

◆ Κάρτες
◆ Προσκλητήρια γάμων-βαπτίσεων
◆ Σφραγίδες
◆ Διαφήμιση στον Τύπο

Παπαγιάννη 80 Κρεμαστή
Τηλ. 95584 - 91350
Κιν. 09377-56878

www.RodosVitrina.gr/Metropol.htm
METROPOL *MULTI-CINEMA* ALPHA ODEON
Πληροφορίες, Κρατήσεις από 15:00
Information, Reservations after 15:00
ΤΗΛ. 22410.28400
WEEKLY PROGRAMME • ΕΒΔΟΜΑΔΙΑΙΟ ΠΡΟΓΡΑΜΜΑ 31/01/2003 - 06/02/2003

IN ENGLISH
ΣΕ ΠΡΩΤΗ ΠΑΝΕΛΛΗΝΙΑ ΠΡΟΒΟΛΗ
Η ΕΠΙΔΗΜΙΑ ΕΞΑΠΛΩΝΕΤΑΙ ΚΑΙ ΣΤΗΝ ΕΛΛΑΔΑ
Η ΤΑΙΝΙΑ ΤΡΟΜΟΥ ΤΗΣ ΧΡΟΝΙΑΣ
28 ΜΕΡΕΣ ΜΕΤΑ
28 DAYS LATER
ΟΙ ΜΕΡΕΣ ΣΑΣ ΕΙΝΑΙ ΜΕΤΡΗΜΕΝΕΣ
ΑΚΑΤΑΛΛΗΛΟ
ΑΙΘΟΥΣΑ 3
ΩΡΕΣ ΕΝΑΡΞΗΣ - SHOWTIMES
18:00, 20:15, 22:30

IN ENGLISH
ΣΕ ΠΡΩΤΗ ΠΑΝΕΛΛΗΝΙΑ ΠΡΟΒΟΛΗ
Η ΠΛΕΟΝ ΑΝΑΜΕΝΟΜΕΝΗ ΤΑΙΝΙΑ ΤΗΣ ΧΡΟΝΙΑΣ, ΜΕ ΤΟΥΣ
ΛΕΟΝΑΡΝΤΟ ΝΤΙ ΚΑΠΡΙΟ
ΚΑΜΕΡΟΝ ΝΤΙΑΖ
ΝΤΑΝΙΕΛ ΝΤΕΪ ΛΟΥΙΣ
ΛΙΑΜ ΝΙΣΟΝ
ΟΙ ΣΥΜΜΟΡΙΕΣ ΤΗΣ ΝΕΑΣ ΥΟΡΚΗΣ
Gangs of NewYork
ΜΙΑ ΤΑΙΝΙΑ ΤΟΥ
ΜΑΡΤΙΝ ΣΚΟΡΣΕΖΕ
ΚΑΤΑΛΛΗΛΟ
ΑΙΘΟΥΣΑ 1
ΩΡΕΣ ΕΝΑΡΞΗΣ - SHOWTIMES
18:45, 22:15

IN ENGLISH
ΣΕ ΠΡΩΤΗ ΠΑΝΕΛΛΗΝΙΑ ΠΡΟΒΟΛΗ
ΓΙΑ ΠΡΩΤΗ ΦΟΡΑ ΣΤΗΝ ΟΘΟΝΗ Ο ΑΘΛΗΤΗΣ ΕΙΝΑΙ ΜΑΥΡΟΣ ΚΑΙ Ο ΠΡΑΚΤΟΡΑΣ ΛΕΥΚΟΣ...
...ΠΟΛΥ ΠΡΟΧΩΡΗΜΕΝΟ...
ΕΓΩ Ο ΚΑΤΑΣΚΟΠΟΣ
I SPY
ΚΩΜΩΔΙΑ ΔΡΑΣΗΣ ΜΕ ΤΟΥΣ
ΕΝΤΥ ΜΕΡΦΥ
ΟΟΥΕΝ ΓΟΥΪΛΣΟΝ
ΚΑΤΑΛΛΗΛΟ
ΑΙΘΟΥΣΑ 2
ΩΡΕΣ ΕΝΑΡΞΗΣ - SHOWTIMES
18:30, 20:30, 22:30

ΣΤΑ ΕΛΛΗΝΙΚΑ
Η Walt Disney ΠΑΡΟΥΣΙΑΖΕΙ
ΣΤΑ ΕΛΛΗΝΙΚΑ
ΤΟ ΠΙΟ ΤΡΕΛΛΟ ΣΚΥΛΟΚΥΝΗΓΗΤΟ ΠΟΥ ΕΓΙΝΕ ΠΟΤΕ
ΣΚΥΛΟΜΠΕΡΔΕΜΑΤΑ
ΜΕ ΤΟΥΣ
ΚΟΥΜΠΑ ΓΚΟΥΝΤΙΝΓΚ ΤΖΟΥΝΙΟΡ & ΤΖΕΪΜΣ ΚΟΜΠΕΡΝ
ΚΑΤΑΛΛΗΛΟ
ΑΙΘΟΥΣΑ 2
ΩΡΕΣ ΕΝΑΡΞΗΣ - SHOWTIMES
16:00, 18:00
ΜΟΝΟ ΠΑΡΑΣΚΕΥΗ, ΣΑΒΒΑΤΟ ΚΑΙ ΚΥΡΙΑΚΗ

ΣΤΑ ΕΛΛΗΝΙΚΑ
Η Walt Disney ΠΑΡΟΥΣΙΑΖΕΙ
ΤΗΝ ΠΙΟ ΑΓΑΠΗΜΕΝΗ ΠΕΡΙΠΕΤΕΙΑ ΤΗΣ ΠΑΓΚΟΣΜΙΑΣ ΛΟΓΟΤΕΧΝΙΑΣ ΓΙΑ ΠΡΩΤΗ ΦΟΡΑ ΣΤΟΝ ΚΙΝΗΜΑΤΟΓΡΑΦΟ
Ο ΠΛΑΝΗΤΗΣ ΤΩΝ ΘΗΣΑΥΡΩΝ
TREASURE PLANET
ΤΟΥ ΡΟΜΠΕΡΤ ΣΤΙΒΕΝΣΟΝ
ΚΑΤΑΛΛΗΛΟ
ΑΙΘΟΥΣΑ 1
ΩΡΑ ΕΝΑΡΞΗΣ - SHOWTIMES 16:30
ΜΟΝΟ ΠΑΡΑΣΚΕΥΗ, ΣΑΒΒΑΤΟ ΚΑΙ ΚΥΡΙΑΚΗ

ΠΡΟΣΕΧΩΣ / SHORTLY
ΠΟΤΕ ΔΕΝ ΞΕΡΕΙΣ ΠΟΙΟΣ ΚΟΙΤΑΖΕΙ ΤΙΣ ΦΩΤΟΓΡΑΦΙΕΣ ΣΟΥ
ΣΚΟΤΕΙΝΟΣ ΘΑΛΑΜΟΣ
ONE HOUR PHOTO
ΜΕ ΤΟΝ ΒΡΑΒΕΥΜΕΝΟ ΜΕ OSCAR ΡΟΜΠΙΝ ΓΟΥΙΛΙΑΜΣ

ΑΛ ΠΑΤΣΙΝΟ
ΚΙΜ ΜΠΕΪΣΙΝΓΚΕΡ - ΤΕΑ ΛΕΟΝΙ
ΝΟΜΙΖΕ ΟΤΙ ΤΑ ΕΙΧΕ ΔΕΙ ΟΛΑ. ΩΣ ΤΗ ΝΥΧΤΑ ΠΟΥ ΕΙΔΕ ΠΕΡΙΣΣΟΤΕΡΑ ΑΠ' ΟΣΑ ΕΠΡΕΠΕ...
ΟΙ ΑΝΘΡΩΠΟΙ ΠΟΥ ΞΕΡΩ
People i know

• Αποκτήστε τώρα την κάρτα μέλους του Club Alpha Odeon Cinefίλοι και δείτε σινεμά... πολλών αστέρων!
ΌΛΑ ΝΑ ΤΑ ΠΕΡΙΜΕΝΕΙΣ
Το πιο fun κινηματογραφικό Club... μετράει τα αστέρια!
• Γίνε μέλος και κάθε φορά που επισκέπτεσαι έναν κινηματογράφο Alpha Odeon, κερδίζεις έκπτωση 1 ευρώ στο εισπήριο μέχρι και δωρεάν είσοδο!
• Επιπλέον, ως μέλος απολαμβάνεις αποκλειστικά σε avant premiere τις καλύτερες ταινίες της χρονιάς, εκπτώσεις σε αγορές DVD & VHS, διαγωνισμούς με κινηματογραφικά δώρα.
μέτρα και εσύ τα αστέρια... και όλα να τα περιμένεις!

Cinemania

ΕΠΙΜΕΛΕΙΑ: *ΚΥΡΙΑΚΗ ΠΕΤΡΙΔΟΥ*

Μεγάλο αφιέρωμα στο Φριτς Λανγκ

Με ένα μεγάλο αφιέρωμα στο μεγάλο σκηνοθέτη Φριτς Λανγκ αρχίζει το 2003 για το Φεστιβάλ Κινηματογράφου Θεσσαλονίκης. Πρόκειται για μια πλήρη αναδρομή στο έργο του, η οποία παρουσιάζεται από χθες και για δύο εβδομάδες στον κινηματογράφο «Απόλλων».



Από τις 14 Φεβρουαρίου το αφιέρωμα μεταφέρεται στη Θεσσαλονίκη, στην αίθουσα Ολύμπιον - Παύλος Ζάννας, όπου θα φιλοξενηθεί έως τις 27 του ίδιου μήνα.

Στο πλαίσιο της διοργάνωσης θα παρουσιαστεί το σύνολο του έργου του Λανγκ, συνολικά 44 ταινίες μεγάλου μήκους, αρκετές από τις οποίες σε νέες αποκατεστημένες κόπιες. Η αναδρομική αυτή παρουσίαση αποκαλύπτει όλο το φάσμα της δημιουργίας του, που συμβαδίζει με τις σπουδαιότερες ιστορικές και καλλιτεχνικές εξελίξεις του 20ού αιώνα.

Μέσα από τις ταινίες του αφιερώματος αποκαλύπτονται στα μάτια του θεατή διάφορες πτυχές της ιστορίας του κινηματογράφου:

* **Η πρώτη περίοδος της δημιουργίας (1919-30) του Φρ.Λανγκ.** Βωβός γερμανικός κινηματογράφος, επηρεασμένος από τα κινήματα του ρομαντισμού (Ο Θλιμμένος Θάνατος, 1921) και του γερμανικού εξπρεσιονισμού, που χαρακτηρίζεται από την ταινία-σταθμό Μητρόπολη (1926). Οι ταινίες αυτές θα προβληθούν με τη ζωντανή συνοδεία πιάνου σε εκτέλεση του συνθέτη Μηνά Αλεξιάδη.
* **Η περίοδος του ομιλούντος γερμανικού κινηματογράφου (1930-35),** που σφραγίζεται με αριστουργηματικές δημιουργίες (M, 1931, Das Testament der Dr Mabuse, 1935).
* **Η αμερικανική περίοδος (1936-1956),** λιγότερο γνωστή, αλλά εξίσου σημαντική με τη γερμανική, που χαρακτηρίζεται από στουντιακές παραγωγές γκανγκστερικών δραμάτων (Η Μεγάλη Κάψα, 1950), κατασκοπικών θρίλερ (Ανθρωποκυνηγητό, 1941), γουέστερν (Rancho Notorious, 1951), περιπετειών εποχής (Ο Τζέντλεμαν του Υποκόσμου, 1954), μελοδραμάτων (Σύγκρουση τη Νύχτα, 1952) και κοινωνικών δραμάτων (Νέμεσις, 1936, Ζεις Μονάχα μια Φορά, 1937), όλα τους εμποτισμένα με την ατμόσφαιρα του film noir και τρανταχτές εκφάνσεις του εύρους του ταλέντου του Λανγκ.
* **Η επιστροφή στη Γερμανία (1959-1960)** και η δημιουργία ταινιών που ανατρέχουν στις αρχικές θεματολογίες του σκηνοθέτη και στις απαρχές της δημιουργικής του πορείας (Ο Τίγρης του Εσναπούρ, 1959, Ο Τάφος του Ινδού, 1959, Τα 1000 Μάτια του Δρ Μαμπούζε, 1960).

Παράλληλα με το κινηματογραφικό αφιέρωμα διοργανώνεται **έκθεση στο Μουσείο Κινηματογράφου Θεσσαλονίκης** με οπτικά και ηχητικά ντοκουμέντα από το έργο και τη ζωή του σκηνοθέτη (31/01 - 15/01 2003), ανοιχτή συζήτηση για το έργο του Λανγκ με εισηγητή τον κριτικό και ιστορικό κινηματογράφου Ένο Πατάλας, υπεύθυνο για την αποκατάσταση των ταινιών του και έκδοση μονογραφίας 400 σελίδων για τον Φριτς Λανγκ. Η τιμή του εισιτήριου ανά προβολή θα είναι 5 ευρώ. Θα διατεθούν επίσης και κάρτες εισόδου 10 προβολών στην τιμή των 35 ευρώ.

(πηγή: www.in.gr)

LAPIN HOUSE
50%
• Καλοκαιρινά - χειμωνιάτικα
• Βαπτιστικά καλοκαιρινά 50%
• Βαπτιστικά χειμωνιάτικα 30%
Δ. ΘΕΟΔΩΡΑΚΗ 11 ΤΗΛ. (22410)38852

ΠΑΛΛΑΣ 5 CINEMAS CENTER
31/01/2003 έως 06/02/2003

ΑΙΘΟΥΣΑ 5
ΑΠΟΚΑΛΥΨΗ / REVELATION
Θρίλερ / Thriller
Βασισμένο στο κλασικό θρίλερ, "I' VE WALKED WITH THE ZOMBIE"
ΠΡΩΤΑΓΩΝΙΣΤΟΥΝ: JAMES D'ARCY, NATASHA WICHTMAN, UDO KIER
Revelation
Ώρες Έναρξης: 18:10, 20:30, 22:45
15:50 Ειδική επιπλέον παράσταση, μόνο Σάββατο & Κυριακή.

ΑΙΘΟΥΣΑ 2
SPY KIDS 2 / MINI ΠΡΑΚΤΟΡΕΣ 2: ΤΟ ΝΗΣΙ ΤΩΝ ΧΑΜΕΝΩΝ ΟΝΕΙΡΩΝ
Κωμωδία / Comedy
Οι μικροί πράκτορες επιστρέφουν μεγαλύτεροι!
ΠΡΩΤΑΓΩΝΙΣΤΟΥΝ: ANTONIO BANDERAS, CARLA CUGINO κ.α.
Ώρες Έναρξης: 18:10, 20:20, 22:30
16:00 Ειδική επιπλέον παράσταση, μόνο Σάββατο & Κυριακή.

ΑΙΘΟΥΣΑ 1
ΤΟ 8ο ΜΙΛΙ / 8 MILE
Κοινωνική, περιπέτεια / Drama
Κάθε στιγμή κρύβει μια ευκαιρία...
ΠΡΩΤΑΓΩΝΙΣΤΟΥΝ: EMINEM, KIM BASINGER, BRITTANY MURPHY
8 Mile
Ώρες Έναρξης: 18:00, 20:20, 22:40

ΑΙΘΟΥΣΑ 3
ΞΑΝΑΑΝΑΛΥΣΕ ΤΟ ANALYZE THAT
Κωμωδία / Comedy
Πίσω για θεραπεία! Μια ξεκαρδιστική κωμωδία που έσπασε τα ταμεία!
ΠΡΩΤΑΓΩΝΙΣΤΟΥΝ: ROBERT DE NIRO, BILLY CRYSTAL, LISA KUDROW
Ώρες Έναρξης: 20:15, 22:20
16:45 Ειδική επιπλέον παράσταση, μόνο Σάββατο & Κυριακή.

ΑΙΘΟΥΣΑ 4
Ο ΑΡΧΟΝΤΑΣ ΤΩΝ ΔΑΚΤΥΛΙΔΙΩΝ: ΟΙ ΔΥΟ ΠΥΡΓΟΙ
LORD OF THE RINGS: THE 2 TOWERS
Περιπέτεια φαντασίας / Action fantasy
Το ταξίδι συνεχίζεται!! Κάντε έγκαιρα κρατήσεις.
ΠΡΩΤΑΓΩΝΙΣΤΟΥΝ: ELIJAH WOOD, IAN McELLEN
Ώρες Έναρξης: 18:50, 22:15

ΑΙΘΟΥΣΑ 3
ΧΑΡΥ ΠΟΤΤΕΡ & Η ΚΑΜΑΡΑ ΜΕ ΤΑ ΜΥΣΤΙΚΑ
HARRY POTTER & THE CHAMBER OF SECRETS
Περιπέτεια φαντασίας / Action fantasy
...το κακό επιστρέφει στο Χόγκουαρτς!
ΠΡΩΤΑΓΩΝΙΣΤΟΥΝ: DANIEL RADCLIFFE, RUPERT GRINT, EMMA WATSON κ.α.
Ώρες Έναρξης: 17:30 (ΣΤΑ ΕΛΛΗΝΙΚΑ)

ΠΡΟΣΕΧΩΣ 7/2/03
2 WEEKS NOTICE
Έρωτας με την... τελευταία ματιά!
THE RING
Πριν πεθάνεις... το βλέπεις!

ΧΟΡΗΓΟΙ
Σουηδικό Καφενείο & Φούρνος MARKETOS LINE
Villagio ΟΛΟΗΜΕΡΕΣ ΓΕΥΣΕΙΣ BACKSTAGE
BERLONI
Για κρατήσεις θέσεων / For reservations
22410 24475 και 22410 70670 (16:00 - 20:00)

Άρτος (;) Θεάματα (;)...

... Και τηλεόραση (όπως λέμε τηλοψία...)

STAR

06.30 **Παιδικό πρόγραμμα**
12.30 **Τα μυστήρια της Ιντιάνα**
13.00 **Ειδήσεις**
13.30 **Οικογένεια Γκίλμορ**
14.30 **Μόρταλ κόμπατ.** Περιπετειώδης σειρά φαντασίας.
15.30 **Λάργκο Γουίντς.** Περιπετειώδης σειρά.
16.30 **Οι περιπέτειες της Σίντνεϊ Φοξ.** Περιπετειώδης σειρά.
17.30 **Ξένη ταινία.** «Απόδραση από την Ατλαντίδα». Περιπέτεια.
19.15 **Ειδήσεις**
21.00 **Ξένη ταινία.** «Η κρυφή ζωή μιας γυναίκας». Βιογραφική - δραματική. Παίζουν: Λορίν Μπακόλ, Ρίτσαρντ Τσαμπερλέιν
00.45 **Ειδήσεις**
01.00 **Ξένη ταινία.** «Λίγα λεπτά προθεσμία». Περιπέτεια.
03.00 **Ξένη ταινία.** «Ο ακέφαλος καβαλάρης». Φαντασίας.
05.00 **Αστέρια στο πεντάγραμμο**

ALTER

06.30 **Τα τρομερά Μπίβερ**
06.40 **Αρνολντ**
06.50 **Σάγκουα.** Σειρά κινουμένων σχεδίων.
07.00 **Κοκομπίλ**
07.10 **Μικρά τερατάκια**
07.20 **Μασουπιλαμί.** Σειρά κινουμένων σχεδίων.
08.00 **Medabots**
08.45 **Μπομπ, ο μάστορας**
09.00 **Γκολ**
09.45 **Ντρέικ: Το κυνήγι του χαμένου θησαυρού**
10.30 **Beyblade.** Σειρά κινουμένων σχεδίων.
11.15 **Tottaly spies**
12.00 **Digimon Tamers**
12.45 **Ξένη ταινία.** «Ενας απίθανος φίλος». Κωμική περιπέτεια.
14.45 **Ελληνική ταινία.** «Η αδελφή μου θέλει ξύλο». Κωμωδία.
16.45 **Παρατράγουδα με την Αννίτα Πάνια**
19.00 **Ειδήσεις**
21.00 **Μαγκάιβερ**
22.00 **Ξένη ταινία.** «Οι εκτελεστές». Περιπέτεια πολεμικών τεχνών.
24.00 **Express.** Ενημερωτική εκπομπή με την Τζίνα Αρβανίτη.
01.00 **Aphrodisia**
01.15 **Ξένη ταινία.** «Ερωτικές ιστορίες 2»
03.00 **Ξένη ταινία.** «Ερωτικές αποστολές»
05.15 **Τόλμη και γοητεία** (Ε)
05.45 **Alter clips**

ΜΠΟΥΤΙΚ CHIC
ΟΛΑ 50%
1ο: κατάστημα: ΕΣΩΡΟΥΧΑ
ΔΗΜ. ΘΕΜΕΛΗ 63-ΡΟΔΟΣ
Τηλ. 22410 37255
2ο: κατάστημα: ΑΝΔΡΙΚΑ-ΓΥΝΑΙΚΕΙΑ
ΑΦΑΝΤΟΥ-ΡΟΔΟΣ
Τηλ. 2241052429

ESCAPE CLUB
Θέλεις να ΑΠΟΔΡΑΣΕΙΣ από την καθημερινότητα;
Το άγχος; Τα προβλήματα;
Γίνε μέλος τώρα στο CLUB της ΔΡΑΣΗΣ...
ESCAPE CLUB
• Όλοι οι νέοι τίτλοι σε DVD
• Αποκλειστικά σε μας τα (ACTION FIGURES)
• Στα 3 DVD+1 DVD FREE
Απόδραση με την δράση του ESCAPE
Ιωάννης Κλαδάκης
Κυρά της Ρω 13-Ροδίνι
Τηλ. 22410-65847, κιν. 6942955290

ET-1

09.35 **Μικρές ιστορίες απ' όλο τον κόσμο.**
09.05 **Η εποχή του παραμυθιού.** Παιδική εκπομπή.
08.40 **Πολυσπορία του Σαββάτου**
09.40 **Ψηλαφίσματα**
10.15 **Πίπη η φακιδομύτη**
10.45 **Πώς και γιατί**
11.05 **Τα ταξίδια του Ιουλίου Βερν.** Κινούμενα σχέδια.
12.00 **Ντρίνστοπ.** Νεανικό παιχνίδι.
14.00 **Ειδήσεις**
14.15 **Ζώνη ασφαλείας.** Εκπομπή για το αυτοκίνητο. Παρουσιάζει η Φαίη Καραβίτη.
15.15 **Πανδαιμόνιο.** Νεανικό μαγκαζίνο
16.15 **Λύκοι και χειροσφαίριση.** Ξένο ντοκιμαντέρ.
16.30 **Βόλεϊ ανδρών**
18.45 **Pregame.** Αθλητική εκπομπή.
19.00 **Μπάσκετ.** Νήαρ Ηστ-Μαρούσι. Απευθείας μετάδοση από το γήπεδο της Καισαριανής.
20.55 **Κλήρωση ΛΟΤΤΟ**
21.00 **Κοίτα τι έκανες.** Η Σεμίνα Διγενή υποδέχεται στο στούντιο πολυσυζητημένα πρόσωπα.
23.00 **Ειδήσεις**
23.30 **Ξένη ταινία.** «Το αδιέξοδο». Κατασκοπικό θρίλερ. Παίζουν: Κέβιν Κόστνερ, Τζιν Χάκμαν.

NET

08.00 **Εκπαιδευτική τηλεόραση**
09.00 **Πρίσμα**
11.00 **Ριψοκίνδυνοι ταξιδευτές .** Ντοκιμαντέρ.
11.30 **Καταδύσεις.** Ντοκιμαντέρ.
12.00 **Τρέκινγκ: Δύσκολες διαδρομές.** Ντοκιμαντέρ.
12.30 **Ο Ολιβερ Τουίστ μαγειρεύει**
13.00 **Υπαιθρος τώρα.** Ντοκιμαντέρ.
13.30 **Με αρετή και τόλμη**
14.00 **Κοινοβούλιο αιχμής**
15.00 **Ειδήσεις**
16.00 **Ξένη ταινία.** «Κηλίδες που δεν έσβησε ο χρόνος»
18.00 **Ειδήσεις**
18.30 **Ολυμπιακά όνειρα**
19.15 **Ελλάδα-Ευρώπη 2003**
20.00 **Στον κόσμο της οικονομίας**
21.00 **Ειδήσεις**
22.00 **Σπορ ιστορίες**
23.00 **Δρόμοι**
24.00 **Ξένη ταινία.** «Ανεμοδαρμένη πόλη». Δράμα.
01.00 **Ειδήσεις**
01.05 **Ξένη ταινία** (Σ)

ET-3

08.01 **Ποκαχόντας**
08.30 **Το βιβλίο της ζούγκλας**
09.00 **Τα αρκουδάκια της αγάπης**
09.30 **Ο πλανήτης πιέζεται**
09.45 **Ο κόσμος των ζωντανών οργανισμών**
10.00 **Σίγκι, το μικρό λιοντάρι**
10.30 **Τηλεοπτικό ονειροδρόμιο**
11.30 **Τσίρκο**
12.30 **Μεγάλες ψευδαισθήσεις: Η ιστορία της μαγείας.** Ντοκιμαντέρ.
13.00 **Ζακ Ιβ Κουστό**
14.00 **Οι κυνηγοί του Piper Methysticum**
14.30 **Αλλιώς**
15.00 **Ειδήσεις**
15.30 **Νόστος.**
17.00 **Το ΑΞΙΟΝ ΕΣΤΙ στη Θεσσαλονίκη**
18.00 **Ζω στην Ευρώπη**
18.30 **Η νέα Ευρώπη**
19.00 **Design 100%**
19.35 **Ποδόσφαιρο**
21.30 **Ειδήσεις**
22.00 **Mixer**
23.00 **Αθλητικό Σαββατόβραδο**
24.00 **Ειδήσεις**
00.20 **Ξένη ταινία.** «Μαρία». Δραματική.

FILMNET

05.45 **Ξένη ταινία.** «Ο Μεξικάνος»
07.50 **Ξένη ταινία.** «Και μετά... σε σκοτώνω»
09.20 **Ξένη ταινία.** «Η παλιοπαρέα»
10.45 **Τηλεοπτικές πωλήσεις**
11.05 **Ξένη ταινία.** «Loser»
12.45 **Ξένη ταινία.** «Βροχή, χαλάζι κι έρωτας»
14.35 **Ξένη ταινία.** «Φθινόπωρο στη Νέα Υόρκη»
16.25 **Ξένη ταινία.** «Motocrossed». Οικογενειακή.
18.00 **Κωδικός "ALIAS"** (επεισόδιο 18ο).
19.00 **Στον τόπο του εγκλήματος.** (επεισόδιο 18ο).
20.00 **Σε πρώτο πλάνο**
20.30 **Εισβολή**
21.00 **Ελληνική ταινία.** «Στάκαμαν». Κωμωδία.
22.50 **Ξένη ταινία.** «Ο μονομάχος». Δραματική περιπέτεια.
01.15 **Ξένη ταινία.** «Μπλε Αφροδίτη»
03.15 **Ξένη ταινία.** «Road trip»
04.50 **El Entertainment**

SUPER SPORT

15.00 **Ελληνικό ποδόσφαιρο**
17.00 **Ελληνικό ποδόσφαιρο**
19.00 **Αγγλικό ποδόσφαιρο**
21.00 **Χειμερινά σπορ**
21.30 **Ιταλικό ποδόσφαιρο**
23.30 **Αγγλικό ποδόσφαιρο**
01.30 **Ισπανικό ποδόσφαιρο**
03.30 **Πορτογαλικό ποδόσφαιρο**
05.30 **Αγώνες αυτοκινήτου**

MEGA

06.00 **Η ωραία και το τέρας**
08.00 **Γκαργκόιλς.** Κινούμενα σχέδια.
09.00 **Πέπερ Αν.** Κινούμενα σχέδια.
09.30 **Το διάλειμμα.** Κινούμενα σχέδια.
10.00 **Σαμπρίνα: Η μικρή μάγισσα.** Κινούμενα σχέδια.
10.30 **Φλιντστόουνς.** Κινούμενα σχέδια.
11.00 **Ξένη ταινία.** «Ψαράδες για κλάματα». Κωμωδία.
13.00 **Mega star.** Μουσική εκπομπή με την Μπέτυ Μαγγίρα και τον Κωνσταντίνο Αγγελίδη.
14.00 **Ειδήσεις**
14.50 **Μαζί.** Ενημερωτική εκπομπή με τον Αιμίλιο Λιάτσο.
16.00 **Traction.** Εκπομπή για το αυτοκίνητο και τη μοτοσικλέτα.
16.45 **Ελληνική ταινία.** «Η κόρη του ήλιου». Κοινωνικό δράμα. Παίζουν: Αλίκη Βουγιουκλάκη, Κώστας Καρράς, Σπύρος Καλογήρου.
18.45 **Κεντρικό δελτίο ειδήσεων**
18.50 **Ο πιο αδύναμος κρίκος.** Τηλεπαιχνίδι με την Ελενα Ακρίτα.
20.00 **Ειδήσεις**
21.00 **Ελληνική ταινία.** «Μια Ιταλίδα από την Κυψέλη». Κωμωδία. Παίζουν: Αλέκος Αλεξανδράκης, Μάρω Κοντού, Γιάννης Βογιατζής.
23.15 **Prive.** Ενημερωτική εκπομπή με την Ελενα Κατρίτση.
00.15 **Ειδήσεις**
00.30 **Prive** (Ε)
01.00 **Ξένη ταινία.** «Κομπ». Βιογραφική. Παίζουν: Τόμι Λι Τζόουνς, Ρόμπερτ Γουλ.
03.30 **Από μικρός στα βάσανα**
04.30 **Real TV**
05.00 **Εφηβικές τρέλες**
05.30 **Φιλοδοξίες** (Ε)

ANT-1

06.00 **Mobile fun.** Εκπομπή για την κινητή τηλεφωνία με την Κλειώ Λιάπη.
06.15 **Τηλεμάρκετινγκ-Τηλεαγορά**
06.30 **Χελώνες νίντζα εν δράσει.** Σειρά κινουμένων σχεδίων.
07.00 **Στούντιο με θέα.** Με τους Νίκο Μάνεση, Ράνια Θρασκιά.
10.30 **Παιδικό πρόγραμμα**
12.55 **Super game**
13.00 **Σούπερ Σάββατο.** Αθλητική εκπομπή με τον Μιχάλη Τσώχο
14.00 **Ειδήσεις**
14.30 **Ελληνική ταινία.** «Ηταν όλοι τους κορόιδα». Κωμωδία. παίζουν: Βασίλης Αυλωνίτης, Γεωργία Βασιλειάδου.
15.50 **Ελληνική σειρά** (Ε)
17.30 **Ειδήσεις**
17.40 **Ελληνική σειρά** (Ε)
18.00 **Ελληνική ταινία.** «Ο ατσίδας». Κωμωδία.
20.00 **Τα νέα του ANT 1**
21.00 **Ξένη ταινία.** «Η διαβολογυναίκα». Κωμωδία. Παίζουν: Ροζάν Μπαρ, Μέριλ Στριπ, Εντ Μπέγκλεϊ τζούνιορ
23.00 **Ξένη ταινία.** «Οι γκρινιάρηδες». Κωμωδία. Παίζουν: Τζακ Λέμον, Γουόλτερ Ματάου
24.00 **Νυχτερινές ειδήσεις**
00.10 **Ξένη ταινία** (Σ)
01.30 **Εξωγήινη απειλή**
02.30 **Μοιραίο πάθος** (Ε) Κοινωνική σειρά.
03.30 **Mobile fun.** Εκπομπή για την κινητή τηλεφωνία.
03.45 **Τηλεμάρκετινγκ**
04.30 **Ξένη ταινία.** «Οπως αγαπάτε». Σαιξπηρική κωμωδία. Παίζουν: Ελίζαμπεθ Μπέργκνερ, Λόρενς Ολίβιε, Χένρι Εϊνλι

ALPHA

06.00 **Πέρα από τον ορίζοντα.** Εκπομπή με την Ντέμη Καραγιάννη και τον Πέτρο Γκάτζια.
07.00 **Πρώτη ενημέρωση**
10.00 **Το πρόσωπο του Σαββάτου.** Ο Κώστας Μαρδάς "ανακρίνει" πρόσωπα της επικαιρότητας.
11.00 **Αυτοψία.** Ενημερωτική εκπομπή.
12.00 **Ελληνική ταινία.** «Ο δραπέτης». Αισθηματική περιπέτεια.
14.00 **Ειδήσεις**
15.00 **Ξένη ταινία.** «Σταχτοπούτα». Κομεντί. Παίζουν: Κάθλιν Τέρνερ, Μαρσέλα Πλάνκετ, Ντέιβιντ Ουόρνερ
17.00 **Ποδόσφαιρο**
19.00 **Αχ και να 'ξερες**
20.00 **Ειδήσεις**
21.00 **Ελληνική ταινία.** «Κοινωνία ώρα μηδέν». Κοινωνικό δράμα. Παίζουν: Νίκος Κούρκουλος, Μαίρη Χρονοπούλου, Φλωρέτα Ζάννα
23.00 **Πυρετός το Σαββατόβραδο.** Η ενημέρωση συγκρούεται με την ψυχαγωγία στο ενημερωτικό σόου που παρουσιάζουν ο Θέμης Αναστασιάδης και η Γωγώ Μαστροκώστα.
01.00 **Ειδήσεις**
01.15 **Ξένη ταινία** «Οι δύο ληστές». Γουέστερν. Παίζουν: Πολ Νιούμαν, Ρόμπερτ Ρέντφορντ, Κάθριν Ρος, Στρόβερ Μάρτιν
03.15 **Ποδόσφαιρο**
04.45 **Τηλεαγορές**
05.00 **Πέρα από τον ορίζοντα** (Ε) Εκπομπή με την Ντέμη Καραγιάννη και τον Πέτρο Γκάτζια.

ΜΝΗΜΟΣΥΝΑ

Την 2α Φεβρουαρίου ημέρα Κυριακή και ώρα 8.30 π.μ. εις τον Ιερό Ναό Κοιμήσεως Θεοτόκου Κρεμαστής, τελούμε ετήσιο μνημόσυνο υπέρ αναπαύσεως της ψυχής του λατρευτού μας συζύγου, πατέρα, παππού, αδελφού και θείου

ΠΑΝΑΓΙΩΤΗ ΜΑΥΡΟΕΙΔΗ

Η σύζυγος: Αικατερίνη.
Τα παιδιά: Νεκταρία-Γιάννης, Γαρυφαλλιά-Στάθης.
Τα εγγόνια, τα αδέλφια, τα ανίψια και οι λοιποί συγγενείς.

Την 2α Φεβρουαρίου ημέρα Κυριακή και ώρα 8.30 π.μ. εις τον Ιερό Ναό Αγίου Λουκά Σορωνής, τελούμε 9μηνο μνημόσυνο υπέρ αναπαύσεως της ψυχής του λατρευτού μας συζύγου, πατέρα, παππού, αδελφού και θείου

ΓΕΩΡΓΙΟΥ Δ. ΚΡΗΤΙΚΟΥ

Η σύζυγος: Κατερίνα.
Τα παιδιά: Δημήτρης-Δέσπω, Τάσος-Ελένη, Μανώλης-Σοφία.
Τα εγγόνια: Κατερίνα, Γιώργος, Κωνσταντίνος.
Τα αδέλφια, τα ανίψια και οι λοιποί συγγενείς.

Την 4η Φεβρουαρίου ημέρα Τρίτη και ώρα 8 π.μ. εις τον Ιερό Ναό Αγίας Ειρήνης Ορφανοτροφείου Θηλέων, τελούμε ετήσιο μνημόσυνο υπέρ αναπαύσεως της ψυχής του λατρευτού μας συζύγου, πατέρα, παππού, αδελφού και θείου

ΓΙΩΡΓΟΥ ΓΙΑΝΝΑ

Η σύζυγος: Αργυρώ
Τα παιδιά: Γιάννης-Ρίτα Βασιλάκη, Γιάννης-Ντιάνα Γιαννά
Τα εγγόνια, τ' αδέλφια, τ' ανίψια και οι λοιποί συγγενείς



Την 1η μηνός Φεβρουαρίου ημέρα Σάββατο και ώρα 3 μ.μ. εις τον Ιερό Ναό Γενεθλίων Θεοτόκου Ψίνθου, τελούμε 40ήμερο μνημόσυνο υπέρ αναπαύσεως της ψυχής του λατρευτού μας υιού, αδελφού, ανιψιού και εξαδέλφου

ΜΑΝΩΛΗ ΣΤΕΛΛΑ

Οι γονείς: Παναγιώτης-Αλεξάνδρα.
Τ' αδέλφια: Γιώργος-Αγγελική.
Οι θείοι, τ' εξαδέλφια και οι λοιποί συγγενείς.



Την 2α Φεβρουαρίου ημέρα Κυριακή και ώρα 8.30 π.μ. εις τον Ιερό Ναό Αγίου Γεωργίου Λαέρμων Ρόδου, τελούμε 4ετές μνημόσυνο υπέρ αναπαύσεως της ψυχής του λατρευτού μας συζύγου, πατέρα και παππού

ΓΕΩΡΓΙΟΥ ΔΙΑΚΟΝΙΚΟΛΑΟΥ

Η σύζυγος: Μαρία.
Τα παιδιά, τα εγγόνια και οι λοιποί συγγενείς.

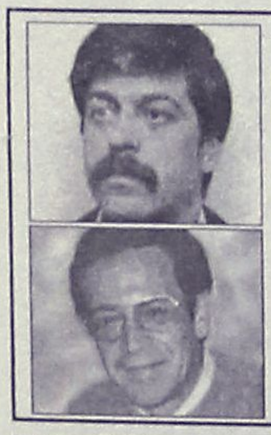

Την 2α μηνός Φεβρουαρίου ημέρα Κυριακή και ώρα 8.30 π.μ. εις τον Ιερό Ναό Αγίου Νικολάου Παστίδας, τελούμε τρίμηνο μνημόσυνο υπέρ αναπαύσεως των ψυχών των λατρευτών μας

ΘΕΟΦΙΛΟΥ ΣΑΜΑΡΑ
και
ΕΛΕΥΘΕΡΙΟΥ ΜΟΣΧΗ

Οι γονείς.
Τα παιδιά.
Οι λοιποί συγγενείς.

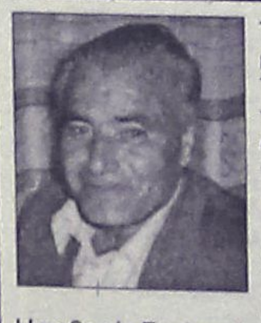

Την 2α Φεβρουαρίου ημέρα Κυριακή και ώρα 8.30 π.μ. εις τον Ιερό Ναό Ταξιαρχών Νεκροταφείου Ρόδου, τελούμε 9μηνο μνημόσυνο υπέρ αναπαύσεως της ψυχής του λατρευτού μας συζύγου, πατέρα, αδελφού, γαμπρού, θείου και παππού

ΑΝΑΣΤΑΣΙΟΥ ΚΟΝΤΟΥ

Η σύζυγος: Μαριάνθη.
Τα παιδιά: Γιώργος-Μαρία, Στυλιανή-Γιώργος Σταυριάς.
Η πεθερά: Στυλιανή.
Τα εγγόνια, τα αδέλφια, τα ανίψια και οι λοιποί συγγενείς.



Την 2α Φεβρουαρίου ημέρα Κυριακή και ώρα 8.30 π.μ. εις τον Ιερό Ναό Αγίου Δημητρίου παλαιού νεκροταφείου, τελούμε 2ετές μνημόσυνο υπέρ αναπαύσεως της ψυχής του λατρευτού μας πατέρα, παππού και προπάππου

ΣΤΑΥΡΟΥ ΠΑΠΟΥΤΣΗ

Τα παιδιά: Μαρία-Μιχάλης.
Τα εγγόνια, τα δισέγγονα και οι λοιποί συγγενείς.



Την 2α Φεβρουαρίου ημέρα Κυριακή και ώρα 8 π.μ. εις τον Ιερό Ναό Αγ. Ειρήνης Ορφανοτροφείο Θηλέων, τελούμε 40ήμερο μνημόσυνο υπέρ αναπαύσεως της ψυχής της λατρευτής μας μητέρας, γιαγιάς, αδελφής και θείας

ΚΑΛΛΙΟΠΗΣ ΚΑΠΠΙΡΗ

Τα παιδιά: Μαρία-Αγγελος, Σταματία-Δημήτρης
Τα εγγόνια, τ' αδέλφια, τα δισέγγονα, τ' ανίψια και οι λοιποί συγγενείς.



Την 2α Φεβρουαρίου ημέρα Κυριακή και ώρα 8.30 π.μ. εις τον Ιερό Ναό Αγίου Γεωργίου Ανω τελούμε 2ετές μνημόσυνο υπέρ αναπαύσεως της ψυχής του λατρευτού μας συζύγου, πατέρα και παππού

ΙΩΑΝΝΗ ΚΡΙΤΣΩΤΑΚΗ

Η σύζυγος: Αγγέλα
Τα παιδιά: Μανώλης-Κλαίρ, Μαρία-Λάκης
Τα εγγόνια και οι λοιποί συγγενείς.



Την 4η Φεβρουαρίου ημέρα Τρίτη και ώρα 8.30 π.μ. εις τον Ιερό Ναό Αγ. Ειρήνης Ορφανοτροφείο Θηλέων, τελούμε 40ήμερο μνημόσυνο υπέρ αναπαύσεως της ψυχής της λατρευτής μας μητέρας και γιαγιάς

ΕΥΡΙΔΙΚΗΣ ΔΙΑΜΑΝΤΑΚΗ

Τα παιδιά, τα εγγόνια και οι λοιποί συγγενείς

ΔΙΕΥΘΥΝΣΗ ΔΑΣΩΝ ΔΩΔΕΚΑΝΗΣΟΥ

ΑΝΑΚΟΙΝΩΣΗ

Γνωστοποιείται κατά το άρθρο 14 του Ν. 998/79 η αποστολή για δημοσίευση στο Δήμο Καρπάθου η αριθμ. 7243/17-12-2002 Πράξη χαρακτηρισμού έκτασης που εκδόθηκε από τον Δ/ντή Δασών Δωδ/σου. Η έκταση εμβαδού 4076,16 τ.μ. που βρίσκεται στη θέση Βαδιές Περιφέρειας Όθους Νήσου Καρπάθου χαρακτηρίζεται ως γεωργική έκταση.

Ο Δ/ντής Δασών Δωδ/νήσου
Φίλιππος Κοντίτσης
Δασολόγος με βαθμό Δ/ντή

ΔΙΕΥΘΥΝΣΗ ΔΑΣΩΝ ΔΩΔΕΚΑΝΗΣΟΥ

ΑΝΑΚΟΙΝΩΣΗ

Γνωστοποιείται κατά το άρθρο 14 του Ν. 998/79 η αποστολή για δημοσίευση στις εφημερίδες της αριθμ. 158/22-11-2003 Πράξη χαρακτηρισμού έκτασης που εκδόθηκε από τον Δ/ντή Δασών Δωδ/σου. Η ΚΜ 4484 γαιών Αφάντου χαρακτηρίζεται ως γεωργική έκταση.

Ο Δ/ντής Δασών Δωδ/νήσου
Φίλιππος Κοντίτσης
Δασολόγος με βαθμό Δ/ντή

ΑΠΟΣΠΑΣΜΑ

Της με αριθμό 978/03 Περίληψης κατασχετήριας έκθεσης ακινήτου.
Στις 19/2/03 ημέρα Τετάρτη και ώρα 12-2 μ.μ. στο Δημαρχειακό κατάστημα του Δήμου Αταβύρου (Εμπωνα) ενώπιον της Σ/φου Ρόδου κ. Μαρίας Καρποδίνη-Καντιδενού κατοίκου Ρόδου οδός Εθν. Μακαρίου αρ. 28, θα εκπλειστηριασθεί το ακίνητο των οφειλετών Δημ. Σαρδέλη και Δέσποινας Σαρδέλη το γένος Πατελάκη με επίσπευση της Τράπεζας Πειραιώς ΑΕ για οφειλή τους 10.737,25 Ευρώ σε εκτέλεση της 5791/00 Δ/γής Πληρωμής του Μον. Πρωτ. Αθηνών.
Περιγραφή ακινήτου: Ενας αγρός ιδ/σίας των οφειλετών κατά 1/2 έκαστος εκτάσεως 210 Μ2 στην Κρητηνία Ρόδου. Κτηματολογική μερίδα 2279 γαιών Κρητηνίας.
Εκτιμήθηκε 15.000 Ευρώ. Τιμή πρώτης προσφοράς 7.500 Ευρώ. Καλούνται όσοι επιθυμούν να προσέλθουν την άνω ημέρα και ώρα προκειμένου να πλειοδοτήσουν.

Ρόδος 31/01/03
Δημήτρης Γατσής
Δικ/κός Επιμελητής

ΑΠΩΛΕΙΑ

Χάθηκε βιβλιάριο επιταγών του ΟΑΕΔ και ταυτότητα στο όνομα Αμπελιώτης Αθανάσιος κάτοικος Ρόδου, Ανάληψη.

Παρακαλείται όποιος το βρει να επικοινωνήσει στο τηλ. **22410/69910**

ΓΡΑΦΕΙΟ ΤΕΛΕΤΩΝ & ΜΝΗΜΟΣΥΝΩΝ ΡΟΔΟΥ ΣΤΕΦΑΝΑ-ΣΤΟΛΙΣΜΟΙ

ΑΜΕΣΗ ΕΞΥΠΗΡΕΤΗΣΗ ΟΛΟ ΤΟ 24 ΩΡΟ

"ΑΜΕΡΙΚΑΝΟΥ"

Αναλαμβάνουμε την τελετή και με τα έξοδα που χορηγούν τα ταμεία χωρίς καμία επιβάρυνση. ΙΚΑ, ΤΕΒΕ, ΤΑΞΥ, ΔΗΜΟΣΙΟΥ, ΛΙΜΕΝΙΚΩΝ, ΟΓΑ και λοιπά ταμεία. Τους ΑΠΟΡΟΥΣ ΔΩΡΕΑΝ.

Πλατεία Βρούχου στην Μητρόπολη
τηλέφωνα: 22410-28901-33400

ΑΠΟΣΠΑΣΜΑ ΤΗΣ ΥΠ' ΑΡΙΘΜ. 981 ΠΕΡΙΛΗΨΗΣ ΚΑΤΑΣΧΕΤΗΡΙΑΣ ΕΚΘΕΣΗΣ ΑΚΙΝΗΤΟΥ

Στις 19/2/2003 ημέρα Τετάρτη και ώρα 12-2 μ.μ. στο δημαρχειακό κατάστημα του δήμου Ιαλυσού και ενώπιον της Συμβολαιογράφου Ρόδου Καλλιόπης Μαύρου-Ροδίτου κατοίκου Ρόδου οδός Εθν. Μακαρίου αρ. 45, ή του νόμιμου αναπληρωτή της σε περίπτωση κωλύματός της, θα εκπλειστηριασθεί το ακίνητο του οφειλέτη Πανορμίτη Κεφαλούκου του Κων/νου κατοίκου Πειραιά επί της οδού Υψηλάντου αρ. 93-95 το οποίο κατασχέθηκε κατά ποσοστό 1/2 εξ' αδιαιρέτου σε εκτέλεση της υπ' αριθμ. 824/01 Δ/γής Πληρωμής του Μονομ. Πρωτοδ. Πειραιά για οφειλή του ποσού Ευρώ 21.716,79 προς τον Νικόλαο Καπετανάκη.
Περιγραφή ακινήτου: Το 1/2 εξ' αδιαιρέτου μιας οικοδομής (μεζονέτα) μετά του αναλογούντος σ' αυτό οικοπέδου Μ2 398,41 μετά των παραρτημάτων, παρακολουθημάτων, κ.λπ. Αποτελείται από υπόγειο 80 Μ2, ισόγειο 69,60 Μ2 με ημιυπαίθριο χώρο, 11,10 Μ2 και 1ο όροφο 49,50 Μ2 με ημιυπαίθριο χώρο 20 Μ2.
Ευρίσκεται στη θέση "Περιστερίου" του δήμου Ιαλυσού πάροδος Φερενίκης αρ. 13, μερίδα 566 γαιών Τριάντα.
Εκτιμήθηκε το 1/2 του ακινήτου αντί του ποσού των ευρώ 88.041,08. Τιμή πρώτης προσφοράς ευρώ 44.020,54.
Προσκαλούνται όσοι επιθυμούν να λάβουν μέρος στον πλειστηριασμό να προσέλθουν την άνω ημέρα και ώρα.

Ρόδος 31/1/03
Δημήτριος Ι. Γατσής
Δικαστικός Επιμελητής
Τηλ. 22410 39553

ΕΠΙΤΡΟΠΗ ΕΙΡΗΝΗΣ ΡΟΔΟΥ

ΑΝΟΙΚΤΗ ΠΡΟΣΚΛΗΣΗ

Η Επιτροπή Ειρήνης της Ρόδου καλεί όλους τους κοινωνικούς φορείς της περιοχής μας, επιστημονικούς συλλόγους, εργατικά σωματεία, αλλά και τους απλούς πολίτες σε κοινή σύσκεψη με θέμα:

"Συντονισμός της Δράσης για την Εκδήλωση Διαμαρτυρίας που θα πραγματοποιηθεί το Σάββατο 15 Φεβρουαρίου 2003 ενάντια στον επικείμενο δολοφονικό πόλεμο στο ΙΡΑΚ".

Ενώνουμε τη φωνή μας μαζί με τους λαούς όλης της Γής.

Να σταματήσουμε τα σχέδιά τους ΤΩΡΑ!
- Γιατί μετά το ΙΡΑΚ σειρά έχουν και άλλοι λαοί!
- Ο πόλεμος αυτός δεν είναι δικός μας.
- Ο πόλεμος γίνεται για τα πετρέλαια και την κυριαρχία των ΗΠΑ.

Η σύσκεψη θα γίνει στο Εργατικό Κέντρο της Ρόδου την Δευτέρα 3 Φεβρουαρίου 2003 στις 8.30 μ.μ.

ΕΥΧΑΡΙΣΤΗΡΙΟ

Το Δ.Σ. του Δωδεκανησιακού Συλλόγου Αυτοάνοσων Νοσημάτων Αρθρίτιδας και Λύκου ΘΑΛΕΙΑ δια ομοφώνου αποφάσεως του ευχαριστεί και δια του Τύπου, την εταιρεία Ξεν. Επιχ. Γεωργάς Α.Ε. δια του παρόντος δημοσιεύματός του, εις το οποίον αναφέρονται τα κάτωθι:

Α) Την φιλοξενία των καλλιτεχνών που συμμετείχαν στην Χριστουγεννιάτικη εκδήλωση του Συλλόγου μας που έλαβε χώρα στον ιερό ναό του Ευαγγελισμού Ρόδου την 26ην Δεκεμβρίου.

Β) Την ανάληψη των δαπανών της κοπής της βασιλόπιτας του Συλλόγου μας.

Γ) Την συνεχή παραχώρηση των χώρων του ξενοδοχείου της εταιρείας BEST WESTERN PLAZA δια τις ποικίλες δραστηριότητες του Συλλόγου μας.

Δ) Την στέγαση της έδρας του Συλλόγου μας σε χώρο εντός του Ξενοδοχείου BEST WESTERN PLAZA, και τέλος δια την πολύπλευρη και εις όλους τους τομείς και επίπεδα ηθική και οικονομική στήριξη του Συλλόγου μας.

Ευχόμαστε ολόψυχα το νέο έτος να είναι ευτυχές και δημιουργικό και ελπίζουμε το ενδιαφέρον και η αρωγή σας για το Σύλλογό μας να παραμείνει το ίδιο και στο μέλλον.

Η πρόεδρος **Η γραμματέας**
Θ. Γεωργά **Ι. Στεφάνου**

ΔΕΤΑΠ
ΔΩΔΕΚΑΝΗΣΙΑΚΗ ΕΤΑΙΡΕΙΑ ΑΝΑΠΤΥΞΗΣ & ΠΡΟΟΔΟΥ

ΑΝΑΚΟΙΝΩΣΗ

ΠΡΟΓΡΑΜΜΑ "ΔΙΚΤΥΩΘΕΙΤΕ"
ΣΥΝΕΡΓΑΤΕΣ ΥΠΟΣΤΗΡΙΞΗΣ ΚΑΙ ΚΑΘΟΔΗΓΗΣΗΣ

Το Πανεπιστήμιο Αιγαίου σε συνεργασία με το Επιμελητήριο Δωδεκανήσου και την Δωδεκανησιακή Εταιρεία Ανάπτυξης και Προόδου (ΔΕΤΑΠ) έχει αναλάβει την Εκπαιδευτική Στήριξη του προγράμματος ΔΙΚΤΥΩΘΕΙΤΕ στη περιοχή του Αιγαίου, η οποία αφορά την υποστήριξη επιχειρηματιών και εργαζομένων των Μικρομεσαίων Επιχειρήσεων που συμμετέχουν στο πρόγραμμα ΔΙΚΤΥΩΘΕΙΤΕ από κατάλληλα προετοιμασμένους **Συνεργάτες Υποστήριξης και Καθοδήγησης (ΣΥΚ).**

Οι ενδιαφερόμενοι που επιθυμούν να γίνουν **Συνεργάτες Υποστήριξης και Καθοδήγησης (ΣΥΚ),** παρακαλούνται να στείλουν το βιογραφικό τους στα γραφεία της ΔΕΤΑΠ έως την Τρίτη 4/2/03.

ΔΕΤΑΠ, Αυστραλίας 88, τηλ. 22410/34424, 22410/33858, φαξ. 22410/73045, e-mail: detap@detap.gr.

Η διαδικασία επιλογής των υποψηφίων θα είναι η ακόλουθη:
1. Γραπτή εξέταση στην πληροφορική (εργαστηριακή).
2. Προφορική συνέντευξη.

ΕΝΩΣΗ ΓΥΝΑΙΚΩΝ
ΕΠΙΧΕΙΡΗΜΑΤΙΩΝ
ΔΗΜΟΥ ΚΑΛΛΙΘΕΑΣ
"ΜΕΣΟΓΕΙΟΣ"

ΠΡΟΣΚΛΗΣΗ

Η Ένωση Γυναικών Επιχειρηματιών Δήμου Καλλιθέας "Μεσόγειος σας προσκαλεί στην κοπή της πίτας που θα γίνει στο πρώην κοινοτικό κατάστημα Καλυθιών την **Κυριακή 2 Φεβρουαρίου** και ώρα 5 μ.μ.

ΣΥΛΛΟΓΟΣ ΘΡΑΚΟΜΑΚΕΔΟΝΩΝ
ΔΩΔΕΚΑΝΗΣΟΥ "Ο ΜΕΓΑΣ ΑΛΕΞΑΝΔΡΟΣ"

ΠΡΟΣΚΛΗΣΗ ΣΤΗΝ ΕΤΗΣΙΑ ΧΟΡΟΕΣΠΕΡΙΔΑ

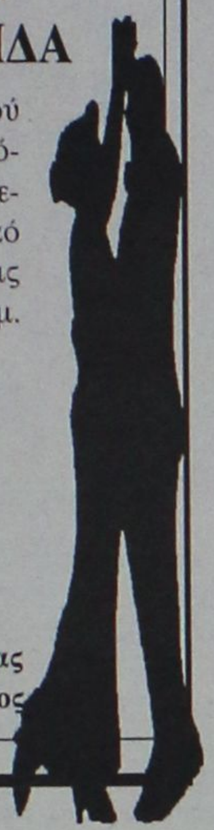

Ο πρόεδρος και τα μέλη του Διοικητικού Συμβουλίου του συλλόγου Θρακομακεδόνων σας προσκαλούν στην ετήσια χοροεσπερίδα μας που θα γίνει στο κοσμικό κέντρο "CASTELLO ROSSO" στις 8/2/2003 ημέρα Σάββατο και ώρα 8.30 μ.μ.

- **Τιμή ανά άτομο 22 ευρώ με πλήρες μενού, ποτά, αναψυκτικά**
- **Πλούσιο μουσικό και χορευτικό πρόγραμμα**

Η παρουσία σας θα μας τιμήσει ιδιαίτερα.

Ο πρόεδρος Κωτικώστας Κων/νος
Ο Γ. Γραμματέας Ίλτσιος Κων/νος

ΣΥΛΛΟΓΟΣ ΣΑΜΙΩΝ ΡΟΔΟΥ
"Ο ΠΥΘΑΓΟΡΑΣ"

ΠΡΟΣΚΛΗΣΗ

Ο πρόεδρος και το διοικητικό Συμβούλιο, προσκαλούν τα μέλη του συλλόγου και τους φίλους του, στην κοπή της πίτας, που θα γίνει την **Κυριακή 2 Φεβρουαρίου 2003 και ώρα 19.00** στο Ξενοδοχείο Mediterranean.

Η παρουσία σας θα μας δώσει χαρά.

Σας ευχόμαστε καλή χρονιά.

Το Διοικητικό Συμβούλιο

ΔΗΜΟΣΙΑ ΕΠΙΧΕΙΡΗΣΗ ΠΟΛΕΟΔΟΜΙΑΣ
& ΣΤΕΓΑΣΗΣ Δ.Ε.ΠΟ.Σ. Α.Ε.

ΑΝΑΚΟΙΝΩΣΗ

Για την πρόσληψη εργατοτεχνικού προσωπικού

Η Δημόσια Επιχειρήση Πολεοδομίας και Στέγασης (ΔΕΠΟΣ ΑΕ) σύμφωνα με τις διατάξεις της παρ. 2 του αρθρ. 1 του Π.Δ. 158/97 και με απόφαση του Δ.Σ. ιδρύει Εργοτάξιο στην Ρόδο για την εκτέλεση του έργου "Κατασκευή Υπογείων Δικτύων Μεσαιωνικής Πόλης Ρόδου Β' φάση -Α' Στάδιο" για τις ανάγκες του έργου πρόκειται να προβεί στην πρόσληψη εργατοτεχνικού προσωπικού.

Οι ενδιαφερόμενοι μπορεί να περάσουν από τα γραφεία της ΔΕΠΟΣ ΑΕ οδός Γαβαλά 4 (Μεσαιωνική Πόλη) τηλ. 22410-33838/22410-32968 τις εργάσιμες ημέρες, Δευτέρα έως Παρασκευή από 11.00 έως 13.00 και να παραλάβουν αίτηση.

ΔΕΠΟΣ Α.Ε.

ΠΡΟΣ ΜΟΝΟΛΙΘΙΑΤΕΣ ΚΑΙ ΟΧΙ ΜΟΝΟ...

ΑΝΑΚΟΙΝΩΣΗ

Με χαρά ενημερώνουμε τους συγχωριανούς μας Μονολιθιάτες ότι καταβάλλουμε προσπάθεια να ξαναδημιουργήσουμε το στέκι του Μονολιθιάτη. Θέλουμε να συμβάλουμε στην επικοινωνία και τη ξεστασιά των Ανθρωπίνων Σχέσεων με καφέ-τάβλι και σούμα Μονολίθου-κρασί και καλό μεζέ! Εμείς βάζουμε το μεράκι και θέλουμε τη συμπαράστασή σας.

Στο παραδοσιακό καφενείο
"ΑΙΘΡΙΟ"
διαθέτουμε επίσης τρεις (3) μεγάλες οθόνες (NOVA-S. SPORT κλπ.) για τις αθλητικές εκδηλώσεις.
Η αίθουσα 250 τ.μ. διατίθεται επίσης και για κοινωνικές εκδηλώσεις (κόψιμο πίτας κλπ.)

Με εκτίμηση
Θύρης Φίλιππας
Παραδοσιακό Καφενείο
ΤΟ ΑΙΘΡΙΟ
Βενετοκλέων 135-Ρόδος
Τηλ.: 22410-75185

Γυναίκες Χωρίς Σύνορα 2001 Women Without Frontiers

ΓΥΝΑΙΚΕΣ ΧΩΡΙΣ ΣΥΝΟΡΑ
ΕΙΡΗΝΙΚΗ ΠΟΡΕΙΑ ΣΤΗ ΜΕΣΟΓΕΙΟ
23-30/5/2003

Ακολουθώντας τους στόχους και τους σκοπούς της οργάνωσής μας πρωταρχική θέση έχει η **ΕΙΡΗΝΗ**. Για τον λόγο αυτό ξεκινάμε από την Ρόδο μια παγκόσμια σταυροφορία μεταφέροντας από λιμάνι σε λιμάνι μηνύματα αγάπης και αλληλεγγύης μεταξύ των λαών. Με το καράβι της ειρήνης, το υπερπολυτελές και ταχύπλοο OLYMPIA VOYAGER θα δώσουμε ειρηνικό παρόν στη Μεσόγειο, ταυτόχρονα με την τουριστική προβολή των νησιών μας. Θα πλαισιωθούμε από αντιπροσωπείες των παραρτημάτων μας από τα διάφορα κράτη.

ΘΕΣΕΙΣ ΠΕΡΙΟΡΙΣΜΕΝΕΣ
ΣΥΜΜΕΤΟΧΗ ΜΕΧΡΙ 18 ΦΕΒΡΟΥΑΡΙΟΥ

ΠΡΟΓΡΑΜΜΑ

ΠΕΙΡΑΙΑΣ-ΓΕΝΟΒΑ-ΝΙΚΑΙΑ-ΡΩΜΗ-ΜΕΣΣΙΝΑ-ΚΟΥΣΑΝΤΑΣΙ-ΠΥΘΑΓΟΡΕΙΟ (ΣΑΜΟΣ)-ΡΟΔΟΣ-ΚΩΣ-ΠΕΙΡΑΙΑΣ

Εν πλω θα λάβουν χώρα διάφορες εκδηλώσεις όπως εκθέσεις ζωγραφικής και κεραμικών παραδοσιακοί χοροί, ομιλίες, διαλέξεις κ.ά.
Επίσης σε κάθε λιμάνι που θα επισκεφθούμε θα γίνουν επαφές με τα τοπικά ΜΜΕ.
Στην κρουαζιέρα εκτός από τα μέλη μπορούν να συμμετάσχουν και φίλοι της οργάνωσης.

Πληροφορίες-εγγραφές
ΠΡΑΚΤΟΡΕΙΟ ALHAMBRA, Δ. ΘΕΟΔΩΡΑΚΗ 13
ΤΗΛ. (22410)37052-25698
ΤΑΜΙΑΣ ΤΟΥ ΣΥΛΛΟΓΟΥ ΜΑΣ
Κα ΧΡΥΣΟΥΛΑ ΜΑΡΚΟΠΟΥΛΟΥ
ΤΗΛ. 22410 20329

ΔΕΥΤΕΡΑ 3 Φεβρουαρίου
ΤΡΙΤΗ 4 Φεβρουαρίου
Ξενοδοχείο ΔΕΣΠΩ • Τηλ. 22571

ΑΚΟΥΣΤΙΚΑ ΒΑΡΗΚΟΪΑΣ
ΕΠΙΣΚΕΨΗ ΣΤΗ ΡΟΔΟ

Νέα αφανή και μικροσκοπικά μοντέλα ακουστικών, αυτάκια και όλο μέσα στο αυτί για όλες τις παθήσεις και για παιδικές βαρηκοΐες.

ΑΜΕΡΙΚΑΝΙΚΩΝ και ΕΥΡΩΠΑΪΚΩΝ εργοστασίων

BIOREHAB - HELLAS ΓΑΛΙΩΤΟΣ
Αθήνα, Βερανζέρου 22 (3ος όροφος)
Τηλ. (210) 5220.747

ΣΥΝΔΕΣΜΟΣ ΕΘΝΟΦΥΛΑΚΗΣ ΡΟΔΟΥ (Σ.Ε.Ρ.)
ΕΔΡΑ ΡΟΔΟΣ

ΠΡΟΣΚΛΗΣΗ

ΚΟΠΗ ΒΑΣΙΛΟΠΙΤΑΣ

Ο Σύνδεσμος Εθνοφυλακής Ρόδου προσκαλεί τα μέλη του, τις οικογένειες τους και όσους εκ των Εθνοφυλάκων το επιθυμούν να παραβρεθούν στην κοπή της Βασιλόπιτας του που θα γίνει στην ΛΕΣΧΗ ΑΞΙΩΜΑΤΙΚΩΝ ΦΡΟΥΡΑΣ ΡΟΔΟΥ (Οδός Εθνάρχου Μακαρίου)
την Κυριακή 2 Φεβρουαρίου 2003 και ώρα 11.30 π.μ.

Με συναδελφικούς χαιρετισμούς
Διά το Δ.Σ.

Ο πρόεδρος Ηλίας Πάχος
Ο Γ. Γραμματέας Φωκίων Ν. Καραβοκυρός

Σύλλογος Φίλων Χορού



Πρόσκληση

Ο Σύλλογος Φίλων Χορού *σας προσκαλεί στην κοπή της πίτας του το* ***Σάββατο 1 Φεβρουαρίου*** *στις* ***21.00*** *στο ξενοδοχείο Esperos Village.*

Εκτός από το χορό και το πολύ κέφι θα γίνει η κλήρωση ενός DVD. Η τιμή ανά άτομο είναι 25 ευρώ που συμπεριλαμβάνει πλούσιο μενού και κρασί.

Πληροφορίες και κρατήσεις στο τηλέφωνο του συλλόγου ***22410 32832*** *ή στα κινητά* ***6945 415485 κ. Κατσαρά Χρυσάνθη, 6945 713484 κ. Αρφαράς Μερκούρης.***

ΙΝΣΤΙΤΟΥΤΟ ΚΑΤΑΝΑΛΩΤΩΝ
ΙΝΚΑ ΡΟΔΟΥ

ΑΝΑΚΟΙΝΩΣΗ

Επιθυμούμε να ενημερώσουμε τους φίλους καταναλωτές ότι το γραφείο μας τίθεται στην διάθεση σας για θέματα καταναλωτικά που σας προβληματίζουν.

Λειτουργεί καθημερινά από τις 9 π.μ.-12.30 μ.μ. εκτός Σαββάτου-Κυριακής.

Τηλ. επικ. 22410 55955-36611 π.μ. & 43822 μ.μ.-Φαξ. 23787. Email Kazinka @ otenet.gr

Το Δ.Σ.

ΣΩΜΑΤΕΙΟ ΕΡΓΑΤ/ΤΩΝ & ΥΠΑΛΛΗΛΩΝ ΟΙΝΟΠΟΙΪΑΣ Κ.Α.Ι.Ρ. Α.Ε.

ΠΡΟΣΚΛΗΣΗ

Το σωματείο Εργαζομένων της Οινοποιίας ΚΑΙΡ Α.Ε. σας προσκαλεί στην ετήσια χοροεσπερίδα που διοργανώνει το **Σάββατο 08/02/2003 στις 8 μ.μ.** στην αίθουσα εκδηλώσεων Mike's οδός Γεωρ. Σεφέρη 108 (Εμπορικό Κέντρο Πανάγου), με πλούσιο καλλιτεχνικό πρόγραμμα με το συγκρότημα του **Μανόλη Καλαμπίχη**.

Πλήρες μενού-ελεύθερο ποτό και Πλούσια Λαχειαγορά

Πληροφορίες και κρατήσεις θέσεων έως 04/02/2003 στα τηλ. 2241037163-/22320
(Κυρίους: Μουζουράκη-Κωνσταντάκη)

ΟΡΧΗΣΤΡΑ:
ΤΡΑΓΟΥΔΙ: ΚΑΣΙΩΤΗΣ ΓΙΩΡΓΟΣ-ΝΑΝΣΥ
ΛΥΡΑ-ΤΡΑΓΟΥΔΙ: ΝΙΚΟΛΑΟΥ ΠΑΝΑΓΙΩΤΗΣ
ΑΡΜΟΝΙΟ-ΤΡΑΓΟΥΔΙ: ΣΑΚΕΛΛΑΡΗ ΕΛΕΝΗ
ΜΠΟΥΖΟΥΚΙ-ΛΑΟΥΤΟ-ΤΡΑΓΟΥΔΙ: ΚΑΛΑΜΠΙΧΗΣ ΜΑΝΟΛΗΣ
ΝΤΡΑΜΣ: ΣΑΚΕΛΛΑΡΗΣ ΝΙΚΟΛΑΟΣ

ΔΙΑΤΡΟΦΟΛΟΓΙΚΟ
ΒΙΟΧΗΜΙΚΟ ΚΕΝΤΡΟ

Προγράμματα Διατροφής ειδικά διαμορφωμένα να ανταποκρίνονται στο δικό σας μεταβολισμό για υγιεινό και ασφαλές αδυνάτισμα.

κι αν η έλλειψη χρόνου σας προσθέτει κιλά...

Ετοιμα γεύματα φρεσκομαγειρεμένα, νόστιμα και υποθερμιδικά, στο σπίτι...στη δουλειά... ή όπου εσείς τα ζητήσετε!

ΝΕΟ

ΜΑΤΙΝΑ ΠΟΥΛΛΗ
Πτυχιούχος Βιοχημικός(Παν/μιο Sussex UK)
με ειδίκευση στη Διατροφολογία (Παν/μιο Sheffield UK)

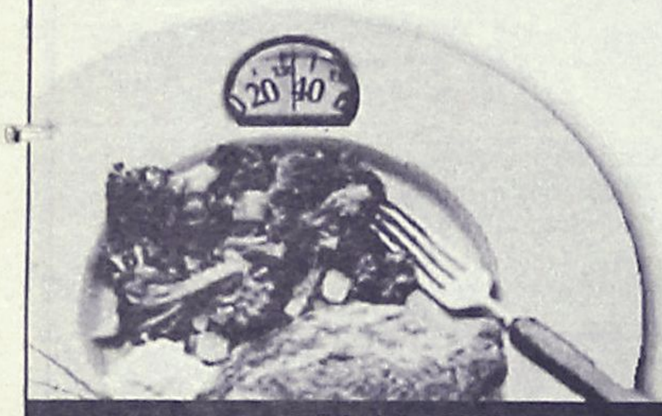

Ατταβύρου 33, Ρόδος 2241 0 76830 diatrof@hotmail.com

ΑΙΓΑΙΟΝ
ΑΝΩΝΥΜΗ ΑΣΦΑΛΙΣΤΙΚΗ ΕΤΑΙΡΕΙΑ
ΑΣΦΑΛΙΣΤΡΑ ΟΧΗΜΑΤΩΝ

ΕΙΧ		ΦΙΧ		ΦΙΧ. ΑΓΡΟΤ	
ΙΠΠΟΙ	ΚΟΣΤΟΣ	ΙΠΠΟΙ	ΚΟΣΤΟΣ	ΙΠΠΟΙ	ΚΟΣΤΟΣ
1-6	69,00€	1-10	100,77€	1-10	62,03€
7-8	71,16€	11-15	127,93€	11-15	78,40€
9-10	89,13€	16-20	143,11€	16-20	87,58€
11-12	90,58€	21-30	156,29€	21-30	95,18€
13-14	102,43€	31-40	163,88€	31-40	101,97€
15-20	131,54€	41-55	184,64€	41-55	108,76€
21-25	139,45€	56-75	215,00€	56-75	135,12€
		76 και άνω	239,37€	76 και άνω	151,10€

Ασφάλιστρα στο Β/Μ 03, 6ΜΗΝΟ,
με τις εξής καλύψεις:
Πυρός για **3.000** € και
φυσικά καιρικά φαινόμενα και σεισμό **3.000**€

Μ' ΕΜΑΣ ΟΛΟΙ ΚΑΙ ΟΛΑ ΜΠΟΡΟΥΝ ΝΑ ΕΙΝΑΙ ΑΣΦΑΛΗ

ΑΙΓΑΙΟΝ ΑΝΩΝΥΜΗ ΑΣΦΑΛΙΣΤΙΚΗ

ΑΛΕΞ. ΔΙΑΚΟΥ 9 (ENANTI Hondos center)
ΤΗΛ.(22410) 26722, 75701



Ρόδος: εἰκῆ καὶ ὡς ἔτυχε...

...Τήλεφος ο Ιαλύσιος, μισθοφόρος



Τα τέσσερα κολοσσιαία αγάλματα του Ραμσή του Β' φρουρούν την είσοδο του ομώνυμου ναού στο Αμπού Σιμπέλ στην Αίγυπτο.

Στα πόδια του αριστερού ζεύγους ανδριάντων υπάρχουν τα ονόματα δύο Ελλήνων στρατιωτών Ελεσίβιος ο Τήιος (από την Τέω της Ιωνίας) και Τήλεφος ο Ιαλύσιος (από την Ιαλυσό της Ρόδου), μισθοφόρων στους στρατούς των φαραώ Ψαμμήτιχου Α' (α' μισό 7ου αι. π.Χ.) και του Ψαμμήτιχου Β' (αρχές 6ου αι. π.Χ.).

Τα χάραξαν οι ίδιοι κατά το πέρασμά τους από την περιοχή.

Γράφει ο κ. **Κώστας Μπουραζέλης**, καθηγητής Αρχαίας Ιστορίας στο Πανεπιστήμιο Αθηνών, στο ένθετο **"Επτά Ημέρες"** της **"Καθημερινής"**, που ήταν αφιερωμένο στους **"Ελληνες Μισθοφόρους στον Κόσμο"**:

«Κάπως πικρή, διαχρονική αλήθεια αποτελεί ότι στα κυριότερα εξαγωγικά προϊόντα των κοινοτήτων του ελλαδικού χώρου ανήκει το ανθρώπινο δυναμικό τους. Μία από τις πιο ενδιαφέρουσες εκδηλώσεις αυτού του εκπατρισμού στο πλαίσιο της ελληνικής αρχαιότητας είναι το φαινόμενο των μισθοφόρων, δηλαδή των Ελλήνων εκείνων που προσέφεραν με αμοιβή τις στρατιωτικές τους υπηρεσίες σε κάποια άλλη πόλη ή κρατική εξουσία (τύραννο, μονάρχη), όχι με την έννοια συμμετοχής στην εκτέλεση μιας συμμαχικής υποχρέωσης της πατρίδας τους, αλλά με τη μορφή προσωπικής εκμίσθωσης των υπηρεσιών τους. Ο εργοδότης τους μπορούσε να βρίσκεται είτε στα ελλαδικά είτε στα ευρύτερα μεσογειακά πλαίσια, δηλαδή την αρχαία οικουμένη.

Στην κυρίως ιστορική περίοδο τα πρώτα βέβαια παραδείγματα είναι πάλι η δράση Ελλήνων μισθοφόρων από την Ιωνία στην υπηρεσία του φαραώ Ψαμμήτιχου Α' (οι χάλκεοι άνδρες - με χάλκινο οπλισμό - μιας ωραίας ηροδότειας αφήγησης) στο πρώτο μισό του 7ου αι. π.Χ. και αργότερα, αρχές του 6ου αι. π.Χ. συναδέλφων τους από την ίδια περιοχή και τα νησιά του Αιγαίου υπό τις διαταγές του Ψαμμήτιχου Β' στην εκστρατεία του στη Νουβία.

Μία συναρπαστική μαρτυρία του τελευταίου αυτού γεγονότος διασώθηκε με τη χάραξη των ονομάτων μερικών από τους περαστικούς Ελληνες στρατιώτες στο πόδι του κολοσσιαίου αγάλματος του Ραμσή Β' στο Αμπού Σιμπέλ: π.χ. ***Ελεσίβιος ο Τήιος*** *(από την Τέω της Ιωνίας),* ***Τήλεφος ο Ιαλύσιος*** *(από την Ιαλυσό της Ρόδου)».*

Universal Mr Handsfree CAR-KIT

Κατάλληλο για όλα τα σύγχρονα μοντέλα κινητών τηλεφωνών

✔ *"Βάλ' το και...έφυγες"* Δεν χρειάζεται εγκατάσταση!
✔ Ανώτερη ποιότητα ήχου
✔ Λειτουργία φόρτισης

3 χρόνια εγγύηση



ΠΛΗΡΕΣ ΠΑΚΕΤΟ ΜΕ:
✓ Μικρόφωνο
✓ Καλώδιο τροφοδοσίας 12/24 Volt
✓ Βάση στήριξης για όλα τα κινητά τηλέφωνα

Κινητή τηλεφωνία με απόλυτη ασφάλεια

Καινούργιο αυτοκίνητο; Καινούργιο κινητό; ΚΑΝΕΝΑ ΠΡΟΒΛΗΜΑ! Το mr Handsfree είναι προετοιμασμένο!

POWERFON ELECTRONICS
Υψηλής Ποιότητος Αξεσουάρ Κινητής Τηλεφωνίας

ΑΠΟΚΛΕΙΣΤΙΚΗ ΔΙΑΘΕΣΗ ΓΙΑ ΤΗ ΡΟΔΟ: Σακελλαρίδης Α.&Θ. Ε.Π.Ε.
1) Κοδριγκτώνος 64 ΡΟΔΟΣ, τηλ.: 2241-0-30216, 2) Καρπάθου 7 (πεζόδρομος), τηλ.: 2241-0-77117 *e-mail: sakellgr.@panafonet.gr*

(εκ)πολιτισμικά παίγνια

επιμέλεια: Κωστής Νικολάκης

"Χούρου - χούρου φτου!"

Πρόσφατα κυκλοφόρησε το βιβλίο **"Γεννήθηκα ξανθιά"** της εκλεχτής δημοσιογράφου **Ελενας Ακρίτα** και περιλαμβάνει περισσότερα από 60 χρονογραφήματα, που έχουν δημοσιευθεί στην εφημερίδα **"Τα Νέα"**, την χρονική περίοδο 2001-2002.

Η θεματολογία των δροσερών χρονογραφημάτων της, που θυμίζουν έντονα τον αξέχαστο **Φρέντυ Γερμανό**, είναι ανεξάντλητη. Από την εξομολόγηση του μικρού κοριτσιού, που *"όταν θα μεγαλώσει θέλει να γίνει σποτ"* μέχρι την πικρή διαπίστωση *"μια ζωή ντιλίτ"*. Κάπου στο ενδιάμεσο, το μικρό παράπονο της γυναίκας που δεν μπορεί να κοιμηθεί την νύχτα, ο άντρας της ροχαλίζει συνεχώς, *"χούρου-χούρου φτου"*!

«Χούρου-χούρου φτου! Χούρου-χούρου φτου!

Για όνομα! Κι άλλοι ροχαλίσανε, δεν κάναν έτσι. Κάθε βράδυ, αυτό το πράγμα. Αυτό το χούρου-χούρου φτου! Από πού προκύπτει; Αυτός ο σπάνιος συνδυασμός φωνηέντων και συμφώνων, αυτή η Φιλαρμονική της Βιέννης, από πού εκπορεύεται, τελικά;

Πάλι δεν θα την αφήσει να κοιμηθεί. Πάλι δεν θα κλείσει μάτι, όλη νύχτα. Δώδεκα χρόνια τώρα, χούρου-χούρου φτου! Με το που πέφτει να ξεραθεί. Ατάκα. Ούτε πλευρό δεν προφταίνει να γυρίσει. Ματαίως σπρώχνει επίμονα με το δάχτυλό της τον ώμο του. Η θεία της η Μαριάνθη της είχε πει ότι αυτό το σύστημα έπιανε στο μακαρίτη. Στο μακαρίτη μπορεί να έπιανε, εδώ δεν βλέει χαΐρι.

Πλησιάζει στο αυτί του. Του κάνει "τς, τς, τς" όσο μπορεί πιο δυνατά. Τίποτα. Ακάθεκτος. Απλώς διαφοροποιείται ελαφρώς η Ενάτη του Μπετόβεν. Πάμε σε άλλη βερσιόν. Το χούρου-χούρου φτου γίνεται κάτι σαν χαρα-μπου; Μα-ραμπου; Μουραμπού και Πούσι. Εκτακτα. Ο Νίκος Καββαδίας μας μάρανε νυχτιάτικο.

Δώδεκα χρόνια. Δώδεκα χρόνια χούρου-χούρου φτου! Κι όχι τίποτε άλλο. Το πρωί θα πάρει και τα μούτρα του και θα της πει "μάτι δεν έκλεισα όλη νύχτα". Μάτι. Μάτι δεν έκλεισε όλη νύχτα. Το χούρου-χούρου φτου ξύπνιος το έκανε. Καθόταν στο σκοτάδι, κοίταζε το ταβάνι κι έκανε χούρου-χούρου φτου, έτσι για να γελάσουνε.

Καλός, χρυσός. Αγιος άνθρωπος. Σύζυγος μάλαμα. Πατέρας αλφάδι. Δώδεκα χρόνια, στα μάτια την κοιτάει. Τέτοιοι άντρες την σήμερον ημέρα; Είδος υπό εξαφάνισιν. Τζακ ποτ στο ΛΟΤΤΟ. Ολες τη μακαρίζουνε.

Ολες τη μακαρίζουνε εκ του ασφαλούς. Από μακριά κι αγαπημένοι. Γιατί αυτό το κουσούρι δεν αντέχεται. Χούρου-χούρου-φτου! Από το πατρικό της σπίτι έχει να κοιμηθεί σαν άνθρωπος.

Μία νύχτα. Μία. Μία. Μία. Μία νύχτα να την άφηνε να κοιμηθεί και τι στον κόσμο. Κι έχει να σηκωθεί απ' τις έξι. Παιδιά, μαγείρεμα, γραφείο. Μετά σου λέει "κύκλοι γύρω από τα μάτια". Μόνο κύκλοι; Κύκλοι, ημικύκλοι, ρόμβοι και κόμβοι.

Πλακώνει ο κεφάλι με το μαξιλάρι. Στουμπώνει με ωτοασπίδες τα αυτιά. Αδικος κόπος. Ο Σωτήρης το σπάει το φράγμα του ήχου. Δεν καταλαβαίνει τίποτα, δεν κωλώνει με τίποτα, δεν ορρωδεί προ ουδενός. Α, ρε λεβεντογέννα Κρήτη! Τι παλικάρια βγάζεις! Αυτό δεν είναι ροχαλητό. Αυτό είναι μπαλωθιά τελειωμένη.

Τον κοιτάζει μέσα στο σκοτάδι. Τον παρατηρεί. Πώς γίνεται; Πώς μπορείς ν' αγαπάς έναν άνθρωπο την ημέρα και να τον μισείς τη νύχτα; Να τον μισείς όμως. Κανονικά. Να θέλεις να πάρει την απλίκα και να του τη φέρεις καπέλο. Να τον καπακώσεις με το πάπλωμα. Να του κάνεις κάτι, τέλος πάντων.

Δώδεκα χρόνια. Ο τέλειος γάμος. Ιερό μυστήριο ενώπιον Θεού και ανθρώπων. Νυμφεύεται η δούλη του Θεού βαμπίρ. Δεν μπορεί, διάολε. Αυτό πια είναι εγωισμός. Αυτό καταντάει γαϊδουριά του αισχίστου είδους. Αναίσθητε. Αναίσθητε άνθρωπε, μουλάρι. Χούρου-χούρου φτου, στα μούτρα σου, ανάθεμα την ώρα και τη στιγμή.

Τα ήξερε αυτά όταν τον πρωτοείδε στην καφετέρια; Οταν τον αντίκρισε πρώτη φορά; Απέναντί της. Ενα ψηλό αγόρι σου χαμογελάει. Σου κόβει την ανάσα. Και δεν ψυλλιάζεσαι. Δεν πάει το μυαλό σου. Πρώτο ραντεβού, σου πιάνει το χέρι, σε κοιτάζει βαθιά στα μάτια.

Σου κόβει; Δεν σου κόβει. Δεν λειτουργείς. Θα ζήσετε, λέει, μαζί για πάντα. Η κάθε μέρα καλύτερη από την προηγούμενη. Η κάθε μέρα. Η κάθε νύχτα; Δεν το ψάχνεις το ζήτημα. Δεν το αναλύεις. Δεν τας ερευνάς τας Γραφάς. Είσαι αλλού. Αλλού εσύ τώρα. Ηλιοβασιλέματα, Σούνια, η βέρα των αρραβώνων στραφταλίζει στο δάχτυλο, τα χείλη του ζεστά στα δικά σου. Του λες "σ' αγαπώ". Δεν του λες "συγγνώμη, το βράδυ ροχαλίζεις;".

Αλλωστε, ένας τέτοιος άντρας δεν ροχαλίζει ποτέ. Ενας τέτοιος άντρας σε παίρνει αγκαλιά και κοιμάστε σαν αγγελούδια. Δεν σου τραβάει τις κουβέρτες. Δεν σε κλοτσάει στον ύπνο του.

Χούρου-χούρου φτου! Να άλλαζε τουλάχιστον ρεπερτόριο. Να το διάνθιζε λίγο αυτό το σίχαμα. Μπα. Ετσι είναι ο Σωτήρης. Βράχος ακλόνητος. Σταθερός στα αισθήματά του, σταθερός στο κόμμα του, σταθερός στο χούρου-χούρου φτου.

Πώς ήταν εκείνο το παλιό τραγούδι; «Αδύνατον να κοιμηθώ κι η ώρα είναι τρεισήμισι»; Τεσσεράμισι; Πέντε; Σηκώνεται. Πάει στο καθιστικό. Ν' ανάψει ένα φως, βρε αδελφέ. Να βάλει μια τηλεόραση. Ενα ζάπινγκ. Ομως, τα κανάλια μες στο χάραμα εκδικούνται την αγρύπνια σου. Στο "πέντε" ένα ασπρόμαυρο. Στο "έξι" τσόντα. Στο "εφτά" τηλεαγορές. Ορίστε! Δόλωμα για τα ψάρια. Ωραιότατα. Οταν πάμε για ροφούς, δεν θα παραλείψουμε.

Κι αυτή η σφουγγαρίστρα... Αυτή ειδικά. Ολα τα κάνει. Δε σου το σφουγγαρίζει απλά. Σ' το γυαλίζει το πάτωμα. Σ' τις παίρνει τις γωνίες. Τις παίρνει και τις σηκώνει. Και στο σούπερ μάρκετ θα πάει και το πρόβλημά σου θα σ' το λύσει και στη δύσκολη την ώρα θα σου σταθεί. Καλύτερα από αδελφή, η συγκεκριμένη σφουγγαρίστρα. Το κορίτσι το αλλιώτικο από τ' άλλα.

Κλείνει την τηλεόραση. Γυρίζει στην κρεβατοκάμαρα. Ξαπλώνει. Ξημερώνει. Ο δικό της είδηση δεν πήρε. Εχεις δίπλα σου μια γυναίκα άγρυπνη δώδεκα ολόκληρα χρόνια κι εσύ χαμπάρι. Τελικά, ο ύπνος του δικαίου, ό,τι πιο άδικο μπορεί να σου συμβεί.

Μια αχτίδα τρυπώνει από τη γρίλια. Το ξυπνητήρι θα χτυπήσει σε εφτά λεπτά ακριβώς. Ξανασηκώνεται. Τον κοιτάζει. Τον Σωτήρη της. Τον άντρα της. Τον σύντροφό της. Τη μοναξιά της.

Μια μοναξιά που έχει όνομα: «Χούρου-χούρου, φτου»!



*** Ελενα Ακρίτα: "Γεννηθηκα ξανθιά", χρονογραφήματα, εκδόσεις "Καστανιώτη", σελ. 260, τρίτη έκδοση, Αθήνα 2002, τιμή: 13,39 ευρώ.**

«ΡΟΔΙΑΚΗ» ΑΠΟ ΤΟ 1915

ΦΛΑΣ ΣΤΟ ΠΑΡΕΛΘΟΝ


ΡΟΔΙΑΚΗ

ΠΕΡΙΟΔΙΚΟ ΣΕΤΤΙΜΑΝΑΙΟΝ

ΕΝ ΡΟΔΩ,
Πέμπτη 7 Φεβρουαρίου 1929
Αριθ. 1005

ΠΡΟΣΩΠΑ & ΠΡΑΓΜΑΤΑ

Τα έλαια και τα... σπορέλαια

Η εισαγωγή σπορελαίου εις άφθονον κλίμακα εις τας νήσους μας δεν είχε μόνον αποτέλεσμα να υποτιμήση την τιμήν του ελαίου εις εποχήν μάλιστα κατά την οποίαν η παραγωγή υπήρξεν μπδαμινή. Εσχεν ως αποτέλεσμα να σταματήση και παντελώς η πώλησις και του υπάρχοντος εκ προγενεστέρας συγκομιδής. Και οι χωρικοί ίτυνες εστήριξαν επ' αυτού την συντήρησίν των, βλέπουν ότι ευρίσκονται εν αδυναμία να το πωλήσουν εις μίαν τιμήν, ικανοποιούσαν οπωσδήποτε τας ανάγκας των.

Το κακόν φαίνεται ότι συμβαίνει και εν Ιταλία, διότι προ τινών ημερών εν άρθρον του R. Pellegrini εις το "Popolo d' Italia" αναλύει τον επιζήμιον ρόλον τον οποίον παίζουσι τα σπορέλαια δια την αύξησιν της ελαιοπαραγωγής και κρούει τον κώδωνα του κινδύνου δια το μέλλον της, διότι δια στατιστικών αποδεικνύει ότι την αύξησιν της καταναλώσεως των σπορελαίων συνοδεύει ελάττωσις της εξαγωγής του ελαιολάδου και ελαφρός μαρασμός του προς την ελαίαν ενδιαφέροντος.

Δεν γνωρίζομεν αν και ποία μέτρα ελήφθησαν εκεί κατά του κακού. Παρ' ημίν όμως νομίζομεν ότι η προστασία του ελαιολάδου δέον να τύχη της ιδιατέρας προστασίας της Κυβερνήσεως, εφ' όσον μάλιστα έχει από πολλού απηγορευμένην την εξαγωγήν και τούτο όπως μη μειωθή η αγάπη των χωρικών μας προς την ελαίαν η οποία αποτελεί και θα αποτελέση τον κυριώτερον παράγοντα της συντηρήσεως των.

(Σ.Σ. Η Ροδιακή εκδιδόταν τότε υπό το καθεστώς Ιταλικής λογοκρισίας. Διατηρείται επίσης η γλώσσα και τα τοπωνύμια που υπήρχαν στις αρχές του αιώνα).

ΠΙΝΑΚΕΣ ΖΩΓΡΑΦΙΚΗΣ



Σε μας θα βρείτε
ΔΩΡΑ για εσάς και για τους άλλους
ΔΩΡΑ αξίας που φαίνονται και δεν ξεχνιούνται
• ΠΙΝΑΚΕΣ ΖΩΓΡΑΦΙΚΗΣ
• ΒΙΤΡΩ ΓΝΗΣΙΟ και ΜΗ
• ΚΑΘΡΕΠΤΕΣ ΖΩΓΡΑΦΙΣΤΟΙ ΚΙ ΦΩΤΙΖΟΜΕΝΟΙ
• ΚΟΡΝΙΖΕΣ
Που φτιάχνουν με μερακι η
Η ΡΟΔΟΥΛΑ & Ο ΑΡΤΑΝ
Μιχ. Πετρίδη 96 κοντά στο ΜΗΔΕΙΑ Τηλ. 62552

Αντίλαλοι

...πολιτικοί και άλλοι...

ΕΝΤΑΣΕΙΣ

Δεν απεφεύχθησαν τελικά οι **εντάσεις** -έστω και μεμονωμένες- στις **εκλογές της ΤΕΔΚΔ.** Και εκείνο που κάνει εντύπωση, είναι ότι αυτές που υπήρξαν μεταξύ του κ. **Γιώργου Γιαννόπουλου** και του **κ. Τσαμπίκου Τριμμάτη,** δεν αφορούσε κάποιο ουσιαστικό θέμα αλλά ήταν για τα διαδικαστικά τα οποία μπορεί, βέβαια, σε μία εκλογική διαδικασία να είναι σημαντικά αλλά υπήρχαν **...τόσα άλλα θέματα** που θα μπορούσαν να προκαλέσουν τέτοιας έντασης διαφωνία, ώστε αυτό να μας φανεί **"πολύ κακό για το τίποτα"!**

Κυρ.Π.

ΗΤΑΝ ...ΠΙΣΤΟ ΑΝΤΙΓΡΑΦΟ

Ο ...διοικητής **της αντιτρομοκρατικής υπηρεσίας κ. Σύρος**, "κόντεψε" να έρθει προχθές στη Ρόδο, όταν στην περιοχή της Ελεούσας κάτοικοι βρήκαν σε απόσταση αναπνοής από τα σπίτια τους, αλλά και σε φυλάκιο του στρατού, ένα ...**πολεμικό όπλο αρίστης κατάστασης "όμοιο"** με αυτό που **χρησιμοποιεί ο Ελληνικός Στρατός!** Ομοιο, σχήμα λόγου βέβαια, αφού μόλις έφθασαν επιτόπου οι αξιωματικοί του στρατού, διαπίστωσαν ότι επρόκειτο για ...παιδικό παιχνίδι, γνήσιο αντίγραφο όμως του G3!

Να υποθέσουμε ότι... ο πιτσιρικάς που έκανε την πλάκα του... κλαίει τώρα και οδύρεται που έχασε το παιχνίδι του, στα καλά καθούμενα;

Μιχ.Μ.

ΟΥΤΕ ΚΑΙ ΤΩΡΑ;

Ούτε και τώρα (μετά το κάζο της ΤΕΔΚ) έχουν καταλάβει **οι παράγοντες της Ν.Δ.** σε τοπικό επίπεδο ότι ξεφτιλίζουν το κόμμα για τα συμφέροντα του οποίου υποτίθεται ότι κόπτονται;

Τι περισσότερο πρέπει να κάνουν ακόμα; Να βάλουν το χέρι τους και ...να δείξουν τις ικανότητές τους **και στις βουλευτικές εκλογές;**

Λ.Μ.

ΝΑ ΒΓΕΙ ΣΤΟ ΔΡΟΜΟ

Για παραβίαση της κοινής ησυχίας, ειδοποίησε συμπολίτισσά μας την αστυνομία πριν από μερικές μέρες κι έδωσε και την συγκεκριμένη διεύθυνση του σπιτιού **όπου μαύρα μεσάνυχτα** γινόταν ...επισκευαστικές εργασίες.

Εκπληκτη άκουσε από το αστυνομικό όργανο πως ...έπρεπε **να βγει στο δρόμο** περιμένοντας το περιπολικό!

Είναι ...νέα μέθοδος αυτή και δεν την ξέρουμε;

Λ.Μ.

ΤΟ ΑΠΟΦΑΣΙΣΑΝ!

Το αποφάσισαν τελικά. Θα **απεργήσουν** μέσα στο τρίτο δεκαήμερο του Μαρτίου. Η κίνηση αυτή είναι μόνο η αρχή -σύμφωνα με τα λεγόμενα κάποιων που γνωρίζουν- καθώς θα υπάρξει και **συνέχεια.** Ετσι θα αντιδράσουν οι εργαζόμενοι σε τοπικό επίπεδο για την απαράδεκτη κατάσταση που επικρατεί σε ΙΚΑ, ΟΤΕ, ΔΕΗ, ΕΛΤΑ, ΟΑΕΔ, ΣΕΠΕ και Τράπεζες!

Β.Μ.



Με τα ψηφοδέλτια ανά χείρας ήταν οι υποψήφιοι στις εκλογές της ΤΕΔΚΔ, μόλις άρχισε η καταμέτρηση, και σημείωναν σταυρούς. Εκείνοι, πάντως, που... τράβηξαν το κουπί ήταν τα μέλη της εφορευτικής επιτροπής, οι οποίοι ούτε λάθος λόγω κούρασης (σ.σ. ξεμπέρδεψαν γύρω στις 7 το βράδυ) δεν μπορούσαν να κάνουν δίχως να δεχθούν τις αντιδράσεις της πλατείας!

Κυρ. Π.

ΜΗΠΩΣ ΦΤΑΙΕΙ Ο ΚΑΡΑΜΑΡΙΟΣ;

Εσπάθωσε χθες και με το δίκιο του ο κ. Καραμάριος: "Δεν μπορεί να εκθέτουν συνέχεια τη Νέα Δημοκρατία, πρέπει να σταματήσουν", δήλωσε αναφερόμενος στα όσα έγιναν στις εκλογές της ΤΕΔΚ. Δεν αποκλείεται πάντως **και για τις εκλογές αυτές** να βρει τον μπελά του ο κ. Καραμάριος!



Λ.Μ.

ΠΩΛΟΥΝΤΑΙ

1) Μονοκατοικίες στην Ιξιά των 150 τ.μ.

2) Διαμερίσματα με γκαράζ 91 τ.μ. και 97 τ.μ. σε μικρή πολυκατοικία με καλοριφέρ επί της Ανθούλας Ζερβού (κέντρο πόλεως).

Πληρ. κ. ΓΙΩΡΓΟ ΙΩΑΝΝΙΔΗ
Τηλ. 21714, 22307 - κιν. 0932296983

ΤΑΒΕΡΝΑ
ΤΟ ΚΑΠΗΛΕΙΟ



Κοντά σας κάθε ***Παρασκευή - Σάββατο*** *και* ***Εορτές.***

Ζωντανή μουσική *συντροφιά με τον* **Ηλία Λυκοπάντη**

την **Αναστασία** *και την* **Ορχήστρα μας**

σε ένα **ποιοτικό ελαφρολαϊκό νησιώτικο και ρεμπέτικο** Πρόγραμμα.

Ποικιλία μεζέδων ντόπιων κρεάτων και κρασιών.

Δεκτές κάθε είδους κοινωνικές εκδηλώσεις μέχρι 120 άτομα

Σωτήρος 47, Ιξιά, Ιαλυσός
Τηλ. κρατήσεων 22410/91835, 6945/769958

Rodos Park
SUITES HOTEL

LOUNGE BAR

Οι μουσικές σας απολαύσεις συνεχίζουν...



Συντροφιά με τον πιανίστα και τραγουδιστή
ΠΑΡΗ ΜΑΚΕΝΤΟΥΔΗ
Κάθε Παρασκευή και Σάββατο!!
Ρήγα Φεραίου 12 - Τηλ. 22410 89700

μεζεδοπωλείον
παλιά ιστορία
μοναδικό στο είδος του!
ξεχωριστό στη γεύση



Η **"παλιά ιστορία"** συνεχίζοντας την παράδοση, θα είναι κοντά σας κι αυτό το χειμώνα καθημερινά εκτός Κυριακής
Μητροπόλεως 108 & Ανδρινού γωνία
Για κρατήσεις (22410) 22421

ΙΑΤΡΙΚΗ ΑΝΑΚΟΙΝΩΣΗ
ΖΩΑΝΝΟΥ Γ. ΑΝΝΑ
ΔΕΡΜΑΤΟΛΟΓΟΣ
ΜΕΤΑΦΟΡΑ ΙΑΤΡΕΙΟΥ
Το ιατρείο ***μεταφέρθηκε*** και λειτουργεί σε ***νέα διεύθυνση*** στην οδό
ΗΡΩΩΝ ΠΟΛΥΤΕΧΝΕΙΟΥ 15
Ωράριο λειτουργίας: Δευτέρα έως Πέμπτη: 09.00-21.00,
Παρασκευή: 09.00-13.00
Τηλέφωνα: 2241039395-77770, fax: 2241077770

ΚΑΘΗΜΕΡΙΝΑ ΟΛΑ ΤΑ ΝΕΑ ΤΗΣ ΔΩΔΕΚΑΝΗΣΟΥ ΣΤΟ INTERNET
www.rodiaki.gr

ΜΟΥΣΙΚΟ ΕΣΤΙΑΤΟΡΙΟ
"2 ΦΙΛΟΙ"
ΤΟ ΣΑΒΒΑΤΟ 1/2/2003
Συνεχίζουμε πλήρως ανακαινισμένοι για όμορφες νύχτες με την εξαίσια κουζίνα μας.
Θα σας κρατούν συντροφιά με
νησιώτικα, ρεμπέτικα και λαϊκά
η Λίτσα Γιαννιού
και ο Στέργος Δούκας
Τηλ. Ρεζερβέ:
22410 91561
Παραλία Ιαλυσού