PAFFUTO
WINE MUSIC BAR

Η ΡΟΔΙΑΚΗ

ΗΜΕΡΗΣΙΑ ΠΡΩΙΝΗ ΕΦΗΜΕΡΙΔΑ ΤΗΣ ΡΟΔΟΥ

ΤΕΤΑΡΤΗ
5 ΦΕΒΡΟΥΑΡΙΟΥ 2003
ΑΡ. ΦΥΛΛΟΥ 17.314
ΤΙΜΗ: ΕΥΡΩ 0,70

ΕΤΣΙ ΑΝΤΙΜΕΤΩΠΙΣΑΝ ΤΟ ΓΕΓΟΝΟΣ ΟΙ ΚΑΛΥΜΝΙΟΙ

Αναμενόμενο γεγονός η σύλληψη Τσιγαρίδα!

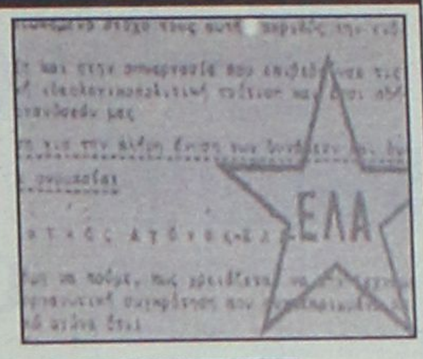

ΚΑΙ ΑΛΛΟΣ ΚΑΤΟΙΚΟΣ ΤΟΥ ΝΗΣΙΟΥ ΣΤΗΝ ΑΝΤΙΤΡΟΜΟΚΡΑΤΙΚΗ

Καμία έκπληξη στην Κάλυμνο για την σύλληψη του Τσιγαρίδα αφού όλοι γνώριζαν ότι ήταν στα σχέδια της αντιτρομοκρατικής. Πάντως το "σήριαλ" του ΕΛΑ θα έχει συνέχεια στο νησί, όπως όλα δείνουν. ΣΕΛΙΔΑ 5

ΠΑΝΩ ΑΠΟ ΤΗ ΡΟΔΟ



Παρενόχληση αεροπλάνου από F-16

Το παρακάνουν οι Τούρκοι. Δεν τους αρκούν οι παραβιάσεις και οι παραβάσεις, τώρα παρενοχλούν. ΣΕΛΙΔΑ 9

Ο ΔΗΜΑΡΧΟΣ ΚΑΣΤΕΛΟΡΙΖΟΥ



Κατέθεσε στον ανακριτή για τα σπίτια

Στοιχεία για τις κακοτεχνίες στα 21 σπίτια του Καστελορίζου κατέθεσε στον ανακριτή ο δήμαρχος του νησιού. ΣΕΛΙΔΑ 4

Ο πόλεμος δεν άρχισε αλλά η ζημιά έγινε

ΑΚΥΡΩΣΕΙΣ

κρατήσεων από τουρ οπερέιτορς

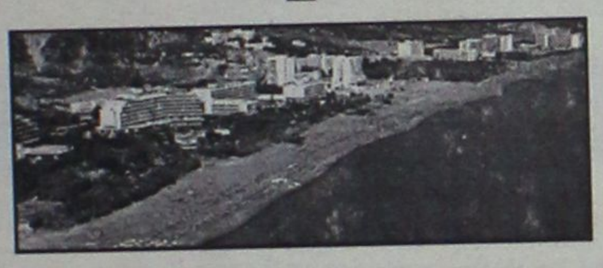

Η κρίση που ήδη έχει ξεσπάσει πλήττει κυρίως το Φαληράκι

Μόνο την τελευταία εβδομάδα ακυρώθηκαν κρατήσεις για 1000 κρεβάτια ενώ ένα πρακτορείο ακύρωσε τα προγράμματά του. Την ίδια στιγμή το ΥΠΕΘΟ "βλέποντας" πόλεμο ακύρωσε το πρόγραμμα διαφήμισης. ΣΕΛΙΔΕΣ 6 και 7

ΣΥΖΗΤΗΣΗ ΕΦ' ΟΛΗΣ ΤΗΣ ΥΛΗΣ

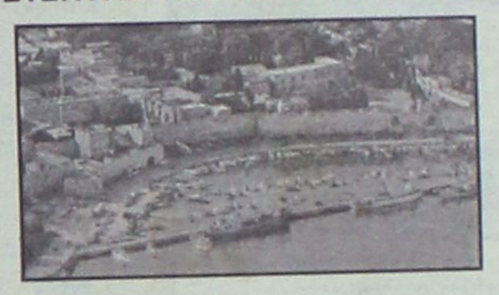

Συνάντηση δημάρχου με δ.ε. ΕΒΕΔ

Δήμαρχος και εκπρόσωποι του Επιμελητηρίου συζήτησαν θέματα που απασχολούν το νησί ενόψει της έναρξης της τουριστικής περιόδου. ΣΕΛΙΔΑ 10

ΑΠΟ ΑΓΝΩΣΤΟΥΣ ΠΟΥ ΕΙΣΕΒΑΛΑΝ ΣΕ ΣΠΙΤΙ ΣΤΗΝ ΚΡΕΜΑΣΤΗ

Ληστεία με την απειλή μαχαιριού



ΣΕΛΙΔΑ 13

- Αναστάτωση από το νέο κρούσμα στο χωριό

ΜΟΥΣΙΚΟ ΕΣΤΙΑΤΟΡΙΟ

2 ΦΙΛΟΙ

ΚΑΘΕ ΣΑΒΒΑΤΟ

Συνεχίζουμε πλήρως ανακαινισμένοι για όμορφες νύχτες
Θα σας κρατούν συντροφιά με
νησιώτικα, ρεμπέτικα και λαϊκά
Μαρίνα Λουλουδάκη
και
ο Στέργος Δούκας

Τηλ. Ρεζερβέ: (22410)91561
Παραλία Ιαλυσού

Τί είναι πιο εύκολο να αλλάξετε σήμερα;
- Τον άντρα σας;
- Την γυναίκα σας ή
- Τις πόρτες του σπιτιού σας;

Συνέχεια στη σελίδα 17

ΚΕΝΤΡΑ ΕΚΠΑΙΔΕΥΣΗΣ ΞΕΝΩΝ ΓΛΩΣΣΩΝ
ΑΓΓΛΙΚΑ · ΙΤΑΛΙΚΑ · ΓΕΡΜΑΝΙΚΑ · ΓΑΛΛΙΚΑ · ΙΣΠΑΝΙΚΑ
LA LINGUA
Έναρξη νέων ταχύρυθμων προγραμμάτων για ενήλικες και επαγγελματίες
η δυναμη ΣΤΗΝ ΞΕΝΟΓΛΩΣΣΗ ΕΚΠΑΙΔΕΥΣΗ!
ΡΟΔΟΣ: ΒΕΝΕΤΟΚΛΕΩΝ 37α, Τηλ.: 22074, 25800
ΙΑΛΥΣΟΣ: ΔΗΜΟΚΡΑΤΙΑΣ 60, τηλ.: 90133

DESIGN GALLERY
ΚΑΤΑΣΤΗΜΑ ΕΠΙΠΛΩΝ
ΤΕΛΕΥΤΑΙΟ 10ήμερο
ΣΟΥΠΕΡ ΠΡΟΣΦΟΡΩΝ
50%
Αυστραλίας 48-Ρόδος • Τηλ. (22410) 39332

ΗΜΕΡΟΛΟΓΙΟ

Τετάρτη 5 Φεβρουαρίου 2003
Αγάθης μαρτ., Θεοδοσίου οσίου Πωλυεύκτου

Ανατολή ηλίου: 07.26'
Δύση ηλίου: 17.52'
Σελήνη 4 ημερών

ΦΑΡΜΑΚΕΙΑ

Σήμερα διημερεύει το φαρμακείο του Πάππου-Σταυρόπουλου στην πλατεία Ακαδημίας και διανυκτερεύει το φαρμακείο της Σταματίου Αδελ. στην οδό Σαφέρη 80 (Μάδαα).

ΒΕΝΖΙΝΑΔΙΚΑ

Σήμερα διανυκτερεύουν τα βενζινάδικα: Γκινάκης Απ. (Αυστραλίας), Σαμουράκης Α. (Λ. Καλλιθέας), Γαβριλιώτης Γ. (Ιαλυσός), Τσουμπλέκας (Παραδείσι), Αρφαράς Ν. (Φάνες), Θεουλάκης Ι. (Εμπωνα), Μάστορης Α. (Τσαΐρι), Νέογος Μ. (Μάσσαρι).

ΛΑΪΚΕΣ ΑΓΟΡΕΣ

Τετάρτη: στο Δημοτικό Νεκροταφείο
Πέμπτη: στην οδό Βύρωνος
Παρασκευή: στην οδό Πτολεμαίων (Ανάληψη)
Σάββατο: στο Δημοτικό Νεκροταφείο.

ΔΡΟΜΟΛΟΓΙΑ ΠΛΟΙΩΝ

Σήμερα αναχωρεί το ιλιόπλοιο "ΡΟΔΟΣ" στις 15.00 για Σύμη-Τήλο-Κάλυμνο-Αστυπάλαια-Παραιά.

ΑΕΡΟΠΟΡΙΚΑ ΔΡΟΜΟΛΟΓΙΑ

ΟΛΥΜΠΙΑΚΗ ΑΕΡΟΠΟΡΙΑ

ΑΠΟ ΡΟΔΟ-ΑΘΗΝΑ
- Καθημερινά 07.10, 13.40
- Πέμπτη 20.10, 22.45
- Καθημερινά πλην Πέμπτης 19.40, 22.25
- Καθημερινά πλην Κυριακής 10.40

ΑΠΟ ΑΘΗΝΑ-ΡΟΔΟ
- Καθημερινά 05.30,12.00
- Πέμπτη 18.30, 21.05
- Καθημερινά πλην Πέμπτης 18.00, 20.45
- Καθημερινά πλην Κυριακής 09.00

ΑΠΟ ΡΟΔΟ-ΘΕΣΣΑΛΟΝΙΚΗ
- Δευτέρα - Τετάρτη 09.45
- Πέμπτη 10.45
- Σάββατο 15.15
- ΔΕΥ-ΤΕΤ-ΠΑΡ-ΚΥΡ 16.10

ΑΠΟ ΡΟΔΟ-ΗΡΑΚΛΕΙΟ
- Δευτέρα-Παρασκευή 14.30, Τετάρτη-Κυριακή 16.30

ΑΠΟ ΡΟΔΟ-ΚΑΡΠΑΘΟ
- ΔΕΥ-ΠΕΜ-ΠΑΡ-ΣΑΒ 07.00, 10.40
- Τετάρτη-Κυριακή 10.40, 14.20

ΑΠΟ ΡΟΔΟ-ΚΑΣΟ
- ΔΕΥ-ΠΕΜ-ΠΑΡ-ΣΑΒ 07.00
- Τετάρτη-Κυριακή 10.40

ΑΠΟ ΡΟΔΟ-ΚΑΣΤΕΛΟΡΙΖΟ
- ΔΕΥ-ΤΕΤ-ΠΑΡ-ΣΑΒ-ΚΥΡ 07.10

ΑΠΟ ΡΟΔΟ-ΧΙΟ
- Τρίτη στις 10.40 και Πέμπτη στις 10.45'

ΡΟΔΟΣ-ΜΥΤΙΛΗΝΗ
- Δευτέρα-Τετάρτη στις 09.45, Τρίτη στις 10.40', Πέμπτη στις 10.45' και Σάββατο στις 15.15

ΡΟΔΟΣ- ΣΑΜΟΣ
- Τρίτη στις 10.40', Σάββατο στις 15.15

ΡΟΔΟΣ-ΛΗΜΝΟΣ
- Δευτέρα-Τετάρτη στις 09.45', Τρίτη στις 10.40', Πέμπτη στις 10.45' και Σάββατο στις 15.15'

AEGEAN AIRLINES & CRONUS

ΑΠΟ ΡΟΔΟ-ΑΘΗΝΑ
Καθημερινά 08.30 πλην Κυριακής.
Καθημερινά 13.50. Δευτέρα-Τετάρτη-Παρασκευή-Κυριακή 17.50,
Τρίτη-Πέμπτη-Σάββατο 19.35.
Καθημερινά 20.20 πλην Τρίτης και Πέμπτης.

ΑΠΟ ΑΘΗΝΑ-ΡΟΔΟ
Καθημερινά 06.50 πλην Κυριακής.
Καθημερινά 12.10.
Δευτέρα-Τετάρτη-Παρασκευή-Κυριακή 16.10.
Τρίτη-Πέμπτη-Σάββατο 17.45
Καθημερινά 18.40 πλην Τρίτης και Πέμπτης.

ΑΠΟ ΡΟΔΟ-ΗΡΑΚΛΕΙΟ
Τρίτη-Πέμπτη-Παρασκευή-Κυριακή 19.00

ΑΠΟ ΗΡΑΚΛΕΙΟ-ΡΟΔΟ
Τρίτη-Πέμπτη-Παρασκευή-Κυριακή 17.30

ΑΠΟ ΡΟΔΟ-ΘΕΣΣΑΛΟΝΙΚΗ
Τετάρτη-Παρασκευή-Κυριακή 12.00

ΑΠΟ ΘΕΣΣΑΛΟΝΙΚΗ-ΡΟΔΟ
Τετάρτη-Παρασκευή-Κυριακή 10.00

Επώνυμον το ανώνυμον...

Οι κακοί και οι...καλοί τρομοκράτες

Τρεις συλλήψεις ήταν αρκετές για να ανέβει επί σκηνής όλος ο θίασος του παραλόγου. Προχθές μόνο το βράδυ ακούστηκαν από τους τηλεοπτικούς διαύλους τα εξής εξωφρενικά.

Μα τί ήταν ο ΕΛΑ; Απλώς βόμβες έβαζε. Δεν σκότωνε ανθρώπους!

Ακόμη κι αν παραβλέψουμε το γεγονός ότι οι "απλές βόμβες" αποδεδειγμένα σκότωσαν έναν άνθρωπο (τον αστυνόμο Βέλλιο-και εικάζεται ότι ο ΕΛΑ έκανε δύο ακόμη δολοφονίες με ψευδώνυμο), οι βόμβες δεν ήταν πυροτεχνήματα για το Πάσχα.

Οι διαβαθμίσεις για την τρομοκρατία υπάρχουν δικονομικά, αλλά οι "απλές βόμβες" δεν σημαίνουν κι ασυλία. Σημαίνουν πιθανώς ελαφρυντικές ποινές, αλλά την απόφαση τη βγάζουν τα δικαστήρια κι όχι οι δημοσιογράφοι ούτε η κοινή γνώμη.

Ενα άλλο επιχείρημα που ακούστηκε έχει να κάνει με το γεγονός ότι ο ΕΛΑ σταμάτησε τη δράση του το 1995. "Γιατί θέλουν οι διωκτικές αρχές να κρατούν όμηρο την ελληνική κοινωνία με τον ΕΛΑ;" αναρωτήθηκε. "Το κεφάλαιο αυτό έκλεισε το 1995". Είναι βέβαιο ότι η επιχειρησιακή δράση του ΕΛΑ σταμάτησε το 1995. Είναι πιθανό το τότε πλημμέλημα συμμετοχής σε τρομοκρατική οργάνωση να έχει παραγραφεί. Πέρα από τις δικαστικές περιπέτειες των πρωταγωνιστών, υπάρχει ένα μεγάλο κεφάλαιο που λέγεται "εγχώρια τρομοκρατία".

Θέλουμε να πέσει φως σ' αυτό το θλιβερό κεφάλαιο της ελληνικής κοινωνίας ή απλώς να το θάψουμε; Κι αν θα το θάψουμε ως τί θα το θάψουμε; Ως αποτυχημένη επανάσταση ή ως έγκλημα;

Υπάρχει όμως κι ένα μεγαλύτερο κεφάλαιο, στο οποίο πρέπει να πέσει άπλετο φως. Ονομάζεται διασυνδέσεις των εγχώριων τρομοκρατών με τη διεθνή του τρόμου και κυρίως με ξένες μυστικές υπηρεσίες. Αν υπήρχαν ενδείξεις ότι ο ΕΛΑ ή ο ΟΕΛΑ λειτουργούσαν για λογαριασμό της CIA, τόσο εύκολα θα έκλεινε το κεφάλαιο της "απλής τρομοκρατίας"; Με μια απλή δήλωση των πρωταγωνιστών "ό,τι κάναμε κάναμε, και τώρα γεια και χαρά σας";

Είναι ανόητο να επιχειρηματολογήσει κανείς επί τη βάσει της αθωότητας ή της ενοχής των τριών συλληφθέντων. Αυτό θα το κρίνουν τα δικαστήρια και το μόνο που μπορούμε να κάνουμε εμείς είναι να ελέγχουμε κατά πόσο οι διωκτικές αρχές ακολουθούν τους κανόνες της ποινικής (κι όχι της επαναστατικής) δικονομίας. Τα επιχειρήματα, όμως ότι πρέπει να υπάρξει αμνηστία και αμνησία στη βάση "ε, και τί έκαναν; Βόμβες έβαζαν!" ή "η οργάνωση βγήκε στη σύνταξη μην τα σκαλίζετε" είναι κάτι παραπάνω από εξωφρενικά. Είναι επικίνδυνα.



ΤΑΞΙ

ΡΑΔΙΟ ΤΑΞΙ: 2241-0-64712, 2241-0-64790.

ΔΕΧΟΝΤΑΙ ΤΟ ΚΟΙΝΟ

Ο Νομάρχης Δωδεκανήσου **Γιάννης Μαχαιρίδης** και οι Βοηθοί Νομάρχη **Στάθης Κουσουρνάς** και **Νίκος Ζωίδης** δέχονται το κοινό κάθε Τρίτη και Πέμπτη, από τις 11.00-13.00 το μεσημέρι.

ΧΡΗΣΙΜΑ ΤΗΛΕΦΩΝΑ

ΝΟΣΟΚΟΜΕΙΟ:	2241-0-80000
ΑΜΕΣΗ ΔΡΑΣΗ ΠΥΡ/ΚΗΣ:	199
ΛΙΜΕΝΑΡΧΕΙΟ:	2241-0-22220, 2241-0-27695
ΒΛΑΒΕΣ Δ.Ε.Η.:	125
ΒΛΑΒΕΣ Ο.Τ.Ε.:	121
ΑΜΕΣΗ ΔΡΑΣΗ:	100
ΒΛΑΒΕΣ ΥΔΡΕΥΣΗΣ:	2241-0-68750, 2241-0-68755
ΝΟΜΑΡΧΙΑ:	2241-0-46502
ΠΕΡ/ΚΗ Δ/ΝΣΗ	2241-0-38174
ΔΗΜΟΣ:	2241-0-46200
ΔΗΜ. ΕΠΙΧ. ΚΑΘΑΡ.	2241-0-77600
ΥΠΗΡ. ΑΠΟΚΟΜΙΔΗΣ:	2241-0-61057
ΤΡΟΧΑΙΑ:	2241-0-26480
ΠΛΗΡΟΦ. Ο.Τ.Ε.:	131
ΔΕΛΤΙΟ ΚΑΙΡΟΥ:	149
ΛΑΧΕΙΑ:	111
ΠΡΟΠΟ - ΛΟΤΤΟ:	111
ΡΟΔΑ:	2241-0-27462
ΚΤΕΛ:	2241-0-27706
Ο.Α.Ε.Δ.:	2241-0-23265
Ι.Κ.Α.:	2241-0-64912
ΤΑΞ.Υ.:	2241-0-68701, 2241-0-68702
ΟΛΥΜΠΙΑΚΗ:	2241-0-24555
Δ.Α.Ν.Ε.:	2241-0-43150
ΕΡΓΑΤ. ΚΕΝΤΡΟ:	2241-0-24730
CRONUS AIRLINES	2241-0-25444
AEGEAN AIRLINES	2241-0-98345

ΚΤΕΟ

• Από 8/01/2003 έως 28/02/2003 παντός είδος οχήματα **με συνδυασμό γραμμάτων ΡΟΒ1501-2000.** Επίσης θα ελέγχονται τα οχήματα που η καταλληλότητά τους λήγει αυτές τις εβδομάδες και οχήματα ανάριθμα εισαγωγής.

ΤΙΜΕΣ ΣΥΝΑΛΛΑΓΜΑΤΟΣ

ΔΟΛΛΑΡΙΟ Η.Π.Α	1,0833	1,0811
ΛΙΡΑ ΑΓΓΛΙΑΣ	0,65776	0,65644
ΚΟΡΩΝΑ ΔΑΝΙΑΣ	7,4431	7,4283
ΚΟΡΩΝΑ ΣΟΥΗΔΙΑΣ	9,2519	9,2335
ΓΙΕΝ ΙΑΠΩΝΙΑΣ	130,08	129,82
ΦΡΑΓΚΟ ΕΛΒΕΤΙΑΣ	1,4688	1,4658
ΚΟΡΩΝΑ ΝΟΡΒΗΓΙΑΣ	7,4945	7,4795
ΛΙΡΑ ΚΥΠΡΟΥ	0,58019	0,57903
ΔΟΛΛΑΡΙΟ ΚΑΝΑΔΑ	1,6431	1,6399
ΔΟΛΛΑΡΙΟ ΑΥΣΤΡΑΛΙΑΣ	1,8379	1,8343

Η ΡΟΔΙΑΚΗ

Ημερήσια Εφημερίδα της Ρόδου
Έτος Ιδρύσεως 1915
ΙΔΡΥΤΗΣ
ΕΜΜ. ΚΑΛΑΜΠΙΧΗΣ
ΙΔΙΟΚΤΗΣΙΑ – ΕΚΔΟΣΗ
ΥΙΟΙ Σ. ΤΣΟΠΑΝΑΚΗ Η. ΚΩΤΙΑΔΗΣ Ο.Ε.
ΔΙΕΥΘΥΝΤΗΣ
ΑΘ. ΜΑΡΑΣΙΩΤΗΣ
ΣΥΝΤΑΞΗ
Λουκάς Μαστής
Μιχάλης Μαστής
Κυριακή Πετρίδου
Βαρβάρα Μπογδάνου
Μίκα Αυγουστή
ΑΘΛΗΤΙΚΑ
Μανόλης Μπάτης,
Νικήτας Κουσκούσης
Κώστας Παντίδος
Παύλος Ντοκουόπιλ
ΓΡΑΦΕΙΑ ΣΥΝΤΑΞΗΣ
Μάρκου Μαλλιαράκη 11
Τηλ.2241-0- 24610,
2241-0-75640
Fax (22410) 75641
ΛΟΓΙΣΤΗΡΙΟ – ΔΙΑΦΗΜΙΣΕΙΣ
Μάρκου Μαλλιαράκη 11
Τηλ. 2241-0-22210
2241-0-75230
Fax (22410) 22471
http://www.rodiaki.gr.
Email: tsopd@otenet.gr & irodiaki@otenet.gr

Αποκαλύψεις στη Βουλή από τον βουλευτή Θεσσαλονίκης της Ν.Δ., Α. Ρεγκούζα

Σχέδια ΚΕΔ για ξεπούλημα!

Μαγειρεύουν την με συνοπτικές διαδικασίες και χωρίς διαγωνισμό πώληση τριών χρυσοφόρων ακινήτων στη Ρόδο (Πρασονήσι, Σφουγγάρια Αρχαγγέλου και λιμανάκι της Λάρδου)!!!

Την πώληση με συνοπτικές διαδικασίες τριών σημαντικών ακινήτων της Ρόδου (Πρασονήσι, Σφουγγάρια Αρχαγγέλου και λιμανάκι Λάρδου) φαίνεται ότι "μαγειρεύουν" κάποιοι κυβερνητικοί παράγοντες!

Στο πλαίσιο των "μαγειρεμάτων" αυτών, φημολογείται ότι εκτός των άλλων τα ακίνητα αυτά θα πωληθούν απευθείας, χωρίς διαγωνισμούς και δημοπρασίες, όπως ακριβώς έγινε και πριν από μερικούς μήνες με την πώληση ακινήτου 40 στρεμμάτων στα Κοσκινού,στον κ. Κρεστενίτη ιδιοκτήτη όμορης ξενοδοχειακής μονάδας.

Το θέμα έφερε στην επικαιρότητα ο τομεάρχης οικονομικών της Νέας Δημοκρατίας κ. Αδάμ Ρεγκούζας, βουλευτής Θεσσαλονίκης, ο οποίος αποδίδει τα μαγειρέματα αυτά στην ΚΕΔ και ζητά εξηγήσεις από το υπουργείο Οικονομικών.

Ευθέως ο κ. Ρεγκούζας κάνει λόγο για αδιάφανες διαδικασίες και αφήνει υπονοούμενα για ενδιαφερόμενους που επιχειρούν να βάλουν στο χέρι τα συγκεκριμένα ακίνητα. Μεταξύ άλλων επισημαίνει τα εξής:

• "Το επίμεμπτον της υπόθεσης είναι ότι η εκποίηση των παραλιακών αυτών εκτάσεων μεθοδεύεται να γίνει με απευθείας παραχώρηση και χωρίς να τηρηθούν όροι διαφάνειας, μέσα από

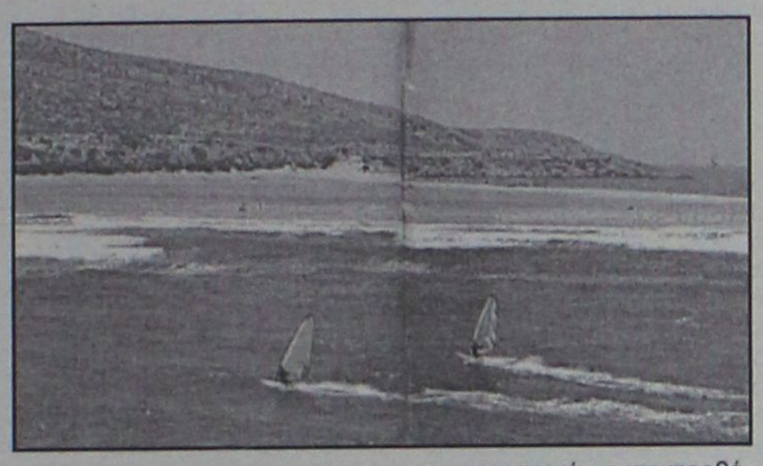

νόμιμες διαδικασίες δημόσιων διαγωνισμών ή δημοπρασιών".

• "Οι υποψίες αυτές κρίνονται βάσιμες από το γεγονός ότι υπάρχει το προηγούμενο της εκποίησης με απευθείας παραχώρηση άλλου δημόσιου ακινήτου στην περιοχή Κοσκινού, πέρυσι".

• "Το υπουργείο Οικονομίας, στη δικαιοδοσία του οποίου υπάγεται η ΚΕΔ, επειγόμενο να κλείσει τρύπες του προϋπολογισμού παρακάμπτει διαδικασίες διαφάνειας και νομιμότητας, διευκολύνοντας ενδεχομένως και κάποιους ενδιαφερόμενους στην επιδίωξή τους να βάλουν πόδι σε παραλιακά φιλέτα".

Ειδικότερα ο κ. Ρεγκούζας ζητά συγκεκριμένες εξηγήσεις από την κυβέρνηση αναφορικά με τις προθέσεις της και επαναφέρει στο προσκήνιο το ζήτημα της απευθείας πώλησης του ακινήτου των 40 στρεμμάτων στα Κοσκινού.

Στην ερώτησή του, αναφέρει συγκεκριμένα τα εξής:

1. Είναι στις προθέσεις της κυβέρνησης στο άμεσο μέλλον η εκποίηση παραλιακών εκτάσεων στις συγκεκριμένες περιοχές της Ρόδου;

2. Σε καταφατική περίπτωση, θα τηρηθεί η νόμιμη διαδικασία διαγωνισμού ή δημοπρασίας και όχι απευθείας παραχώρησης;

3. Για ποιό συγκεκριμένο λόγο έγινε η εκποίηση δημόσιουκτήματος με απευθείας παραχώρηση στην περιοχή Κοσκινού Ρόδου;

ΤΑ ΑΚΙΝΗΤΑ

Τα συγκεκριμένα 3 ακίνητα, για τα οποία κατατέθηκε η ερώτηση στη Βουλή, έχουν την δική τους ιστορία, αφού αρκετές φορές η ΚΕΔ στην διάρκεια της τελευταίας δεκαετίας επιχείρησε να τα πουλήσει.

Το λιμανάκι της Λάρδου έχει βγει αρκετές φορές στο σφυρί και σε δύο τουλάχιστον περιπτώσεις είχε προκύψει πλειοδότης, αλλά η αγοραπωλησία για άλλους λίγους δεν ολοκληρώθηκε τελικά.

Για το Πρασονήσι η προσπάθεια της ΚΕΔ μπλοκαρίστηκε από την έντονη αντίδραση των τοπικών φορέων που προσέφυγαν στα δικαστήρια, ενώ παρόμοιες αντιδράσεις είχαν σημειωθεί και για τα 400 στρέμματα **στην περιοχή Σφουγγάρια** του δήμου Αρχαγγέλου.

Στο πλαίσιο αυτό, κι επειδή οι φημολογίες τόσο για τα συγκεκριμένα ακίνητα όσο και για άλλα οργιάζουν αναμένεται με ιδιαίτερο ενδιαφέρον οι απαντήσεις του υπουργείου Οικονομικών

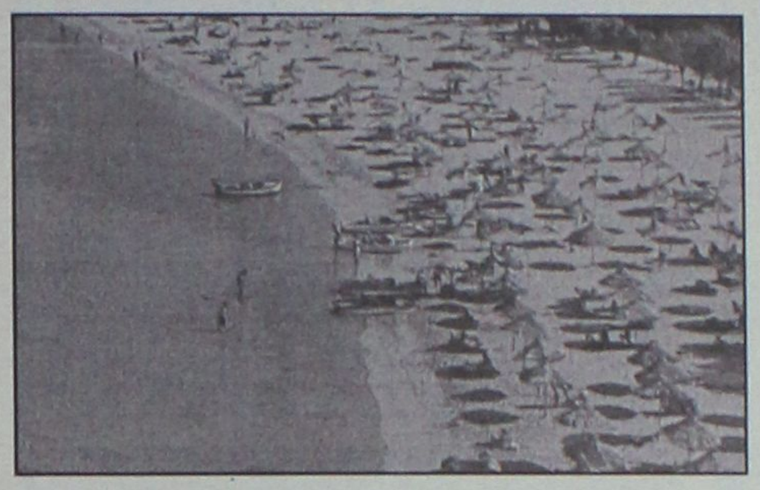

στον κ. Ρεγκούζα.

Αξιοσημείωτο είναι επίσης ότι με την απευθείας πώληση ακινήτων από το υπουργείο Οικονομικών, όλα τα χρήματα πηγαίνουν στο υπουργείο, όπως συνέβη στην περίπτωση με τον κ. Κρεστενίτη.

Αντίθετα αν τα ακίνητα εκποιηθούν από την Κτηματική Εταιρεία του Δημοσίου με διαγωνισμό, τότε το 75% του συνολικού ποσού, σύμφωνα με το νόμο κατατίθεται στη νομαρχία Δωδεκανήσου.

Πιθανόν δηλαδή κάποιοι μανδαρίνοι και παράγοντες του υπουργείου Οικονομικών να κινούνται στην κατεύθυνση των απευθείας πωλήσεων αφενός για να εξουδετερώσουν τις αντιδράσεις της τοπικής κοινωνίας, κυρίως όμως για να πάνε τα χρήματα στο υπουργείο και να καλυφθούν οι ανάγκες και τα ελλείμματα.

ΝΕΟ ΕΠΑΝΑΣΤΑΤΙΚΟ ΕΠΙΣΤΡΩΜΑ
Το μόνο με Ιατρικούς Βιομαγνήτες BIOflex®

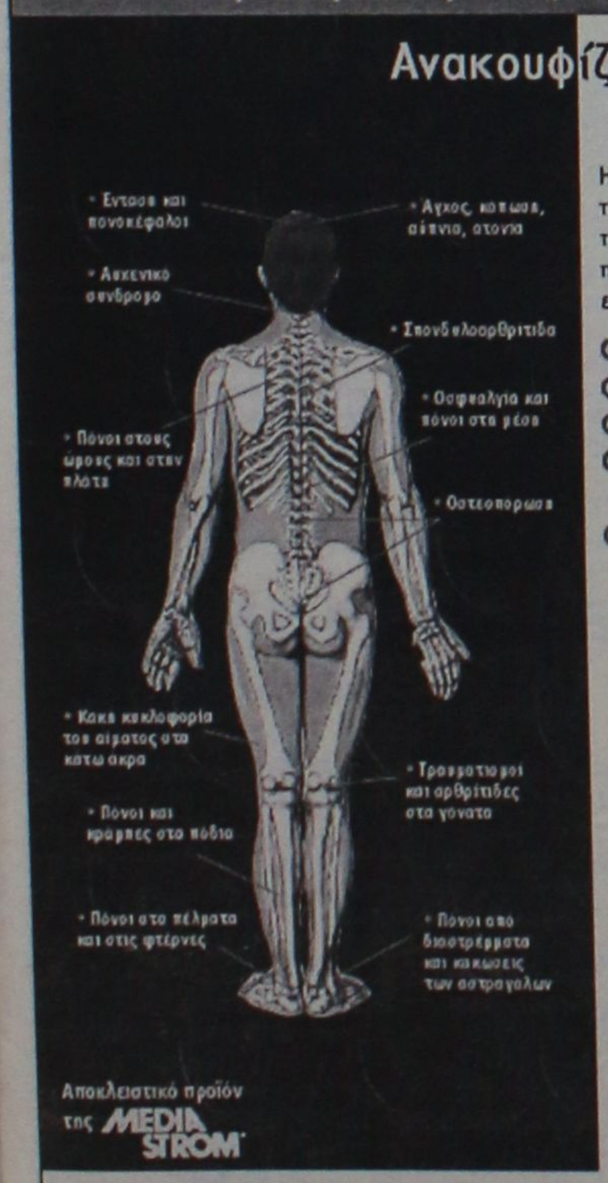

Αποκλειστικό προϊόν της MEDIA STROM

Ανακουφίζει εκεί που σας πονάει... ενώ εσείς κοιμάστε!

Η Media Strom, γνωρίζοντας όλα όσα απαιτούνται για τον καλό ύπνο, σας προσφέρει το νέο επαναστατικό επίστρωμα BIOMEDIA, που σας ανακουφίζει και σας ξεκουράζει, ενώ εσείς κοιμάστε.

- **Αυξάνει τη ροή του αίματος!**
- **Επιταχύνει την ανάρρωση!**
- **Ανακουφίζει από τους πόνους!**
- **Επιβραδύνει την εμφάνιση οστεοπόρωσης!**
- **Χαρίζει ήρεμο και ξεκούραστο ύπνο!**



Ιδανικό για Ανακούφιση

Μοναδικό για Πρόληψη

Η χρήση του επιστρώματος BIOMEDIA συνιστάται τόσο για τους πάσχοντες όσο και για τους υγιείς ανθρώπους, διότι αυξάνει την κυκλοφορία του αίματος, επιτυγχάνοντας έτσι καλύτερη οξυγόνωση των μυών και των οργάνων του ανθρώπινου σώματος. Αυτό σαν αποτέλεσμα ενισχύει την άμυνα του οργανισμού, τον θωρακίζει κατά των περιβαλλοντολογικών ρύπων και μολύνσεων και τον βοηθά να αποβάλλει το stress και το άγχος της ημέρας. Βελτιώνοντας σημαντικά την ποιότητα του ύπνου!

Τηλ. Ιατρικής υποστήριξης: 210-722 3001

BIOMEDIA

ΜΙΧΑΛΗΣ Ν. ΚΑΛΟΠΕΤΡΗΣ
Εθν. Αντιστάσεως 88, Ρόδος, 851 00
Τηλ. & Fax 22410 22010 • Τηλ. 22410 32902

"ΕΠΙΧΕΙΡΕΙΝ"
ΣΥΜΒΟΥΛΟΙ ΕΠΙΧΕΙΡΗΣΕΩΝ

ΓΕΩΡΓΙΟΣ π. ΜΑΣΤΡΟΜΙΧΑΛΗΣ
ΣΥΜΒΟΥΛΟΣ ΕΠΙΧΕΙΡΗΣΕΩΝ
ΥΠΟΣΤΗΡΙΞΗ ΕΠΙΧΕΙΡΗΣΕΩΝ
ΓΙΑ ΕΝΤΑΞΗ
ΣΕ ΚΟΙΝΟΤΙΚΑ ΠΡΟΓΡΑΜΜΑΤΑ
ΜΑΝΔΡΑΚΙ ΝΙΣΥΡΟΥ 85303
ΤΗΛ. (22420) 48114, FAX. 48113
e-mail: mc_mast@otenet.gr

ΑΝΑΚΟΙΝΩΣΗ - ΠΡΟΣΚΛΗΣΗ

Το γραφείο μας, το οποίο δραστηριοποιείται στον τομέα της **υποστήριξης επιχειρήσεων για την ένταξή τους σε κοινοτικά προγράμματα, καλεί** τις επιχειρήσεις που **δραστηριοποιούνται** στον τομέα της **εστίασης,** να καταθέσουν πρόταση στα πλαίσια του προγράμματος:

"Διάδοση και καθιέρωση της ελληνικής κουζίνας και ενίσχυση επιχειρήσεων για την απόκτηση σήματος ΕΟΤ για την ελληνική κουζίνα".

Στο πρόγραμμα μπορούν να συμμετέχουν:

- **Επιχειρήσεις παροχής υπηρεσιών εστίασης.**
- **Ξενοδοχεία και camping** στα οποία λειτουργούν εστιατόρια.
- **Επιχειρήσεις ειδικής τουριστικής υποδομής** στις οποίες λειτουργούν εστιατόρια.
- **Επιχειρήσεις ακτοπλοϊκών εταιρειών** ή και **κρουαζιερόπλοιων** στις οποίες λειτουργούν εστιατόρια.

ΠΡΟΫΠΟΘΕΣΕΙΣ

Οι προς ένταξη επιχειρήσεις θα πρέπει να πληρούν και τις παρακάτω προϋποθέσεις:

✔ Να απασχολούνται σ' αυτές έως 10 άτομα (δεν αποκλείεται η ένταξη επιχειρήσεων στις οποίες αυτοαπασχολείται ο επιχειρηματίας ή συγγενείς αυτού).
✔ Να ασκούν δραστηριότητα τουλάχιστον ένα πλήρες έτος πριν την υποβολή της αίτησης.
✔ Να διαθέτουν την σχετική άδεια λειτουργίας.
✔ Οι προς ένταξη επιχειρήσεις δεν θα πρέπει να έχουν χρηματοδοτηθεί από παλαιότερα παρόμοια προγράμματα.

ΑΝΩΤΑΤΟ ΟΡΙΟ ΠΡΟΫΠΟΛΟΓΙΣΜΟΥ-ΧΡΗΜΑΤΟΔΗΤΗΣΗ

Ως ανώτατο όριο του προϋπολογισμού του έργου ορίζεται το ποσό των 29.350,00 ευρώ. Στην περίπτωση που ο προϋπολογισμός είναι υπερβάλλων, το Πρόγραμα θα ενισχύσει την επιχείρηση μέχρι το τμήμα του προϋπολογισμού που καλύπτει το παραπάνω ποσό.

Η χρηματοδοτική ενίσχυση της επιχείρησης αντιστοιχεί σε ποσοστό 50% στον συνολικό προϋπολογισμό. Το υπόλοιπο καλύπτεται με ίδια συμμετοχή των επενδυτών.

ΕΠΙΛΕΞΙΜΕΣ ΔΑΠΑΝΕΣ

Οι επιλέξιμες δαπάνες που καλύπτονται απ' το Πρόγραμμα μπορούν να αφορούν οποιαδήποτε διαμόρφωση και εκσυγχρονισμό των χώρων, τον εκσυγχρονισμό-αντικατάσταση του κινητού εξοπλισμού και τον σχεδιασμό, την παραγωγή και εκτύπωση καταλόγων εδεσμάτων.

Οι επιχειρήσεις που δραστηριοποιούνται στην Δωδεκάνησο, πληρούν τις προϋποθέσεις και επιθυμούν να ενταχθούν στο παραπάνω αναπτυξιακό πρόγραμμα, θα πρέπει έως τις 20/2/2003, να επικοινωνήσουν με το γραφείο μας ώστε να προβούμε στην προετοιμασία και τέλος στην υποβολή του σχετικού επενδυτικού σχεδίου.

Πληροφορίες στα τηλέφωνα: (22420) 48114, fax.: 48113
Email: mc_mast@otenet.gr
Υπεύθυνος προγράμματος: ΓΕΩΡΓΙΟΣ ΜΑΣΤΡΟΜΙΧΑΛΗΣ
Αναμένουμε την συμμετοχή σας στο παραπάνω πρόγραμμα

Με εκτίμηση
Γεώργιος π. Μαστρομιχάλης

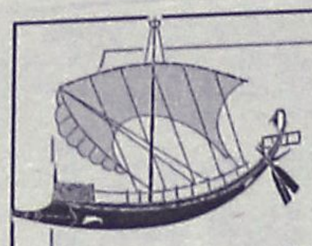

DRIVE INN MARE

ΕΝΟΙΚΙΑΣΕΙΣ ΔΙΑΜΕΡΙΣΜΑΤΩΝ
ΕΠΙΠΛΩΜΕΝΩΝ ΚΑΙ ΠΛΗΡΩΣ ΕΞΟΠΛΙΣΜΕΝΩΝ

Διαμερίσματα 50 τ.μ. με δυνατότητα φιλοξενίας έως και 4 ατόμων, πλήρως εξοπλισμένα (έπιπλα, σκεύη), ενοικιάζονται με αυτοκίνητο ή και χωρίς. Ο,τι καλύτερο και οικονομικότερο υπάρχει στην αγορά της Ρόδου. Πέντε λεπτά από το κέντρο της πόλης με αμεσότητα πρόσβασης σε super market, εστιατόρια, φαρμακεία, πάνω στην στάση του λεωφορείου, 8' από το λιμάνι της Ρόδου, 10' από το αεροδρόμιο, 3' από το δήμο Ιαλυσού, 50 μέτρα από τη θάλασσα και 10' από το βουνό. Περιοχή Ιξιά, τοποθεσία έναντι Mira Mare.

Τιμές διαμ/τος με αυτοκίνητο & πάρκιν	Τιμές διαμ/τος χωρίς αυτοκίνητο	Τιμές διαμ/τος χωρίς αυτοκίνητο, Ιούλιος + Αύγουστος
Ενας μήνας **26,50€** ανά ημέρα	Ενας μήνας **12,30€** ανά ημέρα	Ενας μήνας **15€** ανά ημέρα
Μία εβδομάδα **44€** **34,80€** ανά ημέρα	Μία εβδομάδα **29€** ανά ημέρα	Μία εβδομάδα ανά ημέρα
Για 3ήμερο (weekend) ~~150€~~	Για 3ήμερο (weekend) ~~90€~~	Για 3ήμερο ~~108€~~
	Μία ημέρα **42€**	Μία ημέρα **42€**

1. Στις τιμές δεν συμπεριλαμβάνεται Φ.Π.Α. 6%
2. Οι ένοικοι δεν επιβαρύνονται για νερό και ηλεκτρικό.
3. Οι τιμές με αυτοκίνητο ισχύουν έως και τις 31 Μαΐου. Για την χρονική περίοδο 1η Ιουνίου έως και 10 Σεπτεμβρίου αναπροσαρμόζονται ανάλογα με τον τύπο και τη διάρκεια της μίσθωσης.

Τηλ. (22410) 75215, 90168, 91376
κιν. 6978 220057, 6978250911

Καλώς να μας έρθετε

Happy Kids
ΠΑΙΔΙΚΑ

ΤΩΡΑ!

ΜΕΓΑΛΕΣ ΕΚΠΤΩΣΕΙΣ
ΣΕ ΟΛΑ
1.000 ΕΙΔΗ 50%

ΠΡΟΣΦΟΡΕΣ 10-12 ευρώ

Νικολ. Πλαστήρα 17 - Πεζόδρομος
έναντι ξενοδοχείου "Σπάρταλη"
Τηλ. 22410 29040



ΠΑΙΔΙΚΑ ΠΑΡΤΥ

Δώστε μια ξεχωριστή νότα στο δικό σας party ή εκδήλωση

με τον επαγγελματία

ΚΛΟΟΥΝ ΚΙΚΟ

ΟΡΓΑΝΩΝΟΝΤΑΙ ΣΕΜΙΝΑΡΙΑ STAND UP COMEDY

ΤΗΛ. 6972-847299 ή 22410 38873

DVD VIDEO VHS

ΗΡΘΕ ΤΟ ΜΕΓΑΛΥΤΕΡΟ VIDEO CLUB στη Ρόδο

MovieLand

Ενοικιάσεις ημερήσιες και 3ήμερες

Playstation2 – X-box – κενά cd's

www.movieland.ws

Μιχ.Πετρίδη 67Α - **Τηλ 22410-60775**

MEDITERANNEO

piano restaurant

Συνεχίζουμε να υποσχόμαστε υπέροχες γαστρονομικές απολαύσεις και αξέχαστες μουσικές βραδιές.

Επίσης αναλαμβάνουμε την κοπή πίτας συλλόγων και ***οργανισμών ως 90 άτομα.***

Ανανεωμένοι ο ***Γιώργος Χατζηαντώνης*** *στο πιάνο με την* ***συντροφιά*** *του αναλαμβάνουν τη διασκέδασή σας.*

ΑΝΟΙΧΤΑ ΚΑΘΕ ΠΑΡΑΣΚΕΥΗ-ΣΑΒΒΑΤΟ



Τηλ. ρεζερβέ:
22410 52677
Περνού 139,
Αφάντου - Ρόδος

Ο δήμαρχος Καστελορίζου για τα 21 σπίτια

Κατέθεσε στοιχεία στον ανακριτή Ρόδου

Επεται η συνέχεια για το φράγμα που ήδη αχρηστεύτηκε

Πλήθος στοιχείων με φωτογραφικό υλικό και άλλα ντοκουμέντα, κατέθεσε χθες το μεσημέρι στον αρμόδιο ανακριτή Ρόδου ο Δήμαρχος Καστελλορίζου κ. Παύλος Πανηγύρης, στο πλαίσιο της μεγάλης έρευνας των δικαστικών αρχών, για την υπόθεση των στατικών προβλημάτων που παρουσίασαν τα 21 σπίτια του Καστελορίζου, τα οποία κατασκευάστηκαν με σχετικό πρόγραμμα του Υπουργείου Υγείας και την τεχνική εποπτεία της Νομαρχίας.

Ο δήμαρχος Καστελορίζου, είχε καταγγείλει από νωρίς (πριν από 12 περίπου χρόνια ως πρόεδρος του πολιτιστικού συλλόγου που ήταν τότε) τις κακοτεχνίες αυτές που είχαν ως αποτέλεσμα να περιέλθουν τα σπίτια αυτά σε αχρηστία και να έχουν χαρακτηριστεί ως ακατάλληλα, πλην όμως ουδείς είχε δώσει τότε σημασία.

Τα 21 αυτά σπίτια, που φαίνεται να χτίστηκαν με θαλασσινό νερό (ό,τι χειρότερο για την διάβρωση του στατικού τους τμήματος) κόστισαν ούτε λίγο ούτε πολύ στο Ελληνικό Δημόσιο, το ποσό των 800.000.000 δραχμών, για να επιβεβαιωθεί έτσι μετά από 12 χρόνια (σύμφωνα με τις γνωματεύσεις των αρμοδίων μηχανικών) ότι είναι ακατάλληλα για να κατοικηθούν.

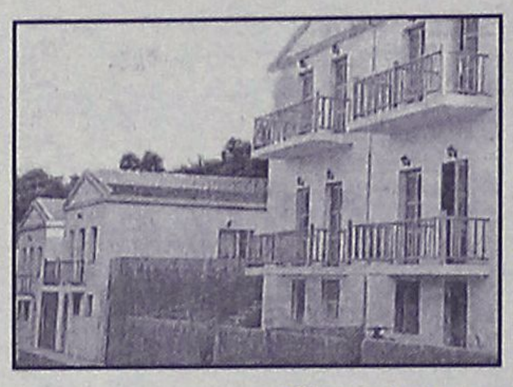

Οι επιδιορθώσεις που έγιναν πάντως το τελευταίο διάστημα, όπως δήλωσε χθες ο δήμαρχος του νησιού κ. Παύλος Πανηγύρης, κάθε άλλο παρά στην ουσία αντιμετωπίζουν το πρόβλημα.

Για την ίδια υπόθεση, από το γραφείο του ανακριτή Ρόδου ο οποίος χειρίζεται την υπόθεση αυτή, πέρασαν τις τελευταίες τρεις εβδομάδες, πρώην νομάρχες που διετέλεσαν στο χρονικό διάστημα (1991 έως και το 2000) καθώς επίσης και σειρά από υπηρεσιακούς παράγοντες, τεχνικούς και μηχανικούς για να καταθέσουν έτσι σε σχέση με την υπόθεση των κακοτεχνιών που εντοπίστηκαν. Σύμφωνα με πληροφορίες, σύντομα περατώνεται η διαδικασία της ανάκρισης και ο φάκελος θα τεθεί υπόψη του Εισαγγελέα Πλημμελειοδικών Ρόδου, ο οποίος και θα αποφασίσει πλέον αν θα ασκηθούν και σε ποιους ποινικές διώξεις.

Σημειώνεται ότι πρόσφατα, ο Δήμαρχος του νησιού, κατήγγειλε επίσης και μία ακόμη σημαντική κακοτεχνία δημοσίου έργου που εκτελέστηκε στο Καστελλόριζο και η οποία αφορούσε το φράγμα του νησιού, το οποίο κατασκευάστηκε από το Υπουργείο Γεωργίας.

Σε απελπιστική κατάσταση οι έμποροι της Ρόδου

Δεν κινείται φύλλο!

Τι δήλωσε στην "Ρ" το μέλος του Δ.Σ. του ΕΒΕΔ κ. Ε. Μπόνης

Με τη γνωστή φράση "δεν κινείται φύλλο" περιέγραψε την κατάσταση στην αγορά της Ρόδου καθ' όλη την διάρκεια των εκπτώσεων, ο οικονομικός επόπτης του Εμπορικού και Βιομηχανικού Επιμελητηρίου Δωδ/σου κ. Ευθ. Μπόνης.

Ο κ. Μπόνης αναφερόμενος στην κίνηση, υπογράμμισε ότι οι αγορές περιορίζονται στα απολύτως απαραίτητα που δεν είναι άλλα από τα είδη διατροφής, ενώ στα είδη ένδυσης και υπόδησης παρατηρείται η μικρότερη κίνηση.

Μάλιστα επεσήμανε το γεγονός ότι η κατάσταση είναι χειρότερη από πέρυσι, καθώς ο τζίρος βρίσκεται περίπου 80% κάτω. "Δεν περιμέναμε να φτάσουμε σ' αυτά όρια" δήλωσε χαρακτηριστικά στη "Ροδιακή" προσθέτοντας ότι σ' αυτή την κατάσταση συνέβαλαν και τα εξής:

- ο υπερεπαγγελματισμός
- οι υπεραγορές-πολυκαταστήματα
- η συρρίκνωση του εισοδήματος

Στην αγορά της Ρόδου, όπως τόνισε ο κ. Μπόνης-αλλά και όπως διαπιστώνουν όλοι οι επαγγελματίες-δεν κυκλοφορεί πλέον ρευστό καθώς οι πιστωτικές κάρτες πήραν όπως φαίνεται τη σκυτάλη. Χαρακτηριστικά αξίζει να αναφερθεί πως ακόμα και στα μεγάλα σούπερ-μάρκετ οι αγορές γίνονται με πιστωτικές κάρτες.

Βέβαια η οικονομική κρίση που ταλαιπωρεί την περιοχή επιδεικνύεται και από το γεγονός των αιφνιδιαστικών αυξήσεων σε ρεύμα, νερό, τηλέφωνο, τη στιγμή που οι μισθοί παραμένουν είτε στάσιμοι, είτε αυξάνονται ελάχιστα. Δυστυχώς όπως διαπιστώνει και ο κ. Μπόνης με το πέρασμα του χρόνου η μεσαία τάξη που την αποτελούν κυρίως επαγγελματίες και έμποροι ή καταστηματάρχες συρρικνώνεται και σταδιακά εξαφανίζεται. Έτσι σε διάστημα περίπου 4 έως 5 χρόνων δε θα υπάρχει και τότε το χάσμα μεταξύ πλουσίων και φτωχών θα είναι τεράστιο.

Πάντως λόγω των εκπτώσεων που ακολούθησαν, τις γιορτές μεγάλη μερίδα αγοραστικού κοινού, προτίμησε να περιμένει για να κάνει τα ψώνια της φθηνότερα. Παρ' όλα αυτά, ο τζίρος είναι και πάλι μειωμένος αφού σε σύνολο τα προϊόντα που πωλήθηκαν ήταν λιγότερα σε σχέση με τα αναμενόμενα.

Η πορεία της αγοράς και η αγοραστική κίνηση, είναι θέμα που απασχολεί τον Εμπορικό Σύλλογο της Ρόδου και όποτε γίνονται εκπτώσεις. Το Δ.Σ. πριν και μετά τις εκπτώσεις συνεδριάζει και συζητά το θέμα, αφού συγκεντρώσει και τα απαραίτητα στοιχεία. Ο ίδιος απολογισμός θα γίνει και αυτή τη φορά, ενώ τα συμπεράσματα θα βγουν όχι πριν τις 15 Μαρτίου.

Έτσι το αντιμετώπισαν οι Καλύμνιοι

Αναμενόμενο γεγονός η σύλληψη Τσιγαρίδα!

Κλήθηκε για κατάθεση στην αντιτρομοκρατική και άλλος Καλύμνιος • Έχει ισχύ ο αντιτρομοκρατικός ο νόμος;

Ως αναμενόμενο γεγονός αντιμετώπισαν οι κάτοικοι της Καλύμνου την σύλληψη χθες το πρωί από την Αντιτρομοκρατική Υπηρεσία του Χρήστου Τσιγαρίδα, ο οποίος διατηρούσε πολύχρονους δεσμούς με το νησί (απ' όπου και κατάγεται).

Από τις προηγούμενες άλλωστε μέρες, είτε με τον ένα είτε με τον άλλο τρόπο οι κάτοικοι του νησιού είχαν γίνει κοινωνοί των πληροφοριών για την σύλληψη του κ. Τσιγαρίδα, που κατηγορείται ως ο Άντριου του ΕΛΑ.

Ο Χρ. Τσιγαρίδας ήταν αρκετά γνωστός στο νησί, αφού το επισκεπτόταν και δραστηριοποιούνταν επαγγελματικά για πολλά χρόνια, χωρίς όμως να κινήσει τις υποψίες κανενός, για τυχόν έκνομες δραστηριότητες. Εκ των πραγμάτων βέβαια, η σύλληψη αποτέλεσε πρώτο θέμα συζήτησης στο νησί, όπως είθισται σ' αυτές τις περιπτώσεις.

Δεν αποκλείεται μέσα στο προσεχές χρονικό διάστημα, κάτοικοι του νησιού που είχαν πιο στενές επαγγελματικές ή κοινωνικές σχέσεις με τον φερόμενο ως ιστορικό ηγέτη του ΕΛΑ, να κληθούν από τις αρμόδιες υπηρεσίες για εξέταση.

Επί του θέματος μάλιστα, υπήρξε χθες και έντονη φημολογία ότι ήδη κάποιος κλήθηκε για εξέταση από την Αντιτρομοκρατική.

Το βέβαιο πάντως είναι ότι ο κ. Τσιγαρίδας, και λόγω καταγωγής και λόγω χαρακτήρα είχε αρκετούς γνωστούς και φίλους στο νησί.

Οι περισσότεροι από αυτούς ακόμα και μετά την σύλληψή του τον χαρακτηρίζουν ως έναν πανέξυπνο άνθρωπο και σοβαρό επιστήμονα.



Πολλοί μάλιστα από αυτούς πίστευαν ότι είναι αθώος, πράγμα άλλωστε που και ο ίδιος υποστηρίζει.

Τον κ. Τσιγαρίδα πάντως, εμπλέκει εμμέσως πλην σαφώς στον ΕΛΑ και η πρώην σύζυγος του συλληφθέντος ως στέλεχους του ΕΛΑ Αγγελέτου Κανά.

Στην κατάθεσή της στην Αντιτρομοκρατική, η Σοφία Κυριακίδου λέει μεταξύ άλλων ότι πήγαινε συχνά στην Κάλυμνο με τον σύζυγό της, "ο οποίος είχε σχέσεις με έναν πασίγνωστο στο νησί πολιτικό μηχανικό τον Χρ. Τσιγαρίδα".

Στον κ. Τσιγαρίδα επίσης αναφέρθηκε με δηλώσεις του στο MEGA και ο αρχιτέκτονας κ. Δ. Καββαδίας που κατηγορείται εμμέσως περί συμμετοχής στον ΕΛΑ

Δήλωσε, μεταξύ άλλων τα εξής:

"Τον Τσιγαρίδα τον γνωρίζω ως οικογενειακό γνωστό εδώ και πάρα πολλά χρόνια, από το 1970-71 περίπου. Ηταν κουμπάρος της αδελφής της γυναίκας μου. Είναι όμως πολύ παλιά οικογενειακή γνωριμία και αρκεί να σας πω ότι από την εποχή που εγώ χώρισα από την τέως σύζυγό μου, εδώ και 21 χρόνια, τον κύριο Τσιγαρίδα τον έχω δει μια φορά στον δρόμο. Γνωρίζω επίσης και τον κ. Αγαπίου, μια πολύ συνηθισμένη κοινωνική γνωριμία επίσης εξ αποστάσεως. Εχω να τον δω πάρα πολλά χρόνια, 15-20" τόνισε.

ΑΝΤΙΓΝΩΜΙΑ ΝΟΜΙΚΩΝ

Αντιγνωμία παρατηρείται στο νομικό κόσμο με αφορμή της σύλληψη υπόπτων για συμμετοχή στον ΕΛΑ. Οι αντιδράσεις της υπεράσπισης των κατηγορουμένων δεν περιορίζονται στο ουσιαστικό σκέλος του κατηγορητηρίου, εάν οι συλληφθέντες είναι ή όχι μέλη του ΕΛΑ, αλλά επεκτείνονται και στο τυπικό, θέτοντας επί τάπητος το ζήτημα της παραγραφής των αδικημάτων.

Όπως αναφέρει η εφημερίδα "Τα Νέα", η μία πλευρά υποστηρίζει ότι το αδίκημα της συγκρότησης και ένταξης σε τρομοκρατική οργάνωση δεν είναι δυνατόν να τους αποδοθεί, καθώς ο ισχύον (αντιτρομοκρατικός) νόμος δεν έχει αναδρομική ισχύ και η δράση του Επαναστατικού Λαϊκού Αγώνα σταματά το 1995.

Προ του 2001, το αντίστοιχο αδίκημα ήταν εκείνο της σύστασης συμμορίας, το οποίο όμως ήταν σε βαθμό πλημμελήματος και συνεπώς, όπως υποστηρίζουν, οι πράξεις έχουν παραγραφεί.

Κατά την άποψη των διωκτικών αρχών, η οργάνωση δεν παύει να υπάρχει επειδή αναστέλλει τη δράση της. Θεωρείται ποινικά «νεκρή» μόνον εφόσον παραδώσει τον οπλισμό της. Έτσι, σύμφωνα με τους αρμόδιους για την πάταξη της τρομοκρατίας, οι κατηγορούμενοι θεωρούνται μέλη του ΕΛΑ έως και τη στιγμή της σύλληψής τους.

Πάντως, αν από τη δικαστική έρευνα προκύψει ότι οι κατηγορούμενοι ως μέλη του ΕΛΑ είχαν συμμετοχή σε επιθέσεις της οργάνωσης που δεν έχουν παραγραφεί (όπως η έκρηξη στο λεωφορείο των ΜΑΤ στον Περισσό, το 1994, όπου σκοτώθηκε ένας αστυνομικός) το κατηγορητήριο θα διευρυνθεί. Οι ενέργειες του ΕΛΑ (βομβιστικές εκρήξεις) που δεν έχουν παραγραφεί φτάνουν τις 34.

ΚΑΘΗΜΕΡΙΝΑ ΟΛΑ ΤΑ ΝΕΑ ΤΗΣ ΔΩΔΕΚΑΝΗΣΟΥ ΣΤΟ INTERNET
www.rodiaki.gr

MACROVITA
Φυσικός Βασιλικός Πόλτος
Ο Βασιλικός Πολτός Μελισσών είναι η ζωντανή δύναμ της φύσης, το πιό πολύτιμο δώρο της στον ταλαιπωρημένο απ τον ακατάστατο και εξαντλητικό τρόπο ζωής, σύγχρονο άνθρωπ



- Προσφέρει ΜΑΚΡΟΖΩΙΑ, σωματική και ψυχική ΥΓΕΙΑ, σωστότερη ΑΝΑΠΤΥΞΗ και ΥΨΗΛΟΤΕΡΗ ΑΠΟΔΟΣΗ στις σπουδές και στον αθλητισμό.
- Ανανεώνει τις σωματικές και πνευματικές ΔΥΝΑΜΕΙΣ, αυξάνει την ΑΝΤΟΧΗ, τη ΣΕΞΟΥΑΛΙΚΗ ΔΡΑΣΤΗΡΙΟΤΗ τη ΓΟΝΙΜΟΤΗΤΑ και αναζωογονεί τους ΗΛΙΚΙΩΜΕΝΟΥΣ ΟΡΓΑΝΙΣΜΟ

Οσο πιό φρέσκος είναι ο Βασιλικός Πολτός, τόσο περισσότερ ακέραιες διατηρούνται οι ευεργετικές του ιδιότητε Η «MACROVITA» παρέχει για το Βασιλικό Πολτό της μοναδι εγγύηση ΓΝΗΣΙΟΤΗΤΑΣ, ΑΓΝΟΤΗΤΑΣ και ΦΡΕΣΚΑΔΑΣ.

Στα Φαρμακεία & στα Καταστήματα Υγιεινής Διατροφ

ΠΕΡΙΣΣΟΤΕΡΕΣ ΠΛΗΡΟΦΟΡΙΕΣ ΓΙΑ ΤΟ ΒΑΣΙΛΙΚΟ ΠΟΛΤΟ ΑΛΛΑ ΚΑΙ ΓΙΑ Τ ΦΥΣΙΚΑ ΚΑΛΛΥΝΤΙΚΑ ΒΑΣΙΛΙΚΟΥ ΠΟΛΤΟΥ MACROVITA ΣΤΑ ΤΗΛΕΦΩΝΑ 210-25.23.380, 210-25.29.384 ΚΑΙ ΣΤΟ FAX 210-25.11.294

ΚΩΤΣΟΒΟΛΟΣ
Η ΜΕΓΑΛΥΤΕΡΗ ΑΛΥΣΙΔΑ ΛΙΑΝΙΚΟΥ ΕΜΠΟΡΙΟΥ ΣΤΗΝ ΕΛΛΑΔΑ

ΕΠΙΘΥΜΕΙ ΝΑ ΠΡΟΣΛΑΒΕΙ ΓΙΑ ΤΟ ΝΕΟ ΚΑΤΑΣΤΗΜΑ ΣΤΗ ΡΟΔΟ

ΔΙΕΥΘΥΝΤΗ ΚΑΤΑΣΤΗΜΑΤΟΣ (κωδ. ΔΚ/ΡΟΔ)
* Απόφοιτος Α.Ε.Ι ή Τ.Ε.Ι
* Άνεση στη γραπτή και προφορική επικοινωνία
* Διοικητικές ικανότητες
* Ηλικία 30 - 42 ετών
* Προϋπηρεσία 3 - 5 έτη
* Εκπληρωμένες στρατιωτικές υποχρεώσεις (οι άνδρες)

ΠΩΛΗΤΕΣ/-ΤΡΙΕΣ (κωδ. ΠΩΛ/ΡΟΔ)
* Απόφοιτοι Λυκείου
* Εκπληρωμένες στρατιωτικές υποχρεώσεις (οι άνδρες)

ΤΑΜΙΕΣ (κωδ. ΤΑΜ/ΡΟΔ)
* Απόφοιτοι Λυκείου
* Γνώση χειρισμού Η/Υ
* Εκπληρωμένες στρατιωτικές υποχρεώσεις (οι άνδρες)

ΑΠΟΘΗΚΑΡΙΟΥΣ (κωδ. ΑΠΟΘ/ΡΟΔ)
* Απόφοιτοι Λυκείου
* Εκπληρωμένες στρατιωτικές υποχρεώσεις

ΟΔΗΓΟΥΣ (κωδ. ΟΔΓ/ΡΟΔ)
* Απόφοιτοι Λυκείου
* Επαγγελματικό δίπλωμα οδήγησης Γ΄ κατηγορίας
* Εκπληρωμένες στρατιωτικές υποχρεώσεις

ΤΕΧΝΙΚΟ (κωδ. ΤΕΧ/ΡΟΔ)
* Απόφοιτος Λυκείου
* Άδεια ασκήσεως επαγγέλματος Βοηθού Ηλεκτροτεχνίτη
* Επαγγελματικό δίπλωμα οδήγησης Β΄ κατηγορίας
* Εκπληρωμένες στρατιωτικές υποχρεώσεις

ΚΑΘΑΡΙΣΤΡΙΑ (κωδ. ΚΑΘ/ΡΟΔ)

Ευχάριστη προσωπικότητα, ενεργητικότητα και διάθεση εξυπηρέτησης, θα πρέπει να χαρακτηρίζουν τους ιδανικούς υποψήφιους.

Η Εταιρεία προσφέρει ικανοποιητικές αποδοχές, πολύ καλές συνθήκες εργασίας, συνεχή εκπαίδευση και προοπτικές εξέλιξης σε ένα ταχύτατα αναπτυσσόμενο Όμιλο Εταιρειών.

Οι ενδιαφερόμενοι παρακαλούνται να στείλουν **άμεσα** βιογραφικό σημείωμα,αναφέροντας τον **κωδικό** της **θέσης** για την οποία ενδιαφέρονται στο **Fax: 210 2891196 ή στο e-mail: kalamarag@kotsovolos.gr**

RESTAURANT · BAR
WONDER
Θαῦμα ἐν καιρῷ

Ωράριο Λειτουργίας

ΑΝΟΙΚΤΑ
κάθε ΤΕΤΑΡΤΗ-ΠΕΜΠΤΗ-ΠΑΡΑΣΚΕΥΗ-ΣΑΒΒΑΤΟ
από 19.30

Ελ. Βενιζέλου 16-18, Ρόδος
Τηλ. 22410 39805

Για να δώσουμε
αυθεντική παραδοσιακή
γεύση στις οικογενειακές σας στιγμές
και όχι μόνο, φτιάξαμε τα
"Μελένια"



— Παραδοσιακά μελεκούνια.
— Ξεροτήγανα - Τακάκια - Σταφιδωτά - Καλτσούνια Μοσχοπούγγια - Γλυκά κουταλιού κ.ά.

Ολα χειροποίητα με τα αγνότερα υλικά.

Δεχόμαστε παραγγελίες
για γάμους, βαφτίσεις και
κάθε είδους κοινωνική εκδήλωση.

Τηλ. **2246 0 22076**, Πλατεία Σαλάκου

PHOTO anaplasis
τώρα και στη Ρόδο!



Μόνο στο κέντρο αισθητικής
Μαρίνα Αντώνωφ

IPL Skin treatments using Photorejuvenation
IPL building block

ΕΘΝΙΚΗΣ ΑΝΤΙΣΤΑΣΗΣ 88, ΤΗΛ. 22410 25226 - 24745

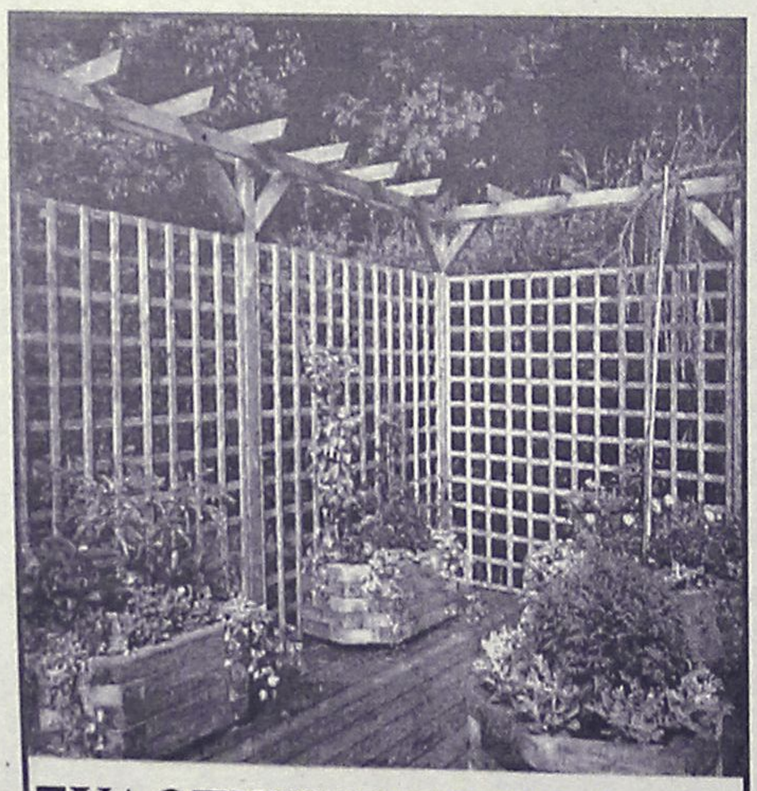

ΞΥΛΟΤΕΧΝΟΥΡΓΗΜΑΤΑ
ΕΜΠΟΤΙΣΜΕΝΗΣ ΞΥΛΕΙΑΣ
ΚΗΠΟΥ - ΒΕΡΑΝΤΑΣ
(ΠΕΡΓΚΟΛΕΣ-ΖΑΡΝΤΙΝΙΕΡΕΣ-ΚΙΟΣΚΙΑ)
Προτάσεις & Λύσεις στο χώρο σας
Δ/ΝΣΗ ΚΑΤΑΣΤΗΜΑΤΟΣ ΕΝΤΟΣ ΕΜΠΟΡ. ΚΕΝΤΡ. ΦΩΚΙΑΛΗ ΥΠΕΥΘΥΝΟΣ: ΣΤΕΦΑΝΗΣ ΑΠΟΣΤΟΛΟΣ
ΤΗΛ. 22410 35091, κιν. 6946 866446

Με θύματα κυρίως ξενοδόχους στο Φαληράκι

Και νέες ακυρώσεις κρατήσεων στη Ρόδο!

Ακύρωσε όλα τα προγράμματά του το αγγλικό πρακτορείο SAGA • Ακρως ανησυχητικά τα μηνύματα

Γεγονός αδιαμφισβήτητο αποτελούν πλέον οι ακυρώσεις κρατήσεων σε ξενοδοχεία της Ρόδου και των άλλων νησιών, πράγμα που έχει δημιουργήσει κλίμα ανησυχίας, προβληματισμού έως και πανικού, στις τάξεις των τουριστικών επιχειρηματιών.

Μόνο στο Φαληράκι στην διάρκεια των τελευταίων ημερών έχουν ακυρωθεί κρατήσεις για 1.000 κλίνες, και δυστυχώς οι εκτιμήσεις κάθε άλλο παρά αισιόδοξες είναι για την συνέχεια.

Εάν δεν υπάρξει θεαματική ανατροπή των δεδομένων η φετινή σαιζόν θα είναι μία από τις χειρότερες για την περιοχή μας, χωρίς μάλιστα να μπορεί να προβλέψει κανένας τις παρενέργειες που θα υπάρξουν σε όλο το φάσμα της τοπικής οικονομίας.

Ενδεικτικό του κλίματος που έχει διαμορφωθεί είναι ότι σύμφωνα με πληροφορίες **το αγγλικό πρακτορείο SAGA που φέρνει τουρίστες στην αρχή και στο τέλος της σαιζόν ακύρωσε όλο το πρόγραμμά του για την Ρόδο!**

Τα μηνύματα που καθημερινά έρχονται είναι άκρως ανησυχητικά, με ό,τι αυτό συνεπάγεται για τις εκτιμήσεις που αφορούν την εξέλιξη της τουριστικής περιόδου.

"Εχουμε να κάνουμε με τις χειρότερες εκτιμήσεις που έχουν γίνει τα τελευταία χρόνια", δήλωσε στην "Ροδιακή" ο τουριστικός πράκτορας και πρόεδρος του τουριστικού τμήματος του Επιμελητηρίου Δωδεκανήσου κ. **Γιάννης Καμπούρης.**

Τα μηνύματα είναι ανησυχητικά απ' όλες τις αγορές και χειρότερα δεν θα μπορούσε να είναι η κατάσταση, τονίζει ο κ. Καμπούρης χωρίς να κρύβει τους προβληματισμούς και την ανησυχία του.

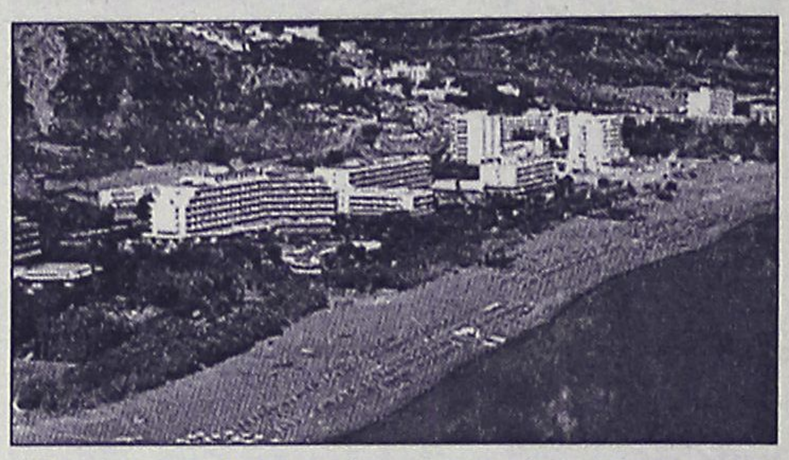

Τα όποια ενθαρρυντικά μηνύματα υπήρχαν (γιατί τώρα ούτε κι αυτά υπάρχουν) από την αγορά της Ανατολικής Ευρώπης, της Ολλανδίας κ.ά. δεν καλύπτουν στο ελάχιστο τις διαφαινόμενες απώλειες από την Βρετανία και την Γερμανία, ανέφερε χαρακτηριστικά ο κ. Καμπούρης.

Βασική αιτία αυτής της κατάστασης, πέραν της οικονομικής ύφεσης που πλήττει την Ευρώπη (με χαρακτηριστικό παράδειγμα την Γερμανία) είναι η αναμενόμενη εισβολή των Αμερικανών στο Ιράκ.

Για ευνόητους λόγους η αναμενόμενη επέμβαση επιδρά ανασταλτικά στον τουρισμό και κανένας δεν μπορεί να προβλέψει τί θα γίνει και τί επιπτώσεις θα υπάρξουν. **Το βέβαιο είναι όμως ότι οι επιπτώσεις είναι ήδη ορατές.**

Γενικά, λέει ο κ. Καμπούρης, όλη η Ελλάδα σαν τουριστικός προορισμός αντιμετωπίζει πρόβλημα, η Ρόδος όμως και τα άλλα νησιά φαίνεται να δέχονται καίριο πλήγμα, σύμφωνα με τα μηνύματα που υπάρχουν.

Ειδικά για το Φαληράκι η κατάσταση είναι δραματική επισημαίνει ο κ. Καμπούρης κάνοντας λόγο για μαζικές ακυρώσεις στην διάρκεια των τελευταίων ημερών.

Ηδη εκπρόσωποι τουρ οπερέιτορ βρίσκονται στη Ρόδο και ζητάνε την μετατροπή των καραντί κρατήσεων σε αλλότμενς, μειώσεις τιμών, προσφορές κ.λπ. και εκτιμάται ότι η πίεση θα ενταθεί στην διάρκεια των επόμενων ημερών.

Δεν μπορούμε να κάνουμε και πολλά πράγματα για να ανατρέψουμε την κατάσταση, παραδέχεται ο κ. Καμπούρης, ο οποίος εκφράζει την αναγκαιότητα να παρθούν άμεσα μέτρα.

Είναι ανάγκη να υπάρξει άμεσα συμπληρωματική διαφήμιση, σε συνεργασία με τους τουρ οπερέιτορ, σε μια προσπάθεια να αλλάξουν τα πράγματα, αυτό όμως πρέπει να ξεκινήσει αμέσως, λέει ο κ. Καμπούρης.

Ανάλογες είναι οι απόψεις αρκετών τουριστικών παραγόντων, οι οποίοι παρακολουθούν τις εξελίξεις με ιδιαίτερη ανησυχία και προβληματισμό, ευελπιστώντας ότι τελικά τα πράγματα θα εξελιχθούν προς το καλύτερο και δεν θα επιβεβαιωθούν οι απαισιόδοξες προβλέψεις που υπάρχουν.

Τουριστική συνεργασία Ελλάδος-Τουρκίας!

Πρωτόκολλο τουριστικής συνεργασίας θα υπογράψουν σήμερα στην Αθήνα ο υπουργός Ανάπτυξης Ακης Τσοχατζόπουλος και η υπουργός Τουρισμού της Τουρκίας G. Aksit, που αναμενόταν χθες στην Ελλάδα, επικεφαλής τουρκικής αντιπροσωπείας.

Οι δύο υπουργοί θα έχουν συνομιλίες για τις προοπτικές της διμερούς συνεργασίας στον τουριστικό τομέα και της αναμενόμενης τουριστικής κίνησης στην περιοχή, ενόψει και του πολέμου στο Ιράκ.

Ο τουρισμός αποτελεί ένα από τα πεδία όπου, πέρα από τον ανταγωνισμό των δύο χωρών, αναπτύσσονται επιχειρηματικές ευκαιρίες για συνεργασία και επενδύσεις, συμβάλλοντας στη γενικότερη βελτίωση των διμερών σχέσεων.

ΚΕΝΤΡΑ ΞΕΝΩΝ ΓΛΩΣΣΩΝ
ΑΝΔΡΕΑΣ ΑΝΑΣΤΑΣΙΟΥ
στην ΙΑΛΥΣΟ και ΚΡΕΜΑΣΤΗ

Αυτό το καλοκαίρι προετοιμαστείτε έγκαιρα και κατάλληλα!
Εξειδικευτείτε στον τουριστικό τομέα που σας ενδιαφέρει
ΣΩΣΤΑ
ΓΡΗΓΟΡΑ
ΕΥΧΑΡΙΣΤΑ
και επιπλέον **κατοχυρώστε** τις γνώσεις σας παίρνοντας μέρος στις εξετάσεις **Edexcel** (αποδεκτές από το ΑΣΕΠ για πρόσληψη στο Δημόσιο). Σίγουρα υπάρχει ένα στάδιο κατάλληλο και για σας από Pre-first Certificate μέχρι Proficiency
Υποψήφιοι φοιτητές τα Αγγλικά Πανεπιστήμια αποδέχονται τα επίπεδα **Advance** και **Proficiency** των εξετάσεων Edexcel.
Οι εξετάσεις Edexcel διενεργούνται στη Ρόδο τον Μάιο από την Πανελλήνια Ομοσπονδία Ιδιοκτητών Κέντρων Ξένων Γλωσσών (Πάλσο).

Τμήματα πρωινά/απογευματινά
Ελάτε τώρα στο φροντιστήριό μας ή τηλεφωνήστε στα τηλ. **22410 94285, 94948, 93086**
ΜΗΝ ΚΑΘΥΣΤΕΡΕΙΤΕ!!!

Διδάσκουν αποκλειστικά
ο ΑΝΔΡΕΑΣ ΑΝΑΣΤΑΣΙΟΥ
και η ΒΙΚΥ ΜΑΚΡΗ

CHINA VILLAGE
ΚΙΝΕΖΙΚΟ ΕΣΤΙΑΤΟΡΙΟ
Το **αυθεντικό** κινέζικο εστιατόριο εντός πόλεως, σας προσκαλεί στο όμορφο και ζεστό περιβάλλον του να δοκιμάσετε κινέζικες αλλά και βιετναμέζικες σπεσιαλιτέ

Ολα μας τα είδη διατίθενται
και σε πακέτο με δωρεάν διανομή στο σπίτι.

ΜΕΓΑΛΗ ΠΡΟΣΦΟΡΑ
Με κάθε παραγγελία άνω των **10** ευρώ
ΔΩΡΕΑΝ
μία μερίδα PRAWN CRACKERS
Η προσφορά ισχύει μέχρι τέλος Απριλίου

ΟΔΟΣ Κ. Ν. ΚΩΝΣΤΑΝΤΙΝΙΔΗ (ΠΕΡΙΟΧΗ ΖΕΦΥΡΟΣ)
Ωρες λειτουργίας από τις 17.00 έως 24.30
και Κυριακές από τις 12.00 έως 24.30
τηλ. 2241021023

ΟΙ ΦΩΣΤΗΡΕΣ ΤΟΥ ΥΠΟΥΡΓΕΙΟΥ ΑΝΑΠΤΥΞΗΣ ΕΠΙΚΑΛΟΥΜΕΝΟΙ ΤΟΝ ΠΟΛΕΜΟ ΣΤΟ ΙΡΑΚ

Εκοψαν τη διαφημιστική καμπάνια στο εξωτερικό

Εντονες αντιδράσεις των τοπικών φορέων• Κινητοποίηση από τον ΠΡΟΤΟΥΡ και τον ΔΟΤ για να κλείσουν τρύπες

Την πλήρη διαφωνία τους εξέφρασαν οι τοπικοί φορείς της Δωδ/σου, στην απόφαση του υπουργείου Ανάπτυξης, να αναστείλει προσωρινά και όσο διαρκέσει ο πόλεμος στο Ιράκ, τη διαφημιστική καμπάνια της χώρας, για την προσέλευση τουριστών.



Μάλιστα η ενέργεια αυτή όχι μόνο χαρακτηρίστηκε ως αψυχολόγητη, αλλά προκάλεσε και την αγανάκτηση των τουριστικών φορέων της περιοχής που προχθές

ΡΕΠΟΡΤΑΖ:
ΒΑΡΒΑΡΑ
ΜΠΟΓΔΑΝΟΥ

πήραν μέρος σε σύσκεψη για την επίλυση της κρίσης, λόγω της χαμηλής τουριστικής κίνησης.

Όπως τονίστηκε, δε μπορεί από τη μία μεριά σε τοπικό επίπεδο, να αναζητούμε τρόπους, για να τονώσουμε το τουριστικό ρεύμα προς τα Δωδ/σα και από την άλλη η κεντρική διοίκηση να κινείται σε εντελώς διαφορετική κατεύθυνση, σαν να μην ενδιαφέρεται για το μέλλον του τουρισμού.

Αυτή η απόφαση, κρίθηκε καταστροφική τη στιγμή που η Δωδ/σος κατέληξε στο συμπέρασμα να "φουλάρει" τις μηχανές, μέσω διαφήμισης, για να περισώσει ό,τι μπορεί από τους εναπομείναντες επισκέπτες της. Παράλληλα τονίστηκε ότι, ενδεχόμενο σταμάτημα της διαφημιστικής καμπάνιας ίσως προκαλέσει μεγαλύτερο κακό και το μερίδιο της Ρόδου που σήμερα αντιστοιχεί στο 0,3% του Μεσογειακού Τουρισμού, να συρρικνωθεί ακόμα περισσότερο.

Ετσι μετά και από αυτή την εξέλιξη, κρίθηκε αναγκαία μία συζήτηση με τους αρμόδιους του υπουργείου γι' αυτό και την Παρασκευή θα υπάρχει συνάντηση στην Αθήνα.

ΣΥΝΑΝΤΗΣΕΙΣ

Αξίζει να σημειωθεί πως εντός των ημερών, ο νομάρχης Γιάννης Μαχαίριδης θα ξεκινήσει εκστρατεία για την συγκέντρωση χρημάτων τα οποία θα προστεθούν στο ποσό των 50 εκ. δρχ. που θα διαθέσει η Ν.Α., για να εντατικοποιηθεί η διαφημιστική εκστρατεία.

Όπως υπογράμμισε, το ποσό δεν επαρκεί για μία εντατική και ολοκληρωμένη καμπάνια τα βάρη της οποίας θα πρέπει να επωμιστούν και άλλοι. Συγκεκριμένα, ο κ. Μαχαιρίδης ανακοίνωσε ότι θα προγραμματίσει συναντήσεις με τους δ/ντές των τοπικών ιδρυμάτων και οργανισμών (Τράπεζες, πρώην ΔΕΚΟ κ.ά.) για να ζητήσει τη συμμετοχή τους σε κάποια από τις μορφές διαφήμισης που θα αποφασιστούν.

Δεν μπορεί είπε ο κ. Μαχαιρίδης, να εισπράττουν ετησίως από τον τόπο τόσα δις δρχ. και να μη συμβάλλουν στις ανάγκες του τονίζοντας ότι θα έπρεπε να επιστρέφουν πίσω τουλάχιστον 3 έως 4 δις δρχ. για την προβολή του τόπου, μέσω χορηγιών.

Άλλωστε όπως επισημάνθηκε ένα τέτοιο ποσό θα επέτρεπε να γίνουν τα πάντα, από πλευράς προβολής όλων των νησιών μας, αφού τα λιγοστά χρήματα που διατίθενται φτάνουν όπως υπογράμμισε ο τουριστικός πράκτορας κ. Χατζηλιαμής μόνο για φιλοξενία και σίτιση κάποιων ξένων δημοσιογράφων! "Δεν παράγουμε τίποτα, μόνο υπηρεσίες πουλάμε" είπε χαρακτηριστικά για να πληροφορήσει τους παρευρισκόμενους ότι παρατηρείται μείωση από Αγγλία-Γερμανία της τάξης του 30% έως 40% ενώ τα έσοδα από τον τουρισμό πέρσι ήταν μειωμένα κατά 20%.

Ο ΔΟΤ

Πάντως απόφαση και της ίδιας της Νομαρχιακής Αυτοδιοίκησης είναι να δραστηριοποιηθεί περαιτέρω ο Δωδ/νησιακός Οργανισμός Τουρισμού, ο οποίος με πρόεδρο το Δημόκριτο Παπαδόπουλο, ξεκινά μία πιο στενή συνεργασία με τους ΟΤΑ.

Στο πλαίσιο αυτής της συνεργασίας αποφασίστηκε να εκπροσωπηθεί ο νομός Δωδ/σου στο Τουριστικό Πανόραμα (28-31 Μαρτίου) τόσο από τη Ν.Α. όσο και από τον ΠΡΟΤΟΥΡ σε μία κοινή προσπάθεια.

Ο πρόεδρος του ΔΟΤ δεν παρέλειψε στη σύσκεψη της Δευτέρας, να επισημάνει κάποια ενδιαφέροντα πράγματα για τον τομέα του τουρισμού όπως:

- ότι υπάρχει έλλειψη αναπτυξιακής τουριστικής πολιτικής με σχεδιασμό βάθους χρόνου
- ότι είναι αναγκαία μία αναβάθμιση της ποιότητας σ' όλες τις δραστηριότητες
- ότι πρέπει να επηρεάσουμε τη ζήτηση
- ότι πρέπει να αναπτύξουμε ειδικές μορφές τουρισμού
- ότι η προβολή πρέπει να είναι συνεχής

Αυτό που θα πρέπει να επισημανθεί είναι ότι για μία ακόμα φορά στη σύσκεψη της Δευτέρας, αναφέρθηκαν από τους εκπροσώπους όλων των φορέων, "τα κακώς κείμενα" και τα "στραβά" που συνέβαλαν σε κάποιο βαθμό στην όχι καλή εικόνα προς τα έξω.

Αναφέρθηκαν συγκεκριμένα, τα εξής και υπογραμμίστηκε ότι κάθε κλάδος μπορεί από την πλευρά που μέχρι ενός σημείου να συμβάλει στη βελτίωση:

- κακής συμπεριφοράς γενικώς από τους ασχολούμενους με τον τομέα,
- μεγάλες καθυστερήσεις σε λιμάνια, αεροδρόμια
- ελλείψεις στις υποδομές αυτών
- ηχορρύπανση και έλλειψη καθαριότητας
- βανδαλισμοί στα δάση και γενικά στο περιβάλλον
- ανυπαρξία μεγάλων έργων υποδομής
- κακή ακτοπλοϊκή σύνδεση και απαράδεκτη κατάσταση στα πλοία της γραμμής
- κακές υπηρεσίες (φαγητό, διασκέδαση, φιλοξενία) στους εκδρομείς μαθητές
- κακές συγκοινωνίες, και ταλαιπωρία στα μέσα μεταφοράς κ.ά.

Ηριδανός
BAR - RESTAURANT
9 από τις 9 Φεβρουαρίου και κάθε ΚΥΡΙΑΚΗ
LIVE ακουστική Rock!
ο ΖΑΦΕΙΡΗΣ ΣΚΑΝΔΑΛΙΑΡΗΣ και
ο ΤΑΚΗΣ ΤΣΑΜΟΥΡΟΠΟΥΛΟΣ
σε μοναδικές UNPLUGGED εμφανίσεις
ΚΟΜΝΗΝΩΝ 2
ΡΟΔΟΣ
ΤΗΛ: 22410 34108
ΚΙΝ: 697 2606194

Benetton Group
UNITED COLORS OF BENETTON.
SISLEY
BRAVALIFE
Γυναικείο καταστημα Benetton... προσεχώς Sisley!
Τα μοναδικά Benetton σε μοναδικές προσφορές
μέχρι 15 Φεβρουαρίου!!!
Πλαστήρα 19, Ρόδος,τηλ. 2241031330

MALTEZOS
Ενέργεια για Άνετη Ζωή
Ο ΗΛΙΑΚΟΣ ΘΕΡΜΟΣΙΦΩΝΑΣ
που τιμά ΔΙΕΘΝΩΣ την ΕΛΛΑΔΑ.
από πραγματικά ανοξείδωτο
ατσάλι A.I.S.I. 316
(πιστοποιητικό ISO 9002 & CE)
MALTEZOS
ΤΩΡΑ ΚΑΙ GLASS
ΧΩΡΙΣ ΠΡΟΚΑΤΑΒΟΛΗ
36 ΜΗΝΕΣ ΕΞΟΦΛΗΣΗ
ΑΠΟ 27 ΕΥΡΩ ΤΟ ΜΗΝΑ
Πληρ. Βενετοκλέων 71, Ρόδος • Τηλ. (22410)32802

ΤΟ ΘΕΑΤΡΙΚΟ ΕΡΓΑΣΤΗΡΙ
ΣΑΤΥΡ

1) Σας προσφέρει ένα πρόγραμμα διδασκαλίας για όλες τις ηλικίες με τίτλο:
«Το Θέατρο ως Ψυχαγωγία» (Σύστημα διδασκαλίας Κων/νου Τρέχα) Με προοπτική δημιουργίας καλλιτεχνικής ομάδας.
2) Αναλαμβάνει εκδηλώσεις (κυρίως παιδικές) και καλλιτεχνικά φεστιβάλ με μίμους, κλόουν, ζογκλέρ, κουκλοπαίχτες και άλλους μεψυχωτές.
Για πληρ. κάθε Δευτέρα και Τετάρτη από τις 19.00 μέχρι τις 20.00 στο Θεατρικό Εργαστήρι ΣΑΤΥΡ
(γωνία με Στ. Κωτιάδη).
Δημ. ΑΝΑΣΤΑΣΙΑΔΗ 47
ΤΗΛ. 22410 38873 66477
ΚΙΝ. 6972 847299

ΤΖΑΚΙΑ
ΤΖΑΚΙΑ ΤΖΟΤΖΟΛΗΣ ΤΑΣΟΣ
ΤΖΑΚΙΑ
ΜΑΝΤΕΜΕΝΙΑ • ΑΠΛΑ • ΑΕΡΟΘΕΡΜΑ • ΜΕ ΤΖΑΜΙΑ ΚΑΙ ΠΟΡΤΕΣ • ΜΕ ΠΥΡΟΤΟΥΒΛΑ
ΣΟΜΠΕΣ ΜΕ ΞΥΛΑ
ΜΕΓΑΛΗ ΠΟΙΚΙΛΙΑ ΜΟΝΤΕΛΩΝ
ΑΞΕΣΟΥΑΡ ΤΖΑΚΙΩΝ
ΣΚΑΡΕΣ • ΣΙΤΕΣ • ΚΡΕΜΑΝΤΑΛΑΔΕΣ
ΦΟΥΡΝΑΚΙΑ ΚΑΙ ΨΗΣΤΑΡΙΕΣ
ΣΕ ΠΟΛΛΑ ΣΧΕΔΙΑ ΚΑΙ ΜΕΓΕΘΗ
ΚΑΘΑΡΙΣΜΟΙ ΚΑΙ ΣΕΡΒΙΣ ΤΖΑΚΙΩΝ
ΚΟΛΥΜΠΙΑ, ΕΝΑΝΤΙ ΚΑΙ ΠΑΡΑΠΛΕΥΡΩΣ ΙΔΡΥΜΑΤΟΣ
ΚΥΡΙΑΚΕΣ ΑΝΟΙΚΤΑ 11–4
Τηλέφωνο (2241) 56275, κιν. 6942/255848, τηλ. Fax: 56317, 85103 Κολύμπια, Ρόδος

Με άδεια χέρια γυρίζει από τις Βρυξέλλες ο κ. Σηφουνάκης

Καμιά δέσμευση της Ε.Ε. για τα νησιά του Αιγαίου

Η μοναδική υπόσχεση του Επιτρόπου Μπαρνιέ η πιθανή δημιουργία του υποπρογράμματος "Στόχος 2"

Καμία δέσμευση ούτε υπόσχεση δεν έδωσε στον υπουργό Αιγαίου κ. Σηφουνάκη ο αρμόδιος για την περιφερειακή πολιτική Επίτροπος Μισέλ Μπαρνιέ σχετικά με τις μελλοντικές χρηματοδοτήσεις των νησιών του νοτίου Αιγαίου, τα οποία θα εξαιρεθούν από τις χρηματοδοτήσεις του λεγόμενου «Στόχου 1» στο 4ο ΚΠΣ που θα ισχύσει από το 2007 μέχρι το 2013.

Στη συνάντηση που είχε στις Βρυξέλλες με τον κ. Μπαρνιέ ο κ. Σηφουνάκης υπογράμμισε τις αναπτυξιακές και εισοδηματικές ανισότητες που υφίστανται μεταξύ των νησιών του νοτίου Αιγαίου (άλλο η Ρόδος και άλλο η Κάσος, είπε χαρακτηριστικά ο κ. Σηφουνάκης). Από την πλευρά του ο κ. Μπαρνιέ αναφέρθηκε στη δυνατότητα ένταξης μετά το 2006 των νησιών του νοτίου Αιγαίου σε ένα υποπρόγραμμα του «Στόχου 2» που θα χρηματοδοτεί τόσο τα νησιά της Ευρώπης όσο και τις ορεινές περιοχές της. Δεν θέλησε όμως ο ίδιος να δεσμευθεί διότι, όπως εξήγησε, υπάρχει μεγάλη αντίδραση σε αυτή την πρόταση της Κομισιόν από την Γερμανία και την Ολλανδία. Πάντως, κατέληξε ο κ. Μπαρνιέ, όλες αυτές οι εκκρεμότητες θα ρυθμισθούν με τη νέα πρόταση αναπτυξιακής χρηματοδότησης όλων των νησιών της Ευρωπαϊκής Ενωσης.

ΑΝΑΚΟΙΝΩΣΗ ΥΠΟΥΡΓΕΙΟΥ ΑΙΓΑΙΟΥ

Για το ίδιο θέμα το Υπουργείο Αιγαίου εξέδωσε την παρακάτω ανακοίνωση:

Χθες Δευτέρα 3 Φεβρουαρίου, ο Υπουργός Αιγαίου κ. Ν. Σηφουνάκης συναντήθηκε στις Βρυξέλες με τον Επίτροπο υπεύθυνο για θέματα περιφερειακής πολιτικής κ. M. Barnier. Σκοπός της επίσκεψης ήταν να ενημερωθεί ο Υπουργός Αιγαίου για τις προοπτικές υιοθέτησης μιας νέας κοινοτικής πολιτικής για τα Ευρωπαϊκά νησιά, για το χρονοδιάγραμμα και το περιεχόμενό της. Ο κ. Υπουργός ενημέρωσε τον κ. Επίτροπο για τις ιδιαιτερότητες των νησιών εξαιτίας της εδαφικής ασυνέχειας οι οποίες δημιουργούν επιπλέον ανάγκες αποδοχών, υψηλότερο κόστος μεταφορών, προβλήματα ανταγωνιστικότητας των επιχειρήσεων, κόστος στην παροχή υπηρεσιών δημόσιου συμφέροντος, περιβάλλοντος κ.α. Σύμφωνα με τον κ. Σηφουνάκη, τα προβλήματα αυτά που είναι εντονότερα στα μικρά και μεσαία νησιά της Ε.Ε. δεν έχουν λυθεί παρά την αύξηση του κατά κεφαλή ΑΕΠ πάνω από το 75% του μέσου όρου της Ένωσης, γεγονός που αναμένεται και να οδηγήσει στην διακοπή των Κοινοτικών ενισχύσεων σε κάποιες περιφερειακές ενότητες. Ο κ. Επίτροπος απάντησε ότι στόχος της Επιτροπής είναι η δημιουργία στο πλαίσιο του νέου στόχου 2 της πολιτικής των διαρθρωτικών τομέων, μιας δράσης υπέρ των περιοχών με φυσικά μειονεκτήματα (νησιωτικές, ορεινές, ιδιαίτερα αραιοκατοικημένες) με τη σύσταση ενός ιδιαίτερου χρηματοδοτικού εργαλείου αλλά με διαδικασίες απλούστερες από τις ισχύουσες σήμερα.


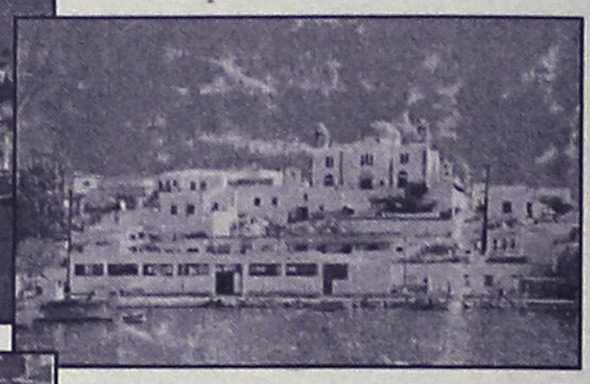
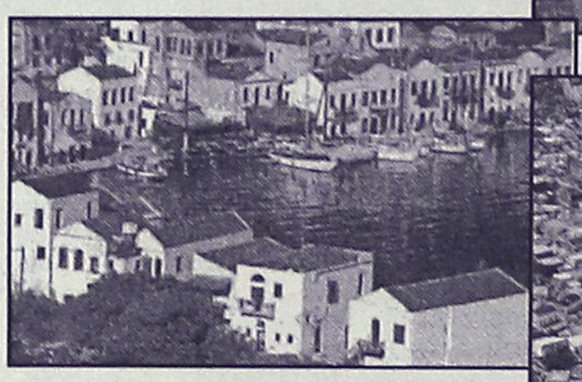
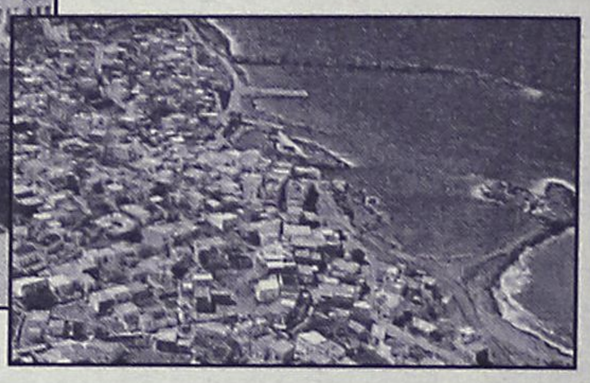

Σε ό,τι αφορά τη μελέτη για τα Ευρωπαϊκά νησιά που έχει αναθέσει η Ευρωπαϊκή Επιτροπή, ο κ. Επίτροπος ανέφερε ότι θα παραληφθεί μέσα στο Μάρτιο και εκφράστηκε θετικά στην πρόσκληση του Υπουργού Αιγαίου να παρουσιάσει τα συμπεράσματα της σε ένα νησί του Αιγαίου και μάλιστα μέσα στο 2003. Τέλος ο κ. Επίτροπος δήλωσε ότι θα υποστηρίξει την πρόταση του Υπουργείου Αιγαίου για ίδρυση στη Μυτιλήνη Κέντρου Πληροφόρησης της Ευρωπαϊκής Ενωσης για τα νησιά του Αιγαίου μέσα από το πρόγραμμα INTERREG που αποβλέπει και στην διασυνοριακή συνεργασία με την Τουρκία Ο κ. Σηφουνάκης συνοδευόμενος από τον Πρέσβη της Μόνιμης Εθνικής Αντιπροσωπείας Πρέσβη κ. Αγαθοκλή είχε επίσης χθες, ενημερωτική συνάντηση με την Επίτροπο κ. Άννα Διαμαντοπούλου στην οποία παρέδωσε ντοσιέ με επεξεργασμένες προτάσεις για την νησιωτική πολιτική.

BACKStage
RESTAURANT
3 επίπεδα πάνω από τις επιθυμίες σας
Ανεβείτε! Το μόνο εστιατόριο που βρίσκεται 3 επίπεδα πάνω από τις επιθυμίες σας!
Στο ίδιο υψηλό επίπεδο βρίσκεται και η κουζίνα!
Η διεθνούς φήμης Chef Nriva Νικολάου με έδρα το Παρίσι, βάζει την υπογραφή της!
Πρωτόγνωρες γεύσεις για τους λάτρεις του ξεχωριστού!
Δευτέρα κλειστά • Τηλέφωνο reserve: 22410 70560
Δημοκρατίας 13 (Στον κινηματογράφο Pallas)

ΑΝΑΚΟΙΝΩΣΗ

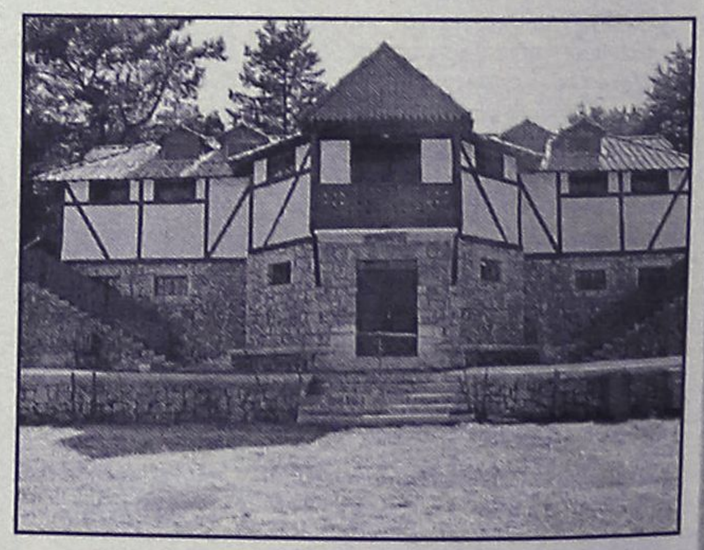

Η Διαδημοτική Επιχείρηση Κατασκηνώσεων Προφήτη Ηλία, ιδιοκτησίας Δήμου Ροδίων και Δήμου Καμείρου σας γνωστοποιεί ότι στον χώρο των παιδικών κατασκηνώσεων στην περιοχή Ιτρίωνας του **Προφήτη Ηλία λειτουργεί καφέ-εστιατόριο.**

Σ' έναν σπάνιας φυσικής ομορφιάς χώρο μπορείτε να **απολαύσετε παραδοσιακά φαγητά, ποτά και εδέσματα δίπλα στο τζάκι** μας και ταυτόχρονα **δωρεάν** να χαρείτε εσείς και τα παιδιά σας το **παιχνίδι** στο **κανονικών διαστάσεων γήπεδο ποδοσφαίρου,** με **γρασίδι** καθώς και στα δύο **γήπεδα μπάσκετ, βόλεϊ και τένις.**

Το καφέ-εστιατόριο θα λειτουργεί τις Κυριακές και σε καθημερινή βάση κατόπιν συνεννοήσεως στα παρακάτω τηλέφωνα: **2246022189 ή στο 6944143512**

Naftilos
ΚΑΦΕΤΕΡΙΑ

Για τις κρύες νύχτες του χειμώνα
Δημιουργήσαμε για σας ένα ζεστό
περιβάλλον Την οικογενειακή
καφετέρια ΝΑΦΤΙΛΟΣ



ΔΕΚΑ βήματα απο το κύμα
της θάλασσας στην παραλία Ιαλυσού.



Ο χώρος διαθέτει
παιδική χαρά και πάρκινγκ



ΑΝΟΙΧΤΑ ΚΑΘΕ ΜΕΡΑ ΑΠΟ 18:00
ΣΑΒΒΑΤΟ - ΚΥΡΙΑΚΗ ΟΛΗ ΜΕΡΑ



ΤΗΛ (2241096601)
ΟΔΟΣ ΦΕΡΕΝΙΚΗΣ ΠΑΡΑΛΙΑ ΙΑΛΥΣΟΥ

Το στρατιωτικό κατεστημένο της Τουρκίας επιμένει

Παιχνίδια με τη ...φωτιά πάνω από το νησί μας!..

Τουρκικά αεροσκάφη F–16 παρενόχλησαν ελληνικό αεροσκάφος ναυτικής συνεργασίας

Παιχνίδια με τη... φωτιά εξακολουθούν να παίζουν οι Τούρκοι στρατηγοί, καθώς, χθες νωρίς το πρωί, δύο τουρκικά αεροσκάφη F-16 "παρενόχλησαν" σε απόσταση αναπνοής από τη Ρόδο, ελληνικό αεροσκάφος ναυτικής συνεργασίας P-3 ORION που συμμετέχει στη διεθνή επιχείρηση κατά της τρομοκρατίας με την επωνυμία "Διαρκής Ειρήνη".

Οι Τούρκοι πιλότοι, σύμφωνα με ασφαλείς πληροφορίες, προσέγγισαν το ελληνικό αεροσκάφος της Πολεμικής μας Αεροπορίας, σε απόσταση μικρότερη των 150 μέτρων (σύμφωνα με τους διεθνείς κανόνες, θα μπορούσαν να είχαν προκαλέσει άμεσο ατύχημα) την ώρα που το ελληνικό αεροσκάφος, πετούσε σε πολύ χαμηλή απόσταση από την θάλασσα, και συγκεκριμένα σε ύψος μικρότερο των 500 ποδών!

Η "παρενόχληση" έγινε 40 μίλια ΝΑ της Ρόδου όταν το τουρκικό F-16 πέταγε πάνω από το ελληνικό P-3 ORION -που περιπολούσε στην περιοχή- σε απόσταση 500 ποδών. Το τουρκικό F-16 αναχαιτίσθηκε στη συνέχεια από ελληνικά μαχητικά, που απογειώθηκαν από τα στρατιωτικά αεροδρόμια της Κρήτης και της Αττικής αντίστοιχα.

Σύμφωνα με τις ίδιες πληροφορίες η τουρκική



Πολεμική Αεροπορία συνεχίζει σε καθημερινή βάση να προβαίνει σε παραβάσεις των κανόνων εναέριας κυκλοφορίας του FIR Αθηνών που εξελίσσονται σε παραβιάσεις του εθνικού εναέριου χώρου, προκαλώντας την άμεση αντίδραση της Πολεμικής μας Αεροπορίας, που σπεύδει προς αναγνώριση και αναχαίτιση των τουρκικών αεροσκαφών.

ΚΛΙΜΑΚΩΝΟΥΝ ΤΗΝ ΕΝΤΑΣΗ

Σύμφωνα με τις ίδιες πληροφορίες, το ένα από τα δύο τουρκικά F –16 έκανε επικίνδυνους ελιγμούς και προσεγγίσεις μπροστά από το ελληνικό αεροσκάφος, ενώ πέταξε επίσης σε απόσταση αναπνοής και για αρκετή ώρα, πάνω από το αεροσκάφος, ενώ αυτό είχε κατεύθυνση τη Ρόδο και ενώ βρίσκονταν εντός του FIR Αθηνών.

Πάντως, τις τελευταίες τρεις εβδομάδες έχουν αυξηθεί έντονα οι παραβιάσεις του εθνικού εναέριου χώρου, από δεκάδες μαχητικά αεροσκάφη της τουρκικής Πολεμικής Αεροπορίας, η οποία στο πλαίσιο της τακτικής της έντασης που έχουν αποφασίσει οι στρατοκράτες της Άγκυρας, δημιουργούν συχνά αυτού του είδους τα προκλητικά περιστατικά. Αποκορύφωμα όλων αυτών των περιστατικών, ήταν οι πρόσφατες παραβιάσεις των τουρκικών μαχητικών αεροσκαφών, στο Αιγαίο αλλά και στην περιοχή της Δωδεκανήσου, την ώρα μάλιστα που ο Έλληνας υπουργός Εξωτερικών κ. Γιώργος Παπανδρέου, βρίσκονταν στην Άγκυρα σε επίσημη επίσκεψη.

ΕΡΧΕΤΑΙ ΝΕΟ ΚΥΜΑ ΚΑΚΟΚΑΙΡΙΑΣ

Ισχυρό κύμα κακοκαιρίας προβλέπει από σήμερα και για το επόμενο διήμερο, η ΕΜΥ για την περιοχή της Δωδεκανήσου. Το γεγονός, έχει θέσει σε πλήρη ετοιμότητα για μια ακόμη φορά τις αρμόδιες αρχές, έτσι ώστε να αντιμετωπίσουν οποιοδήποτε πρόβλημα παρουσιαστεί.

Εκτακτο δελτίο για τα επικίνδυνα καιρικά φαινόμενα, εξέδωσε χθες το απόγευμα και το Κεντρικό Λιμεναρχείο της Ρόδου, βάσει των καιρικών προγνώσεων της ΕΜΥ, προειδοποιώντας έτσι τους ιδιοκτήτες σκαφών, οι οποίοι θα πρέπει να μεριμνήσουν για την ασφαλή πρόσδεσή τους.

Η κακοκαιρία, αναμένεται να ξεκινήσει αρχικά, από σήμερα τα ξημερώματα από τα νησιά του Ιονίου, την Ηπειρο, τη δυτική Στερεά και τη δυτική Πελοπόννησο.

Στη συνέχεια, τα φαινόμενα σταδιακά θα επεκταθούν στην υπόλοιπη ηπειρωτική χώρα, τα νησιά του βόρειου και ανατολικού Αιγαίου και τα Δωδεκάνησα.

Κύριο χαρακτηριστικό του νέου κύματος κακοκαιρίας που εκτιμάται από την ΕΜΥ ότι θα πλήξει και πάλι τα Δωδεκάνησα, θα είναι οι ραγδαίες βροχοπτώσεις, οι θυελλώδεις νότιοι άνεμοι που θα φθάνουν έως και τα 9 μποφόρ (γεγονός που αναμένεται να δημιουργήσει πρόβλημα στα ακτοπλοϊκά δρομολόγια) και η ακόμη μεγαλύτερη πτώση της θερμοκρασίας.

Ασφαλιστική και Αντασφαλιστική εταιρία

υδρόγειος



by University Press

συνέπεια
σιγουριά
αξιοπιστία
εξυπηρέτηση

Η δύναμη μας; Εσείς!
Ο Ανθρώπινος παράγοντας; το σημαντικότερο μέλημα μας, απ΄ αυτό αποκτούμε την αξιοπιστία μας.!!
Διαφήμιση μας;
η γρήγορη αποζημίωση του παθώντα,
αλλά και του πελάτη μας.!!!
Οι τιμές των προϊόντων μας; το συμφέρον σας.!!!!

Υδρόγειος... Η ΑΣΦΑΛΕΙΑ ΣΑΣ

Τριπλάσιο Περιθώριο Φερεγγυότητας

Υπεύθυνος για τη Ρόδο:
ΝΙΚΟΣ ΜΑΥΡΙΟΣ & συνεργάτες
Μεγ. Κωνσταντίνου 18β, 85100 Ρόδος • Τηλ.: 22410 43331 - Fax: 22410 39500
Αρχάγγελος - τηλ.: 22440 23850, 22440 22678

The Forum Beach

JUNORS SUITES ΚΑΙ ΔΙΑΜΕΡΙΣΜΑΤΑ

Στη διάθεσή σας ΟΛΟ ΤΟΝ ΧΕΙΜΩΝΑ
ΜΕ 25€ την ημέρα το μονόκλινο
και 35€ το δίκλινο με πρωινό.

Με επιπλέον 15€ την ημέρα
διατίθεται αυτοκίνητο.



Για ένα τριήμερο ξεκούρασης
κάνοντας θαλασσοθεραπεία και
αναζωογόνηση στο
THALASSA FORUM SPA



με 50€ την ημέρα το άτομο
σε μονόκλινο και 40€ το άτομο
την ημέρα σε δίκλυνο



ΕΠΙΣΗΣ
ΔΙΑΘΕΤΟΥΜΕ
ΑΙΘΟΥΣΑ ΓΙΑ
ΔΙΑΦΟΡΕΣ
ΕΟΡΤΑΣΤΙΚΕΣ
ΕΚΔΗΛΩΣΕΙΣ
ΚΑΙ
ΣΥΓΚΕΝΤΡΩΣΕΙΣ.

ΤΗΛΕΦΩΝΟ : 2241096601
Τέρμα Φερενίκης - Παραλία Ιαλυσου

Για την προώθηση λύσεων σε πολλά προβλήματα

Συνάντηση δημάρχου με τη δ.ε. του Επιμελητηρίου

Απομάκρυνση ημεροπλοίων από το Μαντράκι, μικροπωλητές, χώροι πάρκιν αποπεράτωση μαρίνας κ.λπ.

Το σχέδιο απομάκρυνσης των ημεροπλοίων από το Μαντράκι βρίσκεται σε πλήρη εξέλιξη και σύντομα θα παρθούν οι οριστικές αποφάσεις.

Τα παραπάνω τόνισε ο δήμαρχος Γ. Γιαννόπουλος κατά τη διάρκεια της συνάντησης που έχει χθες με το προεδρείο του Επιμελητηρίου.

Στη χθεσινή συνάντηση που ήταν η πρώτη της Δημοτικής Αρχής συζητήθηκαν θέματα που έχουν σχέση με την προετοιμασία της πόλης ενόψει της νέας σαιζόν και την επίλυση διαφόρων θεμάτων που απασχολούν τους επαγγελματίες και που έχουν σχέση με κάποιες λειτουργίες.

Για την χθεσινή συνάντηση από το γραφείο Τύπου του Δήμου Ροδίων εξεδόθη η παρακάτω ανακοίνωση:

"Επίσκεψη στον δήμαρχο κ. Γιαννόπουλο πραγματοποίησε σήμερα η Διοικητική Επιτροπή του ΕΒΕΔ, αποτελούμενη από τους κ. κ. Ηλία Κωτιάδη (πρόεδρο), Σίμο Παρασκευά (αντιπρόεδρο), Γιάννη Παρασκευά (γραμματέα), Ευθ. Μπόνη (οικονομικό επόπτη).

Οι προαναφερθέντες έθεσαν στον δήμαρχο Ροδίων και στον αντιδήμαρχο υπεύθυνο για την εμφάνιση της πόλης κ. Χαραλάμπη διάφορα θέματα που έχουν σχέση με τη λειτουργία της πόλης κατά τη θερινή περίοδο. Μετά από συζήτηση και ανταλλαγή απόψεων, αποφασίστηκαν τα παρακάτω:



1) Να υλοποιηθεί η εξαγγελία του δημάρχου για την απομάκρυνση των ημεροπλοίων από το Μαντράκι.
2) Να χρησιμοποιηθούν ως χώροι στάθμευσης και εφέτος, κυρίως κατά τις νυχτερινές ώρες, η Κολώνα, ο χώρος δίπλα στα Σφαγεία και το Μαντράκι, με την παράλληλη λειτουργία των δρομολογίων εξπρές. Αποφασίστηκε ακόμα να λειτουργήσουν ως επιπρόσθετοι χώροι πάρκιν ο χώρος του λιμένος και-για τα λεωφορεία/πούλμαν-τμήμα των χερσαίων εγκαταστάσεων της νέας μαρίνας.
3) Να επισπευσθούν οι εργασίες αποπεράτωσης ημιτελών έργων στο κέντρο της πόλης και η συντήρηση των ήδη κατασκευασθέντων.
4) Να εξετασθεί εκ νέου, στην πρώτη συνεδρίαση της αρμόδιας επιτροπής, το θέμα των μικροπωλητών.
5) Οι εκπρόσωποι του ΕΒΕΔ ενημερώθηκαν για τις χερσαίες εγκαταστάσεις του λιμένος της Ακκαντιάς, για την κατασκευή των οποίων θα ληφθούν αποφάσεις το αμέσως προσεχές διάστημα.
6) Σύμφωνα με όσα ανακοίνωσε ο δήμαρχος και μετά από ερώτημα των εκπροσώπων του ΕΒΕΔ, η παραχώρηση της μαρίνας στον Δήμο Ροδίων θα υπογραφεί μέσα στον Μάρτιο.
7) Τέλος, ο δήμαρχος κ. Γιαννόπουλος ενημέρωσε τους εκπροσώπους του Επιμελητηρίου για τις διαδικασίες μεταφοράς των τσιγγάνων σε μόνιμη θέση, δηλώνοντας ότι μέσα στο προσεχές χρονικό διάστημα, με ευθύνη της Νομαρχίας, θα πραγματοποιηθεί σύσκεψη με συμμετοχή των δημάρχων Ρόδου, Ιαλυσσού, Καλλιθέας και Αφάντου".

Αύριο με θέμα και πάλι την επίσπευση των έργων

Σύσκεψη για την Ακαντιά

Και σύσκεψη για το Υγειονομικό Πάρκο

Σύσκεψη για να επισπευθούν τα έργα στο λιμάνι της Ακαντιάς (η ιστορία του οποίου μοιάζει πλέον με αυτή του γεφυριού της Αρτας!) πρόκειται να πραγματοποιηθεί αύριο το μεσημέρι.

Η σύσκεψη θα γίνει το μεσημέρι, με πρωτοβουλία της γενικής γραμματέα της Περιφέρειας Νοτίου Αιγαίου κ. Μάρθας Σημαντώνη. Θα παρίσταται σ' αυτήν, όπως έγινε γνωστό η γ.γ. λιμένων του υπουργείου Εμπορικής Ναυτιλίας, ο νομάχης κ. Γ. Μαχαιρίδης και υπηρεσιακοί παράγοντες.

Το ζητούμενο στην αυριανή σύσκεψη είναι να επισπευθούν οι διαδικασίες με αντικειμενικό σκοπό να ολοκληρωθούν επιτέλους τα έργα, τόσο για την τρέχουσα φάση της εργολαβίας όσο και για την επόμενη.

Από πλευράς Νομαρχίας Δωδεκανήσου, πρόκειται να κατατεθούν συγκεκριμένες προτάσεις για την διαδικασία που πρέπει να ακολουθηθεί και θα ασκηθούν πιέσεις για την υιοθέτηση των προτάσεων αυτών.

● Σήμερα επίσης, είναι πιθανόν να πραγματοποιηθεί στη Νομαρχία Δωδεκανήσου σύσκεψη **για τις εγκαταστάσεις του παλαιού νοσοκομείου,** με την συμμετοχή της προέδρου του διοικητικού συμβουλίου του Β' Πε.Σ.Υ. κ. Ι. Αρσενοπούλου.

Επί του θέματος, έχει αναληφθεί σχετική πρωτοβουλία από την Νομαρχία Δωδεκανήσου, που έχει θέσει το θέμα σε προτεραιότητα εκτιμώντας ότι θα πρέπει να προχωρήσουν τα έργα για την μετατροπή του χώρου σε πάρκο υγείας.



Εάν δεν καταστεί δυνατόν να γίνει σήμερα η σύσκεψη θα προγραμματιστεί για τις ερχόμενες μέρες.

Στο πλαίσιο πάντως της κινητικότητας που υπάρχει από πλευράς νομαρχίας για το συγκεκριμένο θέμα, ο κ. Μαχαιρίδης είχε χθες τηλεφωνική επικοινωνία με αρμόδιους παράγοντες του ΙΚΑ στην Αθήνα.

ΣΤΗΝ ΙΑΛΥΣΟ
UNIVERSAL LANGUAGE CENTRE

UNIVERSAL LANGUAGE CENTRE

στο Κέντρο Ξένων Γλωσσών
Γοργοποτάμου 16
22410-92549 ή 92121
email: e-terzaki@hotmail.com.

Νέα τμήματα και ιδιαίτερα:
ΜΕΘΟΔΙΚΗ-ΤΑΧΕΙΑ ΠΡΟΕΤΟΙΜΑΣΙΑ
για πτυχία LOWER-ADVANCED-PROFICIENCY
(εξετάσεις Μαΐου 2003)

- T.O.E.I.C. για ΔΗΜΟΣΙΟΥΣ ΥΠΑΛΛΗΛΟΥΣ
(συχνές εξεταστικές περίοδοι)
T.O.E.F.E.L. και I.E.L.T.S

Kona Kai
POLYNESIAN /CHINESE RESTAURANT
Ξέρετε τι είναι το Sushi;

Εάν όχι, ελάτε σε μας.
Δοκιμάστε Παπάγια,
Ωμό ψάρι με φύκια τυλιγμένα
με γλυκό ξύδι, στο Sushi Bar.
Εάν δεν χορτάσετε με το Sushi, τότε
άλλες 81 γεύσεις σας περιμένουν.
Εάν θέλετε όλα αυτά και όχι μόνο τότε..

Η επιθυμία σας πραγματικότητα!
ΟΛΟ ΤΟ ΧΕΙΜΩΝΑ
ΑΝΟΙΚΤΑ ΚΑΘΕ ΠΑΡΑΣΚΕΥΗ - ΣΑΒΒΑΤΟ
και ΚΥΡΙΑΚΗ ΜΕΣΗΜΕΡΙ - ΒΡΑΔΥ


Οδός Φερενίκης - Παραλία Ιαλυσου
Τηλ. 22410 94328
(απέναντι από το ξενοδοχείο (Blue Horizon)

ΝΕΕΣ ΕΞΑΓΓΕΛΙΕΣ ΤΟΥ κ. ΚΩΣΤΑ ΣΚΑΝΔΑΛΙΔΗ

Προσλήψεις μονίμων υπαλλήλων για τα ΚΕΠ

Από χθες λειτουργεί η νέα ιστοσελίδα του υπουργείου Εσωτερικών με πολλές πληροφορίες για τους πολίτες

Από χθες λειτουργεί η νέα ιστοσελίδα του υπουργείου Εσωτερικών, μέσω της οποίας ο κάθε πολίτης θα μπορεί - στην ηλεκτρονική διεύθυνση www.kep.gov.gr - να πληροφορείται για θέματα που αφορούν τις δημόσιες υπηρεσίες, να προμηθεύεται ως και 465 έντυπα αιτήσεων ανάλογα με την υπόθεση που τον ενδιαφέρει, και να έρχεται σε επαφή με 170 χρήσιμους συνδέσμους, όπως υπουργεία, ανεξάρτητες αρχές, υπηρεσίες ΕΕ κλπ.

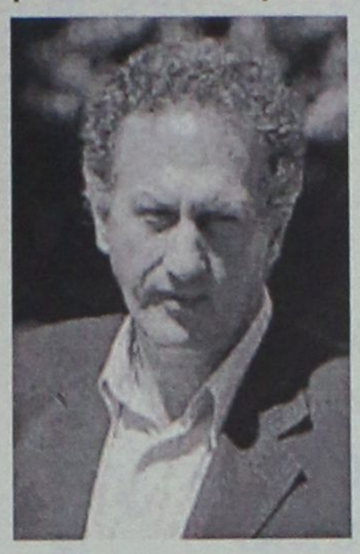



Οι καινοτομίες σε αυτή τη νέα ιστοσελίδα είναι η διαδραστική επικοινωνία του πολίτη με τη Δημόσια Διοίκηση, αλλά και η δυνατότητα μέσω του «φόρουμ! - άλλη μια νέα υπηρεσία της ιστοσελίδας - να θέτει και να αναπτύσσει ζητήματα που απασχολούν τους πολίτες, και να γίνεται συζήτηση μεταξύ τους.

Ο υπουργός Εσωτερικών Κ. Σκανδαλίδης, στη συνέντευξη Τύπου που έδωσε χθες παρουσιάζοντας το νέο πρόγραμμα, δήλωσε πως μέσα στο 2003, με την καθιέρωση της ηλεκτρονικής υπογραφής, ο πολίτης θα μπορεί να στέλνει τα χαρτιά του με ηλεκτρονικό τρόπο στις δημόσιες υπηρεσίες. Εξάλλου, από τις 24 Φεβρουαρίου οι πολίτες θα μπορούν να υποβάλουν τις φορολογικές τους δηλώσεις με ηλεκτρονικό τρόπο μέσω των Κέντρων Εξυπηρέτησης Πολιτών (ΚΕΠ).

Ο υπουργός είπε επίσης πως μέχρι το καλοκαίρι θα δημιουργηθούν πάνω από 750 ΚΕΠ από τα οποία θα διεκπεραιώνονται περισσότερες από 700 διαδικασίες και έως το τέλος του έτους στόχος του υπουργείου είναι να λειτουργήσουν 1.100 ΚΕΠ. Σε πολλά από αυτά, και κυρίως στις απομακρυσμένες περιοχές, θα προσφέρονται στους πολίτες επιπλέον υπηρεσίες, όπως του ΟΓΑ, των ΕΛΤΑ, της Αγροτικής Τράπεζας κλπ, έτσι ώστε τα ΚΕΠ να λειτουργούν ως "πολυκαταστήματα" του κράτους.

Για τη λειτουργία αυτών των Κέντρων ο υπουργός προανήγγειλε 2.000 προσλήψεις μόνιμων στελεχών στα ΚΕΠ, αλλά και μερικώς απασχολούμενων, ενώ εξετάζεται για τη βιωσιμότητά τους η καθιέρωση παραβόλου στους πολίτες που εξυπηρετούνται, αλλά και μισθώματος στις υπηρεσίες που θα ενταχθούν στα ΚΕΠ (Αγροτική Τράπεζα, ΕΛΤΑ κλπ).

Τέλος ο κ. Σκανδαλίδης επεσήμανε πως τα ΚΕΠ, οι απλουστευμένες διαδικασίες και η αποκέντρωσή τους στους Δήμους, είναι ένα πολύ ισχυρό όπλο κατά της διαφθοράς.

ΚΟΜΜΩΤΗΡΙΟ UNISEX
Natural Beauty

Χτενίσματα αέρινα, ψίνα...
Χτενίσματα με άποψη. Νέες κουπ
με στυλ και προσθετική μαλλιών
με τη γνωστή υπογραφή της Μαρίας
& κατόπιν ραντεβού
ανοικτά από τις 9.00 έως 17.00
Επίσης για τα μικρά παιδιά ένα ευχάριστο κούρεμα μέσα στο παιδικό αυτοκινητάκι
Παφιάκη Μαρία
Στη νέα διεύθυνση: Ακραμίτου 16, Ρόδος • Τηλ. 32161
κάθετος Ατταβύρου και Λεωφόρου Καλλιθέας
(παλιά διεύθυνση: προέκταση Αννης Μαρίας)

RINNOVO
COLLEZIONE 2003
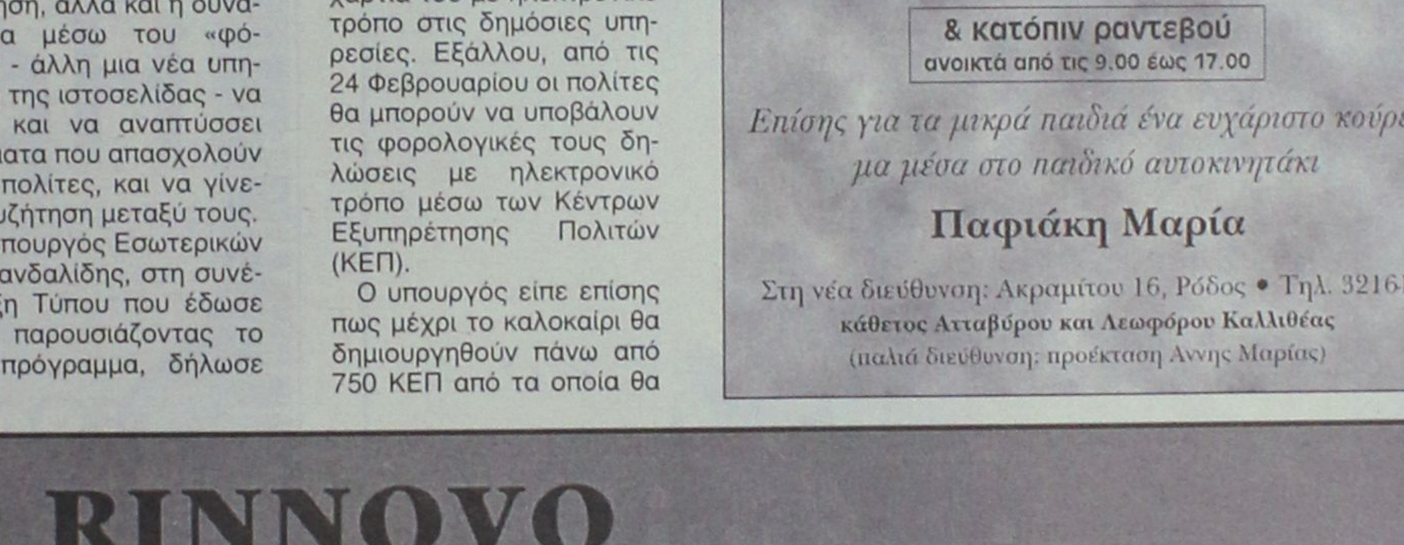
έως 30%
ΡΟΔΟΣ Καναδά 34, τηλ. 2241027328
DIVANI & DIVANI by NATUZZI

Η ΜΠΟΥΤΙΚ CHIC

σας ανακοινώνει ότι **ΧΑΜΗΛΩΣΕ** ακόμα περισσότερο τις τιμές. Ενδεικτικά αναφέρουμε:

1ο: κατάστημα: ΔΗΜ. ΘΕΜΕΛΗ 63 - ΡΟΔΟΣ

ΑΝΔΡΙΚΑ		ΓΥΝΑΙΚΕΙΑ	
ΜΠΟΥΦΑΝ	25€	ΠΟΥΛΟΒΕΡ όλα	20€
ΠΟΥΛΟΒΕΡ όλα	25€	ΠΑΝΤΕΛΟΝΙΑ ΤΖΙΝ όλα	20€
ΠΑΝΤΕΛΟΝΙΑ όλα	20€ & 25€	ΜΠΛΟΥΖΑΚΙΑ όλα	15€
ΚΟΣΤΟΥΜΙΑ ολόμαλλα	150€	ΦΟΡΕΜΑΤΑ αμπιγιέ από	20€
ΠΟΥΚΑΜΙΣΑ	15€	ΜΠΟΥΦΑΝ από	30€
ΜΠΛΟΥΖΑΚΙΑ ΦΟΥΤΕΡ	15€		

ΕΣΩΡΟΥΧΑ

ΝΥΧΤΙΚΕΣ μεγάλα μεγέθη	50%
ΑΝΔΡΙΚΑ ΕΣΩΡΟΥΧΑ C.Klein	50%

SELMARK - ADDOREE - ΣΙΟΥΤΗ - SOUIT/HUIT - ΚΟΥΚΑΪ/KOOKAI - ΚΑΛΒΙΝ ΚΛΑΙΝ/CALVIN KLEIN - KOMET/COMET - ΥΒΟΝΗ *και άλλες φίρμες*

έως και **50%**

Τηλ. 22410 37255

2ο: κατάστημα: ΑΦΑΝΤΟΥ - ΡΟΔΟΣ

Τηλ. 2241052429

ΣΕΜΙΝΑΡΙΑ ΚΑΤΑΡΤΙΣΗΣ ΣΤΗΝ ΠΛΗΡΟΦΟΡΙΚΗ

Τα κέντρα Πληροφορικής & Τεχνολογίας Interactive Learning διοργανώνουν σεμινάρια κατάρτισης στους Η/Υ με τον σχεδιασμό και την εποπτεία του εργαστηρίου γλωσσών Προγραμματισμού & Τεχνολογίας Λογισμικού του **Τμήματος Πληροφορικής του Αριστοτελείου Πανεπιστημίου Θεσσαλονίκης (Α.Π.Θ.)** με πρόγραμμα της επιτροπής ερευνών.

Τα σεμινάρια είναι διάρκειας: 84, 130, 200, 400 ωρών.

Στα σεμινάρια διδάσκουν **Πτυχιούχοι ΑΕΙ** ειδικευμένοι στην Πληροφορική.

Οι σπουδαστές έχουν τη δυνατότητα να πιστοποιήσουν τις γνώσεις τους, μετά από εξετάσεις, αποκτώντας **Βεβαίωση (certificate)** από το εργαστήριο Γλωσσών Προγραμματισμού & Τεχνολογίας Λογισμικού του Τμήματος Πληροφορικής του Α.Π.Θ. Με πρόγραμμα της Επιτροπής Ερευνών.

Οι σπουδαστές που θα παρακολουθήσουν το σεμινάριο των 130 ωρών μπορούν μετά από εξετάσεις να αποκτήσουν και το **ECDL.**

Στους σπουδαστές παρέχονται **βιβλία** θεωρίας και πρακτικών ασκήσεων **δωρεάν.**

Δημιουργία νέων τμημάτων με ώρες μαθημάτων
Δευτέρα και Τετάρτη απόγευμα
ειδικά για εργαζόμενους.

INTERACTIVE LEARNING
INFOTECH EDUCATION CENTERS

ΠΛΗΡΟΦΟΡΙΕΣ - ΕΓΓΡΑΦΕΣ
Στ. Κωτιάδη 37, **ΡΟΔΟΣ**
Τηλ.:2241070611
Γ.Παπανδρέου, **ΑΡΧΑΓΓΕΛΟΣ**
Τηλ.: 2244029335
9-11 (πρωί) & 5-9 (απόγευμα)

Η μόνη αλυσίδα που συνεργάζεται με Ελληνικό Πανεπιστημιακό Ίδρυμα (Α.Π.Θ.)

Πληροφορίες για όλη την Ελλάδα: **800 11 60600** (χωρίς χρέωση)

www.interactive.gr e-mail: info@interactive.gr



Κουφώματα **KUNSTSTOFF.** Αξεπέραστη θερμομόνωση, υψηλή ηχομόνωση, απεριόριστη αντοχή στο χρόνο, πάνω από **60 πιστοποιητικά ποιότητας**, μέχρι και **48 δόσεις.** Υπεροχή **KUNSTSTOFF** θα πει υπέροχη ζωή!

KUNSTSTOFF®
www.kunststoff.gr

casaviva

Λεωφ.Ελευθερίας 2Α, 85104 Κρεμαστή Ρόδος Τηλ. 22410 95076, Fax.93775



Thalassa Forum Spa

ΚΕΝΤΡΟ ΘΑΛΑΣΣΟΘΕΡΑΠΕΙΑΣ - ΑΝΑΖΩΟΓΟΝΗΣΗΣ

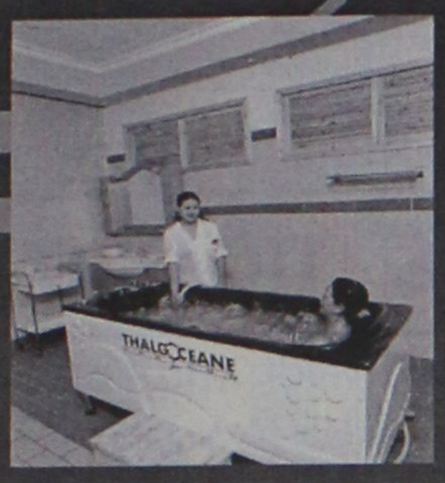

Ελάτε να σας μυήσουμε σε ένα μοναδικό κόσμο ομορφιάς και ευεξίας τον κόσμο των SPA

Στο THALASSA FORUM SPA μπορείτε να βελτιώσετε τη φυσική σας κατάσταση και τη γραμμή σας με τη βοήθεια των SPA,της θαλασσοθεραπείας του υδρομασάζ του jacuzzi του aqua gum του γυμναστηρίου της σάουνας και του χαμμάμ

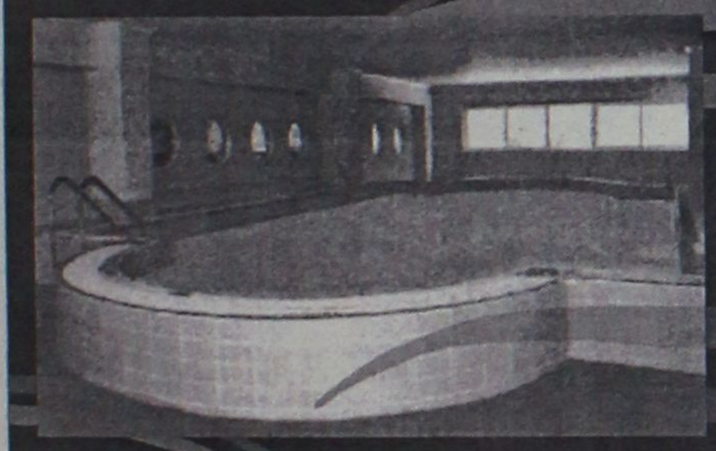

Τώρα κάντε δώρο στον εαυτό σας και στους φίλους σας ένα ατομικό ημερίσιο - εβδομαδιαίο ή μηνιαίο πακέτο απο 45€ το μήνα



"THALASSA FORUM SPA"
Δώρο φρεσκάδας και ομορφιάς το δικαιούστε!

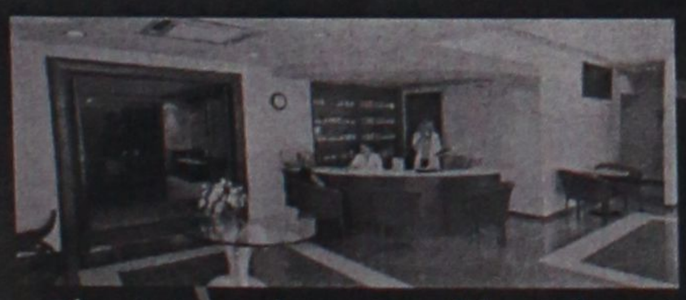

Τέρμα Φερενίκης Παραλία Ιαλυσού
Τηλ : 22410-96610
FAX : 22410-96655
e-mail: forumhtl@otenet.gr

Δύο άγνωστοι που εισέβαλαν σε σπίτι στην Κρεμαστή

Λήστεψαν οικογένεια με απειλή μαχαιριού!

Εντονη ανησυχία αφού την τελευταία εβδομάδα σημειώθηκαν στην περιοχή άλλα τρία παρόμοια περιστατικά!

Με την απειλή ενός μαχαιριού, δύο άγνωστοι ηλικίας 20 – 30 ετών, κατάφεραν να μπουν μέσα σε μονοκατοικία οικογένειας που βρίσκεται στην Κρεμαστή χθες τα ξημερώματα και αφού ακινητοποίησαν το ανδρόγυνο και το ανήλικο αγοράκι τους, προέβησαν στην συνέχεια σε ληστεία, υποχρεώνοντας έτσι την οικογένεια να τους δώσει όσα χρήματα είχαν εκείνη την ώρα στο σπίτι!

Το περιστατικό, που αξιολογείται ως ιδιαίτερα σημαντικό από τις αρμόδιες αρχές ασφαλείας, έχει αναστατώσει στην κυριολεξία την τοπική κοινωνία της Κρεμαστής, καθώς δεν είναι το μοναδικό:

Στην διάρκεια της περασμένης εβδομάδας, άλλα τρία τέτοια περιστατικά, είχαν στην κυριολεξία, προκαλέσει αντίστοιχη αναστάτωση στην τοπική κοινωνία της Κρεμαστής και όπως έγινε γνωστό, οι αρμόδιες αρχές ασφαλείας που ενημερώθηκαν σχετικά, έχουν κλιμακώσει σειρά ερευνών για να εντοπίσουν το δίδυμο των δραστών, που έχουν καταφέρει να διαπράξει μια σειρά από ληστείες και άλλες αξιόποινες πράξεις.

Την ώρα που μπήκαν μέσα στο σπίτι, χθες τα ξημερώματα, οι δύο δράστες πιθανόν δεν αντιλήφθηκαν την παρουσία των ιδιοκτητών, με τους οποίους βρέθηκαν αντιμέτωποι. Στο σπίτι υπήρχε επίσης και ένα ανήλικο παιδί, το οποίο και κοιμόταν.

Οι δράστες, πιθανόν να αιφνιδιάστηκαν όσο και οι ιδιοκτήτες του σπιτιού με τους οποίους και βρέθηκαν αντιμέτωποι, αλλά ωστόσο, χωρίς κανένα δισταγμό, έβγαλαν ένα μαχαίρι που κρατούσαν, ακινητοποίησαν το ζευγάρι και ζήτησαν αμέσως να τους παραδώσουν χρήματα και χρυσαφικά που είχαν στο σπίτι, όπως κι έγινε.



Στην συνέχεια οι δύο ληστές, εξαφανίστηκαν και οι ιδιοκτήτες του σπιτιού ενημέρωσαν τις αρμόδιες αρχές.

ΟΙ ΠΡΟΣΦΑΤΕΣ ΠΕΡΙΠΤΩΣΕΙΣ

Σύμφωνα με όσα καταγγέλθηκαν στη «Ροδιακή» το τελευταίο χρονικό διάστημα και συγκεκριμένα από τα ξημερώματα της Δευτέρας έως και την Παρασκευή, παρουσιάστηκαν τρεις περιπτώσεις κλοπών ή ληστειών σε βάρος ηλικιωμένων ατόμων, γεγονός που έχει αναστατώσει την τοπική κοινωνία.

Ειδικότερα, στην αρχή της εβδομάδας, άγνωστος δράστης, εισέβαλε σε σπίτι ηλικιωμένης γυναίκας στην Κρεμαστή και με την απειλή μαχαιριού, κατάφερε να την ληστέψει και να αποσπάσει μικρό χρηματικό ποσό και άλλα αντικείμενα που είχε στο σπίτι η ηλικιωμένη. Το περιστατικό, καταγγέλθηκε στις αρμόδιες αρχές, που ανέλαβαν την διαδικασία έρευνας για τον εντοπισμό των δραστών.

Η δεύτερη περίπτωση, αφορούσε έναν ιδιοκτήτη περιπτέρου, άτομο με ειδικές ανάγκες, επίσης στην Κρεμαστή, ο οποίος έπεσε θύμα κλοπής από επιτήδειο και θρασύτατο άτομο.

Η τρίτη περίπτωση, εξίσου σημαντική, διαδραματίστηκε το βράδυ της Πέμπτης, λίγο μετά τις 11 το βράδυ, σε κεντρικό σημείο της Κρεμαστής, όπου, άγνωστο άτομο, που επέβαινε σε μοτοποδήλατο, μαζί με έναν ακόμη συνεργό κατάφερε ν' αρπάξει την τσάντα που κρατούσε ηλικιωμένη γυναίκα και να εξαφανιστεί μέσα σε ελάχιστα λεπτά.

Αξίζει να σημειωθεί ότι στην ίδια περιοχή, πριν από μερικές εβδομάδες, άγνωστοι έκλεψαν επίσης ιχ. φορτηγό αυτοκίνητο που ήταν σταθμευμένο έξω από το σπίτι ιδιοκτήτη, επιχειρώντας έτσι λίγη ώρα αργότερα να διαπράξουν κλοπή οικοδομικών υλικών από νεόκτιστη οικοδομή στην πόλη της Ρόδου. Διάρρηξη επίσης, από... αναρριχόμενο δράστη έγινε επίσης και πριν δύο περίπου μήνες από τα γραφεία του Δημαρχείου Πεταλούδων.

Πέθανε ο 54χρονος που είχε τραυματισθεί

Έχασε τελικά τη μάχη για τη ζωή ο 54χρονος Παναγιώτης Κατάκος, ο οποίος είχε τραυματιστεί σε τροχαίο ατύχημα στις 22 Ιανουαρίου, όταν παρασύρθηκε από διερχόμενο αυτοκίνητο.

Ο 54χρονος, εξέπνευσε τελικά προχθές το μεσημέρι στο Βενιζέλειο Νοσοκομείο Ηρακλείου Κρήτης, όπου είχε διακομιστεί εξαιτίας της σοβαρότητας της κατάστασής του. Το δυστύχημα, είχε σημειωθεί το μεσημέρι της 22ης Ιανουαρίου, στην Εθνική Οδό Ρόδου Λίνδου, όταν ο άτυχος 54χρονος παρασύρθηκε από ι.χ. αυτοκίνητο το οποίο οδηγούσε ο Γεώργιος Χατζηκάλφας 53 ετών κάτοικος Ρόδου.

Συμμετείχαν σε τζόγο... ηλεκτρονικό

Δύο άτομα που συμμετείχαν σε ηλεκτρονικό τζόγο, εντόπισαν και συνέλαβαν προχθές το βράδυ στην πόλη της Ρόδου, αστυνομικοί της Υποδιεύθυνσης Ασφαλείας Ρόδου, παραπέμποντάς τους έτσι στην δικαιοσύνη.

Ειδικότερα, όπως ανακοίνωσε η Αστυνομία, συνελήφθησαν οι ένας 52χρονος και ένας 47χρονος αντίστοιχα. Ο πρώτος είχε εγκαταστήσει στο κατάστημα ηλεκτρονικούς υπολογιστές και ο δεύτερος συμμετείχε σε τυχερό παιχνίδι. Σε βάρος τους κινήθηκε η προβλεπόμενη από τις διατάξεις του νόμου διαδικασία.

C·A·I·R
RODOS
ΕΓΓΥΗΣΗ ΠΟΙΟΤΗΤΑΣ

CAIR ΝΕΑ ΕΠΟΧΗ. ΝΕΑ ΚΡΑΣΙΑ

Μπορεί το όνομα **CAIR** να είναι ταυτισμένο με τους αφρώδεις οίνους ποιότητας, αυτό όμως δεν σημαίνει ότι αρκείται, απ' ότι φαίνεται, στα κεκτημένα. Τα τρία νέα κρασιά της **CAIR** υλοποιούν ένα δυναμισμό, που αφουγκράζεται τις σύγχρονες εξελίξεις και τις γευστικές αναζητήσεις του απαιτητικού καταναλωτή. Και όχι μόνο... Ένα καινούριο σημαντικό στοιχείο, ενσωματωμένο δημιουργικά στο concept αυτών των κρασιών, βάζει νέα δεδομένα στο packaging. Οι καινούριες στιλάτες φιάλες κατ' αρχάς, αλλά κυρίως οι ετικέτες τους, εκπέμπουν αμέσως το στιλ αυτών των καινούργιων κρασιών, που συνδυάζουν εμπειρία, σύγχρονη οινοποιητική τεχνολογία και μοντέρνο ύφος. Η αυθόρμητη, χειρόγραφη, αιχμηρή γραμματοσειρά, σαν σύνθημα ή motto, γραμμένο σε τοίχο, σου δείχνει ότι το **Αθήρι Ρόδου Ορεινών Αμπελώνων** είναι ένα κρασί με νεύρο και δροσιά, νεανικό και μυρωδάτο, λουλουδιαστό, φρουτώδες και αλοζώντανο. Ίσως να πρόκειται για την πιο τολμηρή αλλά και πετυχημένη ετικέτα που είδαμε ποτέ σε ελληνικό κρασί.

Στο **Οινόφως**, ένα κρασί από Αθήρι, διαλεγμένο από παμπάλαιους αυτόριζους αμπελώνες ηλικίας τουλάχιστον σαράντα χρόνων, με πολύ χαμηλή παραγωγή σταφυλιών, τα πράγματα αλλάζουν. Η ετικέτα του, με ντελικάτα -σαν από παλιό παραμύθι- μοτίβα, σου δημιουργεί την αίσθηση για αυτό που θα καταλάβεις από την πρώτη γουλιά: ένα κρασί κομψό, που παίζει αρμονικά με την ωριμάτητα και τη φρεσκάδα, καθώς έχει δεχτεί τη σωστή δόση παλαίωσης σε δρύινα βαρέλια. Γι' αυτό ακριβώς τα όμορφα αρώματα κομπόστας μήλου και γλυκών μπαχαρικών συνυπάρχουν με μια κομψή αίσθηση δροσιάς, που δροσίζει στο φινάλε το στόμα. Οι έρευνες λένε ότι τα ροζέ κρασιά ταιριάζουν περισσότερο στις γυναίκες. Αυτό, φυσικά, δεν σημαίνει κρασιά σαν γλυκανάλατο μελό. Το ροζέ για το οποίο μιλάμε, το **Ρουβίνιο**, από Μανδηλαριά και ροδίτικο Μοσχάτο Τράνι, έχει μεν την τρυφεράδα γραμμένη στην ούγια του, αλλά ταυτόχρονα έχει δομή και "σώμα". Στα αιθέρια αγαλμάτινα κορμιά της ετικέτας του, το **Ρουβίνιο** έχει φινέτσα πασπαλισμένη με γοητευτικά αρώματα φράουλας, ροδιού και τριαντάφυλλου, και στο στόμα το νιώθεις σαν καραμέλα γεμάτη φρούτο.



Αναδημοσίευση από το περιοδικό "ΕΥ".

CAIR A.E.
2ο χλμ. Λεωφόρος Ρόδου-Λίνδου
Τηλ: 02410 68770-3, Fax: 02410 62575, e-mail: cair-rho@otenet.gr

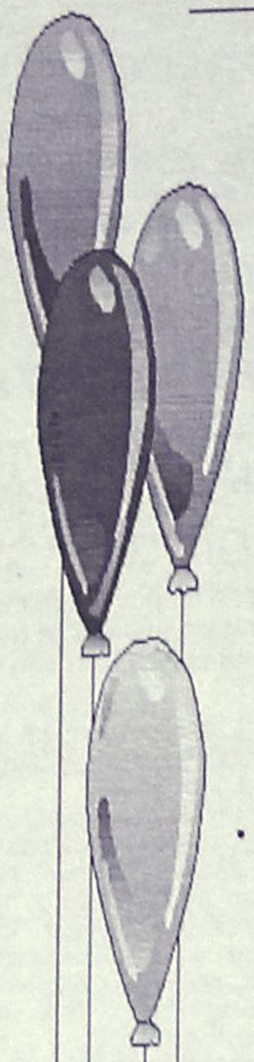

Μαγικός Κόσμος

ΠΑΙΔΟΤΟΠΟΣ - ΚΑΦΕΤΕΡΙΑ

Αγαπητοί μας φίλοι,
με μεγάλη μας χαρά σας ενημερώνουμε
ότι η καφετέρια-παιδότοπος

"Μαγικός κόσμος"

είναι κοντά σας και πάλι,
υπό νέα Δ/νση, με εκπλήξεις - σπιτικά
γλυκά και πάντα με επίβλεψη
των παιδιών από υπεύθυνο προσωπικό.

✓ ***Ωράριο λειτουργίας: 17.00 έως 22.00***

✓ *MENU για PARTY από 3,5 Ε*

Με αγάπη προς τα παιδιά
ΑΝΝΑ ΝΤΟΒΕΛΛΟΥ - ΜΥΡΙΑΛΛΑΚΗ

ΑΝΑΛΑΜΒΑΝΟΥΜΕ ΚΑΙ ΚΑΘΕ ΕΙΔΟΥΣ
ΠΑΙΔΙΚΗ ΕΚΔΗΛΩΣΗ (Συλλόγων κ.λπ.)

Ακτή Κανάρη (Ψαροπούλα)
Τηλ. 2241039339 (09.00-16.00),
22410 76932 (17.00-22.00)

Επτά μαθητές στην Κω αφού την έκλεισαν στην τάξη

Ασέλγησαν σε συμμαθήτριά τους

Ανάστατη η κοινωνία του νησιού από το νέο κρούσμα

Ανάστατη είναι η κοινωνία στη Κω από τη δημοσιοποίηση ενός περιστατικού που συνέβη σε σχολείο του νησιού.

Σύμφωνα με δημοσίευμα της εφημερίδας "Το ΒΗΜΑ της ΚΩ" ομάδα επτά μαθητών οδήγησαν συμμαθήτριά τους σε μία αίθουσα του σχολείου, της έκλεισαν το στόμα, της κράτησαν τα χέρια και άρχισαν να τη θωπεύουν, επιδιδόμενοι ταυτόχρονα σε ασελγείς πράξεις.

Σύμφωνα με την εφημερίδα ανάλογο περιστατικό συνέβη και στο παρελθόν γι αυτό γονείς και καθηγητές ερευνούν προσεκτικά το θέμα με τη συμμετοχή ειδικού επιστημονικού συμβούλου, προκειμένου να γνωματεύσει πως θα αντιμετωπιστεί η κατάσταση.

Στους πρωταγωνιστές του περιστατικού έχει επιβληθεί πενθήμερη αποβολή και αναγκαστική αλλαγή σχολείου. Σε κάποιους άλλους επιβλήθηκαν πιο ήπιες ποινές, όπως αποβολή δύο ημερών.

Τσουχτερά πρόστιμα, αφαίρεση πινακίδων κ.λπ.

"Αγρίεψε" πολύ ο Κ.Ο.Κ.!

Τί αναφέρει ανακοίνωση της Αστυνομικής Δ/νσης

Τσουχτερά πρόστιμα, επιτόπου αφαίρεση των πινακίδων αλλά και του διπλώματος οδήγησης, προβλέπουν οι νέες διατάξεις που εφαρμόζονται πλέον στον ΚΟΚ, σε ό,τι αφορά τις παραβάσεις των οδηγών για ταχύτητα και μέθη.

Σύμφωνα με ανακοίνωση που εξέδωσε χθες η Αστυνομική Διεύθυνση Δωδεκανήσου, με την σχετική διάταξη του Υπουργείου Δημόσιας Τάξης, στο εξής, οι παραβάσεις μέθης και ταχύτητας που τιμωρούνται σε βαθμό πλημμελήματος, ως και παράβαση μέθης, εάν η συγκέντρωση οινοπνεύματος στο αίμα είναι από 0,8 γρ/λίτρο ή 1,10 γρ/λίτρο, μετρούμενο με την μέθοδο της αιμοληψίας, ή από 0,41 – 0,60 χιλιοστά του γραμμαρίου ανά λίτρο, εκπνεόμενου αέρα, όταν η μέτρηση γίνεται με αντίστοιχη συσκευή αλκοολόμετρου, επαναφέροντας, σε ισχύ τις διατάξεις των άρθρων του ΚΟΚ, για τη μέθη, και την ταχύτητα, για τις οποίες προβλέπονται ποινές αφαίρεσης άδειας οδήγησης κυκλοφορίας – πινακίδων.

Επίσης, καθορίζονται παραβάσεις του ΚΟΚ για τις οποίες παράλληλα προς την καταχώρηση βαθμών μέσω της ΣΕΣΟ επιβάλλεται και η διοικητική ποινή, της αφαίρεσης αδείας, οδήγησης κυκλοφορίας – πινακίδων.

Επίσης, καθορίζονται παραβάσεις του ΚΟΚ, για τις οποίες παράλληλα προς την καταχώρηση βαθμών, μέσω του ΣΕΣΟ επιβάλλεται και η διοικητική ποινή της αφαίρεσης της άδειας κυκλοφορίας και των κρατικών πινακίδων του οχήματος για 20 ημέρες.

Ειδικότερα:

1) Για παραβάσεις μέθης:

Εάν η συγκέντρωση οινοπνεύματος στο αίμα είναι από 0.81 – 1,10 γρ/λίτρο, μετρούμενη με τη μέθοδο της αιμοληψίας ή από 0,41 – 0,60 χιλιοστά του γραμμαρίου ανά λίτρο, εκπνεόμενου αέρα, όταν η μέτρηση γίνεται με αντίστοιχη συσκευή αλκοολόμετρου επιβάλλεται:

Α) **Ποινικό πρόστιμο 146 Ευρώ, χρεώνεται ο παραβάτης με 3 βαθμούς ποινής** στο ΣΕΣΟ και αφαιρείται επιτόπου η άδεια οδηγήσεως για τρεις μήνες.

2) Εάν η συγκέντρωση οινοπνεύματος στο αίμα είναι άνω των 1,11 γρ/λίτρο μετρούμενη με τη μέθοδο της αιμοληψίας, ή άνω του 0,61 χιλιοστά του γραμμαρίου, ανά λίτρο εκπνεόμενου αέρα, όταν η μέτρηση γίνεται με αντίστοιχη συσκευή αλκοολόμετρου επιβάλλεται:

- **αυτόφωρη διαδικασία**
- **διοικητικό πρόστιμο 587 Ευρώ και αφαιρείται αμέσως η άδεια οδήγησης για 6 μήνες.**
- **Σε περίπτωση υποτροπής, εντός της διετίας, αφαιρείται η άδεια οδήγησης για 5 χρόνια!**

2) Για παραβάσεις ταχύτητας:

Σε περίπτωση υπέρβασης του ορίου ταχύτητας, άνω των 40 χιλιομέτρων, ή άνω των 120 χιλιομέτρων. Όταν δεν ρυθμίζεται με πινακίδες, το όριο ταχύτητας επιβάλλεται:

- αυτόφωρη διαδικασία
- επιτόπου αφαίρεση αδείας οδηγήσεως, πινακίδων και αδείας κυκλοφορίας για 30 μέρες.

3) Παραβάσεις που παράλληλα με την καταχώρηση βαθμών στο ΣΕΣΟ **επιβάλλεται και η αφαίρεση αδείας κυκλοφορίας και πινακίδων του οχήματος για 20 μέρες**.

- παράβαση διαγραμμίσεων
- παραβίαση ερυθρού σηματοδότη
- αντικανονική θέση στο δρόμο
- αντικανονικό προσπέρασμα
- παραβίαση προτεραιότητας.





ΑΘΛΗΤΙΚΗ ΡΟΔΙΑΚΗ

ΤΕΤΑΡΤΗ
5 ΦΕΒΡΟΥΑΡΙΟΥ 2003

ΟΛΑ ΓΙΑ ΟΛΑ

• *Οι Μικτές μας θέλουν τις νίκες με την Αθήνα για να ζεστάνουν τις ελπίδες τους. Στο γήπεδο Αρχαγγέλου 1 μ.μ. και 3 μ.μ.*

ΣΕΛ. 18



Το μπαλάκι στην ΕΠΑΕ...

Στην ΕΠΑΕ αλλά και στον υπουργό Πολιτισμού **Ευάγγελο Βενιζέλο** εναπόκειται πλέον το θέμα της αναδιάρθρωσης ή όχι της Γ' εθνικής κατηγορίας. Το θέμα αφορά το επαγγελματικό ποδόσφαιρο και φυσικά η Ενωση των ΠΑΕ είναι εκείνη που θ' αποφασίσει αν επικυρώσει την απόφαση της Γ.Σ. της ΕΠΟ. Προηγουμένως όμως πρέπει να υπάρξει τροποποίηση του νόμου που θ' αφορά τον χρόνο εφαρμογής των όσων αποφασίζονται. (Προβλέπεται τώρα εφαρμογή αποφάσεων ύστερα από δύο χρόνια από την ημέρα καθορισμού ανακατατάξεων και αναδιαρθρώσεων).

• *Από εκείνη και τον υπουργό εξαρτάται αν θα γίνουν τελικά δύο οι όμιλοι της Γ' εθνικής*

Το θέμα ήρθε στο προσκήνιο ύστερα από τις δηλώσεις στις οποίες προέβη ο πρόεδρος της Επιτροπής περιφερειακού πρωταθλήματος **Σταύρος Ψαρόπουλος** για το θέμα της αναδιάρθρωσης. Ο κ. **Ψαρόπουλος** τόνισε χαρακτηριστικά: "Θα περιμένουμε τις επόμενες δύο εβδομάδες την Διοίκηση της ΕΠΑΕ να μας απαντήσει στο σχέδιο πρότασης που έχουμε κάνει για καταρτισμό δύο ομίλων στην Γ' εθνική.

Αν δεν πάρουμε απάντηση, τότε θα στείλουμε έγγραφο στην ΕΠΟ, όπου θα αναφέρουμε πως θα βαδίσουμε πλέον με την υπάρχουσα προκήρυξη του πρωταθλήματος, σύμφωνα με την οποία θ' ανέβουν από το περιφερειακό πρωτάθλημα πέντε ομάδες με αγώνες μπαράζ".

Οι ομάδες συνεπώς που έχουν στόχους θα συνεχίσουν να το κάνουν μέχρι το τέλος. Ισως και τα χρονικά περιθώρια να μην λαμβάνονται υπόψιν για ν' αποκτά το περιφερειακό μια άλλη ποιότητα κι ένα άλλο επίπεδο.

Γεγονός πάντως είναι πως ο κ. **Ψαρόπουλος** και η επιτροπή του θα επιδιώξουν να δοθεί λύση μέσα στις δύο εβδομάδες. Διαφορετικά... οι δέκα πρωτοπόροι σε μπαράζ μεταξύ τους!

◆ Θέλεις να ακολουθήσεις ένα καινούργιο και περιζήτητο επάγγελμα;
◆ Είσαι λάτρης της φύσης και της προσφοράς στο συνάνθρωπό σου;

Γίνε ναυαγοσώστης !

Η Ναυαγοσωστική Ακαδημία Δωδεκανήσου καλύπτει πλήρως τις επαγγελματικές σου ανησυχίες

✓ Έλα στη μεγάλη Ναυαγοσωστική Οικογένεια

✓ Απόκτησε πτυχίο Ναυαγοσώστη

✓ Γίνε ένας περιζήτητος επαγγελματίας προσφέροντας στο συνάνθρωπο και στον τόπο σου

Σύμφωνα με την ισχύουσα νομοθεσία, από το καλοκαίρι του 2000, είναι υποχρεωτική η παρουσία ναυαγοσώστη στις πισίνες και τις πολυσύχναστες παραλίες καθώς και ο προβλεπόμενος ναυαγοσωστικός εξοπλισμός



Τα μαθήματα καλύπτουν ένα ευρύ φάσμα θεωρητικών γνώσεων και πρακτικών εφαρμογών

ΝΑΥΑΓΟΣΩΣΤΙΚΗ ΑΚΑΔΗΜΙΑ ΔΩΔΕΚΑΝΗΣΟΥ

Ναυαγοσωστική Ακαδημία Δωδεκανήσου

Η πρώτη αναγνωρισμένη σχολή από το Υπουργείο Εμπορικής Ναυτιλίας στα Δωδεκάνησα

Έναρξη νέου κύκλου μαθημάτων

Πρόσθετες υπηρεσίες

✓ Προμήθεια Ναυαγοσωστικού Εξοπλισμού

✓ Ανανέωση πτυχίων

Υπεύθυνοι προγραμμάτων:
Τσαβαρής Νικήτας
Πτυχ. ΤΕΦΑΑ

Καριοφυλλάκης Βαγγέλης
Πτυχ. ΤΕΦΑΑ

Εμπορικό Κέντρο Κρανίδη
Φαληράκι (επί της Λεωφόρου Ρόδου – Καλλιθέας)

Τηλ./Fax: 22410-86780-Κιν.: 6936895537
Email: nad@mail.gr

ΤΟΠΙΚΟ ΠΟΔΟΣΦΑΙΡΟ

Έντονος προβληματισμός

• ΟΙ ΔΙΑΙΤΗΤΕΣ ΑΝΗΣΥΧΟΥΝ ΓΙΑ ΤΗΝ ΕΥΚΟΛΙΑ ΜΕ ΤΗΝ ΟΠΟΙΑ ΔΑΡΘΗΚΑΝ ΟΙ ΠΑΙΚΤΕΣ ΤΗΣ ΑΕΛ ΣΤΗΝ ΚΑΡΔΑΜΑΙΝΑ

Εντονος προβληματισμός επικρατεί στις τάξεις του ΣΔΠΔ για τα γεγονότα της Καρδάμαινας αλλά και για την φραστική επίθεση που δέχτηκε στο γήπεδο της Έμπωνας ο παρατηρητής διαιτησίας Δημήτρης Σταματάκης.

Στην Καρδάμαινα, βέβαια, δεν πειράχτηκε διαιτητής, ωστόσο πονοκέφαλος αφορά την ευκολία με την οποία εισέβαλαν οπαδοί στον αγωνιστικό χώρο και έδειραν ποδοσφαιριστές της ΑΕΛ. "Στην θέση των παικτών θα μπορούσε κάλλιστα να βρεθεί διαιτητής" υπογράμμισε ο πρόεδρος του ΣΔΠΔ Δημήτρης Κάπρος κατά την διάρκεια της προχθεσινής συγκέντρωσης στην **Παπαζαχαρίου** και συνέχισε: "Φαίνεται πως έχουμε ακόμα Φουρτουνάκηδες και Βροντάκηδες το έτος 2003. Ολη την προηγούμενη εβδομάδα έβλεπαν τις διαιτησίες και δεν βλέπουν αυτά που έγιναν". Ο **Κάπρος** επανέλαβε πως δεν είναι δυνατόν οι διαιτητές να σφυρίζουν κάτω από καθεστώς τρομοκρατίας ειδικά τώρα που τα γήπεδα δεν αστυνομεύονται και πως η απόφαση να "κόβονται" από τους διαιτητές οι ομάδες που θα τους αγγίξουν παραμένει εν ισχύ. Μάλιστα, οι διαιτητές σκοπεύουν να ζητήσουν σήμερα από την ΕΠΣΔ να δει με μεγαλύτερη προσοχή το θέμα της βίας, καθώς προβλήματα αντιμετώπισε στην Έμπωνα και ο **Δημήτρης Σταματάκης,** που είπε πως γύρω στους δέκα οπαδούς της Αναγέννησης μπήκαν στην δημοσιογραφικά θεωρεία όπου βρισκόταν και του επιτέθηκαν φραστικά, διαμαρτυρόμενοι για τις αποφάσεις του διαιτητή **Βαγγέλη Κατσιδώνη.**

Τεστ κούπερ της ΤΕΔ

Την διεξαγωγή των τοπικών τεστ κούπερ οριστικοποίησε η ΤΕΔ. Οι διαιτητές του ΣΔΠΔ θα τρέξουν στο βοηθητικό του Δημοτικού Σταδίου στις 18 Φεβρουαρίου, ενώ στις 22 του ίδιου μήνα οι αξιολογημένοι καλούνται να λάβουν μέρος στα τεστ Κούπερ που διοργανώνει η Κεντρική Επιτροπή Διαιτησίας της ΕΠΟ στο γήπεδο της Νέας Σμύρνης.

Ώρα για απόδραση

• Για την Βουδαπέστη αναχωρούν αύριο περισσότερα από 120 άτομα που συμμετέχουν στην εκδρομή του ΣΔΠΔ

Τα διαβατήρια τους ξεσκονίζουν σήμερα οι διαιτητές και το ...πλήθος που τους ακολουθεί, καθώς αύριο το πρωί "αποδρούν" από το αεροδρόμιο της Ρόδου με προορισμό πρώτα την Βουδαπέστη και στην συνέχεια την Βιέννη, στο πλαίσιο της καθιερωμένης ετήσιας εκδρομής του ΣΔΠΔ.

Πρόκειται για την πολυπληθέστερη αποστολή των τελευταίων ετών, καθώς για πρώτη φορά θα χρειαστούν τρία πούλμαν για να εξυπηρετήσουν περισσότερα από 120 άτομα!

Πάντως, πίσω θα μείνουν συνολικά 16 διαιτητές, 8 στην Ρόδο και 8 στα νησιά, που θα επιτρέψουν στην ΕΠΣΔ να ορίσει τα εξ' αναβολής παιχνίδια.

Καλές οι διαιτησίες

• Θετικά ήταν τα σχόλια των παρατηρητών διαιτησίας για τα ματς του Σαββατοκύριακου

Μόνο μικρολάθη εντόπισαν οι παρατηρητές διαιτησίας στα παιχνίδια που έγιναν το Σαββατοκύριακο για τα πρωταθλήματα της Α' και της Β' κατηγορίας.

Τα σχόλια για όλες τις διαιτησίες τόσο στις εκθέσεις, όσο και στην κριτική στα γραφεία του Συνδέσμου ήταν σε γενικές γραμμές θετικά, όπως και για το ματς της Έμπωνας ανάμεσα στην Αναγέννηση και τον Ορφέα, όπου οι γηπεδούχοι είχαν παράπονα από τον **Βαγγέλη Κατσιδώνη.**

Πάρα πολύ καλά τα πήγαν και οι διαιτητές που σφύριξαν ο Σαββατοκύριακο στα παιχνίδια των εθνικών κατηγοριών. Ολοι τους απέσπασαν περίφημες βαθμολογίες από τους παρατηρητές τους.

Ο Παπαδόπουλος στις Καλυθιές

• Θα διευθύνει το σημερινό παιχνίδι κυπέλλου, ανάμεσα στον Απόλλωνα Κ. και τον Ηρακλή Μ.

Ο **Ανδρέας Παπαδόπουλος** ορίσθηκε διαιτητής στο σημερινό παιχνίδι κυπέλλου που θα γίνει στις 14.45 στο γήπεδο Καλυθιών, μεταξύ του Απόλλων Κ. και του Ηρακλή Μ.

Το ματς είναι για το πρόγραμμα της Δ' φάσης του ομίλου της Ρόδου κι όποια ομάδα κερδίσει θα προκριθεί την τελική τετράδα του θεσμού, στην οποία μέχρι στιγμής η μία θέση έχει κλεισθεί από την ομάδα της ΑΕ Κω, και η άλλη από τον Ευαγόρα (πέρασε μπάι).

Την 4η θέση στη "χρυσή" τετράδα θα διεκδικήσουν Φοίβος και Ρόδος οι οποίοι θα αναμετρηθούν την επόμενη Τετάρτη 12 Φεβρουαρίου στο γήπεδο Κρεμαστής. Όσον αφορά το σημερινό παιχνίδι, ήταν κι αυτό προγραμματισμένο για την επόμενη Τετάρτη, αλλά μετά από αίτημα της ομάδας των Καλυθιών και τη συναίνεση του Ηρακλή, το παιχνίδι θα γίνει σήμερα, προκειμένου κάποιοι Απολλωνιστές να ξεχρεώσουν τιμωρίες από κάρτες.

Το σημερινό παιχνίδι σε περίπτωση που λήξει ισόπαλο θ' ακολουθήσει ημίωρη παράταση κι αν χρειασθεί θα εκτελεσθούν πέναλτυ.

Επίσης να σημειωθεί πως βοηθοί του **Ανδρέα Παπαδόπουλου** θα είναι οι **Α. Σιδηρόπουλος** και **Ορφανός,** ενώ παρατηρητής διαιτησίας ο **Κώστας Κων/νου.** Παρατηρητής αγώνα θα είναι ο **Βάϊος Γαμβρούδης.**

LORDAN
ΗΛΙΑΚΟΙ ΘΕΡΜΟΣΙΦΩΝΕΣ

ΗΛΕΚΤΡΙΚΕΣ ΕΓΚΑΤΑΣΤΑΣΕΙΣ
ΘΕΡΜΑΝΣΗ - ΨΥΞΗ - ΗΛΙΑΚΑ - AIR CONDITION
"ΗΛΕΚΤΡΙΚΟ ΣΠΙΤΙ"
ΣΑΡΑΝΤΗΣ ΓΡΗΓΟΡΑΚΗΣ
ΤΗΛ. 6932 255715-22410 94981

ΦΙΛΗΜΩΝ SERVICE
ΓΕΝΙΚΟ ΣΥΝΕΡΓΕΙΟ ΑΥΤΟΚΙΝΗΤΩΝ
ΑΝΤΑΛΛΑΚΤΙΚΑ-ΛΙΠΑΝΤΙΚΑ-ΕΛΑΣΤΙΚΑ
ΠΛΗΡΗΣ ΕΛΕΓΧΟΣ
ΤΕΧΝΙΚΟΣ & ΗΛΕΚΤΡΟΝΙΚΟΣ
ΒΕΛΤΙΩΣΕΙΣ-ΜΕΤΑΤΡΟΠΕΣ
ΡΥΘΜΙΣΕΙΣ INJECTION-DIESEL
ΑΥΤΟΜΑΤΑ ΣΑΣΜΑΝ-ΥΔΡΑΥΛΙΚΑ ΤΙΜΟΝΙΑ
ΕΛΕΓΧΟΣ ΚΑΥΣΑΕΡΙΩΝ
ΠΡΟΕΛΕΓΧΟΣ Κ.Τ.Ε.Ο
ΒΟΥΛΚΑΝΙΖΑΤΕΡ-ΖΑΝΤΕΣ-ΕΛΑΣΤΙΚΑ
ΖΥΓΟΣΤΑΘΜΙΣΕΙΣ-ΕΥΘΥΓΡΑΜΜΙΣΕΙΣ

ΛΟΥΠΗΣ Μ. ΦΙΛΗΜΩΝ
ΚΡΕΜΑΣΤΗ-ΡΟΔΟΣ ΤΗΛ.: 2241095766

Zorpidis
ΤΟΥΡΙΣΤΙΚΟΣ ΟΡΓΑΝΙΣΜΟΣ
ΑΛΕΞ. ΔΙΑΚΟΥ & ΛΟΧΑΓΟΥ ΦΑΝΟΥΡΑΚΗ 31
Τηλ.: 2241 20625, 30054 FAX: 26745
Λ.Α.Ν.Ε.
Αναχωρήσεις από Ρόδο:
F/B ΙΕΡΑΠΕΤΡΑ
Κάθε ΤΕΤΑΡΤΗ στις 04.30 για
ΧΑΛΚΗ-ΔΙΑΦΑΝΙ-ΚΑΡΠΑΘΟ-ΚΑΣΟ-ΣΗΤΕΙΑ
Κάθε ΠΕΜΠΤΗ και ΚΥΡΙΑΚΗ στις 04.30 για
ΧΑΛΚΗ-ΔΙΑΦΑΝΙ-ΚΑΡΠΑΘΟ-ΚΑΣΟ-ΣΗΤΕΙΑ-ΑΓΙΟ ΝΙΚΟΛΑΟ-ΜΗΛΟ-ΠΕΙΡΑΙΑ
* Το F/B Β. ΚΟΡΝΑΡΟΣ δεν θα εκτελέσει τα δρομολόγιά του αυτή την περίοδο λόγω της ετήσιας συντήρησής του.
LAOYMZIS FLYING DOLPHINS
Αναχωρήσεις καθημερινά με το CHRISTOS L. για
• ΚΩ στις 16.00 και ΚΩ-Ρόδο στις 08.00 • ΧΑΛΚΗ κάθε Σάββατο στις 14.00 • ΤΗΛΟ κάθε Σάββατο στις 14.00 • ΝΙΣΥΡΟΣ κάθε Σάββατο στις 14.00 • ΣΥΜΗ κάθε Δευτέρα και Τετάρτη στις 16.00.
ΚΡΑΤΗΣΕΙΣ ΞΕΝΟΔΟΧΕΙΩΝ σε όλη την Ελλάδα
ΑΕΡΟΠΟΡΙΚΑ ΕΙΣΙΤΗΡΙΑ
ΑΚΤΟΠΛΟΪΚΑ ΕΙΣΙΤΗΡΙΑ
ΕΝΟΙΚΙΑΣΕΙΣ ΑΥΤΟΚΙΝΗΤΩΝ

ΤΟΠΙΚΟ ΠΟΔΟΣΦΑΙΡΟ

Γλιτώνουν τους -10 βαθμούς!

• Αστέρας Π. και Ακουσίλαος, κινδυνεύουν όμως με -3 βαθμούς

Οπως αναμενόταν το χθεσινό ρεπορτάζ της "Α.Ρ." "κινδυνεύουν και οι δύο" προκάλεσε μεγάλο θόρυβο και αποτέλεσε θέμα συζήτησης όχι μόνο στα ποδοσφαιρικά στέκια, αλλά και στους ραδιοφωνικούς σταθμούς. Οι εμπλεκόμενοι στην υπόθεση, δηλαδή παράγοντες των δύο ομάδων εξέφρασαν δικαιολογημένα την έντονη αντίδρασή τους που κινδυνεύει με τιμωρία η ...ανθρώπινη πλευρά του ποδοσφαίρου.

Δυστυχώς, όμως, δεν υπάρχει τέτοιο κεφάλαιο στον ΚΑΠ για να μπορέσει να δικαιολογήσει την διακοπή του αγώνα.

Το μόνο σίγουρο είναι ότι ο Αστέρας Π. και Ακουσίλαος αποφεύγουν τους -10 βαθμούς, γιατί ο διαιτητής **Τσαγγάρης** δεν βγήκε στο γήπεδο να σφυρίξει συνέχεια του παιχνιδιού, που σημαίνει πως δεν υπάρχει αποχώρηση ομάδων.

Οι δύο ομάδες, όπως γράψαμε και χθες, κινδυνεύουν με μηδενισμό (-3 βαθμούς) σύμφωνα με το άρθρο 21.

Με το θέμα θα ασχοληθεί σήμερα το Δ.Σ. της ΕΠΣΔ και σίγουρη μπορεί να θεωρείται η συνέχεια στη δευτεροβάθμια της ΕΠΟ, όποια κι' αν είναι η απόφαση που θα βγει, αφού σύμφωνα με πληροφορίες ενδιαφέρον για το θέμα έδειξαν και ...άλλες ομάδες!

"Ενοχλούνται... από την ομαδούλα"

• Ο ΕΠΙΧΕΙΡΗΜΑΤΙΑΣ ΚΑΙ ΦΙΛΑΘΛΟΣ, ΓΙΩΡΓΟΣ ΣΠΑΝΟΣ ΚΑΤΑΔΙΚΑΖΕΙ ΤΑ ΓΕΓΟΝΟΤΑ ΤΗΣ ΚΑΡΔΑΜΑΙΝΑΣ, ΕΝΩ ΑΦΗΝΕΙ ΑΙΧΜΕΣ ΓΙΑ ΤΟΥΣ ΑΘΛΗΤΙΚΟΥΣ ΠΑΡΑΓΟΝΤΕΣ ΤΗΣ ΡΟΔΟΥ

Επιστολή μέσω της οποίας καταγγέλλει τα γεγονότα που συνέβησαν στο γήπεδο Καρδάμαινας, στο παιχνίδι της Δόξας με την ΑΕΛ, έστειλε ο επιχειρηματίας και φίλαθλος, **Γιώργος Σπανός** (αδελφός του αντιπροέδρου της ΑΕΛ, **Γιάννη Σπανού**). Επίσης ο επώνυμος φίλαθλος, αφήνει μέσω της συγκεκριμένης επιστολής αιχμές προς τους Ροδίτες αθλητικούς παράγοντες, οι οποίοι θεωρεί ότι έχουν ενοχληθεί από την πορεία της ΑΕΛ τα τελευταία χρόνια.

Τι ακριβώς αναφέρει η επιστολή: «Ο άγριος ξυλοδαρμός και τραυματισμός ποδοσφαιριστών της ΑΕ Λέρου στον τελευταίο αγώνα της με την Δόξα Καρδάμαινας στην Κω από μαινόμενους παλιούς "ποδοσφαιριστές" και "φιλάθλους" της γηπεδούχου ομάδας, έρχεται σίγουρα να προστεθεί στις μελανές σελίδες του ποδοσφαίρου, και γενικότερα του δωδεκανησιακού αθλητισμού.

Σαν απλός πολίτης που ποτέ δεν έπαψε να στηρίζει, με κάθε τρόπο, αθλητικές και άλλες δραστηριότητες που προάγουν το αθλητικό πνεύμα στα νησιά μας, θλίβομαι βαθύτατα γι' αυτό το απαράδεκτο -επιεικώς- γεγονός.

Και σαν άνθρωπος, που συμπαραστέκεται σε κάθε πρωτοβουλία της αθλητικής κοινωνίας του νησιού μας, της Λέρου, ανησυχώ επίσης, μήπως, τελικώς υπό την πίεση και το βάρος αυτών των γεγονότων ναρκοθετηθεί η αθλητική πορεία της συνολικά.

Γιατί, παρακολουθώντας διακριτικά την πορεία της ΑΕ Λέρου στα τελευταία χρόνια έχω διαπιστώσει -δυστυχώς- την αρνητική στάση απέναντί της, αρκετών αθλητικών παραγόντων της Ρόδου, μέσα και έξω από τα γήπεδα.

Ισως να ενοχλούνται από το γεγονός ότι μια "ομαδούλα" από ένα μικρό νησί έρχεται με την πορεία της να αμφισβητήσει την πρωτοκαθεδρία ορισμένων ομάδων της μητροπολιτικής Ρόδου, με παράδοση αλλά και ισχυρές προσβάσεις στα κέντρα αποφάσεων της αθλητικής ζωής.

Ο αθλητισμός, όμως, και μάλιστα ο ερασιτεχνικός, είναι μια μεγάλη ιδέα και το πραγματικό θεμέλιο για μια υγιή κοινωνία.

Ετσι, τουλάχιστον, θέλω να τον αντιλαμβάνομαι εγώ και ειλικρινά με γεμίζει ανησυχία η εχθρική σχεδόν αντιμετώπιση της ΑΕΛ.

Η Λέρος, ένα μικρό νησί με έντονα κοινωνικά προβλήματα τα οποία εύκολα αντιλαμβάνεται κανείς, εκτός από το ποδόσφαιρο αναπτύσσει τον κλασικό αθλητισμό και ακόμη τον ναυταθλητισμό με σημαντικές, μάλιστα, διοργανώσεις μέχρι τώρα.

Πώς θα νιώθουν, λοιπόν, αυτά τα παιδιά όταν αδικούνται στους αγωνιστικούς χώρους, όταν ξυλοδέρνονται, όταν προπηλακίζονται, όταν, τελικώς, βλέπουν τον αγώνα τους να μην επιβραβεύεται, να μην δικαιώνεται;

Και γιατί κάποιοι άνθρωποι από αγνότητα και ανιδιοτέλεια, από αγάπη και μεράκι, να συνεχίζουν να ασχολούνται, σε βάρος της οικογένειας, της εργασίας και των οικονομικών τους, με τον αθλητισμό, αφού διαπιστώνουν καθημερινά ότι ισχύει ο νόμος της ζούγκλας;

Είναι μόνο μερικά από τα ερωτήματα που βασανίζουν τη μικρή κοινωνία της Λέρου και στα οποία οι αθλητικοί ιθύνοντες αλλά και η τοπική πολιτική ηγεσία καλούνται να δώσουν πειστικές απαντήσεις.

Για τα παιδιά και τους νέους της Λέρου ο αθλητισμός είναι μια ανάσα ζωής, μια διέξοδος στα αδιέξοδα της περιορισμένης ζωής που χαρακτηρίζει τα μικρά νησιά, ιδιαιτέρως στους σκληρούς χειμωνιάτικους μήνες.

Ας μην τ' απογοητεύσουν λοιπόν. Και να μην ξεχνούν ότι εκεί που η απογοήτευση κυριεύει την ψυχή των νέων εκεί και ο κίνδυνος για την ψυχική και σωματική τους υγεία.

Ευχαριστώ για την φιλοξενία

Γεώργιος Σπανός
Επιχειρηματίας».

Μαζεύονται υπογραφές

• Αρχίζει να παίρνει σιγά-σιγά "σάρκα και οστά" η ιδέα της δημιουργίας υπερομάδας στη Νότια Ρόδο

"Σάρκα και οστά" αρχίζει να παίρνει σιγά - σιγά η ιδέα δημιουργίας ποδοσφαιρικής υπερομάδας στη Νότια Ρόδο, μια ιδέα η οποία άρχισε να υλοποιείται με την πρωτοβουλία του **Νίκου Λυκουρίνου**, παλαιού αθλητικού παράγοντα της Κατταβιάς. Ηδη η υπόθεση της σύνταξης του καταστατικού έχει ανατεθεί σε δικηγόρο, ο οποίος στη συνέχεια θα το καταθέσει στο πρωτοδικείο. Μάλιστα πολλοί είναι αυτοί που έχουν δείξει ενδιαφέρον, σύμφωνα με πληροφορίες που διαρρέουν από τους ανθρώπους που υλοποιούν την ιδέα και το ενδιαφέρον τους γίνεται έμπρακτο υπογράφοντας τη σύσταση του καταστατικού. Να σημειωθεί πως οι παράγοντες της δημιουργίας της υπερομάδας στοχεύουν στην ίδρυση ακαδημιών ποδοσφαίρου, μπάσκετ, ποδηλασίας και λοιπών αθλημάτων.

ΠΡΟΠΑΙΔΕΣ-JUNIORS

Συνεχίζεται η προεπιλογή

• Την Παρασκευή στους Αγίους Αποστόλους η νέα προπόνηση

Την ερχόμενη Παρασκευή 7/2 θα πραγματοποιηθούν οι δεύτερες προπονήσεις προεπιλογής των ποδοσφαιριστών για τις μικτές ομάδες των Προπαίδων και Juniors. Συγκεκριμένα στις 5 μ.μ. θα γίνει η προπόνηση των Juniors ενώ στις 6 μ.μ. η προπόνηση των Προπαίδων. Από τους Ενωσιακούς προπονητές κ.κ. **Δελαπόρτα** και **Μποσγανά** καλούνται για την προεπιλογή της α' φάσης των μικτών ομάδων juniors και προπαίδων οι εξής παίκτες:

ΤΖΟΥΝΙΟΡΣ (1991-1992): *Πατινιώτης (Ιάλυσος), Πεταυράκης (Διαγόρα), Τσακμακίδης, Χατζησάββας, Καραγιάννης Ε. (Διαγόρας Βατίου), Στεφάνου, Κουτσονικόλας (Ηλιος), Χατζηπέτρος (Ρόδος), Διακάκης (Διγενής), Κυριαζής, Αμερικανας, Πιέρος (Σταύρος Καλ.), Κοτσιλιός, Χίτζιος, Λαουδίκος, Κουμνάκης (ΑΕΡΑ), Σκυλαράκης (Αγ. Γεώργιος), Σαββάκης (Νίκη Ρόδου), Μικιού (Ασκληπειό), Φλεβάρης Δ., Φλεβάρης Μ. (Εθνικός Αρχ.), Τομάζος (Ευκλής), Καρίκης, Πότσος, Σαρρής (Κλεάνθης), Χατζηκοσμάς (Απόλλων Απολ.).*

Επίσης οι προπονητές των ομάδων καλούνται να στείλουν όσα παιδιά μπορούν ν' αγωνισθούν στην Μικτή γεννηθέντα μόνο το έτος 1992.

ΠΡΟΠΑΙΔΕΣ (1989-1990): *Τόπος (Καλαβάρδα), Λιβισιανός (Νίκη Ρόδου), Μακαρούνας (Απόλλων Απολ.), Δημητράκης (Αγ. Ισίδωρος), Χατζηδιάκος, Χατζηαντωνίου (Κλεάνθης), Χριστοδούλου, Καλαμιώτης, Καρυπίδης, Αξιώτης (Φοίβος), Κουτσαγιας, Κούβαρης, Φράγκος, Λουλουδάκης (Ευαγόρα), Καλημέρης, Κοντουδιός, Μέντος, Τσακισίρης, Φασάκης,Καρπαθάκης, Πίσσας, Κλάψης (Διαγόρα), Παπαχριστοδούλου, Ευγενικός (Νήσος Ρόδος), Τσοπανάκης (Απόλλωνα Απολ.), Διάκου, Νικολής (ΑΕΡΑ), Καλιόζης, Ματσίγκος, Παρδαλός (Πετρώνας), Κοκκιαντώνης (Νίκη Ρόδου), Πάττας (Αστέρα Παστ.), Θεοδώρου (Ηρακλή Μαρ.), Κούρτης (Ασκληπειό), Καρπαθάκης Π. (Διαγόρα Βατ.), Μανιάς, Χατζηγεωργίου (Ερμής Καλ.), Πλακέντης (Ρόδος),Μπερετούλης, Σχοινάκης, Κσέρης (Ευκλής), Τριανταφύλλου (Ιάλυσος).*

Η ΧΡ. ΚΑΛΗΓΕΡΟΣ Α.Ε.

Ξυλουργικό Εργοστάσιο

Απευθύνετε στους επιχειρηματίες - ξυλουργούς και ιδιώτες

Με σύμμαχο την εμπειρία 40 χρόνων και τον άψογο μηχανολογικό εξοπλισμό του εργοστασίου μας, μελετήσαμε για σας την κατασκευή των πορτών και εντοιχισμένων ντουλαπών για να κερδίσετε ΠΟΙΟΤΗΤΑ, ΧΡΗΜΑ και ΧΡΟΝΟ.

Κοντά μας θα βρείτε έτοιμες για τοποθέτηση και σε όλες τις διαστάσεις:

- Πόρτες όλων των ειδών.
- Εσωτερικά ξύλο μασίφ και όχι χαρτί.
- Ντουλάπες εντοιχισμένες

Λύσεις στα προβλήματα που αντιμετωπίζετε:

1. Δεν τοποθετείτε ψευδοκάσα ή κάσα για την πρόοδο της οικοδομής.
2. Μπορείτε να τοποθετήσετε πλακάκια στα δάπεδα και στα μπάνια χωρίς προβλήματα ανεξάρτητα αν οι τοίχοι σας είναι δρομικοί ή μπατικοί.
3. Και αν ακόμη κατοικείται στο σπίτι σας και θέλετε ν' αλλάξετε τις πόρτες εμείς αναλαμβάνουμε υπεύθυνα να τις ξηλώσουμε και σε δύο ημέρες να τις τοποθετήσουμε χωρίς ζημιές.

Δ/ΝΣΗ: Λ. ΚΑΛΛΙΘΕΑΣ - ΡΟΔΟΣ ΤΗΛ. 2241035283

ΝΤΕΤΕΚΤΙΒΣ

30 ΧΡΟΝΙΑ ΜΟΝΙΜΑ ΚΑΙ ΣΤΗ ΡΟΔΟ

35354 - 28780

Π.Π. ΓΕΡΜΑΝΟΥ 6 (ΠΛ. ΦΩΚΙΑΛΗ)

Η ΛΥΣΗ!!! ΣΕ ΚΑΘΕ ΣΑΣ ΠΡΟΒΛΗΜΑ

EXPRESS SECURITY

ΠΡΩΤΑΘΛΗΜΑ ΕΝΩΣΕΩΝ

Το τελευταίο τους "χαρτί"

• ΠΑΙΖΟΥΝ ΣΗΜΕΡΑ ΟΙ ΜΙΚΤΕΣ ΜΑΣ ΟΜΑΔΕΣ ΣΤΟΝ ΑΡΧΑΓΓΕΛΟ ΚΟΝΤΡΑ ΣΤΗΝ ΑΘΗΝΑ
• ΣΤΙΣ 13.00 ΑΓΩΝΙΖΟΝΤΑΙ ΟΙ ΠΑΙΔΕΣ ΚΑΙ ΣΤΙΣ 15.00 ΟΙ ΝΕΟΙ

Νίκη και μόνο μία επιζητούν σήμερα οι μικτές μας ομάδες παίδων και νέων κόντρα στις αντίστοιχες Αθηναϊκές ομάδες.

Οι παίδες αγωνίζονται στις 13.00 στο γήπεδο Αρχαγγέλου με διαιτητή τον Δημήτρη Κετσέ και βοηθούς του Κώστα Ζαννετίδη και Παναγιώτη Κατσιδώνη.

Οι νέοι θα παίξουν στο ίδιο γήπεδο στις 15.00, με το ίδιο διαιτητικό τρίο.

Το μόνο που αλλάξει είναι ότι διαιτητής σ' αυτήν την αναμέτρησης θα είναι ο Ζαννετίδης και οι άλλοι δύο, βοηθοί.

Το κλίμα είναι καλό και η πίστη για νίκη υπάρχει σε αμφότερες τις ομάδες.

Οι 18άδες που θα στηριχθούν σήμερα οι μικτές ομάδες του νομού μας είναι οι εξής:

ΟΙ ΠΑΙΔΕΣ

Καραγιάννης, Παστρικός, Γκάιδας, Πιζήμολας, Νικολός, Καρπαθάκης, Λαμπριανός, Πάττας, Γαϊτάνος, Ατσίδης, Χατζηπέτρος Κασταμούλας, Στρατής, Ζαμάγιας, Μαρίνος, Χατζηφούντας Μ., Χατζηφούντας Χ., Λαθούρης

ΟΙ ΝΕΟΙ

Κεφάλας, Μάτσης, Κότσος, Κοσμάς, Μακρυδημήτρης, Μαθιός, Τσακίρης, Μαριάς, Κατσιδώνης, Τριπολίτης, Φραντζής, Χωρίτης, Αθανασίου, Διακίδης, Καρτάλης, Αγγελόπουλος, Πατρός, Κατσαράς



"Θα προσπαθήσουμε για το καλύτερο"

• Ο Γιώργος Μποσγανάς (υπεύθυνος των παίδων) δίνει το στίγμα της σημερινής αναμέτρησης

Στο ίδιο μήκος κύματος με τον άλλο ενωσιακό προπονητή κινήθηκε χθες ο υπεύθυνος της μικτής παίδων Γιώργος Μποσγανάς, ο οποίος με δηλώσεις του στην "Α.Ρ." παρουσιάστηκε ναι μεν αισιόδοξος, αλλά συνειδητοποιημένος, όσον αφορά την κρισιμότητα του αγώνα.

Αναλυτικά ο Γιώργος Μποσγανάς δήλωσε τα κάτωθι: Είναι ένα δύσκολο παιχνίδι, δυστυχώς δεν έχουμε περιθώρια για απώλειες.

Αισιοδοξώ ότι όλα θα πάνε καλά. Θα προσπαθήσουμε για το καλύτερο".

Αισιόδοξος ο Δελαπόρτας

• Ο υπεύθυνος, ενωσιακός προπονητής των νέων πιστεύει ότι οι νέοι μπορούν να κάνουν το 4 στα 4

Ο ένας εκ των δύο ενωσιακών προπονητών Άκης Δελαπόρτας (υπεύθυνος νέων) παρουσιάστηκε αισιόδοξος χθες και μετέφερε ένα κλίμα αισιοδοξίας, το οποίο υπάρχει στους παίκτες του εν όψει της σημερινής συνάντησης με την αντίστοιχη ομάδα της Αθήνας, στο γήπεδο Αρχαγγέλου, σε τηλεφωνική εκπομπή του "ALPHA NEWS Δωδ/σου". Αναλυτικά ο Άκης Δελαπόρτας είπε τα εξής:

"Οι τρείς πόντοι σήμερα είναι μονόδρομος. Θέλουμε να κάνουμε το τέσσερα στα τέσσερα στους επόμενους αγώνες.

Τα παιδιά έχουν καταλάβει την κρισιμότητα του αγώνα.

Η Αθήνα είναι μια ομάδα με πολύ καλό σύνολο.

Έχει στις τάξεις της ποδοσφαιριστές από πολλά συγκροτήματα.

Θα παίξουμε ελεύθερα, το δικό μας σύστημα και θα επιδιώξουμε το γρήγορο γκολ.

Θέλουμε η διαιτησία να είναι δίκαια. Υπάρχει αισιοδοξία σ' όλους. Θέλουμε σήμερα τον κόσμο κόντα μας.

Ορισμένοι θεωρούν δύσκολο να κάνουμε το 4 στα 4.

Έχω εμπιστοσύνη στα παιδιά και πιστεύω θα το πραγματοποιήσουμε".

Paradise Gym
BEAUTY & FITNESS CENTER
αθλήσου για την καρδιά σου



ΚΛΕΙΣΤΗ ΘΕΡΜΕΝΟΜΕΝΗ ΠΙΣΙΝΑ
ΚΑΘΗΜΕΡΙΝΑ ΑΝΟΙΚΤΑ
ΑΠΟ 9:00 ΕΩΣ 23:00
ΠΡΟΓΡΑΜΜΑΤΑ
ACQUA GYM - ACQUA G.A.G
ACQUA STEP - ACQUA AEROBIC
ΠΑΙΔΙΚΑ ΤΜΗΜΑΤΑ
ΚΟΛΥΜΒΗΣΗΣ
AldemarPARADISE ROYAL MARE HOTEL - ΛΕΩΦ. ΚΑΛΙΘΕΑΣ ΤΗΛ . 62481

Η "ΑΣΦΑΛΕΙΑ" δεν εκτιμάται με το κόστος
Αλλά ακόμα και έτσι, δεχόμαστε συγκρίσεις
ΑΠΟΣΠΑΣΜΑΤΙΚΟ ΤΙΜΟΛΟΓΙΟ ΜΙΚΤΩΝ 6 ΜΗΝΙΑΙΩΝ
ΑΣΦΑΛΙΣΤΡΩΝ ΣΕ Β.Μ. 03 ΝΗΣΟΥ ΡΟΔΟΥ

ΙΠΠΟΙ	Ε.Ι.Χ.	ΚΑΛΥΨΕΙΣ
01-06	82,52 €	Αστ./Ευθ. για ΣΒ 500.000 €
07-08	86,02€	ΥΖ 100.000 €
09-10	104,24€	Αστ. /Ευθ. Κλοπής
11-12	112,39€	Φωτιά 2.935 €
13-14	118,65€	Στάσεις-Απεργ. 2.935 €
		Πολ. Ταραχές 2.935 €
ΙΠΠΟΙ	ΦΙΧ/ΑΓΡ	
01-10	68,90€	Τρομ. Ενεργ. 2.935 €
11-15	91,26€	Προσ. Ατυχ. Οδ. 6.000 €
16-20	95,85€	Φροντίδα Ατυχήματος
		Νοσοκομειακή Φροντ. Ατυχ.
		ALICO AIG LIFE
		Ημερ. Επίδομα Νοσηλείας 50-100€
		Εξοδα επειγ. Αερομεταφοράς
ΙΠΠΟΙ	ΦΙΧ/ΕΠΑΓ	ΚΑΛΥΨΕΙΣ
01-10	109,93€	
11-15	137,37€	
16-20	153,08€	
ΙΠΠΟΙ	ΤΑΞΙ	ΚΑΛΥΨΕΙΣ
01-15	254,04€	Αστ. /Ευθ. ως ανωτέρω
16-20	263,80€	Θραύση Κρυστάλλων
21-25	322,31€	Νομική Προστασία
ΙΠΠΟΙ	Φ.Δ.Χ.	ΚΑΛΥΨΕΙΣ
01-15	217,96€	Αστ./Ευθ. ως ανωτέρω
16-20	249,54€	Φωτιά 2.935 €
21-30	278,11€	Προσ. Ατυχ. Οδ. 6.000 €
31-40	300,60€	
41-55	330,13€	
56-75	375,83€	
76++	417,93€	
CC	ΜΟΤΟ	ΚΑΛΥΨΕΙΣ
00-50	14,51€	
51-250	20,29€	Αστ./Ευθ. ως ανωτέρω
250++	50,75€	

Ασύγκριτες τιμές και στους κλάδους:
Πυρός (Κατοικιών-καταστημάτων) Σεισμού, Πλημμύρας, Καταιγίδας, Θύελλας, Μεταφορών Ατυχημάτων, Σκαφών κ.λ.π.



ΑσφαΛΥΣΕΙΣ
ΚΑΜΠΙΣΕΛΗ
28ης Οκτωβρίου 45-85100 ΡΟΔΟΣ
Τηλ. 2241035888, Fax: 2241021933
ΠΡΑΚΤΟΡΕΥΣΗ ΑΣΦΑΛΙΣΤΙΚΩΝ ΕΤΑΙΡΕΙΩΝ
ΥΠΕΥΘΥΝΗ: ΜΑΤΙΝΑ ΚΑΜΠΙΣΕΛΗ

ΜΙΚΡΕΣ αγγελίες

ΟΙ ΑΓΓΕΛΙΕΣ ΤΗΣ ΡΟΔΙΑΚΗΣ παρουσιάζονται και στο site www.anaggelies.gr

ΜΕΤΑΦΕΡΘΗΚΑΜΕ!
Θα μας βρίσκετε στα κεντρικά μας γραφεία επί της Μαρ. Μαλλιαράκη 11 (τελευταία πάροδος Καναδά). Τα τηλέφωνα παραμένουν τα ίδια: (22410) 22210, (22410) 75230

ενοικιάσεις ακινήτων & επιχειρησεων

ΔΙΑΜΕΡΙΣΜΑ ισόγειο, επιπλωμένο, λουξ, με αυλή και κήπο με αιρ κοντίσιον, πλυντήριο, 150.000 δρχ. Πληρ. τηλ. (22410)62552 Αποστόλου Παύλου 42 AE49814

ΠΑΡΑΔΟΣΙΑΚΟ ΚΑΦΕΝΕΙΟ κατάλληλο και για ουζερί ή φαστ φουντ. Πληρ. τηλ. 6934617003 AE50100

ΚΑΤΑΣΤΗΜΑΤΑ 50 τ.μ. με πατάρι και 30 τ.μ. με πατάρι. Περιοχή Νιοχώρι. Πληρ. τηλ. 6944142083, 2109965220 AE50098

ΔΙΑΜΕΡΙΣΜΑΤΑ ΔΙΧΩΡΑ ΚΑΙ ΤΡΙΧΩΡΑ ΣΤΗΝ ΙΞΙΑ ΣΕ ΕΤΗΣΙΑ ΒΑΣΗ. ΠΛΗΡΩΣ ΕΠΙΠΛΩΜΕΝΑ ΚΑΙ ΕΞΟΠΛΙΣΜΕΝΑ, ΖΕΣΤΟ ΝΕΡΟ-Α/C-ΠΑΡΚΙΝ. ΠΛΗΡ. ΤΗΛ. 6945343563 ΠΕ50094

ΓΚΑΡΣΟΝΙΕΡΑ αποτελούμενη από δωμάτιο, κουζίνα, μπάνιο, επί της οδού Χρύσανθου Θεοχάρη 5 (περιοχή Ανάληψη). Πληρ. τηλ. (22410)63170 AE50084

ΔΙΑΜΕΡΙΣΜΑ 60 τ.μ. στην περιοχή EDEN ROCK πλήρως εξοπλισμένο και με κεντρική θέρμανση. Πληρ. τηλ. (22410)87630 AE50092

ΕΠΑΓΓΕΛΜΑΤΙΚΟΣ ΧΩΡΟΣ 70 τ.μ. ισόγειος και διαμπερής επί της Γ. Παπανδρέου και Τσαβαρη γωνία στην Ανάληψη με μεγάλη αυλή. Πληρ. τηλ. (22410)78520 AE50086

ΚΑΤΑΣΤΗΜΑ στα 100 Μαγαζιά, κατάλληλο για γραφειο, κουρείο, καφενείο. Πληρ. τηλ. (22410)24281 AE50082

ΔΙΑΜΕΡΙΣΜΑΤΑ επιπλωμένα 2 δωματίων κατάλληλα για ένα ή δύο άτομα με πολυκουζινάκι, λουτροκαμπινέ, ζεστό-κρύο νερό, βεράντα στο Νιοχώρι επί της οδού Κρήτης. Πληρ. τηλ. (22410)27413, 34741 και 23610 AE50080

ΔΙΑΜΕΡΙΣΜΑ καινούργιο δυάρι, στα Κοσκινού, σε καλή περιοχή. Πληρ.τηλ. (22410)63033 μετά τις 1 μ.μ. AE50055

ΔΙΑΜΕΡΙΣΜΑ 2άρι Λίνδου 224 κος Νικήτας. Πληρ. τηλ. (22410)29371 AE50052

ΚΑΤΑΣΤΗΜΑ 60 τ.μ. επί της 28ης Οκτωβρίου 76 κατάλληλο για οποιαδήποτε χρήση, εκτός εστιατορίου και μπαρ. Πληρ. τηλ. (22410)34574 AE50051

ΔΙΑΜΕΡΙΣΜΑ 3άρι στην οδό Εθνικής Αντίστασης 86 απέναντι από την ALPHA BANK σε μικρή οικοδομή 6 διαμερισμάτων. Ενοίκιο 340 ευρώ. Πληρ. τηλ. (22410)91802 AE50047

ΔΙΑΜΕΡΙΣΜΑ επιπλωμένο 2 δωματίων πλήρως εξοπλισμένο 40 τ.μ. με ψυγειοκουζίνα φούρνο, ηλεκτρικά καλοριφέρ, τηλεόραση, χρηματοκιβώτιο, ηλιακό θερμοσίφωνο 12 τ.μ. βεράντα - πανταχόθεν ελεύθερο, άνετο χώρο παρκαρίσματος στην Κρεμαστή. Πληρ. τηλ. (22410)96742 AE50046

STUDIO λουξ κατασκευής πλήρως εξοπλισμένο (πλυντήριο, TV, κ.λπ.) στους πρόποδες Φιλερήμου ανεξάρτητο (σε βίλλα) με ωραία θέα, ήσυχο, μεγάλη αυλή. Πληρ. τηλ. (22410)95057, 6945155564 AE50048

ΔΙΑΜΕΡΙΣΜΑ καινούργιο 100 τ.μ. αποτελούμενο από 3 υπνοδωμάτια και μεγάλη σαλοτραπεζαρία επί της οδού Αγίου Γεωργίου 47, ενοίκιο 500 ευρώ. Πληρ. τηλ. (22410)25096 AE50045

ΚΑΤΑΣΤΗΜΑ στο εμπορικό κέντρο της πόλης (Μαντράκι) 50 τ.μ. πλήρως ανακαινισμένο με air condition και τουαλέτα. Πληρ. τηλ. (22410)27884, 6937477810 AE50043

ΕΝΟΙΚΙΑΣΕΙΣ ΔΙΑΜΕΡΙΣΜΑΤΩΝ ΚΑΙ ΚΑΤΑΣΤΗΜΑΤΩΝ: 1. Ενοικιάζεται γραφείο κεντρικό στο Μαντράκι α' ορόφου 80 τ.μ. με μηνιαίο μίσθωμα 599 ευρώ, 2) στα Τριάντα α) οροφοδιαμέρισμα α' ορόφου 2 υπνοδωματίων σαλόνι-κουζίνα πλήρως επιπλωμένο και εξοπλισμένο, κουζίνα - ψυγείο κλπ. με μηνιαίο μίσθωμα 440 ευρώ β) Διαμέρισμα α' ορόφου σε μονόροφη οικοδομή 2 υπνοδωματίων σαλόνι-κουζίνα, WC σε άριστη κατάσταση με μηνιαίο μίσθωμα 382 ευρώ, 3. Ενοικιάζονται καταστήματα: α) Στην Καρπάθου 50 τ.μ. β) Στη Νέα Αγορά 25 τ.μ. γ) Στην Αλεξ. Διάκου κεντρικό 160 τμ. δ) Στην Π. Πόλη καφετέρια 60 τ.μ. πλήρως εξοπλισμένη. ε) Στην Καρπάθου πιωλείται- ενοικιάζεται επιχείρηση καφετέρια- μπαρ σε λογική τιμή. 4) Ενοικιάζεται στην Ανάληψη ισόγεια αποθήκη 80 τ.μ. με μηνιαίο μίσθωμα 180 ευρώ Πληρ. ΡΟΔΙΑΚΗ ΚΤΗΜΑΤΙΚΗ Ανέστης και Σάββας Σαββαΐδης, τηλ. (22410)26281, 6944/243452, 6944/421015. AE50032

ΔΙΑΜΕΡΙΣΜΑ λουξ καινούργιο, στον 2ο όροφο στην περιοχή Δασκάλους. Τιμή 135.000 δρχ. ή 396 €. Πληρ. τηλ. 6945888501 AE50009

ΧΩΡΟΣ 100 τ.μ. με WC, κατάλληλος για γραφείο, φροντιστήριο, κατάστημα και για οποιαδήποτε άλλη επαγγελματική χρήση. Διαθέτει έμπροσθεν μεγάλο προαύλιο χώρο και άνετο πάρκινγκ. Ακραμήτου 16 Ρόδος, κάθετος λεωφόρου Καλλιθέας Ρόδου και Ατταβύρου. Πληρ.τηλ. 6977472091 AE50006

ΚΑΤΑΣΤΗΜΑ 85 τ.μ. ΣΤΗΝ ΠΕΡΙΟΧΗ ΤΩΝ ΔΑΣΚΑΛΩΝ (ΑΛΥΤΡΩΤΩΝ ΕΛΛΗΝΩΝ). ΠΛΗΡ. ΤΗΛ. (22410)34490, 13.00-16.00 ΚΑΙ (22410)61701 (17.00-21.00), 6942424139 ΠΕ49994

ΓΚΑΡΣΟΝΙΕΡΑ με πολυκουζινάκι, μπάνιο, κρεβάτι και ντουλάπα στο Καρακόνερο. Πληρ. τηλ. (22410)78058 AE50001

ΓΚΑΡΣΟΝΙΕΡΑ επιπλωμένη ανεξάρτητη είσοδο, ηλιακό θερμοσίφωνο και θέρμανση στην οδό Πατριάρχου Αθηναγόρα -Ανω Αγιος Γεώργιος- κοντά στο γήπεδο Διαγόρας. Πληρ. τηλ. (22410)76636 κιν. 6977360107 AE49999

ΓΚΑΡΣΟΝΙΕΡΑ πλήρως επιπλωμένη (ψυγείο, κουζίνα, ηλιακό θερμοσίφωνο). Πληρ. τηλ. (22410)66475, 693860310, 693860312 AE49991

ΚΑΤΑΣΤΗΜΑ στη Σωκράτους (Π. Πόλη). 35 τ.μ. πλήρως ανακαινισμένο. Παραδίδεται αμέσως με νέο συμβόλαιο. Πληρ. κ. Μανώλη τηλ. 6946163242 AE50071

ΚΑΤΑΣΤΗΜΑ στη Γρίβα (περιοχή G. HOTEL) 50 τ.μ. και με υπόγειο 50 τ.μ. Είναι ανακαινισμένο και παραδίδεται ελεύθερο. Πληρ. κ. Μανώλη τηλ. 6946163242 AE50072

ΜΟΝΟΚΑΤΟΙΚΙΑ (Πύργος) 300 τ.μ. και με οικόπεδο5000 τ.μ. πριν από την Κρεμαστή. Είναι για λίγους και γίνονται δεκτές μόνο σοβαρές προτάσεις. Πληρ. κ. Μανώλη τηλ. 6946163242 AE50073

ΕΝΟΙΚΙΑΖΕΤΑΙ 1) στην Γρηγορίου Ε'- προέκταση Αννης Μαρίας γωνία -οικοδομή 220 τ.μ. με υπαίθριο χώρο 600 τ.μ. Δεκτές σοβαρές προτάσεις, 2) στη Ψαροπούλα (ακτή Μιαούλη) διαμέρισμα δυάρι με θέα τη θάλασσα και αποτελείται από σαλονάκι, κουζίνα, υπνοδωμάτιο και τουαλέτα πλήρως επιπλωμένο με μηνιαίο μίσθωμα 325 ευρώ. Πληρ. ΡΟΔΙΑΚΗ ΚΤΗΜΑΤΙΚΗ Ανέστης και Σάββας Σαββαΐδης, τηλ. (22410)26281, 6944/243452, 6944/421015. AE450061

ΔΙΑΜΕΡΙΣΜΑΤΑ 50 τ.μ. ΜΕ ΔΥΝΑΤΟΤΗΤΑ ΦΙΛΟΞΕΝΙΑΣ ΕΩΣ ΚΑΙ 4 ΑΤΟΜΩΝ ΠΛΗΡΩΣ ΕΞΟΠΛΙΣΜΕΝΑ (ΣΚΕΥΗ, ΕΠΙΠΛΑ). Ο,ΤΙ ΚΑΛΥΤΕΡΟ ΚΑΙ ΟΙΚΟΝΟΜΙΚΟΤΕΡΟ ΥΠΑΡΧΕΙ ΣΤΗΝ ΑΓΟΡΑ ΤΗΣ ΡΟΔΟΥ 5' ΑΠΟ ΤΟ ΚΕΝΤΡΟ ΤΗΣ ΠΟΛΗΣ ΜΕ ΑΜΕΣΟΤΗΤΑ ΠΡΟΣΒΑΣΗΣ ΣΕ SUPER MARKET, ΕΣΠΑΤΟΡΙΑ, ΦΑΡΜΑΚΕΙΑ, ΠΑΝΩ ΣΤΗ ΣΤΑΣΗ ΤΟΥ ΛΕΩΦΟΡΕΙΟΥ, 8' ΑΠΟ ΤΟ ΛΙΜΑΝΙ, 10' ΑΠΟ ΤΟ ΑΕΡΟΔΡΟΜΙΟ, 3' ΑΠΟ ΤΟΝ ΔΗΜΟ ΙΑΛΥΣΟΥ, 50 ΜΕΤΡΑ ΑΠΟ ΤΗ ΘΑΛΑΣΣΑ. ΠΕΡΙΟΧΗ ΙΞΙΑΣ, ΕΝΑΝΤΙ ΜΙΡΑ ΜΑΡΕ. ΤΙΜΕΣ: ΓΙΑ ΤΗΝ ΤΟΥΡΙΣΤΙΚΗ ΠΕΡΙΟΔΟ (7 ΜΗΝΕΣ) 498 ΕΥΡΩ ΑΝΑ ΜΗΝΑ, ΓΙΑ ΤΗΝ ΦΟΙΤΗΤΙΚΗ ΠΕΡΙΟΔΟ (9 ΜΗΝΕΣ) 498 ΕΥΡΩ ΑΝΑ ΜΗΝΑ, ΑΝΕΞΑΡΤΗΤΩΣ ΑΡΙΘΜΟΥ ΑΤΟΜΩΝ ΦΙΛΟΞΕΝΙΑΣ ΣΕ ΚΑΘΕ ΔΙΑΜΕΡΙΣΜΑ ΜΕ ΜΑΧΙΜUM 4 ΑΤΟΜΑ. ΣΤΗΝ ΤΙΜΗ ΔΕΝ ΥΠΑΡΧΟΥΝ ΑΛΛΕΣ ΕΠΙΒΑΡΥΝΣΕΙΣ (ΝΕΡΟ, ΗΛΕΚΤΡΙΚΟ, Φ.Π.Α.). ΠΛΗΡ. ΤΗΛ. (22410)75215, 90168, 91376, 6978220057, 6978250911, 6932482442 ΧΠΕ311

ΕΝΟΙΚΙΑΖΕΤΑΙ ΣΕ ΕΜΠΟΡΙΚΟΤΑΤΟ ΣΗΜΕΙΟ ΣΤΗΝ ΠΑΛΙΑ ΠΟΛΗ ΔΙΩΡΟΦΟ ΚΤΙΡΙΟ ΜΕΓΑΛΗΣ ΠΡΟΒΟΛΗΣ ΠΡΟΣΦΑΤΑ ΑΝΑΠΑΛΑΙΩΜΕΝΟ ΜΕ ΑΝΕΤΟΥΣ ΧΩΡΟΥΣ ΚΑΙ ΜΕΓΑΛΗ ΑΥΛΗ, ΙΔΑΝΙΚΟ ΓΙΑ ΕΣΤΙΑΤΟΡΙΟ, ΜΠΑΡ ΚΑΙ ΑΛΛΕΣ ΣΥΝΑΦΕΙΣ ΧΡΗΣΕΙΣ. ΠΛΗΡ. ΤΗΛ. 2109936978, 6945526481 ΠΕ49981

ΤΡΙΑ ΚΑΤΑΣΤΗΜΑΤΑ ΝΕΟΤΕΥΚΤΑ ΣΤΗΝ ΟΔΟ ΙΕΡΟΥ ΛΟΧΟΥ ΚΟΝΤΑ ΣΤΗΝ ΠΑΡΑΛΙΑ ΙΑΛΥΣΟΥ ΚΑΤΑΛΛΗΛΑ ΓΙΑ ΤΟΥΡΙΣΤΙΚΗ ΕΚΜΕΤΑΛΛΕΥΣΗ. ΠΛΗΡ. ΤΗΛ. (22410)33125 ΠΕ49975

ΑΠΟΘΗΚΗ (ΙΣΟΓΕΙΑ) 50 τ.μ. ΣΤΗΝ ΠΕΡΙΟΧΗ ΤΩΝ ΔΑΣΚΑΛΩΝ (ΑΛΥΤΡΩΤΩΝ ΕΛΛΗΝΩΝ) . ΠΛΗΡ. ΤΗΛ. (22410)34490, 13.00-16.00 ΚΑΙ (22410)61701 (17.00-21.00), 6942424139 ΠΕ49995

ΓΚΑΡΣΟΝΙΕΡΑ στην Ιαλυσό έναντι από το 1ο δημ. σχολείο. Πληρ. τηλ. (22410)91796, 76335 AE49989

ΚΑΤΑΣΤΗΜΑ σε κεντρικό σημείο της Π. Πόλης για τη σαιζόν ή συμβόλαιο διαρκείας. Πληρ. τηλ. (22410)25680, 28153, 6944605755 AE49988

ΓΚΑΡΣΟΝΙΕΡΕΣ επιπλωμένες στην Ιξιά (Οικισμός Καστελλοριζιών). Πληρ. τηλ. (22410)93383 AE49983

ΔΥΑΡΙ επί της οδού Σαλάκου 15 (Ανάληψη). Πληρ. τηλ. (22410)39645, 74480 AE49987

ΔΙΑΜΕΡΙΣΜΑ 2άρι στην Ψαροπούλα. Πληρ.τηλ. 6977707095 AE49985

ΔΙΑΜΕΡΙΣΜΑ ΣΤΗΝ ΑΘΗΝΑ (περιοχή Ζαππείου - Καλιμάρμαρο) 60 τ.μ. πλήρες επιπλωμένο, σε μικρή πολυκατοικία, κατάλληλο και για φοιτητές. Πληρ. τηλ. (22410)34636, 30577 κο Ζερβό AE49982

ΠΕΡΙΟΧΗ ΑΝΑΛΗΨΗΣ ενοικιάζεται πλήρως επιπλωμένο διαμέρισμα 120 τ.μ. με θέρμανση-κλιματισμό και ηλιακό. Τιμή ενοικίου 550 ευρώ. Μόνο σοβαρές προτάσεις. Πληρ. τηλ. (22410)28250 AE49958

ΙΣΟΓΕΙΟ ΝΕΟΚΛΑΣΙΚΟ ΚΤΙΡΙΟ 160 τ.μ. στην 28η Οκτωβρίου, κατάλληλο για επαγγελματική χρήση. Πληρ. τηλ. 20166. AE49969

ΔΙΑΜΕΡΙΣΜΑ ισόγειο δύο συνεχόμενα δωμάτια, χωλ, κουζίνα, λουτροκαμπινέ, με αυλή στην οδό Ερνεστ Μπέβιν 15. Πληρ. τηλ. (22410)22512 AE49984

ΔΙΑΜΕΡΙΣΜΑ 105 τ.μ. 3 υπνοδωματίων, επί της οδού Βουλγαρακτόνου 15, μεταξύ των εκκλησιών Αγιοι Ανάργυροι-Αγιος Ιωάννης. Πληρ. από 9-1 π.μ. και 6-9 μ.μ στο τηλ. (22410) 52351. AE49967

ΣΤΟΝ ΑΡΧΑΓΓΕΛΟ ΡΟΔΟΥ ενοικιάζεται ισόγειος χώρος εμβαδού τ.μ. 120 και ανώγειος χώρος εμβαδού τ.μ. 180, είτε μαζί, είτε χωριστά, κατάλληλος για επαγγελματική δραστηριότητα, απέναντι από το Αστυνομικό Τμήμα Αρχαγγέλου. Πληρ. τηλ. (22410)21104 κα Σοφία AE49960

ΓΚΑΡΣΟΝΙΕΡΑ λουξ επιπλωμένη, με θέρμανση, στην Ιαλυσό, τιμή λογική για όλο τον χρόνο. Πληρ. τηλ. 6932748216, (22410)90038 AE49972

ΓΚΑΡΣΟΝΙΕΡΕΣ μόνο για Ελληνες πλήρως εξοπλισμένες, καινούργιες μέσα στην πόλη. Πληρ. τηλ. 67976, 6942779500. AE49952

ΕΝΟΙΚΙΑΖΟΝΤΑΙ: α) Διαμέρισμα επιπλωμένο, 3 υπνοδωματίων, σαλόνι, κουζίνα και μπάνιο με ηλιακό, θερμοσίφωνα, κατάλληλο για συγκατοίκηση επί της Αλεξ. Διάκου 15 πάνω από το κατάστημα «Καλογήρου-Χαραλάς», β) Μονοκατοικία 3 υπνοδωματίων, σαλόνι, κουζίνα και μπάνιο επί της Δαμασκηνού 52. Πληρ. τηλ. 2241021335 ή 6945393764. AE49941

ΓΚΑΡΣΟΝΙΕΡΑ (STUDIOS) επιπλωμένη για όλο τον χρόνο, στην Κρεμαστή. Τιμή 140 €. Πληρ. τηλ. (22410) 92832, μετά τις 3 μ.μ. και κινητό 6978038019. AE49955

STUDIO μικρό επιπλωμένο με πολυκουζινάκι, τηλεόραση, ψυγείο, διπλό κρεβάτι, ηλεκτρικό καλοριφέρ και όλο το νοικοκυριό του σπιτιού. Σε ήσυχη περιοχή της Ρόδου και ανεξάρτητη είσοδο. Προτιμούνται εκπαιδευτικοί, στρατιωτικοί, αστυνομικοί ή εργένιδες. Αποκλείονται αλλοδαποί. Πληρ. τηλ. 65122, 6946981017. AE49954

ΔΙΑΜΕΡΙΣΜΑ 3άρι στην Ιαλυσό. Πληρ. τηλ. (22410) 31452. AE49968

STUDIO'S καινούργια, επιπλωμένα με πολυκουζινάκι, ηλιακό, ατομική τουαλέτα, 50 μ. από τη θάλασσα στην Ιαλυσό. Τιμή 180 ευρώ. Πληρ. τηλ. 22410 92597-90911. AE49942

ΓΚΑΡΣΟΝΙΕΡΑ, καινούργια 40 τ.μ., σε μονοκατοικία, πλήρως επιπλωμένη, με air-contition και ηλιακό, στην Εθνική οδό Ρόδου-Λίνδου στ' Αφάντου. Πληρ. τηλ. 22410 51471-35540 και 6946863555. AE49939

TOP PROPERTIES

GEORGE & SAVAS PIPINOS

ΓΕΩΡΓΙΟΣ & ΣΑΒΒΑΣ ΠΙΠΙΝΟΣ
ΜΕΣΙΤΕΣ ΑΣΤΙΚΩΝ ΣΥΜΒΑΣΕΩΝ
REAL ESTATE AGENTS • MEMBER OF F.I.A.B.C.I.

Email: gpipinos@otenet.gr URL: www.rhodes-top-properties.com and www.pipinos.gr

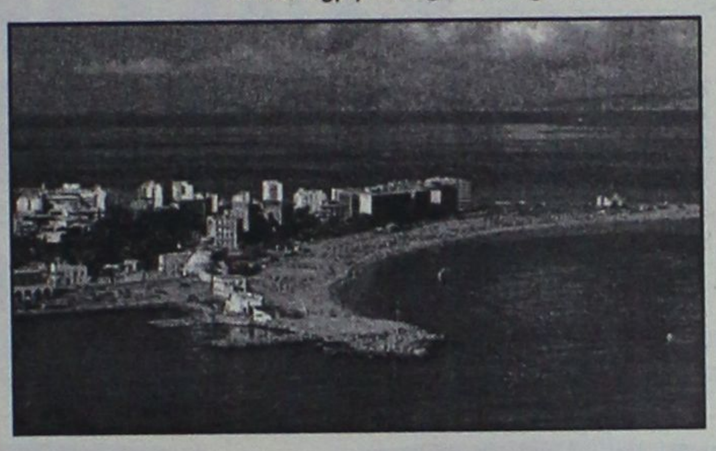

Η "**TOP PROPERTIES**" είναι ατομική επιχείρηση και ανήκει στους Γεώργιο και Σάββα Πιπίνο. Το γραφείο ασχολείται από το 1971 αποκλειστικά και μόνο με επενδύσεις και REAL ESTATE, στο νησί της Ρόδου και στην ευρύτερη περιοχή της Δωδεκανήσου.

ΑΠΕΥΘΥΝΟΜΑΣΤΕ: Στους **σοβαρούς, απαιτητικούς και επιλεκτικούς** επενδυτές-επιχειρηματίες, Ελληνες και ξένους που ενδιαφέρονται να κάνουν μια σοβαρή επένδυση προβολής στο νησί της Ρόδου.

ΠΡΟΣΦΕΡΟΥΜΕ: Α) Υπηρεσίες και πληροφορίες που γίνονται σε προσωπικό επίπεδο με εχεμύθεια, διακριτικότητα και σοβαρότητα.
Β) Μεγάλη γκάμα υψηλής ποιότητας, ακινήτων, όπως:1) Ξενοδοχεία Α' και Β' κατηγορίας των 600-500-350-300 κλινών, 2) Κεντρικά αστικά ακίνητα κατάλληλα για Τράπεζες-καταστήματα-γραφεία, 3) Παραλιακές εκτάσεις, κατάλληλες για τουριστικές επενδύσεις των 150.000-100.000-70.000-50.000-36.000 τ.μ. και 4) Διαμερίσματα και μεζονέτες προβολής, και 5) Αξιόλογες Παραθεριστικές κατοικίες.

ΣΤΟΧΟΣ ΜΑΣ ΕΙΝΑΙ: Να προσφέρουμε στο αγοραστικό μας κοινό υψηλής ποιότητας ακίνητα και ευκαιρίες στο νησί της Ρόδου. Η τριακονταετής και πλέον πείρα μας στον τομέα αυτό αποτελεί εγγύηση.

ΣΥΝΘΗΜΑ ΜΑΣ ΕΙΝΑΙ: Επενδύστε στη ΡΟΔΟ ΤΩΡΑ, σε ακίνητα που ΑΝΤΕΧΟΥΝ ΣΤΟ ΧΡΟΝΟ

Γεώργιος και Σάββας Πιπίνος
ΜΕΣΙΤΕΣ ΑΣΤΙΚΩΝ ΣΥΜΒΑΣΕΩΝ
Γιατί εμείς γνωρίζουμε καλύτερα!

TOP PROPERTIES is a father and son business. The senior, Mr George S. Pipinos, the founder of the office, has carved over the years a reputation for integrity and excellence in the world of Real Estate in the Dodecanese. The junior, Dr. Savas Pipinos, has returned from his studies in the UK to aid in his farther´s footsteps.
AT TOP PROPERTIES we try hard to attract important and selective investors, high calibre businessmen/women and discerning professional people, both Greek and foreign, who wish to acquire substantial and valuable property on Rhodes.
We offer our expertise and advice privately, discreetly and in strict confidence.
We keep a comprehensive list of real estate of the highest specifications:
a. A' and B' class hotels (600, 500, 350, 300 beds capacity)
b. Centrally situated office buildings and other business premises.
c. Seaside land, ideal for development (hotels, holiday resorts, etc), of 150.000, 100.000, 70.000, 50.000, 36.000 square metres.
d. Villas, luxury apartments, detached, semi-detached and terraced houses.
e. Holiday and Retirement Homes.
Our aim is to give our clients the opportunity to acquire value for money, first class real estate on Rhodes. Our 30 and more years of experience is our warranty.
Our motto is Invest in Rhodes, Invest in property, It stands the test of time.



TOP PROPERTIES
George and Savas Pipinos
Because we know best

KENNENTY 38, ΡΟΔΟΣ, 85 100, ΤΗΛ. (22410) 23895, FAX: (22410) 20883
38 KENNEDY STR., RHODES, 85 100, TEL. (22410) 23895, FAX: (22410) 20883

ενοικιασεις

συνέχεια από την προηγούμενη

ΚΑΤΑΣΤΗΜΑ στο Ροδίνι μόνο με 230 ευρώ. Κυρά της Ρω 13. Πληρ. τηλ. 6942779500. ΑΕ49953

ΔΙΑΜΕΡΙΣΜΑ, στο Νιοχώρι, στην συμβολή των οδών Γ. Παπανικολάου και Καθοπούλη, αριθ. 19, 45 τ.μ. με πολυκουζινάκι, W.C. και λοιπά. Πληρ. 90441 και 6972198223. ΑΕ49933

ΓΚΑΡΣΟΝΙΕΡΑ, επιπλωμένη στην περιοχή ΚΑΝΑΜΑΤ, λεωφόρος Καλλιθέας στο σούπερ μάρκετ Βερόπουλου, Φώτη Κόντογλου 90 με πάρκιν. Τηλ. 22410-61790 (μόνο σε Ελληνες). ΑΕ49940

ΓΡΑΦΕΙΟ 80 τ.μ. σε κεντρικό σημείο της πόλης επί της Καρπάθου 8, 1ος όροφος, για επαγγελματική στέγη. Πληρ. τηλ. 2241093264 και 6942978646. ΑΕ49938

ΕΠΑΓΓΕΛΜΑΤΙΚΟΣ ΧΩΡΟΣ ή αποθήκη 100 τ.μ. σε κεντρικό δρόμο (Ασγούρου). Με πάρκιν, φως, νερό, ράμπα και απόβαθρο για την φορτοεκφόρτωση με Κλαρκ. Τηλ. 2241068360 και 6945380404. ΑΕ49937

ΔΥΑΡΙΑ-ΤΡΙΑΡΙΑ- τεσσάρια - studios - γκαρσονιέρες, σε όλη τη Ρόδο. Αμεση εξυπηρέτηση. Πληρ. τηλ. 22410 67451, 67234, 6945 471001. ΑΕ49921

ΚΑΤΑΣΤΗΜΑ 55 τ.μ. (ύψος 6μ. κατάλληλο για κατασκευή πατάριού) για οποιαδήποτε χρήση. Στεφ.Καζούλη 25 και Πελοποννήσου 2. Πληρ. τηλ. 22410 26141 ΑΕ49926

ΕΝΟΙΚΙΑΖΕΤΑΙ ΣΤΗΝ ΑΘΗΝΑ ΔΙΑΜΕΡΙΣΜΑ ΣΕ ΠΡΩΤΟ ΟΡΟΦΟ ΠΟΛΥΚΑ-ΤΟΙΚΙΑΣ ΕΠΙ ΤΗΣ ΟΔΟΥ ΦΛΩΡΟΥ ΑΡ. 15, ΑΠΕΝΑΝΤΙ ΑΠΟ ΤΟ ΓΗΡΟΚΟΜΕΙΟ ΕΜΒΑΔΟΥ 75 τ.μ., ΑΠΟΤΕΛΟΥΜΕΝΟ ΑΠΟ ΚΡΕΒΑΤΟΚΑΜΑΡΑ ΜΕ ΔΙΠΛΟ ΚΡΕΒΑΤΙ, ΛΙΒΙΝΓΚ ΡΟΥΜ, ΚΟΥΖΙΝΑ, ΜΠΑΝΙΟ, ΜΕ ΚΕΝΤΡΙΚΗ ΘΕΡΜΑΝΣΗ ΚΑΙ ΤΗΛΕΦΩΝΟ, ΠΛΗΡΩΣ ΕΞΟΠΛΙΣΜΕΝΟ. ΠΛΗΡ. ΚΑΘΗΜΕΡΙΝΕΣ 17.00-21.00 μ.μ., ΤΗΛ.: 2241024148. ΠΕ49934

ΓΚΑΡΣΟΝΙΕΡΕΣ και studio, καινούργια, πλήρως επιπλωμένα, κοντά στο Πανεπιστήμιο και ΙΕΚ. Πληρ. τηλ. 22410 78965 ΑΕ49922

Ζητείται προς ενοικίαση ΔΙΑΜΕΡΙΣΜΑ με δύο δωμάτια, στην περιοχή μεταξύ Αγίου Νικολάου - Αγίας Αναστασίας. Πληρ. τηλ. 6938 986941 ΑΕ49918

ΔΙΑΜΕΡΙΣΜΑ 75 τ.μ. με δύο υπνοδωμάτια κ.λπ. στην οδό Λίνδου, κατάλληλο και για επαγγελματική στέγη. Πληρ.τηλ. 22410 30915 (από 5 μ.μ. έως 9 μ.μ.) ΑΕ49919

ΣΠΙΤΙ μεμονωμένο 2 δωματίων, WC, κουζινοκαθιστικό και 1 υπνοδωμάτιο, πλήρως εξοπλισμένο και με θέρμανση. Πληρ. τηλ. 22410 91850, 91765, Ιαλυσός, Ρόδος ΑΕ49923

ΚΑΤΑΣΤΗΜΑ ΙΣΟΓΕΙΟ, 40 Τ.Μ. ΕΠΙ ΤΗΣ ΟΔΟΥ ΓΑΡΙΒΑΛΔΗ 30 (ΚΑΘΕΤΟΣ ΑΝΝΗΣ ΜΑΡΙΑΣ), ΚΑΤΑΛΛΗΛΟ ΓΙΑ ΓΡΑΦΕΙΟ, ΕΡΓΑΣΤΗΡΙΟ Η ΑΛΛΗ ΕΠΑΓΓΕΛΜΑΤΙΚΗ ΧΡΗΣΗ. ΠΛΗΡ. ΤΗΛ. 63001 ΚΑΙ 6936252863. ΠΕ49932

ΙΣΟΓΕΙΟ ΚΑΤΑΣΤΗΜΑ ΕΠΙ ΤΗΣ ΟΔΟΥ ΑΝΝΗΣ ΜΑΡΙΑΣ 115 Τ.Μ. ΚΑΤΑΛΛΗΛΟ ΚΑΙ ΓΙΑ ΙΑΤΡΕΙΟ Ή ΦΡΟΝΤΙΣΤΗΡΙΟ. ΠΛΗΡ. ΤΗΛ. 94811 Ή 0977028785, ΩΡΕΣ 10-1 ΚΑΙ 5-9 μ.μ. ΠΕ49944

ΓΡΑΦΕΙΟ 52 τ.μ. επί της οδού Αμερικής (κέντρο) στον 1ο όροφο. Τιμή 400 ευρώ. Πληρ. τηλ. 22410/27609. ΑΕ49903

ΕΠΙΠΛΩΜΕΝΑ ΔΙΑΜΕΡΙΣΜΑΤΑ ΣΤΗΝ ΠΕΡΙΟΧΗ ΣΤΑΔΙΟΥ ΔΙΑΓΟΡΑ (ΚΟΔΡΙΓΚΤΩΝΟΣ 55) ΓΙΑ ΔΙΑΣΤΗΜΑ ΑΠΟ 1 ΕΒΔΟΜΑΔΑ ΕΩΣ ΜΕΡΙΚΟΥΣ ΜΗΝΕΣ (ΑΠΟΚΛΕΙΕΤΑΙ Η ΚΑΛΟΚΑΙΡΙΝΗ ΠΕΡΙΟΔΟΣ). ΠΛΗΡ. ΤΗΛ. 22410/31756.ΠΕ49899

ΣΤΗΝ ΠΑΣΠΙΔΑ δωμάτια επιπλωμένα (studios) για όλο το χρόνο με θέρμανση και κλιματισμό, πολυκουζινάκι, τηλέφωνο, κρύο και ζεστό νερό δωρεάν, σε χώρο με μεγάλο κήπο και άνετο πάρκιν. Τιμή 160 ευρώ. Δεν υπάρχουν κοινόχρηστα. Πληρ. τηλ. (22410)47228, 6944760796, 6946645055 ΑΕ49849

ΔΙΑΜΕΡΙΣΜΑ 88 τ.μ. στα Τριάντα, δίπλα στον Βερόπουλο (Καραισκάκη 10) στην τιμή 250 ευρώ. Πληρ. τηλ. 22460/31011. ΑΕ49900

ΔΙΑΜΕΡΙΣΜΑΤΑΚΙ 45 τ.μ. λουξ κατασκευή πλήρως επιπλωμένο, περιοχή Ιαλυσός. Πληρ. τηλ. 6945173284, 22410/93152. ΑΕ49895

ΚΑΤΑΣΤΗΜΑ ΣΤΟ ΦΑΛΗΡΑΚΙ 50 τ.μ. ΔΙΠΛΑ ΑΠΟ ΤΟ ΞΕΝΟΔΟΧΕΙΟ CALYPSO Ή ΔΥΟ ΚΑΤΑΣΤΗΜΑΤΑ ΤΩΝ 25 τ.μ. και 40 τ.μ. ΑΠΟΚΛΕΙΣΤΙΚΗ ΧΡΗΣΗ ΑΥΛΗΣ. ΔΕΚΤΕΣ ΜΟΝΟ ΣΟΒΑΡΕΣ ΠΡΟΤΑΣΕΙΣ. ΠΛΗΡ. ΤΗΛ. 6944380680, 6937840289 ΠΕ49865

ΔΙΑΜΕΡΙΣΜΑ επιπλωμένο και ανακαινισμένο κοντά στο Πανεπιστήμιο Αιγαίου σε καλή τιμή. Αποτελείται από 2 υπνοδωμάτια και κουζίνα. Πληρ. τηλ. (22410)20202 ΑΕ49863

ΕΝΟΙΚΙΑΖΟΝΤΑΙ στην Κρεμαστή studios και μικρά διαμερίσματα σε ήσυχη περιοχή, επιπλωμένα με πολυκουζινάκι, WC, κήπο με γκαζόν και ηλιακό. Ανετο πάρκιν. Τιμές studio ευρώ 135, διαμερίσματα ευρώ 220 το μήνα. Πληρ. τηλ. 6937606824, (22410)95487, 48038 ΑΕ49661

ΗΜΙΥΠΟΓΕΙΟ 140 τ.μ. για επαγγελματική χρήση επί της οδού Κων/νου Τσαλδάρη 43, Ανάληψη. Πληρ.τηλ. (22410)64100 ΑΕ49767

ΜΙΚΡΑ ΩΡΑΙΟΤΑΤΑ ΜΟΝΟΧΩΡΑ-ΔΙΧΩΡΑ ΔΙΑΜΕΡΙΣΜΑΤΑΚΙΑ ΓΙΑ 1 Ή 2 ΑΤΟΜΑ ΤΩΝ 40 Ή 65 Τ.Μ. ΠΕΡΙΠΟΥ, ΕΠΙΠΛΩΜΕΝΑ ΠΛΗΡΩΣ, ΜΕ ΒΕΡΑΝΤΑ, ΗΛΙΑΚΟΥΣ, ΚΛΙΜΑΤΙΣΜΟ, ΠΙΣΙΝΑ, ΕΥΚΟΛΟ ΠΑΡΚΙΝΓΚ, ΣΤΟ ΠΑΡΑΔΕΙΣΙ ΡΟΔΟΥ. ΠΡΟΤΙΜΩΝΤΑΙ ΣΤΡΑΤΙΩΤΙΚΟΙ, ΕΚΠΑΙΔΕΥΤΙΚΟΙ, ΥΠΑΛ/ΛΟΙ ΑΕΡΟΔΡΟΜ. ΚΑΙ ΔΕΗ. ΤΙΜΕΣ ΚΑΛΕΣ. ΠΛΗΡ. ΤΗΛ. (22410)33349, 81210, 6972921810 ΠΕ49681

STUDIOS επιπλωμένα επί της οδού Αρκαδίου 14 (έναντι ξενοδ. Φαίδρα-Ψαροπούλα). Πληρ. τηλ. (22410)25710 ΑΕ49768

3 ΕΠΑΓΓΕΛΜΑΤΙΚΟΙ ΧΩΡΟΙ/ΚΑΤΑΣΤΗΜΑΤΑ σε προνομιακή και τουριστικά αναπτυγμένη περιοχή (έναντι ξεν. Paradise). Πληρ. τηλ. 6944780053, 6944416001. ΑΕ49749

ΟΡΟΦΟΔΙΑΜΕΡΙΣΜΑ 180 τ.μ. στην Κένναντυ με 4 υπνοδωμάτια, 2 μπάνια, 1 WC, θέρμανση, ηλιακός, από Μάρτιο 2003. Τιμή 1000 ευρώ. Πληρ. τηλ. (22410)36916. ΑΕ49754

ΚΑΤΑΣΤΗΜΑ 75 τ.μ. με βιτρίνα 6,50 μ. σε εμπορικό δρόμο της Παλιάς Πόλης της Ρόδου. Πληρ. τηλ. 69.44.88.11.22 και 2241037753. ΧΑΕ111

ΕΝΟΙΚΙΑΖΟΝΤΑΙ: Α) ΙΣΟΓΕΙΟ ΚΑΤΑΣΤΗΜΑ 140 Τ.Μ. ΚΑΙ ΠΑΤΑΡΙ 70 Τ.Μ., Β) ΑΠΟΘΗΚΗ 650 Τ.Μ. ΚΑΙ ΤΑ ΔΥΟ ΕΠΙ ΤΗΣ ΛΕΩΦ. ΡΟΔΟΥ-ΚΑΛΛΙΘΕΑΣ ΕΝΑΝΤΙ ΣΟΥΠΕΡ ΜΑΡΚΕΤ ΜΑΡΙΝΟΠΟΥΛΟΣ. ΠΛΗΡ. ΤΗΛ. (22410)24967, 10.00-14.00 ΠΕ49623

ΔΙΑΜΕΡΙΣΜΑ ΕΠΙΠΛΩΜΕΝΟ ΔΥΟ ΔΩΜΑΤΙΩΝ, ΠΛΗΡΩΣ ΕΞΟΠΛΙΣΜΕΝΟ 40 Τ.Μ. ΜΕ ΨΥΓΕΙΟ-ΚΟΥΖΙΝΑ ΦΟΥΡΝΟ-ΗΛΕΚΤΡΙΚΑ ΚΑΛΟΡΙΦΕΡ-ΤΗΛΕΟΡΑΣΗ-ΧΡΗΜΑΤΟΚΙΒΩΤΙΟ-ΗΛΙΑΚΟ ΘΕΡΜΟΣΙΦΩΝΟ-12 Τ.Μ. ΒΕΡΑΝΤΑ-ΠΑΝΤΑΧΟΘΕΝ ΕΛΕΥΘΕΡΟ-ΑΝΕΤΟ ΧΩΡΟ ΠΑΡΚΑΡΙΣΜΑΤΟΣ ΣΤΗΝ ΚΡΕΜΑΣΤΗ. ΠΛΗΡ. ΤΗΛ. (22410)96742 ΠΕ49542

ΑΠΟΘΗΚΕΣ ΣΤΗΝ ΙΑΛΥΣΟ, ΕΝΟΙΚΙΑΖΟΝΤΑΙ 1) ΑΠΟΘΗΚΕΥΤΙΚΟΙ ΧΩΡΟΙ ΑΠΟ 100 ΕΩΣ 2000 Τ.Μ. ΚΑΙ ΥΨΟΣ 8 Μ. ΑΣΦΑΛΕΙΣ ΜΕ ΜΕΓΑΛΟΥΣ ΧΩΡΟΥΣ ΔΙΑΚΙΝΗΣΗΣ ΦΟΡΤΩΣΗΣ ΚΑΙ ΕΚΦΟΡΤΩΣΗΣ ΠΡΟΪΟΝΤΩΝ, 2) ΥΠΑΙΘΡΙΟΙ ΧΩΡΟΙ ΠΕΡΙΦΡΑΓΜΕΝΟΙ, ΑΣΦΑΛΕΙΣ, ΚΑΤΑΛΛΗΛΟΙ ΓΙΑ ΑΠΟΘΗΚΕΥΣΗ ΠΡΟΪΟΝΤΩΝ ΣΕ ΠΑΛΕΤΕΣ. ΠΛΗΡ. ΤΗΛ. (22410)38400 ΑΠΟ ΔΕΥΤΕΡΑ ΕΩΣ ΠΑΡΑΣΚΕΥΗ 08.00-15.00 κ. ΓΙΩΤΑ ΧΠΕ1912

ΑΠΟΘΗΚΗ στο Μανδράκι. Πληρ. τηλ. 6932265723 ΑΕ49689

ΔΙΑΜΕΡΙΣΜΑ 4άρι με αυτόνομη θέρμανση, κατάλληλο και για ιατρείο, επί της Λίνδου 15. Πληρ. τηλ. 6973805591.ΑΕ49610

ΑΠΟΘΗΚΗ 230 τ.μ. επί της Εθν. Αντίστασης. Πληρ. τηλ. (22410)36504 ΑΕ49515

STUDIO στη λεωφόρο Αφάντου έναντι στου Παναγιωτά το super market, για όσο χρονικό διάστημα επιθυμείτε. Πλήρως εξοπλισμένο. Πληρ. τηλ. (22410)36504. ΑΕ49529

ΕΝΟΙΚΙΑΖΟΝΤΑΙ ΓΙΑ ΤΗΝ ΠΕΡΙΟΔΟ ΤΟΥ ΧΕΙΜΩΝΑ, ΕΠΙΠΛΩΜΕΝΑ ΔΙΑΜΕΡΙΣΜΑΤΑ 45 Τ.Μ. ΣΤΗΝ ΠΕΡΙΟΧΗ ΤΗΣ ΙΞΙΑΣ, ΜΕ ΘΕΡΜΑΝΣΗ, ΖΕΣΤΟ ΝΕΡΟ, ΠΑΡΚΙΝ, ΚΗΠΟ ΚΑΙ ΠΙΣΙΝΑ. ΠΛΗΡ. ΤΗΛ. (22410)93172, ΚΙΝ. 6944658034ΧΠΕ1411

ΔΙΑΜΕΡΙΣΜΑ 2άρι επιπλωμένο σε διώροφη νεόκτιστη οικοδομή στην Κρεμαστή. Πληρ. τηλ. (22410)93000 ΧΑΕ311

PUB-ΚΑΦΕΤΕΡΙΑ στο τουριστικό κέντρο-πλησίον νέου καζίνο. Πλήρως εξοπλισμένη ανακαινισμένη, η καλύτερη στο είδος της. Συμβόλαιο 12ετές. Πληροφορίες άλλες δεν θα δοθούν στο τηλέφωνο. Πληρ. για συνεννόηση τηλ. 2241078392, 6977/339669, 6936/607154 μετά τις 12 το μεσημέρι. ΧΑΕ1501

ΕΝΟΙΚΙΑΖΕΤΑΙ

διαμέρισμα 100 τ.μ. α' ορόφου (3) υπνοδωματίων, σε κεντρικότατο σημείο της πόλης, επιπλωμένο. Μπορεί να χρησιμοποιηθεί και σαν επαγγελματική στέγη με 3 ανεξάρτητους χώρους. Μηνιαίο μίσθωμα 500 ευρώ.

Πληρ. ΕΥΡΩΚΤΗΜΑΤΙΚΗ Ιωάννης και Μιχάλης Ευσταθίου, Εθνικής Αντιστάσεως 83 (πρώην Αννης Μαρίας), τηλ. (22410)73819-74917, 6946103929



ευσταθίου ΕΥΡΩΚΤΗΜΑΤΙΚΗ

ΚΤΗΜΑΤΟΜΕΣΙΤΙΚΟ ΓΡΑΦΕΙΟ

Αγορές, πωλήσεις, εκτιμήσεις, αντιπαροχές, μισθώσεις ακινήτων, επενδυτικές προτάσεις, αρχιτεκτονικές μελέτες

ΞΕΝΟΔΟΧΕΙΑ, ΠΑΡΑΛΙΑΚΕΣ ΕΚΤΑΣΕΙΣ, ΚΕΝΤΡΙΚΑ ΑΚΙΝΗΤΑ, ΟΙΚΟΠΕΔΑ, ΜΟΝΟΚΑΤΟΙΚΙΕΣ, ΔΙΑΜΕΡΙΣΜΑΤΑ, ΑΓΡΟΤΕΜΑΧΙΑ

ΜΟΝΟΚΑΤΟΙΚΙΕΣ - ΜΑΙΖΟΝΕΤΕΣ

	€
65 τ.μ. - Κιοτάρι σε 1000 τ.μ. Οικόπ.	82.172
80 τ.μ. - Μαλώνα σε 110 τ.μ. Οικόπ.	79.889
80 τ.μ. - Πυλώνα σε 2000 τ.μ. Οικόπ.	82.171
89 τ.μ. - Γεννάδι στο κύμα	190.756
110 τ.μ. - Κοσκινού (ημιτελής)	108,584
120 τ.μ. - Ροδίνι (Ημιτελής) σε 300 τ.μ. Οικόπ	130.756
120 τ.μ. - Γεννάδι σε 500 τ.μ. Οικόπ.	205.429
120 τ.μ. - Πυλώνα σε 1000 τ.μ. Οικόπ.	205.429
125 τ.μ. - Ροδίνι σε 300 τ.μ. Οικόπ.	234.776
126 τ.μ. - Ιαλυσός σε 300 τ.μ. Οικόπ	261.189
128 τ.μ. - Ιξιά στους Καστελοριζιούς	161,409
135 τ.μ. - Γεννάδι σε 520 τ.μ. Οικόπ.	190.755
140 τ.μ. - Γεννάδι σε 750 τ.μ. Οικόπ.	176.082
140 τ.μ. - Κοσκινού σε 660 τ.μ. Οικόπ.	205.429
145 τ.μ. - Μόντε Σμιθ σε 220 τ.μ. Οικόπ.	264.123
150 τ.μ. - Ιαλυσός σε 450 τ.μ. Οικόπ. (μπετά)	134.996
150 τ.μ. - Κοσκινού (μπετά) σε 1133 τ.μ. Οικόπ.	117.388
155 τ.μ. - Καλαβάρδα σε 320 τ.μ. Οικόπ.	146.735
157 τ.μ. - Γεννάδι σε 1000 τ.μ. Οικόπ.	255.319
160 τ.μ. - Ιξιά στην Ηρακλειδών (ημιτελής)	255.562
160 τ.μ. - Ιαλυσός (μπετά) σε 400 τ.μ. Οικόπ.	132.062
160 τ.μ. - Πεύκοι κοντά στη θάλασσα σε 900 τ.μ.	308.144
165 τ.μ. - Κάλαθος (Ημιτελής) σε 6200 τ.μ. Οικόπ.	440.205
175 τ.μ. - Ιαλυσός σε 850 τ.μ. Οικόπ.	264.123
175 τ.μ. - Κρεμαστή σε 2725 τ.μ. (εντός Οικίσμ.)	586.941
180 τ.μ. - Κανδυλί σε 1330 τ.μ. Οικόπ. (μπετά)	105.645
190 τ.μ. - Ιαλυσός σε 280 τ.μ. Οικόπ.	278.796
200 τ.μ. - Θεολόγος σε 5000 τ.μ. Οικόπ.	366.838
210 τ.μ. - Κοσκινού (μπετά) σε 650 τ.μ. Οικόπ.	129.127
210 τ.μ. - Κοσκινού σε 660 τ.μ. Οικόπ.	308.143
216 τ.μ. - Κοσκινού σε 1000 τ.μ. Οικόπ.	316.947
232 τ.μ. - Πυλώνα σε 5000 τ.μ. Οικόπ.	228.907
255 τ.μ. - Ασγούρου σε 1450 τ.μ. Οικόπ.	176.072
300 τ.μ. - Κοσκινού (ημιτελής) σε 6000 τ.μ. Οικόπ.	253.470
313 τ.μ. - Πυλώνα σε 313 τ.μ. Οικόπ.	352.164
330 τ.μ. - Πυλώνα σε 1500 τ.μ. Οικόπ.	352.164

ΔΙΑΜΕΡΙΣΜΑΤΑ

1 ΥΠΝΟΔΩΜΑΤΙΟ	€
38 τ.μ. Κέννεντυ	49.889
45 τ.μ. Αγ. Δημήτριος	52.825
55 τ.μ. Καρακόνερο	67.498
68 τ.μ. Κοσκινού	39.911
2 ΥΠΝΟΔΩΜΑΤΙΑ	**€**
70 τ.μ. Ιαλυσός	82.172
75 τ.μ. Καρακόνερο	108.548
83 τ.μ. Ιαλυσός	111.519
85 τ.μ. Καρακόνερο	137.051
85 τ.μ. Κόβα	82.172
85 τ.μ. Δασκάλους	102.714
86 τ.μ. Ιξιά	85.106
87 τ.μ. Ροδίνι	126.192
87 τ.μ. Ιαλυσός	88.041
90 τ.μ. Κέντρο της Πόλης	146.735
96 τ.μ. Ζέφυρος	134.996
98 τ.μ. Ζέφυρος	146.735
3 ΥΠΝΟΔΩΜΑΤΙΑ	**€**
100 τ.μ. Ροδίνι	88.041
100 τ.μ. Ιξιά	79.236
105 τ.μ. Ιαλυσός	105.649
110 τ.μ. Αγ. Νικόλαος	88.041
110 τ.μ. Κοσκινού	96.845
110 τ.μ. Ιαλυσός	161.409
114 τ.μ. Δασκάλους	161.409
114 τ.μ. Ανάληψη (12 διαμερίσματα)	181.950
116 τ.μ. Αραπάκι	179.017
117 τ.μ. Ιαλυσός	190.755
118 τ.μ. Αραπάκι	176.082
120 τ.μ. Ανάληψη	181.952
123 τ.μ. Ροδίνι	176.082
125 τ.μ. Μήδια	220.103
135 τ.μ. Κέντρο της Πόλης	211.299
136 τ.μ. Ροδίνι	219.516
155 τ.μ. Μόντε Σμίθ	234.776
160 τ.μ. Αγ. Νικόλαος	211.299
170 τ.μ. Κέννεντυ	322.817

ΟΙΚΟΠΕΔΑ

ΡΟΔΟΣ	€
180 τ.μ - στην Κοραή	82.171
180 τ.μ. - στους Δασκάλους Σ.Δ. 1,2	73.367
300 τ.μ. - στον οικοδ. Συν/σμό "Απόλλων"	79.236
632 τ.μ. - στο Καρακόνερο	146.735
1300 τ.μ. - στο Ροδίνι	305.209
1808 τ.μ. - Οδός Αυσταλίας	1.326.485
3553 τ.μ. - στο Καρακόνερο	777.696
34.000 τ.μ. - στην Ηλιούπολη	1.995.597
ΚΟΣΚΙΝΟΥ	**€**
2100 τ.μ. - επί της Ρόδου Λίνδου	161.408
4.000 τ.μ.- Θέση "Ξηρόκαμπος"	176.082
4000 τ.μ. - Θέση "Πέζουλας"	234.760
4000 τ.μ. - Θέση "παλιά Λατομεία".	164.343
5100 τ.μ. - Στη Θέση "Αγιος Ιωάννης"	267.057
5400 τ.μ .- Θέση "Τσαΐρι"	73.367
8000 τ.μ - Θέση "παλιά Λατομεία"	305.209
8500 τ.μ. - Λεωφ. Τσαΐρι -Αεροδρομίου	174.614
8700 τ.μ. - Επί της Λεωφ. Ρόδου-Λίνδου	381.511
9000 τ.μ .- Θέση "Αγ. Ιωάννης"	475.421
9500 τ.μ. - Θέση "Πύργοι".	196.625
9700 τ.μ. - Επί της Λεωφ. Ρόδου-Λίνδου	645.634
10.000 τ.μ.- Λεώφ. Ρόδου - Καλλιθέας	440.205
13.770 τ.μ.- Θέση "Τσαΐρι".	161.408
14.800 τ.μ.- Θέση "Τσαΐρι" .	264.123
20.000 τ.μ.-Θέση "Λατομεία-θέα Φαληράκι"	880.410
25.000 τ.μ.-Θέση "Ξυλουργούς" θέα Τσαΐρι	264.123
50.000 τ.μ.- Θέση "Αγιος Ιωάννης"	1.760.821
ΙΑΛΥΣΟΣ	**€**
160 τ.μ.- Θέση "Καστελοριζιούς"	58.694
400 τ.μ.- Εντός σχεδίου Πόλεως	73.367
1000 τ.μ. - Θέση "Βουνάρα"	64.563
3092 τ.μ. - Θέση "Κανδυλί"	117.388
4000 τ.μ.- Θέση "Κανδυλί"	140.865
4230 τ.μ.- Θέση "Κανδυλί"	146.735
4500 τ.μ.- Επί της λεωφόρου Ηρακλειδών	264.123
4660 τ.μ. Επί της λεωφόρου Ηρακλειδών	264.123
5870 τ.μ.- Θέση "Κανδυλί"	205.429
9700 τ.μ.- Θέση "Κανδυλί"	190.755
4230 τ.μ.- Θέση "Κανδυλί"	148.965
4660 τ.μ.- Επί της λεωφόρου Ηρακλειδών	264.123
5870 τ.μ.- Θέση "Κανδυλί"	205.429
9700 τ.μ.- Θέση "Κανδυλί"	190.755
4230 τ.μ.- Θέση "Κανδυλί"	148.965

ΚΑΤΑΣΤΗΜΑΤΑ - ΓΡΑΦΕΙΑ

	€
28 τ.μ. - Ανάληψη	35.216
30 τ.μ. - Κέντρο Πόλεως	352.164
30 τ.μ. - Ακτή Μιαούλη	146.735
30 τ.μ. - Φαληράκι με 30 τ.μ. Υπογειο	146.735
31 τ.μ. - Ακτή Μιαούλη	234.776
30 τ.μ.- Νιοχώρι	111.518
48 τ.μ.- Κέντρο Πόλεως	293.470
50 τ.μ.- Νιοχώρι	146.735
55 τ.μ.- Μαραθώνος	82.171
59 τ.μ.- Ανάληψη	86.573
59 τ.μ.- Ανάληψη	86.573
65 τ.μ. - Ιαλυσός	117.388
85 τ.μ. - Ανάληψη	190.755
88 τ.μ. - Καναδά	176.082
90 τ.μ.- Φαληράκι Κοντά στο κέντρο	220.102
92 τ.μ. - Π. Πόλη σε 257 τ.μ. Οικόπ.	498.899
92 τ.μ. - Καναδά	498.899
100 τ.μ.- Νιοχώρι	264.123
100 τ.μ. - Νιοχώρι	264.123
100 τ.μ. - Ανάληψη	234.776
100 τ.μ.- Ιξιά	76.302
110 τ.μ.- Κέντρο πόλεως	498.899
127 τ.μ.- Σκέυου Ζερβού	111.519
128 τ.μ.- Νιοχώρι	190.755
142 τ.μ. - Πλησίον Εθνικής Αντίστασεως	117.388
160 τ.μ. - Λεωφ. Ρόδου - Λίνδου	469.552

ΖΗΤΟΥΝΤΑΙ ΔΙΑΜΕΡΙΣΜΑΤΑ, ΚΑΤΑΣΤΗΜΑΤΑ, ΟΙΚΟΠΕΔΑ ΕΝΤΟΣ Ή ΕΚΤΟΣ ΠΟΛΕΩΣ, ΟΙΚΟΠΕΔΑ ΓΙΑ ΠΩΛΗΣΗ - ΑΝΤΙΠΑΡΟΧΗ ΔΑΝΕΙΑ ΔΕΚΤΑ, ΕΥΚΟΛΙΕΣ ΠΛΗΡΩΜΗΣ

ΕΘΝ. ΑΝΤΙΣΤΑΣΗΣ 83 - ΤΗΛ. 22410 73819, 74917 - ΚΙΝ. 6944 374546, 6945 292030 - FAX: 22410 38641- info@euroktimatiki.gr

η ακίνητη αξία σας!

ενοικιασεις

συνέχεια από την προηγούμενη

ΕΝΟΙΚΙΑΖΟΝΤΑΙ STUDIOS ΜΕ ΤΟ ΜΗΝΑ Ή ΜΕ ΤΗΝ ΗΜΕΡΑ ΠΛΗΡΩΣ ΕΠΙΠΛΩΜΕΝΑ ΜΕ ΠΟΛΥΚΟΥΖΙΝΑΚΙ, ΨΥΓΕΙΟ, ΝΤΟΥΣ, WC, ΤΗΛΕΦΩΝΟ, ΜΠΑΛΚΟΝΙ, ΖΕΣΤΟ ΝΕΡΟ ΕΠΙ 24ΩΡΟΥ ΒΑΣΕΩΣ ΣΤΗΝ ΠΙΟ ΗΣΥΧΗ ΠΕΡΙΟΧΗ ΤΗΣ ΠΟΛΗΣ ΡΟΔΟΥ (ΠΕΡΙΟΧΗ ΔΑΣΚΑΛΩΝ), ΟΔΟΣ ΜΑΝΩΛΗ ΠΑΠΑΜΑΝΩΛΗ ΑΡΙΘΜ. 12 ΚΑΘΕΤΟΣ ΕΠΙ ΤΗΣ ΣΤΕΛΙΟΥ ΚΩΤΙΑΔΗ. ΠΛΗΡ. ΤΗΛ. 2241037244 ΧΠΕ125

ΕΝΟΙΚΙΑΖΕΤΑΙ από τον ιδιοκτήτη το ξενοδοχείο ΦΟΙΒΟΣ στον Αρχάγγελο, 16 δωματίων με bar, κουζίνα, σαλόνι, parking, και κήπο 3 στρ. Τιμή 1500 ευρώ το μήνα. Πληρ. τηλ. (22410)27578, (22440) 22600

ΜΕΖΟΝΕΤΑ 130 Τ.Μ., ΣΤΗΝ ΠΕΡΙΟΧΗ ΜΙΡΑ ΜΑΡΕ, ΜΕ ΑΥΛΗ, 3 ΥΠΝΟΔΩΜΑΤΙΑ, 2 ΤΟΥΑΛΕΤΕΣ, ΣΑΛΟΝΙ-ΚΟΥΖΙΝΑ ΕΝΙΑΙΑ, ΤΖΑΚΙ, ΣΟΦΙΤΑ ΚΑΙ ΗΛΙΑΚΟ ΘΕΡΜΟΣΙΦΩΝΟ. ΠΛΗΡ. ΤΗΛ. (22410)28096

ΧΩΡΟΙ ΑΠΟΘΗΚΕΥΣΗΣ ΕΝΟΙΚΙΑΖΟΝΤΑΙ ΠΕΡΙΦΡΑΓΜΕΝΟΙ, ΑΣΦΑΛΕΙΣ, ΥΠΑΙΘΡΙΟΙ, ΗΜΙΥΠΑΙΘΡΙΟΙ, ΚΑΙ ΚΛΕΙΣΤΟΙ ΚΑΤΑΛΛΗΛΟΙ ΓΙΑ ΑΠΟΘΗΚΕΥΣΗ ΕΝΟΙΚΙΑΖΟΜΕΝΩΝ ΑΥΤΟΚΙΝΗΤΩΝ ΚΑΙ ΠΟΥΛΜΑΝ. ΠΛΗΡ. ΤΗΛ. (22410)38400 ΩΡΕΣ 08.00-15.00 κ. ΠΩΤΑ ΧΠΕ1913

πωλησεις ακινητων & επιχειρησεων

ΠΩΛΕΙΤΑΙ Ή ΕΝΟΙΚΙΑΖΕΤΑΙ CAFE BAR 28 Τ.Μ. ΣΤΗΝ ΠΑΡΑΛΙΑΚΗ ΛΕΩΦΟΡΟ ΙΑΛΥΣΟΥ ΜΕ ΠΑΝΕΜΟΡΦΟ ΚΗΠΟ ΠΡΟΣΩΠΙΚΟ 40 ΚΑΘΙΣΜΑΤΑ ΕΞΟΠΛΙΣΜΕΝΟ Ή ΣΑΝ ΟΙΚΗΜΑ. ΠΛΗΡ. ΤΗΛ. (22410)48048, 6974388913 ΠΟ50038

ΔΙΑΜΕΡΙΣΜΑΤΑ ΜΕΤΑΧΕΙΡΙΣΜΕΝΑ: α) 106 τ.μ. οροφοδιαμέρισμα επί της Θεμ. Σοφούλη 103.000 ευρώ (35 εκ.) με 3 υπν. κενό έτοιμο για παράδοση, 2) 82 τ.μ. β' ορόφου στους Δασκάλους τιμή 88.041 ευρώ (30 εκ.), 3) 82 τ.μ. ημ/γειο στους Δασκάλους 67.498 ευρώ (23 εκ.), 4) 90 τ.μ. λουξ κατασκευής ισόγειο με αυλή Μιχ. Πετρίδη (28 εκ.), 82.171 ευρώ. Για το 1ο και το 2ο γίνονται δεκτά δάνεια. Πληρ. ΑΙΓΑΙΟΚΤΗΜΑΤΙΚΗ τηλ. (22410)22943, 28838, 6945466773 ΑΟ50083

ΠΩΛΟΥΝΤΑΙ: α) στην Ιαλυσό πολυτελής μεζονέτα 210 τ.μ. τελειωμένη με γκαράζ, β) στην Αγία Παρασκευή Ιαλυσού μεζονέτες 140-150 τ.μ. εκτός σοφίτας (με σοφίτα 200 τ.μ.). Πληρ. κα Μαρίνα "ΚΤΗΜΑΤΙΚΗ ΠΡΟΟΠΤΙΚΗ" τηλ. (22410)37906, 6972292958 ΑΟ50087

ΔΙΑΜΕΡΙΣΜΑ καινούργιο ετοιμοπαράδοτο λουξ κατασκευής 116 τ.μ. στην Ανάληψη. Είναι σε μικρη οικοδομή και έχει 3 υπνοδωμάτια, 2 μπάνια, εντοιχισμένη κουζίνα, κεντρική θέρμανση, ηλιακό θερμοσίφωνο, εσωτερικό και εξωτερικό γκαράζ και ανεξάρτητη ισόγεια αποθήκη 15 τ.μ. πλήρως αποπερατωμένη. Τιμάται 176.000 ευρώ. Πληρ. κ. Μανώλη τηλ. 6946163242 ΑΟ50074

ΔΙΑΜΕΡΙΣΜΑ 105 τ.μ. νεοκατασκευασμένο ετοιμοπαράδοτο στην Ανάληψη. Είναι στον γ' όροφο και έχει 3 υπνοδωμάτια, εντοιχισμένη κουζίνα, πολύ μεγάλες βεράντες με φανταστική και απεριόριστη θέα, ηλιακό θερμοσίφωνο, δορυφορική κεραία πολλά εξτρά και εσωτερικό γκαράζ. 156.000 ευρώ. Πληρ. κ. Μανώλη τηλ. 6946163242 ΑΟ50075

ΔΙΑΜΕΡΙΣΜΑ 86 τ.μ. στο Ροδίνι λουξ κατασκευής. Είναι ετοιμοπαράδοτο και έχει 2 υπνοδωμάτια, εντοιχισμένη κουζίνα, κεντρική θέρμανση, ασανσέρ και εσωτερικό γκαράζ. Τιμάται 123.000 ευρώ. Πληρ. κ. Μανώλη τηλ. 6946163242 ΑΟ50076

ΟΡΟΦΟΔΙΑΜΕΡΙΣΜΑ 180 τ.μ. μεταχειρισμένο αλλά σε άριστη κατάσταση στις Επτά Χουρμαδιές. Εχει 3 υπνοδωμάτια, 2 μπάνια, μεγάλο σαλόνι με τζάκι. Είναι σε πολύ μικρή οικοδομή και τιμάται 220.000 ευρώ. Πληρ. κ. Μανώλη τηλ. 6946163242 ΑΟ50077

ΔΙΑΜΕΡΙΣΜΑ 102 τ.μ. λουξ κατασκευής στην περιοχή Μηδεια. Εχει 3 υπνοδωμάτια, εντοιχισμένη κουζίνα, κεντρική θέρμανση, ηλιακό θερμοσίφωνο, μεγάλες βεράντες και φανταστική θέα, εσωτερικό γκαράζ και εξτρά αποθήκη αποπερατωμένη 15 τ.μ. Τιμάται 179.000 ευρώ. Πληρ. κ. Μανώλη τηλ. 6946163242 ΑΟ50078

ΤΡΙΩΡΟΦΗ οικοδομή αποτελούμενη από υπόγειο, ισόγειο, α' και β' όροφο. Εχει κατασκευασθεί το 1990 και έχει διαμορφωθεί σε ενοικιαζόμενα διαμερίσματα. Η οικοδομή έχει συνολική επιφάνεια 1200 τ.μ. και έχει 18 γκαρσονιέρες και 8 μεγαλύτερα διαμερίσματα. Είναι στην περοχή του Αγ. Νικολάου και είναι φανταστική επένδυση. Δεκτές μόνο σοβαρές προτάσεις Πληρ. κ. Μανώλη τηλ. 6946163242 ΑΟ50063

ΕΡΓΑΣΤΗΡΙΟ ΖΑΧΑΡΟΠΛΑΣΤΙΚΗΣ μετά πρατηρίου και άρτου. Σε τιμή ευκαιρίας. Πληρ. τηλ. (22410)62845, 9 π.μ.-10.30 μ.μ. ΑΟ50040

ΠΑΛΙΑ ΟΙΚΙΑ από ιδιώτη στην Παλιά Πόλη 40 τ.μ. ισόγειο και 1ος, με αυλή 68 τ.μ. οικοδομήσιμη. Τιμή 51.000 ευρώ. Πληρ. τηλ. (22410)25690, 6945052456 ώρες 09.00-14.00 και 17.00-22.00 ΑΟ50035

ΚΑΤΑΣΤΗΜΑ στην Παλιά Πόλη 160 τ.μ. Είναι σε κεντρικό και πολύ εμπορικό δρόμο. Είναι ανακαινισμένο και παραδίδεται ελεύθερο. Δεκτές μόνο σοβαρές προτάσεις. Πληρ. κ. Μανώλη τηλ. 6946163242 ΑΟ50066

ΔΙΑΜΕΡΙΣΜΑ 126 τ.μ. λουξ κατασκευής νεοκατασκευασμένο στην περιοχή Μηδεια. Εχει φανταστική θέα, 3 υπνοδωμάτια, 2 μπάνια, εντοιχισμένη κουζίνα, κεντρική θέρμανση, ηλιακό θερμοσίφωνο, εσωτερικό γκαράζ και ανεξάρτητη αποθήκη στο ισόγειο αποπερατωμένη 15 τ.μ. Τιμάται 221.000 ευρώ. Πληρ. κ. Μανώλη τηλ. 6946163242 ΑΟ50016

ΔΙΑΜΕΡΙΣΜΑΤΑ 128 τ.μ. και 96 τ.μ. νεοκατασκευασμένα λουξ κατασκευής στην περιοχή Μηδεια. Εχουν εντοιχισμένη κουζίνα, κεντρική θέρμανση, ασανσέρ, ηλιακό θερμοσίφωνο, γκαράζ εσωτερικό και αποθήκη τελειωμένη 15 τ.μ. μεγάλες βεράντες με φανταστική θέα. Τιμάται 225.000 και 169.000 ευρώ αντίστοιχα. Πληρ. κ. Μανώλη τηλ. 6946163242 ΑΟ50017

ΜΟΝΟΚΑΤΟΙΚΙΑ 150 τ.μ. αποπερατωμένη στην Ιαλυσό. Είναι κοντά στην θάλασσα και έχει οικόπεδο 300 τ.μ. περίπου. Είναι λουξ κατασκευής με πολλά εξτρά. Τιμάται 220.000 ευρώ. Πληρ. κ. Μανώλη τηλ. 6946163242 ΑΟ50064

ΚΑΤΑΣΤΗΜΑ στο Μανδράκι 50 τ.μ. ψηλοτάβανο κατάλληλο και για πατάρι σε κεντρικό και εμπορικό δρόμο. Δεκτές μόνο σοβαρές προτάσεις. Πληρ. κ. Μανώλη τηλ. 6946163242 ΑΟ50065

ΚΑΤΑΣΤΗΜΑ στην Παλιά Πόλη 70 τ.μ. , κοντά στο μικρό συντριβάνι (πλατεία Εβραίων Μαρτύρων) κατάλληλο για μπαρ ή άλλη επιχείρηση. Είναι ανακαινισμένο και τιμάται 123.000 ευρώ. Πληρ. κ. Μανώλη τηλ. 6946163242 ΑΟ50067

ΟΙΚΟΠΕΔΟ στην Ιξιά 500 τ.μ. σε πολύ κεντρικό και εμπορικό δρόμο. Είναι εντός σχεδίου και έχει Σ.Δ. 1,0 και τιμάται 18.000 ευρώ. Πληρ. κ. Μανώλη τηλ. 6946163242 ΑΟ50068

ΚΑΤΑΣΤΗΜΑ στο Φαληράκι 50 τ.μ. με πατάρι πλήρως ανανεωμένο και με πολύ μεγάλη αυλή, κατάλληλο για οποιαδήποτε επιχείρηση. Πωλείται στην καταπληκτική τιμή των 74.000 ευρώ. Πληρ. κ. Μανώλη τηλ. 6946163242 ΑΟ50069

ΔΙΑΜΕΡΙΣΜΑ 112 τ.μ. στην Ανάληψη μεταχειρισμένο (12 ετών) Είναι στον β' όροφο μικρής οικοδομής, με φανταστική και απεριόριστη θέα. Εχει εντοιχισμένη κουζίνα, 2 υπνοδωμάτια, ηλιακό θερμοσίφωνο και αιρκοντίσιον. Τιμάται 132.000 ευρώ. Πληρ. κ. Μανώλη τηλ. 6946163242 ΑΟ50070

ΓΡΑΦΕΙΟ στο Μαντράκι κεντρικό 75 τ.μ. στην τιμή των 161.408 ευρώ. Πληρ. ΡΟΔΙΑΚΗ ΚΤΗΜΑΤΙΚΗ Ανέστης και Σάββας Σαββαΐδης, τηλ. (22410)26281, 6944/243452, 6944/421015. ΑΟ50062

ΠΩΛΕΙΤΑΙ ΣΥΝΕΤΑΙΡΙΚΗ ΜΕΡΙΔΑ 1. του Οικοδομικού Συνεταιρισμού "Η ΑΥΤΟΣΤΕΓΑΣΗ" στην περιοχή "Καναμάτ" κοντά στου Μαρινόπουλου στην οποία αντιστοιχεί οικόπεδο 400 τ.μ. με συντελεστή δόμησης 0,6 (Ανέγερση Κατοικίας 240 τ.μ. συν το υπόγειό της) 2. Του Οικοδομικού Συνεταιρισμού η "ΑΥΤΟΣΤΕΓΑΣΗ" στην οποία αντιστοιχεί οικόπεδο 400 τ.μ. με συντελεστή δόμησης 0,6. Πληρ. ΡΟΔΙΑΚΗ ΚΤΗΜΑΤΙΚΗ Ανέστης και Σάββας Σαββαΐδης, τηλ. (22410)26281, 6944/243452, 6944/421015. ΑΟ50056

ΠΩΛΗΣΕΙΣ ΟΙΚΟΠΕΔΩΝ ΠΑΡΑΛΙΑΚΩΝ: 1. Στη Θολό 74.944 τ.μ. 2. Κολύμπια 28.500 τ.μ. 3. Λίνδο α) Περιοχή Πεύκοι 28.000 τ.μ. β) Περιοχή Ψαρτός 9.000 τ.μ. γ) Περιοχή Βληχά 4.000 τ.μ. 4. Ασκληπειό α) Περιοχή "Μεγάλη Γη" 34.490 τ.μ. στο "κύμα" προνομιακό με μεγάλη φάτσα στη παραλία β) Περιοχή Κιοτάρι 5.000 τ.μ. Πληρ. ΡΟΔΙΑΚΗ ΚΤΗΜΑΤΙΚΗ Ανέστης και Σάββας Σαββαΐδης, τηλ. (22410)26281, 6944/243452, 6944/421015. ΑΟ50060

ΡΟΔΙΑΚΗ Real Estate ΚΤΗΜΑΤΙΚΗ

ΣΥΜΒΟΥΛΟΙ & ΕΚΤΙΜΗΤΕΣ ΑΚΙΝΗΤΩΝ — ΚΤΗΜΑΤΟΜΕΣΙΤΙΚΟ ΓΡΑΦΕΙΟ από το 1983

Η ΡΟΔΙΑΚΗ ΚΤΗΜΑΤΙΚΗ είναι ανεξάρτητο κτηματομεσιτικό γραφείο με έδρα την Ρόδο. Η διαμεσολάβηση (brokerage) για την πώληση, εκμετάλλευση ή και εκμίσθωση της ακίνητης περιουσίας αποτελεί τον σημαντικότερο τομέα δραστηριότητας της εταιρείας.
Η εξειδικευμένη προσέγγιση και η επιστημονική κατάρτιση σε συνδιασμό με την πολυετή εμπειρία είναι οι βασικοί συντελεστές της επιτυχημένης δεκαπενταετούς και πλέον πορειάς του γραφείου μας.



ΠΩΛΗΣΕΙΣ ΕΠΙΛΕΓΜΕΝΩΝ ΑΚΙΝΗΤΩΝ

Το γραφείο μας διαθέτει σε αποκλειστικότητα δεκάδες επιλεγμένα ακίνητα

- Διαμερίσματα - Μονοκατοικίες - Μεζονέτες
- Οικόπεδα - Αγροτεμάχια
- Κεντρικά Καταστήματα - Γραφεία - Αυτοτελή Κτίρια
- Μισθωμένα ακίνητα εισοδήματος
- Ξενοδοχειακές Μονάδες

Μεσω του δικτύου συνεργαζόμενων μεσιτικών γραφείων αναλαμβάνουμε αγοραπωλησίες ακινήτων σε όλη την Ελλάδα.

ΕΚΤΙΜΗΣΕΙΣ ΑΚΙΝΗΤΩΝ

Σε συνεργασία με διεθνή γραφεία συμβούλων ακίνητης περιουσίας και με βάση τα αυστηρά πρότυπα και την μεθολογία του Βρετανικού Ινστιτούτου Ορκωτών Πραγματογνομόνων και Εκτιμητών **(Royal Institution of Chartered Surveyors)** αναλαμβάνουμε εκτίμησεις ακίνητης περιουσίας.Οι εν λόγω εκτιμήσεις μπορούν να χρησιμοποιηθούν σε τραπεζικούς και πιστωτικούς οργανισμούς ή σε δικαστικές πρακτικές τόσο στην Ελλάδα όσο και στο εξωτερικό.

RHODES REAL ESTATE - a world of choice

Rhodes Real Estate is an independent real estate agency founded in 1983 and based in Rhodes island. Since that time we have offered a world class, high quality service to our many and valued clients. Our diverse clientele appreciate our discretion, professionalism and market credibility.

Our company offers professional real estate services for

- Residential Properties (Holiday homes, traditional hous
- Commercial Properties (shops, hotels, offices)
- Property Evaluation -Property Management

THE NATIONAL ASSOCIATION OF NAEA ESTATE AGENTS OVERSEAS MEMBER



We are members of FIABCI (International Federation of Real Estate Agencies), CEI (EuropeanConfederation of Real Estate Agents), NAEA - Overseas Member (National Association of Real Estate Agents - Great Britain), ERES (European Real Estate Society).

For all your personal and professional real estate requirements please contact . Savvas A. Savvaidis (BBA Bologna Un., MCEI, ANAEA) on 2241-026281

ΑΝΕΣΤΗΣ & ΣΑΒΒΑΣ ΣΑΒΒΑΪΔΗΣ

Μέγαρο Κιοσόγλου, 3ος όροφος
Εθελοντών Δωδεκανησίων 29
ΡΟΔΟΣ

tel: 2241-026281 fax: 2241-034663
cel: 6944-421015 & 6944-243452
e-mail: sawaidis@rho.forthnet.gr

FIABCI



ΕΝΟΙΚΙΑΖΕΤΑΙ

ΠΟΛΥΤΕΛΕΣ ΓΡΑΦΕΙΟ ***Β' ΟΡΟΦΟΥ***
ΕΠΙ ΤΗΣ ΟΔΟΥ ΚΑΜΕΙΡΟΥ 2

ΠΛΗΡΟΦΟΡΙΕΣ ΣΤΟ ΤΗΛ.: 2241 0 70285



ΚΤΗΜΑΤΟΜΕΣΙΤΙΚΟ ΓΡΑΦΕΙΟ
ΖΑΦΕΙΡΗΣ Μ. ΚΑΡΑΓΙΑΝΝΗΣ Δ. Ο.Ε.

Πωλήσεις ακινήτων. Τηλ. (2241060380-60381)
18.00-21.00 μ.μ. Δευτέρα-Παρασκευή
e-mail: zaf.kar@panafonet.gr

- 20.383 τ.μ. Αγροτεμάχιο (πανοραμική θέα) 500 μ. από τον οικισμό Θολού
- 4.770 τ.μ. } Αγροτεμάχια συνοριακών μερίδων
- 2.348 τ.μ. } (150 μ.) Από την Λεωφόρο)
- 11.520 τ.μ. Αγρομετάχιο (Αφάντου)
- 5.080 τ.μ. (1/2) Αγροτεμάχιο (Αφάντου) με ελαιόδεντρα
- 10.200 τ.μ. Αγροτεμάχιο με πανοραμική θέα (Κολύμπια)
- 840 τ.μ. Αγροτεμάχιο (Αφάντου)
- 4.969 τ.μ. Αγροτεμάχιο περιοχή Κολυμπίων
- 22.400 τ.μ. Αγροτεμάχιο (με 200 ελαιόδεντρα) περιοχή Ψίνθου
- 19.840 τ.μ. αγροτεμάχιο με πανοραμική θέα (Ψίνθο)
- 5.800 τ.μ. (περιοχή ΤΡΑΠΕΖΙΑ)
- 22.400 τ.μ. Οικόπεδο επί της Λεωφόρου Ρόδου-Λίνδου, με υπό κατασκευή ξενοδοχειακή μονάδα (Α' κατηγορίας) σε μπετά
- 1.250 τ.μ. Οικόπεδο εντός οικισμού, με πανοραμική θέα
- 105 τ.μ. Κατοικία σε μπετά εντός οικισμού Αφάντου
- 80 τ.μ. Μονοκατοικία εντός οικισμού Αφάντου)
- 50 τ.μ. Μονοκατοικία εντός οικισμού Αφάντου
- 50 τ.μ. Μονοκατοικία εντός οικισμού Αφάντου

πωλησεις

συνέχεια από την προηγούμενη

ΔΙΑΜΕΡΙΣΜΑ 75 τ.μ. στην Ιαλυσό σε φανταστική θέση με θέα τη θάλασσα. Έχει 2 υπνοδωμάτια, σαλόνι, εντοιχισμένη κουζίνα και μπάνιο. Τιμάται 70.500 ευρώ. Πληρ. κ. Μανώλη τηλ. 6946163242 ΑΟ50018

ΠΩΛΗΣΕΙΣ ΟΙΚΟΠΕΔΩΝ ΕΚΤΟΣ ΣΧΕΔΙΟΥ. 1. Στα Τριάντα α) Οικόπεδο στα όρια οικισμού 2.100 τ.μ. με άδεια οικοδομική τίμημα 117.388 ευρώ 2. Στ' Ασγούρου επί της λεωφόρου Ρόδου Λίνδου 9.760 τ.μ. προνομιακό 3. Κολύμπια κοντά στη παραλία 9.000 τ.μ. τίμημα 211.298 ευρώ τ.μ. 4) Λίνδο α) Περιοχή Αγ. Νικολάου επί της επαρχιακής οδού Λίνδου-Πεύκοι 10.910 τ.μ.τίμημα 220.103 ευρώ β) Πεύκους περιοχή Σπυλιά 5.880 τ.μ. 88.041 ευρώ γ) Πεύκους περιοχή Φώκια 5.000 τίμημα 161.408 ευρώ 5. Στη Κάμειρο Σκάλα οικόπεδο 28.000 τ.μ. κοντά στη παραλία με πανοραμική θέα και με τιμή ευκαιρίας 6. Στη Πυλώνα κοντά στο χωριό οικόπεδα 81.960 και 33.600 τ.μ. κατάλληλα για γεωργοκτηνοτροφικές μονάδες. 7. Στο Τσαϊρι 80.590 τ.μ. κατάλληλο για βιομηχανία-βιοτεχνία και γεωργοκτηνοτροφική μονάδα σε τιμή ευκαιρίας 8. Στο Γεννάδι 4.000 τ.μ. σε απόσταση 400 μέτρων από τη παραλία κατάλληλο για μονοκατοικία τίμημα 35.216 ευρώ. Πληρ. ΡΟΔΙΑΚΗ ΚΤΗΜΑΤΙΚΗ Ανέστης και Σάββας Σαββαΐδης, τηλ. (22410)26281, 6944/243452, 6944/421015. ΑΟ50057

ΠΩΛΗΣΕΙΣ ΚΤΙΡΙΩΝ: Πωλούνται κτίρια κεντρικά και προνομιακά μικρά και μεγάλα. Πληρ. ΡΟΔΙΑΚΗ ΚΤΗΜΑΤΙΚΗ Ανέστης και Σάββας Σαββαΐδης, τηλ. (22410)26281, 6944/243452, 6944/421015. ΑΟ50058

ΠΩΛΗΣΕΙΣ ΞΕΝΟΔΟΧΕΙΩΝ: Πωλούνται ξενοδοχεία μικρά και μεγάλα προνομιακά. Πληρ. ΡΟΔΙΑΚΗ ΚΤΗΜΑΤΙΚΗ Ανέστης και Σάββας Σαββαΐδης, τηλ. (22410)26281, 6944/243452, 6944/421015. ΑΟ50059

ΜΟΝΟΚΑΤΟΙΚΙΑ 212 τ.μ. στην περιοχή Κανδυλί (Τρεις). Παραδίδεται σε ημιτελή κατάσταση (μπετόν) και είναι σε οικόπεδο 1.300 τ.μ. Τιμάται 112.000 ευρώ. Πληρ. κ. Μανώλη τηλ.6946163242 ΑΟ50021

ΜΟΝΟΚΑΤΟΙΚΙΑ 200 τ.μ. στην περιοχή Κανδυλί (Τρεις) σε ημιτελή κατάσταση (κτισμένη με τούβλα) και με οικόπεδο 4.200 τ.μ. Είναι σε φανταστική θέση και με απεριόριστη θέα. Έχει δρόμο με άσφαλτο φως και νερό. Τιμάται 206.000 ευρώ. Πληρ. κ. Μανώλη τηλ. 6946163242 ΑΟ50019

ΟΙΚΟΠΕΔΟ στ' Ασγούρου 6.550 τ.μ. σε πολύ καλή θέση με θέα. Είναι οικοδομήσιμο και άρτιο. Πωλείται μόνο 106.000 ευρώ. Πληρ. κ. Μανώλη τηλ. 6946163242 ΑΟ50025

ΜΟΝΟΚΑΤΟΙΚΙΑ 140 τ.μ. στην περιοχή Κανδυλί (Τρεις). Παραδίδεται σε ημιτελή κατάσταση (μπετόν) και έχει οικόπεδο 1300 τ.μ. Τιμάται 88.000 ευρώ. Πληρ. κ. Μανώλη τηλ. 6946163242 ΑΟ50020

ΕΠΙΧΕΙΡΗΣΗ - ΟΒΕΛΙΣΤΗΡΙΟ - ΚΑΦΕ BAR, ΠΛΗΡΩΣ ΕΞΟΠΛΙΣΜΕΝΟ, ΟΔΟΣ ΟΡΦΑΝΙΔΟΥ. ΠΛΗΡ. ΕΥΡΩΚΤΗΜΑΤΙΚΗ ΙΩΑΝΝΗΣ ΚΑΙ ΜΙΧΑΛΗΣ ΕΥΣΤΑΘΙΟΥ, ΕΘΝΙΚΗΣ ΑΝΤΙΣΤΑΣΕΩΣ 83 (ΠΡΩΗΝ ΑΝΝΗΣ ΜΑΡΙΑΣ). ΤΗΛ. (22410)73819-74917, 6945/292030, 6944/374546 ΠΟ50044

ΔΙΑΜΕΡΙΣΜΑ 120 τ.μ. στην περιοχή Δασκάλων σε ημιτελή κατάσταση (τελειωμένοι μαρμαροσουβάδες). Έχει 3 υπνοδωμάτια και 2 μπάνια. Μεταβιβάζεται και ο αέρας που αναλογεί στο διαμέρισμα. Τιμάται 94.000 ευρώ. Πληρ. κ. Μανώλη τηλ. 6946163242 ΑΟ50022

ΟΙΚΟΠΕΔΟ στο Γεννάδι 3250 τ.μ. Είναι στην περιοχή του Αη Γιώργη, πάνω στον κεντρικό δρόμο προς τη μεριά της θάλασσας. Απέχει από τη θάλασσα 200 μέτρα περίπου. Είναι οικοδομήσιμο και κατάλληλο για σπίτι ή καταστήματα. Τιμάται 65.000 ευρώ. Πληρ. κ. Μανώλη τηλ. 6946163242 ΑΟ50023

ΠΩΛΗΣΕΙΣ ΔΙΑΜΕΡΙΣΜΑΤΩΝ: 1. Περιοχή Θεμ. Σοφούλη (στην οδό Σάββα Παυλίδη) διαμέρισμα ισόγειο υπερυψωμένο 84 τ.μ. τίμημα 132.061 ευρώ και διώροφο διαμέρισμα β' ορόφου 138 τ.μ. τίμημα 205.429 ευρώ και τα δύο στην ίδια οικοδομή η οποία θα αποτελείται από 3 διαμερίματα αρίστης κατασκευής με θέρμανση (καλοριφέρ) αποθήκη 11 τ.μ. στο υπόγειο και γκαράζ στεγασμένο, 2. Περιοχή Ροδίνι 114 τ.μ. β' ορόφου τίμημα 143.800 ευρώ, 3. Περιοχή Οικισμού Δασκάλων 110 τ.μ. β' ορόφου τίμημα 149.670 ευρώ, 4. Στα Τριάντα 85 τ.μ. β' ορόφου τίμημα 108.584 ευρώ, 5. Στην Π. Πόλη 65 τ.μ. ισόγειο τίμημα 58.694 ευρώ, 6. Στη Σκεύου Ζερβού περιοχή Αγ. Νικολάου διαμερίσματα 44-66-82-83 και 115 τ.μ. ισόγεια α', β' και γ' ορόφων τα οποία θα ανεγερθούν λίαν προσεχώς. Πληρ. ΡΟΔΙΑΚΗ ΚΤΗΜΑΤΙΚΗ Ανέστης και Σάββας Σαββαΐδης, τηλ. (22410)26281, 6944/243452, 6944/421015. ΑΟ50033

ΟΙΚΟΠΕΔΟ στ' Ασγούρου 10.000 τ.μ. πάνω στον κεντρικό δρόμο κατάλληλο για καταστήματα ή βιοτεχνικούς χώρους. Δεκτές μόνο σοβαρές προτάσεις. Πληρ. κ. Μανώλη τηλ. 6946163242 ΑΟ50024

ΟΙΚΟΠΕΔΟ στα Κολύμπια 4000 τ.μ. και 6.500 τ.μ. είναι στον τουριστικό τομέα και είναι κατάλληλο για τουριστικά κτίρια ή καταστήματα. Ευρίσκονται σε κεντρικούς ασφαλτοστρωμένους δρόμους και κοντά στη θάλασσα. Τιμώνται 162.000 και 196.000 ευρώ αντίστοιχα. Πληρ. κ. Μανώλη τηλ. 6946163242 ΑΟ50028

ΕΣΤΙΑΤΟΡΙΟ εντός πόλεως επί της οδού Ηρ. Πολυτεχνείου 12 εσωτερική και εξωτερικό χώρο, άδεια για 200 καθίσματα, έτοιμο προς λειτουργία. Πληρ. τηλ. 6944389233 ΑΟ50011

ΠΩΛΕΙΤΑΙ

επιχείρηση στα 100 μαγαζιά, πιτσαρία και οβελιστήριο.

Πληρ. τηλ. 6997077113

ΠΩΛΟΥΝΤΑΙ

α) αποθήκη επαγγελματικοί χώροι 140 τ.μ. Ροδίνι
β) γραφείο κέντρο πόλεως 55 τ.μ. πρόσφατα ανακαινισμένο σε τρεις αυτοτελείς χώρους + κουζίνα + WC

ΖΗΤΕΙΤΑΙ

αποθήκη επιφανείας 800 έως 1000 τ.μ. ή οικόπεδο κατά προτίμηση επί κεντρικού άξονα Ρόδου Καλλιθέας ή Ρόδου-Λίνδου.

Πληρ. τηλ. (22410)21615, 6944223382

ΠΩΛΕΙΤΑΙ

επιχείρηση 100 τ.μ.

πλήρως εξοπλισμένη για κοσμηματοπωλείο μαζί με το ακίνητο εντός του εμπορικού κέντρου ΕΨΙΛΟΝ στο Φαληράκι. Το κατάστημα είναι γωνιακό, στην εξωτερική πλευρά του κέντρου και πωλείται σε εξαιρετικά καλή τιμή.

Πληρ. τηλ. 6946003393 και 6942442844

ΠΩΛΗΣΕΙΣ ΑΚΙΝΗΤΩΝ

◆ **ΔΙΑΜΕΡΙΣΜΑΤΑ**
- Ροδίνι 80 τ.μ. 30.500.000
- Διαμέρισμα 75 τ.μ. 30.000.000 δρχ. οδός Τροίας
- Διαμέρισμα 85 τ.μ. 37.000.000 δρχ. Ιαλυσός
- 2άρια ετοιμοπαράδοτα, λουξ κατασκευής, 23.500.000 δρχ.
- Ροδίνι 115 τ.μ. λουξ κατασκευής, με απεριόριστη θέα
- Ροδίνι 90 τ.μ. λουξ κατασκευής με απεριόριστη θέα.
- Ατταβύρου 86 τ.μ. 35.000.000 δρχ.
- Ροδίνι 2άρι, 22.000.000 δρχ. καινούργιο
- Ροδίνι 114 τ.μ. 48.000.000 δρχ. λουξ κατασκευής
- Κορδικτώνος 80 τ.μ. 26.000.000 δρχ.
- Ανάληψη 85 τ.μ. 40.000.000 δρχ. λουξ κατασκευής
- Καρακόνερο 90 τ.μ. καινούργιο
- Ανάληψη 75 τ.μ.. 26.000.000 δρχ.
- Σωτήρος 115 τ.μ. 35.000.000 δρχ
- Πειραιώς 60 τ.μ. 27.000.000 δρχ.
- Τροίας 90 τ.μ. λουξ κατασκευής με απεριόριστη θέα.

◆ **ΗΜΙΤΕΛΗ ΔΙΑΜΕΡΙΣΜΑΤΑ**
- 60 τ.μ. 12.000.000 δρχ. Αταβύρου
- 160 τ.μ. 32.000.000 δρχ. Αταβύρου

◆ **ΜΕΖΟΝΕΤΕΣ-ΜΟΝΟΚΑΤΟΙΚΙΕΣ**
- 160 τ.μ. με οικόπεδο 1300 μ. στα Κοσκινού 40.000.000 δρχ. (μπετά)
- Μονοκατοικία στην Ιαλυσό 103 τ.μ. ανακαινισμένη
- 180 τ.μ. με οικόπεδο 1300 μ. στο Κανδυλί (μπετά)
- Κοσκινού 195 τ.μ., 35.000.000 δρχ. (κτισμένη)
- ΣΥΜΗ:Διόροφη κατοικία 70 τ.μ. με στέρνα 50.000.000 δρχ.

◆ **ΟΙΚΟΠΕΔΑ**
- Αφάντου 7 στρεμ. 50.000.000
- Κολύμπια 2.500 στρεμ. 35.000.000
- Κιοτάρι πάνω στο κύμα 5 στρ.
- Παραδείσι, 1500 μ., 8.000.000 δρχ.
- Μαριτσά 2 στρ., 17.000.000 δρχ.
- Κατταβιά 650 τ.μ. 3.000.000 δρχ.
- Οικόπεδα εντός σχεδίου στο Γεννάδι από 2.500.000 δρχ.
- Παστίδα 7 στρ., 70.000.000 δρχ.

◆ **ΑΠΟΘΗΚΕΣ**
- Αποθήκη σχεδόν ισόγεια 250 τ.μ. 20.000.000 δρχ.

◆ **ΚΑΤΑΣΤΗΜΑΤΑ**
- Επιχείρηση στην οδό Ηρώων Πολυτεχνείου
- Πωλείται επιχείρηση -αναψυκτήριο

◆ **ΚΤΗΜΑΤΑ**
- Κατταβιά Αγ. Γιώργης 4800 τ.μ. 6.000.000 δρχ.
- Λαχανιά, 2 στρ. οικοδομίσιμο 3.000.000 δρχ.
- Πίσω από το παλιό αεροδρόμιο 4 στρ., 22.000.000 δρχ. με θέα.
- Χωράφι 4 στρ. στην Παστίδα 18.000.00 δρχ.
- Χωράφι 5.700 στρ. στα Κολύμπια, 15.000.000 δρχ.
- Κατταβιά 1000 τ.μ. άρτιο και οικοδομήσιμο με φως, νερό, 2.500.000 δρχ.
- Κανδυλί 2.600 τ.μ., 35.000.000 δρχ.
- Πλημμύρι 1520 στρ. πάνω στην θάλασσα, τιμή 6.000.000 δρχ.
- Πλημμύρι 1.640τ.μ. 4.000.000 δρχ. οικοδομήσιμο
- Πλημμύρι 3.240τ.μ. 3.000.000 δρχ.
- Λαχανιά 4.700 τ.μ. 16.000.000 δρχ. οικοδομήσιμο
- 10 στρ. Κιοτάρι, νερό, ρεύμα 12.000.000 δρχ.
- Λαχανιά 100 στρ. πάνω στην θάλασσα
- Λαχανιά 45 στρ. 2500 δρχ./μέτρο
- Κατταβιά 2.500 τ.μ. πάνω στο δρόμο οικοδομήσιμο,
- Λάρδος 7 στρ. 12.000.000 δρχ.
- Κιοτάρι 4 στρ. 4.000.000 δρχ.
- Λαχανιά 750 τ.μ., 8.500.000 δρχ.στο χωριό
- Γεννάδι 20 στρ. ρεύμα-νερό 20.000.000 δρχ.
- Κιοτάρι 7 στρ. με νερό-ρεύμα 8.000.000 δρχ.
- Λαχανιά 4 στρ. 300 μέτρα από τη θάλασσα 8.000.000 δρχ.
- Γεννάδι 1.100 τ.μ. 1.500.000 δρχ.
- Κατταβιά 10 στρ. 10.000.000 δρχ.
- Πλημμύρι 12 στρ. με φως, νερό
- Κατταβιά 4.000 τ.μ. 2.000.000 δρχ.
- Πλημμύρι 5.500 τ.μ. 6.500.000 δρχ.
- Γεννάδι στη λεωφόρο 4.000 τ.μ., 12.000.000 δρχ.
- Γεννάδι, 2 στρ. πάνω στη θάλασσα
- Πλημμύρι, 4.500 στρ. 6.000.000 δρχ.
- Κιοτάρι 4 στρ. κοντά στη θάλασσα
- Σάλακος 8στρ. 16.000.000 δρχ.

➪ Πωλούνται αποθήκες και βιοτεχνικοί χώροι.

● **ΔΑΝΕΙΑ ΔΕΚΤΑ - ΕΥΚΟΛΙΕΣ ΠΛΗΡΩΜΗΣ**

● **ΖΗΤΟΥΝΤΑΙ ΟΙΚΟΠΕΔΑ ΠΡΟΣ ΑΓΟΡΑ - ΚΤΗΜΑΤΑ ΚΑΙ ΔΙΑΜΕΡΙΣΜΑΤΑ**

ΣΤΑΜΑΤΗΣ ΜΑΝΩΛΑΚΟΣ

ΩΡΕΣ ΓΡΑΦΕΙΟΥ 8.30-1.00 π.μ. και 5-8 μ.μ.

ΔΗΜ. ΑΝΑΣΤΑΣΙΑΔΗ 45 (παραπλεύρως ΥΠΕΡΑΓΟΡΑΣ ΠΑΠΑΚΥΡΙΑΚΟΥ-ΣΥΝΟΙΚΙΑ ΔΑΣΚΑΛΩΝ) Τηλέφωνα: 2241023815-78275, 6944698056

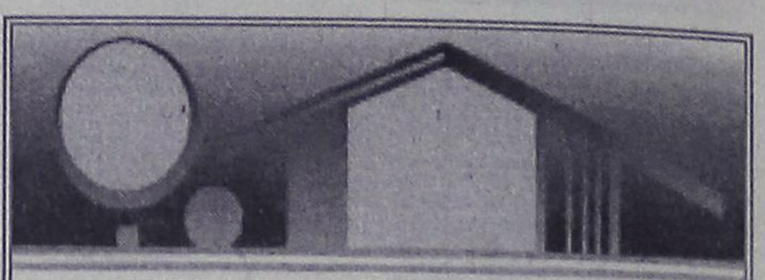

ΚΤΗΜΑΤΟΜΕΣΙΤΙΚΟ ΓΡΑΦΕΙΟ

ΑΙΓΑΙΟΚΤΗΜΑΤΙΚΗ

ΠΩΛΟΥΝΤΑΙ

- ΔΙΑΜΕΡΙΣΜΑΤΑ-ΜΟΝΟΚΑΤΟΙΚΙΕΣ
- (ΔΔ)=ΔΑΝΕΙΑ ΔΕΚΤΑ

- 35 τ.μ. Ιαλυσό (studio) 30.000 €.(ΔΔ)
- 54 τ.μ. (ισ. υπ/νο) 6 ετών Ροδίνι 22 εκ. - 64.569 €.(ΔΔ)
- 54 τ.μ. α' ορ. Ροδίνι 22 εκ. - 64.563 €.(ΔΔ)
- 55 τ.μ. (2 υπν.) καινούργιο Κοσκινού 22 εκ. 64.563 €.
- 60 τ.μ. α' ορ. Καρακόνερο καινούργια 28 εκ. -82171 εκ. (ΔΔ)
- 60 τ.μ. β όροφ. Μίρα Μάρε 20 εκ.-58.694 € (ΔΔ)
- 65 τ.μ. ισόγειο λουξ με αυλή Ροδίνι 30 εκ. - 88.014 € (ΔΔ)
- 70 τ.μ. λουξ με αυλή Κοσκινού 27 εκ. -79.236 €
- 70 τ.μ. μον/κία με 100 τ.μ. αυλή, κοντά στο Ρολόι, Π. Πόλη, 30 εκ.-88.041 € (ΔΔ)
- 74 τ.μ. (ισ. με αυλή) Ροδίνι, 26 εκ.-76.302 € (ΔΔ)
- 75 τ.μ. Καρακόνερο ορ/ονα 37,5 εκ. -110.051 € (ΔΔ)
- 75 τ.μ. Διαμ/σμα - γραφείο α' ορ. Μανδράκι 55 εκ. - 161.408 €
- 77 τ.μ. λουξ ετοιμ/το με αυλή 27 εκ. Κοσκινού 79.236 €
- 80 τ.μ. καινούργιο μεζ/τα Ιαλυσό 38 εκ. - 111.518 € (ΔΔ)
- 80 τ.μ. (ημιυπόγειο), Δασκάλους, 23 εκ.-67.498 €
- 80 τ.μ. υπόγεια απ/κη Κένεντυ 12 εκ. - 35.216 €
- 81 τ.μ. β' ορ. Δασκάλους 30 εκ. - 88.041 €. (ΔΔ)
- 82 τ.μ. β' ορ. διαμ/σμα - γραφείο στο Εθνικό 40 εκ. -117.380 €
- 87,5 τ.μ.καιν/ργιο Ροδίνι 40 εκ.-117.388 € (ΔΔ)
- 90 τ.μ. (ισόγειο με αυλή) Μιχ. Πετρίδη λουξ 28 εκ. - 82.171 €
- 90 τ.μ. μον/κία διόροφη Παραδείσι με τζάκι 22 εκ. - 64.563 € (ΔΔ)
- 103 τ.μ. (3 υπν.) Στοκχόλμης 47 εκ. - 137.931 € (ΔΔ)
- 106 τ.μ. ορ/σμα Θεμ. Σοφούλη 35 εκ. - 102.714 € (ΔΔ)
- 116 τ.μ. (ισ. υπ/νο) 3 υπν. Πτολεμαίων 55 εκ.-161.408 € (ΔΔ)
- 117 εμ. σε σοβά Δασκάλους) 32 εκ. -93.910 € (ΔΔ)
- 120 τ.μ. πλησίον Μ. Πετρίδη (ισ.), (3 υπν.) 161.408 €-55 εκ. (ΔΔ)
- 120 τ.μ. μεζ/τα Ροδίνι 80 εκ. 234.776 € (ΔΔ)
- 120 τ.μ. Καρακόνερο 56 εκ. 164.343 (ΔΔ)
- 125 τ.μ. μον/κία σε 1,5 στρ. στη Θολό 70 εκ. 205.429 € (Δ.Δ.)
- 130 τ.μ. β' ορ. Ροδίνι 60 εκ. 176.082 € (Δ.Δ.)
- 130 τ.μ. μον/κία σε μπετά σε 1 στρ. Τρεις προς Παστίδα 33 εκ. - 96.845 € (ΔΔ)
- 140 τ.μ. μεζ/τα (με 70 τ.μ. υπ.) σε μαρ/βά, Ιαλυσός 50 εκ.-146.735 € (ΔΔ)
- 140 τ.μ. μον/κία σε μπετά Κοσκινού 40 εκ. - 117.388 € (ΔΔ)
- 140 τ.μ. ορ/σμα Μόντε Σμιθ 73 εκ. - 214.233 €. (ΔΔ)
- 150 τ.μ. μον/κία σε 2 στρ. στην Ιαλυσό 100 εκ.-293.470 € (ΔΔ)
- 158 τ.μ. μεζ/τα σε μπετά Ιξιά 36 εκ.-105.649 €
- 160 τ.μ. κολώνες διαμ/σμα Δασκάλους 32 εκ.-93.910 €.
- 183 τ.μ. μεζ/τα στο Καρακόνερο 57 εκ. - 167.300 €. (ΔΔ)
- 195 τ.μ. μεζονέτα σε μπετά, Κοσκινού, 35 εκ.-102.714 € (ΔΔ)
- 200 τ.μ. (2 διαμ/τα) στο Μαντρικό 41 εκ. 120.322 € (ΔΔ)
- 210 τ.μ. μεζ/τα. Κοσκινου 220.102 €-75 εκ. (ΔΔ)
- 270 τ.μ. βίλλα στο σοβά σε 4 στρ. Τσαΐρι 100 εκ. - 293.470 €
- 280 τ.μ. μον/κία σε Ιστρ. Κοσκινού 150 εκ.-440.205 € (ΔΔ)
- 280 τ.μ οικ. τετ/νο (κτίριο) Π. Πόλη 100 εκ. 293.470 €
- 550 τ.μ. μον/κία Παστίδα 7 στρ. 170 εκ. 498.899 € (ΔΔ)

ΚΑΤΑΣΤΗΜΑΤΑ-ΑΠΟΘΗΚΕΣ-ΓΡΑΦΕΙΑ

- 30 τ.μ. Εμπ/κο κέντρο Βράχο Ιαλυσό 20 εκ. - 58,694 €
- 31 τ.μ. κατάστημα στο Νηρέα 22 εκ. - 64.563 € (ΔΔ)
- 39 τ.μ. Αγ. Αναστασία 12 εκ.-35.216 €
- 55 τ.μ. Βασ. Ηρακλείου 35 εκ.-102.714 € (ΔΔ)
- 75 τ.μ. α' ορ. Μανδράκι γραφείο 70 εκ.-205.423 €
- 80 τ.μ. υπ/γεια απ/κη Κένεντυ 12 εκ. 35.216€
- 82 τ.μ. β' ορ. Μανδράκι γραφείο 45 εκ.-132.061 €
- 175 τ.μ. Λεωφ. Ρόδου-Λίνδου 70 εκ.-205.429 € (ΔΔ)
- 160 τ.μ. (αποθήκη) ισ. κατάστημα. Ανάληψη 30 εκ.-88.041 € (ΔΔ)
- 180 τ.μ. αποθήκη Ροδίνι 132.061 €-45 εκ.
- 320 τ.μ. αποθήκη Ασγούρου 44 εκ.-129.126 €

ΟΙΚΟΠΕΔΑ-ΑΓΡΟΤΕΜΑΧΙΑ

- 406 τ.μ. εντός οικισμού Εμπωνας (Σ.Δ. 0,8) 30.000 €
- 500 τ.μ. Μίρα Μάρε (Σ.Δ. 0,8), 45 εκ.-132.016 € (για γραφεία κατ/τα)
- 620 τ.μ. Σ.Δ. 1,4 Αγ. Αναστασίας 110 εκ. - 322.000 € (Δ.Δ.)
- 650 τ.μ. Αισχίνη ΣΔ 0.8 78 εκ. - 228.906 €
- 1.200 τ.μ. εντός οικ. Κοσκινού (κτίζει 600 τ.μ.) 50 εκ.-146.735 €
- 1.370 τ.μ. εντός οικισμού Αρχ/λου - 50. εκ. - 146.735 €
- 4 στρεμ. στα Νερά Καλλιθέας 60 εκ.-176.082 €
- 4.380 τ.μ. Ασγούρου 30 εκ.-88.041 €
- 350 τ.μ. (νέα επ/ση οικ/σμού Σορωνής) 30.000 €
- 28.280 τ.μ. πάνω στο κύμα Πλημμύρι Χ15.000 το τ.μ.
- 5.600 τ.μ. με 120 ελιές 5 εκ. - 14.670 €

ΖΗΤΟΥΝΤΑΙ ΜΕΤΑΧΕΙΡΙΣΜΕΝΑ ΔΙΑΜΕΡΙΣΜΑΤΑ - ΑΜΕΣΗ ΠΩΛΗΣΗ
ΑΝΑΛΑΜΒΑΝΟΥΜΕ ΤΗΝ ΕΝΟΙΚΙΑΣΗ ΤΟΥ ΔΙΑΜΕΡΙΣΜΑΤΟΣ ΣΑΣ ΣΕ ΠΟΛΥ ΣΥΝΤΟΜΟ ΧΡΟΝΙΚΟ ΔΙΑΣΤΗΜΑ

ΡΕΝΑ ΒΑΖΟΥΚΟΥ
(ΜΕΣΙΤΗΣ ΑΣΤΙΚΩΝ ΣΥΜΒΑΣΕΩΝ)
ΔΙΕΥΘ. ΓΡΑΦΕΙΟΥ ΔΗΜ. ΘΕΟΔΩΡΑΚΗ 3
9-1 το πρωί και 6.30-9 απ/τα
Δευτέρας-Πέμπτης εκτός Σαβ. και Κυρ.
Τηλ. (22410) 22943-28838 FAX: 28838
email.vazoukou@otenet.gr.
ΡΟΔΟΣ

πωλησεις

συνέχεια από την προηγούμενη

ΟΙΚΟΠΕΔΟ στ' Ασγούρου 1.900 τ.μ. Το οικόπεδο είναι εντός του οικισμού και πάνω στην παλαιά εθνική οδό. Είναι κατάλληλο για αποθήκες και γραφεία. Τιμάται 176.000 ευρώ. Πληρ. κ. Μανώλη τηλ. 6946163242 AO50026

ΟΙΚΟΠΕΔΟ στα Κοσκινού 4.000 τ.μ. σε φανταστική θέση με πανοραμική θέα. Είναι οικοδομήσιμο και άρτιο. Έχει ασφαλτοστρωμένο δρόμο. Τιμάται 176.000 ευρώ. Πληρ. κ. Μανώλη τηλ. 6946163242 AO50027

ΟΙΚΟΔΟΜΗ ΡΟΔΟΥ

ΤΕΧΝΙΚΗ–ΚΑΤΑΣΚΕΥΑΣΤΙΚΗ ΕΤΑΙΡΕΙΑ

ΠΩΛΟΥΝΤΑΙ

1) Μονοκατοικίες 150 τ.μ. η κάθε μία σε κτήμα 2.000 τ.μ. (υπό κατασκευή).
2) Μονοκατοικίες στο Κιοτάρι Ασκληπειού (στο κύμα) 120 τ.μ. σε κτήμα 1300 τ.μ. εκάστη (υπό κατασκευή).
3) Καταστήματα και διαμερίσματα στην οδό Αμστερνταμ, Βερολίνου και Μαδρίτης στο Ροδίνι διαφόρων μεγεθών.
4) Δύο οροφοδιαμερίσματα των 130 τ.μ. στην οδό Κωνσταντινουπόλεως στο Ροδίνι (υπό κατασκευή).
5) Διαμερίσματα των 110 τ.μ. και 135 τ.μ. στο Καρακόνερο πάνω από το γήπεδο με απέραντη θέα (υπό κατασκευή).

Δεκτά δάνεια και ευκολίες πληρωμής έχουμε τις καλύτερες τιμές της αγοράς.

ΟΙΚΟΔΟΜΗ ΡΟΔΟΥ

Καμύνδου 4- Ρόδος-85100 Τηλ.: 22410/60460, 1, 2
Fax: 22410/60463

ΜΑΝΟΛΗΣ ΣΠΥΡΙΔΗΣ πολιτικός μηχανικός ΔΠΘ (ΚΙΝ:693.66.60460).
ΚΩΣΤΑΣ ΚΩΝΣΤΑΝΤΙΝΙΔΗΣ εργολάβος (ΚΙΝ.: 6946.99.99.06)

ΠΩΛΗΣΕΙΣ ΟΙΚΟΠΕΔΩΝ ΕΝΤΟΣ ΣΧΕΔΙΟΥ ΚΑΙ ΟΙΚΙΣΜΟΥ: 1. Κρεμαστή 191 τ.μ. τίμημα 35.220 ευρώ, 2. Πυλώνα 400 τ.μ. τίμημα 17.608 ευρώ. Πληρ. ΡΟΔΙΑΚΗ ΚΤΗΜΑΤΙΚΗ Ανέστης και Σάββας Σαββαΐδης, τηλ. (22410)26281, 6944/243452, 6944/421015. AO50029

ΠΩΛΗΣΕΙΣ ΚΑΤΑΣΤΗΜΑΤΩΝ: 1. Κατάστημα στην Ηρώων Πολυτεχνείου 315 τ.μ. με μεγάλη αυλή προνομιακό, 2. Στην Άνω Μαρίας 250 τ.μ. για σοβαρούς επενδυτές. Πληρ. ΡΟΔΙΑΚΗ ΚΤΗΜΑΤΙΚΗ Ανέστης και Σάββας Σαββαΐδης, τηλ. (22410)26281, 6944/243452, 6944/421015. AO50030

ΟΙΚΟΔΟΜΙΚΕΣ ΕΠΙΧΕΙΡΗΣΕΙΣ ΤΖΟΓΙΑ ΜΑΡΙΑ & ΥΙΟΙ

Πωλούνται μεζονέτες 120 τ.μ., πολυτελούς κατασκευής, ανεξάρτητες, σε οικόπεδο 300 τ.μ. η κάθε μία επί των οδών Ευρώπης-Βελιγραδίου (περιοχή Ροδίνι).

Τηλ. επικοινωνίας 22410-30069

ΠΩΛΟΥΝΤΑΙ

Διώροφες αυτόνομες μονοκατοικίες με κήπο στον Δήμο Ιαλυσού, πολυτελούς κατασκευής.
- Διαστάσεις 130 τ.μ. και 168 τ.μ.
- Αριστη κατασκευή
- Δυνατότητα τραπεζικής χρηματοδότησης με ευνοϊκούς όρους

Πληρ. Εμμανουήλ Κρανίδης
Αμερικής 50- Ρόδος
Τηλ. 2241027082-26476, 6944347405

ΠΩΛΟΥΝΤΑΙ

από ιδιώτη ιδιοκτήτη, μονοκατοικίες, μεζονέτες 100 τ.μ. στην παραλία Αφάντου επί του κύματος.

Πληρ. τηλ. 6942089864

ΖΗΤΕΙΤΑΙ

από ιδιώτη **αγροτεμάχιο** κατάλληλο για ανέγερση κατοικίας, εκτός σχεδίου άρτιο και οικοδομήσιμο με καλή πρόσβαση σε Κανδυλί, Ασγούρου, Τσαΐρι, Κοσκινού σε λογική τιμή. **Πληρώνουμε μετρητά.**
Μεσίτες αποκλείονται

Πληρ. τηλ. 6946837300

ΠΩΛΕΙΤΑΙ

έτοιμη βίλα 260 τ.μ. με υπόγειο, ισόγειο, όροφο και σοφίτα με κήπο 800 τ.μ. στην Ιαλυσό (περιοχή Φιλερήμου). Διαθέτει ενιαίο χώρο σαλονιών, τραπεζαρίας και μεγάλης εντοιχισμένης κουζίνας, καθώς και δύο μπάνια, ένα WC, τζάκι, θέρμανση, τέσσερα υπνοδωμάτια και μεγάλο γκαράζ, τιμή διαπραγματεύσιμη μετά από επιτόπια επίσκεψη.

Πληρ. τηλ. 6946790704

ΠΩΛΕΙΤΑΙ

επιχείρηση στην Ακτή Κανάρη (Ψαροπούλα) 200 τ.μ. στην καλύτερη περιοχή.
Πληρ. τηλ. 6947213944

ΠΩΛΕΙΤΑΙ

από τον ιδιοκτήτη στα Κοσκινού σε μικρή οικοδομή τριών διαμερισμάτων διαμέρισμα των 55 τ.μ. λουξ κατασκευής με αιρκοντίσιον, ηλιακό θερμοσίφωνο, κεντρική θέρμανση αυτονομίας και ηλεκτρικά ρολά παραθύρων.
Πληρ. τηλ. (22410)20949, 37735, 6932326055

Vitzileos

ΚΤΗΜΑΤΟΜΕΣΙΤΙΚΟ ΓΡΑΦΕΙΟ - REAL ESTATE AGENCY

ΜΑΡΙΟΣ Κ. ΒΙΤΖΗΛΑΙΟΣ
Μεσίτης Αστικών Συμβάσεων - Real Estate agent

ΕΚΤΙΜΗΣΕΙΣ-ΑΓΟΡΕΣ-ΠΩΛΗΣΕΙΣ
ΚΑΤΑΣΤΗΜΑΤΑ
ΟΙΚΟΠΕΔΑ-ΧΩΡΑΦΙΑ
ΚΤΗΜΑΤΙΚΕΣ-ΣΥΜΒΟΥΛΕΣ
ΕΝΟΙΚΙΑΣΕΙΣ-ΔΙΑΧΕΙΡΙΣΕΙΣ
ΣΠΙΤΙΑ-ΔΙΑΜΕΡΙΣΜΑΤΑ

ΚΑΤΑΣΤΗΜΑΤΑ – ΓΡΑΦΕΙΑ – ΕΠΙΧΕΙΡΗΣΕΙΣ €

Επιχ/ση Ειδών Δώρων και Ασημικών σε τουριστ. περιοχή στην Π. Πόλη 30.000
Επιχ/ση Πλυντήρια – Στεγνωτήρια σε πλήρη λειτουργία 20 000
15 τ.μ. κατάστημα στην Α. Διάκου 30 000
45 τ.μ. ισόγ. + 90τ.μ.υπογ. Καρακόνερο 88 000
50 τ.μ. μαγαζί κοντά στο Μαντράκι (νοικιασμένο) 294 000
170τ.μ. αποθήκη σε μπετά. Καρακόνερο 71 000
300 τ.μ.Κατ/μα ετοιμοπ. σε 1000τ.μ.οικόπ. Παστίδα βιοτ. χώρος 147 000
1000τ.μ.εργοστάσιο στο Καλαμώνα έτοιμο σε οικοπ. 6400τ.μ. 587 000
1155τ.μ.ακίνητο σε οικόπ. 817τ.μ. στο κέντρο της Ρόδου 763 000
12 apartmens πλήρως εξοπλισμένα στο Κιοτάρι_ 440 000
Ξενοδ. Α κατ., στην πόλη, 180 κλίνες + 4 καταστήματα 6 200 000
8 apart. Χ 2 δωμάτια πλήρως εξοπλισμένα και δύο μαγαζιά 250τ.μ. στην παραλία Τριαντών, στην θάλασσα 338 000
Ξενοδ. Β'κατ. 95 δωμ. Σε 13 στρεμ. Στην παραλία Ιαλυσού 2 640 000

ΔΙΑΜΕΡΙΣΜΑΤΑ

4 διαμερίσματα επί 68 τ.μ. των 2 υπνοδωματίων σε οικόπεδο 268 τ.μ. με Σ..Δ. 1,4 στο κέντρο της πόλης Ρόδου 206.000
45τ.μ. στην πλατεία Βάθης , Αθηνα, στον 5ο όροφο 39 000
50τ.μ. στο κέντρο,απέναντι από Καζίνο 79 250
50τ.μ. στα Τριάντα γκαρσονιέρα με θέα 50 000
50τ.μ. στο Γεννάδι με 2 υπνοδωμ. Φανταστική θέα 44 000
60τ.μ. στο Γεννάδι γκαρσονιέρα με θέα 47 000
85τ.μ. στα Κοσκινού 2ος όροφος , ημιτελές 47 000
85τ.μ. στην Ρόδο, 2ος όροφος , Ροδίνι – πάρκο 83 000
85τ.μ. στα Τριάντα με θέα. Καινούργιο 117 400
90τ.μ. στην Αγ. Αναστασία σε διώροφη οικοδομή με θέα 85 200
110τ.μ.κοντά στην πλατεία Κοσκινού_ 117 000
110τ.μ. κοντά στην πλατεία Κοσκινού, ισόγειο, ημιτελές 47 000
116τ.μ. στην Ανάληψη, γκαράζ, αποθήκη, κεντ. θερμ. Lux κατασκευής 182 000
186τ.μ.Παραδοσιακό διαμέρισμα απέναντι Καζίνο 147 000
200τ.μ. διατηρητέο ισογ. διαμέρισμα στο Μόντε Σμιθ 235 000

ΜΕΖΟΝΕΤΕΣ – ΜΟΝΟΚΑΤΟΙΚΙΕΣ €

62τ.μ. μονοκατοικία με τζάκι, με φανταστική θέα, στην Π. Πόλη 125.000
68τ.μ.μονοκατοικία με αυλή 90τ.μ. στα Μαριτσά 59 000
100τ.μ. μονοκατοικία σε 500τ.μ. οικόπεδο. Κατταβιά 59 000
120τ.μ. μονοκατοικία στις Καλυθιές με 600τ.μ. οικόπ 147 000
125τ.μ. μονοκατοικία στο Γεννάδι, Villa super lux, 10 δωματ.293 500
130τ.μ. μονοκατοικία σε οικόπεδο 200τ.μ. στον Αγ. Ιωάννη .76 300
130τ.μ.μεζονέτα σε μπετά, οικοπ. 350τ.μ. Τριάντα 110 000
134τ.μ.προνομιακή, με φανταστική θέα διώρ. Μονοκατ. Καστέλο 323 000
135τ.μ.μονοκατ. με 700τ.μ. κήπο στα Κρητικά, πανοραμικό 191 000
167τ.μ. ισόγειο – οροφοδιαμέρισμα σε διπλοκατοικία με 285τ.μ. οικόπεδο στο κεντρο της πόλης, διατηρητέο. Παρκιν. 440 300
170 τ.μ. μεζονέτα σε μπετά, οικοπ. 450τ.μ. Τριάντα 140 000
170 τ.μ. μεζονέτα +170τ.μ.μεζονέτα + 120τ.μ. οροφοδιαμέρισμα σε οικοπ. 5000τ.μ. εντός οικισμού στην Παστίδα 426 000
180 τ.μ. μονοκατ. ημιτελής στο Γεννάδι σε οικόπ. 750τ.μ. Φανταστική θέα 161 000
187τ.μ. βίλα με οικόπεδο 4780τ.μ. στην Παστίδα 310 000
190τ.μ. μεζονέτα σε οικόπεδο στα Κοσκινού με φανταστική θέα 191 000
200 τ.μ. Μεζονέτα ημιτελής στα Καλαβάρδα σε οικόπεδο .132 000
210 τ.μ. Μονοκατοικία με αυλή στην Π. Πόλη 323.000
230τ.μ.Βίλα στην Λάρδο σε 7700τ.μ. οικόπ. 750 οπωροφ. δέντρα 323 000
250τ.μ. Βίλα στο κέντρο της Κω σε 4000τ.μ. οικόπεδο με δένδρα, Lux κατασκευής,γκαράζ, καινούργια 352 000
320τ.μ.Βίλα με οικόπεδο 4000τ.μ. στα Τριάντα 323 000
600 τ.μ. μονοκατοικία στο Ροδίνι lux κατασκευή γκαράζ, κήπο 300 τ.μ. και φανταστική θέα 734.000

ΟΙΚΟΠΕΔΑ €

4160τ.μ. φανταστικό οικόπ. πάνω στο κύμα Σ.Δ. 0,8 Σύμη. Τιμή- μεγάλη ευκαιρία.
412τ.μ. στον Αγ. Νικόλαο Σ.Δ. 1.20 .....220 100
500τ.μ. στην Ιξιά , Σ.Δ. 0,8 .....132 000
750τ.μ.στο Γεννάδι, εντός σχεδίου 18 000
1017τ.μ. στα Τριάντα 191 000
2000τ.μ. στα Τριάντα 147 000
2120τ.μ. στο Γεννάδι με άδεια για 200τ.μ. οικία .59 000
2500τ.μ.πάνω στο δρόμο Ελαιώνας –Φουρνάκι. Γεννάδι 24 000
3080τ.μ. στο Πλημύρι 23 500
4000τ.μ. κοντά στο Βερόπουλο με φανταστική θέα 176 000
4000τ.μ. στην Παστίδα 56 000
4100τ.μ. στο Λειβάδι – Κρεμαστή 82 200
4400τ.μ. στην Κρεμαστή 76 000
4800τ.μ. στο Κανδηλί 76 000
5000τ.μ. στα Αφάντου 103 000
5500τ.μ. στα Μαριτσά, εντός σχεδίου, Σ.Δ. 0,1 .250 000
5600τ.μ. στους Καστελλοριζιούς, Ιξια ,μονοκατ. 132 000
6000τ.μ. στην Παστίδα + αποθήκη 144 000
6500τ.μ. στην λεωφόρος Ρόδου –Κρεμαστής .323 000
6500τ.μ.στο Φαληράκι κοντά στην θάλασσα, προνομιακό 500 000
6720τ.μ. στον Θόλαρο, Παραδείσι 82 200
8000τ.μ.στο Φαληράκι 176 000
8300τ.μ. στα Βληχά – Κάλαθος 367 000
8500τ.μ.+6500τ.μ. στην παραλία Αφάντου ...18 το τ.μ.
9000τ.μ. στα Μαριτσά εντός ζώνης 132.000
9345τ.μ. στα Ασγούρου με θέα 205 000
12000τ.μ. στην Αφάντου, πάνω στο κύμα 520 000
13000τ.μ. στα Μαριτσά 123 000
14000τ.μ. αγροτεμάχιο στην Διμυλιά 65 000
15000τ.μ. στην Πάρο με θέα την θάλασσα 73 000
15300τ.μ. στο Πλημμύρι 176 000
25000τ.μ. στα Καλαβάρδα 295 000
30000τ.μ. στην παραλία Αφάντου 1 060 000
30000τ.μ. στο Τσαΐρι 352 000
32000τ.μ. στην Θολό, πάνω στο κύμα 587 000
38000τ.μ. στο Γεννάδι, πάνω στο κύμα 2 230 000
46000τ.μ. στο Τσαΐρι 405 000
50000τ.μ. στο Τσαΐρι 360 000

Εθν. Μακαρίου 45 (3ος όροφος • Τηλ.: 22410 24900, 25545 • Fax: 22410 25544 • Κιν.: 6932704919

πωλησεις

συνέχεια από την προηγούμενη

ΠΩΛΗΣΕΙΣ ΜΟΝΟΚΑΤΟΙΚΙΩΝ: 1) Ιξιά μονοκατοικία 500 τ.μ. (υπόγειο-ισόγειο-α' όροφος) σε οικόπεδο 2.000 τ.μ. 2. Τριάντα: Μονοκατοικίες σε μπετά - α) Κανδυλί 164 τ.μ. σε οικόπεδο 4.000 τ.μ. τίμημα 190.755 ευρώ, β) Περιοχή Τρείς 180 τ.μ. σε οικόπεδο 1000 τ.μ. τίμημα 102.704 ευρώ, γ) Περιοχή Τρεις μονοκατοικία 221 τ.μ. με οικόπεδο 2.000 τ.μ. ετοιμοπαράδοτο πολυτελούς κατασκευής στην τιμή των 264.123 ευρώ, 3. Στη Ρόδο περιοχή Παπαλουκά μονοκατοικία σε μπετά 270 τ.μ. με πανοραμική θέα τίμημα 220.102 ευρώ, 4. Στη Λάρδο μονοκατοικίες πολυτελούς κατασκευής με όλες τις σύγχρονες προδιαγραφές α) 86 τ.μ. τίμημα 132.062 ευρώ, β) 105 τ.μ. τίμημα 161.409 ευρώ και 120 τ.μ. τίμημα 190.756 ευρώ. 5. Κοσκινού εντός οικισμού 132 τ.μ. τίμημα 205.429 ευρώ. 6. Πωλείται μεζονέτα στο "Καρακόνερο" 180 τ.μ. (υπόγειο 60 τ.μ. ισόγειο 60 τ.μ. και α' ορόφου 60 τ.μ.) αρίστης κατασκευής στην τιμή των 170.213 ευρω. Πληρ. ΡΟΔΙΑΚΗ ΚΤΗΜΑΤΙΚΗ Ανέστης και Σάββας Σαββαΐδης, τηλ. (22410)26281, 6944/243452, 6944/421015. ΑΟ50031

ΜΟΝΟΚΑΤΟΙΚΙΑ στο Ροδίνι 600 τ.μ. Ιιχ κατασκευής, μεγάλο γκαράζ για 4 αυτοκίνητα, κήπο 300 τ.μ. και φανταστική θέα. Τιμή για πώληση 734.000 ευρώ, για ενοίκιο 1200 ευρώ το μήνα. Πληρ. τηλ. (22410)24900, 25545, 6932704919 ΑΟ49973

ΕΥΚΑΙΡΙΑ! ΠΩΛΕΙΤΑΙ ΕΠΙΧΕΙΡΗΣΗ ΚΑΦΕ ΜΠΑΡ, ΜΕ ΠΡΟΟΠΤΙΚΕΣ, ΣΤΟ ΦΑΛΗΡΑΚΙ ,140 Τ.Μ. ,ΜΕΓΑΛΗ ΑΥΛΗ, ΠΑΡΚΙΝΓΚ, ΜΙΚΡΟ ΕΝΟΙΚΙΟ, ΣΕ ΚΑΛΗ ΤΙΜΗ. ΠΛΗΡ. ΤΗΛ. 6942816495 ΠΟ50010

ΚΑΤΟΙΚΙΑ μοναδική, στην Ελεούσα με ωραία θέα. Πληρ. Εμμ. Κρανίδης τηλ. (22410)27082, 6944347405 ΑΟ49980

ΕΥΚΑΙΡΙΑ!! Η ΜΙΣΗ Ή ΟΛΟΚΛΗΡΗ ΕΠΙΧΕΙΡΗΣΗ-ΚΑΦΕΤΕΡΙΑ ΣΕ ΚΑΙΡΙΟ ΣΗΜΕΙΟ ΤΗΣ ΤΟΥΡΙΣΤΙΚΗΣ ΖΩΝΗΣ, ΓΩΝΙΑΚΗ, ΜΕ ΠΕΡΙΘΩΡΙΑ ΕΠΕΚΤΑΣΗΣ-ΑΝΑΠΤΥΞΗΣ, ΛΟΓΩ ΜΕΓΕΘΟΥΣ ΚΑΙ ΤΟΠΟΘΕΣΙΑΣ, ΣΕ ΤΙΜΗ ΕΥΚΑΙΡΙΑΣ, ΛΟΓΩ ΑΛΛΑΓΗΣ ΕΠΑΓΓΕΛΜΑΤΟΣ.' ΠΛΗΡ. ΤΗΛ. 2241061585, ΚΙΝ. 6944717174. ΠΟ49946

ΖΗΤΕΙΤΑΙ ΠΡΟΣ ΑΓΟΡΑ διαμέρισμα μεταχειρισμένο έως 85 τμ. με 2 υπνοδωμάτια. Αγορά μετρητοίς, αποκλείονται μεσίτες. Πληρ. τηλ. (22410)47516, 61019 ΑΟ49998

3ΑΡΙ σχεδόν καινούργιο επί της Γ. Παπανδρέου - Ανάληψη. Πληρ. Εμμ. Κρανίδης τηλ. (22410)27082, 6944347405 ΑΟ49976

ΜΕΖΟΝΕΤΑ 180 τ.μ. στο άνω Ροδίνι. Πληρ. Εμμ. Κρανίδης τηλ. (22410)27082, 6944347405 ΑΟ49979

ΒΙΟΤΕΧΝΙΑ κατασκευής πίττας για σουβλάκι, με 20ετή πείρα στην αγορά με εξασφαλισμένη πελατεία λόγω ασθενείας. Πληρ. τηλ. (22410)61195 ώρες 18.00-19.00 ΑΟ49961

4 ΔΙΑΜΕΡΙΣΜΑΤΑ Χ 68τ.μ. των 2 υπνοδωματίων σε οικόπεδο 268 τ.μ. με Σ.Δ. 1,4 στο κέντρο της πόλης Ρόδου. Τιμή 206.000 ευρώ. Πληρ. τηλ. (22410)24900, 25545, 6932704919 ΑΟ49974

4ΑΡΙ διαμέρισμα καλής κατασκευής 5 ετών πλησίον Αραπάκι. Τιμή 40.000.000 δρχ. ή 115.000 ευρώ. Πληρ. Εμμ. Κρανίδης τηλ. (22410)27082, 6944347405ΑΟ49977

ΕΥΚΑΙΡΙΑ: Πωλείται μόνο από το γραφείο μας, γραφείο 82 τ.μ., κεντρικό, ιδανικό για δικηγόρο ή γιατρό μόνο (40 εκ.-117.000 ευρώ). Προλάβετε. Μόνο για λίγες μέρες. ΑΙΓΑΙΟΚΤΗΜΑΤΙΚΗ τηλ. 2241022943, 2241028838 και 6945766773. ΑΟ49945

SUPER MARKET, κεντρικό, 100 τ.μ. στο Νιοχώρι, καταλληλο και για καθε άλλη χρήση (FAST FOOD, KAFE-BAR) σε πολύ χαμηλή τιμή λόγω φόρτου εργασίας, ή ζητείται συνέταιρος νέος ή νέα να αναλάβει την λειτουργία του. Πληρ. τηλ. 6942880565. ΑΟ49935

ΟΙΚΟΠΕΔΟ επιφανείας 100 τ.μ. με άδεια οικοδομής εντός του οικισμού Καλάθου σε κεντρικό σημείο με πρόσωπο σε 3 δρόμους και καταπληκτική θέα προς την παραλία. Τιμή 10.000 ευρω. Πληρ. τηλ. 6945 503634, 22410 29401. ΑΟ49929

2ΑΡΙ επί της Ιερού Λόχου κοντά στο Γκόλντεν Μπιτς - Ιαλυσός αξία 16.500.000 δρχ. ή 48.500 ευρω. Πληρ. Εμμ. Κρανίδης τηλ. (22410)27082, 6944347405, 6944456548 ΑΟ49978

ΚΑΦΕ-ΜΠΑΡ ΣΤΟ ΝΙΟΧΩΡΙ, ΠΛΗΡΩΣ ΕΞΟΠΛΙΣΜΕΝΟ, ΕΞΑΣΦΑΛΙΣΜΕΝΗ ΠΕΛΑΤΕΙΑ, ΣΕ ΠΟΛΥ ΚΑΛΗ ΤΙΜΗ ΚΑΙ ΕΥΚΟΛΙΕΣ ΠΛΗΡΩΜΗΣ. ΠΛΗΡ. ΤΗΛ. 22410 76739, 6973 039232 ΠΟ49924

ΟΙΚΟΠΕΔΟ 1500 τ.μ. στο Κιοτάρι, προνομιούχο, κοντά στην θάλασσα και σε κεντρικό δρόμο, κατάλληλο για οποιαδηποτε χρήση, κάτω μαγαζιά και πάνω δωμάτια, με άδεια οικοδομής στο χέρι. Τιμή 20.000.000 δρχ. μετρητοίς. Πληρ. τηλ. 22410 29385 ΑΟ49927

ΕΣΠΑΤΟΡΙΟ-ΟΒΕΛΙΣΤΗΡΙΟ στο κέντρο της Ρόδου επί της οδού Ε. Βενιζέλου (100 Μαγαζία) σε τιμή ευκαιρίας. Ετοιμο για λειτουργία, πλήρως εξοπλισμένο. Πληρ. τηλ. 22410/29131, 6947523894, ώρες 09.00-14.00 και 17.00-22.00. ΑΟ49905

ΑΠΟΘΗΚΗ, ισόγειο 90 τ.μ. στην Ανάληψη. Τιμή 38.200 ευρώ. Πληρ. τηλ. (22410)24900, 25545, 6932704919 ΑΟ49880

ΟΡΟΦΟΔΙΑΜΕΡΙΣΜΑ 106 τ.μ. β' ορόφου επί της Θεμ. Σοφούλη , άμεσα παραδοτέο, μεταχειρισμένο τιμή 103.000 ευρώ (35 εκατ.). Δεκτά μόνο τραπέζης δάνεια. Πληρ. τηλ. 22410 22943, 28838, 6945 466773, ΑΙΓΑΙΟΚΤΗΜΑΤΙΚΗ. ΑΟ49928

ΜΟΝΟΚΑΤΟΙΚΙΑ ημιτελής στο Γενναδι 180 τ.μ. με 5 υπνοδωμάτια, κήπο, 750 τ.μ. φανταστική θέα. Τιμή 161.000 ευρώ. Πληρ. τηλ. (22410)24900, 25545, 6932704919 ΑΟ49878

ΣΤΗΝ ΠΑΛΙΑ ΠΟΛΗ στο Καστέλο, πλατεία, με φανταστική θέα, προνομιακή μονοκατοικία 134 τ.μ. ανακαινισμένη, κατάλληλη και για επαγγελματική χρήση. Τιμή 323.000 ευρώ. Πληρ. τηλ. (2410)24900, 25545, 6932704919 ΑΟ49875

ΔΙΑΜΕΡΙΣΜΑ 55 τ.μ. στο κέντρο της πόλης, απέναντι από το καζίνο Ιιχ κατασκευής. Τιμή 79.300 ευρω. Πληρ. τηλ. (22410)24900, 25545, 6932704919 ΑΟ49877

ΓΡΑΦΕΙΟ ΣΤΗΝ ΠΛΑΤΕΙΑ ΚΥΠΡΟΥ. ΠΛΗΡ. ΤΗΛ. 6936895360 ΠΟ49688

ΑΓΟΡΑ ΑΥΤΟΚΙΝΗΤΩΝ

Η πώληση και η ανταλλαγή των μεταχειρισμένων αυτοκινήτων-οι διαδικασίες και τα έξοδα μεταβιβάσεως για μας είναι μια απλή διαδικασία.

ΚΑΙ ανταλλάσσουμε

ΚΑΙ αγοράζουμε

το παλιό σας αυτοκίνητο

ΑΜΕΣΩΣ

Πληρ. τηλ. (22410)60500

ΠΩΛΕΙΤΑΙ

τουριστικό λεωφορείο
MERCEDES 303
με την άδειά του από το ΜΑΝΟΥΣΟΣ ΤΡΑΒΕΛ
Πληρ. τηλ. (22410)89000
πρωινές ώρες

ΣΧΟΛΗ ΟΔΗΓΩΝ
ΠΟΡΤΣΕΛΛΗΣ ΣΤΕΦΑΝΟΣ
Διπλ. εκπαιδευτής υποψηφίων οδηγών μέλος της Ε.Σ.Ο.Ρ. Ο.Ε.

- Διπλώματα αυτοκινήτου, μοτοσικλέτας,φορτηγού, λεωφορείου, νταλίκας
- Αναθεωρήσεις ληγμένων αδειών
- Θεωρητικά μαθήματα ΚΟΚ και Μηχανολογίας
- Μετατροπές ξένων διπλωμάτων σε ελληνικά
- Διπλώματα αυτόματου αυτοκινήτου



ΝΕΑ ΔΙΕΥΘΥΝΣΗ: ΕΘΝΙΚΗΣ ΑΝΤΙΣΤΑΣΗΣ 73 (ΠΡΩΗΝ ΑΝΝΗΣ ΜΑΡΙΑΣ) ΤΗΛ. 2241034497, 6945463635

ΑΥΤΟ ΕΠΙΛΟΓΕΣ

ΚΟΥΚΟΥΡΑΣ ΑΛΕΞΑΝΔΡΟΣ
ΛΕΩΦ. ΡΟΔΟΥ-ΛΙΝΔΟΥ 255.
ΤΗΛ. (22410)60910

ΑΓΟΡΑ-ΠΩΛΗΣΗ-ΑΝΤΑΛΛΑΓΗ ΜΕΤΑΧΕΙΡΙΣΜΕΝΩΝ ΑΥΤΟΚΙΝΗΤΩΝ

1. **MERCEDES SL320 μοντ. 1991, μπλε, 3200 cc**
   - full extra, σε άριστη κατάσταση
2. **FIAT BRAVO 1242 cc μοντ. 2001, θαλασσί**
   - κεντρ. κλειδ., ηλ. παράθ., υδρ. τιμόνι, A/C, ABC, κοτσαδόρο και ηχοσύστημα
3. **NISSAN ALMERA 1400 cc μοντ. 2000, ασημί**
   - υδρ. τιμόνι, A/C, ηχοσύστημα
4. **ALFA ROMEO 146 1400 cc μοντ. 1997, ανθρακί TWIN SPARK**
   - κεντρ. κλείδ., ηλ. παράθ., υδρ. τιμόνι, klima, ABC, ζάντες αλουμ. και ηχοσύστημα
5. **DAEWOO LANOS μοντ. 2000, ασημί**
   - κεντρ. κλειδ., ηλ. παράθ., υδρ. τιμόνι, A/C και ηχοσύστημα
6. **ALFA ROMEO 164 2000 cc TURBO μοντ. 1995, μαύρο**
   - κεντρ. κλειδ., ηλ. παράθ., υδρ. τιμόνι, A/C, δερμάτινο σαλόνι, ζάντες αλουμ., ξύλινη επένδυση και ηχοσύστημα.
7. **FIAT CEICENTO 900 cc μοντ. 2000, άσπρο**
   - κεντρ. κλειδ., ηλ. παράθ. και ηχοσύστημα
8. **RENAULT MEGANE 1400 cc 98 HP μοντ. 1999, άσπρο**
   - κεντρ. κλειδ., ηλ. παράθ., υδρ. τιμόνι, A/C, 4 αερόσακοι, ηλ. καθρέπτες και ηχοσύστημα
9. **FIAT BRAVO TROFEO 1242 cc 82 HP μοντ. 2000, μπλε**
   - κεντρ. κλειδ., ηλ. παράθ., υδρ. τιμόνι, A/C, μπάκετ καθίσματα, ζάντες αλουμ., και ηχοσύστημα
10. **ALFA ROMEO 156, 1800 cc μοντ. 2000 μαύρο**
    - κεντρ. κλειδ., ηλ. παράθ., υδρ. τιμόνι, klima, 2 αερόσακοι, ABS, γνήσια ηλιοροφή και ηχοσύστημα
11. **DAEWOO KALOS 1400cc, μοντ. 2003, ασημί**
    - κεντρ. κλειδ., ηλ. παράθ., υδρ. τιμόνι, A/C, 2 αερόσακοι και ηχοσύστημα

ΑΠΟ 0% ΠΡΟΚΑΤΑΒΟΛΗ ΕΩΣ ΚΑΙ 60 ΜΗΝΙΑΙΕΣ ΔΟΣΕΙΣ ΜΕ ΤΑ ΧΑΜΗΛΟΤΕΡΑ ΕΠΙΤΟΚΙΑ ΤΗΣ ΑΓΟΡΑΣ

ΣΧΟΛΗ ΟΔΗΓΩΝ
ΚΟΥΣΗ ΠΑΝΤΕΛΗ

- **ΔΙΠΛΩΜΑΤΑ**
- **ΕΡΑΣΙΤΕΧΝΙΚΑ**
- **ΕΠΑΓΓΕΛΜΑΤΙΚΑ**
- **ΜΟΤΟΣΙΚΛΕΤΑΣ**
- **ΜΑΘΗΜΑΤΑ ΘΕΩΡΗΤΙΚΗΣ ΔΙΔΑΣΚΑΛΙΑΣ**



-Επεκτάσεις όλων των κατηγοριών
-Αναθεωρήσεις ληγμένων αδειών
-Μετατροπές ξένων αδειών σε ελληνικές

Οδός Βαλαωρίτου 9
(έναντι HOTEL SEMIRAMIS ΠΙΣΩ ΑΠΟ ΤΟ ΠΑΛΑΙΟ ΝΟΣΟΚΟΜΕΙΟ
e-mail: kousisp@acn.gr

ΕΚΠΑΙΔΕΥΤΙΚΟ ΑΥΤΟΚΙΝΗΤΟ:
TOYOTA YARIS 1300 cc
AIR CONDITIONED

(ΠΡΟΣΟΧΗ): ΜΑΘΗΜΑΤΑ
α. Μοτοσικλέτας μεγάλου κυβισμού από 125 cc έως ανεξαρτήτου
6. Μοτ/τας έως 125 cc
γ. Μοτοποδηλάτου 50 cc
Διαθέτουμε επίσης κι αυτόματες μοτοσικλέτες 125 cc

Πληρ. τηλ. (22410)29157-73820-94777
ΚΑΙ ΑΝΑ ΠΑΣΑ ΣΤΙΓΜΗ ΣΤΑ ΚΙΝΗΤΑ τηλ. **6944/511313-6944/203343**

Στην κατηγορία ανεξαρτήτου κυβισμού η εκπαίδευση γίνεται με μοτοσικλέτα 500 cc
Παραλαβή των μαθητών μας και από τις οικίες τους
"Η σωστή και μεθοδική εκπαίδευση στα σύγχρονα οχήματά μας, βάζει γερά θεμέλια για τη δημιουργία ενός καλού νέου οδηγού"

ΠΡΟΣΟΧΗ
Στη σχολή μας παραδίδονται και μαθήματα θεωρητικής διδασκαλίας

ΠΜ49506

κεφάλαιο

Κτηματομεσιτικό - Συμβουλευτικό Γραφείο

ΔΙΑΜΕΡΙΣΜΑΤΑ ΠΩΛΟΥΝΤΑΙ

- ❑ 30 τ.μ , ρετιρέ γκαρσονιέρα , Ιξιά , 11εκ-32.281
- ❑ 52 τ.μ,1ου,1 υπν/τιων και- νούριο Ιξιά 17εκ-49.889
- ❑60 τ.μ, ισόγειο,1υπν/τιου, καινούριο, Ροδίνι , 28εκ- 82.171
- ❑75 τ.μ, 1ου, 2 υπν/τιων και- νούριο Ιξιά 33 εκ-96.845
- ❑78 τ.μ, ισόγειο, 2 υπν/τιων, Αγ.Αναστασία, 23 εκ- 67.498
- ❑82 τ.μ,1ου, 2 υπν/τιων και- νούριο Παπανδρέου 42 εκ-123.257
- ❑83 τ.μ,1ου, 2 υπν/τιων και- νούριο Ιξιά 37 εκ-108.584
- ❑84 τ.μ,1ου, 2 υπν/τιων και- νούριο, πάρκινγκ, Τριάντα 37 εκ-108.584
- ❑85 τ.μ, ισόγειο, 2 υπν/τιων, αυλή, καινούριο,Τριάντα 37 εκ- 108.584
- ❑ 86 τ.μ 2ου, 2υπν/τιων, γκα-ράζ, καινούριο, πολυτελές, Ροδίνι, 40, 5 εκ-118.855
- ❑ 87 τ.μ 1ου, 2υπν/τιων, γκα-ράζ,καινούριο, πολυτελές, Ροδίνι, 40 εκ-117.388
- ❑ 96 τ.μ , 1ου, 3υπν/τιων , Ανάληψη 35 εκ-102.714
- ❑ 100τ., 1ου,3υπν/τιων ,καινούριο, Κοσκινού, 49 ,5 εκ-145.267
- ❑101τ.μ,1ου, 3υπν/τιων, γκα-ράζ, καινούριο , πολυτελές, Ροδίνι, 49, 5 εκ-145.267
- ❑101τ.μ, 2ου, 3υπν/τιων, γκα-ράζ, καινούριο, πολυτελές, Ροδίνι ,50,5 εκ-148.202
- ❑119τ.μ, ισόγειο, 3υπν/τιων, καινούριο, Πειραιώς, 54 εκ- 158.473
- ❑120τ.μ 1ου, 3 υπν/τιων, καινούριο, Ροδίνι, 52 εκ –152.604
- ❑120τ.μ 2ου, 3 υπν/τιων, καινούριο, Ροδίνι, 55 εκ –161.408

ΜΕΖΟΝΕΤΕΣ- ΜΟΝ/ΚΙΕΣ ΠΩΛΟΥΝΤΑΙ

- ❑ 95 τ.μ, εσωτερική μεζονέτα 2 υπν/τιων, αυλή, καινούρια, Κοσκινού 30εκ-88.041
- ❑ 108 τ.μ, εσωτερική μεζονέτα 3 υπν/τιων, αυλή, καινούρια, Κοσκινού 36εκ-105.649
- ❑ 140 τ.μ ,μεζονέτα ,μπετά σε 300 τ.μ οικόπεδο υπόλοιπο δόμησης 160 τ.μ, Παστίδα 29 εκ-85.106
- ❑ 170 τ.μ, μεζονέτα, καινούρια σε 1.000 τ.μ οικόπεδο Τριάντα 85 εκ-249.449
- ❑ 184 τ.μ, μεζονέτα, μπετά σε 1.300 τ.μ οικόπεδο Τρείς 36εκ-105.649
- ❑ 184 τ.μ, μεζονέτα, καινούρια σε 1.000 τ.μ οικόπεδο Τριάντα 88εκ-258.253
- ❑ 187 τ.μ, μεζονέτα, καινούρια σε 1.000 τ.μ οικόπεδο Τριάντα 88εκ-258.253
- ❑ 200 τ.μ, μεζονέτα 3 υπν/τιων, Τριάντα, 60εκ-176..082
- ❑ 230 τ.μ, μον/κία, μπετά Πεύκους,50 εκ-146.735

ΟΙΚΟΠΕΔΑ ΠΩΛΟΥΝΤΑΙ

- ❑ 300 τ.μ., δόμηση 300 τ.μ με άδεια, μπετά, Παστίδα 17εκ-49.889
- ❑ 590 τ.μ δόμηση 0.8 Ρό-δου-Λίνδου 65εκ-190.755\
- ❑ 600 τ.μ., δόμηση 600 τ.μ Τριάντα 37 εκ-108.584
- ❑ 3.500 τ.μ Φαληράκι 30 εκ-88.041
- ❑ 4.000 τ.μ, Παστίδα 17 εκ-49.889
- ❑ 4.300 τ.μ, Κολύμπια 24 εκ-70.432
- ❑ 5.000 τ.μ, Παστίδα με αποθήκη, 25 εκ-73.367
- ❑5.240 τ.μ Αφάντου παραλία 40 εκ-117.388
- ❑6.500 τ.μ, Κολύμπια 57 εκ -167.278
- ❑ 9.000 τ.μ, Κολύμπια 50εκ-146.735

ΕΠΙΧΕΙΡΗΣΕΙΣ & ΕΠΑΓΓΕΛΜΑΤΙΚΟΙ ΧΩΡΟΙ

- ❑Κατάστημα 145 τ.μ μπετά αυλή, Ροδίνι 30 εκ-88.041
- ❑ Αποθήκη 150 τ.μ, Ασγούρου 22 εκ-64.563
- ❑ Αποθήκη 270 τ.μ, ράμπα Ανάληψη 40 εκ-117.388

ΕΝΟΙΚΙΑΣΕΙΣ ΑΚΙΝΗΤΩΝ

- ❑ 100τ.μ, διαμέρισμα 1ου, 3υπν/τιων,κάθετος Ορφανίδου, κατάλληλο και για επαγγελματική χρηση 400
- ❑ 100τ.μ, διαμέρισμα 1ου, 3υπν/τιων, κατάλληλο και για επαγγελματική χρηση Ναυαρίνου 586
- ❑Κατάστημα-αποθήκη 75 τ.μ Λισαβώνος-Ροδίνι 235

ΖΗΤΟΥΝΤΑΙ ΚΑΤΟΙΚΙΕΣ & ΟΙΚΟΠΕΔΑ ΕΝΤΟΣ & ΕΚΤΟΣ ΠΟΛΕΩΣ

ΤΣΟΥΡΟΥΝΑΚΗΣ Ι. ΑΝΤΩΝΙΟΣ (B.Sc.-MKT)

ΤΗΛ.:2241060060 (3 γραμμές) FAX: 2241060062
ΚΙΝ.:6945 949882
e-mail: kefaleo@rho.forthnet.gr

Γ. Σεφέρη 12
(παραπλεύρως ΜΗΔΕΙΑ)
Ρόδος

www.e-kefaleo.com

πωλησεις

συνέχεια από την προηγούμενη

ΕΠΙΧΕΙΡΗΣΗ ειδών δώρων και ασημικών στην Παλιά Πόλη σε εμπορικό δρόμο κατάστημα 15 τ.μ. με λογικό ενοίκιο και εμπόρευμα βάσει τιμολογίου χονδρικής. Τιμή 30.000 ευρώ. Πληρ. τηλ. (22410)24900, 25545, 6932704919 ΑΟ49883

ΠΑΝΩ ΣΤΟ ΔΡΟΜΟ προς Πεταλούδες επαγγελματικός χώρος 1000 τ.μ. κύριας χρήσης σε οικόπεδο 6400 τ.μ. Τιμή 470.000 ευρώ. Πληρ. τηλ. (22410)24900, 25545, 6932704919 ΑΟ49879

ΚΟΝΤΑ ΣΤΗΝ ΠΑΡΑΛΙΑ Ιαλυσού 8 apart δύο δωματίων πλήρως εξοπλισμένα, έτοιμα για λειτουργία και δύο μαγαζιά 250 τ.μ. ελεύθερα. Τιμή 338.000 ευρώ. Πληρ. τηλ. (22410)24900, 25545, 6932704919 ΑΟ49881

ΔΙΑΜΕΡΙΣΜΑ ρετιρέ με θέα (2ος όροφος) 90 τ.μ. στην περιοχή Αγ. Αναστασίας, σε διώροφη οικοδομή. Τιμή 85.200 ευρώ. Πληρ. τηλ. (22410)24900, 25545, 6932704919 ΑΟ49876

ΜΟΝΟΚΑΤΟΙΚΙΑ 62 τ.μ. αναπαλαιωμένη, με τζάκι, με θέα προς θάλασσα και λιμάνι εντοιχισμένη κουζίνα. Τιμή 125.000 ευρώ. Πληρ. τηλ. (22410)24900, 25545, 6932704919 ΑΟ49882

ΕΠΙΧΕΙΡΗΣΗ ΕΣΤΙΑΤΟΡΙΟ "Litehouse" (Φαληράκι) με πλήρη εξοπλισμό, σε πολύ καλή τιμή. Ενοίκια πληρωμένα μέχρι και τον Απρίλιο. Πληρ. τηλ. 6944205979, (22410)73491 ΑΟ49501

ΔΥΑΡΙ 6 ετών 54 τ.μ. στο Ροδίνι τιμή 22 εκ. - 64.563 ευρώ. Επίσης 4άρι 3 υπν. οροφοδιαμέρισμα στη Θεμ. Σοφούλη 106 τ.μ. (35 εκ.) - 102.714 ευρώ. Δάνεια γίνονται δεκτά. Πληρ. ΑΙΓΑΙΟΚΤΗΜΑΤΙΚΗ τηλ. (22410)22943, 28838, 6945466773 ΑΟ49817

STUDIO 35 τ.μ. στην Ιαλυσό τιμή 30.000 ευρώ. Επίσης πωλείται μονοκατοικία 30 τ.μ.σ το Παραδείσι 65.000 ευρώ. Πληρ. ΑΙΓΑΙΟΚΤΗΜΑΤΙΚΗ τηλ. (22410)22943, 28838, 6945466773 ΑΟ49769

ΠΩΛΕΙΤΑΙ φωτεινός, διαμπερής ημιυπόγειος χώρος 160 τ.μ. σε νεόκτιστη οικοδομή, πολυτελούς κατασκευής με πλακάκια, 2 τουαλέτες, τριφασικό ρεύμα, διπλά τζάμια σε κεντρικό δρόμο, επί της Αρ. Παύλου στην Ανάληψη, κατάλληλος για γραφεία και οιαδήποτε αλλη χρήση. Πληρ. τηλ. (22410)65430 ΑΟ49474

ΠΩΛΕΙΤΑΙ νεόδμητη, διώροφη πολυτελής μονοκατοικία με δύο ανεξάρτητους ορόφους συνολικής επιφάνειας 482 τ.μ. συν 230 τ.μ. σκεπασμένες βεράντες σε πανοραμικό λόφο νοτίως του Φιλέρημου σε οικόπεδο 4.200 τ.μ. με ελαιόδεντρα πλήρως περιφραγμένο και με αυτόματη θυροτηλεόραση. Διαθέτει πλήρη θέρμανση και κλιματισμό με κεντρική μονάδα και αεραγωγούς, με πλήρη αυτοματισμό, καθώς και εξαιρετικές θερμικές μονώσεις. Επίσης παρέχει πολλαπλές τηλεφωνικές και δορυφορικές εγκαταστάσεις. Τιμή διαπραγματεύσιμη μετά από επί τόπου επίσκεψη. Πληρ. τηλ. (22410)48101, ή τηλ. fax., μηνύματα (22410)48102 ΑΟ49475

ΚΑΤΑΣΤΗΜΑΤΑ ΕΤΟΙΜΟΠΑΡΑΔΟΤΑ ΣΤΟ ΜΕΓΑΛΥΤΕΡΟ ΣΥΓΚΡΟΤΗΜΑ ΚΑΤΑΣΤΗΜΑΤΩΝ ΣΤΗΝ ΠΑΡΑΛΙΑΚΗ ΛΕΩΦΟΡΟ ΙΑΛΥΣΟΥ ΑΠ' ΕΥΘΕΙΑΣ ΑΠΟ ΤΟΝ ΚΑΤΑΣΚΕΥΑΣΤΗ ΠΟΛ. ΜΗΧΑΝΙΚΟ ΣΤΕΛΙΟ ΜΑΚΕΣΤΑ. ΕΞΑΣΦΑΛΙΣΗ ΔΑΝΕΙΟΥ, ΕΥΚΟΛΙΕΣ ΠΛΗΡΩΜΗΣ. ΑΠΟ 10.350.000 ΔΡΧ. ΠΛΗΡ. ΤΗΛ. 2241021347 ΧΠΟ205

ΠΩΛΟΥΝΤΑΙ από ιδιοκτήτη κατασκευαστή στη Ρόδο επί της οδού Πειραιώς 42 σε νεοανεγειρόμενη οικοδομή πολυτελή διαμπερή διαμερίσματα με εξαιρετική θέα του ενός και των δύο υπνοδωματίων. Τα διαμερίσματα διαθέτουν αυτόνομη θέρμανση με καλοριφέρ, μεγάλες βεράντες, ανακλινόμενες μπαλκονόπορτες αλουμινίου, εντοιχισμένα ντουλάπια κουζίνας και ντουλάπες υπνοδωματίων. Χρόνος παράδοσης διαμερισμάτων τέλος του 2003. Τιμή από 64.000 ευρώ. Πληρ. τηλ. (22410)23690, 6945346838 6934016759 ΑΟ49552

πωλησεις αυτοκινητων & μοτοσικλετων

ΤΖΙΠ NIVA σε καλή κατάσταση ή και για ανταλλακτικά. Πληρ. τηλ. (22410)27801 ΑΑ50104

NISSAN CHERRY 1000 cc μοντέλο 90, σε καλή κατάσταση περασμένο από ΚΤΕΟ Ιαν. 2003 1.500 ευρώ. Πληρ. τηλ. (22410)69332 ΑΑ50053

ΑΥΤΟΚΙΝΗΤΟ AUDI TT 1800 cc turbo (180 ps) σε άριστη κατάσταση. Πληρ. τηλ. 6944522530 ΑΑ50039

STARLET μοντ. 78 σε καλή κατάσταση (πέρασε από ΚΤΕΟ το 2002), σε πολύ καλή τιμή 1.500 ευρώ μόνο. Πληρ. τηλ. (22410)63793, 6937906061 ΑΑ50036

ΜΗΧΑΝΗ KAWASAKI τύπου KLX 250 USD μοντέλο 1995 με 28.000 χλμ., χρώματος πράσινου μαζί με μπουφάν BEARLING χρώματος κόκκινου-μαύρου. Τιμή μετρητοίς 2.700 € Πληρ. τηλ. 6942063823 κο Γιάννη ΑΑ50014

RENAULT COUPE 1600cc, με πολλά εξτρά (BBS, ζαντολάστιχα, δερμάτινο σαλόνι, δερμάτινο τιμόνι, χειροποίητη ανοξείδωτη εξάτμιση) και άλλα. Πληρ. τηλ. 6942 841856 ΑΑ49931

Από το ξενοδοχείο **KALITHEA MARE PALACE**

ΖΗΤΟΥΝΤΑΙ

1. 3 receptionist (κοπέλες) απόφοιτες σχολής Τουριστικών Επαγγελμάτων και με γνώση Αγγλικών - Γερμανικών και Γαλλικών
2. Σερβιτόροι/ες και βοηθοί σερβιτόρου
3. 2 κοπέλες για το mini market.

Κατάθεση αιτήσεων και πληροφορίες
Ξενοδοχείο KALITHEA MARE PALACE
Λεωφ. Καλλιθέας
τηλ. (22410)68720-(22410)68729

DONNA Bazaar

ΖΗΤΟΥΝΤΑΙ

ΠΩΛΗΤΡΙΕΣ

Πληρ. τηλ. 22410 74443

Anna Riska GROUP

ΖΗΤΕΙΤΑΙ

πωλήτρια με πείρα

Πληρ. τηλ. (22410)31348, Καρπάθου 30-32

ΖΗΤΟΥΝΤΑΙ

Από το ξενοδοχείο LOMENIZ
α. Αποθηκάριος
β. Σνακ μπαρ
γ. Σερβιτόρος ή σερβιτόρα
Πληρ. τηλ. (22410)35831

WANTED

saleswoman-man for centrally located jewellery shop on Socratous str. in the old town. Must have knowledge of foreign languages.
For information please
cal. (22410)68329 of 6944/515522. or 2241075722

HELLAS TOURIST SERVICES S.A.

ΖΗΤΑ

γερμανόφωνο προσωπικό
για το διάστημα 01.04-07.05.03
Πληρ. τηλ. (22410)38155,
Δευτέρα έως Παρασκευή από 10.00 έως 14.00,
Κέννεντυ 44 & Χειμάρας

Από το ξενοδοχείο **ΔΙΟΝΥΣΟΣ**
ΙΞΙΑ - ΡΟΔΟΣ

ΖΗΤΟΥΝΤΑΙ

- **Food & Beverage Manager**
  Με πείρα και ανάλογη προϋπηρεσία
- **Ελεγκτής** με πείρα και γνώσεις Η/Υ
- **Νυκτερινός υπάλληλος Υποδοχής**

Αιτήσεις δεχόμαστε καθημερινά
στο ξενοδοχείο από 10.00-13.00.
Αποστολή βιογραφικών στην Τ.Θ. 241
Για περισσότερες πληρ. τηλ. (22410)23021

ΑΠΟ ΤΗΝ ΞΕΝΑΚΗΣ ΑΥΤΟΚΙΝΗΤΑ ΑΕΒΕ
ΕΞΟΥΣΙΟΔΟΤΗΜΕΝΟ ΕΜΠΟΡΟ V.W.-AUDI

ΖΗΤΕΙΤΑΙ

Συνεργάτης με γνώσεις λογιστικής και άριστος χρήστης Η/Υ να εργαστεί ως βοηθός λογιστού στην εταιρία μας.

Απαραίτητα προσόντα:
— Ευπρέπεια-Ευγένεια-Ανεση στην επικοινωνία.
— Διάθεση για εργασία.
Τηλ. επικοινωνίας 22410-61600
(εσωτ. 101) υπόψιν κας Μπονιάτη

Ο Ομιλος ξενοδοχείων BLUE BAY

ΖΗΤΑ

Εμπειρο προσωπικό όλων των ειδικοτήτων
Και προγραμματιστή Η/Υ
Για την στελέχωση των ξενοδοχείων
BLUE BAY & KIOTARI BAY
Για την συμπλήρωση των αιτήσεων θα πρέπει ο/η ενδιαφερόμενος/η να περάσει από τα ξενοδοχεία πρωινές ώρες από 09.00 έως 14.00 ή να στείλει βιογραφικό στο fax 2244 0 47322 ή 2241 0 91134.
Τηλέφωνα για πληροφορίες 2244 0 47375 ή 2241 0 95824 από 09.00-14.00

ΠΑΡΑΝΤΑΪΣ ΠΕΥΚΟΙ ΛΙΝΔΟΣ Α.Ε.
ΠΕΥΚΟΙ - ΛΙΝΔΟΣ

ΖΗΤΟΥΝΤΑΙ

Από το ξενοδοχείο "PEFKI ISLANDS RESORT" στους Πεύκους ζητούνται για την σαιζόν 2003 (01/05/2003-31/10/2003) οι ακόλουθες ειδικότητες:

- **Β' σερβιτόροι**
- **Β' μάγειρας**
- **Καμαριέρες**
- **Συντηρητής**
- **Κηπουρός**
- **Αποθηκάριος** (Λογιστικές γνώσεις απαραίτητες)

Οι ενδιαφερόμενοι θα πρέπει να έχουν καλή γνώση της Αγγλικής γλώσσας και προϋπηρεσία το λιγότερο 2 χρόνια.
Για την συμπλήρωση των αιτήσεων θα πρέπει ο/η ενδιαφερόμενος/ή να απευθυνθεί στο ξενοδοχείο από 09.00 έως 14.00 καθημερινά ή στο τηλέφωνο **2244048163,** fax **2244048184**

ΖΗΤΕΙΤΑΙ ΥΠΑΛΛΗΛΟΣ

από γραφείο Γενικού Τουρισμού για να καλύψει τη θέση της μηχανογράφησης της εταιρείας (άνδρας), με τα παρακάτω προσόντα και προϋποθέσεις

1. **Γνώση χρήσης λειτουργικών Microsoft Windows (98, NT & 2000)**
2. **Γνώση χρήσης MS Office**
3. **Γνώση Τοπικών Δικτύων LAN**
4. **Βασικές τεχνικές γνώσεις Ηλεκτρονικών Υπολογιστών & Εκτυπωτών**
5. **Καλή γνώση της Αγγλικής**
6. **Κάτοχος ερασιτεχνικής άδειας οδήγησης αυτ/του**
7. **Χωρίς στρατιωτικές υποχρεώσεις.**

Εργασία δωδεκάμηνη-Απασχόληση πενθήμερη - Αποδοχές ικανοποιητικές
Αποστολή βιογραφικών στη διεύθυνση:
κ. ΜΙΧΑΛΗ, Τ.Θ. 335, 85100 ΡΟΔΟΣ

ALTA linea
ΙΤΑΛΙΚΑ ΕΠΙΠΛΑ ΚΟΥΖΙΝΑΣ

ΖΗΤΕΙΤΑΙ

ΚΟΠΕΛΑ ευπαρουσίαστη για μόνιμη εργασία.

ΑΠΑΙΤΟΥΜΕΝΑ ΠΡΟΣΟΝΤΑ:
- Προϋπηρεσία
- Εμπειρία στις πωλήσεις
- Γνώσεις σχεδίου
- Γνώσεις Αγγλικών

Πληροφορίες στα τηλ. 22410 74645, 35586, καθημερινά ώρες καταστημάτων

HOTEL IALYSSOS BAY
RHODES GREECE

ΤΟ ΞΕΝΟΔΟΧΕΙΟ ΤΗΣ ΕΤΑΙΡΕΙΑΣ Ν. ΛΥΜΠΕΡΗΣ Α.Ε. IALYSSOS BAY

ΖΗΤΕΙ

να προσλάβει συνεργάτες, για τα κάτωθι τμήματα λειτουργίας του.

- ***Προσωπικό κουζίνας*** *όλων των ειδικοτήτων.*
- ***Εμπειρους σερβιτόρους*** *και* ***βοηθούς σερβιτόρους.***
- ***Υπαλλήλους υποδοχής*** *με ευγένεια και συνέπεια, πτυχιούχους σχετικών σχολών και γλωσσομαθείς (τουλάχιστον αγγλικής και γερμανικής).*
- ***Καμαριέρες*** *υπεύθυνες με όρεξη για εργασία.*

Περιμένουμε το βιογραφικό σας σημείωμα στο φαξ 22410-93420 ή αυτοπροσώπως στο ξενοδοχείο καθημερινά από 08.00-14.00.
Για περισσότερες πληροφορίες τηλ. 22410-91841-5.

Από την Βιομηχανική και Εμπορική Εταιρεία
ΒΑΠ Π. ΚΟΥΓΙΟΣ ΑΒΕΕ

ΖΗΤΟΥΝΤΑΙ

1. Οδηγοί - πωλητές. Απαραίτητο Επαγγεματικό δίπλωμα Γ' κατηγορίας
2. Πωλητές / Merchandisers

Ο ιδανικός υποψήφιος πρέπει να πληρεί τα κάτωθι
α. Ελληνας πολίτης
β. Ηλικία μέχρι 35 ετών
γ. Προϋπηρεσία στις πωλήσεις θα ληφθεί υπ' όψη.

Αποδοχές ικανοποιητικές, bonus, σύγχρονο περιβάλλον εργασίας και προοπτικές εξέλιξης στον χώρο των πωλήσεων.
Οι ενδιαφερόμενοι καλούνται να επικοινωνήσουν στο (22410)61434 με την κ. Παπανδρέου από τις 09.00 μέχρι 15.00

Το πρακτορείο Γενικού Τουρισμού
ELAFOS REISEN

ΖΗΤΑ ΣΥΝΕΡΓΑΤΗ

Για την στελέχωση υποκαταστήματος.
Απαραίτητη προϋπόθεση, η άριστη γνώση αγγλικής γλώσσας και η χρήση συστημάτων έκδοσης αεροπορικών και ναυτιλιακών εισιτηρίων.
Θα ληφθεί υπόψη η προϋπηρεσία σε ανάλογη εργασία και γνώση γερμανικών.
Οι ενδιαφερόμενοι παρακαλούνται να επικοινωνήσουν στο 2241066543-4 από 09.30-15.00.

auto-moto

συνέχεια από την προηγούμενη

ΑΥΤΟΚΙΝΗΤΟ GOLF 1400 cc, 3 ετών, με λίγα χλμ., δερμάτινα καθίσματα, ηχοσύστημα, ζάντες και χαμηλωμένο. Πληρ. τηλ. 6946741683 ΑΑ49986

ΜΗΧΑΝΗ μοντέλο HONDA 400. Τιμή 1800 ευρώ. Πληρ. τηλ. 6977556086 ΑΑ49993

KAWASAKI LX. μηχανή 250 c.c. σε καλή κατάσταση και σε τιμή ευκαιρίας. Πληρ. τηλ. (22410) 33374, 6945970622. κ. Μάκη ΑΑ49946

SUZUKI WAGON R+, αυτοκίνητο, 1.300 cc, LUSSO, μοντέλο 2001 στην τιμή των 7.500 ευρώ. Πληρ. τηλ. 6944558398. ΑΑ49936

MINI COOPER μοντ. '78, σε καλή κατάσταση. Πληρ. τηλ. 6977 434000 ΑΑ49920

AUDI A3 1,8 TURBO LOOK S3, ΧΡΩΜΑΤΟΣ ΑΣΗΜΙ, ΜΕ 260 HP, ΚΛΙΜΑΤΡΟΝΙΚ, ABS, 4 AIRBAG, 17ΑΡΕΣ ΖΑΝΤΕΣ, ΑΛΚΑΝΤΑΡΑ, ΜΠΑΚΕΤ ΚΑΘΙΣΜΑΤΑ, ΜΕ 30.000 ΧΛΜ. ΠΛΗΡ. ΤΗΛ. 6934156699 ΠΑ49843

RENAULT TWINGO 1200 c.c., μοντέλο 1997, μαύρο σε καλή κατάσταση, 3.900 ευρώ. Πληρ. τηλ. 6936881398 πρωινές ώρες.

VW PASSAT 1600 CC MONT. 97 FULL EXTRA ΣΕ ΑΡΙΣΤΗ ΚΑΤΑΣΤΑΣΗ. ΤΙΜΗ 11.000 ΕΥΡΩ ΠΛΗΡ. ΤΗΛ. 6942201202 ΠΑ49658

ΠΩΛΟΥΝΤΑΙ ΜΕΤΑΧΕΙΡΙΣΜΕΝΑ ΦΟΡΤΗΓΑ ΑΥΤΟΚΙΝΗΤΑ ΕΙΣΑΓΩΓΗΣ ΟΛΩΝ ΤΩΝ ΤΥΠΩΝ, ΓΙΑ ΑΓΡΟΤΙΚΗ ΚΑΙ ΕΠΑΓΓΕΛΜΑΤΙΚΗ ΧΡΗΣΗ, ΚΑΘΩΣ ΚΑΙ Ι.Χ. ΕΠΙΒΑΤΙΚΑ. ΕΤΟΙΜΟΠΑΡΑΔΟΤΑ Ή ΚΑΤΟΠΙΝ ΠΑΡΑΓΓΕΛΙΑΣ. ΠΑΡΕΧΟΥΜΕ ΓΡΑΠΤΗ ΕΓΓΥΗΣΗ ΕΝΟΣ ΧΡΟΝΟΥ. ΕΙΣΑΓΩΓΕΙΣ ΜΕΤΑΧΕΙΡΙΣΜΕΝΩΝ ΑΥΤΟΚΙΝΗΤΩΝ " Δ. ΜΠΟΥΝΤΟΥΡΗΣ-Ε. ΠΑΠΑΠΟΣΤΟΛΟΥ Ο.Ε.". ΕΚΘΕΣΗ: ΕΘΝΙΚΗ ΟΔΟΣ ΛΑΡΙΣΑΣ-ΙΩΑΝΝΙΝΩΝ ΤΡΙΚΑΛΑ ΘΕΣΣΑΛΙΑΣ. ΤΗΛ. 2431-74709 ΦΑΞ 0431-27008 ΚΙΝ. 6974456200-6977395269. ΧΠΑ112

FIAT PUNTO CABRIO ΜΟΝΤΕΛΟ 94 1,3 ΛΕΥΚΟ 75000 ΧΙΛΙΟΜΕΤΡΑ, EXTRAS. ΤΙΜΗ 2.400.000. ΠΛΗΡ. ΤΗΛ. 2241087006, 10.00-13.00 Ή 18.00-22.00 ΧΠΑ841

AUDI 80 μοντ. '82 γερμανικών προδιαγραφών σε τιμή ευκαιρίας. Τιμή 1100 ευρώ. Πληρ. τηλ. 6944379725 ΑΑ49628

ΕΝΟΙΚΙΑΖΟΝΤΑΙ ΑΥΤΟΚΙΝΗΤΑ καθημερινά ή με το μήνα, σε πολύ καλές τιμές. Πληρ. τηλ. 22410 86230, 6937 274897 ΑΑ48323

MERCEDES 200 ΜΟΝΤ. '79 ΣΕ ΚΑΛΗ ΚΑΤΑΣΤΑΣΗ. ΤΙΜΗ 1700 ΕΥΡΩ. ΠΛΗΡ. ΤΗΛ. 2241085231 ΩΡΕΣ 09.30-14.30

ΠΩΛΕΙΤΑΙ ΑΔΕΙΑ Δ.Χ. ΚΕΦΑΛΗ ΜΕ ΑΝΑΤΡΕΠΟΜΕΝΟ MERCEDES ΜΕΤΡΗΤΟΙΣ. ΠΛΗΡ. ΤΗΛ. 6974147701, (22410) 24633. ΑΠΧ1110

εργασιες

ΔΕΣΠΟΙΝΙΣ Ή ΚΥΡΙΑ ΝΑ ΕΡΓΑΣΘΕΙ ΣΕ ΤΟΥΡΙΣΤΙΚΟ ΚΑΤΑΣΤΗΜΑ ΣΤΟΥΣ ΠΕΥΚΟΥΣ ΛΙΝΔΟΥ. ΝΑ ΓΝΩΡΙΖΕΙ ΚΑΛΑ ΕΛΛΗΝΙΚΑ ΚΙ ΑΓΓΛΙΚΑ. ΩΡΑΡΙΟ ΣΥΝΕΧΟΜΕΝΟ. ΜΙΣΘΟΣ ΙΚΑΝΟΠΟΙΗΤΙΚΟΣ. ΠΛΗΡ. ΤΗΛ. 6944395913, (22410)35861 ΠΖ50097

ΕΠΑΓΓΕΛΜΑΤΙΕΣ ΑΣΦΑΛΙΣΤΙΚΟΙ ΣΥΜΒΟΥΛΟΙ για συνεργασία με πολλές ασφαλιστικές εταιρίες. Πληρ. τηλ. (22410)39400 ΑΖ50102

ΑΣΦΑΛΙΣΤΙΚΟΙ ΣΥΜΒΟΥΛΟΙ για part time απασχόληση με πολλές εταιρίες. Πληρ. τηλ. (2210)70531 ΑΖ50101

ΣΕΡΒΙΤΟΡΟΙ έμπειροι με συστάσεις εμφανίσιμοι με ευχέρεια στις ξένες γλώσσες σε κεντρικό εστιατόριο στην Παλιά Πόλη. Πληρ. τηλ. 6944185027 ΑΖ50096

ΚΟΠΕΛΕΣ εμφανίσιμες για cafe bar στο κέντρο της πόλης για βραδινή απασχόληση. Πληρ. τηλ. 6946641774 ΑΖ50095

ΖΗΤΟΥΝΤΑΙ από εστιατόριο στην Παλιά Πόλη οι παρακάτω ειδικότητες: α) Σερβιτόροι για την υποδοχή, β) Μάγειρας, γ) Βοηθός Μάγειρα, δ) Ταμίας ωράριο πρωινό ή απογευματινό, ε) Βοηθός σερβιτόρου. Πληρ. τηλ. (22410)74402, 25186 κ. Γιώργο ΑΖ50090

ΔΕΣΠΟΙΝΙΣ Ή ΚΥΡΙΑ για να εργασθεί στο κατάστημα "Παρουσίαση". Πληρ. ώρες καταστημάτων τηλ. (22410)76005ΑΖ50091

ΠΩΛΗΤΡΙΑ με πείρα για να εργαστεί σε χρυσοχοείο στην Παλιά Πόλη. Πληρ. στα τηλεφ. κατάστημα (22410)74980, εργαστήριο (22410)21383, κιν. 6945273844, βραδινές ώρες οικία (22460)91203 ΑΖ50085

ΖΗΤΕΙΤΑΙ από μεταφορική εταιρεία ACS COURIER, οδηγός κατόχος δπλ. μηχανής με γνώσεις Αγγλικών για μόνιμη απασχόληση έως 30 ετών. Πληρ. τηλ. (22410)38295, 6, 7 ΑΖ50079

ΟΔΗΓΟΣ-ΜΕΤΑΦΟΡΕΑΣ ΚΑΤΑ ΠΡΟΤΙΜΗΣΗ ΝΕΑΡΟΣ (25-35 ΕΤΩΝ ΑΓΑΜΟΣ). ΓΙΑ ΔΙΑΝΟΜΕΣ ΚΡΑΣΙΩΝ ΚΑΙ ΠΟΤΩΝ. ΑΠΑΡΑΙΤΗΤΑ ΔΙΚΑΙΟΛΟΓΗΤΙΚΑ: ΕΠΑΓΓΕΛΜΑΤΙΚΗ ΑΔΕΙΑ ΟΔΗΓΗΣΗΣ ΚΑΙ ΑΠΟΛΥΤΗΡΙΟ ΣΤΡΑΤΟΥ. ΠΛΗΡ. ΤΗΛ. (22410)74505 (10.00 Π.Μ. ΕΩΣ 2.00 Μ.Μ.) ΠΖ50042

ΑΠΟ ΕΠΙΧΕΙΡΗΣΗ ΕΜΠΟΡΙΑΣ ΚΑΙ ΤΟΠΟΘΕΤΗΣΗΣ ΗΧΟΣΥΣΤΗΜΑΤΩΝ ΖΗΤΟΥΝΤΑΙ ΒΟΗΘΟΙ (ΠΡΟΑΙΡΕΤΙΚΑ ΗΛΕΚΤΡΟΝΙΚΟΙ) ΜΕ ΘΕΛΗΣΗ ΓΙΑ ΕΚΜΑΘΗΣΗ. ΠΛΗΡ. ΤΗΛ. (222410)63131, 60363 ΠΖ49962

ΑΤΟΜΟ με δίπλωμα μηχανακιού για delivery (διανομή φαγητού). Πληρ. τηλ. (22410)21023 ΑΖ50050

ΖΗΤΕΙΤΑΙ

πωλήτρια - πωλητής για κεντρικό χρυσοχοείο στην οδό Σωκράτους, με γνώσεις ξένων γλωσσών.
Αποδοχές αναλόγως προσόντων
Πληρ. τηλ. (22410)68329, 6944515522

ΖΗΤΟΥΝΤΑΙ

από μεγάλη αντιπροσωπεία αυτοκινήτων με έδρα τη Ρόδο
α) Φανοποιός
β) Βαφέας
γ) Πλύστης αυτοκινήτων

Πληρ. τηλ. (22410)82000 κ. Κυριάκο

Από την "CaterServices"
ΑΝΤ/ΠΕΙΕΣ-ΔΙΑΝΟΜΕΣ
τροφίμων και απορρυπαντικών

ΖΗΤΟΥΝΤΑΙ

1. **Πωλητές** ηλικίας έως 35 ετών απόφοιτοι Λυκείου με δίπλωμα οδήγησης. Τυχόν γνώση της αγοράς θα θεωρηθεί επί πλέον προσόν.
2. **Αποθηκάριος**
3. **Οδηγοί** με δίπλωμα Γ' κατηγορίας έως 35 ετών
4. **Γραμματέας** με άριστη γνώση Η/Υ. Επιθυμητή η γνώση του εμπορικού προγράμματος "ΚΕΦΑΛΑΙΟ 3" και γενικής λογιστικής.

Πληρ. τηλ. (22410)68777 & (22410)69100 από τις 8 π.μ. έως 4 μ.μ. κιν. 6932227775
Για σύντομο και πλήρες βιογραφικό σημείωμα στο fax (22410)60189

cybarco
CIVIL ENGINEERING
BUILDING CONSTRUCTION
LAND DEVELOPMENT
MEMBER OF THE LANITIS GROUP

Το Συγκρότημα Cybarco δραστηριοποιείται στους τομείς της ανάπτυξης ακινήτων (real estate) και τις κατασκευές.
Εχει δραστηριοποιηθεί σε 5 χώρες και 10 πόλεις. Λόγω της συνεχούς ανάπτυξης των δραστηριοτήτων του Συγκροτηματος ζητούνται :

- Κυπρος :Λευκωσία, Λαρνακα, Λεμεσος, Παφος
- Ελλάδα : Αθήνα, Ρόδος, Κρήτη
- Ην. Βασίλειο : Λονδίνο
- Μπαχρέιν
- Σοβ. Ενωση : Μοσχα

ΚΕΝΕΣ ΘΕΣΕΙΣ

ΥΠΕΥΘΥΝΟΣ ΜΑΡΚΕΤΙΝΓΚ & ΠΩΛΗΣΕΩΝ (Marketing & Sales Officer)

Η ΘΕΣΗ :
Για στελέχωση του περιφερειακού γραφείου στη Ρόδο (1 θέση).

ΠΡΟΣΟΝΤΑ :
- Πτυχίο Α.Ε.Ι. σε marketing ή ισοδύναμο.
- Πολύ καλή γνώση της Αγγλικής γλώσσας. Η γνώση της Γερμανικής θα θεωρηθεί ιδιαίτερο προσόν.
- Πείρα στις πωλήσεις (2 – 5 χρόνια).
- Καλή γνώση ηλεκτρονικού υπολογιστή.
- Εμπειρία στις πωλήσεις ακινήτων θα θεωρηθεί ιδιαίτερο προσόν.

ΩΦΕΛΗΜΑΤΑ :
Θα προσφερθεί πολύ ικανοποιητικός μισθός και άλλα συναφή ωφελήματα, αναλόγως προσόντων και πείρας. Παρέχονται εξαιρετικές ευκαιρίες ανέλιξης σε ένα επαγγελματικό και φιλικό περιβάλλον.

Όλες οι αιτήσεις, που θα πρέπει να περιλαμβάνουν πλήρες βιογραφικό σημείωμα, θα τηρηθούν απολύτως εμπιστευτικές και να απευθύνονται στο :
Υπεύθυνο Προσωπικού
CYBARCO ΑΝΑΠΤΥΞΗ ΑΚΙΝΗΤΩΝ Α.Ε.
Εθνάρχου Μακαρίου 28
Ρόδος -85100
Τηλ. :22410 – 43 484, -21, Φαξ : 22410 – 43485
e-mail : info@gr.cybarco.com
και να ληφθούν μέχρι τις 10/02/2003.

Lindian Village Resort ****

Η ξενοδοχειακή μονάδα στην παραλία Λάρδου, είναι σε πρόγραμμα ανακαίνισης,επέκτασης και αναβάθμισής της, σε πρότυπη μονάδα πολυτελείας με διάφορα θεματικά εστιατόρια.

Ζητούμε συνεργάτες ξενόγλωσσους με προτίμηση την ιταλική, με όρεξη, για να συμβάλουν στην με γρήγορους ρυθμούς αναβάθμιση, σε όλες τις θέσεις, στα τμήματα F&B και Room Division.

- **Αρχιμάγειρο** πτυχιούχο, με προϋπηρεσία σε σοβαρές ξενοδοχειακές μονάδες, φιλόδοξο για διάκριση, ικανότητες στον προγραμματισμό, στη δέσμευση και επίτευξη στόχων.
- **Μαγείρους** συνεργάσιμους με πείρα και συστάσεις.
- **Αρτοζαχαροπλάστη** με μεράκι και θέληση για διάκριση.
- **Αποθηκάριο** με προϋπηρεσία και γνώσεις Η/Υ ικανού να εργαστεί σε ένα περιβάλλον συνεργασίας με υπευθυνότητα και στόχους.
- **Υπαλλήλους υποδοχής με ευγένεια**, πτυχιούχους σχετικών σχολών και γλωσσομαθείς.
- **Προϊστάμενο(η) υποδοχής**, πτυχιούχο, με πείρα, θέληση για διάκριση και επίτευξη στόχων.
- **Maitre με έμφυτη ευγένεια**, πτυχιούχο, με προϋπηρεσία σε ξενοδοχεία πολυτελείας, φιλόδοξο.
- **Σερβιτόρους** με συστάσεις για το εστιατόριο και το μπαρ.
- **Πωλήτρια** για το μίνι μάρκετ.

Περιμένουμε το βιογραφικό σας σημείωμα στο Τέλεφαξ 22440 47365 ή με email: ***kaloal@in.gr*** *ή αυτοπροσώπως στο ξενοδοχείο, καθημερινές από 08.00-14.30.*



ΑΠΟΚΛΕΙΣΤΙΚΗ ΔΙΑΘΕΣΗ

ευσταθίου ΕΥΡΩΚΤΗΜΑΤΙΚΗ

ΚΤΗΜΑΤΟΜΕΣΙΤΙΚΟ ΓΡΑΦΕΙΟ

Ενοικιάζεται αυτοτελές κτήριο στη Λεωφόρο Αεροδρομίου

κτισμένο σε 9.000 τ.μ. οικόπ.

ΑΠΟΤΕΛΕΙΤΑΙ ΑΠΟ:
Υπόγειο 600 τ.μ.
Ισόγειο 500 τ.μ.
Α' όροφο 300 τ.μ.

ΔΙΑΘΕΤΕΙ:
- Κυκλοφοριακή σύνδεση με τη Λεωφ. Αεροδρομίου
- Άνετο parking
- Βοηθητικό κτίσμα 50 τ.μ.
- Οικοδ. άδεια εμπορικής χρήσεως

Με μηνιαίο μίσθωμα 8.800 €
ΚΑΤΑΛΛΗΛΟ ΓΙΑ ΟΠΟΙΑΔΗΠΟΤΕ ΧΡΗΣΗ



ΕΘΝ. ΑΝΤΙΣΤΑΣΗΣ 83 - ΤΗΛ. 22410 73819, 74917 - FAX: 22410 38641
ΚΙΝ. 6944 374546, 6945 292030 - info@euroktimatiki.gr

η ακίνητη αξία σας!

Niriides beach hotel
ΞΕΝΟΔΟΧΕΙΟ ΝΗΡΗΪΔΕΣ

Το ξενοδοχείο Νηρηΐδες
στα Κολύμπια

ΖΗΤΑ

Προσωπικό των κάτωθι ειδικοτήτων:
- Υπάλληλο Υποδοχής
- Σερβιτόρο Εστιατορίου
- Σερβιτόρο Σνακ Μπαρ
- Υπάλληλο Μίνι Μάρκετ

Απαραίτητη η ανάλογη προϋπηρεσία και η γνώση της γερμανικής γλώσσας

Πληρ. τηλ. (22410)56210-56461

Crete & Rhodes CAPSIS Convention Centers & Resort Hotels

ΖΗΤΕΙΤΑΙ

Βοηθός Διευθυντή Τροφίμων και Ποτών

Τουλάχιστον πέντε χρόνια προυπηρεσία στην συγκεκριμένη θέση. Απαραίτητη η άριστη γνώση της Αγγλικής γλώσσας και Ηλεκτρονικών Υπολογιστών. Η γνώση της Γαλλικής και Γερμανικής γλώσσας θα θεωρηθεί ως επιπρόσθετο προσόν.
Οι ενδιαφερόμενοι μπορούν να αποστέλλουν τα βιογραφικά τους σημειώματα στην παρακάτω διεύθυνση:

Υπόψιν κου Τηλεμάχου
Ξενοδοχείο Sofitel Capsis
Ιξιά 85100 Ρόδος
Για περισσότερες πληροφορίες:
τηλ. (22410)25015, fax: (22410)20909

Crete & Rhodes CAPSIS Convention Centers & Resort Hotels

Το ξενοδοχείο και Συνεδριακό Κέντρο Sofitel Capsis Ρόδου

ΖΗΤΑΕΙ

προσωπικό των παρακάτω ειδικοτήτων:
- Υπάλληλο Κρατήσεων
- Προσωπικό Κουζίνας όλων των ειδικοτήτων
- Εμπειρους σερβιτόρους, βοηθούς σερβιτόρων και βοηθούς μπάρμαν για μερική και συνεχή απασχόληση.

Οι ενδιαφερόμενοι μπορούν να απευθυνθούν καθημερινά κατά τις ώρες 10.00-14.00 στην Υποδοχή του Ξενοδοχείου στην παρακάτω διεύθυνση:

Ξενοδοχείο Sofitel Capsis
Ιξιά 85100 Ρόδος
Για περισσότερες πληροφορίες:
τηλ. (22410)25015, fax: (22410)20900

εργασιες

συνέχεια από την προηγούμενη

ΓΥΝΑΙΚΕΣ να εργαστούν σε κουζίνα και λάντζα εστιατόριο FINISH SPEAKING women wanted to work as waitress in a restaurant and in a Goldshop. Inf tel. 2241095993 κιν. 6936538366 AZ50049

ΤΕΧΝΙΚΗ ΕΤΑΙΡΕΙΑ ΖΗΤΑ ΒΟΗΘΟ ΛΟΓΙΣΤΗ, ΑΠΟΦΟΙΤΟ ΑΕΙ Ή ΤΕΙ ΟΙΚΟΝΟΜΙΚΗΣ ΚΑΤΕΥΘΥΝΣΗΣ ΓΙΑ ΤΑ ΓΡΑΦΕΙΑ ΤΗΣ ΣΤΗ ΡΟΔΟ. ΑΠΑΡΑΙΤΗΤΑ ΠΡΟΣΟΝΤΑ, ΠΡΟΫΠΗΡΕΣΙΑ 2 ΧΡΟΝΩΝ ΣΕ ΜΗ-

ΧΑΝΟΓΡΑΦΗΜΕΝΟ ΛΟΓΙΣΤΗΡΙΟ, ΓΝΩΣΕΙΣ Η/Υ. ΑΠΟΣΤΕΙΛΑΤΕ ΒΙΟΓΡΑΦΙΚΟ ΣΤΟ FAX 2106817051 ΠΖ49963

ΔΙΕΘΝΗΣ ΕΤΑΙΡΕΙΑ του κλάδου υγείας με παγκόσμιο κύρος **ΖΗΤΕΙ** γιατρούς ανεξαρτήτως ειδικότητας για άμεση συνεργασία με άριστους όρους. Πληρ. τηλ. 2108832883 AZ50005

ΤΕΧΝΙΤΗΣ ηλεκτρολόγος οικοδομών. Πληρ. τηλ. (22410)66698 απο 8.30 π.μ. έως 14.30 μ.μ. AZ50008

ΝΗΠΙΑΓΩΓΟΣ για άμεση πρόσληψη σε παιδικό σταθμό. Πληρ. τηλ. (22410) 28128, 694479519 AZ49970

ΖΗΤΕΙΤΑΙ

Από Ξενοδοχειακή μονάδα στην Ιαλυσό
ΠΡΟΣΩΠΙΚΟ ΟΛΩΝ ΤΩΝ ΕΙΔΙΚΟΤΗΤΩΝ
Πληρ.: Γραφείο Προσωπικού, τηλ. (22410) 94321

Από το FLOCAFE
ΖΗΤΕΙΤΑΙ

ΠΡΟΣΩΠΙΚΟ ΟΛΩΝ ΤΩΝ ΕΙΔΙΚΟΤΗΤΩΝ
Αλεξ. Διάκου 16, ώρες επικοινωνίας 9 π.μ. - 8 μ.μ.
Τηλ. (22410) 21271, 21310

ΞΕΝΟΔΟΧΕΙΟ ΚΟΛΥΜΠΙΑ ΜΠΗΤΣ

ΖΗΤΟΥΝΤΑΙ

Maitre d' Hotel
Σερβιτόροι
Βοηθοί σερβιτόροι
Σερβιτόρες και βοηθοί μπαρ
Σερβιτόρες και βοηθοί καφετέριας
Καμαριέρες
Αιτήσεις 12.00-14.00 - **Τηλ. (22410)56247**

QUICK CARWASH

Το νέο πρότυπο πλυντήριο αυτοκινήτων "QUICK CAR WASH"

ΖΗΤΑ

προσωπικό για τα κάτωθι τμήματα
- Υπαλλήλους για τον καθαρισμό αυτοκινήτων
- Υπάλληλο υπεύθυνο για την συντήρηση μηχανημάτων με ανάλογη προϋπηρεσία
- Υπάλληλο για ειδικές εργασίες (Polish, καθαρισμό ταπετσαρίας, καθαρισμός μοκέτας του αυτοκινήτου) με ανάλογη προϋπηρεσία σε αυτόν τον τομέα.
- Υπαλλήλους για την εξυπηρέτηση πελατών και το τμήμα ειδικών εργασιών. Απαραίτητη προϋπόθεση να είναι απόφοιτοι Λυκείου και η καλή γνώση της Αγγλικής γλώσσας.
- Υπαλλήλους ταμείου με καλή γνώση Η/Υ και της Αγγλικής γλώσσας.

Το "QUICK CAR WASH" προσφέρει άριστο εργασιακό περιβάλλον, προοπτικές εξέλιξης και συνεχές ωράριο.

Δεκτές αιτήσεις με φωτογραφία,
ώρες λειτουργίας του πλυντηρίου 08.00-17.00

ΖΗΤΕΙΤΑΙ

από τεχνικό γραφείο
Μηχανικός ηλ/γος μηχ/γος
ΑΕΙ ή ΤΕΙ με γνώσεις Η/Υ
Πληρ. τηλ. (22410)66181 ώρες 9-1 και 6-8

GENESIS
ΠΛΗΡΟΦΟΡΙΚΗ

Ζητεί υπάλληλο για υποστήριξη Software

Απαραίτητα προσόντα:
- **Γνώση Η/Υ-Windows**
- **Γνώσεις εμπορικών και λογιστικών εφαρμογών**
- **Προϋπηρεσία θα ληφθεί υπόψη**

Για πληροφορίες στα τηλέφωνα (22410)34568 – 73635 – 24953

Aldemar
HOTELS

Ο όμιλος ξενοδοχείων ALDEMAR

ΖΗΤΕΙ

για το πολυτελές συγκρότημα στη ΡΟΔΟ,
"Aldemar Paradise Royal Mare" (5 αστέρων)
& **"Aldemar Paradise Village"** (4 αστέρων)
συνεργάτες όλων των ειδικοτήτων στα εξής τμήματα:
- **Ορυφοκομία** - **Υποδοχή & Κρατήσεις**
- **Γραμματεία** - **Επισιτιστικά (εστιατόριο-μπαρ)**

Αποστολή βιογραφικών...
E-mail: prm@aldemarhotels.com
Φαξ: 22410 66066/Τηλ. 22410 66060
Υποβολή αιτήσεων:
Γραμματεία Διευθύνσεως (καθημερινά 10.00-16.00)

Από την εταιρεία

ΓΕΡΜΑΝΟΣ

ΖΗΤΟΥΝΤΑΙ

για μόνιμη απασχόληση για την στελέχωση του τμήματος πωλήσεων.
Οι υποψήφιοι θα πρέπει να πληρούν τις κάτωθι προϋποθέσεις:
- Γραμματικές γνώσεις Λυκείου
- Ηλικία έως 27 ετών
- Ανεση στην επικοινωνία και οργανωτικές ικανότητες
- Οι ενδιαφερόμενοι θα πρέπει να έχουν γνώση του αντικειμένου και διάθεση για εργασία.

Πληρ. τηλ. (22410)26898

ΡΟΔΙΑΚΗ ΚΤΗΜΑΤΙΚΗ
ΣΥΜΒΟΥΛΟΙ & ΕΚΤΙΜΗΤΕΣ ΑΚΙΝΗΤΩΝ — ΚΤΗΜΑΤΟΜΕΣΙΤΙΚΟ ΓΡΑΦΕΙΟ από το 1983

ΠΩΛΟΥΝΤΑΙ ΜΟΝΟΚΑΤΟΙΚΙΕΣ ΣΤΟΥΣ ΤΡΕΙΣ



ΣΕ ΜΠΕΤΑ ΑΠΟ 105.000 ΕΥΡΩ

ΑΝΕΣΤΗΣ & ΣΑΒΒΑΣ ΣΑΒΒΑΪΔΗΣ

τηλ: 2241-026281 κιν : 6944-421015 & 6944-243452

ALPHA ΑΣΦΑΛΙΣΤΙΚΗ

Η Alpha Ασφαλιστική, εταιρία του Ομίλου της Alpha Bank, αναζητά συνεργάτες για την προώθηση των προιόντων και των υπηρεσιών της στην περιοχή της Ρόδου.

Οι ενδιαφερόμενοι θα πρέπει να είναι:
- πτυχιούχοι Α.Ε.Ι. ή Τ.Ε.Ι. ή Ι.Ε.Κ. ή απόφοιτοι Λυκείου,
- ηλικίας από 25 έως 45 ετών και
- οι άνδρες να έχουν εκπληρώσει τις στρατιωτικές τους υποχρεώσεις.

Επιπλέον, θα πρέπει να χαρακτηρίζονται από
- ικανότητα αποφασιστικής και μεθοδικής επιδιώξεως των στόχων τους,
- ικανότητα επικοινωνίας και συνεργασίας.

Η εταιρία προσφέρει
- επαγγελματική κατάρτιση και συνεχή εκπαίδευση,
- δυνατότητα επαγγελματικής εξελίξεως καθώς και δυνατότητα δημιουργίας υψηλού εισοδήματος.

Για περισσότερες πληροφορίες επικοινωνήσατε με τον κ. Σ. Πάττα.
Τηλ.: 22410 35 429 κατά τις ώρες από 09:00 έως 13:00.

εργασιες

συνέχεια από την προηγούμενη

ΑΠΟ ΒΙΟΤΕΧΝΙΚΗ ΚΑΙ ΕΜΠΟΡΙΚΗ ΕΤΑΙΡΕΙΑ Α' ΥΛΩΝ ΤΡΟΦΙΜΩΝ-ΠΟΤΩΝ ΖΗΤΟΥΝΤΑΙ: 1. ΠΩΛΗΤΡΙΑ Ή ΠΩΛΗΤΗΣ ΜΕ ΠΡΟΣΟΝΤΑ: Α. ΠΤΥΧΙΟΥΧΟΣ MARKETING ΙΕΚ Ή ΛΥΚΕΙΟΥ, Β. ΗΛΙΚΙΑ ΕΩΣ 30 ΕΤΩΝ ΜΕ ΓΝΩΣΕΙΣ Η/Υ ΚΑΙ ΠΩΛΗΣΕΩΝ. ΑΠΟΔΟΧΕΣ ΙΚΑΝΟΠΟΙΗΤΙΚΕΣ ΚΑΙ BONUS. 2. ΟΔΗΓΟΣ-ΠΩΛΗΤΗΣ ΜΕ ΕΠΑΓΓΕΛΜΑΤΙΚΟ ΔΙΠΛΩΜΑ Γ' ΚΑΤΗΓΟΡΙΑ ΚΑΙ ΓΝΩΣΕΙΣ ΤΗΣ ΑΓΟΡΑΣ. ΠΛΗΡ. ΤΗΛ. 22410/62119, 6934684899 κ. ΑΠΟΣΤΟΛΗΣ. ΠΖ49908

ΖΗΤΕΙΤΑΙ ΜΗΧΑΝΟΛΟΓΟΣ/ΗΛΕΚΤΡΟΛΟΓΟΣ ΜΗΧΑΝΙΚΟΣ ΓΙΑ ΕΡΓΑΣΙΑ ΣΕ ΜΕΓΑΛΟ ΕΡΓΟΤΑΞΙΟ ΣΤΗ ΡΟΔΟ. ΠΛΗΡ. ΤΗΛ. (22410)81344 ΚΙΝ. 6934185760 κ. ΚΑΡΑΒΟΚΥΡΟ ΠΖ49964

ΑΤΟΜΑ ΓΙΑ ΔΙΑΝΟΜΗ ΚΑΤ' ΟΙΚΟΝ. ΠΛΗΡ. ΤΗΛ. 6946 162961 ΠΖ49930

ΗΛΕΚΤΡΟΛΟΓΟΙ ΤΕΙ (2) ΝΕΟΙ ΓΙΑ ΠΡΟΣΜΕΤΡΗΣΕΙΣ, ΕΠΙΜΕΤΡΗΣΕΙΣ, ΕΠΙΒΛΕΨΗ ΕΡΓΩΝ ΔΕΗ (ΜΕΤΑ ΑΠΟ ΣΧΕΤΙΚΗ ΕΚΠΑΙΔΕΥΣΗ) ΖΗΤΟΥΝΤΑΙ ΑΠΟ ΤΕΧΝΙΚΗ ΕΤΑΙΡΕΙΑ ΓΙΑ ΜΟΝΙΜΗ ΑΠΑΣΧΟΛΗΣΗ ΕΚΤΟΣ ΑΘΗΝΩΝ. ΑΠΟΣΤΕΙΛΑΤΕ ΒΙΟΓΡΑΦΙΚΟ ΣΤΟ FAX 2106817051 ΠΖ49965

RODOS PALACE
★★★★★
Resort Hotel • Convention Center

Το μεγαλύτερο ξενοδοχειακό συγκρότημα της Ρόδου ζητεί το ακόλουθο προσωπικό:

- **Food & Beverage Manager**
  Με ανάλογη προϋπηρεσία σε ξενοδοχεία πολυτελείας
- **Υπαλλήλους Υποδοχής**
  Γνώστες Αγγλικών, Γερμανικών, με ανάλογη προϋπηρεσία
- **Υπάλληλο κρατήσεων**
  Γνώστη Αγγλικών υποχρεωτικά, με ανάλογη προϋπηρεσία
- **Προϊσταμένη Ορόφων & Βοηθούς αυτής**

Οι ενδιαφερόμενοι για τις ανωτέρω θέσεις μπορούν να στείλουν ένα βιογραφικό τους σημείωμα με μία πρόσφατη φωτογραφία στην Διεύθυνση της εταιρείας υπ' όψιν Κου Π. Ρούμπη.

Επίσης ζητούνται:
- Ηλεκτρολόγοι
- Υδραυλικοί
- Chef / Sous Chef
- Μάγειρας Α', Β' & βοηθοί
- Ζαχαροπλάστες Α' & Β'
- Μπουφετζής Α' & Β'
- Σερβιτόροι & βοηθοί
- Μπάρμεν Α' & Β'
- Hostess
- Λαντζέρηδες
- Νυχτερινός Receptionist
- Γκρουμ (κάτοχοι αδείας οδήγησης αυτοκινήτου)
- Κλητήρας (κάτοχος αδείας οδήγησης μοτοποδηλάτου)
- Καμαριέρες
- Καθαρίστριες
- Εργάτες

Για τις ανωτέρω ειδικότητες μπορείτε να απευθυνθείτε προσωπικά, μετά την 10η Ιανουαρίου 2003, καθημερινά και κατά τις ώρες 10.00 - 15.00 στην Διεύθυνση Προσωπικού του ξενοδοχείου, στον Κο Π. Ρούμπη.

Ξενοδοχείο Ρόδος Παλάς
Λεωφ. Ιαλυσού, Τ.Θ. 121, Ιξιά, Ρόδος
Τηλ. 02410 25222, 02410 97235, Fax: 02410 25350

ΖΗΤΟΥΝΤΑΙ

Από επιχείρηση διακίνησης τροφίμων-παραδοσιακών προϊόντων:

1. **Πωλητές-τριες (παραγγελιοδόχοι)** με δίπλωμα οδήγησης αυτοκινήτου.
2. **Βοηθός αποθηκάριου** ηλικίας έως 30 ετών, με εκπληρωμένες τις στρατιωτικές υποχρεώσεις.

Προσφέρονται:
1. Πενθήμερη εργασία.
2. Μισθός αναλόγως προσόντων.
3. Ασφάλιση.

Πληρ. τηλ. 6944433380, ώρες 10.00-14.00

The WATER PARK
Faliraki - Rodos HELLAS

Το Υδροπάρκο αναψυχής "The Waterpark-Faliraki-Rodos"

επιθυμεί να προσλάβει συνεργάτες για όλα τα τμήματα λειτουργίας του

- Ταμίες
- Ρεσεψιονίστ
- Υπαλλήλους τουριστικού καταστήματος
- Ταμπλίστες
- Μάγειρες - Ψήστες
- Μπάρμεν
- Ναυαγοσώστες
- Καθαρίστριες
- Προσωπικό Διαφόρων Ειδικοτήτων

Για πληροφορίες και συμπλήρωση αιτήσεων (απαιτείται πρόσφατη φωτογραφία) οι ενδιαφερόμενοι μπορούν να επικοινωνούν καθημερινά από 09.00-15.00 στα τηλέφωνα (22410)84300
Email: info@water-park.gr

INTERBETON

ΙΝΤΕΡΜΠΕΤΟΝ ΔΟΜΙΚΑ ΥΛΙΚΑ Α.Ε.
ΟΜΙΛΟΣ ΤΣΙΜΕΝΤΩΝ ΤΙΤΑΝ

ΧΕΙΡΙΣΤΗΣ ΑΝΤΛΙΑΣ ΜΠΕΤΟΝ

Η ΙΝΤΕΡΜΠΕΤΟΝ ΔΟΜΙΚΑ ΥΛΙΚΑ Α.Ε, επιθυμεί να προσλάβει χειριστή αντλίας μπετόν για τις ανάγκες των υποκαταστημάτων της στην Ρόδο.

Απαραίτητα Προσόντα
- Δίπλωμα χειριστού αντλίας
- Εκπληρωμένες στρατιωτικές υποχρεώσεις

Οι υποψήφιοι που πληρούν τις πιο πάνω προϋποθέσεις παρακαλούνται να επικοινωνήσουν με τον κ. Μ. Βασιλώττο τηλ. 22410 94705

OK SERVICES ΕΠΕ

ΜΙΑ ΑΠΟ ΤΙΣ ΜΕΓΑΛΥΤΕΡΕΣ ΕΤΑΙΡΙΕΣ ΤΗΣ ΡΟΔΟΥ ΣΤΟ ΧΩΡΟ ΤΗΣ ΜΠΥΡΑΣ ΤΟΥ CIDER ΚΑΙ ΤΩΝ ΑΛΚΟΟΛΟΥΧΩΝ ΠΟΤΩΝ

ΖΗΤΕΙ ΝΑ ΠΡΟΣΛΑΒΕΙ ΠΩΛΗΤΗ ή ΠΩΛΗΤΡΙΑ

Οι υποψήφιοι πρέπει να διαθέτουν:
- Εμπειρία στα ποτά και στη Ροδιακή αγορά
- Θέληση και δυνατότητα να εργασθεί με ελεύθερο ωράριο
- Απολυτήριο Λυκείου
- Δυνατότητα αναπτύξεως πρωτοβουλίας
- Ομαδικό πνεύμα
- Δίπλωμα οδηγήσεως αυτοκινήτου
- Απολυτήριο στρατού (για τους άνδρες)

ΠΡΟΣΦΕΡΟΥΜΕ
- ✓Δωδεκάμηνη απασχόληση
- ✓Ανταγωνιστικό μισθό
- ✓Ποσοστά επί των πωλήσεων
- ✓Πλούσιο ενεργό πελατολόγιο
- ✓Προϊόντα με μεγάλη ζήτηση
- ✓Εταιρικό αυτοκίνητο και κινητό τηλέφωνο

Παρακαλούμε στείλετε βιογραφικά σημειώματα στη διεύθυνση:
OK SERVICES ΕΠΕ
Υπόψιν κ. Βουλγαρίδη
Ασγούρου - 85100 Ρόδος
FAX: (22410)60495
Email: okservices@internet.gr
ΠΛΗΡΟΦΟΡΙΕΣ: (22410)66227 κ. Βουλγαρίδη
(08.00-13.00 καθημερινά)

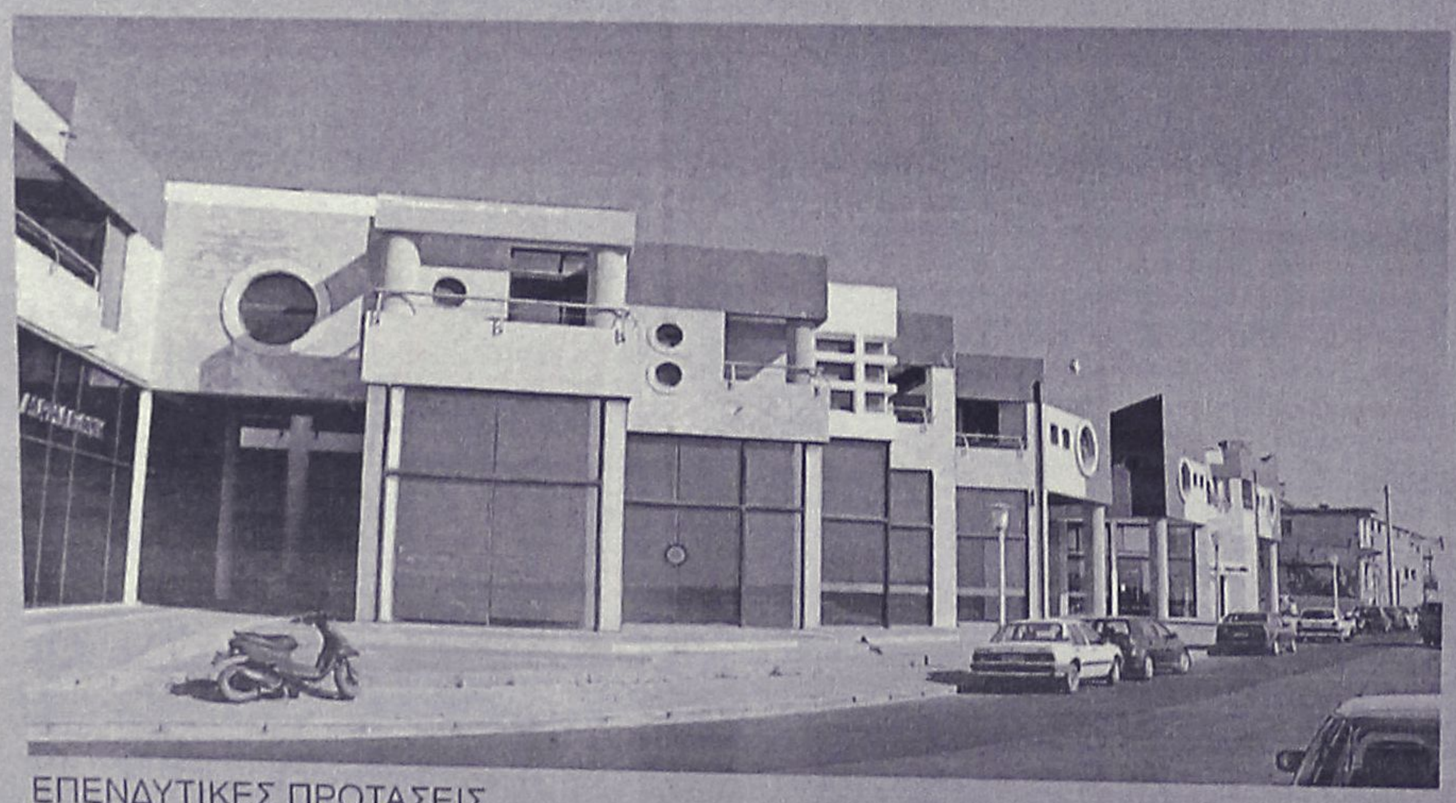

ΕΠΕΝΔΥΤΙΚΕΣ ΠΡΟΤΑΣΕΙΣ

ΡΟΔΙΑΚΗ ΚΤΗΜΑΤΙΚΗ
ΣΥΜΒΟΥΛΟΙ & ΕΚΤΙΜΗΤΕΣ ΑΚΙΝΗΤΩΝ
ΚΤΗΜΑΤΟΜΕΣΙΤΙΚΟ ΓΡΑΦΕΙΟ από το 1983

ΕΝΟΙΚΙΑΖΟΝΤΑΙ

καταστήματα
στο Εμπορικό Κέντρο
Μαλτέζου επί της οδού
Αυστραλίας (έναντι Μαρίνας)

ΑΠΟΚΛΕΙΣΤΙΚΗ ΔΙΑΘΕΣΗ

ΑΝΕΣΤΗΣ & ΣΑΒΒΑΣ ΣΑΒΒΑΪΔΗΣ
τηλ: 2241-26281
κιν: 6944–421015

εργασιες

συνέχεια από την προηγούμενη

ΖΗΤΟΥΝΤΑΙ από εστιατόριο-ζαχαροπλαστείο στο Μαντράκι: 1) Σερβιτόροι έμπειροι με συστάσεις, εμφανίσιμοι με ευχέρεια στις ξένες γλώσσες. 2) Πιτσαδόρος. Πληρ. τηλ. 2241076009. ΑΖ49951

ΖΗΤΟΥΝΤΑΙ, από πιτσαρία στην Παλιά Πόλη: α) Πιτσαγιόλος, β) Μάγειρας ιταλικής κουζίνας. Πληρ. τηλ. 22410 74402 ώρες 6-10 κο Κώστα, κιν. 6976223969. ΑΖ49949

Η ΟΔΙΚΗ ΒΟΗΘΕΙΑ HELLAS SERVICE ζητά οδηγούς-μηχανικούς με Γ' επαγγελματικό δίπλωμα. Πληρ. τηλ. (22410)22490 ΑΖ49700

ΚΑΜΑΡΙΕΡΑ, από ξενοδοχείο εντός πόλεως, με κάποια προϋπηρεσία. Πληρ. τηλ. 2241036900 ώρες πρωινές 11.00-13.00 ή στο κινητό 6944199527. ΑΖ49948

ΚΟΠΕΛΑ, έμπειρη, ευπαρουσίαστη από την καφετέρια RockStyle Internet Cafe. Για σερβιτόρα. Ώρες απασχόλησης 17.00-01.00. Πληροφορίες στο τηλέφωνο 22410-27502. ΑΖ49947

ΓΥΜΝΑΣΤΕΣ-ΓΥΜΝΑΣΤΡΙΕΣ αισθητικοί-μασέζ και διαιτολόγος. Απαραίτητη η γνώση ξένων γλωσσών. Πληρ. τηλ. 6945204400, (22410)63350 ΑΖ49730

ΝΗΠΙΑΓΩΓΟΣ από Παιδικό Σταθμό για τμήμα νηπιαγωγείου. Εργασία πενθήμερη, μισθός συν ΙΚΑ. Τυχόν προϋπηρεσία θα ληφθεί υπόψιν. Πληρ. τηλ. 6972007352. ΑΖ49909

ΠΩΛΗΤΡΙΑ σε κατάστημα στην Παλιά Πόλη, πλατεία Εβραίων Μαρτύρων (Κυριακή ρεπό). Πληρ. τηλ. 6946272093, (22410)96260

ΑΞΙΟΠΟΙΗΣΤΕ ΤΗΝ ΕΥΚΑΙΡΙΑ ΤΩΡΑ! Αυξάνοντας τα εισοδήματά σας με ημιαπασχόληση από 400 ευρώ ως 1500 ευρώ το μήνα με πλήρη απασχόληση από 1.500 ευρώ έως 4000 ευρώ το μήνα. Αποκτήστε την οικονομική σας ανεξαρτησία, όχι πλασιέ ή ντήλερ. Πληρ. κα Αλεξίου τηλ. 6947276701 ΑΖ49858

ΚΟΠΕΛΑ ΕΩΣ 25 ΕΤΩΝ ΓΙΑ ΝΑ ΕΡΓΑΣΤΕΙ ΩΣ ΒΟΗΘΟΣ ΛΟΓΙΣΤΗ ΣΕ ΛΟΓΙΣΤΙΚΟ ΓΡΑΦΕΙΟ, ΜΕ ΣΥΝΕΧΕΣ ΠΡΩΙΝΟ ΩΡΑΡΙΟ ΕΡΓΑΣΙΑΣ. ΑΠΑΡΑΙΤΗΤΕΣ ΟΙ ΓΝΩΣΕΙΣ ΣΕ ΒΙΒΛΙΑ Β' ΚΑΤΗΓΟΡΙΑΣ. ΤΥΧΟΝ ΓΝΩΣΕΙΣ ΣΕ ΒΙΒΛΙΑ Γ' ΚΑΤΗΓΟΡΙΑΣ ΘΑ ΛΗΦΘΟΥΝ ΣΟΒΑΡΑ ΥΠ' ΟΨΙΝ. ΠΛΗΡ. ΤΗΛ. 6942400700 ΑΠΟ 09.00-21.00 ΚΑΙ (22410)60960 ΑΠΟ 18.30-21.00 κος ΝΙΚΟΣ ΠΖ49818

ΕΝΔΙΑΦΕΡΕΣΑΙ σοβαρά για την επαγγελματική σου αποκατάσταση; Εάν ναι! **ΖΗΤΑΜΕ** συνεργάτες για την επέκταση της πιο γρήγορα αποδοτικής και σταθερής επαγγελματικής δραστηριότητας σήμερα. Δυνατότητα ημιαπασχόλησης ή πλήρης απασχόλησης. Προσφέρονται: Μεγάλες οικονομικές απολαβές, σίγουρο μέλλον. Για πληρ. και ραντεβού κ. Γιώργο Βασιλείου τηλ. 6944855624 ΑΖ49766

ΖΗΤΕΙΤΑΙ κοπέλα εμφανίσιμη για να εργαστεί σε κατάστημα ηλεκτρονικών παιχνιδιών (VIDEO GAMES) στη Ρόδο και στην Κω. Μισθός ικανοποιητικός και bonus. Πληρ. τηλ. 2241025050, 6945314090 ΧΑΖ481

ΖΗΤΟΥΝΤΑΙ για την καφετέρια ΒΥΖΑΝΤΙΟ στο Εμπορικό κέντρο Epsilon Φαληράκι σερβιτόροι, βοηθοί σερβιτόρου, μπάρμαν, βοηθοί μπάρμαν και λαντζιέρηδες. Πληρ.τηλ. (22410)86093, 6977087079 ΑΖ49842

ΣΑΣ ΕΝΔΙΑΦΕΡΕΙ! ΖΗΤΟΥΝΤΑΙ ΔΡΑΣΤΗΡΙΟΙ ΣΥΝΕΡΓΑΤΕΣ. ΟΧΙ ΠΛΑΣΙΕ. ΔΥΝΑΤΟΤΗΤΑ ΚΑΡΙΕΡΑΣ. ΜΙΚΡΗ ΑΠΑΣΧΟΛΗΣΗ 500 ΕΥΡΩ - 1000 ΕΥΡΩ, ΠΛΗΡΗΣ ΑΠΑΣΧΟΛΗΣΗ 1000 ΕΥΡΩ -5000 ΕΥΡΩ. ΤΑ ΕΙΣΟΔΗΜΑΤΑ ΠΡΟΚΥΠΤΟΥΝ ΑΠΟ ΣΟΒΑΡΗ ΕΡΓΑΣΙΑ. ΥΠΕΥΘΥΝΟΣ ΠΟΥΛΛΟΣ ΚΥΡΙΑΚΟΣ ΤΗΛ. 6942673653 ΠΖ49701

ΒΟΗΘΟΣ ΨΥΚΤΙΚΟΥ, με πείρα στα air-condition και ψυγεία για να εργασθεί σε εταιρεία κλιματιστικών. Πληρ. τηλ. 2241043828, 6945/903713. ΑΖ49483

ΖΗΤΕΙΤΑΙ από εμπορική επιχείρηση βοηθος λογιστού που να έχει γνώσεις εμπορικού και λογιστικού προγράμματος (ενημέρωση Γ' κατηγορίας βιβλίων και κατά προτίμηση προγράμματος H/Y LOGIC). Πληρ. τηλ. (22410)33935, 32471 ΑΖ49526

ΚΥΡΙΕΣ που θα ήθελαν να κερδίζουν έως και 2.000 ευρώ το μήνα με ελεύθερο ωράριο εργασίας ή σαν δεύτερη απασχόληση. Προσφέρονται: δωρεάν προσπέκτους λευκών ειδών και μεγάλη υποστήριξη από την εταιρεία μας. Πληρ. κος Γιώργος τηλ. 6946595500 ή (22410)37384 ΑΖ49503

διαφορα

ΕΙΔΗ ΕΣΤΙΑΤΟΡΙΟΥ σουηδικά καθίσματα, καταψύκτης, πλυντήριο πιάτων και άλλα είδη σε τιμή ευκαιρίας. Πληρ. τηλ. (22410)24389 πρωί και (22410)62817 βράδυ ΑΔ50093

ΠΩΛΟΥΝΤΑΙ ΔΙΣΚΟΙ (MAXI, L.P.) από 1980-2003 (disco, classics, rock, reagge, house, trance, old scool). Αριστη κατάσταση, ένας και ένας. Πληρ. τηλ. 6976424455 από 12.00 μ.μ. ΑΔ50089

ΣΑΛΟΝΙ σε πολύ καλή κατάσταση, μόνο 500 ευρώ (ένας τριθέσιος καναπές, ένας διθέσιος και μια πολυθρόνα). Πληρ. τηλ. (22410)35887. Επίσης πωλούνται δύο φωτιστικά σαλοτραπεζαρίας μόνο 200 ευρώ ΑΔ50013

ΛΥΚΟΣΚΥΛΑΚΙΑ αυθεντικά, 45 ημερών. Πληρ. τηλ. 2244031808, 6944206209 ΑΔ50013

ΕΞΟΠΛΙΣΜΟΣ - ΝΤΕΚΟΡ σε άριστη κατάσταση από άσπρη λάκα κατάλληλος για κατάστημα πώλησης μικροαντικειμένων (μπιζού) λόγω αλλαγής χρήσης. Πληρ. τηλ. (22410)75045 καθημερινά από 08.30-16.30 ΑΔ50015

ΕΞΟΠΛΙΣΜΟΣ φαστ φουντ σε καλή κατάσταση και τιμή ευκαιρίας. Πληρ. τηλ. (22410)41836 ΑΔ49832

ΖΗΤΕΙΤΑΙ ΓΙΑ ΑΓΟΡΑ σκρίνιο χρώματος άσπρο-μαύρο-γκρι συνδυασμός αυτών που να χωρίζεται κάθετα και οριζόντια. Πληρ. τηλ. (22410)62552 ΑΔ50081

ΣΚΑΦΟΣ 4,50 Μ. ΜΕ ΜΗΧΑΝΗ EVINRUDE 15ΑΡΑ, 4ΧΡΟΝΗ ΚΑΙΝΟΥΡΓΗ. ΤΙΜΗ ΕΥΚΑΙΡΙΑΣ. ΠΛΗΡ. ΤΗΛ. (22410)42181 κος ΚΩΣΤΑΣ ΠΔ49856

ΠΩΛΟΥΝΤΑΙ ζυμωτήριο και κύλινδρος φούρνου σε πολύ καλή κατάσταση λόγω συνταξιοδότησης. Πληρ. τηλ. 2241024637. ΧΑΔ49000

Η 3Τ Α.Ε.Β.Ε. (ΤΟΥΟΤΑ ΡΟΔΟΥ)
ΖΗΤΕΙ
Βοηθό Λογιστού
Οι ενδιαφερόμενοι θα πρέπει να έχουν:
α. Στρατιωτικές υποχρεώσεις εκπληρωμένες (στους άντρες)
β. Προϋπηρεσία θα ληφθεί υπόψιν εφόσον υπάρχει
Πληρ. τηλ. (22410)68000

ΠΩΛΟΥΝΤΑΙ
έπιπλα δωματίων, σε απόχρωση καρυδιάς,
πολύ καλή κατάσταση,
ιδανικά για επιπλωμένα διαμερίσματα.
Πληρ. τηλ. (22410)85512,
ξενοδοχείο BLUE SEA - ΦΑΛΗΡΑΚΙ

Rodos Park
Το πολυτελές ξενοδοχείο της πόλεως Ρόδου
Rodos Park Suites Hotel
μέλος της γνωστής αλυσίδας
Small Luxury Hotels of the World
ενδιαφέρεται να καλύψει τις παρακάτω θέσεις:
- Food & Beverage cost control
- Σερβιτόροι / Βοηθοί σερβιτόρων
- Μπάρμαν
- Hostess εστιατορίου
- Μάγειρας Α', Μάγειρας Β'
με προϋπηρεσία σε a la carte εστιατόρια
- Bell Boy (groom)
- Θυρωρός υπηρεσίας (security)
- Βοηθός συντηρητή
με εξειδίκευση στα ηλεκτρολογικά

Οι υποψήφιοι πρέπει να είναι ευπαρουσίαστοι να διαθέτουν ευχάριστη προσωπικότητα και να έχουν ανάλογη προϋπηρεσία στο αντικείμενο.
Για βιογραφικά συμειώματα ή πληροφορίες
Ρήγα Φεραίου 12-Ρόδος 85100
Τηλ. 22410/89700-Fax: 22410/24613

Rodos Park
Το πολυτελές ξενοδοχείο της πόλεως Ρόδου
Rodos Park Suites Hotel
ενδιαφέρεται να καλύψει τη θέση του:
NIGHT AUDITOR-RECEPTIONIST
Ο υποψήφιος πρέπει να είναι έως 40 ετών με πολύ καλή γνώση Ελληνικών, Αγγλικών και βασικών Γερμανικών καθώς επίσης χρήση H/Y. Θα εκτιμηθεί η γνώση του προγράμματος Fidelio.
Για βιογραφικά σημειώματα ή πληροφορίες:
Ρήγα Φεραίου 12-Ρόδος 85100
Τηλ. 22410/89700-Fax: 22410/24613

Rodos Gold VOGIATZIS
Αφού επιμένετε να παντρευτείτε, φροντίστε τουλάχιστον οι βέρες να είναι από την Rodos Gold VOGIATZIS
Επιλέξτε από την μεγάλη ποικιλία που υπάρχουν ετοιμοπαράδοτες ή ζητείστε, να σας τις φτιάξουμε όπως εσείς επιθυμείτε σε ελάχιστο χρόνο.
Γεφυρώστε το όνειρο με την πραγματικότητα, εκεί που εσείς θα είστε οι εκλεκτότεροι των καλεσμένωνμε βέρες κοσμήματα, από την Rodos Gold VOGIATZIS
Χρυσά κοσμήματα, επώνυμα ωρολόγια, σε προσιτές τιμές, αλλά και με άτοκες δόσεις στην πιστωτική σας κάρτα, σε μια από τις μεγαλύτερες εκθέσεις χρυσού στον κόσμο.
Rodos Gold VOGIATZIS
10ο Χιλ. Λεωφ. Ρόδου – Λίνδου
τηλ. 2241086670-3

ΑΝΑΚΟΙΝΩΣΗ
ΜΑΘΗΜΑΤΑ
*** Computer ***
PROGRAM COMPUTER
ΕΓΓΡΑΦΕΣ
** ΤΩΡΑ **
Τμήματα για:
Παιδιά - Ενήλικες
Αρχάριους - Μαθητές
Επαγγελματίες
Ανεύρεση Εργασίας
ΠΑΡΕΧΕΤΑΙ ΒΕΒΑΙΩΣΗ
Διδάσκει πτυχιούχος Πανεπιστημίου Αμερικής
ΜΑΝΩΛΗΣ Ι. ΣΟΦΙΛΛΑΣ
Κοδριγκτώνος 91
Τηλ. (2241) 31761
www.dodekanisa.net

ΕΚΠΑΙΔΕΥΣΗ ΣΤΟΥΣ ΥΠΟΛΟΓΙΣΤΕΣ
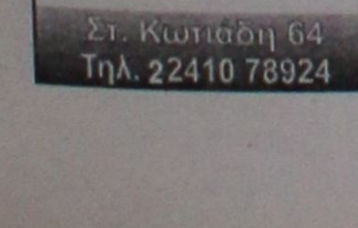

✓ΓΙΑ ΑΡΧΑΡΙΟΥΣ
✓ΓΙΑ ΠΡΟΧΩΡΗΜΕΝΟΥΣ
✓ΓΙΑ ΕΤΑΙΡΙΕΣ
Εύκολα – Γρήγορα - Αποτελεσματικά
- Ταχύρυθμα σεμινάρια 6 εβδομάδων
- Τρίμηνα ή δίμηνα προγράμματα σπουδών για την απόκτηση του Διπλώματος ECDL
- Ιδιαίτερα για εξειδικευμένα προγράμματα
- Επιδοτούμενα προγράμματα κατάρτισης εργαζόμενων

Στ. Κωτιάδη 64
Τηλ. 22410 78924



ΑΠΟΚΛΕΙΣΤΙΚΗ ΔΙΑΘΕΣΗ
ευσταθίου
ΕΥΡΩΚΤΗΜΑΤΙΚΗ
ΚΤΗΜΑΤΟΜΕΣΙΤΙΚΟ ΓΡΑΦΕΙΟ
Αποκτήστε οικόπεδα στην Ιαλυσό ενταγμένα στο σχεδιο πόλεως έτοιμα για οικοδόμηση

1.	Οικόπ. επιφ.	325 τ.μ.	αξίας	88.042 €
2.	»	329 τ.μ.	»	88.042 €
3.	»	326 τ.μ.	»	76.303 €
4.	»	320 τ.μ.	»	67.498 €
5.	»	318 τ.μ.	»	67.498 €
6.	»	314 τ.μ.	»	76.303 €

- Με 100% δυνατότητα οικοδόμησης (ΣΔ=1)
- Δίπλα από χώρους πράσινου

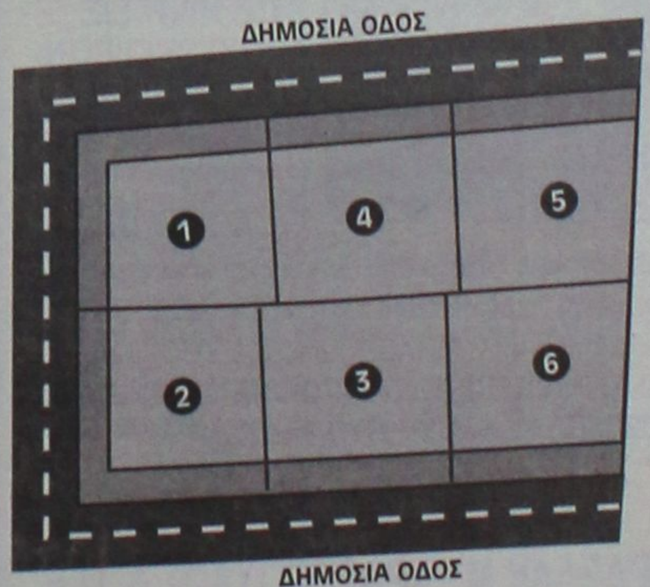

ΕΘΝ. ΑΝΤΙΣΤΑΣΗΣ 83 - ΤΗΛ. 22410 73819, 74917 - FAX: 22410 38641
ΚΙΝ. 6944 374546, 6945 292030 - info@euroktimatiki.gr
η ακίνητη αξία σας!

διαφορα

συνέχεια από την προηγούμενη

ΠΩΛΟΥΝΤΑΙ: α) CD Player SONY με πενταπλό CD, β) Ψηφιακός δορυφορικός δέκτης ENGEL 1.300S με 2CI και 2 VIACCESS, γ) Ψηφιακός δορυφορικός δέκτης HYUNDAI HSS 830CI με 2 CISLOTS, δ) Αναλογικός δορυφορικός δέκτης UNIDEN SQ400. Ολα σε άριστη κατάσταση με οδηγίες χρήσης. Ολα μαζί 550 €. Πληρ. τηλ. 6946741500. ΑΔ49956

ΠΩΛΟΥΝΤΑΙ: Ηλεκτρικός οικιακός εξοπλισμός (πλυντήριο ρούχων, ψυγειάκι, ηλ. σκούπα) σε πολύ καλή κατάσταση λόγω μετάθεσης. Τιμή 350 €. Επίσης στερεοφωνικό συγκρότημα (ενισχυτής KENWOOD, CD Player Technics, tuner KENWOOD και ηχεία BOSE 305 75 WRMS) καθώς και σκουτεράκι HONDA DIO 50 c.c. Τιμές συζητήσιμες. Πληρ. τηλ. 6947524687 κ. Βασίλη. ΑΔ49957

ΠΩΛΕΙΤΑΙ, πιάνο με ουρά μάρκας FORSTER με πλήκτρα από ελεφαντόδοτο σε πολύ καλή κατάσταση. Τιμή 8.000 ευρώ. Γίνονται ευκολίες πληρωμής. Πληρ. τηλ. 2241076460. ΑΔ49950

ΠΩΛΟΥΝΤΑΙ μικροέπιπλα - σαλόνια - τραπεζαρίες - έπιπλα κουζίνας - καρέκλες - σύνθετα - ντουλάπες - παπουτσοθήκες - συρταριέρες, κρεβάτια - στρώματα - κομοδίνα - ντιβανομπαούλα - γραφεία κ.ά. σε χαμηλές τιμές. Δίνση: 5ο χλμ. Ρόδου - Λίνδου, Πλατής - ΡΟΔΟΧΡΩΜ. Τηλ. 22410 65065, 62037 ΑΔ49925

ΠΩΛΟΥΝΤΑΙ λόγω αναχώρησης: 1) Αυτοκίνητο AUDI 80, 1.600 c.c., μοντέλο '92, 84.000 Km, με 6.000 ευρώ, 2) Μηχανή SUZUKI GS, 500άρι, με 1.500 ευρώ, 3) Computer Pentium 4 με οθόνη nec, 17", εκτυπωτή EPSON, με 900 ευρώ. Ολα σε άριστη κατάσταση. Πληρ. κ. Ευαγγελία, τηλ. (22410)26381, 6944831261. ΑΔ49674

ΓΙΑ ΤΥΠΟΓΡΑΦΟΥΣ: ΠΩΛΕΙΤΑΙ ΠΙΕΣΤΗΡΙΟ OFFSET AUTO MULTI (30X42) ΚΑΙ ΜΗΧΑΝΗΜΑ ΓΙΑ ΚΑΤΑΣΚΕΥΗ ΣΦΡΑΓΙΔΩΝ. ΚΑΙ ΤΑ ΔΥΟ ΜΑΖΙ ΣΤΗΝ ΜΟΝΑΔΙΚΗ ΤΙΜΗ ΤΩΝ 4.500 ΕΥΡΩ!!! ΠΛΗΡ. ΤΗΛ. 6937756878 κ. ΝΙΚΟ ΧΠΔ2012

ΞΥΛΑ ΕΛΙΑΣ όμορφα τεμαχισμένα για τζάκι. Επίσης αναλαμβάνουμε κάθε είδους ξυλουργική εργασία. Πληρ. τηλ. 6945511769 ΑΔ49596

ΠΩΛΕΙΤΑΙ ΤΑΧΥΠΛΟΟ ΣΚΑΦΟΣ BEST 4,85 ΜΕΤΡ. ΜΕ ΤΡΕΪΛΕΡ ΚΑΙ ΜΗΧΑΝΗ ΥΑΜΑΗΑ 80 HP, ΣΕ ΑΡΙΣΤΗ ΚΑΤΑΣΤΑΣΗ. ΠΛΗΡ. ΤΗΛ. 2241085231-6945461564.

ΤΗΛΕΣΚΟΠΙΚΟΣ ΓΕΡΑΝΟΣ ανυψωτικής ικανότητας 45 τόνων. Πληρ. Μάρμαρα Καβάσλα, τηλ. (22410)62346 κιν. 6934156699 ΑΔ49526

ΠΩΛΟΥΝΤΑΙ ΗΛΕΚΤΡΙΚΗ ΨΗΣΤΙΕΡΑ ΜΑΡΚΑΣ DELONGHI ΣΕ ΠΟΛΥ ΚΑΛΗ ΚΑΤΑΣΤΑΣΗ (ΑΡΙΣΤΗ) ΚΑΙ ΣΕ ΠΟΛΥ ΚΑΛΗ ΤΙΜΗ. ΕΠΙΣΗΣ ΕΝΑ ΠΟΔΗΛΑΤΟ ΣΕ ΚΑΛΗ ΚΑΤΑΣΤΑΣΗ. ΠΛΗΡ. ΤΗΛ. (22410)94608, ΑΠΟΓΕΥΜΑΤΙΝΕΣ ΩΡΕΣ ΠΔ49511

μαθήματα

ΠΤΥΧΙΟΥΧΟΣ ΑΠΟΦΟΙΤΗ ΒΙΟΛΟΓΙΑΣ ΠΑΝΕΠΙΣΤΗΜΙΟΥ QUEEN MARY OF LONDON ΠΑΡΑΔΙΔΕΙ ΜΑΘΗΜΑΤΑ ΒΙΟΛΟΓΙΑΣ ΟΛΩΝ ΤΩΝ ΤΑΞΕΩΝ. ΠΛΗΡ. ΤΗΛ. (22410)85436, 6944735159ΠΜ50099

ΑΓΓΛΙΚΑ - ΙΤΑΛΙΚΑ. Εμπειρη καθηγήτρια με αξιοσημείωτες επιτυχίες, παραδίδει κατ' οίκον ιδιαίτερα μαθήματα Αγγλικών και Ιταλικών σε μαθητές όλων των επιπέδων. Προετοιμασία για πτυχία: First Certificate in English, Proficiency, Cambridge και Michigan. Τιμές προσιτές. Πληρ. κ. Βιδινιώτη τηλ. (22410)23870, 6946658576 AM50103

ΜΑΘΗΜΑΤΑ ιδιαίτερα Γερμανικών σε αρχάριους, προχωρημένους, ξενοδοχοϋπαλλήλους. Πληρ. τηλ. 6947219816 AM50038

ΜΑΘΗΜΑΤΙΚΟΣ με πολυετή πείρα παραδίδει ιδιαίτερα μαθήματα. Πληρ. τηλ. 6976352234 AM50000

ΧΗΜΙΚΟΣ με μάστερ στην Οργανική Χημεία και με σημαντική διδακτική εμπειρία παραδίδει μαθήματα σε μαθητές και σε φοιτητές του Παιδαγωγικού Τμήματος σε σύστημα και συνέπεια. Πληρ. τηλ. 6946095660, (22410)25823 AM49997

ΓΥΜΝΑΣΤΡΙΑ ΤΕΛΕΙΟΦΟΙΤΗ ΤΗΣ ΑΕΓ STUDIES ΓΕΡΜΑΝΙΚΗΣ ΣΧΟΛΗΣ ΜΕ MASTER ΣΤΗΝ ΑΕΡΟΒΙΚΗ ΠΑΡΑΔΙΔΕΙ ΜΑΘΗΜΑΤΑ ΙΔΙΑΙΤΕΡΑ ΣΤΟ ΣΠΙΤΙ ΣΑΣ. ΓΙΑ ΓΥΝΑΙΚΕΣ (ΣΥΣΦΙΓΞΗ ΤΟΠΙΚΟ ΑΔΥΝΑΤΙΣΜΑ ΚΑΙ ΜΥΟΧΑΛΑΡΩΤΙΚΟ STRECHING). ΓΙΑ ΑΝΔΡΕΣ: (ΑΥΞΗΣΗ ΜΥΙΚΟΥ ΒΑΡΟΥΣ, ΚΑΨΙΜΟ ΛΙΠΟΥΣ). Υ.Γ. ΠΡΟΣΦΟΡΑ ΤΩΝ ΜΑΘΗΜΑΤΩΝ ΤΟ ΔΙΑΙΤΟΛΟΓΙΟ. ΠΛΗΡ. ΤΗΛ. 6946375050. ΠΜ49971

προσφορές εργασίας

ΠΡΟΣΦΟΡΑ ΕΡΓΑΣΙΑΣ. ΠΟΛΥΕΘΝΙΚΗ ΕΤΑΙΡΕΙΑ ΕΞΑΠΛΩΝΕΤΑΙ ΣΤΗΝ ΕΛΛΑΔΑ ΚΑΙ ΖΗΤΑ ΣΥΝΕΡΓΑΤΕΣ. ΣΟΒΑΡΗ ΕΡΓΑΣΙΑ ΜΕ ΠΡΟΟΠΤΙΚΕΣ ΕΞΕΛΙΞΗΣ, ΧΩΡΙΣ ΩΡΑΡΙΑ ΚΑΙ ΔΕΣΜΕΥΣΕΙΣ, ΕΡΓΑΣΘΕΙΤΕ ΜΕΣΑ ΑΠΟ ΤΟ ΣΠΙΤΙ ΣΑΣ, ΔΩΡΕΑΝ ΕΚΠΑΙΔΕΥΣΗ ΚΑΙ ΕΝΗΜΕΡΩΣΗ, ΜΕΡΙΚΗ ΑΠΑΣΧΟΛΗΣΗ 300 ΕΥΡΩ ΕΩΣ 1500 ΕΥΡΩ, ΠΛΗΡΗΣ ΑΠΑΣΧΟΛΗΣΗ 1500 ΕΥΡΩ ΕΩΣ 9000 ΕΥΡΩ.* (*ΤΑ ΣΟΒΑΡΑ ΕΙΣΟΔΗΜΑΤΑ ΠΡΟΚΥΠΤΟΥΝ ΕΠΕΙΤΑ ΑΠΟ ΣΟΒΑΡΗ ΕΡΓΑΣΙΑ). ΠΛΗΡ.

ΓΙΑ ΡΑΝΤΕΒΟΥ ΚΑΙ ΕΝΗΜΕΡΩΣΗ: ΥΠΕΥΘΥΝΟΣ κος ΧΑΤΖΗΣΑΒΒΑΣ, ΤΗΛ. (22410)35960 (10.00-15.00) ΚΙΝ. 6974506610 (16.00-20.00) ΠΡ49990

ΖΗΤΑ ΕΡΓΑΣΙΑ ξυλουργός ειδικευμένος για κουφώματα και κουζίνες. Πληρ. τηλ. 6972175436 κο Σταμάτη ΑΡ50054

ΚΥΡΙΑ διπλωματούχος μασέρ, κάνει θεραπευτικό, κλασικό, αθλητικό, αισθητικό, ρέικι και σεάτσου μασάζ με αρωματοθεραπεία. Πληρ. τηλ. (22410)20833, 6932501924 ΑΡ50037

ΡΩΣΙΔΑ 50 ετών που μιλά καλά Ελληνικά **ΖΗΤΑ ΔΟΥΛΕΙΑ** σε σπίτι για οικιακή βοηθός ή να προσέχει παιδιά και γέρους. Δέχεται να μένει και μέσα. Πληρ. τηλ. 6942506454 ΑΡ49992

ΠΡΟΣΦΟΡΑ ΕΡΓΑΣΙΑΣ: ΕΠΙΧΕΙΡΗΣΗ ΑΠΟ ΤΟ ΣΠΙΤΙ Ή ΤΟ ΓΡΑΦΕΙΟ 500 έως 1000 ευρώ. Ημιαπασχόληση το μήνα 1000-4000 ευρώ πλήρης απασχόληση το μήνα. Ανάγκη για άμεση κάλυψη θέσεων, πλήρης επιχειρησιακή εκπαίδευση. Αμεσο ξεκίνημα. Καλέστε τώρα. Πληρ. τηλ. 6944319411 ΑΡ49715

ΥΔΡΑΥΛΙΚΟΣ Βλάβες, Εγκαταστάσεις. Πληρ. τηλ. (22410)64872, 6942883629 κο Ιωσήφ ΑΡ49763

ΤΑ ΜΟΝΑΔΙΚΑ

Υπερσύγχρονα Ταπητοκαθαριστήρια-πλυντήρια

ΚΛΕΟΠΑΤΡΑ & EURO CLEAN CENTER

Εμπιστευθείτε τον καθαρισμό και φύλαξη των ταπήτων στα καθαριστήριά μας

- *Προσφέρουμε άψογο και έμπειρο Βιολογικό Καθαρισμό Ταπήτων*
- *Στεγνό καθαρισμό χειροποίητων χαλιών*
- *Επιτόπου καθαρισμό σε σαλόνια-μοκέτες*
- *Ειδικός καθαρισμός παπλώματα-φλοκάτες*
- *Επιδιορθώσεις σε όλους τους τύπους ταπήτων*

"Η φύλαξη είναι δωρεάν" για όλο τον χρόνο. παραλαβή-παράδοση κατ' οίκον σε όλη τη Ρόδο.

Υπεύθυνος: **Κουφαλλάκης Σταύρος**

Τηλ. 2241051996, 6945793626 , fax 2241051322

ΠΡ49662

ΥΔΡΑΥΛΙΚΑ – ΚΑΛΟΡΙΦΕΡ

Γιάννης ο Ατλάσης

ΕΓΚΑΤΑΣΤΑΣΕΙΣ

ΑΝΑΚΑΙΝΙΣΕΙΣ

ΣΥΝΤΗΡΗΣΕΙΣ

2241029898, 6973610779

ΠΡ49678

"ΑΜΕΣΟΣ" ΚΕΝΤΡΟ ΕΡΓΑΣΙΑΣ

ΧΑΜΗΛΟΜΙΣΘΕΣ ΕΛΛΗΝΟΡΩΣΟΠΟΝΤΙΕΣ, ΕΛΛΗΝΟΒΟΥΛΓΑΡΕΣ, ΟΙΚΟΝΟΣΟΚΟΜΕΣ, ΟΙΚΟΚΑΘΑΡΙΣΤΡΙΕΣ, ΒΡΕΦΟΝΗΠΙΑΓΩΓΟΥΣ, ΛΑΤΖΕΡΟΜΑΓΕΙΡΙΣΣΕΣ, ΞΕΝΟΔΟΧΟΫΠΑΛΛΗΛΟΥΣ, ΣΥΝΟΔΟΥΣ ΗΛΙΚΙΩΜΕΝΩΝ, ΖΕΥΓΑΡΙΑ ΑΛΛΟΔΑΠΩΝ, ΑΓΡΟΤΙΚΩΝ ΕΡΓΑΣΙΩΝ ΑΠΟΣΤΕΛΟΥΜΕ ΑΥΘΗΜΕΡΟΝ. ΣΑΒΒΑΤΟΚΥΡΙΑΚΑ ΕΡΓΑΖΟΜΑΣΤΕ

Πληρ. τηλ. 210-5241633, 210-5241265, Fax: 210-5241634

ΧΠΡ43

ΑΝΑΛΑΜΒΑΝΟΥΜΕ

ΚΛΑΔΕΜΑΤΑ ΣΥΝΤΗΡΗΣΕΙΣΣ ΔΙΑΚΟΣΜΗΣΕΙΣ & ΕΓΚΑΤΑΣΤΑΣΕΙΣΣ ΚΗΠΩΝ

ΣΠΟΡΑ ΓΚΑΖΟΝ

ΦΥΤΕΥΣΗ ΛΟΥΛΟΥΔΙΩΝ & ΔΕΝΔΡΩΝ

και οτιδήποτε έχει σχέση με τον ΚΗΠΟ σας

ΑΠΟ ΤΟΝ ΤΕΧΝΙΚΟ ΓΕΩΠΟΝΟ ΑΝΘΟΚΗΠΟΥΡΙΣΗΣ & ΦΥΤΙΚΗΣ ΠΑΡΑΓΩΓΗΣ

ΣΑΒΒΑΣ

Τηλέφωνο : 6946640700

ΠΡ50034

ΕΡΓΟΛΑΒΟΣ

ΜΑΣΤΟΡΑΣ ΚΩΝΣΤΑΝΤΙΝΟΣ

ΤΙΜΕΣ ΛΟΓΙΚΕΣ

ΑΝΑΛΑΜΒΑΝΩ γενικές κατασκευές κτιρίων, αναπαλαιώσεις, σοβατίσματα, χτισίματα, γκρεμίσματα, βαψίματα, μάρμαρα, γιαλίσματα, πλακάκια, περιφράξεις οικοπέδων, κατασκευές, μελέτες για σοφίτες, ξυλοκατασκευές, τοποθέτηση κεραμίδια

ΓΙΑ ΟΛΗ ΤΗ ΔΩΔΕΚΑΝΗΣΟ

Πληρ. τηλ. 2241027225, 6944-823925 όλο το 24ωρο

ΠΡ49819

Εχετε πρόβλημα με τα παλιά σας αλουμίνια;

- **Τα επισκευάζω ή τα αντικαθιστώ με καινούργια**

ΚΑΤΑΣΚΕΥΕΣ ΑΛΟΥΜΙΝΙΟΥ ΚΑΙ ΣΙΔΗΡΟΥ

"Ο ΓΙΩΡΓΟΣ"

Πληρ. τηλ. 2241039747, 6944999655

ΠΡ49510

ΠΩΛΟΥΝΤΑΙ

ξύλα ελιάς για τζάκι.

Πληρ. τηλ. 6945403862

ΠΡ49996

ΚΑΡΒΟΥΝΑ

ΑΠΟ ΒΕΛΑΝΙΔΙΑ

- **ΑΡΙΣΤΗ ΠΟΙΟΤΗΤΑ**
- **ΙΔΑΝΙΚΟ ΜΕΓΕΘΟΣ**
- **ΜΕΓΑΛΗ ΔΙΑΡΚΕΙΑ**
- **ΚΑΘΟΛΟΥ ΥΓΡΑΣΙΑ**
- **ΚΑΘΟΛΟΥ ΠΕΤΡΕΛΑΙΟ Κ.ΛΠ.**

ΓΙΑ ΝΑ ΜΗ ΓΙΝΟΝΤΑΙ ΤΑ ΧΡΗΜΑΤΑ ΣΑΣ

ΚΑΠΝΟΣ

ΕΠΑΓΓΕΛΜΑΤΙΕΣ ΠΡΟΛΑΒΕΤΕ ΤΙΣ ΑΝΑΓΚΕΣ ΣΑΣ ΓΙΑ ΤΙΣ ΓΙΟΡΤΕΣ

ΤΗΛΕΦΩΝΟ: 6974779970

ΧΠΡ2312

ΑΓΟΡΑΖΩ

- **ΧΡΥΣΑΦΙΚΑ**
- **ΚΟΣΜΗΜΑΤΑ**
- **ΝΟΜΙΣΜΑΤΑ**
- **ΧΡΥΣΑ**
- **ΔΟΝΤΙΑ**
- **ΜΕΤΟΧΕΣ**
- **ΩΡΟΛΟΓΙΑ**
- **ΑΝΤΙΚΕΣ**

Δάνεια επί ενεχύρω

«ΜΠΑΜΠΗΣ»

Δημ. Θεοδωράκη 15 (1ος όροφος) ΡΟΔΟΣ

ΧΠΡ407

ΑΠΟΦΡΑΞΕΙΣ-ΚΑΘΑΡΙΣΜΟΙ





ΑΠΟΦΡΑΞΕΙΣ ΚΑΘΑΡΙΣΜΟΙ ΣΥΝΤΗΡΗΣΕΙΣ ΑΠΟΧΕΤΕΥΣΕΩΝ-ΕΠΙΦΑΝΕΙΩΝ-ΚΤΙΡΙΩΝ-ΠΛΟΙΩΝ-ΒΙΟΛΟΓΙΚΩΝ

Αναλαμβάνουμε ξενοδοχεία, Δήμους, πολ/κίες κ.λπ. Αντληση πετρελαιοειδών από πλοία καθώς και λιποσυλλεκτών και βιολογικών. ΜΕ ΜΟΝΑΔΙΚΑ ΣΕ ΥΨΟΣ ΠΙΕΣΗΣ ΚΑΙ ΑΝΑΡΡΟΦΗΣΗΣ. ΥΠΕΡΣΥΓΧΡΟΝΑ ΜΗΧΑΝΗΜΑΤΑ ΥΔΡΟΒΟΛΗΣ ΣΕ ΟΛΗ ΤΗ ΔΩΔΕΚΑΝΗΣΟ

ΟΛΟ ΤΟ 24ωρο

ΒΑΡΔΕΛΛΗ Μ. -ΚΡΑΣΟΠΟΥΛΟΣ Δ. Ο.Ε.

Τηλ. 2241035555, Fax: 2241073100, Κιν. 6944/395999

e-mail:metropontikas@excite.com.

ΣΤΙΣ ΠΙΟ ΧΑΜΗΛΕΣ ΤΙΜΕΣ

ΑΠΟΦΡΑΞΕΙΣ

ΔΩΔΕΚΑΝΗΣΙΑΚΕΣ ΑΠΟΦΡΑΞΕΙΣ



"ΚΟΛΟΣΣΟΣ"

ΑΠΟΦΡΑΞΕΙΣ ΚΑΘΑΡΙΣΜΟΙ ΑΠΟΧΕΤΕΥΣΕΩΝ & ΒΟΘΡΩΝ

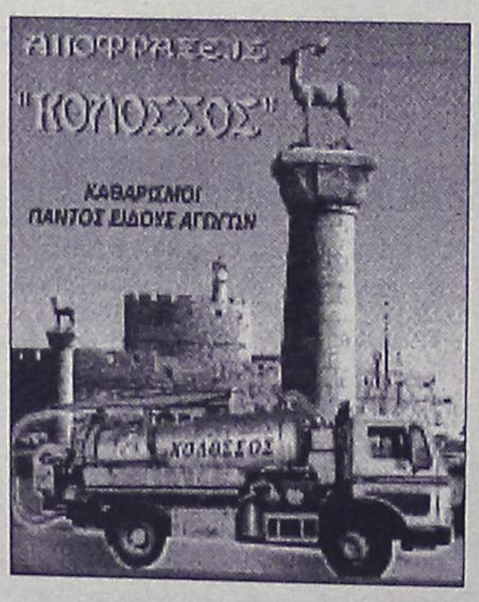

Αναλαμβάνουμε πάσης φύσεως αποφράξεις οποιουδήποτε μήκους και πλάτους Αναλαμβάνουμε καθαρισμούς αποχετευτικών αγωγών ΔΗΜΩΝ, ΞΕΝ/ΧΕΙΩΝ στρατιωτικών μονάδων ΣΠΙΤΙΩΝ, ΠΟΛΥΚΑΤΟΙΚΙΩΝ καθώς και καθαρισμούς βιολογικών μονάδων με μηχάνημα υψηλής πιέσεως σε όλη την Δωδ/σο

Κ. ΠΗΔΙΑΚΗΣ - Π. ΚΑΣΕΡΗΣ

Πληρ. τηλ. 2241047915-91881, κιν. 6944/325234 και 6977/717048

ΕΠΙΠΛΟΣΤΙΛΒΩΣΕΙΣ ΛΟΥΣΤΡΑ

ΟΛΑ ΤΑ ΕΠΙΠΛΑ του σπιτιού, του γραφείου ή της ξενοδοχειακής σας μονάδας, μπορούν να έχουν μια **ΔΕΥΤΕΡΗ ΕΥΚΑΙΡΙΑ. Μοναδικές αναπαλαιώσεις, αλλαγές χρωμάτων, φρεσκαρίσματα, λούστρα από εξειδικευμένο προσωπικό.**

ΕΓΓΥΗΣΗ η πολύχρονη πείρα μας

Πληρ. τηλ. (22410)68274

ΠΕΡΙΦΕΡΕΙΑΚΟ

Αυξάνονται οι πιθανότητες

• ΜΟΣΧΟΥ ΚΑΙ ΓΕΩΡΓΑΛΗΣ ΠΡΟΠΟΝΗΘΗΚΑΝ ΧΘΕΣ ΚΑΙ ΙΣΩΣ ΑΚΟΛΟΥΘΗΣΟΥΝ ΤΗΝ ΑΠΟΣΤΟΛΗ ΣΤΟΝ ΚΟΡΥΔΑΛΛΟ

Προσπάθειες ανασύνταξης αλλά και ανύψωσης ηθικού και ψυχολογίας γίνεται από χθες στον Διαγόρα με πρωτοστάτη τον προπονητή των κυανέρυθρων τον **Ανδρέα Σταύρου.** Ο τεχνικός του γηραιού της πόλης μας για πολλή ώρα προσπάθησε χθες να εξηγήσει στους παίκτες του τα λάθη τους ούτως ώστε να μην τα επαναλάβουν, για να μην χαθούν κι άλλοι πολύτιμοι βαθμοί κι η ομάδα να διατηρηθεί σε ψηλές βαθμολογικές θέσεις. Οι κυανέρυθροι προπονήθηκαν πάντως χθες κανονικά δείχνοντας διάθεση να επανέλθουν τώρα στις επιτυχίες, έστω κι αν ο Διαγόρας την Κυριακή στον Πειραιά δίνει ακόμα ένα δύσκολο ματς κόντρα στον Ερμή Κορυδαλλού αυτή τη φορά.

Στην χθεσινή προπόνηση πήραν μέρος και οι **Μερκούρης Μόσχου, Πολυδεύκης Γεωργαλής.** Ο πρώτος πάντως συγκεντρώνει περισσότερες πιθανότητες να επανέλθει στους ρυθμούς της ομάδας παρά ο δεύτερος.

Το πιο πιθανόν πάντως είναι -ν' ακολουθήσουν την αποστολή και οι δύο και να χρησιμοποιηθούν στον αγώνα, εφόσον το κρίνει ο **Ανδρέας Σταύρου** και φυσικά ανάλογα με τις δυσκολίες του αγώνα. Οι υπόλοιποι πάντως παίκτες του Διαγόρα δεν αντιμετωπίζουν κανένα πρόβλημα. Σήμερα οι κυανέρυθροι θα επιδιώξουν να προπονηθούν σε γήπεδο με συνθετικό χλοοτάπητα. Απ' αυτό το είδος διαθέτει το γήπεδο στο οποίο αγωνίζεται ο Ερμής Κορυδαλλού.

Ο Ιωσηφόγλου στο Στάδιο

• Ο Νικολακόπουλος από την Αθήνα θα σφυρίξει τον αγώνα ντέρμπι του Απόλλωνα Καλ. με τον Αιολικό

Τρεις Αθηναίοι κι ένας Χανιώτης θα διευθύνουν το ερχόμενο Σαββατοκύριακο τους αγώνες των εκπροσώπων μας στο περιφερειακό πρωτάθλημα. Ητοι:

- Ο Αθηναίος **Ιωσηφόγλου** θα διευθύνει το ματς της Ρόδου με τον Μανδραικό.
- Ο κ. **Ιατράκης** από τον ίδιο Σύνδεσμο θα σφυρίξει στον αγώνα της Κω με τη Μύκονο.
- Ο Χανιώτης **Λέττας** θα διαιτητεύσει το ματς του Ερμή Κορ. με τον Διαγόρα και
- Ο επίσης Αθηναίος **Νικολακόπουλος** θα διευθύνει το ντέρμπι του Απόλλωνα Καλυθιών με τον Αιολικό. Πιο αναλυτικά:

• ΚΑΛΛΟΝΗ - ΕΝΩΣΗ ΠΑΝ/ΔΟΞΑ
Διαιτητής: *Α. Καρατζίκας* (ΣΔΠ Αθήνας)
Βοηθός διαιτητή: *Δ. Τίκας* (ΣΔΠ Αθήνας)
Βοηθός διαιτητή: *Ν. Γεωργαράκος* (ΣΔΠ Αθήνας)
Παρατηρητής: *Δ. Λέκκας* (ΣΔΠ Κορίνθου)

• ΑΟ ΚΑΣΠΑΚΑ - ΑΤΡΟΜΗΤΟΣ ΠΕΙΡΑΙΑ
Διαιτητής: *Κ. Βάσσαλος* (ΣΔΠ Αθήνας)
Βοηθός διαιτητή: *Π. Γουναρίδης* (ΣΔΠ Αθήνας)
Βοηθός διαιτητή: *Δ. Νεοφύτου* (ΣΔΠ Αθήνας)
Παρατηρητής: *Κ. Πριόνας* (ΣΔΠ Εύβοιας)

• ΡΟΔΟΣ - ΜΑΝΔΡΑΪΚΟΣ
Διαιτητής: *Ν. Ιωσηφόγλου* (ΣΔΠ Αθήνας)
Βοηθός διαιτητή: *Χ. Καλογερόπουλος* (ΣΔΠ Αθήνας)
Βοηθός διαιτητή: *Ο. Σεριάν* (ΣΔΠ Αθήνας)
Παρατηρητής: *Δ. Καλύβας* (ΣΔΠ Βοιωτίας)

• ΚΩΣ - ΜΥΚΟΝΟΣ
Διαιτητής: *Χ. Ιατράκης* (ΣΔΠ Αθήνας)
Βοηθός διαιτητή: *Α. Δημητρόπουλος* (ΣΔΠ Αθήνας)
Βοηθός διαιτητή: *Ν. Δημοβασίλης* (ΣΔΠ Αθήνας)
Παρατηρητής: *Ι. Ιατρόπουλος* (ΣΔΠ Πειραιά)

• ΑΟ ΜΑΝΗΣ - ΚΑΡΛΟΒΑΣΙ
Διαιτητής: *Α. Γονεής* (ΣΔΠ Αργολίδας)
Βοηθός διαιτητή: *Α. Κουτσόπουλος* (ΣΔΠ Αργολίδας)
Βοηθός διαιτητή: *Ν. Ρατσιάτος* (ΣΔΠ Αργολίδας)
Παρατηρητής: *Γ. Σαραλιώτης* (ΣΔΠ Αθήνας)

• ΠΑΝΕΛΕΥΣΙΝΙΑΚΟΣ - ΑΙΑΣ ΣΑΛΑΜΙΝΑΣ
Διαιτητής: *Β. Γιαννόπουλος* (ΣΔΠ Λακωνίας)
Βοηθός διαιτητή: *Η. Κοντάκος* (ΣΔΠ Λακωνίας)
Βοηθός διαιτητή: *Κ. Βασιλείου* (ΣΔΠ Λακωνίας)
Παρατηρητής: *Β. Μέγας* (ΣΔΠ Αθήνας)

• ΕΡΜΗΣ ΚΟΡΥΔΑΛΛΟΥ - ΔΙΑΓΟΡΑΣ
Διαιτητής: *Γ. Λέττας* (ΣΔΠ Χανίων)
Βοηθός διαιτητή: *Ν. Καλκαβούρας* (ΣΔΠ Αθήνας)
Βοηθός διαιτητή: *Χ. Μαχαίρας* (ΣΔΠ Αθήνας)
Παρατηρητής: *Γ. Γερμανάκος* (ΣΔΠ Αθήνας)

• ΑΠΟΛΛΩΝ ΚΑΛΥΘΙΩΝ - ΑΙΟΛΙΚΟΣ
Διαιτητής: *Α. Νικολακόπουλος* (ΣΔΠ Αθήνας)
Βοηθός διαιτητή: *Π. Αθανασόπουλος* (ΣΔΠ Αθήνας)
Βοηθός διαιτητή: *Α. Γιαχός* (ΣΔΠ Αθήνας)
Παρατηρητής: *Μ. Ματσούκας* (ΣΔΠ Εύβοιας)

"Πάμε παρακάτω..."

• Η επιστροφή στις επιτυχίες είναι ο μοναδικός στόχος της Ρόδου στο κυριακάτικο ματς με τον Μανδραϊκό

Το come back στις επιτυχίες είναι ο ένας και μοναδικός στόχος της πρωτοπόρου Ρόδου για το προσεχές Σαββατοκύριακο. Οι "πράσινοι" στα πλαίσια της 18ης αγωνιστικής του περιφερειακού πρωταθλήματος φιλοξενούν την Κυριακή τον δυνατό Μανδραϊκό που αποτελεί μια απ' τις καλές ομάδες του εβδόμου Ομίλου. Ο τεχνικός της ομάδας **Δημήτρης Σκούνας** έδωσε χθες εντολή στον γυμναστή **Μιχάλη Χαρίτο** για "πολλή φυσική κατάσταση" κι ο τελευταίος "έτρεξε" τους πράσινους σε μια προσπάθεια διατήρησης της καλής αγωνιστικής κατάστασης των ποδοσφαιριστών. Οι "πράσινοι" θα προπονηθούν εκ νέου στις 11 το πρωί, ενώ σημειώνεται πως την προσεχή Κυριακή θ' απουσιάσει ο **Λάζαρος Καλημέρης** που συμπλήρωσε τρεις κίτρινες κάρτες.

Με ελλείψεις ο Απόλλων

• Στο σημερινό ματς κυπέλλου με τον Ηρακλή Μαριτσών (14.45)

Ενδιαφέρον ποδοσφαιρικό παιχνίδι θα γίνει σήμερα στις 14.45 στο γήπεδο Καλυθιών. Ο Απόλλων Καλυθιών προερχόμενος από θετικό αποτέλεσμα στο Εθνικό Στάδιο με τον Διαγόρα υποδέχεται για το Κύπελλο Ερασιτεχνών της ζώνης Δωδεκανήσου τον δυνατό Ηρακλή Μαριτσών του **Βασίλη Αθανασίου.** Οι κυανοκίτρινοι παρά το γεγονός του ό,τι θα παρουσιασθούν "λαβωμένοι" σ' αυτό το ματς αισιοδοξούν πως θ' αποκλείσουν τον Ηρακλή και θα συνεχίσουν στον θεσμό στον οποίο διατηρούν τα τελευταία χρόνια σπουδαία παράδοση. Ο **Αντώνης Οικονόμου** αντιμετωπίζει όμως προβλήματα όσον αφορά τον καταρτισμό ισχυρής ενδεκάδας. Συγκεκριμένα:

- Ο **Στέφανος Λινάρδος** θα εκτίσει σήμερα την αγωνιστική της ποινής του και θα είναι στη διάθεση του **Αντώνη Οικονόμου** για το δύσκολο ματς της Κυριακής.
- Απών ίσως είναι κι ο νεαρός **Μαχλής** που δεν προπονήθηκε την Δευτέρα λόγω ίωσης.
- Ο **Νίκος Νικολής** που τραυματίσθηκε στο ματς με τον Διαγόρα αλλά
- Και ο **Γιώργος Σαλαμαστράκης** που στο ματς της Κυριακής συμπλήρωσε έξι κίτρινες κάρτες.

Αντίθετα με τους πιο πάνω παρών θα είναι ο **Μιχάλης Πλύγκος** για τον οποίο υπάρχει η δυνατότητα να παίξει.

Ο **Αντώνης Οικονόμου** έδωσε χθες ρεπό στους παίκτες του και κάλεσε όλους τους διαθέσιμους για σήμερα το μεσημέρι στ' αποδυτήρια του συλλόγου.

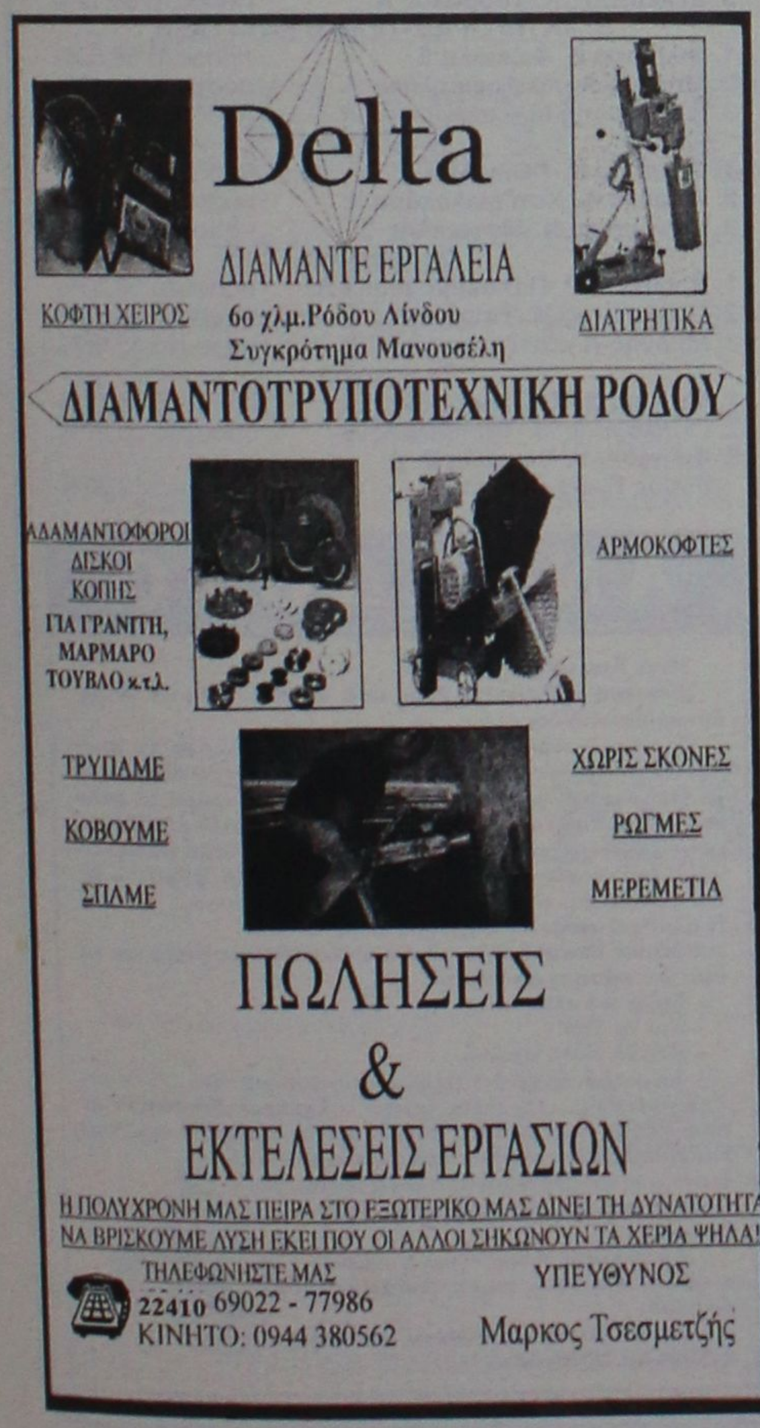

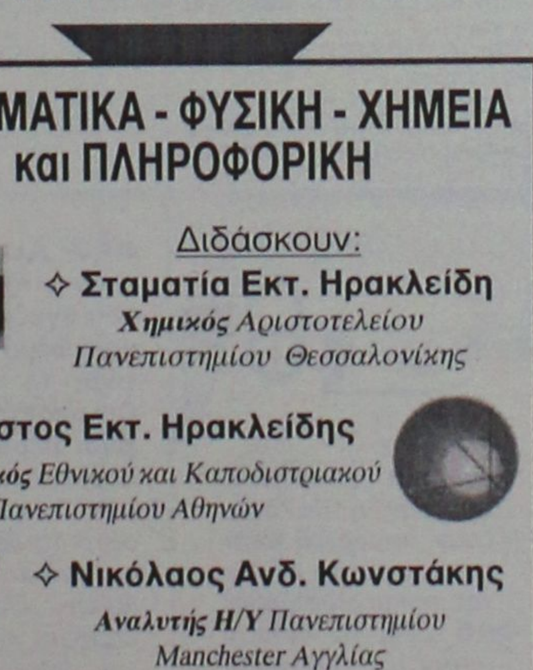

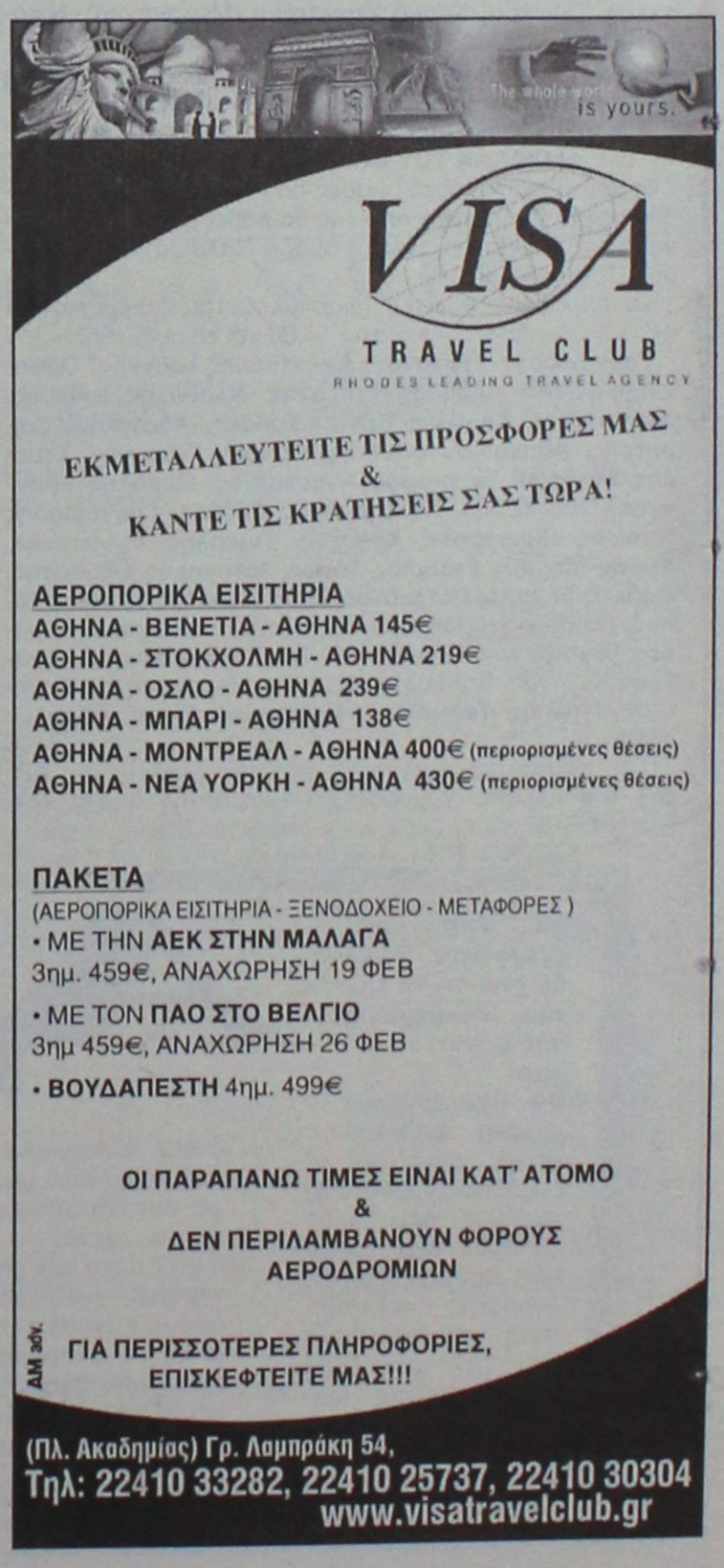

Τουρνουά Παλαιμάχων στην Απολακκιά

• Γίνεται το Σάββατο 8/2 στη μνήμη του Γιάννη Σάββενα, με τη συμμετοχή επτά ομάδων

Το ερχόμενο Σάββατο 8 Φεβρουαρίου, θα πραγματοποιηθεί το ετήσιο τουρνουά ποδοσφαίρου παλαιμάχων, που έχει καθιερωθεί προς τιμή της μνήμης του **Γιάννη Σάββενα,** με την ευκαιρία της διακοπής των τοπικών πρωταθλημάτων.

Στο τουρνουά θα λάβουν μέρος 7 ομάδες και πρόκειται για τις: Δήμος Λινδίων, Δήμος Νότιας Ρόδου, Δήμος Καμείρου, Ιαλυσος, Βετεράνοι Ρόδου και Διαγόρα, Καλυθιές και Δήμος Πεταλούδων.

Η προσέλευση των ομάδων θα γίνει στις 12.30, ενώ ο πρώτος αγώνας θα ξεκινήσει στη μία το μεσημέρι.

Το αγωνιστικό πρόγραμμα που θα ακολουθηθεί είναι το εξής:

1 μμ.: Δήμος Λινδίων-Δήμος Νότιας Ρόδου.
2 μ.μ.: Δήμος Καμείρου-Ιάλυσος.
3 μ.μ.: Βετεράνοι-Καλυθιές.
4 μ.μ.: Δήμος Πεταλούδων-Βετεράνοι.

Μετά το τουρνουά στις 20.30 θ' ακολουθήσει δεξίωση στο ξενοδοχείο "ΕΣΠΕΡΟΣ VILLAGE", την οποία θα οργανώσει ο δήμαρχος Νότιας Ρόδου, **Μανώλης Σαββής** και στην οποία έχουν προσκληθεί οι Παλαίμαχοι ποδοσφαιριστές που θα λάβουν μέρος στο τουρνουά.

Επίσης στη δεξίωση θα απονεμηθούν κύπελλα και τιμητικές πλακέτες στους εξής:

1. Στην ομάδα παλαιμάχων Καμείρου και στον **Μιχάλη Χατζημάρτη.**
2. Στην ομάδα παλαιμάχων Ιαλυσού και στον **Παντελή Αργυρίου.**
3. Στην ομάδα παλαιμάχων Πεταλούδων και στον **Ανδρέα Σαββιδάκη.**
4. Στην ομάδα παλαιμάχων του Δήμου Λινδίων και στον **Ελευθέριο Σταδιάκη.**
5. Στην ομάδα παλαιμάχων Καλυθιών και στον **Λευτέρη Σταυρή.**
6. Στους Βετεράνους Ρόδου και Διαγόρα και στον **Αντώνη Χαραλάμπη.**
7. Στους Βετεράνους του Δήμου Νότιας Ρόδου και τους: **Τριαντάφυλλο Καμπούρη** (Βάτι), **Κων/νο Παρασκευά** (Γεννάδι), **Κοσμά Σταματάκη** (Μεσαναγρό), **Νικόλαο Πόλο** (Ιστριο), **Βασίλη Παπαγεωργίου** (Ασκληπειό), **Γεώργιο Συμεωνίδη** (Κατταβιά), **Φιλήμονα Καλιβούρη** (Αρνίθα) και **Μανώλη Ζαράρη** (Απολακκιά) και
8. **Μακριά Χαράλαμπο** (Λαχανιά).

Η ΟΜΑΔΑ ΤΟΥ ΔΗΜΟΥ ΠΕΤΑΛΟΥΔΩΝ

Η μόνη από τις εφτά ομάδες που ανακοίνωσε τους ποδοσφαιριστές με τους οποίους θα λάβει μέρος στο τουρνουά του Σαββάτου, είναι η ομάδα Παλαιμάχων του Δήμου Πεταλούδων.

Οι παρακάτω παίκτες προσκαλούνται να βρίσκονται στο γήπεδο Απολακκιάς στις 14.30 και είναι οι εξής:

Γρηγοριάδης Στέφανος, Αφεντούλης Ιωάννης, Ορφανίδης Πέτρος, Κούρος Σταμάτης, Κλαδάκης Ιωάννης, Δελαπόρτας Βασίλης, Πάττας Σάββας, Αθανασίου Δημήτρης, Αθανασίου Βασίλης, Γκάιδας Γεώργιος, Σταύρος Σταύρου, Μαγκαφάς Αναστάσιος, Πασάλης Εμμανουήλ του Σάββα, Χατζησάββας Σάββας, Γρηγοριάδης Ιγνάτιος, Χριστοφής Χρήστος, Πασάλης Εμμανουήλ, Κώτης Μιχαήλ, Σταυριάς Τάσος, Μπακαρής Θεοδόσης, Δράκος Μιχαήλ, Πελεκάνος Εμμανουήλ, Σπάρταλης Νίκος, Παπαοικονόμου Κων/νος, Παναγιάς Μιχάλης, Δράκος Μιχαήλ του Ελευθερίου, Τιβριντίδης Μιχάηλ, Φτάκλας Κων/νος, Βασιλώτος Κων/νος, Παπανικόλας Γεώργιος, Μπιλιάς Τσαμπίκος, Πελεκάνος Νίκος, Ζάχαλου Ανδρέας.

Για περισσότερες πληροφορίες στο γραφείο του ΔΟΝΑ στο κλειστό γυμναστήριο Κρεμαστής ή στο τηλ. 22410/92189.

Χαρίς όρια...

Ο συνήθης ύποπτος

• Ο πρωταθλητής Ελλάδος Χρήστος Νικολόπουλος κατέκτησε την πρώτη θέση και στον αγώνα Stableford που διοργάνωσε ο Α.Ο. Γκολφ Αφάντου την Κυριακή

Στ' Αφάντου πραγματοποιήθηκε την περασμένη Κυριακή ο αγώνας Stableford (αγώνας πόντων ανάλογα με το χάντικαπ του κάθε αθλητή) που διοργάνωσε ο τοπικός αθλητικός όμιλος γκολφ με τη συμμετοχή 21 παικτών.

Νικητής αναδείχθηκε ο...συνήθης ύποπτος, **Χρήστος Νικολόπουλος.** Μετά την κατάκτηση των πανελλήνιων πρωταθλημάτων, ανάμεσά τους και της κατηγορίας ανδρών, ο 17χρόνος αθλητής του ΑΟ Γκολφ Αφάντου πήρε μία ακόμα πρωτιά συγκεντρώνοντας συνολικά 39 πόντους.

Δεύτερος κατετάγη ο **Δημήτρης Βλάχος** (38 π.) και τρίτος ο **Κώστας Σπανός** (34 π.).

Στο διαγωνισμό κτυπήματος (κοντά στη σημαία), νικητής ήταν ο **Κώστας Σπανός** ενώ το διαγωνισμό μακρινής μπαλιάς κατέκτησε ο **Χρήστος Διάκου.**

ΟΙ ΑΠΟΝΟΜΕΣ

Ξεχωριστή εκδήλωση έχει προγραμματιστεί από τον σύλλογο για τις απονομές των επάθλων στους νικητές.

Συγκεκριμένα, θα πραγματοποιηθεί το Σάββατο, στο πιάνο-ρέστοραν "Μεντιτερανέο" στις 21.00 όπου θα γίνει και η κοπή της βασιλόπιτας.

Πολύς κόσμος στο κλειστό

• Στην κοπή πίτας των Ακαδημιών του Διαγόρα τιμήθηκαν οι κ. κ. Μητσοστέργιος και Μάχλης για την προσφορά τους στον σύλλογο

Παρουσία των αρχών αλλά και πλήθους κόσμου εγινε την Κυριακή το βράδυ στο κλειστό γήπεδο μπάσκετ του Διαγόρα, η κοπή της πίτας της Ακαδημίας ποδοσφαίρου του γηραιού της πόλης μας.

Στη σεμνή τελετή έδωσαν το παρών
- Ο δήμαρχος Ροδίων **Γιώργος Γιαννόπουλος**
- Ο πρόεδρος του ΔΟΝΑ **Θανάσης Μπαράκας**
- Ο εκπρόσωπος του Δ.Σ. της ΕΠΣΔ **Δημήτρης Τσοπανάκης**
- Ο εκπρόσωπος του Συνδέσμου Διαιτητών **Στέφανος Λουλουδάκης**
- Σύσσωμο το Διοικητικό Συμβούλιο του Διαγόρα
- Ολοι οι προπονητες των κατηγοριών και των ομαδων αλλά
- Και πολύς κόσμος παρά τις δυσμενείς καιρικές συνθήκες που επικρατούσαν το ίδιο βράδυ.

Την παρουσίαση της εκδήλωσης είχε αναλάβει ο υπεύθυνος στίβου του Διαγόρα **Παντελής Νίνης.** Υστερα από τους σύντομους χαιρετισμούς ακολούθησε η απονομή τιμητικής πλακέττας
- Στον πρόεδρο του Διαγόρα **Βασίλη Μητσοστέργιο** για τα πενήντα χρόνια παρουσίας και προσφοράς στο γήπεδο από τον δήμαρχο Ροδίων **Γιώργο Γιαννόπουλο** και
- Στον **Μιχάλη Μάχλη** για την 25ετή προσφορά στον Διαγόρα από τον πρόεδρο του ΔΟΝΑ **Θανάση Μπαράκα**

Πρέπει να σημειωθεί ακόμη πως τιμώμενα πρόσωπα στην εκδήλωση κοπής της πίτας ήταν ακόμη
- Ο τέως πρόεδρος της ΠΑΕ Διαγόρας **Αντώνης Γεωργιάδης** και
- Ο προπονητής των ταλέντων του γηραιού **Παναγιώτης Ρίζος.**

Και οι δύο όμως λόγω ασθενείας απουσίασαν με αποτέλεσμα ο επίσημος Διαγόρας να προγραμματίσει να τους τιμήσει σε προσεχή εκδήλωσή του.

Οι τυχεροί "μικροί" της Βασιλόπιτας θα πάρουν από μια φόρμα και μια μπάλα ποδοσφαίρου αντίστοιχα.

Η Διοίκηση του Διαγόρα ευχαριστεί θερμά
- την ΒΑΠ ΚΟΥΓΙΟΣ ΑΒΕΕ για την παραχώρηση των αναψυκτικών και
- Το MUSIC SPOT του **Σπύρου Κατσέλα** για την μικροφωνική εγκατάσταση.
- Θερμές ευχαριστίες απευθύνει επίσης ο Διαγόρας στην ιατρό **Ειρήνη Παπανικήτα** που ανέλαβε να εξετάσει αφιλοκερδώς όλους τους μικρούς αθλητές του συλλόγου.

Φιλικό στα Κοσκινού

Με την ευκαιρία της διακοπής των τοπικών πρωταθλημάτων οι ομάδες προκειμένου να μην μείνουν εκτός αγωνιστικής δράσης, τρέχουν για να κλείσουν φιλικά παιχνίδια.

Δύο απ' αυτές είναι ο Διγενής με τον Άρη που σήμερα στις 15.30 θα παίξουν μεταξύ τους στο γήπεδο Κοσκινού.

Οι Αρχαγγελίτες έχουν κλείσει φιλικό και για μεθαύριο Παρασκευή στ' Αφάντου μ' αντίπαλο τον ΑΕΡΑ.

Τα νέα του Μπριτζ

Οι νικητές του προκριματικού αγώνα για το Πανελλήνιο χειμερινό πρωτάθλημα ζευγών, στις κατηγορίες όπεν και 1-5 αντίστοιχα είναι τα ζευγάρια **Γιάννης Ζερβός-Γεώργιος Πόπορος** και **Ντίνα Φιλίππου-Λία Φώκιαλη.**

Οι αγώνες στις δύο κατηγορίες διεξήχθησαν παράλληλα σε τρεις ημερίδες με την συμμετοχή δέκα ζευγών στην κκάθε κατηγορία.

Οι αγώνες ήταν συναρπαστικοί και κρίθηκαν στην τελευταία ημερίδα.

Ειδικά στην κατηγορία όπεν το ζευγάρι **Γιάννης Ζερβός-Γιώργος Πόπορος** κέρδισε με διαφορά 0,06% το δεύτερο ζευγάρι που αποτελείτο από τους **Δημήτρη Δανελλάκη-Μανώλη Ράμο** που προηγούνταν μετά τις δύο πρώτες ημερίδες.

Επίσης και στην κατηγορία 1-5 η διαφορά του ζευγαριού **Ντίνα Φιλίππου-Λία Φώκιαλη** από το δεύτερο ζευγάρι **Αντώνη Μπόνη-Ηλία Χατζηνικολάου** ήταν, μόλις 0,4%. Τα τρία πρώτα ζευγάρια του αγώνα κάθε κατηγορίας προκρίθηκαν και έχουν την δυνατότητα αν το επιθυμούν να αγωνιστούν στον τελικό του Πανελληνίου Πρωταθλήματος της αντίστροφης κατηγορίας που θα γίνει μέσα στο επόμενο διάστημα στην Αθήνα.

Τα αποτελέσματα της γενικής κατάταξης και των τριών ημερίδων ανά κατηγορία είναι τα εξής:

ΠΡΟΚΡΙΜΑΤΙΚΟΣ ΠΑΝΕΛΛΗΝΙΟΥ ΠΡΩΤΑΘΛΗΜΑΤΟΣ ΖΕΥΓΩΝ
Α. ΚΑΤΗΓΟΡΙΑ ΟΠΕΝ-ΤΕΛΙΚΗ ΚΑΤΑΤΑΞΗ

1. Ζερβός Ι.-Πόπορος Γ.	ποσοστό 59,37%
2. Δανελλάκης Δ.-Ράμος Ε.	ποσοστό 59,31%
3. Κελεπέρας Κ.-Τσάβαλος Α.	ποσοστό 56,08%
1η ημερίδα	
1. Ράμος Ε.-Δανελλάκης Δ.	ποσοστό 62,50%
2. Πόπορος Γ.-Ζερβός Ι.	ποσοστό 57,29%
3. Κελεπέρας Κ.-Τσάβαλος Α. & Σιμάτης Α.-Κοφινάκος Π.	ποσοστό 56,25%
2η ημερίδα	
1. Κελεπέρας Κ.-Τσάβαλος Α.	ποσοστό 58,89%
2. Ζερβός Ι.-Πόπορος Γ.	ποσοστό 58,85%
3. Ράμος Ε.-Δανελλάκης Δ.	ποσοστό 55,03%
3η ημερίδα	
1. Ζερβός Ι.-Πόπορος Γ.	ποσοστό 61,97%
2. Δανελλάκης Δ.-Ράμος Ε.	ποσοστό 60,41%
3. Κελεπέρας Κ.-Τσάβαλος Α.	ποσοστό 53,12%
Β. ΚΑΤΗΓΟΡΙΕΣ-ΤΕΛΙΚΗ ΚΑΤΑΤΑΞΗ	
1. Φιλίππου Κ.-Φώκιαλη Ε.	ποσοστό 58,53%
2. Μπόνης Α.-Χατζηνικολάου Η.	ποσοστό 58,13%
3. Γιαλλούσης Μ.-Τσιριμώκος Α.	ποσοστό 51,78%
1η ημερίδα	
1. Φιλίππου Κ.-Φώκιαλη Ε.	ποσοστό 68,45%
2. Μπόνης Α.-Χατζηνικολάου Η.	ποσοστό 61,30%
3. Μαγριπλής Ν.-Μαγριπλής Ε.	ποσοστό 57,73%
2η ημερίδα	
1. Βρούχου Ρ.-Παπαεμμανουήλ Δ.	ποσοστό 58,33%
2. Γιαλλούσης Μ.-Τσιριμώκος Α.	ποσοστό 57,73%
3. Μπόνης Α.-Χατζηνικολάου Η.	ποσοστό 55,95%
3η ημερίδα	
1. Μπόνης Α.-Χατζηνικολάου Η.	ποσοστό 57,14%
2. Γιαλλούσης Μ.-Τσιριμώκος Α.	ποσοστό 52,97%
3. Φιλίππου Κ.-Φώκιαλη Ε. & Ράμος Π.-Αγαπητού Σ.	ποσοστό 52,38%

ΑΝΕΚΔΟΤΟ

Ήταν δυο φίλοι μουσικοί.

Ξαφνικά πεθαίνει ο ένας από καρδιά. Πέφτει σε μελαγχολία ο άλλος.

Περνάει ο καιρός κι αυτός δε μπορεί ακόμα να αποδεχτεί την απουσία του φίλου του. Κάθε μέρα παρακαλά το Θεό να του παρουσιάσει για τελευταία φορά το φίλο του να τον δει έστω για λίγο. Ξαφνικά γίνεται ένα θαύμα κι εμφανίζεται μπροστά του... Γρηγόρη! Πόσο μου έλειψες! Δεν το πιστεύω ότι σε βλέπω!... Κάθε μέρα ζω με την ελπίδα ότι όπου κι αν είσαι, περνάς καλά... Όντως. Η αλήθεια είναι ότι περνάμε πολύ καλά...

Βασικά Σωτήρη εγώ αν ήρθα εδώ σήμερα είναι για να σου πω κάποια πράγματα.

- Καλά ή κακά;

- Και τα δύο.

- Πες τα καλά πρώτα...

- Τα καλά είναι ότι περνάμε καταπληκτικά... Συναυλίες συνεχώς... Προχτές έπαιζε ο Στράτος Διονυσίου κι από κάτω όλοι πίναμε μαύρο και τραγουδούσαμε τον Παλιατζή. Πριν μια βδομάδα έπαιξε ο Στέλιος με τον Τσιτσάνη, έχουν κάνει νέο γκρούπ πλέον... Ασε σου λέω, πολύ καλά σκηνικά...



- Απίστευτο! Αυτό είναι καταπληκτικό!... Και τα άσχημα; Ποια είναι άσχημα;

- Εχμ... βασικά... βγήκαν αφίσες... παίζεις το Σάββατο...

Αγκαθι

●●● Δεν είναι εγωιστικό, αλλά δείχνει ότι το τημ της εφημερίδας μας ψάχνει τα θέματα.

●●● *Δεν έβγαλαν κανένα αποκλειστικό έγγραφο ή ο,τιδήποτε. Είναι ένα γεγονός που έγινε το πρωί της Κυριακής. Δεν διεκδικούμε δάφνες. Οποιοσδήποτε μπορούσε να είχε την προέκταση ενός θέματος που συμβαίνει για πρώτη φορά. Αλλά φαίνεται πως μόνο εδώ υπάρχει έντονη ανησυχία για το... μετά!*

●●● **Γι' αυτό δεν είναι ντροπή για όλους όσους κάνουν εκπομπές να αναφέρουν από πού βγήκε το θέμα. Αλλωστε είναι μέσα στους κανόνες του παιχνιδιού, βγάζουν ή δε βγάζουν σπυράκια όσοι αναφέρουν το όνομα της εφημερίδας μας.**

●●● *Εδώ το κάνουν αντίπαλοι αθηναϊκοί σταθμοί, γιατί αυτό είναι το σωστό και όσοι είναι σωστοί το εφαρμόζουν.*

●●● **Αλλωστε δεν είναι η πρώτη φορά που βγάζουμε παρόμοιο θέμα ή δεν θα είναι το τελευταίο. Οι απαντήσεις μας είναι μέσα από την δουλειά μας.**

●●● *Τελειώνουμε μ' αυτό το θέμα, με τα προγνωστικά μου. Μόνη ελπίδα, αν υπάρχει για πολλούς και διάφορους λόγους, είναι η δευτεροβάθμια. Καλημέρα σας.*

ΡΕΠΟΡΤΑΖ

"Χάλκινη" η Θυρή

• Η ΑΘΛΗΤΡΙΑ ΤΟΥ ΓΑΟ ΤΑΕ ΚΨΟ ΔΟ ΡΟΔΟΥ ΚΑΤΕΚΤΗΣΕ ΤΗΝ ΤΡΙΤΗ ΘΕΣΗ ΣΤΟ ΠΑΝΕΛΛΗΝΙΟ ΠΡΩΤΑΘΛΗΜΑ ΕΦΗΒΩΝ-ΝΕΑΝΙΔΩΝ



Στο Βόλο ήταν συγκεντρωμένο το ενδιαφέρον των φίλων του Ταε Κβο Ντό. Στην πρωτεύουσα της Μαγνησίας διεξήχθη το περασμένο Σαββατοκύριακο το Πανελλήνιο πρωτάθλημα εφήβων-νεανίδων στο οποίο συμμετείχαν και αθλητέστριες του ΓΑΟ ΤΚD Ρόδου.

Η Αναστασία Θυρή αγωνίστηκε στην κατηγορία των 59 κιλών και με τρείς νίκες -μία ήττα κατέκτησε την τρίτη θέση και το χάλκινο μετάλλιο.

Οι Γιώργος Μαδεμλής και Δημήτρης Ελευθερίου κατέβαλαν φιλότιμες προσπάθειες αλλά δεν κατάφεραν να πλασαριστούν στην πρώτη τριάδα.

Την αποστολή συνόδευσε ο προπονητής του ΓΑΟ Ταε Κβο Ντο Ρόδου Παύλος Καζαντζόγλου ο οποίος έμεινε ευχαριστημένος από τη συνολική παρουσία της ομάδας στο Βόλο.

Άρση...επιτυχιών

• Ο Ανταγόρας κατέλαβε τη 2η θέση στη γενική κατάταξη του πρωταθλήματος άρσης βαρών παίδων και ελπίδων

Διακρίσεων συνέχεια για το τμήμα άρσης βαρών του Ανταγόρα. Στους πρόσφατους αγώνες του πρωταθλήματος Α' κατηγορίας Νοτίου Ελλάδος για τις κατηγορίες Παίδων και Ελπίδων, που πραγματοποιήθηκαν στο κλειστό γυμναστήριο του Μίλωνα, ο σύλλογος της Κω κατέκτησε τη δεύτερη θέση στη γενική κατάταξη, μόλις έναν βαθμό πίσω από το Χαλάνδρι. Ο Ανταγόρας συγκέντρωσε 43 βαθμούς έναντι 44 του αθηναϊκού σωματείου ενώ αξίζει να σημειωθεί πως στη διοργάνωση έλαβαν μέρος 22 ομάδες.

Οι επιτυχίες του Ανταγόρα στην κατηγορία Ελπίδων:

Α. Τρουμούλης Αντώνιος (Κατηγ. 62 κιλών), 2ος με 205 κιλά

Β. Κουκούλας Μιχάλης (Κατηγ. 69 κιλών), 6ος με 195 κιλά

Γ. Κουζούκας Γεώργιος (Κατηγ. 77 κιλών), 4ος με 260 κιλά

Δ. Τρίκκας Γεώργιος (Κατηγ. 77 κιλών) 6ος με 225 κιλά

Ε. Δημητρόπουλος Σωτήρης (Κατηγ. 85 κιλών) 9ος με 200 κιλά

ΣΤ. Παπαδόπουλος Κων/νος (Κατηγ. 94 κιλών), 6ος με 225 κιλά

Ζ. Τριμάτης Ευάγγελος (Κατηγ. 94 κιλών) 7ος με 210 κιλά

Η. Κούτρας Θεοχάρης (Κατηγ. 105 κιλών), 4ος με 222,5 κιλά

Οι διακρίσεις στην κατηγορία παίδων:

Α. Πακιρτζής Ιωάννης (Κατηγ. 56 κιλών), 6ος με 142,5 κιλά

Β. Χονδρομπίλας Νεκτάριος (Κατηγ. 85 κιλών), 9ος με 162,5 κιλά.

Το Δ.Σ. του ΠΑΣ "Ανταγόρα" συγχαίρει τους αθλητές του τμήματος Αρσης Βαρών καθώς και τον προπονητή Βασίλη Παπαδόπουλο και τους εύχεται ακόμη μεγαλύτερες επιτυχίες.



Quick Service Center
The service professionals
Τεχνική εξυπηρέτηση χωρίς όρια, για πελάτες απαιτητικούς

SERVICE
ΑΝΑΛΟΓΙΚΗΣ ΚΑΙ ΨΗΦΙΑΚΗΣ VIDEOCAMERA
ΤΗΛΕΟΡΑΣΕΩΝ - VIDEO - ΗΧΗΤΙΚΩΝ ΣΥΣΚΕΥΩΝ
PlayStation.
Τώρα και στην Ροδο έχετε την δυνατότητα να επισκευάσετε οποιαδήποτε υψηλής τεχνολογίας συσκευή Ήχου η Εικόνας Αναλογική η ψηφιακή
Ειδικοτης
SONY
Γρήγορα, υπεύθυνα, εγγυημένα, και πάντα σε προσιτές τιμές
Στο κατάστημα μας Μιχαήλ. Πετριδη 67 στην Ροδο θα βρείτε επίσης
Όλα τα απαραίτητα αξεσουάρ για την πλήρη αξιοποίηση των δυνατοτήτων του Playstation η της Video Camera σας αλλά και ολοκληρωμένη κάλυψη όλων των απορίων η τεχνικών ερωτήσεων που έχετε Σας Περιμένουμε .....
Μιχαήλ Πετριδη 67 Ρόδος 85100
Τηλ 22410-60210 Fax 22410-60213
Email Qservice@otenet.gr

ΔΡΟΜΟΛΟΓΙΑ
F/B BLUE STAR 1



ΑΠΟ ΡΟΔΟ από 18/11/02 έως 20/04/03

ΑΝΑΧΩΡΗΣΗ ΑΠΟ ΡΟΔΟ	ΑΝΑΧΩΡΗΣΗ ΑΠΟ: ΚΩ	ΛΕΡΟ	ΠΑΤΜΟ	ΜΥΚΟΝΟ	ΣΥΡΟ	ΚΑΤΑΠΟΛΑ (ΑΜΟΡΓΟ)	ΑΦΙΞΗ ΣΕ ΠΕΙΡΑΙΑ
ΤΡΙΤΗ 20.00	ΤΡΙ 22.55	—	—	ΤΕΤ 03.30	—	—	ΤΕΤΑΡΤΗ 07.20
ΠΕΜΠΤΗ 20.00	ΠΕΜ 22.55	—	—	—	ΠΑΡ 03.50	—	ΠΑΡΑΣΚΕΥΗ 07.10
ΣΑΒΒΑΤΟ 10.00	ΣΑΒ 12.50	—	—	—	—	ΣΑΒ 18.20	ΣΑΒΒΑΤΟ 21.30
ΚΥΡΙΑΚΗ 18.30	ΚΥΡ 21.25	ΚΥΡ 23.05	ΔΕΥ 00.15	—	ΔΕΥ 03.50	—	ΔΕΥΤΕΡΑ 07.10

ΣΗΜΕΙΩΣΗ ΓΙΑ ΧΡΙΣΤΟΥΓΕΝΝΑ / ΠΡΩΤΟΧΡΟΝΙΑ
1) 24/12/02 &31/12/02: από ΡΟΔΟ 10.00 για ΚΩ 12.30-12.50, ΜΥΚΟΝΟ 17.35-17.55, ΠΕΙΡΑΙΑ 21.50
2) 26/12/02 & 02/01/03: από ΠΕΙΡΑΙΑ 08.00 για ΣΥΡΟ 11.30-11.45, ΚΩ 16.30-16.50, ΡΟΔΟ 19.20
3) ΑΝΕΚΤΕΛΕΣΤΑ ΔΡΟΜΟΛΟΓΙΑ: 25/12/02 & 01/01/03

ΑΠΟ ΠΕΙΡΑΙΑ από 18/11/02 έως 20/04/03

ΑΝΑΧΩΡΗΣΗ ΑΠΟ ΠΕΙΡΑΙΑ	ΑΦΙΞΗ ΣΕ: ΣΥΡΟ	ΜΥΚΟΝΟ	ΚΑΤΑΠΟΛΑ (ΑΜΟΡΓΟ)	ΠΑΤΜΟ	ΛΕΡΟ	ΚΩ	ΡΟΔΟ
ΔΕΥΤΕΡΑ 20.00	ΔΕΥ 23.20	—	—	—	—	ΤΡΙ 04.10	ΤΡΙΤΗ 07.10
ΤΕΤΑΡΤΗ 20.00	ΤΕΤ 23.20	—	—	—	—	ΠΕΜ 04.10	ΠΕΜΠΤΗ 07.10
ΠΑΡΑΣΚΕΥΗ 20.00	—	ΠΑΡ 23.50	—	—	—	ΣΑΒ 04.20	ΣΑΒΒΑΤΟ 07.15
ΣΑΒΒΑΤΟ 23.30	—	—	ΚΥΡ 04.45	ΚΥΡ 07.00	ΚΥΡ 08.10	ΚΥΡ 09.50	ΚΥΡΙΑΚΗ 12.45

SKEVO'S TRAVEL AGENCY
ΚΕΝΤΡΙΚΟ ΠΡΑΚΤΟΡΕΙΟ ΡΟΔΟΥ των ΓΡΑΜΜΩΝ BLUE STAR FERRIES - F/B BLUE STAR 1
Αμερικής 111 • Τηλ. κρατήσεων επιβατών & ΙΧΕ (22410)22461, (22410)75655 •Τηλ. κρατήσεων φορτηγών (22410)76600, FAX: (22410) 22354 • Κρατήσεις και σε όλα τα συνεργαζόμενα ΠΡΑΚΤΟΡΕΙΑ ΡΟΔΟΥ

ΜΠΑΣΚΕΤ

Να μείνει... Δούκας στην έδρα του

• Ο ΠΑΝΙΣΧΥΡΟΣ ΣΤΟ ΒΕΝΕΤΟΚΛΕΙΟ ΚΟΛΟΣΣΟΣ ΘΕΛΕΙ ΝΑ ΔΙΑΤΗΡΗΣΕΙ ΑΠΟΡΘΗΤΟ ΤΟ ΚΑΣΤΡΟ ΤΟΥ ΚΑΙ ΝΑ «ΤΑΠΕΙΝΩΣΕΙ» ΤΟΝ ΑΝΤΙΠΑΛΟ ΤΟΥ ΠΟΥ ΕΡΧΕΤΑΙ ΑΙΣΙΟΔΟΞΟΣ!

•ΟΙ «ΘΑΛΑΣΣΙ» ΠΕΡΙΜΕΝΟΥΝ ΜΕΓΑΛΗ ΒΟΗΘΕΙΑ ΑΠΟ ΤΟΝ ΚΟΣΜΟ.

• ΣΤΙΣ 15 ΜΑΡΤΙΟΥ ΘΑ ΠΡΑΓΜΑΤΟΠΟΙΗΘΕΙ Η ΧΟΡΟΕΣΠΕΡΙΔΑ ΤΟΥ ΣΥΛΛΟΓΟΥ ΣΤΟ CASTELLO ROSSO

Ο πρώτος από τους «μνηστήρες» του τίτλου και της ανόδου έρχεται στη Ρόδο να αντιμετωπίσει τον Κολοσσό. Ο Δούκας βρίσκεται στη δεύτερη θέση του βαθμολογικού πίνακα πίσω από την Ξάνθη και στις τάξεις του επικρατεί μεγάλη αισιοδοξία για το θετικό αποτέλεσμα. Θεωρείται πλεονέκτημα από τους Αθηναίους ότι οι «θαλασσί» προέρχονται από μία πικρή ήττα στον Μέγα Αλέξανδρο και η ψυχολογία τους δεν είναι και η καλύτερη δυνατή. Το μόνο που τους προβληματίζει είναι η δύναμη της έδρας.

Μέχρι στιγμής το Βενετόκλειο είναι απόρθητο και ο Κολοσσός μέσα στο σπίτι του παρουσιάζεται μεταμορφωμένος. Ο κόσμος κάνει αισθητή την παρουσία του και βοηθάει σημαντικά στην προσπάθεια των γηπεδούχων. Οι Ροδίτες πρέπει να φανούν συνεπείς με το αήττητο σερί στην έδρα τους και να υποτάξουν τον Δούκα. Με άλλα λόγια, «δούκας» πρέπει να αποδειχθεί ο Κολοσσός στο Βενετόκλειο και να κάνει τον αντίπαλό του να υποκλιθεί!

Το ντέρμπι θα ξεκινήσει στις 17.00' και οι φίλαθλοι αναμένεται να δώσουν βροντερό παρών στο κλειστό της Ρόδου για να συμπαρασταθούν στην ομάδα τους. Σε αυτή τη βοήθεια ποντάρουν πολύ οι «θαλασσί» που έχουν ανάγκη από τους φίλους τους κυρίως για ψυχολογικούς λόγους.

Η προετοιμασία

Στην χθεσινή προπόνηση συμμετείχαν δώδεκα αθλητές. Δεν υπήρχε δηλαδή καμία απουσία και όλοι έδειξαν να βρίσκονται σε καλή αγωνιστική κατάσταση. Την Δευτέρα ο Βασίλης Φραγκιάς είχε μια συζήτηση με τους παίκτες στα αποδυτήρια και προφανώς τα όσα ειπώθηκαν λειτούργησαν καταλυτικά.

Η χοροεσπερίδα

Ορίστηκε η ημερομηνία της ετήσιας χοροεσπερίδας του Κολοσσού. Η εκδήλωση θα πραγματοποιηθεί το Σάββατο 15 Μαρτίου στο Castello Rosso. Ακόμα δεν έχει γίνει γνωστό το καλλιτεχνικό σχήμα που θα φροντίσει για την διασκέδαση όσων παραβρεθούν. Αξίζει να σημειώσουμε ότι την επόμενη μέρα η ομάδα θα υποδεχθεί το Αιγάλεω στο πλαίσιο της 19ης αγωνιστικής.

ΤΟΠΙΚΟ ΜΠΑΣΚΕΤ

Σταυρωμένα δάχτυλα...

• Ορίστηκαν από την Τ.Ε. ΕΟΚ οι εξ αναβολής αγώνες όλων των κατηγοριών και περιμένει την εύνοια του καιρού.

• Στην Κω στρέφονται όλα τα βλέμματα όπου θα διεξαχθούν τα ντέρμπι

Τα δάχτυλά τους σταυρωμένα κρατούν τα μέλη της Τοπικής Επιτροπής για καλή τύχη προκειμένου να μη χαλάσει και πάλι ο καιρός. Τα χρονικά περιθώρια έχουν στενέψει επικίνδυνα και για να μην αναγκαστεί η διοργανώτρια αρχή να ορίσει εμβόλιμες αγωνιστικές, γεγονός που δεν εξυπηρετεί τις ομάδες λόγω επαγγελματικών υποχρεώσεων των περισσότερων αθλητών, θα πρέπει οι καιρικές συνθήκες να επιτρέψουν αυτό το Σαββατοκύριακο τη μετακίνηση των ομάδων στα νησιά για να γίνουν επιτέλους τα εξ αναβολής παιχνίδια όλων των κατηγοριών και κυρίως της Α' ανδρών.

Εφόσον όλα κυλήσουν ομαλά και οι ομάδες ταξιδέψουν κανονικά, το ενδιαφέρον στρέφεται στην Κω αφού στο νησί του Ιπποκράτη έχουν οριστεί όλα σχεδόν τα ντέρμπι του διημέρου.

Στο πρόγραμμα δεσπόζει η αναμέτρηση του Ιπποκράτη με τον Ιβίσκο. Ο πρώτος της βαθμολογίας υποδέχεται τον δεύτερο και δεν αποκλείεται το πρωτάθλημα να πάρει φωτιά αν οι φιλοξενούμενοι κάνουν το «διπλό». Διαφορετικά, δεν αλλάζει τίποτα όσον αφορά την κορυφή και ο Ιπποκράτης θα παραμείνει σε μεγάλη απόσταση μόνος στο ρετιρέ. Πολύ καλό παιχνίδι αναμένεται να διεξαχθεί στο Πυλί όπου η ΑΕ Δικαίου φιλοξενεί τον «μουδιασμένο» Ηρακλή Λάρδου που θα αγωνιστεί ξανά σε επίσημο ματς μετά από δύο μήνες αγωνιστικής απραξίας. Επίσης, καθοριστική είναι η συνάντηση του Δωριέα με την ΕΑΚΑ για την ουρά της βαθμολογίας. Στην Κω θα πραγματοποιηθεί και το ντέρμπι των γυναικών ανάμεσα στον Ιπποκράτη και τον Διαγόρα.

Αναλυτικά:

Α' ΚΑΤΗΓΟΡΙΑ
9η αγωνιστική (εξ αναβολής)
Σάββατο 8/2

• Πυλί (14.00') ΑΕ Δικαίου – Ηρακλής Λάρδου
• Κλειστό Κω (19.00') Ιπποκράτης – Ιβίσκος

Κυριακή 9/2

• Βενετόκλειο (12.00') Δωριέας – ΕΑΚΑ

ΕΦΗΒΙΚΟ
Κυριακή 9/2

• Κέφαλος (12.00') Αίολος – Ιπποκράτης
• Βενετόκλειο (14.00') Κολοσσός – Ζέφυρος
• Βενετόκλειο (19.00') Παντηλιακός – Διαγόρας

ΠΑΙΔΙΚΟ
Β' όμιλος Ρόδου – 6η αγωνιστική
Κυριακή 9/2

• Κοσκινού (11.00') Διγενής – Σύμη
Όμιλος Νήσων – 5η αγωνιστική

Σάββατο 8/2

• Κάλυμνος (12.00') ΕΑΚΑ – Αίολος

Τετάρτη 12/2

• Καρδάμαινα (15.00') Ηρακλής 2000 – ΑΕ Δικαίου

ΓΥΝΑΙΚΕΙΟ
4η αγωνιστική
Σάββατο 8/2

• Κλειστό Κω (21.00') Ιπποκράτης – Διαγόρας

ΚΟΡΑΣΙΔΕΣ
Εξ αναβολής
Παρασκευή 7/2

• Κλειστό Κω (21.00') Ιπποκράτης – Ιβίσκος

Σάββατο 8/2

• Πυλί (12.00') ΑΕ Δικαίου - Ιβίσκος

Κοιτάει μπροστά

• Ο Διαγόρας προσηλώνεται στο παιχνίδι με το Παγκράτι στο Μετς.

• Ξαναορίζεται η αναμέτρηση με τον Άγιο Θωμά

Τη Δευτέρα το απόγευμα ο Σάκης Καλαμπόκας έκατσε με τους παίκτες του και παρακολούθησαν στο βίντεο τον αγώνα με τον ΓΣ Χαλκίδας προκειμένου να επισημανθούν τα λάθη που έγιναν και να αποφευχθούν στη συνέχεια. Από κει και πέρα, η αναμέτρηση της Κυριακής με τους Ευβοιώτες μπήκε στο χρονοντούλαπο αφού δεν υπάρχει πλέον λόγος να παραμένουν οι «κυανέρυθροι» στο παρελθόν. Το μέλλον της ομάδας στο φετινό πρωτάθλημα μοιάζει να είναι δυσοίωνο καθώς απαιτούνται νίκες περισσότερες από αυτές που είχαν αρχικά προβλεφθεί. Το ενδιαφέρον εύλογα έχει στραφεί στα επόμενα παιχνίδια που για τον Διαγόρα θα είναι «ζωής ή θανάτου».

Δουλειά και μόνο δουλειά περιμένει τους παίκτες του «γηραιού» αυτή την εβδομάδα μιας και έπεται ένα πολύ δύσκολο παιχνίδι με το Παγκράτι εκτός έδρας. Από χθες ξεκίνησε η προετοιμασία για το κυριακάτικο ματς και οι ρυθμοί της προπόνησης ήταν ιδιαίτερα δυνατοί. Οι ενοχλήσεις που αισθανόταν στο πόδι ο Κώστας Γκόνος (αγωνίστηκε με δεμένο πόδι κόντρα στους Χαλκιδαίους και ήταν φανερό ότι δεν είχε ξεπεράσει εντελώς τον τραυματισμό του) ήταν πιο έντονες τη Δευτέρα και για αυτό υποβλήθηκε σε θεραπεία. Χθες πάντως αναμενόταν να δώσει κανονικά το παρών στην προπόνηση του Διαγόρα.

Νέος ορισμός

Ούτε χθες ανακοινώθηκε η απόφαση της επιτροπής πρωταθλήματος της ΕΟΚ για την τύχη του αγώνα με τον Άγιο Θωμά που είχε αναβληθεί εξαιτίας του σπασμένου στεφανιού από κάρφωμα του Σπύρου Λιβιεράτου στην προθέρμανση. Ο Διαγόρας έκανε την ένστασή του και το θέμα εκκρεμεί από τις 19 Ιανουαρίου.

Σύμφωνα με πληροφορίες, η αρμόδια επιτροπή σήμερα το πρωί θα ανακοινώσει τον νέο ορισμό του παιχνιδιού που πιθανότατα θα διεξαχθεί την ερχόμενη Τετάρτη 12 Φεβρουαρίου.

Αν όντως ισχύσει αυτή η απόφαση, οι «κυανέρυθροι» θα προχωρήσουν σε προσφυγή στο Ανώτατο Συμβούλιο Επίλυσης Αθλητικών Διαφορών.

ΠΡΩΤΑΘΛΗΜΑ ΠΑΜΠΑΙΔΩΝ

Στο κλειστό της Κρεμαστής θα διεξαχθούν και αυτό το Σαββατοκύριακο οι αγώνες των παμπαίδων. Οι έξι ομάδες που έχουν απομείνει συνεχίζουν τις προσπάθειές του για το πρωτάθλημα.

Αναλυτικά:

Σάββατο 8/2

• (11.00') Διαγόρας – Εύελπις
• (12.30') Κολοσσός – Άγιος Νικόλαος

Κυριακή 9/2

• (11.00') Ιβίσκος – Ζέφυρος

ΟΙ ΠΡΟΠΟΝΗΣΕΙΣ ΤΗΣ ΜΙΚΤΗΣ

Στην Κω συνεχίζεται η προετοιμασία της μικτής Δωδεκανήσου. Όπως και την περασμένη εβδομάδα έτσι και τώρα, θα γίνει μία προπόνηση την Παρασκευή και μία διπλή το Σάββατο στην έδρα του Ιπποκράτη.

Συγκεκριμένα, μεθαύριο οι παίκτες της μικτής θα προπονηθούν στις 19.15' και την επόμενη μέρα στις 10.00' και στις 16.00'.

Σίριαλ με Λαουμζή

• Ο (πρώην) παίκτης του Ιπποκράτη με δική του δήλωση ξεκαθάρισε ότι δεν πρόκειται να αγωνιστεί ξανά με αυτή την ομάδα!

• Αφήνει αιχμές κατά του Γιώργου Κετσελίδη

Δεν πέρασε ούτε ένα 24ωρο από την ανακοίνωση της διοίκησης του Ιπποκράτη που ενημέρωνε (!) τους φιλάθλους ότι ο Θόδωρος Λαουμζής δεν έχει αποκλειστεί από τις εκδηλώσεις της ομάδας και ότι δεν έχει υποπέσει σε πειθαρχικό παράπτωμα (!!) παρά μόνο τιμωρήθηκε για την καθυστέρησή του να επιστρέψει από τις διακοπές των Χριστουγέννων.

Καλό θα ήταν να υπάρχει πρώτα απ' όλα ενημέρωση και συνεννόηση μέσα στο σύλλογο για να μην προκύπτουν δυσάρεστες εκπλήξεις.

Ο ίδιος ο Θόδωρος Λαουμζής προχώρησε σε προσωπική ανακοίνωση στα ΜΜΕ όπου ξεκαθαρίζει ευθαρσώς ότι δεν πρόκειται να αγωνιστεί ξανά στον Ιπποκράτη!

Συγκεκριμένα ο Κώος αθλητής δηλώνει: «Το Δ.Σ. του Ιπποκράτη ουδέποτε με ενημέρωσε τόσο για το λεγόμενο πειθαρχικό παράπτωμα όσο και για τη λεγόμενη ποινή που μου επιβλήθηκε. Εν αντιθέσει, τις τελευταίες μέρες γνωστοποίησα την μη συμμετοχή μου στις αγωνιστικές υποχρεώσεις του Συλλόγου για προσωπικούς λόγους που η διοίκηση γνώριζε. Σε κατ' ιδίαν συζήτηση που είχα με τον πρόεδρο του Συλλόγου, μου εξέφρασε την έντονη επιθυμία τόσο της διοίκησης όσο και του προπονητή να επιστρέψω στις αγωνιστικές δραστηριότητες της ομάδας. Επιπρόσθετα, αναφέρω ότι η αποχώρησή μου από τις δραστηριότητες του συλλόγου ήταν ηθελημένη. Κατόπιν ώριμης σκέψης διαπίστωσα ότι δεν μπορούσα να ακολουθήσω μια ομάδα με έναν προπονητή καθαρά επαγγελματία, ο οποίος κατά τη γνώμη μου δεν προσαρμόστηκε και δεν κατανόησε σε καμία περίπτωση τις ιδιαιτερότητες του ερασιτέχνη αθλητή.

Τέλος, ως αθλητής που ανδρώθηκε μέσα στον Ιπποκράτη και έζησε όλες τις καλές και άσχημες στιγμές του συλλόγου, δεν θα επιθυμούσα ούτε να συμμετέχω ούτε και να παρακολουθώ μια ομάδα χωρίς ντόπιους αθλητές που πιστεύω ότι ούτε ο φίλαθλος της Κω θα επιθυμούσε».

ΕΝΔΙΑΦΕΡΟΝ ΓΙΑ ΤΗ ΣΧΟΛΗ ΔΙΑΙΤΗΣΙΑΣ

Αν και υπάρχει ακόμα μεγάλο χρονικό περιθώριο, ήδη αρκετά άτομα έχουν εκδηλώσει ενδιαφέρον για να παρακολουθήσουν τη νέα σχολή διαιτησίας που οργανώνει ο ΣΔΚΔ. Από τα τηλεφωνήματα και μόνο, περίπου δέκα ενδιαφερόμενοι επικοινώνησαν να μάθουν λεπτομέρειες για τη λειτουργία της σχολής ενώ αναμένεται να αυξηθούν όσο πλησιάζει η ημερομηνία λήξης των δηλώσεων συμμετοχής (17 Φεβρουαρίου).

Αξίζει να σημειωθεί ότι ενδιαφέρον για τη σχολή διαιτησίας έδειξαν ως τώρα και δύο γυναίκες!

ΣΤΗΝ ΙΑΛΥΣΟ ΟΙ ΝΕΑΝΙΔΕΣ

Για σήμερα το βράδυ έχει οριστεί από την προηγούμενη εβδομάδα ένας αγώνας για το πρωτάθλημα νεανίδων. Στο κλειστό της Ιαλυσού, οι «ερυθροκίτρινες» υποδέχονται τον Διαγόρα στο πλαίσιο της τρίτης αγωνιστικής.

• Ιαλυσός (20.00') Ιάλυσος – Διαγόρας

Διαιτητές: Αρνάς - Πετρίδης

4Χ4 Ο ΡΟΔΙΑΚΟΣ

Ο Ροδιακός ήταν ο μεγάλος κερδισμένος της α' αγωνιστικής του Β' γύρου του ανδρικού πρωταθλήματος βόλεϋ.

Οι "θαλασσί" του **Πάνου Δικαστόπουλου** κέρδισαν τον Κλεάνθη με 3-2 σετ κάνοντας το μεγάλο βήμα για την κατάκτηση του πρωταθλήματος. Ο Ροδιακός είχε ψυχή αφού ισοφάρισαν δύο φορές την ομάδα του Παραδεισίου (1-1 και 2-2 σετ) ενώ πήραν το τάι-μπρέηκ με 21-19!!!

Στο άλλο παιχνίδι ο Διαγόρας κέρδισε τον Ήλιο με 3-1 σετ.

Στους τέσσερις αγώνες που έχουν γίνει μέχρι τώρα η βαθμολογία έχει ως εξής:
1. Ροδιακός 4 αγ. 12-4 8β.
2. Κλεάνθης 4 αγ. 10-6 6β.
3. Διαγόρας 4 αγ. 6-7 6β.
4. Ήλιος 4 αγ. 1-12 4β.

Στην δεύτερη αγωνιστική του δευτέρου γύρου το ερχόμενο Σαββατοκύριακο παίζουν:
Ήλιος-Κλεάνθης και
Διαγόρας-Ροδιακός


Σκαλάκια
ΜΕΖΕΔΟΠΩΛΕΙΟ
Κεντρική Πλατεία Παστίδας
Skalakia
RESTAURANT
Central Sq. of Pastida
Πάττας Σάββας
τηλ.: 22410 47214-ΚΙΝ.: 0972345023 ΠΑΣΤΙΔΑ - ΡΟΔΟΣ
Η μεγάλη ποικιλία γεύσεων, η ζεστή και φιλική εξυπηρέτηση, το καταπληκτικό περιβάλλον, τα ντόπια κρεατικά και τα φρέσκα λαχανικά... είναι μόνο μερικοί από τους λόγους για τους οποίους πρέπει να ανεβείτε τα ΣΚΑΛΑΚΙΑ ένα-ένα για να φτάσετε στο ανώτατο επίπεδο της απόλαυσης.
ΑΝΟΙΚΤΑ ΚΑΘΗΜΕΡΙΝΑ
από 7 μ.μ. και ΚΥΡΙΑΚΕΣ
από τις 12 το μεσημέρι

Α.Ν.Ε.Σ.

ΑΝΩΝΥΜΗ ΝΑΥΤΙΛΙΑΚΗ ΕΤΑΙΡΕΙΑ ΣΥΜΗΣ

ΕΔΡΑ: Σύμη Δωδεκάνησα Τ.Κ. 85600
Τηλ.: (22460) 71444, Fax. (22460) 71373

ΓΡΑΦΕΙΟ ΡΟΔΟΥ: Αυστραλίας 88 Τ.Κ. 85100
Τηλ. (22410) 37769, Fax. (22410) 34493

E-mail: anesymis@otenet.gr

Ε/Γ-Τ/Ρ ΠΑΝΟΡΜΙΤΗΣ

ΤΟΥΡΙΣΤΙΚΑ ΔΡΟΜΟΛΟΓΙΑ ΑΠΟ 01.12.2002
ΕΩΣ 31.01.2003

ΚΑΘΕ ΔΕΥΤΕΡΑ:	ΣΥΜΗ-ΡΟΔΟ	08.00
	ΡΟΔΟ-ΣΥΜΗ	15.00

Το δρομολόγιο της Δευτέρας 06.01.03 θα εκτελεστεί την Τρίτη 07.01.03 τις ίδες ώρες λόγω της αργίας των Θεοφανίων.

ΚΑΘΕ ΠΕΜΠΤΗ:	ΣΥΜΗ-ΡΟΔΟ	08.00
	ΡΟΔΟ-ΣΥΜΗ	15.00

Το δρομολόγιο της Πέμπτης 26.12.02 θα εκτελεστεί την Τρίτη 24.12.02 τις ίδιες ώρες λόγω της αργίας των Χριστουγέννων

ΚΑΘΕ ΠΑΡΑΣΚΕΥΗ:	ΣΥΜΗ-ΡΟΔΟ	08.00
	ΡΟΔΟ-ΣΥΜΗ	16.00
ΚΑΘΕ ΣΑΒΒΑΤΟ:	ΣΥΜΗ-ΡΟΔΟ	07.00
	ΡΟΔΟ-ΣΥΜΗ	08.30
	ΣΥΜΗ-DATCHA	10.00
	DATCHA-ΣΥΜΗ	13.45
	ΣΥΜΗ-ΡΟΔΟ	14.30
	ΡΟΔΟ-ΣΥΜΗ	16.00
ΚΑΘΕ ΚΥΡΙΑΚΗ:	ΣΥΜΗ-ΡΟΔΟ	07.00
	ΡΟΔΟ-ΠΑΝΟΡΜΙΤΗ	08.30
	ΠΑΝΟΡΜΙΤΗ-ΣΥΜΗ	11.00
	ΣΥΜΗ-ΡΟΔΟ	14.30
	ΡΟΔΟ-ΣΥΜΗ	16.00

Τα δρομολόγια μπορούν να τροποποιηθούν λόγω εκτάκτων συγκοινωνιακών αναγκών ή καιρικών συνθηκών

Παρακαλούμε πριν ταξιδέψετε επικοινωνήστε με την Εταιρία:

Γραφείο ΣΥΜΗΣ Τηλ.: *(22460) 71444 - Φαξ: (22460) 71373*

Γραφείο ΡΟΔΟΥ Τηλ.: *(22410) 37769 - Φαξ: (22410) 34493*

VANIK TOURS

ΓΙΑΝΝΗΣ και ΣΕΒΑ ΒΑΛΣΑΜΙΔΗ

VANIK σημαίνει ΑΛΗΘΕΙΑ

ΑΚΤΗ ΚΑΝΑΡΗ 17, ΨΑΡΟΠΟΥΛΑ - ΑΝΕΤΟ ΠΑΡΚΙΝ

ΑΝΟΙΚΤΑ: ΔΕ-ΣΑ 08.30-14.00 και 16.30-20.30

Τηλ. 2241035191-37621 κινητό 6945-798148 FAX 29532

Το γραφείο μας πάντα πρώτο σε κρατήσεις ξενοδοχείων εξασφάλισε και σας προσφέρει καταπληκτικές τιμές για τα παρακάτω ξενοδοχεία σε ΠΑΚΕΤΑ (Έκδοση εισιτηρίων R/T) από 1/2 - 31/3/2003

ΑΠΕΥΘΥΝΟΜΑΣΤΕ ΣΕ ΣΑΣ ΠΟΥ ΘΕΛΕΤΕ ΚΑΙ Η ΚΡΑΤΗΣΗ ΣΑΣ ΝΑ ΕΙΝΑΙ ΣΩΣΤΗ ΚΑΙ ΤΟ ΔΩΜΑΤΙΟ ΣΑΣ ΝΑ ΣΑΣ ΠΕΡΙΜΕΝΕΙ

1ον	**HOTEL PRESIDENT Α΄ κατηγορίας**	
	Λεωφόρος Κηφισίας (ΟΛΑ ΑΝΑΚΑΙΝΙΣΜΕΝΑ)	
	Μονόκλινο	€ 39
	Δίκλινο για μονόκλινο	€ 45
	Δίκλινο	€ 48
	Τρίκλινο	€ 57
2ον	**HOTEL ALEXANDROS Α΄ SUPERIOR**	
	ΠΛΑΤΕΙΑ ΜΑΒΙΛΛΗ	
	Μονόκλινο	
	Δίκλινο	
	Τρίκλινο	
3ον	**HOTEL ZAFOLIA Α΄ κατηγορίας**	
	Λεωφόρος Αλεξάνδρας	
	Μονόκλινο	€ 88
	Δίκλινο	€ 98
	Τρίκλινο	€ 108
4ον	**HOTEL ATHENS CYPRIA Α΄ κατηγορίας SUPERIOR**	
	Σύνταγμα	
	Μονόκλινο	€ 55
	Δίκλινο	€ 70
	Τρίκλινο	€ 90
5ον	**HOTEL ASTOR Α΄ κατηγορίας**	
	Σύνταγμα	
	Μονόκλινο	€ 42
	Δίκλινο για μονόκλινο	€ 50
	Δίκλινο	€ 57
	Τρίκλινο	€ 72
6ον	**HOTEL ARETHOUSA Β΄ SUPERIOR**	
	Σύνταγμα	
7ον	**HOTEL ELLINIS Β΄ κατηγορίας**	
	ΩΝΑΣΕΙΟ, Λεωφ. Συγγρού	
	Μονόκλινο	€ 42
	Δίκλινο	€ 55
	Τρίκλινο	€ 68
8ον	**HOTEL TRITON Β΄ κατηγορίας**	
	Κέντρο Πειραιάς	
	Μονόκλινο	€ 50
	Δίκλινο	€ 68
	Τρίκλινο	€ 90
9ον	**HOTEL EGNATIA Β΄ κατηγορίας**	
	Θεσσαλονίκη Κέντρο, καινούργιο	
	Μονόκλινο	€ 60
	Δίκλινο	€ 72
	Τρίκλινο	€ 84

- Τα παραπάνω ξενοδοχεία διαθέτουν T.V. σε όλα τα δωμάτια
- Στις πιο πάνω τιμές συμπεριλαμβάνεται πρωινό σε μπουφέ
- Ακόμη σε μας θα βρείτε αεροπορικά και ατμοπλοϊκά εισιτήρια όλων των εταιριών.

Αρνητική εικόνα παρουσίασε πάλι η Σοφοκλέους

Η πλειοψηφία των μετοχών έκλεισε χθες με απώλειες

Ο Γενικός Δείκτης κατέγραψε πτώση της τάξεως του 0,62%

Για μία ακόμη συνεδρίαση ο Γενικός Δείκτης Τιμών δεν μπόρεσε να αποτυπώσει την αρνητική εικόνα που παρουσίασε η χρηματιστηριακή αγορά. Η πλειοψηφία των μετοχών έκλεισε με σημαντικές απώλειες, με τη σχέση χαμένων προς τις κερδισμένες μετοχές να διαμορφώνονται σε τρεις προς μία.

Αρκετές μετοχές της μικρής κεφαλαιοποίησης «υπέφεραν», κυρίως αυτές που, σύμφωνα με τα χθεσινά στοιχεία του Χ.Α., συμπεριλαμβάνονται στη δεύτερη κατηγορία διαπραγμάτευσης με βάση το άνοιγμα τιμών (spread) που παρουσίασαν κατά τον μήνα Ιανουάριο. Οι θεσμικοί κυρίως επενδυτές έσπευσαν να απαλλαγούν από αυτές.

Το όλο κλίμα επιδεινώθηκε και από το αρνητικό γύρισμα των ευρωπαϊκών αγορών, σε συνδυασμό με τη δυστοκία στην προσπάθεια προώθησης του εγχώριου προγράμματος ιδιωτικοποιήσεων, ενώ δεν έλλειψαν και οι πληροφορίες για προβλήματα σε χρηματιστηριακές εταιρίες.

Οι τηλεπικοινωνίες και σήμερα προσπάθησαν να σταθεροποιήσουν το βασικό χρηματιστηριακό δείκτη στα επίπεδα των 1.670 μονάδων, κυρίως η μετοχή του ΟΤΕ, η οποία έκλεισε με άνοδο 0,88%.

Ο Γενικός Δείκτης έκλεισε στις 1.667,19 μονάδες, έναντι 1.677,52 μονάδων της προηγουμένης μέρας, καταγράφοντας πτώση 10,33 μονάδων ή σε ποσοστό 0,62%, ενώ στη διάρκεια των συναλλαγών κατέγραψε κατώτερη τιμή στις 1.662,49 μονάδες, όταν υποχωρούσε έως και 0,90%.

Ο δείκτης FTSE/ASE 20 έκλεισε στις 828,17 μονάδες, σημειώνοντας πτώση σε ποσοστό 0,48%, ενώ ο δείκτης FTSE/ASE 40 έκλεισε στις 169,07 μονάδες, μειωμένος σε ποσοστό 0,69%. Ο δείκτης FTSE/ASE SMALLCAP 80 έκλεισε στις 412,30 μονάδες, με πτώση σε ποσοστό 1,12%, ενώ ο δείκτης FTSE 140 έκλεισε στις 1.883,01 μονάδες, μειωμένος σε ποσοστό 0,56%.

Οι επιμέρους δείκτες έκλεισαν ως εξής:

Τραπεζικός:	2.456,65	–0,91%
Τηλεπικοινωνιών:	838,29	–0,05%
Ασφαλειών:	420,12	–0,84%
Επενδύσεων:	502,93	–0,26%
Κατασκευαστικών:	882,71	–1,63%
Κλωστουφαντουργίας:	329,44	–1,68%
Βιομηχανιών:	932,21	–1,22%
Συμμετοχών:	922,14	–0,89%
Βασικών Μετάλλων:	372,40	–0,87%
Μη μεταλλικών Ορυκτών:	741,68	–0,30%
Εκδόσεις- Εκτυπώσεις:	224,73	–1,35%
Λιανικού Εμπορίου:	558,44	–0,34%
Πληροφορικής:	414,28	–2,48%
Ειδών Λύσεων Πληροφορικής:	177,75	–3,23%
Χονδρικό εμπόριο :	330,74	–0,38%
Τρόφιμα- ποτά:	365,15	–1,82%
Παράλληλη Αγορά:	133,65	–1,81%
Διυλιστήρια:	810,97	–3,07%
Διαχείρισης Ακίνητης Περιουσίας:	789,11	–0,56%

Από τις 351 μετοχές που διαπραγματεύθηκαν σήμερα, 69 κινήθηκαν ανοδικά, 248 πτωτικά, ενώ η τιμή 34 μετοχών παρέμεινε αμετάβλητη.

Τη μεγαλύτερη ποσοστιαία άνοδο σημείωσαν οι μετοχές των εταιριών: Fourlis +11,88%, Βιοσώλ (πο) +8,70%, Lantec +7,94%, ΙΜΑΚΟ +7,56%, Παίρης +7,22%, Κεράνης (κα) +6,67%, Κορδέλλου +6,49%, Αλλατίνη +6,12%, Σφακιανάκης +5,19% και Fanco +4,58%.

Αντιθέτως τις μεγαλύτερες απώλειες σημείωσαν οι μετοχές των εταιριών: Altec –17,44%, Seafarm –17,39%, Datamedia –17,31%, Microland –17,31%, Newsphone –17,21%, Εργάς –14,29%, Μεταλλοπλαστική Αγρινίου –14,29%, Βερνίκος –13,56%, Creta Farm –11,90% και Ελφίκο (κο) –11,45%.

Η αξία των συναλλαγών ανήλθε στα 64.481 εκατ. ευρώ, εκ των οποίων τα 4,19 εκατ. ευρώ αποτέλεσαν προσυμφωνημένα πακέτα συναλλαγών.

Πραγματοποιήθηκε ένα πακέτο 66.041 μετοχών της Εθνικής Τράπεζας στα 12,16 ευρώ, ένα πακέτο 71.508 μετοχών της Alpha Bank στα 10,96 ευρώ, ένα πακέτο 157.565 μετοχών του ΟΤΕ στα 11,54 ευρώ και ένα πακέτο 75.560 τεμαχίων της Eurobank στα 10,42 ευρώ.

Τη μεγαλύτερη συναλλακτική δραστηριότητα παρουσίασαν οι μετοχές: Altec με 1.165.768 τεμάχια, ΟΤΕ με 1.126.789, Κλωστήρια Ναούσης με 902.458, Μπαλάφας με 682.580 και ΟΠΑΠ με 638.318 τεμάχια. Τη μεγαλύτερη αξία συναλλαγών κατέγραψαν οι μετοχές των εταιριών: ΟΤΕ με 12,949 εκ. ευρώ, ΟΠΑΠ με 5,712, Alpha Bank με 2,737, Cosmote με 2,338 και Εθνική με 2,113 εκ. ευρώ.

Η συνολική κεφαλαιοποίηση της αγοράς διαμορφώνεται στα 62,628 δισ. ευρώ.

Η τιμή των μετοχών του δείκτη MSCI έκλεισε ως εξής:

Alpha Bank:	11,08
Coca Cola:	12,62
Eurobank:	10,22
Panafon:	5,18
Αλουμίνιο Ελλάδος:	17,76
Βιοχάλκο:	2,84
ΔΕΗ:	13,90
Εθνική:	12.10
ΕΛΠΕ:	4,84
Ελ.Τεχνοδομική:	6,00
Εμπορική:	13,30
Επιχειρήσεις Αττικής:	1,98
ΕΥΔΑΠ:	3,44
Ιντρακόμ:	4,28
ΚΑΕ:	7,42
Μαιλλης:	3,20
ΟΤΕ:	11,50
Τεχνική Ολυμπιακή:	2,98
Πειραιώς:	5,18
Τιτάν:	35,16
Motor Oil:	6,10
Folli-Follie:	12,90

ΕΡΓΑΣΤΗΡΙΑ ΕΛΕΥΘΕΡΩΝ ΣΠΟΥΔΩΝ

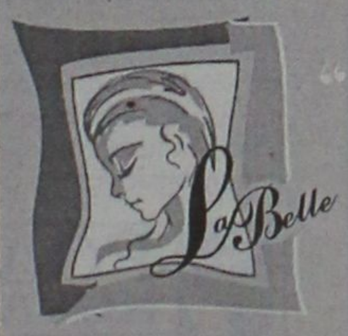

"Η επιτυχία είναι στα χέρια σου"

ΔΩΡΕΑΝ Η ΕΚΜΑΘΗΣΗ ΤΗΣ ΑΠΟΤΡΙΧΩΣΗΣ

Η σχολή "La Belle" σας δίνει την εκπληκτική ευκαιρία σε πολύ σύντομο χρονικό διάστημα να ξεκινήσετε μια ενδιαφέρουσα και γεμάτη ομορφιά καριέρα, σαν μανικιουρίστ. Το Μανικιούρ - Πεντικιούρ - Ονυχοπλαστική που ειναι "μόδα" και επομένως μια αδιάκοπη εξέλιξη και αλλαγή.

Εκπαιδευτικό Πρόγραμμα:

- ΜΑΝΙΚΙΟΥΡ
- ΠΕΝΤΙΚΙΟΥΡ
- ΟΝΥΧΟΠΛΑΣΤΙΚΗ
- ΤΖΕΛ
- ΑΚΡΥΛΙΚΟ
- ΠΑΡΑΦΙΝΗ
- ΔΙΑΚΟΣΜΗΣΗ ΝΥΧΙΩΝ
- ΥΓΙΕΙΝΗ - ΑΣΦΑΛΕΙΑ
- ΑΝΑΤΟΜΙΑ - ΦΥΣΙΟΛΟΓΙΑ
- ΔΥΣΛΕΙΤΟΥΡΓΙΕΣ
- SPA ΧΕΡΙΩΝ - ΠΟΔΙΩΝ
- MARKETING

-ΜΑΝΙΚΙΟΥΡ
- ΠΕΝΤΙΚΙΟΥΡ
- ΟΝΥΧΟΠΛΑΣΤΙΚΗ









ΥΠΟΣΤΗΡΙΞΗ ΣΤΗΝ ΕΠΑΓΓΕΛΜΑΤΙΚΗ ΣΟΥ ΑΠΟΚΑΤΑΣΤΑΣΗ

ΑΝΟΙΞΕ ΤΟ ΔΙΚΟ ΣΟΥ ΣΑΛΟΝΙ ΟΜΟΡΦΙΑΣ ΤΩΡΑ!!!

ΔΕΚΤΟΙ ΚΑΙ ΑΠΟΦΟΙΤΟΙ ΓΥΜΝΑΣΙΟΥ

PROART

ΕΘΝΙΚΗΣ ΑΝΤΙΣΤΑΣΕΩΣ 18 - ΡΟΔΟΣ - ΤΗΛ. & FAX: 22410 35668

ΠΑΡΑΔΟΣΙΑΚΕΣ
ΧΕΙΡΟΠΟΙΗΤΕΣ
ΛΕΙΤΟΥΡΓΙΚΕΣ
καρέκλες και τραπέζια
ΡΟΔΟΥ
22460-22237
22460-22389



ΒΑΓΙΑΝΑΚΗΣ, Σάλακος

Στα 46 χρόνια κατασκευαστές...

ΕΓΓΥΗΣΗ Ζωής σε χρώμα που εσείς προτιμάτε (ξύλου, μπλε, πράσινο κ.λπ.), από αθάνατο ξύλο οξιάς εισαγωγής για επαγγελματική και όχι μόνο χρήση. Σε τιμές εργοστασίου χωρίς μεσάζοντες

0932 410389, Βαγιανάκης Γιάννης-ΣΑΛΑΚΟΣ ΡΟΔΟΣ
2246 0 22389 • 2246 0 22237

ΕΠΙΣΗΣ ΚΑΤΑΣΚΕΥΑΖΟΥΜΕ ΤΡΑΠΕΖΙΑ ΟΛΩΝ ΤΩΝ ΤΥΠΩΝ ΚΑΙ ΜΕΓΕΘΩΝ

AUTO ΕΠΙΛΟΓΕΣ

ΕΚΘΕΣΗ ΕΜΠΟΡΙΑΣ ΕΠΙΛΕΓΜΕΝΟΥ ΜΕΤΑΧΕΙΡΙΣΜΕΝΟΥ ΑΥΤΟΚΙΝΗΤΟΥ

ΛΕΩΦ. ΡΟΔΟΥ-ΛΙΝΔΟΥ 255
ΤΗΛ. 22410/60910,
FAX: 22410/60920

- Πώληση μεταχειρισμένων αυτοκινήτων ελεγμένα σε 70 σημεία.
- Αγορά μεταχειρισμένων αυτοκινήτων
- Ανταλλαγή με οποιοδήποτε μοντέλο της αρεσκείας σας.
- Χρηματοδότηση με τα χαμηλότερα επιτόκια της αγοράς.

Από τον πρόεδρο του ΔΗΠΕΘΕ κ. Μ. Αντωνόγλου

Επιστολή απάντηση στο Σωματείο Ηθοποιών...

Αντικρούει με στοιχεία όλες τις κατηγορίες

Επιστολή με την οποία αντικρούει τα όσα κατήγγειλε το Σωματείο Ελλήνων Ηθοποιών αναφορικά με τη λειτουργία του Δημοτικού Περιφερειακού Θεάτρου Ρόδου, απέστειλε χθες προς τον γενικό γραμματέα του Τομέα Καλών Τεχνών του υπουργείου Πολιτισμού, κ. Πολυχρόνη Πολυχρονόπουλο, ο πρόεδρός του κ. Μανόλης Αντωνόγλου.

Στην επιστολή αυτή, η οποία κοινοποιήθηκε τόσο στο ΣΕΗ όσο και στην εφημερίδα "Ελευθεροτυπία" μετά από δημοσίευμα της οποίας έγιναν γνωστές οι καταγγελίες, δίνεται απάντηση, μία προς μία, στις καταγγελίες κατά του ΔΗΠΕΘΕ.

Συγκεκριμένα, αναφέρεται (σ.σ. όπως δημοσίευσε χθες και η "Ρ") ότι η προγραμματική σύμβαση του ΔΗ.ΠΕ.ΘΕ. Ρόδου με το ΥΠΠΟ έληξε στις 31/08/2002 και ταυτόχρονα έληξε και η σύμβαση του Καλλιτεχνικού Διευθυντή, κ. Μ. Σδούγκου. Στην προκήρυξη για την κάλυψη της θέσης -αναφέρεται στην επιστολή- προχώρησαν μόνο μετά την παραλαβή (στις 15/9) της νέας προγραμματικής σύμβασης και της γνώσης των νέων όρων που εμπεριέχει.

Επειδή, όμως, η διαδικασία έτυχε σε προεκλογική περίοδο και επρόκειτο να είναι και χρονοβόρα, λόγω και της πρωτοφανούς συμμετοχής-υποψηφίων, με τη σύμφωνη γνώμη του δημάρχου Ροδίων, κ. Γιώργου Γιαννόπουλου, το Δ.Σ. ξεκίνησε τις ακροάσεις των υποψηφίων από τα μέσα Νοεμβρίου έως τα μέσα Δεκεμβρίου και συνέχισε από τις 10 Ιανουαρίου έως σήμερα με καταλυτική ημερομηνία τη 10η Φεβρουαρίου.

Αναφέρονται, μάλιστα, στην επιστολή, αναλυτικά και ποιές ακροάσεις έχουν γίνει και πόσες απομένουν ακόμη όπως και το ανέβασμα της "Φαύστας" του Μποστ γύρω στις 10 Μαρτίου καθώς και κάποια αφιερώματα που θα γίνουν.

Οσον αφορά στις καταγγελίες του ΣΕΗ περί "μεθοδεύσεων" του προέδρου του ΔΗ.ΠΕ.ΘΕ. Ρόδου για επι-



λογή συγκεκριμένου προσώπου αλλά και εκείνους που κάνουν λόγο για "κατασπατάληση δημοσίου χρήματος", το ΔΗ.ΠΕ.ΘΕ. απαντά:

"Αντιπαρερχόμαστε την καταγγελία του ΣΕΗ για προώθηση συγκεκριμένης αίτησης για τη θέση του Καλλιτεχνικού Δ/ντή, πράγμα που μας μειώνει σαν άτομα και σαν προσωπικότητες.

Τέλος, σε ό,τι αφορά στην κατασπατάληση δημοσίου χρήματος την οποία επικαλείται το Σ.Ε.Η., είμαστε στη διάθεσή σας για οποιοδήποτε έλεγχο ή ενημέρωση. Πληροφοριακά σας γνωρίζουμε ότι το ΔΗ.ΠΕ.ΘΕ. Ρόδου έχει τακτοποιημένες όλες τις υποχρεώσεις του προς τρίτους και ξεκινά τη νέα του παραγωγή με τη νέα θητεία, με αποθεματικό στο ταμείο του".

Σε ό,τι αφορά, τέλος, τις επισημάνσεις που αναγράφονται στο σχετικό έγγραφο του ΣΕΗ σχετικά με τη δραστηριοποίηση του ΔΗ.ΠΕ.ΘΕ Ρόδου τα δύο τελευταία χρόνια, αναφέρεται στην επιστολή που στάλθηκε στο ΥΠΠΟ:

Παραγωγές ΔΗ.ΠΕ.ΘΕ Ρόδου 2001-2002:

- **"Καληνύχτα Μητέρα"** Μάρσα Νόρμαν. Σκηνοθεσία-Σκηνικά-Κοστούμια: Μιχάλης Σδούγκος
Με τις: Ρέα Χαλκιαδάκη, Σουζάνα Καρδούλια.
- **"Το Νησί των Σκλάβων"** Μαριβό. Σκηνοθεσία: Ελευθερία Ντεκό. Σκηνικά-Κοστούμια: Μιχάλης Σδούγκος
Με τους: Ρέα Χαλκιαδάκη, Μαργαρίτα Αγγελοπούλου, Γιάννη Χρηστοφάκη, Σωτήρη Χατζηνικολάου, Βαγγέλη Νάση.
- **"Κλυταιμνήστρας Δίκαιον"**. Συρραφή κειμένων των Αισχύλου, Γιουρσενάρ, Μπρύκνερ, Καμπανέλλη. Σκηνοθεσία: Εύα Κοταμανίδου. Σκηνικά-Κοστούμια: Μιχάλης Σδούγκος.
Με τις: Εύα Κοταμανίδου, Μαριέττα Σγουρδαίου, Φιλαρέτη Κομνηνού.
- **"Μια τρελή-τρελή πολυκατοικία"** Γιάννης Ξανθούλης. Σκηνοθεσία: Μιχάλης Παπαμιχάλης. Σκηνικά-Κοστούμια: Μιχάλης Σδούγκος.
Με τους: Νίκο Γιαλελή, Κατερίνα Λοπού, Τάκη Μανωλόπουλο, Νίκο Μεϊδανή, Ρέα Χαλκιαδάκη, Μαργαρίτα Αγγελοπούλου.
- **"Με δύναμη από την Κηφισιά"** Δημήτρης Κεχαΐδης-Ελένη Χαβιαρά. Σκηνοθεσία: Γ. Διαμαντόπουλος. Σκηνικά-Κοστούμια: Μιχάλης Σδούγκος.
Με τις: Νικολέττα Βλαβιανού, Ειρήνη Μπαλτά, Ηρώ Μουκίου, Μαρία Φιλίππου.
- **"Αρχιπέλαγος Ανθρώπων"** Κώστας Σκανδαλίδης. Μουσική παράσταση.

Μετακλήσεις 2001-2002:

- "Τομία Μνήμης" (Λυδία Κονιόρδου)
- Ομήρου Οδύσσεια" (Εθνικό Θέατρο)
- "Το Σεξ το επιούσιον" (ΕΘΑΛ)
- "Ο Μαγικός Κόσμος της Αγάπης" (Εθνικό Θέατρο).
- "Ο Εμπορος της Βενετίας" (ΔΗ.ΠΕ.ΘΕ. Κέρκυρας).
- "Το σπίτι της Μπερνάντα Αλμπα" (Κατερίνα Χέλμη)

ΡΟΔΟΤΡΥΠΟΚΟΠΤΙΚΗ Ο.Ε.
ΚΟΥΛΙΑΝΟΣ ΔΗΜΗΤΡΙΟΣ & ΣΙΑ Ο.Ε.
ΚΟΛΟΚΟΤΡΩΝΗ 66 ΡΟΔΟΣ ΤΗΛ. & FAX: 0241/77257 ΚΙΝ.: 0932/732331
ΤΡΥΠΑΜΕ - ΚΟΒΟΥΜΕ - ΣΠΑΜΕ
ΜΠΕΤΑ - ΤΟΥΒΛΑ - ΤΣΙΜΕΝΤΟΛΙΘΟΥΣ - ΠΑΤΩΜΑΤΑ, ΠΕΤΡΕΣ
ΧΩΡΙΣ ΟΡΙΟ ΠΑΧΟΥΣ



ΧΩΡΙΣ ΔΟΝΗΣΕΙΣ - ΡΩΓΜΕΣ - ΣΚΟΝΕΣ



ΕΡΓΑΣΙΕΣ:
ΑΝΟΙΓΟΥΜΕ ΠΟΡΤΕΣ - ΠΑΡΑΘΥΡΑ
ΚΑΝΑΛΙΑ ΣΕ ΠΑΤΩΜΑΤΑ ΓΙΑ
ΥΔΡΑΥΛΙΚΟΥΣ & ΗΛΕΚΤΡΟΛΟΓΟΥΣ
ΤΡΥΠΕΣ ΔΙΑΦΟΡΩΝ ΜΕΓΕΘΩΝ
& ΚΥΚΛΙΚΑ ΑΝΟΙΓΜΑΤΑ ΓΙΑ ΣΚΑΛΕΣ
ΕΠΙΣΗΣ ΓΙΝΟΝΤΑΙ ΚΟΠΕΣ ΣΕ
ΤΟΙΧΟΥΣ ΑΠΟ ΠΕΤΡΑ & ΑΝΑΣΤΗΛΩΣΕΙΣ
ΜΕ ΜΠΕΤΟ Η ΣΙΔΗΡΟΚΑΤΑΣΚΕΥΗ



ΣΤΙΣ ΕΡΓΑΣΙΕΣ ΜΑΣ ΣΥΜΠΕΡΙΛΑΜΒΑΝΕΤΑΙ Η ΜΕΤΑΦΟΡΑ ΜΠΑΖΩΝ
Ολες οι εργασίες είναι με την σύγχρονη μέθοδο έγχυσης νερού προς αποφυγή σκόνης

ΤΑΒΕΡΝΑ
ΤΟ ΚΑΠΗΛΕΙΟ
Κοντά σας κάθε
Παρασκευή - Σάββατο και **Εορτές.**
Ζωντανή μουσική συντροφιά με τον
Ηλία Λυκοπάντη
την **Αναστασία** και την **Ορχήστρα Μας**
σε ένα **ποιοτικό ελαφρολαϊκό νησιώτικο και ρεμπέτικο** Πρόγραμμα.
Ποικιλία μεζέδων ντόπιων κρεάτων και κρασιών.
Δεκτές κάθε είδους κοινωνικές εκδηλώσεις μέχρι 120 άτομα
Σωτήρος 47, Ιξιά, Ιαλυσός
Τηλ. κρατήσεων 22410/91835, 6945/769958

ΟΙ ΕΙΔΙΚΟΙ ΣΤΗΝ ΑΙΓΥΠΤΟ ΠΡΟΤΕΙΝΟΥΝ:
Αναχωρήσεις από **ΡΟΔΟ** κάθε **ΠΑΡΑΣΚΕΥΗ-ΣΑΒΒΑΤΟ**

1. ΚΑΪΡΟ - ΚΡΟΥΑΖΙΕΡΑ
ΣΤΟΝ ΝΕΙΛΟ 8 ημέρες
ΠΕΡΙΛΑΜΒΑΝΟΝΤΑΙ:
799€
- ΑΕΡΟΠΟΡΙΚΑ ΕΙΣΙΤΗΡΙΑ ΑΠΟ ΡΟΔΟ
- 3 ΔΙΑΝΥΚΤ. ΣΤΟ ΚΑΪΡΟ ΣΕ ΞΕΝΟΔΟΧΕΙΟ 4* ΜΕ ΗΜΙΔΙΑΤΡΟΦΗ
- 4 ΔΙΑΝΥΚΤ. ΣΤΗΝ ΚΡΟΥΑΖΙΕΡΑ 5* DELUX ΣΕ ΕΞΩΤΕΡΙΚΗ ΚΑΜΠΙΝΑ ΜΕ ΘΕΑ ΤΟΝ ΝΕΙΛΟ & ΠΛΗΡΗΣ ΔΙΑΤΡΟΦΗ
- ΟΛΕΣ ΟΙ ΜΕΤΑΦΟΡΕΣ & ΞΕΝΑΓΗΣΕΙΣ
(Πυραμίδες-Αλεξάνδρεια-Σφίγγα-Ελ. Χαλίλι-Ναό του Καρνάκ-Οβελίσκους κ.λπ.)
Δεν περιλαμβάνονται: φόροι αεροδρομίου και βίζα Αιγύπτου

2. ΚΑΪΡΟ - ΑΛΕΞΑΝΔΡΕΙΑ
5 ημέρες
490€
ΠΕΡΙΛΑΜΒΑΝΟΝΤΑΙ:
- ΑΕΡΟΠΟΡΙΚΑ ΕΙΣΙΤΗΡΙΑ ΑΠΟ ΡΟΔΟ
- 4 ΔΙΑΝΥΚΤ. ΣΤΟ ΚΑΪΡΟ ΣΕ ΞΕΝΟΔΟΧΕΙΟ 4* ΜΕ ΗΜΙΔΙΑΤΡΟΦΗ
- ΟΛΕΣ ΟΙ ΜΕΤΑΦΟΡΕΣ & ΞΕΝΑΓΗΣΕΙΣ
(Πυραμίδες-Σφίγγα-Μουσείο-Παζάρι-Αλεξάνδρεια-βόλτα με φελούκες)
Δεν περιλαμβάνονται: φόροι αεροδρομίου και βίζα Αιγύπτου

VIP SERVICE

ΑΚΟΜΑ...
ΕΚΔΡΟΜΕΣ **PRIVE** ΚΑΘ' ΟΛΗ ΤΗ ΔΙΑΡΚΕΙΑ ΤΟΥ ΧΡΟΝΟΥ, ΣΕ ΟΠΟΙΟ ΜΕΡΟΣ ΤΗΣ ΑΙΓΥΠΤΟΥ ΕΣΕΙΣ ΘΕΛΕΤΕ ΣΕ ΚΑΤΑΠΛΗΚΤΙΚΕΣ ΤΙΜΕΣ!!
ΟΡΓΑΝΩΜΕΝΕΣ ΕΚΔΡΟΜΕΣ ΓΙΑ **ΠΑΡΙΣΙ και DISNEYLAND** ΣΕ ΣΥΝΕΡΓΑΣΙΑ ΜΕ ΤΑ ΜΕΓΑΛΥΤΕΡΑ ΤΑΞΙΔΙΩΤΙΚΑ ΓΡΑΦΕΙΑ ΤΗΣ ΑΘΗΝΑΣ

ΤΑΞΙΔΙΑ ΣΕ ΟΛΟ ΤΟΝ ΚΟΣΜΟ

- ΚΡΟΥΑΖΙΕΡΕΣ
- ΣΧΟΛΙΚΕΣ ΕΚΔΡΟΜΕΣ
- ΑΕΡΟΠΟΡΙΚΑ ΚΑΙ ΑΚΤΟΠΛΟΪΚΑ ΕΙΣΙΤΗΡΙΑ
- ΚΡΑΤΗΣΕΙΣ ΞΕΝΟΔΟΧΕΙΩΝ
- ΕΝΟΙΚΙΑΣΕΙΣ ΑΥΤΟΚΙΝΗΤΩΝ

ΠΑΡΑΔΟΣΗ ΕΙΣΙΤΗΡΙΩΝ ΚΑΤ' ΟΙΚΟΝ
LET'S GO TRAVEL
ΠΕΡΝΟΥ 143 ΑΦΑΝΤΟΥ - ΡΟΔΟΣ
ΤΗΛ. 2241051186 ΦΑΞ: 2241051187

Την Παρασκευή στις 18.30

Συνεδριάζει το Δημοτικό Συμβούλιο Αφάντου

Θα συζητηθούν 17 συνολικά θέματα

Συνεδριάζει την Παρασκευή 7 Φεβρουαρίου στις 18.30 το Δημοτικό Συμβούλιο Αφάντου με 17 θέματα στην ημερήσια διάταξη.

Τα θέματα της ημερήσιας διάταξης είναι τα εξής:

1. Ορισμός μελών γνωμοδότησης επιτροπής ονοματοθεσιών
2. Ορισμός οργάνου για την σφράγιση καταστημάτων υγειονομικού ενδιαφέροντος
3. Ορισμός Δ.Σ. του Δημοτικού Οργανισμού Πρόνοιας Αφάντου.
4. Ορισμός μελών Διοικητικού Συμβουλίου Πολιτιστικού Οργανισμού Δήμου Αφάντου.
5. Ορισμός μελών Διοικητικού Συμβουλίου Δημοτικού Οργανισμού Νεολαίας και Άθλησης Δήμου Αφάντου
6. Ορισμός μελών Διοικητικού Συμβουλίου Δημοτικού Ιδρύματος Υποτροφιών Δήμου Αφάντου
7. Ορισμός μελών Διοικητικού Συμβουλίου ΔΕΑΣΑ
8. Ορισμός μελών Διοικητικού Συμβουλίου ΔΑΤΕΑ
9. Ορισμός μελών Δημοτικής Επιτροπής Παιδείας
10. Ορισμός μελών σχολικών επιτροπών
α) Ενιαίας σχολικής Επιτροπής Γυμνασίου-Λυκείου Αφάντου
β) Ενιαίας Σχολικής Επιτροπής 1ου Δημοτικού Σχολείου και 2ου Νηπιαγωγείου Αφάντου.
γ) Ενιαίας Σχολικής Επιτροπής 2ου Δημοτικού Σχολείου και 1ου Νηπιαγωγείου Αφάντου
δ) Σχολικής Επιτροπής 3ου Δημοτικού Σχολείου Αφάντου
ε) Ενιαίας Σχολικής Επιτροπής Δημοτικού Σχολείου και Νηπιαγωγείου Δημοτικού Διαμερίσματος Αρχίπολης
11) Ορισμός εκπροσώπου στο Δημοτικό Λιμενικό Ταμείο Νότιας Ρόδου
12) Ορισμός εκπροσώπων στο ΣΑΔΑ
13) Ορισμός μέλους με το νόμιμο αναπληρωτή του για τη συγκρότηση τριμελούς ευκαιριακής επιτροπής εκτίμησης αξίας των εν ζωή ζώων που θα θανατωθούν λόγω Βρουκέλλωσης.
14) Έγκριση υπερωριακής απασχόλησης μόνιμου διοικητικού και εργατοτεχνικού προσωπικού κατά τις εξαιρέσιμες ημέρες-εορτές-Κυριακές για το έτος 2003
15) Ψήφιση πιστώσεων
16. Εξειδίκευση πιστώσεων
17) Σύσταση επιτροπής για τη διενέργεια απογραφής στα πλαίσια εφαρμογής διπλογραφικού συστήματος στους ΟΤΑ.

Οι αποφάσεις του Δημοτικού Συμβουλίου Λινδίων

Σχέδιο ανάπτυξης αλλά και μέτρα για τη σεζόν!

Συζητήθηκε και το συγκοινωνιακό προκειμένου να προωθηθούν από τώρα λύσεις

Η εκπόνηση ενός μακροπρόθεσμου σχεδίου ανάπτυξης για την περιοχή μας ήταν ένα από τα κυριότερα θέματα που συζητήθηκαν κατά την προχθεσινή συνεδρίαση του δημοτικού συμβουλίου Λινδίων.

Σύμφωνα με τον δήμαρχο Λινδίων, κ. Γιώργο Θαρρενό, το θέμα που τέθηκε προς συζήτηση είναι η εκπόνηση ενός δεκαετούς στρατηγικού σχεδίου ανάπτυξης, ενός masterplan δηλαδή για την προοπτική ανάπτυξης της περιοχής.

Συγκεκριμένα, τονίσθηκε η ανάγκη για επαναπροσδιορισμό των στόχων καθώς και η δυνατότητα κατάθεσης νέων απόψεων.

Ακόμα και ενόψει της νέας τουριστικής περιόδου, το δημοτικό συμβούλιο αποφάσισε την παράταση του ωραίου μέχρι τις 1 π.μ. για όσα καταστήματα υγειονομικού ενδιαφέροντος πληρούν τις προϋποθέσεις ηχομόνωσης και με τη σύμφωνη γνώμη του Υγειονομίου.

Επίσης, για όσα καταστήματα διαθέτουν την κατάλληλη υποδομή, κατά περίπτωση, το ωράριο λειτουργίας τους θα παρατείνεται μέχρι τις 3 π.μ. και αφού εξετασθεί η κάθε μία περίπτωση από το δ.σ.

Το συγκοινωνιακό κατά τη θερινή περίοδο είναι επίσης ακόμα ένα θέμα που τέθηκε κατά την προχθεσινή συνεδρίαση. Σύμφωνα με τον κ. Δήμαρχο για κάθε ενδεχόμενο, προτίθενται να ζητήσουν δύο λεωφορεία από όποιον φορέα μπορεί να τα διαθέσει, είτε η ΡΟΔΑ είτε το ΚΤΕΛ ώστε

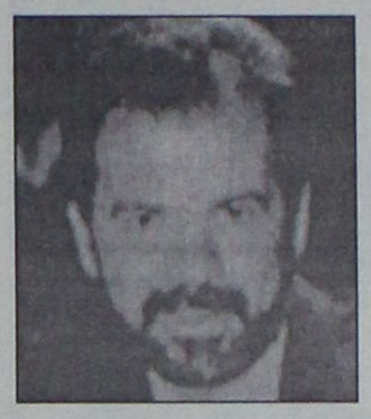

το ένα να δρομολογηθεί από τον Απρίλιο για τη διαδρομή από την περιοχή "Κράνα" έως την κεντρική πλατεία και την παραλία.

Μάλιστα, μία πρόταση που κατατέθηκε είναι να ζητήσουν να χαρακτηρισθεί το δρομολόγιο από την "Κράνα" έως την παραλία ως άγονη γραμμή ώστε και με τη συγκατάθεση των φορέων και της Νομαρχιακής Αυτοδιοίκησης, να παίρνουν κόμιστρο τα λεωφορεία και να αποδεσμευθεί ο Δήμος από το ποσό των 20 εκατ. δρχ. που πρέπει να καταβάλλει.

Η γενικότερη αναβάθμιση της περιοχής "Κράνα" (αποχετευτικό-ύδρευση-οδοποιία) η οποία είναι ραγδαίως αναπτυσσόμενη τουριστική, είναι ακόμα ένα θέμα που τέθηκε.

Οσον αφορά, τέλος, στα όσα προσάπτει στη Δημοτική Αρχή η μειοψηφία (σ.σ. δημοσιεύθηκε η σχετική παρέμβαση στο χθεσινό φύλο της "Ρ"), ο κ. Θαρρενός δήλωσε: "Πρόκειται για άστοχη δήλωση η οποία στερείται αυτοδιοικητικής φιλοσοφίας και συμπεριφοράς. Δεν βρισκόμαστε σε προεκλογική περίοδο αλλά σε περίοδο ουσίας και επίλυσης των προβλημάτων". Και κατέληξε, ο δήμαρχος Λινδίων, λέγοντας: "Αν η μειοψηφία κάνει προτάσεις θ' ακούσουμε".

Δ·Α·Ν·Ε· SEA LINE
ΔΩΔΕΚΑΝΗΣΙΑΚΗ ΑΝΩΝΥΜΗ ΝΑΥΤΙΛΙΑΚΗ ΕΤΑΙΡΙΑ

ΔΡΟΜΟΛΟΓΙΑ ΑΠΟ 01.02.03 έως 28.02.03

ΑΝΑΧΩΡΗΣΗ ΑΠΟ ΡΟΔΟ

ΗΜ/ΝΙΑ	ΠΛΟΙΟ	ΩΡΑ	ΠΡΟΟΡΙΣΜΟΣ
1/2 ΣΑΒ.	ΠΑΤΜΟΣ	15.00	ΚΩ-ΚΑΛΥΜΝΟ-ΛΕΡΟ-ΠΑΤΜΟ-ΠΕΙΡΑΙΑ
2/2 ΚΥΡ.	ΡΟΔΟΣ	15.00	ΚΩ-ΚΑΛΥΜΝΟ-ΛΕΡΟ-ΠΑΤΜΟ-ΠΕΙΡΑΙΑ
3/2 ΔΕΥΤ.	-	-	-
4/2 ΤΡΙ.	ΔΙΑΓΟΡΑΣ	15.00	ΚΩ-ΚΑΛΥΜΝΟ-ΛΕΡΟ-ΠΑΤΜΟ-ΠΕΙΡΑΙΑ
5/2 ΤΕΤ.	ΡΟΔΟΣ	15.00	ΣΥΜΗ-ΤΗΛΟ-ΚΑΛΥΜΝΟ-ΑΣΤΥΠΑΛΑΙΑ-ΠΕΙΡΑΙΑ
6/2 ΠΕΜ.	ΔΙΑΓΟΡΑΣ	15.00	ΝΙΣΥΡΟ-ΚΩ-ΚΑΛΥΜΝΟ-ΛΕΡΟ-ΠΑΤΜΟ-ΠΕΙΡΑΙΑ
7/2 ΠΑΡ.	ΡΟΔΟΣ	15.00	ΚΩ-ΚΑΛΥΜΝΟ-ΛΕΡΟ-ΠΑΤΜΟ-ΠΕΙΡΑΙΑ
8/2 ΣΑΒ.	ΔΙΑΓΟΡΑΣ	15.00	ΚΩ-ΚΑΛΥΜΝΟ-ΛΕΡΟ-ΠΑΤΜΟ-ΠΕΙΡΑΙΑ
9/2 ΚΥΡ.	ΡΟΔΟΣ	15.00	ΚΩ-ΚΑΛΥΜΝΟ-ΛΕΡΟ-ΠΑΤΜΟ-ΠΕΙΡΑΙΑ
10/2 ΔΕΥ	-	-	-
11/2 ΤΡΙ	ΔΙΑΓΟΡΑΣ	15.00	ΚΩ-ΚΑΛΥΜΝΟ-ΛΕΡΟ-ΠΑΤΜΟ-ΠΕΙΡΑΙΑ
12/2 ΤΕΤ	ΡΟΔΟΣ	15.00	ΣΥΜΗ-ΤΗΛΟ-ΚΑΛΥΜΝΟ-ΑΣΤΥΠΑΛΑΙΑ-ΠΕΙΡΑΙΑ
13/2 ΠΕΜ	ΔΙΑΓΟΡΑΣ	15.00	ΝΙΣΥΡΟ-ΚΩ-ΚΑΛΥΜΝΟ-ΛΕΡΟ-ΠΑΤΜΟ-ΠΕΙΡΑΙΑ
14/2 ΠΑΡ.	ΡΟΔΟΣ	15.00	ΚΩ-ΚΑΛΥΜΝΟ-ΛΕΡΟ-ΠΑΤΜΟ-ΠΕΙΡΑΙΑ
15/2 ΣΑΒ	ΔΙΑΓΟΡΑΣ	15.00	ΚΩ-ΚΑΛΥΜΝΟ-ΛΕΡΟ-ΠΑΤΜΟ-ΠΕΙΡΑΙΑ
16/2 ΚΥΡ	ΡΟΔΟΣ	15.00	ΚΩ-ΚΑΛΥΜΝΟ-ΛΕΡΟ-ΠΑΤΜΟ-ΠΕΙΡΑΙΑ
17/2 ΔΕΥ	-	-	-
18/2 ΤΡΙ	ΔΙΑΓΟΡΑΣ	15.00	ΚΩ-ΚΑΛΥΜΝΟ-ΛΕΡΟ-ΠΑΤΜΟ-ΠΕΙΡΑΙΑ
19/2 ΤΕΤ	ΡΟΔΟΣ	15.00	ΣΥΜΗ-ΤΗΛΟ-ΚΑΛΥΜΝΟ-ΑΣΤΥΠΑΛΑΙΑ-ΠΕΙΡΑΙΑ
20/2 ΠΕΜ	ΔΙΑΓΟΡΑΣ	15.00	ΝΙΣΥΡΟ-ΚΩ-ΚΑΛΥΜΝΟ-ΛΕΡΟ-ΠΑΤΜΟ-ΠΕΙΡΑΙΑ
21/2 ΠΑΡ.	ΡΟΔΟΣ	15.00	ΚΩ-ΚΑΛΥΜΝΟ-ΛΕΡΟ-ΠΑΤΜΟ-ΠΕΙΡΑΙΑ
22/2 ΣΑΒ.	ΔΙΑΓΟΡΑΣ	15.00	ΚΩ-ΚΑΛΥΜΝΟ-ΛΕΡΟ-ΠΑΤΜΟ-ΠΕΙΡΑΙΑ
23/2 ΚΥΡ.	ΡΟΔΟΣ	15.00	ΚΩ-ΚΑΛΥΜΝΟ-ΛΕΡΟ-ΠΑΤΜΟ-ΠΕΙΡΑΙΑ
24/2 ΔΕΥ	-	-	-
25/2 ΤΡΙ	ΔΙΑΓΟΡΑΣ	15.00	ΚΩ-ΚΑΛΥΜΝΟ-ΛΕΡΟ-ΠΑΤΜΟ-ΠΕΙΡΑΙΑ
26/2 ΤΕΤ	ΡΟΔΟΣ	15.00	ΣΥΜΗ-ΤΗΛΟ-ΚΑΛΥΜΝΟ-ΑΣΤΥΠΑΛΑΙΑ-ΠΕΙΡΑΙΑ
27/2 ΠΕΜ	ΔΙΑΓΟΡΑΣ	15.00	ΝΙΣΥΡΟ-ΚΩ-ΚΑΛΥΜΝΟ-ΛΕΡΟ-ΠΑΤΜΟ-ΠΕΙΡΑΙΑ
28/2 ΠΑΡ.	ΡΟΔΟΣ	15.00	ΚΩ-ΚΑΛΥΜΝΟ-ΛΕΡΟ-ΠΑΤΜΟ-ΠΕΙΡΑΙΑ

Δ·Α·Ν·Ε· SEA LINE
ΔΩΔΕΚΑΝΗΣΙΑΚΗ ΑΝΩΝΥΜΗ ΝΑΥΤΙΛΙΑΚΗ ΕΤΑΙΡΙΑ
ΓΡΑΦΕΙΑ ΡΟΔΟΥ: Κρατήσεις-Πληροφορίες: **(0241) 43150 (10 γραμμές)**
Διοικητικές Υπηρεσίες: **(0241) 43110, 43112**, FAX: **(0241) 43120**
ΓΡΑΦΕΙΑ ΠΕΙΡΑΙΑ: Κρατήσεις-Πληροφορίες: **0801-500500, (01) 4529360**
Διοικητικές Υπηρεσίες: **(01) 4529330**, FAX: **(01) 4293493**
email: dane@otenet.gr

Προκηρύχθηκε ο 2ος κύκλος του προγράμματος

Ενίσχυση Γυναικείας Επιχειρηματικότητας

Δικαιούχοι και απαραίτητα δικαιολογητικά

Η γενική γραμματέας της Περιφέρειας Νοτίου Αιγαίου κα Μάρθα Σημαντώνη με ανακοίνωσή της ενημερώνει τους δικαιούχους των Κυκλάδων και της Δωδεκανήσου ότι προκηρύχθηκε ο δεύτερος κύκλος του Προγράμματος "Ενίσχυση Γυναικείας Επιχειρηματικότητας" με το οποίο ενθαρρύνεται η επιχειρηματικότητα γυναικών που έχουν συμπληρώσει το 21ο και δεν έχουν υπερβεί το 55ο έτος της ηλικίας τους.

Το Πρόγραμμα "Ενίσχυση Γυναικείας Επιχειρηματικότητας" αφορά τις άνεργες γυναίκες αλλά και τις μισθωτές ή ελεύθερες επαγγελματίες, οι οποίες δεν ασκούσαν επιχειρηματική δραστηριότητα κατά το διάστημα από 1.1.2001 έως και την ημερομηνία υποβολής της πρότασης που επιθυμούν να δραστηριοποιηθούν επιχειρηματικά, αξιοποιώντας τις γνώσεις, την κατάρτιση και τα ταλέντα τους. Στόχος της χρηματοδοτικής ενίσχυσης είναι η δημιουργία νέων και βιώσιμων μικρομεσαίων επιχειρήσεων στους τομείς της Μεταποίησης, του Εμπορίου, των Υπηρεσιών και του Τουρισμού.

Ο προϋπολογισμός του προγράμματος για το β' κύκλο ανέρχεται σε 26,1 εκατ. ευρώ, εκ των οποίων η δημόσια δαπάνη συγχρηματοδοτείται από το Ευρωπαϊκό Ταμείο Περιφερειακής Ανάπτυξης σε ποσοστό 65% και το Ελληνικό Δημόσιο σε ποσοστό 35%. Οι προτάσεις νεανικής επιχειρηματικότητας επιδοτούνται σε ποσοστό 50% από το Γ' Κοινοτικό Πλαίσιο Στήριξης.

Το πρόγραμμα θα ενισχύσει δραστηριότητες που ανήκουν στους τομείς της μεταποίησης, εμπορίου, υπηρεσιών και τουρισμού και ο συνολικός προϋπολογισμός της κάθε πρότασης δεν θα πρέπει να υπερβαίνει τα 150.000 ευρώ για τον τομέα της μεταποίησης και τα 90.000 ευρώ για τους τομείς του Εμπορίου, των Υπηρεσιών και του Τουρισμού, με κατώτατο όριο για όλες τις περιπτώσεις τα 30.000 ευρώ.

Μερικές από τις κατηγορίες επενδύσεων που μπορούν να προταθούν για χρηματοδότηση από το πρόγραμμα αυτό είναι: λιανικό εμπόριο χειροτεχνικών προϊόντων πιστοποιημένων με κατοχυρωμένο σήμα χειροτεχνίας, πλυντήρια αυτοκινήτων, βρεφονηπιακοί και παιδικοί σταθμοί, παιδότοποι, τροφοδοσία με τρόφιμα (Catering), ταξιδιωτικά



πρακτορεία,ταχυμεταφορές, ανάπτυξη εφαρμογών λογισμικού, διαφήμιση, φωτογραφικές δραστηριότητες, οργάνωση περιοδικών εμπορικών εκθέσεων και συνεδρίων (δεν επιχορηγούνται οι δαπάνες διαμόρφωσης των εκθεσιακών και συνεδριακών χώρων), ιδιωτικές καλλιτεχνικές σχολές, στούντιο επεξεργασίας ήχου και εικόνας - ηχογραφήσεις, δημιουργία και εκμετάλλευση αθλητικών εγκαταστάσεων (δεν συμπεριλαμβάνονται τα γυμναστήρια), πλυντήρια - στεγνοκαθαριστήρια κλωστ/κών και γούνινων προϊόντων.

Στον τομέα της μεταποίησης ενδεικτικά αναφέρουμε επενδύσεις στη βιομηχανία τροφίμων και ποτών όπως: παρασκευή παγωτών, αρτοποιία, παραγωγή νωπών ειδών ζαχαροπλαστικής, παραγωγή παξιμαδιών και μπισκότων, παραγωγή διατηρούμενων ειδών ζαχαροπλαστικής, παραγωγή κακάο, σοκολάτας και ζαχαρωτών, παραγωγή μακαρονιών, λαζανιών, κουσκούς και παρόμοιων ζυμαρικών, παραγωγή υποκατάστατων καφέ, παραγωγή συμπυκνωμάτων και εκχυλισμάτων καφέ και τσαγιού, παραγωγή αφεψημάτων βοτάνων, παραγωγή αρτυμάτων και καρυκευμάτων (κέτσαπ, σάλτσες, μουστάρδα, μαγιονέζα), παραγωγή ομογενοποιημένων παρασκευασμάτων διατροφής και διαιτητικών τροφών (διαιτητικές τροφές, παιδικές τροφές), παραγωγή σουπών, ζωμών.

Επίσης επενδύσεις στην παραγωγή κλωστοϋφαντουργικών υλών, πλην της νηματοποίησης λιναριού και κάνναβης, κατασκευή ειδών ένδυσης, κατεργασία και βαφή γουναρικών, κατεργασία και δέψη δέρματος, κατασκευή ειδών ταξιδιού (αποσκευών), τσαντών, ειδών σελοποιίας,ειδών σαγματοποιίας και υποδημάτων, βιομηχανία ξύλου και κατασκευή προϊόντων από ξύλο και φελό, εκτός από τα έπιπλα, κατασκευή ειδών καλαθοποιίας και σπαρτοπλεκτικής, παραγωγή χαρτοπολτού, χαρτιού και προϊόντων από χαρτί, εκδόσεις, εκτυπώσεις και αναπαραγωγή προεγγεγραμμένων μέσων εγγραφής ήχου και εικόνας ή μέσων πληροφορικής ανακύκλωση.

Το έντυπο υλικό, δηλαδή, αίτηση συμμετοχής στο πρόγραμμα, έντυπο υποβολής της πρότασης ο Κανονισμός Υλοποίησης του Προγράμματος, θα διατίθεται από τον ΕΟΜΜΕΧ καθώς και από τα κατά τόπους επιμελητήρια, τα κέντρα νέων επιχειρήσεων και τα ευρωπαϊκά κέντρα πληροφόρησης και στο διαδίκτυο www.ypan.gr ή www.antago nistikotita.gr ή www.eom mex.gr.

Για περισσότερες πληροφορίες οι ενδιαφερόμενοι μπορούν να απευθύνονται στον ΕΟΜΜΕΧ Α.Ε., Ξενίας 16 & Εβρου 11528 Αθήνα, Τηλ.: 210-7491220, fax: 210-7491153, E-mail: dinecs@ eommex.gr

Οι αιτήσεις των ενδιαφερομένων θα πρέπει να αποστέλλονται στον ΕΟΜΜΕΧ **έως την 31η Μαρτίου 2003.**

Σύλλογος Προσωπικού Δήμων

Εκλογές διεξήχθησαν στο Σύλλογο Προσωπικού Δήμων Καμείρου-Αταβύρου για την ανάδειξη επταμελούς διοικητικού συμβουλίου, τριμελούς ελεγκτικής επιτροπής και αντιπροσώπου στην ΠΟΕ-ΟΤΑ.

Οι εκλογές πραγματοποιήθηκαν τη Δευτέρα 20 Ιανουαρίου στην έδρα του συλλόγου τη Σορωνή και σ' αυτές πήραν μέρος 62 από τα 69 ταμειακώς τακτοποιημένα μέλη του.

Σύμφωνα με τα αποτελέσματα αναδείχθηκαν κατά σειρά σταυρών προτίμησης για τα αντίστοιχα όργανα οι παρακάτω:

ΔΙΟΙΚΗΤΙΚΟ ΣΥΜΒΟΥΛΙΟ

1. Κασέρης Κωνσταντίνος του Παναγιώτη.
2. Παπαμιχαήλ Παναγιώτης του Μερκουρίου.
3. Κλωνάρη Νίκη του Χαραλάμπους.
4. Κλαδάκης Μιχαήλ του Γεωργίου.
5. Σωτηρίου Μιχαήλ του Δημητρίου.
6. Λαδόπουλος Παναγιώτης του Αναστασίου.
7. Διακονικόλας Νικόλαος του Γεωργίου.

ΑΝΑΠΛΗΡΩΜΑΤΙΚΑ ΜΕΛΗ ΤΟΥΔ.Σ.

1. Αφεντούλης Ιωάννης του Γεωργίου.
2. Μιχαλάκης Εμμανουήλ του Φωτίου.

ΕΛΕΓΚΤΙΚΗ ΕΠΙΤΡΟΠΗ

1. Αμβροσιάδη Χρυσαυγή του Ιωάννη.
2. Παπαστεργή Μαρία του Δημητρίου.
3. Περνάρης Γεώργιος του Χαρίλαου.

ΑΝΤΙΠΡΟΣΩΠΟΣ ΣΤΗΝ ΠΟΕ-ΟΤΑ

Κασέρης Κωνσταντίνος του Παναγιώτη.

Τις αντίστοιχες θέσεις του Προεδρείου του Διοικητικού Συμβουλίου κατέλαβαν:

1. Πρόεδρος: Κασέρης Κωνσταντίνος.
2. Αντιπρόεδρος: Παπαμιχαήλ Παναγιώτης.
3. Γεν. Γραμματέας: Κλωνάρη Νίκη.
4. Αναπληρωτής Γεν. Γραμματέας και Ταμίας: Κλαδάκης Μιχαήλ

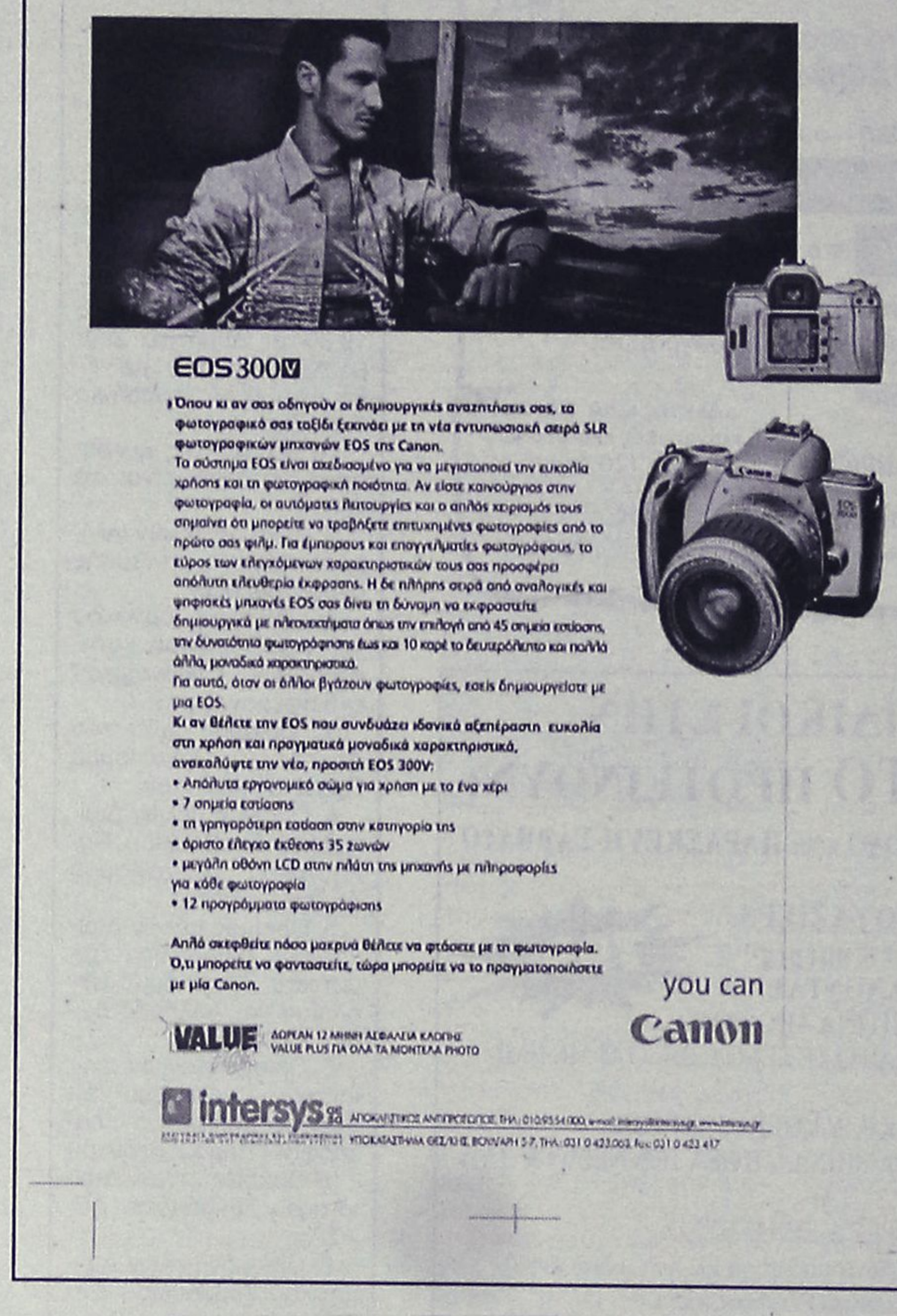

ΑΣΦΑΛΙΣΤΙΚΕΣ ΚΑΛΥΨΕΙΣ ΖΩΗΣ & ΥΓΕΙΑΣ

ΣΥΝΤΑΞΙΟΔΟΤΙΚΗ ΕΞΑΣΦΑΛΙΣΗ

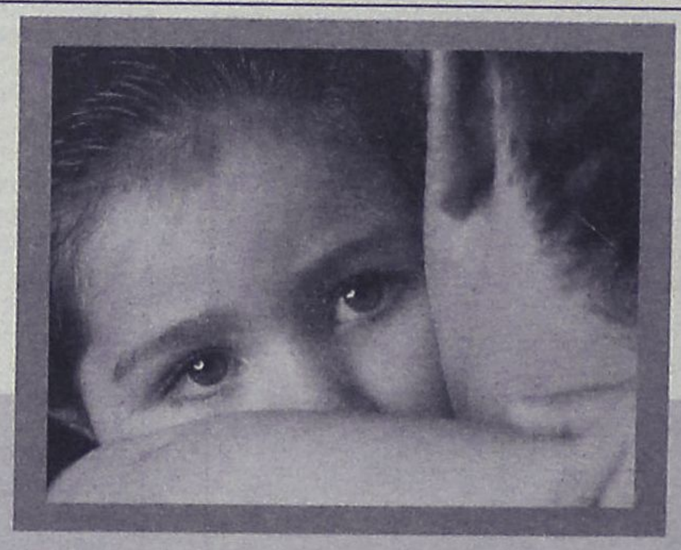

Τι προσδοκίες έχετε στη ζωή σας;

Οι προσδοκίες για τη ζωή και το μέλλον σας είναι σύνθετες.
Στην ALICO AIG Life έχουμε δημιουργήσει παράδοση
με την ικανότητά μας να αναλύουμε τις ασφαλιστικές σας ανάγκες
και να τις καλύπτουμε αξιόπιστα.
Με βάση τη διεθνή τεχνογνωσία και την τεράστια ελληνική εμπειρία μας,
προδιαγράφουμε τον κόσμο σιγουριάς της «αυριανής ημέρας»
για σας και για την οικογένειά σας.

Επικοινωνήστε με ένα Ασφαλιστικό Σύμβουλο της ALICO AIG Life.
Θα απαντήσει με τον ιδανικό τρόπο στις προσδοκίες σας!

ΚΟΡΥΦΑΙΑ ΑΣΦΑΛΙΣΤΙΚΗ ΔΥΝΑΜΗ ΣΤΟΝ ΚΟΣΜΟ
No 1 ΔΙΕΘΝΗΣ ΑΣΦΑΛΙΣΤΙΚΗ ΕΤΑΙΡΙΑ ΖΩΗΣ ΣΤΗΝ ΕΛΛΑΔΑ

ALICO AIG Life
Η ΑΣΦΑΛΕΙΑ ΤΗΣ ΖΩΗΣ ΣΑΣ

ΓΡΑΦΕΙΟ ΡΟΔΟΥ: Ερυθρού Σταυρού 2 • Τηλ: (0241) 26.722

Πάντα με υγείαν...

Πονοκέφαλοι (κεφαλαλγίες)

Β' ΜΕΡΟΣ

Μια παραλλαγή της θεωρίας αυτής έγινε δεκτή για την εξήγηση των ημικρανιών.

Όμως δύο πράγματα έγιναν τις τελευταίες δεκαετίες που να αλλάξει η θεωρία αυτή. Πρώτον, δημιουργήθηκαν νέες τεχνολογίες με τις οποίες οι επιστήμονες μπόρεσαν να μελετήσουν τα αγγεία του εγκεφάλου (ενώ αυτός βρίσκεται σε λειτουργία) και δεύτερον μπόρεσαν να μάθουν περισσότερα για τις νευρικές απολήξεις που βρίσκονται στο dura mater, το ινώδες εξωτερικό κάλυμμα του εγκεφάλου. Έτσι μπόρεσαν να βγάλουν το ασφαλές συμπέρασμα ότι πρώτα αντιδρούν οι νευρικές απολήξεις, εκκρίνοντας πρωτεΐνες οι οποίες αυξάνουν το εύρος των αγγείων θέτοντας τις νευρικές απολήξεις αυτές σε κατάσταση «συναγερμού»!

Με άλλα λόγια η αύξηση του εύρους των αγγείων είναι το αποτέλεσμα μιας ημικρανίας και όχι το αντίθετο.

Ακολουθώντας την πορεία των «πειραγμένων» νευρικών απολήξεων, οι ερευνητές ανακάλυψαν ότι αυτές οδηγούν στο Τρίδυμο νεύρο (μια εγκεφαλική συζυγία) το οποίο δέχεται αισθητικά μηνύματα από τους μυς του προσώπου, των γνάθων και το μέτωπο και τα μεταφέρει στον εγκέφαλο. Κατά την διάρκεια μιας ημικρανίας, ανακάλυψαν ότι το Τρίδυμο νεύρο είναι αυτό το οποίο πλημμυρίζει τον εγκέφαλό μας με σήματα πόνου. Όσο προχωράει η μελέτη του νεύρου αυτού, οι ερευνητές είναι πεπεισμένοι ότι παίζει σπουδαίο ρόλο σε όλες τις μορφές κύριων κεφαλαλγιών. Η διαφορά στους τύπους των κεφαλαλγιών φαίνεται ότι οφείλεται στο αίτιο που ενεργοποιεί το Τρίδυμο. Τόσα συμβαίνουν κατά την διάρκεια μιας ημικρανίας που είναι δύσκολο να βρεθεί το πρωταρχικό αίτιο της. Μερικοί επιστήμονες εστιάζουν τις έρευνές τους στα ηλεκτρικά κύματα που διαχέουν τον εγκέφαλο πριν από την ημικρανία, τα οποία ενεργούν ως είδος ελάσματος επιφέροντας φωταψίες στον ένα στους πέντε πάσχοντες.

Άλλοι πάλι αναρωτιούνται αν υπάρχει ένα είδος «γενετήριας ημικρανίας» που να βρίσκεται βαθιά μέσα στον εγκέφαλο...

Αυτό που φαίνεται σίγουρο είναι ότι ο εγκέφαλος ενός πάσχοντος από ημικρανία είναι ευαισθητοποιημένος ώστε να αντιδρά σε διάφορα ερεθίσματα που για τους υπόλοιπους είναι ανεκτά. Ερεθίσματα όπως το στρες, διάφορες τροφές, ποτά, διαταραχές ύπνου και ορμονικές αλλαγές είναι μερικά από τα οποία ενοχοποιούνται για τις ημικρανίες. Το κάθε άτομο έχει και το δικό το όριο αντοχής αυτών των ερεθισμάτων, πέραν του οποίου αρχίζει μία μορφή κεφαλαλγίας. Όσο ανεβαίνει η ευαισθησία του ατόμου πάνω από το όριο του τόσο ο επερχόμενος πονοκέφαλος είναι πιο δυνατός.

Γράφει η ιατρός
ΗΒΗ-ΑΛΕΞΑΝΔΡΑ ΤΣΟΠΑΝΑΚΗ

Οι επιστήμονες ερευνούν την άποψη ότι οι πάσχοντες από ημικρανίες δεν είναι μόνο ευαισθητοποιημένοι σε ορισμένα ερεθίσματα, αλλά ότι ο εγκέφαλός τους έχει χάσει την φυσική δυνατότητα να καταστείλει ορισμένα σήματα πόνου.

Ο Δρ. Μάικελ Ουέλτς ερευνητής των ημικρανιών στο Πανεπιστήμιο του Κάνσας ανακάλυψε ότι μία χημική αντίδραση λαμβάνει χώρο κατά την οποία ένα τμήμα του εγκεφάλου γεμίζει με οξυγόνο. Αυτό έχει ως αποτέλεσμα την εναπόθεση σιδήρου στο τμήμα αυτό και ως εκ τούτου η δυνατότητα του εγκεφάλου να σταματήσει τον πόνο ελαττώνεται. Αυτό ίσως μας εξηγεί γιατί οι πάσχοντες από ημικρανίες γίνονται όλο και πιο ευαίσθητοι με κάθε νέα ημικρανία.

Αν υποθέσουμε λοιπόν ότι η υπερευαισθησία των νευρικών απολήξεων είναι η καρδιά του προβλήματος τότε είναι λογικό να αναζητηθεί μία ουσία (φάρμακο) που να προσπαθήσει να «ησυχάσει» τις νευρικές αυτές απολήξεις.

ΑΥΡΙΟ ΤΟ Γ' ΜΕΡΟΣ

ΙΑΤΡΙΚΗ ΑΝΑΚΟΙΝΩΣΗ
Ο ιατρός
ΔΗΜΗΤΡΙΟΣ ΤΡΙΑΝΤΑΦΥΛΛΟΥ
ΠΛΑΣΤΙΚΟΣ ΧΕΙΡΟΥΡΓΟΣ
Ανακοινώνει ότι το ιατρείο θα παραμείνει κλειστό από 6 Φεβρουαρίου έως 10 Φεβρουαρίου λόγω συμμετοχής του στο Αμερικανικό Συνέδριο Αισθητικής Χειρουργικής που θα γίνει στο Μαϊάμι της Φλόριντα.
Πληρ. τηλ. 2241023860
Π. Μελά 27-Ρόδος

ΙΑΤΡΙΚΗ ΑΝΑΚΟΙΝΩΣΗ
Ο ιατρός
ΕΥΑΓΓΕΛΟΣ Γ. ΚΑΤΣΟΓΡΙΔΑΚΗΣ
ΧΕΙΡΟΥΡΓΟΣ ΩΤΟΡΙΝΟΛΑΡΥΓΓΟΛΟΓΟΣ
Δέχεται στο ιατρείο του στην οδό Αλεξάνδρου Διάκου 55Α
ΩΡΕΣ ΙΑΤΡΕΙΟΥ
Πρωί 09.00-12.30 (κάθε μέρα)
Απόγευμα 17.00-20.30 (εκτός Τετάρτης)
Τηλέφωνα: Ιατρείο **(22410)43810,**
Κινητό: **697 4066040**

Κέντρο Συμβουλευτικής & Αξιολόγησης Προσωπικότητας Παιδιών & Ενηλίκων
ΠΑΠΑΓΕΩΡΓΙΟΥ ΘΑΝΟΣ
ΨΥΧΟΛΟΓΟΣ ΠΑΝΕΠΙΣΤΗΜΙΟΥ ΑΘΗΝΩΝ
ΕΙΔΙΚΕΥΜΕΝΟΥ ΣΤΗΝ ΓΝΩΣΙΑΚΗ ΨΥΧΟΘΕΡΑΠΕΙΑ-Ι.Ε.Θ.Σ.
- Διερεύνηση Προσωπικότητας (Προφίλ- Δεξιότητες-Αδυναμίες)
- Δείκτης Νοημοσύνης Παιδιών και Ενηλίκων
- Τροποποίηση Δυσλειτουργικών Σχημάτων
- Θεραπευτική Αντιμετώπιση Φοβιών-Ειδικών Φοβιών, Κατάθλιψης, Διαταραχής πανικού, Ψυχοσωματικών προβλημάτων, Τραυματικών γεγονότων ζωής (πένθος, χωρισμός, σχολική αποτυχία), Συναισθηματικών διαταραχών, Διαταραχών Διατροφής (βουλιμία-ανορεξία).
- Αντιμετώπιση προβλημάτων συμπεριφοράς παιδιών σε σχολείο-σπίτι
- Ανάπτυξη Κοινωνικών Δεξιοτήτων
- Βελτίωση Σχέσεων-Πρόγραμμα Ελέγχου Συγκρούσεων
- Βελτίωση Αυτοεκτίμησης-Αυτοεικόνας
- Οικογενειακή θεραπεία από Ζεύγος Θεραπευτών
Κ. Παλαιολόγου 105 - Ρόδος
Τηλ:22410 78668- Κιν: 6937445640 - Μόνο με Ραντεβού

ΙΑΤΡΙΚΗ ΑΝΑΚΟΙΝΩΣΗ
Ο ιατρός
ΓΕΩΡΓΑΚΗΣ Ε. ΛΑΖΑΡΟΣ
ΔΕΡΜΑΤΟΛΟΓΟΣ-ΑΦΡΟΔΙΣΙΟΛΟΓΟΣ
Αμερικής 7 (1ος όροφος)
ΔΕΧΕΤΑΙ: Δευτέρα-Παρασκευή
08.30-13.00 και 17.00-20.30
Απόγευμα Δευτέρας και Παρασκευής με ραντεβού
Τηλ. 2241073008, κιν. 6977083210

ΝΤΟΡΑ ΚΩΝΣΤΑΝΤΙΝΟΠΟΥΛΟΥ
ΨΥΧΟΛΟΓΟΣ
Πτυχιούχος του Πανεπιστημίου της Καλιφόρνιας-Λος Αντζελες (UCLA)-Μεταπτυχιακές σπουδές στο Pepperdine University-Malibu California.
➤ Αμεση ψυχολογική υποστήριξη και επαγγελματική φροντίδα από έμπειρη Ψυχολόγο και Οικογενειακή Σύμβουλο.
➤ Η σωστή θεραπευτική σχέση μπορεί να επιφέρει ρεαλιστικές λύσεις για πραγματικά προβλήματα σε θέματα: μοναξιάς, μελαγχολίας, στρες, ανυπομονησίας, φοβίας, εθισμού, οικογενειακών σχέσεων, διαζυγίου, κακομεταχείρισης, συναισθηματικών δυσκολιών, αυτοπεποίθησης, ανασφάλειες, μεταβατικά στάδια ζωής, βουλιμίας, ανορεξίας, απώλειας, πένθους.
Τηλεφωνείστε στα τηλέφωνα:
(22410)35163 και 6944/980550
για ραντεβού και άμεση εξυπηρέτηση.
Διεύθυνση: Καρίας 1
Περιοχή Ροδίνι - Ρόδος

ΧΑΡΙΤΟΣ
ΟΡΘΟΠΕΔΙΚΑ - ΙΑΤΡΙΚΑ

Ορθοπεδικά είδη & κατασκευές
Εξοπλισμός Ιατρείου & αναλώσιμα
Είδη νοσηλείας κατ' οίκον & μηχανήματα οξυγονοθεραπείας
Ορθοπεδικά στρώματα & μαξιλάρια
ΕΛΕΥΘ. ΒΕΝΙΖΕΛΟΥ 6 (Δίπλα στη Ροδιακή Έπαυλη) - ΡΟΔΟΣ
Τηλ.: 22410-24112 Fax: 22410-75969 e-mail: erken@rho.forthnet.gr

Εργαστήριο Κλινικής Ψυχολογίας
ΧΡΙΣΤΙΝΑ ΣΑΒΒΑΚΗ-ΓΚΡΑΝΖΑΝ
Κλινική Ψυχολόγος-Ψυχοπαθολόγος (DESS)
- Πτυχιούχος του Πανεπιστημίου Nancy Γαλλίας
- Μεταπτυχιακή ειδίκευση (DESS) στην Κλινική Ψυχολογία Ενηλίκου, Εφήβου και Παιδιού στο Πανεπιστήμιο Reims Γαλλίας

Για τον ενήλικο
- Ψυχοδιαγνωστική
- Ψυχολογική υποστήριξη
- Ατομική και οικογενειακή συνέντευξη
- Ψυχοθεραπεία αναλυτικής εμπνεύσεως

Για το παιδί
- Αξιολόγηση προσωπικότητας (τεστ νοημοσύνης, προβολής)
- Διάγνωση μαθησιακών δυσκολιών και συμπεριφορικών διαταραχών
- Συμβουλευτική επαγγελματικού προσανατολισμού
- Ψυχοθεραπεία μέσω παιχνιδιού και εικαστικών

Δέχεται με ραντεβού
Εθνικής Αντίστασης 15
Τηλ.: 77350-Κιν. 6937684251

INEMA
ΙΑΤΡΙΚΟΣ & ΝΟΣΟΚΟΜΕΙΑΚΟΣ ΕΞΟΠΛΙΣΜΟΣ
15 ΧΡΟΝΙΑ ΕΜΠΕΙΡΙΑΣ *από το 1988*
ΕΙΜΑΣΤΕ ΟΙ ΜΕΓΑΛΥΤΕΡΟΙ ΠΡΟΜΗΘΕΥΤΕΣ ΙΑΤΡΙΚΟΥ – ΟΡΘΟΠΕΔΙΚΟΥ ΚΑΙ ΝΟΣΟΚΟΜΕΙΑΚΟΥ ΥΛΙΚΟΥ ΣΤΗ ΔΩΔΕΚΑΝΗΣΟ ΕΜΠΙΣΤΕΥΘΕΙΤΕ ΜΑΣ !!!
ΠΙΣΤΟΠΟΙΗΣΗ ΠΟΙΟΤΗΤΑΣ ISO9002 EN4600 Ε3/833
ΛΕΜΕΣΣΟΥ 2 ΡΟΔΟΣ ΤΗΛ.32238 – FAX 28484

ΑΝΑΠΗΡΙΚΑ ΚΑΡΟΤΣΙΑ–ΒΑΔΙΣΤΙΚΑ ΒΟΗΘΗΜΑΤΑ–ΟΡΘΟΠΕΔΙΚΑ ΕΙΔΗ–ΜΠΛΟΥΖΕΣ ΙΑΤΡΙΚΕΣ–ΚΑΛΤΣΕΣ ΦΛΕΒΙΤΙΔΑΣ–ΠΕΛΜΑΤΑ–ΟΡΘΟΠΕΔΙΚΑ ΜΑΞΙΛΑΡΙΑ–ΚΡΕΒΑΤΙΑ ΝΟΣΟΚΟΜΕΙΑΚΑ – ΙΑΤΡΙΚΟΣ ΕΞΟΠΛΙΣΜΟΣ ΚΑΙ ΑΝΑΛΩΣΙΜΑ – ΟΡΓΑΝΑ ΧΗΜΕΙΟΥ ΚΑΙ ΚΑΘΕ ΑΛΛΟ ΕΙΔΟΣ ΓΙΑ ΚΑΤ ΟΙΚΟ ΝΟΣΗΛΕΙΑ

ΝΤΕΤΕΚΤΙΒΣ
Συνταξιούχος Αστυνομικός Ασφάλειας
ΑΝΑΛΑΜΒΑΝΟΥΜΕ
Υποθέσεις ανηλίκων, οικογενειακές, προσωπικές κ.τλ.
ΔΙΑΘΕΤΟΥΜΕ ΤΑ ΠΛΕΟΝ ΣΥΓΧΡΟΝΑ ΟΠΤΙΚΟΑΚΟΥΣΤΙΚΑ ΣΥΣΤΗΜΑΤΑ
100% ΕΧΕΜΥΘΕΙΑ
ΡΩΜΗΣ 22 - ΡΟΔΙΝΙ • ΤΗΛ. 0241 0 68985
Κιν. 094 6997967

KYDON TOURS
Προσφέρουμε στον πελάτη μας ΠΟΙΟΤΗΤΑ–ΕΓΓΥΗΣΗ–ΦΡΟΝΤΙΔΑ

➲ VIP. ΠΡΟΓΡΑΜΜΑΤΑ.
ΟΡΓΑΝΩΣΗ ΕΛΕΝΗ ΨΥΛΛΑΚΗ

• ΜΑΡΟΚΟ–ΤΥΝΙΔΑ 11/2–18/2/2003
Περιλαμβάνει: Αεροπορικά εισιτήρια φόρους-ξενοδοχεία 5 αστέρων ημιδιατροφή-διανυκτερεύσεις 4 ΜΑΡΑΚΕΣ-1 ΚΑΖΑΜΠΛΑΝΚΑ-2 ΤΥΝΙΔΑ-ξεναγήσεις-ΚΑΖΑΜΠΛΑΝΚΑ-ΡΑΜΠΑΤ-ΜΑΡΑΚΕΣ ΟΥΦΙΚΑ-ΤΥΝΙΔΑ-ΚΑΡΧΗΔΟΝΑ-ΧΑΜΑΜΑΜΕΤ-ΝΑΜΠΕΛ-Πλούσιο μοναδικό πρόγραμμα διασκέδαση-ψώνια.
Συνοδός κ. ΕΛΕΝΗ ΨΥΛΛΑΚΗ

• ΚΑΡΝΑΒΑΛΙ ΒΕΝΕΤΙΑΣ 28/2–6/3/2003 με SUPER FAST FERRIES
Περιλαμβάνει: Πούλμαν πολυτελείας-καμπίνες δίκλινες-4κλινες Α' κατηγορίας SUPER FAST-ξενοδοχείο 4 αστέρων με ημιδιατροφή BENETIA 3 διανυκτερεύσεις ξεναγήσεις περιηγήσεις-ταξιδιωτική ασφάλιση διαφημιστική τσάντα.
Συνοδός κ. ΕΛΕΝΗ ΨΥΛΛΑΚΗ

• ΤΕΤΡΑΗΜΕΡΟ 7/3–10/3/2003 ΜΑΡΜΑΡΙΣ–ΚΟΥΣΑΝΤΑΣΙ–ΣΜΥΡΝΗ–ΤΣΕΣΜΕ
Περιλαμβάνει: Ξενοδοχεία Α' κατηγορίας-πλούσιο πρόγραμμα-διασκέδαση-ξεφάντωμα Αποκριάτικο.
Συνοδός κ. ΕΛΕΝΗ ΨΥΛΛΑΚΗ

• 15/3–19/3/2003 ΡΩΜΗ
Αεροπορική εκδρομή από Ρόδο.
Περιλαμβάνει: Ξενοδοχείο 4 αστέρων, πρωινό, μεταφορές-ξενάγηση.
Συνοδός κ. ΕΛΕΝΗ ΨΥΛΛΑΚΗ

• ΠΑΡΙΣΙ EURODISNEY 6/3–10/3/2003
Διανυκτερεύσεις 3 DISNEY-ξενοδοχείο SEQUOIA-1 ΠΑΡΙΣΙ 3 αστέρων στην OPERA πολύ καλά πρωινά-ξεναγήσεις-είσοδοι DISNEY-ΕΛΛΗΝΑ ξεναγό συνεργάτη μας στο ΠΑΡΙΣΙ-αεροπορικά εισιτήρια-φόροι.

• ΚΑΠΑΔΟΚΙΑ 21/3–25/3/2003
ΜΑΡΜΑΡΙΣ-ΠΑΠΟΥΚΑΛΕ-ΚΟΝΙΑ ΚΑΠΑΔΟΚΙΑ-ΦΕΤΙΓΙΕ ΜΑΡΜΑΡΙΣ-μία μοναδική εκδρομή προσκύνημα-ένα πρόγραμμα που προσφέρει άνεση πολυτέλεια-μόρφωση-διασκέδαση-ξενοδοχεία 4 και 5 αστέρων ημιδιατροφή.
Συνοδός κ. ΕΛΕΝΗ ΨΥΛΛΑΚΗ

ΠΡΟΣΟΧΗ
Στο Γραφείο μας θα βρείτε:
ΠΑΚΕΤΑ ΕΚΔΡΟΜΩΝ για όλο το κόσμο.
ΟΡΓΑΝΩΝΟΥΜΕ τις διακοπές σας με την πείρα μας 30 ετών.
ΑΡΙΣΤΑ ΟΙΚΟΝΟΜΙΚΑ-ΕΙΔΙΚΟΤΗΣ ΜΑΣ ΝΕΟΝΥΦΜΟΙ

ΕΠΙΣΗΣ
• Αεροπορικά εισιτήρια-Γραφείο ΙΑΤΑ!!!
• Ακτοπλοϊκά-ΔΑΝΕ-ΑΝΕΚ-BLUE STAR FERRIES-SUPER FAST FERRIES-HELLAS FERRIES-MINOAN LINES.
• SALAMIS LINES-NISSOS KALYMNOS.
• ΣΙΔΗΡΟΔΡΟΜΙΚΑ ΕΙΣΙΤΗΡΙΑ.

KYDON TOURS
Τηλ. 23000-27900-75268-Εθελοντών Δωδ/σίων 14

Η Ρόδος στα 1900

Ένα παραδοσιακό σπίτι στο χωριό Καλαβάρδα

Τα σπάνια πιάτα κοσμούν τους τοίχους

Β' Μέρος

Ο Γάλλος περιηγητής M.L. Launay όταν πέφτει η νύχτα, φτάνει στα Καλαβάρδα, στο σπίτι του οδηγού Λευτέρη, όπου τους περιμένουν και τους καλωσορίζουν στο κατώφλι η γυναίκα του οδηγού και τα οκτώ παιδιά τους.

Και συνεχίζει τις εντυπώσεις του:

«... Αυτή η κατοικία δεν έχει τίποτα μπανάλ· δεν μπορώ να πω ότι ξεχωρίζει από ένα σπίτι χωρικού βυρσοδέψη ή ενός βρεττόνου αυτό θα ήτανε πολύ προφανές αλλά είναι, όμως, τελείως διαφορετική από τις κατοικίες, όπου είχα καταλύσει στα άλλα νησιά του Αρχιπελάγους και στην ακτή της Ασίας.

»Στο εξωτερικό, έχω ήδη αναφέρει, πως ήτανε η όψη τους: ένας κύβος από εκθαμβωτικό λευκό ασβέστη, μ' ένα μόνον άνοιγμα για την πόρτα σε μια από τις προσόψεις, μόλις ένας μικρός φεγγίτης εν είδει παραθύρου και τοποθετημένο σε μια από τις γωνίες της επίπεδης στέγης, ένα είδος μικρού μανιταριού επίσης λευκού που είναι η καμινάδα. Πολύ κοντά απλώνεται ο φούρνος του ψωμιού, λευκός και αυτός επίσης και στο ενδιάμεσο μέρος περιφέρονται τα πιτσιρίκια, οι κότες και τα οικογενειακά γουρούνια, που συνοικούν αρμονικά τα μεν με τα δε.

»Στο εσωτερικό- και αυτό είναι πάνω απ' όλα πρωτότυπο-η κατοικία, ακόμα και σε ανθρώπους υψηλής περιωπής, δεν περιλαμβάνει παρά ένα μόνο μέρος, μια αίθουσα μεγάλη, δροσερή και σκιερή, με έδαφος πατημένο, τόσο επιμελώς ασπρισμένο με ασβέστη σε όλες τις παρειές, τόσο καθαρό, τόσο λαμπρό από φως, το οποίο μπορεί να περάσει από το παράθυρο και να φωτίσει ικανοποιητικά το δωμάτιο από την πόρτα. Αυτή η αίθουσα χρησιμεύει κάθε φορά για δωμάτιο ύπνου για ολόκληρη την οικογένεια, για σαλόνι, για τραπεζαρία, για κουζίνα, για σοφίτα, για κελάρι κ.λπ.

»Είπα ότι όλα εκεί ήτανε άσπρα· το λιγότερο όλους τους μήνες και σε ορισμένα χωριά περισσότερο ραφινάτα, όλες τις επτά ημέρες της εβδομάδας, ξαναπερνούν με ασβέστη όλους τους τοίχους, το πίσω μέρος της καμινάδας, το ταβάνι με τα μακριά του δοκάρια ή με τους κορμούς του που σχηματίζουν δοκάρια και τα καλάμια του σε διάταξη ξιφών, το πατημένο χώμα του δαπέδου, τον κεντρικό στύλο, στον οποίο είναι κρεμασμένα τα καλάθια και τα κρεμμύδια, πάνω στα οποία ακουμπούν οι σάκοι με το σιτάρι αυτό που μένει από το λευκό χρώμα στην άκρη του πινέλου, σκουπίζεται πάνω στα σακιά αυτά, πάνω στα πόδια του μπάουλου, ή στις καρέκλες εάν το χρώμα δεν έχει τελειώσει, τότε περνούν έξω και καλύπτουν με αυτό τους τοίχους του γειτονικού περιβολιού. »Όλα αυτά γίνονται φυσικά από συνήθεια. Όπως πλένουν τα χέρια τους στην Ολλανδία, πασαλείβουν εδώ το κατάλυμά τους, όπως τα χέρια τους.

»Αυτό το μοναδικό δωμάτιο είναι συχνά χωρισμένο σε δύο μέρη από ένα τμήμα τοίχου, που διακόπτει το μέσον του μήκους του και συνεχίζεται σε μια φαρδιά αψίδα. Ανάμεσα σε αυτό τον τοίχο και εκείνο της πόρτας εισόδου απλώνεται, στα δεξιά αυτής της πόρτας, ένα είδος αλωνιού υπερυψωμένου με μια πρόοδο, η Tsofa (Stofa); ή Tsiminia, μέσα στη γωνία της οποίας είναι η ψηλή καμινάδα. Είναι το κυρίως κομμάτι του μέρους εκείνου όπου ολόκληρη η οικογένεια ξαπλώνει το βράδυ φύρδην μίγδην, πατέρας, μητέρα, παιδιά, όλοι παραμένοντας ντυμένοι, το κεφάλι πάνω σε ένα μαξιλάρι, το σώμα διπλωμένο πάνω σε μια κουβέρτα, και πάνω τους κρεμασμένη με ένα σχοινί από δυο καρφιά η κρεμαστή κούνια του μωρού, που αιωρείται. Εκεί επίσης κατά τη διάρκεια της ημέρας μαγειρεύουν, όταν κρίνεται αναγκαίο να ανάψουν τη φωτιά γι' αυτό το λόγο, πράγμα που είναι σπάνιο. Πάνω από αυτή την τσιμινιά, οι τοίχοι φέρουν μακριές σειρές από πιάτα φαγιάνς (πορσελάνης), κρεμασμένα όπως σε μια ευρωπαϊκή τραπεζαρία, ξύλινες ταμπλέτες με σαράντα ή πενήντα μεγάλες στάμνες από κοκκινόχωμα διακοσμημένες με πινέλο (είδος ζωγραφικής). Δεν είναι μόνο εκεί η κοκεταρία της παρισινής μαγείρισσας που απλώνει την ωφέλιμη πολυτέλεια των γυαλιστερών μαγειρικών της σκευών· αυτά τα βάζα, τα οποία στο μεγαλύτερο μέρος τους δεν πρόκειται να χρησιμοποιηθούν, βρίσκονται εκτεθειμένα πάνω στις ειδικές προεξοχές του τοίχου με την απλή διακόσμηση.

»Το δεύτερο μισό του δωματίου, το πλέον απομακρυσμένο, περικλείει πότε-πότε από τη μια πλευρά, ένα κομμάτι σοφίτας, όπου μπορούμε να το ανεβούμε από μια σκάλα και από την άλλη πλευρά, ένα μεγάλο κρεβάτι από καφέ ξύλο, που δεν μοιάζει να εξυπηρετεί παρά σε ορισμένες επίσημες περιπτώσεις μια στοίβα μαξιλάρια υψωμένα μέχρι το ταβάνι. Οι Ροδίτες βάζουν όλο το φιλότιμό τους στο να διαθέτουν όσο το δυνατό περισσότερα μαξιλάρια.

»Πάνω στον τοίχο στο βάθος, απέναντι από την πόρτα, συγκεντρώνεται η κύρια διακοσμητική προσπάθεια. Αυτός ο τοίχος, μπροστά από τον οποίο καίει το καντήλι των Αγίων Εικόνων, φέρει συχνά περισσότερα από εκατόν πενήντα ή διακόσια πιάτα βαθιά ή ρηχά, κρεμασμένα σε κολλητές σειρές, με επιτυχημένους συνδυασμούς χρωμάτων και συμμετρίας.

»Άλλοτε στο παρελθόν, ήτανε εκεί όπου βρίσκονταν τα όμορφα παλιά πιάτα τα διακοσμημένα με μπλε και κόκκινα λουλούδια, των οποίων η παραγωγή αποδίδεται υποθετικά σε αιχμάλωτους πέρσες φυλακισμένους στη Λίνδο και τα οποία είναι τώρα συγκεντρωμένα στα μουσεία μας· δεν ήτανε σπάνια λοιπόν να δεις πάνω σ' ένα τοίχο φάρμας συλλογές από φαγιάνς, που θα κόστιζαν σήμερα πολλές χιλιάδες φράγκα. Αλλά διηγούμαι αυτή τη στιγμή μια ιστορία πολύ παλιά· οι ταξιδιώτες πρώτα-πρώτα, επιθυμούν να μεταφέρουν ένα ή δύο πιάτα σαν ενθύμιο. Κατόπιν οι έμποροι, τα άρπαξαν όλα. Δεν είναι λοιπόν δύσκολο να υποδειχθεί στους χωρικούς ο κίνδυνος τού να αφήσουν μια τέτοια περιουσία στην τύχη. Αυτό το εύθραυστο κατασκεύασμα δεν μπορεί να είναι εκτεθειμένο στη βίαιη καταστροφή ενός σεισμού. Τα πιάτα που πωλούνται σε μια καλή τιμή, έχουν αντικατασταθεί από φαγιάνς των Δαρδανελλίων, της Σμύρνης, της Ιταλίας, καμιά φορά και από την ίδια τη Γαλλία, όπου και κατασκευάζουν γι' αυτό το λόγο άθλιες απομιμήσεις των ροδιακών πιάτων η διακοσμητική εντύπωση από κάποια απόσταση δεν αλλοιώνεται πολύ ο τοίχος κρατάει πάντα τις ευχάριστες διασκεδαστικές αντανακλάσεις, τους καθρεπτισμούς, τα εφφέ του χρώματος, του σμάλτου, αλλά ο συλλέκτης, στην αναζήτηση μιας σπάνιας ευκαιρίας, απογοητεύεται και όταν όλως κατά τύχη ανακαλύπτει ακόμη στο σπίτι κάποιου πλούσιου του νησιού ένα παλιό πιάτο της Ρόδου, εκείνος του ζητάει πάντα δύο και τρεις φορές περισσότερο ακριβά από όσο θα πουλιότανε αυτό το πιάτο στο Παρίσι.

»Έχω σταματήσει ίσως λίγο περισσότερο πάνω σ' αυτή την περιγραφή ενός ροδιακού σπιτιού· αλλά αυτές οι μικρές οικογενειακές λεπτομέρειες, τις οποίες οι ταξιδιώτες- κάνοντας πολύ άσχημα - παραβλέπουν συχνά, είναι νομίζω, αυτό που δίνει στο συγγραφέα την πλέον καθαρή και την πλέον ακριβή εικόνα ενός τόπου, τον οποίο θέλουμε να γνωρίσουμε και τον οποίο δεν θα υπάρξει χωρίς αμφιβολία η ευκαιρία να τον δούμε.

(Από το βιβλίο «Η Ρόδος τον 19ο αιώνα», συλλογική εργασία των Αντώνη Μαΐλλη, Κώστα Σκανδαλίδη και Κώστα Τσαλαχούρη, που εκδόθηκε από την ΤΕΔΚ)

ΑΥΡΙΟ:Το τρίτο μέρος



Η εμπειρία μας και η αφοσίωση στη λεπτομέρεια αποτελούν εγγύηση για την απόλυτη επιτυχία ωστε να μείνουν ανεξίτηλες στη μνήμη τη δική σας και των καλεσμένων σας.....

ΧΟΡΟΕΣΠΕΡΙΔΕΣ - ΓΑΜΟΙ - CATERING - ΠΑΙΔΙΚΑ ΠΑΡΤΥ



ΞΕΝΟΔΟΧΕΙΟ SOFITEL CAPSIS ΡΟΔΟΥ
Για Πληροφορίες 25-015 & 20919 (09.00 - 17.00)

CAPSIS
Conference Centers & Resort Hotels

Για μοντέρνο νεανικό
γυναικείο ντύσιμο
Ελάτε στο νέο μας κατάστημα

ELIOYLA

με τα επώνυμα ρούχα
GIANNI RODINI ®
INTERNATIONAL
ΕΚΠΤΩΣΕΙΣ έως 50%
Δημητρίου Θέμελη 75 (πεζόδρομος)
Τηλέφωνο (22410)33606

Pellos Travel

ΕΚΔΡΟΜΕΣ 2003
ΟΡΓΑΝΩΣΗ–ΨΥΧΑΓΩΓΙΑ–ΠΟΙΟΤΗΤΑ–ΕΓΓΥΗΣΗ

ΚΑΡΝΑΒΑΛΙ ΠΑΤΡΑΣ
ΑΠΟΚΡΙΕΣ – ΚΑΘΑΡΗ ΔΕΥΤΕΡΑ
Από 6/3–11/3
Αναχώρηση από Ρόδο 6/3 στις 8 το βράδυ με Blue Star
Επιστροφή στη Ρόδο 11/3 στις 7 το πρωί με Blue Star
ΠΑΤΡΑ – ΜΟΝΕΜΒΑΣΙΑ – ΜΥΣΤΡΑΣ – ΣΠΑΡΤΗ – ΝΑΥΠΛΙΟ – ΚΟΡΙΝΘΟΣ

ΑΓΙΟΣ ΡΑΦΑΗΛ ΜΥΤΙΛΗΝΗΣ
Από 22/3–25/3
4ήμερη αεροπορική εκδρομή – ξενοδοχεία 3 αστέρων

ΜΕΤΕΩΡΑ – ΠΗΛΙΟ
Από 20/3–25/3
6ήμερη ατμοπλοϊκή εκδρομή – Ξενοδοχεία 3 αστέρων με πρωινό

ΚΩΝΣΤΑΝΤΙΝΟΥΠΟΛΗ–ΑΠΟΚΡΙΕΣ
Από 5/3–10/3, 6ήμερη
ΠΡΙΓΚΗΠΟΝΗΣΣΑ – ΜΟΥΔΑΝΙΑ – ΠΡΟΥΣΑ – ΑΠΟΛΛΩΝΙΑ – ΣΜΥΡΝΗ – ΚΩΝΣΤΑΝΤΙΝΟΥΠΟΛΗ
Ξενοδοχεία 4 αστέρων με ημιδιατροφή, μεταφορές με πολυτελή πούλμαν, ξεναγήσεις, φόροι εισόδου και εξόδου, συνοδός γραφείου, ταξιδιωτική ασφάλεια, ταξιδιωτική τσάντα, Φ.Π.Α.

ΤΟ ΠΡΩΤΟ ΓΡΑΦΕΙΟ ΣΤΙΣ ΕΚΔΡΟΜΕΣ ΤΟΥΡΚΙΑΣ

ΑΠΟΚΡΙΕΣ 2003–ΚΑΘΑΡΗ ΔΕΥΤΕΡΑ
Από 7/3–10/3 4ήμερη
ΜΑΡΜΑΡΙΣ – KUSADASI – ΣΜΥΡΝΗ – ΠΕΡΓΑΜΟΣ – ΑΪΒΑΛΙ
Ξενοδοχεία 5 και 4 αστέρων με ημιδιατροφή, ξεναγήσεις, μεταφορές με πολυτελή πούλμαν, φόροι εισόδου και εξόδου, συνοδός γραφείου, ταξιδιωτική ασφάλεια, ταξιδιωτική τσάντα, Φ.Π.Α.

ΠΑΜΕ ΣΤΗ ΣΜΥΡΝΗ ΚΑΘΕ ΜΗΝΑ ΜΕ GROUP

ΚΑΠΠΑΔΟΚΙΑ από 21/3–25/3 5ήμερη
ΜΑΡΜΑΡΙΣ – ΜΟΥΓΛΑ – ΠΑΜΜΟΥΚΑΛΕ – ΣΠΑΡΤΑ – ΚΟΝΥΑ – ΝΕΥΣΕΧΙΡ – ΚΑΪΣΕΡΙ – ΑΒΑΝΟΣ – ΑΦΥΟΝ – ΜΟΥΓΛΑ – ΜΑΡΜΑΡΙΣ
Ξενοδοχεία 5 και 4 αστέρων με ημιδιατροφή, μεταφορές με πολυτελή πούλμαν, ξεναγήσεις, φόροι εισόδου και εξόδου, συνοδός γραφείου, ταξιδιωτική ασφάλεια, ταξιδιωτική τσάντα, Φ.Π.Α.

ΕΙΔΙΚΟΤΗΤΑ ΜΑΣ ΟΙ ΕΚΔΡΟΜΕΣ ΣΤΗ ΜΙΚΡΑ ΑΣΙΑ

Επίσης αναλαμβάνουμε: Κρατήσεις ξενοδοχείων για μεμονωμένους, νεόνυμφους, εκδρομές συλλόγων ή group στην Ελλάδα και σε όλο τον κόσμο • Ενοικιάσεις αυτοκινήτων • Εισιτήρια αεροπορικά - ατμοπλοϊκά

Μέσες πιστωτικές κάρτες VISA MASTERCARD

Για περισσότερες πληροφορίες, κρατήσεις και αναλυτικά προγράμματα στο Πρακτορείο Γενικού Τουρισμού

Pellos Travel
ΛΕΩΦΟΡΟΣ ΚΑΛΛΙΘΕΑΣ, ΦΑΛΗΡΑΚΙ
Τηλ.: 22410 87615, 22410 86298 • FAX: 22410 87616
Αναλυτικά προγράμματα και στο internet
www.a-rhodes.com www.pellostravel.gr

Στην περιοχή της Λάρδου

Σοβαρά επεισόδια με ομάδα Αλβανών

Εντονη αντίδραση των κατοίκων

Ένα σοβαρό επεισόδιο ανάμεσα σε νεαρό συμπατριώτη μας και ομάδα Αλβανών, διαδραματίστηκε προχθές το απόγευμα στην περιοχή της Λάρδου, γεγονός που προκάλεσε την έντονη αντίδραση κατοίκων της περιοχής και όχι μόνο.

Σύμφωνα με όσα καταγγέλθηκαν στην «Ροδιακή» η συμπλοκή αυτή, ανάμεσα στον συμπατριώτη μας και τους Αλβανούς μετανάστες, είχε ως αποτέλεσμα ο πρώτος να καταλήξει στο νοσοκομείο, καθώς δέχθηκε ένα ποτήρι στο κεφάλι που του προξένησε σοβαρό τραύμα.

Σε επιστολή του στη «Ροδιακή» συμπολίτης μας που πληροφορήθηκε για το γεγονός αυτό επισημαίνει:

«Χθες, Κυριακή γύρω στις 4 το απόγευμα, σε καφετέρια της Λάρδου, έγινε συμπλοκή ανάμεσα σε Έλληνα νεαρό και Αλβανούς μετανάστες, με αποτέλεσμα ο Ν. Α, να δεχθεί ένα ποτήρι, το οποίο έσπασε στο κεφάλι του πληγέντος στην περιοχή του αριστερού αυτιού, με αποτέλεσμα να κοπεί το αυτί σε πολλά σημεία και να δημιουργηθεί ουλή στο λαιμό, η οποία αιμορραγούσε έντονα.

Κατόπιν αυτού, ο παθών μεταφέρθηκε αιμόφυρτος στο νοσοκομείο της Ρόδου, όπου και του παρασχέθηκαν οι πρώτες βοήθειες, από το προσωπικό του νοσοκομείου. Για το συμβάν, κλήθηκε η αστυνομία από τον Αρχάγγελο. Να σημειωθεί ότι ο εν λόγω νέος, έζησε στη Ρόδο τα τελευταία 4 – 5 χρόνια, ζητώντας μεροκάματο σε διάφορους εργολάβους. Τον τελευταίο καιρό, επειδή δεν έβρισκε δουλειά, διότι σχεδόν πάντα προπορεύονταν αλλοδαποί, αποφάσισε να φύγει για τον τόπο καταγωγής του (Καρδίτσα).

Έτσι, έκανε φορτωτική τα πράγματά του, και ο ίδιος περίμενε να αρθούν τα απαγορευτικά των πλοίων για να φύγει, όταν αντιμετώπισε την προκλητικότατη στάση των Αλβανών, με τους οποίους συνεπλάκη, στο χωριό της Λάρδου. Η μοίρα βλέπετε του επιφύλαξε εκτός από τον επαγγελματικό αποκλεισμό, να δοκιμάσει και αυτό το πικρό ποτήρι πριν φύγει από την πατρίδα μας.

Πιστεύω πως θα έπρεπε διακριτικά να κληθεί κάπως ο συγκεκριμένος νεαρός και να αποκατασταθεί ηθικά τουλάχιστον, από τις ελληνικές αρχές, και να μη φύγει από τον τόπο μας με αυτή την πίκρα και το τραύμα από τους αλλοδαπούς, όχι μόνο γιατί είναι ελληνόπουλο, αλλά και γιατί είχε υπηρετήσει στις ειδικές δυνάμεις του Ελληνικού Στρατού.

Όσο για τους αλλοδαπούς, ιδιαίτερα στην περιοχή όπου έγινε το συμβάν, αλλά και αλλού, καλό θα ήταν να ενταθεί κάπως ο έλεγχος, από την αστυνομία για να μαζευτούν, γιατί την επόμενη φορά αν υπάρξει, που δεν ευχόμαστε να υπάρξει, ίσως να είναι οδυνηρότερη».

Κοινωνική προσφορά ανδρών της 95 ΑΔΤΕ

Στα πλαίσια υλοποίησης του προγράμματος "Κοινωνική προσφορά των Ενόπλων Δυνάμεων", πραγματοποιήθηκαν τον μήνα Ιανουάριο οι παρακάτω δραστηριότητες της 95 ΑΔΤΕ.

• Για μικρά έργα υποδομής διατέθηκε ένας προωθητής γαιών, στο Δήμο Ρόδου για χωματουργικές εργασίες από 16 έως 18 και από 21 έως 23 Ιανουαρίου.

• Για πολιτιστικές, κοινωνικές, θρησκευτικές εκδηλώσεις διατέθηκαν. Τμήμα της Στρατιωτικής Μουσικής στην Αστυνομική Διεύθυνση Δωδεκανήσου για την κοπή της πρωτοχρονιάτικής πίτας στις 3 Ιανουαρίου. Επίσης διατέθηκε η Λέσχη Αξιωματικών Ρόδου στο Σύνδεσμο Εφέδρων Αξιωματικών Ν. Δωδεκανήσου για την κοπή της πρωτοχρονιάτικης πίτας στις 12 Ιανουαρίου.

• Διατέθηκε η Λέσχη Αξιωματικών Ρόδου και τμήμα της Στρατιωτικής Μουσικής στον σύλλογο Lions Ηλιούσα για τη κοπή της πρωτοχρονιάτικης πίτας στις 13 Ιανουαρίου.

• Διατέθηκε επίσης τμήμα της Στρατιωτικής Μουσικής στο Λύκειο Ελληνίδων Ρόδου για την κοπή της πρωτοχρονιάτικης πίτας στις 15 Ιανουαρίου. Επίσης διατέθηκε τμήμα της Στρατιωτικής Μουσικής στη Λέσχη Lions για την κοπή για την πρωτοχρονιάτικης πίτας στις 17 Ιανουαρίου.

• Διατέθηκε τμήμα της Στρατιωτικής Μουσικής στο Δήμο Αταβύρου για την πραγματοποίηση μουσικής εκδήλωσης και την κοπή της πρωτοχρονιάτικης πίτας στις 25 Ιανουαρίου.

• Για υγεία, περίθαλψη διατέθηκαν ένας οπλίτης οδοντίατρος στη ν. Μεγίστη για οδοντιατρική περίθαλψη στους κατοίκους της νήσου και επιστημονική ομάδα πλαισιωμένη από κτηνίατρο και γεωπόνο πρόσφεραν επιστημονικές υπηρεσίες στους κατοίκους της νήσου Κάσου και συμβουλές σε θέματα γεωπονίας και κτηνοτροφίας στις 26 και 27 Ιανουαρίου.

ΠΡΑΚΤΟΡΕΙΟ ΤΑΞΙΔΙΩΝ
ΣΑΒΒΑΣ ΣΑΗΣ

ΚΑΡΝΑΒΑΛΙ ΒΕΝΕΤΙΑΣ

➡ 7 μέρες από 28/2 έως 6/3
ΜΟΝΟ 495 Ευρώ με Super Fast
➡ 5 μέρες από 28/2 έως 4/3
ΜΟΝΟ 400 Ευρώ με Super Fast και
➡ 4 μέρες από 28/2 έως 3/3
ΜΟΝΟ 580 Ευρώ αεροπορικώς

ΠΕΡΙΛΑΜΒΑΝΕΙ:
• Εισιτήρια Syper Fast.
• Μεταφορές, εκδρομές, μετακινήσεις με πολυτελή πούλμαν.
• Ξενοδοχεία 3 και 4 αστέρων Superior με πρωινό.
• Ξεναγήσεις με έμπειρο ξεναγό.
• Συνοδός-Αρχηγός.
• Ταξιδιωτική ασφάλεια-ΦΠΑ.
• Ταξιδιωτική τσάντα Super Fast.

➡ 4ημερη εκδρομή ΚΑΘΑΡΑ ΔΕΥΤΕΡΑ
ΣΜΥΡΝΗ-ΚΟΥΣΑΝΤΑΣΙ
από 7 έως 10/3
• Επωφεληθείτε της τριήμερης αργίας της Καθαράς Δευτέρας και αποδράστε μαζί μας.
• Ξενοδοχεία λουξ 5 και 4 αστέρων με ημιδιατροφή.

➡ 4ημερη εκδρομή στον
ΑΓ. ΡΑΦΑΗΛ
από 21/2 έως 24/2
• Αεροπορικώς κατ' ευθεία από Ρόδο.
ΜΟΝΟ με 290 Ευρώ
• Περιλαμβάνει ξενοδοχεία με πρωινό.
• 2 εκδρομές-αεροπορικά εισιτήρια, φόροι αεροδρομίου-μεταφορές κ.λπ.

ΠΛΗΡΟΦΟΡΙΕΣ-ΕΓΓΡΑΦΕΣ-ΠΡΟΓΡΑΜΜΑΤΑ
ΠΡΑΚΤΟΡΕΙΟ ΤΑΞΙΔΙΩΝ
ΣΑΒΒΑΣ ΣΑΗΣ
ΤΑΡΠΟΝ ΣΠΡΙΝΓΚΣ 42 (δίπλα στην Τραπ. Πίστεως) •
Τηλ. 22410 39781-3, 22410-37711

ΠΛΑΙΣΙΟ διαφημιστική
◆ Κάρτες
◆ Προσκλητήρια γάμων-βαπτίσεων
◆ Σφραγίδες
◆ Διαφήμιση στον Τύπο
Παπαγιάννη 80 Κρεμαστή
Τηλ. 95584 - 91350
Κιν. 09377-56878

www.RodosVitrina.gr/Metropol.htm
METROPOL MULTI-CINEMA
ALPHA ODEON
Πληροφορίες, Κρατήσεις από 15:00
Information, Reservations after 15:00
ΤΗΛ. 22410.28400
WEEKLY PROGRAMME • ΕΒΔΟΜΑΔΙΑΙΟ ΠΡΟΓΡΑΜΜΑ
31/01/2003 - 06/02/2003

IN ENGLISH
ΣΕ ΠΡΩΤΗ ΠΑΝΕΛΛΗΝΙΑ ΠΡΟΒΟΛΗ
Η ΕΠΙΔΗΜΙΑ ΕΞΑΠΛΩΝΕΤΑΙ ΚΑΙ ΣΤΗΝ ΕΛΛΑΔΑ
Η ΤΑΙΝΙΑ ΤΡΟΜΟΥ ΤΗΣ ΧΡΟΝΙΑΣ
28 ΜΕΡΕΣ ΜΕΤΑ
28 DAYS LATER
ΟΙ ΜΕΡΕΣ ΣΑΣ ΕΙΝΑΙ ΜΕΤΡΗΜΕΝΕΣ
ΑΙΘΟΥΣΑ 3
ΩΡΕΣ ΕΝΑΡΞΗΣ - SHOWTIMES
18:00, 20:15, 22:30
ΑΚΑΤΑΛΛΗΛΟ

IN ENGLISH
ΣΕ ΠΡΩΤΗ ΠΑΝΕΛΛΗΝΙΑ ΠΡΟΒΟΛΗ
Η ΠΛΕΟΝ ΑΝΑΜΕΝΟΜΕΝΗ ΤΑΙΝΙΑ ΤΗΣ ΧΡΟΝΙΑΣ, ΜΕ ΤΟΥΣ
ΛΕΟΝΑΡΝΤΟ ΝΤΙ ΚΑΠΡΙΟ
ΚΑΜΕΡΟΝ ΝΤΙΑΖ
ΝΤΑΝΙΕΛ ΝΤΕΪ ΛΟΥΙΣ
ΛΙΑΜ ΝΙΣΟΝ
ΟΙ ΣΥΜΜΟΡΙΕΣ ΤΗΣ ΝΕΑΣ ΥΟΡΚΗΣ
Gangs of NewYork
ΜΙΑ ΤΑΙΝΙΑ ΤΟΥ
ΜΑΡΤΙΝ ΣΚΟΡΣΕΖΕ
ΑΙΘΟΥΣΑ 1
ΩΡΕΣ ΕΝΑΡΞΗΣ - SHOWTIMES
18:45, 22:15
ΑΚΑΤΑΛΛΗΛΟ

IN ENGLISH
ΣΕ ΠΡΩΤΗ ΠΑΝΕΛΛΗΝΙΑ ΠΡΟΒΟΛΗ
ΓΙΑ ΠΡΩΤΗ ΦΟΡΑ ΣΤΗΝ ΟΘΟΝΗ
Ο ΑΘΛΗΤΗΣ ΕΙΝΑΙ ΜΑΥΡΟΣ ΚΑΙ Ο ΠΡΑΚΤΟΡΑΣ ΛΕΥΚΟΣ...
...ΠΟΛΥ ΠΡΟΧΩΡΗΜΕΝΟ...
ΕΓΩ Ο ΚΑΤΑΣΚΟΠΟΣ
I SPY
ΚΩΜΩΔΙΑ ΔΡΑΣΗΣ ΜΕ ΤΟΥΣ
ΕΝΤΥ ΜΕΡΦΥ
ΟΟΥΕΝ ΓΟΥΪΛΣΟΝ
ΑΙΘΟΥΣΑ 2
ΩΡΕΣ ΕΝΑΡΞΗΣ - SHOWTIMES
18:30, 20:30, 22:30
ΚΑΤΑΛΛΗΛΟ

ΣΤΑ ΕΛΛΗΝΙΚΑ
Η Walt Disney ΠΑΡΟΥΣΙΑΖΕΙ
ΣΤΑ ΕΛΛΗΝΙΚΑ
ΤΟ ΠΙΟ ΤΡΕΛΟ ΣΚΥΛΟΚΥΝΗΓΗΤΟ ΠΟΥ ΕΓΙΝΕ ΠΟΤΕ
ΣΚΥΛΟΜΠΕΡΔΕΜΑΤΑ
ΜΕ ΤΟΥΣ
ΚΟΥΜΠΑ ΓΚΟΥΝΤΙΝΓΚ ΤΖΟΥΝΙΟΡ
& ΤΖΕΪΜΣ ΚΟΜΠΕΡΝ
ΑΙΘΟΥΣΑ 2
ΩΡΕΣ ΕΝΑΡΞΗΣ - SHOWTIMES
16.30, 18:00
ΜΟΝΟ ΠΑΡΑΣΚΕΥΗ, ΣΑΒΒΑΤΟ ΚΑΙ ΚΥΡΙΑΚΗ
ΚΑΤΑΛΛΗΛΟ

ΣΤΑ ΕΛΛΗΝΙΚΑ
Η Walt Disney ΠΑΡΟΥΣΙΑΖΕΙ
ΤΗΝ ΠΙΟ ΑΓΑΠΗΜΕΝΗ ΠΕΡΙΠΕΤΕΙΑ ΤΗΣ ΠΑΓΚΟΣΜΙΑΣ ΛΟΓΟΤΕΧΝΙΑΣ ΓΙΑ ΠΡΩΤΗ ΦΟΡΑ ΣΤΟΝ ΚΙΝΗΜΑΤΟΓΡΑΦΟ
Ο ΠΛΑΝΗΤΗΣ ΤΩΝ ΘΗΣΑΥΡΩΝ
TREASURE PLANET
ΤΟΥ ΡΟΜΠΕΡΤ ΣΤΙΒΕΝΣΟΝ
ΑΙΘΟΥΣΑ 1
ΩΡΑ ΕΝΑΡΞΗΣ - SHOWTIMES 16:30
ΜΟΝΟ ΠΑΡΑΣΚΕΥΗ, ΣΑΒΒΑΤΟ ΚΑΙ ΚΥΡΙΑΚΗ
ΚΑΤΑΛΛΗΛΟ

ΠΡΟΣΕΧΩΣ / SHORTLY
ΠΟΤΕ ΔΕΝ ΞΕΡΕΙΣ ΠΟΙΟΣ ΚΟΙΤΑΖΕΙ ΤΙΣ ΦΩΤΟΓΡΑΦΙΕΣ ΣΟΥ
ΣΚΟΤΕΙΝΟΣ ΘΑΛΑΜΟΣ
ONE HOUR PHOTO
ΜΕ ΤΟΝ ΒΡΑΒΕΥΜΕΝΟ ΜΕ OSCAR ΡΟΜΠΙΝ ΓΟΥΙΛΙΑΜΣ

ΑΛ ΠΑΤΣΙΝΟ
ΚΙΜ ΜΠΕΪΣΙΝΓΚΕΡ - ΤΕΑ ΛΕΟΝΙ
ΝΟΜΙΖΕ ΟΤΙ ΤΑ ΕΙΧΕ ΔΕΙ ΟΛΑ. ΩΣ ΤΗ ΝΥΧΤΑ ΠΟΥ ΕΙΔΕ ΠΕΡΙΣΣΟΤΕΡΑ ΑΠ' ΟΣΑ ΕΠΡΕΠΕ...
ΟΙ ΑΝΘΡΩΠΟΙ ΠΟΥ ΞΕΡΩ
People i know

• Αποκτήστε τώρα την κάρτα μέλους του Club Alpha Odeon Cinefίλοι και δείτε σινεμά... πολλών αστέρων!
όλα να τα περιμένεις
Το πιο fun κινηματογραφικό Club... μετράει τα αστέρια!
• Γίνε μέλος και κάθε φορά που επισκέπτεσαι έναν κινηματογράφο Alpha Odeon, κερδίζεις έκπτωση 1 ευρώ στο εισιτήριο μέχρι και δωρεάν είσοδο!
• Επιπλέον, ως μέλος απολαμβάνεις αποκλειστικά σε avant premiere τις καλύτερες ταινίες της χρονιάς, εκπτώσεις σε αγορές DVD & VHS, διαγωνισμούς με κινηματογραφικά δώρα.
μέτρα και εσύ τα αστέρια... και όλα να τα περιμένεις!

Cinemania

ΕΠΙΜΕΛΕΙΑ: *ΚΥΡΙΑΚΗ ΠΕΤΡΙΔΟΥ*

Αποσύρθηκε τρέιλερ ταινίας

Το τρέιλερ ταινίας, η οποία έχει θέμα της τα προβλήματα που αντιμετωπίζει το πλήρωμα ενός διαστημικού λεωφορείου, αποσύρθηκε από τους κινηματογράφους των ΗΠΑ έπειτα από την τραγωδία του διαστημόπλοιου Κολούμπια.

Η εταιρεία παραγωγής Paramount ζήτησε να σταματήσει η προβολή του σε ένδειξη σεβασμού στους επτά αστροναύτες, που σκοτώθηκαν το Σάββατο.

Το τρέιλερ διαφημίζει την ταινία με τίτλο **The Core,** η οποία θα βγει στις αίθουσες στις 28 Μαρτίου. Σύμφωνα με το BBC, η Paramount εξετάζει το ενδεχόμενο να αλλάξει και κάποιες σκηνές της ταινίας, οι οποίες ίσως προκαλέσουν δυσαρέσκεια στο κοινό.

Η εταιρεία ξαναπερνά από το μικροσκόπιο ολόκληρη τη διαφημιστική εκστρατεία για την προώθηση της ταινίας, ώστε να είναι σίγουρη ότι δεν υπάρχει κάποιο στοιχείο που να θυμίζει το πρόσφατο δυστύχημα.

Η ταινία αφηγείται την ιστορία ενός πληρώματος της Nasa, το οποίο φτάνει στον πυρήνα της γης για να τον εξερευνήσει. Στη διάρκεια του ταξιδιού τα μέλη του πληρώματος έρχονται αντιμέτωπα με διάφορα τεχνικά προβλήματα.

Η πρεμιέρα της ταινίας ήταν αρχικώς προγραμματισμένη για το Νοέμβριο του 2002, αλλά αποφασίσθηκε να μετατεθεί γι' αργότερα, για να βελτιωθούν τα ειδικά εφέ.

(Πηγή: www.in.gr)

Αμερικάνικο box-office

Η νέα ταινία κατασκοπείας "The Recruit" υπερίσχυσε στην κορυφή του αμερικανικού box-office το Σαββατοκύριακο, εκτοπίζοντας την ταινία τρόμου "Darkness Falls" που κατέλαβε την πέμπτη θέση, σύμφωνα με τα πρώτα στοιχεία της ειδικευμένης εταιρίας xhibitor Relations που δόθηκαν αργά χθες βράδυ στη δημοσιότητα.

Το φιλμ που αναφέρεται σε ένα νεαρό νεοσύλλεκτο της CIA που ανακαλύφθηκε και εκπαιδεύτηκε από έναν πράκτορα, ρόλο τον οποίο ερμηνεύει ο Αλ Πατσίνο, σημείωσε πωλήσεις αξίας 16,5 εκατομ. δολαρίων.

Η ταινία "Τελικός Προορισμός" No 2 που άρχισε να προβάλλεται από την Παρασκευή στις αμερικανικές αίθουσες, έλαβε τη δεύτερη θέση με πωλήσεις εισιτηρίων 16,2 εκατομμυρίων δολαρίων. Στην τρίτη θέση ακολουθεί το φιλμ για τους λάτρεις της μοτοσυκλέτας "Biker Boyz" με εισιτήρια 10,1 εκατομμυρίων δολαρίων, ενώ ακολουθούν η κωμωδία δράσης Kangaroo Jack" με εννέα εκατομμύρια, η ταινία τρόμου "Darkness Falls" με 7,5 εκατομμύρια δολάρια, το μιούζικαλ "Σικάγο" με 7,1 εκατομμύρια δολάρια.

LAPIN HOUSE
50%
• Καλοκαιρινά - χειμωνιάτικα
• Βαπτιστικά καλοκαιρινά 50%
• Βαπτιστικά χειμωνιάτικα 30%
Δ. ΘΕΟΔΩΡΑΚΗ 11 ΤΗΛ. (22410)38852

AM 337
ΠΑΛΛΑΣ 5 CINEMAS CENTER
31/01/2003 έως 06/02/2003

ΑΙΘΟΥΣΑ 5
ΑΠΟΚΑΛΥΨΗ / REVELATION
Θρίλερ / Thriller
Βασισμένο στο κλασικό θρίλερ, "I' VE WALKED WITH THE ZOMBIE"
ΠΡΩΤΑΓΩΝΙΣΤΟΥΝ: JAMES D'ARCY, NATASHA WICHTMAN, UDO KIER
Revelation
Ώρες Έναρξης: 18:10, 20:30, 22:45
15:50 Ειδική επιπλέον παράσταση, μόνο Σάββατο & Κυριακή.

ΑΙΘΟΥΣΑ 2
SPY KIDS 2 / MINI ΠΡΑΚΤΟΡΕΣ 2: ΤΟ ΝΗΣΙ ΤΩΝ ΧΑΜΕΝΩΝ ΟΝΕΙΡΩΝ
Κωμωδία / Comedy
Οι μικροί πράκτορες επιστρέφουν μεγαλύτεροι!
ΠΡΩΤΑΓΩΝΙΣΤΟΥΝ: ANTONIO BANDERAS, CARLA CUGINO κ.α.
Ώρες Έναρξης: 18:10, 20:20, 22:30
16:00 Ειδική επιπλέον παράσταση, μόνο Σάββατο & Κυριακή.

ΑΙΘΟΥΣΑ 1
ΤΟ 8ο ΜΙΛΙ / 8 MILE
Κοινωνική, περιπέτεια / Drama
Κάθε στιγμή κρύβει μια ευκαιρία...
ΠΡΩΤΑΓΩΝΙΣΤΟΥΝ: EMINEM, KIM BASINGER, BRITTANY MURPHY
8 Mile
Ώρες Έναρξης: 18:00, 20:20, 22:40

ΑΙΘΟΥΣΑ 3
ΞΑΝΑΑΝΑΛΥΣΕ ΤΟ ANALYZE THAT
Κωμωδία / Comedy
Πίσω για θεραπεία! Μια ξεκαρδιστική κωμωδία που έσπασε τα ταμεία!
ΠΡΩΤΑΓΩΝΙΣΤΟΥΝ: ROBERT DE NIRO, BILLY CRYSTAL, LISA KUDROW
Ώρες Έναρξης: 20:15, 22:20
16:45 Ειδική επιπλέον παράσταση, μόνο Σάββατο & Κυριακή.

ΑΙΘΟΥΣΑ 4
Ο ΑΡΧΟΝΤΑΣ ΤΩΝ ΔΑΚΤΥΛΙΔΙΩΝ: ΟΙ ΔΥΟ ΠΥΡΓΟΙ
LORD OF THE RINGS: THE 2 TOWERS
Περιπέτεια φαντασίας / Action fantasy
Το ταξίδι συνεχίζεται!! Κάντε έγκαιρα κρατήσεις.
ΠΡΩΤΑΓΩΝΙΣΤΟΥΝ: ELIJAH WOOD, IAN McELLEN
Ώρες Έναρξης: 18:50, 22:15

ΑΙΘΟΥΣΑ 3
ΧΑΡΥ ΠΟΤΤΕΡ & Η ΚΑΜΑΡΑ ΜΕ ΤΑ ΜΥΣΤΙΚΑ
HARRY POTTER & THE CHAMBER OF SECRETS
Περιπέτεια φαντασίας / Action fantasy
...το κακό επιστρέφει στο Χόγκουαρτς!
ΠΡΩΤΑΓΩΝΙΣΤΟΥΝ: DANIEL RADCLIFFE, RUPERT GRINT, EMMA WATSON κ.α.
Ώρες Έναρξης: 17:30 (ΣΤΑ ΕΛΛΗΝΙΚΑ)

ΠΡΟΣΕΧΩΣ 7/2/03
2 WEEKS NOTICE
Έρωτας με την... τελευταία ματιά!
THE RING
Πριν πεθάνεις... το βλέπεις!

ΧΟΡΗΓΟΙ
Σουηδικό Καφενείο & Φούρνος MARKETOS
Villagio BACKSTAGE BERLONI
Για κρατήσεις θέσεων / For reservations
22410 24475 και 22410 70670 (16:00 - 20:00)

Άρτος (;) Θεάματα (;)...

... Και τηλεόραση (όπως λέμε τηλοψία...)

STAR

06.30 **Παιδικό πρόγραμμα**
08.00 **Πλήρες πρωινό.** Ενημερωτικό μαγκαζίνο με την Ελένη Τσαγκά
10.00 **Λόγια Starata**
12.00 **Το μπέρδεμα.** (Ε) Κωμική σειρά.
13.00 **Ειδήσεις**
14.00 **Super star.** Ενημερωτική-ψυχαγωγική εκπομπή. Παρουσιάζει η Χριστίνα Λαμπίρη.
16.00 **Ειδήσεις**
16.30 **Μελίτα, το φλογερό κορίτσι.** Αισθηματική σειρά.
17.30 **Παλόμα και Λορέντζο.** Κοινωνική σειρά.
18.30 **Μονομάχος.** Τηλεπαιχνίδι με τον Χρήστο Φερεντίνο.
19.30 **Ειδήσεις**
21.00 **Ξένη ταινία.** «Το τελευταίο ριφιφί». Αστυνομική κομεντί.
23.00 **Gala.** Εκπομπή lifestyle.
24.00 **Συνήθης ύποπτος.** Με τον Γ. Λιάγκα.
01.45 **Ειδήσεις**
02.00 **Ξένη ταινία.** «Γλυκιά φωνή»
04.15 **Αστέρια στο πεντάγραμμο**

ALTER

06.00 **Alter kids.** Οι μικροί φίλοι του καναλιού μπορούν να παρακολουθήσουν βραβευμένες σειρές κινουμένων σχεδίων που συνδυάζουν τη διασκέδαση, την περιπέτεια και τη γνώση.
09.00 **Μυστηριώδης νήσος**
09.30 **Ειδήσεις**
10.20 **Τα μυστικά της υγείας.** Ιατρική εκπομπή με τον καθηγητή Στέφανο Καραγιαννόπουλο.
10.30 **Μήτσι - Χώστα** (Ε)
11.30 **Αμεση επέμβαση.** Ενημερωτική εκπομπή με τον Μάνο Τσιλιμίδη.
13.00 **Ειδήσεις**
14.00 **Φύλλο και φτερό.** Ενημερωτική εκπομπή με την Τατιάνα Στεφανίδου.
16.30 **Τόλμη και γοητεία.** Κοινωνική - αισθηματική σειρά.
17.00 **Ειδήσεις στη νοηματική γλώσσα**
17.15 **Ελληνική ταινία.** «Γκαρσονιέρα για δέκα» Κωμωδία.
19.00 **Ειδήσεις**
20.55 **Auto Alter.** Εκπομπή για το αυτοκίνητο με τον Δημήτρη Παπανικολάου.
21.00 **Ξένη ταινία.** «Οι άπληστοι»
23.00 **Ειδήσεις**
23.15 **Sing your song**
23.45 **Τετ-α-τετ.** Ενημερωτική εκπομπή με τον Νίκο Ευαγγελάτο.
01.45 **Ξένη ταινία.** «Κεραυνοβόλος έρωτας»
03.45 **Ξένη ταινία.** «Ενας γαμπρός για τρεις»
05.30 **Τόλμη και γοητεία** (Ε)
04.00 **Alter clips**



ΦΕΡΤΕ ΜΑΣ ΤΑ ΚΑΤΕΣΤΡΑΜΜΕΝΑ CD & DVD ΣΑΣ, ΝΑ ΤΑ ΚΑΝΟΥΜΕ ΚΑΙΝΟΥΡΓΙΑ!!!

Μπορούμε να επιδιορθώσουμε ΟΛΑ τα χαλασμένα δισκάκια για playstation, playstation 2, dreamcast, pc, μουσικά cd & dvd ακόμη κι αν είναι άσχημα χαραγμένα! Επιδιόρθωση δεν μπορεί να γίνει μόνο αν το δισκάκι είναι σπασμένο ή καμένο ή αν έχει ξυστεί και αφαιρεθεί η βαμμένη επιφάνεια. Τα πανάκριβα cd & dvd σας γίνονται σαν καινούργια, παίζουν κανονικά και φυσικά αποκτούν και πάλι την αρχική τους αξία.

πλαστο

ΑΠΟΚΛΕΙΣΤΙΚΑ ΣΤΟ VIDEO CLUB FANTASY ΜΕ ΜΗΧΑΝΗΜΑΤΑ ΔΙΚΗΣ ΜΑΣ ΕΙΣΑΓΩΓΗΣ

Τηλ. 22410-27801

ESCAPE CLUB

Θέλεις να ΑΠΟΔΡΑΣΕΙΣ από την καθημερινότητα; Το άγχος; Τα προβλήματα;

Γίνε μέλος τώρα στο CLUB της ΔΡΑΣΗΣ...

ESCAPE CLUB

- Όλοι οι νέοι τίτλοι σε DVD
- Αποκλειστικά σε μας τα (ACTION FIGURES)
- Στα 3 DVD+1 DVD FREE

Απόδραση με την δράση του ESCAPE

Ιωάννης Κλαδάκης
Κυρά της Ρω 13-Ροδίνι
Τηλ. 22410-65847, κιν. 6942955290

ET-1

07.00 **Κουκλο-μεγάλοι και πολυσπορία**
07.05 **Chapi chapeau- Γιόχο Αχόι**
07.25 **Κουκλο-μεγάλοι και πολυσπορία**
07.30 **Τα διδυμάκια**
07.55 **Κουκλο-μεγάλοι και πολυσπορία**
08.00 **Τελετάμπις**
08.20 **Κουκλο-μεγάλοι και πολυσπορία**
10.00 **10 με 2.** Η Ρίκα Βαγιάννη και η Πόπη Τσαπανίδου παρουσιάζουν ένα ψυχαγωγικό και ενημερωτικό μαγκαζίνο.
14.00 **Ειδήσεις**
14.30 **Ουράνιο τόξο**
14.35 **Ηταν μια φορά κι ένα καιρό οι ανακαλύψεις**
15.00 **Ουράνιο τόξο**
15.05 **Επιστροφή στο Δία**
15.30 **Ουράνιο τόξο**
15.35 **Τσικιτίτας**
16.20 **Ουράνιο τόξο**
16.25 **Ποπ και πάμε**
16.55 **Ουράνιο τόξο**
17.00 **Ειδήσεις**
18.00 **Ατίθασα νιάτα.** Κοινωνική νεανική σειρά.
18.30 **View master**
19.30 **Διεθνές μίτινγκ αλμάτων εις ύψος**
21.00 **Κλήρωση ΛΟΤΤΟ**
21.10 **Ελληνική ταινία.** «Ο άνθρωπος που έτρεχε πολύ». Κωμωδία. Παίζουν: Θανάσης Βέγγος, Τάκης Μηλιάδης
23.00 **Ειδήσεις**
24.00 **Γιάννη μου το μαντίλι σου.** Ψυχαγωγική εκπομπή.
01.00 **Οι εκδικητές**

NET

06.00 **Πρώτη ματιά.** Πρωινή εκπομπή με τον Γιάννη Λοβέρδο.
10.00 **Ο κόσμος του αύριο.** Ντοκιμαντέρ.
10.30 **Υποβρύχιες συναντήσεις.** Ντοκιμαντέρ.
11.00 **Ταξιδεύοντας.** Ντοκιμαντέρ.
12.00 **Ειδήσεις**
13.00 **Αλλη διάσταση.** Ενημερωτική εκπομπή με τον Κώστα Αρβανίτη.
15.00 **Ειδήσεις**
16.00 **Συν και πλην**
18.00 **Ειδήσεις**
19.00 **Εκτός γραμμής.** Ενημερωτική εκπομπή.
20.15 **Ποιός θέλει να γίνει εκατομμυριούχος;**
21.00 **Ειδήσεις**
22.00 **Πρωταγωνιστές.** Με τον Σταύρο Θεοδωράκη.
23.00 **Απέναντι.** Ενημερωτική εκπομπή. Ο δημοσιογράφος Χρήστος Μαχαίρας προσκαλεί στο στούντιο ανθρώπους από τον πολιτικό χώρο.
01.00 **Ειδήσεις**

ET-3

08.01 **Ο κόσμος της φυσικής επιστήμης**
08.30 **Ασιατικές παραδόσεις**
09.00 **Η άλλη μέρα.** Ενημερωτική εκπομπή με την Κατερίνα Ρενιέρη.
10.30 **Ο κόσμος στο επίκεντρο**
11.00 **Καρτ ποστάλ**
11.30 **Το εξπρές της μουσικής**
12.00 **Γυναίκες σε κίνηση**
12.30 **Γραμμές στο τοπίο**
13.00 **Μία και καλή**
14.30 **Μισέλ με μπεσαμέλ.** Εκπομπή με τη Μισέλ Βολωνάκη.
14.45 **Μακρινές φιλίες**
15.00 **Ειδήσεις**
15.30 **Με μια τρίτη ματιά**
17.00 **Υγεία**
18.00 **Design 100%**
18.30 **Αθλητικό ημίωρο**
19.00 **Περίμετρος**
19.30 **Υδρόγειος**
19.55 **Ο κόσμος των σπορ**
20.20 **Μακρινές φιλίες**
20.30 **Ειδήσεις**
21.30 **Οι ταξιδιώτες**
22.00 **Αλλαγή τόπου**
23.00 **Φως στο σκοτάδι**
24.00 **Ειδήσεις**
00.20 **Βόλεϊ**

FILMNET

05.15 **Ξένη ταινία.** «Οι νταήδες»
07.10 **Ξένη ταινία.** «Αλι: Ενας Αμερικανός ήρωας»
08.40 **Ξένη ταινία.** «Βροχή, χαλάζι κι έρωτας»
10.25 **Τηλεοπτικές πωλήσεις**
10.45 **Ξένη ταινία.** «Ετοιμοι για πάλη»
12.35 **Ξένη ταινία.** «Αγριος ποταμός»
14.30 **Ξένη ταινία.** «Καουμπόηδες του Διαστήματος»
16.45 **Ξένη ταινία.** «Ολες οι γυναίκες του προέδρου»
18.20 **Ξένη ταινία.** «Ρόκι χόρορ σόου»
20.00 **Videofashion**
20.30 **Σε πρώτο πλάνο**
21.00 **Ξένη ταινία.** «Οι επαγγελματίες». Δραματικό θρίλερ. Παίζουν: Τσαζ Παλμιντέρι, Ρικ Σρέντερ, Ροντ Στάιγκερ
22.40 **Τι τρέχει με την Τζόαν;** Κωμική σειρά.
24.00 **Ξένη ταινία.** «Αγρυπνες ερωτικές νύχτες»
01.30 **Ξένη ταινία.** «Ροζ ολοταχώς»
03.05 **Ξένη ταινία.** «Γυναίκα από πάνω»

SUPERSPORT

17.00 **Ελληνικό ποδόσφαιρο**
19.00 **Γερμανικό ποδόσφαιρο**
20.00 **Αγώνας χόκεϊ επί πάγου**
22.00 **Στιγμιότυπα NHL**
22.30 **Οι ειδικοί**
23.30 **Οποιος αντέξει.** Αθλητική εκπομπή.
02.00 **Μπάσκετ**
04.00 **Αγγλικό ποδόσφαιρο**
06.00 **Winter X-Games**

MEGA

06.30 **Πρώτη έκδοση.** Ενημερωτική εκπομπή με τον Γιώργο Βλάχο και την Τίνα Μπόμπου.
07.00 **Σήμερα με την Αννα.** Ενημερωτική εκπομπή με την Αννα Παναγιωταρέα
10.00 **Σαν στο σπίτι σας.** Ψυχαγωγική εκπομπή με τον Φώτη Σεργουλόπουλο και τη Μαρία Μπακοδήμου.
13.10 **Ρώσικη ρουλέτα**
14.00 **Ειδήσεις**
15.00 **Ντόλτσε βίτα** (Ε)
16.05 **Στην κουζίνα ολοταχώς.** Τηλεπαιχνίδι που παρουσιάζει ο Ηλίας Μαμαλάκης.
16.30 **Ακουσέ με.** Κοινωνική εκπομπή
17.30 **Ματιές στα γεγονότα**
17.45 **Δύο ξένοι** (Ε)
18.40 **Απαγορευμένη αγάπη.** Κοινωνική σειρά. Παίζουν: Νικήτας Τσακίρογλου, Κώστας Αρζόγλου, Μπέτυ Λιβανού.
19.20 **Φιλοδοξίες.** Κοινωνική σειρά. Παίζουν: Γιάννης Βούρος, Θεόφιλος Βανδώρος, Λίλα Καφαντάρη, Χρήστος Τσάγκας.
20.00 **Κεντρικό δελτίο ειδήσεων**
21.00 **Φάρμα Special.** Παιχνίδι που παρουσιάζει ο Γρηγόρης Αρναούτογλου.
22.00 **Να η ευκαιρία.** Ψυχαγωγική εκπομπή.
23.45 **Οι φάκελοι.** Εκπομπή έρευνας με τον Αλέξη Παπαχελά.
00.15 **Τελευταία γεγονότα**
00.30 **Οι φάκελοι** (Σ)
02.00 **Ξένη ταινία.** «Ενας Αμερικανός πολίτης»
04.00 **Τηλεμάρκετινγκ**
04.30 **Ακουσέ με** (Ε)
05.30 **Φιλοδοξίες**(Ε)

ANT-1

06.00 **Mobile fun**
06.20 **Το παιχνίδι του γάτου** (Ε)
07.00 **Καλημέρα Ελλάδα.** Ενημερωτική εκπομπή με τον Γιώργο Παπαδάκη και τη Μαρία Μπαλοδήμου.
10.00 **Πρωινός καφές.** Ψυχαγωγική - ενημερωτική εκπομπή με την Ελένη Μενεγάκη.
11.00 **Τα νέα του ΑΝΤ1 σε 1'**
11.05 **Πρωινός καφές.** (Σ).
13.10 **Super game**
13.15 **Ντανιά για όλες τις δουλειές** (Ε) Αισθηματική κωμική σειρά. Παίζουν: Πάνος Μιχαλόπουλος, Μαριάννα Τουμασάτου.
14.00 **Τα νέα του ΑΝΤ-1**
14.55 **Χρήμα και Χρηματιστήριο.** Οικονομική ενημέρωση με τον Γιώργο Αυτιά.
15.05 **Fame story replay**
15.30 **Ιδιαιτέρα για κλάματα** (Ε) Κωμική σειρά. Παίζουν: Στράτος Τζώρτζογλου, Σοφία Αλιμπέρτη
16.30 **Κωνσταντίνου και Ελένης** (Ε) Κωμική σειρά. Παίζουν: Χάρης Ρώμας, Ελένη Ράντου.
17.30 **Τα νέα του ΑΝΤ-1- Ειδήσεις στη νοηματική γλώσσα**
17.50 **Καλημέρα ζωή.** Κοινωνική σειρά. Παίζουν: Γιώργος Βασιλείου, Μίνα Χειμώνα, Μυρτώ Πισπινή, Νίκος Παπαδόπουλος.
18.40 **Θησαυροφυλάκιο.** Τηλεπαιχνίδι με τον Ανδρέα Μικρούτσικο.
19.20 **Η λάμψη.** Κοινωνική σειρά. Παίζουν: Χρήστος Πολίτης, Νίκος Απέργης, Καλλιόπη Ευαγγελίδη.
20.00 **Τα νέα του ΑΝΤ-1**
21.00 **Θέατρο.**
24.00 **Νυχτερινές ειδήσεις**
00.20 **Σκοτεινός άγγελος.** Περιπετειώδης σειρά.
01.20 **Κίτρινος φάκελος** (Ε) Κοινωνική σειρά.
02.20 **Η πρόβα του νυφικού** (Ε) Κοινωνική σειρά
03.40 **Τηλεμάρκετινγκ**
04.15 **Ξένη ταινία.** «Γαλάζιος άγγελος». Δραματική. Παίζουν: Μάρλεν Ντίτριχ, Εμιλι Γιάνιγκς, Κουρτ Γκέραν

ALPHA

06.00 **Πρώτη ενημέρωση.** Ενημερωτική εκπομπή που παρουσιάζει η Ρένα Γκούμα.
07.45 **Πρωινές διαδρομές.** Ενημερωτική εκπομπή με τον Γιώργο Γαβαλά.
10.00 **Καλώς τους!!.** Ψυχαγωγικό μαγκαζίνο με τη Ρούλα Κορομηλά
13.00 **Επειγόντως** Ενημερωτική εκπομπή με τη Ρένα Κουβελιώτη
14.00 **Ειδήσεις**
15.00 **Κάτω από την Ακρόπολη** (Ε) Κοινωνική σειρά. Παίζουν: Γιάννης Βόγλης, Νίκος Γαλανός, Ελένη Γερασιμίδου, Παύλος Χαϊκάλης, Δήμητρα Χατούπη
16.00 **Ου μοιχεύσεις** (Ε) Αισθηματική κωμωδία.
17.00 **Ειδήσεις**
17.50 **Μπορώ.** Κοινωνική εκπομπή με την Άννα Δρούζα
20.00 **Ειδήσεις**
20.55 **Κάτω απ' την Ακρόπολη.** Καθημερινή σειρά, κοινωνική σε σκηνοθεσία Δημήτρη Σοφιανόπουλου-Σταύρου Στάγκου.
21.40 **Πάτρα-Βενετία.** Κωμική σειρά. Παίζουν: Αννα Παναγιωτοπούλου, Νένα Μεντή, Κλέων Γρηγοριάδης
22.40 **Αχ! Και να ξερες.** Κωμική σειρά. Παίζουν: Κωνσταντίνος Μαρκουλάκης, Σμαράγδα Καρύδη, Παναγιώτα Βλαντή.
23.40 **Ξένη ταινία.** «Ωρα εγκλήματος». Περιπετειώδες θρίλερ.
01.00 **Ειδήσεις**
01.15 **Ξένη ταινία.** (Σ)
02.00 **Ξένη ταινία**
04.00 **Τηλεαγορές**
04.15 **Μπορώ** (Ε)

ΚΗΔΕΙΑ



Τον λατρευτό μας σύζυγο, πατέρα, πάππου, αδελφό και θείο
ΓΕΩΡΓΙΟ ΓΕΩΡΓΑ
ετών 79
θανόντα κηδεύουμε σήμερα Τετάρτη 5 Φεβρουαρίου 2003 και ώρα 4 μ.μ. από τον Ιερό Ναό Αγίου Ισιδώρου, Άγιος Ισίδωρος Ρόδου.
Η σύζυγος: Ουρανία
Τα παιδιά: Μανόλης-Μαρία, Χρήστος-Δέσποινα, Μανόλης-Σέβα, Σταμάτης-Χρυσούλα
Η αδελφή, τα εγγόνια, τ' ανίψια και οι λοιποί συγγενείς.

ΜΝΗΜΟΣΥΝΑ



Την 5η Φεβρουαρίου ημέρα Τετάρτη και ώρα 8 π.μ. εις τον Ιερό Ναό Γεννήσεως της Θεοτόκου στην Ψίνθο τελούμε 40ήμερο μνημόσυνο υπέρ αναπαύσεως της ψυχής του λατρευτού μας πατέρα και αδελφού
ΝΙΚΟΛΑΟΥ ΚΑΤΤΑΒΕΝΟΥ
Τα παιδιά: Θεόδωρος-Ευφημία, Τσαμπίκα-Κώστας Μπακαρής, Στέλιος-Ελένη, Φώτης
Η αδελφή: Καλλιόπη
Τα εγγόνια, τ' ανίψια και οι λοιποί συγγενείς



Την 6η Φεβρουαρίου ημέρα Πέμπτη και ώρα 8 π.μ. εις τον Ιερό Ναό Ταξιαρχών Νεκροταφείου Ρόδου τελούμε 6μηνο μνημόσυνο υπέρ αναπαύσεως της ψυχής της λατρευτής μας συζύγου, μητέρας και αδελφής
ΕΙΡΗΝΗΣ ΔΡΑΚΟΓΙΑΝΝΑΚΗ
το γένος Γιαλλούση
Η σύζυγος: Αναστάσιος
Οι γονείς: Κων/νος-Μαρία
Τα παιδιά: Ιωάννης-Κων/νος
Τ' αδέλφια και οι λοιποί συγγενείς.



Την 7η Φεβρουαρίου ημέρα Παρασκευή και ώρα 8 π.μ. εις τον Ιερό Ναό Ταξιαρχών Νεκροταφείου Ρόδου τελούμε ετήσιο μνημόσυνο υπέρ αναπαύσεως της ψυχής της λατρευτής μας συζύγου, μητέρας, γιαγιάς, αδελφής και θείας
ΜΑΡΙΑΣ ΒΟΛΟΝΑΚΗ
Ο σύζυγος: Δημήτρης
Τα παιδιά: Νεκταρία-Αντώνης, Ειρήνη-Μαρία και Μάγδα
Τα εγγόνια, τ' αδέλφια, τ' ανήψια και οι λοιποί συγγενείς

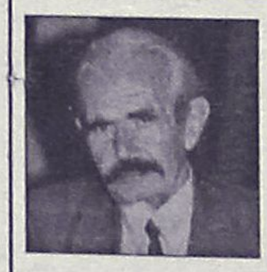

Την 8η Φεβρουαρίου ημέρα Σάββατο και ώρα 8.00 π.μ. εις τον Ιερό Ναό Αγίου Παντελεήμωνα Παλιά Πόλη τελούμε 3ετές μνημόσυνο υπέρ αναπαύσεως της ψυχής του λατρευτού μας συζύγου, πατέρα, παππού, αδελφού και θείου
ΜΙΧΑΗΛ ΤΕΡΕΖΑΚΗ
Η σύζυγος: Μαρίτσα
Τα παιδιά: Γεράσιμος-Ειρήνη, Βικτωρία.
Τα εγγόνια, τ' αδέλφια, τ' ανίψια και οι λοιποί συγγενείς.



Την 9η Φεβρουαρίου ημέρα Κυριακή και ώρα 8.30 π.μ. εις τον Ιερό Ναό Αγίου Νικολάου Ρόδου τελούμε 3ετές μνημόσυνο υπέρ αναπαύσεως της ψυχής της λατρευτής μας συζύγου, μητέρας, γιαγιάς και αδελφής
ΑΘΗΝΑΣ ΜΕΤΑΞΩΤΟΥ
Ο σύζυγος: Αντώνης
Τα παιδιά: Γιώργος-Καλλιόπη Μεταξωτού, Παρασκευή-Ιωάννης Γιαννακάκης
Τα εγγόνια, τ' αδέλφια, τ' ανήψια και οι λοιποί συγγενείς

ΕΥΧΑΡΙΣΤΗΡΙΟ ΠΕΝΘΟΥΣ

Αισθάνομαι την βαθειά υποχρέωση να ευχαριστήσω μέσα από την καρδιά μου όλους τους συμπατριώτες μου που συμμετείχαν με οποιοδήποτε τρόπο στο πένθος μας για την απώλεια της αγαπημένης μου μητέρας **Σταματίας.** Ιδιαίτερα θα ήθελα να ευχαριστήσω τον Πανοσολογιώτατο Πρωτοσύγκελο Ρόδου κ. Παΐσιο Αραβαντινό, όλους τους ιερείς που ετέλεσαν την νεκρώσιμη ακολουθία όπως επίσης τους συναδέλφους μου ιατρούς της Ρόδου που προσέφεραν με μεγάλη ευχαρίστηση τις υπηρεσίες τους καθώς επίσης και το σύνολο του ποδοσφαιρικού κύκλου, ομάδων και παραγόντων, που τόσο ζεστά ήταν κοντά μου στις δύσκολες αυτές μου ώρες.

Με εκτίμηση
Γιάννης Οικονομίδης
Ιατρός Ωτορινολαρυγγολόγος
Γενικός Γραμματέας Ε.Π.Ο.

ΔΩΡΕΕΣ ΕΙΣ ΜΝΗΜΗ

Το Δ. Συμβούλιο Αγ. Ειρήνης "Η ΟΡΦΑΝΟΤΡΟΦΟΣ" ευχαριστεί τους πιο κάτω κυρίους που προσέφεραν:

Α) Εις μνήμη **Ειρήνης Μπαρδάνη**
Η κ. **Μαρία Μπάκα** 40 ευρώ

Β) Εις μνήμη **Παναγιώτου Κατάκου**
Η οικ. **Φωκίωνος** και **Στέλλας Καραβοκυρού** 35 ευρώ

Γ) Η κ. **Ελένη Ορφανίδου** 50 ευρώ για τις ανάγκες των παιδιών.

ΕΛΛΗΝΙΚΗ ΔΗΜΟΚΡΑΤΙΑ
ΝΟΜΟΣ ΔΩΔΕΚΑΝΗΣΟΥ
ΔΗΜΟΣ ΡΟΔΙΩΝ
Δ/ΝΣΗ ΤΕΧΝ. ΥΠΗΡΕΣΙΩΝ
Α.Π. 2204/4.2.2003

ΠΕΡΙΛΗΨΗ ΔΙΑΚΗΡΥΞΗΣ ΔΗΜΟΠΡΑΣΙΑΣ

Ο δήμαρχος Ροδίων Γιώργος Γιαννόπουλος προκηρύσσει επαναληπτικό δημόσιο μειοδοτικό διαγωνισμό για την ανάδειξη αναδόχου εκτέλεσης του έργου: "Διαμόρφωση των ακαλύπτων κοινοχρήστων στις οδούς Ατταβύρου, Βεργίνας και καθέτων" που έχει προϋπολογισμό τριακόσιες χιλιάδες (300.000) ευρώ (οικοδομικά 240.000 ευρώ και ηλεκτρ/κά 60.000 ευρώ) με την πρόβλεψη αναθεώρησης και ΦΠΑ.
Η προθεσμία περάτωσης του έργου ορίζεται σε διακόσιες είκοσι (220) ημερολογιακές ημέρες και ο συντελεστής ρ είναι αυτός της κατηγορίας έργων ΟΙΚΟΔΟΜΙΚΑ (δ).
- Η εγγύηση για τη συμμετοχή στην δημοπρασία ορίζεται στο ποσό των πέντε χιλιάδων διακοσίων δέκα εννιά (5.219) ευρώ και βεβαιώνεται με την προσκόμιση ισόποσου γραμματίου του Ταμείου Παρακαταθηκών και Δανείων ή εγγυητικής επιστολής ανεγνωρισμένης Τράπεζας ή του Ταμείου Συντάξεως Μιχανικών και Εργοληπτών Δημοσίων Εργων συντεταγμένη κατά τον ισχύοντα τρόπο για το Δημόσιο.
Η εγγύηση θα απευθύνεται στο Δήμο Ροδίων.
- Η Δημοπρασία θα διενεργηθεί την 26η Φεβρουαρίου του έτους 2003, ημέρα Τετάρτη στην Δ/νση Τεχνικών Υπηρεσιών Δήμου Ροδίων συμβολή οδών Αγ. Ιωάννη και Διαγοριδών με ώρα λήξης την 11η πρωινή.
- Στην δημοπρασία γίνονται δεκτοί οι παρακάτω:
α) Εργοληπτικές Επιχειρήσεις γραμμένες στο ΜΕΕΠ του ΥΠΕΧΩΔΕ για κατηγορία έργων ΟΙΚΟΔΟΜΙΚΑ με τάξη πτυχίου Α2, 1η και 2η (παλαιό Β, Γ, Δατ.)· και ΗΛΕΚΤΡΟΜΗΧΑΝΟΛΟΓΙΚΑ με τάξη πτυχίου Α1, Α2 και 1η (παλαιό Β και Γ).
β) Κοινοπραξίες των ανωτέρω επιχειρήσεων που καλύπτουν συνολικά όλες τις ανωτέρω κατηγορίες με την αντίστοιχη τάξη πτυχίου ανά κατηγορία.
γ) Ανάλογες με τον προϋπολογισμό επιχειρήσεις με έδρα τον Νομό ή γειτονικό Νομό.
δ) Αντίστοιχες των (α) και (β) Εργοληπτικές Επιχειρήσεις εγγεγραμμένες σε επίσημους καταλόγους των κρατών-μελών του ΕΟΧ ή του ΠΟΕ.
- Ο διαγωνισμός θα διεξαχθεί με το σύστημα Δημοπράτησης προσφοράς με επί μέρους ποσοστό έκπτωσης σύμφωνα με το άρθρο 7 του Π.Δ./τος 609/85 "Περί κατασκευής Δημοσίων Έργων" και το Π.Δ. 171/87 όργανα που αποφασίζουν ή γνωμοδοτούν και ειδικές ρυθμίσεις σε θέματα έργων που εκτελούνται από τους ΟΤΑ και άλλες σχετικές διατάξεις εκτελεστικών του Ν. 1418/84 "Δημόσια Εργα και ρυθμίσεις συναφών θεμάτων" όπως αυτός τροποποιήθηκε και συμπληρώθηκε με τις διατάξεις των Ν. 2229/94 κ.λ.π. και ισχύει σήμερα και σύμφωνα με τον Ν. 2576/98 (ΦΕΚ 25Α/9-2-98) και τις αποφάσεις: α) Δ 17α/08/16/Φ.Ν. 402/10-2-98 (ΦΕΚ Β'/12-2-98), β) Δ17α/10/65 Φ.Ν. 402/98 (ΦΕΚ 835 Β'/12-8-98) και γ) Δ17α/05/42/ΦΝ 402/23/2-8-2000 καθώς επίσης και τα εκτελεστικά Προεδρικά Διατάγματα 171/87, 609/85 και 218/99.
- Τα έξοδα δημοσιεύσεως της περιλήψεως βαρύνουν τον ανάδοχο του έργου.
Πληροφορίες τις εργάσιμες ημέρες και ώρες στα Γραφεία της Δ/νσης Τεχν. Υπηρεσιών στα τηλέφωνα: 22410/46400 και 22410/46465.

Ο Δήμαρχος κ.κ.ε.
Ο Προϊστάμενος Δ/νσης
Τεχν. Υπηρεσιών
Ελευθέριος Κωνστάντζος

ΕΛΛΗΝΙΚΗ ΔΗΜΟΚΡΑΤΙΑ
ΝΟΜΑΡΧΙΑΚΗ ΑΥΤ/ΣΗ
ΔΩΔ/ΣΟΥ
ΔΙΕΥΘΥΝΣΗ:
ΠΟΛΕΟΔΟΜΙΑΣ
ΤΜΗΜΑ: ΠΟΛ/ΚΟΥ
ΣΧΕΔΙΑΣΜΟΥ&
ΠΡΟΣΤΑΣΙΑΣ ΠΕΡΙΒ/ΝΤΟΣ
Αριθ. πρωτ. 444/03 (οικ.)

ΑΝΑΚΟΙΝΩΣΗ

Ο δήμαρχος Ροδίων ανακοινώνει ότι αναρτήθηκε στα γραφεία της Δ/νσης Πολεοδομίας του Δήμου Ροδίων, οδός Διαγοριδών αριθμ. 1, η πρόταση τροποποίηση του Σχεδίου Πόλης στο Ο.Τ. 240, που περικλείεται από τις οδούς Γ. Μαύρου-Αυστραλίας, στην περιοχή "Ζέφυρος", σύμφωνα με την υπ' αριθμ. 558/2002 απόφαση του Δημοτικού Συμβουλίου Ροδίων.
Παρακαλούνται οι ενδιαφερόμενοι να λάβουν γνώση της αναφερόμενης τροποποίησης.
Η προθεσμία υποβολής ενστάσεων είναι δέκα πέντε (15) ημέρες από την τελευταία δημοσίευση στον τοπικό τύπο, ή την παραλαβή της ανακοίνωσης από τους αποδέκτες.

Ο Δήμαρχος
κ.κ.ε.
Ο Προϊστάμενος
Πολεοδομίας
Ι. Παπαχριστοδούλου

ΕΛΛΗΝΙΚΗ ΔΗΜΟΚΡΑΤΙΑ
ΠΕΡΙΦΕΡΕΙΑ ΝΟΤΙΟΥ ΑΙΓΑΙΟΥ
ΝΟΜΟΣ ΔΩΔΕΚΑΝΗΣΟΥ
ΔΗΜΟΣ ΚΑΛΛΙΘΕΑΣ

ΑΝΑΚΟΙΝΩΣΗ

Ο Δήμος Καλλιθέας σας ενημερώνει ότι σύμφωνα με τον Ν. 3074/4-12-2002, μπορείτε να ρυθμίσετε ευνοϊκά τις οφειλές σας χωρίς τόκους και προσαυξήσεις έως τις 4-06-2003 ως εξής:
1) Μη βεβαιωμένες οφειλές μέχρι 4 Δεκεμβρίου 2002. 24 δόσεις-ελάχιστη 150 ευρώ και 10% έκπτωση εάν πληρωθεί μέχρι το τέλος της πρώτης δόσης. Απαραίτητη προϋπόθεση η προσκόμιση του ετήσιου εκκαθαριστικού σημειώματος Φ.Π.Α.
• Υποβολή δήλωσης μέχρι 4 Ιουνίου 2002
2) Βεβαιωμένα ή μη ακαθάριστα έσοδα εστιατορίων-Κέντρων Διασκέδασης κ.τ.λ. μέχρι 31/12/1997. 24 δόσεις - 60% μείωση κεφαλαίου-χωρίς πρόστιμα-προσαυξήσεις-ελάχιστη 150 ευρώ.
3) Ακαθάριστα έσοδα ή τέλη παρεπιδημούντων μετά την 1/1/1998. 24 δόσεις-χωρίς πρόστιμα-προσαυξήσεις-ελάχιστη 150 ευρώ
4) Βεβαιωμένα Δημοτικά τέλη-φόροι-εισφορές-πρόστιμα κ.ο.κ. μέχρι 4 Δεκεμβρίου 2002. 24 δόσεις-χωρίς πρόστιμα-προσαυξήσεις-ελάχιστη 150 ευρώ
5) Τέλη Κοινοχρήστων χώρων βεβαιώμενα μέχρι την 4/12/2002. 24 δόσεις -70% μείωση κεφαλαίου-χωρίς πρόστιμα-προσαυξήσεις-ελάχιστη 150 ευρώ-ύστερα από απόφαση του Δ.Σ.
Απαραίτητη προϋπόθεση η συμπλήρωση αίτησης στα γραφεία του Δήμου μας.

Πληροφορίες:
Νάνος Χάρης,
τηλ.: 2241060652
Βαϊλάκη Αννα
Τηλ.: 2241060625

ΠΑΓΚΑΡΠΑΘΙΑΚΟΣ ΣΥΛΛΟΓΟΣ ΡΟΔΟΥ

ΨΗΦΙΣΜΑ

Το Διοικητικό Συμβούλιο του Παγκαρπαθιακού Συλλόγου Ρόδου, μόλις πληροφορήθηκε το θάνατο της αγαπητής συμπατριώτισσάς μας Σοφίας **Χατζηγεωργάκη-Ρουσσάκη,** συζύγου του πρώην προέδρου του Συλλόγου μας, Εμμανουήλ Ρουσσάκη, συνεδρίασε εκτάκτως και αποφάσισε:
1. Να παραστεί το συμβούλιό μας στη νεκρώσιμη ακολουθία.
2. Να εκφράσουμε τα συλλυπητήριά μας στην οικογένειά της και
3. Να δημοσιευτεί το παρόν ψήφισμα στον Τοπικό και Καρπαθιακό Τύπο.

Ρόδος 4-2-2003
Για το Διοικητικό Συμβούλιο
Η ΠΡΟΕΔΡΟΣ
Σοφία Παραγυιού-Κόνσολα

ΣΩΜΑΤΕΙΟ ΕΣΤΙΑΤΟΡΩΝ ΝΗΣΟΥ ΡΟΔΟΥ "Η ΠΡΩΤΟΠΟΡΙΑ"

ΑΝΑΚΟΙΝΩΣΗ

Αγαπητοί συνάδελφοι,
Παραλάβαμε από την ΠΟΕΣΕ τους φακέλους και διατίθενται προς τα μέλη του σωματείου μας.
Οι φάκελοι περιέχουν:
1ον. Την αφίσα του ενιαίου φορέα ελέγχου φορέα τροφίμων ΕΦΕΤ
2ον. Εγχειρίδιο βασικής εκπαίδευσης στην υγιεινή και χειρισμό τροφίμων.
3ον. Εντυπο εστίασης και τον οδηγό υγιεινής.
Τα ανωτέρω εγχειρίδια είναι απαραίτητα για την απόκτηση του σήματος, όπως και ενημερωτικά στοιχεία για τα προγράμματα προώθησης της ελληνικής παραδοσιακής κουζίνας επιδοτούμενα μέχρι 50%.
Διατίθενται από τον πρόεδρο του σωματείου μας κ. Χρυσ. Μητσινιώτη, τηλ. 22410-25293 και τον ταμία κ. Ευάγγελο Δανελλάκη τηλ. 22410-21537.

Το Σωματείο Εστιατόρων
Ρόδου Νήσου Ρόδου
"Η ΠΡΩΤΟΠΟΡΙΑ"

ΑΣΤΙΚΟΣ ΟΙΚΟΔΟΜΙΚΟΣ ΣΥΝΕΤΑΙΡΙΣΜΟΣ ΠΟΛΥΤΕΚΝΩΝ "Η Θεοτόκος"

ΠΡΟΣΚΛΗΣΗ

Το Διοικητικό Συμβούλιο (Δ.Σ.) του Αστικού Οικοδομικού Συνεταιρισμού Πολυτέκνων "Η Θεοτόκος", σας καλεί σε Γενική Συνέλευση (Γ.Σ.) την Κυριακή 2α Φεβρουαρίου 2003 και ώρα: 10.30 π.μ., στην αίθουσα του Εργατικού Κέντρου Ρόδου (Ε.Κ.Ρ.), με τα ως κάτωθι θέματα ημερησίας διάταξης:
• Απολογισμός πεπραγμένων
• Έγκριση ισολογισμού-απολογισμού
• Πορεία εκτέλεσης των έργων υποδομής
• Θέματα συνεταιριστών
• Εκκρεμή ζητήματα
• Οικονομικά
• Διαγραφή παλαιών/εγγραφή νέων μελών
• Διάφορα θέματα
Σε περίπτωση μη επίτευξης απαρτίας, η Γενική Συνέλευση (Γ.Σ.) θα διεξαχθεί την επομένη Κυριακή, 9η Φεβρουαρίου 2003, την ίδια ώρα, στην ίδια αίθουσα (ώρα 10.30 π.μ., αίθουσα Εργατικού Κέντρου Ρόδου (Ε.Κ.Ρ.)).
Η παρουσία όλων επιβάλλεται!
Ρόδος Δεκέμβριος 2002

Για το Διοικητικό Συμβούλιο
Ο πρόεδρος
Αντώνης Σ. Χατζηϊωάννου
Ο γραμματέας
Ηλίας Σωτηράκης

ΑΠΩΛΕΙΑ

Απωλέσθη σκύλος χάσκι μαυρόασπρος στην περιοχή της Αγ. Αναστασίας. Ακούει στο όνομα **"ΚΙΑΡΑ"** -Συναισθηματικά συνδεδεμένος με μικρό παιδί. Παρακαλώ επικοινωνήστε στο 6945343563.
Ο ευρών θα αμοιφθεί.

ΑΠΩΛΕΙΑ

Τετάρτη 29 Ιανουαρίου χάθηκε ένα σκυλάκι ράτσας κόκερ και χρώματος κανελί που ακούει στο όνομα ΕΡΙΚΑ, ο ευρών θα αμοιφθεί.
Τηλ. 65222, 6944738002, 96720

ΕΛΛΗΝΙΚΗ ΔΗΜΟΚΡΑΤΙΑ
ΝΟΜΟΣ ΔΩΔΕΚΑΝΗΣΟΥ
ΕΠΑΡΧΙΑ ΡΟΔΟΥ

ΓΝΩΣΤΟΠΟΙΗΣΗ ΓΑΜΟΥ

Γνωστοποιείται, σύμφωνα με το άρθρο 1369 του Αστικού Κώδικα, όπως τροποποιήθηκε με το Ν. 1250)1982, ότι:
Ο Κωνσταντίνος Μακρής του Εμμανουήλ και της Σεβαστής που γεννήθηκε στην Ρόδο του Νομού Δωδ/σου επαγγέλματος Χειριστής Μηχ/κών και η Ευστρατία Βαμβούρη του Βασιλείου και της Βασιλικής που γεννήθηκε στην Καβάλα του Νομού Καβάλας και κατοικεί στην Ρόδο επαγγέλματος οικιακά, πρόκειται να παντρευθούν στο Δημαρχείο του Δήμου Ροδίων Δωδ/σου.

Ρόδος 4-2-2003
Ο Δήμαρχος
Γεώργιος Γιαννόπουλος

ΔΙΕΥΘΥΝΣΗ ΔΑΣΩΝ ΔΩΔΕΚΑΝΗΣΟΥ

ΑΝΑΚΟΙΝΩΣΗ

Γνωστοποιείται κατά το άρθρο 14 του Ν.998/79, η αποστολή για δημοσίευση στον Δήμο Καρπάθου της αριθ. 224/23-01-2003 πράξης χαρακτηρισμού έκτασης που εκδόθηκε από τον Δ/ντη Δασών Δωδ/σου. Η έκταση συνολικού εμβαδού 13.727,56 τ.μ. αντίστοιχα που βρίσκεται στη θέση "Αμφιάρτης" Περιφέρειας Δ.Δ. Μενετών Δήμου Καρπάθου Νήσου Καρπάθου, χαρακτηρίζεται ως γεωργική έκταση.

Ο Δ/ντής Δασών Δωδ/σου
Φίλιππος Κοντίτσης
Δασολόγος με Α' βαθμό

Γ' ΚΟΙΝΟΤΙΚΟ ΠΛΑΙΣΙΟ ΣΤΗΡΙΞΗΣ (2000-2006)

ΠΡΟΣΚΛΗΣΗ

ΤΟ ΥΠΟΥΡΓΕΙΟ ΓΕΩΡΓΙΑΣ - ΓΕΝΙΚΗ Δ/ΝΣΗ Ε.Ε. & Γ.Δ.-Δ/ΝΣΗ ΠΡΟΓΡΑΜΜΑΤΙΣΜΟΥ & Γ.Δ. ΚΑΙ Η ΥΠΗΡΕΣΙΑ ΔΙΑΧΕΙΡΙΣΗΣ ΤΟΥ Ε.Π. "ΑΓΡΟΤΙΚΗ ΑΝΑΠΤΥΞΗ-ΑΝΑΣΥΓΚΡΟΤΗΣΗ ΤΗΣ ΥΠΑΙΘΡΟΥ 2000-2006"

Διοργανώνει ενημερωτική συγκέντρωση στην οποία θα αναπτυχθούν οι στρατηγικοί και αναπτυξιακοί στόχοι της προγραμματικής περιόδου 2000-2006 για τον Αγροτικό Τομέα και ειδικότερα σε ότι αφορά στο Ε.Π. "Αγροτική Ανάπτυξη-Ανασυγκρότηση της Υπαίθρου 2000-2006".

Αναλυτικότερα στα πλαίσια της υλοποίησης των μέτρων του Αξονα 7 που αφορούν σε καθεστώτα ενίσχυσης, θα επεξηγηθούν και θα αναλυθούν οι διαδικασίες υποβολής υποψηφίων προτάσεων, αξιολόγησης και ένταξης των εν δυνάμει δικαιούχων, παρακολούθηση της πορείας υλοποίησής τους και οι υποχρεώσεις που απορρέουν από την Εθνική και Κοινοτική Νομοθεσία που διέπει την εφαρμογή των Προγραμμάτων και δράσεων του Γ' Κοινοτικού Πλαισίου Στήριξης.

Για την Περιφέρεια ΝΟΤΙΟΥ ΑΙΓΑΙΟΥ και ειδικότερα για τους ενδιαφερόμενους (εν δυνάμει δικαιούχους, φορείς, εμπλεκόμενους ΟΤΑ κλπ.) της περιοχής παρέμβασης των Ολοκληρωμένων Προγραμμάτων Ανάπτυξης Αγροτικού Χώρου (ΟΠΑΑΧ) των μικρών νησιών του Ν. Δωδεκανήσου της Περιφέρειας Νοτίου Αιγαίου η ενημερωτική συγκέντρωση θα πραγματοποιηθεί στη ΡΟΔΟ σε αίθουσα του ξενοδοχείου "RODOS PARK" στις 7 Φεβρουαρίου 2003, ημέρα Παρασκευή και ώρα 18.00 μ.μ.

Ο Ειδικός Γραμματέας
Ξενοφών Σ. Λουράντος

ΣΥΛΛΟΓΟΣ ΘΡΑΚΟΜΑΚΕΔΟΝΩΝ ΔΩΔΕΚΑΝΗΣΟΥ "Ο ΜΕΓΑΣ ΑΛΕΞΑΝΔΡΟΣ"

ΠΡΟΣΚΛΗΣΗ ΣΤΗΝ ΕΤΗΣΙΑ ΧΟΡΟΕΣΠΕΡΙΔΑ

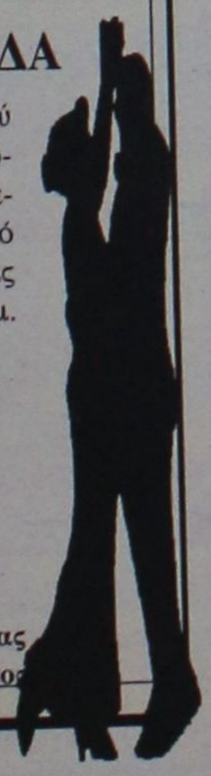

Ο πρόεδρος και τα μέλη του Διοικητικού Συμβουλίου του συλλόγου Θρακομακεδόνων σας προσκαλούν στην ετήσια χοροεσπερίδα μας που θα γίνει στο κοσμικό κέντρο "CASTELLO ROSSO" στις 8/2/2003 ημέρα Σάββατο και ώρα 8.30 μ.μ.

• Τιμή ανά άτομο 22 ευρώ με πλήρες μενού, ποτά, αναψυκτικά
• Πλούσιο μουσικό και χορευτικό πρόγραμμα

Η παρουσία σας θα μας τιμήσει ιδιαίτερα.

Ο πρόεδρος **Ο Γ. Γραμματέας**
Κωτικώστας Κων/νος **Ίλτσιος Κων/νος**

SKAL INTERNATIONAL
Professionals in Tourism

ΠΡΟΣΚΛΗΣΗ

Την Πέμπτη 6 Φεβρουαρίου 2003 και ώρα 18.30 στην ΑΣΤΕΡ το YOUNG SKAL (ΣΚΩΛ των νέων) Ρόδου οργανώνει εκδήλωση-ομιλία με θέμα: "Οι σύγχρονες προοπτικές απορρόφησης στελεχών αποφοίτων Ανωτέρων Τουριστικών Σχολών, στην Ξενοδοχειακή αγορά εργασίας". Ομιλητής ο κ. Φιλήμονας Ρούσσος, απόφοιτος της ΑΣΤΕΡ, μέλος του ΣΚΩΛ Ρόδου και του Δ.Σ. του Συλλόγου Διευθυντών Ξενοδοχείων Ρόδου.
Θα προηγηθεί ενημέρωση για την πορεία και την μελλοντική δράση του Διεθνούς ΣΚΩΛ από την Director της Εκτελεστικής Επιτροπής κ. Λίτσα Παπαθανάση και αναφορικά στους νέους στόχους του YOUNG SKAL από τον υπεύθυνο του ΣΚΩΛ Νέων κ. Μιχάλη Τοανόγλου.
Προσκαλούμε όλα τα μέλη του ΣΚΩΛ Νέων, τα μέλη των ΣΚΩΛ Ρόδου και Λίνδου και όλα τα νέα στελέχη του τουρισμού.

Είσοδος ελεύθερη
Ο πρόεδρος του ΣΚΩΛ Ρόδου
Σταύρος Καμπουράκης
Ο πρόεδρος του ΣΚΩΛ Νέων Ρόδου
Παύλος Κοτσινίδης

ΠΟΛΙΤΙΣΤΙΚΟΣ ΣΥΛΛΟΓΟΣ ΕΝΩΣΗΣ ΚΑΛΥΜΝΙΩΝ ΡΟΔΟΥ "Ο ΑΓΙΟΣ ΠΑΝΤΕΛΕΗΜΩΝ"

ΑΝΑΚΟΙΝΩΣΗ

Αγαπητοί Συμπατριώτες,
Θέλουμε να σας πληροφορήσουμε ότι τη Κυριακή 09-02-2003 στις 11 π.μ. στην αίθουσα του Συλλόγου (περιοχή Μήδεια) θα πραγματοποιηθεί γενική συνέλευση με σκοπό, τον απολογισμό του απερχόμενου Διοικ. Συμβουλίου, την υποβολή έκθεσης οικονομικής κατάστασης του Συλλόγου και την διενέργεια εκλογών για την ανάδειξη νέου διοικ. Συμβουλίου και εξελεγκτικής επιτροπής.
Οσοι ενδιαφέρονται να είναι υποψήφιοι μπορούν να δηλώσουν συμμετοχή μέχρι το Σάββατο 8/2/2003 και ώρα 15.00 με αίτηση στην Γεν. Γραμματέα του Συλλόγου κ. Μπαϊράμη-Δουλαπτσή Καλλιόπη.
(Τηλ. 22410 37468-69374461691)

Για το Δ.Σ.
ο Πρόεδρος
Ζεμπιλλάς Μιχ.
Η Γεν. Γρ.
Μπαϊράμη -Δουλαπτσή Καλ.

ΣΩΜΑΤΕΙΟ ΕΡΓΑΤ/ΤΩΝ & ΥΠΑΛΛΗΛΩΝ ΟΙΝΟΠΟΙΪΑΣ Κ.Α.Ι.Ρ. Α.Ε.

ΠΡΟΣΚΛΗΣΗ

Το σωματείο Εργαζομένων της Οινοποιίας ΚΑΙΡ Α.Ε. σας προσκαλεί στην ετήσια χοροεσπερίδα που διοργανώνει το **Σάββατο 08/02/2003 στις 8 μ.μ.** στην αίθουσα εκδηλώσεων Mike's οδός Γεωρ. Σεφέρη 108 (Εμπορικό Κέντρο Πανάγου), με πλούσιο καλλιτεχνικό πρόγραμμα με το συγκρότημα του **Μανόλη Καλαμπίχη**.
Πλήρες μενού-ελεύθερο ποτό και Πλούσια Λαχειαγορά
Πληροφορίες και κρατήσεις θέσεων έως 04/02/2003 στα τηλ. 2241037163-/22320
(Κυρίους: Μουζουράκη-Κωνσταντάκη)

ΟΡΧΗΣΤΡΑ:
ΤΡΑΓΟΥΔΙ: ΚΑΣΙΩΤΗΣ ΓΙΩΡΓΟΣ-ΝΑΝΣΥ
ΛΥΡΑ-ΤΡΑΓΟΥΔΙ: ΝΙΚΟΛΑΟΥ ΠΑΝΑΓΙΩΤΗΣ
ΑΡΜΟΝΙΟ-ΤΡΑΓΟΥΔΙ: ΣΑΚΕΛΛΑΡΗ ΕΛΕΝΗ
ΜΠΟΥΖΟΥΚΙ-ΛΑΟΥΤΟ-ΤΡΑΓΟΥΔΙ: ΚΑΛΑΜΠΙΧΗΣ ΜΑΝΟΛΗΣ
ΝΤΡΑΜΣ: ΣΑΚΕΛΛΑΡΗΣ ΝΙΚΟΛΑΟΣ

Γυναίκες Χωρίς Σύνορα 2001 Women Without Frontiers

ΠΡΟΣΚΛΗΣΗ

Καλούνται τα μέλη και οι φίλες της Οργάνωσής μας στον εκκλησιασμό με αρτοκλασία για την Παγκόσμια Ειρήνη που θα γίνει την Κυριακή 9 Φεβρουαρίου 2003 στην Ιερά Μονή Θάρρι.
Ωρα εκκίνησης πούλμαν στις 08.00 το πρωί από τον Αγιο Φραγκίσκο. Μ ετάβαση δωρεάν. Δηλώσεις συμμετοχής στα τηλέφωνα: 26826-96610-27108 μέχρι Παρασκευή 7 Φεβρουαρίου.

Εκ του Δ.Σ.

ΕΠΙΤΡΟΠΗ ΕΙΡΗΝΗΣ ΡΟΔΟΥ

ΑΝΟΙΚΤΗ ΠΡΟΣΚΛΗΣΗ

Η Επιτροπή Ειρήνης της Ρόδου καλεί όλους τους κοινωνικούς φορείς της περιοχής μας, επιστημονικούς συλλόγους, εργατικά σωματεία, αλλά και τους απλούς πολίτες σε κοινή σύσκεψη με θέμα:
"Συντονισμός της Δράσης για την Εκδήλωση Διαμαρτυρίας που θα πραγματοποιηθεί το Σάββατο 15 Φεβρουαρίου 2003 ενάντια στον επικείμενο δολοφονικό πόλεμο στο ΙΡΑΚ".
Ενώνουμε τη φωνή μας μαζί με τους λαούς όλης της Γής.
Να σταματήσουμε τα σχέδιά τους ΤΩΡΑ!
- Γιατί μετά το ΙΡΑΚ σειρά έχουν και άλλοι λαοί!
- Ο πόλεμος αυτός δεν είναι δικός μας.
- Ο πόλεμος γίνεται για τα πετρέλαια και την κυριαρχία των ΗΠΑ.

Ο Σύλλογος Γονέων και Κηδεμόνων κάνει γνωστό στα μέλη του ότι το

Μουσικό Σχολείο Ρόδου

μαζί με τους μαθητές άλλων σχολείων του νησιού μας, θα τιμηθεί για τις τελευταίες Πανελλήνιες επιτυχίες του σε εκδήλωση, η οποία διοργανώνεται από την Διεύθυνση της Δευτεροβάθμιας Εκπαίδευσης Δωδεκανήσου, στο

Εθνικό Θέατρο Ρόδου,

την **Τετάρτη 5 Φεβρουαρίου 2003, ώρα 18.30.**

Καλούμε τους γονείς των μαθητών μας, καθώς και όλους όσους επιθυμούν να απολαύσουν τους μαθητές μας καθώς και τα σύνολά μας, τα οποία επρώτευσαν στους Πανελλήνιους Μαθητικούς Μουσικούς αγώνες, να παρευρεθούν στην Εκδήλωση.
Η παρουσία σας θα είναι τιμή, επιβράβευση και ενθάρρυνση για τα παιδιά μας και το σχολείο μας, που με τις επιδόσεις τους τίμησαν την Ρόδο και την Δωδεκάνησο.

Για το Δ.Σ.
Ο Πρόεδρος
Γιάννης Μώρος

ΠΡΟΣ ΜΟΝΟΛΙΘΙΑΤΕΣ ΚΑΙ ΟΧΙ ΜΟΝΟ...

ΑΝΑΚΟΙΝΩΣΗ

Με χαρά ενημερώνουμε τους συγχωριανούς μας Μονολιθιάτες ότι καταβάλλουμε προσπάθεια να ξαναδημιουργήσουμε το στέκι του Μονολιθιάτη. Θέλουμε να συμβάλουμε στην επικοινωνία και τη ζεστασιά των Ανθρωπίνων Σχέσεων με καφέ-τάβλι και σούμα Μονολίθου-κρασί και καλό μεζέ! Εμείς βάζουμε το μεράκι και θέλουμε τη συμπαράστασή σας.
Στο παραδοσιακό καφενείο
"ΑΙΘΡΙΟ"
διαθέτουμε επίσης τρεις (3) μεγάλες οθόνες (NOVA-S. SPORT κλπ.) για τις αθλητικές εκδηλώσεις.
Η αίθουσα 250 τ.μ. διατίθεται επίσης και για κοινωνικές εκδηλώσεις (κόψιμο πίτας κλπ.)

Με εκτίμηση
Θύρης Φίλιππας
Παραδοσιακό Καφενείο
ΤΟ ΑΙΘΡΙΟ
Βενετοκλέων 135-Ρόδος
Τηλ.: 22410-75185

ΔΙΑΤΡΟΦΟΛΟΓΙΚΟ
ΒΙΟΧΗΜΙΚΟ ΚΕΝΤΡΟ

Προγράμματα Διατροφής ειδικά διαμορφωμένα να ανταποκρίνονται στο δικό σας μεταβολισμό για υγιεινό και ασφαλές αδυνάτισμα.

κι αν η έλλειψη χρόνου σας προσθέτει κιλά...

Ετοιμα γεύματα φρεσκομαγειρεμένα, νόστιμα και υποθερμιδικά, στο σπίτι...στη δουλειά... ή όπου εσείς τα ζητήσετε!

ΝΕΟ

ΜΑΤΙΝΑ ΠΟΥΛΛΗ
Πτυχιούχος Βιοχημικός(Παν/μιο Sussex UK)
με ειδίκευση στη Διατροφολογία (Παν/μιο Sheffield UK)

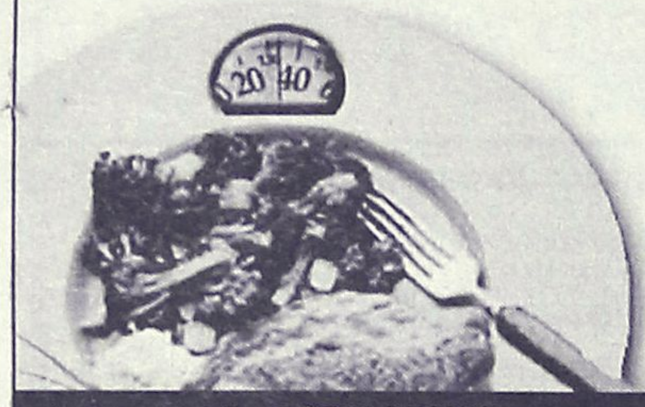

Ατταβύρου 33, Ρόδος ✆ 2241 0 76830 diatrof@hotmail.com



ΑΙΓΑΙΟΝ
ΑΝΩΝΥΜΗ ΑΣΦΑΛΙΣΤΙΚΗ ΕΤΑΙΡΕΙΑ
ΑΣΦΑΛΙΣΤΡΑ ΟΧΗΜΑΤΩΝ

ΕΙΧ		ΦΙΧ		ΦΙΧ. ΑΓΡΟΤ	
ΙΠΠΟΙ	ΚΟΣΤΟΣ	ΙΠΠΟΙ	ΚΟΣΤΟΣ	ΙΠΠΟΙ	ΚΟΣΤΟΣ
1-6	69,00€	1-10	100,77€	1-10	62,03€
7-8	71,16€	11-15	127,93€	11-15	78,40€
9-10	89,13€	16-20	143,11€	16-20	87,58€
11-12	90,58€	21-30	156,29€	21-30	95,18€
13-14	102,43€	31-40	163,88€	31-40	101,97€
15-20	131,54€	41-55	184,64€	41-55	108,76€
21-25	139,45€	56-75	215,00€	56-75	135,12€
		76 και άνω	239,37€	76 και άνω	151,10€

Ασφάλιστρα στο Β/Μ 03, 6ΜΗΝΟ,
με τις εξής καλύψεις:
Πυρός για **3.000** € και
φυσικά καιρικά φαινόμενα και σεισμό **3.000**€

Μ' ΕΜΑΣ ΟΛΟΙ ΚΑΙ ΟΛΑ ΜΠΟΡΟΥΝ ΝΑ ΕΙΝΑΙ ΑΣΦΑΛΗ

ΑΙΓΑΙΟΝ ΑΝΩΝΥΜΗ ΑΣΦΑΛΙΣΤΙΚΗ

ΑΛΕΞ. ΔΙΑΚΟΥ 9 (ENANTI Hondos center)
ΤΗΛ.(22410) 26722, 75701



Ρόδος: είχῃ καὶ ὡς ἔτυχε...

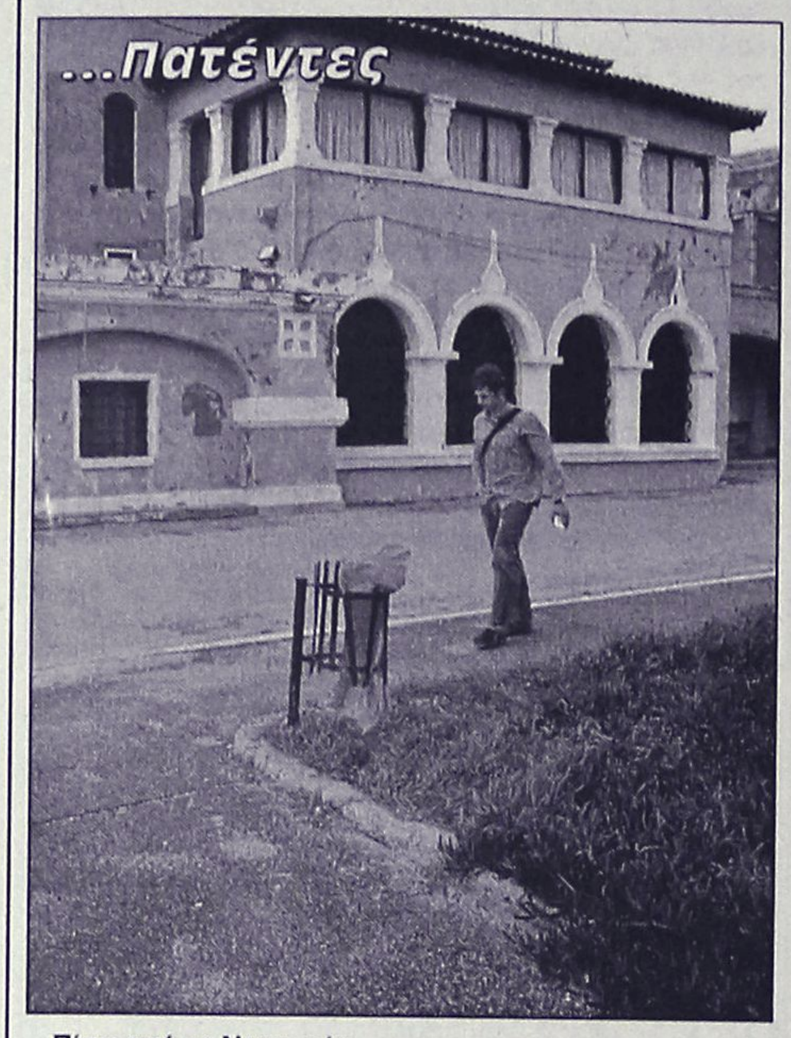

Πίσω από τη Νομαρχία.
"Πένια, πατέντες εφευρίσκει": Σκελετός για την "υποδοχή" καλαθιού σκουπιδιών, χωρίς το ζωτικό όργανό του. Το αναπληρώνει όπως-όπως η "τσακκούλλα"!

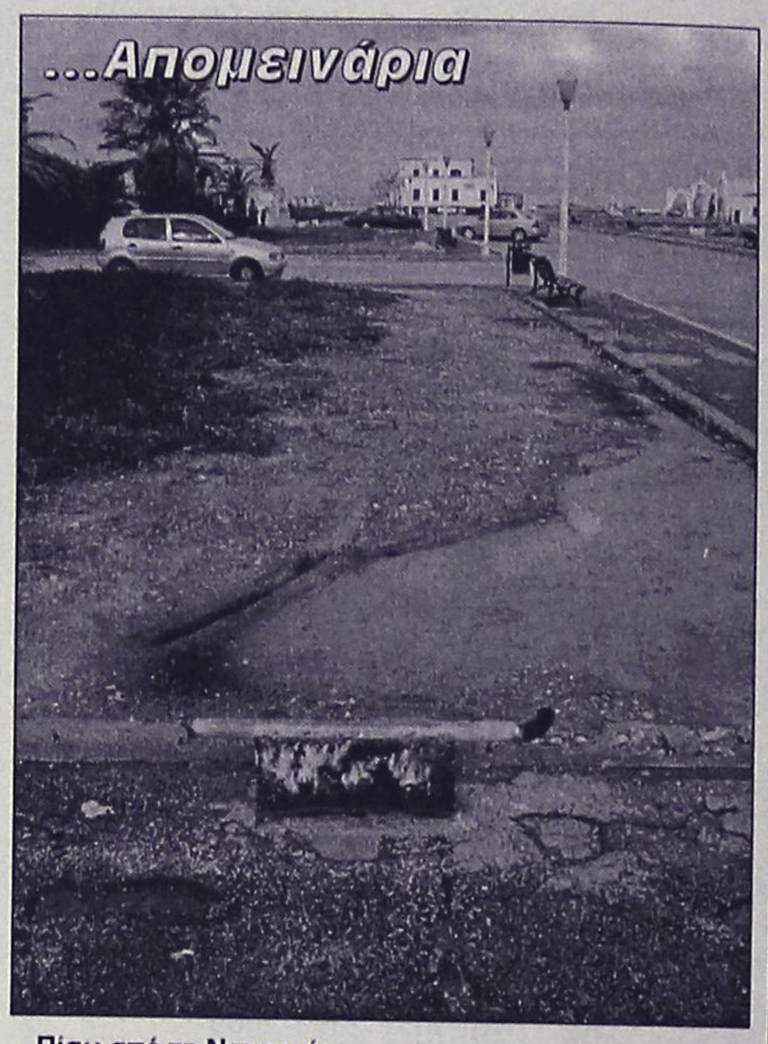

Πίσω από τη Νομαρχία.
"Απομεινάρια σκελετού διαφημιστικού ταμπλό του Δήμου Ροδίων, με την τσιμεντένια βάση του και ένα μονοκέρατο παλούκι!

...Μουσεία Σύγχρονης Εικαστικής Τέχνης

Δεν είναι *"μοναδικό"* το **"Μουσείο Νεοελληνικής Τέχνης"** στη Ρόδο, όπως μας έλεγαν. Αυτή τη στιγμή λειτουργούν στη χώρα μας περισσότερα από δέκα.

Τις λεπτομέρειες μας τις δίνει ο τεχνοκριτικός **Χάρης Καμπουρίδης**, από τα **"Νέα"**:

«Πριν από λίγα χρόνια δεν είχαμε κανένα, αλλά ξαφνικά τα Μουσεία Σύγχρονης Τέχνης ξεπέρασαν τα δέκα. *Μουσείο Βορρέ, Πιερίδη, Φρυσίρα, Εθνικό Μουσείο Σύγχρονης Τέχνης κ.ά. στην Αθήνα, Μουσείο Νεοελληνικής Τέχνης στη Ρόδο, Μουσείο Σύγχρονης Τέχνης στην Ανδρο, Μακεδονικό Μουσείο Σύγχρονης Τέχνης στη Θεσσαλονίκη (και επίσης ένα Κρατικό), χώρια οι Δημοτικές Πινακοθήκες Αθηνών, Λάρισας κ.ά. ή το αναμενόμενο Μουσείο Μπενάκη στην οδό Πειραιώς.*

Ευχάριστο δείγμα αφύπνισης της κοινωνίας μας για τη σύγχρονη τέχνη και τα μηνύματά της. Ωστόσο, η εξέλιξη αυτή αναδεικνύει και τα προβλήματα. Ποιός διαχειρίζεται αυτά τα μουσεία; Ποιός καθορίζει το περιεχόμενο των συλλογών και το εκθεσιακό πρόγραμμα;»

...Ρόδος– Πολιτιστική Ολυμπιάδα: μηδέν εις το πηλίκον

Ανακοινώθηκε από τον υπουργό Πολιτισμού το πρόγραμμα της **Πολιτιστικής Ολυμπιάδας 2003-2004** και απ' ότι διαβάσαμε δεν προβλέπεται να γίνει καμμιά εκδήλωση στην **Ρόδο.**

Ακόμη και τη Συνάντηση για την **Βιοηθική** που την είχαν *"τάξει"* στην **Κω**, τελικά θα πραγματοποιηθεί στην παμφάγα Αθήνα.

Επίσης, εφέτος εκδηλώσεις για τον **Αύγουστο** και τα φεγγάρια του δεν θα γίνουν, αντ' αυτού θα διοργανώσουν τον κύκλο **"Ιερές Μουσικές"** σε 40 πόλεις το πρώτο δεκαήμερο του Ιουλίου.

... Ας ελπίσουμε ότι ο κ. Μπένι θα φιλοτιμηθεί να μας πετάξει ένα ψίχουλο, βάζοντας την Ρόδο και την Κω, τουλάχιστον, σ' αυτό το πρόγραμμα εκδηλώσεων!

Universal Mr Handsfree CAR-KIT

Κατάλληλο για όλα τα σύγχρονα μοντέλα κινητών τηλεφωνών

✓ *"Βάλ' το και...έφυγες"* Δεν χρειάζεται εγκατάσταση!
✓ Ανώτερη ποιότητα ήχου
✓ Λειτουργία φόρτισης

3 χρόνια εγγύηση

ΠΛΗΡΕΣ ΠΑΚΕΤΟ ΜΕ:
✓ Μικρόφωνο
✓ Καλώδιο τροφοδοσίας 12/24 Volt
✓ Βάση στήριξης για όλα τα κινητά τηλέφωνα



Κινητή τηλεφωνία με απόλυτη ασφάλεια

Καινούργιο αυτοκίνητο;
Καινούργιο κινητό; ΚΑΝΕΝΑ ΠΡΟΒΛΗΜΑ! Το mr Handsfree είναι προετοιμασμένο!

POWERFON ELECTRONICS
Υψηλής Ποιότητας Αξεσουάρ Κινητής Τηλεφωνίας

ΑΠΟΚΛΕΙΣΤΙΚΗ ΔΙΑΘΕΣΗ ΓΙΑ ΤΗ ΡΟΔΟ: Σακελλαρίδης Α.&Θ. Ε.Π.Ε.
1) Κοδριγκτώνος 64 ΡΟΔΟΣ, τηλ.: 2241-0-30216, 2) Καρπάθου 7 (πεζόδρομος), τηλ.: 2241-0-77117 *e-mail: sakellgr.@panafonet.gr*

(εκ)πολιτισμικά παίγνια

επιμέλεια: Κωστής Νικολάκης

...Το "φωτογραφικό γεγονός" του Νίκου Οικονομόπουλου

Το νέο φωτογραφικό λεύκωμα του **Νίκου Οικονομόπουλου** τιτλοφορείται *"Οικονομόπουλος, Φωτογράφος"* και είναι μια επιλογή από το σύνολο του έργου του τα τελευταία 20 χρόνια που έχει εκδώσει σε τέσσερα βιβλία.

Μέσα από τις 150 φωτογραφίες του λευκώματος (εκδόσεις "Μεταίχμιο" και "Μουσείο Μπενάκη", σελ. 341, τιμή: 35 ευρώ) ταξιδεύουμε στην Ελλάδα, Τουρκία, Κύπρο, στα Βαλκάνια, στην Παλαιστίνη και η δημοσιογράφος **Νίνα Κασσιανού** επισημαίνει στο **"Βήμα"**:



Νίκος Οικονομόπουλος: "Ηλικιωμένη γυναίκα με πουλί-παιχνίδι", Κάρπαθος 2000.

***«Ο Οικονομόπουλος πιστεύει στις ανθρώπινες αξίες** στην αυθεντικότητα και στην αλήθεια. Δεν υπάρχουν για εκείνον αποστάσεις που να τον χωρίζουν από το αντικείμενό του. Να γιατί οι άνθρωποί του, είτε πρόκειται για την ηλικιωμένη γυναίκα με το πουλί-παιχνίδι στην Κάρπαθο είτε για τους θαμώνες ενός καφενείου στο Εσκί Σεχίρ και τη νύφη στην Τουρκία είτε για το ζευγάρι στα Τίρανα, είναι όλοι διαποτισμένοι από την ίδια ποιότητα ανθρωπιάς.*

Τον ελκύουν οι ταπεινοί, οι απόκληροι της ζωής, οι πρόσφυγες και οι τσιγγάνοι, άτομα αποδιωγμένα και περιθωρικά, άτομα μοναχικά. Και αυτός ακριβώς είναι ο κόσμος που ασκεί πάνω του μια περίεργη έλξη και γοητεία. Είναι η αντανάκλαση της προσωπικής του συμπόνιας αλλά ταυτόχρονα και του θαυμασμού του πάνω σε αυτόν τον κόσμο.

***Οι φωτογραφίες του είναι το αποτέλεσμα της σχέσης** που δημιουργεί με τον κόσμο και τον χώρο που τον περιβάλει, και της ακριβούς αίσθησης των φωτογραφικών αξιών που έχει αναπτύξει.*

Και είναι όλα αυτά μέρος μιας καλλιτεχνικής διαδικασίες στην οποία η σύλληψη της φόρμας, η ισορροπία των όγκων και των χώρων, η αλληλουχία των προοπτικών, η επιλογή των αντικειμένων, το φως, η ατμόσφαιρα, η πολυπλοκότητα της δομής και οι λεπτομέρειες μεταμορφώνουν τη στιγμή και εμπλουτίζουν τη διαίσθηση».

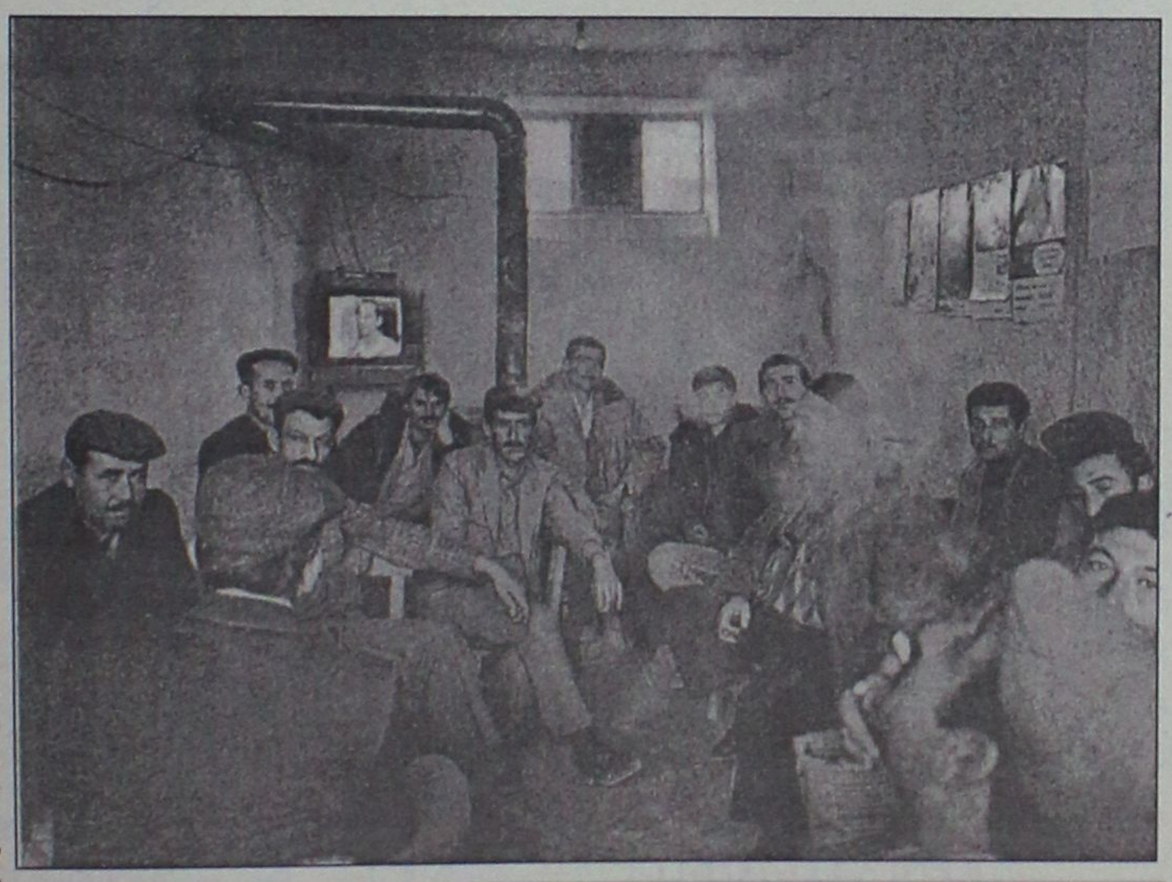

Νίκος Οικονομόπουλος: "Καφενείο στο Εσκί Σεχίρ", Τουρκία 1990.

...Μήπως είμαστε όλοι Τούρκοι;

Σύμφωνα με τον Γάλλο φιλόσοφο **Bernard-Henri Levy**, ανεπιφύλακτα ναι! Ας τον παρακολουθήσουμε να ξετυλίγει τους μαιάνδρους του συλλογισμού του:

***«Το πρόβλημα του αν ανήκει η Τουρκία στον πολιτισμικό χώρο που, από την Αρχαιότητα φέρει το όνομα Ευρώπη.** Εδώ αρχίζει η υποκρισία. Εδώ η υποτιθέμενη κοινή λογική και η αμνησία έχουν κάνει τη μεγαλύτερη ζημιά.*

*Πρέπει να υπενθυμίσουμε ότι ο **Ηρόδοτος, ο Αίσωπος, ο Θαλής ο Μιλήσιος**, οι τρώες ήρωες της **"Ιλιάδας"** γεννήθηκαν στη σημερινή **Τουρκία** και σημάδεψαν αυτή τη γη;*

*Πρέπει να υπενθυμίσουμε στον κ. Ζισκάρ ντ' Εστέν και σε όσους θέλουν την Ευρώπη πιστή στις χριστιανικές ρίζες της ότι ο **Απόστολος Παύλος** γεννήθηκε στην Τουρκία, ότι οι επιστολές προς Γαλάτες γράφτηκαν στην Τουρκία, και συγκεκριμένα στην Ανατολία, ότι οι πρώτες εκκλησιαστικές οικουμενικές σύνοδοι, ξεκινώντας από αυτήν της Νίκαιας, έγιναν και αυτές στην Τουρκία;*

Τι οπισθοδρόμηση από την εποχή, πριν από έναν αιώνα, που αποκαλούσαμε μια αυτοκρατορία μανιωδώς στραμμένη προς τη Δύση, με πασάδες Βόσνιους, Ούγγρους ή Ελληνες, "μεγάλο ασθενή της Ευρώπης";

Τι άλμα προς τα πίσω από την εποχή που ο Ουγκό μιλούσε για τις "Εξι δυνάμεις Πρώτης Τάξεως στην Ευρώπη" απαριθμώντας "την Αγία Εδρα, την Αγία Αυτοκρατορία, τη Γαλλία, τη Μεγάλη Βρετανία, την Ισπανία και φυσικά την Τουρκία";»

Με όλα αυτά φαίνεται ότι δεν συμφωνεί ο **Μάριος Πλωρίτης**, ο οποίος από τις στήλες του **"Βήματος"** απαντά στον κ. **Levy:**

***«Στο "Βήμα της Κυριακής"** 26 Ιανουαρίου, ο γάλλος φιλόσοφος **Bernard-Henri Levy** κατηγορεί για **"υποκρισία"** όσους "ξεχνάνε πως ο **Ηρόδοτος, ο Αίσωπος, ο Θαλής** ο Μιλήσιος, οι τρώες ήρωες της **Ιλιάδας, ο Απόστολος Παύλος** κ.ά., γεννήθηκαν στην σημερινή **Τουρκία.** Αλλά σκόπιμα "αμνήμων" αποδεικνύεται ο ίδιος, αφού αποσιωπά πως οι Τούρκοι δεν εμφανίσθηκαν στη Μ. Ασία **παρά αιώνες κι αιώνες μετά** τον Τρωικό πόλεμο, τους φιλοσόφους και τους αποστόλους που επιστρατεύει.*

Επειδή όλοι εκείνοι γεννήθηκαν σε περιοχές που κατάκτησαν και αφάνισαν πολύ αργότερα οι Τούρκοι, σημαίνει πως είχαν τον παραμικρό δεσμό με μιαν (ανύπαρκτη τότε) φυλή; Μήπως πρέπει να πούμε πως και ο Μπαρμπαρόσσα που ανέφερα και ο Κεμάλ Ατατούρκ ήταν Ελληνες, επειδή ο πρώτος γεννήθηκε στη Μυτιλήνη και ο δεύτερος στη Θεσσαλονίκη;

***Ο κ. Λεβύ επικαλείται και τον Βικτόρ Ουγκό**, που, ανάμεσα στις μεγάλες δυνάμεις της Ευρώπης, ανέφερε και την Τουρκία. Αλλά γιατί δεν θυμάται και το πασίγνωστο ποίημά του **"Το Ελληνόπουλο"** (γραμμένο μετά την τρομερή καταστροφή της Χίου), που, στη μετάφραση του Κ. Παλαμά, αρχίζει: **«Τούρκοι διαθήκαν. Χαλασμός, θάνατος πέρα ως πέρα..»**; Και, αυτό, ήταν ανέκαθεν το σήμα κατατεθέν της προσφιλούς γείτονος...».*

«ΡΟΔΙΑΚΗ» ΑΠΟ ΤΟ 1915

ΦΛΑΣ ΣΤΟ ΠΑΡΕΛΘΟΝ


ΡΟΔΙΑΚΗ

PERIODICO SETTIMANALE

ΕΒΔΟΜΑΔΙΑΙ ΠΟΛΙΤΙΚΑΙ ΦΥΛΗ ΚΑΙ ΕΠΙΣΗΜΟΣ ΕΦΗΜΕΡΙΣ

ΕΝ ΡΟΔΩ,
Πέμπτη 7 Φεβρουαρίου 1929
Αριθ. 1005

ΡΟΔΙΑΚΑ ΧΡΟΝΙΚΑ

Αρραβώνες

Ο άρτι εξ Αμερικής επανακάμψας κ. Αντώνιος Γ. Αντωνάς και η καλλίμορφος και σεμνοτάτη δις Χαρίκλεια Ν. Καραγιάννη αμφότεροι εκ Μαλώνας έδωκαν κατ' αυτάς αμοιβαίαν υπόσχεσιν γάμου.

Συγχαίρομεν θερμότατα ευχόμενοι αυτοίς και την στέψιν ταχείαν.

Γέννησις

Η αξ. κ. Κατίνα Ι. Νίττη θυγάτηρ της ευφήμως γνωστής εις την πόλιν μας μαίας κ. Αναστασίας Μαΐλλη έτεκεν αισίως άρρεν.

Ραίνομεν με ρόδα το λίκνον του άρτι γεννηθέντος ευχόμενοι να τοις ζήση.

Σεισμική δόνησις εις Καστελλόριζον

Την εσπέραν του Σαββάτου εις Καστελλόριζον εσημειώθη σεισμική δόνησις κυματοειδής μικράς διάρκειας άνευ ευτυχώς ζημιών.

Παράκλησις

Οι καθυστερούντες τας προς την "Ροδιακή" συνδρομάς των παρακαλούνται ιδιαιτέρως να εμβάσωσι ταύτας εις την Διεύθυνσιν αυτής όσον το δυνατόν συντόμως και ασφαλώς.

ΔΗΛΩΣΙΣ

Φέρομεν εις γνώσιν της αξιοτ. πελατείας μας ότι συνεπεία της επιβολής του νέου φόρου επί του οινοπνεύματος και του συναφού ειδικού δημοτικού φόρου το ημέτερον προϊόν "ΦΕΡΟΚΙΝΑ ΒΙΣΛΕΡΙ" από σήμερον θα πωλήται εις τα καταστήματα με τας εξής τιμάς.

Κιβώτιον 12/1 λιρ. Ιταλ. 270
Κιβώτιον 24/1 λιρ. Ιταλ. 280.

(Σ.Σ. Η Ροδιακή εκδιδόταν τότε υπό το καθεστώς Ιταλικής λογοκρισίας. Διατηρείται επίσης η γλώσσα και τα τοπωνύμια που υπάρχαν στις αρχές του αιώνα).

ΠΙΝΑΚΕΣ ΖΩΓΡΑΦΙΚΗΣ



Σε μας θα βρείτε
ΔΩΡΑ για εσάς και για τους άλλους
ΔΩΡΑ αξίας που φαίνονται και δεν ξεχνιούνται
• ΠΙΝΑΚΕΣ ΖΩΓΡΑΦΙΚΗΣ
• ΒΙΤΡΩ ΓΝΗΣΙΟ και ΜΗ
• ΚΑΘΡΕΠΤΕΣ ΖΩΓΡΑΦΙΣΤΟΙ ΚΙ ΦΩΤΙΖΟΜΕΝΟΙ
• ΚΟΡΝΙΖΕΣ
Που φτιάχνουν με μεράκι η
Η ΡΟΔΟΥΛΑ & Ο ΑΡΤΑΝ
Μιχ. Πετρίδη 96 κοντά στο ΜΗΔΕΙΑ Τηλ.. 62552

Αντίλαλοι

πολιτικοί και άλλοι...

Προς κ. Σάκη Ζερβό, πρώην Επαρχο Καλύμνου: *Σάκη μου, τον Γιωτόπουλο τον ψιλοήξερες, με τον Αγγελέτο Κανά είχες πιεί ουζάκια και με τον Χρήστο - Ανδρέα Τσιγαρίδα, είσασταν μαζί από παιδιά! Για το καλό σου, αυτές τις μέρες, απέφυγε να ...μπεις σε οποιοδήποτε συρμό του ΗΣΑΠ!*

Προς Λινδίους: *Τί έγινε παιδιά; Ηρέμησαν οι του δημοτικού συμβουλίου της Αρχαγγέλου και ...αρχίσατε εσείς; Κάντε λίγο υπομονή, διότι υπάρχει ακόμη πολύς χρόνος μπροστά σας για τέτοια!*

Προς συνωστιζόμενους υποψηφίους... βουλευτές: *Εχετε κι εσείς το... γούστο σας! Το να... στριμώχνεστε βέβαια στην ουρά, δεν είναι κακό. Το χειρότερο απ' όλα είναι ότι δεν μπορείτε να κατανοήσετε μέχρι πού φθάνουν οι δυνατότητές σας!*

Προς αγωνιούντες για το ΙΚΑ της Ρόδου: *Ευτυχώς που... ο Νεκτάριος, διαβεβαιώνει ότι όλα θα πάνε καλά με το τηλεφωνικό κέντρο (!) Και με τα ραντεβού των ασφαλισμένων θα γίνουν... παιχνιδάκι! Τώρα... ησυχάσαμε.*

Μιχ. Μ.

ΚΑΤΙ ΘΑ ΑΚΟΥΣΕ

Ενδιαφέρουσα πράγματι η ερώτηση που κατέθεσε στη Βουλή ο βουλευτής της Ν.Δ. **κ. Αδάμ Ρεγκούζας,** *ο οποίος ζητά να μάθει αν αληθεύουν οι πληροφορίες ότι ετοιμάζονται* **να πουληθούν απευθείας** *χρυσοφόρα ακίνητα της Ρόδου όπως το Πρασονήσι, το λιμανάκι της Λάρδου και τα Σφουγγάρια Αρχαγγέλου. Για να ζητά εξηγήσεις ο κ. βουλευτής... κάτι θα έχει ακούσει, αφού από μαγειρέματα άλλο τίποτα στο υπουργείο Οικονομικών.*

Οι **δικοί μας** *οι τοπικοί πολιτικοί παράγοντες... άκουσαν τίποτα για το θέμα;*

Παράλογο!

Είναι τουλάχιστον... **παράλογο** η Δωδ/σος να προσπαθεί να διαφημίσει **απεγνωσμένα** για να περισώσει ό,τι μπορεί από το χαμένο τουριστικό ρεύμα, και κάποια φωτεινά μυαλά σε υπουργικό επίπεδο να **αναστέλλουν** τη διαφήμιση της χώρας, λόγω... πολέμου!

Β.Μ.

Λ.Μ.

ΑΝΑΜΑΣΗΜΑΤΑ

Το ό,τι στην προχθεσινή σύσκεψη για τον τουρισμό έγινε λόγος, για ακόμη μία φορά, για τα... "κλασικά" θέματα που μας απασχολούν όσον αφορά στην αναβάθμιση της τουριστικής υποδομής της περιοχής μας (βλ. Γκολφ, μαρίνα, Καλλιθέα κ.τ.λ.), κατανοητόν αποδεχόμενοι πλέον (σ.σ. δεν έχουμε και... άλλες επιλογές) ότι πρόκειται για ζητήματα περίπλοκα που δεν είναι εύκολο να γίνουν από τη μια μέρα στην άλλη.

Αλλά να μιλάμε ακόμα και σήμερα π.χ. για έργα οδοποιίας, ειδικά στις πύλες εισόδου της πόλης, για την έλλειψη σήμανσης σε κόμβους - καρμανιόλες, απ' όπου το καλοκαίρι διέρχεται ο μεγαλύτερος αριθμός των επισκεπτών του νησιού, για την πάταξη της αισχροκέρδειας, για αναβάθμιση των παρεχομένων υπηρεσιών εν γένει κ.α. που βέβαια ισχύουν, είναι σαν να μας αρέσει να ...αναμασάμε τα ίδια και τα ίδια επειδή αδυνατούμε να δώσουμε λύσεις στην πράξη...

Κυρ.Π.

ΓΙΑΤΙ ΟΧΙ;

Μάλλον θα δούμε και το νομάρχη κ. Γιάννη Μαχαιρίδη στην διαδήλωση κατά **του πολέμου στο Ιράκ** που θα γίνει και στη Ρόδο στις 15 Φεβρουαρίου. Λέγεται ότι... το υποσχέθηκε σε κάποιους εκ των διοργανωτών με τους οποίους είχε συνάντηση χθες. **Γιατί όχι;**

Το 82% άλλωστε των Ευρωπαίων πολιτών είναι κατά του πολέμου (στην Ελλάδα το ποσοστό είναι μάλλον μεγαλύτερο).

Λ.Μ.

ΛΟΓΩ ΤΩΝ... ΨΩΜΙΩΝ

Ενα από τα θέματα με τα οποία απασχολήθηκε το Δημοτικό Συμβούλιο Πάτμου στη συνεδρίαση του Ιανουαρίου 2003, ήταν και ο ορισμός μελών του Διοικητικού Συμβουλίου του Δημοτικού Λιμενικού Ταμείου Πάτμου.Στο θέμα αυτό ψηφίστηκε η πρόταση της αντιπολιτευόμενης τον δήμαρχο δημοτικής ομάδας και όχι αυτή του προέδρου του Δ.Σ. που σαφέστατα ήταν η ορθή. Ενδιαφέρον έχει πώς... δικαιολόγησε την μη ψήφιση της πρότασης του προέδρου ένας εκ των μελών του Δημοτικού Συμβουλίου, που εξελέγη με την παράταξη του δημάρχου, αλλά ψήφισε την πρόταση της αντιπολίτευσης: "Είχα υποχρέωση στον Δημήτρη, γιατί μου μεταφέρει τα ψωμιά στους Αρκιούς"(!!!). Τα σχόλια και τα συμπεράσματα εντελώς δικά σας. Εμείς απλώς επισημαίνουμε ότι αυτές οι συμπεριφορές τραυματίζουν τον θεσμό της Τοπικής Αυτοδιοίκησης και το πολιτικό ήθος.

ΤΟΥΡΙΣΤΕΣ

Τουρίστες χαρακτήρισε ο επικεφαλής της μειοψηφίας του δήμου Λινδίων **κ. Μαν. Παλλάς**, τον αντιδήμαρχο και τον πρόεδρο του δημοτικού συμβουλίου με αποτέλεσμα να προκληθεί ένταση στην συνεδρίαση του δημοτικού συμβουλίου προχθές το βράδυ, επισημαίνοντας επίσης ότι 4 από τους 5 δημοτικούς συμβούλους **της πλειοψηφίας** ζουν και εργάζονται στην πόλη. Οπότε... μπορεί λοιπόν και οι συνεδριάσεις να γίνονται στη Ρόδο κι όχι στη Λίνδο για να υπάρχει απαρτία χωρίς προβλήματα. Ας το δει το θέμα ο κ. Παλλάς... **από τη θετική του πλευρά!**

Λ.Μ.

ΠΩΛΟΥΝΤΑΙ

1) Μονοκατοικίες στην Ιξιά των 150 τ.μ.
2) Διαμερίσματα με γκαράζ 91 τ.μ. και 97 τ.μ. σε μικρή πολυκατοικία με καλοριφέρ επί της Ανθούλας Ζερβού (κέντρο πόλεως).

Πληρ. κ. ΓΙΩΡΓΟ ΙΩΑΝΝΙΔΗ
Τηλ. 21714, 22307 - κιν. 0932296983

ΣΩΜΑΤΕΙΟ ΕΣΤΙΑΤΟΡΩΝ ΝΗΣΟΥ ΡΟΔΟΥ "Η ΠΡΩΤΟΠΟΡΙΑ"

ΑΝΑΚΟΙΝΩΣΗ

Αγαπητοί συνάδελφοι,

Παραλάβαμε από την ΠΟΕΣΕ τους φακέλους και διατίθενται προς τα μέλη του σωματείου μας.

Οι φάκελοι περιέχουν:

1ον. Την αφίσα του ενιαίου φορέα ελέγχου φορέα τροφίμων ΕΦΕΤ

2ον. Εγχειρίδιο βασικής εκπαίδευσης στην υγιεινή και χειρισμό τροφίμων.

3ον. Εντυπο εστίασης και τον οδηγό υγιεινής.

Τα ανωτέρω εγχειρίδια είναι απαραίτητα για την απόκτηση του σήματος, όπως και ενημερωτικά στοιχεία για τα προγράμματα προώθησης της ελληνικής παραδοσιακής κουζίνας επιδοτούμενα μέχρι 50%.

Διατίθενται από τον πρόεδρο του σωματείου μας κ. Χρυσ. Μητσινιώτη, τηλ. 22410-25293 και τον ταμία κ. Ευάγγελο Δανελλάκη τηλ. 22410-21537.

Το Σωματείο Εστιατόρων
Ρόδου Νήσου Ρόδου
"Η ΠΡΩΤΟΠΟΡΙΑ"

ΜΟΥΣΙΚΟ ΚΑΦΕΝΕΙΟ
το ΛΥΧΝΑΡΙ



ΛΥΧΝΑΡΙ ΤΗΣ ΠΑΡΕΑΣ 7 ΧΡΟΝΙΑ THE BEST

ΤΗΣ ΠΑΡΕΑΣ
Με καφέ - κρασί - μεζέδες

Παρασκευή-Σάββατο-Κυριακή και τις γιορτές
LIVE *Ελληνικό rock - έντεχνο - ρεμπέτικο*
ΠΑΠΑΛΟΥΚΑ 118 - ΡΟΔΟΣ • ΤΗΛ. (22410) 24934

RESTAURANT
ΙΠΠΟΤΙΚΟΝ

Ενας χώρος ειδικά διαμορφωμένος για σας
Χειμώνα καλοκαίρι μαζί σας
Με πλούσια ποικιλία παραδοσιακών μεζέδων
Με φρέσκα κρεατικά και ψαρικά
Με άψογο Σέρβις
Με πλήρη καθαριότητα
Με ζεστή και φιλική ατμόσφαιρα
Ενα δικό σας στέκι για την καθημερινή σας έξοδο

Η αίθουσα διατίθεται για κάθε σας εκδήλωση

Στο τραγούδι η μελωδική Ελευθερία Ροδίτη. Στο πιάνο ο Ηλίας Πεζουβάνης θα σας κρατούν συντροφιά

ΙΠΠΟΤΙΚΟΝ στην Παλιά Πόλη μικρό συντριβάνι Τηλέφωνο: 22410 25293

μεζεδοπωλείον
παλιά ιστορία
μοναδικό στο είδος του!
ξεχωριστό στη γεύση



Η "παλιά ιστορία"
συνεχίζοντας την παράδοση,
θα είναι κοντά σας κι αυτό το
χειμώνα καθημερινά εκτός Κυριακής
Μητροπόλεως 108 & Δενδρινού γωνία
Για κρατήσεις (22410) 32421

ΙΑΤΡΙΚΗ ΑΝΑΚΟΙΝΩΣΗ
ΖΩΑΝΝΟΥ Γ. ΑΝΝΑ
ΔΕΡΜΑΤΟΛΟΓΟΣ
ΜΕΤΑΦΟΡΑ ΙΑΤΡΕΙΟΥ

Το ιατρείο ***μεταφέρθηκε*** και λειτουργεί
σε ***νέα διεύθυνση*** στην οδό

ΗΡΩΩΝ ΠΟΛΥΤΕΧΝΕΙΟΥ 15

Ωράριο λειτουργίας: Δευτέρα έως Πέμπτη: 09.00-21.00,
Παρασκευή: 09.00-13.00

Τηλέφωνα: 2241039395-77770, fax: 2241077770

ΚΑΘΗΜΕΡΙΝΑ ΟΛΑ ΤΑ ΝΕΑ ΤΗΣ ΔΩΔΕΚΑΝΗΣΟΥ ΣΤΟ INTERNET

www.rodiaki.gr