PAFFUTO
WINE MUSIC BAR

Η ΡΟΔΙΑΚΗ

ΗΜΕΡΗΣΙΑ ΠΡΩΙΝΗ ΕΦΗΜΕΡΙΔΑ ΤΗΣ ΡΟΔΟΥ

ΠΕΜΠΤΗ
6 ΦΕΒΡΟΥΑΡΙΟΥ 2003
ΑΡ. ΦΥΛΛΟΥ 17.315
ΤΙΜΗ: ΕΥΡΩ 0,70

ΕΡΕΥΝΟΥΝ ΓΙΑ ΔΙΑΣΥΝΔΕΣΕΙΣ ΤΟΥ ΤΣΙΓΑΡΙΔΑ ΣΤΗΝ ΚΑΛΥΜΝΟ

Το... γάχνουν!

ΑΠΟΛΟΓΟΥΝΤΑΙ ΣΗΜΕΡΑ ΚΑΙ ΟΙ 4 ΣΤΟΝ ΑΝΑΚΡΙΤΗ

Για τα εκρηκτικά που προμηθεύονταν ο ΕΛΑ ψάχνει η αντιτρομοκρατική. Και τα βλέμματα είναι στραμμένα τώρα στον Γ. Τσιγαρίδα και την Κάλυμνο.

ΣΕΛΙΔΑ 3

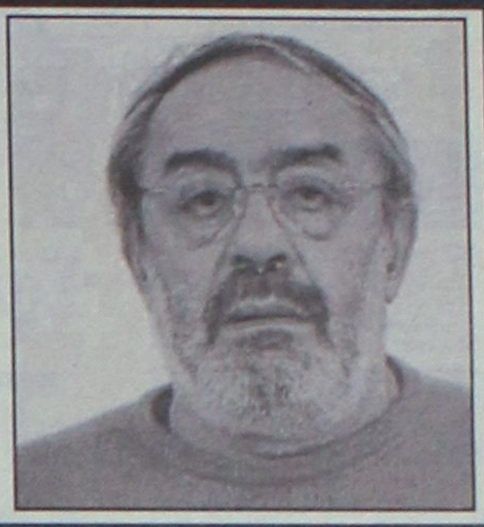

ΟΙ ΕΝΤΟΝΕΣ ΒΡΟΧΟΠΤΩΣΕΙΣ ΕΚΑΝΑΝ ΤΗ ΖΗΜΙΑ

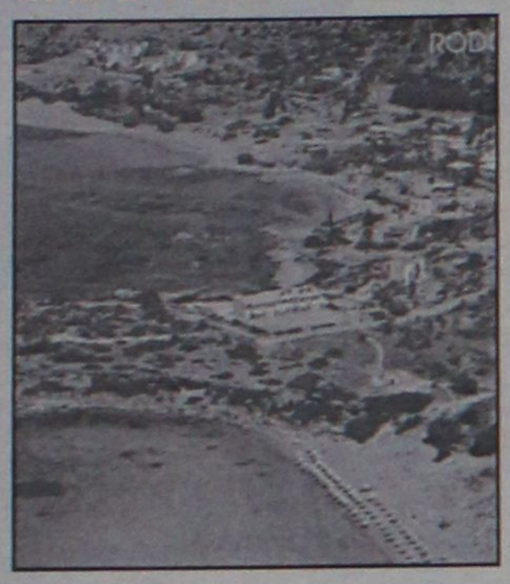

Επικίνδυνες κατολισθήσεις στους Πεύκους

Λάρδος και Πεύκοι "πλήρωσαν" με ζημιές τις έντονες βροχοπτώσεις. Ιδίως στους Πεύκους τα πράγματα χαρακτηρίζονται επικίνδυνα.

ΣΕΛΙΔΑ 11

Η ΣΥΝΕΧΗΣ ΑΥΞΗΣΗ ΤΩΝ ΠΩΛΗΣΕΩΝ ΤΩΝ ΑΥΤΟΚΙΝΗΤΩΝ ΣΤΟ ΝΟΜΟ

ΜΠΟΥΡΛΟΤΟ στο κυκλοφοριακό!

Το 2002 οι Δωδεκανήσιοι ξόδεψαν 30 δισ. δρχ. για την αγορά 5.139 νέων αυτοκινήτων Ι.Χ.!

Μέσον ανάγκης το αυτοκίνητο, αλλά και τεκμήριο οικονομικής ευμάρειας. Οπως και να το πάρει κανείς το συμπέρασμα που τελικά βγαίνει από τα στοιχεία του 2002, είναι ότι ο κόπος για λύση του κυκλοφοριακού είναι μάλλον μάταιος.

ΣΕΛΙΔΑ 5

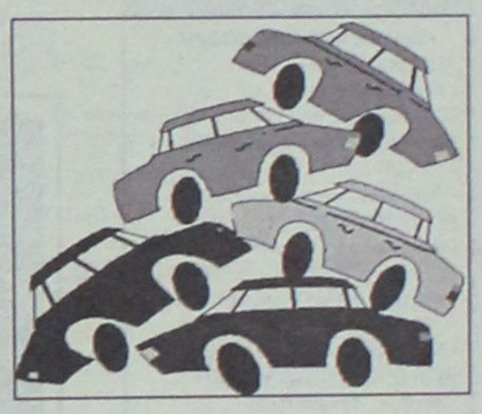

ΓΙΑ ΤΗΝ ΠΡΟΕΔΡΙΑ ΣΤΗΝ ΚΕΔΚΕ



Προβάδισμα Γιαννόπουλου

Εχασε τις εκλογές της ΤΕΔΚ Κοζάνης ο κ. Κουκουλόπουλος. Η εξέλιξη αυτή δίνει πόντους στο δήμαρχο Ρόδου.

ΣΕΛΙΔΑ 4

ΕΝΤΟΠΙΣΘΗΚΑΝ ΚΑΙ ΣΥΝΕΛΗΦΘΗΣΑΝ

Οι ληστές της Κρεμαστής



Ο ΕΝΑΣ 22 ΕΤΩΝ ΚΑΙ Ο ΑΛΛΟΣ 15!

Ενταλμα σύλληψης κατά των δύο ληστών που αναστάτωσαν την κοινωνία της Κρεμαστής εξέδωσε ο Ανακριτής. Είχαν εντοπισθεί με έρευνα της ΕΛ.ΑΣ.

ΣΕΛΙΔΑ 9

ΣΤΟ ΠΑΛΙΟ ΝΟΣΟΚΟΜΕΙΟ ΤΗΣ ΡΟΔΟΥ

Προτεραιότητα στην μεταφορά του ΙΚΑ...

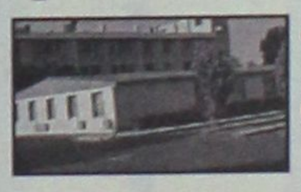

Ταύτιση απόψεων Δήμου και Νομαρχίας στο θέμα του Υγειονομικού Πάρκου. Πρώτα απ' όλα το ΙΚΑ.

ΣΕΛΙΔΑ 6



* ΚΟΥΡΤΙΝΟΞΥΛΑ - ΚΟΥΡΤΙΝΟΒΕΡΓΕΣ
* ΣΤΟΡΙΑ - μεταλλικά-ξύλινα-υφασμάτινες
* ΚΟΡΝΙΖΕΣ πινάκων ΙΤΑΛΙΑΣ
* ΚΟΥΝΟΥΠΙΕΡΕΣ αυτόματες * ΠΑΡΚΕ υψηλής αντοχής

ΑΤΣΑΣ Α.Σ. εμπ. κεν. ΜΗΔΕΙΑ 63602-66339

DESIGN GALLERY
ΚΑΤΑΣΤΗΜΑ ΕΠΙΠΛΩΝ
ΤΕΛΕΥΤΑΙΟ 10ήμερο
ΣΟΥΠΕΡ ΠΡΟΣΦΟΡΩΝ
50%
Αυστραλίας 48-Ρόδος• Τηλ. (22410) 39332

ΜΟΥΣΙΚΟ ΕΣΤΙΑΤΟΡΙΟ ΚΑΙ ΜΠΑΡ
2 ΦΙΛΟΙ
ΚΑΘΕ ΣΑΒΒΑΤΟ
Συνεχίζουμε πλήρως ανακαινισμένοι για όμορφες νύχτες
Θα σας κρατούν συντροφιά με
νησιώτικα, ρεμπέτικα και λαϊκά
Τραγούδι Μαρίνα Λουλουδάκη
και τραγούδι ο Στέργος Δούκας
με όλο το καλλιτεχνικό του πρόγραμμα
Τηλ. Ρεζερβέ: (22410)91561
Παραλία Ιαλυσού

ΗΜΕΡΟΛΟΓΙΟ

Πέμπτη 6 Φεβρουαρίου 2003
Φωτίου Πατρ. Κων/πόλεως, Βουκάλου Σμ.

Ανατολή ηλίου: 07.26'
Δύση ηλίου: 17.52'
Σελήνη 5 ημερών

ΦΑΡΜΑΚΕΙΑ

Σήμερα διημερεύει το φαρμακείο Μαγκάκη Εμμ. στην οδό Αμερικής 34 και διανυκτερεύει το φαρμακείο του Χατζηκώστα Ιωάν. στην οδό Γρίβα 24 (Νισχώρι).

ΒΕΝΖΙΝΑΔΙΚΑ

Σήμερα διανυκτερεύουν τα βενζινάδικα: Σαρίκας Μιχ. (Εθν. Αντιστάσεως), Κορωναίος Δημ. (Ιαλυσός), Πισσαδάκης Δ. (Παραδείσι), Νικολίτση Αικ. (Φάνες), Διακοστεργάκης Γ. (Μανδρικό), Σαλαμαστράκης (Φαληράκι), Καλλιθενός Π. (Αρχάγγελος).•

ΛΑΪΚΕΣ ΑΓΟΡΕΣ

Τετάρτη: στο Δημοτικό Νεκροταφείο
Πέμπτη: στην οδό Βόρωνος
Παρασκευή: στην οδό Πτολεμαίων (Ανάληψη)
Σάββατο: στο Δημοτικό Νεκροταφείο.

ΔΡΟΜΟΛΟΓΙΑ ΠΛΟΙΩΝ

Σήμερα αναχωρεί το πλοίο "ΔΙΑΓΟΡΑΣ" στις 15.00 για Νίσυρο-Κω-Κάλυμνο-Λέρο-Πάτμο-Παραιά.

ΑΕΡΟΠΟΡΙΚΑ ΔΡΟΜΟΛΟΓΙΑ

ΟΛΥΜΠΙΑΚΗ ΑΕΡΟΠΟΡΙΑ

ΑΠΟ ΡΟΔΟ-ΑΘΗΝΑ
- Καθημερινά 07.10, 13.40
- Πέμπτη 20.10, 22.45
- Καθημερινά πλην Πέμπτης 19.40, 22.25
- Καθημερινά πλην Κυριακής 10.40

ΑΠΟ ΑΘΗΝΑ-ΡΟΔΟ
- Καθημερινά 05.30,12.00
- Πέμπτη 18.30, 21.05
- Καθημερινά πλην Πέμπτης 18.00, 20.45
- Καθημερινά πλην Κυριακής 09.00

ΑΠΟ ΡΟΔΟ-ΘΕΣΣΑΛΟΝΙΚΗ
- Δευτέρα - Τετάρτη 09.45
- Πέμπτη 10.45
- Σάββατο 15.15
- ΔΕΥ-ΤΕΤ-ΠΑΡ-ΚΥΡ 16.10

ΑΠΟ ΡΟΔΟ-ΗΡΑΚΛΕΙΟ
- Δευτέρα-Παρασκευή 14.30, Τετάρτη-Κυριακή 16.30

ΑΠΟ ΡΟΔΟ-ΚΑΡΠΑΘΟ
- ΔΕΥ-ΠΕΜ-ΠΑΡ-ΣΑΒ 07.00, 10.40
- Τετάρτη-Κυριακή 10.40, 14.20

ΑΠΟ ΡΟΔΟ-ΚΑΣΟ
- ΔΕΥ-ΠΕΜ-ΠΑΡ-ΣΑΒ 07.00
- Τετάρτη-Κυριακή 10.40

ΑΠΟ ΡΟΔΟ-ΚΑΣΤΕΛΟΡΙΖΟ
- ΔΕΥ-ΤΕΤ-ΠΑΡ-ΣΑΒ-ΚΥΡ 07.10

ΑΠΟ ΡΟΔΟ-ΧΙΟ
- Τρίτη στις 10.40 και Πέμπτη στις 10.45'

ΡΟΔΟΣ-ΜΥΤΙΛΗΝΗ
- Δευτέρα-Τετάρτη στις 09.45, Τρίτη στις 10.40', Πέμπτη στις 10.45' και Σάββατο στις 15.15

ΡΟΔΟΣ- ΣΑΜΟΣ
- Τρίτη στις 10.40', Σάββατο στις 15.15

ΡΟΔΟΣ-ΛΗΜΝΟΣ
- Δευτέρα-Τετάρτη στις 09.45', Τρίτη στις 10.40', Πέμπτη στις 10.45' και Σάββατο στις 15.15'

AEGEAN AIRLINES & CRONUS

ΑΠΟ ΡΟΔΟ-ΑΘΗΝΑ
Καθημερινά 08.30 πλην Κυριακής.
Καθημερινά 13.50. Δευτέρα-Τετάρτη-Παρασκευή-Κυριακή 17.50.
Τρίτη-Πέμπτη-Σάββατο 19.35.
Καθημερινά 20.20 πλην Τρίτης και Πέμπτης.

ΑΠΟ ΑΘΗΝΑ-ΡΟΔΟ
Καθημερινά 06.50 πλην Κυριακής.
Καθημερινά 12.10.
Δευτέρα-Τετάρτη-Παρασκευή-Κυριακή 16.10.
Τρίτη-Πέμπτη-Σάββατο 17.45
Καθημερινά 18.40 πλην Τρίτης και Πέμπτης.

ΑΠΟ ΡΟΔΟ-ΗΡΑΚΛΕΙΟ
Τρίτη-Πέμπτη-Παρασκευή-Κυριακή 19.00

ΑΠΟ ΗΡΑΚΛΕΙΟ-ΡΟΔΟ
Τρίτη-Πέμπτη-Παρασκευή-Κυριακή 17.30

ΑΠΟ ΡΟΔΟ-ΘΕΣΣΑΛΟΝΙΚΗ
Τετάρτη-Παρασκευή-Κυριακή 12.00

ΑΠΟ ΘΕΣΣΑΛΟΝΙΚΗ-ΡΟΔΟ
Τετάρτη-Παρασκευή-Κυριακή 10.00

Επώνυμον το ανώνυμον...

Σφυροκόπημα στο καθεστώς της διαπλοκής

Το μακρύ "κατηγορώ" του προέδρου της Νέας Δημοκρατίας στη Βουλή για το καθεστώς της διαπλοκής και της διαφθοράς στηρίχθηκε αποκλειστικά σε επίσημα στοιχεία διεθνών οργανισμών και οργανώσεων, σε εκθέσεις του Ελεγκτικού Συνεδρίου και Ανεξαρτήτων Αρχών και σε δηλώσεις κορυφαίων στελεχών της κυβέρνησης και του πρωθυπουργού που αναγνώριζαν τις πρωτοφανείς διαστάσεις της διαφθοράς. Και με τα όσα αποκάλυψε ο Καραμανλής επισημοποίησε ότι ο κ. Σημίτης στα μάτια του Λαού βρίσκεται ήδη στο εδώλιο του κατηγορουμένου και αντί να απολογηθεί υβρίζει την Αξιωματική Αντιπολίτευση και τα άλλα κόμματα για τις πράξεις και την απαράδεκτη ανοχή της κυβέρνησής του στη διαπλοκή και τη διαφθορά.

Το "εύρημα" του κ. Σημίτη κατά την πρωτολογία του ήταν να καταθέσει στη Βουλή αντίτυπα του περιβόητου "Πιστεύω" του δικτάτορα Γ. Παπαδόπουλου σε μια θλιβερή απόπειρα να δημιουργήσει εντυπώσεις κατά της Νέας Δημοκρατίας, για την οποία ισχυρίστηκε για πολλοστή φορά ότι τάχα επιδιώκει να ποινικοποιήσει την πολιτική ζωή του τόπου. Και γι' αυτή τη σπίλωση της ιερότητας του χώρου τον κατακεραύνωσε ο Καραμανλής μόλις ανέβηκε στο βήμα.

Στα χρόνια των "εκσυγχρονιστικών" κυβερνήσεων του κ. Σημίτη η Ελλάδα πήγε 20 θέσεις πιο πίσω σε θέματα διαφάνειας. Από την 25η θέση το 1997 υποβιβάστηκε μέσα σε επτά χρόνια στην 44η θέση, όπως αποκαλύπτει η διεθνής οργάνωση "Transparency International". Βρισκόμαστε πίσω από τη Χιλή, την Ουρουγουάη, την Ταιβάν, τη Μαλαισία, την Τυνησία, την Κόστα Ρίκα, την Λιθουανία και τη Ναμίμπια. Η αποστροφή του Καραμανλή προς τον πρωθυπουργό ήταν: «Συγχαρητήρια για το κατόρθωμά σας. Η Ελλάδα είναι επί των ημερών σας η τελευταία χώρα της Ε.Ε. σε θέματα διαφάνειας!». Του θύμισε ακόμη ο Καραμανλής ότι οι βουλευτές του ΠΑΣΟΚ "κάνουν λόγο για το νόμο της σιωπής", πρώην υπουργοί έχουν μιλήσει για "ανεξέλεγκτες συμβάσεις" και "πιράνχας" και κορυφαίος πρώην υπουργός δήλωσε πέρυσι ότι ο κ. Σημίτης ενοχλείτο πολύ κάθε φορά που ανέφερε κάποιος το θέμα της διαφθοράς!

Καταπέλτης ήταν ο πρόεδρος της Νέας Δημοκρατίας όταν με στοιχεία κατήγγειλε την κομματικοποίηση του κράτους στις ημέρες της "εκσυγχρονιστικής" διακυβέρνησης και στην οποία αποκάλυψε την ύπαρξη μηχανισμών πραιτοριανών.

Συγκλονιστικές ήταν και οι αποκαλύψεις του Καραμανλή για το πώς η κυβέρνηση Σημίτη στήριξε το κατεστημένο της ασυδοσίας και διαμόρφωσε ένα καθεστώς ατιμωρησίας, πώς έκανε τα παράνομα νόμιμα, πώς θεσμοθέτησε την αδιαφάνεια και έδωσε νομότυπο πλαίσιο στη διαπλοκή. Αναφέρθηκε σε μια σειρά από νόμους που ψηφίστηκαν από τις κυβερνήσεις του ΠΑΣΟΚ, οι οποίοι στην ουσία κατοχυρώνουν τη διαφθορά και τη διαπλοκή. «Ενδεικτικά αναφέρω το Νόμο 2790/2000 με τον οποίο παραγράφηκαν όλες οι δικαστικές και πειθαρχικές διώξεις υπαλλήλων των ελληνικών προξενείων που χορηγούσαν παράνομα βίζες παλιννόστησης (!) και το Νόμο 2843/2000, με τον οποίον". Οπως υπογράμμισε ο κ. Καραμανλής αφαιρέθηκε από την Εισαγγελική Αρχή η δυνατότητα διενέργειας ανάκρισης, προανάκρισης ή προκαταρκτικής εξέτασης για πιθανολογούμενα αδικήματα στις χρηματιστηριακές συναλλαγές, άνευ της αδείας του Δικαστικού Συμβουλίου και τούτο για να συγκαλυφθεί το έγκλημα του Χρηματιστηρίου!

Ο χείμαρρος των φοβερών αποκαλύψεων του Καραμανλή στη Βουλή δεν μπορεί, βεβαίως, να περιληφθεί έστω και συνοπτικά σε ένα άρθρο. Ωστόσο, όλα αυτά τα τρομερά στοιχεία που δείχνουν πώς το "πράσινο" καθεστώς έφτασε να νομοθετεί για να αμνηστεύσει τη διαφθορά και το έγκλημα και να νομιμοποιήσει τη διαπλοκή και το διαγούμισμα του τόπου, θα αποτελέσουν αντικείμενο διεξοδικής δημοσιογραφικής παρουσίασης για να καταδειχθεί με επίσημα στοιχεία στον Ελληνικό Λαό το πραγματικό έργο και οι ημέρες των "εκσυγχρονιστών" μας.



ΔΕΧΟΝΤΑΙ ΤΟ ΚΟΙΝΟ

Ο Νομάρχης Δωδεκανήσου **Γιάννης Μαχαιρίδης** και οι Βοηθοί Νομάρχη **Στάθης Κουσουρνάς** και **Νίκος Ζωίδης** δέχονται το κοινό κάθε Τρίτη και Πέμπτη, από τις 11.00-13.00 το μεσημέρι.

ΤΑΞΙ

ΡΑΔΙΟ ΤΑΞΙ: 2241-0-64712, 2241-0-64790.

ΧΡΗΣΙΜΑ ΤΗΛΕΦΩΝΑ

ΝΟΣΟΚΟΜΕΙΟ:	2241-0-80000
ΑΜΕΣΗ ΔΡΑΣΗ ΠΥΡ/ΚΗΣ:	199
ΛΙΜΕΝΑΡΧΕΙΟ:	2241-0-22220, 2241-0-27695
ΒΛΑΒΕΣ Δ.Ε.Η.:	125
ΒΛΑΒΕΣ Ο.Τ.Ε.:	121
ΑΜΕΣΗ ΔΡΑΣΗ:	100
ΒΛΑΒΕΣ ΥΔΡΕΥΣΗΣ:	2241-0-68750, 2241-0-68755
ΝΟΜΑΡΧΙΑ:	2241-0-46502
ΠΕΡ/ΚΗ Δ/ΝΣΗ	2241-0-38174
ΔΗΜΟΣ:	2241-0-46200
ΔΗΜ. ΕΠΙΧ. ΚΑΘΑΡ.	2241-0-77600
ΥΠΗΡ. ΑΠΟΚΟΜΙΔΗΣ:	2241-0-61057
ΤΡΟΧΑΙΑ:	2241-0-26480
ΠΛΗΡΟΦ. Ο.Τ.Ε.:	131
ΔΕΛΤΙΟ ΚΑΙΡΟΥ:	149
ΛΑΧΕΙΑ:	111
ΠΡΟΠΟ - ΛΟΤΤΟ:	111
ΡΟΔΑ:	2241-0-27462
ΚΤΕΛ:	2241-0-27706
Ο.Α.Ε.Δ.:	2241-0-23265
Ι.Κ.Α.:	2241-0-64912
ΤΑΞ.Υ.:	2241-0-68701, 2241-0-68702
ΟΛΥΜΠΙΑΚΗ:	2241-0-24555
Δ.Α.Ν.Ε.:	2241-0-43150
ΕΡΓΑΤ. ΚΕΝΤΡΟ:	2241-0-24730
CRONUS AIRLINES	2241-0-25444
AEGEAN AIRLINES	2241-0-98345

ΚΤΕΟ

• Από 8/01/2003 έως 28/02/2003 παντός είδος οχήματα **με συνδυασμό γραμμάτων ΡΟΒ1501-2000.** Επίσης θα ελέγχονται τα οχήματα που η καταλληλότητά τους λήγει αυτές τις εβδομάδες και οχήματα ανάριθμα εισαγωγής.

ΤΙΜΕΣ ΣΥΝΑΛΛΑΓΜΑΤΟΣ

ΔΟΛΛΑΡΙΟ Η.Π.Α	1,0921	1,0899
ΛΙΡΑ ΑΓΓΛΙΑΣ	0,66136	0,66004
ΚΟΡΩΝΑ ΔΑΝΙΑΣ	7,4431	7,4283
ΚΟΡΩΝΑ ΣΟΥΗΔΙΑΣ	9,2581	9,2397
ΓΙΕΝ ΙΑΠΩΝΙΑΣ	130,43	130,17
ΦΡΑΓΚΟ ΕΛΒΕΤΙΑΣ	1,4681	1,4651
ΚΟΡΩΝΑ ΝΟΡΒΗΓΙΑΣ	7,5711	7,5559
ΛΙΡΑ ΚΥΠΡΟΥ	0,58059	0,57943
ΔΟΛΛΑΡΙΟ ΚΑΝΑΔΑ	1,654	1,6506
ΔΟΛΛΑΡΙΟ ΑΥΣΤΡΑΛΙΑΣ	1,8443	1,8407

Η ΡΟΔΙΑΚΗ

Ημερήσια Εφημερίδα της Ρόδου
Έτος Ιδρύσεως 1915
ΙΔΡΥΤΗΣ
ΕΜΜ. ΚΑΛΑΜΠΙΧΗΣ
ΙΔΙΟΚΤΗΣΙΑ – ΕΚΔΟΣΗ
ΥΙΟΙ Σ. ΤΣΟΠΑΝΑΚΗ
Η. ΚΩΤΙΑΔΗΣ Ο.Ε.
ΔΙΕΥΘΥΝΤΗΣ
ΑΘ. ΜΑΡΑΣΙΩΤΗΣ
ΣΥΝΤΑΞΗ
Λουκάς Μαστής
Μιχάλης Μαστής
Κυριακή Πετρίδου
Βαρβάρα Μπογδάνου
Μίκα Αυγουστή
ΑΘΛΗΤΙΚΑ
Μανόλης Μπάτης,
Νικήτας Κουσκούσης
Κώστας Παντίδος
Παύλος Ντοκουόπιλ
ΓΡΑΦΕΙΑ ΣΥΝΤΑΞΗΣ
Μάρκου Μαλλιαράκη 11
Τηλ.2241-0- 24610,
2241-0-75640
Fax (22410) 75641
ΛΟΓΙΣΤΗΡΙΟ – ΔΙΑΦΗΜΙΣΕΙΣ
Μάρκου Μαλλιαράκη 11
Τηλ. 2241-0-22210
2241-0-75230
Fax (22410) 22471
http://www.rodiaki.gr.
Email: tsopd@otenet.gr & irodiaki@otenet.gr

Τα "βλέμματα" της αντιτρομοκρατικής στην Κάλυμνο όπου ζούσε ο Τσιγαρίδας

Ψάχνουν για τυχόν συνεργάτες

Στόχος τους ο εντοπισμός προμηθευτών του ΕΛΑ με εκρηκτικές ύλες

Ενώπιον του εφέτη ανακριτή θα απολογηθεί αύριο στις 1 το μεσημέρι ο Χρήστος Τσιγαρίδας ο οποίος κατηγορείται για ένταξη και συμμετοχή στην τρομοκρατική οργάνωση Επαναστατικός Λαϊκός Αγώνας. Σύμφωνα με πληροφορίες στην προανακριτική του κατάθεση ο Τσιγαρίδας παραδέχεται ότι υπήρξε μέλος του ΕΛΑ και ότι αποχώρησε στις αρχές του 1990 για προσωπικούς λόγους.

Ο κατηγορούμενος επικαλέστηκε ενώπιον του εισαγγελέα κ. Διώτη τα πιστεύω του τα οποία, όπως φέρεται να υποστηρίζει, δεν του επιτρέπουν να δώσει περισσότερες πληροφορίες για μέλη της οργάνωσης. Σκοπός της οργάνωσης, όπως φέρεται να υποστήριξε ο Χρήστος Τσιγαρίδας, ήταν να οδηγηθούμε σε έναν καλύτερο κόσμο. Ο κατηγορούμενος φέρεται να υποστήριξε ότι η οργάνωση είχε ένα έως τρία σπίτια προκειμένου να εξυπηρετούνται οι ανάγκες της για τη συντήρηση των οποίων τα μέλη της οργάνωσης συνεισέφεραν διάφορα χρηματικά ποσά. Σύμφωνα με τον Τσιγαρίδα δεν υπήρχε ανάγκη εκπαίδευσης των μελών της οργάνωσης, καθώς ο τρόπος δράσης της ήταν τέτοιος που δεν απαιτούσε ιδιαίτερη εξειδίκευση. Ο Τσιγαρίδας φέρεται να απαντά σε σχετική ερώτηση ότι δεν γνωρίζει μέλος άλλων τρομοκρατικών οργανώσεων.

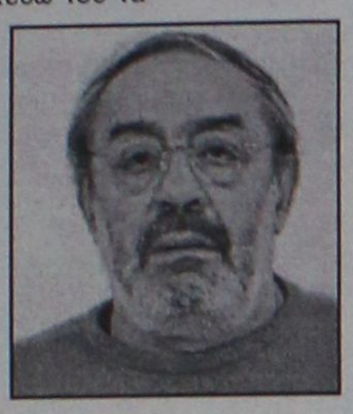

ΣΤΗΝ ΚΑΛΥΜΝΟ

Τυχόν διασυνδέσεις του κ. Χρ. Τσιγαρίδα στην Κάλυμνο, κυρίως σε ό,τι αφορά την προμήθεια εκρηκτικών, φαίνεται να αναζητά η Αντιτρομοκρατική Υπηρεσία.

Σύμφωνα μάλιστα με σχετικές πληροφορίες ήδη έχει γίνει έρευνα προς την κατεύθυνση αυτή τα προηγούμενα χρόνια, αφού η δράση του κ. Τσιγαρίδα φαίνεται ότι ήταν γνωστή.

Και πρόσφατα όμως υπήρξαν τέτοιες έρευνες και δεν αποκλείεται να κληθούν για ανάκριση κάτοικοι του νησιού (χωρίς και να αποκλείεται να βρουν τον μπελά τους κάποιοι).

Οπως αποκάλυψε χθες η εφημερίδα "Βήμα" ο "Αντριου" ήταν αυτός που φρόντιζε για την προμήθεια συγκεκριμένης εκρηκτικής ύλης, της RDX (συνσίτιδα), που χρησιμοποιούσε ο ΕΛΑ στις δεκάδες βομβιστικές επιθέσεις του. Σύμφωνα με τα στοιχεία που συγκεντρώθηκαν από δύο αποστολές μελών της ΕΛ.ΑΣ. στην Κάλυμνο τα προηγούμενα χρόνια, η συγκεκριμένη εκρηκτική ύλη εντοπίζεται στη νησίδα "Αβγό", όπου πραγματοποιούνται ασκήσεις του Πολεμικού Ναυτικού. Και από τις βυθισμένες βόμβες Καλύμνιοι δύτες αφαιρούν τη συγκεκριμένη εκρηκτική ύλη, για διάφορες χρήσεις. Οι εκρηκτικές ύλες πωλούνται -κυρίως για την αλιεία- στην Κάλυμνο, σχεδόν στο ελεύθερο εμπόριο. Ωστόσο οι έρευνες για να διαπιστωθεί μέσω ποίου διαύλου φέρεται να αγόραζαν τα μέλη του ΕΛΑ τη συγκεκριμένη εκρηκτική ύλη δεν απέδωσαν επί σειρά μηνών. Παράλληλα αστυνομικοί της Αντιτρομοκρατικής Υπηρεσίας είχαν παρακολουθήσει επί σειρά ετών- από το 1995 ως το 2002- τον Χρ. Τσιγαρίδα στην Κάλυμνο και στην Αθήνα, χωρίς όμως να συλλέξουν κανένα ενοχοποιητικό στοιχείο, αλλά και χωρίς να εστιάσουν το ενδιαφέρον τους -ως πιθανό μέλος του ΕΛΑ- στον υπάλληλό του Αγγελέτο Κανά. Μάλιστα αστυνομικοί είχαν προ μερικών ετών εμφανισθεί σαν τουρίστες-πελάτες του ξενοδοχείου του, προκειμένου να παρακολουθούν τις κινήσεις του. Ωστόσο η συνεχής παρακολούθησή του δεν απέδωσε απολύτως τίποτε, ενώ η παρακολούθηση έγινε αντιληπτή όταν οι αστυνομικοί- "πελάτες" του ξενοδοχείου είχαν τοποθετηθεί για να τον παρακολουθούν και στο σπίτι του στο Ψυχικό. Μάλιστα σύμφωνα με αναφορές αξιωματούχων του υπουργείου Δημόσιας Τάξης, ο Τσιγαρίδας περιόρισε τη συμμετοχή του στον ΕΛΑ από τις αρχές της δεκαετίας του '90, όταν και αντελήφθη την παρακολούθησή του από μέλη του κλιμακίου της CIA και του FBI στην Αθήνα, που είχαν μια αρχική ενημέρωση για το περιεχόμενο των αρχείων της Στάζι.

Απολογούνται σήμερα και οι άλλοι τρεις

Σήμερα θα απολογηθούν για την κατηγορία συμμετοχής στον ΕΛΑ, μετά από την νέα προθεσμία που ζήτησαν και έλαβαν η Ειρήνη Αθανασάκη, ο Αγγελέτος Κανάς και ο Κώστας Αγαπίου. Ο τελευταίος οδηγήθηκε χθες το μεσημέρι ενώπιον του Λ.Ζερβομπεάκου.

Συγκεκριμένα, στις 09:00 το πρωί οδηγήθηκε στον Λ. Ζερβομπεάκο η 49χρονη ιδιωτική υπάλληλος, που φέρεται ως επιμελήτρια των προκηρύξεων του ΕΛΑ με το κωδικό όνομα «Μυρτώ», προκειμένου να απολογηθεί για τις κατηγορίες ένταξης και συμμετοχής σε τρομοκρατική οργάνωση, που της έχουν απαγγελθεί.

Όπως έγινε γνωστό η Ειρήνη Αθανασάκη ζήτησε και



έλαβε νέα προθεσμία για να προετοιμάσει την απολογία της, επικαλούμενη -σύμφωνα με πληροφορίες- την μη ύπαρξη επίσημης μετάφρασης ορισμένων εγγράφων που περιλαμβάνονται στα αρχεία της Στάζι.

Ανάλογο αίτημα υπέβαλε και ο Αγγελέτος Κανάς, ο οποίος οδηγήθηκε το μεσημέρι στο Εφετείο, προκειμένου να απολογηθεί. Ο 52χρονος κοινοτάρχης Κιμώλου ζήτησε και έλαβε νέα προθεσμία για την απολογία του. Ο ηλεκτρολόγος στο επάγγελμα Αγγ. Κανάς φέρεται ως ο βομβιστής του ΕΛΑ, με το κωδικό όνομα «Τζορτζ». Τόσο ο ίδιος όσο και η Ειρήνη Αθανασάκη έχουν αρνηθεί τη συμμετοχή τους στην τρομοκρατική οργάνωση. Ο Κωνσταντίνος Αγαπίου στις 2 το μεσημέρι ζήτησε επίσης αναβολή ο 56χρονος πολιτικός μηχανικός.

ΝΕΟ ΕΠΑΝΑΣΤΑΤΙΚΟ ΕΠΙΣΤΡΩΜΑ
Το μόνο με Ιατρικούς Βιομαγνήτες BIOflex®

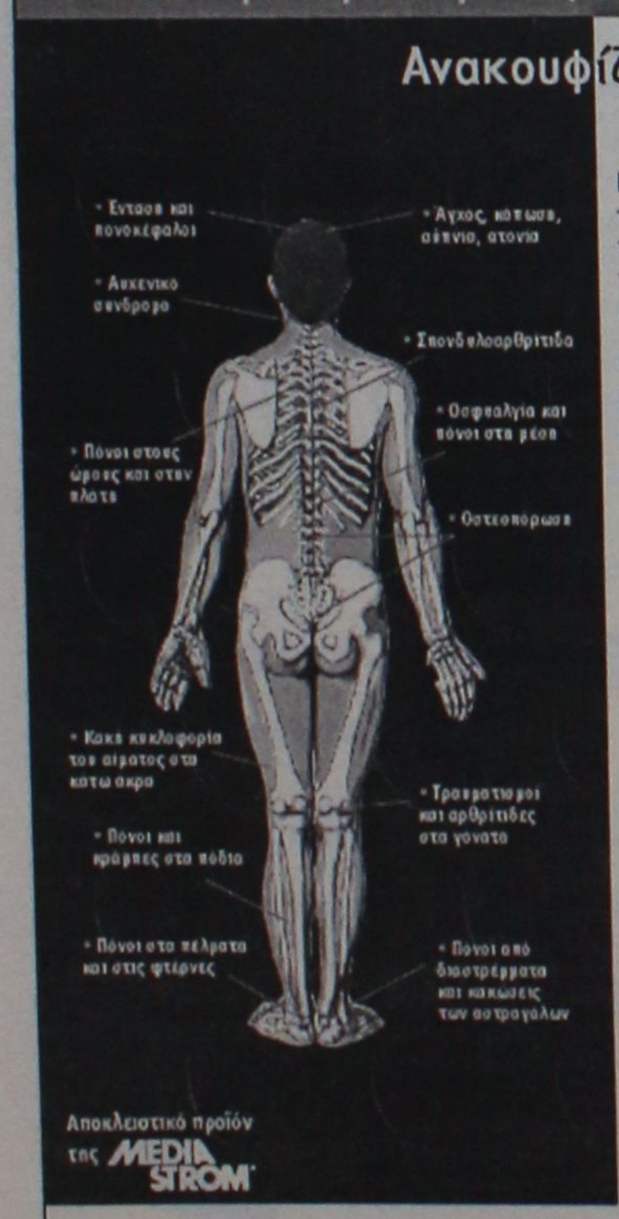

Αποκλειστικό προϊόν της MEDIA STROM

Ανακουφίζει εκεί που σας πονάει... ενώ εσείς κοιμάστε!

Η Media Strom, γνωρίζοντας όλα όσα απαιτούνται για τον καλό ύπνο, σας προσφέρει το νέο επαναστατικό επίστρωμα BIOMEDIA, που σας ανακουφίζει και σας ξεκουράζει, ενώ εσείς κοιμάστε.

- **Αυξάνει τη ροή του αίματος!**
- **Επιταχύνει την ανάρρωση!**
- **Ανακουφίζει από τους πόνους!**
- **Επιβραδύνει την εμφάνιση οστεοπόρωσης!**
- **Χαρίζει ήρεμο και ξεκούραστο ύπνο!**



Ιδανικό για Ανακούφιση

Μοναδικό για Πρόληψη

Η χρήση του επιστρώματος BIOMEDIA συνιστάται τόσο για τους πάσχοντες όσο και για τους υγιείς ανθρώπους, διότι αυξάνει την κυκλοφορία του αίματος, επιτυγχάνοντας έτσι καλύτερη οξυγόνωση των μυών και των οργάνων του ανθρώπινου σώματος. Αυτό σαν αποτέλεσμα ενισχύει την άμυνα του οργανισμού, τον θωρακίζει κατά των περιβαλλοντολογικών ρύπων και μολύνσεων και τον βοηθά να αποβάλλει το stress και το άγχος της ημέρας, βελτιώνοντας σημαντικά την ποιότητα του ύπνου!

Τηλ. Ιατρικής υποστήριξης: 210-722 3001

BIO MEDIA

ΜΙΧΑΛΗΣ Ν. ΚΑΛΟΠΕΤΡΗΣ
Εθν. Αντιστάσεως 88, Ρόδος, 851 00
Τηλ. & Fax 22410 22010 • Τηλ. 22410 32902

"ΕΠΙΧΕΙΡΕΙΝ"
ΣΥΜΒΟΥΛΟΙ ΕΠΙΧΕΙΡΗΣΕΩΝ

ΓΕΩΡΓΙΟΣ π. ΜΑΣΤΡΟΜΙΧΑΛΗΣ
ΣΥΜΒΟΥΛΟΣ ΕΠΙΧΕΙΡΗΣΕΩΝ
ΥΠΟΣΤΗΡΙΞΗ ΕΠΙΧΕΙΡΗΣΕΩΝ ΓΙΑ ΕΝΤΑΞΗ ΣΕ ΚΟΙΝΟΤΙΚΑ ΠΡΟΓΡΑΜΜΑΤΑ
ΜΑΝΔΡΑΚΙ ΝΙΣΥΡΟΥ 85303
ΤΗΛ. (22420) 48114, FAX. 48113
e-mail: mc_mast@otenet.gr

ΑΝΑΚΟΙΝΩΣΗ - ΠΡΟΣΚΛΗΣΗ

Το γραφείο μας, το οποίο δραστηριοποιείται στον τομέα της **υποστήριξης επιχειρήσεων για την ένταξή τους σε κοινοτικά προγράμματα, καλεί** τις επιχειρήσεις που **δραστηριοποιούνται** στον τομέα της **εστίασης,** να καταθέσουν πρόταση στα πλαίσια του προγράμματος:

"Διάδοση και καθιέρωση της ελληνικής κουζίνας και ενίσχυση επιχειρήσεων για την απόκτηση σήματος ΕΟΤ για την ελληνική κουζίνα".

Στο πρόγραμμα μπορούν να συμμετέχουν:

- **Επιχειρήσεις παροχής υπηρεσιών εστίασης.**
- **Ξενοδοχεία και camping** στα οποία λειτουργούν εστιατόρια.
- **Επιχειρήσεις ειδικής τουριστικής υποδομής** στις οποίες λειτουργούν εστιατόρια.
- **Επιχειρήσεις ακτοπλοϊκών εταιρειών** ή και **κρουαζιερόπλοιων** στις οποίες λειτουργούν εστιατόρια.

ΠΡΟΫΠΟΘΕΣΕΙΣ

Οι προς ένταξη επιχειρήσεις θα πρέπει να πληρούν και τις παρακάτω προϋποθέσεις:

✔ Να απασχολούνται σ' αυτές έως 10 άτομα (δεν αποκλείεται η ένταξη επιχειρήσεων στις οποίες αυτοαπασχολείται ο επιχειρηματίας ή συγγενείς αυτού).
✔ Να ασκούν δραστηριότητα τουλάχιστον ένα πλήρες έτος πριν την υποβολή της αίτησης.
✔ Να διαθέτουν την σχετική άδεια λειτουργίας.
✔ Οι προς ένταξη επιχειρήσεις δεν θα πρέπει να έχουν χρηματοδοτηθεί από παλαιότερα παρόμοια προγράμματα.

ΑΝΩΤΑΤΟ ΟΡΙΟ ΠΡΟΫΠΟΛΟΓΙΣΜΟΥ-ΧΡΗΜΑΤΟΔΗΤΗΣΗ

Ως ανώτατο όριο του προϋπολογισμού του έργου ορίζεται το ποσό των 29.350,00 ευρώ. Στην περίπτωση που ο προϋπολογισμός είναι υπερβάλλων, το Πρόγραμα θα ενισχύσει την επιχείρηση μέχρι το τμήμα του προϋπολογισμού που καλύπτει το παραπάνω ποσό.

Η χρηματοδοτική ενίσχυση της επιχείρησης αντιστοιχεί σε ποσοστό 50% στον συνολικό προϋπολογισμό. Το υπόλοιπο καλύπτεται με ίδια συμμετοχή των επενδυτών.

ΕΠΙΛΕΞΙΜΕΣ ΔΑΠΑΝΕΣ

Οι επιλέξιμες δαπάνες που καλύπτονται απ' το Πρόγραμμα μπορούν να αφορούν οποιαδήποτε διαμόρφωση και εκσυγχρονισμό των χώρων, τον εκσυγχρονισμό-αντικατάσταση του κινητού εξοπλισμού και τον σχεδιασμό, την παραγωγή και εκτύπωση καταλόγων εδεσμάτων.

Οι επιχειρήσεις που δραστηριοποιούνται στην Δωδεκάνησο, πληρούν τις προϋποθέσεις και επιθυμούν να ενταχθούν στο παραπάνω αναπτυξιακό πρόγραμμα, θα πρέπει έως τις 20/2/2003, να επικοινωνήσουν με το γραφείο μας ώστε να προβούμε στην προετοιμασία και τέλος στην υποβολή του σχετικού επενδυτικού σχεδίου.

Πληροφορίες στα τηλέφωνα: (22420) 48114, fax.: 48113
Email: mc_mast@otenet.gr
Υπεύθυνος προγράμματος: ΓΕΩΡΓΙΟΣ ΜΑΣΤΡΟΜΙΧΑΛΗΣ
Αναμένουμε την συμμετοχή σας στο παραπάνω πρόγραμμα

Με εκτίμηση
Γεώργιος π. Μαστρομιχάλης

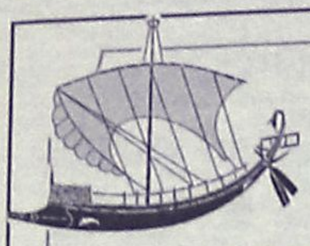

DRIVE INN MARE

ΕΝΟΙΚΙΑΣΕΙΣ ΔΙΑΜΕΡΙΣΜΑΤΩΝ
ΕΠΙΠΛΩΜΕΝΩΝ ΚΑΙ ΠΛΗΡΩΣ ΕΞΟΠΛΙΣΜΕΝΩΝ

Διαμερίσματα 50 τ.μ. με δυνατότητα φιλοξενίας έως και 4 ατόμων, πλήρως εξοπλισμένα (έπιπλα, σκεύη), ενοικιάζονται με αυτοκίνητο ή και χωρίς. Ο,τι καλύτερο και οικονομικότερο υπάρχει στην αγορά της Ρόδου. Πέντε λεπτά από το κέντρο της πόλης με αμεσότητα πρόσβασης σε super market, εστιατόρια, φαρμακεία, πάνω στην στάση του λεωφορείου, 8' από το λιμάνι της Ρόδου, 10' από το αεροδρόμιο, 3' από το δήμο Ιαλυσού, 50 μέτρα από τη θάλασσα και 10' από το βουνό. Περιοχή Ιξιά, τοποθεσία έναντι Mira Mare.

Τιμές διαμ/τος με αυτοκίνητο & πάρκιν	Τιμές διαμ/τος χωρίς αυτοκίνητο	Τιμές διαμ/τος χωρίς αυτοκίνητο, Ιούλιος + Αύγουστος
Ενας μήνας **26,50€** ανά ημέρα	Ενας μήνας **12,30€** ανά ημέρα	Ενας μήνας **15€** ανά ημέρα
Μία εβδομάδα **44€** **34,80€** ανά ημέρα	Μία εβδομάδα **29€** ανά ημέρα	Μία εβδομάδα ανά ημέρα
Για 3ήμερο (weekend) ~~150€~~	Για 3ήμερο (weekend) ~~90€~~	Για 3ήμερο ~~108€~~
	Μία ημέρα **42€**	Μία ημέρα **42€**

1. Στις τιμές δεν συμπεριλαμβάνεται Φ.Π.Α. 6%
2. Οι ένοικοι δεν επιβαρύνονται για νερό και ηλεκτρικό.
3. Οι τιμές με αυτοκίνητο ισχύουν έως και τις 31 Μαΐου. Για την χρονική περίοδο 1η Ιουνίου έως και 10 Σεπτεμβρίου αναπροσαρμόζονται ανάλογα με τον τύπο και τη διάρκεια της μίσθωσης.

Τηλ. (22410) 75215, 90168, 91376
κιν. 6978 220057, 6978250911

Καλώς να μας έρθετε

Για την θέση του υποψηφίου προέδρου της ΚΕΔΚΕ

Σημαντικό προβάδισμα Γιώργου Γιαννόπουλου

Εχασε τις εκλογές της ΤΕΔΚ Κοζάνης ο κ. Κουκουλόπουλος

Ενα σημαντικό προβάδισμα για την προεδρία της Κεντρικής Ενωσης Δήμων και Κοινοτήτων Ελλάδος απέκτησε αιφνιδίως ο δήμαρχος Ρόδου κ. Γ. Γιαννόπουλος.

Ο βασικός εσωκομματικός του αντίπαλος που είναι ο δήμαρχος Κοζάνης κ. Παρ. Κουκουλόπουλος (και πρόεδρος της ΚΕΔΚΕ την τελευταία 4ετία) υπέστη ήττα εντός έδρας.

Στις εκλογές που έγιναν προχθές στην ΤΕΔΚ Κοζάνης, ο κ. Κουκουλόπουλος που ηγήθηκε του ψηφοδελτίου του ΠΑΣΟΚ, ηττήθηκε αφού πλειοψήφισε το ψηφοδέλτιο που υποστήριξε η Ν.Δ. επικεφαλής του οποίου ήταν ο δήμαρχος Πτολεμαΐδας κ. Γρ. Τσιουμάρης.

Η ήττα αυτή λειτουργεί εκ των πραγμάτων αναστα λτικά στις φιλοδοξίες του κ. Κουκουλόπουλου που έχει να αντιμετωπίσει και άλλα προβλήματα.



Είναι σαφές ότι ενισχύεται η θέση του δημάρχου Ρόδου στις εκλογές για το νέο διοικητικό συμβούλιο της ΚΕΔΚΕ που θα γίνουν στις17 και 18 Φεβρουαρίου.

Οι συσχετισμοί μεταξύ ΝΔ - ΠΑΣΟΚ είναι οριακοί και σύμφωνα με όλες τις εκτιμήσεις καθοριστικό ρόλο θα έχουν οι εκπρόσωποι του Συνασπισμού σε ό,τι αφορά την εκλογή του προέδρου.

Ο Συνασπισμός όμως ήδη έχει διαμηνύσει ότι δεν πρόκειται να υποστηρίξει σε καμία περίπτωση τον κ. Κουκουλόπουλο, γεγονός που δεν ισχύει για την υποψηφιότητα Γιαννόπουλου.

Ετσι λοιπόν, σ' αυτή τη φάση ο κ. Γιαννόπουλος, που ανεπισήμως κινείται (επισήμως δεν έχει πει ότι θα διεκδικήσει την προεδρία) φαίνεται να παίρνει κεφάλι στο χώρο του ΠΑΣΟΚ.

Σε περίπτωση πάντως που ηγηθεί του ψηφοδελτίου της Νέας Δημοκρατίας **η δήμαρχος Αθηναίων κ. Ντόρα Μπακογιάννη** είναι σαφές ότι οι πιθανότητες εκλογής του κ. Γιαννόπουλου μειώνονται σημαντικά.

Ετσι κι αλλιώς πάντως το θέμα των συσχετισμών δυνάμεων θα ξεκαθαρίσει μέσα στις επόμενες μέρες, αφού ολοκληρωθούν οι εκλογές σε όλες τις ΤΕΔΚ και στη συνέχεια θα τεθούν στο προσκήνιο οι υποψηφιότητες που πιθανολογούνται.

Αυτοδιαψεύδονται για τις εκλογές της ΤΕΔΚΔ

Στον αέρα η ...παρεούλα

"Αποκαλυπτικές" δηλώσεις του κ. Θ. Βαρκά

Κλέπτων οπώρας συνελήφθη για μια ακόμη φορά ο αντιπρόεδρος της νομαρχιακής επιτροπής της Νέας Δημοκρατίας κ. Τσαμπίκος Τριομμάτης, εκ των βασικών υπευθύνων της πολιτικής ανυποληψίας που έχει οδηγηθεί η Ν.Δ. σε τοπικό επίπεδο.

Τα νέα του καμώματα αφορούν τις εκλογές για την ανάδειξη διοικητικού συμβουλίου της ΤΕΔΚ και την προσπάθειά του στη συνέχεια να δικαιολογήσει τα αδικαιολόγητα.

Ενώ στις εκλογές αυτές η γνωστή παρεούλα κατάφερε να εκθέσει τη ΝΔ καταρτίζοντας ψηφοδέλτιο στο παρά πέντε αντί να αναλάβει ο κ. Τριομμάτης και οι συν αυτώ τις ευθύνες τους έπραξαν ακριβώς το αντίθετο.

Ο κ. Τριομμάτης συγκεκριμένα με δηλώσεις του σε ραδιόφωνα, κανάλια και εφημερίδες δήλωσε κατηγορηματικά ότι το ψηφοδέλτιο στην ΤΕΔΚ φτιάχθηκε κατόπιν εντολής της ΝΔ και δεν αποτελούσε έμπνευση και επιδίωξη κάποιας παρεούλας που χρησιμοποιεί για προσωπικές φιλοδοξίες το όνομα της Ν.Δ.

Κι ενώ... παραλίγο να πιστέψουμε ότι κάπως έτσι έγιναν τα πράγματα (τόσο πειστικά τα έλεγε ο κ. Τριομμάτης) προσγειωθήκαμε στην πραγματικότητα, από δηλώσεις που έκανε ο επικεφαλής του ψηφοδελτίου κ. Θεοδόσης Βαρκάς, δήμαρχος Ηρακλειδών Κω.

Οι δηλώσεις του δημοσιεύτηκαν στην εφημερίδα της Κω "Σταθμός" και ερωτηθείς συγκεκριμένα αν το ψηφοδέλτιο στο οποίο ήταν επικεφαλής στις εκλογές της ΤΕΔΚ ήταν της Νέας Δημοκρατίας ο κ. Βαρκάς απάντησε ως εξής:

"Δεν ήταν κομματικό το ψηφοδέλτιο και ούτε πιστεύω ότι η Νέα Δημοκρατία θα είχε την διάθεση να ηγείται ενός ψηφοδελτίου ένας άνθρωπος από τον αριστερό χώρο". Πρόσθεσε μάλιστα ότι "το γεγονός ότι καταθέσαμε ψηφοδέλτιο στο παραπέντε αυτό δείχνει ότι δεν υπήρχε προσχεδιασμός για κάτι άλλο".

Αυτά δήλωσε ο κ. Βαρκάς και προφανώς δύο πράγματα μπορούν να συμβαίνουν.

- Ή ότι ο κ. Βαρκάς συμμετείχε σε ψηφοδέλτιο που είχε καταρτιστεί με εντολή της Ρηγίλλης και ...δεν πήρε είδηση.
- Ή ότι ο κ. Τριομμάτης ψεύδεται ασυστόλως σε μια προσπάθεια να δικαιολογήσει εκ των υστέρων τα αδικαιολόγητα.

Σε κάθε περίπτωση πάντως αυτό που προκύπτει είναι ότι υπάρχουν σοβαρές πολιτικές ευθύνες για την ομαδούλα που υποτίθεται ότι εκπροσωπεί τη ΝΔ στην Δωδεκάνησο.

Πέραν του ότι η ανυπαρξία της ομάδας αυτής έχει διαλύσει την οργανωτική δομή του κόμματος, το χειρότερο είναι ότι οδηγεί το κόμμα από ήττα σε ήττα, με ό,τι αυτό συνεπάγεται.

Αν μάλιστα αναλογιστεί κανείς ότι η απήχηση της Νέας Δημοκρατίας και στην δωδεκανησιακή κοινωνία είναι συνεχώς αυξανόμενη, καταλαβαίνει τι ζημιά τελικά γίνεται από την δραστηριότητα μιας ανερμάτιστης πολιτικής παρεούλας που χρησιμοποιεί τα πόστα ως όχημα επιχειρηματικών και προσωπικών φιλοδοξιών.

Happy Kids
ΠΑΙΔΙΚΑ
ΤΩΡΑ!

ΜΕΓΑΛΕΣ ΕΚΠΤΩΣΕΙΣ ΣΕ ΟΛΑ
1.000 ΕΙΔΗ 50%
ΠΡΟΣΦΟΡΕΣ 10-12 ευρώ

Νικολ. Πλαστήρα 17 - Πεζόδρομος
έναντι ξενοδοχείου "Σπάρταλη"
Τηλ. 22410 29040

ΠΑΙΔΙΚΑ ΠΑΡΤΥ



Δώστε μια ξεχωριστή νότα στο δικό σας party ή εκδήλωση

με τον επαγγελματία

ΚΛΟΟΥΝ ΚΙΚΟ

ΟΡΓΑΝΩΝΟΝΤΑΙ ΣΕΜΙΝΑΡΙΑ STAND UP COMEDY

ΤΗΛ. 6972-847299 ή 22410 38873

DVD VIDEO VHS

ΗΡΘΕ ΤΟ ΜΕΓΑΛΥΤΕΡΟ VIDEO CLUB στη Ρόδο

MovieLand

Ενοικιάσεις ημερήσιες και 3ήμερες

Playstation2 – X-box – κενά cd's

www.movieland.ws

Μιχ.Πετρίδη 67Α - **Τηλ 22410-60775**

MEDITERANNEO

piano restaurant

Συνεχίζουμε να υποσχόμαστε υπέροχες γαστρονομικές απολαύσεις και αξέχαστες μουσικές βραδιές.

Επίσης αναλαμβάνουμε την κοπή πίτας συλλόγων και ***οργανισμών ως 90 άτομα.***

Ανανεωμένοι ο ***Γιώργος Χατζηαντώνης*** *στο πιάνο με την* ***συντροφιά*** *του αναλαμβάνουν τη διασκέδασή σας.*

ΑΝΟΙΧΤΑ ΚΑΘΕ ΠΑΡΑΣΚΕΥΗ-ΣΑΒΒΑΤΟ



Τηλ. ρεζερβέ:
22410 52677
Περνού 139,
Αφάντου - Ρόδος

Τόσα ξόδεψαν οι Δωδεκανήσιοι το 2002

Τριάντα δισ δραχμές για νέα αυτοκίνητα!

Προστέθηκαν συγκεκριμένα 5.139 νέα Ι.Χ. από τα οποία πολλά είναι πολυτελείας!

Ποσό μεγαλύτερο των 30 δισεκατομμυρίων δραχμών πλήρωσαν οι Δωδεκανήσιοι, για την αγορά νέων, πολυτελών και... αστραφτερών αυτοκινήτων στην διάρκεια του 2002, όπως προκύπτει μέσα από τα στοιχεία που συγκέντρωσαν οι αρμόδιες υπηρεσίες, αφού στους δρόμους του νησιού μας, προστέθηκαν άλλα 5.139 νέα αυτοκίνητα.

Μεταξύ των αυτοκινήτων αυτών, παρουσιάζεται για πρώτη φορά ίσως τα τελευταία χρόνια, αυξημένος αριθμός από τα λεγόμενα πολυτελή αυτοκίνητα παραγωγής, τα οποία αγοράστηκαν από κατοίκους της περιοχής μας, ενώ σημαντικά αυξημένος είναι επίσης και ο τζίρος των πωλήσεων που έγιναν στην περιοχή της Δωδεκανήσου, για τα λεγόμενα μικρά και οικονομικά αυτοκίνητα.

Σε κάθε περίπτωση πάντως, στους... δρόμους του νησιού μας, προστέθηκαν άλλες 5.000 περίπου νέα αυτοκίνητα.

Η συντριπτική πλειοψηφία των αυτοκινήτων αυτών, αξίζει να σημειωθεί ότι αγοράστηκε με δάνεια από τράπεζες αφού σύμφωνα με τα στοιχεία των αντιπροσωπειών αυτοκινήτων, ελάχιστοι ήταν εκείνοι που αγόρασαν αυτοκίνητα τοις μετρητοίς.

Συγκριτικά με την χρονική περίοδο του 2001, κατά την διάρκεια του περσινού έτους στην περιοχή της Δωδεκανήσου, πωλήθηκαν 222 αυτοκίνητα λιγότερα, (το 2001 οι πωλήσεις είχαν φθάσει τα 5.361 αυτοκίνητα) που αντιστοιχεί σε ποσοστό 4,14% σε σχέση με το σύνολο των πωλήσεων.

Το γεγονός αυτό, πάντως με την οικονομική ύφεση που παρουσιάζεται τα τελευταία χρόνια, θεωρείται ως ασήμαντο, δεδομένου ότι οι πωλήσεις αυτοκινήτων, σε άλλες περιοχές της χώρας, παρουσιάζουν πολύ μεγαλύτερο ποσοστό μείωσης.

Στις πρώτες θέσεις των αυτοκινήτων που προτιμήθηκαν από τους αγοραστές κατά την διάρκεια του 2002, περιλαμβάνονται οι αντιπροσωπείες, της HYUNDAI, FIAT, VW, NISSAN, PEGEOT, SUZUKI, OPEL, TOYOTA, DAEWOO, SEAT, KIA, RENAUTL, FORD, και CITROEN.

Αναλυτικά, τα αυτοκίνητα που πωλήθηκαν το προηγούμενο έτος στην περιοχή της Δωδεκανήσου, από τις αντιπροσωπείες που εδρεύουν στο νομό μας έχουν ως εξής:

- **HYUNDAI**: 771 αυτοκίνητα το 2002, έναντι των 686 αυτοκινήτων το 2001.
- **FIAT**: 450 αυτοκίνητα το 2002, έναντι των 720 αυτοκινήτων το 2001.
- **VW**: 363 αυτοκίνητα το 2002, έναντι των 347 αυτοκινήτων το 2001.
- **NISSAN**: 355 αυτοκίνητα το 2002, έναντι των 378 αυτοκινήτων το 2001
- **PEUGEOT**: 351 αυτοκίνητα το 2002, έναντι των 171 το 2001.
- **SUZUKI**: 341 αυτοκίνητα το 2002, έναντι των 374 αυτοκινήτων το 2001.
- **OPEL**: 330 αυτοκίνητα το 2002, έναντι των 362 αυτοκινήτων το 2001.
- **TOYOTA**: 297 αυτοκίνητα το 2002 έναντι των 256 αυτοκινήτων το 2001.
- **DAEWOO**: 257 αυτοκίνητα το 2002, έναντι των 346 αυτοκινήτων το 2001.
- **SEAT**: 238 αυτοκίνητα το 2002, έναντι των 324 αυτοκινήτων το 2001.
- **KIA**: 210 αυτοκίνητα το 2002, έναντι των 143 αυτοκινήτων το 2001.
- **RENAUTL**: 158 αυτοκίνητα το 2002, έναντι των 223 αυτοκινήτων το 2001.
- **FORD**: 138 αυτοκίνητα το 2002, έναντι των 142 αυτοκινήτων το 2001
- **CITROEN**: 124 αυτοκίνητα το 2002, έναντι των 188 αυτοκινήτων το 2001
- **SKODA**:117 αυτοκίνητα το 2002, έναντι των 126 αυτοκινήτων το 2001
- **MITSUBISHI**: 99 αυτοκίνητα το 2002, έναντι των 59 αυτοκινήτων το 2001
- **BMW**: 83 αυτοκίνητα το 2002 έναντι των 98 αυτοκινήτων το 2001.
- **MERCEDES**:73 αυτοκίνητα το 2002, έναντι των 72 αυτοκινήτων το 2001.
- **HONDA**: 64 αυτοκίνητα το 2002, έναντι των 57 αυτοκινήτων το 2001.
- **ALFA ROMEO**: 60 αυτοκίνητα το 2002 έναντι των 57 αυτοκινήτων το 2001
- **AUDI**: 51 αυτοκίνητα το 2002, έναντι των 55 αυτοκινήτων το 2001
- **VOLVO**: 42 αυτοκίνητα το 2002, έναντι των 9 αυτοκινήτων το 2001.
- **CHRYSLER**: 37 αυτοκίνητα το 2002, έναντι των 6 αυτοκινήτων το 2001
- **DAIHATSU**: 33 αυτοκίνητα το 2002, έναντι των 26 το 2001.
- **SMART**: 27 το 2002, έναντι των 17 που είχαν πωληθεί το 2001.

ROVER: 25 αυτοκίνητα το 2002, έναντι των 40 αυτοκινήτων το 2001.

- **LANCIA**: 20 αυτοκίνητα το 2002, έναντι των 23 το 2001.
- **LADA**: 8 αυτοκίνητα το 2002 έναντι των 16 που πωλήθηκαν το 2001.
- **MAZDA**: 2 το 2002, έναντι των 12 αυτοκινήτων το 2001.

SUBARU: ένα το 2002.

- **LEXUS**: κανένα το 2002, έναντι του ενός το 2001.
- **SAAB**: κανένα το 2002 έναντι του ενός το 2001
- **Διάφορα**: 14 το 2002 έναντι των 9 που είχαν πωληθεί το 2001.

Στον ανακριτή και οι καταγγελίες κ. Κολιού

Ο ανακριτής Ρόδου, κ. Αλέξανδρος Οικονόμου, άνοιξε από χθες το πρωί τον φάκελο με τις καταγγελίες που έγιναν στις 14 Νοεμβρίου 2002 (λίγες μόλις εβδομάδες μετά τις δημοτικές εκλογές) αναφορικά με τα όσα είχε καταγγείλει με σχετική αναφορά που είχε καταθέσει στον Εισαγγελέα, ο υποψήφιος Δήμαρχος Αρχαγγέλου κ. Κωνσταντίνος Κολλιός. Σύμφωνα με ασφαλείς πληροφορίες, στο γραφείο του ανακριτή Ρόδου, κλήθηκε χθες νωρίς το πρωί και κατέθεσε ο ίδιος ο κ. Κολλιός, ο οποίος μεταξύ των άλλων, έδωσε πλήρη φάκελο με στοιχεία, κατονόμασε πρόσωπα και καταστάσεις και υποστήριξε, αναφορικά με τις πιέσεις που ασκήθηκαν στην διάρκεια του πρώτου γύρου των δημοτικών εκλογών, ότι υπήρξαν ακόμη και άτομα που χρηματίστηκαν(!) έτσι ώστε να στηρίξουν και να υποστηρίξουν συγκεκριμένους υποψηφίους. Σύμφωνα με την κατάθεση που δόθηκε στον ανακριτή, αλλά και την μηνυτήρια αναφορά που είχε κατατεθεί στην Εισαγγελία Πρωτοδικών Ρόδου το δεύτερο δεκαήμερο του περασμένου Νοεμβρίου, οι πράξεις αυτές που αναφέρθηκαν αναλυτικά στο πλαίσιο της κατάθεσης, συνιστούν αλλοίωση του εκλογικού αποτελέσματος, δεδομένου ότι ψηφοφόροι, δεν αφέθηκαν να επιλέξουν τον συνδυασμό εκείνο που αξιολογούσαν ως καλύτερο, αλλά μέσα σε ένα «θολό τοπίο», υποχρεώθηκαν τελικά σε άλλες κατευθύνσεις.

ΣΕΜΙΝΑΡΙΑ ΚΑΤΑΡΤΙΣΗΣ ΣΤΗΝ ΠΛΗΡΟΦΟΡΙΚΗ

Τα κέντρα Πληροφορικής & Τεχνολογίας Interactive Learning διοργανώνο σεμινάρια κατάρτισης στους Η/Υ με τον σχεδιασμό και την εποπτεία τ εργαστηρίου γλωσσών Προγραμματισμού & Τεχνολογίας Λογισμικού τ **Τμήματος Πληροφορικής του Αριστοτελείου Πανεπιστημίο Θεσσαλονίκης (Α.Π.Θ.)** με πρόγραμμα της επιτροπής ερευνών.

Τα σεμινάρια είναι διάρκειας: 84, 130, 200, 400 ωρών.

Στα σεμινάρια διδάσκουν **Πτυχιούχοι ΑΕΙ** ειδικευμένοι στην Πληροφορική.

Οι σπουδαστές έχουν τη δυνατότητα να πιστοποιήσουν τις γνώσεις τους, μετά από εξετάσεις, αποκτώντας **Βεβαίωση (certificate)** από το εργαστήριο Γλωσσών Προγραμματισμού & Τεχνολογίας Λογισμικού του Τμήματος Πληροφορικής του Α.Π.Θ. Με πρόγραμμα της Επιτροπής Ερευνών.

Οι σπουδαστές που θα παρακολουθήσουν το σεμινάριο των 130 ωρών μπορούν μετά από εξετάσεις να αποκτήσουν και το **ECDL.**

Στους σπουδαστές παρέχονται **βιβλία** θεωρίας και πρακτικών ασκήσεων **δωρεάν.**

Δημιουργία νέων τμημάτων
με ώρες μαθημάτων
Δευτέρα και Τετάρτη απόγευμα
ειδικά για εργαζόμενους.

INTERACTIVE LEARNING
INFOTECH EDUCATION CENTERS

ΠΛΗΡΟΦΟΡΙΕΣ - ΕΓΓΡΑΦΕΣ
Στ. Κωτιάδη 37, ΡΟΔΟΣ
Τηλ.:2241070611
Γ.Παπανδρέου, ΑΡΧΑΓΓΕΛΟΣ
Τηλ.: 2244029335
9-11 (πρωί) & 5-9 (απόγευμα)

Η μόνη αλυσίδα που συνεργάζεται με Ελληνικό Πανεπιστημιακό Ίδρυμα (Α.Π.Θ.)

Πληροφορίες για όλη την Ελλάδα: **800 11 60600** (χωρίς χρέωση)
www.interactive.gr e-mail: info@interactive.gr

RESTAURANT · BAR WONDER
Θαύμα έν καιρῷ

Ωράριο Λειτουργίας

ΑΝΟΙΚΤΑ
κάθε ΤΕΤΑΡΤΗ-ΠΕΜΠΤΗ-ΠΑΡΑΣΚΕΥΗ-ΣΑΒΒΑΤΟ
από 19.30

Ελ. Βενιζέλου 16-18, Ρόδος
Τηλ. 22410 39805



Για να δώσουμε
αυθεντική παραδοσιακή
γεύση στις οικογενειακές σας στιγμές
και όχι μόνο, φτιάξαμε τα
"Μελένια"



— Παραδοσιακά μελεκούνια.
— Ξεροτήγανα - Τακάκια -
Σταφιδωτά - Καλτσούνια
Μοσχοπούγγια - Γλυκά
κουταλιού κ.ά.

Ολα χειροποίητα με τα αγνότερα υλικά.

Δεχόμαστε παραγγελίες
για γάμους, βαφτίσεις και
κάθε είδους κοινωνική εκδήλωση.

Τηλ. **2246 0 22076**, Πλατεία Σαλάκου



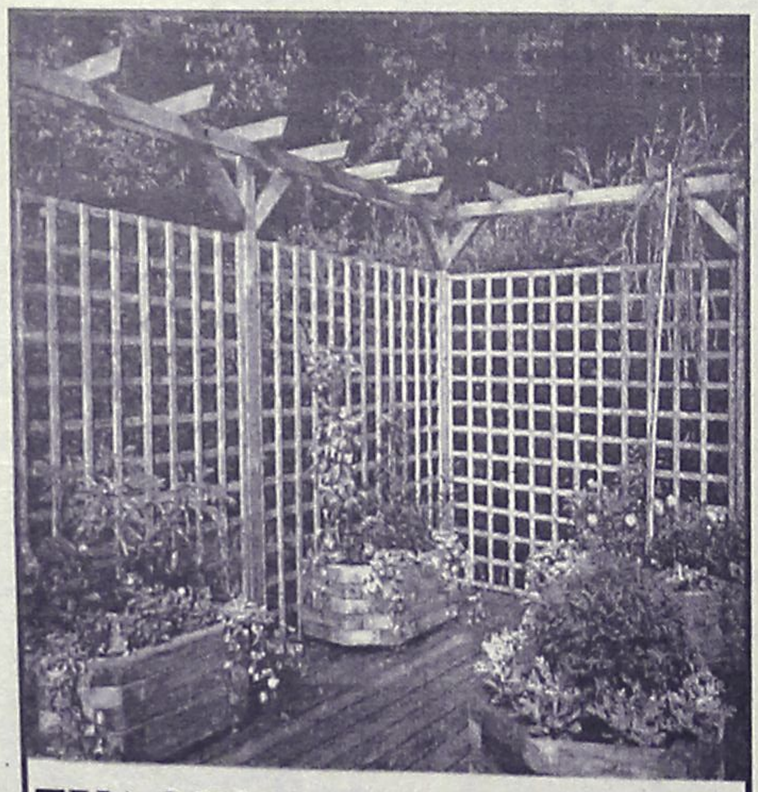

ΞΥΛΟΤΕΧΝΟΥΡΓΗΜΑΤΑ
ΕΜΠΟΤΙΣΜΕΝΗΣ ΞΥΛΕΙΑΣ
ΚΗΠΟΥ - ΒΕΡΑΝΤΑΣ
(ΠΕΡΓΚΟΛΕΣ-ΖΑΡΝΤΙΝΙΕΡΕΣ-ΚΙΟΣΚΙΑ)
Προτάσεις & Λύσεις στο χώρο σας
Δ/ΝΣΗ ΚΑΤΑΣΤΗΜΑΤΟΣ ΕΝΤΟΣ ΕΜΠΟΡ. ΚΕΝΤΡ. ΦΩΚΙΑΛΗ ΥΠΕΥΘΥΝΟΣ: ΣΤΕΦΑΝΗΣ ΑΠΟΣΤΟΛΟΣ
ΤΗΛ. 22410 35091, κιν. 6946 866446

Στις εγκαταστάσεις του παλαιού Νοσοκομείου

Προέχει η μεταστέγαση των υπηρεσιών του ΙΚΑ

Σύσκεψη χθες στη Νομαρχία και πλήρης ταύτιση απόψεων Νομάρχη και Δημάρχου Ρόδου

Σε προτεραιότητα μπαίνει το θέμα μεταστέγασης των υπηρεσιών του ΙΚΑ στο χώρο του παλαιού νοσοκομείου, το οποίο κατά κοινή ομολογία αποτελεί κλειδί στην υλοποίηση των ευρύτερων σχεδίων για την μετατροπή του χώρου σε πάρκο υγείας.

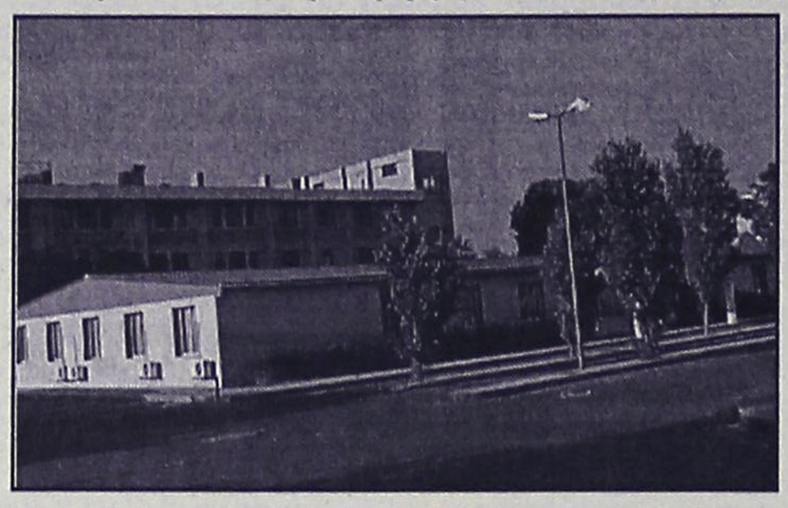

Το ζήτημα αυτό κυριάρχησε στη σύσκεψη που πραγματοποιήθηκε χθες στη νομαρχία και όπως ανακοινώθηκε την επόμενη εβδομάδα πρόκειται να έρθει στη Ρόδο ο προϊστάμενος των Τεχνικών Υπηρεσιών του ΙΚΑ.

Για τη χθεσινή σύσκεψη, σε ανακοίνωση που εκδόθηκε γίνονται γνωστά τα εξής:

«Απόλυτη ταύτιση απόψεων νομαρχίας και δήμου Ρόδου διαπιστώθηκε στη σύσκεψη που πραγματοποιήθηκε με πρωτοβουλία του νομάρχη Γιάννη Μαχαιρίδη, με σκοπό τις προτεραιότητες που πρέπει να δοθούν για τη διαμόρφωση του Υγειονομικού Πάρκου στο παλιό Νοσοκομείο της Ρόδου, και στην οποία συμμετείχαν ο αντινομάρχης Στάθης Κουσουρνάς, ο δήμαρχος Ροδίων Γιώργος Γιαννόπουλος και ο πρόεδρος της Νομαρχιακής Επιτροπής Υγείας Δημήτρης Κρεμαστινός.

Συγκεκριμένα, όλες οι πλευρές συμφώνησαν στις γενικές κατευθύνσεις για την αξιοποίηση του παλιού Νοσοκομείου από τη ΔΕΠΟΣ, προτάσσοντας ως πρώτη προτεραιότητα τη μεταστέγαση του ΙΚΑ.

Την επόμενη μάλιστα εβδομάδα θα επισκεφθεί για πρώτη φορά τη Ρόδο και τις εγκαταστάσεις του παλιού Νοσοκομείου ο προϊστάμενος των Τεχνικών Υπηρεσιών του ΙΚΑ προκειμένου να διαμορφώσει ιδία άποψη για τους υφιστάμενους χώρους και τον όλο σχεδιασμό. Η επίσκεψη αυτή επιβεβαιώνει το ενδιαφέρον της Διοίκησης του ΙΚΑ να υλοποιήσει τις δεσμεύσεις της προς το Νομάρχη Δωδεκανήσου για άμεση μεταστέγαση των υπηρεσιών του ιδρύματος στη Ρόδο.

Στη σύσκεψη συμφωνήθηκε επίσης να προχωρήσει η επέκταση και αναδιάρθρωση του Κέντρου Υγείας Καρπάθου, όπως και των πέντε Περιφερειακών Ιατρείων σε ισάριθμα νησιά της Δωδεκανήσου».

Εξελίσσεται χωρίς προβλήματα η Β' φάση

Η απελευθέρωση μεταφορών

Δεν προσήλθε καμία ξένη ακτοπλοϊκή εταιρεία

Χωρίς προβλήματα εξελίσσεται η Β' φάση απελευθέρωσης των θαλάσσιων μεταφορών στη χώρα μας, όπως προκύπτει από την πρώτη επεξεργασία των υποβληθεισών δηλώσεων δρομολογιακών γραμμών από τις ακτοπλοϊκές εταιρίες για την περίοδο 2003-2004. Αυτό τόνισε σε συνέντευξη Τύπου ο υπουργός Εμπορικής Ναυτιλίας Γιώργος Ανωμερίτης, αναφέροντας ότι υποβλήθηκαν περίπου 350 δρομολογιακές γραμμές με 288 πλοία.

Στις αιτήσεις δρομολόγησης προστίθενται και οι εταιρίες με τις οποίες το δημόσιο έχει υπογράψει τριετείς συμβάσεις δρομολόγησης, οι άγονες γραμμές οι οποίες θα κατακυρωθούν αργότερα και τα ενδονησιωτικά δρομολόγια του υπουργείου Αιγαίου.

Από τις δρομολογιακές γραμμές που υποβλήθηκαν προκύπτει ότι δεν προσήλθε και πάλι καμιά ξένη εταιρία, ότι παρότι οι προτάσεις της υπουργικής απόφασης ήταν "ενδεικτικές" οι εταιρίες οδηγήθηκαν στις γνωστές διαδρομές, ότι υποβλήθηκαν νέοι προορισμοί και τέλος υποβλήθηκαν αιτήσεις και από νέα πλοία.

Μετά την επίσημη ανακοίνωση των δρομολογίων αυτών από το ΥΕΝ θα ακολουθηθεί η διαδικασία του Ν. 2932/01, βάσει του οποίου στις 20 Φεβρουαρίου του τρέχοντος έτους θα οριστικοποιηθεί ο πίνακας δρομολογήσεων και αμέσως μετά θα ξεκινήσουν οι διαδικασίες για τις γραμμές δημόσιας υπηρεσίας.

ΚΕΝΤΡΑ ΞΕΝΩΝ ΓΛΩΣΣΩΝ
ΑΝΔΡΕΑΣ ΑΝΑΣΤΑΣΙΟΥ
στην ΙΑΛΥΣΟ και ΚΡΕΜΑΣΤΗ

Αυτό το καλοκαίρι προετοιμαστείτε έγκαιρα και κατάλληλα!
Εξειδικευτείτε στον τουριστικό τομέα που σας ενδιαφέρει
ΣΩΣΤΑ ΓΡΗΓΟΡΑ ΕΥΧΑΡΙΣΤΑ
και επιπλέον **κατοχυρώστε** τις γνώσεις σας παίρνοντας μέρος στις εξετάσεις **Edexcel** (αποδεκτές από το ΑΣΕΠ για πρόσληψη στο Δημόσιο). Σίγουρα υπάρχει ένα στάδιο κατάλληλο και για σας από Pre-first Certificate μέχρι Proficiency
Υποψήφιοι φοιτητές τα Αγγλικά Πανεπιστήμια αποδέχονται τα επίπεδα **Advance** και **Proficiency** των εξετάσεων Edexcel.
Οι εξετάσεις Edexcel διενεργούνται στη Ρόδο τον Μάιο από την Πανελλήνια Ομοσπονδία Ιδιοκτητών Κέντρων Ξένων Γλωσσών (Πάλσο).
Τμήματα πρωινά/απογευματινά
Ελάτε τώρα στο φροντιστήριό μας ή τηλεφωνήστε στα τηλ. **22410 94285, 94948, 93086**
ΜΗΝ ΚΑΘΥΣΤΕΡΕΙΤΕ!!!
Διδάσκουν αποκλειστικά
ο ΑΝΔΡΕΑΣ ΑΝΑΣΤΑΣΙΟΥ
και η ΒΙΚΥ ΜΑΚΡΗ

CHINA VILLAGE
ΚΙΝΕΖΙΚΟ ΕΣΤΙΑΤΟΡΙΟ
Το **αυθεντικό** κινέζικο εστιατόριο εντός πόλεως, σας προσκαλεί στο όμορφο και ζεστό περιβάλλον του να δοκιμάσετε κινέζικες αλλά και βιετναμέζικες σπεσιαλιτέ
Ολα μας τα είδη διατίθενται και σε πακέτο με δωρεάν διανομή στο σπίτι.
ΜΕΓΑΛΗ ΠΡΟΣΦΟΡΑ
Με κάθε παραγγελία άνω των **10** ευρώ
ΔΩΡΕΑΝ
μία μερίδα PRAWN CRACKERS
Η προσφορά ισχύει μέχρι τέλος Απριλίου
ΟΔΟΣ Κ. Ν. ΚΩΝΣΤΑΝΤΙΝΙΔΗ (ΠΕΡΙΟΧΗ ΖΕΦΥΡΟΣ)
Ωρες λειτουργίας από τις 17.00 έως 24.30
και Κυριακές από τις 12.00 έως 24.30
τηλ. 2241021023

ΜΕ ΕΝΤΟΛΗ ΠΟΥ ΕΔΩΣΕ ΧΘΕΣ ΣΤΗΝ ΠΟΛΕΟΔΟΜΙΑ Ο ΑΝΤΙΝΟΜΑΡΧΗΣ κ. ΣΤ. ΚΟΥΣΟΥΡΝΑΣ

Ελεγχος σε ξενοδοχειακή μονάδα των Κολυμπίων

Υπάρχουν πληροφορίες για πολλές αυθαιρεσίες

Εντολή για έλεγχο σε νέα ξενοδοχειακή μονάδα που κατασκευάζεται στα Κολύμπια, έδωσε χθες στην Πολεοδομία ο αντινομάρχης κ. Στ. Κουσουρνάς.

Η συγκεκριμένη μονάδα κατασκευάζεται από τον όμιλο του κύπριου επιχειρηματία κ. Νικολαΐδη και η εντολή για έλεγχο δόθηκε επειδή υπήρξαν πληροφορίες περί αυθαιρεσιών.

Παράγοντες της νομαρχίας μάλιστα έκαναν σαφές ότι εάν διαπιστωθούν παραβάσεις από την Πολεοδομία, τόσο για την συγκεκριμένη περίπτωση όσο και για άλλες παρόμοιες περιπτώσεις, θα ζητηθεί η διακοπή των οικοδομικών εργασιών και θα κινηθούν οι διαδικασίες που απαιτούνται. Οπως είναι γνωστό για το πρώτο ξενοδοχείο που έχει κατασκευάσει στα Κολύμπια ο Κύπριος επιχειρηματίας βρίσκεται σε εξέλιξη δικαστική διερεύνηση που αφορά την κατασκευή κτισμάτων στον αιγιαλό κ.λπ.

Σύμφωνα μάλιστα με πληροφορίες είναι πιθανόν, εντός των προσεχών ημερών να ασκηθούν και ποινικές διώξεις από την Εισαγγελία Ρόδου.



Στη σύσκεψη που έγινε χθες στη Νομαρχία

Θέμα το περιβάλλον

Αρχίζουν αυστηροί έλεγχοι με στόχο την προστασία του • Καμία πλέον ανοχή στο μέλλον

Αυστηρούς ελέγχους με βασικό σκοπό την προστασία του φυσικού και δομημένου περιβάλλοντος, υπόσχεται η νομαρχία Δωδεκανήσου επισημαίνοντας μάλιστα ότι έχει περάσει ανεπιστρεπτί η περίοδος ανοχής.

Το θέμα αυτό, μαζί με άλλα ήταν αντικείμενο της σύσκεψης που πραγματοποιήθηκε προχθές το βράδυ στην οποία συμμετείχαν εκπρόσωποι του ΤΕΕ και των κλαδικών συλλόγων.

Στην συνάντηση αυτή υπήρξε ταύτιση απόψεων στα περισσότερα από τα θέματα που συζητήθηκαν γεγονός που προκύπτει και από την κοινή ανακοίνωση που εκδόθηκε από τη νομαρχιακή αυτοδιοίκηση και το ΤΕΕ.

Ειδικότερα στην ανακοίνωση αυτή αναφέρονται τα εξής:

«Ουσιαστικού περιεχομένου ήταν η συνάντηση του νομάρχη Δωδεκανήσου Γιάννη Μαχαιρίδη και του αρμόδιου αντινομάρχη Στάθη Κουσουρνά που πραγματοποιήθηκε χθες βράδυ στην Νομαρχία με τη συμμετοχή της Διοικούσας Επιτροπής του ΤΕΕ, του προέδρου της αντιπροσωπείας του τμήματος και των προέδρων των συλλόγων Αρχιτεκτόνων, Ηλεκτρολόγων - Μηχανικών, Τοπογράφων, Μελετητών Δημοσίων Εργων και της ΕΜΔΥΔΑΣ.

Στη συνάντηση που διεξήχθη σε πνεύμα συνεργασίας και συναντίληψης, συζητήθηκαν ζητήματα που αφορούν την Δωδεκάνησο και υπογραμμίστηκε ο ρόλος του τεχνικού κόσμου στη διαδικασία της ανάπτυξης του νομού. Η πορεία των

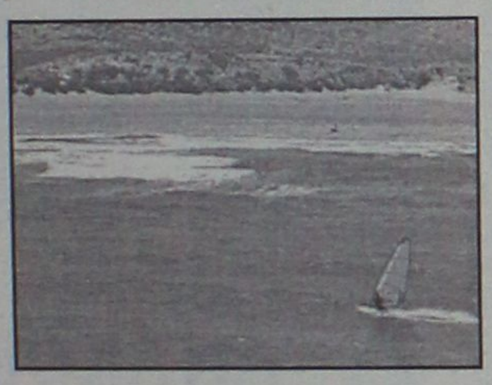

μεγάλων έργων, το 3ο ΚΠΣ, οι υποδομές στα νησιά μας, το ενεργειακό πρόβλημα, ο χωροταξικός και πολεοδομικός σχεδιασμός και η στελέχωση των δημοσίων υπηρεσιών ήταν τα βασικά θέματα που τέθηκαν επί τάπητος.

Σαν γενικό και κοινό συμπέρασμα προέκυψε η ανάγκη να δοθεί έμφαση στην ποιότητα του φυσικού και δομημένου περιβάλλοντος, τόσο στα δημόσια όσο και στα ιδιωτικά έργα.Η πρόταση του Νομάρχη να κηρύξει το 2003 "Ετος Ποιότητας Παροχής Υπηρεσιών" κρίνεται από την πλευρά του ΤΕΕ Δωδεκανήσου ως ιδιαιτέρως σημαντική πρωτοβουλία. Προς την κατεύθυνση αυτή, τονίστηκε η ανάγκη στενότερης συνεργασίας σε όλα τα τεχνικά θέματα μεταξύ ΤΕΕ και Νομαρχίας και αποφασίστηκε να προγραμματιστούν και νέες συναντήσεις για εξειδίκευση των κοινών δράσεων.

• Βασικός στόχος παραμένει η διασφάλιση της ποιότητας στη λειτουργία των υπηρεσιών, όπως της Πολεοδομίας και δίδοντας τέλος στην περίοδο ανοχής, εγκαινιάζονται αυστηροί έλεγχοι και επίβλεψη ώστε να επιτυγχάνεται και προληπτικά η πάταξη των αυθαιρέτων κατασκευών, η αρτιότητα των έργων και η νομιμότητα στις ακολουθούμενες διαδικασίες.

• Συζητήθηκε και αποφασίστηκε, στο εξής να διενεργούνται υποχρεωτικώς αυτοψίες στις νεοαναγειρόμενες οικοδομές, πριν την ηλεκτροδότησή τους».





MALTEZOS
Ενέργεια για Άνετη Ζωή
Ο ΗΛΙΑΚΟΣ ΘΕΡΜΟΣΙΦΩΝΑΣ
που τιμά ΔΙΕΘΝΩΣ την ΕΛΛΑΔΑ.
από πραγματικά ανοξείδωτο
ατσάλι A.I.S.I. 316
(πιστοποιητικό ISO 9002 & CE)
MALTEZOS
ΤΩΡΑ ΚΑΙ GLASS
ΧΩΡΙΣ ΠΡΟΚΑΤΑΒΟΛΗ
36 ΜΗΝΕΣ ΕΞΟΦΛΗΣΗ
ΑΠΟ 27 ΕΥΡΩ ΤΟ ΜΗΝΑ
Πληρ. Βενετοκλέων 71, Ρόδος • Τηλ. (22410)32802

Η ΜΕΓΑΛΥΤΕΡΗ
ΕΠΙΘΥΜΙΑ ΜΟΥ...
...ΕΙΝΑΙ ΜΟΝΟ
Diagoras Club
LIFESTYLE SPORTSWEAR
WORKWEAR - JEANSWEAR - SHOES
ΕΚΠΤΩΣΕΙΣ!!!
Τα καλύτερα ρούχα και παπούτσια
για τον άνδρα και τη γυναίκα
στις καλύτερες τιμές!!!
adidas le coq sportif POLO reebok NIKE DOWN TOWN EXIST EVOLUTION XT STREET BYLOT Jeans union trade
Λεωφ. Ηρακλειδών 373, Ιαλυσός Ρόδος, τηλ. 22410 92744
(Μπροστά από το Λύκειο Ιαλυσού)

ΤΖΑΚΙΑ
ΤΖΑΚΙΑ ΤΖΟΤΖΟΛΗΣ ΤΑΣΟΣ
ΤΖΑΚΙΑ
ΜΑΝΤΕΜΕΝΙΑ • ΑΠΛΑ • ΑΕΡΟΘΕΡΜΑ • ΜΕ ΤΖΑΜΙΑ ΚΑΙ ΠΟΡΤΕΣ • ΜΕ ΠΥΡΟΤΟΥΒΛΑ
ΣΟΜΠΕΣ ΜΕ ΞΥΛΑ
ΜΕΓΑΛΗ ΠΟΙΚΙΛΙΑ ΜΟΝΤΕΛΩΝ
ΑΞΕΣΟΥΑΡ ΤΖΑΚΙΩΝ
ΣΚΑΡΕΣ • ΣΙΤΕΣ • ΚΡΕΜΑΝΤΑΛΑΔΕΣ
ΦΟΥΡΝΑΚΙΑ ΚΑΙ ΨΗΣΤΑΡΙΕΣ
ΣΕ ΠΟΛΛΑ ΣΧΕΔΙΑ ΚΑΙ ΜΕΓΕΘΗ
ΚΑΘΑΡΙΣΜΟΙ ΚΑΙ ΣΕΡΒΙΣ ΤΖΑΚΙΩΝ
ΚΟΛΥΜΠΙΑ, ΕΝΑΝΤΙ ΚΑΙ ΠΑΡΑΠΛΕΥΡΩΣ ΙΔΡΥΜΑΤΟΣ
ΚΥΡΙΑΚΕΣ ΑΝΟΙΚΤΑ 11–4
Τηλέφωνο (2241) 56275, κιν. 6942/255848,
τηλ.. Fax: 56317, 85103 Κολύμπια, Ρόδος

Οι εργαζόμενοι στο Γκολφ Αφάντου

Καταγγέλλουν τον διευθυντή

Εφτασαν μέχρι τον πρωθυπουργό ζητώντας την απομάκρυνσή του

Ακόμα και στο γραφείο του πρωθυπουργού Κώστα Σημίτη, έφτασαν οι καταγγελίες εργαζόμενων στο γκολφ Αφάντου για τη στάση και συμπεριφορά του δ/ντή της μονάδας και την εν γένει λειτουργία της.

ΡΕΠΟΡΤΑΖ: ΒΑΡΒΑΡΑ ΜΠΟΓΔΑΝΟΥ

Σύμφωνα με όσα έγιναν γνωστά σχετική επιστολή στάλθηκε στον κ. Σημίτη πριν από περίπου τρεις εβδομάδες, με σκοπό να επιληφθεί του ζητήματος αφού παρά τις επανειλημμένες καταγγελίες και οχλήσεις αρμοδίων υπηρεσιών και φορέων, το πρόβλημα εξακολουθεί να υπάρχει.

Μάλιστα, λόγω της σοβαρότητας της υπόθεσης η προϊσταμένη του Γραφείου Οργάνωσης και Διοίκησης του πρωθυπουργού Ευαγ. Μήτρου, προχώρησε άμεσα (μετά από πέντε μέρες) στη διαβίβαση της υπόθεσης στα υπουργεία Εσωτερικών Δημόσιας Διοίκησης και Αποκέντρωσης.

Συγκεκριμένα με επιστολή της προς τον υπουργό Εσωτερικών Κώστα Σκανδαλίδη και τον υφυπουργό Ανάπτυξης Δημήτρη Γεωργακόπουλο ζητά, αφού εξετάσουν τις καταγγελίες των εργαζομένων στο πλαίσιο των αρμοδιοτήτων τους και με την δέουσα προσοχή, να ενημερώσουν σχετικά τόσο τον πρωθυπουργό όσο και τον εργαζόμενο που έστειλε την επιστολή (τα στοιχεία του είναι στη διάθεση της εφημερίδας μας).

Η ΚΑΤΑΓΓΕΛΙΑ

Μεταξύ άλλων η καταγγελία που στάλθηκε στο γραφείο του πρωθυπουργού αναφέρεται στο τι έχει καταφέρει το διάστημα των 14 μηνών από την τοποθέτησή του στο γκολφ Αφάντου, ο δ/ντής κ. Περικλής Τσιροπινάς.

Συγκεκριμένα σύμφωνα με την επιστολή-καταγγελία:

• Να έχει προκαλέσει πλήθος παραπόνων από μεμονωμένους τουρίστες και από τουριστικά γραφεία εσωτερικού-εξωτερικού με σαφείς απειλές να κόψουν τη Ρόδο από προορισμό.

• Να έχει επιδείξει προσβλητική συμπεριφορά έναντι του Ομίλου γκολφ, ουσιαστικά έναντι της Ροδιακής κοινωνίας

• Εγκληματική προσπάθεια διάλυσης της αθλητικής δραστηριότητας που έχει παράδοση πρωταθλητών στο χώρο του γκολφ. (Το 2002 κατέκτησε όλα τα πρωταθλήματα)

• Για πρώτη φορά σημειώνεται τέτοια έντονη αντίδραση κατά προσώπου από το Επιμελητήριο Δωδεκανήσου.

• Έγγραφα υπαλλήλων από προηγούμενη Μονάδα της Ξενία ΑΕ όπου σκιαγραφείται η συμπεριφορά του εκπροσώπου της

• Σωρεία παρανομιών σε προσλήψεις συμβασιούχων μέσω διαγωνισμού που διενέργησε ο ίδιος και αναφέρονται τα δημοσιεύματα των εφημερίδων του τοπικού Τύπου:



1) Προκλητική πρόσληψη της συζύγου του με φαιδρή φωτογραφική ρύθμιση της προκήρυξης

2) Πρόσληψη αμφοτέρων συζύγων (ημετέρων) κι ας απαγορεύεται ρητά από το ΑΣΕΠ

3) Πρόσληψη ατόμων που ήδη έχουν άλλη κύρια εργασία, κι ας απαγορεύεται από το ΑΣΕΠ και τη νομοθεσία

4) Πρόσληψη ατόμων εκτός διαδικασιών ΑΣΕΠ

5) Απασχόληση ατόμων με παράνομη σύμβαση εργασίας, όπου για λίγες ώρες μηνιαίως πληρώνονται υπερογκα ποσά.

6) Αφαίρεση εγγράφων από φάκελο υποψηφίου όπως αναφέρεται σε σχετική μήνυση που έχει υποβληθεί, με αποτέλεσμα ο υποψήφιος να μην είναι εντός των επιτυχόντων.

7) Πρόσληψη ατόμων χωρίς τα απαραίτητα δικαιολογητικά, και σχετική επισήμανση του ΑΣΕΠ, πετάχτηκε στα σκουπίδια.

8) Άρνηση πρόσληψης νεαράς επιτυχόντος υποψηφίου, κατόπιν εμπαιγμού μηνών, με αποτέλεσμα να χάσει τη δυνατότητα αναζήτησης άλλης εργασίας και το δικαίωμα ένταξής της στο πρόγραμμα ανεργίας.

9) Το χειρότερο από όλα αναφέρεται στο τελευταίο δημοσίευμα και έχει προκαλέσει αλγεινή εντύπωση στη Ροδιακή κοινωνία, η αδικαιολόγητη απόλυση νεαρής συμβασιούχου, πολύτεκνης μητέρας, παραμονή Χριστουγέννων χωρίς καμία αιτία και εξήγηση. Με το έτσι μου αρέσει, και ότι θέλω κάνω.

Σημειώνεται ότι, το γκολφ Αφάντου Ρόδου, ανήκει πλέον στα "Ελληνικά Τουριστικά Ακίνητα Α.Ε." η οποία δε φαίνεται να ευαισθητοποιείται για το πρόβλημα που υπάρχει και οδηγεί στη δυσλειτουργία της μονάδας, παρά το γεγονός ότι γνωρίζει πρόσωπα και γεγονότα προ πολλών ετών.

Οι εργαζόμενοι (περίπου 25 άτομα) μόνιμοι και συμβασιούχοι αδυνατούν στην πλειοψηφία τους να συνεργαστούν με τον κ. Τσιροπινά και καταγγέλλουν αήθη, απαράδεκτη και αντισυναδελφική συμπεριφορά η οποία έχει αντίτυπο κυρίως στους παίκτες του γκολφ, αφού η μονάδα δεν λειτουργεί σωστά.

Μάλιστα υπάρχουν άπειρες επιστολές διαμαρτυρίας ξένων παικτών, μέσω των οποίων επισημαίνεται η αλγεινή εντύπωση που προκαλεί τελευταία η μονάδα, καθώς και το γεγονός των μεγάλων αυξήσεων αλλά των κάκιστων υπηρεσιών. Αρκετοί επισημαίνουν ότι με αυτές τις προϋποθέσεις, θα διακόψουν τα ταξίδια τους στη Ρόδο, παρά το γεγονός ότι την επισκέπτονται ακόμα και επί 20 χρόνια!

Επίσης οι εργαζόμενοι καταγγέλλουν παραβάσεις στους νόμους για πληρωμή αργιών, χορήγηση ρεπό στα Σαβ/κα όταν η κίνηση πολλαπλασιάζεται τιμωρία προσωπικού με ρεπό πέρα του επιτρεπτού αριθμού κ.α.

BACKStage
RESTAURANT
3 επίπεδα
πάνω από τις
επιθυμίες σας
Ανεβείτε! Το μόνο εστιατόριο που βρίσκεται
3 επίπεδα πάνω από τις επιθυμίες σας!
Στο ίδιο υψηλό επίπεδο βρίσκεται και η κουζίνα!
Η διεθνούς φήμης Chef Nriva Νικολάου
με έδρα το Παρίσι, βάζει την υπογραφή της!
Πρωτόγνωρες γεύσεις για τους λάτρεις του ξεχωριστού!
Δευτέρα κλειστά • Τηλέφωνο reserve: 22410 70560
Δημοκρατίας 13 (Στον κινηματογράφο Pallas)

ΑΝΑΚΟΙΝΩΣΗ

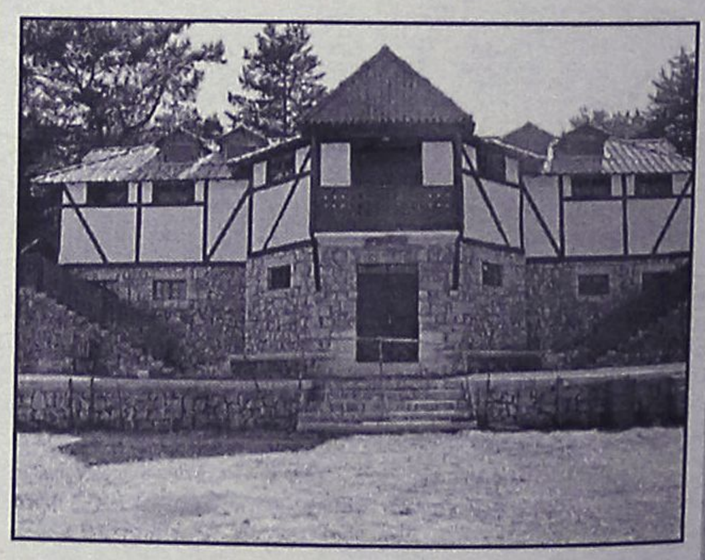

Η Διαδημοτική Επιχείρηση Κατασκηνώσεων Προφήτη Ηλία, ιδιοκτησίας Δήμου Ροδίων και Δήμου Καμείρου σας γνωστοποιεί ότι στον χώρο των παιδικών κατασκηνώσεων στην περιοχή Ιτρίωνας του **Προφήτη Ηλία λειτουργεί καφέ-εστιατόριο.**

Σ' έναν σπάνιας φυσικής ομορφιάς χώρο μπορείτε να **απολαύσετε παραδοσιακά φαγητά, ποτά και εδέσματα δίπλα στο τζάκι** μας και ταυτόχρονα **δωρεάν** να χαρείτε εσείς και τα παιδιά σας το **παιχνίδι** στο **κανονικών διαστάσεων γήπεδο ποδοσφαίρου,** με **γρασίδι** καθώς και στα δύο **γήπεδα μπάσκετ, βόλεϊ και τένις.**

Το καφέ-εστιατόριο θα λειτουργεί τις Κυριακές και σε καθημερινή βάση κατόπιν συνεννοήσεως στα παρακάτω τηλέφωνα: **2246022189 ή στο 6944143512**

Naftilos
ΚΑΦΕΤΕΡΙΑ

Για τις κρύες νύχτες του χειμώνα
Δημιουργήσαμε για σας ένα ζεστό
περιβάλλον Την οικογενειακή
καφετέρια ΝΑΦΤΙΛΟΣ



ΔΕΚΑ βήματα απο το κύμα
της θάλασσας στην παραλία Ιαλυσού.



Ο χώρος διαθέτει
παιδική χαρά και πάρκινγκ



ΑΝΟΙΧΤΑ ΚΑΘΕ ΜΕΡΑ ΑΠΟ 18:00
ΣΑΒΒΑΤΟ - ΚΥΡΙΑΚΗ ΟΛΗ ΜΕΡΑ

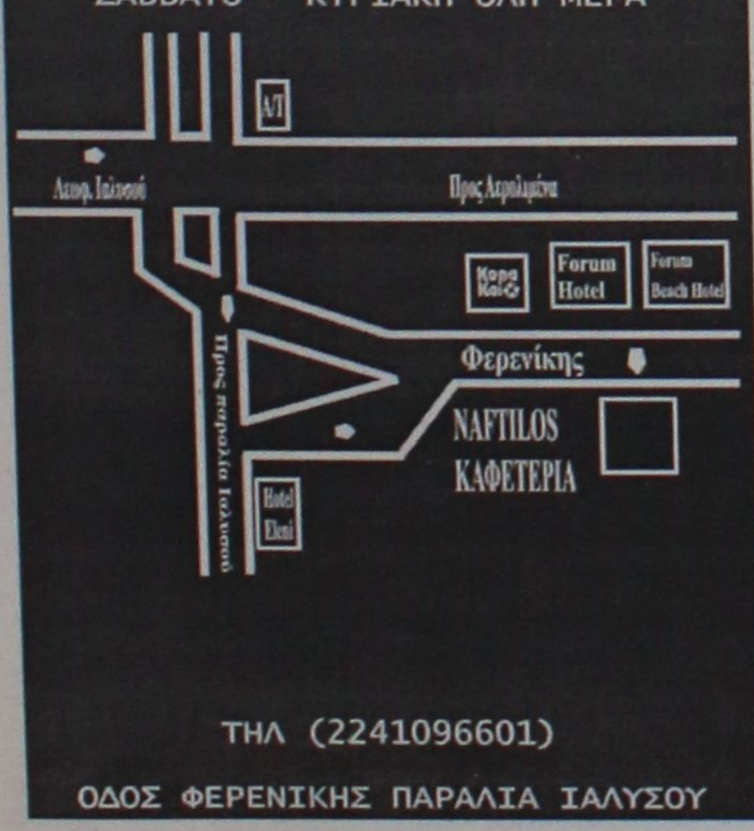

ΤΗΛ (2241096601)
ΟΔΟΣ ΦΕΡΕΝΙΚΗΣ ΠΑΡΑΛΙΑ ΙΑΛΥΣΟΥ

Ο ένας ηλικίας 22 ετών, ο άλλος μόλις 15 ετών

Εντοπίσθηκαν οι δύο ληστές της Κρεμαστής

Ενταλμα σύλληψής τους εξέδωσε χθες ο ανακριτής

Ένταλμα σύλληψης εξέδωσε χθες αργά το απόγευμα ο αρμόδιος ανακριτής Ρόδου, μετά την ποινική δίωξη που άσκησε ο εισαγγελέας, σε βάρος των δύο νεαρών (ηλικίας 22 και 15 ετών αντίστοιχα) που είχαν αναστατώσει στην κυριολεξία την Κρεμαστή, διαπράττοντας το τελευταίο διάστημα σειρά ληστειών από κατοίκους και καταστηματάρχες της περιοχής.

Η Υποδιεύθυνση Ασφαλείας Ρόδου, σε συνεργασία με στελέχη του ΑΤ Ιαλυσού, κατάφερε να δημιουργήσει το τελευταίο διήμερο, έναν ασφυκτικό κλοιό στην ευρύτερη περιοχή της Κρεμαστή, με αποτέλεσμα σήμερα τα ξημερώματα να εντοπιστούν οι δύο δράστες και σε βάρος τους να σχηματιστεί δικογραφία η οποία και θα τους οδηγήσει ενώπιον των αρμοδίων δικαστικών αρχών.

Σύμφωνα με τα στοιχεία που συγκέντρωσαν οι αρμόδιες διωκτικές αρχές, πρόκειται για τον Φ.Χ. του Σ. 22 ετών κάτοικο Κρεμαστής, και Χ. Κ. του Ν. 15 μόλις ετών, κάτοικο Παραδεισίου, μαθητή Γυμνασίου, οι οποίοι έπειτα από πολύωρη ανάκριση, ομολόγησαν τελικά ότι τις βραδινές ώρες ότι είχαν διαπράξει ορισμένες από τις ληστείες που έγιναν τις τελευταίες εβδομάδες.



Ειδικότερα, όπως ανακοινώθηκε χθες αργά το μεσημέρι οι δύο δράστες, ομολόγησαν ότι:

1) Από κοινού και έχοντας καλυμμένα τα πρόσωπά τους, διέπραξαν ληστεία σε βάρος της Σ. Μ. του Ι. 30 ετών, ιδιοκτήτριας καταστήματος, κάτοικου Κρεμαστής.

2) Επίσης ο 22χρονος, ομολόγησε ότι μόνος του τις βραδινές ώρες της 29 Ιανουαρίου 2003, ακινητοποίησε με μαχαίρι (μπαλτά) στην Κρεμαστή, τον Κ. Μ. του Γ., ο οποίος αντιμετωπίζει σοβαρά προβλήματα οράσεως, ιδιοκτήτη περιπτέρου, και του ζήτησε στην συνέχεια τα χρήματα που είχε πάνω του. Ο παθών, αντιστάθηκε και ο δράστης, του προκάλεσε τραύμα θλαστικό στο πρόσωπο, χτυπώντας τον με τον μπαλτά.

3) Ο ανήλικος δράστης, ομολόγησε επίσης ότι το τελευταίο διάστημα αφαίρεσε δύο κινητά τηλέφωνα από το συγκρότημα του Γυμνασίου στο Παραδείσι και ένα ακόμη τηλέφωνο από πελάτη καφετέριας.

Στην κατοχή του 22χρονου πάντως, βρέθηκε και κατασχέθηκε ένα κασκόλ, με το οποίο είχε καλύψει το πρόσωπό του κατά την τέλεση της ληστείας σε βάρος της πρώτης ιδιοκτήτριας περιπτέρου.

Η αστυνομία πάντως, ερευνά την περίπτωση συμμετοχή των δύο νεαρών και στην διάπραξη παρόμοιων πράξεων που είχαν σημειωθεί στην ευρύτερη περιοχή του Δήμου Πεταλούδων.

ΑΝΑΒΛΗΘΗΚΕ Η ΔΙΚΗ ΤΩΝ ΤΡΙΩΝ "ΡΑΜΠΟ"

Για τις 8 Απριλίου 2003 αναβλήθηκε τελικά η εξέταση από το Τριμελές Εφετείο Δωδεκανήσου, της υπόθεσης με κατηγορούμενους τους τρεις πρώην υπαλλήλους του Σώματος Δίωξης Οικονομικού Εγκλήματος, οι οποίοι είχαν καταδικαστεί πρωτόδικα για δωροδοκία.

Η υπόθεση, αναβλήθηκε επειδή στο δικαστήριο, δεν παρίστατο εκπρόσωπος του Ελληνικού Δημοσίου, ως πολιτική αγωγή. Το δικαστήριο, επίσης, ανέβαλε για την ίδια ημερομηνία και την υπόθεση του πρώην διευθυντή του ΣΔΟΕ νοτίου Αιγαίου, ο οποίος ήταν κατηγορούμενος για συκοφαντική δυσφήμιση για την ίδια υπόθεση.

Αναβολή επίσης για τις 3 Ιουνίου 2003, δόθηκε και στην υπόθεση του τέως βουλευτή Δωδεκανήσου κ. Αναστασίου Καραμάριου, ο οποίος κατηγορείται για συκοφαντική δυσφήμιση του εκδότη κ. Δρόσου Ταυλάριου.

ΚΑΤΕΙΧΕ ΔΙΣΚΙΑ ΜΕΘΑΔΟΝΗΣ

Με μικρή ποσότητα χασίς και 10 δισκία μεθαδόνης, εντοπίστηκε και συνελήφθη χθες στις 10 το πρωί από αστυνομικούς του Τμήματος Δίωξης Ναρκωτικών Ρόδου, ένας 25χρονος, σε βάρος του οποίου κινήθηκε η προβλεπόμενη από τις διατάξεις του νόμου διαδικασία.

Πρόκειται για τον Κ.Π του Γ. ο οποίος κατοικούσε προσωρινά στο Παραδείσι, και ο οποίος εντοπίστηκε να έχει στην κατοχή του ποσότητα ακατέργαστης κάνναβης 13 γραμμαρίων και την παραπάνω ποσότητα δισκίων.

Ασφαλιστική και Αντασφαλιστική εταιρία

υδρόγειος



συνέπεια
σιγουριά
αξιοπιστία
εξυπηρέτηση

Η δύναμη μας; Εσείς!
Ο Ανθρώπινος παράγωντας; το σημαντικότερο μέλημα μας, απ' αυτό αποκτούμε την αξιοπιστία μας.!!

Διαφήμιση μας;
η γρήγορη αποζημίωση του παθώντα,
αλλά και του πελάτη μας.!!!

Οι τιμές των προϊόντων μας; το συμφέρον σας.!!!!

Υδρόγειος... Η ΑΣΦΑΛΕΙΑ ΣΑΣ

Τριπλάσιο Περιθώριο Φερεγγυότητας

Υπεύθυνος για τη Ρόδο:
ΝΙΚΟΣ ΜΑΥΡΙΟΣ & συνεργάτες
Μεγ. Κωνσταντίνου 18β, 85100 Ρόδος • Τηλ.: 22410 43331 - Fax: 22410 39500
Αρχάγγελος - τηλ.: 22440 23850, 22440 22678



Υπεγράφησαν χθες τα σχετικά πρωτόκολλα

Τουριστική συνεργασία Ελλάδας και Τουρκίας

Και προαναγγελία κατάργησης της "βίζας" για τη διευκόλυνση της μετακίνησης των επισκεπτών

Την πλήρη ικανοποίησή τους για την πορεία εξέλιξης και κυρίως για τις περαιτέρω προοπτικές της Ελληνοτουρκικής τουριστικής συνεργασίας, εξέφρασαν κατά τη χθεσινή συνάντησή τους ο Υπουργός Ανάπτυξης Α.Τσοχατζόπουλος και η Υπουργός Τουρισμού της Τουρκίας κ.Guldal Aksit, που επισκέπτεται επίσημα τη χώρα μας μετά από πρόσκληση του Έλληνα Υπουργού. Μετά την κατ' ιδίαν συνάντησή τους οι δύο Υπουργοί προήδρευσαν της πρώτης συνεδρίασης της μικτής Ελληνοτουρκικής Επιτροπής τουριστικής συνεργασίας, που έχει συσταθεί και λειτουργεί βάσει της από τριετίας συμφωνίας συνεργασίας των δύο χωρών σε τομείς «χαμηλής πολιτικής".

Μετά την ολοκλήρωση των διμερών επαφών και της συνεδρίασης της Επιτροπής, οι δύο Υπουργοί υπέγραψαν Πρωτόκολλο περαιτέρω εξειδίκευσης και προοπτικής της τουριστικής συνεργασίας μεταξύ Ελλάδας και Τουρκίας.

Όπως τόνισε σε δηλώσεις του μετά την υπογραφή του Πρωτοκόλλου ο Α.Τσοχατζόπουλος, «στόχος των συζητήσεων ήταν η επίτευξη συμφωνίας μεταξύ των δύο πλευρών για συγκεκριμένα νέα μέτρα συνεργασίας μας, με σκοπό να αναδείξουμε τα πλεονεκτήματα του τουριστικού προϊόντος που παράγεται στην Ανατολική Μεσόγειο, -και ιδιαίτερα στην Ελλάδα και την Τουρκία-, προς όλους τους λαούς της Ευρώπης και του κόσμου. Συμφωνήσαμε να προωθήσουμε κοινά προγράμματα τουρισμού προς χώρες, όπως οι ΗΠΑ, η Κίνα και η Ρωσία. Επίσης, εκφράσαμε την επιθυμία και δεσμευτήκαμε να **βοηθήσουμε, να ανοίξει η επικοινωνία ελεύθερα μεταξύ των δύο χωρών μας.**

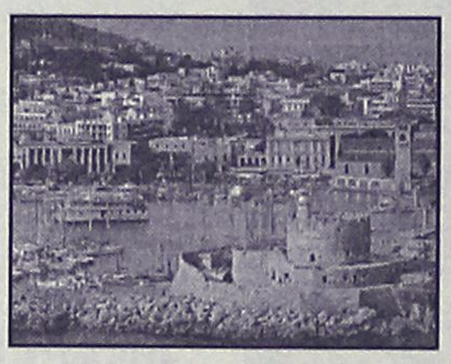

Γνωρίζοντας βέβαια και τους περιορισμούς που υπάρχουν από τις συνθήκες ασφάλειας της Ε.Ε. (Συνθήκη Σένγκεν), προσπαθούμε για μια όσο το δυνατό ευέλικτη εφαρμογή αυτών των όρων, **για να στηρίξουμε από την άλλη πλευρά την τόσο αναγκαία διευκόλυνση των όρων μετακίνησης και επισκέψεων των πολιτών από τη μια χώρα στην άλλη".**

Ο Υπουργός Ανάπτυξης υπογράμμισε την επιθυμία των δύο πλευρών για συνεργασία στο θαλάσσιο τουρισμό, τονίζοντας ότι πρόκειται για τον βασικότερο τομέα που αναδεικνύει ειδικό τουριστικό προϊόν σε ολόκληρο το χώρο του Αιγαίου της Ανατολικής Μεσογείου. «Συμφωνήσαμε τρόπους για να αξιοποιήσουμε τις δυνατότητες που μας δίνει η ανάπτυξη της συνεργασίας μας στο θαλάσσιο τουρισμό, αλλά και σε μια σειρά άλλων τομέων, όπως προβλέπεται στο Πρωτόκολλο που υπογράψαμε. Θα έχουμε σύντομα ανταλλαγή επισκέψεων με τη συνάδελφο, διότι, πέρα από τη διμερή συνεργασία μας, θέλουμε να προωθήσουμε και την περιφερειακή συνεργασία, με κοινή προσπάθεια, στον ευρύτερο Βαλκανικό χώρο, με όλες τις χώρες της περιοχής" τόνισε ο Α.Τσοχατζόπουλος.

Από την πλευρά της η κ.G.Aksit τόνισε ότι «με την υπογραφείσα συμφωνία για συνεργασία στον τουριστικό τομέα, οι δύο χώρες έρχονται ακόμη πιο κοντά. Προτείνοντας κάποιες ελκυστικές τουριστικές προτάσεις προς τρίτες χώρες και ιδιαίτερα ακόμη και προς εκείνες που βρίσκονται σε πολύ μακρινές αποστάσεις από την περιοχή μας, νομίζω ότι ανοίγουμε το δρόμο για τη δημιουργία μιας πολύ ενδιαφέρουσας τουριστικής αγοράς στην περιοχή μας". Η κ.Aksit δήλωσε επίσης ότι ο ελληνικός και ο τουρκικός πολιτισμός αλληλοσυντηρούνται και αυτό θα βοηθήσει πολύ την προώθηση και της τουριστικής συνεργασίας μεταξύ των δύο χωρών.

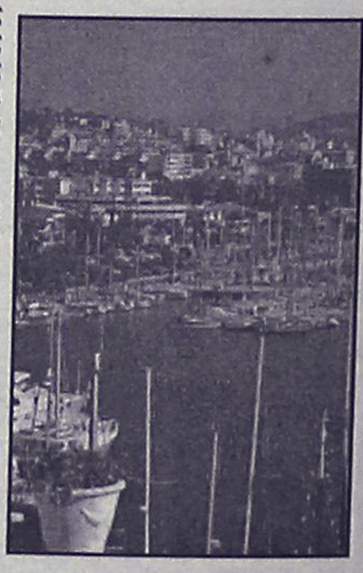

Στο Πρωτόκολλο που υπεγράφη μεταξύ άλλων περιέχονται:

– Η έκφραση της ικανοποίησης των δύο πλευρών για τη μέχρι τώρα πορεία εξέλιξης της συνεργασίας τους στον τουριστικό τομέα.

– Η σύστασή τους προς τις αρμόδιες αρχές των δύο χωρών για κάθε δυνατή διευκόλυνση της τουριστικής μετακίνησης μεταξύ τους, με σεβασμό της εσωτερικής νομοθεσίας κάθε χώρας, καθώς και των υποχρεώσεών της που απορρέουν από τη συμμετοχή της σε διεθνείς οργανισμούς.

– Η ανταλλαγή εμπειριών σε θέματα τουριστικής πολιτικής και σχεδιασμού.

– Η προώθηση της συνεργασίας στο θαλάσσιο και οικολογικό τουρισμό.

– Η ενθάρρυνση των δραστηριοτήτων των ιδιωτικών τουριστικών επιχειρήσεων σχετικά με κοινές πρωτοβουλίες σε τομείς όπως η ιστορική, φυσιολατρική και πολιτιστική κληρονομιά, με την παρουσίαση συνδυασμένων τουριστικών πακέτων προς χώρες που βρίσκονται σε μεγάλη απόσταση (ΗΠΑ, Κίνα, Ιαπωνία κλπ).

– Η πρόταση για τη δημιουργία γραμμής φέρι-μπωτ Σμύρνης-νησιών Αιγαίου-Θεσσαλονίκης-Πειραιά, καθώς και η μελέτη της ελληνικής πρότασης για δημιουργία αντίστοιχης γραμμής Λήμνου-Ίμβρου.

– Η ενθάρρυνση της συνεργασίας των πρακτορείων ταξιδίων των δύο χωρών.

– Η διευκόλυνση των ανταλλαγών επισκέψεων εκπροσώπων των ΜΜΕ και διαμορφωτών της κοινής γνώμης. Η τουρκική πλευρά, στο πλαίσιο αυτό, εκφράζει την επιθυμία να φιλοξενήσει Έλληνες τουριστικούς συντάκτες και συγγραφείς τουριστικών θεμάτων στο πλαίσιο ενημερωτικών επισκέψεων στη γείτονα χώρα.

– Η ανταλλαγή επιμορφωτικών επισκέψεων σπουδαστών και εκπαιδευτικών στελεχών τουριστικών σχολών των δύο χωρών.

Τέλος, η Υπουργός Τουρισμού της Τουρκίας προσκάλεσε τον Α.Τσοχατζόπουλο σε αντιποδοτική επίσκεψη στην Τουρκία, που θα συνδυαστεί με τη δεύτερη συνεδρίαση της μικτής Επιτροπής στην Κωνσταντινούπολη, την προσεχήάνοιξη. Παράλληλα, ο Υπουργός Ανάπτυξης προσκάλεσε την κ.G.Aksit να συμμετάσχει στην Υπουργική Διάσκεψη για θέματα τουρισμού και μεταφορών, που θα πραγματοποιηθεί στη χώρα μας στο πλαίσιο της Ελληνικής Προεδρίας στην Ε.Ε., στις 5 και 6 Μαίου.

ΠΡΑΚΤΟΡΕΙΟ ΤΑΞΙΔΙΩΝ
ΣΑΒΒΑΣ ΣΑΗΣ

ΚΑΡΝΑΒΑΛΙ ΒΕΝΕΤΙΑΣ

➡ 7 μέρες από 28/2 έως 6/3
ΜΟΝΟ 495 Ευρώ με Super Fast
➡ 5 μέρες από 28/2 έως 4/3
ΜΟΝΟ 400 Ευρώ με Super Fast και
➡ 4 μέρες από 28/2 έως 3/3
ΜΟΝΟ 580 Ευρώ αεροπορικώς

ΠΕΡΙΛΑΜΒΑΝΕΙ:
• Εισιτήρια Syper Fast.
• Μεταφορές, εκδρομές, μετακινήσεις με πολυτελή πούλμαν.
• Ξενοδοχεία 3 και 4 αστέρων Superior με πρωινό.
• Ξεναγήσεις με έμπειρο ξεναγό.
• Συνοδός-Αρχηγός.
• Ταξιδιωτική ασφάλεια-ΦΠΑ.
• Ταξιδιωτική τσάντα Super Fast.

➡ 4ημερη εκδρομή ΚΑΘΑΡΑ ΔΕΥΤΕΡΑ
ΣΜΥΡΝΗ-ΚΟΥΣΑΝΤΑΣΙ
από 7 έως 10/3
• Επωφεληθείτε της τριήμερης αργίας της Καθαράς Δευτέρας και αποδράστε μαζί μας.
• Ξενοδοχεία λουξ 5 και 4 αστέρων με ημιδιατροφή.

➡ 4ημερη εκδρομή στον
ΑΓ. ΡΑΦΑΗΛ
από 21/2 έως 24/2
• Αεροπορικώς κατ' ευθεία από Ρόδο.
ΜΟΝΟ με 290 Ευρώ
• Περιλαμβάνει ξενοδοχεία με πρωινό.
• 2 εκδρομές-αεροπορικά εισιτήρια, φόροι αεροδρομίου-μεταφορές κ.λπ.

ΠΛΗΡΟΦΟΡΙΕΣ-ΕΓΓΡΑΦΕΣ-ΠΡΟΓΡΑΜΜΑΤΑ
ΠΡΑΚΤΟΡΕΙΟ ΤΑΞΙΔΙΩΝ
ΣΑΒΒΑΣ ΣΑΗΣ
ΤΑΡΠΟΝ ΣΠΡΙΝΓΚΣ 42 (δίπλα στην Τραπ. Πίστεως) •
Τηλ. 22410 39781-3, 22410-37711

Ορισμένες είναι υψηλής επικινδυνότητας

Κατολισθήσεις στη Λάρδο και Πεύκους!

Σε ορισμένα σημεία οι δρόμοι έχουν "χαθεί"

Σημαντικές κατολισθήσεις που σε κάποιες περιπτώσεις είναι υψηλής επικινδυνότητας, με αποτέλεσμα να τίθεται θέμα ακόμα και για παρακείμενες οικίες, σημειώθηκαν στα διοικητικά όρια του Δήμου Λινδίων και συγκεκριμένα στη Λάρδο και τους Πεύκους, στα τέλη Ιανουαρίου και δίχως να έχει δοθεί ακόμα εξήγηση στο φαινόμενο, η έκταση του οποίου οφείλεται στις έντονες βροχοπτώσεις που είχαμε στην περιοχή μας τις μέρες αυτές.

Συγκεκριμένα, κατά το χρονικό διάστημα 23, 24, 25 και 26 Ιανουαρίου, σημειώθηκαν σημαντικές κατολισθήσεις στην περιοχή ανάμεσα στη Λάρδο και τα Λάερμα.

Οπως έγινε γνωστό, στη συγκεκριμένη περιοχή είχαμε και υποχώρηση του οδοστρώματος περί τα 20 μέτρα το οποίο έπαθε και καθίζηση.

Αυτό είχε ως αποτέλεσμα να γίνει η περιοχή μη προσπελάσιμη και μόλις προχθές, μετά από μέριμνα της Νομαρχίας Δωδεκανήσου, αποκαταστάθηκε πρόχειρα με τη δημιουργία μιας παράκαμψης ώστε να δοθεί ο δρόμος στην κυκλοφορία.

Ακόμα, το ίδιο χρονικό διάστημα, κατολισθήσεις σημειώθηκαν στην περιοχή "Πλακωτή" (σ.σ. στροφές Πυλώνας-Λάρδου) καθώς και στην περιοχή "Βαθύριακας" (σ.σ. στρατόπεδο Πυλώνας).

Εκεί, όμως, που το φαινόμενο γίνεται πραγματικά επικίνδυνο είναι σε δύο σημεία στους Πεύκους και συγκεκριμένα στην περιοχή "Λη" καθώς και "Αρκεφτας". Στα σημεία αυτά το οδόστρωμα υποχώρησε περί τα 100 με 150 μέτρα και καταποντίστηκε στη θάλασσα!

Εκτός, βέβαια, από τις δυνατές νεροποντές, το γεγονός αυτό οφείλεται και στο ότι τα εδάφη στη συγκεκριμένη περιοχή είναι σηθρά και αργυλώδη.

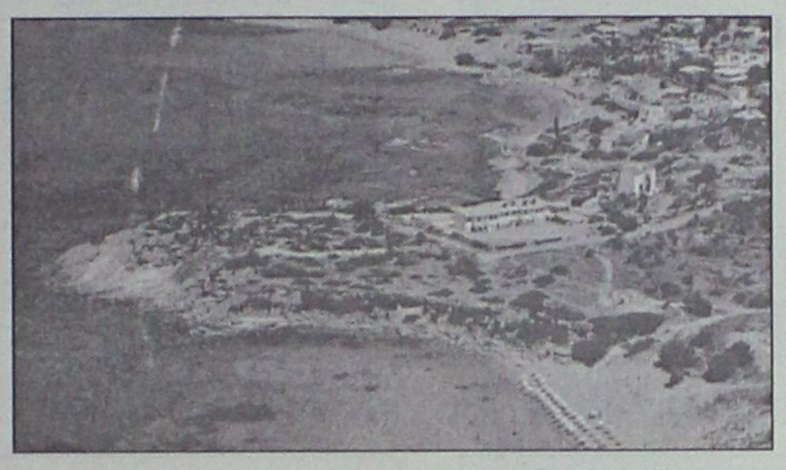

Πρόκειται για ένα φαινόμενο το οποίο έχει σημειωθεί και στο παρελθόν στην περιοχή αλλά αυτή τη φορά τμήματα του εδάφους έπαθαν τέτοια καθίζηση που... εξαφανίσθησαν!

Εκείνο, όμως, που επιτείνει την όλη κατάσταση είναι ότι, εξαιτίας της μετακίνησης του εδάφους, απειλούνται και παρακείμενες οικίες!

Σύμφωνα με το δήμαρχο Λινδίων κ. Γιώργο Θαρρενό, όπως λένε οι πρώτες εμπειρικές εκτιμήσεις των μηχανικών, απαιτούνται εκατοντάδες εκατομμύρια δρχ. για την αποκατάσταση των σημείων αυτών τα οποία, βέβαια, ο Δήμος δεν μπορεί να επιβαρυνθεί. Γι' αυτό και γίνεται μία προσπάθεια να συνεισφέρουν η Νομαρχιακή Αυτοδιοίκηση, η Περιφέρεια, το ΥΠΕΧΩΔΕ, ακόμα δε και το Λιμεναρχείο.

Και μπορεί, βέβαια, αυτής της έκτασης οι κατολισθήσεις να προκλήθηκαν λόγω της κακοκαιρίας αλλά πρόκειται για το αποτέλεσμα αφού οι μηχανικοί θέλουν χρόνο για να μελετήσουν το φαινόμενο που πιστεύουν ότι προκαλείται από γεωφυσικές δυνάμεις σε διάφορα σημεία.

Για την εξήγηση του φαινομένου αυτού, τέλος, απαιτούνται να γίνουν γεωτεχνικές μελέτες.

Κοπα Καϊ
POLYNESIAN /CHINESE RESTAURANT
Ξέρετε τι είναι το Sushi;



Εάν όχι, ελάτε σε μας.
Δοκιμάστε Παπάγια,
Ωμό ψάρι με φύκια τυλιγμένα
με γλυκό ξύδι, στο Sushi Bar.
Εάν δεν χορτάσετε με το Sushi, τότε
άλλες 81 γεύσεις σας περιμένουν.
Εάν θέλετε όλα αυτά και όχι μόνο τότε..



Η επιθυμία σας πραγματικότητα!
ΟΛΟ ΤΟ ΧΕΙΜΩΝΑ
ΑΝΟΙΚΤΑ ΚΑΘΕ ΠΑΡΑΣΚΕΥΗ - ΣΑΒΒΑΤΟ
και ΚΥΡΙΑΚΗ ΜΕΣΗΜΕΡΙ - ΒΡΑΔΥ



Οδός Φερενίκης - Παραλία Ιαλυσου
Τηλ. 22410 94328
(απέναντι από το ξενοδοχείο (Blue Horizon)

ΚΟΜΜΩΤΗΡΙΟ UNISEX
Natural Beauty



Χτενίσματα αέρινα, φίνα...
Χτενίσματα με άποψη. Νέες κουπ
με στυλ και προσθετική μαλλιών
με τη γνωστή υπογραφή της **Μαρίας**

& κατόπιν ραντεβού
ανοικτά από τις 9.00 έως 17.00

Επίσης για τα μικρά παιδιά ένα ευχάριστο κούρεμα μέσα στο παιδικό αυτοκινητάκι

Παφιάκη Μαρία

Στη νέα διεύθυνση: Ακραμίτου 16, Ρόδος • Τηλ. 32161
κάθετος Ατταβύρου και Λεωφόρου Καλλιθέας
(παλιά διεύθυνση: προέκταση Αννης Μαρίας)

RINNOVO
COLLEZIONE 2003

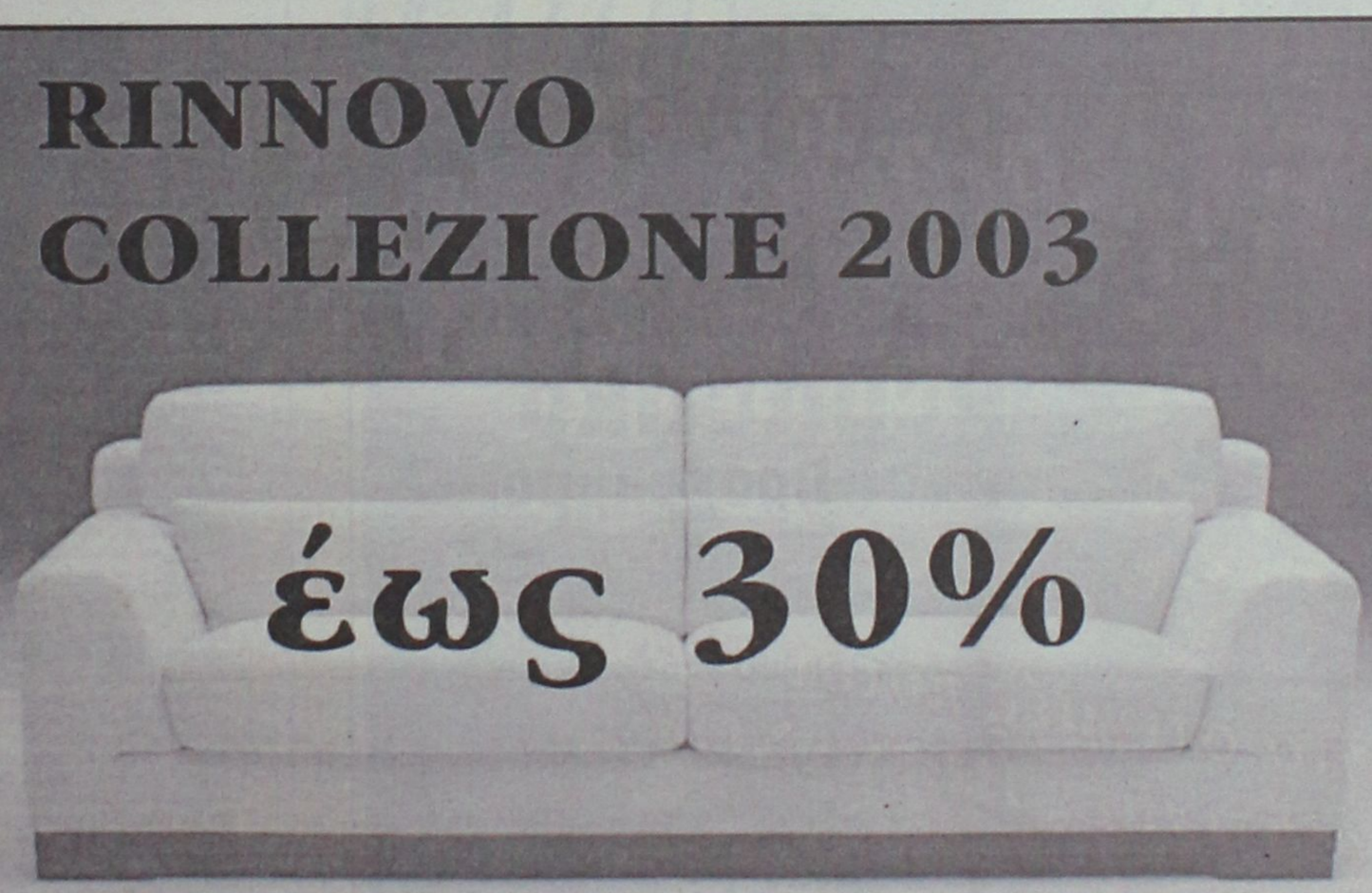

έως 30%

ΡΟΔΟΣ Καναδά 34, τηλ. 2241027328
DIVANI & DIVANI by NATUZZI

Η ΜΠΟΥΤΙΚ CHIC

σας ανακοινώνει ότι ΧΑΜΗΛΩΣΕ ακόμα περισσότερο τις τιμές. Ενδεικτικά αναφέρουμε:

1ο: κατάστημα: ΔΗΜ. ΘΕΜΕΛΗ 63 - ΡΟΔΟΣ

ΑΝΔΡΙΚΑ		ΓΥΝΑΙΚΕΙΑ	
ΜΠΟΥΦΑΝ	25€	ΠΟΥΛΟΒΕΡ όλα	20€
ΠΟΥΛΟΒΕΡ όλα	25€	ΠΑΝΤΕΛΟΝΙΑ ΤΖΙΝ όλα	20€
ΠΑΝΤΕΛΟΝΙΑ όλα	20€ & 25€	ΜΠΛΟΥΖΑΚΙΑ όλα	15€
ΚΟΣΤΟΥΜΙΑ ολόμαλλα	150€	ΦΟΡΕΜΑΤΑ αμπιγιέ από	20€
ΠΟΥΚΑΜΙΣΑ	15€	ΜΠΟΥΦΑΝ από	30€
ΜΠΛΟΥΖΑΚΙΑ ΦΟΥΤΕΡ	15€		

ΕΣΩΡΟΥΧΑ

ΝΥΧΤΙΚΕΣ μεγάλα μεγέθη 50%

ΑΝΔΡΙΚΑ ΕΣΩΡΟΥΧΑ C.Klein 50%

SELMARK - ADDOREE - ΣΙΟΥΤΗ - SOUIT/HUIT - ΚΟΥΚΑΪ/KOOKAI - ΚΑΛΒΙΝ ΚΛΑΙΝ/CALVIN KLEIN - KOMET/COMET - ΥΒΟΝΗ *και άλλες φίρμες*

έως και 50%

Τηλ. 22410 37255

2ο: κατάστημα: ΑΦΑΝΤΟΥ - ΡΟΔΟΣ

Τηλ. 2241052429

Στη σημερινή συνεδρίαση

Στο εδώλιο του Εφετείου τριάντα συνολικά άτομα

Οι περισσότερες δίκες για κατοχή ναρκωτικών

Στο εδώλιο του κατηγορουμένου του Τριμελούς Εφετείου Κακουργημάτων, αναμένεται να καθίσουν σήμερα, 30 συνολικά άτομα, που θα δικαστούν για 16 υποθέσεις που αφορούν διακίνηση ναρκωτικών, διακεκριμένες περιπτώσεις κλοπών καθώς επίσης και περιπτώσεις τοκογλυφίας και υπεξαίρεσης σημαντικών ποσών ή αντικειμένων.

Μεταξύ των περιπτώσεων, το αρμόδιο Εφετείο, αναμένεται να εξετάσει την περίπτωση με κατηγορούμενους επτά άτομα από την Κάλυμνο, και έναν Αθηναίο, που φαίνεται ότι πούλησε τις ποσότητες αυτές, που θα βρεθούν από κοινού στο εδώλιο του κατηγορουμένου, για παράβαση του νόμου περί ναρκωτικών. Πρόκειται για τους:

Λουκά Γεωργίου Στυλιανού Τσατσαρών, Μιλτιάδη Γεωργίου Καλικάτζαρο, Ευάγγελο Νικήτα Κλίμη, Χρυσοβαλάντη Εμμανουήλ Τσαγγάρη, Βασίλειο Δημητρίου Κρίκη, Θεόδωρο Νικηφόρου Παπαμιχαήλ, Σκεύο Γεωργίου Καλικάτζαρο και Εμμανουήλ Καστάνια.

Η υπόθεση, που είχε συγκλονίσει το νησί της Καλύμνου τον περασμένο Αύγουστο, αποκαλύφθηκε όταν ο ένας από τους δράστες επιχείρησε να αποβιβαστεί στο λιμάνι της Καλύμνου, φορτωμένος με μεγάλη ποσότητα ναρκωτικών.

Ειδικότερα, ο πρώτος των κατηγορουμένων, διαπιστώθηκε ότι στις αποσκευές του



μετέφερε 4 δέματα που περιείχαν συνολικά 4 κιλά χασίς.

Οι αστυνομικοί, έμειναν έκπληκτοι όταν διαπίστωσαν την μεγάλη ποσότητα που είχε στις αποσκευές του ο Λουκάς Τσατσαρών του Γεωργίου – Στυλιανού, σε βάρος του οποίου αλλά και άλλων 5 νεαρών Καλύμνιων που κατονόμασε στην συνέχεια, σχηματίστηκε ήδη δικογραφία για να παραπεμφθεί έτσι στην δικαιοσύνη.

Ο νεαρός Καλύμνιος, συνελήφθη στις 6 παρά τέταρτο τα ξημερώματα, λίγα μόλις λεπτά μετά την αποβίβασή του από το πλοίο "Μαρίνα" που προσέγγισε το λιμάνι της Καλύμνου από τον Πειραιά.

Οι αστυνομικοί που περίμεναν, εκτιμάται ότι είχαν πληροφορίες σχετικά με την δραστηριότητα του νεαρού. Αμέσως μετά την σύλληψή του, ο νεαρός προσήχθη στο Αστυνομικό Τμήμα του νησιού, που έγινε σωματική έρευνα, αλλά και έρευνα που ακολούθησε στις αποσκευές του.

Πιο συγκεκριμένα, οι τέσσερις συσκευασίες, περιείχαν συνολικά 3.965 γραμμάρια ακατέργαστης κάνναβης ενώ βρέθηκαν επίσης και άλλα 163 δισκία αγνώστου είδους, που πιθανολογείται ότι είναι χάπια έκσταση.

Ο νεαρός Καλύμνιος, **κατονόμασε στη συνέχεια στους αστυνομικούς κατά την διάρκεια της προανάκρισης, και τους υπόλοιπους συμπατριώτες του** που του είχαν δώσει μεγάλα χρηματικά ποσά για να μεταβεί στην Αθήνα και να τους φέρει ποσότητες χασίς, καθώς επίσης και τον Εμμανουήλ Νικολάου Καστάνια, κατοίκου Γλυφάδας Αττικής, ο οποίος φαίνεται να διέθεσε την ποσότητα.

Ηριδανός

BAR - RESTAURANT



ΚΟΜΝΗΝΩΝ 2 - ΡΟΔΟΣ

ΤΗΛ: 22410 34108 - ΚΙΝ: 697 2606194

C·A·I·R

RODOS

ΕΓΓΥΗΣΗ ΠΟΙΟΤΗΤΑΣ

CAIR ΝΕΑ ΕΠΟΧΗ. ΝΕΑ ΚΡΑΣΙΑ

Μπορεί το όνομα **CAIR** να είναι ταυτισμένο με τους αφρώδεις οίνους ποιότητας, αυτό όμως δεν σημαίνει ότι αρκείται, απ' ότι φαίνεται, στα κεκτημένα. Τα τρία νέα κρασιά της **CAIR** υλοποιούν ένα δυναμισμό, που αφουγκράζεται τις σύγχρονες εξελίξεις και τις γευστικές αναζητήσεις του απαιτητικού καταναλωτή. Και όχι μόνο... Ένα καινούριο σημαντικό στοιχείο, ενσωματωμένο δημιουργικά στο concept αυτών των κρασιών, βάζει νέα δεδομένα στο packaging. Οι καινούριες στιλάτες φιάλες κατ' αρχάς, αλλά κυρίως οι ετικέτες τους, εκπέμπουν αμέσως το στιλ αυτών των καινούργιων κρασιών, που συνδυάζουν εμπειρία, σύγχρονη οινοποιητική τεχνολογία και μοντέρνο ύφος. Η αυθόρμητη, χειρόγραφη, αχιμηρή γραμματοσειρά, σαν σύνθημα ή motto, γραμμένο σε τοίχο, σου δείχνει ότι το **Αθήρι Ρόδου Ορεινών Αμπελώνων** είναι ένα κρασί με νεύρο και δροσιά, νεανικό και μυρωδάτο, λουλουδιαστό, φρουτώδες και αλοζώντανο. Ίσως να πρόκειται για την πιο τολμηρή αλλά και πετυχημένη ετικέτα που είδαμε ποτέ σε ελληνικό κρασί.

Στο **Οινόφως**, ένα κρασί από Αθήρι, διαλεγμένο από παμπάλαιους αυτόριζους αμπελώνες ηλικίας τουλάχιστον σαράντα χρόνων, με πολύ χαμηλή παραγωγή στοφυλιών, τα πράγματα αλλάζουν. Η ετικέτα του, με ντελικάτα -σαν από παλιό παραμύθι- μοτίβα, σου δημιουργεί την αίσθηση για αυτό που θα καταλάβεις από την πρώτη γουλιά: ένα κρασί κομψό, που παίζει αρμονικά με την ωριμότητα και τη φρεσκάδα, καθώς έχει δεχτεί τη σωστή δόση παλαίωσης σε δρύινα βαρέλια. Γι' αυτό ακριβώς τα όμορφα αρώματα κομπόστας μήλου και γλυκών μπαχαρικών συνυπάρχουν με μια κομψή αίσθηση δροσιάς, που δροσίζει στο φινάλε το στόμα. Οι έρευνες λένε ότι τα ροζέ κρασιά ταιριάζουν περισσότερο στις γυναίκες. Αυτό, φυσικά, δεν σημαίνει κρασιά σαν γλυκανάλατο μελό. Το ροζέ για το οποίο μιλάμε, το **Ρουβίνιο**, από Μανδηλαριά και ροδίτικο Μοσχάτο Τράνι, έχει μεν την τρυφεράδα γραμμένη στην ούγια του, αλλά ταυτόχρονα έχει δομή και "σώμα". Στα αιθέρια αγαλμάτινα κορμιά της ετικέτας του, το **Ρουβίνιο** έχει φινέτσα πασπαλισμένη με γοητευτικά αρώματα φράουλας, ροδιού και τριαντάφυλλου, και στο στόμα το νιώθεις σαν καραμέλα γεμάτη φρούτο.

Αναδημοσίευση από το περιοδικό "ΕΥ".

ΚΑΙΡ Α.Ε.
2ο χλμ. Λεωφόρος Ρόδου-Λίνδου
Τηλ: 02410 68770-3, Fax: 02410 62575, e-mail: cair-rho@otenet.gr

Thalassa Forum Spa
ΚΕΝΤΡΟ ΘΑΛΑΣΣΟΘΕΡΑΠΕΙΑΣ - ΑΝΑΖΩΟΓΟΝΗΣΗΣ
Ελάτε να σας μυήσουμε σε ένα μοναδικό κόσμο ομορφιάς και ευεξίας τον κόσμο των SPA
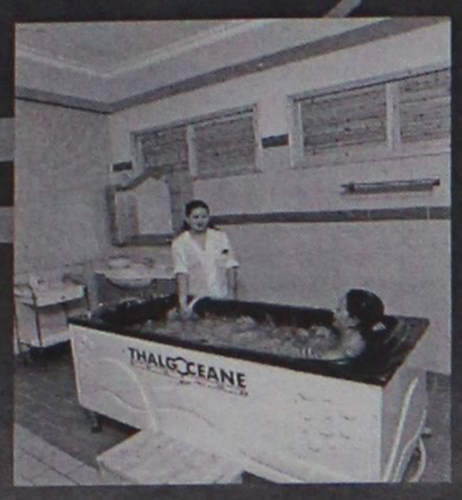
Στο THALASSA FORUM SPA μπορείτε να βελτιώσετε τη φυσική σας κατάσταση και τη γραμμή σας με τη βοήθεια των SPA, της θαλασσοθεραπείας του υδρομασάζ του jacuzzi του aqua gum του γυμναστηρίου της σάουνας και του χαμμάμ
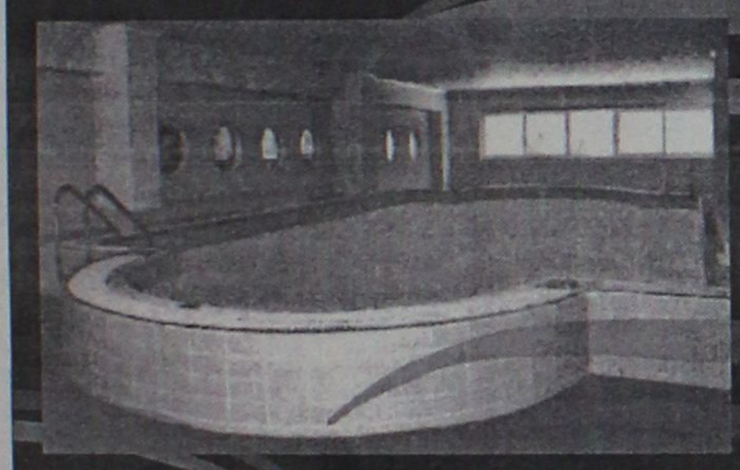
Τώρα κάντε δώρο στον εαυτό σας και στους φίλους σας ένα ατομικό ημερίσιο - εβδομαδιαίο ή μηνιαίο πακέτο απο 45€ το μήνα

"THALASSA FORUM SPA"
Δώρο φρεσκάδας και ομορφιάς το δικαιούστε!

Τέρμα Φερενίκης Παραλία Ιαλυσού
Τηλ : 22410-96610
FAX : 22410-96655
e-mail: forumhtl@otenet.gr

Ενα πρωτοποριακό σύστημα στην υπηρεσία του Υπουργείου

Γεωγραφικό Σύστημα Νησιών του Αιγαίου...

Λεπτομερής καταγραφή 750 νησιών και βραχονησίδων από τη Σαμοθράκη έως και το Καστελόριζο

Ένα πρωτοποριακό σύστημα, η τεχνολογία των γεωγραφικών συστημάτων πληροφοριών, χρησιμοποιείται για πρώτη φορά στη Δημόσια Διοίκηση από το Υπουργείο Αιγαίου. Πρόκειται για τη λεπτομερή καταγραφή των νησιών σε πλήρως ενημερωμένους ψηφιακούς τοπογραφικούς χάρτες που δίνει μια σαφή εικόνα για τη διάβρωση των ακτών, την αλλαγή της βιοποικιλότητας, τις ακριβείς εκτάσεις των καμένων δασών, τις παράκτιες ζώνες και τις εδαφολογικές ιδιαιτερότητες.

Παράλληλα εντοπίζει με ακρίβεια τις χρήσεις γης και τις υποδομές των νησιών. Καταγράφει τα νεότερα οδικά δίκτυα, τα οποία δεν αποτυπώνονται στους υπάρχοντες χάρτες, συμπεριλαμβανομένων των αγροτικών και δασικών δρόμων, και ακόμη, τα υδρογραφικά δίκτυα και τα όρια των δήμων και κοινοτήτων. Οι δορυφορικές απεικονίσεις με περαιτέρω ανάλυση των εδαφολογικών και κλιματολογικών δεδομένων, μαζί με τα παραπάνω στοιχεία, αξιοποιούνται προς όφελος της τοπικής αυτοδιοίκησης και γενικότερα κάθε φορέα δημόσιας διοίκησης.

Το πρόγραμμα «Γεωγραφικό Σύστημα των Νησιών του Αιγαίου» στο οποίο στηρίχθηκε η εφαρμογή, εκπονήθηκε από την επιστημονική ομάδα του Εργαστηρίου Δασικής Διαχειριστικής Τηλεπισκόπισης και Φυσικού Περιβάλλοντος, του Τμήματος Δασολογίας του Αριστοτέλειου Πανεπιστημίου Θεσσαλονίκης, με επιστημονικό υπεύθυνο τον καθηγητή Δασολογίας κ. Μιχάλη Καρτέρη, χρησιμοποίησε τον αμερικανικό δορυφόρο Ladsat, ακριβείας 30 Χ 30 μ. και τον ινδικό IRS, ακριβείας 5,8 Χ 5,8 μ. Ουσιαστικά έγινε μια μικτή σύνθεση των φωτογραφιών των δύο δορυφόρων και αξιοποιήθηκαν τα χρώματα από τον πρώτο δορυφόρο και η γεωμετρία από τον δεύτερο.

Στα πλαίσια του προγράμματος, το οποίο χρηματοδοτήθηκε από το Υπουργείο Αιγαίου και την Ευρωπαϊκή Ένωση, πραγματοποιήθηκε η καταγραφή περίπου 750 νησιών και βραχονησίδων στη γραμμή που εκτείνεται από τη Σαμοθράκη έως το Καστελόριζο, με στόχο τη λεπτομερή καταγραφή των νησιών σε πλήρως ενημερωμένους ψηφιακούς τοπογραφικούς χάρτες. Για να αναδειχθούν δε οι πλήρεις δυνατότητες του προγράμματος, η επιστημονική ομάδα επέλεξε τη Λέσβο, στην οποία έκανε πιο αναλυτική αποτύπωση των χαρτογραφικών δεδομένων.

Έτσι έγινε μορφολογική, γεωλογική και εδαφολογική ανάλυση, ενώ σχεδιάστηκε και το βυθομετρικό ανάγλυφο των παραλίων. Στην περίπτωση της Λέσβου δημιουργήθηκαν επίσης εκτός από υψομετρικές και βυθομετρικές ζώνες οι οποίες, εάν επεκταθούν σε ολόκληρο το Αιγαίο μπορούν να αξιοποιηθούν από την Υδρογραφική Υπηρεσία, αλλά και από τους επισκέπτες της χώρας μας. Οι τελευταίοι θα έχουν την δυνατότητα να προμηθεύονται και φωτογραφικούς χάρτες των νησιών. Στο μέλλον όλα τα δεδομένα θα διατίθενται μέσα από μια ηλεκτρονική βάση δεδομένων.

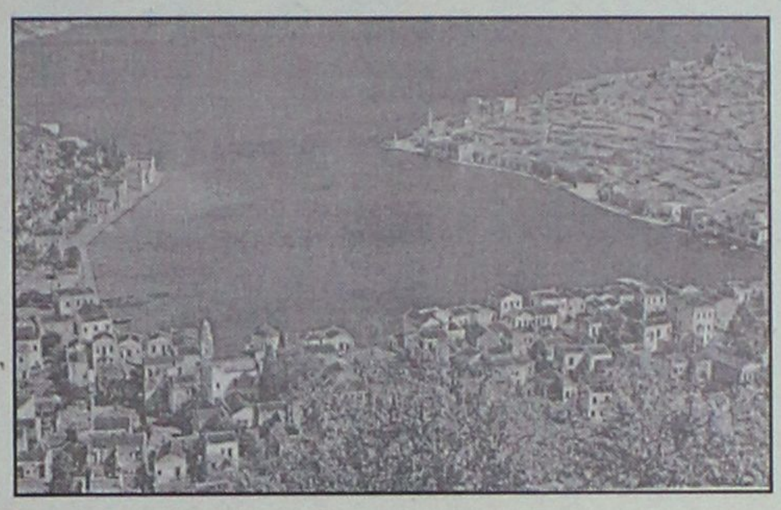

Ήδη για τη λειτουργία του προγράμματος και με πιστώσεις του επιχειρησιακού προγράμματος «ΠΟΛΙΤΕΙΑ!, εκπαιδεύονται στελέχη του Υπουργείου Αιγαίου ενώ όπως υπογραμμίζει ο Υπουργός κ. Νίκος Σηφουνάκης «τα στοιχεία μπορούν να χρησιμοποιηθούν από την τοπική αυτοδιοίκηση για επανασχεδιασμό των οδικών δικτύων, των αντιπυρικών ζωνών και τον εντοπισμό των σημείων συγκέντρωσης βρόχινου νερού για δημιουργία δεξαμενών. Με περαιτέρω ανάλυση των εδαφολογικών δεδομένων του προγράμματος μέσα από εξειδικευμένες μελέτες θα είναι δυνατόν, για παράδειγμα, να δοθεί απάντηση στο ερώτημα γιατί για παράδειγμα τα μαστιχόδεντρα ευδοκιμούν μόνο σε ορισμένα εδάφη της Χίου και όχι σε άλλα. Άλλο ένα πρόβλημα που μπορεί να βρει λύση αφορά τον ακριβή καθορισμό των παράκτιων ορίων των παραθαλάσσιων δήμων, ώστε να τερματισθεί η σημερινή αυθαιρεσία!.



Κουφώματα KUNSTSTOFF. Αξεπέραστη θερμομόνωση, υψηλή ηχομόνωση, απεριόριστη αντοχή στο χρόνο, πάνω από 60 πιστοποιητικά ποιότητας, μέχρι και 48 δόσεις. Υπεροχή KUNSTSTOFF θα πει υπέροχη ζωή!
KUNSTSTOFF®
www.kunststoff.gr
casaviva
Λεωφ.Ελευθερίας 2Α, 85104 Κρεμαστή Ρόδος Τηλ. 22410 95076, Fax.93775

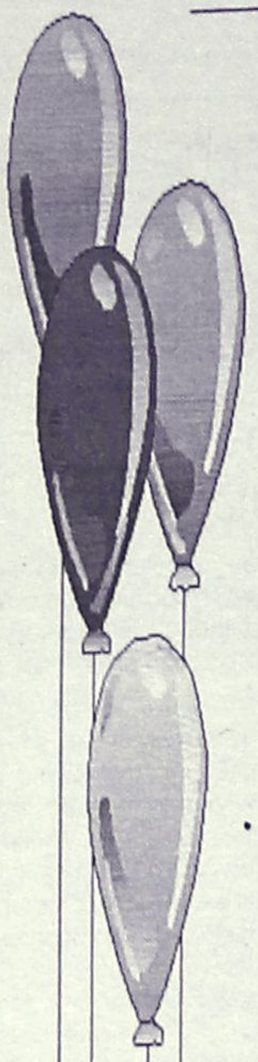

Μαγικός Κόσμος

ΠΑΙΔΟΤΟΠΟΣ - ΚΑΦΕΤΕΡΙΑ

Αγαπητοί μας φίλοι,
με μεγάλη μας χαρά σας ενημερώνουμε
ότι η καφετέρια-παιδότοπος

"Μαγικός κόσμος"

είναι κοντά σας και πάλι,
υπό νέα Δ/νση, με εκπλήξεις - σπιτικά
γλυκά και πάντα με επίβλεψη
των παιδιών από υπεύθυνο προσωπικό.

✓ Ωράριο λειτουργίας: 17.00 έως 22.00
✓ MENU για PARTY από 3,5 Ε

Με αγάπη προς τα παιδιά
ΑΝΝΑ ΝΤΟΒΕΛΛΟΥ - ΜΥΡΙΑΛΛΑΚΗ

ΑΝΑΛΑΜΒΑΝΟΥΜΕ ΚΑΙ ΚΑΘΕ ΕΙΔΟΥΣ
ΠΑΙΔΙΚΗ ΕΚΔΗΛΩΣΗ (Συλλόγων κ.λπ.)

Ακτή Κανάρη (Ψαροπούλα)
Τηλ. 2241039339 (09.00-16.00),
22410 76932 (17.00-22.00)

Από τις αίθουσες των δικαστηρίων

Έξω οι κάμερες και οι φωτογραφικές μηχανές

Εγκύκλιος του εισαγγελέα Πρωτοδικών Ρόδου

Δια... ροπάλου θα απαγορεύονται πλέον στο εξής οι κάμερες και οι φωτογραφικές μηχανές στα δικαστήρια και σε χώρους όπου κρατούνται πρόσωπα που κατηγορούνται για κάποια αξιόποινη πράξη, σύμφωνα με την Εισαγγελική Εγκύκλιο που απέστειλε στις 14 Ιανουαρίου 2003 στην Αστυνομική Διεύθυνση Δωδεκανήσου, ο προϊστάμενος της Εισαγγελίας Πρωτοδικών Ρόδου κ. Γεώργιος Οικονόμου.

Με την ίδια εγκύκλιο, ο εισαγγελέας, βάσει των σχετικών διατάξεων του νόμου, ξεκαθαρίζει επίσης (σε ερώτημα που είχε υποβληθεί από την Αστυνομική Διεύθυνση Δωδεκανήσου για το αν θα πρέπει να δίνονται ή όχι στην δημοσιότητα τα ονόματα των συλλαμβανομένων για διάφορα αδικήματα, ότι στις περιπτώσεις όπου πρόκειται για σοβαρές αξιόποινες πράξεις οι οποίες απασχολούν σε πανελλήνιο ή τοπικό επίπεδο, τα πλήρη στοιχεία των εμπλεκομένων θα δίνονται κανονικά στην δημοσιότητα.

Αναλυτικά στην Εισαγγελική Εγκύκλιο, αναφέρονται για τα δύο αυτά θέματα:

«Στα ηλεκτρονικά μέσα ΜΜΕ παρατηρείται συχνά η καταγραφή μέσω τηλεοπτικής κάμερας, προσώπων που έχουν συλληφθεί και κατηγορούνται για κάποια αξιόποινη πράξη, παρά το γεγονός ότι τα πρόσωπα αυτά εναντιώνονται ρητά στην δημοσιοποίησή τους και προσπαθούν να καλυφθούν σκεπάζοντας το πρόσωπό τους με ενδύματά τους, παρουσία των συνοδών αστυνομικών.

Για την εξάλειψη του φαινομένου αυτού, ο νομοθέτης θέσπισε την διάταξη του άρθρου 35 παρ. 4 εδ. Α του Ν 2172/1993 στην οποία ορίζεται:

Α) Απαγορεύεται η μετάδοση από την τηλεόραση ή την κινηματογράφηση ή βιντεοσκόπηση ή φωτογράφηση των προσώπων που προσάγονται ενώπιον των δικαστικών ή εισαγγελικών ή αστυνομικών και λοιπών αρχών, εφ' όσον αυτά δεν συναινούν ρητά. Στο δε εδάφιο γ' του άρθρου προβλέπεται η ακόλουθη ποινική κύρωση: «Όποιος παραβαίνει ή διευκολύνει την παραβίαση της απαγόρευσης της παραγράφου 4 εδ.α. τιμωρείται με φυλάκιση μέχρι δύο ετών, και με χρηματική ποινή από 100.000 δραχμές, έως και 5.000.000 δραχμές.

Παρά το ότι η διάταξη αυτή, είναι οπωσδήποτε σαφής, και σημαντική, δεν τυγχάνει ανάλογης εφαρμογής με συνέπεια το φαινόμενο αυτό να συνεχίζεται κατά τρόπο που προσβάλλει την αξιοπρέπεια των ανθρώπων αυτών.

Η μορφή αυτής της προσβολής, αποτελεί πρόσθετη ποινή, την ποινή της διαπόμπευσης η οποία όμως δεν αναγνωρίζεται από την έννομη τάξη της χώρας μας αλλά ούτε από οποιαδήποτε έννομη τάξη της οποίας ο πολιτισμός και ο σεβασμός της αξιοπρέπειας του ανθρώπου, αποτελούν κυρίαρχο στοιχείο.

Άλλωστε, το φαινόμενο, αυτό, προσβάλλει βασικές αρχές της «δίκαιης δίκης» και μάλιστα το «τεκμήριο της αθωότητας του κατηγορουμένου, αλλά υποβαθμίζει και το νομικά μας πολιτισμό.

Οι αστυνομικοί υπάλληλοι, που συνοδεύουν τους προαγόμενους κατηγορούμενους ενώπιον των εισαγγελικών ή άλλων δικαστικών ή αστυνομικών αρχών, έχουν εκ του νόμου επιβαλλόμενο καθήκον να θεβαιώνουν την εν λόγω αυτεπαγγέλτως διωκόμενη αξιόποινη πράξη, να συλλαμβάνουν άμεσα κάθε υπαίτιο πρόσωπο και να κατάσχουν τα τεχνικά μέσα, (κάμερες, φωτογραφικές μηχανές) με τα οποία επιχειρείται η πράξη αυτή.

Ενόψει αυτών, παρακαλούμε να ενεργήσετε για την αυστηρή εφαρμογή της προαναφερόμενης διάταξης, από τους αστυνομικούς υπαλλήλους των υπηρεσιών σας, ώστε να μην παρατηρείται το φαινόμενο τούτο. Για κάθε δυσχερές ζήτημα, οι αστυνομικοί υπάλληλοι να απευθύνονται στον Εισαγγελέα Ποινικής Δίωξης και να ζητούν από αυτόν εντολές και οδηγίες.

ΓΙΑ ΤΗΝ ΑΝΑΚΟΙΝΩΣΗ ΤΩΝ ΟΝΟΜΑΤΩΝ

Όσον αφορά το ερώτημά σας για το αν θα πρέπει να ανακοινώνονται τα ονόματα ή όχι συλλαμβανομένων για διάφορα αδικήματα, από τα δελτία Τύπου της Αστυνομικής Διευθύνσεως ή μόνον τα αρχικά τους, κι αν αυτό αποτελεί παράβαση των διατάξεων του νόμου περί προστασίας των προσωπικών δεδομένων του ατόμου, **σας γνωρίζουμε ότι δύνασθε να ανακοινώσετε τα πλήρη στοιχεία των συλλαμβανομένων για σοβαρές αξιόποινες πράξεις, οι οποίες απασχολούν την τοπική,** ή ακόμη και την πανελλήνια κοινή γνώμη».





ΑΘΛΗΤΙΚΗ ΡΟΔΙΑΚΗ

ΠΕΜΠΤΗ
6 ΦΕΒΡΟΥΑΡΙΟΥ 2003

ΑΔΕΙΑΣΜΑ



ΤΟΥ ΠΡΟΕΔΡΟΥ

• *Ανθρωπιστικά ψήφισαν τα εννέα μέλη της ΕΠΣΔ υπέρ της επανάληψης του αγώνα Αστέρα Π.-Ακουσίλαος (Κυριακή 3 μ.μ), στηριζόμενοι στην παράγραφο 9 του άρθρου 21 (!). Η πρόταση του Κλεόβουλου Χατζηγεωργίου έμεινε για τον εαυτό του!*

ΣΕΛ. 16

ΚΕΡΔΙΣΑΝ ΟΙ ΠΑΙΔΕΣ. ΕΧΑΣΑΝ ΟΙ ΝΕΟΙ ΑΠΟ ΤΗΝ ΑΘΗΝΑ



ΣΕΛ. 17

ΧΡΥΣΟ ΜΕΤΑΛΛΙΟ Η ΜΑΡΙΑ ΚΟΖΑ

• *Η αθλήτρια του "Υγεία" τερμάτισε πρώτη στα 60 μ. στην ημερίδα του Αγίου Κοσμά*

ΣΕΛ. 33

ΣΤΟΥΣ ΤΕΣΣΕΡΙΣ Ο ΑΠΟΛΛΩΝ

• *Πέρασε το εμπόδιο του Ηρακλή Μ. κερδίζοντας 6-2*

ΣΕΛ. 31

ΤΡΕΙΣ ΑΠΟΝΤΕΣ ΛΟΓΩ ΠΡΟΒΛΗΜΑΤΩΝ

• *Δεν προπονήθηκαν στη Ρόδο οι Μπιλιάς, Λυμπερόπουλος, Καλημέρης*

ΣΕΛ. 31

ΤΟΠΙΚΟ ΠΟΔΟΣΦΑΙΡΟ

Αδειασμα του προέδρου!

• Ο ΚΛΕΟΒΟΥΛΟΣ ΧΑΤΖΗΓΕΩΡΓΙΟΥ ΖΗΤΗΣΕ ΤΟΝ ΜΗΔΕΝΙΣΜΟ ΑΣΤΕΡΑ Π. - ΑΚΟΥΣΙΛΑΟΥ, ΟΜΩΣ ΠΕΡΑΣΕ Η ΠΡΟΤΑΣΗ ΤΟΥ ΚΑΤΡΗ ΜΕ 9-1 ΨΗΦΟΥΣ ΓΙΑ ΕΠΑΝΑΛΗΨΗ ΤΟΥ ΑΓΩΝΑ

Δύο είναι οι ειδήσεις που βγήκαν από την χθεσινή εξέταση εκ μέρους της ΕΠΣΔ του διακοπέντος αγώνα του πρωταθλήματος της Β' κατηγορίας Αστέρας Παστίδας - Ακουσίλαος. Η πρώτη έχει να κάνει με την απόφαση του Δ.Σ. της Ενωσης το παιχνίδι να επαναληφθεί από την αρχή (ορίστηκε για την ερχόμενη Κυριακή στις 3 το απόγευμα) και η δεύτερη με το πρωτοφανές για τα πρόσφατα χρονικά της ΕΠΣΔ γεγονός της ολικής καταψήφισης της πρότασης του προέδρου **Κλεόβουλου Χατζηγεωργίου!**

Το παιχνίδι της απόφασης παίχτηκε στην ερμηνεία του άρθρου 21 του ΚΑΠ, με τον πρόεδρο να στηρίζεται στην παράγραφο 2 εδάφιο 3 ("με αφαίρεση τριών βαθμών από την υπαίτια ομάδα -ή ομάδες- αν ο αγώνας διακοπεί πριν από την κανονική λήξη του) και όλα τα υπόλοιπα παριστάμενα μέλη (εννέα), έχοντας σαφέστατη την διάθεση να αποφασίσουν με ανθρωπιστικά κριτήρια (η πρότασή τους εκφράστηκε από τον **Γιάννη Κάτρη**) στην παράγραφο 9, που αναφέρει: "σε κάθε περίπτωση που δεν τελείται ή διακόπτεται αγώνας -για οποιονδήποτε λόγο- για το κύρος αυτού και τις επιβαλλόμενες ποινές αποφαίνεται η κατά περίπτωση διοργανώτρια εκτός από τις ομάδες που μετέχουν στα πρωταθλήματα Α, Β, Γ Εθνικών κατηγοριών και τους μεταξύ τους φιλικούς αγώνες, που αρμόδιος είναι το δικαιοδοτικό όργανο".

Ο **Κλεόβουλος Χατζηγεωργίου** εξέτασε το θέμα από την νομική του σκοπιά (δήλωσε, φυσικά, πως τον ενδιέφερε το ανθρωπιστικό σκέλος, το κάλυψε με την αποφυγή της παρ. 2 εδ. δ. που κάνει λόγο για αποχώρηση ομάδων και τιμωρία μείον 10 βαθμών), φοβούμενος ανατροπή κάποιας απόφασης σε περίπτωση προσφυγής τρίτου ενδιαφερόμενου σωματείου, ενώ οι υπόλοιποι θέλησαν να αναζητήσουν "παράθυρο" στον ΚΑΠ για να στηρίξουν ανθρωπιστική απόφαση. Βέβαια, η παρ. 9 του άρθρου 21 δεν αναφέρεται στα αίτια διακοπής ενός αγώνα σε σχέση με την ευθύνη των σωματείων, αλλά στο όργανο που είναι αρμόδιο να λάβει την απόφαση, βάσει του άρθρου 21. Τέλος, θα πρέπει να σημειωθεί, πως ο **Κλεόβουλος Χατζηγεωργίου** ζήτησε, και πήρε, την προφορική δήλωση των υπόλοιπων μελών πως ο σοβαρός τραυματισμός ποδοσφαιριστή και η εξ αυτού προερχόμενη κακή ψυχολογική κατάσταση παικτών δικαιολογεί την διακοπή ενός αγώνας.

Υπογραμμίζεται πως τόσο ο Αστέρας Π. όσο και ο Ακουσίλαος προσκόμισαν ιατρικές βεβαιώσεις πως πέντε παίκτες του κάθε σωματείου βρισκόταν σε κάκιστη ψυχολογική κατάσταση και δεν είχαν την ηρεμία να αγωνιστούν καθώς και υπεύθυνες δηλώσεις των παικτών.

Μύδροι Παπαοικονόμου

• Ο πρόεδρος του Πετρώνα επανέλαβε τις καταγγελίες του εις βάρος του διαιτητή Ασημακόπουλου

Μύδρους εναντίον του διαιτητή του ματς των εφηβικών ομάδων Ζευς -Πετρώνας, **Ηλία Ασημακόπουλου**, εξαπέλυσε χθες στην ΕΠΣΔ ο πρόεδρος του Πετρώνα, **Κώστας Παπαοικονόμου**. Κατήγγειλε βία εναντίον ποδοσφαιριστών του από αντιπάλους, τόνισε πως ο διαιτητής προέτρεπε με χυδαίο τρόπο τους παίκτες του Ζευς να νικήσουν τον Πετρώνα και είπε πως τηλεφώνησε στον γ.γ.της ΕΠΣΔ **Βεργωτή** να πάει στο γήπεδο ("κάνε κάτι, μας δέρνουν"). Είπε μάλιστα πως ο **Ασημακόπουλος** έβρισε την σύζυγό του (επικαλέστηκε μάρτυρα), δήλωσε πως θα του κάνει μήνυση και υπεραμύνθηκε της απόφασής του να αποσύρει την ομάδα από το παιχνίδι. Η ΕΠΣΔ κάλεσε τον **Παπαοικονόμου** να καταθέσει εγγράφως τις καταγγελίες του, ενώ ο πρόεδρος του Πετρώνα διαπληκτίστηκε με τον γ.γ. **Βεργωτή**, όταν ο τελευταίος αποκάλυψε πως διαπίστωσε με τα μάτια του συμμετοχή τιμωρημένου παίκτη του Πετρώνα με δελτίο άλλου ποδοσφαιριστή.

Εξορία στον Κλεάνθη

• Τιμωρήθηκε με ποινή αποκλεισμού έδρας μίας αγωνιστικής. Στα μαλακά έπεσαν όλοι οι υπόλοιποι

Μία αγωνιστική μακριά από την έδρα του θα υποχρεωθεί να παίξει ο Κλεάνθης εξαιτίας των όσων συνέβησαν στον αγώνα του Παραδεισίου με την Αναγέννηση Εμπωνας. Τα υπόλοιπα σωματεία που είχαν κληθεί σε απολογία έπεσαν στα μαλακά. Εγγραφη επίπληξη και χρηματικό πρόστιμο 30 ευρώ επιβλήθηκε στον Αστέρα Παστίδας, στο Πυλί (15 ημέρες απαγόρευση εισόδου στους αγωνιστικούς χώρους και 30 ευρώ στον παράγοντά του **Αυγουλά**), στον Ερμή καθώς και στον Ιάλυσο. Ο προπονητής του τελευταίου, **Θεόδωρος Θεοδώρου** τιμωρήθηκε με έγγραφη επίπληξη και ο παράγοντάς του **Ατσικνούδας** με 20ήμερη απαγόρευση εισόδου στους αγωνιστικούς χώρους και χρηματικό πρόστιμο 30 ευρώ.

Αξίζει να σημειωθεί, πως ο διαιτητής του αγώνα Καλυμνιακός - Ιάλυσος **Σάββας Σιδηρόπουλος** παρουσιάστηκε ενώπιον της Πειθαρχικής Επιτροπής πριν από τη συνεδρίαση του Δ.Σ., αντέκρουσε πλήρως τα όσα είχε καταγγείλλει εγγράφως ο Ιάλυσος και η Ολομέλεια δεν έδωσε συνέχεια στο θέμα. Η μοναδική διαφορά των λεγομένων του **Σιδηρόπουλου** σε σχέση με το Φ.Α. ήταν οι φράσεις που χρεώθηκαν στον προπονητή του Ιάλυσου **Θεοδώρου** και που διευκρίνησε πως της είπε ο παράγοντας **Ατσικνούδας**.

ΚΛΗΣΕΙΣ ΣΕ ΑΠΟΛΟΓΙΑ

Την έγγραφη απολογία τους καλούνται να καταθέσουν στην ΕΠΣΔ μέχρι την επόμενη Τετάρτη το Πυλί (Φ.Α. Ασκληπιός - Πυλί), ο Κλεόβουλος και ο πρόεδρός του **Διακογεωργίου** (Φ.Α. Κλεόβουλος - Πυλώνα),καθώς και ο Ιάλυσος (Φ.Α. Ιάλυσος - Φοίβος). Επίσης καλούνται οι Ηλιος και ο πρόεδρός του **Δοξάκης** (Φ.Α. Διαγόρας Β. - Ηλιος Εφηβικό), ο Αρης και οι παράγοντές του **Φλεβάρης** και **Παρδαλός** (Φ.Α. Αρης- Κλεάνθης), η Κατταβιά και οι παράγοντές της **Φρατζής, Ροδίτης Γ. και Κρητικός** (Φ.Α. Ευαγόρας - Κατταβιά),ο Πετρώνας και ο πρόεδρός του **Παπαοικονόμου** (Φ.Α. Ζευς - Πετρώνας εφηβικό), η Δόξα Κ. (Φ.Α. και έκθεση παρατηρητή Δόξα Κ. - ΑΕΛ) καθώς και ο ΑΕΡΑ (Φ.Α. ΑΕΡΑ - Ηρακλής Μ.).

ΠΟΙΝΕΣ ΠΟΔΟΣΦΑΙΡΙΣΤΩΝ

9 αγωνιστικές: *Κατσούλης (Πυλί), Παπαοικονόμου Δ. (Πετρώνας).*
4 αγωνιστικές: *Νάκο (Ηλιος)*
3 αγωνιστικές: *Κάκος (Αστέρας Π.), Καλτσούλας (Αναγέννηση Ε.), Τσαγγάρης (Ζευς), Λαμπριανός (Πετρώνας).*
2 αγωνιστικές: *Πλύγκος (Δόξα Ψ.)*
1 αγωνιστική: *Ράιος Ε. (Ιάλυσος), Κώστα (Φοίβος), Δράκος Π. (Φοίβος), Πηδιάκης (Δήμητρα), Αυγέρης (Αναγέννηση Ε.), Μάρκου (Εθνικός), Αθανασίου Α. (Αστέρας Π.), Τσουκαλάς Μ. (Αναγέννηση Ε.).*

LORDAN
ΗΛΙΑΚΟΙ ΘΕΡΜΟΣΙΦΩΝΕΣ

ΗΛΕΚΤΡΙΚΕΣ ΕΓΚΑΤΑΣΤΑΣΕΙΣ
ΘΕΡΜΑΝΣΗ - ΨΥΞΗ - ΗΛΙΑΚΑ - AIR CONDITION
"ΗΛΕΚΤΡΙΚΟ ΣΠΙΤΙ"
ΣΑΡΑΝΤΗΣ ΓΡΗΓΟΡΑΚΗΣ
ΤΗΛ. 6932 255715-22410 94981

ΦΙΛΗΜΩΝ SERVICE
ΓΕΝΙΚΟ ΣΥΝΕΡΓΕΙΟ ΑΥΤΟΚΙΝΗΤΩΝ
ΑΝΤΑΛΛΑΚΤΙΚΑ-ΛΙΠΑΝΤΙΚΑ-ΕΛΑΣΤΙΚΑ
ΠΛΗΡΗΣ ΕΛΕΓΧΟΣ
ΤΕΧΝΙΚΟΣ & ΗΛΕΚΤΡΟΝΙΚΟΣ
ΒΕΛΤΙΩΣΕΙΣ-ΜΕΤΑΤΡΟΠΕΣ
ΡΥΘΜΙΣΕΙΣ INJECTION-DIESEL
ΑΥΤΟΜΑΤΑ ΣΑΣΜΑΝ-ΥΔΡΑΥΛΙΚΑ ΤΙΜΟΝΙΑ
ΕΛΕΓΧΟΣ ΚΑΥΣΑΕΡΙΩΝ
ΠΡΟΕΛΕΓΧΟΣ Κ.Τ.Ε.Ο
ΒΟΥΛΚΑΝΙΖΑΤΕΡ-ΖΑΝΤΕΣ-ΕΛΑΣΤΙΚΑ
ΖΥΓΟΣΤΑΘΜΙΣΕΙΣ-ΕΥΘΥΓΡΑΜΜΙΣΕΙΣ

ΛΟΥΠΗΣ Μ. ΦΙΛΗΜΩΝ
ΚΡΕΜΑΣΤΗ-ΡΟΔΟΣ ΤΗΛ: 2241095766

Zorpidis
ΤΟΥΡΙΣΤΙΚΟΣ ΟΡΓΑΝΙΣΜΟΣ
ΑΛΕΞ. ΔΙΑΚΟΥ & ΛΟΧΑΓΟΥ ΦΑΝΟΥΡΑΚΗ 31
Τηλ.: 2241 20625, 30054 FAX: 26745
Λ.Α.Ν.Ε.
Αναχωρήσεις από Ρόδο:
F/B ΙΕΡΑΠΕΤΡΑ
Κάθε ΤΕΤΑΡΤΗ στις 04.30 για
ΧΑΛΚΗ-ΔΙΑΦΑΝΙ-ΚΑΡΠΑΘΟ-ΚΑΣΟ-ΣΗΤΕΙΑ
Κάθε ΠΕΜΠΤΗ και ΚΥΡΙΑΚΗ στις 04.30 για
ΧΑΛΚΗ-ΔΙΑΦΑΝΙ-ΚΑΡΠΑΘΟ-ΚΑΣΟ-ΣΗΤΕΙΑ-ΑΓΙΟ ΝΙΚΟΛΑΟ-ΜΗΛΟ-ΠΕΙΡΑΙΑ
* Το F/B Β. ΚΟΡΝΑΡΟΣ δεν θα εκτελέσει τα δρομολόγιά του αυτή την περίοδο λόγω της ετήσιας συντήρησής του.
LAOYMZIS FLYING DOLPHINS
Αναχωρήσεις καθημερινά με το CHRISTOS L. για
• ΚΩ στις 16.00 και ΚΩ-Ρόδο στις 08.00 • ΧΑΛΚΗ κάθε Σάββατο στις 14.00 • ΤΗΛΟ κάθε Σάββατο στις 14.00 • ΝΙΣΥΡΟΣ κάθε Σάββατο στις 14.00 • ΣΥΜΗ κάθε Δευτέρα και Τετάρτη στις 16.00.
ΚΡΑΤΗΣΕΙΣ ΞΕΝΟΔΟΧΕΙΩΝ σε όλη την Ελλάδα
ΑΕΡΟΠΟΡΙΚΑ ΕΙΣΙΤΗΡΙΑ
ΑΚΤΟΠΛΟΪΚΑ ΕΙΣΙΤΗΡΙΑ
ΕΝΟΙΚΙΑΣΕΙΣ ΑΥΤΟΚΙΝΗΤΩΝ

ΤΟΠΙΚΟ ΠΟΔΟΣΦΑΙΡΟ

Μία χαρά, μία λύπη

• ΝΙΚΗΣΑΝ ΟΙ ΠΑΙΔΕΣ (1-0) ΤΗΝ ΑΘΗΝΑ ΚΑΙ ΠΑΡΑΜΕΝΟΥΝ ΣΤΟ "ΚΟΛΠΟ" ΤΗΣ ΠΡΟΚΡΙΣΗΣ

• ΚΑΤΑΔΙΚΑΣΤΙΚΗ ΗΤΤΑ ΓΙΑ ΤΟΥΣ ΝΕΟΥΣ ΠΟΥ ΕΧΑΣΑΝ 3-1 "ΨΑΛΙΔΙΖΟΝΤΑΣ" ΤΙΣ ΟΠΟΙΕΣ ΕΛΠΙΔΕΣ ΥΠΗΡΧΑΝ

Γλυκόπικρη ήταν η γεύση που μας άφησαν χθες οι μικτές μας ομάδες, καθώς ενώ οι Παίδες κατάφεραν να κερδίσουν 1-0 διατηρώντας έτσι τις όποιες ελπίδες τους για πρόκριση στην τελική φάση, αντίθετα οι Νέοι ηττήθηκαν 3-1 από τους Αθηναίους ψαλιδίζοντας τις ελπίδες τους για πρόκριση.

Τα δύο παιχνίδια έγιναν στο γήπεδο Αρχαγγέλου, σε βρεγμένο τερέν και κάτω από δυνατό άνεμο.

Στο παιχνίδι των παίδων στο 12' τραυματίστηκε στην ωμοπλάτη (εξάρθρωση) ο Τσεβάς της Αθήνας και μεταφέρθηκε στο νοσοκομείο της Ρόδου, όπου και του παρασχέθηκαν οι πρώτες βοήθειες.

ΠΑΙΔΕΣ

Παίζοντας πειθαρχημένα και με έξυπνη τακτική, οι ποδοσφαιριστές της μικτής μας ομάδας των Παίδων πήραν τη νίκη (1-0) και τους τρεις πολύτιμους βαθμούς απέναντι στο αντίστοιχο συγκρότημα της Αθήνας.

Οι παίδες μας είχαν την τύχη να προηγηθούν νωρίς ('9) με 1-0 καταφέρνοντας να διατηρήσουν το συγκεκριμένο σκορ μέχρι το τέλος, ενώ τους δόθηκε η ευκαιρία να το διευρύνουν.

Στο α' ημίχρονο μέχρι να γίνει το 1-0 η μικτή μας είχε το έλεγχο του παιχνιδιού.

Μετά το 1-0 οι παίκτες μας έδωσαν χώρο στους αντιπάλους τους οι οποίοι αν και με κόντρα αέρα είχαν δύο καλές ευκαιρίες για να ισοφαρίσουν. Στο ξεκίνημα της επανάληψης οι Παίδες μας έχασαν την ευκαιρία για να "καθαρίσουν" το ματς, όμως "κλώτσησαν" την ευκαιρία.

Ετσι λοιπόν οι Αθηναίοι με βοηθό αυτή τη φορά τον αέρα προσπάθησαν να φτάσουν στο γκολ, όμως όσες φορές χρειάσθηκε ο τερματοφύλακας Καραγιάννης διατήρησε το μηδέν στην εστία του.

ΦΑΣΕΙΣ-ΓΚΟΛ

5'. Σουτ σουτ φάουλ του Λαμπριανού έφυγε λίγο άουτ.

9' Με μακρινό σουτ ο Λαμπριανός έστειλε τη μπάλα στα δίχτυα αφού πρώτα η μπάλα έσκασε μπροστά στον αντίπαλο τερματοφύλακα και πέρασε από πάνω του.

17' Από θέση τετ-α-τετ ο Βιδάλης σούταρε για ν' αποκρούσει ο Καραγιάννης σωτηρία.

35' Νέα σωτηρία επέμβαση του Καραγιάννη που έπεσε στα πόδια του Κλη και απεσοβησε τον κίνδυνο.

45' Ο Πιζήμολας έφυγε μόνος μπροστά, το πλασέ του όμως έφυγε πάνω από τα δοκάρια

56' Ο Βιδάλης σε θέση τετ-α-τετ νέα άρνηση του Καραγιάννη που απέκρουσε σε κόρνερ.

60' Σουτ το Πλημμένου μπλόκαρε σταθερά ο Καραγιάννης.

76' Ο Πιζήμολας έκλεψε τη μπάλα ξεχύθηκε στην αντεπίθεση, όμως το σουτ που επιχείρησε απέκρουσε ο Μουγιακάκος

Διακρίθηκαν:



Ο Νίκος Λαμπριανός με το γκολ που πέτυχε χθες διατήρησε τις ελπίδες για πρόκριση των Παίδων

Καλύτεροι από τη μικτή μας ήταν οι Καραγιάννης, Ζαμάγιας, Λαμπριανός, ενώ από την Αθήνα οι Βιδάλης, Μάκος.

Καλή η διαιτησία των Κετσέ, Ζανεττίδη, Κατσιδώνη Π.

ΔΩΔ/ΣΟΣ: *Καραγιάννης, Καρπαθάκης, Ατσίδης (46' Λαθούρης), Ζαμάγιας, Λαμπριανός, Γαϊτάνος, Γκάϊδας, Χ"φούντας Χρ., Πιζήμολας, Μαρίνος (79' Χ"φούντας Εμ.), Πάττας (80' Στρατής)*

ΑΘΗΝΑ: *Μουγιακάκος, Μάκος, Κουμπαράκης, Κουτσίλας, Χρήστου, Κατσουγρής, Π"δόπουλος (60' Γκουγκούσης), Πλημμένος, Γκούμας (53' Τσίκνης), Βιδάλης, Τσεβάς (19' λ.τ. Κλης).*

ΝΕΟΙ

Στο Δημοτικό γήπεδο Αρχαγγέλου θάφτηκαν ουσιαστικά οι ελπίδες των Νέων για πρόκριση στην επόμενη φάση του πρωταθλήματος ενώσεων. Εχασαν από την Αθήνα με 3-1.

Το σκορ κρίνεται δίκαιο αφού οι Νέοι μας παρουσιάστηκαν μέτριοι και χωρίς αποφασιστικότητα σ' ένα ματς που ουσιαστικά διεκδικούσαν την αύξηση των ελπίδων της.

Στο 12' ο Διακίδης σούταρε η μπάλα έφυγε από τα χέρια του τερμαφύλακα και αποκρούστηκε από το κάθετο δοκάρι.

Στο 18' ο Παπαχρήστου έβγαλε συρτή σέντρα από τα αριστερά η άμυνα αδράνησε, για να έρθει από δεξιά ο Πανταζόπουλος και με κοντινό σουτ ν' ανοίξει το σκορ 0-1.

Στο 47' ο Κεφάλας βγήκε και απέκρουσε έγκαιρα το πλασέ του Πετρόπουλου

Στο 50' ο Διακίδης εκτέλεσε φάουλ από δεξιά, ο Φραντζής διεκδίκησε τη μπάλα στον αέρα από τον Τριποτσέρη, μπήκε στη φάση ο Μαθιός, που ανατράπηκε από τον τερματοφύλακα και ο Ζανετίδης έδωσε σωστά πέναλτι.

Ο Διακίδης ξεγέλασε τον τερματοφύλακα, η μπάλα βρήκε στο γόνατό του και κατέληξε στα δίχτυα 1-1.

Στο 62' ο Λεμονής σέντραρε από δεξιά η μπάλα έδειχνε να καταλήγει άουτ, κάτι που ξεγέλασε και τον Κεφάλα, ο αέρας άλλαξε την πορεία της χτύπησε στο δοκάρι και κατέληξε στα δίχτυα, 1-2.

Στο 67' ο Πανταζόπουλος σέντραρε ο Πετρόπουλος έπιασε κεφαλιά αλλά απέκρουσε ο Κεφάλας.

Στο 92' ο Καραχάλιος από δεξιά σέντραρε και ο Διαμανάκης από κοντά διαμόρφωσε το τελικό 1-3

Πολύ καλή η διαιτησία των Ζανεττίδη, Κετσέ, Κατσιδώνη Π.

Από την Δωδεκάνησο ξεχώρισαν οι Πατρός, Μαθιός, Καρτάλης και από την Αθήνα οι Τσεβάς, Πανταζόπουλος, Παπαχρήστου

Οι συνθέσεις:

ΔΩΔΕΚΑΝΗΣΟΣ: *Κεφάλας, Χωρίτης, Μαριάς, Πατρός, Κώτσος (76' λ.τ. Κατσαράς), Μακρυδημήτρης, Διακίδης, Αθανασίου (46' Φραντζής), Τριπολίτης (34 λ.τ. Κοσμάς), Μαθιός, Καρτάλης*

ΑΘΗΝΑ: *Τσεπέρης, Τριποτσέρης, Τζιβιλόγλου, Τσεβάς, Τσώνης, Λεμονής, Μπίτζας, Παναγόπουλος (70΄ Καραχάλιος), Πετρόπουλος (88' Διαμανάκης), Π"χρήστου, Γιαννουδάκης.*

ΠΡΩΤΑΘΛΗΜΑ ΕΝΩΣΕΩΝ

ΠΑΙΔΕΣ

1η αγωνιστική

Κυκλάδες-Αθήνα	0-3
Κόρινθος-Πειραιάς	1-3
Δωδ/σος-Σάμος	5-0

2η αγωνιστική

Αθήνα-Δωδ/σος	2-1
Πειραιάς-Κυκλάδες	6-1
Σάμος-Κόρινθος	1-3

3η αγωνιστική

Δωδ/σος-Κόρινθος	1-0
Σάμος-Κυκλάδες	1-4
Αθήνα-Πειραιάς	2-0

4η αγωνιστική

Πειραιάς-Σάμος	13-0
Κυκλάδες-Δωδ/σος	1-1
Κόρινθος-Αθήνα	1-4

5η αγωνιστική

Δωδ/σος-Πειραιάς	0-1
Κόρινθος-Κυκλάδες	2-0
Σάμος-Αθήνα	0-2

6η αγωνιστική

Αθήνα-Κυκλάδες	4-1
Πειραιάς-Κόρινθος	2-0
Σάμος-Δωδ/σος	1-6

7η αγωνιστική

Δωδ/σος-Αθήνα	1-0
Κόρινθος-Σάμος	5-0
Κυκλάδες-Πειραιάς	0-4

ΝΕΟΙ

1η αγωνιστική

Κυκλάδες-Αθήνα	0-4
Κόρινθος-Πειραιάς	0-1
Δωδ/σος-Σάμος	7-2

2η αγωνιστική

Αθήνα-Δωδ/σος	1-1
Πειραιάς-Κυκλάδες	1-0
Σάμος-Κόρινθος	1-2

3η αγωνιστική

Δωδ/σος-Κόρινθος	0-1
Σάμος-Κυκλάδες	2-2
Αθήνα-Πειραιάς	2-2

4η αγωνιστική

Πειραιάς-Σάμος	2-0
Κυκλάδες-Δωδ/σος	2-2
Κόρινθος-Αθήνα	0-1

5η αγωνιστική

Δωδ/σος-Πειραιάς	0-0
Κόρινθος-Κυκλάδες	5-0
Σάμος-Αθήνα	0-3

6η αγωνιστική

Αθήνα-Κυκλάδες	3-0
Πειραιάς-Κόρινθος	2-0
Σάμος-Δωδ/σος	1-4

7η αγωνιστική

Δωδ/σος-Αθήνα	1-3
Κόρινθος-Σάμος	2-0
Κυκλάδες-Πειραιάς	0-1

ΒΑΘΜΟΛΟΓΙΑ

Α/Α	ΟΜΑΔΕΣ	ΒΑΘ.	ΑΓ.	ΤΕΡΜ.
1.	Πειραιάς	18	7	29-4
2.	Αθήνα	18	7	17-4
3.	Δωδ/σος	13	7	15-5
4.	Κόρινθος	9	7	12-11
5.	Κυκλάδες	4	7	7-21
6.	Σάμος	0	7	3-37

ΒΑΘΜΟΛΟΓΙΑ

Α/Α	ΟΜΑΔΕΣ	ΒΑΘ.	ΑΓ.	ΤΕΡΜ.
1.	Αθήνα	17	7	17-4
2.	Πειραιάς	17	7	9-2
3.	Κόρινθος	12	7	15-10
4.	Δωδ/σος	9	7	10-5
5.	Κυκλάδες	2	7	4-18
6.	Σάμος	1	7	6-22



ΑΝΟΙΚΤΑ

Ξεφαντώστε με ένα κεφάτο πρόγραμμα

με τον ΚΩΣΤΑ ΘΕΟΔΟΣΙΟΥ,

ΜΙΧΑΛΗ ΘΕΟΔΟΣΙΟΥ

την ΙΟΥΛΙΑ

και την ΒΙΚΤΩΡΙΑ

Η αίθουσα διατίθεται για κάθε εκδήλωση (250 άτομα)

ΛΙΝΔΟΥ & ΒΡΥΞΕΛΛΩΝ 211

(πίσω από τη ΔΕΥΑΡ), στο Ροδίνι

ΤΗΛ. 67674 • Κιν. 0932-635007

ΠΕΡΙΦΕΡΕΙΑΚΟ

Χωρίς άγχος...

• ΕΤΣΙ ΘΕΛΕΙ ΤΗΝ ΚΥΡΙΑΚΗ ΤΟΥΣ ΠΑΙΚΤΕΣ ΤΟΥ Ο ΑΝΔΡΕΑΣ ΣΤΑΥΡΟΥ

• ΜΠΗΚΑΝ ΣΤΟΥΣ ΚΑΝΟΝΙΚΟΥΣ ΡΥΘΜΟΥΣ ΜΟΣΧΟΥ ΚΑΙ ΓΕΩΡΓΑΛΗΣ



Χωρίς άγχος θέλει στον Κορυδαλό τους παίκτες του ο Ανδρέας Σταύρου (ΒΙΚΤΩΡ - ΦΩΤΟ ΜΑΡΚΕΤ - ΙΑΛΥΣΟΣ)

Σε διαδικασία προσαρμογής στις συνθήκες αγώνα του γηπέδου Κορυδαλού βρίσκεται από χθες ο Διαγόρας. Οι κυανέρυθροι προπονήθηκαν χθες στα γήπεδα των Αγίων Αποστόλων που διαθέτουν συνθετικό χλοοτάπητα. Αγωνιστικό χώρο δηλαδή σαν αυτόν του γηπέδου που θα γίνει την προσεχή Κυριακή το ματς με τον Ερμή Κορυδαλού.

Χαρακτηριστικό της χθεσινής προπόνησης είναι πάντως το γεγονός της συμμετοχής σε φουλ ρυθμούς των **Μερκούρη Μόσχου και Πολυδεύκη Γεωργαλή**. Και οι δύο έβγαλαν την προπόνηση χωρίς καμμία ενόχληση. Το αν θ' ακολουθήσουν όμως την αποστολή θα εξαρτηθεί από τις προπονήσεις Πέμπτης και Παρασκευής. Απών ήταν επίσης και ο **Παντελής Αθανασίου** που αγωνιζόταν με την Μικτή των Νέων Δωδεκανήσου.

Ο **Ανδρέας Σταύρου** μίλησε χθες για τον αγώνα με τον Ερμή. Στάθηκε περισσότερο στη βαθμολογική πίεση που δημιουργεί άγχος ιδιαίτερα στους νεαρούς ποδοσφαιριστές. Ο τεχνικός του Διαγόρα τόνισε: "Είναι ένα από τα δύσκολα εκτός έδρας παιχνίδια και θα προσπαθήσουμε να ξεπεράσουμε τα άσχημα αποτελέσματα των τελευταίων αγώνων. Πρέπει να παρουσιασθούμε χωρίς ψυχολογική πίεση που μας δημιουργεί η βαθμολογική μας θέση και να πάρουμε το θετικό αποτέλεσμα. Θέλω να πιστεύω ότι θα παρουσιασθούμε στο γήπεδο απελευθερωμένοι από το άγχος των βαθμών. Εύχομαι να πάνε όλα καλά και να επανέλθουμε στις νίκες".

Σήμερα οι κυανέρυθροι θα προπονηθούν είτε στο βοηθητικό είτε πίσω απ' τις εστίες, ενώ αναμένεται να γυμνασθούν και την Παρασκευή εκεί.

Ρεπό και μετά Εθνικός

• Στις 16 Φεβρουαρίου ο Σταυρός υποδέχεται τον Εθνικό Ελληνορώσων μετά το ρεπό αυτής της Κυριακής

• Στις 9 Μαρτίου η ανδρική ομάδα σάλας του Σταυρού υποδέχεται τον Ερμή Κορυδαλού για το κύπελλο Ελλάδας

Αλλο ένα Σαββατοκύριακο ξεκούρασης θα απολαύσει η γυναικεία ομάδα του Σταυρού.

Την προσεχή Κυριακή δεν θα γίνει κανένα παιχνίδι για το γυναικείο περιφερειακό πρωτάθλημα λόγω του αγώνα της εθνικής γυναικών.

Παρ' όλης πάντως της αγωνιστικής αδράνειας την προσεχή Κυριακή οι "πράσινοι" θα προπονηθούν κανονικά σήμερα και αύριο, με τον **Νίκο Ταχραμάνη** να έχει στην διάθεσή του όλες τις παίκτριες.

Την μεθεπόμενη Κυριακή 16/2 ο Σταυρός θα φιλοξενήσει στις Καλυθιές τον Εθνικό Ελληνορώσων με μοναδικό στόχο την επιστροφή στις νίκες.

ΠΟΔΟΣΦΑΙΡΟ ΣΑΛΑΣ

Ενα ποδοσφαιρικό αγώνα διαφορετικό από τους άλλους θα έχουν την ευκαιρία να παρακολουθήσουν, την Κυριακή 9 Μαρτίου οι φίλοι του αθλήματος.

Την παραπάνω ημερομηνία η ανδρική ομάδα σάλας 5Χ5 του Σταυρού θα αντιμετωπίσει στο κλειστό Κρεμαστής τον Ερμή Κορυδαλού για την β' φάση του Κυπέλλου Ελλάδας, σε αγώνα νοκάουτ.

Θυμίζουμε ότι ο Σταυρός πέρασε μπάι στον δεύτερο γύρο.

Paradise Gym
BEAUTY & FITNESS CENTER
αθλήσου για την καρδιά σου



ΚΛΕΙΣΤΗ ΘΕΡΜΕΝΟΜΕΝΗ ΠΙΣΙΝΑ
ΚΑΘΗΜΕΡΙΝΑ ΑΝΟΙΚΤΑ
ΑΠΟ 9:00 ΕΩΣ 23:00
ΠΡΟΓΡΑΜΜΑΤΑ
ACQUA GYM - ACQUA G.A.G
ACQUA STEP - ACQUA AEROBIC
ΠΑΙΔΙΚΑ ΤΜΗΜΑΤΑ
ΚΟΛΥΜΒΗΣΗΣ
AldemarPARADISE ROYAL MARE HOTEL - ΛΕΩΦ. ΚΑΛΙΘΕΑΣ ΤΗΛ . 62481

Η "ΑΣΦΑΛΕΙΑ" δεν εκτιμάται με το κόστος
Αλλά ακόμα και έτσι, δεχόμαστε συγκρίσεις
ΑΠΟΣΠΑΣΜΑΤΙΚΟ ΤΙΜΟΛΟΓΙΟ ΜΙΚΤΩΝ 6 ΜΗΝΙΑΙΩΝ
ΑΣΦΑΛΙΣΤΡΩΝ ΣΕ Β.Μ. 03 ΝΗΣΟΥ ΡΟΔΟΥ

ΙΠΠΟΙ	Ε.Ι.Χ.	ΚΑΛΥΨΕΙΣ
01-06	82,52 €	Αστ./Ευθ. για ΣΒ 500.000 €
07-08	86,02€	ΥΖ 100.000 €
09-10	104,24€	Αστ. /Ευθ. Κλοπής
11-12	112,39€	Φωτιά 2.935 €
13-14	118,65€	Στάσεις-Απεργ. 2.935 €
		Πολ. Ταραχές 2.935 €
ΙΠΠΟΙ	ΦΙΧ/ΑΓΡ	
01-10	68,90€	Τρομ. Ενεργ. 2.935 €
11-15	91,26€	Προσ. Ατυχ. Οδ. 6.000 €
16-20	95,85€	Φροντίδα Ατυχήματος
		Νοσοκομειακή Φροντ. Ατυχ.
		ALICO AIG LIFE
		Ημερ. Επίδομα Νοσηλείας 50-100€
		Εξοδα επειγ. Αερομεταφοράς
ΙΠΠΟΙ	ΦΙΧ/ΕΠΑΓ	ΚΑΛΥΨΕΙΣ
01-10	109,93€	
11-15	137,37€	
16-20	153,08€	
ΙΠΠΟΙ	ΤΑΞΙ	ΚΑΛΥΨΕΙΣ
01-15	254,04€	Αστ. /Ευθ. ως ανωτέρω
16-20	263,80€	Θραύση Κρυστάλλων
21-25	322,31€	Νομική Προστασία
ΙΠΠΟΙ	Φ.Δ.Χ.	ΚΑΛΥΨΕΙΣ
01-15	217,96€	Αστ./Ευθ. ως ανωτέρω
16-20	249,54€	Φωτιά 2.935 €
21-30	278,11€	Προσ. Ατυχ. Οδ. 6.000 €
31-40	300,60€	
41-55	330,13€	
56-75	375,83€	
76++	417,93€	
CC	ΜΟΤΟ	ΚΑΛΥΨΕΙΣ
00-50	14,51€	
51-250	20,29€	Αστ./Ευθ. ως ανωτέρω
250++	50,75€	

Ασύγκριτες τιμές και στους κλάδους: Πυρός (Κατοικιών-καταστημάτων) Σεισμού, Πλημμύρας, Καταιγίδας, Θύελλας, Μεταφορών Ατυχημάτων, Σκαφών κ.λ.π.



ΑσφαΛΥΣΕΙΣ
ΚΑΜΠΙΣΕΛΗ
28ης Οκτωβρίου 45-85100 ΡΟΔΟΣ
Τηλ. 2241035888, Fax: 2241021933
ΠΡΑΚΤΟΡΕΥΣΗ ΑΣΦΑΛΙΣΤΙΚΩΝ ΕΤΑΙΡΕΙΩΝ
ΥΠΕΥΘΥΝΗ: ΜΑΤΙΝΑ ΚΑΜΠΙΣΕΛΗ

ΜΙΚΡΕΣ αγγελίες

ΟΙ ΑΓΓΕΛΙΕΣ ΤΗΣ ΡΟΔΙΑΚΗΣ παρουσιάζονται και στο site www.anaggelies.gr

ΜΕΤΑΦΕΡΘΗΚΑΜΕ!
Θα μας βρίσκετε στα κεντρικά μας γραφεία επί της **Μαρ. Μαλλιαράκη 11** (τελευταία πάροδος Καναδά).
Τα τηλέφωνα παραμένουν τα ίδια:
(22410) 22210, (22410) 75230

ΕΝΟΙΚΙΑΣΕΙΣ ακινήτων & επιχειρησεων

ΓΚΑΡΣΟΝΙΕΡΑ επιπλωμένη ισόγειο στις Επτά Βαγιές. Πληρ. τηλ. (22410)37994, 6936590277 AE50121

ΚΑΤΑΣΤΗΜΑ 35 τ.μ. σε κεντρικό σημείο της Παλιάς Πόλης, πλήρως ανακαινισμένο. Πληρ. μόνο κατόπιν ραντεβού. Ευρωπαική Επενδυτική τηλ. (22410)39300, 6977582152 AE50113

ΓΚΑΡΣΟΝΙΕΡΑ (1 υπν/τιο ξεχωριστό) επιπλωμένη στο 6ο χλμ. λεωφόρου Καλλιθέας (μετά το ξεν/χείο Paradise) για όλο το χρόνο, ενοίκιο 170 ευρώ (Μόνο σε Ελληνες). Πληρ. τηλ. (22410)28838, 75612 (μόνο πρωί 10-12 π.μ.) AE50110

ΓΚΑΡΣΟΝΙΕΡΑ ΠΛΗΡΩΣ ΕΠΙΠΛΩΜΕΝΗ ΚΑΙ ΕΞΟΠΛΙΣΜΕΝΗ ΚΑΤΑΛΛΗΛΗ ΓΙΑ ΦΟΙΤΗΤΡΙΑ. ΠΛΗΡ. ΤΗΛ. (22410)65858, 6974568822 ΠΕ50108

ΓΡΑΦΕΙΟ 50 Τ.Μ., ΓΡ. ΛΑΜΠΡΑΚΗ 46, 1ΟΣ ΟΡΟΦΟΣ, ΜΕ WC ΚΑΙ ΚΛΙΜΑΤΙΣΜΟ. ΠΛΗΡ. ΤΗΛ. 6945996980, 6945447283 ΠΕ50116

STUDIO επιπλωμένο με πολυκουζινάκι, μπαλκόνι και καρτοτηλέφωνο, περιοχή Κοσκινού. Τιμή 180 ευρώ. Πληρ. τηλ. (22410)61435 AE50105

ΔΙΑΜΕΡΙΣΜΑ ισόγειο, επιπλωμένο, λουξ, με αυλή και κήπο με αιρ κοντίσιον, πλυντήρια, 150.000 δρχ. Πληρ. τηλ. (22410)62552 Αποστόλου Παύλου 42 AE49814

ΠΑΡΑΔΟΣΙΑΚΟ ΚΑΦΕΝΕΙΟ κατάλληλο και για ουζερί ή φαστ φουντ. Πληρ. τηλ. 6934617003 AE50100

ΚΑΤΑΣΤΗΜΑΤΑ 50 τ.μ. με πατάρι και 30 τ.μ. με πατάρι. Περιοχή Νιοχώρι. Πληρ. τηλ. 6944142083, 2109965220AE50098

ΔΙΑΜΕΡΙΣΜΑΤΑ ΔΙΧΩΡΑ ΚΑΙ ΤΡΙΧΩΡΑ ΣΤΗΝ ΙΞΙΑ ΣΕ ΕΤΗΣΙΑ ΒΑΣΗ. ΠΛΗΡΩΣ ΕΠΙΠΛΩΜΕΝΑ ΚΑΙ ΕΞΟΠΛΙΣΜΕΝΑ, ΖΕΣΤΟ ΝΕΡΟ-Α/C-ΠΑΡΚΙΝ. ΠΛΗΡ. ΤΗΛ. 6945343563 ΠΕ50094

ΓΚΑΡΣΟΝΙΕΡΑ αποτελούμενη από δωμάτιο, κουζίνα, μπάνιο, επί της οδού Χρύσανθου Θεοχάρη 5 (περιοχή Ανάληψη). Πληρ. τηλ. (22410)63170AE50084

ΔΙΑΜΕΡΙΣΜΑ 60 τ.μ. στην περιοχή EDEN ROCK πλήρως εξοπλισμένο και με κεντρική θέρμανση. Πληρ. τηλ. (22410)87630 AE50092

ΕΠΑΓΓΕΛΜΑΤΙΚΟΣ ΧΩΡΟΣ 70 τ.μ. ισόγειος και διαμπερής επί της Γ. Παπανδρέου και Τσαβαρη γωνία στην Ανάληψη με μεγάλη αυλή. Πληρ. τηλ. (22410)78520 AE50086

ΚΑΤΑΣΤΗΜΑ στα 100 Μαγαζιά, κατάλληλο για γραφειο, κουρειο, καφενειο. Πληρ. τηλ. (22410)24281 AE50082

ΔΙΑΜΕΡΙΣΜΑΤΑ επιπλωμένα 2 δωματίων κατάλληλα για ένα ή δύο άτομα με πολυκουζινάκι, λουτροκαμπινέ, ζεστό-κρυο νερό, βεράντα στο Νιοχώρι επί της οδού Κρήτης. Πληρ. τηλ. (22410)27413, 34741 και 23610 AE50080

ΔΙΑΜΕΡΙΣΜΑ καινούργιο δυάρι, στα Κοσκινού, σε καλή περιοχή. Πληρ.τηλ. (22410)63033 μετά τις 1 μ.μ. AE50055

ΔΙΑΜΕΡΙΣΜΑ 2άρι Λίνδου 224 κος Νικήτας. Πληρ. τηλ. (22410)29371 AE50052

ΜΟΝΟΚΑΤΟΙΚΙΑ (Πύργος) 300 τ.μ. και με οικόπεδο5000 τ.μ. πριν από την Κρεμαστή. Είναι για λίγους και γίνονται δεκτές μόνο σοβαρές προτάσεις. Πληρ. κ. Μανώλη τηλ. 6946163242 AE50073

ΚΑΤΑΣΤΗΜΑ 60 τ.μ. επί της 28ης Οκτωβρίου 76 κατάλληλο για οποιαδήποτε χρήση, εκτός εστιατορίου και μπαρ. Πληρ. τηλ. (22410)34574 AE50051

ΔΙΑΜΕΡΙΣΜΑ 3άρι στην οδό Εθνικής Αντίστασης 86 απέναντι από την ALPHA BANK σε μικρή οικοδομή 6 διαμερισμάτων. Ενοίκιο 340 ευρώ. Πληρ. τηλ. (22410)91802 AE50047

ΔΙΑΜΕΡΙΣΜΑ επιπλωμένο 2 δωματίων πλήρως εξοπλισμένο 40 τ.μ. με ψυγειοκουζινα φούρνο, ηλεκτρικά καλοριφέρ, τηλεόραση, χρηματοκιβώτιο, ηλιακό θερμοσίφωνα 12 τ.μ. βεράντα - παντοχόθεν ελεύθερο, άνετο χώρο παρκαρίσματος στην Κρεμαστή. Πληρ. τηλ. (22410)96742 AE50046

STUDIO λουξ κατασκευής πλήρως εξοπλισμένο (πλυντήριο, TV, κ.λπ.) στους πρόποδες Φιλερήμου ανεξάρτητο (σε βίλλα) με ωραία θέα, ήσυχο, μεγάλη αυλή. Πληρ. τηλ. (22410)95057, 6945155564 AE50048

ΔΙΑΜΕΡΙΣΜΑ καινούργιο 100 τ.μ. αποτελούμενο από 3 υπνοδωμάτια και μεγάλη σαλοτραπεζαρία επί της οδού Αγίου Γεωργίου 47, ενοίκιο 500 ευρώ. Πληρ. τηλ. (22410)25096 AE50045

ΚΑΤΑΣΤΗΜΑ στο εμπορικό κέντρο της πόλης (Μαντράκι) 50 τ.μ. πλήρως ανακαινισμένο με air condition και τουαλέτα. Πληρ. τηλ. (22410)27884, 6937477810 AE50043

ΕΝΟΙΚΙΑΣΕΙΣ ΔΙΑΜΕΡΙΣΜΑΤΩΝ ΚΑΙ ΚΑΤΑΣΤΗΜΑΤΩΝ: 1. Ενοικιάζεται γραφειο κεντρικό στο Μαντράκι α' ορόφου 80 τ.μ. με μηνιαίο μίσθωμα 599 ευρώ, 2) στα Τριάντα α) οροφοδιαμέρισμα α' ορόφου 2 υπνοδωματίων σαλόνι-κουζίνα πλήρως επιπλωμένο και εξοπλισμένο, κουζίνα - ψυγείο κλπ. με μηνιαίο μίσθωμα 440 ευρώ β) Διαμέρισμα α' ορόφου σε μονόροφη οικοδομή 2 υπνοδωματίων σαλόνι-κουζίνα, WC σε άριστη κατάσταση με μηνιαίο μίσθωμα 382 ευρώ, 3. Ενοικιάζονται καταστήματα: α) Στην Καρπάθου 50 τ.μ. β) Στη Νέα Αγορά 25 τ.μ. γ) Στην Αλεξ. Διάκου κεντρικό 160 τμ. δ) Στην Π. Πόλη καφετέρια 60 τ.μ. πλήρως εξοπλισμένη. ε) Στην Καρπάθου πωλείται- ενοικιάζεται επιχείρηση καφετέρια-μπαρ σε λογική τιμή. 4) Ενοικιάζεται στην Ανάληψη ισόγεια αποθήκη 80 τ.μ. με μηνιαίο μίσθωμα 180 ευρώ Πληρ. ΡΟΔΙΑΚΗ ΚΤΗΜΑΤΙΚΗ Ανέστης και Σάββας Σαββαΐδης, τηλ. (22410)26281, 6944/243452, 6944/421015. AE50032

ΔΙΑΜΕΡΙΣΜΑ λουξ καινούργιο, στον 2ο όροφο στην περιοχή Δασκάλους. Τιμή 135.000 δρχ. ή 396 €. Πληρ. τηλ. 6945888501 AE50009

ΧΩΡΟΣ 100 τ.μ. με WC, κατάλληλος για γραφείο, φροντιστήριο, κατάστημα και για οποιαδήποτε άλλη επαγγελματική χρήση. Διαθέτει έμπροσθεν μεγάλο προαύλιο χώρο και άνετο πάρκινγκ. Ακραμήτου 16 Ρόδος, κάθετος λεωφόρου Καλλιθέας Ρόδου και Ατταβύρου. Πληρ.τηλ. 6977472091 AE50006

ΚΑΤΑΣΤΗΜΑ 85 τ.μ. ΣΤΗΝ ΠΕΡΙΟΧΗ ΤΩΝ ΔΑΣΚΑΛΩΝ (ΑΛΥΤΡΩΤΩΝ ΕΛΛΗΝΩΝ). ΠΛΗΡ. ΤΗΛ. (22410)34490, 13.00-16.00 ΚΑΙ (22410)61701 (17.00-21.00), 6942424139 ΠΕ49994

ΓΚΑΡΣΟΝΙΕΡΑ με πολυκουζινάκι, μπάνιο, κρεβάτι και ντουλάπια στο Καρακόνερο. Πληρ. τηλ. (22410)78058 AE50001

ΓΚΑΡΣΟΝΙΕΡΑ επιπλωμένη ανεξάρτητη είσοδο, ηλιακό θερμοσίφωνο και θέρμανση στην οδό Πατριάρχου Αθηναγόρα -Ανω Αγιος Γεώργιος- κοντά στο γήπεδο Διαγόρας. Πληρ. τηλ. (22410)76636 κιν. 6977360107 AE49999

ΓΚΑΡΣΟΝΙΕΡΑ πλήρως επιπλωμένη (ψυγείο, κουζίνα, ηλιακό θερμοσίφωνο). Πληρ. τηλ. (22410)66475, 693860310, 693860312 AE49991

ΚΑΤΑΣΤΗΜΑ στη Σωκράτους (Π. Πόλη). 35 τ.μ. πλήρως ανακαινισμένο. Παραδίδεται αμέσως με νέο συμβόλαιο. Πληρ. κ. Μανώλη τηλ. 6946163242 AE50071

ΚΑΤΑΣΤΗΜΑ στη Γρίβα (περιοχή G. HOTEL) 50 τ.μ. και με υπόγειο 50 τ.μ. Είναι ανακαινισμένο και παραδίδεται ελεύθερο. Πληρ. κ. Μανώλη τηλ. 6946163242 AE50072

ΕΝΟΙΚΙΑΖΕΤΑΙ 1) στην Γρηγορίου Ε' προέκταση Αννης Μαρίας γωνία -οικοδομή 220 τ.μ. με υπαίθριο χώρο 600 τ.μ. Δεκτές σοβαρές προτάσεις, 2) στη Ψαροπούλα (ακτή Μιαούλη) διαμέρισμα δυάρι με θέα τη θάλασσα και αποτελείται από σαλονάκι, κουζίνα, υπνοδωμάτιο και τουαλέτα πλήρως επιπλωμένο με μηνιαίο μίσθωμα 325 ευρώ. Πληρ. ΡΟΔΙΑΚΗ ΚΤΗΜΑΤΙΚΗ Ανέστης και Σάββας Σαββαΐδης, τηλ. (22410)26281, 6944/243452, 6944/421015.AE450061

ΔΙΑΜΕΡΙΣΜΑΤΑ 50 τ.μ. ΜΕ ΔΥΝΑΤΟΤΗΤΑ ΦΙΛΟΞΕΝΙΑΣ ΕΩΣ ΚΑΙ 4 ΑΤΟΜΩΝ ΠΛΗΡΩΣ ΕΞΟΠΛΙΣΜΕΝΑ (ΣΚΕΥΗ, ΕΠΙΠΛΑ). Ο,ΤΙ ΚΑΛΥΤΕΡΟ ΚΑΙ ΟΙΚΟΝΟΜΙΚΟΤΕΡΟ ΥΠΑΡΧΕΙ ΣΤΗΝ ΑΓΟΡΑ ΤΗΣ ΡΟΔΟΥ 5' ΑΠΟ ΤΟ ΚΕΝΤΡΟ ΤΗΣ ΠΟΛΗΣ ΜΕ ΑΜΕΣΟΤΗΤΑ ΠΡΟΣΒΑΣΗΣ ΣΕ SUPER MARKET, ΕΣΤΙΑΤΟΡΙΑ, ΦΑΡΜΑΚΕΙΑ, ΠΑΝΩ ΣΤΗ ΣΤΑΣΗ ΤΟΥ ΛΕΩΦΟΡΕΙΟΥ, 8' ΑΠΟ ΤΟ ΛΙΜΑΝΙ, 10' ΑΠΟ ΤΟ ΑΕΡΟΔΡΟΜΙΟ, 3' ΑΠΟ ΤΟΝ ΔΗΜΟ ΙΑΛΥΣΟΥ, 50 ΜΕΤΡΑ ΑΠΟ ΤΗ ΘΑΛΑΣΣΑ. ΠΕΡΙΟΧΗ ΙΞΙΑΣ. ΕΝΑΝΤΙ ΜΙΡΑ ΜΑΡΕ. ΤΙΜΕΣ: ΓΙΑ ΤΗΝ ΤΟΥΡΙΣΤΙΚΗ ΠΕΡΙΟΔΟ (7 ΜΗΝΕΣ) 498 ΕΥΡΩ ΑΝΑ ΜΗΝΑ, ΓΙΑ ΤΗΝ ΦΟΙΤΗΤΙΚΗ ΠΕΡΙΟΔΟ (9 ΜΗΝΕΣ) 498 ΕΥΡΩ ΑΝΑ ΜΗΝΑ, ΑΝΕΞΑΡΤΗΤΩΣ ΑΡΙΘΜΟΥ ΑΤΟΜΩΝ ΦΙΛΟΞΕΝΙΑΣ ΣΕ ΚΑΘΕ ΔΙΑΜΕΡΙΣΜΑ ΜΕ MAXIMUM 4 ΑΤΟΜΑ. ΣΤΗΝ ΤΙΜΗ ΔΕΝ ΥΠΑΡΧΟΥΝ ΑΛΛΕΣ ΕΠΙΒΑΡΥΝΣΕΙΣ (ΝΕΡΟ, ΗΛΕΚΤΡΙΚΟ, Φ.Π.Α.). ΠΛΗΡ. ΤΗΛ. (22410)75215, 90168, 91376, 6978220057, 6978250911, 6932482442 ΧΠΕ311

ΓΚΑΡΣΟΝΙΕΡΑ στην Ιαλυσό έναντι από το 1ο δημ. σχολείο. Πληρ. τηλ. (22410)91796, 76335 AE49989

ΚΑΤΑΣΤΗΜΑ σε κεντρικό σημείο της Π. Πόλης για τη σαιζόν ή συμβόλαιο διαρκείας. Πληρ. τηλ. (22410)25680, 28153, 6944605755 AE49988

ΕΝΟΙΚΙΑΖΕΤΑΙ ΣΕ ΕΜΠΟΡΙΚΟΤΑΤΟ ΣΗΜΕΙΟ ΣΤΗΝ ΠΑΛΙΑ ΠΟΛΗ ΔΙΩΡΟΦΟ ΚΤΙΡΙΟ ΜΕΓΑΛΗΣ ΠΡΟΒΟΛΗΣ ΠΡΟΣΦΑΤΑ ΑΝΑΠΑΛΑΙΩΜΕΝΟ ΜΕ ΑΝΕΤΟΥΣ ΧΩΡΟΥΣ ΚΑΙ ΜΕΓΑΛΗ ΑΥΛΗ, ΙΔΑΝΙΚΟ ΓΙΑ ΕΣΤΙΑΤΟΡΙΟ, ΜΠΑΡ ΚΑΙ ΑΛΛΕΣ ΣΥΝΑΦΕΙΣ ΧΡΗΣΕΙΣ. ΠΛΗΡ. ΤΗΛ. 2109936978, 6945526481ΠΕ49981

ΤΡΙΑ ΚΑΤΑΣΤΗΜΑΤΑ ΝΕΟΤΕΥΚΤΑ ΣΤΗΝ ΟΔΟ ΙΕΡΟΥ ΛΟΧΟΥ ΚΟΝΤΑ ΣΤΗΝ ΠΑΡΑΛΙΑ ΙΑΛΥΣΟΥ ΚΑΤΑΛΛΗΛΑ ΓΙΑ ΤΟΥΡΙΣΤΙΚΗ ΕΚΜΕΤΑΛΛΕΥΣΗ. ΠΛΗΡ. ΤΗΛ. (22410)33125 ΠΕ49975

ΔΙΑΜΕΡΙΣΜΑ 2άρι στην Ψαροπούλα. Πληρ.τηλ. 6977707095 AE49985

ΑΠΟΘΗΚΗ (ΙΣΟΓΕΙΑ) 50 τ.μ. ΣΤΗΝ ΠΕΡΙΟΧΗ ΤΩΝ ΔΑΣΚΑΛΩΝ (ΑΛΥΤΡΩΤΩΝ ΕΛΛΗΝΩΝ) . ΠΛΗΡ. ΤΗΛ. (22410)34490, 13.00-16.00 ΚΑΙ (22410)61701 (17.00-21.00), 6942424139 ΠΕ49995

ΓΚΑΡΣΟΝΙΕΡΕΣ επιπλωμένες στην Ιξιά (Οικισμός Καστελλοριζιών). Πληρ. τηλ. (22410)93383 AE49983

ΔΥΑΡΙ επί της οδού Σαλάκου 15 (Ανάληψη). Πληρ. τηλ. (22410)39645, 74480 AE49987

ΣΤΟΝ ΑΡΧΑΓΓΕΛΟ ΡΟΔΟΥ ενοικιάζεται ισόγειος χώρος εμβαδού τ.μ. 120 και ανώγειος χώρος εμβαδού τ.μ. 180, είτε μαζί, είτε χωριστά, κατάλληλος για επαγγελματική δραστηριότητα, απέναντι από το Αστυνομικό Τμήμα Αρχαγγέλου. Πληρ. τηλ. (22410)21104 κα Σοφία AE49960

ΔΙΑΜΕΡΙΣΜΑ ΣΤΗΝ ΑΘΗΝΑ (περιοχή Ζαππείου - Καλιμάρμαρο) 60 τ.μ. πλήρες επιπλωμένο, σε μικρή πολυκατοικία, κατάλληλο και για φοιτητές. Πληρ. τηλ. (22410)34636, 30577 κο Ζερβό AE49982

STUDIO μικρό επιπλωμένο με πολυκουζινάκι, τηλεόραση, ψυγείο, διπλό κρεβάτι, ηλεκτρικό καλοριφέρ και όλο το νοικοκυριό του σπιτιού. Σε ήσυχη περιοχή της Ρόδου και ανεξάρτητη είσοδο. Προτιμούνται εκπαιδευτικοί, στρατιωτικοί, αστυνομικοί ή εργένιδες. Αποκλείονται αλλοδαποί. Πληρ. τηλ. 65122, 6946981017. AE49954

ΓΚΑΡΣΟΝΙΕΡΑ λουξ επιπλωμένη, με θέρμανση, στην Ιαλυσό, τιμή λογική για όλο τον χρόνο. Πληρ. τηλ. 6932748216, (22410)90038 AE49972

ΙΣΟΓΕΙΟ ΝΕΟΚΛΑΣΙΚΟ ΚΤΙΡΙΟ 160 τ.μ. στην 28η Οκτωβρίου, κατάλληλο για επαγγελματική χρήση. Πληρ. τηλ. 20166. AE49969

ΔΙΑΜΕΡΙΣΜΑ ισόγειο δύο συνεχόμενα δωμάτια, χωλ, κουζίνα, λουτροκαμπινέ, με αυλή στην οδό Ερνεστ Μπέβιν 15. Πληρ. τηλ. (22410)22512 AE49984

TOP PROPERTIES

GEORGE & SAVAS PIPINOS

ΓΕΩΡΓΙΟΣ & ΣΑΒΒΑΣ ΠΙΠΙΝΟΣ
ΜΕΣΙΤΕΣ ΑΣΤΙΚΩΝ ΣΥΜΒΑΣΕΩΝ
REAL ESTATE AGENTS • MEMBER OF F.I.A.B.C.I.

Email: gpipinos@otenet.gr URL: www.rhodes-top-properties.com and www.pipinos.gr

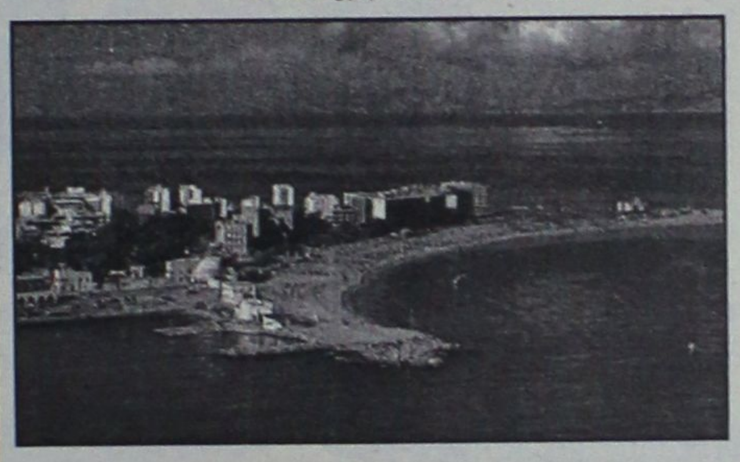

Η "**TOP PROPERTIES**" είναι ατομική επιχείρηση και ανήκει στους Γεώργιο και Σάββα Πιπίνο. Το γραφείο ασχολείται από το 1971 αποκλειστικά και μόνο με επενδύσεις και REAL ESTATE, στο νησί της Ρόδου και στην ευρύτερη περιοχή της Δωδεκανήσου.

ΑΠΕΥΘΥΝΟΜΑΣΤΕ: Στους **σοβαρούς, απαιτητικούς και επιλεκτικούς** επενδυτές-επιχειρηματίες, Ελληνες και ξένους που ενδιαφέρονται να κάνουν μια σοβαρή επένδυση προβολής στο νησί της Ρόδου.

ΠΡΟΣΦΕΡΟΥΜΕ: Α) Υπηρεσίες και πληροφορίες που γίνονται σε προσωπικό επίπεδο με εχεμύθεια, διακριτικότητα και σοβαρότητα.
Β) Μεγάλη γκάμα υψηλής ποιότητας, ακινήτων, όπως:1) Ξενοδοχεία Α' και Β' κατηγορίας των 600-500-350-300 κλινών, 2) Κεντρικά αστικά ακίνητα κατάλληλα για Τράπεζες-καταστήματα-γραφεία, 3) Παραλιακές εκτάσεις, κατάλληλες για τουριστικές επενδύσεις των 150.000-100.000-70.000-50.000-36.000 τ.μ. και 4) Διαμερίσματα και μεζονέτες προβολής, και 5) Αξιόλογες Παραθεριστικές κατοικίες.

ΣΤΟΧΟΣ ΜΑΣ ΕΙΝΑΙ: Να προσφέρουμε στο αγοραστικό μας κοινό υψηλής ποιότητας ακίνητα και ευκαιρίες στο νησί της Ρόδου. Η τριακονταετής και πλέον πείρα μας στον τομέα αυτό αποτελεί εγγύηση.

ΣΥΝΘΗΜΑ ΜΑΣ ΕΙΝΑΙ: Επενδύστε στη ΡΟΔΟ ΤΩΡΑ, σε ακίνητα που ΑΝΤΕΧΟΥΝ ΣΤΟ ΧΡΟΝΟ

Γεώργιος και Σάββας Πιπίνος
ΜΕΣΙΤΕΣ ΑΣΤΙΚΩΝ ΣΥΜΒΑΣΕΩΝ
Γιατί εμείς γνωρίζουμε καλύτερα!

TOP PROPERTIES is a father and son business. The senior, Mr George S. Pipinos, the founder of the office, has carved over the years a reputation for integrity and excellence in the world of Real Estate in the Dodecanese. The junior, Dr. Savas Pipinos, has returned from his studies in the UK to aid in his farther´s footsteps.
AT TOP PROPERTIES we try hard to attract important and selective investors, high calibre businessmen/women and discerning professional people, both Greek and foreign, who wish to acquire substantial and valuable property on Rhodes.
We offer our expertise and advice privately, discreetly and in strict confidence.
We keep a comprehensive list of real estate of the highest specifications:
a. A' and B' class hotels (600, 500, 350, 300 beds capacity)
b. Centrally situated office buildings and other business premises.
c. Seaside land, ideal for development (hotels, holiday resorts, etc), of 150.000, 100.000, 70.000, 50.000, 36.000 square metres.
d. Villas, luxury apartments, detached, semi-detached and terraced houses.
e. Holiday and Retirement Homes.
Our aim is to give our clients the opportunity to acquire value for money, first class real estate on Rhodes. Our 30 and more years of experience is our warranty.
Our motto is Invest in Rhodes, Invest in property, It stands the test of time.

TOP PROPERTIES
George and Savas Pipinos
Because we know best



KENNENTY 38, ΡΟΔΟΣ, 85 100, ΤΗΛ. (22410) 23895,FAX: (22410) 20883
38 KENNEDY STR., RHODES, 85 100, TEL. (22410) 23895, FAX: (22410) 20883

ενοικιασεις

συνέχεια από την προηγούμενη

ΔΙΑΜΕΡΙΣΜΑ 105 τ.μ. 3 υπνοδωματίων, επί της οδού Βουλγαρακτόνου 15, μεταξύ των εκκλησιών Άγιοι Ανάργυροι-Άγιος Ιωάννης. Πληρ. από 9-1 π.μ. και 6-9 μ.μ στο τηλ. (22410) 52351. ΑΕ49967

ΠΕΡΙΟΧΗ ΑΝΑΛΗΨΗΣ ενοικιάζεται πλήρως επιπλωμένο διαμέρισμα 120 τ.μ. με θέρμανση-κλιματισμό και ηλιακό. Τιμή ενοικίου 550 ευρώ. Μόνο σοβαρές προτάσεις. Πληρ. τηλ. (22410)28250 ΑΕ49958

ΓΚΑΡΣΟΝΙΕΡΕΣ μόνο για Ελληνες πλήρως εξοπλισμένες, καινούργιες μέσα στην πόλη. Πληρ. τηλ. 67976, 6942779500. ΑΕ49952

ΓΚΑΡΣΟΝΙΕΡΑ (STUDIOS) επιπλωμένη για όλο τον χρόνο, στην Κρεμαστή. Τιμή 140 €. Πληρ. τηλ. (22410) 92832, μετά τις 3 μ.μ. και κινητό 6978038019. ΑΕ49955

ΔΙΑΜΕΡΙΣΜΑ 3άρι στην Ιαλυσό. Πληρ. τηλ. (22410) 31452. ΑΕ49968

ΚΑΤΑΣΤΗΜΑ στο Ροδίνι μόνο με 230 ευρώ. Κυρά της Ρω 13. Πληρ. τηλ. 67976, 6942779500. ΑΕ49953

ΕΠΑΓΓΕΛΜΑΤΙΚΟΣ ΧΩΡΟΣ ή αποθήκη 100 τ.μ. σε κεντρικό δρόμο (Ασγούρου). Με πάρκιν, φως, νερό, ράμπα και αποβαθρο για την φορτοεκφόρτωση με Κλαρκ. Τηλ. 2241068360 και 6945380404. ΑΕ49937

ΔΥΑΡΙΑ-ΤΡΙΑΡΙΑ- τεσσάρια - studios - γκαρσονιέρες, σε όλη τη Ρόδο. Αμεση εξυπηρέτηση. Πληρ. τηλ. 22410 67451, 67234, 6945 471001. ΑΕ49921

ΚΑΤΑΣΤΗΜΑ 55 τ.μ. (ύψος 6μ. κατάλληλο για κατασκευή πατάριού) για οποιαδήποτε χρήση, Στεφ.Καζούλη 25 και Πελοποννήσου 2. Πληρ. τηλ. 22410 26141 ΑΕ49926

ΓΚΑΡΣΟΝΙΕΡΕΣ και studio, καινούργια, πλήρως επιπλωμένα, κοντά στο Πανεπιστήμιο και ΙΕΚ. Πληρ. τηλ. 22410 78965 ΑΕ49922

ΣΠΙΤΙ μεμονωμένο 2 δωματίων, WC, κουζινοκαθιστικό και 1 υπνοδωμάτιο, πλήρως εξοπλισμένο και με θέρμανση. Πληρ. τηλ. 22410 91850, 91765, Ιαλυσός, Ρόδος ΑΕ49923

ΚΑΤΑΣΤΗΜΑ ΙΣΟΓΕΙΟ, 40 Τ.Μ. ΕΠΙ ΤΗΣ ΟΔΟΥ ΓΑΡΙΒΑΛΔΗ 30 (ΚΑΘΕΤΟΣ ΑΝΝΗΣ ΜΑΡΙΑΣ), ΚΑΤΑΛΛΗΛΟ ΓΙΑ ΓΡΑΦΕΙΟ, ΕΡΓΑΣΤΗΡΙΟ Η ΑΛΛΗ ΕΠΑΓΓΕΛΜΑΤΙΚΗ ΧΡΗΣΗ. ΠΛΗΡ. ΤΗΛ. 63001 ΚΑΙ 6936252863. ΠΕ49932

ΙΣΟΓΕΙΟ ΚΑΤΑΣΤΗΜΑ ΕΠΙ ΤΗΣ ΟΔΟΥ ΑΝΝΗΣ ΜΑΡΙΑΣ 115 Τ.Μ. ΚΑΤΑΛΛΗΛΟ ΚΑΙ ΓΙΑ ΙΑΤΡΕΙΟ Ή ΦΡΟΝΤΙΣΤΗΡΙΟ. ΠΛΗΡ. ΤΗΛ. 94811 Ή 0977028785, ΩΡΕΣ 10-1 ΚΑΙ 5-9 μ.μ. ΠΕ49944

ΓΡΑΦΕΙΟ 52 τ.μ. επί της οδού Αμερικής (κέντρο) στον 1ο όροφο. Τιμή 400 ευρώ. Πληρ. τηλ. 22410/27609. ΑΕ49903

ΕΠΙΠΛΩΜΕΝΑ ΔΙΑΜΕΡΙΣΜΑΤΑ ΣΤΗΝ ΠΕΡΙΟΧΗ ΣΤΑΔΙΟΥ ΔΙΑΓΟΡΑ (ΚΟΔΡΙΓΚΤΩΝΟΣ 55) ΓΙΑ ΔΙΑΣΤΗΜΑ ΑΠΟ 1 ΕΒΔΟΜΑΔΑ ΕΩΣ ΜΕΡΙΚΟΥΣ ΜΗΝΕΣ (ΑΠΟΚΛΕΙΕΤΑΙ Η ΚΑΛΟΚΑΙΡΙΝΗ ΠΕΡΙΟΔΟΣ). ΠΛΗΡ. ΤΗΛ. 22410/31756. ΠΕ49899

ΔΙΑΜΕΡΙΣΜΑ 88 τ.μ. στα Τριάντα, δίπλα στον Βερόπουλο (Καραισκάκη 10) στην τιμή 250 ευρώ. Πληρ. τηλ. 22460/31011. ΑΕ49900

ΔΙΑΜΕΡΙΣΜΑΤΑΚΙ 45 τ.μ. λουξ κατασκευή πλήρως επιπλωμένο, περιοχή Ιαλυσός. Πληρ. τηλ. 6945173284, 22410/93152. ΑΕ49895

ΚΑΤΑΣΤΗΜΑ ΣΤΟ ΦΑΛΗΡΑΚΙ 50 τ.μ. ΔΙΠΛΑ ΑΠΟ ΤΟ ΞΕΝΟΔΟΧΕΙΟ CALYPSO Ή ΔΥΟ ΚΑΤΑΣΤΗΜΑΤΑ ΤΩΝ 25 τ.μ. και 40 τ.μ. ΑΠΟΚΛΕΙΣΤΙΚΗ ΧΡΗΣΗ ΑΥΛΗΣ. ΔΕΚΤΕΣ ΜΟΝΟ ΣΟΒΑΡΕΣ ΠΡΟΤΑΣΕΙΣ. ΠΛΗΡ. ΤΗΛ. 6944380680, 6937840289 ΠΕ49865

ΕΝΟΙΚΙΑΖΟΝΤΑΙ: Α) ΙΣΟΓΕΙΟ ΚΑΤΑΣΤΗΜΑ 140 Τ.Μ. ΚΑΙ ΠΑΤΑΡΙ 70 Τ.Μ., Β) ΑΠΟΘΗΚΗ 650 Τ.Μ. ΚΑΙ ΤΑ ΔΥΟ ΕΠΙ ΤΗΣ ΛΕΩΦ. ΡΟΔΟΥ-ΚΑΛΛΙΘΕΑΣ ΕΝΑΝΤΙ ΣΟΥΠΕΡ ΜΑΡΚΕΤ ΜΑΡΙΝΟΠΟΥΛΟΣ. ΠΛΗΡ. ΤΗΛ. (22410)24967, 10.00-14.00 ΠΕ49623

ΔΙΑΜΕΡΙΣΜΑ επιπλωμένο και ανακαινισμένο κοντά στο Πανεπιστήμιο Αιγαίου σε καλή τιμή. Αποτελείται από 2 υπνοδωμάτια και κουζίνα. Πληρ. τηλ. (22410)20202 ΑΕ49863

ΕΝΟΙΚΙΑΖΟΝΤΑΙ στην Κρεμαστή studios και μικρά διαμερίσματα σε ήσυχη περιοχή, επιπλωμένα με πολυκουζινάκι, WC, κήπο με γκαζόν και ηλιακό. Ανετο πάρκιν. Τιμές studio ευρώ 135, διαμερίσματα ευρώ 220 το μήνα. Πληρ. τηλ. 6937606824, (22410)95487, 48038 ΑΕ49661

ΗΜΙΥΠΟΓΕΙΟ 140 τ.μ. για επαγγελματική χρήση επί της οδού Κων/νου Τσαλδάρη 43, Ανάληψη. Πληρ.τηλ. (22410)64100 ΑΕ49767

ΜΙΚΡΑ ΩΡΑΙΟΤΑΤΑ ΜΟΝΟΧΩΡΑΔΙΧΩΡΑ ΔΙΑΜΕΡΙΣΜΑΤΑΚΙΑ ΓΙΑ 1 Ή 2 ΑΤΟΜΑ ΤΩΝ 40 Ή 65 Τ.Μ. ΠΕΡΙΠΟΥ, ΕΠΙΠΛΩΜΕΝΑ ΠΛΗΡΩΣ, ΜΕ ΒΕΡΑΝΤΑ, ΗΛΙΑΚΟΥΣ, ΚΛΙΜΑΤΙΣΜΟ, ΠΙΣΙΝΑ, ΕΥΚΟΛΟ ΠΑΡΚΙΝΓΚ, ΣΤΟ ΠΑΡΑΔΕΙΣΙ ΡΟΔΟΥ. ΠΡΟΤΙΜΩΝΤΑΙ ΣΤΡΑΤΙΩΤΙΚΟΙ, ΕΚΠΑΙΔΕΥΤΙΚΟΙ, ΥΠΑΛ/ΛΟΙ ΑΕΡΟΔΡΟΜ. ΚΑΙ ΔΕΗ. ΤΙΜΕΣ ΚΑΛΕΣ. ΠΛΗΡ. ΤΗΛ. (22410)33349, 81210, 6972921810 ΠΕ49681

STUDIOS επιπλωμένα επί της οδού Αρκαδίου 14 (έναντι ξενοδ. Φαίδρα-Ψαροπούλα). Πληρ. τηλ. (22410)25710 ΑΕ49768

3 ΕΠΑΓΓΕΛΜΑΤΙΚΟΙ ΧΩΡΟΙ/ΚΑΤΑΣΤΗΜΑΤΑ σε προνομιακή και τουριστικά αναπτυγμένη περιοχή (έναντι ξεν. Paradise). Πληρ, τηλ. 6944780053, 6944416001. ΑΕ49749

ΟΡΟΦΟΔΙΑΜΕΡΙΣΜΑ 180 τ.μ. στην Κέννεντυ με 4 υπνοδωμάτια, 2 μπάνια, 1 WC, θέρμανση, ηλιακός, από Μάρτιο 2003. Τιμή 1000 ευρώ. Πληρ. τηλ. (22410)36916. ΑΕ49754

ΚΑΤΑΣΤΗΜΑ 75 τ.μ. με βιτρίνα 6,50 μ. σε εμπορικό δρόμο της Παλιάς Πόλης της Ρόδου. Πληρ. τηλ. 69.44.88.11.22 και 2241037753. ΧΑΕ111

ΔΙΑΜΕΡΙΣΜΑ ΕΠΙΠΛΩΜΕΝΟ ΔΥΟ ΔΩΜΑΤΙΩΝ, ΠΛΗΡΩΣ ΕΞΟΠΛΙΣΜΕΝΟ 40 Τ.Μ. ΜΕ ΨΥΓΕΙΟ-ΚΟΥΖΙΝΑ ΦΟΥΡΝΟ-ΗΛΕΚΤΡΙΚΑ ΚΑΛΟΡΙΦΕΡ-ΤΗΛΕΟΡΑΣΗ-ΧΡΗΜΑΤΟΚΙΒΩΤΙΟ-ΗΛΙΑΚΟ ΘΕΡΜΟΣΙΦΩΝΟ-12 Τ.Μ. ΒΕΡΑΝΤΑ-ΠΑΝΤΑΧΟΘΕΝ ΕΛΕΥΘΕΡΟ-ΑΝΕΤΟ ΧΩΡΟ ΠΑΡΚΑΡΙΣΜΑΤΟΣ ΣΤΗΝ ΚΡΕΜΑΣΤΗ. ΠΛΗΡ. ΤΗΛ. (22410)96742 ΠΕ49542

ΑΠΟΘΗΚΕΣ ΣΤΗΝ ΙΑΛΥΣΟ, ΕΝΟΙΚΙΑΖΟΝΤΑΙ 1) ΑΠΟΘΗΚΕΥΤΙΚΟΙ ΧΩΡΟΙ ΑΠΟ 100 ΕΩΣ 2000 Τ.Μ. ΚΑΙ ΥΨΟΣ 8 Μ. ΑΣΦΑΛΕΙΣ ΜΕ ΜΕΓΑΛΟΥΣ ΧΩΡΟΥΣ ΔΙΑΚΙΝΗΣΗΣ ΦΟΡΤΩΣΗΣ ΚΑΙ ΕΚΦΟΡΤΩΣΗΣ ΠΡΟΪΟΝΤΩΝ, 2) ΥΠΑΙΘΡΙΟΙ ΧΩΡΟΙ ΠΕΡΙΦΡΑΓΜΕΝΟΙ, ΑΣΦΑΛΕΙΣ, ΚΑΤΑΛΛΗΛΟΙ ΓΙΑ ΑΠΟΘΗΚΕΥΣΗ ΠΡΟΪΟΝΤΩΝ ΣΕ ΠΑΛΕΤΕΣ. ΠΛΗΡ. ΤΗΛ. (22410)38400 ΑΠΟ ΔΕΥΤΕΡΑ ΕΩΣ ΠΑΡΑΣΚΕΥΗ 08.00-15.00 κ. ΓΙΩΤΑ ΧΠΕ1912

ΑΠΟΘΗΚΗ στο Μανδράκι. Πληρ. τηλ. 6932265723 ΑΕ49689

ΔΙΑΜΕΡΙΣΜΑ 2άρι επιπλωμένο σε διώροφη νεόκτιστη οικοδομή στην Κρεμαστή. Πληρ. τηλ. (22410)93000ΧΑΕ311

ΔΙΑΜΕΡΙΣΜΑ 4άρι με αυτόνομη θέρμανση, κατάλληλο και για ιατρείο, επί της Λίνδου 15. Πληρ. τηλ. 6973805591. ΑΕ49610

ΑΠΟΘΗΚΗ 230 τ.μ. επί της Εθν. Αντίστασης. Πληρ. τηλ. (22410)36504 ΑΕ49515

STUDIO στη λεωφόρο Αφάντου έναντι στου Παναγιωτά το super market, για όσο χρονικό διάστημα επιθυμείτε. Πλήρως εξοπλισμένο. Πληρ. τηλ. (22410)36504. ΑΕ49529

ΕΝΟΙΚΙΑΖΟΝΤΑΙ ΓΙΑ ΤΗΝ ΠΕΡΙΟΔΟ ΤΟΥ ΧΕΙΜΩΝΑ, ΕΠΙΠΛΩΜΕΝΑ ΔΙΑΜΕΡΙΣΜΑΤΑ 45 Τ.Μ. ΣΤΗΝ ΠΕΡΙΟΧΗ ΤΗΣ ΙΞΙΑΣ, ΜΕ ΘΕΡΜΑΝΣΗ, ΖΕΣΤΟ ΝΕΡΟ, ΠΑΡΚΙΝ, ΚΗΠΟ ΚΑΙ ΠΙΣΙΝΑ. ΠΛΗΡ. ΤΗΛ. (22410)93172, ΚΙΝ. 6944658034 ΧΠΕ1411

PUB-ΚΑΦΕΤΕΡΙΑ στο τουριστικό κέντρο-πλησίον νέου καζίνο. Πλήρως εξοπλισμένη ανακαινισμένη, η καλύτερη στο είδος της. Συμβόλαιο 12ετές. Πληροφορίες άλλες δεν θα δοθούν στο τηλέφωνο. Πληρ. για συνεννόηση τηλ. 2241078392, 6977/339669, 6936/607154 μετά τις 12 το μεσημέρι. ΧΑΕ1501

ΕΝΟΙΚΙΑΖΟΝΤΑΙ STUDIOS ΜΕ ΤΟ ΜΗΝΑ Ή ΜΕ ΤΗΝ ΗΜΕΡΑ ΠΛΗΡΩΣ ΕΠΙΠΛΩΜΕΝΑ ΜΕ ΠΟΛΥΚΟΥΖΙΝΑΚΙ, ΨΥΓΕΙΟ, ΝΤΟΥΣ, WC, ΤΗΛΕΦΩΝΟ, ΜΠΑΛΚΟΝΙ, ΖΕΣΤΟ ΝΕΡΟ ΕΠΙ 24ΩΡΟΥ ΒΑΣΕΩΣ ΣΤΗΝ ΠΙΟ ΗΣΥΧΗ ΠΕΡΙΟΧΗ ΤΗΣ ΠΟΛΗΣ ΡΟΔΟΥ (ΠΕΡΙΟΧΗ ΔΑΣΚΑΛΩΝ), ΟΔΟΣ ΜΑΝΩΛΗ ΠΑΠΑΜΑΝΩΛΗ ΑΡΙΘΜ. 12 ΚΑΘΕΤΟΣ ΕΠΙ ΤΗΣ ΣΤΕΛΙΟΥ ΚΩΤΙΑΔΗ. ΠΛΗΡ. ΤΗΛ. 2241037244 ΧΠΕ125

ΕΝΟΙΚΙΑΖΕΤΑΙ

διαμέρισμα 100 τ.μ. α' ορόφου (3) υπνοδωματίων, σε κεντρικότατο σημείο της πόλης, επιπλωμένο. Μπορεί να χρησιμοποιηθεί και σαν επαγγελματική στέγη με 3 ανεξάρτητους χώρους. Μηνιαίο μίσθωμα 500 ευρώ.

Πληρ. ΕΥΡΩΚΤΗΜΑΤΙΚΗ Ιωάννης και Μιχάλης Ευσταθίου, Εθνικής Αντιστάσεως 83 (πρώην Αννης Μαρίας), τηλ. (22410)73819-74917, 6946103929



ευσταθίου ΕΥΡΩΚΤΗΜΑΤΙΚΗ

ΚΤΗΜΑΤΟΜΕΣΙΤΙΚΟ ΓΡΑΦΕΙΟ

Αγορές, πωλήσεις, εκτιμήσεις, αντιπαροχές, μισθώσεις ακινήτων, επενδυτικές προτάσεις, αρχιτεκτονικές μελέτες

ΞΕΝΟΔΟΧΕΙΑ, ΠΑΡΑΛΙΑΚΕΣ ΕΚΤΑΣΕΙΣ, ΚΕΝΤΡΙΚΑ ΑΚΙΝΗΤΑ, ΟΙΚΟΠΕΔΑ, ΜΟΝΟΚΑΤΟΙΚΙΕΣ, ΔΙΑΜΕΡΙΣΜΑΤΑ, ΑΓΡΟΤΕΜΑΧΙΑ

ΜΟΝΟΚΑΤΟΙΚΙΕΣ - ΜΑΙΖΟΝΕΤΕΣ

	€
65 τ.μ. - Κιοτάρι σε 1000 τ.μ. Οικόπ.	82.172
80 τ.μ. - Μαλώνα σε 110 τ.μ. Οικόπ.	79.889
80 τ.μ. - Πυλώνα σε 2000 τ.μ. Οικόπ.	82.171
89 τ.μ. - Γεννάδι στο κύμα	190.756
110 τ.μ. - Κοσκινού (ημιτελής)	108,584
120 τ.μ. - Ροδίνι (Ημιτελής) σε 300 τ.μ. Οικόπ	130.756
120 τ.μ. - Γεννάδι σε 500 τ.μ. Οικόπ.	205.429
120 τ.μ. - Πυλώνα σε 1000 τ.μ. Οικόπ.	205.429
125 τ.μ. - Ροδίνι σε 300 τ.μ. Οικόπ.	234.776
126 τ.μ. - Ιαλυσός σε 300 τ.μ. Οικόπ	261.189
128 τ.μ. - Ιξιά στους Καστελοριζιούς	161,409
135 τ.μ. - Γεννάδι σε 520 τ.μ. Οικόπ.	190.755
140 τ.μ. - Γεννάδι σε 750 τ.μ. Οικόπ.	176.082
140 τ.μ. - Κοσκινού σε 660 τ.μ. Οικόπ.	205.429
145 τ.μ. - Μόντε Σμιθ σε 220 τ.μ. Οικόπ.	264.123
150 τ.μ. - Ιαλυσός σε 450 τ.μ. Οικόπ. (μπετά)	134.996
150 τ.μ. - Κοσκινού (μπετά) σε 1133 τ.μ. Οικόπ.	117.388
155 τ.μ. - Καλαβάρδα σε 320 τ.μ. Οικόπ.	146.735
157 τ.μ. - Γεννάδι σε 1000 τ.μ. Οικόπ.	255.319
160 τ.μ. - Ιξιά στην Ηρακλειδών (ημιτελής)	255.562
160 τ.μ. - Ιαλυσός (μπετά) σε 400 τ.μ. Οικόπ.	132.062
160 τ.μ. - Πεύκοι κοντά στη θάλασσα σε 900 τ.μ.	308.144
165 τ.μ. - Κάλαθος (Ημιτελής) σε 6200 τ.μ. Οικόπ.	440.205
175 τ.μ. - Ιαλυσός σε 850 τ.μ. Οικόπ.	264.123
175 τ.μ. - Κρεμαστή σε 2725 τ.μ. (εντός Οικίσμ.)	586.941
180 τ.μ. - Κανδυλί σε 1330 τ.μ. Οικόπ. (μπετά)	105.645
190 τ.μ. - Ιαλυσός σε 280 τ.μ. Οικόπ.	278.796
200 τ.μ. - Θεολόγος σε 5000 τ.μ. Οικόπ.	366.838
210 τ.μ. - Κοσκινού (μπετά) σε 650 τ.μ. Οικόπ.	129.127
210 τ.μ. - Κοσκινού σε 660 τ.μ. Οικόπ.	308.143
216 τ.μ. - Κοσκινού σε 1000 τ.μ. Οικόπ.	316.947
232 τ.μ. - Πυλώνα σε 5000 τ.μ. Οικόπ.	228.907
255 τ.μ. - Ασγούρου σε 1450 τ.μ. Οικόπ.	176.072
300 τ.μ. - Κοσκινού (ημιτελής) σε 6000 τ.μ. Οικόπ.	253.470
313 τ.μ. - Πυλώνα σε 313 τ.μ. Οικόπ.	352.164
330 τ.μ. - Πυλώνα σε 1500 τ.μ. Οικόπ.	352.164

ΔΙΑΜΕΡΙΣΜΑΤΑ

1 ΥΠΝΟΔΩΜΑΤΙΟ	€
38 τ.μ. Κέννεντυ	49.889
45 τ.μ. Αγ. Δημήτριος	52.825
55 τ.μ. Καρακόνερο	67.498
68 τ.μ. Κοσκινού	39.911
2 ΥΠΝΟΔΩΜΑΤΙΑ	**€**
70 τ.μ. Ιαλυσός	82.172
75 τ.μ. Καρακόνερο	108.548
83 τ.μ. Ιαλυσός	111.519
85 τ.μ. Καρακόνερο	137.051
85 τ.μ. Κόβα	82.172
85 τ.μ. Δασκάλους	102.714
86 τ.μ. Ιξιά	85.106
87 τ.μ. Ροδίνι	126.192
87 τ.μ. Ιαλυσός	88.041
90 τ.μ. Κέντρο της Πόλης	146.735
96 τ.μ. Ζέφυρος	134.996
98 τ.μ. Ζέφυρος	146.735
3 ΥΠΝΟΔΩΜΑΤΙΑ	**€**
100 τ.μ. Ροδίνι	88.041
100 τ.μ. Ιξιά	79.236
105 τ.μ. Ιαλυσός	105.649
110 τ.μ. Αγ. Νικόλαος	88.041
110 τ.μ. Κοσκινού	96.845
110 τ.μ. Ιαλυσός	161.409
114 τ.μ. Δασκάλους	161.409
114 τ.μ. Ανάληψη (12 διαμερίσματα)	181.950
116 τ.μ. Αραπάκι	179.017
117 τ.μ. Ιαλυσός	190.755
118 τ.μ. Αραπάκι	176.082
120 τ.μ. Ανάληψη	181.952
123 τ.μ. Ροδίνι	176.082
125 τ.μ. Μήδια	220.103
135 τ.μ. Κέντρο της Πόλης	211.299
136 τ.μ. Ροδίνι	219.516
155 τ.μ. Μόντε Σμίθ	234.776
160 τ.μ. Αγ. Νικόλαος	211.299
170 τ.μ. Κέννεντυ	322.817

ΟΙΚΟΠΕΔΑ

ΡΟΔΟΣ	€
180 τ.μ - στην Κοραή	82.171
180 τ.μ. - στους Δασκάλους Σ.Δ. 1,2	73.367
300 τ.μ. - στον οικοδ. Συν/σμό "Απόλλων"	79.236
632 τ.μ. - στο Καρακόνερο	146.735
1300 τ.μ. - στο Ροδίνι	305.209
1808 τ.μ. - Οδός Αυσταλίας	1.326.485
3553 τ.μ. - στο Καρακόνερο	777.696
34.000 τ.μ. - στην Ηλιούπολη	1.995.597
ΚΟΣΚΙΝΟΥ	**€**
2100 τ.μ. - επί της Ρόδου Λίνδου	161.408
4.000 τ.μ.- Θέση "Ξηρόκαμπος"	176.082
4000 τ.μ. - Θέση "Πέζουλας"	234.760
4000 τ.μ. - Θέση "παλιά Λατομεία".	164.343
5100 τ.μ. - Στη Θέση "Άγιος Ιωάννης"	267.057
5400 τ.μ .- Θέση "Τσαΐρι"	73.367
8000 τ.μ - Θέση "παλιά Λατομεία"	305.209
8500 τ.μ. - Λεωφ. Τσαΐρι -Αεροδρομίου	174.614
8700 τ.μ. - Επί της Λεωφ. Ρόδου-Λίνδου	381.511
9000 τ.μ .- Θέση "Αγ. Ιωάννης"	475.421
9500 τ.μ. - Θέση "Πύργοι" .	196.625
9700 τ.μ. - Επί της Λεωφ. Ρόδου-Λίνδου	645.634
10.000 τ.μ.- Λεώφ. Ρόδου - Καλλιθέας	440.205
13.770 τ.μ.- Θέση "Τσαΐρι".	161.408
14.800 τ.μ.- Θέση "Τσαΐρι" .	264.123
20.000 τ.μ.-Θέση "Λατομεία-Θέα Φαληράκι"	880.410
25.000 τ.μ.-Θέση "Ξυλουργούς" θέα Τσαΐρι	264.123
50.000 τ.μ.- Θέση "Άγιος Ιωάννης"	1.760.821
ΙΑΛΥΣΟΣ	**€**
160 τ.μ.- Θέση "Καστελοριζιούς"	58.694
400 τ.μ.- Εντός σχεδίου Πόλεως	73.367
1000 τ.μ. - Θέση "Βουνάρα"	64.563
3092 τ.μ. - Θέση "Κανδυλί"	117.388
4000 τ.μ.- Θέση "Κανδυλί"	140.865
4230 τ.μ.- Θέση "Κανδυλί"	146.735
4500 τ.μ.- Επί της λεωφόρου Ηρακλειδών	264.123
4660 τ.μ. Επί της λεωφόρου Ηρακλειδών	264.123
5870 τ.μ.- Θέση "Κανδυλί"	205.429
9700 τ.μ.- Θέση "Κανδυλί"	190.755
4230 τ.μ.- Θέση "Κανδυλί"	148.965
4660 τ.μ.- Επί της λεωφόρου Ηρακλειδών	264.123
5870 τ.μ.- Θέση "Κανδυλί"	205.429
9700 τ.μ.- Θέση "Κανδυλί"	190.755
4230 τ.μ.- Θέση "Κανδυλί"	148.965

ΚΑΤΑΣΤΗΜΑΤΑ - ΓΡΑΦΕΙΑ

	€
28 τ.μ. - Ανάληψη	35.216
30 τ.μ. - Κέντρο Πόλεως	352.164
30 τ.μ. - Ακτή Μιαούλη	146.735
30 τ.μ. - Φαληράκι με 30 τ.μ. Υπογειο	146.735
31 τ.μ. - Ακτή Μιαούλη	234.776
30 τ.μ.- Νιοχώρι	111.518
48 τ.μ.- Κέντρο Πόλεως	293.470
50 τ.μ.- Νιοχώρι	146.735
55 τ.μ.- Μαραθώνος	82.171
59 τ.μ.- Ανάληψη	86.573
59 τ.μ.- Ανάληψη	86.573
65 τ.μ. - Ιαλυσός	117.388
85 τ.μ. - Ανάληψη	190.755
88 τ.μ. - Καναδά	176.082
90 τ.μ.- Φαληράκι Κοντά στο κέντρο	220.102
92 τ.μ. - Π. Πόλη σε 257 τ.μ. Οικόπ.	498.899
92 τ.μ. - Καναδά	498.899
100 τ.μ.- Νιοχώρι	264.123
100 τ.μ. - Νιοχώρι	264.123
100 τ.μ. - Ανάληψη	234.776
100 τ.μ.- Ιξιά	76.302
110 τ.μ.- Κέντρο πόλεως	498.899
127 τ.μ.- Σκεύου Ζερβού	111.519
128 τ.μ.- Νιοχώρι	190.755
142 τ.μ. - Πλησίον Εθνικής Αντίστασεως	117.388
160 τ.μ. - Λεωφ. Ρόδου - Λίνδου	469.552

ΖΗΤΟΥΝΤΑΙ ΔΙΑΜΕΡΙΣΜΑΤΑ, ΚΑΤΑΣΤΗΜΑΤΑ, ΟΙΚΟΠΕΔΑ ΕΝΤΟΣ Ή ΕΚΤΟΣ ΠΟΛΕΩΣ, ΟΙΚΟΠΕΔΑ ΓΙΑ ΠΩΛΗΣΗ - ΑΝΤΙΠΑΡΟΧΗ ΔΑΝΕΙΑ ΔΕΚΤΑ, ΕΥΚΟΛΙΕΣ ΠΛΗΡΩΜΗΣ

ΕΘΝ. ΑΝΤΙΣΤΑΣΗΣ 83 - ΤΗΛ. 22410 73819, 74917 - ΚΙΝ. 6944 374546, 6945 292030 - FAX: 22410 38641- info@euroktimatiki.gr

η ακίνητη αξία σας!

ενοικιασεις

συνέχεια από την προηγούμενη

ΕΝΟΙΚΙΑΖΕΤΑΙ από τον ιδιοκτήτη το Ξενοδοχείο ΦΟΙΒΟΣ στον Αρχάγγελο, 16 δωματίων με bar, κουζίνα, σαλόνι, parking, και κήπο 3 στρ. Τιμή 1500 ευρώ το μήνα. Πληρ. τηλ. (22410)27578, (22440) 22600

ΜΕΖΟΝΕΤΑ 130 Τ.Μ., ΣΤΗΝ ΠΕΡΙΟΧΗ ΜΙΡΑ ΜΑΡΕ, ΜΕ ΑΥΛΗ, 3 ΥΠΝΟΔΩΜΑΤΙΑ, 2 ΤΟΥΑΛΕΤΕΣ, ΣΑΛΟΝΙ-ΚΟΥΖΙΝΑ ΕΝΙΑΙΑ, ΤΖΑΚΙ, ΣΟΦΙΤΑ ΚΑΙ ΗΛΙΑΚΟ ΘΕΡΜΟΣΙΦΩΝΟ. ΠΛΗΡ. ΤΗΛ. (22410)28096

ΧΩΡΟΙ ΑΠΟΘΗΚΕΥΣΗΣ ΕΝΟΙΚΙΑΖΟΝΤΑΙ ΠΕΡΙΦΡΑΓΜΕΝΟΙ, ΑΣΦΑΛΕΙΣ, ΥΠΑΙΘΡΙΟΙ, ΗΜΙΥΠΑΙΘΡΙΟΙ, ΚΑΙ ΚΛΕΙΣΤΟΙ ΚΑΤΑΛΛΗΛΟΙ ΓΙΑ ΑΠΟΘΗΚΕΥΣΗ ΕΝΟΙΚΙΑΖΟΜΕΝΩΝ ΑΥΤΟΚΙΝΗΤΩΝ ΚΑΙ ΠΟΥΛΜΑΝ. ΠΛΗΡ. ΤΗΛ. (22410)38400 ΩΡΕΣ 08.00-15.00 κ. ΠΩΤΑ ΧΠΕ1913

πωλησεις ακινητων & επιχειρησεων

ΠΩΛΟΥΝΤΑΙ: α) 3άρι διαμέρισμα 93 τ.μ. στο άνω Ροδίνι, β) 4άρι διαμέρισμα 100 τ.μ. κοντά στο Αραπάκι, γ) 3άρι διαμέρισμα 85 τ.μ. στο άνω Ροδίνι καινούργιο, δ) 3άρια διαμερίσματα 82 και 94 τ.μ. και 108 τ.μ. κοντά στη ΔΟΥ Ρόδου. Πληρ. κ. Εμμ. Κρανίδης τηλ. (22410)26476, 27082, 6944347405, fax (22410)27101 ΑΟ50119

ΣΠΙΤΙ στην Παλιά Πόλη 40+40 τ.μ. επί της Αρχ. Ευθυμίου μόνο 44000 ευρώ. Πληρ. Ευρωπαική Επενδυτική τηλ. (22410)39300, 6977582152 ΑΟ50115

ΜΕΖΟΝΕΤΑ 120 τ.μ. σε μπετά στα Κοσκινού με καταπληκτική θέα πανταχόθεν ελεύθερη. Δάνεια δεκτά. Πληρ. Ευρωπαική Επενδυτική τηλ. (22410)39300, 6977582152 ΑΟ50114

ΔΙΑΜΕΡΙΣΜΑ 105 τ.μ. νεοκατασκευασμένο ετοιμοπαράδοτο στην Ανάληψη. Είναι στον γ' όροφο και έχει 3 υπνοδωμάτια, εντοιχισμένη κουζίνα, πολύ μεγάλες βεράντες με φανταστική και απεριόριστη θέα, ηλιακό θερμοσίφωνο, δορυφορική κεραία πολλά εξτρά και εσωτερικό γκαράζ. 156.000 ευρώ. Πληρ. κ. Μανώλη τηλ. 6946163242 ΑΟ50075

ΠΩΛΟΥΝΤΑΙ: α) στην Ιαλυσό πολυτελής μεζονέτα 210 τ.μ. τελειωμένη με γκαράζ, β) στην Αγία Παρασκευή Ιαλυσού μεζονέτες 140-150 τ.μ. εκτός σοφίτας (με σοφίτα 200 τ.μ.). Πληρ. κα Μαρίνα "ΚΤΗΜΑΤΙΚΗ ΠΡΟΟΠΤΙΚΗ" τηλ. (22410)37906, 6972292958 ΑΟ50087

ΜΟΝΟΚΑΤΟΙΚΙΑ στο χωριό Αφάντου κοντά στην κεντρική πλατεία 115 τ.μ. σε οικόπεδο 500 τ.μ. Πληρ. τηλ. (22410)64392 μετά τις 15.00 ΑΟ50109

ΠΩΛΕΙΤΑΙ Ή ΕΝΟΙΚΙΑΖΕΤΑΙ CAFE BAR 28 Τ.Μ. ΣΤΗΝ ΠΑΡΑΛΙΑΚΗ ΛΕΩΦΟΡΟ ΙΑΛΥΣΟΥ ΜΕ ΠΑΝΕΜΟΡΦΟ ΚΗΠΟ ΠΡΟΣΩΠΙΚΟ 40 ΚΑΘΙΣΜΑΤΑ ΕΞΟΠΛΙΣΜΕΝΟ Ή ΣΑΝ ΟΙΚΗΜΑ. ΠΛΗΡ. ΤΗΛ. (22410)48048, 6974388913 ΠΟ50038

ΔΙΑΜΕΡΙΣΜΑΤΑ ΜΕΤΑΧΕΙΡΙΣΜΕΝΑ: α) 106 τ.μ. οροφοδιαμέρισμα επί της Θεμ. Σοφούλη 103.000 ευρώ (35 εκ.) με 3 υπν. κενό έτοιμο για παράδοση, 2) 82 τ.μ. β' ορόφου στους Δασκάλους τιμή 88.041 ευρώ (30 εκ.), 3) 82 τ.μ. ημ/γειο στους Δασκάλους 67.498 ευρώ (23 εκ.), 4) 90 τ.μ. λουξ κατασκευής ισόγειο με αυλή Μιχ. Πετρίδη (28 εκ.), 82.171 ευρώ. Για το 1ο και το 2ο γίνονται δεκτά δάνεια. Πληρ. ΑΙΓΑΙΟΚΤΗΜΑΤΙΚΗ τηλ. (22410)22943, 28838, 6945466773 ΑΟ50083

ΔΙΑΜΕΡΙΣΜΑ καινούργιο ετοιμοπαράδοτο λουξ κατασκευής 116 τ.μ. στην Ανάληψη. Είναι σε μικρή οικοδομή και έχει 3 υπνοδωμάτια, 2 μπάνια, εντοιχισμένη κουζίνα, κεντρική θέρμανση, ηλιακό θερμοσίφωνο, εσωτερικό και εξωτερικό γκαράζ και ανεξάρτητη αποθήκη 15 τ.μ. πλήρως αποπερατωμένη. Τιμάται 176.000 ευρώ. Πληρ. κ. Μανώλη τηλ. 6946163242 ΑΟ50074

ΔΙΑΜΕΡΙΣΜΑ 86 τ.μ. στο Ροδίνι λουξ κατασκευής. Είναι ετοιμοπαράδοτο και έχει 2 υπνοδωμάτια, εντοιχισμένη κουζίνα, κεντρική θέρμανση, ασανσέρ και εσωτερικό γκαράζ. Τιμάται 123.000 ευρώ. Πληρ. κ. Μανώλη τηλ. 6946163242 ΑΟ50076

ΟΡΟΦΟΔΙΑΜΕΡΙΣΜΑ 180 τ.μ. μεταχειρισμένο αλλά σε άριστη κατάσταση στις Επτά Χουρμαδιές. Έχει 3 υπνοδωμάτια, 2 μπάνια, μεγάλο σαλόνι με τζάκι. Είναι σε πολύ μικρή οικοδομή και τιμάται 220.000 ευρώ. Πληρ. κ. Μανώλη τηλ. 6946163242 ΑΟ50077

ΔΙΑΜΕΡΙΣΜΑ 102 τ.μ. λουξ κατασκευής στην περιοχή Μηδεια. Έχει 3 υπνοδωμάτια, εντοιχισμένη κουζίνα, κεντρική θέρμανση, ηλιακό θερμοσίφωνο, μεγάλες βεράντες και φανταστική θέα, εσωτερικό γκαράζ και εξτρά αποθήκη αποπερατωμένη 15 τ.μ. Τιμάται 179.000 ευρώ. Πληρ. κ. Μανώλη τηλ. 6946163242 ΑΟ50078

ΤΡΙΩΡΟΦΗ οικοδομή αποτελούμενη από υπόγειο, ισόγειο, α' και β' όροφο. Εχει κατασκευασθεί το 1990 και έχει διαμορφωθεί σε ενοικιαζόμενα διαμερίσματα. Η οικοδομή έχει συνολική επιφάνεια 1200 τ.μ. και έχει 18 γκαρσονιέρες και 8 μεγαλύτερα διαμερίσματα. Είναι στην περοχή του Αγ. Νικολάου και είναι φανταστική επένδυση. Δεκτές μόνο σοβαρές προτάσεις Πληρ. κ. Μανώλη τηλ. 6946163242 ΑΟ50063

ΕΡΓΑΣΤΗΡΙΟ ΖΑΧΑΡΟΠΛΑΣΤΙΚΗΣ μετά πρατηρίου και άρτου. Σε τιμή ευκαιρίας. Πληρ. τηλ. (22410)62845, 9 π.μ.-10.30 μ.μ. ΑΟ50040

ΠΑΛΙΑ ΟΙΚΙΑ από ιδιώτη στην Παλιά Πόλη 40 τ.μ. ισόγειο και 1ος, με αυλή 68 τ.μ. οικοδομήσιμη. Τιμή 51.000 ευρώ. Πληρ. τηλ. (22410)25690, 6945052456 ώρες 09.00-14.00 και 17.00-22.00 ΑΟ50035

ΚΑΤΑΣΤΗΜΑ στην Παλιά Πόλη 160 τ.μ. Είναι σε κεντρικό και πολύ εμπορικό δρόμο. Είναι ανακαινισμένο και παραδίδεται ελεύθερο. Δεκτές μόνο σοβαρές προτάσεις. Πληρ. κ. Μανώλη τηλ. 6946163242 ΑΟ50066

ΔΙΑΜΕΡΙΣΜΑ 126 τ.μ. λουξ κατασκευής νεοκατασκευασμένο στην περιοχή Μηδεια. Έχει φανταστική θέα, 3 υπνοδωμάτια, 2 μπάνια, εντοιχισμένη κουζίνα, κεντρική θέρμανση, ηλιακό θερμοσίφωνο, εσωτερικό γκαράζ και ανεξάρτητη αποθήκη στο ισόγειο αποπερατωμένη 15 τ.μ. Τιμάται 221.000 ευρώ. Πληρ. κ. Μανώλη τηλ. 6946163242 ΑΟ50016

ΔΙΑΜΕΡΙΣΜΑΤΑ 128 τ.μ. και 96 τ.μ. νεοκατασκευασμένα λουξ κατασκευής στην περιοχή Μηδεια. Εχουν εντοιχισμένη κουζίνα, κεντρική θέρμανση, ασανσέρ, ηλιακό θερμοσίφωνο, γκαράζ εσωτερικό και αποθήκη τελειωμένη 15 τ.μ. μεγάλες βεράντες με φανταστική θέα. Τιμάται 225.000 και 169.000 ευρώ αντίστοιχα. Πληρ. κ. Μανώλη τηλ. 6946163242 ΑΟ50017

ΜΟΝΟΚΑΤΟΙΚΙΑ 150 τ.μ. αποπερατωμένη στην Ιαλυσό. Είναι κοντά στην θάλασσα και έχει οικόπεδο 300 τ.μ. περίπου. Είναι λουξ κατασκευής με πολλά εξτρά. Τιμάται 220.000 ευρώ. Πληρ. κ. Μανώλη τηλ. 6946163242 ΑΟ50064

ΔΙΑΜΕΡΙΣΜΑ 112 τ.μ. στην Ανάληψη μεταχειρισμένο (12 ετών) Είναι στον β' όροφο μικρής οικοδομής, με φανταστική και απεριόριστη θέα. Εχει εντοιχισμένη κουζίνα, 2 υπνοδωμάτια, ηλιακό θερμοσίφωνο και αιρκοντίσιον. Τιμάται 132.000 ευρω. Πληρ. κ. Μανώλη τηλ. 6946163242 ΑΟ50070

ΚΑΤΑΣΤΗΜΑ στο Μανδράκι 50 τ.μ. ψηλοτάβανο κατάλληλο και για πατάρι σε κεντρικό και εμπορικό δρόμο. Δεκτές μόνο σοβαρές προτάσεις. Πληρ. κ. Μανώλη τηλ. 6946163242 ΑΟ50065

ΚΑΤΑΣΤΗΜΑ στην Παλιά Πόλη 70 τ.μ., κοντά στο μικρό συντριβάνι (πλατεία Εβραίων Μαρτύρων) κατάλληλο για μπαρ ή άλλη επιχείρηση. Είναι ανακαινισμένο και τιμάται 123.000 ευρώ. Πληρ. κ. Μανώλη τηλ. 6946163242 ΑΟ50067

ΟΙΚΟΠΕΔΟ στην Ιξιά 500 τ.μ. σε πολύ κεντρικό και εμπορικό δρόμο. Είναι εντός σχεδίου και έχει Σ.Δ. 1,0 και τιμάται 118.000 ευρώ. Πληρ. κ. Μανώλη τηλ. 6946163242 ΑΟ50068

ΚΑΤΑΣΤΗΜΑ στο Φαληράκι 50 τ.μ. με πατάρι πλήρως ανανεωμένο και με πολύ μεγάλη αυλή, κατάλληλο για οποιαδήποτε επιχείρηση. Πωλείται στην καταληκτική τιμή των 74.000 ευρώ. Πληρ. κ. Μανώλη τηλ. 6946163242 ΑΟ50069

ΓΡΑΦΕΙΟ στο Μαντράκι κεντρικό 75 τ.μ. στην τιμή των 161.408 ευρώ. Πληρ. ΡΟΔΙΑΚΗ ΚΤΗΜΑΤΙΚΗ Ανέστης και Σάββας Σαββαΐδης, τηλ. (22410)26281, 6944/243452, 6944/421015. ΑΟ50062

ΡΟΔΙΑΚΗ ΚΤΗΜΑΤΙΚΗ

ΣΥΜΒΟΥΛΟΙ & ΕΚΤΙΜΗΤΕΣ ΑΚΙΝΗΤΩΝ — ΚΤΗΜΑΤΟΜΕΣΙΤΙΚΟ ΓΡΑΦΕΙΟ από το 1983

Η ΡΟΔΙΑΚΗ ΚΤΗΜΑΤΙΚΗ είναι ανεξάρτητο κτηματομεσιτικό γραφείο με έδρα την Ρόδο. Η διαμεσολάβηση (brokerage) για την πώληση, εκμετάλλευση ή και εκμίσθωση της ακίνητης περιουσίας αποτελεί τον σημαντικότερο τομέα δραστηριότητας της εταιρείας.
Η εξειδικευμένη προσέγγιση και η επιστημονική κατάρτιση σε συνδιασμό με την πολυετή εμπειρία είναι οι βασικοί συντελεστές της επιτυχημένης δεκαπενταετούς και πλέον πορειάς του γραφείου μας.



ΠΩΛΗΣΕΙΣ ΕΠΙΛΕΓΜΕΝΩΝ ΑΚΙΝΗΤΩΝ

Το γραφείο μας διαθέτει σε αποκλειστικότητα δεκάδες επιλεγμένα ακίνητα

- Διαμερίσματα - Μονοκατοικίες - Μεζονέτες
- Οικόπεδα - Αγροτεμάχια
- Κεντρικά Καταστήματα - Γραφεία - Αυτοτελή Κτίρια
- Μισθωμένα ακίνητα εισοδήματος
- Ξενοδοχειακές Μονάδες

Μεσω του δικτύου συνεργαζόμενων μεσιτικών γραφείων αναλαμβάνουμε αγοραπωλησίες ακινήτων σε όλη την Ελλάδα.

ΕΚΤΙΜΗΣΕΙΣ ΑΚΙΝΗΤΩΝ

Σε συνεργασία με διεθνή γραφεία συμβούλων ακίνητης περιουσίας και με βάση τα αυστηρά πρότυπα και την μεθολογία του Βρετανικού Ινστιτούτου Ορκωτών Πραγματογνομόνων και Εκτιμητών **(Royal Institution of Chartered Surveyors)** αναλαμβάνουμε εκτίμησεις ακίνητης περιουσίας.Οι εν λόγω εκτιμήσεις μπορούν να χρησιμοποιηθούν σε τραπεζικούς και πιστωτικούς οργανισμούς ή σε δικαστικές πρακτικές τόσο στην Ελλάδα όσο και στο εξωτερικό.

RHODES REAL ESTATE - a world of choice

Rhodes Real Estate is an independent real estate agency founded in 1983 and based in Rhodes island. Since that time we have offered a world class, high quality service to our many and valued clients. Our diverse clientele appreciate our discretion, professionalism and market credibility.

Our company offers professional real estate services for

- Residential Properties (Holiday homes, traditional hous
- Commercial Properties (shops, hotels, offices)
- Property Evaluation -Property Management

THE NATIONAL ASSOCIATION OF NAEA ESTATE AGENTS OVERSEAS MEMBER



We are members of FIABCI (International Federation of Real Estate Agencies), CEI (EuropeanConfederation of Real Estate Agents), NAEA - Overseas Member (National Association of Real Estate Agents - Great Britain), ERES (European Real Estate Society).

For all your personal and professional real estate requirements please contact . Savvas A. Savvaidis (BBA Bologna Un., MCEI, ANAEA) on 2241-026281

ΑΝΕΣΤΗΣ & ΣΑΒΒΑΣ ΣΑΒΒΑΪΔΗΣ

Μέγαρο Κιοσόγλου, 3ος όροφος
Εθελοντών Δωδεκανησίων 29
ΡΟΔΟΣ

tel: 2241-026281 fax: 2241-034663
cel: 6944-421015 & 6944-243452
e-mail: savvaidis@rho.forthnet.gr



ΕΝΟΙΚΙΑΖΕΤΑΙ

ΠΟΛΥΤΕΛΕΣ ΓΡΑΦΕΙΟ *Β' ΟΡΟΦΟΥ*
ΕΠΙ ΤΗΣ ΟΔΟΥ ΚΑΜΕΙΡΟΥ 2

ΠΛΗΡΟΦΟΡΙΕΣ ΣΤΟ ΤΗΛ.: 2241 0 70285



ΚΤΗΜΑΤΟΜΕΣΙΤΙΚΟ ΓΡΑΦΕΙΟ
ΖΑΦΕΙΡΗΣ Μ. ΚΑΡΑΓΙΑΝΝΗΣ Δ. Ο.Ε.

Πωλήσεις ακινήτων. Τηλ. (2241060380-60381)
18.00-21.00 μ.μ. Δευτέρα-Παρασκευή
e-mail: zaf.kar@panafonet.gr

- 20.383 τ.μ. Αγροτεμάχιο (πανοραμική θέα) 500 μ. από τον οικισμό Θολού
- 4.770 τ.μ. } Αγροτεμάχια συνοριακών μερίδων
- 2.348 τ.μ. } (150 μ.) Από την Λεωφόρο)
- 11.520 τ.μ. Αγρομετάχιο (Αφάντου)
- 5.080 τ.μ. (1/2) Αγροτεμάχιο (Αφάντου) με ελαιόδεντρα
- 10.200 τ.μ. Αγροτεμάχιο με πανοραμική θέα (Κοθύμπια)
- 840 τ.μ. Αγροτεμάχιο (Αφάντου)
- 4.969 τ.μ. Αγροτεμάχιο περιοχή Κοθυμπίων
- 22.400 τ.μ. Αγροτεμάχιο (με 200 ελαιόδεντρα) περιοχή Ψίνθου
- 19.840 τ.μ. αγροτεμάχιο με πανοραμική θέα (Ψίνθο)
- 5.800 τ.μ. (περιοχή ΤΡΑΠΕΖΙΑ)
- 22.400 τ.μ. Οικόπεδο επί της Λεωφόρου Ρόδου-Λίνδου, με υπό κατασκευή ξενοδοχειακή μονάδα (Α' κατηγορίας) σε μπετά
- 1.250 τ.μ. Οικόπεδο εντός οικισμού, με πανοραμική θέα
- 105 τ.μ. Κατοικία σε μπετά εντός οικισμού Αφάντου
- 80 τ.μ. Μονοκατοικία εντός οικισμού Αφάντου)
- 50 τ.μ. Μονοκατοικία εντός οικισμού Αφάντου
- 50 τ.μ. Μονοκατοικία εντός οικισμού Αφάντου

πωλησεις

συνέχεια από την προηγούμενη

ΠΩΛΕΙΤΑΙ ΣΥΝΕΤΑΙΡΙΚΗ ΜΕΡΙΔΑ 1. του Οικοδομικού Συνεταιφισμού "Η ΑΥΤΟΣΤΕΓΑΣΗ" στην περιοχή "Καναμάτ" κοντά στου Μαρινόπουλου στην οποία αντιστοιχεί οικόπεδο 400 τ.μ. με συντελεστή δόμησης 0,6 (Ανέγερση Κατοικίας 240 τ.μ. συν το υπόγειό της) 2. Του Οικοδομικού Συνεταιρισμού η "ΑΥΤΟΣΤΕΓΑΣΗ" στην οποία αντιστοιχεί οικόπεδο 400 τ.μ. με συντελεστή δόμησης 0,6. Πληρ. ΡΟΔΙΑΚΗ ΚΤΗΜΑΤΙΚΗ Ανέστης και Σάββας Σαββαΐδης, τηλ. (22410)26281, 6944/243452, 6944/421015. ΑΟ50056

ΠΩΛΗΣΕΙΣ ΟΙΚΟΠΕΔΩΝ ΠΑΡΑΛΙΑΚΩΝ: 1. Στη Θολό 74.944 τ.μ. 2. Κολύμπια 28.500 τ.μ. 3. Λίνδο α) Περιοχή Πεύκοι 28.000 τ.μ. β) Περιοχή Ψαρτός 9.000 τ.μ. γ) Περιοχή Βληχά 4.000 τ.μ. 4. Ακαλησιεό α) Περιοχή "Μεγάλη Γη" 34.490 τ.μ. στο "κυμα" προνομιακό με μεγάλη φάτσα στη παραλία β) Περιοχή Κιοτάρι 5.000 τ.μ. Πληρ. ΡΟΔΙΑΚΗ ΚΤΗΜΑΤΙΚΗ Ανέστης και Σάββας Σαββαΐδης, τηλ. (22410)26281, 6944/243452, 6944/421015. ΑΟ50060

ΔΙΑΜΕΡΙΣΜΑ 75 τ.μ. στην Ιαλυσό σε φανταστική θέση με θέα τη θάλασσα. Εχει 2 υπνοδωμάτια, σαλόνι, εντοιχισμένη κουζίνα και μπάνιο. Τιμάται 70.500 ευρώ. Πληρ. κ. Μανώλη τηλ. 6946163242 ΑΟ50018

ΠΩΛΗΣΕΙΣ ΟΙΚΟΠΕΔΩΝ ΕΚΤΟΣ ΣΧΕΔΙΟΥ. 1. Στα Τριάντα α) Οικόπεδο στα όρια οικισμού 2.100 τ.μ. με άδεια οικοδομική τίμημα 117.388 ευρώ 2. Στ' Ασγούρου επί της λεωφόρου Ρόδου Λίνδου 9.760 τ.μ. προνομιακό 3. Κολύμπια κοντά στη παραλία 9.000 τ.μ. τίμημα 211.298 ευρώ τ.μ. 4) Λίνδο α) Περιοχή Αγ. Νικολάου επί της επαρχιακής οδού Λίνδου-Πευκοι 10.910 τ.μ.τίμημα 220.103 ευρώ β) Πεύκους περιοχή Σπυλιά 5.880 τ.μ. 88.041 ευρώ γ) Πεύκους περιοχή Φώκια 5.000 τίμημα 161.408 ευρώ 5. Στη Κάμειρο Σκάλα οικόπεδο 28.000 τ.μ. κοντά στη παραλία με πανοραμική θέα και με τιμή ευκαιρίας 6. Στη Πυλώνα κοντά στο χωριό οικόπεδα 81.960 και 33.600 τ.μ. κατάλληλα για γεωργοκτηνοτροφικές μονάδες. 7. Στο Τσαίρι 80.590 τ.μ. κατάλληλο για βιομηχανία-βιοτεχνία και γεωργοκτηνοτροφική μονάδα σε τιμή ευκαιρίας 8. Στο Γεννάδι 4.000 τ.μ. σε απόσταση 400 μέτρων από τη παραλία κατάλληλο για μονοκατοικία τίμημα 35.216 ευρώ. Πληρ. ΡΟΔΙΑΚΗ ΚΤΗΜΑΤΙΚΗ Ανέστης και Σάββας Σαββαΐδης, τηλ. (22410)26281, 6944/243452, 6944/421015. ΑΟ50057

ΠΩΛΗΣΕΙΣ ΚΤΙΡΙΩΝ: Πωλούνται κτίρια κεντρικά και προνομιακά μικρά και μεγάλα. Πληρ. ΡΟΔΙΑΚΗ ΚΤΗΜΑΤΙΚΗ Ανέστης και Σάββας Σαββαΐδης, τηλ. (22410)26281, 6944/243452, 6944/421015. ΑΟ50058

ΜΟΝΟΚΑΤΟΙΚΙΑ 200 τ.μ. στην περιοχή Κανδυλί (Τρεις) σε ημιτελή κατάσταση (κτισμένη με τούβλα) και με οικόπεδο 4.200 τ.μ. Είναι σε φανταστική θέση και με απεριόριστη θέα. Εχει δρόμο με άσφαλτο φως και νερό. Τιμάται 206.000 ευρώ. Πληρ. κ. Μανώλη τηλ. 6946163242 ΑΟ50019

ΠΩΛΗΣΕΙΣ ΞΕΝΟΔΟΧΕΙΩΝ: Πωλούνται ξενοδοχεία μικρά και μεγάλα προνομιακά. Πληρ. ΡΟΔΙΑΚΗ ΚΤΗΜΑΤΙΚΗ Ανέστης και Σάββας Σαββαΐδης, τηλ. (22410)26281, 6944/243452, 6944/421015. ΑΟ50059

ΜΟΝΟΚΑΤΟΙΚΙΑ 212 τ.μ. στην περιοχή Κανδυλί (Τρεις). Παραδίδεται σε ημιτελή κατάσταση (μπετόν) και είναι σε οικόπεδο 1.300 τ.μ. Τιμάται 112.000 ευρώ. Πληρ. κ. Μανώλη τηλ.6946163242 ΑΟ50021

ΟΙΚΟΠΕΔΟ στ' Ασγούρου 6.550 τ.μ. σε πολύ καλή θέση με θέα. Είναι οικοδομήσιμο και άρτιο. Πωλείται μόνο 106.000 ευρώ. Πληρ. κ. Μανώλη τηλ. 6946163242 ΑΟ50025

ΔΙΑΜΕΡΙΣΜΑ 120 τ.μ. στην περιοχή Δασκάλων σε ημιτελή κατάσταση (τελειωμένοι μαρμαροσουβάδες). Εχει 3 υπνοδωμάτια και 2 μπάνια. Μεταβιβάζεται και ο αέρας που αναλογεί στο διαμέρισμα. Τιμάται 94.000 ευρώ. Πληρ. κ. Μανώλη τηλ. 6946163242 ΑΟ50022

ΜΟΝΟΚΑΤΟΙΚΙΑ 140 τ.μ. στην περιοχή Κανδυλί (Τρεις). Παραδίδεται σε ημιτελή κατάσταση (μπετόν) και έχει οικόπεδο 1300 τ.μ. Τιμάται 88.000 ευρώ. Πληρ. κ. Μανώλη τηλ. 6946163242 ΑΟ50020

ΕΠΙΧΕΙΡΗΣΗ - ΟΒΕΛΙΣΤΗΡΙΟ - ΚΑΦΕ BAR, ΠΛΗΡΩΣ ΕΞΟΠΛΙΣΜΕΝΟ, ΟΔΟΣ ΟΡΦΑΝΙΔΟΥ. ΠΛΗΡ. ΕΥΡΩΚΤΗΜΑΤΙΚΗ ΙΩΑΝΝΗΣ ΚΑΙ ΜΙΧΑΛΗΣ ΕΥΣΤΑΘΙΟΥ, ΕΘΝΙΚΗΣ ΑΝΤΙΣΤΑΣΕΩΣ 83 (ΠΡΩΗΝ ΑΝΝΗΣ ΜΑΡΙΑΣ). ΤΗΛ. (22410)73819-74917, 6945/292030, 6944/374546 ΠΟ50044

ΟΙΚΟΠΕΔΟ στο Γεννάδι 3250 τ.μ. Είναι στην περιοχή του Αη Γιωργη, πάνω στον κεντρικό δρόμο προς τη μεριά της θάλασσας. Απέχει από τη θάλασσα 200 μέτρα περίπου. Είναι οικοδομήσιμο και κατάλληλο για σπίτι ή καταστήματα. Τιμάται 65.000 ευρώ. Πληρ. κ. Μανώλη τηλ. 6946163242 ΑΟ50023

ΠΩΛΗΣΕΙΣ ΟΙΚΟΠΕΔΩΝ ΕΝΤΟΣ ΣΧΕΔΙΟΥ ΚΑΙ ΟΙΚΙΣΜΟΥ: 1. Κρεμαστή 191 τ.μ. τίμημα 35.220 ευρώ, 2. Πυλώνα 400 τ.μ. τίμημα 17.608 ευρώ. Πληρ. ΡΟΔΙΑΚΗ ΚΤΗΜΑΤΙΚΗ Ανέστης και Σάββας Σαββαΐδης, τηλ. (22410)26281, 6944/243452, 6944/421015. ΑΟ50029



ΠΩΛΟΥΝΤΑΙ

α) αποθήκη επαγγελματικοί χώροι 140 τ.μ. Ροδίνι
β) γραφείο κέντρο πόλεως 55 τ.μ. πρόσφατα ανακαινισμένο σε τρεις αυτοτελείς χώρους + κουζίνα + WC

ΖΗΤΕΙΤΑΙ

αποθήκη επιφανείας 800 έως 1000 τ.μ. ή οικόπεδο κατά προτίμηση επί κεντρικού άξονα Ρόδου Καλλιθέας ή Ρόδου-Λίνδου.

Πληρ. τηλ. (22410)21615, 6944223382

ΠΩΛΕΙΤΑΙ

επιχείρηση στα 100 μαγαζιά, πιτσαρία και οβελιστήριο.

Πληρ. τηλ. 6997077113

ΠΩΛΕΙΤΑΙ

επιχείρηση 100 τ.μ.

πλήρως εξοπλισμένη για κοσμηματοπωλείο μαζί με το ακίνητο εντός του εμπορικού κέντρου ΕΨΙΛΟΝ στο Φαληράκι. Το κατάστημα είναι γωνιακό, στην εξωτερική πλευρά του κέντρου και πωλείται σε εξαιρετικά καλή τιμή.

Πληρ. τηλ. 6946003393 και 6942442844

ΠΩΛΗΣΕΙΣ ΑΚΙΝΗΤΩΝ

◆ **ΔΙΑΜΕΡΙΣΜΑΤΑ**
- Ροδίνι 80 τ.μ. 30.500.000
- Διαμέρισμα 75 τ.μ. 30.000.000 δρχ. οδός Τροίας
- Διαμέρισμα 85 τ.μ. 37.000.000 δρχ. Ιαλυσός
- 2άρια ετοιμοπαράδοτα, λουξ κατασκευής, 23.500.000 δρχ.
- Ροδίνι 115 τ.μ. λουξ κατασκευής, με απεριόριστη θέα
- Ροδίνι 90 τ.μ. λουξ κατασκευής με απεριόριστη θέα.
- Ατταβύρου 86 τ.μ. 35.000.000 δρχ.
- Ροδίνι 2άρι, 22.000.000 δρχ. καινούργιο
- Ροδίνι 114 τ.μ. 48.000.000 δρχ. λουξ κατασκευής
- Κορδικτώνος 80 τ.μ. 26.000.000 δρχ.
- Ανάληψη 85 τ.μ. 40.000.000 δρχ. λουξ κατασκευής
- Καρακόνερο 90 τ.μ. καινούργιο
- Ανάληψη 75 τ.μ.. 26.000.000 δρχ.
- Σωτήρος 115 τ.μ. 35.000.000 δρχ
- Πειραιώς 60 τ.μ. 27.000.000 δρχ.
- Τροίας 90 τ.μ. λουξ κατασκευής με απεριόριστη θέα.

◆ **ΗΜΙΤΕΛΗ ΔΙΑΜΕΡΙΣΜΑΤΑ**
- 60 τ.μ. 12.000.000 δρχ. Αταβύρου
- 160 τ.μ. 32.000.000 δρχ. Αταβύρου

◆ **ΜΕΖΟΝΕΤΕΣ-ΜΟΝΟΚΑΤΟΙΚΙΕΣ**
- 160 τ.μ. με οικόπεδο 1300 μ. στα Κοσκινού 40.000.000 δρχ. (μπετά)
- Μονοκατοικία στην Ιαλυσό 103 τ.μ. ανακαινισμένη
- 180 τ.μ. με οικόπεδο 1300 μ. στο Κανδυλί (μπετά)
- Κοσκινού 195 τ.μ., 35.000.000 δρχ. (κτισμένη)
- ΣΥΜΗ:Διόροφη κατοικία 70 τ.μ. με στέρνα 50.000.000 δρχ.

◆ **ΟΙΚΟΠΕΔΑ**
- Αφάντου 7 στρεμ. 50.000.000
- Κολύμπια 2.500 στρεμ. 35.000.000
- Κιοτάρι πάνω στο κύμα 5 στρ.
- Παραδείσι, 1500 μ., 8.000.000 δρχ.
- Μαριτσά 2 στρ., 17.000.000 δρχ.
- Κατταβιά 650 τ.μ. 3.000.000 δρχ.
- Οικόπεδα εντός σχεδίου στο Γεννάδι από 2.500.000 δρχ.
- Παστίδα 7 στρ., 70.000.000 δρχ.

◆ **ΑΠΟΘΗΚΕΣ**
- Αποθήκη σχεδόν ισόγεια 250 τ.μ. 20.000.000 δρχ.

◆ **ΚΑΤΑΣΤΗΜΑΤΑ**
- Επιχείρηση στην οδό Ηρώων Πολυτεχνείου
- Πωλείται επιχείρηση -αναψυκτήριο

◆ **ΚΤΗΜΑΤΑ**
- Κατταβιά Αγ. Γιώργης 4800 τ.μ. 6.000.000 δρχ.
- Λαχανιά, 2 στρ. οικοδομίσιμο 3.000.000 δρχ.
- Πίσω από το παλιό αεροδρόμιο 4 στρ., 22.000.000 δρχ. με θέα.
- Χωράφι 4 στρ. στην Παστίδα 18.000.00 δρχ.
- Χωράφι 5.700 στρ. στα Κολύμπια, 15.000.000 δρχ.
- Κατταβιά 1000 τ.μ. άρτιο και οικοδομήσιμο με φως, νερό, 2.500.000 δρχ.
- Κανδυλί 2.600 τ.μ., 35.000.000 δρχ.
- Πλημμύρι 1520 στρ. πάνω στην θάλασσα, τιμή 6.000.000 δρχ.
- Πλημμύρι 1.640τ.μ. 4.000.000 δρχ. οικοδομήσιμο
- Πλημμύρι 3.240τ.μ. 3.000.000 δρχ.
- Λαχανιά 4.700 τ.μ. 16.000.000 δρχ. οικοδομήσιμο
- 10 στρ. Κιοτάρι, νερό, ρεύμα 12.000.000 δρχ.
- Λαχανιά 100 στρ. πάνω στην θάλασσα
- Λαχανιά 45 στρ. 2500 δρχ./μέτρο
- Κατταβιά 2.500 τ.μ. πάνω στο δρόμο οικοδομήσιμο,
- Λάρδος 7 στρ. 12.000.000 δρχ.
- Κιοτάρι 4 στρ. 4.000.000 δρχ.
- Λαχανιά 750 τ.μ., 8.500.000 δρχ.στο χωριό
- Γεννάδι 20 στρ. ρεύμα-νερό 20.000.000 δρχ.
- Κιοτάρι 7 στρ. με νερό-ρεύμα 8.000.000 δρχ.
- Λαχανιά 4 στρ. 300 μέτρα από τη θάλασσα 8.000.000 δρχ.
- Γεννάδι 1.100 τ.μ. 1.500.000 δρχ.
- Κατταβιά 10 στρ. 10.000.000 δρχ.
- Πλημμύρι 12 στρ. με φως, νερό
- Κατταβιά 4.000 τ.μ. 2.000.000 δρχ.
- Πλημμύρι 5.500 τ.μ. 6.500.000 δρχ.
- Γεννάδι στη λεωφόρο 4.000 τ.μ., 12.000.000 δρχ.
- Γεννάδι, 2 στρ. πάνω στη θάλασσα
- Πλημμύρι, 4.500 στρ. 6.000.000 δρχ.
- Κιοτάρι 4 στρ. κοντά στη θάλασσα
- Σάλακος 8στρ. 16.000.000 δρχ.

➪ Πωλούνται αποθήκες και βιοτεχνικοί χώροι.

- **ΔΑΝΕΙΑ ΔΕΚΤΑ - ΕΥΚΟΛΙΕΣ ΠΛΗΡΩΜΗΣ**
- **ΖΗΤΟΥΝΤΑΙ ΟΙΚΟΠΕΔΑ ΠΡΟΣ ΑΓΟΡΑ - ΚΤΗΜΑΤΑ ΚΑΙ ΔΙΑΜΕΡΙΣΜΑΤΑ**

ΣΤΑΜΑΤΗΣ ΜΑΝΩΛΑΚΟΣ

ΩΡΕΣ ΓΡΑΦΕΙΟΥ 8.30-1.00 π.μ. και 5-8 μ.μ.

ΔΗΜ. ΑΝΑΣΤΑΣΙΑΔΗ 45 (παραπλεύρως ΥΠΕΡΑΓΟΡΑΣ ΠΑΠΑΚΥΡΙΑΚΟΥ-ΣΥΝΟΙΚΙΑ ΔΑΣΚΑΛΩΝ) Τηλέφωνα: 2241023815-78275, 6944698056

ΚΤΗΜΑΤΟΜΕΣΙΤΙΚΟ ΓΡΑΦΕΙΟ

ΑΙΓΑΙΟΚΤΗΜΑΤΙΚΗ

ΠΩΛΟΥΝΤΑΙ

- ΔΙΑΜΕΡΙΣΜΑΤΑ-ΜΟΝΟΚΑΤΟΙΚΙΕΣ
- (ΔΔ)=ΔΑΝΕΙΑ ΔΕΚΤΑ

- 35 τ.μ. Ιαλυσό (studio) 30.000 €.(ΔΔ)
- 54 τ.μ. (ισ. υπ/νο) 6 ετών Ροδίνι 22 εκ. - 64.569 €.(ΔΔ)
- 54 τ.μ. α' ορ. Ροδίνι 22 εκ. - 64.563 €.(ΔΔ)
- 55 τ.μ. (2 υπν.) καινούργιο Κοσκινού 22 εκ. 64.563 €.
- 60 τ.μ. α' ορ. Καρακόνερο καινούργια 28 εκ. -82171 εκ. (ΔΔ)
- 60 τ.μ. β όροφ. Μίρα Μάρε 20 εκ.-58.694 € (ΔΔ)
- 65 τ.μ. ισόγειο λουξ με αυλή Ροδίνι 30 εκ. - 88.014 € (ΔΔ)
- 70 τ.μ. λουξ με αυλή Κοσκινού 27 εκ. -79.236 €
- 70 τ.μ. μον/κία με 100 τ.μ. αυλή, κοντά στο Ρολόι, Π. Πόλη, 30 εκ.-88.041 € (ΔΔ)
- 74 τ.μ. (ισ. με αυλή) Ροδίνι, 26 εκ.-76.302 € (ΔΔ)
- 75 τ.μ. Καρακόνερο ορ/σνα 37,5 εκ. -110.051 € (ΔΔ)
- 75 τ.μ. Διαμ/σμα - γραφείο α' ορ. Μανδράκι 55 εκ. - 161.408 €
- 77 τ.μ. λούξ ετοιμ/το με αυλή 27 εκ. Κοσκινού 79.236 €
- 80 τ.μ. καινούργιο μεζ/τα Ιαλυσό 38 εκ. - 111.518 € (ΔΔ)
- 80 τ.μ. (ημιϋπόγειο), Δασκάλους, 23 εκ.-67.498 €
- 80 τ.μ. υπόγεια απ/κη Κένεντυ 12 εκ. - 35.216 €
- 81 τ.μ. β' ορ. Δασκάλους 30 εκ. - 88.041 €. (ΔΔ)
- 82 τ.μ. β' ορ. διαμ/σμα - γραφείο στο Εθνικό 40 εκ. -117.380 €
- 87,5 τ.μ.καιν/ργιο Ροδίνι 40 εκ.-117.388 € (ΔΔ)
- 90 τ.μ. (ισόγειο με αυλή) Μιχ. Πετρίδη λουξ 28 εκ. - 82.171 €
- 90 τ.μ. μον/κία διόροφη Παραδείσι με τζάκι 22 εκ.- 64.563 € (ΔΔ)
- 103 τ.μ. (3 υπν.) Στοκχόλμης 47 εκ. - 137.931 € (ΔΔ)
- 106 τ.μ. ορ/σμα Θεμ. Σοφούλη 35 εκ. - 102.714 € (ΔΔ)
- 116 τ.μ. (ισ. υπ/νο) 3 υπν. Πτολεμαίων 55 εκ.-161.408 € (ΔΔ)
- 117 εμ. σε σοβά Δασκάλους) 32 εκ. -93.910 € (ΔΔ)
- 120 τ.μ. πλησίον Μ. Πετρίδη (ισ.), (3 υπν.) 161.408 €-55 εκ. (ΔΔ)
- 120 τ.μ. μεζ/τα Ροδίνι 80 εκ. 234.776 € (ΔΔ)
- 120 τ.μ. Καρακόνερο 56 εκ. 164.343 (ΔΔ)
- 125 τ.μ. μον/κία σε 1,5 στρ. στη Θολό 70 εκ. 205.429 € (Δ.Δ.)
- 130 τ.μ. β' ορ. Ροδίνι 60 εκ. 176.082 € (Δ.Δ.)
- 130 τ.μ. μον/κία σε μπετά σε 1 στρ. Τρεις προς Παστίδα 33 εκ. - 96.845 € (ΔΔ)
- 140 τ.μ. μεζ/τα (με 70 τ.μ. υπ.) σε μαρ/βά, Ιαλυσός 50 εκ.-146.735 € (ΔΔ)
- 140 τ.μ. μον/κία σε μπετά Κοσκινού 40 εκ. - 117.388 € (ΔΔ)
- 140 τ.μ. ορ/σμα Μόντε Σμιθ 73 εκ. - 214.233 €. (ΔΔ)
- 150 τ.μ. μον/κία σε 2 στρ. στην Ιαλυσό 100 εκ.-293.470 € (ΔΔ)
- 158 τ.μ. μεζ/τα σε μπετά Ιξιά 36 εκ.-105.649 €
- 160 τ.μ. κολώνες διαμ/σμα Δασκάλους 32 εκ.-93.910 €.
- 183 τ.μ. μεζ/τα στο Καρακόνερο 57 εκ. - 167.300 €. (ΔΔ)
- 195 τ.μ. μεζονέτα σε μπετά, Κοσκινού, 35 εκ.-102.714 € (ΔΔ)
- 200 τ.μ. (2 διαμ/τα) στο Μαντρικό 41 εκ. 120.322 € (ΔΔ)
- 210 τ.μ. μεζ/τα. Κοσκινου 220.102 €-75 εκ. (ΔΔ)
- 270 τ.μ. βίλλα στο σοβά σε 4 στρ. Τσαΐρι 100 εκ. - 293.470 €
- 280 τ.μ. μον/κία σε ίστρ. Κοσκινού 150 εκ.-440.205 € (ΔΔ)
- 280 τ.μ οικ. τετ/νο (κτίριο) Π. Πόλη 100 εκ. 293.470 €
- 550 τ.μ. μον/κία Παστίδα 7 στρ. 170 εκ. 498.899 € (ΔΔ)

ΚΑΤΑΣΤΗΜΑΤΑ-ΑΠΟΘΗΚΕΣ-ΓΡΑΦΕΙΑ
- 30 τ.μ. Εμπ/κο κέντρο Βράχο Ιαλυσό 20 εκ. - 58,694 €
- 31 τ.μ. κατάστημα στο Νηρέα 22 εκ. - 64.563 € (ΔΔ)
- 39 τ.μ. Αγ. Αναστασία 12 εκ.-35.216 €
- 55 τ.μ. Βασ. Ηρακλείου 35 εκ.-102.714 € (ΔΔ)
- 75 τ.μ. α' ορ. Μανδράκι γραφείο 70 εκ.-205.423 €
- 80 τ.μ. υπ/γεια απ/κη Κένεντυ 12 εκ. 35.216€
- 82 τ.μ. β' ορ. Μανδράκι γραφείο 45 εκ.-132.061 €
- 175 τ.μ. Λεωφ. Ρόδου-Λίνδου 70 εκ.-205.429 € (ΔΔ)
- 160 τ.μ. (αποθήκη) ισ. κατάστημα. Ανάληψη 30 εκ.-88.041 € (ΔΔ)
- 180 τ.μ. αποθήκη Ροδίνι 132.061 €-45 εκ.
- 320 τ.μ. αποθήκη Ασγούρου 44 εκ.-129.126 €

ΟΙΚΟΠΕΔΑ-ΑΓΡΟΤΕΜΑΧΙΑ
- 406 τ.μ. εντός οικισμού Εμπωνας (Σ.Δ. 0,8) 30.000 €
- 500 τ.μ. Μίρα Μάρε (Σ.Δ. 0,8), 45 εκ.-132.016 € (για γραφεία κατ/τα)
- 620 τ.μ. Σ.Δ. 1,4 Αγ. Αναστασίας 110 εκ. - 322.000 € (Δ.Δ.)
- 650 τ.μ. Αισχίνη ΣΔ 0.8 78 εκ. - 228.906 €
- 1.200 τ.μ. εντός οικ. Κοσκινού (κτίζει 600 τ.μ.) 50 εκ.-146.735 €
- 1.370 τ.μ. εντός οικισμού Αρχ/λου - 50. εκ. - 146.735 €
- 4 στρεμ. στα Νερά Καλλιθέας 60 εκ.-176.082 €
- 4.380 τ.μ. Ασγούρου 30 εκ.-88.041 €
- 350 τ.μ. (νέα επ/ση οικ/σμού Σορωνής) 30.000 €
- 28.280 τ.μ. πάνω στο κύμα Πλημμύρι Χ15.000 το τ.μ.
- 5.600 τ.μ. με 120 ελιές 5 εκ. - 14.670 €

ΖΗΤΟΥΝΤΑΙ ΜΕΤΑΧΕΙΡΙΣΜΕΝΑ ΔΙΑΜΕΡΙΣΜΑΤΑ - ΑΜΕΣΗ ΠΩΛΗΣΗ
ΑΝΑΛΑΜΒΑΝΟΥΜΕ ΤΗΝ ΕΝΟΙΚΙΑΣΗ ΤΟΥ ΔΙΑΜΕΡΙΣΜΑΤΟΣ ΣΑΣ ΣΕ ΠΟΛΥ ΣΥΝΤΟΜΟ ΧΡΟΝΙΚΟ ΔΙΑΣΤΗΜΑ

ΡΕΝΑ ΒΑΖΟΥΚΟΥ

(ΜΕΣΙΤΗΣ ΑΣΤΙΚΩΝ ΣΥΜΒΑΣΕΩΝ)
ΔΙΕΥΘ. ΓΡΑΦΕΙΟΥ ΔΗΜ. ΘΕΟΔΩΡΑΚΗ 3
9-1 το πρωί και 6.30-9 απ/τα
Δευτέρας-Πέμπτης εκτός Σαβ. και Κυρ.
Τηλ. (22410) 22943-28838 FAX: 28838
email.vazoukou@otenet.gr.
ΡΟΔΟΣ

πωλησεις

συνέχεια από την προηγούμενη

ΠΩΛΗΣΕΙΣ ΔΙΑΜΕΡΙΣΜΑΤΩΝ: 1. Περιοχή Θεμ. Σοφούλη (στην οδό Σάββα Παυλίδη) διαμέρισμα ισόγειο υπερυψωμένο 84 τ.μ. τίμημα 132.061 ευρώ και διώροφο διαμέρισμα β' ορόφου 138 τ.μ. τίμημα 205.429 ευρώ και τα δύο στην ίδια οικοδομή η οποία θα αποτελείται από 3 διαμερίματα αρίστης κατασκευής με θέρμανση (καλοριφέρ) αποθήκη 11 τ.μ. στο υπόγειο και γκαράζ στεγασμένο, 2. Περιοχή Ροδίνι 114 τ.μ. β' ορόφου τίμημα 143.800 ευρώ, 3. Περιοχή Οικισμού Δασκάλων 110 τ.μ. β' ορόφου τίμημα 149.670 ευρώ, 4. Στα Τριάντα 85 τ.μ. β' ορόφου τίμημα 108.584 ευρώ, 5. Στην Π. Πόλη 65 τ.μ. ισόγειο τίμημα 58.694 ευρώ, 6. Στη Σκεύου Ζερβού περιοχή Αγ. Νικολάου διαμερίσματα 44-66-82-83 και 115 τ.μ. ισόγεια α', β' και γ' ορόφων τα οποία θα ανεγερθούν λίαν προσεχώς.

ΟΙΚΟΔΟΜΗ ΡΟΔΟΥ

ΤΕΧΝΙΚΗ–ΚΑΤΑΣΚΕΥΑΣΤΙΚΗ ΕΤΑΙΡΕΙΑ

ΠΩΛΟΥΝΤΑΙ

1) Μονοκατοικίες 150 τ.μ. η κάθε μία σε κτήμα 2.000 τ.μ. (υπό κατασκευή).
2) Μονοκατοικίες στο Κιοτάρι Ασκληπειού (στο κύμα) 120 τ.μ. σε κτήμα 1300 τ.μ. εκάστη (υπό κατασκευή).
3) Καταστήματα και διαμερίσματα στην οδό Αμστερνταμ, Βερολίνου και Μαδρίτης στο Ροδίνι διαφόρων μεγεθών.
4) Δύο οροφοδιαμερίσματα των 130 τ.μ. στην οδό Κωνσταντινουπόλεως στο Ροδίνι (υπό κατασκευή).
5) Διαμερίσματα των 110 τ.μ. και 135 τ.μ. στο Καρακόνερο πάνω από το γήπεδο με απέραντη θέα (υπό κατασκευή).

Δεκτά δάνεια και ευκολίες πληρωμής έχουμε τις καλύτερες τιμές της αγοράς.

ΟΙΚΟΔΟΜΗ ΡΟΔΟΥ

Καμύνδου 4- Ρόδος-85100 Τηλ.: 22410/60460, 1, 2
Fax: 22410/60463

ΜΑΝΟΛΗΣ ΣΠΥΡΙΔΗΣ πολιτικός μηχανικός ΔΠΘ (ΚΙΝ:693.66.60460).
ΚΩΣΤΑΣ ΚΩΝΣΤΑΝΤΙΝΙΔΗΣ εργολάβος (ΚΙΝ.: 6946.99.99.06)

ΟΙΚΟΔΟΜΙΚΕΣ ΕΠΙΧΕΙΡΗΣΕΙΣ ΤΖΟΓΙΑ ΜΑΡΙΑ & ΥΙΟΙ

Πωλούνται μεζονέτες 120 τ.μ., πολυτελούς κατασκευής, ανεξάρτητες, σε οικόπεδο 300 τ.μ. η κάθε μία επί των οδών Ευρώπης-Βελιγραδίου (περιοχή Ροδίνι).

Τηλ. επικοινωνίας 22410-30069

ΠΩΛΟΥΝΤΑΙ

Διώροφες αυτόνομες μονοκατοικίες με κήπο στον Δήμο Ιαλυσού, πολυτελούς κατασκευής.
- Διαστάσεις 130 τ.μ. και 168 τ.μ.
- Αριστη κατασκευή
- Δυνατότητα τραπεζικής χρηματοδότησης με ευνοϊκούς όρους

Πληρ. Εμμανουήλ Κρανίδης
Αμερικής 50- Ρόδος
Τηλ. 2241027082-26476, 6944347405

ΠΩΛΟΥΝΤΑΙ

από ιδιώτη ιδιοκτήτη,
μονοκατοικίες,
μεζονέτες 100 τ.μ.
στην παραλία Αφάντου
επί του κύματος.

Πληρ. τηλ. 6942089864

ΖΗΤΕΙΤΑΙ

από ιδιώτη **αγροτεμάχιο** κατάλληλο για ανέγερση κατοικίας, εκτός σχεδίου άρτιο και οικοδομήσιμο με καλή πρόσβαση σε Κανδυλί, Ασγούρου, Τσαΐρι, Κοσκινού σε λογική τιμή. **Πληρώνουμε μετρητά.**
Μεσίτες αποκλείονται

Πληρ. τηλ. 6946837300

ΠΩΛΕΙΤΑΙ

έτοιμη βίλα 260 τ.μ. με υπόγειο, ισόγειο, όροφο και σοφίτα με κήπο 800 τ.μ. στην Ιαλυσό (περιοχή Φιλερήμου). Διαθέτει ενιαίο χώρο σαλονιών, τραπεζαρίας και μεγάλης εντοιχισμένης κουζίνας, καθώς και δύο μπάνια, ένα WC, τζάκι, θέρμανση, τέσσερα υπνοδωμάτια και μεγάλο γκαράζ, τιμή διαπραγματεύσιμη μετά από επιτόπια επίσκεψη.

Πληρ. τηλ. 6946790704

ΠΩΛΕΙΤΑΙ

επιχείρηση στην Ακτή Κανάρη (Ψαροπούλα) 200 τ.μ. στην καλύτερη περιοχή.

Πληρ. τηλ. 6947213944

ΠΩΛΕΙΤΑΙ

από τον ιδιοκτήτη στα Κοσκινού σε μικρή οικοδομή τριών διαμερισμάτων διαμέρισμα των 55 τ.μ. λουξ κατασκευής με αιρκοντίσιον, ηλιακό θερμοσίφωνο, κεντρική θέρμανση αυτονομίας και ηλεκτρικά ρολά παραθύρων.

Πληρ. τηλ. (22410)20949, 37735, 6932326055

Vitzileos
ΚΤΗΜΑΤΟΜΕΣΙΤΙΚΟ ΓΡΑΦΕΙΟ - REAL ESTATE AGENCY

ΜΑΡΙΟΣ Κ. ΒΙΤΖΗΛΑΙΟΣ
Μεσίτης Αστικών Συμβάσεων - Real Estate agent

ΕΚΤΙΜΗΣΕΙΣ-ΑΓΟΡΕΣ-ΠΩΛΗΣΕΙΣ
ΚΑΤΑΣΤΗΜΑΤΑ
ΟΙΚΟΠΕΔΑ-ΧΩΡΑΦΙΑ
ΚΤΗΜΑΤΙΚΕΣ-ΣΥΜΒΟΥΛΕΣ
ΕΝΟΙΚΙΑΣΕΙΣ-ΔΙΑΧΕΙΡΙΣΕΙΣ
ΣΠΙΤΙΑ-ΔΙΑΜΕΡΙΣΜΑΤΑ

ΚΑΤΑΣΤΗΜΑΤΑ – ΓΡΑΦΕΙΑ – ΕΠΙΧΕΙΡΗΣΕΙΣ €
Επιχ/ση Ειδών Δώρων και Ασημικών σε τουριστ. περιοχή στην Π. Πόλη 30.000
Επιχ/ση Πλυντήρια – Στεγνωτήρια σε πλήρη λειτουργία 20 000
15 τ.μ. κατάστημα στην Α. Διάκου 30 000
45 τ.μ. ισόγ. + 90τ.μ.υπογ. Καρακόνερο 88 000
50 τ.μ. μαγαζί κοντά στο Μαντράκι (νοικιασμένο) 294 000
170τ.μ. αποθήκη σε μπετά. Καρακόνερο 71 000
300 τ.μ.Κατ/μα ετοιμοπ. σε 1000τ.μ.οικόπ. Παστίδα βιοτ. χώρος 147 000
1000τ.μ.εργοστάσιο στο Καλαμώνα έτοιμο σε οικοπ. 6400τ.μ. 587 000
1155τ.μ.ακίνητο σε οικόπ. 817τ.μ. στο κέντρο της Ρόδου 763 000
12 apartmens πλήρως εξοπλισμένα στο Κιοτάρι_ 440 000
Ξενοδ. Α κατ., στην πόλη, 180 κλίνες + 4 καταστήματα 6 200 000
8 apart. Χ 2 δωμάτια πλήρως εξοπλισμένα και δύο μαγαζιά 250τ.μ. στην παραλία Τριαντών, στην θάλασσα 338 000
Ξενοδ. Β'κατ. 95 δωμ. Σε 13 στρεμ. Στην παραλία Ιαλυσού 2 640 000

ΔΙΑΜΕΡΙΣΜΑΤΑ
4 διαμερίσματα επί 68 τ.μ. των 2 υπνοδωματίων σε οικόπεδο 268 τ.μ. με Σ..Δ. 1,4 στο κέντρο της πόλης Ρόδου 206.000
45τ.μ. στην πλατεία Βάθης , Αθήνα, στον 5ο όροφο 39 000
50τ.μ. στο κέντρο,απέναντι από Καζίνο 79 250
50τ.μ. στα Τριάντα γκαρσονιέρα με θέα 50 000
50τ.μ. στο Γενναδι με 2 υπνοδωμ. Φανταστική θέα 44 000
60τ.μ. στο Γενναδι.γκαρσονιέρα με θέα 47 000
85τ.μ. στα Κοσκινού 2ος όροφος , ημιτελές 47 000
85τ.μ. στην Ρόδο, 2ος όροφος , Ροδίνι – πάρκο 83 000
85τ.μ. στα Τριάντα με θέα. Καινούργιο 117 400
90τ.μ. στην Αγ. Αναστασία σε διώροφη οικοδομή με θέα 85 200
110τ.μ.κοντά στην πλατεία Κοσκινού_ 117 000
110τ.μ. κοντά στην πλατεία Κοσκινού, ισόγειο, ημιτελές 47 000
116τ.μ. στην Ανάληψη, γκαράζ, αποθήκη, κεντ. θερμ. Lux κατασκευής 182 000
186τ.μ.Παραδοσιακό διαμέρισμα απέναντι Καζίνο 147 000
200τ.μ. διατηρητέο ισογ. διαμέρισμα στο Μόντε Σμίθ 235 000

ΜΕΖΟΝΕΤΕΣ – ΜΟΝΟΚΑΤΟΙΚΙΕΣ €
62τ.μ. μονοκατοικία με τζάκι, με φανταστική θέα, στην Π. Πόλη 125.000
68τ.μ.μονοκατοικία με αυλή 90τ.μ. στα Μαριτσά 59 000
100τ.μ. μονοκατοικία σε 500τ.μ. οικόπεδο. Κατταβιά 59 000
120τ.μ. μονοκατοικία στις Καλυθιές με 600τ.μ. οικόπ 147 000
125τ.μ. μονοκατοικία στο Γενναδι, Villa super lux, 10 δωματ.293 500
130τ.μ. μονοκατοικία σε οικόπεδο 200τ.μ. στον Αγ. Ιωάννη .76 300
130τ.μ.μεζονέτα σε μπετά, οικοπ. 350τ.μ. Τριάντα 110 000
134τ.μ.προνομιακή, με φανταστική θέα διώρ. Μονοκατ. Καστέλο 323 000
135τ.μ.μονοκατ. με 700τ.μ. κήπο στα Κρητικά, πανοραμικό 191 000
167τ.μ. ισόγειο – οροφοδιαμέρισμα σε διπλοκατοικία με 285τ.μ. οικόπεδο στο κεντρο της πόλης, διατηρητέο. Παρκιν. 440 300
170 τ.μ. μεζονέτα σε μπετά, οικοπ. 450τ.μ. Τριάντα 140 000
170 τ.μ. μεζονέτα +170τ.μ.μεζονέτα + 120τ.μ. οροφοδιαμέρισμα σε οικοπ. 5000τ.μ. εντός οικισμού στην Παστίδα 426 000
180 τ.μ. μονοκατ. ημιτελής στο Γενναδι σε οικόπ. 750τ.μ. Φανταστική θέα 161 000
187τ.μ. βίλα με οικόπεδο 4780τ.μ. στην Παστίδα 310 000
190τ.μ. μεζονέτα σε οικόπεδο στα Κοσκινού με φανταστική θέα 191 000
200 τ.μ. Μεζονέτα ημιτελής στα Καλαβάρδα σε οικόπεδο .132 000
210 τ.μ. Μονοκατοικία με αυλή στην Π. Πόλη 323.000
230τ.μ.Βίλα στην Λάρδο σε 7700τ.μ. οικόπ. 750 οπωροφ. δέντρα 323 000
250τ.μ. Βίλα στο κέντρο της Κω σε 4000τ.μ. οικόπεδο με δένδρα, Lux κατασκευής,γκαράζ, καινούργια 352 000
320τ.μ.Βίλα με οικόπεδο 4000τ.μ. στα Τριάντα 323 000
600 τ.μ.,μονοκατοικία στο Ροδίνι lux κατασκευή γκαράζ, κήπο 300 τ.μ. και φανταστική θέα 734.000

ΟΙΚΟΠΕΔΑ €
4160τ.μ. φανταστικό οικόπ. πάνω στο κύμα Σ.Δ. 0,8 Σύμη. Τιμή- μεγάλη ευκαιρία.
412τ.μ. στον Αγ. Νικόλαο Σ.Δ. 1.20 .....220 100
500τ.μ. στην Ιξιά , Σ.Δ. 0,8 .....132 000
750τ.μ.στο Γενναδι, εντός σχεδίου 18 000
1017τ.μ. στα Τριάντα 191 000
2000τ.μ. στα Τριάντα 147 000
2120τ.μ. στο Γενναδι με άδεια για 200τ.μ. οικία .59 000
2500τ.μ.πάνω στο δρόμο Ελαιώνας –Φουρνάκι. Γενναδι 24 000
3080τ.μ. στο Πλημύρι 23 500
4000τ.μ. κοντά στο Βερόπουλο με φανταστική θέα 176 000
4000τ.μ. στην Παστίδα 56 000
4100τ.μ. στο Λειβάδι – Κρεμαστή 82 200
4400τ.μ. στην Κρεμαστή 76 000
4800τ.μ. στο Κανδηλί 76 000
5000τ.μ. στα Αφάντου 103 000
5500τ.μ. στα Μαριτσά, εντός σχεδίου, Σ.Δ. 0,1 .250 000
5600τ.μ. στους Καστελλοριζιούς, Ιξια ,μονοκατ. 132 000
6000τ.μ. στην Παστίδα + αποθήκη 144 000
6500τ.μ. στην λεωφόρος Ρόδου –Κρεμαστής ..323 000
6500τ.μ.στο Φαληράκι κοντά στην θάλασσα, προνομιακό 500 000
6720τ.μ. στον Θόλαρο, Παραδείσι 82 200
8000τ.μ.στο Φαληράκι 176 000
8300τ.μ. στα Βληχά – Κάλαθος 367 000
8500τ.μ.+6500τ.μ. στην παραλία Αφάντου ...18 το τ.μ.
9000τ.μ. στα Μαριτσά εντός ζώνης 132.000
9345τ.μ. στα Ασγούρου με θέα 205 000
12000τ.μ. στην Αφάντου, πάνω στο κύμα 520 000
13000τ.μ. στα Μαριτσά 123 000
14000τ.μ. αγροτεμάχιο στην Διμυλιά 65 000
15000τ.μ. στην Πάρο με θέα την θάλασσα 73 000
15300τ.μ. στο Πλημμύρι 176 000
25000τ.μ. στα Καλαβάρδα 295 000
30000τ.μ. στην παραλία Αφάντου 1 060 000
30000τ.μ. στο Τσαΐρι 352 000
32000τ.μ. στην Θολό, πάνω στο κύμα 587 000
38000τ.μ. στο Γενναδι, πάνω στο κύμα 2 230 000
46000τ.μ. στο Τσαΐρι 405 000
50000τ.μ. στο Τσαΐρι 360 000

Εθν. Μακαρίου 45 (3ος όροφος • Τηλ.: 22410 24900, 25545 • Fax: 22410 25544 • Κιν.: 6932704919

πωλήσεις

συνέχεια από την προηγούμενη

ΟΙΚΟΠΕΔΟ στ' Ασγούρου 10.000 τ.μ. πάνω στον κεντρικό δρόμο κατάλληλο για καταστήματα ή βιοτεχνικούς χώρους. Δεκτές μόνο σοβαρές προτάσεις. Πληρ. κ. Μανώλη τηλ. 6946163242 ΑΟ50024

ΟΙΚΟΠΕΔΟ στα Κολύμπια 4000 τ.μ. και 6.500 τ.μ. είναι στον τουριστικό τομέα και είναι κατάλληλο για τουριστικά κτίρια ή καταστήματα. Ευρίσκονται σε κεντρικούς ασφαλτοστρωμένους δρόμους και κοντά στη θάλασσα. Τιμώνται 162.000 και 196.000 ευρώ αντίστοιχα. Πληρ. κ. Μανώλη τηλ. 6946163242 ΑΟ50028

ΕΣΤΙΑΤΟΡΙΟ εντός πόλεως επί της οδού Ηρ. Πολυτεχνείου 12 εσωτερική και εξωτερικό χώρο, άδεια για 200 καθίσματα, έτοιμο προς λειτουργία. Πληρ. τηλ. 6944389233 ΑΟ50011

ΟΙΚΟΠΕΔΟ στ' Ασγούρου 1.900 τ.μ. Το οικόπεδο είναι εντός του οικισμού και πάνω στην παλαιά εθνική οδό. Είναι κατάλληλο για αποθήκες και γραφεία. Τιμάται 176.000 ευρώ. Πληρ. κ. Μανώλη τηλ. 6946163242 ΑΟ50026

ΟΙΚΟΠΕΔΟ στα Κοσκινού 4.000 τ.μ. σε φανταστική θέση με πανοραμική θέα. Είναι οικοδομήσιμο και άρτιο. Εχει ασφαλτοστρωμένο δρόμο. Τιμάται 176.000 ευρώ. Πληρ. κ. Μανώλη τηλ. 6946163242 ΑΟ50027

ΠΩΛΗΣΕΙΣ ΚΑΤΑΣΤΗΜΑΤΩΝ: 1. Κατάστημα στην Ηρώων Πολυτεχνείου 315 τ.μ. με μεγάλη αυλή προνομιακό, 2. Στην Αννης Μαρίας 250 τ.μ. για σοβαρούς επενδυτές. Πληρ. ΡΟΔΙΑΚΗ ΚΤΗΜΑΤΙΚΗ Ανέστης και Σάββας Σαββαΐδης, τηλ. (22410)26281, 6944/243452, 6944/421015. ΑΟ50030

ΠΩΛΗΣΕΙΣ ΜΟΝΟΚΑΤΟΙΚΙΩΝ: 1) Ιξιά μονοκατοικία 500 τ.μ. (υπόγειο-ισόγειο-α' όροφος) σε οικόπεδο 2.000 τ.μ. 2. Τριάντα: Μονοκατοικίες σε μπετά - α) Κανδυλί 164 τ.μ. σε οικόπεδο 4.000 τ.μ. τίμημα 190.755 ευρώ, β) Περιοχή Τρείς 180 τ.μ. σε οικόπεδο 1000 τ.μ. τίμημα 102.704 ευρώ, γ) Περιοχή Τρεις μονοκατοικία 221 τ.μ. με οικόπεδο 2.000 τ.μ. ετοιμοπαράδοτο πολυτελούς κατασκευής στην τιμή των 264.123 ευρώ, 3. Στη Ρόδο περιοχή Παπαλουκά μονοκατοικία σε μπετά 270 τ.μ. με πανοραμική θέα τίμημα 220.102 ευρώ, 4. Στη Λάρδο μονοκατοικίες πολυτελούς κατασκευής με όλες τις σύγχρονες προδιαγραφές α) 86 τ.μ. τίμημα 132.062 ευρώ, β) 105 τ.μ. τίμημα 161.409 ευρώ και 120 τ.μ. τίμημα 190.756 ευρώ. 5. Κοσκινού εντός οικισμού 132 τ.μ. τίμημα 205.429 ευρώ. 6. Πωλείται μεζονέτα στο "Καρακόνερο" 180 τ.μ. (υπόγειο 60 τ.μ. ισόγειο 60 τ.μ. και α' ορόφου 60 τ.μ.) αρίστης κατασκευής στην τιμή των 170.213 ευρώ. Πληρ. ΡΟΔΙΑΚΗ ΚΤΗΜΑΤΙΚΗ Ανέστης και Σάββας Σαββαΐδης, τηλ. (22410)26281, 6944/243452, 6944/421015. ΑΟ50031

3ΑΡΙ σχεδόν καινούργιο επί της Γ. Παπανδρέου - Ανάληψη. Πληρ. Εμμ. Κρανίδης τηλ. (22410)27082, 6944347405 ΑΟ49976

ΜΟΝΟΚΑΤΟΙΚΙΑ στο Ροδίνι 600 τ.μ. lux κατασκευής, μεγάλο γκαράζ για 4 αυτοκίνητα, κήπο 300 τ.μ. και φανταστική θέα. Τιμή για πώληση 734.000 ευρώ, για ενοίκιο 1200 ευρώ το μήνα. Πληρ. τηλ. (22410)24900, 25545, 6932704919 ΑΟ49973

ΕΥΚΑΙΡΙΑ! ΠΩΛΕΙΤΑΙ ΕΠΙΧΕΙΡΗΣΗ ΚΑΦΕ ΜΠΑΡ, ΜΕ ΠΡΟΟΠΤΙΚΕΣ, ΣΤΟ ΦΑΛΗΡΑΚΙ ,140 Τ.Μ. ,ΜΕΓΑΛΗ ΑΥΛΗ, ΠΑΡΚΙΝΓΚ, ΜΙΚΡΟ ΕΝΟΙΚΙΟ, ΣΕ ΚΑΛΗ ΤΙΜΗ. ΠΛΗΡ. ΤΗΛ. 6942816495 ΠΟ50010

ΚΑΤΟΙΚΙΑ μοναδική, στην Ελεούσα με ωραία θέα. Πληρ. Εμμ. Κρανίδης τηλ. (22410)27082, 6944347405 ΑΟ49980

ΕΥΚΑΙΡΙΑ!! Η ΜΙΣΗ Ή ΟΛΟΚΛΗΡΗ ΕΠΙΧΕΙΡΗΣΗ-ΚΑΦΕΤΕΡΙΑ ΣΕ ΚΑΙΡΙΟ ΣΗΜΕΙΟ ΤΗΣ ΤΟΥΡΙΣΤΙΚΗΣ ΖΩΝΗΣ, ΓΩΝΙΑΚΗ, ΜΕ ΠΕΡΙΘΩΡΙΑ ΕΠΕΚΤΑΣΗΣ-ΑΝΑΠΤΥΞΗΣ, ΛΟΓΩ ΜΕΓΕΘΟΥΣ ΚΑΙ ΤΟΠΟΘΕΣΙΑΣ, ΣΕ ΤΙΜΗ ΕΥΚΑΙΡΙΑΣ, ΛΟΓΩ ΑΛΛΑΓΗΣ ΕΠΑΓΓΕΛΜΑΤΟΣ. ΠΛΗΡ. ΤΗΛ. 2241061585, ΚΙΝ. 6944717174. ΠΟ49946

ΖΗΤΕΙΤΑΙ ΠΡΟΣ ΑΓΟΡΑ διαμέρισμα μεταχειρισμένο έως 85 τμ. με 2 υπνοδωμάτια. Αγορά μετρητοίς, αποκλείονται μεσίτες. Πληρ. τηλ. (22410)47516, 61019 ΑΟ49998

ΜΕΖΟΝΕΤΑ 180 τ.μ. στο άνω Ροδίνι. Πληρ. Εμμ. Κρανίδης τηλ. (22410)27082, 6944347405 ΑΟ49979

ΒΙΟΤΕΧΝΙΑ κατασκευής πίττας για σουβλάκι, με 20ετή πείρα στην αγορά με εξασφαλισμένη πελατεία λόγω ασθενείας. Πληρ. τηλ. (22410)61195 ώρες 18.00-19.00 ΑΟ49961

ΕΣΤΙΑΤΟΡΙΟ-ΟΒΕΛΙΣΤΗΡΙΟ στο κέντρο της Ρόδου επί της οδού Ε. Βενιζέλου (100 Μαγαζιά) σε τιμή ευκαιρίας. Ετοιμο για λειτουργία, πλήρως εξοπλισμένο. Πληρ. τηλ. 22410/29131, 6947523894, ώρες 09.00-14.00 και 17.00-22.00. ΑΟ49905

4 ΔΙΑΜΕΡΙΣΜΑΤΑ Χ 68τ.μ. των 2 υπνοδωματίων σε οικόπεδο 268 τ.μ. με Σ.Δ. 1,4 στο κέντρο της πόλης Ρόδου. Τιμή 206.000 ευρώ. Πληρ. τηλ. (22410)24900, 25545, 6932704919 ΑΟ49974

4ΑΡΙ διαμέρισμα καλής κατασκευής 5 ετών πλησίον Αραπάκι. Τιμή 40.000.000 δρχ. ή 115.000 ευρώ. Πληρ. Εμμ. Κρανίδης τηλ. (22410)27082, 6944347405 ΑΟ49977

ΕΥΚΑΙΡΙΑ: Πωλείται μόνο από το γραφείο μας, γραφείο 82 τ.μ., κεντρικό, ιδανικό για δικηγόρο ή γιατρό μόνο (40 εκ.-117.000 ευρώ). Προλάβετε. Μόνο για λίγες μέρες. ΑΙΓΑΙΟΚΤΗΜΑΤΙΚΗ τηλ. 2241022943, 2241028838 και 6945766773. ΑΟ49945

SUPER MARKET, κεντρικό, 100 τ.μ. στο Νιοχώρι, κατάλληλο και για καθε άλλη χρήση (FAST FOOD, KAFE-BAR) σε πολύ χαμηλή τιμή λόγω φόρτου εργασίας, ή ζητείται συνέταιρος νέος ή νέα να αναλάβει την λειτουργία του. Πληρ. τηλ. 6942880565. ΑΟ49935

2ΑΡΙ επί της Ιερού Λόχου κοντά στο Γκόλντεν Μπιτς - Ιαλυσός αξία 16.500.000 δρχ. ή 48.500 ευρώ. Πληρ. Εμμ. Κρανίδης τηλ. (22410)27082, 6944347405, 6944456548 ΑΟ49978

ΑΓΟΡΑ ΑΥΤΟΚΙΝΗΤΩΝ

Η πώληση και η ανταλλαγή των μεταχειρισμένων αυτοκινήτων-οι διαδικασίες και τα έξοδα μεταβιβάσεως για μας είναι μια απλή διαδικασία.

ΚΑΙ ανταλλάσσουμε
ΚΑΙ αγοράζουμε
το παλιό σας αυτοκίνητο
ΑΜΕΣΩΣ

Πληρ. τηλ. (22410)60500

ΣΧΟΛΗ ΟΔΗΓΩΝ
ΠΟΡΤΣΕΛΛΗΣ ΣΤΕΦΑΝΟΣ
Διπλ. εκπαιδευτής υποψηφίων οδηγών μέλος της Ε.Σ.Ο.Ρ. Ο.Ε.

- Διπλώματα αυτοκινήτου, μοτοσικλέτας,φορτηγού, λεωφορείου, νταλίκας
- Αναθεωρήσεις ληγμένων αδειών
- Θεωρητικά μαθήματα ΚΟΚ και Μηχανολογίας
- Μετατροπές ξένων διπλωμάτων σε ελληνικά
- Διπλώματα αυτόματου αυτοκινήτου



ΝΕΑ ΔΙΕΥΘΥΝΣΗ: ΕΘΝΙΚΗΣ ΑΝΤΙΣΤΑΣΗΣ 73 (ΠΡΩΗΝ ΑΝΝΗΣ ΜΑΡΙΑΣ) ΤΗΛ. 2241034497, 6945463635

ΑΥΤΟ ΕΠΙΛΟΓΕΣ
ΚΟΥΚΟΥΡΑΣ ΑΛΕΞΑΝΔΡΟΣ
ΛΕΩΦ. ΡΟΔΟΥ-ΛΙΝΔΟΥ 255.
ΤΗΛ. (22410)60910

ΑΓΟΡΑ-ΠΩΛΗΣΗ-ΑΝΤΑΛΛΑΓΗ ΜΕΤΑΧΕΙΡΙΣΜΕΝΩΝ ΑΥΤΟΚΙΝΗΤΩΝ

1. **MERCEDES SL320 μοντ. 1991, μπλε, 3200 cc**
   - full extra, σε άριστη κατάσταση
2. **FIAT BRAVO 1242 cc μοντ. 2001, θαλασσί**
   - κεντρ. κλειδ., ηλ. παράθ., υδρ. τιμόνι, A/C, ABC, κοτσαδόρο και ηχοσύστημα
3. **NISSAN ALMERA 1400 cc μοντ. 2000, ασημί**
   - υδρ. τιμόνι, A/C, ηχοσύστημα
4. **ALFA ROMEO 146 1400 cc μοντ. 1997, ανθρακί TWIN SPARK**
   - κεντρ. κλείδ., ηλ. παράθ., υδρ. τιμόνι, klima, ABC, ζάντες αλουμ. και ηχοσύστημα
5. **DAEWOO LANOS μοντ. 2000, ασημί**
   - κεντρ. κλειδ., ηλ. παράθ., υδρ. τιμόνι, A/C και ηχοσύστημα
6. **ALFA ROMEO 164 2000 cc TURBO μοντ. 1995, μαύρο**
   - κεντρ. κλειδ., ηλ. παράθ., υδρ. τιμόνι, A/C, δερμάτινο σαλόνι, ζάντες αλουμ., ξύλινη επένδυση και ηχοσύστημα.
7. **FIAT CEICENTO 900 cc μοντ. 2000, άσπρο**
   - κεντρ. κλειδ., ηλ. παράθ. και ηχοσύστημα
8. **RENAULT MEGANE 1400 cc 98 HP μοντ. 1999, άσπρο**
   - κεντρ. κλειδ., ηλ. παράθ., υδρ. τιμόνι, A/C, 4 αερόσακοι, ηλ. καθρέπτες και ηχοσύστημα
9. **FIAT BRAVO TROFEO 1242 cc 82 HP μοντ. 2000, μπλε**
   - κεντρ. κλειδ., ηλ. παράθ., υδρ. τιμόνι, A/C, μπάκετ καθίσματα, ζάντες αλουμ., και ηχοσύστημα
10. **ALFA ROMEO 156, 1800 cc μοντ. 2000 μαύρο**
    - κεντρ. κλειδ., ηλ. παράθ., υδρ. τιμόνι, klima, 2 αερόσακοι, ABS, γνήσια ηλιοροφή και ηχοσύστημα
11. **DAEWOO KALOS 1400cc, μοντ. 2003, ασημί**
    - κεντρ. κλειδ., ηλ. παράθ., υδρ. τιμόνι, A/C, 2 αερόσακοι και ηχοσύστημα

ΑΠΟ 0% ΠΡΟΚΑΤΑΒΟΛΗ ΕΩΣ ΚΑΙ 60 ΜΗΝΙΑΙΕΣ ΔΟΣΕΙΣ ΜΕ ΤΑ ΧΑΜΗΛΟΤΕΡΑ ΕΠΙΤΟΚΙΑ ΤΗΣ ΑΓΟΡΑΣ

ΣΧΟΛΗ ΟΔΗΓΩΝ
ΚΟΥΣΗ ΠΑΝΤΕΛΗ

- **ΔΙΠΛΩΜΑΤΑ**
- **ΕΡΑΣΙΤΕΧΝΙΚΑ**
- **ΕΠΑΓΓΕΛΜΑΤΙΚΑ**
- **ΜΟΤΟΣΙΚΛΕΤΑΣ**
- **ΜΑΘΗΜΑΤΑ ΘΕΩΡΗΤΙΚΗΣ ΔΙΔΑΣΚΑΛΙΑΣ**



-Επεκτάσεις όλων των κατηγοριών
-Αναθεωρήσεις ληγμένων αδειών
-Μετατροπές ξένων αδειών σε ελληνικές

Οδός Βαλαωρίτου 9
(έναντι HOTEL SEMIRAMIS ΠΙΣΩ ΑΠΟ ΤΟ ΠΑΛΑΙΟ ΝΟΣΟΚΟΜΕΙΟ
e-mail: kousisp@acn.gr

ΕΚΠΑΙΔΕΥΤΙΚΟ ΑΥΤΟΚΙΝΗΤΟ:
TOYOTA YARIS 1300 cc
AIR CONDITIONED
(ΠΡΟΣΟΧΗ): ΜΑΘΗΜΑΤΑ α. Μοτοσικλέτας μεγάλου κυβισμού από 125 cc έως ανεξαρτήτου
6. Μοτ/τας έως 125 cc
γ. Μοτοποδηλάτου 50 cc
Διαθέτουμε επίσης κι αυτόματες μοτοσικλέτες 125 cc

Πληρ. τηλ. (22410)29157-73820-94777
ΚΑΙ ΑΝΑ ΠΑΣΑ ΣΤΙΓΜΗ ΣΤΑ ΚΙΝΗΤΑ τηλ. **6944/511313-6944/203343**

Στην κατηγορία ανεξαρτήτου κυβισμού η εκπαίδευση γίνεται με μοτοσικλέτα 500 cc
Παραλαβή των μαθητών μας και από τις οικίες τους
"Η σωστή και μεθοδική εκπαίδευση στα σύγχρονα οχήματά μας, βάζει γερά θεμέλια για τη δημιουργία ενός καλού νέου οδηγού"

ΠΡΟΣΟΧΗ
Στη σχολή μας παραδίδονται και μαθήματα θεωρητικής διδασκαλίας

ΠΜ49506

ΠΩΛΕΙΤΑΙ
τουριστικό λεωφορείο
MERCEDES 303
με την άδειά του από το ΜΑΝΟΥΣΟΣ ΤΡΑΒΕΛ
Πληρ. τηλ. (22410)89000
πρωινές ώρες

κεφάλαιο
Κτηματομεσιτικο - Συμβουλευτικό Γραφειο

ΔΙΑΜΕΡΙΣΜΑΤΑ ΠΩΛΟΥΝΤΑΙ

- ❑ 30 τ.μ , ρετιρέ γκαρσονιέρα , Ιξιά , 11εκ-32.281
- ❑ 52 τ.μ,1ου,1 υπν/τιων και- νούριο Ιξιά 17εκ-49.889
- ❑60 τ.μ, ισόγειο,1υπν/τιου, καινούριο, Ροδίνι , 28εκ- 82.171
- ❑75 τ.μ, 1ου, 2 υπν/τιων και- νούριο Ιξιά 33 εκ-96.845
- ❑78 τ.μ, ισόγειο, 2 υπν/τιων, Αγ.Αναστασία, 23 εκ- 67.498
- ❑82 τ.μ,1ου, 2 υπν/τιων και- νούριο Παπανδρέου 42 εκ-123.257
- ❑83 τ.μ,1ου, 2 υπν/τιων και- νούριο Ιξιά 37 εκ-108.584
- ❑84 τ.μ,1ου, 2 υπν/τιων και- νούριο, πάρκινγκ, Τριάντα 37 εκ-108.584
- ❑85 τ.μ, ισόγειο, 2 υπν/τιων, αυλή, καινούριο,Τριάντα 37 εκ- 108.584
- ❑ 86 τ.μ 2ου, 2υπν/τιων, γκα-ράζ, καινούριο, πολυτελές, Ροδίνι, 40, 5 εκ-118.855
- ❑ 87 τ.μ 1ου, 2υπν/τιων, γκα-ράζ,καινούριο, πολυτελές, Ροδίνι, 40 εκ-117.388
- ❑ 96 τ.μ , 1ου, 3υπν/τιων , Ανάληψη 35 εκ-102.714
- ❑ 100τ., 1ου,3υπν/τιων ,καινούριο, Κοσκινού, 49 ,5 εκ-145.267
- ❑101τ.μ,1ου, 3υπν/τιων, γκα-ράζ, καινούριο , πολυτελές, Ροδίνι, 49, 5 εκ-145.267
- ❑101τ.μ, 2ου, 3υπν/τιων, γκα-ράζ, καινούριο, πολυτελές, Ροδίνι ,50,5 εκ-148.202
- ❑119τ.μ, ισόγειο, 3υπν/τιων, καινούριο, Πειραιώς, 54 εκ- 158.473
- ❑120τ.μ 1ου, 3 υπν/τιων, καινούριο, Ροδίνι, 52 εκ –152.604
- ❑120τ.μ 2ου, 3 υπν/τιων, καινούριο, Ροδίνι, 55 εκ –161.408

ΜΕΖΟΝΕΤΕΣ- ΜΟΝ/ΚΙΕΣ ΠΩΛΟΥΝΤΑΙ

- ❑ 95 τ.μ, εσωτερική μεζονέτα 2 υπν/τιων, αυλή, καινούρια, Κοσκινού 30εκ-88.041
- ❑ 108 τ.μ, εσωτερική μεζονέτα 3 υπν/τιων, αυλή, καινούρια, Κοσκινού 36εκ-105.649
- ❑ 140 τ.μ ,μεζονέτα ,μπετά σε 300 τ.μ οικόπεδο υπόλοιπο δόμησης 160 τ.μ, Παστίδα 29 εκ-85.106
- ❑ 170 τ.μ, μεζονέτα, καινούρια σε 1.000 τ.μ οικόπεδο Τριάντα 85 εκ-249.449
- ❑ 184 τ.μ, μεζονέτα, μπετά σε 1.300 τ.μ οικόπεδο Τρείς 36εκ-105.649
- ❑ 184 τ.μ, μεζονέτα, καινούρια σε 1.000 τ.μ οικόπεδο Τριάντα 88εκ-258.253
- ❑ 187 τ.μ, μεζονέτα, καινούρια σε 1.000 τ.μ οικόπεδο Τριάντα 88εκ-258.253
- ❑ 200 τ.μ, μεζονέτα 3 υπν/τιων, Τριάντα, 60εκ-176..082
- ❑ 230 τ.μ, μον/κία, μπετά Πεύκους,50 εκ-146.735

ΟΙΚΟΠΕΔΑ ΠΩΛΟΥΝΤΑΙ

- ❑ 300 τ.μ., δόμηση 300 τ.μ με άδεια, μπετά, Παστίδα 17εκ-49.889
- ❑ 590 τ.μ δόμηση 0.8 Ρό-δου-Λίνδου 65εκ-190.755\
- ❑ 600 τ.μ., δόμηση 600 τ.μ Τριάντα 37 εκ-108.584
- ❑ 3.500 τ.μ Φαληράκι 30 εκ-88.041
- ❑ 4.000 τ.μ, Παστίδα 17 εκ-49.889
- ❑ 4.300 τ.μ, Κολύμπια 24 εκ-70.432
- ❑ 5.000 τ.μ, Παστίδα με αποθήκη, 25 εκ-73.367
- ❑5.240 τ.μ Αφάντου παραλία 40 εκ-117.388
- ❑6.500 τ.μ, Κολύμπια 57 εκ -167.278
- ❑ 9.000 τ.μ, Κολύμπια 50εκ-146.735

ΕΠΙΧΕΙΡΗΣΕΙΣ & ΕΠΑΓΓΕΛΜΑΤΙΚΟΙ ΧΩΡΟΙ

- ❑Κατάστημα 145 τ.μ μπετά αυλή, Ροδίνι 30 εκ-88.041
- ❑ Αποθήκη 150 τ.μ, Ασγούρου 22 εκ-64.563
- ❑ Αποθήκη 270 τ.μ, ράμπα Ανάληψη 40 εκ-117.388

ΕΝΟΙΚΙΑΣΕΙΣ ΑΚΙΝΗΤΩΝ

- ❑ 100τ.μ, διαμέρισμα 1ου, 3υπν/τιων,κάθετος Ορφανίδου, κατάλληλο και για επαγγελματική χρηση 400
- ❑ 100τ.μ, διαμέρισμα 1ου, 3υπν/τιων, κατάλληλο και για επαγγελματική χρηση Ναυαρίνου 586
- ❑Κατάστημα-αποθήκη 75 τ.μ Λισαβώνος-Ροδίνι 235

ΖΗΤΟΥΝΤΑΙ ΚΑΤΟΙΚΙΕΣ & ΟΙΚΟΠΕΔΑ ΕΝΤΟΣ & ΕΚΤΟΣ ΠΟΛΕΩΣ

ΤΣΟΥΡΟΥΝΑΚΗΣ Ι. ΑΝΤΩΝΙΟΣ (B.Sc.-MKT)
ΤΗΛ.:2241060060 (3 γραμμές) FAX: 2241060062
ΚΙΝ.:6945 949882
e-mail: kefaleo@rho.forthnet.gr
Γ. Σεφέρη 12
(παραπλεύρως ΜΗΔΕΙΑ)
Ρόδος

www.e-kefaleo.com

Rodos Park

Το πολυτελές ξενοδοχείο της πόλεως Ρόδου
Rodos Park Suites Hotel
μέλος της γνωστής αλυσίδας
Small Luxury Hotels of the World
ενδιαφέρεται να καλύψει τις παρακάτω θέσεις:

- Food & Beverage cost control
- Σερβιτόροι / Βοηθοί σερβιτόρων
- Μπάρμαν
- Hostess εστιατορίου
- Μάγειρας Α', Μάγειρας Β'
  με προϋπηρεσία σε a la carte εστιατόρια
- Bell Boy (groom)
- Θυρωρός υπηρεσίας (security)
- Βοηθός συντηρητή
  με εξειδίκευση στα ηλεκτρολογικά

Οι υποψήφιοι πρέπει να είναι ευπαρουσίαστοι να διαθέτουν ευχάριστη προσωπικότητα και να έχουν ανάλογη προϋπηρεσία στο αντικείμενο.
Για βιογραφικά συμειώματα ή πληροφορίες
Ρήγα Φεραίου 12-Ρόδος 85100
Τηλ. 22410/89700-Fax: 22410/24613

Rodos Park

Το πολυτελές ξενοδοχείο της πόλεως Ρόδου
Rodos Park Suites Hotel
ενδιαφέρεται να καλύψει τη θέση του:

NIGHT AUDITOR-RECEPTIONIST

Ο υποψήφιος πρέπει να είναι έως 40 ετών με πολύ καλή γνώση Ελληνικών, Αγγλικών και βασικών Γερμανικών καθώς επίσης χρήση Η/Υ. Θα εκτιμηθεί η γνώση του προγράμματος Fidelio.
Για βιογραφικά σημειώματα ή πληροφορίες:
Ρήγα Φεραίου 12-Ρόδος 85100
Τηλ. 22410/89700-Fax: 22410/24613

DONNA Bazaar

ΖΗΤΟΥΝΤΑΙ
ΠΩΛΗΤΡΙΕΣ
Πληρ. τηλ. 22410 74443

Ο Ομιλος ξενοδοχείων BLUE BAY
ΖΗΤΑ
Εμπειρο προσωπικό όλων των ειδικοτήτων
Και προγραμματιστή Η/Υ
Για την στελέχωση των ξενοδοχείων
BLUE BAY & KIOTARI BAY
Για την συμπλήρωση των αιτήσεων θα πρέπει ο/η ενδιαφερόμενος/η να περάσει από τα ξενοδοχεία πρωινές ώρες από 09.00 έως 14.00 ή να στείλει βιογραφικό στο fax 2244 0 47322 ή 2241 0 91134.
Τηλέφωνα για πληροφορίες 2244 0 47375 ή 2241 0 95824 από 09.00-14.00

ΖΗΤΕΙΤΑΙ ΥΠΑΛΛΗΛΟΣ
από γραφείο Γενικού Τουρισμού για να καλύψει τη θέση της μηχανογράφησης της εταιρείας (άνδρας), με τα παρακάτω προσόντα και προϋποθέσεις
1. Γνώση χρήσης λειτουργικών Microsoft Windows (98, NT & 2000)
2. Γνώση χρήσης MS Office
3. Γνώση Τοπικών Δικτύων LAN
4. Βασικές τεχνικές γνώσεις Ηλεκτρονικών Υπολογιστών & Εκτυπωτών
5. Καλή γνώση της Αγγλικής
6. Κάτοχος ερασιτεχνικής άδειας οδήγησης αυτ/του
7. Χωρίς στρατιωτικές υποχρεώσεις.
Εργασία δωδεκάμηνη-Απασχόληση πενθήμερη - Αποδοχές ικανοποιητικές
Αποστολή βιογραφικών στη διεύθυνση:
κ. ΜΙΧΑΛΗ, Τ.Θ. 335, 85100 ΡΟΔΟΣ

πωλήσεις

συνέχεια από την προηγούμενη

ΟΡΟΦΟΔΙΑΜΕΡΙΣΜΑ 106 τ.μ. β' ορόφου επί της Θεμ. Σοφούλη , άμεσα παραδοτέο, μεταχειρισμένο τιμή 103.000 ευρώ (35 εκατ.). Δεκτά μόνο τραπέζης δάνεια. Πληρ. τηλ. 22410 22943, 28838, 6945 466773, ΑΙΓΑΙΟΚΤΗΜΑΤΙΚΗ. ΑΟ49928

ΔΙΑΜΕΡΙΣΜΑ ρετιρέ με θέα (2ος όροφος) 90 τ.μ. στην περιοχή Αγ. Αναστασίας, σε διώροφη οικοδομή. Τιμή 85.200 ευρώ. Πληρ. τηλ. (22410)24900, 25545, 6932704919 ΑΟ49876

ΜΟΝΟΚΑΤΟΙΚΙΑ ημιτελής στο Γεννάδι 180 τ.μ. με 5 υπνοδωμάτια, κήπο, 750 τ.μ. φανταστική θέα. Τιμή 161.000 ευρώ. Πληρ. τηλ. (22410)24900, 25545, 6932704919 ΑΟ49878

ΣΤΗΝ ΠΑΛΙΑ ΠΟΛΗ στο Καστέλο, πλατεία, με φανταστική θέα, προνομιακή μονοκατοικία 134 τ.μ. ανακαινισμένη, κατάλληλη και για επαγγελματική χρήση. Τιμή 323.000 ευρώ. Πληρ. τηλ. (22410)24900, 25545, 6932704919 ΑΟ49875

ΔΙΑΜΕΡΙΣΜΑ 55 τ.μ. στο κέντρο της πόλης, απέναντι από το καζίνο lux κατασκευής. Τιμή 79.300 ευρώ. Πληρ. τηλ. (22410)24900, 25545, 6932704919 ΑΟ49877

ΓΡΑΦΕΙΟ ΣΤΗΝ ΠΛΑΤΕΙΑ ΚΥΠΡΟΥ. ΠΛΗΡ. ΤΗΛ. 6936895360 ΠΟ49688

ΕΠΙΧΕΙΡΗΣΗ ειδών δώρων και ασημικών στην Παλιά Πόλη σε εμπορικό δρόμο κατάστημα 15 τ.μ. με λογικό ενοίκιο και εμπόρευμα βάσει τιμολογίου χονδρικής. Τιμή 30.000 ευρώ. Πληρ. τηλ. (22410)24900, 25545, 6932704919 ΑΟ49883

ΠΑΝΩ ΣΤΟ ΔΡΟΜΟ προς Πεταλούδες επαγγελματικός χώρος 1000 τ.μ. κύριας χρήσης σε οικόπεδο 6400 τ.μ. Τιμή 470.000 ευρώ. Πληρ. τηλ. (22410)24900, 25545, 6932704919 ΑΟ49879

ΠΩΛΕΙΤΑΙ νεόδμητη, διώροφη πολυτελής μονοκατοικία με δύο ανεξάρτητους ορόφους συνολικής επιφάνειας 482 τ.μ. συν 230 τ.μ. σκεπασμένες βεράντες σε πανοραμικό λόφο νοτίως του Φιλέρημου σε οικόπεδο 4.200 τ.μ. με ελαιόδεντρα πλήρως περιφραγμένο και με αυτόματη θυροτηλεόραση. Διαθέτει πλήρη θέρμανση και κλιματισμό με κεντρική μονάδα και αεραγωγούς, με πλήρη αυτοματισμό, καθώς και εξαιρετικές θερμικές μονώσεις. Επίσης παρέχει πολλαπλές τηλεφωνικές και δορυφορικές εγκαταστάσεις. Τιμή διαπραγματεύσιμη μετά από επί τόπου επίσκεψη. Πληρ. τηλ. (22410)48101, ή τηλ. fax., μηνύματα (22410)48102 ΑΟ49475

ΚΟΝΤΑ ΣΤΗΝ ΠΑΡΑΛΙΑ Ιαλυσού 8 apart δύο δωματίων πλήρως εξοπλισμένα, έτοιμα για λειτουργία και δύο μαγαζιά 250 τ.μ. ελεύθερα. Τιμή 338.000 ευρώ. Πληρ. τηλ. (22410)24900, 25545, 6932704919 ΑΟ49881

ΜΟΝΟΚΑΤΟΙΚΙΑ 62 τ.μ. αναπαλαιωμένη, με τζάκι, με θέα προς θάλασσα και λιμάνι εντοιχισμένη κουζίνα. Τιμή 125.000 ευρώ. Πληρ. τηλ. (22410)24900, 25545, 6932704919 ΑΟ49882

ΕΠΙΧΕΙΡΗΣΗ ΕΣΤΙΑΤΟΡΙΟ "Litehouse" (Φαληράκι) με πλήρη εξοπλισμό, σε πολύ καλή τιμή. Ενοίκια πληρωμένα μέχρι και τον Απρίλιο. Πληρ. τηλ. 6944205979, (22410)73491 ΑΟ49501

ΔΥΑΡΙ 6 ετών 54 τ.μ. στο Ροδίνι τιμή 22 εκ. - 64.563 ευρώ. Επίσης 4άρι 3 υπν. οροφοδιαμέρισμα στη Θεμ. Σοφούλη 106 τ.μ. (35 εκ.) - 102.714 ευρώ. Δάνεια γίνονται δεκτά. Πληρ. ΑΙΓΑΙΟΚΤΗΜΑΤΙΚΗ τηλ. (22410)22943, 28838, 6945466773 ΑΟ49817

Η 3Τ Α.Ε.Β.Ε. (ΤΟΥΟΤΑ ΡΟΔΟΥ)
ΖΗΤΕΙ
Βοηθό Λογιστού
Οι ενδιαφερόμενοι θα πρέπει να έχουν:
α. Στρατιωτικές υποχρεώσεις εκπληρωμένες (στους άντρες)
β. Προϋπηρεσία θα ληφθεί υπόψιν εφόσον υπάρχει
Πληρ. τηλ. (22410)68000

Από Ασφαλιστικό γραφείο
ΖΗΤΕΙΤΑΙ
κοπέλα
20-25 ετών με γνώσεις Η/Υ (WORD, EXCEL).
Ωράριο απασχόλησης 09.00-14.00
Πληρ. τηλ. (22410)38338, 34586

Anna Riska GROUP
ΖΗΤΕΙΤΑΙ
πωλήτρια με πείρα
Πληρ. τηλ. (22410)31348, Καρπάθου 30-32

ΖΗΤΟΥΝΤΑΙ
Από το ξενοδοχείο LOMENIZ
α. Αποθηκάριος
β. Σνακ μπαρ
γ. Σερβιτόρος ή σερβιτόρα
Πληρ. τηλ. (22410)35831

WANTED
saleswoman-man for centrally located jewellery shop on Socratous str. in the old town. Must have knowledge of foreign languages.
For information please
cal. (22410)68329 of 6944/515522. or 2241075722

HELLAS TOURIST SERVICES S.A.
ΖΗΤΑ
γερμανόφωνο προσωπικό
για το διάστημα 01.04-07.05.03
Πληρ. τηλ. (22410)38155,
Δευτέρα έως Παρασκευή από 10.00 έως 14.00,
Κέννεντυ 44 & Χειμάρας

Το πρακτορείο Γενικού Τουρισμού ELAFOS REISEN
ΖΗΤΑ ΣΥΝΕΡΓΑΤΗ
Για την στελέχωση υποκαταστήματος.
Απαραίτητη προϋπόθεση, η άριστη γνώση αγγλικής γλώσσας και η χρήση συστημάτων έκδοσης αεροπορικών και ναυτιλιακών εισιτηρίων.
Θα ληφθεί υπόψη η προϋπηρεσία σε ανάλογη εργασία και γνώση γερμανικών.
Οι ενδιαφερόμενοι παρακαλούνται να επικοινωνήσουν στο 2241066543-4 από 09.30-15.00.

Από το ξενοδοχείο ΔΙΟΝΥΣΟΣ
ΙΞΙΑ - ΡΟΔΟΣ
ΖΗΤΟΥΝΤΑΙ
- **Food & Beverage Manager**
  Με πείρα και ανάλογη προϋπηρεσία
- **Ελεγκτής** με πείρα και γνώσεις Η/Υ
- **Νυκτερινός υπάλληλος Υποδοχής**

Αιτήσεις δεχόμαστε καθημερινά στο ξενοδοχείο από 10.00-13.00.
Αποστολή βιογραφικών στην Τ.Θ. 241
Για περισσότερες πληρ. τηλ. (22410)23021

ΑΠΟ ΤΗΝ ΞΕΝΑΚΗΣ ΑΥΤΟΚΙΝΗΤΑ ΑΕΒΕ ΕΞΟΥΣΙΟΔΟΤΗΜΕΝΟ ΕΜΠΟΡΟ V.W.-AUDI
ΖΗΤΕΙΤΑΙ
Συνεργάτης με γνώσεις λογιστικής και άριστος χρήστης Η/Υ να εργαστεί ως βοηθός λογιστού στην εταιρία μας.
Απαραίτητα προσόντα:
— Ευπρέπεια-Ευγένεια-Ανεση στην επικοινωνία.
— Διάθεση για εργασία.
Τηλ. επικοινωνίας 22410-61600
(εσωτ. 101) υπόψιν κας Μπονιάτη

ΠΑΡΑΝΤΑΪΣ ΠΕΥΚΟΙ ΛΙΝΔΟΣ Α.Ε.
ΠΕΥΚΟΙ - ΛΙΝΔΟΣ
ΖΗΤΟΥΝΤΑΙ
Από το ξενοδοχείο "PEFKI ISLANDS RESORT" στους Πεύκους ζητούνται για την σαιζόν 2003 (01/05/2003-31/10/2003) οι ακόλουθες ειδικότητες:

- **Β' σερβιτόροι**
- **Β' μάγειρας**
- **Καμαριέρες**
- **Συντηρητής**
- **Κηπουρός**
- **Αποθηκάριος** (Λογιστικές γνώσεις απαραίτητες)

Οι ενδιαφερόμενοι θα πρέπει να έχουν καλή γνώση της Αγγλικής γλώσσας και προϋπηρεσία το λιγότερο 2 χρόνια.
Για την συμπλήρωση των αιτήσεων θα πρέπει ο/η ενδιαφερόμενος/ή να απευθυνθεί στο ξενοδοχείο από 09.00 έως 14.00 καθημερινά ή στο τηλέφωνο **2244048163,** fax **2244048184**

HOTEL IALYSSOS BAY RHODES GREECE
ΤΟ ΞΕΝΟΔΟΧΕΙΟ ΤΗΣ ΕΤΑΙΡΕΙΑΣ Ν. ΛΥΜΠΕΡΗΣ Α.Ε. IALYSSOS BAY
ΖΗΤΕΙ
να προσλάβει συνεργάτες, για τα κάτωθι τμήματα λειτουργίας του.

- ***Προσωπικό κουζίνας*** *όλων των ειδικοτήτων.*
- ***Εμπειρους σερβιτόρους*** *και* ***βοηθούς σερβιτόρους.***
- ***Υπαλλήλους υποδοχής*** *με ευγένεια και συνέπεια, πτυχιούχους σχετικών σχολών και γλωσσομαθείς (τουλάχιστον αγγλικής και γερμανικής).*
- ***Καμαριέρες*** *υπεύθυνες με όρεξη για εργασία.*

Περιμένουμε το βιογραφικό σας σημείωμα στο φαξ 22410-93420 ή αυτοπροσώπως στο ξενοδοχείο καθημερινά από 08.00-14.00.
Για περισσότερες πληροφορίες τηλ. 22410-91841-5.

πωλησεις

συνέχεια από την προηγούμενη

STUDIO 35 τ.μ. στην Ιαλυσό τιμή 30.000 ευρώ. Επίσης πωλείται μονοκατοικία 30 τ.μ.σ το Παραδείσι 65.000 ευρώ. Πληρ. ΑΙΓΑΙΟΚΤΗΜΑΤΙΚΗ τηλ. (22410)22943, 28838, 6945466773 ΑΟ49769

ΚΑΤΑΣΤΗΜΑΤΑ ΕΤΟΙΜΟΠΑΡΑΔΟΤΑ ΣΤΟ ΜΕΓΑΛΥΤΕΡΟ ΣΥΓΚΡΟΤΗΜΑ ΚΑΤΑΣΤΗΜΑΤΩΝ ΣΤΗΝ ΠΑΡΑΛΙΑΚΗ ΛΕΩΦΟΡΟ ΙΑΛΥΣΟΥ ΑΠ' ΕΥΘΕΙΑΣ ΑΠΟ ΤΟΝ ΚΑΤΑΣΚΕΥΑΣΤΗ ΠΟΛ. ΜΗΧΑΝΙΚΟ ΣΤΕΛΙΟ ΜΑΚΕΣΤΑ. ΕΞΑΣΦΑΛΙΣΗ ΔΑΝΕΙΟΥ, ΕΥΚΟΛΙΕΣ ΠΛΗΡΩΜΗΣ. ΑΠΟ 10.350.000 ΔΡΧ. ΠΛΗΡ. ΤΗΛ. 2241021347 ΧΠΟ205

ΠΩΛΟΥΝΤΑΙ από ιδιοκτήτη κατασκευαστή στη Ρόδο επί της οδού Πειραιώς 42 σε νεοανεγειρόμενη οικοδομή πολυτελή διαμπερή διαμερίσματα με εξαιρετική θέα του ενός και των δύο υπνοδωματίων. Τα διαμερίσματα διαθέτουν αυτόνομη θέρμανση με καλοριφέρ, μεγάλες βεράντες, ανακλινόμενες μπαλκονόπορτες αλουμινίου, εντοιχισμένα ντουλάπια κουζίνας και ντουλάπιες υπνοδωματίων. Χρόνος παράδοσης διαμερισμάτων τέλος του 2003. Τιμή από 64.000 ευρώ. Πληρ. τηλ. (22410)23690, 6945346838 6934016759 ΑΟ49552

πωλησεις αυτοκινητων & μοτοσικλετων

VW ΣΚΑΡΑΒΑΙΟΣ 1303 μοντέλο '73 μαύρος με ζάντες αλουμινίου, στερεοφωνικό SONY 150 Watt με 10αρι cd player και σαλόνι δερματίνης. Πληρ. τηλ. 6977582152 ΑΑ50112

ΤΖΙΠ NIVA σε καλή κατάσταση ή και για ανταλλακτικά. Πληρ. τηλ. (22410)27801 ΑΑ50104

NISSAN CHERRY 1000 cc μοντέλο 90, σε καλή κατάσταση περασμένο από ΚΤΕΟ Ιαν. 2003 1.500 ευρώ. Πληρ. τηλ. (22410)69332 ΑΑ50053

ΑΥΤΟΚΙΝΗΤΟ AUDI TT 1800 cc turbo (180 ps) σε άριστη κατάσταση. Πληρ. τηλ. 6944522530 ΑΑ50039

STARLET μοντ. 78 σε καλή κατάσταση (πέρασε από ΚΤΕΟ το 2002), σε πολύ καλή τιμή 1.500 ευρώ μόνο. Πληρ. τηλ. (22410)63743, 6937906061 ΑΑ50036

ΜΗΧΑΝΗ KAWASAKI τύπου KLX 250 USD μοντέλο 1995 με 28.000 χλμ., χρώματος πράσινου μαζί με μπουφάν BEARLING χρώματος κόκκινου-μαύρου. Τιμή μετρητοίς 2.700 € Πληρ. τηλ. 6942063823 κο Γιάννη ΑΑ50014

RENAULT COUPE 1600cc, με πολλά εξτρά (BBS, ζαντολάστιχα, δερμάτινο σαλόνι, δερμάτινο τιμόνι, χειροποίητη ανοξείδωτη εξάτμιση) και άλλα. Πληρ. τηλ. 6942 841856 ΑΑ49931

ΑΥΤΟΚΙΝΗΤΟ GOLF 1400 cc, 3 ετών, με λίγα χλμ., δερμάτινα καθίσματα, ηχοσύστημα, ζάντες και χαμηλωμένο. Πληρ. τηλ. 6946741683 ΑΑ49986

ΜΗΧΑΝΗ μοντέλο HONDA 400. Τιμή 1800 ευρώ. Πληρ. τηλ. 6977556086 ΑΑ49993

KAWASAKI LX. μηχανή 250 c.c. σε καλή κατάσταση και σε τιμή ευκαιρίας. Πληρ. τηλ. (22410) 33374, 6945970622, κ. Μάκη ΑΑ49946

SUZUKI WAGON R+, αυτοκίνητο, 1.300 cc, LUSSO, μοντέλο 2001 στην τιμή των 7.500 ευρώ. Πληρ. τηλ. 6944558398. ΑΑ49936

MINI COOPER μοντ. '78, σε καλή κατάσταση. Πληρ. τηλ. 6977 434000 ΑΑ49920

RENAULT TWINGO 1200 c.c., μοντέλο 1997, μαύρο σε καλή κατάσταση, 3.900 ευρώ. Πληρ. τηλ. 6936881398 πρωινές ώρες.

VW PASSAT 1600 CC ΜΟΝΤ. 97 FULL EXTRA ΣΕ ΑΡΙΣΤΗ ΚΑΤΑΣΤΑΣΗ. ΤΙΜΗ 11.000 ΕΥΡΩ ΠΛΗΡ. ΤΗΛ. 6942201202 ΠΑ49658

ΠΩΛΟΥΝΤΑΙ ΜΕΤΑΧΕΙΡΙΣΜΕΝΑ ΦΟΡΤΗΓΑ ΑΥΤΟΚΙΝΗΤΑ ΕΙΣΑΓΩΓΗΣ ΟΛΩΝ ΤΩΝ ΤΥΠΩΝ, ΓΙΑ ΑΓΡΟΤΙΚΗ ΚΑΙ ΕΠΑΓΓΕΛΜΑΤΙΚΗ ΧΡΗΣΗ, ΚΑΘΩΣ ΚΑΙ Ι.Χ. ΕΠΙΒΑΤΙΚΑ. ΕΤΟΙΜΟΠΑΡΑΔΟΤΑ Ή ΚΑΤΟΠΙΝ ΠΑΡΑΓΓΕΛΙΑΣ. ΠΑΡΕΧΟΥΜΕ ΓΡΑΠΤΗ ΕΓΓΥΗΣΗ ΕΝΟΣ ΧΡΟΝΟΥ. ΕΙΣΑΓΩΓΕΙΣ ΜΕΤΑΧΕΙΡΙΣΜΕΝΩΝ ΑΥΤΟΚΙΝΗΤΩΝ "Δ. ΜΠΟΥΝΤΟΥΡΗΣ-Ε. ΠΑΠΑΠΟΣΤΟΛΟΥ Ο.Ε.". ΕΚΘΕΣΗ: ΕΘΝΙΚΗ ΟΔΟΣ ΛΑΡΙΣΑΣ-ΙΩΑΝΝΙΝΩΝ ΤΡΙΚΑΛΑ ΘΕΣΣΑΛΙΑΣ. ΤΗΛ. 2431-74709 ΦΑΞ 0431-27008 ΚΙΝ. 6974456200-6977395269. ΧΠΑ112

FIAT PUNTO CABRIO ΜΟΝΤΕΛΟ 94 1,3 ΛΕΥΚΟ 75000 ΧΙΛΙΟΜΕΤΡΑ, EXTRAS. ΤΙΜΗ 2.400.000. ΠΛΗΡ. ΤΗΛ. 2241087006, 10.00-13.00 Η 18.00-22.00 ΧΠΑ841

AUDI 80 μοντ. '82 γερμανικών προδιαγραφών σε τιμή ευκαιρίας. Τιμή 1100 ευρώ. Πληρ. τηλ. 6944379725 ΑΑ49628

ΕΝΟΙΚΙΑΖΟΝΤΑΙ ΑΥΤΟΚΙΝΗΤΑ καθημερινά ή με το μήνα, σε πολύ καλές τιμές. Πληρ. τηλ. 22410 86230, 6937 274897 ΑΑ48323

MERCEDES 200 ΜΟΝΤ. '79 ΣΕ ΚΑΛΗ ΚΑΤΑΣΤΑΣΗ. ΤΙΜΗ 1700 ΕΥΡΩ. ΠΛΗΡ. ΤΗΛ. 2241085231 ΩΡΕΣ 09.30-14.30

ΠΩΛΕΙΤΑΙ ΑΔΕΙΑ Δ.Χ. ΚΕΦΑΛΗ ΜΕ ΑΝΑΤΡΕΠΟΜΕΝΟ MERCEDES ΜΕΤΡΗΤΟΙΣ. ΠΛΗΡ. ΤΗΛ. 6974147701, (22410) 24633. ΑΠΧ1110

ΖΗΤΟΥΝΤΑΙ

από μεγάλη αντιπροσωπεία αυτοκινήτων με έδρα τη Ρόδο

α) Φανοποιός
β) Βαφέας
γ) Πλύστης αυτοκινήτων

Πληρ. τηλ. (22410)82000 κ. Κυριάκο

εργασιες

3 WEB DESIGNERS (Free Lance) ελεύθερους επαγγελματίες, για εργασία εντός γραφείων μας. Προσφέρω προς χρήση Η/Υ, server, σύνδεση Internet (ευθεία), γραφείο; αντί ενοικίου, ζητώ ότι η διεκπεραίωση εργασιών της εταιρείας θα είναι **προτεραιότητα.** Πολλές εργασίες προς ανάθεση και πληρωμή με την ολοκλήρωση. Πληρ. κιν. 6944860470, e-mail: emmanuel349@hotmail.com ΑΖ50120

ΑΣΦΑΛΙΣΤΙΚΟΙ ΣΥΜΒΟΥΛΟΙ για part time απασχόληση με πολλές εταιρίες. Πληρ. τηλ. (2210)70531 ΑΖ50101

ΥΠΑΛΛΗΛΟΣ από την βιοτεχνία άρτου "ΑΣΤΕΛ ΑΕ" για έκδοση τιμολογίων. Ωράριο απασχόλησης από 17.00. Πληρ. τηλ. (22410)62503, 64650 ΑΖ50118

ΖΗΤΟΥΝΤΑΙ

Από επιχείρηση διακίνησης τροφίμων-παραδοσιακών προϊόντων:

1. **Πωλητές-τριες (παραγγελιοδόχοι)** με δίπλωμα οδήγησης αυτοκινήτου.
2. **Βοηθός αποθηκάριου** ηλικίας έως 30 ετών, με εκπληρωμένες τις στρατιωτικές υποχρεώσεις.

Προσφέρονται:
1. Πενθήμερη εργασία.
2. Μισθός αναλόγως προσόντων.
3. Ασφάλιση.

Πληρ. τηλ. 6944433380, ώρες 10.00-14.00

cybarco
CIVIL ENGINEERING
BUILDING CONSTRUCTION
LAND DEVELOPMENT
MEMBER OF THE LANITIS GROUP

Το Συγκρότημα Cybarco δραστηριοποιείται στους τομείς της ανάπτυξης ακινήτων (real estate) και τις κατασκευές.
Έχει δραστηριοποιηθεί σε 5 χώρες και 10 πόλεις. Λόγω της συνεχούς ανάπτυξης των δραστηριοτήτων του Συγκροτήματος ζητούνται :

- Κύπρος :Λευκωσία, Λαρνακα, Λεμεσος, Πάφος
- Ελλάδα : Αθήνα, Ρόδος, Κρήτη
- Ην. Βασίλειο : Λονδίνο
- Μπαχρέιν
- Σοβ. Ένωση : Μοσχα

ΚΕΝΕΣ ΘΕΣΕΙΣ

ΥΠΕΥΘΥΝΟΣ ΜΑΡΚΕΤΙΝΓΚ & ΠΩΛΗΣΕΩΝ (Marketing & Sales Officer)

Η ΘΕΣΗ :
Για στελέχωση του περιφερειακού γραφείου στη Ρόδο (1 θέση).

ΠΡΟΣΟΝΤΑ :
- Πτυχίο Α.Ε.Ι. σε marketing ή ισοδύναμο.
- Πολύ καλή γνώση της Αγγλικής γλώσσας. Η γνώση της Γερμανικής θα θεωρηθεί ιδιαίτερο προσόν.
- Πείρα στις πωλήσεις (2 – 5 χρόνια).
- Καλή γνώση ηλεκτρονικού υπολογιστή.
- Εμπειρία στις πωλήσεις ακινήτων θα θεωρηθεί ιδιαίτερο προσόν.

ΩΦΕΛΗΜΑΤΑ :
Θα προσφερθεί πολύ ικανοποιητικός μισθός και άλλα συναφή ωφελήματα, αναλόγως προσόντων και πείρας. Παρέχονται εξαιρετικές ευκαιρίες ανέλιξης σε ένα επαγγελματικό και φιλικό περιβάλλον.

Όλες οι αιτήσεις, που θα πρέπει να περιλαμβάνουν πλήρες βιογραφικό σημείωμα, θα τηρηθούν απολύτως εμπιστευτικές και να απευθύνονται στο :
Υπεύθυνο Προσωπικού
CYBARCO ΑΝΑΠΤΥΞΗ ΑΚΙΝΗΤΩΝ Α.Ε.
Εθνάρχου Μακαρίου 28
Ρόδος -85100
Τηλ. :22410 – 43 484, Φαξ : 22410 – 43485
e-mail : info@gr.cybarco.com
και να ληφθούν μέχρι τις 10/02/2003.

Lindian Village Resort ****

Η ξενοδοχειακή μονάδα στην παραλία Λάρδου, είναι σε πρόγραμμα ανακαίνισης,επέκτασης και αναβάθμισής της, σε πρότυπη μονάδα πολυτελείας με διάφορα θεματικά εστιατόρια.

Ζητούμε συνεργάτες ξενόγλωσσους με προτίμηση την ιταλική, με όρεξη, για να συμβάλουν στην με γρήγορους ρυθμούς αναβάθμιση, σε όλες τις θέσεις, στα τμήματα F&B και Room Division.

- **Αρχιμάγειρο** πτυχιούχο, με προϋπηρεσία σε σοβαρές ξενοδοχειακές μονάδες, φιλόδοξο για διάκριση, ικανότητες στον προγραμματισμό, στη δέσμευση και επίτευξη στόχων.
- **Μαγείρους** συνεργάσιμους με πείρα και συστάσεις.
- **Αρτοζαχαροπλάστη** με μεράκι και θέληση για διάκριση.
- **Αποθηκάριο** με προϋπηρεσία και γνώσεις Η/Υ ικανού να εργαστεί σε ένα περιβάλλον συνεργασίας με υπευθυνότητα και στόχους.
- **Υπαλλήλους υποδοχής με ευγένεια**, πτυχιούχους σχετικών σχολών και γλωσσομαθείς.
- **Προϊστάμενο(η) υποδοχής**, πτυχιούχο, με πείρα, θέληση για διάκριση και επίτευξη στόχων.
- **Maitre με έμφυτη ευγένεια**, πτυχιούχο, με προϋπηρεσία σε ξενοδοχεία πολυτελείας, φιλόδοξο.
- **Σερβιτόρους** με συστάσεις για το εστιατόριο και το μπαρ.
- **Πωλήτρια** για το μίνι μάρκετ.

*Περιμένουμε το βιογραφικό σας σημείωμα στο Τέλεφαξ 22440 47365 ή με email: **kaloal@in.gr** ή αυτοπροσώπως στο ξενοδοχείο, καθημερινές από 08.00-14.30.*



ΑΠΟΚΛΕΙΣΤΙΚΗ ΔΙΑΘΕΣΗ

ευσταθίου ΕΥΡΩΚΤΗΜΑΤΙΚΗ

ΚΤΗΜΑΤΟΜΕΣΙΤΙΚΟ ΓΡΑΦΕΙΟ

Ενοικιάζεται αυτοτελές κτήριο στη Λεωφόρο Αεροδρομίου

κτισμένο σε 9.000 τ.μ. οικόπ.

ΑΠΟΤΕΛΕΙΤΑΙ ΑΠΟ:
Υπόγειο 600 τ.μ.
Ισόγειο 500 τ.μ.
Α' όροφο 300 τ.μ.

ΔΙΑΘΕΤΕΙ:
- Κυκλοφοριακή σύνδεση με τη Λεωφ. Αεροδρομίου
- Άνετο parking
- Βοηθητικό κτίσμα 50 τ.μ.
- Οικοδ. άδεια εμπορικής χρήσεως

Με μηνιαίο μίσθωμα 8.800 €

ΚΑΤΑΛΛΗΛΟ ΓΙΑ ΟΠΟΙΑΔΗΠΟΤΕ ΧΡΗΣΗ



ΕΘΝ. ΑΝΤΙΣΤΑΣΗΣ 83 - ΤΗΛ. 22410 73819, 74917 - FAX: 22410 38641
ΚΙΝ. 6944 374546, 6945 292030 - info@euroktimatiki.gr

η ακίνητη αξία σας!

Niriides beach hotel
ΞΕΝΟΔΟΧΕΙΟ ΝΗΡΗΪΔΕΣ

Το ξενοδοχείο Νηρηΐδες
στα Κολύμπια

ΖΗΤΑ

Προσωπικό των κάτωθι ειδικοτήτων:
- Υπάλληλο Υποδοχής
- Σερβιτόρο Εστιατορίου
- Σερβιτόρο Σνακ Μπαρ
- Υπάλληλο Μίνι Μάρκετ

Απαραίτητη η ανάλογη προϋπηρεσία και η γνώση της γερμανικής γλώσσας

Πληρ. τηλ. (22410)56210-56461

Crete & Rhodes CAPSIS Convention Centers & Resort Hotels

ΖΗΤΕΙΤΑΙ

Βοηθός Διευθυντή Τροφίμων και Ποτών

Τουλάχιστον πέντε χρόνια προϋπηρεσία στην συγκεκριμένη θέση. Απαραίτητη η άριστη γνώση της Αγγλικής γλώσσας και Ηλεκτρονικών Υπολογιστών. Η γνώση της Γαλλικής και Γερμανικής γλώσσας θα θεωρηθεί ως επιπρόσθετο προσόν.
Οι ενδιαφερόμενοι μπορούν να αποστέλλουν τα βιογραφικά τους σημειώματα στην παρακάτω διεύθυνση:

Υπόψιν κου Τηλεμάχου
Ξενοδοχείο Sofitel Capsis
Ιξιά 85100 Ρόδος
Για περισσότερες πληροφορίες:
τηλ. (22410)25015, fax: (22410)20909

Crete & Rhodes CAPSIS Convention Centers & Resort Hotels

Το ξενοδοχείο και Συνεδριακό Κέντρο Sofitel Capsis Ρόδου

ΖΗΤΑΕΙ

προσωπικό των παρακάτω ειδικοτήτων:
- Υπάλληλο Κρατήσεων
- Προσωπικό Κουζίνας όλων των ειδικοτήτων
- Εμπειρους σερβιτόρους, βοηθούς σερβιτόρων και βοηθούς μπάρμαν για μερική και συνεχή απασχόληση.

Οι ενδιαφερόμενοι μπορούν να απευθυνθούν καθημερινά κατά τις ώρες 10.00-14.00 στην Υποδοχή του Ξενοδοχείου στην παρακάτω διεύθυνση:

Ξενοδοχείο Sofitel Capsis
Ιξιά 85100 Ρόδος
Για περισσότερες πληροφορίες:
τηλ. (22410)25015, fax: (22410)20900

IRENE PALACE HOTEL

www.irenepalace.gr
Ενόψει της τουριστικής σαιζόν 2003 δεχόμαστε αιτήσεις στις παρακάτω ειδικότητες:
- **Προϊσταμένη Ορόφων**
- **Σερβιτόρους Α' και Β'**
- **Πρωινό Μπάρμαν**
- **Βραδινό Βοηθό Μπάρμαν/Ταμπλίστα**
- **Μαγείρους Α' και Β'**
- **Μπουφετζήδες**
- **Απογευματινό πωλητή Super Market**

Οι ενδιαφερόμενοι μπορούν να κάνουν αίτηση από Δευτέρα έως Παρασκευή 10.00-14.00 στο Ξενοδοχείο ή με αποστολή βιογραφικού στον αριθμό Fax ή στην διεύθυνση e-mail το αργότερο έως 21 Φεβρουαρίου 2003. Απαραίτητη φωτογραφία διαβατηρίου.
Περισσότερες πληροφορίες στα τηλέφωνα του ξενοδοχείου πρωινές ώρες και από 17.00 έως 20.00 στο **6945989425** κ. Σμαραγδής Μιχάλης

Irene Palace Hotel - Κολύμπια - Ρόδος
E-mail: info@irenepalace.gr - Τηλ. (22410)56246, 56265 - Fax (22410)56262

ΞΕΝΟΔΟΧΕΙΟ ΚΟΛΥΜΠΙΑ ΜΠΗΤΣ

ΖΗΤΟΥΝΤΑΙ

Maitre d' Hotel
Σερβιτόροι
Βοηθοί σερβιτόροι
Σερβιτόρες και βοηθοί μπαρ
Σερβιτόρες και βοηθοί καφετέριας
Καμαριέρες
Αιτήσεις 12.00-14.00 - **Τηλ. (22410)56247**

QUICK CARWASH

Το νέο πρότυπο πλυντήριο αυτοκινήτων "QUICK CAR WASH"

ΖΗΤΑ

προσωπικό για τα κάτωθι τμήματα
- Υπαλλήλους για τον καθαρισμό αυτοκινήτων
- Υπάλληλο υπεύθυνο για την συντήρηση μηχανημάτων με ανάλογη προϋπηρεσία
- Υπάληλλο για ειδικές εργασίες (Polish, καθαρισμό ταπετσαρίας, καθαρισμός μοκέτας του αυτοκινήτου) με ανάλογη προϋπηρεσία σε αυτόν τον τομέα.
- Υπαλλήλους για την εξυπηρέτηση πελατών και το τμήμα ειδικών εργασιών. Απαραίτητη προϋπόθεση να είναι απόφοιτοι Λυκείου και η καλή γνώση της Αγγλικής γλώσσας.
- Υπαλλήλους ταμείου με καλή γνώση Η/Υ και της Αγγλικής γλώσσας.

Το "QUICK CAR WASH" προσφέρει άριστο εργασιακό περιβάλλον, προοπτικές εξέλιξης και συνεχές ωράριο.

Δεκτές αιτήσεις με φωτογραφία,
ώρες λειτουργίας του πλυντηρίου 08.00-17.00

ΖΗΤΕΙΤΑΙ

Από Ξενοδοχειακή μονάδα στην Ιαλυσό
ΠΡΟΣΩΠΙΚΟ ΟΛΩΝ ΤΩΝ ΕΙΔΙΚΟΤΗΤΩΝ
Πληρ.: Γραφείο Προσωπικού, τηλ. (22410) 94321

ΖΗΤΕΙΤΑΙ

από τεχνικό γραφείο
Μηχανικός ηλ/γος μηχ/γος
ΑΕΙ ή ΤΕΙ με γνώσεις Η/Υ
Πληρ. τηλ. (22410)66181 ώρες 9-1 και 6-8

GENESIS ΠΛΗΡΟΦΟΡΙΚΗ

Ζητεί υπάλληλο για υποστήριξη Software

Απαραίτητα προσόντα:
- **Γνώση Η/Υ-Windows**
- **Γνώσεις εμπορικών και λογιστικών εφαρμογών**
- **Προϋπηρεσία θα ληφθεί υπόψη**

Για πληροφορίες στα τηλέφωνα (22410)34568 – 73635 – 24953

Aldemar HOTELS

Ο όμιλος ξενοδοχείων ALDEMAR

ΖΗΤΕΙ

για το πολυτελές συγκρότημα στη ΡΟΔΟ,
"Aldemar Paradise Royal Mare" (5 αστέρων)
& **"Aldemar Paradise Village"** (4 αστέρων)
συνεργάτες όλων των ειδικοτήτων στα εξής τμήματα:
- **Οροφοκομία** - **Υποδοχή & Κρατήσεις**
- **Γραμματεία** - **Επισιτιστικά (εστιατόριο-μπαρ)**

Αποστολή βιογραφικών...
E-mail: prm@aldemarhotels.com
Φαξ: 22410 66066/Τηλ. 22410 66060
Υποβολή αιτήσεων:
Γραμματεία Διευθύνσεως (καθημερινά 10.00-16.00)

Από την εταιρεία

ΓΕΡΜΑΝΟΣ

ΖΗΤΟΥΝΤΑΙ

για μόνιμη απασχόληση για την στελέχωση του τμήματος πωλήσεων.
Οι υποψήφιοι θα πρέπει να πληρούν τις κάτωθι προϋποθέσεις:
- Γραμματικές γνώσεις Λυκείου
- Ηλικία έως 27 ετών
- Ανεση στην επικοινωνία και οργανωτικές ικανότητες
- Οι ενδιαφερόμενοι θα πρέπει να έχουν γνώση του αντικειμένου και διάθεση για εργασία.

Πληρ. τηλ. (22410)26898

ΡΟΔΙΑΚΗ ΚΤΗΜΑΤΙΚΗ
ΣΥΜΒΟΥΛΟΙ & ΕΚΤΙΜΗΤΕΣ ΑΚΙΝΗΤΩΝ ΚΤΗΜΑΤΟΜΕΣΙΤΙΚΟ ΓΡΑΦΕΙΟ από το 1983

ΠΩΛΟΥΝΤΑΙ ΜΟΝΟΚΑΤΟΙΚΙΕΣ ΣΤΟΥΣ ΤΡΕΙΣ



ΣΕ ΜΠΕΤΑ ΑΠΟ 105.000 ΕΥΡΩ

ΑΝΕΣΤΗΣ & ΣΑΒΒΑΣ ΣΑΒΒΑΪΔΗΣ
τηλ: 2241-026281 κιν : 6944-421015 & 6944-243452

ALPHA ΑΣΦΑΛΙΣΤΙΚΗ

Η Alpha Ασφαλιστική, εταιρία του Ομίλου της Alpha Bank, αναζητά συνεργάτες για την προώθηση των προιόντων και των υπηρεσιών της στην περιοχή της Ρόδου.

Οι ενδιαφερόμενοι θα πρέπει να είναι:
- πτυχιούχοι Α.Ε.Ι. ή Τ.Ε.Ι. ή Ι.Ε.Κ. ή απόφοιτοι Λυκείου,
- ηλικίας από 25 έως 45 ετών και
- οι άνδρες να έχουν εκπληρώσει τις στρατιωτικές τους υποχρεώσεις.

Επιπλέον, θα πρέπει να χαρακτηρίζονται από
- ικανότητα αποφασιστικής και μεθοδικής επιδιώξεως των στόχων τους,
- ικανότητα επικοινωνίας και συνεργασίας.

Η εταιρία προσφέρει
- επαγγελματική κατάρτιση και συνεχή εκπαίδευση,
- δυνατότητα επαγγελματικής εξελίξεως καθώς και δυνατότητα δημιουργίας υψηλού εισοδήματος.

Για περισσότερες πληροφορίες επικοινωνήσατε με τον κ. Σ. Πάττα.
Τηλ.: 22410 35 429 κατά τις ώρες από 09:00 έως 13:00.

rp
★★★★★
RODOS PALACE
Resort Hotel • Convention Center

Το μεγαλύτερο ξενοδοχειακό συγκρότημα της Ρόδου ζητεί το ακόλουθο προσωπικό:

- **Food & Beverage Manager**
  Με ανάλογη προϋπηρεσία σε ξενοδοχεία πολυτελείας
- **Υπαλλήλους Υποδοχής**
  Γνώστες Αγγλικών, Γερμανικών, με ανάλογη προϋπηρεσία
- **Υπάλληλο κρατήσεων**
  Γνώστη Αγγλικών υποχρεωτικά, με ανάλογη προϋπηρεσία
- **Προϊσταμένη Ορόφων & Βοηθούς αυτής**

Οι ενδιαφερόμενοι για τις ανωτέρω θέσεις μπορούν να στείλουν ένα βιογραφικό τους σημείωμα με μία πρόσφατη φωτογραφία στην Διεύθυνση της εταιρείας υπ' όψιν Κου Π. Ρούμπη.

Επίσης ζητούνται:
- Ηλεκτρολόγοι
- Υδραυλικοί
- Chef / Sous Chef
- Μάγειρας Α', Β' & βοηθοί
- Ζαχαροπλάστες Α' & Β'
- Μπουφετζής Α' & Β'
- Σερβιτόροι & βοηθοί
- Μπάρμεν Α' & Β'
- Hostess
- Λαντζέρηδες
- Νυχτερινός Receptionist
- Γκρουμ (κάτοχοι αδείας οδήγησης αυτοκινήτου)
- Κλητήρας (κάτοχος αδείας οδήγησης μοτοποδηλάτου)
- Καμαριέρες
- Καθαρίστριες
- Εργάτες

Για τις ανωτέρω ειδικότητες μπορείτε να απευθυνθείτε προσωπικά, μετά την 10η Ιανουαρίου 2003, καθημερινά και κατά τις ώρες 10.00 - 15.00 στην Διεύθυνση Προσωπικού του ξενοδοχείου, στον Κο Π. Ρούμπη.

Ξενοδοχείο Ρόδος Παλάς
Λεωφ. Ιαλυσού, Τ.Θ. 121, Ιξιά, Ρόδος
Τηλ. 02410 25222, 02410 97235, Fax: 02410 25350

ΖΗΤΕΙΤΑΙ

πωλήτρια - πωλητής για κεντρικό χρυσοχοείο στην οδό Σωκράτους, με γνώσεις ξένων γλωσσών.
Αποδοχές αναλόγως προσόντων
Πληρ. τηλ. (22410)68329, 6944515522

ΞΕΝΟΔΟΧΕΙΟ BELVEDERE

ΖΗΤΑ

τις κάτωθι ειδικότητες
1. Hostess εστιατορίου
2. Σερβιτόρες
3. Κοπέλα για το μίνι μάρκετ

Πληρ. τηλ. (22410)89000, πρωινές ώρες

Από το ξενοδοχείο **KALITHEA MARE PALACE**

ΖΗΤΟΥΝΤΑΙ

1. 3 receptionist (κοπέλες) απόφοιτες σχολής Τουριστικών Επαγγελμάτων και με γνώση Αγγλικών - Γερμανικών και Γαλλικών
2. Σερβιτόροι/ες και βοηθοί σερβιτόρου
3. 2 κοπέλες για το mini market.

Κατάθεση αιτήσεων και πληροφορίες
Ξενοδοχείο KALITHEA MARE PALACE
Λεωφ. Καλλιθέας
τηλ. (22410)68720-(22410)68729

The WATER PARK
Faliraki - Rodos Hellas

Το Υδροπάρκο αναψυχής "The Waterpark-Faliraki-Rodos"

επιθυμεί να προσλάβει συνεργάτες για όλα τα τμήματα λειτουργίας του

- Ταμίες
- Ρεσεψιονίστ
- Υπαλλήλους τουριστικού καταστήματος
- Ταμπλίστες
- Μάγειρες - Ψήστες
- Μπάρμεν
- Ναυαγοσώστες
- Καθαρίστριες
- Προσωπικό Διαφόρων Ειδικοτήτων

Για πληροφορίες και συμπλήρωση αιτήσεων (απαιτείται πρόσφατη φωτογραφία) οι ενδιαφερόμενοι μπορούν να επικοινωνούν καθημερινά από 09.00-15.00 στα τηλέφωνα (22410)84300
Email: info@water-park.gr

INTERBETON

ΙΝΤΕΡΜΠΕΤΟΝ ΔΟΜΙΚΑ ΥΛΙΚΑ Α.Ε.
ΟΜΙΛΟΣ ΤΣΙΜΕΝΤΩΝ ΤΙΤΑΝ

ΧΕΙΡΙΣΤΗΣ ΑΝΤΛΙΑΣ ΜΠΕΤΟΝ

Η ΙΝΤΕΡΜΠΕΤΟΝ ΔΟΜΙΚΑ ΥΛΙΚΑ Α.Ε, επιθυμεί να προσλάβει χειριστή αντλίας μπετόν για τις ανάγκες των υποκαταστημάτων της στην Ρόδο.

Απαραίτητα Προσόντα
- Δίπλωμα χειριστού αντλίας
- Εκπληρωμένες στρατιωτικές υποχρεώσεις

Οι υποψήφιοι που πληρούν τις πιο πάνω προϋποθέσεις παρακαλούνται να επικοινωνήσουν με τον κ. Μ. Βασιλώττο τηλ. 22410 94705

OK SERVICES ΕΠΕ

ΜΙΑ ΑΠΟ ΤΙΣ ΜΕΓΑΛΥΤΕΡΕΣ ΕΤΑΙΡΙΕΣ ΤΗΣ ΡΟΔΟΥ ΣΤΟ ΧΩΡΟ ΤΗΣ ΜΠΥΡΑΣ ΤΟΥ CIDER ΚΑΙ ΤΩΝ ΑΛΚΟΟΛΟΥΧΩΝ ΠΟΤΩΝ

ΖΗΤΕΙ ΝΑ ΠΡΟΣΛΑΒΕΙ ΠΩΛΗΤΗ ή ΠΩΛΗΤΡΙΑ

Οι υποψήφιοι πρέπει να διαθέτουν:
- Εμπειρία στα ποτά και στη Ροδιακή αγορά
- Θέληση και δυνατότητα να εργασθεί με ελεύθερο ωράριο
- Απολυτήριο Λυκείου
- Δυνατότητα αναπτύξεως πρωτοβουλίας
- Ομαδικό πνεύμα
- Δίπλωμα οδηγήσεως αυτοκινήτου
- Απολυτήριο στρατού (για τους άνδρες)

ΠΡΟΣΦΕΡΟΥΜΕ
- ✓Δωδεκάμηνη απασχόληση
- ✓Ανταγωνιστικό μισθό
- ✓Ποσοστά επί των πωλήσεων
- ✓Πλούσιο ενεργό πελατολόγιο
- ✓Προϊόντα με μεγάλη ζήτηση
- ✓Εταιρικό αυτοκίνητο και κινητό τηλέφωνο

Παρακαλούμε στείλετε βιογραφικά σημειώματα στη διεύθυνση:
OK SERVICES ΕΠΕ
Υπόψιν κ. Βουλγαρίδη
Ασγούρου - 85100 Ρόδος
FAX: (22410)60495
Email: okservices@internet.gr
ΠΛΗΡΟΦΟΡΙΕΣ: (22410)66227 κ. Βουλγαρίδη (08.00-13.00 καθημερινά)

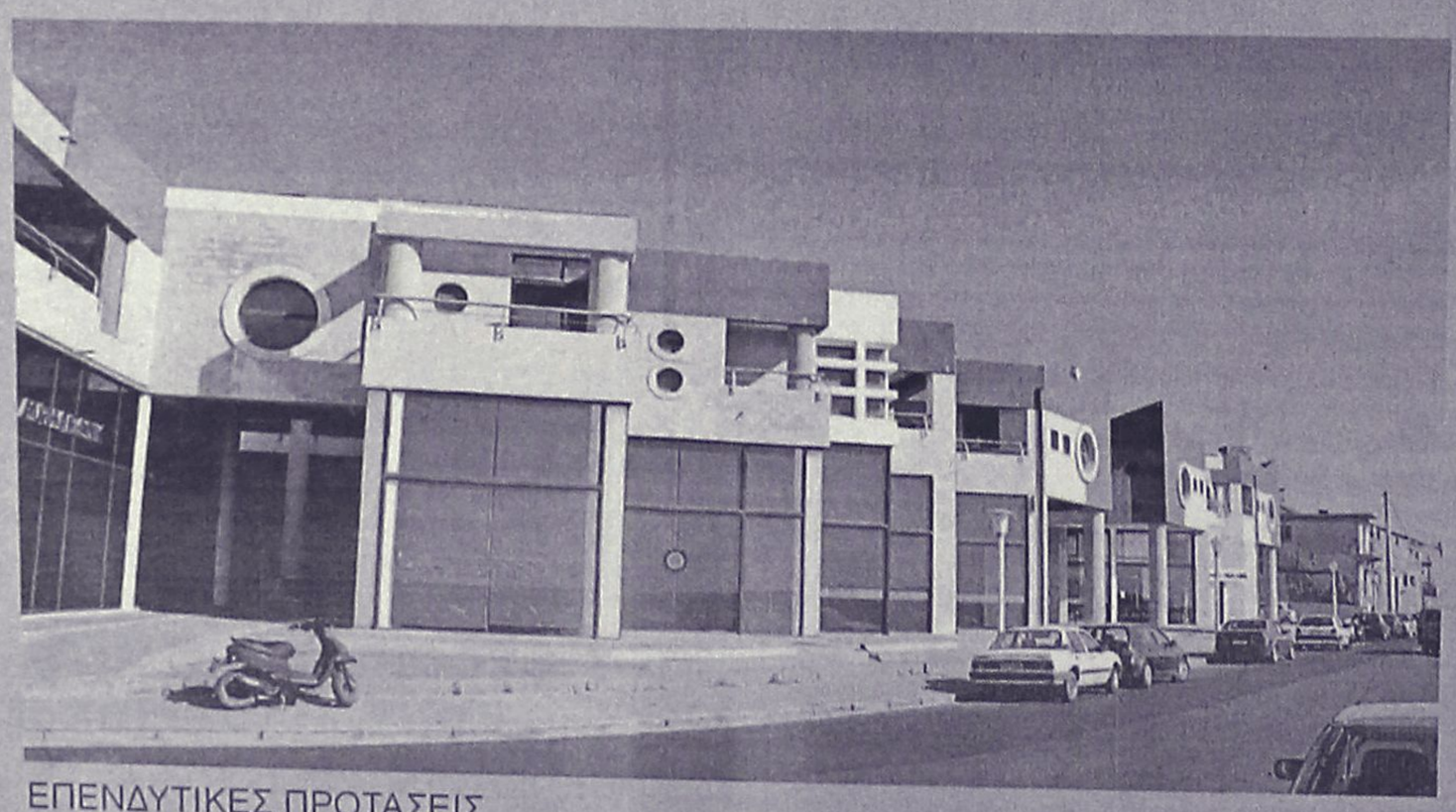

ΕΠΕΝΔΥΤΙΚΕΣ ΠΡΟΤΑΣΕΙΣ

ΡΟΔΙΑΚΗ ΚΤΗΜΑΤΙΚΗ
ΣΥΜΒΟΥΛΟΙ & ΕΚΤΙΜΗΤΕΣ ΑΚΙΝΗΤΩΝ
ΚΤΗΜΑΤΟΜΕΣΙΤΙΚΟ ΓΡΑΦΕΙΟ από το 1983

ΕΝΟΙΚΙΑΖΟΝΤΑΙ

καταστήματα
στο Εμπορικό Κέντρο
Μαλτέζου επί της οδού
Αυστραλίας (έναντι Μαρίνας)

ΑΠΟΚΛΕΙΣΤΙΚΗ ΔΙΑΘΕΣΗ
ΑΝΕΣΤΗΣ & ΣΑΒΒΑΣ ΣΑΒΒΑΪΔΗΣ
τηλ: 2241-26281
κιν: 6944-421015

εργασιες

συνέχεια από την προηγούμενη

ΑΠΟ ΓΡΑΦΕΙΟ ΓΕΝΙΚΟΥ ΤΟΥΡΙΣΜΟΥ ζητείται βοηθός λογιστού, πτυχίο Σχολής και προϋπηρεσία θα ληφθούν σοβαρά υπ' όψιν. Πληρ. τηλ. (22410)33168, κιν. 6944639500 ΑΖ50106

ΑΠΟ ΞΥΛΕΜΠΟΡΙΚΗ ΕΠΙΧΕΙΡΗΣΗ ΖΗΤΕΙΤΑΙ ΑΠΟΘΗΚΑΡΙΟΣ ΜΕ ΔΙΠΛΩΜΑ ΟΔΗΓΟΥ Γ' ΚΑΤΗΓΟΡΙΑΣ ΓΙΑ ΜΟΝΙΜΗ ΑΠΑΣΧΟΛΗΣΗ. ΠΛΗΡ. ΤΗΛ. (22410)24945, 27623 ΑΠΟ 9 Π.Μ.-2 Μ.Μ. ΠΖ50111

ΔΕΣΠΟΙΝΙΣ Ή ΚΥΡΙΑ ΝΑ ΕΡΓΑΣΘΕΙ ΣΕ ΤΟΥΡΙΣΤΙΚΟ ΚΑΤΑΣΤΗΜΑ ΣΤΟΥΣ ΠΕΥΚΟΥΣ ΛΙΝΔΟΥ. ΝΑ ΓΝΩΡΙΖΕΙ ΚΑΛΑ ΕΛΛΗΝΙΚΑ ΚΙ ΑΓΓΛΙΚΑ. ΩΡΑΡΙΟ ΣΥΝΕΧΟΜΕΝΟ. ΜΙΣΘΟΣ ΙΚΑΝΟΠΟΙΗΤΙΚΟΣ. ΠΛΗΡ. ΤΗΛ. 6944395913, (22410)35861 ΠΖ50097

ΕΠΑΓΓΕΛΜΑΤΙΕΣ ΑΣΦΑΛΙΣΤΙΚΟΙ ΣΥΜΒΟΥΛΟΙ για συνεργασία με πολλές ασφαλιστικές εταιρίες. Πληρ. τηλ. (22410)39400 ΑΖ50102

ΣΕΡΒΙΤΟΡΟΙ έμπειροι με συστάσεις εμφανίσιμοι με ευχέρεια στις ξένες γλώσσες σε κεντρικό εστιατόριο στην Παλιά Πόλη. Πληρ. τηλ. 6944185027 ΑΖ50096

ΚΟΠΕΛΕΣ εμφανίσιμες για cafe bar στο κέντρο της πόλης για βραδινή απασχόληση. Πληρ. τηλ. 6946641774 ΑΖ50095

ΖΗΤΟΥΝΤΑΙ από εστιατόριο στην Παλιά Πόλη οι παρακάτω ειδικότητες: α) Σερβιτόροι για την υποδοχή, β) Μάγειρας, γ) Βοηθός Μάγειρα, δ) Ταμίας ωράριο πρωινό ή απογευματινό, ε) Βοηθός σερβιτόρου. Πληρ. τηλ. (22410)74402, 25186 κ. Γιώργο ΑΖ50090

ΠΩΛΗΤΡΙΑ με πείρα για να εργαστεί σε χρυσοχοείο στην Παλιά Πόλη. Πληρ. στα τηλεφ. κατάστημα (22410)74980, εργαστήριο (22410)21383, κιν. 6945273844, βραδινές ώρες οικία (22460)91203 ΑΖ50085

ΔΕΣΠΟΙΝΙΣ Ή ΚΥΡΙΑ για να εργασθεί στο κατάστημα "Παρουσίαση". Πληρ. ώρες καταστημάτων τηλ. (22410)76005 ΑΖ50091

ΖΗΤΕΙΤΑΙ από μεταφορική εταιρεία ACS COURIER, οδηγός κάτοχος διπλ. μηχανής με γνώσεις Αγγλικών για μόνιμη απασχόληση έως 30 ετών. Πληρ. τηλ. (22410)38295, 6, 7 ΑΖ50079

ΟΔΗΓΟΣ-ΜΕΤΑΦΟΡΕΑΣ ΚΑΤΑ ΠΡΟΤΙΜΗΣΗ ΝΕΑΡΟΣ (25-35 ΕΤΩΝ ΑΓΑΜΟΣ). ΓΙΑ ΔΙΑΝΟΜΕΣ ΚΡΑΣΙΩΝ ΚΑΙ ΠΟΤΩΝ. ΑΠΑΡΑΙΤΗΤΑ ΔΙΚΑΙΟΛΟΓΗΤΙΚΑ: ΕΠΑΓΓΕΛΜΑΤΙΚΗ ΑΔΕΙΑ ΟΔΗΓΗΣΗΣ ΚΑΙ ΑΠΟΛΥΤΗΡΙΟ ΣΤΡΑΤΟΥ. ΠΛΗΡ. ΤΗΛ. (22410)74505 (10.00 Π.Μ. ΕΩΣ 2.00 Μ.Μ.) ΠΖ50042

ΑΠΟ ΕΠΙΧΕΙΡΗΣΗ ΕΜΠΟΡΙΑΣ ΚΑΙ ΤΟΠΟΘΕΤΗΣΗΣ ΗΧΟΣΥΣΤΗΜΑΤΩΝ ΖΗΤΟΥΝΤΑΙ ΒΟΗΘΟΙ (ΠΡΟΑΙΡΕΤΙΚΑ ΗΛΕΚΤΡΟΝΙΚΟΙ) ΜΕ ΘΕΛΗΣΗ ΓΙΑ ΕΚΜΑΘΗΣΗ. ΠΛΗΡ. ΤΗΛ. (222410)63131, 60363 ΠΖ49962

ΓΥΝΑΙΚΕΣ να εργαστούν σε κουζίνα και λάντζα εστιατόριο FINISH SPEAKING women wanted to work as waitress in a restaurant and in a Goldshop. Inf tel. 2241095993 κιν. 6936538366 ΑΖ50049

ΤΕΧΝΙΚΗ ΕΤΑΙΡΕΙΑ ΖΗΤΑ ΒΟΗΘΟ ΛΟΓΙΣΤΗ, ΑΠΟΦΟΙΤΟ ΑΕΙ Ή ΤΕΙ ΟΙΚΟΝΟΜΙΚΗΣ ΚΑΤΕΥΘΥΝΣΗΣ ΓΙΑ ΤΑ ΓΡΑΦΕΙΑ ΤΗΣ ΣΤΗ ΡΟΔΟ. ΑΠΑΡΑΙΤΗΤΑ ΠΡΟΣΟΝΤΑ, ΠΡΟΫΠΗΡΕΣΙΑ 2 ΧΡΟΝΩΝ ΣΕ ΜΗΧΑΝΟΓΡΑΦΗΜΕΝΟ ΛΟΓΙΣΤΗΡΙΟ, ΓΝΩΣΕΙΣ Η/Υ. ΑΠΟΣΤΕΙΛΑΤΕ ΒΙΟΓΡΑΦΙΚΟ ΣΤΟ FAX 2106817051 ΠΖ49963

ΔΙΕΘΝΗΣ ΕΤΑΙΡΕΙΑ του κλάδου υγείας με παγκόσμιο κύρος **ΖΗΤΕΙ** γιατρούς ανεξαρτήτως ειδικότητας για άμεση συνεργασία με άριστους όρους. Πληρ. τηλ. 2108832883 ΑΖ50005

ΤΕΧΝΙΤΗΣ ηλεκτρολόγος οικοδομών. Πληρ. τηλ. (22410)66698 από 8.30 π.μ. έως 14.30 μ.μ. ΑΖ50008

ΝΗΠΙΑΓΩΓΟΣ για άμεση πρόσληψη σε παιδικό σταθμό. Πληρ. τηλ. (22410) 28128, 694479519 ΑΖ49970

ΑΠΟ ΒΙΟΤΕΧΝΙΚΗ ΚΑΙ ΕΜΠΟΡΙΚΗ ΕΤΑΙΡΕΙΑ Α' ΥΛΩΝ ΤΡΟΦΙΜΩΝ-ΠΟΤΩΝ ΖΗΤΟΥΝΤΑΙ: 1. ΠΩΛΗΤΡΙΑ Ή ΠΩΛΗΤΗΣ ΜΕ ΠΡΟΣΟΝΤΑ: Α. ΠΤΥΧΙΟΥΧΟΣ MARKETING ΙΕΚ Ή ΛΥΚΕΙΟΥ, Β. ΗΛΙΚΙΑ ΕΩΣ 30 ΕΤΩΝ ΜΕ ΓΝΩΣΕΙΣ Η/Υ ΚΑΙ ΠΩΛΗΣΕΩΝ. ΑΠΟΔΟΧΕΣ ΙΚΑΝΟΠΟΙΗΤΙΚΕΣ ΚΑΙ BONUS. 2. ΟΔΗΓΟΣ-ΠΩΛΗΤΗΣ ΜΕ ΕΠΑΓΓΕΛΜΑΤΙΚΟ ΔΙΠΛΩΜΑ Γ' ΚΑΤΗΓΟΡΙΑ ΚΑΙ ΓΝΩΣΕΙΣ ΤΗΣ ΑΓΟΡΑΣ. ΠΛΗΡ. ΤΗΛ. 22410/62119, 6934684899 κ. ΑΠΟΣΤΟΛΗΣ. ΠΖ49908

ΖΗΤΕΙΤΑΙ ΜΗΧΑΝΟΛΟΓΟΣ/ΗΛΕΚΤΡΟΛΟΓΟΣ ΜΗΧΑΝΙΚΟΣ ΓΙΑ ΕΡΓΑΣΙΑ ΣΕ ΜΕΓΑΛΟ ΕΡΓΟΤΑΞΙΟ ΣΤΗ ΡΟΔΟ. ΠΛΗΡ. ΤΗΛ. (22410)81344 ΚΙΝ. 6934185760 κ. ΚΑΡΑΒΟΚΥΡΟ ΠΖ49964

ΗΛΕΚΤΡΟΛΟΓΟΙ ΤΕΙ (2) ΝΕΟΙ ΓΙΑ ΠΡΟΣΜΕΤΡΗΣΕΙΣ, ΕΠΙΜΕΤΡΗΣΕΙΣ, ΕΠΙΒΛΕΨΗ ΕΡΓΩΝ ΔΕΗ (ΜΕΤΑ ΑΠΟ ΣΧΕΤΙΚΗ ΕΚΠΑΙΔΕΥΣΗ) ΖΗΤΟΥΝΤΑΙ ΑΠΟ ΤΕΧΝΙΚΗ ΕΤΑΙΡΕΙΑ ΓΙΑ ΜΟΝΙΜΗ ΑΠΑΣΧΟΛΗΣΗ ΕΚΤΟΣ ΑΘΗΝΩΝ. ΑΠΟΣΤΕΙΛΑΤΕ ΒΙΟΓΡΑΦΙΚΟ ΣΤΟ FAX 2106817051 ΠΖ49965

ΖΗΤΟΥΝΤΑΙ από εστιατόριο-ζαχαροπλαστείο στο Μαντράκι: 1) Σερβιτόροι έμπειροι με συστάσεις, εμφανίσιμοι με ευχέρεια στις ξένες γλώσσες. 2) Πιτσαδόρος. Πληρ. τηλ. 2241076009. ΑΖ49951

ΒΟΗΘΟΣ ΨΥΚΤΙΚΟΥ, με πείρα στα air-condition και ψυγεία για να εργαθεί σε εταιρεία κλιματιστικών. Πληρ. τηλ. 2241043828, 6945/903713. ΑΖ49483

Η ΟΔΙΚΗ ΒΟΗΘΕΙΑ HELLAS SERVICE ζητά οδηγούς-μηχανικούς με Γ' επαγγελματικό δίπλωμα. Πληρ. τηλ. (22410)22490 ΑΖ49700

ΚΑΜΑΡΙΕΡΑ, από ξενοδοχείο εντός πόλεως, με κάποια προϋπηρεσία. Πληρ. τηλ. 2241036900 ώρες πρωινές 11.00-13.00 ή στο κινητό 6944199527. ΑΖ49948

ΓΥΜΝΑΣΤΕΣ-ΓΥΜΝΑΣΤΡΙΕΣ αισθητικοί-μασέζ και διαιτολόγος. Απαραίτητη η γνώση ξένων γλωσσών. Πληρ. τηλ. 6945204400, (22410)63350 ΑΖ49730

ΝΗΠΙΑΓΩΓΟΣ από Παιδικό Σταθμό για τμήμα νηπιαγωγείου. Εργασία πενθήμερη, μισθός συν ΙΚΑ. Τυχόν προϋπηρεσία θα ληφθεί υπόψιν. Πληρ. τηλ. 6972007352. ΑΖ49909

ΠΩΛΗΤΡΙΑ σε κατάστημα στην Παλιά Πόλη, πλατεία Εβραίων Μαρτύρων (Κυριακή ρεπό). Πληρ. τηλ. 6946272093, (22410)96260

ΑΞΙΟΠΟΙΗΣΤΕ ΤΗΝ ΕΥΚΑΙΡΙΑ ΤΩΡΑ! Αυξάνοντας τα εισοδήματά σας με ημιαπασχόληση από 400 ευρώ ως 1500 ευρώ το μήνα με πλήρη απασχόληση από 1.500 ευρώ έως 4000 ευρώ το μήνα. Αποκτήστε την οικονομική σας ανεξαρτησία, όχι πλασιέ ή ντήλερ. Πληρ. κα Αλεξίου τηλ. 6947276701 ΑΖ49858

ΚΟΠΕΛΑ ΕΩΣ 25 ΕΤΩΝ ΓΙΑ ΝΑ ΕΡΓΑΣΤΕΙ ΩΣ ΒΟΗΘΟΣ ΛΟΓΙΣΤΗ ΣΕ ΛΟΓΙΣΤΙΚΟ ΓΡΑΦΕΙΟ, ΜΕ ΣΥΝΕΧΕΣ ΠΡΩΙΝΟ ΩΡΑΡΙΟ ΕΡΓΑΣΙΑΣ. ΑΠΑΡΑΙΤΗΤΕΣ ΟΙ ΓΝΩΣΕΙΣ ΣΕ ΒΙΒΛΙΑ Β' ΚΑΤΗΓΟΡΙΑΣ. ΤΥΧΟΝ ΓΝΩΣΕΙΣ ΣΕ ΒΙΒΛΙΑ Γ' ΚΑΤΗΓΟΡΙΑΣ ΘΑ ΛΗΦΘΟΥΝ ΣΟΒΑΡΑ ΥΠ' ΟΨΙΝ. ΠΛΗΡ. ΤΗΛ. 6942400700 ΑΠΟ 09.00-21.00 ΚΑΙ (22410)60960 ΑΠΟ 18.30-21.00 κος ΝΙΚΟΣ ΠΖ49818

ΕΝΔΙΑΦΕΡΕΣΑΙ σοβαρά για την επαγγελματική σου αποκατάσταση; Εάν ναι! **ΖΗΤΑΜΕ** συνεργάτες για την επέκταση της πιο γρήγορα αποδοτικής και σταθερής επαγγελματικής δραστηριότητας σήμερα. Δυνατότητα ημιαπασχόλησης ή πλήρης απασχόλησης. Προσφέρονται: Μεγάλες οικονομικές απολαβές, σίγουρο μέλλον. Για πληρ. και ραντεβού κ. Γιώργο Βασιλείου τηλ. 6944855624 ΑΖ49766

ΖΗΤΕΙΤΑΙ κοπέλα εμφανίσιμη για να εργαστεί σε κατάστημα ηλεκτρονικών παιχνιδιών (VIDEO GAMES) στη Ρόδο και στην Κω. Μισθός ικανοποιητικός και bonus. Πληρ. τηλ. 2241025050, 6945314090 ΧΑΖ481

ΠΩΛΟΥΝΤΑΙ ζυμωτήριο και κύλινδρος φούρνου σε πολύ καλή κατάσταση λόγω συνταξιοδότησης. Πληρ. τηλ. 2241024637. ΧΑΔ49000

ΣΑΣ ΕΝΔΙΑΦΕΡΕΙ! ΖΗΤΟΥΝΤΑΙ ΔΡΑΣΤΗΡΙΟΙ ΣΥΝΕΡΓΑΤΕΣ. ΟΧΙ ΠΛΑΣΙΕ. ΔΥΝΑΤΟΤΗΤΑ ΚΑΡΙΕΡΑΣ. ΜΙΚΡΗ ΑΠΑΣΧΟΛΗΣΗ 500 ΕΥΡΩ - 1000 ΕΥΡΩ, ΠΛΗΡΗΣ ΑΠΑΣΧΟΛΗΣΗ 1000 ΕΥΡΩ - 5000 ΕΥΡΩ. ΤΑ ΕΙΣΟΔΗΜΑΤΑ ΠΡΟΚΥΠΤΟΥΝ ΑΠΟ ΣΟΒΑΡΗ ΕΡΓΑΣΙΑ. ΥΠΕΥΘΥΝΟΣ ΠΟΥΛΛΟΣ ΚΥΡΙΑΚΟΣ ΤΗΛ. 6942673653 ΠΖ49701

ΖΗΤΕΙΤΑΙ από εμπορική επιχείρηση βοηθος λογιστού που να έχει γνώσεις εμπορικού και λογιστικού προγράμματος (ενημέρωση Γ' κατηγορίας βιβλίων και κατά προτίμηση προγράμματος Η/Υ LOGIC). Πληρ. τηλ. (22410)33935, 32471 ΑΖ49526

ΚΥΡΙΕΣ που θα ήθελαν να κερδίζουν έως και 2.000 ευρώ το μήνα με ελεύθερο ωράριο εργασίας ή σαν δεύτερη απασχόληση. Προσφέρονται: δωρεάν προσπέκτους λευκών ειδών και μεγάλη υποστήριξη από την εταιρεία μας. Πληρ. κος Γιώργος τηλ. 6946595500 ή (22410)37384 ΑΖ49503

διαφορα

ΠΩΛΟΥΝΤΑΙ λόγω μετακόμισης: 1. ψυγείο KELVINEITOR, 1 κουζίνα KELVINEITOR, 1 απορροφητήρας KELVINEITOR, 1 καθιστικό αποτελούμενο από 2 πολυθρόνες, 1 διπλό καναπέ και 1 τραπεζάκι, 1 τηλεόραση 14', 1 βίντεο PHILIPS, 1 κρεβάτι διπλό ξύλινο σε καλή κατάσταση (5 μηνών). Πληρ. τηλ. (22410)23516 ΑΔ50107

ΕΙΔΗ ΕΣΤΙΑΤΟΡΙΟΥ σουηδικά καθίσματα, καταψύκτης, πλυντήριο πιάτων και άλλα είδη σε τιμή ευκαιρίας. Πληρ. τηλ. (22410)24389 πρωί και (22410)62817 βράδυ ΑΔ50093

ΠΩΛΟΥΝΤΑΙ ΔΙΣΚΟΙ (MAXI, L.P.) από 1980-2003 (disco, classics, rock, reagge, house, trance, old scool). Αριστη κατάσταση, ένας και ένας. Πληρ. τηλ. 6976424455 από 12.00 μ.μ. ΑΔ50089

ΣΑΛΟΝΙ σε πολύ καλή κατάσταση, μόνο 500 ευρώ (ένας τριθέσιος καναπές, ένας διθέσιος και μια πολυθρόνα). Πληρ. τηλ. (22410)35887. Επίσης πωλούνται δύο φωτιστικά σαλοτραπεζαρίας μόνο 200 ευρώ ΑΔ50013

ΛΥΚΟΣΚΥΛΑΚΙΑ αυθεντικά, 45 ημερών. Πληρ. τηλ. 2244031808, 6944206209 ΑΔ50013

ΕΞΟΠΛΙΣΜΟΣ - ΝΤΕΚΟΡ σε άριστη κατάσταση από άσπρη λάκα κατάλληλος για κατάστημα πώλησης μικροαντικειμένων (μπιζού) λόγω αλλαγής χρήσης. Πληρ. τηλ. (22410)75045 καθημερινά από 08.30-16.30 ΑΔ50015

ΖΗΤΕΙΤΑΙ ΓΙΑ ΑΓΟΡΑ σκρίνιο χρώματος άσπρο-μαύρο-γκρι συνδυασμός αυτών που να χωρίζεται κάθετα και οριζόντια. Πληρ. τηλ. (22410)62552 ΑΔ50081

ΣΚΑΦΟΣ 4,50 Μ. ΜΕ ΜΗΧΑΝΗ EVINRUDE 15ΑΡΑ, 4ΧΡΟΝΗ ΚΑΙΝΟΥΡΓΗ. ΤΙΜΗ ΕΥΚΑΙΡΙΑΣ. ΠΛΗΡ. ΤΗΛ. (22410)42181 κος ΚΩΣΤΑΣ ΠΔ49856

ΠΩΛΟΥΝΤΑΙ: Ηλεκτρικός οικιακός εξοπλισμός (πλυντήριο ρούχων, ψυγειάκι, ηλ. σκούπα) σε πολύ καλή κατάσταση λόγω μετάθεσης. Τιμή 350 €. Επίσης στερεοφωνικό συγκρότημα (ενισχυτής KENWOOD, CD Player Technics, tuner KENWOOD και ηχεία BOSE 305 75 WRMS) καθώς και σκουτεράκι HONDA DIO 50 c.c. Τιμές συζητήσιμες. Πληρ. τηλ. 6947524687 κ. Βασίλη. ΑΔ49957

ΠΩΛΟΥΝΤΑΙ: α) CD Player SONY με πενταπλό CD, β) Ψηφιακός δορυφορικός δέκτης ENGEL 1.300S με 2CI και 2 VIACCESS, γ) Ψηφιακός δορυφορικός δέκτης HYUNDAI HSS 830CI με 2 CISLOTS, δ) Αναλογικός δορυφορικός δέκτης UNIDEN SQ400. Όλα σε άριστη κατάσταση με οδηγίες χρήσης. Όλα μαζί 550 €. Πληρ. τηλ. 6946741500. ΑΔ49956

ΠΩΛΕΙΤΑΙ, πιάνο με ουρά μάρκας FORSTER με πλήκτρα από ελεφαντόδοτο σε πολύ καλή κατάσταση. Τιμή 8.000 ευρώ. Γίνονται ευκολίες πληρωμής. Πληρ. τηλ. 2241076460. ΑΔ49950

ΠΩΛΟΥΝΤΑΙ

επιπλα δωματίων, σε απόχρωση καρυδιάς, πολύ καλή κατάσταση, ιδανικά για επιπλωμένα διαμερίσματα.

Πληρ. τηλ. (22410)85512, ξενοδοχείο BLUE SEA - ΦΑΛΗΡΑΚΙ

Rodos Gold VOGIATZIS

Αφού επιμένετε να παντρευτείτε, φροντίστε τουλάχιστον οι βέρες να είναι από την Rodos Gold VOGIATZIS
Επιλέξτε από την μεγάλη ποικιλία που υπάρχουν ετοιμοπαράδοτες ή ζητείστε, να σας τις φτιάξουμε όπως εσείς επιθυμείτε σε ελάχιστο χρόνο.
Γεφυρώστε το όνειρο με την πραγματικότητα, εκεί που εσείς θα είστε οι εκλεκτότεροι των καλεσμένωνμε βέρες κοσμήματα από την Rodos Gold VOGIATZIS
Χρυσά κοσμήματα, επώνυμα ωρολόγια σε προσιτές τιμές, αλλά και με άτοκες δόσεις στην πιστωτική σας κάρτα, σε μια από τις μεγαλύτερες εκθέσεις χρυσού στον κόσμο.

Rodos Gold VOGIATZIS
10ο Χιλ. Λεωφ. Ρόδου – Λίνδου
τηλ. 2241086670-3

ΑΝΑΚΟΙΝΩΣΗ
ΜΑΘΗΜΑΤΑ
*** Computer ***
PROGRAM COMPUTER
ΕΓΓΡΑΦΕΣ
** ΤΩΡΑ **
Τμήματα για:
Παιδιά - Ενήλικες
Αρχάριους - Μαθητές
Επαγγελματίες
Ανεύρεση Εργασίας
ΠΑΡΕΧΕΤΑΙ ΒΕΒΑΙΩΣΗ
Διδάσκει πτυχιούχος Πανεπιστημίου Αμερικής
ΜΑΝΩΛΗΣ Ι. ΣΟΦΙΛΛΑΣ
Κοδριγκτώνος 91
Τηλ. (2241) 31761
www.dodekanisa.net

ΕΚΠΑΙΔΕΥΣΗ ΣΤΟΥΣ ΥΠΟΛΟΓΙΣΤΕΣ
Anosis
✓ ΓΙΑ ΑΡΧΑΡΙΟΥΣ
✓ ΓΙΑ ΠΡΟΧΩΡΗΜΕΝΟΥΣ
✓ ΓΙΑ ΕΤΑΙΡΙΕΣ
Εύκολα – Γρήγορα - Αποτελεσματικά
► Ταχύρυθμα σεμινάρια 6 εβδομάδων
► Τρίμηνα ή δίμηνα προγράμματα σπουδών για την απόκτηση του Διπλώματος ECDL
► Ιδιαίτερα για εξειδικευμένα προγράμματα
► Επιδοτούμενα προγράμματα κατάρτισης εργαζομένων
Στ. Κωτσάδη 64
Τηλ. 22410 78924

ΑΠΟΚΛΕΙΣΤΙΚΗ ΔΙΑΘΕΣΗ
ευσταθίου
ΕΥΡΩΚΤΗΜΑΤΙΚΗ
ΚΤΗΜΑΤΟΜΕΣΙΤΙΚΟ ΓΡΑΦΕΙΟ
Αποκτήστε οικόπεδα στην Ιαλυσό ενταγμένα στο σχεδιο πόλεως έτοιμα για οικοδόμηση

1.	Οικόπ. επιφ.	325 τ.μ.	αξίας	88.042 €
2.	»	329 τ.μ.	»	88.042 €
3.	»	326 τ.μ.	»	76.303 €
4.	»	320 τ.μ.	»	67.498 €
5.	»	318 τ.μ.	»	67.498 €
6.	»	314 τ.μ.	»	76.303 €

• Με 100% δυνατότητα οικοδόμησης (ΣΔ=1)
• Δίπλα από χώρους πράσινου

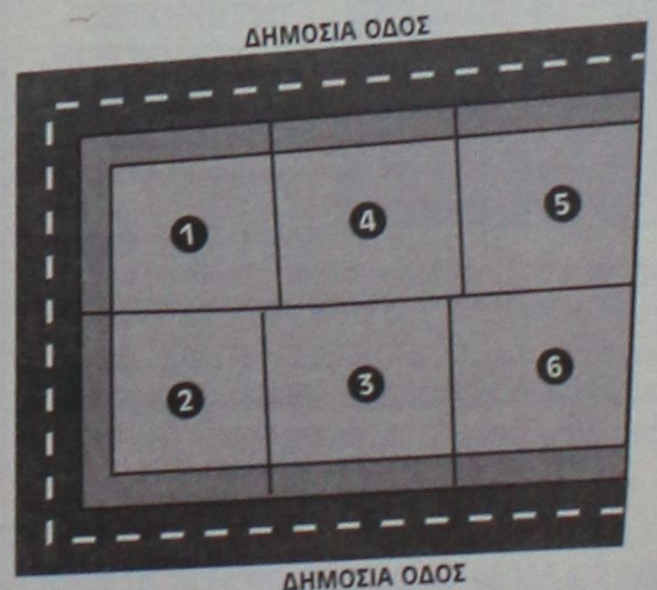

ΕΘΝ. ΑΝΤΙΣΤΑΣΗΣ 83 - ΤΗΛ. 22410 73819, 74917 - FAX: 22410 38641
ΚΙΝ. 6944 374546, 6945 292030 - info@euroktimatiki.gr
η ακίνητη αξία σας!

διαφορα

συνέχεια από την προηγούμενη

ΠΩΛΟΥΝΤΑΙ μικροέπιπλα - σαλόνια - τραπεζαρίες - έπιπλα κουζίνας - καρέκλες - σύνθετα - ντουλάπες - παπουτσοθήκες - συρταριέρες, κρεβάτια - στρώματα - κομοδίνα - ντιβανομπάουλα - γραφεία κ.ά. σε χαμηλές τιμές. Δ/νση: 5ο χλμ. Ρόδου - Λίνδου, Πλατής - ΡΟΔΟΧΡΩΜ. Τηλ. 22410 65065, 62037 ΑΔ49925

ΠΩΛΟΥΝΤΑΙ λόγω αναχώρησης: 1) Αυτοκίνητο AUDI 80, 1.600 c.c., μοντέλο '92, 84.000 Km, με 6.000 ευρώ, 2) Μηχανή SUZUKI GS, 500άρι, με 1.500 ευρώ, 3) Computer Pentium 4 με οθόνη nec, 17", εκτυπωτή EPSON, με 900 ευρώ. Όλα σε άριστη κατάσταση. Πληρ. κ. Ευαγγελία, τηλ. (22410)26381, 6944831261. ΑΔ49674

ΓΙΑ ΤΥΠΟΓΡΑΦΟΥΣ: ΠΩΛΕΙΤΑΙ ΠΙΕΣΤΗΡΙΟ OFFSET AUTO MULTI (30X42) ΚΑΙ ΜΗΧΑΝΗΜΑ ΓΙΑ ΚΑΤΑΣΚΕΥΗ ΣΦΡΑΓΙΔΩΝ. ΚΑΙ ΤΑ ΔΥΟ ΜΑΖΙ ΣΤΗΝ ΜΟΝΑΔΙΚΗ ΤΙΜΗ ΤΩΝ 4.500 ΕΥΡΩ!!! ΠΛΗΡ. ΤΗΛ. 6937756878 κ. ΝΙΚΟ ΧΠΔ2012

ΞΥΛΑ ΕΛΙΑΣ όμορφα τεμαχισμένα για τζάκι. Επίσης αναλαμβάνουμε κάθε είδους ξυλουργική εργασία. Πληρ. τηλ. 6945511769 ΑΔ49596

ΠΩΛΕΙΤΑΙ ΤΑΧΥΠΛΟΟ ΣΚΑΦΟΣ BEST 4,85 ΜΕΤΡ. ΜΕ ΤΡΕΪΛΕΡ ΚΑΙ ΜΗΧΑΝΗ YAMAHA 80 HP, ΣΕ ΑΡΙΣΤΗ ΚΑΤΑΣΤΑΣΗ. ΠΛΗΡ. ΤΗΛ. 2241085231-6945461564.

ΤΗΛΕΣΚΟΠΙΚΟΣ ΓΕΡΑΝΟΣ ανυψωτικής ικανότητας 45 τόνων. Πληρ. Μάρμαρα Καβάσιλα, τηλ. (22410)62346 κιν. 6934156699 ΑΔ49526

ΠΩΛΕΙΤΑΙ ΗΛΕΚΤΡΙΚΗ ΨΗΣΤΙΕΡΑ ΜΑΡΚΑΣ DELONGHI ΣΕ ΠΟΛΥ ΚΑΛΗ ΚΑΤΑΣΤΑΣΗ (ΑΡΙΣΤΗ) ΚΑΙ ΣΕ ΠΟΛΥ ΚΑΛΗ ΤΙΜΗ. ΕΠΙΣΗΣ ΕΝΑ ΠΟΔΗΛΑΤΟ ΣΕ ΚΑΛΗ ΚΑΤΑΣΤΑΣΗ. ΠΛΗΡ. ΤΗΛ. (22410)94608, ΑΠΟΓΕΥΜΑΤΙΝΕΣ ΩΡΕΣ ΠΔ49511

μαθήματα

ΠΤΥΧΙΟΥΧΟΣ ΑΠΟΦΟΙΤΗ ΒΙΟΛΟΓΙΑΣ ΠΑΝΕΠΙΣΤΗΜΙΟΥ QUEEN MARY OF LONDON ΠΑΡΑΔΙΔΕΙ ΜΑΘΗΜΑΤΑ ΒΙΟΛΟΓΙΑΣ ΟΛΩΝ ΤΩΝ ΤΑΞΕΩΝ. ΠΛΗΡ. ΤΗΛ. (22410)85436, 6944735159 ΠΜ50099

ΜΑΘΗΜΑΤΙΚΟΣ με πολυετή πείρα παραδίδει ιδιαίτερα μαθήματα. Πληρ. τηλ. 6976352234 ΑΜ50000

ΑΓΓΛΙΚΑ - ΙΤΑΛΙΚΑ. Εμπειρη καθηγήτρια με αξιοσημείωτες επιτυχίες, παραδίδει κατ' οίκον ιδιαίτερα μαθήματα Αγγλικών και Ιταλικών σε μαθητές όλων των επιπέδων. Προετοιμασία για πτυχία: First Certificate in English, Proficiency, Cambridge και Michigan. Τιμές προσιτές. Πληρ. κ. Βιδινιώτη τηλ. (22410)23870, 6946658576 ΑΜ50103

ΜΑΘΗΜΑΤΑ ιδιαίτερα Γερμανικών σε αρχάριους, προχωρημένους, ξενοδοχοϋπαλλήλους. Πληρ. τηλ. 6947219816 ΑΜ50038

ΧΗΜΙΚΟΣ με μάστερ στην Οργανική Χημεία και με σημαντική διδακτική εμπειρία παραδίδει μαθήματα σε μαθητές και σε φοιτητές του Παιδαγωγικού Τμήματο σμε σύστημα και συνέπεια. Πληρ. τηλ. 6946095660, (22410)25823 ΑΜ49997

ΓΥΜΝΑΣΤΡΙΑ ΤΕΛΕΙΟΦΟΙΤΗ ΤΗΣ AEF STUDIES ΓΕΡΜΑΝΙΚΗΣ ΣΧΟΛΗΣ ΜΕ MASTER ΣΤΗΝ ΑΕΡΟΒΙΚΗ ΠΑΡΑΔΙΔΕΙ ΜΑΘΗΜΑΤΑ ΙΔΙΑΙΤΕΡΑ ΣΤΟ ΣΠΙΤΙ ΣΑΣ. ΓΙΑ ΓΥΝΑΙΚΕΣ (ΣΥΣΦΙΓΞΗ ΤΟΠΙΚΟ ΑΔΥΝΑΤΙΣΜΑ ΚΑΙ ΜΥΟΧΑΛΑΡΩΤΙΚΟ STRECHING). ΓΙΑ ΑΝΔΡΕΣ: (ΑΥΞΗΣΗ ΜΥΙΚΟΥ ΒΑΡΟΥΣ, ΚΑΨΙΜΟ ΛΙΠΟΥΣ). Υ.Γ. ΠΡΟΣΦΟΡΑ ΤΩΝ ΜΑΘΗΜΑΤΩΝ ΤΟ ΔΙΑΙΤΟΛΟΓΙΟ. ΠΛΗΡ. ΤΗΛ. 6946375050. ΠΜ49971

γνωριμιες

ΕΙΜΑΙ 35 ΕΤΩΝ εμφανίσιμος, ειλικρινής και συναισθηματικός που ξέρει να εκτιμάει. Επιθυμώ να γνωρίσω κοπέλα με ψυχική ομορφιά για φιλία και ό,τι προκύψει. Ταχ. Θυρίδα 433, 85100 Ρόδος ΑΓ50117

προσφορές εργασίας

ΠΡΟΣΦΟΡΑ ΕΡΓΑΣΙΑΣ. ΠΟΛΥΕΘΝΙΚΗ ΕΤΙΑΡΕΙΑ ΕΞΑΠΛΩΝΕΤΑΙ ΣΤΗΝ ΕΛΛΑΔΑ ΚΑΙ ΖΗΤΑ ΣΥΝΕΡΓΑΤΕΣ. ΣΟΒΑΡΗ ΕΡΓΑΣΙΑ ΜΕ ΠΡΟΟΠΤΙΚΕΣ ΕΞΕΛΙΞΗΣ, ΧΩΡΙΣ ΩΡΑΡΙΑ ΚΑΙ ΔΕΣΜΕΥΣΕΙΣ, ΕΡΓΑΣΘΕΙΤΕ ΜΕΣΑ ΑΠΟ ΤΟ ΣΠΙΤΙ ΣΑΣ, ΔΩΡΕΑΝ ΕΚΠΑΙΔΕΥΣΗ ΚΑΙ ΕΝΗΜΕΡΩΣΗ, ΜΕΡΙΚΗ ΑΠΑΣΧΟΛΗΣΗ 300 ΕΥΡΩ ΕΩΣ 1500 ΕΥΡΩ, ΠΛΗΡΗΣ ΑΠΑΣΧΟΛΗΣΗ 1500 ΕΥΡΩ ΕΩΣ 9000 ΕΥΡΩ.* (*ΤΑ ΣΟΒΑΡΑ ΕΙΣΟΔΗΜΑΤΑ ΠΡΟΚΥΠΤΙΟΥΝ ΕΠΕΙΤΑ ΑΠΟ ΣΟΒΑΡΗ ΕΡΓΑΣΙΑ). ΠΛΗΡ. ΓΙΑ ΡΑΝΤΕΒΟΥ ΚΑΙ ΕΝΗΜΕΡΩΣΗ: ΥΠΕΥΘΥΝΟΣ κος ΧΑΤΖΗΣΑΒΒΑΣ, ΤΗΛ. (22410)35960 (10.00-15.00) ΚΙΝ. 6974506610 (16.00-20.00) ΠΡ49990

ΖΗΤΑ ΕΡΓΑΣΙΑ ξυλουργός ειδικευμένος για κουφώματα και κουζίνες. Πληρ. τηλ. 6972175436 κο Σταμάτη ΑΡ50054

ΚΥΡΙΑ διπλωματούχος μασέρ, κάνει θεραπευτικό, κλασικό, αθλητικό, αισθητικό, ρέικι και σεάτσου μασάζ με αρωματοθεραπεία. Πληρ. τηλ. (22410)20833, 6932501924 ΑΡ50037

ΡΩΣΙΔΑ 50 ετών που μιλά καλά Ελληνικά **ΖΗΤΑ ΔΟΥΛΕΙΑ** σε σπίτι για οικιακή βοηθός ή να προσέχει παιδιά και γέρους. Δέχεται να μένει και μέσα. Πληρ. τηλ. 6942506454 ΑΡ49992

ΠΡΟΣΦΟΡΑ ΕΡΓΑΣΙΑΣ: ΕΠΙΧΕΙΡΗΣΗ ΑΠΟ ΤΟ ΣΠΙΤΙ Ή ΤΟ ΓΡΑΦΕΙΟ 500 έως 1000 ευρώ. Ημιαπασχόληση το μήνα 1000-4000 ευρώ πλήρης απασχόληση το μήνα. Ανάγκη για άμεση κάλυψη θέσεων, πλήρης επιχειρησιακή εκπαίδευση. Άμεσο ξεκίνημα. Καλέστε τώρα. Πληρ. τηλ. 6944319411 ΑΡ49715

ΥΔΡΑΥΛΙΚΟΣ Βλάβες, Εγκαταστάσεις. Πληρ. τηλ. (22410)64872, 6942883629 κο Ιωσήφ ΑΡ49763

ΠΩΛΟΥΝΤΑΙ
ξύλα ελιάς για τζάκι.
Πληρ. τηλ. 6945403862
ΠΡ49996

Εχετε πρόβλημα με τα παλιά σας αλουμίνια;
• Τα επισκευάζω ή τα αντικαθιστώ με καινούργια
ΚΑΤΑΣΚΕΥΕΣ ΑΛΟΥΜΙΝΙΟΥ ΚΑΙ ΣΙΔΗΡΟΥ
"Ο ΓΙΩΡΓΟΣ"
Πληρ. τηλ. 2241039747, 6944999655
ΠΡ49510

ΑΓΟΡΑΖΩ
➪ΧΡΥΣΑΦΙΚΑ
➪ ΚΟΣΜΗΜΑΤΑ
➪ ΝΟΜΙΣΜΑΤΑ
➪ ΧΡΥΣΑ ΔΟΝΤΙΑ
➪ ΜΕΤΟΧΕΣ
➪ ΩΡΟΛΟΓΙΑ
➪ ΑΝΤΙΚΕΣ
Δάνεια επί ενεχύρω
«ΜΠΑΜΠΗΣ»
Δημ. Θεοδωράκη 15 (1ος όροφος) ΡΟΔΟΣ
ΧΠΡ407

ΤΑ ΜΟΝΑΔΙΚΑ
Υπερσύγχρονα Ταπητοκαθαριστήρια-πλυντήρια
ΚΛΕΟΠΑΤΡΑ & EUROCLEAN CENTER
Εμπιστευθείτε τον καθαρισμό και φύλαξη των ταπήτων στα καθαριστήριά μας
• *Προσφέρουμε άψογο και έμπειρο Βιολογικό Καθαρισμό Ταπήτων*
• *Στεγνό καθαρισμό χειροποίητων χαλιών*
• *Επιτόπου καθαρισμό σε σαλόνια-μοκέτες*
• *Ειδικός καθαρισμός παπλώματα-φλοκάτες*
• *Επιδιορθώσεις σε όλους τους τύπους ταπήτων*
"Η φύλαξη είναι δωρεάν" για όλο τον χρόνο. παραλαβή-παράδοση κατ' οίκον σε όλη τη Ρόδο.
Υπεύθυνος: **Κουφαλλάκης Σταύρος**
Τηλ. 2241051996, 6945793626 , fax 2241051322
ΠΡ49662

ΥΔΡΑΥΛΙΚΑ – ΚΑΛΟΡΙΦΕΡ
Γιάννης ο Ατλάσης
ΕΓΚΑΤΑΣΤΑΣΕΙΣ
ΑΝΑΚΑΙΝΙΣΕΙΣ
ΣΥΝΤΗΡΗΣΕΙΣ
2241029898, 6973610779
ΠΡ49678

"ΑΜΕΣΟΣ" ΚΕΝΤΡΟ ΕΡΓΑΣΙΑΣ
ΧΑΜΗΛΟΜΙΣΘΕΣ ΕΛΛΗΝΟΡΩΣΟΠΟΝΤΙΕΣ, ΕΛΛΗΝΟΒΟΥΛΓΑΡΕΣ, ΟΙΚΟΝΟΣΟΚΟΜΕΣ, ΟΙΚΟΚΑΘΑΡΙΣΤΡΙΕΣ, ΒΡΕΦΟΝΗΠΙΑΓΩΓΟΥΣ, ΛΑΤΖΕΡΟΜΑΓΕΙΡΙΣΣΕΣ, ΞΕΝΟΔΟΧΟΫΠΑΛΛΗΛΟΥΣ, ΣΥΝΟΔΟΥΣ ΗΛΙΚΙΩΜΕΝΩΝ, ΖΕΥΓΑΡΙΑ ΑΛΛΟΔΑΠΩΝ, ΑΓΡΟΤΙΚΩΝ ΕΡΓΑΣΙΩΝ ΑΠΟΣΤΕΛΟΥΜΕ ΑΥΘΗΜΕΡΟΝ. ΣΑΒΒΑΤΟΚΥΡΙΑΚΑ ΕΡΓΑΖΟΜΑΣΤΕ
Πληρ. τηλ. 210-5241633, 210-5241265, Fax: 210-5241634
ΧΠΡ43

ΑΝΑΛΑΜΒΑΝΟΥΜΕ
ΚΛΑΔΕΜΑΤΑ
ΣΥΝΤΗΡΗΣΕΙΣ
ΔΙΑΚΟΣΜΗΣΕΙΣ & ΕΓΚΑΤΑΣΤΑΣΕΙΣ ΚΗΠΩΝ
ΣΠΟΡΑ ΓΚΑΖΟΝ
ΦΥΤΕΥΣΗ ΛΟΥΛΟΥΔΙΩΝ & ΔΕΝΔΡΩΝ
και οτιδήποτε έχει σχέση με τον ΚΗΠΟ σας
ΑΠΟ ΤΟΝ ΤΕΧΝΙΚΟ ΓΕΩΠΟΝΟ ΑΝΘΟΚΗΠΟΥΡΙΚΗΣ & ΦΥΤΙΚΗΣ ΠΑΡΑΓΩΓΗΣ
ΣΑΒΒΑΣ
Τηλέφωνο : 6946640700
ΠΡ50034

ΚΑΡΒΟΥΝΑ
ΑΠΟ ΒΕΛΑΝΙΔΙΑ
➢ ΑΡΙΣΤΗ ΠΟΙΟΤΗΤΑ
➢ ΙΔΑΝΙΚΟ ΜΕΓΕΘΟΣ
➢ ΜΕΓΑΛΗ ΔΙΑΡΚΕΙΑ
➢ ΚΑΘΟΛΟΥ ΥΓΡΑΣΙΑ
➢ ΚΑΘΟΛΟΥ ΠΕΤΡΕΛΑΙΟ Κ.ΛΠ.
ΓΙΑ ΝΑ ΜΗ ΓΙΝΟΝΤΑΙ ΤΑ ΧΡΗΜΑΤΑ ΣΑΣ
ΚΑΠΝΟΣ
ΕΠΑΓΓΕΛΜΑΤΙΕΣ ΠΡΟΛΑΒΕΤΕ ΤΙΣ ΑΝΑΓΚΕΣ ΣΑΣ ΓΙΑ ΤΙΣ ΓΙΟΡΤΕΣ
ΤΗΛΕΦΩΝΟ: 6974779970
ΧΠΡ2312

ΕΡΓΟΛΑΒΟΣ
ΜΑΣΤΟΡΑΣ ΚΩΝΣΤΑΝΤΙΝΟΣ
ΤΙΜΕΣ ΛΟΓΙΚΕΣ
ΑΝΑΛΑΜΒΑΝΩ γενικές κατασκευές κτιρίων, αναπαλαιώσεις, σοβατίσματα, χτισίματα, γκρεμίσματα, βαψίματα, μάρμαρα, γιαλίσματα, πλακάκια, περιφράξεις οικοπέδων, κατασκευές, μελέτες για σοφίτες, ξυλοκατασκευές, τοποθέτηση κεραμίδια
ΓΙΑ ΟΛΗ ΤΗ ΔΩΔΕΚΑΝΗΣΟ
Πληρ. τηλ. 2241027225, 6944-823925 όλο το 24ωρο
ΠΡ49819

ΑΠΟΦΡΑΞΕΙΣ-ΚΑΘΑΡΙΣΜΟΙ



ΑΠΟΦΡΑΞΕΙΣ ΚΑΘΑΡΙΣΜΟΙ ΣΥΝΤΗΡΗΣΕΙΣ ΑΠΟΧΕΤΕΥΣΕΩΝ-ΕΠΙΦΑΝΕΙΩΝ-ΚΤΙΡΙΩΝ-ΠΛΟΙΩΝ-ΒΙΟΛΟΓΙΚΩΝ
Αναλαμβάνουμε ξενοδοχεία, Δήμους, πολ/κίες κ.λπ. Άντληση πετρελαιοειδών από πλοία καθώς και λιποσυλλεκτών και βιολογικών. ΜΕ ΜΟΝΑΔΙΚΑ ΣΕ ΥΨΟΣ ΠΙΕΣΗΣ ΚΑΙ ΑΝΑΡΡΟΦΗΣΗΣ. ΥΠΕΡΣΥΓΧΡΟΝΑ ΜΗΧΑΝΗΜΑΤΑ ΥΔΡΟΒΟΛΗΣ ΣΕ ΟΛΗ ΤΗ ΔΩΔΕΚΑΝΗΣΟ
ΟΛΟ ΤΟ 24ωρο
ΒΑΡΔΕΛΛΗ Μ. -ΚΡΑΣΟΠΟΥΛΟΣ Δ. Ο.Ε.
Τηλ. 2241035555, Fax: 2241073100, Κιν. 6944/395999
e-mail:metropontikas@excite.com.
ΣΤΙΣ ΠΙΟ ΧΑΜΗΛΕΣ ΤΙΜΕΣ

ΑΠΟΦΡΑΞΕΙΣ
ΔΩΔΕΚΑΝΗΣΙΑΚΕΣ ΑΠΟΦΡΑΞΕΙΣ

"ΚΟΛΟΣΣΟΣ"
ΑΠΟΦΡΑΞΕΙΣ ΚΑΘΑΡΙΣΜΟΙ ΑΠΟΧΕΤΕΥΣΕΩΝ & ΒΟΘΡΩΝ


Αναλαμβάνουμε πάσης φύσεως αποφράξεις οποιουδήποτε μήκους και πλάτους
Αναλαμβάνουμε καθαρισμούς αποχετευτικών αγωγών ΔΗΜΩΝ, ΞΕΝ/ΧΕΙΩΝ στρατιωτικών μονάδων ΣΠΙΤΙΩΝ, ΠΟΛΥΚΑΤΟΙΚΙΩΝ καθώς
και καθαρισμούς βιολογικών μονάδων με μηχάνημα υψηλής πιέσεως σε όλη την Δωδ/σο
Κ. ΠΗΔΙΑΚΗΣ - Π. ΚΑΣΕΡΗΣ
Πληρ. τηλ. 2241047915-91881, κιν. 6944/325234 και 6977/717048

ΕΠΙΠΛΟΣΤΙΛΒΩΣΕΙΣ ΛΟΥΣΤΡΑ
ΟΛΑ ΤΑ ΕΠΙΠΛΑ του σπιτιού, του γραφείου ή της ξενοδοχειακής σας μονάδας, μπορούν να έχουν μια **ΔΕΥΤΕΡΗ ΕΥΚΑΙΡΙΑ. Μοναδικές αναπαλαιώσεις, αλλαγές χρωμάτων, φρεσκαρίσματα, λούστρα από εξειδικευμένο προσωπικό.**
ΕΓΓΥΗΣΗ η πολύχρονη πείρα μας
Πληρ. τηλ. (22410)68274

ΠΕΡΙΦΕΡΕΙΑΚΟ - ΚΥΠΕΛΛΟ

Ανετα στους τέσσερις

• Ο ΑΠΟΛΛΩΝΑΣ ΘΡΙΑΜΒΕΥΣΕ ΕΠΙ ΤΟΥ ΗΡΑΚΛΗ ΜΑΡ. ΜΕ 6-2 ΚΑΙ ΠΕΡΑΣΕ ΣΤΑ ΗΜΙΤΕΛΙΚΑ

Πιο άνετα απ' ότι δείχνει το τελικό σκορ ο Απόλλων Καλ. πέτυχε μεγάλη νίκη επί του Ηρακλή Μ. Θριάμβευσε με 6-2 και πέρασε στα ημιτελικά του κυπέλλου Ερασιτεχνών της ζώνης Δωδεκανήσου.

Οι Απολλωνιστές βρέθηκαν να χάνουν 0-1 από το 11' αλλά από την στιγμή που ισοφάρισαν η συνέχεια ήταν πολύ εύκολη γι' αυτούς. Μέσα σε έξι λεπτά έκαναν το σκορ 2-1 υπέρ τους και η συνέχεια ήταν πολύ εύκολη γι' αυτούς.

Στο τετράλεπτο 49'-53' πέτυχαν τέσσερα γκολ κι εκεί κάπου το παιχνίδι τελείωσε με τον **Αντώνη Οικονόμου** να προβαίνει σε κάποιες αλλαγές και να δοκιμάζει σχήματα, χρησιμοποιώντας μάλιστα στο τελευταίο ημίωρο του αγώνα λίμπερο τον **Γιάννη Αρχοντούλη.**

Οι παίκτες του **Βασίλη Αθανασίου** όσο ήταν "φρέσκοι", έχασαν κάποιες καλές ευκαιρίες στο ξεκίνημα αλλά στη συνέχεια-ιδιαίτερα στο διάστημα 45'-60'-κατάρρευσαν εξαιτίας κυρίως του αγωνιστικού χώρου αλλά και της φανερής ανωτερότητας του αντιπάλου.

Σημειωτέον πως δεν αγωνίσθηκαν με τον Απόλλωνα οι **Λινάρδος,** (εξέτισε την ποινή του), **Σαλαμαστράκης, Κυριαζής, Νικολής** ενώ ο **Ισκάς** ήταν στον πάγκο και μπήκε στο β' ημίχρονο.

ΦΑΣΕΙΣ-ΓΚΟΛ

Στο 11' από μπαλιά του **Θ. Λορέντζου,** ο **Παπαγεωργίου** προχώρησε και πλάσσαρε τον **Αλεξανδρίδη** γράφοντας το 0-1.

Στο 19' ο **Αλεξανδρίδης** έδιωξε σε κόρνερ το κοντινό πλασέ του **Χατζηστρατή.**

Στο 25' ο **Σαββιδάκης** έδιωξε σε κόρνερ προ του **Αρχοντούλη.**

Στο 27' ο γκολκήπερ του Ηρακλή ανέτρεψε τον **Αρχοντούλη** κι ο κ. **Παπαδόπουλος** κατελόγισε πέναλτι. Το εκτέλεσε ο **Πολυχρονίου** ισοφαρίζοντας σε 1-1.

Στο 33' το 2-1. Ο **Μάχλης** εκτέλεσε κόρνερ, η άμυνα του Ηρακλή δεν έδιωξε κι ο **Καραβόλιας** με όμορφο πλασέ έστειλε τη μπάλα στα δίχτυα.

Στο 49' το 3-1. Ο **Πολυχρονίου** μπήκε στην περιοχή απέφυγε ένα αντίπαλό του και σούταρε δυνατά στέλνοντας τη μπάλα στα δίχτυα.

Το 4-1 στο 51' με ωραία προσπάθεια και γυριστό σουτ του **Αρχοντούλη.**

Στο 53' ήρθε το 5-1 με ωραίο κοντινό σουτ του **Μάχλη.**

Το 5-2 στο 70' με δυνατό συρτό σουτ του **Γιακουμάρου.**

Στο 74' το 6-2. Ο **Παπανικολάου** σούταρε δυνατά ο **Γ. Σαββιδάκης** απέκρουσε ασθενώς κι ο **Μαμάκος** από κοντά την έστειλε στα δίχτυα.

Στο 82' ο **Ισκάς** εκτέλεσε κόρνερ κι ο **Παπανικολάου** με κεφαλιά έστειλε τη μπάλα στο κάθετο δοκάρι του **Γ. Σαββιδάκη.**

Διακρίθηκαν από τον Απόλλωνα οι **Αρχοντούλης, Καραβόλιας,** κι ο **Ισκάς** όσο έπαιξε. Από τον Ηρακλή διακρίθηκαν ιδιαίτερα οι **Γιακουμάρος, Χατζηστρατής** και **Μπιλιάς.**

Δεν απέφυγαν τα λάθη οι **Παπαδόπουλος, Σιδηρόπουλος, Ορφανός.**

ΟΙ ΣΥΝΘΕΣΕΙΣ

ΑΠΟΛΛΩΝ Κ.: *Αλεξανδρίδης, Καραβόλιας, Πάλλας (52' Ισκάς), Μάχλης, Αρχοντούλης, Διακάκης, Δημητριάδης (55' Σταυρής), Σάββενας (53' Κοσκινιάτης), Μαμάκος, Παπανικολάου, Πολυχρονίου.*

ΗΡΑΚΛΗΣ Μ.: *Σαββιδάκης, Παπακωσταντής (46' Σαλπιγκτίδης), Λορέντζος, Αναγνώστου, Λολάκης, Σκόρπος, Μπιλιάς, Γιακουμάρος, Παπαγεωργίου (64' Κουφομανώλης), Χατζηστρατής, Παπανικολάου (64' Περρέϊρα).*

Με τρεις απουσίες

• Η Ρόδος συνέχισε χθες την προετοιμασία της για το ματς με τον Μανδραϊκό. Χωρίς τους Καλημέρη-Λυμπερόπουλο-Μπιλιά

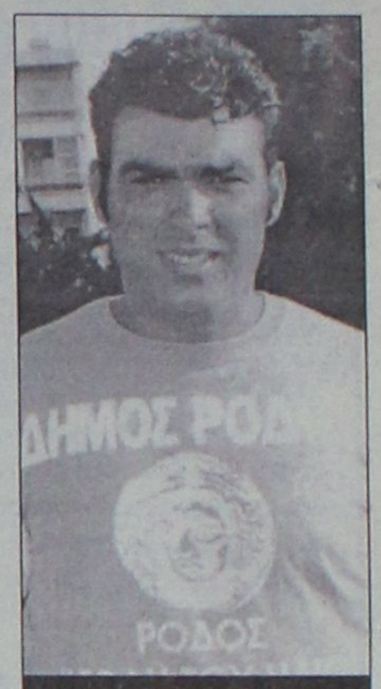

Ο Νίκος Μπιλιάς δεν γυμνάσθηκε ούτε χθες (ΒΙΚΤΩΡ-ΦΩΤΟ ΜΑΡΚΕΤ-ΙΑΛΥΣΟΣ)

Δύσκολο θεωρείται το Κυριακάτικο ματς για την ομάδα της Ρόδου. Υποδέχεται τον Μανδραϊκό στο Εθνικό Στάδιο ο οποίος έχει καλά στατιστικά στοιχεία στα οκτώ εκτός έδρας παιχνίδια.

Εχει μια νίκη, πέντε ισοπαλίες και δύο ήττες (τη μία στο 90' από το Διαγόρα που κέρδισε 2-1 με το φάουλ του **Μονόπολι),** δείχνοντας πως είναι απ' τα "σκληρά καρύδια" της κατηγορίας και φυσικά πως θάρθει στο νησί μας για να παλαίψει, άσχετα αν απέναντί του βρεθεί η πολύ δυνατότερή του και πρωτοπόρος Ρόδος.

Οι "πράσινοι" γυμνάσθηκαν χθες πίσω από τις δύο εστίες του Εθνικού Σταδίου. Στην προπόνηση το απουσιολόγιο έγραψε απουσίες χωρίς αυτό να σημαίνει πως υπάρχει ιδιαίτερη ανησυχία γι' αυτές.

- Ο **Λάζαρος Καλημέρης** δεν γυμνάσθηκε χθες για προληπτικούς λόγους. Αισθάνθηκε ενοχλήσεις στον δικέφαλο κι ο προπονητής του προτίμησε καλύτερα να τον αφήσει να ξεκουρασθεί για να είναι σε καλή κατάσταση στο Κυριακάτικο ματς με τον Μανδραϊκό.

- Ο **Κώστας Λυμπερόπουλος** δεν φόρεσε τις φόρμες του χθες καθώς αισθανόταν ζαλάδες και δεν προπονήθηκε.

- Ενώ το ίδιο έγινε και με τον **Νίκο Μπιλιά** ο οποίος εδώ και τρεις μέρες έχει προσβληθεί από ίωση και παρέμεινε κλινήρης.

Πλήρης μετά από πολύ καιρό...

• Θα αγωνισθεί την Κυριακή η Κως κόντρα στην Μύκονο

• Ο κώουτς των "βυσσινί" Ηλίας Ράμος πιστεύει πως η παραμονή είναι στο χέρι της ομάδας του

Με όλους τους παίκτες να δίνουν κανονικά το παρόν, πραγματοποιήθηκε η χθεσινή προπόνηση της Κω.

Οι "βυσσινί" αντιμετωπίζουν την Κυριακή σ' ένα καθοριστικό παιχνίδι για την συνέχεια την Μύκονο που βρίσκεται μόλις ένα βαθμό πάνω απ' την Κω. Μετά από πολύ καιρό ο **Ηλίας Ράμος** θα έχει στην διάθεσή του όλα του τα "όπλα", καθώς και ο "βαρυποινίτης" **Γκουντελίτσας** που ήταν τιμωρημένος με πέντε αγωνιστικές, εξέτισε την ποινή του και θα δώσει το παρόν κόντρα στους Κυκλαδίτες.

Το μόνο θέμα που εκκρεμεί στην ομάδα του νησιού του Ιπποκράτη είναι η έκδοση του δελτίου, του νεοαποκτηθέντα **Κώστα Κοντζίνου,** το οποίο αναμένεται να είναι έτοιμο την επόμενη εβδομάδα.



Επανέρχεται την Κυριακή ο Γκουντελίτσας

Ο τεχνικός της Κω **Ηλίας Ράμος,** αναλογιζόμενος την κρισιμότητα του Κυριακάτικου αγώνα προέβη στις παρακάτω δηλώσεις, στην "Α.Ρ." "Κάθε παιχνίδι είναι μια κατηγορία για μας.

Δεν υπάρχει άλλο αποτέλεσμα την Κυριακή εκτός από την νίκη.

Είναι στο χέρι μας να παραμείνουμε στην κατηγορία".



Delta



ΔΙΑΜΑΝΤΕ ΕΡΓΑΛΕΙΑ

ΚΟΦΤΗ ΧΕΙΡΟΣ

6ο χλμ.Ρόδου Λίνδου
Συγκρότημα Μανουσέλη

ΔΙΑΤΡΗΤΙΚΑ

ΔΙΑΜΑΝΤΟΤΡΥΠΟΤΕΧΝΙΚΗ ΡΟΔΟΥ

ΔΙΑΜΑΝΤΟΦΟΡΟΙ ΔΙΣΚΟΙ ΚΟΠΗΣ ΓΙΑ ΓΡΑΝΙΤΗ, ΜΑΡΜΑΡΟ ΤΟΥΒΛΟ κ.τ.λ.





ΑΡΜΟΚΟΦΤΕΣ

ΤΡΥΠΑΜΕ
ΚΟΒΟΥΜΕ
ΣΠΑΜΕ



ΧΩΡΙΣ ΣΚΟΝΕΣ
ΡΩΓΜΕΣ
ΜΕΡΕΜΕΤΙΑ

ΠΩΛΗΣΕΙΣ
&
ΕΚΤΕΛΕΣΕΙΣ ΕΡΓΑΣΙΩΝ

Η ΠΟΛΥΧΡΟΝΗ ΜΑΣ ΠΕΙΡΑ ΣΤΟ ΕΞΩΤΕΡΙΚΟ ΜΑΣ ΔΙΝΕΙ ΤΗ ΔΥΝΑΤΟΤΗΤΑ ΝΑ ΒΡΙΣΚΟΥΜΕ ΛΥΣΗ ΕΚΕΙ ΠΟΥ ΟΙ ΑΛΛΟΙ ΣΗΚΩΝΟΥΝ ΤΑ ΧΕΡΙΑ ΨΗΛΑ!

ΤΗΛΕΦΩΝΗΣΤΕ ΜΑΣ
22410 69022 - 77986
ΚΙΝΗΤΟ: 0944 380562

ΥΠΕΥΘΥΝΟΣ
Μαρκος Τσεσμετζής

ΜΑΘΗΜΑΤΙΚΑ - ΦΥΣΙΚΗ - ΧΗΜΕΙΑ
και ΠΛΗΡΟΦΟΡΙΚΗ

Διδάσκουν:

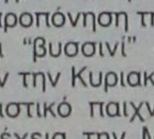

✧ **Σταματία Εκτ. Ηρακλείδη**
Χημικός Αριστοτελείου Πανεπιστημίου Θεσσαλονίκης

✧ **Χρήστος Εκτ. Ηρακλείδης**
Μαθηματικός Εθνικού και Καποδιστριακού Πανεπιστημίου Αθηνών

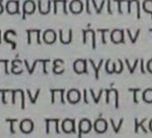

✧ **Νικόλαος Ανδ. Κωνστάκης**
Αναλυτής Η/Υ Πανεπιστημίου Manchester Αγγλίας

Δεκτοί μαθητές Γυμνασίου - Λυκείου και φοιτητές ΤΕΙ - ΑΕΙ. Υπεύθυνη γνώση, μεθοδικότητα, παραστατικότητα και παροχή δακτυλογραφημένων σημειώσεων. Μαθήματα ιδιαίτερα σε γκρουπ.

✆ **22410 76896** και **0937 701718, 6938 492429**



VISA
TRAVEL CLUB
RHODES LEADING TRAVEL AGENCY

ΕΚΜΕΤΑΛΛΕΥΤΕΙΤΕ ΤΙΣ ΠΡΟΣΦΟΡΕΣ ΜΑΣ
&
ΚΑΝΤΕ ΤΙΣ ΚΡΑΤΗΣΕΙΣ ΣΑΣ ΤΩΡΑ!

ΑΕΡΟΠΟΡΙΚΑ ΕΙΣΙΤΗΡΙΑ
ΑΘΗΝΑ - ΒΕΝΕΤΙΑ - ΑΘΗΝΑ 145€
ΑΘΗΝΑ - ΣΤΟΚΧΟΛΜΗ - ΑΘΗΝΑ 219€
ΑΘΗΝΑ - ΟΣΛΟ - ΑΘΗΝΑ 239€
ΑΘΗΝΑ - ΜΠΑΡΙ - ΑΘΗΝΑ 138€
ΑΘΗΝΑ - ΜΟΝΤΡΕΑΛ - ΑΘΗΝΑ 400€ (περιορισμένες θέσεις)
ΑΘΗΝΑ - ΝΕΑ ΥΟΡΚΗ - ΑΘΗΝΑ 430€ (περιορισμένες θέσεις)

ΠΑΚΕΤΑ
(ΑΕΡΟΠΟΡΙΚΑ ΕΙΣΙΤΗΡΙΑ - ΞΕΝΟΔΟΧΕΙΟ - ΜΕΤΑΦΟΡΕΣ)
• ΜΕ ΤΗΝ **ΑΕΚ ΣΤΗΝ ΜΑΛΑΓΑ**
3ημ. 459€, ΑΝΑΧΩΡΗΣΗ 19 ΦΕΒ
• ΜΕ ΤΟΝ **ΠΑΟ ΣΤΟ ΒΕΛΓΙΟ**
3ημ 459€, ΑΝΑΧΩΡΗΣΗ 26 ΦΕΒ
• **ΒΟΥΔΑΠΕΣΤΗ** 4ημ. 499€

ΟΙ ΠΑΡΑΠΑΝΩ ΤΙΜΕΣ ΕΙΝΑΙ ΚΑΤ' ΑΤΟΜΟ
&
ΔΕΝ ΠΕΡΙΛΑΜΒΑΝΟΥΝ ΦΟΡΟΥΣ ΑΕΡΟΔΡΟΜΙΩΝ

ΑΜ 20ν.

ΓΙΑ ΠΕΡΙΣΣΟΤΕΡΕΣ ΠΛΗΡΟΦΟΡΙΕΣ, ΕΠΙΣΚΕΦΤΕΙΤΕ ΜΑΣ!!!

(Πλ. Ακαδημίας) Γρ. Λαμπράκη 54,
Τηλ: 22410 33282, 22410 25737, 22410 30304
www.visatravelclub.gr

Αντικαθίσταται ο γενικός διευθυντής της ΔΟΕ

Νέο γενικό διευθυντή θα έχει σε λίγες εβδομάδες η Διεθνής Ολυμπιακή Επιτροπή. Σύμφωνα με σημερινή απόφαση, η συγκεκριμένη θέση μετετρέπεται σε αποκλειστικής απασχόλησης, λόγω των αυξημένων υποχρεώσεων που θα έχει στο μέλλον. Ο πρώτος που «βολιδοσκοπήθηκε» ήταν ο νυν γενικός διευθυντής, Φρανσουά Καράρ, που όμως δεν θέλησε να απεμπλακεί από το δικηγορικό γραφείο του οποίου προϊσταται κι έτσι μέσα στις επόμενες εβδομάδες θα ανακοινωθεί το όνομα του νέου Γενικού. Μέχρι τότε, ο κ. Καράρ θα παραμείνει στη θέση του, ενώ μετά την αντικατάστασή του θα συνεχίσει να προσφέρει τις υπηρεσίες του στη ΔΟΕ ως επικεφαλής των νομικών συμβούλων, που θα δίνει αναφορά απευθείας στον πρόεδρο, Ζακ Ρογκ.

Χαρίς όρια...

Κύρος στο ντέρμπι

Ο Κύρος Βασσάρας του συνδέσμου διαιτητών Θεσσαλονίκης κληρώθηκε να διευθύνει το σημαντικότερο παιχνίδι της 18ης αγωνιστικής της Α' Εθνικής κατηγορίας, ανάμεσα σε Παναθηναϊκό και ΑΕΚ, στη Λεωφόρο.

Ο διεθνής ρέφερι, στο δύσκολο έργο που καλείται να φέρει εις πέρας, θα έχει για... συμπαραστάτες του, τους Τσολακίδη του συνδέσμου Αθηνών και Σωτηριάδη του συνδέσμου Θεσσαλονίκης. Παρατηρητής του αγώνα θα είναι ο Παπαπέτρου.



Το σκυλάκι λέγεται "Ρόκυ", και ανήκει στην συμπολίτισσά μας κ. Τασούλα, είναι... φανατικός Παναθηναϊκός, εδώ και πολλά χρόνια, κι έχει πανηγυρίσει αρκετές φορές τις νίκες της ομάδας του!

Σε περίπτωση που πάρει το πρωτάθλημα ο ΠΑΟ, θα... βαφτεί μήπως ολόκληρο πράσινο;

Βράβευση αθλητών

Οι ένστολοι αθλητές και αθλήτριές μας που πέτυχαν μεγάλες επιδόσεις αγωνιζόμενοι σε ευρωπαικά και παγκόσμια πρωταθλήματα το 2002, βραβεύθηκαν σήμερα από τις ηγεσίες των συναρμόδιων υπουργείων κατά τη διάρκεια ειδικής εκδήλωσης που διοργάνωσε το Ανώτατο Συμβούλιο Αθλητισμού των Ενόπλων Δυνάμεων στο Πολεμικό Μουσείο.

Ο υπουργός Εθνικής Αμυνας Γιάννος Παπαντωνίου ευχήθηκε στους αθλητές και τις αθλήτριές μας λαμπρότερες επιδόσεις στη διάρκεια των Ολυμπιακών Αγώνων του 2004 μέσα από τους οποίους θα αναδειχθούν τόσο τα αθλητικά ιδεώδη όσο και η ισχυρότερη Ελλάδα που έχουμε δημιουργήσει όπως χαρακτηριστικά είπε.

Επίσης αναφέρθηκε στα μέτρα που λαμβάνει το υπουργείο για την ανάπτυξη του αθλητισμού στο χώρο των Ενόπλων Δυνάμεων όπως η δημιουργία δεκάδων γυμναστηρίων σε όλες τις μονάδες για τη διευκόλυνση των αθλητών, οι νόμοι 30036 και 30037 που ψηφίσθηκαν το 2002,καθώς και στη συνδρομή των Ενόπλων Δυνάμεων για τη διεξαγωγή ασφαλών Ολυμπιακών Αγώνων.

Σε ερώτηση για τις εξελίξεις στο Ιράκ ο κ. Παπαντωνίου δήλωσε ότι το Συμβούλιο Ασφαλείας του ΟΗΕ θα πρέπει να λάβει απόφαση πολέμου ή ειρήνης η οποία πρέπει να γίνει αποδεκτή από το σύνολο της ανθρωπότητας ώστε να μη δημιουργηθούν μεγαλύτεροι κίνδυνοι από αυτούς που επιδιώκουμε να αποτρέψουμε. Παρατήρησε δε ότι το ζητούμενο είναι να αποδειχθεί εάν το καθεστώς του Σαντάμ Χουσεΐν αποτελεί πραγματική απειλή για την παγκόσμια ειρήνη.

Ο Κώστας Κεντέρης και η Κατερίνα Θάνου που ανακηρύχθηκαν καλύτεροι αθλητές για το 2002 δήλωσαν ότι θα ανταποκριθούν στην πρόκληση των Ολυμπιακών Αγώνων του 2004.

Αναλυτικότερα ανακηρύχθηκαν:

-Καλύτερος αθλητής των ΕΔ και ΣΑ ο Υποσμηναγός Κωνσταντίνος Κεντέρης.

-Καλύτερη αθλήτρια των ΕΔ και ΣΑ η Υποσμηναγός Κατερίνα Θάνου.

-Καλύτερος αθλητής που διακρίθηκε σε Παγκόσμια Στρατιωτικά Πρωταθλήματα των Ενόπλων Δυνάμεων και Σωμάτων Ασφαλείας ο αστυφύλακας Ξενοφών Κουτσιούμπας.

-Καλύτερη αθλήτρια που διακρίθηκε σε Παγκόσμια Στρατιωτικά Πρωταθλήματα των Ενόπλων Δυνάμεων και Σωμάτων Ασφαλείας, η ανθυπολοχαγός Αρετή Αθανασοπούλου.

-Καλύτερη Ομάδα Γυναικών οι Ανθυπολαχαγοί Σοφία Μπεκατώρου και Αιμιλία Τσουφλά

-Καλύτερη Ομάδα Ανδρών,ο ανθυπολοχαός Ανδρέας Κοσματόπουλος και ο σημαιοφόρος ΠΝ Κωνσταντίνος Τριγκώνης.

-Καλύτερη Ομάδα που διακρίθηκε σε Παγκόσμια Στρατιωτικά Πρωταθλήματα των Ενόπλων Δυνάμεων και Σωμάτων Ασφαλείας, η Ομάδα Πετοσφαίρισης (Φάκας - Πανούσος).

-Το έπαθλο ήθους και προσφοράς στο Στρατιωτικο αθλητισμό απονεμήθηκε στον πυροσβέστη Μιχάλη Καψή.

Για τις επιδόσεις τους βραβεύτηκαν επίσης οι:

-Ανθυποπλοίαρχος ΠΝ Βλάσσης Μάρας, Ανθυποπλοίαρχος ΠΝ Μιρέλα Μανιάγι, ανθυποπλοίαρχος ΛΣ Νίκη Ξάνθου, πυροσβέστης Γιώργος Ιωννάς, Στρατιώτης Θεόδωρος Πολυχρονίδης και ναύτης Παναγιώτης Μάντης.

-Υποσμηναγός Λεωνιδας Σαμπάνης, ανθυποπλοίαρχος ΠΝ Γεώργιος Τζελίλης, υποσμηναγός Δημοσθένης Ταμπάκος, ανθυποσμηναγός Αιμίλιος Παπαθανασίου και σημαιοφόρος ΛΣ Κωνσταντίνος Παπαδόπουλος.

-Ανθυποπλοίαρχος ΠΝ Αναστασία Κελεσίδου, ναύτης Αθανάσιος Οικονόμου.

-Στρατιώτης Γεώργιος Βαϊου, στρατιώτης Τσόλτος Αλέξανδρος, ναύτης Μαχαίρας Δημήτριος και ναύτης Κόκκινος Αλέξανδρος.

-Αστυφύλακας Θεοφάνης Αναγνώστου, (αρχιπυροσβέστης Βασίλειος Δάσκαλος, πυροσβέστης Κωνσταντίνος Αρκουδέας και αστυφύλακας Αικατερίνη Μπάση.

-Ανθυπαστυνόμος Νικόλαος Καραντάκος.

-Σχολή Μονίμων Υπαξιωματικών του Πολεμικού Ναυτικού.

-Στρατιωτική Σχολή Ευελπίδων.

-Γενικό Επιτελείο Στρατού.

-Αντιστράτηγος ΠΣ (ε.α.) Δημήτριος Σάββας, ταγματάρχης (ε.α.) Ευάγγελος Δεπάστας, Πλωτάρχης ΠΝ (ε.α.) Ανδρέας Γαρύφαλλος, πλωτάρης ΛΣ (ε.α.) Γεράσιμος Δενδρινός.

Προπονητές Χρήστος Ιακώβου, Φαίδωνας Ματθαίου και Χρήστος Τζέκος.

-Σύλλογος Ελλήνων Ολυμπιονικών, Αριστείδης Καμάρας.

ΣΥΛΛΥΠΗΤΗΡΙΑ

Η νέα διοίκηση του **ΓΑΣ Ρόδου "Η Υγεία"** αισθάνεται βαθιά συγκινημένη και εκφράζει τα ειλικρινή συλλυπητήρια της στην οικογένειά του εκλιπόντος **Νικολάκη Ευάγγελου,** ο οποίος παλαιότερα και επί σειρά ετών διετέλεσε μέλος του Δ.Σ. του Συλλόγου μας.

Ο Πρόεδρος
Χρήστος Χατζηχριστοδούλου

ΠΑΡΤΥ Ο ΔΙΓΕΝΗΣ

Ο **Α.Σ. ΔΙΓΕΝΗΣ ΚΟΣΚΙΝΟΥ** σας προσκαλεί στο πάρτι που διοργανώνει το **Σάββατο 8 Φεβρουαρίου στο ΜΥΘΟΣ ΚΑΦΕ (πλατεία Κοσκινού) και ώρα 22.00.**
Σας περιμένουμε όλους να μας τιμήσετε με την παρουσία σας και να ενισχύσετε το σύλλογό μας.

Τιμή εισόδου 10 ευρώ με ποτό

ΕΥΧΑΡΙΣΤΗΡΙΟ ΔΙΓΕΝΗ

Το **Δ.Σ. του Α.Σ. Διγενή** θέλει να ευχαριστήσει την **COCA COLA 3 Ε Α.Ε.** υποκαταστήματος Ρόδου και τον **Διευθυντή της κ. Κουκουγκέλη Δημήτριο** για το αθλητικό υλικό που χορήγησε στην ποδοσφαιρική ακαδημία του Συλλόγου.

Για το Δ.Σ.
Ο αντιπρόεδρος
Λουτσιός Τσαμπίκου

Αγκαθι

●●● Πω, πω τί έπαθε ο Κλεό!!! Ολοι ψήφισαν ανθρωπιστικά κι αυτός τους κανόνες του παιχνιδιού, δηλαδή απάνθρωπα!!! Ούτε ο Σημίτης δεν έπαθε τέτοια νίλα με τους... οκτώ που τον κρέμασαν. Εδώ ήταν εννέα.

●●● *Πάμε τώρα στις προεκτάσεις που μπορεί, να έχει η απόφαση του επανορισμού. Πρώτα απ' όλα να δούμε αν κάποια τρίτη ομάδα πάρει σήμερα την απόφαση και προσφύγει στην δευτεροβάθμια.*

●●● **Ουσιαστικά η παράγραφος που στηρίχθηκαν τους λέει να αποφασίζουν, αλλά φυσικά με τις παραγράφους του άρθρου 21. Κάτι τέτοιο δεν έγινε. Μακάρι να μην γίνει προσφυγή, γιατί θα μπερδέψει πολύ η κατάσταση.**

●●● *Τί μπορεί να συμβεί με τέτοια απόφαση. Να σκηνοθετείται στο μέλλον, από ομάδες γάτες αναλόγως ποια αποτελέσματα θα περιμένουν, τραυματισμοί και ψυχολογικά. Ολα είναι πιθανά σ' αυτή τη χώρα. Διακόπτουν το ματς και παίζουν μετά από μερικές μέρες και τα κάνουν όπως θέλουν.*

●●● **Για να μη παρεξηγηθώ χάρηκα γι' αυτή την απόφαση γιατί σέβομαι τον ανθρώπινο παράγοντα, που φάνηκε σ' αυτό το παιχνίδι.**

●●● *Ο Κλεό έφυγε χθες με τα μούτρα κατεβασμένα. Δεν ξέρω το ύψος της ενόχλησης, αλλά θεωρώ ότι είναι η χειρότερη στιγμή στα όσα χρόνια είναι στην Κορδιγκτώνος. Καλημέρα σας.*

ΑΝΕΚΔΟΤΟ

Ένας χωριάτης πάει στην Αθήνα, και εκεί που γυρνάει στα μπαράκια, βρίσκει μια ξανθιά θεογκόμενα.

- Πως σε λένε κουκλάρα μου; τη ρωτάει λιγωμένος.

- Αναϊς.

- Αναϊς; Και από που μανάρα μου βγαίνει το Αναϊς;

Και η γκόμενα:

- Απ' το Παναϊς.



ΡΕΠΟΡΤΑΖ

Επέστρεψε με πρωτιά

• Η ΜΑΡΙΑ ΚΟΖΑ ΤΟΥ ΓΑΣ "Η ΥΓΕΙΑ" ΚΑΤΕΚΤΗΣΕ ΤΟ ΧΡΥΣΟ ΜΕΤΑΛΛΙΟ ΣΤΗΝ ΗΜΕΡΙΔΑ ΚΛΕΙΣΤΟΥ ΣΤΙΒΟΥ ΤΟΥ ΑΓ. ΚΟΣΜΑ.

• ΑΝΑΣΤΕΛΛΕΤΑΙ Ο ΜΑΡΑΘΩΝΙΟΣ ΠΟΥ ΕΠΡΟΚΕΙΤΟ ΝΑ ΔΙΟΡΓΑΝΩΘΕΙ ΣΤΙΣ 30 ΜΑΡΤΙΟΥ

Με μια σημαντική επιτυχία επέστρεψε από την Αθήνα η **Μαρία Κοζά** του ΓΑΣ Ρόδου "Η Υγεία". Η νεαρή αθλήτρια έλαβε μέρος σε ημερίδα Κλειστού Στίβου που διεξήχθη στον Άγιο Κοσμά, έτρεξε στα 60 μ. της κατηγορίας κορασίδων και με χρόνο 8.08 κατέλαβε την πρώτη θέση. Πρόκειται για μια θαυμάσια επίδοση τόσο για την ηλικία, όσο και για την εποχή και ο ΓΑΣ "Η Υγεία" συγχαίρει θερμά τόσο την **Μαρία Κοζά,** όσο και τον προπονητή της **Τσαμπίκο Παπαδημητρίου.** Η νέα διοίκηση υπογραμμίζει μέσα από ανακοίνωσή της πως καταβάλει κάθε δυνατή προσπάθεια ώστε οι αθλητές του συλλόγου να νιώθουν ότι καθημερινά βρίσκεται δίπλα τους γιατί πιστεύει σ' αυτούς που αποτελούν το παρόν και το μέλλον του κλασικού αθλητισμού.

ΑΝΑΣΤΟΛΗ ΜΑΡΑΘΩΝΙΟΥ

Η διοίκηση του ΓΑΣ Ρόδου "Η Υγεία" ανακοινώνει πως ο Μαραθώνιος δρόμος, που προγραμματίστηκε για τις 30 Μαρτίου αναστέλλεται, καθώς υπάρχουν πολλά αντικειμενικά προβλήματα, όπως ο λίγος χρόνος προετοιμασίας, η άσχημη οικονομική κατάσταση και ο μικρός αριθμός συμμετοχής αθλητών. Θα περιμένει να δημιουργηθούν σε συνεργασία με τους διάφορους φορείς οι προϋποθέσεις που θα επιτρέψουν την διοργάνωση ενός αναβαθμισμένου διεθνούς μαραθωνίου δρόμου.

Μορφές των Ολυμπιακών Αγώνων στο Συνέδριο "Αθλητισμός και Γυναίκα"

Με την συμμετοχή σημαντικών προσωπικοτήτων του αθλητισμού θα πραγματοποιηθεί το συνέδριο «Αθλητισμός και Γυναίκα», 7-8 Μαρτίου 2003, στην Θεσσαλονίκη, στο πλαίσιο της ελληνικής προεδρίας στην Ευρωπαϊκή Ένωση. Ήδη οριστικοποίησαν τη συμμετοχή τους μεγάλες μορφές από το χώρο των Ολυμπιονικών ενώ αναμένεται να παραβρεθούν κι άλλες προσωπικότητες.

Συγκεκριμένα, στη Θεσσαλονίκη θα είναι, μεταξύ άλλων, οι Irena Szewinska (Πολωνία, έξι Ολυμπιακά μετάλλια στο στίβο, η οποία είναι και μέλος της ΔΟΕ), Stefka Konstantinova (Βουλγαρία, δυο Ολυμπιακά μετάλλια στο άλμα εις ύψος), Ulrike Meyfarth (Γερμανία, δυο Ολυμπιακά μετάλλια στο άλμα σε ύψος), Galina Gorochova (Ρωσία ,τέσσερα Ολυμπιακά μετάλλια στη ξιφασκία), Heli Rantanen (Φινλανδία, χρυσό μετάλλιο στην Ατλάντα στο ακόντιο), Brigitte Fisher (Γερμανία, 10 Ολυμπιακά μετάλλια στο κανόε καγιακ), Teressa Sanderson Αγγλία, χρυσό μετάλλιο στο ακόντιο), Ingrid Kristiansen (νορβηγίδα μαραθωνοδρόμος) και η ελληνίδα Ολυμπιονίκης της δισκοβολίας Αναστασία Κελεσίδου. Ακόμη, θα παραβρεθεί η Natalie Du Toit από τη Νότια Αφρική (πρωταθλήτρια κολύμβησης στην ειδική κατηγορία (πρόσθετο μέλος-πόδι) καθώς και ο Αγγλος Freddie New, ως εκπρόσωπος της βρετανικής Επιτροπής για την επιστροφή των μαρμάρων του Παρθενώνα.

Πρόεδρος ο Καλαθενός

• Είναι ο διάδοχος του Νίκου Αχλαδιώτη στην προεδρία του ΔΟΝΑ Λινδίων. Στην Πυλώνα μεταφέρθηκε η έδρα του Οργανισμού

Ο δημοτικός σύμβουλος και παλαίμαχος διαιτητής **Μιχάλης Καλαθενός** είναι και επίσημα ο νέος πρόεδρος του Δημοτικού Οργανισμού Νεολαίας και Αθλησης Λινδίων. Στην θέση του αντιπροέδρου εξελέγη η δημοτική σύμβουλος Θαρρενή Καραμαρία και στην θέση του γραμματέα ο δημοτικός σύμβουλος Γιώργος Φάκκας. Το νέο δ.σ. συμπληρώνεται από τα παρακάτω μέλη:

Δημήτρη Παλλά, Βασίλη Γεωργαλλίδη, Μανώλη Γεωργίου, Γιώργο Κούρτη, Γεωργία Πάχου και Παναγιώτα Χατζηπαυλή.

Τέλος η έδρα και οι υπηρεσίες του ΔΟΝΑ Λινδίων μεταφέρθηκαν στο Δημοτικό Διαμέρισμα Πυλώνας.

Νέο τηλέφωνο επικοινωνίας είναι το 22440/31101.



Quick Service Center
The service professionals
Τεχνική εξυπηρέτηση χωρίς όρια, για πελάτες απαιτητικούς

SERVICE
ΑΝΑΛΟΓΙΚΗΣ ΚΑΙ ΨΗΦΙΑΚΗΣ VIDEOCAMERA
ΤΗΛΕΟΡΑΣΕΩΝ - VIDEO - ΗΧΗΤΙΚΩΝ ΣΥΣΚΕΥΩΝ
PlayStation.

Τώρα και στην Ροδο έχετε την δυνατότητα να επισκευάσετε οποιαδήποτε υψηλής τεχνολογίας συσκευή Ήχου η Εικόνας Αναλογική η ψηφιακή

Ειδικοτης

SONY

Γρήγορα, υπεύθυνα, εγγυημένα, και πάντα σε προσιτές τιμές

Στο κατάστημα μας Μιχαήλ Πετριδη 67 στην Ροδο θα βρείτε επίσης

Όλα τα απαραίτητα αξεσουάρ για την πλήρη αξιοποίηση των δυνατοτήτων του Playstation η της Video Camera σας αλλά και ολοκληρωμένη κάλυψη όλων των απορίων η τεχνικών ερωτήσεων που έχετε Σας Περιμένουμε .....

Μιχαήλ Πετριδη 67 Ρόδος 85100
Τηλ. 22410-60210 Fax 22410-60213
Email Qservice@otenet.gr

ΔΡΟΜΟΛΟΓΙΑ
F/B BLUE STAR 1



ΑΠΟ ΡΟΔΟ από 18/11/02 έως 20/04/03

ΑΝΑΧΩΡΗΣΗ ΑΠΟ ΡΟΔΟ	ΑΝΑΧΩΡΗΣΗ ΑΠΟ: ΚΩ	ΛΕΡΟ	ΠΑΤΜΟ	ΜΥΚΟΝΟ	ΣΥΡΟ	ΚΑΤΑΠΟΛΑ (ΑΜΟΡΓΟ)	ΑΦΙΞΗ ΣΕ ΠΕΙΡΑΙΑ
ΤΡΙΤΗ 20.00	ΤΡΙ 22.55	—	—	ΤΕΤ 03.30	—	—	ΤΕΤΑΡΤΗ 07.20
ΠΕΜΠΤΗ 20.00	ΠΕΜ 22.55	—	—	—	ΠΑΡ 03.50	—	ΠΑΡΑΣΚΕΥΗ 07.10
ΣΑΒΒΑΤΟ 10.00	ΣΑΒ 12.50	—	—	—	—	ΣΑΒ 18.20	ΣΑΒΒΑΤΟ 21.30
ΚΥΡΙΑΚΗ 18.30	ΚΥΡ 21.25	ΚΥΡ 23.05	ΔΕΥ 00.15	—	ΔΕΥ 03.50	—	ΔΕΥΤΕΡΑ 07.10

ΣΗΜΕΙΩΣΗ ΓΙΑ ΧΡΙΣΤΟΥΓΕΝΝΑ / ΠΡΩΤΟΧΡΟΝΙΑ
1) 24/12/02 &31/12/02: από ΡΟΔΟ 10.00 για ΚΩ 12.30-12.50, ΜΥΚΟΝΟ 17.35-17.55, ΠΕΙΡΑΙΑ 21.50
2) 26/12/02 & 02/01/03: από ΠΕΙΡΑΙΑ 08.00 για ΣΥΡΟ 11.30-11.45, ΚΩ 16.30-16.50, ΡΟΔΟ 19.20
3) ΑΝΕΚΤΕΛΕΣΤΑ ΔΡΟΜΟΛΟΓΙΑ: 25/12/02 & 01/01/03

ΑΠΟ ΠΕΙΡΑΙΑ από 18/11/02 έως 20/04/03

ΑΝΑΧΩΡΗΣΗ ΑΠΟ ΠΕΙΡΑΙΑ	ΑΦΙΞΗ ΣΕ: ΣΥΡΟ	ΜΥΚΟΝΟ	ΚΑΤΑΠΟΛΑ (ΑΜΟΡΓΟ)	ΠΑΤΜΟ	ΛΕΡΟ	ΚΩ	ΡΟΔΟ
ΔΕΥΤΕΡΑ 20.00	ΔΕΥ 23.20	—	—	—	—	ΤΡΙ 04.10	ΤΡΙΤΗ 07.10
ΤΕΤΑΡΤΗ 20.00	ΤΕΤ 23.20	—	—	—	—	ΠΕΜ 04.10	ΠΕΜΠΤΗ 07.10
ΠΑΡΑΣΚΕΥΗ 20.00	—	ΠΑΡ 23.50	—	—	—	ΣΑΒ 04.20	ΣΑΒΒΑΤΟ 07.15
ΣΑΒΒΑΤΟ 23.30	—	—	ΚΥΡ 04.45	ΚΥΡ 07.00	ΚΥΡ 08.10	ΚΥΡ 09.50	ΚΥΡΙΑΚΗ 12.45

SKEVO'S TRAVEL AGENCY

ΚΕΝΤΡΙΚΟ ΠΡΑΚΤΟΡΕΙΟ ΡΟΔΟΥ των ΓΡΑΜΜΩΝ BLUE STAR FERRIES - F/B BLUE STAR 1
Αμερικής 111 • Τηλ. κρατήσεων επιβατών & ΙΧΕ (22410)22461, (22410)75655 •Τηλ. κρατήσεων φορτηγών (22410)76600, FAX: (22410) 22354 • Κρατήσεις και σε όλα τα συνεργαζόμενα ΠΡΑΚΤΟΡΕΙΑ ΡΟΔΟΥ

ΜΠΑΣΚΕΤ

Όλοι οι δρόμοι οδηγούν στη νίκη

• ΔΕΝ ΥΠΑΡΧΕΙ ΑΛΛΟ ΑΠΟΤΕΛΕΣΜΑ ΓΙΑ ΤΟΝ ΚΟΛΟΣΣΟ ΣΤΟ ΚΥΡΙΑΚΑΤΙΚΟ ΝΤΕΡΜΠΙ ΜΕ ΤΟΝ ΔΟΥΚΑ ΑΝ ΘΕΛΕΙ ΝΑ ΠΑΡΑΜΕΙΝΕΙ ΜΕΣΑ ΣΤΟΥΣ ΣΤΟΧΟΥΣ ΤΟΥ.

• ΤΟ ΒΕΝΕΤΟΚΛΕΙΟ ΠΡΕΠΕΙ ΝΑ ΘΥΜΙΖΕΙ «ΚΑΜΙΝΙ» ΑΠΟ ΤΗΝ ΠΑΡΟΥΣΙΑ ΤΟΥ ΚΟΣΜΟΥ ΚΑΙ ΤΗΝ ΑΤΜΟΣΦΑΙΡΑ ΠΟΥ ΘΑ ΕΠΙΚΡΑΤΕΙ.

• ΠΥΡΕΤΩΔΩΣ ΠΡΟΕΤΟΙΜΑΖΟΝΤΑΙ ΟΙ «ΘΑΛΑΣΣΙ»



Οι παίκτες του Κολοσσού προετοιμάζονται πυρετωδώς για το ντέρμπι με τον Δούκα

Σε κατάσταση συναγερμού βρίσκονται παίκτες και προπονητικό τιμ του Κολοσσού εν όψει του κρίσιμου αγώνα με τον Δούκα. Το κυριακάτικο παιχνίδι, που θα ξεκινήσει στις 17.00', είναι ντέρμπι γιατί κοντράρονται δύο εκ των διεκδικητών της ανόδου και γιατί πρόκειται για δύο εκ των καλύτερων ομάδων, από όλες τις απόψεις, της κατηγορίας. Η αναμέτρηση όμως έχει αποκτήσει ακόμα πιο οριακό χαρακτήρα λόγω της απροσδόκητης οπισθοχώρησης βαθμολογικά των γηπεδούχων. Η ήττα από τον Μέγα Αλέξανδρο στο κλειστό της Μίκρας μπορεί να ανήκει στο παρελθόν για τους «θαλασσί» όμως οι συνέπειές της εξακολουθούν να «κατατρέχουν» την ομάδα της Ρόδου. Βρίσκεται πλέον σε πολύ δύσκολη θέση όσον αφορά την επίτευξη του στόχου καθώς έχει απομακρυνθεί από τους υπόλοιπους «μνηστήρες» και δεν έχει άλλα περιθώρια για χαμένους βαθμούς ειδικά μέσα στο Βενετόκλειο.

Καλώς ή κακώς, στο ντέρμπι της Κυριακής η νίκη είναι μονόδρομος για τους γηπεδούχους.

«Καυτή» έδρα

Αυτήν την αγωνιστική το κλειστό του Βενετοκλείου πρέπει να είναι ασφυκτικά γεμάτο για να μπορέσει ο Κολοσσός να εκμεταλλευτεί για μια ακόμη φορά τον παράγοντα «έδρα». Μέσα στο γήπεδό του ανακτά μεγάλο μέρος της δύναμής του και αντλεί πολλά ψυχικά αποθέματα από τη συμπαράσταση του κόσμου. Μέχρι τώρα οι ομάδες που υποδέχθηκε δεν είχαν την καλή αγωνιστική ποιότητα του Δούκα και οι «θαλασσί» τις υποχρέωναν σε βαριές ήττες. Ο προσεχής αντίπαλος όμως είναι τουλάχιστον δύο κλάσεις ανώτερος και από το ICBS και από τον Σπόρτιγκ και από τα Σιάτιστα και πάει λέγοντας. Τώρα πρέπει να αποδείξουν ότι διαθέτουν ομάδα πανίσχυρη εντός έδρας. Οι φίλαθλοι ως «έκτος παίκτης» θα έχουν το δικό τους ρόλο στο παιχνίδι.

Σε εγρήγορση

Με πυρετώδεις ρυθμούς συνεχίζεται η προετοιμασία του Κολοσσού για το ντέρμπι. Η ένταση στις προπονήσεις χτυπάει κόκκινο ενώ ξεκίνησε και η καθιερωμένη συλλογή στοιχείων και πληροφοριών για τον Δούκα. Χθες το βράδυ οι άνθρωποι της ομάδας περίμεναν και την κασσέτα από το τελευταίο ματς του αντιπάλου με τον Μαντουλίδη. Πολυάσχολοι θα είναι σήμερα και αύριο τόσο ο Βασίλης Φραγκιάς όσο και ο βοηθός του Βενέτης Θωμίδης που θα «ακτινογραφήσουν» τον Δούκα και θα κάνουν το γνωστό φροντιστήριο στους παίκτες.

Στις προπονήσεις όλοι οι «θαλασσί» δίνουν κανονικά το παρών αφού δεν υπάρχει κανένα πρόβλημα τραυματισμού.

Ο γνωστός πονοκέφαλος

• Και πάλι αμφίβολη είναι η συμμετοχή του Λευτέρη Τσαουσίδη στην αναμέτρηση του Ιάλυσου με την Αγία Παρασκευή

• Αποφασισμένοι οι «ερυθροκίτρινοι» να μην επιτρέψουν άλλη απώλεια βαθμών στην έδρα τους

Την καλύτερή του «πελάτισσα» περιμένει αυτή την Κυριακή ο Ιάλυσος στην έδρα του. Η Αγία Παρασκευή δεν έχει καταφέρει από πέρσι να τον κερδίσει και ειδικά στα Τριάντα δεν έχει πολλή τύχη να το κατορθώσει τώρα. Αυτό δεν σημαίνει ότι οι γηπεδούχοι εφησυχάζονται και κάνουν χαλαρή προπόνηση. Ίσα – ίσα προετοιμάζονται όσο πιο δυνατά γίνεται για να μπορέσουν να αντιμετωπίσουν με τον καλύτερο τρόπο τον αντίπαλό τους.

Οι «ερυθροκίτρινοι» είναι αποφασισμένοι να μην επιτρέψουν σε άλλη ομάδα που θα έρθει στη Ρόδο να περάσει αλώβητη. Η Προοδευτική ήταν η τελευταία που πήρε το ροζ φύλλο αγώνος μέσα στην Ιαλυσό. Για να πετύχουν τους στόχους τους και να μείνουν για μια ακόμα χρονιά στη Γ' εθνική το γήπεδό τους πρέπει να διατηρηθεί ως το τέλος απόρθητο και εκτός έδρας να κυνηγήσουν όσα «διπλά» μπορούν.

Δύσκολα ο Τσαουσίδης

Ούτε αυτή την Κυριακή θα παραταχθεί ο Ιάλυσος πλήρης σε επίσημο παιχνίδι. Κατά πάσα πιθανότητα ο Λευτέρης Τσαουσίδης δεν θα μπορέσει να αγωνιστεί κόντρα στην Αγία Παρασκευή καθώς το πόδι του έχει πρηστεί από την προσπάθεια που έκανε την περασμένη εβδομάδα να μπει σε ρυθμούς προπόνησης.

Ο Παναγιώτης Παπακώστας αισθάνθηκε ενοχλήσεις στον αχίλλειο τένοντα ωστόσο το πρόβλημα αυτό δεν εμπνέει ανησυχία στον Γιώργο Χατζηκαλημέρη.

Αναμενόμενη απόφαση

• Δεν εξεπλάγησαν οι άνθρωποι του Διαγόρα με την ανακοίνωση της ΕΟΚ για τον επαναορισμό του αγώνα με τον Άγιο Θωμά. Εκκρεμεί η ημερομηνία διεξαγωγής.

• «Ανεβασμένοι» οι ρυθμοί προπονήσεων εν όψει Παγκρατίου



Δεν έχει ξεπεράσει ακόμα το πρόβλημα στο πόδι ο Κώστας Σκόνος

Αρκετές μέρες πριν οι άνθρωποι του Διαγόρα γνώριζαν ότι θα κληθούν να ταξιδέψουν μεσοβδόμαδα στην Αθήνα για να παίξουν με τον Άγιο Θωμά στο εξ αναβολής ματς της 12ης αγωνιστικής. Η ανακοίνωση της απόφασης από την επιτροπή πρωταθλήματος της ΕΟΚ δεν προκάλεσε καμία απολύτως έκπληξη στους «κυανέρυθρους» αφού ήξεραν εκ των προτέρων το αποτέλεσμα. Όχι ότι η ένσταση που έκαναν δεν έχει βάση αλλά σε πρώτο βαθμό δεν θα δικαιώνονταν.

Δύο δρόμοι είναι πλέον ανοιχτοί για τον Διαγόρα. Αρχικά, θα πάει στο Γουδί να αντιμετωπίσει τον Άγιο Θωμά. Αν επικρατήσει και πάρει τους πολύτιμους βαθμούς, τότε θα αποφύγει περαιτέρω διαδικασίες για δικαίωση. Αν χάσει, η προσφυγή στο Ανώτατο Συμβούλιο Επίλυσης Αθλητικών Διαφορών θεωρείται σίγουρη και από κει και πέρα ό,τι ήθελε προκύψει!

Η απόφαση της αρμόδιας επιτροπής της Ομοσπονδίας δεν ευνοεί τον «γηραιό» για έναν επιπρόσθετο λόγο. Το ταξίδι στην πρωτεύουσα στα μέσα της εβδομάδας δεν «βολεύει» πολλούς από τους παίκτες της ομάδας οι οποίοι δεν είναι επαγγελματίες καλαθοσφαιριστές και έχουν υποχρεώσεις στη Ρόδο. Λογικά, ο Διαγόρας θα παραταχθεί με ελλείψεις σε εκείνο το παιχνίδι όταν οριστεί, γεγονός που δυσχεραίνει ακόμα περισσότερο την αποστολή του.

Και τώρα το Παγκράτι

Σε δεύτερη μοίρα έχει περάσει εδώ και αρκετό καιρό η τύχη του παιχνιδιού με τον Άγιο Θωμά για τους «κυανέρυθρους». Πρώτη προτεραιότητα έχει η άμεση συνέχεια του πρωταθλήματος όπου φέρνει την ομάδα της Ρόδου αντιμέτωπη με το πολύ δυνατό Παγκράτι στο κλειστό του Μετς.

Ο Σάκης Καλαμπόκας έχει ανεβάσει πολύ τους ρυθμούς της προπόνησης προκειμένου να ετοιμάσει όσο καλύτερα γίνεται τον Διαγόρα για το δύσκολο αυτό παιχνίδι. Μοναδικό του πρόβλημα είναι ο τραυματισμός του Κώστα Γκόνου ο οποίος δεν έχει ξεπεράσει ακόμα το διάστρεμμα που τον ταλαιπωρεί από την προηγούμενη εβδομάδα. Μέχρι χθες δεν είχε καταφέρει να γυμναστεί μαζί με τους υπόλοιπους συμπαίκτες του. Από την προπόνηση της Τρίτης απουσίασε και ο Φάνης Ματιάτος καθώς δεν μπόρεσε να βγει από το στρατόπεδο.

Α.Ν.Ε.Σ.

ΑΝΩΝΥΜΗ ΝΑΥΤΙΛΙΑΚΗ ΕΤΑΙΡΕΙΑ ΣΥΜΗΣ

ΕΔΡΑ: Σύμη Δωδεκάνησα Τ.Κ. 85600
Τηλ.: (22460) 71444, Fax. (22460) 71373
ΓΡΑΦΕΙΟ ΡΟΔΟΥ: Αυστραλίας 88 Τ.Κ. 85100
Τηλ. (22410) 37769, Fax. (22410) 34493

E-mail: anesymis@otenet.gr

Υ/Γ ΑΙΓΛΗ

ΔΡΟΜΟΛΟΓΙΑ ΑΠΟ
06-02-2003 ΕΩΣ 28.02.2003

ΚΑΘΕ ΔΕΥΤΕΡΑ:	ΣΥΜΗ-ΡΟΔΟ	08.00
	ΡΟΔΟ-ΣΥΜΗ	15.00
ΚΑΘΕ ΤΡΙΤΗ:	ΣΥΜΗ-ΡΟΔΟ	08.00
	ΡΟΔΟ-ΣΥΜΗ	15.00
ΚΑΘΕ ΠΕΜΠΤΗ:	ΣΥΜΗ-ΡΟΔΟ	08.00
	ΡΟΔΟ-ΣΥΜΗ	15.00
ΚΑΘΕ ΠΑΡΑΣΚΕΥΗ:	ΣΥΜΗ-ΡΟΔΟ	08.00
	ΡΟΔΟ-ΣΥΜΗ	16.00
ΚΑΘΕ ΣΑΒΒΑΤΟ:	ΣΥΜΗ-ΡΟΔΟ	07.00
	ΡΟΔΟ-ΣΥΜΗ	08.30
	ΣΥΜΗ-DATCHA	10.00
	DATCHA-ΣΥΜΗ	13.45
	ΣΥΜΗ-ΡΟΔΟ	14.30
	ΡΟΔΟ-ΣΥΜΗ	16.00
ΚΑΘΕ ΚΥΡΙΑΚΗ:	ΣΥΜΗ-ΡΟΔΟ	14.30
	ΡΟΔΟ-ΣΥΜΗ	16.00

Τα δρομολόγια μπορούν να τροποποιηθούν λόγω εκτάκτων συγκοινωνιακών αναγκών ή καιρικών συνθηκών

Παρακαλούμε πριν ταξιδέψετε επικοινωνήστε με την Εταιρία:

Γραφείο ΣΥΜΗΣ Τηλ.: *(22460) 71444 - Φαξ: (22460) 71373*

Γραφείο ΡΟΔΟΥ Τηλ.: *(22410) 37769 - Φαξ: (22410) 34493*

VANIK TOURS

ΓΙΑΝΝΗΣ και ΣΕΒΑ ΒΑΛΣΑΜΙΔΗ
VANIK σημαίνει ΑΛΗΘΕΙΑ
ΑΚΤΗ ΚΑΝΑΡΗ 17, ΨΑΡΟΠΟΥΛΑ - ΑΝΕΤΟ ΠΑΡΚΙΝ
ΑΝΟΙΚΤΑ: ΔΕ-ΣΑ 08.30-14.00 και 16.30-20.30
Τηλ. 2241035191-37621 κιν.τό 6945-798148 FAX 29532
Το γραφείο μας πάντα πρώτο σε κρατήσεις ξενοδοχείων εξασφάλισε και σας προσφέρει καταπληκτικές τιμές για τα παρακάτω ξενοδοχεία σε ΠΑΚΕΤΑ (Έκδοση εισιτηρίων R/T) από 1/2 - 31/3/2003

ΑΠΕΥΘΥΝΟΜΑΣΤΕ ΣΕ ΣΑΣ ΠΟΥ ΘΕΛΕΤΕ ΚΑΙ Η ΚΡΑΤΗΣΗ ΣΑΣ ΝΑ ΕΙΝΑΙ ΣΩΣΤΗ ΚΑΙ ΤΟ ΔΩΜΑΤΙΟ ΣΑΣ ΝΑ ΣΑΣ ΠΕΡΙΜΕΝΕΙ

1ον	**HOTEL PRESIDENT Α΄ κατηγορίας**	
	Λεωφόρος Κηφισίας (ΟΛΑ ΑΝΑΚΑΙΝΙΣΜΕΝΑ)	
	Μονόκλινο	€ 39
	Δίκλινο για μονόκλινο	€ 45
	Δίκλινο	€ 48
	Τρίκλινο	€ 57
2ον	**HOTEL ALEXANDROS Α΄ SUPERIOR**	
	ΠΛΑΤΕΙΑ ΜΑΒΙΛΛΗ	
	Μονόκλινο	
	Δίκλινο	
	Τρίκλινο	
3ον	**HOTEL ZAFOLIA Α΄ κατηγορίας**	
	Λεωφόρος Αλεξάνδρας	
	Μονόκλινο	€ 88
	Δίκλινο	€ 98
	Τρίκλινο	€ 108
4ον	**HOTEL ATHENS CYPRIA Α΄ κατηγορίας SUPERIOR**	
	Σύνταγμα	
	Μονόκλινο	€ 55
	Δίκλινο	€ 70
	Τρίκλινο	€ 90
5ον	**HOTEL ASTOR Α΄ κατηγορίας**	
	Σύνταγμα	
	Μονόκλινο	€ 42
	Δίκλινο για μονόκλινο	€ 50
	Δίκλινο	€ 57
	Τρίκλινο	€ 72
6ον	**HOTEL ARETHOUSA Β΄ SUPERIOR**	
	Σύνταγμα	
7ον	**HOTEL ELLINIS Β΄ κατηγορίας**	
	ΩΝΑΣΕΙΟ, Λεωφ. Συγγρού	
	Μονόκλινο	€ 42
	Δίκλινο	€ 55
	Τρίκλινο	€ 68
8ον	**HOTEL TRITON Β΄ κατηγορίας**	
	Κέντρο Πειραιάς	
	Μονόκλινο	€ 50
	Δίκλινο	€ 68
	Τρίκλινο	€ 90
9ον	**HOTEL EGNATIA Β΄ κατηγορίας**	
	Θεσσαλονίκη Κέντρο, καινούργιο	
	Μονόκλινο	€ 60
	Δίκλινο	€ 72
	Τρίκλινο	€ 84

- Τα παραπάνω ξενοδοχεία διαθέτουν T.V. σε όλα τα δωμάτια
- Στις πιο πάνω τιμές συμπεριλαμβάνεται πρωινό σε μπουφέ
- Ακόμη σε μας θα βρείτε αεροπορικά και ατμοπλοϊκά εισιτήρια όλων των εταιριών.

Μετά την συνεχιζόμενη κακή πορεία του ΧΑΑ

Νέα αρνητικά ρεκόρ έτους για μεγάλο αριθμό μετοχών

Ο Γενικός Δείκτης κατέγραψε πτώση της τάξης του 0,59%

Για μια ακόμη μέρα ήταν αρνητικό το κλίμα στη Σοφοκλέους. Ο βασικός χρηματιστηριακός δείκτης μπορεί να περιόρισε τις αρχικές του απώλειες, μέχρι τη λήξη της συνεδρίασης, όμως η πλειοψηφία των μετοχών υποχώρησε και η τιμή 80 μετοχών σημείωσε νέα χαμηλότερα επίπεδα έτους, ενώ η σχέση κερδισμένων προς τις χαμένες μετοχές διαμορφώθηκε στο ένα προς τρία.

Από τις μετοχές της υψηλής κεφαλαιοποίησης ξεχώρισαν οι μετοχές ΟΤΕ (+0,70%), Ιντρακόμ (+1,40%), ΔΕΗ (+1,29%) και Coca Cola, ο τραπεζικός κλάδος έκλεισε με σημαντικές απώλειες (Eurobank –1,96%), ενώ από τους επιμέρους δείκτες τις μεγαλύτερες απώλειες σημείωσε ο κλάδος των Κλωστοϋφαντουργιών. Νέες σημαντικές πιέσεις δέχθηκε και χθες η μετοχή των ΕΛΠΕ (-2,89%).

Ο Γενικός Δείκτης έκλεισε στις 1.644,48 μονάδες, έναντι 1.667,19 μονάδων της προηγουμένης μέρας, καταγράφοντας πτώση 9,76 μονάδων ή σε ποσοστό 0,59%, ενώ στη διάρκεια των συναλλαγών κατέγραψε κατώτερη τιμή στις 1.644,48 μονάδες, όταν υποχωρούσε έως και 1,36%.

Ο δείκτης FTSE/ASE 20 έκλεισε στις 824,24 μονάδες, σημειώνοντας πτώση σε ποσοστό 0,47%, ενώ ο δείκτης FTSE/ASE 40 έκλεισε στις 167,38 μονάδες, μειωμένος σε ποσοστό 1,00%. Ο δείκτης FTSE/ASE SMALLCAP 80 έκλεισε στις 405,20 μονάδες, με πτώση σε ποσοστό 1,72%, ενώ ο δείκτης FTSE 140 έκλεισε στις 1.870,13 μονάδες, μειωμένος σε ποσοστό 0,68%.

Από τις 353 μετοχές που διαπραγματεύθηκαν χθες, 51 κινήθηκαν ανοδικά, 262 πτωτικά, ενώ η τιμή 34 μετοχών παρέμεινε αμετάβλητη.

Τη μεγαλύτερη ποσοστιαία άνοδο σημείωσαν οι μετοχές των εταιριών: Marfin Comm +10,56%, Αφοί Κορδέλλου +9,76%, Τρία Αλφα (πο) +6,56%, Ηλέκτρα +6,49%, ΙΜΑΚΟ +6,25%, ΑΤΤΙΚΑΤ +5,00%, ΕΣΚΙΜΟ (πο) +4,69%, Πλαίσιο Computers +4,35%, Chipita +4,05% και Καρδασιλάρης +3,87%.

Αντιθέτως τις μεγαλύτερες απώλειες σημείωσαν οι μετοχές των εταιριών: Datamedia –16,28%, Τασόγλου –15,38%, Γιαννούσης –14,38%, ΑΝΕΚ (πο΄90) –11,93%, Space Hellas –11,68%, ΚΟΡΦΙΛ (κο) –11,59%, ΕΤΜΑ(κο) –11,54%, Βερνίκος Κόττερα –10,78%, Κλωστήρια Ναούσης –10,71% και Seafarm Ionian –10,53%.

Η αξία των συναλλαγών ανήλθε στα 69,142 εκατ. ευρώ, εκ των οποίων τα 4,88 εκατ. ευρώ αποτέλεσαν προσυμφωνημένα πακέτα συναλλαγών.

Οι επιμέρους δείκτες έκλεισαν ως εξής:		
Τραπεζικός:	2.426,61	–1,22%
Τηλεπικοινωνιών	839,46	+0,14%
Ασφαλειών:	416,61	–0,84%
Επενδύσεων:	492,80	–2,01%
Κατασκευαστικών:	867,67	–1,70%
Κλωστουφαντουργίας:	314,09	–4,66%
Βιομηχανιών:	927,86	–0,47%
Συμμετοχών:	909,49	–1,37%
Βασικών Μετάλλων:	367,70	–1,26%
Μη μεταλλικών Ορυκτών:	739,58	–0,28%
Εκδόσεις- Εκτυπώσεις:	223,49	–0,55%
Λιανικού Εμπορίου:	540,02	–3,30%
Πληροφορικής:	410,18	–0,99%
Ειδών Λύσεων Πληροφορικής:		
Χονδρικό εμπόριο :	327,49	–0,98%
Τρόφιμα- ποτά:	364,21	–0,26%
Παράλληλη Αγορά:	131,39	–1,69%
Διυλιστήρια:	793,90	–2,10%
Διαχείρισης Ακίνητης Περιουσίας:	781,57	–0,96%

Πραγματοποιήθηκε ένα πακέτο 2.000.000 της Προοδευτικής στα 0,54%, δύο πακέτα 150.000 και 350.000 τεμαχίων της Vodafone-Panafon στα 5,14 ευρώ και δύο πακέτα 70.000 μετοχών το καθένα στη μετοχή του ΟΠΑΠ.

Τη μεγαλύτερη συναλλακτική δραστηριότητα παρουσίασαν οι μετοχές: Προοδευτική με 2.194.770 τεμάχια, ΟΤΕ με 1.876.809, Altec με 1.342.036, Βαλκάν Εξπόρτ με 964.940 και Κλωστήρια Ναούσης με 752.767 τεμάχια.

Τη μεγαλύτερη αξία συναλλαγών κατέγραψαν οι μετοχές των εταιριών: ΟΤΕ με 21,594, Panafon με 3,746, ΟΠΑΠ με 3,282, Ιντρακόμ με 1,636 και ΔΕΗ με 1,543 εκ. ευρώ.

Η συνολική κεφαλαιοποίηση της αγοράς διαμορφώνεται στα 62,078 δισ. ευρώ.

Η τιμή των μετοχών του δείκτη MSCI έκλεισε ως εξής:

Alpha Bank:	11,06
Coca Cola:	12,76
Eurobank:	10,02
Panafon:	5,16
Αλουμίνιο Ελλάδος:	17,52
Βιοχάλκο:	2,79
ΔΕΗ:	14,08
Εθνική:	11,98
ΕΛΠΕ:	4,70
Ελληνική Τεχνοδομική:	5,94
Εμπορική:	13,08
Επιχειρήσεις Αττικής:	1,97
ΕΥΔΑΠ:	3,44
Ιντρακόμ:	4,34
ΚΑΕ:	7,02
Μαϊλλης:	3,18
ΟΤΕ:	11,58
Τεχνική Ολυμπιακή:	2,98
Πειραιώς:	5,12
Τιτάν:	35,22
Motor Oil:	6,06
Folli-Follie: 1	2,64

ΕΡΓΑΣΤΗΡΙΑ ΕΛΕΥΘΕΡΩΝ ΣΠΟΥΔΩΝ

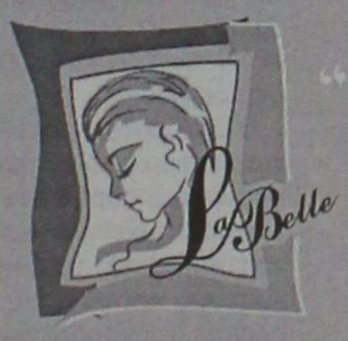

"Η επιτυχία είναι στα χέρια σου"

ΔΩΡΕΑΝ Η ΕΚΜΑΘΗΣΗ ΤΗΣ ΑΠΟΤΡΙΧΩΣΗΣ

Η σχολή "La Belle" σας δίνει την εκπληκτική ευκαιρία σε πολύ σύντομο χρονικό διάστημα να ξεκινήσετε μια ενδιαφέρουσα και γεμάτη ομορφιά καριέρα, σαν μανικιουρίστ. Το Μανικιούρ - Πεντικιούρ - Ονυχοπλαστική που είναι "μόδα" και επομένως μια αδιάκοπη εξέλιξη και αλλαγή.

Εκπαιδευτικό Πρόγραμμα:

- ΜΑΝΙΚΙΟΥΡ
- ΠΕΝΤΙΚΙΟΥΡ
- ΟΝΥΧΟΠΛΑΣΤΙΚΗ
- ΤΖΕΛ
- ΑΚΡΥΛΙΚΟ
- ΠΑΡΑΦΙΝΗ
- ΔΙΑΚΟΣΜΗΣΗ ΝΥΧΙΩΝ
- ΥΓΙΕΙΝΗ - ΑΣΦΑΛΕΙΑ
- ΑΝΑΤΟΜΙΑ - ΦΥΣΙΟΛΟΓΙΑ
- ΔΥΣΛΕΙΤΟΥΡΓΙΕΣ
- SPA ΧΕΡΙΩΝ - ΠΟΔΙΩΝ
- MARKETING

-ΜΑΝΙΚΙΟΥΡ
- ΠΕΝΤΙΚΙΟΥΡ
- ΟΝΥΧΟΠΛΑΣΤΙΚΗ







ΥΠΟΣΤΗΡΙΞΗ ΣΤΗΝ ΕΠΑΓΓΕΛΜΑΤΙΚΗ ΣΟΥ ΑΠΟΚΑΤΑΣΤΑΣΗ
ΑΝΟΙΞΕ ΤΟ ΔΙΚΟ ΣΟΥ ΣΑΛΟΝΙ ΟΜΟΡΦΙΑΣ ΤΩΡΑ!!!

ΔΕΚΤΟΙ ΚΑΙ ΑΠΟΦΟΙΤΟΙ ΓΥΜΝΑΣΙΟΥ

PROART

ΕΘΝΙΚΗΣ ΑΝΤΙΣΤΑΣΕΩΣ 18 - ΡΟΔΟΣ - ΤΗΛ. & FAX: 22410 35668

ΠΑΡΑΔΟΣΙΑΚΕΣ
ΧΕΙΡΟΠΟΙΗΤΕΣ
ΛΕΙΤΟΥΡΓΙΚΕΣ
καρέκλες και τραπέζια
ΡΟΔΟΥ
22460-22237
22460-22389
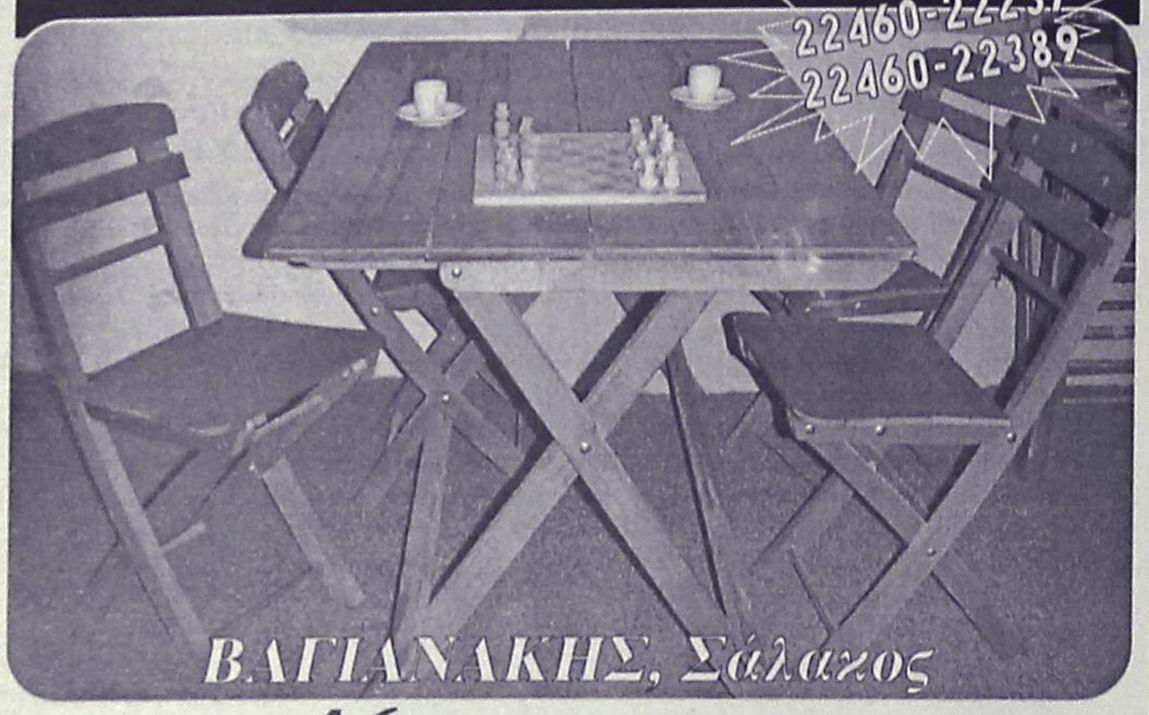
ΒΑΓΙΑΝΑΚΗΣ, Σάλακος

Στα 46 χρόνια κατασκευαστές...

ΕΓΓΥΗΣΗ Ζωής σε χρώμα που εσείς προτιμάτε (ξύλου, μπλε, πράσινο κ.λπ.), από αθάνατο ξύλο οξιάς εισαγωγής για επαγγελματική και όχι μόνο χρήση. Σε τιμές εργοστασίου χωρίς μεσάζοντες

0932 410389, Βαγιανάκης Γιάννης-ΣΑΛΑΚΟΣ ΡΟΔΟΣ
2246 0 22389 • 2246 0 22237

ΕΠΙΣΗΣ ΚΑΤΑΣΚΕΥΑΖΟΥΜΕ ΤΡΑΠΕΖΙΑ
ΟΛΩΝ ΤΩΝ ΤΥΠΩΝ ΚΑΙ ΜΕΓΕΘΩΝ

AUTO ΕΠΙΛΟΓΕΣ

ΕΚΘΕΣΗ ΕΜΠΟΡΙΑΣ
ΕΠΙΛΕΓΜΕΝΟΥ
ΜΕΤΑΧΕΙΡΙΣΜΕΝΟΥ
ΑΥΤΟΚΙΝΗΤΟΥ

ΛΕΩΦ. ΡΟΔΟΥ-ΛΙΝΔΟΥ 255
ΤΗΛ. 22410/60910,
FAX: 22410/60920

- Πώληση μεταχειρισμένων αυτοκινήτων ελεγμένα σε 70 σημεία.
- Αγορά μεταχειρισμένων αυτοκινήτων
- Ανταλλαγή με οποιοδήποτε μοντέλο της αρεσκείας σας.
- Χρηματοδότηση με τα χαμηλότερα επιτόκια της αγοράς.

Αναρμόδιος για τις αυξήσεις δήλωσε στους ακτοπλόους ο ΥΕΝ

Τους παραπέμπει στον υπουργό Δικαιοσύνης!

Συνεχίζονται οι συζητήσεις ενώ βρίσκεται στα υπόψιν και η δέσμευση για κάλυψη ζημιών από τις εκπτώσεις

«ΔΕΝ ΘΕΛΩ να δεσμευθώ για τις αυξήσεις στα ναύλα, γιατί δεν είμαι ο αρμόδιος υπουργός αλλά συναρμόδιος. Τον κύριο λόγο έχει ο υπουργός Οικονομίας».

Την απάντηση αυτή έδωσε ο Γιώργος Ανωμερίτης στο προεδρείο της Ενωσης Εφοπλιστών Ακτοπλοΐας, στην πρόσφατη συνάντησή τους την περασμένη Παρασκευή, αρνούμενος να επιφορτισθεί με τις ευθύνες ενός θέματος, για το οποίο

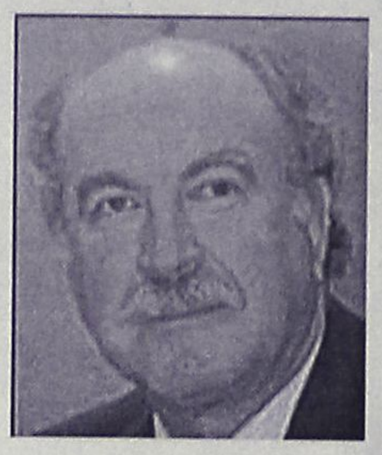

κάθε χρόνο γίνονται ομηρικές συζητήσεις.

Από την πλευρά τους, οι ακτοπλόοι θα συνεδριάσουν τις προσεχείς ημέρες, προκειμένου να δρομολογήσουν συνάντηση με το Νίκο Χριστοδουλάκη, προκειμένου να του θέσουν τα αιτήματά τους.

Στρατηγικοί ελιγμοί

Μία ημέρα μετά τη συνάντηση με τον ΥΕΝ, η ΕΕΑ έστειλε, όπως κάθε χρόνο, επιστολή στον υπουργό, στην οποία για πρώτη φορά δεν αναφέρει το ποσοστό αύξησης των ναύλων που ζητούν οι ακτοπλοϊκές εταιρείες. Αύξηση που θα αφορά την οικονομική θέση και τα οχήματα, διότι για τις άλλες θέσεις είναι ελεύθερη η διαμόρφωση.

Η ΕΕΑ, στην επιστολή της και ύστερα από αίτημα του υπουργού, παραθέτει οικονομικά στοιχεία και κάνει αναφορά στην αύξηση του κόστους λειτουργίας ενός πλοίου, αφήνοντας την επόμενη κίνηση, για καθορισμό του ποσοστού αύξησης, στα αρμόδια υπουργεία. Στη συνέχεια και ανάλογα με την κυβερνητική πρόταση θα καθορίσουν την πορεία τους.

Είναι χαρακτηριστικό ότι υπηρεσιακοί παράγοντες του ΥΕΝ ζήτησαν με επιμονή από την ΕΕΑ να στείλει την ετήσια επιστολή της για το θέμα των ναύλων, προκειμένου να ενημερωθούν και να προετοιμαστούν για την ανώτατη τιμή που θα μπορεί δικαιολογημένα να ορίσει το υπουργείο, όπως του δίνει το δικαίωμα ο νόμος.

Οι ακτοπλόοι, όμως, απέφυγαν το σκόπελο αυτόν, μην αναφέροντας στην επιστολή τους το ποσοστό αύξησης που θέλουν, αποδυναμώνοντας τα διαπραγματευτικά χαρτιά του ΥΕΝ.

Πάντως, σύμφωνα με πληροφορίες της «Ν» [NAYr.AT] , το ποσοστό που θέλουν αγγίζει το 8%.

Οι δεσμεύσεις

Οι ακτοπλόοι ακόμη περιμένουν από τον υπουργό να υλοποιήσει τις δεσμεύσεις του που αφορούν την κάλυψη με κονδύλια του Δημοσίου της ζημιών των ακτοπλόων που προκύπτουν από τις δωρεάν ή με εκπτώσεις μετακινήσεις των διαφόρων κατηγοριών πολιτών, σύμφωνα με τις σχετικές αποφάσεις του, καθώς και την κατάθεση του νομοσχεδίου με τις τροποποιήσεις του νόμου για την πρόωρη απελευθέρωση της ακτοπλοΐας, 2932/01.

Το θέμα των εκπτώσεων θα συζητηθεί στο Συμβούλιο Ακτοπλοϊκών Συγκοινωνιών σε 10 περίπου ημέρες. Οπως τονίζουν υπηρεσιακοί παράγοντες του ΥΕΝ, ούτως ή άλλως το ποσόν που κληθεί να καλύψει το υπουργείο δεν είναι μεγάλο, αφού οι ακτοπλόοι έχουν ήδη δεχθεί να γίνουν εκπτώσεις σε έξι κατηγορίες πολιτών.

Οσον αφορά τις λειτουργικές τροποποιήσεις του νόμου για την απελευθέρωση, όπως έχει αποκαλύψει η «Ν», είναι έτοιμες και θα κατατεθούν μέσα στο Φεβρουάριο στη Βουλή, στο νομοσχέδιο για τη ναυτική εκπαίδευση.

Για τα υπόλοιπα αιτήματα των ακτοπλόων, ο ΥΕΝ τους έχει καλέσει να καταθέσουν στη Νομοπαρασκευαστική Επιτροπή που έχει συσταθεί για το σκοπό αυτόν, χωρίς μέχρι στιγμής να υπάρξει κάποια κίνηση από την πλευρά των επιχειρηματιών.

Οικονομικές επιπτώσεις

Οσον αφορά το περιεχόμενο της επιστολής προς τον ΥΕΝ και το γενικό γραμματέα, μεταξύ άλλων επισημαίνονται τα εξής:

«- Η αύξηση του ναύλου για την κάλυψη των απωλειών που προκύπτουν από τις πιο πάνω μεταβολές να γίνει άμεσα, διότι οι ζημίες τρέχουν και, προστιθέμενες στα ήδη μεγάλα ελλείμματα που έχουν προκύψει από τις περικοπές των αυξήσεων του ναυλολογίου κατά 60% περίπου τη δεκαετία που πέρασε, απειλούν τις ακτοπλοϊκές επιχειρήσεις και τα πλοία με αφανισμό.

- Ο πρόεδρος των εφοπλιστών της ακτοπλοΐας επισημαίνει ακόμα ότι «οποιαδήποτε παράταση του χρόνου χορήγησης της δικαιολογημένης αύξησης δεν θα καλύπτει την πραγματική κατάσταση, αφού, μέσα στο 2003, θα έχουμε αυξήσεις και κυρίως στα καύσιμα, που από την αρχή του έτους καλπάζουν, με αποτέλεσμα το επόμενο έτος να επηρεάσουν σημαντικά την αύξηση που θα πρέπει να δοθεί για το 2004».

Για τις οικονομικές επιπτώσεις που έχουν υποστεί οι ακτοπλοϊκές επιχειρήσεις επισημαίνονται τα εξής:



- Οι αμοιβές προσωπικού κατά το 2002 αυξήθηκαν κατά 4,5% και η αύξηση αυτή είχε ως συνεπακόλουθο την αύξηση κατά 0,63% της επιβάρυνσης των ακτοπλοϊκών εταιρειών από τις εισφορές του Ναυτικού Απομαχικού Ταμείου, με συνέπεια η τελική επιβάρυνση να φθάσει στο 5,13%.

- Η αύξηση στα καύσιμα - λιπαντικά έφθασε το 0,096%. Σημειώνεται ότι τα ακτοπλοϊκά επιβατηγά πλοία χρησιμοποιούν καύσιμα τύπου MGO και μαζούτ κατά ποσοστό 50% από την κάθε κατηγορία όπως έχουν δεχθεί και οι υπηρεσίες του ΥΕΝ.

- Τα ασφάλιστρα αυξήθηκαν κατά 46,3%, όπως προκύπτει από στοιχεία μελών της ΕΕΑ, που είναι Ανώνυμες Εταιρείες, και οι μετοχές τους έχουν εισαχθεί στο Χρηματιστήριο Αξιών Αθηνών.

- Η αύξηση στον τομέα της συντήρησης και των επισκευών ήταν 24,7% με στοιχεία των μελών της ΕΕΑ, ενώ τα λοιπά γενικά έξοδα αυξήθηκαν κατά 13%.

- Στα πιο πάνω στοιχεία πρέπει να «προστεθεί ποσοστό 11,6% για την ανάκτηση του επενδεδυμένου στα ακτοπλοϊκά πλοία κεφαλαίου».

Τέλος, η ΕΕΑ επισημαίνει ότι «ο ναύλος που θα προκύψει για το 2003 θα αφορά στις μισθούμενες γραμμές δημόσιας υπηρεσίας και τις γραμμές αποκλειστικής εκμετάλλευσης, διότι για τις τακτικές δρομολογήσεις έχουμε υποστηρίξει την άποψη ότι ο πλοιοκτήτης μπορεί να ζητήσει το ναύλο που τον καλύπτει».

ΤΑΒΕΡΝΑ
ΤΟ ΚΑΠΗΛΕΙΟ
Κοντά σας κάθε
Παρασκευή - Σάββατο και Εορτές.
Ζωντανή μουσική συντροφιά με τον
Ηλία Λυκοπάντη
την Αναστασία και την Ορχήστρα μας
σε ένα ποιοτικό ελαφρολαϊκό νησιώτικο και ρεμπέτικο Πρόγραμμα.
Ποικιλία μεζέδων ντόπιων κρεάτων και κρασιών.
Δεκτές κάθε είδους κοινωνικές εκδηλώσεις μέχρι 120 άτομα
Σωτήρος 47, Ιξιά, Ιαλυσός
Τηλ. κρατήσεων 22410/91835, 6945/769958

ΟΙ ΕΙΔΙΚΟΙ ΣΤΗΝ
ΑΙΓΥΠΤΟ ΠΡΟΤΕΙΝΟΥΝ:
Αναχωρήσεις από ΡΟΔΟ κάθε ΠΑΡΑΣΚΕΥΗ-ΣΑΒΒΑΤΟ

1. ΚΑΪΡΟ - ΚΡΟΥΑΖΙΕΡΑ
ΣΤΟΝ ΝΕΙΛΟ 8 ημέρες
ΠΕΡΙΛΑΜΒΑΝΟΝΤΑΙ:
799€
• ΑΕΡΟΠΟΡΙΚΑ ΕΙΣΙΤΗΡΙΑ ΑΠΟ ΡΟΔΟ
• 3 ΔΙΑΝΥΚΤ. ΣΤΟ ΚΑΪΡΟ ΣΕ ΞΕΝΟΔΟΧΕΙΟ 4* ΜΕ ΗΜΙΔΙΑΤΡΟΦΗ
• 4 ΔΙΑΝΥΚΤ. ΣΤΗΝ ΚΡΟΥΑΖΙΕΡΑ 5* DELUX ΣΕ ΕΞΩΤΕΡΙΚΗ ΚΑΜΠΙΝΑ ΜΕ ΘΕΑ ΤΟΝ ΝΕΙΛΟ & ΠΛΗΡΗΣ ΔΙΑΤΡΟΦΗ
• ΟΛΕΣ ΟΙ ΜΕΤΑΦΟΡΕΣ & ΞΕΝΑΓΗΣΕΙΣ
(Πυραμίδες-Αλεξάνδρεια-Σφίγγα-Ελ. Χαλίλι-Ναό του Καρνάκ-Οβελίσκους κ.λπ.)
Δεν περιλαμβάνονται: φόροι αεροδρομίου και βίζα Αιγύπτου

2. ΚΑΪΡΟ - ΑΛΕΞΑΝΔΡΕΙΑ
490€
5 ημέρες
ΠΕΡΙΛΑΜΒΑΝΟΝΤΑΙ:
• ΑΕΡΟΠΟΡΙΚΑ ΕΙΣΙΤΗΡΙΑ ΑΠΟ ΡΟΔΟ
• 4 ΔΙΑΝΥΚΤ. ΣΤΟ ΚΑΪΡΟ ΣΕ ΞΕΝΟΔΟΧΕΙΟ 4* ΜΕ ΗΜΙΔΙΑΤΡΟΦΗ
• ΟΛΕΣ ΟΙ ΜΕΤΑΦΟΡΕΣ & ΞΕΝΑΓΗΣΕΙΣ
(Πυραμίδες-Σφίγγα-Μουσείο-Παζάρι-Αλεξάνδρεια-βόλτα με φελούκες)
VIP SERVICE
Δεν περιλαμβάνονται: φόροι αεροδρομίου και βίζα Αιγύπτου

ΑΚΟΜΑ...
ΕΚΔΡΟΜΕΣ PRIVE ΚΑΘ' ΟΛΗ ΤΗ ΔΙΑΡΚΕΙΑ ΤΟΥ ΧΡΟΝΟΥ, ΣΕ ΟΠΟΙΟ ΜΕΡΟΣ ΤΗΣ ΑΙΓΥΠΤΟΥ ΕΣΕΙΣ ΘΕΛΕΤΕ ΣΕ ΚΑΤΑΠΛΗΚΤΙΚΕΣ ΤΙΜΕΣ!!
ΟΡΓΑΝΩΜΕΝΕΣ ΕΚΔΡΟΜΕΣ ΓΙΑ ΠΑΡΙΣΙ και DISNEYLAND ΣΕ ΣΥΝΕΡΓΑΣΙΑ ΜΕ ΤΑ ΜΕΓΑΛΥΤΕΡΑ ΤΑΞΙΔΙΩΤΙΚΑ ΓΡΑΦΕΙΑ ΤΗΣ ΑΘΗΝΑΣ

ΤΑΞΙΔΙΑ ΣΕ ΟΛΟ ΤΟΝ ΚΟΣΜΟ

• ΚΡΟΥΑΖΙΕΡΕΣ
• ΣΧΟΛΙΚΕΣ ΕΚΔΡΟΜΕΣ
• ΑΕΡΟΠΟΡΙΚΑ ΚΑΙ ΑΚΤΟΠΛΟΪΚΑ ΕΙΣΙΤΗΡΙΑ
• ΚΡΑΤΗΣΕΙΣ ΞΕΝΟΔΟΧΕΙΩΝ
• ΕΝΟΙΚΙΑΣΕΙΣ ΑΥΤΟΚΙΝΗΤΩΝ

ΠΑΡΑΔΟΣΗ ΕΙΣΙΤΗΡΙΩΝ ΚΑΤ' ΟΙΚΟΝ
LET'S GO TRAVEL
ΠΕΡΝΟΥ 143 ΑΦΑΝΤΟΥ - ΡΟΔΟΣ
ΤΗΛ. 2241051186 ΦΑΞ: 2241051187

ΔΗΛΩΣΗ Γ. ΝΙΚΗΤΙΑΔΗ

Δεν έκλεισε το θέμα της αναβάθμισης της ΑΣΤΕΡ

Καλεί τους φορείς σε διαρκή αφύπνιση

Σε καμία περίπτωση η ψήφιση του νομοσχεδίου "Τουριστική Εκπαίδευση και Κατάρτιση, ρυθμίσεις για τον τουρισμό και άλλες διατάξεις" που έγινε τον προηγούμενο μήνα, δεν αποτελεί φραγμό για την ανωτατοποίηση της Ανωτέρας Σχολής Τουριστικής Εκπαίδευσης Ρόδου.

Αυτό διευκρίνισε με δη-

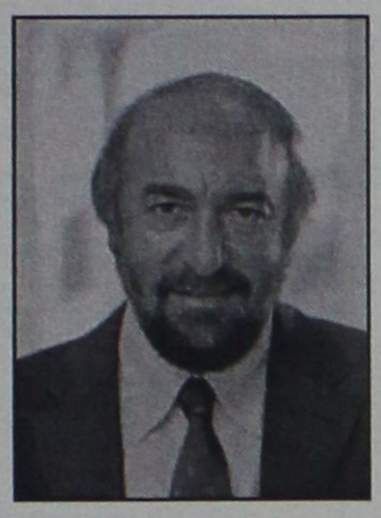

λώσεις του στη "Ροδιακή" ο πρώην γ. γραμματέας του υπουργείου Εσωτερικών κ. Γιώργος Νικητιάδης, υπογραμμίζοντας ότι, στην παρούσα φάση δεν υπήρχαν περιθώρια για άλλη λύση.

Μάλιστα τόνισε ότι η ύπαρξη νομικοτεχνικών εμποδίων που ήταν ήδη γνωστή, δεν επέτρεπε κάτι παραπάνω απ' αυτό που προέκυψε τελικά μέσα από το νέο νόμο.

Όμως μετέφερε τη διατυπωμένη με σαφήνεια προσδοκία των υπευθύνων του υπουργείου Ανάπτυξης, αλλά και την κατηγορηματική θέση όπως είπε του κ. Γεωργαράκη, για ανωτατοποίηση της ΑΣΤΕ Ρόδου μελλοντικά.

Εν μέρει όπως υπογράμμισε αυτό έγινε, καθώς το διδακτικό προσωπικό θα είναι ανωτάτου επιπέδου ενώ οι πτυχιούχοι θα μπορούν να εγγράφονται στο 4ο έτος Πανεπιστημιακής σχολής, υπό προϋποθέσεις.

Πάντως ο κ. Νικητιάδης, προέτρεψε τους τοπικούς φορείς να βρίσκονται σε συνεχή επιφυλακή και να παρακολουθούν τα γεγονότα. Μάλιστα μέσω της εφημερίδας μας τους παρότρυνε να συστήσουν ένα άτυπο όργανο, με σκοπό τη διερεύνηση των περαιτέρω εξελίξεων και τη δημιουργία μίας τεκμηριωμένης, επιστημονικά πρότασης γύρω από την ανωτατοποίηση τις σχολής. "Πρέπει όλοι να αντιληφθούν ότι η προοπτική δεν έχει σβήσει" είπε χαρακτηριστικά ο κ. Νικητιάδης διαβεβαιώνοντας ότι η ψήφιση του νομοσχεδίου, αποτελεί στην ουσία, ένα ακόμα σκαλοπάτι προς την ανωτατοποίηση και όχι εμπόδιο.

Άλλωστε όπως συμπλήρωσε τα πράγματα σταδιακά θα ωριμάσουν και τότε θα επιτευχθεί και το πάγιο αίτημα όλου του τουριστικού κόσμου.

Απάντηση στον κ. Μανόλη Παλλά

Στο Δήμο Λινδίων η κόντρα κρατεί

Κοινή δήλωση προέδρου του Δ.Σ. και αντιδημάρχου

Διαστάσεις παίρνει η κόντρα στο Δήμο Λινδίων αφού σκληρή απάντηση προς τον επικεφαλής της μειοψηφίας του δημοτικού συμβουλίου, κ. Μανόλη Παλλά, δίνουν ο πρόεδρος του δ.σ. καθώς και ο αντιδήμαρχος, μετά τα όσα είπε ο πρώτος, κατά την τελευταία συνεδρίαση καταφερόμενος εναντίον του ίδιου αλλά και του δημάρχου.

Η απάντηση αυτή αφορά σε παρέμβαση του κ. Παλλά στην τελευταία συνεδρίαση του δ.σ. που προηγουμένως είχε δημοσιοποιηθεί και με την οποία ο επικεφαλής της μειοψηφίας έθετε θέμα προσφοράς εργασίας και παρουσίας του προέδρου του δ.σ. καθώς και του αντιδημάρχου και επέρριπτε ευθύνες στον δήμαρχο.

Στη δήλωσή τους, τόσο ο πρόεδρος του δ.σ. Λινδίων κ. Δημ. Μαγκαφάκης όσο και ο αντιδήμαρχος μιλούν με σκληρά λόγια για τον επικεφαλής της μειοψηφίας ενώ στε υστερόγραφο επισημαίνουν ότι οι θέσεις τους είναι πολιτικές και όχι υπαλληλικές και κρίνονται πολιτικά. Και μάλιστα αναφέρουν χαρακτηριστικά: "Οσο για τις προεκλογικές υποσχέσεις και τους "γλυκούς μισθούς", κ. Παλλά, στο σπίτι του κρε-



μασμένου δεν μιλάνε για σχοινί".

Αναλυτικά, η κοινή δήλωση του προέδρου του Δ.Σ. και του αντιδημάρχου Λινδίων είναι η εξής:

"Μετά την αχαρακτήριστη προσωπική επίθεση από τον επικεφαλής της μειοψηφίας του δήμου Λινδίων στο δημοτικό συμβούλιο της 3-2-2003 την οποία προηγουμένως είχε κοινοποιήσει στα Μέσα Μαζικής Ενημέρωσης αναγκαζόμαστε ν' απαντήσουμε στον πιο πάνω κύριο για πρώτη και τελευταία φορά.

Α. Δεν ανεχόμαστε τέτοια συμπεριφορά από άνθρωπο που δεν γνωρίζει την λέξη προσφορά στον δημόσιο βίο και νομίζει ότι όλα στη ζωή είναι ένα "αλισβερίσι" που προσπαθεί την πολιτική του ανυπαρξία να τη συγκαλύψει με προσωπικές βρισιές, ψέματα και χαρακτηρισμούς για να βρίσκεται στην επικαιρότητα και να εγκλωβίζει κάποιους ανθρώπους που κάτω από κάποιες συνθήκες τον στήριξαν και τον ψήφισαν στις πρόσφατες δημοτικές εκλογές, δημιουργώντας έτσι αντιπαλότητα μήπως και στις επόμενες εκλογές είναι **υποψήφιος δήμαρχος.**

Β. Δηλώνουμε ότι η δημοτική αρχή και εμείς προσωπικά θέλουμε την συνεργασία, θέλουμε τις προτάσεις, θέλουμε την κριτική και τον έλεγχο αλλά δεν θα ασχοληθούμε με τις προσωπικές επιδιώξεις του κυρίου τον οποίο αφήνουμε στην κρίση του Λινδιακού λαού".

Δ·Α·Ν·Ε· SEA LINE
ΔΩΔΕΚΑΝΗΣΙΑΚΗ ΑΝΩΝΥΜΗ ΝΑΥΤΙΛΙΑΚΗ ΕΤΑΙΡΙΑ

ΔΡΟΜΟΛΟΓΙΑ ΑΠΟ 01.02.03 έως 28.02.03

ΑΝΑΧΩΡΗΣΗ ΑΠΟ ΡΟΔΟ

ΗΜ/ΝΙΑ	ΠΛΟΙΟ	ΩΡΑ	ΠΡΟΟΡΙΣΜΟΣ
1/2 ΣΑΒ.	ΠΑΤΜΟΣ	15.00	ΚΩ-ΚΑΛΥΜΝΟ-ΛΕΡΟ-ΠΑΤΜΟ-ΠΕΙΡΑΙΑ
2/2 ΚΥΡ.	ΡΟΔΟΣ	15.00	ΚΩ-ΚΑΛΥΜΝΟ-ΛΕΡΟ-ΠΑΤΜΟ-ΠΕΙΡΑΙΑ
3/2 ΔΕΥΤ.	-	-	-
4/2 ΤΡΙ.	ΔΙΑΓΟΡΑΣ	15.00	ΚΩ-ΚΑΛΥΜΝΟ-ΛΕΡΟ-ΠΑΤΜΟ-ΠΕΙΡΑΙΑ
5/2 ΤΕΤ.	ΡΟΔΟΣ	15.00	ΣΥΜΗ-ΤΗΛΟ-ΚΑΛΥΜΝΟ-ΑΣΤΥΠΑΛΑΙΑ-ΠΕΙΡΑΙΑ
6/2 ΠΕΜ.	ΔΙΑΓΟΡΑΣ	15.00	ΝΙΣΥΡΟ-ΚΩ-ΚΑΛΥΜΝΟ-ΛΕΡΟ-ΠΑΤΜΟ-ΠΕΙΡΑΙΑ
7/2 ΠΑΡ.	ΡΟΔΟΣ	15.00	ΚΩ-ΚΑΛΥΜΝΟ-ΛΕΡΟ-ΠΑΤΜΟ-ΠΕΙΡΑΙΑ
8/2 ΣΑΒ.	ΔΙΑΓΟΡΑΣ	15.00	ΚΩ-ΚΑΛΥΜΝΟ-ΛΕΡΟ-ΠΑΤΜΟ-ΠΕΙΡΑΙΑ
9/2 ΚΥΡ.	ΡΟΔΟΣ	15.00	ΚΩ-ΚΑΛΥΜΝΟ-ΛΕΡΟ-ΠΑΤΜΟ-ΠΕΙΡΑΙΑ
10/2 ΔΕΥ	-	-	-
11/2 ΤΡΙ	ΔΙΑΓΟΡΑΣ	15.00	ΚΩ-ΚΑΛΥΜΝΟ-ΛΕΡΟ-ΠΑΤΜΟ-ΠΕΙΡΑΙΑ
12/2 ΤΕΤ	ΡΟΔΟΣ	15.00	ΣΥΜΗ-ΤΗΛΟ-ΚΑΛΥΜΝΟ-ΑΣΤΥΠΑΛΑΙΑ-ΠΕΙΡΑΙΑ
13/2 ΠΕΜ	ΔΙΑΓΟΡΑΣ	15.00	ΝΙΣΥΡΟ-ΚΩ-ΚΑΛΥΜΝΟ-ΛΕΡΟ-ΠΑΤΜΟ-ΠΕΙΡΑΙΑ
14/2 ΠΑΡ.	ΡΟΔΟΣ	15.00	ΚΩ-ΚΑΛΥΜΝΟ-ΛΕΡΟ-ΠΑΤΜΟ-ΠΕΙΡΑΙΑ
15/2 ΣΑΒ	ΔΙΑΓΟΡΑΣ	15.00	ΚΩ-ΚΑΛΥΜΝΟ-ΛΕΡΟ-ΠΑΤΜΟ-ΠΕΙΡΑΙΑ
16/2 ΚΥΡ	ΡΟΔΟΣ	15.00	ΚΩ-ΚΑΛΥΜΝΟ-ΛΕΡΟ-ΠΑΤΜΟ-ΠΕΙΡΑΙΑ
17/2 ΔΕΥ	-	-	-
18/2 ΤΡΙ	ΔΙΑΓΟΡΑΣ	15.00	ΚΩ-ΚΑΛΥΜΝΟ-ΛΕΡΟ-ΠΑΤΜΟ-ΠΕΙΡΑΙΑ
19/2 ΤΕΤ	ΡΟΔΟΣ	15.00	ΣΥΜΗ-ΤΗΛΟ-ΚΑΛΥΜΝΟ-ΑΣΤΥΠΑΛΑΙΑ-ΠΕΙΡΑΙΑ
20/2 ΠΕΜ	ΔΙΑΓΟΡΑΣ	15.00	ΝΙΣΥΡΟ-ΚΩ-ΚΑΛΥΜΝΟ-ΛΕΡΟ-ΠΑΤΜΟ-ΠΕΙΡΑΙΑ
21/2 ΠΑΡ.	ΡΟΔΟΣ	15.00	ΚΩ-ΚΑΛΥΜΝΟ-ΛΕΡΟ-ΠΑΤΜΟ-ΠΕΙΡΑΙΑ
22/2 ΣΑΒ.	ΔΙΑΓΟΡΑΣ	15.00	ΚΩ-ΚΑΛΥΜΝΟ-ΛΕΡΟ-ΠΑΤΜΟ-ΠΕΙΡΑΙΑ
23/2 ΚΥΡ.	ΡΟΔΟΣ	15.00	ΚΩ-ΚΑΛΥΜΝΟ-ΛΕΡΟ-ΠΑΤΜΟ-ΠΕΙΡΑΙΑ
24/2 ΔΕΥ	-	-	-
25/2 ΤΡΙ	ΔΙΑΓΟΡΑΣ	15.00	ΚΩ-ΚΑΛΥΜΝΟ-ΛΕΡΟ-ΠΑΤΜΟ-ΠΕΙΡΑΙΑ
26/2 ΤΕΤ	ΡΟΔΟΣ	15.00	ΣΥΜΗ-ΤΗΛΟ-ΚΑΛΥΜΝΟ-ΑΣΤΥΠΑΛΑΙΑ-ΠΕΙΡΑΙΑ
27/2 ΠΕΜ	ΔΙΑΓΟΡΑΣ	15.00	ΝΙΣΥΡΟ-ΚΩ-ΚΑΛΥΜΝΟ-ΛΕΡΟ-ΠΑΤΜΟ-ΠΕΙΡΑΙΑ
28/2 ΠΑΡ.	ΡΟΔΟΣ	15.00	ΚΩ-ΚΑΛΥΜΝΟ-ΛΕΡΟ-ΠΑΤΜΟ-ΠΕΙΡΑΙΑ

Δ·Α·Ν·Ε· SEA LINE
ΔΩΔΕΚΑΝΗΣΙΑΚΗ ΑΝΩΝΥΜΗ ΝΑΥΤΙΛΙΑΚΗ ΕΤΑΙΡΙΑ

ΓΡΑΦΕΙΑ ΡΟΔΟΥ: Κρατήσεις-Πληροφορίες: (0241) 43150 (10 γραμμές)
Διοικητικές Υπηρεσίες: (0241) 43110, 43112, FAX: (0241) 43120
ΓΡΑΦΕΙΑ ΠΕΙΡΑΙΑ: Κρατήσεις-Πληροφορίες: 0801-500500, (01) 4529360
Διοικητικές Υπηρεσίες: (01) 4529330, FAX: (01) 4293493
email: dane@otenet.gr

Η κοπή της πίτας του Συλλόγου Κασιωτών

Κασιώτικο γλέντι...

Βραβεία σε διακριθέντες μαθητές

Με συμμετοχή μεγάλου αριθμού Κασιωτών της Παροικίας της Ρόδου έγινε την Κυριακή το βράδυ στο "Ακταίον" η καθιερωμένη κοπή της πίτας του Συλλόγου Κασιωτών Ρόδου "ο Χαδιώτης".

Προηγήθηκε η ετήσια γενική συνέλευση του Σωματείου.

• Κατά την διάρκεια της εκδήλωσης τιμήθηκε από τον Σύλλογο ο Κεντρικός Λιμενάρχης Ρόδου Παναγιώτης Γαλάνης για την κοινωνική του προσφορά στους Κασιώτες και πιο συγκεκριμένα για την ίδρυση Τράπεζας αίματος κατά το 1996, που εδρεύει στο Τζάνειο Νοσοκομείο Πειραιά και εξυπηρετεί κάθε χρόνο δεκάδες Κασιώτες.

• Τιμήθηκαν ακόμη παιδιά της Κασιώτικης παροικίας της Ρόδου που πέτυχαν την εισαγωγή τους στα ΑΕΙ και ΤΕΙ κατά το 2002 που είναι οι παρακάτω:

• Κοψιάς Νίκων του Ιωάννη-Πολιτικών Μηχανικών Ξάνθης.

• Σαραντόπουλος Γιώργος του Μιχαήλ-Μαθηματικών Αθήνας.

• Μακαρούνα Ζωγραφιά του Στέργου-Φιλολογίας Παιδ. Ψυχολ. Αθηνών.

• Λιβάνιου Ζωγραφιά του Μερκούρη-Επιστ. Φυσικής Αγωγής & Αθλητισμού.

• Απόκοττου Ευαγγελία του Μιχαήλ-Τεχνολογίας Αλιείας και υδατοκαλλιέργειας Θεσσαλονίκης.

• Λαθουράκης Αργύρης του Μιχαήλ-Ηλεκτρολογίας ΤΕΙ Λάρισας.

• Σαρικάς Αντώνης του Γεωργίου-Υδατοκαλλιέργειας ΤΕΙ Λάρισας.

• Τιμήθηκαν τέλος και τα Κασιωτόπουλα της Ρόδου που αρίστευσαν κατά την προηγούμενη σχολική χρονιά και τα οποία είναι:

• Βαρσαμίδης Χαρίσης του Βαρσάμη-1ο Γυμνάσιο Ρόδου Β! Τάξη 19,11.

• Ερωτόκριτος Μιχάλης του Μιχαήλ-1ο γυμνάσιο Ρόδου Α! Τάξη 19,7.

• Σιγάλα Χρυσάνθη του Μιχαήλ-1ο Γυμνάσιο Ρόδου Α! Τάξη 19,7.

• Παπαπαύλου Ευγενία του Γεωργίου-4ο Γυμνάσιο Ρόδου Β! Τάξη 19,6.

• Παπαπαύλου Βαλασία του Γεωργίου-4ο Γυμνάσιο Ρόδου Α! Τάξη 19,3.

• Σύρμος Ηλίας του Πέτρου-4ο Γυμνάσιο Ρόδου Β! Τάξη 18,6.

• Κωνσταντινίδης Γιάννης του Νικολάου-4ο Γυμνάσιο Ρόδου Α! Τάξη 18,6.

• Στην εκδήλωση παρέστησαν μεταξύ των άλλων και ο Πρωτοσύγκελος της Ιεράς Μητρόπολης Ρόδου κ. Παΐσιος, ο βουλευτής Δωδεκανήσου Κοσμάς Σφυρίου, ο Νομάρχης Δωδεκανήσου Γιάννης Μαχαιρίδης, ο Δήμαρχος Ροδίων Γιώργος Γιαννόπουλος, ο Πρόεδρος του Νομαρχιακού Συμβουλίου Φώτης Χατζηδιάκος, ο βοηθός Νομάρχη Στάθης Κουσουρνάς, ο Αντιδήμαρχος Ροδίων Νίκος Χαραλάμπης, ο Πρόεδρος της Ομοσπονδίας των Δωδεκανησιακών Παροικιακών Σωματείων Ρόδου Μιχάλης Σκαναβής, ο εκπρόσωπος της 95 ΑΔΤΕ Σχης Λεωνίδας Τοδούλας, ο Διοικητής του Αεροπορικού Αποσπάσματος Ρόδου Χριστοδούλου, ο Διοικητής του Ναυτικού Κλιμακίου Ρόδου, οι νομαρχιακοί σύμβουλοι Μάνος Σκευοφύλακας και Μιχάλης Φωτάρας, οι δημοτικοί σύμβουλοι Θανάσης Μπαράκας (Παραολυμπιονίκης) και Γιάννης Γιαννακάκης, η Πρόεδρος του Παγκαρπαθιακού Συλλόγου Ρόδου κ. Παραγιού, ο Πρόεδρος του Συλλόγου Πατμίων Ρόδου "ο Οσιος Χριστόδουλος" Νίκος Γρύλλης, ο Πρόεδρος του Πανισυριακού Συλλόγου Ρόδου "Η Πορφυρίς" Νίκος Θεοδωρίδης, η Πρόεδρος του Συλλόγου Τηλίων Ρόδου "Ο Αγιος Παντελεήμονας" Σοφία Χατζηγεωργίου και οι εκπρόσωποι της Ενωσης Μεσοχωριτών Ρόδου Θεοδοσία Μοσχονία-Πλάτση και της Ενωσης Κώων Ρόδου Μανόλης Κρητικός.

• Τέλος χαιρετισμό απηύθυνε και ο βουλευτής Δωδεκανήσου Αριστοτέλης Παυλίδης που βρισκόταν εκτός Ελλάδας.

Οι Ολλανδοί της Ρόδου

Συγκροτήθηκε σε Σώμα το νέο Διοικητικό Συμβούλιοτου "Ολλανδικού Συλλόγου Ρόδου" ο οποίος φέτος γιορτάζει "20 χρόνια επετείου" και θα διοργανώσει διάφορες εκδηλώσεις. Το νέο δ.σ. του Συλλόγου, όπως προέκυψε από τις αρχαιρεσίες της 12ης Δεκεμβρίου 2002, αποτελούν οι:

Πρόεδρος: Μαάικε Κόνιαλη

Αντιπρόεδρος: Ίνεζ Μανούσσου

Γραμματέας: Χάννυ Παλιού

Ταμίας: Άτυ Γιαννιά

Μέλη: Σελίνα Σαβούλη, Ουίλμα Κώστα, Καρίν Στεφάνου, Εμμυ Χάγεντορν, Κάριν Παυλίδου.

Η οργανωμένη ολλανδική κοινότητα, ιδρύθηκε στη Ρόδο, από το 1983 και λειτουργεί επίσημα με την ονομασία "Ολλανδικός Σύλλογος Ρόδου" (Nederlandse Vereniging Rhodos). Απαρτίζεται από 104 οικογένειες - μέλη που προέρχονται από τις Κάτω Χώρες και το Βέλγιο. Πρόκειται για έναν μη κερδοσκοπικό σύλλογο, ο οποίος δεν αναπτύσσει ούτε πολιτικές, ούτε θρησκευτικές δραστηριότητες.

Οι σκοποί του, που ήδη πραγματοποιούνται, είναι οι εξής:

• Η διατήρηση της γλώσσας, των ηθών και των εθίμων της Ολλανδίας.

• Η βοήθεια στα νεοεισερχόμενα μέλη από το εξωτερικό ώστε να προσαρμοσθούν στην ελληνική κοινωνία.

• Η ανάπτυξη και προβολή της φιλίας μεταξύ Ολλανδίας και Ελλάδας.

• Η ισότιμη συνεργασία με ανάλογους συλλόγους και συνδέσμους Ελληνικούς, Ολλανδικούς ή διεθνείς που επιδιώκουν παρεμφερείς σκοπούς για την προβολή και προώθηση θεμάτων κοινού ή γενικότερου ενδιαφέροντος.

• Ενημέρωση πάνω στα ευρύτερου ενδιαφέροντος προβλήματα της Ολλανδίας και της Ελλάδας όπου ζουν.

• Η συνεργασία με την πρεσβεία, το προξενείο και άλλους ολλανδικούς συλλόγους της υπόλοιπης Ελλάδας.

Σημειώνεται ότι ο σύλλογος διατηρεί βιβλιοθήκη με πάνω από 1000 βιβλία, διοργανώνει και συμμετέχει σε εκδηλώσεις πολιτιστικού χαρακτήρα και προσφέρει ψυχαγωγία στα μέλη του, ενώ συνεισφέρει και σε φιλανθρωπικούς σκοπούς.

Συναυλία στο Μποντρούμ

Συναυλία αφιερωμένη στην ημέρα των ερωτευμένων, πραγματοποιούν στο Μποντρούμ, στις 15 Φεβρουαρίου, η Ροδίτισσα καλλιτέχνιδα Μεμνουνέ Κιαζίμ και η Μέζζο σοπράνο Gina Ranzo.

Η συναυλία αυτή θα δοθεί με πρωτοβουλία του Γενικού Προξενείου της Τουρκίας, σε συνεργασία με το Δήμο Μποντρούμ και έχει ως σκοπό την προώθηση των Πολιτιστικών Σχέσεων μεταξύ των δύο Ακτών.

Η συναυλία αυτή, που είναι αφιερωμένη στην Τουρκοελληνική φιλία, θα επαναληφθεί ως ανταπόδοση, και εδώ, στις 24 Φεβρουαρίου.

Γίνεται, μάλιστα, προσπάθεια, από το Διεθνή Σύλλογο Δωδεκανήσου, να πραγματοποιηθεί, η συναυλία αυτή, στο Εθνικό Θεατρο. Σημειώνεται ότι τα έσοδα της Συναυλίας θα διατεθούν στο Σύλλογο Γονέων και Κηδεμόνων Παιδιών με Ειδικές Ανάγκες, "ΕΛΠΙΔΑ".

Για την παρακολούθηση της συναυλίας, όπου θα υπάρχει τηλεοπτική κάλυψη από την ΩΜΕΓΑ TV, πραγματοποιείται και μία εκδρομή. (Τρεις μέρες που συμπεριλαμβάνονται όλα σίτιση, ποτά, εκδρομές, διαμονή σε ξενοδοχείο 5*=246 ευρώ).

Για περισσότερες πληροφορίες οι ενδιαφερόμενοι μπορούν να απευθύνονται στη Γραμματεία του Προξενείου.

Όταν οι άλλοι βγάζουν φωτογραφίες, εσείς δημιουργείτε.

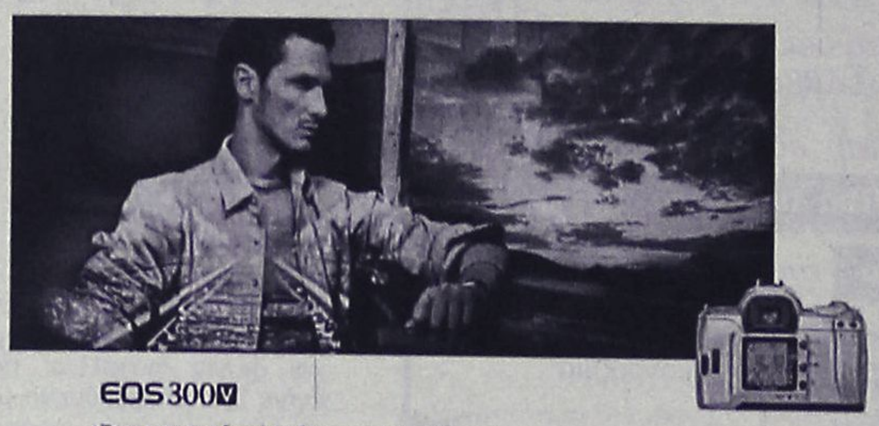

EOS 300V

Όπου κι αν σας οδηγούν οι δημιουργικές αναζητήσεις σας, το φωτογραφικό σας ταξίδι ξεκινάει με τη νέα εντυπωσιακή σειρά SLR φωτογραφικών μηχανών EOS της Canon.
Τα συστήματα EOS είναι σχεδιασμένα για να μεγιστοποιεί την ευκολία χρήσης και τη φωτογραφική ποιότητα. Αν είστε καινούργιος στην φωτογραφία, οι αυτόματες λειτουργίες και ο απλός χειρισμός τους σημαίνει ότι μπορείτε να τραβήξετε επιτυχημένες φωτογραφίες από το πρώτο σας φιλμ. Για έμπειρους και επαγγελματίες φωτογράφους, τα εύρος των ελεγχόμενων χαρακτηριστικών τους σας προσφέρει απόλυτη ελευθερία έκφρασης. Η δε πλήρης σειρά από αναλογικές και ψηφιακές μηχανές EOS σας δίνει τη δύναμη να εκφραστείτε δημιουργικά με πλεονεκτήματα όπως την επιλογή από 45 σημεία εστίασης, την δυνατότητα φωτογράφησης έως και 10 καρέ το δευτερόλεπτο και πολλά άλλα, μοναδικά χαρακτηριστικά.
Για αυτό, όταν οι άλλοι βγάζουν φωτογραφίες, εσείς δημιουργείστε με μια EOS.
Κι αν θέλετε την EOS που συνδυάζει ιδανικά αξεπέραστη ευκολία στη χρήση και πραγματικά μοναδικά χαρακτηριστικά, ανακαλύψτε την νέα, προσιτή EOS 300V:

- Απόλυτα εργονομικό σώμα για χρήση με το ένα χέρι
- 7 σημεία εστίασης
- τη γρηγορότερη εστίαση στην κατηγορία της
- άριστο έλεγχο έκθεσης 35 ζωνών
- μεγάλη οθόνη LCD στην πλάτη της μηχανής με πληροφορίες για κάθε φωτογραφία
- 12 προγράμματα φωτογράφισης

Απλά σκεφθείτε πόσα μακρυά θέλετε να φτάσετε με τη φωτογραφία. Ό,τι μπορείτε να φαντασθείτε, τώρα μπορείτε να το πραγματοποιήσετε με μία Canon.

you can Canon

VALUE ΔΩΡΕΑΝ 12 ΜΗΝΗ ΑΣΦΑΛΕΙΑ ΚΛΟΠΗΣ VALUE PLUS ΓΙΑ ΟΛΑ ΤΑ ΜΟΝΤΕΛΑ PHOTO

intersys ΑΠΟΚΛΕΙΣΤΙΚΟΣ ΑΝΤΙΠΡΟΣΩΠΟΣ ΤΗΛ.: 0310 955 400, e-mail: intersys@intersys.gr, www.intersys.gr
ΥΠΟΚΑΤΑΣΤΗΜΑ ΘΕΣ/ΝΙΚΗ, ΒΟΥΛΓΑΡΗ 5-7 ΤΗΛ.: 031 0 423.003, fax: 031 0 423 417

ΑΣΦΑΛΙΣΤΙΚΕΣ ΚΑΛΥΨΕΙΣ ΖΩΗΣ & ΥΓΕΙΑΣ

ΣΥΝΤΑΞΙΟΔΟΤΙΚΗ ΕΞΑΣΦΑΛΙΣΗ



Τι προσδοκίες έχετε στη ζωή σας;

Οι προσδοκίες για τη ζωή και το μέλλον σας είναι σύνθετες.
Στην ALICO AIG Life έχουμε δημιουργήσει παράδοση
με την ικανότητά μας να αναλύουμε τις ασφαλιστικές σας ανάγκες
και να τις καλύπτουμε αξιόπιστα.
Με βάση τη διεθνή τεχνογνωσία και την τεράστια ελληνική εμπειρία μας,
προδιαγράφουμε τον κόσμο σιγουριάς της «αυριανής ημέρας»
για σας και για την οικογένειά σας.

Επικοινωνήστε με ένα Ασφαλιστικό Σύμβουλο της ALICO AIG Life.
Θα απαντήσει με τον ιδανικό τρόπο στις προσδοκίες σας!

ΚΟΡΥΦΑΙΑ ΑΣΦΑΛΙΣΤΙΚΗ ΔΥΝΑΜΗ ΣΤΟΝ ΚΟΣΜΟ
No 1 ΔΙΕΘΝΗΣ ΑΣΦΑΛΙΣΤΙΚΗ ΕΤΑΙΡΙΑ ΖΩΗΣ ΣΤΗΝ ΕΛΛΑΔΑ

ALICO AIG Life
Η ΑΣΦΑΛΕΙΑ ΤΗΣ ΖΩΗΣ ΣΑΣ

ΓΡΑΦΕΙΟ ΡΟΔΟΥ: Ερυθρού Σταυρού 2 • Τηλ: (0241) 26.722

Πάντα με υγείαν...

Πονοκέφαλοι (κεφαλαλγίες)

Γράφει η ιατρός
ΗΒΗ-ΑΛΕΞΑΝΔΡΑ ΤΣΟΠΑΝΑΚΗ

Γ΄ ΜΕΡΟΣ

Η Sumatriptan είναι μια ουσία που μιμείται την δράση της σεροτονίνης, η οποία σεροτονίνη έχει πολλούς ρόλους στον εγκέφαλό μας. Ένας εκ των οποίων είναι και ο ρόλος του ρυθμιστή του πόνου και της διάθεσης. Η Sumatriptan ανήκει σε μια ομάδα φαρμάκων, των Τριπτανών. Αυτά δρουν στις ημικρανίες φέρνοντας όμως προσωρινή ανακούφιση αν ληφθούν εγκαίρως. Επίσης μερικές φορές έχουν παρατηρηθεί και παρενέργειες στο καρδιαγγειακό σύστημα, πράγμα που τις κάνει ακατάλληλες για καρδιοπαθείς. Εν τούτοις, τα φάρμακα αυτά έχουν φέρει ανακούφιση σε εκατομμύρια πασχόντων και έχουν ανοίξει το δρόμο για την περαιτέρω έρευνα.

Έτσι, οι ερευνητές έχουν ανακαλύψει ότι οι Τριπτάνες εκτός από την επίδραση που έχουν στην Σεροτονίνη, επίσης σταματούν άμεσα το CGPR των νευρικών απολήξεων. Ένα επίσης μειονέκτημα του φαρμάκου είναι ότι λαμβάνεται μόνο ενδοφλεβίως. Προσπάθειες γίνονται ώστε να δημιουργηθεί νέος τύπος υπό μορφή ταμπλέτας, που φυσικά θα λαμβάνεται από το στόμα.

Η εξάλειψη του πόνου δεν είναι ο μόνος λόγος που προσπαθούμε να αντιμετωπίσουμε μια ημικρανία. Όταν η ημικρανία αφεθεί χωρίς να αντιμετωπιστεί με φάρμακα, τότε υπάρχουν αποδείξεις ότι ένας μηχανισμός στο ΚΝΣ (κεντρικό νευρικό σύστημα) κάνει την παραδοσιακή φαρμακευτική αγωγή αναποτελεσματική. Δηλαδή δημιουργείται ένα είδος «αντίστασης» του οργανισμού. Αυτή η αντίσταση είναι τώρα αντικείμενο ερευνών.

Επειδή οι ημικρανίες είναι συχνότερες στις γυναίκες απ'ότι στους άνδρες, οι ερευνητές ψάχνουν την εκδοχή ότι υπάρχει κάποια συσχέτιση με τις θηλυκές ορμόνες, Μία εκτεταμένη μελέτη έδειξε ότι κατά την εμμηνόπαυση, όταν πέφτουν τα επίπεδα των οιστρογόνων, έχουμε επίταση των ημικρανιών. Αλλά κατά περίεργο τρόπο βρέθηκε ότι όταν ορισμένες γυναίκες έπαιρναν ορμόνες κατά την εμμηνόπαυση (συμπλήρωμα οιστρογόνων) είχαν μια τάση να εμφανίζουν ημικρανίες με «αύρα»! Το συμπέρασμα: «ο υποθάλαμος (το τμήμα του εγκεφάλου που είναι υπεύθυνο για την ρύθμιση του εμμηνορροϊκού κύκλου) έχει κάποια σχέση με τις ημικρανίες.

Το ιδανικό λοιπόν είναι να μπορέσει ο πάσχον να αναγνωρίσει το γεννησουργό αίτιο μιας επικείμενης ημικρανίας και να το αποφεύγει. Στο City of London Clinic, η γιατρός κ. Μακγκρέγκορ, υποχρεώνει τους ασθενείς της να κρατάνε ημερολόγιο όπου καταγράφουν τα επεισόδια των ημικρανιών τους. Πιστεύει ότι για να μπορέσει ένας ασθενής να ελέγξει το πρόβλημά του πρέπει πρώτα να καταλάβει γιατί του συμβαίνει.

Πολλοί πάσχοντες πιστεύουν ότι μπορούν με «ανορθόδοξες μέθοδοι» να καταστείλουν ένα επικείμενο επεισόδιο ημικρανίας, όπως το γιόγκα και ο συλλογισμός. Ίσως αυτές οι τεχνικές να έχουν αποτέλεσμα σε περιπτώσεις κεφαλαλγιών που να οφείλονται σε στρες και σε συσπάσεις των μυών του προσώπου. Μια έκπληξη των τελευταίων ετών ήρθε από την χρήση του Botox, ενός φαρμάκου που χρησιμοποιείται τα τελευταία χρόνια για την πρόσκαιρη εξάλειψη των ρυτίδων του προσώπου. Οι πάσχουσες από ημικρανίες δήλωσαν ότι κατά την χρήση του φαρμάκου αυτού, επιδρούσε θετικά κατά των ημικρανιών! Γίνονται έρευνες για να διαπιστωθεί αν αυτό ισχύει.

Μερικοί γιατροί προσπαθούν να αντιμετωπίσουν τις ημικρανίες με Beta-blokers, φάρμακα που αντιμετωπίζουν την αυξημένη αρτηριακή πίεση. Φαίνεται ότι τα φάρμακα αυτά έχουν και καταπραϋντική επίδραση επί των νευρικών απολήξεων. Άλλοι πάλι χρησιμοποιούν και ελαφρά αντικαταθλιπτικά φάρμακα Όμως τα φάρμακα που χορηγούνται πρέπει να χρησιμοποιούνται με φειδώ. Το κλειδί είναι να χορηγούνται φάρμακα κατά περίπτωση, δηλαδή ανάλογα με τον κάθε ασθενή. Αξίζει να σημειωθεί ότι οι κρίσεις μειώνονται με την ηλικία, όπου η δεκαετία από 35 έως 45 είναι η πιο κρίσιμη.

Θα ήθελα να τελειώσω λέγοντας ότι αν και ακόμα απέχουμε από μια αποτελεσματική θεραπεία, τουλάχιστον γίνονται έρευνες στον τομέα αυτό και ορισμένα φάρμακα κάνουν την ζωή μας περισσότερο ανεκτή.

ΙΑΤΡΙΚΗ ΑΝΑΚΟΙΝΩΣΗ
Ο ιατρός
ΔΗΜΗΤΡΙΟΣ ΤΡΙΑΝΤΑΦΥΛΛΟΥ
ΠΛΑΣΤΙΚΟΣ ΧΕΙΡΟΥΡΓΟΣ
Ανακοινώνει ότι το ιατρείο θα παραμείνει κλειστό από 6 Φεβρουαρίου έως 10 Φεβρουαρίου λόγω συμμετοχής του στο Αμερικανικό Συνέδριο Αισθητικής Χειρουργικής που θα γίνει στο Μαϊάμι της Φλόριντα.
Πληρ. τηλ. 2241023860
Π. Μελά 27-Ρόδος

ΙΑΤΡΙΚΗ ΑΝΑΚΟΙΝΩΣΗ
Ο ιατρός
ΕΥΑΓΓΕΛΟΣ Γ. ΚΑΤΣΟΓΡΙΔΑΚΗΣ
ΧΕΙΡΟΥΡΓΟΣ ΩΤΟΡΙΝΟΛΑΡΥΓΓΟΛΟΓΟΣ
Δέχεται στο ιατρείο του στην οδό Αλεξάνδρου Διάκου 55Α
ΩΡΕΣ ΙΑΤΡΕΙΟΥ
Πρωί 09.00-12.30 (κάθε μέρα)
Απόγευμα 17.00-20.30 (εκτός Τετάρτης)
Τηλέφωνα: Ιατρείο **(22410)43810,**
Κινητό: **697 4066040**

Κέντρο Συμβουλευτικής & Αξιολόγησης Προσωπικότητας Παιδιών & Ενηλίκων
ΠΑΠΑΓΕΩΡΓΙΟΥ ΘΑΝΟΣ
ΨΥΧΟΛΟΓΟΣ ΠΑΝΕΠΙΣΤΗΜΙΟΥ ΑΘΗΝΩΝ
ΕΙΔΙΚΕΥΜΕΝΟΥ ΣΤΗΝ ΓΝΩΣΙΑΚΗ ΨΥΧΟΘΕΡΑΠΕΙΑ-Ι.Ε.Θ.Σ.
- Διερεύνηση Προσωπικότητας (Προφίλ- Δεξιότητες-Αδυναμίες)
- Δείκτης Νοημοσύνης Παιδιών και Ενηλίκων
- Τροποποίηση Δυσλειτουργικών Σχημάτων
- Θεραπευτική Αντιμετώπιση Φοβιών-Ειδικών Φοβιών, Κατάθλιψης, Διαταραχής πανικού, Ψυχοσωματικών προβλημάτων, Τραυματικών γεγονότων ζωής (πένθος, χωρισμός, σχολική αποτυχία), Συναισθηματικών διαταραχών, Διαταραχών Διατροφής (βουλιμία-ανορεξία).
- Αντιμετώπιση προβλημάτων συμπεριφοράς παιδιών σε σχολείο-σπίτι
- Ανάπτυξη Κοινωνικών Δεξιοτήτων
- Βελτίωση Σχέσεων-Πρόγραμμα Ελέγχου Συγκρούσεων
- Βελτίωση Αυτοεκτίμησης-Αυτοεικόνας
- Οικογενειακή θεραπεία από Ζεύγος Θεραπευτών

Κ. Παλαιολόγου 105 - Ρόδος
Τηλ:22410 78668- Κιν: 6937445640 - Μόνο με Ραντεβού

ΙΑΤΡΙΚΗ ΑΝΑΚΟΙΝΩΣΗ
Ο ιατρός
ΓΕΩΡΓΑΚΗΣ Ε. ΛΑΖΑΡΟΣ
ΔΕΡΜΑΤΟΛΟΓΟΣ-ΑΦΡΟΔΙΣΙΟΛΟΓΟΣ
Αμερικής 7 (1ος όροφος)
ΔΕΧΕΤΑΙ: Δευτέρα-Παρασκευή
08.30-13.00 και 17.00-20.30
Απόγευμα Δευτέρας και Παρασκευής με ραντεβού
Τηλ. 2241073008, κιν. 6977083210

ΝΤΟΡΑ ΚΩΝΣΤΑΝΤΙΝΟΠΟΥΛΟΥ
ΨΥΧΟΛΟΓΟΣ
Πτυχιούχος του Πανεπιστημίου της Καλιφόρνιας-Λος Αντζελες (UCLA)-Μεταπτυχιακές σπουδές στο Pepperdine University-Malibu California.
➤ Αμεση ψυχολογική υποστήριξη και επαγγελματική φροντίδα από έμπειρη Ψυχολόγο και Οικογενειακή Σύμβουλο.
➤ Η σωστή θεραπευτική σχέση μπορεί να επιφέρει ρεαλιστικές λύσεις για πραγματικά προβλήματα σε θέματα: μοναξιάς, μελαγχολίας, στρες, ανυπομονησίας, φοβίας, εθισμού, οικογενειακών σχέσεων, διαζυγίου, κακομεταχείρισης, συναισθηματικών δυσκολιών, αυτοπεποίθησης, ανασφάλειες, μεταβατικά στάδια ζωής, βουλιμίας, ανορεξίας, απώλειας, πένθους.
Τηλεφωνείστε στα τηλέφωνα:
(22410)35163 και 6944/980550
για ραντεβού και άμεση εξυπηρέτηση.
Διεύθυνση: Καρίας 1
Περιοχή Ροδίνι - Ρόδος

Εργαστήριο Κλινικής Ψυχολογίας
ΧΡΙΣΤΙΝΑ ΣΑΒΒΑΚΗ-ΓΚΡΑΝΖΑΝ
Κλινική Ψυχολόγος-Ψυχοπαθολόγος (DESS)
- Πτυχιούχος του Πανεπιστημίου Nancy-Γαλλίας
- Μεταπτυχιακή ειδίκευση (DESS) στην Κλινική Ψυχολογία Ενηλίκου, Εφήβου και Παιδιού στο Πανεπιστήμιο Reims Γαλλίας

Για τον ενήλικο
- Ψυχοδιαγνωστική
- Ψυχολογική υποστήριξη
- Ατομική και οικογενειακή συνέντευξη
- Ψυχοθεραπεία αναλυτικής εμπνεύσεως

Για το παιδί
- Αξιολόγηση προσωπικότητας (τεστ νοημοσύνης, προβολής)
- Διάγνωση μαθησιακών δυσκολιών και συμπεριφορικών διαταραχών
- Συμβουλευτική επαγγελματικού προσανατολισμού
- Ψυχοθεραπεία μέσω παιχνιδιού και εικαστικών

Δέχεται με ραντεβού
Εθνικής Αντίστασης 15
Τηλ.: 77350-Κιν. 6937684251

ΟΡΘΟΠΕΔΙΚΑ - ΙΑΤΡΙΚΑ
ΧΑΡΙΤΟΣ

Ορθοπεδικά είδη & κατασκευές
Εξοπλισμός Ιατρείου & αναλώσιμα

Είδη νοσηλείας κατ' οίκον & μηχανήματα οξυγονοθεραπείας
Ορθοπεδικά στρώματα & μαξιλάρια

ΕΛΕΥΘ. ΒΕΝΙΖΕΛΟΥ 6 (Δίπλα στη Ροδιακή Έπαυλη) - ΡΟΔΟΣ
Τηλ.: 22410-24112 Fax:22410-75969 e-mail: orken@rho.forthnet.gr

INEMA
ΙΑΤΡΙΚΟΣ & ΝΟΣΟΚΟΜΕΙΑΚΟΣ ΕΞΟΠΛΙΣΜΟΣ
15 ΧΡΟΝΙΑ ΕΜΠΕΙΡΙΑΣ *από το 1988*
ΕΙΜΑΣΤΕ ΟΙ ΜΕΓΑΛΥΤΕΡΟΙ ΠΡΟΜΗΘΕΥΤΕΣ ΙΑΤΡΙΚΟΥ – ΟΡΘΟΠΕΔΙΚΟΥ ΚΑΙ ΝΟΣΟΚΟΜΕΙΑΚΟΥ ΥΛΙΚΟΥ ΣΤΗ ΔΩΔΕΚΑΝΗΣΟ ΕΜΠΙΣΤΕΥΘΕΙΤΕ ΜΑΣ !!!
ΠΙΣΤΟΠΟΙΗΣΗ ΠΟΙΟΤΗΤΑΣ ISO9002 EN4600 E3/833
ΛΕΜΕΣΣΟΥ 2 ΡΟΔΟΣ ΤΗΛ.32238 – FAX 28484

ΑΝΑΠΗΡΙΚΑ ΚΑΡΟΤΣΙΑ–ΒΑΔΙΣΤΙΚΑ ΒΟΗΘΗΜΑΤΑ–ΟΡΘΟΠΕΔΙΚΑ ΕΙΔΗ–ΜΠΛΟΥΖΕΣ ΙΑΤΡΙΚΕΣ–ΚΑΛΤΣΕΣ ΦΛΕΒΙΤΙΔΑΣ–ΠΕΛΜΑΤΑ–ΟΡΘΟΠΕΔΙΚΑ ΜΑΞΙΛΑΡΙΑ–ΚΡΕΒΑΤΙΑ ΝΟΣΟΚΟΜΕΙΑΚΑ – ΙΑΤΡΙΚΟΣ ΕΞΟΠΛΙΣΜΟΣ ΚΑΙ ΑΝΑΛΩΣΙΜΑ – ΟΡΓΑΝΑ ΧΗΜΕΙΟΥ ΚΑΙ ΚΑΘΕ ΑΛΛΟ ΕΙΔΟΣ ΓΙΑ ΚΑΤ ΟΙΚΟ ΝΟΣΗΛΕΙΑ .

ΝΤΕΤΕΚΤΙΒΣ
Συνταξιούχος Αστυνομικός Ασφάλειας
ΑΝΑΛΑΜΒΑΝΟΥΜΕ
Υποθέσεις ανηλίκων, οικογενειακές, προσωπικές κ.τλ.
ΔΙΑΘΕΤΟΥΜΕ ΤΑ ΠΛΕΟΝ ΣΥΓΧΡΟΝΑ ΟΠΤΙΚΟΑΚΟΥΣΤΙΚΑ ΣΥΣΤΗΜΑΤΑ
100% ΕΧΕΜΥΘΕΙΑ
ΡΩΜΗΣ 22 - ΡΟΔΙΝΙ • ΤΗΛ. 0241 0 68985
Κιν. 094 6997967

KYDON TOURS

Προσφέρουμε στον πελάτη μας ΠΟΙΟΤΗΤΑ–ΕΓΓΥΗΣΗ–ΦΡΟΝΤΙΔΑ

➲ VIP. ΠΡΟΓΡΑΜΜΑΤΑ.
ΟΡΓΑΝΩΣΗ ΕΛΕΝΗ ΨΥΛΛΑΚΗ

• ΜΑΡΟΚΟ–ΤΥΝΙΔΑ 11/2–18/2/2003
Περιλαμβάνει: Αεροπορικά εισιτήρια φόρους-ξενοδοχεία 5 αστέρων ημιδιατροφή-διανυκτερεύσεις 4 ΜΑΡΑΚΕΣ-1 ΚΑΖΑΜΠΛΑΝΚΑ-2 ΤΥΝΙΔΑ-ξεναγήσεις-ΚΑΖΑΜΠΛΑΝΚΑ-ΡΑΜΠΑΤ-ΜΑΡΑΚΕΣ ΟΥΦΙΚΑ-ΤΥΝΙΔΑ-ΚΑΡΧΗΔΟΝΑ-ΧΑΜΑΜΑΜΕΤ-ΝΑΜΠΕΛ-Πλούσιο μοναδικό πρόγραμμα διασκέδαση-ψώνια.
Συνοδός κ. ΕΛΕΝΗ ΨΥΛΛΑΚΗ

• ΚΑΡΝΑΒΑΛΙ ΒΕΝΕΤΙΑΣ 28/2–6/3/2003 με SUPER FAST FERRIES
Περιλαμβάνει: Πούλμαν πολυτελείας-καμπίνες δίκλινες-4κλινες Α' κατηγορίας SUPER FAST-ξενοδοχείο 4 αστέρων με ημιδιατροφή BENETIA 3 διανυκτερεύσεις ξεναγήσεις περιηγήσεις-ταξιδιωτική ασφάλιση διαφημιστική τσάντα.
Συνοδός κ. ΕΛΕΝΗ ΨΥΛΛΑΚΗ

• ΤΕΤΡΑΗΜΕΡΟ 7/3–10/3/2003
ΜΑΡΜΑΡΙΣ–ΚΟΥΣΑΝΤΑΣΙ–ΣΜΥΡΝΗ–ΤΣΕΣΜΕ
Περιλαμβάνει: Ξενοδοχεία Α' κατηγορίας-πλούσιο πρόγραμμα-διασκέδαση-ξεφάντωμα Αποκριάτικο.
Συνοδός κ. ΕΛΕΝΗ ΨΥΛΛΑΚΗ

• 15/3–19/3/2003 ΡΩΜΗ
Αεροπορική εκδρομή από Ρόδο.
Περιλαμβάνει: Ξενοδοχείο 4 αστέρων, πρωινό, μεταφορές-ξενάγηση.
Συνοδός κ. ΕΛΕΝΗ ΨΥΛΛΑΚΗ

• ΠΑΡΙΣΙ EURODISNEY 6/3–10/3/2003
Διανυκτερεύσεις 3 DISNEY-ξενοδοχείο SEQUOIA-1 ΠΑΡΙΣΙ 3 αστέρων στην OPERA πολύ καλά πρωινά-ξεναγήσεις-είσοδοι DISNEY-ΕΛΛΗΝΑ ξεναγό συνεργάτη μας στο ΠΑΡΙΣΙ-αεροπορικά εισιτήρια-φόροι.

• ΚΑΠΑΔΟΚΙΑ 21/3–25/3/2003
ΜΑΡΜΑΡΙΣ-ΠΑΠΟΥΚΑΛΕ-ΚΟΝΙΑ ΚΑΠΑΔΟΚΙΑ-ΦΕΤΙΓΙΕ ΜΑΡΜΑΡΙΣ-μία μοναδική εκδρομή προσκύνημα-ένα πρόγραμμα που προσφέρει άνεση πολυτέλεια-μόρφωση-διασκέδαση-ξενοδοχεία 4 και 5 αστέρων ημιδιατροφή.
Συνοδός κ. ΕΛΕΝΗ ΨΥΛΛΑΚΗ

ΠΡΟΣΟΧΗ
Στο Γραφείο μας θα βρείτε:
ΠΑΚΕΤΑ ΕΚΔΡΟΜΩΝ για όλο το κόσμο.
ΟΡΓΑΝΩΝΟΥΜΕ τις διακοπές σας με την πείρα μας 30 ετών.
ΑΡΙΣΤΑ ΟΙΚΟΝΟΜΙΚΑ-ΕΙΔΙΚΟΤΗΣ ΜΑΣ ΝΕΟΝΥΦΜΟΙ

ΕΠΙΣΗΣ
• Αεροπορικά εισιτήρια-Γραφείο ΙΑΤΑ!!!
• Ακτοπλοϊκά-ΔΑΝΕ-ΑΝΕΚ-BLUE STAR FERRIES-SUPER FAST FERRIES-HELLAS FERRIES-MINOAN LINES.
• SALAMIS LINES-NISSOS KALYMNOS.
• ΣΙΔΗΡΟΔΡΟΜΙΚΑ ΕΙΣΙΤΗΡΙΑ.

KYDON TOURS
Τηλ. 23000-27900-75268-Εθελοντών Δωδ/σίων 14

Η Ρόδος στα 1900

Οι γυναίκες στα Απόλλωνα αρχαία αγάλματα

Εύρωστες, δυνατές, σκληραγωγημένες

Γ' Μέρος (τελευταίο)

Ο Γάλλος περιηγητής M.L. Launay μετά τα Καλαβάρδα επισκέπτεται την Κάμιρο και τα' Απόλλωνα.

Γράφει:

«Από τα Καλαβάρδα, την μεθεπόμενη το πρωί, ανέβηκα να επισκεφθώ την αρχαία νεκρόπολη της Καμίρου, όπου οι σκαπάνες των ανασκαφών έκαναν να βγουν από τη γη τα πιο περίεργα απομεινάρια του Μυκηναϊκού πολιτισμού, ανακατεμένα με αντικείμενα αιγυπτιακής και φοινικικής προελεύσεως που δείχνουν σ' εποχές πολύ μακρινές, την εξέλιξη των εμπορικών σχέσεων ανάμεσα στα νησιά της θάλασσας του Αιγαίου, της Τύρρου και των εκβολών του Νείλου. Μετά ξανάφυγα διασχίζοντας την κεντρική οροσειρά του νησιού, για να φθάσω στη Λίνδο, με πολλά σταματήματα στ' Απόλλωνα, το μοναστήρι του Αρταμίτη, (στους πρόποδες του όρους Ατάβυρος) και στα Λάερμα.

»Η διαδρομή από Καλαβάρδα στ' Απόλλωνα διασχίζει ένα όμορφο βουνό από λευκά και υπογάλανα ασβεστολιθικά πετρώματα, πολύ τραχιά σε επιφάνεια, όπου φύονται μεγάλα πεύκα και πλατειά κυπαρίσσια, ξεδιπλωμένα σαν κέδροι: κυπαρίσσια ενός είδους ξεχωριστού, με στριφογυριστό κορμό, με φύλλωμα πυκνό, που μοιάζουν ελάχιστα, παρά την ομοιότητα στο όνομα, στα χαριτωμένα δέντρα τα μυτερά σε σχήμα ρόκας, υποχρεωτική συνοδεία του ανατολίτικου τοπίου.

»Αυτά τα πεύκα και αυτά τα κυπαρίσσια , πρώτα-πρώτα διασκορπισμένα καθ' όλη τη διάρκεια του ανεβάσματος, επιβάλλονται όλο και περισσότερο τα μεν δίπλα στα δε, τα μεν κάτω από το βάρος των δε, όσο πλησιάζουμε προς την κορυφή του βουνού και τελειώνουν με το να δημιουργούν πάνω στην κορυφή ένα όμορφο δάσος ρομαντικό με γέρικα δένδρα κρεμασμένα στο μεσοδιάστημα από ανοιχτόχρωμους βράχους, με απομακρυσμένους μπλε ορίζοντες πάντα ορατούς και το κενό των κοιλάδων που ανοίγονται ξαφνικά, διακρινόμενες μέσα από τα κλαδιά.

»Η κορυφή μόλις περαστεί, κοντά στο μοναστήρι του Προφήτη Ηλία το οποίο αφήνουμε στα δεξιά μας, μέσα στο δάσος, ένα γρήγορο κατέβασμα στο ευρύχωρο δάσος μάς οδηγεί στο ορεινό χωριό Απόλλωνα, όπου πρόκειται να κοιμηθούμε.

»Τ' Απόλλωνα είναι από όλες τις απόψεις όμορφο: ευθεία πάνω από το κεφάλι μας, ο Προφήτης Ηλίας, στα πλάγια λευκών ασβεστολιθικών όγκων καλυμμένων με μαύρα κυπαρίσσια πιο μακριά, στα δεξιά, προς την κατεύθυνση της δύσης, η ψηλή κορυφή του όρους Ατάβυρος, φωτισμένη από πίσω από τον ήλιο, χρυσοστολισμένη και μεταμορφωμένη, σαν να 'θελε να δικαιώσει τους ετυμολογιστές, οι οποίοι του επισυνάπτουν την ονομασία του όρους Thabor και τριγύρω μας μάς προφυλάσσουν, μάς δροσίζουν με τον ίσκιο τους, μια απέραντη βλάστηση από συκιές και περιβόλια, στο μέσο των οποίων ένα δρομάκι χαλικοστρωμένο καβαλάει την κύτη ενός ρυακιού προς τη δροσερή πηγή.

»Φθάνω εκεί εκείνη την ώρα κοντά στο σούρουπο, όταν οι γυναίκες πηγαίνουν, σύμφωνα με μια βραδυκίνητη θεωρία, να αντλήσουν το νερό για το φαγητό το βραδινό και σ' όλο το μήκος της διαδρομής, (διασταυρώνομαι με αυτές ή τις προσπερνώ) που επιστρέφουν από την πηγή ή πηγαίνουν εκεί, κουβαλώντας, όπως στα ανάγλυφα του Φειδία, τον αμφορέα τους από κοκκινόχωμα πάνω στον ώμο.

»Οι περισσότερες είναι στα λευκά, μερικές έχουν πάνω στη λευκή τους φορεσιά, μια γωνιά μπλε φούστας πηγαίνουν, μέσα στο ημίφως του φεγγαρόφωτου, μ' εκείνο το βήμα το συγχρονισμένο και βαρύ, που είναι σχεδόν μια αναγκαιότητα υλική για εκείνον που κουβαλάει αυτή την κινούμενη και φευγαλέα ουσία, το νερό. Συχνά με το αριστερό χέρι, περισσότερο αδύναμο από το άλλο, κρατούν μια στάμνα ακουμπισμένη πάνω στη ράχη. Με το' δεξί χέρι το πιο εύρωστο, μια άλλη, κρατά την στάμνα κρεμασμένη στην άκρη του βραχίονα. Με συναντούν και με σταματούν μισογυρίζοντας, με μια κίνηση αρχαίων αγαλμάτων, για να κοιτάξουν τον ξένο που περνάει.

»Το χωριό Απόλλωνα, δεν είναι ακριβώς πλούσιο και σίγουρα το κοινό δωμάτιο όπου πρόκειται να κοιμηθώ αυτό το βράδυ μαζί με τον οδηγό μου και ολόκληρη την οικογένεια αυτών που με φιλοξενούν, δεν συγκρίνεται σε άνεση με εκείνα των διεθνών ξενοδοχείων, που αυξάνουν τις άλπειες μοναξιές` αλλά τι γοητεία απροσδόκητη σε όλες αυτές τις εικόνες που συναντάω σε κάθε στροφή της διαδρομής, μπροστά σε κάθε σπίτι, ακόμα και μέσα στο δωμάτιο που διαμένω!

»Φιλοξενήθηκα εδώ από τρεις γυναίκες, των οποίων αγνοώ ακριβώς τη συγγένεια, τρεις γυναίκες εύρωστου τύπου, λιγάκι αρρενωπές, αλλά καλού χαρακτήρα, οι οποίες όταν θέλησα να τις φωτογραφήσω, στάθηκαν μπροστά στην αψιδωτή πόρτα τους, η μια απόλυτα στερεωμένη μέσα στις φαρδιές μπότες της από κίτρινο δέρμα, η άλλη, η πιο ηλικιωμένη, γονατιστή κατά γης και η τρίτη μέσα στην εσοχή του τοίχου με το χέρι ακουμπισμένο στον ορθοστάτη (της πόρτας).Ήθελαν να συζητήσουν μαζί μου και γέλασαν δυνατά όταν εξέφρασα με χειρονομίες την απόλυτη άγνοια της γλώσσας τους αλλά ο οδηγός όταν του ζήτησα να μου μεταφράσει αυτά που εκείνες μου είπαν, περιορίστηκε να σηκώσει τους ώμους του δηλώνοντας: «Απολύτως τίποτα, φλυαρίες γυναικών» και η συνομιλία που είχε αρχίσει με νοήματα, ήτανε αναγκασμένη να σταματήσει εκεί.

»Κοντά τους είχαν πάνω σ' ένα σκαλοπάτι μιας σκάλας, ένα γοητευτικό κοριτσάκι τριών ή τεσσάρων χρόνων με καστανά μάτια, αρκετά δυνατό, ώστε να κρατάει στα μπράτσα του και μέσα στην ποδιά του μια παχιά κότα μαύρη, την οποία επρόκειτο να θυσιάσουν για το δείπνο μου. Η σκάλα ήταν κολλημένη στον άσπρο τοίχο, πάνω στον οποίο κυματίζουν οι ελαφρείς ίσκιοι και τα τρεμουλιάσματα από τις γειτονικές φυλλωσιές, που προβάλλονται από έναν ήλιο δύοντα τη στιγμή που πάει να εξαφανισθεί.

»Όλα αυτά είναι όμορφα με αυστηρές γραμμές, ή έχουν μια εκλεκτή ή νεανική φρεσκάδα αλλά πόσο θα ξαφνιάζονταν εκείνοι που παρουσιάζουν την Ανατολή σύμφωνα μόνο με τους πίνακες των Decamps, Marilhat ή Ziem!

»Μια Ανατολή με έντονο μπλε ουρανό, κομμένη και ραμμένη σε ύφος πανομοιότυπο σαν από μηχάνημα με αταίριαστα ανακατέματα ενδυμασιών, πορτοκαλιές, κόκκινες, πράσινες φιστικί, βιολετιές. Εδώ δεν υπάρχει παρά λευκό και γκρι, λίγο έως πολύ χρωματισμένο με αντανακλάσεις του μπλε ή του ροζ, σε τόνους γλυκούς, ξεθωριασμένους, λεπτούς, σχεδόν ευρωπαϊκούς, μονάχα με μάρμαρο πιο πράσινο και από τα φυλλώματα.

»Ενώ οι ροδίτισσές μου ποζάρουν με ευχαρίστηση μπροστά μου, είναι η ευκαιρία να εξετάσω λιγάκι περισσότερο την ενδυμασία τους, η οποία είναι η ίδια για όλες τις γυναίκες στο νησί. Είναι ντυμένες μ' ένα απλό λευκό πουκάμισο, πάνω από το οποίο φοριέται μια φούστα, με ένα κορσάζ χωρίς μανίκια, τόσο στενό που μοιάζει με ένα ζευγάρι τιράντες` αυτή η φούστα, ως επί το πλείστον λευκή επίσης, είναι καμιά φορά μπλε και όταν την ανασηκώνουν για τη δουλειά, δημιουργεί έτσι ένα μπλε τετράγωνο στη μέση του σώματος το πουκάμισο, πάντα πάρα πολύ μισάνοιχτο, αφήνει να φαίνεται χωρίς ψεύτικη ντροπή ο λαιμός και τα φουσκωμένα στήθη (κάνει τόσο ζέστη!)` τα πόδια είναι γυμνά ή εγκλωβισμένα σε μεγάλες μπότες από κίτρινο δέρμα.

»Όσον αφορά την κόμμωση, περιλαμβάνει από κάτω ένα σκούρο σκούφο (πράσινο λαδί, μαύρο ή καφέ), που καμιά φορά δεν υπάρχει, και από πάνω ένα λευκό ύφασμα, το οποίο η γυναίκα ξεκινάει να διπλώνει τριγωνικά και τοποθετεί στη συνέχεια, έτσι ώστε να αφήνει να πέφτει μία από τις άκρες στους ώμους, ενώ οι δύο άλλες είναι περασμένες ή μία μέσα στην άλλη κάτω από το πηγούνι.

»Σε άλλα χωριά, οι γυναίκες τυλίγουν ένα μαντίλι γύρω από τον σκούφο δύο ή τρεις φορές, σαν ένα σχοινί από τρίχα κατσίκας που κρατάει τεντωμένο το Haik των Βεδουίνων.

»Αυτές οι ροδίτισσες είναι εύρωστες, δυνατές στη δουλειά και πολύ σκληραγωγημένες στο περπάτημα δώδεκα ή δεκατρείς ώρες δρόμου στο βουνό δεν τις φοβίζουν όταν δεν σκάβουν ή δεν εργάζονται στα χωράφια, κρατούν ασταμάτητα τη ρόκα τους και γνέθουν το λευκό βαμβάκι της εκλεκτής σοδειάς. Ενώ περπατούν και γνέθουν, μεταφέρουν δυο παιδιά ταυτόχρονα: ένα νεογέννητο φασκιωμένο μέσα σε ένα μεγάλο σάκο κρεμασμένο πίσω από την πλάτη, ένα άλλο μεγαλύτερο καβάλα πάνω στο λαιμό που με τα δυο χέρια του πιάνεται από το κεφάλι τους.

»Από τ' Απόλλωνα, μια καινούργια διαδρομή μας οδηγεί, από το μοναστήρι και το δάσος του Αρταμίτη, μέχρι τα Λάερμα...

Από το βιβλίο «Η Ρόδος τον 19ο αιώνα», συλλογική εργασία των Αντώνη Μαΐλλη, Κώστα Σκανδαλίδη και Κώστα Τσαλαχούρη, που εκδόθηκε από την ΤΕΔΚ)



Η εμπειρία μας και η αφοσίωση στη λεπτομέρεια αποτελούν εγγύηση για την απόλυτη επιτυχία ωστε να μείνουν ανεξίτηλες στη μνήμη τη δική σας και των καλεσμένων σας.....

ΧΟΡΟΕΣΠΕΡΙΔΕΣ - ΓΑΜΟΙ - CATERING - ΠΑΙΔΙΚΑ ΠΑΡΤΥ

ΞΕΝΟΔΟΧΕΙΟ SOFITEL CAPSIS
ΡΟΔΟΥ
Για Πληροφορίες 25-015 & 20919 (09.00 - 17.00)

CAPSIS
Conference Centers & Resort Hotels



Για μοντέρνο νεανικό γυναικείο ντύσιμο Ελάτε στο νέο μας κατάστημα

ELIOYLA

με τα επώνυμα ρούχα

GIANNI RODINI ®

INTERNATIONAL

ΕΚΠΤΩΣΕΙΣ έως 50%

Δημητρίου Θέμελη 75 (πεζόδρομος)

Τηλέφωνο **(22410)33606**

Pellos Travel

ΕΚΔΡΟΜΕΣ 2003

ΟΡΓΑΝΩΣΗ–ΨΥΧΑΓΩΓΙΑ–ΠΟΙΟΤΗΤΑ–ΕΓΓΥΗΣΗ

ΚΑΡΝΑΒΑΛΙ ΠΑΤΡΑΣ
ΑΠΟΚΡΙΕΣ – ΚΑΘΑΡΗ ΔΕΥΤΕΡΑ
Από **6/3–11/3**
Αναχώρηση από Ρόδο 6/3 στις 8 το βράδυ με Blue Star
Επιστροφή στη Ρόδο 11/3 στις 7 το πρωί με Blue Star
ΠΑΤΡΑ – ΜΟΝΕΜΒΑΣΙΑ – ΜΥΣΤΡΑΣ – ΣΠΑΡΤΗ – ΝΑΥΠΛΙΟ – ΚΟΡΙΝΘΟΣ

ΑΓΙΟΣ ΡΑΦΑΗΛ ΜΥΤΙΛΗΝΗΣ
Από **22/3–25/3**
4ήμερη αεροπορική εκδρομή – ξενοδοχεία 3 αστέρων

ΜΕΤΕΩΡΑ – ΠΗΛΙΟ
Από **20/3–25/3**
6ήμερη ατμοπλοϊκή εκδρομή – Ξενοδοχεία 3 αστέρων με πρωινό

ΚΩΝΣΤΑΝΤΙΝΟΥΠΟΛΗ–ΑΠΟΚΡΙΕΣ
Από **5/3–10/3,** 6ήμερη
ΠΡΙΓΚΗΠΟΝΗΣΣΑ – ΜΟΥΔΑΝΙΑ – ΠΡΟΥΣΑ – ΑΠΟΛΛΩΝΙΑ – ΣΜΥΡΝΗ – ΚΩΝΣΤΑΝΤΙΝΟΥΠΟΛΗ
Ξενοδοχεία 4 αστέρων με ημιδιατροφή, μεταφορές με πολυτελή πούλμαν, ξεναγήσεις, φόροι εισόδου και εξόδου, συνοδός γραφείου, ταξιδιωτική ασφάλεια, ταξιδιωτική τσάντα, Φ.Π.Α.

ΤΟ ΠΡΩΤΟ ΓΡΑΦΕΙΟ ΣΤΙΣ ΕΚΔΡΟΜΕΣ ΤΟΥΡΚΙΑΣ

ΑΠΟΚΡΙΕΣ 2003–ΚΑΘΑΡΗ ΔΕΥΤΕΡΑ
Από **7/3–10/3** 4ήμερη
ΜΑΡΜΑΡΙΣ – KUSADASI – ΣΜΥΡΝΗ – ΠΕΡΓΑΜΟΣ – ΑΪΒΑΛΙ
Ξενοδοχεία 5 και 4 αστέρων με ημιδιατροφή, ξεναγήσεις, μεταφορές με πολυτελή πούλμαν, φόροι εισόδου και εξόδου, συνοδός γραφείου, ταξιδιωτική ασφάλεια, ταξιδιωτική τσάντα, Φ.Π.Α.

ΠΑΜΕ ΣΤΗ ΣΜΥΡΝΗ ΚΑΘΕ ΜΗΝΑ ΜΕ GROUP

ΚΑΠΠΑΔΟΚΙΑ από **21/3–25/3** 5ήμερη
ΜΑΡΜΑΡΙΣ – ΜΟΥΓΛΑ – ΠΑΜΜΟΥΚΑΛΕ – ΣΠΑΡΤΑ – ΚΟΝΥΑ – ΝΕΥΣΕΧΙΡ – ΚΑΪΣΕΡΙ – ΑΒΑΝΟΣ – ΑΦΥΟΝ – ΜΟΥΓΛΑ – ΜΑΡΜΑΡΙΣ
Ξενοδοχεία 5 και 4 αστέρων με ημιδιατροφή, μεταφορές με πολυτελή πούλμαν, ξεναγήσεις, φόροι εισόδου και εξόδου, συνοδός γραφείου, ταξιδιωτική ασφάλεια, ταξιδιωτική τσάντα, Φ.Π.Α.

ΕΙΔΙΚΟΤΗΤΑ ΜΑΣ ΟΙ ΕΚΔΡΟΜΕΣ ΣΤΗ ΜΙΚΡΑ ΑΣΙΑ

Επίσης αναλαμβάνουμε: Κρατήσεις ξενοδοχείων για μεμονωμένους, νεόνυμφους, εκδρομές συλλόγων ή group στην Ελλάδα και σε όλο τον κόσμο • Ενοικιάσεις αυτοκινήτων • Εισιτήρια αεροπορικά - ατμοπλοϊκά

Μέσες πιστωτικές κάρτες VISA MASTERCARD

Για περισσότερες πληροφορίες, κρατήσεις και αναλυτικά προγράμματα στο Πρακτορείο Γενικού Τουρισμού

Pellos Travel

ΛΕΩΦΟΡΟΣ ΚΑΛΛΙΘΕΑΣ, ΦΑΛΗΡΑΚΙ
Τηλ.: 22410 87615, 22410 86298 • FAX: 22410 87616
Αναλυτικά προγράμματα και στο internet
www.a-rhodes.com www.pellostravel.gr

ΥΠΟΥΡΓΕΙΟ ΠΟΛΙΤΙΣΜΟΥ
ΤΑΜΕΙΟ ΔΙΑΧΕΙΡΙΣΗΣ ΠΙΣΤΩΣΕΩΝ ΓΙΑ ΤΗΝ ΕΚΤΕΛΕΣΗ ΑΡΧ/ΚΩΝ ΕΡΓΩΝ
ΕΠΙΤΡΟΠΗ ΣΤΕΡΕΩΣΕΩΣ ΚΑΙ ΑΝΑΣΤΗΛΩΣΕΩΣ ΜΝΗΜΕΙΩΝ ΑΚΡΟΠΟΛΕΩΣ ΛΙΝΔΟΥ

ΕΠΑΝΑΠΡΟΚΗΡΥΞΗ

Το Ν.Π.Ι.Δ. με την επωνυμία "Τ.Δ.Π.Ε.Α.Ε." (Ν. 2021/92) πρόκειται να προβεί κατόπιν εγκρίσεως από το Δ.Σ. του Τ.Δ.Π.Ε.Α.Ε. στη συνεδρίαση 100/5-12-2002 για λογαριασμό της "Επιτροπής Στερέωσης Αναστήλωσης Μνημείων Ακρόπολης Λίνδου" στην πρόσληψη ενός (1) **Χειριστή Μηχανημάτων** με σχέση εργασίας ιδιωτικού δικαίου ορισμένου χρόνου για ένα έτος με δυνατότητα παράτασης ή ανανέωσης μέχρι περαίωσης του έργου σύμφωνα με τις διατάξεις του άρθρου 7 παρ. 12 του Ν. 2557/97, με τις οποίες επεκτάθηκαν και εφαρμόζονται ανάλογα στα έργα που εκτελούνται από το Τ.Δ.Π.Ε.Α.Ε. οι διατάξεις του άρθρου 81 του Ν. 1958/91 όπως τροποποιήθηκαν με το άρθρο 6 του Ν. 2833/2000 και με το άρθρο 19 παρ. 27 του Ν. 2947/2001 (ΦΕΚ Α' 228/9-10-2001) "Θέματα Ολυμπιακής Φιλοξενίας, Εργων Ολυμπιακής Υποδομής και άλλες διατάξεις" και με έδρα την Λίνδο, προκειμένου να αντιμετωπισθούν οι ανάγκες του παραπάνω έργου. Η αμοιβή του ανωτέρω θα προσδιορίζεται σύμφωνα με την αντίστοιχη Συλλογική Σύμβαση Εργασίας (Σ.Σ.Ε.) που ισχύει σήμερα και με παροχή ποσού μηνιαίου ύψους 150,93 ευρώ που θα χορηγείται ως κίνητρο προσέλευσης προκειμένου να καλυφθεί η εν λόγω θέση.

Τα προσόντα που απαιτούνται για την παραπάνω ειδικότητα είναι:

α) Αδεια μηχανοδηγού χειριστή μηχανημάτων ομάδας Β' και τάξης Δ' (Π.Δ. 31/1990 άρθρα 2 και 5) ή για άδειες παλαιότερες του 1990, δηλαδή εκδοθείσα σύμφωνα με το Π.Δ. 22/76, άδεια ομάδας μηχανημάτων τάξης Β', πλέον αυτών και ισχύουσα άδεια ικανότητας οδηγού αυτοκινήτων επαγγελματική ή ερασιτεχνική (Κ.Υ.Α. 34861/1979).

β) Οποιοσδήποτε τίτλος Ι.Ε.Κ. ή απολυτήριος τίτλος σχολικών μονάδων δευτεροβάθμιας εκπαίδευσης της ημεδαπής ή ισότιμος τιτλος σχολών της αλλοδαπής, βάσει του οποίου χορηγήθηκε η παραπάνω άδεια χειρισμού.

Σε περίπτωση που δεν καθίσταται δυνατή η πλήρωση της θέσης από υποψηφίους με τα προαναφερόμενα προσόντα, επιτρέπεται ο διορισμός από κάτοχο άδειας της παραγρ. (α) και με οποιοδήποτε τίτλο αναγνωρισμένης κατώτερης τεχνικής σχολής της ημεδαπής ή ισότιμο τιτλο σχολής της αλλοδαπής, βάσει του οποίου χορηγήθηκε η παραπάνω άδεια.

Σε περίπτωση που δεν καθίσταται δυνατή η πλήρωση της θέσης ούτε από υποψηφίους με τα προαναφερόμενα προσόντα, επιτρέπεται ο διορισμός από κάτοχο της άδειας της παραγρ. (α) άδεια οδήγησης ερασιτεχνική ή επαγγελματική και με απολυτήριο τίτλο τουλάχιστον της υποχρεωτικής εκπαίδευσης της ημεδαπής ή ισότιμο τίτλο της αλλοδαπής και αντίστοιχη εμπειρία τουλάχιστον τριών (3) ετών μετά την απόκτηση της ανωτέρω άδειας μηχανοδηγού.

Ελλείψει εμπειρίας τριών (3) ετών μπορεί να γίνει η πρόσληψη με ενός (1) έτους αντίστοιχη εμπειρία.

Οσοι επιθυμούν να προσληφθούν, καλούνται να υποβάλουν αίτηση σε απλό χαρτί, μέσα σε προθεσμία δέκα (10) ημερών, από την ημερομηνία τοιχοκόλλησης της ανακοίνωσης αυτής στα Γραφεία της ΚΒ' Εφορείας Προϊστορικών και Κλασσικών Αρχαιοτήτων, οδός Ιπποτών- Ρόδος τηλ. 2241076766.

Οι ενδιαφερόμενοι πρέπει:

α) Να έχουν συμπληρώσει το 18ο έτος της ηλικίας τους και να μην έχουν υπερβεί το 60ό έτος.

β) Να υποβάλουν μαζί με την αίτησή τους τα παρακάτω:

- Επικυρωμένο φωτοαντίγραφο του Δελτίου Αστυνομικής Ταυτότητας.
- Επικυρωμένο φωτοαντίγραφο τίτλου σπουδών
- Υπεύθυνη δήλωση Ν. 1599/86 στην οποία να δηλώνουν ότι δεν υπάρχει γι' αυτούς κώλυμα από ποινική καταδίκη, απαγόρευση ή δικαστική αντίληψη, κατά τα οριζόμενα στο άρθρο 22 του Π.Δ. 611/77.

Η επιλογή θα γίνει ύστερα από αξιολόγηση των παραπάνω στοιχείων από επιτροπή που έχει οριστεί.

Οποιοι επιλεγούν για τις παραπάνω θέσεις υποχρεούται να υποβάλουν:

α) Απόσπασμα ποινικού μητρώου τύπου Α και

β) Πιστοποιητικό στρατολογικής κατάστασης (για τους άνδρες).

Ο Πρόεδρος του Δ.Σ.
Καθ. Β. Λαμπρινουδάκης

ΥΠΟΥΡΓΕΙΟ ΠΟΛΙΤΙΣΜΟΥ
ΤΑΜΕΙΟ ΔΙΑΧΕΙΡΙΣΗΣ ΠΙΣΤΩΣΕΩΝ ΓΙΑ ΤΗΝ ΕΚΤΕΛΕΣΗ ΑΡΧ/ΚΩΝ ΕΡΓΩΝ
ΕΠΙΤΡΟΠΗ ΣΤΕΡΕΩΣΕΩΣ ΚΑΙ ΑΝΑΣΤΗΛΩΣΕΩΣ ΜΝΗΜΕΙΩΝ ΑΚΡΟΠΟΛΕΩΣ ΛΙΝΔΟΥ

ΕΠΑΝΑΠΡΟΚΗΡΥΞΗ

Το Ν.Π.Ι.Δ. με την επωνυμία "Τ.Δ.Π.Ε.Α.Ε." (Ν. 2021/92) πρόκειται να προβεί κατόπιν εγκρίσεως από το Δ.Σ. του Τ.Δ.Π.Ε.Α.Ε. στη συνεδρίαση 99/26-11-2002 για λογαριασμό της "Επιτροπής Στερέωσης Αναστήλωσης Μνημείων Ακρόπολης Λίνδου" στην πρόσληψη ενός (1) **Συντηρητή ΠΕ ή ΤΕ ειδικευμένου στη συντήρηση λίθου (Ομάδα Α')** με σχέση εργασίας ιδιωτικού δικαίου ορισμένου χρόνου για ένα έτος με δυνατότητα παράτασης ή ανανέωσης μέχρι περαίωσης του έργου σύμφωνα με τις διατάξεις του άρθρου 7 παρ. 12 του Ν. 2557/97, με τις οποίες επεκτάθηκαν και εφαρμόζονται ανάλογα στα έργα που εκτελούνται από το Τ.Δ.Π.Ε.Α.Ε. οι διατάξεις του άρθρου 81 του Ν. 1958/91 όπως τροποποιήθηκαν με το άρθρο 6 του Ν. 2833/2000 και με το άρθρο 19 παρ. 27 του Ν. 2947/2001 (ΦΕΚ Α' 228/9-10-2001) "Θέματα Ολυμπιακής Φιλοξενίας, Εργων Ολυμπιακής Υποδομής και άλλες διατάξεις" και με έδρα την Λίνδο, προκειμένου να αντιμετωπισθούν οι ανάγκες του παραπάνω έργου. Η αμοιβή του ανωτέρω θα προσδιορίζεται σύμφωνα με την αντίστοιχη Συλλογική Σύμβαση Εργασίας (Σ.Σ.Ε.) που ισχύει σήμερα και με την παροχή ποσού μηνιαίου ύψους 150,93 ευρώ που θα χορηγείται ως κίνητρ προσέλευσης προκειμένου να καλυφθεί η εν λόγω θέση.

Για την παραπάνω ειδικότητα οι υποψήφιοι πρέπει να είναι κάτοχοι πτυχίου Συντηρητών ΠΕ ή ΤΕ της ημεδαπής ή της αλλοδαπής αναγνωρισμένο από το ΔΙΚΑΤΣΑ.

Διευκρινίζεται ότι θα προτιμηθούν οι υποψήφιοι με εμπειρία στη συντήρηση ασβεστολίθων και ασβεστιτικών ψαμμιτών, η οποία θα πρέπει να δηλώνεται με υπεύθυνη δήλωση ή με ανάλογη βεβαίωση της υπηρεσίας στην οποία απασχολήθηκαν.

Οσοι επιθυμούν να προσληφθούν, καλούνται να υποβάλουν αίτηση σε απλό χαρτί, μέσα σε προθεσμία δέκα (10) ημερών, από την ημερομηνία τοιχοκόλλησης της ανακοίνωσης αυτής στα Γραφεία της ΚΒ' Εφορείας Προϊστορικών και Κλασσικών Αρχαιοτήτων, οδός Ιπποτών- Ρόδος τηλ. 2241076766.

Οι ενδιαφερόμενοι πρέπει:

α) Να έχουν συμπληρώσει το 18ο έτος της ηλικίας τους και να μην έχουν υπερβεί το 60ό έτος.

β) Να υποβάλουν μαζί με την αίτησή τους τα παρακάτω:

- Επικυρωμένο φωτοαντίγραφο του Δελτίου Αστυνομικής Ταυτότητας.
- Επικυρωμένο φωτοαντίγραφο τίτλου σπουδών
- Υπεύθυνη δήλωση Ν. 1599/86 στην οποία να δηλώνουν ότι δεν υπάρχει γι' αυτούς κώλυμα από ποινική καταδίκη, απαγόρευση ή δικαστική αντίληψη, κατά τα οριζόμενα στο άρθρο 22 του Π.Δ. 611/77.

Η επιλογή θα γίνει ύστερα από αξιολόγηση των παραπάνω στοιχείων από επιτροπή που έχει οριστεί.

Οποιοι επιλεγούν για τις παραπάνω θέσεις υποχρεούται να υποβάλουν:

α) Απόσπασμα ποινικού μητρώου τύπου Α και

β) Πιστοποιητικό στρατολογικής κατάστασης (για τους άνδρες).

Ο Πρόεδρος του Δ.Σ.
Καθ. Β. Λαμπρινουδάκης

ΥΠΟΥΡΓΕΙΟ ΠΟΛΙΤΙΣΜΟΥ
ΤΑΜΕΙΟ ΔΙΑΧΕΙΡΙΣΗΣ ΠΙΣΤΩΣΕΩΝ ΓΙΑ ΤΗΝ ΕΚΤΕΛΕΣΗ ΑΡΧ/ΚΩΝ ΕΡΓΩΝ
ΕΠΙΤΡΟΠΗ ΣΤΕΡΕΩΣΕΩΣ ΚΑΙ ΑΝΑΣΤΗΛΩΣΕΩΣ ΜΝΗΜΕΙΩΝ ΑΚΡΟΠΟΛΕΩΣ ΛΙΝΔΟΥ

ΕΠΑΝΑΠΡΟΚΗΡΥΞΗ

Το Ν.Π.Ι.Δ. με την επωνυμία "Τ.Δ.Π.Ε.Α.Ε." (Ν. 2021/92) πρόκειται να προβεί κατόπιν εγκρίσεως από το Δ.Σ. του Τ.Δ.Π.Ε.Α.Ε. στη συνεδρίαση 100/5-12-2002 για λογαριασμό της "Επιτροπής Στερέωσης Αναστήλωσης Μνημείων Ακρόπολης Λίνδου" στην πρόσληψη ενός (1) **Εργοδηγού** με σχέση εργασίας ιδιωτικού δικαίου ορισμένου χρόνου για ένα έτος με δυνατότητα παράτασης ή ανανέωσης μέχρι περαίωσης του έργου σύμφωνα με τις διατάξεις του άρθρου 7 παρ. 12 του Ν. 2557/97, με τις οποίες επεκτάθηκαν και εφαρμόζονται ανάλογα στα έργα που εκτελούνται από το Τ.Δ.Π.Ε.Α.Ε. οι διατάξεις του άρθρου 81 του Ν. 1958/91 όπως τροποποιήθηκαν με το άρθρο 6 του Ν. 2833/2000 και με το άρθρο 19 παρ. 27 του Ν. 2947/2001 (ΦΕΚ Α' 228/9-10-2001) "Θέματα Ολυμπιακής Φιλοξενίας, Εργων Ολυμπιακής Υποδομής και άλλες διατάξεις" και με έδρα την Λίνδο, προκειμένου να αντιμετωπισθούν οι ανάγκες του παραπάνω έργου. Η αμοιβή του ανωτέρω θα προσδιορίζεται σύμφωνα με την αντίστοιχη Συλλογική Σύμβαση Εργασίας (Σ.Σ.Ε.) που ισχύει σήμερα και με την παροχή ποσού μηνιαίου ύψους 150,93 ευρώ που θα χορηγείται ως κίνητρ προσέλευσης προκειμένου να καλυφθεί η εν λόγω θέση.

Τα προσόντα που απαιτούνται για την παραπάνω ειδικότητα είναι: Πτυχίο Δομικών κτιριακών έργων ή κατασκευών κτιριακών έργων ΤΕΕ. Θα συνεκτιμηθεί η προϋπηρεσία τους σε ανάλογα έργα, η οποία θα πρέπει να δηλώνεται με επικυρωμένη υπεύθυνη δήλωση Ν. 1599/86 ή με ανάλογη επίσημη επικυρωμένη βεβαίωση της υπηρεσίας στην οποία απασχολήθηκαν.

Οσοι επιθυμούν να προσληφθούν, καλούνται να υποβάλουν αίτηση σε απλό χαρτί, μέσα σε προθεσμία δέκα (10) ημερών, από την ημερομηνία τοιχοκόλλησης της ανακοίνωσης αυτής στα Γραφεία της ΚΒ' Εφορείας Προϊστορικών και Κλασσικών Αρχαιοτήτων, οδός Ιπποτών- Ρόδος τηλ. 2241076766.

Οι ενδιαφερόμενοι πρέπει:

α) Να έχουν συμπληρώσει το 18ο έτος της ηλικίας τους και να μην έχουν υπερβεί το 60ό έτος.

β) Να υποβάλουν μαζί με την αίτησή τους τα παρακάτω:

- Επικυρωμένο φωτοαντίγραφο του Δελτίου Αστυνομικής Ταυτότητας.
- Επικυρωμένο φωτοαντίγραφο τίτλου σπουδών
- Υπεύθυνη δήλωση στην οποία να δηλώνουν ότι δεν υπάρχει γι' αυτούς κώλυμα από ποινική καταδίκη, απαγόρευση ή δικαστική αντίληψη, κατά τα οριζόμενα στο άρθρο 22 του Π.Δ. 611/77.

Η επιλογή θα γίνει ύστερα από αξιολόγηση των παραπάνω στοιχείων από επιτροπή που έχει οριστεί.

Οποιοι επιλεγούν για τις παραπάνω θέσεις υποχρεούται να υποβάλουν:

α) Απόσπασμα ποινικού μητρώου τύπου Α και

β) Πιστοποιητικό στρατολογικής κατάστασης (για τους άνδρες).

Ο Πρόεδρος του Δ.Σ.
Καθ. Β. Λαμπρινουδάκης

ΚΥΚΛΑΔΩΝ ΛΕΣΧΗ ΑΡΧΙΜΑΓΕΙΡΩΝ ΔΩΔΕΚΑΝΗΣΟΥ 2000

ΑΝΑΚΟΙΝΩΣΗ

Η Λέσχη Αρχιμαγείρων Δωδεκανήσου και Κυκλάδων σε συνεργασία με το ΤΕΕ των Σχολών Τουριστικής Εκπ/σης Ρόδου (ΤΕΕ, ΣΤΕ) διοργανώνει ημερίδα με θέμα την υγιεινή και συντήρηση των τροφίμων την Παρασκευή 7-2-2003 και ώρα 17.00 στο κτίριο της σχολής (Θέρμαι) με ομιλητή τον Αστυνομικό Διευθυντή-Αστυκτηνίατρο κ. Μ. Ζεμπιλλά.

Ο πρόεδρος
Λέσχης Αρχιμαγείρων
Δωδ/σου & Κυκλάδων
Ν. Χριστοφόρου

Η διευθύντρια
ΤΕΕ ΣΤΕ Ρόδου
Κ. Αι. Διακονικόλα

ΕΛΛΗΝΙΚΗ ΔΗΜΟΚΡΑΤΙΑ
ΠΕΡΙΦΕΡΕΙΑ ΝΟΤΙΟΥ ΑΙΓΑΙΟΥ
ΝΟΜΟΣ ΔΩΔΕΚΑΝΗΣΟΥ
ΔΗΜΟΣ ΚΑΛΛΙΘΕΑΣ

ΑΝΑΚΟΙΝΩΣΗ

Ο Δήμος Καλλιθέας σας ενημερώνει ότι σύμφωνα με τον Ν. 3074/4-12-2002, μπορείτε να ρυθμίσετε ευνοϊκά τις οφειλές σας χωρίς τόκους και προσαυξήσεις έως τις 4-06-2003 ως εξής:

1) Μη βεβαιωμένες οφειλές μέχρι 4 Δεκεμβρίου 2002. 24 δόσεις-ελάχιστη 150 ευρώ και 10% έκπτωση εάν πληρωθεί μέχρι το τέλος της πρώτης δόσης. Απαραίτητη προϋπόθεση η προσκόμιση του ετήσιου εκκαθαριστικού σημειώματος Φ.Π.Α.
• Υποβολή δήλωσης μέχρι 4 Ιουνίου 2002

2) Βεβαιωμένα ή μη ακαθάριστα έσοδα εστιατορίων-Κέντρων Διασκέδασης κ.τ.λ. μέχρι 31/12/1997. 24 δόσεις -60% μείωση κεφαλαίου-χωρίς πρόστιμα-προσαυξήσεις-ελάχιστη 150 ευρώ.

3) Ακαθάριστα έσοδα ή τέλη παρεπιδημούντων μετά την 1/1/1998. 24 δόσεις-χωρίς πρόστιμα-προσαυξήσεις-ελάχιστη 150 ευρώ

4) Βεβαιωμένα Δημοτικά τέλη-φόροι-εισφορές-πρόστιμα κ.ο.κ. μέχρι 4 Δεκεμβρίου 2002. 24 δόσεις-χωρίς πρόστιμα-προσαυξήσεις-ελάχιστη 150 ευρώ

5) Τέλη Κοινοχρήστων χώρων βεβαιώμενα μέχρι την 4/12/2002. 24 δόσεις -70% μείωση κεφαλαίου-χωρίς πρόστιμα-προσαυξήσεις-ελάχιστη 150 ευρώ-ύστερα από απόφαση του Δ.Σ.

Απαραίτητη προϋπόθεση η συμπλήρωση αίτησης στα γραφεία του Δήμου μας.

Πληροφορίες:
Νάνος Χάρης,
τηλ.: 2241060652
Βαϊλάκη Αννα
Τηλ.: 2241060625

www.RodosVitrina.gr/Metropol.htm

METROPOL *MULTI-CINEMA* ALPHA ODEON

Πληροφορίες, Κρατήσεις από 15:00
Information, Reservations after 15:00
ΤΗΛ. 22410.28400

WEEKLY PROGRAMME • ΕΒΔΟΜΑΔΙΑΙΟ ΠΡΟΓΡΑΜΜΑ
31/01/2003 - 06/02/2003

IN ENGLISH
ΣΕ ΠΡΩΤΗ ΠΑΝΕΛΛΗΝΙΑ ΠΡΟΒΟΛΗ
Η ΕΠΙΔΗΜΙΑ ΕΞΑΠΛΩΝΕΤΑΙ ΚΑΙ ΣΤΗΝ ΕΛΛΑΔΑ
Η ΤΑΙΝΙΑ ΤΡΟΜΟΥ ΤΗΣ ΧΡΟΝΙΑΣ
28 ΜΕΡΕΣ ΜΕΤΑ
28 DAYS LATER
ΟΙ ΜΕΡΕΣ ΣΑΣ ΕΙΝΑΙ ΜΕΤΡΗΜΕΝΕΣ
ΑΙΘΟΥΣΑ 3
ΩΡΕΣ ΕΝΑΡΞΗΣ - SHOWTIMES
18:00, 20:15, 22:30

IN ENGLISH
ΣΕ ΠΡΩΤΗ ΠΑΝΕΛΛΗΝΙΑ ΠΡΟΒΟΛΗ
Η ΠΛΕΟΝ ΑΝΑΜΕΝΟΜΕΝΗ ΤΑΙΝΙΑ ΤΗΣ ΧΡΟΝΙΑΣ, ΜΕ ΤΟΥΣ
ΛΕΟΝΑΡΝΤΟ ΝΤΙ ΚΑΠΡΙΟ
ΚΑΜΕΡΟΝ ΝΤΙΑΖ
ΝΤΑΝΙΕΛ ΝΤΕΪ ΛΟΥΙΣ
ΛΙΑΜ ΝΙΣΟΝ
ΟΙ ΣΥΜΜΟΡΙΕΣ ΤΗΣ ΝΕΑΣ ΥΟΡΚΗΣ
Gangs of NewYork
ΜΙΑ ΤΑΙΝΙΑ ΤΟΥ
ΜΑΡΤΙΝ ΣΚΟΡΣΕΖΕ
ΑΙΘΟΥΣΑ 1
ΩΡΕΣ ΕΝΑΡΞΗΣ - SHOWTIMES
18:45, 22:15

IN ENGLISH
ΣΕ ΠΡΩΤΗ ΠΑΝΕΛΛΗΝΙΑ ΠΡΟΒΟΛΗ
ΓΙΑ ΠΡΩΤΗ ΦΟΡΑ ΣΤΗΝ ΟΘΟΝΗ
Ο ΑΘΛΗΤΗΣ ΕΙΝΑΙ ΜΑΥΡΟΣ ΚΑΙ Ο ΠΡΑΚΤΟΡΑΣ ΛΕΥΚΟΣ...
...ΠΟΛΥ ΠΡΟΧΩΡΗΜΕΝΟ...
ΕΓΩ Ο ΚΑΤΑΣΚΟΠΟΣ
I SPY
ΚΩΜΩΔΙΑ ΔΡΑΣΗΣ ΜΕ ΤΟΥΣ
ΕΝΤΥ ΜΕΡΦΥ
ΟΟΥΕΝ ΓΟΥΪΛΣΟΝ
ΑΙΘΟΥΣΑ 2
ΩΡΕΣ ΕΝΑΡΞΗΣ - SHOWTIMES
18:30, 20:30, 22:30

ΣΤΑ ΕΛΛΗΝΙΚΑ
Η Walt Disney ΠΑΡΟΥΣΙΑΖΕΙ
ΣΤΑ ΕΛΛΗΝΙΚΑ
ΤΟ ΠΙΟ ΤΡΕΛΛΟ ΣΚΥΛΟΚΥΝΗΓΗΤΟ ΠΟΥ ΕΓΙΝΕ ΠΟΤΕ
ΣΚΥΛΟΜΠΕΡΔΕΜΑΤΑ
ΜΕ ΤΟΥΣ
ΚΟΥΜΠΑ ΓΚΟΥΝΤΙΝΓΚ ΤΖΟΥΝΙΟΡ & ΤΖΕΪΜΣ ΚΟΜΠΕΡΝ
ΑΙΘΟΥΣΑ 2
ΩΡΕΣ ΕΝΑΡΞΗΣ - SHOWTIMES
16.30, 18:00
ΜΟΝΟ ΠΑΡΑΣΚΕΥΗ, ΣΑΒΒΑΤΟ ΚΑΙ ΚΥΡΙΑΚΗ

ΣΤΑ ΕΛΛΗΝΙΚΑ
Η Walt Disney ΠΑΡΟΥΣΙΑΖΕΙ
ΤΗΝ ΠΙΟ ΑΓΑΠΗΜΕΝΗ ΠΕΡΙΠΕΤΕΙΑ ΤΗΣ ΠΑΓΚΟΣΜΙΑΣ ΛΟΓΟΤΕΧΝΙΑΣ ΓΙΑ ΠΡΩΤΗ ΦΟΡΑ ΣΤΟΝ ΚΙΝΗΜΑΤΟΓΡΑΦΟ
Ο ΠΛΑΝΗΤΗΣ ΤΩΝ ΘΗΣΑΥΡΩΝ
TREASURE PLANET
ΤΟΥ ΡΟΜΠΕΡΤ ΣΤΙΒΕΝΣΟΝ
ΑΙΘΟΥΣΑ 1
ΩΡΑ ΕΝΑΡΞΗΣ - SHOWTIMES 16:30
ΜΟΝΟ ΠΑΡΑΣΚΕΥΗ, ΣΑΒΒΑΤΟ ΚΑΙ ΚΥΡΙΑΚΗ

ΠΡΟΣΕΧΩΣ / SHORTLY
ΠΟΤΕ ΔΕΝ ΞΕΡΕΙΣ ΠΟΙΟΣ ΚΟΙΤΑΖΕΙ ΤΙΣ ΦΩΤΟΓΡΑΦΙΕΣ ΣΟΥ
ΣΚΟΤΕΙΝΟΣ ΘΑΛΑΜΟΣ
ONE HOUR PHOTO
ΜΕ ΤΟΝ ΒΡΑΒΕΥΜΕΝΟ ΜΕ OSCAR ΡΟΜΠΙΝ ΓΟΥΙΛΙΑΜΣ

ΑΛ ΠΑΤΣΙΝΟ
ΚΙΜ ΜΠΕΪΣΙΝΓΚΕΡ - ΤΕΑ ΛΕΟΝΙ
ΝΟΜΙΖΕ ΟΤΙ ΤΑ ΕΙΧΕ ΔΕΙ ΟΛΑ. ΩΣ ΤΗ ΝΥΧΤΑ ΠΟΥ ΕΙΔΕ ΠΕΡΙΣΣΟΤΕΡΑ ΑΠ' ΟΣΑ ΕΠΡΕΠΕ...
ΟΙ ΑΝΘΡΩΠΟΙ ΠΟΥ ΞΕΡΩ
People i know

• Αποκτήστε τώρα την κάρτα μέλους του Club Alpha Odeon Cinefίλοι και δείτε σινεμά... πολλών αστέρων!
όλα να τα περιμένεις
Το πιο fun κινηματογραφικό Club... μετράει τα αστέρια!
• Γίνε μέλος και κάθε φορά που επισκέπτεσαι έναν κινηματογράφο Alpha Odeon, κερδίζεις έκπτωση 1 ευρώ στο εισπήριο μέχρι και δωρεάν είσοδο!
• Επιπλέον, ως μέλος απολαμβάνεις αποκλειστικά σε avant premiere τις καλύτερες ταινίες της χρονιάς, εκπτώσεις σε αγορές DVD & VHS, διαγωνισμούς με κινηματογραφικά δώρα.
μέτρα και εσύ τα αστέρια... και όλα να τα περιμένεις!

Cinemania

ΕΠΙΜΕΛΕΙΑ: *ΚΥΡΙΑΚΗ ΠΕΤΡΙΔΟΥ*

Οι ταινίες της Παρασκευής

Τέσσερις νέες ταινίες, από τις οποίες οι δύο σε α' πανελλήνια προβολή, θα κάνουν πρεμιέρα στις αίθουσες της Ρόδου, τη νέα κινηματογραφική εβδομάδα.

Συνολικά, στις αίθουσες της Ρόδου κατά την κινηματογραφική εβδομάδα που ξεκινάει από αύριο Παρασκευή 7 Φεβρουαρίου μέχρι και την Πέμπτη 13 του μηνός, στα σινεμά της Ρόδου θα προβάλλονται 13 ταινίες. Αναλυτικά:

• Απο το "ΠΑΛΛΑΣ 5 cinemas center"

Τρείς νέες ταινίες από τις οποίες οι δύο σε α' πανελλήνια προβολή, θα κάνουν πρεμιέρα από τον πολυκινηματογράφο την ερχόμενη εβδομάδα και παράλληλα θα συνεχιστεί η προβολή πέντε ακόμα. Συγκεκριμένα:

- Δύο εβδομάδες προθεσμία
(Two Weeks Notice)

Σε α' πανελλήνια προβολή θα δούμε από αύριο **τη ρομαντική αυτή κομεντί** που σκηνοθέτησε ο **Μαρκ Λόρενς** και στην οποία πρωταγωνιστούν ο **Χιου Γκράντ** και η **Σάντρα Μπούλοκ,** για πρώτη φορά μαζί στη μεγάλη οθόνη.

- Σήμα κινδύνου
(The Ring)

Ταινία τρόμου σε σκηνοθεσία **Γκορ Βερμπίνσκι** και με πρωταγωνιστές τους: **Ναόμι Ουάτς, Μάρτιν Χέντερσεν** και **Μπράιαν Καξ.** Την ταινία θα δούμε, επίσης σε α' πανελλήνια προβολή.

- Ο Ήσυχος Αμερικανός
(The Quiet American)

Ερωτική δραματική ταινία που βασίζεται στο ομώνυμο μυθιστόρημα του **Γκράχαμ Γκριν** και την οποία σκηνοθέτησε ο **Φίλιπ Νόις.**

Πρωταγωνιστούν ο **Μπρένταν Φρέιζερ** και ένας **Μάικλ Κέιν** με...οσκαρικές προδιαγραφές-όπως λένε οι ειδικοί.

- Παράλληλα από το "Παλλάς", συνεχίζεται η προβολή των ταινιών: **"Ο Χάρυ Πότερ και η Κάμαρα με τα μυστικά" (μεταγλωτισμένο) "Το 8ο Μίλι", "Ξαναανάλυσέ του", "Αποκάλυψη"** και **"Μίνι Πράκτορες 2: Το νησί των χαμένων ονείρων".**

• Από το "ΜΕΤΡΟΠΟΛ Alhpa Odeon"

Μία ταινία την οποία χρωστάει στο ροδιακό κινηματογραφόφιλο κοινό θα προβάλλει τη νέα κινηματογραφική εβδομάδα το πολυσινεμά, στις αίθουσες του οποίου θα προβάλλονται συνολικά πέντε ταινίες. Συγκεκριμένα:

- Οι άνθρωποι που ξέρω
(People I Know)

Περιπέτεια μυστηρίου σε σκηνοθεσία **Ντανιέλ Άλγκρουντ** και με τον **Αλ Πατσίνο** στον πρωταγωνιστικό ρόλο. Εμφανίζεται ακόμη, η **Κιμ Μπάσιντζερ** ενώ μία cameo εμφάνιση κάνει και ο **Ράιαν Ο' Νιλ.**

- Παράλληλα, από το "Μετροπολ", συνεχίζεται η προβολή των ταινιών: **"Οι συμμορίες της Νέας Υόρκης", "Εγώ, ο κατάσκοπος", "28 μέρες μετά"** και **"Σκυλομπερδέματα".**

LAPIN HOUSE
50%
• Καλοκαιρινά - χειμωνιάτικα
• Βαπτιστικά καλοκαιρινά 50%
• Βαπτιστικά χειμωνιάτικα 30%
Δ. ΘΕΟΔΩΡΑΚΗ 11 ΤΗΛ. (22410)38852

ΠΑΛΛΑΣ 5 CINEMAS CENTER
31/01/2003 έως 06/02/2003

ΑΙΘΟΥΣΑ 5
ΑΠΟΚΑΛΥΨΗ / REVELATION
Θρίλερ / Thriller
Βασισμένο στο κλασικό θρίλερ, "I' VE WALKED WITH THE ZOMBIE"
ΠΡΩΤΑΓΩΝΙΣΤΟΥΝ: JAMES D'ARCY, NATASHA WICHTMAN, UDO KIER
Ώρες Έναρξης: 18:10, 20:30, 22:45
15:50 Ειδική επιπλέον παράσταση, μόνο Σάββατο & Κυριακή.

ΑΙΘΟΥΣΑ 2
SPY KIDS 2 / MINI ΠΡΑΚΤΟΡΕΣ 2: ΤΟ ΝΗΣΙ ΤΩΝ ΧΑΜΕΝΩΝ ΟΝΕΙΡΩΝ
Κωμωδία / Comedy
Οι μικροί πράκτορες επιστρέφουν μεγαλύτεροι!
ΠΡΩΤΑΓΩΝΙΣΤΟΥΝ: ANTONIO BANDERAS, CARLA CUGINO κ.α.
Ώρες Έναρξης: 18:10, 20:20, 22:30
16:00 Ειδική επιπλέον παράσταση, μόνο Σάββατο & Κυριακή.

ΑΙΘΟΥΣΑ 1
ΤΟ 8ο ΜΙΛΙ / 8 MILE
Κοινωνική, περιπέτεια / Drama
Κάθε στιγμή κρύβει μια ευκαιρία...
ΠΡΩΤΑΓΩΝΙΣΤΟΥΝ: EMINEM, KIM BASINGER, BRITTANY MURPHY
Ώρες Έναρξης: 18:00, 20:20, 22:40

ΑΙΘΟΥΣΑ 3
ΞΑΝΑΑΝΑΛΥΣΕ ΤΟ ANALYZE THAT
Κωμωδία / Comedy
Πίσω για θεραπεία! Μια ξεκαρδιστική κωμωδία που έσπασε τα ταμεία!
ΠΡΩΤΑΓΩΝΙΣΤΟΥΝ: ROBERT DE NIRO, BILLY CRYSTAL, LISA KUDROW
Ώρες Έναρξης: 20:15, 22:20
16:45 Ειδική επιπλέον παράσταση, μόνο Σάββατο & Κυριακή.

ΑΙΘΟΥΣΑ 4
Ο ΑΡΧΟΝΤΑΣ ΤΩΝ ΔΑΚΤΥΛΙΔΙΩΝ: ΟΙ ΔΥΟ ΠΥΡΓΟΙ
LORD OF THE RINGS: THE 2 TOWERS
Περιπέτεια φαντασίας / Action fantasy
Το ταξίδι συνεχίζεται!! Κάντε έγκαιρα κρατήσεις.
ΠΡΩΤΑΓΩΝΙΣΤΟΥΝ: ELIJAH WOOD, IAN McELLEN
Ώρες Έναρξης: 18:50, 22:15

ΑΙΘΟΥΣΑ 3
ΧΑΡΥ ΠΟΤΤΕΡ & Η ΚΑΜΑΡΑ ΜΕ ΤΑ ΜΥΣΤΙΚΑ
HARRY POTTER & THE CHAMBER OF SECRETS
Περιπέτεια φαντασίας / Action fantasy
...το κακό επιστρέφει στο Χόγκουαρτς!
ΠΡΩΤΑΓΩΝΙΣΤΟΥΝ: DANIEL RADCLIFFE, RUPERT GRINT, EMMA WATSON κ.α.
Ώρες Έναρξης: 17:30 (ΣΤΑ ΕΛΛΗΝΙΚΑ)

ΠΡΟΣΕΧΩΣ 7/2/03
2 WEEKS NOTICE
Έρωτας με την... τελευταία ματιά!
THE RING
Πριν πεθάνεις... το βλέπεις!

ΧΟΡΗΓΟΙ
Σουηδικό Καφενείο & Φούρνος MARKETOS LINE
Villagio BACKSTAGE BERLONI
Για κρατήσεις θέσεων / For reservations
22410 24475 και 22410 70670 (16:00 - 20:00)

Άρτος (;) Θεάματα (;)...

... Και τηλεόραση (όπως λέμε τηλοψία...)

STAR

06.30 **Παιδικό πρόγραμμα**
08.00 **Πλήρες πρωινό.** Ενημερωτικό μαγκαζίνο με την Ελένη Τσαγκά
10.00 **Λόγια Starata**
12.00 **Το μπέρδεμα.** (Ε) Κωμική σειρά.
13.00 **Ειδήσεις**
14.00 **Super star.** Ενημερωτική-ψυχαγωγική εκπομπή. Παρουσιάζει η Χριστίνα Λαμπίρη.
16.00 **Ειδήσεις**
16.30 **Μελίτα, το φλογερό κορίτσι.** Αισθηματική σειρά.
17.30 **Παλόμα και Λορέντζο.** Κοινωνική σειρά.
18.30 **Μονομάχος.** Τηλεπαιχνίδι με τον Χρήστο Φερεντίνο.
19.30 **Ειδήσεις**
21.00 **Ξένη ταινία.** «Απόλυτη δύναμη». Πολιτικό θρίλερ. Παίζουν: Κλιντ Ιστγουντ, Τζιν Χάκμαν
23.45 **Ξένη ταινία.** «Νοστράδαμος: Η αιώνια προφητεία». Αστυνομικό θρίλερ φαντασίας.
01.45 **Ειδήσεις**
02.00 **Ξένη ταινία.** «Οι ατζαμήδες του εγκλήματος». Κωμωδία.
04.15 **Αστέρια στο πεντάγραμμο.**

ALTER

06.00 **Alter kids.** Οι μικροί φίλοι του καναλιού μπορούν να παρακολουθήσουν βραβευμένες σειρές κινουμένων σχεδίων που συνδυάζουν τη διασκέδαση, την περιπέτεια και τη γνώση.
09.00 **Μυστηριώδης νήσος**
09.30 **Ειδήσεις**
10.20 **Τρώω υγιεινά**
10.30 **Μήτσι - Χώστα** (Ε)
11.30 **Αμεση επέμβαση.** Ενημερωτική εκπομπή με τον Μάνο Τσιλιμίδη.
13.00 **Ειδήσεις**
14.00 **Φύλλο και φτερό.** Ενημερωτική εκπομπή με την Τατιάνα Στεφανίδου.
16.30 **Τόλμη και γοητεία.**
17.00 **Ειδήσεις στη νοηματική γλώσσα**
17.15 **Ελληνική ταινία.** «Παλικάρι στα θρανία»
19.00 **Ειδήσεις**
20.55 **Auto Alter.** Εκπομπή για το αυτοκίνητο με τον Δημήτρη Παπανικολάου.
21.00 **Μήτσι - χώστα**
22.15 **Sing your song**
23.00 **Sex and the city**
23.30 **Ειδήσεις**
23.45 **Αϋπνίες.** Ψυχαγωγική εκπομπή με την Αν. Πάνια.
01.45 **Ξένη ταινία.**



ΦΕΡΤΕ ΜΑΣ ΤΑ ΚΑΤΕΣΤΡΑΜΜΕΝΑ CD & DVD ΣΑΣ, ΝΑ ΤΑ ΚΑΝΟΥΜΕ ΚΑΙΝΟΥΡΓΙΑ!!!

Μπορούμε να επιδιορθώσουμε ΟΛΑ τα χαλασμένα δισκάκια για playstation, playstation 2, dreamcast, pc, μουσικά cd & dvd ακόμη κι αν είναι άσχημα χαραγμένα! Επιδιόρθωση δεν μπορεί να γίνει μόνο αν το δισκάκι είναι σπασμένο ή καμένο ή αν έχει ξυστεί και αφαιρεθεί η βαμμένη επιφάνεια. Τα πανάκριβα cd & dvd σας γίνονται σαν καινούργια, παίζουν κανονικά και φυσικά αποκτούν και πάλι την αρχική τους αξία.

ΑΠΟΚΛΕΙΣΤΙΚΑ ΣΤΟ VIDEO CLUB FANTASY ΜΕ ΜΗΧΑΝΗΜΑΤΑ ΔΙΚΗΣ ΜΑΣ ΕΙΣΑΓΩΓΗΣ

Τηλ 22410-27801

ΠΛΑΣΤΟ

ET 1

07.00 **Κουκλο-μεγάλοι και πολυσπορία**
07.05 **Chapi Chapeau-Βίνκα**
07.15 **Κουκλο-μεγάλοι και πολυσπορία**
07.30 **Τελετάμπις**
07.55 **Κουκλο-μεγάλοι και πολυσπορία**
08.00 **Τα διδυμάκια**
08.20 **Κουκλο-μεγάλοι και πολυσπορία**
10.00 **10 με 2.** Η Ρίκα Βαγιάνη και η Πόπη Τσαπανίδου παρουσιάζουν καθημερινά ένα ψυχαγωγικό μαγκαζίνο
14.00 **Ειδήσεις**
14.30 **Ουράνιο τόξο**
14.35 **Ηταν μια φορά κι ένα καιρό οι ανακαλύψεις**
15.00 **Ουράνιο τόξο**
15.05 **Επιστροφή στο Δία**
15.30 **Ουράνιο τόξο**
15.35 **Τσικιτίτας**
16.20 **Ουράνιο τόξο**
16.25 **Ποπ και πάμε**
16.55 **Ουράνιο τόξο**
17.00 **Ειδήσεις**
18.00 **Ατίθασα νιάτα.** Κοινωνική νεανική σειρά.
18.30 **View master**
19.30 **Τα ψάθινα καπέλα** (Ε)
20.00 **Κλήρωση ΠΡΟΤΟΤΖΟΚΕΡ**
20.30 **Στα φτερά του έρωτα** (Ε)
21.00 **Ξένη ταινία.** «Nell». Δραματική.
23.00 **Ειδήσεις**
24.00 **Γιάννη μου το μαντίλι σου.** Ψυχαγωγική εκπομπή.
01.00 **Το πετράδι του στέμματος** (Ε)

NET

06.00 **Πρώτη ματιά.** Πρωινή εκπομπή με τον Γιάννη Λοβέρδο.
10.00 **Με άποψη**
10.30 **Τρέκινγκ: Δύσκολες διαδρομές.** Ντοκιμαντέρ.
11.00 **Ταξιδεύοντας.**
12.00 **Ειδήσεις**
13.00 **Αλλη διάσταση.** Ενημερωτική εκπομπή με τον Κώστα Αρβανίτη.
15.00 **Ειδήσεις**
16.00 **Συν και πλην.** Καθημερινό ψυχαγωγικό και ενημερωτικό μαγκαζίνο.
18.00 **Ειδήσεις**
19.00 **Εκτός γραμμής.** Ενημερωτική εκπομπή.
20.15 **Ποιός θέλει να γίνει εκατομμυριούχος;**
21.00 **Ειδήσεις**
22.00 **Πρωταγωνιστές.** Ενημερωτική εκπομπή με τον Σταύρο Θεοδωράκη.
23.00 **Ρεπορτάζ χωρίς σύνορα.** Δημοσιογραφική εκπομπή έρευνας με διεθνή θέματα, γυρισμένη σε διάφορες περιοχές του κόσμου. Επιμελείται ο Στέλιος Κούλογλου
24.00 **Ελληνική ταινία.** «Ξαφνικός έρωτας». Κομεντί.
01.00 **Ειδήσεις**
01.05 **Ελληνική ταινία** (Σ)

ET 3

08.30 **Ασιατικές παραδόσεις**
09.00 **Η άλλη μέρα.** Με την Κατερίνα Ρενιέρη.
10.30 **Αλλιώς**
11.00 **Ινδία των θεών και των ανθρώπων**
12.00 **Αληθινά σενάρια**
13.00 **Μια και καλή**
14.30 **Αμφιβολίες**
14.45 **Μακρινές φιλίες**
15.00 **Ειδήσεις**
15.30 **Με μια τρίτη ματιά.** Ενημερωτική εκπομπή.
17.00 **Οι κυνηγοί του Pipe Methsticum**
17.30 **Πνευματικό ταξίδι**
18.00 **Μοιραίες γυναίκες του Χόλιγουντ**
18.30 **Αθλητικό ημίωρο**
19.00 **Περίμετρος**
19.30 **Υδρόγειος.**
19.55 **Ο κόσμος των σπορ-Πάμε στοίχημα**
20.20 **Μακρινές φιλίες**
20.30 **Ειδήσεις**
21.30 **Σινεμάνια.** Με τον Νίκο Γουλιά
22.30 **Επί τροχών**
23.00 **Σύγχρονος κόσμος.**
24.00 **Ειδήσεις**
00.20 **Μπλε διαδρομές... από ψυχής**
01.00 **Στον αφρό του υποκόσμου**
02.00 **Κατάσκοποι-ήρωες ή προδότες;**

FILMNET

05.05 **Ξένη ταινία.** «Whipped»
06.30 **Ξένη ταινία.** «Γεντλ»
08.45 **Ξένη ταινία.** «Motocrossed»
10.15 **Τηλεοπτικές πωλήσεις**
10.35 **Ξένη ταινία.** «Ο θρύλος ενός ιπποτη»
12.55 **Ξένη ταινία.** «Και μετά... σε σκοτώνω»
14.30 **Ξένη ταινία.** «Βένγκο»
16.05 **Ξένη ταινία.** «Βατέλ»
18.05 **Ξένη ταινία.** «Μην πεις λέξη»
20.00 **The movie show.**
20.30 **Σκηνές από τον κινηματογράφο**
21.00 **Ξένη ταινία.** «Νόρα». Δραματική.
22.50 **Κωδικός "ALIAS"**
24.00 **Ξένη ταινία.** «Μεμέντο». Θρίλερ μυστηρίου.
01.55 **Ξένη ταινία.** «Χωρίς φραγμό»
03.15 **Ξένη ταινία.** «Ο μεσσίας του Διαβόλου»

SUPER SPORT

17.00 **Γυμναστική**
18.00 **Αγώνες μπόουλινγκ**
20.00 **Σνόουκρος**
21.00 **VIP**
22.00 **Wintet X-Games**
23.30 **Οποιος αντέξει.** Αθλητική εκπομπή.
02.00 **Αγγλικό ποδόσφαιρο**
03.00 **Ισπανικό ποδόσφαιρο**
04.00 **Πορτογαλικό ποδόσφαιρο**
04.30 **Ελληνικό ποδόσφαιρο**

ESCAPE CLUB

Θέλεις να ΑΠΟΔΡΑΣΕΙΣ από την καθημερινότητα; Το άγχος; Τα προβλήματα;

Γίνε μέλος τώρα στο CLUB της ΔΡΑΣΗΣ...

ESCAPE CLUB

- Όλοι οι νέοι τίτλοι σε DVD
- Αποκλειστικά σε μας τα (ACTION FIGURES)
- Στα 3 DVD+1 DVD FREE

Απόδραση με την δράση του ESCAPE

Ιωάννης Κλαδάκης
Κυρά της Ρω 13-Ροδίνι
Τηλ. 22410-65847, κιν. 6942955290

MEGA

06.30 **Πρώτη έκδοση.** Ενημερωτική εκπομπή με τον Γιώργο Βλάχο και την Τίνα Μπόμπου.
07.00 **Σήμερα με την Αννα.** Ενημερωτική εκπομπή με την Αννα Παναγιωταρέα
10.00 **Σαν στο σπίτι σας.** Ψυχαγωγική εκπομπή με τον Φώτη Σεργουλόπουλο και τη Μαρία Μπακοδήμου.
13.10 **Ρώσικη ρουλέτα**
14.00 **Ειδήσεις**
15.00 **Ντόλτσε βίτα** (Ε)
16.05 **Στην κουζίνα ολοταχώς.** Τηλεπαιχνίδι που παρουσιάζει ο Ηλίας Μαμαλάκης.
16.30 **Ακουσέ με.** Κοινωνική εκπομπή
17.30 **Ματιές στα γεγονότα**
17.45 **Δύο ξένοι** (Ε)
18.40 **Απαγορευμένη αγάπη.** Κοινωνική σειρά. Παίζουν: Νικήτας Τσακίρογλου, Κώστας Αρζόγλου, Μπέτυ Λιβανού.
19.20 **Φιλοδοξίες.** Κοινωνική σειρά. Παίζουν: Γιάννης Βούρος, Θεόφιλος Βανδώρος, Λίλα Καφαντάρη, Χρήστος Τσάγκας.
20.00 **Κεντρικό δελτίο ειδήσεων**
21.00 **Camera cafe**
21.10 **Περί ανέμων και υδάτων.** Κοινωνική σειρά. Παίζουν: Θανάσης Βέγγος, Δέσποινα Μπεμπεδέλη, Αντιγόνη Βαλάκου, Ελένη Χατζηαργύρη
22.10 **Φάρμα Special**
23.10 **Τράπεζα.** Κωμική σειρά.
23.50 **Ανατροπή.** Ενημερωτική εκπομπή.
00.15 **Τελευταία γεγονότα**
00.30 **Ανατροπή** (Σ)
01.00 **Ξένη ταινία.** «Big city blues». Περιπέτεια.
03.00 **Μάλιστα, κύριε δήμαρχε**
03.30 **Real TV**
04.00 **Τηλεμάρκετινγκ**
04.30 **Ακουσέ με** (Ε)
05.30 **Φιλοδοξίες** (Ε)

ANT 1

06.00 **Mobile fun**
06.20 **Το παιχνίδι του γάτου** (Ε)
07.00 **Καλημέρα Ελλάδα.** Ενημερωτική εκπομπή με τον Γιώργο Παπαδάκη και τη Μαρία Μπαλοδήμου.
10.00 **Πρωινός καφές.** Ψυχαγωγική - ενημερώτική εκπομπή με την Ελένη Μενεγάκη.
11.00 **Τα νέα του ΑΝΤ1 σε 1'**
11.05 **Πρωινός καφές.** (Σ).
13.10 **Super game**
13.15 **Νταντά για όλες τις δουλειές** (Ε) Αισθηματική κωμική σειρά. Παίζουν: Πάνος Μιχαλόπουλος, Μαριάννα Τουμασάτου.
14.00 **Τα νέα του ΑΝΤ-1**
14.55 **Χρήμα και Χρηματιστήριο.** Οικονομική ενημέρωση με τον Γιώργο Αυτιά.
15.05 **Fame story replay**
15.30 **Ιδιαίτερα για κλάματα** (Ε) Κωμική σειρά. Παίζουν: Στράτος Τζώρτζογλου, Σοφία Αλιμπέρτη
16.30 **Κωνσταντίνου και Ελένης** (Ε) Κωμική σειρά. Παίζουν: Χάρης Ρώμας, Ελένη Ράντου.
17.30 **Τα νέα του ΑΝΤ-1-Ειδήσεις στη νοηματική γλώσσα**
17.50 **Καλημέρα ζωή.** Κοινωνική σειρά. Παίζουν: Γιώργος Βασιλείου, Μίνα Χειμώνα, Μυρτώ Πισπινή, Νίκος Παπαδόπουλος.
18.40 **Θησαυροφυλάκιο.** Τηλεπαιχνίδι με τον Ανδρέα Μικρούτσικο.
19.20 **Η λάμψη.** Κοινωνική σειρά. Παίζουν: Χρήστος Πολίτης, Νίκος Απέργης, Καλλιόπη Ευαγγελίδη.
20.00 **Τα νέα του ΑΝΤ-1**
21.00 **Το πιο γλυκό μου ψέμα.** Αισθηματική - κωμική σειρά. παίζουν: Σοφία Αλιμπέρτη, Θανάσης Ευθυμιάδης, Κώστας Κρομμύδας, Νίκος Ορφανός.
21.40 **Ζευγάρια.** Ερωτική - κοινωνική - περιπετειώδης σειρά.
22.50 **Ξένη ταινία.** «Ο άνθρωπος του βάλτου». Θρίλερ.
24.00 **Νυχτερινές ειδήσεις.**
00.10 **Ξένη ταινία.** (Σ)
01.30 **Κίτρινος φάκελος** (Ε)
02.30 **Η πρόβα του νυφικού** (Ε)

ALPHA

06.00 **Πρώτη ενημέρωση.** Ενημερωτική εκπομπή που παρουσιάζει η Ρένα Γκούμα.
07.45 **Πρωινές διαδρομές.** Ενημερωτική εκπομπή με τον Γιώργο Γαβαλά.
10.00 **Καλώς τους!!.** Ψυχαγωγικό μαγκαζίνο με τη Ρούλα Κορομηλά
13.00 **Επειγόντως** Ενημερωτική εκπομπή με τη Ρένα Κουβελιώτη
14.00 **Ειδήσεις**
15.00 **Κάτω από την Ακρόπολη** (Ε) Κοινωνική σειρά. Παίζουν: Γιάννης Βόγλης, Νίκος Γαλανός, Ελένη Γερασιμίδου, Παύλος Χαϊκάλης, Δήμητρα Χατούπη
16.15 **Ου μοιχεύσεις** (Ε) Αισθηματική κωμωδία.
17.00 **Ειδήσεις**
17.50 **Μπορώ.** Κοινωνική εκπομπή με την Άννα Δρούζα
20.00 **Ειδήσεις**
20.55 **Κάτω απ' την Ακρόπολη.** Καθημερινή σειρά, κοινωνική σε σκηνοθεσία Δημήτρη Σοφιανόπουλου-Σταύρου Στάγκου.
21.40 **Κόκκινος κύκλος** (Ε) Αστυνομική σειρά σε σκηνοθεσία Πάνου Κοκκινόπουλου. Παίζουν: Υρώ Μανέ, Ιεροκλής Μιχαηλίδης, Κατερίνα Παπουτσάκη, Τασσώ Καββαδία.
23.00 **Ζούγκλα.** Κοινωνική εκπομπή με τον Μάκη Τριανταφυλλόπουλο.
01.00 **Ειδήσεις**
01.15 **Ζούγκλα** (Σ)
02.00 **Ξένη ταινία.** «Φλερτάροντας επί πληρωμή»

ΜΝΗΜΟΣΥΝΑ



Την 6η Φεβρουαρίου ημέρα Πέμπτη και ώρα 8 π.μ. εις τον Ιερό Ναό Ταξιαρχών Νεκροταφείου Ρόδου τελούμε 6μηνο μνημόσυνο υπέρ αναπαύσεως της ψυχής της λατρευτής μας συζύγου, μητέρας και αδελφής

ΕΙΡΗΝΗΣ ΔΡΑΚΟΓΙΑΝΝΑΚΗ
το γένος Γιαλλούση

Η σύζυγος: Αναστάσιος
Οι γονείς: Κων/νος-Μαρία
Τα παιδιά: Ιωάννης-Κων/νος
Τ' αδέλφια και οι λοιποί συγγενείς.



Την 7η Φεβρουαρίου ημέρα Παρασκευή και ώρα 8 π.μ. εις τον Ιερό Ναό Ταξιαρχών Νεκροταφείου Ρόδου τελούμε ετήσιο μνημόσυνο υπέρ αναπαύσεως της ψυχής της λατρευτής μας συζύγου, μητέρας, γιαγιάς, αδελφής και θείας

ΜΑΡΙΑΣ ΒΟΛΟΝΑΚΗ

Ο σύζυγος: Δημήτρης
Τα παιδιά: Νεκταρία-Αντώνης, Ειρήνη-Μαρία και Μάγδα
Τα εγγόνια, τ' αδέλφια, τ' ανήψια και οι λοιποί συγγενείς



Την 8η Φεβρουαρίου ημέρα Σάββατο και ώρα 8 π.μ. εις τον Ιερό Ναό Αγίου Ελευθερίου Κοιμητήριο Κρεμαστής τελούμε ετήσιο μνημόσυνο υπέρ αναπαύσεως της ψυχής του λατρευτού μας υιού και αδελφού

ΔΗΜΗΤΡΗ ΚΑΡΥΔΗ

Οι γονείς: Χρήστος-Ελένη
Οι αδελφές: Μαρία, Ιωάννα



Την 8η Φεβρουαρίου ημέρα Σάββατο και ώρα 8 π.μ. εις τον Ιερό Ναό Αγίας Ειρήνης Ορφανοτροφείου Θηλέων Ρόδου τελούμε ετήσιο μνημόσυνο υπέρ αναπαύσεως της ψυχής της λατρευτής μας

ΑΡΓΥΡΩΣ ΦΙΛΙΠΠΟΥ-ΜΕΛΙΣΣΑ
(Διδασκάλισα)

Η οικογένειά της.

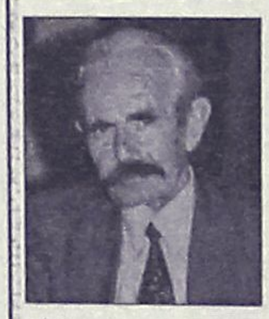

Την 8η Φεβρουαρίου ημέρα Σάββατο και ώρα 8.00 π.μ. εις τον Ιερό Ναό Αγίου Παντελεήμωνα Παλιά Πόλη τελούμε 3ετές μνημόσυνο υπέρ αναπαύσεως της ψυχής του λατρευτού μας συζύγου, πατέρα, παππού, αδελφού και θείου

ΜΙΧΑΗΛ ΤΕΡΕΖΑΚΗ

Η σύζυγος: Μαρίτσα
Τα παιδιά: Γεράσιμος-Ειρήνη, Βικτωρία.
Τα εγγόνια, τ' αδέλφια, τ' ανίψια και οι λοιποί συγγενείς.



Την 8η Φεβρουαρίου ημέρα Σάββατο και ώρα 8.30 π.μ. εις τον Ιερό Ναό Αγίας Ειρήνης Ορφανοτροφείου Θηλέων Ρόδου τελούμε 2ετές μνημόσυνο υπέρ αναπαύσεως της ψυχής του πολυαγαπημένου μας συζύγου, πατέρα, γαμπρού, αδελφού και θείου

ΜΙΧΑΗΛ ΜΙΧΑΛΑΚΗ
(Ιατρού)

Η σύζυγος: Κριστίν
Τα παιδιά: Μίκα και Νάντια
Η πεθερά, τ' αδέλφια, τ' ανίψια και οι λοιποί συγγενείς.



Την 8η του μηνός Φεβρουαρίου και ώρα 8.30 π.μ. εις τον Ιερό Ναό Αγίου Νικολάου τελούμε εξάμηνο μνημόσυνο για την ανάπαυση της ψυχής του αγαπημένου μας συζύγου, πατέρα, παππού, αδελφού και θείου

ΜΙΧΑΗΛ ΚΟΥΤΣΟΥΚΟΥ

Η οικογένειά του



Την 9η Φεβρουαρίου ημέρα Κυριακή και ώρα 8.30 π.μ. εις τον Ιερό Ναό Ταξιαρχών Νεκροταφείου τελούμε 3μηνο μνημόσυνο υπέρ αναπαύσεως της ψυχής του λατρευτού μας συζύγου, πατέρα, παππού, αδελφού και θείου

ΝΙΚΟΛΑΟΥ ΤΣΑΜΠΑΝΑΚΗ

Η σύζυγος: Μαρίνα
Τα παιδιά: Πόπη-Κωστής, Μαρίτσα-Μηνάς, Γιώργος
Τα εγγόνια, ο αδελφός, τ' ανίψια και οι λοιποί συγγενείς.



Την 8η Φεβρουαρίου ημέρα Σάββατο και ώρα 9 π.μ. εις τον Ιερό Ναό Αγίου Μερκουρίου Ιστρίου τελούμε 9ήμερο μνημόσυνο υπέρ αναπαύσεως της ψυχής του λατρευτού μας υιού, αδελφού, εγγονού, θείου και ανιψιού

ΜΙΧΑΗΛ ΓΑΡΙΔΑΚΗ

Οι γονείς: Ανδρέας-Μαρία
Τ' αδέλφια: Ευαγγελία-Ηλίας, Νεκτάριος, Δημήτρης
Ο παππούς: Ευάγγελος Αυγουστάκης
Η γιαγιά: Δέσποινα Γαριδάκη
Οι θείοι, τ' ανίψια και οι λοιποί συγγενείς.

Εχω καϊμό μες την καρδιά
που λείπει μια ψυχή
που έφυγες και χάθηκες
άδικα απ' τη ζωή.
Επόνεσα και έκλαψα
που έφυγες ξαφνικά,
ο χάρος δεν λυπήθηκε
τη τόση λεβεντιά.
Τελευταία μέρα του Γενάρη
οι άγγελοι ήθελαν σύντροφο
και σε πήρανε Μιχάλη στην δική τους αγκαλιά.
Ήσουν τόσο παλικάρι κι ήξερες μόνο
να σκορπάς γέλιο, αγάπη, καλοσύνη.
Είχες τρυφερή καρδιά.



Την 9η Φεβρουαρίου ημέρα Κυριακή και ώρα 8 π.μ. εις τον Ιερό Ναό Ταξιαρχών Νεκροταφείου Ρόδου τελούμε 40ήμερο μνημόσυνο υπέρ αναπαύσεως της ψυχής της λατρευτής μας μητέρας, γιαγιάς, αδελφής και θείας

ΚΥΡΙΑΚΗΣ ΣΤΑΥΛΑ

Τα παιδιά: Γιάννης-Ελένη, Μανώλης-Παρασκευή, Νίκος-Σέβα, Ηλίας-Χρύσα, Ειρήνη-Θέμης
Τα εγγόνια, ο αδελφός, τ' ανίψια και οι λοιποί συγγενείς



Την 9η Φεβρουαρίου ημέρα Κυριακή και ώρα 8.30 π.μ. εις τον Ιερό Ναό Αγίου Νικολάου Ρόδου τελούμε 3ετές μνημόσυνο υπέρ αναπαύσεως της ψυχής της λατρευτής μας συζύγου, μητέρας, γιαγιάς και αδελφής

ΑΘΗΝΑΣ ΜΕΤΑΞΩΤΟΥ

Ο σύζυγος: Αντώνης
Τα παιδιά: Γιώργος-Καλλιόπη Μεταξωτού, Παρασκευή-Ιωάννης Γιαννακάκης
Τα εγγόνια, τ' αδέλφια, τ' ανήψια και οι λοιποί συγγενείς

ΨΗΦΙΣΜΑ

Την Τετάρτη 5-2-2003 και ώρα 10η πρωινή συνήλθε σε έκτακτη συνεδρίαση ο Σύλλογος των καθηγητών του 1ου ΤΕΕ Ρόδου με αφορμή την αγγελία του θανάτου της **Ευαγγελίας Σταματέα,** καθηγήτριας Αγγλικής Φιλολογίας, συζύγου του αγαπητού συναδέλφου Αντωνίου Συριανού και αποφάσισε:

1. Να εκφράσει τα συλλυπητήριά του στην οικογένεια της εκλιπούσης.
2. Να συγκεντρώσει ένα χρηματικό ποσό μέρος του οποίου θα χρησιμοποιηθεί για την κατάθεση στεφάνου ενώ το υπόλοιπο θα κατατεθεί όπου υποδείξει η οικογένεια της εκλιπούσης.
3. Το παρόν να δημοσιευτεί στον τοπικό Τύπο.

Το πρακτικό αυτό συντάχθηκε για το ανωτέρω θέμα και υπογράφεται ως εξής:

Για το Σύλλογο 1ου ΤΕΕ Ρόδου
ο Δ/ντής

ΨΗΦΙΣΜΑ

Με την αναγγελία του θανάτου της συναδέλφου **Ευαγγελίας Σταματέας** καθηγήτριας Αγγλικών στο Γυμνάσιο Σορωνής, συνήλθε σε έκτακτη συνεδρίαση ο σύλλογος των καθηγητών και αποφάσισε:

1) Να εκφράσει θερμά συλλυπητήρια στην οικογένειά της.
2) Να καταθέσει το ποσό των 150 € στην κοινοτική βιβλιοθήκη Σορωνής.

Η δ/ντρια και οι καθηγητές

ΨΗΦΙΣΜΑ

Με την αναγγελία του θανάτου της συναδέλφου **Ευαγγελίας Σταματέας** καθηγήτριας Αγγλικών στο Γυμνάσιο Σορωνής, συνήλθε σε έκτακτη συνεδρίαση ο σύλλογος των καθηγητών και αποφάσισε

1) Να εκφράσει θερμά συλλυπητήρια στην οικογένειά της.
2) Να καταθέσει το ποσό των 150 € στην κοινοτική βιβλιοθήκη Σορωνής.

Ο Σύλλογος γονέων και κηδεμόνων
Γυμνασίου Σορωνής

Α' ΕΛΜΕ Δωδ/σου

ΨΗΦΙΣΜΑ

Μετά τη θλιβερή αγγελία του θανάτου της αξιαγάπητης συναδέλφου **Ευαγγελίας Σταματέα,** καθηγήτριας Αγγλικής Φιλολογίας, η **Α' ΕΛΜΕ Δωδ/σου** συνήλθε εκτάκτως και αποφάσισε ομόφωνα:

1. Να εκφράσει στον σύζυγό της αγαπητό συνάδελφο κο Συριανό Αντώνη και στην υπόλοιπη οικογένειά της θερμά συλλυπητήρια.
2. Να προσφέρει στη μνήμη της, αντί στεφάνου, το ποσό των 50 ευρώ στο Ίδρυμα Υποτροφιών Ρόδου.
3. Το παρόν να δημοσιευθεί στον Τύπο.

Από το ΔΣ

Ο πρόεδρος **Η γεν. γραμματέας**
Γιάννης Παπαδομαρκάκης **Δέσποινα Χατζηδιάκου**

ΔΩΡΕΕΣ ΕΙΣ ΜΝΗΜΗ

Το Δ. Συμβούλιο Αγ. Ειρήνης "Η Ορφανοτρόφος" ευχαριστεί τους πιο κάτω κυρίους που πρόσφεραν:
Εις μνήμη **ΣΟΦΙΑΣ ΡΟΥΣΑΚΗ**
1) Η οικ. Βασιλείου Κεσίσογλου 50 €.
2) Η οικ. Γεωργ. Κεσίσογλου 50 €.
3) Οι κ. Νικήτας και Φανή Σταματιάδη 50 €.
4) Οι κ. Ποθητός και Χρυσούλα Σταματιάδη 50 €.
5) Οι κ. Παναγιώτης και Φαίδρα Κρομμύδα 50 €.

ΧΡΙΣΤΙΑΝΙΚΗ ΕΝΩΣΗ ΝΕΑΝΙΔΩΝ ΡΟΔΟΥ

ΔΩΡΕΑ ΕΙΣ ΜΝΗΜΗ

Η ομάδα κοινωνικής στήριξης της ΧΕΝ Ρόδου ευχαριστεί θερμά την οικογένεια Ιωάννη Ρουσέτου για τη δωρεά των 50 € εις μνήμη **Σοφίας Ρουσάκη.**

Το Δ.Σ.

ΕΛΛΗΝΙΚΗ ΔΗΜΟΚΡΑΤΙΑ
ΝΟΜΑΡΧΙΑΚΗ ΑΥΤ/ΣΗ ΔΩΔ/ΣΟΥ
ΔΙΕΥΘΥΝΣΗ: ΠΟΛΕΟΔΟΜΙΑΣ
ΤΜΗΜΑ: ΠΟΛ/ΚΟΥ ΣΧΕΔΙΑΣΜΟΥ& ΠΡΟΣΤΑΣΙΑΣ ΠΕΡΙΒ/ΝΤΟΣ
Αριθ. πρωτ. 444/03 (οικ.)

ΑΝΑΚΟΙΝΩΣΗ

Ο δήμαρχος Ροδίων ανακοινώνει ότι αναρτήθηκε στα γραφεία της Δ/νσης Πολεοδομίας του Δήμου Ροδίων, οδός Διαγοριδών αριθμ. 1, η πρόταση τροποποίηση του Σχεδίου Πόλης στο Ο.Τ. 240, που περικλείεται από τις οδούς Γ. Μαύρου-Αυστραλίας, στην περιοχή "Ζέφυρος", σύμφωνα με την υπ' αριθμ. 558/2002 απόφαση του Δημοτικού Συμβουλίου Ροδίων.
Παρακαλούνται οι ενδιαφερόμενοι να λάβουν γνώση της αναφερόμενης τροποποίησης.
Η προθεσμία υποβολής ενστάσεων είναι δέκα πέντε (15) ημέρες από την τελευταία δημοσίευση στον τοπικό τύπο, ή την παραλαβή της ανακοίνωσης από τους αποδέκτες.

Ο Δήμαρχος
κ.κ.ε.
Ο Προϊστάμενος
Πολεοδομίας
Ι. Παπαχριστοδούλου

ΕΛΛΗΝΙΚΗ ΔΗΜΟΚΡΑΤΙΑ
ΥΠΟΥΡΓΕΙΟ ΠΟΛΙΤΙΣΜΟΥ
4η ΕΦΟΡΕΙΑ ΒΥΖΑΝΤΙΝΩΝ ΑΡΧΑΙΟΤΗΤΩΝ
Αριθμ. Πρωτ. 225

ΑΝΑΚΟΙΝΩΣΗ

Το Κάστρο της Χώρας στην Αστυπάλαια είναι ιστορικό μνημείο κυρηγμένο με την υπ' αρ. 23597/1248/13-12-1948 Απόφαση της τ. ΓΔΔ (αρ. Φύλλου 19/7-1-1949) και έχουν ήδη ξεκινήσει εργασίες αποκατάστασης ορισμένων τμημάτων του με ανάθεση. Επειδή πρέπει να προχωρήσει η απαλλοτρίωση τυχόν ιδιωτικών ακινήτων εντός του μνημείου, παρακαλούμε εντός προθεσμίας ενός μηνός από την ημερομηνία τοιχοκόλλησης, να προσκομίσουν οι ιδιοκτήτες τους απαραίτητους τίτλους ιδιοκτησίας ή και όποια άλλα αποδεικτικά στοιχεία διαθέτουν προκειμένου να ξεκινήσει η διαδικασία αποζημίωσής τους.

Η Διεύθυντρια
Μαρία Μιχαηλίδου

ΑΠΩΛΕΙΑ

Απωλέσθη σκύλος χάσκι μαυρόασπρος στην περιοχή της Αγ. Αναστασίας. Ακούει στο όνομα **"ΚΙΑΡΑ"** -Συναισθηματικά συνδεδεμένος με μικρό παιδί. Παρακαλώ επικοινωνήστε στο 6945343563.
Ο ευρών θα αμοιφθεί.

ΑΠΩΛΕΙΑ

Τετάρτη 29 Ιανουαρίου χάθηκε ένα σκυλάκι ράτσας κόκερ και χρώματος κανελί που ακούει στο όνομα ΕΡΙΚΑ, ο ευρών θα αμοιφθεί.

Τηλ. 65222, 6944738002, 96720

ΑΠΩΛΕΙΑ

Χάθηκε σκυλάκι ράτσας **ντόπερμαν, χρώματος καφέ-μαύρο στην περιοχή Μιχ. Πετρίδη** και ακούει στο όνομα **"Βίλντορ".**

Πληρ. τηλ. 22410 61775 κ. Μανώλη

ΚΑΘΗΜΕΡΙΝΑ ΟΛΑ ΤΑ ΝΕΑ ΤΗΣ ΔΩΔΕΚΑΝΗΣΟΥ ΣΤΟ INTERNET
www.rodiaki.gr

ΔΙΕΥΘΥΝΣΗ ΔΑΣΩΝ ΔΩΔΕΚΑΝΗΣΟΥ

ΑΝΑΚΟΙΝΩΣΗ

Γνωστοποιείται κατά το άρθρο 14 του Ν.998/79, η αποστολή για δημοσίευση στον Δήμο Ρόδου της αριθ. 350/4-2-2003 Πράξης χαρακτηρισμού έκτασης που εκδόθηκε από τον Δ/ντή Δασών Δωδ/σου. Η ΚΜ 326 Ι γαιών Ρόδου χαρακτηρίζεται ως γεωργική έκταση.

Ο Δ/ντής Δασών Δωδ/σου
Φίλιππος Κοντίτσης
Δασολόγος με Α' βαθμό

ΔΙΕΥΘΥΝΣΗ ΔΑΣΩΝ ΔΩΔΕΚΑΝΗΣΟΥ

ΑΝΑΚΟΙΝΩΣΗ

Γνωστοποιείται κατά το άρθρο 14 του Ν.998/79, η αποστολή για δημοσίευση στον Δήμο Καρπάθου της αριθ. 7075/17-12-2002 Πράξης χαρακτηρισμού έκτασης που εκδόθηκε από τον Δ/ντή Δασών Δωδ/σου. Η έκταση εμβαδού 12.263,37 τ.μ. που βρίσκεται στη θέση "Αράντης" (Βαστριά) Περιφέρειας Δήμου Καρπάθου, Νήσου Καρπάθου χαρακτηρίζεται ως γεωργική έκταση.

Ο Δ/ντής Δασών Δωδ/σου
Φίλιππος Κοντίτσης
Δασολόγος με βαθμό Δ/ντή

ΔΙΕΥΘΥΝΣΗ ΔΑΣΩΝ ΔΩΔΕΚΑΝΗΣΟΥ

ΑΝΑΚΟΙΝΩΣΗ

Γνωστοποιείται κατά το άρθρο 14 του Ν.998/79, η αποστολή για δημοσίευση στον Δήμο Καρπάθου της αριθ. 7073/13-12-2002 Πράξης χαρακτηρισμού έκτασης που εκδόθηκε από τον Δ/ντή Δασών Δωδ/σου. Η έκταση εμβαδού 16.199,00 τ.μ. που βρίσκεται στη θέση "Αδεια" Δημ. Διαμ. Καρπάθου, Νήσου Καρπάθου χαρακτηρίζεται ως γεωργική έκταση και δάσος που ανήκει κατά τεκμήριο στο Δημόσιο.

Ο Δ/ντής Δασών Δωδ/σου
Φίλιππος Κοντίτσης
Δασολόγος με βαθμό Δ/ντή

ΔΙΕΥΘΥΝΣΗ ΔΑΣΩΝ ΔΩΔΕΚΑΝΗΣΟΥ

ΑΝΑΚΟΙΝΩΣΗ

Γνωστοποιείται κατά το άρθρο 14 του Ν.998/79, η αποστολή για δημοσίευση στον Δήμο Καρπάθου της αριθ. 349/4-2-2003 Πράξης χαρακτηρισμού έκτασης που εκδόθηκε από τον Δ/ντή Δασών Δωδ/σου. Η ΚΜ 326 Ε γαιών Ρόδου χαρακτηρίζεται ως γεωργική έκταση.

Ο Δ/ντής Δασών Δωδ/σου
Φίλιππος Κοντίτσης
Δασολόγος με Α' βαθμό

ΕΛΛΗΝΙΚΗ ΔΗΜΟΚΡΑΤΙΑ
ΝΟΜΟΣ ΔΩΔΕΚΑΝΗΣΟΥ
ΔΗΜΟΣ ΠΑΤΜΟΥ

ΑΠΟΦΑΣΗ
αριθμ. 49

Ο Δήμαρχος Πάτμου

Εχοντας υπόψη:
1. Τις διατάξεις των άρθρων 114, 115 και 117 του Π.Δ. 410/1995.
2. Το γεγονός ότι οι ανάγκες του Δήμου επιβάλλουν, λόγω των συνεχών αυξανόμενων αντικειμένων που χειρίζεται ο Δήμος μας, την ανάθεση αρμοδιοτήτων αυτού στον Αντιδήμαρχο.

Αποφασίζω

Ορίζω Αντιδήμαρχο τον Δημοτικό Σύμβουλο κ. Γρύλλη Εμμανουήλ του Δημητρίου.
Η θητεία του ανωτέρω ορίζεται για το χρονικό διάστημα από σήμερα 5/2/2003 έως και 31/12/2004.
Στον Αντιδήμαρχο μεταβιβάζω τις εξής αρμοδιότητες:
1. Την παρακολούθηση όλων των θεμάτων που αφορούν την ορθολογική οργάνωση και λειτουργία του Δήμου καθώς και την εποπτεία και λειτουργία της Διεύθυνσης των Υπηρεσιών του Δήμου, ήτοι Διοικητικής, Οικονομικής, Τεχνικής.
2. Την Προεδρεία της Δημαρχιακής Επιτροπής.
3. Την παρακολούθηση των θεμάτων που έχουν σχέση με τα παρακάτω:
α) Ευρωπαϊκά Προγράμματα. Ενταξη-υλοποίηση έργων.
β) Τουριστικής Ανάπτυξης και Προβολής.
γ) Καθαριότητας και Εξωραϊσμού.

Ο Δήμαρχος
Καμπόσος Γρηγόρης

ΕΠΙΤΡΟΠΗ ΕΙΡΗΝΗΣ ΡΟΔΟΥ

ΑΝΟΙΚΤΗ ΠΡΟΣΚΛΗΣΗ

Η Επιτροπή Ειρήνης της Ρόδου καλεί όλους τους κοινωνικούς φορείς της περιοχής μας, επιστημονικούς συλλόγους, εργατικά σωματεία, αλλά και τους απλούς πολίτες σε κοινή σύσκεψη με θέμα:

"Συντονισμός της Δράσης για την Εκδήλωση Διαμαρτυρίας που θα πραγματοποιηθεί το Σάββατο 15 Φεβρουαρίου 2003 ενάντια στον επικείμενο δολοφονικό πόλεμο στο ΙΡΑΚ".

Ενώνουμε τη φωνή μας μαζί με τους λαούς όλης της Γής.

Να σταματήσουμε τα σχέδιά τους ΤΩΡΑ!
- Γιατί μετά το ΙΡΑΚ σειρά έχουν και άλλοι λαοί!
- Ο πόλεμος αυτός δεν είναι δικός μας.
- Ο πόλεμος γίνεται για τα πετρέλαια και την κυριαρχία των ΗΠΑ.

Γ' ΚΟΙΝΟΤΙΚΟ ΠΛΑΙΣΙΟ ΣΤΗΡΙΞΗΣ
(2000-2006)

ΠΡΟΣΚΛΗΣΗ

ΤΟ ΥΠΟΥΡΓΕΙΟ ΓΕΩΡΓΙΑΣ
ΓΕΝΙΚΗ Δ/ΝΣΗ Ε.Ε. & Γ.Δ.-Δ/ΝΣΗ ΠΡΟΓΡΑΜΜΑΤΙΣΜΟΥ & Γ.Δ. ΚΑΙ Η ΥΠΗΡΕΣΙΑ ΔΙΑΧΕΙΡΙΣΗΣ ΤΟΥ Ε.Π.
"ΑΓΡΟΤΙΚΗ ΑΝΑΠΤΥΞΗ-ΑΝΑΣΥΓΚΡΟΤΗΣΗ ΤΗΣ ΥΠΑΙΘΡΟΥ 2000-2006"

Διοργανώνει ενημερωτική συγκέντρωση στην οποία θα αναπτυχθούν οι στρατηγικοί και αναπτυξιακοί στόχοι της προγραμματικής περιόδου 2000-2006 για τον Αγροτικό Τομέα και ειδικότερα σε ότι αφορά στο Ε.Π. "Αγροτική Ανάπτυξη-Ανασυγκρότηση της Υπαίθρου 2000-2006".

Αναλυτικότερα στα πλαίσια της υλοποίησης των μέτρων του Αξονα 7 που αφορούν σε καθεστώτα ενίσχυσης, θα επεξηγηθούν και θα αναλυθούν οι διαδικασίες υποβολής υποψηφίων προτάσεων, αξιολόγησης και ένταξης των εν δυνάμει δικαιούχων, παρακολούθηση της πορείας υλοποίησής τους και οι υποχρεώσεις που απορρέουν από την Εθνική και Κοινοτική Νομοθεσία που διέπει την εφαρμογή των Προγραμμάτων και δράσεων του Γ' Κοινοτικού Πλαισίου Στήριξης.

Για την Περιφέρεια ΝΟΤΙΟΥ ΑΙΓΑΙΟΥ και ειδικότερα για τους ενδιαφερόμενους (εν δυνάμει δικαιούχους, φορείς, εμπλεκόμενους ΟΤΑ κλπ.) της περιοχής παρέμβασης των Ολοκληρωμένων Προγραμμάτων Ανάπτυξης Αγροτικού Χώρου (ΟΠΑΑΧ) των μικρών νησιών του Ν. Δωδεκανήσου της Περιφέρειας Νοτίου Αιγαίου η ενημερωτική συγκέντρωση θα πραγματοποιηθεί στη ΡΟΔΟ σε αίθουσα του ξενοδοχείου "RODOS PARK" στις 7 Φεβρουαρίου 2003, ημέρα Παρασκευή και ώρα 18.00 μ.μ.

Ο Ειδικός Γραμματέας
Ξενοφών Σ. Λουράντος

ΣΩΜΑΤΕΙΟ ΕΡΓΑΤ/ΤΩΝ & ΥΠΑΛΛΗΛΩΝ ΟΙΝΟΠΟΙΪΑΣ Κ.Α.Ι.Ρ. Α.Ε.

ΠΡΟΣΚΛΗΣΗ

Το σωματείο Εργαζομένων της Οινοποιίας ΚΑΙΡ Α.Ε. σας προσκαλεί στην ετήσια χοροεσπερίδα που διοργανώνει το **Σάββατο 08/02/2003 στις 8 μ.μ.** στην αίθουσα εκδηλώσεων Mike's οδός Γεωρ. Σεφέρη 108 (Εμπορικό Κέντρο Πανάγου), με πλούσιο καλλιτεχνικό πρόγραμμα με το συγκρότημα του **Μανόλη Καλαμπίχη**.

Πλήρες μενού-ελεύθερο ποτό και Πλούσια Λαχειαγορά

Πληροφορίες και κρατήσεις θέσεων έως 04/02/2003 στα τηλ. 2241037163-/22320
(Κυρίους: Μουζουράκη-Κωνσταντάκη)

ΟΡΧΗΣΤΡΑ:
ΤΡΑΓΟΥΔΙ: ΚΑΣΙΩΤΗΣ ΓΙΩΡΓΟΣ-ΝΑΝΣΥ
ΛΥΡΑ-ΤΡΑΓΟΥΔΙ: ΝΙΚΟΛΑΟΥ ΠΑΝΑΓΙΩΤΗΣ
ΑΡΜΟΝΙΟ-ΤΡΑΓΟΥΔΙ: ΣΑΚΕΛΛΑΡΗ ΕΛΕΝΗ
ΜΠΟΥΖΟΥΚΙ-ΛΑΟΥΤΟ-ΤΡΑΓΟΥΔΙ: ΚΑΛΑΜΠΙΧΗΣ ΜΑΝΟΛΗΣ
ΝΤΡΑΜΣ: ΣΑΚΕΛΛΑΡΗΣ ΝΙΚΟΛΑΟΣ

Γυναίκες Χωρίς Σύνορα 2001 Women Without Frontiers

ΠΡΟΣΚΛΗΣΗ

Καλούνται τα μέλη και οι φίλες της Οργάνωσής μας στον εκκλησιασμό με αρτοκλασία για την Παγκόσμια Ειρήνη που θα γίνει την Κυριακή 9 Φεβρουαρίου 2003 στην Ιερά Μονή Θάρρι.
Ωρα εκκίνησης πούλμαν στις 08.00 το πρωί από τον Αγιο Φραγκίσκο. Μετάβαση δωρεάν. Δηλώσεις συμμετοχής στα τηλέφωνα: 26826-96610-27108 μέχρι Παρασκευή 7 Φεβρουαρίου.

Εκ του Δ.Σ.

ΠΟΛΙΤΙΣΤΙΚΟΣ ΣΥΛΛΟΓΟΣ ΕΝΩΣΗΣ ΚΑΛΥΜΝΙΩΝ ΡΟΔΟΥ "Ο ΑΓΙΟΣ ΠΑΝΤΕΛΕΗΜΩΝ"

ΑΝΑΚΟΙΝΩΣΗ

Αγαπητοί Συμπατριώτες,

Θέλουμε να σας πληροφορήσουμε ότι τη Κυριακή 09-02-2003 στις 11 π.μ. στην αίθουσα του Συλλόγου (περιοχή Μήδεια) θα πραγματοποιηθεί γενική συνέλευση με σκοπό, τον απολογισμό του απερχόμενου Διοικ. Συμβουλίου, την υποβολή έκθεσης οικονομικής κατάστασης του Συλλόγου και την διενέργεια εκλογών για την ανάδειξη νέου διοικ. Συμβουλίου και εξελεγκτικής επιτροπής.

Οσοι ενδιαφέρονται να είναι υποψήφιοι μπορούν να δηλώσουν συμμετοχή μέχρι το Σάββατο 8/2/2003 και ώρα 15.00 με αίτηση στην Γεν. Γραμματέα του Συλλόγου κ. Μπαϊράμη-Δουλαπτσή Καλλιόπη.
(Τηλ. 22410 37468-69374461691)

Για το Δ.Σ.
ο Πρόεδρος
Ζεμπιλλάς Μιχ.
Η Γεν. Γρ.
Μπαϊράμη -Δουλαπτσή Καλ.

ΠΡΟΣ ΜΟΝΟΛΙΘΙΑΤΕΣ ΚΑΙ ΟΧΙ ΜΟΝΟ...

ΑΝΑΚΟΙΝΩΣΗ

Με χαρά ενημερώνουμε τους συγχωριανούς μας Μονολιθιάτες ότι καταβάλλουμε προσπάθεια να ξαναδημιουργήσουμε το στέκι του Μονολιθιάτη.
Θέλουμε να συμβάλουμε στην επικοινωνία και τη ζεστασιά των Ανθρωπίνων Σχέσεων
με καφέ-τάβλι και σούμα
Μονολίθου-κρασί και καλό μεζέ! Εμείς βάζουμε το μεράκι και θέλουμε τη συμπαράστασή σας.
Στο παραδοσιακό καφενείο
"ΑΙΘΡΙΟ"
διαθέτουμε επίσης τρεις (3) μεγάλες οθόνες (NOVA-S. SPORT κλπ.) για τις αθλητικές εκδηλώσεις.
Η αίθουσα 250 τ.μ. διατίθεται επίσης και για κοινωνικές εκδηλώσεις (κόψιμο πίτας κλπ.)

Με εκτίμηση
Θύρης Φίλιππας
Παραδοσιακό Καφενείο
ΤΟ ΑΙΘΡΙΟ
Βενετοκλέων 135-Ρόδος
Τηλ.: 22410-75185

ΣΥΓΧΑΡΗΤΗΡΙΟ

Την αγαπημένη μας **Χαριτωμένη Κυπραίου-Βαλσαμή** του Φωτίου, που πήρε επάξια το πτυχίο της Οδοντιατρικής σχολής, θερμά συγχαίρουμε και της ευχόμαστε καλή σταδιοδρομία.

Οικογένεια
Νικολάου Βαλσαμή

ΠΡΟΣΚΛΗΣΗ

Ο αθλητικός σύλλογος **"ΑΣΠΙΣ ΑΠΟΛΑΚΚΙΑΣ"** σας προσκαλεί στην Αποκριάτικη χοροεσπερίδα του, που θα γίνει στο ξενοδοχείο **ESPEROS VILLAGE** στις **8/2/2003** ημέρα **Σάββατο.**

Θα διασκεδάσουμε με την ορχήστρα του Θεμιστοκλή Τριανταφύλλου

Πλούσια λαχειαγορά

Τιμή 25,00 ευρώ
Ωρα έναρξης 20.30

ΣΥΛΛΟΓΟΣ ΘΡΑΚΟΜΑΚΕΔΟΝΩΝ ΔΩΔΕΚΑΝΗΣΟΥ "Ο ΜΕΓΑΣ ΑΛΕΞΑΝΔΡΟΣ"

ΠΡΟΣΚΛΗΣΗ ΣΤΗΝ ΕΤΗΣΙΑ ΧΟΡΟΕΣΠΕΡΙΔΑ

Ο πρόεδρος και τα μέλη του Διοικητικού Συμβουλίου του συλλόγου Θρακομακεδόνων σας προσκαλούν στην ετήσια χοροεσπερίδα μας που θα γίνει στο κοσμικό κέντρο "CASTELLO ROSSO" στις 8/2/2003 ημέρα Σάββατο και ώρα 8.30 μ.μ.

- **Τιμή ανά άτομο 22 ευρώ με πλήρες μενού, ποτά, αναψυκτικά**
- **Πλούσιο μουσικό και χορευτικό πρόγραμμα**

Η παρουσία σας θα μας τιμήσει ιδιαίτερα.

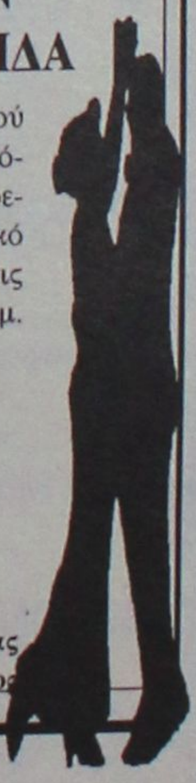

Ο πρόεδρος **Ο Γ. Γραμματέας**
Κωτικώστας Κων/νος **Ίλτσιος Κων/νος**

ΔΙΑΤΡΟΦΟΛΟΓΙΚΟ
ΒΙΟΧΗΜΙΚΟ ΚΕΝΤΡΟ

Προγράμματα Διατροφής ειδικά διαμορφωμένα να ανταποκρίνονται στο δικό σας μεταβολισμό για υγιεινό και ασφαλές αδυνάτισμα.

κι αν η έλλειψη χρόνου σας προσθέτει κιλά...

Ετοιμα γεύματα φρεσκομαγειρεμένα, νόστιμα και υποθερμιδικά, στο σπίτι...στη δουλειά... ή όπου εσείς τα ζητήσετε!

ΝΕΟ

ΜΑΤΙΝΑ ΠΟΥΛΛΗ
Πτυχιούχος Βιοχημικός(Παν/μιο Sussex UK)
με ειδίκευση στη Διατροφολογία (Παν/μιο Sheffield UK)



Αττάρβου 33, Ρόδος ✆ 2241 0 76830 diatrof@hotmail.com

ΑΙΓΑΙΟΝ
ΑΝΩΝΥΜΗ ΑΣΦΑΛΙΣΤΙΚΗ ΕΤΑΙΡΕΙΑ
ΑΣΦΑΛΙΣΤΡΑ ΟΧΗΜΑΤΩΝ

ΕΙΧ		ΦΙΧ		ΦΙΧ. ΑΓΡΟΤ	
ΙΠΠΟΙ	ΚΟΣΤΟΣ	ΙΠΠΟΙ	ΚΟΣΤΟΣ	ΙΠΠΟΙ	ΚΟΣΤΟΣ
1-6	69,00€	1-10	100,77€	1-10	62,03€
7-8	71,16€	11-15	127,93€	11-15	78,40€
9-10	89,13€	16-20	143,11€	16-20	87,58€
11-12	90,58€	21-30	156,29€	21-30	95,18€
13-14	102,43€	31-40	163,88€	31-40	101,97€
15-20	131,54€	41-55	184,64€	41-55	108,76€
21-25	139,45€	56-75	215,00€	56-75	135,12€
		76 και άνω	239,37€	76 και άνω	151,10€

Ασφάλιστρα στο Β/Μ 03, 6ΜΗΝΟ,
με τις εξής καλύψεις:
Πυρός για **3.000** € και
φυσικά καιρικά φαινόμενα και σεισμό **3.000**€

Μ' ΕΜΑΣ ΟΛΟΙ ΚΑΙ ΟΛΑ ΜΠΟΡΟΥΝ ΝΑ ΕΙΝΑΙ ΑΣΦΑΛΗ

ΑΙΓΑΙΟΝ ΑΝΩΝΥΜΗ ΑΣΦΑΛΙΣΤΙΚΗ

ΑΛΕΞ. ΔΙΑΚΟΥ 9 (ENANTI Hondos center)
ΤΗΛ.(22410) 26722, 75701



Ρόδος: εἰκῇ καὶ ὡς ἔτυχε...

...Η πινακίδα – λαιμητόμος και το τοτέμ και ταμπού



Στη διασταύρωση Βενετοκλέων και Καναδά, το διαφημιστικό ταμπλό και το πλαίσιό του έχει ξηλωθεί στο μεγαλύτερο μέρος του και το μόνο που το συγκρατεί για να μην επιπέσει ως λαιμητόμος, επί τας κεφαλάς δικαίων και αδίκων είναι το παρακείμενο δέντρο.

Στο φόντο ο κ. νομάρχης ποζάρει τρισευτυχισμένος σε προεκλογική αφίσα παριστάνοντας το **"Τοτέμ"** της εξουσίας.

... Και πάνω από τις ξεθωριασμένες φωτογραφίες με το βλοσυρό ανθυπομείδιαμα, κάποιο ξενυχτάδικο κόλλησε τον λογότυπό του: **"Ταμπού"!**

...Ελληνικά Τουριστικά Ακίνητα και διαφθορά

«Εκεί που περισσότερο θαυμάζεις τη φαντασία και την ευρηματικότητα του νεοέλληνα *είναι όταν πρόκειται να μηχανευθεί τρόπους και μεθόδους για να παραβεί ή να καταστρατηγήσει τον νόμο και να βγάλει χρήματα, λίγα, μέτρια ή πολλά.*

Σε περιόδους, μάλιστα, που με δανεικά χρήματα ή με "δωρεές" (π.χ. Σχέδιο Μάρσαλ ή Γ' ΚΠΣ) εκτελούνται προγράμματα ανασυγκρότησης, ανανέωσης ή αναπαλαίωσης, εκσυγχρονισμού ή Ολυμπιακών Αγώνων, η εθνική βιομηχανία της διαφθοράς γνωρίζει ημέρες δόξας και μεγάλων κερδών. Είναι ένας ευφυής τρόπος ανακατανομής του εθνικού πλούτου, εις βάρος φυσικά των ασθενεστέρων εισοδηματικών τάξεων και του λαού, από τον οποίο κατά τα άλλα πηγάζουν όλες οι εξουσίες...

Μία από τις ευφυέστερες μορφές για να θγει "οφσάιντ" ο νόμος *και να παρακαμφθούν νόμιμες και υποχρεωτικές διαδικασίες ή για να αποφευχθεί ο έλεγχος είναι οι θυγατρικές εταιρείες και η πιο μεγάλη από αυτές τις εταιρείες είναι η* ***"Ε-ΤΑ ΑΕ"****, τουτέστιν* ***"Ελληνικά Τουριστικά Ακίνητα"****, η οποία διαχειρίζεται χωρίς κανένα έλεγχο την τεράστια περιουσία του* ***ΕΟΤ****, στην αρχή ως "θυγατρική του" και τώρα που απογαλακτίσθηκε ετοιμάζεται να μπει σε διάφορα χρηματιστήρια και να γίνει ιδιωτική (!) με κεφάλαιο τη δημόσια κτήση, δηλαδή "τμήμα εκ του όλου της Ελληνικής Επικράτειας".*

Σε άλλες εποχές *θα είχαν κατηγορηθεί για παράβαση του διαβοήτου Ν. 509, θα είχαν προσαχθεί στο Εκτακτο Στρατοδικείο και εντός τριών ημερών θα είχαν οδηγηθεί στο εκτελεστικό απόσπασμα...»*

(Αντώνης Καρκαγιάννης, από την "Καθημερινή")

Universal Mr Handsfree CAR-KIT

Κατάλληλο για όλα τα σύγχρονα μοντέλα κινητών τηλεφωνών

✔ *"Βάλ' το και...έφυγες"* Δεν χρειάζεται εγκατάσταση!
✔ Ανώτερη ποιότητα ήχου
✔ Λειτουργία φόρτισης

3 χρόνια εγγύηση



ΠΛΗΡΕΣ ΠΑΚΕΤΟ ΜΕ:
✓ Μικρόφωνο
✓ Καλώδιο τροφοδοσίας 12/24 Volt
✓ Βάση στήριξης για όλα τα κινητά τηλέφωνα

Καινούργιο αυτοκίνητο;
Κινητή τηλεφωνία με απόλυτη ασφάλεια
Καινούργιο κινητό; ΚΑΝΕΝΑ ΠΡΟΒΛΗΜΑ! Το mr Handsfree είναι προετοιμασμένο!

POWERFON ELECTRONICS
Υψηλής Ποιότητος Αξεσουάρ Κινητής Τηλεφωνίας

ΑΠΟΚΛΕΙΣΤΙΚΗ ΔΙΑΘΕΣΗ ΓΙΑ ΤΗ ΡΟΔΟ: Σακελλαρίδης Α.&Θ. Ε.Π.Ε.
1) Κοδριγκτώνος 64 ΡΟΔΟΣ, τηλ.: 2241-0-30216, 2) Καρπάθου 7 (πεζόδρομος), τηλ.: 2241-0-77117 *e-mail: sakellgr.@panafonet.gr*

(εκ)πολιτισμικά παίγνια

επιμέλεια: Κωστής Νικολάκης

...Χωρίς αλκυονίδες φέτος

Οπως μας πληροφόρησαν οι επαΐοντες, ο φετινός Γενάρης πέρασε χωρίς να εμφανισθούν οι **Αλκυονίδες ημέρες.**

Προς παρηγορίαν παραθέτουμε το χαριτωμένο θρύλο όπως τον αφηγούνται στα μικρά παιδιά στην **Πάτμο:**

• Οι ημέρες των πουλιών

«Οι καλές ημέρες που κάνει στα μέσα του Γενάρη λέγονται "ημέρες των πουλιών". Γιατί τα γλαρόνια, που χτίζουν τότε τις φωλιές τους, παρακάλεσαν το Θεό να τους χαρίσει δύο τρεις καλές ημέρες, για να μη χαλάει η τρικυμία τις φωλιές τους και να μπορούν να ξεκλωσιάζουν τ' αυγά τους.

Ο Θεός τ' άκουσε και γι' αυτό στην καρδιά του χειμώνα κάνει τρεις ημέρες καλοκαιρινές».

(Από το βιβλίο **"Λαϊκοί θρύλοι και παραδόσεις για παιδιά"**, του **Β.Δ. Αναγνωστοπούλου**, εκδόσεις "Καστανιώτη")



Η γνωριμία του κ. εισαγγελέα με την κα. Χειλουδάκη σε οίκο ανοχής στη Ρόδο

...Γεια σου κύριε εισαγγελέα, με την Τζένη την ωραία

Μετά την *"εν θερμώ"* βιογραφία της, **"Οι άγγελοι δεν έχουν φύλο"**, η κα. **Τζένη Χειλουδάκη** έγινε "καρτούν" και πρωταγωνιστεί στο κόμικ **"Jenny X - Η αληθινή ιστορία της Τζένης Χειλουδάκη".**

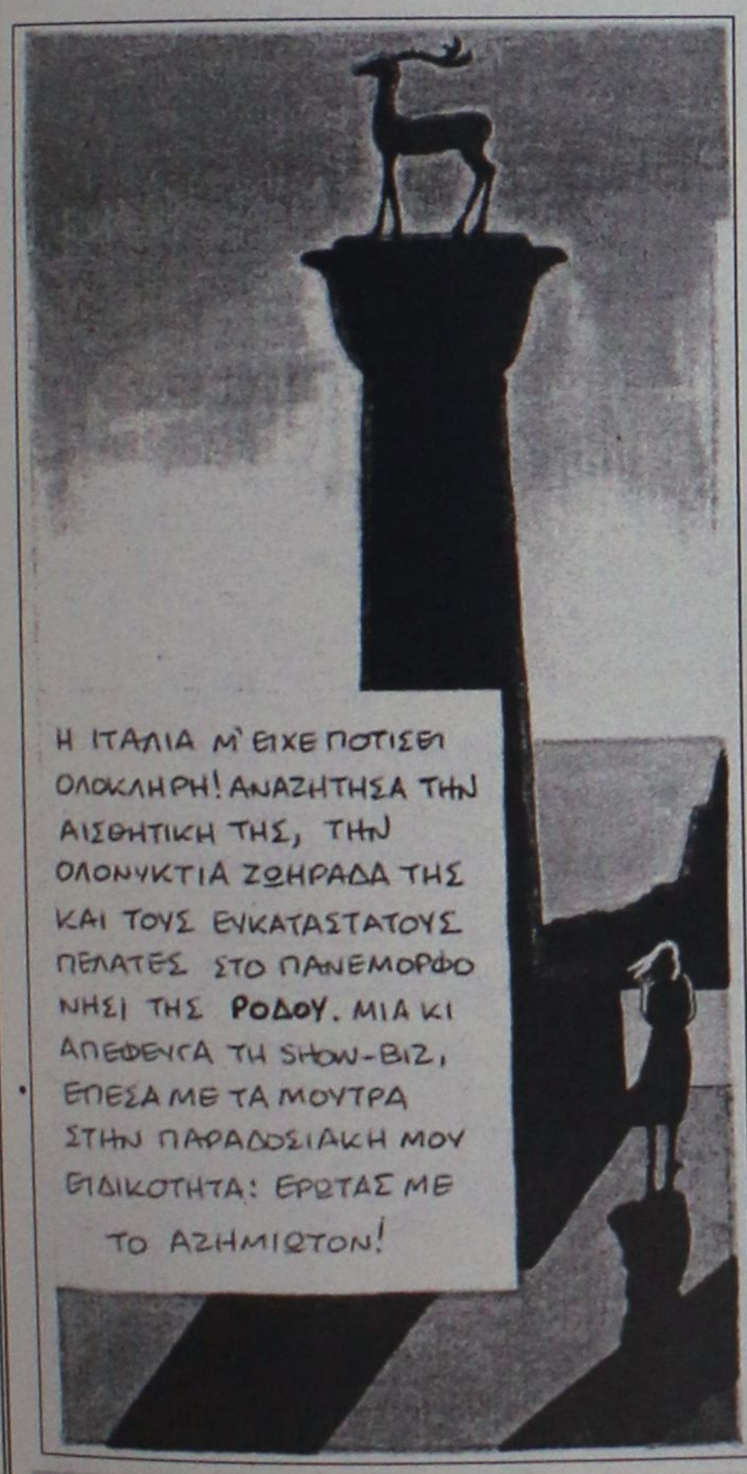

Σεξουαλικές μπίζνες στην Ρόδο...
(Αξίζει να προσέξει ο αναγνώστης, την λεπτομέρεια με το αρσενικό ελαφάκι, από το οποίο ο εικονογράφος έχει αφαιρέσει το "μόριο" του, το μετάλλαξαν σε... τρανσέξουαλ και αυτό).

Το σενάριο έγραψε ο κ. **Στέργος Σταράτος**, την εικονογ΄ραφηση έκανε ο κ. **Νίκος Δημητριάδης** (εκδόσεις "Ομβρος", σελ. 96, τιμή: 15 ευρώ) και οι *"ζηλωτές"* του είδους θα βρουν το όλο επιχείρημα αρκετά διασκεδαστικό, αν και μια λιγότερη δόση ωμότητας ήταν επιβαλλόμενη.

Τέλος πάντων, η **Ρόδος** συμπρωταγωνιστεί σε αυτά τα ερωτικά άθλα, που ξεπερνούν τις **"Ατυχίες της Αρετής"** του θείου μαρκησίου, αφού ένα μέρος της ζωής της η πρωταγωνίστρια το πέρασε στην πόλη μας, εδώ μάλιστα ξεκίνησε και το τρικυμιώδες ειδύλλιο με τον πρώην εισαγγελέα που *"κούφανε"* τους καθωσπρέπει συμπολίτες μας.

Μερικοί θα θεωρούσαν το κόμικ αυτό, όπως και το βιβλίο άλλωστε, ρυπαρό πορνογράφημα. Ο εκδότης όμως του πονήματος έχει διαφορετική άποψη:

«Δεν υπήρξαν συνταγές ή τακτικές για να μεταφερθεί η πολυκύμαντη ζωή της Τζένης Χειλουδάκη σε κόμικ, υπήρξε μονάχα η αφετηρία του βιβλίου της κι ένα αίσθημα ευθύνης απέναντι στον αναγνώστη. Αποφεύχθησαν οι κακόγουστες λέξεις στη διήγηση, που θα υποτιμούσαν την αισθητική ή θα αποδυνάμωναν την πραγματικότητα, μια και είναι "κατάθεση ψυχής" στην υποκρισία. Οι διάλογοι διατηρήθηκαν αμείλικτα ζωντανοί, χωρίς να "ξεσηκωθούν" από το βιβλίο. Ετσι και το κόμικ και το βιβλίο δεν αλληλοχρωστάνε τίποτα μεταξύ τους, χρωστάνε μόνο στην Τζένη.

Ο βίος και η πολιτεία της Τζένης Χειλουδάκη ήταν αδύνατο να χωρέσει στα λόγια ενός μόνο βιβλίου, ακόμα κι αν αυτά ήταν τα ίδια της τα λόγια.

Αυτή η - άνευ όρων - αληθινή κατάθεση ζωής, πέρα από κάθε γνωστό σκανδαλοθηρικό ύφος, μέτρο και κανόνα, αξίζει να ζωντανέψει στα μάτια μας τον πιο κατάλληλο τρόπο: με την Εικόνα! Μια εικόνα σε ένα ολωσδιόλου ξεχωριστό κόμικ, που αποδίδει αφκιασίδωτη την απάνθρωπη πραγματικότητα. Εξισορροπεί μεταξύ της απόλυτης ευαισθησίας, του απόλυτου ερωτισμού, του απόλυτα άγριου σεξ και του απόλυτου κυνισμού. Ενα πραγματικό έργο τέχνης για τα ασυνήθιστα δεδομένα του ελληνικού - και παγκόσμιου - κόμικ, που σίγουρα θα χαράξει ανεξίτηλα γόνιμους δρόμους στο μέλλον.

Από την άλλη πλευρά, από τη σκοτεινή πλευρά του κατεστημένου και της υποκρισίας, του στρουθοκαμηλισμού και του σκοταδισμού, το κόμικ είναι πιθανόν να λογοκριθεί άγρια και βάναυσα. Με μόνο κριτήριο το όνομα της ηρωίδας του και με άλλα "δήθεν" ηθικά, ξεκάθαρα όμως ρατσιστικά, μπορεί να αξιωθεί αφορισμού και να παραδοθεί στην πυρά».

...Χωρίς την έγκριση του κ. Τόλη

Και μια και σήμερα ασχολιούμαστε με την κα. Τζένη Χ. και τα καρτουνίστικα καμώματά της, ας τελειώσουμε τη μέρα μας υπό τους ήχους των ασμάτων του λαϊκού βάρδου **Τόλη Βοσκόπουλου**, με ένα *"αποκαλυπτικό"* - και όχι αγιογραφικό - βιβλίο για την ζωή του, που έγραψε η μεγαλύτερη αδελφή του κα. **Παναγιώτα Βοσκοπούλου** και ο ανιψιός του κ. **Απόστολος Παστός** και φέρει τον χαρακτηριστικό τίτλο **"Τόλης Βοσκόπουλος: Χωρίς την έγκριση μου".**

Σύμφωνα με το σημείωμα στο οπισθόφυλλο, το βιβλίο αυτό *"ξετυλίγει το κουβάρι της ελληνικής πραγματικότητας, που αποτελεί ένα χρονικό από τις Χαμένες Πατρίδες ως τους χαμένους ανθρώπους"*, (εκδόσεις "Ομβρος", σελ. 240, Αθήνα 2002, τιμή: 20 ευρώ).

«ΡΟΔΙΑΚΗ» ΑΠΟ ΤΟ 1915

ΦΛΑΣ ΣΤΟ ΠΑΡΕΛΘΟΝ


ΡΟΔΙΑΚΗ
PERIODICO SETTIMANALE

ΕΝ ΡΟΔΩ,
Δευτέρα 11 Φεβρουαρίου 1929
Αριθ. 1006

ΠΡΟΣΩΠΑ ΚΑΙ ΠΡΑΓΜΑΤΑ

Συμφωνούμεν

Συμφωνούμεν μετά του φίλου συναδέλφου της "Ν. Ρόδου" ότι πρέπει να σταματήση μέχρις αυτού η τελευταία συζήτησις. Τοσούτω μάλλον καθόσον αφού μας απέδωκε τον χαρακτήρα του συντηρητικού κατ' αρχάς έρχεται τελευταίως να αμφισβητήση και την καλήν μας πίστιν εν τη συζητήσει. Διατί; Πώς; Κατόπιν τίνος χαρακτηρισμού ιδικού μας; Μας ωνόμασε συντηρητικούς και του απεδώκαμεν όλην την προοδευτικότητα. Μας εκάλεσε να εκφέρωμεν την γνώμη μας επί των ιδεών του κ. Παπαθανασίου και την εξεφράσαμεν απερίφραστον.

Δεν συνεζητήσαμεν καθόλου ούτε εζητήσαμεν καν τας προσωπικάς αντιλήψεις του συναδέλφου επί των ιδεών αυτών και είνε πολύ άπορον να τονίζη ότι δεν θα υποβληθή εις διαγωνισμόν ή εξέτασιν.

Κατόπιν τούτου είμεθα και ημείς υποχρεωμένοι να σταματήσωμεν.

ΠΕΝΘΗ

Πλήρης ημερών απέθανε και εκπδεύθη την παρελθούσαν εβδομάδα μετά πολλών ενδείξεων τιμής και πένθους εκ μέρους της κοινωνίας μας ο γηραιός συμπολίτης

ΓΕΩΡΓΙΟΣ ΦΙΛΙΠΠΟΥ

τύπος καλοκαγάθου και χρηστού πολίτου, όπως επί μακρά έτη διέπρεψεν εν Αιγύπτω ευδοκίμως εκεί εργαζόμενος.

Εις τον τεθλιμμένον υιόν και λοιπούς οικείους του μεταστάντος διαβιβάζομεν θερμότατα συλλυπητήρια.

(Σ.Σ. Η Ροδιακή εκδιδόταν τότε υπό το καθεστώς Ιταλικής λογοκρισίας. Διατηρείται επίσης η γλώσσα και τα τοπωνύμια που υπήρχαν στις αρχές του αιώνα).

ΠΙΝΑΚΕΣ ΖΩΓΡΑΦΙΚΗΣ

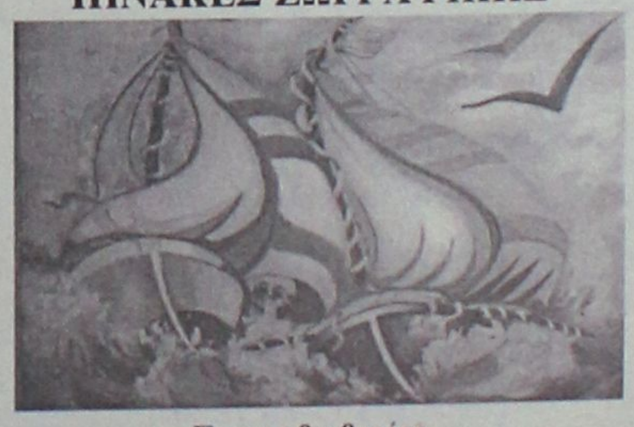

Σε μας θα βρείτε
ΔΩΡΑ για εσάς και για τους άλλους
ΔΩΡΑ αξίας που φαίνονται και δεν ξεχνιούνται
• ΠΙΝΑΚΕΣ ΖΩΓΡΑΦΙΚΗΣ
• ΒΙΤΡΩ ΓΝΗΣΙΟ και ΜΗ
• ΚΑΘΡΕΠΤΕΣ ΖΩΓΡΑΦΙΣΤΟΙ ΚΙ ΦΩΤΙΖΟΜΕΝΟΙ
• ΚΟΡΝΙΖΕΣ
Που φτιάχνουν με μερακι η
Η ΡΟΔΟΥΛΑ & Ο ΑΡΤΑΝ
Μιχ. Πετρίδη 96 κοντά στο ΜΗΔΕΙΑ Τηλ.. 62552

Αντίλαλοι

πολιτικοί και άλλοι...

Η ΚΡΑΤΙΚΗ ΔΙΑΦΗΜΙΣΗ

Ενα απόσπασμα συγκρατήσαμε με ιδιαίτερο ενδιαφέρον από την προχθεσινοβραδυνή τοποθέτηση στην Βουλή του προέδρου της Νέας Δημοκρατίας **κ. Κ. Καραμανλή.**

Το σημείο όπου κατήγγειλε την κυβέρνηση ότι στραγγαλίζει οικονομικά **τον επαρχιακό Τύπο** στον οποίο δεν φθάνει το 30% των κρατικών διαφημίσεων, παρότι υπάρχει σχετικός νόμος. Ορθώς το έθεσε το θέμα ο κ. Καραμανλής αλλά... **έκανε πως δεν το άκουσε** ο κ. Σημίτης ή κάποιος άλλος αρμόδιος υπουργός (είναι γνωστή άλλωστε η τακτική να μην ακούνε οι κυβερνητικοί παράγοντες ότι... δεν τους συμφέρει).

Λ. Μ.

ΘΑ ΤΟΛΜΗΣΟΥΝ;

Εχουν βάση οι πληροφορίες ότι κάποιοι παράγοντες του υπουργείου Οικονομικών έχουν... βάλει στο μάτι τα γνωστά χρυσοφόρα ακίνητα του δημοσίου στη Ρόδο.

Θα δούμε όμως... **αν τολμήσουν** να προχωρήσουν στα σχέδιά τους, διότι γνωρίζουν τί αντιδράσεις θα προκύψουν.

Λ. Μ.

ΕΚΑΝΑΝ ΖΗΜΙΑ

Τελικά, είχαν δεν είχαν, την έκαναν την ζημιά με το Φαληράκι, τα ξένα δημοσιεύματα. **Μπαράζ ακυρώσεων** τις τελευταίες ημέρες για την περιοχή που θεωρείται και όχι άδικα το "βαρόμετρο" του Ροδιακού τουρισμού. Μήπως τελικά η επίθεση είναι η καλύτερη άμυνα; **Πριν να είναι αργά...**

Κυρ. Π.

ΤΙ ΑΛΛΟ ΘΑ ΔΟΥΜΕ;

Σύμφωνα με τον νόμο της... στατιστικής, μετά τους Λειψούς, και την Κάλυμνο που ακολούθησε στην συνέχεια, σε ό,τι αφορά τον τόπο της διαμονής των φερόμενων ως τρομοκρατών, σειρά έχει άλλο νησί, νοτιότερα των προαναφερόμενων. Αν αληθεύει μάλιστα ότι ο αριθμός των συνεργαζόμενων ατόμων με τον ΕΛΑ, ξεπερνά τους 80, ε, τότε δεν υπάρχει πια καμία αμφιβολία, ότι δεν θα μείνει ούτε... βραχονησίδα μας που να μην εμπλακεί σε αυτή την υπόθεση!

Μιχ. Μ.

ΠΟΛΛΟΙ...

Πολλοί, όπως ακούγεται θα εκπονήσουν master plan.

Επειδή ήδη έχει αποφασιστεί, κι επειδή ως μικρή τουριστική περιοχή τα προβλήματα λίγο-πολύ είναι κοινά ή θα πρέπει να υπάρξει **συνεννόηση** και **συντονισμός** ή θα πρέπει να αναμένουμε... **αλληλοκαλύψεις**. Ετσι είναι αυτά τα πράγματα!

Β. Μ.

ΟΧΙ ΣΤΟΥΣ ΛΕΙΨΟΥΣ

Λογικά μάλλον είχαμε την καχυποψία μήπως ο κ. Χρ. Τσιγαρίδας του ΕΛΑ που ήταν τακτικός **επισκέπτης της Καλύμνου ήταν και επισκέπτης των Λειψών** όπου παρεπιδημούσε ο έτερος θεωρητικός της ένοπλης πάλης ο κ. Αλ. Γιωτόπουλος.

Το ψάξαμε λοιπόν και μάθαμε ότι ουδέποτε ο κ. Τσιγαρίδας είχε μεταβεί στους Λειψούς οπότε χάσαμε την ευκαιρία **για την λογική σεναριολογία.**

Αν μη τι άλλο ενισχύονται οι απόψεις αυτών που υποστηρίζουν ότι 17 Νοέμβρη και ΕΛΑ μπορεί να είχαν κοινές καταβολές **δεν είχαν όμως καλές σχέσεις** στη συνέχεια.

Λ. Μ.

ΣΤΑ... ΙΔΙΑ ΜΕΡΗ, ΘΑ ΞΑΝΑΒΡΕΘΟΥΝ!

Την πρώτη τους συνάντηση, μετά από πολλά χρόνια, όπου αποφοίτησαν, θα πραγματοποιήσουν αύριο οι συμμαθητές του 2ου Λυκείου της Ρόδου (Καζούλειο) που είχαν αποφοιτήσει το 1986.

Η συνάντηση θα γίνει αύριο Παρασκευή στις 8 το βράδυ, στον πρώτο όροφο του DIVINO και όπως λένε οι διοργανωτές, η προσέλευση αναμένεται να είναι σχεδόν καθολική.

Μιχ. Μ.

Η ΗΤΤΑ ΤΟΥ ΠΑΡΗ

Μήπως τελικά παρά είναι τυχερός ο δήμαρχος Ρόδου;

Προτού ακόμα εκδηλώσει επισήμως την πρόθεσή του να διεκδικήσει **την προεδρία της ΚΕΔΚΕ,** ο κυριότερος εσωκομματικός αντίπαλός του σχεδόν... έχει τεθεί νοκ άουτ.

Ο δήμαρχος Κοζάνης συγκεκριμένα ο **κ. Π. Κουκουλόπουλος** νυν πρόεδρος της ΚΕΔΚΕ και εκ των βασικών διεκδικητών, **υπέστη προχθές ήττα εντός έδρας,** αφού ο συνδυασμός του ΠΑΣΟΚ στην ΤΕΔΚ Κοζάνης όπου ο κ. Κουκουλόπουλος ήταν επικεφαλής, ηττήθηκε από τον συνδυασμό της Ν.Δ.

Αν μη τι άλλο... του έπεσαν τα φτερά του κ. Κουκουλόπουλου.

Λ. Μ.

ΙΑΤΡΙΚΗ ΑΝΑΚΟΙΝΩΣΗ

ΖΩΑΝΝΟΥ Γ. ΑΝΝΑ

ΔΕΡΜΑΤΟΛΟΓΟΣ

ΜΕΤΑΦΟΡΑ ΙΑΤΡΕΙΟΥ

Το ιατρείο ***μεταφέρθηκε*** και λειτουργεί σε ***νέα διεύθυνση*** στην οδό

ΗΡΩΩΝ ΠΟΛΥΤΕΧΝΕΙΟΥ 15

Ωράριο λειτουργίας: Δευτέρα έως Πέμπτη: 09.00-21.00, Παρασκευή: 09.00-13.00

Τηλέφωνα: 2241039395-77770, fax: 2241077770

ΣΩΜΑΤΕΙΟ ΕΣΤΙΑΤΟΡΩΝ ΝΗΣΟΥ ΡΟΔΟΥ "Η ΠΡΩΤΟΠΟΡΙΑ"

ΑΝΑΚΟΙΝΩΣΗ

Αγαπητοί συνάδελφοι,

Παραλάβαμε από την ΠΟΕΣΕ τους φακέλους και διατίθενται προς τα μέλη του σωματείου μας.

Οι φάκελοι περιέχουν:

1ον. Την αφίσα του ενιαίου φορέα ελέγχου φορέα τροφίμων ΕΦΕΤ

2ον. Εγχειρίδιο βασικής εκπαίδευσης στην υγιεινή και χειρισμό τροφίμων.

3ον. Εντυπο εστίασης και τον οδηγό υγιεινής.

Τα ανωτέρω εγχειρίδια είναι απαραίτητα για την απόκτηση του σήματος, όπως και ενημερωτικά στοιχεία για τα προγράμματα προώθησης της ελληνικής παραδοσιακής κουζίνας επιδοτούμενα μέχρι 50%.

Διατίθενται από τον πρόεδρο του σωματείου μας κ. Χρυσ. Μητσινιώτη, τηλ. 22410-25293 και τον ταμία κ. Ευάγγελο Δανελλάκη τηλ. 22410-21537.

Το Σωματείο Εστιατόρων Ρόδου Νήσου Ρόδου "Η ΠΡΩΤΟΠΟΡΙΑ"

ΜΟΥΣΙΚΟ ΚΑΦΕΝΕΙΟ

ΤΟ ΛΥΧΝΑΡΙ



ΛΥΧΝΑΡΙ ΤΗΣ ΠΑΡΕΑΣ 7 ΧΡΟΝΙΑ THE BEST

ΤΗΣ ΠΑΡΕΑΣ

Με καφέ - κρασί - μεζέδες

Παρασκευή-Σάββατο-Κυριακή και τις γιορτές

LIVE *Ελληνικό rock - έντεχνο - ρεμπέτικο*

ΠΑΠΑΛΟΥΚΑ 118 - ΡΟΔΟΣ • ΤΗΛ. (22410) 24934

μεζεδοπωλείον

παλιά ιστορία

μοναδικό στο είδος του!

ξεχωριστό στη γεύση



Η "παλιά ιστορία" συνεχίζοντας την παράδοση, θα είναι κοντά σας κι αυτό το χειμώνα καθημερινά εκτός Κυριακής

Μητροπόλεως 108 & Δενδρινού γωνία

Για κρατήσεις (22410) 32421

ΡΕΣΑΛΤΟ

μουσική σκηνή

ΑΝΟΙΚΤΑ

Παρασκευή-Σάββατο



ΠΛΑΤΩΝΟΣ 16 & ΕΥΡΙΠΙΔΟΥ • ΤΗΛ. 22410 20520 - 22410 94925

RESTAURANT

ΙΠΠΟΤΙΚΟΝ

Ενας χώρος ειδικά διαμορφωμένος για σας

Χειμώνα καλοκαίρι μαζί σας

Με πλούσια ποικιλία παραδοσιακών μεζέδων

Με φρέσκα κρεατικά και ψαρικά

Με άψογο Σέρβις

Με πλήρη καθαριότητα

Με ζεστή και φιλική ατμόσφαιρα

Ενα δικό σας στέκι για την καθημερινή σας έξοδο

Η αίθουσα διατίθεται για κάθε σας εκδήλωση

Στο τραγούδι η μελωδική Ελευθερία Ροδίτη. Στο πιάνο ο Ηλίας Πεζουβάνης θα σας κρατούν συντροφιά

ΙΠΠΟΤΙΚΟΝ στην Παλιά Πόλη μικρό συντριβάνι Τηλέφωνο: 22410 25293