Η ΡΟΔΙΑΚΗ

ΗΜΕΡΗΣΙΑ ΠΡΩΙΝΗ ΕΦΗΜΕΡΙΔΑ ΤΗΣ ΡΟΔΟΥ

ΠΑΡΑΣΚΕΥΗ
7 ΦΕΒΡΟΥΑΡΙΟΥ 2003
ΑΡ. ΦΥΛΛΟΥ 17.316
ΤΙΜΗ: ΕΥΡΩ 0,70

PAFFUTO
WINE MUSIC BAR

Κοκότα και ...επιβήτορες



Παραιτήθηκε χθες ο σύμβουλος του πρωθυπουργού κ. Γ. Παντα-γιάς επειδή θίχτηκε από δημοσίευ-μα στο οποίο γινόταν λόγος για πα-ρέμβασή του με σκοπό να χαριστεί πρόστιμο 100 εκατομμυρίων δραχ-μών στον τραγουδιστή Γιώργο Ντα-λάρα. Στην επιστολή παραίτησής του κάνει λόγο για κοκότες και επι-βήτορες.
ΣΕΛΙΔΑ 11

Ελυσαν όλα τα θέματα και συζητούν τώρα για την φυσούνα στον σταθμό επιβατών

Ο...καημός της Ακαντιάς



Ανερυθρίαστα οι συνήθεις αρμόδιοι συσκέφτηκαν χθες για την Ακαντιά και περιχαρείς ανακοί-νωσαν ότι θα ολοκληρωθεί το έργο, το οποίο ξεκίνησε το σωτήριον έτος 1964.
ΣΕΛΙΔΑ 6

ΠΟΙΝΙΚΕΣ ΔΙΩΞΕΙΣ ΠΡΟΚΕΙΤΑΙ ΝΑ ΑΣΚΗΘΟΥΝ ΑΠΟ ΤΟΝ ΕΙΣΑΓΓΕΛΕΑ

ΣΤΟ ΕΔΩΛΙΟ για τα Κολύμπια!



Μπλεγμένοι οι ιδιοκτήτες ξενοδοχείου, προϊστάμενοι και υπάλληλοι υπηρεσιών

Κατηγορούνται για καταπάτηση αιγιαλού, για αυθαίρε-τα κτίσματα κ.λπ. Προκύπτουν όπως φαίνεται και σο-βαρές ευθύνες για τις δημόσιες υπηρεσίες αναφορικά με το θέμα.
ΣΕΛΙΔΑ 8

Οι καμπανιές του Εφετείου

Ποινές φυλάκισης 12 ετών και 4 μηνών μοίρασε χθες το Τριμελές Εφετείο για ναρκωτικά και κλοπές.
ΣΕΛΙΔΑ 9

ΕΠΛΗΓΗ ΑΠΟ ΤΗΝ ΚΑΚΟΚΑΙΡΙΑ

Σειρά της Λέρου

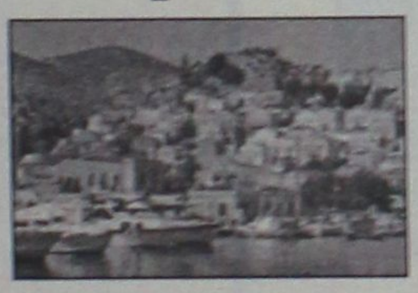

Σοβαρές ζημιές υπέ-στη το δίκτυο ύδρευ-σης κ.λπ. Ξεριζώθη-καν αρκετά δένδρα και οι κάτοικοι έζησαν εφιαλτι-κές στιγμές.
ΣΕΛΙΔΑ 10

ΑΓΑΝΑΚΤΙΣΜΕΝΟΙ ΟΙ ΕΡΓΟΛΑΒΟΙ

Πολλά τα χρέη των δήμων



Ξεπερνούν το 1 δισεκατομμύριο δραχμές σύμφωνα με τα στοι-χεία που συγκεντρώθηκαν.
ΣΕΛΙΔΑ 11



Τί είναι πιο εύκολο να αλλάξετε σήμερα;
- Τον άντρα σας;
- Την γυναίκα σας ή
- Τις πόρτες του σπιτιού σας;

Συνέχεια στη σελίδα 17



DESIGN GALLERY
ΚΑΤΑΣΤΗΜΑ ΕΠΙΠΛΩΝ
ΤΕΛΕΥΤΑΙΟ 10ήμερο
ΣΟΥΠΕΡ ΠΡΟΣΦΟΡΩΝ
50%
Αυστραλίας 48-Ρόδος• Τηλ. (22410) 39332

ΜΟΥΣΙΚΟ ΕΣΤΙΑΤΟΡΙΟ ΚΑΙ ΜΠΑΡ
2 ΦΙΛΟΙ
ΚΑΘΕ ΣΑΒΒΑΤΟ
Συνεχίζουμε πλήρως ανακαινισμένοι για όμορφες νύχτες
Θα σας κρατούν συντροφιά με
νησιώτικα, ρεμπέτικα και λαϊκά
Τραγούδι Μαρίνα Λουλουδάκη
και τραγούδι ο Στέργος Δούκας
με όλο το καλλιτεχνικό του πρόγραμμα
Τηλ. Ρεζερβέ: (22410)91561
Παραλία Ιαλυσού

ΗΜΕΡΟΛΟΓΙΟ

Παρασκευή 7 Φεβρουαρίου 2003
Παρθενίου αποκάτου, Λαμφράκου, Λουκά οσίου

Ανατολή ηλίου: 07.25'
Δύση ηλίου: 17.54'
Σελήνη 6 ημερών

ΦΑΡΜΑΚΕΙΑ

Σήμερα διημερεύει το φαρμακείο του Φουτούλη Νικολάου στην οδό Αθηνών 11 Ανάληψη και διανυκτερεύει το φαρμακείο της Χατζηνικόλα Ανθ. στην οδό Παπαλουκά 17.

ΒΕΝΖΙΝΑΔΙΚΑ

Σήμερα διανυκτερεύουν τα βενζινάδικα: Μιχαήλου Παν. (Χρ. Τσιγαντε), Νταηβασίλης-Αιγενικός (Γ. Σαφέρη), Παναγιωτίδης (Κρεμαστή), Πισσαδάκη Σεβαστή (Παραδείσι), Παπαθεοδώρου Αν. (Φάντες), Φλοσκάκης Κ. (Εμπωνα), Κούτρης Δ. (17ο χλμ. Ρόδου-Λίνδου), Οίκουτας Μ. (Αρχάγγελος).

ΛΑΪΚΕΣ ΑΓΟΡΕΣ

Τετάρτη: στο Δημοτικό Νεκροταφείο
Πέμπτη: στην οδό Βύρωνος
Παρασκευή: στην οδό Πτολεμαίων (Ανάληψη)
Σάββατο: στο Δημοτικό Νεκροταφείο.

ΔΡΟΜΟΛΟΓΙΑ ΠΛΟΙΩΝ

Σήμερα αναχωρεί το πλοίο "ΡΟΔΟΣ" στις 15.00 για -Κω-Κάλυμνο-Λέρο-Πάτμο-Πειραιά.

ΑΕΡΟΠΟΡΙΚΑ ΔΡΟΜΟΛΟΓΙΑ

ΟΛΥΜΠΙΑΚΗ ΑΕΡΟΠΟΡΙΑ

ΑΠΟ ΡΟΔΟ-ΑΘΗΝΑ
- Καθημερινά 07.10, 13.40
- Πέμπτη 20.10, 22.45
- Καθημερινά πλην Πέμπτης 19.40, 22.25
- Καθημερινά πλην Κυριακής 10.40

ΑΠΟ ΑΘΗΝΑ-ΡΟΔΟ
- Καθημερινά 05.30,12.00
- Πέμπτη 18.30, 21.05
- Καθημερινά πλην Πέμπτης 18.00, 20.45
- Καθημερινά πλην Κυριακάς 09.00

ΑΠΟ ΡΟΔΟ-ΘΕΣΣΑΛΟΝΙΚΗ
- Δευτέρα - Τετάρτη 09.45
- Πέμπτη 10.45
- Σάββατο 15.15
- ΔΕΥ-ΤΕΤ-ΠΑΡ-ΚΥΡ 16.10

ΑΠΟ ΡΟΔΟ-ΗΡΑΚΛΕΙΟ
- Δευτέρα-Παρασκευή 14.30, Τετάρτη-Κυριακή 16.30

ΑΠΟ ΡΟΔΟ-ΚΑΡΠΑΘΟ
- ΔΕΥ-ΠΕΜ-ΠΑΡ-ΣΑΒ 07.00, 10.40
- Τετάρτη-Κυριακή 10.40, 14.20

ΑΠΟ ΡΟΔΟ-ΚΑΣΟ
- ΔΕΥ-ΠΕΜ-ΠΑΡ-ΣΑΒ 07.00
- Τετάρτη-Κυριακή 10.40

ΑΠΟ ΡΟΔΟ-ΚΑΣΤΕΛΟΡΙΖΟ
- ΔΕΥ-ΤΕΤ-ΠΑΡ-ΣΑΒ-ΚΥΡ 07.10

ΑΠΟ ΡΟΔΟ-ΧΙΟ
- Τρίτη στις 10.40 και Πέμπτη στις 10.45'

ΡΟΔΟΣ-ΜΥΤΙΛΗΝΗ
- Δευτέρα-Τετάρτη στις 09.45, Τρίτη στις 10.40', Πέμπτη στις 10.45' και Σάββατο στις 15.15

ΡΟΔΟΣ- ΣΑΜΟΣ
- Τρίτη στις 10.40', Σάββατο στις 15.15

ΡΟΔΟΣ-ΛΗΜΝΟΣ
- Δευτέρα-Τετάρτη στις 09.45', Τρίτη στις 10.40', Πέμπτη στις 10.45' και Σάββατο στις 15.15'

AEGEAN AIRLINES & CRONUS

ΑΠΟ ΡΟΔΟ-ΑΘΗΝΑ
Καθημερινά 08.30 πλην Κυριακής.
Καθημερινά 13.50. Δευτέρα-Τετάρτη-Παρασκευή-Κυριακή 17.50.
Τρίτη-Πέμπτη-Σάββατο 19.35.
Καθημερινά 20.20 πλην Τρίτης και Πέμπτης.

ΑΠΟ ΑΘΗΝΑ-ΡΟΔΟ
Καθημερινά 06.50 πλην Κυριακής.
Καθημερινά 12.10.
Δευτέρα-Τετάρτη-Παρασκευή-Κυριακή 16.10.
Τρίτη-Πέμπτη-Σάββατο 17.45
Καθημερινά 18.40 πλην Τρίτης και Πέμπτης.

ΑΠΟ ΡΟΔΟ-ΗΡΑΚΛΕΙΟ
Τρίτη-Πέμπτη-Παρασκευή-Κυριακή 19.00

ΑΠΟ ΗΡΑΚΛΕΙΟ-ΡΟΔΟ
Τρίτη-Πέμπτη-Παρασκευή-Κυριακή 17.30

ΑΠΟ ΡΟΔΟ-ΘΕΣΣΑΛΟΝΙΚΗ
Τετάρτη-Παρασκευή-Κυριακή 12.00

ΑΠΟ ΘΕΣΣΑΛΟΝΙΚΗ-ΡΟΔΟ
Τετάρτη-Παρασκευή-Κυριακή 10.00

Επώνυμον το ανώνυμον...

Δεν προστατεύει τους θεσμούς ο κ. Σημίτης

Βαρύτατο ατόπημα διέπραξε προχθές ο πρωθυπουργός Κ. Σημίτης κατά την προ ημερησίας διατάξεως συζήτηση στη Βουλή. Δεν δίστασε να ισχυριστεί ότι η επανίδρυση του κράτους που αποτελεί ακρογωνιαία θέση της Νέας Δημοκρατίας παραπέμπει στην "εθνοσωτήρια" δικτατορία του Παπαδόπουλου! Και για να ενισχύσει την "επιχειρηματολογία" του κατέθεσε στη Βουλή και τόμους από το "Πιστεύω" του δικτάτορα! Και αυτήν την ύβρη ο κ. Σημίτης την απηύθυνε στο κόμμα του Εθνάρχη Καραμανλή που αποκατέστησε τη Δημοκρατία στη χώρα μας και ενέταξε την Ελλάδα στην Ευρωπαϊκή Ενωση!

Με αυτό το "επικοινωνιακό εύρημα" ο κ. Σημίτης υποτροπίασε στη γνωστή κινδυνολογία της Ακροδεξιάς, όπως το έχει πράξει κατ' επανάληψη στο παρελθόν και πρόσφατα στις δημοτικές και νομαρχιακές εκλογές, για να διατυπώσει, έστω και με ρητορικό ερώτημα, τον απαράδεκτο υπαινιγμό ότι η Νέα Δημοκρατία εν αγνοία της αναπαράγει την φρασεολογία της χούντας και γίνεται Ακροδεξιά! Πριν καν ακούσει τα όσα επρόκειτο να αναφέρει στην πρωτολογία του ο πρόεδρος της Νέας Δημοκρατίας Κώστας Καραμανλής ο κ. Σημίτης φρόντισε να εξισώσει το Κόμμα της Αξιωματικής Αντιπολίτευσης και την εποικοδομητική κριτική που ασκεί με τη χούντα των συνταγματαρχών!

Αυτό το τερατώδες, το ασύλληπτο έγκλημα κατά των θεσμών της Δημοκρατίας μας διεπράχθη προχθές στη Βουλή από τον πρωθυπουργό της χώρας που οφείλει να είναι ένας από τους πρώτους θεσμοφύλακες! Και ο κ. Σημίτης, όπως υπογράμμισε ο Καραμανλής, ούτε στη δευτερολογία του βρήκε "το ανάστημα και το θάρρος να πάρει πίσω το βαρύτατο απόστημα, το ολίσθημα που διέπραξε".

«Δεν περίμενα ποτέ να γίνει αυτό στην Ελληνική Βουλή από Ελληνα πρωθυπουργό», τόνισε ο Καραμανλής. «Μπορεί να διαφωνούμε. Μπορεί κάποτε να δημιουργείται ένταση στους διαλόγους μας, αλλά το να έρχεται εδώ και να γίνεται απολογητής και κράχτης του βιβλίου του Παπαδόπουλου είναι ντροπή! Πάρτε το πίσω τώρα όσο είναι ακόμα καιρός. Δηλώστε στην αποψινή συνεδρίαση ότι ανακαλείτε. Είναι καλύτερα να πείτε ότι κάνατε λάθος. Αλλιώς θα σας συνοδεύει ένα στίγμα σε όλη σας την πολιτική σταδιοδρομία. Θα σφραγίσει την πολιτική σας ιστορία!».

Δυστυχώς για τον κ. Σημίτη ο πρωθυπουργός δεν αναγνώρισε το λάθος του. Και με το "Πιστεύω" του Παπαδόπουλου που έφερε ως "πειστήριο" των λόγων του απέδειξε ότι όχι μόνον υιοθετεί πλήρως τα βρόμικα σενάρια περί Ακροδεξιάς που κατασκευάζουν το σκοτεινό υπόγειο του παρακράτους, αλλά δεν διστάζει να τα επικαλείται και από του βήματος της Βουλής σε μια τόσο κρίσιμη συζήτηση για τη διαφθορά και την διαπλοκή που ρημάζουν τον τόπο και το Λαό.

Οσο ο πρωθυπουργός δεν αποκαλύπτει τους εμπνευστές και εισηγητές αυτού του απαράδεκτου "επικοινωνιακού ευρήματος" χρεώνεται ο ίδιος την "πατρότητα" και όσο δεν το ανακαλεί και δεν το αποκηρύσσει ομολογεί χάριν μικροκομματικών σκοπιμοτήτων δεν διστάζει να πλήττει ευθέως το κύρος των δημοκρατικών θεσμών και το δικό του κύρος. Γιατί οι τόμοι που κατέθεσε στη Βουλή από το "Πιστεύω" του δικτάτορα έγιναν μπούμερανγκ και έπληξαν τον ίδιον. Απέδειξε ότι επιδιώκει να δημιουργεί εντυπώσεις που εξυπηρετούν την εικονική πραγματικότητα ενός καθεστώτος που δεν αντέχει ούτε την κριτική ούτε την αλήθεια.

Ακούσαμε τον κ. Σημίτη να δίνει στοιχεία από την εικονική πραγματικότητα των κυβερνήσεων του "εκσυγχρονισμού" για να πείσει για την αποτελεσματικότητα του κράτους, το οποίο η Νέα Δημοκρατία καταγγέλλει ως αναποτελεσματικό. Μίλησε και πάλι για ΟΝΕ, για "17 Νοέμβρη" για τους Ολυμπιακούς Αγώνες του 2004, για την ενταξιακή πορεία της Κύπρου, για τους ρυθμούς ανάπτυξης και αύξησης των επενδύσεων. Ολα ένα "τουρλού", ένα "μπριάμι" "εκσυγχρονιστικών" επιτευγμάτων, που παρουσίαζε την Ελλάδα ως επί γης παράδεισο.



ΔΕΧΟΝΤΑΙ ΤΟ ΚΟΙΝΟ

Ο Νομάρχης Δωδεκανήσου **Γιάνναρος Μαχαιρίδης** και οι Βοηθοί Νομάρχη **Στάθης Κουσουρνάς** και **Νίκος Ζωίδης** δέχονται το κοινό κάθε Τρίτη και Πέμπτη, από τις 11.00-13.00 το μεσημέρι.

ΤΑΞΙ

ΡΑΔΙΟ ΤΑΞΙ: 2241-0-64712, 2241-0-64790.

ΧΡΗΣΙΜΑ ΤΗΛΕΦΩΝΑ

ΝΟΣΟΚΟΜΕΙΟ:	2241-0-80000
ΑΜΕΣΗ ΔΡΑΣΗ ΠΥΡ/ΚΗΣ:	199
ΛΙΜΕΝΑΡΧΕΙΟ:	2241-0-22220, 2241-0-27695
ΒΛΑΒΕΣ Δ.Ε.Η.:	125
ΒΛΑΒΕΣ Ο.Τ.Ε.:	121
ΑΜΕΣΗ ΔΡΑΣΗ:	100
ΒΛΑΒΕΣ ΥΔΡΕΥΣΗΣ:	2241-0-68750, 2241-0-68755
ΝΟΜΑΡΧΙΑ:	2241-0-46502
ΠΕΡ/ΚΗ Δ/ΝΣΗ	2241-0-38174
ΔΗΜΟΣ:	2241-0-46200
ΔΗΜ. ΕΠΙΧ. ΚΑΘΑΡ.	2241-0-77600
ΥΠΗΡ. ΑΠΟΚΟΜΙΔΗΣ:	2241-0-61057
ΤΡΟΧΑΙΑ:	2241-0-26480
ΠΛΗΡΟΦ. Ο.Τ.Ε.:	131
ΔΕΛΤΙΟ ΚΑΙΡΟΥ:	149
ΛΑΧΕΙΑ:	111
ΠΡΟΠΟ - ΛΟΤΤΟ:	111
ΡΟΔΑ:	2241-0-27462
ΚΤΕΛ:	2241-0-27706
Ο.Α.Ε.Δ.:	2241-0-23265
Ι.Κ.Α.:	2241-0-64912
ΤΑΞ.Υ.:	2241-0-68701, 2241-0-68702
ΟΛΥΜΠΙΑΚΗ:	2241-0-24555
Δ.Α.Ν.Ε.:	2241-0-43150
ΕΡΓΑΤ. ΚΕΝΤΡΟ:	2241-0-24730
CRONUS AIRLINES	2241-0-25444
AEGEAN AIRLINES	2241-0-98345

ΚΤΕΟ

• Από 8/01/2003 έως 28/02/2003 παντός είδος οχήματα **με συνδυασμό γραμμάτων ΡΟΒ1501-2000.** Επίσης θα ελέγχονται τα οχήματα που η καταλληλότητά τους λήγει αυτές τις εβδομάδες και οχήματα ανάριθμα εισαγωγής.

ΤΙΜΕΣ ΣΥΝΑΛΛΑΓΜΑΤΟΣ

ΔΟΛΛΑΡΙΟ Η.Π.Α	1,0921	1,0899
ΛΙΡΑ ΑΓΓΛΙΑΣ	0,66136	0,66004
ΚΟΡΩΝΑ ΔΑΝΙΑΣ	7,4431	7,4283
ΚΟΡΩΝΑ ΣΟΥΗΔΙΑΣ	9,2581	9,2397
ΓΙΕΝ ΙΑΠΩΝΙΑΣ	130,43	130,17
ΦΡΑΓΚΟ ΕΛΒΕΤΙΑΣ	1,4681	1,4651
ΚΟΡΩΝΑ ΝΟΡΒΗΓΙΑΣ	7,5711	7,5559
ΛΙΡΑ ΚΥΠΡΟΥ	0,58059	0,57943
ΔΟΛΛΑΡΙΟ ΚΑΝΑΔΑ	1,654	1,6506
ΔΟΛΛΑΡΙΟ ΑΥΣΤΡΑΛΙΑΣ	1,8443	1,8407

Η ΡΟΔΙΑΚΗ

Ημερήσια Εφημερίδα
της Ρόδου
Έτος Ιδρύσεως 1915
ΙΔΡΥΤΗΣ
ΕΜΜ. ΚΑΛΑΜΠΙΧΗΣ
ΙΔΙΟΚΤΗΣΙΑ – ΕΚΔΟΣΗ
ΥΙΟΙ Σ. ΤΣΟΠΑΝΑΚΗ
Η. ΚΩΤΙΑΔΗΣ Ο.Ε.
ΔΙΕΥΘΥΝΤΗΣ
ΑΘ. ΜΑΡΑΣΙΩΤΗΣ
ΣΥΝΤΑΞΗ
Λουκάς Μαστής
Μιχάλης Μαστής
Κυριακή Πετρίδου
Βαρβάρα Μπογδάνου
Μίκα Αυγουστή
ΑΘΛΗΤΙΚΑ
Μανόλης Μπάτης,
Νικήτας Κουσκούσης
Κώστας Παντίδος
Παύλος Ντοκουόπιλ
ΓΡΑΦΕΙΑ ΣΥΝΤΑΞΗΣ
Μάρκου Μαλλιαράκη 11
Τηλ.2241-0- 24610,
2241-0-75640
Fax (22410) 75641
ΛΟΓΙΣΤΗΡΙΟ – ΔΙΑΦΗΜΙΣΕΙΣ
Μάρκου Μαλλιαράκη 11
Τηλ. 2241-0-22210
2241-0-75230
Fax (22410) 22471
http://www.rodiaki.gr.
Email: tsopd@otenet.gr & irodiaki@otenet.gr

Κρίθηκαν προφυλακιστέοι και οι τέσσερις μετά την απολογία τους στον ειδικό ανακριτή

Στον Κορυδαλλό η παρέα του ΕΛΑ

Αρνήθηκαν, πλην του Τσιγαρίδα, την ανάμειξή τους στην τρομοκρατική οργάνωση ● Τί είπε στην αντιτρομοκρατική η "Στέλλα" του ΕΛΑ

Στις φυλακές Κορυδαλλού οδηγήθηκαν οι κατηγορούμενοι για ένταξη και συμμετοχή στον ΕΛΑ, Αγγελέτος Κανάς και Χρήστος Τσιγαρίδας αφότου κρίθηκαν προφυλακιστέοι μετά την απολογία τους ενώπιον του εφέτη ειδικού ανακριτή, Λεωνίδα Ζερβομπεάκου. Προφυλακιστέα κρίθηκε και η Ειρ.Αθανασάκη, η οποία θα μεταχθεί στις φυλακές Κορυδαλλού την Παρασκευή. Ο Αγγελέτος Κανάς, που αρνήθηκε ενώπιον των αστυνομικών Αρχών κάθε συμμετοχή του στην οργάνωση, παρέμεινε στο γραφείο του εφέτη ανακριτή περίπου μία ώρα και 15 λεπτά. Την άρνησή του για όσα του καταλογίζονται επανέλαβε, σύμφωνα με πληροφορίες, και στον Λεωνίδα Ζερβομπεάκο και απέδωσε την εμπλοκή του στην υπόθεση στους ισχυρισμούς της πρώην συζύγου του, αλλά και στην πολιτική αντιπαλότητα που αναπτύχθηκε στην Κίμωλο, με αφορμή την ανάμιξή του στην πολιτική.

Ο Αγγ.Κανάς υπέβαλε στον ανακριτή απολογητικό υπόμνημα, στο οποίο αναπτύσσονται αποκλειστικά νομικοί ισχυρισμοί, σύμφωνα με τους οποίους, το αδίκημα που του αποδίδεται είναι παραγεγραμμένο, καθώς ο ΕΛΑ ανέστειλε την δράση του το 1995. Στο υπόμνημα τίθεται επίσης θέμα ακυρότητας του εντάλματος σύλληψής του.

Σύμφωνα με τις ίδιες πληροφορίες, ο κοινοτάρχης της Κιμώλου δεν ρωτήθηκε από τον ανακριτή για τις πολιτικές του απόψεις. Ακολούθησε η ανάκριση του Χρήστου Τσιγαρίδα, ο οποίος οδηγήθηκε μετά τις 13:00 της Πέμπτης ενώπιον του Λεωνίδα Ζερβομπεάκου. Κατά πληροφορίες, επέμεινε στα όσα είχε δηλώσει προανακριτικά (συμμετοχή στην οργάνωση έως τις αρχές του '90) και δεν αναφέρθηκε σε καμιά συγκεκριμένη ενέργεια της οργάνωσης και αρνήθηκε να κατονομάσει άλλα μέλη. Δικαστικές πηγές δεν αποκλείουν την άσκηση συμπληρωματικών διώξεων σε βάρος των κατηγορουμένων στην υπόθεση του ΕΛΑ, όταν θα μεταφερθούν στην Εισαγγελία Εφετών όλες οι δικογραφίες που αφορούν τα χτυπήματα της οργάνωσης αλλά και τα αρχεία της Στάζι. Ο Αγγελέτος Κανάς και ο Χρήστος Τσιγαρίδας οδηγήθηκαν κατόπιν σε κελιά ασφαλείας του ψυχιατρείου των φυλακών Κορυδαλλού. Αργότερα, αναμένεται να οδηγηθούν στα ειδικά κελιά των ανδρικών φυλακών. Στο μεταξύ, καθήκοντα εισαγγελέα εποπτεύοντος των ανακρίσεων, ανέλαβε ο εισαγγελέας Εφετών Κωνσταντίνος Βομπίρης, λόγω φόρτου εργασίας του κ. Καρούτσου, ο οποίος θα παραμείνει ως αναπληρωτής.

Η ΕΙΡΗΝΗ ΑΘΑΝΑΣΑΚΗ

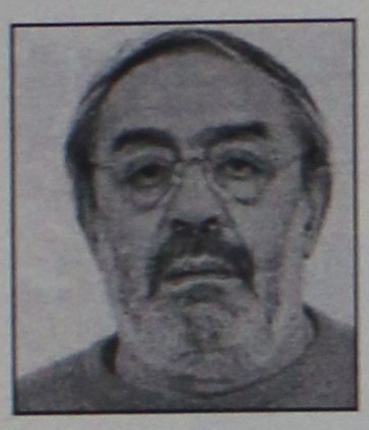

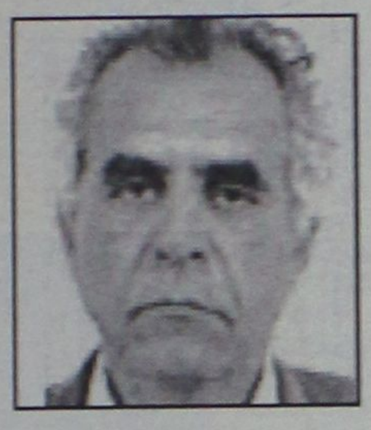

Προφυλακιστέα κρίθηκε, μετά την απολογία της ενώπιον του εφέτη ανακρίτη Λεωνίδα Ζερβομπεάκου, η Ειρήνη Αθανασάκη που κατηγορείται για ένταξη και συμμετοχή στην τρομοκρατική οργάνωση ΕΛΑ. Η κ. Αθανασάκη θα οδηγηθεί στη Γενική Αστυνομική Διεύθυνση προκειμένου να μεταχθεί στις φυλακές Κορυδαλλού αύριο. Σύμφωνα με πληροφορίες στην απολογία της, η κ. Αθανασάκη αρνήθηκε κάθε εμπλοκή της στον ΕΛΑ και υποστήριξε ότι δεν αποδέχεται την κατηγορία.

Σε ερώτηση του ανακριτή για τον λόγο που την εμπλέκει στην υπόθεση η πρώην σύζυγος του κοινοτάρχη Κιμώλου Αγγελέτου Κανά, κ. Σοφία Κυριακίδου, η κατηγορούμενη φέρεται να απάντησε ότι δεν γνωρίζει την μάρτυρα παρά μόνον το όνομα της, ενώ υποστήριξε ότι από τους συγκατηγορουμένους της γνωρίζει μόνο τον Κώστα Αγαπίου.

Η κ. Αθανασάκη κατέθεσε απολογητικό υπόμνημα το οποίο μεταξύ άλλων θέτει θέμα ακυρότητας της προδικασίας. Υποστηρίζει ότι το αποτύπωμα της που φέρεται να εντοπίσθηκε σε προκηρύξεις της οργάνωσης "Χρήστος Κασσίμης" αλλά και σε προκήρυξη της Διεθνιστικής Αλληλεγγύης δεν είναι συγκριτικό. Τονίζει, επίσης, ότι δεν υπήρξε ποτέ σεσημασμένη και αμφισβητεί το κατά πόσο μπορεί να ταυτοποιήθηκε το αποτύπωμά της.

Επίσης, τονίζει ότι στη δικογραφία που σχηματίσθηκε σε βάρος της περιλαμβάνονται δύο καταθέσεις στη γερμανική γλώσσα, οι οποίες επισήμως δεν έχουν ακόμη μεταφραστεί. Πρόκειται για τις καταθέσεις της πρώην συντρόφου του Κάρλο, Μαγκνταλένας Κοπ και ενός σύρου. Σύμφωνα με δηλώσεις των συνηγόρων της, Άρη Κωνσταντάκη και Κατερίνας Ιατροπούλου, η κ. Αθανασάκη σκοπεύει τις επόμενες μέρες να καταθέσει αίτηση

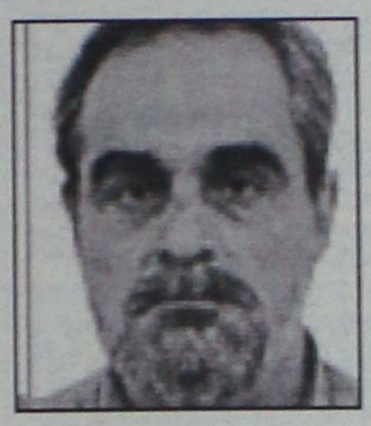



αποφυλάκισης.

Η ΣΤΕΛΛΑ ΤΟΥ ΕΛΑ

Σε μια προσεκτική σύμπτυξη στοιχείων των δύο προανακριτικών της καταθέσεων, που συνιστούν «τη σοβαρότερη ένδειξη εμπλοκής των μέχρι τώρα συλληφθέντων» για συμμετοχή στον ΕΛΑ προχώρησε αιφνιδιαστικά το βράδυ της Τρίτης, ύστερα από κλήση του εφέτη ειδικού ανακριτή Λεων. Ζερβομπεάκου, η πρώην σύζυγος του Αγγελέτου Κανά. Σύμφωνα με δημοσίευμα της Ελευθεροτυπίας, η Σοφία Κυριακίδου εκλήθη από τον ανακριτή προφανώς για να επιβεβαιώσει τις δύο «εξομολογήσεις της» στον εισαγγελέα Διώτη, αλλά και να αποσαφηνίσει βασικά σημεία τους. Στη νέα κατάθεσή της η Σ.Κυριακίδου υποστηρίζει ότι «είχε δει τη νέα σύζυγο του Αγγελέτου Κανά, Ελένη Βεντούρη, «πολλές φορές στη γιάφκα της οδού Πάτμου 51 μαζί με τον πρώην σύζυγό της». Εξηγεί ότι «άργησε» 13 χρόνια να προσέλθει στις Αρχές «γιατί έπρεπε να ενηλικιωθεί το παιδί τους» και αποκαλύπτει ότι το κωδικό της όνομα ήταν «Στέλλα» με το οποίο τη γνώριζαν οι «Μυρτώ» (Ειρήνη Αθανασάκη) και «Γιάννης» (Κώστας Αγαπίου). Μιλάει, επίσης, για τη γνωριμία της με τους Χρ. Κασσίμη και Χρ. Τσουτσουβή, και τις κακές σχέσεις του τελευταίου με τον πρώην άνδρα της, όπως και τις απαξιωτικές εκφράσεις που χρησιμοποιούσε ο ένας για τον άλλο. Τέλος, κατονομάζει ως μέλη του συμβουλίου του ΕΛΑ την Ειρήνη Αθανασάκη και τον Αγγελέτο Κανά.

ΝΕΟ ΕΠΑΝΑΣΤΑΤΙΚΟ ΕΠΙΣΤΡΩΜΑ
Το μόνο με Ιατρικούς Βιομαγνήτες BIOflex®

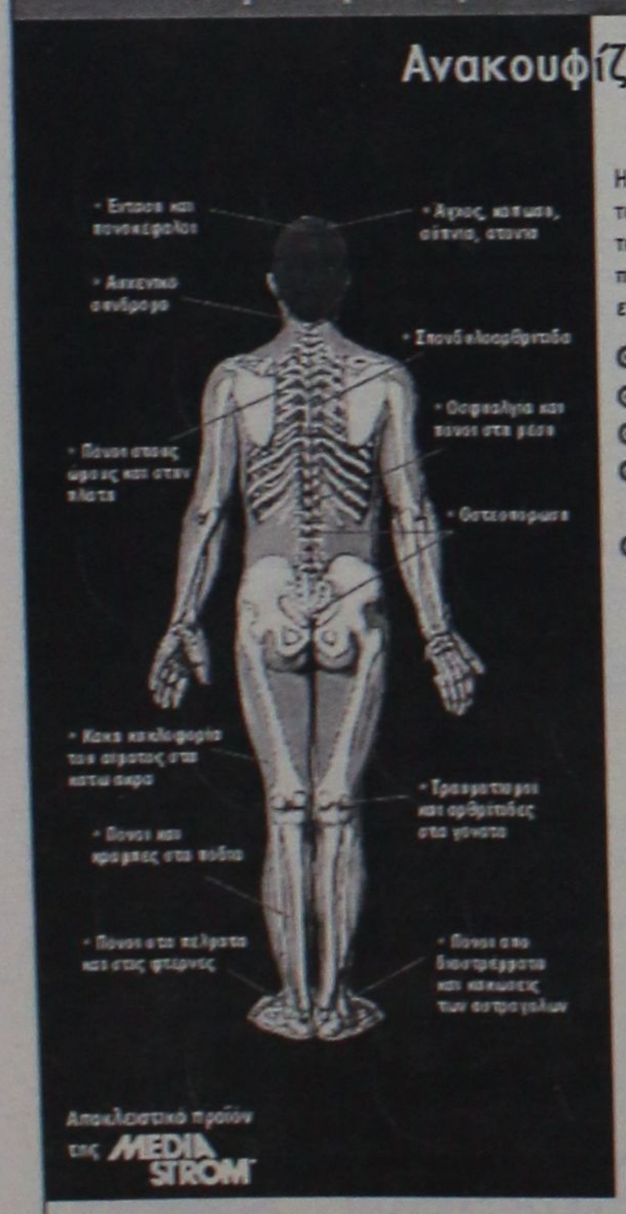

Ανακουφίζει εκεί που σας πονάει... ενώ εσείς κοιμάστε!

Η Media Strom, γνωρίζοντας όλα όσα απαιτούνται για τον καλό ύπνο, σας προσφέρει το νέο επαναστατικό επίστρωμα BIOMEDIA, που σας ανακουφίζει και σας ξεκουράζει, ενώ εσείς κοιμάστε.

- **Αυξάνει τη ροή του αίματος!**
- **Επιταχύνει την ανάρρωση!**
- **Ανακουφίζει από τους πόνους!**
- **Επιβραδύνει την εμφάνιση οστεοπόρωσης!**
- **Χαρίζει ήρεμο και ξεκούραστο ύπνο!**



Ιδανικό για Ανακούφιση

Μοναδικό για Πρόληψη

Η χρήση του επιστρώματος BIOMEDIA συνιστάται τόσο για τους πάσχοντες όσο και για τους υγιείς ανθρώπους, διότι αυξάνει την κυκλοφορία του αίματος, επιτυγχάνοντας έτσι καλύτερη οξυγόνωση των μυών και των οργάνων του ανθρώπινου σώματος. Αυτό σαν αποτέλεσμα ενισχύει την άμυνα του οργανισμού, τον θωρακίζει κατά των περιβαλλοντολογικών ρύπων και μολύνσεων και τον βοηθά να αποβάλλει το stress και το άγχος της ημέρας, βελτιώνοντας σημαντικά την ποιότητα του ύπνου!

Τηλ. Ιατρικής υποστήριξης: 210-722 3001

BIOMEDIA

ΜΙΧΑΛΗΣ Ν. ΚΑΛΟΠΕΤΡΗΣ
Εθν. Αντιστάσεως 88, Ρόδος, 851 00
Τηλ. & Fax 22410 22010 • Τηλ. 22410 32902

"ΕΠΙΧΕΙΡΕΙΝ"
ΣΥΜΒΟΥΛΟΙ ΕΠΙΧΕΙΡΗΣΕΩΝ

ΓΕΩΡΓΙΟΣ π. ΜΑΣΤΡΟΜΙΧΑΛΗΣ
ΣΥΜΒΟΥΛΟΣ ΕΠΙΧΕΙΡΗΣΕΩΝ
ΥΠΟΣΤΗΡΙΞΗ ΕΠΙΧΕΙΡΗΣΕΩΝ
ΓΙΑ ΕΝΤΑΞΗ
ΣΕ ΚΟΙΝΟΤΙΚΑ ΠΡΟΓΡΑΜΜΑΤΑ
ΜΑΝΔΡΑΚΙ ΝΙΣΥΡΟΥ 85303
ΤΗΛ. (22420) 48114, FAX. 48113
e-mail: mc_mast@otenet.gr

ΑΝΑΚΟΙΝΩΣΗ - ΠΡΟΣΚΛΗΣΗ

Το γραφείο μας, το οποίο δραστηριοποιείται στον τομέα της **υποστήριξης επιχειρήσεων για την ένταξή τους σε κοινοτικά προγράμματα, καλεί** τις επιχειρήσεις που **δραστηριοποιούνται** στον τομέα της **εστίασης,** να καταθέσουν πρόταση στα πλαίσια του προγράμματος:

"Διάδοση και καθιέρωση της ελληνικής κουζίνας και ενίσχυση επιχειρήσεων για την απόκτηση σήματος ΕΟΤ για την ελληνική κουζίνα".

Στο πρόγραμμα μπορούν να συμμετέχουν:

- **Επιχειρήσεις παροχής υπηρεσιών εστίασης.**
- **Ξενοδοχεία και camping** στα οποία λειτουργούν εστιατόρια.
- **Επιχειρήσεις ειδικής τουριστικής υποδομής** στις οποίες λειτουργούν εστιατόρια.
- **Επιχειρήσεις ακτοπλοϊκών εταιρειών** ή και **κρουαζιερόπλοιων** στις οποίες λειτουργούν εστιατόρια.

ΠΡΟΫΠΟΘΕΣΕΙΣ

Οι προς ένταξη επιχειρήσεις θα πρέπει να πληρούν και τις παρακάτω προϋποθέσεις:

✔ Να απασχολούνται σ' αυτές έως 10 άτομα (δεν αποκλείεται η ένταξη επιχειρήσεων στις οποίες αυτοαπασχολείται ο επιχειρηματίας ή συγγενείς αυτού).
✔ Να ασκούν δραστηριότητα τουλάχιστον ένα πλήρες έτος πριν την υποβολή της αίτησης.
✔ Να διαθέτουν την σχετική άδεια λειτουργίας.
✔ Οι προς ένταξη επιχειρήσεις δεν θα πρέπει να έχουν χρηματοδοτηθεί από παλαιότερα παρόμοια προγράμματα.

ΑΝΩΤΑΤΟ ΟΡΙΟ ΠΡΟΫΠΟΛΟΓΙΣΜΟΥ-ΧΡΗΜΑΤΟΔΗΤΗΣΗ

Ως ανώτατο όριο του προϋπολογισμού του έργου ορίζεται το ποσό των 29.350,00 ευρώ. Στην περίπτωση που ο προϋπολογισμός είναι υπερβάλλων, το Πρόγραμα θα ενισχύσει την επιχείρηση μέχρι το τμήμα του προϋπολογισμού που καλύπτει το παραπάνω ποσό.

Η χρηματοδοτική ενίσχυση της επιχείρησης αντιστοιχεί σε ποσοστό 50% στον συνολικό προϋπολογισμό. Το υπόλοιπο καλύπτεται με ίδια συμμετοχή των επενδυτών.

ΕΠΙΛΕΞΙΜΕΣ ΔΑΠΑΝΕΣ

Οι επιλέξιμες δαπάνες που καλύπτονται απ' το Πρόγραμμα μπορούν να αφορούν οποιαδήποτε διαμόρφωση και εκσυγχρονισμό των χώρων, τον εκσυγχρονισμό-αντικατάσταση του κινητού εξοπλισμού και τον σχεδιασμό, την παραγωγή και εκτύπωση καταλόγων εδεσμάτων.

Οι επιχειρήσεις που δραστηριοποιούνται στην Δωδεκάνησο, πληρούν τις προϋποθέσεις και επιθυμούν να ενταχθούν στο παραπάνω αναπτυξιακό πρόγραμμα, θα πρέπει έως τις 20/2/2003, να επικοινωνήσουν με το γραφείο μας ώστε να προβούμε στην προετοιμασία και τέλος στην υποβολή του σχετικού επενδυτικού σχεδίου.

Πληροφορίες στα τηλέφωνα: (22420) 48114, fax.: 48113
Email: mc_mast@otenet.gr
Υπεύθυνος προγράμματος: ΓΕΩΡΓΙΟΣ ΜΑΣΤΡΟΜΙΧΑΛΗΣ
Αναμένουμε την συμμετοχή σας στο παραπάνω πρόγραμμα

Με εκτίμηση
Γεώργιος π. Μαστρομιχάλης

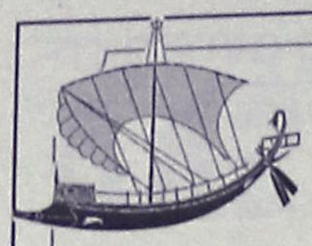

DRIVE INN MARE

ΕΝΟΙΚΙΑΣΕΙΣ ΔΙΑΜΕΡΙΣΜΑΤΩΝ
ΕΠΙΠΛΩΜΕΝΩΝ ΚΑΙ ΠΛΗΡΩΣ ΕΞΟΠΛΙΣΜΕΝΩΝ

Διαμερίσματα 50 τ.μ. με δυνατότητα φιλοξενίας έως και 4 ατόμων, πλήρως εξοπλισμένα (έπιπλα, σκεύη), ενοικιάζονται με αυτοκίνητο ή και χωρίς. Ο,τι καλύτερο και οικονομικότερο υπάρχει στην αγορά της Ρόδου. Πέντε λεπτά από το κέντρο της πόλης με αμεσότητα πρόσβασης σε super market, εστιατόρια, φαρμακεία, πάνω στην στάση του λεωφορείου, 8' από το λιμάνι της Ρόδου, 10' από το αεροδρόμιο, 3' από το δήμο Ιαλυσού, 50 μέτρα από τη θάλασσα και 10' από το βουνό. Περιοχή Ιξιά, τοποθεσία έναντι Mira Mare.

Τιμές διαμ/τος με αυτοκίνητο & πάρκιν	Τιμές διαμ/τος χωρίς αυτοκίνητο	Τιμές διαμ/τος χωρίς αυτοκίνητο, Ιούλιος + Αύγουστος
Ενας μήνας 26,50€ ανά ημέρα	Ενας μήνας 12,30€ ανά ημέρα	Ενας μήνας 15€ ανά ημέρα
Μία εβδομάδα 44€ 34,80€ ανά ημέρα	Μία εβδομάδα 29€ ανά ημέρα	Μία εβδομάδα ανά ημέρα
Για 3ήμερο (weekend) (weekend)	Για 3ήμερο (weekend)	Για 3ήμερο
150€	90€	108€
	Μία ημέρα 42€	Μία ημέρα 42€

1. Στις τιμές δεν συμπεριλαμβάνεται Φ.Π.Α. 6%
2. Οι ένοικοι δεν επιβαρύνονται για νερό και ηλεκτρικό.
3. Οι τιμές με αυτοκίνητο ισχύουν έως και τις 31 Μαΐου. Για την χρονική περίοδο 1η Ιουνίου έως και 10 Σεπτεμβρίου αναπροσαρμόζονται ανάλογα με τον τύπο και τη διάρκεια της μίσθωσης.

Τηλ. (22410) 75215, 90168, 91376
κιν. 6978 220057, 6978250911

Καλώς να μας έρθετε

Happy Kids

Happy Kids
ΠΑΙΔΙΚΑ
ΤΩΡΑ!

ΜΕΓΑΛΕΣ ΕΚΠΤΩΣΕΙΣ
ΣΕ ΟΛΑ
1.000 ΕΙΔΗ 50%

ΠΡΟΣΦΟΡΕΣ 10-12 ευρώ

Νικολ. Πλαστήρα 17 - Πεζόδρομος
έναντι ξενοδοχείου "Σπάρταλη"
Τηλ. 22410 29040

ΠΑΙΔΙΚΑ ΠΑΡΤΥ



Δώστε μια ξεχωριστή νότα στο δικό σας party ή εκδήλωση

με τον επαγγελματία

ΚΛΟΟΥΝ ΚΙΚΟ

ΟΡΓΑΝΩΝΟΝΤΑΙ ΣΕΜΙΝΑΡΙΑ STAND UP COMEDY

ΤΗΛ. 6972-847299 ή 22410 38873

ΤΡΙΓΜΟΙ ΑΠΟ ΤΗΝ ΠΑΡΑΙΤΗΣΗ ΤΟΥ ΓΙΩΡΓΟΥ ΠΑΝΤΑΓΙΑ

Περί κοκότας... και επιβητόρων

Βολές κατά κυβερνητικών αξιωματούχων με εκφράσεις που ήδη προκάλεσαν τριγμούς

Την παραίτησή του υπέβαλε το μεσημέρι της Πέμπτης ο σύμβουλος Τύπου του πρωθυπουργού, Γιώργος Πανταγιάς.

Η παραίτησή του, που έγινε δεκτή από τον Κώστα Σημίτη, έρχεται έπειτα από δημοσίευμα της εφημερίδας "Η Καθημερινή", χθες, σύμφωνα με το οποίο ο κ. Πανταγιάς ζήτησε από το ΣΔΟΕ να «σβήσει» χρέος προς το Δημόσιο του τραγουδιστή Γιώργου Νταλάρα ύψους 100 εκατ. δραχμών, γεγονός που κατήγγειλε όπως αναφέρεται ο υφυπουργός Οικονομικών κ. Φωτιάδης.

Στην επιστολή παραίτησης προς τον πρωθυπουργό ο κ. Πανταγιάς θυμίζει την απόφασή του να κατέβει υποψήφιος στη Β' Πειραιά στις επόμενες εκλογές και καταγγέλλει την «αθλιότητα συκοφάντησης της πολιτικής δουλειάς που αναπτύσσει στο χώρο του Πειραιά».

«Την πολιτική δεν την επέλεξα για να καλύψω τις όποιες φιλοδοξίες ή ματαιοδοξίες έχω, δεν την επέλεξα για να εξαργυρώσω τις αρχές και τις αξίες τις οποίες πιστεύω, δεν την επέλεξα ως μέσο πλουτισμού και κοινωνικής αναρρίχησης. Αυτά τα χαρακτηριστικά διακρίνουν όλους εκείνους που συγκροτούν **μια πολιτική τάξη παραγόντων και αξιωματούχων. Διακρίνουν όλους εκείνους που αντιμετωπίζουν την πολιτική εξουσία ως κοκότα, η οποία έλκει επιβήτορες.**

Αλλά δεν σταματά εδώ ο κ. Πανταγιάς λίγο παραπάνω μιλά για αυτούς που αντιμετωπίζουν την πολιτική εξουσία ως κοκότα που ελκ υει επιβήτορες". Η παραίτηση Πανταγιά που για πολλούς ήταν ανεμενόμενη αφού κατά την καταγγελία του καταλογίζεται η ευθύνη για την κατάθεση του "πιστεύω" της Χούντας στη Βουλή από τον πρωθυπουργό, προκάλεσε αναταραχή στην κυβέρνηση λόγω του περιεχομένου της επιστολής.

Τα υπονοούμενα που αφήνει δεν μπορούν να περάσουν απαρατήρητα και όλα δείχνουν ότι θα έχουμε μία νέα αναταραχή στο κυβερνών κόμμα.

Η ΕΠΙΣΤΟΛΗ

Το κείμενο της παραίτησης του Συμβούλου του Πρωθυπουργού επί θεμάτων Τύπου Γιώργου Πανταγιά προς τον Πρωθυπουργό Κώστα Σημίτη.



Αγαπητέ κύριε Πρόεδρε,

Είναι γνωστό σε όλους ότι έχω αποφασίσει να είμαι υποψήφιος στη Β' Πειραιά στις επόμενες βουλευτικές εκλογές.

Μεγάλωσα και ζω στον Πειραιά και είμαι ταυτισμένος με τις αγωνίες, τις ανάγκες και τα προβλήματα των κατοίκων των υποβαθμισμένων περιοχών της Β' Πειραιά.

Από τότε που έχω μια ενεργή πολιτική παρουσία και σε κάθε φάση της πολιτικής διαδρομής μου υπηρετώ με όλες τις δυνάμεις μου τους κατοίκους και τον τόπο που μεγάλωσα και όπου εξακολουθώ να ζω.

Την πολιτική δεν την επέλεξα **για να καλύψω τις όποιες φιλοδοξίες ή ματαιοδοξίες έχω, δεν την επέλεξα για να εξαργυρώσω τις αρχές και τις αξίες τις οποίες πιστεύω, δεν την επέλεξα ως μέσο πλουτισμού και κοινωνικής αναρρίχησης.**

Αυτά τα χαρακτηριστικά διακρίνουν όλους εκείνους που συγκροτούν μια πολιτική τάξη παραγόντων και αξιωματούχων. **Διακρίνουν όλους εκείνους που αντιμετωπίζουν την πολιτική εξουσία ως κοκότα, η οποία έλκει επιβήτορες.**

Για μένα, πολιτική δεν είναι παρά η συνειδητή παρέμβαση στις αυθόρμητες διεργασίες της πραγματικότητας.

Πολιτική σημαίνει μια στάση ζωής που να συμβαδίζει στην πράξη και όχι στα λόγια με τις αρχές και τις αξίες, τις οποίες έχουμε επιλέξει να υπηρετούμε.

Πολιτική σημαίνει παρεμβάσεις σε όλο το φάσμα της κοινωνικής δραστηριότητας, παρεμβάσεις πολιτικές, μορφωτικές, πολιτιστικές που να ωφελούν μια υποβαθμισμένη περιοχή, όπως είναι αυτή της Β' Πειραιά.

Εδωσα και θα δώσω όλες τις δυνάμεις μου για τον Πειραιά και τους ανθρώπους του, ανεξάρτητα αν αυτό μ' έφερνει αντιμέτωπο με τα κομματικά κατεστημένα, με τα πολιτικά απολιθώματα και με τα ρετάλια της πολιτικής.

Δεν υπηρέτησα και δεν πρόκειται να υπηρετήσω καμιά πολιτική και κομματική νομενκλατούρα, όσο και αν αυτή στηρίζεται σε γερά πόδια.

Επειδή καιρό τώρα βλέπω ότι στο πρόσωπό μου γίνεται μια προσπάθεια να συκοφαντηθεί η πολιτική δουλειά που αναπτύσσω στο χώρο της Β' Πειραιά, αλλά και η δουλειά μου στο Μέγαρο Μαξίμου, αποφάσισα να βάλω μια τελεία σε όλη αυτή την αθλιότητα.

Ο Πρωθυπουργός Κώστας Σημίτης με τίμησε με την αμέριστη εμπιστοσύνη που μου επέδειξε σε μια θέση μάχιμη για την επικοινωνιακή πολιτική της κυβέρνησης.

Πίστευα και πιστεύω ότι ο Κώστας Σημίτης είναι μια νέα ήπειρος στην πολιτική ζωή του τόπου. Είναι ένας πολιτικός μεγάλου διαμετρήματος. Δεν είναι η ώρα να απαριθμήσω τις μεγάλες επιτυχίες του, τα τελευταία επτά χρόνια. Αλλωστε, όλα αυτά είναι σε όλους γνωστά.

Ο Κώστας Σημίτης είναι μια ανάσα ελπίδας για την προώθηση του εκσυγχρονισμού της χώρας, του πολιτικού συστήματος, αλλά και του ΠΑΣΟΚ.

Υπηρέτησα τη θέση που μου εμπιστεύτηκε με αυταπάρνηση. Γιατί πίστεψα και πιστεύω στο όραμά του.

Υπηρέτησα τη θέση αυτή χωρίς ταλαντεύσεις, χωρίς συμβιβασμούς και χωρίς εκπτώσεις. **Με αποτέλεσμα να γίνω συχνά αλεξικέραυνο μιας οργισμένης αντίδρασης εκείνων που από προσωπική και πολιτική ιδιοτέλεια αντιστέκονται, χρόνια τώρα, στο αίτημα του εκσυγχρονισμού και την αλλαγή μιας καθεστωτικής πολιτικής τάξης.**

Επειδή τιμώ τη σχέση μου με τον Πρωθυπουργό και πιστεύω ακράδαντα στο εγχείρημα του εκσυγχρονισμού, θέλω να στερήσω από τους αντιπάλους μου το πρόσχημα ότι εκμεταλλεύομαι τη θέση μου στο Μέγαρο Μαξίμου για την προώθηση των προσωπικών στόχων μου.

Γι' αυτό και αποφάσισα, από εδώ και πέρα, να αφοσιωθώ στην επίτευξη των προσωπικών στόχων μου στο χώρο του Πειραιά, αφήνοντας τη θέση μου στο Μέγαρο Μαξίμου.

Με εκτίμηση
Γιώργος Πανταγιάς

DVD VIDEO VHS

ΗΡΘΕ ΤΟ ΜΕΓΑΛΥΤΕΡΟ VIDEO CLUB στη Ρόδο

MovieLand

Ενοικιάσεις ημερήσιες και 3ήμερες

Playstation2 – X-box – κενά cd's

www.movieland.ws

Μιχ.Πετρίδη 67Α - **Τηλ 22410-60775**

MEDITERANNEO

piano restaurant

Συνεχίζουμε να υποσχόμαστε υπέροχες γαστρονομικές απολαύσεις και αξέχαστες μουσικές βραδιές.

Επίσης αναλαμβάνουμε την κοπή πίτας συλλόγων και ***οργανισμών ως 90 άτομα.***

Ανανεωμένοι ο ***Γιώργος Χατζηαντώνης*** *στο πιάνο με την* ***συντροφιά*** *του αναλαμβάνουν τη διασκέδασή σας.*

ΑΝΟΙΧΤΑ ΚΑΘΕ ΠΑΡΑΣΚΕΥΗ-ΣΑΒΒΑΤΟ



Τηλ. ρεζερβέ:
22410 52677
Περνού 139,
Αφάντου - Ρόδος

Από τις αγορές της Αγγλίας και της Γερμανίας που φθάνουν το 30% και 15% αντίστοιχα

Σημαντικές μειώσεις κρατήσεων προς Ελλάδα

Η διάρκεια και ο χρόνος έναρξης του πολέμου στο Ιράκ θα διαδραματίσει καθοριστικό ρόλο

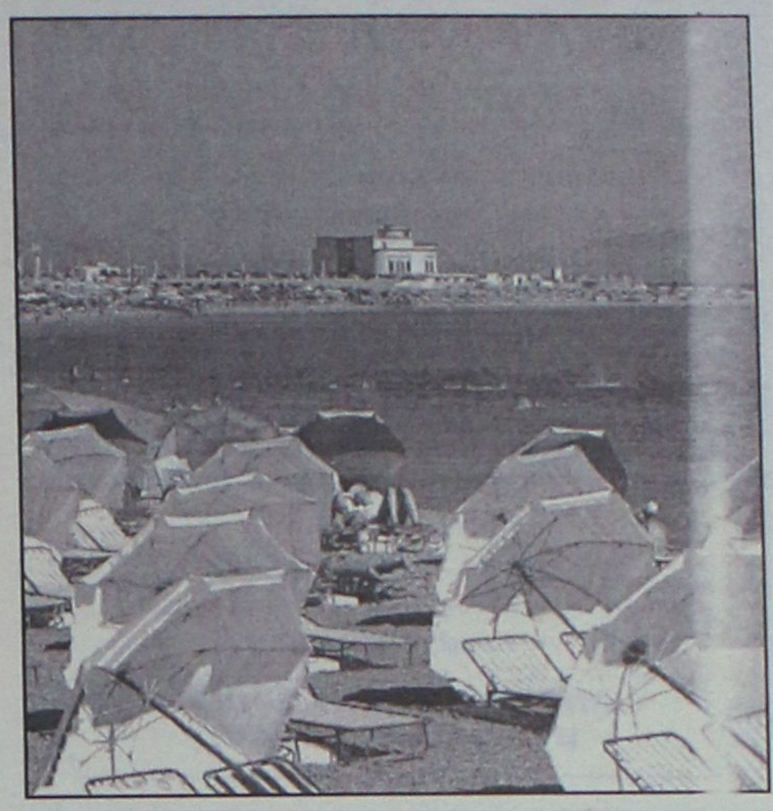

Ο προσδιορισμός τόσο της χρονικής διάρκειας, όσο και του χρόνου έναρξης των πολεμικών επιχειρήσεων στο Ιράκ, θα διαδραματίσει καθοριστικό ρόλο για το μέγεθος του "πλήγματος" που θα δεχτεί ο ελληνικός τουρισμός, σύμφωνα με τον πρόεδρο του Συνδέσμου Τουριστικών και Ταξιδιωτικών Γραφείων (ΗΑΤΤΑ) Γιάννη Ευαγγέλου. Οπως είπε, αν είναι να γίνει ο πόλεμος, όσο πιο γρήγορα αρχίσει και όσο πιο γρήγορα τελειώσει, τόσο λιγότερες θα είναι οι "απώλειες" που θα έχει η χώρα μας.

Σε χθεσινή συνέντευξη των ταξιδιωτικών πρακτόρων ο κ. Ευαγγέλου σημείωσε ότι αυτή τη στιγμή εμφανίζονται σημαντικές μειώσεις κρατήσεων προς Ελλάδα από τις αγορές της Αγγλίας και της Γερμανίας, σε ποσοστό που φτάνουν το 30% για την πρώτη και 15% για την δεύτερη, απόρροια κυρίως της αβεβαιότητας που υφίσταται για τις εξελίξεις στην περιοχή του Ιράκ.

Ωστόσο άφησε μια νότα αισιοδοξίας, αναφορικά με τις επιπτώσεις που θα έχει στον τουρισμό μια ενδεχόμενη σύρραξη στον Περσικό Κόλπο, επισημαίνοντας ότι η κατάσταση μπορεί να επηρεάσει και θετικά το τουριστικό ρεύμα προς τη χώρα μας, αφού η Ελλάδα δεν πρόκειται να συμμετάσχει σε πολεμικές επιχειρήσεις. Αρκεί, όπως τονίστηκε, να αναδειχτεί αυτή η σημαντική παράμετρος.

Οσον αφορά το επίμαχο ζήτημα του Τουριστικού Επιμελητηρίου, το οποίο έχει εγείρει την αντίδραση των άλλων επιμελητηρίων και των ξενοδόχων, οι ταξιδιωτικοί πράκτορες τάχθηκαν ένθερμα υπέρ της σύστασης του, τονίζοντας ότι η δημιουργία του θα συμβάλλει στην προώθηση της τουριστικής βιομηχανίας της χώρας μας (αυτή τη στιγμή 1.000 μέλη του ΗΑΤΤΑ ανήκουν στο ΕΒΕΑ).

Ο κ. Ευαγγέλου έκανε επίσης λόγο για την ανάγκη αναμόρφωσης του υφιστάμενου θεσμικού

Προβολή στην τουριστική Έκθεση του Λος Άντζελες

πλαισίου για τις τουριστικές επιχειρήσεις και τα τουριστικά γραφεία. Η πρόταση του ΗΑΤΤΑ, μετά και τις παρενέργειες που προκάλεσε στην αγορά το κλείσιμο του πρακτορείου Μάνος Travel, αφορά στη δημιουργία ενός μηχανισμού (με την συμμετοχή του εξαγγελλόμενου Τουριστικού Επιμελητηρίου, της Γενικής Γραμματείας Τουρισμού και μιας η περισσότερων ασφαλιστικών εταιριών και του ΗΑΤΤΑ), που θα αναλάβει να διαχειριστεί το "πακέτο" αδειοδότησης, πιστοποίησης, εγγυοδότησης, ασφαλιστικής κάλυψης και εποπτείας των ταξιδιωτικών και τουριστικών γραφείων".

Οπως είπε, είναι εμφανές το έλλειμμα ενός ελεγκτικού μηχανισμού που θα διαπιστώνει ποιό πρακτορείο λειτουργεί νόμιμα με άδεια και ποιό όχι. Σύμφωνα με το ΗΑΤΤΑ υπάρχουν περίπου 4.000 πρακτορεία με άδεια και κάποια χωρίς, τα οποία όμως είναι δύσκολο να διαπιστωθούν.

Αναφερόμενος στο θέμα του Μάνος Travel, ο κ.Ευαγγέλου τόνισε ότι ο νέος ιδιοκτήτης εργάζεται προς την κατεύθυνση της εξυγίανσης και πολύ πιθανόν η εταιρία τελικά να αναβιώσει. Για την προηγούμενη τουριστική χρονιά ο κ. Ευαγγέλου εκτίμησε, σε αντίθεση με τα στοιχεία που εμφάνισε το υπουργείο Ανάπτυξης, ότι υπήρξαν μειώσεις στις αφίξεις κατά 5% και κατά 7% - 8% στις κρατήσεις των ξενοδοχείων.

Η ΤΟΥΡΙΣΤΙΚΗ ΕΚΘΕΣΗ ΣΤΟ ΛΟΣ ΑΝΤΖΕΛΕΣ

Επιτυχής ήταν η προβολή του ελληνικού τουρισμού στη μεγάλη τουριστική έκθεση του Λος Αντζελες ("The Angeles Travel Show") που έλαβε χώρα στις αρχές Φεβρουαρίου στο συνεδριακό κέντρο του Λονγκ Μπιτς Καλιφόρνιας.

Ο Ελληνικός Οργανισμός Τουρισμού ήταν χορηγός της έκθεσης και στο δικό του εκθεσιακό χώρο φιλοξένησε σαν συνεκθέτες αρκετούς tour operators (Cruise Med, Olympic Yacht Charters, European Tours, Greek Hotel & Cruise Reservation Center, Homeric Tours κ.α.), που παρουσίασαν τα νέα τους "πακέτα" για την Ελλάδα στους 13.000 συνολικά επισκέπτες της έκθεσης.

Η Καλιφόρνια είναι η δεύτερη μεγαλύτερη αγορά στις ΗΠΑ για τον ελληνικό τουρισμό, μετά τη Ν.Υόρκη και την ευρύτερη περιοχή των βορειοανατολικών ακτών. Παρά την αρνητική διεθνή συγκυρία λόγω της επικείμενης σύρραξης στο Ιράκ, καταγράφηκε σημαντικό ενδιαφέρον για την Ελλάδα ως τουριστικό προορισμό.

ΣΕΜΙΝΑΡΙΑ ΚΑΤΑΡΤΙΣΗΣ ΣΤΗΝ ΠΛΗΡΟΦΟΡΙΚΗ

Τα κέντρα Πληροφορικής & Τεχνολογίας Interactive Learning διοργανώνουν σεμινάρια κατάρτισης στους Η/Υ με τον σχεδιασμό και την εποπτεία του εργαστηρίου γλωσσών Προγραμματισμού & Τεχνολογίας Λογισμικού του **Τμήματος Πληροφορικής του Αριστοτελείου Πανεπιστημίου Θεσσαλονίκης (Α.Π.Θ.)** με πρόγραμμα της επιτροπής ερευνών.

Τα σεμινάρια είναι διάρκειας: 84, 130, 200, 400 ωρών.

Στα σεμινάρια διδάσκουν **Πτυχιούχοι ΑΕΙ** ειδικευμένοι στην Πληροφορική.

Οι σπουδαστές έχουν τη δυνατότητα να πιστοποιήσουν τις γνώσεις τους, μετά από εξετάσεις, αποκτώντας **Βεβαίωση (certificate)** από το εργαστήριο Γλωσσών Προγραμματισμού & Τεχνολογίας Λογισμικού του Τμήματος Πληροφορικής του Α.Π.Θ. Με πρόγραμμα της Επιτροπής Ερευνών.

Οι σπουδαστές που θα παρακολουθήσουν το σεμινάριο των 130 ωρών μπορούν μετά από εξετάσεις να αποκτήσουν και το **ECDL.**

Στους σπουδαστές παρέχονται **βιβλία** θεωρίας και πρακτικών ασκήσεων **δωρεάν.**

Δημιουργία νέων τμημάτων με ώρες μαθημάτων Δευτέρα και Τετάρτη απόγευμα ειδικά για εργαζόμενους.

INTERACTIVE LEARNING
INFOTECH EDUCATION CENTERS

ΠΛΗΡΟΦΟΡΙΕΣ - ΕΓΓΡΑΦΕΣ
Στ. Κωτιάδη 37, ΡΟΔΟΣ
Τηλ.:2241070611
Γ.Παπανδρέου, ΑΡΧΑΓΓΕΛΟΣ
Τηλ.: 2244029335
9-11 (πρωί) & 5-9 (απόγευμα)

Η μόνη αλυσίδα που συνεργάζεται με Ελληνικό Πανεπιστημιακό Ίδρυμα (Α.Π.Θ.)

Πληροφορίες για όλη την Ελλάδα: 800 11 60600 (χωρίς χρέωση)
www.interactive.gr e-mail: info@interactive.gr

RESTAURANT · BAR WONDER
Θαῦμα ἐν καιρῷ

Ωράριο Λειτουργίας

ΑΝΟΙΚΤΑ
κάθε ΤΕΤΑΡΤΗ-ΠΕΜΠΤΗ-ΠΑΡΑΣΚΕΥΗ-ΣΑΒΒΑΤΟ
από 19.30

Ελ. Βενιζέλου 16-18, Ρόδος
Τηλ. 22410 39805



ΜΕΖΕΔΟΠΩΛΕΙΟ
Νταλαβέρι
Ατμόσφαιρα βγαλμένη από το παρελθόν
Γνήσιες παραδοσιακές γεύσεις
και ένα υπέροχο "ΤΖΑΚΙ"
που θερμαίνει τις σχέσεις.
Έτσι γίνεται "ΝΤΑΛΑΒΕΡΙ".
Αντί να το νοσταλγείτε,
απολαύστε το παραδοσιακό
μεζεδοπωλείο "ΝΤΑΛΑΒΕΡΙ".
Στην παραλία Ιαλυσού
έναντι Μύλου
εκεί όπου η κ. ΑΝΝΑ ΣΤΑΥΡΑΚΗ
θα σας κλείσει θέση για το ταξίδι στο παρελθόν
στο τηλ. (22410) 91167
ΑΝΟΙΧΤΑ ΚΑΘΗΜΕΡΙΝΑ
μεσημέρι – βράδυ

PHOTO anaplasis
τώρα και στη Ρόδο!
Apopsis Design
IPL - for sun-damaged skin
Μόνο στο κέντρο αισθητικής
Μαρίνα Αντώνωφ
IPL Skin treatments using Photorejuvenation
IPL building block
ΕΘΝΙΚΗΣ ΑΝΤΙΣΤΑΣΗΣ 88, ΤΗΛ. 22410 25226 - 24745

Το μεγάλο κατάστημα
Κάγκαρη
ΕΚΠΤΩΣΕΙΣ
λόγω ανακαίνισης
πραγματικό Ξεπούλημα!
Μεγάλο κατάστημα
Κάγκαρη
Μόνο για 10 μέρες!
5ο Χλμ. Ρόδου - Λίνδου

Ξεκίνησε το 1964 το έργο και κάποτε θα γίνει

Από ...υποσχέσεις καλά πάει και η Ακαντιά!

Αισιοδοξούν οι αρμόδιοι για μία ακόμα φορά

Τέλος στο... "κάθε λιμάνι και καημός" μας υποσχέθηκε ο γ.γ. Λιμένων και Λιμενικής Πολιτικής κ. Γ. Θωμόπουλος, αμέσως μετά την ευρεία σύσκεψη για την Ακαντιά που πραγματοποιήθηκε χθες στην Περιφέρεια Νοτίου Αιγαίου παρουσία της γενικής γραμματέως κας Μάρθας Σημαντώνη, ενώ δεν παρέλειψε να επισημάνει ότι για τα περισσότερα λιμενικά έργα στα νησιά που δεν έχουν γίνει σωστά... "φταίει και το Αιγαίο"!



Σύμφωνα λοιπόν μετά όσα ανακοινώθηκαν χθες, υπάρχουν χρήματα εξασφαλισμένα από το Ινβεστ, συνολικού ύψους 6 δις και για τα δύο έργα και τα κτιριακά και τα λιμενικά!

Οσον αφορά στα λιμενικά έργα μέσα στην άνοιξη ευελπιστούν ότι θα εγκατασταθεί ο εργολάβος προκειμένου να ολοκληρωθεί το λιμάνι της Ακαντιάς. Οσον αφορά στο κτιριακό μέρος του έργου, στόχος είναι η εργολαβία να βγει στον αέρα στις αρχές του 2004. Στην ευρεία σύσκεψη που συγκαλέσθηκε χθες, εκτός από τους προαναφερθέντες, συμμετείχαν ο νομάρχης Δωδεκανήσου κ. Γιάννης Μαχαιρίδης, οι αντινομάρχες κ.κ.Στάθης Κουσουρνάς και Νίκος Ζωίδης, ο δήμαρχος Ροδίων κ. Γιώργος Γιαννόπουλος, ο αντιδήμαρχος Ροδίων κ. Νίκος Χαραλάμπης, ο λιμενάρχης Ρόδου κ. Παναγιώτης Γαλάνης, υπηρεσιακοί παράγοντες του ΥΕΝ καθώς και του ΥΠΕΧΩΔΕ, στελέχη της Περιφέρειας, καθώς και εκπρόσωποι του Λιμενικού Ταμείου.

Κατά την σύσκεψη αυτή, την οποία η Περιφερειάρχης χαρακτήρισε "ουσιαστική", συζητήθηκαν θέματα κυρίως για το δεύτερο κομμάτι του έργου που έχει να κάνει με τις κτιριακές εγκαταστάσεις αφού ο διαγωνισμός και η προκήρυξη για την ανάδειξη αναδόχου όσον αφορά στα λιμενικά έργα, έχει γίνει.

Εκείνο το οποίο επεσήμανε η κα Σημαντώνη είναι ότι τέθηκαν ζητήματα που έχουν να κάνουν με τη συνεργασία των υπηρεσιών, την αλληλοπληροφόρηση, που πρέπει να υπάρχει και φυσικά, την ανάγκη ανάληψης συγκεκριμένων πρωτοβουλιών ώστε το ταχύτερο δυνατό να έχουμε την οριστική μελέτη για τις κτιριακές εγκαταστάσεις. Μοιράστηκαν δηλαδή οι ρόλοι και ανατέθηκαν καθήκοντα σε συγκεκριμένους φορείς.

Η γ.γ. της Περιφέρειας υπογράμμισε το μεγάλο ενδιαφέρον και τη συμβολή του κ. Θωμόπουλου για την εξέλιξη του έργου και επεσήμανε ότι αυτό είναι πολύ σημαντικό και "για να υπάρχει ένα αίσθημα, των ντόπιων κυρίως, ότι επιτέλους το έργο αυτό "κουνιέται" και θα ολοκληρωθεί σε πολύ σύντομο χρονικό διάστημα, μέσα στα πλαίσια του θεσμικού πλαισίου.

Ο κ. Θωμόπουλος, από την πλευρά του, υπογράμμισε ότι ένας από τους λόγους της χθεσινής σύσκεψης ήταν και ένας... "καημός" για τον επιβατικό σταθμό της Ακαντιάς, γιατί ουσιαστικά θα είναι ο πρώτος ή ο δεύτερος που θα γίνει σωστά στην Ελλάδα.

Κι αυτό γιατί στα νησιά υπάρχουν πολλά λιμενικά έργα που δεν είναι σωστά δίχως να φταίνε πάντα αυτά αφού... "φταίει και το Αιγαίο". Το σχέδιο που φάνηκε να έχουν στο μυαλό τους για την Ακαντιά, φαντάζει... "φουτουριστικό". Σύμφωνα με τον γ.γ. Λιμένων, ο επιβατικός σταθμός που θα γίνει στην Ακαντιά θέλουν να είναι πλήρης και μάλιστα ν' αποτελέσει και πρότυπο για επιβατικούς σταθμούς σε άλλους λιμένες. Προβλέπεται, μάλιστα, να έχει καλύτερη λειτουργικότητα από αυτόν που ξεκινάει στο Λαύριο.

Αυτός που θα γίνει στην Ακαντιά θα είναι δύο επιπέδων! Από κάτω θα μπαίνουν τα αυτοκίνητα και θα υπάρχει πρόσβαση στο 2ο επίπεδο για τους επιβάτες οι οποίοι θα μπαίνουν στα πλοία με φυσούνες!

Ερωτώμενη, πάντως, η κα Σημαντώνη για το αν υπάρχει χρονοδιάγραμμα για την ολοκλήρωση του έργου είπε ότι δεν υπάρχει συγκεκριμένο masterplan.

Με τη "Γενική Τεχνική", σύμφωνα με τον κ. Θωμόπουλο, δεν υπάρχει πρόβλημα, αφού η σύμβαση ελύθη και οι προσφυγές που έχει κάνει δεν αφορούν στο έργο, αλλά στη διεκδίκηση οικονομικών αποζημιώσεων.

Χθες το απόγευμα επρόκειτο να ακολουθήσει ακόμα μια σύσκεψη για την αξιολόγηση της πορείας όλων των έργων του ΠΕΠ Νοτίου Αιγαίου. Ο κ. Θωμόπουλος, τέλος, ζήτησε από την κα Σημαντώνη να γίνει μία επαναξιολόγηση όλων των αναγκών των Λιμένων της Περιφέρειας ώστε να προσπαθήσουν να τα ωριμάσουν και να ζητήσουν πόρους μέσα στο 2003 που θα γίνει η ανακατανομή από το ΥΠΕΘΟ.

Θύμα τροχαίου ένας εικοσάχρονος

"Καρφώθηκε" το Ι.Χ. του σε δένδρο

Τραγικό θάνατο βρήκε χθες τα ξημερώματα στο νησί της Καλύμνου ένας, 20χρονος νεαρός, όταν το αυτοκίνητο που οδηγούσε, κάτω από αδιευκρίνιστες συνθήκες, ξέφυγε από την πορεία του και προσέκρουσε σε δέντρο, με αποτέλεσμα να τραυματιστεί θανάσιμα. Πρόκειται για τον Θέμελη Λουλουδιά του Ιωάννη, κάτοικο του νησιού, ο οποίος έχασε τη ζωή του, χθες στις 4.10 τα ξημερώματα, στο 4ο χιλιόμετρο της Επαρχιακής Οδού Πόθιας Μυρτιών της Καλύμνου, όταν το ι.χ αυτοκίνητο που οδηγούσε βγήκε από τον δρόμο και «καρφώθηκε» σε δέντρο. Το αυτοκίνητο, μετατράπηκε σε άμορφη μάζα σιδηρικών και από τα συντρίμμια του ανασύρθηκε νεκρός ο άτυχος 20χρονος, όπως διαπίστωσαν λίγη ώρα αργότερα και οι γιατροί του νοσοκομείου της Καλύμνου στο οποίο διακομίστηκε.

ΚΕΝΤΡΑ ΞΕΝΩΝ ΓΛΩΣΣΩΝ
ΑΝΔΡΕΑΣ ΑΝΑΣΤΑΣΙΟΥ
στην ΙΑΛΥΣΟ και ΚΡΕΜΑΣΤΗ
Αυτό το καλοκαίρι προετοιμαστείτε έγκαιρα και κατάλληλα!
Εξειδικευτείτε στον τουριστικό τομέα που σας ενδιαφέρει
ΣΩΣΤΑ
ΓΡΗΓΟΡΑ
ΕΥΧΑΡΙΣΤΑ
και επιπλέον **κατοχυρώστε** τις γνώσεις σας παίρνοντας μέρος στις εξετάσεις **Edexcel** (αποδεκτές από το ΑΣΕΠ για πρόσληψη στο Δημόσιο). Σίγουρα υπάρχει ένα στάδιο κατάλληλο και για σας από Pre-first Certificate μέχρι Proficiency
Υποψήφιοι φοιτητές τα Αγγλικά Πανεπιστήμια αποδέχονται τα επίπεδα **Advance** και **Proficiency** των εξετάσεων Edexcel.
Οι εξετάσεις Edexcel διενεργούνται στη Ρόδο τον Μάιο από την Πανελλήνια Ομοσπονδία Ιδιοκτητών Κέντρων Ξένων Γλωσσών (Πάλσο).
Τμήματα πρωινά/απογευματινά
Ελάτε τώρα στο φροντιστήριό μας ή τηλεφωνήστε στα τηλ. **22410 94285, 94948, 93086**
ΜΗΝ ΚΑΘΥΣΤΕΡΕΙΤΕ!!!
Διδάσκουν αποκλειστικά
ο ΑΝΔΡΕΑΣ ΑΝΑΣΤΑΣΙΟΥ
και η ΒΙΚΥ ΜΑΚΡΗ

CHINA VILLAGE
ΚΙΝΕΖΙΚΟ ΕΣΤΙΑΤΟΡΙΟ
Το **αυθεντικό** κινέζικο εστιατόριο εντός πόλεως,
σας προσκαλεί στο όμορφο
και ζεστό περιβάλλον του να δοκιμάσετε
κινέζικες αλλά και βιετναμέζικες σπεσιαλιτέ
Ολα μας τα είδη διατίθενται
και σε πακέτο με δωρεάν διανομή στο σπίτι.
ΜΕΓΑΛΗ ΠΡΟΣΦΟΡΑ
Με κάθε παραγγελία άνω των **10** ευρώ
ΔΩΡΕΑΝ
μία μερίδα PRAWN CRACKERS
Η προσφορά ισχύει μέχρι τέλος Απριλίου
ΟΔΟΣ Κ. Ν. ΚΩΝΣΤΑΝΤΙΝΙΔΗ (ΠΕΡΙΟΧΗ ΖΕΦΥΡΟΣ)
Ωρες λειτουργίας από τις 17.00 έως 24.30
και Κυριακές από τις 12.00 έως 24.30
τηλ. 2241021023

Συνεδριάζει το Δημοτικό Συμβούλιο Ρόδου

Συγκροτούνται τα δ.σ. των οργανισμών και επιχειρήσεων

Αίτημα της παράταξης "Πρώτα η Ρόδος" για τροποποίηση του κανονισμού του Σώματος

Την ερχόμενη Τετάρτη 12 Φεβρουαρίου, με βασικό θέμα την συγκρότηση των διοικητικών συμβουλίων των οργανισμών και των επιχειρήσεων, πρόκειται να συνεδριάσει το δημοτικό συμβούλιο Ρόδου.

Οι επικεφαλής των οργανισμών και των επιχειρήσεων έχουν ήδη ανακοινωθεί από τον δήμαρχο Ρόδου, το ενδιαφέρον όμως εστιάζεται στα μέλη των δ.σ.

Σύμφωνα μάλιστα με πληροφορίες αναμένεται να υπάρξουν αρκετά νέα πρόσωπα στα νέα συμβούλια.

Στην συνεδρίαση της Τετάρτης το δημοτικό συμβούλιο θα κληθεί να πάρει αποφάσεις και για δύο θέματα που τέθηκαν από την πλευρά της μειοψηφίας.

Με αίτημά τους οι σύμβουλοι της παράταξης "Πρώτα η Ρόδος" ζητούν να τροποποιηθεί ο κανονισμός λειτουργίας του δημοτικού συμβουλίου και να παραχωρηθεί γραφείο στη μειοψηφία (στη Νέα Αγορά). Το αίτημα για συζήτηση των θεμάτων αυτών υπεβλήθη από τους 9 συμβούλους της μειοψηφίας (δεν υπογράφει μόνο ο κ. Καζ. Καζουλλάκης).

Θα γίνουν επίσης **συμπληρωματικές εκλογές** για την ανάδειξη αναπληρωτή εκπροσώπου της μειοψηφίας στη δημαρχιακή επιτροπή.

Στην θέση αυτή ως γνωστόν εξελέγη ο κ. Καζουλλάκης (προτάθηκε ενώ απουσιάζει) και δεν αποδέχθηκε την εκλογή του.



Οπως επίσης έγινε γνωστό από την πλευρά του κ. Χατζηευθυμίου κατατέθηκε στον πρόεδρο του δημοτικού συμβουλίου κ. Γ. Τσιγάρο **σειρά ερωτήσεων,** που αφορούν τα έργα, το προσωπικό που εργάζεται στον δήμο, τις μελέτες, τους συγκριτικούς πίνακες που έχουν γίνει κ.ά.

Το πιθανότερο είναι ότι για τις ερωτήσεις αυτές θα υπάρξουν γραπτές αναλυτικές απαντήσεις, με παράθεση στοιχείων κ.λπ. μέσα στο προσεχές χρονικό διάστημα.

Με την κατάθεσή του στον ανακριτή

Ανοιξε τον ασκό του Αιόλου ο κ. Κολλιός

Εντονες αντιδράσεις από τον δήμαρχο κ. Αλ. Παπουρά και τον τέως δήμαρχο κ. Θ. Κολιάδη

Τον... ασκό του Αιόλου άνοιξε για τον Δήμο του Αρχαγγέλου η κατάθεση που έδωσε πρόσφατα στον τακτικό ανακριτή Ρόδου ο υποψήφιος δήμαρχος κ. Κωνσταντίνος Κολλιός, ο οποίος κατήγγειλε, χρηματισμούς, εκβιασμούς και



άλλες παράτυπες πράξεις, που είχαν ως συνέπεια να αλλοιωθεί –όπως υποστήριξε- το αποτέλεσμα των δημοτικών εκλογών.

Εντονες όμως ήταν οι αντιδράσεις από την πλευρά του νυν και τέως δημάρχου του Αρχαγγέλου κ.κ. Αλέξανδρου Παπουρά και Θεοδόση Κολιάδη αντίστοιχα οι οποίοι με δηλώσεις που έκαναν χθες, χαρακτήρισαν «αστειότητες» και «ανυπόστατα» τα όσα κατήγγειλε μετεκλογικά ο κ. Κ. Κολλιός.

Ειδικότερα, με δηλώσεις που έκανε χθες μιλώντας για το θέμα αυτό, στον «Παλμό» ο δήμαρχος Αρχαγγέλου κ. Αλέξανδρος Παπουράς, υπογράμμισε ότι εκ των πραγμάτων η δικαιοσύνη ήταν υποχρεωμένη να διερευνήσει τις καταγγελίες αυτές που έγιναν και επισήμανε ότι η μικρόψυχη αυτή τακτική του κ. Κολλιού, αποτελεί αποκλειστικά και μόνο άλλοθι για την συντριβή που υπέστη στις εκλογές.

Στο ίδιο μήκος κύματος κινήθηκε με δηλώσεις που έκανε επίσης και ο τέως δήμαρχος κ. Θεοδόσης Κολιάδης, ο οποίος κάλεσε τον κ. Κολλιό, να καταθέσει ό,τι στοιχεία διαθέτει (σε σχέση με αυτά που υποστηρίζει) στην δικαιοσύνη.

Ο ίδιος ο κ. Κολλιός, που κατέθεσε και την αναφορά αυτή στην Εισαγγελία Πρωτοδικών Ρόδου λίγες μόλις μέρες μετά τις εκλογές, (με αποτέλεσμα να ανοίξει τον κύκλο της διερεύνησης ο ανακριτής) επιβεβαίωσε με δηλώσεις που έκανε χθες,



για τα συγκεκριμένα στοιχεία που κατέθεσε στον αρμόδιο ανακριτή από τον οποίο κλήθηκε πρόσφατα, καθώς επίσης και άλλα στοιχεία που συγκεντρώνει και προτίθεται να καταθέσει συμπληρωματικά ενόψει των δικαστικών αρχών.





MALTEZOS
Εγγύηση για Άνετη Ζωή
Ο ΗΛΙΑΚΟΣ ΘΕΡΜΟΣΙΦΩΝΑΣ
που τιμά ΔΙΕΘΝΩΣ την ΕΛΛΑΔΑ.
από πραγματικά ανοξείδωτο
ατσάλι A.I.S.I. 316
(πιστοποιητικό ISO 9002 & CE)
MALTEZOS
ΤΩΡΑ ΚΑΙ GLASS
ΧΩΡΙΣ ΠΡΟΚΑΤΑΒΟΛΗ
36 ΜΗΝΕΣ ΕΞΟΦΛΗΣΗ
ΑΠΟ 27 ΕΥΡΩ ΤΟ ΜΗΝΑ
Πληρ. Βενετοκλέων 71, Ρόδος • Τηλ. (22410)32802

Η ΜΕΓΑΛΥΤΕΡΗ
ΕΠΙΘΥΜΙΑ ΜΟΥ...
...ΕΙΝΑΙ ΜΟΝΟ
Diagoras Club
LIFESTYLE SPORTSWEAR
WORKWEAR - JEANSWEAR - SHOES
ΕΚΠΤΩΣΕΙΣ!!!
Τα καλύτερα ρούχα και παπούτσια
για τον άνδρα και τη γυναίκα
στις καλύτερες τιμές!!!
adidas POLO le coq sportif reebok NIKE DOWN TOWN EXIST EVOLUTION EXT STREET LO BYLOT Jeans union trade
Λεωφ. Ηρακλειδών 373, Ιαλυσός Ρόδος, τηλ. 22410 92744
(Μπροστά από το Λύκειο Ιαλυσού)

ΤΖΑΚΙΑ
ΤΖΑΚΙΑ ΤΖΟΤΖΟΛΗΣ ΤΑΣΟΣ
ΤΖΑΚΙΑ
ΜΑΝΤΕΜΕΝΙΑ • ΑΠΛΑ • ΑΕΡΟΘΕΡΜΑ • ΜΕ ΤΖΑΜΙΑ ΚΑΙ ΠΟΡΤΕΣ • ΜΕ ΠΥΡΟΤΟΥΒΛΑ
ΣΟΜΠΕΣ ΜΕ ΞΥΛΑ
ΜΕΓΑΛΗ ΠΟΙΚΙΛΙΑ ΜΟΝΤΕΛΩΝ
ΑΞΕΣΟΥΑΡ ΤΖΑΚΙΩΝ
ΣΚΑΡΕΣ • ΣΙΤΕΣ • ΚΡΕΜΑΝΤΑΛΑΔΕΣ
ΦΟΥΡΝΑΚΙΑ ΚΑΙ ΨΗΣΤΑΡΙΕΣ
ΣΕ ΠΟΛΛΑ ΣΧΕΔΙΑ ΚΑΙ ΜΕΓΕΘΗ
ΚΑΘΑΡΙΣΜΟΙ ΚΑΙ ΣΕΡΒΙΣ ΤΖΑΚΙΩΝ
ΚΟΛΥΜΠΙΑ, ΕΝΑΝΤΙ ΚΑΙ ΠΑΡΑΠΛΕΥΡΩΣ ΙΔΡΥΜΑΤΟΣ
ΚΥΡΙΑΚΕΣ ΑΝΟΙΚΤΑ 11–4
Τηλέφωνο (2241) 56275, κιν. 6942/255848,
τηλ. Fax: 56317, 85103 Κολύμπια, Ρόδος

Από τον εισαγγελέα Πλημμελειοδικών Ρόδου

Ποινικές διώξεις για καταπατήσεις!

Υπό κατηγορία ιδιοκτήτες μεγάλης ξενοδοχειακής μονάδας στα Κολύμπια, μηχανικοί, δημόσιοι υπάλληλοι κ.λ.π.

Ποινικές διώξεις σε βάρος ιδιοκτητών μεγάλης ξενοδοχειακής μονάδας στην περιοχή των Κολυμπίων, μηχανικών, στελεχών της Πολεοδομίας, διοικητικών υπαλλήλων αλλά και πολιτικών προϊσταμένων της Δημόσιας Διοίκησης, αναμένεται να ασκήσει μέσα στις επόμενες μέρες, (ενδεχομένως και σήμερα) ο προϊστάμενος της Εισαγγελίας Πλημμελειοδικών Ρόδου κ. Γεώργιος Οικονόμου.

Σύμφωνα με πληροφορίες, η δίωξη αυτή, θα ασκηθεί με βάση το πόρισμα που κατέθεσε στην Εισαγγελία Ρόδου, η επιτροπή πραγματογνωμόνων που ορίσθηκε από το Τεχνικό Επιμελητήριο (τμήμα Δωδεκανήσου), στα μέσα του περασμένου Δεκεμβρίου.

Στο πόρισμα αυτό, γίνεται ξεκάθαρη αναφορά, σε κραυγαλέες περιπτώσεις, καταπάτησης της γραμμής αιγιαλού με την κατασκευή αυθαίρετων κτισμάτων, καθώς μετά την κατάθεση του πορίσματος των πραγματογνωμόνων που ζήτησε η Εισαγγελία και διόρισε το ΤΕΕ - Τμήμα Δωδεκανήσου, φαίνεται ότι προέκυψαν ενδείξεις ενοχής, υπηρεσιακών παραγόντων, ανώτερων λειτουργών της δημόσιας διοίκησης και σειράς υπηρεσιακών στελεχών, που εφάρμοσαν τις διατάξεις του νόμου κατά το... δοκούν!

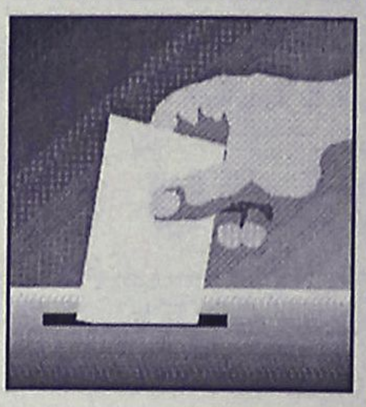

Το ίδιο θέμα απασχόλησε τον εισαγγελέα του Αρείου Πάγου

Σύμφωνα με τις ίδιες πληροφορίες, η υπόθεση των Κολυμπίων και τα όσα προέκυψαν από την έρευνα που διενήργησαν οι μηχανικοί του ΤΕΕ αλλά και ο αρμόδιος εισαγγελέας, περιλαμβάνεται στο «πακέτο» των 30 τουλάχιστον υποθέσεων, που συγκέντρωσε ο εισαγγελέας των Εφετών Δωδεκανήσου κ. Ιωάννης Λαΐνης και απέστειλε απευθείας στον εισαγγελέα του Αρείου Πάγου κ. Ευάγγελο Κρουσταλλάκη για να διερευνηθούν.

Η περίπτωση, αξίζει να σημειωθεί ότι δεν αφορά ένα μόνο ξενοδοχειακό συγκρότημα, για το οποίο έγινε καταγγελία απευθείας στον εισαγγελέα και άλλες υπηρεσίες, αλλά σειρά συγκροτημάτων στην περιοχή των Κολυμπίων και άλλων παραλιακών περιοχών, και όχι μόνο, για τις οποίες οι αρμόδιοι συγκέντρωσαν αναλυτικά στοιχεία για το πώς τελικά οι εγκαταστάσεις από μπετόν, έφθασαν μέχρι το... κύμα.

Ένα από τα νέα στοιχεία που προκύπτει πάντως, από το πόρισμα που κατέθεσαν στον εισαγγελέα οι πραγματογνώμονες, είναι ότι αναφορικά με την περίπτωση ξενοδοχειακής μονάδας στην περιοχή των Κολυμπίων, πέρα από τις άλλες παρατυπίες, φαίνεται να υπάρχουν και εισηγήσεις, αποφάσεις και άλλες περιπτώσεις παρατυπιών που αναμένεται να σύρουν στην δικαιοσύνη ως κατηγορούμενους περισσότερα από 15 άτομα.

Ορισμένες από τις κατηγορίες πάντως, για συγκεκριμένους εμπλεκόμενους, που θα ασκηθούν στο πλαίσιο των εισαγγελικών αυτών διώξεων, ενδέχεται να είναι σε βαθμό κακουργήματος.

Tres Jolie
ΠΑΙΔΙΚΑ - ΒΑΠΤΙΣΤΙΚΑ
ΕΚΠΤΩΣΕΙΣ
ΕΩΣ 50%
Μπλουζάκια από 17€ τώρα 10€
Φούτερ από 20€ τώρα 12€
Πουκάμισα από 23€ τώρα 14€
Πουλόβερ από 25€ τώρα 15€
Παντελόνια από 25€ τώρα 15€
Τζιν από 30€ τώρα 15€
Φορμάκια Βεβέ από 28€ τώρα 15€
Φόρμες από 33€ τώρα 17€
Σετ Βεβέ από 30€ τώρα 18€
Σετ Αχόρι από 33€ τώρα 20€
Σετ Κορίτσι από 43€ τώρα 25€
Φορέματα από 30€ τώρα 15€
Μπουφάν Βεβέ από 55€ τώρα 33€
Μπουφάν Μεχάλα από 59€ τώρα 35€
TRES JOLIE:
ΚΑΡΠΑΘΟΥ 6 ΡΟΔΟΣ (έναντι Στοάς Ροίκου)
Τηλ: 22410 28785

Για να δώσουμε
αυθεντική παραδοσιακή
γεύση στις οικογενειακές σας στιγμές
και όχι μόνο, φτιάξαμε τα
"Μελένια"
— Παραδοσιακά μελεκούνια.
— Ξεροτήγανα - Τακάκια - Σταφιδωτά - Καλτσούνια Μοσχοπούγγια - Γλυκά κουταλιού κ.ά.
Honey
Ολα χειροποίητα με τα αγνότερα υλικά.
Δεχόμαστε παραγγελίες για γάμους, βαφτίσεις και κάθε είδους κοινωνική εκδήλωση.
Τηλ. 2246 0 22076, Πλατεία Σαλάκου

Naftilos
ΚΑΦΕΤΕΡΙΑ

Για τις κρύες νύχτες του χειμώνα
Δημιουργήσαμε για σας ένα ζεστό
περιβάλλον Την οικογενειακή
καφετέρια ΝΑΦΤΙΛΟΣ



ΔΕΚΑ βήματα απο το κύμα
της θάλασσας στην παραλία Ιαλυσού.



Ο χώρος διαθέτει
παιδική χαρά και πάρκινγκ



ΑΝΟΙΧΤΑ ΚΑΘΕ ΜΕΡΑ ΑΠΟ 18:00
ΣΑΒΒΑΤΟ - ΚΥΡΙΑΚΗ ΟΛΗ ΜΕΡΑ



ΤΗΛ (2241096601)
ΟΔΟΣ ΦΕΡΕΝΙΚΗΣ ΠΑΡΑΛΙΑ ΙΑΛΥΣΟΥ

Χθες από το Τριμελές Εφετείο Κακουργημάτων

Ποινές φυλάκισης 12 ετών και 4 μηνών

Οι περισσότερες υποθέσεις αφορούσαν ναρκωτικά

Ποινές φυλάκισης 12 ετών και 4 μηνών, «μοίρασε» χθες το μεσημέρι, το Τριμελές Εφετείο Κακουργημάτων Δωδεκανήσου, το οποίο εξέτασε τρεις περιπτώσεις που αφορούσαν υποθέσεις ναρκωτικών, καθώς επίσης και μία περίπτωση με διακεκριμένες κλοπές.

Το αρμόδιο Εφετείο, αξίζει να σημειωθεί επίσης ότι **έκρινε αθώο, τον Σταύρο Μαγιάφη του Μιχαήλ**, ο οποίος είχε συλληφθεί από αστυνομικούς της Δίωξης Ναρκωτικών Ρόδου έχοντας στην κατοχή του 10 τεμάχια χάρτου, εμποτισμένα (όπως αποδείχθηκε τελικά από την εξέταση που έγινε από το χημείο, με... αντιβηχικό σιρόπι) και όχι LSD που είχε νομισθεί αρχικά, 30 δισκία του ναρκωτικού φαρμάκου «Υπνοσεντόν» και δύο διαδερμικά συστήματα "Durogesic".

Αντίθετα, σε ποινή κάθειρξης 8 ετών και τριών μηνών, καταδικάστηκε χθες το πρωί, από το Τριμελές Εφετείο Κακουργημάτων Δωδεκανήσου, ο Γεώργιος Πάτρας του Κωνσταντίνου, ο οποίος , ο οποίος κρατείται στις φυλακές της Κω και ο οποίος κατηγορείται για αγορά ναρκωτικών ουσιών, κατοχή ναρκωτικής ουσίας κλπ. Ο κατηγορούμενος, είχε συλληφθεί τον Μάιο του 2002, την ώρα που επιχειρούσε να πουλήσει μέσα σε νεοαναγειρόμενη οικοδομή στη Ρόδο, ποσότητα 61 γραμμαρίων χασίς σε... αστυνομικό του Τμήματος Δίωξης Ναρκωτικών.. Η ηρωίνη, περιέχονταν σε δύο νάιλον σακουλάκια, τα οποία περιείχαν ηρωίνη συνολικού βάρους 61 γραμμαρίων και η... τιμή που συμφωνήθηκε έφθανε τα 3.000 Ευρώ.

Σε έρευνα που έγινε στο σπίτι του 29χρονου υδραυλικού, βρέθηκε και κατασχέθηκε επίσης, ποσότητα ακατέργαστης ινδικής κάνναβης βάρους 3,5 γραμμαρίων, ένα περίστροφο κρότου – λάμψης των 9 mm καθώς επίσης και έξι φυσίγγια κρότου.

- Σε ποινή φυλάκισης 2 ετών και ενός μήνα, καταδικάστηκε χθες από το ίδιο δικαστήριο και ο Ιωάννης Γανωτάκης του Αχιλλέα ο οποίος συνελήφθη στις 24 Σεπτεμβρίου 2002, από αστυνομικούς της Υποδιεύθυνσης Ασφάλειας Ρόδου, κατηγορούμενος για την διάπραξη σειράς κλοπών στην περιοχή της Λίνδου και της Ιαλυσού αντίστοιχα. Ο ίδιος έκανε επίσης... διακοπές σε ξενοδοχεία και πανσιόν και άφηνε απλήρωτους τους λογαριασμούς.

Το δικαστήριο, κήρυξε ένοχο τον Γανωτάκη και τον καταδίκασε στην παραπάνω ποινή, με το ελαφρυντικό του προτέρου εντίμου βίου, διακεκριμένων κλοπών κατ' επάγγελμα και κατά συνήθεια και δόλια αποδοχή παροχών, πράξεις που τελέσθηκαν τον Αύγουστο του 2002. Το δικαστήριο αποφάσισε επίσης την μετατροπή της παραπάνω ποινής φυλακίσεως, προς 4,40 ευρώ ημερησίως. Με την ίδια απόφαση, αφαιρείται επίσης ο χρόνος της προσωρινής κρατήσεώς του από τις 22 Σεπτεμβρίου 2002, έως και τις 5 Φεβρουαρίου 2003, (137 μέρες συνολικά). Το δικαστήριο, αποφάσισε επίσης, η ασκηθησόμενη έφεση υπό του κατηγορουμένου να έχει ανασταλτικό αποτέλεσμα.

- Σε ποινή φυλάκισης δύο ετών, καταδικάστηκε επίσης και ο Γεώργιος Πηλίδης του Δαμιανού, 23 ετών, ομογενής από τη Ρωσία, συνελήφθη στις 9 Μαίου 2002 καθώς κατά την διάρκεια έρευνας των αστυνομικών του ΑΤ Αρχαγγέλου, προέκυψε ότι είχε κλέψει πριν από μερικές μέρες, δύο αυτοκίνητα από κατοίκους του Δήμου Αρχαγγέλου. Ο 22χρονος, κάτοικος Μαλώνας Ρόδου, ομολόγησε στους αστυνομικούς που τον συνέλαβαν, ότι ήταν ο δράστης της κλοπής δύο οχημάτων στις 3 και 9 Μαΐου αντίστοιχα.

Ο Πηλίδης, κρατούνταν στις δικαστικές φυλακές της Κω, από τις 29 Οκτωβρίου, με σχετική απόφαση του ανακριτή Ρόδου. Το Τριμελές Εφετείο Δωδεκανήσου (επί κακουργημάτων) τον έκρινε ένοχο δια διακεκριμένες κλοπές κατ' εξακολούθηση, με μειωμένο καταλογισμό, πράξεις που έγιναν στη Ρόδο το χρονικό διάστημα από τις 3 Σεπτεμβρίου 2002 έως και τις 28 Οκτωβρίου 2002 αντίστοιχα. Το δικαστήριο, αποφάσισε επίσης να είναι μετατρέψιμη η ποινή φυλάκισής του προς 4,40 Ευρώ ημερησίως, να επιβάλλει σε βάρος του τα έξοδα και τα τέλη της δίκης και η τυχόν υπό του κατηγορουμένου έφεση να έχει ανασταλτικό αποτέλεσμα.

Ασφαλιστική και Αντασφαλιστική εταιρία

υδρόγειος

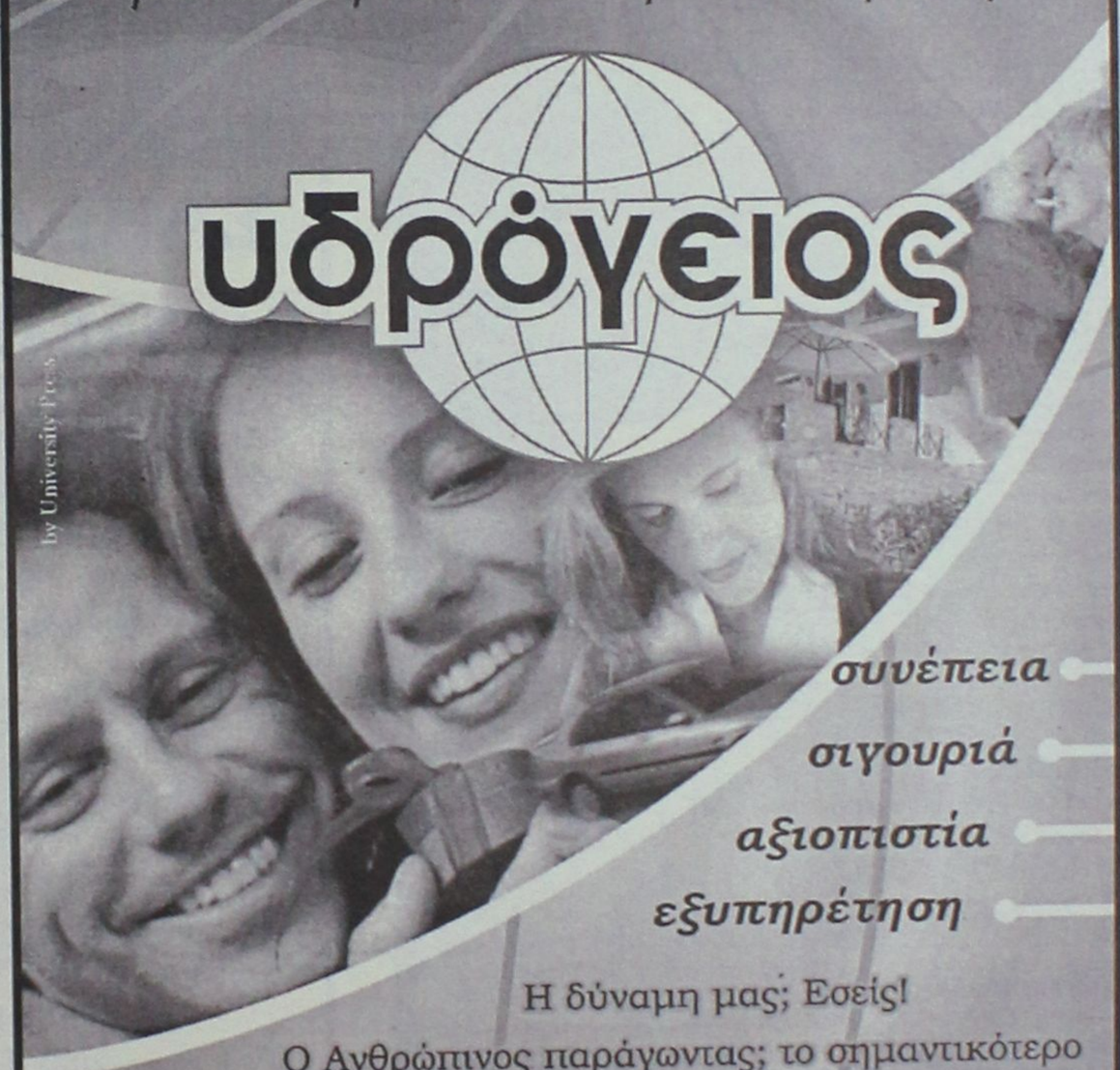

συνέπεια
σιγουριά
αξιοπιστία
εξυπηρέτηση

Η δύναμη μας; Εσείς!
Ο Ανθρώπινος παράγοντας; το σημαντικότερο μέλημα μας, απ' αυτό αποκτούμε την αξιοπιστία μας.!!

Διαφήμιση μας;
η γρήγορη αποζημίωση του παθώντα,
αλλά και του πελάτη μας.!!!

Οι τιμές των προϊόντων μας; το συμφέρον σας.!!!!

Υδρόγειος... Η ΑΣΦΑΛΕΙΑ ΣΑΣ

Τριπλάσιο Περιθώριο Φερεγγυότητας

Υπεύθυνος για τη Ρόδο:
ΝΙΚΟΣ ΜΑΥΡΙΟΣ & συνεργάτες

Μεγ. Κωνσταντίνου 18β, 85100 Ρόδος • Τηλ.: 22410 43331 - Fax: 22410 39500
Αρχάγγελος - τηλ.: 22440 23850, 22440 22678

The Forum Beach

JUNORS SUITES ΚΑΙ ΔΙΑΜΕΡΙΣΜΑΤΑ

Στη διάθεσή σας ΟΛΟ ΤΟΝ ΧΕΙΜΩΝΑ
ΜΕ 25€ την ημέρα το μονόκλινο
και 35€ το δίκλινο με πρωινό.

ΜΕ ΕΠΙΠΛΕΟΝ 15€ την ημέρα
διατίθεται αυτοκίνητο.



Για ένα τριήμερο ξεκούρασης
κάνοντας θαλασσοθεραπεία και
αναζωογόνηση στο
THALASSA FORUM SPA

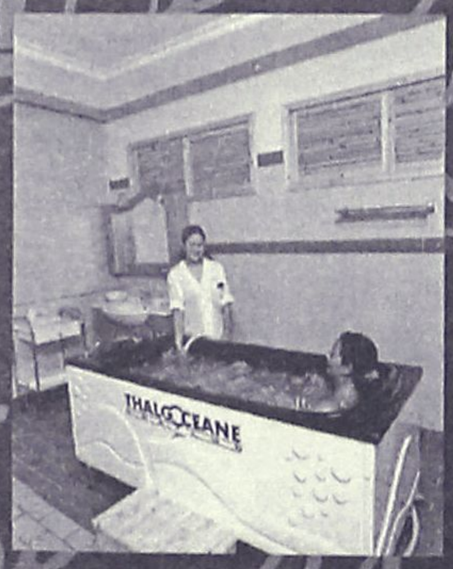

με 50€ την ημέρα το άτομο
σε μονόκλινο και 40€ το άτομο
την ημέρα σε δίκλυνο

ΕΠΙΣΗΣ
ΔΙΑΘΕΤΟΥΜΕ
ΑΙΘΟΥΣΑ ΓΙΑ
ΔΙΑΦΟΡΕΣ
ΕΟΡΤΑΣΤΙΚΕΣ
ΕΚΔΗΛΩΣΕΙΣ
ΚΑΙ
ΣΥΓΚΕΝΤΡΩΣΕΙΣ.



ΤΗΛΕΦΩΝΟ : 2241096601
Τέρμα Φερενίκης - Παραλία Ιαλυσου

Εφιαλτική νύχτα πέρασαν οι κάτοικοι του νησιού

Σοβαρές ζημιές από την κακοκαιρία στην Λέρο!

Θυελλώδεις άνεμοι εντάσεως 11 μποφώρ και παράλληλα έντονες συνεχείς βροχοπτώσεις

Εφιαλτική νύχτα πέρασαν οι κάτοικοι της Λέρου προχθές το βράδυ, εξαιτίας ισχυρής κακοκαιρίας που έπληξε το νησί. Από το βράδυ της Τετάρτης έως τα ξημερώματα της Πέμπτης, το νησί δοκιμάστηκε, αφού επικρατούσαν θυελλώδεις ανέμοι (μέχρι και...11 μποφώρ) και παράλληλα έντονες βροχοπτώσεις.

Αποτέλεσμα ήταν να σημειωθούν εκτεταμένες και σοβαρές ζημιές στο οδικό δίκτυο του νησιού, στο δίκτυο ύδρευσης, διακοπές στην ηλεκτροδότηση, ενώ ξεριζώθηκαν δένδρα, έσπασαν κλώνοι κλπ.

Σοβαρότατες ζημιές υπέστη η μονάδα ιχθυοκαλλιέργειας του επιχειρηματία Μιχ. Διαμαντή, που βρισκόταν στην θαλάσσια περιοχή "Κατσούνι", στον όρμο του Λακκιού.

Τα κλουβιά καταστράφησαν ολοσχερώς και βρέθηκαν...μέσα στο λιμάνι με ό,τι αυτό συνεπάγεται. Η ζημιά που υπέστη ο άτυχος επιχειρηματίας ανέρχεται σε πολλά εκατομμύρια δραχμές. Ενδεικτικό της κατάστασης που επικρατούσε στο νησί ήταν ότι το ρεύμα είχε διακοπεί για 12 περίπου ώρες (από τις 9 το βράδυ της Τετάρτης) σε αρκετούς δρόμους ήταν αδύνατη η κυκλοφορία κλπ.

Ολο το βράδυ ήμασταν

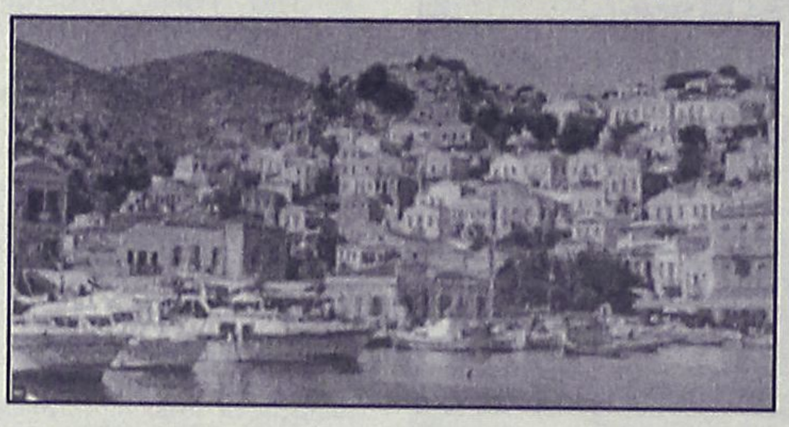

σε επιφυλακή μαζί με ειδικό συνέργειο του δήμου για να αντιμετωπίσουμε τα προβλήματα, δήλωσε στην "Ροδιακή" ο αντιδήμαρχος Λέρου κ. Καρανικόλας.

Οπως επεσήμανε οι ζημιές είναι πολλές και ήδη έγινε μια πρώτη καταγραφή από τον δήμο μόλις αυτό κατέστη εφικτό από τις καιρικές συνθήκες.

Χθες το μεσημέρι πράγματι ο δήμος Λέρου ειδοποίησε εγγράφως τα υπουργεία, την νομαρχία Δωδεκανήσου ενημερώνοντας για τα προβλήματα που υπήρξαν και ζητώντας την συνδρομή τους. "Η κακοκαιρία ήταν πρωτοφανής και προκάλεσε τρομερές υλικές ζημιές", δήλωσε ο κ. Καρανικόλας, ενώ αναστατωμένοι εξακολουθούσαν να ήταν και χθες οι κάτοικοι του νησιού.

Οπως διευκρινίστηκε από την έπαρχο Καλύμνου κ. Χρυσ. Σιφωνιού, η Λέρος ήταν το μόνο νησί που επλήγη από την κακοκαιρία. Ούτε η Κάλυμνος, ούτε η Πάτμος, ούτε η Αστυπάλαια, αντιμετώπισαν τέτοια ακραία καιρικά φαινόμενα.

Μέσα στις επόμενες μέρες θα υπάρξει πλήρη εικόνα (και καταγραφή) των ζημιών που υπέστη το νησί.

Σύμφωνα με τις πρώτες εκτιμήσεις το μέγεθος των ζημιών είναι πράγματι σημαντικό τόσο στο οδικό δίκτυο, όσο και στο δίκτυο ύδρευσης και αλλού.

Και βεβαίως τόσο οι αρχές του νησιού όσο και οι κάτοικοι ευελπιστούν ότι θα τύχουν του έμπρακτου ενδιαφέροντος της πολιτείας.

ΠΡΑΚΤΟΡΕΙΟ ΤΑΞΙΔΙΩΝ
ΣΑΒΒΑΣ ΣΑΗΣ

ΚΑΡΝΑΒΑΛΙ ΒΕΝΕΤΙΑΣ

➡ 7 μέρες από 28/2 έως 6/3
ΜΟΝΟ 495 Ευρώ με Super Fast
➡ 5 μέρες από 28/2 έως 4/3
ΜΟΝΟ 400 Ευρώ με Super Fast και
➡ 4 μέρες από 28/2 έως 3/3
ΜΟΝΟ 580 Ευρώ αεροπορικώς

ΠΕΡΙΛΑΜΒΑΝΕΙ:
• Εισιτήρια Syper Fast.
• Μεταφορές, εκδρομές, μετακινήσεις με πολυτελή πούλμαν.
• Ξενοδοχεία 3 και 4 αστέρων Superior με πρωινό.
• Ξεναγήσεις με έμπειρο ξεναγό.
• Συνοδός-Αρχηγός.
• Ταξιδιωτική ασφάλεια-ΦΠΑ.
• Ταξιδιωτική τσάντα Super Fast.

➡ 4ημερη εκδρομή ΚΑΘΑΡΑ ΔΕΥΤΕΡΑ
ΣΜΥΡΝΗ-ΚΟΥΣΑΝΤΑΣΙ
από 7 έως 10/3
• Επωφεληθείτε της τριήμερης αργίας της Καθαράς Δευτέρας και αποδράστε μαζί μας.
• Ξενοδοχεία λουξ 5 και 4 αστέρων με ημιδιατροφή.

➡ 4ημερη εκδρομή στον
ΑΓ. ΡΑΦΑΗΛ
από 21/2 έως 24/2
• Αεροπορικώς κατ' ευθεία από Ρόδο.
ΜΟΝΟ με 290 Ευρώ
• Περιλαμβάνει ξενοδοχεία με πρωινό.
• 2 εκδρομές-αεροπορικά εισιτήρια, φόροι αεροδρομίου-μεταφορές κ.λπ.

ΠΛΗΡΟΦΟΡΙΕΣ-ΕΓΓΡΑΦΕΣ-ΠΡΟΓΡΑΜΜΑΤΑ
ΠΡΑΚΤΟΡΕΙΟ ΤΑΞΙΔΙΩΝ
ΣΑΒΒΑΣ ΣΑΗΣ
ΤΑΡΠΟΝ ΣΠΡΙΝΓΚΣ 42 (δίπλα στην Τραπ. Πίστεως) •
Τηλ. 22410 39781-3, 22410-37711

Συγκοινωνιακό πρόβλημα στη Σύμη

Μας λείπουν καράβια

Παρέμβαση αντινομάρχη στο ΥΕΝ

Να δοθούν λύσεις στο συγκοινωνιακό πρόβλημα της Σύμης, ζητά ο δήμαρχος του νησιού κ. Ελ. Παπακαλοδούκας, ο οποίος είχε σχετικές επαφές με αρμόδιους παράγοντες των υπουργείων Εμπορικής Ναυτιλίας και Αιγαίου.

Τα συγκεκριμένα προβλήματα απασχολούν και ταλανίζουν τους κατοίκους του νησιού, οι οποίοι ευελπιστούν ότι θα αντιμετωπιστούν.

Σε σχετική ανακοίνωση του δήμου Σύμης, επισημαίνονται για το θέμα αυτό τα εξής:

"Ο δήμαρχος και το Δημοτικό συμβούλιο κατανοούν το πρόβλημα που έχει δημιουργηθεί στους κατοίκους, μας σε ό,τι έχει σχέση με τις θαλάσσιες συγκοινωνίες. Δυστυχώς οι καιρικές συνθήκες δεν επέτρεψαν εδώ και αρκετές ημέρες να καταστεί δυνατή η επικοινωνία με τη Ρόδο και τα άλλα νησιά. Ο δήμαρχος σε τηλεφωνικές και προφορικές συνομιλίες του τόσο με τους αρμόδιους των υπουργείων Εμπορικής Ναυτιλίας και υπουργείο Αιγαίου ζητά:

1. Με την άρση του απαγορευτικού απόπλου να προσεγγίσουν τα πλοία από Πειραιά τα άλλα το λιμάνι της Σύμης.

2. Μετά τη διακοπή των δρομολογίων του Ε/Γ-Ο/Γ "Ν. Κάλυμνος" να εξευρεθεί άμεσα λύση αντικατάστασής του με άλλο πλοίο έτσι ώστε να είναι δυνατή η επικοινωνία όχι μόνο με τη Ρόδο αλλά και με τα άλλα μικρονήσια.

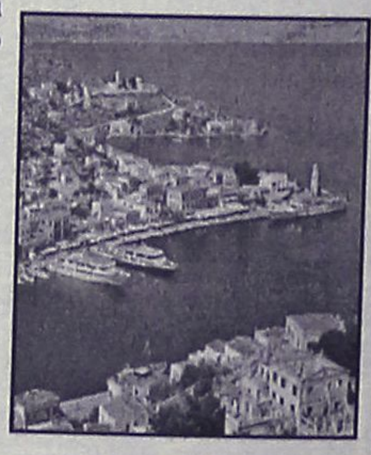

Τέλος, ζητά από τους αρμόδιους φορείς να δρομολογήσουν τα πλοία της ΑΝΕΣ "Σύμη 1" και "Σύμη 2" δίνοντάς τους επιδότηση στα δρομολόγια Σύμη-Ρόδο-Σύμη, πράγμα που κάνει το κράτος με τα άλλα μικρονήσια του Δωδ/κού συμπλέγματος μέχρι σήμερα, τονίζοντας την προσφορά της ΑΝΕΣ τα τελευταία 28 χρόνια, η οποία χωρίς επιδότηση δρομολογούσε τέσσερις φορές την εβδομάδα πλοίο της".

Kona Kai
POLYNESIAN /CHINESE RESTAURANT
Ξέρετε τι είναι το Sushi;

Εάν όχι, ελάτε σε μας.
Δοκιμάστε Παπάγια,
Ωμό ψάρι με φύκια τυλιγμένα
με γλυκό ξύδι, στο Sushi Bar.
Εάν δεν χορτάσετε με το Sushi, τότε
άλλες 81 γεύσεις σας περιμένουν.
Εάν θέλετε όλα αυτά και όχι μόνο τότε..

Η επιθυμία σας πραγματικότητα!
ΟΛΟ ΤΟ ΧΕΙΜΩΝΑ
ΑΝΟΙΚΤΑ ΚΑΘΕ ΠΑΡΑΣΚΕΥΗ - ΣΑΒΒΑΤΟ
και ΚΥΡΙΑΚΗ ΜΕΣΗΜΕΡΙ - ΒΡΑΔΥ
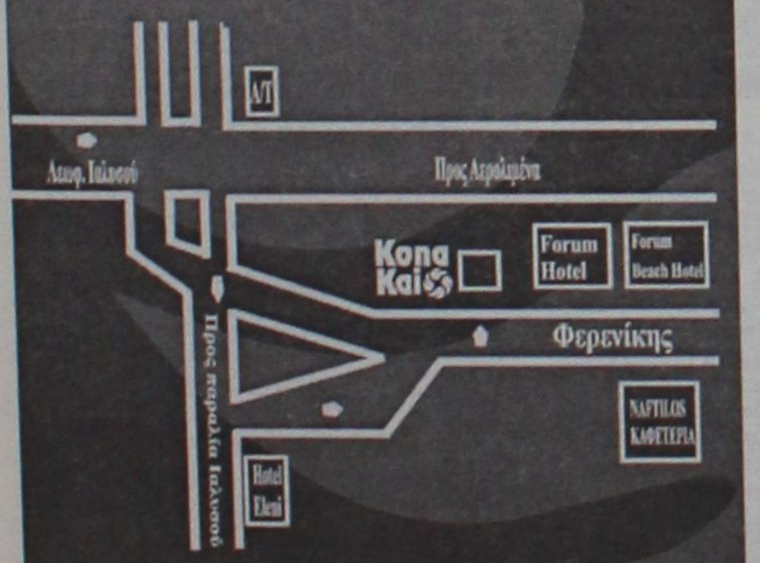

Οδός Φερενίκης - Παραλία Ιαλυσου
Τηλ. 22410 94328
(απέναντι από το ξενοδοχείο (Blue Horizon)

Ξεπερνούν ήδη το ένα δισεκατομμύριο δραχμές

"Φέσια" Δήμων σε εργολάβους

Εκπρόσωποί τους θα εκθέσουν το πρόβλημα στην Περιφερειάρχη και το Δ.Σ. της ΤΕΔΚΔ

Με αρκετά εκατομμύρια δραχμές έχουν "φεσώσει" οι δήμοι του νησιού της Ρόδου τους εργολάβους, γεγονός που έχει δημιουργήσει σοβαρά προβλήματα.

Τα "φέσια" προέρχονται από έργα εξ ιδίων πόρων, αλλά όπως φαίνεται... δεν υπάρχουν πόροι στους δήμους. Έτσι σε αρκετές περιπτώσεις τα έργα έχουν τελειώσει, έχουν παραδοθεί αλλά οι εργολάβοι δεν έχουν ακόμα πληρωθεί.

Το θέμα αυτό κυριάρχησε στην γενική συνέλευση των εργολάβων που πραγματοποιήθηκε προχθές το βράδυ στο Ακταίον.

Αποφασίστηκε μάλιστα, επειδή ο κόμπος έφθασε στο χτένι, οι εκπρόσωποι των εργολάβων να έχουν συνάντηση με την περιφερειάρχη κ. Μ. Σημαντώνη και το διοικητικό συμβούλιο της ΤΕΔΚ για να δοθούν λύσεις στο θέμα.

Σύμφωνα με στοιχεία που συγκεντρώθηκαν από 18 εργολήπτες (σε σύνολο 40) αποδεικνύεται ότι τα χρέη των δήμων ξεπερνούν το 1 δισεκατομμύριο δραχμές.

Μέσα στις επόμενες μέρες πρόκειται να συγκεντρωθούν στοιχεία και από τους υπόλοιπους εργολήπτες τα οποία θα τεθούν στην διάθεση των αρμοδίων αρχών.

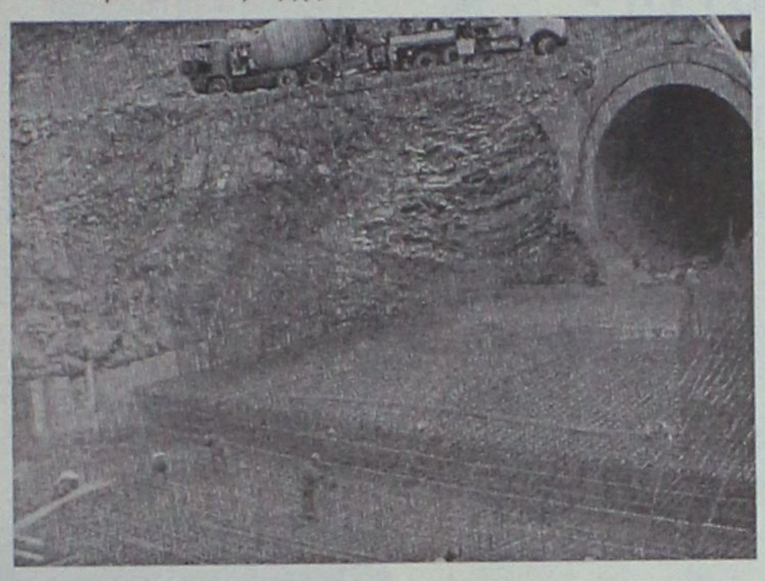

Το εξωφρενικό στην ιστορία είναι ότι οι δήμοι ενώ χρωστάνε, συνεχίζουν να δημοπρατούν έργα εξ ιδίων πόρων... χωρίς να έχουν πόρους, γεγονός που προβληματίζει τους εργολάβους.

Το θέμα δεν προέκυψε τώρα, επιδεινώθηκε όμως στην διάρκεια των τελευταίων μηνών, επειδή ακριβώς το 2002 ήταν μια προεκλογική χρονιά και ...έγινε ό,τι έγινε!

Εκτός των άλλων, όπως επίσης υποστηρίζουν οι εργολήπτες υπάρχουν και διακρίσεις στην πληρωμή των λογαριασμών.

Μπορεί δηλαδή ένας δήμος να χρωστάει χρήματα σε εργολάβο δύο χρόνια και να μην τον πληρώνει και αντίθετα να εξοφλεί εργολάβο για άλλο έργο που έγινε αρκετούς μήνες αργότερα.

Στο πλαίσιο αυτό, ανάλογοι ήταν οι προβληματισμοί και η αγανάκτηση που κυριάρχησε στην συνέλευση των εργολάβων την Τετάρτη βράδυ και ως εκ τούτου ανάλογες αναμένεται να είναι οι κινήσεις που θα γίνουν μέσα στο προσεχές χρονικό διάστημα.

ΚΟΜΜΩΤΗΡΙΟ UNISEX
Natural Beauty

Χτενίσματα αέρινα, ψίνα...
Χτενίσματα με άποψη. Νέες κουπ
με στυλ και προσθετική μαλλιών
με τη γνωστή υπογραφή της Μαρίας
& κατόπιν ραντεβού
ανοικτά από τις 9.00 έως 17.00
Επίσης για τα μικρά παιδιά ένα ευχάριστο κούρεμα μέσα στο παιδικό αυτοκινητάκι
Παφιάκη Μαρία
Στη νέα διεύθυνση: Ακραμίτου 16, Ρόδος • Τηλ. 32161
κάθετος Ατταβύρου και Λεωφόρου Καλλιθέας
(παλιά διεύθυνση: προέκταση Αννης Μαρίας)

RINNOVO
COLLEZIONE 2003
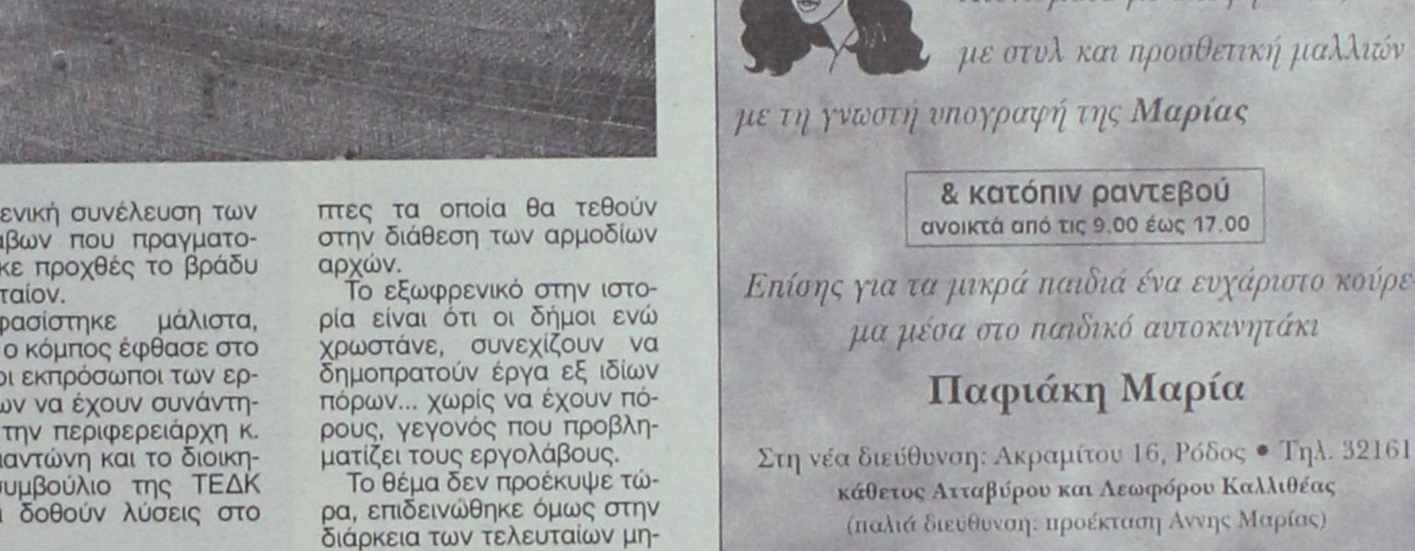
έως 30%
ΡΟΔΟΣ Καναδά 34, τηλ. 2241027328
DIVANI & DIVANI by NATUZZI

Η ΜΠΟΥΤΙΚ CHIC
σας ανακοινώνει ότι ΧΑΜΗΛΩΣΕ ακόμα περισσότερο
τις τιμές. Ενδεικτικά αναφέρουμε:
1ο: κατάστημα: ΔΗΜ. ΘΕΜΕΛΗ 63 - ΡΟΔΟΣ

ΑΝΔΡΙΚΑ		ΓΥΝΑΙΚΕΙΑ	
ΜΠΟΥΦΑΝ	25€	ΠΟΥΛΟΒΕΡ όλα	20€
ΠΟΥΛΟΒΕΡ όλα	25€	ΠΑΝΤΕΛΟΝΙΑ ΤΖΙΝ όλα	20€
ΠΑΝΤΕΛΟΝΙΑ όλα	20€ & 25€	ΜΠΛΟΥΖΑΚΙΑ όλα	15€
ΚΟΣΤΟΥΜΙΑ ολόμαλλα	150€	ΦΟΡΕΜΑΤΑ αμπιγιέ από	20€
ΠΟΥΚΑΜΙΣΑ	15€	ΜΠΟΥΦΑΝ από	30€
ΜΠΛΟΥΖΑΚΙΑ ΦΟΥΤΕΡ	15€		

ΕΣΩΡΟΥΧΑ

ΝΥΧΤΙΚΕΣ μεγάλα μεγέθη 50%
ΑΝΔΡΙΚΑ ΕΣΩΡΟΥΧΑ C.Klein 50%

SELMARK - ADDOREE - ΣΙΟΥΤΗ - SOUIT/HUIT - ΚΟΥΚΑΪ/KOOKAI - ΚΑΛΒΙΝ ΚΛΑΙΝ/CALVIN KLEIN - KOMET/COMET - ΥΒΟΝΗ *και άλλες φίρμες*
έως και 50%

Τηλ. 22410 37255
2ο: κατάστημα: ΑΦΑΝΤΟΥ - ΡΟΔΟΣ
Τηλ. 2241052429

ΕΛΑΦΡΑΣ ΜΟΡΦΗΣ Η ΕΞΑΡΣΗ

Καμία ανησυχία από τις εποχιακές ιώσεις

Συμβουλές από το νομίατρο Δωδεκανήσου

Δε χαρακτηρίζονται ανησυχητικές οι ιώσεις που αυτό το διάστημα παρουσιάζουν έξαρση και στην περιοχή μας, σύμφωνα με τους ειδικούς που παρακολουθούν το φαινόμενο.

Όπως δήλωσε στη "Ροδιακή" ο νομίατρος Παντ. Διακογεωργίου όντως παρατηρείται μία έξαρση των ιώσεων η οποία όμως είναι μικρή και μάλλον ελαφράς μορφής. Δεν έχουμε δηλαδή σοβαρά περιστατικά, όπως πέρσι όταν σημειώθηκαν βαριάς μορφής ιώσεις.

Η έξαρση αυτή παρατηρήθηκε μετά τις γιορτές και μέσα στον Ιανουάριο, ενώ κατά μέσο όρο, τα περιστατικά των ιώσεων είχαν διάρκεια 3 έως 4 μέρες. Ο κ. Διακογεωργίου εκτιμά ότι μέσα στο μήνα που διανύουμε το φαινόμενο θα παρουσιάσει ύφεση, καθώς σχετίζεται άμεσα με τον καιρό. Αν δηλαδή ο καιρός βελτιωθεί σύντομα τότε θα ακολουθήσει ύφεση των ιώσεων. Αν όμως εξακολουθήσει να χειροτερεύει τότε το φαινόμενο αν δεν παρουσιάσει μικρή έξαρση θα παραμείνει στα ίδια επίπεδα.

Πάντως, όπως τόνισε ο νομίατρος, επειδή το σκαμπανέβασμα του καιρού συμβάλλει στην πρόκληση του θα πρέπει λίγο ως πολύ να είναι αναμενόμενο το αποτέλεσμα καθώς ο καιρός αυτό το διάστημα, παρουσιάζει αυτήν ακριβώς την ιδιομορφία.

Γι' αυτό το λόγο, συμβουλεύει μέσω της εφημερίδας μας τους πολίτες να προσέχουν πολύ το ντύσιμό τους και να μην παρασύρονται από πρόσκαιρες βελτιώσεις του καιρού.

Οι εναλλαγές στο ντύσιμο, (μία ελαφρύ, μία βαρύ) οδηγούν στην επιδείνωση της ίωσης, η οποία εκδηλώνεται με πονοκέφαλο, βήχα, πονόλαιμο, και λίγο πυρετό.

Ο νομίατρος τονίζει ότι, θα πρέπει το κοινό να αποφεύγει τους κλειστούς χώρους, να τρέφεται ελαφρά, να πίνει χυμούς και να ντύνεται σωστά. Ιδίως πρέπει να υπάρξει μέριμνα για ευπαθείς πληθυσμούς όπως είναι τα μικρά παιδιά και οι ηλικιωμένοι άνω των 70 ετών καθώς επίσης και αυτοί που πάσχουν από χρόνια νοσήματα.

Η κατάσταση όπως εκτιμά, θα αρχίσει να ομαλοποιείται από το Μάρτιο, ενώ και ο εμβολιασμός, συνέβαλε ώστε φέτος να έχουμε πιο ήπιο φαινόμενο ιώσεων. Ειδικά για τα εμβόλια αξίζει να σημειωθεί ότι το Υγειονομείο προμηθεύτηκε περίπου 3000 εμβόλια (1500 στην πρώτη φάση και περίπου άλλα τόσα στη δεύτερη) τα οποία διέθεσε-εκτός από τις ανάγκες της υπηρεσίας-σε νησιά, στο νοσοκομείο κ.ά.

Πάντως αυτό που πρέπει να σημειωθεί είναι ότι λόγω της παρούσας κατάστασης σε πολλά σχολεία της περιοχής μας παρατηρούνται απουσίες, ιδίως σε νηπιαγωγεία και δημοτικά. Όμως σύμφωνα με το νομίατρο το φαινόμενο δεν είναι ασυνήθιστο, γι' αυτό και προς το παρόν δεν απαιτήθηκε η λήψη μέτρων. Η υπηρεσία του βρίσκεται σε συνεννόηση με τις δ/νσεις εκπαίδευσης και αν χρειαστεί θα προχωρήσουν στα δέοντα.





Thalassa Forum Spa
ΚΕΝΤΡΟ ΘΑΛΑΣΣΟΘΕΡΑΠΕΙΑΣ - ΑΝΑΖΩΟΓΟΝΗΣΗΣ

Ελάτε να σας μυήσουμε σε ένα μοναδικό κόσμο ομορφιάς και ευεξίας τον κόσμο των SPA

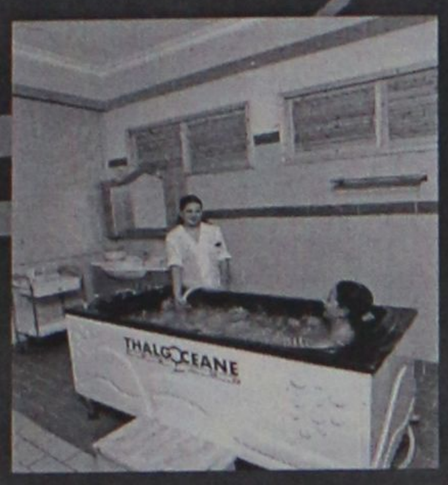

Στο THALASSA FORUM SPA μπορείτε να βελτιώσετε τη φυσική σας κατάσταση και τη γραμμή σας με τη βοήθεια των SPA, της θαλασσοθεραπείας του υδρομασάζ του jacuzzi του aqua gum του γυμναστηρίου της σάουνας και του χαμάμ



Τώρα κάντε δώρο στον εαυτό σας και στους φίλους σας ένα ατομικό ημερίσιο - εβδομαδιαίο ή μηνιαίο πακέτο απο 45€ το μήνα



"THALASSA FORUM SPA"
Δώρο φρεσκάδας και ομορφιάς το δικαιούστε!



Τέρμα Φερενίκης Παραλία Ιαλυσού
Τηλ : 22410-96610
FAX : 22410-96655
e-mail: forumhtl@otenet.gr

ΕΑΝ ΕΦΑΡΜΟΣΘΕΙ Η ΟΔΗΓΙΑ ΤΗΣ Ε.Ε

Υπέρμετρη αύξηση στα ασφάλιστρα οχημάτων

Πως διαμορφώνονται τα όρια ασφάλισης ● Η Ελλάδα στη πρώτη θέση των τροχαίων στην Ε.Ε

Η αναπροσαρμογή των κατώτατων ορίων ασφάλισης που προβλέπεται στην πέμπτη οδηγία της Ε.Ε, εάν τελικό εγκριθεί, θα επιφέρει υπέρμετρη αύξηση στα ασφάλιστρα των οχημάτων.

Όπως επισημάνθηκε σε ημερίδα της Ενωσης Ασφαλιστικών Εταιριών Ελλάδας (ΕΑΕΑ) για την πρόληψη τροχαίων ατυχημάτων το σχέδιο της οδηγίας προβλέπει ένα εκατ. ευρώ αποζημίωση για σωματικές βλάβες ανά θύμα και 500.000 ευρώ για υλικές ζημιές ανά ατύχημα, ανεξαρτήτως αριθμού θυμάτων.

Η πρόταση αυτή έχει προκαλέσει έντονο προβληματισμό στην Ελλάδα, αλλά και σε άλλα κράτη-μέλη, που σήμερα αποζημιώνουν με ένα συνολικό ποσό ευθύνης ανά ατύχημα τις 600.000 ευρώ.

Οι ασφαλιστές μέσω της ελληνικής Προεδρίας προσπαθούν έντονα να πείσουν την Επιτροπή ΕΕ για τις δυσκολίες εφαρμογής μιας τέτοιας ρύθμισης. Το υπουργείο Ανάπτυξης αντιπροτείνει ως ποσό το 1.800.000 ευρώ ανά ατύχημα, διακρινόμενο σε 1.300.000 για σωματικές βλάβες και 500.000 για υλικές ζημιές, αλλά οι υπηρεσίες της Επιτροπής το κρίνουν ως απαράδεκτα χαμηλό ποσό το οποίο ούτε καν συζητούν.

Αναφερόμενος στις τελευταίες εξελίξεις στον κλάδο αυτοκινήτων ο πρόεδρος της Επιτροπής Ασφαλίσεων Αυτοκινήτων και Αστικής Ευθύνης της Ενωσης Ασφαλιστικών Εταιριών Ελλάδας Κώστας Μπερτζιάς τόνισε ότι από τα στοιχεία του 2002 προκύπτει ότι πέρυσι η αύξηση ασφαλίστρων για αστική ευθύνη έφτασε το 15% ενώ φέτος η εκτίμηση είναι ότι δεν ξεπεράσει το 6,5%.

Αναφέρθηκε στα οικονομικά στοιχεία τριετίας (1999-2001) του κλάδου απ'όπου προκύπτει 205 εκατ. ευρώ έλλειμμα και αύξηση των ανασφάλιστων οχημάτων κατά 25%. Η επιβάρυνση του Επικουρικού Ταμείου εξαιτίας των ανασφάλιστων οχημάτων ανέρχεται σε 50-55 δισ. δρχ. την οποία καλούνται να καλύψουν οι ασφαλισμένοι.

Ο κ. Μπερτζιάς ανέφερε ότι την δωδεκαετία που έχει περάσει έχουν κλείσει περισσότερες από 40 ασφαλιστικές εταιρίες και έτσι καταδεικνύεται ότι ο κλάδος διέρχεται κρίση. "Οταν από τα 100 ευρώ τα 91 και πάνω, άμεσα, διατίθενται για πληρωμή ζημιών άρα το έλλειμμα του κλάδου είναι οφθαλμοφανές", τόνισε ο κ. Μπερτζιάς υποστηρίζοντας σε οικονομικά στοιχεία την τοποθέτησή του.

Τάχθηκε υπέρ της αντικειμενικοποίησης των σωματικών βλαβών και ζήτησε άμεσα διάλογο με τα συναρμόδια υπουργεία προσθέτοντας στον κατάλογο των θεμάτων που θα συζητηθούν την παράμετρο της "ψυχικής οδύνης" που είναι υποκειμενική. Αναφέρθηκε ότι η 5η Οδηγία θα προκαλέσει κατακόρυφη αύξηση ασφαλίστρων, αλλά το ποσοστό δεν μπορεί να υπολογιστεί.

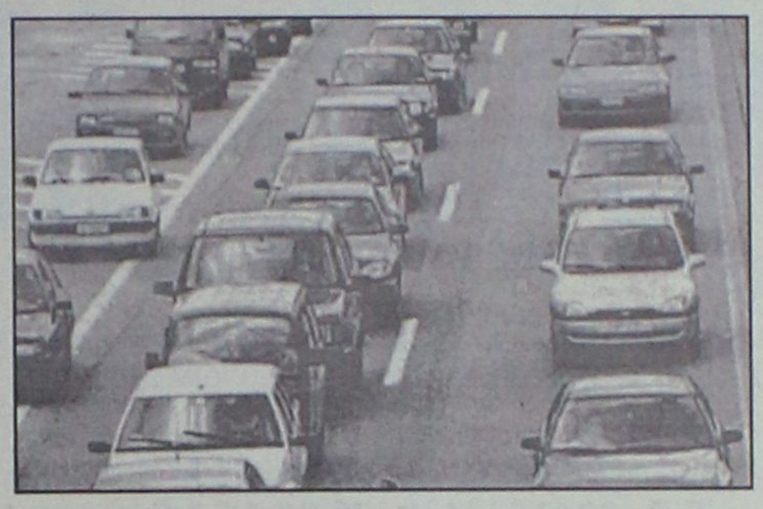

Οσον αφορά το ύψος των ασφαλίστρων ανέφερε ότι πρέπει να λαμβάνεται υπόψη όχι το όριο του πλημμελήματος αλλά ιδίως των επιμέρους κλάδων της οικονομίας, διότι, όπως είπε, το νοσοκομειακό κόστος αυξήθηκε 12% και οι υλικές ζημιές 4,4% το 2002.

Ιδιαίτερα επισημάνθηκε ότι τα ασφάλιστρα στη χώρα μας είναι 40-45% χαμηλότερα του μέσου ευρωπαϊκού.

Οσον αφορά το μέτρο του φιλικού διακανονισμού γνωστοποιήθηκε ότι το 20% των ατυχημάτων με υλικές ζημιές ρυθμίζεται μέσω αυτής της διαδικασίας. Πέρυσι αξιοποίησαν τις δυνατότητές του 70.000 οδηγοί.

Τέλος, ο καθηγητής Πανεπιστημίου Κρήτης Μ. Μιχαλοδημητράκης ανέφερε τα συμπεράσματα έρευνας που κατατάσσουν την Ελλάδα στην πρώτη θέση των τροχαίων στην ΕΕ με απώλειες 2.300 ανθρώπων. Το 90% των τροχαίων οφείλονται στον ανθρώπινο παράγοντα με πρώτη αιτία το αλκοόλ (30% όταν ο μέσος κοινοτικός όρος είναι 20% για τον ίδιο λόγο) και δεύτερη τη χρήση φαρμάκων (ηρεμιστικών, παραισθησιογόνων, ναρκωτικών).



Κουφώματα **KUNSTSTOFF**. Αξεπέραστη θερμομόνωση, υψηλή ηχομόνωση, απεριόριστη αντοχή στο χρόνο, πάνω από **60 πιστοποιητικά ποιότητας**, μέχρι και **48 δόσεις**. Υπεροχή **KUNSTSTOFF** θα πει υπέροχη ζωή!

KUNSTSTOFF®
www.kunststoff.gr
casaviva
Λεωφ.Ελευθερίας 2Α, 85104 Κρεμαστή Ρόδος Τηλ. 22410 95076, Fax.93775

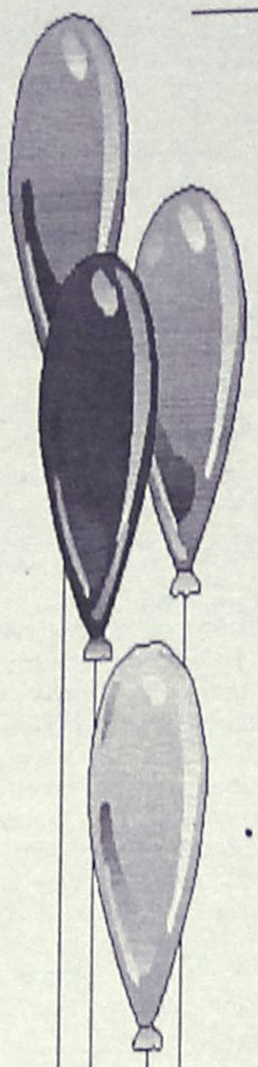

Μαγικός Κόσμος

ΠΑΙΔΟΤΟΠΟΣ - ΚΑΦΕΤΕΡΙΑ

Αγαπητοί μας φίλοι,
με μεγάλη μας χαρά σας ενημερώνουμε
ότι η καφετέρια-παιδότοπος
"Μαγικός κόσμος"
είναι κοντά σας και πάλι,
υπό νέα Δ/νση, με εκπλήξεις - σπιτικά
γλυκά και πάντα με επίβλεψη
των παιδιών από υπεύθυνο προσωπικό.

✓ ***Ωράριο λειτουργίας: 17.00 έως 22.00***
✓ *MENU για PARTY από 3,5 Ε*

Με αγάπη προς τα παιδιά
ΑΝΝΑ ΝΤΟΒΕΛΛΟΥ - ΜΥΡΙΑΛΛΑΚΗ

ΑΝΑΛΑΜΒΑΝΟΥΜΕ ΚΑΙ ΚΑΘΕ ΕΙΔΟΥΣ
ΠΑΙΔΙΚΗ ΕΚΔΗΛΩΣΗ (Συλλόγων κ.λπ.)

Ακτή Κανάρη (Ψαροπούλα)
Τηλ. 2241039339 (09.00-16.00),
22410 76932 (17.00-22.00)

Νέα επιστολή του κ. Μανώλη Παλλά

Ο Δήμος Λινδίων δεν ήταν και δεν θα γίνει τσιφλίκι κανενός!

Απάντηση στα όσα αναφέρουν με επιστολή τους ο Πρόεδρος του Δ.Σ. και ο Αντιδήμαρχος

Συνεχίζεται, στο Δήμο Λινδίων, η ανταλλαγή επιστολών, διά του Τύπου, ανάμεσα στη μειοψηφία και την πλειοψηφία.

Ως γνωστόν, κατά την τελευταία συνεδρίαση του δημοτικού συμβουλίου, ο επικεφαλής της μειοψηφίας κ. Μανώλης Παλλάς σχολίασε αρνητικά την παρουσία του Αντιδημάρχου και του Προέδρου του δ.σ. στο Δήμο.

Οι τελευταίοι απάντησαν με κοινή τους δήλωση που δημοσιεύθηκε χθες και ο κ. Παλλάς με τη σειρά του προέβη σε νέα δήλωση με



την οποία θέτει μία σειρά από ερωτήματα και παράλληλα κάνει λόγο για αντιπαλότητες μεταξύ του κ. Μαγκαφάκη και του κ. Παπακωνσταντίνου που κατόρθωσαν να τις ξεπεράσουν για να αντιμετωπίσουν τον... κοινό "εχθρό"!

Ολόκληρη η επιστολή κ. Παλλά έχει ως εξής:

"Ο Δήμος Λινδίων δεν είναι και δεν θα επιτρέψουμε να γίνει τσιφλίκι κανενός.

Η επιστολή μου αυτή απευθύνεται σε όσους νομίζουν ότι ο Δήμος Λινδίων είναι προσωπική τους υπόθεση και μπορούν να εισπράττουν να διαχειρίζονται, να αδρανούν ή και να υποθάλπτουν ανεξέλεγκτα, χωρίς τον δημόσιο έλεγχο και την κριτική.

Κύριοι συγνώμη αν αυτό σας ενοχλεί, αλλά πρέπει να κατανοήσετε ότι το ρόλο που μας έδωσε το 49,99% των δημοτών του Δήμου Λινδίων, δυστυχώς για σας, τον έχουμε πάρει στα σοβαρά.

Γι' αυτόν ακριβώς το λόγο, μη νομίσετε ότι θα σας επιτρέψουμε να συνεχίσετε να ενεργείτε όπως μέχρι σήμερα έχετε συνηθίσει.

Αυτά ξεχάστε τα.

Το να με κατηγορείτε προσωπικά και να μου αποδίδετε χαρακτηρισμούς κανέναν δεν ενδιαφέρει και φυσικά ούτε κι εγώ θα ασχοληθώ με αυτό, ούτε θα πέσω στο επίπεδό σας.

Εσείς έχετε την διακυβέρνηση του Δήμου κι εσείς θα κρίνεστε από την δράση σας κι εμείς θα σας παρακολουθούμε και θα σας ελέγχουμε.

Ερωτώ λοιπόν εκ νέου και παρακαλώ να απαντήσετε στους Δημότες του Δήμου μας

• Τί κάνατε από τότε που αναλάβατε που να δικαιολογεί τα χρήματα που εισπράξατε (παχουλό μηνιάτικο 500.000 δρχ. έκαστος).

• Πόσες φορές συνεδριάσατε σαν δημοτικό συμβούλιο.

• Πόσες φορές επισκεφτήκατε το Δήμο έστω για μια απλή ενημέρωση.

• Ποια θα είναι η δράση σας για τους επόμενους έξι μήνες και αν υπάρχει έστω και κάτι που έχετε προγραμματίσει να υλοποιήσετε και θα υλοποιηθεί.

Τελειώνοντας θα ήθελα να συγχαρώ τους κυρίους Μαγκαφάκη και Παπακωνσταντίνου, οι οποίοι κατόρθωσαν σε τόσο σύντομο χρονικό διάστημα να ξεπεράσουν τις μεταξύ τους αντιπαλότητες και να συμπράξουν στην αντιμετώπι-



ση του κοινού εχθρού".

Όσο για τη ΠΡΟΣΦΟΡΑ στο Δημόσιο Βίο του καθενός των ανωτέρω κυρίων την είδαμε τα τέσσερα προηγούμενα χρόνια στην θητεία τους σαν Νομαρχιακοί Σύμβουλοι και συμφωνούμε ότι όλους μας κρίνει ο "Λινδιακός Λαός".

Επίσης αν και δηλώνουν ότι δεν θα ξανασχοληθούν μαζί μου, τους υπόσχομαι πως θα ξανασχοληθούν θέλουν δεν θέλουν, επειδή είμαι αποφασισμένος να κάνω την δουλειά μου σωστά".





ΡΟΔΙΑΚΗ ΑΘΛΗΤΙΚΗ

ΠΑΡΑΣΚΕΥΗ
7 ΦΕΒΡΟΥΑΡΙΟΥ 2003

ΠΡΟΣΦΕΥΓΟΥΝ ΠΟΣΕΙΔΩΝ–ΗΛΙΟΣ

• Και οι δύο ομάδες γνωστοποίησαν την πρόθεσή τους να προσφύγουν στην δευτεροβάθμια επιτροπή της ΕΠΟ κατά της απόφασης της ΕΠΣΔ να επαναλάβει τον αγώνα Αστέρας Π. - Ακουσίλαος

ΣΕΛ. 18

ΠΥΡΕΤΟΣ ΠΡΟΕΤΟΙΜΑΣΙΩΝ

• Τον καλύτερο διεθνή ποδηλατικό γύρο της Ρόδου θέλουν να διοργανώσουν οι αρμόδιοι φορείς

Στην τελική ευθεία βρίσκονται οι προετοιμασίες για τη διεξαγωγή του 9ου διεθνούς ποδηλατικού γύρου Ρόδου (19–23 Φεβρουαρίου), τον οποίο διοργανώνουν από κοινού ο Δήμος Ροδίων, η Νομαρχία Δωδεκανήσου (ΝΑΟΔ), ο Οργανισμός Προώθησης Ροδιακού Τουρισμού (ΠΡΟΤΟΥΡ) και ο ποδηλατικός όμιλος "Ιβίσκος". Στο "σμαραγδένιο νησί" επικρατεί έντονη κινητικότητα, καθώς η ημέρα εκκίνησης πλησιάζει και πρέπει να έχει διευθετηθεί και η παραμικρή λεπτομέρεια. Οι διοργανωτές γνωρίζουν πολύ καλά ότι η κατηγορία του αγώνα (2,3) δεν επιτρέπει προχειρότητες και δεν φέρονται διατεθειμένοι να χαλάσουν την αρκετά καλή εικόνα που υπάρχει στη διεθνή ομοσπονδία (UCI). Παράλληλα, θέλουν να βάλουν το επόμενο λιθαράκι, το οποίο είναι η διεξαγωγή του αγώνα στην (εξωπραγματική για τα ελληνικά δεδομένα) κατηγορία 2,2.



Ενδεικτικές του κλίματος που επικρατεί αυτές τις ημέρες στη Ρόδο, είναι οι δηλώσεις του διευθυντή του ΠΡΟΤΟΥΡ, **Χαράλαμπου Παλογιαννίδη**. "Πιστεύω ότι και φέτος είμαστε έτοιμοι ν' ανταπεξέλθουμε σε μια τόσο μεγάλη διοργάνωση. Υπάρχει έντονη κινητοποίηση, αφού οι απαιτήσεις είναι πολλές. Η Νομαρχία και ο Δήμος βοηθούν σε μεγάλο βαθμό, ενώ ελπίζουμε ότι η συμπαράσταση της Ελληνικής Ομοσπονδίας Ποδηλασίας θα είναι ακόμη μεγαλύτερη φέτος. Μην ξεχνάτε ότι δίνουμε εξετάσεις εκπροσωπώντας τη χώρα μας", τόνισε χαρακτηριστικά ο κ. **Παλογιαννίδης**.

Στο πλευρό των διοργανωτών φέρεται να είναι και η ΕΟΠ. "Η ομοσπονδία ποδηλασίας είναι αρωγός σε τέτοιου είδους μεγάλες διοργανώσεις και συμβάλλει με όσες δυνατότητες διαθέτει. Ο γύρος Ρόδου είναι ισχυρός αγώνας, συμμετέχουν κορυφαίοι Ελληνες και ξένοι ποδηλάτες και αναδεικνύει το άθλημα της ποδηλασίας στην Ελλάδα και το εξωτερικό", υποστήριξε ο πρόεδρος, Θανάσης Τερζής, ο οποίος αναφερόμενος στην εθνική ομάδα σχολίασε: "Η ελληνική ομάδα είναι σε καλή φυσική κατάσταση. Ελπίζουμε ότι οι αθλητές μας θα φέρουν καλά αποτελέσματα. Ο αγώνας είναι το πρώτο τεστ μιας προολυμπιακής χρονιάς. Θέλουμε να ετοιμαστούν με τον καλύτερο τρόπο για να πάρουν την πρόκριση".

"ΣΚΟΡ" ΠΑΡΑΙΤΗΣΗΣ

• Δεν έχει ξανασημειωθεί ψηφοφορία 9-1 σε βάρος προέδρου και ο Κλεόβουλος Χατζηγεωργίου σκέφτεται σοβαρά την ...έξοδο

ΣΕΛ. 17

ΔΡΟΜΟΛΟΓΙΑ
F/B BLUE STAR 1



ΑΠΟ ΡΟΔΟ από 18/11/02 έως 20/04/03

ΑΝΑΧΩΡΗΣΗ ΑΠΟ ΡΟΔΟ	ΑΝΑΧΩΡΗΣΗ ΑΠΟ ΚΩ	ΛΕΡΟ	ΠΑΤΜΟ	ΜΥΚΟΝΟ	ΣΥΡΟ	ΚΑΤΑΠΟΛΑ (ΑΜΟΡΓΟ)	ΑΦΙΞΗ ΣΕ ΠΕΙΡΑΙΑ
ΤΡΙΤΗ 20.00	ΤΡΙ 22.55	—	—	ΤΕΤ 03.30	—	—	ΤΕΤΑΡΤΗ 07.20
ΠΕΜΠΤΗ 20.00	ΠΕΜ 22.55	—	—	—	ΠΑΡ 03.50	—	ΠΑΡΑΣΚΕΥΗ 07.10
ΣΑΒΒΑΤΟ 10.00	ΣΑΒ 12.50	—	—	—	—	ΣΑΒ 18.20	ΣΑΒΒΑΤΟ 21.30
ΚΥΡΙΑΚΗ 18.30	ΚΥΡ 21.25	ΚΥΡ 23.05	ΔΕΥ 00.15	—	ΔΕΥ 03.50	—	ΔΕΥΤΕΡΑ 07.10

ΣΗΜΕΙΩΣΗ ΓΙΑ ΧΡΙΣΤΟΥΓΕΝΝΑ / ΠΡΩΤΟΧΡΟΝΙΑ
1) **24/12/02 &31/12/02:** από **ΡΟΔΟ** 10.00 για **ΚΩ** 12.30-12.50, **ΜΥΚΟΝΟ** 17.35-17.55, **ΠΕΙΡΑΙΑ** 21.50
2) **26/12/02 & 02/01/03:** από **ΠΕΙΡΑΙΑ** 08.00 για **ΣΥΡΟ** 11.30-11.45, **ΚΩ** 16.30-16.50, **ΡΟΔΟ** 19.20
3) **ΑΝΕΚΤΕΛΕΣΤΑ ΔΡΟΜΟΛΟΓΙΑ**: 25/12/02 & 01/01/03

ΑΠΟ ΠΕΙΡΑΙΑ από 18/11/02 έως 20/04/03

ΑΝΑΧΩΡΗΣΗ ΑΠΟ ΠΕΙΡΑΙΑ	ΑΦΙΞΗ ΣΕ ΣΥΡΟ	ΜΥΚΟΝΟ	ΚΑΤΑΠΟΛΑ (ΑΜΟΡΓΟ)	ΠΑΤΜΟ	ΛΕΡΟ	ΚΩ	ΡΟΔΟ
ΔΕΥΤΕΡΑ 20.00	ΔΕΥ 23.20	—	—	—	—	ΤΡΙ 04.10	ΤΡΙΤΗ 07.10
ΤΕΤΑΡΤΗ 20.00	ΤΕΤ 23.20	—	—	—	—	ΠΕΜ 04.10	ΠΕΜΠΤΗ 07.10
ΠΑΡΑΣΚΕΥΗ 20.00	—	ΠΑΡ 23.50	—	—	—	ΣΑΒ 04.20	ΣΑΒΒΑΤΟ 07.15
ΣΑΒΒΑΤΟ 23.30	—	—	ΚΥΡ 04.45	ΚΥΡ 07.00	ΚΥΡ 08.10	ΚΥΡ 09.50	ΚΥΡΙΑΚΗ 12.45

SKEVO'S TRAVEL AGENCY
ΚΕΝΤΡΙΚΟ ΠΡΑΚΤΟΡΕΙΟ ΡΟΔΟΥ των ΓΡΑΜΜΩΝ BLUE STAR FERRIES - F/B BLUE STAR 1
Αμερικής 111 • Τηλ. κρατήσεων επιβατών & ΙΧΕ (22410)22461, (22410)75655 •Τηλ. κρατήσεων φορτηγών (22410)76600, FAX: (22410) 22354 • Κρατήσεις και σε όλα τα συνεργαζόμενα ΠΡΑΚΤΟΡΕΙΑ ΡΟΔΟΥ

Στην "πυρά" ο Πετρώνας

• ΤΙΜΩΡΗΘΗΚΕ ΜΕ ΑΦΑΙΡΕΣΗ 10 ΒΑΘΜΩΝ ΤΟ ΕΦΗΒΙΚΟ, ΕΝΩ Η ΑΝΔΡΙΚΗ ΟΜΑΔΑ ΠΑΡΑΙΤΗΘΗΚΕ ΤΟΥ ΑΓΩΝΑ ΤΗΣ ΜΕ ΤΗΝ ΤΗΛΟ

Οπως ήταν αναμενόμενο η ΕΠΣΔ μηδένισε την εφηβική ομάδα του Πετρώνα για την αποχώρησή του από το παιχνίδι με τον Ζευς. Κατόπιν τούτου ο αγώνας κατακυρούται με σκορ 2-0 υπέρ του Σωματείου "Ζευς" και κατ' εφαρμογή του εδαφίου της παρ. 2 του άρθρου 21 του ΚΑΠ από τη βαθμολογία του Πετρώνα αφαιρούνται δέκα βαθμοί (αποχώρησε πριν τη λήξη του αγώνα).

-ΠΑΙΔΙΚΟ-

Επίσης ο Πετρώνας μηδενίστηκε και στον αγώνα του παιδικού πρωταθλήματος καθώς δεν κατέληξε ν' αγωνισθεί με την ομάδα του Ζευς.

Ο αγώνας κατακυρούται με σκορ 2-0 υπέρ του σωματείου "Ζευς" και από τη βαθμολογία του Πετρώνα αφαιρούνται τρεις βαθμοί.

Κατ' εφαρμογή του εδαφ. β της παρ. 2 του άρθρου 21 του ΚΑΠ η παιδική ομάδα του Πετρώνα θα ξεκινήσει το επόμενο πρωτάθλημα με μείον ένα βαθμό.

-ΑΝΔΡΙΚΟ-

Η ανδρική ομάδα του Πετρώνα παραιτήθηκε του αγώνα της με την Τήλο ο οποίος είχε προγραμματισθεί για την προσεχή Κυριακή.

Επομένως ο αγώνας κατακυρώνεται με σκορ 2-0 υπέρ του ΑΣ Τήλου από τη βαθμολογία του Πετρώνα αφαιρούνται τρεις βαθμοί και σύμφωνα με το εδαφ. β της παρ. 2 του άρθρου 21 του ΚΑΠ. Ο Πετρώνας θα ξεκινήσει την επόμενη περίοδο με μείον ένα βαθμό.

Ο Παπαδόπουλος στη Παστίδα

• Θα σφυρίξει το επαναορισθέν ματς ανάμεσα στον Αστέρα Π. και τον Ακουσίλαο

• Την Κυριακή στην Κάρπαθο ο ΟΦ Ιστρίου

Ο **Ανδρέας Παπαδόπουλος** ορίσθηκε διαιτητής στο παιχνίδι του α' ομίλου της γ' κατηγορίας, το οποίο είχε διακοπεί στο 68', την προηγούμενη Κυριακή, καθώς οι αρχηγοί των ομάδων, Αστέρα Π. και Ακουσίλαου είχαν δηλώσει αδυναμία να συνεχίσουν το παιχνίδι, για ψυχολογικούς λόγους μετά τον τραυματισμό του τερματοφύλακα της ομάδας των Φανών, **Ιωσ. Τσαλίκη.** Η ΕΠΣΔ με απόφασή της επαναόρισε το ματς για την ερχόμενη Κυριακή στις 3 μ.μ. το οποίο θα ξεκινήσει και πάλι από την αρχή. Βοηθοί του **Ανδρέα Π"δόπουλου** θα είναι οι **Μιχάλης Ζανεττής** και **Γιώργος Κόττορος,** ενώ παρατηρητής αγώνα θα είναι ο κ. **Σταματίου.**

-ΣΤΗΝ ΚΑΡΠΑΘΟ Ο ΟΦΙ-

Για την Κυριακή ορίσθηκε το παιχνίδι, επίσης του α' ομίλου, ανάμεσα στον Ποσειδών Καρπ. και τον ΟΦ Ιστρίου που αναβλήθηκε την προηγούμενη Κυριακή με αφορμή τον θάνατο του ποδοσφαιριστή του ΟΦ Ιστρίου, **Γαρυδάκη.** Το παιχνίδι θα γίνει στις 12.15 με διαιτητικό τρίο τους **Βλαχά, Βασιλαράκη, Ασημακόπουλο** και παρατηρητή τον κ. **Σπανό.**

-ΑΓΩΝΑΣ ΚΑΙ ΣΤΗΝ ΛΕΡΟ-

Την Κυριακή γίνεται άλλο ένα εξ αναβολής παιχνίδι, αυτή τη φορά για τον όμιλο Νήσων. Στην Λέρο στις 12 το μεσημέρι η τοπική Δόξα θα υποδεχθεί τους Λειψούς με διαιτητικό τρίο τους **Μαρουδή, Λουρμπέα,, Μαχαίρα** και παρατηρητή τον **Τάσο Καστή.** Επίσης την ερχόμενη Πέμπτη 13/2 στις 11.30 στο γήπεδο Αρχαγγέλου ο Πετρώνας θα υποδεχθεί τη Σύμη σε εξαναβολής παιχνίδι του β' ομίλου.

Εκκρεμότητες στην Κάλυμνο

• Αύριο στις 14.30 το εξ' αναβολής παιχνίδι της 20ής αγωνιστικής ανάμεσα στον Καλυμνιακό και τον Απόλλωνα Απ.

Με την ευκαιρία της διακοπής του πρωταθλήματος λόγω της ετήσιας εκδρομής των διαιτητών, η ΕΠΣΔ όρισε για αύριο Σάββατο το παιχνίδι της 20ης αγωνιστικής ανάμεσα στον Καλυμνιακό και τον Απόλλωνα Απ., που είχε αποβληθεί την προηγούμενη Κυριακή γιατί οι Απολλωνιστές δεν μπόρεσαν να μεταβούν στην Κάλυμνο λόγω απαγορευτικού απόπλου. Αύριο εκτός απροόπτου αναμένεται να βρεθεί εκεί και πιο συγκεκριμένα στο γήπεδο του Βαθύ. Το παιχνίδι έχει ορισθεί με ώρα έναρξης, 14.30, ενώ το διαιτητικό τρίο θ' αποτελείται από τους **Κώστα Ζαννετίδη, Κουτσοχέρα** και **Κακκιά.**

Παρατηρητής αγώνα θα είναι ο **Παναγιώτης Κατέρης,** ενώ διαιτησίας: ο **Στέλιος Φραγκίνης.**

Στο Πυλί ο Αγιος Γεώργιος

• Αύριο το εξ αναβολής παιχνίδι του με την τοπική ομάδα, ενώ την Κυριακή θα γίνειτο Νικαγόρας-Πολυβώτης

• Η Ασπίδα Απ. κάνοντας χρήση του ΚΑΠ θα παίξει την Τετάρτη με τον Ανταγόρα

Θα γίνουν τα δύο εκ των τριών παιχνιδιών της 18ης αγωνιστικής της β' κατηγορίας, που αναβλήθηκαν γι' αυτό το Σαββατοκύριακο μετά από απόφαση της επιτροπής πρωταθλήματος της ΕΠΣΔ και με την ευκαιρία της διακοπής του πρωταθλήματος.

Συγκεκριμένα αύριο ο Αγιος Γεώργιος θα βρεθεί στην Κω για να αντιμετωπίσει το Πυλί ενώ την Κυριακή ο Νικαγόρας θα υποδεχθεί τον Πολυβώτη.

Το τρίτο ματς, ανάμεσα στον Ανταγόρα και την Ασπίδα Απ. θα γίνει την ερχόμενη Τετάρτη, μετά από αίτημα της Ασπίδας η οποία θέλησε να κάνει χρήση του άρθρου 21 του ΚΑΠ.

Αναλυτικά τα τρία παιχνίδια:

Αύριο

• **Πυλί (15.00):** Πυλί-Αγ. Γεώργιος

Διαιτησία: *Βασιλειάδης-Πανάτος-Αλαχιώτης*

Παρατηρητής: *Μανιάς*

Κυριακή

• **Κέφαλος (15.00):** Νικαγόρας-Πολυβώτης

Διαιτησία: *Αργυρίου-Κουτσοχέρας-Δουδούς*

Παρατηρητής: *Μανιάς*

Τετάρτη 12/2

• **Κως (15.00):** Ανταγόρας-Ασπίδα Απ.

Παρατηρητής: *Αρβανιτάκης*

LORDAN
ΗΛΙΑΚΟΙ ΘΕΡΜΟΣΙΦΩΝΕΣ

ΗΛΕΚΤΡΙΚΕΣ ΕΓΚΑΤΑΣΤΑΣΕΙΣ
ΘΕΡΜΑΝΣΗ - ΨΥΞΗ - ΗΛΙΑΚΑ - AIR CONDITION
"ΗΛΕΚΤΡΙΚΟ ΣΠΙΤΙ"
ΣΑΡΑΝΤΗΣ ΓΡΗΓΟΡΑΚΗΣ
ΤΗΛ. 6932 255715-22410 94981

ΦΙΛΗΜΩΝ SERVICE
ΓΕΝΙΚΟ ΣΥΝΕΡΓΕΙΟ ΑΥΤΟΚΙΝΗΤΩΝ
ΑΝΤΑΛΛΑΚΤΙΚΑ-ΛΙΠΑΝΤΙΚΑ-ΕΛΑΣΤΙΚΑ
ΠΛΗΡΗΣ ΕΛΕΓΧΟΣ
ΤΕΧΝΙΚΟΣ & ΗΛΕΚΤΡΟΝΙΚΟΣ
ΒΕΛΤΙΩΣΕΙΣ-ΜΕΤΑΤΡΟΠΕΣ
ΡΥΘΜΙΣΕΙΣ INJECTION-DIESEL
ΑΥΤΟΜΑΤΑ ΣΑΣΜΑΝ-ΥΔΡΑΥΛΙΚΑ ΤΙΜΟΝΙΑ
ΕΛΕΓΧΟΣ ΚΑΥΣΑΕΡΙΩΝ
ΠΡΟΕΛΕΓΧΟΣ Κ.Τ.Ε.Ο
ΒΟΥΛΚΑΝΙΖΑΤΕΡ-ΖΑΝΤΕΣ-ΕΛΑΣΤΙΚΑ
ΖΥΓΟΣΤΑΘΜΙΣΕΙΣ-ΕΥΘΥΓΡΑΜΜΙΣΕΙΣ

ΛΟΥΠΗΣ Μ. ΦΙΛΗΜΩΝ
ΚΡΕΜΑΣΤΗ-ΡΟΔΟΣ ΤΗΛ: 2241095766

Zorpidis L.A.N.E.
ΤΟΥΡΙΣΤΙΚΟΣ ΟΡΓΑΝΙΣΜΟΣ
Αλεξ. Διάκου και Λοχαγού Φανουράκη 31.
Τηλ. (022410) 20625, 30054, Fax. 26745
ΤΑΞΙΔΙΑ! ΕΠΩΝΥΜΑ!
Απολαύστε τις διακοπές σας στα πιο φημισμένα θέρετρα της Ευρώπης!
Νιώστε τη μαγεία του ταξιδιού σας περπατώντας στις λεωφόρους των ευρωπαϊκών μεγαλουπόλεων
ή
απλώς χαλαρώστε στα πανέμορφα τοπία της ΕΛΛΑΔΑΣ μας, αλλά και σε παραδεισένιους εξωτικούς μακρινούς τόπους!
ΠΡΟΤΑΣΕΙΣ ΜΑΣ

ΠΑΡΙΣΙ	κάθε	Τρίτη
ΡΩΜΗ	κάθε	Τρίτη
ΒΙΕΝΝΗ	κάθε	Τρίτη
ΠΡΑΓΑ	κάθε	Πέμπτη
ΓΥΡΟΣ ΙΤΑΛΙΑΣ	κάθε	Δευτέρα

Δρομολόγια F/B ΙΕΡΑΠΕΤΡΑ
Κάθε Τετάρτη στις 04.30 για Χάλκη-Διαφάνι-Κάρπαθο-Κάσο-Σητεία.
Κάθε Πέμπτη και Κυριακή στις 04.30 για Χάλκη-Διαφάνι-Κάρπαθο-Κάσο-Σητεία-Άγιο Νικόλαο-Μήλο-Πειραιά
Εισιτήρια σε όλον τον κόσμο
Ατομικά ταξίδια σε όλο τον κόσμο
Ταξίδια νεονύμφων
Εμπορικά ταξίδια
Ταξίδια εταιριών-συλλόγων

ΤΟΠΙΚΟ ΠΟΔΟΣΦΑΙΡΟ

"Σκορ" για παραίτηση!

• ΤΗΝ ΑΠΟΧΩΡΗΣΗ ΤΟΥ ΑΠΟ ΤΗΝ ΕΠΣΔ ΣΚΕΦΤΕΤΑΙ ΣΟΒΑΡΑ Ο ΠΡΟΕΔΡΟΣ ΤΗΣ ΚΛΕΟΒΟΥΛΟΣ ΧΑΤΖΗΓΕΩΡΓΙΟΥ ΜΕΤΑ ΤΟ ΠΡΟΧΘΕΣΙΝΟ ΚΑΘΟΛΙΚΟ ΑΔΕΙΑΣΜΑ ΤΟΥ ΑΠΟ ΤΟ ΥΠΟΛΟΙΠΟ Δ.Σ.

Την πόρτα της εξόδου του από την ΕΠΣΔ είναι έτοιμος να ανοίξει ο πρόεδρός της **Κλεόβουλος Χατζηγεωργίου**, που είναι βαθύτατα ενοχλημένος από το πρωτοφανές άδειασμά του από όλα τα υπόλοιπα μέλη του Δ.Σ. κατά την διάρκεια της προχθεσινής ψηφοφορίας για την υπόθεση του διακοπέντος αγώνα Αστέρας Π. - Ακουσίλαος. Ο **Χατζηγεωργίου** εκμυστηρεύτηκε τις σκέψεις του για παραίτηση στο στενό του περιβάλλον, θεωρώντας προσωπικό πλήγμα το γεγονός πως δεν βρέθηκε ούτε ένα μέλος της Ενωσης που να συνταχθεί μαζί του στην εισήγηση που έκανε, ενώ αισθάνεται μειωμένος και με το ότι ουδείς αναγνώρισε στην πράξη την δική του διάθεση να βοηθήσει τα δύο σωματεία με το να απορρίψει το εδάφιο δ. της παραγράφου 9 του άρθρου 21 του ΚΑΠ, που κάνει λόγο για ποινή αφαίρεσης δέκα βαθμών λόγω αποχώρησης ομάδων και στην θέση του να υποστηρίξει το εδάφιο γ, που μιλάει για την αφαίρεση τριών βαθμών. "Αν οι υπόλοιποι το είδαν με καθαρά ανθρωπιστικά κριτήρια, τότε εγώ τί είμαι;" φέρεται να αναρωτήθηκε ο **Χατζηγεωργίου**, που είναι απογοητευμένος και για τον τρόπο που ερμηνεύτηκε ο ΚΑΠ και αφήνει την απόφαση ευάλωτη σε περίπτωση προσφυγής. Ο πρόεδρος της ΕΠΣΔ αισθάνεται πως η απουσία στηριγμάτων τον εξέθεσε και τον έκανε να φανεί ο κακός της υπόθεσης. Εξάλλου το 9-1 δημιουργεί από μόνο του ζήτημα στους κόλπους της ΕΠΣΔ, αφού είναι η πρώτη φορά που προεδρική εισήγηση δέχεται την καθολική απόρριψη του Δ.Σ. Είναι ενδεικτικό, πως ούτε στο πραξικόπημα κατά του **Φιλήμονα Καλλιβούρη** από τους **Γιώργο Παπαδημήτρη και Κάλλιστο Διακογεωργίου** υπήρξε ανάλογο "σκορ"!

Πάντως, δημόσια ο **Κλεόβουλος Χατζηγεωργίου** δεν θέλησε να απαντήσει ευθέως στο ερώτημα κατά πόσο η προχθεσινή απόφαση ισοδυναμεί με μομφή προς το πρόσωπό του. Μιλώντας, πάντως, σε χθεσινή μεσημεριανή αθλητική εκπομπή του TOP FM, δεν έκρυψε την απογοήτευσή του: "Σέβομαι την απόφαση. Στα τόσα χρόνια που είμαι στην Ενωση δεν έχω κρίνει ποτέ μα ποτέ συνάδελφο. Εχω κριθεί, όμως, δεν έχω βγει ποτέ σε καμία εφημερίδα για νακρίνω τον οποιονδήποτε. Είναι απόφαση του Δ.Σ. και είμαι υποχρεωμένος να την σεβαστώ.

Αλλά από εκεί και πέρα, οφείλω να σεβαστώ και τον εαυτό μου και να μην συνεχίσω περισσότερο. Δεν θέλω να συνεχίσω".



Δεν είναι λίγοι αυτοί που πιστεύουν ότι ο Κλεόβουλος Χατζηγεωργίου θα πάρει την μεγάλη απόφαση

ΚΥΠΕΛΛΟ

Κλείνει η τετράδα

• Την Τετάρτη το Φοίβος - Ρόδος

Μία θέση απομένει για να συμπληρωθεί η "χρυσή" τετράδα της ημιτελικής φάσης του κυπέλλου Δωδ/σου.

Ηδη σ' αυτή έχουν προκριθεί Απόλλων Κ., ΑΕ Κως, και Ευαγόρας (άνευ αγώνος).

Την προσεχή Τετάρτη 12 Φεβρουαρίου θα ξέρουμε ποιά θα είναι η ομάδα που θα αποτελέσει την 4η της τετράδας, καθώς η ΕΠΣΔ όρισε για τη συγκεκριμένη ημέρα στις 14.30 το παιχνίδι ανάμεσα στον Φοίβο και τη Ρόδο.

Το παιχνίδι θα γίνει στο γήπεδο Κρεμαστής με παρατηρητή τον **Θεοδόση Κυπραίο.**

Αποφάσεις της ΕΠΣΔ

Αρκετά ήταν τα θέματα που απασχόλησαν το Δ.Σ. της ΕΠΣΔ κατά την προχθεσινή του συνεδρίαση και μεταξύ άλλων είχαμε τις παρακάτω αποφάσεις:

ΑΠΟΦΑΣΕΙΣ ΕΠΙ ΑΠΟΛΟΓΙΩΝ

1. Κλεάνθης - Αναγέννηση Εμπ. : Στο σωματείο Κλεάνθης τη στέρηση του δικαιώματος να αγωνίζεται στην έδρα του μια (1) αγωνιστική.

2. Καλυμνιακός - Ιάλυσος: **α.** Στο σωματείο Ιάλυσος την έγγραφη επίπληξη. **β.** Στον παράγοντά του **Ατσικνούδα Μιχαήλ** την απαγόρευση εισόδου στους αγωνιστικούς χώρους για δέκα πέντε (15) ημερολογιακές ημέρες συνοδευόμενη από χρηματικό πρόστιμο τριάντα (30) ευρώ.

3. Ευαγόρας - ΑΟ Πυλίου: Στο σωματείο ΑΟ Πυλίου την έγγραφη επίπληξη. Στον παράγοντά του **Αυγουλά Γ.** την απαγόρευση εισόδου στους αγωνιστικούς χώρους για δέκα πέντε (15) ημερολογιακές ημέρες συνοδευόμενη από χρηματικό πρόστιμο τριάντα (30) ευρώ.

4. Ερμής Καλ. - Ανταγόρας: στο σωματείο Ερμής την έγγραφη επίπληξη.

5. Αστέρας Παστ. - Ασπίδα Σαλ.: στο σωματείο Αστέρα Παστ. την έγγραφη επίπληξη και χρηματικό πρόστιμο εξήντα (60) ευρώ.

ΚΛΗΣΕΙΣ ΣΕ ΑΠΟΛΟΓΙΑ

Βάσει των πειθαρχικών άρθρων 29 και 30 του ΚΑΠ και σύμφωνα με τα οικεία Φ.Α. και τις εκθέσεις των παρατηρητών καλούνται σε έγγραφη απολογία μέχρι την Τετάρτη 12 Φεβρουαρίου και ώρα 14.00 στα γραφεία της ΕΠΣΔ τα κάτωθι Σωματεία και παράγοντες:

• Αρης Αρχ. - Κλεάνθης: το σωματείο Αρης, ο πρόεδρός του **Φλεβάρης Κων/νος,** ο προπονητής του **Παρδαλός Στέργος.**

• Δόξα Καρδ. - ΑΕ Λέρου: το σωματείο Δόξα Καρδ.

• ΑΕΡΑ - Ηρακλής Μ.: το σωματείο ΑΕΡΑ

• Κλεόβουλος - Θύελλα Πυλ.: το σωματείο Κλεόβουλος, ο πρόεδρός του **Διακογεωργίου Μιχ.**

• Ιάλυσος - Φοίβος: το σωματείο Ιάλυσος

• Ευαγόρας - ΑΕ Κατταβιάς: το σωματείο ΑΕ Κατταβιάς, ο προπονητής του **Φραντζής Εμμανουήλ,** οι παράγοντές του **Ροδίτης Γ. και Κρητικός!**

• Ασκληπιός - ΑΟ Πυλίου: το σωματείο ΑΟ Πυλίου

• Ζευς - Πετρώνα (εφηβικό):το σωματείο Πετρώνας και ο πρόεδρός του **Παπαοικονόμου Κων/νος.**



ΑΝΟΙΚΤΑ

Ξεφαντώστε με ένα κεφάτο πρόγραμμα

με τον ΚΩΣΤΑ ΘΕΟΔΟΣΙΟΥ,

ΜΙΧΑΛΗ ΘΕΟΔΟΣΙΟΥ

την ΙΟΥΛΙΑ

και την ΒΙΚΤΩΡΙΑ

Η αίθουσα διατίθεται για κάθε εκδήλωση (250 άτομα)

ΛΙΝΔΟΥ & ΒΡΥΞΕΛΛΩΝ 211

(πίσω από τη ΔΕΥΑΡ), στο Ροδίνι

ΤΗΛ. 67674 • Κιν. 0932-635007

Η ΧΡ. ΚΑΛΗΓΕΡΟΣ Α.Ε.

Ξυλουργικό Εργοστάσιο

Απευθύνετε στους επιχειρηματίες - ξυλουργούς και ιδιώτες

Με σύμμαχο την εμπειρία **40** χρόνων και τον άψογο μηχανολογικό εξοπλισμό του εργοστασίου μας, μελετήσαμε για σας την κατασκευή των πορτών και εντοιχισμένων ντουλαπών για να κερδίσετε **ΠΟΙΟΤΗΤΑ, ΧΡΗΜΑ** και **ΧΡΟΝΟ.**

Κοντά μας θα βρείτε έτοιμες για τοποθέτηση και σε όλες τις διαστάσεις:

- Πόρτες όλων των ειδών.
- Εσωτερικά ξύλο μασίφ και όχι χαρτί.
- Ντουλάπες εντοιχισμένες

Λύσεις στα προβλήματα που αντιμετωπίζετε:

1. Δεν τοποθετείτε ψευδοκάσα ή κάσα για την πρόοδο της οικοδομής.

2. Μπορείτε να τοποθετήσετε πλακάκια στα δάπεδα και στα μπάνια χωρίς προβλήματα ανεξάρτητα αν οι τοίχοι σας είναι δρομικοί ή μπατικοί.

3. Και αν ακόμη κατοικείται στο σπίτι σας και θέλετε ν' αλλάξετε τις πόρτες εμείς αναλαμβάνουμε υπεύθυνα να τις ξηλώσουμε και σε δύο ημέρες να τις τοποθετήσουμε χωρίς ζημιές.

Δ/ΝΣΗ: Λ. ΚΑΛΛΙΘΕΑΣ - ΡΟΔΟΣ ΤΗΛ. 2241035283

Απαντούν με προσφυγή

• ΠΟΣΕΙΔΩΝΑΣ ΚΑΡΠΑΘΟΥ ΚΑΙ ΗΛΙΟΣ ΘΕΛΟΥΝ ΝΑ ΑΝΑΤΡΕΨΟΥΝ ΣΤΗΝ ΕΠΟ ΤΗΝ ΑΠΟΦΑΣΗ ΤΗΣ ΕΠΣΔ ΓΙΑ ΕΠΑΝΑΛΗΨΗ ΤΟΥ ΑΓΩΝΑ ΑΣΤΕΡΑΣ Π.-ΑΚΟΥΣΙΛΑΟΣ

Αμεσα αντέδρασαν Ποσειδώνας Καρπάθου και Ηλιος στην προχθεσινή απόφαση της ΕΠΣΔ για την επανάληψη του αγώνα ανάμεσα στον Αστέρα Παστίδας και τον Ακουσίλαο.

Τα δύο σωματεία είναι άμεσα ενδιαφερόμενα και με αυτή την ιδιότητα έκαναν γνωστή την απόφασή τους να προσφύγουν στην Δευτεροβάθμια Επιτροπή Εφέσεων της ΕΠΟ.

Μηδενίστηκε ο ΠΑΣ Ασκληπειού

• Αντικανονική έκρινε η ΕΠΣΔ την συμμετοχή του ποδοσφαιριστή Πεταλά στο ματς με τον Αστέρα Π., που είχε κάνει ένσταση για τον Παπαβασιλείου

Για την αντικανονική συμμετοχή του τιμωρημένου ποδοσφαιριστή του **Παπαβασιλείου** στο παιχνίδι με τον Αστέρα Παστίδας κινδύνευε να τιμωρηθεί ο ΠΑΣ Ασκληπειού μετά την ένσταση του Αστέρα, για την αντικανονική συμμετοχή του ποδοσφαιριστή Πεταλά μηδενίστηκε!

Η ΕΠΣΔ εξέτασε το Φ.Α. και διαπίστωσε πως ο **Πεταλάς** δεν είχε το δικαίωμα να παίξει στο ματς, καθώς ξέχασε να ενημερώσει την Ενωση για την επιστροφή του στη Ρόδο.

Ο ποδοσφαιριστής έκανε λόγω σπουδών στην Αθήνα χρήση του δικαιώματος που του έδινε ο κανονισμός μεταγραφών-μετεγγραφών για προσωρινή αποδέσμευση.

Ο **Πεταλάς** επέστρεψε, ωστόσο παρέλειψε να κάνει αίτηση στην ΕΠΣΔ, που θα προχωρούσε στην επανεγγραφή του στον ΠΑΣ Ασκληπειό.

Ο **Πεταλάς** ναι μεν αγωνίστηκε με το παλιό του δελτίο, όμως τυπικά ήταν ελεύθερος, άρα μη νόμιμος.

Το ματς κατακυρώνεται υπέρ του Αστέρα Παστίδας με 2-0 και εκτός του μηδενισμού, από την βαθμολογία του ΠΑΣ Ασκληπειού αφαιρείται ένας βαθμός.

Αναχωρούν Καραγιάννης-Πιζήμολας

• Για να ενσωματωθούν αύριο με την ομάδα της Εθνικής Παίδων

Σήμερα αναχωρούν για Αθήνα δύο νεαροί ποδοσφαιριστές μας οι οποίοι το Σαββατοκύριακο θα λάβουν μέρος σε προγραμματισμένες προπονήσεις της Εθνικής Παίδων.

Ο ένας ο οποίος έχει κληθεί κι άλλες φορές στην παραπάνω εθνική είναι ο τερματοφύλακας του Αγίου Γεωργίου και της μικτής Παίδων, ο **Δημήτρης Καραγιάννης,** ενώ ο άλλος είναι ο **Στέργος Πιζήμολας** του Ηρακλή Λ. κι επίσης ποδοσφαιριστής της μικτής παίδων, ο οποίος καλείται για πρώτη φορά στην εθνική παίδων.

Η επίσημη θέση της Δόξας Κ.

• Με ανακοίνωσή της καταδικάζει τα γεγονότα που συνέβησαν στο παιχνίδι με την ΑΕΛ

Ανακοίνωση με την οποία καταδικάζει επίσημα τα γεγονότα που συνέβησαν μετά το τέλος του παιχνιδιού στην Καρδάμαινα, εξέδωσε η διοίκηση της Δόξας Κ. Η ανακοίνωση έχει ως εξής:

Το Διοικητικό Συμβούλιο του Α.Σ. Δόξα Καρδάμαινας σε έκτακτη συνεδρίασή του στις 3 Φεβρουαρίου 2003, ημέρα Δευτέρα αποφάσισε τα κάτωθι:

1. Καταδικάζει απερίφραστα τα επεισόδια που έγιναν μετά το τέλος του αγώνα της ομάδας μας με την Α.Ε. Λέρου

2. Συγχαίρει όλους τους ποδοσφαιριστές της ομάδας μας, καθώς και τους υγιείς φιλάθλους, που δε συμμετείχαν στα επεισόδια και με τη στάση τους προστάτευσαν την ομάδα της Α.Ε. Λέρου όσο μπορούσαν

3. Οι "φίλαθλοι" που δημιούργησαν τα επεισόδια ουδεμία σχέση έχουν με τη σημερινή ομάδα της Δόξας Καρδάμαινας

4. Ευχόμαστε στην ομάδα της Α.Ε. Λέρου καλή συνέχεια και να πετύχει τους στόχους της.

Ο πρόεδρος
Χρυσόπουλος Κωσταντίνος
Ο Γ. Γραμματέας
Ιερομνήμων Νικόλαος



ΠΑΙΔΙΚΟ ΠΡΩΤΑΘΛΗΜΑ

Κανονικά θα διεξαχθεί το προσεχές Σαββατοκύριακο το παιδικό πρωτάθλημα και πιο συγκεκριμένα η 12η αγωνιστική που έχει ως εξής:

Α' όμιλος
Αύριο

• **Λυκ. Ιαλυσού (14.00):** Ιάλυσος '97-Νίκη Ρ.

Κυριακή

• **Καρακόνερο (11.00):** Νήσος Ρ.-Κλεάνθης
• **Κρεμαστή (11.00):** Φοίβος-Ρόδος
• **Παστίδα (14.00):** Αστέρας Π.-Ευκλής
• **Απόλλωνα (15.00):** Απόλλων Απ.-Ηλιος

Β' όμιλος
Αύριο

• **Μαλώνα (15.00):** Πετρώνας-Σταυρός

Κυριακή

• **Αφάντου (13.30):** ΑΕΡΑ-Ζευς
• **Αγ. Απόστολοι (14.00):** Διαγόρας-Διγενής
• **Ασκληπειό (15.30):** Ασκληπειό-Δόξα Ψ.
• **Αγ. Απόστολοι (15.30):** Ευαγόρας-Εθνικός

ΕΦΗΒΙΚΟ ΠΡΩΤΑΘΛΗΜΑ

Δύο εξ αναβολής παιχνίδια ορίσθηκαν γι' αυτό το Σαββατοκύριακο τα οποία είναι τα εξής:

Αύριο

• **Μαλώνα (12.00):** Πετρώνας-Ηρακλής Μ.
Διαιτητής: *Ρουμάνης*
Γιατρός: *Παρασκευόπουλος*

Κυριακή

• **Μαλώνα (15.00):** Αρης-Φοίβος
Διαιτητής: *Μοσχούς*
Γιατρός: *Παρασκευόπουλος*

Η "ΑΣΦΑΛΕΙΑ" δεν εκτιμάται με το κόστος
Αλλά ακόμα και έτσι, δεχόμαστε συγκρίσεις
ΑΠΟΣΠΑΣΜΑΤΙΚΟ ΤΙΜΟΛΟΓΙΟ ΜΙΚΤΩΝ 6 ΜΗΝΙΑΙΩΝ ΑΣΦΑΛΙΣΤΡΩΝ ΣΕ Β.Μ. 03 ΝΗΣΟΥ ΡΟΔΟΥ

ΙΠΠΟΙ	Ε.Ι.Χ.	ΚΑΛΥΨΕΙΣ
01-06	82,52 €	Αστ./Ευθ. για ΣΒ 500.000 €
07-08	86,02€	ΥΖ 100.000 €
09-10	104,24€	Αστ. /Ευθ. Κλοπής
11-12	112,39€	Φωτιά 2.935 €
13-14	118,65€	Στάσεις-Απεργ. 2.935 €
		Πολ. Ταραχές 2.935 €
ΙΠΠΟΙ	**ΦΙΧ/ΑΓΡ**	
01-10	68,90€	Τρομ. Ενεργ. 2.935 €
11-15	91,26€	Προσ. Ατυχ. Οδ. 6.000 €
16-20	95,85€	Φροντίδα Ατυχήματος
		Νοσοκομειακή Φροντ. Ατυχ.
		ALICO AIG LIFE
		Ημερ. Επίδομα Νοσηλείας 50-100€
		Εξοδα επειγ. Αερομεταφοράς
ΙΠΠΟΙ	**ΦΙΧ/ΕΠΑΓ**	**ΚΑΛΥΨΕΙΣ**
01-10	109,93€	
11-15	137,37€	
16-20	153,08€	
ΙΠΠΟΙ	**ΤΑΞΙ**	**ΚΑΛΥΨΕΙΣ**
01-15	254,04€	Αστ. /Ευθ. ως ανωτέρω
16-20	263,80€	Θραύση Κρυστάλλων
21-25	322,31€	Νομική Προστασία
ΙΠΠΟΙ	**Φ.Δ.Χ.**	**ΚΑΛΥΨΕΙΣ**
01-15	217,96€	Αστ./Ευθ. ως ανωτέρω
16-20	249,54€	Φωτιά 2.935 €
21-30	278,11€	Προσ. Ατυχ. Οδ. 6.000 €
31-40	300,60€	
41-55	330,13€	
56-75	375,83€	
76++	417,93€	
CC	**ΜΟΤΟ**	**ΚΑΛΥΨΕΙΣ**
00-50	14,51€	
51-250	20,29€	Αστ./Ευθ. ως ανωτέρω
250++	50,75€	

Ασύγκριτες τιμές και στους κλάδους:
Πυρός (Κατοικιών-καταστημάτων) Σεισμού, Πλημμύρας, Καταιγίδας, Θύελλας, Μεταφορών Ατυχημάτων, Σκαφών κ.λ.π.



ΑσφαΛΥΣΕΙΣ
ΚΑΜΠΙΣΕΛΗ
28ης Οκτωβρίου 45-85100 ΡΟΔΟΣ
Τηλ. 2241035888, Fax: 2241021933
ΠΡΑΚΤΟΡΕΥΣΗ ΑΣΦΑΛΙΣΤΙΚΩΝ ΕΤΑΙΡΕΙΩΝ
ΥΠΕΥΘΥΝΗ: ΜΑΤΙΝΑ ΚΑΜΠΙΣΕΛΗ

ΜΙΚΡΕΣ αγγελίες

ΟΙ ΑΓΓΕΛΙΕΣ ΤΗΣ ΡΟΔΙΑΚΗΣ παρουσιάζονται και στο site www.anaggelies.gr

ΜΕΤΑΦΕΡΘΗΚΑΜΕ!
Θα μας βρίσκετε στα κεντρικά μας γραφεία επί της Μαρ. Μαλλιαράκη 11 (τελευταία πάροδος Καναδά). Τα τηλέφωνα παραμένουν τα ίδια:
(22410) 22210, (22410) 75230

ενοικιάσεις ακινήτων & επιχειρησεων

ΔΙΑΜΕΡΙΣΜΑ ΤΡΙΑΡΙ ΚΑΙ ΧΩΛ ΤΡΙΤΟΥ ΟΡΟΦΟΥ ΣΤΗΝ ΠΕΡΙΟΧΗ ΚΑΖΙΝΟΥ. ΠΛΗΡ. ΤΗΛ. (22410)24622, 34194 ΠΕ50145

ΔΙΑΜΕΡΙΣΜΑΤΑ καινούργια, επιπλωμένα, ισόγεια με δική τους αυλή και πάρκινγκ στην περιοχή του Blue Bay Ιαλυσού. Πληρ. τηλ. (22410)95894, 6946476376 AE50144

ΓΚΑΡΣΟΝΙΕΡΑ επιπλωμένη ισόγειο στις Επτά Βαγιές. Πληρ. τηλ. (22410)37994, 6936590277 AE50121

ΚΑΤΑΣΤΗΜΑ με μεγάλη αυλή για οποιαδήποτε χρήση (περιοχή Blue Bay Ιαλυσού). Πληρ. τηλ. (22410)95894, 6946476376 AE50142

ΔΙΑΜΕΡΙΣΜΑΤΑ επιπλωμένα στην περιοχή Αραπάκι, για ένα ή δύο άτομα. Πληρ. τηλ. 22410(76504), 6944170618 AE50141

ΕΝΟΙΚΙΑΖΕΤΑΙ στο Νιοχώρι, Ιων. Δραγούμη 13, ισόγειο διαμέρισμα αποτελούμενο από σαλόνι, υπνοδωμάτιο, κουζίνα, WC και αυλή. Είναι πλήρως επιπλωμένο και με όλες τις ηλεκτρικές συσκευές (ψυγείο, ηλεκτ. κουζίνα, πλυντήριο, κλιματιστικό, ηλιακό θερμοσίφωνα κ.λπ.) χωρίς κοινόχρηστα, κατάλληλο για ένα άτομο ή ζευγάρι. Πληρ. τηλ. (22410)20716, 6937173777 AE50133

ΔΙΑΜΕΡΙΣΜΑ 100 Τ.Μ. Α' ΟΡΟΦΟΥ (3) ΥΠΝΟΔΩΜΑΤΙΩΝ, ΣΕ ΚΕΝΤΡΙΚΟΤΑΤΟ ΣΗΜΕΙΟ ΤΗΣ ΠΟΛΗΣ, ΕΠΙΠΛΩΜΕΝΟ. ΜΠΟΡΕΙ ΝΑ ΧΡΗΣΙΜΟΠΟΙΗΘΕΙ ΚΑΙ ΣΑΝ ΕΠΑΓΓΕΛΜΑΤΙΚΗ ΣΤΕΓΗ ΜΕ 3 ΑΝΕΞΑΡΤΗΤΟΥΣ ΧΩΡΟΥΣ. ΜΗΝΙΑΙΟ ΜΙΣΘΩΜΑ 500 ΕΥΡΩ. ΠΛΗΡ. ΕΥΡΩΚΤΗΜΑΤΙΚΗ ΙΩΑΝΝΗΣ ΚΑΙ ΜΙΧΑΛΗΣ ΕΥΣΤΑΘΙΟΥ, ΕΘΝΙΚΗΣ ΑΝΤΙΣΤΑΣΕΩΣ 83 (ΠΡΩΗΝ ΑΝΝΗΣ ΜΑΡΙΑΣ), ΤΗΛ. (22410)73819-74917, 6946103929 ΠΕ50126

ΚΑΤΑΣΤΗΜΑ 50 τ.μ. κατάλληλο και για εστιατόριο, όπως επίσης και μια γκαρσονιέρα επιπλωμένη στην οδό Αγία Μαρίνα Λάρδου, το οποίο βρίσκεται στη διασταύρωση Λάρδου με Πεύκους 500 μέτρα δεξιά. Πληρ. τηλ. (22460)45284 AE50132

ΚΑΤΑΣΤΗΜΑ 35 τ.μ. σε κεντρικό σημείο της Παλιάς Πόλης, πλήρως ανακαινισμένο. Πληρ. μόνο κατόπιν ραντεβού. Ευρωπαϊκή Επενδυτική τηλ. (22410)39300, 6977582152 AE50113

ΓΚΑΡΣΟΝΙΕΡΑ (1 υπν/πο ξεχωριστό) επιπλωμένη στο 6ο χλμ. λεωφόρου Καλλιθέας (μετά το ξεν/χείο Paradise) για όλο το χρόνο, ενοίκιο 170 ευρώ (Μόνο σε Ελληνες). Πληρ. τηλ. (22410)28838, 75612 (μόνο πρωί 10-12 π.μ.) AE50110

ΓΚΑΡΣΟΝΙΕΡΑ ΠΛΗΡΩΣ ΕΠΙΠΛΩΜΕΝΗ ΚΑΙ ΕΞΟΠΛΙΣΜΕΝΗ ΚΑΤΑΛΛΗΛΗ ΓΙΑ ΦΟΙΤΗΤΡΙΑ. ΠΛΗΡ. ΤΗΛ. (22410)65858, 6974568822 ΠΕ50108

ΓΡΑΦΕΙΟ 50 Τ.Μ., ΓΡ. ΛΑΜΠΡΑΚΗ 46, 1ΟΣ ΟΡΟΦΟΣ, ΜΕ WC ΚΑΙ ΚΛΙΜΑΤΙΣΜΟ. ΠΛΗΡ. ΤΗΛ. 6945996980, 6945447283 ΠΕ50116

STUDIO επιπλωμένο με πολυκουζινάκι, μπαλκόνι και καρτοτηλέφωνο, περιοχή Κοσκινού. Τιμή 180 ευρώ. Πληρ. τηλ. (22410)61435 AE50105

ΔΙΑΜΕΡΙΣΜΑ ισόγειο, επιπλωμένο, λουξ, με αυλή και κήπο με αιρ κοντίσιον, πλυντήριο, 150.000 δρχ. Πληρ. τηλ. (22410)62552 Αποστόλου Παύλου 42 AE49814

ΠΑΡΑΔΟΣΙΑΚΟ ΚΑΦΕΝΕΙΟ κατάλληλο και για ουζερί ή φαστ φουντ. Πληρ. τηλ. 6934617003 AE50100

ΚΑΤΑΣΤΗΜΑΤΑ 50 τ.μ. με πατάρι και 30 τ.μ. με πατάρι. Περιοχή Νιοχώρι. Πληρ. τηλ. 6944142083, 2109965220 AE50098

ΔΙΑΜΕΡΙΣΜΑΤΑ ΔΙΧΩΡΑ ΚΑΙ ΤΡΙΧΩΡΑ ΣΤΗΝ ΙΞΙΑ ΣΕ ΕΤΗΣΙΑ ΒΑΣΗ. ΠΛΗΡΩΣ ΕΠΙΠΛΩΜΕΝΑ ΚΑΙ ΕΞΟΠΛΙΣΜΕΝΑ, ΖΕΣΤΟ ΝΕΡΟ-Α/C-ΠΑΡΚΙΝ. ΠΛΗΡ. ΤΗΛ. 6945343563 ΠΕ50094

ΚΑΤΑΣΤΗΜΑ 60 τ.μ. επί της 28ης Οκτωβρίου 76 κατάλληλο για οποιαδήποτε χρήση, εκτός εστιατορίου και μπαρ. Πληρ. τηλ. (22410)34574 AE50051

ΓΚΑΡΣΟΝΙΕΡΑ αποτελούμενη από δωμάτιο, κουζίνα, μπάνιο, επί της οδού Χρύσανθου Θεοχάρη 5 (περιοχή Ανάληψη). Πληρ. τηλ. (22410)63170 AE50084

ΔΙΑΜΕΡΙΣΜΑ 60 τ.μ. στην περιοχή EDEN ROCK πλήρως εξοπλισμένο και με κεντρική θέρμανση. Πληρ. τηλ. (22410)87630 AE50092

ΕΠΑΓΓΕΛΜΑΤΙΚΟΣ ΧΩΡΟΣ 70 τ.μ. ισόγειος και διαμπερής επί της Γ. Παπανδρέου και Τσαβαρη γωνία στην Ανάληψη με μεγάλη αυλή. Πληρ. τηλ. (22410)78520 AE50086

ΚΑΤΑΣΤΗΜΑ στα 100 Μαγαζιά, κατάλληλο για γραφειο, κουρείο, καφενείο. Πληρ. τηλ. (22410)24281 AE50082

ΜΟΝΟΚΑΤΟΙΚΙΑ (Πύργος) 300 τ.μ. και με οικόπεδο5000 τ.μ. πριν από την Κρεμαστή. Είναι για λίγους και γίνονται δεκτές μόνο σοβαρές προτάσεις. Πληρ. κ. Μανώλη τηλ. 6946163242 AE50073

ΔΙΑΜΕΡΙΣΜΑ 3άρι στην οδό Εθνικής Αντίστασης 86 απέναντι από την ALPHA BANK σε μικρή οικοδομή 6 διαμερισμάτων. Ενοίκιο 340 ευρώ. Πληρ. τηλ. (22410)91802 AE50047

STUDIO λουξ κατασκευής πλήρως εξοπλισμένο (πλυντήριο, TV, κ.λπ.) στους πρόποδες Φιλερήμου ανεξάρτητο (σε βίλλα) με ωραία θέα, ήσυχο, μεγάλη αυλή. Πληρ. τηλ. (22410)95057, 6945155564 AE50048

ΔΙΑΜΕΡΙΣΜΑ λουξ καινούργιο, στον 2ο όροφο στην περιοχή Δασκάλους. Τιμή 135.000 δρχ. ή 396 €. Πληρ. τηλ. 6945888501 AE50009

ΕΝΟΙΚΙΑΣΕΙΣ ΔΙΑΜΕΡΙΣΜΑΤΩΝ ΚΑΙ ΚΑΤΑΣΤΗΜΑΤΩΝ: 1. Ενοικιάζεται γραφείο κεντρικό στο Μαντράκι α' ορόφου 80 τ.μ. με μηνιαίο μίσθωμα 599 ευρώ, 2) στα Τριάντα α) οροφοδιαμέρισμα α' ορόφου 2 υπνοδωματίων σαλόνι-κουζίνα πλήρως επιπλωμένο και εξοπλισμένο, κουζίνα - ψυγείο κλπ. με μηνιαίο μίσθωμα 440 ευρώ β) Διαμέρισμα α' ορόφου σε μονόροφη οικοδομή 2 υπνοδωματίων σαλόνι-κουζίνα, WC σε άριστη κατάσταση με μηνιαίο μίσθωμα 382 ευρώ, 3. Ενοικιάζονται καταστήματα: α) Στην Καρπάθου 50 τ.μ. β) Στη Νέα Αγορά 25 τ.μ. γ) Στην Αλεξ. Διάκου κεντρικό 160 τμ. δ) Στην Π. Πόλη καφετέρια 60 τ.μ. πλήρως εξοπλισμένη. ε) Στην Καρπάθου πωλείται- ενοικιάζεται επιχείρηση καφετέρια- μπαρ σε λογική τιμή. 4) Ενοικιάζεται στην Ανάληψη ισόγεια αποθήκη 80 τ.μ. με μηνιαίο μίσθωμα 180 ευρώ Πληρ. ΡΟΔΙΑΚΗ ΚΤΗΜΑΤΙΚΗ Ανέστης και Σάββας Σαββαΐδης, τηλ. (22410)26281, 6944/243452, 6944/421015. AE50032

ΔΙΑΜΕΡΙΣΜΑΤΑ επιπλωμένα 2 δωματίων κατάλληλα για ένα ή δύο άτομα με πολυκουζινάκι, λουτροκαμπινέ, ζεστό-κρύο νερό, βεράντα στο Νιοχώρι επί της οδού Κρήτης. Πληρ. τηλ. (22410)27413, 34741 και 23610 AE50080

ΔΙΑΜΕΡΙΣΜΑ καινούργιο δυάρι, στα Κοσκινού, σε καλή περιοχή. Πληρ.τηλ. (22410)63033 μετά τις 1 μ.μ. AE50055

ΔΙΑΜΕΡΙΣΜΑ 2άρι Λίνδου 224 κος Νικήτας. Πληρ. τηλ. (22410)29371 AE50052

ΔΙΑΜΕΡΙΣΜΑ επιπλωμένο 2 δωματίων πλήρως εξοπλισμένο 40 τ.μ. με ψυγειοκουζίνα φούρνο, ηλεκτρικά καλοριφέρ, τηλεόραση, χρηματοκιβώτιο, ηλιακό θερμοσίφωνο 12 τ.μ. βεράντα - πανταχόθεν ελεύθερο, άνετο χώρο παρκαρίσματος στην Κρεμαστή. Πληρ. τηλ. (22410)96742 AE50046

ΚΑΤΑΣΤΗΜΑ στη Γρίβα (περιοχή G. HOTEL) 50 τ.μ. και με υπόγειο 50 τ.μ. Είναι ανακαινισμένο και παραδίδεται ελεύθερο. Πληρ. κ. Μανώλη τηλ. 6946163242 AE50072

ΚΑΤΑΣΤΗΜΑ στη Σωκράτους (Π. Πόλη). 35 τ.μ. πλήρως ανακαινισμένο. Παραδίδεται αμέσως με νέο συμβόλαιο. Πληρ. κ. Μανώλη τηλ. 6946163242 AE50071

ΔΙΑΜΕΡΙΣΜΑ καινούργιο 100 τ.μ. αποτελούμενο από 3 υπνοδωμάτια και μεγάλη σαλοτραπεζαρία επί της οδού Αγίου Γεωργίου 47, ενοίκιο 500 ευρώ. Πληρ. τηλ. (22410)25096 AE50045

ΚΑΤΑΣΤΗΜΑ στο εμπορικό κέντρο της πόλης (Μαντράκι) 50 τ.μ. πλήρως ανακαινισμένο με air condition και τουαλέτα. Πληρ. τηλ. (22410)27884, 6937477810 AE50043

ΧΩΡΟΣ 100 τ.μ. με WC, κατάλληλος για γραφείο, φροντιστήριο, κατάστημα και για οποιαδήποτε άλλη επαγγελματική χρήση. Διαθέτει έμπροσθεν μεγάλο προαύλιο χώρο και άνετο πάρκινγκ. Ακραμήτου 16 Ρόδος, κάθετος λεωφόρου Καλλιθέας Ρόδου και Ατταβύρου. Πληρ.τηλ. 6977472091 AE50006

ΕΝΟΙΚΙΑΖΕΤΑΙ ΣΕ ΕΜΠΟΡΙΚΟΤΑΤΟ ΣΗΜΕΙΟ ΣΤΗΝ ΠΑΛΙΑ ΠΟΛΗ ΔΙΩΡΟΦΟ ΚΤΙΡΙΟ ΜΕΓΑΛΗΣ ΠΡΟΒΟΛΗΣ ΠΡΟΣΦΑΤΑ ΑΝΑΠΑΛΑΙΩΜΕΝΟ ΜΕ ΑΝΕΤΟΥΣ ΧΩΡΟΥΣ ΚΑΙ ΜΕΓΑΛΗ ΑΥΛΗ, ΙΔΑΝΙΚΟ ΓΙΑ ΕΣΤΙΑΤΟΡΙΟ, ΜΠΑΡ ΚΑΙ ΑΛΛΕΣ ΣΥΝΑΦΕΙΣ ΧΡΗΣΕΙΣ. ΠΛΗΡ. ΤΗΛ. 2109936978, 6945526481 ΠΕ49981

ΚΑΤΑΣΤΗΜΑ 85 τ.μ. ΣΤΗΝ ΠΕΡΙΟΧΗ ΤΩΝ ΔΑΣΚΑΛΩΝ (ΑΛΥΤΡΩΤΩΝ ΕΛΛΗΝΩΝ). ΠΛΗΡ. ΤΗΛ. (22410)34490, 13.00-16.00 ΚΑΙ (22410)61701 (17.00-21.00), 6942424139 ΠΕ49994

ΓΚΑΡΣΟΝΙΕΡΑ στην Ιαλυσό έναντι από το 1ο δημ. σχολείο. Πληρ. τηλ. (22410)91796, 76335 AE49989

ΓΚΑΡΣΟΝΙΕΡΑ με πολυκουζινάκι, μπάνιο, κρεβάτι και ντουλάπα στο Καρακόνερο. Πληρ. τηλ. (22410)78058 AE50001

ΓΚΑΡΣΟΝΙΕΡΑ επιπλωμένη ανεξάρτητη είσοδο, ηλιακό θερμοσίφωνο και θέρμανση στην οδό Πατριάρχου Αθηναγόρα -Ανω Αγιος Γεώργιος- κοντά στο γήπεδο Διαγόρας. Πληρ. τηλ. (22410)76636 κιν. 6977360107 AE49999

ΓΚΑΡΣΟΝΙΕΡΑ πλήρως επιπλωμένη (ψυγείο, κουζίνα, ηλιακό θερμοσίφωνο). Πληρ. τηλ. (22410)66475, 693860310, 693860312 AE49991

Vitzileos

ΚΤΗΜΑΤΟΜΕΣΙΤΙΚΟ ΓΡΑΦΕΙΟ - REAL ESTATE AGENCY

ΜΑΡΙΟΣ Κ. ΒΙΤΖΗΛΑΙΟΣ
Μεσίτης Αστικών Συμβάσεων - Real Estate agent

ΕΚΤΙΜΗΣΕΙΣ-ΑΓΟΡΕΣ-ΠΩΛΗΣΕΙΣ
ΚΑΤΑΣΤΗΜΑΤΑ
ΟΙΚΟΠΕΔΑ-ΧΩΡΑΦΙΑ
ΚΤΗΜΑΤΙΚΕΣ-ΣΥΜΒΟΥΛΕΣ
ΕΝΟΙΚΙΑΣΕΙΣ-ΔΙΑΧΕΙΡΙΣΕΙΣ
ΣΠΙΤΙΑ-ΔΙΑΜΕΡΙΣΜΑΤΑ

ΚΑΤΑΣΤΗΜΑΤΑ – ΓΡΑΦΕΙΑ – ΕΠΙΧΕΙΡΗΣΕΙΣ €

Επιχ/ση Ειδών Δώρων και Ασημικών σε τουριστ. περιοχή στην Π. Πόλη 30.000
Επιχ/ση Πλυντήρια – Στεγνωτήρια σε πλήρη λειτουργία 20 000
15 τ.μ. κατάστημα στην Α. Διάκου 30 000
45 τ.μ. ισόγ. + 90τ.μ.υπογ. Καρακόνερο 88 000
50 τ.μ. μαγαζί κοντά στο Μαντράκι (νοικιασμένο) 294 000
170τ.μ. αποθήκη σε μπετά. Καρακόνερο 71 000
300 τ.μ.Κατ/μα ετοιμοπ. σε 1000τ.μ.οικόπ. Παστίδα βιοτ. χώρος 147 000
1000τ.μ.εργοστάσιο στο Καλαμώνα έτοιμο σε οικοπ. 6400τ.μ. 587 000
1155τ.μ.ακίνητο σε οικόπ. 817τ.μ. στο κέντρο της Ρόδου 763 000
12 apartmens πλήρως εξοπλισμένα στο Κιοτάρι_ 440 000
Ξενοδ. Α κατ., στην πόλη, 180 κλίνες + 4 καταστήματα 6 200 000
8 apart. Χ 2 δωμάτια πλήρως εξοπλισμένα και δύο μαγαζιά 250τ.μ. στην παραλία Τριαντων, στην θάλασσα 338 000
Ξενοδ. Β'κατ. 95 δωμ. Σε 13 στρεμ. Στην παραλία Ιαλυσού 2 640 000

ΔΙΑΜΕΡΙΣΜΑΤΑ

4 διαμερίσματα επί 68 τ.μ. των 2 υπνοδωματίων σε οικόπεδο 268 τ.μ. με Σ..Δ. 1,4 στο κέντρο της πόλης Ρόδου 206.000
45τ.μ. στην πλατεία Βάθης , Αθήνα, στον 5ο όροφο 39 000
50τ.μ. στο κέντρο,απέναντι από Καζίνο 79 250
50τ.μ. στα Τριάντα γκαρσονιέρα με θέα 50 000
50τ.μ. στο Γεννάδι με 2 υπνοδωμ. Φανταστική θέα 44 000
60τ.μ. στο Γεννάδι.γκαρσονιέρα με θέα 47 000
85τ.μ. στα Κοσκινού 2ος όροφος , ημιτελές 47 000
85τ.μ. στην Ρόδο, 2ος όροφος , Ροδίνι – πάρκο 83 000
85τ.μ. στα Τριάντα με θέα. Καινούργιο 117 400
90τ.μ. στην Αγ. Αναστασία σε διώροφη οικοδομή με θέα 85 200
110τ.μ.κοντά στην πλατεία Κοσκινού_ 117 000
110τ.μ. κοντά στην πλατεία Κοσκινού, ισόγειο, ημιτελές 47 000
116τ.μ. στην Ανάληψη, γκαράζ, αποθήκη, κεντ. θερμ. Lux κατασκευής 182 000
186τ.μ.Παραδοσιακό διαμέρισμα απέναντι Καζίνο 147 000
200τ.μ. διατηρητέο ισογ. διαμέρισμα στο Μόντε Σμίθ 235 000

ΜΕΖΟΝΕΤΕΣ – ΜΟΝΟΚΑΤΟΙΚΙΕΣ €

62τ.μ. μονοκατοικία με τζάκι, με φανταστική θέα, στην Π. Πόλη 125.000
68τ.μ.μονοκατοικία με αυλή 90τ.μ. στα Μαριτσά 59 000
100τ.μ. μονοκατοικία σε 500τ.μ. οικόπεδο. Κατταβιά 59 000
120τ.μ. μονοκατοικία στις Καλυθιές με 600τ.μ. οικόπ 147 000
125τ.μ. μονοκατοικία στο Γεννάδι, Villa super lux, 10 δωματ.293 500
130τ.μ. μονοκατοικία σε οικόπεδο 200τ.μ. στον Αγ. Ιωάννη .76 300
130τ.μ.μεζονέτα σε μπετά, οικοπ. 350τ.μ. Τριάντα 110 000
134τ.μ.προνομιακή, με φανταστική θέα διώρ. Μονοκατ. Καστέλο 323 000
135τ.μ.μονοκατ. με 700τ.μ. κήπο στα Κρητικά, πανοραμικό 191 000
167τ.μ. ισόγειο – οροφοδιαμέρισμα σε διπλοκατοικία με 285τ.μ. οικόπεδο στο κεντρο της πόλης, διατηρητέο. Παρκιν. 440 300
170 τ.μ. μεζονέτα σε μπετά, οικοπ. 450τ.μ. Τριάντα 140 000
170 τ.μ. μεζονέτα +170τ.μ.μεζονέτα + 120τ.μ. οροφοδιαμέρισμα σε οικοπ. 5000τ.μ. εντός οικισμού στην Παστίδα 426 000
180 τ.μ. μονοκατ. ημιτελής στο Γεννάδι σε οικόπ. 750τ.μ. Φανταστική θέα 161 000
187τ.μ. βίλα με οικόπεδο 4780τ.μ. στην Παστίδα 310 000
190τ.μ. μεζονέτα σε οικόπεδο στα Κοσκινού με φανταστική θέα 191 000
200 τ.μ. Μεζονέτα ημιτελής στα Καλαβάρδα σε οικόπεδο .132 000
210 τ.μ. Μονοκατοικία με αυλή στην Π. Πόλη 323.000
230τ.μ.Βίλα στην Λάρδο σε 7700τ.μ. οικόπ. 750 οπωροφ. δέντρα 323 000
250τ.μ. Βίλα στο κέντρο της Κω σε 4000τ.μ. οικόπεδο με δένδρα, Lux κατασκευής,γκαράζ, καινούργια 352 000
320τ.μ.Βίλα με οικόπεδο 4000τ.μ. στα Τριάντα 323 000
600 τ.μ. μονοκατοικία στο Ροδίνι lux κατασκευή γκαράζ, κήπο 300 τ.μ. και φανταστική θέα 734.000

ΟΙΚΟΠΕΔΑ €

4160τ.μ. φανταστικό οικόπ. πάνω στο κύμα Σ.Δ. 0,8 Σύμη. Τιμή- μεγάλη ευκαιρία.
412τ.μ. στον Αγ. Νικόλαο Σ.Δ. 1.20 .....220 100
500τ.μ. στην Ιξιά , Σ.Δ. 0,8 .....132 000
750τ.μ.στο Γεννάδι, εντός σχεδίου 18 000
1017τ.μ. στα Τριάντα 191 000
2000τ.μ. στα Τριάντα 147 000
2120τ.μ. στο Γεννάδι με άδεια για 200τ.μ. οικία .59 000
2500τ.μ.πάνω στο δρόμο Ελαιώνας –Φουρνάκι. Γεννάδι 24 000
3080τ.μ. στο Πλημμύρι 23 500
4000τ.μ. κοντά στο Βερόπουλο με φανταστική θέα 176 000
4000τ.μ. στην Παστίδα 56 000
4100τ.μ. στο Λειβάδι – Κρεμαστή 82 200
4400τ.μ. στην Κρεμαστή 76 000
4800τ.μ. στο Κανδηλί 76 000
5000τ.μ. στα Αφάντου 103 000
5500τ.μ. στα Μαριτσά, εντός σχεδίου, Σ.Δ. 0,1 .250 000
5600τ.μ. στους Καστελλοριζιούς, Ιξια ,μονοκατ. 132 000
6000τ.μ. στην Παστίδα + αποθήκη 144 000
6500τ.μ. στην λεωφόρος Ρόδου –Κρεμαστής .323 000
6500τ.μ.στο Φαληράκι κοντά στην θάλασσα, προνομιακό 500 000
6720τ.μ. στον Θόλαρο, Παραδείσι 82 200
8000τ.μ.στο Φαληράκι 176 000
8300τ.μ. στα Βληχά – Κάλαθος 367 000
8500τ.μ.+6500τ.μ. στην παραλία Αφάντου ...18 το τ.μ.
9000τ.μ. στα Μαριτσά εντός ζώνης 132.000
9345τ.μ. στα Ασγούρου με θέα 205 000
12000τ.μ. στην Αφάντου, πάνω στο κύμα 520 000
13000τ.μ. στα Μαριτσά 123 000
14000τ.μ. αγροτεμάχιο στην Διμυλιά 65 000
15000τ.μ. στην Πάρο με θέα την θάλασσα 73 000
15300τ.μ. στο Πλημμύρι 176 000
25000τ.μ. στα Καλαβάρδα 295 000
30000τ.μ. στην παραλία Αφάντου 1 060 000
30000τ.μ. στο Τσαΐρι 352 000
32000τ.μ. στην Θολό, πάνω στο κύμα 587 000
38000τ.μ. στο Γεννάδι, πάνω στο κύμα 2 230 000
46000τ.μ. στο Τσαΐρι 405 000
50000τ.μ. στο Τσαΐρι 360 000

Εθν. Μακαρίου 45 (3ος όροφος • Τηλ.: 22410 24900, 25545 • Fax: 22410 25544 • Κιν.: 6932704919

ενοικιασεις

συνέχεια από την προηγούμενη

ΕΝΟΙΚΙΑΖΕΤΑΙ 1) στην Γρηγορίου Ε'- προέκταση Αννης Μαρίας γωνία -οικοδομή 220 τ.μ. με υπαίθριο χώρο 600 τ.μ. Δεκτές σοβαρές προτάσεις. 2) στη Ψαροπούλα (ακτή Μιαούλη) διαμέρισμα δυάρι με θέα τη θάλασσα και αποτελείται από σαλονάκι, κουζίνα, υπνοδωμάτιο και τουαλέτα πλήρως επιπλωμένο με μηνιαίο μίσθωμα 325 ευρώ. Πληρ. ΡΟΔΙΑΚΗ ΚΤΗΜΑΤΙΚΗ Ανέστης και Σάββας Σαββαΐδης, τηλ. (22410)26281, 6944/243452, 6944/421015. ΑΕ450061

ΔΙΑΜΕΡΙΣΜΑΤΑ 50 τ.μ. ΜΕ ΔΥΝΑΤΟΤΗΤΑ ΦΙΛΟΞΕΝΙΑΣ ΕΩΣ ΚΑΙ 4 ΑΤΟΜΩΝ ΠΛΗΡΩΣ ΕΞΟΠΛΙΣΜΕΝΑ (ΣΚΕΥΗ, ΕΠΙΠΛΑ). Ο,ΤΙ ΚΑΛΥΤΕΡΟ ΚΑΙ ΟΙΚΟΝΟΜΙΚΟΤΕΡΟ ΥΠΑΡΧΕΙ ΣΤΗΝ ΑΓΟΡΑ ΤΗΣ ΡΟΔΟΥ 5' ΑΠΟ ΤΟ ΚΕΝΤΡΟ ΤΗΣ ΠΟΛΗΣ ΜΕ ΑΜΕΣΟΤΗΤΑ ΠΡΟΣΒΑΣΗΣ ΣΕ SUPER MARKET, ΕΣΠΑΤΟΡΙΑ, ΦΑΡΜΑΚΕΙΑ, ΠΑΝΩ ΣΤΗ ΣΤΑΣΗ ΤΟΥ ΛΕΩΦΟΡΕΙΟΥ, 8' ΑΠΟ ΤΟ ΛΙΜΑΝΙ, 10' ΑΠΟ ΤΟ ΑΕΡΟΔΡΟΜΙΟ, 3' ΑΠΟ ΤΟΝ ΔΗΜΟ ΙΑΛΥΣΟΥ, 50 ΜΕΤΡΑ ΑΠΟ ΤΗ ΘΑΛΑΣΣΑ. ΠΕΡΙΟΧΗ ΙΞΙΑΣ, ΕΝΑΝΤΙ ΜΙΡΑ ΜΑΡΕ. ΤΙΜΕΣ: ΓΙΑ ΤΗΝ ΤΟΥΡΙΣΤΙΚΗ ΠΕΡΙΟΔΟ (7 ΜΗΝΕΣ) 498 ΕΥΡΩ ΑΝΑ ΜΗΝΑ, ΓΙΑ ΤΗΝ ΦΟΙΤΗΤΙΚΗ ΠΕΡΙΟΔΟ (9 ΜΗΝΕΣ) 498 ΕΥΡΩ ΑΝΑ ΜΗΝΑ, ΑΝΕΞΑΡΤΗΤΩΣ ΑΡΙΘΜΟΥ ΑΤΟΜΩΝ ΦΙΛΟΞΕΝΙΑΣ ΣΕ ΚΑΘΕ ΔΙΑΜΕΡΙΣΜΑ ΜΕ MAXIMUM 4 ΑΤΟΜΑ. ΣΤΗΝ ΤΙΜΗ ΔΕΝ ΥΠΑΡΧΟΥΝ ΑΛΛΕΣ ΕΠΙΒΑΡΥΝΣΕΙΣ (ΝΕΡΟ, ΗΛΕΚΤΡΙΚΟ, Φ.Π.Α.). ΠΛΗΡ. ΤΗΛ. (22410)75215, 90168, 91376, 6978220057, 6978250911, 6932482442 ΧΠΕ311

ΚΑΤΑΣΤΗΜΑ σε κεντρικό σημείο της Π. Πόλης για τη σαιζόν ή συμβόλαιο διαρκείας. Πληρ. τηλ. (22410)25680, 28153, 6944605755 ΑΕ49988

ΤΡΙΑ ΚΑΤΑΣΤΗΜΑΤΑ ΝΕΟΤΕΥΚΤΑ ΣΤΗΝ ΟΔΟ ΙΕΡΟΥ ΛΟΧΟΥ ΚΟΝΤΑ ΣΤΗΝ ΠΑΡΑΛΙΑ ΙΑΛΥΣΟΥ ΚΑΤΑΛΛΗΛΑ ΓΙΑ ΤΟΥΡΙΣΤΙΚΗ ΕΚΜΕΤΑΛΛΕΥΣΗ. ΠΛΗΡ. ΤΗΛ. (22410)33125 ΠΕ49975

ΔΙΑΜΕΡΙΣΜΑ 2άρι στην Ψαροπούλα. Πληρ.τηλ. 6977707095 ΑΕ49985

ΑΠΟΘΗΚΗ (ΙΣΟΓΕΙΑ) 50 τ.μ. ΣΤΗΝ ΠΕΡΙΟΧΗ ΤΩΝ ΔΑΣΚΑΛΩΝ (ΑΛΥΤΡΩΤΩΝ ΕΛΛΗΝΩΝ) . ΠΛΗΡ. ΤΗΛ. (22410)34490, 13.00-16.00 ΚΑΙ (22410)61701 (17.00-21.00), 6942424139 ΠΕ49995

ΓΚΑΡΣΟΝΙΕΡΕΣ επιπλωμένες στην Ιξιά (Οικισμός Καστελλοριζιών). Πληρ. τηλ. (22410)93383 ΑΕ49983

ΔΥΑΡΙ επί της οδού Σαλάκου 15 (Ανάληψη). Πληρ. τηλ. (22410)39645, 74480 ΑΕ49987

ΓΡΑΦΕΙΟ 52 τ.μ. επί της οδού Αμερικής (κέντρο) στον 1ο όροφο. Τιμή 400 ευρώ. Πληρ. τηλ. 22410/27609. ΑΕ49903

ΣΤΟΝ ΑΡΧΑΓΓΕΛΟ ΡΟΔΟΥ ενοικιάζεται ισόγειος χώρος εμβαδού τ.μ. 120 και ανώγειος χώρος εμβαδού τ.μ. 180, είτε μαζί, είτε χωριστά, κατάλληλος για επαγγελματική δραστηριότητα, απέναντι από το Αστυνομικό Τμήμα Αρχαγγέλου. Πληρ. τηλ. (22410)21104 κα Σοφία ΑΕ49960

ΔΙΑΜΕΡΙΣΜΑ ΣΤΗΝ ΑΘΗΝΑ (περιοχή Ζαππείου - Καλιμάρμαρο) 60 τ.μ. πλήρες επιπλωμένο, σε μικρή πολυκατοικία, κατάλληλο και για φοιτητές. Πληρ. τηλ. (22410)34636, 30577 κο Ζερβό ΑΕ49982

ΓΚΑΡΣΟΝΙΕΡΑ (STUDIOS) επιπλωμένη για όλο τον χρόνο, στην Κρεμαστή. Τιμή 140 €. Πληρ. τηλ. (22410) 92832, μετά τις 3 μ.μ. και κινητό 6978038019. ΑΕ49955

STUDIO μικρό επιπλωμένο με πολυκουζινάκι, τηλεόραση, ψυγείο, δίπλό κρεβάτι, ηλεκτρικό καλοριφέρ και όλο το νοικοκυριό του σπιτιού. Σε ήσυχη περιοχή της Ρόδου και ανεξάρτητη είσοδο. Προτιμούνται εκπαιδευτικοί, στρατιωτικοί, αστυνομικοί ή εργένιδες. Αποκλείονται αλλοδαποί. Πληρ. τηλ. 65122, 6946981017.ΑΕ49954

ΓΚΑΡΣΟΝΙΕΡΑ λουξ επιπλωμένη, με θέρμανση, στην Ιαλυσό, τιμή λογική για όλο τον χρόνο. Πληρ. τηλ. 6932748216, (22410)90038 ΑΕ49972

ΔΙΑΜΕΡΙΣΜΑ ισόγειο δύο συνεχόμενα δωμάτια, χωλ, κουζίνα, λουτροκαμπινέ, με αυλή στην οδό Ερνεστ Μπέβιν 15. Πληρ. τηλ. (22410)22512 ΑΕ49984

ΣΠΙΤΙ μεμονωμένο 2 δωματίων, WC, κουζινοκαθιστικό και 1 υπνοδωμάτιο, πλήρως εξοπλισμένο και με θέρμανση. Πληρ. τηλ. 22410 91850, 91765, Ιαλυσός, Ρόδος ΑΕ49923

ΔΙΑΜΕΡΙΣΜΑ 105 τ.μ. 3 υπνοδωματίων, επί της οδού Βουλγαρακτόνου 15, μεταξύ των εκκλησιών Αγιοι Ανάργυροι-Αγιος Ιωάννης. Πληρ. από 9-1 π.μ. και 6-9 μ.μ στο τηλ. (22410) 52351. ΑΕ49967

ΠΕΡΙΟΧΗ ΑΝΑΛΗΨΗΣ ενοικιάζεται πλήρως επιπλωμένο διαμέρισμα 120 τ.μ. με θέρμανση-κλιματισμό και ηλιακό. Τιμή ενοικίου 550 ευρώ. Μόνο σοβαρές προτάσεις. Πληρ. τηλ. (22410)28250 ΑΕ49958

ΕΠΑΓΓΕΛΜΑΤΙΚΟΣ ΧΩΡΟΣ ή αποθήκη 100 τ.μ. σε κεντρικό δρόμο (Ασγούρου). Με πάρκιν, φως, νερό, ράμπα και απόβαθρο για την φορτοεκφόρτωση με Κλαρκ. Τηλ. 2241068360 και 6945380404. ΑΕ49937

ΔΥΑΡΙΑ-ΤΡΙΑΡΙΑ- τεσσάρια - studios - γκαρσονιέρες, σε όλη τη Ρόδο. Αμεση εξυπηρέτηση. Πληρ. τηλ. 22410 67451, 67234, 6945 471001. ΑΕ49921

ΚΑΤΑΣΤΗΜΑ 55 τ.μ. (ύψος 6μ. κατάλληλο για κατασκευή παταριού) για οποιαδήποτε χρήση, Στεφ.Καζούλη 25 και Πελοποννήσου 2. Πληρ. τηλ. 22410 26141 ΑΕ49926

ΔΙΑΜΕΡΙΣΜΑΤΑΚΙ 45 τ.μ. λουξ κατασκευή πλήρως επιπλωμένο, περιοχή Ιαλυσός. Πληρ. τηλ. 6945173284, 22410/93152. ΑΕ49895

ΓΚΑΡΣΟΝΙΕΡΕΣ και studio, καινούργια, πλήρως επιπλωμένα, κοντά στο Πανεπιστήμιο και ΙΕΚ. Πληρ. τηλ. 22410 78965 ΑΕ49922

ΚΑΤΑΣΤΗΜΑ ΙΣΟΓΕΙΟ, 40 Τ.Μ. ΕΠΙ ΤΗΣ ΟΔΟΥ ΓΑΡΙΒΑΛΔΗ 30 (ΚΑΘΕΤΟΣ ΑΝΝΗΣ ΜΑΡΙΑΣ), ΚΑΤΑΛΛΗΛΟ ΓΙΑ ΓΡΑΦΕΙΟ, ΕΡΓΑΣΤΗΡΙΟ Η ΑΛΛΗ ΕΠΑΓΓΕΛΜΑΤΙΚΗ ΧΡΗΣΗ. ΠΛΗΡ. ΤΗΛ. 63001 ΚΑΙ 6936252863. ΠΕ49932

ΕΠΙΠΛΩΜΕΝΑ ΔΙΑΜΕΡΙΣΜΑΤΑ ΣΤΗΝ ΠΕΡΙΟΧΗ ΣΤΑΔΙΟΥ ΔΙΑΓΟΡΑ (ΚΟΔΡΙΓΚΤΩΝΟΣ 55) ΓΙΑ ΔΙΑΣΤΗΜΑ ΑΠΟ 1 ΕΒΔΟΜΑΔΑ ΕΩΣ ΜΕΡΙΚΟΥΣ ΜΗΝΕΣ (ΑΠΟΚΛΕΙΕΤΑΙ Η ΚΑΛΟΚΑΙΡΙΝΗ ΠΕΡΙΟΔΟΣ). ΠΛΗΡ. ΤΗΛ. 22410/31756. ΠΕ49899

ΔΙΑΜΕΡΙΣΜΑ 88 τ.μ. στα Τριάντα, δίπλα στον Βερόπουλο (Καραισκάκη 10) στην τιμή 250 ευρώ. Πληρ. τηλ. 22460/31011. ΑΕ49900

ΕΝΟΙΚΙΑΖΟΝΤΑΙ: Α) ΙΣΟΓΕΙΟ ΚΑΤΑΣΤΗΜΑ 140 Τ.Μ. ΚΑΙ ΠΑΤΑΡΙ 70 Τ.Μ., Β) ΑΠΟΘΗΚΗ 650 Τ.Μ. ΚΑΙ ΤΑ ΔΥΟ ΕΠΙ ΤΗΣ ΛΕΩΦ. ΡΟΔΟΥ-ΚΑΛΛΙΘΕΑΣ ΕΝΑΝΤΙ ΣΟΥΠΕΡ ΜΑΡΚΕΤ ΜΑΡΙΝΟΠΟΥΛΟΣ. ΠΛΗΡ. ΤΗΛ. (22410)24967, 10.00-14.00 ΠΕ49623

ΔΙΑΜΕΡΙΣΜΑ επιπλωμένο και ανακαινισμένο κοντά στο Πανεπιστήμιο Αιγαίου σε καλή τιμή. Αποτελείται από 2 υπνοδωμάτια και κουζίνα. Πληρ. τηλ. (22410)20202 ΑΕ49863

ΕΝΟΙΚΙΑΖΟΝΤΑΙ στην Κρεμαστή studios και μικρά διαμερίσματα σε ήσυχη περιοχή, επιπλωμένα με πολυκουζινάκι, WC, κήπο με γκαζόν και ηλιακό. Ανετο πάρκιν. Τιμές studio ευρώ 135, διαμερίσματα ευρώ 220 το μήνα. Πληρ. τηλ. 6937606824, (22410)95487, 48038 ΑΕ49661

ΗΜΙΥΠΟΓΕΙΟ 140 τ.μ. για επαγγελματική χρήση επί της οδού Κων/νου Τσαλδάρη 43, Ανάληψη. Πληρ.τηλ. (22410)64100 ΑΕ49767

ΜΙΚΡΑ ΩΡΑΙΟΤΑΤΑ ΜΟΝΟΧΩΡΑ-ΔΙΧΩΡΑ ΔΙΑΜΕΡΙΣΜΑΤΑΚΙΑ ΓΙΑ 1 Ή 2 ΑΤΟΜΑ ΤΩΝ 40 Ή 65 Τ.Μ. ΠΕΡΙΠΟΥ, ΕΠΙΠΛΩΜΕΝΑ ΠΛΗΡΩΣ, ΜΕ ΒΕΡΑΝΤΑ, ΗΛΙΑΚΟΥΣ, ΚΛΙΜΑΤΙΣΜΟ, ΠΙΣΙΝΑ, ΕΥΚΟΛΟ ΠΑΡΚΙΝΓΚ, ΣΤΟ ΠΑΡΑΔΕΙΣΙ ΡΟΔΟΥ. ΠΡΟΤΙΜΩΝΤΑΙ ΣΤΡΑΤΙΩΤΙΚΟΙ, ΕΚΠΑΙΔΕΥΤΙΚΟΙ, ΥΠΑΛ/ΛΟΙ ΑΕΡΟΔΡΟΜ. ΚΑΙ ΔΕΗ. ΤΙΜΕΣ ΚΑΛΕΣ. ΠΛΗΡ. ΤΗΛ. (22410)33349, 81210, 6972921810 ΠΕ49681

ΔΙΑΜΕΡΙΣΜΑ ΕΠΙΠΛΩΜΕΝΟ ΔΥΟ ΔΩΜΑΤΙΩΝ, ΠΛΗΡΩΣ ΕΞΟΠΛΙΣΜΕΝΟ 40 Τ.Μ. ΜΕ ΨΥΓΕΙΟ-ΚΟΥΖΙΝΑ ΦΟΥΡΝΟ-ΗΛΕΚΤΡΙΚΑ ΚΑΛΟΡΙΦΕΡ-ΤΗΛΕΟΡΑΣΗ-ΧΡΗΜΑΤΟΚΙΒΩΤΙΟ-ΗΛΙΑΚΟ ΘΕΡΜΟΣΙΦΩΝΟ-12 Τ.Μ. ΒΕΡΑΝΤΑ-ΠΑΝΤΑΧΟΘΕΝ ΕΛΕΥΘΕΡΟ-ΑΝΕΤΟ ΧΩΡΟ ΠΑΡΚΑΡΙΣΜΑΤΟΣ ΣΤΗΝ ΚΡΕΜΑΣΤΗ. ΠΛΗΡ. ΤΗΛ. (22410)96742 ΠΕ49542

3 ΕΠΑΓΓΕΛΜΑΤΙΚΟΙ ΧΩΡΟΙ/ΚΑΤΑΣΤΗΜΑΤΑ σε προνομιακή και τουριστικά αναπτυγμένη περιοχή (έναντι Ξεν. Paradise). Πληρ. τηλ. 6944780053, 6944416001. ΑΕ49749

ΕΝΟΙΚΙΑΖΕΤΑΙ

κατάστημα σε κεντρικό σημείο επί της 25ης Μαρτίου, διαθέτει υπόγειο και ημιόροφο, κατάλληλο για οποιαδήποτε χρήση. Δεκτές μόνο σοβαρές προτάσεις.

Πληρ. κος Κώστας, τηλ. 6973692978,
09.00-03.00 και 18.00-22.00

ΕΝΟΙΚΙΑΖΕΤΑΙ

γραφείο 84 τ.μ. επί της Γρηγ. Λαμπράκη 29 (α' όροφος) περιλαμβάνει βοηθητικό χώρο, τουαλέτα, air condition, κουρτίνες, ασανσέρ.
Αριστη ποιότητα, έτοιμο για χρήση.
Πληρ. τηλ. (22410)68869, ώρες 9-1



ευσταθίου ΕΥΡΩΚΤΗΜΑΤΙΚΗ

ΚΤΗΜΑΤΟΜΕΣΙΤΙΚΟ ΓΡΑΦΕΙΟ

Αγορές, πωλήσεις, εκτιμήσεις, αντιπαροχές, μισθώσεις ακινήτων, επενδυτικές προτάσεις, αρχιτεκτονικές μελέτες
ΞΕΝΟΔΟΧΕΙΑ, ΠΑΡΑΛΙΑΚΕΣ ΕΚΤΑΣΕΙΣ, ΚΕΝΤΡΙΚΑ ΑΚΙΝΗΤΑ, ΟΙΚΟΠΕΔΑ, ΜΟΝΟΚΑΤΟΙΚΙΕΣ, ΔΙΑΜΕΡΙΣΜΑΤΑ, ΑΓΡΟΤΕΜΑΧΙΑ

ΜΟΝΟΚΑΤΟΙΚΙΕΣ - ΜΑΙΖΟΝΕΤΕΣ

	€
65 τ.μ. - Κιοτάρι σε 1000 τ.μ. Οικόπ.	82.172
80 τ.μ. - Μαλώνα σε 110 τ.μ. Οικόπ.	79.889
80 τ.μ. - Πυλώνα σε 2000 τ.μ. Οικόπ.	82.171
89 τ.μ. - Γεννάδι στο κύμα	190.756
110 τ.μ. - Κοσκινού (ημιτελής)	108,584
120 τ.μ. - Ροδίνι (Ημιτελής) σε 300 τ.μ. Οικόπ	130.756
120 τ.μ. - Γεννάδι σε 500 τ.μ. Οικόπ.	205.429
120 τ.μ. - Πυλώνα σε 1000 τ.μ. Οικόπ.	205.429
125 τ.μ. - Ροδίνι σε 300 τ.μ. Οικόπ.	234.776
126 τ.μ. - Ιαλυσός σε 300 τ.μ. Οικόπ	261.189
128 τ.μ. - Ιξιά στους Καστελοριζιούς	161,409
135 τ.μ. - Γεννάδι σε 520 τ.μ. Οικόπ.	190.755
140 τ.μ. - Γεννάδι σε 750 τ.μ. Οικόπ.	176.082
140 τ.μ. - Κοσκινού σε 660 τ.μ. Οικόπ.	205.429
145 τ.μ. - Μόντε Σμιθ σε 220 τ.μ. Οικόπ.	264.123
150 τ.μ. - Ιαλυσός σε 450 τ.μ. Οικόπ. (μπετά)	134.996
150 τ.μ. - Κοσκινού (μπετά) σε 1133 τ.μ. Οικόπ.	117.388
155 τ.μ. - Καλαβάρδα σε 320 τ.μ. Οικόπ.	146.735
157 τ.μ. - Γεννάδι σε 1000 τ.μ. Οικόπ.	255.319
160 τ.μ. - Ιξιά στην Ηρακλειδών (ημιτελής)	255.562
160 τ.μ. - Ιαλυσός (μπετά) σε 400 τ.μ. Οικόπ.	132.062
160 τ.μ. - Πεύκοι κοντά στη θάλασσα σε 900 τ.μ.	308.144
165 τ.μ. - Κάλαθος (Ημιτελής) σε 6200 τ.μ. Οικόπ.	440.205
175 τ.μ. - Ιαλυσός σε 850 τ.μ. Οικόπ.	264.123
175 τ.μ. - Κρεμαστή σε 2725 τ.μ. (εντός Οικισμ.)	586.941
180 τ.μ. - Κανδυλί σε 1330 τ.μ. Οικόπ. (μπετά)	105.645
190 τ.μ. - Ιαλυσός σε 280 τ.μ. Οικόπ.	278.796
200 τ.μ. - Θεολόγος σε 5000 τ.μ. Οικόπ.	366.838
210 τ.μ. - Κοσκινού (μπετά) σε 650 τ.μ. Οικόπ.	129.127
210 τ.μ. - Κοσκινού σε 660 τ.μ. Οικόπ.	308.143
216 τ.μ. - Κοσκινού σε 1000 τ.μ. Οικόπ.	316.947
232 τ.μ. - Πυλώνα σε 5000 τ.μ. Οικόπ.	228.907
255 τ.μ. - Ασγούρου σε 1450 τ.μ. Οικόπ.	176.072
300 τ.μ. - Κοσκινού (ημιτελής) σε 6000 τ.μ. Οικόπ.	253.470
313 τ.μ. - Πυλώνα σε 313 τ.μ. Οικόπ.	352.164
330 τ.μ. - Πυλώνα σε 1500 τ.μ. Οικόπ.	352.164

ΔΙΑΜΕΡΙΣΜΑΤΑ

1 ΥΠΝΟΔΩΜΑΤΙΟ	€
38 τ.μ. Κέννεντυ	49.889
45 τ.μ. Αγ. Δημήτριος	52.825
55 τ.μ. Καρακόνερο	67.498
68 τ.μ. Κοσκινού	39.911
2 ΥΠΝΟΔΩΜΑΤΙΑ	**€**
70 τ.μ. Ιαλυσός	82.172
75 τ.μ. Καρακόνερο	108.548
83 τ.μ. Ιαλυσός	111.519
85 τ.μ. Καρακόνερο	137.051
85 τ.μ. Κόβα	82.172
85 τ.μ. Δασκάλους	102.714
86 τ.μ. Ιξιά	85.106
87 τ.μ. Ροδίνι	126.192
87 τ.μ. Ιαλυσός	88.041
90 τ.μ. Κέντρο της Πόλης	146.735
96 τ.μ. Ζέφυρος	134.996
98 τ.μ. Ζέφυρος	146.735
3 ΥΠΝΟΔΩΜΑΤΙΑ	**€**
100 τ.μ. Ροδίνι	88.041
100 τ.μ. Ιξιά	79.236
105 τ.μ. Ιαλυσός	105.649
110 τ.μ. Αγ. Νικόλαος	88.041
110 τ.μ. Κοσκινού	96.845
110 τ.μ. Ιαλυσός	161.409
114 τ.μ. Δασκάλους	161.409
114 τ.μ. Ανάληψη (12 διαμερίσματα)	181.950
116 τ.μ. Αραπάκι	179.017
117 τ.μ. Ιαλυσός	190.755
118 τ.μ. Αραπάκι	176.082
120 τ.μ. Ανάληψη	181.952
123 τ.μ. Ροδίνι	176.082
125 τ.μ. Μήδια	220.103
135 τ.μ. Κέντρο της Πόλης	211.299
136 τ.μ. Ροδίνι	219.516
155 τ.μ. Μόντε Σμίθ	234.776
160 τ.μ. Αγ. Νικόλαος	211.299
170 τ.μ. Κέννεντυ	322.817

ΟΙΚΟΠΕΔΑ

ΡΟΔΟΣ	€
180 τ.μ - στην Κοραή	82.171
180 τ.μ. - στους Δασκάλους Σ.Δ. 1,2	73.367
300 τ.μ. - στον οικοδ. Συν/σμό "Απόλλων"	79.236
632 τ.μ. - στο Καρακόνερο	146.735
1300 τ.μ. - στο Ροδίνι	305.209
1808 τ.μ. - Οδός Αυσταλίας	1.326.485
3553 τ.μ. - στο Καρακόνερο	777.696
34.000 τ.μ. - στην Ηλιούπολη	1.995.597
ΚΟΣΚΙΝΟΥ	**€**
2100 τ.μ. - επί της Ρόδου Λίνδου	161.408
4.000 τ.μ.- Θέση "Ξηρόκαμπος"	176.082
4000 τ.μ. - Θέση "Πέζουλας"	234.760
4000 τ.μ. - Θέση "παλιά Λατομεία".	164.343
5100 τ.μ. - Στη Θέση "Αγιος Ιωάννης"	267.057
5400 τ.μ .- Θέση "Τσαΐρι"	73.367
8000 τ.μ - Θέση "παλιά Λατομεία"	305.209
8500 τ.μ. - Λεωφ. Τσαΐρι -Αεροδρομίου	174.614
8700 τ.μ. - Επί της Λεωφ. Ρόδου-Λίνδου	381.511
9000 τ.μ .- Θέση "Αγ. Ιωάννης"	475.421
9500 τ.μ. - Θέση "Πύργοι" .	196.625
9700 τ.μ. - Επί της Λεωφ. Ρόδου-Λίνδου	645.634
10.000 τ.μ.- Λεώφ. Ρόδου - Καλλιθέας	440.205
13.770 τ.μ.- Θέση "Τσαΐρι".	161.408
14.800 τ.μ.- Θέση "Τσαΐρι" .	264.123
20.000 τ.μ.-Θέση "Λατομεία-Θέα Φαληράκι"	880.410
25.000 τ.μ.-Θέση "Ξυλουργούς" θέα Τσαΐρι	264.123
50.000 τ.μ.- Θέση "Αγιος Ιωάννης"	1.760.821
ΙΑΛΥΣΟΣ	**€**
160 τ.μ.- Θέση "Καστελοριζιούς"	58.694
400 τ.μ.- Εντός σχεδίου Πόλεως	73.367
1000 τ.μ. - Θέση "Βουνάρα"	64.563
3092 τ.μ. - Θέση "Κανδυλί"	117.388
4000 τ.μ.- Θέση "Κανδυλί"	140.865
4230 τ.μ.- Θέση "Κανδυλί"	146.735
4500 τ.μ.- Επί της λεωφόρου Ηρακλειδών	264.123
4660 τ.μ. Επί της λεωφόρου Ηρακλειδών	264.123
5870 τ.μ.- Θέση "Κανδυλί"	205.429
9700 τ.μ.- Θέση "Κανδυλί"	190.755
4230 τ.μ.- Θέση "Κανδυλί"	148.965
4660 τ.μ.- Επί της λεωφόρου Ηρακλειδών	264.123
5870 τ.μ.- Θέση "Κανδυλί"	205.429
9700 τ.μ.- Θέση "Κανδυλί"	190.755
4230 τ.μ.- Θέση "Κανδυλί"	148.965

ΚΑΤΑΣΤΗΜΑΤΑ - ΓΡΑΦΕΙΑ

	€
28 τ.μ. - Ανάληψη	35.216
30 τ.μ. - Κέντρο Πόλεως	352.164
30 τ.μ. - Ακτή Μιαούλη	146.735
30 τ.μ. - Φαληράκι με 30 τ.μ. Υπογειο	146.735
31 τ.μ. - Ακτή Μιαούλη	234.776
30 τ.μ.- Νιοχώρι	111.518
48 τ.μ.- Κέντρο Πόλεως	293.470
50 τ.μ.- Νιοχώρι	146.735
55 τ.μ.- Μαραθώνος	82.171
59 τ.μ.- Ανάληψη	86.573
59 τ.μ.- Ανάληψη	86.573
65 τ.μ. - Ιαλυσός	117.388
85 τ.μ. - Ανάληψη	190.755
88 τ.μ. - Καναδά	176.082
90 τ.μ.- Φαληράκι Κοντά στο κέντρο	220.102
92 τ.μ. - Π. Πόλη σε 257 τ.μ. Οικόπ.	498.899
92 τ.μ. - Καναδά	498.899
100 τ.μ.- Νιοχώρι	264.123
100 τ.μ. - Νιοχώρι	264.123
100 τ.μ. - Ανάληψη	234.776
100 τ.μ.- Ιξιά	76.302
110 τ.μ.- Κέντρο πόλεως	498.899
127 τ.μ.- Σκέυου Ζερβού	111.519
128 τ.μ.- Νιοχώρι	190.755
142 τ.μ. - Πλησίον Εθνικής Αντίστασεως	117.388
160 τ.μ. - Λεωφ. Ρόδου - Λίνδου	469.552

ΖΗΤΟΥΝΤΑΙ ΔΙΑΜΕΡΙΣΜΑΤΑ, ΚΑΤΑΣΤΗΜΑΤΑ, ΟΙΚΟΠΕΔΑ ΕΝΤΟΣ Ή ΕΚΤΟΣ ΠΟΛΕΩΣ, ΟΙΚΟΠΕΔΑ ΓΙΑ ΠΩΛΗΣΗ - ΑΝΤΙΠΑΡΟΧΗ ΔΑΝΕΙΑ ΔΕΚΤΑ, ΕΥΚΟΛΙΕΣ ΠΛΗΡΩΜΗΣ

ΕΘΝ. ΑΝΤΙΣΤΑΣΗΣ 83 - ΤΗΛ. 22410 73819, 74917 - ΚΙΝ. 6944 374546, 6945 292030 - FAX: 22410 38641- info@euroktimatiki.gr

η ακίνητη αξία σας!

ενοικιασεις

συνέχεια από την προηγούμενη

ΟΡΟΦΟΔΙΑΜΕΡΙΣΜΑ 180 τ.μ. στην Κέννεντυ με 4 υπνοδωμάτια, 2 μπάνια, 1 WC, θέρμανση, ηλιακός, από Μαρτιο 2003. Τιμή 1000 ευρώ. Πληρ. τηλ. (22410)36916. ΑΕ49754

STUDIOS επιπλωμένα επί της οδού Αρκαδίου 14 (έναντι ξενοδ. Φαίδρα-Ψαροπούλα). Πληρ. τηλ. (22410)25710 ΑΕ49768

ΚΑΤΑΣΤΗΜΑ 75 τ.μ. με βιτρίνα 6,50 μ. σε εμπορικό δρόμο της Παλιάς Πόλης της Ρόδου. Πληρ. τηλ. 69.44.88.11.22 και 2241037753. ΧΑΕ111

ΑΠΟΘΗΚΕΣ ΣΤΗΝ ΙΑΛΥΣΟ, ΕΝΟΙΚΙΑΖΟΝΤΑΙ 1) ΑΠΟΘΗΚΕΥΤΙΚΟΙ ΧΩΡΟΙ ΑΠΟ 100 ΕΩΣ 2000 Τ.Μ. ΚΑΙ ΥΨΟΣ 8 Μ. ΑΣΦΑΛΕΙΣ ΜΕ ΜΕΓΑΛΟΥΣ ΧΩΡΟΥΣ ΔΙΑΚΙΝΗΣΗΣ ΦΟΡΤΩΣΗΣ ΚΑΙ ΕΚΦΟΡΤΩΣΗΣ ΠΡΟΪΟΝΤΩΝ, 2) ΥΠΑΙΘΡΙΟΙ ΧΩΡΟΙ ΠΕΡΙΦΡΑΓΜΕΝΟΙ, ΑΣΦΑΛΕΙΣ, ΚΑΤΑΛΛΗΛΟΙ ΓΙΑ ΑΠΟΘΗΚΕΥΣΗ ΠΡΟΪΟΝΤΩΝ ΣΕ ΠΑΛΕΤΕΣ. ΠΛΗΡ. ΤΗΛ. (22410)38400 ΑΠΟ ΔΕΥΤΕΡΑ ΕΩΣ ΠΑΡΑΣΚΕΥΗ 08.00-15.00 κ. ΠΩΤΑ ΧΠΕ1912

ΑΠΟΘΗΚΗ στο Μανδράκι. Πληρ. τηλ. 6932265723 ΑΕ49689

ΔΙΑΜΕΡΙΣΜΑ 2άρι επιπλωμένο σε διώροφη νεόκτιστη οικοδομή στην Κρεμαστή. Πληρ. τηλ. (22410)93000 ΧΑΕ311

ΔΙΑΜΕΡΙΣΜΑ 4άρι με αυτόνομη θέρμανση, κατάλληλο και για ιατρείο, επί της Λίνδου 15. Πληρ. τηλ. 6973805591. ΑΕ49610

ΑΠΟΘΗΚΗ 230 τ.μ. επί της Εθν. Αντίστασης. Πληρ. τηλ. (22410)36504 ΑΕ49515

STUDIO στη λεωφόρο Αφάντου έναντι στου Παναγιωτά το super market, για όσο χρονικό διάστημα επιθυμείτε. Πλήρως εξοπλισμένο. Πληρ. τηλ. (22410)36504. ΑΕ49529

ΕΝΟΙΚΙΑΖΟΝΤΑΙ ΓΙΑ ΤΗΝ ΠΕΡΙΟΔΟ ΤΟΥ ΧΕΙΜΩΝΑ, ΕΠΙΠΛΩΜΕΝΑ ΔΙΑΜΕΡΙΣΜΑΤΑ 45 Τ.Μ. ΣΤΗΝ ΠΕΡΙΟΧΗ ΤΗΣ ΙΞΙΑΣ, ΜΕ ΘΕΡΜΑΝΣΗ, ΖΕΣΤΟ ΝΕΡΟ, ΠΑΡΚΙΝ, ΚΗΠΟ ΚΑΙ ΠΙΣΙΝΑ. ΠΛΗΡ. ΤΗΛ. (22410)93172, ΚΙΝ. 6944658034 ΧΠΕ1411

PUB-ΚΑΦΕΤΕΡΙΑ στο τουριστικό κέντρο-πλησίον νέου καζίνο. Πλήρως εξοπλισμένη ανακαινισμένη, η καλύτερη στο είδος της. Συμβόλαιο 12ετές. Πληροφορίες άλλες δεν θα δοθούν στο τηλέφωνο. Πληρ. για συνεννόηση τηλ. 2241078392, 6977/339669, 6936/607154 μετά τις 12 το μεσημέρι. ΧΑΕ1501

ΕΝΟΙΚΙΑΖΟΝΤΑΙ STUDIOS ΜΕ ΤΟ ΜΗΝΑ Ή ΜΕ ΤΗΝ ΗΜΕΡΑ ΠΛΗΡΩΣ ΕΠΙΠΛΩΜΕΝΑ ΜΕ ΠΟΛΥΚΟΥΖΙΝΑΚΙ, ΨΥΓΕΙΟ, ΝΤΟΥΣ, WC, ΤΗΛΕΦΩΝΟ, ΜΠΑΛΚΟΝΙ, ΖΕΣΤΟ ΝΕΡΟ ΕΠΙ 24ΩΡΟΥ ΒΑΣΕΩΣ ΣΤΗΝ ΠΙΟ ΗΣΥΧΗ ΠΕΡΙΟΧΗ ΤΗΣ ΠΟΛΗΣ ΡΟΔΟΥ (ΠΕΡΙΟΧΗ ΔΑΣΚΑΛΩΝ), ΟΔΟΣ ΜΑΝΩΛΗ ΠΑΠΑΜΑΝΩΛΗ ΑΡΙΘΜ. 12 ΚΑΘΕΤΟΣ ΕΠΙ ΤΗΣ ΣΤΕΛΙΟΥ ΚΩΤΙΑΔΗ. ΠΛΗΡ. ΤΗΛ. 2241037244 ΧΠΕ125

ΕΝΟΙΚΙΑΖΕΤΑΙ από τον ιδιοκτήτη το ξενοδοχείο ΦΟΙΒΟΣ στον Αρχάγγελο, 16 δωματίων με bar, κουζίνα, σαλόνι, parking, και κήπο 3 στρ. Τιμή 1500 ευρώ το μήνα. Πληρ. τηλ. (22410)27578, (22440) 22600

ΜΕΖΟΝΕΤΑ 130 Τ.Μ., ΣΤΗΝ ΠΕΡΙΟΧΗ ΜΙΡΑ ΜΑΡΕ, ΜΕ ΑΥΛΗ, 3 ΥΠΝΟΔΩΜΑΤΙΑ, 2 ΤΟΥΑΛΕΤΕΣ, ΣΑΛΟΝΙ-ΚΟΥΖΙΝΑ ΕΝΙΑΙΑ, ΤΖΑΚΙ, ΣΟΦΙΤΑ ΚΑΙ ΗΛΙΑΚΟ ΘΕΡΜΟΣΙΦΩΝΟ. ΠΛΗΡ. ΤΗΛ. (22410)28096

ΧΩΡΟΙ ΑΠΟΘΗΚΕΥΣΗΣ ΕΝΟΙΚΙΑΖΟΝΤΑΙ ΠΕΡΙΦΡΑΓΜΕΝΟΙ, ΑΣΦΑΛΕΙΣ, ΥΠΑΙΘΡΙΟΙ, ΗΜΙΥΠΑΙΘΡΙΟΙ, ΚΑΙ ΚΛΕΙΣΤΟΙ ΚΑΤΑΛΛΗΛΟΙ ΓΙΑ ΑΠΟΘΗΚΕΥΣΗ ΕΝΟΙΚΙΑΖΟΜΕΝΩΝ ΑΥΤΟΚΙΝΗΤΩΝ ΚΑΙ ΠΟΥΛΜΑΝ. ΠΛΗΡ. ΤΗΛ. (22410)38400 ΩΡΕΣ 08.00-15.00 κ. ΠΩΤΑ ΧΠΕ1913

πωλησεις ακινητων & επιχειρησεων

ΠΩΛΟΥΝΤΑΙ: α) Κτήμα 20 στρεμμάτων με ελιές επίπεδο. Περιοχή Καλαμώνα προς Πεταλούδες, κοντά στον κεντρικό δρόμο, κατάλληλο για φάρμα, βίλα, βιοτεχνία κ.λπ. Τιμή 30.000.000 δρχ. ή 88.000 ευρώ, β) Κτίριο τριώροφο σε μπετά 112 τ.μ. ο κάθε όροφος, και με 500 τ.μ. οικόπεδο. Βρίσκεται στο Μόντε Σμιθ, οδός Ιαλυσού. Τιμή 70.000.000 δρχ. ή 205.000 ευρώ. Πωλείται και ανά όροφος χωριστός!!! Πληρ. κ. Καργάκο Νίκο, Θεμ. Σοφούλη 59, τηλ. (22410)30397, 6946049179 ΑΟ50146

ΠΩΛΟΥΝΤΑΙ: α) κατάστημα 180 τ.μ. και με αυλή 60 τ.μ. στην οδό Κων. Υδραίου, ετοιμοπαράδοτο (κενό), κατάλληλο για κάθε εμπόριο. Τιμή 400.000 δρχ. ή 1174 ευρώ το μέτρο, β) οικόπεδο εντός πόλεως Ρόδου 350 τ.μ. κτίζει 95 τ.μ. στον όροφο. Τρεις ορόφους. Τιμή 35.000.000 ή 102.000 ευρώ. Προλάβετε. Πληρ. τηλ. (22410)30397 κιν. 6946049179 κ. Καργάκο Νίκο, Θεμ. Σοφούλη 59, Ρόδος ΑΟ50147

ΜΟΝΟΚΑΤΟΙΚΙΑ παραδοσιακή με καμάρα 60 τ.μ. στα Κοσκινού. Τιμή 50.000 ευρώ (17 εκ.). Επίσης διώροφη μονοκατοικία με τζάκι στο Παραδείσι 90 τ.μ. με μικρή αυλή. Τιμή (22 εκ.) - 64.563 ευρώ. Πληρ. ΑΙΓΑΙΟΚΤΗΜΑΤΙΚΗ τηλ. (22410)22943, 28838, 6945466773 ΑΟ50137

ΜΟΝΟΚΑΤΟΙΚΙΑ 80 τ.μ. απόσταση 50 μ. από το Ρολόι Π. Πόλης με μικρή αυλή πίσω. Ενδείκνυται και για επαγγελματική στέγη. Τιμή (45 εκ.) - 132.061 ευρώ. Επίσης στην Τιμοκρέοντος Παλιά Πόλη 70 τ.μ. Διόροφη μονοκατοικία με 150 τ.μ. αυλή. Τιμή (28 εκ.) - 82.170 ευρώ. Πληρ. ΑΙΓΑΙΟΚΤΗΜΑΤΙΚΗ τηλ. (22410)22943, 28838, 6945466773 ΑΟ50135

ΓΡΑΦΕΙΟ 39 τ.μ. α' ορόφου στην Εθνάρχου Μακαρίου. Τιμή (17 εκ.) - 50.000 ευρώ. Επίσης γραφείο α' ορόφου στο Μανδράκι 72 τ.μ. (τιμή 55 εκ.) - 110.051 ευρώ κεντρικότατο πάνω στο δρόμο. Πληρ. ΑΙΓΑΙΟΚΤΗΜΑΤΙΚΗ τηλ. (22410)22943, 28838, 6945466773 ΑΟ50136

ΜΟΝΟΚΑΤΟΙΚΙΑ διώροφη 160 τ.μ. (4 υπν/τίων), πανταχόθεν ελεύθερη με κήπο (3 ετών) στην Ιξιά - Ιαλυσό. Τιμή (80 εκ.) - 234.776 ευρώ. Επίσης 170 τ.μ. μονοκατοικία ανεξάρτητη στα μπετά με θέα απεριόριστη στα Κοσκινού και 1300 τ.μ. οικόπεδο. Τιμή (40 εκ.) 117.388 ευρώ. Πληρ. ΑΙΓΑΙΟΚΤΗΜΑΤΙΚΗ τηλ. (22410)22943, 28838, 6945466773 ΑΟ50134

ΠΩΛΟΥΝΤΑΙ: α) 3άρι διαμέρισμα 93 τ.μ. στο άνω Ροδίνι, β) 4άρι διαμέρισμα 100 τ.μ. κοντά στο Αραπάκι, γ) 3άρι διαμέρισμα 85 τ.μ. στο άνω Ροδίνι καινούργιο, δ) 3άρια διαμερίσματα 82 και 94 τ.μ. και 108 τ.μ. κοντά στη ΔΟΥ Ρόδου. Πληρ. κ. Εμμ. Κρανίδης τηλ. (22410)26476, 27082, 6944347405, fax (22410)27101 ΑΟ50119

ΣΠΙΤΙ στην Παλιά Πόλη 40+40 τ.μ. επί της Αρχ. Ευθυμίου μόνο 44000 ευρώ. Πληρ. Ευρωπαική Επενδυτική τηλ. (22410)39300, 6977582152 ΑΟ50115

ΜΕΖΟΝΕΤΑ 120 τ.μ. σε μπετά στα Κοσκινού με καταπληκτική θέα πανταχόθεν ελεύθερη. Δάνεια δεκτά. Πληρ. Ευρωπαική Επενδυτική τηλ. (22410)39300, 6977582152 ΑΟ50114

ΜΟΝΟΚΑΤΟΙΚΙΑ στο χωριό Αφάντου κοντά στην κεντρική πλατεία 115 τ.μ. σε οικόπεδο 500 τ.μ. Πληρ. τηλ. (22410)64392 μετά τις 15.00 ΑΟ50109

ΔΙΑΜΕΡΙΣΜΑ 105 τ.μ. νεοκατασκευασμένο ετοιμοπαράδοτο στην Ανάληψη. Είναι στον γ' όροφο και έχει 3 υπνοδωμάτια, εντοιχισμένη κουζίνα, πολύ μεγάλες βεράντες με φανταστική και απεριόριστη θέα, ηλιακό θερμοσίφωνο, δορυφορική κεραία πολλά εξτρά και εσωτερικό γκαράζ. 156.000 ευρώ. Πληρ. κ. Μανώλη τηλ. 6946163242 ΑΟ50075

ΠΩΛΟΥΝΤΑΙ: α) στην Ιαλυσό πολυτελής μεζονέτα 210 τ.μ. τελειωμένη με γκαράζ, β) στην Αγία Παρασκευή Ιαλυσού μεζονέτες 140-150 τ.μ. εκτός σοφίτας (με σοφίτα 200 τ.μ.). Πληρ. κα Μαρίνα "ΚΤΗΜΑΤΙΚΗ ΠΡΟΟΠΤΙΚΗ" τηλ. (22410)37906, 6972292958 ΑΟ50087

ΠΩΛΕΙΤΑΙ Ή ΕΝΟΙΚΙΑΖΕΤΑΙ CAFE BAR 28 Τ.Μ. ΣΤΗΝ ΠΑΡΑΛΙΑΚΗ ΛΕΩΦΟΡΟ ΙΑΛΥΣΟΥ ΜΕ ΠΑΝΕΜΟΡΦΟ ΚΗΠΟ ΠΡΟΣΩΠΙΚΟ 40 ΚΑΘΙΣΜΑΤΑ ΕΞΟΠΛΙΣΜΕΝΟ Ή ΣΑΝ ΟΙΚΗΜΑ. ΠΛΗΡ. ΤΗΛ. (22410)48048, 6974388913 ΠΟ50038

ΔΙΑΜΕΡΙΣΜΑΤΑ ΜΕΤΑΧΕΙΡΙΣΜΕΝΑ: α) 106 τ.μ. οροφοδιαμέρισμα επί της Θεμ. Σοφούλη 103.000 ευρώ (35 εκ.) με 3 υπν. κενό έτοιμο για παράδοση, 2) 82 τ.μ. β' ορόφου στους Δασκάλους τιμή 88.041 ευρώ (30 εκ.), 3) 82 τ.μ. ημ/γειο στους Δασκάλους 67.498 ευρώ (23 εκ.), 4) 90 τ.μ. λουξ κατασκευής ισόγειο με αυλή Μιχ. Πετρίδη (28 εκ.), 82.171 ευρώ. Για το 1ο και το 2ο γίνονται δεκτά δάνεια. Πληρ. ΑΙΓΑΙΟΚΤΗΜΑΤΙΚΗ τηλ. (22410)22943, 28838, 6945466773 ΑΟ50083

ΔΙΑΜΕΡΙΣΜΑ καινούργιο ετοιμοπαράδοτο λουξ κατασκευής 116 τ.μ. στην Ανάληψη. Είναι σε μικρή οικοδομή και έχει 3 υπνοδωμάτια, 2 μπάνια, εντοιχισμένη κουζίνα, κεντρική θέρμανση, ηλιακό θερμοσίφωνο, εσωτερικό και εξωτερικό γκαράζ και ανεξάρτητη ισόγεια αποθήκη 15 τ.μ. πλήρως αποπερατωμένη. Τιμάται 176.000 ευρώ. Πληρ. κ. Μανώλη τηλ. 6946163242 ΑΟ50074

ΡΟΔΙΑΚΗ ΚΤΗΜΑΤΙΚΗ

Rhodes Real Estate

ΣΥΜΒΟΥΛΟΙ & ΕΚΤΙΜΗΤΕΣ ΑΚΙΝΗΤΩΝ — ΚΤΗΜΑΤΟΜΕΣΙΤΙΚΟ ΓΡΑΦΕΙΟ από το 1983

Η ΡΟΔΙΑΚΗ ΚΤΗΜΑΤΙΚΗ είναι ανεξάρτητο κτηματομεσιτικό γραφείο με έδρα την Ρόδο. Η διαμεσολάβηση (brokerage) για την πώληση, εκμετάλλευση ή και εκμίσθωση της ακίνητης περιουσίας αποτελεί τον σημαντικότερο τομέα δραστηριότητας της εταιρείας.
Η εξειδικευμένη προσέγγιση και η επιστημονική κατάρτιση σε συνδιασμό με την πολυετή εμπειρία είναι οι βασικοί συντελεστές της επιτυχημένης δεκαπενταετούς και πλέον πορειάς του γραφείου μας.



ΠΩΛΗΣΕΙΣ ΕΠΙΛΕΓΜΕΝΩΝ ΑΚΙΝΗΤΩΝ

Το γραφείο μας διαθέτει σε αποκλειστικότητα δεκάδες επιλεγμένα ακίνητα

- **Διαμερίσματα - Μονοκατοικίες - Μεζονέτες**
- **Οικόπεδα - Αγροτεμάχια**
- **Κεντρικά Καταστήματα - Γραφεία - Αυτοτελή Κτίρια**
- **Μισθωμένα ακίνητα εισοδήματος**
- **Ξενοδοχειακές Μονάδες**

Μεσω του δικτύου συνεργαζόμενων μεσιτικών γραφείων αναλαμβάνουμε αγοραπωλησίες ακινήτων σε όλη την Ελλάδα.

ΕΚΤΙΜΗΣΕΙΣ ΑΚΙΝΗΤΩΝ

Σε συνεργασία με διεθνή γραφεία συμβούλων ακίνητης περιουσίας και με βάση τα αυστηρά πρότυπα και την μεθολογία του Βρετανικού Ινστιτούτου Ορκωτών Πραγματογνομόνων και Εκτιμητών **(Royal Institution of Chartered Surveyors)** αναλαμβάνουμε εκτίμησεις ακίνητης περιουσίας.Οι εν λόγω εκτιμήσεις μπορούν να χρησιμοποιηθούν σε τραπεζικούς και πιστωτικούς οργανισμούς ή σε δικαστικές πρακτικές τόσο στην Ελλάδα όσο και στο εξωτερικό.

RHODES REAL ESTATE - a world of choice

Rhodes Real Estate is an independent real estate agency founded in 1983 and based in Rhodes island. Since that time we have offered a world class, high quality service to our many and valued clients. Our diverse clientele appreciate our discretion, professionalism and market credibility.

Our company offers professional real estate services for

- **Residential Properties (Holiday homes, traditional hous**
- **Commercial Properties (shops, hotels, offices)**
- **Property Evaluation -Property Management**

THE NATIONAL ASSOCIATION OF NAEA ESTATE AGENTS OVERSEAS MEMBER



We are members of FIABCI (International Federation of Real Estate Agencies), CEI (EuropeanConfederation of Real Estate Agents), NAEA - Overseas Member (National Association of Real Estate Agents - Great Britain), ERES (European Real Estate Society).

For all your personal and professional real estate requirements please contact . Savvas A. Savvaidis (BBA Bologna Un., MCEI, ANAEA) on 2241-026281

ΑΝΕΣΤΗΣ & ΣΑΒΒΑΣ ΣΑΒΒΑΪΔΗΣ

Μέγαρο Κιοσόγλου, 3ος όροφος
Εθελοντών Δωδεκανησίων 29
ΡΟΔΟΣ

FIABCI

tel: 2241-026281 fax: 2241-034663
cel: 6944-421015 & 6944-243452
e-mail: sawaidis@rho.forthnet.gr



ΕΝΟΙΚΙΑΖΕΤΑΙ

ΠΟΛΥΤΕΛΕΣ ΓΡΑΦΕΙΟ ***Β' ΟΡΟΦΟΥ***
80 Τ.Μ., ΕΠΙ ΤΗΣ ΟΔΟΥ ΚΑΜΕΙΡΟΥ 2

ΠΛΗΡΟΦΟΡΙΕΣ ΣΤΟ ΤΗΛ.: 6944361774



ΚΤΗΜΑΤΟΜΕΣΙΤΙΚΟ ΓΡΑΦΕΙΟ

ΖΑΦΕΙΡΗΣ Μ. ΚΑΡΑΓΙΑΝΝΗΣ Δ. Ο.Ε.

Πωλήσεις ακινήτων. Τηλ. (2241060380-60381)
18.00-21.00 μ.μ. Δευτέρα-Παρασκευή
e-mail: zaf.kar@panafonet.gr

- 20.383 τ.μ. Αγροτεμάχιο (πανοραμική θέα) 500 μ. από τον οικισμό Θολού
- 4.770 τ.μ. } Αγροτεμάχια συνοριακών μερίδων
- 2.348 τ.μ. } (150 μ.) Από την Λεωφόρο)
- 11.520 τ.μ. Αγρομετάχιο (Αφάντου)
- 5.080 τ.μ. (1/2) Αγροτεμάχιο (Αφάντου) με ελαιόδεντρα
- 10.200 τ.μ. Αγροτεμάχιο με πανοραμική θέα (Κολύμπια)
- 840 τ.μ. Αγροτεμάχιο (Αφάντου)
- 4.969 τ.μ. Αγροτεμάχιο περιοχή Κολυμπίων
- 22.400 τ.μ. Αγροτεμάχιο (με 200 ελαιόδεντρα) περιοχή Ψίνθου
- 19.840 τ.μ. αγροτεμάχιο με πανοραμική θέα (Ψίνθο)
- 5.800 τ.μ. (περιοχή ΤΡΑΠΕΖΙΑ)
- 22.400 τ.μ. Οικόπεδο επί της Λεωφόρου Ρόδου-Λίνδου, με υπό κατασκευή ξενοδοχειακή μονάδα (Α' κατηγορίας) σε μπετά
- 1.250 τ.μ. Οικόπεδο εντός οικισμού, με πανοραμική θέα
- 105 τ.μ. Κατοικία σε μπετά εντός οικισμού Αφάντου
- 80 τ.μ. Μονοκατοικία εντός οικισμού Αφάντου)
- 50 τ.μ. Μονοκατοικία εντός οικισμού Αφάντου
- 50 τ.μ. Μονοκατοικία εντός οικισμού Αφάντου

πωλησεις

συνέχεια από την προηγούμενη

ΔΙΑΜΕΡΙΣΜΑ 86 τ.μ. στο Ροδίνι λουξ κατασκευής. Είναι ετοιμοπαράδοτο και έχει 2 υπνοδωμάτια, εντοιχισμένη κουζίνα, κεντρική θέρμανση, ασανσέρ και εσωτερικό γκαράζ. Τιμάται 123.000 ευρώ. Πληρ. κ. Μανώλη τηλ. 6946163242 ΑΟ50076

ΕΡΓΑΣΤΗΡΙΟ ΖΑΧΑΡΟΠΛΑΣΤΙΚΗΣ μετά πρατηρίου και άρτου. Σε τιμή ευκαιρίας. Πληρ. τηλ. (22410)62845, 9 π.μ.-10.30 μ.μ. ΑΟ50040

ΟΡΟΦΟΔΙΑΜΕΡΙΣΜΑ 180 τ.μ. μεταχειρισμένο αλλά σε άριστη κατάσταση στις Επτά Χουρμαδιές. Έχει 3 υπνοδωμάτια, 2 μπάνια, μεγάλο σαλόνι με τζάκι. Είναι σε πολύ μικρή οικοδομή και τιμάται 220.000 ευρώ. Πληρ. κ. Μανώλη τηλ. 6946163242 ΑΟ50077

ΔΙΑΜΕΡΙΣΜΑ 102 τ.μ. λουξ κατασκευής στην περιοχή Μήδεια. Έχει 3 υπνοδωμάτια, εντοιχισμένη κουζίνα, κεντρική θέρμανση, ηλιακό θερμοσίφωνο, μεγάλες βεράντες και φανταστική θέα, εσωτερικό γκαράζ και εξτρά αποθήκη αποπερατωμένη 15 τ.μ. Τιμάται 179.000 ευρώ. Πληρ. κ. Μανώλη τηλ. 6946163242 ΑΟ50078

ΤΡΙΩΡΟΦΗ οικοδομή αποτελούμενη από υπόγειο, ισόγειο, α' και β' όροφο. Έχει κατασκευασθεί το 1990 και έχει διαμορφωθεί σε ενοικιαζόμενα διαμερίσματα. Η οικοδομή έχει συνολική επιφάνεια 1200 τ.μ. και έχει 18 γκαρσονιέρες και 8 μεγαλύτερα διαμερίσματα. Είναι στην περοχή του Αγ. Νικολάου και είναι φανταστική επένδυση. Δεκτές μόνο σοβαρές προτάσεις Πληρ. κ. Μανώλη τηλ. 6946163242 ΑΟ50063

ΠΑΛΙΑ ΟΙΚΙΑ από ιδιώτη στην Παλιά Πόλη 40 τ.μ. ισόγειο και 1ος, με αυλή 68 τ.μ. οικοδομήσιμη. Τιμή 51.000 ευρώ. Πληρ. τηλ. (22410)25690, 6945052456 ώρες 09.00-14.00 και 17.00-22.00 ΑΟ50035

ΚΑΤΑΣΤΗΜΑ στην Παλιά Πόλη 160 τ.μ. Είναι σε κεντρικό και πολύ εμπορικό δρόμο. Είναι ανακαινισμένο και παραδίδεται ελεύθερο. Δεκτές μόνο σοβαρές προτάσεις. Πληρ. κ. Μανώλη τηλ. 6946163242 ΑΟ50066

ΔΙΑΜΕΡΙΣΜΑ 126 τ.μ. λουξ κατασκευής νεοκατασκευασμένο στην περιοχή Μήδεια. Έχει φανταστική θέα, 3 υπνοδωμάτια, 2 μπάνια, εντοιχισμένη κουζίνα, κεντρική θέρμανση, ηλιακό θερμοσίφωνο, εσωτερικό γκαράζ και ανεξάρτητη αποθήκη στο ισόγειο αποπερατωμένη 15 τ.μ. Τιμάται 221.000 ευρώ. Πληρ. κ. Μανώλη τηλ. 6946163242 ΑΟ50016

ΔΙΑΜΕΡΙΣΜΑΤΑ 128 τ.μ. και 96 τ.μ. νεοκατασκευασμένα λουξ κατασκευής στην περιοχή Μήδεια. Έχουν εντοιχισμένη κουζίνα, κεντρική θέρμανση, ασανσέρ, ηλιακό θερμοσίφωνο, γκαράζ εσωτερικό και αποθήκη τελειωμένη 15 τ.μ. μεγαλες βεράντες με φανταστική θέα. Τιμάται 225.000 και 169.000 ευρώ αντίστοιχα. Πληρ. κ. Μανώλη τηλ. 6946163242 ΑΟ50017

ΔΙΑΜΕΡΙΣΜΑ 112 τ.μ. στην Ανάληψη μεταχειρισμένο (12 ετών) Είναι στον β' όροφο μικρής οικοδομής, με φανταστική και απεριόριστη θέα. Έχει εντοιχισμένη κουζίνα, 2 υπνοδωμάτια, ηλιακό θερμοσίφωνο και αιρκοντίσιον. Τιμάται 132.000 ευρώ. Πληρ. κ. Μανώλη τηλ. 6946163242 ΑΟ50070

ΚΑΤΑΣΤΗΜΑ στο Μανδράκι 50 τ.μ. ψητοτάβανο κατάλληλο και για πατάρι σε κεντρικό και εμπορικό δρόμο. Δεκτές μόνο σοβαρές προτάσεις. Πληρ. κ. Μανώλη τηλ. 6946163242 ΑΟ50065

ΚΑΤΑΣΤΗΜΑ στην Παλιά Πόλη 70 τ.μ. , κοντά στο μικρό συντριβάνι (πλατεία Εβραίων Μαρτύρων) κατάλληλο για μπαρ ή άλλη επιχείρηση. Είναι ανακαινισμένο και τιμάται 123.000 ευρώ. Πληρ. κ. Μανώλη τηλ. 6946163242 ΑΟ50067

ΟΙΚΟΠΕΔΟ στην Ιξιά 500 τ.μ. σε πολύ κεντρικό και εμπορικό δρόμο. Είναι εντός σχεδίου και έχει Σ.Δ. 1,0 και τιμάται 118.000 ευρώ. Πληρ. κ. Μανώλη τηλ. 6946163242 ΑΟ50068

ΚΑΤΑΣΤΗΜΑ στο Φαληράκι 50 τ.μ. με πατάρι πλήρως ανανεωμένο και με πολύ μεγάλη αυλή, κατάλληλο για οποιαδήποτε επιχείρηση. Πωλείται στην καταληκτική τιμή των 74.000 ευρώ. Πληρ. κ. Μανώλη τηλ. 6946163242 ΑΟ50069

ΜΟΝΟΚΑΤΟΙΚΙΑ 150 τ.μ. αποπερατωμένη στην Ιαλυσό. Είναι κοντά στην θάλασσα και έχει οικόπεδο 300 τ.μ. περίπου. Είναι λουξ κατασκευής με πολλά εξτρά. Τιμάται 220.000 ευρώ. Πληρ. κ. Μανώλη τηλ. 6946163242 ΑΟ50064

ΓΡΑΦΕΙΟ στο Μαντράκι κεντρικό 75 τ.μ. στην τιμή των 161.408 ευρώ. Πληρ. ΡΟΔΙΑΚΗ ΚΤΗΜΑΤΙΚΗ Ανέστης και Σάββας Σαββαΐδης, τηλ. (22410)26281, 6944/243452, 6944/421015. ΑΟ50062

ΖΗΤΑΜΕ

Παλιά Σπίτια σε οποιαδήποτε κατάσταση.
Για να πουληθούν σε ξένη αγορά. Στη Ρόδο ή στα χωριά.
Απευθυνθείτε στα τηλ. (22410)23895, 6944390803
ΠΙΠΙΝΟΣ

ΠΩΛΟΥΝΤΑΙ

α) αποθήκη επαγγελματικοί χώροι 140 τ.μ. Ροδίνι
β) γραφείο κέντρο πόλεως 55 τ.μ. πρόσφατα ανακαινισμένο σε τρεις αυτοτελείς χώρους + κουζίνα + WC

ΖΗΤΕΙΤΑΙ

αποθήκη επιφανείας 800 έως 1000 τ.μ. ή οικόπεδο κατά προτίμηση επί κεντρικού άξονα Ρόδου Καλλιθέας ή Ρόδου-Λίνδου.
Πληρ. τηλ. (22410)21615, 6944223382

ΠΩΛΕΙΤΑΙ

επιχείρηση στα 100 μαγαζιά,
πιτσαρία και οβελιστήριο.
Πληρ. τηλ. 6997077113

ΠΩΛΕΙΤΑΙ

επιχείρηση 100 τ.μ.
πλήρως εξοπλισμένη για κοσμηματοπωλείο μαζί με το ακίνητο εντός του εμπορικού κέντρου ΕΨΙΛΟΝ στο Φαληράκι. Το κατάστημα είναι γωνιακό, στην εξωτερική πλευρά του κέντρου και πωλείται σε εξαιρετικά καλή τιμή.
Πληρ. τηλ. 6946003393 και 6942442844

ΠΩΛΗΣΕΙΣ ΑΚΙΝΗΤΩΝ

◆ **ΔΙΑΜΕΡΙΣΜΑΤΑ**
- Ροδίνι 80 τ.μ. 30.500.000
- Διαμέρισμα 75 τ.μ. 30.000.000 δρχ. οδός Τροίας
- Διαμέρισμα 85 τ.μ. 37.000.000 δρχ. Ιαλυσός
- 2άρια ετοιμοπαράδοτα, λουξ κατασκευής, 23.500.000 δρχ.
- Ροδίνι 115 τ.μ. λουξ κατασκευής, με απεριόριστη θέα
- Ροδίνι 90 τ.μ. λουξ κατασκευής με απεριόριστη θέα.
- Ατταβύρου 86 τ.μ. 35.000.000 δρχ.
- Ροδίνι 2άρι, 22.000.000 δρχ. καινούργιο
- Ροδίνι 114 τ.μ. 48.000.000 δρχ. λουξ κατασκευής
- Κορδικτώνος 80 τ.μ. 26.000.000 δρχ.
- Ανάληψη 85 τ.μ. 40.000.000 δρχ. λουξ κατασκευής
- Καρακόνερο 90 τ.μ. καινούργιο
- Ανάληψη 75 τ.μ.. 26.000.000 δρχ.
- Σωτήρος 115 τ.μ. 35.000.000 δρχ
- Πειραιώς 60 τ.μ. 27.000.000 δρχ.
- Τροίας 90 τ.μ. λουξ κατασκευής με απεριόριστη θέα.

◆ **ΗΜΙΤΕΛΗ ΔΙΑΜΕΡΙΣΜΑΤΑ**
- 60 τ.μ. 12.000.000 δρχ. Αταβύρου
- 160 τ.μ. 32.000.000 δρχ. Αταβύρου

◆ **ΜΕΖΟΝΕΤΕΣ-ΜΟΝΟΚΑΤΟΙΚΙΕΣ**
- 160 τ.μ. με οικόπεδο 1300 μ. στα Κοσκινού 40.000.000 δρχ. (μπετά)
- Μονοκατοικία στην Ιαλυσό 103 τ.μ. ανακαινισμένη
- 180 τ.μ. με οικόπεδο 1300 μ. στο Κανδυλί (μπετά)
- Κοσκινού 195 τ.μ., 35.000.000 δρχ. (κτισμένη)
- ΣΥΜΗ:Διόροφη κατοικία 70 τ.μ. με στέρνα 50.000.000 δρχ.

◆ **ΟΙΚΟΠΕΔΑ**
- Αφάντου 7 στρεμ. 50.000.000
- Κολύμπια 2.500 στρεμ. 35.000.000
- Κιοτάρι πάνω στο κύμα 5 στρ.
- Παραδείσι, 1500 μ., 8.000.000 δρχ.
- Μαριτσά 2 στρ., 17.000.000 δρχ.
- Κατταβιά 650 τ.μ. 3.000.000 δρχ.
- Οικόπεδα εντός σχεδίου στο Γεννάδι από 2.500.000 δρχ.
- Παστίδα 7 στρ., 70.000.000 δρχ.

◆ **ΑΠΟΘΗΚΕΣ**
- Αποθήκη σχεδόν ισόγεια 250 τ.μ. 20.000.000 δρχ.

◆ **ΚΑΤΑΣΤΗΜΑΤΑ**
- Επιχείρηση στην οδό Ηρώων Πολυτεχνείου
- Πωλείται επιχείρηση -αναψυκτήριο

◆ **ΚΤΗΜΑΤΑ**
- Κατταβιά Αγ. Γιώργης 4800 τ.μ. 6.000.000 δρχ.
- Λαχανιά, 2 στρ. οικοδομίσιμο 3.000.000 δρχ.
- Πίσω από το παλιό αεροδρόμιο 4 στρ., 22.000.000 δρχ. με θέα.
- Χωράφι 4 στρ. στην Παστίδα 18.000.00 δρχ.
- Χωράφι 5.700 στρ. στα Κολύμπια, 15.000.000 δρχ.
- Κατταβιά 1000 τ.μ. άρτιο και οικοδομήσιμο με φως, νερό, 2.500.000 δρχ.
- Κανδυλί 2.600 τ.μ., 35.000.000 δρχ.
- Πλημμύρι 1520 στρ. πάνω στην θάλασσα, τιμή 6.000.000 δρχ.
- Πλημμύρι 1.640τ.μ. 4.000.000 δρχ. οικοδομήσιμο
- Πλημμύρι 3.240τ.μ. 3.000.000 δρχ.
- Λαχανιά 4.700 τ.μ. 16.000.000 δρχ. οικοδομήσιμο
- 10 στρ. Κιοτάρι, νερό, ρεύμα 12.000.000 δρχ.
- Λαχανιά 100 στρ. πάνω στην θάλασσα
- Λαχανιά 45 στρ. 2500 δρχ./μέτρο
- Κατταβιά 2.500 τ.μ. πάνω στο δρόμο οικοδομήσιμο,
- Λάρδος 7 στρ. 12.000.000 δρχ.
- Κιοτάρι 4 στρ. 4.000.000 δρχ.
- Λαχανιά 750 τ.μ., 8.500.000 δρχ.στο χωριό
- Γεννάδι 20 στρ. ρεύμα-νερό 20.000.000 δρχ.
- Κιοτάρι 7 στρ. με νερό-ρεύμα 8.000.000 δρχ.
- Λαχανιά 4 στρ. 300 μέτρα από τη θάλασσα 8.000.000 δρχ.
- Γεννάδι 1.100 τ.μ. 1.500.000 δρχ.
- Κατταβιά 10 στρ. 10.000.000 δρχ.
- Πλημμύρι 12 στρ. με φως, νερό
- Κατταβιά 4.000 τ.μ. 2.000.000 δρχ.
- Πλημμύρι 5.500 τ.μ. 6.500.000 δρχ.
- Γεννάδι στη λεωφόρο 4.000 τ.μ., 12.000.000 δρχ.
- Γεννάδι, 2 στρ. πάνω στη θάλασσα
- Πλημμύρι, 4.500 στρ. 6.000.000 δρχ.
- Κιοτάρι 4 στρ. κοντά στη θάλασσα
- Σάλακος 8στρ. 16.000.000 δρχ.

➪ Πωλούνται αποθήκες και βιοτεχνικοί χώροι.

● **ΔΑΝΕΙΑ ΔΕΚΤΑ - ΕΥΚΟΛΙΕΣ ΠΛΗΡΩΜΗΣ**
● **ΖΗΤΟΥΝΤΑΙ ΟΙΚΟΠΕΔΑ ΠΡΟΣ ΑΓΟΡΑ - ΚΤΗΜΑΤΑ ΚΑΙ ΔΙΑΜΕΡΙΣΜΑΤΑ**

ΣΤΑΜΑΤΗΣ ΜΑΝΩΛΑΚΟΣ

ΩΡΕΣ ΓΡΑΦΕΙΟΥ 8.30-1.00 π.μ. και 5-8 μ.μ.
ΔΗΜ. ΑΝΑΣΤΑΣΙΑΔΗ 45 (παραπλεύρως ΥΠΕΡΑΓΟΡΑΣ ΠΑΠΑΚΥΡΙΑΚΟΥ-ΣΥΝΟΙΚΙΑ ΔΑΣΚΑΛΩΝ) Τηλέφωνα: 2241023815-78275, 6944698056

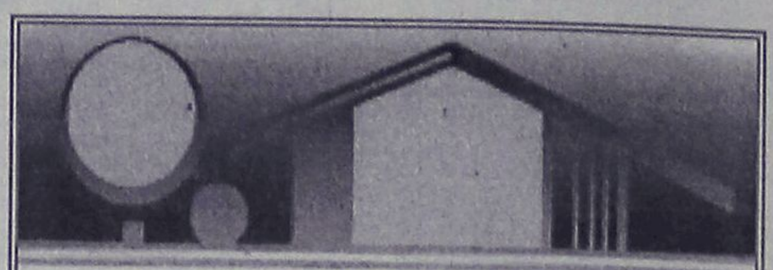

ΚΤΗΜΑΤΟΜΕΣΙΤΙΚΟ ΓΡΑΦΕΙΟ
ΑΙΓΑΙΟΚΤΗΜΑΤΙΚΗ
ΠΩΛΟΥΝΤΑΙ

- ΔΙΑΜΕΡΙΣΜΑΤΑ-ΜΟΝΟΚΑΤΟΙΚΙΕΣ
- (ΔΔ)=ΔΑΝΕΙΑ ΔΕΚΤΑ

- 35 τ.μ. Ιαλυσό (studio) 30.000 € (ΔΔ)
- 54 τ.μ. (ισ. υπ/νο) 6 ετών Ροδίνι 22 εκ. - 64.569 €.(ΔΔ)
- 54 τ.μ. α' ορ. Ροδίνι 22 εκ. - 64.563 €.(ΔΔ)
- 55 τ.μ. (2 υπν.) καινούργιο Κοσκινού 22 εκ. 64.563 €.
- 60 τ.μ. α' ορ. Καρακόνερο καινούργια 28 εκ. -82171 εκ. (ΔΔ)
- 60 τ.μ. β όροφ. Μίρα Μάρε 20 εκ.-58.694 € (ΔΔ)
- 65 τ.μ. ισόγειο λουξ με αυλή Ροδίνι 30 εκ. - 88.014 € (ΔΔ)
- 70 τ.μ. λουξ με αυλή Κοσκινού 27 εκ. -79.236 €
- 70 τ.μ. μον/κία με 100 τ.μ. αυλή, κοντά στο Ρολόι, Π. Πόλη, 30 εκ.-88.041 € (ΔΔ)
- 74 τ.μ. (ισ. με αυλή) Ροδίνι, 26 εκ.-76.302 € (ΔΔ)
- 75 τ.μ. Καρακόνερο ορ/σνα 37,5 εκ. -110.051 € (ΔΔ)
- 75 τ.μ. Διαμ/σμα - γραφείο α' ορ. Μανδράκι 55 εκ. - 161.408 €
- 77 τ.μ. λουξ ετοιμ/το με αυλή 27 εκ. Κοσκινού 79.236 €
- 80 τ.μ. καινούργιο μεζ/τα Ιαλυσό 38 εκ. - 111.518 € (ΔΔ)
- 80 τ.μ. (ημιϋπόγειο), Δασκάλους, 23 εκ.-67.498 €
- 80 τ.μ. υπόγεια απ/κη Κένεντυ 12 εκ. - 35.216 €
- 81 τ.μ. β' ορ. Δασκάλους 30 εκ. - 88.041 €. (ΔΔ)
- 82 τ.μ. β' ορ. διαμ/σμα - γραφείο στο Εθνικό 40 εκ. -117.380 €
- 87,5 τ.μ.καιν/ργιο Ροδίνι 40 εκ.-117.388 € (ΔΔ)
- 90 τ.μ. (ισόγειο με αϋλή) Μιχ. Πετρίδη λουξ 28 εκ. - 82.171 €
- 90 τ.μ. μον/κία διόροφη Παραδείσι με τζάκι 22 εκ. - 64.563 € (ΔΔ)
- 103 τ.μ. (3 υπν.) Στοκχόλμης 47 εκ. - 137.931 € (ΔΔ)
- 106 τ.μ. ορ/ομα Θεμ. Σοφούλη 35 εκ. - 102.714 € (ΔΔ)
- 116 τ.μ. (ισ. υπ/νο) 3 υπν. Πτολεμαίων 55 εκ.-161.408 € (ΔΔ)
- 117 εμ. σε σοβά Δασκάλους) 32 εκ. -93.910 € (ΔΔ)
- 120 τ.μ. πλησίον Μ. Πετρίδη (ισ.), (3 υπν.) 161.408 €-55 εκ. (ΔΔ)
- 120 τ.μ. μεζ/τα Ροδίνι 80 εκ. 234.776 € (ΔΔ)
- 120 τ.μ. Καρακόνερο 56 εκ. 164.343 (ΔΔ)
- 125 τ.μ. μον/κία σε 1,5 στρ. στη Θολό 70 εκ. 205.429 € (Δ.Δ.)
- 130 τ.μ. β' ορ. Ροδίνι 60 εκ. 176.082 € (Δ.Δ.)
- 130 τ.μ. μον/κία σε μπετά σε 1 στρ. Τρεις προς Παστίδα 33 εκ. - 96.845 € (ΔΔ)
- 140 τ.μ. μεζ/τα (με 70 τ.μ. υπ.) σε μαρ/βά, Ιαλυσός 50 εκ.-146.735 € (ΔΔ)
- 140 τ.μ. μον/κία σε μπετά Κοσκινού 40 εκ. - 117.388 € (ΔΔ)
- 140 τ.μ. ορ/σμα Μόντε Σμιθ 73 εκ. - 214.233 €. (ΔΔ)
- 150 τ.μ. μον/κία σε 2 στρ. στην Ιαλυσό 100 εκ.-293.470 € (ΔΔ)
- 158 τ.μ. μεζ/τα σε μπετά Ιξιά 36 εκ.-105.649 €
- 160 τ.μ. κολώνες διαμ/σμα Δασκάλους 32 εκ.-93.910 €.
- 183 τ.μ. μεζ/τα στο Καρακόνερο 57 εκ. - 167.300 €. (ΔΔ)
- 195 τ.μ. μεζονέτα σε μπετά, Κοσκινού, 35 εκ.-102.714 € (ΔΔ)
- 200 τ.μ. (2 διαμ/τα) στο Μαντρικό 41 εκ. 120.322 € (ΔΔ)
- 210 τ.μ. μεζ/τα. Κοσκινού 220.102 €-75 εκ. (ΔΔ)
- 270 τ.μ. βίλλα στο σοβά σε 4 στρ. Τσαίρι 100 εκ. - 293.470 €
- 280 τ.μ. μον/κία σε Ιστρ. Κοσκινού 150 εκ.-440.205 € (ΔΔ)
- 280 τ.μ οικ. τετ/νο (κτίριο) Π. Πόλη 100 εκ. 293.470 €
- 550 τ.μ. μον/κία Παστίδα 7 στρ. 170 εκ. 498.899 € (ΔΔ)

ΚΑΤΑΣΤΗΜΑΤΑ-ΑΠΟΘΗΚΕΣ-ΓΡΑΦΕΙΑ
- 30 τ.μ. Εμπ/κο κέντρο Βράχο Ιαλυσό 20 εκ. - 58,694 €
- 31 τ.μ. κατάστημα στο Νηρέα 22 εκ. - 64.563 € (ΔΔ)
- 39 τ.μ. Αγ. Αναστασία 12 εκ.-35.216 €
- 55 τ.μ. Βασ. Ηρακλείου 35 εκ.-102.714 € (ΔΔ)
- 75 τ.μ. α' ορ. Μανδράκι γραφείο 70 εκ.-205.423 €
- 80 τ.μ. υπ/γεια απ/κη Κένεντυ 12 εκ. 35.216€
- 82 τ.μ. β' ορ. Μανδράκι γραφείο 45 εκ.-132.061 €
- 175 τ.μ. Λεωφ. Ρόδου-Λίνδου 70 εκ.-205.429 € (ΔΔ)
- 160 τ.μ. (αποθήκη) ισ. κατάστημα. Ανάληψη 30 εκ.-88.041 € (ΔΔ)
- 180 τ.μ. αποθήκη Ροδίνι 132.061 €-45 εκ.
- 320 τ.μ. αποθήκη Ασγούρου 44 εκ.-129.126 €

ΟΙΚΟΠΕΔΑ-ΑΓΡΟΤΕΜΑΧΙΑ
- 406 τ.μ. εντός οικισμού Εμπωνας (Σ.Δ. 0,8) 30.000 €
- 500 τ.μ. Μίρα Μάρε (Σ.Δ. 0,8), 45 εκ.-132.016 € (για γραφεία κατ/τα)
- 620 τ.μ. Σ.Δ. 1,4 Αγ. Αναστασίας 110 εκ. - 322.000 € (Δ.Δ.)
- 650 τ.μ. Αισχίνη ΣΔ 0.8 78 εκ. - 228.906 €
- 1.200 τ.μ. εντός οικ. Κοσκινού (κτίζει 600 τ.μ.) 50 εκ.-146.735 €
- 1.370 τ.μ. εντός οικισμού Αρχ/λου - 50. εκ. - 146.735 €
- 4 στρεμ. στα Νερά Καλλιθέας 60 εκ.-176.082 €
- 4.380 τ.μ. Ασγούρου 30 εκ.-88.041 €
- 350 τ.μ. (νέα επ/ση οικ/σμού Σορωνής) 30.000 €
- 28.280 τ.μ. πάνω στο κύμα Πλημμύρι Χ15.000 το τ.μ.
- 5.600 τ.μ. με 120 ελιές 5 εκ. - 14.670 €

ΖΗΤΟΥΝΤΑΙ ΜΕΤΑΧΕΙΡΙΣΜΕΝΑ ΔΙΑΜΕΡΙΣΜΑΤΑ - ΑΜΕΣΗ ΠΩΛΗΣΗ
ΑΝΑΛΑΜΒΑΝΟΥΜΕ ΤΗΝ ΕΝΟΙΚΙΑΣΗ ΤΟΥ ΔΙΑΜΕΡΙΣΜΑΤΟΣ ΣΑΣ ΣΕ ΠΟΛΥ ΣΥΝΤΟΜΟ ΧΡΟΝΙΚΟ ΔΙΑΣΤΗΜΑ

ΡΕΝΑ ΒΑΖΟΥΚΟΥ
(ΜΕΣΙΤΗΣ ΑΣΤΙΚΩΝ ΣΥΜΒΑΣΕΩΝ)
ΔΙΕΥΘ. ΓΡΑΦΕΙΟΥ ΔΗΜ. ΘΕΟΔΩΡΑΚΗ 3
9-1 το πρωί και 6.30-9 απ/τα
Δευτέρας-Πέμπτης εκτός Σαβ. και Κυρ.
Τηλ. (22410) 22943-28838 FAX: 28838
email.vazoukou@otenet.gr.
ΡΟΔΟΣ

πωλησεις

συνέχεια από την προηγούμενη

ΠΩΛΕΙΤΑΙ ΣΥΝΕΤΑΙΡΙΚΗ ΜΕΡΙΔΑ 1. του Οικοδομικού Συνεταιρισμού "Η ΑΥΤΟΣΤΕΓΑΣΗ" στην περιοχή "Καναμάτ" κοντά στου Μαρινόπουλου στην οποία αντιστοιχεί οικόπεδο 400 τ.μ. με συντελεστή δόμησης 0,6 (Ανέγερση Κατοικίας 240 τ.μ. συν το υπόγειό της) 2. Του Οικοδομικού Συνεταιρισμού η "ΑΥΤΟΣΤΕΓΑΣΗ" στην οποία αντιστοιχεί οικόπεδο 400 τ.μ. με συντελεστή δόμησης 0,6. Πληρ. ΡΟΔΙΑΚΗ ΚΤΗΜΑΤΙΚΗ Ανέστης και Σάββας Σαββαΐδης, τηλ. (22410)26281, 6944/243452, 6944/421015. ΑΟ50056

ΠΩΛΗΣΕΙΣ ΟΙΚΟΠΕΔΩΝ ΠΑΡΑΛΙΑΚΩΝ: 1. Στη Θολό 74.944 τ.μ. 2. Κολύμπια 28.500 τ.μ. 3. Λίνδο α) Περιοχή Πεύκοι 28.000 τ.μ. β) Περιοχή Ψαρτός 9.000 τ.μ. γ) Περιοχή Βληχά 4.000 τ.μ. 4. Ασκληπειό α) Περιοχή "Μεγάλη Γη" 34.490 τ.μ. στο "κύμα" προνομιακό με μεγάλη φάτσα στη παραλία β) Περιοχή Κιοτάρι 5.000 τ.μ. Πληρ. ΡΟΔΙΑΚΗ ΚΤΗΜΑΤΙΚΗ Ανέστης και Σάββας Σαββαΐδης, τηλ. (22410)26281, 6944/243452, 6944/421015. ΑΟ50060

ΔΙΑΜΕΡΙΣΜΑ 75 τ.μ. στην Ιαλυσό σε φανταστική θέση με θέα τη θάλασσα. Εχει 2 υπνοδωμάτια, σαλόνι, εντοιχισμένη κουζίνα και μπάνιο. Τιμάται 70.500 ευρώ. Πληρ. κ. Μανώλη τηλ. 6946163242 ΑΟ50018

ΠΩΛΗΣΕΙΣ ΟΙΚΟΠΕΔΩΝ ΕΚΤΟΣ ΣΧΕΔΙΟΥ. 1. Στα Τριάντα α) Οικόπεδο στα όρια οικισμού 2.100 τ.μ. με άδεια οικοδομική τίμημα 117.388 ευρώ 2. Στ' Ασγούρου επί της λεωφόρου Ρόδου Λίνδου 9.760 τ.μ. προνομιακό 3. Κολύμπια κοντά στη παραλία 9.000 τ.μ. τίμημα 211.298 ευρώ τ.μ. 4) Λίνδο α) Περιοχή Αγ. Νικολάου επί της επαρχιακής οδού Λίνδου-Πεύκοι 10.910 τ.μ.τίμημα 220.103 ευρώ β) Πεύκους περιοχή Σπυλιά 5.880 τ.μ. 88.041 ευρώ γ) Πεύκους περιοχή Φώκια 5.000 τίμημα 161.408 ευρώ 5. Στη Κάμειρο Σκάλα οικόπεδο 28.000 τ.μ. κοντά στη παραλία με πανοραμική θέα και με τιμή ευκαιρίας 6. Στη Πυλώνα κοντά στο χωριό οικόπεδα 81.960 και 33.600 τ.μ. κατάλληλα για γεωργοκτηνοτροφικές μονάδες. 7. Στο Τσαΐρι 80.590 τ.μ. κατάλληλο για βιομηχανία-βιοτεχνία και γεωργοκτηνοτροφική μονάδα σε τιμή ευκαιρίας 8. Στο Γεννάδι 4.000 τ.μ. σε απόσταση 400 μέτρων από τη παραλία κατάλληλο για μονοκατοικία τίμημα 35.216 ευρώ. Πληρ. ΡΟΔΙΑΚΗ ΚΤΗΜΑΤΙΚΗ Ανέστης και Σάββας Σαββαΐδης, τηλ. (22410)26281, 6944/243452, 6944/421015. ΑΟ50057

ΠΩΛΗΣΕΙΣ ΚΤΙΡΙΩΝ: Πωλούνται κτίρια κεντρικά και προνομιακά μικρά και μεγάλα. Πληρ. ΡΟΔΙΑΚΗ ΚΤΗΜΑΤΙΚΗ Ανέστης και Σάββας Σαββαΐδης, τηλ. (22410)26281, 6944/243452, 6944/421015. ΑΟ50058

ΠΩΛΗΣΕΙΣ ΞΕΝΟΔΟΧΕΙΩΝ: Πωλούνται ξενοδοχεία μικρά και μεγάλα προνομιακά. Πληρ. ΡΟΔΙΑΚΗ ΚΤΗΜΑΤΙΚΗ Ανέστης και Σάββας Σαββαΐδης, τηλ. (22410)26281, 6944/243452, 6944/421015. ΑΟ50059

ΜΟΝΟΚΑΤΟΙΚΙΑ 200 τ.μ. στην περιοχή Κανδυλί (Τρεις) σε ημιτελή κατάσταση (κτισμένη με τούβλα) και με οικόπεδο 4.200 τ.μ. Είναι σε φανταστική θέση και με απεριόριστη θέα. Εχει δρόμο με άσφαλτο φως και νερό. Τιμάται 206.000 ευρώ. Πληρ. κ. Μανώλη τηλ. 6946163242 ΑΟ50019

ΜΟΝΟΚΑΤΟΙΚΙΑ 212 τ.μ. στην περιοχή Κανδυλί (Τρεις). Παραδίδεται σε ημιτελή κατάσταση (μπετόν) και είναι σε οικόπεδο 1.300 τ.μ. Τιμάται 112.000 ευρώ. Πληρ. κ. Μανώλη τηλ.6946163242 ΑΟ50021

ΟΙΚΟΠΕΔΟ στ' Ασγούρου 6.550 τ.μ. σε πολύ καλή θέση με θέα. Είναι οικοδομήσιμο και άρτιο. Πωλείται μόνο 106.000 ευρώ. Πληρ. κ. Μανώλη τηλ. 6946163242 ΑΟ50025

ΔΙΑΜΕΡΙΣΜΑ 120 τ.μ. στην περιοχή Δασκάλων σε ημιτελή κατάσταση (τελειωμένοι μαρμαροσουβάδες). Εχει 3 υπνοδωμάτια και 2 μπάνια. Μεταβιβάζεται και ο αέρας που αναλογεί στο διαμέρισμα. Τιμάται 94.000 ευρώ. Πληρ. κ. Μανώλη τηλ. 6946163242 ΑΟ50022

ΜΟΝΟΚΑΤΟΙΚΙΑ 140 τ.μ. στην περιοχή Κανδυλί (Τρεις). Παραδίδεται σε ημιτελή κατάσταση (μπετόν) και έχει οικόπεδο 1300 τ.μ. Τιμάται 88.000 ευρώ. Πληρ. κ. Μανώλη τηλ. 6946163242 ΑΟ50020

ΕΣΤΙΑΤΟΡΙΟ στην πόλη της Ρόδου σε κεντρικό και πολύ εμπορικό δρόμο με καλό εξοπλισμό με εσωτερικούς και εξωτερικούς χώρους και έτοιμο προς λειτουργία. Πληρ. τηλ. 6944389233 ΑΟ50011

ΠΩΛΕΙΤΑΙ

επιχείρηση στην Ακτή Κανάρη (Ψαροπούλα)
200 τ.μ. στην καλύτερη περιοχή.
Πληρ. τηλ. 6947213944

ΠΩΛΕΙΤΑΙ

από τον ιδιοκτήτη στα Κοσκινού σε μικρή οικοδομή
τριών διαμερισμάτων διαμέρισμα των 55 τ.μ.
λουξ κατασκευής με αιρκοντίσιον,
ηλιακό θερμοσίφωνο, κεντρική θέρμανση αυτονομίας
και ηλεκτρικά ρολά παραθύρων.
Πληρ. τηλ. (22410)20949, 37735, 6932326055

ΠΩΛΟΥΝΤΑΙ

από ιδιώτη ιδιοκτήτη,
μονοκατοικίες,
μεζονέτες 100 τ.μ.
στην παραλία Αφάντου
επί του κύματος.

Πληρ. τηλ. 6942089864

ΟΙΚΟΔΟΜΗ ΡΟΔΟΥ

ΤΕΧΝΙΚΗ–ΚΑΤΑΣΚΕΥΑΣΤΙΚΗ ΕΤΑΙΡΕΙΑ
ΠΩΛΟΥΝΤΑΙ

1) Μονοκατοικίες 150 τ.μ. η κάθε μία σε κτήμα 2.000 τ.μ. (υπό κατασκευή).
2) Μονοκατοικίες στο Κιοτάρι Ασκληπειού (στο κύμα) 120 τ.μ. σε κτήμα 1300 τ.μ. εκάστη (υπό κατασκευή).
3) Καταστήματα και διαμερίσματα στην οδό Αμστερνταμ, Βερολίνου και Μαδρίτης στο Ροδίνι διαφόρων μεγεθών.
4) Δύο οροφοδιαμερίσματα των 130 τ.μ. στην οδό Κωνσταντινουπόλεως στο Ροδίνι (υπό κατασκευή).
5) Διαμερίσματα των 110 τ.μ. και 135 τ.μ. στο Καρακόνερο πάνω από το γήπεδο με απέραντη θέα (υπό κατασκευή).

Δεκτά δάνεια και ευκολίες πληρωμής έχουμε τις καλύτερες τιμές της αγοράς.

ΟΙΚΟΔΟΜΗ ΡΟΔΟΥ

Καμύνδου 4- Ρόδος-85100 Τηλ.: 22410/60460, 1, 2
Fax: 22410/60463

ΜΑΝΟΛΗΣ ΣΠΥΡΙΔΗΣ
πολιτικός μηχανικός ΔΠΘ
(ΚΙΝ:693.66.60460).

ΚΩΣΤΑΣ ΚΩΝΣΤΑΝΤΙΝΙΔΗΣ
εργολάβος
(ΚΙΝ.: 6946.99.99.06)

ΟΙΚΟΔΟΜΙΚΕΣ ΕΠΙΧΕΙΡΗΣΕΙΣ
ΤΖΟΓΙΑ ΜΑΡΙΑ & ΥΙΟΙ

Πωλούνται μεζονέτες 120 τ.μ., πολυτελούς κατασκευής, ανεξάρτητες, σε οικόπεδο 300 τ.μ. η κάθε μία επί των οδών Ευρώπης-Βελιγραδίου (περιοχή Ροδίνι).
Τηλ. επικοινωνίας 22410-30069

ΠΩΛΟΥΝΤΑΙ

Διώροφες αυτόνομες μονοκατοικίες με κήπο στον Δήμο Ιαλυσού, πολυτελούς κατασκευής.
- Διαστάσεις 130 τ.μ. και 168 τ.μ.
- Αριστη κατασκευή
- Δυνατότητα τραπεζικής χρηματοδότησης με ευνοϊκούς όρους

Πληρ. Εμμανουήλ Κρανίδης
Αμερικής 50- Ρόδος
Τηλ. 2241027082-26476, 6944347405

ΖΗΤΕΙΤΑΙ

από ιδιώτη **αγροτεμάχιο** κατάλληλο για ανέγερση κατοικίας, εκτός σχεδίου άρτιο και οικοδομήσιμο με καλή πρόσβαση σε Κανδυλί, Ασγούρου, Τσαΐρι, Κοσκινού σε λογική τιμή. **Πληρώνουμε μετρητά.**
Μεσίτες αποκλείονται

Πληρ. τηλ. 6946837300

ΠΩΛΕΙΤΑΙ

έτοιμη βίλα 260 τ.μ. με υπόγειο, ισόγειο,
όροφο και σοφίτα με κήπο 800 τ.μ. στην Ιαλυσό
(περιοχή Φιλερήμου). Διαθέτει ενιαίο χώρο σαλονιών,
τραπεζαρίας και μεγάλης εντοιχισμένης κουζίνας,
καθώς και δύο μπάνια, ένα WC, τζάκι, θέρμανση,
τέσσερα υπνοδωμάτια και μεγάλο γκαράζ,
τιμή διαπραγματεύσιμη μετά από επιτόπια επίσκεψη.

Πληρ. τηλ. 6946790704

TOP PROPERTIES

GEORGE & SAVAS PIPINOS

ΓΕΩΡΓΙΟΣ & ΣΑΒΒΑΣ ΠΙΠΙΝΟΣ
ΜΕΣΙΤΕΣ ΑΣΤΙΚΩΝ ΣΥΜΒΑΣΕΩΝ
REAL ESTATE AGENTS • MEMBER OF F.I.A.B.C.I.

Email: *gpipinos@otenet.gr* ***URL:*** *www.rhodes-top-properties.com* ***and*** *www.pipinos.gr*

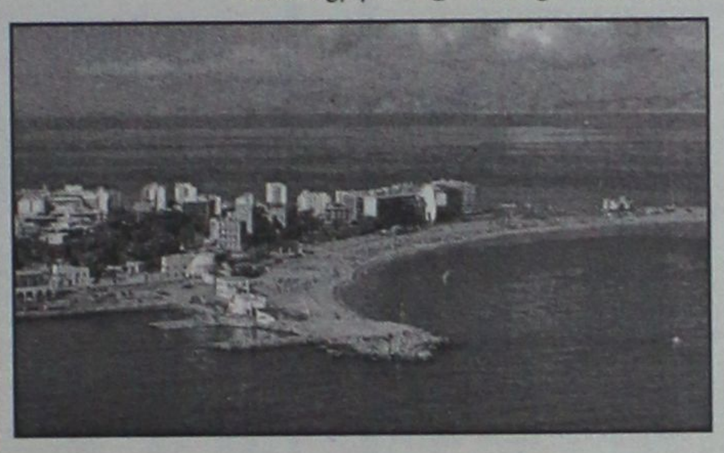

Η "**TOP PROPERTIES**" είναι ατομική επιχείρηση και ανήκει στους Γεώργιο και Σάββα Πιπίνο. Το γραφείο ασχολείται από το 1971 αποκλειστικά και μόνο με επενδύσεις και REAL ESTATE, στο νησί της Ρόδου και στην ευρύτερη περιοχή της Δωδεκανήσου.

ΑΠΕΥΘΥΝΟΜΑΣΤΕ: Στους **σοβαρούς, απαιτητικούς και επιλεκτικούς** επενδυτές-επιχειρηματίες, Ελληνες και ξένους που ενδιαφέρονται να κάνουν μια σοβαρή επένδυση προβολής στο νησί της Ρόδου.

ΠΡΟΣΦΕΡΟΥΜΕ: Α) Υπηρεσίες και πληροφορίες που γίνονται σε προσωπικό επίπεδο με εχεμύθεια, διακριτικότητα και σοβαρότητα.
Β) Μεγάλη γκάμα υψηλής ποιότητας, ακινήτων, όπως:1) Ξενοδοχεία Α' και Β' κατηγορίας των 600-500-350-300 κλινών, 2) Κεντρικά αστικά ακίνητα κατάλληλα για Τράπεζες-καταστήματα-γραφεία, 3) Παραλιακές εκτάσεις, κατάλληλες για τουριστικές επενδύσεις των 150.000-100.000-70.000-50.000-36.000 τ.μ. και 4) Διαμερίσματα και μεζονέτες προβολής, και 5) Αξιόλογες Παραθεριστικές κατοικίες.

ΣΤΟΧΟΣ ΜΑΣ ΕΙΝΑΙ: Να προσφέρουμε στο αγοραστικό μας κοινό υψηλής ποιότητας ακίνητα και ευκαιρίες στο νησί της Ρόδου. Η τριακονταετής και πλέον πείρα μας στον τομέα αυτό αποτελεί εγγύηση.

ΣΥΝΘΗΜΑ ΜΑΣ ΕΙΝΑΙ: Επενδύστε στη ΡΟΔΟ ΤΩΡΑ, σε ακίνητα που ΑΝΤΕΧΟΥΝ ΣΤΟ ΧΡΟΝΟ

Γεώργιος και Σάββας Πιπίνος
ΜΕΣΙΤΕΣ ΑΣΤΙΚΩΝ ΣΥΜΒΑΣΕΩΝ
Γιατί εμείς γνωρίζουμε καλύτερα!

TOP PROPERTIES is a father and son business. The senior, Mr George S. Pipinos, the founder of the office, has carved over the years a reputation for integrity and excellence in the world of Real Estate in the Dodecanese. The junior, Dr. Savas Pipinos, has returned from his studies in the UK to aid in his farther´s footsteps.
AT TOP PROPERTIES we try hard to attract important and selective investors, high calibre businessmen/women and discerning professional people, both Greek and foreign, who wish to acquire substantial and valuable property on Rhodes.
We offer our expertise and advice privately, discreetly and in strict confidence.
We keep a comprehensive list of real estate of the highest specifications:
a. A' and B' class hotels (600, 500, 350, 300 beds capacity)
b. Centrally situated office buildings and other business premises.
c. Seaside land, ideal for development (hotels, holiday resorts, etc), of 150.000, 100.000, 70.000, 50.000, 36.000 square metres.
d. Villas, luxury apartments, detached, semi-detached and terraced houses.
e. Holiday and Retirement Homes.
Our aim is to give our clients the opportunity to acquire value for money, first class real estate on Rhodes. Our 30 and more years of experience is our warranty.
Our motto is Invest in Rhodes, Invest in property, It stands the test of time.



TOP PROPERTIES
George and Savas Pipinos
Because we know best

ΚΕΝΝΕΝΤΥ 38, ΡΟΔΟΣ, 85 100, ΤΗΛ. (22410) 23895,FAX: (22410) 20883
38 KENNEDY STR., RHODES, 85 100, TEL. (22410) 23895, FAX: (22410) 20883

πωλησεις

συνέχεια από την προηγούμενη

ΑΓΟΡΑ ΑΥΤΟΚΙΝΗΤΩΝ

Η πώληση και η ανταλλαγή των μεταχειρισμένων αυτοκινήτων-οι διαδικασίες και τα έξοδα μεταβιβάσεως για μας είναι μια απλή διαδικασία.

ΚΑΙ ανταλλάσσουμε

ΚΑΙ αγοράζουμε

το παλιό σας αυτοκίνητο

ΑΜΕΣΩΣ

Πληρ. τηλ. (22410)60500

ΣΧΟΛΗ ΟΔΗΓΩΝ

ΠΟΡΤΣΕΛΛΗΣ ΣΤΕΦΑΝΟΣ

Διπλ. εκπαιδευτής υποψηφίων οδηγών μέλος της Ε.Σ.Ο.Ρ. Ο.Ε.

- Διπλώματα αυτοκινήτου, μοτοσικλέτας,φορτηγού, λεωφορείου, νταλίκας
- Αναθεωρήσεις ληγμένων αδειών
- Θεωρητικά μαθήματα ΚΟΚ και Μηχανολογίας
- Μετατροπές ξένων διπλωμάτων σε ελληνικά
- Διπλώματα αυτόματου αυτοκινήτου



ΝΕΑ ΔΙΕΥΘΥΝΣΗ: ΕΘΝΙΚΗΣ ΑΝΤΙΣΤΑΣΗΣ 73 (ΠΡΩΗΝ ΑΝΝΗΣ ΜΑΡΙΑΣ)
ΤΗΛ. 2241034497, 6945463635

ΑΥΤΟ ΕΠΙΛΟΓΕΣ

ΚΟΥΚΟΥΡΑΣ ΑΛΕΞΑΝΔΡΟΣ

ΛΕΩΦ. ΡΟΔΟΥ-ΛΙΝΔΟΥ 255.
ΤΗΛ. (22410)60910

ΑΓΟΡΑ-ΠΩΛΗΣΗ-ΑΝΤΑΛΛΑΓΗ ΜΕΤΑΧΕΙΡΙΣΜΕΝΩΝ ΑΥΤΟΚΙΝΗΤΩΝ

1. **MERCEDES SL320 μοντ. 1991, μπλε, 3200 cc**
   - full extra, σε άριστη κατάσταση
2. **FIAT BRAVO 1242 cc μοντ. 2001, θαλασσί**
   - κεντρ. κλειδ., ηλ. παράθ., υδρ. τιμόνι, A/C, ABC, κοτσαδόρο και ηχοσύστημα
3. **NISSAN ALMERA 1400 cc μοντ. 2000, ασημί**
   - υδρ. τιμόνι, A/C, ηχοσύστημα
4. **ALFA ROMEO 146 1400 cc μοντ. 1997, ανθρακί TWIN SPARK**
   - κεντρ. κλειδ., ηλ. παράθ., υδρ. τιμόνι, klima, ABC, ζάντες αλουμ. και ηχοσύστημα
5. **DAEWOO LANOS μοντ. 2000, ασημί**
   - κεντρ. κλειδ., ηλ. παράθ., υδρ. τιμόνι, A/C και ηχοσύστημα
6. **ALFA ROMEO 164 2000 cc TURBO μοντ. 1995, μαύρο**
   - κεντρ. κλειδ., ηλ. παράθ., υδρ. τιμόνι, A/C, δερμάτινο σαλόνι, ζάντες αλουμ., ξύλινη επένδυση και ηχοσύστημα.
7. **FIAT CEICENTO 900 cc μοντ. 2000, άσπρο**
   - κεντρ. κλειδ., ηλ. παράθ. και ηχοσύστημα
8. **RENAULT MEGANE 1400 cc 98 HP μοντ. 1999, άσπρο**
   - κεντρ. κλειδ., ηλ. παράθ., υδρ. τιμόνι, A/C, 4 αερόσακοι, ηλ. καθρέπτες και ηχοσύστημα
9. **FIAT BRAVO TROFEO 1242 cc 82 HP μοντ. 2000, μπλε**
   - κεντρ. κλειδ., ηλ. παράθ., υδρ. τιμόνι, A/C, μπάκετ καθίσματα, ζάντες αλουμ., και ηχοσύστημα
10. **ALFA ROMEO 156, 1800 cc μοντ. 2000 μαύρο**
    - κεντρ. κλειδ., ηλ. παράθ., υδρ. τιμόνι, klima, 2 αερόσακοι, ABS, γνήσια ηλιοροφή και ηχοσύστημα
11. **DAEWOO KALOS 1400cc, μοντ. 2003, ασημί**
    - κεντρ. κλειδ., ηλ. παράθ., υδρ. τιμόνι, A/C, 2 αερόσακοι και ηχοσύστημα

ΑΠΟ 0% ΠΡΟΚΑΤΑΒΟΛΗ ΕΩΣ ΚΑΙ 60 ΜΗΝΙΑΙΕΣ ΔΟΣΕΙΣ ΜΕ ΤΑ ΧΑΜΗΛΟΤΕΡΑ ΕΠΙΤΟΚΙΑ ΤΗΣ ΑΓΟΡΑΣ

ΕΠΙΧΕΙΡΗΣΗ - ΟΒΕΛΙΣΤΗΡΙΟ - ΚΑΦΕ BAR, ΠΛΗΡΩΣ ΕΞΟΠΛΙΣΜΕΝΟ, ΟΔΟΣ ΟΡΦΑΝΙΔΟΥ. ΠΛΗΡ. ΕΥΡΩΚΤΗΜΑΤΙΚΗ ΙΩΑΝΝΗΣ ΚΑΙ ΜΙΧΑΛΗΣ ΕΥΣΤΑΘΙΟΥ, ΕΘΝΙΚΗΣ ΑΝΤΙΣΤΑΣΕΩΣ 83 (ΠΡΩΗΝ ΑΝΝΗΣ ΜΑΡΙΑΣ). ΤΗΛ. (22410)73819-74917, 6945/292030, 6944/374546 ΠΟ50044

ΟΙΚΟΠΕΔΟ στο Γεννάδι 3250 τ.μ. Είναι στην περιοχή του Αη Γιώργη, πάνω στον κεντρικό δρόμο προς τη μεριά της θάλασσας. Απέχει από τη θάλασσα 200 μέτρα περίπου. Είναι οικοδομήσιμο και κατάλληλο για σπίτι ή καταστήματα. Τιμάται 65.000 ευρώ. Πληρ. κ. Μανώλη τηλ. 6946163242 ΑΟ50023

ΠΩΛΗΣΕΙΣ ΟΙΚΟΠΕΔΩΝ ΕΝΤΟΣ ΣΧΕΔΙΟΥ ΚΑΙ ΟΙΚΙΣΜΟΥ: 1. Κρεμαστή 191 τ.μ. τίμημα 36.220 ευρώ, 2. Πυλώνα 400 τ.μ. τίμημα 17.608 ευρώ. Πληρ. ΡΟΔΙΑΚΗ ΚΤΗΜΑΤΙΚΗ Ανέστης και Σάββας Σαββαΐδης, τηλ. (22410)26281, 6944/243452, 6944/421015. ΑΟ50029

ΠΩΛΗΣΕΙΣ ΔΙΑΜΕΡΙΣΜΑΤΩΝ: 1. Περιοχή Θεμ. Σοφούλη (στην οδό Σάββα Παυλίδη) διαμέρισμα ισόγειο υπερυψωμένο 84 τ.μ. τίμημα 132.061 ευρώ και διώροφο διαμέρισμα β' ορόφου 138 τ.μ. τίμημα 205.429 ευρώ και τα δύο στην ίδια οικοδομή η οποία θα αποτελείται από 3 διαμερίματα αρίστης κατασκευής με θέρμανση (καλοριφέρ) αποθήκη 11 τ.μ. στο υπόγειο και γκαράζ στεγασμένο, 2. Περιοχή Ροδίνι 114 τ.μ. β' ορόφου τίμημα 143.800 ευρώ, 3. Περιοχή Οικισμού Δασκάλων 110 τ.μ. β' ορόφου τίμημα 149.670 ευρώ, 4. Στα Τριάντα 85 τ.μ. β' ορόφου τίμημα 108.584 ευρώ, 5. Στην Π. Πόλη 65 τ.μ. ισόγειο τίμημα 58.694 ευρώ, 6. Στη Σκεύου Ζερβού περιοχή Αγ. Νικολάου διαμερίσματα 44-66-82-83 και 115 τ.μ. ισόγεια α', β' και γ' ορόφων τα οποία θα ανεγερθούν λίαν προσεχώς. Πληρ. ΡΟΔΙΑΚΗ ΚΤΗΜΑΤΙΚΗ Ανέστης και Σάββας Σαββαΐδης, τηλ. (22410)26281, 6944/243452, 6944/421015. ΑΟ50033

ΟΙΚΟΠΕΔΟ στα Κοσκινού 4.000 τ.μ. σε φανταστική θέση με πανοραμική θέα. Είναι οικοδομήσιμο και άρτιο. Έχει ασφαλτοστρωμένο δρόμο. Τιμάται 176.000 ευρώ. Πληρ. κ. Μανώλη τηλ. 6946163242 ΑΟ50027

ΑΠΟΘΗΚΗ, ισόγειο 90 τ.μ. στην Ανάληψη. Τιμή 38.200 ευρώ. Πληρ. τηλ. (22410)24900, 25545, 6932704919 ΑΟ49880

ΟΙΚΟΠΕΔΟ στ' Ασγούρου 10.000 τ.μ. πάνω στον κεντρικό δρόμο κατάλληλο για καταστήματα ή βιοτεχνικούς χώρους. Δεκτές μόνο σοβαρές προτάσεις. Πληρ. κ. Μανώλη τηλ. 6946163242 ΑΟ50024

ΟΙΚΟΠΕΔΟ στα Κολύμπια 4000 τ.μ. και 6.500 τ.μ. είναι στον τουριστικό τομέα και είναι κατάλληλο για τουριστικά κτίρια ή καταστήματα. Ευρίσκονται σε κεντρικούς ασφαλτοστρωμένους δρόμους και κοντά στη θάλασσα. Τιμώνται 162.000 και 196.000 ευρώ αντίστοιχα. Πληρ. κ. Μανώλη τηλ. 6946163242 ΑΟ50028

ΟΙΚΟΠΕΔΟ στ' Ασγούρου 1.900 τ.μ. Το οικόπεδο είναι εντός του οικισμού και πάνω στην παλαιά εθνική οδό. Είναι κατάλληλο για αποθήκες και γραφεία. Τιμάται 176.000 ευρώ. Πληρ. κ. Μανώλη τηλ. 6946163242 ΑΟ50026

ΠΩΛΗΣΕΙΣ ΚΑΤΑΣΤΗΜΑΤΩΝ: 1. Κατάστημα στην Ηρώων Πολυτεχνείου 315 τ.μ. με μεγάλη αυλή προνομιακό, 2. Στην Αγνης Μαρίας 250 τ.μ. για σοβαρούς επενδυτές. Πληρ. ΡΟΔΙΑΚΗ ΚΤΗΜΑΤΙΚΗ Ανέστης και Σάββας Σαββαΐδης, τηλ. (22410)26281, 6944/243452, 6944/421015. ΑΟ50030

ΠΩΛΗΣΕΙΣ ΜΟΝΟΚΑΤΟΙΚΙΩΝ: 1) Ιξιά μονοκατοικία 500 τ.μ. (υπόγειο-ισόγειο-α' όροφος) σε οικόπεδο 2.000 τ.μ. 2. Τριάντα: Μονοκατοικίες σε μπετά - α) Κανδυλί 164 τ.μ. σε οικόπεδο 4.000 τ.μ. τίμημα 190.755 ευρώ, β) Περιοχή Τρεις 180 τ.μ. σε οικόπεδο 1000 τ.μ. τίμημα 102.704 ευρώ, γ) Περιοχή Τρεις μονοκατοικία 221 τ.μ. με οικόπεδο 2.000 τ.μ. ετοιμοπαράδοτο πολυτελούς κατασκευής στην τιμή των 264.123 ευρώ, 3. Στη Ρόδο περιοχή Παπαλουκά μονοκατοικία σε μπετά 270 τ.μ. με πανοραμική θέα τίμημα 220.102 ευρώ, 4. Στη Λάρδο μονοκατοικίες πολυτελούς κατασκευής με όλες τις σύγχρονες προδιαγραφές α) 86 τ.μ. τίμημα 132.062 ευρώ, β) 105 τ.μ. τίμημα 161.409 ευρώ και 120 τ.μ. τίμημα 190.756 ευρώ, 5. Κοσκινού εντός οικισμού 132 τ.μ. τίμημα 205.429 ευρώ. 6. Πωλείται μεζονέτα στο "Καρακόνερο" 180 τ.μ. (υπόγειο 60 τ.μ. ισόγειο 60 τ.μ. και α' ορόφου 60 τ.μ.) αρίστης κατασκευής στην τιμή των 170.213 ευρώ. Πληρ. ΡΟΔΙΑΚΗ ΚΤΗΜΑΤΙΚΗ Ανέστης και Σάββας Σαββαΐδης, τηλ. (22410)26281, 6944/243452, 6944/421015. ΑΟ50031

ΣΑΡΙ σχεδόν καινούργιο επί της Γ. Παπανδρέου - Ανάληψη. Πληρ. Εμμ. Κρανίδης τηλ. (22410)27082, 6944347405 ΑΟ49976

ΕΥΚΑΙΡΙΑ!! Η ΜΙΣΗ Η ΟΛΟΚΛΗΡΗ ΕΠΙΧΕΙΡΗΣΗ-ΚΑΦΕΤΕΡΙΑ ΣΕ ΚΑΙΡΙΟ ΣΗΜΕΙΟ ΤΗΣ ΤΟΥΡΙΣΤΙΚΗΣ ΖΩΝΗΣ, ΓΩΝΙΑΚΗ, ΜΕ ΠΕΡΙΘΩΡΙΑ ΕΠΕΚΤΑΣΗΣ-ΑΝΑΠΤΥΞΗΣ, ΛΟΓΩ ΜΕΓΕΘΟΥΣ ΚΑΙ ΤΟΠΟΘΕΣΙΑΣ, ΣΕ ΤΙΜΗ ΕΥΚΑΙΡΙΑΣ, ΛΟΓΩ ΑΛΛΑΓΗΣ ΕΠΑΓΓΕΛΜΑΤΟΣ. ΠΛΗΡ. ΤΗΛ. 2241061585, ΚΙΝ. 6944717174. ΠΟ49946

ΜΟΝΟΚΑΤΟΙΚΙΑ στο Ροδίνι 600 τ.μ. lux κατασκευής, μεγάλο γκαράζ για 4 αυτοκίνητα, κήπο 300 τ.μ. και φανταστική θέα. Τιμή για πώληση 734.000 ευρώ, για ενοίκιο 1200 ευρώ το μήνα. Πληρ. τηλ. (22410)24900, 25545, 6932704919 ΑΟ49973

ΕΥΚΑΙΡΙΑ! ΠΩΛΕΙΤΑΙ ΕΠΙΧΕΙΡΗΣΗ ΚΑΦΕ ΜΠΑΡ, ΜΕ ΠΡΟΟΠΤΙΚΕΣ, ΣΤΟ ΦΑΛΗΡΑΚΙ ,140 Τ.Μ. ,ΜΕΓΑΛΗ ΑΥΛΗ, ΠΑΡΚΙΝΓΚ, ΜΙΚΡΟ ΕΝΟΙΚΙΟ, ΣΕ ΚΑΛΗ ΤΙΜΗ. ΠΛΗΡ. ΤΗΛ. 6942816495 ΠΟ50010

ΚΑΤΟΙΚΙΑ μοναδική, στην Ελεούσα με ωραία θέα. Πληρ. Εμμ. Κρανίδης τηλ. (22410)27082, 6944347405 ΑΟ49980

ΖΗΤΕΙΤΑΙ ΠΡΟΣ ΑΓΟΡΑ διαμέρισμα μεταχειρισμένο έως 85 τμ. με 2 υπνοδωμάτια. Αγορά μετρητοίς, αποκλείονται μεσίτες. Πληρ. τηλ. (22410)47516, 61019 ΑΟ49998

ΜΕΖΟΝΕΤΑ 180 τ.μ. στο άνω Ροδίνι. Πληρ. Εμμ. Κρανίδης τηλ. (22410)27082, 6944347405 ΑΟ49979

SUPER MARKET, κεντρικό, 100 τ.μ. στο Νιοχώρι, κατάλληλο και για κάθε άλλη χρήση (FAST FOOD, KAFE-BAR) σε πολύ χαμηλή τιμή λόγω φόρτου εργασίας, ή ζητείται συνέταιρος νέος ή νέα να αναλάβει την λειτουργία του. Πληρ. τηλ. 6942880565. ΑΟ49935

ΒΙΟΤΕΧΝΙΑ κατασκευής πίττας για σουβλάκι, με 20ετή πείρα στην αγορά με εξασφαλισμένη πελατεία λόγω ασθενείας. Πληρ. τηλ. (22410)61195 ώρες 18.00-19.00 ΑΟ49961

ΠΩΛΕΙΤΑΙ

τουριστικό λεωφορείο
MERCEDES 303
με την άδειά του από το ΜΑΝΟΥΣΟΣ ΤΡΑΒΕΛ
Πληρ. τηλ. (22410)89000
πρωινές ώρες

ΣΧΟΛΗ ΟΔΗΓΩΝ

ΚΟΥΣΗ ΠΑΝΤΕΛΗ

- **ΔΙΠΛΩΜΑΤΑ**
- **ΕΡΑΣΙΤΕΧΝΙΚΑ**
- **ΕΠΑΓΓΕΛΜΑΤΙΚΑ**
- **ΜΟΤΟΣΙΚΛΕΤΑΣ**
- **ΜΑΘΗΜΑΤΑ ΘΕΩΡΗΤΙΚΗΣ ΔΙΔΑΣΚΑΛΙΑΣ**



-Επεκτάσεις όλων των κατηγοριών
-Αναθεωρήσεις ληγμένων αδειών
-Μετατροπές ξένων αδειών σε ελληνικές

Οδός Βαλαωρίτου 9
(έναντι HOTEL SEMIRAMIS ΠΙΣΩ ΑΠΟ ΤΟ ΠΑΛΑΙΟ ΝΟΣΟΚΟΜΕΙΟ
e-mail: kousisp@acn.gr

ΕΚΠΑΙΔΕΥΤΙΚΟ ΑΥΤΟΚΙΝΗΤΟ:
TOYOTA YARIS 1300 cc
AIR CONDITIONED
(ΠΡΟΣΟΧΗ): ΜΑΘΗΜΑΤΑ
α. Μοτοσικλέτας μεγάλου κυβισμού από 125 cc έως ανεξαρτήτου
β. Μοτ/τας έως 125 cc
γ. Μοτοποδηλάτου 50 cc
Διαθέτουμε επίσης κι αυτόματες μοτοσικλέτες 125 cc
Πληρ. τηλ. (22410)29157-73820-94777
ΚΑΙ ΑΝΑ ΠΑΣΑ ΣΤΙΓΜΗ ΣΤΑ ΚΙΝΗΤΑ τηλ. **6944/511313-6944/203343**

Στην κατηγορία ανεξαρτήτου κυβισμού η εκπαίδευση γίνεται με μοτοσικλέτα 500 cc
Παραλαβή των μαθητών μας και από τις οικίες τους
"Η σωστή και μεθοδική εκπαίδευση στα σύγχρονα οχήματά μας, βάζει γερά θεμέλια για τη δημιουργία ενός καλού νέου οδηγού"

ΠΡΟΣΟΧΗ
Στη σχολή μας παραδίδονται και μαθήματα θεωρητικής διδασκαλίας

ΠΜ49506

κεφάλαιο

Κτηματομεσιτικό - Συμβουλευτικό Γραφείο

ΔΙΑΜΕΡΙΣΜΑΤΑ ΠΩΛΟΥΝΤΑΙ

- ❑ 30 τ.μ , ρετιρέ γκαρσονιέρα , Ιξιά , 11εκ-32.281
- ❑ 52 τ.μ,1ου,1 υπν/τιων και- νούριο Ιξιά 17εκ-49.889
- ❑60 τ.μ, ισόγειο,1υπν/τιου, καινούριο, Ροδίνι , 28εκ- 82.171
- ❑75 τ.μ, 1ου, 2 υπν/τιων και- νούριο Ιξιά 33 εκ-96.845
- ❑78 τ.μ, ισόγειο, 2 υπν/τιων, Αγ.Αναστασία, 23 εκ- 67.498
- ❑82 τ.μ,1ου, 2 υπν/τιων και- νούριο Παπανδρέου 42 εκ-123.257
- ❑83 τ.μ,1ου, 2 υπν/τιων και- νούριο Ιξιά 37 εκ-108.584
- ❑84 τ.μ,1ου, 2 υπν/τιων και- νούριο, πάρκινγκ, Τριάντα 37 εκ-108.584
- ❑85 τ.μ, ισόγειο, 2 υπν/τιων, αυλή, καινούριο,Τριάντα 37 εκ- 108.584
- ❑ 86 τ.μ 2ου, 2υπν/τιων, γκα-ράζ, καινούριο, πολυτελές, Ροδίνι, 40, 5 εκ-118.855
- ❑ 87 τ.μ 1ου, 2υπν/τιων, γκα-ράζ,καινούριο, πολυτελές, Ροδίνι, 40 εκ-117.388
- ❑ 96 τ.μ , 1ου, 3υπν/τιων , Ανάληψη 35 εκ-102.714
- ❑ 100τ., 1ου,3υπν/τιων ,καινούριο, Κοσκινού, 49 ,5 εκ-145.267
- ❑101τ.μ,1ου, 3υπν/τιων, γκα-ράζ, καινούριο , πολυτελές, Ροδίνι, 49, 5 εκ-145.267
- ❑101τ.μ, 2ου, 3υπν/τιων, γκα-ράζ, καινούριο, πολυτελές, Ροδίνι ,50,5 εκ-148.202
- ❑119τ.μ, ισόγειο, 3υπν/τιων, καινούριο, Πειραιώς, 54 εκ- 158.473
- ❑120τ.μ 1ου, 3 υπν/τιων, καινούριο, Ροδίνι, 52 εκ –152.604
- ❑120τ.μ 2ου, 3 υπν/τιων, καινούριο, Ροδίνι, 55 εκ –161.408

ΜΕΖΟΝΕΤΕΣ- ΜΟΝ/ΚΙΕΣ ΠΩΛΟΥΝΤΑΙ

- ❑ 95 τ.μ, εσωτερική μεζονέτα 2 υπν/τιων, αυλή, καινούρια, Κοσκινού 30εκ-88.041
- ❑ 108 τ.μ, εσωτερική μεζονέτα 3 υπν/τιων, αυλή, καινούρια, Κοσκινού 36εκ-105.649
- ❑ 140 τ.μ ,μεζονέτα ,μπετά σε 300 τ.μ οικόπεδο υπόλοιπο δόμησης 160 τ.μ, Παστίδα 29 εκ-85.106
- ❑ 170 τ.μ, μεζονέτα, καινούρια σε 1.000 τ.μ οικόπεδο Τριάντα 85 εκ-249.449
- ❑ 184 τ.μ, μεζονέτα, μπετά σε 1.300 τ.μ οικόπεδο Τρείς 36εκ-105.649
- ❑ 184 τ.μ, μεζονέτα, καινούρια σε 1.000 τ.μ οικόπεδο Τριάντα 88εκ-258.253
- ❑ 187 τ.μ, μεζονέτα, καινούρια σε 1.000 τ.μ οικόπεδο Τριάντα 88εκ-258.253
- ❑ 200 τ.μ, μεζονέτα 3 υπν/τιων, Τριάντα, 60εκ-176..082
- ❑ 230 τ.μ, μον/κία, μπετά Πεύκους,50 εκ-146.735

ΟΙΚΟΠΕΔΑ ΠΩΛΟΥΝΤΑΙ

- ❑ 300 τ.μ., δόμηση 300 τ.μ με άδεια, μπετά, Παστίδα 17εκ-49.889
- ❑ 590 τ.μ δόμηση 0.8 Ρό-δου-Λίνδου 65εκ-190.755\
- ❑ 600 τ.μ., δόμηση 600 τ.μ Τριάντα 37 εκ-108.584
- ❑ 3.500 τ.μ Φαληράκι 30 εκ-88.041
- ❑ 4.000 τ.μ, Παστίδα 17 εκ-49.889
- ❑ 4.300 τ.μ, Κολύμπια 24 εκ-70.432
- ❑ 5.000 τ.μ, Παστίδα με αποθήκη, 25 εκ-73.367
- ❑5.240 τ.μ Αφάντου παραλία 40 εκ-117.388
- ❑6.500 τ.μ, Κολύμπια 57 εκ -167.278
- ❑ 9.000 τ.μ, Κολύμπια 50εκ-146.735

ΕΠΙΧΕΙΡΗΣΕΙΣ & ΕΠΑΓΓΕΛΜΑΤΙΚΟΙ ΧΩΡΟΙ

- ❑Κατάστημα 145 τ.μ μπετά αυλή, Ροδίνι 30 εκ-88.041
- ❑ Αποθήκη 150 τ.μ, Ασγούρου 22 εκ-64.563
- ❑ Αποθήκη 270 τ.μ, ράμπα Ανάληψη 40 εκ-117.388

ΕΝΟΙΚΙΑΣΕΙΣ ΑΚΙΝΗΤΩΝ

- ❑ 100τ.μ, διαμέρισμα 1ου, 3υπν/τιων,κάθετος Ορφανίδου, κατάλληλο και για επαγγελματική χρηση 400
- ❑ 100τ.μ, διαμέρισμα 1ου, 3υπν/τιων, κατάλληλο και για επαγγελματική χρηση Ναυαρίνου 586
- ❑Κατάστημα-αποθήκη 75 τ.μ Λισαβώνος-Ροδίνι 235

ΖΗΤΟΥΝΤΑΙ ΚΑΤΟΙΚΙΕΣ & ΟΙΚΟΠΕΔΑ ΕΝΤΟΣ & ΕΚΤΟΣ ΠΟΛΕΩΣ

ΤΣΟΥΡΟΥΝΑΚΗΣ Ι. ΑΝΤΩΝΙΟΣ (B.Sc.-MKT)

ΤΗΛ.:2241060060 (3 γραμμές) FAX: 2241060062
ΚΙΝ.:6945 949882
e-mail: kefaleo@rho.forthnet.gr

Γ. Σεφέρη 12
(παραπλεύρως ΜΗΔΕΙΑ)
Ρόδος

www.e-kefaleo.com

Rodos Park

Το πολυτελές ξενοδοχείο της πόλεως Ρόδου
Rodos Park Suites Hotel
μέλος της γνωστής αλυσίδας
Small Luxury Hotels of the World
ενδιαφέρεται να καλύψει τις παρακάτω θέσεις:

- Food & Beverage cost control
- Σερβιτόροι / Βοηθοί σερβιτόρων
- Μπάρμαν
- Hostess εστιατορίου
- Μάγειρας Α', Μάγειρας Β'
  με προϋπηρεσία σε a la carte εστιατόρια
- Bell Boy (groom)
- Θυρωρός υπηρεσίας (security)
- Βοηθός συντηρητή
  με εξειδίκευση στα ηλεκτρολογικά

Οι υποψήφιοι πρέπει να είναι ευπαρουσίαστοι να διαθέτουν ευχάριστη προσωπικότητα και να έχουν ανάλογη προϋπηρεσία στο αντικείμενο.
Για βιογραφικά συμειώματα ή πληροφορίες
Ρήγα Φεραίου 12-Ρόδος 85100
Τηλ. 22410/89700-Fax: 22410/24613

Rodos Park

Το πολυτελές ξενοδοχείο της πόλεως Ρόδου
Rodos Park Suites Hotel
ενδιαφέρεται να καλύψει τη θέση του:

NIGHT AUDITOR-RECEPTIONIST

Ο υποψήφιος πρέπει να είναι έως 40 ετών με πολύ καλή γνώση Ελληνικών, Αγγλικών και βασικών Γερμανικών καθώς επίσης χρήση Η/Υ. Θα εκτιμηθεί η γνώση του προγράμματος Fidelio.
Για βιογραφικά σημειώματα ή πληροφορίες:
Ρήγα Φεραίου 12-Ρόδος 85100
Τηλ. 22410/89700-Fax: 22410/24613

DONNA Bazaar

ΖΗΤΟΥΝΤΑΙ
ΠΩΛΗΤΡΙΕΣ
Πληρ. τηλ. 22410 74443

Ο Ομιλος ξενοδοχείων BLUE BAY
ΖΗΤΑ
Εμπειρο προσωπικό όλων των ειδικοτήτων
Και προγραμματιστή Η/Υ
Για την στελέχωση των ξενοδοχείων
BLUE BAY & KIOTARI BAY
Για την συμπλήρωση των αιτήσεων θα πρέπει ο/η ενδιαφερόμενος/η να περάσει από τα ξενοδοχεία πρωινές ώρες από 09.00 έως 14.00 ή να στείλει βιογραφικό στο fax 2244 0 47322 ή 2241 0 91134.
Τηλέφωνα για πληροφορίες 2244 0 47375 ή 2241 0 95824 από 09.00-14.00

ΖΗΤΕΙΤΑΙ ΥΠΑΛΛΗΛΟΣ
από γραφείο Γενικού Τουρισμού για να καλύψει τη θέση της μηχανογράφησης της εταιρείας (άνδρας), με τα παρακάτω προσόντα και προϋποθέσεις
1. Γνώση χρήσης λειτουργικών Microsoft Windows (98, NT & 2000)
2. Γνώση χρήσης MS Office
3. Γνώση Τοπικών Δικτύων LAN
4. Βασικές τεχνικές γνώσεις Ηλεκτρονικών Υπολογιστών & Εκτυπωτών
5. Καλή γνώση της Αγγλικής
6. Κάτοχος ερασιτεχνικής άδειας οδήγησης αυτ/του
7. Χωρίς στρατιωτικές υποχρεώσεις.
Εργασία δωδεκάμηνη-Απασχόληση πενθήμερη - Αποδοχές ικανοποιητικές
Αποστολή βιογραφικών στη διεύθυνση:
κ. ΜΙΧΑΛΗ, Τ.Θ. 335, 85100 ΡΟΔΟΣ

πωλησεις

συνέχεια από την προηγούμενη

4 ΔΙΑΜΕΡΙΣΜΑΤΑ Χ 68τ.μ. των 2 υπνοδωματίων σε οικόπεδο 268 τ.μ. με Σ.Δ. 1,4 στο κέντρο της πόλης Ρόδου. Τιμή 206.000 ευρώ. Πληρ. τηλ. (22410)24900, 25545, 6932704919 ΑΟ49974

4ΑΡΙ διαμέρισμα καλής κατασκευής 5 ετών πλησίον Αραπάκι. Τιμή 40.000.000 δρχ. ή 115.000 ευρώ. Πληρ. Εμμ. Κρανίδης τηλ. (22410)27082, 6944347405 ΑΟ49977

ΕΥΚΑΙΡΙΑ: Πωλείται μόνο από το γραφείο μας, γραφείο 82 τ.μ., κεντρικό, ιδανικό για δικηγόρο ή γιατρό μόνο (40 εκ.-117.000 ευρώ). Προλάβετε. Μόνο για λίγες μέρες. ΑΙΓΑΙΟΚΤΗΜΑΤΙΚΗ τηλ. 2241022943, 2241028838 και 6945766773. ΑΟ49945

2ΑΡΙ επί της Ιερού Λόχου κοντά στο Γκόλντεν Μπιτς - Ιαλυσός αξία 16.500.000 δρχ. ή 48.500 ευρώ. Πληρ. Εμμ. Κρανίδης τηλ. (22410)27082, 6944347405, 6944456548 ΑΟ49978

ΟΡΟΦΟΔΙΑΜΕΡΙΣΜΑ 106 τ.μ. β' ορόφου επί της Θεμ. Σοφούλη, άμεσα παραδοτέο, μεταχειρισμένο τιμή 103.000 ευρώ (35 εκατ.). Δεκτά μόνο τραπέζης δάνεια. Πληρ. τηλ. 22410 22943, 28838, 6945 466773, ΑΙΓΑΙΟΚΤΗΜΑΤΙΚΗ. ΑΟ49928

ΔΙΑΜΕΡΙΣΜΑ ρετιρέ με θέα (2ος όροφος) 90 τ.μ. στην περιοχή Αγ. Αναστασίας, σε διώροφη οικοδομή. Τιμή 85.200 ευρώ. Πληρ. τηλ. (22410)24900, 25545, 6932704919 ΑΟ49876

ΜΟΝΟΚΑΤΟΙΚΙΑ ημιτελής στο Γεννάδι 180 τ.μ. με 5 υπνοδωμάτια, κήπο, 750 τ.μ. φανταστική θέα. Τιμή 161.000 ευρώ. Πληρ. τηλ. (22410)24900, 25545, 6932704919 ΑΟ49878

ΓΡΑΦΕΙΟ ΣΤΗΝ ΠΛΑΤΕΙΑ ΚΥΠΡΟΥ. ΠΛΗΡ. ΤΗΛ. 6936895360 ΠΟ49688

ΖΗΤΕΙΤΑΙ
Από Ξενοδοχειακή μονάδα στην Ιαλυσό
ΠΡΟΣΩΠΙΚΟ ΟΛΩΝ ΤΩΝ ΕΙΔΙΚΟΤΗΤΩΝ
Πληρ.: Γραφείο Προσωπικού, τηλ. (22410) 94321

Η 3Τ Α.Ε.Β.Ε. (ΤΟΥΟΤΑ ΡΟΔΟΥ)
ΖΗΤΕΙ
Βοηθό Λογιστού
Οι ενδιαφερόμενοι θα πρέπει να έχουν:
α. Στρατιωτικές υποχρεώσεις εκπληρωμένες (στους άντρες)
β. Προϋπηρεσία θα ληφθεί υπόψιν εφόσον υπάρχει
Πληρ. τηλ. (22410)68000

Από Ασφαλιστικό γραφείο
ΖΗΤΕΙΤΑΙ
κοπέλα
20-25 ετών με γνώσεις Η/Υ (WORD, EXCEL).
Ωράριο απασχόλησης 09.00-14.00
Πληρ. τηλ. (22410)38338, 34586

Anna Riska GROUP

ΖΗΤΕΙΤΑΙ
πωλήτρια με πείρα
Πληρ. τηλ. (22410)31348, Καρπάθου 30-32

ΖΗΤΟΥΝΤΑΙ
Από το ξενοδοχείο LOMENIZ
α. Αποθηκάριος
β. Σνακ μπαρ
γ. Σερβιτόρος ή σερβιτόρα
Πληρ. τηλ. (22410)35831

WANTED
saleswoman-man for centrally located jewellery shop on Socratous str. in the old town. Must have knowledge of foreign languages.
For information please
cal. (22410)68329 of 6944/515522. or 2241075722

HELLAS TOURIST SERVICES S.A.
ΖΗΤΑ
γερμανόφωνο προσωπικό
για το διάστημα 01.04-07.05.03
Πληρ. τηλ. (22410)38155,
Δευτέρα έως Παρασκευή από 10.00 έως 14.00,
Κέννεντυ 44 & Χειμάρας

ΖΗΤΕΙΤΑΙ
Δεσποινίς/Κυρία
Γραμματεύς - (Βοηθός Λογιστή) από εμπορική επιχείρηση
Απαραίτητα προσόντα:
- Απόφοιτος ΙΕΚ / ΤΕΙ / οργανωτική, εχέμυθος
- Γνώση λογιστικού Προγράμματος EUROFASMA
- Βιβλία τρίτης κατηγορίας
- Χρήση προγραμμάτων EXCEL/WORD/INTERNET
- Γνώση Αγγλικής

Προσφέρουμε:
Δωδεκάμηνη απασχόληση.
Ημέρες εργασίας Δευτέρα-Παρασκευή
Μισθός ικανοποιητικός
Προϋπηρεσία θα συνεκτιμηθεί
Αποστείλατε βιογραφικό
σημείωμα και συστάσεις στο fax: 2241038785
Τηλ. (22410)38990

ΖΗΤΟΥΝΤΑΙ
από μεγάλη αντιπροσωπεία αυτοκινήτων με έδρα τη Ρόδο
α) Φανοποιός
β) Βαφέας
γ) Πλύστης αυτοκινήτων
Πληρ. τηλ. (22410)82000 κ. Κυριάκο

Από το ξενοδοχείο ΔΙΟΝΥΣΟΣ
ΙΞΙΑ - ΡΟΔΟΣ
ΖΗΤΟΥΝΤΑΙ
- **Food & Beverage Manager**
  Με πείρα και ανάλογη προϋπηρεσία
- **Ελεγκτής** με πείρα και γνώσεις Η/Υ
- **Νυκτερινός υπάλληλος Υποδοχής**

Αιτήσεις δεχόμαστε καθημερινά στο ξενοδοχείο από 10.00-13.00.
Αποστολή βιογραφικών στην Τ.Θ. 241
Για περισσότερες πληρ. τηλ. (22410)23021

ΖΗΤΟΥΝΤΑΙ
Από επιχείρηση διακίνησης τροφίμων-παραδοσιακών προϊόντων:
1. Πωλητές-τριες (παραγγελιοδόχοι) με δίπλωμα οδήγησης αυτοκινήτου.
2. Βοηθός αποθηκάριου ηλικίας έως 30 ετών, με εκπληρωμένες τις στρατιωτικές υποχρεώσεις.
Προσφέρονται:
1. Πενθήμερη εργασία.
2. Μισθός αναλόγως προσόντων.
3. Ασφάλιση.
Πληρ. τηλ. 6944433380,
ώρες 10.00-14.00

ΠΑΡΑΝΤΑΪΣ ΠΕΥΚΟΙ ΛΙΝΔΟΣ Α.Ε.
ΠΕΥΚΟΙ - ΛΙΝΔΟΣ
ΖΗΤΟΥΝΤΑΙ
Από το ξενοδοχείο "PEFKI ISLANDS RESORT" στους Πεύκους ζητούνται για την σαιζόν 2003 (01/05/2003-31/10/2003) οι ακόλουθες ειδικότητες:

- **Β' σερβιτόροι**
- **Β' μάγειρας**
- **Καμαριέρες**
- **Συντηρητής**
- **Κηπουρός**
- **Αποθηκάριος** (Λογιστικές γνώσεις απαραίτητες)

Οι ενδιαφερόμενοι θα πρέπει να έχουν καλή γνώση της Αγγλικής γλώσσας και προϋπηρεσία το λιγότερο 2 χρόνια.
Για την συμπλήρωση των αιτήσεων θα πρέπει ο/η ενδιαφερόμενος/ή να απευθυνθεί στο ξενοδοχείο από 09.00 έως 14.00 καθημερινά ή στο τηλέφωνο **2244048163,** fax **2244048184**

HOTEL IALYSSOS BAY
RHODES GREECE
ΤΟ ΞΕΝΟΔΟΧΕΙΟ ΤΗΣ ΕΤΑΙΡΕΙΑΣ Ν. ΛΥΜΠΕΡΗΣ Α.Ε. IALYSSOS BAY
ΖΗΤΕΙ
να προσλάβει συνεργάτες, για τα κάτωθι τμήματα λειτουργίας του.

- ***Προσωπικό κουζίνας*** *όλων των ειδικοτήτων.*
- ***Εμπειρους σερβιτόρους*** *και* ***βοηθούς σερβιτόρους.***
- ***Υπαλλήλους υποδοχής*** *με ευγένεια και συνέπεια, πτυχιούχους σχετικών σχολών και γλωσσομαθείς (τουλάχιστον αγγλικής και γερμανικής).*
- ***Καμαριέρες*** *υπεύθυνες με όρεξη για εργασία.*

Περιμένουμε το βιογραφικό σας σημείωμα στο φαξ 22410-93420 ή αυτοπροσώπως στο ξενοδοχείο καθημερινά από 08.00-14.00.
Για περισσότερες πληροφορίες τηλ. 22410-91841-5.

πωλησεις

συνέχεια από την προηγούμενη

ΣΤΗΝ ΠΑΛΙΑ ΠΟΛΗ στο Καστέλο, πλατεία, με φανταστική θέα, προνομιακή μονοκατοικία 134 τ.μ. ανακαινισμένη, κατάλληλη και για επαγγελματική χρήση. Τιμή 323.000 ευρώ. Πληρ. τηλ. (22410)24900, 25545, 6932704919 ΑΟ49875

ΔΙΑΜΕΡΙΣΜΑ 55 τ.μ. στο κέντρο της πόλης, απέναντι από το καζίνο Ιux κατασκευής. Τιμή 79.300 ευρώ. Πληρ. τηλ. (22410)24900, 25545, 6932704919 ΑΟ49877

ΕΠΙΧΕΙΡΗΣΗ ειδών δώρων και ασημικών στην Παλιά Πόλη σε εμπορικό δρόμο κατάστημα 15 τ.μ. με λογικό ενοίκιο και εμπόρευμα βάσει τιμολογίου χονδρικής. Τιμή 30.000 ευρώ. Πληρ. τηλ. (22410)24900, 25545, 6932704919 ΑΟ49883

ΠΑΝΩ ΣΤΟ ΔΡΟΜΟ προς Πεταλούδες επαγγελματικός χώρος 1000 τ.μ. κύριας χρήσης σε οικόπεδο 6400 τ.μ. Τιμή 470.000 ευρώ. Πληρ. τηλ. (22410)24900, 25545, 6932704919 ΑΟ49879

ΠΩΛΕΙΤΑΙ νεόδμητη, διώροφη πολυτελής μονοκατοικία με δύο ανεξάρτητους ορόφους συνολικής επιφάνειας 482 τ.μ. συν 230 τ.μ. σκεπασμένες βεράντες σε πανοραμικό λόφο νοτίως του Φλέριμου σε οικόπεδο 4.200 τ.μ. με ελαιόδεντρα πλήρως περιφραγμένο και με αυτόματη θυροτηλεόραση. Διαθέτει πλήρη θέρμανση και κλιματισμό με κεντρική μονάδα και αεραγωγούς, με πλήρη αυτοματισμό, καθώς και εξαιρετικές θερμικές μονώσεις. Επίσης παρέχει πολλαπλές τηλεφωνικές και δορυφορικές εγκαταστάσεις. Τιμή διαπραγματεύσιμη μετά από επί τόπου επίσκεψη. Πληρ. τηλ. (22410)48101, ή τηλ. fax., μηνύματα (22410)48102 ΑΟ49475

ΚΟΝΤΑ ΣΤΗΝ ΠΑΡΑΛΙΑ Ιαλυσού 8 apart δύο δωματίων πλήρως εξοπλισμένα, έτοιμα για λειτουργία και δύο μαγαζιά 250 τ.μ. ελεύθερα. Τιμή 338.000 ευρώ. Πληρ. τηλ. (22410)24900, 25545, 6932704919 ΑΟ49881

ΜΟΝΟΚΑΤΟΙΚΙΑ 62 τ.μ. αναπαλαιωμένη, με τζάκι, με θέα προς θάλασσα και λιμάνι εντοιχισμένη κουζίνα. Τιμή 125.000 ευρώ. Πληρ. τηλ. (22410)24900, 25545, 6932704919 ΑΟ49882

ΕΠΙΧΕΙΡΗΣΗ ΕΣΤΙΑΤΟΡΙΟ "Litehouse" (Φαληράκι) με πλήρη εξοπλισμό, σε πολύ καλή τιμή. Ενοίκια πληρωμένα μέχρι και τον Απρίλιο. Πληρ. τηλ. 6944205979, (22410)73491 ΑΟ49501

ΔΥΑΡΙ 6 ετών 54 τ.μ. στο Ροδίνι τιμή 22 εκ. - 64.563 ευρώ. Επίσης 4άρι 3 υπν. οροφοδιαμέρισμα στη Θεμ. Σοφούλη 106 τ.μ. (35 εκ.) - 102.714 ευρώ. Δάνεια γίνονται δεκτά. Πληρ. ΑΙΓΑΙΟΚΤΗΜΑΤΙΚΗ τηλ. (22410)22943, 28838, 6945466773 ΑΟ49817

ΚΑΤΑΣΤΗΜΑΤΑ ΕΤΟΙΜΟΠΑΡΑΔΟΤΑ ΣΤΟ ΜΕΓΑΛΥΤΕΡΟ ΣΥΓΚΡΟΤΗΜΑ ΚΑΤΑΣΤΗΜΑΤΩΝ ΣΤΗΝ ΠΑΡΑΛΙΑΚΗ ΛΕΩΦΟΡΟ ΙΑΛΥΣΟΥ ΑΠ' ΕΥΘΕΙΑΣ ΑΠΟ ΤΟΝ ΚΑΤΑΣΚΕΥΑΣΤΗ ΠΟΛ. ΜΗΧΑΝΙΚΟ ΣΤΕΛΙΟ ΜΑΚΕΣΤΑ. ΕΞΑΣΦΑΛΙΣΗ ΔΑΝΕΙΟΥ, ΕΥΚΟΛΙΕΣ ΠΛΗΡΩΜΗΣ. ΑΠΟ 10.350.000 ΔΡΧ. ΠΛΗΡ. ΤΗΛ. 2241021347 ΧΠΟ205

ΠΩΛΟΥΝΤΑΙ από ιδιοκτήτη κατασκευαστή στη Ρόδο επί της οδού Πειραιώς 42 σε νεοανεγειρόμενη οικοδομή πολυτελή διαμπερή διαμερίσματα με εξαιρετική θέα του ενός και των δύο υπνοδωματίων. Τα διαμερίσματα διαθέτουν αυτόνομη θέρμανση με καλοριφέρ, μεγάλες βεράντες, ανακλινόμενες μπαλκονόπορτες αλουμινίου, εντοιχισμένα ντουλάπια κουζίνας και ντουλάπες υπνοδωματίων. Χρόνος παράδοσης διαμερισμάτων τέλος του 2003 Τιμή από 64.000 ευρώ. Πληρ. τηλ. (22410)23690, 6945346838 6934016759 ΑΟ49552

πωλησεις αυτοκινητων & μοτοσικλετων

ΚΛΟΥΒΑ TOYOTA Litei 1300 cc βενζίνη, περασμένη ΚΤΕΟ σε καλή τιμή. Πληρ. τηλ. (22410)32040 πρωί, (22410)91386 απόγευμα ΑΑ50148

VW ΣΚΑΡΑΒΑΙΟΣ 1303 μοντέλο '73 μαύρος με ζάντες αλουμινίου, στερεοφωνικό SONY 150 Watt με 10αρι cd player και σαλόνι δερματίνης. Πληρ. τηλ. 6977582152 ΑΑ50112

TZIP NIVA σε καλή κατάσταση ή και για ανταλλακτικά. Πληρ. τηλ. (22410)27801 ΑΑ50104

NISSAN CHERRY 1000 cc μοντέλο 90, σε καλή κατάσταση περασμένο από ΚΤΕΟ Ιαν. 2003 1.500 ευρω. Πληρ. τηλ. (22410)69332 ΑΑ50053

ΑΥΤΟΚΙΝΗΤΟ AUDI TT 1800 cc turbo (180 ps) σε άριστη κατάσταση. Πληρ. τηλ. 6944522530 ΑΑ50039

STARLET μοντ. 78 σε καλή κατάσταση (πέρασε από ΚΤΕΟ το 2002), σε πολύ καλή τιμή 1.500 ευρω μόνο. Πληρ. τηλ. (22410)63743, 6937906061 ΑΑ50036

ΜΗΧΑΝΗ KAWASAKI τύπου KLX 250 USD μοντέλο 1995 με 28.000 χλμ., χρώματος πράσινου μαζί με μπουφάν BEARLING χρώματος κόκκινου-μαύρου. Τιμή μετρητοίς 2.700 € Πληρ. τηλ. 6942063823 κο Γιάννη ΑΑ50014

RENAULT COUPE 1600cc, με πολλά εξτρά (BBS, ζαντολάστιχα, δερμάτινο σαλόνι, δερμάτινο τιμόνι, χειροποίητη ανοξείδωτη εξάτμιση) και άλλα. Πληρ. τηλ. 6942 841856 ΑΑ49931

ΑΥΤΟΚΙΝΗΤΟ GOLF 1400 cc, 3 ετών, με λίγα χλμ., δερμάτινα καθίσματα, ηχοσύστημα, ζάντες και χαμηλωμένο. Πληρ. τηλ. 6946741683 ΑΑ49986

ΜΗΧΑΝΗ μοντέλο HONDA 400. Τιμή 1800 ευρώ. Πληρ. τηλ. 6977556086 ΑΑ49993

KAWASAKI LX. μηχανή 250 c.c. σε καλή κατάσταση και σε τιμή ευκαιρίας. Πληρ. τηλ. (22410) 33374, 6945970622. κ. Μάκη ΑΑ49946

SUZUKI WAGON R+, αυτοκίνητο, 1.300 cc, LUSSO, μοντέλο 2001 στην τιμή των 7.500 ευρώ. Πληρ. τηλ. 6944558398. ΑΑ49936

RENAULT TWINGO 1200 c.c., μοντέλο 1997, μαύρο σε καλή κατάσταση, 3.900 ευρώ. Πληρ. τηλ. 6936881398 πρωινές ώρες.

VW PASSAT 1600 CC MONT. 97 FULL EXTRA ΣΕ ΑΡΙΣΤΗ ΚΑΤΑΣΤΑΣΗ. ΤΙΜΗ 11.000 ΕΥΡΩ ΠΛΗΡ. ΤΗΛ. 6942201202 ΠΑ49658

Από το ξενοδοχείο **KALITHEA MARE PALACE**

ΖΗΤΟΥΝΤΑΙ

1. 3 receptionist (κοπέλες) απόφοιτες σχολής Τουριστικών Επαγγελμάτων και με γνώση Αγγλικών - Γερμανικών και Γαλλικών
2. Σερβιτόροι/ες και βοηθοί σερβιτόρου
3. 2 κοπέλες για το mini market.

Κατάθεση αιτήσεων και πληροφορίες
Ξενοδοχείο KALITHEA MARE PALACE
Λεωφ. Καλλιθέας
τηλ. (22410)68720-(22410)68729

ΖΗΤΕΙΤΑΙ

πωλήτρια - πωλητής για κεντρικό χρυσοχοείο στην οδό Σωκράτους, με γνώσεις ξένων γλωσσών.
Αποδοχές αναλόγως προσόντων
Πληρ. τηλ. (22410)68329, 6944515522

ΞΕΝΟΔΟΧΕΙΟ BELVEDERE

ΖΗΤΑ

τις κάτωθι ειδικότητες
1. Hostess εστιατορίου
2. Σερβιτόρες
3. Κοπέλα για το μίνι μάρκετ

Πληρ. τηλ. (22410)89000, πρωινές ώρες

---

cybarco
CIVIL ENGINEERING
BUILDING CONSTRUCTION
LAND DEVELOPMENT
MEMBER OF THE LANITIS GROUP

Το Συγκρότημα Cybarco δραστηριοποιείται στους τομείς της ανάπτυξης ακινήτων (real estate) και τις κατασκευές.
Εχει δραστηριοποιηθεί σε 5 χώρες και 10 πόλεις. Λόγω της συνεχούς ανάπτυξης των δραστηριοτήτων του Συγκροτήματος ζητούνται :

- Κύπρος :Λευκωσία, Λαρνακα, Λεμεσός, Παφος
- Ελλάδα : Αθήνα, Ρόδος, Κρήτη
- Ην. Βασίλειο : Λονδίνο
- Μπαχρειν
- Σοβ. Ένωση : Μοσχα

ΚΕΝΕΣ ΘΕΣΕΙΣ

ΥΠΕΥΘΥΝΟΣ ΜΑΡΚΕΤΙΝΓΚ & ΠΩΛΗΣΕΩΝ (Marketing & Sales Officer)

Η ΘΕΣΗ :
Για στελέχωση του περιφερειακού γραφείου στη Ρόδο (1 θέση).

ΠΡΟΣΟΝΤΑ :
- Πτυχίο Α.Ε.Ι. σε marketing ή ισοδύναμο.
- Πολύ καλή γνώση της Αγγλικής γλώσσας. Η γνώση της Γερμανικής θα θεωρηθεί ιδιαίτερο προσόν.
- Πείρα στις πωλήσεις (2 – 5 χρόνια).
- Καλή γνώση ηλεκτρονικού υπολογιστή.
- Εμπειρία στις πωλήσεις ακινήτων θα θεωρηθεί ιδιαίτερο προσόν.

ΩΦΕΛΗΜΑΤΑ :
Θα προσφερθεί πολύ ικανοποιητικός μισθός και άλλα συναφή ωφελήματα, αναλόγως προσόντων και πείρας. Παρέχονται εξαιρετικές ευκαιρίες ανέλιξης σε ένα επαγγελματικό και φιλικό περιβάλλον.

Όλες οι αιτήσεις, που θα πρέπει να περιλαμβάνουν πλήρες βιογραφικό σημείωμα, θα τηρηθούν απολύτως εμπιστευτικές και να απευθύνονται στο :
Υπεύθυνο Προσωπικού
CYBARCO ΑΝΑΠΤΥΞΗ ΑΚΙΝΗΤΩΝ Α.Ε.
Εθνάρχου Μακαρίου 28
Ρόδος -85100
Τηλ. :22410 – 43 484, Φαξ : 22410 – 43485
e-mail : info@gr.cybarco.com
και να ληφθούν μέχρι τις 10/02/2003.

Lindian Village Resort ****

Η ξενοδοχειακή μονάδα στην παραλία Λάρδου, είναι σε πρόγραμμα ανακαίνισης,επέκτασης και αναβάθμισής της, σε πρότυπη μονάδα πολυτελείας με διάφορα θεματικά εστιατόρια.

Ζητούμε συνεργάτες ξενόγλωσσους με προτίμηση την ιταλική, με όρεξη, για να συμβάλουν στην με γρήγορους ρυθμούς αναβάθμιση, σε όλες τις θέσεις, στα τμήματα F&B και Room Division.

- **Αρχιμάγειρο** πτυχιούχο, με προϋπηρεσία σε σοβαρές ξενοδοχειακές μονάδες, φιλόδοξο για διάκριση, ικανότητες στον προγραμματισμό, στη δέσμευση και επίτευξη στόχων.
- **Μαγείρους** συνεργάσιμους με πείρα και συστάσεις.
- **Αρτοζαχαροπλάστη** με μεράκι και θέληση για διάκριση.
- **Αποθηκάριο** με προϋπηρεσία και γνώσεις Η/Υ ικανού να εργαστεί σε ένα περιβάλλον συνεργασίας με υπευθυνότητα και στόχους.
- **Υπαλλήλους υποδοχής με ευγένεια**, πτυχιούχους σχετικών σχολών και γλωσσομαθείς.
- **Προϊστάμενο(η) υποδοχής**, πτυχιούχο, με πείρα, θέληση για διάκριση και επίτευξη στόχων.
- **Maitre με έμφυτη ευγένεια**, πτυχιούχο, με προϋπηρεσία σε ξενοδοχεία πολυτελείας, φιλόδοξο.
- **Σερβιτόρους** με συστάσεις για το εστιατόριο και το μπαρ.
- **Πωλήτρια** για το μίνι μάρκετ.

Περιμένουμε το βιογραφικό σας σημείωμα στο Τέλεφαξ 22440 47365 ή με email: ***kaloal@in.gr*** *ή αυτοπροσώπως στο ξενοδοχείο, καθημερινές από 08.00-14.30.*



ΑΠΟΚΛΕΙΣΤΙΚΗ ΔΙΑΘΕΣΗ

ευσταθίου ΕΥΡΩΚΤΗΜΑΤΙΚΗ

ΚΤΗΜΑΤΟΜΕΣΙΤΙΚΟ ΓΡΑΦΕΙΟ

Αποκτήστε οικόπεδα στην Ιαλυσό ενταγμένα στο σχεδιο πόλεως έτοιμα για οικοδόμηση

1.	Οικόπ. επιφ.	325 τ.μ.	αξίας	88.042 €
2.	»	329 τ.μ.	»	88.042 €
3.	»	326 τ.μ.	»	76.303 €
4.	»	320 τ.μ.	»	67.498 €
5.	»	318 τ.μ.	»	67.498 €
6.	»	314 τ.μ.	»	76.303 €

- Με 100% δυνατότητα οικοδόμησης (ΣΔ=1)
- Δίπλα από χώρους πράσινου

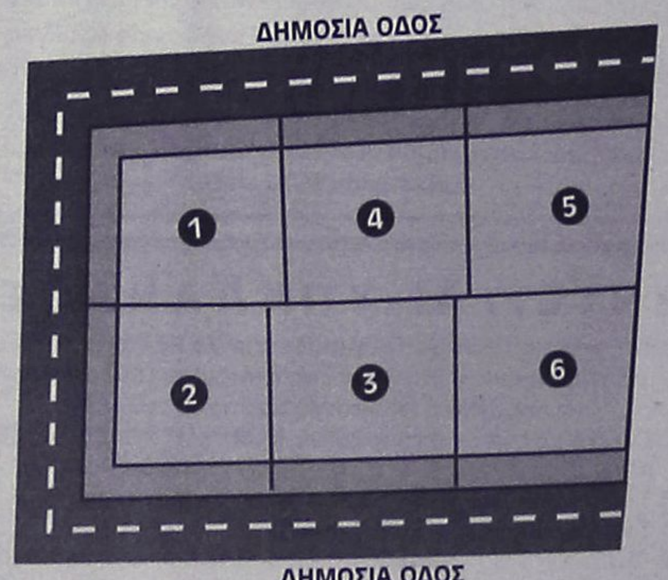

ΕΘΝ. ΑΝΤΙΣΤΑΣΗΣ 83 - ΤΗΛ. 22410 73819, 74917 - FAX: 22410 38641
ΚΙΝ. 6944 374546, 6945 292030 - info@euroktimatiki.gr

η ακίνητη αξία σας!

*****
Niriides beach hotel
ΞΕΝΟΔΟΧΕΙΟ ΝΗΡΗΪΔΕΣ

Το ξενοδοχείο Νηρηΐδες
στα Κολύμπια

ΖΗΤΑ

Προσωπικό των κάτωθι ειδικοτήτων:
- Υπάλληλο Υποδοχής
- Σερβιτόρο Εστιατορίου
- Σερβιτόρο Σνακ Μπαρ
- Υπάλληλο Μίνι Μάρκετ

Απαραίτητη η ανάλογη προϋπηρεσία και η γνώση της γερμανικής γλώσσας

Πληρ. τηλ. (22410)56210-56461

Crete & Rhodes
CAPSIS
Convention Centers & Resort Hotels

ΖΗΤΕΙΤΑΙ

Βοηθός Διευθυντή Τροφίμων και Ποτών

Τουλάχιστον πέντε χρόνια προϋπηρεσία στην συγκεκριμένη θέση. Απαραίτητη η άριστη γνώση της Αγγλικής γλώσσας και Ηλεκτρονικών Υπολογιστών. Η γνώση της Γαλλικής και Γερμανικής γλώσσας θα θεωρηθεί ως επιπρόσθετο προσόν.
Οι ενδιαφερόμενοι μπορούν να αποστέλλουν τα βιογραφικά τους σημειώματα στην παρακάτω διεύθυνση:

Υπόψιν κου Τηλεμάχου
Ξενοδοχείο Sofitel Capsis
Ιξιά 85100 Ρόδος
Για περισσότερες πληροφορίες:
τηλ. (22410)25015, fax: (22410)20909

Crete & Rhodes
CAPSIS
Convention Centers & Resort Hotels

Το ξενοδοχείο και Συνεδριακό Κέντρο Sofitel Capsis Ρόδου

ΖΗΤΑΕΙ

προσωπικό των παρακάτω ειδικοτήτων:
- Υπάλληλο Κρατήσεων
- Προσωπικό Κουζίνας όλων των ειδικοτήτων
- Εμπειρους σερβιτόρους, βοηθούς σερβιτόρων και βοηθούς μπάρμαν για μερική και συνεχή απασχόληση.

Οι ενδιαφερόμενοι μπορούν να απευθυνθούν καθημερινά κατά τις ώρες 10.00-14.00 στην Υποδοχή του Ξενοδοχείου στην παρακάτω διεύθυνση:

Ξενοδοχείο Sofitel Capsis
Ιξιά 85100 Ρόδος
Για περισσότερες πληροφορίες:
τηλ. (22410)25015, fax: (22410)20909

IRENE PALACE HOTEL

www.irenepalace.gr

Ενόψει της τουριστικής σαιζόν 2003 δεχόμαστε αιτήσεις στις παρακάτω ειδικότητες:

- **Προϊσταμένη Ορόφων**
- **Σερβιτόρους Α' και Β'**
- **Πρωινό Μπάρμαν**
- **Βραδινό Βοηθό Μπάρμαν/Ταμπλίστα**
- **Μαγείρους Α' και Β'**
- **Μπουφετζήδες**
- **Απογευματινό πωλητή Super Market**

Οι ενδιαφερόμενοι μπορούν να κάνουν αίτηση από Δευτέρα έως Παρασκευή 10.00-14.00 στο Ξενοδοχείο ή με αποστολή βιογραφικού στον αριθμό Fax ή στην διεύθυνση e-mail το αργότερο έως 21 Φεβρουαρίου 2003. Απαραίτητη φωτογραφία διαβατηρίου.
Περισσότερες πληροφορίες στα τηλέφωνα του ξενοδοχείου πρωινές ώρες και από 17.00 έως 20.00 στο **6945989425** κ. Σμαραγδής Μιχάλης

Irene Palace Hotel - Κολύμπια - Ρόδος
E-mail: info@irenepalace.gr - Τηλ. (22410)56246, 56265 - Fax (22410)56262

ΞΕΝΟΔΟΧΕΙΟ ΚΟΛΥΜΠΙΑ ΜΠΗΤΣ

ΖΗΤΟΥΝΤΑΙ

Maitre d' Hotel
Σερβιτόροι
Βοηθοί σερβιτόροι
Σερβιτόρες και βοηθοί μπαρ
Σερβιτόρες και βοηθοί καφετέριας
Καμαριέρες

Αιτήσεις 12.00-14.00 - **Τηλ. (22410)56247**

QUICK CARWASH

Το νέο πρότυπο πλυντήριο αυτοκινήτων "QUICK CAR WASH"

ΖΗΤΑ

προσωπικό για τα κάτωθι τμήματα

- Υπαλλήλους για τον καθαρισμό αυτοκινήτων
- Υπάλληλο υπεύθυνο για την συντήρηση μηχανημάτων με ανάλογη προϋπηρεσία
- Υπάλληλο για ειδικές εργασίες (Polish, καθαρισμό ταπετσαρίας, καθαρισμός μοκέτας του αυτοκινήτου) με ανάλογη προϋπηρεσία σε αυτόν τον τομέα.
- Υπαλλήλους για την εξυπηρέτηση πελατών και το τμήμα ειδικών εργασιών. Απαραίτητη προϋπόθεση να είναι απόφοιτοι Λυκείου και η καλή γνώση της Αγγλικής γλώσσας.
- Υπαλλήλους ταμείου με καλή γνώση Η/Υ και της Αγγλικής γλώσσας.

Το "QUICK CAR WASH" προσφέρει άριστο εργασιακό περιβάλλον, προοπτικές εξέλιξης και συνεχές ωράριο.

Δεκτές αιτήσεις με φωτογραφία,
ώρες λειτουργίας του πλυντηρίου 08.00-17.00

Το πρακτορείο Γενικού Τουρισμού
ELAFOS REISEN

ΖΗΤΑ ΣΥΝΕΡΓΑΤΗ

Για την στελέχωση υποκαταστήματος.

Απαραίτητη προϋπόθεση, η άριστη γνώση αγγλικής γλώσσας και η χρήση συστημάτων έκδοσης αεροπορικών και ναυτιλιακών εισιτηρίων.
Θα ληφθεί υπόψη η προϋπηρεσία σε ανάλογη εργασία και γνώση γερμανικών.
Οι ενδιαφερόμενοι παρακαλούνται να επικοινωνήσουν στο 2241066543-4 από 09.30-15.00.

GENESIS
ΠΛΗΡΟΦΟΡΙΚΗ

Ζητεί υπάλληλο για υποστήριξη Software

Απαραίτητα προσόντα:

- **Γνώση Η/Υ-Windows**
- **Γνώσεις εμπορικών και λογιστικών εφαρμογών**
- **Προϋπηρεσία θα ληφθεί υπόψη**

Για πληροφορίες στα τηλέφωνα (22410)34568 – 73635 – 24953

Aldemar
HOTELS

Ο όμιλος ξενοδοχείων ALDEMAR

ΖΗΤΕΙ

για το πολυτελές συγκρότημα στη ΡΟΔΟ,
"Aldemar Paradise Royal Mare" (5 αστέρων)
& **"Aldemar Paradise Village"** (4 αστέρων)
συνεργάτες όλων των ειδικοτήτων στα εξής τμήματα:

- **Οροφοκομία** - **Υποδοχή & Κρατήσεις**
- **Γραμματεία** - **Επισιτιστικά (εστιατόριο-μπαρ)**

Αποστολή βιογραφικών...
E-mail: prm@aldemarhotels.com
Φαξ: 22410 66066/Τηλ. 22410 66060
Υποβολή αιτήσεων:
Γραμματεία Διευθύνσεως (καθημερινά 10.00-16.00)

Από την εταιρεία

ΓΕΡΜΑΝΟΣ

ΖΗΤΟΥΝΤΑΙ

για μόνιμη απασχόληση για την στελέχωση του τμήματος πωλήσεων.
Οι υποψήφιοι θα πρέπει να πληρούν τις κάτωθι προϋποθέσεις:
- Γραμματικές γνώσεις Λυκείου
- Ηλικία έως 27 ετών
- Ανεση στην επικοινωνία και οργανωτικές ικανότητες
- Οι ενδιαφερόμενοι θα πρέπει να έχουν γνώση του αντικειμένου και διάθεση για εργασία.

Πληρ. τηλ. (22410)26898

ΡΟΔΙΑΚΗ ΚΤΗΜΑΤΙΚΗ
ΣΥΜΒΟΥΛΟΙ & ΕΚΤΙΜΗΤΕΣ ΑΚΙΝΗΤΩΝ — ΚΤΗΜΑΤΟΜΕΣΙΤΙΚΟ ΓΡΑΦΕΙΟ από το 1983

ΠΩΛΟΥΝΤΑΙ ΜΟΝΟΚΑΤΟΙΚΙΕΣ ΣΤΟΥΣ ΤΡΕΙΣ



ΣΕ ΜΠΕΤΑ ΑΠΟ 105.000 ΕΥΡΩ

ΑΝΕΣΤΗΣ & ΣΑΒΒΑΣ ΣΑΒΒΑΪΔΗΣ

τηλ: 2241-026281 κιν : 6944-421015 & 6944-243452

ALPHA ΑΣΦΑΛΙΣΤΙΚΗ

Η Alpha Ασφαλιστική, εταιρία του Ομίλου της Alpha Bank, αναζητά συνεργάτες για την προώθηση των προιόντων και των υπηρεσιών της στην περιοχή της Ρόδου.

Οι ενδιαφερόμενοι θα πρέπει να είναι:

- πτυχιούχοι Α.Ε.Ι. ή Τ.Ε.Ι. ή Ι.Ε.Κ. ή απόφοιτοι Λυκείου,
- ηλικίας από 25 έως 45 ετών και
- οι άνδρες να έχουν εκπληρώσει τις στρατιωτικές τους υποχρεώσεις.

Επιπλέον, θα πρέπει να χαρακτηρίζονται από

- ικανότητα αποφασιστικής και μεθοδικής επιδιώξεως των στόχων τους,
- ικανότητα επικοινωνίας και συνεργασίας.

Η εταιρία προσφέρει

- επαγγελματική κατάρτιση και συνεχή εκπαίδευση,
- δυνατότητα επαγγελματικής εξελίξεως καθώς και δυνατότητα δημιουργίας υψηλού εισοδήματος.

Για περισσότερες πληροφορίες επικοινωνήσατε με τον κ. Σ. Πάττα.
Τηλ.: 22410 35 429 κατά τις ώρες από 09:00 έως 13:00.

RODOS PALACE
★★★★★
Resort Hotel • Convention Center

Το μεγαλύτερο ξενοδοχειακό συγκρότημα της Ρόδου ζητεί το ακόλουθο προσωπικό:

- **Food & Beverage Manager**
  Με ανάλογη προϋπηρεσία σε ξενοδοχεία πολυτελείας
- **Υπαλλήλους Υποδοχής**
  Γνώστες Αγγλικών, Γερμανικών, με ανάλογη προϋπηρεσία
- **Υπάλληλο κρατήσεων**
  Γνώστη Αγγλικών υποχρεωτικά, με ανάλογη προϋπηρεσία
- **Προϊσταμένη Ορόφων & Βοηθούς αυτής**

Οι ενδιαφερόμενοι για τις ανωτέρω θέσεις μπορούν να στείλουν ένα βιογραφικό τους σημείωμα με μία πρόσφατη φωτογραφία στην Διεύθυνση της εταιρείας υπ' όψιν Κου Π. Ρούμπη.

Επίσης ζητούνται:
- Ηλεκτρολόγοι
- Υδραυλικοί
- Chef / Sous Chef
- Μάγειρας Α', Β' & βοηθοί
- Ζαχαροπλάστες Α' & Β'
- Μπουφετζής Α' & Β'
- Σερβπόροι & βοηθοί
- Μπάρμεν Α' & Β'
- Hostess
- Λαντζέρηδες
- Νυχτερινός Receptionist
- Γκρουμ (κάτοχοι αδείας οδήγησης αυτοκινήτου)
- Κλιπάρας (κάτοχος αδείας οδήγησης μοτοποδηλάτου)
- Καμαριέρες
- Καθαρίστριες
- Εργάτες

Για τις ανωτέρω ειδικότητες μπορείτε να απευθυνθείτε προσωπικά, μετά την 10η Ιανουαρίου 2003, καθημερινά και κατά τις ώρες 10.00 - 15.00 στην Διεύθυνση Προσωπικού του ξενοδοχείου, στον Κο Π. Ρούμπη.

Ξενοδοχείο Ρόδος Παλάς
Λεωφ. Ιαλυσού, Τ.Θ. 121, Ιξιά, Ρόδος
Τηλ. 02410 25222, 02410 97235, Fax: 02410 25350

auto-moto

συνέχεια από την προηγούμενη

ΠΩΛΟΥΝΤΑΙ ΜΕΤΑΧΕΙΡΙΣΜΕΝΑ ΦΟΡΤΗΓΑ ΑΥΤΟΚΙΝΗΤΑ ΕΙΣΑΓΩΓΗΣ ΟΛΩΝ ΤΩΝ ΤΥΠΩΝ, ΓΙΑ ΑΓΡΟΤΙΚΗ ΚΑΙ ΕΠΑΓΓΕΛΜΑΤΙΚΗ ΧΡΗΣΗ, ΚΑΘΩΣ ΚΑΙ Ι.Χ. ΕΠΙΒΑΤΙΚΑ. ΕΤΟΙΜΟΠΑΡΑΔΟΤΑ Ή ΚΑΤΟΠΙΝ ΠΑΡΑΓΓΕΛΙΑΣ. ΠΑΡΕΧΟΥΜΕ ΓΡΑΠΤΗ ΕΓΓΥΗΣΗ ΕΝΟΣ ΧΡΟΝΟΥ. ΕΙΣΑΓΩΓΕΙΣ ΜΕΤΑΧΕΙΡΙΣΜΕΝΩΝ ΑΥΤΟΚΙΝΗΤΩΝ " Δ. ΜΠΟΥΝΤΟΥΡΗΣ-Ε. ΠΑΠΑΠΟΣΤΟΛΟΥ Ο.Ε.". ΕΚΘΕΣΗ: ΕΘΝΙΚΗ ΟΔΟΣ ΛΑΡΙΣΑΣ-ΙΩΑΝΝΙΝΩΝ ΤΡΙΚΑΛΑ ΘΕΣΣΑΛΙΑΣ. ΤΗΛ. 2431-74709 ΦΑΞ 0431-27008 ΚΙΝ. 6974456200-6977395269. ΧΠΑ112

ΠΩΛΕΙΤΑΙ ΑΔΕΙΑ Δ.Χ. ΚΕΦΑΛΗ ΜΕ ΑΝΑΤΡΕΠΟΜΕΝΟ MERCEDES ΜΕΤΡΗΤΟΙΣ. ΠΛΗΡ. ΤΗΛ. 6974147701, (22410) 24633. ΑΠΧ1110

FIAT PUNTO CABRIO ΜΟΝΤΕΛΟ 94 1,3 ΛΕΥΚΟ 75000 ΧΙΛΙΟΜΕΤΡΑ, EXTRAS. ΤΙΜΗ 2.400.000. ΠΛΗΡ. ΤΗΛ. 2241087006, 10.00-13.00 Ή 18.00-22.00 ΧΠΑ841

ΖΗΤΕΙΤΑΙ

Από Ανώνυμη Ναυτιλιακή Εταιρεία Βοηθός Λογιστή, για την τήρηση βιβλίων Γ' κατηγορίας.

Απαραίτητα προσόντα:
- Απόφοιτος τουλάχιστον Ι.Ε.Κ. - Τ.Ε.Ι.
- Γνώση Λογιστικού Προγράμματος "Κεφάλαιο"
- Βασικές γνώσεις Λογιστικού Σχεδίου - Κ.Β.Σ. - Φ.Π.Α.
- Καλή γνώση βοηθ. προγραμμάτων Word-Excel
- Πολύ καλή γνώση της Αγγλικής γλώσσας.

Προϋπηρεσία σε ανάλογη θέση απαραίτητη.
Αριστο περιβάλλον εργασίας.
Δυνατότητα επαγγελματικής εξέλιξης.

Πληρ. τηλ. (22410)22927, φακ: (22410)23393, 09.00-16.30
Απαραίτητη αποστολή βιογραφικών στην ηλεκτρονική διεύθυνση: **donna@yachtagency.com**

The WATER PARK
Rhodes - Faliraki HELLAS

Το Υδροπάρκο αναψυχής "The Waterpark-Faliraki-Rodos"

επιθυμεί να προσλάβει συνεργάτες για όλα τα τμήματα λειτουργίας του

- Ταμίες
- Ρεσεψιονίστ
- Υπαλλήλους τουριστικού καταστήματος
- Ταμπλίστες
- Μάγειρες - Ψήστες
- Μπάρμεν
- Ναυαγοσώστες
- Καθαρίστριες
- Προσωπικό Διαφόρων Ειδικοτήτων

Για πληροφορίες και συμπλήρωση αιτήσεων (απαιτείται πρόσφατη φωτογραφία) οι ενδιαφερόμενοι μπορούν να επικοινωνούν καθημερινά από 09.00-15.00 στα τηλέφωνα (22410)84300
Email: info@water-park.gr

INTERBETON
ΙΝΤΕΡΜΠΕΤΟΝ ΔΟΜΙΚΑ ΥΛΙΚΑ Α.Ε.
ΟΜΙΛΟΣ ΤΣΙΜΕΝΤΩΝ ΤΙΤΑΝ

ΧΕΙΡΙΣΤΗΣ ΑΝΤΛΙΑΣ ΜΠΕΤΟΝ

Η ΙΝΤΕΡΜΠΕΤΟΝ ΔΟΜΙΚΑ ΥΛΙΚΑ Α.Ε, επιθυμεί να προσλάβει χειριστή αντλίας μπετόν για τις ανάγκες των υποκαταστημάτων της στην Ρόδο.

Απαραίτητα Προσόντα
- Δίπλωμα χειριστού αντλίας
- Εκπληρωμένες στρατιωτικές υποχρεώσεις

Οι υποψήφιοι που πληρούν τις πιο πάνω προϋποθέσεις παρακαλούνται να επικοινωνήσουν με τον κ. Μ. Βασιλώττο τηλ. 22410 94705

OK SERVICES ΕΠΕ

ΜΙΑ ΑΠΟ ΤΙΣ ΜΕΓΑΛΥΤΕΡΕΣ ΕΤΑΙΡΙΕΣ ΤΗΣ ΡΟΔΟΥ ΣΤΟ ΧΩΡΟ ΤΗΣ ΜΠΥΡΑΣ ΤΟΥ CIDER ΚΑΙ ΤΩΝ ΑΛΚΟΟΛΟΥΧΩΝ ΠΟΤΩΝ

ΖΗΤΕΙ ΝΑ ΠΡΟΣΛΑΒΕΙ ΠΩΛΗΤΗ ή ΠΩΛΗΤΡΙΑ

Οι υποψήφιοι πρέπει να διαθέτουν:
- Εμπειρία στα ποτά και στη Ροδιακή αγορά
- Θέληση και δυνατότητα να εργασθεί με ελεύθερο ωράριο
- Απολυτήριο Λυκείου
- Δυνατότητα αναπτύξεως πρωτοβουλίας
- Ομαδικό πνεύμα
- Δίπλωμα οδηγήσεως αυτοκινήτου
- Απολυτήριο στρατού (για τους άνδρες)

ΠΡΟΣΦΕΡΟΥΜΕ
- ✓Δωδεκάμηνη απασχόληση
- ✓Ανταγωνιστικό μισθό
- ✓Ποσοστά επί των πωλήσεων
- ✓Πλούσιο ενεργό πελατολόγιο
- ✓Προϊόντα με μεγάλη ζήτηση
- ✓Εταιρικό αυτοκίνητο και κινητό τηλέφωνο

Παρακαλούμε στείλετε βιογραφικά σημειώματα στη διεύθυνση:
OK SERVICES ΕΠΕ
Υπόψιν κ. Βουλγαρίδη
Ασγούρου - 85100 Ρόδος
FAX: (22410)60495
Email: okservices@internet.gr
ΠΛΗΡΟΦΟΡΙΕΣ: (22410)66227 κ. Βουλγαρίδη (08.00-13.00 καθημερινά)

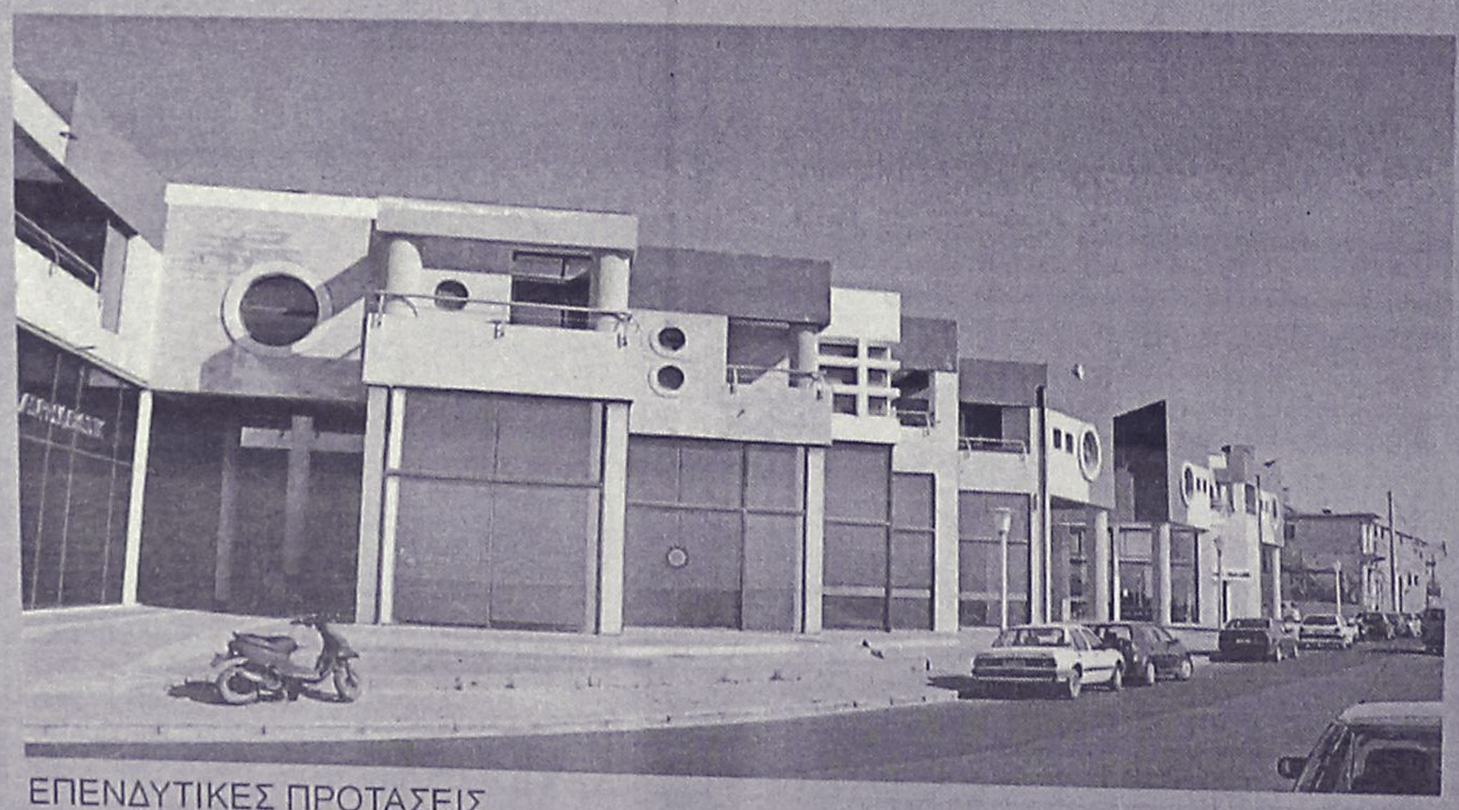

ΕΠΕΝΔΥΤΙΚΕΣ ΠΡΟΤΑΣΕΙΣ

ΡΟΔΙΑΚΗ ΚΤΗΜΑΤΙΚΗ
ΣΥΜΒΟΥΛΟΙ & ΕΚΤΙΜΗΤΕΣ ΑΚΙΝΗΤΩΝ
ΚΤΗΜΑΤΟΜΕΣΙΤΙΚΟ ΓΡΑΦΕΙΟ από το 1983

ΕΝΟΙΚΙΑΖΟΝΤΑΙ

καταστήματα στο Εμπορικό Κέντρο Μαλτέζου επί της οδού Αυστραλίας (έναντι Μαρίνας)

ΑΠΟΚΛΕΙΣΤΙΚΗ ΔΙΑΘΕΣΗ

ΑΝΕΣΤΗΣ & ΣΑΒΒΑΣ ΣΑΒΒΑΪΔΗΣ
τηλ: 2241-26281
κιν: 6944-421015

auto-moto

συνέχεια από την προηγούμενη

AUDI 80 μοντ. '82 γερμανικών προδιαγραφών σε τιμή ευκαιρίας. Τιμή 1100 ευρώ. Πληρ. τηλ. 6944379725 ΑΑ49628

ΕΝΟΙΚΙΑΖΟΝΤΑΙ ΑΥΤΟΚΙΝΗΤΑ καθημερινά ή με το μήνα, σε πολύ καλές τιμές. Πληρ. τηλ. 22410 86230, 6937 274897 ΑΑ48323

MERCEDES 200 ΜΟΝΤ. '79 ΣΕ ΚΑΛΗ ΚΑΤΑΣΤΑΣΗ. ΤΙΜΗ 1700 ΕΥΡΩ. ΠΛΗΡ. ΤΗΛ. 2241085231 ΩΡΕΣ 09.30-14.30

εργασιες

ΠΩΛΗΤΡΙΑ ΠΕΠΕΙΡΑΜΕΝΗ ΓΙΑ ΝΑ ΕΡΓΑΣΘΕΙ ΣΕ ΚΑΤΑΣΤΗΜΑ ΠΑΙΔΙΚΩΝ ΕΝΔΥΜΑΤΩΝ. ΠΛΗΡ. ΤΗΛ. (22410)76287 ΠΖ50143

ΠΡΟΣΩΠΙΚΟ για παραλιακό cafe. Πληρ. τηλ. (22410)33109 ΑΖ50131

ΚΥΡΙΟΣ γνώστης γερμανικής γλώσσας να εργασθεί σε χρυσοχοείο με ικανοποιητικούς όρους. Πληρ. τηλ. (22410)64412, 6973249616 ΑΖ50127

ΣΤΕΛΕΧΗ και προσωπικό για P.E.T.E. A.E. Πληρ. τηλ. (22410)24143 ΑΖ50124

ΔΕΣΠΟΙΝΙΣ Ή ΚΥΡΙΑ ΝΑ ΕΡΓΑΣΘΕΙ ΣΕ ΤΟΥΡΙΣΤΙΚΟ ΚΑΤΑΣΤΗΜΑ ΣΤΟΥΣ ΠΕΥΚΟΥΣ ΛΙΝΔΟΥ. ΝΑ ΓΝΩΡΙΖΕΙ ΚΑΛΑ ΕΛΛΗΝΙΚΑ ΚΙ ΑΓΓΛΙΚΑ. ΩΡΑΡΙΟ ΣΥΝΕΧΟΜΕΝΟ. ΜΙΣΘΟΣ ΙΚΑΝΟΠΟΙΗΤΙΚΟΣ. ΠΛΗΡ. ΤΗΛ. 6944395913, (22410)35861 ΠΖ50097

ΕΠΑΓΓΕΛΜΑΤΙΕΣ ΑΣΦΑΛΙΣΤΙΚΟΙ ΣΥΜΒΟΥΛΟΙ για συνεργασία με πολλές ασφαλιστικές εταιρίες. Πληρ. τηλ. (22410)39400 ΑΖ50102

ΚΟΠΕΛΑ για το κυλικείο του νοσοκομείου με προυπηρεσία. Πληρ. τηλ. (22410)80111 ΑΖ50122

ΑΝΑΚΟΙΝΩΣΗ
ΜΑΘΗΜΑΤΑ
*** Computer ***
ΕΚΠΑΙΔΕΥΣΗ PROGRAM COMPUTER
ΕΓΓΡΑΦΕΣ
** ΤΩΡΑ **
Τμήματα για:
Παιδιά - Ενήλικες
Αρχάριους - Μαθητές
Επαγγελματίες
Ανεύρεση Εργασίας
ΠΑΡΕΧΕΤΑΙ ΒΕΒΑΙΩΣΗ
Διδάσκει πτυχιούχος Πανεπιστημίου Αμερικής
ΜΑΝΩΛΗΣ Ι. ΣΟΦΙΛΛΑΣ
Κοδριγκτώνος 91
Τηλ. (2241) 31761
www.dodekanisa.net

ΕΚΠΑΙΔΕΥΣΗ ΣΤΟΥΣ ΥΠΟΛΟΓΙΣΤΕΣ
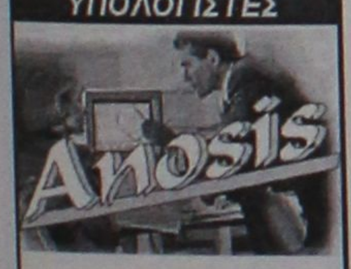

✓ ΓΙΑ ΑΡΧΑΡΙΟΥΣ
✓ ΓΙΑ ΠΡΟΧΩΡΗΜΕΝΟΥΣ
✓ ΓΙΑ ΕΤΑΙΡΙΕΣ
Εύκολα – Γρήγορα - Αποτελεσματικά
- Ταχύρυθμα σεμινάρια 6 εβδομάδων
- Τρίμηνα ή δίμηνα προγράμματα σπουδών για την απόκτηση του Διπλώματος ECDL
- Ιδιαίτερα για εξειδικευμένα προγράμματα
- Επιδοτούμενα προγράμματα κατάρτισης εργαζομένων
Στ. Κωτιάδη 64
Τηλ. 22410 78924

3 WEB DESIGNERS (Free Lance) ελεύθερους επαγγελματίες, για εργασία εντός γραφείων μας. Προσφέρω προς χρήση Η/Υ, server, σύνδεση Internet (ευθεία), γραφείο; αντί ενοικίου, ζητώ ότι η διεκτεραίωση εργασιών της εταιρείας θα είναι **προτεραιότητα.** Πολλές εργασίες προς ανάθεση και πληρωμή με την ολοκλήρωση. Πληρ. κιν. 6944860470, e-mail: emmanuel349@hotmail.com ΑΖ50120

ΑΣΦΑΛΙΣΤΙΚΟΙ ΣΥΜΒΟΥΛΟΙ για part time απασχόληση με πολλές εταιρίες. Πληρ. τηλ. (2210)70531 ΑΖ50101

ΥΠΑΛΛΗΛΟΣ από την βιοτεχνία άρτου "Α-ΣΤΕΛ ΑΕ" για έκδοση τιμολογίων. Ωράριο απασχόλησης από 17.00. Πληρ. τηλ. (22410)62503, 64650 ΑΖ50118

ΑΠΟ ΓΡΑΦΕΙΟ ΓΕΝΙΚΟΥ ΤΟΥΡΙΣΜΟΥ ζητείται βοηθός λογιστού, πτυχίο Σχολής και προυπηρεσία θα ληφθούν σοβαρά υπ' όψιν. Πληρ. τηλ. (22410)33168, κιν. 6944639500 ΑΖ50106

ΑΠΟ ΞΥΛΕΜΠΟΡΙΚΗ ΕΠΙΧΕΙΡΗΣΗ ΖΗΤΕΙΤΑΙ ΑΠΟΘΗΚΑΡΙΟΣ ΜΕ ΔΙΠΛΩΜΑ ΟΔΗΓΟΥ Γ' ΚΑΤΗΓΟΡΙΑΣ ΓΙΑ ΜΟΝΙΜΗ ΑΠΑΣΧΟΛΗΣΗ. ΠΛΗΡ. ΤΗΛ. (22410)24945, 27623 ΑΠΟ 9 Π.Μ.-2 Μ.Μ. ΠΖ50111

ΣΕΡΒΙΤΟΡΟΙ έμπειροι με συστάσεις εμφανίσιμοι με ευχέρεια στις ξένες γλώσσες σε κεντρικό εστιατόριο στην Παλιά Πόλη. Πληρ. τηλ. 6944185027 ΑΖ50096

ΚΟΠΕΛΕΣ εμφανίσιμες για cafe bar στο κέντρο της πόλης για βραδινή απασχόληση. Πληρ. τηλ. 6946641774 ΑΖ50095

ΖΗΤΟΥΝΤΑΙ από εστιατόριο στην Παλιά Πόλη οι παρακάτω ειδικότητες: α) Σερβιτόροι για την υποδοχή, β) Μάγειρας, γ) Βοηθός Μάγειρα, δ) Ταμίας ωράριο πρωινό ή απογευματινό, ε) Βοηθός σερβιτόρου. Πληρ. τηλ. (22410)74402, 25186 κ. Γιώργο ΑΖ50090

ΠΩΛΗΤΡΙΑ με πείρα για να εργαστεί σε χρυσοχοείο στην Παλιά Πόλη. Πληρ. στα τηλεφ. κατάστημα (22410)74980, εργαστήριο (22410)21383, κιν. 6945273844, βραδινές ώρες οικία (22460)91203 ΑΖ50085

ΔΕΣΠΟΙΝΙΣ Ή ΚΥΡΙΑ για να εργασθεί στο κατάστημα "Παρουσίαση". Πληρ. ώρες καταστημάτων τηλ. (22410)76005 ΑΖ50091

ΖΗΤΕΙΤΑΙ από μεταφορική εταιρεία ACS COURIER, οδηγός κάτοχος διπλ. μηχανής με γνώσεις Αγγλικών για μόνιμη απασχόληση έως 30 ετών. Πληρ. τηλ. (22410)38295, 6, 7 ΑΖ50079

ΟΔΗΓΟΣ-ΜΕΤΑΦΟΡΕΑΣ ΚΑΤΑ ΠΡΟΤΙΜΗΣΗ ΝΕΑΡΟΣ (25-35 ΕΤΩΝ ΑΓΑΜΟΣ). ΓΙΑ ΔΙΑΝΟΜΕΣ ΚΡΑΣΙΩΝ ΚΑΙ ΠΟΤΩΝ. ΑΠΑΡΑΙΤΗΤΑ ΔΙΚΑΙΟΛΟΓΗΤΙΚΑ: ΕΠΑΓΓΕΛΜΑΤΙΚΗ ΑΔΕΙΑ ΟΔΗΓΗΣΗΣ ΚΑΙ ΑΠΟΛΥΤΗΡΙΟ ΣΤΡΑΤΟΥ. ΠΛΗΡ. ΤΗΛ. (22410)74505 (10.00 Π.Μ. ΕΩΣ 2.00 Μ.Μ.) ΠΖ50042

ΑΠΟ ΕΠΙΧΕΙΡΗΣΗ ΕΜΠΟΡΙΑΣ ΚΑΙ ΤΟΠΟΘΕΤΗΣΗΣ ΗΧΟΣΥΣΤΗΜΑΤΩΝ ΖΗΤΟΥΝΤΑΙ ΒΟΗΘΟΙ (ΠΡΟΑΙΡΕΤΙΚΑ ΗΛΕΚΤΡΟΝΙΚΟΙ) ΜΕ ΘΕΛΗΣΗ ΠΑ ΕΚΜΑΘΗΣΗ. ΠΛΗΡ. ΤΗΛ. (222410)63131, 60363 ΠΖ49962

ΓΥΝΑΙΚΕΣ να εργαστούν σε κουζίνα και λάντζα εστιατόριο FINISH SPEAKING women wanted to work as waitress in a restaurant and in a Goldshop. Inf tel. 2241095993 κιν. 6936538366 ΑΖ50049

ΤΕΧΝΙΚΗ ΕΤΑΙΡΕΙΑ ΖΗΤΑ ΒΟΗΘΟ ΛΟΓΙΣΤΗ, ΑΠΟΦΟΙΤΟ ΑΕΙ Ή ΤΕΙ ΟΙΚΟΝΟΜΙΚΗΣ ΚΑΤΕΥΘΥΝΣΗΣ ΓΙΑ ΤΑ ΓΡΑΦΕΙΑ ΤΗΣ ΣΤΗ ΡΟΔΟ. ΑΠΑΡΑΙΤΗΤΑ ΠΡΟΣΟΝΤΑ, ΠΡΟΥΠΗΡΕΣΙΑ 2 ΧΡΟΝΩΝ ΣΕ ΜΗΧΑΝΟΓΡΑΦΗΜΕΝΟ ΛΟΓΙΣΤΗΡΙΟ, ΓΝΩΣΕΙΣ Η/Υ. ΑΠΟΣΤΕΙΛΑΤΕ ΒΙΟΓΡΑΦΙΚΟ ΣΤΟ FAX 2106817051 ΠΖ49963

ΔΙΕΘΝΗΣ ΕΤΑΙΡΕΙΑ του κλάδου υγείας με παγκόσμιο κύρος **ΖΗΤΕΙ** γιατρούς ανεξαρτήτως ειδικότητας για άμεση συνεργασία με άριστους όρους. Πληρ. τηλ. 2108832883 ΑΖ50005

ΤΕΧΝΙΤΗΣ ηλεκτρολόγος οικοδομών. Πληρ. τηλ. (22410)66698 από 8.30 π.μ. έως 14.30 μ.μ. ΑΖ50008

ΑΠΟ ΒΙΟΤΕΧΝΙΚΗ ΚΑΙ ΕΜΠΟΡΙΚΗ ΕΤΑΙΡΕΙΑ Α' ΥΛΩΝ ΤΡΟΦΙΜΩΝ-ΠΟΤΩΝ ΖΗΤΟΥΝΤΑΙ: 1. ΠΩΛΗΤΡΙΑ Ή ΠΩΛΗΤΗΣ ΜΕ ΠΡΟΣΟΝΤΑ: Α. ΠΤΥΧΙΟΥΧΟΣ MARKETING ΙΕΚ Ή ΛΥΚΕΙΟΥ, Β. ΗΛΙΚΙΑ ΕΩΣ 30 ΕΤΩΝ ΜΕ ΓΝΩΣΕΙΣ Η/Υ ΚΑΙ ΠΩΛΗΣΕΩΝ. ΑΠΟΔΟΧΕΣ ΙΚΑΝΟΠΟΙΗΤΙΚΕΣ ΚΑΙ BONUS. 2. ΟΔΗΓΟΣ-ΠΩΛΗΤΗΣ ΜΕ ΕΠΑΓΓΕΛΜΑΤΙΚΟ ΔΙΠΛΩΜΑ Γ' ΚΑΤΗΓΟΡΙΑ ΚΑΙ ΓΝΩΣΕΙΣ ΤΗΣ ΑΓΟΡΑΣ. ΠΛΗΡ. ΤΗΛ. 22410/62119, 6934684899 κ. ΑΠΟΣΤΟΛΗΣ. ΠΖ49908

ΖΗΤΕΙΤΑΙ ΜΗΧΑΝΟΛΟΓΟΣ/ΗΛΕΚΤΡΟΛΟΓΟΣ ΜΗΧΑΝΙΚΟΣ ΓΙΑ ΕΡΓΑΣΙΑ ΣΕ ΜΕΓΑΛΟ ΕΡΓΟΤΑΞΙΟ ΣΤΗ ΡΟΔΟ. ΠΛΗΡ. ΤΗΛ. (22410)81344 ΚΙΝ. 6934185760 κ. ΚΑΡΑΒΟΚΥΡΟ ΠΖ49964

ΗΛΕΚΤΡΟΛΟΓΟΙ ΤΕΙ (2) ΝΕΟΙ ΓΙΑ ΠΡΟΣΜΕΤΡΗΣΕΙΣ, ΕΠΙΜΕΤΡΗΣΕΙΣ, ΕΠΙΒΛΕΨΗ ΕΡΓΩΝ ΔΕΗ (ΜΕΤΑ ΑΠΟ ΣΧΕΤΙΚΗ ΕΚΠΑΙΔΕΥΣΗ) ΖΗΤΟΥΝΤΑΙ ΑΠΟ ΤΕΧΝΙΚΗ ΕΤΑΙΡΕΙΑ ΓΙΑ ΜΟΝΙΜΗ ΑΠΑΣΧΟΛΗΣΗ ΕΚΤΟΣ ΑΘΗΝΩΝ. ΑΠΟΣΤΕΙΛΑΤΕ ΒΙΟΓΡΑΦΙΚΟ ΣΤΟ FAX 2106817051 ΠΖ49965

ΖΗΤΟΥΝΤΑΙ από εστιατόριο-ζαχαροπλαστείο στο Μαντράκι: 1) Σερβιτόροι έμπειροι με συστάσεις, εμφανίσιμοι με ευχέρεια στις ξένες γλώσσες. 2) Πιτσαδόρος. Πληρ. τηλ. 2241076009. ΑΖ49951

ΒΟΗΘΟΣ ΨΥΚΤΙΚΟΥ, με πείρα στα air-condition και ψυγεία για να εργσθεί σε εταιρεία κλιματιστικών. Πληρ. τηλ. 2241043828, 6945/903713. ΑΖ49483

Η ΟΔΙΚΗ ΒΟΗΘΕΙΑ HELLAS SERVICE ζητά οδηγούς-μηχανικούς με Γ' επαγγελματικό δίπλωμα. Πληρ. τηλ. (22410)22490 ΑΖ49700

ΖΗΤΕΙΤΑΙ
από τεχνικό γραφείο
Μηχανικός ηλ/γος μηχ/γος
ΑΕΙ ή ΤΕΙ με γνώσεις Η/Υ
Πληρ. τηλ. (22410)66181 ώρες 9-1 και 6-8

ΚΑΜΑΡΙΕΡΑ, από ξενοδοχείο εντός πόλεως, με κάποια προυπηρεσία. Πληρ. τηλ. 2241036900 ώρες πρωινές 11.00-13.00 ή στο κινητό 6944199527. ΑΖ49948

ΓΥΜΝΑΣΤΕΣ-ΓΥΜΝΑΣΤΡΙΕΣ αισθητικοί-μασέζ και διαιτολόγος. Απαραίτητη η γνώση ξένων γλωσσών. Πληρ. τηλ. 6945204400, (22410)63350 ΑΖ49730

ΝΗΠΙΑΓΩΓΟΣ από Παιδικό Σταθμό για τμήμα νηπιαγωγείου. Εργασία πενθήμερη, μισθός συν ΙΚΑ. Τυχόν προυπηρεσία θα ληφθεί υπόψιν. Πληρ. τηλ. 6972007352. ΑΖ49909

ΠΩΛΗΤΡΙΑ σε κατάστημα στην Παλιά Πόλη, πλατεία Εβραίων Μαρτύρων (Κυριακή ρεπό). Πληρ. τηλ. 6946272093, (22410)96260

ΑΞΙΟΠΟΙΗΣΤΕ ΤΗΝ ΕΥΚΑΙΡΙΑ ΤΩΡΑ! Αυξάνοντας τα εισοδήματά σας με ημιαπασχόληση από 400 ευρώ ως 1500 ευρώ το μήνα με πλήρη απασχόληση από 1.500 ευρώ έως 4000 ευρώ το μήνα. Αποκτήστε την οικονομική σας ανεξαρτησία, όχι πλασιέ ή ντήλερ. Πληρ. κα Αλεξίου τηλ. 6947276701 ΑΖ49858

ΚΟΠΕΛΑ ΕΩΣ 25 ΕΤΩΝ ΓΙΑ ΝΑ ΕΡΓΑΣΤΕΙ ΩΣ ΒΟΗΘΟΣ ΛΟΓΙΣΤΗ ΣΕ ΛΟΓΙΣΤΙΚΟ ΓΡΑΦΕΙΟ, ΜΕ ΣΥΝΕΧΕΣ ΠΡΩΙΝΟ ΩΡΑΡΙΟ ΕΡΓΑΣΙΑΣ. ΑΠΑΡΑΙΤΗΤΕΣ ΟΙ ΓΝΩΣΕΙΣ ΣΕ ΒΙΒΛΙΑ Β' ΚΑΤΗΓΟΡΙΑΣ. ΤΥΧΟΝ ΓΝΩΣΕΙΣ ΣΕ ΒΙΒΛΙΑ Γ' ΚΑΤΗΓΟΡΙΑΣ ΘΑ ΛΗΦΘΟΥΝ ΣΟΒΑΡΑ ΥΠ' ΟΨΙΝ. ΠΛΗΡ. ΤΗΛ. 6942400700 ΑΠΟ 09.00-21.00 ΚΑΙ (22410)60960 ΑΠΟ 18.30-21.00 κος ΝΙΚΟΣ ΠΖ49818

ΕΝΔΙΑΦΕΡΕΣΑΙ σοβαρά για την επαγγελματική σου αποκατάσταση; Εάν ναι! **ΖΗΤΑΜΕ** συνεργάτες για την επέκταση της πιο γρήγορα αποδοτικής και σταθερής επαγγελματικής δραστηριότητας σήμερα. Δυνατότητα ημιαπασχόλησης ή πλήρης απασχόλησης. Προσφέρονται: Μεγάλες οικονομικές απολαβές, σίγουρο μέλλον. Για πλήρ. και ραντεβού κ. Γιώργο Βασιλείου τηλ. 6944855624 ΑΖ49766

ΖΗΤΕΙΤΑΙ κοπέλα εμφανίσιμη για να εργαστεί σε κατάστημα ηλεκτρονικών παιχνιδιών (VIDEO GAMES) στη Ρόδο και στην Κω. Μισθός ικανοποιητικός και bonus. Πληρ. τηλ. 2241025050, 6945314090 ΧΑΖ481

ΠΩΛΟΥΝΤΑΙ ζυμωτήριο και κύλινδρος φούρνου σε πολύ καλή κατάσταση λόγω συνταξιοδότησης. Πληρ. τηλ. 2241024637. ΧΑΔ49000

ΣΑΣ ΕΝΔΙΑΦΕΡΕΙ! ΖΗΤΟΥΝΤΑΙ ΔΡΑΣΤΗΡΙΟΙ ΣΥΝΕΡΓΑΤΕΣ. ΟΧΙ ΠΛΑΣΙΕ. ΔΥΝΑΤΟΤΗΤΑ ΚΑΡΙΕΡΑΣ. ΜΙΚΡΗ ΑΠΑΣΧΟΛΗΣΗ 500 ΕΥΡΩ - 1000 ΕΥΡΩ, ΠΛΗΡΗΣ ΑΠΑΣΧΟΛΗΣΗ 1000 ΕΥΡΩ -5000 ΕΥΡΩ. ΤΑ ΕΙΣΟΔΗΜΑΤΑ ΠΡΟΚΥΠΤΟΥΝ ΑΠΟ ΣΟΒΑΡΗ ΕΡΓΑΣΙΑ. ΥΠΕΥΘΥΝΟΣ ΠΟΥΛΛΟΣ ΚΥΡΙΑΚΟΣ ΤΗΛ. 6942673653 ΠΖ49701

ΖΗΤΕΙΤΑΙ από εμπορική επιχείρηση βοηθός λογιστού που να έχει γνώσεις εμπορικού και λογιστικού προγράμματος (ενημέρωση Γ' κατηγορίας βιβλίων και κατά προτίμηση προγράμματος Η/Υ LOGIC). Πληρ. τηλ. (22410)33935, 32471 ΑΖ49526

ΚΥΡΙΕΣ που θα ήθελαν να κερδίζουν έως και 2.000 ευρώ το μήνα με ελεύθερο ωράριο εργασίας ή σαν δεύτερη απασχόληση. Προσφέρονται: δωρεάν προσπέκτους λευκών ειδών και μεγάλη υποστήριξη από την εταιρεία μας. Πληρ. κος Γιώργος τηλ. 6946595500 ή (22410)37384 ΑΖ49503

διαφορα

ΣΑΛΟΝΙ κυριλάτο, καναπές που γίνεται διπλό κρεβάτι με μηχανισμό μόνο 450 ευρώ αντί 750 ευρώ. Είναι ενός μήνος, λόγω χώρου. Πληρ. τηλ. 6945174635 κ. Τάκη ΑΔ50129

ΠΩΛΟΥΝΤΑΙ
ξύλα ελιάς
για τζάκι.
Πληρ. τηλ.
6945403862
ΠΡ49996

ΠΩΛΟΥΝΤΑΙ
έπιπλα δωματίων, σε απόχρωση καρυδιάς,
πολύ καλή κατάσταση,
ιδανικά για επιπλωμένα διαμερίσματα.
Πληρ. τηλ. (22410)85512,
ξενοδοχείο BLUE SEA - ΦΑΛΗΡΑΚΙ

Rodos Gold VOGIATZIS
Αφού επιμένετε να παντρευτείτε,
φροντίστε τουλάχιστον οι βέρες
να είναι από την Rodos Gold VOGIATZIS
Επιλέξτε από την μεγάλη ποικιλία
που υπάρχουν ετοιμοπαράδοτες
ή ζητείστε, να σας τις φτιάξουμε όπως εσείς
επιθυμείτε σε ελάχιστο χρόνο.
Γεφυρώστε το όνειρο
με την πραγματικότητα,
εκεί που εσείς θα είστε οι εκλεκτότεροι
των καλεσμένωνμε βέρες κοσμήματα,
από την Rodos Gold VOGIATZIS
Χρυσά κοσμήματα, επώνυμα ωρολόγια,
σε προσιτές τιμές,
αλλά και με άτοκες δόσεις
στην πιστωτική σας κάρτα,
σε μια από τις μεγαλύτερες εκθέσεις
χρυσού στον κόσμο.
Rodos Gold VOGIATZIS
10ο Χιλ. Λεωφ. Ρόδου – Λίνδου
τηλ. 2241086670-3

ΑΠΟΚΛΕΙΣΤΙΚΗ ΔΙΑΘΕΣΗ
ευσταθίου
ΕΥΡΩΚΤΗΜΑΤΙΚΗ
ΚΤΗΜΑΤΟΜΕΣΙΤΙΚΟ ΓΡΑΦΕΙΟ
Αποκτήστε μονοκατοικίες στο Γεννάδι


ΑΠΟΤΕΛΟΥΝΤΑΙ ΑΠΟ:
Ισόγειο 65 τ.μ.
Α' όροφο 65 τ.μ.
ΔΙΑΘΕΤΟΥΝ:
- 528 τ.μ. οικόπεδο η κάθε μια.
- Εξαιρετικής ποιότητας κατασκευή.
- Μεγάλες άνετες βεράντες με υπέροχη θέα στη θάλασσα
Βρίσκονται επί της επαρχιακής οδού Γενναδίου - Καταβιάς
Παραδίδονται ημιτελείς 132.000 €
ή ολοκληρωμένες 196.500 €
ΕΘΝ. ΑΝΤΙΣΤΑΣΗΣ 83 - ΤΗΛ. 22410 73819, 74917 - FAX: 22410 38641
ΚΙΝ. 6944 374546, 6945 292030 - info@euroktimatiki.gr
η ακίνητη αξία σας!

διαφορα

συνέχεια από την προηγούμενη

ΕΝΤΟΙΧΙΖΟΜΕΝΗ ΚΟΥΖΙΝΑ ΑΠΟ ΞΥΛΟ ΔΡΥΣ (ΜΑΣΙΦ) 2,65 ΠΑΓΚΟΣ & 1,55 ΝΕΡΟΧΥΤΗΣ (ΓΩΝΙΑ) ΜΕ ΠΛΥΝΤΗΡΙΟ ΠΙΑΤΩΝ (60ΑΡΙ), ΦΟΥΡΝΟΣ, ΚΕΡΑΜΙΚΗ ΕΣΤΙΑ (SIEMENS), ΑΠΟΡΡΟΦΗΤΗΡΑ, ΝΕΡΟΧΥΤΗΣ ΑΠΟ ΓΡΑΝΙΤΗ ΚΑΙ ΜΠΑΤΑΡΙΑ ΚΑΙ ΠΑΓΚΟΣ ΓΡΑΝΙΤΗΣ ΣΕ ΠΟΛΥ ΚΑΛΗ ΤΙΜΗ. ΠΛΗΡ. ΤΗΛ. (22410)21626 ΩΡΕΣ 16.00-21.00 ΠΔ50130

ΕΙΔΗ ΕΣΤΙΑΤΟΡΙΟΥ σουηδικά καθίσματα, καταψύκτης, πλυντήριο πιάτων και άλλα είδη σε τιμή ευκαιρίας. Πληρ. τηλ. (22410)24389 πρωί και (22410)62817 βράδυ ΑΔ50093

ΕΠΑΓΓΕΛΜΑΤΙΚΟΣ ΕΞΟΠΛΙΣΜΟΣ ΑΝΑΨΥΚΤΗΡΙΟΥ ΖΑΧΑΡΟΠΛΑΣΤΕΙΟΥ - SNACK BAR - ΚΡΕΠΕΡΙ ΣΕ ΑΡΙΣΤΗ ΚΑΤΑΣΤΑΣΗ. ΠΛΗΡ. ΤΗΛ. 6944613524, (22410)77269 ΠΔ50125

ΕΠΙΠΛΟ BAR σε άριστη κατάσταση, επίσης ο εξοπλισμός παιδικού δωματίου (κρεβάτι, στρώμα, κομοδίνο, γραφείο, καρέκλα, εταζιέρα, καθρέπτης) σε πολύ καλή τιμή. Πληρ. τηλ. 6932086635 ΑΔ50140

Από ξενοδοχειακή μονάδα **ΠΩΛΟΥΝΤΑΙ** έπιπλα (πλήρης εξοπλισμός δωματίου) σε άριστη κατάσταση και πολύ καλή τιμή. Πληρ. τηλ. 6945804780, (22410)37028 ΑΔ50128

ΠΩΛΟΥΝΤΑΙ λόγω μετακόμισης: 1. ψυγείο KELVINEITOR, 1 κουζίνα KELVINEITOR, 1 απορροφητήρας KELVINEITOR, 1 καθιστικό αποτελούμενο από 2 πολυθρόνες, 1 διπλό καναπέ και 1 τραπεζάκι, 1 τηλεόραση 14', 1 βίντεο PHILIPS, 1 κρεβάτι διπλό ξύλινο σε καλή κατάσταση (5 μηνών). Πληρ. τηλ. (22410)23516 ΑΔ50107

ΠΩΛΟΥΝΤΑΙ ΔΙΣΚΟΙ (MAXI, L.P.) από 1980-2003 (disco, classics, rock, reagge, house, trance, old scool). Άριστη κατάσταση, ένας και ένας. Πληρ. τηλ. 6976424455 από 12.00 μ.μ. ΑΔ50089

ΣΑΛΟΝΙ σε πολύ καλή κατάσταση, μόνο 500 ευρώ (ένας τριθέσιος καναπές, ένας διθέσιος και μια πολυθρόνα). Πληρ. τηλ. (22410)35887. Επίσης πωλούνται δύο φωτιστικά σαλοτραπεζαρίας μόνο 200 ευρώ ΑΔ50013

ΛΥΚΟΣΚΥΛΑΚΙΑ αυθεντικά, 45 ημερών. Πληρ. τηλ. 2244031808, 6944206209 ΑΔ50013

ΕΞΟΠΛΙΣΜΟΣ - ΝΤΕΚΟΡ σε άριστη κατάσταση από άσπρη λάκα κατάλληλος για κατάστημα πώλησης μικροαντικειμένων (μπιζού) λόγω αλλαγής χρήσης. Πληρ. τηλ. (22410)75045 καθημερινά από 08.30-16.30 ΑΔ50015

ΖΗΤΕΙΤΑΙ ΓΙΑ ΑΓΟΡΑ σκρίνιο χρώματος άσπρο-μαύρο-γκρι συνδυασμός αυτών που να χωρίζεται κάθετα και οριζόντια. Πληρ. τηλ. (22410)62552 ΑΔ50081

ΣΚΑΦΟΣ 4,50 Μ. ΜΕ ΜΗΧΑΝΗ EVINRUDE 15ΑΡΑ, 4ΧΡΟΝΗ ΚΑΙΝΟΥΡΓΗ. ΤΙΜΗ ΕΥΚΑΙΡΙΑΣ. ΠΛΗΡ. ΤΗΛ. (22410)42181 κος ΚΩΣΤΑΣ ΠΔ49856

ΠΩΛΕΙΤΑΙ, πιάνο με ουρά μάρκας FORSTER με πλήκτρα από ελεφαντόδοτο σε πολύ καλή κατάσταση. Τιμή 8.000 ευρώ. Γίνονται ευκολίες πληρωμής. Πληρ. τηλ. 2241076460. ΑΔ49950

ΠΩΛΟΥΝΤΑΙ μικροέπιπλα - σαλόνια - τραπεζαρίες - έπιπλα κουζίνας - καρέκλες - σύνθετα - ντουλάπες - παπουτσοθήκες - συρταριέρες, κρεβάτια - στρώματα - κομοδίνα - ντιβανομπούλα - γραφεία κ.ά. σε χαμηλές τιμές. Δ/νση: 5ο χλμ. Ρόδου - Λίνδου, Πλατής - ΡΟΔΟΧΡΩΜ. Τηλ. 22410 65065, 62037 ΑΔ49925

ΠΩΛΟΥΝΤΑΙ λόγω αναχώρησης: 1) Αυτοκίνητο AUDI 80, 1.600 c.c., μοντέλο '92, 84.000 Km, με 6.000 ευρώ, 2) Μηχανή SUZUKI GS, 500άρι, με 1.500 ευρώ, 3) Computer Pentium 4 με οθόνη nec, 17", εκτυπωτή EPSON, με 900 ευρώ. Όλα σε άριστη κατάσταση. Πληρ. κ. Ευαγγελία, τηλ. (22410)26381, 6944831261. ΑΔ49674

ΓΙΑ ΤΥΠΟΓΡΑΦΟΥΣ: ΠΩΛΕΙΤΑΙ ΠΙΕΣΤΗΡΙΟ OFFSET AUTO MULTI (30X42) ΚΑΙ ΜΗΧΑΝΗΜΑ ΓΙΑ ΚΑΤΑΣΚΕΥΗ ΣΦΡΑΓΙΔΩΝ. ΚΑΙ ΤΑ ΔΥΟ ΜΑΖΙ ΣΤΗΝ ΜΟΝΑΔΙΚΗ ΤΙΜΗ ΤΩΝ 4.500 ΕΥΡΩ!!! ΠΛΗΡ. ΤΗΛ. 6937756878 κ. ΝΙΚΟ ΧΠΔ2012

ΞΥΛΑ ΕΛΙΑΣ όμορφα τεμαχισμένα για τζάκι. Επίσης αναλαμβάνουμε κάθε είδους ξυλουργική εργασία. Πληρ. τηλ. 6945511769 ΑΔ49596

ΠΩΛΕΙΤΑΙ ΤΑΧΥΠΛΟΟ ΣΚΑΦΟΣ BEST 4,85 ΜΕΤΡ. ΜΕ ΤΡΕΪΛΕΡ ΚΑΙ ΜΗΧΑΝΗ ΥΑΜΑΗΑ 80 HP, ΣΕ ΑΡΙΣΤΗ ΚΑΤΑΣΤΑΣΗ. ΠΛΗΡ. ΤΗΛ. 2241085231-6945461564.

ΤΗΛΕΣΚΟΠΙΚΟΣ ΓΕΡΑΝΟΣ ανυψωτικής ικανότητας 45 τόνων. Πληρ. Μάρμαρα Καβάσιλα, τηλ. (22410)62346 κιν. 6934156699 ΑΔ49526

ΠΩΛΕΙΤΑΙ ΗΛΕΚΤΡΙΚΗ ΨΗΣΤΙΕΡΑ ΜΑΡΚΑΣ DELONGHI ΣΕ ΠΟΛΥ ΚΑΛΗ ΚΑΤΑΣΤΑΣΗ (ΑΡΙΣΤΗ) ΚΑΙ ΣΕ ΠΟΛΥ ΚΑΛΗ ΤΙΜΗ. ΕΠΙΣΗΣ ΕΝΑ ΠΟΔΗΛΑΤΟ ΣΕ ΚΑΛΗ ΚΑΤΑΣΤΑΣΗ. ΠΛΗΡ. ΤΗΛ. (22410)94608, ΑΠΟΓΕΥΜΑΤΙΝΕΣ ΩΡΕΣ ΠΔ49511

μαθήματα

ΠΤΥΧΙΟΥΧΟΣ ΑΠΟΦΟΙΤΗ ΒΙΟΛΟΓΙΑΣ ΠΑΝΕΠΙΣΤΗΜΙΟΥ QUEEN MARY OF LONDON ΠΑΡΑΔΙΔΕΙ ΜΑΘΗΜΑΤΑ ΒΙΟΛΟΓΙΑΣ ΟΛΩΝ ΤΩΝ ΤΑΞΕΩΝ. ΠΛΗΡ. ΤΗΛ. (22410)85436, 6944735159 ΠΜ50099

ΜΑΘΗΜΑΤΙΚΟΣ με πολυετή πείρα παραδίδει ιδιαίτερα μαθήματα. Πληρ. τηλ. 6976352234 ΑΜ50000

ΑΓΓΛΙΚΑ - ΙΤΑΛΙΚΑ. Εμπειρη καθηγήτρια με αξιοσημείωτες επιτυχίες, παραδίδει κατ' οίκον ιδιαίτερα μαθήματα Αγγλικών και Ιταλικών σε μαθητές όλων των επιπέδων. Προετοιμασία για πτυχία: First Certificate in English, Proficiency, Cambridge και Michigan. Τιμές προσιτές. Πληρ. κ. Βιδινιώτη τηλ. (22410)23870, 6946658576 ΑΜ50103

ΜΑΘΗΜΑΤΑ ιδιαίτερα Γερμανικών σε αρχάριους, προχωρημένους, ξενοδοχοϋπαλλήλους. Πληρ. τηλ. 6947219816 ΑΜ50038

ΧΗΜΙΚΟΣ με μάστερ στην Οργανική Χημεία και με σημαντική διδακτική εμπειρία παραδίδει μαθήματα σε μαθητές και σε φοιτητές του Παιδαγωγικού Τμήματος εμε σύστημα και συνέπεια. Πληρ. τηλ. 6946095660, (22410)25823 ΑΜ49997

ΓΥΜΝΑΣΤΡΙΑ ΤΕΛΕΙΟΦΟΙΤΗ ΤΗΣ ΑΕΓ STUDIES ΓΕΡΜΑΝΙΚΗΣ ΣΧΟΛΗΣ ΜΕ MASTER ΣΤΗΝ ΑΕΡΟΒΙΚΗ ΠΑΡΑΔΙΔΕΙ ΜΑΘΗΜΑΤΑ ΙΔΙΑΙΤΕΡΑ ΣΤΟ ΣΠΙΤΙ ΣΑΣ. ΓΙΑ ΓΥΝΑΙΚΕΣ (ΣΥΣΦΙΓΞΗ ΤΟΠΙΚΟ ΑΔΥΝΑΤΙΣΜΑ ΚΑΙ ΜΥΟΧΑΛΑΡΩΤΙΚΟ STRECHING). ΓΙΑ ΑΝΔΡΕΣ: (ΑΥΞΗΣΗ ΜΥΙΚΟΥ ΒΑΡΟΥΣ, ΚΑΨΙΜΟ ΛΙΠΟΥΣ). Υ.Γ. ΠΡΟΣΦΟΡΑ ΤΩΝ ΜΑΘΗΜΑΤΩΝ ΤΟ ΔΙΑΙΤΟΛΟΓΙΟ. ΠΛΗΡ. ΤΗΛ. 6946375050. ΠΜ49971

γνωριμιες

ΕΙΜΑΙ 35 ΕΤΩΝ εμφανίσιμος, ειλικρινής και συναισθηματικός που ξέρει να εκτιμάει. Επιθυμώ να γνωρίσω κοπέλα με ψυχική ομορφιά για φιλία και ό,τι προκύψει. Ταχ. Θυρίδα 433, 85100 Ρόδος ΑΓ50117

προσφορές εργασίας

ΚΥΡΙΑ ΖΗΤΑ ΕΡΓΑΣΙΑ για προσοχή παιδιών ή ηλικιωμένων. Ακόμη και για οικιακή βοηθός. Δέχεται να μένει και εντός ουδάς. Μόνο σοβαρές προτάσεις. Πληρ. τηλ. 6934181495 ΑΡ50139

ΔΕΣΠΟΙΝΙΣ ΖΗΤΑ ΕΡΓΑΣΙΑ για να εργασθεί σε τουριστικό μαγαζί. Μιλάει πολύ καλά Αγγλικά, Ιταλικά, Ρωσικά, Ρουμανικά, Γαλλικά, Ισπανικά. Σοβαρές προτάσεις. Πληρ. τηλ. 6978260405 ΑΡ50138

ΠΡΟΣΦΟΡΑ ΕΡΓΑΣΙΑΣ. ΠΟΛΥΕΘΝΙΚΗ ΕΤΑΙΡΕΙΑ ΕΞΑΠΛΩΝΕΤΑΙ ΣΤΗΝ ΕΛΛΑΔΑ ΚΑΙ ΖΗΤΑ ΣΥΝΕΡΓΑΤΕΣ. ΣΟΒΑΡΗ ΕΡΓΑΣΙΑ ΜΕ ΠΡΟΟΠΤΙΚΕΣ ΕΞΕΛΙΞΗΣ, ΧΩΡΙΣ ΩΡΑΡΙΑ ΚΑΙ ΔΕΣΜΕΥΣΕΙΣ, ΕΡΓΑΣΘΕΙΤΕ ΜΕΣΑ ΑΠΟ ΤΟ ΣΠΙΤΙ ΣΑΣ, ΔΩΡΕΑΝ ΕΚΠΑΙΔΕΥΣΗ ΚΑΙ ΕΝΗΜΕΡΩΣΗ, ΜΕΡΙΚΗ ΑΠΑΣΧΟΛΗΣΗ 300 ΕΥΡΩ ΕΩΣ 1500 ΕΥΡΩ, ΠΛΗΡΗΣ ΑΠΑΣΧΟΛΗΣΗ 1500 ΕΥΡΩ ΕΩΣ 9000 ΕΥΡΩ.* (*ΤΑ ΣΟΒΑΡΑ ΕΙΣΟΔΗΜΑΤΑ ΠΡΟΚΥΠΤΟΥΝ ΕΠΕΙΤΑ ΑΠΟ ΣΟΒΑΡΗ ΕΡΓΑΣΙΑ). ΠΛΗΡ. ΓΙΑ ΡΑΝΤΕΒΟΥ ΚΑΙ ΕΝΗΜΕΡΩΣΗ: ΥΠΕΥΘΥΝΟΣ κος ΧΑΤΖΗΣΑΒΒΑΣ, ΤΗΛ. (22410)35960 (10.00-15.00) ΚΙΝ. 6974506610 (16.00-20.00) ΠΡ49990

ΒΟΥΛΓΑΡΑ ΖΗΤΑ ΔΟΥΛΕΙΑ για προσοχή ηλικιωμένων, καθαρίστρια, οικιακή βοηθός κ.ά. Πληρ. τηλ. 6944324718 ΑΡ50123

ΖΗΤΑ ΕΡΓΑΣΙΑ ξυλουργός ειδικευμένος για κουφώματα και κουζίνες. Πληρ. τηλ. 6972175436 κο Σταμάτη ΑΡ50054

ΚΥΡΙΑ διπλωματούχος μασέρ, κάνει θεραπευτικό, κλασικό, αθλητικό, αισθητικό, ρέικι και σεάτσου μασάζ με αρωματοθεραπεία. Πληρ. τηλ. (22410)20833, 6932501924 ΑΡ50037

ΡΩΣΙΔΑ 50 ετών που μιλά καλά Ελληνικά **ΖΗΤΑ ΔΟΥΛΕΙΑ** σε σπίτι για οικιακή βοηθός ή να προσέχει παιδιά και γέρους. Δέχεται να μένει και μέσα. Πληρ. τηλ. 6942506454 ΑΡ49992

ΠΡΟΣΦΟΡΑ ΕΡΓΑΣΙΑΣ: ΕΠΙΧΕΙΡΗΣΗ ΑΠΟ ΤΟ ΣΠΙΤΙ Ή ΤΟ ΓΡΑΦΕΙΟ 500 έως 1000 ευρώ. Ημιαπασχόληση το μήνα 1000-4000 ευρώ πλήρης απασχόληση το μήνα. Ανάγκη για άμεση κάλυψη θέσεων, πλήρης επιχειρησιακή εκπαίδευση. Αμεσο ξεκίνημα. Καλέστε τώρα. Πληρ. τηλ. 6944319411 ΑΡ49715

ΥΔΡΑΥΛΙΚΟΣ Βλάβες, Εγκαταστάσεις. Πληρ. τηλ. (22410)64872, 6942883629 κο Ιωσήφ ΑΡ49763

ΤΑ ΜΟΝΑΔΙΚΑ

Υπερσύγχρονα Ταπητοκαθαριστήρια-πλυντήρια

ΚΛΕΟΠΑΤΡΑ & EURO CLEAN CENTER

Εμπιστευθείτε τον καθαρισμό και φύλαξη των ταπήτων στα καθαριστήριά μας

- *Προσφέρουμε άψογο και έμπειρο Βιολογικό Καθαρισμό Ταπήτων*
- *Στεγνό καθαρισμό χειροποίητων χαλιών*
- *Επιτόπου καθαρισμό σε σαλόνια-μοκέτες*
- *Ειδικός καθαρισμός παπλώματα-φλοκάτες*
- *Επιδιορθώσεις σε όλους τους τύπους ταπήτων*

"Η φύλαξη είναι δωρεάν" για όλο τον χρόνο. παραλαβή-παράδοση κατ' οίκον σε όλη τη Ρόδο.

Υπεύθυνος: **Κουφαλλάκης Σταύρος**

Τηλ. 2241051996, 6945793626 , fax 2241051322

ΠΡ49662

ΥΔΡΑΥΛΙΚΑ – ΚΑΛΟΡΙΦΕΡ

Γιάννης ο Ατλάσης

ΕΓΚΑΤΑΣΤΑΣΕΙΣ

ΑΝΑΚΑΙΝΙΣΕΙΣ

ΣΥΝΤΗΡΗΣΕΙΣ

2241029898, 6973610779

ΠΡ49678

"ΑΜΕΣΟΣ" ΚΕΝΤΡΟ ΕΡΓΑΣΙΑΣ

ΧΑΜΗΛΟΜΙΣΘΕΣ ΕΛΛΗΝΟΡΩΣΟΠΟΝΤΙΕΣ, ΕΛΛΗΝΟΒΟΥΛΓΑΡΕΣ, ΟΙΚΟΝΟΣΟΚΟΜΕΣ, ΟΙΚΟΚΑΘΑΡΙΣΤΡΙΕΣ, ΒΡΕΦΟΝΗΠΙΑΓΩΓΟΥΣ, ΛΑΤΖΕΡΟΜΑΓΕΙΡΙΣΣΕΣ, ΞΕΝΟΔΟΧΟΫΠΑΛΛΗΛΟΥΣ, ΣΥΝΟΔΟΥΣ ΗΛΙΚΙΩΜΕΝΩΝ, ΖΕΥΓΑΡΙΑ ΑΛΛΟΔΑΠΩΝ, ΑΓΡΟΤΙΚΩΝ ΕΡΓΑΣΙΩΝ ΑΠΟΣΤΕΛΟΥΜΕ ΑΥΘΗΜΕΡΟΝ. ΣΑΒΒΑΤΟΚΥΡΙΑΚΑ ΕΡΓΑΖΟΜΑΣΤΕ

Πληρ. τηλ. 210-5241633, 210-5241265, Fax: 210-5241634

ΧΠΡ43

ΑΝΑΛΑΜΒΑΝΟΥΜΕ

ΚΛΑΔΕΜΑΤΑ ΣΥΝΤΗΡΗΣΕΙΣ ΔΙΑΚΟΣΜΗΣΕΙΣ & ΕΓΚΑΤΑΣΤΑΣΕΙΣ ΚΗΠΩΝ

ΣΠΟΡΑ ΓΚΑΖΟΝ

ΦΥΤΕΥΣΗ ΛΟΥΛΟΥΔΙΩΝ & ΔΕΝΔΡΩΝ

και οτιδήποτε έχει σχέση με τον ΚΗΠΟ σας

ΑΠΟ ΤΟΝ ΤΕΧΝΙΚΟ ΓΕΩΠΟΝΟ ΑΝΘΟΚΗΠΟΥΡΙΚΗΣ & ΦΥΤΙΚΗΣ ΠΑΡΑΓΩΓΗΣ

ΣΑΒΒΑΣ

Τηλέφωνο : 6946640700

ΠΡ50034

ΕΡΓΟΛΑΒΟΣ

ΜΑΣΤΟΡΑΣ ΚΩΝΣΤΑΝΤΙΝΟΣ

ΤΙΜΕΣ ΛΟΓΙΚΕΣ

ΑΝΑΛΑΜΒΑΝΩ γενικές κατασκευές κτιρίων, αναπαλαιώσεις, σοβατίσματα, χτισίματα, γκρεμίσματα, βαψίματα, μάρμαρα, γιαλίσματα, πλακάκια, περιφράξεις οικοπέδων, κατασκευές, μελέτες για σοφίτες, ξυλοκατασκευές, τοποθέτηση κεραμίδια

ΓΙΑ ΟΛΗ ΤΗ ΔΩΔΕΚΑΝΗΣΟ

Πληρ. τηλ. 2241027225, 6944-823925 όλο το 24ωρο

ΠΡ49819

Εχετε πρόβλημα με τα παλιά σας αλουμίνια;

- **Τα επισκευάζω ή τα αντικαθιστώ με καινούργια**

ΚΑΤΑΣΚΕΥΕΣ ΑΛΟΥΜΙΝΙΟΥ ΚΑΙ ΣΙΔΗΡΟΥ

"Ο ΓΙΩΡΓΟΣ"

Πληρ. τηλ. 2241039747, 6944999655

ΠΡ49510

ΑΠΟΦΡΑΞΕΙΣ-ΚΑΘΑΡΙΣΜΟΙ





ΑΠΟΦΡΑΞΕΙΣ ΚΑΘΑΡΙΣΜΟΙ ΣΥΝΤΗΡΗΣΕΙΣ ΑΠΟΧΕΤΕΥΣΕΩΝ-ΕΠΙΦΑΝΕΙΩΝ-ΚΤΙΡΙΩΝ-ΠΛΟΙΩΝ-ΒΙΟΛΟΓΙΚΩΝ

Αναλαμβάνουμε ξενοδοχεία, Δήμους, πολ/κίες κ.λπ. Αντληση πετρελαιοειδών από πλοία καθώς και λιποσυλλεκτών και βιολογικών. ΜΕ ΜΟΝΑΔΙΚΑ ΣΕ ΥΨΟΣ ΠΙΕΣΗΣ ΚΑΙ ΑΝΑΡΡΟΦΗΣΗΣ. ΥΠΕΡΣΥΓΧΡΟΝΑ ΜΗΧΑΝΗΜΑΤΑ ΥΔΡΟΒΟΛΗΣ ΣΕ ΟΛΗ ΤΗ ΔΩΔΕΚΑΝΗΣΟ

ΟΛΟ ΤΟ 24ωρο

ΒΑΡΔΕΛΛΗ Μ. -ΚΡΑΣΟΠΟΥΛΟΣ Δ. Ο.Ε.

Τηλ. 2241035555, Fax: 2241073100, Κιν. 6944/395999

e-mail:metropontikas@excite.com.

ΣΤΙΣ ΠΙΟ ΧΑΜΗΛΕΣ ΤΙΜΕΣ

ΑΠΟΦΡΑΞΕΙΣ

ΔΩΔΕΚΑΝΗΣΙΑΚΕΣ ΑΠΟΦΡΑΞΕΙΣ



"ΚΟΛΟΣΣΟΣ"

ΑΠΟΦΡΑΞΕΙΣ ΚΑΘΑΡΙΣΜΟΙ ΑΠΟΧΕΤΕΥΣΕΩΝ & ΒΟΘΡΩΝ

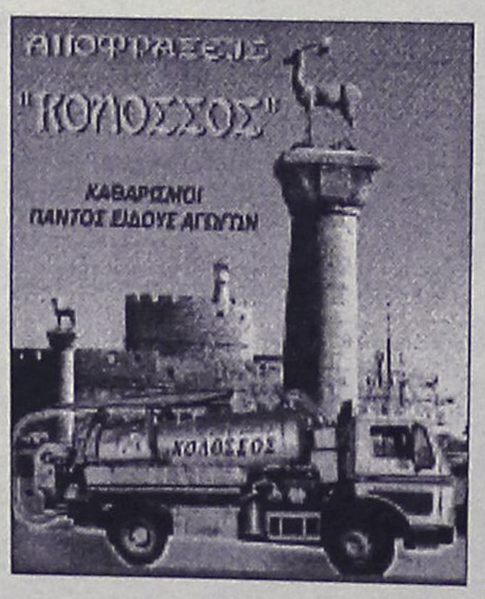

Αναλαμβάνουμε πάσης φύσεως αποφράξεις οποιουδήποτε μήκους και πλάτους Αναλαμβάνουμε καθαρισμούς αποχετευτικών αγωγών ΔΗΜΩΝ, ΞΕΝ/ΧΕΙΩΝ στρατιωτικών μονάδων ΣΠΙΤΙΩΝ, ΠΟΛΥΚΑΤΟΙΚΙΩΝ καθώς και καθαρισμούς βιολογικών μονάδων με μηχάνημα υψηλής πιέσεως σε όλη την Δωδ/σο

Κ. ΠΗΔΙΑΚΗΣ - Π. ΚΑΣΕΡΗΣ

Πληρ. τηλ. 2241047915-91881, κιν. 6944/325234 και 6977/717048

ΚΑΡΒΟΥΝΑ

ΑΠΟ ΒΕΛΑΝΙΔΙΑ

- **ΑΡΙΣΤΗ ΠΟΙΟΤΗΤΑ**
- **ΙΔΑΝΙΚΟ ΜΕΓΕΘΟΣ**
- **ΜΕΓΑΛΗ ΔΙΑΡΚΕΙΑ**
- **ΚΑΘΟΛΟΥ ΥΓΡΑΣΙΑ**
- **ΚΑΘΟΛΟΥ ΠΕΤΡΕΛΑΙΟ Κ.ΛΠ.**

ΓΙΑ ΝΑ ΜΗ ΓΙΝΟΝΤΑΙ ΤΑ ΧΡΗΜΑΤΑ ΣΑΣ

ΚΑΠΝΟΣ

ΕΠΑΓΓΕΛΜΑΤΙΕΣ ΠΡΟΛΑΒΕΤΕ ΤΙΣ ΑΝΑΓΚΕΣ ΣΑΣ ΓΙΑ ΤΙΣ ΓΙΟΡΤΕΣ

ΤΗΛΕΦΩΝΟ: 6974779970

ΧΠΡ2312

ΑΓΟΡΑΖΩ

- ΧΡΥΣΑΦΙΚΑ
- ΚΟΣΜΗΜΑΤΑ
- ΝΟΜΙΣΜΑΤΑ
- ΧΡΥΣΑ ΔΟΝΤΙΑ
- ΜΕΤΟΧΕΣ
- ΩΡΟΛΟΓΙΑ
- ΑΝΤΙΚΕΣ

Δάνεια επί ενεχύρω

«ΜΠΑΜΠΗΣ»

Δημ. Θεοδωράκη 15 (1ος όροφος) ΡΟΔΟΣ

ΧΠΡ407

ΠΕΡΙΦΕΡΕΙΑΚΟ

"Δαγκώνει" ο Ερμής

• ΕΝΕΤΕΙΝΕ ΤΟΥΣ ΡΥΘΜΟΥΣ ΠΡΟΠΟΝΗΣΕΩΝ Ο ΑΝΔΡΕΑΣ ΣΤΑΥΡΟΥ. ΚΑΝΟΝΙΚΑ ΠΑΙΡΝΟΥΝ ΜΕΡΟΣ ΟΙ ΜΕΡΚΟΥΡΗΣ ΜΟΣΧΟΥ ΚΑΙ ΠΟΛΥΔΕΥΚΗΣ ΓΕΩΡΓΑΛΗΣ

• ΕΠΙΣΤΡΟΦΗ ΣΤΙΣ ΝΙΚΕΣ Ο ΣΤΟΧΟΣ ΤΟΥ ΔΙΑΓΟΡΑ

Δεν είναι εύκολη η έξοδος για τον Διαγόρα μεθαύριο Κυριακή. Οι "κυανέρυθροι" θα παίξουν στον Κορυδαλλό εναντίον του Ερμή, ο οποίος έχει απώλειες στην έδρα του καθότι στα οκτώ ματς εντός έδρας έχει τέσσερις νίκες, δύο ισοπαλίες και δύο ήττες.

Οι παίκτες του Διαγόρα μπορούν να τα καταφέρουν και να επιστρέψουν στις νίκες. Προετοιμάζονται σωστά όλη την εβδομάδα και πιστεύουν πως στον Κορυδαλλό κάτι καλό θα προκύψει. Ο **Ανδρέας Σταύρου** προετοιμάζει επιμελώς τους παίκτες του από την περασμένη Δευτέρα, στον αγωνιστικό τομέα, αλλά και τον ψυχολογικό για να τονώσει το ηθικό των Διαγοριδών που είναι τρεις αγώνες χωρίς νίκη.

Η χθεσινή προπόνηση έγινε στο βοηθητικό και περιελάμβανε:

- Αντοχή στην ταχύτητα.
- Κατοχή μπάλας ενώ ακολούθησε
- Και δίτερμα πάνω στην τακτική που θ' ακολουθήσει ο Διαγόρας στον αγωνιστικό χώρο του γηπέδου Κορυδαλλού.



Αποφασισμένοι για επάνοδο στις νίκες είναι οι κυανέρυθροι (ΒΙΚΤΩΡ-ΦΩΤΟ ΜΑΡΚΕΤ-ΙΑΛΥΣΟΣ)

Στην προπόνηση και στους κανονικούς ρυθμούς πήραν μέρος και οι **Μερκούρης Μόσχου** και **Πολυδεύκης Γεωργαλής**. Από την σημερινή τελευταία προπόνηση θα φανεί εάν ακολουθήσουν την αποστολή και οι δύο, ενώ ο κ. **Σταύρου** θα κρίνει εάν μπορέσουν ν' αγωνισθούν.

Δυνατός αντίπαλος

• Ο Απόλλων με απόντες τους Σαλαμαστράκη - Χ. Ψαρρά υποδέχεται την Κυριακή τον Αιολικό

Για τους παίκτες του Απόλλωνα είναι ένα από τα δύσκολα φετεινά παιχνίδια. Ο Αιολικός είναι από τις πιο δυνατές ομάδες του έβδομου ομίλου κι έρχεται στη Ρόδο να παλαίψει το ματς έχοντας σχετικά καλή στατιστική.

Στα εννέα παιχνίδια που έχει δώσει εκτός έδρας, έχει δύο νίκες, τρεις ισοπαλίες και τέσσερις ήττες, κάτι που σημαίνει πως ο Αιολικός "χτυπάει" όλα τα παιχνίδια κυνηγώντας ένα θαύμα που θα τον φέρει στην θέση που οδηγεί στην γ' εθνική. Οι Απολλωνιστές με καλή ψυχολογία μετά το 6-2 του Κυπέλλου επί του Ηρακλή Μαριτσών προπονήθηκαν χθες σε χαλαρούς ρυθμούς.

Ο **Αντώνης Οικονόμου** θα πρέπει να σημειωθεί πως θα έχει στη διάθεσή του:

- Τον **Στέφανο Λινάρδο** που εξέτισε την ποινή του στον αγώνα Κυπέλλου.
- Τους **Νίκο Νικολή** και **Μιχάλη Πλύγκο** οι οποίοι προπονήθηκαν κανονικά χθες και δεν αντιμετωπίζουν κανένα πρόβλημα με την συμμετοχή τους στο μεθαυριανό ματς.
- Απών ήταν ο **Γιάννης Αρχοντούλης** για προληπτικούς λόγους, αφού έχει προσβληθεί από ίωση αλλά κι ο **Χρήστος Ψαρράς** που τραυματίσθηκε στο ματς Κυπέλλου με τον Κλεάνθη.
- Στους απόντες συγκαταλέγεται κι ο **Γιώργος Σαλαμαστράκης**, ο οποίος την Κυριακή θα εκτίσει την δεύτερη αγωνιστική της ποινής του.

Ενοχλήσεις ο Πάττας

• Οι κοιλιακοί "τσίμπησαν" τον αρχηγό των "πρασίνων"

• Κανονικά προπονήθηκε χθες ο Λυμπερόπουλος

Γελιούνται όσοι νομίζουν πως ο Μανδραϊκός είναι εύκολος αντίπαλος. Είναι ομάδα που χρειάζεται προσοχή, ακόμα κι αν αγωνίζεται εκτός έδρας. Η Ρόδος, όμως, δεν θα έχει κανένα πρόβλημα όμως αν πιάσει την γνωστή καλή απόδοση. Αν είναι σοβαρή και πειθαρχημένη στο παιχνίδι της μέσα στον αγωνιστικό χώρο δεν φοβάται κανένα απολύτως αντίπαλο. Ο **Δημήτρης Σκούνας** προσπαθεί να έχει σε εγρήγορση όλους τους παίκτες του για να είναι σε πολύ καλή κατάσταση την ερχόμενη Κυριακή και η ομάδα να επιστρέψει στις νίκες και στα τρίποντα, οδηγώντας την κούρσα μέχρι το τέλος του φετεινού μαραθωνίου. Ο τεχνικός των "πρασίνων" πάντως αντιμετωπίζει προβλήματα.

- Ο **Λάζαρος Καλημέρης** μπορεί να επανήλθε στις προπονήσεις, αλλά δεν έχει δικαίωμα ν' αγωνιστεί καθώς έχει συμπληρώσει τρεις κίτρινες κάρτες.
- Στην χθεσινή προπόνηση που έγινε και πάλι στο Γκολφ ήταν παρών, αλλά χωρίς να προπονηθεί ο **Νίκος Μπιλιάς** που ήταν σαφώς επηρεασμένος από την ίωση που προσβλήθηκε τις τελευταίες μέρες.
- Στους πιο πάνω προβληματικούς προστίθεται και ο **Κώστας Πάττας,** ο οποίος αισθάνεται ενοχλήσεις στους κοιλιακούς. Βέβαια δεν είναι κάτι το σοβαρό κι ο αρχηγός της ομάδας θα δώσει το παρόν στο δύσκολο ματς της Κυριακής κόντρα στον Μανδραϊκό.



Δεν προπονήθηκε λόγω κοιλιακών ο Κώστας Πάττας (ΒΙΚΤΩΡ-ΦΩΤΟ ΜΑΡΚΕΤ-ΙΑΛΥΣΟΣ)

Delta

ΔΙΑΜΑΝΤΕ ΕΡΓΑΛΕΙΑ

6ο χλμ.Ρόδου Λίνδου
Συγκρότημα Μανουσέλη

ΚΟΦΤΗ ΧΕΙΡΟΣ

ΔΙΑΤΡΗΤΙΚΑ

ΔΙΑΜΑΝΤΟΤΡΥΠΟΤΕΧΝΙΚΗ ΡΟΔΟΥ

ΑΔΑΜΑΝΤΟΦΟΡΟΙ ΔΙΣΚΟΙ ΚΟΠΗΣ ΓΙΑ ΓΡΑΝΙΤΗ, ΜΑΡΜΑΡΟ ΤΟΥΒΛΟ κ.τ.λ.

ΑΡΜΟΚΟΦΤΕΣ

ΤΡΥΠΑΜΕ
ΚΟΒΟΥΜΕ
ΣΠΑΜΕ

ΧΩΡΙΣ ΣΚΟΝΕΣ
ΡΩΓΜΕΣ
ΜΕΡΕΜΕΤΙΑ

ΠΩΛΗΣΕΙΣ
&
ΕΚΤΕΛΕΣΕΙΣ ΕΡΓΑΣΙΩΝ

Η ΠΟΛΥΧΡΟΝΗ ΜΑΣ ΠΕΙΡΑ ΣΤΟ ΕΞΩΤΕΡΙΚΟ ΜΑΣ ΔΙΝΕΙ ΤΗ ΔΥΝΑΤΟΤΗΤΑ ΝΑ ΒΡΙΣΚΟΥΜΕ ΛΥΣΗ ΕΚΕΙ ΠΟΥ ΟΙ ΑΛΛΟΙ ΣΗΚΩΝΟΥΝ ΤΑ ΧΕΡΙΑ ΨΗΛΑ!

ΤΗΛΕΦΩΝΗΣΤΕ ΜΑΣ
22410 69022 - 77986
ΚΙΝΗΤΟ: 0944 380562

ΥΠΕΥΘΥΝΟΣ
Μαρκος Τσεσμετζής

Ο πρώτος! Σουηδικός φούρνος

ΤΙΜΕΣ ΦΑΝΤΑΣΤΙΚΕΣ!!

KRINGLAN
SWEDISH BAKERY

Μεγάλε,

άν θέλεις να πετάς στο γήπεδο μια επίσκεψη θα σε πείσει... Με φρέσκο φυσικό χυμό, κρουασάν σοκολάτας ή ένα κεϊκ βουδαπέστης και μετά... δεν μασάς τίποτα! Εγγύηση...

Υπογραφή
Κεφάλας Κυριάκος
(παλαίμαχος ποδοσφαιριστής)

Σας περιμένουμε

Τηλ: 22410 39090 • Ι. Δραγούμη 14



VISA
TRAVEL CLUB
RHODES LEADING TRAVEL AGENCY

ΕΚΜΕΤΑΛΛΕΥΤΕΙΤΕ ΤΙΣ ΠΡΟΣΦΟΡΕΣ ΜΑΣ
&
ΚΑΝΤΕ ΤΙΣ ΚΡΑΤΗΣΕΙΣ ΣΑΣ ΤΩΡΑ!

ΑΕΡΟΠΟΡΙΚΑ ΕΙΣΙΤΗΡΙΑ
ΑΘΗΝΑ - ΒΕΝΕΤΙΑ - ΑΘΗΝΑ 145€
ΑΘΗΝΑ - ΣΤΟΚΧΟΛΜΗ - ΑΘΗΝΑ 219€
ΑΘΗΝΑ - ΟΣΛΟ - ΑΘΗΝΑ 239€
ΑΘΗΝΑ - ΜΠΑΡΙ - ΑΘΗΝΑ 138€
ΑΘΗΝΑ - ΜΟΝΤΡΕΑΛ - ΑΘΗΝΑ 400€ (περιορισμένες θέσεις)
ΑΘΗΝΑ - ΝΕΑ ΥΟΡΚΗ - ΑΘΗΝΑ 430€ (περιορισμένες θέσεις)

ΠΑΚΕΤΑ
(ΑΕΡΟΠΟΡΙΚΑ ΕΙΣΙΤΗΡΙΑ - ΞΕΝΟΔΟΧΕΙΟ - ΜΕΤΑΦΟΡΕΣ)
• ΜΕ ΤΗΝ **ΑΕΚ ΣΤΗΝ ΜΑΛΑΓΑ**
3ημ. 459€, ΑΝΑΧΩΡΗΣΗ 19 ΦΕΒ
• ΜΕ ΤΟΝ **ΠΑΟ ΣΤΟ ΒΕΛΓΙΟ**
3ημ 459€, ΑΝΑΧΩΡΗΣΗ 26 ΦΕΒ
• **ΒΟΥΔΑΠΕΣΤΗ** 4ημ. 499€

ΟΙ ΠΑΡΑΠΑΝΩ ΤΙΜΕΣ ΕΙΝΑΙ ΚΑΤ' ΑΤΟΜΟ
&
ΔΕΝ ΠΕΡΙΛΑΜΒΑΝΟΥΝ ΦΟΡΟΥΣ ΑΕΡΟΔΡΟΜΙΩΝ

ΑΜ 207.

ΓΙΑ ΠΕΡΙΣΣΟΤΕΡΕΣ ΠΛΗΡΟΦΟΡΙΕΣ, ΕΠΙΣΚΕΦΤΕΙΤΕ ΜΑΣ!!!

(Πλ. Ακαδημίας) Γρ. Λαμπράκη 54,
Τηλ: 22410 33282, 22410 25737, 22410 30304
www.visatravelclub.gr

Χωρίς όρια...

Προπαίδες-Junior

Προπόνηση στους Αγίους Αποστόλους

Σήμερα θα πραγματοποιηθούν οι δεύτερες προπονήσεις προεπιλογής των ποδοσφαιριστών για τις μικτές ομάδες των Προπαίδων και Juniors.

Συγκεκριμένα στις 5 μ.μ. θα γίνει η προπόνηση των Juniors ενώ στις 6 μ.μ. η προπόνηση των Προπαίδων. Από τους Ενωσιακούς προπονητές κ.κ. **Δελαπόρτα** και **Μποσγανά** καλούνται για την προεπιλογή της α' φάσης των μικτών ομάδων juniors και προπαίδων οι εξής παίκτες:

ΤΖΟΥΝΙΟΡΣ (1991-1992): *Πατινιώτης (Ιάλυσος), Πεταυράκης (Διαγόρα), Τσακμακίδης, Χατζησάββας, Καραγιάννης Ε. (Διαγόρας Βατίου), Στεφάνου, Κουτσονικόλας (Ηλιος), Χατζηπέτρος (Ρόδος), Διακάκης (Διγενής), Κυριαζής, Αμερικανας, Πιέρος (Σταύρος Καλ.), Κοτσιλιός, Χίτζιος, Λαουδίκος, Κουμνάκης (ΑΕΡΑ), Σκυλαράκης (Αγ. Γεώργιος), Σαββάκης (Νίκη Ρόδου), Μικιού (Ασκληπειό), Φλεβάρης Δ., Φλεβάρης Μ. (Εθνικός Αρχ.), Τομάζος (Ευκλής), Καρίκης, Πότσος, Σαρρής (Κλεάνθης), Χατζηκοσμάς (Απόλλων Απολ.).*

Επίσης οι προπονητές των ομάδων καλούνται να στείλουν όσα παιδιά μπορούν ν' αγωνισθούν στην Μικτή γεννηθέντα μόνο το έτος 1992.

ΠΡΟΠΑΙΔΕΣ (1989-1990): *Τόπος (Καλαβάρδα), Λιβισιανός (Νίκη Ρόδου), Μακαρούνας (Απόλλων Απολ.), Δημητράκης (Αγ. Ισίδωρος), Χατζηδιάκος, Χατζηαντωνίου (Κλεάνθης), Χριστοδούλου, Καλαμιώτης, Καρυπίδης, Αξιώτης (Φοίβος), Κουτσάγιας, Κούβαρης, Φράγκος, Λουλουδάκης (Ευαγόρα), Καλημέρης, Κοντουδιός, Μέντος, Τσακισίρης, Φασάκης,Καρπαθάκης, Πίσσας, Κλάψης (Διαγόρα), Παπαχριστοδούλου, Ευγενικός (Νήσος Ρόδος), Τσοπανάκης (Απόλλωνα Απολ.), Διάκου, Νικολής (ΑΕΡΑ), Καλιόζης, Ματσίγκος, Παρδαλός (Πετρώνας), Κοκκιαντώνης (Νίκη Ρόδου), Πάττας (Αστέρα Παστ.), Θεοδώρου (Ηρακλή Μαρ.), Κούρτης (Ασκληπειό), Καρπαθάκης Π. (Διαγόρα Βατ.), Μανιάς, Χατζηγεωργίου (Ερμής Καλ.), Πλακέντης (Ρόδος),Μπερετούλης, Σχοινάκης, Κασέρης (Ευκλής), Τριανταφύλλου (Ιάλυσος).*

Το πρόγραμμα βόλεϊ

Δύο παιχνίδια του αντρικού και δύο του εφηβικού πρωταθλήματος βόλεϊ περιλαμβάνει το προσεχές Σαββατοκύριακο.

Αναλυτικά το πρόγραμμα των αγώνων έχει ως εξής:

ΑΥΡΙΟ

- **Κλ. Διαγόρα (18.00):** Διαγόρας-Ροδιακός (Ε)
- **Ιαλυσός (20.00):** Ηλιος-Κλεάνθης (Ε)

ΚΥΡΙΑΚΗ

- **Κλ. Διαγόρα (16.00):** Διαγόρας-Ροδιακός (Α)
- **Ιαλυσός (20.00):** Ηλιος-Κλεάνθης (Α)



Η... αντιπολίτευση της ΕΠΣΔ Γιάννης Κάτρης για να αισθάνεται σιγουριά προσέλαβε σωματοφύλακα τον Κυριάκο, πιο γνωστό σαν... Άγγελο και φυσικά ο παππούς καμαρώνει στον φακό

3ο Τουρνουά τάβλι

Πραγματοποιήθηκε και η Γ' φάση του 3ου τουρνουά τάβλι του Πολιτιστικού Οργανισμού ΜΕΚΤΟ Ιαλυσού και οι προκριθέντες είναι οι εξής:

1) Γιαννάς Γεώργιος
2) Παπαγούρας Εμμανουήλ
3) Θεοχάρης Ιωάννης
4) Κούκουρος Ευστράτιος
5) Μουστάκας Μιχαήλ
6) Λουιζίδης Αλέκος
7) Βατενός Στέλιος
8) Ηλιόπουλος Χρήστος

Οι αγώνες της επόμενης φάσης θα διεξαχθούν αύριο και το Σάββατο ενώ ο τελικός και ο μικρός τελικός θα διεξαχθούν την Κυριακή στις 18.00 οπότε θα γίνουν και οι απονομές των επάθλων και των δώρων στους 4 πρώτους νικητές.

Παρατηρητές Δ' εθνικής

ΚΥΡΙΑΚΗ 9-2-2003

- **Γήπ. Δημοτικό Στάδιο Ρόδου ώρα 15.00** ΑΣ Ρόδου-Μανδρακικού

Παρατηρητής: *Παπαεμμανουήλ Νικ.*

- **Γήπ. Νέο Στάδιο Ανταγόρα ώρα 14.30** ΑΕ Κως-ΑΟ Μύκονος

Παρατηρητής: *Μανιάς Σεβαστός*

- **Γήπ. Καλυθιών ώρα 15.00** Απόλλων Καλ-Αιολικός

Παρατηρητής: *Κυπραίος Θεοδ.*

ΕΥΧΑΡΙΣΤΗΡΙΟ ΤΗΣ ΕΠΣΔ

Ο πρόεδρος και τα μέλη του Δ.Σ. της ΕΠΣΔ συγχαίρουν τον τέως πρόεδρο της Τοπικής Επιτροπής Διαιτησίας κ. **Μιχάλη Καλαθενό** για την ανάληψη της Προεδρίας του Δημοτικού Οργανισμού Νεολαίας και μέλος του Δήμου Λινδίων και του εύχονται καλή επιτυχία στο έργο του.

Αποβλήθηκε το Βαθύ

Η ΕΠΣΔ έκρινε αδικαιολόγητη τη μη μετάβαση της ομάδας του Βαθύ στην Πάτμο για τον αγώνα του με τον Ξάνθο.

Επομένως ο αγώνας κατακυρούται με σκορ 2-0 υπέρ του Ξάνθου. Επειδή το σωματείο ΑΟ Βαθύ δεν κατήλθε να αγωνισθεί σε τρείς συνολικά αγώνες του οικείου πρωταθλήματος, σύμφωνα με την παρ. 2 του άρθρου 35 του ΚΑΠ αποβάλλεται από το πρωτάθλημα και κατ' εφαρμογή της παρ. 10 του άρθρου 21 του ΚΑΠ θα ξεκινήσει το επόμενο πρωτάθλημα με μείον εννέα βαθμούς. Οι επόμενοι αγώνες του εν λόγω σωματείου θα κατακυρώνονται με σκορ 2-0 υπέρ των αντιπάλων σωματείων.

ΠΟΙΝΕΣ

Αρκετά πλούσιο ήταν το ποινολόγιο αυτής της εβδομάδας καθώς οι "άτακτοι" ποδοσφαιριστές του προηγούμενου Σαββατοκύριακου ήταν αρκετοί.

9 αγων.: Κατσούλας Π. (Πυλί), Π"οικονόμου Δ. (Πετρώνας)

4 αγων.: Νάκος Αλ. (Ήλιος), Πομπός (Πετρώνας)

3 αγων.: Τάκκος Π. (Αστέρας Π.), Καλτσούλας Χρ. (Αναγέννηση Εμπ.).

2 αγων.: Πλύγκος Χρ. (Δόξα Ψ.)

1 αγων.: Ράϊος Ε. (Ιάλυσος), Κώστας Α. (Φοίβος), Δράκος Π. (Φοίβος), Πηδιάκης Π. (Δήμητρα), Αυγέρης Σ. (Αναγέννηση Εμπ.), Μάρκος Γ. (Εθνικός), Αθανασίου Α., (Αστέρας Π), Τσουκαλάς Μ. (Αναγέννηση Εμπ.), Τσαγγάρης (Ζευς), Λαμπριανός (Πετρώνας)

ΑΝΕΚΔΟΤΟ

Ξημερώματα Τρίτης και ενώ το αντρόγυνο κοιμάται χτυπάει το κουδούνι. Ξυπνάει ο άντρας, πηγαίνει στη πόρτα και βλέπει έναν άγνωστο.

- Τι θες άνθρωπέ μου τέτοια ώρα;

- Αν μπορείτε καλέ κύριε να κατέβετε να με σπρώξετε σας παρακαλώ;

- Είσαι με τα καλά σου βρε άνθρωπέ μου; Εγώ αύριο δουλεύω και θέλω να κοιμηθώ. Άντε στην ευχή του Θεού μην έχουμε άλλα...

Πάει να κοιμηθεί και ξανά τα ίδια.

Του λέει λοιπόν η γυναίκα του:

- Βρε άντρα μου άντε να τον βοηθήσεις τον άνθρωπο. Δεν θυμάσαι τότε που είχαμε πάθει το ίδιο και μας βοήθησε εκείνος ο καλός άνθρωπος αλλιώς ακόμα εκεί θα ήμασταν!

- Ναι βρε γυναίκα έχεις δίκιο.

Βάζει μια φόρμα, πάει κάτω στο δρόμο και δεν βλέπει τίποτα. Βάζει μια φωνή λοιπόν:

- Κύριε, εσείς που θέλετε να σας σπρώξω, που στον διάολο είστε;

- Εδώ, εδώ πίσω στις κούνιες !!!



Αγκαθι

●●● Το ποιός έχει δίκιο, οι εννέα ή ο ένας θα φανεί δευτερόδικα, όπως φάνηκε χθες. Καρπάθιοι και Ηλιος γνωστοποίησαν τις προθέσεις τους να προσφύγουν.

●●● *Αν κι εκεί έχουν γίνει κατά καιρούς κουτσουκέλες, σίγουρα κάτι θα ξεκαθαρίσει. Τρία πράγματα θα παίξουν εκεί, αν γίνουν οι προσφυγές. Η σωστή επανάληψη του παιχνιδιού, οι -3 πόντοι, αλλά ακόμα και οι μείον δέκα (!) αν η δευτεροβάθμια κρίνει αποχώρηση.*

●●● Πάντως σε καμμία περίπτωση, δεν είναι υπόθεση ίδια μ' αυτή της Ρόδου με το Βύζα, όπως έλεγε χθες ο Λάμπρος. Το έψαξα και οι πρώτες εκτιμήσεις αναφέρουν ότι δεν χρησιμοποιήθηκε η συγκεκριμένη παράγραφος.

●●● *Στα χάϊ του ο Λάμπρος της Κοδρι-γκτώνος, ούτε στον ύπνο του δεν έβλεπε να πήγαιναν μαζί του οκτώ άτομα. Κι έφυγε και ο Ψηλός. Κρυωμένος ήταν, αλλά όταν είδε την κατάσταση την έκανε κατσίκα. Πολιτικάντης πλέον, δεν είναι για να ρισκάρει.*

●●● Οι απόψεις είναι απόψεις του καθένα. Τις ασπάζεσαι αλλά δεν είναι υποχρεωτικό να τις αποδέχεσαι. Ακούγονται τόσα και τόσα, ο καθένας το κοντό του και το μακρύ του, είναι επόμενο να μη βγαίνει άκρη. Ο χρόνος θα δείξει.

●●● *Αυτά, γιατί οι πολλές αναλύσεις που κάνω μπερδεύουν κόσμο και κοσμάκι σε βαθμό οργίων. Καλημέρα σας.*

ΡΕΠΟΡΤΑΖ

"Αλλη φιλοσοφία"

• Ο ΝΕΟΣ ΠΡΟΕΔΡΟΣ ΤΟΥ ΔΟΝΑ ΡΟΔΙΩΝ ΚΑΙ ΧΡΥΣΟΣ ΠΑΡΑΟΛΥΜΠΙΟΝΙΚΗΣ ΤΟΥ ΣΙΔΝΕΙ ΘΑΝΑΣΗΣ ΜΠΑΡΑΚΑΣ ΘΕΛΕΙ ΝΑ ΒΛΕΠΕΙ ΤΗΝ ΑΙΘΟΥΣΑ ΤΟΥ ΟΡΓΑΝΙΣΜΟΥ ΓΕΜΑΤΗ ΜΕ ΝΕΑ ΠΑΙΔΙΑ ΠΟΥ Ν' ΑΣΧΟΛΟΥΝΤΑΙ ΜΕ ΑΘΛΗΤΙΚΕΣ ΔΡΑΣΤΗΡΙΟΤΗΤΕΣ

ΣΥΝΕΝΤΕΥΞΗ στον ΣΤ. ΠΟΝΤΙΚΑ

Γεννήθηκε πριν τριανταένα χρόνια και από τα δώδεκά του ασχολείται με τον στίβο.

Ο **Θανάσης Μπαράκας** συμμετείχε για πρώτη φορά σε διεθνή διοργάνωση στο Πανευρωπαϊκό πρωτάθλημα της Λισαβώνας, το 1989 σε ηλικία μόλις δεκαεννέα ετών.

Για μια πενταετία, από το 1992 μέχρι το 1997 έκανε ένα διάλειμμα από τις αθλητικές του δραστηριότητες για να ασχοληθεί με την μουσική.

Η επάνοδός του όμως στον χώρο του στίβου, μετά το "μουσικό διάλειμμα" ήταν θριαμβευτική, καθώς συνοδεύτηκε την τελευταία τριετία από μία σωρεία επιτυχιών.

Το πρώτο έτος της νέας χιλιετηρίδας έφερε στον **Θανάση** ένα χρυσό Ολυμπιακό μετάλλιο, στην Παραολυμπιάδα του Σίνδεϊ και τρία μετάλλια του ίδιου χρώματος στους Βαλκανικούς αγώνες.

Πριν δύο χρόνια (2001) στο Πανευρωπαϊκό πρωτάθλημα κατέκτησε άλλα δύο χρυσά μετάλλια, ένα στο μήκος κι ένα στο τριπλούν.

Η τελευταία επιτυχία, του "χρυσού" παιδιού, του Δωδεκανησιακού αθλητισμού ήταν πέρυσι όταν στο παγκόσμιο πρωτάθλημα κατέκτησε ένα χάλκινο μετάλλιο στο μήκος και κατετάγη πέμπτος στο τριπλούν.

Ο **Θανάσης Μπαράκας** απολαμβάνει της αναγνώρισης των αθλητικών συντακτών του νομού μας - και όχι μόνο- οι οποίοι τα τρία τελευταία χρονιά τον ανακηρύσσουν κορυφαίο αθλητή της εκάστοτε χρονιάς. Εν τω μεταξύ ο πρωταθλητής του στίβου βραβεύτηκε πριν λίγους μήνες από τον Πανελλήνιο Σύνδεσμο Αθλητικού Τύπου, στην εκδήλωσή του για τους κορυφαίους του 2002, παράλληλα από τον Οκτώβριο είναι δημοτικός σύμβουλος με την παράταξη του δημάρχου Ροδίων **Γιώργου Γιαννόπουλου** και πριν από δεκαπέντε μέρες διαδέχτηκε τον **Κάλλιστο Διακογεωργίου** στην προεδρία του ΔΟΝΑ Ροδίων, του οποίου ήταν λαϊκό μέλος, προτού να γίνει πρόεδρος.



Ο **Θανάσης Μπαράκας** είναι σαφής στις απόψεις του και αυτό φαίνεται από την πρώτη συνέντευξη που παραχώρησε, από την μέρα που ανέλαβε την νέα του θέση, στην "Α.Ρ.".

"Α.Ρ.": Ποιες είναι οι πρώτες σου εντυπώσεις από τη νέα θέση;

"Θ.Μ.": Ο ΔΟΝΑ δεν είναι κάτι καινούργιο για μένα γνωρίζω το αντικείμενο. Είμαι πολύ ενθουσιασμένος με αυτή τη θέση.

"Α.Ρ.": Σε τι κατάσταση παρέλαβες τον οργανισμό και τι σκοπεύεις να αλλάξεις;

"Θ.Μ.": Ο ΔΟΝΑ ήταν παρών σε πολλές διοργανώσεις, όμως η φιλοσοφία μου διαφέρει και υπάρχει μια στροφή στον οργανισμό που έχει να κάνει με την μαζική άθληση και την γνωριμία με κάποια αθλήματα που δεν είναι πολύ διαδεδομένα και πρέπει να τα βοηθήσουμε

"Α.Ρ.": Έχει δημιουργηθεί μία νέα θέση στον Δήμο, αυτή του συνεπίκουρου δημάρχου σε θέματα αθλητισμού που κατέχει ο Κάλλιστος Διακογεωργίου. Πως διαχωρίζονται οι αρμοδιότητες με τον ΔΟΝΑ;

"Θ.Μ.": Η θέση του συνεπίκουρου, του δημάρχου έχει κάποιες συγκεκριμένες αρμοδιότητες. Ο σκοπός του είναι να ελέγχει τις αθλητικές εγκαταστάσεις που είναι ενταγμένες στο Ολυμπιακό πρόγραμμα. Ο ΔΟΝΑ έχει τον δικό του προϋπολογισμό και στόχους.

"Α.Ρ.": Ποιοι είναι οι νέοι στόχοι του ΔΟΝΑ;

"Θ.Μ.": Κατ' αρχήν σε είκοσι μέρες θα συσταθούμε σε σώμα. Από κει και πέρα θα κάνουμε τον προγραμματισμό μας για αυτή τη χρονιά.

Πρωταρχικός στόχος είναι ο μαζικός αθλητισμός όπως π.χ. είναι ο γύρος του κάστρου. Επίσης λειτουργούμε κάποια επιτραπέζια αθλήματα όπως το Subuteo και το σκάκι, τα οποία μπορούν να παίξουν όποιοι θέλουν στην αίθουσα του ΔΟΝΑ.

Μεγάλη πρόκληση αποτελούν τα "Island Games" και η υποψηφιότητά μας για την διοργάνωση τους, το 2007. Καλούμαστε όλοι να υποστηρίξουμε τα αθλήματα που περιλαμβάνονται μέσα στο πρόγραμμα αγώνων.

Έχουμε καλή συνεργασία με τον γραμματέα του τοπικού οργανισμού των "Island Games" Τάκη Μιχαηλίδη. Πρέπει να γίνουν διορθώσεις σε κάποιους αθλητικούς χώρους αν αναλάβουμε την διοργάνωση των αγώνων. Κάποιοι χώροι που πρέπει να διαμορφωθούν κατάλληλα είναι το σκοπευτήριο, στην Καποδιστρίου, στα Καρακόνερο ο 400άρης στίβος, η τοξοβολία στο αρχαίο στάδιο και η αίθουσα για το Μπάντμιντον.

"Α.Ρ.": Αναφορικά με την άλλη δραστηριότητα του οργανισμού, την νεολαία τι σκοπεύετε να κάνετε;

"Θ.Μ.": Υπάρχει μία σκέψη για ανταλλαγή νέων μαθητών με χώρες του εξωτερικού.

Επίσης σκοπεύουμε να κάνουμε μία καμπάνια ενημέρωσης κατά των ναρκωτικών και των αναβολικών σε συνεργασία με γιατρούς και διατροφολόγους.

"Α.Ρ.": Όσον αφορά την αθλητική σου καριέρα ποιος είναι ο νέος σου άμεσος στόχος;

"Θ.Μ.": Ξεκίνησα από τις 15 Σεπτεμβρίου την προετοιμασία μου για το Πανευρωπαϊκό πρωτάθλημα που θα γίνει στο Άσεν της Ολλανδίας, 16 με 21 Ιουνίου.

"Α.Ρ.": Πως συνδυάζονται τα καθήκοντα σου στον ΔΟΝΑ με τις προπονήσεις;

"Θ.Μ.": Κάποτε προετοιμαζόμουν για την Ολυμπιάδα και δούλευα οκτώ ώρες την ημέρα στο νοσοκομείο.

Τώρα παράλληλα με την προετοιμασία, έρχομαι στο ΔΟΝΑ οκτώ ώρες και είναι κάτι που με ξεκουράζει. Πιστεύω ότι διανύω την καλύτερη περίοδο της αθλητικής μου καριέρας.

"Α.Ρ.": Όταν έχει κατακτήσει ένα χρυσό Ολυμπιακό μετάλλιο είναι δύσκολο να σε ρωτήσω αν έχει κάποιο μεγαλύτερο όνειρο. Παρ' όλα αυτά έχει κάποιο μεγαλύτερο στόχο;

"Θ.Μ.": Υπάρχει ένας μεγαλύτερος στόχος, ο οποίος είναι πολύ δύσκολος. Να σπάσω το παγκόσμιο ρεκόρ στο άλμα εις μήκος που είναι 6.67. Εγώ έχω κάνει μέχρι στιγμής 6.11.

"Α.Ρ.": Το όνειρο σου ως πρόεδρος του ΔΟΝΑ;

"Θ.Μ.": Το όνειρό μου είναι να γεμίζουν τα γήπεδα με νέους.

Ο λόγος που δεν ασχολούνται όσο πρέπει τα νέα παιδιά με τον αθλητισμό είναι τα πολλά μαθήματα που έχουν. Αν αναβαθμιστούν τα γήπεδα και τα αθλήματα τότε μπορούν να ξαναγυρίσουν τα νέα παιδιά στον αθλητισμό. Επίσης ένα από τα όνειρά μου είναι να γεμίζει η αίθουσα του ΔΟΝΑ από νέους, οι οποίοι να ασχολούνται με διάφορες δραστηριότητες.



Quick Service Center
The service professionals
Τεχνική εξυπηρέτηση χωρίς όρια, για πελάτες απαιτητικούς

SERVICE
ΑΝΑΛΟΓΙΚΗΣ ΚΑΙ ΨΗΦΙΑΚΗΣ VIDEOCAMERA
ΤΗΛΕΟΡΑΣΕΩΝ - VIDEO - ΗΧΗΤΙΚΩΝ ΣΥΣΚΕΥΩΝ
PlayStation.

Τώρα και στην Ροδο έχετε την δυνατότητα να επισκευάσετε οποιαδήποτε υψηλής τεχνολογίας συσκευή Ήχου η Εικόνας Αναλογική η ψηφιακή

Ειδικοτης

SONY

Γρήγορα, υπεύθυνα, εγγυημένα, και πάντα σε προσιτές τιμές

Στο κατάστημα μας Μιχαήλ. Πετριδη 67 στην Ροδο θα βρείτε επίσης

Όλα τα απαραίτητα αξεσουάρ για την πλήρη αξιοποίηση των δυνατοτήτων του Playstation η της Video Camera σας αλλά και ολοκληρωμένη κάλυψη όλων των αποριών η τεχνικών ερωτήσεων που έχετε
Σας Περιμένουμε .....

Μιχαήλ Πετριδη 67 Ρόδος 85100
Τηλ. 22410-60210 Fax 22410-60213
Email Qservice@otenet.gr

ΜΠΑΣΚΕΤ

"Αγώνας χωρίς αύριο"

• ΣΩΣΤΟΣ ΧΕΙΜΑΡΡΟΣ Ο ΒΑΣΙΛΗΣ ΦΡΑΓΚΙΑΣ ΜΙΛΗΣΕ ΓΙΑ ΤΟ ΝΤΕΡΜΠΙ ΤΗΣ ΚΥΡΙΑΚΗΣ ΜΕ ΤΟΝ ΔΟΥΚΑ ΚΑΙ ΓΙΑ ΤΙΣ ΕΜΦΑΝΙΣΕΙΣ ΤΟΥ ΚΟΛΟΣΣΟΥ ΕΚΤΟΣ ΕΔΡΑΣ.

• ΑΜΕΙΩΤΗ Η ΕΝΤΑΣΗ ΣΤΙΣ ΠΡΟΠΟΝΗΣΕΙΣ.

Δεν έχει συμπληρώσει ούτε μήνα στη Ρόδο και στην τεχνική ηγεσία του Κολοσσού όμως αυτό δεν αλλάζει το γεγονός ότι ο Βασίλης Φραγκιάς είναι ο πλέον αρμόδιος να μιλήσει για την κατάσταση που επικρατεί στην ομάδα και για το μέλλον της στη Β' εθνική. Ο προπονητής των «θαλασσί» δεν δίστασε να παραδεχθεί την κρισιμότητα του αγώνα με τον Δούκα την προσεχή Κυριακή αλλά να μιλήσει και για τις ανεξήγητες εμφανίσεις στα εκτός έδρας.

Σε ραδιοφωνική εκπομπή ο 42χρονος τεχνικός δήλωσε για το ντέρμπι με τον Δούκα: «Είναι πολύ σημαντικό να κυνηγήσουμε τη νίκη για να παραμείνουμε ζωντανοί στη διεκδίκηση της δεύτερης θέσης που οδηγεί στην Α2. Είναι πολύ δύσκολο παιχνίδι, ένας αγώνας επιβίωσης, ένας αγώνας χωρίς αύριο για μας. Πιστεύω ότι με τη βοήθεια του κόσμου την Κυριακή μπορούμε να πάρουμε τη νίκη».

Μέσα στο Βενετόκλειο ο Κολοσσός δείχνει εντελώς διαφορετικό πρόσωπο σε σχέση με τα εκτός έδρας ματς. Μέχρι τώρα δεν έχει πείσει ότι μπορεί να σταθεί όρθιος μακριά από τη Ρόδο και ο Βασίλης Φραγκιάς δίνει τη δική του εκδοχή: «Θεωρώ ότι βρισκόμαστε ακόμα μέσα στο κόλπο της ανόδου. Το κακό πρόσωπο στα εκτός έδρας παιχνίδια είναι για μένα ανεξήγητο. Δεν υπάρχει λογική εξήγηση για τις εμφανίσεις μας και αυτό αποτελεί σημείο αναφοράς. Εμένα με σοκάρει το στοιχείο ότι μέσα παίζουμε ως ομάδα της Α2 και εκτός δεν έχουμε την απόδοση ούτε ομάδας της Γ' εθνικής! Αν λύσουμε αυτό το πρόβλημα, του χρόνου θα παίζουμε στην Α2. Πέρα από το αήττητο στην έδρα μας στη συνέχεια, θέλουμε και νίκες εκτός. Θεωρώ ότι οι 7-8 ήττες θα κρίνουν τη δεύτερη θέση. Μέχρι την τελευταία αγωνιστική όλα θα είναι ανοιχτά. Αν κερδίσουμε τον Δούκα, κάθε εβδομάδα θα υπάρχουν ανακατατάξεις. Είμαστε αισιόδοξοι λόγω βατού προγράμματος αφού υποδεχόμαστε όλους τους διεκδικητές αλλά μην ξεχνάμε ότι παίζουμε εκτός με ομάδες που παλεύουν για την παραμονή τους στην κατηγορία. Από εμάς εξαρτώνται όλα».

ΣΕ ΦΟΥΛ ΡΥΘΜΟΥΣ

Δεν εφησυχάζονται στον Κολοσσό εν όψει του ντέρμπι με τον Δούκα. Η προετοιμασία συνεχίζεται με αμείωτη ένταση και οι «θαλασσί» αποδίδουν καθημερινά στην προπόνηση το 100% των δυνατοτήτων τους. Περιθώρια για χαλάρωση δεν υπάρχουν αν θέλουν να είναι πανέτοιμοι για το κρίσιμο παιχνίδι της 15ης αγωνιστικής. Κάθε μέρα δουλεύουν εντατικά πάνω στα συστήματα με τα οποία θα αντιμετωπίσουν τον αντίπαλό τους και θα προσπαθήσουν να τον περιορίσουν όσο περισσότερο γίνεται ούτως ώστε να φτάσουν στο επιθυμητό αποτέλεσμα. Προβλήματα δεν υπάρχουν αγωνιστικής φύσεως και όλοι οι παίκτες είναι στη διάθεση του προπονητή τους.

Προσφυγή πριν τον αγώνα

• Αν ο Διαγόρας έχει σκοπό να συνεχίσει την προσπάθεια για δικαίωση στο ΑΣΕΑΔ πρέπει να κινηθεί πριν τη διεξαγωγή του παιχνιδιού με τον Άγιο Θωμά.

• Το σκεπτικό της απόφασης της επιτροπής για τον επαναορισμό περιμένουν να πάρουν στα χέρια τους οι άνθρωποι της ομάδας.

Ως γνωστόν, η επιτροπή πρωταθλήματος της ΕΟΚ συνεδρίασε και αποφάσισε να ορίσει ξανά τον αγώνα του Διαγόρα με τον Άγιο Θωμά στο Γουδί. Η ένσταση των «κυανέρυθρων» δεν έγινε δεκτή και έτσι η ομάδα της Ρόδου θα κληθεί να πάει στην Αθήνα για να αγωνιστεί στα μέσα της μεθεπόμενης, πιθανότατα, εβδομάδας. Από την αρχή, ήταν ξεκάθαρη η πρόθεση του Διαγόρα να προσφύγει στο Ανώτατο Συμβούλιο Επίλυσης Αθλητικών Διαφορών σε περίπτωση που το παιχνίδι επαναοριστεί.

Ωστόσο, σύμφωνα με τη γνώμη κομισάριου, η προσφυγή θα πρέπει να γίνει πριν ταξιδέψει ο «γηραιός» και αγωνιστεί. Αν διεξαχθεί κανονικά η αναμέτρηση και υπάρξει αποτέλεσμα (άσχετα ποιος επικρατήσει) δεν πρόκειται να αλλάξει κάτι. Ο αγώνας θα κατακυρωθεί υπέρ του νικητή και περαιτέρω διαδικασίες δεν θα έχουν καμία απολύτως τύχη.

Ο Γιώργος Ακάσογλου, γνωστός από τη θητεία του ως κομισάριος αγώνων στις εθνικές κατηγορίες και όχι μόνο, ήταν ξεκάθαρος πάνω σε αυτό το θέμα. Ο Διαγόρας πρέπει να κάνει την κίνησή του πριν την διεξαγωγή του παιχνιδιού.

Όσον αφορά την απόφαση της αρμόδιας επιτροπής, ο κ. Ακάσογλου δεν μπορούσε να πάρει θέση. «Επειδή δεν έχω διαβάσει το σκεπτικό της απόφασης, δεν μπορώ να κρίνω αν η απόφαση ήταν σωστή ή όχι. Πάντως, σε αυτές τις περιπτώσεις δεν υπάρχει άσπρο ή μαύρο.» Η ΕΟΚ είναι υποχρεωμένη να ανακοινώσει στους ενδιαφερόμενους το σκεπτικό της απόφασής της και ο Διαγόρας αναμένεται να λάβει σήμερα το σχετικό έγγραφο από την Ομοσπονδία.

Οι κανονισμοί της FIBA και της ΕΣΑΚΕ αναφέρουν χαρακτηριστικά για τον εξοπλισμό και για το στεφάνι αλλά δεν υπάρχει κάτι αντίστοιχο στην ΕΟΚ. Ο Θόδωρος Βιδάλης σχολίασε ένα περιστατικό στο Ηράκλειο όπου οι γηπεδούχοι έτρεχαν πανικόβλητοι για να αντικαταστήσουν το ταμπλό και τελικά μετά από μία ώρα μπόρεσαν να παίξουν κανονικά αφού το πρόβλημα λύθηκε. Διαφορετικά, το γηπεδούχο σωματείο θα μηδενιζόταν. Στις εθνικές κατηγορίες όμως δεν προβλέπεται κάτι ανάλογο.

Θεωρεί ωστόσο ότι αν ο Διαγόρας προχωρήσει σε προσφυγή έχει πολλές πιθανότητες να δικαιωθεί.

Υπό το βλέμμα του Κώστα Πολίτη

• Ο υπεύθυνος του αναπτυξιακού προγράμματος της ΕΟΚ θα παρακολουθήσει τις προπονήσεις της μικτής Δωδεκανήσου στην Κω.

• Αύριο κόβει την πίτα για το βόρειο συγκρότημα η Τοπική Επιτροπή στο νησί του Ιπποκράτη

Σήμερα το απόγευμα (19.15') θα γίνει η νέα προπόνηση της μικτής Δωδεκανήσου στο κλειστό γυμναστήριο της Κω και βάσει προγράμματος θα προπονηθεί και αύριο στις 10.00' και στις 16.00'. Την προετοιμασία των νεαρών αθλητών που θα εκπροσωπήσουν τον νομό μας στο πρωτάθλημα Ενώσεων και Τοπικών Επιτροπών θα παρακολουθήσει ο Κώστας Πολίτης. Ο υπεύθυνος του αναπτυξιακού προγράμματος της ΕΟΚ θα έχει και κατ' ιδίαν συζήτηση με τους προπονητές των ομάδων του βορείου συγκροτήματος με αντικείμενο την υποδομή και την ανάπτυξη. Η συνάντηση έχει οριστεί για αύριο στις 16.00'.

Οι περιφερειακοί τεχνικοί της Ρόδου επέλεξαν τους παρακάτω αθλητές για να ταξιδέψουν στην Κω: Γιακουμάκης, Στυλιανός, Ματσαμάς, Καλαποδάκης, Κωσταρίδης (Κολοσσός), Κωβιός (Ηρακλής Λάρδου), Δαλιάνης (Διαγόρας), Περπέρογλου (Ιβίσκος) και Μήτσης (Ζέφυρος). Τους παίκτες από την Κω θα επιλέξει ο τοπικός περιφερειακός προπονητής Γιάννης Παππούλης.

ΚΟΠΗ ΠΙΤΑΣ

Την εκδήλωση που πραγματοποιήθηκε πριν δύο εβδομάδες στο Βενετόκλειο θα επαναλάβει η Τοπική Επιτροπή στην Κω αύριο το απόγευμα (17.30') στο κλειστό γυμναστήριο της πόλης. Η κοπή της πίτας αφορά τα σωματεία του βορείου συγκροτήματος.



Πάττας ΣάΒΒας
τηλ.: 22410 47214-ΚΙΝ.: 0972345023 ΠΑΣΤΙΔΑ - ΡΟΔΟΣ

Η μεγάλη ποικιλία γεύσεων, η ζεστή και φιλική εξυπηρέτηση, το καταπληκτικό περιβάλλον, τα ντόπια κρεατικά και τα φρέσκα λαχανικά... είναι μόνο μερικοί από τους λόγους για τους οποίους πρέπει να ανεβείτε τα ΣΚΑΛΑΚΙΑ ένα-ένα για να φτάσετε στο ανώτατο επίπεδο της απόλαυσης.

ΑΝΟΙΚΤΑ ΚΑΘΗΜΕΡΙΝΑ
από 7 μ.μ. και ΚΥΡΙΑΚΕΣ
από τις 12 το μεσημέρι

Στην Κω οι κορασίδες του Ιβίσκου

Σήμερα το βράδυ η ομάδα κορασίδων του Ιβίσκου αντιμετωπίζει στο κλειστό γυμναστήριο της Κω τον Ιπποκράτη μετά από την αναβολή της περασμένης εβδομάδας λόγω των δυσμενών καιρικών συνθηκών.

•Κλειστό Κω (21.00')
Ιπποκράτης – Ιβίσκος
Διαιτητές: Ζαμάγιας – Κουνελλές Ν.

Αναβολή παιδικού αγώνα

Ούτε αυτή τη φορά θα διεξαχθεί ο αγώνας της ΕΑΚΑ με τον Αίολο για την 5η αγωνιστική του ομίλου Νήσων του παιδικού πρωταθλήματος.

Ήταν ορισμένος για αύριο στις 12.00' στην Κάλυμνο ωστόσο η Τοπική Επιτροπή ανακοίνωσε ότι το συγκεκριμένο ματς αναβάλλεται.

Α.Ν.Ε.Σ.

ΑΝΩΝΥΜΗ ΝΑΥΤΙΛΙΑΚΗ ΕΤΑΙΡΕΙΑ ΣΥΜΗΣ

ΕΔΡΑ: Σύμη Δωδεκάνησα Τ.Κ. 85600
Τηλ.: (22460) 71444, Fax. (22460) 71373
ΓΡΑΦΕΙΟ ΡΟΔΟΥ: Αυστραλίας 88 Τ.Κ. 85100
Τηλ. (22410) 37769, Fax. (22410) 34493

E-mail: anesymis@otenet.gr

Υ/Γ ΑΙΓΛΗ

ΔΡΟΜΟΛΟΓΙΑ ΑΠΟ
06-02-2003 ΕΩΣ 28.02.2003

ΚΑΘΕ ΔΕΥΤΕΡΑ:	ΣΥΜΗ-ΡΟΔΟ	08.00
	ΡΟΔΟ-ΣΥΜΗ	15.00
ΚΑΘΕ ΤΡΙΤΗ:	ΣΥΜΗ-ΡΟΔΟ	08.00
	ΡΟΔΟ-ΣΥΜΗ	15.00
ΚΑΘΕ ΠΕΜΠΤΗ:	ΣΥΜΗ-ΡΟΔΟ	08.00
	ΡΟΔΟ-ΣΥΜΗ	15.00
ΚΑΘΕ ΠΑΡΑΣΚΕΥΗ:	ΣΥΜΗ-ΡΟΔΟ	08.00
	ΡΟΔΟ-ΣΥΜΗ	16.00
ΚΑΘΕ ΣΑΒΒΑΤΟ:	ΣΥΜΗ-ΡΟΔΟ	07.00
	ΡΟΔΟ-ΣΥΜΗ	08.30
	ΣΥΜΗ-DATCHA	10.00
	DATCHA-ΣΥΜΗ	13.45
	ΣΥΜΗ-ΡΟΔΟ	14.30
	ΡΟΔΟ-ΣΥΜΗ	16.00
ΚΑΘΕ ΚΥΡΙΑΚΗ:	ΣΥΜΗ-ΡΟΔΟ	14.30
	ΡΟΔΟ-ΣΥΜΗ	16.00

Τα δρομολόγια μπορούν να τροποποιηθούν λόγω εκτάκτων συγκοινωνιακών αναγκών ή καιρικών συνθηκών

Παρακαλούμε πριν ταξιδέψετε επικοινωνήστε με την Εταιρία:

Γραφείο ΣΥΜΗΣ Τηλ.: *(22460) 71444 - Φαξ: (22460) 71373*

Γραφείο ΡΟΔΟΥ Τηλ.: *(22410) 37769 - Φαξ: (22410) 34493*

VANIK TOURS

ΓΙΑΝΝΗΣ και ΣΕΒΑ ΒΑΛΣΑΜΙΔΗ
VANIK σημαίνει ΑΛΗΘΕΙΑ
ΑΚΤΗ ΚΑΝΑΡΗ 17, ΨΑΡΟΠΟΥΛΑ - ΑΝΕΤΟ ΠΑΡΚΙΝ
ΑΝΟΙΚΤΑ: ΔΕ-ΣΑ 08.30-14.00 και 16.30-20.30
Τηλ. 2241035191-37621 κιναητό 6945-798148 FAX 29532
Το γραφείο μας πάντα πρώτο σε κρατήσεις ξενοδοχείων εξασφάλισε και σας προσφέρει καταπληκτικές τιμές για τα παρακάτω ξενοδοχεία σε ΠΑΚΕΤΑ (Έκδοση εισιτηρίων Ρ/Τ) από 1/2 - 31/3/2003

ΑΠΕΥΘΥΝΟΜΑΣΤΕ ΣΕ ΣΑΣ ΠΟΥ ΘΕΛΕΤΕ ΚΑΙ Η ΚΡΑΤΗΣΗ ΣΑΣ ΝΑ ΕΙΝΑΙ ΣΩΣΤΗ ΚΑΙ ΤΟ ΔΩΜΑΤΙΟ ΣΑΣ ΝΑ ΣΑΣ ΠΕΡΙΜΕΝΕΙ

1ον	**HOTEL PRESIDENT Α΄ κατηγορίας**	
	Λεωφόρος Κηφισίας (ΟΛΑ ΑΝΑΚΑΙΝΙΣΜΕΝΑ)	
	Μονόκλινο	€ 39
	Δίκλινο για μονόκλινο	€ 45
	Δίκλινο	€ 48
	Τρίκλινο	€ 57
2ον	**HOTEL ALEXANDROS Α΄ SUPERIOR**	
	ΠΛΑΤΕΙΑ ΜΑΒΙΛΛΗ	
	Μονόκλινο	
	Δίκλινο	
	Τρίκλινο	
3ον	**HOTEL ZAFOLIA Α΄ κατηγορίας**	
	Λεωφόρος Αλεξάνδρας	
	Μονόκλινο	€ 88
	Δίκλινο	€ 98
	Τρίκλινο	€ 108
4ον	**HOTEL ATHENS CYPRIA Α΄ κατηγορίας SUPERIOR**	
	Σύνταγμα	
	Μονόκλινο	€ 55
	Δίκλινο	€ 70
	Τρίκλινο	€ 90
5ον	**HOTEL ASTOR Α΄ κατηγορίας**	
	Σύνταγμα	
	Μονόκλινο	€ 42
	Δίκλινο για μονόκλινο	€ 50
	Δίκλινο	€ 57
	Τρίκλινο	€ 72
6ον	**HOTEL ARETHOUSA Β΄ SUPERIOR**	
	Σύνταγμα	
7ον	**HOTEL ELLINIS Β΄ κατηγορίας**	
	ΩΝΑΣΕΙΟ, Λεωφ. Συγγρού	
	Μονόκλινο	€ 42
	Δίκλινο	€ 55
	Τρίκλινο	€ 68
8ον	**HOTEL TRITON Β΄ κατηγορίας**	
	Κέντρο Πειραιάς	
	Μονόκλινο	€ 50
	Δίκλινο	€ 68
	Τρίκλινο	€ 90
9ον	**HOTEL EGNATIA Β΄ κατηγορίας**	
	Θεσσαλονίκη Κέντρο, καινούργιο	
	Μονόκλινο	€ 60
	Δίκλινο	€ 72
	Τρίκλινο	€ 84

- Τα παραπάνω ξενοδοχεία διαθέτουν T.V. σε όλα τα δωμάτια
- Στις πιο πάνω τιμές συμπεριλαμβάνεται πρωινό σε μπουφέ
- Ακόμη σε μας θα βρείτε αεροπορικά και ατμοπλοϊκά εισιτήρια όλων των εταιριών.

Αρνητικό και χθες το κλίμα παρά την ελπίδα εκτόνωσης

Υποχώρησε η Σοφοκλέους για 4η συνεχή συνεδρίαση

Πτώση του Γενικού Δείκτη σε ποσοστό 0,26%

Σε πτωτική τροχιά για τέταρτη συνεχή συνεδρίαση κινήθηκε η χρηματιστηριακή αγορά, κρατώντας όμως τα επίπεδα των 1.650 μονάδων, με τη συνδρομή των μετοχών της Coca Cola (+1,25%) της Eurobank (+0,60%), της Τιτάν (+1,53%), των ΕΛΠΕ (+0,85%, αν και η τιμή της μετοχής στη διάρκεια των συναλλαγών κατέγραφε απώλειες άνω του 4%) και της Εμπορικής Τράπεζας (+0,15%).

Επίσης παρατηρήθηκε εκτόνωση των πιέσεων σε μετοχές της μικρής κεφαλαιοποίησης, καθώς τα θεσμικά χαρτοφυλάκια σταμάτησαν τις κινήσεις αναδιάρθρωσης των χαρτοφυλακίων τους, δίνοντας «ανάσα» στην περιφέρεια. Η μετοχή του ΟΤΕ, μετά από την άνοδο των προηγούμενων ημερών, υποχώρησε σε ποσοστό 2,59%, ενώ σημαντική συρρίκνωση παρατηρήθηκε στον όγκο των συναλλαγών.

Ο Γενικός Δείκτης έκλεισε στις 1.653,05 μονάδες, έναντι 1.657,43 μονάδων της προηγουμένης μέρας, καταγράφοντας πτώση 4,38 μονάδων ή σε ποσοστό 0,26%. Στη διάρκεια των συναλλαγών κυμάνθηκε σε εύρος διακύμανσης 13,52 μονάδων και κατέγραψε ανώτερη τιμή στις 1.661,46 μονάδες (+0,24%) και κατώτερη τιμή στις 1.647,94 μονάδες(-0,57%).

Ο δείκτης FTSE/ASE 20 έκλεισε στις 820,46 μονάδες, σημειώνοντας πτώση σε ποσοστό 0,46%, ενώ ο δείκτης FTSE/ASE 40 έκλεισε στις 167,60 μονάδες, ενισχυμένος σε ποσοστό 0,13%. Ο δείκτης FTSE/ASE SMALLCAP 80 έκλεισε στις 404,54 μονάδες, με πτώση σε ποσοστό 0,16%, ενώ ο δείκτης FTSE 140 έκλεισε στις 1.863,89 μονάδες, μειωμένος σε ποσοστό 0,33%.

Από τις 354 μετοχές που διαπραγματεύθηκαν, 96 κινήθηκαν ανοδικά, 190 πτωτικά, ενώ η τιμή 68 μετοχών παρέμεινε αμετάβλητη. Τη μεγαλύτερη ποσοστιαία άνοδο σημείωσαν οι μετοχές των εταιριών: Μεταλλοπλαστική Αγρινίου +10,20%, Ελληνικά Χρηματιστήρια +7,72%, ΕΛΒΕ Ενδυμάτων +7,61%, Αφοί Κορδέλλου +7,22%, Νηρεύς +6,58%, Seafarm +5,88%, ΕΤΜΑ (κο) +5,80%, Altec +5,71%, Μαθιός Πυρίμαχα +5,36% και Σφακιανάκης +5,06%.

Αντιθέτως τις μεγαλύτερες απώλειες σημείωσαν οι μετοχές των εταιριών: Micromedia-Μπριτάννια –17,91%, Τασόγλου –13,64%, Dionic –11,24%, ΚΟΡΦΙΛ (πο) –10,98%, ΣΑΤΟ (κο) –10,71%, Ελλατέξ –10,00%, Βιοσώλ (πο) –8,70%, Γκάλης –8,54%, Εικόνα-Ηχος –8,45% και Αλυσίδα (πα) –8,27%.

Η αξία των συναλλαγών ανήλθε στα 50,473 εκατ. ευρώ, εκ των οποίων τα 2,6 εκατ. ευρώ αποτέλεσαν προσυμφωνημένα πακέτα συναλλαγών. Πραγματοποιήθηκε ένα πακέτο 260 μετοχών της Τιτάν κοινές στα 36 ευρώ, ένα πακέτο 250.000 μετοχών της Vodafone-Panafon στα 5,16 ευρώ και ένα πακέτο 387.120 μετοχών της Ασπίς Τράπεζα στα 3,5 ευρώ.

Οι επιμέρους δείκτες έκλεισαν ως εξής:		
Τραπεζικός:	2.425,74	–0,04%
Τηλεπικοινωνιών:	826,72	–1,52%
Ασφαλειών:	412,38	–1,02%
Επενδύσεων:	489,73	–0,62%
Κατασκευαστικών:	878,43	+1,24%
Κλωστουφαντουργίας:	310,23	–1,23%
Βιομηχανιών:	930,08	+0,24%
Συμμετοχών:	921,14	+1,28%
Βασικών Μετάλλων:	366,97	–0,20%
Μη μεταλλικών Ορυκτών:	743,47	+0,53%
Εκδόσεις- Εκτυπώσεις:	221,95	–0,69%
Λιανικού Εμπορίου:	545,33	+0,98%
Πληροφορικής:	408,15	–0,49%
Ειδών Λύσεων Πληροφορικής:	174,34	–1,08%
Χονδρικό εμπόριο:	324,88	–0,80%
Τρόφιμα- ποτά:	364,04	–0,05%
Παράλληλη Αγορά:	130,00	–1,06%
Διυλιστήρια:	797,17	+0,41%
Διαχείρισης Ακίνητης Περιουσίας:	778,24	–0,43%

Τη μεγαλύτερη συναλλακτική δραστηριότητα παρουσίασαν οι μετοχές: ΟΤΕ με 655.115 τεμάχια, Panafon με 633.752, Dionic με 628.277, Ελληνικά Πετρέλαια με 557.105 και Altec με 512.511 τεμάχια. Τη μεγαλύτερη αξία συναλλαγών κατέγραψαν οι μετοχές των εταιριών: ΟΤΕ με 7,474, Coca Cola με 3,819, Panafon με 3,271, Ελληνικά Πετρέλαια με 2,598 και ΔΕΗ με 1,790 εκ. ευρώ.

Η συνολική κεφαλαιοποίηση της αγοράς διαμορφώνεται στα 61,910 δισ. ευρώ.

Η τιμή των μετοχών του δείκτη MSCI έκλεισε ως εξής:

Alpha Bank:	10,98
Coca Cola:	12,92
Eurobank:	10,08
Panafon:	5,16
Αλουμίνιο Ελλάδος:	17,50
Βιοχάλκο:	2,86
ΔΕΗ:	14,00
Εθνική:	11,94
ΕΛΠΕ:	4,74
Ελληνική Τεχνοδομική:	5,98
Εμπορική:	13,10
Επιχειρήσεις Αττικής:	1,96
ΕΥΔΑΠ:	3,44
Ιντρακόμ:	4,24
ΚΑΕ:	7,08
Μαϊλλης:	3,06
ΟΤΕ:	11,20
Τεχνική Ολυμπιακή:	2,96
Πειραιώς:	5,12
Τιτάν:	35,76
Motor Oil:	6,06
Folli-Follie:	12,52

ΕΡΓΑΣΤΗΡΙΑ ΕΛΕΥΘΕΡΩΝ ΣΠΟΥΔΩΝ



"Η επιτυχία είναι στα χέρια σου"

ΔΩΡΕΑΝ Η ΕΚΜΑΘΗΣΗ ΤΗΣ ΑΠΟΤΡΙΧΩΣΗΣ

Η σχολή "La Belle" σας δίνει την εκπληκτική ευκαιρία σε πολύ σύντομο χρονικό διάστημα να ξεκινήσετε μια ενδιαφέρουσα και γεμάτη ομορφιά καριέρα, σαν μανικιουρίστ. Το Μανικιούρ - Πεντικιούρ - Ονυχοπλαστική που είναι "μόδα" και επομένως μια αδιάκοπη εξέλιξη και αλλαγή.

Εκπαιδευτικό Πρόγραμμα:

- ΜΑΝΙΚΙΟΥΡ
- ΠΕΝΤΙΚΙΟΥΡ
- ΟΝΥΧΟΠΛΑΣΤΙΚΗ
- ΤΖΕΛ
- ΑΚΡΥΛΙΚΟ
- ΠΑΡΑΦΙΝΗ
- ΔΙΑΚΟΣΜΗΣΗ ΝΥΧΙΩΝ
- ΥΓΙΕΙΝΗ - ΑΣΦΑΛΕΙΑ
- ΑΝΑΤΟΜΙΑ - ΦΥΣΙΟΛΟΓΙΑ
- ΔΥΣΛΕΙΤΟΥΡΓΙΕΣ
- SPA ΧΕΡΙΩΝ - ΠΟΔΙΩΝ
- MARKETING

-ΜΑΝΙΚΙΟΥΡ
- ΠΕΝΤΙΚΙΟΥΡ
- ΟΝΥΧΟΠΛΑΣΤΙΚΗ









ΥΠΟΣΤΗΡΙΞΗ ΣΤΗΝ ΕΠΑΓΓΕΛΜΑΤΙΚΗ ΣΟΥ ΑΠΟΚΑΤΑΣΤΑΣΗ

ΑΝΟΙΞΕ ΤΟ ΔΙΚΟ ΣΟΥ ΣΑΛΟΝΙ ΟΜΟΡΦΙΑΣ ΤΩΡΑ!!!

ΔΕΚΤΟΙ ΚΑΙ ΑΠΟΦΟΙΤΟΙ ΓΥΜΝΑΣΙΟΥ

PROART

ΕΘΝΙΚΗΣ ΑΝΤΙΣΤΑΣΕΩΣ 18 - ΡΟΔΟΣ - ΤΗΛ. & FAX: 22410 35668

ΠΑΡΑΔΟΣΙΑΚΕΣ
ΧΕΙΡΟΠΟΙΗΤΕΣ
ΛΕΙΤΟΥΡΓΙΚΕΣ
καρέκλες και τραπέζια
ΡΟΔΟΥ



Στα 46 χρόνια κατασκευαστές...

ΕΓΓΥΗΣΗ Ζωής σε χρώμα που εσείς προτιμάτε (ξύλου, μπλε, πράσινο κ.λπ.), από αθάνατο ξύλο οξιάς εισαγωγής για επαγγελματική και όχι μόνο χρήση. Σε τιμές εργοστασίου χωρίς μεσάζοντες

✆ 0932 410389, Βαγιανάκης Γιάννης-ΣΑΛΑΚΟΣ ΡΟΔΟΣ
2246 0 22389 • 2246 0 22237

ΕΠΙΣΗΣ ΚΑΤΑΣΚΕΥΑΖΟΥΜΕ ΤΡΑΠΕΖΙΑ
ΟΛΩΝ ΤΩΝ ΤΥΠΩΝ ΚΑΙ ΜΕΓΕΘΩΝ

Την ερχόμενη Τετάρτη 12 Φεβρουαρίου

Συνεδριάζει το Δημοτικό Συμβούλιο Καρπάθου

Κύρια θέματα αυτά του ορισμού επιτροπών

Την ερχόμενη Τετάρτη 12 Φεβρουαρίου, συνεδριάζει το Δημοτικό Συμβούλιο Καρπάθου. Η συνεδρίαση θα ξεκινήσει στις 6.30 το απόγευμα στο νέο δημοτικό κατάστημα Καρπάθου (Ξενώνας). Το σώμα θα ασχοληθεί κυρίως με τον ορισμό μελών σε επιτροπές ενώ θα συζητήσει και τη δημιουργία παραρτήματος ΙΚΑ στο νησί.

Συγκεκριμένα τα θέματα της ημερήσιας διάταξης είναι:

1. Ορισμός Διοικητικού Συμβουλίου Δημοτικής Επιχείρησης Καρπάθου (ΔΕΑΚ)
2. Ορισμός επιτροπής ελέγχου Δημοτικής Επιχείρησης Απερίου Καρπάθου (ΔΕΑΚ)
3. Ορισμός Διοικητικού Συμβουλίου Δημοτικής Επιχείρησης Καρπάθου-Ξενώνας
4. Ορισμός επιτροπής ελέγχου Δημοτικής Επιχείρησης Καρπάθου-Ξενώνας
5. Ορισμός επιτροπής ελέγχου Κανονισμού διαφήμισης
6. Ορισμός Διοικητικού Συμβουλίου "Αθλητικού Κέντρου Δήμου Καρπάθου"
7. Ορισμός Διοικητικού Συμβουλίου "Δημοτικού Οργανισμού Κοινωνικής Μέριμνας;"-Οργανισμός Κοινωνικής Πρόνοιας
8. Ορισμός εκπροσώπου Δήμου για τη συγκρότηση Ευκαιριακής Επιτροπής για την εκτίμηση των εν ζωή, αξίας βρουκελλικών αιγοπροβάτων-βοοειδών
9. Μίσθωση ακινήτου στη Σίσαμο για δημιουργία χώρου στάθμευσης
10. Μίσθωση ακινήτου στο Νεοχώρι για δημιουργία Παιδικής χαράς
11. Μίσθωση ακινήτου στη Σκόπη έδρας Δήμου για δημιουργία παιδικής χαράς
12. Απαλλοτρίωση ακινήτου φερόμενης ιδιοκτησίας Άννας Μάντη, Ζωής Κωστέτσου, Φρόσως Χανιώτη, Φρίξου Βόζου και Εμμανουήλ Κοσσάρη, στη θέση "Κράμπας-Παναγία Γυνατού" για τη δημιουργία ΧΥΤΑ Δήμου Καρπάθου
13. Περί δημιουργίας Ιατρείου ΙΚΑ στην Κάρπαθο. Ίδρυση τοπικού παραρτήματος ΙΚΑ Καρπάθου.
14. Οργάνωση Ημερίδας στην Κάρπαθο για εξέταση Υγειονομικού Προβλήματος Καρπάθου
15. Τροποποίηση Οργανισμού Εσωτετικής Υπηρεσίας δήμου
16. Προμήθεια ανυψωτικού μηχανισμού κάδων χωρητικότητας 120 λίτρων-1300 λίτρων
17. Σύσταση Σχολικών Επιτροπών Σχολείων Δήμου Καρπάθου.
18. Ενημέρωση πορείας έργων στα Ευρωπαϊκά Προγράμματα
19. Τροποποίηση προτεραιότητας έργων υπό ένταξη στο ΠΕΠ Ν. Αιγαίου.

Διεκόπη η συνεδρίαση του Δ.Σ. Καμείρου

Είχε περάσει το "ωράριο" που είχε τεθεί

Δεν ολοκληρώθηκε η συνεδρίαση του Δημοτικού Συμβουλίου Καμείρου που επρόκειτο να πραγματοποιηθεί προχθές το βράδυ. Το σώμα λόγω πληθώρας θεμάτων και λόγω του κανονισμού λειτουργίας του διέκοψε τη συνεδρίαση, η οποία επρόκειτο να συνεχιστεί χθες βράδυ.

Υπολείπονταν για εξέταση οχτώ θέματα και συγκεκριμένα τα εξής:

- Εκδηλώσεις 7η Μαρτίου
- Εγκαίνια λαογραφικού Σαλάκου
- Έγκριση δαπανών παλαιών χρήσεων
- Έγκριση μετακίνησης δημάρχου
- Χρηματοδότηση εκδρομής Γ' Λυκείου Σορωνής
- Αίτηση Γεράσιμου Πέτρου, για χορήγηση δικαιώματος εκμετάλλευσης ύδατος από το Δ.Δ. Σαλάκου
- Χορήγηση άδειας ίδρυσης και λειτουργίας καταστήματος (καφετέριας) στην Παπαθεοδώρου Ειρήνη στο Δ.Δ. Καλαβάρδων.
- Εξέταση αιτημάτων δημοτών.

Όσον αφορά το πολεοδομικό σχέδιο του Δημοτικού Διαμερίσματος Σορωνής, έγινε γνωστό ότι μέχρι και το Σάββατο θα βρίσκεται στο δημαρχείο αρμόδια πολεοδόμος για να δέχεται το κοινό. Συγκεκριμένα οι ενδιαφερόμενοι θα μπορούν να ενημερώνονται για τη παρούσα φάση από την υπεύθυνη, μέχρι σήμερα Παρασκευή πρωινές ώρες και το απόγευμα 7 έως 9 ενώ το Σάββατο μέχρι τις 12 το μεσημέρι.

AUTO ΕΠΙΛΟΓΕΣ

ΕΚΘΕΣΗ ΕΜΠΟΡΙΑΣ
ΕΠΙΛΕΓΜΕΝΟΥ
ΜΕΤΑΧΕΙΡΙΣΜΕΝΟΥ
ΑΥΤΟΚΙΝΗΤΟΥ

ΛΕΩΦ. ΡΟΔΟΥ-ΛΙΝΔΟΥ 255
ΤΗΛ. 22410/60910,
FAX: 22410/60920

- Πώληση μεταχειρισμένων αυτοκινήτων ελεγμένα σε 70 σημεία.
- Αγορά μεταχειρισμένων αυτοκινήτων
- Ανταλλαγή με οποιοδήποτε μοντέλο της αρεσκείας σας.
- Χρηματοδότηση με τα χαμηλότερα επιτόκια της αγοράς.

ΡΟΔΟΤΡΥΠΟΚΟΠΤΙΚΗ Ο.Ε.
ΚΟΥΛΙΑΝΟΣ ΔΗΜΗΤΡΙΟΣ & ΣΙΑ Ο.Ε.
ΚΟΛΟΚΟΤΡΩΝΗ 66 ΡΟΔΟΣ ΤΗΛ. & FAX: 0241/77257 ΚΙΝ.: 0932/732331
ΤΡΥΠΑΜΕ - ΚΟΒΟΥΜΕ - ΣΠΑΜΕ



ΜΠΕΤΑ - ΤΟΥΒΛΑ - ΤΣΙΜΕΝΤΟΛΙΘΟΥΣ - ΠΑΤΩΜΑΤΑ, ΠΕΤΡΕΣ
ΧΩΡΙΣ ΟΡΙΟ ΠΑΧΟΥΣ
ΧΩΡΙΣ ΔΟΝΗΣΕΙΣ - ΡΩΓΜΕΣ - ΣΚΟΝΕΣ



ΕΡΓΑΣΙΕΣ:
ΑΝΟΙΓΟΥΜΕ ΠΟΡΤΕΣ - ΠΑΡΑΘΥΡΑ
ΚΑΝΑΛΙΑ ΣΕ ΠΑΤΩΜΑΤΑ ΓΙΑ
ΥΔΡΑΥΛΙΚΟΥΣ & ΗΛΕΚΤΡΟΛΟΓΟΥΣ
ΤΡΥΠΕΣ ΔΙΑΦΟΡΩΝ ΜΕΓΕΘΩΝ
& ΚΥΚΛΙΚΑ ΑΝΟΙΓΜΑΤΑ ΓΙΑ ΣΚΑΛΕΣ
ΕΠΙΣΗΣ ΓΙΝΟΝΤΑΙ ΚΟΠΕΣ ΣΕ
ΤΟΙΧΟΥΣ ΑΠΟ ΠΕΤΡΑ & ΑΝΑΣΤΗΛΩΣΕΙΣ
ΜΕ ΜΠΕΤΟ Η ΣΙΔΗΡΟΚΑΤΑΣΚΕΥΗ



ΣΤΙΣ ΕΡΓΑΣΙΕΣ ΜΑΣ ΣΥΜΠΕΡΙΛΑΜΒΑΝΕΤΑΙ Η ΜΕΤΑΦΟΡΑ ΜΠΑΖΩΝ
Ολες οι εργασίες είναι με την σύγχρονη μέθοδο έγχυσης νερού προς αποφυγή σκόνης

ΤΑΒΕΡΝΑ
ΤΟ ΚΑΠΗΛΕΙΟ
Κοντά σας κάθε
Παρασκευή - Σάββατο και Εορτές.
Ζωντανή μουσική συντροφιά με τον
Ηλία Λυκοπάντη
την Αναστασία και την Ορχήστρα μας
σε ένα ποιοτικό ελαφρολαϊκό νησιώτικο και ρεμπέτικο Πρόγραμμα.
Ποικιλία μεζέδων ντόπιων κρεάτων και κρασιών.
Δεκτές κάθε είδους κοινωνικές εκδηλώσεις μέχρι 120 άτομα
Σωτήρος 47, Ιξιά, Ιαλυσός
Τηλ. κρατήσεων 22410/91835, 6945/769958

ΟΙ ΕΙΔΙΚΟΙ ΣΤΗΝ
ΑΙΓΥΠΤΟ ΠΡΟΤΕΙΝΟΥΝ:
Αναχωρήσεις από ΡΟΔΟ κάθε ΠΑΡΑΣΚΕΥΗ-ΣΑΒΒΑΤΟ

1. ΚΑΪΡΟ - ΚΡΟΥΑΖΙΕΡΑ ΣΤΟΝ ΝΕΙΛΟ 8 ημέρες
799€
ΠΕΡΙΛΑΜΒΑΝΟΝΤΑΙ:
• ΑΕΡΟΠΟΡΙΚΑ ΕΙΣΙΤΗΡΙΑ ΑΠΟ ΡΟΔΟ
• 3 ΔΙΑΝΥΚΤ. ΣΤΟ ΚΑΪΡΟ ΣΕ ΞΕΝΟΔΟΧΕΙΟ 4* ΜΕ ΗΜΙΔΙΑΤΡΟΦΗ
• 4 ΔΙΑΝΥΚΤ. ΣΤΗΝ ΚΡΟΥΑΖΙΕΡΑ 5* DELUX ΣΕ ΕΞΩΤΕΡΙΚΗ ΚΑΜΠΙΝΑ ΜΕ ΘΕΑ ΤΟΝ ΝΕΙΛΟ & ΠΛΗΡΗΣ ΔΙΑΤΡΟΦΗ
• ΟΛΕΣ ΟΙ ΜΕΤΑΦΟΡΕΣ & ΞΕΝΑΓΗΣΕΙΣ
(Πυραμίδες-Αλεξάνδρεια-Σφίγγα-Ελ. Χαλίλι-Ναό του Καρνάκ-Οβελίσκους κ.λπ.)
Δεν περιλαμβάνονται: φόροι αεροδρομίου και βίζα Αιγύπτου

490€
2. ΚΑΪΡΟ - ΑΛΕΞΑΝΔΡΕΙΑ 5 ημέρες
ΠΕΡΙΛΑΜΒΑΝΟΝΤΑΙ:
• ΑΕΡΟΠΟΡΙΚΑ ΕΙΣΙΤΗΡΙΑ ΑΠΟ ΡΟΔΟ
• 4 ΔΙΑΝΥΚΤ. ΣΤΟ ΚΑΪΡΟ ΣΕ ΞΕΝΟΔΟΧΕΙΟ 4* ΜΕ ΗΜΙΔΙΑΤΡΟΦΗ
• ΟΛΕΣ ΟΙ ΜΕΤΑΦΟΡΕΣ & ΞΕΝΑΓΗΣΕΙΣ
(Πυραμίδες-Σφίγγα-Μουσείο-Παζάρι-Αλεξάνδρεια-βόλτα με φελούκες)
Δεν περιλαμβάνονται: φόροι αεροδρομίου και βίζα Αιγύπτου
VIP SERVICE

ΑΚΟΜΑ...
ΕΚΔΡΟΜΕΣ PRIVE ΚΑΘ' ΟΛΗ ΤΗ ΔΙΑΡΚΕΙΑ ΤΟΥ ΧΡΟΝΟΥ, ΣΕ ΟΠΟΙΟ ΜΕΡΟΣ ΤΗΣ ΑΙΓΥΠΤΟΥ ΕΣΕΙΣ ΘΕΛΕΤΕ ΣΕ ΚΑΤΑΠΛΗΚΤΙΚΕΣ ΤΙΜΕΣ!!
ΟΡΓΑΝΩΜΕΝΕΣ ΕΚΔΡΟΜΕΣ ΓΙΑ ΠΑΡΙΣΙ και DISNEYLAND ΣΕ ΣΥΝΕΡΓΑΣΙΑ ΜΕ ΤΑ ΜΕΓΑΛΥΤΕΡΑ ΤΑΞΙΔΙΩΤΙΚΑ ΓΡΑΦΕΙΑ ΤΗΣ ΑΘΗΝΑΣ

ΤΑΞΙΔΙΑ ΣΕ ΟΛΟ ΤΟΝ ΚΟΣΜΟ
• ΚΡΟΥΑΖΙΕΡΕΣ
• ΣΧΟΛΙΚΕΣ ΕΚΔΡΟΜΕΣ
• ΑΕΡΟΠΟΡΙΚΑ ΚΑΙ ΑΚΤΟΠΛΟΪΚΑ ΕΙΣΙΤΗΡΙΑ
• ΚΡΑΤΗΣΕΙΣ ΞΕΝΟΔΟΧΕΙΩΝ
• ΕΝΟΙΚΙΑΣΕΙΣ ΑΥΤΟΚΙΝΗΤΩΝ
ΠΑΡΑΔΟΣΗ ΕΙΣΙΤΗΡΙΩΝ ΚΑΤ' ΟΙΚΟΝ
LET'S GO TRAVEL
ΠΕΡΝΟΥ 143 ΑΦΑΝΤΟΥ - ΡΟΔΟΣ
ΤΗΛ. 2241051186 ΦΑΞ: 2241051187

Συνεδριάζει σήμερα το Δημ. Συμβούλιο Καλλιθέας

Με πολλά θέματα στην Ημερήσια Διάταξη...

Ανάμεσα στα άλλα και αυτό της προστασίας και συντήρησης των Πηγών Καλλιθέας

Με 24 θέματα στην ημερήσια διάταξη συνεδριάζει, σήμερα το δημοτικό συμβούλιο Καλλιθέας.

Ανάμεσα στα θέματα που θα συζητηθούν είναι και το έγγραφο Εθνικού Μετσόβιου Πολυτεχνείου για ανανέωση, για ένα έτος, της προγραμματικής σύμβασης για ερευνητικό πρόγραμμα που αφορά στη "συντήρηση, προστασία και διατήρηση των αρχιτεκτονικών και πολιτιστικών μνημείων της Καλλιθέας".

Αναλυτικά, τα θέματα της ημερήσιας διάταξης, είναι τα εξής:

Θέμα 1ο: Έγκριση πρόσληψης εποχιακού προσωπικού.

Θέμα 2ο: Ορισμός Διοικητικού Συμβουλίου Ν.Π.Δ.Δ. με την επωνυμία "Δημοτικοί χώροι άθλησης και ψυχαγωγίας δήμου Καλλιθέας (ΦΕΚ 23/17-1-2003 τεύχος Β') (άρθρο 203, παρ. 3 του Π.Δ. 410/95)

Θέμα 3ο: Ορισμός εκπροσώπων δήμου στον ΣΑΔΑ

Θέμα 4ο: Αποχώρηση δήμου από την διαδημοτική εταιρεία με την επωνυμία "ΑΔΕΑΨΑ".

Θέμα 5ο: Αποδοχή επιχορηγήσεων: α) για λειτουργικές δαπάνες σχολείων, β) για σχολικούς τροχονόμους.

Θέμα 6ο: α. Ψήφιση πίστωσης για κάλυψη εξόδων μετακίνησης αιρετών και υπαλλήλου δήμου στην Μαγιόρκα για συμμετοχή στο συνέδριο παράκτιων περιοχών.

Θέμα 7ο: Συγκρότηση Συντονιστικού Τοπικού Οργάνου Πολιτικής Προστασίας.

Θέμα 8ο: Έγκριση προϋπολογισμών:

α. Ν.Π.Δ.Δ.: 1) ΜΕΚΤΟ, 2) ΔΟΠ, 3) ΔΟΑΝ

β. Ν.Π.Ι.Δ.: 1) ΑΔΕ, 2) ΔΕΑΣΚ, 3) Αστική μη κερδοσκοπική εταιρεία "Καλλιθέας-Ρόδος-Αειφορία".

Θέμα 9ο: Γνωμοδότηση Δ.Σ., ύστερα από έγγραφο της Κτηματικής Υπηρεσίας Δωδεκανήσου, για διαμόρφωση κοινόχρηστης ζώνης παραλίας, μπροστά από τις ξενοδοχειακές εγκαταστάσεις της ΡΕΞΕΚΑ Α.Ε., στην περιοχή Αμμούδες του Δ.Δ. Κοσκινού.



Θέμα 10ο: Αίτημα "COSMOTE-κινητές τηλεπικοινωνίες Α.Ε." για εγκατάσταση κεραίας κινητής τηλεφωνίας στη θέση Ψαλίδι, ΚΜ 2462 γαιών Καλυθιών".

Θέμα 11ο: Αίτημα 95 ΑΔΤΕ για ανανέωση παραχώρησης έκτασης 47 στρεμμάτων στην περιοχή Τσαΐρι".

Θέμα 12ο: Έγγραφο Λιμενικής Αστυνομίας για ορισμό εκπροσώπου δήμου για χορήγηση ή ανανέωση αδειών εκμίσθωσης θαλασσίων μέσων αναψυχής.

Θέμα 13ο: Αποζημίωση Προέδρου, αντιπροέδρου και μελών ΝΠΔΔ για τη συμμετοχή τους στις συνεδριάσεις του Διοικητικού τους Συμβουλίου (άρθρο 203 παρ. 8 του ΔΚΚΠ.Δ/τος 410/95).

Θέμα 14ο: Έγγραφο Εθνικού Μετσόβιου Πολυτεχνίου για ανανέωση, για ένα έτος, της προγραμματικής σύμβασης για ερευνητικό πρόγραμμα "σύντηρησης προστασίας και διατήρησης των αρχιτεκτονικών και πολιτιστικών μνημείων της Καλλιθέας".

Θέμα 15ο: Εγκριση καταβολής συνδρομής 520 ευρώ (δίκτυο ευρωπαικών πόλεων).

Θέμα 16ο: Συγκρότηση ευκαιριακής επιτροπής για την εκτίμηση των εν ζωή, αξίας βρουκελλικών αιγοπροβάτων-βοοειδών".

Θέμα 17ο: Θέματα Τεχνικής Υπηρεσίας δήμου.

Θέμα 18ο: Υπερωριακή Απασχόληση προσωπικού.

Θέμα 19ο: Θέματα Οικονομικού Τμήματος.

Θέμα 20ο: Πραγματοποίηση 8ου συνεδρίου εκλεγμένων γυναικών της Τοπικής Αυτοδιοίκησης Α' και Β'θμιας στη Ξάνθη το Μάϊο του 2003 και ορισμός αντιπροσώπου δήμου.

Θέμα 21ο: Αμοιβή Συμβολαιογράφου Μαρίνας-Παπαγεωργίου Χούλη (ποσό 282,14 ευρώ) για συμβολαιογραφικές πράξεις.

Θέμα 22ο: Απαγόρευση διέλευσης φορτηγών από τα σημεία Δουκέρη έως οικισμό Καλυθιών.

Θέμα 23ο: α. Υποβολή πρότασης για συμμετοχή μας στο πρόγραμμα του ΥΠΕΧΩΔΕ, για την ανάδειξη και τροποποίηση παλαιών κτισμάτων.

β. Υποβολή πρότασης για την απασχόληση στο πλαίσιο του "ΠΕΠ Ν. Αιγαίου 2000-2003".

Θέμα 24ο: Διάφορα αιτήματα.

Παρουσίαση βιβλίου του Μ. Σκανδαλίδη

Εκδήλωση στην οποία θα παρουσιαστεί το βιβλίο του κ. Μιχ. Σκανδαλίδη "Τοπωνυμικά και Ονοματικά της νήσου Ρόδου Κω" πρόκειται να πραγματοποιηθεί το προσεχές Σαββάτο 8 Φεβρουαρίου στις 6.30 μ.μ. στο Ακταίον.

Η εκδήλωση οργανώνεται από την Στέγη Γραμμάτων και Τεχνών Δωδεκανήσου και την Παγκωακή Αδελφότητα Κώων Ρόδου "ο Ιπποκράτης".

Η παρουσίαση του βιβλίου θα γίνει από την καθηγητή του Πανεπιστημίου Αιγαίου κ. Κωνσταντίνο Μηνά επίτιμο πρόεδρο της Στέγης Γραμμάτων και Τεχνών Δωδεκανήσου.

Δ·Α·Ν·Ε· SEA LINE
ΔΩΔΕΚΑΝΗΣΙΑΚΗ ΑΝΩΝΥΜΗ ΝΑΥΤΙΛΙΑΚΗ ΕΤΑΙΡΙΑ
ΔΡΟΜΟΛΟΓΙΑ ΑΠΟ 01.02.03 έως 28.02.03
ΑΝΑΧΩΡΗΣΗ ΑΠΟ ΡΟΔΟ

ΗΜ/ΝΙΑ	ΠΛΟΙΟ	ΩΡΑ	ΠΡΟΟΡΙΣΜΟΣ
1/2 ΣΑΒ.	ΠΑΤΜΟΣ	15.00	ΚΩ-ΚΑΛΥΜΝΟ-ΛΕΡΟ-ΠΑΤΜΟ-ΠΕΙΡΑΙΑ
2/2 ΚΥΡ.	ΡΟΔΟΣ	15.00	ΚΩ-ΚΑΛΥΜΝΟ-ΛΕΡΟ-ΠΑΤΜΟ-ΠΕΙΡΑΙΑ
3/2 ΔΕΥΤ.	-	-	-
4/2 ΤΡΙ.	ΔΙΑΓΟΡΑΣ	15.00	ΚΩ-ΚΑΛΥΜΝΟ-ΛΕΡΟ-ΠΑΤΜΟ-ΠΕΙΡΑΙΑ
5/2 ΤΕΤ.	ΡΟΔΟΣ	15.00	ΣΥΜΗ-ΤΗΛΟ-ΚΑΛΥΜΝΟ-ΑΣΤΥΠΑΛΑΙΑ-ΠΕΙΡΑΙΑ
6/2 ΠΕΜ.	ΔΙΑΓΟΡΑΣ	15.00	ΝΙΣΥΡΟ-ΚΩ-ΚΑΛΥΜΝΟ-ΛΕΡΟ-ΠΑΤΜΟ-ΠΕΙΡΑΙΑ
7/2 ΠΑΡ.	ΡΟΔΟΣ	15.00	ΚΩ-ΚΑΛΥΜΝΟ-ΛΕΡΟ-ΠΑΤΜΟ-ΠΕΙΡΑΙΑ
8/2 ΣΑΒ.	ΔΙΑΓΟΡΑΣ	15.00	ΚΩ-ΚΑΛΥΜΝΟ-ΛΕΡΟ-ΠΑΤΜΟ-ΠΕΙΡΑΙΑ
9/2 ΚΥΡ.	ΡΟΔΟΣ	15.00	ΚΩ-ΚΑΛΥΜΝΟ-ΛΕΡΟ-ΠΑΤΜΟ-ΠΕΙΡΑΙΑ
10/2 ΔΕΥ	-	-	-
11/2 ΤΡΙ	ΔΙΑΓΟΡΑΣ	15.00	ΚΩ-ΚΑΛΥΜΝΟ-ΛΕΡΟ-ΠΑΤΜΟ-ΠΕΙΡΑΙΑ
12/2 ΤΕΤ	ΡΟΔΟΣ	15.00	ΣΥΜΗ-ΤΗΛΟ-ΚΑΛΥΜΝΟ-ΑΣΤΥΠΑΛΑΙΑ-ΠΕΙΡΑΙΑ
13/2 ΠΕΜ	ΔΙΑΓΟΡΑΣ	15.00	ΝΙΣΥΡΟ-ΚΩ-ΚΑΛΥΜΝΟ-ΛΕΡΟ-ΠΑΤΜΟ-ΠΕΙΡΑΙΑ
14/2 ΠΑΡ.	ΡΟΔΟΣ	15.00	ΚΩ-ΚΑΛΥΜΝΟ-ΛΕΡΟ-ΠΑΤΜΟ-ΠΕΙΡΑΙΑ
15/2 ΣΑΒ	ΔΙΑΓΟΡΑΣ	15.00	ΚΩ-ΚΑΛΥΜΝΟ-ΛΕΡΟ-ΠΑΤΜΟ-ΠΕΙΡΑΙΑ
16/2 ΚΥΡ	ΡΟΔΟΣ	15.00	ΚΩ-ΚΑΛΥΜΝΟ-ΛΕΡΟ-ΠΑΤΜΟ-ΠΕΙΡΑΙΑ
17/2 ΔΕΥ	-	-	-
18/2 ΤΡΙ	ΔΙΑΓΟΡΑΣ	15.00	ΚΩ-ΚΑΛΥΜΝΟ-ΛΕΡΟ-ΠΑΤΜΟ-ΠΕΙΡΑΙΑ
19/2 ΤΕΤ	ΡΟΔΟΣ	15.00	ΣΥΜΗ-ΤΗΛΟ-ΚΑΛΥΜΝΟ-ΑΣΤΥΠΑΛΑΙΑ-ΠΕΙΡΑΙΑ
20/2 ΠΕΜ	ΔΙΑΓΟΡΑΣ	15.00	ΝΙΣΥΡΟ-ΚΩ-ΚΑΛΥΜΝΟ-ΛΕΡΟ-ΠΑΤΜΟ-ΠΕΙΡΑΙΑ
21/2 ΠΑΡ.	ΡΟΔΟΣ	15.00	ΚΩ-ΚΑΛΥΜΝΟ-ΛΕΡΟ-ΠΑΤΜΟ-ΠΕΙΡΑΙΑ
22/2 ΣΑΒ.	ΔΙΑΓΟΡΑΣ	15.00	ΚΩ-ΚΑΛΥΜΝΟ-ΛΕΡΟ-ΠΑΤΜΟ-ΠΕΙΡΑΙΑ
23/2 ΚΥΡ.	ΡΟΔΟΣ	15.00	ΚΩ-ΚΑΛΥΜΝΟ-ΛΕΡΟ-ΠΑΤΜΟ-ΠΕΙΡΑΙΑ
24/2 ΔΕΥ	-	-	-
25/2 ΤΡΙ	ΔΙΑΓΟΡΑΣ	15.00	ΚΩ-ΚΑΛΥΜΝΟ-ΛΕΡΟ-ΠΑΤΜΟ-ΠΕΙΡΑΙΑ
26/2 ΤΕΤ	ΡΟΔΟΣ	15.00	ΣΥΜΗ-ΤΗΛΟ-ΚΑΛΥΜΝΟ-ΑΣΤΥΠΑΛΑΙΑ-ΠΕΙΡΑΙΑ
27/2 ΠΕΜ	ΔΙΑΓΟΡΑΣ	15.00	ΝΙΣΥΡΟ-ΚΩ-ΚΑΛΥΜΝΟ-ΛΕΡΟ-ΠΑΤΜΟ-ΠΕΙΡΑΙΑ
28/2 ΠΑΡ.	ΡΟΔΟΣ	15.00	ΚΩ-ΚΑΛΥΜΝΟ-ΛΕΡΟ-ΠΑΤΜΟ-ΠΕΙΡΑΙΑ

Δ·Α·Ν·Ε· SEA LINE
ΔΩΔΕΚΑΝΗΣΙΑΚΗ ΑΝΩΝΥΜΗ ΝΑΥΤΙΛΙΑΚΗ ΕΤΑΙΡΙΑ
ΓΡΑΦΕΙΑ ΡΟΔΟΥ: Κρατήσεις-Πληροφορίες: (0241) 43150 (10 γραμμές)
Διοικητικές Υπηρεσίες: (0241) 43110, 43112, FAX: (0241) 43120
ΓΡΑΦΕΙΑ ΠΕΙΡΑΙΑ: Κρατήσεις-Πληροφορίες: 0801-500500, (01) 4529360
Διοικητικές Υπηρεσίες: (01) 4529330, FAX: (01) 4293493
email: dane@otenet.gr

Πραγματοποιήθηκε στις 2 Φεβρουαρίου

Η εκδήλωση του Συλλόγου Γονέων 1ου Δ.Σ. Καρπάθου

Ομιλία του Πρωτοσύγκελου με θέμα: "Η διάπλαση της ψυχής του παιδιού"

Ο Σύλλογος Γονέων και Κηδεμόνων του 1ου Δημοτικού Σχολείου Καρπάθου "ΠΟΤΙΔΑΙΟΝ" σε μια ζεστή εκδήλωση που διοργάνωσε στο εκκλησιαστικό μέγαρο του ιερού ναού της Ευαγγελιστρίας πόλεως Καρπάθου, στις 2 Φεβρουαρίου, έκοψε την αγιοβασιλόπιτά του.

Την εκδήλωση τίμησε με την παρουσία του ο πρωτοσύγκελος της Ιεράς Μητροπόλεως Καρπάθου-Κάσου κ.κ. Ναθαναήλ Διακοπαναγιώτου ο οποίος ήταν και ο ομιλητής της βραδιάς.

Το θέμα που ανέπτυξε ήταν "η διάπλαση της ψυχής του παιδιού". Στην εκδήλωση παρέστησαν επίσης ο Αρχιμανδρίτης κ.κ. Καλλίνικος Μαυρολέων, ο Νομαρχιακός Σύμβουλος της Επαρχίας Καρπάθου-Κάσου κ. Ιωάννης Καρίκης, ο αντιδήμαρχος κ. Ηλίας Λάμπρου.

Χαιρετισμό απηύθυνε η διευθύντρια του Σχολείου μας κ. Λέλα Αντωνίου, η οποία ανέφερε τα εξής: "Ένας καινούργιος χρόνος ανέτειλε στη διαδρομή των αιώνων και των χιλιετιών. Κάθε ένας από εμάς αναλογίζεται τα χρόνια που πέρασαν και κείνα που θα έρθουν, ένα βουνό ελπίδες ευτυχώς. Ανάμεσα σ' αυτές τις δύο καταστάσεις, της περισυλλογικής και της ελπίδας, κινιόμαστε και ισορροπούμε. Η συλλογή πρώτα, που φέρνει σκιές μελαγχολίας. Κόσμοι που γνωρίσαμε και πάνε, γεγονότα που μας άφησαν το πικρό απόφωνό τους. Ρόδα που μαράθηκαν, βαρκούλες που έφυγαν. Ένα τέρμα και μια αρχή. Το τέρμα με τις επιβεβαιώσεις των αναμνήσεων. Η αρχή με τις υποσχέσεις των ελπίδων. Και κάθε αρχή του χρόνου, ανοίγεται μπροστά μας το βιβλίο της αισιοδοξίας.

Κρατημένοι στην ελπίδα, έχουμε τις προδιαγραφές να ωραΐσουμε την επιφάνεια της ζωής μας με ό,τι ανατείνει τον άνθρωπο και τον πολιτισμό του.

Και πάλι, όλοι εδώ μαζί, γονείς, δάσκαλοι, γιατί θεωρούμε τη συνεργασία σχολείου και οικογένειας επιβεβλημένη για την ολοκλήρωση του έργου της αγωγής και του εμπλουτισμού της ζωής του ατόμου με ιδανικά και αξίες. Είμαστε εδώ για να ακούσουμε, να προβληματιστούμε, να συζητήσουμε και να αναζητήσουμε τρόπους να βοηθήσουμε τα παιδιά μας, τους νέους μας να περάσουν αλώβητοι τον ταραγμένο ωκεανό των καιρών μας, γιατί μπροστά τους ανοίγονται σήμερα, όχι δύο δρόμοι, όπως στον Ηρακλή, αλλά χίλιοι δύο και ακούν αναρίθμητες φωνές σειρήνων, που τους προκαλούν να τους ακολουθήσουν.

Χρειάζεται πολύς κόπος, θέλησης, αρκετός χρόνος και περίσσια αγάπη, αγαπητοί φίλοι, για να οδηγηθεί η ψυχή τους στο αληθινό φως, στις αληθινές αξίες.

Στις προσπάθειες που καταβάλλουμε ως δάσκαλοι και στους προβληματισμούς μας, έχουμε κοντά μας την άξια πνευματική και φιλική παρουσία του Σεβασμιότατου Μητροπολίτη μας κ.κ. Αμβροσίου, του Πρωτοσύγκελου πατέρα Ναθαναήλ, του Πανοσιολογιότατου πατέρα Καλλίνικου και του Αιδεσιμότατου πατέρα Απόστολου. Με απέραντη, ανυπόκριτη αγάπη και ζεστασιά, περιβάλλουν πάντα ακούραστοι και στηρίζουν παιδιά, γονείς και μας τους δασκάλους, για να μπορέσουμε να αρθούμε στο ύψος της μεγάλης μας αποστολής και στις επάλξεις του καθήκοντός μας.

Σήμερα έχουμε κοντά μας τον πατέρα Ναθαναήλ, ως ομιλητή, ο οποίος πάντα συμμετέχει με εξαιρετικό ζήλο στις κοινωνικές και πολιτιστικές εκδηλώσεις, δίνοντας τη συμβουλή του που είναι πάντα σημαντική και πολύτιμη.

Με το θεάρεστο, πολύπλευρο και σημαντικό του έργο, γίνεται το φωτεινό παράδειγμα και αναδεικνύεται σε άξιο εργάτη αναβάθμισης της πνευματικής υπόστασης της κοινωνίας μας και ιδιαίτερα της νέας γενιάς".

Η ΠΑΙΔΙΚΗ ΣΚΗΝΗ

"Το μακρινό ταξίδι του Τουρτούρι", του Ευγένιου Τριβιζά, πρόκειται να ανεβάσει, για τέσσερις παραστάσεις, η Παιδική Θεατρική Σκηνή του Δήμου Ροδίων σε συνεργασία με τη "Σχολή Χορού Μαρί Γκίκα", με σκοπό να χαρίσει στους μικρούς και μεγαλύτερους φίλους του Θεάτρου αξέχαστες στιγμές, στην καρδιά του χειμώνα. Η παράσταση θ' ανέβει στο Εθνικό Θέατρο Ρόδου την Παρασκευή, Σάββατο και Κυριακή 14, 15 και 16 Φεβρουαρίου καθώς και την Παρασκευή 21 του μηνός, στις 6.30 μ.μ. Την παράσταση στηρίζει ο Πολιτιστικός Οργανισμός του Δήμου Ροδίων.

ΕΚΘΕΣΗ ΖΩΓΡΑΦΙΚΗΣ

Την έκθεση ζωγραφικής της Βιντολόφσκα Κρασιμίρα πρόκειται να φιλοξενήσει, από τη Δευτέρα 17 έως και την Παρασκευή 28 Φεβρουαρίου, με τη στήριξη του Πολιτιστικού Οργανισμού του Δήμου Ροδίων, η Ροδιακή Επαυλη. Η έκθεση, θα είναι επισκέψιμη καθημερινά, εκτός Σαββατοκύριακου, 10-1 το πρωί και 5-8 το απόγευμα.

ΡΕΣΙΤΑΛ ΚΙΘΑΡΑΣ

Ρεσιτάλ κιθάρας από τον Στάθη Σκανδαλίδη πρόκειται να πραγματοποιηθεί το Σάββατο 22 Φεβρουαρίου, στις 8.30 μ.μ. στο Εθνικό Θέατρο της Ρόδου. Ο νεαρός συντοπίτης μας κιθαριστής θα ερμηνεύσει έργα των J. S. Bach, N. Paganini, Ag. Barrios Mangore, L. Brower, J. Rodrigo και Paco de Lucia.

-ΣΥΣΤΗΜΑΤΑ ΣΥΝΑΓΕΡΜΟΥ
-ΚΑΜΕΡΕΣ ΠΑΡΑΚΟΛΟΥΘΗΣΗΣ ΧΩΡΩΝ
-ΚΕΝΤΡΟ ΛΗΨΕΩΣ

ARMAOS SECURITY

ΡΟΔΟΣ: ΛΙΝΔΟΥ 80 -Τ.Κ. 85100
ΤΗΛ./FAX 23632 - ΥΠΕΥΘΥΝΟΣ ΡΟΔΟΥ: ΔΗΜΗΤΡΗΣ ΚΥΡΙΑΖΗΣ

ΕΡΑΦΕΣ

ΑΝΑΚΟΙΝΩΣΗ



Η Διαδημοτική Επιχείρηση Κατασκηνώσεων Προφήτη Ηλία ιδιοκτησίας Δήμου Ροδίων και Δήμου Καμείρου σας γνωστοποιεί ότι στον χώρο των παιδικών κατασκηνώσεων στην περιοχή Ιτρίωνας του.

Προφήτη Ηλία λειτουργεί καφέ-εστιατόριο.

Σ' έναν σπάνιας φυσικής ομορφιάς χώρο μπορείτε να **απολαύσετε παραδοσιακά φαγητά, ποτά και εδέσματα δίπλα στο τζάκι** μας και ταυτόχρονα **δωρεάν** να χαρείτε εσείς και τα παιδιά σας το **παιχνίδι** στο **κανονικών διαστάσεων γήπεδο ποδοσφαίρου,** με **γρασίδι** καθώς και στα δύο **γήπεδα μπάσκετ, βόλεϊ και τένις.**

Το καφέ-εστιατόριο θα λειτουργεί τις Κυριακές και σε καθημερινή βάση κατόπιν συνεννοήσεως στα παρακάτω τηλέφωνα: **2246022189 ή στο 6944143512**

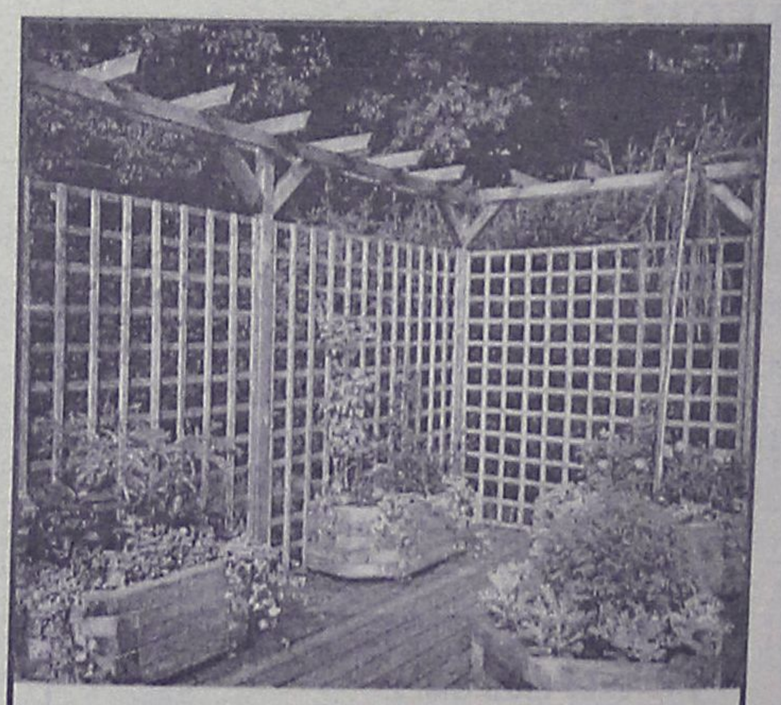

ΞΥΛΟΤΕΧΝΟΥΡΓΗΜΑΤΑ
ΕΜΠΟΤΙΣΜΕΝΗΣ ΞΥΛΕΙΑΣ
ΚΗΠΟΥ - ΒΕΡΑΝΤΑΣ
(ΠΕΡΓΚΟΛΕΣ-ΖΑΡΝΤΙΝΙΕΡΕΣ-ΚΙΟΣΚΙΑ)
Προτάσεις & Λύσεις στο χώρο σας
Δ/ΝΣΗ ΚΑΤΑΣΤΗΜΑΤΟΣ ΕΝΤΟΣ ΕΜΠΟΡ. ΚΕΝΤΡ. ΦΩΚΙΑΛΗ ΥΠΕΥΘΥΝΟΣ: ΣΤΕΦΑΝΗΣ ΑΠΟΣΤΟΛΟΣ
ΤΗΛ. 22410 35091, κιν. 6946 866446

Θεατρική παράσταση από το Ολλανδικό Σύλλογο

"Πάμε να δούμε... τί θα δούμε" τιτλοφορείται η ...μουσικοχορευτικοκωμική παράσταση που θα ανεβάσει η Ερασιτεχνική Θεατρική ομάδα "De Sudderlappen" του Ολλανδικού Συλλόγου Ρόδου το Σάββατο 1 Μαρτίου, στις 8.00 μ.μ., στο Δημοτικό Θέατρο Ρόδου. Η παράσταση αυτή ανεβαίνει στα πλαίσια των εκδηλώσεων του Ολλανδικού Συλλόγου για τον εορτασμό της συμπλήρωσης 20 χρόνων ενεργής παρουσίας του στην πόλη μας. Σημειώνεται ότι η παράσταση περιλαμβάνει τα καλύτερα σκετς από τις παραστάσεις των 7 τελευταίων ετών της ομάδας και μέσω του χορού των τραγουδιών και της κίνησης (δίχως τη χρήση γλώσσας) μας υπόσχονται μια εξαιρετική εύθυμη και διασκεδαστική βραδιά. Την παράσταση στηρίζει ο Πολιτιστικός Οργανισμός του Δήμου Ροδίων.

Κερδίστε χρόνο κα εξυπηρέτηση

WESTERN UNION MONEY TRANSFER
The fastest way to send money worldwide.



Αποστολή χρημάτων σ' όλο τον κόσμο μέσα σε λίγα λεπτά!!!

50.000 καταστήματα σε 165 χώρες του κόσμου είναι έτοιμα να σας εξυπηρετήσουν σε διευρυμένα ωράρια

Γονείς φοιτητών εξωτερικού εμπιστευθείτε μας
PLANET HOLIDAYS
Δημήτρης Τσοπανάκης
Γαλλίας 6 - Ρόδος - Τηλ. 22410-27327

ANEK LINES
FERRIES

ΠΡΟΓΡΑΜΜΑ ΔΡΟΜΟΛΟΓΙΩΝ
Ε/Γ-ΟΓ ΡΟΔΑΝΘΗ-Ε/Γ-Ο/Γ ΔΗΜΗΤΡΟΥΛΑ-Ε/Γ-Ο/Γ ΠΑΤΜΟΣ**-Ε/Γ-Ο/Γ ΡΟΔΟΣ**
ΡΟΔΟΣ - ΠΕΙΡΑΙΑ

		ΠΑΡΑΣΚΕΥΗ
ΡΟΔΑΝΘΗ	08.00	ΚΑΣΤΕΛΛΟΡΙΖΟ
ΠΑΤΜΟΣ	15.00	ΚΩ-ΚΑΛΥΜΝΟ-ΛΕΡΟ-ΠΑΤΜΟ-ΠΕΙΡΑΙΑ (08.00)
ΡΟΔΑΝΘΗ	18.00	ΚΩ-ΚΑΛΥΜΝΟ-ΠΕΙΡΑΙΑ (09.00)
		ΣΑΒΒΑΤΟ
ΡΟΔΟΣ	15.00	ΚΩ-ΚΑΛΥΜΝΟ-ΛΕΡΟ-ΠΑΤΜΟ-ΠΕΙΡΑΙΑ (09.00)
ΔΗΜΗΤΡΟΥΛΑ	17.00	ΚΩ-ΒΑΘΥ-ΧΙΟ-ΛΕΣΒΟ-ΛΗΜΝΟ-ΑΛΕΞ/ΠΟΛΗ (17.00)
		ΚΥΡΙΑΚΗ
ΠΑΤΜΟΣ	15.00	ΚΩ-ΚΑΛΥΜΝΟ-ΛΕΡΟ-ΠΑΤΜΟ-ΠΕΙΡΑΙΑ (08.00)
		ΔΕΥΤΕΡΑ
ΡΟΔΑΝΘΗ	07.00	ΚΑΣΤΕΛΛΟΡΙΖΟ
ΡΟΔΑΝΘΗ	16.00	ΚΩ-ΚΑΛΥΜΝΟ-ΛΕΡΟ-ΠΑΤΜΟ-ΠΕΙΡΑΙΑ (08.30)
ΔΗΜΗΤΡΟΥΛΑ	22.00	ΣΥΜΗ-ΤΗΛΟ-ΝΙΣΥΡΟ-ΚΩ-ΚΑΛΥΜΝΟ-ΑΣΤΥΠΑΛΑΙΑ-ΚΑΤΑΠΟΛΑ-ΝΑΞΟ-ΣΥΡΟ-ΠΕΙΡΑΙΑ (20.00)
		ΤΡΙΤΗ
ΠΑΤΜΟΣ	15.00	ΚΩ-ΚΑΛΥΜΝΟ-ΛΕΡΟ-ΠΑΤΜΟ-ΠΕΙΡΑΙΑ (08.00)
		ΤΕΤΑΡΤΗ
ΡΟΔΑΝΘΗ	09.15	ΚΑΣΤΕΛΛΟΡΙΖΟ
ΡΟΔΟΣ	15.00	ΣΥΜΗ-ΤΗΛΟ-ΚΑΛΥΜΝΟ-ΑΣΤΥΠΑΛΑΙΑ-ΠΕΙΡΑΙΑ (10.20)
ΡΟΔΑΝΘΗ	18.00	ΚΩ-ΚΑΛΥΜΝΟ-ΛΕΡΟ-ΠΑΤΜΟ-ΠΕΙΡΑΙΑ (10.45)
		ΠΕΜΠΤΗ
ΠΑΤΜΟΣ	15.00	ΝΙΣΥΡΟ-ΚΩ-ΚΑΛΥΜΝΟ-ΛΕΡΟ-ΠΑΤΜΟ-ΠΕΙΡΑΙΑ (09.30)
ΔΗΜΗΤΡΟΥΛΑ	17.00	ΚΩ-ΑΣΤΥΠΑΛΑΙΑ-ΑΙΓΙΑΛΙ-ΚΑΤΑΠΟΛΑ-ΔΟΝΟΥΣΑ-ΝΑΞΟ-ΠΑΡΟ-ΠΕΙΡΑΙΑ (12.15)
		ΠΑΡΑΣΚΕΥΗ
ΡΟΔΑΝΘΗ	08.00	ΚΑΣΤΕΛΛΟΡΙΖΟ
ΡΟΔΟΣ	15.00	ΚΩ-ΚΑΛΥΜΝΟ-ΛΕΡΟ-ΠΑΤΜΟ-ΠΕΙΡΑΙΑ (08.00)
ΡΟΔΑΝΘΗ	18.00	ΚΩ-ΚΑΛΥΜΝΟ-ΠΕΙΡΑΙΑ (09.00)
		ΣΑΒΒΑΤΟ
ΠΑΤΜΟΣ	15.00	ΚΩ-ΚΑΛΥΜΝΟ-ΛΕΡΟ-ΠΑΤΜΟ-ΠΕΙΡΑΙΑ (09.00)
ΔΗΜΗΤΡΟΥΛΑ	17.00	ΚΩ-ΒΑΘΥ-ΧΙΟ-ΛΕΣΒΟ-ΛΗΜΝΟ-ΑΛΕΞ/ΠΟΛΗ (17.00)
		ΚΥΡΙΑΚΗ
ΡΟΔΟΣ	15.00	ΚΩ-ΚΑΛΥΜΝΟ-ΛΕΡΟ-ΠΑΤΜΟ-ΠΕΙΡΑΙΑ (08.00)
		ΔΕΥΤΕΡΑ
ΡΟΔΑΝΘΗ	07.00	ΚΑΣΤΕΛΛΟΡΙΖΟ
ΡΟΔΑΝΘΗ	16.00	ΚΩ-ΚΑΛΥΜΝΟ-ΛΕΡΟ-ΠΑΤΜΟ-ΠΕΙΡΑΙΑ (08.30)
ΔΗΜΗΤΡΟΥΛΑ	22.00	ΣΥΜΗ-ΤΗΛΟ-ΝΙΣΥΡΟ-ΚΩ-ΚΑΛΥΜΝΟ-ΑΣΤΥΠΑΛΑΙΑ-ΚΑΤΑΠΟΛΑ-ΝΑΞΟ-ΣΥΡΟ-ΠΕΙΡΑΙΑ (20.00)

Πληροφορίες στο κεντρικό πρακτορείο
TSAGARIS TRAVEL
και στον ταξιδιωτικό σας πράκτορα
Τηλ. (22410) 36170-30406, FAX: 22410-28597

Πάντα με υγείαν...

Διατροφή και ανοσοποιητικό σύστημα

Η διατροφή έχει αποδειχθεί ότι είναι άρρηκτα συνδεδεμένη με την υγεία και οι περισσότερες μελέτες συσχετίζουν την υγιεινή και ισορροπημένη διατροφή με τη χαμηλή επίπτωση πολλών νοσημάτων όπως τα καρδιαγγειακά νοσήματα αλλά και πολλές μορφές καρκίνου. Η διατροφή φαίνεται ότι σχετίζεται και με τη λειτουργία του ανοσοποιητικού μας συστήματος όχι μόνο ποσοτικά αλλά και ποιοτικά. Από την εποχή του Ιπποκράτη ήταν γνωστό ότι οι άνθρωποι οι οποίοι υποσιτίζονταν ήταν πιο επιρρεπείς σε λοιμώξεις. Πολλές επιδημίες στην ιστορία έχουν συσχετιστεί με την πείνα. Οι επιστήμονες έχουν κατανοήσει από τη δεκαετία του '60 ότι το ανοσοποιητικό σύστημα παίζει σημαντικό ρόλο στη σχέση κακής διατροφής και λοιμώξεων. Επηρεάζουν λοιπόν οι διατροφικές μας συνήθειες το ανοσοποιητικό μας σύστημα;

Το ανοσοποιητικό σύστημα αποτελεί ένα σύνθετο αλλά ιδιαίτερα αποτελεσματικό σύστημα το οποίο παίζει το ρόλο της ασπίδας του οργανισμού έναντι παθογόνων μικροοργανισμών όπως βακτήρια και ιοί.

Η ενεργειακή πρόσληψη φαίνεται να παίζει σημαντικό ρόλο στη λειτουργία του ανοσοποιητικού συστήματος. Οι άνθρωποι που υποσιτίζονται έχουν μεγαλύτερο κίνδυνο προσβολής από μολύνσεις.

Παράλληλα, πολύ υποθερμιδικά διαιτολόγια που παρέχουν λιγότερες από 1000 θερμίδες ημερησίως, για μεγάλο χρονικό διάστημα, μπορεί να μειώσουν τη λειτουργία του ανοσοποιητικού συστήματος. Αυτό αποτελεί πολύ ισχυρό επιχείρημα για να αποφεύγονται οι εξαντλητικές δίαιτες, που ακολουθούν πολλές γυναίκες για να χάσουν βάρος.

Δεν είναι όμως μόνο ο υποσιτισμός αλλά είναι και ο υπερσιτισμός ο οποίος έχει συσχετιστεί με μειωμένη δυνατότητα του ανοσοποιητικού να αντιμετωπίσει τις μολύνσεις. Η παχυσαρκία έχει συσχετιστεί και με αυξημένη εμφάνιση λοιμωδών νοσημάτων, αλλά και στεφανιαίας νόσου την οποία έχουν συνδέσει με μεταβολές στο ανοσοποιητικό σύστημα.

Ο έλεγχος της πρόσληψης λίπους στη διατροφή, δεν έχει θετικά αποτελέσματα μόνο στη διατήρηση φυσιολογικού σωματικού βάρους αλλά και στην καλή λειτουργία του ανοσοποιητικού συστήματος.

Μειώνοντας λοιπόν τα πολύ λιπαρά φαγητά, μπορεί να ενισχυθεί η λειτουργία του ανοσοποιητικού και μπορεί να ενισχύσει και τον τύπο των κυττάρων που μπορούν να καταπολεμήσουν τα καρκινικά κύτταρα.

Δεν είναι όμως μόνο η ποσότητα των λιπιδίων στη διατροφή που σχετίζεται με τη λειτουργία του ανοσοποιητικού. Σημαντικό ρόλο παίζει και η προέλευση του λίπους (ζωικό ή φυτικό), αλλά και ο τύπος των λιπιδίων (κορεσμένα, μονοακόρεστα ή πολυακόρεστα).

Η συστηματική κατανάλωση γαλακτοκομικών προϊόντων που έχουν παραχθεί με τη διαδικασία της ζύμωσης όπως το γιαούρτι ή το κεφίρι (ξινόγαλα), μπορεί να ενισχύουν την άμυνα του οργανισμού στο έντερο.

Μελέτες έχουν δείξει ότι γιαούρτια που έχουν ζυμωθεί με συγκεκριμένα βακτήρια (προβιοτικά) ενισχύουν την εντερική χλωρίδα προστατεύοντας τον οργανισμό από παθογόνους μικροοργανισμούς που μπορεί να προκαλέσουν τροφικές δηλητηριάσεις.

Η καλή λειτουργία του ανοσοποιητικού συστήματος, όπως και των περισσότερων συστημάτων του οργανισμού, απαιτεί σταθερή και επαρκή πρόσληψη όλων των θρεπτικών συστατικών και κυρίως των μικροδιατροφικών συστατικών (βιταμίνες, ιχνοστοιχεία).

Αυτό μπορεί να επιτευχθεί με ένα ισορροπημένο διαιτολόγιο το οποίο θα περιλαμβάνει άφθονα φρούτα και λαχανικά αλλά και προϊόντα όπως γιαούρτι. Μέχρι σήμερα οι περισσότερες μελέτες έχουν δείξει ότι τα συμπληρώματα διατροφής δεν παρέχουν επιπλέον προστασία σε υγιή άτομα που διατρέφονται σωστά, παρά μόνο σε ειδικές ομάδες πληθυσμού όπως οι υπερήλικες

ΙΑΤΡΙΚΗ ΑΝΑΚΟΙΝΩΣΗ

Ο ιατρός

ΔΗΜΗΤΡΙΟΣ ΤΡΙΑΝΤΑΦΥΛΛΟΥ

ΠΛΑΣΤΙΚΟΣ ΧΕΙΡΟΥΡΓΟΣ

Ανακοινώνει ότι το ιατρείο θα παραμείνει κλειστό από 6 Φεβρουαρίου έως 10 Φεβρουαρίου λόγω συμμετοχής του στο Αμερικανικό Συνέδριο Αισθητικής Χειρουργικής που θα γίνει στο Μαϊάμι της Φλόριντα.

Πληρ. τηλ. 2241023860
Π. Μελά 27-Ρόδος

ΙΑΤΡΙΚΗ ΑΝΑΚΟΙΝΩΣΗ

Ο ιατρός

ΕΥΑΓΓΕΛΟΣ Γ. ΚΑΤΣΟΓΡΙΔΑΚΗΣ

ΧΕΙΡΟΥΡΓΟΣ ΩΤΟΡΙΝΟΛΑΡΥΓΓΟΛΟΓΟΣ

Δέχεται στο ιατρείο του στην οδό Αλεξάνδρου Διάκου 55Α

ΩΡΕΣ ΙΑΤΡΕΙΟΥ

Πρωί 09.00-12.30 (κάθε μέρα)
Απόγευμα 17.00-20.30 (εκτός Τετάρτης)

Τηλέφωνα: Ιατρείο **(22410)43810,**
Κινητό: **697 4066040**

Κέντρο Συμβουλευτικής & Αξιολόγησης Προσωπικότητας Παιδιών & Ενηλίκων

ΠΑΠΑΓΕΩΡΓΙΟΥ ΘΑΝΟΣ

ΨΥΧΟΛΟΓΟΣ ΠΑΝΕΠΙΣΤΗΜΙΟΥ ΑΘΗΝΩΝ

ΕΙΔΙΚΕΥΜΕΝΟΥ ΣΤΗΝ ΓΝΩΣΙΑΚΗ ΨΥΧΟΘΕΡΑΠΕΙΑ-Ι.Ε.Θ.Σ.

- **Διερεύνηση Προσωπικότητας (Προφίλ- Δεξιότητες-Αδυναμίες)**
- **Δείκτης Νοημοσύνης Παιδιών και Ενηλίκων**
- **Τροποποίηση Δυσλειτουργικών Σχημάτων**
- **Θεραπευτική Αντιμετώπιση Φοβιών-Ειδικών Φοβιών, Κατάθλιψης, Διαταραχής πανικού, Ψυχοσωματικών προβλημάτων, Τραυματικών γεγονότων ζωής (πένθος, χωρισμός, σχολική αποτυχία), Συναισθηματικών διαταραχών, Διαταραχών Διατροφής (βουλιμία-ανορεξία).**
- **Αντιμετώπιση προβλημάτων συμπεριφοράς παιδιών σε σχολείο-σπίτι**
- **Ανάπτυξη Κοινωνικών Δεξιοτήτων**
- **Βελτίωση Σχέσεων-Πρόγραμμα Ελέγχου Συγκρούσεων**
- **Βελτίωση Αυτοεκτίμησης-Αυτοεικόνας**
- **Οικογενειακή θεραπεία από Ζεύγος Θεραπευτών**

Κ. Παλαιολόγου 105 - Ρόδος
Τηλ:22410 78668- Κιν: 6937445640 - Μόνο με Ραντεβού

ΙΑΤΡΙΚΗ ΑΝΑΚΟΙΝΩΣΗ

Ο ιατρός

ΓΕΩΡΓΑΚΗΣ Ε. ΛΑΖΑΡΟΣ

ΔΕΡΜΑΤΟΛΟΓΟΣ-ΑΦΡΟΔΙΣΙΟΛΟΓΟΣ

Αμερικής 7 (1ος όροφος)

ΔΕΧΕΤΑΙ: Δευτέρα-Παρασκευή
08.30-13.00 και 17.00-20.30
Απόγευμα Δευτέρας και Παρασκευής με ραντεβού

Τηλ. 2241073008, κιν. 6977083210

ΝΤΟΡΑ ΚΩΝΣΤΑΝΤΙΝΟΠΟΥΛΟΥ

ΨΥΧΟΛΟΓΟΣ

Πτυχιούχος του Πανεπιστημίου της Καλιφόρνιας-Λος Αντζελες (UCLA)-Μεταπτυχιακές σπουδές στο Pepperdine University-Malibu California.

➤ Αμεση ψυχολογική υποστήριξη και επαγγελματική φροντίδα από έμπειρη Ψυχολόγο και Οικογενειακή Σύμβουλο.

➤ Η σωστή θεραπευτική σχέση μπορεί να επιφέρει ρεαλιστικές λύσεις για πραγματικά προβλήματα σε θέματα: μοναξιάς, μελαγχολίας, στρες, ανυπομονησίας, φοβίας, εθισμού, οικογενειακών σχέσεων, διαζυγίου, κακομεταχείρισης, συναισθηματικών δυσκολιών, αυτοπεποίθησης, ανασφάλειες, μεταβατικά στάδια ζωής, βουλιμίας, ανορεξίας, απώλειας, πένθους.

Τηλεφωνείστε στα τηλέφωνα:
(22410)35163 και 6944/980550
για ραντεβού και άμεση εξυπηρέτηση.
Διεύθυνση: Καρίας 1
Περιοχή Ροδίνι - Ρόδος

ΟΡΘΟΠΕΔΙΚΑ - ΙΑΤΡΙΚΑ

ΧΑΡΙΤΟΣ



ΕΛΕΥΘ. ΒΕΝΙΖΕΛΟΥ 6 (Δίπλα στη Ροδιακή Επαυλη) - ΡΟΔΟΣ
Τηλ.: 22410-24112 Fax: 22410-75969 e-mail: orken@rho.forthnet.gr

INEMA

ΙΑΤΡΙΚΟΣ & ΝΟΣΟΚΟΜΕΙΑΚΟΣ ΕΞΟΠΛΙΣΜΟΣ

15 ΧΡΟΝΙΑ ΕΜΠΕΙΡΙΑΣ *από το 1988*

ΕΙΜΑΣΤΕ ΟΙ ΜΕΓΑΛΥΤΕΡΟΙ ΠΡΟΜΗΘΕΥΤΕΣ ΙΑΤΡΙΚΟΥ – ΟΡΘΟΠΕΔΙΚΟΥ ΚΑΙ ΝΟΣΟΚΟΜΕΙΑΚΟΥ ΥΛΙΚΟΥ ΣΤΗ ΔΩΔΕΚΑΝΗΣΟ ΕΜΠΙΣΤΕΥΘΕΙΤΕ ΜΑΣ !!!

ΠΙΣΤΟΠΟΙΗΣΗ ΠΟΙΟΤΗΤΑΣ ISO9002 EN4600 E3/833

ΛΕΜΕΣΣΟΥ 2 ΡΟΔΟΣ ΤΗΛ.32238 – FAX 28484



Εργαστήριο Κλινικής Ψυχολογίας

ΧΡΙΣΤΙΝΑ ΣΑΒΒΑΚΗ-ΓΚΡΑΝΖΑΝ

Κλινική Ψυχολόγος-Ψυχοπαθολόγος (DESS)

- Πτυχιούχος του Πανεπιστημίου Nancy Γαλλίας
- Μεταπτυχιακή ειδίκευση (DESS) στην Κλινική Ψυχολογία Ενηλίκου, Εφήβου και Παιδιού στο Πανεπιστήμιο Reims Γαλλίας

Για τον ενήλικο
- Ψυχοδιαγνωστική
- Ψυχολογική υποστήριξη
- Ατομική και οικογενειακή συνέντευξη
- Ψυχοθεραπεία αναλυτικής εμπνεύσεως

Για το παιδί
- Αξιολόγηση προσωπικότητας (τεστ νοημοσύνης, προβολής)
- Διάγνωση μαθησιακών δυσκολιών και συμπεριφορικών διαταραχών
- Συμβουλευτική επαγγελματικού προσανατολισμού
- Ψυχοθεραπεία μέσω παιχνιδιού και εικαστικών

Δέχεται με ραντεβού
Εθνικής Αντίστασης 15
Τηλ.: 77350-Κιν. 6937684251

ΝΤΕΤΕΚΤΙΒΣ
Συνταξιούχος Αστυνομικός Ασφάλειας
ΑΝΑΛΑΜΒΑΝΟΥΜΕ
Υποθέσεις ανηλίκων, οικογενειακές, προσωπικές κ.τλ.
ΔΙΑΘΕΤΟΥΜΕ ΤΑ ΠΛΕΟΝ ΣΥΓΧΡΟΝΑ ΟΠΤΙΚΟΑΚΟΥΣΤΙΚΑ ΣΥΣΤΗΜΑΤΑ
100% ΕΧΕΜΥΘΕΙΑ
ΡΩΜΗΣ 22 - ΡΟΔΙΝΙ • ΤΗΛ. 0241 0 68985
Κιν. 094 6997967

KYDON TOURS
Προσφέρουμε στον πελάτη μας ΠΟΙΟΤΗΤΑ–ΕΓΓΥΗΣΗ–ΦΡΟΝΤΙΔΑ

➲ VIP. ΠΡΟΓΡΑΜΜΑΤΑ.
ΟΡΓΑΝΩΣΗ ΕΛΕΝΗ ΨΥΛΛΑΚΗ

• ΜΑΡΟΚΟ–ΤΥΝΙΔΑ 11/2–18/2/2003
Περιλαμβάνει: Αεροπορικά εισιτήρια φόρους-ξενοδοχεία 5 αστέρων ημιδιατροφή-διανυκτερεύσεις 4 ΜΑΡΑΚΕΣ-1 ΚΑΖΑΜΠΛΑΝΚΑ-2 ΤΥΝΙΔΑ-ξεναγήσεις-ΚΑΖΑΜΠΛΑΝΚΑ-ΡΑΜΠΑΤ-ΜΑΡΑΚΕΣ ΟΥΦΙΚΑ-ΤΥΝΙΔΑ-ΚΑΡΧΗΔΟΝΑ-ΧΑΜΑΜΑΜΕΤ-ΝΑΜΠΕΛ-Πλούσιο μοναδικό πρόγραμμα διασκέδαση-ψώνια.
Συνοδός κ. ΕΛΕΝΗ ΨΥΛΛΑΚΗ

• ΚΑΡΝΑΒΑΛΙ ΒΕΝΕΤΙΑΣ 28/2–6/3/2003 με SUPER FAST FERRIES
Περιλαμβάνει: Πούλμαν πολυτελείας-καμπίνες δίκλινες-4κλινες Α' κατηγορίας SUPER FAST-ξενοδοχείο 4 αστέρων με ημιδιατροφή BENETIA 3 διανυκτερεύσεις ξεναγήσεις περιηγήσεις-ταξιδιωτική ασφάλιση διαφημιστική τσάντα.
Συνοδός κ. ΕΛΕΝΗ ΨΥΛΛΑΚΗ

• ΤΕΤΡΑΗΜΕΡΟ 7/3–10/3/2003 ΜΑΡΜΑΡΙΣ–ΚΟΥΣΑΝΤΑΣΙ–ΣΜΥΡΝΗ–ΤΣΕΣΜΕ
Περιλαμβάνει: Ξενοδοχεία Α' κατηγορίας-πλούσιο πρόγραμμα-διασκέδαση-ξεφάντωμα Αποκριάτικο.
Συνοδός κ. ΕΛΕΝΗ ΨΥΛΛΑΚΗ

• 15/3–19/3/2003 ΡΩΜΗ
Αεροπορική εκδρομή από Ρόδο.
Περιλαμβάνει: Ξενοδοχείο 4 αστέρων, πρωινό, μεταφορές-ξενάγηση.
Συνοδός κ. ΕΛΕΝΗ ΨΥΛΛΑΚΗ

• ΠΑΡΙΣΙ EURODISNEY 6/3–10/3/2003
Διανυκτερεύσεις 3 DISNEY-ξενοδοχείο SEQUOIA-1 ΠΑΡΙΣΙ 3 αστέρων στην OPERA πολύ καλά πρωινά-ξεναγήσεις-είσοδοι DISNEY-ΕΛΛΗΝΑ ξεναγό συνεργάτη μας στο ΠΑΡΙΣΙ-αεροπορικά εισιτήρια-φόροι.

• ΚΑΠΑΔΟΚΙΑ 21/3–25/3/2003
ΜΑΡΜΑΡΙΣ-ΠΑΠΟΥΚΑΛΕ-ΚΟΝΙΑ ΚΑΠΑΔΟΚΙΑ-ΦΕΤΙΓΙΕ ΜΑΡΜΑΡΙΣ-μία μοναδική εκδρομή προσκύνημα-ένα πρόγραμμα που προσφέρει άνεση πολυτέλεια-μόρφωση-διασκέδαση-ξενοδοχεία 4 και 5 αστέρων ημιδιατροφή.
Συνοδός κ. ΕΛΕΝΗ ΨΥΛΛΑΚΗ

ΠΡΟΣΟΧΗ
Στο Γραφείο μας θα βρείτε:
ΠΑΚΕΤΑ ΕΚΔΡΟΜΩΝ για όλο το κόσμο.
ΟΡΓΑΝΩΝΟΥΜΕ τις διακοπές σας με την πείρα μας 30 ετών.
ΑΡΙΣΤΑ ΟΙΚΟΝΟΜΙΚΑ-ΕΙΔΙΚΟΤΗΣ ΜΑΣ ΝΕΟΝΥΦΜΟΙ

ΕΠΙΣΗΣ
• Αεροπορικά εισιτήρια-Γραφείο ΙΑΤΑ!!!
• Ακτοπλοϊκά-ΔΑΝΕ-ΑΝΕΚ-BLUE STAR FERRIES-SUPER FAST FERRIES-HELLAS FERRIES-MINOAN LINES.
• SALAMIS LINES-NISSOS KALYMNOS.
• ΣΙΔΗΡΟΔΡΟΜΙΚΑ ΕΙΣΙΤΗΡΙΑ.

KYDON TOURS
Τηλ. 23000-27900-75268-Εθελοντών Δωδ/σίων 14

Λόγω της δυσφήμισης του Κοινοβουλίου από τις "επιτροπές"

Ψάχνουν λύση για τις ασυλίες βουλευτών...

Συζήτηση και χθες στη Βουλή κατά την εξέταση 4 αιτήσεων

Η συζήτηση τεσσάρων ακόμα αιτήσεων άρσης ασυλίας βουλευτών στην Ολομέλεια του Κοινοβουλίου, έδωσε την ευκαιρία για έναν γενικότερο προβληματισμό για την λειτουργία του θεσμού και την κατάθεση μιας σχετικής πρότασης από τον Πρόεδρο της Βουλής, Απόστολο Κακλαμάνη.

Κοινή υπήρξε η διαπίστωση των ομιλητών, ότι η αντιμετώπιση της βουλευτικής ασυλίας από τους ίδιους τους βουλευτές, αλλά και τα μέσα ενημέρωσης, αποτελεί συχνά αφορμή για δυσφήμιση του Κοινοβουλίου. Έτσι, στο πλαίσιο αυτό, ο κ. Κακλαμάνης, πρότεινε ώστε στο νέο Κανονισμό της Βουλής να ορίζεται πως οι αιτήσεις για την άρση της ασυλίας, θα κατατίθενται στη Βουλή από τον εισαγγελέα, ή τον αντιεισαγγελέα του Αρείου Πάγου (και όχι από τους κατά τόπους εισαγγελείς όπως σήμερα), θα εξετάζονται από μία γνωμοδοτική διακομματική κοινοβουλευτική Επιτροπή που θα αποφαίνεται εάν οι εγκλήσεις κατά των βουλευτών άπτονται της αυστηρά πολιτικής δραστηριότητάς τους, ή όχι, και τέλος, επ' αυτών να αποφαίνεται η Ολομέλεια της Βουλής με ονομαστική ψηφοφορία, αντί της μυστικής που ισχύει σήμερα.

Στην πρόταση του κ. Κακλαμάνη, αντέδρασε αρνητικά ο εισηγητής της Νέας Δημοκρατίας στην αναθεώρηση του Συντάγματος, Γιάννης Βαρβιτσιώτης.

Η χθεσινή συζήτηση, αφορούσε τέσσερα αιτήματα για άρση της ασυλίας του Ευάγγελου Γιαννόπουλου, του Γιάννη Καψή, του Παναγιώτη Κοσσιώνη και του Θεόδωρου Πάγκαλου.

Ο κ. Γιαννόπουλος εγκαλείτο για εξύβριση του πρώην υπουργού του ΠΑΣΟΚ, Νίκου Αθανασόπουλου, κατά τη διάρκεια δίκης, στην οποία ο τελευταίος υπήρξε συνήγορος υπεράσπισης του αντιδίκου του κ. Γιαννόπουλου. Οι απαξιωτικές αναφορές του κ. Γιαννόπουλου στο πρόσωπο του συνηγόρου («καλαμπόκι» - σε υπενθύμιση της εμπλοκής του κ. Αθανασόπουλου στο «σκάνδαλο του καλαμποκιού») κρίθηκαν από τη Βουλή ως πολιτικής φύσεως, συμβατές με το αξίωμα του βουλευτή, στο πλαίσιο μιας δίκης με κύρια πολιτικό ενδιαφέρον (ο αντίδικος του κ. Γιαννόπουλου, Γιώργος Μανδίκος, αμφισβητούσε σε βιβλίο του την αντιστασιακή δράση του βουλευτή του ΠΑΣΟΚ).

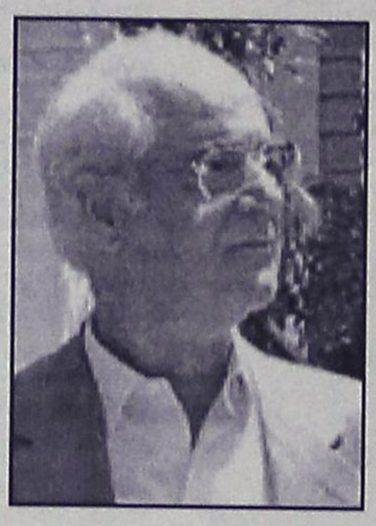

Η περίπτωση του Θεόδωρου Πάγκαλου, αφορούσε δηλώσεις του για συμπολίτη του που είχε καταφερθεί κατά του ΕΣΥ, με αφορμή το θάνατο του καρδιοπαθούς γιου του. Όπως χαρακτηριστικά διευκρίνισε ο κ. Πάγκαλος, οι δηλώσεις του έγιναν σε κομματική εκδήλωση και μεταφέρθηκαν στον τραγικό πατέρα από τηλεοπτικό σταθμό, προκειμένου να δημιουργηθεί ζήτημα. Ο εγκαλών, κατά τον κ. Πάγκαλο, δεν ήταν παρών στην εκδήλωση, ούτε είχε ο ίδιος ακούσει τις δηλώσεις του πριν την υποβολή της μηνύσεως. Το σχόλιο του κ. Πάγκαλου, ότι «ο παλαβός, αλκοολικός πατέρας πήγε τον ετοιμοθάνατο γιο του για διακοπές στην Κρήτη! κρίθηκε από τη Βουλή υπό το πρίσμα της υπεράσπισης του ΕΣΥ και του τοπικού νοσοκομείου, (εναντίον του οποίου καταφερόταν ο μηνυτής του) και το αίτημα της άρσης της ασυλίας απορρίφθηκε, αν και ο εισηγητής του ΠΑΣΟΚ, Σωτήρης Στολίδης, σχολίασε λέγοντας ότι «δεν ήταν ασφαλώς η ευτυχέστερη δήλωση».

Την άρση της ασυλίας του Γιάννη Καψή, ζητούσε σύλλογος φερομένων ως ιδιοκτητών κτήματος στο Σχιστό, ο οποίος θεώρησε συκοφαντική την επιστολή του βουλευτή του ΠΑΣΟΚ προς την υπουργό ΠΕΧΩΔΕ, Βάσω Παπανδρέου, στην οποία αντιδρούσε στην προοπτική ματαίωσης της αναδάσωσης του όρους Αιγάλεω και στο να παραδοθεί η περιοχή σε «αμφιβόλου νομιμότητος συμφέροντα μεγαλοιδιοκτητών». Η συγκεκριμένη περίπτωση συγκέντρωσε τα οργισμένα σχόλια της Ολομέλειας της Βουλής, καθώς αφορούσε καθαρά κοινοβουλευτική δραστηριότητα του κ. Καψή και μάλιστα μια επιστολή στην οποία δεν κατονομάζονταν συγκεκριμένα πρόσωπα.

Ο ίδιος ο κ. Καψής, έκανε λόγο για «ασυλία των εισαγγελέων», υπογραμμίζοντας ότι «εξέφρασε γνώμη και η γνώμη δεν διώκεται» και ανέφερε ότι έχει ήδη αποστείλει επιστολή διαμαρτυρίας προς τον εισαγγελέα του Αρείου Πάγου κ. Κρουσταλλάκη: «Γιατί ο αρμόδιος εισαγγελέας, έστειλε τη μήνυση στη Βουλή, ενώ ως όφειλε, έπρεπε να την πετάξει στο αρχείο ως ανυπόστατη; Δεν αντιλαμβάνεται ότι με δυσφημεί; Μήπως υπάρχει κάποια ενστικτώδης διάθεσις δυσφήμισης του πολιτικού κόσμου, όταν θα γράφουν αύριο οι εφημερίδες ότι οι βουλευτές προστάτευσαν τους εαυτούς τους»

Η τελευταία περίπτωση, αφορούσε αυτοκινητιστικό ατύχημα του βουλευτού του ΚΚΕ και αντιπροέδρου της Βουλής, Παναγιώτη Κοσιώνη, (σύγκρουση με μοτοσυκλέτα) που έγινε γνωστό από τηλεοπτική εκπομπή: Παρά τις διαβεβαιώσεις αστυνομικών ότι ο κ. Κοσιώνης παρέμεινε στο πλευρό του μοτοσυκλετιστή επί μιάμισυ ώρα περιμένοντας το ΕΚΑΒ και μετά ανεχώρησε δίνοντας τα στοιχεία του, ο παθών κατέθεσε μήνυση για εγκατάλειψη θύματος και για ψευδορκία στον συνοδηγό του βουλευτή του ΚΚΕ, που τυγχάνει να είναι και υπάλληλος της Βουλής. Οι εισηγητές των κομμάτων αναγνώρισαν πολιτική εμπάθεια στον μηνυτή και απέρριψαν την αίτηση άρσης της ασυλίας, παρότι ο ίδιος ο κ. Κοσιώνης, με τη σύμφωνη γνώμη των εισηγητών του ΚΚΕ και του ΣΥΝ, κ.κ. Σκυλάκου και Κουβέλη, είχε ζητήσει την άρση της ασυλίας του για το αδίκημα της εγκατάλειψης του θύματος, προκειμένου να ξεκαθαρίσει η υπόθεση στα δικαστήρια.

Ο χειρισμός της υπόθεσης του κ. Κοσιώνη από την τηλεοπτική εκπομπή που τη δημοσιοποίησε στάθηκε αφορμή για μια γενικότερη αναφορά στις «τηλεοπτικές δίκες βουλευτών».


Η εμπειρία μας και η αφοσίωση στη λεπτομέρεια αποτελούν εγγύηση για την απόλυτη επιτυχία ωστε να μείνουν ανεξίτηλες στη μνήμη τη δική σας και των καλεσμένων σας.....
ΧΟΡΟΕΣΠΕΡΙΔΕΣ - ΓΑΜΟΙ - CATERING - ΠΑΙΔΙΚΑ ΠΑΡΤΥ
ΞΕΝΟΔΟΧΕΙΟ SOFITEL CAPSIS ΡΟΔΟΥ
Για Πληροφορίες 25-015 & 20919 (09.00 - 17.00)
CAPSIS Conference Centers & Resort Hotels


Για μοντέρνο νεανικό
γυναικείο ντύσιμο
Ελάτε στο νέο μας κατάστημα

ELIOYLA

με τα επώνυμα ρούχα
GIANNI RODINI ®
INTERNATIONAL

ΕΚΠΤΩΣΕΙΣ έως 50%

Δημητρίου Θέμελη 75 (πεζόδρομος)
Τηλέφωνο (22410)33606

Pellos Travel

ΕΚΔΡΟΜΕΣ 2003

ΟΡΓΑΝΩΣΗ–ΨΥΧΑΓΩΓΙΑ–ΠΟΙΟΤΗΤΑ–ΕΓΓΥΗΣΗ

ΚΑΡΝΑΒΑΛΙ ΠΑΤΡΑΣ
ΑΠΟΚΡΙΕΣ – ΚΑΘΑΡΗ ΔΕΥΤΕΡΑ
Από 6/3–11/3
Αναχώρηση από Ρόδο 6/3 στις 8 το βράδυ με Blue Star
Επιστροφή στη Ρόδο 11/3 στις 7 το πρωί με Blue Star
ΠΑΤΡΑ – ΜΟΝΕΜΒΑΣΙΑ – ΜΥΣΤΡΑΣ – ΣΠΑΡΤΗ – ΝΑΥΠΛΙΟ – ΚΟΡΙΝΘΟΣ

ΑΓΙΟΣ ΡΑΦΑΗΛ ΜΥΤΙΛΗΝΗΣ
Από 22/3–25/3
4ήμερη αεροπορική εκδρομή – ξενοδοχεία 3 αστέρων

ΜΕΤΕΩΡΑ – ΠΗΛΙΟ
Από 20/3–25/3
6ήμερη ατμοπλοϊκή εκδρομή – Ξενοδοχεία 3 αστέρων με πρωινό

ΚΩΝΣΤΑΝΤΙΝΟΥΠΟΛΗ–ΑΠΟΚΡΙΕΣ
Από 5/3–10/3, 6ήμερη
ΠΡΙΓΚΗΠΟΝΗΣΣΑ – ΜΟΥΔΑΝΙΑ – ΠΡΟΥΣΑ – ΑΠΟΛΛΩΝΙΑ – ΣΜΥΡΝΗ – ΚΩΝΣΤΑΝΤΙΝΟΥΠΟΛΗ
Ξενοδοχεία 4 αστέρων με ημιδιατροφή, μεταφορές με πολυτελή πούλμαν, ξεναγήσεις, φόροι εισόδου και εξόδου, συνοδός γραφείου, ταξιδιωτική ασφάλεια, ταξιδιωτική τσάντα, Φ.Π.Α.

ΤΟ ΠΡΩΤΟ ΓΡΑΦΕΙΟ ΣΤΙΣ ΕΚΔΡΟΜΕΣ ΤΟΥΡΚΙΑΣ

ΑΠΟΚΡΙΕΣ 2003–ΚΑΘΑΡΗ ΔΕΥΤΕΡΑ
Από 7/3–10/3 4ήμερη
ΜΑΡΜΑΡΙΣ – KUSADASI – ΣΜΥΡΝΗ – ΠΕΡΓΑΜΟΣ – ΑΪΒΑΛΙ
Ξενοδοχεία 5 και 4 αστέρων με ημιδιατροφή, ξεναγήσεις, μεταφορές με πολυτελή πούλμαν, φόροι εισόδου και εξόδου, συνοδός γραφείου, ταξιδιωτική ασφάλεια, ταξιδιωτική τσάντα, Φ.Π.Α.

ΠΑΜΕ ΣΤΗ ΣΜΥΡΝΗ ΚΑΘΕ ΜΗΝΑ ΜΕ GROUP

ΚΑΠΠΑΔΟΚΙΑ από 21/3–25/3 5ήμερη
ΜΑΡΜΑΡΙΣ – ΜΟΥΓΛΑ – ΠΑΜΜΟΥΚΑΛΕ – ΣΠΑΡΤΑ – ΚΟΝΥΑ – ΝΕΥΣΕΧΙΡ – ΚΑΪΣΕΡΙ – ΑΒΑΝΟΣ – ΑΦΥΟΝ – ΜΟΥΓΛΑ – ΜΑΡΜΑΡΙΣ
Ξενοδοχεία 5 και 4 αστέρων με ημιδιατροφή, μεταφορές με πολυτελή πούλμαν, ξεναγήσεις, φόροι εισόδου και εξόδου, συνοδός γραφείου, ταξιδιωτική ασφάλεια, ταξιδιωτική τσάντα, Φ.Π.Α.

ΕΙΔΙΚΟΤΗΤΑ ΜΑΣ ΟΙ ΕΚΔΡΟΜΕΣ ΣΤΗ ΜΙΚΡΑ ΑΣΙΑ

Επίσης αναλαμβάνουμε: Κρατήσεις ξενοδοχείων για μεμονωμένους, νεόνυμφους, εκδρομές συλλόγων ή group στην Ελλάδα και σε όλο τον κόσμο • Ενοικιάσεις αυτοκινήτων • Εισιτήρια αεροπορικά - ατμοπλοϊκά

Μεγάλες πιστωτικές κάρτες VISA MASTERCARD

Για περισσότερες πληροφορίες, κρατήσεις και αναλυτικά προγράμματα στο Πρακτορείο Γενικού Τουρισμού

Pellos Travel
ΛΕΩΦΟΡΟΣ ΚΑΛΛΙΘΕΑΣ, ΦΑΛΗΡΑΚΙ
Τηλ.: 22410 87615, 22410 86298 • FAX: 22410 87616
Αναλυτικά προγράμματα και στο internet
www.a-rhodes.com www.pellostravel.gr

ΕΛΛΗΝΙΚΗ ΔΗΜΟΚΡΑΤΙΑ
ΥΠΟΥΡΓΕΙΟ ΕΡΓΑΣΙΑΣ ΚΑΙ ΚΟΙΝΩΝΙΚΩΝ ΑΣΦΑΛΙΣΕΩΝ
ΤΑΜΕΙΟ ΕΠΙΚΟΥΡΙΚΗΣ ΑΣΦΑΛΙΣΕΩΣ ΥΠΑΛ/ΛΩΝ ΕΜΠΟΡΙΚΩΝ ΚΑΤΑΣΤΗΜΑΤΩΝ Ν.Π.Δ.Δ.
Αριθ. Πρωτ. 3847

ΑΝΑΚΟΙΝΩΣΗ

Το Ταμείο Επικουρικής Ασφαλίσεως Υπαλλήλων Εμπορικών Καταστημάτων (Τ.Ε.Α.Υ.Ε.Κ.),

Ενόψει της μηχανογράφησης των Υπηρεσιών του ενημερώνει τους ασφαλισμένους, που δεν έχουν απογραφεί στο Τ.Ε.Α.Υ.Ε.Κ., ότι πρέπει να φροντίσουν άμεσα για την απογραφή τους σ' αυτό, συμπληρώνοντας το ειδικό έντυπο "Απογραφικό Δελτίο Ασφαλίσεως".
Το ειδικό αυτό έντυπο διατίθεται στα γραφεία τόσο της Κεντρικής Υπηρεσίας όσο και των Περιφερειακών Γραφείων όπου και θα το καταθέσουν συμπληρωμένο προκειμένου να αποκτήσουν Αριθμό Μητρώου Ασφαλισμένου (Α.Μ.Α.)
Τον Α.Μ.Α., θα γνωστοποιήσουν με δική τους φροντίδα και στον εργοδότη τους.
Επίσης το Τ.Ε.Α.Υ.Ε.Κ. ενημερώνει τους εργοδότες ότι εφεξής είναι απαραίτητη η αναγραφή του Αριθμού Μητρώου Ασφαλισμένου του Τ.Ε.Α.Υ.Ε.Κ. και του ΙΚΑ στις καταστάσεις ασφαλίστρων, μηχανογραφημένες ή μη, που συνοδεύουν κάθε καταβολή ασφαλιστικών εισφορών στην Εθνική Τράπεζα της Ελλάδος.
Διευθύνσεις Υπηρεσιών ΤΕΑΥΕΚ
1. Κεντρική Υπηρεσία: Ευαγγελιστρίας 5-Καλλιθέα
Όροφος 3ος τηλ. 210-9547600 ώρες 8.00-13.00
2. Περ. γραφείο Πειραιά: Ζωσιμάδων 44
Πειραιάς τηλ. 210-4172210 ώρες 8.00-9.30.
3. Περ. γραφείο Θεσ/νίκης: Κατούνη 28-Θεσ/νίκη τηλ. 2310-553296 2310-553864 ώρες 8.00-9.30
4. Περ. γραφείο Πατρών: Βότση 52-Πάτρα
Τηλ. 2610-275839 ώρες 8.00-9.30
5. Περ. γραφείο Λάρισας: Πάτρόκλου 9-Λάρισα
Τηλ. 2410-255821 ώρες 8.00-9.30
6. Περ. γραφείο Βόλου: Σπ. Σπυρίδη 3 & Ιάσωνος-Βόλος
Τηλ. 24210-24947 ώρες 8.00-9.30
7. Περ. Γραφείο Ηρακλείου Κρήτης:
Αγ. Μηνά & Ροδαμανθύος 2
τηλ. 2810-289384 ώρες 8.00-9.30
8. Περ. Γραφείο Πύργου: Πατρών 12-14-Πύργος
τηλ. 26210-35564
9. Περ. γραφείο Καβάλας: Ερ. Σταυρού 1-Καβάλα
τηλ. 2510-227268 ώρες 8.00-9.30
10. Περ. γραφείο Σερρών: Στρυμώνος 1-3-Σέρρες
Τηλ. 23210-20517 ώρες 8.00-9.30
11. Περ. γραφείο Ιωαννίνων: Ναπ. Ζερβα 19-Ιωάννινα
Τηλ. 26510-73020 ώρες 8.00-9.30
12. Περ. γραφείο Ρόδου: Π.Π. Γερμανού & Αγ. Αναστασίας-Ρόδος
Τηλ. 22410-23611
ώρες 8.00-9.30
13. Περ. γραφείο Τρικάλων: Ασκληπιού 12-Τρίκαλα τηλ. 24310-77774
14. Περ. γραφείο Καλαμάτας: Αριστομένους 91-Καλαμάτα τηλ. 27210-80889 ώρες 8.00-9.30
Τα έξοδα των δημοσιεύσεων θα βαρύνουν το Ταμείο.

Η διευθύντρια
Ευαγγελία Παπαευθυμίου-Μπελεχάκη

ΑΝΑΚΟΙΝΩΣΗ

Σήμερα ημέρα Πέμπτη 6-2-03 συνεδρίασε το νέο διοικητικό συμβούλιο του Σωματείου Εργατοϋπαλληλικού προσωπικού της ΔΕΥΑΡ για την εκλογή και συγκρότηση σε σώμα.
Το νέο διοικητικό συμβούλιο απαρτίζεται από:
α) Πρόεδρος Καρανικόλας Ελευθέριος
β) Αντιπρόεδρος Δρόσος Νικόλαος
γ) Γεν. Γραμματέας Τζωρτζής Δημήτριος
δ) Ταμίας Μανιάς Ιωάννης
Μέλη:
α) Χατζηστρατής Σωτήριος
β) Μισσός Δημήτριος
γ) Κουρουπάκης Νικόλαος

Ο πρόεδρος
Καρανικόλας Ελευθέριος

C·A·I·R
RODOS
ΕΓΓΥΗΣΗ ΠΟΙΟΤΗΤΑΣ

CAIR ΝΕΑ ΕΠΟΧΗ. ΝΕΑ ΚΡΑΣΙΑ

Μπορεί το όνομα **CAIR** να είναι ταυτισμένο με τους αφρώδεις οίνους ποιότητας, αυτό όμως δεν σημαίνει ότι αρκείται, απ' ότι φαίνεται, στα κεκτημένα. Τα τρία νέα κρασιά της **CAIR** υλοποιούν ένα δυναμισμό, που αφουγκράζεται τις σύγχρονες εξελίξεις και τις γευστικές αναζητήσεις του απαιτητικού καταναλωτή.
Και όχι μόνο... Ένα καινούριο σημαντικό στοιχείο, ενσωματωμένο δημιουργικά στο concept αυτών των κρασιών, βάζει νέα δεδομένα στο packaging. Οι καινούριες στιλάτες φιάλες κατ' αρχάς, αλλά κυρίως οι ετικέτες τους, εκπέμπουν αμέσως το στιλ αυτών των καινούργιων κρασιών, που συνδυάζουν εμπειρία, σύγχρονη οινοποιητική τεχνολογία και μοντέρνο ύφος. Η αυθόρμητη, χειρόγραφη, αχμηρή γραμματοσειρά, σαν σύνθημα ή motto, γραμμένο σε τοίχο, σου δείχνει ότι το **Αθήρι Ρόδου Ορεινών Αμπελώνων** είναι ένα κρασί με νεύρο και δροσιά, νεανικό και μυρωδάτο, λουλουδιαστό, φρουτώδες και ολοζώντανο. Ίσως να πρόκειται για την πιο τολμηρή αλλά και πετυχημένη ετικέτα που είδαμε ποτέ σε ελληνικό κρασί.
Στο **Οινόφως**, ένα κρασί από Αθήρι, διαλεγμένο από παμπάλαιους αυτόριζους αμπελώνες ηλικίας τουλάχιστον σαράντα χρόνων, με πολύ χαμηλή παραγωγή σταφυλιών, τα πράγματα αλλάζουν. Η ετικέτα του, με ντελικάτα -σαν από παλιό παραμύθι- μοτίβα, σου δημιουργεί την αίσθηση για αυτό που θα καταλάβεις από την πρώτη γουλιά: ένα κρασί κομψό, που παίζει αρμονικά με την ωριμότητα και τη φρεσκάδα, καθώς έχει δεχτεί τη σωστή δόση παλαίωσης σε δρύινα βαρέλια. Γι' αυτό ακριβώς τα άμορφα αρώματα κομπόστας μήλου και γλυκών μπαχαρικών συνυπάρχουν με μια κομψή αίσθηση δροσιάς, που δροσίζει στο φινάλε το στόμα. Οι έρευνες λένε ότι τα ροζέ κρασιά ταιριάζουν περισσότερο στις γυναίκες. Αυτό, φυσικά, δεν σημαίνει κρασιά σαν γλυκανάλατο μελό. Το ροζέ για το οποίο μιλάμε, το **Ρουβίνο**, από Μανδηλαριά και ροδίτικο Μοσχάτο Τράνι, έχει μεν την τρυφερόδα γραμμένη στην ουγία του, αλλά ταυτόχρονα έχει δομή και "σώμα". Στα αιθέρια αγαλμάτινα κορμιά της ετικέτας του, το **Ρουβίνο** έχει φινέτσα πασπαλισμένη με γοητευτικά αρώματα φράουλας, ροδιού και τριαντάφυλλου, και στο στόμα το νιώθεις σαν καραμέλα γεμάτη φρούτο.



Αναδημοσίευση από το περιοδικό "ΕΥ".

CAIR A.E.
2ο χλμ. Λεωφόρος Ρόδου-Λίνδου
Τηλ: 02410 68770-3, Fax: 02410 82575, e-mail: cair-rho@otenet.gr

ΔΙΕΥΘΥΝΣΗ ΔΑΣΩΝ ΔΩΔΕΚΑΝΗΣΟΥ

ΑΝΑΚΟΙΝΩΣΗ

Γνωστοποιείται κατά το άρθρο 14 του Ν. 998/79, η αποστολή για δημοσίευση στο Δήμο Καλλιθέας της αριθμ. 1208/10-3-99 Πράξης χαρακτηρισμού έκτασης που εκδόθηκε από τον Δ/ντή Δασών Δωδ/σου Η Κ.Μ. 285 γαιών Κοσκινού χαρακτηρίζεται ως γεωργική έκταση.

Ο Δ/ντής Δασών Δωδ/νήσου
Κοντίτσης Φίλιππος
Δασολόγος με Α' βαθμό

ΕΛΛΗΝΙΚΗ ΔΗΜΟΚΡΑΤΙΑ
ΠΕΡΙΦΕΡΕΙΑ ΝΟΤΙΟΥ ΑΙΓΑΙΟΥ
ΝΟΜΟΣ ΔΩΔΕΚΑΝΗΣΟΥ
ΔΗΜΟΣ ΤΗΛΟΥ
Αριθμ. Πρωτ.: 314

ΠΕΡΙΛΗΨΗ ΔΗΜΟΠΡΑΣΙΑΣ

Ο δήμος Τήλου προκηρύσσει επαναληπτικό ανοιχτό διαγωνισμό με σφραγισμένες προσφορές και κριτήριο κατακύρωσης την τεχνοοικονομική συμφερότερη προσφορά, σύμφωνα με τις διατάξεις του ΕΚΠΟΤΑ (ΥΑ 11389 ΦΕΚ Β 185/23-3-1993) για την προμήθεια ενός βυτίου εκκενώσεων βόθρων ωφέλιμου φορτίου δέκα (10) τόνων και συνολικού προϋπολογισμού ογδόντα χιλιάδων ευρώ (80.000,00 ευρώ), μη συμπεριλαμβανομένου του ΦΠΑ.
Στο διαγωνισμό για την υποβολή προσφορών γίνονται δεκτοί:
1. Έλληνες και αλλοδαποί προμηθευτές.
2. Νομικά πρόσωπα ημεδαπά και αλλοδαπά.
3. Συνεταιρισμοί
4. Ενώσεις προμηθευτών.
Ο διαγωνισμός θα διεξαχθεί στο Δημοτικό Κατάστημα Τήλου την 19-2-2003, ημέρα Τετάρτη με ώρα έναρξης παραλαβής των προσφορών την 12η π.μ. και ώρα λήξης την 13η μ.μ.
Εγγύηση συμμετοχής 5% επί του προϋπολογισμού.
Πληροφορίες για την διακήρυξη μπορούν να ζητήσουν οι ενδιαφερόμενοι από τα γραφεία του Δήμου Τήλου κατά τις εργάσιμες ημέρες και ώρες.
Τηλ. 2246070885, 70890 fax: 2246044075
Ονοματεπώνυμο αρμόδιου υπαλλήλου Θεοδωρίδου Άννα
Τήλος 6-2-2003

Ο δήμαρχος κ.α.α.
Κωνσταντίνος Σακελλάρης
αντιδήμαρχος Τήλου

ΕΛΛΗΝΙΚΗ ΔΗΜΟΚΡΑΤΙΑ
ΠΕΡΙΦΕΡΕΙΑ ΝΟΤΙΟΥ ΑΙΓΑΙΟΥ
ΝΟΜΟΣ ΔΩΔΕΚΑΝΗΣΟΥ
ΔΗΜΟΣ ΤΗΛΟΥ
Αριθμ. Πρωτ.: 313

ΠΕΡΙΛΗΨΗ ΔΙΑΚΗΡΥΞΗΣ

Ο δήμος Τήλου προκηρύσσει επαναληπτικό ανοιχτό διαγωνισμό με σφραγισμένες προσφορές και κριτήριο κατακύρωσης την τεχνοοικονομική συμφερότερη προσφορά, σύμφωνα με τις διατάξεις του ΕΚΠΟΤΑ (ΥΑ 11389 ΦΕΚ Β 185/23-3-1993) για την προμήθεια ενός επιβατηγού αυτοκινήτου 5 θέσεων συνολικού προϋπολογισμού είκοσι πέντε χιλιάδων ευρώ (25.000,00 ευρώ) μη συμπεριλαμβανομένου του ΦΠΑ.
Στο διαγωνισμό για την υποβολή προσφορών γίνονται δεκτοί:
1. Έλληνες και αλλοδαποί προμηθευτές.
2. Νομικά πρόσωπα ημεδαπά και αλλοδαπά.
3. Συνεταιρισμοί
4. Ενώσεις προμηθευτών.
Ο διαγωνισμός θα διεξαχθεί στο Δημοτικό Κατάστημα την 19-2-2003, ημέρα Τετάρτη με ώρα έναρξης παραλαβής των προσφορών την 10η π.μ. και ώρα λήξης την 11η π.μ.
Εγγύηση συμμετοχής 5% επί του προϋπολογισμού.
Πληροφορίες για την διακήρυξη μπορούν να ζητήσουν οι ενδιαφερόμενοι από τα γραφεία του Δήμου Τήλου κατά τις εργάσιμες ημέρες και ώρες.
Τηλ. 2246070885, 70890 fax: 2246044075
Ονοματεπώνυμο αρμόδιου υπαλλήλου Θεοδωρίδου Άννα
Τήλος 6-2-2003

Ο δήμαρχος κ.α.α.
Κωνσταντίνος Σακελλάρης
αντιδήμαρχος Τήλου

www.RodosVitrina.gr/Metropol.htm
METROPOL
MULTI-CINEMA
ALPHA ODEON
Πληροφορίες, Κρατήσεις
Δευ. - Πεμ. από 16:00
Παρ. - Κυρ. από 15:00
Information, Reservations
Mon. - Thu after 16:00
Fri. - Sun after 15:00
ΤΗΛ. 22410.28400
WEEKLY PROGRAMME • ΕΒΔΟΜΑΔΙΑΙΟ ΠΡΟΓΡΑΜΜΑ
07/02/2003 - 13/02/2003

IN ENGLISH
ΚΑΤ. ΑΠΟ 13 ΕΤΩΝ
ΑΛ ΠΑΤΣΙΝΟ
ΚΙΜ ΜΠΑΣΙΝΓΚΕΡ - ΤΕΑ ΛΕΟΝΙ
ΝΟΜΙΖΕ ΟΤΙ ΤΑ ΕΙΧΕ ΔΕΙ ΟΛΑ. ΩΣ ΤΗ ΝΥΧΤΑ ΠΟΥ ΕΙΔΕ ΠΕΡΙΣΣΟΤΕΡΑ ΑΠ' ΟΣΑ ΕΠΡΕΠΕ...
ΟΙ ΑΝΘΡΩΠΟΙ ΠΟΥ ΞΕΡΩ
People i know
ΑΙΘΟΥΣΑ 2
ΩΡΕΣ ΕΝΑΡΞΗΣ - SHOWTIMES
18:15, 20:15, 22:30

IN ENGLISH
ΣΕ ΠΡΩΤΗ ΠΑΝΕΛΛΗΝΙΑ ΠΡΟΒΟΛΗ
Η ΠΛΕΟΝ ΑΝΑΜΕΝΟΜΕΝΗ ΤΑΙΝΙΑ ΤΗΣ ΧΡΟΝΙΑΣ, ΜΕ ΤΟΥΣ
ΛΕΟΝΑΡΝΤΟ ΝΤΙ ΚΑΠΡΙΟ
ΚΑΜΕΡΟΝ ΝΤΙΑΖ
ΝΤΑΝΙΕΛ ΝΤΕΪ ΛΟΥΙΣ
ΛΙΑΜ ΝΙΣΟΝ
ΑΚΑΤΑΛΛΗΛΟ
ΟΙ ΣΥΜΜΟΡΙΕΣ ΤΗΣ ΝΕΑΣ ΥΟΡΚΗΣ
Gangs of NewYork
ΜΙΑ ΤΑΙΝΙΑ ΤΟΥ
ΜΑΡΤΙΝ ΣΚΟΡΣΕΖΕ
ΑΙΘΟΥΣΑ 1
ΩΡΕΣ ΕΝΑΡΞΗΣ - SHOWTIMES
19:00, 22:15

IN ENGLISH
ΣΕ ΠΡΩΤΗ ΠΑΝΕΛΛΗΝΙΑ ΠΡΟΒΟΛΗ
ΓΙΑ ΠΡΩΤΗ ΦΟΡΑ ΣΤΗΝ ΟΘΟΝΗ Ο ΑΘΛΗΤΗΣ ΕΙΝΑΙ ΜΑΥΡΟΣ ΚΑΙ Ο ΠΡΑΚΤΟΡΑΣ ΛΕΥΚΟΣ... ...ΠΟΛΥ ΠΡΟΧΩΡΗΜΕΝΟ...
ΚΑΤΑΛΛΗΛΟ
ΕΓΩ Ο ΚΑΤΑΣΚΟΠΟΣ
I SPY
ΚΩΜΩΔΙΑ ΔΡΑΣΗΣ ΜΕ ΤΟΥΣ
ΕΝΤΥ ΜΕΡΦΥ
ΟΟΥΕΝ ΓΟΥΪΛΣΟΝ
ΑΙΘΟΥΣΑ 3
ΩΡΕΣ ΕΝΑΡΞΗΣ - SHOWTIMES
18:30, 20:30

IN ENGLISH
ΣΕ ΠΡΩΤΗ ΠΑΝΕΛΛΗΝΙΑ ΠΡΟΒΟΛΗ
Η ΕΠΙΔΗΜΙΑ ΕΞΑΠΛΩΝΕΤΑΙ ΚΑΙ ΣΤΗΝ ΕΛΛΑΔΑ
Η ΤΑΙΝΙΑ ΤΡΟΜΟΥ ΤΗΣ ΧΡΟΝΙΑΣ
ΑΚΑΤΑΛΛΗΛΟ
28 ΜΕΡΕΣ ΜΕΤΑ
28 DAYS LATER
ΟΙ ΜΕΡΕΣ ΣΑΣ ΕΙΝΑΙ ΜΕΤΡΗΜΕΝΕΣ
ΑΙΘΟΥΣΑ 3
ΩΡΑ ΕΝΑΡΞΗΣ - SHOWTIMES
16.30, 22:30

ΣΤΑ ΕΛΛΗΝΙΚΑ
Η Walt Disney ΠΑΡΟΥΣΙΑΖΕΙ
ΣΤΑ ΕΛΛΗΝΙΚΑ
ΤΟ ΠΙΟ ΤΡΕΛΛΟ ΣΚΥΛΟΚΥΝΗΓΗΤΟ ΠΟΥ ΕΓΙΝΕ ΠΟΤΕ
ΚΑΤΑΛΛΗΛΟ
ΣΚΥΛΟΜΠΕΡΔΕΜΑΤΑ
ΜΕ ΤΟΥΣ
ΚΟΥΜΠΑ ΓΚΟΥΝΤΙΝΓΚ ΤΖΟΥΝΙΟΡ & ΤΖΕΪΜΣ ΚΟΜΠΕΡΝ
ΑΙΘΟΥΣΑ 1
ΩΡΑ ΕΝΑΡΞΗΣ - SHOWTIMES
17:00
ΜΟΝΟ ΠΑΡΑΣΚΕΥΗ, ΣΑΒΒΑΤΟ ΚΑΙ ΚΥΡΙΑΚΗ

ΠΡΟΣΕΧΩΣ / SHORTLY
ΠΟΤΕ ΔΕΝ ΞΕΡΕΙΣ ΠΟΙΟΣ ΚΟΙΤΑΖΕΙ ΤΙΣ ΦΩΤΟΓΡΑΦΙΕΣ ΣΟΥ
ΣΚΟΤΕΙΝΟΣ ΘΑΛΑΜΟΣ
ONE HOUR PHOTO
ΜΕ ΤΟΝ ΒΡΑΒΕΥΜΕΝΟ ΜΕ OSCAR ΡΟΜΠΙΝ ΓΟΥΙΛΙΑΜΣ

ΣΑΡΠΙΖ ΘΕΡΟΝ - ΚΕΒΙΝ ΜΠΕΪΚΟΝ
Ο ΦΟΒΟΣ ΠΕΡΝΑ ΣΤΗΝ ΑΝΤΕΠΙΘΕΣΗ
ΠΑΓΙΔΕΥΜΕΝΗ
TRAPPED
ΘΑ ΗΤΑΝ ΤΟ ΤΕΛΕΙΟ ΣΧΕΔΙΟ, ΑΝ ΕΚΕΙΝΗ ΗΤΑΝ ΤΟ ΤΕΛΕΙΟ ΘΥΜΑ...

• Αποκτήστε τώρα την κάρτα μέλους του Club Alpha Odeon Cinefίλοι και δείτε σινεμά... πολλών αστέρων!
όλα να τα περιμένεις
Το πιο fun κινηματογραφικό Club... μετράει τα αστέρια!
• Γίνε μέλος και κάθε φορά που επισκέπτεσαι έναν κινηματογράφο Alpha Odeon, κερδίζεις έκπτωση 1 ευρώ στο εισιτήριο μέχρι και δωρεάν είσοδο!
• Επιπλέον, ως μέλος απολαμβάνεις αποκλειστικά σε avant premiere τις καλύτερες ταινίες της χρονιάς, εκπτώσεις σε αγορές DVD & VHS, διαγωνισμούς με κινηματογραφικά δώρα.
μέτρα και εσύ τα αστέρια... και όλα να τα περιμένεις!

cinemania

ΕΠΙΜΕΛΕΙΑ: *ΚΥΡΙΑΚΗ ΠΕΤΡΙΔΟΥ*

Με "Σικάγο" ανοίγει η 53η Μπερλινάλε

Με το μιούζικαλ Chicago του Ρομπ Μάρσαλ κάνει πρεμιέρα την Πέμπτη το 53ο Φεστιβάλ Κινηματογράφου του Βερολίνου. Το παρών στη γερμανική πρωτεύουσα στη διάρκεια της Μπερλινάλε θα δώσουν πολλοί αστέρες του Χόλιγουντ, όπως ο Τζορτζ Κλούνεϊ, ο Κέβιν Σπέισι, η Νικόλ Κίντμαν και η Μέριλ Στριπ.

Σύμφωνα με δημοσιεύματα του Τύπου, την Πέμπτη, στην τελετή έναρξης παρόντες θα είναι ο σκηνοθέτης του **Chicago** και οι πρωταγωνιστές της ταινίας **Ρενέ Ζελβέγκερ, Κάθριν Ζέτα Τζόουνς** και **Ρίτσαρντ Γκιρ.**

Όσο για τις υπόλοιπες ταινίες του διαγωνιστικού τμήματος, ανάμεσά τους βρίσκονται οι **Ώρες** του **Στίβεν Ντάλντρι**, το **Σολάρις** του **Σόντερμπεργκ**, ρημέικ της ταινίας επιστημονικής φαντασίας του **Ταρκόφσκι**, το **Adaptation** του **Σπάικ Τζόνζι**, η **25η ώρα** του **Σπάικ Λι** και οι **Εκμυστηρεύσεις ενός επίκινδυνου μυαλού**, η πρώτη σκηνοθετική δουλειά του **Τζορτζ Κλούνεϊ.**

Σημαντική είναι και η παρουσία της ευρωπαϊκής κινηματογραφικής παραγωγής από χώρες όπως η Γαλλία με ταινίες των **Σαμπρόλ, Σερό** και **Μπονιτζέρ**, η **Γερμανία** και η **Βρετανία.**

Μέριλ Στριπ για Οσκαρ



Με μεγάλη δόση περιφρόνησης αντιμετώπισε η Μέριλ Στριπ τον ανταγωνισμό μεταξύ των συναδέλφων της για ένα βραβείο Όσκαρ. Συγκεκριμένα, η Αμερικανίδα ηθοποιός, που ήταν υποψήφια για το χρυσό αγαλματίδιο 12 φορές και το κέρδισε δύο, δήλωσε ότι «η πιο λαμπρή γιορτή του κόσμου του κινηματογράφου έχει μεταβληθεί σε προεκλογική εκστρατεία».

Μιλώντας στην εφημερίδα Daily Telegraph η Μέριλ Στριπ δήλωσε: «Θεωρώ εξαιρετικά ανησυχητικό ότι όλη αυτή η διαδικασία για τα Όσκαρ μοιάζει με πολιτική εκστρατεία. Είναι μια πολύ αηδιαστική διαδικασία. Σε λίγο θα βάζουν και διαφημίσεις στην τηλεόραση για την καλύτερη ταινία, τον καλύτερο ηθοποιό και άλλα σχετικά» τόνισε η 53χρονη ηθοποιός.

Σύμφωνα με το πρακτορείο Reuters, βέβαιο θεωρείται ότι η Μέριλ Στριπ θα είναι υποψήφια για το Όσκαρ α' γυναικείου ρόλου για την ερμηνεία της στην ταινία The Hours και για το Όσκαρ β' γυναικείου ρόλου για την ταινία Adaptation. Έτσι θα μοιραστεί τον τίτλο της ηθοποιού με τις περισσότερες υποψηφιότητες στην ιστορία των αμερικανικών κινηματογραφικών βραβείων με την Κάθριν Χέμπορν.

LAPIN HOUSE
50%
• Καλοκαιρινά - χειμωνιάτικα
• Βαπτιστικά καλοκαιρινά 50%
• Βαπτιστικά χειμωνιάτικα 30%
Δ. ΘΕΟΔΩΡΑΚΗ 11 ΤΗΛ. (22410)38852

AM adv.
ΠΑΛΛΑΣ 5 CINEMAS CENTER
07/02/2003 έως 13/02/2003

ΑΙΘΟΥΣΑ 5
2 ΕΒΔΟΜΑΔΕΣ ΠΡΟΘΕΣΜΙΑ
2 WEEKS NOTICE Κωμωδία / Comedy
1η Πανελλήνια Προβολή
Οι αγαπημένοι σας πρωταγωνιστές σε μια κωμωδία για τον έρωτα με την... τελευταία ματιά!
ΠΡΩΤΑΓΩΝΙΣΤΟΥΝ: HUGH GRANT, SANDRA BULLOCK
Ώρες Έναρξης: 18:00, 20:10, 22:20
15:50 Ειδική επιπλέον παράσταση, μόνο Σάββατο & Κυριακή.

ΑΙΘΟΥΣΑ 2
ΣΗΜΑ ΚΙΝΔΥΝΟΥ / THE RING
Θρίλερ / Thriler
1η Πανελλήνια Προβολή
Πριν πεθάνεις... το βλέπεις!
Το συγκλονιστικό θρίλερ που δεν πρέπει να χάσετε!
ΠΡΩΤΑΓΩΝΙΣΤΟΥΝ: NAOMI WATTS, BRIAN COX
Ώρες Έναρξης: 18:10, 20:20, 22:30
16:00 Ειδική επιπλέον παράσταση, μόνο Σάββατο & Κυριακή.

ΑΙΘΟΥΣΑ 4
ΗΣΥΧΟΣ ΑΜΕΡΙΚΑΝΟΣ
THE QUIET AMERICAN
Δραματική / Drama
1η Πανελλήνια Προβολή
Βασισμένο στο best seller του Graham Greene.
Στον πόλεμο το πιο ακαταμάχητο όπλο είναι ο έρωτας!
ΠΡΩΤΑΓΩΝΙΣΤΟΥΝ: MICHAEL CAINE, BRENDAN FRASER
Ώρες Έναρξης: 18:00, 20:10, 22:20
15:50 Ειδική επιπλέον παράσταση, μόνο Σάββατο & Κυριακή.

ΑΙΘΟΥΣΑ 1
ΞΑΝΑΑΝΑΛΥΣΕ ΤΟ
ANALYZE THAT
Κωμωδία / Comedy
Πίσω για θεραπεία! Μια ξεκαρδιστική κωμωδία που έσπασε τα ταμεία!
ΠΡΩΤΑΓΩΝΙΣΤΟΥΝ: ROBERT DE NIRO, BILLY CRYSTAL
Ώρες Έναρξης: 22:30

ΑΙΘΟΥΣΑ 3
ΤΟ 8ο ΜΙΛΙ / 8 MILE
Κοινωνική, περιπέτεια / Drama
Κάθε στιγμή κρύβει μια ευκαιρία...
ΠΡΩΤΑΓΩΝΙΣΤΟΥΝ: EMINEM, KIM BASINGER
Ώρες Έναρξης: 22:20

ΑΙΘΟΥΣΑ 3
SPY KIDS 2 / MINI ΠΡΑΚΤΟΡΕΣ 2: ΤΟ ΝΗΣΙ ΤΩΝ ΧΑΜΕΝΩΝ ΟΝΕΙΡΩΝ
Κωμωδία / Comedy
Οι μικροί πράκτορες επιστρέφουν μεγαλύτεροι!
ΠΡΩΤΑΓΩΝΙΣΤΟΥΝ: ANTONIO BANDERAS, CARLA CUGINO
Ώρες Έναρξης: 18:00, 20:10
16:00 Ειδική επιπλέον παράσταση, μόνο Σάββατο & Κυριακή.

ΑΙΘΟΥΣΑ 1
ΧΑΡΥ ΠΟΤΤΕΡ & Η ΚΑΜΑΡΑ ΜΕ ΤΑ ΜΥΣΤΙΚΑ
HARRY POTTER & THE CHAMBER OF SECRETS
Περιπέτεια φαντασίας / Action fantasy
ΠΡΩΤΑΓΩΝΙΣΤΟΥΝ: DANIEL RADCLIFFE, RUPERT GRINT
Ώρες Έναρξης: 17:30 (ΕΛΛΗΝΙΚΑ)

ΜΟΝΟ ΓΙΑ ΤΑ ΜΕΛΗ
Απαντήστε στην ερώτηση:
"Ποιά ήταν η πρώτη ταινία για την οποία βραβεύθηκε με Όσκαρ ο Τζακ Νίκολσον ο οποίος πρωταγωνιστεί στην ταινία About Schmidt που θα προβληθεί στο ΠΑΛΛΑΣ την ερχόμενη εβδομάδα". Οι 10 πρώτοι νικητές της κλήρωσης που θα γίνει την Παρασκευή 14/02/03 θα κερδίσουν από 1 ΔΩΡΕΑΝ εισιτήριο για την ταινία ενώ οι υπόλοιποι 10 από μια καταπληκτική αφίσα! Τα ονόματα των τυχερών θα ανακοινωθούν στα ταμεία μας την Παρασκευή 14/02/03.

ΧΟΡΗΓΟΙ
Σουηδικό Καφενείο & Φούρνος BERLONI MARKETOS Villagio BACKSTAGE
Για κρατήσεις θέσεων / For reservations
22410 24475 και 22410 70670 (16:00 - 20:00)

Άρτος (;) & Θεάματα (;)...

... Και τηλεόραση (όπως λέμε τηλοψία...)

STAR

06.30 **Παιδικό πρόγραμμα**
08.00 **Πλήρες πρωινό.** Ενημερωτικό μαγκαζίνο με την Ελένη Τσαγκά
10.00 **Λόγια Starata**
12.00 **Το μπέρδεμα.** (Ε) Κωμική σειρά.
13.00 **Ειδήσεις**
14.00 **Super star.** Ενημερωτική-ψυχαγωγική εκπομπή. Παρουσιάζει η Χριστίνα Λαμπίρη.
16.00 **Ειδήσεις**
16.30 **Μελίτα, το φλογερό κορίτσι.** Αισθηματική σειρά.
17.30 **Παλόμα και Λορέντζο.** Κοινωνική σειρά.
18.30 **Μονομάχος.** Τηλεπαιχνίδι με τον Χρήστο Φερεντίνο.
19.30 **Ειδήσεις**
21.00 **Ξένη ταινία.** «Η μεγάλη των μπάτσων σχολή Νο 7». Κωμωδία.
22.45 **Ξένη ταινία.** «Με τα λεφτά των άλλων». Κωμωδία.
00.45 **Ειδήσεις**
01.00 **Ξένη ταινία.** «Οι καταζητούμενοι»
03.00 **Ξένη ταινία.** «Στοιχειωμένη θάλασσα»
05.00 **Αστέρια στο πεντάγραμμο.**

ALTER

06.00 **Alter kids.** Οι μικροί φίλοι του καναλιού μπορούν να παρακολουθήσουν βραβευμένες σειρές κινουμένων σχεδίων που συνδυάζουν τη διασκέδαση, την περιπέτεια και τη γνώση.
09.00 **Μυστηριώδης νήσος**
09.30 **Ειδήσεις**
10.20 **Τα μυστικά της υγείας**
10.30 **Μήτσι - Χώστα** (Ε)
11.30 **Αμεση επέμβαση.** Ενημερωτική εκπομπή με τον Μάνο Τσιλιμίδη.
13.00 **Ειδήσεις**
14.00 **Φύλλο και φτερό.** Ενημερωτική εκπομπή με την Τατιάνα Στεφανίδου.
16.30 **Τόλμη και γοητεία.**
17.00 **Ειδήσεις στη νοηματική γλώσσα**
17.15 **Ελληνική ταινία.** «Παλικάρι στα θρανία»
19.00 **Ειδήσεις**
20.55 **Auto Alter.** Εκπομπή για το αυτοκίνητο με τον Δημήτρη Παπανικολάου.
21.00 **Ξένη ταινία.** «Διπλό έγκλημα». Περιπετειώδες θρίλερ.
23.00 **Φως στο τούνελ.** Εκπομπή έρευνας με την Αγγελική Νικολούλη
01.30 **Ειδήσεις**
01.45 **Ξένη ταινία.** «Φαντασιώσεις»
03.30 **Ξένη ταινία.** «Silhouette». Θρίλερ.
05.30 **Τόλμη και γοητεία** (Ε)
06.00 **Alter clips**



ΦΕΡΤΕ ΜΑΣ ΤΑ ΚΑΤΕΣΤΡΑΜΜΕΝΑ CD & DVD ΣΑΣ, ΝΑ ΤΑ ΚΑΝΟΥΜΕ ΚΑΙΝΟΥΡΓΙΑ!!!

Μπορούμε να επιδιορθώσουμε ΟΛΑ τα χαλασμένα δισκάκια για playstation, playstation 2, dreamcast, pc, μουσικά cd & dvd ακόμη κι αν είναι άσχημα χαραγμένα!
Επιδιόρθωση δεν μπορεί να γίνει μόνο αν το δισκάκι είναι σπασμένο ή καμένο ή αν έχει ξυστεί και αφαιρεθεί η βαμμένη επιφάνεια.
Τα πανάκριβα cd & dvd σας γίνονται σαν καινούργια, παίζουν κανονικά και φυσικά αποκτούν και πάλι την αρχική τους αξία.

πλαστικο

ΑΠΟΚΛΕΙΣΤΙΚΑ ΣΤΟ VIDEO CLUB FANTASY ΜΕ ΜΗΧΑΝΗΜΑΤΑ ΔΙΚΗΣ ΜΑΣ ΕΙΣΑΓΩΓΗΣ

Τηλ. 22410-27801

ESCAPE CLUB

Θέλεις να ΑΠΟΔΡΑΣΕΙΣ από την καθημερινότητα;
Το άγχος; Τα προβλήματα;

Γίνε μέλος τώρα στο CLUB της ΔΡΑΣΗΣ...

ESCAPE CLUB

- Όλοι οι νέοι τίτλοι σε DVD
- Αποκλειστικά σε μας τα (ACTION FIGURES)
- Στα 3 DVD+1 DVD FREE

Απόδραση με την δράση του ESCAPE

Ιωάννης Κλαδάκης
Κυρά της Ρω 13-Ροδίνι
Τηλ. 22410-65847, κιν. 6942955290

ET-1

07.00 **Κουκλο-μεγάλοι και πολυσπορία**
07.05 **Chapi Chapeau-Βίνκα**
07.15 **Κουκλο-μεγάλοι και πολυσπορία**
07.30 **Τελετάμπις**
07.55 **Κουκλο-μεγάλοι και πολυσπορία**
08.00 **Τα διδυμάκια**
08.20 **Κουκλο-μεγάλοι και πολυσπορία**
10.00 **10 με 2.** Η Ρίκα Βαγιάνη και η Πόπη Τσαπανίδου παρουσιάζουν καθημερινά ένα ψυχαγωγικό μαγκαζίνο
14.00 **Ειδήσεις**
14.30 **Ουράνιο τόξο**
14.35 **Ηταν μια φορά κι ένα καιρό οι ανακαλύψεις**
15.00 **Ουράνιο τόξο**
15.05 **Επιστροφή στο Δία**
15.30 **Ουράνιο τόξο**
15.35 **Τσικιτίτας**
16.20 **Ουράνιο τόξο**
16.25 **Ποπ και πάμε**
16.55 **Ουράνιο τόξο**
17.00 **Ειδήσεις**
18.00 **Ατίθασα νιάτα.** Κοινωνική νεανική σειρά.
18.30 **View master**
19.30 **Τα ψάθινα καπέλα** (Ε)
20.30 **Στα φτερά του έρωτα** (Ε)
21.00 **Οι γυναίκες της ζωής της** (Ε) Κοινωνική σειρά
22.00 **Στην εντατική.** Δραματική σειρά
23.00 **Ειδήσεις**
24.00 **Γιάννη μου, το μαντίλι σου**
01.00 **Ο άγιος**
02.00 **10 με 2** (Ε)

NET

07.00 **Πρώτη ματιά.** Πρωινή εκπομπή με τον Γιάννη Λοβέρδο
10.00 **Γεύσεις της Καραϊβικής.** Ντοκιμαντέρ
10.30 **Ιταλία και μόδα.** Ντοκιμαντέρ
11.00 **Ειδήσεις σε 1'**
11.01 **Ταξιδεύοντας**
12.00 **Ειδήσεις**
13.00 **Αλλη διάσταση.** Ενημερωτική εκπομπή με τον Κώστα Αρβανίτη
15.00 **Ειδήσεις**
16.00 **Συν και πλην.** Καθημερινό-ψυχαγωγικό ενημερωτικό μαγκαζίνο με τους Ανδρέα Ροδίτη, Λένα Αρώνη και Μάριον Μιχελιδάκη
18.00 **Ειδήσεις**
19.00 **Εκτός γραμμής.** Ενημερωτική εκπομπή με τον Βασίλη Λυριτζή και τον Δημήτρη Οικονόμου
20.15 **Ποιός θέλει να γίνει εκατομμυριούχος;**
21.00 **Ειδήσεις**
22.00 **Πρωταγωνιστές.** Ενημερωτική εκπομπή με τον Σταύρο Θεοδωράκη
23.00 **Ταξιδεύοντας στην Ελλάδα**
24.00 **Ξένη ταινία.** «Λεωφορείο ο πόθος». Ερωτικό δράμα. Παίζουν: Βίβιαν Λι, Μάρλον Μπράντο.
01.00 **Ειδήσεις**
01.05 **Ξένη ταινία** (Σ)

ET-3

08.01 **Η αδρεναλίνη στα ύψη**
08.30 **Ενεργειακό πεδίο** (Ε)
09.00 **Η άλλη μέρα.** Με την Κατερίνα Ρενιέρη
10.30 **Η ιστορία του ανθρώπινου σώματος**
11.00 **Υγεία** (Ε)
12.00 **Τι συμβαίνει με τον καιρό;**
13.00 **Μια και καλή**
14.30 **Μισέλ με μπεσαμέλ**
14.45 **Μακρινές φιλίες** (Ε)
15.00 **Ειδήσεις**
15.30 **Με μια τρίτη ματιά.** Ενημερωτική εκπομπή
17.00 **Σινεμάνια.** (Ε) Με τον Νίκο Γουλιά
18.00 **Design world**
18.30 **Αθλητική ημίωρο**
19.00 **Περίμετρος**
19.30 **Υδρόγειος**
19.55 **Ο κόσμος των ΣΠΟΡ**
20.20 **Μακρινές φιλίες**
20.30 **Ειδήσεις**
21.30 **Δεξίωση**
22.30 **Ανιχνεύσεις**
24.00 **Ειδήσεις**
00.20 **Ξένη ταινία**

FILMNET

05.00 **Ξένη ταινία.** «Απιστία»
07.35 **Ξένη ταινία.** «Διψασμένος για ηδονή»
09.10 **Ξένη ταινία.** «Ο αξιότιμος κύριος»
11.00 **Τηλεμάρκετινγκ**
11.25 **Ξένη ταινία.** «Ο πύργος του μαρτυρίου»
12.35 **Ξένη ταινία.** «Βερσαιζετορίξ, ο μεγάλος πολέμαρχος»
14.45 **Ξένη ταινία.** «Δικό μας»
16.10 **Ξένη ταινία.** «Το αόρατο τσίρκο»
17.50 **Ξένη ταινία.** «Εχθρός προ των πυλών»
20.00 **Mad on Filmnet**
20.30 **Τα νέα του Χόλιγουντ.**
21.00 **Ξένη ταινία.** «Ξεκαθάρισμα λογαριασμών»
22.35 **Στον τόπο του εγκλήματος**
23.45 **Ξένη ταινία.** «Κατ' οίκον παρενόχληση»
01.15 **Ξένη ταινία.** «Χορεύοντας γυμνοί»
02.50 **Ξένη ταινία.** «Το στοιχειωμένο σπίτι»
04.40 **Ξένη ταινία.** «Ο υπόκοσμος του Σικάγο»

SUPER SPORT

17.00 **Αγώνες γκολφ**
18.00 **Αγώνες μπιλιάρδου**
19.00 **Αγώνες αυτοκινήτου**
21.30 **Super drive**
21.00 **Μικτή ζώνη**
22.00 **Λίγο πριν την αγωνιστική**
22.30 **Οι ειδικοί**
23.30 **Οποιος αντέξει**
02.00 **Ιταλικό ποδόσφαιρο**
03.00 **Γερμανικό ποδόσφαιρο**
04.00 **Αγώνες πυγμαχίας**
05.30 **Αγώνες αυτοκινήτου**
06.30 **Winter X-Games**

MEGA

06.30 **Πρώτη έκδοση.** Ενημερωτική εκπομπή με τον Γιώργο Βλάχο και την Τίνα Μπόμπου.
07.00 **Σήμερα με την Αννα.** Ενημερωτική εκπομπή με την Αννα Παναγιωταρέα
10.00 **Σαν στο σπίτι σας.** Ψυχαγωγική εκπομπή με τον Φώτη Σεργουλόπουλο και τη Μαρία Μπακοδήμου.
13.10 **Ρώσικη ρουλέτα**
14.00 **Ειδήσεις**
15.00 **Ντόλτσε βίτα** (Ε)
16.05 **Στην κουζίνα ολοταχώς.** Τηλεπαιχνίδι που παρουσιάζει ο Ηλίας Μαμαλάκης.
16.30 **Ακουσέ με.** Κοινωνική εκπομπή
17.30 **Ματιές στα γεγονότα**
17.45 **Δύο ξένοι** (Ε) Κωμική σειρά.
18.40 **Απαγορευμένη αγάπη.** Κοινωνική σειρά. Παίζουν: Νικήτας Τσακίρογλου, Κώστας Αρζόγλου, Μπέτυ Λιβανού.
19.20 **Φιλοδοξίες.** Κοινωνική σειρά. Παίζουν: Γιάννης Βούρος, Θεόφιλος Βανδώρος, Λίλα Καφαντάρη, Χρήστος Τσάγκας.
20.00 **Κεντρικό δελτίο ειδήσεων**
21.00 **Δέκα λεπτά κήρυγμα** Κωμική σειρά. Παίζουν: Κάρμεν Ρουγγέρη, Αριέττα Μουτούση, Ασπασία Τζιτζικάκη
21.50 **Φάρμα Special**
23.15 **Αέρινες σιωπές** Κοινωνική δραματική σειρά.
00.15 **Τελευταία γεγονότα**
00.30 **Φεύγα.** Κοινωνική σειρά.
01.30 **Ξένη ταινία.** «Γυμνά κορμιά».
03.30 **Τηλεμάρκετινγκ**
04.00 **Μάλιστα κύριε δήμαρχε**
04.30 **Από μικρός στα θάσανα**
05.00 **Οι υπάλληλοι**

ANT-1

06.00 **Mobile fun**
06.20 **Το παιχνίδι του γάτου** (Ε)
07.00 **Καλημέρα Ελλάδα.** Ενημερωτική εκπομπή με τον Γιώργο Παπαδάκη και τη Μαρία Μπαλοδήμου.
10.00 **Πρωινός καφές.** Ψυχαγωγική - ενημερωτική εκπομπή με την Ελένη Μενεγάκη.
11.00 **Τα νέα του ΑΝΤ1 σε 1'**
11.05 **Πρωινός καφές.** (Σ).
13.10 **Super game**
13.15 **Νταντά για όλες τις δουλειές** (Ε) Αισθηματική κωμική σειρά. Παίζουν: Πάνος Μιχαλόπουλος, Μαριάννα Τουμασάτου.
14.00 **Τα νέα του ΑΝΤ-1**
14.55 **Χρήμα και Χρηματιστήριο.** Οικονομική ενημέρωση με τον Γιώργο Αυτιά.
15.05 **Fame story replay**
15.30 **Ιδιαιτέρα για κλάματα** (Ε) Κωμική σειρά. Παίζουν: Στράτος Τζώρτζογλου, Σοφία Αλιμπέρτη
16.30 **Κωνσταντίνου και Ελένης** (Ε) Κωμική σειρά. Παίζουν: Χάρης Ρώμας, Ελένη Ράντου.
17.30 **Τα νέα του ΑΝΤ-1-Ειδήσεις στη νοηματική γλώσσα**
17.50 **Καλημέρα ζωή.** Κοινωνική σειρά. Παίζουν: Γιώργος Βασιλείου, Μίνα Χειμώνα, Μυρτώ Πιστινή, Νίκος Παπαδόπουλος.
18.40 **Θησαυροφυλάκιο.** Τηλεπαιχνίδι με τον Ανδρέα Μικρούτσικο.
19.20 **Η λάμψη.** Κοινωνική σειρά. Παίζουν: Χρήστος Πολίτης, Νίκος Απέργης, Καλλιόπη Ευαγγελίδη.
20.00 **Τα νέα του ΑΝΤ-1**
21.00 **Εκπαιδεύοντας τον Μπάμπη.** Κωμική σειρά
22.00 **Η αγάπη ήρθε από μακριά** Κοινωνική - ερωτική σειρά. παίζουν: Κώστας Σόμμερ, Πασχάλης Τσαρούχας, Λίνα Σακκά
22.55 **Τα νέα του ΑΝΤ1 σε 1'**
23.00 **Fame story Highlights**
24.00 **Νυχτερινές ειδήσεις**
00.20 **Ξένη ταινία.** «Δύο υπέροχα φαντάσματα»
02.20 **Κίτρινος φάκελος** (Ε)
03.20 **Mobile fun**
03.40 **Τηλεμάρκετινγκ**
04.15 **Ξένη ταινία**

ALPHA

06.00 **Πρώτη ενημέρωση.** Ενημερωτική εκπομπή που παρουσιάζει η Ρένα Γκούμα.
07.45 **Πρωινές διαδρομές.** Ενημερωτική εκπομπή με τον Γιώργο Γαβαλά.
10.00 **Καλώς τους!!.** Ψυχαγωγικό μαγκαζίνο με τη Ρούλα Κορομηλά
13.00 **Επειγόντως** Ενημερωτική εκπομπή με τη Ρένα Κουβελιώτη
14.00 **Ειδήσεις**
15.00 **Κάτω από την Ακρόπολη** (Ε) Κοινωνική σειρά. Παίζουν: Γιάννης Βόγλης, Νίκος Γαλανός, Ελένη Γερασιμίδου, Παύλος Χαϊκάλης, Δήμητρα Χατούπη
16.15 **Ου μοιχεύσεις** (Ε) Αισθηματική κωμωδία.
17.00 **Ειδήσεις**
17.50 **Μπορώ.** Κοινωνική εκπομπή με την Άννα Δρούζα
20.00 **Ειδήσεις**
20.55 **Κάτω απ' την Ακρόπολη.** Καθημερινή σειρά, κοινωνική σε σκηνοθεσία Δημήτρη Σοφιανόπουλου-Σταύρου Στάγκου.
21.40 **Ξένη ταινία.** «Τζέιμς Μποντ πράκτωρ 007: Ζεις μονάχα δυο φορές». Περιπέτεια
23.40 **Ανθρωπος και σεξ.** Ιατρική εκπομπή με τον Θάνο Ασκητή
01.00 **Ειδήσεις**
01.15 **Ανθρωπος και σεξ** (Σ)
02.00 **Ξένη ταινία.** «Χορεύοντας στο σκοτάδι». Κοινωνικό δράμα.
04.00 **Τηλεαγορές**
04.15 **Μπορώ** (Ε)

ΚΗΔΕΙΑ

Τον λατρευτό μας σύζυγο, πατέρα, πάππου, αδελφό και θείο

ΕΜΜΑΝΟΥΗΛ ΚΑΠΙΤΑΝΟΣ
ετών 67

κηδεύουμε σήμερα Παρασκευή 7 Φεβρουαρίου 2003 και ώρα 4 μ.μ. από τον Ιερό Ναό Ταξιαρχών Δήμου Αρχαγγέλου.
Η σύζυγος: Ανθούλα
Τα παιδιά: Σταμάτης-Μουσμέ, Στέργος-Αθηνά.
Τα εγγόνια, τ' αδέλφια, τ' ανίψια και οι λοιποί συγγενείς

ΜΝΗΜΟΣΥΝΑ



Την 7η Φεβρουαρίου ημέρα Παρασκευή και ώρα 8 π.μ. εις τον Ιερό Ναό Ταξιαρχών Νεκροταφείου Ρόδου τελούμε ετήσιο μνημόσυνο υπέρ αναπαύσεως της ψυχής της λατρευτής μας συζύγου, μητέρας, γιαγιάς, αδελφής και θείας

ΜΑΡΙΑΣ ΒΟΛΟΝΑΚΗ

Ο σύζυγος: Δημήτρης
Τα παιδιά: Νεκταρία-Αντώνης, Ειρήνη-Μαρία και Μάγδα
Τα εγγόνια, τ' αδέλφια, τ' ανήψια και οι λοιποί συγγενείς



Την 8η Φεβρουαρίου ημέρα Σάββατο και ώρα 8 π.μ. εις τον Ιερό Ναό Αγίου Ελευθερίου Κοιμητήριο Κρεμαστής τελούμε ετήσιο μνημόσυνο υπέρ αναπαύσεως της ψυχής του λατρευτού μας υιού και αδελφού

ΔΗΜΗΤΡΗ ΚΑΡΥΔΗ

Οι γονείς: Χρήστος-Ελένη
Οι αδελφές: Μαρία, Ιωάννα



Την 8η Φεβρουαρίου ημέρα Σάββατο και ώρα 8 π.μ. εις τον Ιερό Ναό Αγίας Ειρήνης Ορφανοτροφείου Θηλέων Ρόδου τελούμε ετήσιο μνημόσυνο υπέρ αναπαύσεως της ψυχής της λατρευτής μας

ΑΡΓΥΡΩΣ ΦΙΛΙΠΠΟΥ-ΜΕΛΙΣΣΑ
(Διδασκάλισα)

Η οικογένειά της.



Την 8η Φεβρουαρίου ημέρα Σάββατο και ώρα 8.00 π.μ. εις τον Ιερό Ναό Αγίου Παντελεήμονα Παλιά Πόλη τελούμε 3ετές μνημόσυνο υπέρ αναπαύσεως της ψυχής του λατρευτού μας συζύγου, πατέρα, παππού, αδελφού και θείου

ΜΙΧΑΗΛ ΤΕΡΕΖΑΚΗ

Η σύζυγος: Μαρίτσα
Τα παιδιά: Γεράσιμος-Ειρήνη, Βικτωρία.
Τα εγγόνια, τ' αδέλφια, τ' ανίψια και οι λοιποί συγγενείς.



Την 8η Φεβρουαρίου ημέρα Σάββατο και ώρα 8.30 π.μ. εις τον Ιερό Ναό Αγίας Ειρήνης Ορφανοτροφείου Θηλέων Ρόδου τελούμε 2ετές μνημόσυνο υπέρ αναπαύσεως της ψυχής του πολυαγαπημένου μας συζύγου, πατέρα, γαμπρού, αδελφού και θείου

ΜΙΧΑΗΛ ΜΙΧΑΛΑΚΗ
(Ιατρού)

Η σύζυγος: Κριστίν
Τα παιδιά: Μίκα και Νάντια
Η πεθερά, τ' αδέλφια, τ' ανίψια και οι λοιποί συγγενείς.



Την 8η του μηνός Φεβρουαρίου και ώρα 8.30 π.μ. εις τον Ιερό Ναό Αγίου Νικολάου τελούμε εξάμηνο μνημόσυνο για την ανάπαυση της ψυχής του αγαπημένου μας συζύγου, πατέρα, παππού, αδελφού και θείου

ΜΙΧΑΗΛ ΚΟΥΤΣΟΥΚΟΥ

Η οικογένειά του



Την 9η Φεβρουαρίου ημέρα Κυριακή και ώρα 8.30 π.μ. εις τον Ιερό Ναό Αγίας Μαρίνας Απολακκιάς τελούμε 4ετές μνημόσυνο υπέρ αναπαύσεως της ψυχής της λατρευτής μας συζύγου, μητέρας, γιαγιάς, και θείας

ΜΑΡΙΑΣ ΠΑΠΑΝΔΡΕΟΥ

Ο σύζυγος: Σάββας
Τα παιδιά: Θεόδωρος-Ευροσύνη, Χρυσάνθη-Στέλιος, Χρήστος-Μαρία.
Τα εγγόνια: Μαίρη, Σάββας, Ρούλα, Ηλίας, Κλεάνθης, Στέλλα, Σάββας.
Τ' αδέλφια, τ' ανίψια και οι λοιποί συγγενείς.

Την 8η Φεβρουαρίου ημέρα Σάββατο και ώρα 8.30 π.μ. εις τον Ιερό Ναό Αγίας Ειρήνης Ορφανοτροφείου Θηλέων Ρόδου τελούμε 2ετές μνημόσυνο υπέρ αναπαύσεως της ψυχής του πολυαγαπημένου μας συζύγου, πατέρα, γαμπρού, αδελφού και θείου

ΜΙΧΑΗΛ ΜΙΧΑΛΑΚΗ
(Ιατρού)

Η σύζυγος: Κριστίν
Τα παιδιά: Μίκα και Νάντια
Η πεθερά, τ' αδέλφια, τ' ανίψια και οι λοιποί συγγενείς.

Την 8η του μηνός Φεβρουαρίου και ώρα 8.30 π.μ. εις τον Ιερό Ναό Αγίου Νικολάου τελούμε εξάμηνο μνημόσυνο για την ανάπαυση της ψυχής του αγαπημένου μας συζύγου, πατέρα, παππού, αδελφού και θείου

ΜΙΧΑΗΛ ΚΟΥΤΣΟΥΚΟΥ

Η οικογένειά του

Την 9η Φεβρουαρίου ημέρα Κυριακή και ώρα 8.30 π.μ. εις τον Ιερό Ναό Ταξιαρχών Νικολάου Ρόδου τελούμε 3ετές μνημόσυνο υπέρ αναπαύσεως της ψυχής της λατρευτής μας συζύγου, μητέρας, γιαγιάς και αδελφής

ΑΘΗΝΑΣ ΜΕΤΑΞΩΤΟΥ

Ο σύζυγος: Αντώνης
Τα παιδιά: Γιώργος-Καλλιόπη Μεταξωτού, Παρασκευή-Ιωάννης Γιαννακάκης
Τα εγγόνια, τ' αδέλφια, τ' ανήψια και οι λοιποί συγγενείς

Την 9η Φεβρουαρίου ημέρα Κυριακή και ώρα 8 π.μ. εις τον Ιερό Ναό Ταξιαρχών Νεκροταφείου Ρόδου τελούμε 40ήμερο μνημόσυνο υπέρ αναπαύσεως της ψυχής της λατρευτής μας μητέρας, γιαγιάς, αδελφής και θείας

ΚΥΡΙΑΚΗΣ ΣΤΑΥΛΑ

Τα παιδιά: Γιάννης-Ελένη, Μανώλης-Παρασκευή, Νίκος-Σέβα, Ηλίας-Χρύσα, Ειρήνη-Θέμης
Τα εγγόνια, ο αδελφός, τ' ανίψια και οι λοιποί συγγενείς

Την 9η Φεβρουαρίου ημέρα Κυριακή και ώρα 9 π.μ. εις τον Ιερό Ναό Αγίου Μερκουρίου Ιστρίου τελούμε 9ήμερο μνημόσυνο υπέρ αναπαύσεως της ψυχής του λατρευτού μας υιού, αδελφού, εγγονού, θείου και ανιψιού

ΜΙΧΑΗΛ ΓΑΡΙΔΑΚΗ

Οι γονείς: Ανδρέας-Μαρία
Τ' αδέλφια: Ευαγγελία-Ηλίας, Νεκτάριος, Δημήτρης
Ο παππούς: Ευάγγελος Αυγουστάκης
Η γιαγιά: Δέσποινα Γαριδάκη
Οι θείοι, τ' ανίψια και οι λοιποί συγγενείς.

Έχω καϊμό μες την καρδιά
που λείπει μια ψυχή
που έφυγες και χάθηκες
άδικα απ' τη ζωή.
Επόνεσα και έκλαψα
που έφυγες ξαφνικά,
ο χάρος δεν λυπήθηκε
τη τόση λεβεντιά.
Τελευταία μέρα του Γενάρη
οι άγγελοι ήθελαν σύντροφο
και σε πήρανε Μιχάλη στην δική τους αγκαλιά.
Ήσουν τόσο παλικάρι κι ήξερες μόνο
να σκορπάς γέλιο, αγάπη, καλοσύνη.
Είχες τρυφερή καρδιά.

Την 9η Φεβρουαρίου ημέρα Κυριακή και ώρα 9 π.μ. εις τον Ιερό Ναό Αγίου Δημητρίου Ρόδου τελούμε 3ετές μνημόσυνο υπέρ αναπαύσεως της ψυχής του λατρευτού μας συζύγου, πατέρα, παππού, αδελφού και θείου

ΓΕΩΡΓΙΟΥ ΚΛΑΔΟΓΕΝΗ

Η σύζυγος: Χαριστούλα.
Τα παιδιά: Αντώνης-Ελευθερία, Τσαμπίκα, Μαρία-Βασίλης.
Τα εγγόνια, τ' αδέλφια, τ' ανίψια και οι λοιποί συγγενείς.

Την 9η Φεβρουαρίου ημέρα Κυριακή και ώρα 8.30 π.μ. εις τον Ιερό Ναό Ταξιαρχών Νεκροταφείου πόλεως Ρόδου τελούμε 3μηνο μνημόσυνο υπέρ αναπαύσεως της ψυχής του λατρευτού μας συζύγου, πατέρα και αδελφού

ΜΙΧΑΗΛ ΒΑΣΙΛΕΙΟΥ

Η σύζυγος: Ελευθερία
Η κόρη: Ειρήνη
Τ' αδέλφια και οι λοιποί συγγενείς.

Την 9η Φεβρουαρίου ημέρα Κυριακή και ώρα 9 π.μ. εις τον Ιερό Ναό Αγίου Νικολάου Ρόδου τελούμε 3μηνο μνημόσυνο υπέρ αναπαύσεως της ψυχής του λατρευτού μας συζύγου, μητέρας και αδελφής

ΙΩΑΝΝΗ ΝΙΚ. ΣΠΟΡΓΙΤΑ

Η σύζυγος: Μαριάνθη
Η κόρη: Τσαμπίκα
Τ' αδέλφια, τ' ανίψια και οι λοιποί συγγενείς.

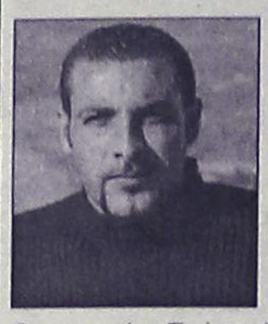

Την 8η Φεβρουαρίου ημέρα Σάββατο και ώρα 9 π.μ. εις τον Ιερό Ναό Αγίου Μερκουρίου Ιστρίου τελούμε 9ήμερο μνημόσυνο υπέρ αναπαύσεως της ψυχής του λατρευτού μας υιού, αδελφού, εγγονού, θείου και ανιψιού

ΜΙΧΑΗΛ ΓΑΡΙΔΑΚΗ

Οι γονείς: Ανδρέας-Μαρία
Τ' αδέλφια: Ευαγγελία-Ηλίας, Νεκτάριος, Δημήτρης
Ο παππούς: Ευάγγελος Αυγουστάκης
Η γιαγιά: Δέσποινα Γαριδάκη
Οι θείοι, τ' ανίψια και οι λοιποί συγγενείς.

Έχω καϊμό μες την καρδιά
που λείπει μια ψυχή
που έφυγες και χάθηκες
άδικα απ' τη ζωή.
Επόνεσα και έκλαψα
που έφυγες ξαφνικά,
ο χάρος δεν λυπήθηκε
τη τόση λεβεντιά.
Τελευταία μέρα του Γενάρη
οι άγγελοι ήθελαν σύντροφο
και σε πήρανε Μιχάλη στην δική τους αγκαλιά.
Ήσουν τόσο παλικάρι κι ήξερες μόνο
να σκορπάς γέλιο, αγάπη, καλοσύνη.
Είχες τρυφερή καρδιά.



Την 8η Φεβρουαρίου ημέρα Σάββατο και ώρα 8 π.μ. εις τον Ιερό Ναό Αγίου Σεργίου Κοιμητήριο Ιαλυσού τελούμε 9μηνο μνημόσυνο υπέρ αναπαύσεως της ψυχής της λατρευτής μας συζύγου, μητέρας, γιαγιάς, αδελφής και θείας

ΑΙΚΑΤΕΡΙΝΗΣ ΚΑΠΟΓΛΟΥ

Ο σύζυγος: Ευάγγελος
Τα παιδιά: Αναστάσιος-Αδαμαντία, Παναγιώτης-Κορίνα.
Τα εγγόνια, τ' αδέλφια, τ' ανίψια και οι λοιποί συγγενείς.

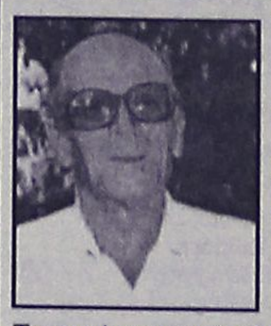

Την 9η Φεβρουαρίου ημέρα Κυριακή και ώρα 9 π.μ. εις τον Ιερό Ναό Κοιμήσεως της Θεοτόκου Ιαλυσού τελούμε 40ήμερο μνημόσυνο υπέρ αναπαύσεως της ψυχής του λατρευτού μας πατέρα, παππού και αδελφού

ΓΕΩΡΓΙΟΥ ΑΝΘΟΥ ΔΙΑΚΑΝΘΟΥ

Τα παιδιά: Χρύσανθος-Αικατερίνη, Παράσχος-Παρασκευή.
Τα εγγόνια και τ' αδέλφια.

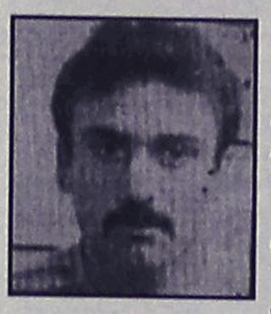

Την 9η Φεβρουαρίου ημέρα Κυριακή και ώρα 8.30 π.μ. εις τον Ιερό Ναό Αγίου Δημητρίου (παλαιού νεκροταφείου) τελούμε μνημόσυνο υπέρ αναπαύσεως της ψυχής του λατρευτού μας υιού, αδελφού και θείου

ΙΩΑΝΝΗ ΦΡΑΓΚΑΚΗ

Οι γονείς: Κωνσταντίνος-Θαρενή
Τ' αδέλφια, τ' ανίψια και οι λοιποί συγγενείς.

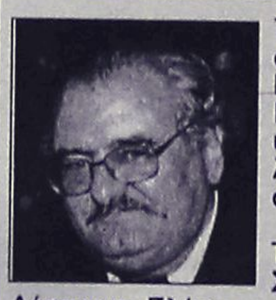

Την 9η Φεβρουαρίου ημέρα Παρασκευή και ώρα 8.30 π.μ. εις τον Ιερό Ναό Ταξιαρχών Νεκροταφείου Ρόδου τελούμε 2ετές μνημόσυνο υπέρ αναπαύσεως της ψυχής του λατρευτού μας πατέρα, παππού, αδελφού και θείου

ΑΡΙΣΤΕΙΔΗ ΚΟΥΤΣΑΓΙΑ

Τα παιδιά: Νικόλαος-Σταυρούλα, Σταύρος-Μαρία, Νικόλαος-Δέσποινα, Ελένη.
Τα εγγόνια, τ' αδέλφια, τ' ανίψια και οι λοιποί συγγενείς.

ΣΥΛΛΟΓΟΣ ΓΟΝΕΩΝ ΚΑΙ ΚΗΔΕΜΟΝΩΝ ΓΥΜΝΑΣΙΟΥ ΚΡΕΜΑΣΤΗΣ

ΨΗΦΙΣΜΑ

Με την αναγγελία του θανάτου της εκλεκτής καθηγήτριας Αγγλικών του Γυμνασίου Κρεμαστής **Ευαγγελίας Σταματέα,** συνήλθε σε έκτακτη συνεδρίαση ο σύλλογος γονέων και κηδεμόνων και αποφάσισε ομόφωνα τα εξής:
1. Να εκφράσει τα θερμά του συλλυπητήρια στην οικογένεια της εκλιπούσης.
2. Να καταθέσει το ποσό των 50 ευρώ στο Ιδρυμα "ΑΓΙΟΣ ΑΝΔΡΕΑΣ".

Η Πρόεδρος του Συλλόγου και τα μέλη του

ΕΛΛΗΝΙΚΗ ΔΗΜΟΚΡΑΤΙΑ
ΥΠΕΠΘ - ΠΕΡΙΦ. ΔΙΕΥΘΥΝΣΗ Π.& Δ. ΕΚΠΑΙΔΕΥΣΗΣ Ν. ΑΙΓΑΙΟΥ
Δ/ΝΣΗ Β/ΘΜΙΑΣ ΕΚΠ/ΣΗΣ ΔΩΔ/ΣΟΥ
1ο Σ.Ε.Κ. ΡΟΔΟΥ

ΨΗΦΙΣΜΑ

Ο Σύλλογος των καθηγητών του 1ου Σ.Ε.Κ. Ρόδου με το άγγελμα του θανάτου της αγαπητής συναδέλφισσας **Ευαγγελίας Σταματέα,** σύζυγος του συναδέλφου Αντώνη Συριανού συνεδρίασε έκτακτα και αποφάσισε τα παρακάτω:
1. Να εκφράσει τα συλλυπητήρια στην οικογένεια της εκλιπούσης.
2. Αντί στεφάνου να κατατεθεί το ποσό των 70 (εβδομήντα) ευρώ στο Ιδρυμα Χρονίων Παθήσεων "ΑΓΙΟΣ ΑΝΔΡΕΑΣ".
3. Να δημοσιευθεί το παρόν ψήφισμα στον τοπικό Τύπο.

Για το Σύλλογο του 1ου Σ.Ε.Κ. Ρόδου
Ο Διευθυντής
Τσαμπίκος Καμπαστάνας

ΕΛΛΗΝΙΚΗ ΔΗΜΟΚΡΑΤΙΑ
ΝΟΜΑΡΧΙΑΚΗ ΑΥΤΟΔΙΟΙΚΗΣΗ ΔΩΔΕΚΑΝΗΣΟΥ
ΝΟΜΑΡΧΙΑ ΔΩΔΕΚΑΝΗΣΟΥ
Δ/ΝΣΗ Β/ΘΜΙΑΣ ΕΚΠ/ΣΗΣ ΔΩΔΕΚΑΝΗΣΟΥ
ΓΥΜΝΑΣΙΟ ΚΡΕΜΑΣΤΗΣ

ΨΗΦΙΣΜΑ

Με την αναγγελία του θανάτου της εκλεκτής συναδέλφου **Ευαγγελίας Σταματέα,** καθηγήτριας Αγγλικών του Γυμνασίου Κρεμαστής, συνήλθε σε έκτακτη συνεδρίαση ο σύλλογος διδασκόντων και αποφάσισε ομόφωνα τα εξής:
1. Να εκφράσει τα θερμά του συλλυπητήρια στην οικογένεια της εκλιπούσης.
2. Να κατατεθεί το ποσό των 170 ευρώ στο Ιδρυμα "ΑΓΙΟΣ ΑΝΔΡΕΑΣ".

Η Δ/ντρια και οι διδάσκοντες καθηγητές

ΕΛΛΗΝΙΚΗ ΔΗΜΟΚΡΑΤΙΑ
ΝΟΜΟΣ ΔΩΔΕΚΑΝΗΣΟΥ
ΔΗΜΟΣ ΛΙΝΔΙΩΝ

ΑΝΑΚΟΙΝΩΣΗ

Ο Δήμαρχος Λινδίων ανακοινώνει και προσκαλεί

Τα καταστήματα ηλεκτρολογικών - υδραυλικών ειδών, μάντρες οικοδομικών υλικών, βιβλιοχαρτοπωλεία καθώς και καταστήματα με είδη παιδικής χαράς, που επιθυμούν να συνεργασθούν με το Δήμο μας, να καταθέσουν στα γραφεία του Δήμου Λινδίων στη Λίνδο, κατάλογο με τα είδη που παρέχουν καθώς και τιμοκατάλογο αυτών.

Ο Δήμαρχος
Γεώργιος Ν. Θαρρενός

ΕΛΛΗΝΙΚΗ ΔΗΜΟΚΡΑΤΙΑ
ΥΠΟΥΡΓΕΙΟ ΠΟΛΙΤΙΣΜΟΥ
4η ΕΦΟΡΕΙΑ ΒΥΖΑΝΤΙΝΩΝ ΑΡΧΑΙΟΤΗΤΩΝ
Αριθμ. Πρωτ. 225

ΑΝΑΚΟΙΝΩΣΗ

Το Κάστρο της Χώρας στην Αστυπάλαια είναι ιστορικό μνημείο κυρηγμένο με την υπ' αρ. 23597/1248/13-12-1948 Απόφαση της τ. ΓΔΔ (αρ. Φύλλου 19/7-1-1949) και έχουν ήδη ξεκινήσει εργασίες αποκατάστασης ορισμένων τμημάτων του με ανάθεση. Επειδή πρέπει να προχωρήσει η απαλλοτρίωση τυχόν ιδιωτικών ακινήτων εντός του μνημείου, παρακαλούμε εντός προθεσμίας ενός μηνός από την ημερομηνία τοιχοκόλλησης, να προσκομίσουν οι ιδιοκτήτες τους απαραίτητους τίτλους ιδιοκτησίας ή και όποια άλλα αποδεικτικά στοιχεία διαθέτουν προκειμένου να ξεκινήσει η διαδικασία αποζημίωσής τους.

Η Διεύθυντρια
Μαρία Μιχαηλίδου

ΕΛΛΗΝΙΚΗ ΔΗΜΟΚΡΑΤΙΑ
ΠΕΡΙΦΕΡΕΙΑ ΝΟΤΙΟΥ ΑΙΓΑΙΟΥ
ΝΟΜΟΣ ΔΩΔΕΚΑΝΗΣΟΥ
ΔΗΜΟΣ ΛΙΝΔΙΩΝ

ΑΝΑΚΟΙΝΩΣΗ

Νομοθετικής ρύθμισης των οφειλών προς τους ΟΤΑ

Σύμφωνα με τον Ν. 3074/4-Δεκεμβρίου 2002 (Φ.Ε.Κ. 296 τεύχος Α') και σύμφωνα με τις διατάξεις της παραγράφου 3 & 4 του άρθρου 12 ρυθμίζονται νομοθετικά οι υποχρεώσεις οφειλετών προς τους ΟΤΑ ως εξής:

Η ρύθμιση γίνεται ύστερα από αίτηση των οφειλετών και περιλαμβάνει τις εξής περιπτώσεις:

Άρθρο 12 του Ν. 3074/2002 παράγραφος 3.

Α) Εκείνοι που μέχρι την έναρξη ισχύος του Ν. 3074 (δηλαδή την 4η Δεκεμβρίου 2002) δεν έχουν υποβάλει δήλωση ή έχουν υποβάλει ανακριβή ή ελλιπή δήλωση για:

1) Την καταβολή του τέλους διαμονής παρεπιδημούντων,

2) Του φόρου του άρθρου 60 του Ν. 2214/94-(ΔΗ.ΦΟ.ΔΩ.) (Φ.Ε.Κ. 75 τεύχος Α').

3) Του τέλους ακαθαρίστων εισπραξεων-εσόδων των εστιατορίων, κέντρων διασκέδασης κλπ. όπως τούτο θεσπίστηκε με το άρθρο 20 του Ν. 2539/97.

Μπορούν να υποβάλλουν στον οικείο Ο.Τ.Α. και κατ' ευθείαν στην αρμόδια Υπηρεσία μέσα σε ανατρεπτική προθεσμία έξι (6) μηνών από της ενάρξεως ισχύος του νόμου αυτού, δηλαδή από 4 Δεκεμβρίου 2002 έως και τις 4 Ιουνίου 2003 αρχική ή συμπληρωματική δήλωση, προσκομίζοντας αντίγραφο του ετησίου εκκαθαριστικού σημειώματος του Φόρου Προστιθέμενης Αξίας (Φ.Π.Α.). Στην περίπτωση αυτή δεν επιβάλλεται εις βάρος τους πρόστιμο ή οποιαδήποτε άλλη κύρωση.

Β) Επίσης ρυθμίζονται (ύστερα από σχετική αίτηση των ενδιαφερομένων) που υποβάλλεται επίσης μέσα στην ανωτέρω ανατρεπτική προθεσμία έξι μηνών-μέχρι την 4η Ιουνίου 2003-, όλες οι φορολογικές διαφορές μεταξύ δήμων και κοινοτήτων και φορολογουμένων, ανεξάρτητα από τη χρονική περίοδο στην οποία αφορούν, για τις οποίες ασκήθηκαν ενώπιον των Διοικητικών Πρωτοδικείων προσφυγές, οι οποίες εκκρεμούν κατά τη δημοσίευση του νόμου αυτού (Ν. 3074/2002). Στην συγκεκριμένη περίπτωση μαζί με την αίτηση ο ενδιαφερόμενος πρέπει να υποβάλει και βεβαίωση του γραμματέα του οικείου Διοικητικού Πρωτοδικείου με την οποία βεβαιώνεται ότι η υπόθεσή του δεν έχει συζητηθεί στην ουσία σε πρώτο βαθμό κατά το χρόνο υποβολής της αίτησης, καθώς επίσης και ότι παραιτήθηκε από την προσφυγή ενώπιον του Δικαστηρίου. Τα ανωτέρω εφαρμόζονται κατ' ανάλογη εφαρμογή της διατάξεως της παρ. 2 του άρθρου 17 του Ν. 2130/1993. Εξυπακούεται ότι δεν έχει αποδεχθεί ο ενδιαφερόμενος συμβιβαστική επίλυση της διαφοράς ενώπιον της αρμόδιας επιτροπής επιλύσεως φορολογικών διαφορών του άρθρου 32 του Ν. 1080/80, διότι στην περίπτωση που έχει αποδεχθεί το συμβιβασμό, τότε δεν υφίσταται εκκρεμοδικία και έχει τελεσιδικήσει η επίλυση της διαφοράς με την αποδοχή του συμβιβασμού και έχει επικυρωθεί το πρακτικό της επιτροπής με απόφαση του δημοτικού συμβουλίου. Στην περίπτωση αυτή δεν ρυθμίζονται εκ νέου οι οφειλές, έστω και αν δεν έχουν καταβληθεί τα οφειλόμενα ποσά.

Το τέλος που οφείλεται στις πιο πάνω περιπτώσεις (α) και (β) ρυθμίζεται ώστε να καταβληθεί σε εικοσιτέσσερις (24) μηνιαίες δόσεις, καθεμιά από τις οποίες δεν μπορεί να είναι μικρότερη των 150 ευρώ. Η πρώτη δόση καταβάλλεται με την υποβολή της δήλωσης και οι λοιπές μέχρι την τελευταία εργάσιμη ημέρα των επομένων μηνών. Αν πληρωθεί ολόκληρο το ποσό της οφειλής άμεσα (με την υποβολή της αίτησης) τότε ο οφειλέτης δικαιούται έκπτωση 10%.

Γ) Επίσης ρυθμίζονται οφειλές που αφορούν το τέλος επί των ακαθαρίστων εσόδων των κέντρων διασκέδασης, ζαχαροπλαστείων, εστιατορίων κ.λπ. που έχουν βεβαιωθεί ή όχι, αλλά που αφορούν τα τέλη μέχρι 31 Δεκεμβρίου 1997. Οι οφειλές αυτές ρυθμίζονται και καταβάλλονται σε εικοσιτέσσερις (24) μηνιαίες δόσεις, μειώνεται όμως το κεφάλαιο του κυρίως τέλους σε ποσοστό 60% χωρίς να καταβάλλονται πρόστιμα ή προσαυξήσεις εκπρόθεσμης καταβολής. Οι οφειλές όμως από το τέλος των ακαθαρίστων εσόδων ή το τέλος παρεπιδημούντων που δημιουργήθηκαν μετά την 1η Ιανουαρίου 1998 καταβάλλονται σε εικοσιτέσσερις (24) μηνιαίες δόσεις (δηλαδή καταβάλλεται, εν προκειμένω το σύνολο του κυρίως τέλους) χωρίς πρόστιμα και προσαυξήσεις εκπρόθεσμης καταβολής.

Δ) Επίσης με αίτηση των ενδιαφερομένων ρυθμίζονται οφειλές από δημοτικά τέλη ή κοινοτικά τέλη, φόρους, εισφορές καθώς και πρόστιμα του Κώδικα Οδικής Κυκλοφορίας (Κ.Ο.Κ.) που έχουν βεβαιωθεί μέχρι την δημοσίευση του νόμου - δηλαδή μέχρι την 4η Δεκεμβρίου 2002 στα Δημοτικά Ταμεία ή στις αρμόδιες Δ.Ο.Υ. και οι οφειλές αυτές ρυθμίζονται καθόσον αφορά το κυρίως τέλος σε εικοσιτέσσερις (24) μηνιαίες δόσεις χωρίς την καταβολή προστίμων προσαυξήσεων εκπρόθεσμης καταβολής.

Άρθρο 12 του Ν. 3074/2002 παράγραφος 4.

Σύμφωνα με τη παράγραφο 4 του άρθρου 12 του ίδιου νόμου (Ν. 3074/4-Δεκεμβρίου-2002 (Φ.Ε.Κ. 296 τεύχος Α') και που αφορά πρόστιμα του άρθρου 5 του Ν. 2323/95 -του άρθρου 3 του Ν. 1080/1980, ρυθμίζονται:

Α) Τα πρόστιμα του άρθρου 5 του Ν. 2323/1995 -αφορά πρόστιμα που επιβάλουν οι ΟΤΑ με απόφαση Δημάρχου κατόπιν σύμφωνης γνώμης του οικείου συμβουλίου από 20.000 δρχ. έως 500.000 δρχ. ή (58,69 ευρώ έως 1.467,35 ευρώ) και αναφέρεται στους παραβάτες των διατάξεων του νόμου για το υπαίθριο εμπόριο (στάσιμο και πλανόδιο)-εμποροπανηγύρεις-στους παλιννοστούντες που πωλούν την οικοσκευή τους στις παρυφές των λαϊκών αγορών κ.λπ.

Β) Τα τέλη και τα πρόστιμα του άρθρου 3 του Ν. 1080/80 που είναι τα τέλη χρήσης πεζοδρομίων, πλατειών και λοιπών κοινόχρηστων χώρων καθώς και τα πρόστιμα που επιβάλλονται στους καθ' υπέρβασιν κάνοντες χρήση των χώρων αυτών ή στους άνευ αδείας καταλαμβάνοντες κοινόχρηστους χώρους.

Εκ του δήμου

ΣΥΓΧΑΡΗΤΗΡΙΟ

Στον αγαπημένο μας ανιψιό και ξάδελφο **Παναγιώτη Θεουλάκη** του **Εμμανουήλ**, που αποφοίτησε με άριστα από την Ιατρική Σχολή Αθηνών, θερμά συγχαρητήρια και του ευχόμεθα καλή σταδιοδρομία.

Οι θείοι του: Μιχάλης-Μαρία Μπαλή
Τα εξαδέλφια του: Παναγιώτης και Φίλιππος

ΑΠΩΛΕΙΑ

Απωλέσθη σκύλος χάσκι μαυρόασπρος στην περιοχή της Αγ. Αναστασίας. Ακούει στο όνομα **"ΚΙΑΡΑ"** -Συναισθηματικά συνδεδεμένος με μικρό παιδί. Παρακαλώ επικοινωνήστε στο 6945343563.

Ο ευρών θα αμοιφθεί.

ΑΠΩΛΕΙΑ

Τετάρτη 29 Ιανουαρίου χάθηκε ένα σκυλάκι ράτσας κόκερ και χρώματος κανελί που ακούει στο όνομα ΕΡΙΚΑ, ο ευρών θα αμοιφθεί.

Τηλ. 65222, 6944738002, 96720

ΑΠΩΛΕΙΑ

Χάθηκε σκυλάκι ράτσας **ντόπερμαν, χρώματος καφέ-μαύρο στην περιοχή Μιχ. Πετρίδη** και ακούει στο όνομα **"Βίλντορ"**.

Πληρ. τηλ. 22410 61775 κ. Μανώλη

ΚΥΚΛΑΔΩΝ ΔΩΔΕΚΑΝΗΣΟΥ ΑΡΧΙΜΑΓΕΙΡΩΝ ΛΕΣΧΗ

ΑΝΑΚΟΙΝΩΣΗ

Η Λέσχη Αρχιμαγείρων Δωδεκανήσου και Κυκλάδων σε συνεργασία με το ΤΕΕ των Σχολών Τουριστικής Εκπ/σης Ρόδου (ΤΕΕ, ΣΤΕ) διοργανώνει ημερίδα με θέμα την υγιεινή και συντήρηση των τροφίμων την Παρασκευή 7-2-2003 και ώρα 17.00 στο κτίριο της σχολής (Θέρμαι) με ομιλητή τον Αστυνομικό Διευθυντή-Αστυκτηνίατρο κ. Μ. Ζεμπιλλά.

Ο πρόεδρος
Λέσχης Αρχιμαγείρων
Δωδ/σου & Κυκλάδων
Ν. Χριστοφόρου

Η διευθύντρια
ΤΕΕ ΣΤΕ Ρόδου
Κ. Αι. Διακονικόλα

ΣΩΜΑΤΕΙΟ ΕΡΓΑΤ/ΤΩΝ & ΥΠΑΛΛΗΛΩΝ ΟΙΝΟΠΟΙΪΑΣ Κ.Α.Ι.Ρ. Α.Ε.

ΠΡΟΣΚΛΗΣΗ

Το σωματείο Εργαζομένων της Οινοποιίας ΚΑΙΡ Α.Ε. σας προσκαλεί στην ετήσια χοροεσπερίδα που διοργανώνει το **Σάββατο 08/02/2003 στις 8 μ.μ.** στην αίθουσα εκδηλώσεων Mike's οδός Γεωρ. Σεφέρη 108 (Εμπορικό Κέντρο Πανάγου), με πλούσιο καλλιτεχνικό πρόγραμμα με το συγκρότημα του **Μανόλη Καλαμπίχη**.

Πλήρες μενού-ελεύθερο ποτό
και Πλούσια Λαχειαγορά

Πληροφορίες και κρατήσεις θέσεων έως 04/02/2003
στα τηλ. 2241037163-/22320
(Κυρίους: Μουζουράκη-Κωνσταντάκη)

ΟΡΧΗΣΤΡΑ:
ΤΡΑΓΟΥΔΙ: ΚΑΣΙΩΤΗΣ ΓΙΩΡΓΟΣ-ΝΑΝΣΥ
ΛΥΡΑ-ΤΡΑΓΟΥΔΙ: ΝΙΚΟΛΑΟΥ ΠΑΝΑΓΙΩΤΗΣ
ΑΡΜΟΝΙΟ-ΤΡΑΓΟΥΔΙ: ΣΑΚΕΛΛΑΡΗ ΕΛΕΝΗ
ΜΠΟΥΖΟΥΚΙ-ΛΑΟΥΤΟ-ΤΡΑΓΟΥΔΙ: ΚΑΛΑΜΠΙΧΗΣ ΜΑΝΟΛΗΣ
ΝΤΡΑΜΣ: ΣΑΚΕΛΛΑΡΗΣ ΝΙΚΟΛΑΟΣ

ΣΥΛΛΟΓΟΣ ΓΙΑ ΤΗ ΔΙΑΤΗΡΗΣΗ ΤΗΣ ΑΡΧΙΤΕΚΤΟΝΙΚΗΣ ΚΑΙ ΠΟΛΙΤΙΣΤΙΚΗΣ ΚΛΗΡΟΝΟΜΙΑΣ

Πρόσκληση

Σας προσκαλούμε στην κοπή της βασιλόπιτας του Συλλόγου μας την ***Κυριακή 9 Φεβρουαρίου 2003*** *και* ***ώρα 7.00 μ.μ. στο ξενοδοχείο "Plaza"***

Η εκδήλωση θα πλαισιωθεί από ομιλία του συγγραφέα ***Κυριάκου Χονδρού*** *με θέμα: "Παραδοσιακοί οργανοπαίκτες της Ρόδου"*

Στην εκδήλωση θα τιμηθούν λαϊκοί οργανοπαίκτες

Η παρουσία σας θα μας τιμήσει ιδιαίτερα

ΠΡΟΣΚΛΗΣΗ

Ο αθλητικός σύλλογος **"ΑΣΠΙΣ ΑΠΟΛΑΚΚΙΑΣ"** σας προσκαλεί στην Αποκριάτικη χοροεσπερίδα του, που θα γίνει στο ξενοδοχείο **ESPEROS VILLAGE** στις **8/2/2003** ημέρα **Σάββατο.**

Θα διασκεδάσουμε με την ορχήστρα του Θεμιστοκλή Τριανταφύλλου

Πλούσια λαχειαγορά

Τιμή 25,00 ευρώ
Ωρα έναρξης 20.30

Γυναίκες Χωρίς Σύνορα 2001 ΡΟΔΟΣ - RHODES Women Without Frontiers

ΠΡΟΣΚΛΗΣΗ

Καλούνται τα μέλη και οι φίλες της Οργάνωσής μας στον εκκλησιασμό με αρτοκλασία για την Παγκόσμια Ειρήνη που θα γίνει την Κυριακή 9 Φεβρουαρίου 2003 στην Ιερά Μονή Θάρρι.

Ωρα εκκίνησης πούλμαν στις 08.00 το πρωί από τον Αγιο Φραγκίσκο. Μετάβαση δωρεάν. Δηλώσεις συμμετοχής στα τηλέφωνα: 26826-96610-27108 μέχρι Παρασκευή 7 Φεβρουαρίου.

Εκ του Δ.Σ.

ΣΥΛΛΟΓΟΣ ΘΡΑΚΟΜΑΚΕΔΟΝΩΝ ΔΩΔΕΚΑΝΗΣΟΥ "Ο ΜΕΓΑΣ ΑΛΕΞΑΝΔΡΟΣ"

ΠΡΟΣΚΛΗΣΗ ΣΤΗΝ ΕΤΗΣΙΑ ΧΟΡΟΕΣΠΕΡΙΔΑ

Ο πρόεδρος και τα μέλη του Διοικητικού Συμβουλίου του συλλόγου Θρακομακεδόνων σας προσκαλούν στην ετήσια χοροεσπερίδα μας που θα γίνει στο κοσμικό κέντρο "CASTELLO ROSSO" στις 8/2/2003 ημέρα Σάββατο και ώρα 8.30 μ.μ.

- **Τιμή ανά άτομο 22 ευρώ με πλήρες μενού, ποτά, αναψυκτικά**
- **Πλούσιο μουσικό και χορευτικό πρόγραμμα**

Η παρουσία σας θα μας τιμήσει ιδιαίτερα.

Ο πρόεδρος **Ο Γ. Γραμματέας**
Κωτικώστας Κων/νος **Ίλτσιος Κων/νος**

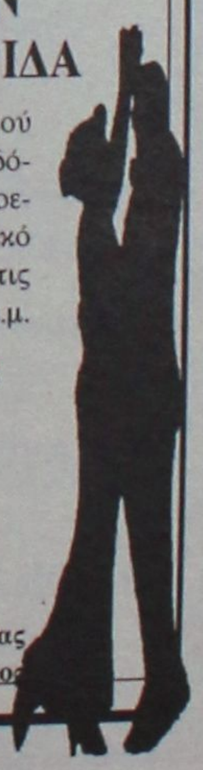

ΔΙΑΤΡΟΦΟΛΟΓΙΚΟ
ΒΙΟΧΗΜΙΚΟ ΚΕΝΤΡΟ

Προγράμματα Διατροφής ειδικά διαμορφωμένα να ανταποκρίνονται στο δικό σας μεταβολισμό για υγιεινό και ασφαλές αδυνάτισμα.

κι αν η έλλειψη χρόνου σας προσθέτει κιλά...

Ετοιμα γεύματα φρεσκομαγειρεμένα, νόστιμα και υποθερμιδικά, στο σπίτι...στη δουλειά... ή όπου εσείς τα ζητήσετε!

NEO

ΜΑΤΙΝΑ ΠΟΥΛΛΗ
Πτυχιούχος Βιοχημικός(Παν/μιο Sussex UK)
με ειδίκευση στη Διατροφολογία (Παν/μιο Sheffield UK)

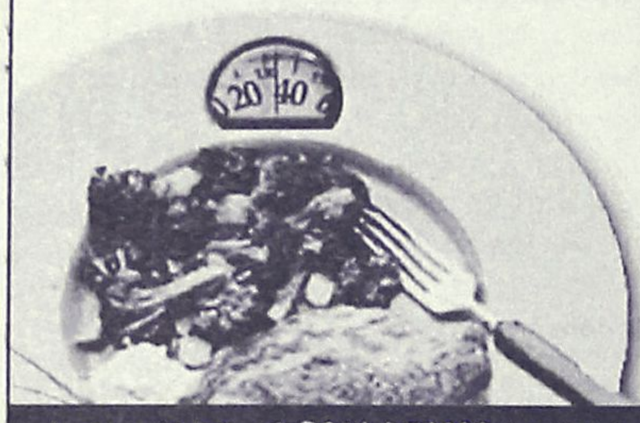

Αττταβύρου 33, Ρόδος ✆ 2241 0 76830 diatrof@hotmail.com

ΑΙΓΑΙΟΝ
ΑΝΩΝΥΜΗ ΑΣΦΑΛΙΣΤΙΚΗ ΕΤΑΙΡΕΙΑ
ΑΣΦΑΛΙΣΤΡΑ ΟΧΗΜΑΤΩΝ

ΕΙΧ		ΦΙΧ		ΦΙΧ. ΑΓΡΟΤ	
ΙΠΠΟΙ	ΚΟΣΤΟΣ	ΙΠΠΟΙ	ΚΟΣΤΟΣ	ΙΠΠΟΙ	ΚΟΣΤΟΣ
1-6	69,00€	1-10	100,77€	1-10	62,03€
7-8	71,16€	11-15	127,93€	11-15	78,40€
9-10	89,13€	16-20	143,11€	16-20	87,58€
11-12	90,58€	21-30	156,29€	21-30	95,18€
13-14	102,43€	31-40	163,88€	31-40	101,97€
15-20	131,54€	41-55	184,64€	41-55	108,76€
21-25	139,45€	56-75	215,00€	56-75	135,12€
		76 και άνω	239,37€	76 και άνω	151,10€

Ασφάλιστρα στο Β/Μ 03, 6ΜΗΝΟ,
με τις εξής καλύψεις:
Πυρός για **3.000** € και
φυσικά καιρικά φαινόμενα και σεισμό **3.000**€

Μ' ΕΜΑΣ ΟΛΟΙ ΚΑΙ ΟΛΑ ΜΠΟΡΟΥΝ ΝΑ ΕΙΝΑΙ ΑΣΦΑΛΗ

ΑΙΓΑΙΟΝ ΑΝΩΝΥΜΗ ΑΣΦΑΛΙΣΤΙΚΗ

ΑΛΕΞ. ΔΙΑΚΟΥ 9 (ΕΝΑΝΤΙ Hondos center)
ΤΗΛ.(22410) 26722, 75701



Ρόδος: εἰκῇ καὶ ὡς ἔτυχε...



...ΠΕΣΥ Α' εναντίον ΠΕΣΥ Β'

Πριν από μια - δύο εβδομάδες δημοσιεύθηκε στο "Βήμα" σχετικό σχόλιο με τίτλο **"Θέση για μεγαλεία"** και με αναφορές για την επικεφαλής του Περιφερειακού Συστήματος Υγείας Νοτίου Αιγαίου **"που διαθέτει υπηρεσιακό αυτοκίνητο και επιζητεί να έχει το προβάδισμα στις παρελάσεις"...**

Η καλή εφημερίδα δεν διευκρινίζει αν επρόκειτο για το ΠΕΣΥ Α' των Κυκλάδων ή το ΠΕΣΥ Β' των Δωδεκανήσων.

Και για το λόγο αυτό, ώστε να μην υπάρχουν αμφιβολίες η Πρόεδρος - Γεν. Διευθύντρια του ΠΕΣΥ Α', κα. **Αγγελική Μωραϊτάκη** με επιστολή της ξεκαθαρίζει ότι ούτε υπηρεσιακό αυτοκίνητο διαθέτει ούτε την ενδιαφέρει ποιά θέση θα έχει στις παρελάσεις. Πάντως ενδιαφέρον έχει στα δύο σημεία που *"καρφώνει"* την συνάδελφό της του ΠΕΣΥ Β' Δωδεκανήσου:

«Το ΠΕΣΥ Α' (Κυκλάδων) δεν διαθέτει υπηρεσιακό αυτοκίνητο παρόλο ότι αρκετά από τα 24 νησιά των Κυκλάδων, των οποίων τις μονάδες υγείας εποπτεύει, έχουν εκτεταμένο οδικό δίκτυο.

Ουδέποτε από τη Διοίκηση του ΠΕΣΥ απευθύνθηκε έγγραφο προς τον υπουργό Εσωτερικών για να ζητηθούν πληροφορίες σχετικά με το προβάδισμα στις παρελάσεις...»

...Σύμβουλος στην ΕΡΤ

«Με μια λίστα που περιέχει τα ονόματα των ειδικών συμβούλων του προέδρου της ΕΡΤ από το 2000 μέχρι και σήμερα απάντησε ο υπουργός Τύπου και ΜΜΕ σε ερώτηση με θέμα "καλοπληρωμένοι δημοσιογράφοι οι ειδικοί σύμβουλοι στην ΕΡΤ" του βουλευτή της Ν.Δ. Ηλία Καλλιώρα.

Μεταξύ αυτών συμπεριλαμβάνεται και ο αρκετά γνωστός στο *"συνάφι"* της Ρόδου, ο κ. **Νικήτας Λιοναράκης**, ο οποίος για την σύνταξη, μελέτη, αναδιάρθρωση, οικονομική εξυγίανση και λειτουργία των περιφεραικών ραδιοσταθμών της ΕΡΤ (και της Ρόδου), για την περίοδο 1-10-2002 μέχρι 31-3-2003, έχει λαμβάνειν 12.922 ευρώ.

Σημείωση 1: Ο κ. υπουργός δεν διευκρίνησε αν αυτό το ποσό είναι η συνολική για 6 μήνες αμοιβή του κ. Λιοναράκη ή η μηνιαία αντιμισθία του.

Σημείωση 2: Οπως σχολιάζει η **"Ελευθεροτυπία"** (από όπου και τα στοιχεία):

«Βέβαια, αν τα ποσοστά ακροαματικότητας της δημόσιας ελληνικής ραδιοφωνίας, ήταν ανάλογα των χρηματικών ποσών των συμβούλων της θα... άνοιγαν σαμπάνιες καθημερινά στο ραδιομέγαρο»!

Universal Mr Handsfree CAR-KIT

Κατάλληλο για όλα τα σύγχρονα μοντέλα κινητών τηλεφωνών

✓ *"Βάλ' το και...έφυγες"* Δεν χρειάζεται εγκατάσταση!

✓ Ανώτερη ποιότητα ήχου

✓ Λειτουργία φόρτισης

3 χρόνια εγγύηση

ΠΛΗΡΕΣ ΠΑΚΕΤΟ ΜΕ:

✓ Μικρόφωνο

✓ Καλώδιο τροφοδοσίας 12/24 Volt

✓ Βάση στήριξης για όλα τα κινητά τηλέφωνα

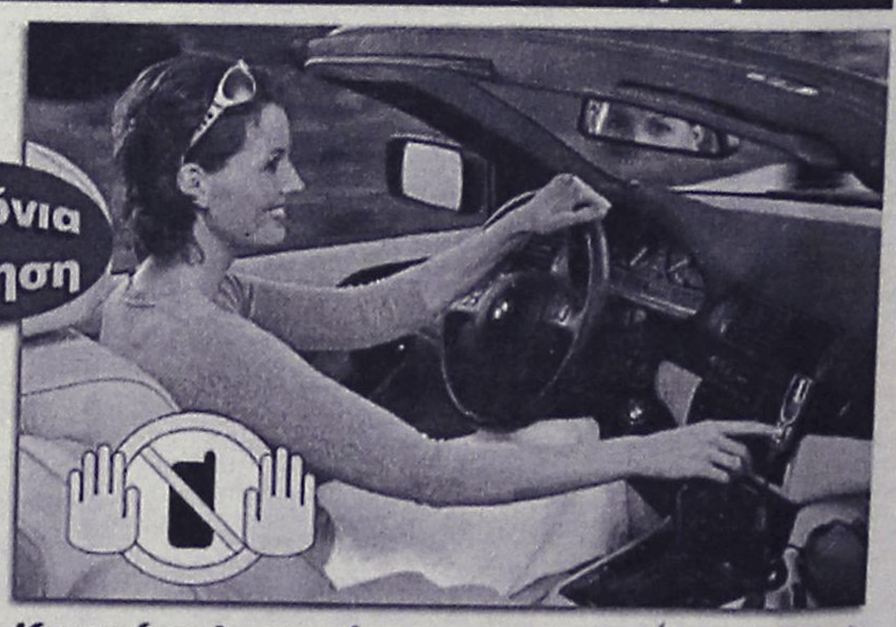

Κινητή τηλεφωνία με απόλυτη ασφάλεια

POWERFON ELECTRONICS
Υψηλής Ποιότητος Αξεσουάρ Κινητής Τηλεφωνίας

Καινούργιο αυτοκίνητο;
Καινούργιο κινητό; ΚΑΝΕΝΑ ΠΡΟΒΛΗΜΑ! Το mr Handsfree είναι προετοιμασμένο!

ΑΠΟΚΛΕΙΣΤΙΚΗ ΔΙΑΘΕΣΗ ΓΙΑ ΤΗ ΡΟΔΟ: Σακελλαρίδης Α.&Θ. Ε.Π.Ε.
1) Κοδριγκτώνος 64 ΡΟΔΟΣ, τηλ.: 2241-0-30216, 2) Καρπάθου 7 (πεζόδρομος), τηλ.: 2241-0-77117 *e-mail: sakellgr.@panafonet.gr*

(εκ)πολιτισμικά παίγνια

επιμέλεια: Κωστής Νικολάκης

...Βάσω Μιχαηλάκη-Αρφαρά: "Η αόρατη ομπρέλα"

Πρόκειται για ένα οικολογικό παραμύθι που έγραψε η συμπολίτισσα μας **Βάσω Μιχαηλάκη- Αρφαρά** με θέμα την **"Αόρατη ομπρέλα"**, το στρώμα του όζοντος δηλαδή που σιγά σιγά καταστρέφεται από τις αλόγιστες ενέργειες των ανθρώπων.

«Τα μικρά θαλασσοπούλια,
παίζουν τ' ουρανού την Πούλια,
κι ο Αυγερινός ζηλεύει,
την αγάπη τους γυρεύει.
Τότε βγαίνουνε τα ψάρια
και του κάνουνε καντάδα,
οι κολιοί κι οι συναγρίδες,
τα χταπόδια κι οι γαρίδες,
να τον κάνουν να γελάσει,
τον καημό του να ξεχάσει,
να αρχίσει το χορό,
πάνω 'κει στον ουρανό...»

Το παραμύθι απευθύνεται σε πολύ μικρά παιδιά και το εικονογράφησε ο **Απόστολος Καραγεωργίου**, ενώ συνοδεύεται και από ένα ανάλογου περιεχομένου δίσκο ακτίνας με μουσική ενορχήστρωση του **Χρήστου Σταματίου.**

• Ο ήλιος δεν είναι φίλος μας

«Ενα πρωί, ο ήλιος ξεκίνησε
το καθημερινό του σεργιάνι
στον ουρανό δίχως
να καλημερίσει
τη μικρή του φίλη.

- Μα τι έπαθε σήμερα ο ήλιος; Γιατί δεν μου χαμογέλασε; αναρωτήθηκε η Χριστίνα.

Ηταν λυπημένος γιατί όλοι τα είχαν βάλει μαζί του.

Το μυστικό το ήξερε το αγέρι..»

...

«Οι υπεριώδεις ακτίνες του ήλιου, αυτές φταίνε. Αυτές θέλουν να κάνουν κακό σε όλα τα ζωντανά πλάσματα της γης.

- Μα τι τις έπιασε ξαφνικά αυτές τις ακτίνες και θέλουν να μας βλάψουν; Απόρησαν τα θαλασσοπούλια; Τόσο καιρό δεν πείραζαν κανέναν. Ξαφνικά γιατί;

- Να ρωτήσουμε τα σύννεφα, ίσως αυτά ξέρουν. Εκείνα είναι πιο κοντά στον ήλιο και παίζουν μαζί του κρυφτό, κάτι θα



ξέρουν παραπάνω.

Πέταξαν λοιπόν όσο πιο ψηλά μπορούσαν και ρώτησαν το πρώτο σύννεφο που βρήκαν μπροστά τους;

- Καλό μας συννεφάκι, εσύ που βλέπεις κάθε μέρα τον ήλιο, πες μας, γιατί αυτές οι ακτίνες του, οι υπεριώδεις, όπως τις λένε οι άνθρωποι, θέλουν να κάνουν κακό στα πλάσματα της γης;

- Δεν φταίνε αυτές, καλά μου θαλασσοπούλια, απάντησε το σύννεφο. Φταίει η ομπρέλα της γης που χάλασε, ή μάλλον καλύτερα, που τη χάλασαν οι ίδιοι οι άνθρωποι.

- Μα για ποια ομπρέλα μιλάς; Δε βλέπουμε καμιά ομπρέλα.

- Και βέβαια δεν τη βλέπετε, δε φαίνεται. Καθίστε αναπαυτικά στην πλάτη μου και θα σας εξηγήσω. Το όζον, έτσι το λένε, αυτό είναι η ομπρέλα της γης. Αυτό την προστατεύει απ' τις βλαβερές ακτίνες του ήλιου. Αυτό δεν τις αφήνει να περάσουν και να πειράξουν κανέναν.

- Τι έπαθε λοιπόν αυτή η ομπρέλα, το όζον, όπως το είπες;

- Τι έπαθε; Σχίστηκε. Τρύπησε. Ομως δε φταίει αυτό, οι άνθρωποι φταίνε. Οι άνθρωποι μολύνουν συνέχεια τον αέρα. Οι καπνοί, απ' τα εργοστάσια, απ' τ' αυτοκίνητα κι απ' τα δάση που καίγονται, ανεβαίνουν ψηλά στον ουρανό κι ανοίγουν τρύπες στο όζον...».

• Η φυσική ιστορία των αισθήσεων

Η γνωστή συγγραφέας και πανεπιστημιακός **Ντιάν Ακερμαν** μας παρουσιάζει μια σειρά από έξι απολαυστικά και ευκολοδιάβαστα βιβλία που μιλούν για την **"Φυσική ιστορία των αισθήσεων - Οσφρηση, Γεύση, Αφή, Ακοή, Οραση, Συναισθησία"** και αποτελούν πρωτότυπες, πολύπλευρες και πολυδιάστατες παρουσιάσεις των αισθήσεων μέσα από την φυσιολογία τους, αλλά και τη μουσική, την λογοτεχνία, τον κινηματογράφο (εκδόσεις "Περίπλους").

Τα βιβλία αυτά εξετάζουν όλες τις πλευρές των αισθήσεων με την επιστημονική και ποιητική περιέργεια που χαρακτήριζε τους ανθρώπους της Αναγέννησης και μας παρουσιάζουν αλήθειες, που μας φαίνονται παράξενες και συνήθειες που χαρακτηρίζουν τους διάφορους πολιτισμούς ανά τους αιώνες.

Στα επιμέρους κεφάλαια των έξι βιβλίων εξετάζονται:

• **Οσφρηση:** *«Υπάρχουν φερεμόνες στον άνθρωπο και πως αυτές επηρεάζουν τη σεξουαλική μας συμπεριφορά;*

- Γιατί τα τριαντάφυλλα λατρεύτηκαν σε όλες τις εποχές, απ' όλους τους πολιτισμούς και απ' όλες τις θρησκείες;

- Σε τι διαφέρει ο ιδρώτας των διάφορων λαών; - Τι είναι η ανοσμία και πως αντιμετωπίζεται;»



(Μετάφραση: Γιολάνδα Δάλκα, σελ. 200, τιμή 15 ευρώ).

• **Γεύση:** *«Η σχέση φαγητού και σεξ - Γιατί ο άνθρωπος είναι παμφάγος - Πως επιδρά η σοκολάτα στην ψυχολογία μας- Φούγκου, τρούφες και άλλες γευστικές απολαύσεις- Πως και γιατί χρησιμοποιείται η βανίλια ως καρύκευμα των ροφημάτων και των γλυκών».*

(Μετάφραση: Ελλη Εμκε, σελ. 168, τιμή: 19 ευρώ)

• **Αφή:** *«Γιατί το άγγιγμα είναι τόσο απαραίτητο στη ζωή μας - Τα μαλλιά μας και ο ρόλος τους στην ιστορία των λαών - Τι είναι ο πόνος και που βρίσκεται το επίκεντρό του - Το φιλί - Οι επαγγελματίες της αφής».*

(Μετάφραση: Ελλη Εμκε, σελ. 208, τιμή: 14 ευρώ).

• **Οραση:** *«Πώς ατενίζουμε το στερέωμα με τους διάφορους αστερισμούς τη νύχτα, με τους σχηματισμούς του ανέμου τη μέρα΄- Πώς καμουφλάρονται ή προβάλλονται τα ζώα χρησιμοποιώντας το χρώμα; - Γιατι τα φύλλα αλλάζουν χρώμα το φθινόπωρο ; - Πώς και γιατί επηρεάζει η ομορφιά τις σχέσεις των ανθρώπων;»*

(Μετάφραση: Πόλυ Μοσχοπούλου, σελ. 168, τιμή: 11 ευρώ).

• **Συναισθησία:** *«Ο ρόλος της φαντασίας στις αισθητηριακές συσχετίσεις και συνάφειες - Πως επιδρά η συναισθησία στην έμπνευση των καλλιτεχνών».*

(Μετάφραση: Πόλυ Μοσχοπούλου, σελ. 40, τιμή: 6 ευρώ).

...Μίλτος Σαχτούρης: "Ονειρα δεν βλέπω πια"

Το νέο τεύχος του λογοτεχνικού περιοδικού **"Διαβάζω"** (αριθμός 436) είναι αφιερωμένο στον 84χρονο ποιητή **Μίλτο Σαχτούρη**, που ζει απομονωμένος εδώ και χρόνια σε ένα μικρό διαμέρισμα στην Κυψέλη.

Εξομολογείται ο ποιητής του **"τρελού λαγού"**:

«Μας τρέλανε φέτος ο καιρός με τις βροχές, πάρα πολλές βροχές, εμένα μ' αρέσουν οι βροχές, στην ποίησή μου υπάρχει η βροχή, αλλά όχι αυτός ο κατακλυσμός, αυτή η καταστροφή. Εμένα μ' αρέσουν οι απαλές βροχές, οι ρομαντικές βροχές.

Δεν διαβάζω τίποτα τελευταία, τίποτα. Ονειρα δεν βλέπω πια. Δεν είμαι σε φόρμα για να μιλήσω.

Στην τηλεόραση βλέπω μόνο τις παλιές ελληνικές ταινίες, τις κωμωδίες με τον Αυλωνίτη, τον Κωνσταντάρα, τη Βασιλειάδου. Τις καλές ταινίες, για παράδειγμα του Μπέργκμαν, δεν τις βλέπω ποτέ στην τηλεόραση γιατί χάνουν, πάντα τις έβλεπα στον κινηματογράφο. Βλέπεις κανένα από τους φίλους τους παλιούς...;»

Για τον **Μίλτο Σαχτούρη**, στο **"Διαβάζω"** γράφει και ο συμπολίτης μας **Γιώργος Παπαντωνάκης.**

«ΡΟΔΙΑΚΗ» ΑΠΟ ΤΟ 1915

ΦΛΑΣ ΣΤΟ ΠΑΡΕΛΘΟΝ


ΡΟΔΙΑΚΗ
PERIODICO SETTIMANALE

ΕΝ ΡΟΔΩ,
Δευτέρα 11 Φεβρουαρίου 1929
Αριθ. 1006

ΡΟΔΙΑΚΑ ΧΡΟΝΙΚΑ

Εφορεία Κεντρ. Σχολών Ρόδου
ΕΥΧΑΡΙΣΤΙΑΙ

Εκ του δημοσιευθέντος προηγουμένου Καταλόγου των αποστειλάντων διάφορα αντικείμενα και χρηματικά ποσά εις την Διεύθυνσιν του Καζ. Παρθεναγωγείου δια την τελετήν του Δένδρου των Χριστουγέννων, παρελείφθη το όνομα του κ. Εμμαν. Παντελίδου Βιβλιοπώλου, όστις δια τον αυτόν σκοπόν πρωθύμως εδωρήσατο 7 Σημειωματάρια, 2 Κασετίνες και τρία Κυτία χρωμάτων εις ον και θερμαί εκφράζονται ευχαριστίαι.

(Εκ του Γραφείου της Εφορείας τη 5/2/929)

Ευχαριστήριον

Προς τον κ. Βάσον Βέργην, εις του οποίου την χειρουργικήν ικανότητα οφείλεται η σωτηρία της συζύγου μου καθώς και εις τους συμπράξαντες ιατρούς κ.κ. Μηνάν Οικονομίδην και Γεώργιον Μηνά Οικονομίδην, εκφράζω τας απείρους και ειλικρινείς ευχαριστίας μου.

Εν Βολάδι Καρπάθου τη 6 Φεβρουαρίου

Ο Ευγνωμονών
Αθανάσιος Ζαβόλας

ΓΝΗΣΙΑ ΚΡΑΣΙΑ
ΣΑΝΤΟΡΙΝΗΣ
άσπρα και μαύρα
Θα εύρετε μόνον εις το κατάστημα
ΑΔΕΛΦ. ΒΟΜΒΥΛΑ
(Παλιά Αγορά Νο 1564)
Μία επίσκεψις θα σας πείση.

Παράκλησις

Οι καθυστερούντες τας προς την "Ροδιακήν" συνδρομάς των παρακαλούνται ιδιαιτέρως να εμβάσωσι ταύτας εις την Διεύθυνσιν αυτής όσον το δυνατόν συντόμως και ασφαλώς.

Δια ΚΕΡΑΜΙΔΙΑ

Αρίστης ποιότητος και ευθυνά αποταθήτε εις το γραφείον του κ. Βαρνάβα Κυραμαριού πλησίον του τελωνείου.

(Σ.Σ. Η Ροδιακή εκδιδόταν τότε υπό το καθεστώς Ιταλικής λογοκρισίας. Διατηρείται επίσης η γλώσσα και τα τοπωνύμια που υπήρχαν σας αρχές του αιώνα).

ΠΙΝΑΚΕΣ ΖΩΓΡΑΦΙΚΗΣ



Σε μας θα βρείτε
ΔΩΡΑ για εσάς και για τους άλλους
ΔΩΡΑ αξίας που φαίνονται και δεν ξεχνιούνται
• ΠΙΝΑΚΕΣ ΖΩΓΡΑΦΙΚΗΣ
• ΒΙΤΡΩ ΓΝΗΣΙΟ και ΜΗ
• ΚΑΘΡΕΠΤΕΣ ΖΩΓΡΑΦΙΣΤΟΙ ΚΙ ΦΩΤΙΖΟΜΕΝΟΙ
• ΚΟΡΝΙΖΕΣ
Που φτιάχνουν με μερακι η
Η ΡΟΔΟΥΛΑ & Ο ΑΡΤΑΝ
Μιχ. Πετρίδη 96 κοντά στο ΜΗΔΕΙΑ Τηλ. 62552

Αντίλαλοι

πολιτικοί και άλλοι...

ΜΕΡΕΣ ΤΟΥ 1991

Οχι απλώς είναι κακά τα μαντάτα που έρχονται για τον τουρισμό μας αλλά... πάρα πολύ κακά!

Αυτές είναι οι εκτιμήσεις **αρκετών τουριστικών παραγόντων** οι οποίοι χωρίς να θέλουν να δραματοποιήσουν την κατάσταση είναι όντως άκρως προβληματισμένοι για το τι θα γίνει. Ηδη οι ακυρώσεις αποτελούν γεγονός και έτσι και γίνει η αμερικανική επέμβαση **στο Ιράκ,** ο Θεός να βάλει το χέρι του!

Για μέρες που θυμίζουν το 1991 (όταν επί πατρός Μπους έγινε ο πόλεμος του Κόλπου) κάνουν λόγο οι επιχειρηματίες και δυστυχώς η εκτίμηση αυτή δεν απέχει από την πραγματικότητα.

Λ. Μ.

ΧΑΙΡΕΤΙΣΜΑΤΑ

Χαιρετίσματα στον κ. Γιαννόπουλο έστειλε διά μέσου της ΕΡΑ Ρόδου ο **δήμαρχος Κοζάνης κ. Κουκουλόπουλος**, κληθείς να σχολιάσει τις πληροφορίες για το ενδιαφέρον του δημάρχου Ρόδου, σε ό,τι αφορά την προεδρία της ΚΕΔΚΕ.

Παράλληλα έσπευσε να διευκρινήσει ότι ο κ. Γιαννόπουλος **ήταν και θα είναι φίλος του** και ότι χωράνε και οι δύο στο δ.σ. της ΚΕΔΚΕ.

Για να δούμε αν... έχει τις ίδιες απόψεις και μετά τις 15 Φεβρουαρίου.

Λ. Μ.

ΣΚΕΤΟ ΑΝΕΚΔΟΤΟ

Την ιστορία **του... Ναστραντίν Χότζα**, μας θύμισαν λίγο έως πολύ, τα όσα υποστήριξαν χθες **σε κοινή συνέντευξη Τύπου** η γ.γ. της Περιφέρειας και ο γ.γ. Λιμένων.

Στην πρώτη περίπτωση, ο **...δαιμόνιος Ναστραντίν**, επρόκειτο να αγοράσει αγελάδα και από την χαρά του μέχρι αυτό να γίνει πραγματικότητα πήρε ένα σχοινί, **το έσερνε μέσα στο χωριό** και προειδοποιούσε φωνάζοντας τους συγχωριανούς του να... φύγουν από τη μέση μην τυχόν **τους... κουτουλίσει το βόδι!**

Στην περίπτωση των... γενικών γραμματέων, ακούσαμε και... τρομάξαμε χθες, ότι ο **...επιβατικός σταθμός** που **ΘΑ κατασκευαστεί,** όταν **ΘΑ γίνει** και το λιμάνι, **ΘΑ** έχει και ...φυσούνα!

Για να ...σοβαρευτούμε όμως, στον βαθμό που γίνεται βέβαια με **αυτά τα ...καλαμπούρια** που ακούμε, επειδή εδώ δεν πρόκειται ούτε για ιστοριούλες, ούτε για αγελάδες, αλλά για την υποδομή, του τουριστικότερου νησιού του Αιγαίου, καλό θα είναι να στρωθούν **ορισμένοι αργόσχολοι και σουλατσαδόροι** στους διαδρόμους της Περιφέρειας, στα καθήκοντα που τους έχουν ανατεθεί!

Μιχ. Μ.

ΠΟΤΕ ΘΑ ΤΟ ΠΑΡΟΥΝ;

Αλλεπάλληλες επισκέψεις στις **τράπεζες** αναγκάζονται να κάνουν πολλοί συμπολίτες μας, μήπως και μπορέσουν να εισπράξουν **το επίδομα παιδιών** από τον ΟΑΕΔ. Παρά το ό,τι σύμφωνα με τα ισχύοντα μπορούν να τα εισπράξουν έως και ενάμιση μήνα μετά την κατάθεση των δικαιολογητικών, εντούτοις πέρασαν πάνω από δύο μήνες και κανένας δεν γνωρίζει να τους πει πότε θα πάρουν τα χρήματα!

Β.Μ.

ΣΩΜΑΤΕΙΟ ΕΣΤΙΑΤΟΡΩΝ ΝΗΣΟΥ ΡΟΔΟΥ "Η ΠΡΩΤΟΠΟΡΙΑ"

ΑΝΑΚΟΙΝΩΣΗ

Αγαπητοί συνάδελφοι,

Παραλάβαμε από την ΠΟΕΣΕ τους φακέλους και διατίθενται προς τα μέλη του σωματείου μας. Οι φάκελοι περιέχουν:

1ον. Την αφίσα του ενιαίου φορέα ελέγχου φορέα τροφίμων ΕΦΕΤ

2ον. Εγχειρίδιο βασικής εκπαίδευσης στην υγιεινή και χειρισμό τροφίμων.

3ον. Εντυπο εστίασης και τον οδηγό υγιεινής.

Τα ανωτέρω εγχειρίδια είναι απαραίτητα για την απόκτηση του σήματος, όπως και ενημερωτικά στοιχεία για τα προγράμματα προώθησης της ελληνικής παραδοσιακής κουζίνας επιδοτούμενα μέχρι 50%.

Διατίθενται από τον πρόεδρο του σωματείου μας κ. Χρυσ. Μητσινιώτη, τηλ. 22410-25293 και τον ταμία κ. Ευάγγελο Δανελλάκη τηλ. 22410-21537.

Το Σωματείο Εστιατόρων Ρόδου Νήσου Ρόδου "Η ΠΡΩΤΟΠΟΡΙΑ"

ΡΕΣΑΛΤΟ
μουσική σκηνή
ΑΝΟΙΚΤΑ
Παρασκευή-Σάββατο
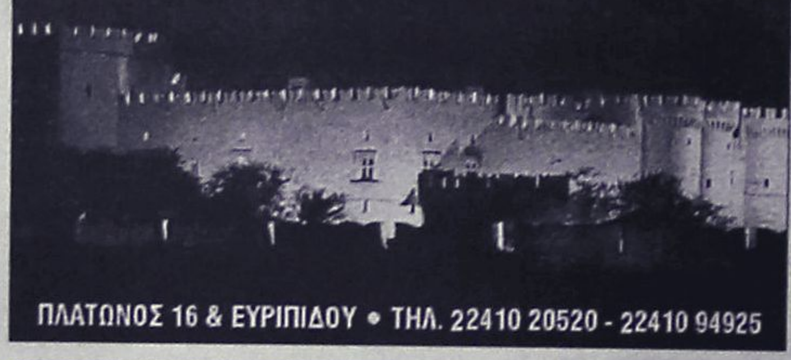
ΠΛΑΤΩΝΟΣ 16 & ΕΥΡΙΠΙΔΟΥ • ΤΗΛ. 22410 20520 - 22410 94925

ΜΟΥΣΙΚΟ ΚΑΦΕΝΕΙΟ
το ΛΥΧΝΑΡΙ
ΤΗΣ ΠΑΡΕΑΣ
ΛΥΧΝΑΡΙ ΤΗΣ ΠΑΡΕΑΣ ΤΟ ΡΕΣΑΛΤΟ 7 ΧΡΟΝΙΑ THE BEST
Με καφέ - κρασί - μεζέδες
Παρασκευή-Σάββατο-Κυριακή και τις γιορτές
LIVE Ελληνικό rock - έντεχνο - ρεμπέτικο
ΠΑΠΑΛΟΥΚΑ 118 - ΡΟΔΟΣ • ΤΗΛ. (22410) 24934

ΙΑΤΡΙΚΗ ΑΝΑΚΟΙΝΩΣΗ
ΖΩΑΝΝΟΥ Γ. ΑΝΝΑ
ΔΕΡΜΑΤΟΛΟΓΟΣ
ΜΕΤΑΦΟΡΑ ΙΑΤΡΕΙΟΥ
Το ιατρείο *μεταφέρθηκε* και λειτουργεί σε *νέα διεύθυνση* στην οδό
ΗΡΩΩΝ ΠΟΛΥΤΕΧΝΕΙΟΥ 15
Ωράριο λειτουργίας: Δευτέρα έως Πέμπτη: 09.00-21.00, Παρασκευή: 09.00-13.00
Τηλέφωνα: 2241039395-77770, fax: 2241077770

Folli Follie

Εν όψει της λειτουργίας του καινούριου καταστήματος ***Folli Follie*** *στη Ρόδο, έχουμε την τιμή να σας προσκαλέσουμε στα εγκαίνια που θα λάβουν χώρα το* ***Σάββατο 8 Φεβρουαρίου 2003*** *και ώρα* ***6.30 μ.μ.***

BACKStage
RESTAURANT
14 Φεβρουαρίου
Valentines Menu
Πουγγιά Σολομού με σπαράγγια και κρέμα τυριών πάνω σε αρωματική σαλάτα.
Μοσχαράκι με κρούστα από σπανάκι και τυριά.
Μους με τρεις σοκολάτες ή Αρμονία σοκολάτας και καφέ.
Τιμή κατ' άτομο: 30€
Με την υπογραφή της διεθνούς φήμης Chef Ntina Νικολάου
Τηλέφωνο reserve: 22410 70560
Δημοκρατίας 13 (Στον κινηματογράφο Pallas)

RESTAURANT
ΙΠΠΟΤΙΚΟΝ
Ενας χώρος ειδικά διαμορφωμένος για σας
Χειμώνα καλοκαίρι μαζί σας
Με πλούσια ποικιλία παραδοσιακών μεζέδων
Με φρέσκα κρεατικά και ψαρικά
Με άψογο Σέρβις
Με πλήρη καθαριότητα
Με ζεστή και φιλική ατμόσφαιρα
Ενα δικό σας στέκι για την καθημερινή σας έξοδο
Η αίθουσα διατίθεται για κάθε σας εκδήλωση
Στο τραγούδι η μελωδική Ελευθερία Ροδίτη. Στο πιάνο ο Ηλίας Πεζουβάνης θα σας κρατούν συντροφιά
ΙΠΠΟΤΙΚΟΝ στην Παλιά Πόλη μικρό συντριβάνι (στην πλατεία Εβραίων Μαρτύρων) Τηλέφωνο: 22410 25293

Rodos Park
SUITES HOTEL
LOUNGE BAR
Οι μουσικές σας απολαύσεις συνεχίζουν...

Συντροφιά με τον πιανίστα και τραγουδιστή
ΠΑΡΗ ΜΑΚΕΝΤΟΥΔΗ
Κάθε Παρασκευή και Σάββατο!!
Ρήγα Φεραίου 12 - Τηλ.. 22410 89700