ΕΤΟΣ ΙΔΡΥΣΗΣ 1949
ΙΔΙΟΚΤΗΣΙΑ:
Γ. ΔΙΑΜΑΝΤΙΔΗΣ
ΓΡΑΦΙΚΕΣ ΤΕΧΝΕΣ Α.Ε.
Εκδότης: ΓΙΩΡΓΟΣ ΔΙΑΜΑΝΤΙΔΗΣ
Γραφεία - Τυπογραφεία:
Μάρκου Μαλλιαράκη 3 (ΚΟΒΑ)
Τηλ.: Σύνταξης: 22410 27356-34101, FAX: 22410 20643
Τηλ.: Λογιστηρίου: 22410 35322, FAX: 22410 35322
e-mail: info@proodos.net

ΠΡΟΟΔΟΣ

Ανεξάρτητη καθημερινή πρωινή εφημερίδα

ΠΛΗΡΩΜΕΝΟ ΤΕΛΟΣ Ταχ. Γραφείο Κ. ΡΟΔΟΥ Αριθμός αδείας Σ Κωδικός 1877

ΕΛΤΑ Hellenic Post

ΙΤΑΛΙΚΑ ΣΚΑΝΔΑΛΙΔΗΣ ΤΗΛ. 22410 29265 X203-169-692

ΑΡΙΘΜΟΣ ΦΥΛΛΟΥ 17.317 • ΤΙΜΗ 0,70 ευρώ

ΤΕΤΑΡΤΗ 6 ΣΕΠΤΕΜΒΡΙΟΥ 2006

Στα νησιά της Δωδεκανήσου

Δραματική έλλειψη προσωπικού στις υπηρεσίες της ΔΕΗ

ΥΠΟΜΝΗΜΑ ΣΤΟΥΣ ΒΟΥΛΕΥΤΕΣ ΜΑΣ



Δραματική έλλειψη προσωπικού στις υπηρεσίες της ΔΕΗ

ΤΗΝ δραματική έλλειψη προσωπικού στους χώρους εργασίας τους, επισημαίνουν οι εκπρόσωποι της Ενωσης Τεχνικών ΔΕΗ Δωδεκανήσου στο υπόμνημα που απέστειλαν στους 5 βουλευτές του νομού μας. Το υπόμνημα αυτό το οποίο κοινοποιήθηκε στους βουλευτές Αριστοτέλη Παυλίδη, Τάσο Καραμάριο, Βασίλη Χρύση, Κώστα Καϊσερλη, Γιάννη Παρασκευά και τον νομάρχη Δωδεκανήσου Γιάννη Μαχαιρίδη, μεταφέρει τις κραυγές αγωνίες όλων των εργαζομένων της ΔΕΗ στους σταθμούς παραγωγής του νομού μας.

• Μεταξύ άλλων στο υπόμνημα αυτό αναφέρεται «ότι το προσωπικό των νησιών έχει μειωθεί κατά 1/3, οι δε εργαζόμενοι βρίσκονται σε δεινή θέση από την τρομερή έλλειψη προσωπικού που φθάνει πολλές φορές στο βαθμό της εγκληματικότητας».

ΑΝΑΛΥΤΙΚΑ το υπόμνημα αναφέρει τα εξής:

«Αισθάνομαι την ανάγκη να σας μεταφέρω τις κραυγές αγωνίας όλων των εκπροσώπων των εργαζομένων των νησιών, που συμμετείχαν στις εργασίες του γενικού συμβουλίου της Ενωσης Τεχνικών ΔΕΗ που διεξήχθη πρόσφατα στα Γιάννενα.

Κραυγές αγωνίας που κατέγραψαν για άλλη μια φορά ότι για τους νησιώτες εργαζόμενους της ΔΕΗ, εκτός των προβλημάτων που αντιμετωπίζουν λόγω της διαβίωσής τους σε αυτά (ακρίβεια, έλλειψη συγκοινωνιών, ελλιπή πρόσβαση στην υγεία, εκπαίδευση, ψυχαγωγία)

ΣΥΝΕΧΕΙΑ ΣΤΗ ΣΕΛ. 4

Διαφωνία από το ΚΚΕ

Δεν υπήρξε ομοφωνία στη διαπαραταξιακή για τις εκλογές!..

ΤΟ ΘΕΜΑ ΣΤΟ ΔΗΜΟΤΙΚΟ ΣΥΜΒΟΥΛΙΟ

ΜΟΝΟ οι επικεφαλής της «Δημοτικής Αγωνιστικής Συσπείρωσης» Γιάννης Μαρκάκης και της «Νομαρχιακής Αγωνιστικής Συσπείρωσης» Γιάννης Περδικάρης, διεφώνησαν με κάποιους από τους όρους και τις προϋποθέσεις που θέτει η σχετική εγκύκλιος για την ομαλή διεξαγωγή του προεκλογικού αγώνα.

• Η συνεδρίαση της διαπαραταξιακής επιτροπής για τις νομαρχιακές και δημοτικές εκλογές, πραγματοποιήθηκε χθες το μεσημέρι στο δημαρχιακό μέγαρο. Σύμφωνα με την σχετική εγκύκλιο της συνεδρίασης αυτής έπρεπε να προεδρεύσει ο δήμαρχος Ρόδου Γιώργος Γιαννόπουλος. Ο ίδιος επικαλούμενος την εκ νέου υποψηφιότητά του εκκώρησε αυτή την αρμοδιότητα στον πρόεδρο του δημοτικού συμβουλίου Αντώνη Αλαβέρα.

Στη συνεδρίαση πήραν μέρος εκπρόσωποι ή επικεφαλής δημοτικών και νομαρχιακών εκλογών. Από την παράταξη «Δωδεκάνησα-Νέα Πορεία» ο Στάθης Κουσουρνάς, από την «Δωδεκανησιακή Ενωτική Κίνηση» οι Ακης Δημητριάδης και Θανάσης Παπαμιχαήλ, από την «Νομαρχιακή Αγωνιστική Συσπείρωση» ο Γιάννης Περδικάρης. Από τη δημοτική

ΣΥΝΕΧΕΙΑ ΣΤΗ ΣΕΛ. 4

Από το υπουργείο Υγείας

Ανεκπλήρωτες είναι όλες οι υποσχέσεις για τη Νότια Ρόδο

ΔΙΑΜΑΡΤΥΡΙΑ ΤΟΥ ΔΗΜΑΡΧΟΥ ΜΑΝ. ΣΑΒΒΗ

ΣΕ κινητοποιήσεις θα προχωρήσουν οι νοτιοροδίτες αν δεν υλοποιηθούν οι υποσχέσεις του υφυπουργού Υγείας κ. Θ. Γιαννόπουλου για άμεση ενίσχυση με ιατρό γενικής ιατρικής των Περιφερειακού Ιατρείου Γενναδίου και επέκταση του ΕΚΑΒ στη Νότια Ρόδο.

• Ο δήμαρχος Μανώλης Σαββής εκφράζει τη δυσαρέσκειά του για μη υλοποίηση των κυβερνητικών υποσχέσεων για αναβάθμιση των υπηρεσιών υγείας στη Νότια Ρόδο και ζητά συνάντηση με τον υφυπουργό, της Επιτροπής που ορίστηκε από το δημοτικό συμβούλιο.

ΤΡΕΙΣ μήνες συμπληρώνονται από τη συνάντηση που είχε ο δήμαρχος Νότιας Ρόδου με τον υφυπουργό Υγείας και Κοινωνικής Αλληλεγγύης κ. Αθανάσιο Γιαννόπουλο και οι υποσχέσεις για άμεση ενίσχυση με γιατρό γενικής ιατρικής στο Περιφερειακό Ιατρείο Γενναδίου και για επέκταση του ΕΚΑΒ στη Νότια Ρόδο παραμένουν ανεκπλήρωτες. Μάλιστα τότε

ΣΥΝΕΧΕΙΑ ΣΤΗ ΣΕΛ. 4



Μετά την απολογία του

Προφυλακίστηκε ο 25χρονος που είναι φορέας AIDS!..

ΑΡΝΕΙΤΑΙ ΤΙΣ ΚΑΤΗΓΟΡΙΕΣ



ΠΡΟΦΥΛΑΚΙΣΤΕΟΣ κρίθηκε ο 25χρονος φορέας του AIDS, μετά από δίωρη απολογία του χθες στον Ανακριτή. Ο δικηγόρος του νεαρού Φ. Κωστόπουλος, σε δήλωσή του που έκανε στην «Πρόοδο», χαρακτήρισε την απόφαση ως «αδικαιολόγητη και αναιτιολόγητη ηθικά και νομικά, λόγω του ότι από κανένα στοιχείο της δικογραφίας αποδεικνύεται που τον θέλει ως επικίνδυνο για την τέλεση αναλόγων αδικημάτων».

* Το ιστορικό της υπόθεσης έχει ως εξής: Πριν από λίγες μέρες ο νεαρός ξυλοκοπήθηκε άγρια στον Αρχάγγελο της Ρόδου, από συγγενείς 16χρονης, γιατί πίστευαν ότι προσπαθούσε να συνάψει ερωτικές σχέσεις μαζί της. Ακολούθησε μήνυση του 25χρονου κατά των ατόμων που τον ξυλοκόπησαν και στη συνέχεια ακολούθησε καταγγελία για τις ερωτικές του σχέσεις.

ΓΙΑ ΤΗ ΥΠΟΘΕΣΗ κλήθηκε να καταθέσει η 23χρονη φίλη του δράστη, η οποία ισχυρίστηκε πως δεν γνώριζε πως ο νεαρός είναι φορέας του AIDS, με αποτέλεσμα αυτός να συλληφθεί την περασμένη Κυριακή.

* Από τον Φεβρουάριο του τρέχοντος έτους, έχουν

ΣΥΝΕΧΕΙΑ ΣΤΗ ΣΕΛ. 4

Με εκδήλωση στο «Ακταίον»

Με τον αέρα της μεγάλης νίκης ξεκινά σήμερα ο Γιάννης Μαχαιρίδης!

ΠΑΡΟΥΣΙΑΣΗ ΤΩΝ ΥΠΟΨΗΦΙΩΝ ΣΥΜΒΟΥΛΩΝ

ΑΔΙΑΦΙΛΟΝΙΚΗΤΟ φαβορί εμφανίζεται ο νομάρχης Γιάννης Μαχαιρίδης, ο οποίος σήμερα το μεσημέρι στην αίθουσα εκδηλώσεων του «Ακταίον» θα παρουσιάσει το σύνολο των υποψηφίων νομαρχιακών συμβούλων της Επαρχίας Ρόδου. Με την παρουσίαση αυτή, ξεκινά ουσιαστικά τον προεκλογικό του αγώνα ο νομάρχης Γιάννης Μαχαιρίδης.

• Στις τάξεις της παράταξης «Δωδεκάνησα Νέα Πορεία» του Γιάννη Μαχαιρίδη επικρατεί αισιοδοξία για την έκβαση του εκλογικού αποτελέσματος την Κυριακή της 15ης Οκτωβρίου, ενώ εκείνο που επιδιώκουν οι υποψήφιοι είναι το ποσοστό νίκης να είναι όσο γίνεται μεγαλύτερο.

ΤΟ ΕΡΓΟ που έχει παραχθεί από τη Νομαρχιακή Αρχή την τετραετία του 2003-2006 είναι τεράστιο και οφθαλμοφανέστατο πέραν από τους αριθμούς απορρόφησης κονδυλίων από προγράμματα ευρωπαϊκά, αλλά και εθνικά. Εχει αναγνωριστεί από τους Δωδεκανήσιους και η ανταμοιβή είναι η επανεκλογή της παράταξης του νομάρχη Γιάννη Μαχαιρίδη «Δωδεκάνησα Νέα Πορεία».

• Σήμερα στις 12.30 το μεσημέρι στο «Ακταίον» στην πρώτη συγκέντρωση της παράταξης θα γίνει η παρουσίαση των υποψηφίων νομαρχιακών συμβούλων της επαρχίας Ρόδου. Ανάλογες συγκεντρώσεις για παρουσίαση των υποψήφιων νομαρχιακών συμβούλων θα γίνουν ανά επαρχία, ενώ στη Ρόδο σε κεντρική εκδήλωση θα γίνει η παρουσίαση όλων

ΣΥΝΕΧΕΙΑ ΣΤΗ ΣΕΛ. 4

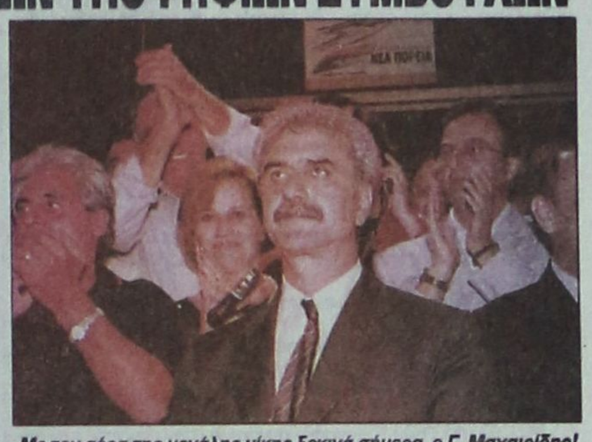

Με τον αέρα της μεγάλης νίκης ξεκινά σήμερα ο Γ. Μαχαιρίδης!

Από ολόκληρο τον κόσμο

500 προσωπικότητες μετέχουν σε συνέδριο που θα γίνει στη Ρόδο

ΣΥΖΗΤΗΣΗ ΓΙΑ ΤΟΝ ΠΟΛΙΤΙΣΜΟ

ΠΑΝΩ ΑΠΟ 500 προσωπικότητες από όλο τον κόσμο πρόκειται να πάρουν μέρος στο συνέδριο που έχει θέμα τον «Διάλογο για τον Πολιτισμό». Το εν λόγω συνέδριο θα γίνει από 27 Σεπτεμβρίου μέχρι 1 Οκτωβρίου στη Ρόδο, η δε τελετή έναρξης θα πραγματοποιηθεί στο Μέγαρο των Ιπποτών.

ΣΥΝΕΧΕΙΑ ΣΤΗ ΣΕΛ. 8

Στο λιμάνι της Ρόδου

12 κρουαζιερόπλοια θα καταπλεύσουν μέχρι και το Σάββατο

ΘΑ ΜΕΤΑΦΕΡΟΥΝ 14.000 ΤΟΥΡΙΣΤΕΣ

ΜΕΓΑΛΗ αναμένεται να είναι η κίνηση στο λιμάνι της Ρόδου τις προσεχείς ημέρες. Από σήμερα έως και το Σάββατο θα πραγματοποιηθούν 12 προσεγγίσεις κρουαζιεροπλοίων. Τα 12 αυτά κρουαζιερόπλοια αναμένεται να μεταφέρουν στη Ρόδο περίπου 14.000 τουρίστες.

* Συγκεκριμένα, σήμερα θα καταπλεύσουν στη Ρόδο τα κρουαζιερόπλοια «PERLA», «7 SEAS NAVIGATOR», «SEA DIAMOND», OCEAN MONARCH» και το «NAUTICA», «GALAXY» και «PRINCESA MARISSA». Την Παρασκευή τα «COSTA

ΣΥΝΕΧΕΙΑ ΣΤΗ ΣΕΛ. 4

Ο Κώστας Κολιός στο υποψηφιότητα του Αλ. Παπουρά

ΑΝΑΚΑΛΕΙ την υποψηφιότητά του ο κ. Κώστας Κολιός και συστρατεύεται με το δήμαρχο Αρχαγγέλου κ. Αλέξανδρο Παπουρά, στις εκλογές του Οκτώβρη. Την απόφασή του αυτή κάνει γνωστή με επιστολή του που μας κοινοποίησε και δημοσιεύεται πλήρης στη σελίδα 5.

Με κλειστές προσφορές

Προτάσεις για αξιοποίηση ακινήτου της εταιρίας ΚΑΪΡ

ΑΦΟΡΑ ΤΜΗΜΑ ΤΟΥ ΠΑΛΙΟΥ ΕΡΓΟΣΤΑΣΙΟΥ

ΠΡΟΤΑΣΕΙΣ για αξιοποίηση ακινήτου της που βρίσκεται στη γωνία των οδών Αυστραλίας και Μακρυγιάννη, στο παλιό της εργοστάσιο, είτε με την μορφή της αντιπαροχής, είτε με οποιαδήποτε άλλη, εκτός από πρόταση αγοράς ζητά με ανακοίνωσή της η ΚΑΙΡ.

• Σύμφωνα με την ανακοίνωση της ΚΑΙΡ η προθεσμία υποβολής των προσφορών παρατείνεται μέχρι την 30η Οκτωβρίου, στις 12.30 το μεσημέρι στα γραφεία της εταιρίας στο 2ο χιλιόμετρο της εθνικής οδού Ρόδου-Λίνδου. Οι προσφορές θα είναι κλειστές με την ΚΑΙΡ, να διατηρεί το δικαίωμα κατά την απόλυτη

ΣΥΝΕΧΕΙΑ ΣΤΗ ΣΕΛ. 4



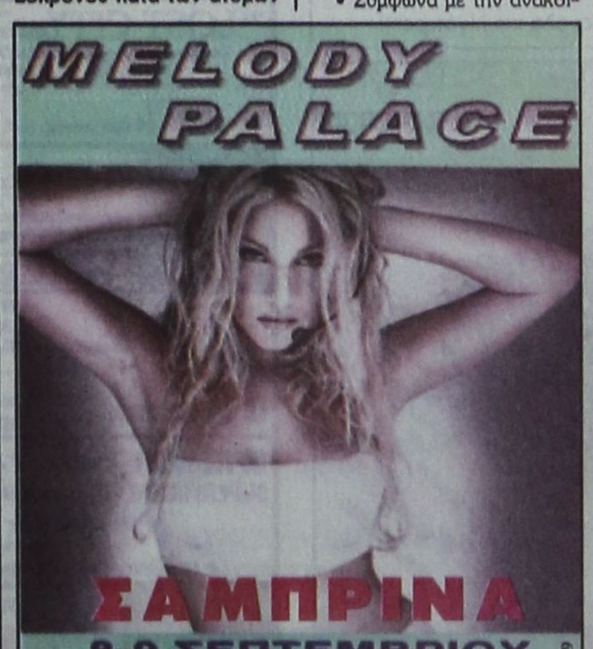





ΚΑΘΗΜΕΡΙΝΑ ΤΑ ΝΕΑ ΤΗΣ ΔΩΔΕΚΑΝΗΣΟΥ ΣΤΟ INTERNET
www.proodosnews.gr
www.proodos.net



5/9/2006

Η συμφωνία Ρωσίας - Ελλάδας - Βουλγαρίας για την κατασκευή του πετρελαιαγωγού Μπουργκάς - Αλεξανδρούπολη είναι το θέμα που κυριαρχεί στα βασικά θέματα της ειδησεογραφίας του σημερινού αθηναϊκού Τύπου.

ΑΔΕΣΜΕΥΤΟΣ ΤΥΠΟΣ: Άνοιξε ο δρόμος για τον αγωγό Μπουργκάς - Αλεξανδρούπολης. Ιστορική η τριμερής συμφωνία Ρωσίας, Ελλάδας, Βουλγαρίας.

ΑΝΩ ΚΑΤΩ: Ο "Τσάρος" κρατούσε διπλή βαλίτσα. Ο Πούτιν έφερε τον αγωγό, πλάσαρε τα όπλα. Καραμανλής: Πραγματικότητα ένα όνειρο πολλών ετών.

ΑΠΟΓΕΥΜΑΤΙΝΗ: Αγωγός ειρήνης, ευημερίας και ασφάλειας. Ιστορική συμφωνία Καραμανλή - Πούτιν - Παρβάνοφ στα Μαξίμου.

Η ΑΥΓΗ: Δέσμευση για τον αγωγό αλλά το παιδάρι συνεχίζεται. Στη συνάντηση Πούτιν - Καραμανλή - Παρβάνοφ.

ΑΥΡΙΑΝΗ: Ελλάδα Ρωσία συμμαχία σε ενέργεια και όπλα! Το νέο δόγμα Καραμανλή στην εξωτερική πολιτική φέρει τη χάρα μας στο προσκήνιο των εξελίξεων και ενοχλεί την Ουάσιγκτον.

ΤΟ ΒΗΜΑ: Ελάτε με τη Ρωσία! Το πόκερ των αγωγών. Τι πήτησε και τι έταξε ο Πούτιν στον Καραμανλή.

Η ΒΡΑΔΥΝΗ: Αγωγός ανάπτυξης και ειρήνης η Ελλάδα. Ιστορική συμφωνία Ελλάδας - Ρωσίας - Βουλγαρίας.

ΕΘΝΟΣ: Τυφώνας Πούτιν στην Ευρώπη. Τελεσίγραφο στη Σόφια για τον αγωγό Μπουργκάς - Αλεξανδρούπολη.

ΕΛΕΥΘΕΡΗ ΩΡΑ: Αν-Αγωγός ο Πούτιν μπήκε σφήνα στο ενεργειακό. Μετά από δεκατρία χρόνια αμερικανικών εμποδίων για τον πετρελαιαγωγό Μπουργκάς - Αλεξανδρούπολης.

ΕΛΕΥΘΕΡΟΣ: Τα κλειδιά της ιστορικής συμφωνίας με τον Πούτιν. Πετρέλαιο - φυσικό αέριο - ηλεκτρισμός οι άξονες της συνεργασίας Ελλάδας - Βουλγαρίας - Ρωσίας.

ΕΛΕΥΘΕΡΟΣ ΤΥΠΟΣ: Αγωγός... μηνυμάτων. Καραμανλής - Πούτιν- Παρβάνοφ συμφώνησαν για Μπουργκάς - Αλεξανδρούπολη.

ΕΛΕΥΘΕΡΟΤΥΠΙΑ: Γκαζώνει ο Πούτιν μέσω Ελλάδας. Ηρθε, τα βρήκε κι έδωσε και μια λίστα με όπλα.

ΕΣΤΙΑ: Στρατηγικές κινήσεις μεγάλου βεληνεκούς. Η Ελλάς καθίσταται διεθνής ενεργειακός κόμβος.

ESPRESSO: Στο "νήπιο" με κλάματα τα δίδυμα Καραμανλή. Η πρώτη μέρα στο δημοτικό σταθμό για Αλίκη και Αλέξανδρα.

Η ΚΑΘΗΜΕΡΙΝΗ: Ιστορική συμφωνία με τη Ρωσία. Εντός του 2006 οι υπογραφές για τον αγωγό πετρελαίου Μπουργκάς - Αλεξανδρούπολης.

Ο ΛΟΓΟΣ: Ιστορική συμφωνία για τον αγωγό. Υπογραφές εντός του 2006.

ΤΑ ΝΕΑ: Συμφωνία-μαμούθ με ρίσκο για το Αιγαίο. GREENPEACE: Κίνδυνος τα σούπερ τάνκερ.

Η ΝΙΚΗ: Αγωγός Πούτιν. Απαίτησε υπογραφές από Σόφια - Αθήνα εντός του 2006. Η Ελλάδα μεταπέπεται σε ενεργειακό κόμβο.

ΡΙΖΟΣΠΑΣΤΗΣ: Ενεργειακή συμφωνία στην υπηρεσία των μονοπωλιακών ομίλων. Συνομιλίες Καραμανλή - Πούτιν- Παρβάνοφ για τον αγωγό Μπουργκάς - Αλεξανδρούπολη.

TRAFFIC NEWS: Έφτασε η ώρα της αλήθειας για τον Αλεξ. Η Νατέλα "δείχνει" εντήλικες που γνωρίζουν πολλά. Ποιοι φοβούνται τώρα το ξέσπασμα της μάνας.

City Press: Ελλάδα - Ρωσία: Στρατηγική σχέση μετ΄ εμποδίων. Αθήνα, Μόσχα επιδιώκουν στενότερη συνεργασία.

Δρομολόγια Πλοίων



08.00 ΙΕΡΑΠΕΤΡΑ για Καστελλόριζο
08.30 ΔΩΔΕΚΑΝΗΣΟΣ ΕΞΠΡΕΣ για Σύμη, Κω, Κάλυμνο, Λέρο,
09.00 ΑΙΓΛΗ για Σύμη
14.30 ΑΙΓΛΗ για Σύμη
15.30 ΔΕΛΦΙΝΙ 22 για Κω, Κάλυμνο
18.30 ΠΡΩΤΕΥΣ για Σύμη
19.30 ΣΑΜΟΘΡΑΚΗ για Κω, Κάλυμνο, Βαθύ, Χίο, Μυτιλήνη, Λήμνο, Αλεξανδρούπολη

Προς Πειραιά: 17.00 ΑΝΘΗ-ΜΑΡΙΝΑ
18.00 ΔΙΑΓΟΡΑΣ

Αεροπορικά Δρομολόγια



ΟΛΥΜΠΙΑΚΗ ΑΕΡΟΠΟΡΙΑ
Από Ρόδο-**Αθήνα**: Καθημερινά 07.10, 13.40
Πέμπτη 20.10, 22.45
Καθημερινά πλην Πέμπτης 19.40, 22.25
Καθημερινά πλην Κυριακής 10.40
Από Ρόδο-**Θεσσαλονίκη**: Δευτέρα - Τετάρτη 09.45
Πέμπτη 10.45
Σάββατο 15.15
Δευτ.-Τετ.-Παρ.-Κυρ. 16.10
Από Ρόδο-**Ηράκλειο**: Δευτέρα - Παρασκευή-Κυριακή 17.45
Τρίτη - Πέμπτη 18.30
Τετάρτη - Σάββατο 19.20
Από Ρόδο-**Κάρπαθο**: Δευτ.-Πεμ.-Παρ.-Σάβ. 07.00, 10.40
Τετάρτη - Κυριακή 10.40, 14.20
Από Ρόδο -**Κάσο**: Δευτ.-Πεμ.-Παρ.-Σάβ. 07.00
Τετάρτη - Κυριακή 10.40
Από Ρόδο-**Καστελλόριζο**: Δευτ.-Τετ.-Παρ.-Σάβ. -Κυρ. 07.10
Από Ρόδο-**Χίο**: Τρίτη 10.40 Πέμπτη 10.45
Από Ρόδο-**Μυτιλήνη**: Δευτέρα-Τετάρτη 09.45
Τρίτη 10.40,
Πέμπτη 10.45
Σάββατο 15.15
Από Ρόδο-**Σάμος**: Τρίτη 10.40
Σάββατο 15.15
Από Ρόδο-**Λήμνος**: Δευτέρα-Τετάρτη 09.45 Τρίτη 10.40,
Πέμπτη 10.45 Σάββατο 15.15

AEGEAN AIRLINES & CRONUS
Από Ρόδο-**Αθήνα**: Καθημερινά 07.10-11.05-13.50-16.30-21.30
Από Ρόδο-**Θεσσαλονίκη**: Καθημερινά 12.05
Από Ρόδο-**Ρώμη**: Καθημερινά 16.30
Από Ρόδο-**Λάρνακα**: ΤΡΙΤΗ-ΠΕΜΠΤΗ-ΣΑΒΒΑΤΟ 11.05
τις υπόλοιπες μέρες 07.10-13.50-16.30

K.T.E.O Τηλ.: 22410 65385 εσωτερικό 23

Συγκοινωνιακή έδρα Ρόδου
Από 1/9/2006 έως 30/9/2006
Επιβατικά (Ε.Ι.Χ.) και φορτηγά μέχρι 3,5Τ (ΦΙΧ<3,5Τ) με αριθμούς κυκλοφορίας **ΡΟΖ 9501 έως και 9999** και **ΡΟΗ 1000 έως 2500**

Συγκοινωνιακή έδρα Κω
Από 1/9/2006 έως 30/9/2006
Επιβατικά (Ε.Ι.Χ.) και φορτηγά μέχρι 3,5Τ (ΦΙΧ<3,5Τ) με αριθμούς κυκλοφορίας **ΚΧΒ 4501 έως και 5000**

* Καλούνται όλα τα παραπάνω οχήματα να προβούν σε τεχνικό έλεγχο σε οποιοδήποτε Κ.Τ.Ε.Ο. ή Ι.Κ.Τ.Ε.Ο. της χώρας
** Επίσης θα ελέγχονται όσα οχήματα υποχρεούνται βάση παλαιοτέρων προγραμμάτων πρόσκλησης.
*** Ο εμπρόθεσμος προγραμματισμός των οχημάτων για έλεγχο (ραντεβού) γίνεται έως και 15 ημέρες πριν της λήξης του προγράμματος πρόσκλησης.

Έτοιμοι για ΚΤΕΟ;
ΤΑΛΑΙΠΩΡΙΑ ΤΕΛΟΣ!
Ιδιωτικό ΚΤΕΟ Ρόδου
για ραντεβού..22410-67677
ΠΛΗΡΩΣ ΙΣΟΤΙΜΟ ΜΕ ΤΑ ΔΗΜΟΣΙΑ ΚΤΕΟ
ΓΡΗΓΟΡΑ - ΑΞΙΟΠΙΣΤΑ ΚΑΙ ΦΘΗΝΟΤΕΡΑ!! 25 ΛΕΠΤΑ ΑΡΚΟΥΝ
ΠΡΟΣΟΧΗ! — ΠΡΟΓΡΑΜΜΑ ΠΡΟΣΚΛΗΣΕΩΣ ΟΧΗΜΑΤΩΝ Η. ΔΩΔ/ΣΟΥ
- ΤΟΝ Ιανουάριο ΑΠΟ ΡΟΕ 4401, ΕΩΣ ΡΟΕ 6400 - ΤΟΝ Φεβρουάριο ΑΠΟ ΡΟΕ 6401, ΕΩΣ ΡΟΕ 8400
Η ΜΗ ΔΙΕΝΕΡΓΕΙΑ ΤΕΧΝΙΚΟΥ ΕΛΕΓΧΟΥ ΤΟΥ ΟΧΗΜΑΤΟΣ ΣΑΣ (ΚΤΕΟ) ΜΕΣΑ ΣΤΙΣ ΠΡΟΘΕΣΜΕΣ, ΑΠΟΤΕΛΕΙ ΠΑΡΑΒΑΣΗ (ΚΟΚ 86) ΚΑΙ ΤΙΜΩΡΕΙΤΑΙ ΑΠΟ ΤΙΣ ΑΡΧΕΣ ΜΕ ΠΡΟΣΤΙΜΟ 334 ΕΥΡΩ ΚΑΙ ΑΦΑΙΡΕΣΗ ΠΙΝΑΚΙΔΩΝ

Δωδεκανησιακά 24ωρα

Στα πεταχτά

«Γείτονες»

Κοντά - κοντά θα είναι τα εκλογικά κέντρα του δημάρχου Γιώργου Γιαννόπουλου και του υποψήφιου δημάρχου Χατζή Χατζηευθυμίου. Ο δήμαρχος θα στήσει το «αρχηγείο» του στο κέντρο «Αραπάκι» (όπου και τις προηγούμενες εκλογές), ενώ ο Χατζής θα βρίσκεται στην οδό Αννης Μαρίας, απέναντι από το βενζινάδικο.

Ο Γιάννης Μαχαιρίδης στήνει το εκλογικό κέντρο στα 100 Μαγαζιά (όπου ήταν το εκλογικό κέντρο του Δημήτρη Κρεμαστινού) και ο Βασίλης Υψηλάντης στον πεζόδρομο της οδού Καρπάθου.

Δεν έγινε γνωστό πού ο Σάββας Καραγιάννης θα στήσει το εκλογικό του κέντρο...

Στο ακουστικό τους!..

Υπάρχουν πολλοί ενδιαφερόμενοι που θέλουν να περιληφθούν στα ψηφοδέλτια, αλλά περιμένουν το... πράσινο φως!

Και το... πράσινο φως δεν το δίνουν εύκολα οι επικεφαλής των συνδυασμών, επειδή φοβούνται ότι εάν δεν περιληφθούν στο ψηφοδέλτιο, θα... μεταπηδήσουν στην αντίπαλο παράταξη!

Διότι, δυστυχώς, υπάρχουν και τέτοια φαινόμενα, που βέβαια δεν τιμούν κανέναν!.. Η πολιτική φαίνεται ότι δεν είναι ό,τι το καλύτερο στον τόπο μας!..

Αναποφάστιστοι με ευγένεια

Στις περισσότερες δημοσκοπήσεις που δημοσιοποιήθηκαν την περίοδο αυτή, το ποσοστό των αναποφάσιστων φθάνει στο 25%.

Δηλαδή, το 1/4 των ψηφοφόρων δεν έχει αποφασίσει ακόμα. Το ερώτημα είναι, γιατί;

Προφανώς οι πολίτες κουράστηκαν από τις απανωτές δημοσκοπήσεις και αντιδρούν, απαντώντας ότι δεν έχουν αποφασίσει.

Είναι ένας τρόπος να τους κλείσεις κατάμουτρα την πόρτα, αλλά ευγενικά.

Ρουσφιέτια

Πληθαίνουν καθημερινά οι καταγγελίες για «γαλάζια» ρουσφιέτια εν όψει των δημοτικών και νομαρχιακών εκλογών. Οι υποσχέσεις για διορισμούς, αλλά και για άλλα ρουσφιέτια πάνε σύνεφο.

Ο,τι κάνουν προεκλογικά έχει καλώς. Μεετεκλογικά είτε εκλεγούν, είτε δεν εκλεγούν, τι θα πρωτοκάνουν;. Οσοι προλάβουν τώρα, πριν τις εκλογές, γιατί μετά θα μείνουν στο... θα...

Κόλαση!..

Αυτό που επικρατεί στο Ταχυδρομείο της Ρόδου, επιεικώς μπορεί να χαρακτηριστεί ως... κόλαση!... Και δεν είναι η πρώτη φορά που το γράφουμε. Αλλά, δυστυχώς, τα ΕΛΤΑ δεν υπολογίζουν κανένα.

Απλώς ξέρουν να εισπράττουν και να ταλαιπωρούν τον κόσμο. Δεν αναφέρουμε την απαράδεκτη κατάσταση στο εξωτερικό του κτιρίου με τα συνθήματα και τις σπασμένες επιγραφές!..

Μέσα στο κτίριο είναι αδύνατο να σταθεί άνθρωπος λόγω της ζέστης, και από τα πέντε γκισέ ποτέ δεν λειτουργούν παραπάνω από τα δύο!..

Οπότε, για ν' αγοράσει κάποιος ένα γραμματόσημο θα πρέπει να περιμένει τουλάχιστον... 20 λεπτά!..

Κρεμασμένοι

Κάποιοι υποψήφιοι των δημοτικών και νομαρχιακών εκλογών έσπευσαν να κρεμάσουν τις αφίσες τους στις κολόνες δημοτικού φωτισμού, είτε της ΔΕΗ. Τα σχόλια ποικίλα για την αφισοκόλληση - αφισορύπανση. Ομως το πιο εύστοχο το καταγράφουμε, γιατί αξίζει: «Οι άνθρωποι νοιάζονται να κρεμαστούν νωρίς - νωρίς. Βέβαια καλό θα είναι να γίνει νωρίς και η αποκαθήλωσή τους, για να μην βρωμίσουν τα πτώματα».

Αφισορύπανση

Οι υπεύθυνοι όλων των παρατάξεων θα πρέπει να προλάβουν την αφισορύπανση!.. Διότι , έχουμε ήδη τα πρώτα κρούσματα σε διάφορα σημεία της Ρόδου, όπου υποψήφιοι άρχισαν να κολλάνε όπου βρουν τις αφίσες τους.

Εάν από τώρα δεν παρθούν τα απαραίτητα μέτρα, τότε η Ρόδος τις επόμενες εβδομάδες θα γίνουμε... μπάχαλο!

Διότι, υπάρχουν κάποιοι που δεν καταλαβαίνουν και έχουν την εντύπωση ότι με το να κολλάνε τις φωτογραφίες τους εδώ κι εκεί θα εκλεγούν κιόλας...

Ο κύβος ερρίφθη

Ενας μήνας και 10 ημέρες πριν τις δημοτικές και νομαρχιακές και ο κύβος ερρίφθη. Αρκετοί υποψήφιοι δήμαρχοι έχουν εξασφαλίσει ήδη την εκλογή τους, όπως και ο νομάρχης.

Βέβαια, ο εφησυχασμός μπορεί να δημιουργήσει κάποια προβλήματα, γι' αυτό και οι υποψήφιοι δηλώνουν ότι τίποτα δεν έχει κριθεί. Είναι θέμα τακτικής και καλά κάνουν, όμως οι εκλογές έχουν κριθεί. Μετά από 4 χρόνια έχει ο Θεός.

Ασυνείδητοι αφισορυπαίνουν!

Κάποιοι ασυνείδητοι υποψήφιοι των νομαρχιακών και δημοτικών εκλογών, συνεχίζουν να ρυπαίνουν την πόλη μας.

Σε διάφορα σημεία της έχουν τοποθετηθεί αφίσες συγκεκριμένων υποψηφίων, ενώ ορισμένοι γέμισαν τους δρόμους με φέιγ-βολάν!

Επειδή η τουριστική κίνηση βρίσκεται σε εξέλιξη, καλό θα ήταν οι συγκεκριμένοι να συμμορφωθούν και να σταματήσουν την αφισορύπανση της πόλης μας.

Σκληρή μάχη

Ο Γιάννης Μαχαιρίδης θα παρουσιάζει σήμερα, στο «Ακταίον» τους υποψήφιους νομαρχιακούς συμβούλους της παράταξής του, από την επαρχία της Ρόδου.

Και οι 32 είναι αξιόλογοι και καταξιωμένα στελέχη της τοπικής κοινωνίας μας.

Επομένως, η αναμέτρηση και η μάχη που θα δώσουν μεταξύ τους θα είναι σκληρή, προκειμένου να εξασφαλίσουν τη συμμετοχή τους στο νέο νομαρχιακό συμβούλιο, που θα εκλεγεί στις 15 Οκτωβρίου!

Δημοφιλής προορισμός

Οι τουρίστες από τις πρώην Ανατολικές χώρες και τον Αύγουστο, έσπασαν κάθε προηγούμενο ρεκόρ, σε ό,τι αφορά τη διακίνησή τους προς τη Ρόδο!

Οι τουριστικοί φορείς του νησιού μας πρέπει να ρίξουν φέτος περισσότερο βάρος στην προβολή και διαφήμιση της Ρόδου σε αυτές τις αγορές.

Η Ρόδος φαίνεται ότι είναι γι' αυτούς τους τουρίστες δημοφιλής προορισμός για τις διακοπές τους!

ΣΥΝΑΛΛΑΓΜΑ

	Αγορά	Πώληση
ΔΟΛΛΑΡΙΟ Η.ΠΑ	1,2912	1,2818
ΛΙΡΑ ΑΓΓΛΙΑΣ	0,68035	0,66483
ΚΟΡΩΝΑ ΔΑΝΙΑΣ	7,5196	7,348
ΚΟΡΩΝΑ ΣΟΥΗΔΙΑΣ	9,3971	9,1827
ΓΙΕΝ ΙΑΠΩΝΙΑΣ	149,66	146,24
ΦΡΑΓΚΟ ΕΛΒΕΤΙΑΣ	1,5935	1,5572
ΚΟΡΩΝΑ ΝΟΡΒΗΓΙΑΣ	8,1971	8,01
ΛΙΡΑ ΚΥΠΡΟΥ	0,5809	0,5677
ΔΟΛ. ΚΑΝΑΔΑ	1,4356	1,4028
ΔΟΛ. ΑΥΣΤΡΑΛΙΑΣ	1,678	1,6397

Στο έλεος του Θεού

Οι αγρότες βρίσκονται πάντα στο έλεος του Θεού, όσον αφορά την τύχη της παραγωγής τους. Αν οι καιρικές συνθήκες είναι δυσμενείς, η παραγωγή τους κινδυνεύει με ολική καταστροφή.

Φέτος οι σταφυλοπαραγωγοί του Αγίου Ισιδώρου υπέστησαν ζημιά, λόγω του καύσωνα. Ποιός θα τους αποζημιώσει;

Γι' αυτό οι αγρότες γίνονται όλο και λιγότεροι.

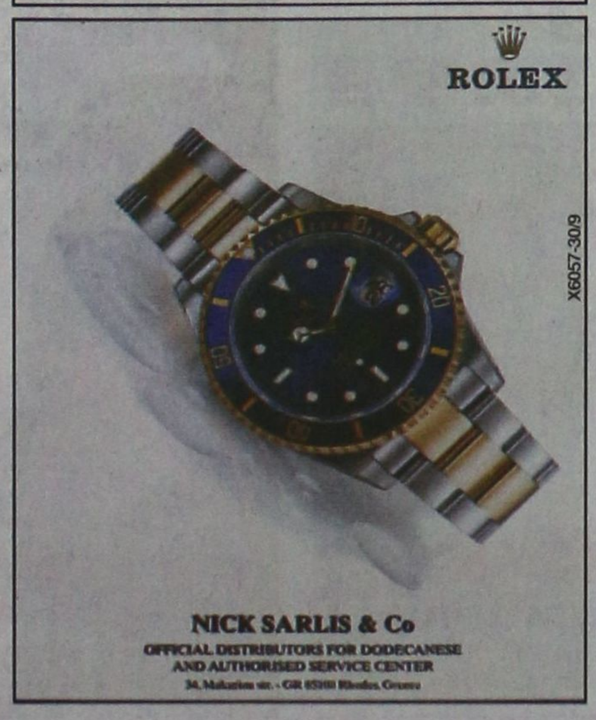

Εφημερίδα της Ρόδου

ΠΡΟΟΔΟΣ
Ημερησία Εφημερίδα της Ρόδου
ΙΔΙΟΚΤΗΣΙΑ:
Γ. ΔΙΑΜΑΝΤΙΔΗΣ
ΓΡΑΦΙΚΕΣ ΤΕΧΝΕΣ Α.Ε.
Εκδότης: ΓΙΩΡΓΟΣ ΔΙΑΜΑΝΤΙΔΗΣ
Ετος ιδρύσεως 1949
ΓΡΑΦΕΙΑ ΣΥΝΤΑΞΗΣ - ΔΙΑΦΗΜΙΣΕΩΣ: Μάρκου Μαλλιαράκη 3 (ΚΟΒΑ)
Τηλ. Συντάξεως: 22410 27356-34101, FAX: 22410 20643
Τηλ. Λογιστηρίου: 22410 35322, FAX: 22410 35322
e-mail: info@proodos.net

Ειδήσεις από τα Παλιά

ΠΡΟΟΔΟΣ
27 ΑΠΡΙΛΙΟΥ 1973

ΑΠΟΦΑΣΕΙΣ ΤΗΣ ΕΠΣΔ

Υπό του Γραφείου Τύπου της ΕΠΣΔ ανεκοινώθησαν χθες τα εξής:

«Συνήλθεν εις την κατά Τετάρτην τακτικήν του συνεδρίασιν το Δ.Σ. της ΕΠΣ Δω/σου υπό την προεδρίαν του κ. Υψηλάντη και ησχολήθη με τρεχούσης αθλητικής φύσεως θέματα:

Συνεχίζονται κανονικώς την Δευτέρα του Πάσχα 30/4/73 τα Πρωταθλήματα Β και Γ Ερασ. Κατηγορίας με το ακόλουθο πρόγραμμα:

Β' Ερασ. Κατηγορία - της 11ης αγωνιστικής ημέρας:

1) Γηπ. Μαλώνας: Αγ. Γεώργιος - Ακουσίλαος ώρα 17.00 Γυμν. Γ. Σάνδαλος

2) Γηπ. Καλυθιών: Δόξα - Ηρακλής, 17.00 Γυμν. Κ. Αργυρός

3) Γηπ,. Σορωνής: Ευκλής - Αστήρ, 17.00 Γυμν. Γ. Σαμιώτης

4) Γηπ. Τριαντών: Αναγέννησις - Καλυμνιακός, 17.00 Γυμν. Μ. Περνάρας

Γ' Ερασ. Κατηγορία - αγώνες 3ης αγων. ημέρας (όμιλος Ρόδου):

1) Γηπ. Κρητηνίας: Αλθαιμένης - Εφηβ. Ρόδου 17.00

2) Γηπ. Τριαντών: Εθνικός - Δαμάγητος 1.30 Γυμν. Ε. Χριστοδούλου

3) Γηπ. Ρόδου: Φοίβου - Ατρόμητος 10.30 Γυμν. Ι. Κανταρζής

4) Γηπ. Παραδεισίου: Δήμητρα - Α.Ο. Καλαβάρδα, 17.00 Γυμν. Σ. Πανταζής

Σωματεία δυνάμεως ΕΠΣΔ όπως εντός 10ημέρου αποστείλωσιν εις την ΕΠΣΔ κατάστασιν εμφαίνουσα την ιδιότητα ονοματεπώνυμον διεύθυνσιν κατοικίας και επάγγελμα μελών των Δ. Συμβουλίων των (εις διπλούν)

Υπό της Επιτροπής Πρωταθλήματος επεβλήθησαν αι κάτωθι ποιναί επικυρωθείσαι υπό του Δ.Σ 45 ημερών εις τον Παμπρήν Χρ. (Ηρακλή Κω), 15 ημερών εις ένα εκάστον των Δρόσον Δ. και Μαυρομάτη Δ (Ηρακλή Κω), 45 ημερών εις τον Λαμπριανόν ΣΤ. (ΑΟ Καλαβάρδα), 67 ημερών εις τον Μαρασιώτη Αθ. (ΑΟ Καλαβάρδα).

Εμπδενίσθη ο Απόλλων ΑΠ. εις τον αγώνα του με Ηρακλή Κω λόγω μη μεταβάσεώς τους εις Κω.

Η εορτή δια την «Ολυμπιακή ημέρα θα λάβη χώραν την 17/5/73.»

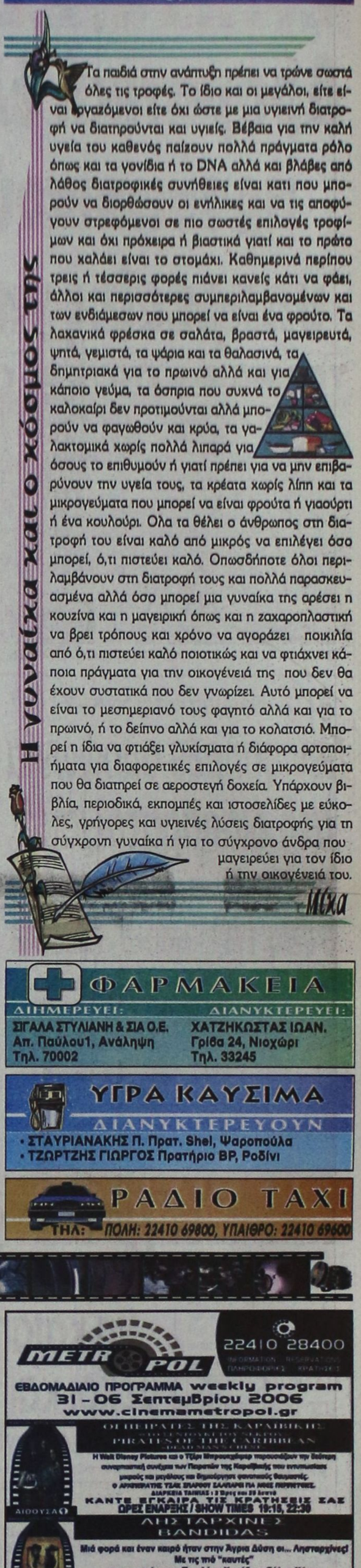

Τα παιδιά στην ανάπτυξη πρέπει να τρώνε σωστά όλες τις τροφές. Το ίδιο και οι μεγάλοι, είτε είναι εργαζόμενοι είτε όχι ώστε με μια υγιεινή διατροφή να διατηρούνται και υγιείς. Βέβαια για την καλή υγεία του καθενός παίζουν πολλά πράγματα ρόλο όπως και τα γονίδια ή το DNA αλλά και βλάβες από λάθος διατροφικές συνήθειες είναι κατι που μπορούν να διορθώσουν οι ενήλικες και να τις αποφύγουν στρεφόμενοι σε πιο σωστές επιλογές τροφίμων και όχι πρόχειρα ή βιαστικά γιατί και το πρώτο που χαλάει είναι το στομάχι. Καθημερινά περίπου τρεις ή τέσσερις φορές πιάνει κανείς κάτι να φάει, άλλοι και περισσότερες συμπεριλαμβανομένων και των ενδιάμεσων που μπορεί να είναι ένα φρούτο. Τα λαχανικά φρέσκα σε σαλάτα, βραστά, μαγειρευτά, ψητά, γεμιστά, τα ψάρια και τα θαλασινά, τα δημητριακά για το πρωινό αλλά και για κάποιο γεύμα, τα όσπρια που συχνά το καλοκαίρι δεν προτιμούνται αλλά μπορούν να φαγωθούν και κρύα, τα γαλακτομικά χωρίς πολλά λιπαρά για όσους το επιθυμούν ή γιατί πρέπει για να μην επιβαρύνουν την υγεία τους, τα κρέατα χωρίς λίπη και τα μικρογεύματα που μπορεί να είναι φρούτα ή γιαούρτι ή ένα κουλούρι. Ολα τα θέλει ο άνθρωπος στη διατροφή του είναι καλό από μικρός να επιλέγει όσο μπορεί, ό,τι πιστεύει καλό. Οπωσδήποτε όλοι περιλαμβάνουν στη διατροφή τους και πολλά παρασκευασμένα αλλά όσο μπορεί μια γυναίκα της αρέσει η κουζίνα και η μαγειρική όπως και η ζαχαροπλαστική να βρει τρόπους και χρόνο να αγοράζει ποικιλία από ό,τι πιστεύει καλό ποιοτικώς και να φτιάχνει κάποια πράγματα για την οικογένειά της που δεν θα έχουν συστατικά που δεν γνωρίζει. Αυτό μπορεί να είναι το μεσημεριανό τους φαγητό αλλά και για το πρωινό, ή το δείπνο αλλά και για το κολατσιό. Μπορεί η ίδια να φτιάξει γλυκίσματα ή διάφορα αρτοποιήματα για διαφορετικές επιλογές σε μικρογεύματα που θα διατηρεί σε αεροστεγή δοχεία. Υπάρχουν βιβλία, περιοδικά, εκπομπές και ιστοσελίδες με εύκολες, γρήγορες και υγιεινές λύσεις διατροφής για τη σύγχρονη γυναίκα ή για το σύγχρονο άνδρα που μαγειρεύει για τον ίδιο ή την οικογένειά του.

Μέχα

ΦΑΡΜΑΚΕΙΑ

ΔΙΗΜΕΡΕΥΕΙ:	ΔΙΑΝΥΚΤΕΡΕΥΕΙ:
ΣΙΓΑΛΑ ΣΤΥΛΙΑΝΗ & ΣΙΑ Ο.Ε.	ΧΑΤΖΗΚΩΣΤΑΣ ΙΩΑΝ.
Απ. Παύλου1, Ανάληψη	Γρίβα 24, Νιοχώρι
Τηλ. 70002	Τηλ. 33245

ΥΓΡΑ ΚΑΥΣΙΜΑ
ΔΙΑΝΥΚΤΕΡΕΥΟΥΝ
• ΣΤΑΥΡΙΑΝΑΚΗΣ Π. Πρατ. Shel, Ψαροπούλα
• ΤΖΩΡΤΖΗΣ ΓΙΩΡΓΟΣ Πρατήριο ΒΡ, Ροδίνι

ΡΑΔΙΟ ΤΑΧΙ
ΤΗΛ: ΠΟΛΗ: 22410 69800, ΥΠΑΙΘΡΟ: 22410 69600

ΚΙΝΗΜΑΤΟΓΡΑΦΟΙ

ΠΑΛΛΑΣ 5 CINEMAS CENTER
31/08/2006 - 06/09/2006
για κρατήσεις
22410 24475 / 70670
www.cinemapallas.gr

luckynumbersLevin ΤΟ ΣΤΟΙΧΗΜΑ ΤΟΥ ΣΛΕΒΙΝ
Η περιπέτεια που θα σας καθηλώσει!
...Σε λάθος μέρα... τη λάθος στιγμή ...το λάθος στοίχημα.
Με τους Τζος Χάρτνετ, Μόργκαν Φρίμαν, Λούσι Λιου, Μπρους Γουίλις.
RED
ΚΑΤΑΛΛΗΛΟ ΑΠΟ 13
Αίθουσα 5 ώρες έναρξης: 18:00 • 20:20 • 22:40

BEOWULF & GRENDEL
ΚΑΤΑΛΛΗΛΟ
Ο ΘΡΥΛΙΚΟΣ ΠΟΛΕΜΙΣΤΗΣ
Μια epic περιπέτεια, εμπνευσμένη από τον αγγλο-σαξονικό μύθο
BEOWULF!! Με τους Τζέραρντ Μπάτλερ (ΤΟ ΦΑΝΤΑΣΜΑ ΤΗΣ ΟΠΕΡΑΣ),
Στέλαν Σκάρσγκαρντ (ΒΑΣΙΛΙΑΣ ΑΡΘΟΥΡΟΣ) και Σάρα Πόλλεϊ (EXISTENZ)!
Αίθουσα 2 ώρες έναρξης: (Σ.-Κ. 18:00) 19:15 • 20:25 • 22:35

THE LOST CITY ΚΑΤΑΛΛΗΛΟ
ABANA: ΧΑΜΕΝΗ ΠΟΛΗ
Στα εξωτικά τοπία της Αβάνας ο Άντι Γκαρσία συγκινείται και αναβιώνει τα δραματικά γεγονότα του '58 στην Κούβα.
Με τους Άντι Γκαρσία, Ντάστιν Χόφμαν, Μπελ Μάρεϊ
Personal Training Αίθουσα 4 ώρες έναρξης: (Σ.-Κ. 17:00) 19:50 • 22:40

END of THE SPEAR ΑΠΟΣΤΟΛΗ ΣΤΟΝ ΑΜΑΖΟΝΙΟ
ΚΑΤΑΛΛΗΛΟ ΑΠΟ 13
Τέλειγκον να πληρώσουν πολύ! Μια περιπέτεια σε έναν κόσμο άγνωστο και εχθρικό! Βαθιά χαμένους στη ζούγκλα του Αμαζονίου... θα συναντήσουν τους τελευταίους ανθρωποφάγους!!
Αίθουσα Allegro 3 ώρες έναρξης: (Σ.-Κ. 16:50) 19:10 • 20:25 • 22:40

the ANT BULLY ΜΥΡΜΗΓΚΟΪΣΤΟΡΙΕΣ
Μία διασκεδαστική ταινία κινουμένων σχεδίων, που θα ενθουσιάσει τους μικρούς και ...μεγάλους μας φίλους!!!
ΚΑΙ ΣΤΑ ΕΛΛΗΝΙΚΑ!!
Αίθουσα Cinema 1 ώρες έναρξης: (Σ.-Κ. 16:15) 18:15 • 20:15

ΕΡΧΕΤΑΙ!!! ΠΕΜΠΤΗ 7 ΣΕΠΤΕΜΒΡΙΟΥ
SUPERMAN RETURNS ΣΟΥΠΕΡΜΑΝ Η ΕΠΙΣΤΡΟΦΗ
Ο πιο αγαπημένος υπερ-ήρωας όλων των εποχών, επιστρέφει.
Η μεγαλύτερη υπερπαραγωγή της χρονιάς!!

ΠΕΜΠΤΗ 7 ΣΕΠΤΕΜΒΡΙΟΥ!!
THE BREED / MANIA
Μια σκοτεινή, γεμάτη ένταση ταινία τρόμου για γερά νεύρα από τον μετρ του είδους Γουές Κρέιβεν (SCREAM 1, 2 & 3)

METROPOL 22410 28400
ΕΒΔΟΜΑΔΙΑΙΟ ΠΡΟΓΡΑΜΜΑ weekly program
31 - 06 Σεπτεμβρίου 2006
www.cinemametropol.gr

ΟΙ ΠΕΙΡΑΤΕΣ ΤΗΣ ΚΑΡΑΪΒΙΚΗΣ
PIRATES OF THE CARIBBEAN
Η Walt Disney Pictures και ο Τζέρι Μπρουκχάιμερ παρουσιάζουν την έκτην συναρπαστική συνέχεια των Πειρατών της Καραϊβικής που ενσπείρουν μαγεία και μεγάλους και δημιούργησαν φανταστικούς θαυμαστές.
Ο ΑΡΧΙΠΕΙΡΑΤΗΣ ΤΖΑΚ ΣΠΑΡΟΥ ΣΑΛΑΡΙΑ ΓΙΑ ΝΕΕΣ ΠΕΡΙΠΕΤΕΙΕΣ.
ΔΙΑΡΚΕΙΑ ΤΑΙΝΙΑΣ : 2 Ώρες και 20 λεπτά
ΚΑΝΤΕ ΕΓΚΑΙΡΑ ΤΙΣ ΚΡΑΤΗΣΕΙΣ ΣΑΣ
ΩΡΕΣ ΕΝΑΡΞΗΣ / SHOW TIMES 19:15, 22:30

ΑΠΟ ΤΑΡΧΙΝΙ ΣΤΟ BANDIDAS
Μιά φορά και έναν καιρό ήταν στην Άγρια Δύση οι... Λησταρχίνες!
Με τις από "κουτές"
πρωταγωνίστριες Πενελόπη Κρουζ και Σάλμα Χάγιεκ
με την υπογραφή του Λικ Μπεσόν.
ΚΑΝΤΕ ΕΓΚΑΙΡΑ ΤΙΣ ΚΡΑΤΗΣΕΙΣ ΣΑΣ
ΩΡΑ ΕΝΑΡΞΗΣ / SHOW TIME 19:30

ΧΑΜΕΝΟΙ ΣΤΟΝ ΩΚΕΑΝΟ
ADRIFT
ΤΟ ΘΡΙΛΕΡ ΤΟΥ ΚΑΛΟΚΑΙΡΙΟΥ ΕΙΝΑΙ ΕΔΩ!!!
Μια κρουαζιέρα για γερά νεύρα
Η ΘΑΛΑΣΣΑ ΔΕΝ ΕΙΝΑΙ ΠΑΝΤΑ ΑΦΩΝΗ!

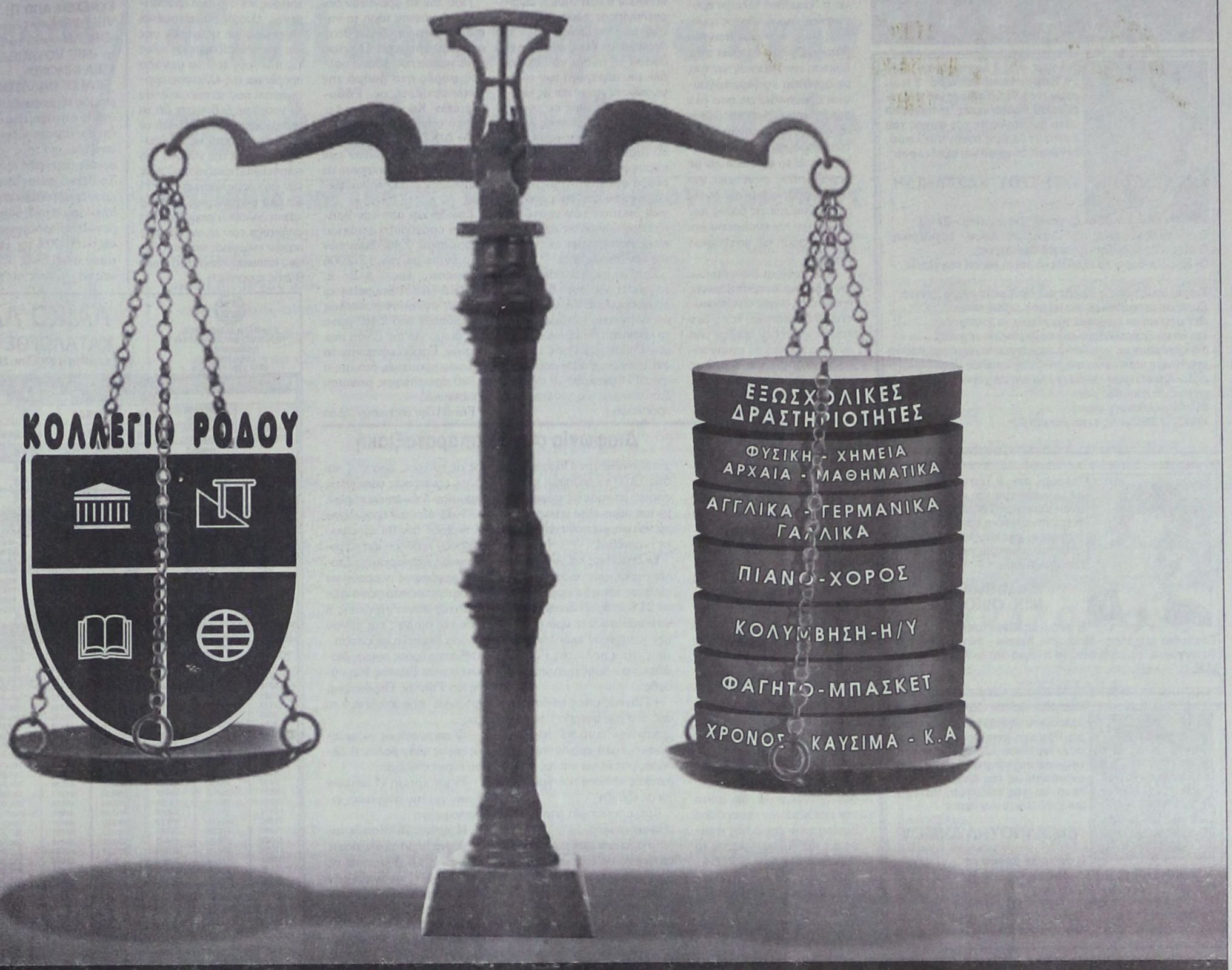

X.6031-6/9

Το ίδιο σας κοστίζει!



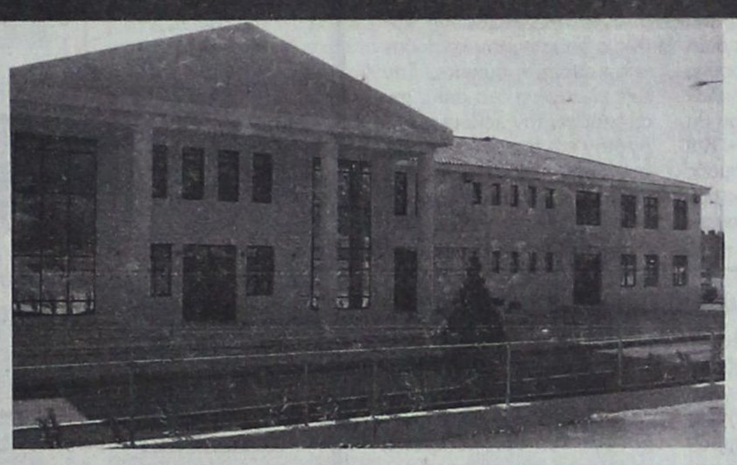



Κι αν αναλογιστείτε τα ξεχωριστά πλεονεκτήματα του **ΚΟΛΛΕΓΙΟΥ ΡΟΔΟΥ,** όπως είναι η εκπαιδευτική φιλοσοφία, τα πρωτοποριακά προγράμματα εκμάθησης, ο ανθρωποκεντρικός και πολυδύναμος χαρακτήρας, η υπερσύγχρονη υλικοτεχνική υποδομή, οι ασφαλείς και εντυπωσιακές εγκαταστάσεις,το επιστημονικό και παιδαγωγικό προσωπικό, τότε δε μιλάμε για κόστος αλλά για επένδυση. **Επένδυση Ζωής!**

CMF - beyond creations

ΚΟΛΛΕΓΙΟ ΡΟΔΟΥ

ΕΠΕΝΔΥΣΗ ΖΩΗΣ

ΒΡΕΦΟΝΗΠΙΑΚΟΣ ΣΤΑΘΜΟΣ • ΝΗΠΙΑΓΩΓΕΙΟ • ΔΗΜΟΤΙΚΟ • ΓΥΜΝΑΣΙΟ • ΛΥΚΕΙΟ • INTERNATIONAL BACCALAUREATE
Με την τεχνογνωσία των εκπαιδευτηρίων «ΓΕΙΤΟΝΑ»

Κολλέγιο Ρόδου Α.Ε.Μ.Ε - 10ο χλμ Ρόδου-Λίνδου, Δήμος Καλλιθέας-Ρόδος.
Τηλ: 22410 87747-9, Fax: 22410 87430, www.rodos-college.gr, info@rodos-college.gr

ΜΝΗΜΟΣΥΝΑ



Τελούμε στις 8 Σεπτεμβρίου ημέρα Παρασκευή και ώρα 8 π.μ. στον ιερό ναό Ταξιαρχών νεκροταφείου Ρόδου 4ετές μνημόσυνο υπέρ αναπαύσεως της ψυχής του λατρευτού μας υιού, αδελφού, εγγονού, ανιψιού και εξαδέλφου

ΧΡΗΣΤΟΥ ΚΑΣΤΑΝΙΔΗ

Οι γονείς Παναγιώτης-Ελίνα
Ο αδελφός Ιωάννης, η αδελφή Χριστιάννα - Φρειδερίκη
Ο παππούς Ιωάννης, η γιαγιά Φρειδερίκη
Οι θείοι, οι θείες, τα εξαδέλφια και οι λοιποί συγγενείς

Ζεις κι αν πέρασε ο καιρός και έφυγαν τέσσερα χρόνια
Εμείς σε περιμένουμε για να μας έρθεις πίσω.
Θεέ μου και αν γινότανε την πόρτα να χτυπήσεις
και να σε ξαναβλέπαμε τον πόνο μας να σβήσεις.
Να ερχόσουν με χαμόγελο να κάτσεις συντροφιά μας να απαλύνεις μια σταλιά τον πόνο της καρδιάς μας.
Σήκω Χρήστο μου, σήκω κι έλα για να χαρεί το σπίτι μας να γειάνει η καρδιά μας
Βγάζω μια δυνατή φωνή
ΧΡΗΣΤΟ ΖΕΙΣ κι ας είσαι μακριά μας

ΘΕΜ-7/9



Τελούμε στις 8 Σεπτεμβρίου ημέρα Παρασκευή και ώρα 8.30 π.μ. στον ιερό ναό Ταξιαρχών Ρόδου 6τές μνημόσυνο υπέρ αναπαύσεως της ψυχής του λατρευτού μας συζύγου, πατέρα, παππού, αδελφού και θείου

ΕΜΜΑΝΟΥΗΛ ΜΙΧ. ΟΙΚΟΥΤΑ

Η σύζυγος Κωνσταντίνα
Τα παιδιά Μιχάλης - Νεκταρία, Μαρία - Φώτης
Τα εγγόνια, τα αδέλφια, τα ανίψια και οι λοιποί συγγενείς

15401-7/9



Τελούμε στις 7 Σεπτεμβρίου ημέρα Πέμπτη και ώρα 8.30 π.μ. στον ιερό ναό Ταξιαρχών νεκροταφείου ετήσιο μνημόσυνο υπέρ αναπαύσεως της ψυχής του λατρευτού μας συζύγου, πατέρα, υιού, αδελφού και θείου

ΕΜΜΑΝΟΥΗΛ ΔΗΜΟΥ

Η σύζυγος Δέσποινα
Τα παιδιά Γιώργος, Πανορμίτα
Οι γονείς Γιώργος - Μαριάνθη
Τα πεθερικά Ευστράτιος - Πανορμίτα Ντινόρη
Τα αδέλφια, τα ανίψια και οι λοιποί συγγενείς

15365-7/9



Τελούμε στις 7 Σεπτεμβρίου ημέρα Πέμπτη και ώρα 8.30 π.μ. στον ιερό ναό Ταξιαρχών νεκροταφείου Ρόδου διετές μνημόσυνο υπέρ αναπαύσεως της ψυχής του λατρευτής μας μητέρας, γιαγιάς, προγιαγιάς, αδελφής και θείας

ΠΕΛΑΓΙΑΣ ΚΑΤΡΗ

Τα παιδιά Γιώργος - Αννα-Μαρία, Σάββας - Παρασκευή, Ηλίας - Σιράνα, Μιχάλης - Ανδρονίκη, Δικαία - Βασίλης Κουγιού, Νίκος - Ρένα
Τα εγγόνια, τα δισέγγονα, τα αδέλφια, τα ανίψια και οι λοιποί συγγενείς

ΘΕΜ-6/9

Τελούμε στις 7 Σεπτεμβρίου ημέρα Πέμπτη και ώρα 8.30 π.μ. στον ιερό ναό Ταξιαρχών νεκροταφείου 9ήμερο μνημόσυνο υπέρ αναπαύσεως της ψυχής του λατρευτού μας συζύγου, πατέρα, παππού, υιού, αδελφού και θείου

ΓΕΩΡΓΙΟΥ ΒΟΝΑΚΗ

Η σύζυγος Αναστασια
Τα παιδιά Αθανάσιος - Σοφία, Χρυσάνθη - Φίλιππας
Η μητέρα Χρυσούλα
Τα εγγόνια, τα αδέλφια, τα ανίψια και οι λοιποί συγγενείς

θεμ-6/9



Τελούμε στις 9 Σεπτεμβρίου ημέρα Σάββατο και ώρα 8 π.μ. στον ιερό ναό Αγίου Δημητρίου παλαιού νεκροταφείου Ρόδου 9ήμερο μνημόσυνο υπέρ αναπαύσεως της ψυχής της λατρευτής μας κόρης, αδελφής και θείας

ΑΛΕΞΑΝΔΡΑΣ ΣΤΕΦΑΝΙΔΟΥ
(ΚΑΘΗΓΗΤΡΙΑ ΠΑΝΕΠΙΣΤΗΜΙΟΥ ΑΙΓΑΙΟΥ)

Οι γονείς Στέφανος - Βούλα
Τα αδέλφια Λίνα - Γιώργος
Τα ανίψια και οι λοιποί συγγενείς

ΘΕΜ-8/9

ΕΥΧΑΡΙΣΤΗΡΙΟ ΠΕΝΘΟΥΣ

Ευχαριστούμε θερμά όλους όσους μας συμπαραστάθηκαν στο βαρύ πένθος μας για τον θάνατο της λατρευτής μας κόρης, αδελφής και θείας

ΑΛΕΞΑΝΔΡΑΣ ΣΤΕΦΑΝΙΔΟΥ
(ΚΑΘΗΓΗΤΡΙΑ ΠΑΝΕΠΙΣΤΗΜΙΟΥ ΑΙΓΑΙΟΥ)

Οι γονείς Στέφανος - Βούλα
Τα αδέλφια Λίνα - Γιώργος
Τα ανίψια και οι λοιποί συγγενείς

ΘΕΜ-6/9

ΜΝΗΜΗΣ ΕΝΕΚΕΝ ΠΑΡΑΣΚΕΥΑΣΤΗΡΙΟΝ ΜΝΗΜΟΣΥΝΩΝ

Αναλαμβάνουμε την οργάνωση των μνημοσύνων σας, προσφέροντάς σας όλα όσα χρειάζονται για την άψογη μνημόνευση των αγαπημένων εκλιπόντων σας.

Προσφέρουμε μεγάλη ποικιλία πρωτότυπων σχεδίων σε δίσκους της επιλογής σας με τα συνοδευτικά αρτύματα. Παράλληλα διαθέτουμε όλα τα απαραίτητα είδη μνημοσύνων.

Στο χώρο μας θα βρείτε τέλεια εξυπηρέτηση, καθαριότητα και πάνω απ' όλα σεβασμό στη δύσκολη στιγμή σας.

Γ. ΠΑΠΑΝΔΡΕΟΥ 78, ΑΝΑΛΗΨΗ - Τηλ./Fax: 22410 69620

T7592-25/7/07

Δραματική έλλειψη προσωπικού

ΣΥΝΕΧΕΙΑ ΑΠΟ ΤΗ ΣΕΛ. 1

κυρίαρχο πρόβλημα παραμένει η δραματική έλλειψη προσωπικού στους χώρους εργασίας τους, γεγονός που του βάζει πρόσθετα εμπόδια στην άσκηση των καθηκόντων του, με συνέπεια να δημιουργούνται προϋποθέσεις που δεν αποβαίνουν μόνο εις βάρος τους (η εντατικοποίηση αποτελεί παράγοντα καθημερινότητας για το προσωπικό με απρόβλεπτες συνέπειες για την ασφάλεια και την υγεία τους) αλλά και εις βάρος των ιδίων των καταναλωτών και κατ' επέκταση του κοινωνικού συνόλου.

Δυστυχώς οι διοικούντες της ΔΕΗ και οι προϊστάμενες αρχές τους, χωρίς να εξαιρούνται οι προκάτοχοί τους, δεν κατάφεραν ή δεν ήθελαν όλα αυτά τα χρόνια να κατανοήσουν ποιός είναι ο ρόλος τους και ποιός ο ρόλος της επιχείρησης που διοικούν.

Δεν κατάφεραν να κατανοήσουν τι εστί νησί, τι αιγαιοπελαγίτικος χώρος, δεν κατάφεραν να ξεχωρίσουν τι σημαίνει να έχεις ένα εθνικό δίκτυο το οποίο να δέχεται όλη την παραγωγή των ενεργειακών κέντρων και τις εισαγωγές ηλεκτρικής ενέργειας από γειτονικές χώρες και τι σημαίνει να έχεις πάνω από 30 διάσπαρτους σταθμούς παραγωγής που παράγουν ρεύμα για την στήριξη των αυτόνομων και απομονωμένων δικτύων των νησιών ή εξυπηρετούν άλλες σκοπιμότητες γιατί άγνοια του θέματος δεν συγχωρείται.

Γιατί αν πράγματι είχαν κατανοήσει όλα αυτά θα είχαν προγραμματίσει έναν καλύτερο ενεργειακό σχεδιασμό για τα νησιά και θα φρόντιζαν να μην συμπεριληφθούν τα νησιά στην περιβόητη απόφαση της ΔΕΗ για κάθε 10 συνταξιοδοτήσεις να γίνεται μια πρόσληψη.

Γιατί εάν το φρόντιζαν δεν θα ευρίσκονταν τώρα τα νησιά σε αυτή την δεινή θέση από την τρομερή έλλειψη προσωπικού που φθάνει πολλές φορές στο βαθμό της εγκληματικότητας. Ρόδο-Κάρπαθο- Κω - Κάλυμνο κ.α. (με τα σημερινά δεδομένα στην Δ/ΝΣΗ ΠΕΡ ΝΗΣΙΩΝ υπηρετούν 2.150 όλων των κατηγοριών ενώ θα έπρεπε να υπηρετούν 3.350 εργαζόμενοι).

Επειδή και από την πρόσφατη προκήρυξη εκτάκτου προσωπικού 2.462 8μηνιτών που έγινε με την 12/2006 απόφαση του Δ/Σ κ. ΜΑΝΙΑΤΑΚΗ διαφαίνεται ότι μας αγνοούν παντελώς (εγκρίθηκαν από 2.462 μόνο 200 άτομα για την δ/νση περ. νησιών. Επειδή επίκεινται το αμέσως προσεχές διάστημα 1.900 προσλήψεις μόνιμου προσωπικού.

Επειδή δεν υπάρχουν άλλα περιθώρια για εφαρμογή πολιτικών που κερδίζει ο δυνατότερος και ο φιλικά προσκείμενος, είμαστε υποχρεωμένοι να ενώσουμε τις φωνές μας και να αναδείξουμε σε όλες τις πλευρές του το μεγάλο πρόβλημα της έλλειψης προσωπικού που αντιμετωπίζουν τα νησιά με δεδομένο ότι τα νησιά έχουν εξαιρεθεί από το θεσμικό πλαίσιο τις απελευθερώσεις και την ευθύνη του ενεργειακού σχεδιασμού τους τον έχει αποκλειστικά η ΔΕΗ και δεν αποτελεί κατ' ουδένα τρόπο άλλοθι η επιβεβλημένη ανάπτυξη των ανανεώσιμων πηγών ενέργειας που αντιθέτως απαιτούν περισσότερες θέσεις εργασίας».

12 κρουαζιερόπλοια στη Ρόδο

ΣΥΝΕΧΕΙΑ ΑΠΟ ΤΗ ΣΕΛ. 1

VIKTORIA» και το «DREAM», ενώ το Σάββατο το «MIV VOYAGER» και το «SEA DIMOND».

ΚΑΙ ΟΙ ΘΑΛΑΣΣΙΟΣ τουρισμός εξακολουθεί να βρίσκεται στα ύψη, που σημαίνει ότι το «σμαραγδένιο νησί» αποτελεί για τους τουρίστες αυτούς δημοφιλή προορισμό. Το θετικό φέτος είναι ότι τα κρουαζιερόπλοια που κατέπλευσαν στη Ρόδο, έχουν μεγάλη πληρότητα που φτάνει το 80-90% της χωρητικότητάς τους. Είναι αξιοσημείωτο το γεγονός ότι το πρώτο οκτάμηνο του 2006 οι προσεγγίσεις κρουαζιεροπλοίων είναι αυξημένες κατά 13%, ενώ ο αριθμός των τουριστών που μετέφεραν αυξημένος κατά 33% σε σχέση με την αντίστοιχη περυσινή περίοδο.

* Από τον Ιανουάριο έως τον Αύγουστο του τρέχοντος έτους στη Ρόδο κατέπλευσαν 416 κρουαζιερόπλοια, στα οποία επέβαιναν 362.916 επιβάτες. Το ίδιο χρονικό διάστημα του 2005, κατέπλευσαν 368 κρουαζιερόπλοια, στα οποία επέβαιναν 272.707 επιβάτες.

ΕΛΛΗΝΙΚΗ ΔΗΜΟΚΡΑΤΙΑ
ΥΠΟΥΡΓΕΙΟ ΟΙΚΟΝΟΜΙΑΣ ΚΑΙ ΟΙΚΟΝΟΜΙΚΩΝ
ΔΙΕΥΘΥΝΣΗ ΚΡΑΤΙΚΩΝ ΛΑΧΕΙΩΝ

ΛΑΪΚΟ ΛΑΧΕΙΟ
ΚΑΤΑΛΟΓΟΣ ΚΕΡΔΩΝ

36η ΚΛΗΡΩΣΗ ΤΗΣ 5ης ΣΕΠΤΕΜΒΡΙΟΥ 2006

ΤΙΜΗ ΚΑΤΑΛΟΓΟΥ 0,02 ΕΥΡΩ
ΚΥΚΛΟΦΟΡΗΣΑΝ ΣΕΙΡΕΣ 10
www.kratika-laxeia.gr

ΚΕΡΔΗ ΤΡΙΔΥΜΟΥ ΛΑΧΝΟΥ: 5.310.000,00 ΕΥΡΩ

		ΣΕΙΡΑ	ΑΡΙΘΜΟΣ	ΣΤΟΙΧΕΙΟ	ΕΥΡΩ	ΦΟΡΟΣ	ΚΑΘ.ΚΕΡΔΟΣ
Α' ΛΑΧΝΟΣ ΤΡΙΔΥΜΟΥ	ΜΕΓΑΛΟΣ ΛΑΧΝΟΣ	9η	61347	Β	1.700.000,00	169.990,00	1.530.010,00
	ΥΠΟΛΟΙΠΑ ΣΤΟΙΧΕΙΑ	9η	61347	Α+Γ+Δ+Ε	1.460.000,00	145.960,00	1.314.040,00
	ΣΥΝΟΛΟ			Α - Ε	3.160.000,00	315.950,00	2.844.050,00
Β'ΛΑΧΝΟΣ ΤΡΙΔΥΜΟΥ		10η	61347	Α - Ε	1.075.000,00	107.450,00	967.550,00
Γ'ΛΑΧΝΟΣ ΤΡΙΔΥΜΟΥ		8η	61347	Α - Ε	1.075.000,00	107.450,00	967.550,00
Σε όλες τις άλλες σειρές			61347	Α - Ε	75.000,00	7.450,00	67.550,00

ΚΕΡΔΗ ΠΟΥ ΦΟΡΟΛΟΓΟΥΝΤΑΙ

ΑΡΙΘ.	ΕΥΡΩ	ΦΟΡΟΣ	ΚΑΘ.ΚΕΡΔΟΣ	ΑΡΙΘ.	ΕΥΡΩ	ΦΟΡΟΣ	ΚΑΘ.ΚΕΡΔΟΣ
21244	10.000,00	950,00	9.050,00	43905	1.000,00	50,00	950,00
37160	5.000,00	450,00	4.550,00	49244	1.000,00	50,00	950,00
4104	1.000,00	50,00	950,00	53287	1.000,00	50,00	950,00
8321	1.000,00	50,00	950,00	56071	1.000,00	50,00	950,00
11470	1.000,00	50,00	950,00	65942	1.000,00	50,00	950,00
16777	1.000,00	50,00	950,00	70320	1.000,00	50,00	950,00
24145	1.000,00	50,00	950,00	72039	1.000,00	50,00	950,00
28391	1.000,00	50,00	950,00	77217	1.000,00	50,00	950,00
33153	1.000,00	50,00	950,00				

ΚΕΡΔΗ ΑΦΟΡΟΛΟΓΗΤΑ

ΑΡΙΘ.	ΕΥΡΩ	ΑΡΙΘ.	ΕΥΡΩ	ΑΡΙΘ.	ΕΥΡΩ	ΑΡΙΘ.	ΕΥΡΩ	ΑΡΙΘ.	ΕΥΡΩ
271	350,00	16777	Φορ/ται	33153	Φορ/ται	48303	350,00	64350	350,00
1052	500,00	17488	350,00	34014	350,00	49244	Φορ/ται	65121	350,00
1839	350,00	18239	350,00	34345	350,00	49695	350,00	65942	Φορ/ται
2270	350,00	18970	350,00	35166	350,00	50446	350,00	66733	350,00
2981	500,00	19651	500,00	35977	500,00	51177	500,00	67354	500,00
3192	350,00	19702	350,00	36728	350,00	51354	500,00	68305	350,00
3863	350,00	21213	350,00	37160	Φορ/ται	52115	350,00	69026	350,00
4104	Φορ/ται	21244	Φορ/ται	37289	350,00	52826	350,00	69698	350,00
5025	350,00	21391	350,00	37541	350,00	53287	Φορ/ται	70320	Φορ/ται
5576	350,00	22132	350,00	38012	350,00	54008	350,00	70742	350,00
6127	350,00	22703	500,00	38733	350,00	54489	350,00	71334	350,00
6538	500,00	23314	350,00	39394	500,00	55160	350,00	71358	350,00
7029	350,00	24145	Φορ/ται	40145	350,00	56071	Φορ/ται	72039	Φορ/ται
7700	350,00	24686	350,00	41026	500,00	56722	350,00	72830	350,00
8321	Φορ/ται	25417	350,00	41573	350,00	57193	350,00	73311	500,00
9242	350,00	26198	350,00	43334	350,00	57804	500,00	73922	350,00
10483	350,00	26949	500,00	43905	Φορ/ται	58355	350,00	74613	350,00
11470	Φορ/ται	27700	350,00	44486	350,00	59123	500,00	75324	500,00
12241	350,00	28391	Φορ/ται	45237	350,00	59986	350,00	76005	350,00
13022	350,00	29142	350,00	46018	500,00	61337	350,00	76536	350,00
13733	500,00	30023	350,00	46539	350,00	61347	Φορ/ται	77217	Φορ/ται
14394	350,00	30654	350,00	46620	350,00	62097	350,00	77988	350,00
15225	350,00	31265	500,00	46901	350,00	62848	350,00	78799	350,00
16026	350,00	32342	350,00	47472	500,00	63599	500,00	79380	500,00

ΑΡΙΘΜΟΣ ΠΡΟΣΘΕΤΗΣ ΧΡΗΜΑΤΟΔΟΤΗΣΗΣ ΜΕΓΑΛΟΥ ΛΑΧΝΟΥ: **68**.

ΑΘΗΝΑ, 5 ΣΕΠΤΕΜΒΡΙΟΥ 2006
Ο Διευθυντής των Κρατικών Λαχείων
ΚΩΝ/ΝΟΣ Ε. ΜΩΡΑΪΤΗΣ

Επίσης κερδίζουν:
α) Από **40,00** ευρώ όλοι οι αριθμοί που λήγουν σε **47**.
β) Από **20,00** ευρώ όλοι οι αριθμοί που λήγουν σε **7**.
γ) Από **10,00** ευρώ όλοι οι αριθμοί από **61000** έως **61999**, **21000** έως **21999** και **37000** έως **37999**.
Τα παραπάνω κέρδη αντιστοιχούν σε ακέραια γραμμάτια των 10,00 ευρώ.
ΠΡΟΣΟΧΗ: *Σε περίπτωση πολλαπλού κέρδους καταβάλλεται ΤΟ ΜΕΓΑΛΥΤΕΡΟ*

Διαφωνία στην διαπαραταξιακή

ΣΥΝΕΧΕΙΑ ΑΠΟ ΤΗ ΣΕΛ. 1

παράταξη «Ρόδος-Ανθρώπινη Πόλη» ο Αντώνης Χατζηϊωάννου, από την παράταξη «Πρώτα η Ρόδος» ο Γιώργος Χριστοδούλου, από την «Ανοιξη στη Ρόδο» ο Ελευθέριος Παυλής, από την «Δημοτική Αγωνιστική Συσπείρωση» ο Γιάννης Μαρκάκης και από την «Ανεξάρτητη Ενωτική Πορεία» ο Μιχάλης Κατσαρός. Επίσης συμμετείχαν και υπηρεσιακοί παράγοντες όπως ο διευθυντής των Τεχνικών Υπηρεσιών Λευτέρης Κωνστάντζος και ο προϊστάμενος της Δημοτικής Αστυνομίας Λευτέρης Αυγερινός.

ΛΟΓΩ των διαφωνιών που εξέφρασαν οι επικεφαλής των παρατάξεων που στηρίζονται από το ΚΚΕ, πρακτικό χθες δεν υπεγράφηκε. Με βάση την εγκύκλιο του υπουργείου Εσωτερικών Δημόσιας Διοίκησης και Αποκέντρωσης το δημοτικό συμβούλιο Ρόδου, πρέπει να λάβει τις τελικές αποφάσεις για τους όρους και τις προϋποθέσεις στις οποίες δεν συμφώνησαν οι Γιάννης Μαρκάκης και Γιάννης Περδικάρης.

Η ΣΥΝΕΔΡΙΑΣΗ του δημοτικού συμβουλίου θα πραγματοποιηθεί την Παρασκευή στις 13.00 το μεσημέρι και οι οποίες αποφάσεις σύμφωνα με τον νόμο είναι υποχρεωτικό να εφαρμοστούν από όλες τις παρατάξεις.

Οι δημοτικές και νομαρχιακές παρατάξεις όπως αποφασίσθηκε χθες θα πρέπει από τις 24 έως τις 30 Σεπτεμβρίου να καταθέσουν το πρόγραμμα των κεντρικών εκδηλώσεών τους στην πόλη της Ρόδου ώστε να υπάρξει συντονισμός...

• Πάντως όπως τονίστηκε από την πλειοψηφία των παρισταμένων αυτό που προέχει είναι η καλή εμφάνιση της πόλης μας λόγω και της τουριστικής κίνησης που βρίσκεται σε εξέλιξη.

Κατ' πλειοψηφία αποφασίσθηκαν τα εξής:

- Να αποκλεισθεί η χρήση αεροπανό σε δημόσιους χώρους από οποιαδήποτε παράταξη. Στα εκλογικά κέντρα των υποψηφίων επιτρέπεται η ανάρτηση επιτοιχίου αεροπανό έως την πρασιά παράλληλα με τον δρόμο.

- Απαγορεύεται η αναγραφή οποιουδήποτε συνθήματος σε τοίχους, δρόμους και άλλες εξωτερικές επιφάνειες δημόσιων ή ιδιωτικών χώρων.

- Καθ' όλη την προεκλογική περίοδο δεν θα χρησιμοποιηθούν καθόλου κινητά μεγάφωνα (ντουντούκες). Σταθερά μεγάφωνα μπορούν να χρησιμοποιούνται μόνο στις κλειστές συγκεντρώσεις ή ανοιχτές ομιλίες και μόνον για όσο διαρκεί η εκδήλωση.

ΜΕ τους όρους αυτούς διαφώνησαν οι Γιάννης Μαρκάκης και Γιάννης Περδικάρης. Ομόφωνα αποφασίσθηκαν τα εξής:

- Ο αποκλεισμός της μαζικής ρίψης φεϊγ βολάν ή άλλου έντυπου υλικού.

- Η μη χρήση ιδιωτικών χώρων για την ανάρτηση γιγαντοαφισών.

- Η χρήση 26 θέσεων ταμπλώ για αφισοκολλήσεις που διαθέτει ο Δήμος για τις προεκλογικές ανάγκες των συνδυασμών.

- Ο Δήμος εφ' όσον του ζητηθεί, θα διαθέσει τους δημοτικούς χώρους (κινηματοθέατρο Ρόδον, Δημοτικό Θέατρο, Εθνικό Θέατρο, Ροδίνι) και υλικοτεχνικής υποδομής.

Προφυλακίστηκε ο 25χρονος

ΣΥΝΕΧΕΙΑ ΑΠΟ ΤΗ ΣΕΛ. 1

διακόψει τη σχέση τους, για άλλο λόγο. Επιπλέον η νεαρή, που εν τω μεταξύ είχε μείνει έγκυος, απέβαλε, χωρίς αυτό να έχει σχέση με το AIDS.

ΣΕ ΔΗΛΩΣΕΙΣ που έκανε στους δημοσιογράφους, μετά το πέρας της ακροαματικής διαδικασίας, ο κ. Φώτης Κωστόπουλος τόνισε: «Ενας άνθρωπος καταστρέφεται κοινωνικά, επειδή κάποιοι θέλησαν να φτιάξουν ένα φανταστικό σενάριο. Τίποτα δεν αποδεικνύει ότι ο νεαρός είναι δημόσιος, περιφερόμενος, κίνδυνος, καθώς ο πελάτης μου διατηρούσε αποκλειστική σχέση με τη νεαρή τα τελευταία χρόνια. Το γεγονός ότι αυτή δεν κατέφυγε στη Δικαιοσύνη τόσον καιρό αφήνει να πλανώνται ερωτηματικά, που θα διαλευκανθούν στη δίκη». Και καταρρίπτει τους ισχυρισμούς της νεαρής γυναίκας πως δεν γνώριζε πως ο πελάτης του είναι φορέας.

* Από την πλευρά του δικηγόρου της 23χρονης, Ακη Δημητρακόπουλου, η νεαρή γυναίκα φοβόταν να προσφύγει στη Δικαιοσύνη, καθώς ο δράστης την κρατούσε υπό καθεστώς ομηρίας. Την είχε κλεισμένη στο σπίτι, την απειλούσε, την κακομεταχειριζόταν και της είχε εμφυσήσει φόβο. Το γεγονός της αποβολής το αποδίδει στην κακοποίηση που αυτή υφίστατο από το δράστη.

Ανεκπλήρωτες οι υποσχέσεις

ΣΥΝΕΧΕΙΑ ΑΠΟ ΤΗ ΣΕΛ. 1

ο δήμαρχος κ. Μανώλης Σαββής έκφρασε τις ευχαριστίες του για τις λύσεις που υποσχέθηκε άμεσα ο υφυπουργός.

• Μετά από παράπονα που διατύπωσαν κάτοικοι της Νότιας Ρόδου, ερωτήθηκε ο δήμαρχος κ. Μανώλης Σαββής από την «Πρόοδο» και δήλωσε τα εξής: «Δυστυχώς αυτά που υποσχέθηκε ο υφυπουργός Υγείας στη συνάντηση που είχαμε στις 10 Ιουνίου δεν υλοποιήθηκαν, αλλά ούτε και δρομολογήθηκαν, ούτε και καμία βελτίωση είδαμε. Θέλουμε να πιστεύουμε ότι ο υφυπουργός προτίθεται να δώσει άμεσες λύσεις. Το θέμα της διακομιδής ασθενών από το Περιφερειακό Ιατρείο Γενναδίου στο Νοσοκομείο Ρόδου το έχει αναλάβει εδώ και χρόνια ο Δήμος διαθέτοντας τρεις οδηγούς προσλαμβάνοντάς τους ως οδηγούς καθαριότητας. Ο Δήμος αγωνίστηκε και με αίσθημα ευθύνης απέναντι στους δημότες του, θα προχωρήσει σε κινητοποιήσεις μέχρι την οριστική λύση του βασικότερου και δίκαιου αιτήματός του. Θα ζητήσουμε από τον υφυπουργό τον ορισμό άμεσα νέας συνάντησης της Επιτροπής που ορίστηκε από το δημοτικό συμβούλιο για την αναβάθμιση της υγείας της περιοχής μας».

Η παράταξη Μαχαιρίδη

ΣΥΝΕΧΕΙΑ ΑΠΟ ΤΗ ΣΕΛ. 1

των υποψηφίων, αφού κατατεθούν οι υποψηφιότητες στο Πρωτοδικείο.

ΣΤΟ ΣΥΝΟΛΟ του το ψηφοδέλτιο της παράταξης είναι ολοκληρωμένο σε σημείο που να επικρατεί συνωστισμός και ο νομάρχης να βρίσκεται σε δύσκολη θέση επιλογής.

• Αντίθετα πληροφορίες θέλουν να υπάρχουν δυσκολίες, στην συγκρότηση του ψηφοδελτίου του υποψήφιου νομάρχη, Βασίλη Υψηλάντη.

Αξιοποίηση ακινήτου της ΚΑΙΡ

ΣΥΝΕΧΕΙΑ ΑΠΟ ΤΗ ΣΕΛ. 1

κρίση της μέχρι την κατακύρωση να ματαιώσει το διαγωνισμό αυτό ή να τον αναβάλει.

ΤΟ ΑΚΙΝΗΤΟ που βρίσκεται σε προνομιακή θέση, μετά την κατασκευή και της μαρίνας, είχε αγοραστεί από τον αείμνηστο διευθυντή Σταμάτη Καζούλη όπως και το εμπορικό παράρτημα της εταιρείας στο Νέο Φάληρο, όταν η ΚΑΙΡ μεσουρανούσε και διακινούσε τότε στην Ελλάδα περισσότερες από 1 εκατομμύριο φιάλες, φυσικού αφρώδους οίνου.

ΓΡΑΦΕΙΟ ΤΕΛΕΤΩΝ & ΜΝΗΜΟΣΥΝΩΝ ΡΟΔΟΥ

ΣΤΕΦΑΝΑ - ΣΤΟΛΙΣΜΟΙ

«ΑΜΕΡΙΚΑΝΟΥ»

Αμεση εξυπηρέτηση
ΟΛΟ ΤΟ 24ΩΡΟ

Αναλαμβάνουμε την τελετή και με τα έξοδα που χορηγούν τα ταμεία χωρίς καμία επιβάρυνση
ΙΚΑ, ΤΕΒΕ, ΤΑΞΥ, ΔΗΜΟΣΙΟΥ, ΛΙΜΕΝΙΚΩΝ, ΟΓΑ και λοιπά ταμεία
Τους ΑΠΟΡΟΥΣ: ΔΩΡΕΑΝ

Πλατεία Βρούχου στη Μητρόπολη
Τηλέφωνα 28901 - 33400

X287-30/9

ECO SUN Ltd

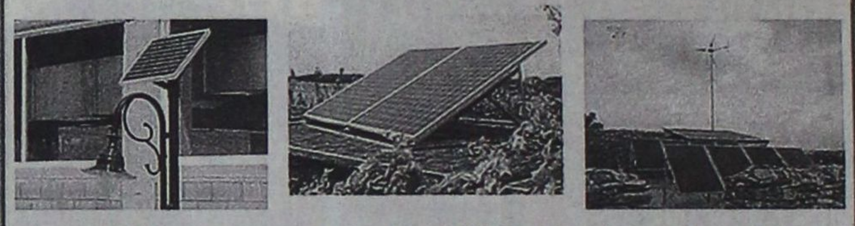

Με τα προϊόντα και την υποστήριξη της ECO SUN, σας προσφέρουμε:

- Φωτοβολταϊκά
- Ηλιακές Αντλίες
- Μικρά Υδροηλεκτρικά
- Ανεμογεννήτριες
- Εναλλάκτες
- Συστήματα Backup
- Γεννήτριες
- Μπαταρίες

- ✓ Ηλεκτρικό εκεί όπου η ΔΕΗ δεν μπορεί,
- ✓ BACKUP Συστήματα για διακοπές ρεύματος, ιδανικά για Τράπεζες, Ιατρεία, κ.α.
- ✓ Σύνδεση & Πώληση της Ενέργειας στη ΔΕΗ,
- ✓ Μηδενικό κόστος λειτουργίας και συντήρησης,
- ✓ 25 χρόνια εγγύηση ECO SUN,

έως και 60 δόσεις!!

T8271-5/11

Εμπιστευτείτε τους ειδικούς

Μάγος Κωνσταντίνος – Μηχανικός Περιβάλλοντος

Μελέτες Περιβαλλοντικών Επιπτώσεων // Διαχείριση Ενεργειακών Πόρων
Νικηταρά 4, Ρόδος // Τηλ. Fax: 22410-31175 κιν.6945417728 // e-mail: environment@in.gr

ΤΜΗΜΑΤΑ

- Ρυθμική (Κινησιολογική Αγωγή) - Δημιουργική κίνηση - Αυτοσχεδιασμός (από 3,5 ετών)
- Κλασσικό μπαλέτο (σύστημα VAGANOVA)
- JAZZ
- Σύγχρονος χορός
- FLAMENCO
- Caractére
- Χορευτική γυμναστική
- Εντατικά Προεπαγγελματικά
- Αργεντίνικο Τανγκό

ΕΓΓΡΑΦΕΣ - ΠΛΗΡΟΦΟΡΙΕΣ

Από 5/9/2006 κάθε μέρα εκτός Σαββάτου και Κυριακής 11-1 το πρωί και 6-8.30 το απόγευμα

ΣΧΟΛΗ ΧΟΡΟΥ Ελλης Παρασκευα

Αναγνωρισμένη από το ΥΠΠΟ Αριθμός Αδείας 6993/70
Μέλος του Διεθνούς Συμβουλίου Χορού της UNESCO

ΕΝΑΡΞΗ ΜΑΘΗΜΑΤΩΝ 18/9/06

Βενετοκλέων 61 - Τηλ.: 2241020780/24050
www.elliparaskeva.gr • e-mail:ellipar@otenet.gr

ΔΙΔΑΣΚΟΥΝ

- **ΕΛΛΗ ΠΑΡΑΣΚΕΥΑ** απόφ. επ. σχ. Ραλλούς Μάνου, Μεταπτ. RAD - Place Λονδίνου Ιδρυτικό μέλος Διεθνούς Συμβουλίου Χορού της UNESCO, μέλος της Ενωσης Χοροθεραπευτών Ελλάδος.
- **ΦΩΤΕΙΝΗ ΤΕΡΡΑΝΟΒΑ** Απόφ. Κρατικής Σχολής Ορχηστικής Τέχνης. Μεταπτυχιακές σπουδές στη σχολή ALVIN AILEY της Νέας Υόρκης.
- **ΝΑΤΑΛΙ ΣΕΡΒΟΥ** Απόφ. Κρατικής Σχολής Ορχηστικής Τέχνης Αθηνών.
- **ΣΕΒΗ ΑΡΓΥΡΟΥ** Απόφ. Ανώτερης Επαγγελματικής Σχολής Χορού Δ. Γρηγοριάδου. Μεταπτυχιακές σπουδές στο Παρίσι.
- **ΣΤΑΥΡ. ΓΕΩΡΓΟΠΑΠΑΔΑΚΟΥ** Απόφ. Ανώτερης Επαγγελματικής Σχολής Χορού Amparo De Triana. Μεταπτυχιακές σπουδές Flamenco στη Σεβίλλη, Μαδρίτη, Βερολίνο

ΣΕΜΙΝΑΡΙΑ
Κατά τη διάρκεια της χρονιάς από διακεκριμένους χορογράφους διεθνώς αναγνωρισμένους

ΑΓΓΛΙΚΑ - ΓΕΡΜΑΝΙΚΑ
ΔΙΑΚΟΜΙΧΑΛΗ ΕΥΤΥΧΙΑ
Ολιγομελή τμήματα όλων των επιπέδων
Προετοιμασία για όλα τα αναγνωρισμένα πτυχία
Προσωπική και υπεύθυνη διδασκαλία από την κα Διακομιχάλη σε όλα τα επίπεδα
ΕΓΓΡΑΦΕΣ από 1η Σεπτεμβρίου
καθημερινά 6 μ.μ. - 8.30 μ.μ.
Γ. Παπανδρέου 9, Ανάληψη Ρόδος
Τηλ. 22410 28533, 64077
2787-10/9

ΦΙΛΟΛΟΓΙΚΑ – ΦΥΣΙΚΗ ΧΗΜΕΙΑ – ΜΑΘΗΜΑΤΙΚΑ
ΙΔΙΑΙΤΕΡΑ 'Η ΣΕ ΟΛΙΓΟΜΕΛΗ ΤΜΗΜΑΤΑ 2-3 ΑΤΟΜΩΝ
ΓΙΑ ΜΑΘΗΤΕΣ ΓΥΜΝΑΣΙΟΥ - ΛΥΚΕΙΟΥ - ΤΕΕ
✔ ΠΡΟΕΤΟΙΜΑΣΙΑ ΕΠΟΜΕΝΗΣ ΗΜΕΡΑΣ
✔ ΕΞΑΤΟΜΙΚΕΥΜΕΝΗ ΔΙΔΑΣΚΑΛΙΑ
✔ ΣΥΧΝΑ ΤΕΣΤ ΚΑΙ ΔΙΑΓΩΝΙΣΜΑΤΑ
✔ ΠΑΡΟΧΗ ΣΗΜΕΙΩΣΕΩΝ
✔ ΓΙΑ ΣΩΣΤΗ ΚΑΤΑΝΟΗΣΗ ΚΑΙ ΕΜΠΕΔΩΣΗ ΤΗΣ ΥΛΗΣ
✔ ΤΙΜΕΣ ΦΡΟΝΤΙΣΤΗΡΙΟΥ
ΤΗΛ. 22410 77944
6945256593
13936-17/9

ΞΥΛΟΥΡΓΙΚΕΣ ΕΡΓΑΣΙΕΣ
ΛΕΝΤΑΚΗΣ ΜΑΝΩΛΗΣ
• Εντοιχιζόμενες Κουζίνες
• Κουφώματα
• Πόρτες
• Ντουλάπες
Τηλ. (22410)60601 και 6973933733,
Ηλιούπολη Αναλήψεως
13965-8/10

ΨΥΧΟΕΡΕΥΝΗΤΡΙΑ
ΚΡΗΤΙΚΟΥ ΒΑΣΙΛΕΙΑ
Προβλέψεις για το μέλλον ικανοποιητικές. Βοήθεια για κάθε θέμα που σας απασχολεί με κάθε εχεμύθεια
ΟΜΗΡΟΥ 65 Π. ΠΟΛΗ
Τηλ. 74440 - 67602,6972157586,
8-1π.μ. — 4-8μ.μ.
T8346-30/9

Ο Κώστας Κολιός εξηγεί με ανακοίνωσή του:

«Γιατί προσχώρησα στην παράταξη του Παπουρά»

ΕΚΤΙΜΗΣΕ ΤΗΝ ΑΝΟΔΙΚΗ ΠΟΡΕΙΑ ΤΟΥ ΔΗΜΟΥ ΑΡΧΑΓΓΕΛΟΥ

Ο ΜΕΧΡΙ ΠΡΟΤΙΝΟΣ υποψήφιος δήμαρχος Κώστας Κολιός αποσύρει την υποψηφιότητά του και κατέρχεται στις εκλογές με τον Αλέκο Παπουρά. Σχετική ανακοίνωση που εξέδωσε αναφέρει τα εξής:

«Συνδημότισσες και συνδημότες, σ' ένα Δήμο μικρό, όπως ο Δήμος Αρχαγγέλου, με συσσωρευμένα προβλήματα δεκαετιών που αφορούν έργα υποδομής, ανάπτυξης, πολιτισμού, αθλητισμού, τουρισμού, δεν έχουν χώρο οι προσωπικές αντιπαραθέσεις και τα μαχαιρώματα, δεν έχουν χάρο τα προσωπικά συμφέροντα και δεν επιτρέπονται οι διαστάσεις και οι καταμήσεις.

Καθήκον όλων μας είναι να υπηρετούμε το γενικό συμφέρον που υπηρετείται μόνο μέσα από την ενότητα και τη συνεργασία όλων των πολιτών που διακατέχονται από το μεράκι της προσφοράς.

Είναι γνωστό σε όλους μας ότι εδώ και αρκετά χρόνια είμαστε μέλη της Ευρωπαϊκής Ένωσης και ταυτόχρονα ο Δήμος Αρχαγγέλου είναι ένας ακριτικός Δήμος της χώρας με αρκετές ελλείψεις στις υποδομές, την καθημερινότητα, αλλά και με μια Ευρωπαϊκή και Εθνική Οικονομία που δεν μπορεί κανείς να βασιστεί με απόλυτη βεβαιότητα ότι μέσα από τα Περιφερειακά προγράμματα θα εξασφαλίσει εκείνους τους πόρους που χρειάζεται κάθε Δήμος και πολύ περισσότερο ο δικός μας για ν' αρχίσει άμεσα το σχεδιασμό ανάπτυξης.

Το Γ' Κοινοτικό Πλαίσιο Στήριξης, που ήταν ένα καθαρά ευρωπαϊκό πρόγραμμα και είχε ως κύριο σκοπό της βασικές υποδομές, έμεινε ανεκμετάλλευτο από την προηγούμενη Δημοτική Αρχή και ήδη έφτασε στο τέρμα του. Το Δ' Κοινοτικό Πλαίσιο Στήριξης, ένα νέο ευρωπαϊκό πρόγραμμα μικρότερο κατά τέσσερις φορές από το Γ' ΚΠΣ όσον αφορά την Περιφέρεια Νοτίου Αιγαίου, δεν έχει σχέση με έργα υποδομής αλλά με άϋλες δραστηριότητες και δεν μπορεί σε καμία περίπτωση να εξυπηρετήσει τους άμεσους και μακροπρόθεσμους στόχους του Δήμου Αρχαγγέλου. Η ευθύνη, λοιπόν, όλων των υποψηφίων αλλά και των ψηφοφόρων αυτή τη δεδομένη στιγμή, είναι μεγάλη.

Στις εκλογές της 15ης Οκτωβρίου κάθε πολίτης έχει υποχρέωση να θέσει στον εαυτό του το ερώτημα: Πρέπει να συνεχίσει ο Δήμος την αναπτυξιακή πορεία και τη δυναμική που απέκτησε την τετραετία αυτή με επικεφαλής τον Αλέκο Παπουρά ή θα πρέπει να την ανακόψουμε; Υπάρχει, άραγε, αντίπαλος συνδυασμός και επικεφαλής με πολιτικούς ελιγμούς, με μεθοδικότητα, με πρόγραμμα και με επιμονή που να αξιώσει να θέσει στο περιθώριο το σημερινό Δήμαρχο; Προσωπικά, είμαι βέβαιος ότι κανείς δεν θα το τολμήσει και κανείς δεν μπορεί ν' αμφισβητήσει το μεγάλο έργο και την προσφορά του. Κι αν κάποιοι το τολμούν, έρεισμα τους είναι το προσωπικό τους μένος κατά του σημερινού Δημάρχου κι όχι το όραμά τους για το καλό αυτού του τόπου (πράγμα που διατυμπανίζουν άλλωστε!).

Το 2002 είχα γράψει και είχα πει ότι ο μόνος τρόπος να εξευρεθούν πόροι για να εκτελεστούν τα βασικά έργα υποδομής ήταν μόνο μέσα από τα έκτακτα κονδύλια των Υπουργείων που χορηγούνται σε περιπτώσεις όπως επιδημίες, φυσικές καταστροφές κτλ. Αυτά τα κονδύλια ο σημερινός Δήμαρχος τα ανακάλυψε με την πολιτική του ευστροφία και κατάφερε να εξασφαλίσει τους πόρους με αποτέλεσμα να εκτελούνται σήμερα τα έργα ύδρευσης και αποχέτευσης απαλλάσσοντας σιγά - σιγά τους δημότες από τα τεράστια προβλήματα υγείας που αντιμετωπίζαμε.

Στην τετραετία που πέρασε, φυσικά, όλα δεν ήταν ρόδινα, λάθη και παραλείψεις έγιναν, άλλωστε οι άνθρωποι που εργάζονται κάνουν λάθη, αλάνθαστοι είναι μόνο όσοι δεν κάνουν τίποτα. Κάθε άνθρωπος που αναλαμβάνει μια θέση ευθύνης, όπως του Δημοτικού Συμβούλου ή του Δημάρχου, υπό το βάρος των ευθυνών πολλές φορές υπερεκτιμά ή του διαφεύγουν κάποια πράγματα και υποπίπτει σε μικρά και μεγάλα λάθη. Στην πολιτική, όμως, οι όποιες επιλογές και οι εκτιμήσεις κρίνονται από το παραγόμενο έργο κι εδώ αναμφισβήτητα το έργο ξεπέρασε τις προσδοκίες κάθε συνδημότη.

Προσωπικά, εκτιμώντας την ανοδική πορεία του Δήμου Αρχαγγέλου κατά την τελευταία τετραετία μη έχοντας βάσιμους λόγους να επικαλεστώ για αλλαγή πλεύσης του Δήμου, ανακαλώ την υποψηφιότητά μου ως υποψήφιος Δήμαρχος, παραμερίζω τις όποιες προσωπικές αντιπαραθέσεις που είχα με τον Αλέκο Παπουρά δίχως να εχωρώ τίποτα από τα νομικά μου δικαιώματα της περιόδου 2002 που δεν αφορούν, φυσικά, το σημερινό Δήμαρχο Αρχαγγέλου και τον τέως Δήμαρχο Θ. Κολιάδη, αλλά κάποιους άλλους που θα ανακοινωθούν την κατάλληλη στιγμή, δέχομαι τη δημόσια συγγνώμη που απηύθυνε μέσω των τηλεοπτικών καναλιών «TV 4» και «ΚΟΣΜΟΣ» προς το συνδυασμό «Συνεργασία Ενεργών Πολιτών» και την πρόσκληση του Αλέκου Παπουρά να συστρατευτώ στο ψηφοδέλτιό του γιατί διαπιστώσαμε ότι αυτά που μας ενώνουν είναι πολύ περισσότερα από αυτά που μας χωρίζουν.

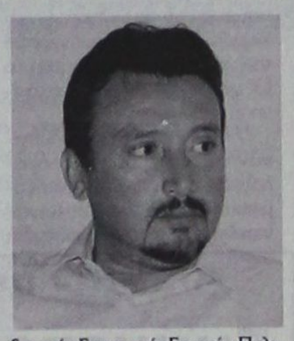

Η απόφαση αυτή είναι καθαρά μια πολιτική απόφαση που θα την κρίνει ο δημοκρατικός λαός του Αρχαγγέλου και όχι οι αντίπαλοί μου.

Δε συστρατεύτηκα με την παράταξη του κ. Νίκου Βαρέλη γιατί δεν υπήρχε περίπτωση να δεχτώ το πραξικόπημα που σχεδιάστηκε κι εκτελέστηκε από την ομάδα του κ. Βαρέλη με αποτέλεσμα να καρπωθούν τη δυναμική και την προσπάθεια μιας παράταξης επώνυμων συμπατριωτών έτσι ώστε, κατά την προσωπική τους εκτίμηση, να καταλάβουν ευκολότερα το Δημαρχιακό θώκο. Έτσι, εμείς από πρωταγωνιστές μαζί με το Μανόλη Πιννίκα ν' αναγκαστούμε να τους ακολουθήσουμε παραδίδοντάς τους ένα συνδυασμό που αρχίσαμε να οικοδομούμε μαζί από το Μάιο του 2005 ή ν' αυτοπεριθωριοποιηθούμε από τα δρώμενα του Δήμου Αρχαγγέλου. Και όλα αυτά γιατί πίστευαν ότι δεν υπήρχε περίπτωση συνεργασίας μου με το σημερινό Δήμαρχο Αλέκο Παπουρά. Ως εκ τούτου «κατάφεραν» ο Μανόλης Πιννίκας, ένας ικανότατος και δραστήριος συμπατριώτης που θα μπορούσε να συμβάλει αρκετά στην ανάπτυξη του Δήμου Αρχαγγέλου, να μην συμμετέχει τελικά στις Δημοτικές εκλογές του Οκτώβρη και να παραγκωνιστεί με τον πλέον απαράδεκτο τρόπο.

Παρ' όλα αυτά, ξεπερνώ τις όποιες κοντόφθαλμες λογικές τους, τους εύχομαι καλό αγώνα και τους συμβουλεύω να βρουν πειστικά επιχειρήματα για να σχεδιάσουν την προεκλογική τους αντιπαράθεση και όχι να καταφύγουν στην ευκολότερη λύση που είναι η εκτόξευση λάσπης. Φυσικά, οφείλουν να δώσουν εξηγήσεις στις συνδημότισσες και τους συνδημότες για το τι θα κάνουν με το κάλυμμα και ασυμβίβαστο που έχουν κάποιοι από την παράταξή τους και ειδικά ο επικεφαλής, σύμφωνα με το νέο Κώδικα Τοπικής Αυτοδιοίκησης. Θα επιλέξουν τη θέση του Δημοτικού Συμβούλου και θα χάσουν τις Διευθυντικές θέσεις ή θα παραιτηθούν από Δημοτικοί Σύμβουλοι την 1η Ιανουαρίου 2007 για να αναλάβουν οι επιλαχόντες; Αυτό το ερώτημα πρέπει να το απαντήσουν άμεσα γιατί διαφορετικά την 1η Ιανουαρίου 2007 θα κατηγορηθούν για εξαπάτηση του εκλογικού σώματος.

Τέλος, καλώ όλες τις συμπατριώτισσες κι όλους τους συμπατριώτες να στηρίξουν αυτή την επιλογή και την προσπάθειά μου για να μπορέσω κι εγώ με τη σειρά μου να καταθέσω τις προτάσεις και τις ιδέες μου και να συμβάλω με τις όποιες δυνάμεις έχω στην ανάπτυξη και των τριών διαμερισμάτων. Υπόσχομαι ότι θα είμαι αρωγός και συμπαραστάτης κάθε δίκαιου αιτήματός τους, θα αγωνιστώ για να παραμείνει κοινωνικός ο ρόλος του Δήμου, θα στηρίξω κάθε κοινωνική τάξη και ειδικά τα παιδιά και τους νέους γιατί πιστεύω ότι η προσφορά στα νιάτα είναι μια αμφίδρομη επένδυση που όσο περισσότερα δίνεις τόσο περισσότερα ανταποδίδουν στις οικογένειές τους και στην κοινωνία.

Με τιμή
Κωνσταντίνος Π. Κολιός
Εκδότης»

ΜΣ ΣΧΟΛΗ ΧΟΡΟΥ ΣΟΦΙΑ ΜΕΛΙΣΣΟΥΡΓΟΥ
ΑΝΑΓΝΩΡΙΣΜΕΝΗ ΑΠΟ ΤΟ ΚΡΑΤΟΣ
ΚΛΑΣΙΚΟ ΜΠΑΛΕΤΟ Ρώσικο σύστημα Vaganova
ΣΥΓΧΡΟΝΟΣ ΧΟΡΟΣ Σύστημα M.Graham, J. Limon
JAZZ Τμήματα παιδικά - ενηλίκων
ΡΥΘΜΙΚΗ ΚΙΝΗΤΙΚΗ ΑΓΩΓΗ Σύστημα Dalcroze και M. Κυνηγού
ΤΑΞΗ POINTS ΜΠΑΛΕΤΟΥ Προετοιμασία για επαγγελματικές σχολές
LATIN - ΑΡΓΕΝΤΙΝΙΚΟ TANGO
FLAMENCO Η πρώτη σχολή στη Ρόδο από το 1995 που το καθιέρωσε και το διδάσκει με επιτυχία καθημερινά και συστηματικά (τμήματα ανδρών-γυναικών)
ΙΣΠΑΝΙΚΟΙ ΧΟΡΟΙ Pasodobles, Sevillanas, Fandangos técnica de castañuelas y abanicos
• Σεμινάρια από διεθνούς φήμης χορευτές
ΕΓΓΡΑΦΕΣ ΑΠΟ 4 ΣΕΠΤΕΜΒΡΙΟΥ
(Δευ.-Παρ. 5:30 - 9:30 μ.μ.)
ΕΝΑΡΞΗ ΜΑΘΗΜΑΤΩΝ 15 ΣΕΠΤΕΜΒΡΙΟΥ
ΣΟΦΙΑ ΜΕΛΙΣΣΟΥΡΓΟΥ:
Απόφ. Ανωτ. Επ. Σχ. Χορού "Ραλλού Μάνου", διπλ. "Escuela Carmen de la Cuevas" Γρανάδας, "Escuela Relatores-Mercedes y Albano" Μαδρίτης, μετεκπ. στην Αν. Επ. Σχ. "Matilde Coral" της Σεβίλλης
Μέλος της Ακαδημίας Ισπανικών Χορών "Sociedad de Baile Español", Μέλος Διεθνούς Συμβουλίου Χορού UNESCO
Φέτος σε νέα αίθουσα, οι μητέρες γυμνάζονται παράλληλα με τα παιδιά τους: aerobic,steps,pilates, Yoga
με ειδική προσφορά διδάκτρων και δώρο για όλους τον πρώτο μήνα!
ΤΡΟΙΑΣ 10 - 85100 ΡΟΔΟΣ - ΤΗΛ: 22410 31000 - FAX: 22410 78500 - e-mail: sofimel@otenet.gr
X289-10/9

AEGEAN FLYING DOLPHINS
FLYING DOLPHIN 22
ΔΡΟΜΟΛΟΓΙΑ: ΑΠΟ 18/4/06 ΕΩΣ 15/10/06
ΔΕΥΤΕΡΑ ΕΩΣ ΣΑΒΒΑΤΟ (ΚΥΡΙΑΚΗ ΑΡΓΙΑ)
Πληροφορίες - Εισιτήρια
στα γραφεία της εταιρίας Α.Ν.Ε.Σ Α.Ε στη Ρόδο Αυστραλίας 88
ΡΟΔΟ – ΚΩ σε 1 ώρα και 50 λεπτά
Τιμή κατά άτομο 23,50 €
ΡΟΔΟ – ΚΑΛΥΜΝΟ σε 2 ώρες και 30 λεπτά
Τιμή κατά άτομο 25 €

ΛΙΜΑΝΙ	ΑΦΙΞΗ	ΑΝΑΧΩΡΗΣΗ	ΛΕΠΤΑ
ΚΑΛΥΜΝΟΣ		7:20	
			30'
ΚΩΣ	7:55	8:00	
			115'
ΡΟΔΟΣ	10:00	15:30	
			115'
ΚΩΣ	17:25	17:30	
			30'
ΚΑΛΥΜΝΟΣ	18:00	Δ	

Τηλ. 2241 0 37769 & fax 2241 0 34493
X6070-30/9

KYDON TOURS
ΑΝΑΚΟΙΝΩΣΗ
Με χαρά γνωρίζουμε στις εταιρίες μεταφορών και στους επιθυμούντες να αποστείλουν στην ΚΩ και ΠΕΙΡΑΙΑ ΟΧΗΜΑΤΑ την έναρξη δρομολογίων του φορτηγού - οχηματαγωγού
«ΘΕΣΣΑΛΟΝΙΚΗ»
της εταιρίας ΣΑΟΣ FERRIES
την έναρξη δρομολογίων

	ΑΝΑΧ.	ΑΦΙΞΗ
ΔΕΥΤΕΡΑ		
Ρόδος - Κως	18.00	21.30
Κως - Πειραιάς	22.30	09.00
ΤΡΙΤΗ		
Πειραιάς-Κως	18.00	04.30
ΤΕΤΑΡΤΗ		
Κως - Ρόδος	05.30	09.00
Ρόδος - Κως	18.00	21.30
Κως - Πειραιάς	22.30	09.00
ΠΕΜΠΤΗ		
Πειραιάς-Κως	18.00	04.30
ΠΑΡΑΣΚΕΥΗ		
Κως - Ρόδος	05.30	09.00
Ρόδος - Κως	18.00	21.30
Κως - Πειραιάς	22.30	09.00
ΣΑΒΒΑΤΟ		
Πειραιάς-Κως	16.00	02.30
ΚΥΡΙΑΚΗ		
Κως - Ρόδος	03.30	07.00

ΥΠΕΥΘΥΝΟΣ ΠΡΑΚΤΟΡΑΣ: ΨΥΛΛΑΚΗΣ ΝΙΚΟΛΑΟΣ
ΠΡΑΚΤΟΡΕΙΟ ΚΥΔΩΝ
Τηλ. 22410 23000, 22410 27900
FAX 22410 32741
X6061-30/9

Οικοδομικές εργασίες
Ελαιοχρωματισμοί, πλακάκια υδραυλικές εγκαταστάσεις σοβάδες, κεραμοσκεπές, χτισίματα
ΦΑΝΗΣ κιν.: 6947194132
15079-21/9

ΕΦΟΔΙΟ
ΣΧΟΛΗ ΠΛΗΡΟΦΟΡΙΚΗΣ
ΒΥΖΕΝΤΙΝΗΣ ΑΝΤΩΝΙΟΣ
Πιστοποιημένο Εξεταστικό Κέντρο ECDL
ΓΝΩΣΕΙΣ-ΕΜΠΕΙΡΙΑ-ΜΕΤΑΔΟΤΙΚΟΤΗΤΑ
ΤΜΗΜΑΤΑ
Παιδικά e-kids από 1η έως και 3η Δημοτικού.
Παιδικά - Εφηβικά ECDL Core από 4η δημοτικού.
Εφηβικά ECDL Expert προχωρημένο επίπεδο.
Εφηβικά ECDL WebStarter Σχεδίαση Ιστοσελίδων.
Εφηβικά ECDL ImageMaker Ψηφιακές Εικόνες.
Εφηβικά Προγραμματισμός Visual Basic.
Έναρξη από 15 Σεπτεμβρίου
3ης Λυκείου
Ανάπτυξη Εφαρμογών σε Προγραμματιστικό Περιβάλλον. Προετοιμασία μαθητών 3ης Λυκείου για πανελλαδικές εξετάσεις με χρήση Η/Υ για κατανόηση των ασκήσεων και Αυτοματοποιημένο Σύστημα ερωτήσεων θεωρίας με χρήση και από το σπίτι.
Εντατικά Ενηλίκων
Διμηνο Πρόγραμμα προετοιμασίας για τις εξετάσεις ECDL Core
ΔΩΡΟ domain name e-mail website
Έναρξη νέου Τμήματος ECDL
ΤΕΤΑΡΤΗ 6 ΣΕΠΤΕΜΒΡΙΟΥ
ΕΞΕΤΑΣΕΙΣ 25-ΣΕΠΤΕΜΒΡΙΟΥ
ΚΑΙ ΚΑΘΕ 15 ΗΜΕΡΕΣ
16 χρόνια Εκπαίδευση στην πληροφορική
ΕΓΓΡΑΦΕΣ ΚΑΘΗΜΕΡΙΝΑ
ΤΗΛ:22410 39443, E-mail:info@efodio.com
ΔΗΜ. ΑΝΑΣΤΑΣΙΑΔΗ 50 ΡΟΔΟΣ
X269-30/9

@Anosis Computer Learning
Εκπαίδευση στους Υπολογιστές ... για όλους
Εντατικά μαθήματα + πιστοποίηση αναγνωρισμένη απότο Ελληνικό Δημόσιο σε 4 εβδομάδες! Χρόνος ρεκόρ!
Άμεση έναρξη μαθημάτων!
Γιατί ANOSIS;
✓ Το πρώτο εξεταστικό κέντρο πιστοποίησης γνώσεων Η/Υ στα Δωδεκάνησα & από τα πρώτα στην Ελλάδα!
✓ Ποιοτική εκπαίδευση των μαθητών μας στις εξετάσεις με ποσοστά επιτυχίας πάνω από 95%!
✓ Στους μαθητές μας δίνεται δωρεάν εκπαιδευτικό υλικό (βιβλία-cd-προγράμματα προσομοίωσης των εξετάσεων) και απεριόριστη πρακτική εξάσκηση!
✓ Έχει τις ανταγωνιστικότερες τιμές της αγοράς. Ειδικές τιμές σε φοιτητές, συγγενείς και group!
X6018-6/9
ΤΜΗΜΑΤΑ ΓΙΑ ΠΑΙΔΙΑ Χαρίστε στο παιδί σας Εφόδια Ζωής
✓ Πρωτοποριακά Προγράμματα Σπουδών για μαθητές Δημοτικού, Γυμνασίου,Λυκείου
✓ Ειδικές παιδαγωγικές μεθόδους μάθησης
✓ Σύγχρονο κι ευχάριστο περιβάλλον
✓ Απόκτηση πιστοποιητικών e-kids, ECDL,Expert
Anosis 13 χρόνια πρωτοπορίας
ΣΤ.ΚΩΤΙΑΔΗ 52 ΡΟΔΟΣ ΤΗΛ.22410 78924
Υπεύθυνος Σπουδών : ΚΩΣΤΑΣ ΧΑΤΖΗΔΑΚΗΣ
Πτυχ.Πληροφορικής Πανεπιστημίου Αθηνών

Blue Star Ferries
ΚΑΘΗΜΕΡΙΝΑ ΔΡΟΜΟΛΟΓΙΑ ΑΠΟ ΡΟΔΟ
ΜΕ ΤΑ F/B's BLUE STAR & ΔΙΑΓΟΡΑ

ΑΠΟ ΡΟΔΟ	ΑΝΑΧΩΡΗΣΗ ΑΠΟ							ΑΦΙΞΗ
ΠΛΟΙΟ	ΡΟΔΟ	ΚΩ	ΛΕΡΟ	ΠΑΤΜΟ	ΚΑΛΥΜΝΟ	ΣΥΡΟ	ΑΜΟΡΓΟ (ΚΑΤΑΠΟΛΑ)	ΠΕΙΡΑΙΑ
ΔΙΑΓΟΡΑΣ	ΔΕΥΤΕΡΑ 18:00	ΔΕΥΤΕΡΑ 21:45	—	—	ΔΕΥΤΕΡΑ 23:00	—	—	ΤΡΙΤΗ 08:20
BLUE STAR 2	ΤΡΙΤΗ 18:30	ΤΡΙΤΗ 21:45	—	—	—	ΤΕΤΑΡΤΗ 03:30	—	ΤΕΤΑΡΤΗ 07:10
ΔΙΑΓΟΡΑΣ	ΤΕΤΑΡΤΗ 18:00	ΤΕΤΑΡΤΗ 21:45	—	—	ΤΕΤΑΡΤΗ 23:00	—	—	ΠΕΜΠΤΗ 08:20
BLUE STAR 2	ΠΕΜΠΤΗ 18:30	ΠΕΜΠΤΗ 21:45	ΠΕΜΠΤΗ 23:25	ΠΑΡΑΣΚΕΥΗ 00:35	—	ΠΑΡΑΣΚΕΥΗ 04:30	—	ΠΑΡΑΣΚΕΥΗ 08:30
ΔΙΑΓΟΡΑΣ	ΠΑΡΑΣΚΕΥΗ 18:00	ΠΑΡΑΣΚΕΥΗ 21:45	—	—	ΠΑΡΑΣΚΕΥΗ 23:00	—	—	ΣΑΒΒΑΤΟ 08:20
BLUE STAR 2	ΣΑΒΒΑΤΟ 09:30	ΣΑΒΒΑΤΟ 12:15	—	—	—	—	ΣΑΒΒΑΤΟ 15:50	ΣΑΒΒΑΤΟ 21:00
BLUE STAR 2	ΚΥΡΙΑΚΗ 18:00	ΚΥΡΙΑΚΗ 21:15	ΚΥΡΙΑΚΗ 22:55	ΔΕΥΤΕΡΑ 00:05	—	ΔΕΥΤΕΡΑ 04:15	—	ΔΕΥΤΕΡΑ 08:00



X6051-30/9
RODOS FERRIES SERVICES/SKEVOS TRAVEL
ΚΑΝΤΕ ΚΡΑΤΗΣΗ ΤΩΡΑ!
ΠΛΗΡΟΦΟΡΙΕΣ ΚΑΙ ΚΡΑΤΗΣΕΙΣ ΘΕΣΕΩΝ ΣΤΟΝ ΤΑΞΙΔΙΩΤΙΚΟ ΣΑΣ ΠΡΑΚΤΟΡΑ Ή RODOS FERRIES SERVICES/SKEVOS TRAVEL: ΑΜΕΡΙΚΗΣ 111, ΡΟΔΟΣ, ΤΗΛ. ΚΡΑΤΗΣΕΩΝ ΕΠΙΒΑΤΩΝ ΚΑΙ Ι.Χ.: 22410-22461, 22410-75655, 22410-75310, ΤΗΛ. ΚΡΑΤΗΣΕΩΝ ΦΟΡΤΗΓΩΝ: 22410-76600

ΠΑΙΔΑΓΩΓΙΚΟ ΕΡΓΑΣΤΗΡΙ ΤΕΧΝΗΣ

Μαθήματα "Μουσικής Προπαιδείας" και "Μουσικής Ευαισθητοποίησης"

για παιδιά από 3 εώς 8 χρόνων

με στοιχεία από τα συστήματα ORFF, DALCROZE, KODALY κα. (μέθοδος του ΕΚΛΕΚΤΙΚΙΣΜΟΥ)

το ΠΑΙΧΝΙΔΙ και η ΚΙΝΗΣΗ θα μας οδηγήσουν:



- στη βίωση μουσικών εννοιών
- τη γνωριμία με τα μουσικά όργανα
- σε ρυθμικές εμπειρίες
- στην προσέγγιση της Ελληνικής, της "έντεχνης" Δυτικής και της παραδοσιακής μουσικής άλλων λαών
- στη γνωριμία με την Ιστορία και τη Μορφολογία της μουσικής

Διδάσκουν:

Γιώργος Σακελλαρίδης
Μουσικοπαιδαγωγός-(Επιμελητής του προγράμματος)
Παναγιώτης Μπέλλος
(Μουσικοπαιδαγωγός)

ΑΙΘΟΥΣΕΣ ΜΟΥΣΙΚΗΣ ΣΧΟΛΗΣ ΔΩΔΕΚΑΝΗΣΙΑΚΟΥ ΜΟΥΣΙΚΟΥ ΟΜΙΛΟΥ
Οδός Ιπποτών (κάτω από το Ιταλικό Προξενείο)
Πληροφορίες-εγγραφές στα τηλέφωνα: 22410 78100 Κιν.6976968055
ΕΝΑΡΞΗ ΜΑΘΗΜΑΤΩΝ ΤΕΤΑΡΤΗ 20 ΣΕΠΤΕΜΒΡΙΟΥ 2006

15318-30/9

ΤΗΛΟΣ 21ος ΑΙΩΝΑΣ
SEA STAR
ΝΑΥΤΙΚΗ ΕΤΑΙΡΙΑ

ΠΛΗΡΟΦΟΡΙΕΣ:

ΡΟΔΟΣ ΤΑΡΠΟΝ ΣΠΡΙΝΓΚΣ 44
Τηλ./FAX: 22410 78052 κιν. 6938 244523
ΤΗΛΟΣ ΛΙΒΑΔΙΑ
Τηλ. 22460 44000 FAX. 22460 44044

ΠΡΟΓΡΑΜΜΑ SEA STAR

ΔΕΥΤΕΡΑ

Λιμάνι	Αφιξη	Αναχώρηση
ΡΟΔΟΣ		09.20
ΤΗΛΟΣ	10.40	14.30
ΝΙΣΥΡΟΣ	15.05	17.30
ΤΗΛΟΣ	18.05	18.20
ΡΟΔΟΣ	19.40	Δ.

ΤΡΙΤΗ

Λιμάνι	Αφιξη	Αναχώρηση
ΡΟΔΟΣ		16.00
ΤΗΛΟΣ	17.20	Δ.

ΤΕΤΑΡΤΗ

Λιμάνι	Αφιξη	Αναχώρηση
ΤΗΛΟΣ		09.00
ΡΟΔΟΣ	10.20	18.00
ΤΗΛΟΣ	19.20	Δ.

ΠΕΜΠΤΗ

Λιμάνι	Αφιξη	Αναχώρηση
ΤΗΛΟΣ		07.30
ΡΟΔΟΣ	08.50	16.30
ΤΗΛΟΣ	17.50	Δ.

ΠΑΡΑΣΚΕΥΗ

Λιμάνι	Αφιξη	Αναχώρηση
ΤΗΛΟΣ		09.00
ΡΟΔΟΣ	10.20	18.00
ΤΗΛΟΣ	19.20	Δ.

ΚΥΡΙΑΚΗ

Λιμάνι	Αφιξη	Αναχώρηση
ΤΗΛΟΣ		07.30
ΡΟΔΟΣ	08.50	18.00
ΤΗΛΟΣ	19.20	19.40
ΡΟΔΟΣ	21.00	Δ.

Χ 6071-30/9

Για το ΡΟΔΑ, την Κω και τα ΚΤΕΛ της Δωδεκανήσου

Καμιά επιχορήγηση στις δημοτικές επιχειρήσεις συγκοινωνιών

ΚΑΤΑΤΕΘΗΚΕ ΕΡΩΤΗΣΗ ΣΤΗ ΒΟΥΛΗ

Αλλαλούμ επικρατεί στο χώρο των συγκοινωνιών και ειδικότερα στις αστικές συγκοινωνίες της Περιφέρειας. Αυτό υπογραμμίζει σε ερώτησή του στη Βουλή ο βουλευτής Γ. Παρασκευάς, ο οποίος παράλληλα αναφέρει ότι δεν επιχορηγούνται ο ΡΟΔΑ και η ανάλογη επιχείρηση της Κω, όπως και τα ΚΤΕΛ της Δωδεκανήσου. Στην ερώτηση αναφέρονται τα εξής:

«κ. Υπουργέ,

Το καθεστώς των συντρεχουσών αρμοδιοτήτων μεταξύ Υπουργείων - Οργανισμών και άλλων φορέων για ένα συγκεκριμένο αντικείμενο δημιουργεί καταστάσεις τραγελαφικές που σε καμία περίπτωση δεν ταιριάζουν σε ευνοούμενο κράτος και μάλιστα σε κράτος που επιζητεί να συγκαταλέγεται στα ανεπτυγμένα.

Κλασσικό παράδειγμα είναι το «αλαλούμ» που επικρατεί στο χώρο των συγκοινωνιών και ειδικότερα στις Αστικές Συγκοινωνίες της Ελληνικής Περιφέρειας.

Άλλα αποφασίζει και σχεδιάζει το ΥΠΕΧΩΔΕ άλλα το Υπουργείο Μεταφορών και Επικοινωνιών άλλα το Υπουργείο Εθνικής Οικονομίας και Οικονομικών.

Η κατασπατάληση πόρων και ανορθόδοξη κατανομή τους δημιουργεί πολίτες διαφόρων κατηγοριών και συγκοινωνιακούς φορείς διαφορετικής αντιμετώπισης.

Οι επιδοτήσεις για τις Αστικές Συγκοινωνίες Αθήνας και Θεσσαλονίκης «βγάζουν μάτι» σε αντίθεση με την ενίσχυση των συγκοινωνιών στην Περιφέρεια.

Στο Νομό Δωδεκανήσου και ειδικότερα στη Ρόδο λειτουργεί η Δημοτική Επιχείρηση Συγκοινωνιών (ΡΟΔΑ), στην Κω η Δημοτική Επιχείρηση Κω και το ΚΤΕΛ.

Η οικονομική κακεξία αναγκάζει τους συγκοινωνιακούς φορείς να χρησιμοποιούν μεταφορικά μέσα γερασμένα και να καταργούν δρομολόγια απομακρυσμένων περιοχών.

Οι Καποδιστριακοί Δήμοι αντιμετωπίζουν έλλειμμα και ενδοδημοτικής και διαδημοτικής σύνδεσης.

Δεν νοείται σήμερα να επιμένουμε στον αποκλεισμό των χωριών και στον εξαναγκασμό του πολίτη να χρησιμοποιεί το Ι.Χ για την οποιαδήποτε μετακίνησή του.

Ο σχεδιασμός ενδοδημοτικών και διαδημοτικών δρομολογίων με ταυτόχρονη οικονομική ενίσχυση των συγκοινωνιακών φορέων είναι η ελάχιστη προσφορά του κράτους στους μόνιμους κατοίκους απομακρυσμένων περιοχών και στους κατοίκους των περιφερειακών αστικών κέντρων.

Ερωτάται ο κ. Υπουργός:

1. Χωρίς τον υπολογισμό των κακώς ευνοούμενου πολιτικού κόστους θα προβεί σε αναθεώρηση της πολιτικής των επιχορηγήσεων;
2. Υπάρχει πρόβλεψη ενίσχυσης των συγκοινωνιακών φορέων των Καποδιστριακών Δήμων;
3. Ποιες είναι και ποιες θα είναι οι επιχορηγήσεις των Δημοτικών Επιχειρήσεων ΡΟΔΑ και ΚΩ και των ΚΤΕΛ του Νομού;

Από την περιοχή της Δωδεκανήσου

Συμμετοχή επιχειρηματιών σε αποστολή στην Ιταλία

ΣΥΝΑΝΤΗΣΕΙΣ ΜΕ ΕΠΙΧΕΙΡΗΜΑΤΙΕΣ

Το Κέντρο Επιχειρηματικής και Τεχνολογικής Ανάπτυξης (ΚΕΤΑ) Νοτίου Αιγαίου, σε συνεργασία με τα Επιμελητήρια Κυκλάδων και Δωδεκανήσου και το Ελληνο-Ιταλικό Επιμελητήριο, ενημερώνει για την πρόθεσή του να στηρίξει οργανωτικά τις επιχειρήσεις της Περιφέρειας Νοτίου Αιγαίου στη συμμετοχή τους σε επιχειρηματικές συναντήσεις με επιχειρήσεις τροφίμων και ποτών της Περιφέρειας Emilia Romagna της Ιταλίας με στόχο την ανάπτυξη νέων επιχειρηματικών επαφών.

Οι επιχειρηματικές συναντήσεις θα πραγματοποιηθούν στην πόλη Μόντενα της Ιταλίας, 9-10 Οκτωβρίου 2006, στο Forum Monzani και θα ακολουθήσει διάλεξη στο χώρο του Εμπορικού Επιμελητηρίου της Πάρμα με θέμα "Emilia Romagna: Η Διατροφική Ποιότητα συναντά την Ασφάλεια".

Το κόστος συμμετοχής είναι χαμηλό αφού η διαμονή, η διατροφή και οι συλλογικές μετακινήσεις με πούλμαν θα επιβαρύνουν τους οργανωτές.

Αν ενδιαφέρεστε να επεκτείνετε την επιχειρηματική δραστηριότητά σας στην Ιταλική αγορά σας παρέχεται η δυνατότητα:

- πραγματοποίησης προκαθορισμένων συναντήσεων και διερεύνησης της δυνατότητας συνεργασίας με αντίστοιχες ιταλικές εταιρείες
- ενημέρωσης για τον ανταγωνισμό και τις συνθήκες της αγοράς
- συμμετοχής σε σεμινάριο προετοιμασίας, ενημέρωσης και υποστήριξης από στελέχη του ΟΠΕ και του ΚΕΤΑ Νοτίου Αιγαίου

Παρακαλούμε όπως επικοινωνήσατε άμεσα για περισσότερες πληροφορίες και αίτηση συμμετοχής με τα γραφεία του ΚΕΤΑ Νοτίου Αιγαίου, διότι το αργότερο μέχρι τις 13 Σεπτεμβρίου 2006 πρέπει να αποσταλούν οι αιτήσεις συμμετοχής στο Ελληνο-Ιταλικό Επιμελητήριο:

- Σύρος: τηλ. 22810-89142,-3,-4, κα Ναταλία Αθανασιάδου, Επιχ. Σύμβουλος Ν. Κυκλάδων
- Ρόδος: τηλ. 22410-30661,-2,-3, κα Μαίρη Παπαγιάννη, Επιχ. Σύμβουλος Ν. Δωδ/νήσου

ΠΩΛΟΥΝΤΑΙ

ΜΟΝΟ ΑΠΟ ΤΟ ΓΡΑΦΕΙΟ ΜΑΣ

• Σας παρακαλούμε να συγκρίνετε τις δικές μας τιμές με όλες τις άλλες

1) Διαμέρισμα 120 τ.μ. σε μικρή πολυκατοικία 4 διαμ. μόνο σε καλή τοποθεσία.
2) Μονοκατοικία 3 κυρίων δωματίων με μεγάλο κήπο φανταστική τιμή.
3) Διαμέρισμα 3άρι ισόγειο με αυλή, περιοχή Σωτήρος. Πολύ καλή τιμή.
4) Οικόπεδο 700 τ.μ. με θέα θάλασσα, περιοχή Ροδίνι. Κάλυψη 0.8.
5) Οικία 2όροφη 75 τμ. στην Παλιά Πόλη
6) Οικία 190 τ.μ. με αυλή στην Παλιά Πόλη
7) Μαγαζί γωνιακό εντός πόλεως με τεράστιες βεράντες
8) Οικόπεδο 200 τ.μ. εντός πόλεως πολύ καλή τιμή.
9) Διαμερίσματα 3άρια και 4άρια υπό κατασκευή με φανταστική θέα λουξ κατασκευής
10) Οικία με 2 Δωμάτια, κουζίνα, τουαλέτα μοναχική μόνο 45.000 ευρώ.
11) Οικόπεδα 1.000 τ.μ. με άδεια ή και γιαπί στα Κοσκινού.
12) Οικόπεδα 1.500 τ.μ. με άδεια ή και σε μπετά στην Παστίδα.
13) Μονοκατοικία (ΒΙΛΑ) 300 τ.μ. με βοηθητικούς χώρους σε 3.000 τ.μ. οικόπεδο περιοχή ΙΞΙΑ.
14) Παλαιά 2όροφη οικία στο Νεοχώρι.

Γ. ΝΕΟΦΥΤΟΥ
ΞΑΝΘΟΥ 15 Α - ΤΗΛ. 21434

Χ6053-30/9

ΠΡΑΚΤΟΡΕΙΟ ΤΑΞΙΔΙΩΝ

ΣΑΒΒΑΣ ΣΑΗΣ

ΕΚΔΡΟΜΕΣ - ΕΚΔΡΟΜΕΣ - ΕΚΔΡΟΜΕΣ

ΤΑΡΠΟΝ ΣΠΡΙΓΚΣ 42
(δίπλα στην Alpha Bank Πλατεία Κύπρου)
Τηλ. 39781-3

ΡΕΛΑΞ ΣΤΑ ΝΗΣΙΑ ΜΑΣ

ΚΑΛΥΜΝΟ - ΛΕΡΟ - ΠΑΤΜΟ - ΤΗΛΟ - ΣΑΝΤΟΡΙΝΗ - ΜΥΚΟΝΟ - ΣΑΜΟ - ΧΙΟ - ΜΥΤΙΛΗΝΗ

Από 140 ευρώ

Συνδυασμός: Εισιτήρια - ξενοδοχεία - αυτοκίνητο για όλη τη διάρκεια της παραμονής

Η εκδρομή του Καλοκαιριού

ΤΗΝΟ-ΣΥΡΟ-ΠΑΡΟ-ΑΝΤΙΠΑΡΟ-ΣΑΝΤΟΡΙΝΗ-ΝΑΞΟ-ΜΥΚΟΝΟ

Από 3/9 έως 9/9/06

Συνδυάστε την ευκαιρία για προσκύνημα στην Παναγιά της Τήνου και την Εκατονταπυλιανή της Πάρου με ξένοιαστες διακοπές στα κυκλαδίτικα νησιά.
Θέσεις περιορισμένες

7ήμερη εκδρομή

ΛΕΥΚΑΔΑ - ΙΩΑΝΝΙΝΑ - ΜΕΤΣΟΒΟ - ΚΑΛΑΜΠΑΚΑ - ΜΕΤΕΩΡΑ - ΑΓ. ΙΩΑΝΝΗΣ Ο ΡΩΣΣΟΣ - ΑΘΗΝΑ

Από 17/9 έως 23/9/06

6052-30/9

KYDON TOURS

Ποιότητα - Φροντίδα - Επιτυχία

Οι σπέσιαλ εκδρομές μας!!!

ΣΜΑΡΑΓΔΕΝΙΑ ΝΗΣΙΑ ΙΟΝΙΟΥ
15/9 -21/9/06
ΖΑΚΥΝΘΟ - ΚΕΦΑΛΟΝΙΑ - ΛΕΥΚΑΔΑ - ΚΕΡΚΥΡΑ

* Αεροπλάνο ΡΟΔΟ-ΑΘΗΝΑ-ΡΟΔΟ * ΠΟΥΛΜΑΝ 7 μέρες ΟΛΟ ΤΟ ΠΡΟΓΡΑΜΜΑ * Διανυκτ. 1 ΖΑΚΥΝΘΟ, 2 ΚΕΦΑΛΟΝΙΑ, 3 ΚΕΡΚΥΡΑ * Περιηγήσεις ΓΥΡΟΣ των νησιών * Προσκύνημα στους πολιούχους ΑΓΙΟΥΣ ΔΙΟΝΥΣΙΟ - ΓΕΡΑΣΙΜΟ * ΔΙΑΣΚΕΔΑΣΗ σε ΜΑΝΤΟΛΙΝΑΤΑ

Προθεσμία 7/9/06 - Δηλώστε αυτοί που ενδιαφέρονται

ΔΥΟ ΣΠΕΣΙΑΛ ΕΚΔΡΟΜΕΣ
με πτήσεις επιστροφής ΚΑΤ' ΕΥΘΕΙΑΝ
ΠΡΟΣΟΧΗ ΕΥΚΑΙΡΙΑ

α) **ΒΟΥΔΑΠΕΣΤΗ-ΒΙΕΝΝΗ-ΠΡΑΓΑ**
ΑΝΑΧ. 18/9 ΡΟΔΟ-ΑΘΗΝΑ-ΒΙΕΝΝΗ
ΕΠΙΣΤΡΟΦΗ 25/9 ΒΟΥΔΑΠΕΣΤΗ-ΡΟΔΟ κατ'ευθείαν
ΠΛΟΥΣΙΟ ΠΡΟΓΡΑΜΜΑ

β) **ΜΟΝΑΧΟ-ΙΝΣΠΡΟΥΓΚ-ΣΑΛΣΜΠΟΥΡΓΚ-ΒΙΕΝΝΗ-ΜΠΡΑΤΙΣΛΑΒΑ**
ΑΝΑΧΩΡΗΣΗ 28/9/06 ΡΟΔΟ-ΑΘΗΝΑ-ΜΟΝΑΧΟ
ΕΠΙΣΤΡΟΦΗ 5/10/06 ΜΠΡΑΤΙΣΛΑΒΑ-ΡΟΔΟ κατ' ευθείαν
ΠΛΟΥΣΙΟ ΠΡΟΓΡΑΜΜΑ. ΕΛΑΤΕ!!!

DUBAI 26/9 - 1/10/06
Η πιο IN εκδρομή. Η τρίτη εκδρομή μας φέτος. ΠΛΟΥΣΙΟ ΠΡΟΓΡΑΜΜΑ. Ξενοδοχείο 5 αστέρων. 5 διανυκτερεύσεις. Ξενάγηση DUBAI. Εκδρομή ABU DABI. Σαφάρι
ΣΠΕΣΙΑΛ ΤΙΜΗ * ΔΗΛΩΣΕΙΣ ΜΕΧΡΙ 15/9/06

SPA της ΑΙΔΗΨΟΥ
2/10 - 7/10/06
Στο πιο γνωστό στην Ευρώπη ξενοδοχείο 5 αστέρων για θεραπεία στις ιαματικές πισίνες πολυτελείας
THERMAE SYLLA SPA
WELLINESS HOTEL
Το πρόγραμμα περιλαμβάνει και εκδρομές!
Συμμετέχει ο Σύλλογος ΘΑΛΕΙΑ

ΤΑΚΤΙΚΕΣ ΑΝΑΧΩΡΗΣΕΙΣ ΟΛΟ ΤΟ ΚΑΛΟΚΑΙΡΙ
- **ΕΚΔΡΟΜΕΣ ΣΕ ΟΛΟ ΤΟΝ ΚΟΣΜΟ!!!**
- **ΕΛΑΤΕ ΝΑ ΟΡΓΑΝΩΣΟΥΜΕ ΤΟ ΤΑΞΙΔΙ ΣΑΣ!!!**
- **ΝΕΟΝΥΜΦΟΙ** *ΤΟ ΤΑΞΙΔΙ ΤΩΝ ΟΝΕΙΡΩΝ ΣΑΣ*

ΣΑΣ ΤΑΞΙΔΕΥΟΥΜΕ 30ΧΡΟΝΙΑ

ΠΡΑΚΤΟΡΕΙΟ KYDON IATA
• ΕΘΕΛΟΝΤΩΝ ΔΩΔ/ΣΙΩΝ 14 • ΑΚΤΗ ΣΑΧΤΟΥΡΗ 8
Τηλ. 22410 23000, 27900, 27725
e-mail:kydon@otenet.gr

Χ 6061-30/9

ΑΡΧΩΝ ΣΑΜΑΡΤΖΗΣ ΑΕΤΕΒΕ

Από το 1980 μονώσεις 26 χρονια μονώσεις





ΑΡΧΩΝ ΣΑΜΑΡΤΖΗΣ ΑΕΤΕΒΕ
ΜΟΝΩΣΕΙΣ - ΣΤΕΓΑΝΩΣΕΙΣ
1) Ικαρου & Λαοδικείας - Τηλ.: 22410 20021 Ρόδος 85100
2) Υποκατάστημα Ερυθρού Σταυρού 21 - Τηλ.: 22410 23030 Ρόδος 85100
ΚΙΝΗΤΟ: 6947374732

Χ 6044-30/9

AQUA LINE design

AQUA LINE *design*

Η Ζωη είναι δική σου...ΑΠΟΛΑΥΣΕ ΤΗΝ

ΧΑΜΑΜ

ΔΟΚΙΜΗ ΣΤΟ ΧΩΡΟ ΜΑΣ!

SAUNA

TYLÖ



TYLÖ

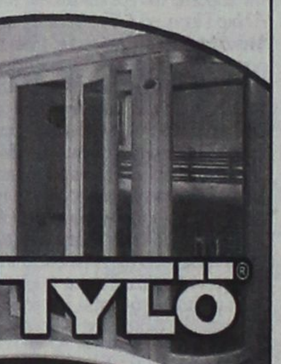

TYLÖ

MISTRAL hottubs

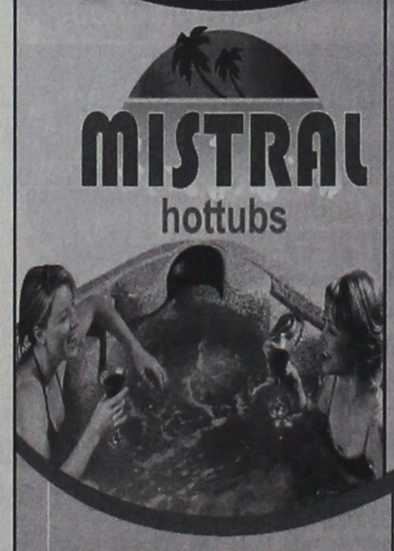

Η Ζωη είναι δική σου...ΑΠΟΛΑΥΣΕ ΤΗΝ

ΔΟΚΙΜΗ ΣΤΟ ΧΩΡΟ ΜΑΣ!

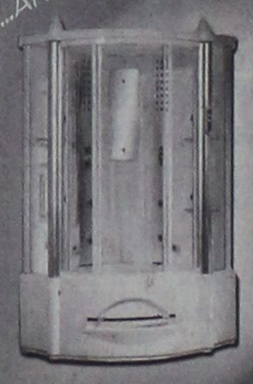

10 ΧΡΟΝΙΑ ΕΓΓΥΗΣΗ

ΔΟΚΙΜΗ ΣΤΟ ΧΩΡΟ ΜΑΣ!

MAGNUM
50% ΟΙΚΟΝΟΜΙΑ
100% ΕΠΙΤΥΧΙΑ

Η ΝΕΑ ΠΡΟΤΑΣΗ ΣΤΙΣ ΗΛΕΚΤΡΙΚΕΣ ΘΕΡΜΑΝΣΕΙΣ ΟΙΚΟΝΟΜΙΑΣ!





T6404-31/12/06

ΜΙΧΑΗΛ ΠΕΤΡΙΔΗ 104 ΤΗΛ.22410 63268 / FAX 63389 www.aqualine.gr

INEMA
ΙΑΤΡΙΚΟΣ & ΝΟΣΟΚΟΜΕΙΑΚΟΣ ΕΞΟΠΛΙΣΜΟΣ
από το 1988 είμαστε οι μεγαλύτεροι προμηθευτές ΙΑΤΡΙΚΟΥ-ΟΡΘΟΠΕΔΙΚΟΥ & ΝΟΣΟΚΟΜΕΙΑΚΟΥ ΥΛΙΚΟΥ ΣΤΗ ΔΩΔΕΚΑΝΗΣΟΥ
18 χρόνια εμπειρίας Εμπιστευθείτε μας!

• ΑΝΑΠΗΡΙΚΑ ΚΑΡΟΤΣΙΑ
• ΒΑΔΙΣΤΙΚΑ
• ΟΡΘΟΠΕΔΙΚΑ ΕΙΔΗ
• ΜΠΛΟΥΖΕΣ ΙΑΤΡΙΚΕΣ
• ΚΑΛΤΣΕΣ ΦΛΕΒΙΤΙΔΑΣ
• ΠΕΛΜΑΤΑ
• ΟΡΘΟΠΕΔΙΚΑ ΜΑΞΙΛΑΡΙΑ
• ΚΡΕΒΑΤΙΑ ΝΟΣΟΚΟΜΕΙΑΚΑ
• ΙΑΤΡΙΚΟΣ ΕΞΟΠΛΙΣΜΟΣ και ΑΝΑΛΩΣΙΜΑ
• ΟΡΓΑΝΑ ΧΗΜΕΙΟΥ
• και κάθε άλλο είδος για κατ'οίκο νοσηλεία
X.285-30/9
ΡΟΔΟΣ: ΛΕΜΕΣΣΟΥ 2 - ΤΗΛ: 22410 32238 www.inema.gr
ΚΩΣ: ΕΛ. ΒΕΝΙΖΕΛΟΥ 38 (παραπ/ρως Αγίας Παρασκευής) - ΤΗΛ: 22420 20048

ΝΤΕΤΕΚΤΙΒΣ
30 ΧΡΟΝΙΑ ΜΟΝΙΜΑ ΚΑΙ ΣΤΗ ΡΟΔΟ
35354
ΠΛΑΤΕΙΑ ΑΓΙΟΥ ΙΩΑΝΝΟΥ
Η ΛΥΣΗ!!! ΣΕ ΚΑΘΕ ΣΑΣ ΠΡΟΒΛΗΜΑ
EXPRESS SECURITY
X.6058-30/9

Alhambra Travel
ΓΕΝΙΚΟΣ ΑΝΤΙΠΡΟΣΩΠΟΣ ΡΟΔΟΥ της
LOUIS CRUISE LINES LOUIS HELLENIC CRUISES
Η ΜΕΓΑΛΥΤΕΡΗ ΠΟΙΚΙΛΙΑ ΚΡΟΥΑΖΙΕΡΩΝ ΣΤΗ ΜΕΣΟΓΕΙΟ
ΜΟΝΑΔΙΚΕΣ ΚΡΟΥΑΖΙΕΡΕΣ ΜΕ ΤΟ M/V CORAL
Σαλπάρετε μαζί μας σε επιλεγμένες ημερομηνίες
7/8ήμερη θησαυροί της Μεσογείου
ΙΤΑΛΙΑ - ΓΑΛΛΙΑ - ΙΣΠΑΝΙΑ - ΜΑΡΟΚΟ
ΓΕΝΟΒΑ - ΜΑΣΣΑΛΙΑ - ΠΑΛΜΑ ΝΤΙ ΜΑΓΙΟΡΚΑ- ΑΛΜΕΡΙΑ - ΜΑΛΑΓΑ - ΓΙΒΡΑΛΤΑΡ - ΤΑΓΓΕΡΗ - ΙΜΠΙΖΑ - ΒΑΡΚΕΛΩΝΗ - ΓΕΝΟΒΑ
Αναχωρήσεις Σεπτέμβριος 2-9-23-30 , Οκτώβριος 7-14-21
10/11ήμερη πανόραμα Ιβηρικής-Μαρόκο
ΙΤΑΛΙΑ - ΓΑΛΛΙΑ - ΜΑΡΟΚΟ - ΠΟΡΤΟΓΑΛΛΙΑ - ΙΣΠΑΝΙΑ - ΓΕΝΟΒΑ - ΜΑΣΣΑΛΙΑ - ΤΑΓΓΕΡΗ - ΛΙΣΑΒΟΝΑ - ΚΑΝΤΙΣ - ΚΑΖΑΜΠΛΑΝΚΑ - ΜΑΛΑΓΑ - ΑΛΜΕΡΙΑ - ΑΛΙΚΑΝΤΕ - ΒΑΡΚΕΛΩΝΗ - ΓΕΝΟΒΑ
Αναχωρήσεις Νοέμβριος 22 Δεκέμβριος 2
7/8ήμερη θησαυροί της Μεσογείου ΙΙ
ΙΤΑΛΙΑ - ΓΑΛΛΙΑ - ΤΥΝΗΣΙΑ - ΛΙΒΥΗ - ΜΑΛΤΑ
ΓΕΝΟΒΑ - ΜΑΣΣΑΛΙΑ - ΚΑΛΙΑΡΙ - ΤΥΝΙΔΑ - ΤΡΙΠΟΛΗ - ΒΑΛΕΤΤΑ - ΝΑΠΟΛΗ - ΓΕΝΟΒΑ
Αναχωρήσεις Νοέμβριος 7
8/9ήμερη πανόραμα Ιβηρικής-Μαρόκο
ΙΤΑΛΙΑ - ΓΑΛΛΙΑ - ΓΙΒΡΑΛΤΑΡ - ΜΑΡΟΚΟ - ΙΣΠΑΝΙΑ
ΓΕΝΟΒΑ - ΜΑΣΣΑΛΙΑ - ΓΙΒΡΑΛΤΑΡ - ΤΑΓΓΕΡΗ - ΚΑΖΑΜΠΛΑΝΚΑ - ΜΑΛΑΓΑ - ΑΛΜΕΡΙΑ - ΑΛΙΚΑΝΤΕ - ΒΑΡΚΕΛΩΝΗ - ΓΕΝΟΒΑ
Αναχωρήσεις Νοέμβριος 14 Δεκέμβριος 12-20-28
Πληροφορίες - προγράμματα
Alhambra Travel
Δημητρίου Θεοδωράκη 13 - Ρόδος
Τηλ. 22410 37052 και 22410 25698
FAX 22410 35582
e-mail: alhabr1@otenet.gr
X6069-30/9

Από τον υποψήφιο δήμαρχο Χ. Χατζηευθυμίου

Καθημερινή επίθεση εναντίον του δημάρχου!..

ΠΕΡΙΟΔΕΙΑ ΧΘΕΣ ΣΤΟ ΚΕΝΤΡΟ ΤΗΣ ΠΟΛΗΣ

Την καθημερινή επίθεση του εναντίον του δημάρχου Γιώργου Γιαννόπουλου εξαπέλυσε και χθες ο υποψήφιος δήμαρχος Χατζής Χατζηευθυμίου. Μετά την χθεσινή περιοδεία του στα εμπορικά καταστήματα του κέντρου της πόλης εξέδωσε την παρακάτω ανακοίνωση:

«Περιοδεία στο εμπορικό κέντρο της πόλης της Ρόδου πραγματοποίησε σήμερα το πρωί ο υποψήφιος δήμαρχος Ροδίων Χατζής Χατζηευθυμίου συνοδευόμενος από συνεργάτες και μέλη της παράταξής του.

Ο επικεφαλής της παράταξης «Πρώτα Η Ρόδος» επισκέφθηκε καταστήματα του κέντρου και συνομίλησε για αρκετή ώρα με τους ιδιοκτήτες και τους εργαζόμενους από τους οποίους έγινε δεκτός με ιδιαίτερο ενθουσιασμό.

Οι επαγγελματίες εξέφρασαν τα παράπονά τους για την απαράδεκτη εικόνα που παρουσιάζει το εμπορικό κέντρο της πόλης αναφέροντας ότι οι λανθασμένοι χειρισμοί της δημοτικής αρχής ευθύνονται για την υποβάθμιση της περιοχής και ζήτησαν την προσωπική παρέμβαση του κ. Χατζηευθυμίου ώστε να δρομολογηθούν όλες οι απαραίτητες ενέργειες που θα βελτιώσουν άμεσα την εμφάνισή της.

Ιδιαίτερη βαρύτητα έδωσαν οι καταστηματάρχες στην αντιμετώπιση του κυκλοφοριακού προβλήματος και της έλλειψης χώρων στάθμευσης που όπως τόνισαν ευθύνονται για τη δραματική μείωση της αγοραστικής κίνησης που παρατηρείται τα τελευταία χρόνια. Παράλληλα υπερτόνισαν την αδιαφορία της δημοτικής αρχής για την αναβάθμιση και ανάδειξη του εμπορικού κέντρου, υποστηρίζοντας πως θα έπρεπε να γίνουν αισθητικές παρεμβάσεις και να διοργανώνονται διάφορες πολιτιστικές εκδηλώσεις ώστε να καταστεί ξανά το εμπορικό κέντρο ελκυστικό, τόσο για τους επισκέπτες όσο και για τους μόνιμους κατοίκους της πόλης.

Η καθαριότητα και η τακτική αποκομιδή των απορριμμάτων, η αποκατάσταση του κατεστραμμένου οδοστρώματος και των πεζοδρομίων ήταν από τα βασικά ζητήματα που έθεσαν στον επικεφαλής της παράταξης «Πρώτα Η Ρόδος» όχι μόνο οι καταστηματάρχες αλλά και οι κάτοικοι της περιοχής που έσπευσαν να τον χαιρετίσουν και να του θέσουν υπ' όψιν διάφορα ζητήματα που τους απασχολούν.

Ο υποψήφιος δήμαρχος Ροδίων δεσμεύτηκε ότι η τόνωση της αγοραστικής κίνησης, η βελτίωση της εικόνας, η αξιοποίηση και η ανάδειξη του εμπορικού κέντρου της πόλης της Ρόδου είναι στις άμεσες προτεραιότητες της παράταξής του και υποσχέθηκε ότι θα είναι από τα πρώτα ζητήματα που θα διευθετηθούν αμέσως μετά τη νίκη του συνδυασμού του στις εκλογές της 15ης Οκτωβρίου».

Ελεγχος στα κυλικεία των σχολείων

Αυστηρούς ελέγχους στα σχολικά κυλικεία ζητά το Ελληνικό Κέντρο Καταναλωτών από τις υπηρεσίες του υπουργείου Ανάπτυξης ενόψει της νέας σχολικής περιόδου.

Όπως επισημαίνει η οργάνωση των καταναλωτών πολλά κυλικεία διαθέτουν μη εγκεκριμένα είδη, με επιχείρημα την οικονομική απόδοση της επιχείρησης ή τη δυνατότητα των μαθητών να προμηθεύονται τα είδη της αρεσκείας τους από τα γειτονικά καταστήματα.

Το ΕΛΚΕΚΑ ζητάει τη συμβολή γονέων, διευθυντών και όλου του εκπαιδευτικού προσωπικού των σχολικών μονάδων στην προσπάθεια ενημέρωσης των παιδιών για την προστασία της υγείας τους και κατά της παιδικής και εφηβικης παχυσαρκίας δεδομένου ότι όπως δείχνουν τα στοιχεία υπάρχει όξυνση του φαινόμενου και στη χώρα μας.

ΔΙΕΥΘΥΝΣΗ ΔΑΣΩΝ ΔΩΔ/ΝΗΣΟΥ

ΑΝΑΚΟΙΝΩΣΗ

Γνωστοποιείται κατά το άρθρο 14 του Ν.998/79, η αποστολή για ανάρτηση στο Δήμο Καλλιθέας, της αριθμ. Πρωτ. 4151/21-09-2005 πράξης χαρακτηρισμού έκτασης που εκδόθηκε από τον Δ/ντή Δασών Δωδ/σου. Το τμήμα 1 & 2 της Κ.Μ. 433 γαιών Κοσκινού χαρακτηρίζεται ως δάσος και γεωργική έκταση.

Ο Δ/ντής Δασών Δωδ/σου
Φίλιππος Κοντίτσης
Δασολόγος με βαθμό Α'
2788-6/9

ΟΙ ΕΓΓΡΑΦΕΣ ΑΡΧΙΣΑΝ
ΜΕΛΑΝΘΕΙΟ ΩΔΕΙΟ
ΑΝΑΓΝΩΡΙΣΜΕΝΟ ΑΠΟ ΤΟ ΚΡΑΤΟΣ
Αρ. Απ/σης ίδρυσης 24326/1-8-95
ΥΠΠΟ/ΚΑΤΕΧΝ/Δ/37144/25-7-95
Φ.Ε.Κ. 701/Β/9-8-95
Ενας σύγχρονος μουσικοεκπαιδευτικός οργανισμός που μέσω ολοκληρωμένων προγραμμάτων, από την ίδρυσή του το 1995, έχει συμβάλει ενεργά στην άνοδο του επιπέδου της μουσικής εκπαίδευσης.
Το μουσικό μας ταξίδι αρχίζει από την ευαίσθητη ηλικία των τεσσάρων (4) ετών όταν οι νότες μαθαίνονται με λέξεις. Ενα ταξίδι που καταλήγει στη διαμόρφωση ολοκληρωμένων μουσικών, ικανών να αντιμετωπίσουν τις προκλήσεις του επαγγελματικού χώρου. Εχει επανδρωθεί με τους πλέον αναγνωρισμένους δασκάλους και καθηγητές, με προσφορά στον εκπαιδευτικό τομέα όσο και στον τομέα της εκτέλεσης.
Το Μελάνθειο Ωδείο στεγάζεται σε ιδιόκτητο κτίριο, με εξαιρετικές εγκαταστάσεις και υποδειγματική υποδομή, παρέχει στους σπουδαστές του τα τελειότερα μουσικά όργανα, τα πιο σύγχρονα συστήματα επεξεργασίας ήχου και στούντιο ηχογραφήσεων, με μελετημένη ακουστική ηχομόνωση και τις υψηλότερες προδιαγραφές. Στο κέντρο της Ρόδου.
ΔΙΟΙΚΗΤΙΚΟΣ ΔΙΕΥΘΥΝΤΗΣ: Γιάννης Καραβελλάκης
ΚΑΛΛΙΤΕΧΝΙΚΟΣ ΔΙΕΥΘΥΝΤΗΣ: Μπάμπης Κανάς
ΤΟΜΕΙΣ ΣΠΟΥΔΩΝ
ΣΧΟΛΗ ΕΝΟΡΓΑΝΗΣ ΜΟΥΣΙΚΗΣ, με τμήματα: Πιάνο - Βιολί - Κιθάρα - Κλαρινέτο - Σαξόφωνο
ΣΧΟΛΗ ΑΝΩΤΕΡΩΝ ΘΕΩΡΗΤΙΚΩΝ με τμήματα: Ωδικής - Αρμονίας - Αντίστιξης - Φούγκας - Σύνθεσης
ΥΠΟΧΡΕΩΤΙΚΑ ΘΕΩΡΗΤΚΑ, με τμήματα: Θεωρίας - Σολφέζ - Αρμονίας - Μορφολογίας - Ιστορία της Μουσικής - Χορωδίας - Μουσική Δωματίου - Οργανογνωσίας
ΣΧΟΛΗ ΒΥΖΑΝΤΙΝΗΣ ΜΟΥΣΙΚΗΣ
ΣΧΟΛΗ ΠΑΡΑΔΟΣΙΑΚΗΣ ΜΟΥΣΙΚΗΣ, με τμήματα: Μπουζούκι - Κανονάκι
ΜΟΝΤΕΡΝΟ ΤΜΗΜΑ: Με τμήματα Τραγούδι - Ηλεκτρική κιθάρα-Σαξόφωνο - Repertory Piano - Ντραμς
ΣΥΓΧΡΟΝΑ ΘΕΩΡΗΤΙΚΑ, με τμήματα: Jazz Αρμονία - Μελωδία, σύγχρονα στιλ: Jazz - Rock - Latin
ΣΧΟΛΗ ΑΡΜΟΝΙΟΥ, με τμήματα: **Autorgan School for Children YAMAHA,** μονόσκαλο όργανο για παιδιά 6 έως 8 των
AUTORGAN YAMAHA, μονόσκαλο όργανο
ELECTONE MATE COURSE YAMAHA, δίσκαλο όργανο
ΜΟΥΣΙΚΗ ΠΡΟΠΑΙΔΕΙΑ: Junior Music Course YAMAHA, για παιδιά 4 έως 6 ετών
Πληροφορίες - εγγραφές στα τηλέφωνα:
22410 26801 - 29087 - 88 FAX 22410 26801 - 76910
ΩΡΕΣ ΛΕΙΤΟΥΡΓΙΑΣ: 11.00 έως 21.00
X6082-27/9

Ωδείο A.Corelli
Α.ΚΑΡΑΤΖΙΑ
ΑΡ. ΑΔΕΙΑΣ 27306
Η ΠΕΡΣΙΝΗ ΠΕΤΥΧΗΜΕΝΗ ΠΕΡΙΟΔΟΣ ΓΕΜΑΤΗ ΠΤΥΧΙΑ ΚΑΙ ΕΚΔΗΛΩΣΕΙΣ, ΜΑΣ ΔΙΝΕΙ ΔΥΝΑΜΗ ΝΑ ΣΥΝΕΧΙΣΟΥΜΕ ΤΗΝ ΠΟΡΕΙΑ ΜΑΣ ΣΤΗ ΣΩΣΤΗ ΚΑΙ ΥΠΕΥΘΥΝΗ ΕΚΠΑΙΔΕΥΣΗ ΤΗΣ ΜΟΥΣΙΚΗΣ ΠΑΙΔΕΙΑΣ
Το Ωδείο μας είναι αναγνωρισμένο από το κράτος.
Υπάγεται στο υπουργείο Πολιτισμού και παρέχει μια άρτια και εγγυημένη επαγγελματική αποκατάσταση μέσω του Πανελλήνιου δικτύου των πρότυπων αναγνωρισμένων ωδείων
Διδάσκουν καταξιωμένοι καθηγητές στα εξής τμήματα:
* ΠΙΑΝΟ
* ΒΙΟΛΙ
* ΚΙΘΑΡΑ (Κλασική, ηλεκτρική, ακουστική, δωδεκάχορδη)
* ΑΡΜΟΝΙΟ
* ΑΚΟΡΝΤΕΟΝ
* ΣΑΞΟΦΩΝΟ, ΦΛΑΟΥΤΟ, ΦΛΟΓΕΡΑ
* ΚΡΟΥΣΤΑ
* ΠΑΡΑΔΟΣΙΑΚΗ ΜΟΥΣΙΚΗ (ΒΙΟΛΙ, ΣΑΝΤΟΥΡΙ)
* ΜΠΟΥΖΟΥΚΙ (ΤΖΟΥΡΑΣ, ΜΑΝΤΟΛΙΝΟ)
ΓΕΝΙΚΑ ΥΠΟΧΡΕΩΤΙΚΑ ΜΑΘΗΜΑΤΑ:
Θεωρία, Σολφέζ, αρμονία, Ιστορία της Μουσικής, Μορφολογία, Dictee, Χορωδία, Οργανολογία, Ενορχήτρωση.
ΑΝΩΤΕΡΑ ΘΕΩΡΗΤΙΚΑ:
Ειδικό Αρμονίας - Ενοργάνωση Πνευστών Οργάνων - Αντίστοιξη - Φυγή (Fuga)
ΣΥΝΘΕΣΗ:
Μονωδία (Φωνητική μουσική), κλασικού και σύγχρονου τραγουδιού
Τμήμα Μουσικοκινητικής αγωγής (σύστημα Dodaly & ORFF) (για παιδιά ηλικίας 4 έως 7 χρόνων)
ΤΑ ΜΑΘΗΜΑΤΑ ΕΙΝΑΙ ΑΥΣΤΗΡΑ ΑΤΟΜΙΚΑ
Εγγραφές από 1η Σεπτεμβρίου
Εναρξη μαθημάτων 11 Σεπτεμβρίου
Λεωφόρου Ροδου - Λίνδου 66 & Κων. Υδραίου γωνία
Τηλ. 22410 39647
Ωρες λειτουργίας καθημερινά
από 10.00 - 13.00 & 17.00 - 20.00
και Σάββατο από 10.00 - 13.30
13946-20/9

ΠΡΟΤΥΠΟ ΦΡΟΝΤΙΣΤΗΡΙΟ
ΠΛΗΡΟΦΟΡΙΕΣ ΚΑΙ ΕΓΓΡΑΦΕΣ καθημερινά ώρες 1800 - 21.00
ΠΛΗΡΟΦΟΡΙΕΣ: ΠΛ. ΑΓ. ΝΙΚΟΛΑΟΥ 19 ΡΟΔΟΣ - ΤΗΛ. 22410 25911
ΜΑΘΗΜΑΤΙΚΑ • ΦΥΣΙΚΗ • ΧΗΜΕΙΑ • ΑΡΧΑΙΑ • ΛΑΤΙΝΙΚΑ • ΕΚΘΕΣΗ • ΝΕΟΕΛΛΗΝΙΚΗ ΛΟΓΟΤΕΧΝΙΑ • ΠΛΗΡΟΦΟΡΙΚΗ • ΒΙΟΛΟΓΙΑ • ΙΣΤΟΡΙΑ • ΑΡΧΕΣ ΟΙΚΟΝΟΜΙΚΗΣ ΘΕΩΡΙΑΣ • ΑΡΧΕΣ ΟΡΓ. ΚΑΙ ΔΙΟΙΚΗΣΗΣ ΕΠ/ΣΕΩΝ
ΕΝΑΡΞΗ ΤΜΗΜΑΤΩΝ
• Α'-Β'-Γ' ΓΥΜΝΑΣΙΟΥ 1 ΣΕΠΤΕΜΒΡΙΟΥ
• Α' ΛΥΚΕΟΥ - Α' ΕΠΑΛ 28 ΑΥΓΟΥΣΤΟΥ
• Β' ΛΥΚΕΙΟΥ 16 ΑΥΓΟΥΣΤΟΥ
• Γ. ΛΥΚΕΙΟΥ 1 ΑΥΓΟΥΣΤΟΥ
• ΤΕΕ 1 ΣΕΠΤΕΜΒΡΙΟΥ
• ΤΜ. ΜΕΤΕΞΕΤΑΣΤΕΩΝ
ΜΕ ΣΥΝΕΠΕΙΑ ΚΑΙ ΥΠΕΥΘΥΝΟΤΗΤΑ ΑΠΟ ΤΟ 1992
ΔΙΕΥΘΥΝΣΗ ΣΠΟΥΔΩΝ:
ΨΥΛΛΑΚΗΣ ΝΙΚΗΤΑΣ
ΓΙΑΝΝΕΖΟΥ ΑΘΑΝΑΣΙΑ
ΡΕΪΣΗ ΠΑΡΑΣΚΕΥΗ
X288-20/9

ΚΕΝΤΡΟ ΑΓΓΛΙΚΗΣ ΓΛΩΣΣΑΣ
Μ.ΜΕΛΙΣΣΟΥΡΓΟΥ
Γκρουπ και ιδιαίτερα μαθήματα όλων των επιπέδων, για παιδιά και ενήλικες
Εγγύηση τα εκπληκτικά ποσοστά επιτυχίας των μαθητών μας στις εξετάσεις για διπλώματα γλωσσομάθειας!
Προσφορά για φέτος!!! Η πρώτη τάξη δωρεάν!!
Εγγραφές:από 28 Αυγ.
Ώρες: 1100 - 1400
Διεύθυνση σπουδών
Μελισσουργού Μαίρη
Πτυχ/χος Αγγλικής Φιλολογίας (Παν. Αθηνών)
Master of Education (UK)
Teachers'training-University of Lancaster & Durham
ΒΕΡΓΙΝΑΣ&ΔΗΛΟΥ ,
Τηλ:2241038000/6977822274
(Ροδίνι - Καρακόνερο)
Μεταφράσεις
14 χρόνια επιτυχημένης πορείας!
T8155-10/9

ΙΑΤΡΙΚΗ ΑΝΑΚΟΙΝΩΣΗ

ΑΝΑΣΤΑΣΙΟΣ Δ. ΛΕΒΕΝΤΗΣ
ΧΕΙΡ. ΟΔΟΝΤΙΑΤΡΟΣ
Δέχεται καθημερινά
Πρωί 08.30 - 14.00
Απόγευμα 17.00 - 21.00
ΑΡΧΑΓΓΕΛΟΣ ΡΟΔΟΥ
Τηλέφωνο ιατρείου: 22440 23571
6947270751
13710-8/9

ΓΥΜΝΑΣΙΟ - ΕΝΙΑΙΟ ΛΥΚΕΙΟ - ΤΕΕ
ΦΡΟΝΤΙΣΤΗΡΙΟ ΑΝΟΔΟΣ
Εξασφαλίζει την ανοδική πορεία των μαθητών του.
Διδάσκουν καθηγητές Πανεπιστημίου Αθηνών
όλα τα μαθήματα:
Γυμνασίου - Ενιαίου Λυκείου - ΤΕΕ
Ολιγομελή τμήματα
Τα μεγαλύτερα ποσοστά επιτυχίας
Δωρεάν εκπαιδευτικές εκδρομές
Συχνή ενημέρωση γονέων
Έκπτωση σε αριστούχους και αδέρφια
Ειδικά τμήματα για ΤΕΕ
Πολυετής εμπειρία
ΕΝΑΡΞΗ ΝΕΩΝ ΤΜΗΜΑΤΩΝ: 1 Σεπτεμβρίου
ΠΛΗΡΟΦΟΡΙΕΣ: 11-1 & 3-9μ.μ. ΕΛΕΝΗ ΡΟΥΣΟΥ-ΜΑΡΓΩΜΕΝΟΥ
ΕΘΝΙΚΗΣ ΑΝΤΙΣΤΑΣΗΣ 65 (πρώην Άννης Μαρίας)
Τηλ. 22410 28053 ή 6978205446
792-13/10

ΙΤΑΛΙΚΑ
ΣΤΑΘΗΣ ΜΙΧ. ΣΚΑΝΔΑΛΙΔΗΣ
Καθηγητής Ιταλικής Γλώσσας και Φιλολογίας
(πτυχ. Α.Π.Θ.)
Χρ. Τσιγάντε 11
Τηλ. 22410 29265
Κιν.: 693 2272902
Το ΦΡΟΝΤΙΣΤΗΡΙΟ μας εύχεται σε όλα τα παιδιά
Καλή Χρονιά, Καλές Επιδόσεις στους εκπαιδευτικούς
τους στόχους και ΕΚΠΛΗΡΩΣΗ των οραμάτων τους.
Για άλλη μια χρονιά το φροντιστήριό μας υπόσχεται
και ΕΓΓΥΑΤΑΙ σωστή και γρήγορη εκμάθηση της
ιταλικής γλώσσας σε μαθητές κάθε ηλικίας
(Δημοτικού, Γυμνασίου, Λυκείου), επαγγελματίες
και υποψήφιους φοιτητές ιταλικών πανεπιστημίων.
Εχουμε απόλυτη εξειδίκευση στα ιταλικά
και διδάσκουμε ΜΟΝΟ ιταλικά
X290-30/9

Ναυτικά Πρακτορεία
TSAGARIS
GA FERRIES
Ε/Γ-Ο/Γ ΡΟΔΑΝΘΗ
Ε/Γ-Ο/Γ ΜΑΡΙΝΑ
Ε/Γ-Ο/Γ ΑΝΘΗ ΜΑΡΙΝΑ
ΡΟΔΟ - ΠΕΙΡΑΙΑ
ΤΡΙΤΗ 5/9
ΤΕΤΑΡΤΗ 6/9
• ΑΝΘΗ ΜΑΡΙΝΑ 17.00 Κω - Λέρο- Πάτμο - Πειραιά (09.40)
ΠΕΜΠΤΗ 7/9
• ΡΟΔΑΝΘΗ 16.00 Κω - Κάλυμνο- Πειραιά (09.20)
ΠΑΡΑΣΚΕΥΗ 8/9
• ΑΝΘΗ ΜΑΡΙΝΑ 13.00 Κω - Λέρο- Πάτμο - Πειραιά (04.30)
ΣΑΒΒΑΤΟ 9/9
• ΡΟΔΑΝΘΗ 17.00 Κω - Κάλυμνο-Λέρο - Πάτμο - Πειραιά (12.30)
ΚΥΡΙΑΚΗ 10/9
• ΜΑΡΙΝΑ 13.00 Σύμη - Τήλο, Νίσυρο - Κω - Κάλυμνο - Πειραιά (10.20)
ΔΕΥΤΕΡΑ 11/9
• ΑΝΘΗ ΜΑΡΙΝΑ 17.00 Κω - Λέρο- Πάτμο - Πειραιά (09.40)
ΤΡΙΤΗ 12/9
• ΡΟΔΑΝΘΗ 17.00 Κω - Κάλυμνο-Λέρο - Πάτμο - Πειραιά (13.20)
ΤΕΤΑΡΤΗ 13/9
• ΑΝΘΗ ΜΑΡΙΝΑ 17.00 Κω - Λέρο- Πάτμο - Πειραιά (09.40)
ΠΕΜΠΤΗ 14/9
• ΡΟΔΑΝΘΗ 17.00 Κω - Κάλυμνο- Πειραιά (11.10)
ΠΑΡΑΣΚΕΥΗ 15/9
• ΑΝΘΗ ΜΑΡΙΝΑ 17.00 Κω - Λέρο- Πάτμο - Πειραιά (10.10)
ΣΑΒΒΑΤΟ 16/9
• ΡΟΔΑΝΘΗ 22.00 Σύμη - Τήλο - Νίσυρο - Κω - Κάλυμνο-Λέρο - Πάτμο - Σύρο - Πειραιά (21.30)
ΚΥΡΙΑΚΗ 17/9
ΔΕΥΤΕΡΑ 18/9
• ΑΝΘΗ ΜΑΡΙΝΑ 17.00 Κω - Λέρο- Πάτμο - Πειραιά (09.40)
ΤΡΙΤΗ 19/9
• ΡΟΔΑΝΘΗ 17.00 Κω - Κάλυμνο-Λέρο - Πάτμο - Πειραιά (13.20)
ΤΕΤΑΡΤΗ 20/9
• ΑΝΘΗ ΜΑΡΙΝΑ 17.00 Κω - Λέρο- Πάτμο - Πειραιά (09.40)
ΠΕΜΠΤΗ 21/9
• ΡΟΔΑΝΘΗ 17.00 Κω - Κάλυμνο- Πειραιά (11.10)
ΠΑΡΑΣΚΕΥΗ 22/9
• ΑΝΘΗ ΜΑΡΙΝΑ 17.00 Κω - Λέρο- Πάτμο - Πειραιά (10.10)
ΣΑΒΒΑΤΟ 23/9
• ΡΟΔΑΝΘΗ 22.00 Σύμη - Τήλο - Νίσυρο - Κω - Κάλυμνο-Λέρο - Πάτμο - Μύκονο - Τήνο - Σύρο - Πειραιά (22.50)
ΚΥΡΙΑΚΗ 24/9
ΔΕΥΤΕΡΑ 25/9
• ΑΝΘΗ ΜΑΡΙΝΑ 17.00 Κω - Λέρο- Πάτμο - Πειραιά (09.40)
ΤΡΙΤΗ 26/9
• ΡΟΔΑΝΘΗ 17.00 Κω - Κάλυμνο-Λέρο - Πάτμο - Πειραιά (13.20)
TSAGARIS TRAVEL
Σαχτούρη 5 (έναντι Τελωνείου)
Τηλ.: 22410 36170, 30406, 35066, 28597
X 6047-30/9

Εντεκα Σεπτεμβρίου 1943: Τα Δωδεκάνησα γερμανοκρατούνται...

Δώδεκα Σεπτεμβρίου 1943. ΧΙΤΛΕΡ: ΚΡΑΤΕΙΣΤΕ ΤΑ ΔΩΔΕΚΑΝΗΣΑ ΠΑΣΗ ΘΥΣΙΑ

Ηταν 8 Σεπτεμβρίου του 1943, ημέρα Τετάρτη, ώρα 6 το απόγευμα, όταν όλοι οι Ρόδιοι και λοιποί Δωδεκανήσιοι άκουσαν από το Ιταλικό ραδιόφωνο το παρακάτω Αγγελμα της Ανακωχής-ARMISTIZIO:

«Η ΙΤΑΛΙΚΗ ΚΥΒΕΡΝΗΣΗ, **αναγνωρίζουμε πως είναι αδύνατον να συνεχίσει τον άνισο αγώνα και με σκοπό να αποφύγει μεγαλύτερες συμφορές για το Εθνος το Ιταλικό, ζήτησε Ανακωχή-ARMISTIZIO, από τον Στρατηγό Αϊζενχάουερ, διοικητή των Αγγλοαμερικανικών Δυνάμεων. Η ΠΡΟΤΑΣΗ ΕΓΙΝΕ ΔΕΚΤΗ...**

Κατά συνέπεια: κάθε εχθρική ενέργεια εναντίον των Αγγλοαμερικανών οπουδήποτε, ΠΡΕΠΕΙ ΝΑ ΣΤΑΜΑΤΗΣΕΙ.

Φυσικά θα υπάρξει αντίδραση σε τυχόν επίθεση προερχόμενη από οποιαδήποτε άλλη δύναμη...

8 Σεπτεμβρίου 1943. Στρατηγός BADOGLIO...»

Και κάτι άλλο που είναι άγνωστο και αληθές. Ο Μουσολίνι δεν έπεσε στις 8 Σεπτεμβρίου 1943, αλλά στις 24 Ιουλίου του 1943, όταν τον καθαίρεσε το Μεγάλο Φασιστικό Συμβούλιο με το Βασιλιά της Ιταλίας, Εμμανουέλε τον Τρίτο... Το μεγαλύτερο μέρος του Ιταλικού στρατού πήγε με τον Μπαντόλιο και τον βασιλιά. Επίσης κάτι άλλο άγνωστο και αληθές: Οι Γερμανοί δεν ήταν στα Δωδεκάνησα από το 1943, αλλά ήδη από το 1936 υπήρχαν Γερμανοί Σύμβουλοι στα Δωδεκάνησα. Επίσης: γνώριζαν από τον Ιούλιο του 1943 την πτώση του Μουσολίνι και έτσι δεν εξεπλάγησαν όταν άκουσαν την Ανακωχή στις 8 Σεπτεμβρίου 1943.

Από τις 8 Σεπτεμβρίου 1943 μέχρι τις 11 του ίδιου μηνός, οι Ιταλοί επικρατούν στις μάχες μεταξύ Ιταλών και Γερμανών. Αλλά στις 11 Σεπτεμβρίου, ο Γερμανός διοικητής απειλεί να κάψει όλη τη Ρόδο: χωριά, πόλη και ανθρώπους αν οι Ιταλοί δεν παραδώσουν τα όπλα στη Ρόδο και σε όλα τα Δωδεκάνησα.

Από τις 8 Σεπτεμβρίου 1943 μέχρι τις 16 Νοεμβρίου του 1943, όταν έπεσε η Λέρος, τα νησιά μας έγιναν θέατρο αιματηρών συγκρούσεων.

Οι Γερμανοί στα Δωδεκάνησα ήταν πολύ λιγότεροι από τους Ιταλούς στρατιώτες. Σε 37.000 υπολογίζονται οι Ιταλοί στρατιώτες και σε 7.000 οι Γερμανοί στρατιώτες στα Δωδεκάνησα. Οι Ιταλοί όμως είχαν ελάχιστο οπλισμό και όχι μαχητική διάθεση, ενώ οι Γερμανοί ήταν απολύτως εξοπλισμένοι, με πειθαρχία και άρτια οργάνωση, όπως απέδειξε η τελική εικόνα του πολέμου στα νησιά μας... Ενα- ένα όλα τα νησιά της Δωδεκανήσου καταλαμβάνονται από τους Γερμανούς...

Στις 11 καταλαμβάνεται η Ρόδος, η Αστυπάλαια κατελήφθη στις 22 Οκτωβρίου. Κάλυμνος 7 Οκτωβρίου, η Τήλος 15 Οκτωβρίου και Νίσυρος 15 Οκτωβρίου, ενώ η Λέρος έπεσε τελευταία στις 16 Νοεμβρίου του 1943...

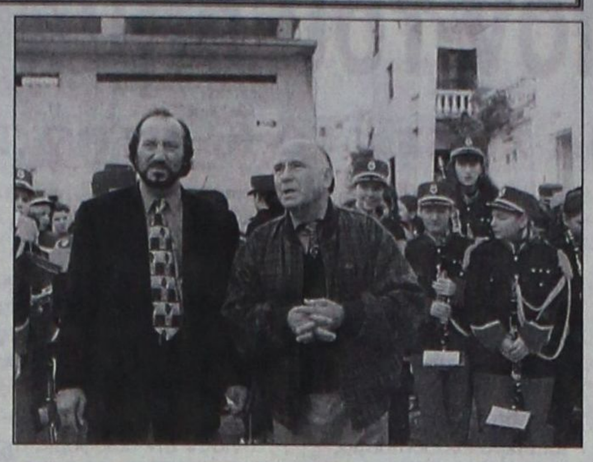

Ξεναγήσεις στα χωριά, με μουσική και ιστορία, για να μάθουν οι Ρόδιοι τη Μεγάλη Ιστορία του Λαού μας
ΦΩΤΟ: ΑΝΤΩΝΙΟΣ ΠΑΧΟΣ

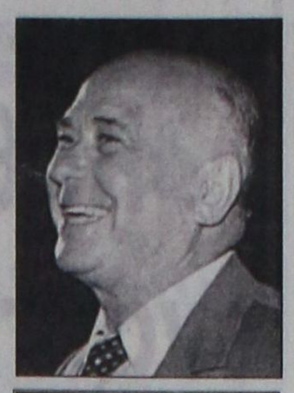

Γράφει ο Θεοφάνης Μπογιάννος Διπλωματούχος Δημοσιογραφικής Σχολής Λονδίνου

500 προσωπικότητες στη Ρόδο

ΣΥΝΕΧΕΙΑ ΑΠΟ ΤΗ ΣΕΛ. 1

* Πρόεδρος του εν λόγω συνεδρίου είναι ο υπουργός Συγκοινωνιών της Ρωσίας (και νούμερο 2 στη χώρα) Βλαντιμίρ Γιακούνιν, που πέρυσι είχε ανακηρυχθεί και επίτιμος δημότης Ρόδου.

ΟΠΩΣ ΕΓΙΝΕ γνωστό, κατά το εν λόγω συνέδριο (που πραγματοποιείται για τρίτη φορά στο νησί μας) θα συζητηθούν θέματα πολιτικά, κοινωνικά και θρησκευτικά και θ' αναπτυχθεί ένας διάλογος μεταξύ των ομιλητών για τα προβλήματα της σύγχρονης κοινωνίας.

* Σημειώνεται ότι στο συνέδριο μετέχουν εκπρόσωποι των διαφόρων θρησκευτικών, όπως επίσης και εκπροσώπων των Ορθόδοξων Πατριαρχείων, κυρίως από τις ανατολικές χώρες.

ΣΥΜΦΩΝΑ με τον κατάλογο που κοινοποιήθηκε στο Δήμο Ρόδου, μεταξύ των συνέδρων θα είναι πολιτικοί, καθηγητές πανεπιστημίων, πρεσβευτές, στρατιωτικοί και θρησκευτικοί ηγέτες, ενώ την οργανωτική επιτροπή θα απαρτίζουν εκπρόσωποι από την Σενεγάλη, Ιράν, Ηνωμένες Πολιτείες, Ιαπωνία, Αυστρία, Λίβανο και Ελλάδα.

* Από το εν λόγω διεθνές συνέδριο προβλέπεται ότι θα υπάρξει και πάλι ιδιαίτερη προβολή της Ρόδου.

Θα γίνει φέτος στην Κάλυμνο

Συνάντηση των νησιωτικών περιφερειακών τμημάτων ΤΕΕ

ΤΑ ΘΕΜΑΤΑ ΠΟΥ ΘΑ ΣΥΖΗΤΗΘΟΥΝ

Στο νησί της Καλύμνου θα πραγματοποιηθεί η 4η συνάντηση των νησιωτικών περιφερειακών τμημάτων του Τεχνικού Επιμελητηρίου Ελλάδας , στις 8,9 και 10 Σεπτεμβρίου. Οι εργασίες θα διεξαχθούν στο Πνευματικό Κέντρο του δήμου Καλυμνίων και θα συμμετάσχουν σε αυτές πολυμελείς αντιπροσωπείες από όλα τα τμήματα του ΤΕΕ των νησιωτικών περιοχών της χώρας(Κρήτης, Κέρκυρας, Βορείου Αιγαίου)

Βασικό θέμα της συνάντησης είναι « Οι Νησιωτικές πολιτικές -Ειδικές δράσεις Ανάπτυξης Νησιωτικών Περιοχών, Αποκέντρωση και Συνταγματική Αναθεώρηση»

Ειδικότερα το πρόγραμμα εργασιών της συνάντησης έχει ως εξής

ΠΡΟΓΡΑΜΜΑ ΣΥΝΑΝΤΗΣΗΣ

Παρασκευή, απόγευμα 8 Σεπτ. 2006
18.30 - 19.00
Προσέλευση
19.00 - 19.30
Προσφωνήσεις
19.15 - 20.15
Παρουσίαση τοπικών θεμάτων
20.15 - 21.00 Συζήτηση
21.00
Δεξίωση - δείπνο
Σάββατο, πρωί 9 Σεπτ. 2006
9.30 - 12.00
Νησιωτικές Πολιτικές - Ειδικές Δράσεις Ανάπτυξης Νησιωτικών Περιοχών, Αποκέντρωση & Συνταγματική Αναθεώρηση.
Τοποθετήσεις Περιφερειακών Τμημάτων και εκπροσώπων του ΤΕΕ.
12.00 - 12.15
Διάλειμμα - καφές
12.15 - 13.30
Συνέχεια συνεδρίασης.
Νησιωτικές Πολιτικές - Ειδικές Δράσεις Ανάπτυξης Νησιωτικών Περιοχών, Αποκέντρωση & Συνταγματική Αναθεώρηση.
Τοποθετήσεις Περιφερειακών Τμημάτων και εκπροσώπων του ΤΕΕ καθώς και παρευρισκομένων.
13.30 - 14.30
Συζήτηση - συμπεράσματα
Προετοιμασία θεματολογίας αντίστοιχου Συνεδρίου Κρήτης και 5ης συνάντησης νησιωτικών Π.Τ. ΤΕΕ.
15.00
Γεύμα στην περιοχή Μυρτιές
Σάββατο, απόγευμα 9 Σεπτ. 2006
19.00 - 20.30
Ξενάγηση στην πόλη της Καλύμνου
21.00
Δείπνο.
Κυριακή, 10 Σεπτ. 2006
9.30 - 16.30
Ημερήσια εκδρομή με σκάφος στα νησάκια - βραχονησίδες γύρω από την Κάλυμνο, Ψέριμος - Πλάτη και στον όρμο Βαθύ Καλύμνου.

ΚΕΝΤΡΑ ΞΕΝΩΝ ΓΛΩΣΣΩΝ
ΑΓΓΕΛΙΚΗ ΤΥΡΑΔΕΛΛΗ ΚΑΚΑΚΙΟΥ
1985 - 2006
21
ΧΡΟΝΙΑ
ΞΕΝΟΓΛΩΣΣΗΣ ΕΚΠΑΙΔΕΥΣΗΣ
ΠΡΑΓΜΑΤΟΠΟΙΟΥΜΑΙ ΔΕΝ ΥΠΟΣΧΟΜΑΣΤΕ
ΕΓΓΡΑΦΕΣ 18:00 - 20:00 εκτός Σαββάτου
ΡΟΔΟΣ: ΑΓ. ΛΑΥΡΑΣ 52-56 ΤΗΛ. 22410 35355
ΙΞΙΑ: ΕΡΜΗ 10 ΣΥΝ. ΚΑΣΤΕΛΛΟΡΙΖΙΩΝ ΤΗΛ. 22410 95862
X.6078-6/9

PELLOS TRAVEL
Α. ΠΑΠΑΣΑΒΒΑΣ
ΟΡΓΑΝΩΣΗ - ΠΟΙΟΤΗΤΑ - ΕΓΓΥΗΣΗ
ΚΑΛΟΚΑΙΡΙ 2006 (ΕΚΔΡΟΜΕΣ)
23/9-28/9 ΤΗΝΟΣ-ΑΜΟΡΓΟΣ-ΠΑΡΟΣ-ΑΝΤΙΠΑΡΟΣ-ΣΥΡΟΣ (6ΗΜΕΡΗ ΕΚΔΡΟΜΗ)
ΑΝΑΧ. 23/9 ΜΕ BLUE STAR ΕΠΙΣΤΡΟΦΗ 28/9
ΠΕΜΠΤΗ 08:00 ΤΟ ΠΡΩΙ ΣΤΗ ΡΟΔΟ
ΠΡΟΣΚΥΝΗΜΑ ΠΑΝΑΓΙΑ ΤΗΝΟΥ-ΕΚΑΤΟΝΤΑΠΥΛΙΑΝΗ ΤΗΣ ΠΑΡΟΥ-ΧΟΖΟΒΙΩΤΙΣΣΑ ΑΜΟΡΓΟΥ
ΞΕΝΟΔΟΧΕΙΑ 3 ΑΣΤΕΡΩΝ - ΜΕΤΑΦΟΡΕΣ - ΞΕΝΑΓΗΣΕΙΣ- ΕΚΔΡΟΜΕΣ ΣΥΝΟΔΟΣ ΓΡΑΦΕΙΟΥ
ΤΙΜΗ 195 ΕΥΡΩ
ΜΟΝΑΔΙΚΗ 9ΗΜΕΡΗ ΚΡΟΥΑΖΙΕΡΑ ΜΕ ΤΟ ΥΠΕΡΠΟΛΥΤΕΛΕΣ «EMERALD»26.500 ΤΟΝΟΙ
Της LOUIS HELLENIC CRUISES
ΚΟΣΜΟΠΟΛΙΤΙΚΗ ΔΥΤΙΚΗ ΜΕΣΟΓΕΙΟΣ
ΑΘΗΝΑ-ΠΑΤΡΑ- ΜΕΣΣΙΝΑ-ΤΣΑΡΜΙΝΑ-ΝΑΠΟΛΙ-ΠΟΜΠΗΙΑ-ΛΙΒΟΡΝΟ-ΦΛΩΡΕΝΤΙΑ-(ΙΤΑΛΙΑ) ΝΙΚΑΙΑ-ΜΟΝΤΕ ΚΑΡΛΟ-(ΓΑΛΛΙΑ)ΑΙΑΚΕΙΟ-ΚΟΡΣΙΚΗ-ΛΑΓΚΟΥΛΕΤ-ΤΥΝΗΣΙΑ-ΒΑΛΕΤΤΑ-ΜΑΛΤΑ-ΠΑΤΡΑ-ΑΘΗΝΑ
ΠΕΡΙΛΑΜΒΑΝΟΝΤΑΙ-ΠΛΗΡΗΣ ΔΙΑΤΡΟΦΗ (πρωινο-δειπνο-γευμα)
ΑΝΑΧΩΡΗΣΕΙΣ 28/10 ΕΩΣ 05 ΝΟΕΜΒΡΙΟΥ 2006
ΜΟΝΟ ΑΠΟ 820 ΕΥΡΟ ΤΟ ΑΤΟΜΟ (σε καμπινα)
3ΜΕΡΗ ΕΚΔΡΟΜΗ ΣΤΗΝ ΠΑΝΕΜΟΡΦΗ ΑΣΤΥΠΑΛΑΙΑ
06/09-08/09
Αναχώρηση και επιστροφή με το πλοίο Διαγόρας.
Τιμή 149 ευρώ με πρωϊνό.
Το γραφείο μας φημίζεται για την πολύ καλή ποιότητα των εκδρομών του και τις πολύ χαμηλές τιμές
Εισιτήρια ΟΑ, AEGEAN ΚΑΙ CHARTER. Ακτοπλοικά εισιτήρια. Ειδικά πακέτα για μεμονωμένους, συλλόγους, νεόνυμφους για Ελλάδα, Κύπρο, Τυνησία, Αίγυπτο, Μαρόκο, Ιταλία, Αγγλία, Γαλλία κ.α.
ΓΙΑ ΠΕΡΙΣΣΟΤΕΡΕΣ ΠΛΗΡΟΦΟΡΙΕΣ, ΚΡΑΤΗΣΕΙΣ ΚΑΙ ΑΝΑΛΥΤΙΚΑ ΠΡΟΓΡΑΜΜΑΤΑ
ΣΤΟ ΓΡΑΦΕΙΟ ΓΕΝΙΚΟΥ ΤΟΥΡΙΣΜΟΥ:
PELLOS TRAVEL
Λ. ΚΑΛΛΙΘΕΑΣ 125, ΦΑΛΗΡΑΚΙ, ΡΟΔΟΣ
ΤΗΛ: 2241087615 ΦΑΞ: 2241087616
EMAIL: pellostravel@rho.forthnet.gr WEB: www.pellostravel.gr
X6065-30/9

έτοιμοι για ΚΤΕΟ;
ΤΩΡΑ ΚΤΕΟ ΣΕ 25 ΛΕΠΤΑ!
AUTOVISION®
ΤΕΧΝΙΚΟΣ ΕΛΕΓΧΟΣ ΟΧΗΜΑΤΩΝ
Ιδιωτικό ΚΤΕΟ Ρόδου
για ραντεβού..22410 67677
ΕΥΚΟΛΑ, ΓΡΗΓΟΡΑ, ΑΞΙΟΠΙΣΤΑ ΚΑΙ ΦΘΗΝΟΤΕΡΑ!!
ΑΝΟΙΧΤΑ ΑΠΟΓΕΥΜΑΤΑ ΚΑΙ ΣΑΒΒΑΤΟ, ΟΛΑ ΤΑ ΠΑΡΑΒΟΛΑ ΑΓΟΡΑΖΟΝΤΑΙ ΣΤΟ ΚΤΕΟ
ταλαιπωρία τέλος..
ΠΡΟΓΡΑΜΜΑ ΠΡΟΣΚΛΗΣΗΣ ΟΧΗΜΑΤΩΝ Ν. ΔΩΔ/ΣΟΥ
- Τον Σεπτέμβριο ΡΟΖ 9501 εώς 9999 και ΡΟΗ 1000 εώς 2500
ΠΡΟΣΟΧΗ! - Τον Οκτώμβριο ΡΟΗ 2501 εώς 4500
Η ΜΗ ΔΙΕΝΕΡΓΕΙΑ ΤΕΧΝΙΚΟΥ ΕΛΕΓΧΟΥ ΤΟΥ ΟΧΗΜΑΤΟΣ ΣΑΣ (ΚΤΕΟ) ΜΕΣΑ ΣΤΙΣ ΠΡΟΘΕΣΜΙΕΣ, ΑΠΟΤΕΛΕΙ ΠΑΡΑΒΑΣΗ (ΚΟΚ 86) ΚΑΙ ΤΙΜΩΡΕΙΤΑΙ ΑΠΟ ΤΙΣ ΑΡΧΕΣ ΜΕ ΠΡΟΣΤΙΜΟ 334 ΕΥΡΩ ΚΑΙ ΑΦΑΙΡΕΣΗ ΠΙΝΑΚΙΔΩΝ
1ο Χιλ. ΝΕΑΣ ΕΘΝΙΚΗΣ ΟΔΟΥ ΤΣΑΙΡΙ - ΑΕΡΟΔΡΟΜΙΟΥ
www.kteo.eu
X 286-30/9



ΑΝΑΚΟΙΝΩΣΗ

Το Ωδείο του Πολιτιστικού Οργανισμού Δήμου Ρόδου πληροφορεί το φιλόμουσο κοινό της Ρόδου για την έναρξη των εγγραφών της νέας σχολικής χρονιάς, 2006-7.

Διδάσκουν έμπειροι και καταξιωμένοι καθηγητές και λειτουργούν τα κάτωθι τμήματα:

- Πιάνου
- Κιθάρας
- Φλάουτου
- Βυζαντινής Μουσικής
- Αρμονίου
- Κλαρινέτου
- Κλασικού και έντεχνου τραγουδιού
- Κλασικών και σύγχρονων κρουστών
- Κλασικού και παραδοσιακού βιολιού
- Λύρας
- Λαούτου
- μαντολίνου
- φλογέρας
- μπουζουκιού
- σαντουριού

Τα μαθήματα στα μουσικά όργανα είναι αυστηρά ατομικά.

Ακόμη, λειτουργούν τα τμήματα **μουσικής προπαιδείας (Μουσικοκινητική Αγωγή - Σύστημα Carl Orff)**, για παιδιά ηλικίας 4-7 ετών, καθώς και Τμήματα **παραδοσιακών κρουστών, Χορωδίας και Μπαντίνας Ωδείου.**

Διδάσκονται **θεωρητικά μαθήματα μουσικής** σε ολιγομελή τμήματα:

- Θεωρία
- Αρμονία
- Ιστορία της μουσικής
- Χορωδία
- Αντίστιξη
- Φούγκα
- Μορφολογία

Τα μαθήματα ξεκινούν στις 11 Σεπτεμβρίου.

Επίσης ξεκινούν οι εγγραφές στα παρακάτω **Εργαστήρια του Πολιτιστικού Οργανισμού Δήμου Ροδίων**

- Ζωγραφικής
- Παραδοσιακών χορών
- Κεραμικής
- Φιλαρμονικής
- Μικτής χορωδίας
- Παιδικής-νεανικής χορωδίας
- Πειραματικής χορωδίας
- Μπαντίνας

Οι εγγραφές γίνονται στα γραφεία του Π.Ο.Δ.Ρ. (Διαγοριδών 3), κατά τις εργάσιμες ημέρες και ώρες Πληρ. τηλ. 22410 27427, 26385.

Από τον Π.Ο.Δ.Ρ.

X.6085-10/9

Alhambra Travel

ΓΕΝΙΚΟΣ ΑΝΤΙΠΡΟΣΩΠΟΣ ΡΟΔΟΥ της

LOUIS HELLENIC CRUISES

28 Οκτωβρίου πείτε «ΟΧΙ» στα συνηθισμένα

9ήμερη μοναδική κρουαζιέρα ΚΟΣΜΟΠΟΛΙΤΙΚΗ ΔΥΤΙΚΗ ΜΕΣΟΓΕΙΟΣ από 28 Οκτωβρίου έως 5 Νοεμβρίου 2006 με το κρουαζιερόπλοιο EMERALD σε

ΠΡΟΓΡΑΜΜΑ	ΑΦΙΞΗ	ΑΝΑΧΩΡΗΣΗ
1η μέρα: Αναχώρηση από Πάτρα	—	15.00
2η μέρα: Μεσσίνα, Ταορμίνα / Ιταλία	11.00	18.00
3η μέρα: Νάπολη, Πομπηΐα / Ιταλία	08.00	15.00
4η μέρα: Λιβόρνο, Φλωρεντία / Ιταλία	08.00	19.00
5η μέρα: Βιλλφράνς, Νίκαια, Μόντε Κάρλο/Γαλλία	08.00	19.00
6η μέρα: Αιάκειο, Κορσική	08.00	14.00
7η μέρα: Λα Γκουλέτ, Τυνησία	11.00	18.00
8η μέρα: Βαλέτα, Μάλτα	10.30	14.30
9η μέρα: Επιστροφή στην Πάτρα	15.30	—

ΙΤΑΛΙΑ-ΓΑΛΛΙΑ-ΚΟΡΣΙΚΗ-ΤΥΝΗΣΙΑ-ΜΑΛΤΑ

Τιμή κατ' άτομο από €790,00

Παιδιά και νέοι έως 17 ετών όταν μοιράζονται την ίδια καμπίνα με 2 ενήλικες πληρώνουν μόνο τα λιμενικά τέλη και λοιπά έξοδα 115 ευρώ!

Η τιμή για 3ο και 4ο ενήλικα ισχύει μόνο για τον 3ο και 4ο ενήλικα στην καμπίνα και ανεξάρτητα κατηγορίας καμπίνας και είναι €600 το άτομο.

ΠΕΡΙΛΑΜΒΑΝΟΝΤΑΙ:

Πλήρης διατροφή στο κρουαζιερόπλοιο (πρωινό, γεύμα, δείπνο και μεταμεσονύκτια σνακς), συμμετοχή στις διάφορες εκδηλώσεις, την καθημερινή ψυχαγωγία και το καλλιτεχνικό πρόγραμμα του κρουαζιερόπλοιου. Ασφάλιση Αστικής Επαγγελματικής Ευθύνης.

Μεταφορά με υπερπολυτελή πούλμαν ΑΘΗΝΑ / ΠΑΤΡΑ / ΑΘΗΝΑ

Προσοχή: Λόγω ζήτησης οι κρατήσεις να γίνονται εγκαίρως

ΕΙΔΙΚΕΣ ΤΙΜΕΣ ΓΙΑ ΞΕΝΟΔΟΧΟΥΠΑΛΛΗΛΟΥΣ ΚΑΙ ΓΚΡΟΥΠ

ΑΠΑΡΑΙΤΗΤΟ ΔΙΑΒΑΤΗΡΙΟ ΣΕ ΙΣΧΥ

Alhambra Travel

Πληροφορίες - προγράμματα

Δημητρίου Θεοδωράκη 13 - Ρόδος
Τηλ. 22410 37052 και 22410 25698
FAX 22410 35582
e-mail: alhabr1@otenet.gr

X6069-30/9

Από 15 μέχρι 24 Σεπτεμβρίου

Διεθνές Φεστιβάλ Κλασικής Μουσικής θα γίνει στη Ρόδο

ΣΥΜΜΕΤΟΧΗ ΣΗΜΑΝΤΙΚΩΝ ΚΑΛΛΙΤΕΧΝΩΝ

Από 15/09 έως 24/09 θα διεξαχθεί Διεθνές Φεστιβάλ κλασικής μουσικής σε χώρους της Μεσαιωνικής Πόλης (Παναγιά του Κάστρου και Παλάτι του Μεγάλου Μαγίστρου). Το Φεστιβάλ διοργανώνεται για 7η χρονιά, με Καλλιτεχνικός δ/ντη τον Ρόδιο πιανίστα Τάσο Βενετοκλή.

Πιστές στο φθινοπωρινό τους ραντεβού οι "Ημέρες Μουσικής", υπό την οργανωτική ευθύνη της Εταιρείας Συναυλιών Φόρμιγξ, επιστρέφουν στους μαγευτικούς χώρους της Παλιάς Πόλης για να κλείσουν τις καλοκαιρινές εκδηλώσεις του Πολιτιστικού Οργανισμού του Δήμου Ροδίων.

Η φετινή, έβδομη διοργάνωση των "Ημερών Μουσικής" περιλαμβάνει πέντε συναυλίες μεταξύ των οποίων συμμετέχουν ονόματα όπως ο διακεκριμένος πιανίστας Γιάννης Βακαρέλης, το συγκρότημα πρώιμης μουσικής Latinitas Nostra υπό τη διεύθυνση του τσεμπαλίστα Μάρκελλου Χρυσικόπουλου σε συνεργασία με τον Λυκούργο Αγγελόπουλο, η Ορχήστρα Δωματίου της Κρατικής Ορχήστρας Αθηνών υπό τη Διεύθυνση του Βύρωνα Φιδετζή κ.α., σε προγράμματα που τιμούν τις επετείους των 250 χρόνων από τη γέννηση του Μότσαρτ, των 100 χρόνων από τη γέννηση του Σοστάκοβιτς αλλά και παρουσιάζοντας για πρώτη φορά δυτική αναγεννησιακή μουσική που αναφέρεται στο Βυζάντιο και τον πολιτισμό του.



Ο Βύρων Φιδετζής

Το αναλυτικό πρόγραμμα του Φεστιβάλ έχει ως εξής:

ΗΜΕΡΕΣ ΜΟΥΣΙΚΗΣ

2006 - ΠΡΟΓΡΑΜΜΑ ΕΚΔΗΛΩΣΕΩΝ

15/9/2006

ΓΙΑΝΝΗΣ ΒΑΚΑΡΕΛΗΣ, πιάνο

NOSTITZ QUARTET PRAGUE

Wolfgang Amadeus Mozart (1756 - 1791)

Κουαρτέτο εγχόρδων αρ. 4, σε Ντο Μείζονα, KV 157

Dmitri Shostakovich (1906 - 1975)

Κουαρτέτο εγχόρδων αρ. 3, σε Φα Μείζονα, εργ. 73

Antonin Dvorak (1841 - 1904)

Κουιντέτο με πιάνο σε Λα Μείζονα, εργ. 81

18/9/2006

ΚΟΥΙΝΤΕΤΟ ΞΥΛΙΝΩΝ ΠΝΕΥΣΤΩΝ ΑΘΗΝΩΝ

1.Giuseppe Verdi Nabucco

2.Γιάννης Κωνσταντινίδης Δέκα ελληνικοί χοροί

3.Ferenc Farkas Early Hungarian Dances from the 17th century

4.Gioacchino Rossini Il Barbiere di Siviglia

5.Paul Hindemith Kleine Kammermusik opus 24/2

6. Georges Bizet Carmen suite

21/9/2006

Γ. ΚΑΝΔΙΛΙΔΗΣ, βιολί - Χ. ΓΡΙΜΠΑΣ, τσέλο - Ν. ΖΑΦΡΑΝΑΣ, πιάνο

Jean- Baptiste Loeillet de Gant Sonata in B- minor

W.A. Mozart Trio για βιολί, τσέλο και πιάνο

L. Van. Beethoven Trio op.38 nach dem septett

22/9/2006

LATINITAS NOSTRA - ΕΛΛΗΝΙΚΗ ΒΥΖΑΝΤΙΝΗ ΧΟΡΩΔΙΑ

Μ. ΧΡΥΣΙΚΟΠΟΥΛΟΣ - Λ. ΑΓΓΕΛΟΠΟΥΛΟΣ

Δυτική κοσμική και βυζαντινή μουσική από την Ενετοκρατούμενη Κρήτη.

24/9/2006

ΟΡΧΗΣΤΡΑ ΔΩΜΑΤΙΟΥ ΚΡΑΤΙΚΗΣ ΟΡΧΗΣΤΡΑΣ ΑΘΗΝΩΝ

Γ. ΔΕΜΕΡΤΖΗΣ - ΒΥΡΩΝ ΦΙΔΕΤΖΗΣ

Wolfgang Amadeus Mozart (1756 - 1791) Ντιβερτιμέντο σε ρε μείζονα, KV 136 (1772)

Κοντσέρτο για βιολί KV 218, σε ρε μείζονα (1775)

Divertimento KV 334 (1779) σε ρε μείζονα

Menuetto II (σόλο βιολί: Γιάννης Τζουμάνης)

Αρχείο οπτικοακουστικής μνήμης

Το διεθνες φεστιβαλ κινηματογραφου Ροδου ECOFILMS και ο Δήμος Ροδίων σε συνεργασία με την ΕΡΤ ΑΕ δημιουργούν το Αρχείο Οπτικοακουστικής Μνήμης με έδρα τη Ρόδο.

Το αρχειο έχει σκοπό θα συγκεντρώσει και θα αρχειοθετήσει όλες τις κινούμενες εικόνες που και προέρχονται από επαγγελματίες και ερασιτέχνες.

Η πρωτοβουλία για τη δημιουργία του αρχείου και ο τρόπος συμμετοχής των πολιτών σε αυτό καθώς και το τηλεοπτικό στο που θα προβάλλεται στην ΕΡΤ από τον Σεπτέμβριο θα παρουσιαστεί σε συνέντευξη τύπου στο Δημαρχείο Ρόδου την Τρίτη 12 Σεπτεμβρίου στις 12.30, πληροφορίες

info@ecofilms.gr
www.ecofilms.gr

ΑΠΩΛΕΙΑ

Χάθηκε φάκελος που αναφέρει όνομα ΒΙΝΤΙΜΗ ΣΑΛΗΣ κοντά στο σούπερ μάρκετ CHAMPION Μαρινόπουλος (περιοχή Αραπάκι). Παρακαλώ αν το βρει κάποιος να επικοινωνήσει στο τηλ. 6936325027 και θα αμειφθεί

13962-6/9



ΤΟ ΕΡΓΑΣΤΗΡΙΟ ΕΛΕΥΘΕΡΩΝ ΣΠΟΥΔΩΝ ΚΟΜΜΩΤΙΚΗΣ

«ΣΑΚΚΑ ΠΟΠΗ»

Ανακοινώνει στους παλιούς και νέους μαθητές της ότι με το ***ΝΕΟ ΠΡΟΕΔΡΙΚΟ ΔΙΑΤΑΓΜΑ*** **ΥΠ. ΑΡ. 133/2005 193 ΦΕΚ /Α 2 ΑΥΓ/05 για ίδρυση νέου κομμωτηρίου η προϋπηρεσία μειώθηκε στα**

3 ΧΡΟΝΙΑ

Ευχόμαστε λοιπόν καλή σταδιοδρομία στους παλιούς μαθητές όπως και καλή πρόοδο στους νέους.

Μετά χαράς
η διευθύντρια
Σακκά Πόπη

Σπουδάστε ένα επάγγελμα που θα σας χαρίσει ΑΜΕΣΑ ΚΕΡΔΗ και ΕΝΑ ΛΑΜΠΡΟ ΜΕΛΛΟΝ ΣΠΟΥΔΑΣΤΕ ΚΟΜΜΩΤΙΚΗ

ΠΡΟΣΦΕΡΟΥΜΕ

- ✓ΣΥΝΤΟΜΗ ΕΚΜΑΘΗΣΗ
- ✓ΜΕΤΕΚΠΑΙΔΕΥΣΗ ΣΤΑ ΕΡΓΑΣΤΗΡΙΑ ΜΑΣ
- ✓ΕΞΑΣΦΑΛΙΣΜΕΝΗ ΕΡΓΑΣΙΑ
- ✓ΙΔΡΥΣΗ ΚΟΜΜΩΤΗΡΙΟΥ ΜΕ ΠΡΟΫΠΗΡΕΣΙΑ 3 ΕΤΗ
- ✓ΔΥΝΑΤΟΤΗΤΑ ΣΠΟΥΔΩΝ ΣΤΗ ΓΑΛΛΙΑ
- ✓ΠΑΡΑΔΙΔΟΥΜΕ ΟΛΟΚΛΗΡΩΜΕΝΑ ΠΡΟΓΡΑΜΜΑΤΑ ΜΕΤΕΚΠΑΙΔΕΥΣΗΣ ΣΕ ΟΣΟΥΣ ΑΠΟΦΟΙΤΟΥΣ ΚΟΜΜΩΤΙΚΗΣ ΕΠΙΘΥΜΟΥΝ ΝΑ ΕΜΠΛΟΥΤΙΣΟΥΝ ΤΙΣ ΓΝΩΣΕΙΣ ΤΟΥΣ

T8286-9/9

Γιορτάζουμε τα 40 ΧΡΟΝΙΑ λειτουργίας της σχολής και προσφέρουμε ΔΩΡΟ στους μαθητές μας 1 βαλιτσάκι πλήρες με όλα τα απαραίτητα εργαλεία κομμωτικής

Για πληροφορίες Γρίβα 41, τηλ. 22410 22810

VANIK TOURS

ΓΙΑΝΝΗΣ και ΣΕΒΑ ΒΑΛΣΑΜΙΔΗ

VANIK σημαίνει ΑΛΗΘΕΙΑ

ΑΚΤΗ ΚΑΝΑΡΗ 17, ΨΑΡΟΠΟΥΛΑ - ΑΝΕΤΟ ΠΑΡΚΙΝΓΚ •
Ανοικτά: ΔΕ-ΣΑ 08.30 - 14.00 & 16.30 - 20.30 - Τηλ. 22410 35191, 37621 κινητό: 6945798148, FAX 22410 29532

Το γραφείο μας πάντα πρώτο σε κρατήσεις ξενοδοχείων εξασφάλισε και σας προσφέρει καταπληκτικές τιμές για τα παρακάτω ξενοδοχεία σε ΠΑΚΕΤΑ (έκδοση εισιτηρίων R/T) από 1/4/2006-31/10/2006

Απευθυνόμαστε σε σας που θέλετε και η κράτησή σας να είναι σωστή και το δωμάτιό σας να σας περιμένει

1ον HOTEL PRESIDENT Α΄ Κατηγορίας
Λεωφόρος Κηφισίας (ανακαινισμένο)
Μονόκλινο € 72
Δίκλινο € 82
Τρίκλινο € 105

2ον HOTEL ZAFOLIA Α΄ Κατηγορίας
Λεωφόρος Αλεξάνδρας
Μονόκλινο € 98
Δίκλινο € 115
Τρίκλινο € 135

3ον HOTEL ATHENS CYPRIA Α΄ Κατηγορίας
Σύνταγμα
Μονόκλινο € 80
Δίκλινο € 105
Τρίκλινο € 135

4ον HOTEL ASTOR Α΄ Κατηγορίας
Σύνταγμα
Μονόκλινο € 78
Δίκλινο € 103
Τρίκλινο € 120

5ον HOTEL ARETHOUSA Β΄ Κατηγορίας
Σύνταγμα
Μονόκλινο € 60
Δίκλινο € 80
Τρίκλινο € 105

6ον HOTEL ELECTRA Α΄ SUPERIOR
Ερμού Σύνταγμα
Μονόκλινο € 135
Δίκλινο € 155
Τρίκλινο € 185

7ον HOTEL ELLINIS Β΄ Κατηγορίας
Ωνάσειο, λεωφ. Συγγρού
Μονόκλινο € 48
Δίκλινο € 58
Τρίκλινο € 70

8ον HOTEL TPITON Β΄ Κατηγορίας
Κέντρο Πειραιά
Μονόκλινο € 60
Δίκλινο € 80
Τρίκλινο € 100

9ον HOTEL SAVOY Α΄ Κατηγορίας
Κέντρο Πειραιά
Μονόκλινο € 75
Δίκλινο € 95
Τρίκλινο € 115

10ον HOTEL EGNATIA Β΄ Κατηγορίας
Θεσσαλονίκη Κέντρο - ανακαινισμένο
Μονόκλινο € 75
Δίκλινο € 85
Τρίκλινο € 95

11ον HOTEL EGNATIA PALACE Α΄ Κατηγορίας
Θεσσαλονίκη Κέντρο - ολοκαίνουργιο
Μονόκλινο € 100
Δίκλινο € 110
Τρίκλινο € 135

* Τα παραπάνω ξενοδοχεία διαθέτουν T.V. σε όλα τα δωμάτια
* Στις παραπάνω τιμές συμπεριλαμβάνεται πρωινό σε μπουφέ
* Ακόμη σε μας θα βρείτε αεροπορικά και ατμοπλοϊκά εισιτήρια όλων των εταιρειών.

X.6048-30/9

ΠΡΑΚΤΟΡΕΙΟ ΤΑΞΙΔΙΩΝ

ΣΑΒΒΑΣ ΣΑΗΣ

ΠΡΟΣΦΕΡΟΥΜΕ

τα φθηνότερα αεροπορικά εισιτήρια για όλο τον κόσμο με όλες τις αεροπορικές πτήσεις

ΠΡΟΣΟΧΗ:
ΠΛΗΡΟΦΟΡΙΕΣ ΔΕΝ ΔΙΔΟΝΤΑΙ ΑΠΟ ΤΟ ΤΗΛΕΦΩΝΟ ΜΟΝΟ ΠΡΟΣΩΠΙΚΗ ΠΑΡΟΥΣΙΑ ΣΑΣ

Ακόμη:
- ΒΙΖΑ επισκέπτου για ΑΥΣΤΡΑΛΙΑ σε μία μέρα
- Εκδοση διαβατηρίων
- Εκδοση αδειών αυτοκινήτων

ΞΕΝΟΔΟΧΕΙΑ ΣΤΗΝ ΑΘΗΝΑ

PRESIDENT Α' Κατηγορίας Λεωφόρος Κηφισίας
Μονόκλινο € 64 με πρωινό
Δίκλινο για μονόκλινο € 68 » »
Δίκλινο € 74 » »
Τρίκλινο € 97 » »

ROYAL OLYMPIC LUX κοντά στο Σύνταγμα
Μονόκλινο € 108
Δίκλινο € 108
Τρίκλινο € 145

ΚΑΝΙΓΚΟΣ Α' κατηγορίας οδός Κάνιγγος
Μονόκλινο € 78 με πρωινό
Δίκλινο € 88 » »

ASTOR Σύνταγμα
Μονόκλινο € 72 με πρωινό
Δίκλινο € 92 » »
Τρίκλινο € 105 » »

POLIS GRAND HOTEL Α' Κατηγορίας Πατησίων
Μονόκλινο € 76 με πρωινό
Δίκλινο € 84 » »
Τρίκλινο € 115 » »

DORIA HTL Β' Κατηγορίας Ομόνοια
Μονόκλινο € 73 με πρωινό
Δίκλινο € 84 » »
Τρίκλινο € 110 » »

BEST WESTERN Ιλίσια
Μονόκλινο € 84 με πρωινό
Δίκλινο € 93 » »
Τρίκλινο € 110 » »

ARETOUSA Β' Κατηγορίας Μητροπόλεως Σύνταγμα
Μονόκλινο € 60
Δίκλινο € 80
Τρίκλινο € 105

VERGINA Β' Κατηγορίας ΘΕΣ/ΚΗ (κεντρικό)
Μονόκλινο € 64
Δίκλινο € 80
Τρίκλινο € 100

ΣΑΣ ΣΥΜΦΕΡΕΙ ΠΡΙΝ ΚΛΕΙΣΕΤΕ ΟΠΟΥΔΗΠΟΤΕ ΝΑ ΜΑΣ ΕΠΙΣΚΕΦΘΕΙΤΕ

ΠΡΑΚΤΟΡΕΙΟ ΤΑΞΙΔΙΩΝ
ΣΑΒΒΑΣ ΣΑΗΣ
ΤΑΡΠΟΝ ΣΠΡΙΓΚΣ 42 δίπλα στην Τράπεζα Πίστεως
• Τηλ. 22410 39781-3

X.6052-30/9

GR Grand Hotel

X.6043-30/9

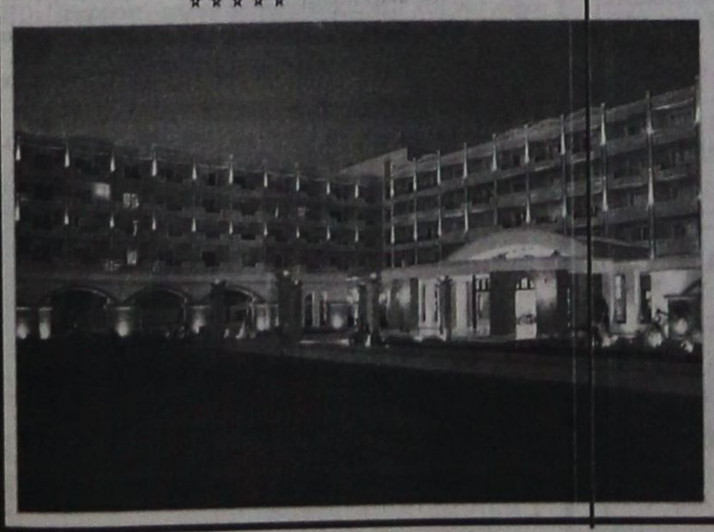

Ο τέλειος συνδυασμός ποιότητας και οικονομίας που τιμά και ανεβάζει τη Ρόδο



Αναλαμβάνουμε συνέδρια και κάθε κοινωνική σας εκδήλωση



Αξέχαστες μελωδικές στιγμές δίπλα στο τζάκι μας, με τον πιανίστα ΤΑΚΗ ΤΣΩΝΗ, κάθε Παρασκευή, Σάββατο και Κυριακή





ΠΡΟΟΔΟΣ μικρές αγγελίες μικρές αγγελίες ΠΡΟΟΔΟΣ

ενοικιάσεις

ΕΝΟΙΚΙΑΖΕΤΑΙ επιπλωμένο γκαρσονιέρα στη Ρόδο, για όλο το χρόνο, μόνο στρατιωτικοί, με αιρκοντίσιον. Ενοίκιο 260 ευρώ. Πληροφορίες τηλ. 22410/20021 και 6947374732 Χ6044-30/9

ΕΝΟΙΚΙΑΖΕΤΑΙ διαμέρισμα επί της οδού Κανελλοπούλου 3, 3ος όροφος 2 υπνοδωμάτια, σαλόνι, κουζίνα, μπάνιο, τζάκι, ηλιακό, θερμοσυσσωρευτές. Πληρ. τηλ. 6942432308 15170-12/9

ΕΝΟΙΚΙΑΖΟΝΤΑΙ: 1) Γκαρσονιέρα επιπλωμένη στη Μητρόπολη, 2) Διαμέρισμα τριάρι, κοντά στην πλατεία Αγίου Νικολάου, 3) Πωλούνται αποθήκες και διαμέρισμα ημιϋπόγεια, φωτεινά διαμπερή (χωριστά ή όλα μαζί) επί της οδού Παπαλουκά. Πληρ. τηλ. 22410/33531, 66022 και 38274 5475-16/9

ΕΝΟΙΚΙΑΖΟΝΤΑΙ: 1) Διαμέρισμα 130 τ.μ., στην οδό Αλικαρνασού (παράλληλος της Ατταβύρου στο Ανω Ροδίνι). Είναι διαμπερές σε μικρή πολυκατοικία στο β' όροφο, χωρίς κοινόχρηστα. Εχει τρία μεγάλα υπνοδωμάτια, με εντοιχισμένες μεγάλες ντουλάπες, σαλόνι, μεγάλη κουζίνα, καθιστικό, δύο πλήρη μπάνια. Ολοι οι χώροι με βεράντες και πολύ καλή θέα την πόλη. 2) **Στην ίδια πολυκατοικία αποθηκευτικός χώρος, 80 τ.μ., στο υπόγειο,** χωρίς ράμπα, φως - νερό. Τηλ. 6945252728 15272-8/9

ΕΝΟΙΚΙΑΖΕΤΑΙ μικρή γκαρσονιέρα για 1 άτομο, επιπλωμένη, 3ος όροφος, ασανσέρ, ηλιακό θερ/νο, 200 ευρώ, στο κέντρο της πόλης μόνο σε άντρες. Τηλ. 22410/32783 και κιν. 6944869410 13908-7/9

ΕΝΟΙΚΙΑΖΕΤΑΙ στο κέντρο της Αθήνας (100 μ. από το σταθμό Μετρό, πλ. Καραϊσκάκη) - στάση λεωφ. ΤΕΙ Αιγάλεω - διαμέρισμα με δύο υπνοδωμάτια, σαλοτραπεζαρία, κουζίνα και δύο WC, κατάλληλο για φοιτητές έως 3 άτομα). Πληροφορίες Μπότης Κων/νος, τηλ. 6977606110 15271-7/9

ΕΝΟΙΚΙΑΖΕΤΑΙ γκαρσονιέρα 60 τ.μ., κατασκευής 2005, με δική της αυτόνομη αυλή. Περιοχή «Μαρινόπουλου» (Τσαλδάρη), οδός Νησίδας Ρω, 18. Πληρ. τηλ. 22410/32531 και κιν. 6936606805 15269-7/9

ΕΝΟΙΚΙΑΖΕΤΑΙ μονοκατοικία στο Παραδείσι, αποτελούμενη από τρία υπνοδωμάτια, 2 WC, full εξοπλισμένο, κουζίνα και τζάκι. Προτιμούνται νέα ζευγάρια για γάμο, στρατιωτικοί, καθηγητές. Πληρ. τηλ. 6936113045, ώρες 17.00-20.00 15393-14/9

ΕΝΟΙΚΙΑΖΕΤΑΙ ένα μικρό διαμέρισμα 45 τ.μ., με βεράντες, επιπλωμένο πλήρως, αποκλειστικά για φοιτητές, πλησίον Πανεπιστημίου Αιγαίου και Τουριστικής Σχολής Ρόδου, Παύλου Μελά 86 - Ρόδος. Πληρ. τηλ. 22410/23716 και 6945452927 15360-15/9

ΕΝΟΙΚΙΑΖΕΤΑΙ
καινούργιο διαμέρισμα 85 τ.μ., Στέλιου Κωτιάδη 32.
Πληρ. τηλ. 22410/32788 6946078883
13954-20/9

ΕΝΟΙΚΙΑΖΕΤΑΙ ολοκαίνουργιες γκαρσονιέρες, πλήρως εξοπλισμένες, με τον κλιματισμό, στον Αρχάγγελο. Τιμή λογική. Πληρ. τηλ. 6974790865 13899-8/9

ΕΝΟΙΚΙΑΖΟΝΤΑΙ διαμερίσματα μονόχωρα, δίχωρα, πλήρως επιπλωμένα, με κλιματισμό, τηλέφωνο, πολυκουζινάκι, εντός της πόλεως Ρόδου. Περιοχή Ζέφυρος, Κωνσταντινίδη 9. Τιμές προσιτές. Για εκπαιδευτικούς, φοιτητές και για σχολική περίοδο. Πληροφορίες τηλ. 22410/30063 και 6972551300 Τ8284-4/10

ΕΝΟΙΚΙΑΖΕΤΑΙ διαμέρισμα δύο υπνοδωματίων, σαλοτραπεζαρία - κουζίνα - λουτρό, στο ισόγειο, επιπλωμένο ή μη. Σε μικρή απόσταση (80μ. περίπου) από το Πανεπιστήμιο. Κατά προτίμηση, στρατιωτικοί, δημόσιοι υπάλληλοι και φοιτητές. Πληρ. τηλ. 22410/23602 και 6944445152 13921-8/9

ΕΝΟΙΚΙΑΖΟΝΤΑΙ καταστήματα των 30 τ.μ., με πατάρι και 61 τ.μ., επί της Κων. Παλαιολόγου, κάτω από το Βενετόκλειο Λύκειο, απέναντι από το COLLECTION. Τηλ. 22410/77944 και 6945256593 13936-9/9

ΕΝΟΙΚΙΑΖΕΤΑΙ γκαρσονιέρα δίχωρη, επιπλωμένη, 2ου ορόφου, περιοχή Ανάληψη. Πληρ. τηλ. 6944528718 14987-13/9

ΕΝΟΙΚΙΑΖΕΤΑΙ διαμέρισμα ισόγειο, με αυλή και ηλιακό, στα Μαριτσά. Πληροφορίες τηλ. 6932850077 ΓΔ-10/9

ΕΝΟΙΚΙΑΖΕΤΑΙ διαμέρισμα β' ορόφου, τριάρι, 70 τ.μ., στην οδό Αισχίνης 21, περιοχή Δασκάλων. Πληρ. τηλ. 6973991872 και 6972761705 5513-13/8

ΕΝΟΙΚΙΑΖΕΤΑΙ διαμερισματάκι δίχωρο, καινούργιο, επιπλωμένο καθ' όλα, ισόγειο με αυλή κοντά στο Πανεπιστήμιο, στην περιοχή Ψαροπούλας και δίπλα στη θάλασσα. Πληροφορίες κινητό 6945152292 13963-14/9

ΕΝΟΙΚΙΑΖΟΝΤΑΙ στούντιο επιπλωμένα, Αισχίνης 31. Πληροφορίες τηλ. 22410/30115 13964-14/9

ΕΝΟΙΚΙΑΖΟΝΤΑΙ δωμάτια επιπλωμένα, στούντιος και γκαρσονιέρες (με την ημέρα και με το μήνα) επί της οδού Πίνδου 25, κοντά στο Πανεπιστήμιο, κατάλληλα για εκπαιδευτικούς και φοιτήτριες. Πληρ. τηλ. 22410/24846 15358-17/9

ΕΝΟΙΚΙΑΖΟΝΤΑΙ δύο ισόγεια διαμερίσματα των 60 τ.μ., με μονόροφη ιδιόκτητη οικοδομής με κήπο και χώρο στάθμευσης στην Ιαλυσό, πάροδος Ακτής Κανάρη, 200 μ. από τη θάλασσα, περιοχή Αγορά Μακέστα και σούπερ μάρκετ Σακκή. Πληροφορίες κ. Παπαγεωργίου τηλ. 6976970085 ή 22410/20111. Σημ. μισθώνεται μη επιπλωμένο για απεριόριστο χρόνο με 350 ευρώ το καθένα. 15362-14/9

ΕΝΟΙΚΙΑΖΟΝΤΑΙ επιπλωμένες γκαρσονιέρες, στην κεντρική πλατεία της Ιαλυσού. Πληροφορίες τηλ. 22410/91840 13969-30/9

ΕΝΟΙΚΙΑΖΕΤΑΙ ισόγειο διαμέρισμα 80 τ.μ., σε καινούργια οικοδομή, Δωριέως 8, στην Ιαλυσό (στάση Παρασκευά) λεωφ. Ηρακλειδών. Τηλ. 93596 και κιν. 6977287473 13971-15/9

ΕΝΟΙΚΙΑΖΕΤΑΙ διαμέρισμα 80 τ.μ. με 2 υπνοδωμάτια, κουζίνα, σαλόνι, λουτρό και αποθήκη, με μεγάλες βεράντες, οροφοδιαμέρισμα, κατάλληλο και για φοιτητές στην οδό Πατρών 1, παράλληλος της Μιχαήλ Πετρίδη. Πληροφορίες τηλ. 22410/21249 και 33673 13929-17/9

ΕΝΟΙΚΙΑΖΟΝΤΑΙ στούντιος και διαμερίσματα κοντά στα σχολεία, στο κέντρο της Ιαλυσού. Πληρ. τηλ. 22410/94380 και 22410/93931 13938-10/9

ΕΝΟΙΚΙΑΖΕΤΑΙ επιπλωμένο διαμέρισμα 1 υπνοδωματίου, σαλόνι, κουζίνα και μπάνιο, με απεριόριστη θέα στη Ρόδου - Λίνδου 215 (δίπλα στη ΔΕΥΑΡ). Πληρ. τηλ. 6978770849 13945-20/9

ΓΕΝΝΑΔΙ: ΕΝΟΙΚΙΑΖΕΤΑΙ 65 τ.μ., 4ος όροφος, 50 μ. από θάλασσα, aircondition, επιπλωμένο ή μη, 1 υπνοδωμάτιο, σαλόνι, λουτρό. Πληρ. τηλ. 6974128196 15333-20/9

ΕΝΟΙΚΙΑΖΕΤΑΙ διαμέρισμα με 3 υπνοδωμάτια, 2 WC, στο Καρακόνερο. Πληρ. τηλ. 6948087876 και 22410/61892 13944-10/9

ΕΝΟΙΚΙΑΖΟΝΤΑΙ δύο διαμερίσματα, ένα στο ισόγειο και ένα στον α' όροφο, από 85 τ.μ. έκαστο, επί της οδού Στέλιου Κωτιάδη 15, κατάλληλ και για επαγγελματική χρήση. Πληροφορίες τηλ. 22410/34446 15239-6/9

ΕΝΟΙΚΙΑΖΟΝΤΑΙ στον Αρχάγγελο: 1) studio ενός δωματίου, 150 ευρώ, 2) διαμέρισμα ισόγειο 70 τ.μ. 250 ευρώ, 3) Διαμέρισμα ενός δωματίου 1ος όροφος, 190 ευρώ. Πληρ. στη Ρόδο 22410/22120 ώρες γραφείου 13973-15/9

ΕΝΟΙΚΙΑΖΕΤΑΙ διαμέρισμα 100 τ.μ., ανακαινισμένο, στην Ιξιά, επί της Σωτήρος (μεταξύ hotel Solemar και 3ο δημ. σχολείο - νηπιαγ.), στον 1ο ημιόροφο. Εχει τρία υπνοδωμάτια, τα δύο με εντοιχισμένες ντουλάπες, μεγάλο σαλόνι, ευρύχωρη κουζίνα και λοιπούς κοινόχρηστους χώρους και δύο βεράντες που βλέπουν σε κήπους. Διαθέτει μεγάλη αυλή για ασφαλή παίξιμο μικρών παιδιών. Πληρ. τηλ. 6932107237 και 22410/22769 15396-15/9

ΕΝΟΙΚΙΑΖΕΤΑΙ γκαρσονιέρα επί της παρόδου Β. Ηρακλείου 36, πλησίον του Πανεπιστημίου Αιγαίου. Πληρ. τηλ. 22410/24859 15397-16/9

ΕΝΟΙΚΙΑΖΟΝΤΑΙ
επιπλωμένα διαμερίσματα, με πλήρη εξοπλισμό (ψυγείο, φουρνάκι, τηλεόραση, κλιματισμό, πλυντήριο, ηλιακό θερμοσίφωνα) στον Αρχάγγελο, κοντά σε γυμνάσιο, λύκειο και δημοτικά σχολεία, σε πολύ καλές τιμές.
Πληροφορίες τηλ. 22440/23287 κινητά 6945877217, 6946142613
15317-10/9

ΕΝΟΙΚΙΑΖΕΤΑΙ
ΔΙΑΜΕΡΙΣΜΑ 2άρι με άνετο πάρκινγκ, ανακαινισμένη, κουζίνα, με μεγάλη αυλή - Ιαλυσός
Τηλ. 22410/90363, 22410/92283 και 6947953308
13895-13/9

ΕΝΟΙΚΙΑΖΕΤΑΙ
επί της οδού Ηρωίδας Αναστασίας, 30 και Αναστασίου Βρόντη γωνία, τριάρι διαμέρισμα, 2ου ορόφου, 86 τ.μ.
Πληρ. τηλ. 6938715211 ώρες 10.00 - 20.00
15273-7/9

ΕΝΟΙΚΙΑΖΟΝΤΑΙ δύο μικρά διαμερίσματα 45 τ.μ. έκαστο, με βεράντες, επιπλωμένα πλήρως. Αποκλειστικά για φοιτητές. Επίσης μια ημιυπόγεια γκαρσονιέρα επιπλωμένη, πλησίον Πανεπιστημίου Αιγαίου και Τουριστικής Σχολής Ρόδου, Παύλου Μελά 86 Ρόδος. Τηλ. 22410/23716 και 6945452927 15230-6/9

ΕΝΟΙΚΙΑΖΟΝΤΑΙ γκαρσονιέρες για όλο το χρόνο, δίχωρες, νέα κατασκευή, πλήρως επιπλωμένη, A/C και TV, περιοχή Ιαλυσός. Πληρ. τηλ. 22410/93207, 22410/94850 5494-25/9

ΕΝΟΙΚΙΑΖΕΤΑΙ διαμέρισμα με ένα δωμάτιο, κουζίνα και σαλόνι, στην παραλία Ιαλυσού. Πληρ. τηλ. 22410/81030 και 6936304182 13926-16/9

ΕΝΟΙΚΙΑΖΕΤΑΙ διαμέρισμα στην Ανάληψη, 3 υπνοδωματίων και λοιπών βοηθητικών χώρων. Πλήρως επιπλωμένο, τηλ. 6944281284 13943-20/9

ΕΝΟΙΚΙΑΖΕΤΑΙ μικρό διαμέρισμα 50 τ.μ., βεράντα, διαμπερές, ηλιακός, κατάλληλο για φοιτήτρια. Τηλ. 6946795944 13920-7/9

ΕΝΟΙΚΙΑΖΕΤΑΙ δώμα επιπλωμένο, περιοχή Ανάληψη, οδός Πτολεμαίων 36. Πληρ. τηλ. 6942056626 και 22410/63847 15400-15/9

ΕΝΟΙΚΙΑΖΕΤΑΙ
διαμέρισμα επί της Σοφούλη, κοντά στο Πανεπιστήμιο, 90 τ.μ. Πλήρως επιπλωμένο, με αιρ κοντίσιον, κατάλληλο για δύο φοιτητές
Πληροφορίες τηλ.22410/29657 και κιν. 6942540401
15339-12/9

ΕΝΟΙΚΙΑΖΕΤΑΙ
διαμέρισμα 80 τ.μ., αποτελούμενο από δύο υπνοδωμάτια, σαλόνι, κουζίνα, κλπ., σε ήσυχο οικογενειακό περιβάλλον.
Βρίσκεται στο Ανω Ροδίνι επί της οδού Λισσαβόνας αρ. 3.
Πληρ. τηλ. 2241061536, 22410/65952, κιν. 6972928018
ώρες 8-3π.μ. & 6-9μ.μ.
Χ6075-10/9

ΕΝΟΙΚΙΑΖΕΤΑΙ
διαμέρισμα 4άρι, αποτελούμενο από 3 υπνοδωμάτια, σαλόνι, τραπεζαρία, κουζίνα, μπάνιο και WC, σε άριστη κατάσταση.
Πληρ. τηλ. 22410/27132
15200-17/9

ΕΝΟΙΚΙΑΖΕΤΑΙ
καινούργια γκαρσονιέρα επιπλωμένη, με πολυκούζινο, air condition και άνετο χώρο για πάρκινγκ, σε ήσυχη περιοχή στο Ροδίνι.
Πληρ. τηλ. 6944377688
15243-6/9

ΕΝΟΙΚΙΑΖΟΝΤΑΙ
2 καταστήματα των 33 τ.μ., το καθένα, το ένα δίπλα στο άλλο, με άνετο πάρκινγκ, διαμπερές, με WC, με μεγάλη αυλή. Δύναται να ενωθούν και τα δύο και γίνεται μια μεγάλη αίθουσα για φροντιστήριο, ανθοπωλείο, τζούντο, κλπ., Αγίου Νικολάου- Ιαλυσός.
Τηλ. 22410/90363, 22410/92283 και 6947953308
13895-13/9

ΕΝΟΙΚΙΑΖΕΤΑΙ διαμέρισμα 2 υπνοδωματίων, κουζίνα, σαλόνι, WC, στην περιοχή Αγίου Ιωάννη. Πληρ. τηλ. 6934372487 και 22410/38742 13951-20/9

ΕΝΟΙΚΙΑΖΕΤΑΙ διαμέρισμα 93 τ.μ., με 2 υπνοδωμάτια, πολύ μεγάλο σαλόνι, κουζίνα, μπάνιο, τηλέφωνο, θέρμανση, θερμοσυσωρευτές, 1ο όροφο πάνω από την είσοδο. Θεμ. Σοφούλη 70, τηλ. 22410/75069, ώρες 10 - 12 π.μ. και 3-8μ.μ. 13949-10/9

ΕΝΟΙΚΙΑΖΕΤΑΙ διαμέρισμα 3άρι, στον 3ο όροφο. Τιμή 350 ευρώ. Αταβύρου 48. Πληροφορίες τηλ. 22410/35683 και 6945114562 13953-10/6

ΕΝΟΙΚΙΑΖΕΤΑΙ διαμέρισμα 100 τ.μ., 1ος όροφος, στην οδό Κωνσταντίνου Υδραίου 56. Συνδεδεμένο με το αποχετευτικό. Πληρ. τηλ. 22410/31921 και 36610 5508-20/9

ΕΝΟΙΚΙΑΖΕΤΑΙ κατάστημα 154 τ.μ., επί του 6ου χιλιόμετρου της Ρόδου Λίνδου, έναντι του Αγ. Χριστοφόρου, με μεγάλη αυλή 300 τ.μ., για πάρκινγκ, καθώς και αποθήκη 300 τ.μ., κάτω από το κατάστημα. Αποκλείονται συνεργεία και συναφείς επιχειρήσεις. Κατάλληλο για αντιπροσωπείες. Μόνο σοβαρές προτάσεις. Πληρ. τηλ. 22410/75852 5057-10/9

ΕΝΟΙΚΙΑΖΕΤΑΙ διαμέρισμα επί της οδού Εθνικής Αντίστασης αρ. 84, πρώην Αννης Μαρίας, 1ος όροφος, κατάλληλος για ιατρείο ή για οδοντιατρείο ή για οικία, σε στρατιωτικούς, φοιτητές- φοιτήτριες, αποτελούμενο από δύο κύρια δωμάτια, κουζίνα, μεγάλο σαλόνι, αποθήκη και λουτροκαμπινέ. Πληρ. οδός Εθνικής Αντίστασης αρ. 84, πρώην Αννης Μαρίας, τηλ. 22410/23427, έναντι τράπεζας Alpha bank και κατάστημα MUSSES 13952-10/9

ΕΝΟΙΚΙΑΖΕΤΑΙ γκαρσονιέρα επιπλωμένη, με καλοριφέρ, επί της οδού Θ. Σοφούλη 63, πολύ κοντά στο Πανεπιστήμιο Αιγαίου. Πληρ. τηλ. 22410/23124 και 6974434430 13912-7/9

ΕΝΟΙΚΙΑΖΕΤΑΙ γκαρσονιέρα 67 τ.μ., κουζίνα, σαλόνι, WC, κρεβατοκάμαρα με τζάκι και μεγάλο κήπο άνω Ροδίνι. Εξαιρούνται κάτοικοι εκτός Ευρωπαϊκής Ενωσης. Πληρ. τηλ.6942405999 15402-15/9

ΕΝΟΙΚΙΑΖΕΤΑΙ διαμέρισμα 130 τ.μ., στην περιοχή του Αγίου Νικολάου. Πληροφορίες τηλ. 22410/22198 και 6934370544 5517-20/9

ΕΠΙ ΤΗΣ ΚΟΔΡΙΓΚΤΩΝΟΣ
(περιοχή Σταδίου Διαγόρα)
ΕΝΟΙΚΙΑΖΟΝΤΑΙ
επιπλωμένα διαμερίσματα για ολιγοήμερη διαμονή ή και για χειμερινή περίοδο
Πληρ. τηλ. 22410/31756
Τ8394-24/9

ΕΝΟΙΚΙΑΖΕΤΑΙ
επιπλωμένο διαμέρισμα 2 δωματίων στο κέντρο της πόλης, Γ. Παπανικολάου 35
Πληροφορίες τηλ. 6942400828
Χ6055-10/9

πωλήσεις

ΠΩΛΟΥΝΤΑΙ στην παραλία Κιοτάρι μεζονέτες, ημιτελής και τελειωμένες των 80τ.μ. και 110τ.μ. σε 1000τ.μ. οικόπεδο σε κατασκευή πολυτελή. Δεκτά δάνεια. Πληρ. Διακογεωργίου Κάλλιστος. Πληροφορίες τηλ. 22410/29318 και 22410/78501 Χ6050-30/9

ΠΩΛΟΥΝΤΑΙ στην Κρεμαστή διαμερίσματα μεζονέτες στον παραλιακό δρόμο Κρεμαστής των 60τ.μ. και μεζονέτες των 120τ.μ. με αυλή, πολυτελής κατασκευή. Δάνεια δεκτά. Πληρ. Διακογεωργίου Κάλλιστος τηλ. 22410/29318 και 22410/78501 Χ6050-30/9

ΠΩΛΕΙΤΑΙ σύνθετο πέντε τεμαχίων, από φλούδα πολυσάνδρου, σε καλή κατάσταση. Τιμή 350 ευρώ. Πληρ. τηλ. 22410/22717 και κιν.6946544634 15276-8/9

ΠΩΛΟΥΝΤΑΙ 2 επαγγελματικά μπιλιάρδα, Σιβισίδη, σε άριστη κατάσταση. Πληρ. τηλ. 22410/63201 - 694479079 13819-2/10

ΣΧΕΔΟΝ ΧΑΡΙΖΟΝΤΑΙ
με συμβολική μόνο τιμή, κρεβατοκάμαρα, σαλόνι, τραπεζαρία.
Πληρ. τηλ. 22410/29120
13966-14/9

ΠΩΛΟΥΝΤΑΙ
250 κατσίκια με μονάδες στην Εμπωνα
Πληρ. τηλ. 6945566991 και 22460/41134
15359-23/9

ΠΩΛΟΥΝΤΑΙ σε πολύ καλή τιμή: 1) Τηλεόραση SANYO έγχρωμη, 21 ιντσών, στερεοφωνική, 2) HOME CINEMA TREWI 180W, 3) Κόφτης πλακιδίων, ρόμβος, 62 επ, αμετακείριστος, 4) Τηλεόραση LSD 21 ιντσών LG, 5) Κρεβατοκάμαρα παιδική αμετακείριστη κουκέτα GUATIER με δύο κρεβάτια γραφείο συρόμενο, σιφωνιέρα με καθρέφτη, καρέκλα γραφείου. Μόνο σοβαρές προτάσεις, 6) Σκούτερ PIAGGIO EVOLUTIONX9 200 c.c., 15.000 χλμ. 7) Αυτοκίνητο OPEN ASTRA μοντ. 12/2002 αγοράστηκε 10/2003 1400 c.c., 16000 χλμ., με πολλά εξτρά, ατρακάριστο. Πληρ. τηλ. 6973780003 κ. Αντώνη 5440-10/9

ΠΩΛΟΥΝΤΑΙ επαγγελματικοί χώροι, στην οδό Βενέζη (δίπλα στο Ροδίων Παιδεία): α) Καταστήματα: για οποιαδήποτε χρήση επαγγελματική των 62τ.μ., και 125τ.μ., β) Γραφεία - Ιατρεία των 62 τ.μ. και 125τ.μ. γ) Αποθήκες των 62τ.μ. και 125τ.μ. Δεκτά δάνεια. Πηρ. Κάλλιστος Διακογεωργίου, τηλ. 22410/78501 και 22410/29318 Χ6050-30/9

ΠΩΛΕΙΤΑΙ οικόπεδο 2520 τ.μ., στο Παραδείσι, περιοχή Ατσιγγάνικα. Τιμή 50.000 ευρώ. Πληροφορίες τηλ. 20021 Χ6044-30/9

ΠΩΛΕΙΤΑΙ αγρόκτημα 5350 μ., περιοχή Τσαΐρι, απέναντι από το στρατόπεδο. Πληρ. κιν. 6946461831 15270-7/9

ΠΩΛΕΙΤΑΙ εξοπλισμός 8 μηνών από σουβλατζίδικο, λόγω ανακαίνησης στο εξωτερικό, σε πολύ καλή τιμή. Ολα μαζί ή μεμονωμένα. Τηλ. 6932107269, 6932107246 και 22410/22053 13916-15/9

ΠΩΛΟΥΝΤΑΙ: 1) Σαλόνι 7 τεμαχίων, 2) Κρεβάτι διπλό με στρώμα, 3) Κρεβάτι μονό με στρώμα, 4) καναπές διπλός μπαμπού. Τιμή όλα μαζί 500 ευρώ. Πληροφορίες τηλ. 6944431850 13916-8/9

ΜΕΓΑΛΗ ΕΥΚΑΙΡΙΑ πωλείται διαμέρισμα στην Ιαλυσό, κεντρικό 84 τ.μ., 1ος όροφος, με ασανσέρ 80.000 ευρώ. Πληροφορίες τηλ. 22410/92458 13940-20/9

ΠΩΛΕΙΤΑΙ καφετέρια στο κέντρο της πόλης. Πληρ. τηλ. 6992224432 15334-20/9

ΠΩΛΕΙΤΑΙ διαμέρισμα από ιδιώτη, 80 τ.μ., επί της οδού Μ. Μαλλιαράκη 19. Πληρ. τηλ. 22460/41307 και κιν. 6932945215 15164-31/8

ΠΩΛΕΙΤΑΙ επιχείρηση βιοτεχνίας αλουμινίου - σιδήρου - inox ή ο εξοπλισμός του ξεχωριστά, στο Τσαΐρι. Μόνο σοβαρές προτάσεις. Τηλ 6945792670 Χ295-17/9

αυτοκίνητα

ΠΩΛΕΙΤΑΙ FIAT PUNTO μοντέλο '98, σε καλή κατάσταση, τετράθυρο, A/C. Τιμή 4.600 ευρώ. Πληροφορίες τηλ.6932091455 15332-10/9

ΠΩΛΕΙΤΑΙ Volkswagen Polo 1400 c.c., 16V, 62.000 km, χρώματος μαύρο, δερμάτινο σαλόνι και cd player, σε πολύ καλή κατάσταση. Τιμή 6.500 ευρώ. Πληροφορίες τηλ. 6978412020 5512-12/9

ΠΩΛΕΙΤΑΙ σκάφος φουσκωτό BAT DIVING με τρέιλερ διαξονικό ενισχυμένο βαρέου τύπου με jes με VHF με ράδιο cd, power lift, ηλεκτροϋδραυλικό, με σωστικά, με καθίσματα backet, καναπέδες, 30 ώρες στο νερό. Σοβαρές προτάσεις μόνο. Τηλ. 6945792670 Χ295-17/9

ΠΩΛΕΙΤΑΙ
MERCEDES C180 ELEGANCE
μπλου μπλακ 74.000, μοντέλο 1999, σε άριστη κατάσταση, με ABS, mobilized, αερόσακκους, κεντρικό κλείδωμα, ηλεκτρικά παράθυρα, ζάντες αλουμινίου, στερεοφωνικό, υδραυλικό τιμόνι, κλιματισμός, πρόσφατο service, καινούργια λάστιχα, γερμανικές προδιαγραφές.
Πληρ. τηλ. 6972290008
13948-10/9

ΠΩΛΕΙΤΑΙ
ΣΚΑΦΟΣ FLECHER 5.5μ., 115 ίππου μηχανή με τρέιλερ, full extra, 55 μίλια ταχύτητα.
Δεκτός κάθε έλεγχος. Τιμή ευκαιρίας.
Πληρ. τηλ. 22410/20091 και κιν. 6934593423
14992-9/8

ΠΩΛΕΙΤΑΙ
λόγω συνταξιοδοτήσεως, επιχείρηση και ακίνητο. Μόνο σοβαρές προτάσεις.
Πληροφορίες τηλ. 22410/20677 ώρες 10.00-15.30
Χ292-10/10

ΠΩΛΗΣΕΙΣ & ΕΝΟΙΚΙΑΣΕΙΣ ΑΚΙΝΗΤΩΝ

Α) ΠΩΛΗΣΕΙΣ

ΜΟΝΟΚΑΤΟΙΚΙΕΣ

1. Στην περιοχή Κοσκινού 150 τ.μ. σε οικόπεδο 1000 τ.μ. με θέα το φυτώριο. Τιμάται 280.000 ευρώ.
2. Στα Κοσκινού 150 τ.μ. σε μπετόν και σε οικόπεδο 1000 τ.μ. με θέα το φυτώριο, 150.000 ευρώ.
3. Στο Καρακόνερο 180 τ.μ. γωνιακή με οικόπεδο 300 τ.μ., 340.000 ευρώ.
4. Στο Καρακόνερο, 180 τ.μ. με οικόπεδο 200 τ.μ., 320.000 ευρώ.
5. Στην Παστίδα 130 τμ, διώροφη με θέρμανση και τζάκι. Τιμάται 240.00 ευρώ.
6. Στην Παστίδα 130 τ.μ., ημιτελής (με σουβάδες), 138.000 ευρώ.
7. Στην Παστίδα 130 τ.μ. δυώροφη ημιτελής (σε μπετόν), 115.000 ευρώ.
8. Στην Κρεμαστή, δυώροφη, 250 τ.μ., με υπόγειο100 τ.μ. ημιτελής (κτισμένη με τούβλα) και κτισμένη σε οικόπεδο 2600 τ.μ., 370.000 ευρώ.

ΜΕΖΟΝΕΤΤΕΣ

1. Στον οικισμό ΒΑΤΧΟΣ (μετά το Καρακόνερο) διώροφη 132 τ.μ., με θέα. Διαθέτει κεντρική θέρμανση και εγκατάσταση αιρκοντίσιον,. Τιμάται 270.000 ευρώ

ΔΙΑΜΕΡΙΣΜΑΤΑ με 3 υπνοδωμάτια

1. Στο Ροδίνι, αποπερατωμένο, 110 τ.μ., με αποθήκη και θέση εσωτ. γκαράζ θέρμανση και πολλά εξτρά, 230.000 ευρώ.
2. Στην Ανάληψη στον α' όροφο 100 τ.μ., με θέρμανση και φανταστική θέα. Τιμάται 210.000 ευρώ.
3. Στην Ανάληψη στον β' όροφο 96 τ.μ., με θέρμανση και φανταστική θέα. Τιμάται 212.000 ευρώ.

ΔΙΑΜΕΡΙΣΜΑΤΑ με 2 υπνοδωμάτια

1. Στο Ροδίνι, 86 τ.μ. αποπερατωμένο, μόνο 135.000 ευρώ. ΕΥΚΑΙΡΙΑ!
2. Στην Ιξιά ισόγειο, αποπερατωμένο με θέρμανση 94 τ.μ., με δύο θέσεις γκαράζ και αποκλειστική χρήση αυλής 200 τ.μ., 165.000 ευρώ, ευκαιρία!
3. Στην Ιξιά 94 τ.μ. αποπερατωμένο στον α' ή β' όροφο μικρής οικοδομής (6 διαμερίσματα) με θέρμανση και 2 θέσεις γκαράζ 165.000 ευρώ. Ευκαιρία!
4. Στο Ροδίνι 92 τ.μ. αποπερατωμένο, λουξ, με θέρμανση, αποθήκη και θέση γκαράζ και πολλά εξτρά 230.000 ευρώ.
5. Στην περιοχή Αννης Μαρίας (προέκταση) 82 τ.μ., αποπερατωμένο, με θέρμανση, θέση εσωτ. γκαράζ, αποθήκη και πολλά εξτρά 185.000 ευρώ.
6. Στην περιοχή Αννης Μαρίας (προέκταση) 84 τ.μ., αποπερατωμένο, με θέρμανση εσωτ. γκαράζ, αποθήκη και πολλά εξτρά, 190.000 ευρώ.
7. Στην περιοχή Αννης Μαρίας (προέκταση) 87 τ.μ., αποπερατωμένο, με θέρμανση, εσωτ. γκαράζ, αποθήκη και πολλά εξτρά, 198.000 ευρώ.
8. Στην περιοχή Ζέφυρος, ισόγειο, 75 τ.μ., πλήρως ανακαινισμένο με αυλή (φανταστικό). Τιμάται 110.000 ευρώ.

ΓΡΑΦΕΙΑ - ΙΑΤΡΕΙΑ

1. Στην Ανάληψη κεντρικό αποπερατωμένο 145 τ.μ. στο β' όροφο, γωνιακό 330.000 ευρώ.
2. Στην Ανάληψη κεντρικό αποπερατωμένο 90 τ.μ., γωνιακό, στον β' όροφο, 200.000 ευρώ.
3. Στην Ανάληψη κεντρικό αποπερατωμένο 55 υ.μ., στον β' όροφο, 120.000 ευρώ.

ΚΑΤΑΣΤΗΜΑΤΑ

1. Κεντρικό, στην περιοχή Αννης Μαρίας 85 τ.μ. και με υπόγειο 55 τ.μ., 350.000 ευρώ.
2. Στο Μαντράκι επί κεντρικού δρόμου 50 τ.μ., με πατάρι 50 τ.μ. 500.000 ευρώ.
3. Στο Νιοχώρι στην τουριστική περιοχή γωνιακό 140 τ.μ., διόροφο με αυλή 200 τ.μ, 500.000 ευρώ.
4. Επί της Αννης Μαρίας ισόγειο 200 τ.μ., κατάλληλο για ο,τιδήποτε. Τιμάται 800.000 ευρώ

ΟΙΚΟΠΕΔΑ

1. Στην περιοχή Ψαροπούλας (Ορφανίδου) 540 τ.μ., με Σ.Δ. 1,4 και άδεια αρχαιολογίας. Τιμάται 400.000 ευρώ.
2. Στον οικισμό πολυτέκνων 345 τ.μ., με κάλυψη 240 τ.μ., 155.000 ευρώ.
3. Στον οικισμό πολυτέκνων 690 τ.μ., με κάλυψη 480 τ.μ., 305.000 ευρώ.
4. Στον οικισμό ΑΥΤΟΣΤΕΓΑΣΗ 345 τ.μ., με κάλυψη 240 τ.μ., γωνιακό 160.000 ευρώ.
5. Στον οικισμό ΑΥΤΟΣΤΕΓΑΣΗ 345 τ.μ., με κάλυψη 240 τ.μ., γωνιακό, 140.000 ευρώ.
6. Στην Ανάληψη 390 τ.μ., εντός σχεδίου με Σ.Δ. 0,6 170.000 ευρώ.
7. Στο Καρακόνερο εντός ζώνης οικοδομήσιμο 3.630 τ.μ. μόνο 320.000 ευρώ.
8. Στο άνω Ροδίνι 700 τ.μ. με μοναδική θέα. Είναι εντός σχεδίου με Σ.Δ. 0,8. Τιμάται 600.000 ευρώ.
9. Στην περιοχή Κεραμικού 1135 τ.μ. με Σ.Δ. 0,8 και με άδεια οικοδομής 2004. Τιμάται 950.000 ευρώ.

ΕΠΕΝΔΥΣΕΙΣ - ΕΥΚΑΙΡΙΕΣ

1. Εντός πόλεως (περιοχή Αγ. Νικολάου) τριόροφο κτίριο με ημιυπόγειο 1200 τ.μ. διαμορφωμένο σε 24 διαμερίσματα διαφόρων διαστάσεων, έχει ετήσιο εισόδημα 100.000 ευρώ περίπου. Το κτίριο είναι 15 ετών και τιμάται 950.000 ευρώ.
2. Γωνιακό διώροφο κτίσμα 350 τ.μ., στην Παλιά Πόλη. Εχει φανταστική θέση, καλή πρόσβαση και έχει ανακαινισθεί και διαμοιρφωθεί σε ενοικιαζόμενα δωμάτια. Τιμάται 900.000 ευρώ.
3. Στην Παλιά Πόλη οικοδομή 350 τ.μ. κοντά στην περιοχή στο Τζαμί. Τιμάται 600.000 ευρώ.
4.

ΠΡΟΟΔΟΣ μικρές αγγελίες μικρές αγγελίες ΠΡΟΟΔΟΣ

ζητήσεις

ΖΗΤΕΙΤΑΙ οικόπεδο εντός σχεδίου για αγορά ή αντιπαροχή στις περιοχές Ιαλυσού - Κρεμαστής - Κοσκινού ή εντός σχεδίου στη Ρόδο. Πληρ. Διακογεωργίου Κάλλιστος. Τηλ. 22410/29318, 22410/78501
X6050-30/9

ΖΗΤΟΥΝΤΑΙ δύο βοηθοί σερβιτόρων και 1 σερβιτόρος, γνώστης σκανδιναβικής, για εστιατόριο στην Παλιά Πόλη. Πληρ. τηλ. 6944601152
13917-7/9

ΖΗΤΟΥΝΤΑΙ αισθητικοί για μερική ή πλήρη απασχόληση. Πληρ. τηλ. 6973051063
5502-10/9

ΖΗΤΕΙΤΑΙ οδηγός με β' επαγγελματικό δίπλωμα. Πληρ. τηλ. 22410/38161 και 6936768070
3959-10/9

LOOKING for a native English - speaker to teach part time. Please contact me at: 6977629532
13960-12

ΖΗΤΕΙΤΑΙ κυρία 25-30 ετών, να εργαστεί ως μαγείρισσα στην Ισπανία (περιοχή Μάλαγας) 11μηνο συμβόλαιο, 40 ευρώ μεροκάματο, δωρεάν τροφή και στέγη. Πληρ. τηλ. 6937015895 κύριος Ανδρέας
13972-15/9

ΖΗΤΟΥΝΤΑΙ άτομα για διανομές διαφημιστικών φυλλαδίων. Απασχόληση ολική ή μερική. Τηλ. 6948186042
5519-14/8

Η ΤΕΧΝΙΚΗ ΕΤΑΙΡΕΙΑ Β. ΣΤΑΥΡΙΑΝΟΣ & ΣΙΑ Ε.Ε.

ΖΗΤΑΕΙ

δύο (2) συνεργάτες άνδρες ή γυναίκες, για δουλειά γραφείου και εργοταξίου,
με τα ακόλουθα προσόντα:

1. **Πολιτικός μηχανικός Π.Ε. απόφοιτος πολυτεχνικής σχολής**
2. **Πολιτικός μηχανικός Τ.Ε. απόφοιτος ΤΕΙ**

Οι ενδιαφερόμενοι/ες, μπορούν να υποβάλουν σύντομο βιογραφικό σημείωμα στον κ. Βασίλη Σταυριανό, Εθνάρχου Μακαρίου 45, 1ος όροφος, μετά από τηλεφωνική συνεννόηση
Τηλ. 22410/26363, 6944840053
X6076-30/9

ΖΗΤΕΙΤΑΙ συνεταίρος για κερδοφόρα επιχείρηση. Ο στόχος μας, η εμπορική εκμετάλλευση στην Δωδ/σο. Πληροφορίες κ. Γιώργο, τηλ. 6948199502
15315-9/9

ΖΗΤΟΥΝΤΑΙ τεχνίτης μηχανικός αυτοκινήτων και πωλητής ανταλλακτικών. Πληροφορίες τηλ. 22410/62775
5499-18/9

ΖΗΤΟΥΝΤΑΙ κοπέλες για να εργαστούν στα τουριστικά καταστήματα «ΜΗΝΑ» πρωινή και απογευματινή βάρδια στο παλάτι, πλατεία Ρολογιού - Παλιά Πόλη. Μισθός ικανοποιητικός. Πληρ. τηλ. 22410/34720 και κιν. 6948507062
15088-10/9

ΟΙΚΟΓΕΝΕΙΑ ζητά baby sitter ηλικίας 30-50 ετών για εργασία όλο το χρόνο, 8 ώρες την ημέρα 6 ημέρες την εβδομάδα. Πληρ. τηλ. 6993008144
13919-7/9

ΖΗΤΕΙΤΑΙ κοπέλα Ελληνίδα κατά προτίμηση, για να εργαστεί σε internet cafe. Μόνιμη εργασία. Μισθός ικανοποιητικός. Πληρ. τηλ. 22410/25052
15297-17/9

ΑΠΟ ΤΟ BAR-RESTAURANT ΚΟΝΤΙΚΙ ΖΗΤΟΥΝΤΑΙ σερβιτόροι και βοηθοί
Πληροφορίες τηλ. 22410/20302 και 22410/20303. Κιν. 6948113887 κ. Γιάννης
15221-13/9

ΑΡΧΙΤΕΚΤΩΝ μηχανικός, με 5 χρόνια προϋπηρεσία σε αρχιτεκτονικά και τεχνικά γραφεία με γνώσεις AUTOCAD αναζητεί εργασία ή συνεργασία. Πληρ. τηλ. 6947256913
13968-15/9

ΑΛΥΣΙΔΑ internet station στη Ρόδο ζητεί νέες και νέους με ευχάριστη διάθεση εργασίας, σε μοναδικά διαμορφωμένο όμορφο περιβάλλον, για τη θέση υποδοχής και τμήματος εξυπηρέτησης πελατών. Απαραίτητα: γνώσεις Η/Υ και αγγλικών. Τηλ. 6948202789 ή αποστολή βιογραφικού στο e-mail: internet@xsolutions.gr
15361-14/9

ΤΟ UNIVERSITY PRESS

ΖΗΤΑ

νέο και νέα για μόνιμη απασχόληση.
Ωράριο σπαστό.
Τηλ. 22410/39009 και 22410/75032
T8272-30/9

ΜΑΘΗΜΑΤΑ

ΚΑΘΗΓΗΤΡΙΑ Πανεπιστημίου Αθηνών, παραδίδει ιδιαίτερα μαθήματα σε μαθητές γυμνασίου και αναλαμβάνει το διάβασμα για παιδιά δημοτικού. Πληροφορίες τηλ. 22410/91840
13969-30/9

ΜΑΘΗΜΑΤΙΚΟΣ παραδίδει ιδιαίτερα μαθήματα σε μαθητές γυμνασίου και λυκείου. Πληροφορίες τηλ. 22410/25505 και κινητό 6945117695
5517-20/9

ΧΑΡΙΖΟΝΤΑΙ

ΠΑΝΕΜΟΡΦΑ ΓΑΤΑΚΙΑ ΡΑΤΣΑΣ
Πληρ. τηλ. 6944137688
13975-15/9

ΖΗΤΕΙΤΑΙ

ΝΕΑΡΗ ΚΟΠΕΛΑ ΜΕ ΠΡΟΫΠΗΡΕΣΙΑ ΓΙΑ ΝΑ ΕΡΓΑΣΤΕΙ ΣΕ ΚΑΦΕΤΕΡΙΑ ΟΛΟ ΤΟ ΧΡΟΝΟ ΜΕ ΤΗΝ ΑΣΦΑΛΙΣΗ ΤΗΣ
ΤΗΛ. 22410/20931 και 6936932160
13893-13/9

ΑΠΟ ΕΜΠΟΡΙΚΗ ΕΤΑΙΡΙΑ

ΖΗΤΟΥΝΤΑΙ

1. **Αποθηκάριος οργανωτικός, δραστήριος, με προϋπηρεσία σε ανάλογη θέση.**
Ικανότητα στην τακτοποίηση και ταξινόμηση των ειδών. Συναδελφικότητα και καλή διάθεση συνεργασίας
Γνώση Η/Υ απαραίτητη. Ηλικία έως 35 ετών.
Ωράριο συνεχές, απασχόληση 12μηνη
2. **Υπεύθυνος-η αγορών, ελέγχου αποθεμάτων, εμπειρία στα προγράμματα διαχείρισης αποθήκης**
Ηλικία 25-40 ετών
Χρήση Η/Υ (Barcode, office, internet, logistic, τερματικά)
Συναδελφικότητα- καλή διάθεση συνεργασίας
Προϋπηρεσία σε μηχανογραφημένη αποθήκη
Ωράριο συνεχές, απασχόληση 12 μηνη.

Κατάθεση βιογραφικών μέσω e-mail: dodypal@yahoo.gr
X6083-30/9

ΚΤΙΡΙΟ Α.Ε.

ΠΩΛΗΣΕΙΣ ΑΚΙΝΗΤΩΝ

- ΔΙΑΜΕΡΙΣΜΑΤΑ 90 τ.μ. και 115 τ.μ., σε πολυκατοικία στην οδό Βενετοκλέων και Ξάνθου, με θέσεις στάθμευσης στην πυλωτή, πολυτελούς κατασκευής
- ΔΙΑΜΕΡΙΣΜΑ 118 τ.μ., τρίτου ορόφου, στην οδό Μιχ. Πετρίδη, (πιο πάνω από το Super Market Σπανός), με τζάκι, θέση στάθμευσης και αποθήκη στο υπόγειο της πολυκατοικίας.

ΠΛΗΡΟΦΟΡΙΕΣ
ΑΝΑΣΤΑΣΙΟΣ ΑΤΣΙΔΗΣ
ΕΘΝΙΚΗΣ ΑΝΤΙΣΤΑΣΗΣ 11 - Ρόδος
Τηλ. 22410/28616 - Κιν. 6947373651
X6056-30/9



X6055-30/9

ΜΕΓΑΛΗ ΕΤΑΙΡΕΙΑ

η οποία δραστηριοποιείται στο χώρο των σούπερ μάρκετ

ζητάει προσωπικό.

Πληρ. τηλ. 22410/60730
X6042-12/9

διάφορα

ΜΟΝΩΣΕΙΣ

26 ΧΡΟΝΙΑ!

ΑΡΧΩΝ ΣΑΜΑΡΤΖΗΣ



Πληροφορίες τηλ. 22410/ 23030 & 22410/20021 και 6947374732
X6044-30/9

ΖΗΤΟΥΝΤΑΙ

σε όλα τα Δωδεκάνησα, άτομα για μερική ή πλήρη απασχόληση:

- που να θέλουν να βγάλουν ένα έξτρα εισόδημα
- μητέρες με μικρά παιδιά, που δεν βρίσκουν δουλειά
- που ο μισθός σας τελειώνει πριν τελειώσει ο μήνας

Πληρ. τηλ. 9 π.μ. - 4μ.μ. 6977946940
ή αφήστε μήνυμα στο 22410/91027
15395-14/9

ΠΩΛΟΥΝΤΑΙ

από ιδιώτη κατασκευαστή στην Παστίδα

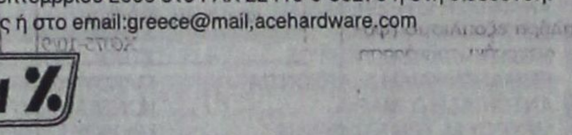

ΜΕΖΟΝΕΤΕΣ ΠΟΛΥΤΕΛΟΥΣ ΚΑΤΑΣΚΕΥΗΣ, ΣΤΑ ΜΠΕΤΑ Ή ΤΕΛΕΙΩΜΕΝΕΣ ΜΕ ΘΕΑ ΤΟ ΦΙΛΕΡΗΜΟ, 145, 150, 160 τ.μ.
ΠΛΗΡΟΦΟΡΙΕΣ ΤΗΛ. 6944636141
274-20/9

ACE

Η ACE κατέχει παγκοσμίως ηγετική θέση στο χώρο πολυκαταστημάτων και των D.I.Y. Εχει 5.500 καταστήματα σε 72 χώρες του κόσμου και με ετήσιες πωλήσεις που φθάνουν τα 15 δις ευρώ. Εργασία στην ACE σημαίνει ταυτόχρονα και συμμετοχή στην επιτυχία της σε μια θέση που σας ταιριάζει

Για το κατάστημα της Ρόδου

ΖΗΤΑΜΕ ΠΡΟΣΩΠΙΚΟ

- **Υπάλληλοι Γραφείου (Κωδ. ΥΓΑ)** Χειριστές Η/Υ με γνώσεις γραμματείας - Τιμολόγησης - Εισαγωγές - Πληροφοριακό σύστημα (E.R.P.). Προϋπηρεσία σε ανάλογη θέση.

- **Ταμίες - Πωλητές (Κωδ.ΤΠΑ)** Προϋπηρεσία, γνώσεις Ταμείου, Η/Υ, ευγενικές με άψογη συμπεριφορά και εξυπηρέτηση προς τους πελάτες

- **Εργάτες - Αποθήκη (Κωδ. ΕΑΑ)**

Στείλτε Βιογραφικο έως 30 Σεπτεμβρίου 2006 στο FAX 22410-0-30270 ή στη διεύθυνση: Τ.Θ. 178, Ρόδος ή στο email:greece@mail,acehardware.com

MAXI DIA %

Η MAXI DIA % του Ομίλου CARREFOUR Νο 1 στην Ευρώπη και Νο 2 παγκοσμίως με 4400 DIA καταστήματα σε όλο τον κόσμο και 360 καταστήματα στην Ελλάδα ζητά για το νέο υπερκατάστημα της Ρόδου.

- **Προϊστάμενο Καταστήματος (Κωδ ΠΚΔ)** Εμπειρία τουλάχιστον 3 ετών σε αντίστοιχη θέση στο λιανεμπόριο. Απολυτήριο Λυκείου (πτυχίο ανώτερης/τατης σχολής θα θεωρηθεί επιπρόσθετο προσόν). Γνώση της αγγλικής γλώσσας. Γνώση Η/Υ (MS Office). Διοικητική και οργανωτική ικανότητα, άνεση στην επικοινωνία, αποδεδειγμένη ικανότητα στην επίτευξη στόχων.
- **Τμήμα Κρεοπωλείου (Κωδ.ΤΑΔ)** Υπάλληλος με άδεια
- **Τμήμα Αλλαντικών (Κωδ. ΤΑΔ)**
- **Ταμίες - πωλητές (Κωδ. ΤΠΔ)** Προϋπηρεσία, γνώσεις Ταμείου Η/Υ, ευγενικές με άψογη συμπεριφορά και εξυπηρέτηση προς τους πελάτες
- **Εργάτες - Αποθήκη (Κωδ. ΕΑΔ)**

Στείλτε Βιογραφικό έως 30 Σεπτεμβρίου 2006 στο FAX 22410-0-30270 ή στη διεύθυνση: Τ.Θ. 178, Ρόδος ή στο email: carrefour@mail.gr
X291-30/9

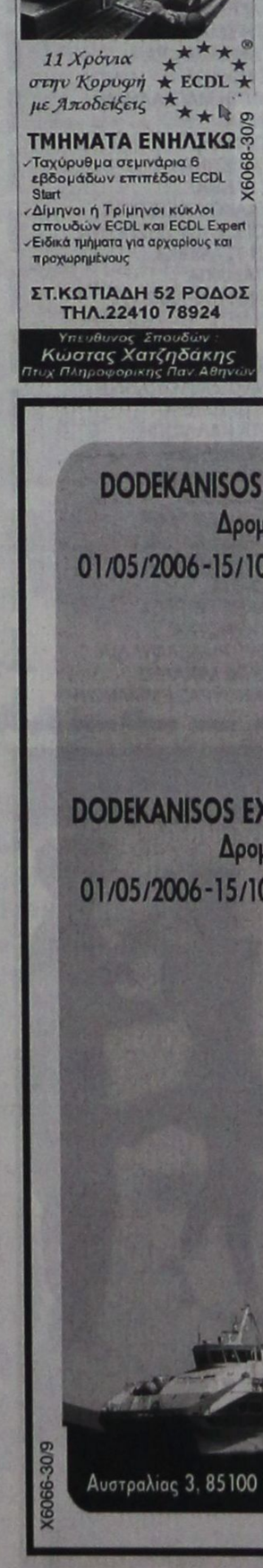

DODEKANISOS PRIDE
Δρομολόγια
01/05/2006-15/10/2006

ΚΑΘΗΜΕΡΙΝΑ		
ΛΙΜΑΝΙ	ΑΦΙΞΗ	ΑΝΑΧΩΡΗΣΗ
PATMOS	-	06:00
LEROS	06:40	06:45
KALYMNOS	07:30	07:40
KOS	08:15	08:20
SIMI	09:45	09:50
RHODES	10:40	15:00
SIMI	15:50	15:55
KOS	17:20	17:25
KALYMNOS	18:00	18:05
LEROS	18:50	19:00
PATMOS	19:40	O/N

ΚΑΘΕ ΤΕΤΑΡΤΗ		
ΛΙΜΑΝΙ	ΑΦΙΞΗ	ΑΝΑΧΩΡΗΣΗ
PATMOS	-	06:00
LIPSI	06:20	06:25
LEROS	06:45	06:50
KALYMNOS	07:35	07:40
KOS	08:15	08:20
SIMI	09:45	09:50
RHODES	10:40	15:00
SIMI	15:50	15:55
KOS	17:20	17:25
KALYMNOS	18:00	18:05
LEROS	18:50	19:00
LIPSI	19:20	19:25
PATMOS	19:45	O/N

DODEKANISOS EXPRESS
Δρομολόγια
01/05/2006-15/10/2006

ΚΥΡΙΑΚΗ		
ΛΙΜΑΝΙ	ΑΦΙΞΗ	ΑΝΑΧΩΡΗΣΗ
RHODES	-	08:30
SIMI	09:25	09:30
KOS	11:00	11:10
KALYMNOS	11:50	12:00
LEROS	12:45	12:50
PATMOS	13:30	13:40
LEROS	14:20	14:30
KALYMNOS	15:20	15:30
KOS	16:10	16:20
SIMI	17:40	17:45
RHODES	18:30	O/N

ΤΡΙΤΗ, ΠΕΜΠΤΗ, ΠΑΡΑΣΚΕΥΗ, ΣΑΒΒΑΤΟ		
ΛΙΜΑΝΙ	ΑΦΙΞΗ	ΑΝΑΧΩΡΗΣΗ
RHODES	-	08:30
KOS	10:40	10:50
KALYMNOS	11:30	11:40
LEROS	12:30	12:35
LIPSI	13:00	13:05
PATMOS	13:30	13:40
LEROS	14:20	14:30
KALYMNOS	15:20	15:30
KOS	16:10	16:20
RHODES	18:30	O/N

ΔΕΥΤΕΡΑ		
ΛΙΜΑΝΙ	ΑΦΙΞΗ	ΑΝΑΧΩΡΗΣΗ
RHODES	-	08:30
KASTELORIZO	11:00	16:00
RHODES	18:30	O/N

ΤΕΤΑΡΤΗ		
ΛΙΜΑΝΙ	ΑΦΙΞΗ	ΑΝΑΧΩΡΗΣΗ
RHODES	-	08:30
SIMI	09:25	09:30
KOS	11:00	11:10
KALYMNOS	11:50	12:00
LEROS	12:50	14:30
KALYMNOS	15:20	15:30
KOS	16:10	16:20
SIMI	17:40	17:45
RHODES	18:30	O/N

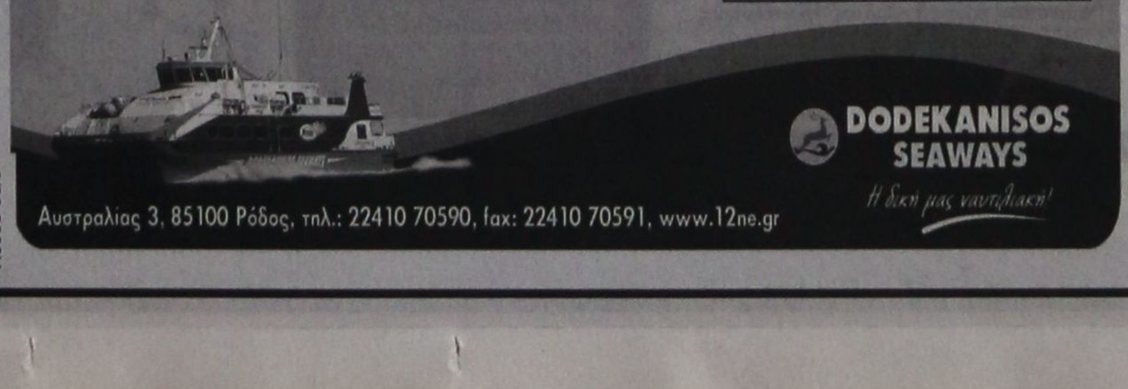

X6066-30/9

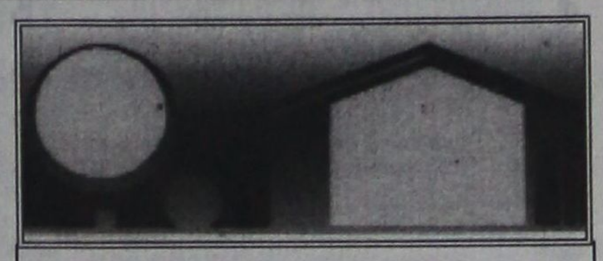

ΚΤΗΜΑΤΟΜΕΣΙΤΙΚΟ ΓΡΑΦΕΙΟ

ΑΙΓΑΙΟΚΤΗΜΑΤΙΚΗ

ΠΩΛΟΥΝΤΑΙ

- ΔΙΑΜΕΡΙΣΜΑΤΑ-ΜΟΝ/ΚΙΕΣ
(ΔΔ) = ΔΑΝΕΙΑ ΔΕΚΤΑ

ΔΙΑΜΕΡΙΣΜΑΤΑ
-38τμ καινούργια γκαρσονιέρα στο Καρακόνερο 85.000Ε (ΔΔ)
-46τμ μετ/σμένο (υπ.με αυλη1υπν) Υψηλάντου 50.000Ε
-48τμ καινούργιο(ισόγ.με αυλή) Καρακόνερο 110.000Ε (ΔΔ)
-50τμ καινούργιο στο Νιοχώρι 100.000Ε (ΔΔ)
-55τμ καινούργιο στο Νιοχώρι 110.000 Ε (ΔΔ)
-60τμ ρετιρέ/ απερ/στη θέα/τεράστιες βεράντες/Τσαλδάρη 150.000Ε (ΔΔ)
-60τμ καιν/ργιο (β'ορ,1υπν) Ιαλυσό 110.000Ε (ΔΔ)
-60τμ (σοφίτα) καινουργια στην Ιαλυσό 70.000 Ε
-74τμ μετ/νο (ημ/γειο) κοντά Πατρ Αθηναγόρα 80.000Ε
-75τμ καινούργιο στο Καρακόνερο 150.000 Ε
-78τμ καινούργιο (ισόγειο) Καρακόνερο 175.000Ε (ΔΔ)
-80τμ μετ/νο (β'ορόφου) Ανάληψη 125.000Ε (ΔΔ)
-81τμ καινούργιο (υπ/νο ις) στους Δασκάλους 155.000Ε (ΔΔ)
-82τμ καιν/ργιο (,2 υπν)Αραπάκι 150.000Ε
-82τμ καινούργιο (2υπν) ισόγειο στ'Αφάντου 88.000Ε
-82τμ μεταχ/σμένο (υπ) στην Ακαδημία 100.000Ε
-85τμ καινούργιο στ' Αφάντου 130.000 Ε (ΔΔ)
-86τμ μεταχ/νο (α'ορ) Στρ.Ζήση 100.000Ε (ΔΔ)
-86τμ καιν/ργιο (3υπν) στην Ιαλυσό 155.000Ε (ΔΔ)
-87τμ καιν/ργιο (2υπν)Τρείς 166.000Ε (ΔΔ)
-87τμ μετ/νο (2υπν) κοντα στη Θεμ Σοφούλη 95.000(ΔΔ)
-89τμ καινούργιο λουξ (α'ορ) Μιχ Πετρίδη 180.000Ε (ΔΔ)
-92τμ καινούργιο διαμ/σμα στους Τρείς (2υπν) 165.000Ε (ΔΔ)
-97τμ (2υπν)και 84τμ απ/κη στην Κένεντυ με απερ/στη θέα 250.000Ε (ΔΔ)
-98τμ (2υπν) καινούργιο οροφοδιαμέρισμα Ανάληψη 185.000Ε (ΔΔ)
-100τμ καινούργιο ορ/σμα (3υπν)Καρακόνερο 210.000Ε (ΔΔ)
-102τμ καιν/ργιο (3υπν) Μίρα Μάρε (γκαράζ-2WC-απ/κη) 205.000Ε (ΔΔ)
-110τμ καινούργιο (α όρ-3υπν) Καρακόνερο 240.000Ε (ΔΔ)
-117τμ καινούργιο (3 υπν) Καρακόνερο 220.000Ε (ΔΔ)
-118τμ καινούργιο (3υπν Μ.Πετρίδη 215.000Ε (ΔΔ)
-125τμ καινούργιο (3υπν) στο Καρακόνερο 240.000Ε (ΔΔ)
-125τμ μεταχ/νο (3υπν) β'όροφο Ανάληψη 185.000Ε (ΔΔ)
-140τμ (3 γκαρσονιέρες) καινούργιες-απεριόριστη θέα Κοσκινού 130.000Ε
-185τμ μεταχ/νο λουξ ρετιρέ (3υπν) στην Μιχ Πετρίδη 300.000Ε (ΔΔ)
-ΟΙΚΟΔΟΜΗ 6 διαμερισμάτων (υπο ανέγερση) στους Τρείς
-ΚΤΙΡΙΟ 8 γκαρσονιερών καινούργιο των 38τμ έκαστη στο Καρακόνερο.

ΜΕΖΟΝΕΤΕΣ-ΜΟΝΟΚΑΤΟΙΚΙΕΣ
-56τμ παλιό σπίτι /εξτρα κάλυψη 89τμ/ οικ/δο 182τμ Στρ.Ζήση 80.000Ε
-65τμ μεζονέτα/2 τζάκια/εξτρα δόμηση/Παραδείσι 83.000Ε (ΔΔ)
-70τμ μον/ικια,σε 120τμ οικόπεδο (Σ.Δ.1,2) Αρχάγγελο 94.000Ε (ΔΔ)
-74τμ μονοκατοικια σε 400τμ οικόπεδο,Δαματρια 85,000Ε (ΔΔ)
-80τμ διώροφη μονοκατοικία καινούργια στη Μαλώνα 160.000Ε (ΔΔ)
-80τμ μονοκατοικια (με σοφίτα) Παστίδα 130.000Ε (ΔΔ)
-80τμ διώροφη μονοκατοικια (χωρις αυλή) Παραδείσι 60.000Ε
-80τμ διώροφη μεζονέτα με αυλή στην Βενετοκλέων 100.000Ε (ΔΔ)
-85τμ μονοκατοικία 2 ορόφων /2wc/ εξτρά δόμηση/Παραδείσι 148.000Ε (ΔΔ)
-90τμ διώροφη καινούργια μεζ/τα στ'Αφάντου 150.000Ε (ΔΔ)
-92τμ μεζονέτα κολώνες Γεννάδι 80.000Ε (ΔΔ)
-Παραδοσιακή μονοκατοικια Μαριτσά 150.000Ε (ΔΔ)
-100τμ μεζονέτα σε μπετα στο Φαληράκι 75.000Ε (ΔΔ)
-124τμ μονοκατοικία σε μπετά Κοσκινού σε 600τμ οικ/δο 115.000Ε (ΔΔ)
-125τμ μεζονετα (3 ετων) στην Ιαλυσό 215.000Ε (ΔΔ)
-125τμ καινούργιο κοντά στο Αραπάκι ετοιμ/το 220.000Ε (ΔΔ)
-130τμ μεζονετα σε 250τμ οικ/δο σε μπετα στην Παστίδα 110.000 (ΔΔ)
-133τμ καινούργια μον/κία αν/τη σε 1.333τμ οικ/δο στους Πευκους της Λίνδου 300.000Ε (ΔΔ)
-134τμ μονοκατοικια (4υπν) καινούργια στο Γεννάδι 190.000Ε (ΔΔ)
-135τμ (+40τμ απ/κη) Κοσκινού καινούργια μον/κία 265.000Ε (ΔΔ)
-140τμ καινούργια μεζονέτα στην Ιαλυσό 190.000Ε (ΔΔ)
-140τμ μονοκατοικία καινούργια στην Παστίδα 200.000Ε(ΔΔ)
-140τμ μονοκατοικία στους Τρείς σε 1 στρ (υπό κατ/σκευή)
-140τμ μονοκατοικία στην Ιαλυσό σε 350τμ οικ/δο,(υπό κατ/σκευή)
-142τμ πα;λιά μον/κία στο Νιοχώρι (Ρόδο) με εξτρα δόμηση 160.000Ε(ΔΔ)
-156τμ μεζονέτα καινούργια (Καρακόνερο) Ρόδο 380.000Ε (ΔΔ)
-158τμ μεζονετα σε 340τμ οικ/δο στην Παστιδα 135.000Ε (ΔΔ)
-165τμ μεζ/τα σε μπετά στους Τρείς 165.000Ε (ΔΔ)
-180τμ μεζονέτα καιν/ργια κοντα στο ΙΚΑ (λεωφ Ρόδου-Λίνδου) 330.000Ε (ΔΔ)
-200τμ μονοκατοικια καινούργια σε 1στρ στ'Ασγούρου 330.000Ε(ΔΔ)
-200τμ μεζονέτα καινούργια σε 400τμ οικ/δο στην Κρεμαστή 280.000Ε(ΔΔ)
-211τμ μονοκατοικία καινούργια στ' Αφάντου 259.000Ε (ΔΔ)
-212τμ μεζονέτα σε μπετά σε οικ/κό συν/σμό στην Καίρ 155.000Ε (ΔΔ)
-216τμ μονοκατοικία σε 1στρ Ασγούρου σε μπετα 165.000 (ΔΔ)
-220τμ μονοκατοικία σε μπετά στις Καλυθιές σε 1.100τμ οικ/δο 130.000Ε (ΔΔ)
-236τμ διώροφη καινούργια μον/κία στη Θολό σε 2.174τμ οικ/δο κτίζει άλλα 764τμ 250.000Ε (ΔΔ)
-237τμ μεζονέτα καινουργια (Δασκάλους) Ρόδο 430.000Ε (ΔΔ)
-260τμ καινούργια ανεξάρτητη μονοκατοικία σε μπετα Καλιθέα-Κοσκινού σέ οικόπεδο 4στρ (2στρ χρήση) με απεριόριστη θέα 270.000 Ε (ΔΔ)
-315τμ μονοκατοικία (2 ετών) σε 1 στρ στα Κοσκινού 500.000Ε (ΔΔ)

ΚΑΤΑΣΤΗΜΑΤΑ-ΑΠΟΘΗΚΕΣ-ΓΡΑΦΕΙΑ-ΠΑΝΣΙΟΝ
-22,45τμ(καθαρή επιφάνεια) γραφείο επί της Αμμοχώστου 56.000Ε
-23 τμ κατάστημα (μισθωμένο) στο ΚΕΝΤΡΟ 150.000Ε
-40τμ κατάστημα (μισθωμένο) με 70τμ υπόγεια αποθήκη κοντα στην Αννης Μαρίας 115.000Ε (ΔΔ)
-45τμ (καθαρή επιφάνεια) γραφείο επι της Αμμοχώστου 112.000Ε
-50τμ κατάστημα (μισθωμένο) στο Φαληράκι 120.000Ε
-59τμ κατάστημα στο Νιοχώρι 108.200Ε
-63τμ γραφείο στην Ακαδημία 140.000Ε
-67τμ (καθαρή επιφάνεια)γραφειο επι της Αμμοχώστου 168.375Ε
-70τμ κατάστημα επι της Λεωφ Ρόδου-Λίνδου 150.000Ε
-71τμ υπόγεια αποθήκη με ράμπα προέκταση Αννης Μαρία~25.000Ε
-90τμ ισόγεια αποθήκη (διαμέρισμα) σε σοβά Ροδίνι 70.000Ε
-100τμ κατάστημα (μισθωμένο)Φαληράκι 220.000Ε
-105τμ κατάστημα επι της Λεωφ Ρόδου-Λίνδου 308.000Ε
-180τμ κατάστημα με 170τμ αυλη δίπλα σε δημ/κό σχολείο/Ροδίνι
-222τμ αποθήκη στο Νιοχώρι 66.000Ε

ΟΙΚΟΠΕΔΑ
-200τμ εντός οικισμού στο Παραδείσι 50.000Ε
-209τμ εντός οικισμού Ανάληψη (ΣΔ 1) 150.000Ε
-320τμ εντός οικισμού Σορωνής 38.000Ε
-340τμ οικ/κός συν/σμός πολυτέκνων Καρακόνερο 150.000Ε
-345τμ οικ/κός συν/σμός Αυτοστέγασης Καρακόνερο 150.000Ε
-2.000τμ εντός οικ/σμού Φανών -παραλία Μαή (κτίζει 1.600τμ) Τιμή 180.000 Ε
-4.000τμ και 7.000τμ Καλιθέα 292.000Ε και 413.000Ε
-4.490 τμ κοντά στη θαλασσα Μαή -Φάνες 80.000Ε
-4.600τμ επί της λεωφ Καλιθέας με θέα 350.000Ε
-5.600τμ χωράφι με ελιές στον Αγ Σουλά 14.000Ε
-22.000τμ οικόπεδο (ιδανικό για ξενοδοχείο) με εφ/νο τμήμα επί της λεωφόρου Καλιθέας 1.496.000Ε
-100.000 τμ στα Κοσκινού σε οροπέδιο με θεα το Φαληράκι τιμή 2.000.000Ε

ΕΝΟΙΚΙΑΖΟΝΤΑΙ ΔΙΑΜΕΡΙΣΜΑΤΑ
-30 τμ δίχωρη επιπλωμένη γκαρσονιέρα 6 χιλ λεωφ Ρόδου-Καλιθέας ενοίκιο 200Ε
-65τμ (2υπν) διαμέρισμα ρετιρέ Κορδικτώνος 400Ε
-83τμ (2υπν) β'ορόφου Καρακόνερο ενοίκιο 400Ε
-90τμ (2υπν) επιπλωμένο Μ Πετρίδη ενοίκιο 450 Ε
-130τμ διαμ/σμα με τζάι -θέρμανση /2 WC- (2υπν/τια) στην Κορδικτώνος ενοίκιο 550Ε

ΕΝΟΙΚΙΑΖΟΝΤΑΙ
ΚΑΤΑΣΤΗΜΑΤΑ-ΓΡΑΦΕΙΑ -ΑΠΟΘΗΚΕΣ
-500τμ ισόγεια αποθήκη 6χιλ Ρόδου-Καλιθέας 450 Ε

-ΖΗΤΟΥΝΤΑΙ ΓΙΑ ΑΓΟΡΑ ΜΕΤΑΧΕΙΡΙΣΜΕΝΑ ΔΙΑΜ/ΤΑ ΚΑΙ ΟΙΚΟΠΕΔΑ ΕΝΤΟΣ ΠΟΛΕΩΣ ΡΟΔΟΥ-ΑΜΕΣΗ ΠΩΛΗΣΗ -ΑΝΑΛΑΜΒΑΝΟΥΜΕ ΤΗΝ ΕΝΟΙΚΙΑΣΗ ΤΟΥ ΔΙΑΜ/ΤΟΣ ΣΑΣ ΣΕ ΠΟΛΥ ΣΥΝΤΟΜΟ ΧΡΟΝΙΚΟ ΔΙΑΣΤΗΜΑ.

ΡΕΝΑ ΒΑΖΟΥΚΟΥ
ΚΑΙ ΣΥΝΕΡΓΑΤΕΣ
(ΜΕΣΙΤΗΣ ΑΣΤΙΚΩΝ ΣΥΜΒΑΣΕΩΝ)

ΩΡΕΣ ΓΡΑΦΕΙΟΥ 10-1 ΚΑΘΗΜΕΡΙΝΑ ΤΟ ΠΡΩΙ
ΔΙΕΥΘ.ΓΡΑΦΕΙΟΥ ΔΗΜ ΘΕΟΔΩΡΑΚΗ 3
ΤΗΛ (22410) 22943-FAX (22410) 28838
Email .vazoukou @acn.gr
X6060-30/9

Συγχαρητήριο

Στον αγαπημένο μας **ΝΙΚΟ ΧΑΡΤΕΡΟ** του Κωνσταντίνου που εισήχθη στο Μαθηματικό Πανεπιστήμιο Ηρακλείου Κρήτης, θερμά συγχαρητήρια και πάντα επιτυχίες.

Ο παππούς και η γιαγιά
Τσαμπίκος & Δέσποινα Παπαναστασίου
Ο αδελφός Βαλάντης Χαρτερός

5518-6/9

Συγχαρητήριο

Στην αγαπημένη μας βαπτιστικιά **ΔΕΣΠΟΙΝΑ ΧΑΤΖΗΧΡΙΣΤΟΔΟΥΛΟΥ** του Μιχαήλ και της Αικατερίνης, που πέτυχε την εισαγωγή της στο Τμήμα Γερμανικής γλώσσας & Φιλολογίας του Πανεπιστημίου Αθηνών, θερμά συγχαρητήρια, πάντα επιτυχίες, υγεία και ευχές για πετυχημένη πορεία στη ζωή της.

Οι νονές της
Δέσποινα Μοσχούς
Δέσποινα Φιλοπούλου
Χαΐδω Νέδα

13970-6/9

Συγχαρητήριο

Την αγαπημένη μας ανιψιά και βαφτιστικιά **ΤΣΑΚΟΥ ΣΤΑΜΑΤΙΑ** του Γεωργίου και της Μαρίνας, το γένος Κώτη, που πέτυχε στη Φαρμακευτική Αθηνών, συγχαίρουμε θερμά και της ευχόμαστε καλές σπουδές.

Οι θείοι της
Νίκος, Χρυσή Παπαρολάκη
Οι νονοί της Βασίλειος-Διαμάντω Σεΐτη

15399-6/9

Συγχαρητήριο

Εγκάρδια συγχαρητήρια στον **ΦΟΙΒΟ ΑΡΙΣΤΟΤΕΛΗ ΗΡΑΚΛΕΙΔΗ** για την επιτυχία του στην Ιατρική Σχολή του Πανεπιστημίου Κρήτης και του ευχόμαστε ολόψυχα να αριστεύσει, όπως αρίστευσαν και τα αδέλφια του, οι Πολιτικοί Μηχανικοί Αγγελος και Φαίδρα Ηρακλείδη, στο Μετσόβιο Πολυτεχνείο Αθηνών.

Οι νονοί του Ηλίας και Μαίρη Παπανδρέου
Κώστας, Δημήτρης, Αλεξάνδρα Παπανδρέου

13967-6/9

ΠΑΝΕΠΙΣΤΗΜΙΟ ΑΙΓΑΙΟΥ
ΣΧΟΛΗ ΑΝΘΡΩΠΙΣΤΙΚΩΝ ΕΠΙΣΤΗΜΩΝ
ΤΜΗΜΑ ΕΠΙΣΤΗΜΩΝ ΤΗΣ ΠΡΟΣΧΟΛΙΚΗΣ ΑΓΩΓΗΣ
ΚΑΙ ΤΟΥ ΕΚΠΑΙΔΕΥΤΙΚΟΥ ΣΧΕΔΙΑΣΜΟΥ

ΨΗΦΙΣΜΑ

Η Γ.Σ. του Τμήματος Επιστημών της Προσχολικής Αγωγής και του Εκπαιδευτικού Σχεδιασμού, της Σχολής Ανθρωπιστικών Επιστημών, του Πανεπιστημίου Αιγαίου, συνεδρίασε εκτάκτως, μετά το θλιβερό άγγελμα του θανάτου της συναδέλφου μας Αλεξάνδρας Στεφανίδου, επίκουρης Καθηγήτριας.

Ο αδόκητος θάνατος της Αλεξάνδρας αποτελεί για το Τμήμα και κυρίως για όσους την γνώρισαν από κοντά ιδιαίτερα οδυνηρή απώλεια μιας εξαιρετικής επιστήμονος, αγαπητότατης συναδέλφου και συνεργάτιδας, ενός ξεχωριστού νέου ανθρώπου που ήδη είχε προλάβει να προσφέρει πολλά στην έρευνα.

Με τη σκέψη μας στραμμένη στους αγαπημένους της, η Γενική Συνέλευση του Τμήματος Επιστημών της Προσχολικής Αγωγής και του Εκπαιδευτικού Σχεδιασμού, του Πανεπιστημίου Αιγαίου.

αποφασίζει

1. Να επιδοθεί το παρόν ψήφισμα στους οικείους της
2. Να ανακοινωθεί το ψήφισμα στον ημερήσιο Τύπο και στο δικτυακό τόπο του Ιδρύματος
3. Να εκπροσωπηθεί επίσημα στην εξόδιο ακολουθία.
4. Να κατατεθεί στεφάνι εκ μέρους του Τμήματος

Ο Πρόεδρος του Τμήματος
Αναστάσιος Κοντάκος
Αναπληρωτής Καθηγητής

ΧΛ-6/9

ΕΛΛΗΝΙΚΗ ΔΗΜΟΚΡΑΤΙΑ
ΠΕΡΙΦΕΡΕΙΑ ΝΟΤΙΟΥ ΑΙΓΑΙΟΥ
ΝΟΜΟΣ ΔΩΔΕΚΑΝΗΣΟΥ
ΝΟΜΑΡΧΙΑΚΗ ΑΥΤ/ΣΗ ΔΩΔ/ΣΟΥ
ΝΟΜΑΡΧΙΑΚΟ ΣΥΜΒΟΥΛΙΟ

Ρόδος, 5/9/2006
Αριθμ. Πρωτ.: Ν.Σ. 461

ΑΝΑΚΟΙΝΩΣΗ

Με την παρούσα ανακοινώνουμε ότι στις 4-9-2006, η Περιφέρεια Νοτίου Αιγαίου - Γενική Διεύθυνση Περιφέρειας - Τμήμα ΠΕ.ΧΩ. Δωδεκανήσου, μας διαβίβασε την με αριθμ. πρωτ. 892/29-8-06 Απόφαση του Γενικού Γραμματέα Περιφέρειας Νοτίου Αιγαίου με θέμα «Ανανέωση και τροποποίηση της με αρ. πρ. 23222/22.11.1995 ΚΥΑ «Εγκριση περιβαλλοντικών όρων για τη λειτουργία και την επέκταση ξενοδοχείου Β' τάξης, 3 αστέρων, συνολικής δυναμικότητας 400 κλινών, σε γήπεδο της ΚΜ 222 Γαιών Μαρμαρίου στη θέση Μαρμάρι, Δήμου Δικαίου, Νήσου Κω, Νομού Δωδεκανήσου, ιδιοκτησίας της «Τ.Ξ.Ε. ΚΑΡΑΘΩΜΑΣ Α.Ε.» με την επωνυμία «ΣΑΝΤΥ ΜΠΗΤΣ», για την λειτουργία της υφιστάμενης μονάδας τελικής δυναμικότητας 364 κλινών».

Καλούμε κάθε ενδιαφερόμενο, προκειμένου να λάβει γνώση της ανωτέρω απόφασης, να αποταθεί στο Τοπικό Τμήμα Περιβάλλοντος της Δ/νσης Πολεοδομίας-Χωροταξίας-Περιβάλλοντος της Ν.Α. Δωδ/σου (τηλ. 22410-30413).

Η προαναφερόμενη απόφαση θα αναρτηθεί, για τις προσεχείς μέρες, στον πίνακα ανακοινώσεων της Νομαρχίας.

Ο Πρόεδρος του Ν.Σ.
Δωδ/σου
Φώτης Χατζηδιάκος

ΧΛ-6/9

ΕΛΛΗΝΙΚΗ ΔΗΜΟΚΡΑΤΙΑ
ΔΗΜΟΣ ΡΟΔΟΥ
ΕΠΑΡΧΙΑ ΡΟΔΟΥ
ΝΟΜΟΣ ΔΩΔΕΚΑΝΗΣΟΥ

ΓΝΩΣΤΟΠΟΙΗΣΗ ΓΑΜΟΥ

Γνωστοποιείται, σύμφωνα με το άρθρο 1369 του Αστικού Κώδικα, όπως τροποποιήθηκε με το Ν. 1250/1982, ότι:

Η **Ειρήνη Αλετρά** του Κωνσταντίνου και της Μαρίας που γεννήθηκε στο Μπεϋόν-Νιου Τζέρσεϋ - ΗΠΑ και κατοικεί στη Ρόδο του νομού Δωδεκανήσου, επαγγέλματος καθηγήτρια και ο **Καλοδούκας Κοντός** του Ιωάννη και της Δικαίας που γεννήθηκε στη Ρόδο νομού Δωδεκανήσου και κατοικεί στη Ρόδο Δωδεκανήσου επαγγέλματος ιδιωτικός υπάλληλος πρόκειται να παντρευθούν στο Δημαρχείο του Δήμου Ρόδου.

Ρόδος 31-8-2006
Ο δήμαρχος
κ.α.
Νίκος Χαραλάμπης
Αντιδήμαρχος Ροδίων

15403-6/9

ΡΟΤΑΡΙΑΝΟΣ ΟΜΙΛΟΣ ΡΟΔΟΥ
ΠΡΟΕΔΡΟΣ: ΛΕΥΤΕΡΗΣ ΑΝΑΣΤΑΣΙΑΔΗΣ

ΠΡΟΕΔΡΟΣ ΔΙΕΘΝΟΥΣ ΡΟΤΑΡΥ
Willian Bill Boyd

ΠΡΟΚΗΡΥΞΗ ΠΡΕΣΒΕΥΤΙΚΗΣ ΥΠΟΤΡΟΦΙΑΣ ΡΟΤΑΡΙΑΝΟΥ ΙΔΡΥΜΑΤΟΣ

Η 2470 Ροταριανή Περιφέρεια προκηρύσσει Πρεσβευτική Υποτροφία ετήσιας διάρκειας και ύψους 26.000 $ Η.Π.Α.

Οι «Πρεσβευτικές Υποτροφίες» (Ambassadorial Scholarships) του Ροταριανού Ιδρύματος είναι σχεδιασμένες ώστε να προωθήσουν τη διεθνή κατανόηση και την καλή θέληση. Παρέχουν τη δυνατότητα σε νέους να σπουδάσουν στο εξωτερικό, σε περισσότερες από 150 χώρες όπου υπάρχουν Ροταριανοί Ομιλοι.

Κατά τις σπουδές τους οι Υπότροφοι δρουν σαν «Πρεσβευτές Καλής Θέλησης». Με τις επισκέψεις τους σε Ροταριανούς Ομίλους και Περιφέρειες, σχολεία και άλλους κοινωνικούς και αστικούς οργανισμούς, οι υπότροφοι εκπροσωπούν τις πατρίδες τους και εργάζονται για μία ευρύτερη διεθνή κατανόηση.

Η Υποτροφία αφορά το Ακαδημαϊκό έτος 2007-2008 και καλύπτει έξοδα μεταφοράς, δίδακτρα, διαμονή και σίτιση για σπουδές σε άλλο κράτος.

Οι υποψήφιοι υπότροφοι θα πρέπει να πληρούν τις παρακάτω ελάχιστες απαιτήσεις:

1. Θα πρέπει να έχουν προχωρημένη γνώση (επίπεδο proficiency) της γλώσσας που ομιλείται στο Ιδρυμα που θα σπουδάσουν.
2. Θα πρέπει να έχουν ήδη συμπληρώσει δύο τουλάχιστον χρόνια σπουδής σε κολέγιο ή πανεπιστήμιο διαφορετικό από εκείνο που γίνεται η αίτηση για χορήγηση υποτροφίας προκειμένου να σπουδάσουν και θα πρέπει να επιθυμούν να υπηρετήσουν ως «Πρεσβευτές Καλής Θέλησης» του Ροταριανού Ιδρύματος.
3. Υποψήφιοι δεν μπορεί να είναι: Ροταριανοί, Επίτιμοι Ροταριανοί, υπάλληλοι ενός ομίλους ή της Περιφέρειας. Δεν μπορεί να είναι ακόμη σύζυγοι, κατιόντες συγγενείς, ανιόντες συγγενείς οιουδήποτε ζώντος προσώπου των προαναφερθέντων κατηγοριών ή ακόμη και σύζυγοι των κατιόντων συγγενών των προσώπων αυτών.
4. Οι υποψήφιοι οφείλουν να μην κάνουν αίτηση για την αποδοχή τους σε Πανεπιστημιακό Ιδρυμα που έχουν ήδη εγγραφεί πριν την έναρξη της υποτροφίας (μπορεί όμως να έχουν γίνει κατ' αρχή αποδεκτοί ως φοιτητές).
5. Οι υποψήφιοι δε θα γίνονται αποδεκτοί για τη χορήγηση υποτροφίας, προκειμένου να σπουδάσουν σε περιοχές χώρας όπου έχουν προηγουμένως ζήσει ή σπουδάσει χρονικό διάστημα μεγαλύτερο των έξι μηνών, πριν την έναρξη της υποτροφίας. Κατά συνέπειαν οι υποτροφίες δεν είναι κατάλληλες για σπουδαστές που σκοπεύουν να συνεχίσουν τις σπουδές τους σε ένα Πανεπιστημιακό Ιδρυμα στο οποίο ήδη σπουδάζουν.

Οι αιτήσεις των υποψηφίων της Ρόδου γίνονται μέσω του Ροταριανού Ομίλου Ρόδου, στον οποίο οι υποψήφιοι θα πρέπει να απευθυνθούν για περισσότερες πληροφορίες. Πρόσθετες πληροφορίες και παρουσίαση του προγράμματος μπορεί κάθε ενδιαφερόμενος να αναζητήσει και στον ιστοχώρο του Ροταριανού Ιδρύματος στη διεύθυνση:

www.rotary.org/foundation/

Η τελική αξιολόγηση των αιτήσεων των υποψηφίων θα γίνει από την αρμόδια επιτροπή της 2470 Περιφέρειας του Διεθνούς Ρόταρυ, στην οποία θα προωθηθεί το σύνολο των αιτήσεων που πληρεί τις απαιτήσεις της παρούσας προκήρυξης.

Καταληκτική ημερομηνία υποβολής αιτήσεων η 12η Σεπτεμβρίου 2006.

X6086-7/9

Συγχαρητήριο

Τα ΚΕΝΤΡΑ ΞΕΝΩΝ ΓΛΩΣΣΩΝ «ΚΟΥΛΑ ΓΙΑΚΟΥΜΑΚΗ» συγχαίρουν τους παρακάτω μαθητές για την επιτυχία τους στις εξετάσεις Αγγλικών την σχολική χρονιά 2005-2006.

MICHIGAN PRE-PROFICIENCY
ΣΑΚΕΛΛΑΡΙΟΣ ΝΙΚΟΛΑΟΣ
ΧΑΤΖΗΝΙΚΟΛΟΥ ΑΝΤΩΝΙΟΣ
ΚΟΖΑ ΧΡΥΣΟΥΛΑ
ΔΗΜΗΤΡΙΑΔΗ ΑΝΑΣΤΑΣΙΑ

MICHIGAN FINAL PROFICIENCY
ΣΑΚΕΛΛΑΡΙΟΣ Χ. ΝΙΚΟΛΑΟΣ
ΧΑΤΖΙΝΙΚΟΛΟΥ Α. ΑΝΤΩΝΙΟΣ

EDEXCEL 3 (LOWER) B2
ΚΕΡΑΝΗΣ Χ. ΣΤΥΛΙΑΝΟΣ
ΟΙΚΟΝΟΜΟΥ Ν. ΕΛΕΝΗ
ΠΟΖΙΟΠΟΥΛΟΣ Β. ΘΕΟΔΩΡΗΣ
ΣΤΑΥΡΑ Ν. ΔΕΣΠΟΙΝΑ
ΚΥΡΙΑΖΗ Ι. ΜΑΡΙΑ
ΔΙΑΚΟΜΑΝΩΛΗΣ Ε. ΒΑΣΙΛΕΙΟΣ
ΑΝΑΠΛΙΩΤΗΣ Η. ΣΤΕΦΑΝΟΣ
ΖΟΥΡΟΥΔΗΣ Α. ΗΛΙΑΣ
ΝΤΟΥΡΟΥΤΛΗΣ Θ. ΓΙΩΡΓΟΣ
ΕΜΜΑΝΟΥΗΛΙΔΗ Δ. ΑΡΧΟΝΤΙΑ
ΑΝΤΩΝΙΑΔΗ Π. ΜΑΡΙΑ
ΜΑΥΡΟΥ Μ. ΤΡΙΑΝΤΑΦΥΛΛΙΑ
ΧΑΤΖΙΝΙΚΟΛΑΣ Ε. ΓΙΩΡΓΟΣ
ΚΑΖΑΚΟΥ - ΓΙΑΝΝΑΚΟΥ ΤΣΑΜΠΙΚΑ
ΤΣΙΠΑ Α. ΙΩΑΝΝΑ
ΓΚΟΡΙΤΣΑΣ Α. ΧΡΗΣΤΟΣ
ΣΑΡΙΚΑΣ Σ. ΠΑΝΑΓΙΩΤΗΣ
ΡΟΥΦΑΣ Γ. ΑΡΓΥΡΗΣ
ΚΟΛΙΑΔΗΣ Σ. ΑΝΤΩΝΗΣ
ΝΙΚΟΛΙΚΟΣ Μ. ΝΙΚΟΣ
ΜΗΝΑ Δ. ΕΥΑΓΓΕΛΙΑ - ΚΑΛΛΙΟΠΗ
ΚΟΛΙΑΔΗΣ Α. ΛΟΥΚΑΣ
ΑΡΜΕΝΑΚΗ Ε. ΠΑΝΑΓΙΩΤΑ
ΠΑΝΤΙΔΟΣ Η. ΔΗΜΗΤΡΙΟΣ

EDEXCEL 5 (PROFICIENCY)
ΣΑΚΕΛΛΑΡΙΟΣ Χ. ΝΙΚΟΛΑΟΣ
ΛΙΑ Μ. ΑΝΤΙΓΟΝΗ

EDEXCEL 5 (PROFICIENCY)
ΛΑΜΠΡΟΥ Σ. ΑΙΚΑΤΕΡΙΝΗ
ΝΤΥΡΟΥ ΑΙΚΑΤΕΡΙΝΗ

CAMBRIDGE F.C.E.
ΒΟΥΤΣΗΣ Ν. ΓΕΩΡΓΙΟΣ

EDEXCEL 2 (PRE3-LOWER) B1
ΦΤΑΚΛΑ Σ. ΖΩΗ
ΚΟΥΛΑΡΟΣ Χ. ΝΙΚΟΣ
ΜΠΑΡΔΑΝΗ Ι. ΕΥΑΓΓΕΛΙΑ
ΑΡΜΕΝΑΚΗΣ Ε. ΖΑΧΑΡΙΑΣ
ΕΥΓΕΝΙΚΟΣ Μ. ΘΕΟΛΟΓΟΣ
ΚΩΝΣΤΑΝΤΙΝΙΔΗΣ Σ. ΔΑΦΝΗ-ΜΑΡΙΑ
ΚΑΛΠΑΚΙΩΡΗ Θ. ΕΙΡΗΝΗ
ΜΑΡΤΑΚΗ Μ. ΞΕΝΗ
ΞΕΠΑΠΑΔΑΚΗΣ Α. ΣΩΤΗΡΗΣ
ΜΑΔΕΜΛΗ Β. ΧΡΙΣΤΙΝΑ
ΧΑΤΖΗΓΕΩΡΓΙΟΥ Δ. ΒΑΓΓΕΛΗΣ
ΚΟΝΙΣΣΗΣ Χ. ΠΕΤΡΟΣ
ΣΑΚΕΛΛΗΣ Γ. ΝΙΚΟΛΑΣ
ΣΑΚΕΛΛΗΣ Γ. ΣΕΡΑΦΕΙΜ
ΧΑΡΤΟΦΥΛΛΗ Ε. ΔΕΣΠΟΙΝΑ
ΧΑΤΖΗΝΙΚΟΛΟΥ Α. ΑΝΑΣΤΑΣΙΑ

PALSO ELEMENTARY A1
ΠΑΠΑΣΤΟΓΙΑΝΝΗΣ Ε. ΤΣΑΜΠΙΚΟΣ
ΧΑΤΖΙΝΙΚΟΛΑ Ε. ΑΡΤΕΜΙΣ
ΣΙΝΟΣ Α. ΓΙΩΡΓΟΣ
ΣΙΑΝΝΗΣ Σ. ΣΠΥΡΟΣ
ΓΙΑΣΙΡΑΝΗ Α. ΤΣΑΜΠΙΚΑ
ΙΑΤΡΙΔΗΣ Σ. ΓΙΩΡΓΟΣ
ΨΑΘΑ Π. ΤΣΑΜΠΙΚΑ
ΠΛΑΤΗ Θ. ΠΑΡΑΣΚΕΥΗ
ΒΑΣΙΛΕΙΑΔΗ Ε. ΑΝΤΩΝΙΑ
ΣΤΡΟΛΟΓΓΑΣ Ι. ΙΩΑΝΝΗΣ
ΣΤΡΟΛΟΓΓΑΣ Ι. ΑΛΕΞΑΝΔΡΟΣ
ΓΙΑΚΟΥΜΑΚΗ Α. ΜΑΡΙΑ
ΚΟΝΣΤΑΝΤΟΥΡΑΣ Ε. ΓΙΩΡΓΟΣ
ΜΙΚΚΙΟΥ Ι. ΓΙΩΡΓΟΣ
ΧΑΙΕΚ Μ. ΛΟΥΕΙ
ΣΤΑΥΡΑ Ν. ΚΑΘΟΛΙΚΗ
ΘΕΟΧΑΡΗ Χ. ΑΡΓΥΡΩ
ΜΠΑΡΔΑΝΗ Ι. ΠΑΡΑΣΚΕΥΗ
ΤΥΡΑΚ Α. ΕΜΙΝΕ

PALSO BASIC A2
ΜΑΝΙΚΑΡΟΣ Ι. ΕΜΜΑΝΟΥΗΛ
ΣΑΡΙΚΑΣ Σ. ΒΑΣΙΛΗΣ
ΒΑΣΙΛΕΙΑΔΗ Ε. ΤΣΑΜΠΙΚΑ
ΤΣΙΠΑ Α. ΜΑΡΙΑ
ΓΕΡΟΝΤΑ Τ. ΕΙΡΗΝΗ
ΣΤΑΤΗ Β. ΑΝΑΣΤΑΣΙΑ
ΝΙΣΥΡΙΟΣ Ι. ΔΗΜΗΤΡΗΣ
ΚΑΡΙΩΤΗ Σ. ΚΥΡΙΑΚΗ
ΒΑΡΒΑΤΟΥ Ι. ΙΩΑΝΝΑ
ΚΑΡΑΝΙΚΟΛΑ Ε. ΤΣΑΜΠΙΚΑ
ΟΙΚΟΝΟΜΟΥ Ν. ΑΡΤΕΜΙΣ
ΨΥΛΛΟΥ Σ. ΑΝΝΑ
ΣΑΡΑΝΤΟΠΟΥΛΟΥ Π. ΑΘΑΝΑΣΙΑ
ΨΑΡΟΠΟΥΛΟΣ Μ. ΑΛΕΞΑΝΔΡΟΣ
ΤΣΙΡΙΛΛΟΣ Ν. ΔΗΜΗΤΡΙΟΣ
ΚΑΤΡΗ Π. ΑΝΝΑ

CAMBRIDGE EXAMS YOUNG LEARNERS A1

STARTERS
ΓΡΗΓΟΡΙΑΔΗΣ ΑΝΤΩΝΗΣ
ΓΚΟΡΙΤΣΑΣ ΛΟΥΚΑΣ
ΓΚΟΡΙΤΣΑΣ ΤΣΑΜΠΙΚΟΣ
ΠΟΥΛΗΣ ΣΤΕΦΑΝΟΣ
ΤΣΙΑΛΙΚ ΝΟΥΡΤΖΙΒΑΝ
ΠΑΠΑΓΙΑΝΝΟΠΟΥΛΟΥ ΘΕΟΔΩΡΑ
ΦΤΑΚΛΑ ΣΕΒΑΣΤΗ
ΖΥΔΙΑΝΑΚΗ ΙΟΥΣΤΙΝΗ
ΠΕΡΓΑΝΤΙΝΑ ΑΝΤΕΛΙΝΑ
ΣΒΗΝΟΥ ΑΛΕΞΑΝΔΡΑ
ΜΑΖΑΡΑΚΗ ΕΜΜΑΝΟΥΕΛΑ
ΠΑΠΑΚΩΣΤΑ ΜΑΡΙΑ
ΤΑΡΑΛΛΗ ΣΤΑΥΡΟΥΛΑ
ΣΟΡΩΝΙΑΤΗΣ ΒΑΣΙΛΗΣ
ΚΑΣΤΗΣ ΠΑΝΑΓΙΩΤΗΣ
ΜΙΣΣΟΥ ΑΓΓΕΛΙΚΗ
ΜΗΤΣΟΥ ΛΑΖΑΡΟΣ
ΠΑΝΑΓΙΩΤΑΣ ΒΑΣΙΛΗΣ
ΤΑΡΑΛΛΗ ΤΣΑΜΠΙΚΑ
ΙΑΤΡΙΔΗ ΣΤΑΥΡΟΥΛΑ
ΚΟΥΤΣΟΥΜΠΑΡΗ ΧΑΡΙΣΤΟΥΛΑ
ΠΑΠΑΧΡΙΣΤΟΔΟΥΛΟΥ ΣΕΒΑΣΤΗ
ΔΙΑΚΟΥΛΑΣ ΒΑΣΙΛΗΣ
ΣΕΒΔΑΛΑΚΗ ΣΜΑΡΑΓΔΗ
ΜΑΧΡΑΜΑ ΤΣΑΜΠΙΚΑ-ΤΟΥΛΑ
ΚΑΚΑΚΙΟΣ ΣΤΥΛΙΑΝΟΣ

MOVERS
ΤΡΙΓΕΝΗ ΣΤΑΥΡΟΥΛΑ
ΑΘΑΝΑΣΙΟΥ ΚΩΝΣΤΑΝΤΙΝΟΣ
ΠΙΖΗΜΟΛΑ ΑΓΓΕΛΙΚΗ
ΡΟΔΙΤΗΣ ΑΓΓΕΛΟΣ
ΣΟΡΩΝΙΑΤΗ ΣΜΑΡΑΓΔΗ
ΚΑΡΙΩΤΗ ΑΝΝΑ-ΜΑΡΙΑ
ΔΑΛΑΚΑΣ ΜΙΧΑΗΛ
ΧΑΤΖΗΓΙΑΝΝΗ ΜΑΓΔΑΛΗΝΗ
ΚΩΤΗ ΑΘΗΝΑ
ΚΑΣΤΗΣ ΙΩΑΝΝΗΣ
ΜΑΛΑΚΗ ΧΡΙΣΤΙΝΑ
ΚΕΦΑΛΑΣ ΣΑΒΒΑΣ
ΑΔΕΛΦΟΥΛΑΚΟΥ ΚΑΤΕΡΙΝΑ
ΕΥΑΓΓΕΛΟΠΟΥΛΟΥ ΔΕΣΠΟΙΝΑ
ΚΟΥΤΟΥΖΗ ΤΣΑΜΠΙΚΑ
ΣΙΑΝΝΗ ΣΤΑΜΑΤΙΑ
ΓΙΑΚΟΥΜΑΚΗ ΠΑΡΑΣΚΕΥΗ

FLYERS
ΟΙΚΟΝΟΜΟΥ ΒΑΣΙΛΗΣ
ΠΑΠΑΓΙΑΝΝΟΠΟΥΛΟΥ ΑΝΝΑ
ΣΤΕΡΓΑΚΗ ΒΑΡΒΑΡΑ
ΠΑΠΑΚΩΣΤΑ ΚΑΛΛΙΟΠΗ
ΖΩΑΝΝΟΥ ΣΤΑΥΡΟΣ
ΞΑΠΑΠΑΔΑΚΗ ΜΑΡΙΑ
ΒΟΥΤΣΗ ΚΑΛΛΙΟΠΗ
ΞΑΠΑΠΑΔΑΚΗ ΕΥΤΥΧΙΑ
ΣΤΕΡΙΟΠΟΥΛΟΥ ΚΑΛΛΙΟΠΗ
ΕΥΓΕΝΙΚΟΥ ΕΙΡΗΝΗ
ΛΙΛΟΥ ΓΕΩΡΓΙΑ
ΓΙΑΚΟΥΜΑΚΗΣ ΓΙΩΡΓΟΣ
ΛΕΒΕΝΤΗ ΚΥΡΟΥΛΑ
ΜΑΓΙΟΓΛΟΥ ΤΡΙΑΝΤΑΦΥΛΛΙΑ
ΚΑΡΑΝΙΚΟΛΑΣ ΜΙΧΑΛΗΣ
ΧΑΤΖΗΓΙΑΝΝΟΥΡΑΣ ΕΜΜΑΝΟΥΗΛ

X6077-12/9

ΔΗΜΟΤΙΚΟΣ ΟΡΓΑΝΙΣΜΟΣ
ΝΕΟΛΑΙΑΣ & ΑΘΛΗΣΗΣ
ΔΗΜΟΥ ΡΟΔΙΩΝ

ΠΕΡΙΛΗΨΗ ΠΡΟΚΗΡΥΞΗΣ ΔΙΑΓΩΝΙΣΜΟΥ

Ο Δ.Ο.Ν.Α. Δήμου Ροδίων διοργανώνει την 15η συνεχόμενη χρονιά τουρνουά ποδοσφαίρου 5x5 σύμφωνα με την υπ' αριθμ. 47/2006 απόφαση του Διοικητικού του Συμβουλίου.

Για την καλύτερη διεξαγωγή του τουρνουά είναι αναγκαία η ενοικίαση χώρου εντός των ορίων της πόλεως Ρόδου και για όσο χρονικό διάστημα διαρκέσει το τουρνουά.

Για το λόγο αυτό προκηρύσσει πρόχειρο ανοικτό μειοδοτικό διαγωνισμό με σφραγισμένες προσφορές.

Οι ενδιαφερόμενοι θα πρέπει να υποβάλουν τις προσφορές το χρονικό διάστημα από 7 έως και 16 Σεπτεμβρίου 2006 στο λογιστήριο του Δ.Ο.Ν.Α. Δήμου Ροδίων.

Για περισσότερες πληροφορίες στο τηλέφωνο 22410-36184 ή 36090 κ. Σαββαΐδη Εμμανουήλ.

Ο Πρόεδρος του Δ.Ο.Ν.Α.
Αθανάσιος Μπαράκας
Δημοτικός Σύμβουλος Ροδίων

ΧΛ-6/9

ΣΧΟΛΗ ΧΟΡΟΥ *Μαρί Γκίκα* ΑΝΑΓΝΩΡΙΣΜΕΝΗ ΑΠΟ ΤΟ ΚΡΑΤΟΣ

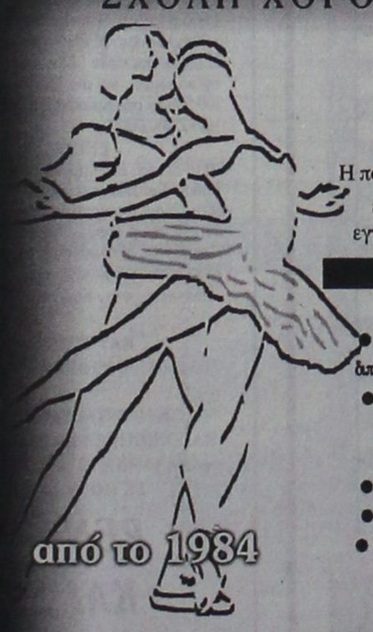

1984-2006 "22 ΧΡΟΝΙΑ ΧΟΡΕΥΤΙΚΗΣ ΠΑΙΔΕΙΑΣ"

Η πολύχρονη εμπειρία μας, η αγάπη για τη τέχνη του χορού και το παιδί, σε συνδυασμό με το επιλεγμένο διδακτικό προσωπικό από Έλληνες & ξένους εξειδικευμένους καθηγητές, εγγυώνται την άριστη εκμάθηση και μύηση των παιδιών σας στο μαγικό κόσμο του χορού.

ΔΙΔΑΣΚΟΝΤΑΙ :
● Κλασσικό Μπαλλέτο (Συστ. Vaganova) ● Ακαδημαϊκό Κλασσικό Μπαλλέτο (χορήγηση διπλωμάτων μετά από εξετάσεις) ● Σύγχρονος Χορός ● Ρυθμική Κινητική Αγωγή Νηπίων ● Jazz ● Aerobic ● Δημιουργικός χορός ● Αυτοσχεδιασμός ● Κάρακτερ ● Flamenco ● Latin ● Αργεντίνικο Tango ● Τμήματα μικρών & μεγάλων Μαζορετών ● Εντατικό προεπαγγελματικό προετοιμασίας εξετάσεων ΥΠ.ΠΟ

ΔΕΚΤΑ ΠΑΙΔΙΑ ΑΠΟ 3,5 ΕΤΩΝ

ΝΕΑ ΤΜΗΜΑΤΑ ΛΑΤΙΝΟΑΜΕΡΙΚΑΝΙΚΩΝ ΧΟΡΩΝ
● SALSA ● MAMBO ● MERENGUE ● RUMBA ● SAMBA ● CHACHA ● PASO DOBLE ● JIVE (ROCK N' ROLL)

ΔΕΚΤΑ ΑΓΟΡΙΑ-ΚΟΡΙΤΣΙΑ ΑΠΟ 6 ΕΤΩΝ
ΤΜΗΜΑΤΑ ΠΡΩΙΝΑ-ΒΡΑΔΥΝΑ ΕΝΗΛΙΚΩΝ ΑΝΔΡΩΝ & ΓΥΝΑΙΚΩΝ

ΔΙΔΑΣΚΕΙ Η ΑΝΙΤΑ ΗΛΙΟΥ ΚΑΤΟΧΟΣ ΙΠΤΑ



ΕΓΓΡΑΦΕΣ ΑΠΟ 5/9 - ΕΝΑΡΞΗ ΜΑΘΗΜΑΤΩΝ 18/9/2006

Καθημερινά εκτός Σαββάτου - Κυριακής 6:00-9:00 μ.μ. ● ΣΧΟΛΗ ΡΟΔΟΥ: ΔΕΝΔΡΙΝΟΥ 19, ΤΗΛ: 22410 35351 ● ΣΧΟΛΗ ΑΡΧΑΓΓΕΛΟΥ: ΤΗΛ: 22440 22290

ΜΑΡΙ ΓΚΙΚΑ: ● Διπλωματούχος Ανώτερης Επαγγελματικής Σχολής Χορού "Ραλλού Μανού" και Ακαδημίας Χορού Βάρνας - Βουλγαρίας ● Επίσημος αντιπρόσωπος της International Ballet Academy of Varna - Bulgaria του συστήματος "VAGANOVA" με δικαίωμα χορηγήσεως διπλωμάτων όλων των βαθμίδων ● Μέλος Διεθνούς Συμβ. Χορού της UNESCO. ● Μέλος Σ.Ι.Σ.Χ.Ε. (Σωματείο Ιδιοκτητών Σχολών Χορού Ελλάδος)

ΚΟΝΤΑ ΜΑΣ Ο ΧΟΡΟΣ ΕΙΝΑΙ ΠΑΙΔΕΙΑ & ΜΟΡΦΗ ΕΠΙΚΟΙΝΩΝΙΑΣ ΓΙΑ ΚΑΘΕ ΑΝΘΡΩΠΟ ΜΕ ΔΗΜΙΟΥΡΓΙΚΗ ΑΝΤΙΛΗΨΗ

X6081-13/9

ΤΗΛΕΟΡΑΣΗ

ET1

07:00 Μεγάλες αθλητικές μονομαχίες
08:00 Κρυμμένες γωνιές του κόσμου
09:00 Παιδικό Πρόγραμμα
10:30 History channel (Ε) - Βιογραφίες: Σύγχρονο Χολιγουντ
11:15 History channel (Ε) - Ιστορία: Οι Βάρβαροι
12:00 Κυνηγοί καιρικών φαινομένων
13:00 Ο Ολιβερ μαγειρεύει
14:00 Ειδήσεις
14:30 Φλορισεντα, η συγχρονη Σταχτοπούτα
16:00 Ατίθασα γιατα
17:00 Μένουμε Ελλάδα
19:00 Αγγίζοντας το αξεπέραστο
21:00 Η ζωή είναι αλλού (Ε)
22:00 Παρασκήνιο (Ε)
24:00 Ενας Αμερικάνος φίλος - Ξένη Ταινία. Αστυνομική

NET

05:45 Πρώτη γραμμή
10:00 Συμβαίνει τώρα
12:00 Ειδήσεις
13:00 Συμβαίνει τώρα
14:00 Κινούμενα σχέδια
15:00 Ειδήσεις
16:00 Η ζωή είναι παιχνίδι
18:00 Ειδήσεις
19:00 Οι αγνούμενοι
21:00 Ειδήσεις
22:00 Νοικοκυρές σε απόγνωση (Ε)
23:00 Αλις - Θερινό Σινεμά
01:00 Ειδήσεις
01:15 Οικογένεια Ανταμς

ET4

07:00 Ο κόσμος των Σπορ (Ε)
08:00 Ενημερωτική εκπομπή
10:00 Θάλασσα, ο υδάτινος κόσμος
10:30 Ταξίδια στην Τοσκάνη
11:00 Νησιτικό αρκούδι (Ε)
11:30 Τα μυστικά της οινοποιίας
12:00 Ταξίδι σε ιερούς τόπους
13:00 Ειδήσεις
14:20 ΚΑΙΡΟΣ
14:30 Καρμελίτα
15:30 Εκτη Αίσθηση
15:45 Ειδήσεις στη νοηματική γλώσσα
16:00 Νησιτικό αρκούδι (Ε)
16:30 Ενημερωτική εκπομπή
18:00 Ο κόσμος των Σπορ
19:00 Ειδήσεις
20:30 Προορισμοί: Ριο Ντε Τζανέιρο / Βραζιλία
21:00 Ηρωας για πάντα - Ξένη Ταινία. Οικογενειακή
22:30 Οι λυράδηδες του Αιγαίου
23:00 Theatis.gr (Ε)
00:30 Το σύμπαν που αγάπησα (Ε)
01:00 Παραδοσιακά επαγγέλματα που χάνοντα
01:30 6ο Φεστιβάλ Ευρωπαϊκής τηλεόρασης - CIRCOM

MEGA

06:30 Πρωινό Mega
10:00 Επαφή (Ε)
11:00 Αν θυμηθείς τ' όνειρο μου (Ε

ΠΡΟΟΔΟΣΚΟΠΟΣ
prosporti@yahoo.gr

Αποφασιστική επιστροφή

Μετά το χθεσινό ρεπό, οι «πράσινοι» μπαίνουν από σήμερα και πάλι στις προπονήσεις με σκοπό να ετοιμαστούν κατάλληλα για τον αγώνα της Κυριακής

Σήμερα θα συνεχιστεί η προετοιμασία των παικτών της Ρόδου για το εντός έδρας παιχνίδι της Κυριακής με τον Αιολικό Μυτιλήνης. Σύμφωνα με το πρόγραμμα σήμερα θα γίνει διπλή προπόνηση (πρωί και απόγευμα) και οι παίκτες αναμένεται να επιστρέψουν αποφασιστικά προκειμένου να ετοιμαστούν όσο το δυνατόν καλύτερα για το πρώτο επίσημο παιχνίδι της χρονιάς. Χθες ο τεχνικός Γιώργος Στράντζαλης αποφάσισε να δώσει ρεπό στους παίκτες του για να ξεκουραστούν. Αυτός που σίγουρα δεν θα μπορέσει να προσφέρει τις υπηρεσίες του την Κυριακή είναι ο Δερμιτζάκης που «χρωστάει» μια αγωνιστική από πέρσι. Επίσης αμφίβολη θεωρείται η συμμετοχή του Μαθιού επειδή έχει ένα αιμάτωμα στο γόνατο. Η κρισιμότητα της κατάστασής του αναμένεται να ξεκαθαρίσει σήμερα.

Ανακοίνωση της ΠΑΕ

Η ΠΑΕ Ρόδος εξέδωσε χθες την ακόλουθη ανακοίνωση:

«Με την ευκαιρία της έναρξης των πρωταθλημάτων Γ' και Δ' Εθνικής και των τοπικών πρωταθλημάτων, «ο ΑΣ Ρόδος ΠΑΕ» εύχεται στους αθλητές, προπονητές, παράγοντες και φιλάθλους καλή αγωνιστική σεζόν με υγεία και επιτυχίες. Στις ομάδες μας στην Δ' Εθνική Ιάλυσο και Κλεάνθη επάξια εκπροσώπηση του νησιού και του νομού μας. Τέλος στους πιστούς και πρωικούς φιλάθλους της ομάδας μας ευχόμαστε υγεία και δύναμη για να συνεχίσουν να συμπαραστέκονται με τον ίδιο συγκινητικό τρόπο στην ομάδα που λατρεύουμε. Καλούμε τον φίλαθλο κόσμο του νησιού στον ενακτήριο αγώνα του πρωταθλήματος με τον Αιολικό Μυτιλήνης το απόγευμα της Κυριακής στο Δημοτικό Στάδιο. Να είμαστε όλοι εκεί για να χειροκροτήσουμε την αναγεννημένη από την τέφρα της, ομάδα που χτίστηκε για να ενσαρκώσει τις υψηλές προσδοκίες όλων μας»

-Συνεδριάζει αύριο στις 12μ. το Δ.Σ. της Ένωσης Επαγγελματικού Ποδοσφαίρου Β΄ & Γ΄ Εθνικής, στα γραφεία της Ένωσης (θεμιστοκλέους 42 4ος όροφος), με θέματα Ημερήσιας Διάταξης:

1. Διαπίστωση οφειλών από μέλη και πρώην μέλη προς την Ένωση και της Ένωσης προς τα μέλη.
2. Ασφάλιση ποδοσφαιριστών
3. Ορισμός Εκπροσώπων στην Α΄ Ε.Ε.Ο.Δ. και στο Διαιτητικό Δικαστήριο
4. Οργανόγραμμα Υπηρεσιών Ένωσης
5. Διάφορα θέματα

«Δεν είναι αυτοσκοπός το πρωτάθλημα!»

Αυτό τόνισε μεταξύ άλλων ο πρόεδρος της ΠΑΕ Κώστας Χρυσοχοΐδης στην συνάντηση που είχε με τους τοπικούς δημοσιογράφους



Την πεποίθησή του ότι η κατάκτηση του πρωταθλήματος δεν είναι αυτοσκοπός ενόψει της νέας αγωνιστικής περιόδου, επανέλαβε ο πρόεδρος της ΠΑΕ Διαγόρας κατά την διάρκεια προχθεσινοβραδινής συνάντησής του με τους δημοσιογράφους των τοπικών Μέσων Μαζικής Ενημέρωσης. Η συνάντηση που φιλοξενήθηκε στο ξενοδοχείο AVRA BEACH ήταν έξω από ...στενά δημοσιογραφικά όρια. Ήταν μια πολύ εποικοδομητική φιλική κουβέντα. Παρών εκτός των περισσοτέρων μελών της διοίκησης ήταν ο προπονητής Ντανιέλ Μπατίστα. Επίσης το παρών έδωσαν και οι ακόλουθοι:

-Ο αντιπρόεδρος της ΠΑΕ Γιάννης Καμπούρης

-Ο πρόεδρος του Επιμελητηρίου και μέλος της Διοίκησης της ΠΑΕ Διαγόρας Γιώργος Χατζημάρκος

-Ο τεχνικός διευθυντής Βασίλης Αθανασίου.

-Ο γενικός αρχηγός της ΠΑΕ κ. Μιχάλης Ευθυμίου

-Το μέλος της Διοίκησης της ΠΑΕ Θεολόγος Τσιγάρος

-Ο πρόεδρος του ερασιτέχνη Βασίλης Μητσοστέργιος

-Ο Α΄αντιπρόεδρος του ερασιτέχνη Διαγόρα Ζωάνου Μέντος

-Και ο Χρύσανθος Κάζος έφορος ποδοσφαίρου των Ακαδημιών του Διαγόρα

-Παρών ήταν και ο υπεύθυνος μάρκετινγκ της ΠΑΕ Διαγόρας Μανώλης Μαχαιράκης

Ο κ.Χρυσοχοΐδης τόνισε μεταξύ άλλων πως κύριος σκοπός είναι η δημιουργία μιας καλής ομάδας αλλά όπως τόνισε, «αυτό δεν σημαίνει πως αν έρθει το πρωτάθλημα από φέτος θα πούμε και όχι. Δεν θα στεναχωρηθούμε όμως αν στο τέλος δεν είμαστε πρωταθλητές». Ειδικότερα, ο «ισχυρός άνδρας» της ΠΑΕ, είπε τα ακόλουθα:

«Ο Διαγόρας έχει μπει για την φετινή χρονιά σε μια εντελώς διαφορετική βάση. Είναι μια χρονιά αναδιοργάνωσης μια χρονιά που πιστεύουμε πώς θα φέρουμε τον Διαγόρα ακόμα πιο κοντά στον λαό του νησιού μας, μια χρονιά οργάνωσης για να ατενίσουμε το μέλλον και τον Διαγόρα του 21ου αιώνα με υγιείς βάσεις για το μέλλον. Για μας είτε βρισκόμαστε σε επαγγελματικές Κατηγορίες είτε σαν ερασιτέχνης ο Διαγόρας είναι ένας. Είμαστε μια γροθιά. Κι έτσι θα συνεχίσουμε. Κάνουμε μια προσπάθεια που πιστεύουμε πώς θα τελεσφορήσει και θα έχει αίσιο τέλος σε ότι αφορά τους στόχους. Οι στόχοι είναι η δημιουργία ενός υγιούς σωματείου που θα φέρει τον κόσμο ακόμα πιο κοντά στην ομάδα. Θα τιμήσουμε τους ανθρώπους που έχουν προσφέρει πάρα πολλά μέχρι τώρα στον σύλλογο. Θα τιμήσουμε την ιστορία μας. Κύρια όμως θα διερευνήσουμε το αν μπορούμε να φέρουμε τον Διαγόρα σε ψηλότερες Κατηγορίες. Το έχω πει ήδη ότι ο Διαγόρας δεν βιάζεται να ανέβει τις Κατηγορίες. Αυτό που βιάζεται είναι να φτιάξει τις υποδομές του. Εάν η άνοδος έρθει φέτος καλώς να έρθει. Εάν δεν έρθει δεν απογοητευόμαστε. Η περυσινή χρονιά λόγω του ότι θέσαμε στόχους ανόδου σαφέστατα απογοήτευσαν σε σχέση με το αποτέλεσμα και τον στόχο . Φέτος ο στόχος είναι διαφορετικός. Αν από την οργάνωση την οποία έχουμε έρθει η άνοδος φέτος καλώς να έρθει. Αν έρθει του χρόνου θα περιμένουμε».

ΤΟ ΑΘΛΗΤΙΚΟ ΚΕΝΤΡΟ

Στην συνέχεια της συνάντησης με τους εκπροσώπους του τύπου ο πρόεδρος της ΠΑΕ αναφέρθηκε στην δημιουργία αθλητικού κέντρου από την πλευρά του Διαγόρα : "Μαζί με τον αντιπρόεδρο τον Γιάννη Καμπούρη έχουμε προχωρήσει σε έρευνα αγοράς για έκταση μίνιμουμ 35 στρεμμάτων το οποίο θεωρούμε ακρως απαραίτητο για να χωρέσει αυτά τα οποία σκεπτόμαστε. Το θέμα αυτό το χειρίζεται μια ανεξάρτητη ανώνυμος εταιρεία που την απαρτίζουν τα μέλη του Διαγόρα. Είναι το λεγόμενο CLUB του Διαγόρα στο οποίο θα ανήκουν μόνο μέλη του ερασιτέχνη και θα έχουν δικαίωμα να συμμετέχουν σε αυτήν την προσπάθεια. Είναι επενδυτική προσπάθεια που μέσα από αυτήν θα υπάρξουν έσοδα για τον Διαγόρα, θα εξυπηρετούνται οι υποδομές του σωματείου μας και σαφέστατα θα μπορεί να προπονείται και η επαγγελματική μας ομάδα που θα πρωταγωνιστεί τα επόμενα χρόνια. Ο χώρος βρίσκεται σε γεωγραφική περιοχή που μας ταιριάζει είναι εκτός σχεδίου πόλεως και ορίων του Δήμου Ρόδου και βρίσκεται στον Δήμο Πεταλούδων. Σε ό,τι αφορά τα γήπεδα 5Χ5 είχε ξεκινήσει επί προεδρίας του κ. Μητσοστέργιου. Υπήρχε κάποιο νομικό κώλυμα σχετικά με την παραχώρηση του γηπέδου από την ΓΓΑ στον Δήμο της Ρόδου .Τα χαρτιά της παραχώρησης ηρθαν πριν από μερικούς μήνες και τελικά στο πρόσφατο συμβούλιο του ΔΟΝΑ αποφασίσθηκε η παραχώρηση και μέσα στο επόμενο εξάμηνο θα ξεκινήσουν τα έργα"

Λίγο αργότερα ο γενικός αρχηγός της ΠΑΕ Διαγόρας Μιχάλης Ευθυμίου πού πήρε τον λόγο τόνισε πώς "Τα αποδυτήρια λειτουργούν άψογα γιατί και οι ποδοσφαιριστές είναι συνεργάσιμοι αλλά εκτός από καλοί παίκτες είναι και καλοί χαρακτήρες"

Ο Ντανιέλ Μπατίστα από την δική του πλευρά τόνισε στους παρευρισκόμενους πώς "Είμαι ευχαριστημένος από όλους για την προσπάθεια που γίνεται φέτος. Αρχή μου και πρέπει να το πω αυτό είναι να παίζουν όσοι είναι στην καλύτερη δυνατή κατάσταση .Έχουμε καλούς παίκτες αλλά και το σπουδαιότερο έχουν φιλοδοξίες. Κι αυτό είναι σημαντικό για όλους"

Η ΣΤΙΓΜΗ ΤΟΥ ΕΡΑΣΙΤΕΧΝΗ

Αναφορά στον ερασιτέχνη Διαγόρα έκανε ο ίδιος ο πρόεδρος Βασίλης Μητσοστέργιος ο οποίος τόνισε μεταξύ άλλων:

"Τίνεται μεγάλη προσπάθεια. Για φέτος βάλαμε επικεφαλής στα τμήματα που είναι κατά κάποιο τρόπο ανεξάρτητα. Η προσπάθεια είναι να οργανωθούν τα τμήματα .Αντιμετωπίζουμε γηπεδικό πρόβλημα. Αυτή την στιγμή έχουμε γύρω στα 300 παιδιά. Διατηρούμε τις Ακαδημίες ποδοσφαίρου και φιλοδοξούμε να τα κάνουμε 500.Για τα τμήματα του βόλεϊ και του μπάσκετ εκεί δεν έχουμε κανένα πρόβλημα. Φέτος το βόλεϊ θα έχει ως έδρα την τέντα. Θα γίνουν φυσικά κάποιες βελτιώσεις Κι αυτό γιατί θέλουμε να είμαστε μαζεμένοι. Και αυτός ήταν ο λόγος που συνδέθηκαν στο οικογενειακό εισιτήριο το ποδόσφαιρο, το μπάσκετ και το βόλεϊ."

Ο κ. Μητσοστέργιος αναφέρθηκε επίσης και στην σύμπραξη με τον Ροδιακό ο οποίος θα λειτουργεί πια σαν θυγατρική του Διαγόρα και θα "ψήνονται" εκεί όλα τα παιδιά από τις παιδικοεφηβικές ομάδες του γηραιού.

ΟΙ ΧΟΡΗΓΟΙ

Η αναφορά στην συνέχεια έγινε για τους χορηγούς της ομάδας .Όπως τόνισε χαρακτηριστικά ο κ. Χρυσοχοΐδης ο ένας από τους βασικούς χορηγούς των κυανερύθρων που δεν είναι άλλος από την JET OIL ανανέωσε την συνεργασία του με την ομάδα.

Παράλληλα εάν βρεθεί άλλος χορηγός τα λογότυπα του θα προστεθούν στην φανέλα της ομάδας .Ήδη όπως ανακοινώθηκε σχετικά υπάρχουν επαφές με μεγάλους Ομίλους της Αθήνας και τα αποτελέσματα των επαφών θα φανούν από την ερχόμενη εβδομάδα.

*Ο κ. Χρυσοχοΐδης ανακοίνωσε και επίσημα αμέσως μετά την σύσταση και δημιουργία γραφείου Τύπου της ΠΑΕ που το απαρτίζουν οι κ.κ. Μανώλης Μπάτης και Νικήτας Κουσκούσης για να κρατηθούν ίσες αποστάσεις με όλα τα ΜΜΕ με την καλή και εύρυθμη λειτουργία του γραφείου τύπου.

*Η ΠΑΕ Διαγόρας καταδίκασε και επίσημα τις βωμολοχίες που ακούσθηκαν στον αγώνα Κυπέλλου με την Ένωση Θράκης.

*Ανακοινώθηκε επίσης και η διοργάνωση εκδηλώσεων πολιτιστικού περιεχομένου υπό την αιγίδα της κ. Φαίδρας Σπανού την οποία δένει με τον σύλλογο μεγάλη οικογενειακή σχέση. Στις εκδηλώσεις αυτές όπως χαρακτηριστικά τονίστηκε θα παίξουν σπουδαίο ρόλο και οι παλαίμαχοι της ομάδας.

ΤΑ ΔΙΑΡΚΕΙΑΣ

Κυκλοφόρησαν πριν από λίγες μέρες τα διαρκείας του Διαγόρα στο ένα μέρος τους. Η σημαντική κίνηση της ομάδας έγινε στο οικογενειακό εισιτήριο το οποίο έχει κόστος 80 Ευρώ .Με αυτό το εισιτήριο έχει δικαίωμα μια οικογένεια να παρακολουθεί τους ποδοσφαιρικούς αγώνες αλλά ταυτόχρονα με το ίδιο εισιτήριο να παρακολουθεί και τα παιχνίδια του βόλεϊ στην Γ Εθνική αλλά και του μπάσκετ. Όλα αυτά προήλθαν από συνεργασία με τον ερασιτέχνη. Με αυτό στόχος του Διαγόρα είναι να έρθει στο γήπεδο ολόκληρη η οικογένεια αλλά και να κτισθεί μια καινούργια γενιά φίλων του συλλόγου.

ΚΕΝΤΡΑ ΞΕΝΩΝ ΓΛΩΣΣΩΝ
ΚΟΥΛΑ ΓΙΑΚΟΥΜΑΚΗ

Προκριθείτε στην επιτυχία!
Αξιοποιείστε τις ικανότητές σας!
Πραγματοποιείστε τους στόχους σας!

LOWER σε 5 χρόνια
PROFICIENCY σε 7 χρόνια

ΑΓΓΛΙΚΑ ΓΑΛΛΙΚΑ – ΓΕΡΜΑΝΙΚΑ–ΙΤΑΛΙΚΑ

Πολυετή πείρα και υπευθυνότητα, αναλαμβάνουμε τη σωστή διδασκαλία από έμπειρους καθηγητές

- Ολιγομελή τμήματα με εντατική διδασκαλία ώστε οι μαθητές να αποκτούν βεβαιώσεις σε χρόνο ρεκόρ, στις εξετάσεις: **CAMBRIDGE-MICHIGAN-TOIC - TOEFL-IELTS-EDEXCEL-Κ.Π.Γ. - PALSO-GOETHE, με πολύ υψηλά ποσοστά επιτυχίας**
- Εξετάσεις CAMBRIDGE των YOUNG LEARNERS για παιδιά ηλικίας 7-12 ετών. Με συνεργασία του ΒΡΕΤΑΝΙΚΟΥ ΣΥΜΒΟΥΛΙΟΥ
- Ειδικά τμήματα για παιδιά Α' δημοτικού
- Τμήματα για επαγγελματίες
- Κλιματιζόμενες και άρτια εξοπλισμένες αίθουσες σε ευχάριστο και φιλικό περιβάλλον.
- Εργαστήριο COMPUTER LAB με MULTIMEDIA προγράμματα, VIDEO ROOM και δανειστική βιβλιοθήκη.
- Οργανώνουμε πολιτιστικές εκδηλώσεις, και εκπαιδευτικές εκδρομές στο εξωτερικό.

ΚΕΝΤΡΑ ΞΕΝΩΝ ΓΛΩΣΣΩΝ
ΚΟΥΛΑ ΓΙΑΚΟΥΜΑΚΗ
ΜΕ ΚΥΡΟΣ ΚΑΙ ΥΠΕΡΟΧΗ ΣΤΗ ΞΕΝΟΓΛΩΣΣΗ ΕΚΠΑΙΔΕΥΣΗ

Εγγραφές καθημερινά από τις 9.00-13.00 & 18.00-20.00

ΠΕΙΡΑΙΩΣ 7Α ΤΗΛ. 22410-32633,74755
ΑΡΧΑΓΓΕΛΟΣ 22440-23053

X6077-17/9

Ζαννετίδης - Κόττορος στη συγκέντρωση διαιτητών

Η ΚΕΔ/ΕΠΟ ανακοινώνει ότι σήμερα 6.9.06 και από τις 9.30 έως τις 13.30 θα πραγματοποιηθεί, σε αίθουσα του ξενοδοχείου «IMPERIAL ATHENS» (πλατεία Καραϊσκάκη), η συγκέντρωση των αξιολογημένων διαιτητών και βοηθών διαιτητών του πρωταθλήματος SUPERLEAGUE ΕΛΛΑΔΑ 2007.

Στη συγκέντρωση ομιλητές θα είναι ο Πρόεδρος της Ε.Π.Ο. Βασίλης Γκαγκάτσης, ο Πρόεδρος της SUPERLEAGUE ΕΛΛΑΔΑ 2007 Πέτρος Κόκκαλης και ο εκτελεστικός της Διευθυντής Πατρίκ Κομνηνός. Τα μέλη της ΚΕΔ θα μιλήσουν στους διαιτητές και στους βοηθούς διαιτητές πάνω σε τεχνικά θέματα και θα δοθούν οδηγίες σχετικά με τις υποχρεώσεις τους.

Το απόγευμα της ίδιας μέρας, στο γήπεδο του Αγίου Δημητρίου, θα πραγματοποιηθεί προπόνηση των διαιτητών και των βοηθών διαιτητών SUPERLEGUE ΕΛΛΑΔΑ 2007, καθώς και επίδειξη των νέων αγωνιστικών test από ομάδα διαιτητών.

Από τον ΣΔΠΔ θα είναι παρόντες οι Κώστας Ζαννετίδης (διαιτητής) και Γιώργος Κόττορος («βοηθός»).

Στην Κω ταξιδεύει σήμερα ο Ιάλυσος

Για να αντιμετωπίσει σε φιλικό παιχνίδι την Ένωση Κω Ανταγόρα

Την απόφαση να μεταβεί στην Κω για να παίξει φιλικό παιχνίδι με την Ένωση Κω Ανταγόρα πήρε τελικά αργά προχθές το βράδυ η διοίκηση του Ιάλυσου. Παρά τα προβλήματα που δημιουργήθηκαν με ορισμένους παίκτες που δεν μπορούν να ακολουθήσουν την αποστολή, οι διοικούντες το ξανασκέφτηκαν για τον λόγο ότι δεν ήθελαν για δεύτερη φορά να αρνηθούν την πρόταση των Κώων. Έτσι αναχωρούν σήμερα το απόγευμα. Το παιχνίδι έχει προγραμματιστεί για τις 9.30μ.μ. και η επιστροφή αύριο στις 5 τα ξημερώματα. Αυτοί που δεν θα ακολουθήσουν την αποστολή για διάφορους λόγους είναι οι Γκορτζίλας, Ψαράς, Μαριάς, Πάττας και Μακαρούνας

-Ο Αλέκος Μαυρής θα είναι όπως όλα δείχνουν ο νέος γενικός αρχηγός του Ιάλυσου μετά την παραίτηση του Μιχάλη Ατσικνούδα.

Ο Κλεάνθης Παραδεισίου

Νέο φιλικό δίνει σήμερα η ομάδα του Κλεάνθη. Στις 5.30μ.μ. θα αντιμετωπίσει στο γήπεδο του Έμπωνα την τοπική Αναγέννηση. Κατά τα άλλα σήμερα ξεκινάει και το Εφηβικό τμήμα του συλλόγου. Το ραντεβού έχει καθοριστεί στις 6 το απόγευμα σε ένα τμήμα του παλιού γηπέδου στο Παραδείσι.

«Εσβησε» ο Σουγκλάκος!

Εχασε την πάλη με το θάνατο



Σε όλη του τη ζωή έδωσε πολλές μάχες και τις κέρδισε. Έμελλε όμως να χάσει την τελευταία και πιο σημαντική: τη μάχη με τον θάνατο. Ο Απόστολος Σουγκλάκος δεν άντεξε και άφησε την τελευταία του πνοή το μεσημέρι της Τρίτης (5/9). Στις 21 Αυγούστου και ενώ βρισκόταν στη Ρόδο για επαγγελματικές υποχρεώσεις, υπέστη σοβαρό εγκεφαλικό επεισόδιο. Μεταφέρθηκε εσπευσμένα στην Αθήνα για να νοσηλευτεί. Παρέμεινε σε κώμα για δυο εβδομάδες, αλλά δεν κατάφερε να επανέλθει.

Ταξίδεψε σε πολλά μέρη του κόσμου σαν παλαιστής, ενώ στη δεκαετία του '60 έκανε την εμφάνισή του και στον ελληνικό κινηματογράφο, συμμετέχοντας σε περισσότερες από 60 ταινίες. Η καριέρα του στη «μικρή οθόνη» συνεχίστηκε και τη δεκαετία του '80, αλλά ποτέ δεν άφησε τα ρινγκ.

Σχολή προπονητών για τους καθηγητές Φ.Α.

Μετά το αίτημα που διατύπωσαν οι εν ενεργεία καθηγητές-προπονητές Φυσικής Αγωγής με ειδικότητα το ποδόσφαιρο, το ΔΣ της ΕΠΟ αποφάσισε την ίδρυση και λειτουργία σχολής προπονητών για αναθεώρηση και εξομοίωση των αδειών άσκησης επαγγέλματος προπονητών ποδοσφαίρου των παραπάνω αναφερομένων, με την κατηγορία διπλώματος που ενέκρινε η αρμόδια επιτροπή της UEFA.

Προϋποθέσεις φοίτησης-Δικαιολογητικά

1.Πτυχίο ΤΕΦΑΑ με ειδικότητα στο ποδόσφαιρο από Ελληνικό Πανεπιστήμιο

2. Βεβαίωση ΕΠΟ ή ΕΠΣ ότι ασκούν ή άσκησαν το επάγγελμα του προπονητή ποδοσφαίρου σε σωματεία ή ΠΑΕ στο οργανωμένο ελληνικό ποδόσφαιρο.

3. Πιστοποιητικό υγείας όπως αυτό προβλέπεται από Υγειονομική Επιτροπή.

4. Ποινικό Μητρώο Γενικής χρήσης για τα κωλύματα που προβλέπονται στο παράρτημα Α του Καταστατικού της ΕΠΟ.

5. Υπεύθυνη δήλωση του Ν. 1599/1986 περί μη δίωξης.

Για περισσότερες πληροφορίες οι ενδιαφερόμενοι μπορούν να επικοινωνήσουν με τον κ. Κώστα Παπαναγιώτου (τηλ. 2109891841).

ΠΡΟΟΔΟΣΠΟΡ

Ο δήμαρχος Καρπάθου στο δημοτικό συμβούλιο

Και του χρόνου το Παγκόσμιο πρωτάθλημα της Καρπάθου!

Ενημέρωση στο δημοτικό συμβούλιο Καρπάθου έκανε ο δήμαρχος Μιχάλης Ιωαννίδης, σχετικά με το Παγκόσμιο πρωτάθλημα ταχύτητας ιστιοσανίδας, το ελληνικό στάδιο του οποίου του οποίου πραγματοποιήθηκε στο νησί.

Ο κ. Ιωαννίδης, είπε χαρακτηριστικά:

«Από 23 Αυγούστου έως 31 Αυγούστου εδώ στην Κάρπαθο πραγματοποιήθηκε το μεγαλύτερο αθλητικό γεγονός που έχει γίνει ποτέ στην Κάρπαθο. Το Παγκόσμιο Πρωτάθλημα Ταχύτητας Ιστιοσανίδας, με απόλυτη επιτυχία, αφού εργαστήκαμε επί μήνες -ούτως ώστε, και από οργανωτικής πλευράς αλλά και από πλευράς υποδομών και διευκολύνσεων να μπορούμε να ανταποκριθούμε σε ένα τόσο μεγάλο αθλητικό γεγονός.

Πιστεύουμε από αυτά που ακούσαμε από τους διοργανωτές και από την ISA ότι η Κάρπαθος με τον τρόπο που εργάστηκε και οργάνωσε τους αγώνες σε κανένα άλλο μέρος του κόσμου δεν είχε τέτοια οργάνωση και τέτοια υποδοχή. Το αποτέλεσμα ήταν αυτό το Παγκόσμιο Πρωτάθλημα Ταχύτητας να γίνει θεσμός για το νησί μας και να έχουμε τη δέσμευση της Παγκόσμιας Οργάνωσης ότι και του χρόνου θα πραγματοποιηθεί στην Κάρπαθο. Με αυτό τον τρόπο αναδείξαμε μία άλλη μορφή εναλλακτικού τουρισμού που είναι το άθλημα της ιστιοσανίδας, αναδεικνύοντας το πλεονέκτημα που έχει η Κάρπαθος σε αυτό το κομμάτι του τουρισμού.

Αναδείξαμε το πλεονέκτημα, αυτό, παράλληλα προβάλλοντας το νησί μας σε όλο τον κόσμο, αφού δεκαπέντε ευρωπαϊκά κανάλια θα μεταδώσουν στιγμιότυπα και από το νησί μας και από την Κάρπαθο.

Είναι λοιπόν υποχρέωσή μας να ευχαριστήσουμε τη Δημοτική Επιχείρηση Ανάπτυξης και τον πρόεδρο κ. Γεώργιο Γεργατσούλη και το Δημοτικό του Συμβούλιο που επί μήνες δούλεψαν για να μπορέσουν να πραγματοποιηθούν αυτοί οι αγώνες. Να ευχαριστήσουμε την οργανωτική επιτροπή, τους χορηγούς, που βοήθησαν οικονομικά με μεγάλα ποσά προκειμένου να καλύψουμε έξοδα για αυτούς τους Αγώνες και βεβαίως όλους όσους συνέδραμαν που αποτελούσε και αποτελεί πρόσκληση για το νησί της Καρπάθου.

Ειδική μνεία βεβαίως πρέπει να γίνει για τους εθελοντές. Στο πλαίσιο της οργάνωσης των αγώνων εκλήθησαν και ήταν παρόντες με ζήλο και με μεγάλη διάθεση. Και αποτελούν παράδειγμα να προωθήσουμε τον εθελοντικό και σε άλλες μορφές εθελοντικής δράσης.

Με την εμπειρία και τη γνώση που αποκτήσαμε από τους Αγώνες θα μπορέσουμε να ανταποκριθούμε επάξια του Παγκοσμίου Πρωταθλήματος και του χρόνου. Τα σχόλια από τους αθλητές ήταν θετικά και δεν τα είπαν μόνο σε εμάς αλλά και τα δημοσιοποίησαν σε όλα τα μέσα ενημέρωσης, όπου εκλήθησαν να παραχωρήσουν συνεντεύξεις».

«Συγκίνηση και υπερηφάνεια»

Οι δευτεραθλητές κόσμου επέστρεψαν στη βάση τους και έτυχαν θερμής υποδοχής. Τι δήλωσαν οι πρωταγωνιστές του ελληνικού έπους στην Ιαπωνία

Ήταν 12.00 τα μεσάνυχτα της Δευτέρας 4 Σεπτεμβρίου όταν το αεροσκάφος των «Ολυμπιακών Αερογραμμών», προσγειώθηκε στο «Ελευθέριος Βενιζέλος» μεταφέροντας τους Δευτεραθλητές κόσμου, την αποστολή της Εθνικής Ανδρών, που μέσα σε ένα χρόνο κατάφερε να αποσπάσει τον τίτλο της Πρωταθλήτριας Ευρώπης και την δεύτερη θέση στο Μουντομπάσκετ της Ιαπωνίας. Εκπροσωπώντας την κυβέρνηση, ο υπουργός Εσωτερικών, Προκόπης Παυλόπουλος, υποδέχτηκε έναν-έναν τους δώδεκα διεθνείς μπασκετμπολίστες τους προπονητές και τα υπόλοιπα μέλη της Ελληνικής αποστολής.

«Παναγιώτη, παιδιά, τα λόγια είναι φτωχά για να εκφράσουν αυτό που είσαστε και θα προσφέρετε στο λαό μας,» ήταν τα πρώτα λόγια του Προκόπη Παυλόπουλου. «Εκ μέρους του ελληνικού λαού, στη συνείδηση όλων μας είσαστε στην κορυφή του κόσμου. Αποτελείται παράδειγμα δημιουργίας, ομαδικότητας και πορείας προς ένα λαμπρό μέλλον. Με το παράδειγμά σας διδάσκεται τις νέες γενιές πως πρέπει να πορευθούν. Μας κάνατε υπερήφανους», κατέληξε ο υπουργός Εσωτερικών.

Ο υφυπουργός Αθλητισμού, Γιώργος Ορφανός, συνόδευσε την Εθνική από το Τόκιο: «Έναν μήνα πριν είχαμε συναντηθεί εδώ για να σας ευχηθώ το καλό κατευόδιο και να μου πείτε και τις πρώτες σας σκέψεις. Έφυγα με μεγάλες ελπίδες γιατί διέκρινα στο βλέμμα σας την αποφασιστικότητα για να συνεχίσετε αυτό που είχατε ξεκινήσει πέρυσι στο Βελιγράδι. Ξεπεράσατε κι αυτά που είχαμε σκεφτεί. Χρησιμοποιήσατε μία απλή συνταγή, τη συνταγή της ομάδας. Χωρίς να χάνει κανείς σας την προσωπική παρουσία, φροντίζει να υποστηρίζει το σύνολο, ακόμη κι όταν ο συμπαίκτης κάνει λάθος. Δείξατε αυτοπεποίθηση και προετοιμαστήκατε για τον στόχο με τον καλύτερο τρόπο. Αποδείξατε πως οι Έλληνες έχουν ικανότητες. Φέρατε την Ελλάδα στην κορυφή του κόσμου. Ο Γιαννάκης, ο Κακιούσης, οι δώδεκα παίκτες και η ΕΟΚ έδωσαν το σύνθημα της καταξίωσης. Δεν είναι απλώς ότι πετύχατε, αλλά το γεγονός ότι έχετε τη δίψα να προχωρήσετε με επιτυχίες. Θα κάνουμε το «Βενιζέλος» τόπο συνάντησης όλων όσων αγαπούν το μπάσκετ και αγαπούν κι εσάς. Σας ευχαριστούμε. Τονώσατε την αυτοπεποίθηση του ελληνικού λαού και κάθε Έλληνα ξεχωριστά. Του χρόνου πάλι εδώ θα είμαστε. Θερμά συγχαρητήρια», είπε προς τους πρωταγωνιστές της μεγάλης επιτυχίας ο Γιώργος Ορφανός και αμέσως μετά παρέδωσε αναμνηστικά σε έναν-έναν τους δώδεκα διεθνείς.



Ο αρχηγός της Εθνικής, Μιχάλης Κακιούζης, τόνισε: «Ευχαριστούμε για τη θερμότατη υποδοχή που μας επιφυλάξατε. Μας κάνατε και εφέτος -όπως πέρυσι- να νιώσουμε άβολα, αφού δεν έχουμε προλάβει να καταλάβουμε το μέγεθος της επιτυχίας. Δυστυχώς δεν φέραμε το κύπελλο στην Ελλάδα, που ήταν και ο... μικρός μας πόθος. Από την πλευρά μας θέλουμε να υποσχεθούμε πως η σκληρή δουλειά θα συνεχιστεί και στις επόμενες διοργανώσεις. Ευχαριστούμε όλους εσάς που είστε μαζί μας τώρα και τους Έλληνες που ήταν νοερά μαζί μας όλες αυτές τις ημέρες. Ξεκύθηκαν στους δρόμους αν και χάσαμε στον τελικό. Αυτό είναι πετύγνωρο για τα ελληνικά δεδομένα. Ευχαριστούμε τη χορηγό μας, την Ομοσπονδία και τις «Ολυμπιακές αερογραμμές» που έκαναν ταξίδι 30 ώρες για να μας πάρουν από το Τόκυι. Ευχαριστούμε πάρα πολύ».

Ο Ομοσπονδιακός προπονητής, Παναγιώτης Γιαννάκης, δήλωσε: «Ευχαριστούμε για την όμορφη υποδοχή. Ήταν η υποδοχή των παιδιών σας. Πέτυχαν κάτι που ονειρεύεστε και για τα δικά σας παιδιά. Στον αθλητισμό όποιος έχει θέληση, έχει πολλές πιθανότητες να φτάσει στη νίκη. Αυτά τα παιδιά δίνουν τον καλύτερό τους εαυτό. Ευχαριστούμε όλους όσους μας συμπαραστάθηκαν στο Τόκιο. Εσείς μας δίνατε δύναμη και ώθηση. Αυτό το ταξίδι που ζω μαζί με αυτούς τους παίκτες είναι καταπληκτικό. Έχουν πολλά να δώσουν. Κυρίως στον τρόπο που αντιμετωπίζουν τα πράγματα. Είναι πρωτόγνωρο για την ελληνική κοινωνία. Διδάσκουν χαρακτήρα, αλλά διδάσκουν και μπάσκετ. Το μπάσκετ είναι και πάσα και ριμπάουντ, όχι μόνο σουτ και τρίπλα. Θα κάνουμε ό,τι μπορούμε στο μέλλον για να σας κάνουμε υπερήφανους».

Νίκος Νανόπουλος (Διευθύνων Σύμβουλος Eurobank): «Θέλουμε να εκφράσουμε τη μεγάλη μας συγκίνηση για το τρομακτικό αυτό επίτευγμα. Έχετε κερδίσει το χρυσό μετάλλιο στις καρδιές όλων των Ελλήνων. Γνωρίζουμε πολύ καλά ότι η επιτυχία αυτή δεν ήταν συγκυριακή, αλλά ήταν αποτέλεσμα σκληρής δουλειάς, προσπάθειας και πίστης για τη νίκης. Ήμασταν κοντά σας και στις χαρές και στις δύσκολες στιγμές. Δείξατε στους νέους τις αρχές της συλλογικότητας, την αυτοπεποίθηση και το δικαίωμα στο όνειρο. Για όλα αυτά σας ευγνωμονούμε από τα βάθη της καρδιάς μας».

– Ο πρόεδρος της ΕΟΚ, Ανδρέας Μιαούλης, τόνισε τα εξής: «Φεύγοντας πέρυσι από αυτό το πάνελ στο Ελευθέριος Βενιζέλος είχαμε δώσει υποσχέσεις πως θα έρθουν κι άλλες διακρίσεις. Ήρθαμε με το αργυρό από την Ιαπωνία. Θα έχει και συνέχεια γιατί αυτή η ομάδα είναι μια παρέα. Όλα τα παιδιά είναι μια παρέα, μια ομάδα και γι΄ αυτό θα διαπρέπουν και θα διαπρέπουν. Ευχαριστώ τους προπονητές, όσους εργάστηκαν γι΄ αυτή την επιτυχία, τον κύριο Ορφανό που είναι κοντά μας και πιστεύω να συνεχίσει να είναι κοντά μας με όλους τους τρόπους. Ευχαριστώ και όλους εσάς που κάνατε αυτή τη βραδινή βόλτα για να μας υποδεχτείτε», κατέληξε ο πρόεδρος της ΕΟΚ.

– **Νίκος Ζήσης:** «Είμαι περήφανος που είμαι έλληνας. Φτάσαμε ένα βήμα πριν την κορυφή του κόσμου. Είναι τεράστια η επιτυχία και μεγάλη χαρά για τον ελληνικό αθλητισμό. Αυτό που θα θυμάμαι από αυτό το τουρνουά δεν θα είναι ο τραυματισμός μου, αλλά η νίκη επί των ΗΠΑ». Όταν μεταφέρθηκε στον γκαρντ της Μπενετόν το αίσθημα οργής που επικρατούσε στην Ελλάδα για τον τραυματισμό του, είπε: «Ένιωσα την αγάπη των Ελλήνων. Τους ευχαριστώ από τα βάθη της καρδιάς μου. Όλο αυτό που έγινε το θεώρησα ως σημάδι ότι θα πάρουμε μετάλλιο και έτσι έγινε...».

Αντώνης Φώτσης: «Είμαστε χαρούμενοι που γυρίσαμε πίσω. Είναι μεγάλη μέρα για όλους μας. Δεν είναι αποτυχία το ότι χάσαμε στον τελικό. Όλοι μας δυσαρεστηθήκαμε. Όμως, πήραμε την δεύτερη θέση που μας άξιζε. Μετά τον τελικό όλοι μας συνειδητοποιήσαμε ότι δεν παίξαμε το μπάσκετ που ξέρουμε. Όμως, όλα αυτά είναι παρελθόν. Πήραμε το ασημένιο μετάλλιο και είμαστε χαρούμενοι για αυτό».

Σοφοκλής Σχορτσιανίτης: «Είμαι περήφανος. Είναι μεγάλη επιτυχία το ασημένιο μετάλλιο. Είχα πάρει μια απόφαση πριν το Μουντομπάσκετ και αυτή είναι ότι θα είμαι παίκτης του Ολυμπιακού για τα επόμενα 3-4 χρόνια. Βέβαια, κανείς δεν ξέρει τι του ξημερώνει. Αύριο θα είναι μια καινούργια μέρα. Θα δούμε τι θα γίνει. Το NBA, πάντως, δεν έχει καμία σημασία. Ο σταρ αυτής της ομάδας είναι η ίδια η ομάδα. Για όσο με χρειάζεται η Εθνική θα είμαι εκεί μέχρι να με διώξουν. Από αυτό το παγκόσμιο κέρδισα εμπειρίες. Έπαιξα κόντρα στους καλύτερους και είχα τρομερούς συμπαίκτες όχι μόνο ως αξίες στο παρκέ, αλλά και ως ανθρώπους. Γύρισα πιο ώριμος και πιο σοβαρός».

Βασίλης Σπανούλης: «Ζήσαμε πολύ όμορφες στιγμές, που θα τις κουβαλάμε μαζί μας για μια ολόκληρη ζωή. Είμαι περήφανος που εκπροσώπησα την Ελλάδα στο Παγκόσμιο Πρωτάθλημα».

Δημήτρης Διαμαντίδης: «Είμαστε χαρούμενοι που γυρίσαμε. Ήταν ένα δύσκολο ταξίδι. Γυρίσαμε με μια μεγάλη επιτυχία και ευχαριστούμε τον κόσμο που συγκεντρώθηκε εδώ για να μας τιμήσει».

Θοδωρής Παπαλουκάς: «Βιώσαμε μοναδικές στιγμές. Είμαστε χαρούμενοι που γυρίσαμε πίσω. Ευχαριστούμε τον κόσμο που μας στήριξε».

Δήμος Ντικούδης: «Νιώθουμε μεγάλη περηφάνια. Χαιρόμαστε που το χαρήκατε όλοι σας».

Παναγιώτης Βασιλόπουλος: «Ευχαριστούμε για όλα. Μακάρι να φέρναμε το χρυσό».

Έξι ιστιοδρομίες έγιναν στην πρεμιέρα του «Περιφερειακού»

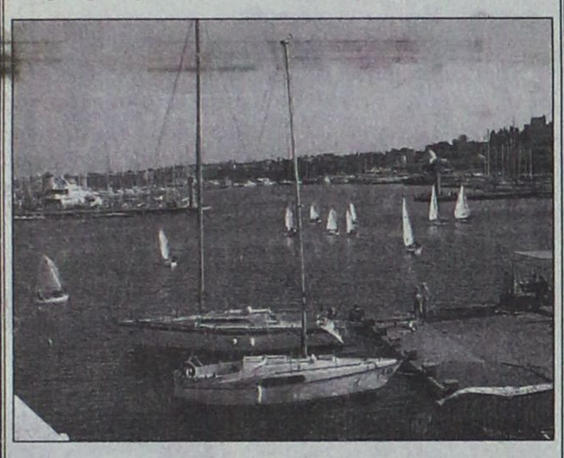

Εξι συνολικά ιστιοδρομίες, τρεις στα ΟΠΤΙΜΙΣΤ και ισάριθμες στα LASER πραγματοποιήθηκαν χθες, πρώτη ημέρα των 1ων και 2ων Περιφερειακών αγώνων ιστιοπλοΐας νήσων Αιγαίου, που ξεκίνησαν χθες στη Ρόδο, με συνδιοργανωτές του NOP, την Ελληνική Ιστιοπλοϊκή Ομοσπονδία, το ΔΟΝΑ και τον ΡΟΑΝ.

Ο θαλάσσιος χώρος που επιλέχτηκε από τους υπεύθυνους και είχε να κάνει με τη φόρα του ανέμου και τον κυματισμό ήταν μεταξύ NOP και Ενυδρείου.

Σήμερα έχουν προγραμματιστεί άλλες τρεις ιστιοδρομίες στις ίδιες κατηγορίες. Η εκκίνηση καιρού επιτρέποντας θα δοθεί στις 11 π.μ.

Οι αγώνες αποτελούν για τους αθλητές «αγώνες πρόκρισης» στην προεθνική ομάδα.

Οι Καλύμνιες Μανιά και Ζωΐδη στο Βαλκανικό πρωτάθλημα στίβου

Το Βαλκανικό Πρωτάθλημα Εφήβων και Νεανίδων διεξάγεται το ερχόμενο Σαββατοκύριακο (9-10 Σεπτεμβρίου) στη Τρίπολη.

Οι αθλητές και αθλήτριες που συγκροτούν την Εθνική Ομάδα και τα αντίστοιχα αγωνίσματα στα οποία θα αγωνιστούν είναι οι παρακάτω:

ΕΦΗΒΟΙ

ΑΓΓΕΛΑΚΗΣ ΑΓΓΕΛΟΣ	100-4Χ100μ.-200μ.	ΑΣ ΠΕΛΑΣΓΟΣ ΛΑΡ.
ΚΑΛΑΜΑΡΑΣ ΧΡΗΣΤΟΣ	100-4Χ100-200μ.	Α.Σ. ΑΓΑΜΕΜΝΩΝ
ΜΠΑΡΟΥΤΣΑΣ ΣΤΕΦΑΝΟΣ	100-4Χ100μ.	ΠΑΝΕΛΛΗΝΙΟΣ
ΜΕΡΤΖΑΝΙΔΗΣ ΜΙΧΑΗΛ	4Χ100μ.-	ΜΗΚΟΣ ΟΛΥΜΠΙΑΚΗ ΔΟΜΗ
ΠΑΠΑΔΟΠΟΥΛΟΣ ΣΠΥΡΟΣ	400-4Χ400-400μ.εμπόδια	Γ.Σ. ΣΕΡΡΕΣ '98
ΚΥΡΙΑΚΙΔΗΣ ΠΕΤΡΟΣ	400-4Χ400μ.	ΓΣ ΛΑΡΙΣΑΣ
ΠΟΥΡΝΑΡΑΣ ΧΡΗΣΤΟΣ	400-4Χ400μ.	ΑΓΣ ΙΩΑΝΝΙΝΩΝ
ΛΙΒΑΣ ΧΡΗΣΤΟΣ	400-4Χ400μ.	ΓΣ ΧΑΪΔΑΡΙΟΥ
ΝΑΚΟΠΟΥΛΟΣ ΚΩ/ΝΟΣ	800μ.-1.500μ.	ΠΑΝΙΩΝΙΟΣ ΓΣ
ΜΟΥΣΤΑΚΑΣ ΕΜΜΑΝΟΥΗΛ	1.500-3.000-5.000μ.	ΟΛΥΜΠΙΑΚΟΣ ΣΦΠ
ΚΑΛΙΑΣ ΧΡΗΣΤΟΣ	5.000μ.	ΑΣ «ΔΟΛΙΧΟΣ»
ΚΑΜΠΑΝΗΣ ΚΩΝ/ΝΟΣ	110μ.εμπ.	ΟΦΚΑ ΦΙΛΙΠΠΟΣ
ΓΡΑΜΑΤΟΣΗΣ ΙΩΑΝΝΗΣ	3.000μ.	St ΓΑΣ «ΕΝΙΠΕΥΣ»ΛΠ.
ΣΚΑΝΔΑΛΗΣ ΔΗΜΗΤΡΙΟΣ	ΜΗΚΟΣ	ΑΓΣ ΙΩΑΝΝΙΝΩΝ
ΠΟΥΛΟΥΠΑΤΗΣ ΙΩΑΝΝΗΣ	ΥΨΟΣ	ΑΟ ΦΙΛΟΘΕΗΣ
ΚΑΛΑΜΠΟΥΚΑΣ ΓΕΩΡΓΙΟΣ	ΤΡΙΠΛΟΥΝ	ΕΑ ΠΗΓΑΣΟΣ
ΠΑΤΣΟΥΚΑΚΗΣ ΔΗΜΗΤΡΙΟΣ	ΕΠΙ ΚΟΝΤΩ	ΑΣ ΡΗΓΑΣ
ΑΜΑΝΑΤΙΔΗΣ ΓΡΗΓΟΡΗΣ	ΕΠΙ ΚΟΝΤΩ	ΣΚΑ ΔΡΑΜΑΣ
ΓΕΡΟΜΑΡΚΑΚΗΣ ΓΕΩΡΓΙΟΣ	ΣΦΑΙΡΑ	ΛΙΒΥΚΟΣ ΓΣ
ΤΡΕΜΟΣ ΓΕΩΡΓΙΟΣ	ΔΙΣΚΟΣ	ΓΣ ΤΡΙΚΑΛΩΝ
ΛΕΜΠΕΣΗΣ ΣΠΥΡΙΔΩΝ	ΑΚΟΝΤΙΟ	ΑΓΕ ΒΟΙΩΤΙΑΣ
ΦΙΛΑΔΙΤΑΚΗΣ ΔΗΜΗΤΡΙΟΣ	ΣΦΥΡΑ	ΕΛ.ΒΕΝΙΖΕΛΟΣ
ΣΤΑΘΕΛΑΚΟΣ ΚΩΣΤΑΣ	ΣΦΥΡΑ	ΓΣ ΕΣΠΕΡΟΣ
ΣΥΜΕΝΩΝΙΔΗΣ ΑΝΤΩΝΗΣ	ΔΕΚΑΘΛΟ	ΑΣ ΦΙΛΙΠΠΟΣ
ΨΑΡΡΗΣ ΔΙΟΝΥΣΙΟΣ	4 Χ 100	ΑΓΕ ΖΑΚΥΝΘΟΥ

ΝΕΑΝΙΔΕΣ

ΚΑΡΑΤΖΑ ΑΙΚΑΤΕΡΙΝΗ	100-4Χ100μ.	ΜΕΑΣ ΤΡΙΤΩΝ
ΜΑΝΩΛΑΚΑΚΗ ΑΝΤΩΝΙΑ	100-4Χ100μ.	ΟΦΗ
ΚΑΛΟΥ ΑΙΚΑΤΕΡΙΝΗ	100-4Χ100μ.	ΓΣ ΚΗΦΙΣΙΑΣ
ΠΕΤΡΟΜΙΕΧΑΗ ΒΑΣΙΛΙΚΗ	100-4Χ100μ.	ΕΛ.ΒΕΝΙΖΕΛΟΣ
ΔΕΡΒΕΝΗ ΑΓΝΗ	200μ.	ΠΑΝΕΛΛΗΝΙΟΣ ΓΣ
ΒΑΣΙΛΕΙΟΥ ΑΝΝΑ	400-4Χ400μ.	ΓΕ ΗΡΑΚΛΕΙΟΥ
ΓΡΗΓΟΡΙΟΥ ΛΟΥΪΖΑ	400-4Χ400μ.	ΕΑ ΠΗΓΑΣΟΣ
ΓΕΩΡΓΑΛΑ ΕΙΡΗΝΗ	400-4Χ400μ.	ΓΣ ΓΛΥΦΑΔΑΣ
ΜΑΝΙΑ ΑΝΝΑ	400-4Χ400μ.	ΚΑΛΥΜΝΟΣ 2000
ΠΑΝΟΥ ΜΑΡΙΑ	800-1500μ.	ΓΣ ΔΡΑΜΑΣ
ΚΟΥΜΠΟΥΛΗ ΔΙΟΝΥΣΙΑ	3.000μ.-3.000μ.	St ΟΦΚΑ ΟΔΥΣΣΕΑΣ
ΖΩΪΔΗ ΜΑΡΙΑ	3.000μ.	ΑΣ ΚΑΖΩΝΗΣ
ΜΑΝΙΚΗ ΜΕΛΙΝΑ	00μ.εμπόδια	ΑΣ ΑΔΩΝΙΣ
ΚΟΝΤΙΜΠΑ ΜΑΡΙΑ	400μ.εμπόδια	ΓΣ ΗΛΙΟΥΠΟΛΗΣ
ΓΑΛΕΝΗ ΕΥΑΓΓΕΛΙΑ	ΜΗΚΟΣ	ΓΣ ΕΔΕΣΣΑΣ
ΔΑΓΚΛΗ ΜΑΡΙΑ	ΤΡΙΠΛΟΥΝ	ΑΕΚ
ΦΩΤΕΙΝΟΠΑΝΝΟΠΟΥΛΟΥ ΦΩΤΕΙΝΗ	ΥΨΟΣ	ΠΑΝΙΩΝΙΟΣ ΓΣ
ΛΕΔΑΚΗ ΣΤΕΛΛΑ-ΗΡΩ	ΕΠΙ ΚΟΝΤΩ	ΕΛ.ΒΕΝΙΖΕΛΟΣ
ΓΟΥΛΑ ΛΑΜΠΡΙΝΗ	ΣΦΑΙΡΑ ΓΑΣ ΝΙΓΡΙΤΑ	
ΔΙΑΜΑΝΤΗ ΕΛΕΝΗ	ΔΙΣΚΟΣ ΠΑΝΕΥΒΟΪΚΟΣ ΓΣ	
ΖΕΡΒΑ ΜΑΡΙΑ	ΑΚΟΝΤΙΟ ΜΕΣΣΗΝΙΑΚΟΣ ΓΣ	
ΠΑΠΑΔΟΠΟΥΛΟΥ-ΦΑΤΑΛΑ ΙΩΑΝΝΑ	ΣΦΥΡΑ ΠΑΝΑΘΗΝΑΪΚΟΣ ΑΟ	
ΝΤΟΥΝΤΟΥΛΑΚΗ ΚΩΝ/ΝΑ	ΣΦΥΡΑ	ΕΛ.ΒΕΝΙΖΕΛΟΣ
ΣΠΑΝΟΥ ΧΡΥΣΟΥΛΑ	ΕΠΤΑΘΛΟ	ΠΑΝΕΛΛΗΝΙΟΣ ΓΣ

ΑΝΕΣ
ΑΝΩΝΥΜΗ ΝΑΥΤΙΛΙΑΚΗ ΕΤΑΙΡΙΑ ΣΥΜΗΣ

ΑΝΑΚΟΙΝΩΣΗ

ΕΝΗΜΕΡΩΝΟΥΜΕ ΤΟ ΕΠΙΒΑΤΙΚΟ ΜΑΣ ΚΟΙΝΟ ΟΤΙ ΤΟ Ε/Γ – Ο/Γ ΠΡΩΤΕΥΣ ΔΕΝ ΘΑ ΠΡΑΓΜΑΤΟΠΟΙΗΣΕΙ ΔΡΟΜΟΛΟΓΙΑ **ΑΠΟ 10/09/2006 ΕΩΣ 18/09/2006** ΛΟΓΩ ΕΤΗΣΙΟΥ ΔΕΞΑΜΕΝΙΣΜΟΥ.

Γραφείο Σύμης: Τηλ. 22460 71444 Fax.2246071373
Γραφείο Ρόδου: Τηλ. 22410 37769 Fax.2241034493

ΧΛ

ΓΡΑΦΕΙΟ ΙΔΙΩΤΙΚΩΝ ΕΡΕΥΝΩΝ (ΝΤΕΤΕΚΤΙΒΣ)

ΑΝΑΛΑΜΒΑΝΟΥΜΕ
Υποθέσεις ανηλίκων, οικογενειακές, προσωπικές κ.τλ.
ΔΙΑΘΕΤΟΥΜΕ ΤΑ ΠΛΕΟΝ ΣΥΓΧΡΟΝΑ ΟΠΤΙΚΟΑΚΟΥΣΤΙΚΑ ΣΥΣΤΗΜΑΤΑ
100% ΕΧΕΜΥΘΕΙΑ
ΡΩΜΗΣ 22, - ΡΟΔΙΝΙ
Κιν. 694 6997967

13961-30/9

"ΜΙΧΑΛΗΣ"
Ο κατάλληλος άνθρωπος στην κατάλληλη στιγμή

ΑΠΟΦΡΑΞΕΙΣ

ΚΑΘΑΡΙΣΜΟΙ ΑΠΟΧΕΤΕΥΤΙΚΩΝ ΑΓΩΓΩΝ ΜΕ ΥΔΡΟΒΟΛΗ
ΚΟΥΖΙΝΕΣ - ΤΟΥΑΛΕΤΕΣ - ΣΙΦΩΝΙΑ - ΥΔΡΟΡΟΕΣ



ΑΝΑΛΑΜΒΑΝΟΥΜΕ

ΔΗΜΟΥΣ	ΝΟΣΟΚΟΜΕΙΑ	ΕΡΓΟΣΤΑΣΙΑ
ΞΕΝΟΔΟΧΕΙΑ	ΕΣΤΙΑΤΟΡΙΑ	ΚΑΤΑΣΤΗΜΑΤΑ
ΠΟΛΥΚΑΤΟΙΚΙΕΣ		ΜΟΝΟΚΑΤΟΙΚΙΕΣ



ΧΩΜΑΤΟΥΡΓΙΚΕΣ ΕΡΓΑΣΙΕΣ



ΜΕΤΑΦΟΡΕΣ ΠΑΝΤΟΣ ΤΥΠΟΥ

Εξυπηρετούμε 24 ώρες το 24ωρο ◆ 365 ημέρες το χρόνο

ΠΛΗΡΟΦΟΡΙΕΣ
ΜΙΧΑΛΗΣ Β. ΚΟΥΦΟΥ
☎ 2241095836 – Κιν. 6973991586

T 8327-30/9

ΚΕΝΤΡΟ ΣΠΟΥΔΩΝ ΧΟΡΟΥ
Μαίρης Μάρκου-Βελιδάκη
ΑΝΑΓΝΩΡΙΣΜΕΝΗ ΣΧΟΛΗ ΑΠΟ ΤΟ ΚΡΑΤΟΣ

(Διπλωματούχου: R.A.D. & A.I.S.T.D. - T.C. & T.D.)
Ειδικότητα στη διδασκαλία μικρών παιδιών
Royal Academy of Dance (London)
& Imperial Society of Teachers of Dance.

Η μόνη επίσημα εγγεγραμμένη σχολή χορού στη Ρόδο, που εκπροσωπεί τη Βασιλική Ακαδημία Χορού με δικαίωμα ετησίων εξετάσεων και στα δύο επίπεδα (Grades & Majors).
Διοργανώτρια το Βρετανικό Συμβούλιο Αθηνών.

Διδάσκονται:
Ρυθμική - Κλασικό μπαλέτο - Κλακέτες - Jazz - Μοντέρνο (I.S.T.D.) - Σύγχρονο (Limon & Graham) - Κάραχτερ - Ελεύθερη Κίνηση - Δημιουργικό Εργαστήρι - Προ-επαγγελματικά τμήματα - Επαγγελματικό (προετοιμασία για Teachers Certificate) - Χορευτική Γυμναστική - Νεο-ελληνικοί χοροί (χασάπικο - συρτάκι-ζεϊμπέκικο), HIP-HOP - Κοινωνικοί χοροί (βαλς, ταγκό & salsa).

Πληροφορίες και εγγραφές από 4 Σεπτεμβρίου
Εναρξη μαθημάτων
11 Σεπτεμβρίου 2006

Τηλέφωνα 2241027383
Διεύθυνση: Παναγιώτου Ροδίου 77 Ρόδος

X284-30/9

AMCOR
No 1
ΚΑΤΑΣΚΕΥΑΖΟΝΤΑΙ & ΕΙΣΑΓΟΝΤΑΙ ΣΥΝΑΡΜΟΛΟΓΗΜΕΝΑ ΑΠΟ ΤΟ ΙΣΡΑΗΛ



X 6054-30/9

ΠΡΟΔΙΑΓΡΑΦΕΣ ΕΟΚ CE MARK

Η AMCOR-ΙΣΡΑΗΛ Η ΜΕΓΑΛΥΤΕΡΗ ΒΙΟΜΗΧΑΝΙΑ ΗΛΙΑΚΩΝ ΣΥΣΤΗΜΑΤΩΝ ΣΤΟΝ ΚΟΣΜΟ,ΣΑΣ ΠΡΟΣΦΕΡΕΙ ΤΟΝ **ΚΑΛΥΤΕΡΟ ΗΛΙΑΚΟ ΘΕΡΜΟΣΙΦΩΝΑ ΤΟΥ ΚΟΣΜΟΥ** ΜΕ ΜΟΝΑΔΙΚΑ ΣΗΜΕΙΑ ΥΠΕΡΟΧΗΣ ΠΟΥ **ΚΑΝΕΝΑΣ ΑΛΛΟΣ ΔΕΝ ΕΧΕΙ**.ΠΡΩΤΗ Η **AMCOR**,ΠΡΙΝ **40** ΧΡΟΝΙΑ ΠΑΡΟΥΣΙΑΣΕ ΤΗΝ ΕΠΑΝΑΣΤΑΤΙΚΗ ΤΗΣ ΤΕΧΝΟΛΟΓΙΑ ΣΤΟΥΣ ΗΛΙΑΚΟΥΣ ΘΕΡΜ/ΝΕΣ. ΠΟΛΛΟΙ ΑΠΟ ΤΟΤΕ ΠΡΟΣΠΑΘΗΣΑΝ ΝΑ ΤΗΝ ΜΙΜΗΘΟΥΝ .ΤΑ ΑΠΟΤΕΛΕΣΜΑΤΑ ΤΟΥΣ ΕΙΝΑΙ ΓΝΩΣΤΑ.**ΚΑΝΕΝΑΣ** ΔΕΝ ΜΠΟΡΕΣΕ ΝΑ ΤΗ ΦΘΑΣΕΙ.ΣΗΜΕΡΑ Η **AMCOR** ΣΥΝΕΧΙΖΟΝΤΑΣ ΤΗΝ ΕΡΕΥΝΑ ΣΤΟΝ ΤΟΜΕΑ ΤΗΣ ΗΛΙΑΚΗΣ ΕΝΕΡΓΕΙΑΣ ΒΡΙΣΚΕΤΑΙ ΚΑΙ ΘΑ ΒΡΙΣΚΕΤΑΙ ΜΠΡΟΣΤΑΓΙΑΤΙ ΕΙΝΑΙ Η **NO 1** ΣΤΟΝ ΚΟΣΜΟ.
ΕΙΝΑΙ Η AMCOR

ΠΡΟΟΔΟΣΠΟΡ

«Νίκη για να προχωρήσουμε...»

Ο Γιώργος Ζευγώλης μίλησε στην «Π» για το ματς της Κυριακής με τον Κεραυνό Αιγίου τονίζοντας ότι ο Κολοσσός πρέπει να κερδίσει για να δώσει περισσότερα παιχνίδια προετοιμασίας ενόψει του πρωταθλήματος της Α2

Την ερχόμενη Κυριακή ο Κολοσσός ξεκινάει απ' το Αίγιο τις επίσημες υποχρεώσεις του στο πλαίσιο του κυπέλλου Ελλάδας και φυσικά άπαντες στο «θαλασσί» στρατόπεδο ήδη έχουν ξεκινήσει την προετοιμασία τους για την αναμέτρηση της 10ης Σεπτεμβρίου.

Όπως είναι φυσικό ο Γιώργος Ζευγώλης έχει ανεβάσει τους ρυθμούς ενόψει της νέας σεζόν, προκειμένου η ομάδα να παρουσιαστεί όσο το δυνατόν πιο έτοιμη για το ματς με το «νεοφώτιστο» Κεραυνό. Χθες ο Έλληνας τεχνικός μίλησε στην «Π» για την πρώτη επίσημη αναμέτρηση της χρονιάς για την ομάδα του. «Σίγουρα δεν είμαστε ακόμη έτοιμοι και πιστεύω ότι αυτό ισχύει για όλες τις ομάδες. Είμαστε μία νέα ομάδα που θέλει ακόμη δουλειά και για το λόγο αυτό προετοιμαζόμαστε εντατικά ώστε να παρουσιαστούμε έτοιμοι σε σύντομο χρονικό διάστημα.



Ο Γιώργος Ζευγώλης (δεξιά) μίλησε για το ματς του Αιγίου με τον Κεραυνό

Φέτος ξεκινάμε τις υποχρεώσεις μας με το παιχνίδι κυπέλλου στο Αίγιο κόντρα στον Κεραυνό. Για μας είναι μία αναμέτρηση κυπέλλου που χρησιμεύει και σαν ένα τεστ προετοιμασίας για να δούμε σε τι κατάσταση βρισκόμαστε. Φυσικά θέλουμε να κερδίσουμε για να προχωρήσουμε όσο το δυνατόν περισσότερο στον θεσμό. Άλλωστε τα ματς του κυπέλλου είναι ότι καλύτερο τη συγκεκριμένη χρονική περίοδο με δεδομένο ότι δεν έχουμε την ευκαιρία να δώσουμε φιλικά παιχνίδια. Όσο πιο ψηλά φτάσουμε τόσο καλύτερα θα είναι για μας πριν απ' την έναρξη του νέου πρωταθλήματος», υποστήριξε ο Γιώργος Ζευγώλης. Όσον αφορά τον Κεραυνό Αιγίου, ο έμπειρος τεχνικός ανέφερε τα παρακάτω:

«Τον τελευταίο καιρό έχουμε συλλέξει αρκετές πληροφορίες για τους αντίπαλούς μας. Ξέρουμε ότι είναι μία «νεοφώτιστη» ομάδα στη Β' Εθνική, η οποία κατά τη διάρκεια της μεταγραφικής περιόδου έκανε πολλές αλλαγές στο ρόστερ της.

Γνωρίζουμε επίσης πολύ καλά ότι βασίζεται σε μεγάλο βαθμό στη δύναμη της έδρας της, απόρροια της θερμής συμπαράστασης των φιλάθλων που γεμίζουν το γήπεδο», ανέφερε ο προπονητής του Κολοσσού ο οποίος γνωρίζει αρκετούς παίκτες απ' το ρόστερ των πρώτων επίσημων αντιπάλων της ομάδας.

Στο Long Beach ο Κολοσσός

Λίγα χιλιόμετρα έξω απ' το Αίγιο θα καταλύσει η αποστολή του Κολοσσού. Συγκεκριμένα οι «θαλασσί» θα κάνουν δύο διανυκτερεύσεις στο ξενοδοχείο Long Beach, ενώ το απόγευμα του Σαββάτου (18:00) θα προπονηθούν χαλαρά στο κλειστό γυμναστήριο του Αιγίου.

Ο Ζευγώλης στο Cosmos

Στον τηλεοπτικό σταθμό Cosmos θα εμφανιστεί σήμερα το απόγευμα (16:00-17:00), ο τεχνικός του Κολοσσού Γιώργος Ζευγώλης, ο οποίος θα αναφερθεί στην παρουσία της ομάδας κατά τη διάρκεια της προετοιμασίας αλλά και στο ματς του κυπέλλου με τον Κεραυνό Αιγίου, με το οποίο ξεκινούν οι επίσημες υποχρεώσεις των «θαλασσί». Ο Έλληνας τεχνικός θα μιλήσει στην εκπομπή του Δημήτρη Δραγάτη «Ο κόσμος του αθλητισμού», ενώ στο στούντιο θα βρίσκεται και ο Μάκης Δούβαλης.

Ανακοινώνει το πρόγραμμα...

Τις επόμενες μέρες θα γίνει γνωστό το πρόγραμμα των αγώνων του τουρνουά «Τάσος Κουταλιανός»! Αύριο θα φτάσουν τα «θαλασσί» δελτία στη Ρόδο. Λευκό παραμένει το απουσιολόγιο του Γιώργου Ζευγώλη

Το e-mail της ουκρανικής Cherkassy Monkeys περιμένει ο Κολοσσός, σχετικά με τις πτήσεις προς τη Ρόδο, προκειμένου να καταστρώσει το πρόγραμμα των αγώνων του τουρνουά «Τάσος Κουταλιανός», που θα γίνει στο «Βενετόκλειο» από 21-23 Σεπτεμβρίου. Όπως είναι γνωστό το «καρέ» έχει συμπληρωθεί (Κολοσσός, Ολύμπια Λάρισας, Περιστέρι, Cherkassy Monkeys) και απομένει να γίνει γνωστό το πρόγραμμα. Αυτό θα γίνει τις επόμενες μέρες οπότε και θα ανακοινωθούν οι ώρες των παιχνιδιών στο «Βενετόκλειο». Αξίζει να σημειωθεί ότι όλες οι ομάδες θα παίξουν μεταξύ τους με σύστημα «πουλ» (όλοι με όλους) και νικήτρια θα αναδειχθεί αυτή που θα βρεθεί πιο ψηλά στον μίνι (άτυπο) βαθμολογικό πίνακα που θα καταρτιστεί.

ΠΕΡΙΜΕΝΕΙ ΤΑ ΔΕΛΤΙΑ

Καλώς εχόντων των πραγμάτων, αύριο θα φτάσουν στη Ρόδο τα δελτία των παικτών του Κολοσσού. Όπως έγραψε χθες η «Π», η απουσία των στελεχών της Ε.Ο.Κ. στο Μουντομπάσκετ της Ιαπωνίας, είχε ως αποτέλεσμα να καθυστερήσει η έκδοση των δελτίων και πλέον οι «θαλασσί» θα κάνουν αγώνα δρόμου προκειμένου να τα ετοιμάσουν και όλοι οι παίκτες να έχουν το δικαίωμα συμμετοχής στο ματς του Αιγίου. Ουσιαστικά τα δελτία θα πρέπει να θεωρηθούν απ' τον γιατρό, κάτι το οποίο είναι εντελώς τυπικό, αφού όλοι οι αθλητές του Κολοσσού έχουν υποβληθεί ήδη σε εξονυχιστικές εξετάσεις απ' το ιατρικό τμ του ροδίτικου συλλόγου. Η διαδικασία αυτή θα γίνει το απόγευμα της Πέμπτης, αφού το μεσημέρι της Παρασκευής (12:00) η αποστολή του Κολοσσού θα ταξιδέψει για την Αθήνα.



Ο Κολοσσός την Παρασκευή ταξιδεύει για την Αθήνα

ΧΩΡΙΣ ΠΡΟΒΛΗΜΑΤΑ

Στο μεταξύ...λευκό εξακολουθεί να παραμένει το απουσιολόγιο του Γιώργου Ζευγώλη ενόψει της αναμέτρησης με τον Κεραυνό. Η προετοιμασία συνεχίζεται κανονικά και μεθαύριο το μεσημέρι ο Κολοσσός θα ταξιδέψει για την Αθήνα, αφού το βράδυ της ίδιας μέρας θα παίξει στην Πάτρα με την Ολυμπιάδα, στο πρώτο φιλικό τεστ της σεζόν. Στη συγκεκριμένη αναμέτρηση ο Έλληνας τεχνικός θα δοκιμάσει διάφορα σχήματα ενόψει του αγώνα κυπέλλου και αναμένεται να βγάλει χρήσιμα συμπεράσματα για την κατάσταση της ομάδας του.

Η νίκη του Ηρακλή

Στον Κολοσσό πάντως παρακαλάνε να περάσει ο Ηρακλής τον Αιγιναικό και να έρθει στη Ρόδο. Αφενός γιατί δεν θέλουν ένα ακόμη μακρινό ταξίδι και αφετέρου για να έχουν οι φίλαθλοι τη δυνατότητα να δουν από κοντά τους «θαλασσί» για πρώτη φορά σε επίσημο παιχνίδι.

3ο τουρνουά παίδων Δωδεκανήσου!

Από 15-17 Σεπτεμβρίου η καρδιά του παιδικού μπάσκετ θα χτυπάει στην Κω, αφού ο Ιπποκράτης διοργανώνει το ετήσιο τουρνουά του με τη συμμετοχή επίσης του Κολοσσού, του Γ.Σ. Διαγόρας, της Α.Ε. Δικαίου και της Ε.Α. Καλύμνου

Στην Κω θα χτυπήσει η καρδιά του παιδικού μπάσκετ από 15-17 Σεπτεμβρίου 2006. Το συγκεκριμένο τριήμερο ο Ιπποκράτης θα διοργανώσει για τρίτη συνεχόμενη χρονιά το τουρνουά παίδων Δωδεκανήσου στο οποίο θα συμμετάσχουν συνολικά πέντε ομάδες. Εκτός απ' τους διοργανωτές, στις εκδηλώσεις θα πάρουν μέρος οι άλλες δύο ομάδες του νησιού, η Α.Ε. Δικαίου και ο Ηρακλής 2000, ενώ απ' τη Ρόδο στο νησί του Ιπποκράτη θα ταξιδέψουν ο Κολοσσός και ο Γ.Σ. Διαγόρας.

Εξάλλου οι άνθρωποι του κωακού συλλόγου συμφώνησαν και με την Ε.Α. Καλύμνου που θα μεταβεί στο νησί του Ιπποκράτη. Το τουρνουά παίδων αφορά αθλητές γεννηθέντες το έτος 1991 και νεότερους.

Χθες μάλιστα ο Ιπποκράτης έκανε γνωστό και το πρόγραμμα των αγώνων που θα γίνουν το τριήμερο 15-17 Σεπτεμβρίου, ενώ ετοιμάζει και πολλές εκπλήξεις που θα γίνουν γνωστές τις επόμενες μέρες. Όπως και πέρσι, έτσι και φέτος θα πραγματοποιηθεί συνέντευξη τύπου στην οποία θα μιλήσουν οι διοργανωτές, οι προπονητές όλων των ομάδων και εκπρόσωποι της τοπικής αυτοδιοίκησης. Φυσικά στο τουρνουά θα δώσει το «παρών» και εκπρόσωπος της Τ.Ε. Ε.Ο.Κ.



Ο Γιωργής Μπουσβάρος πέρσι βρέθηκε στο κλειστό γυμναστήριο της Κω για να παρακολουθήσει το 2ο τουρνουά παίδων Δωδεκανήσου

Δωδεκανήσου και πιθανότατα τη συγκεκριμένη ημερομηνία στην Κω θα ταξιδέψει ο πρόεδρος Θεοδόσης Κολιάδης.

Οι έξι ομάδες που θα συμμετάσχουν στο 3ο τουρνουά παίδων Δωδεκανήσου χωρίστηκαν σε δύο ομίλους. Ο πρώτος απαρτίζεται απ' τον Ιπποκράτη Κω, τον Κολοσσό Ρόδου και τον Ηρακλή 2000, ενώ ο δεύτερος απ' την Α.Ε. Δικαίου, την Ε.Α. Καλύμνου και τον Γ.Σ. Διαγόρας.

ΤΟ ΠΡΟΓΡΑΜΜΑ ΤΟΥ ΤΟΥΡΝΟΥΑ

ΠΑΡΑΣΚΕΥΗ (15/09):
(15:00): Ιπποκράτης Κω-Ηρακλής 2000
(16:30): Α.Ε. Δικαίου- Ε.Α. Καλύμνου
(19:30): Ιπποκράτης Κω-Κολοσσός Ρόδου
(21:00): Α.Ε. Δικαίου-Γ.Σ. Διαγόρας

ΣΑΒΒΑΤΟ (16/09):
(09:00): Κολοσσός Ρόδου-Ηρακλής 2000
(11:00): Γ.Σ. Διαγόρας-Ε.Α. Καλύμνου
(12:30): Συνέντευξη τύπου στο ξενοδοχείο «Μαριτίνα»
(13:30): Δεξίωση όλων των αθλητών
(18:00): Α1-Β2
(20:00): Β1-Α2

ΚΥΡΙΑΚΗ (17/09):
(09:00): Α3-Β3
(10:30): Ηττημένοι από τα ματς του φάϊναλ-φορ (θέσεις 3-4)
(12:30): Νικητές από τα ματς του φάϊναλ-φορ (θέσεις 1-2)
(14:30): Απονομή

Στην Πάτρα οι αξιολογημένοι...

Οι διαιτητές εθνικών κατηγοριών του Σ.Δ.Κ.Δ. ταξιδεύουν αύριο στην Αχαία για το επιμορφωτικό σεμινάριο της Ο.Δ.Κ.Ε.! Στις 10 Σεπτεμβρίου η έκτακτη γενική συνέλευση της Ομοσπονδίας

Στην Πάτρα πρόκειται να ταξιδέψουν αύριο τα πέντε αξιολογημένα μέλη του Σ.Δ.Κ.Δ. προκειμένου να πάρουν μέρος στο επιμορφωτικό σεμινάριο που περιλαμβάνει φυσικά και τις καθιερωμένες εξετάσεις. Ο Στέλιος Βιτζηλαίος, ο Γιώργος Ξανθός, ο Νίκος Κουνελλές, ο Νικήτας Ζαμάγιας και ο Άρης Φάκαρος θα μεταβούν στην πρωτεύουσα της Αχαΐας για το σεμινάριο της Ο.Δ.Κ.Ε. Η επίσημη ανακοίνωση αναφέρει χαρακτηριστικά.

«Η Ο.Δ.Κ.Ε., όπως κάθε χρόνο έτσι και φέτος, διοργανώνει και θα πραγματοποιήσει στην Πάτρα σε συνεργασία με τον τοπικό σύνδεσμο Αχαΐας το 24ο ετήσιο επιμορφωτικό σεμινάριο διαιτησίας της, για τους αξιολογημένους διαιτητές Εθνικών κατηγοριών.

Οι εργασίες του σεμιναρίου θα γίνουν σε δύο γκρουπ. Στο Α' γκρουπ (7-9 Σεπτεμβρίου 2006) θα συμμετέχουν οι διαιτητές Β' και Γ' Εθνικής Κατηγορίας και οι επιτυχόντες διαιτητές από το προσταζ 2006. Στο Β' γκρουπ (5-7 Οκτωβρίου 2006) θα συμμετέχουν οι διαιτητές Α' Εθνικής Κατηγορίας.

Η ΕΚΤΑΚΤΗ ΓΕΝΙΚΗ ΣΥΝΕΛΕΥΣΗ ΤΗΣ Ο.Δ.Κ.Ε.

Το διοικητικό συμβούλιο της ομοσπονδίας διαιτητών καλαθοσφαίρισης Ελλάδος (Ο.Δ.Κ.Ε.), αποφάσισε, μετά και από αίτημα των συνδέσμων-μελών της , την πραγματοποίηση έκτακτης γενικής συνέλευσης η οποία θα γίνει στην Πάτρα την 10η Σεπτεμβρίου 2006 , ημέρα Κυριακή στο ξενοδοχείο Achaia Beach, μετά το πέρας των εργασιών της καταστατικής γενικής συνέλευσης της Ο.Δ.Κ.Ε., με θέμα: Συζήτηση και λήψη αποφάσεων επί διαφόρων θεμάτων που θα τεθούν από τους Συνδέσμους και το Δ.Σ. της Ο.Δ.Κ.Ε. και απασχολούν τον χώρο διαιτησίας. Σε περίπτωση που οι εργασίες της καταστατικής γενικής συνέλευσης της Ο.Δ.Κ.Ε. έχουν περατωθεί το Σάββατο, η έκτακτη γενική συνέλευση θα αρχίσει τις εργασίες της το πρωί της Κυριακής και ώρα 09.00.



Ο Ηλίας Κουνελλές (αριστερά) και ο Άρης Φάκαρος θα βρεθούν στην Πάτρα

Εξάλλου το διοικητικό συμβούλιο της ομοσπονδίας διαιτητών καλαθοσφαίρισης Ελλάδος (ΟΔΚΕ) , σύμφωνα με την απόφαση της ετήσιας γενικής συνέλευσης των συνδέσμων-μελών της (Κατερίνη 26-11-2005) για πραγματοποίηση καταστατικής γενικής συνέλευσης, αποφάσισε , μετά και από την σχετική αλληλογραφία που είχε για το θέμα αυτό με τους συνδέσμους, η εν λόγω καταστατική γενική συνέλευση να γίνει στην Πάτρα την 9η Σεπτεμβρίου 2006 , ημέρα Σάββατο και ώρα 17.00 , στο Ξενοδοχείο Achaia Beach , μετά το πέρας των εργασιών του Α' γκρουπ του 24ου ετήσιου επιμορφωτικού σεμιναρίου διαιτησίας της Ο.Δ.Κ.Ε., με θέματα ημερήσιας διάταξης :

1. Εκλογή προεδρείου (πρόεδρος και δύο γραμματείς).
2. Τροποποίηση καταστατικού Ο.Δ.Κ.Ε.
3. Τροποποίηση εσωτερικού κανονισμού διαιτησίας Ο.Δ.Κ.Ε.

Σε περίπτωση μεγάλης διάρκειας των εργασιών της καταστατικής γενικής συνέλευσης αυτές θα συνεχιστούν και θα ολοκληρωθούν την επομένη ημέρα Κυριακή (10-9-2006)

Ο Ηλίας στην Αθήνα

Στον σύνδεσμο Αττικής ανήκει πλέον ο Ηλίας Κουνελλές, ο οποίος έχει μετακομίσει για μόνιμη εγκατάσταση στην πρωτεύουσα. Στο επιμορφωτικό σεμινάριο της Πάτρας θα έχει πάντως την ευκαιρία να τα πει από κοντά με τους συνάδελφούς του απ' τη Ρόδο.

Επιστολή στην Ε.Ο.Κ.

Σήμερα ο Κολοσσός θα στείλει τα...συγχαρητήρια του στην Ε.Ο.Κ. για την επιτυχία της εθνικής ομάδας! Οι «θαλασσί» μαθαίνουν τους διαιτητές του αγώνα στο Αίγιο

Σήμερα κατά τα φαινόμενα θα σταλεί απ' τον Κολοσσό το συγχαρητήριο τηλεγράφημα προς την Ελληνική Ομοσπονδία Καλαθοσφαίρισης με αφορμή την κατάκτηση της δεύτερης θέσης στο Μουντομπάσκετ της Ιαπωνίας. Οι «θαλασσί» είναι τυπικοί στα θέματα αυτά και έτσι θα εκφρασουν τα συγχαρητήρια τους στον Παναγιώτη Γιαννάκη και τους παίκτες του για την πολύ μεγάλη στιγμή του αντιπροσωπευτικού μας συγκροτήματος. Στο μεταξύ σήμερα πρόκειται να ανακοινωθούν οι διαιτητές των αγώνων του κυπέλλου Ελλάδας (α' φάση-1η αγωνιστική) που θα διεξαχθούν το ερχόμενο Σαββατοκύριακο. Ο Κολοσσός θα μάθει τους «ρέφερι» που θα διευθύνουν τον αγώνα της Κυριακής στο Αίγιο(15:00).

ΕΥΧΑΡΙΣΤΟΥΝ ΠΑ ΤΑ ΧΡΗΜΑΤΑ

Ευχαριστήρια ανακοίνωση στο ζεύγος Αγγελοπούλου για την οικονομική ενίσχυση των 500.000 ευρώ εξέδωσαν οι Κ.Α.Ε. Αρης, Π.Α.Ο.Κ. και Ηρακλής. Το διάσημο ζεύγος, μετά από πρωτοβουλία του Γιάννη Ιωαννίδη, ενίσχυσε τις Κ.Α.Ε. της Θεσσαλονίκης με το παραπάνω ποσό δίνοντα μια βαθιά ανάσα ειδικά στους δύο τελευταίους. Η ανακοίνωση αναφέρει τα εξής: «Πραγματοποιήθηκε η πριν από το καλοκαίρι προγραμματισμένη συνάντηση των εκπροσώπων των τριών σωματείων του μπάσκετ της Θεσσαλονίκης, Αρη, Π.Α.Ο.Κ. και Ηρακλή, με τους Θεόδωρο και Γιάννα Αγγελοπούλου, με σκοπό την οικονομική ενίσχυση των τριών σωματείων.

Η συνάντηση πραγματοποιήθηκε μετά από σχετική πρωτοβουλία του βουλευτή Γιάννη Ιωαννίδη. Τα σωματεία του μπάσκετ Αρης, ΠΑΟΚ και Ηρακλής ευχαριστούν ολόψυχα τους Θόδωρο και Γιάννα Αγγελοπούλου για την οικονομική ενίσχυση που δόθηκε καθώς και το βουλευτή Γιάννη Ιωαννίδη για τη συμπαράσταση στις προσπάθειές τους». Την ανακοίνωση υπογράφουν ο πρόεδρος του Αρη, Θανάσης Τζεβελέκης, ο πρόεδρος του ΠΑΟΚ, Τάκης Πανελούδης και οι εκπρόσωποι του Ηρακλή Νίκος Υψηλάντης και Φώτης Θέος.

Συγχαρητήρια για τη διοργάνωση

Ο Οργανισμός αθλητισμού του Δήμου Ηρακλειδών αναφέρθηκε στο τουρνουά κορασίδων «Ηράκλεια 2006», που έγινε στην Καρδάμαινα της Κω

Από το γραφείο του Δημοτικού Οργανισμού Πολιτισμού και Αθλητισμού του Δήμου Ηρακλειδών (Δ.Ο.Τ.Π.Α.ΗΡ.) εστάλη το παρακάτω δελτίο τύπου που αφορά το τουρνουά κορασίδων «Ηράκλεια 2006», που πραγματοποιήθηκε την προηγούμενη Κυριακή στο ανοιχτό γήπεδο της Καρδάμαινας (είχε γράψει χθες σχετικά η «Π»). «Με επιτυχία διεξήχθη στην Καρδάμαινα την Κυριακή 3 Σεπτεμβρίου στο πλαίσιο των εκδηλώσεων «Ηράκλεια 2006», το τουρνουά καλαθοσφαίρισης κορασίδων. Τ

ην πρώτη θέση κατέλαβε ο Ιπποκράτης Κω τη δεύτερη ο Ηρακλής 2000 και την τρίτη η Α.Ε. Δικαίου. Στο τουρνουά παραβρέθηκαν ο πρόεδρος της Τ.Ε. Ε.Ο.Κ. Δωδεκανήσου Θεοδόσης Κολιάδης, ο δήμαρχος Ηρακλειδών Θεοδόσης Βαρκάς, δημοτικοί σύμβουλοι όλων των Δήμων του νησιού και πολύς κόσμος. Συγχαρητήρια στις ομάδες που συμμετείχαν, τους προπονητές και τους διαιτητές. Ευχαριστούμε όσους βοήθησαν για τη διεξαγωγή του τουρνουά».

Σήμερα η κλήρωση της Α1

Στο Grand Resort στο Λαγονήσι (20:00) θα γίνει η κλήρωση της μεγάλης κατηγορίας που θα μεταδοθεί απευθείας απ' την ΕΤ1

Πέρσι τέτοιο καιρό ο Κολοσσός προετοιμαζόταν να μπει στην κλήρωση της Α1 για πρώτη φορά στην ιστορία του...Οι εκδηλώσεις είχαν γίνει σε ξενοδοχείο στο «Καβούρι» και φυσικά οι «θαλασσί» είχαν τους δικούς τους εκπροσώπους στη διαδικασία της κλήρωσης που είχε μεταδοθεί «ζωντανά» απ' την ΕΤ1. Φέτος οι Ροδίτες δεν θα δώσουν το «παρών» στην κλήρωση του πρωταθλήματος της Α1 που θα γίνει το βράδυ στο ξενοδοχείο Grand Resort στο Λαγονήσι. Δυστυχώς η ροδίτικη ομάδα δεν θα είναι εκεί, αφού πήρε το δρόμο της επιστροφής για την Α2 και στη διαδικασία θα μπουν αρκετά σωματεία που δεν ξέρουν πως θα ξημερώσει η επόμενη μέρα, όπως ο Μακεδονικός, η Α.Ε.Κ., ο Απόλλων Πατρών ακόμη και η Ολύμπια Λάρισας. Σήμερα το βράδυ λοιπόν θα πραγματοποιηθεί η κλήρωση της Α1 και θα μεταδοθεί απευθείας απ' το πρώτο κρατικό κανάλι (20:00). Στην κληρωτίδα του Ε.Σ.Α.Κ.Ε. θα μπουν οι 14 παρακάτω ομάδες: Παναθηναϊκός, Ολυμπιακός, Άρης, Μαρούσι, Πανελλήνιος, Π.Α.Ο.Κ., Α.Ε.Κ., Πανιώνιος, Απόλλων Πατρών, Μακεδονικός, Ολύμπια Λάρισας, Α.Ε. Λάρισας, Ολυμπιάδα Πατρών και Αιγάλεω.

Διοργανωτές οι Δήμοι

Και στα δύο τουρνουά (παμπαίδων στο Πυλί και κορασίδων στην Καρδάμαινα), διοργανωτές ήταν οι Δήμου Δικαίου και Ηρακλειδών αντίστοιχα. Δυστυχώς αυτό απουσιάζει απ' τους Δήμους της Ρόδου και είναι σίγουρα κάτι που προβληματίζει.

Η Κάρπαθος δεν ξέχασε την Εθνική!

Την τελευταία συνεδρίαση προ των δημοτικών εκλογών πραγματοποίησε τη Δευτέρα 4 Σεπτεμβρίου το δημοτικό συμβούλιο του Δήμου Καρπάθου. Ο πρόεδρος του δημοτικού συμβουλίου ανακοίνωσε την πρόταση του προεδρείου- η οποία έγινε ομόφωνα αποδεκτή-να αποσταλεί συγχαρητήριο τηλεγράφημα τόσο στον προπονητή όσο και στον αρχηγό της εθνικής ομάδας μπάσκετ για την τεράστια επιτυχία της κατάκτηση του αργυρού μεταλλίου στο παγκόσμιο πρωτάθλημα μπάσκετ.

Πλησιάζει η κλήρωση

Λιγότερο από μία εβδομάδα απέμεινε για την κλήρωση όλων των τοπικών πρωταθλημάτων, που θα γίνει στα γραφεία της Τ.Ε. Ε.Ο.Κ. Δωδεκανήσου. Η διαδικασία θα πραγματοποιηθεί την ερχόμενη Δευτέρα (14:00) και αναμένεται με μεγάλο ενδιαφέρον απ' όλους.



Τα Roï Studios παρέχουν τις υπηρεσίες τους στον τουρισμό για 9 συνεχόμενα χρόνια και βρίσκονται στο όμορφο νησί της Καρπάθου.
Ο Λευκός βρίσκεται στο δυτικό μέρος του νησιού μας.

Στα πανέμορφα περίχωρα του παραθαλάσσιου χωριού μας θα βρείτε 4 παραλίες με κρυστάλλινα νερά και μια ευκαιρία να ζήσεται μια ειρηνική και χαλαρή εμπειρία.

Σε μικρή απόσταση απο τα Studios μας, μπορείτε να βρείτε εστιατόρια, καφέ μπαρ και μίνι αγορές καθώς και γραφεία ενοικίασεως μοτοποδηλάτων και αυτοκινήτων.

Τα Roï Studios περιλαμβάνουν 8 studios, πλήρως επιπλωμένα και με όλες τις εγκαταστάσεις για ολοκληρωμένες διακοπές.

Ολα τα studios μας είναι Β κατηγορίας και εγκρίνονται την ελληνική οργάνωση τουρισμού.

Σας δίνουμε την δυνατότητα ποιοτικών διακοπών, οι φιλοξενούμενοι μας απολαμβάνουν μεγάλα μπαλκόνια, την θέα της θάλασσας και των βουνών, και την καθαρή ατμόσφαιρα σε ενα φιλικό και οικογενειακό περιβάλλον.

Δεδομένου ότι δημόσια, ιδιωτικά λεωφορεία καθώς και ταξί συνδέουν τον Λευκό με την υπόλοιπη Κάρπαθο, οι φιλοξενούμενοί μας μπορούν εύκολα να επισκεφτούν όλες τις ενδιαφέρουσες περιοχές του νησιού μας...



Καλώς ήλθατε και σας ευχόμαστε αξέχαστες διακοπές

ROI STUDIOS ΛΕΥΚΟ ΚΑΡΠΑΘΟΣ
ΤΗΛ. 22450 71191

ΓΔ





Πώς θα γίνονται προσφορές από τα καταστήματα της Ρόδου

ΑΝΑΚΟΙΝΩΣΗ ΤΟΥ ΕΜΠΟΡΙΚΟΥ ΣΥΛΛΟΓΟΥ

Ο ΕΜΠΟΡΙΚΟΣ Σύλλογος Ρόδου ενημερώνει τα μέλη του ότι οι θερινές εκπτώσεις έληξαν στις 26 Αυγούστου 2006. Από τις 28/8/2006 επιτρέπεται η πραγματοποίηση προσφορών, σύμφωνα με τις διατάξεις των παρ. 3 και 4 του άρθρου 15 του νέου Ν. 3377/2005.

Αναλυτικά:

Επιτρέπονται οι προσφορές συγκεκριμένων προϊόντων ή προϊόντων ορισμένης κατηγορίας, για χρονικό διάστημα που δεν μπορεί να υπερβεί τις δέκα (10) συνεχόμενες ημέρες, εφόσον αναγράφονται ευκρινώς η παλαιά και η νέα τιμή των προϊόντων και των οποίων η ποσότητα δεν επιτρέπεται να υπερβαίνει το πενήντα της εκατό (50%) του συνόλου των ειδών που διαθέτει το κατάστημα. Νέα προσφορά του ίδιου προϊόντος δεν επιτρέπεται πριν παρέλθουν εξήντα (60) ημέρες από την προηγούμενη.

Ο υπεύθυνος κάθε εμπορικού καταστήματος οφείλει να ανακοινώνει τις προσφορές που προτίθενται να κάνει, στον Εμπορικό Σύλλογο Ρόδου και τη Διεύθυνση Εμπορίου της Νομαρχιακής Αυτοδιοίκησης Δωδ/σου, τουλάχιστον μία (1) ημέρα πριν από την έναρξή τους, στην οποία θα αναγράφονται:

α) τα προσφερόμενα προϊόντα και

β) η χρονική διάρκεια της προσφοράς.

Επειδή ο νέος νόμος είναι πολύ αυστηρός, τυχόν ανακριβείς και παραπλανητικές μεθοδεύσεις του νόμου θα έχουν σαν συνέπεια την επιβολή υψηλών προστίμων, ανάλογα με τη βαρύτητα και τη συχνότητα της παράβασης.

Για περισσότερες πληροφορίες ως προς τη διαδικασία των προσφορών, μπορείτε να απευθύνεστε στα Γραφεία του Συλλόγου, στην κ. Ελένη Κατταβενού, τηλ. 22410 32484.

Διήμερη γιορτή κρασιού θα γίνει στον Εμπωνα

ΠΑΡΑΔΟΣΙΑΚΟ ΓΛΕΝΤΙ ΣΤΗΝ ΠΛΑΤΕΙΑ

ΤΗΝ Παρασκευή και το Σάββατο 8 και 9 Σεπτέμβρη θα γίνει η καθιερωμένη γιορτή κρασιού στον Εμπωνα.

Την Παρασκευή, στις 9.00 μ.μ., θα δοθεί η θεατρική παράσταση από το Θέατρο Νοτίου Αιγαίου, στην αίθουσα εκδηλώσεων του Δημαρχείου.

Η γιορτή θα κορυφωθεί με το παραδοσιακό γλέντι στην πλατεία του χωριού, που θα αρχίσει στις 8.30 το βράδυ με παραδοσιακούς χορούς και τραγούδια από το μπαλέτο του Πολιτιστικού Συλλόγου Εμπωνα «Ο ΑΤΑΒΥΡΟΣ».

Οι επισκέπτες μπορούν να απολαύσουν δωρεάν από τα περίπτερά μας την παραδοσιακή μουσταλευριά, το σταφύλι, το κρασί και την αναμνηστική κούπα.

Η εκδήλωση στηρίζεται από τον Ροδιακό Οργανισμό Προώθησης Τουρισμού.



Από το Εθνικό Συμβούλιο Ραδιοτηλεόρασης

Οδηγίες για τις δημοτικές και νομαρχιακές εκλογές

ΠΩΣ ΘΑ ΓΙΝΕΤΑΙ Η ΠΑΡΟΥΣΙΑΣΗ ΤΩΝ ΔΕΛΤΙΩΝ

Το Εθνικό Συμβούλιο Ραδιοτηλεόρασης (ΕΣΡ) με χτεσινή Οδηγία του που αφορά τη ραδιοτηλεοπτική κάλυψη της προεκλογικής περιόδου των κοινοτικών, δημοτικών και νομαρχιακών εκλογών της 15ης και 22ας Οκτωβρίου 2006 ζητά από τους ραδιοτηλεοπτικούς σταθμούς κατά τη μετάδοση των πάσης φύσεως ενημερωτικών και ειδησεογραφικών εκπομπών, που αναφέρονται άμεσα ή έμμεσα στις κοινοτικές, δημοτικές και νομαρχιακές εκλογές να τηρούν τις αρχές της αντικειμενικότητας, της αμεροληψίας και της ισοτιμίας.

Επίσης, ζητά η παρουσίαση των σχετικών θεμάτων στα δελτία ειδήσεων και τις λοιπές ενημερωτικές εκπομπές να μη γίνεται από πλευράς χρόνου και τρόπου ώστε να ευνοείται ένας συγκεκριμένος συνδυασμός ή μεμονωμένοι υποψήφιοι. Αναφέρει ακόμα ότι δεν επιτρέπεται η άμεση ή έμμεση, δωρεάν ή με αμοιβή ή με άλλου είδους αντάλλαγμα προβολή συγκεκριμένου υποψηφίου ή συνδυασμού, εκτός από την περίπτωση της πολιτικής διαφήμισης συνδυασμού.

Επισημαίνει ακόμα ότι κατά τη μετάδοση των εκπομπών ή πληροφοριών σχετικών με τις εκλογές, οι ραδιο-τηλεοπτικοί σταθμοί οφείλουν να προβάλλουν τις θέσεις και τις δραστηριότητες κατά το δυνατόν όλων των συνδυασμών.

Ειδικότερα, για τους τηλεοπτικούς σταθμούς εθνικής εμβέλειας αναφέρει ότι οφείλουν να τηρούν αυτό τον όρο με ιδιαίτερη αυστηρότητα όσον αφορά τους συνδυασμούς των υποψηφίων προέδρων της Νομαρχιακής Αυτοδιοίκησης Αθηνών, Πειραιώς, Δυτικής Αττικής, Ανατολικής Αττικής και Θεσσαλονίκης, καθώς και των υποψηφίων νομαρχών και δημάρχων των δήμων Αθηνών, Πειραιώς και Θεσσαλονίκης.

Οσον αφορά τις πολιτικές διαφημίσεις, στην Οδηγία τονίζεται ότι πρέπει να τηρούνται οι κανόνες δεοντολογίας διότι δεν επιτρέπεται η άρνηση μετάδοσης πολιτικής διαφήμισης, παρά μόνο σε περίπτωση παραβίασης της νομοθεσίας ή των αρχών της Οδηγίας. Επίσης, οι πολιτικές διαφημίσεις πρέπει να διαχωρίζονται σαφώς από το υπόλοιπο πρόγραμμα και τις λοιπές διαφημίσεις, με κάρτα με περιεχόμενο "ακολουθεί πολιτική διαφήμιση", όσον αφορά τους τηλεοπτικούς σταθμούς, και με ηχητικό μήνυμα με το ίδιο περιεχόμενο, όσον αφορά τους ραδιοφωνικούς σταθμούς. Επίσης, απαγορεύονται οι κάθε είδους διαφημίσεις υποψηφίων.

Οι ραδιοτηλεοπτικοί σταθμοί υποχρεούνται να μην γνωστοποιούν στο κοινό τα αποτελέσματα των exit poll πριν από τις 19.00 της ημέρας της ψηφοφορίας.

Κατά τη διάρκεια εξάλλου εφαρμογής της Οδηγίας διακόπτεται η μετάδοση εκπομπών όπου υπεύθυνος παραγωγής ή παρουσιαστής είναι άτομο που συμμετέχει ως υποψήφιος στην εκλογική αναμέτρηση.

Επίσης, αναφέρεται ότι στις περιπτώσεις διεξαγωγής επαναληπτικής εκλογής, η παρουσίαση των υποψηφίων πρέπει να είναι ισότιμη και ο διατιθέμενος χρόνος ίσος για τους δύο επικρατέστερους συνδυασμούς.

Στο άρθρο 3 της Οδηγίας επισημαίνεται ότι όλοι οι ραδιοτηλεοπτικοί σταθμοί οφείλουν να ενημερώνουν το ΕΣΡ για τις εκπομπές τους που αφορούν την προεκλογική περίοδο, παραθέτοντας τον τίτλο εκπομπής, την ημέρα, την ώρα και διάρκεια της μετάδοσης, το ονοματεπώνυμο του παραγωγού και του παρουσιαστή της εκπομπής, τα ονοματεπώνυμα των προσκεκλημένων προσώπων και την ονομασία του συνδυασμού που εκπροσωπούν. Η ενημέρωση του ΕΣΡ θα πρέπει να γίνεται πριν από τη μετάδοση της εκπομπής, εγγράφως ή ηλεκτρονικά.

Τέλος, το ΕΣΡ δέχεται έγγραφες και ενυπόγραφες καταγγελίες που αφορούν παραβιάσεις της νομοθεσίας ή της οδηγίας και κάθε ενδιαφερόμενος θα μπορεί να επικοινωνεί με το ΕΣΡ στο τηλέφωνο 210 3354500 -501-534, ή να στέλνει φαξ στο 210 3319881 ή να επικοινωνεί με την ηλεκτρονική διεύθυνση ncrtv@otenet.gr.

Εξάλλου, κατά τη σημερινή του συνεδρίαση το ΕΣΡ αποφάσισε την επιβολή προστίμου 30.000 ευρώ στον τηλεοπτικό σταθμό "Αντένα" για παραβίαση της πολιτικής πολυφωνίας, όσον αφορά την παρουσίαση κατά το μήνα Ιούνιο των δραστηριοτήτων του ΚΚΕ. Τέλος, αποφάσισε την οριστική διακοπή λειτουργίας του ραδιοφωνικού σταθμού "Νεάπολη" του νομού Καβάλας για παραβίαση των διατάξεων που αφορούν τη νόμιμη λειτουργία του.

Αίτημα για εξάλειψη παράνομων ξεναγήσεων

ΠΡΟΤΑΣΕΙΣ ΓΙΑ ΕΠΙΜΗΚΥΝΣΗ ΤΗΣ ΣΕΖΟΝ

Περισσότερη καθαριότητα, εκμάθηση νέων γλωσσών στους ξεναγούς με βάση τις αγορές - στόχους, καθώς και περιορισμός της παράνομης ξενάγησης είναι μερικά μόνο από τα αιτήματα των ξεναγών όπως αυτά τα διατυπώνει σε συνέντευξή της στο TravelDailyNews η πρόεδρος της Πανελλήνιας Ομοσπονδίας Ξεναγών κυρία Ελισάβετ Σαββάτη.

Παράλληλα, όσο αφορά την επιμήκυνση της τουριστικής περιόδου σημειώνει: "...θα έπρεπε να γίνει διαφημιστική εκστρατεία από την πολιτεία, ταυτόχρονα όμως να υπάρχει και η κατάλληλη υποδομή, ώστε μια περιοχή να δέχεται και τους χειμερινούς μήνες επισκέπτες, π.χ. πτήσεις Charter, ανοιχτά καταστήματα, θέρμανση στα ξενοδοχεία κλπ. Βέβαια, δεν προσφέρονται όλα τα μέρη της Ελλάδας για χειμερινό τουρισμό, αλλά θα μας βοηθούσε πολύ, αν παράλληλα αναπτυχθεί ο συνεδριακός, επαγγελματικός, ιατρικός, θρησκευτικός και σχολικός τουρισμός σε πόλεις και στην περιφέρεια κατά τους "νεκρούς" μήνες του χρόνου".

Επίσης αναφέρεται στα γκρουπ από τις μαθητικές εκδρομές, όπου σε πολλές περιπτώσεις η ξενάγηση γίνεται παρανόμως από τους αρχηγούς ή από τους οδηγούς των λεωφορείων! "Δουλεύοντας με μαθητές σχολείων και ελληνικά γκρουπ το πρόβλημα θα περιοριζόταν πολύ για τους ξεναγούς. Σε μερικά μέρη οι συνάδελφοι απασχολούνται τη νεκρή περίοδο με ξεναγήσεις σχολείων, ενώ σε άλλα σχεδόν καθόλου. Τα δε ελληνικά γκρουπ δυστυχώς "ξεναγούνται" αρκετές φορές παράνομα από τους αρχηγούς ή ακόμα και τους οδηγούς λεωφορείων, παρόλο που έχουν πληρώσει για ξενάγηση, με σκοπό τη μείωση του κόστους από τον διοργανωτή της εκδρομής, ενώ οι Έλληνες δεν έχουν μάθει ακόμα τα δικαιώματά τους ως καταναλωτές, ώστε να απαιτούν να έχουν στις εκδρομές τους στην Ελλάδα και στο εξωτερικό επαγγελματίες ξεναγούς με δίπλωμα και άδεια".

Καταγραφή των ατόμων με αναπηρία

ΜΕ εγκύκλιο που υπέγραψε χτες ο υπουργός Εσωτερικών, Δημόσιας Διοίκησης και Αποκέντρωσης Προκόπης Παυλόπουλος ζητά να του γνωστοποιήσουν όλες οι υπηρεσίες των υπουργείων, των ΝΠΔΔ και ΟΤΑ α΄και β΄ βαθμού τον αριθμό των ατόμων με αναπηρία που υπηρετούν σε αυτές κατά κλάδο και ειδικότητα, το θεσμικό πλαίσιο πρόσληψής τους, τα καθήκοντα που ασκούν και τέλος τα προβλήματα - δυσχέρειες που πιθανόν αντιμετωπίζουν στο χώρο εργασίας τους, όπως για παράδειγμα προσβασιμότητα, συνθήκες εργασίας, ειδικές άδειες κλπ.

Εγκαύματα από τη χρήση ζώνης αδυνατίσματος

Την προσοχή των καταναλωτών εφιστά το υπουργείο Ανάπτυξης σε ό,τι αφορά τη χρήση της ζώνης αδυνατίσματος "Electrical Sauna Belt Velform, καθώς από το σύστημα ταχείας ανταλλαγής πληροφοριών της Ε.Ε. προκύπτει ότι το εν λόγω προϊόν μπορεί να προκαλέσει εγκαύματα.

Το θέμα ανακίνησαν οι Ρουμανικές Αρχές, οι οποίες απέστειλαν κοινοποίηση στη διεύθυνση Τεχνικού Ελέγχου του υπουργείου για τη ζώνη Sauna Belt, που προκαλεί εφίδρωση τύπου σάουνας και στη φωτογραφία της κοινοποίησης διακρίνεται η εμπορική ονομασία Velform.

Συνελήφθη με ναρκωτικά

ΣΥΝΕΛΗΦΘΗ προχθές στον Αερολιμένα Ρόδου από αστυνομικούς 22χρονος ο οποίος αφιχθείς με πτήση από την Αθήνα κατελήφθη να κατέχει ακατέργαστη κάνναβη βάρους 1,3 γραμ. η οποία και κατασχέθηκε.

Οδηγούσε χωρίς δίπλωμα

ΣΥΝΕΛΗΦΘΗ στην Καρδάμαινα της Κω από αστυνομικούς του Α.Τ. Αντιμάχειας 16χρονος που κατελήφθη να οδηγεί μοτοσικλέτα χωρίς άδεια οδήγησης, άδεια κυκλοφορίας και ασφαλιστήριου συμβολαίου.



Εγινε η λαμπαδηδρομία των εθελοντών αιμοδοτών

ΠΕΡΙΦΟΡΑ ΣΕ ΟΛΟΚΛΗΡΟ ΤΟ ΝΗΣΙ

ΤΗΝ ΚΥΡΙΑΚΗ πραγματοποιήθηκε η λαμπαδηδρομία των εθελοντών αιμοδοτών στην πόλη και τα χωριά της Ρόδου, στα πλαίσια της περιφοράς της φλόγας της αγάπης σ' ολόκληρη τη χώρα.

Στην πόλη της Ρόδου η εντυπωσιακή πομπή με περιπολικό και μοτοσικλέτα της Τροχαίας Ρόδου, με μοτοσικλετιστή και τους έφιππους της Δημοτικής Αστυνομίας, με τη Φιλαρμονική του Δήμου να παιανίζει στο τρενάκι του Δήμου, με πολυμελή ομάδα από μοτοσικλετιστές της Ροδιακής Λέσχης φίλων Harley-Davidson και με μία μονάδα του ΕΚΑΒ, μα κυρίως, με τη συμμετοχή πολλών μικρών και μεγάλων φίλων και μελών του Συλλόγου Αιμοδοτών Ρόδου, η φλόγα της ανθρωπιάς και του αλτρουϊσμού περιήλθε τους δρόμους της πόλης, σκορπίζοντας συγκίνηση στους περιοίκους.

Στον Ιερό Ναό του Ευαγγελισμού ο επίσκοπος Αυστρίας Μιχαήλ, με μια λιτή αλλά άκρως συγκινητική τελετή και με την παρουσία εκπροσώπων της Νομαρχιακής Αυτοδιοίκησης και της 95 ΑΔΤΕΑ, καθώς επίσης και του Διοικητού του Γενικού Νοσοκομείου Ρόδου κ. Αθανασίου Κοσσιώρη και πλήθους λαού, ευλόγησε τη φλόγα της αγάπης και τους λαμπαδηδρόμους, εξαίροντας το έργο και την προσφορά των εθελοντών αιμοδοτών προς τον πάσχοντα συνάνθρωπο.

Στη συνέχεια ο επίσκοπος Μιχαήλ παρέδωσε στον επόμενο λαμπαδηδρόμο τη δάδα αναμμένη από τον ίδιο το βωμό, όπου μέσω Ιαλυσού, Παραδεισίου και Δήμων Λινδίων και Αρχαγγέλου, θα συνεχίσει το δρόμο της προς τα Ιωάννινα, για να δώσει στις 16 του μηνός την έναρξης των εργασιών της Αμφικτιονίας, του ετήσιου συνεδρίου, στο οποίο μετέχουν ο τρεις άμεσα σχετικοί με την αιμοδοσία φορείς: Κράτος αιμοδότες και αιμολήπτες.



ΣΥΓΧΑΡΗΤΗΡΙΑ

Το κέντρο ξένων γλωσσών **ΣΟΥΛΑΣ ΜΑΝΙΑΔΑΚΗ** συγχαίρει τους παρακάτω μαθητές που πέτυχαν στις εξετάσεις LOWER MICHIGAN - EDEXCEL - PALSO:

ΠΟΣΟΣΤΟ ΕΠΙΤΥΧΙΑΣ 98,44%

LOWER MICHIGAN - EDEXCEL

Τσιμέτας Θανάσης	
Κυριαζής Νίκος	
Ψυλλάκη Ράνια	
Καψάλη Στέλλα	
Παπαδημητρίου Εύα	
Μαρκιού Κανάρης	
Γιακουμής Γιάννης	
Ματθαίου Κωνσταντίνα	

PALSO - (Beginners - Elementary - Basic)

Ζαράνη Πόπη	Very good
Καρούλια Δήμητρα	Good
Σκουφεζή Ειρήνη	Very good
Γουμαράς Βασίλης	Excellent
Γερόλυμος Νίκος	Excellent
Φουσέκα Βασιλική	Good
Φουσέκα Χριστίνα	Pass
Μπαριανός Ιορδάνης	Excellent
Μπαριανός Βασίλης	Good
Παπαστεργής Γιώργος	Excellent
Χατζηπέτρος Αγαπητός	Pass
Μασφή Αλή	Pass
Λουιζίδης Νίκος	Very good
Σαββάκης Μυριαλλής	Good
Σαββάκης Μιχάλης	Pass
Μπαριανού Ευαγγελία	Very good
Πατέρα Ελένη	Pass

Εγγραφές θα γίνονται καθημερινά μέχρι 11 Σεπτεμβρίου
Πληρ. τηλ. 22410 30690, 33616
Διεύθυνση: Φωταρά 32 - Ρόδος

...Το Λογιστήριο της «ΠΡΟΟΔΟΥ», που μεταφέρθηκε στο κτίριό μας, το οποίο λειτουργεί παράλληλα με το λογιστήριο της Ν. Αγοράς, στην οδό Μάρκου Μαλιαράκη 3 λειτουργεί από την 8.00 πρωινή μέχρι την 2.30 μεταμεσημβρινή και δέχεται

ΔΙΑΦΗΜΙΣΕΙΣ - ΑΓΓΕΛΙΕΣ
και οποιαδήποτε άλλη ΔΗΜΟΣΙΕΥΣΗ

ΜΑΡΚΟΥ ΜΑΛΙΑΡΑΚΗ 3
ΤΗΛ. 22410 35322

ΔΗΜΟΣ ΡΟΔΙΩΝ
Ο Δήμος Ροδίων παρουσιάζει την πλήρως ανανεωμένη ιστοσελίδα του!
Επισκεφθείτε την στο www.rhodes.gr
Χ.Α.-9/9