ΕΤΟΣ ΙΔΡΥΣΗΣ 1949
ΙΔΙΟΚΤΗΣΙΑ:
Γ. ΔΙΑΜΑΝΤΙΔΗΣ
ΓΡΑΦΙΚΕΣ ΤΕΧΝΕΣ Α.Ε.
Εκδότης: ΓΙΩΡΓΟΣ ΔΙΑΜΑΝΤΙΔΗΣ
Γραφεία - Τυπογραφεία:
Μάρκου Μαλλιαράκη 3 (ΚΟΒΑ)
Τηλ.: Σύνταξης: 22410 27356-34101, FAX: 22410 20643
Τηλ.: Λογιστηρίου: 22410 35322, FAX: 22410 35322
e-mail: info@proodos.net

ΠΡΟΟΔΟΣ

Ανεξάρτητη καθημερινή πρωινή εφημερίδα

ΑΡΙΘΜΟΣ ΦΥΛΛΟΥ 17.318 • ΤΙΜΗ 0,70 ευρώ

ΠΕΜΠΤΗ 7 ΣΕΠΤΕΜΒΡΙΟΥ 2006

ΠΛΗΡΩΜΕΝΟ ΤΕΛΟΣ Ταχ. Γραφείο Κ. ΡΟΔΟΥ Αριθμός σήματος Κωδικός 1877

ΕΛΤΑ

ΙΤΑΛΙΚΑ
ΣΚΑΝΔΑΛΙΔΗΣ
ΤΗΛ. 22410 29265

Ο 55χρονος που ζητούσε αποζημίωση για τροχαίο

Κατέβηκε τελικά χτες το βράδυ από τον ιστό της κεραίας

ΠΑΡΕΜΕΙΝΕ ΓΙΑ 16 ΟΛΟΚΛΗΡΕΣ ΩΡΕΣ



Ο Νίκος Γραμματικάκης ανεβασμένος στον ιστό της κεραίας της ΕΡΑ από χθες τα ξημερώματα

ΜΕΤΑ από πολύωρες διαπραγματεύσεις ο Νίκος Γραμματικάκης, δέχτηκε να κατέβει από τον ιστό της κεραίας της ΕΡΑ, όπου είχε ανέβει στις 4 τα ξημερώματα διαμαρτυρόμενος γιατί η ασφαλιστικη εταιρία δεν του είχε καταβάλει την αποζημίωση που δικαιούται από τον τραυματισμό του σε τροχαίο ατύχημα.

Γύρω στις 7 το βράδυ ο Γραμματικάκης ζήτησε να επικοινωνήσει με τον δήμαρχο Ρόδου Γιώργο Γιαννόπουλο. Ο δήμαρχος μετέβη αμέσως στις εγκαταστάσεις της ΕΡΑ Ρόδου και είχε τηλεφωνική συζήτηση με τον Γραμματικάκη και του ζήτησε να κατέβει από την κεραία. Οπως έγινε γνωστό, ο δήμαρχος είπε στον Γραμματικάκη ότι η υπόθεσή του έχει πάρει πανελλήνια δημοσιότητα και δεν έχει πλέον κανένα λόγο να βρίσκεται πάνω στην κεραία και ότι και ο ίδιος είναι θύμα ασφαλιστικής εταιρίας.

ΟΙ ΔΙΑΠΡΑΓΜΑΤΕΥΣΕΙΣ κράτησαν αρκετή ώρα, όπου στο μεταξύ έφτασε εκεί ο

ΣΥΝΕΧΕΙΑ ΣΤΗ ΣΕΛ. 4

Για τη σχέση του με την 23χρονη

Τι ισχυρίζεται στο απολογητικό υπόμνημα ο 25χρονος φορέας AIDS

ΑΓΝΩΣΤΟ ΠΟΥ ΘΑ ΜΕΤΑΦΕΡΘΕΙ

ΔΕΝ ΕΧΕΙ αποφασιστεί ακόμη σε ποιές φυλακές ή σε νοσοκομείο πρόκειται να μεταφερθεί ο 25χρονο φορέας του AIDS, ο οποίος κρίθηκε προσωρινά κρατούμενος μετά την απολογία του στον ανακριτή. Πάντως ο συνήγορος του κ. Φώτης Κωστόπουλος πρόκειται σήμερα να καταθέσει προσφυγή και θα ζητήσει ν' αφεθεί ελεύθερος και - μεταξύ των άλλων - θα επικαλεσθεί οτι ο κατηγορούμενος είναι ασθενής.

• Στο μεταξύ χτες έγινε γνωστό ότι στο σκεπτικό της ομόφωνης απόφασης του ανακριτή Απόστολου Μπουσουλέγκα και της αντεισαγγελέως Ευαγγελίας Λιάσκου αναφέρεται ότι διατάχθηκε η προσωρινή κράτηση του κατηγορούμενου «επειδή όπως προκύπτει από τα ιδιαίτερα χαρακτηριστικά της πράξης του και συγκεκριμένα από το γεγονός ότι προέβη επανειλημμένα στη γενετήσια πράξη χωρίς προφυλάξεις εν πλήρη γνώσει της κατάστασης της υγείας του, καθώς και από το ότι επέδειξε επανειλημμένα αδιαφορία προς το κοινωνικό σύνολο (βλέπε σημείο της απολογίας του σχετικά με το Κέντρο Υγείας Αρχαγγέλου όπου επίσης δεν είχε ενημερώσει τους γιατρούς) κρίνεται ότι αν αφεθεί ελεύθερος είναι πολύ πιθανόν να διαπράξει κι άλλα εγκλήματα.»

ΤΟ ΑΠΟΛΟΓΗΤΙΚΟ ΥΠΟΜΝΗΜΑ

Ο 25χρονος του AIDS απολογήθηκε προχθές στον ανακριτή κ. Μπουσουλέγκα με υπόμνημα. Στο υπόμνημα ο κατηγορούμενος αναφέρει

ΣΥΝΕΧΕΙΑ ΣΤΗ ΣΕΛ. 4

Χτες σε εκδήλωση στο «Ακταίον»

Ψηφοδέλτιο νίκης παρουσίασε χτες ο Γ. Μαχαιρίδης

ΣΥΜΜΕΤΕΧΟΥΝ ΠΑΛΑΙΑ ΚΑΙ ΝΕΑ ΣΤΕΛΕΧΗ



Ψηφοδέλτιο νίκης παρουσίασε χτες ο Γ. Μαχαιρίδης

ΜΕ ΤΗΝ παρουσίαση των υποψηφίων συμβούλων της επαρχίας Ρόδου ξεκίνησε χθες ουσιαστικά τον προεκλογικό του αγώνα, ο νομάρχης Γιάννης Μαχαιρίδης, σε μια σεμνή και απλή εκδήλωση χωρίς τυμπανοκρουσίες και φανφάρες. Ομως επικράτησε κλίμα νίκης και υπεροχής. Κλίμα ευπρέπειας και σοβαρότητας. Κλίμα ενθουσιασμού και φρεσκάδας.

• Στην ομιλία - καλωσόρισμά του ο νομάρχης Γιάννης Μαχαιρίδης ανέφερε ότι η ανανέωση παίρνει σάρκα και οστά, αποκτά περιεχόμενο και ουσία, έχει και ονοματεπώνυμο. Η ανανέωση γίνεται πράξη. Απευθυνόμενος στους νέους υποψηφίους νομαρχιακούς συμβούλους είπε: «Σας καλωσορίζω στον ωραίο αγώνα, σας εμπιστεύομαι και με τιμά η εμπιστοσύνη σας».

«Εχω τη χαρά και την τιμή να σας παρουσιάσω τους νέους μας συνεργάτες στην επαρχία Ρόδου, όλες και όλους αυτούς που ανταποκρίθηκαν στο κάλεσμα, να

ΣΥΝΕΧΕΙΑ ΣΤΗ ΣΕΛ. 4

Οσα είναι ενταγμένα στο Γ' ΚΠΣ

Δεν κινδυνεύει με απώλεια πόρων ο Δήμος Ρόδου

ΣΥΣΚΕΨΗ ΧΤΕΣ ΣΤΗΝ ΠΕΡΙΦΕΡΕΙΑ

ΔΕΝ κινδυνεύουν με απώλεια πόρων, έργα με φορείς υλοποίησης τον Δήμο Ρόδου και το Δημοτικό Λιμενικό Ταμείο Νότιας Δωδεκανήσου, και τα οποία είναι ενταγμένα στο Γ' ΚΠΣ. Τη διαβεβαίωση αυτή έδωσε χθες ο δήμαρχος Ρόδου και πρόεδρος του Δημοτικού Λιμενικού Ταμείου Γιώργος Γιαννόπουλος, ο οποίος μετείχε σε σύσκεψη στα γραφεία της Περιφέρειας. Στην σύσκεψη αυτή που έγινε με πρωτοβουλία του Περιφερειάρχη Νοτίου Αιγαίου Χαράλαμπου Κόκκινου μετείχαν και εκπρόσωποι των τεχνικών υπηρεσιών.

Σκοπός της συνάντησης αυτής ήταν να ελέγχει η πορεία υλοποίησης των έργων που είναι ενταγμένα στο Γ' ΚΠΣ, και σε ότι αφορά το Δήμο Ρόδου βρίσκονται σε καλό

ΣΥΝΕΧΕΙΑ ΣΤΗ ΣΕΛ. 4

Από το Δήμο Ρόδου στη Νομαρχία

Είχε σταλεί κατάλογος με οικόπεδα για την ανέγερση σχολείων!

ΔΙΑΨΕΥΔΟΝΤΑΙ ΧΑΤΖΗΣ ΚΑΙ ΚΑΡΑΓΙΑΝΝΗΣ

ΣΤΗΝ ΕΠΙΘΕΣΗ πέρασε η δημοτική αρχή και η παράταξη «Ανθρώπινη Πόλη» του δημάρχου Ρόδου, σχετικά με την υπόθεση των σχολικών κτιρίων στην πόλη της Ρόδου. Χτες δόθηκαν στη δημοσιότητα έγγραφα, από τα οποία αποδεικνύεται ότι σχεδόν ένα χρόνο, πριν ο Χατζής Χατζηευθυμίου (τότε αντινομάρχης με νομάρχη τον Σάββα Καραγιάννη) στείλει το έγγραφο με το οποίο ζητούσε κατάλογο με οικόπεδα για ανέγερση σχολικών μονάδων, είχε ήδη στείλει ο Δήμος στη Νομαρχία σχετικό έγγραφο με 19 οικόπεδα, όπου θα μπορούσαν να ανεγερθούν σχολικά κτίρια. Και όταν έλαβε το έγγραφο του Χ. Χατζηευθυμίου ο Δήμος Ρόδου του έστειλε και πάλι τον πίνακα με τα οικόπεδα, συνοδευόμενα και με τον σχετικό χάρτη. Παρόλα αυτά δεν ανεγέρθηκε

ΣΥΝΕΧΕΙΑ ΣΤΗ ΣΕΛ. 6

Σύμφωνα με τα επίσημα στοιχεία

Φοροδιαφεύγει μια στις δύο επιχειρήσεις στα τουριστικά νησιά

ΕΛΕΓΧΟΙ ΣΤΗ ΡΟΔΟ ΚΑΙ ΤΗΝ ΚΩ

ΦΟΡΟΛΟΓΙΚΕΣ παραβάσεις διαπιστώθηκαν σε μία στις δύο επιχειρήσεις που ελέγχθησαν από την Υπηρεσία Ειδικών Ελέγχων του υπουργείου Οικονομικών του Αυγούστου στα νησιά και τις τουριστικές περιοχές της χώρας.

• Σύμφωνα με τα στοιχεία, πραγματοποιήθηκαν έλεγχοι σε 1.354 επιχειρήσεις και διαπιστώθηκαν παραβάσεις σε 697 από αυτές. Ετσι, το ποσοστό παραβατικότητας ανήλθε σε 51%. Συνολικά, οι παραβάσεις που εντοπί-

ΣΥΝΕΧΕΙΑ ΣΤΗ ΣΕΛ. 4

Παρά τις μεγάλες ανάγκες

Ελάχιστες προσλήψεις προσωπικού στη ΔΕΗ Ρόδου

ΔΙΑΜΑΡΤΥΡΙΑ ΤΗΣ ΕΝΩΣΗΣ ΤΕΧΝΙΚΩΝ

ΕΝΤΟΝΗ είναι η διαμαρτυρία της Ενωσης Τεχνικών ΔΕΗ του ΑΗΣ Ρόδου για τον μειωμένο αριθμό προσλήψεων που γίνεται στην περιοχή μας. Μάλιστα χτες η Ενωση Τεχνικών έστειλε υπόμνημα στον διευθύνοντα σύμβουλο της ΔΕΗ Δημήτριο Μανιατάκη, στο οποίο αναφέρονται τα εξής:

«Κύριε Διευθύνοντα Σύμβουλε,

Μετά την ανακοίνωση του πίνακα των προγραμματισμένων προσλήψεων ανά ΓΕΝΙΚΗ ΔΙΕΥΘΥΝΣΗ και ΧΩΡΟ, βρισκόμαστε στη δυσάρεστη θέση να σας απευθύνουμε δημόσια μια σειρά εύλογων ερωτημάτων που δημιουργήθηκαν μόλις μας γνωστοποιήθηκε ο εν λόγω

ΣΥΝΕΧΕΙΑ ΣΤΗ ΣΕΛ. 4

Κατά τον περιφερειάρχη

«Εσωτερικό... θέμα» η πλαστογράφηση του μηνύματος!..

ΦΤΑΙΕΙ ΠΑΛΙ ΤΟ ...ΠΑΣΟΚ!..

«ΕΣΩΤΕΡΙΚΟ θέμα» της Περιφέρειας θεωρεί ο περιφερειάρχης Νοτίου Αιγαίου Χαράλαμπος Κόκκινος, ότι είναι τώρα το μείζον ζήτημα που προέκυψε με την ανάγνωση πλαστού μηνύματός του από τη Ρένα Μαντικού, σε εκδήλωση που πραγματοποίησε ο υποψήφιος δήμαρχος Ιαλυσού Τάκης Καραβόλιας.

• Ο κ. Κόκκινος κατά τη διάρκεια συνέντευξης που παραχώρησε χθες τόνισε ότι το ζήτημα αυτό έχει ξεκαθαρίσει ως ένα σημείο μετά και από τις δηλώσεις των υπο-

ΣΥΝΕΧΕΙΑ ΣΤΗ ΣΕΛ. 4

ΓΕΡΜΑΝΙΚΑ ΑΓΓΛΙΚΑ

ΘΕΛΕΤΕ ΝΑ ΜΙΛΗΣΕΤΕ ΞΕΝΕΣ ΓΛΩΣΣΕΣ;
ΜΙΛΗΣΤΕ ΠΡΩΤΑ ΜΑΖΙ ΜΑΣ.

Εμπιστευτείτε το παιδί σας σε εμάς γιά τρείς βασικούς λόγους:
• Διδάσκουμε με διαρκή συνεργασία με ξένα πανεπιστήμια και οργανισμούς
• Διδάσκουν απόφοιτοι γερμανικής-αγγλικής φιλολογίας ξένων πανών ικανοί καί υπεύθυνοι μέ μακρόχρονη πείρα καί εμπειρία
• Έχουμε τα υψηλότερα ποσοστά επιτυχίας στις εξετάσεις γλωσσομάθειας σε χρόνο ρεκόρ καί πάνω απ'όλα χωρίς άγχος και ταλαιπωρία.

ΥΠΕΥΘΥΝΟΣ ΣΠΟΥΔΩΝ:
Ν. Μεσαναγρενός
(Μ.Α. Αμβούργου)
Γερμανικής - Αγγλικής Φιλολογίας

ΜΕΣΑΝΑΓΡΕΝΟΣ
ΡΩΤΗΣΤΕ ΓΙΑ ΜΑΣ
ΕΜΠΙΣΤΕΥΤΕΙΤΕ ΤΟ ΠΑΙΔΙ ΣΑΣ ΣΕ ΜΑΣ
ΑΓΓΛΙΚΑ - ΓΕΡΜΑΝΙΚΑ η σωστή επιλογή στις ξένες γλώσσες
Τμήματα για όλα τα επίπεδα.

Δημοτικού
Γυμνασίου
Λυκείου
για επαγγελματίες
& εντατικά ξεν/λων
κ'ενηλίκων

Το παιδί σας κοντά μας μιλάει από την πρώτη στιγμή την ξένη γλώσσα σέ άρτια εξοπλισμένες αίθουσες σε ένα άνετο περιβάλλον.

Εγγύηση το κύρος και η αξιοπιστία
ΚΕΝΤΡΟ ΞΕΝΩΝ ΓΛΩΣΣΩΝ
Μεσαναγρενός Νίκος
ΠΛΗΡΟΦΟΡΙΕΣ - ΕΓΓΡΑΦΕΣ Τηλ. 2241036744-43614
Διαγοραιδών 6 (έναντι ΑΟΝΑ)
X6039-12/9

ΚΕΡΔΙΣΤΕ
και εσείς
€ 162.241,95
Δόθηκαν συνολικά σε Jackpots
Χθές στα SLOT MACHINES
(ΜΗΧΑΝΑΚΙΑ)
CASINO RODOS
Boutique Hotel & Casino
ΓΙΑ ΟΛΟΥΣ ΤΟΥΣ ΠΕΛΑΤΕΣ ΜΑΣ
ΤΟ ΠΑΡΚΙΝΓΚ ΕΙΝΑΙ ΔΩΡΕΑΝ
X6039-2/9

SFERA LIVE
ΚΑΘΕ ΒΡΑΔΥ
οι εκπλήξεις συνεχίζονται
ΛΑΖΑΡΟΣ ΚΟΜΝΗΝΟΣ ΙΝΑ ΛΑΖΟΠΟΥΛΟΥ ΓΙΑΝΝΗΣ ΜΩΡΑΪΤΗΣ
ΚΕΛΛΗ ΧΑΛΑΡΗ, ΝΙΚΟΣ ΠΗΛΙΟΣ, ΑΝΝΑ ΓΑΒΑΛΑ, ΚΩΣΤΑΣ ΤΡΙΚΟΙΛΗΣ
και το 4μελές μπαλέτο του Sfera Live
ΚΑΛΛΙΤΕΧΝΙΚΗ ΕΠΙΜΕΛΕΙΑ: ΝΙΚΟΣ ΚΑΡΑΝΙΚΟΛΑΣ
Τηλ. 22410 33170, 6948004320
Τιμή φιάλης: 80 €
5514-9/9

MELODY PALACE
ΣΑΜΠΡΙΝΑ
8-9 ΣΕΠΤΕΜΒΡΙΟΥ
Τιμή φιάλης 100 €
Τηλ. 22410 94920, 95240
5515-10/9

Άστρα Live
Αντώνης Σιγανός
Ρίκο Ντάνια
Γιώργος Βαγιανός
Σ. ΠΡΟΔΡΟΜΟΥ - Α. ΣΑΛΟΥΣΤΡΟΥ
Γ. ΚΑΡΑΚΑΤΣΑΝΗΣ Show Woman: ΜΑΡΘΑΝΑ
ΚΑΘΕ ΒΡΑΔΥ ΑΝΟΙΧΤΑ
22410 32090

ΚΑΘΗΜΕΡΙΝΑ ΤΑ ΝΕΑ ΤΗΣ ΔΩΔΕΚΑΝΗΣΟΥ ΣΤΟ INTERNET
www.prodosnews.gr
www.prodos.net



6/9/2006

Οι πρώτες ρωσικές επενδύσεις μετά τη συμφωνία Πούτιν, η νέα κλήρωση συντελεστών της εφορίας, η πώληση του ΟΤΕ σε ξένους, η υπόσχεση της κυβέρνησης στους τρίτεκνους για εξίσωση τους με τους πολύτεκνους, η αντίδραση της Ιεράς Συνόδου στην εγκύκλιο του υπουργείου Παιδείας που δεν επιτρέπει την τέλεση της εξομολόγησης στα σχολεία και η ακρίβεια στην ελληνική αγορά είναι από τα βασικά θέματα της ειδησεογραφίας του σημερινού αθηναϊκού Τύπου.

ΑΔΕΣΜΕΥΤΟΣ ΤΥΠΟΣ: Οι επιχαρηγήσεις που θα πάρουν οι επιχειρήσεις. Εγκρίθηκαν από την Ε.Ε. για ανάπτυξη της Περιφέρειας.

ΑΝΩ ΚΑΤΩ: Κυρίαρχος ο Καραμανλής στο πολιτικό σκηνικό. Ο πρωθυπουργός "γερό χαρτί" για την Ελλάδα εμπνέει τους πολίτες και τον εμπιστεύονται.

ΑΠΟΓΕΥΜΑΤΙΝΗ: 11.579 σε υπουργεία και Δήμους. Αναλυτικοί πίνακες με όλες τις ειδικότητες ανά φορέα.

Η ΑΥΓΗ: Κυβερνητικά παυηγύρια για την... ακρίβεια! Προεόρτια για τη ΔΕΘ.

ΑΥΡΙΑΝΗ: Να τα δώσουμε όλα στους Ράσους. Με μοναδική προϋπόθεση ότι εγγυώνται τα σύνορά μας και την ασφάλεια της χώρας μας.

ΤΟ ΒΗΜΑ: Τα καρτέλ οργιάζουν στην αγορά. Ανήμπορη να αντιδράσει δηλώνει η Επιτροπή Ανταγωνισμού.

Η ΒΡΑΔΥΝΗ: Ανάπτυξη με επιδοτήσεις έως 60%. Νέος γενναίος αναπτυξιακός με πολλαπλά κίνητρα.

ΕΘΝΟΣ: Πόλεμος για την εξομολόγηση. Ιερά Σύνοδος εναντίον Μαριέττας για την παρουσία ιερέων στα σχολεία.

ΕΛΕΥΘΕΡΗ ΩΡΑ: Προπομπός του Πρωθυπουργού ο ΥΠΕΧΩΔΕ ανακοίνωσε έργα για την συμπρωτεύουσα και την Β. Ελλάδα και θεμελίωσε το νέο δημαρχιακό μέγαρο της Θεσσαλονίκης λειτουργώντας ως... "Πυροσβεστήρας αφρού" ο Σουφλιάς.

ΕΛΕΥΘΕΡΟΣ: Μέτρα ανάσα για τους μικρομεσαίους. Για να μη σπάσει η ραχοκοκαλιά της οικονομίας.

ΕΛΕΥΘΕΡΟΣ ΤΥΠΟΣ: Φορολογικό μπόγους στους οικογενειάρχες. Τι αλλάζει με τα νέα κλιμάκια συντελεστών της εφορίας.

ΕΛΕΥΘΕΡΟΤΥΠΙΑ: Κοροϊδία με θύματα γονείς. Τρίτεκνοι: Άλλη μια προεκλογική υπόσχεση έμεινε στο "θα".

ΕΣΤΙΑ: Το ΠΑΣΟΚ παρεκτρέπεται. Απαράδεκτες ύβρεις κατά της Νέας Δημοκρατίας.

ESPRESSO: Ζιγκολό με το ζόρι. Ένα μοντέλο αποκαλύπτει: "Μου ζήτησαν να συνοδεύω κυρίους και κυρίες".

Η ΚΑΘΗΜΕΡΙΝΗ: Η συμφωνία Πούτιν φέρνει τις πρώτες ρωσικές επενδύσεις. Ο πετρελαϊκός κολοσσός Lukoil εξαγοράζει το 20% της Motor Oil.

Ο ΛΟΓΟΣ: Χωρίς έλεγχο οι τιμές στην αγορά... παραδέχεται η Επιτροπή Ανταγωνισμού. Στην έλλειψη προσωπικού απέδωσε τις καθυστερήσεις ο πρόεδρός της.

ΤΑ ΝΕΑ: Μετά την Εμπορική... Πουλάνε τώρα και τον ΟΤΕ σε ξένους. Κίνηση αντιπερισπασμού από Καραμανλή για ΔΕΘ.

Η ΝΙΚΗ: Ανεξέλεγκτη η ακρίβεια. Η κυβέρνηση σπικάνει ψηλά τα χέρια. Η Επιτροπή Ανταγωνισμού ομολογεί ότι αδυνατεί να επιβάλει κανόνες στην αγορά.

ΡΙΖΟΣΠΑΣΤΗΣ: Ανακοίνωση της "Νομαρχιακής Αγωνιστικής Συνεργασίας" (ΝΑΣ). Ακρίβεια για το λαό κέρδη για την πλουτοκρατία.

TRAFFIC NEWS: Ένα ηχητικό ντοκουμέντο "καίει" γνωστό πολιτικά. Ερωτική περιπέτεια από το παρελθόν έγινε... εφιάλτης.

City Press: Εκτός ελέγχου η αγορά και οι τιμές.

Δρομολογια Πλοίων

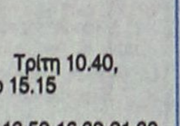

02.00 ΣΑΜΟΘΡΑΚΗ για Κω, Κάλυμνο, Βαθύ, Χίο, Μυτιλήνη, Αλεξ/πολη
08.30 ΔΩΔΕΚΑΝΗΣΟΣ ΕΞΠΡΕΣ για Κω, Κάλυμνο, Λέρο, Λειψούς, Πάτμο
08.45 ΠΡΩΤΕΥΣ για Καστελλόριζο
09.00 Β. ΚΟΡΝΑΡΟΣ για Κω, Κάλυμνο, Σάμο, Θεσσαλονίκη
09.00 ΣΥΜΗ για Πανορμίτη, Σύμη
09.00 ΑΙΓΛΗ για Σύμη
14.30 ΑΙΓΛΗ για Σύμη
15.30 ΔΕΛΦΙΝΙ 22 για Κω, Κάλυμνο
18.30 ΣΥΜΗ για Σύμη

Προς Πειραιά: 04.30 ΙΕΡΑΠΕΤΡΑ
16.00 ΡΟΔΑΝΘΗ
18.30 BLUE STAR II

Αεροπορικα Δρομολόγια

ΟΛΥΜΠΙΑΚΗ ΑΕΡΟΠΟΡΙΑ
Από Ρόδο-**Αθήνα**: Καθημερινά 07.10, 13.40
Πέμπτη 20.10, 22.45
Καθημερινά πλην Πέμπτης 19.40, 22.25
Καθημερινά πλην Κυριακής 10.40
Από Ρόδο-**Θεσσαλονίκη**: Δευτέρα - Τετάρτη 09.45
Πέμπτη 10.45
Σάββατο 15.15
Δευτ.-Τετ.-Παρ.-Κυρ. 16.10
Από Ρόδο-**Ηράκλειο**: Δευτέρα - Παρασκευή-Κυριακή 17.45
Τρίτη - Πέμπτη 18.30
Τετάρτη - Σάββατο 19.20
Από Ρόδο-**Κάρπαθο**: Δευτ.-Πεμ.-Παρ.-Σάβ. 07.00, 10.40
Τετάρτη - Κυριακή 10.40, 14.20
Από Ρόδο -**Κάσο**: Δευτ.-Πεμ.-Παρ.-Σάβ. 07.00
Τετάρτη - Κυριακή 10.40
Από Ρόδο-**Καστελλόριζο**: Δευτ.-Τετ.-Παρ.-Σάβ. -Κυρ. 07.10
Από Ρόδο-**Χίο**: Τρίτη 10.40 Πέμπτη 10.45
Από Ρόδο-**Μυτιλήνη**: Δευτέρα-Τετάρτη 09.45
Τρίτη 10.40,
Πέμπτη 10.45
Σάββατο 15.15
Από Ρόδο-**Σάμος**: Τρίτη 10.40
Σάββατο 15.15
Από Ρόδο-**Λήμνος**: Δευτέρα-Τετάρτη 09.45 Τρίτη 10.40,
Πέμπτη 10.45 Σάββατο 15.15

AEGEAN AIRLINES & CRONUS
Από Ρόδο-**Αθήνα**: Καθημερινά 07.10-11.05-13.50-16.30-21.30
Από Ρόδο-**Θεσσαλονίκη**: Καθημερινά 12.05
Από Ρόδο-**Ρώμη**: Καθημερινά 16.30
Από Ρόδο-**Λάρνακα**: ΤΡΙΤΗ-ΠΕΜΠΤΗ-ΣΑΒΒΑΤΟ 11.05
τις υπόλοιπες μέρες 07.10-13.50-16.30

Κ.Τ.Ε.Ο Τηλ.: 22410 65385 εσωτερικό 23

Συγκοινωνιακή έδρα Ρόδου
Από 1/9/2006 έως 30/9/2006
Επιβατικά (Ε.Ι.Χ.) και φορτηγά μέχρι 3,5Τ (ΦΙΧ<3,5Τ) με αριθμούς κυκλοφορίας **ΡΟΖ 9501 έως και 9999** και **ΡΟΗ 1000 έως 2500**

Συγκοινωνιακή έδρα Κω
Από 1/9/2006 έως 30/9/2006
Επιβατικά (Ε.Ι.Χ.) και φορτηγά μέχρι 3,5Τ (ΦΙΧ<3,5Τ) με αριθμούς κυκλοφορίας **ΚΧΒ 4501 έως και 5000**

* Καλούνται όλα τα παραπάνω οχήματα να προβούν σε τεχνικό έλεγχο σε οποιοδήποτε Κ.Τ.Ε.Ο. ή Ι.Κ.Τ.Ε.Ο. της χώρας
** Επίσης θα ελέγχονται όσα οχήματα υποχρεούνται βάση παλαιοτέρων προγραμμάτων πρόσκλησης.
*** Ο εμπρόθεσμος προγραμματισμός των οχημάτων για έλεγχο (ραντεβού) γίνεται έως και 15 ημέρες πριν της λήξης του προγράμματος πρόσκλησης.

Έτοιμοι για ΚΤΕΟ;
ΤΑΛΑΙΠΩΡΙΑ ΤΕΛΟΣ!
Ιδιωτικό ΚΤΕΟ Ρόδου
για ραντεβού..22410-67677
ΠΛΗΡΩΣ ΙΣΟΤΙΜΟ ΜΕ ΤΑ ΔΗΜΟΣΙΑ ΚΤΕΟ
ΓΡΗΓΟΡΑ ΑΞΙΟΠΙΣΤΑ ΚΑΙ ΦΘΗΝΟΤΕΡΑ!! 25 ΛΕΠΤΑ ΑΡΚΟΥΝ
ΠΡΟΣΟΧΗ!! — ΠΡΟΓΡΑΜΜΑ ΠΡΟΣΤΑΣΙΑΣ ΟΧΗΜΑΤΩΝ Π. ΔΩΔ/ΤΟΥ
- ΤΟΝ Ιανουάριο ΑΠΟ ΡΟΕ 4401, ΕΩΣ ΡΟΕ 6400 - ΤΟΝ Φεβρουάριο ΑΠΟ ΡΟΕ 6401 ,ΕΩΣ ΡΟΕ 8400
Η ΜΗ ΔΙΕΝΕΡΓΕΙΑ ΤΕΧΝΙΚΟΥ ΕΛΕΓΧΟΥ ΤΟΥ ΟΧΗΜΑΤΟΣ ΕΑΣ (ΚΤΕΟ) ΜΕΣΑ ΣΤΙΣ ΠΡΟΘΕΣΜΙΕΣ, ΑΠΟΤΕΛΕΙ ΠΑΡΑΒΑΣΗ (ΚΟΚ 86) ΚΑΙ ΤΙΜΩΡΕΙΤΑΙ ΑΠΟ ΤΙΣ ΑΡΧΕΣ ΜΕ ΠΡΟΣΤΙΜΟ 334 ΕΥΡΩ ΚΑΙ ΑΦΑΙΡΕΣΗ ΠΙΝΑΚΙΔΩΝ

Δωδεκανησιακά 24ωρα

Στα πεταχτά

Εσωτερικό... θέμα!..

Αν είναι δυνατόν... Ο περιφερειάρχης ισχυρίζεται ότι η υπόθεση της πλαστογράφησης του μηνύματος σε προεκλογική εκδήλωση νεαδημοκράτη υποψηφίου δημάρχου στην Ιαλυσό είναι... εσωτερικό θέμα! Δηλαδή, δεν πρέπει ν' απασχολήσει τον κόσμο, αλλά μόνο τις υπηρεσίες της Περιφέρειας Νοτίου Αιγαίου!..

Έτσι, εκεί μέσα μπορούν να γίνονται τα πάντα και αυτό να θεωρείται... εσωτερική υπόθεση!..

Κύριε περιφερειάρχη Νοτίου Αιγαίου, πού το βρήκατε αυτό γραμμένο;

Σπουδαίες... προσωπικότητες!..

Σαφνικά κάποιοι εμφανίζονται ως σπουδαίες... προσωπικότητες! Μέχρι και συνεντεύξεις δίνουν γιατί θα συμπεριληφθούν σε ψηφοδέλτιο ως υποψήφιοι... νομαρχιακοί σύμβουλοι!

Εάν επρόκειτο να είναι υποψήφιοι για βουλευτές, τι θα έκαναν; Προφανώς θα καλούσαν και το... CNA!..

Εκσυγχρονισμός!

Κάποιοι υποψήφιοι στις δημοτικές και νομαρχιακές εκλογές θα πρέπει επιτέλους να καταλάβουν ότι η χρήση αεροπανό και μεγαφώνων κατά τη διάρκεια του προεκλογικού αγώνα τους... δεν βοηθούν σε τίποτα.

Οι ψηφοφόροι δεν επηρεάζονται απ' αυτά. Αν θέλουν να αυξήσουν τα ποσοστά που λαμβάνουν στις νομαρχιακές και δημοτικές εκλογές, πρέπει να εκσυγχρονίσουν τις θέσεις και τις απόψεις που εκφράζουν!

Νούμερα

Πάντα υπάρχουν νούμερα σ' όλους τους χώρους και θα υπάρχουν. Τελευταία, όμως, ο αριθμός έχει αυξηθεί επικίνδυνα στους χώρους της πολιτικής και κυρίως της Τοπικής Αυτοδιοίκησης.

Καλά, οι ίδιοι δεν το αντιλαμβάνονται ότι είναι νούμερα. Οι δικοί τους γιατί δεν τους το ψιθυρίζουν στ' αυτί; Γιατί τους αφήνουν να εκτίθενται;

Νερό στην Ακαντιά

Εγκαταστάσεις για τον ανεφοδιασμό των πλοίων με νερό μπήκαν στο λιμάνι της Ακαντιάς! Ηταν ένα παλαιό αίτημα που ικανοποιείται τώρα και που ουσιαστικά λύνει ένα σημαντικό πρόβλημα, δεδομένου ότι ερχόντουσαν πολλά κρουαζιερόπλοια, αλλά δεν μπορούσαν να εφοδιαστούν με νερό και έτσι κατέφευγαν σε άλλα λιμάνια!

Από την πώληση του νερού στα κρουαζιερόπλοια η ΔΕΥΑΡ ελπίζει ν' αυξήσει τα έσοδά της.

Κυκλοφοριακό κομφούζιο

Κάθε πρωί, από τις 8 μέχρι τις 9, στο Μαντράκι επικρατεί κυκλοφοριακό κομφούζιο. Αιτία τα τουριστικά λεωφορεία που μεταφέρουν τουρίστες για τα ημερόπλοια, που σαλπάρουν από τη μαρίνα του Μαντρακιού, για Σύμη, Λίνδο και Λαδικό.

Σταθμεύουν δεξιά και αριστερά, κλείνοντας το οδόστρωμα και προκαλώντας κυκλοφοριακό έμφραγμα. Την ώρα αυτή, προφανώς, οι δημοτικοί αστυνόμοι δεν έχουν ξυπνήσει.

Μηχανόβιοι της εξουσίας

Συμπολίτης καταγγέλλει κάποιους μηχανόβιους της εξουσίας, που προκαλούν με τη συμπεριφορά τους. Σύμφωνα με την καταγγελία του, έχει αντιληφθεί πολλάκις πολιτικούς και δημοσιογράφους να οδηγούν δίκυκλα μοτοποδήλατα επί των πεζοδρομίων, να κινούνται αντίθετα σε μονόδρομο και να παραβιάζουν σήματα της Τροχαίας.

Αυτοί είναι οι μηχανόβιοι της εξουσίας.

Θα κουραστούν

Από τώρα αρχίζουν να ψυρίζουν ομαδικά τα καταστήματα οι επικεφαλής των συνδυασμών με τους υποψήφιους συμβούλους τους. Και φυσικά - όπως λένε τα δελτία που εκδίδουν - «παντού τυγχάνουν ενθουσιώδους υποδοχής».

Και με την ευκαιρία στην ανακοίνωση ρίχνουν και μια... επίθεση στους αντιπάλους τους!

Εχουμε, όμως, μια απορία: Ολοι αυτοί που βολτάρουν στους δρόμους από το πρωί μέχρι το βράδυ, τι δουλειά κάνουν;

Είναι όλοι τους άνεργοι και... συνταξιούχοι;

Ανταλλαγή πυρών

Κατακόρυφα ανέβηκε το πολιτικό θερμόμετρο και στο Δήμο Καλλιθέας. Με αφορμή την εξέλιξη της τουριστικής κίνησης στο Φαληράκι οι υποψήφιοι δήμαρχοι, Γιάννης Ιατρίδης και Γιώργος Κώστας διασταύρωσαν τα ξίφη τους.

Ο Γιάννης Ιατρίδης μάλιστα δέχτηκε τα πυρά και του προέδρου του Συλλόγου Ενοικιαζομένων Δωματίων Φαληρακίου, Παναγιώτη Τοκούζη. Ψυχραιμία...

Μαρκαρισμένοι

Οι περισσότεροι τουρίστες που κυκλοφορούν στο νησί μας είναι μαρκαρισμένοι. Στον καρπό του χεριού φορούν ένα πλαστικό λουράκι, χρώματος κίτρινου, πράσινου και κόκκινου. Είναι τουρίστες με τα γνωστά «βραχιολάκια».

Αυτό το μαρκάρισμα σε πολλούς θυμίζει παλιές εποχές σε χωριά της Ρόδου, όταν μαρκάριζαν, όχι όμως ανθρώπους.

Τα κράνη και η Τροχαία

Εχουν ατονίσει οι έλεγχοι της Τροχαίας για τη χρήση κράνους από τους οδηγούς των δικύκλων. Αυτό έχει σαν αποτέλεσμα να μην τα χρησιμοποιούν οι οδηγοί των δικύκλων, με όλες τις συνέπειες που μπορεί να έχουν αν εμπλακούν σε τροχαίο ατύχημα.

Το αξιοπερίεργο είναι ότι κάποιοι, οδηγώντας το δίκυκλό τους, αντί να φορούν το κράνος το έχουν κρεμασμένο στον αγκώνα του χεριού τους. Προφανώς θέλουν να προστατέψουν τον αγκώνα, γι' αυτό και το φορούν στο χέρι.

Αυτό και αν είναι ανέκδοτο.

Πολύτιμο έργο!

Τα πυροσβεστικά οχήματα που διαθέτει, επανδρώνει και συντηρεί η ΤΕΔΚΔ, προσφέρουν σημαντικό και πολύτιμο έργο.

Ετησίως υπολογίζεται ότι 60-70 πυρκαγιές κατασβήνουν, πριν αυτές προλάβουν να επεκταθούν λόγω της έγκαιρης παρέμβασής τους!

Να τονιστεί ότι τα οχήματα αυτά σταθμεύουν μόνιμα σε διάφορες δασικές περιοχές του νησιού μας!

Σήμερα από τα Παλιά

ΠΡΟΟΔΟΣ 28 ΑΠΡΙΛΙΟΥ 1973

ΧΙΛΙΑΔΕΣ ΡΟΔΙΟΙ ΚΑΙ ΤΟΥΡΙΣΤΑΙ ΣΤΟΥΣ ΕΠΙΤΑΦΙΟΥΣ

Ολα τα ανοιξιάτικα άνθη της ροδιακής γης επεστρατεύθησαν χθες δια να στολίσουν τον «Γλυκύτατον Ναζωραίον». Ως άλλαι μυροφόροι οι δεσποινίδες και τα κορίτσια της Ρόδου προσεκόμισαν άνθη και μύρα εις τους ναούς δια να στολίσουν τους Επιταφίους.

Αι σημαίαι των δημοσίων ιδρυμάτων και των Οργανισμών εκυμάτιζαν χθες μεσίστιοι δια το Μέγα της Ορθοδοξίας πένθος, οι δε κώδωνες των εκκλησιών εκρούοντο κατά διαστήματα πενθήμως.

Ο απέριττος βυζαντινός Επιτάφιος της Μητροπόλεως εστολίσθη με βιολέττας άσπρες και ροζ, διαφόρων χρωμάτων γαρύφαλλα και κρίνους.

Ωραιότατα διεκοσμήθη και ο Επιτάφιος της Παλιάς Μητροπόλεως με άσπρας και μωβ βιολέττες.

Εις τα χωριά της Ρόδου τα μικρά γραφικά εκκλησάκια εστόλισαν τους Επιταφίους των με τοπικά αγριολούλουδα, μαργαρίτες και παπαρούνες.

Χιλιάδες πιστών κατέκλυσαν χθες τας εκκλησίας μας όπου ήκουσαν μετά κατανύξεως την Ακολουθίαν των Ωρών και το «Σήμερον κρεμάται επί ξύλου ο εν ύδασι την Γη κρεμάσας...».

Την εσπέραν χιλιάδες λαού παρηκολούθησαν την περιφορά των Επιταφίων και ιδίως της Μητροπόλεως ο οποίος έγινε μετά πάσης επισημότητος και εκκλησιαστικής πομπής παρουσία των επισήμων και των τοπικών αρχών που τον παρηκολούθησαν. Φιλαρμονικαί απέδιδον τιμάς.

Επίσης την περιφοράν των Επιταφίων μας παρηκολούθησαν χιλιάδες ξένων τουριστών, οι οποίοι εξεδήλωσαν δια το χριστιανικόν μας ένθιμο ζωηρότατον ενδιαφέρον.

Το κέντρον της Ρόδου με τας χιλιάδας των αναμμένων κεριών των Επιταφίων παρουσίαζε χθες την νύκτα φαντασμαγορικώτατον θέαμα.

ΣΥΝΑΛΛΑΓΜΑ

	Αγορά	Πώληση
ΔΟΛΛΑΡΙΟ Η.ΠΑ	1,2995	1,3001
ΛΙΡΑ ΑΓΓΛΙΑΣ	0,68453	0,68591
ΚΟΡΩΝΑ ΔΑΝΙΑΣ	7,5201	7,5485
ΚΟΡΩΝΑ ΣΟΥΗΔΙΑΣ	9,3787	9,1618
ΓΙΕΝ ΙΑΠΩΝΙΑΣ	150,42	146,99
ΦΡΑΓΚΟ ΕΛΒΕΤΙΑΣ	1,5971	1,5606
ΚΟΡΩΝΑ ΝΟΡΒΗΓΙΑΣ	8,2117	8,0243
ΛΙΡΑ ΚΥΠΡΟΥ	0,5809	0,5677
ΔΟΛ. ΚΑΝΑΔΑ	1,4342	1,4015
ΔΟΛ. ΑΥΣΤΡΑΛΙΑΣ	1,6805	1,6422

ΠΡΟΟΔΟΣ
Ημερήσια Εφημερίδα της Ρόδου
ΙΔΙΟΚΤΗΣΙΑ:
Γ. ΔΙΑΜΑΝΤΙΔΗΣ
ΓΡΑΦΙΚΕΣ ΤΕΧΝΕΣ Α.Ε.
Εκδότης: ΓΙΩΡΓΟΣ ΔΙΑΜΑΝΤΙΔΗΣ
Ετος ιδρύσεως 1949
ΓΡΑΦΕΙΑ ΣΥΝΤΑΞΗΣ - ΔΙΑΦΗΜΙΣΕΙΣ: Μάρκου Μαλλιαράκη 3 (ΚΟΒΑ)
Τηλ. Συντακτής: 22410 27356-34101, FAX: 22410 20643
Τηλ. Λογιστηρίου: 22410 35322, FAX: 22410 35322
e-mail: info@prodos.net



Για ένα εύκολο και γρήγορο φαγητό έρχεται στο μυαλό η μακαρονάδα. Είναι από τα φαγητά που σκέφτεται να ετοιμάσει για το γεύμα της οικογένειάς της μια γυναίκα κι αυτό γιατί θα έρθει η γεμάτη μέρα, η δύσκολη μέρα με πολλές άλλες δουλειές οπότε μειώνεται ο χρόνος του μαγειρέματος. Τα ζυμαρικά βράζουν σε λίγα λεπτά της ώρας και με μια σάλτσα ντομάτα, την πιο εύκολη και γρήγορη και μάλιστα μπορεί να βάλει έτοιμο παρασκευασμένο συμπυκνωμένο χυμό ντομάτας και μια σαλάτα λάχανο και είναι έτοιμο το μεσημεριανό. Τέτοιες εύκολες και γρήγορες συνταγές χρειάζεται κάποιες φορές μια γυναίκα. Καλό είναι βέβαια όταν ξέρει ότι θα ξημερώσει μια γεμάτη μέρα με πράγματα που πρέπει να κάνει μια προετοιμασία πριν. Αλλά γι'αυτό μπορεί μια μέρα με ελεύθερο χρόνο να ετοιμάσει μπιφτέκια ή κεφτεδάκια και να τα έχει στην κατάψυξη.



Από το πρωί θα τα βάλει στη συντήρηση του ψυγείου να ξεπαγώσουν και το μεσημέρι θα μπορεί εύκολα να τα ψήσει (χρειάζονται κι αυτά λίγα λεπτά της ώρας) να κόψει χωριάτικη σαλάτα και να βράσει πατάτες στη χύτρα το πολύ σε δέκα λεπτά και να έχει έτοιμο και νόστιμο φαγητό για την οικογένεια. Αλλά μπορεί να κανει μια λίστα με εύκολα φαγητά ή φαγητά στη χύτρα που δεν θέλουν πάνω από 20 με 30 λεπτά. Το πιλάφι επίσης είναι γρήγορο στο ψήσιμο ανακατεμένο με λαχανικά ή σκέτο και πάλι μια σαλάτα της αρεσκείας της. Επίσης περισσεύματα από προηγούμενης μέρας φαγητό γίνονται σάλτσες ή σαλάτες όπως ψητά ή βραστά λαχανικά που με άλλους συνδυασμούς και κατάλληλα καρικεύματα και μυρωδικά αλλάζουν γεύση. Τα αυγά επίσης είναι εύκολα και δεν είναι μόνο τα «μάτια» αλλά οι ομελέτες με διάφορα λαχανικά ή αλλαντικά ή λουκάνικα και πάλι μια σαλάτα με βάση τη ντομάτα ή πράσινη κάνουν χορταστικό και ποικιλόμορφο ένα γρήγορο γεύμα. Για γρήγορα φαγητά χωρίς πολλά υλικά είναι καλό να υπάρχουν στα ντουλάπια ή στο ψυγείο αρωματικά βότανα, μαϊντανός, λεμόνι, ξύδι, κρεμμύδια, σκόρδα ελαιόλαδο γιατί κάνουν τη διαφορά στις σαλάτες και εμπλουτίζουν τα πιο απλά φαγητά και τα κάνουν γευστικότατα..

Μιχα

Η γυναίκα και ο κόσμος της

ΦΑΡΜΑΚΕΙΑ
ΔΙΗΜΕΡΕΥΕΙ: ΕΥΣΤΑΘΙΟΥ ΡΟΥΣΑ, Στεφ. Καζούλη 22, Τηλ. 22229
ΔΙΑΝΥΚΤΕΡΕΥΕΙ: ΣΤΑΜΑΤΙΟΥ ΑΔΕΛ., Σεφέρη 80, (ΜΗΔΕΙΑ), Τηλ. 64206

ΥΓΡΑ ΚΑΥΣΙΜΑ
ΔΙΑΝΥΚΤΕΡΕΥΟΥΝ
• ΤΖΩΡΤΖΗΣ Δ. Πρατ. ΒΡ - Αγ. Φραγκίσκος
• ΚΑΥΣΙΜΑ ΡΟΔΟΥ ΕΠΕ Πρατ. SHELL-Λ. Καλλιθέας

ΡΑΔΙΟ ΤΑΞΙ
ΤΗΛ.: ΠΟΛΗ: 22410 69800, ΥΠΑΙΘΡΟ: 22410 69600

ΚΙΝΗΜΑΤΟΓΡΑΦΟΙ

ΠΑΛΛΑΣ 5 CINEMAS CENTER
07/09/2006 - 13/09/2006
για κρατήσεις 22410 24475 / 70670
www.cinemapallas.gr

SUPERMAN RETURNS ΣΟΥΠΕΡΜΑΝ Η ΕΠΙΣΤΡΟΦΗ ΚΑΤΑΛΛΗΛΟ
Αίθουσα RED
Ο πιο αγαπημένος υπερ-ήρωας όλων των εποχών, επιστρέφει.
Η μεγαλύτερη υπερπαραγωγή της χρονιάς!!
ώρες έναρξης: (Σ.-Κ. 16:40) 19:40-22:40

THE BREED/MANIA ΚΑΤΑΛΛΗΛΟ ΑΠΟ 13
Μια σκοτεινή, γεμάτη ένταση ταινία τρόμου για γερά νεύρα από τον μετρ του είδους Γιούζι Κρέιβεν (SCREAM 1, 2 & 3)
Αίθουσα 2 ώρες έναρξης: (Σ.-Κ. 16:30) 19:30 - 20:30 - 22:35

Το Όνειρο του Ίκαρου ΚΑΤΑΛΛΗΛΟ
Ο Νίκος Αλιάγας, η Άννα Μουγκλαλής και ο Ρένος Χαραλαμπίδης σε μία ταινία γεμάτη Ελλάδα.
Ήπειρος, συνοίκεσιο, κληρικό, νοσταλγία σε εικόνες ζωής!
Αίθουσα 1 ώρες έναρξης: (Σ.-Κ. 16:20) 19:20 - 22:30

luckynumbersEVELYN ΤΟ ΣΥΣΚΗΜΑ ΤΟΥ ΕΛΒΙΝ
Η περιπέτεια που θα σας καθηλώσει! ...Σε λάθος μέρα ...τη λάθος στιγμή ...το λάθος στοίχημα. Με τους Τζος Χάρτνετ, Μόργκαν Φρίμαν, Λούσι Λιου, Μπρους Γουίλις. ΚΑΤΑΛΛΗΛΟ ΑΠΟ 13
ώρες έναρξης: 19:00 - 20:20 - 22:40 Αίθουσα 4

BEOWULF & GRENDEL ΚΑΤΑΛΛΗΛΟ
Ο ΘΡΥΛΙΚΟΣ ΠΟΛΕΜΙΣΤΗΣ
Μια επική περιπέτεια, ερμηνευμένη από τον αγγλο- σαξονικό μύθο BEOWULF!!
Με τους Τζέραρντ Μπάτλερ (ΤΟ ΦΑΝΤΑΣΜΑ ΤΗΣ ΟΠΕΡΑΣ), Στέλαν Σκάρσγκαρντ (ΒΑΣΙΛΙΑΣ ΑΡΘΟΥΡΟΣ) και Σάρα Πόλλεϊ (EXISTENZ)!
Αίθουσα 3 ώρες έναρξης: 20:15 - 22:35

the ant BULLY ΜΥΡΜΗΓΚΟΣΤΟΡΙΕΣ ΚΑΙ ΣΤΑ ΒΑΛΚΑΝΙΚΑ!!
Μια διασκεδαστική ταινία κινουμένων σχεδίων, που θα ενθουσιάσει τους μικρούς και ...μεγάλους μας φίλους!!!
Αίθουσα 5 ώρες έναρξης: (Σ.-Κ. 16:15) 18:15
Αίθουσα 1 ώρες έναρξης: 20:50

ΜΕΝΟΥΝ ΤΟ ΣΕΠΤΕΜΒΡΙΟ!!!
Νιόπαντροι και κουμπάροι στο ίδιο σπίτι!
Στους δύο τρίτος δε χωρεί!!!
You, Me and Dupree ΣΤΟΥΣ ΔΥΟ ΤΡΙΤΟΣ ΔΕ ΧΩΡΕΙ
Μια ξέφρενη κωμωδία με τους γνωστούς σας Όουεν Γουίλσον, Ματ Ντίλλον και Κέιτ Χάντσον σε απολαυστικούς ρόλους!
στους δύο τρίτος δε χωρεί

STAY ALIVE ΜΕΙΝΕ ΖΩΝΤΑΝΟΣ
Το θρίλερ-τρόμου που όλοι περιμένουν!
Ετοιμασθείτε για μια συναρπαστική κινηματογραφική εμπειρία, που δοκιμάζει τα όρια ανάμεσα στα video-games, τους θρύλους και την πραγματικότητα! Μείνε ζωντανός αν μπορείς!

METROPOL 22410 28400
ΕΒΔΟΜΑΔΙΑΙΟ ΠΡΟΓΡΑΜΜΑ weekly program
07-13 Σεπτεμβριου 2006
www.cinemametropol.gr

ΟΙ ΠΕΙΡΑΤΕΣ ΤΗΣ ΚΑΡΑΪΒΙΚΗΣ
PIRATES OF THE CARIBBEAN
Η Walt Disney Pictures και ο Τζέρι Μπρουκχάιμερ παρουσιάζουν την δεύτερη συναρπαστική συνέχεια των Πειρατών της Καραϊβικής που αντιμετώπισε μορφές και μεγέθους και θεμελιώνει φανταστικούς διαγωνισμούς.
Ο ΑΡΧΙΕΠΙΤΕΛΕΣ ΤΕΛΟΣ ΣΗΜΕΡΟΥ ΣΑΛΠΑΡΕΙ ΓΙΑ ΝΕΕΣ ΠΕΡΙΠΕΤΕΙΕΣ.
ΔΙΑΡΚΕΙΑ ΤΑΙΝΙΑΣ 1 Ω 50 λεπτά και 20 λεπτά
ΚΑΝΤΕ ΚΡΑΤΗΣΕΙΣ ΓΙΑ ΤΙΣ ΚΡΑΤΗΣΕΙΣ ΣΑΣ
ΩΡΕΣ ΕΝΑΡΞΗΣ / SHOW TIMES 19:15, 22:30

ΤΕ CAIRE ΠΡΟ ΤΟΥ ΣΗΜΕΡΑ
ΑΠΟ ΤΟΝ ΕΝΑ ΣΤΟ ΑΛΛΟ
Μια μεγάλη παραγωγή, στα χνάρια του μέρος α' Όστιν Πάουερς, η οποία έγινε τεράστια εισπρακτική επιτυχία στη Γαλλία διαθέτοντας ένα χιούμορ και ένα γαλλικό comic touch που δημιουργεί σχολή.
Πρωταγωνιστούν: Σαν Ντουζαρντέν, Μπερενίς Μπεό
ΚΑΝΤΕ ΚΡΑΤΗΣΕΙΣ ΓΙΑ ΤΙΣ ΚΡΑΤΗΣΕΙΣ ΣΑΣ
ΩΡΕΣ ΕΝΑΡΞΗΣ / SHOW TIMES 18:00, 20:20, 22:40

CLICK
Η ΖΩΗ ΣΕ FAST FORWARD
ΚΛΙΚ και φύγαμε!
Ο χρόνος μπορεί να μην γυρίσει πίσω, γυρίζει όμως....μπροστά!!!
Αν η ζωή σου ήταν τηλεκοντρόλ πόσο συχνά θα άλλαζες κανάλι;
Πρωταγωνιστούν: Άνταμ Σάντλερ, Κέιτ Μπλάνσετ, Κρίστοφερ Γουόκεν
ΚΑΝΤΕ ΚΡΑΤΗΣΕΙΣ ΓΙΑ ΤΙΣ ΚΡΑΤΗΣΕΙΣ ΣΑΣ
ΩΡΕΣ ΕΝΑΡΞΗΣ / SHOW TIMES 18:15, 20:30, 22:45

ΕΡΧΟΝΤΑΙ ΠΕΜΠΤΗ 14 ΣΕΠΤΕΜΒΡΙΟΥ

Της ράγισε την καρδιά... του ράγισε τα πάντα... και τον κρέμασε ανάποδα!
Μια SUPER κωμωδία με την SUPER-GIRL ΟΥΜΑ ΘΕΡΜΑΝ
Πρωταγωνιστούν: Ούμα Θέρμαν, Λούκ Γουίλσον

CARS
Από τους δημιουργούς των τα



X.6031-6/9

Το ίδιο σας κοστίζει!





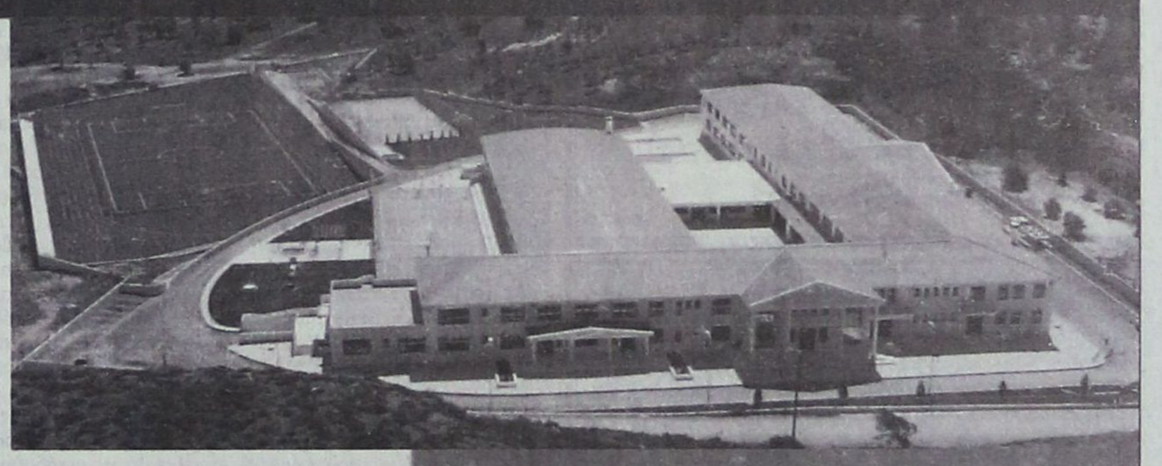

Κι αν αναλογιστείτε τα ξεχωριστά πλεονεκτήματα του **ΚΟΛΛΕΓΙΟΥ ΡΟΔΟΥ,** όπως είναι η εκπαιδευτική φιλοσοφία, τα πρωτοποριακά προγράμματα εκμάθησης, ο ανθρωποκεντρικός και πολυδύναμος χαρακτήρας, η υπερσύγχρονη υλικοτεχνική υποδομή, οι ασφαλείς και εντυπωσιακές εγκαταστάσεις,το επιστημονικό και παιδαγωγικό προσωπικό, τότε δε μιλάμε για κόστος αλλά για επένδυση. **Επένδυση Ζωής!**

CMF - beyond creations

ΚΟΛΛΕΓΙΟ ΡΟΔΟΥ

ΕΠΕΝΔΥΣΗ ΖΩΗΣ

ΒΡΕΦΟΝΗΠΙΑΚΟΣ ΣΤΑΘΜΟΣ • ΝΗΠΙΑΓΩΓΕΙΟ • ΔΗΜΟΤΙΚΟ • ΓΥΜΝΑΣΙΟ • ΛΥΚΕΙΟ • INTERNATIONAL BACCALAUREATE
Με την τεχνογνωσία των εκπαιδευτηρίων «ΓΕΙΤΟΝΑ»

Κολλέγιο Ρόδου Α.Ε.Μ.Ε - 10ο χλμ Ρόδου-Λίνδου, Δήμος Καλλιθέας-Ρόδος.
Τηλ: 22410 87747-9, Fax: 22410 87430, www.rodos-college.gr, info@rodos-college.gr

ΜΝΗΜΟΣΥΝΑ



Τελούμε στις 8 Σεπτεμβρίου ημέρα Παρασκευή και ώρα 8 π.μ. στον ιερό ναό Ταξιαρχών νεκροταφείου Ρόδου 4ετές μνημόσυνο υπέρ αναπαύσεως της ψυχής του λατρευτού μας υιού, αδελφού, εγγονού, ανιψιού και εξαδέλφου

ΧΡΗΣΤΟΥ ΚΑΣΤΑΝΙΔΗ

Οι γονείς Παναγιώτης-Ελίνα
Ο αδελφός Ιωάννης, η αδελφή Χριστιάννα - Φρειδερίκη
Ο παππούς Ιωάννης, η γιαγιά Φρειδερίκη
Οι θείοι, οι θείες, τα εξαδέλφια και οι λοιποί συγγενείς

Ζεις κι αν πέρασε ο καιρός και έφυγαν τέσσερα χρόνια
Εμείς σε περιμένουμε για να μας έρθεις πίσω.
Θεέ μου και αν γινότανε την πόρτα να χτυπήσεις
και να σε ξαναβλέπαμε τον πόνο μας να σβήσεις.
Να ερχόσουν με χαμόγελο να κάτσεις συντροφιά μας να
απαλύνεις μια σταλιά τον πόνο της καρδιάς μας.
Σήκω Χρήστο μου, σήκω κι έλα για να χαρεί το σπίτι μας
να γειάνει η καρδιά μας
Βγάζω μια δυνατή φωνή
ΧΡΗΣΤΟ ΖΕΙΣ κι ας είσαι μακριά μας

ΘΕΜ-7/9



Τελούμε στις 8 Σεπτεμβρίου ημέρα Παρασκευή και ώρα 8.30 π.μ. στον ιερό ναό Ταξιαρχών Ρόδου 6ετές μνημόσυνο υπέρ αναπαύσεως της ψυχής του λατρευτού μας συζύγου, πατέρα, παππού, αδελφού και θείου

ΕΜΜΑΝΟΥΗΛ ΜΙΧ. ΟΙΚΟΥΤΑ

Η σύζυγος Κωνσταντίνα
Τα παιδιά Μιχάλης - Νεκταρία, Μαρία - Φώτης
Τα εγγόνια, τα αδέλφια, τα ανίψια και οι λοιποί συγγενείς

15401-7/9



Τελούμε στις 7 Σεπτεμβρίου ημέρα Πέμπτη και ώρα 8.30 π.μ. στον ιερό ναό Ταξιαρχών νεκροταφείου ετήσιο μνημόσυνο υπέρ αναπαύσεως της ψυχής του λατρευτού μας συζύγου, πατέρα, υιού, αδελφού και θείου

ΕΜΜΑΝΟΥΗΛ ΔΗΜΟΥ

Η σύζυγος Δέσποινα
Τα παιδιά Γιώργος, Πανορμίτα
Οι γονείς Γιώργος - Μαριάνθη
Τα πεθερικά Ευστράτιος - Πανορμίτα Ντινόρη
Τα αδέλφια, τα ανίψια και οι λοιποί συγγενείς

15365-7/9



Τελούμε στις 9 Σεπτεμβρίου ημέρα Σάββατο και ώρα 8 π.μ. στον ιερό ναό Αγίου Δημητρίου παλαιού νεκροταφείου Ρόδου 9ήμερο μνημόσυνο υπέρ αναπαύσεως της ψυχής της λατρευτής μας κόρης, αδελφής και θείας

ΑΛΕΞΑΝΔΡΑΣ ΣΤΕΦΑΝΙΔΟΥ
(ΚΑΘΗΓΗΤΡΙΑ ΠΑΝΕΠΙΣΤΗΜΙΟΥ ΑΙΓΑΙΟΥ)

Οι γονείς Στέφανος - Βούλα
Τα αδέλφια Λίνα - Γιώργος
Τα ανίψια και οι λοιποί συγγενείς

ΘΕΜ-8/9



Τελούμε στις 10 Σεπτεμβρίου ημέρα Κυριακή και ώρα 8.30 π.μ. στον ιερό ναό Υψώσεως Τιμίου Σταυρού Καλυθιών 4ετές μνημόσυνο υπέρ αναπαύσεως της ψυχής της λατρευτής μας συζύγου, μητέρας, γιαγιάς, αδελφής και θείας

ΔΕΣΠΟΙΝΑΣ ΣΑΒΒΑΚΗ

Ο σύζυγος Αναστάσιος
Τα παιδιά Σμαράγδη - Σταμάτης, Παντελής
Τα εγγόνια, τα αδέλφια, τα ανίψια και οι λοιποί συγγενείς

15406-9/9

ΓΡΑΦΕΙΟ ΤΕΛΕΤΩΝ & ΜΝΗΜΟΣΥΝΩΝ ΡΟΔΟΥ

ΣΤΕΦΑΝΑ - ΣΤΟΛΙΣΜΟΙ

«ΑΜΕΡΙΚΑΝΟΥ»

Αμεση εξυπηρέτηση

ΟΛΟ ΤΟ 24ΩΡΟ

Αναλαμβάνουμε την τελετή και με τα έξοδα που χορηγούν τα ταμεία χωρίς καμία επιβάρυνση
ΙΚΑ, ΤΕΒΕ, ΤΑΞΥ, ΔΗΜΟΣΙΟΥ, ΛΙΜΕΝΙΚΩΝ, ΟΓΑ και λοιπά ταμεία
Τους ΑΠΟΡΟΥΣ: ΔΩΡΕΑΝ

Πλατεία Βρούχου στη Μητρόπολη
Τηλέφωνα 28901 - 33400

X287-30/9

ΜΝΗΜΗΣ ΕΝΕΚΕΝ ΠΑΡΑΣΚΕΥΑΣΤΗΡΙΟΝ ΜΝΗΜΟΣΥΝΩΝ

Αναλαμβάνουμε την οργάνωση των μνημοσύνων σας, προσφέροντάς σας όλα όσα χρειάζονται για την άψογη μνημόνευση των αγαπημένων εκλιπόντων σας.

Προσφέρουμε μεγάλη ποικιλία πρωτότυπων σχεδίων σε δίσκους της επιλογής σας με τα συνοδευτικά αρτύματα. Παράλληλα διαθέτουμε όλα τα απαραίτητα είδη μνημοσύνων.

Στο χώρο μας θα βρείτε τέλεια εξυπηρέτηση, καθαριότητα και πάνω απ' όλα σεβασμό στη δύσκολη στιγμή σας.

Γ. ΠΑΠΑΝΔΡΕΟΥ 78, ΑΝΑΛΗΨΗ - Τηλ./Fax: 22410 69620

T7582-25/10/07

Κατέβηκε από τον ιστό της κεραίας

ΣΥΝΕΧΕΙΑ ΑΠΟ ΤΗ ΣΕΛ. 1

νομάρχης Δωδεκανήσου Γιάννη Μαχαιρίδης. Με τη μεσολάβηση και της δικηγόρου του ο Γραμματικάκης δέχτηκε να κατέβει με την προϋπόθεση να βρίσκονται κάτω από την κεραία ο νομάρχης και ο δήμαρχος.

• Πράγματι γύρω στις 8.30 το βράδυ ο Γραμματικάκης κατέβηκε όπου επιβιβάστηκε στο τζιπ της νομαρχίας και συνοδευόμενος από τον Γιώργο Γιαννόπουλο και τον Γιάννη Μαχαιρίδη μετέβησαν στο αστυνομικό τμήμα για να δώσει κατάθεση και έτσι έληξε η ιστορία αυτή.

ΤΟ ΙΣΤΟΡΙΚΟ

Ενα πρωτότυπο, αλλά και παράλληλα επικίνδυνο τρόπο επέλεξε 55χρονος συμπολίτης μας, για να διαμαρτυρηθεί, γιατί καθυστερεί η ασφαλιστική εταιρία να του καταβάλει το ποσό αποζημίωσης, απότραυματισμό του, σε τροχαίο ατύχημα. Ανέβηκε στην κεραία του ραδιοφωνικού σταθμού της ΕΡΑ, σε ύψος 50 μέρων και απειλούσε να πέσει αν η ασφαλιστική εταιρία δεν ικανοποιήσει το αίτημά του άμεσα.

• Πρόκειται για τον Νίκο Γραμματικάκη του Σωφρονίου, ο οποίος ανέβηκε στις 4 το πρωί στην κεραία του ραδιοφωνικού σταθμού σε ύψος 50 μέτρων, περίμένοντας ικανοποίηση του αιτήματός του.

Ο 55ΧΡΟΝΟΣ τραυματίστηκε σε τροχαίο ατύχημα πριν από ένα χρόνο και σύμφωνα με τους ισχυρισμούς του, ξόδεψε για νοσήλεια 50.000 ευρώ, τα οποία η ασφαλιστική εταιρία του αντίδικου δεν του κατέβαλε. Βέβαια η υπόθεση βρίσκεται στα Δικαστήρια με τη δίκη να έχει προσδιοριστεί για τον ερχόμενο Φεβρουάριο.

• Ο εκπρόσωπο στη Ρόδο της ασφαλιστικής εταιρίας υποστηρίζει ότι αν ο 55χρονος καταθέσει τα απαραίτητα δικαιολογητικά θα εισπράξει το ποσό που δικαιούται. Ο 55χρονος δηλώνει ότι έχει καταχρεωθεί από τα έξοδα για τη νοσηλεία του και υποστηρίζει ότι αν δεν του καταβληθεί το χρηματικό ποσό που απαιτεί θα παραμείνει πάνω στην κεραία.

ΟΤΑΝ έγινε αντιληπτός πάνω στην κεραία ο 55χρονος κινητοποιήθηκαν η Αστυνομία και η Πυροσβεστική Υπηρεσία για να παράσχουν κάθε διευκόλυνση, προκειμένου να κατεβεί, ενώ στην περιοχή παρέμενε ασθενοφόρο όχημα.

• Παρά τις προσπάθειες που κατέβαλαν, δεν κατάφεραν να τον πείσουν ούτε ο ειδικός ψυχολόγος, ούτε αστυνομικοί, ούτε πυροσβέστες. Μαζί του είχε νερό και τροφή για τρεις μέρες, γεγονός που δείχνει ότι ο 55χρονος είναι αποφασισμένος να παραμείνει πάνω στην κεραία, εκτός και αν εξαντληθούν οι δυνάμεις του, είτε από τον ήλιο, είτε από κούραση, καθώς είναι και τραυματίας από το τροχαίο ατύχημα. Εκατοντάδες συμπολίτες μας αλλά και διερχόμενοι τουρίστες, παρακολουθούσαν με δέος τον 55χρονος σκαρφαλωμένο στην κεραία σε ύψος 50 μέτρων.

ΑΡΓΑ το απόγευμα μετέβη στο ραδιοφωνικό σταθμό ο πατέρας του και επιχείρησε να τον πείσει να κατέβει από την κεραία, αλλά ούτε αυτός τα κατάφερε και έφυγε άπρακτος. Επίσης έφθασε στην περιοχή εκπρόσωπος της ασφαλιστικής εταιρίας, ο οποίος του πρόσφερε 15.000 ευρώ μετρητά και την υπόσχεση σήμερα να του δοθούν άλλα 10.000 ευρώ. Ούτε αυτό δέχθηκε ο 55χρονος και παρέμενε μέχρι αργά το βράδυ στην κεραία, απαιτώντας την καταβολή του ποσού των 50.000 ευρώ, από το συνολικό ποσό των 110.000 ευρώ που διεκδικεί δικαστικά.

Δεν κινδυνεύει με απώλεια πόρων

ΣΥΝΕΧΕΙΑ ΑΠΟ ΤΗ ΣΕΛ. 1

δρόμο.

Από πλευράς του Λιμενικού Ταμείου ο διευθυντής των τεχνικών υπηρεσιών του κ. Βασιλόπουλος έκανε λεπτομερή και διεξοδική αναφορά για τα έργα που βρίσκονται σε εξέλιξη και κυρίως σε αυτά που απαιτείται να δοθεί ιδιαίτερο βάρος.

ΑΠΟ πλευράς του Δήμου Ρόδου, έγινε αναλυτική ενημέρωση για τη διαδικασία της περιμετρικής οδού από την συμβολή της οδού Ρόδου- Καλλιθέας με την οδό Σεφέρη. Οπως δήλωσε ο κ. Γιαννόπουλος η διαδικασία απαλλοτρίωσης έχει ολοκληρωθεί και βρίσκονται στο τελικό στάδιο των εγκρίσεών τους από το υπουργείο Εσωτερικών οι μελέτες του. Η δημοπράτηση του έργου αυτού θα γίνει μέσα στον τρέχοντα χρόνο.

• Σημαντική απορρόφηση πόρων του Γ' ΚΠΣ θα έχουν μέχρι τέλος του χρόνου τα αποχετευτικά των περιοχών Αγίου Ιωάννη και Αγίων Αναργύρων. Το ίδιο θα συμβεί και με το έργο των υπογείων δικτύων της Παλιάς Πόλης το οποίο εξελίσσεται ικανοποιητικά και θα έχει καταφέρει να απορροφήσει μέχρι τέλος του 2006 900 χιλιάδες ευρώ.

ΟΠΩΣ τόνισε ο κ. Γιαννόπουλος ο Δήμος Ρόδου έχει την ετοιμότητα να ξεκινήσει την κατασκευή της αίθουσας πολλαπλών χρήσεων στην περιοχή των Αγίων Αποστόλων στο πλαίσιο της ολοκληρωμένης αστικής παρέμβασης στην περιοχή αυτή! Το έργο αυτό σε συνδυασμό με την αγορά μίνι-μπας από το ΡΟΔΑ, θα απορροφήσουν κονδύλια του Γ' ΚΠΣ.

Σε ό,τι αφορά την βελτίωση του Εθνικού δρόμου Ρόδου-Καλλιθέας με φορείς υλοποίησης τους δύο όμορους Δήμους, συνεχίσουμε ακόμα πιο δυναμικά μια πορεία που ξείνησε πριν από τέσσερα χρόνια» είπε στην αρχή της ομιλίας του και συνέχισε: «Είναι πολίτες ενεργοί, δραστήριοι, με επαγγελματική και κοινωνική καταξίωση. Είναι άνθρωποι ώριμοι και έμπειροι. Είναι νέοι και νέες με ορμή και ενθουσιασμό, που τολμούν για πρώτη φορά να συμμετάσχουν στα κοινά και να προσθέσουν τη φρεσκάδα και τις ιδέες τους στη Νέα Πορεία που χαράξαμε για τον τόπο μας».

ΑΚΟΛΟΥΘΗΣΕ η παρουσίαση των νέων υποψηφίων με αλφαβητική σειρά και ένας - ένας στη συνέχεια απηύθυνε σύντομο χαιρετισμό. Εμφανές ήταν το πάθος για προσφορά στον τόπο, για φρεσκάδα και ιδέες, για συνέχιση του μεγάλου έργου που έχει παραχθεί από την παράταξη της τετραετίας.

• Οι νέοι υποψήφιοι νομαρχιακοί σύμβουλοι, για την επαρχία Ρόδου κατ' αλφαβητική σειρά, έτσι όπως έγιναν χθες η παρουσίασή τους είναι:

1. Βολονάκη Αικατερίνη
2. Γερακιού Πόπη
3. Γιαννικουρή Ελένη
4. Δράκου Βαρβάρα
5. Ζηδιανάκης Μανώλης
6. Κάζας Αντώνιος
7. Κακιός Μιχάλης
8. Κασέρης Γιάννης
9. Κιαχαγιά Τσαμπίκα
10. Λίσγος Φίλιππος
11. Μακαρούνα Δέσποινα
12. Μουτάφη Δέσποινα
13. Ορφανίδου Γεωργία
14. Παμπάκας Σωτήρης
15. Πετρωνιάτης Γιώργος
16. Σπυροπούλου - Νικολάου Λίντα- Ελένη
17. Τατάκης Νίκος
18. Τσαβαρής Γιάννης (Σύμη)
19. Φάκκα - Βασιλαράκη Τζένη
20. Χατζηδάκη Ζηνοβία
21. Χατζηπέτρος Γιάννης

ΕΠΙΣΗΣ στο ψηφοφέλτιο της παράταξης «Δωδεκάνησα Νέα Πορεία» για την Επαρχία Ρόδου μετέχουν οι νομαρχιακοί σύμβουλοι:

1. Δημητρακόπουλος Βασίλης
2. Διακοσταυριανού Δέσποινα
3. Ζωίδης Νικόλαος
4. Καραγιώργης Δημήτριος
5. Κουσουρνάς Στάθης
6. Κρεμαστινός Δημήτρης
7. Μπαφίτη Ανδριάνα
8. Χατζηδιάκος Φώτης
9. Χριστοφάκης Γιάννης

Το προσωπικό στη ΔΕΗ Σορωνής

ΣΥΝΕΧΕΙΑ ΑΠΟ ΤΗ ΣΕΛ. 1

πίνακας. Η τεράστια έλλειψη και οι ανάγκες για πρόσληψη εργατοτεχνικού προσωπικού σας έγιναν γνωστά από την στιγμή που αναλάβατε τα καθήκοντα σας. Βεβαίως χαιρόμαστε που έστω και με πολύ μεγάλη καθυστέρηση ακούσατε τη φωνή του Συνδικάτου και επιτέλους, προχωρήσατε στην πρόσληψη των μισών εργατοτεχνιτών από ότι πραγματικά χρειάζονται, ώστε η επιχείρηση να λειτουργεί εύρυθμα, γρήγορα και αποτελεσματικά.

Ευχόμαστε (και εδώ είμαστε για να σας το θυμίζουμε) πολύ σύντομα να προχωρήσετε στην αναγγελία και νέων προσλήψεων, ώστε να μην χάνεται η πολύτιμη τεχνογνωσία και να μην αναλαμβάνουν δουλειές της επιχείρησης οι εργολάβοι.

Παρατηρώντας λοιπόν τον πίνακα προγραμματισμού των προσλήψεων βλέπουμε ότι, στον ΑΗΣ ΛΙΝΟΠΕΡΑΜΑΤΩΝ προγραμματίζετε 33 προσλήψεις, ενώ στον ΑΗΣ ΡΟΔΟΥ μόνο 25.

Επειδή το θέμα είναι πολύ λεπτό αλλά και ουσιαστικό, θα θέλαμε να κάνουμε ΑΠΟΛΥΤΩΣ ΣΑΦΕΣ, ότι δεν έχουμε καμιά ένσταση, καμιά αντίρρηση του να προσληφθούν 33 άτομα στον ΑΗΣ ΛΙΝΟΠΕΡΑΜΑΤΩΝ, όμως θα θέλαμε να μας απαντήσετε:

- Γιατί 33 προσλήψεις στον ΑΗΣ ΛΙΝΟΠΕΡΑΜΑΤΩΝ και όχι τόσες και περισσότερες στον ΑΗΣ ΡΟΔΟΥ;
- Μήπως η εγκατεστημένη ισχύς στα ΛΙΝΟΠΕΡΑΜΑΤΑ είναι περισσότερη από τον ΑΗΣ ΡΟΔΟΥ; ΟΧΙ.

(220 MW στα ΛΙΝΟΠΕΡΑΜΑΤΑ, 240 MW στη ΡΟΔΟ)

- Μήπως το ήδη υπάρχον προσωπικό στα ΛΙΝΟΠΕΡΑΜΑΤΑ είναι λιγότερο από τον ΑΗΣ ΡΟΔΟΥ; ΟΧΙ

(300 στα ΛΙΝΟΠΕΡΑΜΑΤΑ, 169 στη ΡΟΔΟ)

- Μήπως τα οφειλόμενα ΡΕΠΟ στα ΛΙΝΟΠΕΡΑΜΑΤΑ είναι περισσότερα (άρα και οι ανάγκες) από ότι στον ΑΗΣ ΡΟΔΟΥ; ΟΧΙ.

(2000 ρεπό στα ΛΙΝΟΠΕΡΑΜΑΤΑ, 9000 στη ΡΟΔΟ)

Αλήθεια τι έχετε να πείτε για όλα αυτά κύριε Διευθύνοντα Σύμβουλε;

Με ποια κριτήρια έγιναν οι επιλογές σας και λήφθηκαν οι αποφάσεις σας;

Οφείλετε να απαντήσετε.

Για την ΤΔΕ / ΕΤΕ
ΑΗΣ Ρόδου
Ο Πρόεδρος
ΧΑΡΟΚΟΠΟΣ ΜΙΧΑΛΗΣ
Ο Γραμματέας
ΜΠΕΡΕΤΟΥΛΗΣ ΔΙΟΝΥΣΗΣ»

Το ψηφοδέλτιο Μαχαιρίδη

ΣΥΝΕΧΕΙΑ ΑΠΟ ΤΗ ΣΕΛ. 1

χιση του μεγάλου έργου που έχει παραχθεί από την παράταξη της τετραετίας.

• Οι νέοι υποψήφιοι νομαρχιακοί σύμβουλοι, για την επαρχία Ρόδου κατ' αλφαβητική σειρά, έτσι όπως έγιναν χθες η παρουσίασή τους είναι:

1. Βολονάκη Αικατερίνη
2. Γερακιού Πόπη
3. Γιαννικουρή Ελένη
4. Δράκου Βαρβάρα
5. Ζηδιανάκης Μανώλης
6. Κάζας Αντώνιος
7. Κακιός Μιχάλης
8. Κασέρης Γιάννης
9. Κιαχαγιά Τσαμπίκα
10. Λίσγος Φίλιππος
11. Μακαρούνα Δέσποινα
12. Μουτάφη Δέσποινα
13. Ορφανίδου Γεωργία
14. Παμπάκας Σωτήρης
15. Πετρωνιάτης Γιώργος
16. Σπυροπούλου - Νικολάου Λίντα- Ελένη
17. Τατάκης Νίκος
18. Τσαβαρής Γιάννης (Σύμη)
19. Φάκκα - Βασιλαράκη Τζένη
20. Χατζηδάκη Ζηνοβία
21. Χατζηπέτρος Γιάννης

ΕΠΙΣΗΣ στο ψηφοφέλτιο της παράταξης «Δωδεκάνησα Νέα Πορεία» για την Επαρχία Ρόδου μετέχουν οι νομαρχιακοί σύμβουλοι:

1. Δημητρακόπουλος Βασίλης
2. Διακοσταυριανού Δέσποινα
3. Ζωίδης Νικόλαος
4. Καραγιώργης Δημήτριος
5. Κουσουρνάς Στάθης
6. Κρεμαστινός Δημήτρης
7. Μπαφίτη Ανδριάνα
8. Χατζηδιάκος Φώτης
9. Χριστοφάκης Γιάννης

Το υπόμημα του 25χρονου φορέα AIDS

ΣΥΝΕΧΕΙΑ ΑΠΟ ΤΗ ΣΕΛ. 1

τα εξής:

«Επί της αποδιδόμενης σε μένα κατηγορίας για βαριά σκοπούμενη σωματική βλάβη (310 § 1,3 Π.Κ.) την οποία αρνούμαι, αναφέρομαι στην από 31-8-2006 κατάθεσή μου και επιπρόσθετα αναφέρω τα ακόλουθα:

1) Τα δημοσιεύματα της εφημερίδας «ΡΟΔΙΑΚΗ» στα οποία στηρίχθηκε αρχικά η παραγγελία του Εισαγγελέα (30-8-2006) για προκαταρκτική εξέταση και ακολουθως η ασκηθείσα ποινική δίωξη, ουδόλως ανταποκρίνονται στην πραγματικότητα και ουδεμία σχέση με την αλήθεια έχουν.

Η παραπάνω εφημερίδα, η οποία με εμφανίζει ως δήθεν δημόσιο κίνδυνο και συνάπτοντα εφήμερες ερωτικές σχέσεις με σκοπό τη μετάδοση του ιού του AIDS, έπεσε προφανώς θύμα παραπληροφόρησης ανθρώπων που ήθελαν να με εκδικηθούν λόγω της μήνυσης που κατέθεσα εναντίον τους για βαριά σωματική βλάβη που μου προκάλεσαν, λόγω απρόκλητου ξυλοδαρμού μου.

Πέραν της σταθερής και μακροχρόνιας σχέσης που είχε με την....., με την οποία συζούσαμε σε διαμέρισμα επί της οδού..... αρ. 4, ουδεμία άλλη ερωτική σχέση είχα.

Ως προς την σχέση μου με την..... αναφέρω τα ακόλουθα:

Είναι ψευδές το γεγονός που αναφέρει στην κατάθεσή της οτι δεν γνώριζε ότι είμαι φορέας.

Της γνωστοποίησα ότι είμαι φορέας και οι ερωτικές μας επαφές εγίνοντο πάντα με τη χρήση προφυλακτικού.

Η ίδια η οποία εμφανιζόταν σφόδρα ερωτευμένη μαζί μου μία ημέρα, πολλούς μήνες μετά από τότε που αρχίσαμε να συμβιώνουμε, χάραξε με ξυραφάκι τον καρπό της και τον καρπό μου και τους ένωσε, ενόσω έτρεχε αίμα στους καρπούς και των δύο μας, θέλοντας να εκφράσει με τον τρόπο αυτό την αγάπη και τον έρωτα που ένοιωθε για εμένα.

Ηταν κάτι που έγινε χωρίς να το επιθυμώ, ξαφνικά και κάτω από την ψυχολογική πίεση της.....

Κάποια στιγμή χωρίσαμε με την..... για λίγους άσχετους με την καταστασή μου και σμίξαμε ξανά μετά από δική της πίεση και παρακλήσεις, γεγονός που επιβεβαιώνει και η ίδια στην κατάθεσή της.

Συγκεκριμένα αναφέρομαι στο σημείο της κατάθεσής της που αναφέρει τα ακόλουθα:

«Αφού χωρίσαμε για ένα διάστημα και αφού ξεπέρασα το σοκ και συνήλθα και πλέον ήμουν σίγουρη ότι είχα AIDS, ενώ ήταν ενωρίς να κάνω εξετάσεις και να ανιχνευθεί ο ιός, ξαναδημιούργησα, σχέση μαζί του, γιατί αφενός κατά τα υπόλοιπα μου είχε φερθεί καλά ως άτομο και αφετέρου ως φορέας του AIDS δεν θα μπορούσα να κάνω άλλη σχέση.»

Από το απόσπασμα αυτό της κατάθεσή της αποδεικνύεται ότι αφενός προτού διαγνωσθεί ότι είναι φορέας η....., επιδίωξε να ξανασμίξουμε και να δημιουργήσουμε ξανά σχέση με τη δική της πρωτοβουλία (καταθέτουσα χρησιμοποιεί ενικό «ξαναδημιούργησα») και αφετέρου παραδέχεται ότι της φερόμουν καλά, σε αντίθεση με όσα καταθέτει στη συνέχεια ότι την ξυλοκοπούσα.

Να σημειωθεί ότι όπως είναι αποδεδειγμένο επιστημονικά οι πιθανότητες μετάδοσης του ιού με σεξουαλική επαφή ή μέσω αίματος είναι πολύ μικρές και στατιστικά δεν ξεπερνούν το 0,009%.

Δηλαδή όταν η..... επιδίωξε να δημιουργήσουμε ξανά σχέση, αφενος όπως η ίδια ομολογεί γνώριζε ότι είμαι φορέας και αφετέρου η ίδια δεν ήτο σίγουρο ότι είχε καταστεί.

Αφου ξανασμίξαμε η..... έμεινε έγκυος και παρά τις πιέσεις μου δεν ήθελε να διακόψει την εγκυμοσύνη.

Για προληπτικούς λόγους πήγαμε στην Αθήνα και αφού έγιναν εξετάσεις στο έμβρυο αποδείχθηκε ότι δεν ήτο φορέας.

Στη συνέχεια αποφασίσαμε να παντρευτούμε, μάλιστα οι ετοιμασίες είχαν προχωρήσει πάρα πολύ.

Αγόρασα τα έπιπλα, ειχαμε φθάσει μέχρι του σημείου να κλείσουμε και εστιατόριο για το τραπέζι (.....στα Αφάντου) και είχαμε παραγγείλει μέχρι και τα «μελεκούνια» όταν ξαφνικά περί τον Φεβρουάριο του 2006 η..... εγκατέλειψε το σπίτι που μέναμε και εγκαταστάθηκε στο σπίτι των γονιών της στα.....

Στο μεταξύ είχε αποβάλει και είχε διακοπεί η εγκυμοσύνη της για λόγους ανεξάρτητους της θέλησής της.

Μάλιστα όπως η ίδια κατέθεσε ο λόγος του χωρισμού μας δεν είχε σχέση με το γεγονός ότι κόλλησε AIDS.

Για όλα αυτά τα γεγονότα υπάρχουν μάρτυρες και συγκεκριμένα, εκτός των οικείων της, τα γνωρίζει και η κ. ..... κάτοικος Ρόδου οδός..... (τηλ.....).

2) Μετά τον χωρισμό μου από την..... ουδεμία ερωτική σχέση συνήψα και είναι ψευδέστατα τα δημοσιεύματα της εφημερίδος ΡΟΔΙΑΚΗ ότι εγώ δήθεν συνάπτω εφήμερες ερωτικές σχέσεις με σκοπό την μετάδοση του ιού.

Αντίθετα η..... συνήψε ερωτικές σχέσεις με άλλους άντρες, ένα εκ των οποίων γνωρίζω και τον ενημερώσα και γι'αυτό το λόγο συγκρούσθηκα μαζί της.

Η..... από τότε που χωρίσαμε εδώ και 8-10 μήνες περίπου σε ουδεμία καταγελία σε βάρος μου προέβη όχι γιατί όπως κατέθεσε δήθεν με φοβόταν, αλλά γιατί η αλήθεια είναι αυτή που παραπάνω περίγραψα, δηλ. ουδέποτε θέλησα να της μεταδώσω τον ιό αλλά αντίθετα έπαιρνα όλα τα προστατευτικά μέτρα.

Από την αρχή της συμβίωσής μας την ενημέρωσα για το γεγονός, διότι η ίδια μου ζητούσε να μην χρησιμοποιώ προφυλακτικό, οπότε και την ενημέρωσα σχετικά.

3) Από όλα τα παραπάνω σαφώς συνάγεται ότι η σε βάρος μου κατηγορία και ασκηθείσα ποινική δίωξη που στηρίχθηκε στα αναληθή δημοσιεύματα της εφημερίδας ΡΟΔΙΑΚΗ, είναι αβάσιμα αφού δεν πληρούνται οι προϋποθέσεις της αντικειμενικής και υποκειμενικής υπόστασης του αδικήματος της § 3 του άρθρου 310 Π.Κ. δηλ. της βαριάς σκοπούμενης σωματικής βλάβης.

Και βέβαια ουδόλως επιβεβαιώθηκαν τα δημοσιεύματα της άνω εφημερίδας περί εφήμερων ερωτικών σχέσεων που δήθεν συνήπτα, ενώ στην δικογραφία δεν υπάρχει ιατρική βεβαίωση της..... ούτε δική μου.

Εμφανίστηκα μόνος μου στον Εισαγγελέα διότι τα δημοσιεύματα ήταν φωτογραφικά (τόπος κατοικίας, ηλικία, σχέση με 23χρονη κ.τ.λ.) για να διαψεύσω τα γραφόμενα τερατώδη ψέματα, γι'αυτό και το εκδοθέν σε βάρος μου ένταλμα σύλληψης είναι ηθικά και νομικά απαράδεκτο, ενώ οι συνθήκες κράτησής μου επιβαρύνουν την υγεία μου.

Την Τετάρτη 6-9-2006 (δηλαδή αύριο) όπως ο ίδιος ενημέρωσα την Εισαγγελέα πρέπει να βρίσκομαι στην Αθήνα διότι έχω ραντεβού με τον γιατρό που με παρακολουθεί στο Νοσοκομείο Ανδρ. Συγγρός, για την περιοδική θεραπεία στην οποία υποβάλλομαι.

Επειδή εκ νέου αρνούμαι την αποδιδόμενη σ' εμένα κατηγορία, για όλους τους παραπάνω λόγους ζητώ να απαλλαγώ αυτής.»

Η φοροδιαφυγή στα νησιά

ΣΥΝΕΧΕΙΑ ΑΠΟ ΤΗ ΣΕΛ. 1

σθηκαν ανήλθαν σε 4.801.

Οι περιοχές στις οποίες πραγματοποιήθηκαν οι έλεγχοι είναι οι ακόλουθες:

Ρόδος, Μύκονος, Κέρκυρα, Σαντορίνη, Ιος, Κως, Υδρα, Σπέτσες, Σκιάθος, Σκόπελος, Κατερίνη, Αλόννησος, Τήνος, Σύρος, Πάρος, Νάξος, Σίφνος, Σέριφος, Μήλος, Παξοί, Ναύπλιο, Κύθηρα, Πόρτο Χέλι, Ερμιόνη, Καλαμάτα, Πύργος, Δελφοί, Ιτέα, Γαλαξίδι, Λευκάδα, Ζάκυνθος, Βόλος, Χαλκίδα, Κόρινθος, Λουτράκι, Σαλαμίνα και Αίγινα.

Από τις μεγαλύτερες παραβάσεις που διαπιστώθηκαν είναι οι εξής:

1) Μη καταχώρηση 437 ατόμων στο πρόσθετο βιβλίο κίνησης πελατών σε μεγάλο ξενοδοχείο σε τουριστικό νησί των Κυκλάδων (παραβάσεις 437).

2) Μη έκδοση 340 εισιτηρίων εισόδου σε μπαρ- κέντρο διασκέδασης σε τουριστικό νησί της Δωδεκανήσου (παραβάσεις 340).

3) Μη έκδοση 226 αποδείξεων παροχής υπηρεσιών σε μεγάλη επιχείρηση με αντικείμενο εργασιών ναυτιλιακά-φύλαξη σκαφών (παραβάσεις 226).

4) Μη έκδοση 116 αποδείξεων παροχής υπηρεσιών σε μεγάλη επιχείρηση με αντικείμενο εργασιών τουριστικό γραφείο- εκδρομές σε νησί των Σποράδων (παραβάσεις 116).

5) Μη σύνταξη απογραφής από μεγάλες ανώνυμες εταιρίες σε μεγάλο τουριστικό νησί.

6) Μη υποβολή δηλώσεων ΦΠΑ για τα έτη 2005 &2006 από πολλές επιχειρήσεις.

7) Αντληση μπετόν από την αντλία σκυροδέματος σε νεοαναγειρόμενη οικοδομή χωρίς να έχει καταχωρηθεί στο βιβλίο έργων σε πόλη της Πελοποννήσου.

8) Μη έκδοση 370 αποδείξεων λιανικής πώλησης (ταμειακής μηχανής) σε τρεις επιχειρήσεις με αντικείμενο εργασιών κέντρο διασκέδασης στην ευρύτερη περιοχή των νομών Μαγνησίας-Πιερίας (παραβάσεις 370).

Η πλαστογράφηση του μηνύματος

ΣΥΝΕΧΕΙΑ ΑΠΟ ΤΗ ΣΕΛ. 1

ψηφίων δημάρχων Ιαλυσού Στέργου Στάγκα και Τάκη Καραβόλια. Ο ίδιος επισήμανε ότι η Περιφέρεια δεν πρόκειται να εμπλακεί στα δρώμενα κανενός Δήμου ενόψει των δημοτικών και νομαρχιακών εκλογών.

ΧΩΡΙΣ να ονοματίσει τη Ρένα Μαντικού ο κ. Κόκκινος δήλωσε ότι «υπήρξε ανάληψη της ευθύνης από συγκεκριμένο άτομο, του όλου θέματος». Κατά άλλα ο κ. Κόκκινος, παρά το σάλο που δημιουργήθηκε προσπάθησε χθες να το υποβαθμίσει λέγοντας ότι η όλη διαδικασία διελεύκανσης αφορά την Περιφέρεια.

ΒΛΕΠΕΙ «ΕΧΘΡΟΥΣ»

Ο κ. Κόκκινος στην προσπάθειά του να διασκεδάσει τις εντυπώσεις, έκανε λόγο για προσπάθεια λασπολογίας, αλλοίωσης και κινδυνολογίας που γίνεται εδώ και τρεις μήνες από συγκεκριμένους κύκλους», οι οποίοι προσπαθούν να υποβαθμίσουν την αναπτυξιακή προσπάθεια της Περιφέρειας.

Οπως είπε «κάποιοι βγάζουν ανακοινώσεις ή παραπολιτικά, τα οποία προσπαθούν να αλλοιώσουν την προσπάθεια. Εγώ δεν έχω πρόβλημα να γίνεται κριτική, γιατί υπάρχουν και ανάλογες απαντήσεις». Ο ίδιος ξεκαθάρισε ότι είναι υπέρ της διαφάνειας, της καθαρότητας της πολιτικής και του προσκηνίου και όχι του παρασκηνίου. «Αν κάποιοι έμαθαν όλα τα χρόνια να ζουν στο παρασκήνιο και να αλλοιώνουν την σημερινή προσπάθεια της Περιφέρειας που αγκαλιάζει ο δωδεκανησιακός λαός, αυτοί θα απομονωθούν και η προσπάθειά τους θα πέσει στο κενό», κατέληξε ο κ. Κόκκινος.

ΕΓΚΑΙΝΙΑ ΕΡΓΩΝ

Παρ' ό

ΑΓΓΛΙΚΑ - ΓΕΡΜΑΝΙΚΑ
ΔΙΑΚΟΜΙΧΑΛΗ ΕΥΤΥΧΙΑ
Ολιγομελή τμήματα όλων των επιπέδων
Προετοιμασία για όλα τα αναγνωρισμένα πτυχία
Προσωπική και υπεύθυνη διδασκαλία από την κα Διακομιχάλη σε όλα τα επίπεδα
ΕΓΓΡΑΦΕΣ από 1η Σεπτεμβρίου
καθημερινά 6 μ.μ. - 8.30 μ.μ.
Γ. Παπανδρέου 9, Ανάληψη Ρόδος
Τηλ. 22410 28533, 64077
2787-10/9

ΦΙΛΟΛΟΓΙΚΑ - ΦΥΣΙΚΗ ΧΗΜΕΙΑ - ΜΑΘΗΜΑΤΙΚΑ
ΙΔΙΑΙΤΕΡΑ 'Η ΣΕ ΟΛΙΓΟΜΕΛΗ ΤΜΗΜΑΤΑ 2-3 ΑΤΟΜΩΝ
ΓΙΑ ΜΑΘΗΤΕΣ ΓΥΜΝΑΣΙΟΥ - ΛΥΚΕΙΟΥ - ΤΕΕ
✔ ΠΡΟΕΤΟΙΜΑΣΙΑ ΕΠΟΜΕΝΗΣ ΗΜΕΡΑΣ
✔ ΕΞΑΤΟΜΙΚΕΥΜΕΝΗ ΔΙΔΑΣΚΑΛΙΑ
✔ ΣΥΧΝΑ ΤΕΣΤ ΚΑΙ ΔΙΑΓΩΝΙΣΜΑΤΑ
✔ ΠΑΡΟΧΗ ΣΗΜΕΙΩΣΕΩΝ
✔ ΓΙΑ ΣΩΣΤΗ ΚΑΤΑΝΟΗΣΗ ΚΑΙ ΕΜΠΕΔΩΣΗ ΤΗΣ ΥΛΗΣ
✔ ΤΙΜΕΣ ΦΡΟΝΤΙΣΤΗΡΙΟΥ
ΤΗΛ. 22410 77944
6945256593
13936-17/9

ΞΥΛΟΥΡΓΙΚΕΣ ΕΡΓΑΣΙΕΣ
ΛΕΝΤΑΚΗΣ ΜΑΝΩΛΗΣ
• Εντοιχιζόμενες Κουζίνες
• Κουφώματα
• Πόρτες
• Ντουλάπες
Τηλ. (22410)60601 και 6973933733,
Ηλιούπολη Αναλήψεως
13965-8/10

ΨΥΧΟΕΡΕΥΝΗΤΡΙΑ
ΚΡΗΤΙΚΟΥ ΒΑΣΙΛΕΙΑ
Προβλέψεις για το μέλλον ικανοποιητικές. Βοήθεια για κάθε θέμα που σας απασχολεί με κάθε εχεμύθεια
ΟΜΗΡΟΥ 65 Π. ΠΟΛΗ
Τηλ. 74440 - 67602,6972157586,
8-1π.μ. — 4-8μ.μ.
T8346-30/9

Για το βόρειο συγκρότημα Δωδεκανήσου

Η Κάλυμνος θέλει την έδρα της Αστυνομικής Διεύθυνσης

ΥΠΟΜΝΗΜΑ ΣΤΟΥΣ ΑΡΜΟΔΙΟΥΣ ΥΠΟΥΡΓΟΥΣ

ΕΝΤΟΝΑ αντιδρούν οι Καλύμνιοι στο ενδεχόμενο η έδρα της Αστυνομικής Διεύθυνσης βορείου Δωδεκανήσου να μην είναι το νησί τους.

Μάλιστα, το θέμα πρόκειται να συζητηθεί στα αρμόδια τοπικά όργανα, ενώ ο δήμαρχος Γιώργος Ρούσσος έστειλε χτες στους αρμόδιους υπουργούς και τον πρωθυπουργό το παρακάτω υπόμνημα:

Πληροφορούμαστε ότι έχει διαβιβαστεί στον Πρόεδρο της Δημοκρατίας προς υπογραφή προεδρικό διάταγμα για την αναδιάρθρωση της Ελληνικής Αστυνομίας.

Σύμφωνα με την έγκυρη πληροφόρησή μας, δια αυτού του Προεδρικού Διατάγματος και όσον αφορά τον Νομό μας προβλέπεται η κατάργηση της Αστυνομικής Διεύθυνσης Δωδεκανήσου και η δημιουργία δύο Διευθύνσεων : Μια Νότιας Δωδεκανήσου με έδρα τη Ρόδο και μία Βόρειας Δωδεκανήσου με έδρα την Κω.

Σας επισυνάπτουμε τα παρακάτω έγγραφα:

1. Την με Α.Π. 359 / 20-1-2005 έγγραφο του Δημάρχου Καλυμνίων προς τον Υπουργό Δημόσιας Τάξης. Το έγγραφο αυτό έγινε κατόπιν επίσκεψης μου και σχετικής συζήτησης με τον κ. Υπουργό και με αυτό εκφράζουμε τόσο την ανάλυση όσο και την πρότασή μας που βέβαια δεν συμβιβάζεται με τίποτα με τον προωθούμενο σχεδιασμό.

2. Το με Α.Π. 1519/3-3-2005 (Πρωτόκολλο Δήμου) έγγραφο του Υπουργείου Δημόσιας Τά-ξης\Αρχηγείο Ελληνικής Αστυνομίας\Κλάδος Διοικητικού\ Διεύθυνση Οργάνωσης-Νομοθεσίας\Τμήμα 1ο Οργάνωσης, με το οποίο πιστοποιείται η παραλαβή της παραπάνω επιστολής μας και μας δίνεται μια γενική απάντηση.

3. Το με Α.Π. 2392/25-2-2006 διαβιβαστικό έγγραφο της Περιφέρειας Νοτίου Αιγαίου προς την Αστυνομική Διεύθυνση Δωδεκανήσου με την οποία διαβιβάζεται η με Αριθμό Απόφα-σης 8/2005 Απόφαση του Δημοτικού Συμβουλίου Καλύμνου που ομόφωνα επικυρώνει και ενισχύει το αρχικό έγγραφό μας.

Ενόψει της τελευταίας πληροφόρησής μας ενημερώσαμε προχθές 2/9/2006 τόσο την κα. Έ-παρχο Καλύμνου όσο και τον Διοικητή του Αστυνομικού Τμήματος Καλύμνου καθώς και τον Σεβασμιότατο Μητροπολίτη μας κ. Παΐσιο και συμφωνήσαμε με την κα. Έπαρχο να συζητηθεί ξανά το θέμα τόσο στο Δημοτικό Συμβούλιο όσο και στο Επαρχιακό και στη συνέχεια στο Νομαρχιακό Συμβούλιο.

Θεωρούμε την πιθανή οριστικοποίηση και θέση σε ισχύ αυτού του Προεδρικού Διατάγματος το ολιγότερο ανιστόρητη, εθνικά, κοινωνικά και αναπτυξιακά επικίνδυνη, αγεωγράφητη και καταστροφική για τον Νομό Δωδεκανήσου και την μεγαλύτερη σε έκταση, πληθυσμό και πολυπλοκότητα (18 κατοικημένα νησιά) Επαρχία της Ελλάδας που είναι η Επαρχία Καλύμνου.

Αν θέλετε για λόγους οικονομίας δύο Διευθύνσεις τότε κάντε μια στη Ρόδο και μια στο κεντρικότερο νησί των Επαρχιών Καλύμνου και Κω, στον δεύτερο Δήμο της Περιφέρειας Νοτίου Αιγαίου την Κάλυμνο.

Δεν δεχόμαστε με τίποτα την υπαγωγή μας και σε αυτό το θέμα στην Κω. Είναι υποχρέωσή μας απέναντι στην Ιστορία μας στο μέγεθος και την αυτοεκτίμησή μας και κυρίως απέναντι στις αντικειμενικές αναπτυξιακές ανάγκες των νησιών μας να αγωνιστούμε μέχρι τέλους ώστε η επι-χειρούμενη ρύθμιση να μην ισχύσει.

Σας υπενθυμίζουμε ότι μέχρι το 1984 στην Κάλυμνο υπήρχε υποδιοίκηση Επαρχίας Καλύμνου με 80 άτομα στην Κάλυμνο και σήμερα με παρόμοιες πολιτικές υποβάθμισης του νησιού μας έχουμε Τμήμα με οργανικότητα 36 άτομα, υπηρετούντα όχι πάνω από 25 άτομα και διαθέσιμα μάχιμα στον δρόμο όχι πάνω από 10 άτομα ημερησίως, σε ένα Δήμο που είναι ο μόνος Δήμος της Χώρας με 5 κατοικημένα νησιά (Κάλυμνος 17.000 κάτοικοι, Ψέριμος 50 κάτοικοι, Τέλενδος 50 κάτοικοι, Καλόλιμνος 25 κάτοικοι, Πλάτη 2 κάτοικοι), εκ των οποίων η Κάλυμνος, η Ψέριμος και η Τέλενδος πλήρως λειτουργούντα με όλες τις σχετικές ανάγκες και υποχρεώσεις.

Ο Δήμος Καλύμνου έχει χαρακτηριστικά και δυσκολίες νησιώτικης Νομαρχίας και είναι ο μοναδικός τέτοιος Δήμος στην Ελλάδα. Επιπέλους θα το καταλάβει κάποτε αυτό η Ελληνική Διοίκηση;

Πέρα όμως των προηγουμένων μια πιθανή υπαγωγή της Επαρχίας Καλύμνου στην διοίκηση της Κω δεν πρόκειται να προσφέρει τίποτα, αντίθετα θα βαθύνει την αναποτελεσματικότητα της Αστυνομίας στα νησιά της Επαρχίας Καλύμνου αυξάνοντας την κινητικότητα των αστυνομικών οργάνων προς Κω κάτω από τις πιεστικές ανάγκες της υπεραναπτυγμένης τουριστικά Κω.

Σας καλούμε να αντιταχθείτε αποφασιστικά και αποτελεσματικά ώστε να ανακληθεί και να τροποποιηθεί το σχετικό Προεδρικό Διάταγμα.

Η μόνη σωστή και αναγκαία ρύθμιση είναι : Διεύθυνση στη Ρόδο για όλη την ενιαία Δωδε-κάνησο, Υποδιεύθυνση στην Κάλυμνο, Υποδιεύθυνση στην Κω.

Ειδικά απευθυνόμενος στους τοπικούς βουλευτές επισημαίνουμε ότι, η μεθόδευση της ρύθμισης του θέματος με Προεδρικό Διάταγμα και όχι με Νόμο αποτελεί σαφή παράκαμψη και κατάργηση σας ως εκπροσώπους του Νομού. Αυτή η μεθόδευση δεν απαλλάσσει τους Βουλευ-τές του Νομού από την δυσκολία να δυσαρεστήσουν είτε τους κατοίκους της Επαρχίας Καλύ-μνου είτε τους κατοίκους της Επαρχίας Κω μέσω μιας σαφούς τοποθέτησης τους.

Περιμένουμε από τους βουλευτές μας να αντιδράσουν αποφασιστικά και γρήγορα. Αλλιώς δεν έχει νόημα να λέμε ότι έχουμε εκπροσώπους.

Με εκτίμηση
ΓΕΩΡΓΙΟΣ Α. ΡΟΥΣΣΟΣ
ΔΗΜΑΡΧΟΣ ΚΑΛΥΜΝΙΩΝ»

Για τις θέσεις στη Δημοτική Αστυνομία

Επίθεση στον υπουργό Αιγαίου από τον δήμαρχο Καλύμνου

Οργή και αγανάκτηση στην Κάλυμνο για την κατανομή των θέσεων στη Δημοτική Αστυνομία. Σχετικά ο δήμαρχος Γιώργος Ρούσσος έστειλε στον υπουργό Αιγαίου και τους βουλευτές της Δωδεκανήσου το παρακάτω υπόμνημα:

Για μια ακόμα φορά η Κάλυμνος δέχθηκε πισώπλατη μαχαιριά στην αγωνιώδη προσπά-θειά της για ανάπτυξη και άνοδο του επιπέδου ζωής των πολιτών της και του τουρισμού της.

Με αισθήματα οργής και αγανάκτησης πληροφορηθήκαμε την προκήρυξη για την πλή-ρωση θέσεων Δημοτικής Αστυνομίας στους Δήμους του Νομού μας.

Τα νούμερα μιλούν μόνα τους.

Να τα δούμε ανά νησί;
Νησί Κω : 23 θέσεις
Νησί Λέρου: 5 θέσεις
Νησί Καλύμνου + Ψέριμος + Τέλενδος: 3 θέσεις

Να τα δούμε και ανά Δήμο ;
Δήμος Ηρακλειδών Κω: 13 θέσεις
Δήμος Κω: 8 θέσεις
Δήμος Λέρου: 5 θέσεις
Δήμος Δικαίου Κω: 4 θέσεις
Δήμος Καλύμνου : 3 θέσεις

Θεωρώ ότι περιττεύει κάθε άλλο επιχείρημα τουλάχιστον για όσους εκπροσωπούν (ά-ρα γνωρίζουν) τα νησιά μας. **Ντροπή.**

Το ελληνικό Κράτος οφείλει να πει στους Καλύμνιους για το συγκεκριμένο θέμα ένα μεγάλο Συγνώμη και τάχιστα να αποκαταστήσει την σοβαρότητά του.

Μην μας γυρίσετε την συζήτηση σε άλλα θέματα που πάνε καλά, η Κάλυμνος ξέρει και να εκτιμά και να αναγνωρίζει κάθε φορά που πρέπει.

Όμως στο συγκεκριμένο μια λύση μόνο υπάρχει:

Δημόσια αναγνώριση του «λάθους»

Εσωτερική αυτοκριτική για την ντροπή.

Δέσμευση ότι τάχιστα και σε συγκεκριμένο άμεσο χρονικό διάστημα θα εγκριθούν και θα προκηρυχθούν συνολικά άλλες 13 θέσεις.

Υπενθύμιση: Ο Οργανισμός του Δήμου μας προβλέπει 16 θέσεις».

AEGEAN FLYING DOLPHINS
FLYING DOLPHIN 22
ΔΡΟΜΟΛΟΓΙΑ: ΑΠΟ 18/4/06 ΕΩΣ 15/10/06
ΔΕΥΤΕΡΑ ΕΩΣ ΣΑΒΒΑΤΟ (ΚΥΡΙΑΚΗ ΑΡΓΙΑ)
Πληροφορίες - Εισιτήρια
στα γραφεία της εταιρίας Α.Ν.Ε.Σ Α.Ε στη Ρόδο Αυστραλίας 88
ΡΟΔΟ – ΚΩ σε 1 ώρα και 50 λεπτά
Τιμή κατά άτομο 23,50 €
ΡΟΔΟ – ΚΑΛΥΜΝΟ σε 2 ώρες και 30 λεπτά
Τιμή κατά άτομο 25 €

ΛΙΜΑΝΙ	ΑΦΙΞΗ	ΑΝΑΧΩΡΗΣΗ	ΛΕΠΤΑ
ΚΑΛΥΜΝΟΣ		7:20	
			30'
ΚΩΣ	7:55	8:00	
			115'
ΡΟΔΟΣ	10:00	15:30	
			115'
ΚΩΣ	17:25	17:30	
			30'
ΚΑΛΥΜΝΟΣ	18:00	Δ	

Τηλ. 2241 0 37769 & fax 2241 0 34493
X6070-30/9

KYDON TOURS
ΑΝΑΚΟΙΝΩΣΗ
Με χαρά γνωρίζουμε στις εταιρίες μεταφορών και στους επιθυμούντες να αποστείλουν στην ΚΩ και ΠΕΙΡΑΙΑ ΟΧΗΜΑΤΑ
την έναρξη δρομολογίων
του φορτηγού - οχηματαγωγού
«ΘΕΣΣΑΛΟΝΙΚΗ»
της εταιρίας ΣΑΟΣ FERRIES
την έναρξη δρομολογίων

	ΑΝΑΧ.	ΑΦΙΞΗ
ΔΕΥΤΕΡΑ		
Ρόδος - Κως	18.00	21.30
Κως - Πειραιάς	22.30	09.00
ΤΡΙΤΗ		
Πειραιάς-Κως	18.00	04.30
ΤΕΤΑΡΤΗ		
Κως - Ρόδος	05.30	09.00
Ρόδος - Κως	18.00	21.30
Κως - Πειραιάς	22.30	09.00
ΠΕΜΠΤΗ		
Πειραιάς-Κως	18.00	04.30
ΠΑΡΑΣΚΕΥΗ		
Κως - Ρόδος	05.30	09.00
Ρόδος - Κως	18.00	21.30
Κως - Πειραιάς	22.30	09.00
ΣΑΒΒΑΤΟ		
Πειραιάς-Κως	16.00	02.30
ΚΥΡΙΑΚΗ		
Κως - Ρόδος	03.30	07.00

ΥΠΕΥΘΥΝΟΣ ΠΡΑΚΤΟΡΑΣ: ΨΥΛΛΑΚΗΣ ΝΙΚΟΛΑΟΣ
ΠΡΑΚΤΟΡΕΙΟ ΚΥΔΩΝ
Τηλ. 22410 23000, 22410 27900
FAX 22410 32741
X6061-30/9

Οικοδομικές εργασίες
Ελαιοχρωματισμοί, πλακάκια υδραυλικές εγκαταστάσεις σοβάδες, κεραμοσκεπές, χτισίματα
ΦΑΝΗΣ κιν.: 6947194132
15079-21/9

ΣΧΟΛΗ ΧΟΡΟΥ ΣΟΦΙΑ ΜΕΛΙΣΣΟΥΡΓΟΥ
ΑΝΑΓΝΩΡΙΣΜΕΝΗ ΑΠΟ ΤΟ ΚΡΑΤΟΣ
ΚΛΑΣΙΚΟ ΜΠΑΛΕΤΟ
Ρώσικο σύστημα Vaganova
ΣΥΓΧΡΟΝΟΣ ΧΟΡΟΣ
Σύστημα M.Graham, J. Limon
JAZZ Τμήματα παιδικά - ενηλίκων
ΡΥΘΜΙΚΗ ΚΙΝΗΤΙΚΗ ΑΓΩΓΗ
Σύστημα Dalcroze και M. Κυνηγού
ΤΑΞΗ POINTS ΜΠΑΛΕΤΟΥ
Προετοιμασία για επαγγελματικές σχολές
LATIN - ΑΡΓΕΝΤΙΝΙΚΟ TANGO
FLAMENCO Η πρώτη σχολή στη Ρόδο από το 1995 που το καθιέρωσε και το διδάσκει με επιτυχία καθημερινά και συστηματικά (τμήματα ανδρών-γυναικών)
ΙΣΠΑΝΙΚΟΙ ΧΟΡΟΙ Pasodobles, Sevillanas, Fandangos técnica de castañuelas y abanicos
• Σεμινάρια από διεθνούς φήμης χορευτές
ΕΓΓΡΑΦΕΣ ΑΠΟ 4 ΣΕΠΤΕΜΒΡΙΟΥ
(Δευ.-Παρ. 5:30 - 9:30 μ.μ.)
ΕΝΑΡΞΗ ΜΑΘΗΜΑΤΩΝ 15 ΣΕΠΤΕΜΒΡΙΟΥ
ΣΟΦΙΑ ΜΕΛΙΣΣΟΥΡΓΟΥ:
Απόφ. Ανωτ. Επ. Σχ. Χορού "Ραλλού Μάνου", διπλ. "Escuela Carmen de la Cuevas" Γρανάδας, "Escuela Relatores-Mercedes y Albano" Μαδρίτης, μετεκπ. στην Αν. Επ. Σχ. "Matilde Coral" της Σεβίλλης
Μέλος της Ακαδημίας Ισπανικών Χορών "Sociedad de Baile Español",
Μέλος Διεθνούς Συμβουλίου Χορού UNESCO
Φέτος σε νέα αίθουσα, οι μητέρες γυμνάζονται παράλληλα με τα παιδιά τους: aerobic,steps,pilates, Yoga
με ειδική προσφορά διδάκτρων και δώρο για όλους τον πρώτο μήνα!
ΤΡΟΙΑΣ 10 - 85100 ΡΟΔΟΣ - ΤΗΛ: 22410 31000 - FAX: 22410 78500 - e-mail: sofimel@otenet.gr
X289-10/9

@Anosis Computer Learning
Εκπαίδευση στους Υπολογιστές ... για όλους
Εντατικά μαθήματα + πιστοποίηση αναγνωρισμένη απότο Ελληνικό Δημόσιο σε 4 εβδομάδες! Χρόνος ρεκόρ!
Άμεση έναρξη μαθημάτων!
Γιατί ANOSIS;
✓ Το πρώτο εξεταστικό κέντρο πιστοποίησης γνώσεων Η/Υ στα Δωδεκάνησα & από τα πρώτα στην Ελλάδα!
✓ Ποιοτική εκπαίδευση των μαθητών μας στις εξετάσεις με ποσοστά επιτυχίας πάνω από 95%!
✓ Στους μαθητές μας δίνεται δωρεάν εκπαιδευτικό υλικό (βιβλία-cd-προγράμματα προσομοίωσης των εξετάσεων) και απεριόριστη πρακτική εξάσκηση!
✓ Έχει τις ανταγωνιστικότερες τιμές της αγοράς. Ειδικές τιμές σε φοιτητές, συγγενείς και group!
ΤΜΗΜΑΤΑ ΓΙΑ ΠΑΙΔΙΑ Χαρίστε στο παιδί σας Εφόδια Ζωής
✓ Πρωτοποριακά Προγράμματα Σπουδών για μαθητές Δημοτικού, Γυμνασίου, Λυκείου
✓ Ειδικές παιδαγωγικές μεθόδους μάθησης
✓ Σύγχρονο κι ευχάριστο περιβάλλον
✓ Απόκτηση πιστοποιητικών e-kids, ECDL, Expert
Anosis 13 χρόνια πρωτοπορίας
ΣΤ.ΚΩΤΙΑΔΗ 52 ΡΟΔΟΣ ΤΗΛ.22410 78924
Υπεύθυνος Σπουδών : ΚΩΣΤΑΣ ΧΑΤΖΗΔΑΚΗΣ
Πτυχ. Πληροφορικής Πανεπιστημίου Αθηνών
X6018-6/9

ΕΦΟΔΙΟ
ΣΧΟΛΗ ΠΛΗΡΟΦΟΡΙΚΗΣ
ΒΥΖΕΝΤΙΝΗΣ ΑΝΤΩΝΙΟΣ
Πιστοποιημένο Εξεταστικό Κέντρο ECDL
ΓΝΩΣΕΙΣ-ΕΜΠΕΙΡΙΑ-ΜΕΤΑΔΟΤΙΚΟΤΗΤΑ
ΤΜΗΜΑΤΑ
Παιδικά e-kids από 1η έως και 3η Δημοτικού.
Παιδικά - Εφηβικά ECDL Core από 4η δημοτικού.
Εφηβικά ECDL Expert προχωρημένο επίπεδο.
Εφηβικά ECDL WebStarter Σχεδίαση Ιστοσελίδων.
Εφηβικά ECDL ImageMaker Ψηφιακές Εικόνες.
Εφηβικά Προγραμματισμός Visual Basic.
Έναρξη από 15 Σεπτεμβρίου
3ης Λυκείου
Ανάπτυξη Εφαρμογών σε Προγραμματιστικό Περιβάλλον. Προετοιμασία μαθητών 3ης Λυκείου για πανελλαδικές εξετάσεις με χρήση Η/Υ για κατανόηση των ασκήσεων και Αυτοματοποιημένο Σύστημα ερωτήσεων θεωρίας με χρήση και από το σπίτι.
Εντατικά Ενηλίκων
Διμηνο Πρόγραμμα προετοιμασίας για τις εξετάσεις ECDL Core
Έναρξη νέου Τμήματος ECDL
ΤΕΤΑΡΤΗ 6 ΣΕΠΤΕΜΒΡΙΟΥ
ΕΞΕΤΑΣΕΙΣ 25-ΣΕΠΤΕΜΒΡΙΟΥ
ΚΑΙ ΚΑΘΕ 15 ΗΜΕΡΕΣ
ΔΩΡΟ domain name e-mail website
16 χρόνια Εκπαίδευση στην πληροφορική
ΕΓΓΡΑΦΕΣ ΚΑΘΗΜΕΡΙΝΑ
ΤΗΛ:22410 39443, E-mail:info@efodio.com
ΔΗΜ. ΑΝΑΣΤΑΣΙΑΔΗ 50 ΡΟΔΟΣ
X269-30/9

Blue Star Ferries
ΚΑΘΗΜΕΡΙΝΑ ΔΡΟΜΟΛΟΓΙΑ ΑΠΟ ΡΟΔΟ
ΜΕ ΤΑ F/B's BLUE STAR & ΔΙΑΓΟΡΑ
ΑΠΟ ΡΟΔΟ

ΠΛΟΙΟ	ΑΝΑΧΩΡΗΣΗ ΑΠΟ							ΑΦΙΞΗ
	ΡΟΔΟ	ΚΩ	ΛΕΡΟ	ΠΑΤΜΟ	ΚΑΛΥΜΝΟ	ΣΥΡΟ	ΑΜΟΡΓΟ (ΚΑΤΑΠΟΛΑ)	ΠΕΙΡΑΙΑ
ΔΙΑΓΟΡΑΣ	ΔΕΥΤΕΡΑ 18:00	ΔΕΥΤΕΡΑ 21:45	—	—	ΔΕΥΤΕΡΑ 23:00	—	—	ΤΡΙΤΗ 08:20
BLUE STAR 2	ΤΡΙΤΗ 18:30	ΤΡΙΤΗ 21:45	—	—	—	ΤΕΤΑΡΤΗ 03:30	—	ΤΕΤΑΡΤΗ 07:10
ΔΙΑΓΟΡΑΣ	ΤΕΤΑΡΤΗ 18:00	ΤΕΤΑΡΤΗ 21:45	—	—	ΤΕΤΑΡΤΗ 23:00	—	—	ΠΕΜΠΤΗ 08:20
BLUE STAR 2	ΠΕΜΠΤΗ 18:30	ΠΕΜΠΤΗ 21:45	ΠΕΜΠΤΗ 23:25	ΠΑΡΑΣΚΕΥΗ 00:35	—	ΠΑΡΑΣΚΕΥΗ 04:30	—	ΠΑΡΑΣΚΕΥΗ 08:30
ΔΙΑΓΟΡΑΣ	ΠΑΡΑΣΚΕΥΗ 18:00	ΠΑΡΑΣΚΕΥΗ 21:45	—	—	ΠΑΡΑΣΚΕΥΗ 23:00	—	—	ΣΑΒΒΑΤΟ 08:20
BLUE STAR 2	ΣΑΒΒΑΤΟ 09:30	ΣΑΒΒΑΤΟ 12:15	—	—	—	—	ΣΑΒΒΑΤΟ 15:50	ΣΑΒΒΑΤΟ 21:00
BLUE STAR 2	ΚΥΡΙΑΚΗ 18:00	ΚΥΡΙΑΚΗ 21:15	ΚΥΡΙΑΚΗ 22:55	ΔΕΥΤΕΡΑ 00:05	—	ΔΕΥΤΕΡΑ 04:15	—	ΔΕΥΤΕΡΑ 08:00

Blue Star Ferries
RODOS FERRIES SERVICES/SKEVOS TRAVEL
ΚΑΝΤΕ ΚΡΑΤΗΣΗ ΤΩΡΑ!
ΠΛΗΡΟΦΟΡΙΕΣ ΚΑΙ ΚΡΑΤΗΣΕΙΣ ΘΕΣΕΩΝ ΣΤΟΝ ΤΑΞΙΔΙΩΤΙΚΟ ΣΑΣ ΠΡΑΚΤΟΡΑ Ή RODOS FERRIES SERVICES/SKEVOS TRAVEL: ΑΜΕΡΙΚΗΣ 111, ΡΟΔΟΣ, ΤΗΛ. ΚΡΑΤΗΣΕΩΝ ΕΠΙΒΑΤΩΝ ΚΑΙ Ι.Χ.: 22410-22461, 22410-75655, 22410-75310, ΤΗΛ. ΚΡΑΤΗΣΕΩΝ ΦΟΡΤΗΓΩΝ: 22410-76600
X6051-30/9

Για τους ενδιαφερόμενους μαθητές

Προβληματική η εισαγωγή στις τουριστικές σχολές

ΚΑΤΑΤΕΘΗΚΕ ΕΡΩΤΗΣΗ ΣΤΗ ΒΟΥΛΗ

Μεγάλο πρόβλημα υπάρχει με την εισαγωγή μαθητών στις επαγγελματικές σχολές του Οργανισμού Τουριστικης Εκπαίδευσης και Κατάρτισης. Σχετική ερώτηση κατέθεσε στη Βουλή ο βουλευτής Γιάννης Παρασκευάς, ο οποίος αναφέρει τα εξής:

«κα. Υπουργέ,

Βρίσκομαι σε πλήρη σύγχυση και αδυναμία να δώσω την όποια ερμηνεία στο περιεχόμενο, τη φιλοσοφία και τους στόχους της Προκήρυξης για την εισαγωγή μαθητών στις επαγγελματικές Σχολές του Οργανισμού Τουριστικής Εκπαίδευσης και Κατάρτισης.

Δεν αναφέρομαι στις κατανομές των μαθητών ανά Σχολή και ειδικότητα.

Δεν αναφέρομαι στο πλήθος των δικαιολογητικών.

Δεν αναφέρομαι στις ασάφειες του κειμένου.

Το σημείο που αποτελεί μνημείο απαξίωσης κάθε αρχής κάθε έννοιας αξιοκρατίας, κάθε έννοια αξιολόγησης είναι αυτό του τρόπου επιλογής.

Η Προκήρυξη αναφέρει: «Η επιλογή των υποψηφίων γίνεται με βάση α) τη σειρά προτεραιότητας κατάθεσης της μηχανογραφημένης αίτησης με όλα τα δικαιολογητικά στοιχεία και β) τη σειρά δήλωσης των προτιμήσεων του υποψηφίου».

κα. Υπουργέ,

Σας είναι άγνωστο πως λειτουργούν τα πρωτόκολλα;

Θα πρέπει κάποιος να κατασκηνώσει έξω από τα γραφεία του ΟΤΕΚ ούτως ώστε να προλάβει να καταθέσει πρώτος την αίτησή του;

Δεν έχουν καμία σημασία οι βαθμοί, η οικογενειακή κατάσταση, η γνώση κάποιας γλώσσας;

ΕΡΩΤΑΤΑΙ

Η κα. ΥΠΟΥΡΓΟΣ:

1. Είναι σε γνώση της αυτή η Προκήρυξη;
2. Συμφωνεί με το πνεύμα και τη συναλλαγή που επιβάλλει;
3. Συμφωνεί με την κατάργηση κάθε έννοιας αξιολόγησης;

Ο ΕΡΩΤΩΝ
ΠΑΡΑΣΚΕΥΑΣ Ιωάννης
Βουλ/της Δωδ/σου
ΠΑΣΟΚ

Διεθνές Φόρουμ στη Ρόδο

Ευκαιρίες για μεσογειακούς τουριστικούς προορισμούς

ΠΡΩΤΟΒΟΥΛΙΑ ΤΟΥ ΕΠΙΜΕΛΗΤΗΡΙΟΥ ΔΩΔΕΚΑΝΗΣΟΥ

«Ανταγωνιστικότητα μέσω Αειφορίας: Ευκαιρίες και Προκλήσεις για τους Μεσογειακούς Προορισμούς» είναι το θέμα του 2ου Διεθνούς Φόρουμ Τουρισμού που θα διεξαχθεί στις 10 - 11 Νοεμβρίου 2006 στη Ρόδο. Το 2ο Διεθνές Φόρουμ τελεί υπό την επιστημονική αιγίδα του Οργανισμού του Περιβαλλοντικού Προγράμματος Ηνωμένων Εθνών, Τμήμα Τεχνολογίας, Βιομηχανίας και Οικονομικών (United Nations Environment Programme [UNEP], Division Of Technology, Industry and Economics). Το φετινό φόρουμ έχει ενταχθεί στο καλεντάρι των συνεδρίων που υποστηρίζονται από τον Ο.Η.Ε, πράγμα το οποίο προκαλεί διεθνές ενδιαφέρον για συμμετοχή σε αυτό. Επίσημοι χορηγοί διοργάνωσης του Φόρουμ είναι το Υπουργείο Τουριστικής Ανάπτυξης και η Περιφέρεια Νοτίου Αιγαίου, χορηγός επικοινωνίας είναι η εφημερίδα ΝΑΥΤΕΜΠΟΡΙΚΗ και χορηγός ηλεκτρονικής επικοινωνίας το Traveldailynews.

Κατά τη διάρκεια του Φόρουμ θα εξεταστούν οι διεθνείς πρακτικές και αντιλήψεις για την αντιμετώπιση θεμάτων όπως η ανταγωνιστικότητα και η ισόρροπη τουριστική ανάπτυξη τα οποία αποτελούν κρίσιμους παράγοντες για την τουριστική βιομηχανία. Επίσης, στο φετινό φόρουμ θα παρουσιαστούν τα αποτελέσματα της ετήσιας έρευνας τουρισμού που διεξάγει η ΔΕΤΑΠ και η Επιστημονική Ομάδα Τουρισμού του Επιμελητηρίου Δωδεκανήσου.

Στόχος του φετινού Φόρουμ είναι να παρουσιαστούν στοιχεία σχετικά με τις εξελίξεις και τις τάσεις στην τουριστική αγορά αλλά κυρίως να αποδειχτεί πως οι τουριστικοί προορισμοί δεν έχουν ημερομηνία λήξης. Οι τουριστικοί προορισμοί μπορούν να έχουν διάρκεια μέσα από την ανακάλυψη, την ανάδειξη και προώθηση νέων βιώσιμων μορφών τουριστικής ανάπτυξης.

Η καθιέρωση της διοργάνωσης του Διεθνούς Φόρουμ Τουρισμού ακολουθεί το όραμα του Επιμελητηρίου, να καταστεί εργαλείο ευαισθητοποίησης και ενημέρωσης των παραγωγικών τάξεων και συνάμα να αποτελέσει πύλη διαλόγου, ανταλλαγής απόψεων και συνεργασίας μεταξύ επιχειρηματιών, επιστημόνων και στελεχών, ο κάθε ένας από τους οποίους έχει γνώση και εξειδικευμένη εμπειρία στο πολυδιάστατο κομμάτι του τουρισμού.

Το Επιμελητήριο Δωδεκανήσου και η ΔΕΤΑΠ, επίσημοι οργανωτές αυτής της επιστημονικής εκδήλωσης, έχουν ήδη ξεκινήσει όλες τις απαραίτητες προετοιμασίες και πραγματοποιούν τις απαραίτητες επαφές προκειμένου και φέτος το 2ο Διεθνές Φόρουμ Τουρισμού Ρόδου να χαρακτηριστεί από ποιότητα και να επισφραγιστεί με επιτυχία.

Το φετινό συνέδριο, όπως και το περσινό, θα τιμήσουν με την παρουσία τους αλλά και με τις εισηγήσεις τους ανώτατοι κυβερνητικοί παράγοντες, εκπρόσωποι του εθνικών και διεθνών τουριστικών επιχειρήσεων και οργανισμών αλλά και διακεκριμένοι ακαδημαϊκοί από Πανεπιστήμια της Ελλάδας και του εξωτερικού. Οι εκδηλώσεις ενδιαφέροντος για συμμετοχή καταπείθονται ήδη και οι ενδιαφερόμενοι μπορούν να ενημερώνονται για το Φόρουμ αλλά και να βρουν τις αιτήσεις συμμετοχής, στο διαδικτυακό τόπο της ΔΕΤΑΠ: http://www.detap.gr

Τα σχολεία στην πόλη

ΣΥΝΕΧΕΙΑ ΑΠΟ ΤΗ ΣΕΛ. 1

κανένα σχολείο στην πόλη της Ρόδου επί Καραγιάννη.

* Ειδικότερα η ανακοίνωση του Δήμου Ρόδου αναφέρει τα εξής:

«Μετά τις αναφορές που έγιναν τις τελευταίες ημέρες σχετικά με το θέμα της ανέγερσης νέων σχολικών μονάδων στην πόλη της Ρόδου, προς αποκατάσταση της αλήθειας και με στόχο την πλήρη ενημέρωση των πολιτών δίνεται στη δημοσιότητα η σχετική αλληλογραφία μεταξύ Δήμου Ροδίων και Νομαρχιακής Αυτοδιοίκησης Δωδεκανήσου, απ' όπου διαφαίνεται ότι στις 14 Ιουνίου 2000 πράγματι ο κ. Χατζής Χατζηευθυμίου, τότε Βοηθός Νομάρχη επί νομαρχίας κ. Σάββα Καραγιάννη, απέστειλε προς τον τότε αντιδήμαρχο κ. Αντώνη Αλαβέρα επιστολή με την οποία ζητούνται χώροι για την ανέγερση 7 σχολικών μονάδων (ΤΕΕ ή 12θέσιο Λύκειο στην περιοχή ΜΗΔΕΙΑ, 12θέσιο Γυμνάσιο στην περιοχή Αγίου Νικολάου, δύο διθέσια νηπιαγωγεία στην πόλη της Ρόδου, 12θέσιο Γυμνάσιο στην περιοχή Ανάληψη, αθλητικό Γυμνάσιο και το 13ο Δημοτικό Σχολείο). Η απάντηση του αντιδημάρχου κ. Αλαβέρα, με ημερομηνία 3 Ιουλίου 2000 και αρ. πρωτ. 9581, ήταν:

Σε συνέχεια του υπ. αρ. 5237/24-8-1999 εγγράφου της υπηρεσίας μας, σας αποστέλλουμε εκ νέου τους προβλεπόμενους σχολικούς χώρους στην πόλη της Ρόδου, σύμφωνα και με το Γενικό Πολεοδομικό Σχέδιο Ρόδου (ΦΕΚ 193Δ / 11-03-1987).

Το έγγραφο με αρ. πρωτ. 5237/24-8-1999, το οποίο είναι προφανές ότι είχε σταλεί στη Νομαρχιακή Αυτοδιοίκηση Δωδεκανήσου πριν από την επιστολή του κ. Χατζηευθυμίου, αναφέρει 7 χώρους που προβλέπονται κατ' αρχήν από το εγκεκριμένο Γ.Π.Σ. Ρόδου για νηπιαγωγεία, 7 χώρους που προβλέπονται για δημοτικά σχολεία και 5 χώρους που προβλέπονται για γυμνάσια και λύκεια, ενώ επισυνάπτεται και σχετικός χάρτης με σημειωμένους τους ως άνω χώρους.

Και το έγγραφο καταλήγει:

«Όπως γίνεται κατανοητό, επείγει, παράλληλα με την ιεράρχηση-προγραμματισμό των νέων σχολικών εγκαταστάσεων, να γίνει και ο προγραμματισμός έγκαιρης εξασφάλισης των οικοπέδων που απαιτούνται.

Για μεν τα ιδιωτικά ακίνητα θα πρέπει να κινηθεί διαδικασία απαλλοτρίωσης, για δε τα ακίνητα του δημοσίου, που είναι παραχωρημένα κατά χρήση σε άλλους φορείς, χρειάζεται να γίνουν κατάλληλες ενέργειες, ώστε σε εύλογο χρονικό διάστημα να διατεθούν για σχολικούς σκοπούς».

Υπενθυμίζεται ότι τα σχολικά κτίρια που επικαλείται η επιστολή του κ. Χατζηευθυμίου ήταν πρόταση και του Δήμου Ροδίων για το Γ' ΚΠΣ, για το οποίο ίσχυε ότι για τη διαδικασία ωρίμανσης των φακέλων των έργων υπεύθυνος είναι ο φορέας υλοποίησής τους, εν προκειμένω δηλαδή η Νομαρχιακή Αυτοδιοίκηση Δωδεκανήσου.

Σημειώνεται ότι η σημερινή νομαρχιακή αυτοδιοίκηση προχώρησε τις απαιτούμενες ενέργειες και ήδη ολοκληρώνεται η κατασκευή σχολικού κτιρίου στην οδό Αταβύρου».

ΑΝΑΚΟΙΝΩΣΗ ΚΑΙ ΑΠΟ ΤΗΝ ΠΑΡΑΤΑΞΗ

Για το ίδιο θέμα από την παράταξη «Ρόδος-Ανθρώπινη Πόλη» του Γιώργου Γιαννόπουλου εκδόθηκε η παρακάτω ανακοίνωση:

«Τελικά η συζήτηση επί του συγκεκριμένου, είναι φαίνεται δύσκολη υπόθεση για τους κοπτόμενους για το καλό της πόλης. Οι δικαιολογίες που ψέλλισαν δεν ήταν προφανώς επαρκείς κι έτσι διολίσθησαν στην παραποίηση της αλήθειας, γεγονός που ανάγκασε τον Δήμο να δώσει στη δημοσιότητα την σχετική αδιάψευστη αλληλογραφία.

Τι φαίνεται λοιπόν; Φαίνεται ξεκάθαρα πως ο Δήμος Ροδίων πρότεινε πολύ συγκεκριμένα δεκαεννέα (19) οικόπεδα για την ανέγερση σχολικών κτιρίων, με Φορέα Υλοποίησης τη Νομαρχιακή Αυτοδιοίκηση Δωδεκανήσου στα πλαίσια του ΠΕΠ Νοτίου Αιγαίου. Κι εκεί τελειώνει κι ο ρόλος του Δήμου.

Για να κατασκευασθεί ένα σχολείο, ο Φορέας Υλοποίησης, εν προκειμένω οι κοπτόμενοι σήμερα για το καλό της πόλης, έπρεπε να ενεργήσουν για την ωρίμανση του φακέλου του έργου και την ένταξή του στο πρόγραμμα χρηματοδότησης. Ωστόσο επειδή αυτό απαιτεί στοιχειώδη φροντίδα, επιμονή και κόπο, προτίμησαν να αφήσουν το θέμα στις καλένδες και να ασχοληθούν με το καλό άλλων πόλεων.

Αντίθετα οι υπόλοιπες Αρχές της Νομαρχιακής Αυτοδιοίκησης Δωδεκανήσου (Γ. Παρασκευάς και Γ. Μαχαιρίδης) κατάφεραν και να ωριμάσουν τις διαδικασίες και να υλοποιήσουν την κατασκευή νέων σχολικών μονάδων στην πόλη μας (Μουσικό Γυμνάσιο, Β! ΤΕΕ, Δημοτ. Σχολείο Ανάληψης, 13ο Δημοτικό Σχολείο στην Ατταβύρου, και σύντομα και νηπιαγωγείο και δημοπρατήθηκε ήδη το 5ο Γυμνάσιο Ρόδου στη Μόσχας & Λονδίνου στο Άνω Ροδίνι, ενώ ολοκληρώθηκε η προσθήκη 6 αιθουσών στο Β! ΤΕΕ) . Από τους κοπτόμενους έμειναν τέσσερις αίθουσες (κοντέινερς) στην αυλή του Καζουλλείου. Τους ευχαριστούμε για τη συνεισφορά τους στο καλό της πόλης μας, αν και τους ευχαρίστησε ο Ροδιακός Λαός όταν έπρεπε, όπως θα τους ευχαριστήσει και στις 15 Οκτώβρη».

ΣΧΟΛΗ ΧΟΡΟΥ Έλλης Καρασκευά

ΠΡΑΚΤΟΡΕΙΟ ΤΑΞΙΔΙΩΝ

ΣΑΒΒΑΣ ΣΑΗΣ

ΕΚΔΡΟΜΕΣ - ΕΚΔΡΟΜΕΣ - ΕΚΔΡΟΜΕΣ

ΤΑΡΠΟΝ ΣΠΡΙΓΚΣ 42
(δίπλα στην Alpha Bank Πλατεία Κύπρου)
Τηλ. 39781-3

ΡΕΛΑΞ ΣΤΑ ΝΗΣΙΑ ΜΑΣ

ΚΑΛΥΜΝΟ - ΛΕΡΟ - ΠΑΤΜΟ - ΤΗΛΟ - ΣΑΝΤΟΡΙΝΗ - ΜΥΚΟΝΟ - ΣΑΜΟ - ΧΙΟ - ΜΥΤΙΛΗΝΗ

Από 140 ευρώ

Συνδυασμός: Εισιτήρια - ξενοδοχεία - αυτοκίνητο για όλη τη διάρκεια της παραμονής

Η εκδρομή του Καλοκαιριού

ΤΗΝΟ-ΣΥΡΟ-ΠΑΡΟ-ΑΝΤΙΠΑΡΟ-ΣΑΝΤΟΡΙΝΗ-ΝΑΞΟ-ΜΥΚΟΝΟ

Από 3/9 έως 9/9/06

Συνδυάστε την ευκαιρία για προσκύνημα στην Παναγιά της Τήνου και την Εκατονταπυλιανή της Πάρου με ξένοιαστες διακοπές στα κυκλαδίτικα νησιά.
Θέσεις περιορισμένες

7ήμερη εκδρομή

ΛΕΥΚΑΔΑ - ΙΩΑΝΝΙΝΑ - ΜΕΤΣΟΒΟ - ΚΑΛΑΜΠΑΚΑ - ΜΕΤΕΩΡΑ - ΑΓ. ΙΩΑΝΝΗΣ Ο ΡΩΣΣΟΣ - ΑΘΗΝΑ

Από 17/9 έως 23/9/06

6052-30/9

Ναυτικό Πρακτορείο
TSAGARIS
GA FERRIES

Ε/Γ-Ο/Γ ΡΟΔΑΝΘΗ
Ε/Γ-Ο/Γ ΜΑΡΙΝΑ
Ε/Γ-Ο/Γ ΑΝΘΗ ΜΑΡΙΝΑ

ΡΟΔΟ - ΠΕΙΡΑΙΑ

ΤΡΙΤΗ 5/9

ΤΕΤΑΡΤΗ 6/9
• ΑΝΘΗ ΜΑΡΙΝΑ 17.00 Κω - Λέρο- Πάτμο - Πειραιά (09.40)
ΠΕΜΠΤΗ 7/9
• ΡΟΔΑΝΘΗ 16.00 Κω - Κάλυμνο- Πειραιά (09.20)
ΠΑΡΑΣΚΕΥΗ 8/9
• ΑΝΘΗ ΜΑΡΙΝΑ 13.00 Κω - Λέρο- Πάτμο - Πειραιά (04.30)
ΣΑΒΒΑΤΟ 9/9
• ΡΟΔΑΝΘΗ 17.00 Κω - Κάλυμνο-Λέρο - Πάτμο - Πειραιά (12.30)
ΚΥΡΙΑΚΗ 10/9
• ΜΑΡΙΝΑ 13.00 Σύμη - Τήλο, Νίσυρο - Κω - Κάλυμνο - Πειραιά (10.20)
ΔΕΥΤΕΡΑ 11/9
• ΑΝΘΗ ΜΑΡΙΝΑ 17.00 Κω - Λέρο- Πάτμο - Πειραιά (09.40)
ΤΡΙΤΗ 12/9
• ΡΟΔΑΝΘΗ 17.00 Κω - Κάλυμνο-Λέρο - Πάτμο - Πειραιά (13.20)
ΤΕΤΑΡΤΗ 13/9
• ΑΝΘΗ ΜΑΡΙΝΑ 17.00 Κω - Λέρο- Πάτμο - Πειραιά (09.40)
ΠΕΜΠΤΗ 14/9
• ΡΟΔΑΝΘΗ 17.00 Κω - Κάλυμνο- Πειραιά (11.10)
ΠΑΡΑΣΚΕΥΗ 15/9
• ΑΝΘΗ ΜΑΡΙΝΑ 17.00 Κω - Λέρο- Πάτμο - Πειραιά (10.10)
ΣΑΒΒΑΤΟ 16/9
• ΡΟΔΑΝΘΗ 22.00 Σύμη - Τήλο - Νίσυρο - Κω - Κάλυμνο-Λέρο - Πάτμο - Σύρο - Πειραιά (21.30)
ΚΥΡΙΑΚΗ 17/9

ΔΕΥΤΕΡΑ 18/9
• ΑΝΘΗ ΜΑΡΙΝΑ 17.00 Κω - Λέρο- Πάτμο - Πειραιά (09.40)
ΤΡΙΤΗ 19/9
• ΡΟΔΑΝΘΗ 17.00 Κω - Κάλυμνο-Λέρο - Πάτμο - Πειραιά (13.20)
ΤΕΤΑΡΤΗ 20/9
• ΑΝΘΗ ΜΑΡΙΝΑ 17.00 Κω - Λέρο- Πάτμο - Πειραιά (09.40)
ΠΕΜΠΤΗ 21/9
• ΡΟΔΑΝΘΗ 17.00 Κω - Κάλυμνο- Πειραιά (11.10)
ΠΑΡΑΣΚΕΥΗ 22/9
• ΑΝΘΗ ΜΑΡΙΝΑ 17.00 Κω - Λέρο- Πάτμο - Πειραιά (10.10)
ΣΑΒΒΑΤΟ 23/9
• ΡΟΔΑΝΘΗ 22.00 Σύμη - Τήλο - Νίσυρο - Κω - Κάλυμνο-Λέρο - Πάτμο - Μύκονο - Τήνο - Σύρο - Πειραιά (22.50)
ΚΥΡΙΑΚΗ 24/9

ΔΕΥΤΕΡΑ 25/9
• ΑΝΘΗ ΜΑΡΙΝΑ 17.00 Κω - Λέρο- Πάτμο - Πειραιά (09.40)
ΤΡΙΤΗ 26/9
• ΡΟΔΑΝΘΗ 17.00 Κω - Κάλυμνο-Λέρο - Πάτμο - Πειραιά (13.20)

TSAGARIS TRAVEL
Σαχτούρη 5 (έναντι Τελωνείου)
Τηλ.: 22410 36170, 30406, 35066, 28597

X 6047-30/9

KYDON TOURS

Ποιότητα - Φροντίδα - Επιτυχία

Οι σπέσιαλ εκδρομές μας!!!

ΣΜΑΡΑΓΔΕΝΙΑ ΝΗΣΙΑ ΙΟΝΙΟΥ
15/9 -21/9/06
ΖΑΚΥΝΘΟ - ΚΕΦΑΛΟΝΙΑ - ΛΕΥΚΑΔΑ - ΚΕΡΚΥΡΑ

* Αεροπλάνο ΡΟΔΟ-ΑΘΗΝΑ-ΡΟΔΟ * ΠΟΥΛΜΑΝ 7 μέρες ΟΛΟ ΤΟ ΠΡΟΓΡΑΜΜΑ * Διανυκτ. 1 ΖΑΚΥΝΘΟ, 2 ΚΕΦΑΛΟΝΙΑ, 3 ΚΕΡΚΥΡΑ * Περιηγήσεις ΓΥΡΟΣ των νησιών * Προσκύνημα στους πολιούχους ΑΓΙΟΥΣ ΔΙΟΝΥΣΙΟ - ΓΕΡΑΣΙΜΟ * ΔΙΑΣΚΕΔΑΣΗ σε ΜΑΝΤΟΛΙΝΑΤΑ

Προθεσμία 7/9/06 – Δηλώστε αυτοί που ενδιαφέρονται

ΔΥΟ ΣΠΕΣΙΑΛ ΕΚΔΡΟΜΕΣ
με πτήσεις επιστροφής ΚΑΤ' ΕΥΘΕΙΑΝ
ΠΡΟΣΟΧΗ ΕΥΚΑΙΡΙΑ

α) **ΒΟΥΔΑΠΕΣΤΗ-ΒΙΕΝΝΗ-ΠΡΑΓΑ**
ΑΝΑΧ. 18/9 ΡΟΔΟ-ΑΘΗΝΑ-ΒΙΕΝΝΗ
ΕΠΙΣΤΡΟΦΗ 25/9 ΒΟΥΔΑΠΕΣΤΗ-ΡΟΔΟ κατ'ευθείαν
ΠΛΟΥΣΙΟ ΠΡΟΓΡΑΜΜΑ

β) **ΜΟΝΑΧΟ-ΙΝΣΠΡΟΥΓΚ-ΣΑΛΣΜΠΟΥΡΓΚ-ΒΙΕΝΝΗ-ΜΠΡΑΤΙΣΛΑΒΑ**
ΑΝΑΧΩΡΗΣΗ 28/9/06 ΡΟΔΟ-ΑΘΗΝΑ-ΜΟΝΑΧΟ
ΕΠΙΣΤΡΟΦΗ 5/10/06 ΜΠΡΑΤΙΣΛΑΒΑ-ΡΟΔΟ κατ' ευθείαν
ΠΛΟΥΣΙΟ ΠΡΟΓΡΑΜΜΑ. ΕΛΑΤΕ!!!

DUBAI 26/9 - 1/10/06
Η πιο IN εκδρομή. Η τρίτη εκδρομή μας φέτος. ΠΛΟΥΣΙΟ ΠΡΟΓΡΑΜΜΑ. Ξενοδοχείο 5 αστέρων. 5 διανυκτερεύσεις. Ξενάγηση DUBAI. Εκδρομή ABU DABI. Σαφάρι
ΣΠΕΣΙΑΛ ΤΙΜΗ * ΔΗΛΩΣΕΙΣ ΜΕΧΡΙ 15/9/06

SPA της ΑΙΔΗΨΟΥ 2/10 - 7/10/06
Στο πιο γνωστό στην Ευρώπη ξενοδοχείο 5 αστέρων για θεραπεία στις ιαματικές πισίνες πολυτελείας
THERMAE SYLLA SPA
WELLINESS HOTEL
Το πρόγραμμα περιλαμβάνει και εκδρομές!
Συμμετέχει ο Σύλλογος ΘΑΛΕΙΑ

ΤΑΚΤΙΚΕΣ ΑΝΑΧΩΡΗΣΕΙΣ ΟΛΟ ΤΟ ΚΑΛΟΚΑΙΡΙ
• **ΕΚΔΡΟΜΕΣ ΣΕ ΟΛΟ ΤΟΝ ΚΟΣΜΟ!!!**
• **ΕΛΑΤΕ ΝΑ ΟΡΓΑΝΩΣΟΥΜΕ ΤΟ ΤΑΞΙΔΙ ΣΑΣ!!!**
• ***ΝΕΟΝΥΜΦΟΙ*** *ΤΟ ΤΑΞΙΔΙ ΤΩΝ ΟΝΕΙΡΩΝ ΣΑΣ*

ΣΑΣ ΤΑΞΙΔΕΥΟΥΜΕ 30ΧΡΟΝΙΑ

ΠΡΑΚΤΟΡΕΙΟ KYDON IATA
• ΕΘΕΛΟΝΤΩΝ ΔΩΔ/ΣΙΩΝ 14 • ΑΚΤΗ ΣΑΧΤΟΥΡΗ 8
Τηλ. 22410 23000, 27900, 27725
e-mail:kydon@otenet.gr

X 6061-30/9

ΑΡΧΩΝ ΣΑΜΑΡΤΖΗΣ ΑΕΤΕΒΕ

Από το 1980

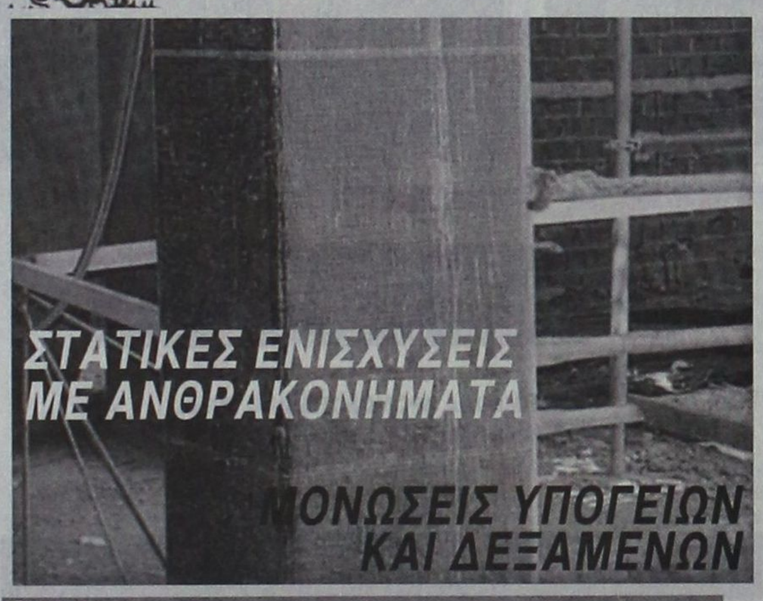



26 ΧΡΟΝΙΑ ΜΟΝΩΣΕΙΣ

ΑΡΧΩΝ ΣΑΜΑΡΤΖΗΣ ΑΕΤΕΒΕ
ΜΟΝΩΣΕΙΣ - ΣΤΕΓΑΝΩΣΕΙΣ
1) Ικαρου & Λαοδικείας - Τηλ.: 22410 20021 Ρόδος 85100
2) Υποκατάστημα Ερυθρού Σταυρού 21 - Τηλ.: 22410 23030 Ρόδος 85100
ΚΙΝΗΤΟ: 6947374732

X 6044-30/9

AQUA LINE
design

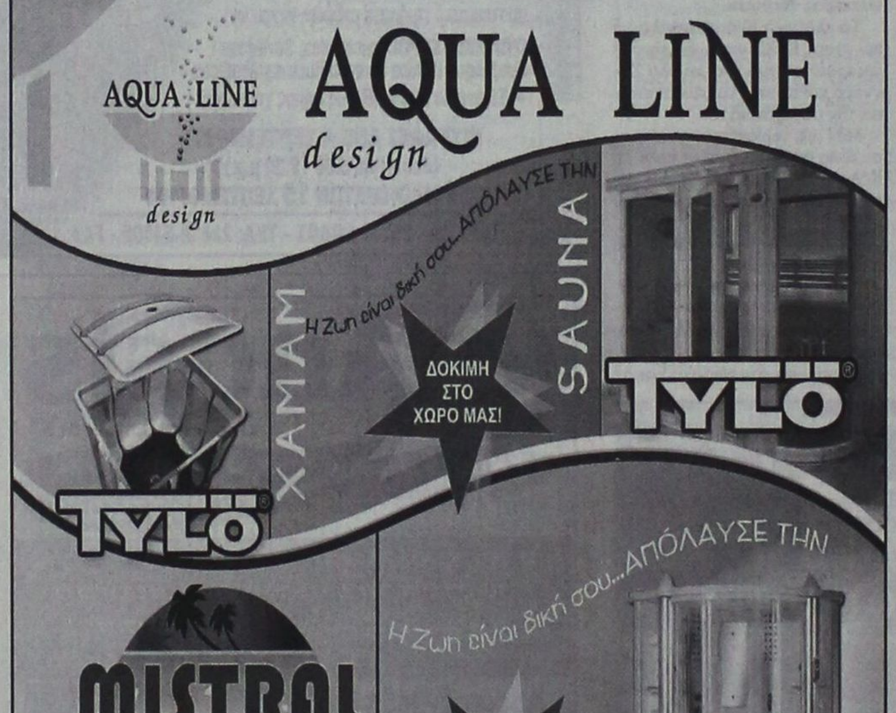

ΜΙΧΑΗΛ ΠΕΤΡΙΔΗ 104 ΤΗΛ.22410 63268 / FAX 63389 www.aqualine.gr

INEMA
ΙΑΤΡΙΚΟΣ & ΝΟΣΟΚΟΜΕΙΑΚΟΣ ΕΞΟΠΛΙΣΜΟΣ
από το 1988 είμαστε οι μεγαλύτεροι προμηθευτές ΙΑΤΡΙΚΟΥ-ΟΡΘΟΠΕΔΙΚΟΥ & ΝΟΣΟΚΟΜΕΙΑΚΟΥ ΥΛΙΚΟΥ ΣΤΗ ΔΩΔΕΚΑΝΗΣΟΥ
18 χρόνια εμπειρίας Εμπιστεύθειτε μας!
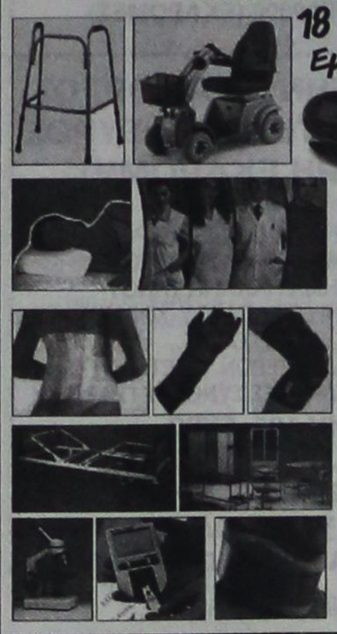
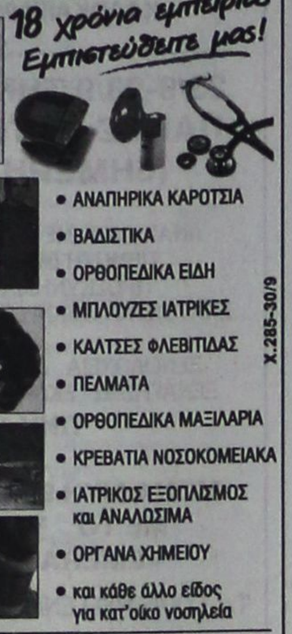

• ΑΝΑΠΗΡΙΚΑ ΚΑΡΟΤΣΙΑ
• ΒΑΔΙΣΤΙΚΑ
• ΟΡΘΟΠΕΔΙΚΑ ΕΙΔΗ
• ΜΠΛΟΥΖΕΣ ΙΑΤΡΙΚΕΣ
• ΚΑΛΤΣΕΣ ΦΛΕΒΙΤΙΔΑΣ
• ΠΕΛΜΑΤΑ
• ΟΡΘΟΠΕΔΙΚΑ ΜΑΞΙΛΑΡΙΑ
• ΚΡΕΒΑΤΙΑ ΝΟΣΟΚΟΜΕΙΑΚΑ
• ΙΑΤΡΙΚΟΣ ΕΞΟΠΛΙΣΜΟΣ και ΑΝΑΛΩΣΙΜΑ
• ΟΡΓΑΝΑ ΧΗΜΕΙΟΥ
• και κάθε άλλο είδος για κατ'οίκο νοσηλεία
X.285-30/9
ΡΟΔΟΣ: ΛΕΜΕΣΣΟΥ 2 - ΤΗΛ: 22410 32238 www.inema.gr
ΚΩΣ: ΕΛ. ΒΕΝΙΖΕΛΟΥ 38 (παραπ/ρως Αγίας Παρασκευής) - ΤΗΛ: 22420 20048

ΝΤΕΤΕΚΤΙΒΣ
30 ΧΡΟΝΙΑ ΜΟΝΙΜΑ ΚΑΙ ΣΤΗ ΡΟΔΟ
35354
ΠΛΑΤΕΙΑ ΑΓΙΟΥ ΙΩΑΝΝΟΥ
Η ΛΥΣΗ!!! ΣΕ ΚΑΘΕ ΣΑΣ ΠΡΟΒΛΗΜΑ
EXPRESS SECURITY
X.6058-30/9

Alhambra Travel
ΓΕΝΙΚΟΣ ΑΝΤΙΠΡΟΣΩΠΟΣ ΡΟΔΟΥ της
LOUIS CRUISE LINES LOUIS HELLENIC CRUISES
Η ΜΕΓΑΛΥΤΕΡΗ ΠΟΙΚΙΛΙΑ ΚΡΟΥΑΖΙΕΡΩΝ ΣΤΗ ΜΕΣΟΓΕΙΟ
ΜΟΝΑΔΙΚΕΣ ΚΡΟΥΑΖΙΕΡΕΣ ΜΕ ΤΟ M/V CORAL
Σαλπάρετε μαζί μας σε επιλεγμένες ημερομηνίες
7/8ήμερη θησαυροί της Μεσογείου
ΙΤΑΛΙΑ - ΓΑΛΛΙΑ - ΙΣΠΑΝΙΑ - ΜΑΡΟΚΟ
ΓΕΝΟΒΑ - ΜΑΣΣΑΛΙΑ - ΠΑΛΜΑ ΝΤΙ ΜΑΓΙΟΡΚΑ- ΑΛΜΕΡΙΑ - ΜΑΛΑΓΑ - ΓΙΒΡΑΛΤΑΡ - ΤΑΓΓΕΡΗ - ΙΜΠΙΖΑ - ΒΑΡΚΕΛΩΝΗ - ΓΕΝΟΒΑ
Αναχωρήσεις Σεπτέμβριος 2-9-23-30 , Οκτώβριος 7-14-21
10/11ήμερη πανόραμα Ιβηρικής-Μαρόκο
ΙΤΑΛΙΑ - ΓΑΛΛΙΑ - ΜΑΡΟΚΟ - ΠΟΡΤΟΓΑΛΙΑ - ΙΣΠΑΝΙΑ - ΓΕΝΟΒΑ - ΜΑΣΣΑΛΙΑ - ΤΑΓΓΕΡΗ - ΛΙΣΑΒΟΝΑ - ΚΑΝΤΙΖ - ΚΑΖΑΜΠΛΑΝΚΑ - ΜΑΛΑΓΑ - ΑΛΜΕΡΙΑ - ΑΛΙΚΑΝΤΕ - ΒΑΡΚΕΛΩΝΗ - ΓΕΝΟΒΑ
Αναχωρήσεις Νοέμβριος 22 Δεκέμβριος 2
7/8ήμερη θησαυροί της Μεσογείου ΙΙ
ΙΤΑΛΙΑ - ΓΑΛΛΙΑ - ΤΥΝΗΣΙΑ - ΛΙΒΥΗ - ΜΑΛΤΑ
ΓΕΝΟΒΑ - ΜΑΣΣΑΛΙΑ - ΚΑΛΙΑΡΙ - ΤΥΝΙΔΑ - ΤΡΙΠΟΛΗ - ΒΑΛΕΤΤΑ - ΝΑΠΟΛΗ - ΓΕΝΟΒΑ
Αναχωρήσεις Νοέμβριος 7
8/9ήμερη πανόραμα Ιβηρικής-Μαρόκο
ΙΤΑΛΙΑ - ΓΑΛΛΙΑ - ΓΙΒΡΑΛΤΑΡ - ΜΑΡΟΚΟ - ΙΣΠΑΝΙΑ
ΓΕΝΟΒΑ - ΜΑΣΣΑΛΙΑ - ΓΙΒΡΑΛΤΑΡ - ΤΑΓΓΕΡΗ - ΚΑΖΑΜΠΛΑΝΚΑ - ΜΑΛΑΓΑ - ΑΛΜΕΡΙΑ - ΑΛΙΚΑΝΤΕ - ΒΑΡΚΕΛΩΝΗ - ΓΕΝΟΒΑ
Αναχωρήσεις Νοέμβριος 14 Δεκέμβριος 12-20-28
Πληροφορίες - προγράμματα
Alhambra Travel
Δημητρίου Θεοδωράκη 13 - Ρόδος
Τηλ. 22410 37052 και 22410 25698
FAX 22410 35582
e-mail: alhabr1@otenet.gr
X6069-30/9

Εγινε προχθές το βράδυ στο «Πλάζα»

Συγκέντρωση των μελών της παράταξης Υψηλάντη

ΣΥΓΚΡΟΤΗΘΗΚΕ ΕΚΤΕΛΕΣΤΙΚΗ ΓΡΑΜΜΑΤΕΙΑ

Συγκέντρωση των μελών της παράταξής του πραγματοποίησε προχθές το βράδυ ο υποψήφιος νομάρχης Βασίλης Υψηλάντης. Σχετική ανακοίνωση της παράταξής του αναφέρει τα εξής:

«Μήνυμα νίκης στις εκλογές της 15ης Οκτωβρίου 2006 μετέφερε προχθές βράδυ, στους υποψηφίους νομαρχιακούς συμβούλους, ο υποψήφιος νομάρχης Δωδεκανήσου, με τη στήριξη της Νέας Δημοκρατίας, Βασίλης Υψηλάντης.

Στη συνάντηση του συνδυασμού χαιρετισμό απεύθυναν, δια τηλεφώνου, ο Υπουργός Αιγαίου και Νησιωτικής Πολιτικής κ. Αριστοτέλης Παυλίδης και οι παρόντες Γενικός Γραμματέας της Περιφέρειας Νοτίου Αιγαίου κ. Χαράλαμπος Κόκκινος και ο Πρόεδρος της ΝΟΔΕ κ. Τώνης Μαρτίνης.

Μιλώντας, στο Ξενοδοχείο Plaza, στους υποψηφίους που απαρτίζουν το συνδυασμό της «Δωδεκανησιακής Ενωτικής Κίνησης» ο Β. Υψηλάντης είπε πως η σημερινή συνάντησή είναι στο πλαίσιο της προετοιμασίας για την εκλογική μάχη των νομαρχιακών εκλογών και πως είναι ανάγκη συνένωσης όλων των δυνάμεων του νομού μας, πέρα από κομματικές ή προσωπικές αντιπαραθέσεις, έτσι ώστε ο θεσμός της Νομαρχιακής Αυτοδιοίκησης να είναι απαλλαγμένος από κάθε είδους εξάρτηση.

Όπως είπε χαρακτηριστικά «Είμαστε αποφασισμένοι να προχωρήσουμε ενεργώντας μεθοδευμένα για να πετύχουμε ουσιαστικά ταχύτερους ρυθμούς ανάπτυξης, και να πετύχουμε την οικονομική και κοινωνική σύγκλιση όλων των νησιών μας. Με σεβασμό στα προβλήματα του πολίτη της Δωδεκανήσου και ίσες ευκαιρίες για όλους τους Δωδεκανήσιους, θα απαλλαγούμε από τα ξεπερασμένα μοντέλα ενεργειών που οδήγησαν σε αδιέξοδα και στασιμότητα»

Παρουσιάζοντας υποψηφίους νομαρχιακούς συμβούλους ο επικεφαλής της «Δωδεκανησιακής Ενωτικής Κίνησης» δήλωσε ότι ο συνδυασμός βρίσκεται στη φάση της ολοκλήρωσής του και πως το ψηφοδέλτιο αποτελείται από ανθρώπους με πάθος για προσφορά, ζήλο και επάρκεια γνώσης για τα προβλήματα που αντιμετωπίζουν τα νησιά μας, με αξιόπιστη πολιτική πρόταση, σύγχρονη και ρεαλιστική πολιτική. Πολιτική που χρειάζεται ο τόπος μας.

Αναφερόμενος στη λειτουργία του εκλογικού κέντρου ο Β. Υψηλάντης ανακοίνωσε πως την Κυριακή 10/9/2006 στις 8 το βράδυ θα εγκαινιασθεί το εκλογικό κέντρο του συνδυασμού, στον πεζόδρομο Καρπάθου.

Επίσης στη χτεσινή συνάντηση εξελέγησαν στην πενταμελή Εκτελεστική Γραμματεία της παράταξης οι : Αθένα - Βασιλειάδη Ελευθερία, Νίκος Καραμαρίτης, Μανώλης Κουνάκης και Μπάμπης Σαρρής.

Στην ενημέρωση των υποψηφίων νομαρχιακών συμβούλων, που έγινε από το δικηγόρο Γιώργο Μαυρομάτη, έγινε αναφορά στο νέο νόμο για τις νομαρχιακές εκλογές και στις υποχρεώσεις του συνδυασμού και των υποψηφίων νομαρχιακών συμβούλων.

Ο οικονομολόγος Μιχάλης Παρασκευάς, από την πλευρά του ανέλυσε τον τρόπο διαχείρισης των εκλογικών δαπανών του συνδυασμού και των υποψηφίων του συνδυασμού των νομαρχιακών εκλογών.

Ειδικότερα έγινε ενημέρωση στις σχετικές εγκυκλίους που εκδόθηκαν μέχρι σήμερα από το υπουργείου Εσωτερικών, Δημόσιας Διοίκησης & Αποκέντρωσης, σχετικά με την εφαρμογή του νόμου και οι οποίες αναφέρονται: α) Στις εκλογικές δαπάνες, στη διαχείριση και στη δημοσιότητα των οικονομικών των δημοτικών και νομαρχιακών συνδυασμών και των υποψηφίων δημοτικών και νομαρχιακών συμβούλων και στην υποχρέωση ανοίγματος τραπεζικού λογαριασμού για την διακίνηση των εσόδων και δαπανών των δημοτικών και νομαρχιακών συνδυασμών. β) Στην αναπροσαρμογή των συντελεστών και τον προσδιορισμό τού ανώτατου ορίου επιτρεπόμενων εκλογικών δαπανών για κάθε υποψήφιο στις δημοτικές και νομαρχιακές εκλογές. γ) Στον τρόπο σύνταξης της αναλυτικής κατάστασης των Εκλογικών Εσόδων - Δαπανών των συνδυασμών των υποψηφίων και δ) Στον καθορισμό των κατηγοριών των παροχών και διευκολύνσεων, οι οποίες συνυπολογίζονται στις εκ λογικές δαπάνες των συνδυασμών και των υποψηφίων στις νομαρχιακές εκλογές, κατά τη διάρκεια της προεκλογικής περιόδου, η οποία άρχισε από τις 14/06/2006.

Τέλος έγινε ενημέρωση για τα αποτελέσματα της διαπαραταξιακής επιτροπής στο Δήμο Ροδίων, από τον εκπρόσωπο του συνδυασμού Θανάση Παπαμιχαήλ, που αναφέρθηκε στις αποφάσεις που ελήφθησαν για ομαλή διεξαγωγή της προεκλογικής περιόδου».

Συντήρηση σχολείων στην Κάρπαθο

Ολοκληρώθηκαν οι εργασίες τοποθέτησης πλακιδίων στο Γυμνάσιο Πηγαδίων και η επισκευή της στέγης του Ενιαίου Λυκείου Απερίου καθώς επίσης και η κατασκευή του δρόμου Λαρνιώτισσα-Αγία Κυριακή.

Ακόμα αρχίζει άμεσα αυτή την εβδομάδα η κατασκευή του πολυδύναμου ιατρείου Ολύμπου και μέσα στο μήνα η συντήρηση του Δρόμου Πυλές-΄Οθος -Βωλάδα και Βάτσες-΄Οθος και το έργο «συντήρηση του επαρχιακού οδικού δικτύου Καρπάθου» Το ύψος του προϋπολογισμού του έργου Πυλές -΄Οθος είναι ευρώ 265,000 του έργου Βάτσες -΄Οθος ευρώ 231,000 και η συντήρηση του επαρχιακού δικτύου Καρπάθου ευρώ 160,000.

Οι δύο τελευταίες δόθηκαν με απευθείας ανάθεση στον εργολάβο. Τα παραπάνω έργα έχουν φορέα υλοποίησης τη Νομαρχιακή Αυτοδιοίκηση Δωδεκανήσου και περιλαμβάνονται στο τεχνικό πρόγραμμα του Επαρχείου Καρπάθου-Κάσου.

ΜΕΛΑΝΘΕΙΟ ΩΔΕΙΟ
ΟΙ ΕΓΓΡΑΦΕΣ ΑΡΧΙΣΑΝ
ΑΝΑΓΝΩΡΙΣΜΕΝΟ ΑΠΟ ΤΟ ΚΡΑΤΟΣ
Αρ. Απ/σης ίδρυσης 24326/1-8-95
ΥΠΠΟ/ΚΑΤΕΧΝ/Δ/37144/25-7-95
Φ.Ε.Κ. 701/Β/9-8-95
Ενας σύγχρονος μουσικοεκπαιδευτικός οργανισμός που μέσω ολοκληρωμένων προγραμμάτων, από την ίδρυσή του το 1995, έχει συμβάλει ενεργά στην άνοδο του επιπέδου της μουσικής εκπαίδευσης.
Το μουσικό μας ταξίδι αρχίζει από την ευαίσθητη ηλικία των τεσσάρων (4) ετών όταν οι νότες μαθαίνονται με λέξεις. Ενα ταξίδι που καταλήγει στη διαμόρφωση ολοκληρωμένων μουσικών, ικανών να αντιμετωπίσουν τις προκλήσεις του επαγγελματικού χώρου. Εχει επανδρωθεί με τους πλέον αναγνωρισμένους δασκάλους και καθηγητές, με προσφορά στον εκπαιδευτικό τομέα όσο και στον τομέα της εκτέλεσης.
Το Μελάνθειο Ωδείο στεγάζεται σε ιδιόκτητο κτίριο, με εξαιρετικές εγκαταστάσεις και υποδειγματική υποδομή, παρέχει στους σπουδαστές του τα τελειότερα μουσικά όργανα, τα πιο σύγχρονα συστήματα επεξεργασίας ήχου και στούντιο ηχογραφήσεων, με μελετημένη ακουστική ηχομόνωση και τις υψηλότερες προδιαγραφές. Στο κέντρο της Ρόδου.
ΔΙΟΙΚΗΤΙΚΟΣ ΔΙΕΥΘΥΝΤΗΣ: Γιάννης Καραβελλάκης
ΚΑΛΛΙΤΕΧΝΙΚΟΣ ΔΙΕΥΘΥΝΤΗΣ: Μπάμπης Κανάς
ΤΟΜΕΙΣ ΣΠΟΥΔΩΝ
ΣΧΟΛΗ ΕΝΟΡΓΑΝΗΣ ΜΟΥΣΙΚΗΣ, με τμήματα: Πιάνο - Βιολί - Κιθάρα - Κλαρινέτο - Σαξόφωνο
ΣΧΟΛΗ ΑΝΩΤΕΡΩΝ ΘΕΩΡΗΤΙΚΩΝ με τμήματα: Ωδικής - Αρμονίας - Αντίστιξης - Φούγκας - Σύνθεσης
ΥΠΟΧΡΕΩΤΙΚΑ ΘΕΩΡΗΤΚΑ, με τμήματα: Θεωρίας - Σολφέζ - Αρμονίας - Μορφολογίας - Ιστορία της Μουσικής - Χορωδίας - Μουσική Δωματίου - Οργανογνωσίας
ΣΧΟΛΗ ΒΥΖΑΝΤΙΝΗΣ ΜΟΥΣΙΚΗΣ
ΣΧΟΛΗ ΠΑΡΑΔΟΣΙΑΚΗΣ ΜΟΥΣΙΚΗΣ, με τμήματα: Μπουζούκι - Κανονάκι
ΜΟΝΤΕΡΝΟ ΤΜΗΜΑ: Με τμήματα Τραγούδι - Ηλεκτρική κιθάρα-Σαξόφωνο - Repertory Piano - Ντραμς
ΣΥΓΧΡΟΝΑ ΘΕΩΡΗΤΙΚΑ, με τμήματα: Jazz Αρμονία - Μελωδία, σύγχρονα στιλ: Jazz - Rock - Latin
ΣΧΟΛΗ ΑΡΜΟΝΙΟΥ, με τμήματα: Autorgan School for Children YAMAHA, μονόσκαλο όργανο για παιδιά 6 έως 8 των
AUTORGAN YAMAHA, μονόσκαλο όργανο
ELECTONE MATE COURSE YAMAHA, δίσκαλο όργανο
ΜΟΥΣΙΚΗ ΠΡΟΠΑΙΔΕΙΑ: Junior Music Course YAMAHA, για παιδιά 4 έως 6 ετών
Πληροφορίες - εγγραφές στα τηλέφωνα:
22410 26801 - 29087 - 88 FAX 22410 26801 - 76910
ΩΡΕΣ ΛΕΙΤΟΥΡΓΙΑΣ: 11.00 έως 21.00
X6082-27/9

Ωδείο A.Corelli
Α.ΚΑΡΑΤΖΙΑ
ΑΡ. ΑΔΕΙΑΣ 27306
Η ΠΕΡΣΙΝΗ ΠΕΤΥΧΗΜΕΝΗ ΠΕΡΙΟΔΟΣ ΓΕΜΑΤΗ ΠΤΥΧΙΑ ΚΑΙ ΕΚΔΗΛΩΣΕΙΣ, ΜΑΣ ΔΙΝΕΙ ΔΥΝΑΜΗ ΝΑ ΣΥΝΕΧΙΣΟΥΜΕ ΤΗΝ ΠΟΡΕΙΑ ΜΑΣ ΣΤΗ ΣΩΣΤΗ ΚΑΙ ΥΠΕΥΘΥΝΗ ΕΚΠΑΙΔΕΥΣΗ ΤΗΣ ΜΟΥΣΙΚΗΣ ΠΑΙΔΕΙΑΣ
Το Ωδείο μας είναι αναγνωρισμένο από το κράτος.
Υπάγεται στο υπουργείο Πολιτισμού και παρέχει μια άρτια και εγγυημένη επαγγελματική αποκατάσταση μέσω του Πανελλήνιου δικτύου των πρότυπων αναγνωρισμένων ωδείων
Διδάσκουν καταξιωμένοι καθηγητές στα εξής τμήματα:
* ΠΙΑΝΟ
* ΒΙΟΛΙ
* ΚΙΘΑΡΑ (Κλασική, ηλεκτρική, ακουστική, δωδεκάχορδη)
* ΑΡΜΟΝΙΟ
* ΑΚΟΡΝΤΕΟΝ
* ΣΑΞΟΦΩΝΟ, ΦΛΑΟΥΤΟ, ΦΛΟΓΕΡΑ
* ΚΡΟΥΣΤΑ
* ΠΑΡΑΔΟΣΙΑΚΗ ΜΟΥΣΙΚΗ (ΒΙΟΛΙ, ΣΑΝΤΟΥΡΙ)
* ΜΠΟΥΖΟΥΚΙ (ΤΖΟΥΡΑΣ, ΜΑΝΤΟΛΙΝΟ)
ΓΕΝΙΚΑ ΥΠΟΧΡΕΩΤΙΚΑ ΜΑΘΗΜΑΤΑ:
Θεωρία, Σολφέζ, αρμονία, Ιστορία της Μουσικής, Μορφολογία, Dictee, Χορωδία, Οργανολογία, Ενορχήτρωση.
ΑΝΩΤΕΡΑ ΘΕΩΡΗΤΙΚΑ:
Ειδικό Αρμονίας - Ενοργάνωση Πνευστών Οργάνων - Αντίστοιξη - Φυγή (Fuga)
ΣΥΝΘΕΣΗ:
Μονωδία (Φωνητική μουσική), κλασικού και σύγχρονου τραγουδιού
Τμήμα Μουσικοκινητικής αγωγής (σύστημα Dodaly & ORFF) (για παιδιά ηλικίας 4 έως 7 χρόνων)
ΤΑ ΜΑΘΗΜΑΤΑ ΕΙΝΑΙ ΑΥΣΤΗΡΑ ΑΤΟΜΙΚΑ
Εγγραφές από 1η Σεπτεμβρίου
Εναρξη μαθημάτων 11 Σεπτεμβρίου
Λεωφόρου Ροδου - Λίνδου 66 & Κων. Υδραίου γωνία
Τηλ. 22410 39647
Ωρες λειτουργίας καθημερινά
από 10.00 - 13.00 & 17.00 - 20.00
και Σάββατο από 10.00 - 13.30
13946-20/9

ΦΡΟΝΤΙΣΤΗΡΙΟ ΠΡΟΤΥΠΟ
ΠΛΗΡΟΦΟΡΙΕΣ ΚΑΙ ΕΓΓΡΑΦΕΣ καθημερινά ώρες 1800 - 21.00
ΜΑΘΗΜΑΤΙΚΑ • ΦΥΣΙΚΗ • ΧΗΜΕΙΑ • ΑΡΧΑΙΑ • ΛΑΤΙΝΙΚΑ • ΕΚΘΕΣΗ • ΝΕΟΕΛΛΗΝΙΚΗ ΛΟΛΟΤΕΧΝΙΑ • ΠΛΗΡΟΦΟΡΙΚΗ • ΒΙΟΛΟΓΙΑ • ΙΣΤΟΡΙΑ • ΑΡΧΕΣ ΟΙΚΟΝΟΜΙΚΗΣ ΘΕΩΡΙΑΣ • ΑΡΧΕΣ ΟΡΓ. ΚΑΙ ΔΙΟΙΚΗΣΗΣ ΕΠ/ΣΕΩΝ
ΕΝΑΡΞΗ ΤΜΗΜΑΤΩΝ
• Α'-Β'-Γ' ΓΥΜΝΑΣΙΟΥ 1 ΣΕΠΤΕΜΒΡΙΟΥ
• Α' ΛΥΚΕΟΥ - Α' ΕΠΑΛ 28 ΑΥΓΟΥΣΤΟΥ
• Β' ΛΥΚΕΙΟΥ 16 ΑΥΓΟΥΣΤΟΥ
• Γ. ΛΥΚΕΙΟΥ 1 ΑΥΓΟΥΣΤΟΥ
• ΤΕΕ 1 ΣΕΠΤΕΜΒΡΙΟΥ
• ΤΜ. ΜΕΤΕΞΕΤΑΣΤΕΩΝ
ΜΕ ΣΥΝΕΠΕΙΑ ΚΑΙ ΥΠΕΥΘΥΝΟΤΗΤΑ ΑΠΟ ΤΟ 1992
ΔΙΕΥΘΥΝΣΗ ΣΠΟΥΔΩΝ:
ΨΥΛΛΑΚΗΣ ΝΙΚΗΤΑΣ
ΓΙΑΝΝΕΖΟΥ ΑΘΑΝΑΣΙΑ
ΡΕΪΣΗ ΠΑΡΑΣΚΕΥΗ
ΠΛΗΡΟΦΟΡΙΕΣ: ΠΛ. ΑΓ. ΝΙΚΟΛΑΟΥ 19 ΡΟΔΟΣ - ΤΗΛ. 22410 25911
X288-20/9

ΜΜ
Εγγραφές:από 28 Αυγ.
Ωρες: 1100 - 1400
ΒΕΡΓΙΝΑΣ&ΔΗΛΟΥ ,
Τηλ:2241038000/6977822274
(Ροδίνι - Καρακόνερο)
ΚΕΝΤΡΟ ΑΓΓΛΙΚΗΣ ΓΛΩΣΣΑΣ
Μ.ΜΕΛΙΣΣΟΥΡΓΟΥ
Γκρουπ και ιδιαίτερα μαθήματα όλων των επιπέδων, για παιδιά και ενήλικες
Εγγύηση τα εκπληκτικά ποσοστά επιτυχίας των μαθητών μας στις εξετάσεις για διπλώματα γλωσσομάθειας!
Προσφορά για φέτος!!! Η πρώτη τάξη δωρεάν!!
Διεύθυνση σπουδών
Μελισσουργού Μαίρη
Πτυχ/χος Αγγλικής Φιλολογίας (Παν. Αθηνών)
Master of Education (UK)
Teachers'training-University of Lancaster & Durham
Μεταφράσεις
14 χρόνια επιτυχημένης πορείας!
T8155-10/9

ΙΑΤΡΙΚΗ
ΑΝΑΚΟΙΝΩΣΗ

ΑΝΑΣΤΑΣΙΟΣ Δ. ΛΕΒΕΝΤΗΣ
ΧΕΙΡ. ΟΔΟΝΤΙΑΤΡΟΣ

Δέχεται καθημερινά
Πρωί 08.30 - 14.00
Απόγευμα 17.00 - 21.00
ΑΡΧΑΓΓΕΛΟΣ ΡΟΔΟΥ
Τηλέφωνο ιατρείου: 22440 23571
6947270751

13710-8/9

ΙΤΑΛΙΚΑ
ΣΤΑΘΗΣ ΜΙΧ. ΣΚΑΝΔΑΛΙΔΗΣ
Καθηγητής Ιταλικής Γλώσσας και Φιλολογίας (πτυχ. Α.Π.Θ.)
Χρ. Τσιγάντε 11
Τηλ. 22410 29265
Κιν.: 693 2272902

Το ΦΡΟΝΤΙΣΤΗΡΙΟ μας εύχεται σε όλα τα παιδιά Καλή Χρονιά, Καλές Επιδόσεις στους εκπαιδευτικούς τους στόχους και ΕΚΠΛΗΡΩΣΗ των οραμάτων τους.

Για άλλη μια χρονιά το φροντιστήριό μας υπόσχεται και ΕΓΓΥΑΤΑΙ σωστή και γρήγορη εκμάθηση της ιταλικής γλώσσας σε μαθητές κάθε ηλικίας (Δημοτικού, Γυμνασίου, Λυκείου), επαγγελματίες και υποψήφιους φοιτητές ιταλικών πανεπιστημίων.

Εχουμε απόλυτη εξειδίκευση στα ιταλικά και διδάσκουμε ΜΟΝΟ ιταλικά

X290-30/9

ΓΥΜΝΑΣΙΟ - ΕΝΙΑΙΟ ΛΥΚΕΙΟ - ΤΕΕ
ΦΡΟΝΤΙΣΤΗΡΙΟ ΑΝΟΔΟΣ
Εξασφαλίζει την ανοδική πορεία των μαθητών του.
Διδάσκουν καθηγητές Πανεπιστημίου Αθηνών
όλα τα μαθήματα:
Γυμνασίου - Ενιαίου Λυκείου -ΤΕΕ
Ολιγομελή Τμήματα
Τα Μεγαλύτερα Ποσοστά Επιτυχίας
Δωρεάν Εκπαιδευτικές Εκδρομές
Συχνή Ενημέρωση Γονέων
Έκπτωση σε αριστούχους και αδέρφια
Ειδικά τμήματα για ΤΕΕ
Πολυετής Εμπειρία
ΕΝΑΡΞΗ ΝΕΩΝ ΤΜΗΜΑΤΩΝ: 1 Σεπτεμβρίου
ΠΛΗΡΟΦΟΡΙΕΣ: 11-1 & 3-9μ.μ. ΕΛΕΝΗ ΡΟΥΣΟΥ-ΜΑΡΓΩΜΕΝΟΥ
ΕΘΝΙΚΗΣ ΑΝΤΙΣΤΑΣΗΣ 65 (πρώην Άννης Μαρίας)
Τηλ. 22410 28053 ή 6978205446

792-13/10

Περιγραφή του χαρακτήρα και των χαρακτηριστικών Ντε Βέκκι

ΔΟΥΛΕΥΤΑΡΑΣ. ΦΑΝΑΤΙΚΟΣ. ΜΙΣΕΛΛΗΝΑΣ. ΔΙΚΤΑΤΟΡΑΣ

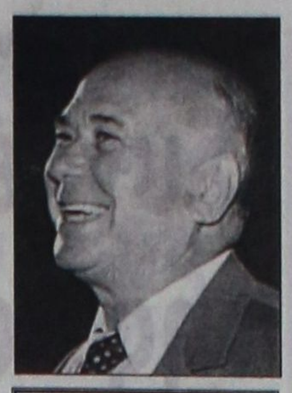

Γράφει ο Θεοφάνης Μπογιάννος Διπλωματούχος Δημοσιογραφικής Σχολής Λονδίνου

Οι παλιοί Ρόδιοι θυμούνται ακόμη τον Τετράρχη Ντε Βέκκι: 1884-1959.

Κυβέρνησε τα Δωδεκάνησα σιδηρά πυγμή επί τρία χρόνια: 1937-1940 και άφησε μαύρες σελίδες για τη ζωή του και την ιστορία.

Στις 22 Οκτωβρίου 1940, αυτός ο δικτάτορας των Ελλήνων, έλαβε ένα μήνυμα από τον στρατάρχη Μπαντόλιο που έλεγε τα εξής:

«ROMA 22 ΟΚΤΩΒΡΙΟΥ940 ΕΤΟΣ ΦΑΣΙΣΜΟΥ 18.

Ο Αρχηγός των Γενικών Επιτελείων. Την 28η Οκτωβρίου αρχίζει η τιμωρία της Ελλάδος με την εκστρατεία μας. Αυτοί οι Ελληνες θα έχουν την μεταχείριση που τους αξίζει. Βέβαια θα υπάρχει μια αντίδραση εκ μέρους των άγλων, του αγγλικού στόλου και της αεροπορίας. ΚΑΛΩΣ ΝΑ ΟΡΙΣΟΥΝ. Είμεθα έτοιμοι να τους υποδεχθούμε. Για το Αιγαίο είμαι πάρα πολύ σίγουρος. Είσθε ΕΣΕΙΣ εκεί και οι θαυμάσιοι στρατιώτες σας. Οταν περάσουν τα μεσάνυχτα της 28ης Οκτωβρίου 1940, τορπιλίσατε ο,τιδήποτε φέρει ελληνική σημαία. Ζήτω η Ιταλία. Ζήτω ο Βασιλεύς. Ζήτω ο Ντούτσε. Ημέτερος, λίαν αφοσιωμένος, BADOGLIO...ROMA 22 Οκτωβρίου ΕΤΟΣ ΦΑΣΙΣΜΟΥ 18...».

Δεν χρειάζονταν όμως αυτό το τηλεγράφημα για να στραφεί εναντίον των Ελλήνων της Δωδεκναήσου και όλης της Ελλάδος, ο φρικτός και μισέλληνας αυτός δικτάτορας της Δωδεκανήσου. Από τότε που έφτασε στη Ρόδο, αρχές Δεκεμβρίου του 1936, έκλεισε τις Ελληνικές Επιτροπές, απαγόρευσε τις χειροτονίες ορθοδόξων Ιερέων, απαγόρευσε στους Ελληνες να μιλούν ελληνικά και διέτασσε:

«ΟΛΟΙ ΣΑΣ ΝΑ ΜΙΛΑΤΕ ΙΤΑΛΙΚΑ ΚΑΙ ΝΑ ΧΑΙΡΕΤΑΤΕ ΡΩΜΑΪΚΑ...»

Ποιός ήταν όμως αυτός ο καθολικός και φανατικός Ιταλός Διοικητής της Δωδεκανήσου που ένιωθε τόση αποστροφή σε κάθε τι ελληνικό και ορθόδοξο; Για τους Ιταλούς ήταν ένας ήρωας . Είχε πολεμήσει γενναία στον πρώτο Παγκόσμιο Πόλεμο και πήρε στρατιωτικούς βαθμούς καθώς και τον τίτλο του Κόμητα της Κοιλάδος Τσισμόν.

Οι σημερινοί βιογράφοι όμως δεν έχουν και τόσο καλή γνώμη για τις ικανότητες του Ντε Βέκκι. Ιδού με ποιά λόγια, αναφέρονται οι συγγραφείς της Ιταλίας και όσοι τον γνώρισαν προσωπικά. Οξεία διάνοια, σθεναρά και ενεργός, μνήμη σιδηρά, χαρακτήρα βίαιος, καχύποπτος, αυταρχικός, μέχρι παροξυσμού.

Μισούσε κάθε τι ελληνικό και ορθόδοξο. Καλύπτονταν κάτω από το δέρμα του θρησκευόμενου ατόμου και παρακολουθούσε όλες τις ιερές τελετές. Τέλειος κωμωδός, ήξερε ακόμη και να παραφέρεται, ευφραινόμενος σαδιστικά όταν κατόρθωνε να εξοντώσει κάποιον. Υστερα γελούσε υστερικά διηγούμενος το γεγονός στους φίλους του. Δουλευταράς και ακάματος, περνούσε με μεγάλη ευχέρεια από το ένα θέμα στο άλλο. Αυταρχικός με την ευρύτερη έννοια του όρου. Επαιρνε στάση και χαρακτήρα Φεουδάρχη. Ευρείας πολιτικής μορφώσεως, επιφανειακής στρατιωτικής μορφώσεως όσο κι αν επιθυμούσε να αισθάνεται τον εαυτό του Ηγέτη...

Αυτός που είχε πολεμήσει στον πόλεμο του 1915-1918, ως έφεδρος λοχαγός του πυροβολικού στα 1937 πήγε στο Αιγαίο ως Αντισυνταγματάρχης του Πυροβολικού... Επασχε από το σηκώτι του και είχε πόνους από τα τραύματα του Πρώτου Παγκόσμιου Πολέμου...

Πέθανε στην Ιταλία στις 23 Ιουνίου 1959...».

Οι παλιοί Ρόδιοι θυμούνται ακόμη τον επάρατο τετράρχη που δεν μας άφηνε να μιλάμε ελληνικά. Η ίδια η ιστορία τον καταδίκασε με τους ανωτέρω δυσμενέστατα τους χαρακτηρισμούς και μάλιστα από Ιταλούς συγγραφείς και όσους τον γνώρισαν προσωπικά...

ΔΩΡΕΑΝ ΞΕΝΑΓΗΣΕΙΣ ΣΤΗΝ ΠΑΛΙΑ ΠΟΛΗ

Κυριακή, ώρα 11 π.μ. Αγιο Φραγκίσκο. Με το Θεοφάνη Μπογιάννο

Μία ξενάγηση εφ' όλης της ύλης θα γίνει την Κυριακή. Εκκίνηση από τον Αγιο Φραγκίσκο στις έντεκα το πρωί. Επίσκεψη στα Στενά της παλιάς πόλης. Τάφρο. Κανόνια. Πύργους. Τείχη. Εκκλησίες. Παλάτι. Δύο ώρες μεστές ελληνισμού και Φιλοσοφίας, χαράς και Γνώσης, Ιστορίας και Ροδιακού Πολιτισμού.

Κανείς Ρόδιος χωρίς βιβλία και ξεναγήσεις!»

Χορηγός: ο Συγγραφέας, ΘΕΟΦΑΝΗΣ ΜΠΟΓΙΑΝΝΟΣ

Γ.Δ. 10/9

ΠΩΛΟΥΝΤΑΙ
ΜΟΝΟ ΑΠΟ ΤΟ ΓΡΑΦΕΙΟ ΜΑΣ

• Σας παρακαλούμε να συγκρίνετε τις δικές μας τιμές με όλες τις άλλες

1) Διαμέρισμα 120 τ.μ. σε μικρή πολυκατοικία 4 διαμ. μόνο σε καλή τοποθεσία.
2) Μονοκατοικία 3 κυρίων δωματίων με μεγάλο κήπο φανταστική τιμή.
3) Διαμέρισμα 3άρι ισόγειο με αυλή, περιοχή Σωτήρος. Πολύ καλή τιμή.
4) Οικόπεδο 700 τ.μ. με θέα θάλασσα, περιοχή Ροδίνι. Κάλυψη 0.8.
5) Οικία 2όροφη 75 τμ. στην Παλιά Πόλη
6) Οικία 190 τ.μ. με αυλή στην Παλιά Πόλη
7) Μαγαζί γωνιακό εντός πόλεως με τεράστιες βεράντες
8) Οικόπεδο 200 τ.μ. εντός πόλεως πολύ καλή τιμή.
9) Διαμερίσματα 3άρια και 4άρια υπό κατασκευή με φανταστική θέα λους κατασκευής
10) Οικία με 2 Δωμάτια, κουζίνα, τουαλέτα μοναχική μόνο 45.000 ευρώ.
11) Οικόπεδα 1.000 τ.μ., με άδεια ή και γιαπί στα Κοσκινού.
12) Οικόπεδα 1.500 τ.μ. με άδεια ή και σε μπετά στην Παστίδα.
13) Μονοκατοικία (ΒΙΛΑ) 300 τ.μ. με βοηθητικούς χώρους σε 3.000 τ.μ. οικόπεδο περιοχή ΙΞΙΑ.
14) Παλαιά 2όροφη οικία στο Νεοχώρι.

Γ. ΝΕΟΦΥΤΟΥ
ΞΑΝΘΟΥ 15 Α - ΤΗΛ. 21434

X6053-30/9

ΤΡΟΧΟΙ
ΕΠΙΣΗΜΟΣ ΣΥΝΕΡΓΑΤΗΣ DERBI KYMCO
X.294-6/9

ΟΛΟΚΛΗΡΩΜΕΝΗ ΜΟΝΑΔΑ
ΕΜΠΟΡΙΟ ΝΕΩΝ & ΜΕΤΑΧΕΙΡΙΣΜΕΝΩΝ ΔΙΚΥΚΛΩΝ
ΑΝΤΑΛΛΑΚΤΙΚΑ • ΑΞΕΣΟΥΑΡ • ΣΥΝΕΡΓΕΙΟ • ΕΛΑΣΤΙΚΑ
ΕΞΟΥΣΙΟΔΟΤΗΜΕΝΟ ΣΥΝΕΡΓΕΙΟ DERBI & KYMCO
ΕΞΕΙΔΙΚΕΥΜΕΝΟ APRILIA & BMW
ΗΛΕΚΤΡΟΝΙΚΗ - ΤΕΧΝΙΚΗ ΥΠΟΣΤΗΡΙΞΗ ΓΙΑ ΟΛΕΣ ΤΙΣ ΜΑΡΚΕΣ
ΜΕΓΑΛΗ ΠΟΙΚΙΛΙΑ ΑΞΕΣΟΥΑΡ ΓΙΑ ΜΟΤΟΣΥΚΛΕΤΙΣΤΕΣ
Επίσημος συνεργάτης και για την KYMCO new way of living
* Πώληση χονδρική - λιανική
* Ειδικές τιμές για τους ενοικιαστές δικύκλων
ΚΑΙΝΟΥΡΙΑ ΚΑΙ ΜΕΤΑΧΕΙΡΙΣΜΕΝΑ ΔΙΚΥΚΛΑ ΟΛΩΝ ΤΩΝ ΕΤΑΙΡΕΙΩΝ
ΚΟΛΟΚΟΤΡΩΝΗ 31-35 • Τηλ.: 22410 24788/28110

PELLOS TRAVEL
Α. ΠΑΠΑΣΑΒΒΑΣ
ΟΡΓΑΝΩΣΗ - ΠΟΙΟΤΗΤΑ - ΕΓΓΥΗΣΗ
ΚΑΛΟΚΑΙΡΙ 2006 (ΕΚΔΡΟΜΕΣ)

23/9-28/9 ΤΗΝΟΣ-ΑΜΟΡΓΟΣ-ΠΑΡΟΣ-ΑΝΤΙΠΑΡΟΣ-ΣΥΡΟΣ (6ΗΜΕΡΗ ΕΚΔΡΟΜΗ)

ΑΝΑΧ. 23/9 ΜΕ BLUE STAR ΕΠΙΣΤΡΟΦΗ 28/9
ΠΕΜΠΤΗ 08:00 ΤΟ ΠΡΩΙ ΣΤΗ ΡΟΔΟ
ΠΡΟΣΚΥΝΗΜΑ ΠΑΝΑΓΙΑ ΤΗΝΟΥ-ΕΚΑΤΟΝΤΑΠΥΛΙΑΝΗ ΤΗΣ ΠΑΡΟΥ-ΧΟΖΟΒΙΩΤΙΣΣΑ ΑΜΟΡΓΟΥ
ΞΕΝΟΔΟΧΕΙΑ 3 ΑΣΤΕΡΩΝ - ΜΕΤΑΦΟΡΕΣ - ΞΕΝΑΓΗΣΕΙΣ- ΕΚΔΡΟΜΕΣ ΣΥΝΟΔΟΣ ΓΡΑΦΕΙΟΥ
ΤΙΜΗ 195 ΕΥΡΩ

ΜΟΝΑΔΙΚΗ 9ΗΜΕΡΗ ΚΡΟΥΑΖΙΕΡΑ ΜΕ ΤΟ ΥΠΕΡΠΟΛΥΤΕΛΕΣ «EMERALD»26.500 ΤΟΝΟΙ
Της LOUIS HELLENIC CRUISES
ΚΟΣΜΟΠΟΛΙΤΙΚΗ ΔΥΤΙΚΗ ΜΕΣΟΓΕΙΟΣ
ΑΘΗΝΑ-ΠΑΤΡΑ- ΜΕΣΣΙΝΑ-ΤΣΑΡΜΙΝΑ-ΝΑΠΟΛΙ-ΠΟΜΠΗΙΑ-ΛΙΒΟΡΝΟ-ΦΛΩΡΕΝΤΙΑ-(ΙΤΑΛΙΑ) ΝΙΚΑΙΑ-ΜΟΝΤΕ ΚΑΡΛΟ-(ΓΑΛΛΙΑ)ΑΙΑΚΕΙΟ-ΚΟΡΣΙΚΗ-ΛΑΓΚΟΥΛΕΤ-ΤΥΝΗΣΙΑ-ΒΑΛΕΤΤΑ-ΜΑΛΤΑ-ΠΑΤΡΑ-ΑΘΗΝΑ
ΠΕΡΙΛΑΜΒΑΝΟΝΤΑΙ-ΠΛΗΡΗΣ ΔΙΑΤΡΟΦΗ (πρωινο-δειπνο-γευμα)
ΑΝΑΧΩΡΗΣΕΙΣ 28/10 ΕΩΣ 05 ΝΟΕΜΒΡΙΟΥ 2006
ΜΟΝΟ ΑΠΟ 820 ΕΥΡΟ ΤΟ ΑΤΟΜΟ (σε καμπινα)

Το γραφείο μας φημίζεται για την πολύ καλή ποιότητα των εκδρομών του και τις πολύ χαμηλές τιμές

Εισιτήρια ΟΑ, AEGEAN ΚΑΙ CHARTER. Ακτοπλοικά εισιτήρια. Ειδικά πακέτα για μεμονωμένους, συλλόγους, νεόνυμφους για Ελλάδα, Κύπρο, Τυνησία, Αίγυπτο, Μαρόκο, Ιταλία, Αγγλία, Γαλλία κ.α.

ΓΙΑ ΠΕΡΙΣΣΟΤΕΡΕΣ ΠΛΗΡΟΦΟΡΙΕΣ, ΚΡΑΤΗΣΕΙΣ ΚΑΙ ΑΝΑΛΥΤΙΚΑ ΠΡΟΓΡΑΜΜΑΤΑ

ΣΤΟ ΓΡΑΦΕΙΟ ΓΕΝΙΚΟΥ ΤΟΥΡΙΣΜΟΥ:
PELLOS TRAVEL
Λ. ΚΑΛΛΙΘΕΑΣ 125, ΦΑΛΗΡΑΚΙ, ΡΟΔΟΣ
ΤΗΛ: 2241087615 ΦΑΞ: 2241087616
EMAIL: pellostravel@rho.forthnet.gr WEB: www.pellostravel.gr

X6065-30/9



X6078-10/9

έτοιμοι για ΚΤΕΟ;
ΤΩΡΑ ΚΤΕΟ ΣΕ 25 ΛΕΠΤΑ!
AUTOVISION®
ΤΕΧΝΙΚΟΣ ΕΛΕΓΧΟΣ ΟΧΗΜΑΤΩΝ
Ιδιωτικό ΚΤΕΟ Ρόδου
για ραντεβού..22410 67677
ΕΥΚΟΛΑ, ΓΡΗΓΟΡΑ, ΑΞΙΟΠΙΣΤΑ ΚΑΙ ΦΘΗΝΟΤΕΡΑ!!
ΑΝΟΙΧΤΑ ΑΠΟΓΕΥΜΑΤΑ ΚΑΙ ΣΑΒΒΑΤΟ, ΟΛΑ ΤΑ ΠΑΡΑΒΟΛΑ ΑΓΟΡΑΖΟΝΤΑΙ ΣΤΟ ΚΤΕΟ
ταλαιπωρία τέλος..
ΠΡΟΓΡΑΜΜΑ ΠΡΟΣΚΛΗΣΗΣ ΟΧΗΜΑΤΩΝ Ν. ΔΩΔ/ΣΟΥ
- Τον Σεπτέμβριο ΡΟΖ 9501 εώς 9999 και ΡΟΗ 1000 εώς 2500
ΠΡΟΣΟΧΗ! - Τον Οκτώμβριο ΡΟΗ 2501 εώς 4500
Η ΜΗ ΔΙΕΝΕΡΓΕΙΑ ΤΕΧΝΙΚΟΥ ΕΛΕΓΧΟΥ ΤΟΥ ΟΧΗΜΑΤΟΣ ΣΑΣ (ΚΤΕΟ) ΜΕΣΑ ΣΤΙΣ ΠΡΟΘΕΣΜΙΕΣ, ΑΠΟΤΕΛΕΙ ΠΑΡΑΒΑΣΗ (ΚΟΚ 86) ΚΑΙ ΤΙΜΩΡΕΙΤΑΙ ΑΠΟ ΤΙΣ ΑΡΧΕΣ ΜΕ ΠΡΟΣΤΙΜΟ 334 ΕΥΡΩ ΚΑΙ ΑΦΑΙΡΕΣΗ ΠΙΝΑΚΙΔΩΝ
1ο Χιλ. ΝΕΑΣ ΕΘΝΙΚΗΣ ΟΔΟΥ ΤΣΑΙΡΙ - ΑΕΡΟΔΡΟΜΙΟΥ
www.kteo.eu
X 286-30/9

ΤΜΗΜΑΤΑ

• Ρυθμική (Κινησιολογική Αγωγή) - Δημιουργική κίνηση - Αυτοσχεδιασμός (από 3,5 ετών)
• Κλασσικό μπαλέτο (σύστημα VAGANOVA)
• JAZZ
• Σύγχρονος χορός
• FLAMENCO
• Caractére
• Χορευτική γυμναστική
• Εντατικά Προεπαγγελματικά
• Αργεντίνικο Τανγκό

ΕΓΓΡΑΦΕΣ - ΠΛΗΡΟΦΟΡΙΕΣ
Από 5/9/2006 κάθε μέρα εκτός Σαββάτου και Κυριακής 11-1 το πρωί και 6-8.30 το απόγευμα

ΣΧΟΛΗ ΧΟΡΟΥ Ελλης Παρασκευα

Αναγνωρισμένη από το ΥΠΠΟ Αριθμός Αδείας 6993/70
Μέλος του Διεθνούς Συμβουλίου Χορού της UNESCO
ΕΝΑΡΞΗ ΜΑΘΗΜΑΤΩΝ 18/9/06
Βενετοκλέων 61 - Τηλ.: 2241020780/24050
www.elliparaskeva.gr • e-mail:ellipar@otenet.gr

ΔΙΔΑΣΚΟΥΝ
• ΕΛΛΗ ΠΑΡΑΣΚΕΥΑ
απόφ. επ. σχ. Ραλλούς Μάνου, Μεταπτ. RAD - Place Λονδίνου Ιδρυτικό μέλος Διεθνούς Συμβουλίου Χορού της UNESCO, μέλος της Ενωσης Χοροθεραπευτών Ελλάδος.
• ΦΩΤΕΙΝΗ ΤΕΡΡΑΝΟΒΑ
Απόφ. Κρατικής Σχολής Ορχηστικής Τέχνης, Μεταπτυχιακές σπουδές στη σχολή ALVIN AILEY της Νέας Υόρκης.
• ΝΑΤΑΛΙ ΣΕΡΒΟΥ
Απόφ. Κρατικής Σχολής Ορχηστικής Τέχνης Αθηνών.
• ΣΕΒΗ ΑΡΓΥΡΟΥ
Απόφ. Ανώτερης Επαγγελματικής Σχολής Χορού Δ. Γρηγοριάδου. Μεταπτυχιακές σπουδές στο Παρίσι.
• ΣΤΑΥΡ. ΓΕΩΡΓΟΠΑΠΑΔΑΚΟΥ
Απόφ. Ανώτερης Επαγγελματικής Σχολής Χορού Amparo De Triana. Μεταπτυχιακές σπουδές Flamenco στη Σεβίλλη, Μαδρίτη, Βερολίνο

ΣΕΜΙΝΑΡΙΑ
Κατά τη διαρκεια της χρονιάς από διακεκριμένους χορογράφους διεθνώς αναγνωρισμένους

X6087-30/9



ΑΝΑΚΟΙΝΩΣΗ

Το Ωδείο του Πολιτιστικού Οργανισμού Δήμου Ρόδου πληροφορεί το φιλόμουσο κοινό της Ρόδου για την έναρξη των εγγραφών της νέας σχολικής χρονιάς, 2006-7.

Διδάσκουν έμπειροι και καταξιωμένοι καθηγητές και λειτουργούν τα κάτωθι τμήματα:

- Πιάνου
- Κιθάρας
- Φλάουτου
- Βυζαντινής Μουσικής
- Αρμονίου
- Κλαρινέτου
- Κλασικού και έντεχνου τραγουδιού
- Κλασικών και σύγχρονων κρουστών
- Κλασικού και παραδοσιακού βιολιού
- Λύρας
- Λαούτου
- μαντολίνου
- φλογέρας
- μπουζουκιού
- σαντουριού

Τα μαθήματα στα μουσικά όργανα είναι αυστηρά ατομικά.

Ακόμη, λειτουργούν τα τμήματα μουσικής προπαιδείας (Μουσικοκινητική Αγωγή - Σύστημα Carl Orff), για παιδιά ηλικίας 4-7 ετών, καθώς και Τμήματα παραδοσιακών κρουστών, Χορωδίας και Μπαντίνας Ωδείου.

Διδάσκονται θεωρητικά μαθήματα μουσικής σε ολιγομελή τμήματα:

- Θεωρία
- Αρμονία
- Ιστορία της μουσικής
- Χορωδία
- Αντίστιξη
- Φούγκα
- Μορφολογία

Τα μαθήματα ξεκινούν στις 11 Σεπτεμβρίου.

Επίσης ξεκινούν οι εγγραφές στα παρακάτω Εργαστήρια του Πολιτιστικού Οργανισμού Δήμου Ροδίων

- Ζωγραφικής
- Παραδοσιακών χορών
- Κεραμικής
- Φιλαρμονικής
- Μικτής χορωδίας
- Παιδικής-νεανικής χορωδίας
- Πειραματικής χορωδίας
- Μπαντίνας

Οι εγγραφές γίνονται στα γραφεία του Π.Ο.Δ.Ρ. (Διαγοριδών 3), κατά τις εργάσιμες ημέρες και ώρες Πληρ. τηλ. 22410 27427, 26385 .

Από τον Π.Ο.Δ.Ρ.

X.6085 -10/9

Σήμερα στο Θέατρο της Μεσαιωνικής Τάφρου

Συναυλία με τον Κ. Χατζή

ΚΑΙ ΠΑΙΔΙΚΗ ΠΑΡΑΣΤΑΣΗ ΑΠΟ ΑΥΡΙΟ

ΖΩΗΡΟ ενδιαφέρον δείχνει το κοινό της Ρόδου για την προπώληση των εισιτηρίων της συναυλίας του Κώστα Χατζή, σήμερα Πέμπτη 7 Σεπτεμβρίου, στις 21:30, στο Θέατρο Μεσαιωνικής Τάφρου. Ο Κώστας Χατζής θα βρεθεί στη Ρόδου εν μέσω της περιοδείας με την ορχήστρα του σε όλη την Ελλάδα για να τραγουδήσει με τον τρόπο που μόνον αυτός ξέρει, τα τραγούδια που τον έκαναν 'ζωντανό μύθο'.

Μια από τις χαρακτηριστικότερες φωνές του ελληνικού πενταγράμμου, με σπουδαία πορεία και μοναδικές επιτυχίες, με γνωστό το ταλέντο και του πηγαίου χιούμορ του εκτός της μοναδικότητας της βραχνής ερμηνείας του, θα μας θυμίσει θρυλικά κομμάτια όπως τα 'Σπουδαίοι άνθρωποι αλλά...', 'Πάρε ένα κοχύλι απ' το Αιγαίο', 'Γύρω μου άνθρωποι και φως',' Η αγάπη όλα τα υπομένει', 'Χάσαμε' σε μια αξέχαστη φθινοπωρινή βραδιά.

Η προπώληση θα γίνεται για την ημέρα της συναυλίας στο κιν/τρο ΡΟΔΟΝ 9:00-13:30 και στο Θέατρο Τάφρου από τις 18:30.

• Η Παιδική Θεατρική Σκηνή του ΔΗ.ΠΕ.ΘΕ. Ρόδου θα παρουσιάσει μια θεατρική διασκευή του έργου του Ευγένιου Τριβιζά 'Οι ιπότες της Τηγανιτής Πατάτας', στις 8, 9 και 10 Σεπτεμβρίου, στις 20:30, στο θερινό κιν/τρο ΡΟΔΟΝ. Με αφορμή την έναρξη της νέας σχολικής χρονιάς και της ουσιαστικής λήξης των διακοπών, οι μικροί συμμετέχοντες έχουν βάλει στόχο να μας διασκεδάσουν με τους ηρωισμούς των ιπποτών της Τηγανιτής Πατάτας και με τις δικές τους μοναδικές ερμηνείες. Παίζουν κατά σειρά εμφάνισης: Αλέξανδρος Κυπραίου, Μαίρη Χρυσοχόου, Νίκος Καραζάς, Βασίλης Χρυσοχόου, Ζωή Σιούλα, Λίκα Κάσιου, Αναστασία Κυπραίου, Όλγα Μπέλου Άννα Τσουκαλιού, Αργύρης Γκορτσίλας και Νίκος Καλιδώνης. Υπεύθυνη της Παιδικής Θεατρικής Σκηνής είναι η Ζωή Φωτεινού.

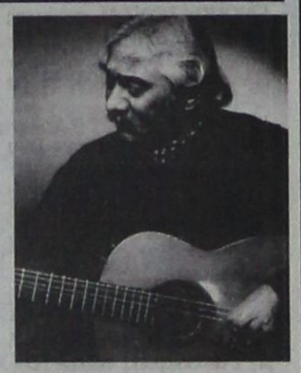

• Τέλος, το Συμιακό Θέατρο θα ανεβάσει σε δύο μόνο παραστάσεις το έργο 'Ο μαμμόθρεφτος', μια ελεύθερη διασκευή του έργου 'Δύσκολος' του Μενάνδρου από τον Μανόλη Αντώνογλου. Το έργο θα παρουσιαστεί από το ΔΗ.ΠΕ.ΘΕ. Ρόδου και τον ΠΟ.Δ.Ρ . στο Θέατρο Τάφρου, το Σαββατοκύριακο 16 και 17 Σεπτέμβρη, στις 20:30. Συμμετέχουν 20 ηθοποιοί του Συμιακού Θεάτρου που υπόσχονται μια αξέχαστη βραδιά γεμάτη γέλιο!!!

«Σχεδίασε-Είμαστε κοντά σου»

Ξεκινά από τη Ρόδο πρόγραμμα επαγγελματικού προσανατολισμού

ΑΦΟΡΑ ΠΑΙΔΙΑ ΗΛΙΚΙΑΣ 13-15 ΧΡΟΝΩΝ

Το Πρώτο Πανελλήνιο Πρόγραμμα Επαγγελματικού Προσανατολισμού, «Σχεδίασε - Είμαστε κοντά σου!», αποτελεί μια πρωτοβουλία των επιστημονικών φορέων ΣΥ.Ν.Θ.Ε.ΣΗ - Κύκλος των Εφ-Ευρετικών Εκπαιδευτικών και ΕΚΕΠ - Εθνικό Κέντρο Επαγγελματικού Προσανατολισμού και υλοποιείται με την υποστήριξη της εταιρείας κινητής τηλεφωνίας VODAFONE.

Απευθύνεται σε μαθητές Γυμνασίου, καθώς και στους γονείς τους. Πρόκειται για ένα μακρόπνοο πρόγραμμα, το οποίο θα ξεκινήσει από τη Ρόδο και θα εξαπλωθεί σταδιακά σε 168 πόλεις, στις 13 περιφέρειες και τους 52 νομούς της Ελλάδας.

Σύμφωνα με τους ομιλητές της Συνέντευξης Τύπου, κύριος άξονας της πρωτοβουλίας είναι Μονοήμερες Ενημερωτικές Συναντήσεις / Ημερίδες σε χώρους της τοπικής αυτοδιοίκησης, με στόχο την ενημέρωση της ηλικιακής ομάδας παιδιών 13 - 15 ετών και γονέων για θέματα επαγγελματικού προσανατολισμού, δεδομένου ότι το σχολικό πρόγραμμα προορίζει τις συναφείς διδακτικές ενότητες για μεγαλύτερης ηλικίας παιδιά.

Οι συναντήσεις θα ξεκινήσουν από την Περιφέρεια Νοτίου Αιγαίου. Συγκεκριμένα, η πρώτη εκδήλωση θα πραγματοποιηθεί στη Ρόδο, Παρασκευή 8 Σεπτεμβρίου 2006, στο Επιμελητήριο Δωδεκανήσου και ώρα 17.00 - 20.00. Ακολουθεί η συνάντηση στην Κάλυμνο, το Σάββατο 9 Σεπτεμβρίου 2006, στο Πνευματικό Κέντρο Καλύμνου και ώρα 17.00-20.00. Οι συναντήσεις στην Περιφέρεια Νοτίου Αιγαίου ολοκληρώνονται στη Σύρο, την Κυριακή 10 Σεπτεμβρίου 2006 και ώρα 11.00-14.00, στο Πνευματικό Κέντρο Ερμούπολης Σύρου.



ΤΟ ΕΡΓΑΣΤΗΡΙΟ ΕΛΕΥΘΕΡΩΝ ΣΠΟΥΔΩΝ ΚΟΜΜΩΤΙΚΗΣ

«ΣΑΚΚΑ ΠΟΠΗ»

Ανακοινώνει στους παλιούς και νέους μαθητές της ότι με το *ΝΕΟ ΠΡΟΕΔΡΙΚΟ ΔΙΑΤΑΓΜΑ* ΥΠ. ΑΡ. 133/2005 193 ΦΕΚ /Α 2 ΑΥΓ/05 για ίδρυση νέου κομμωτηρίου η προϋπηρεσία μειώθηκε στα

3 ΧΡΟΝΙΑ

Ευχόμαστε λοιπόν καλή σταδιοδρομία στους παλιούς μαθητές όπως και καλή πρόοδο στους νέους.

Μετά χαράς
η διευθύντρια
Σακκά Πόπη

Σπουδάστε ένα επάγγελμα που θα σας χαρίσει ΑΜΕΣΑ ΚΕΡΔΗ και ΕΝΑ ΛΑΜΠΡΟ ΜΕΛΛΟΝ

ΣΠΟΥΔΑΣΤΕ ΚΟΜΜΩΤΙΚΗ

ΠΡΟΣΦΕΡΟΥΜΕ

- ✓ΣΥΝΤΟΜΗ ΕΚΜΑΘΗΣΗ
- ✓ΜΕΤΕΚΠΑΙΔΕΥΣΗ ΣΤΑ ΕΡΓΑΣΤΗΡΙΑ ΜΑΣ
- ✓ΕΞΑΣΦΑΛΙΣΜΕΝΗ ΕΡΓΑΣΙΑ
- ✓ΙΔΡΥΣΗ ΚΟΜΜΩΤΗΡΙΟΥ ΜΕ ΠΡΟΫΠΗΡΕΣΙΑ 3 ΕΤΗ
- ✓ΔΥΝΑΤΟΤΗΤΑ ΣΠΟΥΔΩΝ ΣΤΗ ΓΑΛΛΙΑ
- ✓ΠΑΡΑΔΙΔΟΥΜΕ ΟΛΟΚΛΗΡΩΜΕΝΑ ΠΡΟΓΡΑΜΜΑΤΑ ΜΕΤΕΚΠΑΙΔΕΥΣΗΣ ΣΕ ΟΣΟΥΣ ΑΠΟΦΟΙΤΟΥΣ ΚΟΜΜΩΤΙΚΗΣ ΕΠΙΘΥΜΟΥΝ ΝΑ ΕΜΠΛΟΥΤΙΣΟΥΝ ΤΙΣ ΓΝΩΣΕΙΣ ΤΟΥΣ

Γιορτάζουμε τα 40 ΧΡΟΝΙΑ λειτουργίας της σχολής και προσφέρουμε ΔΩΡΟ στους μαθητές μας **1 βαλιτσάκι πλήρες με όλα τα απαραίτητα εργαλεία κομμωτικής**

Για πληροφορίες Γρίβα 41, τηλ. 22410 22810

T8286-9/9

Athambra Travel

ΓΕΝΙΚΟΣ ΑΝΤΙΠΡΟΣΩΠΟΣ ΡΟΔΟΥ της

LOUIS CRUISE LINES — LOUIS HELLENIC CRUISES

28 Οκτωβρίου πείτε «ΟΧΙ» στα συνηθισμένα

9ήμερη μοναδική κρουαζιέρα ΚΟΣΜΟΠΟΛΙΤΙΚΗ ΔΥΤΙΚΗ ΜΕΣΟΓΕΙΟΣ από 28 Οκτωβρίου έως 5 Νοεμβρίου 2006 με το κρουαζιερόπλοιο EMERALD σε

ΠΡΟΓΡΑΜΜΑ	ΑΦΙΞΗ	ΑΝΑΧΩΡΗΣΗ
1η μέρα: Αναχώρηση από Πάτρα		15.00
2η μέρα: Μεσσίνα, Ταορμίνα / Ιταλία	11.00	18.00
3η μέρα: Νάπολη, Πομπηΐα / Ιταλία	08.00	15.00
4η μέρα: Λιβόρνο, Φλωρεντία / Ιταλία	08.00	19.00
5η μέρα: Βιλλφράνς, Νίκαια, Μόντε Κάρλο/Γαλλία	08.00	19.00
6η μέρα: Αιάκειο, Κορσική	08.00	14.00
7η μέρα: Λα Γκουλέτ, Τυνησία	11.00	18.00
8η μέρα: Βαλέτα, Μάλτα	10.30	14.30
9η μέρα: Επιστροφή στην Πάτρα	15.30	—

ΙΤΑΛΙΑ-ΓΑΛΛΙΑ-ΚΟΡΣΙΚΗ-ΤΥΝΗΣΙΑ-ΜΑΛΤΑ

Τιμή κατ' άτομο από € 790,00

Παιδιά και νέοι έως 17 ετών όταν μοιράζονται την ίδια καμπίνα με 2 ενήλικες πληρώνουν μόνο τα λιμενικά τέλη και λοιπά έξοδα 115 ευρώ!

Η τιμή για 3ο και 4ο ενήλικα ισχύει μόνο για τον 3ο και 4ο ενήλικα στην καμπίνα και ανεξάρτητα. κατηγορίας καμπίνας και είναι € 600 το άτομο.

ΠΕΡΙΛΑΜΒΑΝΟΝΤΑΙ:

Πλήρης διατροφή στο κρουαζιερόπλοιο (πρωινό, γεύμα, δείπνο και μεταμεσονύκτιο σνακ), συμμετοχή στις διάφορες εκδηλώσεις, την καθημερινή ψυχαγωγία και το καλλιτεχνικό πρόγραμμα του κρουαζιερόπλοιου. Ασφάλιση Αστικής Επαγγελματικής Ευθύνης.

Μεταφορά με υπερπολυτελή πούλμαν ΑΘΗΝΑ / ΠΑΤΡΑ / ΑΘΗΝΑ

Προσοχή: Λόγω ζήτησης οι κρατήσεις να γίνονται εγκαίρως

ΕΙΔΙΚΕΣ ΤΙΜΕΣ ΓΙΑ ΞΕΝΟΔΟΧΟΫΠΑΛΛΗΛΟΥΣ ΚΑΙ ΓΚΡΟΥΠ

ΑΠΑΡΑΙΤΗΤΟ ΔΙΑΒΑΤΗΡΙΟ ΣΕ ΙΣΧΥ

Athambra Travel

Πληροφορίες - προγράμματα

Δημητρίου Θεοδωράκη 13 - Ρόδος
Τηλ. 22410 37052 και 22410 25698
FAX 22410 35582
e-mail: alhabr1@otenet.gr

X6069-30/9

VANIK TOURS

ΓΙΑΝΝΗΣ και ΣΕΒΑ ΒΑΛΣΑΜΙΔΗ

VANIK σημαίνει: ΑΛΗΘΕΙΑ

ΑΚΤΗ ΚΑΝΑΡΗ 17, ΨΑΡΟΠΟΥΛΑ - ΑΝΕΤΟ ΠΑΡΚΙΝΓΚ •
Ανοικτά: ΔΕ-ΣΑ 08.30 - 14.00 & 16.30 - 20.30 - Τηλ. 22410 35191, 37621 κινητό: 6945798148 , FAX 22410 29532

Το γραφείο μας πάντα πρώτο σε κρατήσεις ξενοδοχείων εξασφάλισε και σας προσφέρει καταπληκτικές τιμές για τα παρακάτω ξενοδοχεία σε ΠΑΚΕΤΑ (έκδοση εισιτηρίων R/T) από 1/4/2006-31/10/2006

Απευθυνόμαστε σε σας που θέλετε και η κράτησή σας να είναι σωστή και το δωμάτιό σας να σας περιμένει

1ον HOTEL PRESIDENT Α΄ Κατηγορίας
Λεωφόρος Κηφισίας (ανακαινισμένο)
Μονόκλινο € 72
Δίκλινο € 82
Τρίκλινο € 105

2ον HOTEL ZAFOLIA Α΄ Κατηγορίας
Λεωφόρος Αλεξάνδρας
Μονόκλινο € 98
Δίκλινο € 115
Τρίκλινο € 135

3ον HOTEL ATHENS CYPRIA Α΄ Κατηγορίας
Σύνταγμα
Μονόκλινο € 80
Δίκλινο € 105
Τρίκλινο € 135

4ον HOTEL ASTOR Α΄ Κατηγορίας
Σύνταγμα
Μονόκλινο € 78
Δίκλινο € 103
Τρίκλινο € 120

5ον HOTEL ARETHOUSA Β΄ Κατηγορίας
Σύνταγμα
Μονόκλινο € 60
Δίκλινο € 80
Τρίκλινο € 105

6ον HOTEL ELECTRA Α΄ SUPERIOR
Ερμού Σύνταγμα
Μονόκλινο € 135
Δίκλινο € 155
Τρίκλινο € 185

7ον HOTEL ELLINIS Β΄ Κατηγορίας
Ωνάσειο, λεωφ. Συγγρού
Μονόκλινο € 48
Δίκλινο € 58
Τρίκλινο € 70

8ον HOTEL TPITON Β΄ Κατηγορίας
Κέντρο Πειραιά
Μονόκλινο € 60
Δίκλινο € 80
Τρίκλινο € 100

9ον HOTEL SAVOY Α΄ Κατηγορίας
Κέντρο Πειραιά
Μονόκλινο € 75
Δίκλινο € 95
Τρίκλινο € 115

10ον HOTEL EGNATIA Β΄ Κατηγορίας
Θεσσαλονίκη Κέντρο - ανακαινισμένο
Μονόκλινο € 75
Δίκλινο € 85
Τρίκλινο € 95

11ον HOTEL EGNATIA PALACE Α΄ Κατηγορίας
Θεσσαλονίκη Κέντρο - ολοκαίνουργιο
Μονόκλινο € 100
Δίκλινο € 110
Τρίκλινο € 135

* Τα παραπάνω ξενοδοχεία διαθέτουν T.V. σε όλα τα δωμάτια
* Στις παραπάνω τιμές συμπεριλαμβάνεται πρωινό σε μπουφέ
* Ακόμη σε μας θα βρείτε αεροπορικά και ατμοπλοϊκά εισιτήρια όλων των εταιρειών.

X.6048-30/9

ΠΡΑΚΤΟΡΕΙΟ ΤΑΞΙΔΙΩΝ

ΣΑΒΒΑΣ ΣΑΗΣ

ΠΡΟΣΦΕΡΟΥΜΕ

τα φθηνότερα αεροπορικά εισιτήρια για όλο τον κόσμο με όλες τις αεροπορικές πτήσεις

ΠΡΟΣΟΧΗ:
ΠΛΗΡΟΦΟΡΙΕΣ ΔΕΝ ΔΙΔΟΝΤΑΙ ΑΠΟ ΤΟ ΤΗΛΕΦΩΝΟ ΜΟΝΟ ΠΡΟΣΩΠΙΚΗ ΠΑΡΟΥΣΙΑ ΣΑΣ

Ακόμη:
- ΒΙΖΑ επισκέπτου για ΑΥΣΤΡΑΛΙΑ σε μία μέρα
- Έκδοση διαβατηρίων
- Έκδοση αδειών αυτοκινήτων

ΞΕΝΟΔΟΧΕΙΑ ΣΤΗΝ ΑΘΗΝΑ

PRESIDENT Α' Κατηγορίας Λεωφόρος Κηφησίας
Μονόκλινο € 64 με πρωινό
Δίκλινο για μονόκλινο € 68 » »
Δίκλινο € 74 » »
Τρίκλινο € 97 » »

ROYAL OLYMPIC LUX κοντά στο Σύνταγμα
Μονόκλινο € 108
Δίκλινο € 108
Τρίκλινο € 145

ΚΑΝΙΓΚΟΣ Α' κατηγορίας οδός Κάνιγγκος
Μονόκλινο € 78 με πρωινό
Δίκλινο € 88 » »

ASTOR Σύνταγμα
Μονόκλινο € 72 με πρωινό
Δίκλινο € 92 » »
Τρίκλινο € 105 » »

POLIS GRAND HOTEL Α' Κατηγορίας Πατησίων
Μονόκλινο € 76 με πρωινό
Δίκλινο € 84 » »
Τρίκλινο € 115 » »

DORIA HTL Β' Κατηγορίας Ομόνοια
Μονόκλινο € 73 με πρωινό
Δίκλινο € 84 » »
Τρίκλινο € 110 » »

BEST WESTERN Ιλίσια
Μονόκλινο € 84 με πρωινό
Δίκλινο € 93 » »
Τρίκλινο € 110 » »

ARETOUSA Β' Κατηγορίας Μητροπόλεως Σύνταγμα
Μονόκλινο € 60
Δίκλινο € 80
Τρίκλινο € 105

VERGINA Β' Κατηγορίας ΘΕΣ/ΚΗ (κεντρικό)
Μονόκλινο € 64
Δίκλινο € 80
Τρίκλινο € 100

ΣΑΣ ΣΥΜΦΕΡΕΙ ΠΡΙΝ ΚΛΕΙΣΕΤΕ ΟΠΟΥΔΗΠΟΤΕ ΝΑ ΜΑΣ ΕΠΙΣΚΕΦΘΕΙΤΕ

ΠΡΑΚΤΟΡΕΙΟ ΤΑΞΙΔΙΩΝ
ΣΑΒΒΑΣ ΣΑΗΣ
ΤΑΡΠΟΝ ΣΠΡΙΓΚΣ 42 δίπλα στην Τράπεζα Πίστεως
• Τηλ. 22410 39781-3

X.6052-30/9

GR

Grand Hotel

X.6043-30/9

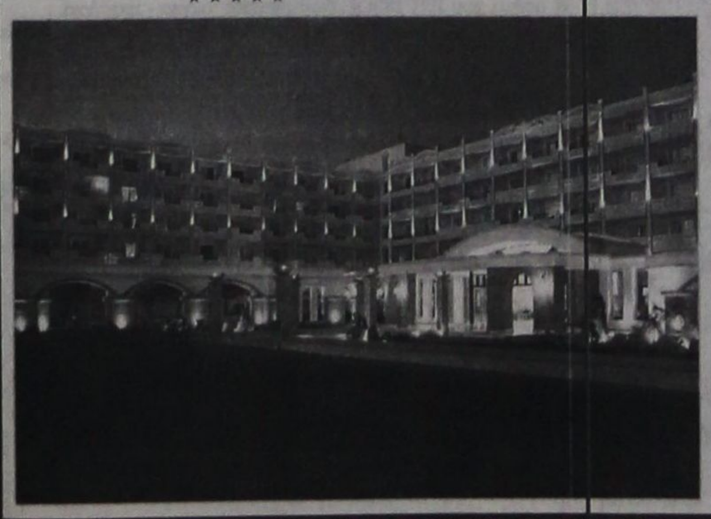

Ο τέλειος συνδυασμός ποιότητας και οικονομίας που τιμά και ανεβάζει τη Ρόδο







Αξέχαστες μελωδίες στιγμές δίπλα στο τζάκι μας, με τον πιανίστα ΤΑΚΗ ΤΣΩΝΗ, κάθε Παρασκευή, Σάββατο και Κυριακή

Αναλαμβάνουμε συνέδρια και κάθε κοινωνική σας εκδήλωση





ΠΡΟΟΔΟΣ μικρές αγγελίες μικρές αγγελίες ΠΡΟΟΔΟΣ

ΕΝΟΙΚΙΑΣΕΙΣ

ΕΝΟΙΚΙΑΖΕΤΑΙ κατάστημα στην οδό Καναδά 54, 55τ.μ., με πατάρι, 25 τ.μ. Πληροφορίες τηλ. 22410/24781 ώρες 9π.μ.-3μ.μ.
13980-17/9

ΕΝΟΙΚΙΑΖΕΤΑΙ επιπλωμένο γκαρσονιέρα στη Ρόδο, για όλο το χρόνο, μόνο στρατιωτικοί, με αιρκοντίσιον. Ενοίκιο 260 ευρώ. Πληροφορίες τηλ. 22410/20021 και 6947374732
Χ6044-30/9

ΕΝΟΙΚΙΑΖΕΤΑΙ διαμέρισμα επί της οδού Κανελλοπούλου 3, 3ος όροφος 2 υπνοδωμάτια, σαλόνι, κουζίνα, μπάνιο, τζάκι, ηλιακό, θερμοσυσσωρευτές. Πληρ. τηλ. 6942432308
15170-12/9

ΕΝΟΙΚΙΑΖΟΝΤΑΙ: 1) Γκαρσονιέρα επιπλωμένη στη Μητρόπολη, 2) Διαμέρισμα τριάρι, κοντά στην πλατεία Αγίου Νικολάου, 3) Πωλούνται αποθήκες και διαμέρισμα ημιϋπόγεια, φωτεινά διαμπερή (χωριστά ή όλα μαζί) επί της οδού Παπαλουκά. Πληρ. τηλ. 22410/33531, 66022 και 38274 5475-16/9

ΕΝΟΙΚΙΑΖΟΝΤΑΙ: 1) Διαμέρισμα 130 τ.μ., στην οδό Αλικαρνασού (παράλληλος της Ατταβύρου στο Ανω Ροδίνι). Είναι διαμπερές σε μικρή πολυκατοικία στο β' όροφο, χωρίς κοινόχρηστα. Εχει τρία μεγάλα υπνοδωμάτια, με εντοιχισμένες μεγάλες ντουλάπες, σαλόνι, μεγάλη κουζίνα, καθιστικό, δύο πλήρη μπάνια. Ολοι οι χώροι με βεράντες και πολύ καλή θέα την πόλη. 2) **Στην ίδια πολυκατοικία αποθηκευτικός χώρος, 80 τ.μ., στο υπόγειο,** χωρίς ράμπα, φως - νερό. Τηλ. 6945252728
15272-8/9

ΕΝΟΙΚΙΑΖΕΤΑΙ μικρή γκαρσονιέρα για 1 άτομο, επιπλωμένη, 3ος όροφος, ασανσέρ, ηλιακό θερ/νο, 200 ευρώ, στο κέντρο της πόλης μόνο σε άντρες. Τηλ. 22410/32783 και κιν. 6944869410
13908-7/9

ΕΝΟΙΚΙΑΖΕΤΑΙ στο κέντρο της Αθήνας (100 μ. από το σταθμό Μετρό, πλ. Καραϊσκάκη) - στάση λεωφ. ΤΕΙ Αιγάλεω - διαμέρισμα με δύο υπνοδωμάτια, σαλοτραπεζαρία, κουζίνα και δύο WC, κατάλληλο για φοιτητές έως 3 άτομα). Πληροφορίες Μπότης Κων/νος, τηλ. 6977606110
15271-7/9

ΕΝΟΙΚΙΑΖΕΤΑΙ γκαρσονιέρα 60 τ.μ., κατασκευής 2005, με δική της αυτόνομη αυλή. Περιοχή «Μαρινόπουλου» (Τσαλδάρη), οδός Νησίδας Ρω, 18. Πληρ. τηλ. 22410/32531 και κιν. 6936606805
15269-7/9

ΕΝΟΙΚΙΑΖΕΤΑΙ μονοκατοικία στο Παραδείσι, αποτελούμενη από τρία υπνοδωμάτια, 2 WC, full εξοπλισμένο, κουζίνα και τζάκι. Προτιμούνται νέα ζευγάρια για γάμο, στρατιωτικοί, καθηγητές. Πληρ. τηλ. 6936113045, ώρες 17.00-20.00
15393-14/9

ΕΝΟΙΚΙΑΖΕΤΑΙ ένα μικρό διαμέρισμα 45 τ.μ., με βεράντες, επιπλωμένο πλήρως, αποκλειστικά για φοιτητές, πλησίον Πανεπιστημίου Αιγαίου και Τουριστικής Σχολής Ρόδου, Παύλου Μελά 86 - Ρόδος. Πληρ. τηλ. 22410/23716 και 6945452927
15360-15/9

ΕΝΟΙΚΙΑΖΕΤΑΙ ολοκαίνουργιες γκαρσονιέρες, πλήρως εξοπλισμένες, με τον κλιματισμό, στον Αρχάγγελο. Τιμή λογική. Πληρ. τηλ. 6974790865
13899-8/9

ΕΝΟΙΚΙΑΖΟΝΤΑΙ διαμερίσματα μονόχωρα, δίχωρα, πλήρως επιπλωμένα, με κλιματισμό, τηλέφωνο, πολυκουζινάκι, εντός της πόλεως Ρόδου. Περιοχή Ζέφυρος, Κωνσταντινίδη 9. Τιμές προσιτές. Για εκπαιδευτικούς, φοιτητές και για σχολική περίοδο. Πληροφορίες τηλ. 22410/30063 και 6972551300
Τ8284-4/10

ΕΝΟΙΚΙΑΖΕΤΑΙ διαμέρισμα δύο υπνοδωματίων, σαλοτραπεζαρία - κουζίνα - λουτρό, στο ισόγειο, επιπλωμένο ή μη. Σε μικρή απόσταση (80μ. περίπου) από το Πανεπιστήμιο. Κατά προτίμηση, στρατιωτικοί, δημόσιοι υπάλληλοι και φοιτητές. Πληρ. τηλ. 22410/23602 και 6944445152
13921-8/9

ΕΝΟΙΚΙΑΖΟΝΤΑΙ καταστήματα των 30 τ.μ., με πατάρι και 61 τ.μ., επί της Κων. Παλαιολόγου, κάτω από το Βενετόκλειο Λύκειο, απέναντι από το COLLECTION. Τηλ. 22410/77944 και 6945256593
13936-9/9

ΕΝΟΙΚΙΑΖΕΤΑΙ γκαρσονιέρα δίχωρη, επιπλωμένη, 2ου ορόφου, περιοχή Ανάληψη. Πληρ. τηλ. 6944528718
14987-13/9

ΕΝΟΙΚΙΑΖΕΤΑΙ διαμέρισμα ισόγειο, με αυλή και ηλιακό, στα Μαριτσά. Πληροφορίες τηλ. 6932850077
ΓΔ-10/9

ΕΝΟΙΚΙΑΖΕΤΑΙ διαμέρισμα β' ορόφου, τριάρι, 70 τ.μ., στην οδό Αισχίνης 21, περιοχή Δασκάλων. Πληρ. τηλ. 6973991872 και 6972761705
5513-13/8

ΕΝΟΙΚΙΑΖΕΤΑΙ διαμερισματάκι δίχωρο, καινούργιο, επιπλωμένο καθ' όλα, ισόγειο με αυλή κοντά στο Πανεπιστήμιο, στην περιοχή Ψαροπούλας και δίπλα στη θάλασσα. Πληροφορίες κινητό 6945152292
13963-14/9

ΕΝΟΙΚΙΑΖΟΝΤΑΙ στούντιο επιπλωμένα, Αισχίνης 31. Πληροφορίες τηλ. 22410/30115
13964-14/9

ΕΝΟΙΚΙΑΖΟΝΤΑΙ δωμάτια επιπλωμένα, στούντιος και γκαρσονιέρες (με την ημέρα και με το μήνα) επί της οδού Πίνδου 25, κοντά στο Πανεπιστήμιο, κατάλληλα για εκπαιδευτικούς και φοιτήτριες. Πληρ. τηλ. 22410/24846
15358-17/9

ΕΝΟΙΚΙΑΖΟΝΤΑΙ δύο ισόγεια διαμερίσματα των 60 τ.μ., με μονόροφη ιδιόκτητη οικοδομής με κήπο και χώρο στάθμευσης στην Ιαλυσό, πάροδος Ακτής Κανάρη, 200 μ. από τη θάλασσα, περιοχή Αγορά Μακέστα και σούπερ μάρκετ Σακκή. Πληροφορίες κ. Παπαγεωργίου τηλ. 6976970085 ή 22410/20111. Σημ. μισθώνεται μη επιπλωμένο για απεριόριστο χρόνο με 350 ευρώ το καθένα.
15362-14/9

ΕΝΟΙΚΙΑΖΟΝΤΑΙ επιπλωμένες γκαρσονιέρες, στην κεντρική πλατεία της Ιαλυσού. Πληροφορίες τηλ. 22410/91840
13969-30/9

ΕΝΟΙΚΙΑΖΕΤΑΙ ισόγειο διαμέρισμα 80 τ.μ., σε καινούργια οικοδομή, Δωριέως 8, στην Ιαλυσό (στάση Παρασκευά) λεωφ. Ηρακλειδών. Τηλ. 93596 και κιν. 6977287473
13971-15/9

ΕΝΟΙΚΙΑΖΕΤΑΙ διαμέρισμα 80 τ.μ. με 2 υπνοδωμάτια, κουζίνα, σαλόνι, λουτρό και αποθήκη, με μεγάλες βεράντες, οροφοδιαμέρισμα, κατάλληλο και για φοιτητές στην οδό Πατρών 1, παράλληλος της Μιχαήλ Πετρίδη. Πληροφορίες τηλ. 22410/21249 και 33673
13929-17/9

ΕΝΟΙΚΙΑΖΟΝΤΑΙ στούντιος και διαμερίσματα κοντά στα σχολεία, στο κέντρο της Ιαλυσού. Πληρ. τηλ. 22410/94380 και 22410/93931
13938-10/9

ΕΝΟΙΚΙΑΖΕΤΑΙ επιπλωμένο διαμέρισμα 1 υπνοδωματίου, σαλόνι, κουζίνα και μπάνιο, με απεριόριστη θέα στη Ρόδου - Λίνδου 215 (δίπλα στη ΔΕΥΑΡ). Πληρ. τηλ. 6978770849
13945-20/9

ΓΕΝΝΑΔΙ: ΕΝΟΙΚΙΑΖΕΤΑΙ 65 τ.μ., 4ος όροφος, 50 μ. από θάλασσα, aircondition, επιπλωμένο ή μη, 1 υπνοδωμάτια, σαλόνι, λουτρά. Πληρ. τηλ. 6974128196
15333-20/9

ΕΝΟΙΚΙΑΖΕΤΑΙ διαμέρισμα με 3 υπνοδωμάτια, 2 WC, στο Καρακόνερο. Πληρ. τηλ. 6948087876 και 22410/61892
13944-10/9

ΕΝΟΙΚΙΑΖΟΝΤΑΙ στον Αρχάγγελο: 1) studio ενός δωματίου, 150 ευρώ, 2) διαμέρισμα ισόγειο 70 τ.μ. 250 ευρώ, 3) Διαμέρισμα ενός δωματίου 1ος όροφος, 190 ευρώ. Πληρ. στη Ρόδο 22410/22120 ώρες γραφείου
13973-15/9

ΕΝΟΙΚΙΑΖΕΤΑΙ διαμέρισμα 100 τ.μ., ανακαινισμένο, στην Ιξιά, επί της Σωτήρος (μεταξύ hotel Solemar και 3ο δημ. σχολείο - νηπιαγ.), στον 1ο ημόροφο. Εχει τρία υπνοδωμάτια, τα δύο με εντοιχισμένες ντουλάπες, μεγάλο σαλόνι, ευρύχωρη κουζίνα και λοιπούς κοινόχρηστους χώρους και δύο βεράντες που βλέπουν σε κήπους. Διαθέτει μεγάλη αυλή για ασφαλή παίξιμο μικρών παιδιών. Πληρ. τηλ. 6932107237 και 22410/22769
15396-15/9

ΕΝΟΙΚΙΑΖΕΤΑΙ γκαρσονιέρα επί της παρόδου Β. Ηρακλείου 36, πλησίον του Πανεπιστημίου Αιγαίου. Πληρ. τηλ. 22410/24859
15397-16/9

ΕΝΟΙΚΙΑΖΕΤΑΙ διαμέρισμα με 2 υπνοδωμάτια, σαλόνι, κουζίνα, κλπ., στην Ανάληψη, επιπλωμένο πλήρως. Τηλ. 6938247908
2788-14/9

ΕΝΟΙΚΙΑΖΕΤΑΙ διαμέρισμα 130 τ.μ., στην περιοχή του Αγίου Νικολάου. Πληροφορίες τηλ. 22410/22198 και 6934370544
5517-20/9

ΕΝΟΙΚΙΑΖΟΝΤΑΙ γκαρσονιέρες για όλο το χρόνο, δίχωρες, νέα κατασκευή, πλήρως επιπλωμένη, A/C και TV, περιοχή Ιαλυσός. Πληρ. τηλ. 22410/93207, 22410/94850
5494-25/9

ΕΝΟΙΚΙΑΖΕΤΑΙ διαμέρισμα με ένα δωμάτιο, κουζίνα και σαλόνι, στην παραλία Ιαλυσού. Πληρ. τηλ. 22410/81030 και 6936304182
13926-16/9

ΕΝΟΙΚΙΑΖΕΤΑΙ διαμέρισμα στην Ανάληψη, 3 υπνοδωματίων και λοιπών βοηθητικών χώρων. Πλήρως επιπλωμένο, τηλ. 6944281284
13943-20/9

ΕΝΟΙΚΙΑΖΕΤΑΙ μικρό διαμέρισμα 50 τ.μ., βεράντα, διαμπερές, ηλιακός, κατάλληλο για φοιτήτρια. Τηλ. 6946795944
13920-7/9

ΕΝΟΙΚΙΑΖΕΤΑΙ δώμα επιπλωμένο, περιοχή Ανάληψη, οδός Πτολεμαίων 36. Πληρ. τηλ. 6942056626 και 22410/63847
15400-15/9

ΕΝΟΙΚΙΑΖΕΤΑΙ γκαρσονιέρα, οδός Μόσχας 11 - Ροδίνι - Ρόδος. Πληρ. τηλ. 22410/31798
13976-16/9

ΕΝΟΙΚΙΑΖΕΤΑΙ ισόγειο διαμέρισμα δύο δωματίων, πλήρως επιπλωμένο, με αυλή, κατάλληλο για σπουδαστές, εκπαιδευτικούς και στρατιωτικούς, σε μικρή απόσταση από το κέντρο της πόλης, το λιμάνι και το πανεπιστήμιο, οδός Νικηταρά. Πληροφορίες τηλ. 22410/95121 και 6944777536
13979-16/9

ΕΝΟΙΚΙΑΖΕΤΑΙ διαμέρισμα με ένα υπνοδωμάτιο, σαλόνι και κουζίνα, επιπλωμένο με αυλή. Πληρ. τηλ. 22410/74775
13978-10/9

ΕΝΟΙΚΙΑΖΕΤΑΙ
διαμέρισμα επί της Σοφούλη, κοντά στο Πανεπιστήμιο, 90 τ.μ.
Πλήρως επιπλωμένο, με αιρ κοντίσιον, κατάλληλο για δύο φοιτητές
Πληροφορίες
τηλ.22410/29657 και κιν. 6942540401
15339-12/9

ΕΝΟΙΚΙΑΖΟΝΤΑΙ
επιπλωμένα διαμερίσματα, με πλήρη εξοπλισμό (ψυγείο, φουρνάκι, τηλεόραση, κλιματισμό, πλυντήριο, ηλιακό θερμοσίφωνα) στον Αρχάγγελο, κοντά σε γυμνάσιο, λύκειο και δημοτικά σχολεία, σε πολύ καλές τιμές.
Πληροφορίες
τηλ. 22440/23287
κινητά 6945877217, 6946142613
15317-10/9

ΕΝΟΙΚΙΑΖΕΤΑΙ
ΔΙΑΜΕΡΙΣΜΑ 2άρι με άνετο πάρκινγκ, ανακαινισμένη, κουζίνα, με μεγάλη αυλή - Ιαλυσός
Τηλ. 22410/90363, 22410/92283 και 6947953308
13895-13/9

ΕΝΟΙΚΙΑΖΕΤΑΙ
επί της οδού Ηρωίδας Αναστασίας, 30 και Αναστασίου Βρόντη γωνία, τριάρι διαμέρισμα, 2ου ορόφου, 86 τ.μ.
Πληρ. τηλ. 6938715211
ώρες 10.00 - 20.00
15273-7/9

ΕΝΟΙΚΙΑΖΕΤΑΙ
διαμέρισμα 4άρι, αποτελούμενο από 3 υπνοδωμάτια, σαλόνι, τραπεζαρία, κουζίνα, μπάνιο και WC, σε άριστη κατάσταση.
Πληρ. τηλ. 22410/27132
15200-17/9

ΕΝΟΙΚΙΑΖΟΝΤΑΙ
2 καταστήματα των 33 τ.μ., το καθένα, το ένα δίπλα στο άλλο, με άνετο πάρκινγκ, διαμπερές, με WC, με μεγάλη αυλή. Δύναται να ενωθούν και τα δύο και γίνεται μια μεγάλη αίθουσα για φροντιστήριο, ανθοπωλείο, τζούντο, κλπ., Αγίου Νικολάου- Ιαλυσός.
Τηλ. 22410/90363, 22410/92283 και 6947953308
13895-13/9

ΕΝΟΙΚΙΑΖΕΤΑΙ διαμέρισμα 2 υπνοδωματίων, κουζίνα, σαλόνι, WC, στην περιοχή Αγίου Ιωάννη. Πληρ. τηλ. 6934372487 και 22410/38742
13951-20/9

ΕΝΟΙΚΙΑΖΕΤΑΙ διαμέρισμα 93 τ.μ., με 2 υπνοδωμάτια, πολύ μεγάλο σαλόνι, κουζίνα, μπάνιο, τηλέφωνο, θέρμανση, θερμοσυσσωρευτές, 1ο όροφο πάνω από την είσοδο. Θεμ. Σοφούλη 70, τηλ. 22410/75069, ώρες 10 - 12 π.μ και 3-8μ.μ.
13949-10/9

ΕΝΟΙΚΙΑΖΕΤΑΙ διαμέρισμα 3άρι, στον 3ο όροφο. Τιμή 350 ευρώ. Αταβύρου 48. Πληροφορίες τηλ. 22410/35683 και 6945114562
13953-10/6

ΕΝΟΙΚΙΑΖΕΤΑΙ διαμέρισμα 100 τ.μ., 1ος όροφος, στην οδό Κωνσταντίνου Υδραίου 56. Συνδεδεμένο με το αποχετευτικό. Πληρ. τηλ. 22410/31921 και 36610
5508-20/9

ΕΝΟΙΚΙΑΖΕΤΑΙ κατάστημα 154 τ.μ., επί του 6ου χιλιόμετρου της Ρόδου Λίνδου, έναντι του Αγ. Χριστοφόρου, με μεγάλη αυλή 300 τ.μ., για πάρκινγκ, καθώς και αποθήκη 300 τ.μ., κάτω από το κατάστημα. Αποκλείονται συνεργεία και συναφείς επιχειρήσεις. Κατάλληλο για αντιπροσωπείες. Μόνο σοβαρές προτάσεις. Πληρ. τηλ. 22410/75852
5057-10/9

ΕΝΟΙΚΙΑΖΕΤΑΙ διαμέρισμα επί της οδού Εθνικής Αντίστασης αρ. 84, πρώην Αννης Μαρίας, 1ος όροφος, κατάλληλος για ιατρείο ή για οδοντιατρείο ή για οικία, σε στρατιωτικούς, φοιτητές- φοιτήτριες, αποτελούμενο από δύο κύρια δωμάτια, κουζίνα, μεγάλο σαλόνι, αποθήκη και λουτροκαμπινέ. Πληρ. οδός Εθνικής Αντίστασης αρ. 84, πρώην Αννης Μαρίας, τηλ. 22410/23427, έναντι τράπεζας Alpha bank και κατάστημα MUSSES
13952-10/9

ΕΝΟΙΚΙΑΖΕΤΑΙ γκαρσονιέρα επιπλωμένη, με καλοριφέρ, επί της οδού Θ. Σοφούλη 63, πολύ κοντά στο Πανεπιστήμιο Αιγαίου. Πληρ. τηλ. 22410/23124 και 6974434430
13912-7/9

ΕΝΟΙΚΙΑΖΕΤΑΙ γκαρσονιέρα 67 τ.μ., κουζίνα, σαλόνι, WC, κρεβατοκάμαρα με τζάκι και μεγάλο κήπο άνω Ροδίνι. Εξαιρούνται κάτοικοι εκτός Ευρωπαϊκής Ενωσης. Πληρ. τηλ.6942405999
15402-15/9

ΕΠΙ ΤΗΣ ΚΟΔΡΙΓΚΤΩΝΟΣ
(περιοχή Σταδίου Διαγόρα)
ΕΝΟΙΚΙΑΖΟΝΤΑΙ
επιπλωμένα διαμερίσματα για ολιγοήμερη διαμονή ή και για χειμερινή περίοδο
Πληρ. τηλ. 22410/31756
Τ8394-24/9

πωλήσεις

ΠΩΛΟΥΝΤΑΙ στην παραλία Κιοτάρι μεζονέτες, ημιτελής και τελειωμένες των 80τ.μ. και 110τ.μ. σε 1000τ.μ οικόπεδο σε κατασκευή πολυτελή. Δεκτά δάνεια. Πληρ. Διακογεωργίου Κάλλιστος. Πληροφορίες τηλ. 22410/29318 και 22410/78501
Χ6050-30/9

ΠΩΛΟΥΝΤΑΙ στην Κρεμαστή διαμερίσματα μεζονέτες στον παραλιακό δρόμο Κρεμαστής των 60τ.μ. και μεζονέτες των 120τ.μ. με αυλή, πολυτελής κατασκευή. Δάνεια δεκτά. Πληρ. Διακογεωργίου Κάλλιστος τηλ. 22410/29318 και 22410/78501
Χ6050-30/9

ΠΩΛΕΙΤΑΙ σύνθετο πέντε τεμαχίων, από φλούδα πολυσάνδρου, σε καλή κατάσταση. Τιμή 350 ευρώ. Πληρ. τηλ. 22410/22717 και κιν.6946544634
15276-8/9

ΠΩΛΟΥΝΤΑΙ 2 επαγγελματικά μπιλιάρδα, Σιβιτσίδη, σε άριστη κατάσταση. Πληρ. τηλ. 22410/63201 - 694479079
13819-2/10

ΠΩΛΕΙΤΑΙ
μονοκατοικία ενός έτους, στην Παστίδα, 370 τ.μ., οικόπεδο, 125 τ.μ., η οικοδομή,3 υπνοδωμάτια, σαλοτραπεζαρία, κουζίνα εντοιχιζόμενη. Εχει θέρμανση και ηλιακά.
Επίσης υπάρχει άδεια οικοδόμησης και άλλου ορόφοου.
Πληρ. τηλ. πρωί - απόγευμα 22410/31069 και 6974570805 και απόγευμα 22410/48366 και 6946926485
5520-20/9

ΣΧΕΔΟΝ ΧΑΡΙΖΟΝΤΑΙ
με συμβολική μόνο τιμή, κρεβατοκάμαρα, σαλόνι, τραπεζαρία.
Πληρ. τηλ. 22410/29120
13966-14/9

ΠΩΛΟΥΝΤΑΙ
250 κατσίκια με μονάδες στην Εμπωνα
Πληρ. τηλ. 6945566991 και 22460/41134
15359-23/9

ΠΩΛΟΥΝΤΑΙ σε πολύ καλή τιμή: 1) Τηλεόραση SANYO έγχρωμη, 21 ιντσών, στερεοφωνική, 2) HOME CINEMA TREWI 180W, 3) Κόφτης πλακιδίων, ρόμβος, 62 εκ, αμεταχείριστος, 4) Τηλεόραση LSD 21 ιντσών LG, 5) Κρεβατοκάμαρα παιδική αμεταχείριστη κουκέτα GUATIER με δύο κρεβάτια γραφείο συρόμενο, σιφωνιέρα με καθρέφτη, καρέκλα γραφείου. Μόνο σοβαρές προτάσεις, 6) Σκούτερ PIAGGIO EVOLUTIONX9 200 c.c., 15.000 χλμ. 7) Αυτοκίνητο OPEN ASTRA μοντ. 12/2002 αγοράστηκε 10/2003 1400 c.c., 16000 χλμ., με πολλά εξτρά, ατρακάριστο. Πληρ. τηλ. 6973780003 κ. Αντώνη
5440-10/9

ΠΩΛΟΥΝΤΑΙ επαγγελματικοί χώροι, στην οδό Βενέζη (δίπλα στο Ροδίων Παιδεία): α) Καταστήματα: για οποιαδήποτε χρήση επαγγελματική των 62τ.μ., και 125τ.μ., β) Γραφεία - Ιατρεία των 62 τ.μ. και 125τ.μ. γ) Αποθήκες των 62τ.μ. και 125τ.μ. Δεκτά δάνεια. Πηρ. Κάλλιστος Διακογεωργίου, τηλ. 22410/78501 και 22410/29318
Χ6050-30/9

ΠΩΛΕΙΤΑΙ οικόπεδο 2520 τ.μ., στο Παραδείσι, περιοχή Ατσιγγάνικα. Τιμή 50.000 ευρώ. Πληροφορίες τηλ. 20021
Χ6044-30/9

ΠΩΛΕΙΤΑΙ αγρόκτημα 5350 μ., περιοχή Τσαΐρι, απέναντι από το στρατόπεδο. Πληρ. κιν. 6946461831
15270-7/9

ΠΩΛΕΙΤΑΙ εξοπλισμός 8 μηνών από σουβλατζίδικο, λόγω ανακώρησης στο εξωτερικό, σε πολύ καλή τιμή. Ολα μαζί ή μεμονωμένα. Τηλ. 6932107269, 6932107246 και 22410/22053
13916-15/9

ΠΩΛΟΥΝΤΑΙ: 1) Σαλόνι 7 τεμαχίων, 2) Κρεβάτι διπλό με στρώμα, 3) Κρεβάτι μονό με στρώμα, 4) καναπές διπλός μπαμπού. Τιμή όλα μαζί 500 ευρώ. Πληροφορίες τηλ. 6944431850
13916-8/9

ΜΕΓΑΛΗ ΕΥΚΑΙΡΙΑ πωλείται διαμέρισμα στην Ιαλυσό, κεντρικό 84 τ.μ., 1ος όροφος, με ασανσέρ 80.000 ευρώ. Πληροφορίες τηλ. 22410/92458
13940-20/9

ΠΩΛΕΙΤΑΙ καφετέρια στο κέντρο της πόλης. Πληρ. τηλ. 6992224432
15334-20/9

ΠΩΛΕΙΤΑΙ διαμέρισμα από ιδιώτη, 80 τ.μ., επί της οδού Μ. Μαλλιαράκη 19. Πληρ. τηλ. 22460/41307 και κιν. 6932945215
15164-31/8

ΠΩΛΕΙΤΑΙ επιχείρηση βιοτεχνίας αλουμινίου - σιδήρου - inox ή ο εξοπλισμός του ξεχωριστά, στο Τσαΐρι. Μόνο σοβαρές προτάσεις. Τηλ. 6945792670
Χ295-17/9

αυτοκίνητα

ΠΩΛΕΙΤΑΙ FIAT PUNTO μοντέλο '98, σε καλή κατάσταση, τετράθυρο, A/C. Τιμή 4.600 ευρώ. Πληροφορίες τηλ.6932091455
15332-10/9

ΠΩΛΕΙΤΑΙ Volkswagen Polo 1400 c.c., 16V, 62.000 km, χρώματος μαύρο, δερμάτινο σαλόνι και cd player, σε πολύ καλή κατάσταση. Τιμή 6.500 ευρώ. Πληροφορίες τηλ. 6978412020
5512-12/9

ΠΩΛΕΙΤΑΙ σκάφος φουσκωτό BAT DIVING με τρέιλερ διαξονικό ενισχυμένο βαρέου τύπου με jes με VHF με ράδιο cd, power lift, ηλεκτροϋδραυλικό, με σωστικά, με καθίσματα backet, καναπέδες, 30 ώρες στο νερό. Σοβαρές προτάσεις μόνο. Τηλ. 6945792670
Χ295-17/9

ΠΩΛΕΙΤΑΙ
MERCEDES C180 ELEGANCE
μπλου μπλακ 74.000, μοντέλο 1999, σε άριστη κατάσταση, με ABS, mobilized, αερόσακκους, κεντρικό κλείδωμα, ηλεκτρικά παράθυρα, ζάντες αλουμινίου, στερεοφωνικό, υδραυλικό τιμόνι, κλιματισμός, πρόσφατο service, καινούργια λάστιχα, γερμανικές προδιαγραφές.
Πληρ. τηλ. 6972290008
13948-10/9

ΠΩΛΕΙΤΑΙ
ΣΚΑΦΟΣ FLECHER 5.5μ., 115 ίππου μηχανή με τρέιλερ, full extra, 55 μίλια ταχύτητα.
Δεκτός κάθε έλεγχος. Τιμή ευκαιρίας.
Πληρ. τηλ. 22410/20091 και καν. 6934593423
14992-9/8

ΠΩΛΗΣΕΙΣ & ΕΝΟΙΚΙΑΣΕΙΣ ΑΚΙΝΗΤΩΝ

Α) ΠΩΛΗΣΕΙΣ

ΜΟΝΟΚΑΤΟΙΚΙΕΣ

1. Στην περιοχή Κοσκινού 150 τ.μ. σε οικόπεδο 1000 τ.μ. με θέα το φυτώριο. Τιμάται 280.000 ευρώ.
2. Στα Κοσκινού 150 τ.μ. σε μπετόν και σε οικόπεδο 1000 τ.μ. με θέα το φυτώριο, 150.000 ευρώ.
3. Στο Καρακόνερο 180 τ.μ. γωνιακή με οικόπεδο 300 τ.μ., 340.000 ευρώ.
4. Στο Καρακόνερο, 180 τ.μ. με οικόπεδο 200 τ.μ., 320.000 ευρώ.
5. Στην Παστίδα 130 τμ, διώροφη με θέρμανση και τζάκι. Τιμάται 240.00 ευρώ.
6. Στην Παστίδα 130 τ.μ., ημιτελής (με σουβάδες), 138.000 ευρώ.
7. Στην Παστίδα 130 τ.μ. δυώροφη ημιτελής (σε μπετόν), 115.000 ευρώ.
8. Στην Κρεμαστή, δυώροφη, 250 τ.μ., με υπόγειο100 τ.μ. ημιτελής (κτισμένη με τούβλα) και κτισμένη σε οικόπεδο 2600 τ.μ., 370.000 ευρώ.

ΜΕΖΟΝΕΤΤΕΣ

1. Στον οικισμό ΒΑΤΧΟΣ (μετά το Καρακόνερο) διώροφη 132 τ.μ., με θέα. Διαθέτει κεντρική θέρμανση και εγκατάσταση αιρκοντίσιον,. Τιμάται 270.000 ευρώ

ΔΙΑΜΕΡΙΣΜΑΤΑ με 3 υπνοδωμάτια

1. Στο Ροδίνι, αποπερατωμένο, 110 τ.μ., με αποθήκη και θέση εσωτ. γκαράζ θέρμανση και πολλά εξτρά, 230.000 ευρώ.
2. Στην Ανάληψη στον α' όροφο 100 τ.μ., με θέρμανση και φανταστική θέα. Τιμάται 210.000 ευρώ.
3. Στην Ανάληψη στον β' όροφο 96 τ.μ., με θέρμανση και φανταστική θέα. Τιμάται 212.000 ευρώ.

ΔΙΑΜΕΡΙΣΜΑΤΑ με 2 υπνοδωμάτια

1. Στο Ροδίνι, 86 τ.μ. αποπερατωμένο, μόνο 135.000 ευρώ. ΕΥΚΑΙΡΙΑ!
2. Στην Ιξιά ισόγειο, αποπερατωμένο με θέρμανση 94 τ.μ., με δύο θέσεις γκαράζ και αποκλειστική χρήση αυλής 200 τ.μ., 165.000 ευρώ, ευκαιρία!
3. Στην Ιξιά 94 τ.μ. αποπερατωμένο στον α' ή β' όροφο μικρής οικοδομής (6 διαμερίσματα) με θέρμανση και 2 θέσεις γκαράζ 165.000 ευρώ. Ευκαιρία!
4. Στο Ροδίνι 92 τ.μ. αποπερατωμένο, λουξ, με θέρμανση, αποθήκη και θέση γκαράζ και πολλά εξτρά 230.000 ευρώ.
5. Στην περιοχή Αννης Μαρίας (προέκταση) 82 τ.μ., αποπερατωμένο, με θέρμανση, θέση εσωτ. γκαράζ, αποθήκη και πολλά εξτρά 185.000 ευρώ.
6. Στην περιοχή Αννης Μαρίας (προέκταση) 84 τ.μ., αποπερατωμένο, με θέρμανση εσωτ. γκαράζ, αποθήκη και πολλά εξτρά, 190.000 ευρώ.
7. Στην περιοχή Αννης Μαρίας (προέκταση) 87 τ.μ., αποπερατωμένο, με θέρμανση, εσωτ. γκαράζ, αποθήκη και πολλά εξτρά, 198.000 ευρώ.
8. Στην περιοχή Ζέφυρος, ισόγειο, 75 τ.μ., πλήρως ανακαινισμένο με αυλή (φανταστικό). Τιμάται 110.000 ευρώ.

ΓΡΑΦΕΙΑ - ΙΑΤΡΕΙΑ

1. Στην Ανάληψη κεντρικό αποπερατωμένο 145 τ.μ. στο β' όροφο, γωνιακό 330.000 ευρώ.
2. Στην Ανάληψη κεντρικό αποπερατωμένο 90 τ.μ., γωνιακό, στον β' όροφο, 200.000 ευρώ.
3. Στην Ανάληψη κεντρικό αποπερατωμένο 55 υ.μ., στον β' όροφο, 120.000 ευρώ.

ΚΑΤΑΣΤΗΜΑΤΑ

1. Κεντρικό, στην περιοχή Αννης Μαρίας 85 τ.μ. και με υπόγειο 55 τ.μ., 350.000 ευρώ.
2. Στο Μαντράκι επί κεντρικού δρόμου 50 τ.μ., με πατάρι 50 τ.μ. 500.000 ευρώ.
3. Στο Νιοχώρι στην τουριστική περιοχή γωνιακό 140 τ.μ., διόροφο με αυλή 200 τ.μ, 500.000 ευρώ.
4. Επί της Αννης Μαρίας ισόγειο 200 τ.μ., κατάλληλο για ο,τιδήποτε. Τιμάται 800.000 ευρώ

ΟΙΚΟΠΕΔΑ

1. Στην περιοχή Ψαροπούλας (Ορφανίδου) 540 τ.μ., με Σ.Δ. 1,4 και άδεια αρχαιολογίας. Τιμάται 400.000 ευρώ.
2. Στον οικισμό πολυτέκνων 345 τ.μ., με κάλυψη 240 τ.μ., 155.000 ευρώ.
3. Στον οικισμό πολυτέκνων 690 τ.μ., με κάλυψη 480 τ.μ., 305.000 ευρώ.
4. Στον οικισμό ΑΥΤΟΣΤΕΓΑΣΗ 345 τ.μ., με κάλυψη 240 τ.μ., γωνιακό 160.000 ευρώ.
5. Στον οικισμό ΑΥΤΟΣΤΕΓΑΣΗ 345 τ.μ., με κάλυψη 240 τ.μ., γωνιακό, 140.000 ευρώ.
6. Στην Ανάληψη 390 τ.μ., εντός σχεδίου με Σ.Δ. 0,6 170.000 ευρώ.
7. Στο Καρακόνερο εντός ζώνης οικοδομήσιμο 3.630 τ.μ. μόνο 320.000 ευρώ.
8. Στο άνω Ροδίνι 700 τ.μ. με μοναδική θέα. Είναι εντός σχεδίου με Σ.Δ. 0,8. Τιμάται 600.000 ευρώ.
9. Στην περιοχή Κεραμικού 1135 τ.μ. με Σ.Δ. 0,8 και με άδεια οικοδομής 2004. Τιμάται 950.000 ευρώ.

ΕΠΕΝΔΥΣΕΙΣ - ΕΥΚΑΙΡΙΕΣ

1. Εντός πόλεως (περιοχή Αγ. Νικολάου) τριόροφο κτίριο με ημιυπόγειο 1200 τ.μ. διαμορφωμένο σε 24 διαμερίσματα διαφόρων διαστάσεων, έχει ετήσιο εισόδημα 100.000 ευρώ περίπου. Το κτίριο είναι 15 ετών και τιμάται 950.000 ευρώ.
2. Γωνιακό διώροφο κτίσμα 350 τ.μ., στην Παλιά Πόλη. Εχει φανταστική θέση, καλή πρόσβαση και έχει ανακαινισθεί και διαμοιρφωθεί σε ενοικιαζόμενα δωμάτια. Τιμάται 900.000 ευρώ.
3. Στην Παλιά Πόλη οικοδομή 350 τ.μ. κοντά στην περιοχή στο Τζαμί. Τιμάται 600.000 ευρώ.
4. Στο Νιοχώρι γωνιακό, διώροφο κτίσμα 140 τ.μ., με οικόπεδο 200 τ.μ. Είναι στο τουριστικό τμήμα της περιοχής και τιμάται 500.000 ευρώ.
5. Στο Καρακόνερο, εντός ζώνης 8.300 τ.μ., με πολλά πλεονεκτήματα. Τιμάται 730.000 ευρώ.

ΑΓΡ

ΠΡΟΟΔΟΣ μικρές αγγελίες μικρές αγγελίες ΠΡΟΟΔΟΣ

ζητήσεις

ΖΗΤΕΙΤΑΙ οικόπεδο εντός σχεδίου για αγορά ή αντιπαροχή στις περιοχές Ιαλυσού - Κρεμαστής - Κοσκινού ή εντός σχεδίου στη Ρόδα. Πληρ. Διακογεωργίου Κάλλιστος. Τηλ. 22410/29318, 22410/78501
Χ6050-30/9

ΖΗΤΟΥΝΤΑΙ δύο βοηθοί σερβιτόρων και 1 σερβιτόρος, γνώστης σκανδιναβικής, για εστιατόριο στην Παλιά Πόλη. Πληρ. τηλ. 6944601152
13917-7/9

ΖΗΤΟΥΝΤΑΙ αισθητικοί για μερική ή πλήρη απασχόληση. Πληρ. τηλ. 6973051063
5502-10/9

ΖΗΤΕΙΤΑΙ οδηγός με β' επαγγελματικό δίπλωμα. Πληρ. τηλ. 22410/38161 και 6936768070
3959-10/9

LOOKING for a native English - speaker to teach part time. Please contact me at: 6977629532
13960-12

ΖΗΤΕΙΤΑΙ κυρία 25-30 ετών, να εργαστεί ως μαγείρισσα στην Ισπανία (περιοχή Μάλαγας) 11μηνο συμβόλαιο, 40 ευρώ μεροκάματο, δωρεάν τροφή και στέγη. Πληρ. τηλ. 6937015895 κύριος Ανδρέας
13972-15/9

ΖΗΤΟΥΝΤΑΙ άτομα για διανομές διαφημιστικών φυλλαδίων. Απασχόληση ολική ή μερική. Τηλ. 6948186042
5519-14/8

Η ΤΕΧΝΙΚΗ ΕΤΑΙΡΕΙΑ Β. ΣΤΑΥΡΙΑΝΟΣ & ΣΙΑ Ε.Ε.

ΖΗΤΑΕΙ

δύο (2) συνεργάτες άνδρες ή γυναίκες, για δουλειά γραφείου και εργοταξίου,
με τα ακόλουθα προσόντα:

1. Πολιτικός μηχανικός Π.Ε. απόφοιτος πολυτεχνικής σχολής

2. Πολιτικός μηχανικός Τ.Ε. απόφοιτος ΤΕΙ

Οι ενδιαφερόμενοι/ες, μπορούν να υποβάλουν σύντομο βιογραφικό σημείωμα στον κ. Βασίλη Σταυριανό, Εθνάρχου Μακαρίου 45, 1ος όροφος, μετά από τηλεφωνική συνεννόηση

Τηλ. 22410/26363, 6944840053
Χ6076-30/9

ΖΗΤΕΙΤΑΙ συνεταίρος για κερδοφόρα επιχείρηση. Ο στόχος μας, η εμπορική εκμετάλλευση στην Δωδ/σο. Πληροφορίες κ. Γιώργο, τηλ. 6948199502
15315-9/9

ΖΗΤΟΥΝΤΑΙ τεχνίτης μηχανικός αυτοκινήτων και πωλητής ανταλλακτικών. Πληροφορίες τηλ. 22410/62775
5499-18/9

ΖΗΤΟΥΝΤΑΙ κοπέλες για να εργαστούν στα τουριστικά καταστήματα «ΜΗΝΑ» πρωινή και απογευματινή βάρδια στο παλάτι, πλατεία Ρολογιού - Παλιά Πόλη. Μισθός ικανοποιητικός. Πληρ. τηλ. 22410/34720 και κιν. 6948507062
15088-10/9

ΟΙΚΟΓΕΝΕΙΑ ζητά baby sitter ηλικίας 30-50 ετών για εργασία όλο το χρόνο, 8 ώρες την ημέρα 6 ημέρες την εβδομάδα. Πληρ. τηλ. 6993008144
13919-7/9

ΖΗΤΕΙΤΑΙ κοπέλα Ελληνίδα κατά προτίμηση, για να εργαστεί σε internet cafe. Μόνιμη εργασία. Μισθός ικανοποιητικός. Πληρ. τηλ. 22410/25052
15297-17/9

ΑΠΟ ΤΟ BAR-RESTAURANT KONTIKI ΖΗΤΟΥΝΤΑΙ σερβιτόροι και βοηθοί.
Πληροφορίες τηλ. 22410/20302 και 22410/20303. Κιν. 6948113887 κ. Γιάννης
15221-13/9

ΑΡΧΙΤΕΚΤΩΝ μηχανικός, με 5 χρόνια προϋπηρεσία σε αρχιτεκτονικά και τεχνικά γραφεία με γνώσεις AUTOCAD αναζητεί εργασία ή συνεργασία. Πληρ. τηλ. 6947256913
13968-15/9

ΑΛΥΣΙΔΑ internet station στη Ρόδο ζητεί νέες και νέους με ευχάριστη διάθεση εργασίας, σε μοναδικά διαμορφωμένο όμορφο περιβάλλον, για τη θέση υποδοχής και τμήματος εξυπηρέτησης πελατών. Απαραίτητα: γνώσεις Η/Υ και αγγλικών. Τηλ. 6948202789 ή αποστολή βιογραφικού στο e-mail: internet@xsolutions.gr
15361-14/9

ΤΟ UNIVERSITY PRESS

ΖΗΤΑ

νέο και νέα για μόνιμη απασχόληση.
Ωράριο σπαστό.

Τηλ. 22410/39009 και 22410/75032
Τ8272-30/9

ΜΕΓΑΛΗ ΕΤΑΙΡΕΙΑ

η οποία δραστηριοποιείται στο χώρο των σούπερ μάρκετ

ζητάει προσωπικό.

Πληρ. τηλ. 22410/60730
Χ6042-12/9

ΖΗΤΕΙΤΑΙ

άτομο ανεξαρτήτως φύλου έως 40 ετών αλβανικής καταγωγής με γνώσεις αγγλικής γλώσσας και οικονομικών με προϋπηρεσία σε διοικητική θέση, ανεξαρτήτου τομέα, που να επιθυμεί να εργασθεί στα Τίρανα της Αλβανίας. Επίσης ζητούνται βοηθός πιτσαδόρου και πωλήτριες για πιτσαρία στο κέντρο της πόλεως Ρόδου με ανάλογη προϋπηρεσία για μόνιμη απασχόληση.

Πληρ. τηλ. 6948-379385
ΧΛ-17/9

ΜΑΘΗΜΑΤΑ

ΚΑΘΗΓΗΤΡΙΑ Πανεπιστημίου Αθηνών, παραδίδει ιδιαίτερα μαθήματα σε μαθητές γυμνασίου και αναλαμβάνει το διάβασμα για παιδιά δημοτικού. Πληροφορίες τηλ. 22410/91840
13969-30/9

ΜΑΘΗΜΑΤΙΚΟΣ παραδίδει ιδιαίτερα μαθήματα σε μαθητές γυμνασίου και λυκείου. Πληροφορίες τηλ. 22410/25505 και κινητό 6945117695
5517-20/9

ΠΑΡΑΔΙΔΟΝΤΑΙ ιδιαίτερα μαθήματα σε μαθητές του δημοτικού από έμπειρη δασκάλα. Πληροφορίες τηλ. 6974501741
15407-16/9

διάφορα

ΜΟΝΩΣΕΙΣ

26 ΧΡΟΝΙΑ!

ΑΡΧΩΝ ΣΑΜΑΡΤΖΗΣ

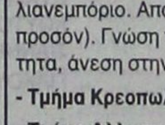

Πληροφορίες τηλ. 22410/ 23030 & 22410/20021 και 6947374732
Χ6044-30/9

ΖΗΤΟΥΝΤΑΙ

σε όλα τα Δωδεκάνησα, άτομα για μερική ή πλήρη απασχόληση:

- που να θέλουν να βγάλουν ένα έξτρα εισόδημα
- μητέρες με μικρά παιδιά, που δεν βρίσκουν δουλειά
- που ο μισθός σας τελειώνει πριν τελειώσει ο μήνας

Πληρ. τηλ. 9 π.μ. - 4μ.μ. 6977946940
ή αφήστε μήνυμα στο 22410/91027
15395-14/9

ΠΩΛΟΥΝΤΑΙ

από ιδιώτη κατασκευαστή στην Παστίδα

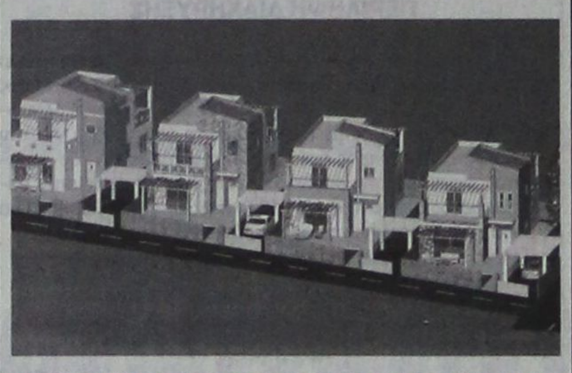

ΜΕΖΟΝΕΤΕΣ ΠΟΛΥΤΕΛΟΥΣ ΚΑΤΑΣΚΕΥΗΣ, ΣΤΑ ΜΠΕΤΑ Ή ΤΕΛΕΙΩΜΕΝΕΣ ΜΕ ΘΕΑ ΤΟ ΦΙΛΕΡΗΜΟ, 145, 150, 160 τ.μ.

ΠΛΗΡΟΦΟΡΙΕΣ ΤΗΛ. 6944636141
274-20/9

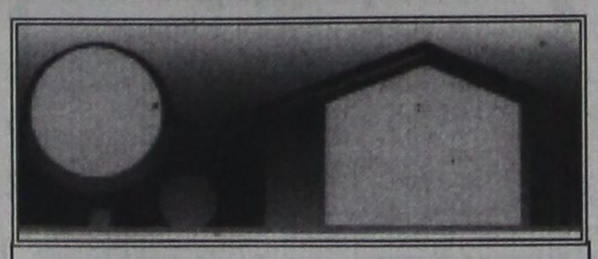

ΚΤΗΜΑΤΟΜΕΣΙΤΙΚΟ ΓΡΑΦΕΙΟ

ΑΙΓΑΙΟΚΤΗΜΑΤΙΚΗ

ΠΩΛΟΥΝΤΑΙ

- ΔΙΑΜΕΡΙΣΜΑΤΑ-ΜΟΝ/ΚΙΕΣ
(ΔΔ) = ΔΑΝΕΙΑ ΔΕΚΤΑ

ΔΙΑΜΕΡΙΣΜΑΤΑ

-38τμ καινούργια γκαρσονιέρα στο Καρακόνερο 85.000Ε (ΔΔ)
-46τμ μετ/σμένο (υπ.με αυλη1υπν) Υψηλάντου 50.000Ε
-48τμ καινούργιο(ισόγ.με αυλή) Καρακόνερο 110.000Ε (ΔΔ)
-50τμ καινούργιο στο Νιοχώρι 100.000Ε (ΔΔ)
-55τμ καινούργιο στο Νιοχώρι 110.000 Ε (ΔΔ)
-60τμ ρετιρέ/ απερ/στη θέα/τεράστιες βεράντες/Τσαλδάρη 150.000Ε (ΔΔ)
-60τμ καιν/ργιο (β΄ορ,1υπν) Ιαλυσό 110.000Ε (ΔΔ)
-60τμ (σοφίτα) καινουργια στην Ιαλυσό 70.000 Ε
-74τμ μετ/νο (πμ/γειο) κοντά Πατρ Αθηναγόρα 80.000Ε
-75τμ καινούργιο στο Καρακόνερο 150.000 Ε
-78τμ καινούργιο (ισόγειο) Καρακόνερο 175.000Ε (ΔΔ)
-80τμ μετ/νο (β΄ορόφου) Ανάληψη 125.000Ε (ΔΔ)
-81τμ καινούργιο (υπ/νο ις) στους Δασκάλους 155.000Ε (ΔΔ)
-82τμ καιν/ργιο (,2 υπν)Αραπάκι 150.000Ε
-82τμ καινούργιο (2υπν) ισόγειο στ΄Αφάντου 88.000Ε
-82τμ μεταχ/σμένο (υπ) στην Ακαδημία 100.000Ε
-85τμ καινούργιο στ΄ Αφάντου 130.000 Ε (ΔΔ)
-86τμ μεταχ/νο (α΄ορ) Στρ.Ζήση 100.000Ε (ΔΔ)
-86τμ καιν/ργιο (3υπν) στην Ιαλυσό 155.000Ε (ΔΔ)
-87τμ καιν/ργιο (2υπν)Τρείς 166.000Ε (ΔΔ)
-87τμ μετ/νο (2υπν) κοντα στη Θεμ Σοφούλη 95.000(ΔΔ)
-89τμ καινούργιο λούξ (α΄ορ) Μικ Πετρίδη 180.000Ε (ΔΔ)
-92τμ καινούργιο διαμ/σμα στους Τρείς (2υπν) 165.000Ε (ΔΔ)
-97τμ (2υπν)και 84τμ απ/κη στην Κένεντυ με απερ/στη θέα 250.000Ε (ΔΔ)
-98τμ (2υπν) καινούργιο οροφοδιαμέρισμα Ανάληψη 185.000Ε (ΔΔ)
-100τμ καινούργιο ορ/σμα (3υπν)Καρακόνερο 210.000Ε (ΔΔ)
-102τμ καιν/ργιο (3υπν) Μίρα Μάρε (γκαράζ-2WC-απ/κη) 205.000Ε (ΔΔ)
-110τμ καινούργιο (α όρ-3υπν) Καρακόνερο 240.000Ε (ΔΔ)
-117τμ καινούργιο (3 υπν) Καρακόνερο 220.000Ε (ΔΔ)
-118τμ καινούργιο (3υπν Μ.Πετρίδη 215.000Ε (ΔΔ)
-125τμ καινούργιο (3υπν) στο Καρακόνερο 240.000Ε (ΔΔ)
-125τμ μεταχ/νο (3υπν) β΄οροφο Ανάληψη 185.000Ε (ΔΔ)
-140τμ (3 γκαρσονιέρες) καινούργιες-απεριόριστη θέα Κοσκινού 130.000Ε
-185τμ μεταχ/νο λουξ ρετιρέ (3υπν) στην Μικ Πετρίδη 300.000Ε (ΔΔ)
-ΟΙΚΟΔΟΜΗ 6 διαμερισμάτων (υπο ανέγερση) στους Τρείς
-ΚΤΙΡΙΟ 8 γκαρσονιερών καινούργιο των 38τμ έκαστη στο Καρακόνερο.

ΜΕΖΟΝΕΤΕΣ-ΜΟΝΟΚΑΤΟΙΚΙΕΣ

-56τμ παλιό σπίτι /εξτρα κάλυψη 89τμ/ οικ/δο 182τμ Στρ.Ζήση 80.000Ε
-65τμ μεζονέτα/2 τζάκια/εξτρα δόμηση/Παραδείσι 83.000Ε (ΔΔ)
-70τμ μον/ικια,σε 120τμ οικόπεδο (Σ.Δ.1,2) Αρχάγγελο 94.000Ε (ΔΔ)
-74τμ μονοκατοικια σε 400τμ οικόπεδο,Δαματρια 85,000Ε (ΔΔ)
-80τμ διώροφη μονοκατοικία καινούργια στη Μαλώνα 160.000Ε (ΔΔ)
-80τμ μονοκατοικια (με σοφίτα) Παστίδα 130.000Ε (ΔΔ)
-80τμ διώροφη μονοκατοικια (χωρις αυλή) Παραδείσι 60.000Ε
-80τμ διώροφη μεζονέτα με αυλή στην Βενετοκλέων 100.000Ε (ΔΔ)
-85τμ μονοκατοικία 2 ορόφων /2wc/ εξτρά δόμηση/Παραδείσι 148.000Ε (ΔΔ)
-90τμ διώροφη καινούργια μεζ/τα στ΄Αφάντου 150.000Ε (ΔΔ)
-92τμ μεζονέτα κολώνες Γεννάδι 80.000Ε (ΔΔ)
-Παραδοσιακή μονοκατοικια Μαριτσά 150.000Ε (ΔΔ)
-100τμ μεζονέτα σε μπετα στο Φαληράκι 75.000Ε (ΔΔ)
-124τμ μονοκατοικία σε μπετά Κοσκινού σε 600τμ οικ/δο 115.000Ε (ΔΔ)
-125τμ μεζονετα (3 ετων) στην Ιαλυσό 215.000Ε (ΔΔ)
-125τμ καινούργιο κοντά στο Αραπάκι ετοιμ/το 220.000Ε (ΔΔ)
-130τμ μεζονετα σε 250τμ οικ/δο σε μπετα στην Παστίδα 110.000 (ΔΔ)
-133τμ καινούργια μον/κία αν/τη σε 1.333τμ οικ/δο στους Πευκους της Λίνδου 300.000Ε (ΔΔ)
-134τμ μονοκατοικια (4υπν) καινούργια στο Γεννάδι 190.000Ε (ΔΔ)
-135τμ (+40τμ απ/κη) Κοσκινού καινουργια μον/κία 265.000Ε (ΔΔ)
-140τμ καινούργια μεζονέτα στην Ιαλυσό 190.000Ε (ΔΔ)
-140τμ μονοκατοικία καινούργια στην Παστίδα 200.000Ε(ΔΔ)
-140τμ μονοκατοικία στους Τρείς σε 1 στρ (υπό κατ/σκευή)
-140τμ μονοκατοικία στην Ιαλυσό σε 350τμ οικ/δο,(υπό κατ/σκευή)
-142τμ πα;λιά μον/κία στο Νιοχώρι (Ρόδο) με εξτρα δόμηση 160.000Ε(ΔΔ)
-156τμ μεζονέτα καινούργια (Καρακόνερο) Ρόδο 380.000Ε (ΔΔ)
-158τμ μεζονετα σε 340τμ οικ/δο στην Παστιδα 135.000Ε (ΔΔ)
-165τμ μεζ/τα σε μπετά στους Τρείς 165.000Ε (ΔΔ)
-180τμ μεζονέτα καιν/ργια κοντα στο ΙΚΑ (λεωφ Ρόδου-Λίνδου) 330.000Ε (ΔΔ)
-200τμ μονοκατοικια καινούργια σε 1στρ στ΄Ασγούρου 330.000Ε(ΔΔ)
-200τμ μεζονέτα καινούργια σε 400τμ οικ/δο στην Κρεμαστή 280.000Ε(ΔΔ)
-211τμ μονοκατοικία καινούργια στ' Αφάντου 259.000Ε (ΔΔ)
-212τμ μεζονέτα σε μπετά σε οικ/κό συν/σμό στην Καίρ 155.000Ε (ΔΔ)
-216τμ μονοκατοικία σε 1στρ Ασγούρου σε μπετα 165.000 (ΔΔ)
-220τμ μονοκατοικία σε μπετά στις Καλυθιές σε 1.100τμ οικ/δο 130.000Ε (ΔΔ)
-236τμ διώροφη καινουργια μον/κία στη Θολό σε 2.174τμ οικ/δο κτίζει άλλα 764τμ 250.000Ε (ΔΔ)
-237τμ μεζονέτα καινούργια (Δασκάλους) Ρόδο 430.000Ε (ΔΔ)
-260τμ καινούργια ανεξάρτητη μονοκατοικία σε μπετα Καλιθέα-Κοσκινού σέ οικόπεδο 4στρ (2στρ χρήση) με απεριόριστη θέα 270.000 Ε (ΔΔ)
-315τμ μονοκατοικία (2 ετών) σε 1 στρ στα Κοσκινού 500.000Ε (ΔΔ)

ΚΑΤΑΣΤΗΜΑΤΑ-ΑΠΟΘΗΚΕΣ-ΓΡΑΦΕΙΑ-ΠΑΝΣΙΟΝ

-22,45τμ(καθαρή επιφάνεια) γραφείο επί της Αμμοχώστου 56.000Ε
-23 τμ κατάστημα (μισθωμένο) στο ΚΕΝΤΡΟ 150.000Ε
-40τμ κατάστημα (μισθωμένο) με 70τμ υπόγεια αποθήκη κοντα στην Αννης Μαρίας 115.000Ε (ΔΔ)
-45τμ (καθαρή επιφάνεια) γραφείο επι της Αμμοχώστου 112.000Ε
-50τμ κατάστημα (μισθωμένο) στο Φαληράκι 120.000Ε
-59τμ κατάστημα στο Νιοχώρι 108.200Ε
-63τμ γραφείο στην Ακαδημία 140.000Ε
-67τμ (καθαρή επιφάνεια)γραφειίο επι της Αμμοχώστου 168.375Ε
-70τμ κατάστημα επι της Λεωφ Ρόδου-Λίνδου 150.000Ε
-71τμ υπόγεια αποθήκη με ράμπα προέκταση Αννης Μαρία~25.000Ε
-90τμ ισόγεια αποθήκη (διαμέρισμα) σε σοβά Ροδίνι 70.000Ε
-100τμ κατάστημα (μισθωμένο)Φαληράκι 220.000Ε
-105τμ κατάστημα επι της Λεωφ Ρόδου-Λίνδου 308.000Ε
-180τμ κατάστημα με 170τμ αυλη δίπλα σε δημ/κό σχολείο/Ροδίνι
-222τμ αποθήκη στο Νιοχώρι 66.000Ε

ΟΙΚΟΠΕΔΑ

-200τμ εντός οικισμού στο Παραδείσι 50.000Ε
-209τμ εντός οικισμού Ανάληψη (ΣΔ 1) 150.000Ε
-320τμ εντός οικισμού Σορωνής 38.000Ε
-340τμ οικ/κός συν/σμός πολυτέκνων Καρακόνερο 150.000Ε
-345τμ οικ/κός συν/σμός Αυτοστέγασης Καρακόνερο 150.000Ε
-2.000τμ εντός οικ/σμού Φανών -παραλία Μαή (κτίζει 1.600τμ) Τιμή 180.000 Ε
-4.000τμ και 7.000τμ Καλιθέα 292.000Ε και 413.000Ε
-4.490 τμ κοντά στη θαλασσα Μαή -Φάνες 80.000Ε
-4.600τμ επί της λεωφ Καλιθέας με θέα 350.000Ε
-5.600τμ χωράφι με ελιές στον Αγ Σουλά 14.000Ε
-22.000τμ οικόπεδο (ιδανικό για ξενοδοχείο) με εφ/νο τμήμα επί της λεωφόρου Καλιθέας 1.496.000Ε
-100.000 τμ στα Κοσκινού σε οροπέδιο με θεα το Φαληράκι τιμή 2.000.000Ε

ΕΝΟΙΚΙΑΖΟΝΤΑΙ ΔΙΑΜΕΡΙΣΜΑΤΑ

-30 τμ δίχωρη επιπλωμένη γκαρσονιέρα 6 χιλ λεωφ Ρόδου-Καλιθέας ενοίκιο 200Ε
-65τμ (2υπν) διαμέρισμα ρετιρέ Κορδικτώνος 400Ε
-83τμ (2υπν) β΄ορόφου Καρακόνερο ενοίκιο 400Ε
-90τμ (2υπν) επιπλωμένο Μ Πετρίδη ενοίκιο 450 Ε
-130τμ διαμ/σμα με τζάι -θέρμανση /2 WC- (2υπν/τια) στην Κορδικτώνος ενοίκιο 550Ε

ΕΝΟΙΚΙΑΖΟΝΤΑΙ

ΚΑΤΑΣΤΗΜΑΤΑ-ΓΡΑΦΕΙΑ -ΑΠΟΘΗΚΕΣ

-500τμ ισόγεια αποθήκη 6χιλ Ρόδου-Καλιθέας 450 Ε

-ΖΗΤΟΥΝΤΑΙ ΓΙΑ ΑΓΟΡΑ ΜΕΤΑΧΕΙΡΙΣΜΕΝΑ ΔΙΑΜ/ΤΑ ΚΑΙ ΟΙΚΟΠΕΔΑ ΕΝΤΟΣ ΠΟΛΕΩΣ ΡΟΔΟΥ-ΑΜΕΣΗ ΠΩΛΗΣΗ -ΑΝΑΛΑΜΒΑΝΟΥΜΕ ΤΗΝ ΕΝΟΙΚΙΑΣΗ ΤΟΥ ΔΙΑΜ/ΤΟΣ ΣΑΣ ΣΕ ΠΟΛΥ ΣΥΝΤΟΜΟ ΧΡΟΝΙΚΟ ΔΙΑΣΤΗΜΑ.

ΡΕΝΑ ΒΑΖΟΥΚΟΥ ΚΑΙ ΣΥΝΕΡΓΑΤΕΣ

(ΜΕΣΙΤΗΣ ΑΣΤΙΚΩΝ ΣΥΜΒΑΣΕΩΝ)

ΩΡΕΣ ΓΡΑΦΕΙΟΥ 10-1 ΚΑΘΗΜΕΡΙΝΑ ΤΟ ΠΡΩΙ
ΔΙΕΥΘ.ΓΡΑΦΕΙΟΥ ΔΗΜ ΘΕΟΔΩΡΑΚΗ 3
ΤΗΛ (22410) 22943-FAX (22410) 28838
Email .vazoukou @acn.gr

Χ6060-30/9

ΕΡΓΑΣΤΗΡΙΟ ΕΛΕΥΘΕΡΩΝ ΣΠΟΥΔΩΝ ΗΛΕΚΤΡΟΝΙΚΩΝ ΥΠΟΛΟΓΙΣΤΩΝ

Program PM

Ecdl Kids & Equal Skills

***Για ΠΑΙΔΙΑ και ΕΝΗΛΙΚΕΣ* ΕΠΙΣΗΜΟ ΕΞΕΤΑΣΤΙΚΟ ΚΕΝΤΡΟ ΤΗΣ ECDL HELLAS**

ΤΜΗΜΑΤΑ ΓΙΑ:
Παιδιά
Ενήλικες
Αρχάριους
Επαγγελματίες

ΕΓΓΡΑΦΕΣ 1η ΣΕΠΤΕΜΒΡΙΟΥ

Υπουθυνη Σπουδευση

ΔΙΔΑΣΚΟΝΤΑΙ:
MS-OFFICE - ΠΡΟΓΡΑΜΜΑΤΙΣΜΟΣ
ΑΡΧΙΤΕΚΤΟΝΙΚΗ ΣΧΕΔΙΑΣΗ - ΛΑΜΕΤΑ
ΕΜΠΟΡΙΚΑ - ΛΟΓΙΣΤΙΚΑ ΠΡΟΓΡΑΜΜΑΤΑ
ΔΑΚΤΥΛΟΓΡΑΦΗΣΗ - ΣΧΕΔΙΑΣΜΟΣ ΙΣΤΟΣΕΛΙΔΩΝ

ECDL Diploma

Ανεύρεση Εργασίας

Αναδείξαμε 1ο μαθητή σε Ολυμπιάδα Πληροφορικής

Μανώλης Ι. Σοφίλας
Τηλ.(22410)31761
ΚΟΔΡΙΓΚΤΩΝΟΣ 91 - ΡΟΔΟΣ

Χ6045-30/9

@Anosis
Εκπαίδευση στους Υπολογιστές



11 Χρόνια στην Κορυφή με ECDL Αποδείξεις

ΤΜΗΜΑΤΑ ΕΝΗΛΙΚΩΝ

- ✓Ταχύρυθμα σεμινάρια 6 εβδομάδων επιπέδου ECDL Start
- ✓Δίμηνοι ή Τρίμηνοι κύκλοι σπουδών ECDL και ECDL Expert
- ✓Ειδικά τμήματα για αρχαρίους και προχωρημένους

ΣΤ.ΚΩΤΙΑΔΗ 52 ΡΟΔΟΣ
ΤΗΛ.22410 78924

Υπευθυνος Σπουδων :
Κώστας Χατζηδάκης
Πτυχ Πληροφορικής Παν. Αθηνών

Χ6068-30/9

ΧΑΡΙΖΟΝΤΑΙ

ΠΑΝΕΜΟΡΦΑ ΓΑΤΑΚΙΑ ΡΑΤΣΑΣ
Πληρ. τηλ. 6944137688
13975-15/9

ΖΗΤΕΙΤΑΙ

ΝΕΑΡΗ ΚΟΠΕΛΑ ΜΕ ΠΡΟΫΠΗΡΕΣΙΑ ΓΙΑ ΝΑ ΕΡΓΑΣΤΕΙ ΣΕ ΚΑΦΕΤΕΡΙΑ ΟΛΟ ΤΟ ΧΡΟΝΟ ΜΕ ΤΗΝ ΑΣΦΑΛΙΣΗ ΤΗΣ

ΤΗΛ. 22410/20931 και 6936932160
13893-13/9

ΑΠΟ ΕΜΠΟΡΙΚΗ ΕΤΑΙΡΙΑ

ΖΗΤΟΥΝΤΑΙ

1. Αποθηκάριος οργανωτικός, δραστήριος, με προϋπηρεσία σε ανάλογη θέση.
Ικανότητα στην τακτοποίηση και ταξινόμηση των ειδών. Συναδελφικότητα και καλή διάθεση συνεργασίας
Γνώση Η/Υ απαραίτητη. Ηλικία έως 35 ετών.
Ωράριο συνεχές, απασχόληση 12μηνη

2. Υπεύθυνος-η αγορών, ελέγχου αποθεμάτων, εμπειρία στα προγράμματα διαχείρισης αποθήκης
Ηλικία 25-40 ετών
Χρήση Η/Υ (Barcode, office, internet, logistic, τερματικά)
Συναδελφικότητα- καλή διάθεση συνεργασίας
Προϋπηρεσία σε μηχανογραφημένη αποθήκη
Ωράριο συνεχές, απασχόληση 12 μηνη.

Κατάθεση βιογραφικών μέσω e-mail: dodypal@yahoo.gr
Χ6083-30/9

ΚΤΙΡΙΟ Α.Ε.

ΠΩΛΗΣΕΙΣ ΑΚΙΝΗΤΩΝ

- ΔΙΑΜΕΡΙΣΜΑΤΑ 90 τ.μ. και 115 τ.μ., σε πολυκατοικία στην οδό Βενετοκλέων και Ξάνθου, με θέσεις στάθμευσης στην πυλωτή, πολυτελούς κατασκευής
- ΔΙΑΜΕΡΙΣΜΑ 118 τ.μ., τρίτου ορόφου, στην οδό Μικ. Πετρίδη, (πιο πάνω από το Super Market Σπανός), με τζάκι, θέση στάθμευσης και αποθήκη στο υπόγειο της πολυκατοικίας.

ΠΛΗΡΟΦΟΡΙΕΣ
ΑΝΑΣΤΑΣΙΟΣ ΑΤΣΙΔΗΣ
ΕΘΝΙΚΗΣ ΑΝΤΙΣΤΑΣΗΣ 11 - Ρόδος
Τηλ. 22410/28616 - Κιν. 6947373651
Χ6056-30/9

Πάντα κάποιοι ξεχωρίζουν...

Rodos Gold VOGIATZIS

Ιδιαίτερη αισθητική
Απαράμιλλη ποιότητα
πλούσιες επιλογές
για γάμους , βαπτίσεις ,
και ιδιαίτερες στιγμές
με μοναδική λάμψη ....
σε εξαιρετικές τιμές

Rodos Gold VOGIATZIS

Χρυσές δημιουργίες...
για πολύτιμες σχέσεις

10ο χιλ. Λεωφ. Ρόδου Λίνδου
Τηλ: 22410 86670 - 3

Χ6055-30/9

ACE

Η ACE κατέχει παγκοσμίως ηγετική θέση στο χώρο πολυκαταστημάτων και των D.I.Y. Εχει 5.500 καταστήματα σε 72 χώρες του κόσμου και με ετήσιες πωλήσεις που φθάνουν τα 15 δις ευρώ. Εργασία στην ACE σημαίνει ταυτόχρονα και συμμετοχή στην επιτυχία της σε μια θέση που σας ταιριάζει

Για το κατάστημα της Ρόδου

ΖΗΤΑΜΕ ΠΡΟΣΩΠΙΚΟ

- Υπάλληλοι Γραφείου (Κωδ. ΥΓΑ) Χειριστές Η/Υ με γνώσεις γραμματείας - Τιμολόγησης - Εισαγωγές - Πληροφοριακό σύστημα (E.R.P.). Προϋπηρεσία σε ανάλογη θέση.

- Ταμίες - Πωλητές (Κωδ.ΤΠΑ) Προϋπηρεσία, γνώσεις Ταμείου, Η/Υ, ευγενικές με άψογη συμπεριφορά και εξυπηρέτηση προς τους πελάτες

- Εργάτες - Αποθήκη (Κωδ. ΕΑΑ)

Στείλτε Βιογραφικο έως 30 Σεπτεμβρίου 2006 στο FAX 22410-0-30270 ή στη διεύθυνση: Τ.Θ. 178, Ρόδος ή στο email:greece@mail,acehardware.com

MAXI Dia %

Η MAXI DIA % του Ομίλου CARREFOUR No 1 στην Ευρώπη και No 2 παγκοσμίως με 4400 DIA καταστήματα σε όλο τον κόσμο και 360 καταστήματα στην Ελλάδα ζητά για το νέο υπερκατάστημα της Ρόδου.

- Προϊστάμενο Καταστήματος (Κωδ ΠΚΔ) Εμπειρία τουλάχιστον 3 ετών σε αντίστοιχη θέση στο λιανεμπόριο. Απολυτήριο Λυκείου (πτυχίο ανώτερης/τατης σχολής θα θεωρηθεί επιπρόσθετο προσόν). Γνώση της αγγλικής γλώσσας. Γνώση Η/Υ (MS Office). Διοικητική και οργανωτική ικανότητα, άνεση στην επικοινωνία, αποδεδειγμένη ικανότητα στην επίτευξη στόχων.

- Τμήμα Κρεοπωλείου (Κωδ.ΤΑΔ) Υπάλληλος με άδεια

- Τμήμα Αλλαντικών (Κωδ. ΤΑΔ)

- Ταμίες - πωλητές (Κωδ. ΤΠΔ) Προϋπηρεσία, γνώσεις Ταμείου Η/Υ, ευγενικές με άψογη συμπεριφορά και εξυπηρέτηση προς τους πελάτες

- Εργάτες - Αποθήκη (Κωδ. ΕΑΔ)

Στείλτε Βιογραφικό έως 30 Σεπτεμβρίου 2006 στο FAX 22410-0-30270 ή στη διεύθυνση: Τ.Θ. 178, Ρόδος ή στο email: carrefour@mail.gr

X291-30/9

DODEKANISOS PRIDE
Δρομολόγια
01/05/2006-15/10/2006

ΚΑΘΗΜΕΡΙΝΑ		
ΛΙΜΑΝΙ	ΑΦΙΞΗ	ΑΝΑΧΩΡΗΣΗ
PATMOS	-	06:00
LEROS	06:40	06:45
KALYMNOS	07:30	07:40
KOS	08:15	08:20
SIMI	09:45	09:50
RHODES	10:40	15:00
SIMI	15:50	15:55
KOS	17:20	17:25
KALYMNOS	18:00	18:05
LEROS	18:50	19:00
PATMOS	19:40	O/N

ΚΑΘΕ ΤΕΤΑΡΤΗ		
ΛΙΜΑΝΙ	ΑΦΙΞΗ	ΑΝΑΧΩΡΗΣΗ
PATMOS	-	06:00
LIPSI	06:20	06:25
LEROS	06:45	06:50
KALYMNOS	07:35	07:40
KOS	08:15	08:20
SIMI	09:45	09:50
RHODES	10:40	15:00
SIMI	15:50	15:55
KOS	17:20	17:25
KALYMNOS	18:00	18:05
LEROS	18:50	19:00
LIPSI	19:20	19:25
PATMOS	19:45	O/N

DODEKANISOS EXPRESS
Δρομολόγια
01/05/2006-15/10/2006

ΚΥΡΙΑΚΗ		
ΛΙΜΑΝΙ	ΑΦΙΞΗ	ΑΝΑΧΩΡΗΣΗ
RHODES	-	08:30
SIMI	09:25	09:30
KOS	11:00	11:10
KALYMNOS	11:50	12:00
LEROS	12:45	12:50
PATMOS	13:30	13:40
LEROS	14:20	14:30
KALYMNOS	15:20	15:30
KOS	16:10	16:20
SIMI	17:40	17:45
RHODES	18:30	O/N

ΤΡΙΤΗ, ΠΕΜΠΤΗ, ΠΑΡΑΣΚΕΥΗ, ΣΑΒΒΑΤΟ		
ΛΙΜΑΝΙ	ΑΦΙΞΗ	ΑΝΑΧΩΡΗΣΗ
RHODES	-	08:30
KOS	10:40	10:50
KALYMNOS	11:30	11:40
LEROS	12:30	12:35
LIPSI	13:00	13:05
PATMOS	13:30	13:40
LEROS	14:20	14:30
KALYMNOS	15:20	15:30
KOS	16:10	16:20
RHODES	18:30	O/N

ΔΕΥΤΕΡΑ		
ΛΙΜΑΝΙ	ΑΦΙΞΗ	ΑΝΑΧΩΡΗΣΗ
RHODES	-	08:30
KASTELORIZO	11:00	16:00
RHODES	18:30	O/N

ΤΕΤΑΡΤΗ		
ΛΙΜΑΝΙ	ΑΦΙΞΗ	ΑΝΑΧΩΡΗΣΗ
RHODES	-	08:30
SIMI	09:25	09:30
KOS	11:00	11:10
KALYMNOS	11:50	12:00
LEROS	12:50	14:30
KALYMNOS	15:20	15:30
KOS	16:10	16:20
SIMI	17:40	17:45
RHODES	18:30	O/N



DODEKANISOS SEAWAYS
Η δική μας γαλανή ακτογραμμή

Αυστραλίας 3, 85100 Ρόδος, τηλ.: 22410 70590,

Συγχαρητήριο

Στην αγαπημένη μου εγγονή **ΑΝΤΙΟΠΗ Ν. ΚΑΤΣΑΡΑ** που πέρασε στο πανεπιστήμιο Πατρών στο Μαθηματικό τμήμα, θερμά συγχαρητήρια και πάντα επιτυχίες.

Η γιαγιά της
Αντιόπη Λ. Κατσαρά

13977-7/9

ΕΛΛΗΝΙΚΗ ΔΗΜΟΚΡΑΤΙΑ
ΠΕΡΙΦΕΡΕΙΑ ΝΟΤΙΟΥ ΑΙΓΑΙΟΥ Ρόδος, 6/9/2006
ΝΟΜΟΣ ΔΩΔΕΚΑΝΗΣΟΥ Αριθμ. Πρωτ.: Ν.Σ. 468
ΝΟΜΑΡΧΙΑΚΗ ΑΥΤ/ΣΗ ΔΩΔ/ΣΟΥ
ΝΟΜΑΡΧΙΑΚΟ ΣΥΜΒΟΥΛΙΟ

ΑΝΑΚΟΙΝΩΣΗ

Με την παρούσα ανακοινώνουμε ότι στις 5-9-2006 μας κοινοποιήθηκε για δημοσιοποίηση η με αριθμό Πρωτ. 1103/1-9-2006 θετική γνωμοδότηση της Περιφέρειας Νοτίου Αιγαίου - Γενικής Διεύθυνσης Περιφέρειας - Τμήματος ΠΕ.ΧΩ. Δωδεκανήσου, η οποία αφορά Προκαταρκτική Περιβαλλοντική Εκτίμηση και Αξιολόγηση νέας ξενοδοχειακής μονάδας κατηγορίας 5* αστέρων και δυναμικότητας 442 κλινών, επί γηπέδου εμβαδού 44.210 τ.μ., στη θέση Μπαμιαλίκι-Κω Εξοχής του Δήμου Κω, Νήσου Κω, Νομού Δωδεκανήσου, ιδιοκτησίας κου Ομήρου Παπαστράτου.

Καλούμε κάθε ενδιαφερόμενο, προκειμένου να λάβει γνώση του περιεχομένου της ανωτέρω γνωμοδότησης και της συνοδευτικής αυτής σχετικής Μελέτης (Π.Π.Ε.), να αποταθεί στο Τμήμα Περιβάλλοντος της Δ/νσης Πολεοδομίας-Χωροταξίας-Περιβάλλοντος της Ν.Α. Δωδ/σου (τηλ.: 22410-30413).

Η προαναφερόμενη γνωμοδότηση θα αναρτηθεί, για τις προσεχείς μέρες, στον πίνακα ανακοινώσεων της Νομαρχίας.

Ο Πρόεδρος του Ν.Σ. Δωδ/σου
Φώτης Χατζηδιάκος

ΧΛ-7/9

ΡΟΤΑΡΙΑΝΟΣ ΟΜΙΛΟΣ ΡΟΔΟΥ
ΠΡΟΕΔΡΟΣ: ΛΕΥΤΕΡΗΣ ΑΝΑΣΤΑΣΙΑΔΗΣ

ΠΡΟΕΔΡΟΣ ΔΙΕΘΝΟΥΣ ΡΟΤΑΡΥ
William Bill Boyd

ΠΡΟΚΗΡΥΞΗ ΠΡΕΣΒΕΥΤΙΚΗΣ ΥΠΟΤΡΟΦΙΑΣ ΡΟΤΑΡΙΑΝΟΥ ΙΔΡΥΜΑΤΟΣ

Η 2470 Ροταριανή Περιφέρεια προκηρύσσει Πρεσβευτική Υποτροφία ετήσιας διάρκειας και ύψους 26.000 $ Η.Π.Α.

Οι «Πρεσβευτικές Υποτροφίες» (Ambassadorial Scholarships) του Ροταριανού Ιδρύματος είναι σχεδιασμένες ώστε να προωθήσουν τη διεθνή κατανόηση και την καλή θέληση. Παρέχουν τη δυνατότητα σε νέους να σπουδάσουν στο εξωτερικό, σε περισσότερες από 150 χώρες όπου υπάρχουν Ροταριανοί Ομιλοι.

Κατά τις σπουδές τους οι Υπότροφοι δρουν σαν «Πρεσβευτές Καλής Θέλησης». Με τις επισκέψεις τους σε Ροταριανούς Ομίλους και Περιφέρειες, σχολεία και άλλους κοινωνικούς και αστικούς οργανισμούς, οι υπότροφοι εκπροσωπούν τις πατρίδες τους και εργάζονται για μία ευρύτερη διεθνή κατανόηση.

Η Υποτροφία αφορά το Ακαδημαϊκό έτος 2007-2008 και καλύπτει έξοδα μεταφοράς, δίδακτρα, διαμονή και σίτιση για σπουδές σε άλλο κράτος.

Οι υποψήφιοι υπότροφοι θα πρέπει να πληρούν τις παρακάτω ελάχιστες απαιτήσεις:

1. Θα πρέπει να έχουν προχωρημένη γνώση (επίπεδο proficiency) της γλώσσας που ομιλείται στο Ιδρυμα που θα σπουδάσουν.
2. Θα πρέπει να έχουν ήδη συμπληρώσει δύο τουλάχιστον χρόνια σπουδής σε κολέγιο ή πανεπιστήμιο διαφορετικό από εκείνο που γίνεται η αίτηση για χορήγηση υποτροφίας προκειμένου να σπουδάσουν και θα πρέπει να επιθυμούν να υπηρετήσουν ως «Πρεσβευτές Καλής Θέλησης» του Ροταριανού Ιδρύματος.
3. Υποψήφιοι δεν μπορεί να είναι: Ροταριανοί, Επίτιμοι Ροταριανοί, υπάλληλοι ενός ομίλους ή της Περιφέρειας. Δεν μπορεί να είναι ακόμη σύζυγοι, κατιόντες συγγενείς, ανιόντες συγγενείς οιουδήποτε ζώντος προσώπου των προαναφερθέντων κατηγοριών ή ακόμη και σύζυγοι των κατιόντων συγγενών των προσώπων αυτών.
4. Οι υποψήφιοι οφείλουν να μην κάνουν αίτηση για την αποδοχή τους σε Πανεπιστημιακό Ιδρυμα που έχουν ήδη εγγραφεί πριν την έναρξη της υποτροφίας (μπορεί όμως να έχουν γίνει κατ' αρχή αποδεκτοί ως φοιτητές).
5. Οι υποψήφιοι δε θα γίνονται αποδεκτοί για τη χορήγηση υποτροφίας, προκειμένου να σπουδάσουν σε περιοχές χώρας όπου έχουν προηγουμένως ζήσει ή σπουδάσει χρονικό διάστημα μεγαλύτερο των έξι μηνών, πριν την έναρξη της υποτροφίας. Κατά συνέπειαν οι υποτροφίες δεν είναι κατάλληλες για σπουδαστές που σκοπεύουν να συνεχίσουν τις σπουδές τους σε ένα Πανεπιστημιακό Ιδρυμα στο οποίο ήδη σπουδάζουν.

Οι αιτήσεις των υποψηφίων της Ρόδου γίνονται μέσω του Ροταριανού Ομίλου Ρόδου, στον οποίο οι υποψήφιοι θα πρέπει να απευθυνθούν για περισσότερες πληροφορίες. Πρόσθετες πληροφορίες και παρουσίαση του προγράμματος μπορεί κάθε ενδιαφερόμενος να αναζητήσει και στον ιστοχώρο του Ροταριανού Ιδρύματος στη διεύθυνση:

www.rotary.org/foundation/

Η τελική αξιολόγηση των αιτήσεων των υποψηφίων θα γίνει από την αρμόδια επιτροπή της 2470 Περιφέρειας του Διεθνούς Ρόταρυ, στην οποία θα προωθηθεί το σύνολο των αιτήσεων που πληρεί τις απαιτήσεις της παρούσας προκήρυξης.

Καταληκτική ημερομηνία υποβολής αιτήσεων η 12η Σεπτεμβρίου 2006.

X6086-7/9

ΕΛΛΗΝΙΚΗ ΔΗΜΟΚΡΑΤΙΑ Πάτμος 6 Σεπτεμβρίου 2006
ΝΟΜΟΣ ΔΩΔΕΚΑΝΗΣΟΥ Αριθ. πρωτ. 7135
ΔΗΜΟΣ ΠΑΤΜΟΥ

ΟΡΘΗ ΕΠΑΝΑΛΗΨΗ ΑΝΑΚΟΙΝΩΣΗ

Για την πρόσληψη προσωπικού με σύμβαση εργασίας ιδιωτικού δικαίου ορισμένου χρόνου.

Ο Δήμος Πάτμου προκειμένου να λειτουργήσει το εκπαιδευτικό πρόγραμμα Μαζικού Αθλητισμού κατά την περίοδο 2006-2007, με την συνεργασία της γενικής Γραμματείας Αθλητισμού, θα προσλάβει προσωπικό Καθηγητή Φυσικής Αγωγής με σύμβαση εργασίας ιδιωτικού δικαίου ορισμένου χρόνου και με ωρομίσθια αποζημίωση.

ΕΙΔΙΚΟΤΗΤΑ: ΚΑΘΗΓΗΤΗΣ ΦΥΣΙΚΗΣ ΑΓΩΓΗΣ
ΑΡΙΘΜΟΣ ΘΕΣΕΩΝ: ΜΙΑ (1)
ΕΙΔΙΚΑ ΤΥΠΙΚΑ ΠΡΟΣΟΝΤΑ: ΠΤΥΧΙΟ ΦΥΣΙΚΗΣ ΑΓΩΓΗΣ
ΧΡΟΝΙΚΗ ΔΙΑΡΚΕΙΑ: ΕΩΣ 28 ΕΒΔΟΜΑΔΕΣ

- Οι υποψήφιοι πρέπει να έχουν ηλικία από 23-60 ετών.
- Οι υποψήφιοι δεν πρέπει να έχουν κώλυμα κατά το άρθρο 22 του υπαλληλικού κώδικα (καταδίκη, υποδικία, δικαστική αντίληψη, δικαστική απαγόρευση).
- Οι ενδιαφερόμενοι πρέπει να υποβάλουν αίτηση εντός προθεσμίας δέκα (10) ημερών, που αρχίζει από την επόμενη της τελευταίας δημοσίευσης της παρούσας σε τοπική ή σε επίπεδο Νομού εφημερίδα ή της ανάρτησής της στον πίνακα ανακοινώσεων του Δημοτικού Καταστήματος.
- **Δικαιολογητικά συμμετοχής:**

1. Αίτηση
2. Βιογραφικό Σημείωμα
3. Δήλωση του Ν. 1589/86, ότι είναι άνεργοι και ότι τα στοιχεία που αναφέρονται στην αίτηση και στο βιογραφικό σημείωμα, είναι αληθή.
4. Επικυρωμένη φωτοτυπία πτυχίου και ειδικότητας.
5. Επικυρωμένη φωτοτυπία αστυνομικής ταυτότητας.
6. Βεβαίωση εντοπιότητας.

Για περισσότερες πληροφορίες στο τηλέφωνο 2247 0 32998 και 2247 0 31235.

Ο Δήμαρχος
Καμπόσος Γρηγόρης

ΧΛ-7/9

ΕΛΛΗΝΙΚΗ ΔΗΜΟΚΡΑΤΙΑ Ρόδος 6 Σεπτεμβρίου 2006
ΥΠΟΥΡΓΕΙΟ ΜΕΤΑΦΟΡΩΝ & ΕΠΙΚΟΙΝΩΝΙΩΝ
ΥΠΗΡΕΣΙΑ ΠΟΛΙΤΙΚΗΣ ΑΕΡΟΠΟΡΙΑΣ
ΚΡΑΤΙΚΟΣ ΑΕΡ/ΝΑΣ ΡΟΔΟΥ «ΔΙΑΓΟΡΑΣ»
ΤΜΗΜΑ: ΔΙΟΙΚΗΤΙΚΟΥ-ΟΙΚΟΝΟΜΙΚΟΥ

ΠΕΡΙΛΗΨΗ ΔΙΑΚΗΡΥΞΗΣ

Ο Κρατικός Αερολιμένας Ρόδου «Διαγόρας» ανακοινώνει ότι στις 19 Σεπτεμβρίου 2006, ημέρα Τρίτη και ώρα 11.30 έως 12.00 π.μ. θα διενεργηθεί στα γραφεία του Δημόσιος Πλειοδοτικός Διαγωνισμός με σφραγισμένες προσφορές για την εκμίσθωση χώρου προς άσκηση και εκμετάλλευση του δικαιώματος εγκατάστασης και λειτουργίας μίας (1) αυτόματης Ταμειολογιστικής μηχανής (Α.Τ.Μ.) στον Κρατικό Αερολιμένα Ρόδου «Διαγόρας» για τρία (3) χρόνια.

Πληροφορείες: Νικηφ. Στρατήγης
Τηλέφωνο: 22410-88711

Ο Αερολιμενάρχης
Λάζ. Στρίκης

ΧΛ-7/9

ΣΥΛΛΟΓΟΣ ΕΘΕΛΟΝΤΩΝ ΑΙΜΟΔΟΤΩΝ ΡΟΔΟΥ ΑΔΕΛΦΟΤΗΣ ΑΙΜΑΤΟΣ

ΨΗΦΙΣΜΑ

Το Διοικητικό Συμβούλιο της ΑΔΕΛΦΟΤΗΤΑΣ ΑΙΜΑΤΟΣ με αφορμή τον αδόκητο θάνατο της συζύγου του Γραμματέα Δ.Σ. Νίκου Καραγιάννη Μαρίας, συνήλθε σήμερα Δευτέρα 4 Σεπτεμβρίου 2006 έκτακτα και ομόφωνα αποφάσισε:

1. Να παραστεί σύσσωμο το Δ.Σ. στην κηδεία του εκλιπόντος.
2. Να καταθέσουν τα μέλη του Δ.Σ. αντί στεφάνου στη μνήμη του 60 ευρώ στο ταμείο της ΑΔΕΛΦΟΤΗΤΑΣ ΑΙΜΑΤΟΣ.
3. Να δημοσιεύσει το παρόν ψήφισμα στον τοπικό τύπο.

Για το Δ.Σ.
Ο Πρόεδρος Δ.Σ.
Μιχάλης Κ. Χαρτοφύλης

ΓΔ-7/9

ΠΡΟΚΗΡΥΞΗ ΑΝΟΙΚΤΟΥ ΔΙΑΓΩΝΙΣΜΟΥ ΤΗΣ Δ.Ε.Η. Α.Ε. ΓΙΑ ΤΗ ΔΙΕΝΕΡΓΕΙΑ ΠΡΟΛΗΠΤΙΚΟΥ ΕΛΕΓΧΟΥ ΥΓΕΙΑΣ ΓΙΑ ΟΛΟΥΣ ΤΟΥΣ ΕΡΓΑΖΟΜΕΝΟΥΣ ΤΗΣ

Η Δ.Ε.Η. Α.Ε. στα πλαίσια του προληπτικού ελέγχου υγείας του προσωπικού του ΑΣΠ Καρπάθου, ο οποίος είναι υποχρεωτικός αφού προβλέπεται από το Ν. 1568/85 «Υγιεινή και Ασφάλεια των εργαζομένων» και το Π.Δ. 17/96 «Μέτρα για τη βελτίωση της ασφάλειας και της υγείας των εργαζομένων κατά την εργασία», προτίθεται να συνάψει Συμβάσεις Εργου με Ιδιωτικά Διαγνωστικά Κέντρα ή Ιδιώτες Ιατρούς με τις παρακάτω Ιατρικές ειδικότητες:

1. Μικροβιολόγο
2. Οφθαλμίατρο
3. Πνευμονολόγο
4. Ακτινολόγο
5. Ω.Ρ.Λ.
6. Καρδιολόγο

Οι εξετάσεις που θα υποβληθούν οι εργαζόμενοι είναι οι παρακάτω:

1. Μικροβιολογικές εξετάσεις:
   - Γενική αίματος
   - Σάκχαρο
   - Ουρία
   - Κρεατίνη
   - Χοληστερίνη
   - Τριγλυκερίδια
   - HDL
   - LDL
2. Οφθαλμιατρική εξέταση: Τονομέτρηση, Βυθοσκόπηση, Οπτική οξύτητα, Ελεγχος με σχισμοειδή λυχνία.
3. Απλή σπιρομέτρηση
4. Ακτινογραφία θώρακος F/P
5. Ακοόγραμμα
6. Η.Κ.Γ. - καρδιολογική εξέταση

Το τιμολόγιο των εξετάσεων θα καθοριστεί με βάση το τιμολόγιο του Δημοσίου.

Αναλυτικότερα ανάλογα με τη θέση εργασίας και την επικινδυνότητα που παρουσιάζει αυτή, ο αριθμός των εργαζομένων που θα υποβληθούν σε κάθε εξέταση έχει ως εξής:

ΑΣΠ ΚΑΡΠΑΘΟΥ

1. Σπιρομέτρηση: 24 εργαζόμενοι
2. Ακοόγραμμα: 21 εργαζόμενοι
3. Ορθολογική εξέταση: 24 εργαζόμενοι

ΑΣΠ ΣΥΜΗΣ

1. Ακτινογραφίες θώρακος: 13 εργαζόμενοι
2. Σπιρομέτρηση: 13 εργαζόμενοι
3. Ακοόγραμμα: 13 εργαζόμενοι
4. Η.Κ.Γ. - Καρδιολογική εξέταση: 13 εργαζόμενοι
5. Οφθαλμολογική εξέταση: 13 εργαζόμενοι
6. Γενική αίματος, σάκχαρο, ουρία, κρεατίνη, χοληστερίνη, τριγλυκερίδια, HDL, LDL: 13 εργαζόμενοι
7. SGOT, SGPT, γGT: 13 εργαζόμενοι

ΑΣΠ ΜΕΓΙΣΤΗΣ

1. Ακτινογραφίες θώρακα: 3 εργαζόμενοι
2. Σπιρομέτρηση: 3 εργαζόμενοι
3. Ακοόγραμμα: 3 εργαζόμενοι
4. Η.Κ.Γ.-Καρδιολογική εξέταση: 3 εργαζόμενοι
5. Οφθαλμολογική εξέταση: 3 εργαζόμενοι
6. Γενική αίματος, σάκχαρο, ουρία, κρεατίνη, χοληστερίνη, τριγλυκερίδια, HDL, LDL: 3 εργαζόμενοι
7. SGOT, SGPT, γGT: 3 εργαζόμενοι

Οι προσφορές θα υποβληθούν σε κλειστούς φακέλους και θα αναφέρουν αναλυτικά την τιμή κάθε εξέτασης, καθώς και τον αριθμό των εργαζομένων που μπορούν να εξετάζονται ημερησίως. Οι συμβάσεις δύναται να συναφθούν με ένα ή περισσότερα Ιδιωτικά Ιατρικά Εργαστήρια ή ιδιώτες Ιατρούς τόσο για το σύνολο των εξετάσεων όσο και για μέρος τους ή κάθε μία ξεχωριστά ανάλογα με την προσφορά ή άλλα πλεονεκτήματα (χρόνος περάτωσης του έργου, αριθμός εργασίμων ωρών, κλπ που απαιτούνται για τη Διενέργεια Προληπτικού Ελέγχου Υγείας).

Η προθεσμία υποβολής προσφορών από τους ενδιαφερομένους ισχύει από τις **7/9/2006** έως και τις **29/9/2006** προσφορές θα κατατεθούν στη Γραμματεία της Εδρας της Δ.Ε.Η. Α.Ε. του ΑΣΠ Καρπάθου τις ώρες και ημέρες λειτουργίας της επιχείρησης υπόψη κου Κωνσταντή Κων/νου (τηλ.: 22450 22588).

Για πληροφορίες οι ενδιαφερόμενοι μπορούν να απευθύνονται στον Ιατρό Εργασίας της Δ.Υ.Α.Ε./Δ.Ε.Η. Α.Ε. κ. Ορφανό Ιωάννη στο τηλέφωνο 6944 373616.

ΚΑΤΣΙΚΕΑΣ Π.
ΑΝ. ΔΝΤΗΣ
ΑΣΠ ΚΑΡΠΑΘΟΥ
Κάρπαθος 6/9/2006

ΧΛ-7/9

Συγχαρητήριο

Τα ΚΕΝΤΡΑ ΞΕΝΩΝ ΓΛΩΣΣΩΝ «ΚΟΥΛΑ ΓΙΑΚΟΥΜΑΚΗ» συγχαίρουν τους παρακάτω μαθητές για την επιτυχία τους στις εξετάσεις Αγγλικών την σχολική χρονιά 2005-2006.

MICHIGAN PRE-PROFICIENCY
ΣΑΚΕΛΛΑΡΙΟΣ ΝΙΚΟΛΑΟΣ
ΧΑΤΖΗΝΙΚΟΛΟΥ ΑΝΤΩΝΙΟΣ
ΚΟΖΑ ΧΡΥΣΟΥΛΑ
ΔΗΜΗΤΡΙΑΔΗ ΑΝΑΣΤΑΣΙΑ

MICHIGAN FINAL PROFICIENCY
ΣΑΚΕΛΛΑΡΙΟΣ Χ. ΝΙΚΟΛΑΟΣ
ΧΑΤΖΙΝΙΚΟΛΟΥ Α. ΑΝΤΩΝΙΟΣ

EDEXCEL 3 (LOWER) B2
ΚΕΡΑΝΗΣ Χ. ΣΤΥΛΙΑΝΟΣ
ΟΙΚΟΝΟΜΟΥ Ν. ΕΛΕΝΗ
ΠΟΖΙΟΠΟΥΛΟΣ Β. ΘΕΟΔΩΡΗΣ
ΣΤΑΥΡΑ Ν. ΔΕΣΠΟΙΝΑ
ΚΥΡΙΑΖΗ Ι. ΜΑΡΙΑ
ΔΙΑΚΟΜΑΝΩΛΗΣ Ε. ΒΑΣΙΛΕΙΟΣ
ΑΝΑΠΛΙΩΤΗΣ Η. ΣΤΕΦΑΝΟΣ
ΖΟΥΡΟΥΔΗΣ Α. ΗΛΙΑΣ
ΝΤΟΥΡΟΥΤΛΗΣ Θ. ΓΙΩΡΓΟΣ
ΕΜΜΑΝΟΥΗΛΙΔΗ Δ. ΑΡΧΟΝΤΙΑ
ΑΝΤΩΝΙΑΔΗ Π. ΜΑΡΙΑ
ΜΑΥΡΟΥ Μ. ΤΡΙΑΝΤΑΦΥΛΛΙΑ
ΧΑΤΖΙΝΙΚΟΛΑΣ Ε. ΓΙΩΡΓΟΣ
ΚΑΖΑΚΟΥ - ΓΙΑΝΝΑΚΟΥ ΤΣΑΜΠΙΚΑ
ΤΣΙΠΑ Α. ΙΩΑΝΝΑ
ΓΚΟΡΙΤΣΑΣ Α. ΧΡΗΣΤΟΣ
ΣΑΡΙΚΑΣ Σ. ΠΑΝΑΓΙΩΤΗΣ
ΡΟΥΦΑΣ Γ. ΑΡΓΥΡΗΣ
ΚΟΛΙΑΔΗΣ Σ. ΑΝΤΩΝΗΣ
ΝΙΚΟΛΙΚΟΣ Μ. ΝΙΚΟΣ
ΜΗΝΑ Δ. ΕΥΑΓΓΕΛΙΑ - ΚΑΛΛΙΟΠΗ
ΚΟΛΙΑΔΗΣ Α. ΛΟΥΚΑΣ
ΑΡΜΕΝΑΚΗ Ε. ΠΑΝΑΓΙΩΤΑ
ΠΑΝΤΙΔΟΣ Η. ΔΗΜΗΤΡΙΟΣ

EDEXCEL 5 (PROFICIENCY)
ΣΑΚΕΛΛΑΡΙΟΣ Χ. ΝΙΚΟΛΑΟΣ
ΛΙΑ Μ. ΑΝΤΙΓΟΝΗ

EDEXCEL 5 (PROFICIENCY)
ΛΑΜΠΡΟΥ Σ. ΑΙΚΑΤΕΡΙΝΗ
ΝΤΥΡΟΥ ΑΙΚΑΤΕΡΙΝΗ

CAMBRIDGE F.C.E.
ΒΟΥΤΣΗΣ Ν. ΓΕΩΡΓΙΟΣ

EDEXCEL 2 (PRE3-LOWER) B1
ΦΤΑΚΛΑ Σ. ΖΩΗ
ΚΟΥΛΑΡΟΣ Χ. ΝΙΚΟΣ
ΜΠΑΡΔΑΝΗ Ι. ΕΥΑΓΓΕΛΙΑ
ΑΡΜΕΝΑΚΗΣ Ε. ΖΑΧΑΡΙΑΣ
ΚΩΝΣΤΑΝΤΙΝΙΔΗΣ Σ. ΔΑΦΝΗ-ΜΑΡΙΑ
ΚΑΛΠΑΚΙΩΡΗ Θ. ΕΙΡΗΝΗ
ΜΑΡΤΑΚΗ Μ. ΞΕΝΗ
ΞΕΠΑΠΑΔΑΚΗΣ Α. ΣΩΤΗΡΗΣ
ΜΑΔΕΜΛΗ Β. ΧΡΙΣΤΙΝΑ
ΧΑΤΖΗΓΕΩΡΓΙΟΥ Δ. ΒΑΓΓΕΛΗΣ
ΚΟΝΙΣΣΗΣ Χ. ΠΕΤΡΟΣ
ΣΑΚΕΛΛΗΣ Γ. ΝΙΚΟΛΑΣ
ΣΑΚΕΛΛΗΣ Γ. ΣΕΡΑΦΕΙΜ
ΧΑΡΤΟΦΥΛΛΗ Ε. ΔΕΣΠΟΙΝΑ
ΧΑΤΖΗΝΙΚΟΛΟΥ Α. ΑΝΑΣΤΑΣΙΑ

PALSO ELEMENTARY A1
ΠΑΠΑΣΤΟΓΙΑΝΝΗΣ Ε. ΤΣΑΜΠΙΚΟΣ
ΧΑΤΖΙΝΙΚΟΛΑ Ε. ΑΡΤΕΜΙΣ
ΣΙΝΟΣ Α. ΓΙΩΡΓΟΣ
ΣΙΑΝΝΗΣ Σ. ΣΠΥΡΟΣ
ΓΙΑΣΙΡΑΝΗ Α. ΤΣΑΜΠΙΚΑ
ΙΑΤΡΙΔΗΣ Σ. ΓΙΩΡΓΟΣ
ΨΑΘΑ Π. ΤΣΑΜΠΙΚΑ
ΠΛΑΤΗ Θ. ΠΑΡΑΣΚΕΥΗ
ΒΑΣΙΛΕΙΑΔΗ Ε. ΑΝΤΩΝΙΑ
ΣΤΡΟΛΟΓΓΑΣ Ι. ΙΩΑΝΝΗΣ
ΣΤΡΟΛΟΓΓΑΣ Ι. ΑΛΕΞΑΝΔΡΟΣ
ΓΙΑΚΟΥΜΑΚΗ Α. ΜΑΡΙΑ
ΚΟΝΣΤΑΝΤΟΥΡΑΣ Ε. ΓΙΩΡΓΟΣ
ΜΙΚΚΙΟΥ Ι. ΓΙΩΡΓΟΣ
ΧΑΙΕΚ Μ. ΛΟΥΕΙ
ΣΤΑΥΡΑ Ν. ΚΑΘΟΛΙΚΗ
ΘΕΟΧΑΡΗ Χ. ΑΡΓΥΡΩ
ΜΠΑΡΔΑΝΗ Ι. ΠΑΡΑΣΚΕΥΗ
TYPAK A. EMINE

PALSO BASIC A2
ΜΑΝΙΚΑΡΟΣ Ι. ΕΜΜΑΝΟΥΗΛ
ΣΑΡΙΚΑΣ Σ. ΒΑΣΙΛΗΣ
ΒΑΣΙΛΕΙΑΔΗ Ε. ΤΣΑΜΠΙΚΑ
ΤΣΙΠΑ Α. ΜΑΡΙΑ
ΓΕΡΟΝΤΑ Τ. ΕΙΡΗΝΗ
ΣΤΑΤΗ Β. ΑΝΑΣΤΑΣΙΑ
ΝΙΣΥΡΙΟΣ Ι. ΔΗΜΗΤΡΗΣ
ΚΑΡΙΩΤΗ Σ. ΚΥΡΙΑΚΗ
ΒΑΡΒΑΤΟΥ Ι. ΙΩΑΝΝΑ
ΚΑΡΑΝΙΚΟΛΑ Ε. ΤΣΑΜΠΙΚΑ
ΟΙΚΟΝΟΜΟΥ Ν. ΑΡΤΕΜΙΣ
ΨΥΛΛΟΥ Σ. ΑΝΝΑ
ΣΑΡΑΝΤΟΠΟΥΛΟΥ Π. ΑΘΑΝΑΣΙΑ
ΨΑΡΟΠΟΥΛΟΣ Μ. ΑΛΕΞΑΝΔΡΟΣ
ΤΣΙΡΙΛΛΟΣ Ν. ΔΗΜΗΤΡΙΟΣ
ΚΑΤΡΗ Π. ΑΝΝΑ

CAMBRIDGE EXAMS YOUNG LEARNERS A1

STARTERS
ΓΡΗΓΟΡΙΑΔΗΣ ΑΝΤΩΝΗΣ
ΓΚΟΡΙΤΣΑΣ ΛΟΥΚΑΣ
ΓΚΟΡΙΤΣΑΣ ΤΣΑΜΠΙΚΟΣ
ΠΟΥΛΗΣ ΣΤΕΦΑΝΟΣ
ΤΣΙΑΛΙΚ ΝΟΥΡΤΖΙΒΑΝ
ΠΑΠΑΓΙΑΝΝΟΠΟΥΛΟΥ ΘΕΟΔΩΡΑ
ΦΤΑΚΛΑ ΣΕΒΑΣΤΗ
ΖΥΔΙΑΝΑΚΗ ΙΟΥΣΤΙΝΗ
ΠΕΡΓΑΝΤΙΝΑ ΑΝΤΕΛΙΝΑ
ΣΒΗΝΟΥ ΑΛΕΞΑΝΔΡΑ
ΜΑΖΑΡΑΚΗ ΕΜΜΑΝΟΥΕΛΑ
ΠΑΠΑΚΩΣΤΑ ΜΑΡΙΑ
ΤΑΡΑΛΛΗ ΣΤΑΥΡΟΥΛΑ
ΣΟΡΩΝΙΑΤΗΣ ΒΑΣΙΛΗΣ
ΚΑΣΤΗΣ ΠΑΝΑΓΙΩΤΗΣ
ΜΙΣΣΟΥ ΑΓΓΕΛΙΚΗ
ΜΗΤΣΟΥ ΛΑΖΑΡΟΣ
ΠΑΝΑΓΙΩΤΑΣ ΒΑΣΙΛΗΣ
ΤΑΡΑΛΛΗ ΤΣΑΜΠΙΚΑ
ΙΑΤΡΙΔΗ ΣΤΑΥΡΟΥΛΑ
ΚΟΥΤΣΟΥΜΠΑΡΗ ΧΑΡΙΣΤΟΥΛΑ
ΠΑΠΑΧΡΙΣΤΟΔΟΥΛΟΥ ΣΕΒΑΣΤΗ
ΔΙΑΚΟΥΛΑΣ ΒΑΣΙΛΗΣ
ΣΕΒΔΑΛΑΚΗ ΣΜΑΡΑΓΔΗ
ΜΑΧΡΑΜΑ ΤΣΑΜΠΙΚΑ-ΤΟΥΛΑ
ΚΑΚΑΚΙΟΣ ΣΤΥΛΙΑΝΟΣ

MOVERS
ΤΡΙΓΕΝΗ ΣΤΑΥΡΟΥΛΑ
ΑΘΑΝΑΣΙΟΥ ΚΩΝΣΤΑΝΤΙΝΟΣ
ΠΙΖΗΜΟΛΑ ΑΓΓΕΛΙΚΗ
ΡΟΔΙΤΗΣ ΑΓΓΕΛΟΣ
ΣΟΡΩΝΙΑΤΗ ΣΜΑΡΑΓΔΗ
ΚΑΡΙΩΤΗ ΑΝΝΑ-ΜΑΡΙΑ
ΔΑΛΑΚΑΣ ΜΙΧΑΗΛ
ΧΑΤΖΗΓΙΑΝΝΗ ΜΑΓΔΑΛΗΝΗ
ΚΩΤΗ ΑΘΗΝΑ
ΚΑΣΤΗΣ ΙΩΑΝΝΗΣ
ΜΑΛΑΚΗ ΧΡΙΣΤΙΝΑ
ΚΕΦΑΛΑΣ ΣΑΒΒΑΣ
ΑΔΕΛΦΟΥΛΑΚΟΥ ΚΑΤΕΡΙΝΑ
ΕΥΑΓΓΕΛΟΠΟΥΛΟΥ ΔΕΣΠΟΙΝΑ
ΚΟΥΤΟΥΖΗ ΤΣΑΜΠΙΚΑ
ΣΙΑΝΝΗ ΣΤΑΜΑΤΙΑ
ΓΙΑΚΟΥΜΑΚΗ ΠΑΡΑΣΚΕΥΗ

FLYERS
ΟΙΚΟΝΟΜΟΥ ΒΑΣΙΛΗΣ
ΠΑΠΑΓΙΑΝΝΟΠΟΥΛΟΥ ΑΝΝΑ
ΣΤΕΡΓΑΚΗ ΒΑΡΒΑΡΑ
ΠΑΠΑΚΩΣΤΑ ΚΑΛΛΙΟΠΗ
ΖΩΑΝΝΟΥ ΣΤΑΥΡΟΣ
ΞΑΠΑΠΑΔΑΚΗ ΜΑΡΙΑ
ΒΟΥΤΣΗ ΚΑΛΛΙΟΠΗ
ΞΑΠΑΠΑΔΑΚΗ ΕΥΤΥΧΙΑ
ΣΤΕΡΙΟΠΟΥΛΟΥ ΚΑΛΛΙΟΠΗ
ΕΥΓΕΝΙΚΟΥ ΕΙΡΗΝΗ
ΛΙΛΟΥ ΓΕΩΡΓΙΑ
ΓΙΑΚΟΥΜΑΚΗΣ ΓΙΩΡΓΟΣ
ΛΕΒΕΝΤΗ ΚΥΡΟΥΛΑ
ΜΑΓΙΟΓΛΟΥ ΤΡΙΑΝΤΑΦΥΛΛΙΑ
ΚΑΡΑΝΙΚΟΛΑΣ ΜΙΧΑΛΗΣ
ΧΑΤΖΗΓΙΑΝΝΟΥΡΑΣ ΕΜΜΑΝΟΥΗΛ

X6077-12/9

ΤΗΛΟΣ 21ος ΑΙΩΝΑΣ
SEA STAR
ΝΑΥΤΙΚΗ ΕΤΑΙΡΙΑ

ΑΝΑΚΟΙΝΩΣΗ

Είναι γνωστή σε όλους η λυσσαλέα επίθεση που δέχεται η Τήλος και το πλοίο της **«SEA STAR»**.

Είναι επίσης γνωστό σε σας στους φίλους μας ότι ζούμε και αναπτυσσόμαστε γιατί μας αγαπάτε.

Γι' αυτό απευθυνόμαστε σε σας για να συνεχίσει το **SEA STAR** να μας κάνει περήφανους και δίνουμε τη δυνατότητα συνδυάζοντας το τερπνόν μετά του ωφελίμου με ειδική τιμή να έχουμε κάθε εβδομάδα μια θαυμάσια Κυριακή στην Τήλο, ενώ ταυτόχρονα βοηθάμε το πλοίο να συνεχίσει τα ταξίδια του.

Κάθε **Κυριακή αναχώρηση από Ρόδο στις 9.30 με άφιξη στην Τήλο στις 11.00**

Αναχώρηση από **Τήλο για Ρόδο στις 16.00 με άφιξη στη Ρόδο στις 17.30.**

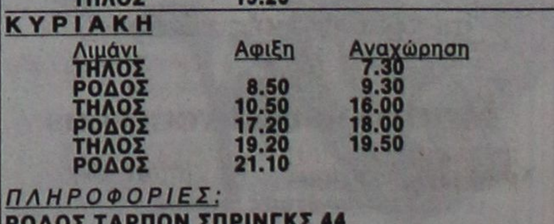

SEA STAR
ΠΡΟΓΡΑΜΜΑ ΣΕΠΤΕΜΒΡΙΟΥ

ΔΕΥΤΕΡΑ

Λιμάνι	Αφιξη	Αναχώρηση
ΡΟΔΟΣ		9.20
ΤΗΛΟΣ	10.40	14.30
ΝΙΣΥΡΟΣ	15.05	17.30
ΤΗΛΟΣ	18.10	18.15
ΡΟΔΟΣ	19.35	

ΤΡΙΤΗ

Λιμάνι	Αφιξη	Αναχώρηση
ΡΟΔΟΣ		16.00
ΤΗΛΟΣ	17.20	

ΤΕΤΑΡΤΗ

Λιμάνι	Αφιξη	Αναχώρηση
ΤΗΛΟΣ		9.00
ΡΟΔΟΣ	10.20	18.00
ΤΗΛΟΣ	19.20	

ΠΕΜΠΤΗ

Λιμάνι	Αφιξη	Αναχώρηση
ΤΗΛΟΣ		7.30
ΡΟΔΟΣ	8.50	16.30
ΤΗΛΟΣ	17.50	

ΠΑΡΑΣΚΕΥΗ

Λιμάνι	Αφιξη	Αναχώρηση
ΤΗΛΟΣ		9.00
ΡΟΔΟΣ	10.20	18.00
ΤΗΛΟΣ	19.20	

ΚΥΡΙΑΚΗ

Λιμάνι	Αφιξη	Αναχώρηση
ΤΗΛΟΣ		7.30

ΠΡΟΟΔΟΣΚΟΠΟΣ
prooskopos@yahoo.gr

Εποικοδομητική συνάντηση διαιτητών

Πραγματοποιήθηκε χθες στο ξενοδοχείο «Imperial Athens» η συγκέντρωση των αξιολογημένων διαιτητών και βοηθών διαιτητών του πρωταθλήματος Super League Ελλάδα 2007, υπό την αιγίδα της Κεντρικής Επιτροπής Διαιτησίας της Ελληνικής Ποδοσφαιρικής Ομοσπονδίας.

Στους διαιτητές και βοηθούς διαιτητές μίλησαν ο πρόεδρος της ΕΠΟ Βασίλης Γκαγκάτσης και ο πρόεδρος της Super League Ελλάδα 2007 Πέτρος Κόκκαλης, ενώ τα μέλη της ΚΕΔ/ΕΠΟ τους έδωσαν οδηγίες σχετικά με τις υποχρεώσεις τους, αλλά και πάνω σε τεχνικά θέματα. Μετά το πέρας της συγκέντρωσης ο πρόεδρος της ΚΕΔ/ΕΠΟ Γιώργος Ψυχομάνης δήλωσε πως «ήταν μια εποικοδομητική συνάντηση, που σίγουρα θα φανεί χρήσιμη για τους διαιτητές, αλλά και το ελληνικό ποδόσφαιρο γενικότερα. Ο καθένας κατάλαβε ποιες είναι οι ευθύνες και οι αρμοδιότητές του και πλέον είμαστε σε θέση να νωρίζουμε καλύτερα το δρόμο στον οποίο θα βαδίσουμε».

Συνάντηση Γκαγκάτση

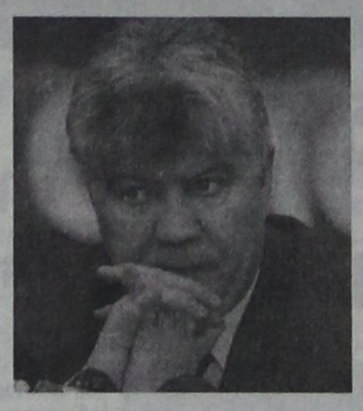

Με πρωτοβουλία του Προέδρου της ΕΠΟ, δικηγόρου Αθηνών, Βασίλη Γκαγκάτση, πραγματοποιήθηκε χθες συνάντηση με τον πρόεδρο του Δικηγορικού Συλλόγου Αθηνών, Δημήτρη Παξινό, στα γραφεία του ΔΣΑ.

Οι δύο πρόεδροι αντάλλαξαν απόψεις σχετικά με το νέο νομοθετικό πλαίσιο στο χώρο του ποδοσφαίρου και ιδιαίτερα με τις σκέψεις της διοίκησης της ΕΠΟ ως προς τον τρόπο συγκρότησης των νέων αθλητικών επιτροπών. Συμφωνήθηκε ακόμη να έχουν τακτικότερη συνεργασία, να συσταθεί Επιτροπή Αθλητισμού στον ΔΣΑ και να διοργανώνονται σχετικές εκδηλώσεις.

Οι κυριότερες διατάξεις του νέου ΚΑΠ

Από την Πειθαρχική Επιτροπή της ΕΠΣΔ, δίνονται στη δημοσιότητα οι κυριότερες διατάξεις του νέου ΚΑΠ.

ΑΡΘΡΟ 17 του ΚΑΠ

Σε περίπτωση κατακύρωσης του αγώνα υπέρ ομάδος για περιπτώσεις που αναφέρονται στην παρ. 2 του άρθρου 17 του ΚΑΠ, το σκορ θα είναι 3-0 (αντί 2-0 του παλαιού ΚΑΠ).

ΑΡΘΡΟ 18 του ΚΑΠ

Α. Πέραν των υποχρεωτικά παραδιδομένων στο διαιτητικό δελτίω ατομικών στοιχείων και μεταβολών, καταστάσεων υγείας, προστίθεται και η ταυτότητα του προπονητή ή προπονητών της ομάδος.

Β. Η θεώρηση της κατάστασης υγείας θα ισχύει για ένα (1) χρόνο (αντί έξι (6) μηνών του παλαιού ΚΑΠ).

ΑΡΘΡΟ 18

Καθηγητές Φυσικής Αγωγής με ειδικότητα στο ποδ/ρο οι οποίοι είναι κάτοχοι άδειας άσκησης του επαγγέλματος του προπονητή ποδ/ρου δεν έχουν το δικαίωμα να μετέχουν ως ποδ/στές σε επίσημους αγώνες επί ποινή αντικανονικής συμμετοχής ύστερα από ένσταση της αντίπαλης ομάδος.

Οι ανωτέρω μπορούν ν' αποκτήσουν την αθλητική ιδιότητα και να μετέχουν σε αγώνες ως ποδ/στές, εφόσον έχουν καταθέσει την άδειά τους στην οικεία Αθλητική Ενωση και έχουν διαγραφεί από μέλη του Συνδέσμου (εφόσον είναι εγγεγραμμένοι). Ανάλογη διάταξη ισχύει και για τους προπονητές.

ΑΡΘΡΟ 21 του ΚΑΠ

Α. Αγώνας που δεν τελέσθηκε ή που δεν έληξε με υπαιτιότητα της μιας ή και των δύο ομάδων, προσμετράται για την έκτιση ποινών μόνο της ανυπαίτιας ομάδος. (Στον παλαιό ΚΑΠ ίσχυαν και για τις δύο ομάδες).

Β. Σε περίπτωση αποκλεισμού ομάδος από το πρωτάθλημα, παραμένουν ισχυρά τα αποτελέσματα που σημειώθηκαν στους αγώνες που έδωσε μέχρι να αποκλεισθεί, οι δε υπόλοιποι αγώνες της μέχρι τη λήξη του πρωταθλήματος κατακυρούνται υπέρ των αντιπάλων ομάδων με τέρματα 3-0. Τυχόν υπάρχουσες ποινές εκτίονται μόνο για αντίπαλες της αποκλεισθείσας ομάδας.

Γ. Είναι υποχρεωτική για τη διοργανώτρια ύστερα από έγγραφο αίτημα, η αναβολή αγώνα πρωταθλήματος ή κυπέλλου όταν τρεις (3) τουλάχιστον ποδ/στές συμμετέχουν σε αγώνες των Μικτών ομάδων Παίδων και Νέων της ΕΠΣΔ (ο παλιαός ΚΑΠ ίσχυε μόνο για τους Νέους).

ΑΡΘΡΟ 37 του ΚΑΠ

Εάν το γηπεδούχο Σωματείο δεν εξοφλήσει πριν την έναρξη του αγώνα το διαιτητικό εξοδολόγιο, ο διαιτητής δεν διεξάγει τον αγώνα. Ο αγώνας κατακυρούται υπέρ της αντιπάλου ομάδος. Μέχρι την εξόφληση της ανωτέρω δαπάνης στη διοργανώτρια, δεν ορίζονται αγώνες της ομάδος αυτής, κατακυρούνται δε υπέρ της αντιπάλου ομάδος.

ΑΡΘΡΟ 70 του ΚΑΠ

Α. Στα φυσικά και νομικά πρόσωπα προστίθεται η ποινή της προειδοποίησης.

Β. Στα νομικά πρόσωπα προστίθεται η ποινή της απαγόρευσης μετεγγραφών.

ΑΡΘΡΟ 76 του ΚΑΠ

Επιβάλλεται ποινή οκτώ (8) αγωνιστικών ημέρων αν ο ποδ/στής αποβάλλεται από τον αγώνα για βιαιοπραγία, ή βάναυση συμπεριφορά προς αντίπαλο παίκτη συμπαίκτη, θεατή, προπονητή, φυσιοθεραπευτή, γιατρό ομάδος, η οποία είχε ως συνέπεια τον τραυματισμό τους. (Στον παλαιό ΚΑΠ ήταν δέκα (10) αγωνιστικές).

ΑΡΘΡΟ 95 του ΚΑΠ

Αν η καταβολή της χρηματικής ποινής που επεβλήθηκε σύμφωνα με τις διατάξεις των άρθρων του ΚΑΠ δε γίνει μέσα σε είκοσι (20) ημέρες από την έκδοση της απόφασης, κάθε αγώνα της ομάδας που οφείλει κατακυρούνται υπέρ της αντιπάλου.

ΑΡΘΡΟ 96 του ΚΑΠ

Οι αποφάσεις των Πειθαρχικών Επιτροπών και του Δ.Σ. προσβάλλονται εντός οκτώ (8) ημέρων από την κοινοποίησή τους, στην Επιτροπή Εφέσεων της ΕΠΟ.

Οι εφέσεις γίνονται:

Α. Εφόσον αφορούν ποινές αποκλεισμού ποδ/στών η αξιωματούχων αγώνα άνω των δύο (2) αγων/κών.

Β. Εφόσον αφορούν αποκλεισμό ομάδων ή γηπέδου άνω της μίας (1) αγων/κής ημέρας.

Γ. Σε αποφάσεις που εκδίδονται κατά του κύρους αγώνα.

Τέλος σε περίπτωση ορισμού αγώνα σε ουδέτερο γήπεδο (λόγω τιμωρίας) δεν ισχύει η χιλιομετρική απόσταση.

Σε περίπτωση ορισμού ουδετέρου γηπέδου τα έξοδα μετακίνησης και διαμονής της ανυπαίτιας φιλοξενούμενης ομάδας βαρύνουν την τιμωρημένη ομάδα. Επίσης υπάρχουν εξειδικευμένες ποινές σε περίπτωση δυσφήμισης ποδ/κών αγώνων και οργάνων σύμφωνα με το άρθρο 91 του ΚΑΠ.

Πανέτοιμοι οι «πράσινοι»

Περιμένουν πώς και πώς το παιχνίδι της Κυριακής με τον Αιολικό για να ξεκινήσουν νικηφόρα τις υποχρεώσεις τους. Πρωινή η χθεσινή προπόνηση, απογευματινή η σημερινή



Με προπόνηση που έγινε χθες το πρωί στο στάδιο στίβου της πόλης μας, μπήκαν στην τελική ευθεία της προετοιμασίας τους οι παίκτες της Ρόδου ενόψει του εντός έδρας αγώνα της Κυριακής με τον Αιολικό Μυτιλήνης στο πλαίσιο της πρεμιέρας του πρωταθλήματος της Γ' Εθνικής Κατηγορίας. Οι «πράσινοι» δείχνουν σε αρκετά καλή κατάσταση και την Κυριακή είναι αποφασισμένοι να ικανοποιήσουν τον κόσμο που θα έρθει στο γήπεδο για να παρακολουθήσει την αναμέτρηση. Θα κάνουν το παν για να πετύχουν την πρώτη νίκη στο πρωτάθλημα η οποία θα τους βοηθήσει πάρα πολύ από ψυχολογικής άποψης προκειμένου να συνεχίσουν με διαφορετικό αέρα τις υποχρεώσεις τους. Αυτός που για μια ακόμα φορά δεν συμμετέχει στο πρόγραμμα ήταν ο Παναγιώτης Μαθιός ο οποίος εξακολουθεί να αντιμετωπίζει πρόβλημα τραυματισμού. Όπως όλα δείχνουν, σήμερα αναμένεται να ξεκαθαρίσει αν θα υπολογίζεται από τον Γιώργο Στράντζαλη για το παιχνίδι της Κυριακής. Ο παίκτης θα «δοκιμάσει» να προπονηθεί και σήμερα και από εκεί και πέρα θα φανεί αν μπορεί να υπολογίζεται. Όλοι οι υπόλοιποι παίκτες συμμετέχουν κανονικά στο πρόγραμμα. Υπενθυμίζεται ότι ο μόνος που δεν έχει δικαίωμα συμμετοχής στην κυριακάτικη αναμέτρηση είναι ο Δερμιτζάκης που είναι τιμωρημένος και «χρωστάει» μια αγωνιστική από πέρσι.

Τέλος ο Βεσελίνοβιτς

Παρελθόν από την τεχνική ηγεσία του Αιολικού, αποτελεί ο Τόζα Βεσελίνοβιτς. Ο έμπειρος τεχνικός, έλυσε κοινή συναινέσει την συνεργασία του με τους «κυανόλευκους», ενώ αναφερόμενος στο θέμα, ο πρόεδρος της ΠΑΕ Αιολικός, Αριστείδης Χατζηκομνηνός, μιλώντας και εκ μέρους των ποδοσφαιριστών της ομάδας, ευχαρίστησε τον κ Βεσελίνοβιτς για την συνεργασία που είχαν και πρόσθεσε: «Η πόρτα του Αιολικού θα είναι πάντα ανοικτή για τον κ Βεσελίνοβιτς και κάθε συμβουλή του θα λαμβάνεται σοβαρά υπ' όψιν».

Από την πλευρά του, ο βετεράνος προπονητής, αφού εξέφρασε την απόλυτη ικανοποίησή του για την στάση που τήρησε απέναντι του ο κ Χατζηκομνηνός, τόνισε: «Οσοι αγαπούν την ομάδα, θα πρέπει να σταθούν στο πλευρό του προέδρου. Ευχαριστώ πρώτα απ' όλους τους παίκτες, καθώς επίσης και τους φιλάθλους της ομάδας. Εύχομαι στον Αιολικό να βρεθεί εκεί που του αξίζει».

-Συνεδριάζει σήμερα στις 12μ. το Δ.Σ. της Ένωσης Επαγγελματικού Ποδοσφαίρου Β΄ & Γ΄ Εθνικής, στα γραφεία της Ένωσης (Θεμιστοκλέους 42 4ος όροφος), με θέματα Ημερήσιας Διάταξης:

1. Διαπίστωση οφειλών από μέλη και πρώην μέλη προς την Ένωση και της Ένωσης προς τα μέλη.
2. Ασφάλιση ποδοσφαιριστών
3. Ορισμός Εκπροσώπων στην Α΄ Ε.Ε.Ο.Δ. και στο Διαιτητικό Δικαστήριο
4. Οργανόγραμμα Υπηρεσιών Ένωσης
5. Διάφορα θέματα

ΚΕΝΤΡΑ ΞΕΝΩΝ ΓΛΩΣΣΩΝ
ΚΟΥΛΑ ΓΙΑΚΟΥΜΑΚΗ

Προκριθείτε στην επιτυχία!
Αξιοποιείστε τις ικανότητές σας!
Πραγματοποιείστε τους στόχους σας!

LOWER σε 5 χρόνια
PROFICIENCY σε 7 χρόνια

ΑΓΓΛΙΚΑ ΓΑΛΛΙΚΑ – ΓΕΡΜΑΝΙΚΑ–ΙΤΑΛΙΚΑ

Πολυετή πείρα και υπευθυνότητα, αναλαμβάνουμε τη σωστή διδασκαλία από έμπειρους καθηγητές

- Ολιγομελή τμήματα με εντατική διδασκαλία ώστε οι μαθητές να αποκτούν βεβαιώσεις σε χρόνο ρεκόρ, στις εξετάσεις: **CAMBRIDGE-MICHIGAN-TOIC - TOEFL-IELTS-EDEXCEL-Κ.Π.Γ. - PALSO-GOETHE, με πολύ υψηλά ποσοστά επιτυχίας**
- Εξετάσεις CAMBRIDGE των YOUNG LEARNERS για παιδιά ηλικίας 7-12 ετών. Με συνεργασία του ΒΡΕΤΑΝΙΚΟΥ ΣΥΜΒΟΥΛΙΟΥ
- Ειδικά τμήματα για παιδιά Α' δημοτικού
- Τμήματα για επαγγελματίες
- Κλιματιζόμενες και άρτια εξοπλισμένες αίθουσες σε ευχάριστο και φιλικό περιβάλλον.
- Εργαστήριο COMPUTER LAB με MULTIMEDIA προγράμματα, VIDEO ROOM και δανειστική βιβλιοθήκη.
- Οργανώνουμε πολιτιστικές εκδηλώσεις, και εκπαιδευτικές εκδρομές στο εξωτερικό.

ΚΕΝΤΡΑ ΞΕΝΩΝ ΓΛΩΣΣΩΝ
ΚΟΥΛΑ ΓΙΑΚΟΥΜΑΚΗ
ΜΕ ΚΥΡΟΣ ΚΑΙ ΥΠΕΡΟΧΗ ΣΤΗ ΞΕΝΟΓΛΩΣΣΗ ΕΚΠΑΙΔΕΥΣΗ

Εγγραφές καθημερινά από τις 9.00-13.00 & 18.00-20.00

ΠΕΙΡΑΙΩΣ 7Α ΤΗΛ. 22410-32633,74755
ΑΡΧΑΓΓΕΛΟΣ 22440-23053

X6077-17/9

Ο Διαγόρας με Αγιο Δημήτριο στην πρεμιέρα

Χωρίς Τιράτσκι, Βελή και Αγγελόπουλο

Ο Διαγόρας είναι σε πολύ καλή κατάσταση σε ό,τι αφορά την πρεμιέρα του πρωταθλήματος της Γ΄Εθνικής Κατηγορίας που τον φέρνει στο Μπραχάμι να αντιμετωπίζει τον Άγιο Δημήτριο. Σκοπός αυτής της "πρώτης" των κυανέρυθρων είναι να πιάσουν καλή απόδοση και να πετύχουν το αποτέλεσμα που θέλουν για να ξεκινήσουν κατά τον καλύτερο δυνατό τρόπο αυτόν τον μαραθώνιο.

Ο Ντανιέλ Μπατίστα και οι συνεργάτες του Γιάννης Καμπούρης και Νίκος Μαντικός δούλεψαν πολύ όλο αυτόν τον καιρό και ήρθε η ώρα ο ίδιος ο Διαγόρας να δρέψει τους καρπούς αυτής της επίπονης προσπάθειας. Ο κώουτς της ομάδας έχει μείνει ικανοποιημένος από την δουλειά που έγινε σε όλα τα επίπεδα και ευελπιστεί πώς ο Διαγόρας θα αποδώσει έτσι όπως τον θέλει εκείνος.

Στον αγωνιστικό τομέα πρέπει να σημειωθεί πώς ο Ντανιέλ Μπατίστα δεν μπορεί να υπολογίζει για την πρεμιέρα στους κάτωθι ποδοσφαιριστές:

-Στον Χρήστο Βελή που ξεκίνησε να τρέχει για να μπει σιγά σιγά στους κανονικούς ρυθμούς προπόνησης της ομάδας. Υπολογίζεται πώς και με την ανάλογη θεραπευτική αγωγή θα είναι έτοιμος και στην διάθεση του Ντανιέλ Μπατίστα σε τρεις εβδομάδες περίπου. Ο παίκτης είναι χαρακτηριστικό πώς δεν θέλει να επαναλάβει το περυσινό λάθος της βιασύνης να επιστρέψει. Θα το κάνει αφού είναι πρώτα απολύτως καλά.

-Απών από την συνάντηση με τον Άγιο Δημήτριο θα είναι και ο τιμωρημένος Νόρμπερτ Τυράτσκι που ως γνωστό αποβλήθηκε στον αγώνα Κυπέλλου με την Ένωση Θράκης. Ο προπονητής του Διαγόρα θα εμπιστευθεί την θέση του τερματοφύλακα σε ένα από τους Μιχάλη Κεφάλα αλλά και Χρήστο Μιχαλάκη οι οποίοι είναι ήδη έτοιμοι να ανταποκριθούν στο κάλεσμα του προπονητή τους. Είναι κάτι περισσότερο από βέβαιο πώς είναι πιο έτοιμος ο πρώτος ενώ ο δεύτερος θα είναι έτοιμος να προσφέρει τις υπηρεσίες του αν χρειασθεί η αν του το ζητήσει ο Ντανιέλ Μπατίστα.

-Σιγά σιγά μπαίνει σε κανονικούς ρυθμούς και ο Γιάννης Κοσκινιάτης που προέρχεται από ένα διάστρεμμα βαριάς μορφής και δεν μπήκε στην διαδικασία εξέτασης από μαγνητικό τομογράφο για να διαπιστωθεί το μέγεθος του τραυματισμού. Ο νεαρός ποδοσφαιριστής είναι καλύτερα και ακολουθεί ειδικό πρόγραμμα προπόνησης.

-Εκείνος που δεν έχει μπει ακόμα σε ρυθμούς προπόνησης είναι ο Παναγιώτης Αγγελόπουλος που θα μάθαινε χθες τα αποτελέσματα της μαγνητικής τομογραφίας στην οποία υπεβλήθη και που ελπίζεται να μην είναι τόσο άσχημα για τον ποδοσφαιριστή.

Όλοι οι υπόλοιποι ποδοσφαιριστές είκοσι τρεις στον αριθμό είναι στην διάθεση του προπονητή της ομάδας. Το προπονητικό πρόγραμμα περιλαμβάνει προπόνηση και το Σάββατο οπότε θα ανακοινωθεί η αποστολή που θα ταξιδεύσει στην Αθήνα για τον αγώνα με τον Άγιο Δημήτριο. Για τους παίκτες του Διαγόρα στόχος είναι το καλύτερο δυνατόν. Αυτό όμως θα φανεί μέσα στον αγωνιστικό χώρο. Μέχρι τώρα έχουν γίνει όλα όσα έπρεπε να γίνουν από διοικητικής πλευράς αλλά και από πλευράς τεχνικής ηγεσίας.

Τώρα είναι η σειρά των παικτών να μιλήσουν στο γήπεδο. Εξαρτάται βέβαια σε τι μέρα θα βρεθούν.

Στο Σύνδεσμο Διαιτητών

Ξαναρχίζουν οι συγκεντρώσεις...

Ο Σύνδεσμος Διαιτητών Ποδοσφαίρου κάνει γνωστό στα μέλη του ότι οι δευτεριάτικες επιμορφωτικές συγκεντρώσεις αρχίζουν τη Δευτέρα 11/09/06 και ώρα 20.30 στα γραφεία του Συνδέσμου. Η πρώτη συγκέντρωση της Δευτέρας κρίνεται ως απαραίτητη και υποχρεωτική για όλους τους εν ενεργεία και μη διαιτητές διότι θα αναπτυχθούν οι καινούργιοι κανονισμοί διαιτησίας και Κ.Α.Π. και θα δοθούν οδηγίες εν όψει της έναρξης της νέας ποδοσφαιρικής περιόδου.

Επίσης, υποχρεούνται όλοι οι διαιτητές αξιολογημένοι και μη να βρίσκονται σήμερα Πέμπτη και ώρα 18.30 στο Αθλητικό Κέντρο Καρακόνερο για την έναρξη των προπονήσεων υπό την καθοδήγηση του κ. Πασχάλη Γκογκίδη.

ΠΡΟΟΔΟΣΠΟΡ

Χωρίς προβλήματα άρχισαν οι αγώνες ιστιοπλοΐας

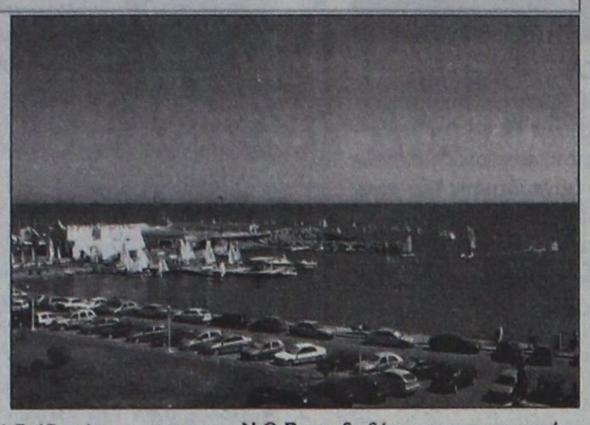

Με απόλυτη τάξη και σύμφωνα με το πρόγραμμα άρχισε το Περιφερειακό Πρωτάθλημα Ιστιοπλοΐας σκαφών Optimist & Laser RDL Νήσων Αιγαίου που οργανώνει η Ελληνική Ιστιοπλοϊκή Ομοσπονδία (Ε.Ι.Ο.), ο Δήμος Ροδίων-ΔΟΝΑ και ο Ναυτικός Όμιλος Ρόδου (Ν.Ο.Ρ.) από τις 5-8/Σεπτεμβρίου.

Στους αγώνες αυτούς που αποτελούν πρόκριση των αθλητών για την προεθνική ομάδα συμμετέχουν 9 όμιλοι με 79 σκάφη με κυβερνήτες παιδιά από 7-17 ετών.

Οι Όμιλοι που αγωνίζονται είναι:

Ι. Ο. ΗΡΑΚΛΕΙΟΥ	Optimist 6	Laser	2
Ν. Ο. ΑΝΔΡΟΥ	Optimist 9	Laser	1
Ν. Ο. ΓΑΖΙΟΥ ΚΡΗΤΗΣ	Optimist 6		
Ν. Ο. ΠΑΡΟΥ	Optimist 16	Laser	4
Ν. Ο. ΡΟΔΟΥ	Optimist 12	Laser	2
Ν. Ο. ΣΥΡΟΥ	Optimist 7	Laser	2
Ν. Ο. ΦΟΛΕΓΑΝΔΡΟΥ	Optimist 2		
Ν. Ο. ΧΑΝΙΩΝ	Optimist 2		
Ν.Ο. ΜΥΚΟΝΟΥ	Optimist 5	Laser	3

Οι αγώνες διεξάγονται στο θαλάσσιο χώρο ανοικτά του Ν.Ο.Ρ. και του Ενυδρείου με την παρακολούθηση του Κεντρικού Λιμεναρχείου Ρόδου, της Επιτροπής Αγώνων, με εκπροσώπους της Ε.Ι.Ο. επικεφαλής της οποίας είναι ο κ. Παπαδέας Σταύρος Έφορος Νήσων Αιγαίου και σύμφωνα με τους διεθνής κανονισμούς.

Οι τρεις ιστιοδρομίες που έχουν προγραμματιστεί να γίνονται καθημερινά των Optimist & Laser RDL με τις ισχύουσες καιρικές συνθήκες προσφέρουν ένα μοναδικό θέαμα στους επισκέπτες και τους λουόμενους της περιοχής, αλλά και την δοκιμασία και ικανότητα του Ν.Ο.Ρ. να διεξάγει στις εγκαταστάσεις του τους αγώνες κολύμβησης, ιστιοπλοΐας και τριάθλου στους προγραμματισμένους για τον Ιούνιο του 2007 αγώνες Island Games Ρόδος 2007.

Η διεξαγωγή του περιφερειακού πρωταθλήματος στη Ρόδο οφείλεται στο ενδιαφέρον και την αποδοχή του Δήμου Ροδίων - ΔΟΝΑ για την φιλοξενία των μικρών και των συνοδών τους και στη συμπαράσταση που είχε ο Ν.Ο.Ρ. από τους χορηγούς του: ΠΡΟΤΟΥΡ, ΤΕΔΚ, ΟΤΕ SHOP, ΚΟΥΓΙΟΣ ΑΕΒΕ-ΒΑΠ, ΟΚ SERVICES, ΟΙΝΟΠΟΙΙΑ EMERY τα μέσα ενημέρωσης : ΡΟΔΙΑΚΗ, ΠΡΟΟΔΟΣ, ΔΗΜΟΚΡΑΤΙΚΗ, ΙΡΙΔΑ TV, ΕΡΑ, SKY το Κεντρικό Λιμεναρχείο Ρόδου, το Σώμα Εθελοντών Σαμαρειτών, την Δημοτική Αστυνομία, το καφέ «Θάλασσα», τον Γιατρό Μιχάλη Μανδραγό και πολλών εθελοντών.

Τα αποτελέσματα της πρώτης μέρας είναι:

Η τελετή λήξης των αγώνων και η απονομή των κυπέλλων, πεταλιών και αναμνηστικών διπλωμάτων θα γίνει την Παρασκευή 8/Σεπτεμβρίου στις 19:00 στις εγκαταστάσεις του Ν.Ο.P., παρουσία των αρχών τόπου.

Στη «Ρεγκάτα του Αιγαίου 2006»

Την τέταρτη θέση κατέκτησε ο πρόεδρος!

Σπουδαία επιτυχία για την ροδίτικη ιστιοπλοΐα σημειώθηκε στη «Ρεγκάτα του Αιγαίου 2006», που διοργανώθηκε εφέτος από Χίο μέχρι Λέρο, μέσω Σάμου και Πάτμου.

Το σκάφος «ΠΑΝΟΡΜΙΤΗΣ» με κυβερνήτη τον πρόεδρο του ΑΣΙΑΘ Ρόδου Σταμάτη Σταύρα, τερμάτισε στην τέταρτη θέση της κατηγορίας IMS!

Συγκέντρωσε συνολικά 15 βαθμούς ποινής, όπως και το σκάφος «TAMARISK II», όπως την Λέρο που όμως είχε καλύτερες θέσεις στις προηγούμενες ιστιοδρομίες.

Στην ένατη θέση τερμάτισε το σκάφος «ΝΕΦΕΛΗ» με κυβερνήτη τον Δημήτρη Σταματά και στη 12η το «ΚΑΠΕΤΑΝ ΜΑΝΩΛΗΣ».

Pos	Sail nr.	Yacht	Class	1	2	3	Points
1	GRE1073	ASSANTE	N	3.00	1.0	3.0	7
2	GRE649312	DOCUMENTO	N	5.00	2.0	2.0	9
3	GRE775	TAMARISK II	N	2.00	3.0	10.0	15
4	GRE3762	PANORAMITIS	N	6.00	4.0	5.0	15
5	GRE6949	NEMEA	N	1.00	9.0	6.0	16
6	GRE584	APOLLON	N	7.00	8.0	4.0	19
7	GRE1066	HURRICANE	N	8.00	11.0	1.0	20
8	GRE10711	HORIZON	N	4.00	5.0	15.0	24
9	GRE589286	NEFELI	N	10.00	10.0	7.0	27
10	GRE1148	AROO	N	11.00	7.0	12.0	30
11	GRE345	ARTEMIS	N	12.00	6.0	13.0	31
12	GRE807	KAPETAN MANOLIS	N	9.00	13.0	11.0	33
13	GRE1110	APHRODITI - SOLARIS	N	13.00	12.0	9.0	34
14	GRE939	VIACOLVENTO	N	14.00	14.0	8.0	36

«Ήταν σημαντικό το μήνυμα...»

Ο πρόεδρος της Δημοκρατίας Κάρολος Παπούλιας υποδέχθηκε τους διεθνείς μας αθλητές μετά την επιτυχία στο Μουντομπάσκετ της Ιαπωνίας

Την Εθνική Ομάδα των Ανδρών, για την κατάκτηση του ασημένιου μεταλλίου στο Μουντομπάσκετ της Ιαπωνίας, τίμησε χθες το πρωί ο πρόεδρος της Δημοκρατίας Κάρολος Παπούλιας στο Προεδρικό Μέγαρο. Ο πρώτος πολίτης της χώρας απευθυνόμενος προς τον προπονητή της Εθνικής Παναγιώτη Γιαννάκη του είπε: «Αισθάνομαι τυχερός γιατί και πέρυσι σας είχα υποδεχτεί μετά την κατάκτηση του ευρωπαϊκού πρωταθλήματος. Εύχομαι και του χρόνου το επόμενο, που θα είναι στην Ισπανία να σας υποδεχθώ και πάλι. Έχει κάποιο μήνυμα αυτή η συγκυρία. Σας ευχαριστώ, δώσατε πολλά. Ξεσηκώσατε τον ελληνικό λαό, σε μια περίοδο που είναι δύσκολα τα πράγματα. Βγάλατε τον κόσμο στους δρόμους μετά τη νίκη επί των Η.Π.Α.. Εμπνεύσατε τα νέα παιδιά. Κυκλοφορούν όλοι με μια μπάλα του μπάσκετ. Ως παλαιός πρωταθλητής του βόλεϊ ζηλεύω. Ήταν σημαντικό το μήνυμα που δώσατε. Σας ευχαριστώ πολύ».

Ο Ομοσπονδιακός τεχνικός από την πλευρά του απάντησε: «Σας ευχαριστούμε πολύ. Αισθανόμαστε μεγαλύτερη ευθύνη και πρέπει να στηρίξουμε την εθνική αυτή γιατί μπορεί να μας χαρίσει ακόμη μεγαλύτερες επιτυχίες στο μέλλον». Οι διεθνείς παίκτες πρόσφεραν στον Κάρολο Παπούλια μια φανέλα από τον τελικό και μια μπάλα με τις υπογραφές όλων. Από την άλλη ο Πρόεδρος της Δημοκρατίας έδωσε σε όλα τα μέλη της αποστολής αναμνηστικές πλακέτες. Από την εκδήλωση απουσίαζε ο Νίκος Ζήσης που έκανε σήμερα το πρωί επέμβαση στο ζυγωματικό.

ΕΠΕΜΒΑΣΗ ΣΤΟ ΖΗΣΗ

Ο Νίκος Ζήσης υποβλήθηκε το πρωί σε χειρουργική επέμβαση στην Κλινική «Άγιος Λουκάς» στο Πανόραμα Θεσσαλονίκης, η οποία ολοκληρώθηκε με επιτυχία. Η επέμβαση πραγματοποιήθηκε από τον γναθοχειρούργο, Νίκο Παπαγιαννόπουλο και τους συνεργάτες του και διήρκεσε περίπου δύο ώρες. Ο διευθυντής της Κλινικής Δημοσθένης Καρτσάρκας τόνισε λίγο μετά την ολοκλήρωση της επέμβασης: «Ο Νίκος Ζήσης είχε συντριπτικό κάταγμα του ζυγωματικού οστού που επηρέαζε και τα διπλανά οστά. Έγινε ανοιχτή ανάταξη του ζυγωματικού, οστεοσύνθεση και αποκατάσταση του οφθαλμικού κόγχου. Πιστεύουμε ότι όλα θα πάνε καλά και στη συνέχεια. Ο Ζήσης είναι ένας εξαιρετικός ασθενής, έχει συνέλθει και ήταν χαμογελαστός και ευγενής, όπως ήταν και πριν μπει στο χειρουργείο». Ο Ζήσης αναμένεται να παραμείνει στην κλινική μέχρι την Παρασκευή και φυσικά έχει τις ευχές όλων για ταχεία ανάρρωση και γρήγορη επιστροφή στα γήπεδα.

Ο Γουμαράς στο ευρωπαϊκό πρωτάθλημα της τοξοβολίας

Οι υπερσύγχρονες εγκαταστάσεις του Ολυμπιακού Ιππικού κέντρου Μαρκόπουλου θα «φιλοξενήσουν» το 17ο Ευρωπαϊκό Πρωτάθλημα Τοξοβολίας ανδρών και γυναικών ανοιχτού χώρου (13-16 Σεπτεμβρίου). Η ελίτ της ευρωπαϊκής τοξοβολίας θα δώσει το «παρών» στους αγώνες. Ανάμεσα τους Ολυμπιονίκες και Παγκόσμιοι Πρωταθλητές, οι οποίοι αναμένεται να προσφέρουν ένα μοναδικό θέαμα στους φιλάθλους, που θα παρακολουθήσουν το Ευρωπαϊκό πρωτάθλημα.

Οι πολλές συμμετοχές ξεπέρασαν και τις πιο αισιόδοξες προβλέψεις, καθώς στη διοργάνωση αναμένεται να λάβουν μέρος περίπου 400 τοξότες και τοξότριες από 40 χώρες.

Οσον αφορά στην Εθνική μας ομάδα, είναι γεγονός ότι έχει να αντιμετωπίσει Ολυμπιονίκες και Παγκόσμιους πρωταθλητές, όμως, σύμφωνα και με τις προβλέψεις των δύο Ομοσπονδιακών προπονητών, Θωμά Λιάπη και Αλέξανδρου Νασούλα, οι Έλληνες αθλητές μπορούν να πραγματοποιήσουν μια καλή εμφάνιση, χωρίς να είναι απρόσιτος ο στόχος της οκτάδας. «Δεν υπάρχει αμφιβολία ότι θα είναι ένα πολύ δυνατό Ευρωπαϊκό πρωτάθλημα με τη συμμετοχή μεγάλων ονομάτων, τόσο στο ολυμπιακό όσο και στο σύνθετο τόξο» τόνισε ο Θωμάς Λιάπης και συμπλήρωσε: «Στόχος μας είναι μια όσο το δυνατόν καλύτερη παρουσία. Οι γυναίκες στο σύνθετο τόξο έχουν πραγματοποιήσει καλές παρουσίες στα φετινά Γκραν πρι, γι΄ αυτό και πιστεύω ότι στο ομαδικό σύνθετου γυναικών, αν έχουμε μια καλή κλήρωση, μπορούμε να προχωρήσουμε».

Η χώρα μας θα συμμετάσχει στη διοργάνωση με 16μελή ομάδα. Οι 12 αθλητές θα αγωνισθούν και οι άλλοι τέσσερις θα είναι αναπληρωματικοί, σε περίπτωση που υπάρξει τραυματισμός.

Αναλυτικά την ελληνική ομάδα αποτελούν οι:

Ολυμπιακό τόξο

Άνδρες: Αντώνης Γουμαράς (Φλόγα), Πρόδρομος Σταματόπουλος, Αλέξανδρος Καραγεωργίου, Γιώργος Καλογιαννίδης (αναπληρωματικός)

Γυναίκες: Εύη-Ανίτα Άτλα, Βασιλική Καρζή, Ελπίδα Ρωμάντζη, Αντωνία Μαντακάκη (αναπλ.)

Σύνθετο τόξο

Άνδρες: Χρήστος Γιαννακόπουλος, Γιώργος Καλαδάμης, Κωνσταντίνος Καλαματιανός, Δημήτρης Πέππας (αναπλ.)

Γυναίκες: Ελένη Ιωάννου, Χαραλαμπία Παρασκευά, Βασιλική Σπιθουράκη, Πολύμνια Τζάνογλου (αναπλ.)

Η Λέσχη 4Χ4 της Κω πάει στην Τουρκία

Η Λέσχη 4Χ4 της Κω συμμετέχει σε 3ήμερο διεθνές αγώνα 4Χ4 που θα γίνει 150 χιλιόμετρα νοτιοανατολικά της Κωνσταντινούπολης.

Ενα μακρινό ταξίδι για τους κ. Μιχάλα Μ και Σιδέρη Μ οι οποίοι μαζί με τους συνοδηγούς τους θα προσπαθήσουν όχι μόνο για μια καλή θέση αλλά και για να αναδείξουν τη χώρα μας και το νησί μας στη γειτονική χώρα.

Τα νέα του μπριτζ

Περισσότεροι από 40 αθλητές του ομίλου πήραν μέρος στην προγραμματισμένη ημερίδα ζευγών την Δευτέρα 4-9-2006 .Προσέλευση μεγάλη που δείχνει ότι ο όμιλος έχει γερές βάσεις και ότι στο άμεσο μέλλον θα μπορέσει να αυξήσει και άλλο την δύναμη του.

Στο αγωνιστικό μέρος το ζευγάρι Γιαλλουσης Μιχάλης - Μαγριπλης Μανόλης τερμάτισαν στην πρώτη θέση με ποσοστό 65.07%,στην δεύτερη θέση το ζεύγος Καββαθά Αγγελική - Σβίγκος Ιάκωβος με 63,49% και τρίτο το ζευγάρι Ράμος Μανόλης - Σιματης Θάνος με 63,09%

Ταυτόχρονα τελείωσε το Τουρνουά Ομάδων της Πέμπτης Οπέν. Νικήτρια η ομάδα Ράμου που αποτελείται από τους Ραμο Μ. , Δανελλακη Δ

Καβαλλακη Γιάννη, Γιαλλουση Μιχάλη ,Δημητρα Νίκο και Σιματη Θάνο.

Στην δεύτερη θέση η ομάδα Τσαβαλου με τους Τσαβαλο Αχιλλέα , Βρουχο Νίκο , Γιαννιού Μιχάλη , Κελεπερα Κώστα , Κοφινακου Άκη, και Διακοσταματιου Νίκου.Τρίτη τερμάτισε η ομάδα Ζερβού ,με τους Ζερβό Γιάννη, Μαρινακη Τάσο ,Ξανθοπουλου Βασιλική , Σβίγκο Ιάκωβο και Καββαθά Αγγελική.Την Πέμπτη 7 Σεπτεμβρίου θα ξεκινήσει καινούργιο Τουρνουά Ομάδων , δηλώσεις συμμετοχής μέχρι 10 λεπτά πριν την έναρξη του Τουρνουά.

Ο σημαντικότερος αγώνας του Σεπτεμβρίου θα είναι ο προκριματικός Κυπέλλου Ελλάδος που θα διεξαχθεί το τρίτο δεκαήμερο του μήνα.

Προβλέπεται σκληρός αγώνας ανάμεσα σε 12-14 ομάδες για την πρόκριση στον τελικό της Αθήνας

Ακαδημία βόλεϊ θα λειτουργήσει ο Διαγόρας

Είναι αλήθεια πώς γίνεται πολύ καλή δουλειά από όλους στις Ακαδημίες του βόλεϊ του Διαγόρα. Ο μοναδικός εκπρόσωπος μας στην Γ΄Εθνική κατηγορία έχει ρίξει μεγάλο βάρος στην δημιουργία και την εξέλιξη τους εδώ και μερικά χρόνια.

Ο Διαγόρας λοιπόν συνεχίζει και φέτος την προσπάθεια ανάδειξης ταλέντων αλλά και παικτών και παικτριών του βόλεϊ με την λειτουργία αυτών των Ακαδημιών.

Για τον λόγο αυτό καλούνται όλα τα παιδιά των Ακαδημιών του βόλεϊ να δώσουν το παρών το Σάββατο το απόγευμα στις 16.30 στο Κλειστό του συλλόγου στην τέντα.

Στην πρώτη συγκέντρωση θα έχουν μια πρώτη γνωριμία με τον καινούργιο τους προπονητή και υπεύθυνο των Ακαδημιών που θα είναι ο Παναγιώτης Δικαστόπουλος.

Θα είναι περισσότερο συνάντηση γνωριμίας αλλά και οδηγιών από τον νέο προπονητή προς τα παιδιά των Ακαδημιών

Εβδομος ο Γιαννικουρής και όγδοος ο Μπαράκας!

Δεν τα κατάφερε τελικά ο Θανάσης Μπαράκας!

Κατέλαβε χθες την 8η θέση στο μήκος της κατηγορίας τυφλών αθλητών του Παγκοσμίου πρωταθλήματος στίβου ατόμων με αναπηρίες, που διεξάγεται στο Άσεν της Ολλανδίας.

Ο χρυσός μας Παραολυμπιονίκης έκανε καλύτερη επίδοση 5,57 μ. Τα άλματα στη σειρά, ήταν:1) 5.20 μ., 2) 4.79 μ.,3) 5.57 μ. 4) Άκυρη, 5) 5,51 μ., 6) Άκυρη.

•• Στην ίδια διοργάνωση ο Παντελής Γιαννικουρής, επίσης του ΑΣ Δωδεκάνησος, κατέλαβε την 7η θέση στη σφαιροβολία F 37.

ΠΑΙΔΑΓΩΓΙΚΟ ΕΡΓΑΣΤΗΡΙ ΤΕΧΝΗΣ
Μαθήματα "Μουσικής Προπαιδείας" και "Μουσικής Ευαισθητοποίησης"
για παιδιά από 3 εώς 8 χρόνων
με στοιχεία από τα συστήματα ORFF, DALCROZE, KODALY κα. (μέθοδος του ΕΚΛΕΚΤΙΚΙΣΜΟΥ)
το ΠΑΙΧΝΙΔΙ και η ΚΙΝΗΣΗ θα μας οδηγήσουν:
• στη βίωση μουσικών εννοιών
• τη γνωριμία με τα μουσικά όργανα
• σε ρυθμικές εμπειρίες
• στην προσέγγιση της Ελληνικής, της "έντεχνης" Δυτικής και της παραδοσιακής μουσικής άλλων λαών
• στη γνωριμία με την Ιστορία και τη Μορφολογία της μουσικής
Διδάσκουν:
Γιώργος Σακελλαρίδης
Μουσικοπαιδαγωγός-(Επιμελητής του προγράμματος)
Παναγιώτης Μπέλλος
(Μουσικοπαιδαγωγός)
ΑΙΘΟΥΣΕΣ ΜΟΥΣΙΚΗΣ ΣΧΟΛΗΣ ΔΩΔΕΚΑΝΗΣΙΑΚΟΥ ΜΟΥΣΙΚΟΥ ΟΜΙΛΟΥ
Οδός Ιπποτών (κάτω από το Ιταλικό Προξενείο)
Πληροφορίες-εγγραφές στα τηλέφωνα: 22410 78100 Κιν.6976968055
ΕΝΑΡΞΗ ΜΑΘΗΜΑΤΩΝ ΤΕΤΑΡΤΗ 20 ΣΕΠΤΕΜΒΡΙΟΥ 2006
15318-30/9

ΑΝΕΣ ΑΝΩΝΥΜΗ ΝΑΥΤΙΛΙΑΚΗ ΕΤΑΙΡΙΑ ΣΥΜΗΣ
ΑΝΑΚΟΙΝΩΣΗ
ΕΝΗΜΕΡΩΝΟΥΜΕ ΤΟ ΕΠΙΒΑΤΙΚΟ ΜΑΣ ΚΟΙΝΟ ΟΤΙ ΤΟ Ε/Γ – Ο/Γ ΠΡΩΤΕΥΣ ΔΕΝ ΘΑ ΠΡΑΓΜΑΤΟΠΟΙΗΣΕΙ ΔΡΟΜΟΛΟΓΙΑ ΑΠΟ 10/09/2006 ΕΩΣ 18/09/2006 ΛΟΓΩ ΕΤΗΣΙΟΥ ΔΕΞΑΜΕΝΙΣΜΟΥ.
Γραφείο Σύμης: Τηλ. 22460 71444 Fax.2246071373
Γραφείο Ρόδου: Τηλ. 22410 37769 Fax.2241034493
X 6063

"ΜΙΧΑΛΗΣ"
Ο κατάλληλος άνθρωπος στην κατάλληλη στιγμή
ΑΠΟΦΡΑΞΕΙΣ
ΚΑΘΑΡΙΣΜΟΙ ΑΠΟΧΕΤΕΥΤΙΚΩΝ ΑΓΩΓΩΝ ΜΕ ΥΔΡΟΒΟΛΗ
ΚΟΥΖΙΝΕΣ - ΤΟΥΑΛΕΤΕΣ - ΣΙΦΩΝΙΑ - ΥΔΡΟΡΟΕΣ



ΑΝΑΛΑΜΒΑΝΟΥΜΕ
ΔΗΜΟΥΣ ΞΕΝΟΔΟΧΕΙΑ ΠΟΛΥΚΑΤΟΙΚΙΕΣ
ΝΟΣΟΚΟΜΕΙΑ ΕΣΤΙΑΤΟΡΙΑ
ΕΡΓΟΣΤΑΣΙΑ ΚΑΤΑΣΤΗΜΑΤΑ ΜΟΝΟΚΑΤΟΙΚΙΕΣ



ΧΩΜΑΤΟΥΡΓΙΚΕΣ ΕΡΓΑΣΙΕΣ



ΜΕΤΑΦΟΡΕΣ ΠΑΝΤΟΣ ΤΥΠΟΥ
Εξυπηρετούμε 24 ώρες το 24ωρο ♦ 365 ημέρες το χρόνο
ΠΛΗΡΟΦΟΡΙΕΣ
ΜΙΧΑΛΗΣ Β. ΚΟΥΦΟΥ
☎ 2241095836 – Κιν. 6973991586
T 8327-30/9

ΚΕΝΤΡΟ ΣΠΟΥΔΩΝ ΧΟΡΟΥ
Μαίρης Μάρκου-Βελιδάκη
ΑΝΑΓΝΩΡΙΣΜΕΝΗ ΣΧΟΛΗ ΑΠΟ ΤΟ ΚΡΑΤΟΣ
(Διπλωματούχου: R.A.D. & A.I.S.T.D. - T.C. & T.D.)
Ειδικότητα στη διδασκαλία μικρών παιδιών
Royal Academy of Dance (London)
& Imperial Society of Teachers of Dance.
Η μόνη επίσημα εγγεγραμμένη σχολή χορού στη Ρόδο, που εκπροσωπεί τη Βασιλική Ακαδημία Χορού με δικαίωμα ετησίων εξετάσεων και στα δύο επίπεδα (Grades & Majors).
Διοργανώτρια το Βρετανικό Συμβούλιο Αθηνών.
Διδάσκονται:
Ρυθμική - Κλασικό μπαλέτο - Κλακέτες - Jazz - Μοντέρνο (I.S.T.D.) - Σύγχρονο (Limon & Graham) - Κάραντερ - Ελεύθερη Κίνηση - Δημιουργικό Εργαστήρι - Προ-επαγγελματικά τμήματα - Επαγγεματικό (προετοιμασία για Teachers Certificate) - Χορευτική Γυμναστική - Νεο-ελληνικοί χοροί (χασάπικο - συρτάκι-ζεϊμπέκικο), HIP-HOP - Κοινωνικοί χοροί (βαλς, ταγκό & salsa).
Πληροφορίες και εγγραφές από 4 Σεπτεμβρίου
Εναρξη μαθημάτων 11 Σεπτεμβρίου 2006
Τηλέφωνα 2241027383
Διεύθυνση: Παναγιώτου Ροδίου 77 Ρόδος
X284-30/9

ΓΡΑΦΕΙΟ ΙΔΙΩΤΙΚΩΝ ΕΡΕΥΝΩΝ (ΝΤΕΤΕΚΤΙΒΣ)
ΑΝΑΛΑΜΒΑΝΟΥΜΕ
Υποθέσεις ανηλίκων, οικογενειακές, προσωπικές κ.τλ.
ΔΙΑΘΕΤΟΥΜΕ ΤΑ ΠΛΕΟΝ ΣΥΓΧΡΟΝΑ ΟΠΤΙΚΟΑΚΟΥΣΤΙΚΑ ΣΥΣΤΗΜΑΤΑ
100% ΕΧΕΜΥΘΕΙΑ
ΡΩΜΗΣ 22, - ΡΟΔΙΝΙ
Κιν. 694 6997967
13961-30/9

AMCOR
No 1
ΚΑΤΑΣΚΕΥΑΖΟΝΤΑΙ & ΕΙΣΑΓΟΝΤΑΙ ΣΥΝΑΡΜΟΛΟΓΗΜΕΝΑ ΑΠΟ ΤΟ ΙΣΡΑΗΛ



ΠΡΟΔΙΑΓΡΑΦΕΣ ΕΟΚ CE MARK
X 6054-30/9

Η AMCOR-ΙΣΡΑΗΛ Η ΜΕΓΑΛΥΤΕΡΗ ΒΙΟΜΗΧΑΝΙΑ ΗΛΙΑΚΩΝ ΣΥΣΤΗΜΑΤΩΝ ΣΤΟΝ ΚΟΣΜΟ,ΣΑΣ ΠΡΟΣΦΕΡΕΙ ΤΟΝ ΚΑΛΥΤΕΡΟ ΗΛΙΑΚΟ ΘΕΡΜΟΣΙΦΩΝΑ ΤΟΥ ΚΟΣΜΟΥ ΜΕ ΜΟΝΑΔΙΚΑ ΣΗΜΕΙΑ ΥΠΕΡΟΧΗΣ ΠΟΥ ΚΑΝΕΝΑΣ ΑΛΛΟΣ ΔΕΝ ΕΧΕΙ.ΠΡΩΤΗ Η AMCOR,ΠΡΙΝ 40 ΧΡΟΝΙΑ ΠΑΡΟΥΣΙΑΣΕ ΤΗΝ ΕΠΑΝΑΣΤΑΤΙΚΗ ΤΗΣ ΤΕΧΝΟΛΟΓΙΑ ΣΤΟΥΣ ΗΛΙΑΚΟΥΣ ΘΕΡΜ/ΝΕΣ. ΠΟΛΛΟΙ ΑΠΟ ΤΟΤΕ ΠΡΟΣΠΑΘΗΣΑΝ ΝΑ ΤΗΝ ΜΙΜΗΘΟΥΝ .ΤΑ ΑΠΟΤΕΛΕΣΜΑΤΑ ΤΟΥΣ ΕΙΝΑΙ ΓΝΩΣΤΑ.ΚΑΝΕΝΑΣ ΔΕΝ ΜΠΟΡΕΣΕ ΝΑ ΤΗ ΘΑΣΕΙ.ΣΗΜΕΡΑ Η AMCOR ΣΥΝΕΧΙΖΟΝΤΑΣ ΤΗΝ ΕΡΕΥΝΑ ΣΤΟΝ ΤΟΜΕΑ ΤΗΣ ΗΛΙΑΚΗΣ ΕΝΕΡΓΕΙΑΣ ΒΡΙΣΚΕΤΑΙ ΚΑΙ ΘΑ ΒΡΙΣΚΕΤΑΙ ΜΠΡΟΣΤΑ ΓΙΑΤΙ ΕΙΝΑΙ Η No 1 ΣΤΟΝ ΚΟΣΜΟ.
ΕΙΝΑΙ Η AMCOR

ΠΡΟΟΔΟΣΠΟΡ

«Η Ρόδος δικαιούται μία θέση στην Α1»

Ο ομοσπονδιακός τεχνικός Νίκος Κεραμέας μίλησε για τον Κολοσσό, το πρόγραμμα του αναπτυξιακού μπάσκετ, ενώ δεν δίστασε να πει τα πράγματα με το όνομα τους σχετικά με τις αφερέγγυες ομάδες

Για όλους και για όλα μίλησε στον τηλεοπτικό σταθμό Cosmos και στον Μάκη Δούβαλη, ο ομοσπονδιακός τεχνικός της Εθνικής Νέων Ανδρών (φέτος), Νίκος Κεραμέας, ο οποίος βρέθηκε στη Ρόδο για μία εβδομάδα και μάλιστα πήρε μέρος σε ημερίδα που πραγματοποιήθηκε την Παρασκευή 1 Σεπτεμβρίου στο ξενοδοχείο Hilton. Ο Θεσσαλονικιός κόουτς είπε πολλά και σημαντικά πράγματα, ενώ αναφέρθηκε στον Κολοσσό αλλά και στα αφερέγγυα σωματεία. Σχετικά με το ροδίτικο σωματείο ανέφερε.

«Τον Κολοσσό τον παρακολουθώ για πολλούς λόγους. Ένας λόγος είναι ότι είχα γνωρίσει κάποιους ανθρώπους απ' την ομάδα πριν από πολλά χρόνια, δεύτερον γιατί κάθε ομάδα νεοφώτιστη στην Α1 πρέπει να τη βλέπεις με συμπάθεια, αφού είναι κάτι καινούργιο στο ελληνικό μπάσκετ.

Ο Κολοσσός και η Ρόδος δικαιούται μία θέση στην Α1. Πρέπει να ξεφύγουμε απ' τα τετριμμένα ότι μπάσκετ είναι μόνο στην Αθήνα και στη Θεσσαλονίκη. Πρέπει να αποκεντρωθεί το μπάσκετ, αλλά να δημιουργηθούν και οι προϋποθέσεις για να σταθεί μία ομάδα στην Α1. Ο τρίτος λόγος που παρακολουθούσα την πορεία του Κολοσσού ήταν γιατί ήξερα κάποια παιδιά, όπως ο Γιώργος Τσιάκος. Είναι η μεγάλη αδυναμία μου. Είναι αξιόλογο παιδί και καλός παίκτης. Δεν κρύβω ότι απορώ που ο Γιώργος δεν έχει μπει στο στόχαστρο μεγάλων ελληνικών ομάδων», ανέφερε ο ομοσπονδιακός τεχνικός

Για ποιους λόγους όμως σύμφωνα με τον Νίκο Κεραμέα οι «θαλασσί» πήραν το δρόμο της επιστροφής για την Α2; «Το να έχεις θετική πορεία στο πρωτάθλημα εξαρτάται απ' τις επιλογές των παικτών το καλοκαίρι. Δεν αναφέρομαι μόνο στον Γιώργο Ζευγώλη που είναι καλός και αναγνωρισμένος προπονητής, αλλά και οι προπονητές που ήταν πριν και ο Βασίλης Φραγκιάς και ο κόουτς Κυρίτσης είναι καλοί τεχνικοί. Αν οι συγκυρίες των παικτών δεν σε βοηθήσουν, τότε είναι πολύ δύσκολο να ανατρέψεις τα δεδομένα. Αν έγιναν λάθη, αυτά που στοίχισαν στον Κολοσσό έγιναν στο κτίσιμο της ομάδας. Αν γίνονταν 1-2 αλλαγές στο ρόστερ της ομάδας στην αρχή, τα πράγματα ενδεχομένως να ήταν διαφορετικά», είπε ο Νίκος Κεραμέας.

«ΝΑ ΠΕΣΟΥΝ ΟΙ ΑΦΕΡΕΓΓΥΟΙ»

Ο Νίκος Κεραμέας πάντως δεν δίστασε να πει τα πράγματα με το όνομα τους σχετικά με την οικονομική ασυνέπεια ορισμένων ομάδων. «Σαν φίλαθλος του μπάσκετ και όχι με την ιδιότητα μου ως ομοσπονδονιακός προπονητής, θα είμαι πολύ αυστηρός. Σεβαστή είναι η ιστορία του Ηρακλή, της Α.Ε.Κ. και άλλων ομάδων και τρέφω μία συμπάθεια σ' αυτές τις ομάδες. Να πέσουν... Δεν το κατάλαβα. Όταν μία ομάδα είναι αφερέγγυα και δεν μπορεί να ανταποκριθεί στις απαιτήσεις να πάρει το δρόμο προς τα κάτω και να εξυγιανθεί. Αν περνούσε απ' το χέρι μου θα ήμουν απόλυτος. Να υποβιβαστεί όποια ομάδα δεν μπορεί να ανταποκριθεί στις απαιτήσεις ενός δυνατού πρβωταθλήματος, είτε αφελληθεί είτε όχι ο Κολοσσός. Όποια ομάδα δεν τα καταφέρνει ή δεν μπορεί να γεμίσει ένα γήπεδο ή δημιουργεί επεισόδια στο γήπεδο της να πάρει το δρόμο προς τα κάτω και να έρθει άλλη ομάδα».

Όσον αφορά την επίσκεψη του στο νησί, ο Νίκος Κεραμέας υπογράμμισε: «Στη Ρόδο έχω φίλους που γνωρίζω πολλά χρόνια απ' τη Θεσσαλονίκη και έχουν ριζώσει στο νησί. Μου αρέσει η Ρόδος και μακάρι ο Κολοσσός να ανέβει στην Α1. Φυσικά πρέπει το νησί να βγάλει παίκτες, όπως τον Γιάννη Γεωργαλή που ήταν στις εθνικές ομάδες. Να ευχαριστήσω τους ανθρώπους της Τοπικής Επιτροπής αλλά και των σωματείων (α.σ. Γ.Σ. Διαγόρας, Πήγασος Κρεμαστής) που με φιλοξένησαν στο νησί. Είναι αξιόλογοι άνθρωποι. Οι γονείς πρέπει να αφήσουν τα παιδιά τους στους προπονητές που είναι



Ο Νίκος Κεραμέας μίλησε για όλους και για όλα κατά τη διάρκεια της παρουσίας του στη Ρόδο

εκλεκτοί ώστε να αποφύγουν άλλες κακοτοπιές. Οι άνθρωποι αυτοί είναι καλοί προπονητές, καλοί δάσκαλοι και να είναι σίγουροι ότι παρέδωσαν τα παιδιά τους σε καλά χέρια».

«ΕΞΑΡΤΑΤΑΙ ΑΠ' ΤΟΝ ΙΔΙΟ»

Τι είπε όμως ο Νίκος Κεραμέας στο ενδεχόμενο να επιστρέψει ο Κολοσσός στην Α1; «Δεν το ξέρω, εξαρτάται απ' τον ίδιο. Απ' την προσπάθεια που θα καταβάλλει. Εγώ εύχομαι να ανέβει, εφόσον το αξίζει. Να παλέψει και το δικαιούται για να αντιπροσωπεύσει τη Ρόδο μία ομάδα στην Α1. Είναι ευχάριστο όχι μόνο για το μπάσκετ, αλλά και σαν θέαμα και κοινωνική εκδήλωση. Στα μικρά αστικά κέντρα, κάθε ομάδα πρέπει να φέρει τον κόσμο στο γήπεδο. Να φέρει και τα μικρά παιδιά. Ο υγιής αθλητισμός χρειάζεται στο γήπεδο την οικογένεια. Μία καλύτερη ατμόσφαιρα στο γήπεδο. Και για τον Κολοσσό αλλά και για τις άλλες ομάδες αυτό είναι μονόδρομος. Να γεμίσουν το γήπεδο και να χειροκροτούν και την αντίπαλη ομάδα. Μέσα στο παιχνίδι υπάρχει η νίκη και η ήττα. Πρέπει να ευχαριστηθείς τον κάθε αγώνα».

«ΤΟ ΠΡΟΓΡΑΜΜΑ ΑΠΟΦΕΡΕΙ ΚΑΡΠΟΥΣ»

Στη συνέχεια ο Νίκος Κεραμέας αναφέρθηκε στην ημερίδα του Hilton, αλλά και στο αναπτυξιακό πρόγραμμα της Ε.Ο.Κ. «Η ημερίδα ουσιαστικά αποτέλεσε μία συζήτηση, δεν ήταν εισήγηση δική μου. Ξεκινήσαμε με μία αναφορά στο πρόγραμμα της ομοσπονδίας για να ενημερώσουμε τους ανθρώπους του νησιού σχετικά με το έργο που επιτελείται στο ελληνικό μπάσκετ και συγκυριακά χαίρομαι γιατί την ημέρα που γινόταν η ημερίδα (σ.σ. 1 Σεπτεμβρίου) είχαμε την επιτυχία της εθνικής μας απέναντι στις Η.Π.Α. Το πρόγραμμα της Ε.Ο.Κ. αποφέρει καρπούς και αυτοί οι καρποί έγιναν φανεροί περισσότερο τη μέρα που κερδίσαμε αυτό το παιχνίδι, γιατί και οι 12 παίκτες βγήκαν απ' το αναπτυξιακό. Οι περισσότεροι απ' αυτούς, ανεξαρτήτως αν τώρα παίζουν στην Αθήνα ή τη Θεσσαλονίκη, προέρχονται απ' την επαρχία».

Υπάρχει όμως μέλλον στο ελληνικό μπάσκετ; Ο έμπειρος κόουτς αναφέρει. «Χαίρομαι γιατί το ερώτημα τίθεται στη σωστή του βάση. Πολλοί συνδέουν την πρόοδο του ελληνικού μπάσκετ με τα μετάλλια, τα οποία έρχονται κι αυτά. Πρωτεύον ρόλος του αναπτυξιακού προγράμματος είναι η ανάδειξη νέων παικτών και αυτός ο στόχος υλοποιείται. Βήμα-βήμα και χρόνο-χρόνο υλοποιούνται οι στόχοι. Βέβαια υπάρχουν και καλές χρονιές, υπάρχουν και μέτριες. Σε γενικές γραμμές τα τελευταία χρόνια δεν έχουμε χάσει παιδιά. Παλαιότερα μπορεί να ξέφευγαν και να μην μπορούσαμε να τα εντοπίσουμε, όμως τα τελευταία χρόνια ανιχνεύουμε έγκαιρα τα παιδιά και τα βάζουμε στη διαδικασία του αναπτυξιακού.

Έτσι ο καθένας παίρνει το δρόμο του. Βέβαια υπάρχουν και αδυναμίες. Μία βασική είναι ότι τα παιδιά που τελειώνουν τη θητεία τους στην εθνική ομάδα νέων, ακολουθούν ένα...κενό, με την έννοια, ότι το αντίστοιχο κολεγιακό πρωτάθλημα στις Η.Π.Α. είναι το μεταίχμιο που τους οδηγεί στο Ν.Β.Α. Αυτό λείπει απ' την Ελλάδα και λίγοι παίκτες απ' τα εφηβικά τμήματα μπορούν να πάνε σε επαγγελματική ομάδα. Έχουμε εντοπίσει αυτό το κενό και προσπαθούμε να το θεραπεύσουμε. Η Ε.Ο.Κ. πιστεύω ότι θα βρει τρόπο για να κάνει τα πράγματα καλύτερα».

Η ΕΘΝΙΚΗ ΝΕΩΝ ΑΝΔΡΩΝ

Ο Νίκος Κεραμέας αναφέρθηκε και στην εθνική ομάδα Νέων Ανρών, στον πάγκο της οποίας κάθισε την τελευταία σεζόν. «Πρώτα απ' όλα βγήκαμε όγδοοι στους 16. Ήταν τρομερά δύσκολο πρωτάθλημα, αφού πρώτη βγήκε η Σερβία της οποίας τα περισσότερα στελέχη παίζουν στη μεγάλη κατηγορία με αρκετό χρόνο συμμετοχής. Δεύτερη ήταν η Τουρκία που είχε τέσσερις παίκτες στην ανδρική ομάδα του Μουντομπάσκετ. Βγάλαμε εκτός των 8 τη Λιθουανία που ήταν απ' τα φαβορί για το τρόπαιο.

Είχαμε την ατυχία να τραυματιστούν δύο ψηλοί παίκτες. Δεν συμμετείχαν στα παιχνίδια που κρίθηκε η τετράδα. Μπορεί να ακούγετε ως δικαιολογία, αλλά αναγκαστικά αλλάξαμε όλη την ομάδα και κινηθήκαμε σε παλαιομοδίτικα πράγματα όπως το flex, κινήσεις που δεν έχουν πρακτική εφαρμογή στα 24''. Χάσαμε στο τέλος απ' την Κροατία και την Ιταλία παιχνίδια που θα μας οδηγούσαν στην τετράδα.

Μας ενδιαφέρει να έχουμε παίκτες και αυτός είναι ο σκοπός αυτών των ομάδων. Κάποια παιδιά απ' τους Νέους μπορούν να σταδιοδρομήσουν στη συνέχεια».

Τέλος σχετικά με την ανανέωση της συνεργασίας του με την Ε.Ο.Κ., ο ομοσπονδιακός τεχνικός υπογράμμισε: «Το ερώτημα πρέπει να τεθεί στους ανθρώπους της Ομοσπονδίας. Αν είναι ευχαριστημένοι απ' τη δουλειά που κάνουμε όλοι οι ομοσπονδιακοί τεχνικοί, τότε θα συνεχίσουμε. Υπάρχουν πολλές δυσκολίες σε όλες τις ηλικίες. Η Ε.Ο.Κ. δουλεύει πολύ καλά αλλά βρίσκεται αντιμέτωπη με καταστάσεις δύσκολες. Μας χαροποιεί φυσικά το γεγονός ότι παίζουμε με δύσκολες ομάδες και μην ξεχνάμε ότι είχαμε πολλές επιτυχίες».

Ο...καλός μας Πανιώνιος!

Η ομάδα της Νέας Σμύρνης θα πάρει τη θέση του Περιστερίου στο τουρνουά «Τάσος Κουταλιανός» (21-23 Σεπτεμβρίου) το οποίο φυσικά αποκτάει μεγαλύτερη δυσκολία

Οι πολύ καλές σχέσεις του Κολοσσού με τον Πανιώνιο φαίνεται ότι αναγκάζουν ακόμη και τα εμπόδια να φαντάζουν μικρά...Και το λέμε αυτό διότι έστω και την τελευταία στιγμή η ομάδα της Νέας Σμύρνης έκανε την έκπληξη και ενημέρωσε τους «θαλασσί» ότι θα έρθει τελικά στη Ρόδο από 21-23 Σεπτεμβρίου για να συμμετάσχει στο τουρνουά «Τάσος Κουταλιανός». Το συγκρότημα του Λούκα Παβίσεβιτς θα συμμετάσχει για μία ακόμη χρονιά στις εκδηλώσεις των «θαλασσί» και σύμφωνα με τα όσα έχουν γίνει γνωστά θα πάρει τη θέση του Περιστερίου. Αυτό σημαίνει ότι το τουρνουά πλέον αποκτάει διαφορετική αίγλη, αφού είναι αλλιώς να παίρνει μέρος μία ομάδα απ' την Α1 και διαφορετικά κάποια άλλη απ' τη Β' Εθνική.

Ο Κολοσσός, ο Πανιώνιος, η ουκρανική Cherkassy και η Ολύμπια Λάρισας είναι οι ομάδες που...έκλεισαν το «καρέ» του τουρνουά, το οποίο αναμένεται ότι θα είναι πολύ δυνατό και φυσικά θα απασχολήσει περισσότερο και τον φίλαθλο κόσμο. Αξίζει να σημειωθεί ότι ο Πανιώνιος πήρε και πέρσι μέρος στο τουρνουά «Τάσος Κουταλιανός», μαζί με τον Παναθηναϊκό και την Ολύμπια Λάρισας, ενώ οι Ροδίτες τις δύο τελευταίες σεζόν ταξιδεύουν στην Αθήνα για το τουρνουά «Ανδρέας Βαρίκας» που διοργανώνει η νεοσμυρνιώτικη ομάδα. Πάντως θα πρέπει να τονιστεί ιδιαίτερα ότι ο Κολοσσός είχε πλησιάσει τον Πανιώνιο εδώ και αρκετό καιρό, αλλά η αρχική απάντηση ήταν αρνητική, με δεδομένο ότι οι Νεοσμυρνιώτες είχαν προγραμματίσει άλλα πράγματα για την περίοδο της προετοιμασίας.

Το πρόγραμμα του τουρνουά «Τάσος Κουταλιανός» θα ανακοινωθεί εντός των επόμενων ημερών και φυσικά αναμένεται με μεγάλο ενδιαφέρον απ' όλον τον φίλαθλο κόσμο της Ρόδου. Δεν αποκλείεται μάλιστα (σε περίπτωση που ο Αιγινιακός κερδίσει τον Ηρακλή) τα ματς του τουρνουά να αποτελέσουν και τα «αποκαλυπτήρια» των «θαλασσί» στο «Βενετόκλειο», αφού το πρόγραμμα του κυπέλλου ενδεχομένως και να περιλαμβάνει τρία συνεχόμενα εκτός έδρας παιχνίδια για το συγκρότημα του Γιώργου Ζευγώλη. Συγκεκριμένα στο Αίγιο, στη συνέχεια στο Αιγίνιο (επαναλαμβάνουμε αν ο Αιγινιακός επικρατήσει του Ηρακλή...) και μετά στη Θεσσαλονίκη με το Ι.C.B.S. ή τη M.E.N.T.



Ο Πανιώνιος θα έρθει ξανά στο τουρνουά «Τάσος Κουταλιανός». Φωτό απ' το περσινό παιχνίδι της αντίστοιχης διοργάνωσης

Φιλικό 83-71 στο Αίγιο!

Η Ολυμπιάδα Πατρών επικράτησε του Κεραυνού και σήμερα υποδέχεται τον Κολοσσό σε νέο φιλικό παιχνίδι...

Η Ολυμπιάδα πετυχε την πρωτη της φιλική νίκη καθώς επικράτησε στο Αίγιο με 83-71 του Κεραυνού, που αγωνίστηκε χωρίς τον Παναγιώτη Δαουλάρη. Ο Νίκος Βουρνάς μπορεί να είδε την ομάδα του να κερδίζει εύκολα, αλλά δεν έμεινε και ιδιαίτερα ικανοποιημένος καθως υπαρχουν κενά κάτω από τα καλάθια και οι «νεοφώτιστοι» έδειξαν «κοντοί» για την Α1. Ο Έλληνας τεχνικός ξεκινησε με τους Καλαιτζίδη, Μπαρτ, Λάππα, Ασημακόπουλο και Σάουθχολ .Το επόμενο φιλικό της ομάδας ειναι σήμερα με την Ε.Α. Πατρών, ενώ μετα το τέλος του αγώνα ο Βουρνάς τα ειπε με τον πρόεδρο της ομάδας Νίκο Μπογονικολό. Όσον αφορά τον Κεραυνό έδειξαν καλά στοιχεία ιδιαίτερα στο δεύτερο ημίχρονο με τους Μαργαρίτη και Ξυλιά να ξεχωρίζουν απ' τους «νεοφώτιστους».

Τα δεκαλεπτα ήταν: 11-18, 25-40(ημ.), 44-60, 71-83

ΚΕΡΑΥΝΟΣ ΑΙΓΙΟΥ (Γιατράς): Δεράος 9, Κολιόπουλος 2, Σταμόπουλος 7 , Μανώλας 5(1), Μαργαρίτης 17, Σταυρουλάκης 10, Ισακσον 7(1), Ξυλιάς 14(4).

ΟΛΥΜΠΙΑΔΑ ΠΑΤΡΩΝ(Βουρνάς): Τσάμης 17(4), Καποτάς 2, Λάππας 12(3), Ασημακόπουλος 15(2), Μπαρτ 15(3), Σάουθχολ 8, Λυμπέρης 6, Αποστολόπουλος 6(1), Καλαιτζίδης 5, Μίμτσα 2.

Έβγαλαν τα μάτια τους...

Το 3ο τουρνουά παίδων Δωδεκανήσου αναβάλλεται, αφού οι διοργανωτές του Ιπποκράτη Κω έβγαλαν το συμπέρασμα ότι δεν υπήρχαν διαθέσιμες προπονητικές ώρες στο κλειστό γυμναστήριο

Μία μόνο μέρα χρειάστηκε ο Ιπποκράτης Κω να αναβάλλει το τουρνουά παίδων, που είχε προγραμματιστεί για το τριήμερο 15-17 Σεπτεμβρίου. Αν και χθες οι Κώοι ανακοίνωσαν το πρόγραμμα των αγώνων, εντούτοις σε διάστημα ελάχιστων ωρών αποφάσισαν να σταματήσουν το εγχείρημα τους για τη διεξαγωγή του 3ου τουρνουά παίδων Δωδεκανήσου.

Η επίσημη δικαιολογία έχει να κάνει με την έλλειψη προπονητικών ωρών στο κλειστό γυμναστήριο της Κω, αφού έχουν ξεκινήσει την προετοιμασία τους και οι ακαδημίες του συλλόγου.

Με δεδομένο ότι στο ίδιο γήπεδο προπονούνται τα ανδρικά τμήματα του Ιπποκράτη, της Α.Ε. Δικαίου αλλά και τα τμήματα βόλεϊ, αποφασίστηκε να ματαιωθεί το τουρνουά παίδων στο οποίο είχαν δηλώσει συμμετοχή έξι ομάδες (Ιπποκράτης Κω, Κολοσσός Ρόδου, Γ.Σ. Διαγόρας, Α.Ε. Δικαίου, Ηρακλής 2000, Ε.Α. Καλύμνου).

Το γεγονός αυτό φυσικά στενοχώρησε τον υπεύθυνο των εκδηλώσεων Δημήτρη Δρόσο, αφού όλα είχαν δρομολογηθεί σε επαφές που είχαν γίνει και με τα υπόλοιπα σωματεία. Το pregame τουρνουά του Ιπποκράτη Κω αναβλήθηκε προκαλώντας πολλά ερωτηματικά, αφού η αλήθεια είναι ότι δεν διεξάγονται συχνά τέτοιες εκδηλώσεις στο νομό μας. Βέβαια υπάρχει πάντα μία... «πισινή» για αναθεώρηση των απόψεων, αλλά τουλάχιστον με βάση τα χθεσινά γεγονότα το 3ο τουρνουά παίδων Δωδεκανήσου δεν θα πραγματοποιηθεί.

Με βάση τα παραπάνω έγινε γνωστό ότι οι παίδες του Ιπποκράτη θα έρθουν το ερχόμενο Σαββατοκύριακο στη Ρόδο για να δώσουν δύο φιλικά παιχνίδια με τον Κολοσσό και τον Γ.Σ. Διαγόρας.

Οι ώρες πιθανότατα θα ανακοινωθούν σήμερα, αλλά ο Δημήτρης Δρόσος θα προτιμούσε να πραγματοποιηθεί το τουρνουά, για το οποίο είχαν ρυθμιστεί όλες οι λεπτομέρειες. Οι παίδες του Ιπποκράτη Κω, που ήταν φιναλίστ, στο περσινό φάϊναλ-φορ της Ιαλυσού έχουν ξεκινήσει εδώ και αρκετό καιρό την προετοιμασία τους και πιθανολογείται ότι και φέτος θα παίξουν πρωταγωνιστικό ρόλο στο νέο πρωτάθλημα.

Επί του πιεστηρίου

Χθες αργά το βράδυ, οι ιθύνοντες του Ιπποκράτη, συζήτησαν το ενδεχόμενο, το τουρνουά να πραγματοποιηθεί μία εβδομάδα αργότερα, δηλαδή από 22 -24 Σεπτεμβρίου στο κλειστό γυμναστήριο της Κω. Περισσότερες λεπτομέρειες θα έχετε ευκαιρία να διαβάσετε στο αυριανό φύλλο της «Π».

Αναχωρούν για την Πάτρα

Ο Γιώργος Ξανθός, ο Νίκος Κουνελλές, ο Άρης Φάκαρος και ο Νικήτας Ζαμάγιας θα ταξιδέψουν σήμερα το πρωί για την Πάτρα, ενώ ο Στέλιος Βιτζηλαίος θα συμμετάσχει στο 8' γκρουπ

Με προορισμό την Πάτρα θα ταξιδέψουν σήμερα το πρωί τα τέσσερα απ' τα πέντε αξιολογημένα μέλη του Σ.Δ.Κ.Δ. προκειμένου να πάρουν μέρος στο επιμορφωτικό σεμινάριο που περιλαμβάνει φυσικά και τις καθιερωμένες εξετάσεις.

Ο Γιώργος Ξανθός, ο Νίκος Κουνελλές, ο Νικήτας Ζαμάγιας και ο Άρης Φάκαρος θα μεταβούν στην πρωτεύουσα της Αχαΐας για το σεμινάριο της Ο.Δ.Κ.Ε. Η επίσημη ανακοίνωση αναφέρει χαρακτηριστικά. «Η Ο.Δ.Κ.Ε., όπως κάθε χρόνο έτσι και φέτος, διοργανώνει και θα πραγματοποιήσει στην Πάτρα σε συνεργασία με τον τοπικό σύνδεσμο Αχαΐας το 24ο ετήσιο επιμορφωτικό σεμινάριο διαιτησίας της, για τους αξιολογημένους διαιτητές Εθνικών κατηγοριών.



Ο Γιώργος Ξανθός θα ταξιδέψει με τους υπόλοιπους αξιολογημένους διαιτητές στην Πάτρα

Οι εργασίες του σεμιναρίου θα γίνουν σε δύο γκρουπ. Στο Α' γκρουπ (7-9 Σεπτεμβρίου 2006) θα συμμετέχουν οι διαιτητές Β' και Γ' Εθνικής Κατηγορίας και οι επιτυχόντες διαιτητές από το προσταζ 2006 (ο Σ.Δ.Κ.Δ. δεν διαθέτει κάποιον αφού ο Τάσος Αρνάς «κόπηκε»). Στο Β' γκρουπ (5-7 Οκτωβρίου 2006) θα συμμετέχουν οι διαιτητές Α' Εθνικής Κατηγορίας.

Αξίζει να σημειωθεί ότι στη Ρόδο θα παραμείνει λόγω επαγγελματικών υποχρεώσεων ο Στέλιος Βιτζηλαίος ο οποίος θα εξεταστεί με το β' γκρουπ των διαιτητών (5-7 Οκτωβρίου).

Το πρώτο φιλικό

Το Σάββατο (18:00) η «Ένωση» Ιβίσκου/Ιάλυσου θα υποδεχθεί την Ελπίδα Πεταλούδων στο πρώτο φιλικό των δύο ομάδων

Το πρώτο τους φιλικό παιχνίδι θα δώσουν μεθαύριο το απόγευμα, η «Ένωση» Ιβίσκου/Ιάλυσου και η Ελπίδα Πεταλούδων. Η φιλική αναμέτρηση θα ξεκινήσει στις 18:00 στο κλειστό γυμναστήριο της Ιαλυσού και αναμένεται με ενδιαφέρον, αφού οι δύο ομάδες βρίσκονται ακόμη σε περίοδο προετοιμασίας. Ο τεχνικός των γηπεδούχων Παναγιώτης Παπακώστας αναμένεται να δοκιμάσει διάφορα σχήματα και να κάνει «αλχημείες», με δεδομένο ότι θέλει να δει την ομάδα του να λειτουργεί καλύτερα στο παρκέ. Τη συγκεκριμένη χρονική περίοδο η «Ένωση» θεωρείται η πιο έτοιμη ομάδα με δεδομένο, ότι ξεκίνησε νωρίτερα από κάθε άλλη την προετοιμασία της. Στο ματς με την Ελπίδα Πεταλούδων ο 32χρονος τεχνικός θα μπορέσει να βγάλει χρήσιμα συμπεράσματα, κάτι που αναμένεται να κάνει και ο Νίκος Κανέλλης, ο οποίος φέτος είναι ιδιαίτερα φιλόδοξος με την ομάδα του.

Άκυρο το τριήμερο

Δεν θα γίνει τελικά στην Κω το προπονητικό τριήμερο για αγόρια και κορίτσια, όπως αποφάσισε η Τ.Ε. Ε.Ο.Κ.

Την απόφαση της να αναβάλλει το προπονητικό τριήμερο, που αρχικά είχε προγραμματιστεί το τριήμερο 8-10 Σεπτεμβρίου στο κλειστό γυμναστήριο της Κω, πήρε χθες η Τ.Ε. Ε.Ο.Κ. Δωδεκανήσου. Η διοργανώτρια αρχή σε συνεργασία πάντα με τον τοπικό προπονητή Κυριάκο Μάγο αποφάσισε να μεταθέσει το προπονητικό camp για τον Οκτώβριο, αφού έτσι κρίθηκε σκόπιμο. Αυτό αποφασίστηκε χθες το πρωί στα γραφεία της Τ.Ε. Ε.Ο.Κ. Δωδεκανήσου έπειτα και από συννενόηση με τον πρόεδρο της διοργανώτριας αρχής Θεοδόση Κολιάδη.

Μεταγραφικός...οργασμός!

Ούτε λίγο ούτε πολύ η Ελπίδα Πεταλούδων ανακοίνωσε την απόκτηση 13 παικτών ενόψει της νέας αγωνιστικής περιόδου και θέτει στόχο την άνοδο στην Α' Κατηγορία

Κάτι παραπάνω από μία ντουζίνα παίκτες απέκτησε η Ελπίδα Πεταλούδων όσον αφορά την ενίσχυση της ενόψει της νέας αγωνιστικής περιόδου στο πρωτάθλημα της Β' Κατηγορίας. Η ομάδα του Νίκου Κανέλλη απέκτησε 13(!!!) αθλητές προκειμένου να παρουσιάσει ένα πολύ δυνατό σύνολο, ικανό να παίξει πρωταγωνιστικό ρόλο και να διεκδικήσει την άνοδο στα μεγάλα σαλόνια του τοπικού μπάσκετ. Η Ελπίδα πήρε και έμπειρους αλλά και νεαρούς αθλητές εντός και εκτός Ρόδου και φιλοδοξεί να δημιουργήσει ένα ισχυρό σύνολο, αντάξιο των προσδοκιών των φιλάθλων της.

Έχουμε και λέμε λοιπόν...Το μεγάλο ίσως όνομα της Ελπίδας θα είναι ο έμπειρος Λευτέρης Καρπαθάκης (32-1.83) που απείχε την περσινή σεζόν και παλαιότερα έπαιξε στον Α.Σ.Κ. Ιβίσκος και τον Δ.Α.Ν.Σ. Δωριείς. Από κει και πέρα στην Ελπίδα θα παίζει ο Νίκος Κασταμούλας (27-2.03) που ανέβηκε στην Γ' Εθνική με τον Α.Σ.Κ. Ιβίσκος και παλαιότερα αγωνίστηκε στον Φοίβο Κρεμαστής, όπως και ο Σταύρος Νικηφορίδης (30-1.80) που φόρεσε τη φανέλα της Καλλιθέας στην Α' Κατηγορία. Στην ομάδα των Πεταλούδων θα παίξουν επίσης οι Μάρκος Συμιανάκης (24-1.78), ο οποίος στο παρελθόν έπαιξε στον Άγιο Νικόλαο Παστίδας, ο Δημήτρης Βόλας (21-1.78) που ξεκίνησε στον Φοίβο Κρεμαστής και την τελευταία σεζόν αγωνίστηκε στην Κανάρια Ρεθύμνου, ο Αντώνης Σοκορέλλης και ο Ντίνος Μπακάλης (απ' τον Ήλιο Ιαλυσού), ο Σάββας Τσακίρης και ο Ηλίας Κιόττος (απ' τον Σταυρό Καλυθιών) και οι ελεύθεροι, Μάκης Μπακίρης (27-1.90), Γιώργος Κυπριάδης (24-1.76), Απόστολος Ντελάκης (παλαιότερα στον Δωριέα) και Γιάννης Διακογιάννης (27-1.93).



Η Ελπίδα Πεταλούδων είχε τη δική της γωνία στην πρόσφατη έκθεση της Κρεμαστής

Η προετοιμασία της Ελπίδας Πεταλούδων έχει ξεκινήσει εδώ και αρκετές μέρες στην παραλία της Κρεμαστής και συνεχίζεται πλέον στο κλειστό γυμναστήριο. Το διήμερο 15-16 Σεπτεμβρίου έχουν προγραμματιστεί φιλικά παιχνίδια στην Κω με τον Ιπποκράτη και την Α.Ε. Δικαίου, ενώ κάτι ανάλογο θα γίνει και με το τμήμα των παμπαίδων.

Τυπική η παρουσία

Θα πρέπει να θεωρείται δεδομένο ότι ο Γ.Α.Σ. Ιάλυσος θα δηλώσει «παρών» στην Α' Κατηγορία, ωστόσο αυτό θα γίνει μόνο τυπικά και ίσως...αγωνιστικά για ένα παιχνίδι. Το πιο πιθανό σενάριο αναφέρει ότι οι «ερυθροκίτρινοι» θα κατέβουν σ' ένα παιχνίδι και μετά θα πουν αντίο.



Τα **Roï Studios** παρέχουν τις υπηρεσίες τους στον τουρισμό για 9 συνεχόμενα χρόνια και βρίσκονται στο όμορφο νησί της Καρπάθου.
Ο Λευκός βρίσκεται στο δυτικό μέρος του νησιού μας.

Στα πανέμορφα περίχωρα του παραθαλάσσιου χωριού μας θα βρείτε 4 παραλίες με κρυστάλλινα νερά και μια ευκαιρία να ζήσεται μια ειρηνική και χαλαρή εμπειρία.

Σε μικρή απόσταση απο τα Studios μας, μπορείτε να βρείτε εστιατόρια, καφέ μπαρ και μίνι αγορές καθώς και γραφεία ενοικίασεως μοτοποδηλάτων και αυτοκινήτων.

Τα Roï Studios περιλαμβάνουν 8 studios, πλήρως επιπλωμένα και με όλες τις εγκαταστάσεις για ολοκληρωμένες διακοπές.

Ολα τα studios μας είναι Β κατηγορίας και εγκρίνονται την ελληνική οργάνωση τουρισμού.

Σας δίνουμε την δυνατότητα ποιοτικών διακοπών, οι φιλοξενούμενοι μας απολαμβάνουν μεγάλα μπαλκόνια, την θέα της θάλασσας και των βουνών, και την καθαρή ατμόσφαιρα σε ενα φιλικό και οικογενειακό περιβάλλον.

Δεδομένου ότι δημόσια, ιδιωτικά λεωφορεία καθώς και ταξί συνδέουν τον Λευκό με την υπόλοιπη Κάρπαθο, οι φιλοξενούμενοί μας μπορούν εύκολα να επισκεφτούν όλες τις ενδιαφέρουσες περιοχές του νησιού μας...

Καλώς ήλθατε και σας ευχόμαστε αξέχαστες διακοπές

ROI STUDIOS ΛΕΥΚΟ ΚΑΡΠΑΘΟΣ
ΤΗΛ. 22450 71191

ΓΔ



Σύμφωνα με τα επίσημα στοιχεία

Αυξήθηκαν τα περιστατικά ληστειών στη Δωδεκάνησο

ΣΤΑΘΕΡΕΣ ΟΙ ΚΛΟΠΕΣ ΚΑΙ ΟΙ ΔΙΑΡΡΗΞΕΙΣ

Αύξηση παρουσιάζουν οι ληστείες στη Δωδεκάνησο. Σύμφωνα με στοιχεία της Αστυνομικής Διεύθυνσης Δωδεκανήσου η άνοδος που σημειώθηκε στα εγκλήματα ληστείας που διαπράχθηκαν την χρονική περίοδο από 1-1-06 έως 31-8-06, συγκριτικά με την αντίστοιχη χρονική περίοδο της περσινής χρονιάς, είναι της τάξης του 400%.

Συγκεκριμένα το 2005 μέχρι τα τέλη του μηνός Αυγούστου δεν καταγράφηκε κανένα περιστατικό ληστείας, ενώ φέτος μέχρι τις 31/8 σημειώθηκαν 4 περιπτώσεις εγκλημάτων ληστείας, που εξιχνιάστηκαν όμως σε ποσοστό 100%.

ΣΤΑ ΕΓΚΛΗΜΑΤΑ κλοπών και διαρρήξεων, τα ποσοστά για τη συγκεκριμένη χρονική περίοδο του 2005 και 2006 παραμένουν σταθερά, καθώς πέρυσι κατεγράφησαν 119 περιπτώσεις κλοπών και διαρρήξεων και φέτος 117.

Το ποσοστό εξιχνίασης των κλοπών και διαρρήξεων για το τρέχον έτος είναι κατά μέσον όρο 45%.

ΣΤΗ ΚΛΟΠΕΣ οχημάτων, επίσης, παρουσιάζεται σταθερότητα, αφού το 2005 έχουν καταγραφεί 161 περιπτώσεις κλοπής οχημάτων και το 2006, 158. Αύξηση όμως έχει σημειωθεί στον αριθμό των ανευρεθέντων οχημάτων σε ποσοστό 65% κατά μέσον όρο.

ΔΗΜΟΤΙΚΟΣ ΟΡΓΑΝΙΣΜΟΣ ΔΗΜΟΥ ΡΟΔΙΩΝ
ΔΗ.ΠΕ.ΘΕ. ΡΟΔΟΥ

Οι ιπποτες της τηγανιτης πατατας
του Ευγενιου Τριβιζα

με την Παιδική Θεατρική Σκηνή



Χ.Λ.-10/9

ΘΕΡΙΝΟ ΚΙΝΗΜΑΤΟΘΕΑΤΡΟ 'ΡΟΔΟΝ'
8, 9 & 10 ΣΕΠΤΕΜΒΡΗ, 20:30

ΚΑΪΡ Α.Ε.

ΑΝΑΚΟΙΝΩΣΗ-ΓΝΩΣΤΟΠΟΙΗΣΗ

Η Ανώνυμη Γεωργική και Βιομηχανική Εταιρία με την επωνυμία « ΚΑΪΡ ΑΓΒΕ» γνωστοποιεί, συμπληρώνοντας την από 10.08.2006 ανακοίνωση – γνωστοποίησή της, ότι:

1) Στις προτάσεις αξιοποίησης του ακινήτου ιδιοκτησίας της, που βρίσκεται στη γωνία των οδών Αυστραλίας και Μακρυγιάννη στην περιοχή της νέας μαρίνας ΟΤ 195 εντός του ρυμοτομικού σχεδίου πόλεως Ρόδου, είναι δυνατόν να περιλαμβάνονται και οποιεσδήποτε άλλες προτάσεις εκτός της αντιπαροχής (εξαιρούνται προτάσεις αγοράς του ακινήτου).

2) Η προθεσμία υποβολής των προσφορών παρατείνεται μέχρι την Δευτέρα 30.10.2006 και ώρα 12.30 μ.μ., στα γραφεία της ΚΑΪΡ, που βρίσκονται στην έδρα της εταιρίας της Ρόδου στο 2ο χλμ. Λ. Ρόδου – Λίνδου, 1ος όροφος, αίθουσα συνεδριάσεων.

Κάθε κλειστή προσφορά πρέπει επίσης να περιλαμβάνει:

Α) Τα στοιχεία του προσφέροντος, δηλαδή ονοματεπώνυμο (για φυσικά πρόσωπα) ή την πλήρη επωνυμία και το νόμιμο εκπρόσωπο (για νομικά πρόσωπα) διεύθυνση, κλπ.

Σε περίπτωση υποβολής προσφοράς από νομικό πρόσωπο απαιτείται επιπρόσθετα απόφαση του Διοικητικού Συμβουλίου για συμμετοχή στο διαγωνισμό, καταστατικό και απόφαση Δ.Σ., από την οποία προκύπτει ο νόμιμος εκπρόσωπός του.

Β) Υπεύθυνη δήλωση του προσφέροντος ότι έλαβε γνώση των όρων του παρόντος και ότι τους αποδέχεται ανεπιφύλακτα.

Γ) Ημερομηνία.

Η προσφορά δεν πρέπει να περιέχει όρους, αιρέσεις ή αόριστες εκφράσεις που προκαλούν αβεβαιότητα στην αξιολόγηση της πρότασης.

Η ΚΑΪΡ διαθέτει το ακίνητο στην κατάσταση την οποία βρίσκεται σήμερα, η οποία εξάλλου με την αποδοχή των όρων του παρόντος και την υποβολή της προσφοράς τεκμαίρεται ότι, είναι γνωστή στον κάθε ενδιαφερόμενο. Η αποξήλωση ή καθαίρεση των υπαρχόντων κατασκευών θα γίνει με αποκλειστική ευθύνη και δαπάνη του πλειοδότη.

Η ΚΑΪΡ διατηρεί το δικαίωμα κατά την απόλυτη κρίση της μέχρι την κατακύρωση, να ματαιώσει το διαγωνισμό αυτό ή να τον αναβάλει.

Το σύνολο των εξόδων και αμοιβών της πρότασης, ήτοι έξοδα συμβολαίου και αμοιβή συμβολαιογράφου, φόροι, χαρτόσημα, δικαιώματα ταμείων, αμοιβές δικηγόρων πλην του δικηγόρου της ΚΑΪΡ, όπως επίσης και τα έξοδα δημοσίευσης των προκηρύξεων, βαρύνουν τον πλειοδότη.

Κατά τα λοιπά ισχύουν οι όροι της παραπάνω αρχικής ανακοίνωσης – γνωστοποίησης.

Ρόδος 04.09.2006
Για το Δ.Σ. της ΚΑΪΡ Α.Ε.
Δημ. Σαλαμαστράκης
Αντιπρόεδρος του Δ.Σ.

Χ.Λ.-7/9

Προτείνεται από τον Χ. Χατζηευθυμίου

«Ομάδα κρούσης» για επίλυση των τοπικών προβλημάτων

ΣΥΝΑΝΤΗΣΗ ΜΕ ΤΟ ΟΙΚΟΝΟΜΙΚΟ ΕΠΙΜΕΛΗΤΗΡΙΟ

«Ομάδα κρούσης» από εκπροσώπους όλων των φορέων για την επίλυση των τοπικών προβλημάτων προτείνει ο υποψήφιος δήμαρχος Χατζής Χατζηευθυμίου. Το θέμα αυτό συζήτησε με τα μέλη του Οικονομικού Επιμελητηρίου Δωδεκανήσου, σχετική δε ανακοίνωση της παράταξής του αναφέρει τα εξής:

«Εποικοδομητική ήταν η συνάντηση που είχαν χθες το απόγευμα ο επικεφαλής της παράταξης «Πρώτα Η Ρόδος»συνοδευόμενος από υποψηφίους δημοτικούς συμβούλους της παράταξής του με τα μέλη του Διοικητικού Συμβουλίου του Οικονομικού Επιμελητηρίου Δωδεκανήσου, κατά την οποία συζητήθηκαν όλα τα φλέγοντα θέματα που απασχολούν τη Ρόδο.

Κοινή πεποίθηση των δύο πλευρών είναι ότι θα πρέπει να επαναλειτουργήσει η «ομάδα κρούσης» που είχε συσταθεί στο παρελθόν και στην οποία θα μετέχουν εκπρόσωποι όλων των πολιτικών, οικονομικών και κοινωνικών φορέων της περιοχής μας προκειμένου με την άσκηση πιέσεων προς κάθε κατεύθυνση να προωθούνται προς επίλυση τα σοβαρά προβλήματα της περιοχής.

Ιδιαίτερη αναφορά έγινε για το ζήτημα των αντικειμενικών αξιών και των συντελεστών εμπορικότητας το οποίο παραμένει ανοικτό, την εμφάνιση και ανάδειξη της πόλης της Ρόδου καθώς και για μια σειρά από θέματα που αφορούν στην αναβάθμιση του τουριστικού προϊόντος.

Ο υποψήφιος δήμαρχος Ροδίων κατέθεσε την πρόταση για συμμετοχή μελών του Οικονομικού Επιμελητηρίου στο Πολιτικό Συμβούλιο του Δήμου, το οποίο θα συσταθεί και θα λειτουργήσει από τη νέα δημοτική αρχή του Χατζή Χατζηευθυμίου στο πλαίσιο του προγράμματος για την ανασυγκρότηση των υπηρεσιών του Δήμου Ροδίων και τη χρηστή διοίκηση. Παράλληλα δεσμεύτηκε ότι για τη λήψη αποφάσεων που αφορούν καίρια ζητήματα της περιοχής θα λαμβάνονται σοβαρά υπ' όψιν οι προτάσεις και οι θέσεις του Οικονομικού Επιμελητηρίου Δωδεκανήσου, ενώ ανακοίνωσε τη συμμετοχή εκπροσώπων του οικονομικού φορέα στους οργανισμούς του Δήμου ως λαϊκά μέλη.

Ο επικεφαλής της παράταξης «Πρώτα Η Ρόδος» σχολιάζοντας το έγγραφο που έδωσε στη δημοσιότητα ο πρόεδρος του Δημοτικού Συμβουλίου Ροδίων Αντώνης Αλαβέρας με το οποίο η δημοτική αρχή το 1999 πρότεινε στην τότε νομαρχιακή αρχή 19 οικόπεδα στην πόλη της Ρόδου για την ανέγερση νέων σχολικών κτιρίων, ανέφερε χαρακτηριστικά ότι μετά από ενδελεχή έλεγχο που πραγματοποίησε ο ίδιος ως αρμόδιος αντινομάρχης, προέκυψε ότι κανένα από αυτά δεν πληρούσε τους απαραίτητους όρους και τις κατάλληλες προϋποθέσεις για την κατασκευή νέων σχολικών μονάδων.

Ο κ. Χατζής Χατζηευθυμίου συνοδευόμενος από συνεργάτες του επισκέφθηκε και σήμερα καταστήματα του εμπορικού κέντρου της πόλης της Ρόδου, όπου συνέχισε τις επαφές του με καταστηματάρχες και πολίτες απέναντι στους οποίους δεσμεύτηκε για την επίλυση των πολλών και χρόνιων προβλημάτων αμέσως μόλις αναλάβει τα ηνία του Δήμου Ροδίων».

Κέντρο Υγείας και στο Δήμο Ηρακλειδών Κω

ΘΑ ΕΙΝΑΙ ΕΤΟΙΜΟ ΤΟΥ ΧΡΟΝΟΥ

Για τα θέματα υγείας στην Κω από το Γραφείο Τύπου του Δήμου Ηρακλειδών εκδόθηκε η παρακάτω ανακοίνωση:

«Τον ΔΥΠεάρχη Νοτίου Αιγαίου κο Μιχάλη Νούσια, ο οποίος επισκέφθηκε την Δευτέρα 4 Σεπτεμβρίου 2006 το Νοσοκομείο της Κώ, προκειμένου να επιβλέψει τα έργα που συντελούνται εκεί (εγκατάσταση Αξονικού Τομογράφου και περάτωση ημιτελών χειρουργικών αιθουσών) συνάντησε ο Δήμαρχος Ηρακλειδών κ. Θεοδόσης Βαρκάς για να εξετάσουν από κοινού το θέμα του νέου Κέντρου Υγείας, που σε σύντομο χρόνο θα προσφέρει πολύτιμες υπηρεσίες Υγείας στους κατοίκους της περιοχής και στους διερχόμενους επισκέπτες του νησιού μας.

Κατόπιν συναντήσεως του κ. Θεοδόση Βαρκά στην Αθήνα την 1.09.06 μετά του Προέδρου της ΔΕΠΑΝΟΜ το εν λόγω έργο προβλέπεται να περατωθεί εντός του προσεχούς έτους (2007) και γι' αυτό, μέσα στον τρέχοντα μήνα, θα ανατεθεί η προμελέτη (Αρχιτεκτονική - Στατική - Ηλεκτρομηχανική - Περιβαλλοντική - Περιβάλλοντος Χώρου) σε ειδικό γραφείο μελετών.

Εξάλλου ο κ. Μιχάλης Νούσιας, ενημέρωσε τον Δήμαρχο Ηρακλειδών, ότι η Β' Δ. Υ. Πε Ν.Α. έχει ήδη ετοιμάσει το οργανόγραμμα του νέου Κ. Υ., καθώς και τον προβλεπόμενο ιατρο - τεχνολογικό εξοπλισμό του, ως και τον απαραίτητο ξενοδοχειακό, η έγκριση των οποίων θα προχωρήσει χρονικά παράλληλα, με την περάτωση της κτιριακής υποδομής του έργου.

Ας σημειωθεί ότι το υπό ανακατασκευή κτίριο συνολικού εμβαδού 2.100 m2 (παλαιό ΚΕΤΕΡΙΝΓΚ) βρίσκεται στο πλέον κατάλληλο σημείο της περιοχής (400 μέτρα από το Αεροδρόμιο) στοίχισε 500.000 ευρώ περίπου και επιχορηγήθηκε για το σκοπό αυτό ο Δήμος Ηρακλειδών, με το ποσό των 450.000 ευρώ που έδωσε με απόφαση του, ο Υπουργός Αιγαίου και Νησιωτικής Πολιτικής κος Αριστοτέλης Παυλίδης τον Φεβρουάριο του 2006.

Για την υλοποίηση του έργου αυτού μέχρι το επόμενο καλοκαίρι δεσμεύτηκε κατά την εδώ παραμονή του τον δεκαπενταύγουστο ο Υπουργός Υγείας κος Αβραμόπουλος».

Συνελήφθη με ναρκωτικά

ΣΥΝΕΛΗΦΘΗ προχθές στην Ιαλυσό από αστυνομικούς, 27χρονος που βρέθηκε να κατέχει δύο πλαστικές συσκευασίες που περιείχαν ακατέργαστη κάνναβη συνολικού βάρους 3,5 γραμμαρίων, η οποία και κατασχέθηκε.

Λειτουργούσε κατάστημα χωρίς άδεια

ΣΥΝΕΛΗΦΘΗ χθες στην Καρδάμαινα Κω από αστυνομικούς, 23χρονος Αλβανός, ιδιοκτήτης καφετέριας, διότι κατελήφθη να λειτουργεί το κατάστημά του χωρίς άδεια ιδρύσεως και λειτουργίας από τις αρμόδιες αρχές.

ΚΗΔΕΙΑ

Τη λατρευτή μας μητέρα, γιαγιά, και θεία

ΜΑΡΙΕΤΤΑ ΒΑΛΣΑΜΗ

(Ετών 86)

Κηδεύουμε σήμερα Πέμπτη 7 Σεπτεμβρίου 2006 και ώρα 6μ.μ. από τον Ιερό Ναό Ταξιαρχών Νεκροταφείο Ρόδου
Τα παιδιά: Μιχαήλ, Πέτρος - Πένκα, Καλλιόπη.
Τα εγγόνια, τα ανίψια και οι λοιποί συγγενείς.

ΘΕΜ.-7/9

ΠΟΛΙΤΙΣΤΙΚΟΣ ΟΡΓΑΝΙΣΜΟΣ ΔΗΜΟΥ ΡΟΔΙΩΝ

Συναυλία
ΚΩΣΤΑ ΧΑΤΖΗ
Μαζί του η
Αντωνία Χατζίδη



ΘΕΑΤΡΟ ΤΑΦΡΟΥ
ΠΕΜΠΤΗ 7/9, 21:30
ΕΙΣΙΤΗΡΙΑ ΠΡΟΠΩΛΟΥΝΤΑΙ: ΡΟΔΟΝ ΤΗΛ 28823

Χ.Λ.-7/9

Συνεδριάζει το δημοτικό συμβούλιο

ΣΥΝΕΔΡΙΑΖΕΙ την προσεχή Παρασκευή 8 Σεπτεμβρίου στις 13.00 μετά το μεσημέρι το δημοτικό συμβούλιο Ρόδου.

Μοναδικό θέμα της συνεδρίασης είναι η «επικύρωση πρακτικού διαπαραταξιακής επιτροπής που αφορά καθορισμό τρόπου χρήσης των χωρών που διατίθενται κατά την προεκλογική περίοδο των δημοτικών και νομαρχιακών εκλογών στους συνδυασμούς των υποψηφίων για την προεκλογική προβολή».

Ο Βασίλης Χρύσης στην Εκθεση Θεσσαλονίκης

Ο ΒΟΥΛΕΥΤΗΣ Δωδεκανήσου κ. Βασίλειος Χρύσης αναχωρεί για την Θεσσαλονίκη προκειμένου να παραστεί στα εγκαίνια της 71ης Διεθνούς Έκθεσης Θεσσαλονίκης, κατόπιν προσκλήσεως του Προέδρου της Δ.Ε.Θ κ. Δημήτρη Μπακατσέλου και του Προέδρου της HELEXPO Α.Ε κ. Αριστοτέλη Θωμόπουλου.

Τα εγκαίνια της Δ.Ε.Θ ως γνωστό θα τελεσθούν στο Συνεδριακό Κέντρο ΙΩΑΝΝΗΣ ΒΕΛΛΙΔΗΣ από τον Πρωθυπουργό κ. Κώστα Καραμανλή.

Ο κ. Χρύσης θα περιέλθει και τα Δωδεκανησιακά Περίπτερα που υπάρχουν στο Συνεδριακό Χώρο και θα έχει επαφές με τους επαγγελματίες και άλλους φορείς. Επίσης θα παρακαθίσει στο δείπνο που θα παρατεθεί προς τιμήν του κ. Πρωθυπουργού και αναμένεται να επιστρέψει στη Ρόδο την Κυριακή.

Αποσύρεται σνακ που προκαλεί αλλεργίες

ΕΧΕΙ ΔΙΑΤΕΘΕΙ ΣΤΗ ΡΟΔΟ

Ο ΕΦΕΤ, μέσω του Συστήματος Έγκαιρης Προειδοποίησης για τα Τρόφιμα και τις Ζωοτροφές ενημερώθηκε για τη διακίνηση «σνακ με αλάτι και ξύδι», το οποίο στην επισήμανση δεν αναγράφει ότι περιέχει «ορό γάλακτος», ο οποίος σε ορισμένα άτομα μπορεί να προκαλέσει αλλεργικές αντιδράσεις.

Πρόκειται για σνακ, που παρασκευάστηκε και συσκευάστηκε στο Ηνωμένο Βασίλειο, με την εμπορική επωνυμία «Walkers Salt and Vinegar Squares», και ημερομηνίες λήξης από 16/09/2006 μέχρι 14/10/2006. Το συγκεκριμένο προϊόν διακινήθηκε στη Ρόδο από την εταιρεία «Ν. Γουδής & ΣΙΑ Ο.Ε.».

Ο Ε.Φ.Ε.Τ. ενημέρωσε άμεσα την επιχείρηση «Ν. Γουδής & ΣΙΑ Ο.Ε.», από την οποία απαίτησε την απόσυρση του συνόλου των αντίστοιχων συγκεκριμένων παρτίδων, η οποία πραγματοποιείται σε συνεργασία με τη Δ/νση Εμπορίου της Ν.Α. Δωδεκανήσων - Ρόδου.

Καλούνται όσοι καταναλωτές παρουσιάσουν αλλεργικές αντιδράσεις σε «ορό γάλακτος» να μην καταναλώσουν το συγκεκριμένο σνακ.

Σύσκεψη περιφερειαρχών για την τουριστική πολιτική

ΑΠΑΡΑΙΤΗΤΟΣ Ο ΣΥΝΤΟΝΙΣΜΟΣ

Η Υπουργός Τουριστικής Ανάπτυξης κ. Φάνη Πάλλη-Πετραλιά πραγματοποίησε προχθες σύσκεψη με τους Γενικούς Γραμματείς των 13 Περιφερειών της χώρας με θέμα τον καλύτερο σχεδιασμό των παρεμβάσεων της «Προγραμματικής περιόδου 2007-2013» για τον τομέα του τουρισμού.

Στόχος της σύσκεψης ήταν να τεθούν οι βάσεις για τον έγκαιρο σχεδιασμό της αξιοποίησης των κονδυλίων που αφορούν την τουριστική ανάπτυξη βάσει του προγραμματισμού που υπάρχει τόσο για την κεντρική υπηρεσία όσο και για τις Περιφέρειες.

Κατά την διάρκεια της σύσκεψης η υπουργός επισήμανε ότι χρειάζεται συντονισμός, ταχύτητα και όσο το δυνατόν λιγότερη γραφειοκρατία, με στόχο την μέγιστη απορρόφηση και καλύτερη αξιοποίηση των κονδυλίων.

ΣΥΓΧΑΡΗΤΗΡΙΑ

Το κέντρο ξένων γλωσσών **ΣΟΥΛΑΣ ΜΑΝΙΑΔΑΚΗ** συγχαίρει τους παρακάτω μαθητές που πέτυχαν στις εξετάσεις LOWER MICHIGAN - EDEXCEL - PALSO:

ΠΟΣΟΣΤΟ ΕΠΙΤΥΧΙΑΣ 98,44%

LOWER MICHIGAN - EDEXCEL

Τσιμέτας Θανάσης	
Κυριαζής Νίκος	
Ψυλλάκη Ράνια	
Καψάλη Στέλλα	
Παπαδημητρίου Εύα	
Μαρκιού Κανάρης	
Γιακουμής Γιάννης	
Ματθαίου Κωνσταντίνα	

PALSO - (Beginners - Elementary - Basic)

Ζαράνη Πόπη	Very good
Καρούλια Δήμητρα	Good
Σκουφεζή Ειρήνη	Very good
Γουμαράς Βασίλης	Excellent
Γερόλυμος Νίκος	Excellent
Φουσέκα Βασιλική	Good
Φουσέκα Χριστίνα	Pass
Μπαριανός Ιορδάνης	Excellent
Μπαριανός Βασίλης	Good
Παπαστεργής Γιώργος	Excellent
Χατζηπέτρος Αγαπητός	Pass
Μασφή Αλή	Pass
Λουιζίδης Νίκος	Very good
Σαββάκης Μυριαλλής	Good
Σαββάκης Μιχάλης	Pass
Μπαριανού Ευαγγελία	Very good
Πατέρα Ελένη	Pass

Εγγραφές θα γίνονται καθημερινά μέχρι 11 Σεπτεμβρίου
Πληρ. τηλ. 22410 30690, 33616
Διεύθυνση: Φωταρά 32 - Ρόδος

Χ.6084-7/9

ΔΙΑΛΥΣΗ

ΕΚΛΕΚΤΑ ΥΦΑΣΜΑΤΑ

ΚΑΣΜΗΡΙΑ - ΠΑΛΤΑ - ΤΑΠΕΡ - ΚΑΜΗΛΟ 100%
ΛΙΝΑ - ΜΕΤΑΞΩΤΑ - ΒΕΛΟΥΔΑ
ΑΓΓΛΙΑΣ - ΓΕΡΜΑΝΙΑΣ - ΙΤΑΛΙΑΣ - ΓΑΛΛΙΑΣ

ΤΙΜΕΣ ΚΑΤΩ ΤΟΥ ΚΟΣΤΟΥΣ
60% ΕΩΣ 80% ΦΘΗΝΟΤΕΡΑ

ΙΑΚΩΒΟΣ ΜΑΚΑΡΙΟΥ 16 ΡΟΔΟΣ
ΠΙΣΩ ΑΠΟ ΤΟ ΔΙΚΑΣΤΗΡΙΟ
ΔΙΠΛΑ ΣΤΗ ΛΕΣΧΗ ΑΞΙΩΜΑΤΙΚΩΝ
ΤΗΛ: 2241022273 ΑΔ. ΠΡΟΕΔΡΟΥ ΠΡΩΤ. 1188/06

TR368-7/9

ΔΗΜΟΣ ΡΟΔΙΩΝ

Ο Δήμος Ροδίων παρουσιάζει την πλήρως ανανεωμένη ιστοσελίδα του!
Επισκεφθείτε την στο www.rhodes.gr

Χ.Λ.-9/9