PAFFUTO
WINE MUSIC BAR

Η ΡΟΔΙΑΚΗ

ΚΥΡΙΑΚΗ
9 ΦΕΒΡΟΥΑΡΙΟΥ 2003
ΑΡ. ΦΥΛΛΟΥ 17.318
ΤΙΜΗ: ΕΥΡΩ 0,70

ΗΜΕΡΗΣΙΑ ΠΡΩΙΝΗ ΕΦΗΜΕΡΙΔΑ ΤΗΣ ΡΟΔΟΥ

ΣΤΙΣ ΟΡΓΑΝΩΣΕΙΣ ΤΟΥ ΠΑΣΟΚ ΚΑΙ ΤΗΣ Ν.Δ.

Περίοδος αναζωπύρωσης των παθών

Οι επικείμενες εσωκομματικές εκλογές και η αμφισβήτηση των σημερινών ηγεσιών των Ν.Ε. των δύο μεγάλων κομμάτων, έχουν δημιουργήσει ήδη ένα κλίμα αντιπαράθεσης.

ΣΕΛΙΔΑ 4

ΜΕΤΑ ΤΗ ΧΘΕΣΙΝΗ ΠΡΟΣΩΡΙΝΗ ΑΝΑΠΑΥΛΑ



Επιδείνωση του καιρού βλέπει η ΕΜΥ

Η προχθεσινή ήταν ίσως η πιο κρύα νύχτα του φετινού χειμώνα αφού το θερμόμετρο "βούλιαξε" αγγίζοντας το μηδέν. Η κακοκαιρία όμως ξανάρχεται από σήμερα και θα πρέπει να είμαστε προετοιμασμένοι.

ΣΕΛΙΔΑ 5

ΜΕΙΩΣΗ 9,3% ΣΤΙΣ ΑΦΙΞΕΙΣ ΚΑΙ 15% ΣΤΙΣ ΔΙΑΝΥΚΤΕΡΕΥΣΕΙΣ ΤΟ 2002

Και πολλοί ήρθανε!

ΩΣΤΟΣΟ ΤΑ ΠΕΡΣΙΝΑ ΝΟΥΜΕΡΑ ΑΠΟΤΕΛΟΥΝ ΣΤΟΧΟ ΓΙΑ ΤΗ ΦΕΤΙΝΗ ΔΥΣΚΟΛΗ ΣΕΖΟΝ

Σημαντική η μείωση πέρυσι στις αφίξεις και διανυκτερεύσεις τουριστών. Ομως όλα δείχνουν ότι τα ίδια θα έχουμε και φέτος.

ΣΕΛΙΔΕΣ 7 και 10



ΞΕΣΚΟΝΙΣΜΑ" ΤΩΝ ΥΠΟΘΕΣΕΩΝ ΚΑΤΑΠΑΤΗΣΗΣ ΑΙΓΙΑΛΟΥ Κ.ΛΠ.

ΑΝΟΙΓΟΥΝ τώρα όλοι οι φάκελοι!

Η υπόθεση των Κολυμπίων η αρχή, για οριστικό ξεκαθάρισμα σε τουριστικές περιοχές

Η Εισαγγελία ανοίγει όλους τους φακέλους που είχαν δημιουργηθεί μετά από καταγγελίες για καταπατήσεις, αυθαιρεσίες κ.λπ. Το ξεκαθάρισμα αρχίζει.

ΣΕΛΙΔΑ 3

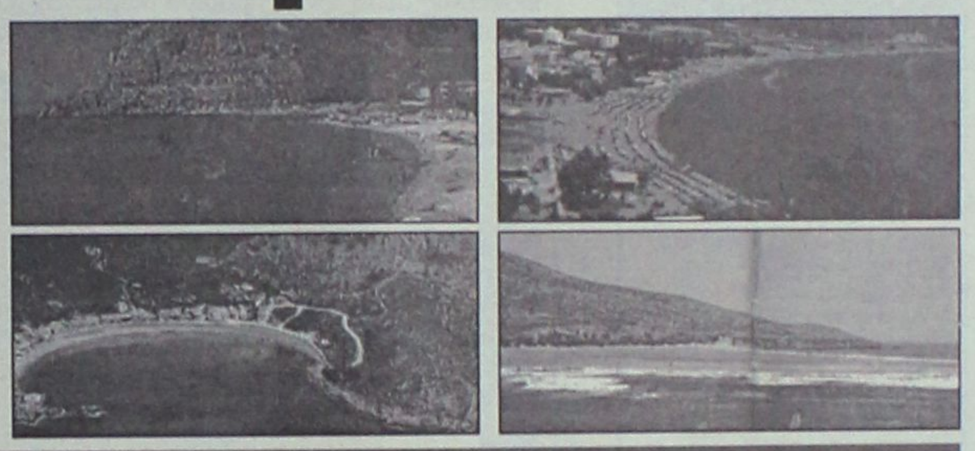

ΘΑ ΔΙΕΚΔΙΚΗΣΕΙ ΠΡΟΕΔΡΙΑ ΣΤΗΝ ΚΕΔΚΕ

Ανοιξε τα χαρτιά του ο Γιαννόπουλος



Η απόφασή του είναι οριστική. Ο Δήμαρχος Ρόδου στοχεύει στην θέση του Προέδρου της ΚΕΔΚΕ.

ΣΕΛΙΔΑ 8

ΓΙΑ ΝΑ ΜΗΝ ΕΠΑΝΑΛΗΦΘΟΥΝ ΟΙ ΑΣΧΗΜΙΕΣ

Εντατικότερα μέτρα φέτος στο Φαληράκι

ΥΠΕΡ ΤΗΣ ΑΣΤΥΝΟΜΕΥΣΗΣ Ο κ. Β. ΜΗΝΑΪΔΗΣ

Να ενταθεί η αστυνόμευση στο Φαληράκι για να μην επαναληφθούν παρατράγουδα που δεν αντέχει πια το νησί.

ΣΕΛΙΔΑ 6

Ο ΔΕΣΠΟΤΗΣ ΚΑΛΥΜΝΟΥ ΣΤΗΝ...ΕΠΙΚΑΙΡΟΤΗΤΑ

Μπέρδεψε τον Νεκτάριο

- *Ο Θηβών έδωσε στον Εισαγγελέα επιστολή του.*

ΣΕΛΙΔΑ 9

Τί είναι πιο εύκολο να αλλάξετε σήμερα;
- Τον άντρα σας;
- Την γυναίκα σας ή
- Τις πόρτες του σπιτιού σας;

Συνέχεια στη σελίδα 7

* ΚΟΥΡΤΙΝΟΞΥΛΑ - ΚΟΥΡΤΙΝΟΒΕΡΓΕΣ
* ΣΤΟΡΙΑ - μεταλλικά-ξύλινα-υφασμάτινες
* ΚΟΡΝΙΖΕΣ πινάκων ΙΤΑΛΙΑΣ
* ΚΟΥΝΟΥΠΙΕΡΕΣ αυτόματες * ΠΑΡΚΕ υψηλής αντοχής

ΑΤΣΑΣ Α.Σ. εμπ. κεν. ΜΗΔΕΙΑ 63602-66339

ΑΓΓΛΙΚΑ · ΓΕΡΜΑΝΙΚΑ · ΓΑΛΛΙΚΑ · ΙΤΑΛΙΚΑ · ΙΣΠΑΝΙΚΑ
ΚΕΝΤΡΑ ΕΚΠΑΙΔΕΥΣΗΣ ΞΕΝΩΝ ΓΛΩΣΣΩΝ
LA LINGUA
Έναρξη νέων ταχύρυθμων προγραμμάτων για ενήλικες και επαγγελματίες
η δυναμη ΣΤΗΝ ΞΕΝΟΓΛΩΣΣΗ ΕΚΠΑΙΔΕΥΣΗ!
ΡΟΔΟΣ: ΒΕΝΕΤΟΚΛΕΩΝ 37α, Τηλ.: 22074, 25800
ΙΑΛΥΣΟΣ: ΔΗΜΟΚΡΑΤΙΑΣ 60, τηλ.: 90133

DESIGN GALLERY
ΚΑΤΑΣΤΗΜΑ ΕΠΙΠΛΩΝ
ΤΕΛΕΥΤΑΙΟ 10ήμερο ΣΟΥΠΕΡ ΠΡΟΣΦΟΡΩΝ
50%
Αυστραλίας 48-Ρόδος• Τηλ. (22410) 39332

ΗΜΕΡΟΛΟΓΙΟ

Κυριακή 9 Φεβρουαρίου 2003
Νικηφόρου μάρτυρος, Μαρκέλλου, Παγκρατίου

Ανατολή ηλίου: 07.22'
Δύση ηλίου: 17.57'
Σελήνη πρ. τέταρτο

ΦΑΡΜΑΚΕΙΑ

Σήμερα διημερεύει το φαρμακείο του Λαρδόπουλου Πετρ. στην οδό Αποστ. Παύλου 86 (Ανάληψη) και διανυκτερεύει το φαρμακείο του Καζουλλάκη Ιπποκρ. στην οδό Εφ. Σταυρού και Αλ. Διάκου 61.

ΒΕΝΖΙΝΑΔΙΚΑ

Σήμερα διανυκτερεύουν τα βενζινάδικα: Ριζόπουλος Νικ. (Καναδά 1), Πασχαλίδης - Μοσχής ΟΕ (4ο χλμ. Ρόδου-Λίνδου), Τζωρτζής Ιωάννης (Ιαλυσός), Κεφάλας Στέργος (Κρεμαστή), Πάππου Καρολ. (Παραδείσι), Θεουλάκης Ι. (Εμπωνα), Δράκου Δ. (Αφάντου), Καλλιθενός Π. (Αρχάγγελος)

ΛΑΪΚΕΣ ΑΓΟΡΕΣ

Τετάρτη: στο Δημοτικό Νεκροταφείο
Πέμπτη: στην οδό Βύρωνος
Παρασκευή: στην οδό Πτολεμαίων (Ανάληψη)
Σάββατο: στο Δημοτικό Νεκροταφείο.

ΔΡΟΜΟΛΟΓΙΑ ΠΛΟΙΩΝ

Σήμερα αναχωρεί το πλοίο "ΡΟΔΟΣ" στις 15.00 για Κω-Κάλυμνο-Λέρο-Πάτμο-Παραιά.

ΑΕΡΟΠΟΡΙΚΑ ΔΡΟΜΟΛΟΓΙΑ

ΟΛΥΜΠΙΑΚΗ ΑΕΡΟΠΟΡΙΑ

ΑΠΟ ΡΟΔΟ-ΑΘΗΝΑ
- Καθημερινά 07.10, 13.40
- Πέμπτη 20.10, 22.45
- Καθημερινά πλην Πέμπτης 19.40, 22.25
- Καθημερινά πλην Κυριακής 10.40

ΑΠΟ ΑΘΗΝΑ-ΡΟΔΟ
- Καθημερινά 05.30,12.00
- Πέμπτη 18.30, 21.05
- Καθημερινά πλην Πέμπτης 18.00, 20.45
- Καθημερινά πλην Κυριακής 09.00

ΑΠΟ ΡΟΔΟ-ΘΕΣΣΑΛΟΝΙΚΗ
- Δευτέρα - Τετάρτη 09.45
- Πέμπτη 10.45
- Σάββατο 15.15
- ΔΕΥ-ΤΕΤ-ΠΑΡ-ΚΥΡ 16.10

ΑΠΟ ΡΟΔΟ-ΗΡΑΚΛΕΙΟ
- Δευτέρα-Παρασκευή 14.30, Τετάρτη-Κυριακή 16.30

ΑΠΟ ΡΟΔΟ-ΚΑΡΠΑΘΟ
- ΔΕΥ-ΠΕΜ-ΠΑΡ-ΣΑΒ 07.00, 10.40
- Τετάρτη-Κυριακή 10.40, 14.20

ΑΠΟ ΡΟΔΟ-ΚΑΣΟ
- ΔΕΥ-ΠΕΜ-ΠΑΡ-ΣΑΒ 07.00
- Τετάρτη-Κυριακή 10.40

ΑΠΟ ΡΟΔΟ-ΚΑΣΤΕΛΟΡΙΖΟ
- ΔΕΥ-ΤΕΤ-ΠΑΡ-ΣΑΒ-ΚΥΡ 07.10

ΑΠΟ ΡΟΔΟ-ΧΙΟ
- Τρίτη στις 10.40 και Πέμπτη στις 10.45'

ΡΟΔΟΣ-ΜΥΤΙΛΗΝΗ
- Δευτέρα-Τετάρτη στις 09.45, Τρίτη στις 10.40', Πέμπτη στις 10.45' και Σάββατο στις 15.15

ΡΟΔΟΣ- ΣΑΜΟΣ
- Τρίτη στις 10.40', Σάββατο στις 15.15

ΡΟΔΟΣ-ΛΗΜΝΟΣ
- Δευτέρα-Τετάρτη στις 09.45', Τρίτη στις 10.40', Πέμπτη στις 10.45' και Σάββατο στις 15.15'

AEGEAN AIRLINES & CRONUS

ΑΠΟ ΡΟΔΟ-ΑΘΗΝΑ
Καθημερινά 08.30 πλην Κυριακής.
Καθημερινά 13.50. Δευτέρα-Τετάρτη-Παρασκευή-Κυριακή 17.50.
Τρίτη-Πέμπτη-Σάββατο 19.35.
Καθημερινά 20.20 πλην Τρίτης και Πέμπτης.

ΑΠΟ ΑΘΗΝΑ-ΡΟΔΟ
Καθημερινά 06.50 πλην Κυριακής.
Καθημερινά 12.10.
Δευτέρα-Τετάρτη-Παρασκευή-Κυριακή 16.10.
Τρίτη-Πέμπτη-Σάββατο 17.45
Καθημερινά 18.40 πλην Τρίτης και Πέμπτης.

ΑΠΟ ΡΟΔΟ-ΗΡΑΚΛΕΙΟ
Τρίτη-Πέμπτη-Παρασκευή-Κυριακή 19.00

ΑΠΟ ΗΡΑΚΛΕΙΟ-ΡΟΔΟ
Τρίτη-Πέμπτη-Παρασκευή-Κυριακή 17.30

ΑΠΟ ΡΟΔΟ-ΘΕΣΣΑΛΟΝΙΚΗ
Τετάρτη-Παρασκευή-Κυριακή 12.00

ΑΠΟ ΘΕΣΣΑΛΟΝΙΚΗ-ΡΟΔΟ
Τετάρτη-Παρασκευή-Κυριακή 10.00

Επώνυμον το ανώνυμον...

Πιστοποιούν τη διαφθορά οι ανακοινώσεις

Πήρε ο Κ. Σημίτης την επιστολή του παραιτηθέντος - ή κατ' άλλους απομακρυνθέντος - συμβούλου του, με τα όσα πρωτοφανή ανέφερε σε αυτήν ο μέχρι προχθές "εξ απορρήτων του". Και επειδή προφανώς ήταν απολύτως βέβαιος ότι θα την έδινε ο συντάκτης της στη δημοσιότητα, ανέθεσε στο Γραφείο Τύπου του να τη δημοσιοποιήσει και έτσι την είδαμε και υπό μορφή... κυβερνητικής ανακοίνωσης.

Το κείμενο της επιστολής ξεκινούσε με την πρωτοφανή γνωστοποίηση: «Είναι γνωστό σε όλους ότι έχω αποφασίσει να είμαι υποψήφιος στη Β' Πειραιά στις επόμενες βουλευτικές εκλογές"! Μόνος του το αποφάσισε ο κ. Πανταγιάς και η διατύπωση της φράσης του απέκλεισε κατηγορηματικά να έχουν διαφορετική άποψη ο πρωθυπουργός και πρόεδρος του ΠΑΣΟΚ και τα κορυφαία όργανα του κυβερνώντος κόμματος. Γιατί, βεβαίως, δεν διευκρίνιζε αν προτίθεται να εκτεθεί ως ανεξάρτητος υποψήφιος και το γεγονός ότι διατηρεί ακόμη και σήμερα την ιδιότητα του κομματικού μέλους. Αλλά λίγο μας απασχολεί η προσήλωση ή μη του απομακρυνθέντος συμβούλου στο καταστατικό του κυβερνώντος κόμματος.

Εκείνο που σχολιάζεται από όλο τον κόσμο είναι το απαράδεκτο ύφος της επιστολής που κάνει λόγο για "επιβήτορες" της πολιτικής εξουσίας η οποία ως "κοκότα" τους έλκει και την "καταγγελία" του για μια συγκροτημένη "πολιτική τάξη παραγόντων και αξιωματούχων", οι οποίοι επέλεξαν την πολιτική ως μέσο πλουτισμού και κοινωνικής αναρρίχησης", για "πολιτική και κομματική νομενκλατούρα" που ο ίδιος, όπως υποστηρίζει, δεν την υπηρέτησε και δεν πρόκειται να την υπηρετήσει "όσο και αν αυτή στηρίζεται σε γερά πόδια", και για συκοφάντες, προφανώς μέσα στον "πράσινο" κυβερνοχώρο, που από καιρό έβλεπε ότι προσπαθούσαν να συκοφαντήσουν την "πολιτική δουλειά" του στο χώρο της Β' Πειραιά και στο Μέγαρο Μαξίμου.

Αλλά όλα αυτά που αποκαλύπτει ο μέχρι προχθές σύμβουλος του κ. Σημίτη σίγουρα δεν τα αντελήφθη λίγες ώρες πριν από την αποχώρησή του από το Γραφείο Τύπου του πρωθυπουργού. Τα γνώριζε και σώπαινε όλα αυτά τα χρόνια! Και αποφάσισε να μιλήσει για "επιβήτορες", "πλουτισμό", "κοινωνική αναρρίχηση" και "πολιτικοκομματική νομενκλατούρα" μόνον όταν επέστη η ώρα να εγκαταλείψει το Μαξίμου μετά τη δημοσιοποίηση των όσων επέμενε να του αποδίδει και χθες το ρεπορτάζ φιλοκυβερνητικών εφημερίδων για παρέμβαση στο ΣΔΟΕ υπέρ φίλου του, γνωστού καλλιτέχνη. Μάλιστα, "Τα Νέα", ανέφεραν ότι "όπως έγινε γνωστό από έγκυρη πηγή, ο υπουργός Οικονομίας Ν. Χριστοδουλάκης επιβεβαίωσε στον πρωθυπουργό Κ. Σημίτη τα περί παρέμβασης" και καταλήγει: "Η αποπομπή Πανταγιά για τις κατά καιρούς υπερβάσεις των αρμοδιοτήτων του ασφαλώς δεν χαρακτηρίζει το σύνολο του πρωθυπουργικού γραφείου. Σηματοδοτεί όμως, την ανάγκη και για προσεκτικές επιλογές προσώπων... και για μεγαλύτερη σοβαρότητα στον τρόπο λειτουργίας των κυβερνητικών οργάνων".

Ο πρωθυπουργός Κ. Σημίτης χρεώνεται προσωπικά τον κ. Πανταγιά και τα όσα αποκαλύπτει ο μέχρι προχθές έμπιστός του στην "επιστολή παραίτησης", η οποία, μάλιστα, δημοσιοποιήθηκε και από το Μαξίμου ως... κυβερνητική ανακοίνωση και με αύξοντα αριθμό. Τα γεγονότα αυτά έρχονται να πιστοποιήσουν ότι ουσιαστικά η κυβέρνηση των "εκσυγχρονιστών" του κ. Σημίτη αρχίζει να αυτοδιαλύεται στο μαύρο τούνελ της διαφθοράς και της διαπλοκής. Μιας διαφθοράς που πιστοποιείται πλέον και με "κυβερνητικές ανακοινώσεις" επιστολών αρμοδιότητας του εισαγγελέα του Αρείου Πάγου.



ΔΕΧΟΝΤΑΙ ΤΟ ΚΟΙΝΟ

Ο Νομάρχης Δωδεκανήσου **Γιάννης Μαχαιρίδης** και οι Βοηθοί Νομάρχη **Στάθης Κουσουρνάς** και **Νίκος Ζωίδης** δέχονται το κοινό κάθε Τρίτη και Πέμπτη, από τις 11.00-13.00 το μεσημέρι.

ΤΑΞΙ

ΡΑΔΙΟ ΤΑΞΙ: 2241-0-64712, 2241-0-64790.

ΧΡΗΣΙΜΑ ΤΗΛΕΦΩΝΑ

ΝΟΣΟΚΟΜΕΙΟ:	2241-0-80000
ΑΜΕΣΗ ΔΡΑΣΗ ΠΥΡ/ΚΗΣ:	199
ΛΙΜΕΝΑΡΧΕΙΟ:	2241-0-22220, 2241-0-27695
ΒΛΑΒΕΣ Δ.Ε.Η.:	125
ΒΛΑΒΕΣ Ο.Τ.Ε.:	121
ΑΜΕΣΗ ΔΡΑΣΗ:	100
ΒΛΑΒΕΣ ΥΔΡΕΥΣΗΣ:	2241-0-68750, 2241-0-68755
ΝΟΜΑΡΧΙΑ:	2241-0-46502
ΠΕΡ/ΚΗ Δ/ΝΣΗ	2241-0-38174
ΔΗΜΟΣ:	2241-0-46200
ΔΗΜ. ΕΠΙΧ. ΚΑΘΑΡ.	2241-0-77600
ΥΠΗΡ. ΑΠΟΚΟΜΙΔΗΣ:	2241-0-61057
ΤΡΟΧΑΙΑ:	2241-0-26480
ΠΛΗΡΟΦ. Ο.Τ.Ε:	131
ΔΕΛΤΙΟ ΚΑΙΡΟΥ:	149
ΛΑΧΕΙΑ:	111
ΠΡΟΠΟ - ΛΟΤΤΟ:	111
ΡΟΔΑ:	2241-0-27462
ΚΤΕΛ:	2241-0-27706
Ο.Α.Ε.Δ.:	2241-0-23265
Ι.Κ.Α.:	2241-0-64912
ΤΑΞ.Υ.:	2241-0-68701, 2241-0-68702
ΟΛΥΜΠΙΑΚΗ:	2241-0-24555
Δ.Α.Ν.Ε.:	2241-0-43150
ΕΡΓΑΤ. ΚΕΝΤΡΟ:	2241-0-24730
CRONUS AIRLINES	2241-0-25444
AEGEAN AIRLINES	2241-0-98345

ΚΤΕΟ

• Από 8/01/2003 έως 28/02/2003 παντός είδος οχήματα **με συνδυασμό γραμμάτων ΡΟΒ1501-2000.** Επίσης θα ελέγχονται τα οχήματα που η καταλληλότητά τους λήγει αυτές τις εβδομάδες και οχήματα ανάριθμα εισαγωγής.

ΤΙΜΕΣ ΣΥΝΑΛΛΑΓΜΑΤΟΣ

ΔΟΛΛΑΡΙΟ Η.Π.Α	1,08	1,0778
ΛΙΡΑ ΑΓΓΛΙΑΣ	0,66346	0,66214
ΚΟΡΩΝΑ ΔΑΝΙΑΣ	7,4384	7,4236
ΚΟΡΩΝΑ ΣΟΥΗΔΙΑΣ	9,1709	9,1525
ΓΙΕΝ ΙΑΠΩΝΙΑΣ	129,62	129,36
ΦΡΑΓΚΟ ΕΛΒΕΤΙΑΣ	1,4682	1,4652
ΚΟΡΩΝΑ ΝΟΡΒΗΓΙΑΣ	7,4765	7,4615
ΛΙΡΑ ΚΥΠΡΟΥ	0,58073	0,57957
ΔΟΛΛΑΡΙΟ ΚΑΝΑΔΑ	1,645	1,6418
ΔΟΛΛΑΡΙΟ ΑΥΣΤΡΑΛΙΑΣ	1,8299	1,8263

Η ΡΟΔΙΑΚΗ

Ημερήσια Εφημερίδα της Ρόδου
Έτος Ιδρύσεως 1915
ΙΔΡΥΤΗΣ
ΕΜΜ. ΚΑΛΑΜΠΙΧΗΣ
ΙΔΙΟΚΤΗΣΙΑ – ΕΚΔΟΣΗ
ΥΙΟΙ Σ. ΤΣΟΠΑΝΑΚΗ
Η. ΚΩΤΙΑΔΗΣ Ο.Ε.
ΔΙΕΥΘΥΝΤΗΣ
ΑΘ. ΜΑΡΑΣΙΩΤΗΣ
ΣΥΝΤΑΞΗ
Λουκάς Μαστής
Μιχάλης Μαστής
Κυριακή Πετρίδου
Βαρβάρα Μπογδάνου
Μίκα Αυγουστή
ΑΘΛΗΤΙΚΑ
Μανόλης Μπάτης,
Νικήτας Κουσκούσης
Κώστας Παντίδος
Παύλος Ντοκουούπιλ
ΓΡΑΦΕΙΑ ΣΥΝΤΑΞΗΣ
Μάρκου Μαλλιαράκη 11
Τηλ.2241-0- 24610,
2241-0-75640
Fax (22410) 75641
ΛΟΓΙΣΤΗΡΙΟ – ΔΙΑΦΗΜΙΣΕΙΣ
Μάρκου Μαλλιαράκη 11
Τηλ. 2241-0-22210
2241-0-75230
Fax (22410) 22471
http://www.rodiaki.gr.
Email: tsopd@otenet.gr & irodiaki@otenet.gr

Στον Εισαγγελέα όλες οι υποθέσεις τουριστικών περιοχών για τις οποίες έγιναν καταγγελίες

Ανοίγουν όλοι οι φάκελοι!

Μια μόνο από τις δεκάδες περιπτώσεις "παρατυπιών" αυτή των Κολυμπίων

Τους... φακέλους των τουριστικών περιοχών της Ρόδου, στις οποίες έχουν γίνει καταγγελίες, ή εκτιμάται ότι έχουν συντελεστεί καταπατήσεις εκτάσεων του Δημοσίου και της ζώνης του αιγιαλού τα τελευταία 15 τουλάχιστον χρόνια, από ιδιώτες ή τουριστικές εταιρίες, έχουν «κλειδώσει» τώρα στο στόχαστρό τους οι αρμόδιες δικαστικές αρχές της Ρόδου.



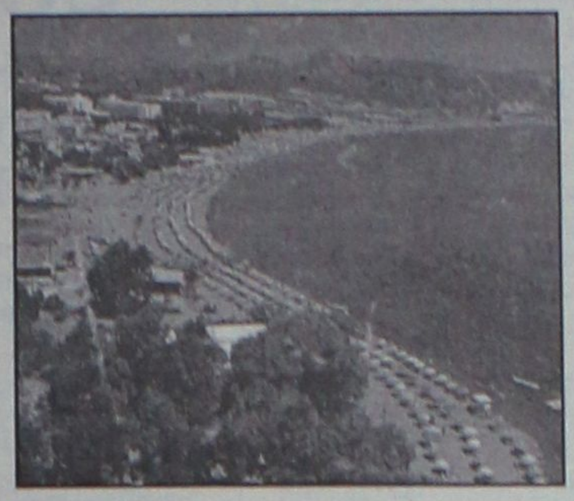



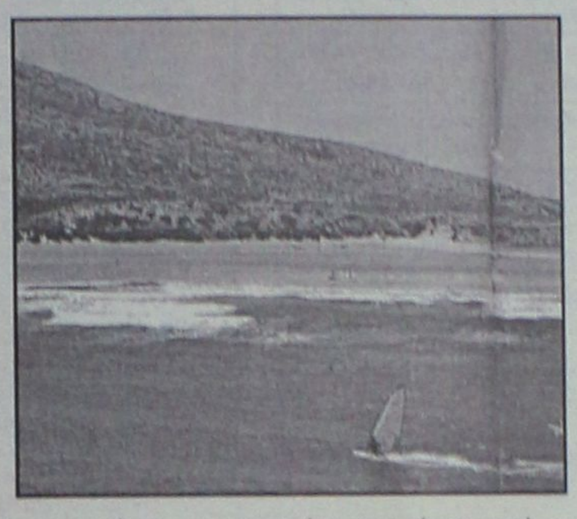

Η περίπτωση των Κολυμπίων, σύμφωνα με πληροφορίες, δεν αποτελεί παρά μόνο μία από τις δεκάδες περιπτώσεις, που όπως έδειξε η πρώτη φάση της εισαγγελικής έρευνας, σημειώθηκαν παρατυπίες, ενδεχομένως μάλιστα μικρότερης κλίμακας από αυτές που περιγράφονται στον φάκελο που διαβιβάστηκε από τον Εισαγγελέα Ρόδου, στον τακτικό ανακριτή, προχθές το μεσημέρι.

Σύμφωνα με πληροφορίες, η βούληση των δικαστικών αρχών της Ρόδου, όπως αυτή προκύπτει και από τις ξεκάθαρες εντολές που έχουν δοθεί τόσο από τον Εισαγγελέα του Αρείου Πάγου, όσο και από την Εισαγγελία Εφετών Δωδεκανήσου, είναι να περάσουν από... ψιλό κόσκινο, όλες οι παρόμοιες περιπτώσεις που υπάρχουν και οι οποίες αφορούν κυρίως τις τουριστικές περιοχές της Ρόδου αλλά και περιοχές όπου εν δυνάμει αποτελούν πεδίο τουριστικής ή άλλης επιχειρηματικής δραστηριότητας.

ΘΑ ΖΗΤΗΘΕΙ Η ΣΥΝΔΡΟΜΗ ΠΡΑΓΜΑΤΟΓΝΩΜΟΝΩΝ

Για να εξεταστεί σε βάθος αυτή η υπόθεση, μέσα στις αμέσως επόμενες μέρες, με την συνεργασία της Νομαρχιακής Αυτοδιοίκησης Δωδεκανήσου και του Τεχνικού Επιμελητηρίου (Τμήμα Δωδεκανήσου) ενδέχεται να ζητηθεί από την Εισαγγελία, η «χαρτογράφηση» τριών τουλάχιστον περιοχών στο νησί της Ρόδου, οι οποίες ουσιαστικά μπαίνουν στο μικροσκόπιο της συγκεκριμένης έρευνας:

1) Η περιοχή του Δήμου Αφάντου και των Κολυμπίων

2) Παραλιακές και όχι μόνο περιοχές του Δήμου Καλλιθέας

3) Περιοχές της Νοτιοανατολικής πλευράς της Νότιας Ρόδου.

4) Περιοχές στην περιοχή της Καλάθου.

Η έρευνα αυτή, εκτιμάται ότι θα είναι ιδιαίτερα χρονοβόρα, δεδομένου ότι ο χρόνος που απαιτήθηκε για να ολοκληρωθεί η μία και μοναδική περίπτωση (στα Κολύμπια) ξεπέρασε τους 12 τουλάχιστον μήνες, μόνο σε ό,τι αφορά την πρώτη φάση της Εισαγγελικής έρευνας.

ΔΗΛΩΣΕΙΣ ΓΙΑ ΤΟ ΘΕΜΑ

Σε δηλώσεις που έκανε χθες ο πρώην προϊστάμενος του Πολεοδομικού γραφείου της Ρόδου, κ. Χρήστος Στεφανόπουλος, επισήμανε μεταξύ των άλλων, ότι καλώς ασχολείται ο Εισαγγελέας και η Δικαιοσύνη και όπου υπάρχουν ευθύνες να αποδοθούν και υποστήριξε ότι θυμάται να έγιναν αυτοψίες και από την Πολεοδομία και από την Κτηματική Υπηρεσία του Δημοσίου για την συγκεκριμένη περιοχή.

Ο πρώην δήμαρχος Αφάντου επίσης, κ. Σταύρος Σταυρής σε δηλώσεις του στον ραδιοφωνικό σταθμό «Παλμός» εξέφρασε την άποψη ότι πιθανότατα πίσω από τον θόρυβο που ξέσπασε, κρύβονται κάποιες σκοπιμότητες και αναρωτήθηκε αν οι έλεγχοι αυτοί θα επεκταθούν σε όλη την περιοχή, ή θα περιοριστούν αποκλειστικά και μόνο στις επιχειρήσεις του Νικολαΐδη μόνο.

ΝΕΟ ΕΠΑΝΑΣΤΑΤΙΚΟ ΕΠΙΣΤΡΩΜΑ
Το μόνο με Ιατρικούς Βιομαγνήτες BIOflex®

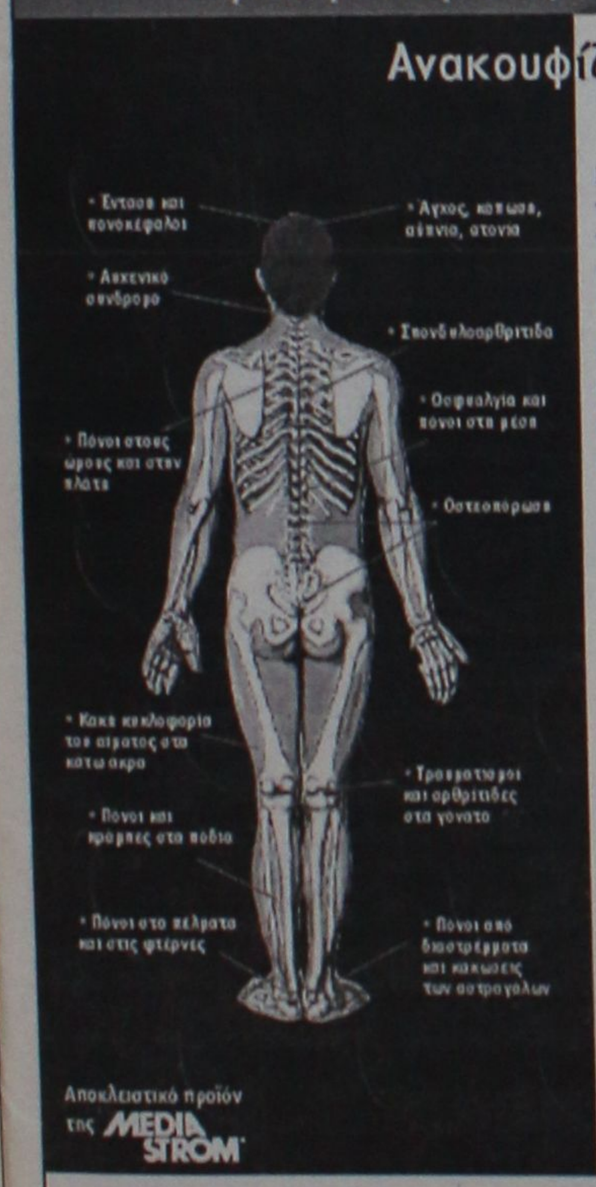

Ανακουφίζει εκεί που σας πονάει... ενώ εσείς κοιμάστε!

Η Media Strom, γνωρίζοντας όλα όσα απαιτούνται για τον καλό ύπνο, σας προσφέρει το νέο επαναστατικό επίστρωμα BIOMEDIA, που σας ανακουφίζει και σας ξεκουράζει, ενώ εσείς κοιμάστε.

- **Αυξάνει τη ροή του αίματος!**
- **Επιταχύνει την ανάρρωση!**
- **Ανακουφίζει από τους πόνους!**
- **Επιβραδύνει την εμφάνιση οστεοπόρωσης!**
- **Χαρίζει ήρεμο και ξεκούραστο ύπνο!**



Ιδανικό για Ανακούφιση

Μοναδικό για Πρόληψη

Η χρήση του επιστρώματος BIOMEDIA συνιστάται τόσο για τους πάσχοντες όσο και για τους υγιείς ανθρώπους, διότι αυξάνει την κυκλοφορία του αίματος, επιτυγχάνοντας έτσι καλύτερη οξυγόνωση των μυών και των οργάνων του ανθρώπινου σώματος. Αυτό σαν αποτέλεσμα ενισχύει την άμυνα του οργανισμού, τον θωρακίζει κατά των περιβαλλοντολογικών ρύπων και μολύνσεων και τον βοηθά να αποβάλλει το stress και το άγχος της ημέρας, βελτιώνοντας σημαντικά την ποιότητα του ύπνου!

Τηλ. Ιατρικής υποστήριξης: 210-722 3001

BIOMEDIA

ΜΙΧΑΛΗΣ Ν. ΚΑΛΟΠΕΤΡΗΣ
Εθν. Αντιστάσεως 88, Ρόδος, 851 00
Τηλ. & Fax 22410 22010 • Τηλ. 22410 32902

"ΕΠΙΧΕΙΡΕΙΝ"
ΣΥΜΒΟΥΛΟΙ ΕΠΙΧΕΙΡΗΣΕΩΝ

ΓΕΩΡΓΙΟΣ π. ΜΑΣΤΡΟΜΙΧΑΛΗΣ
ΣΥΜΒΟΥΛΟΣ ΕΠΙΧΕΙΡΗΣΕΩΝ
ΥΠΟΣΤΗΡΙΞΗ ΕΠΙΧΕΙΡΗΣΕΩΝ
ΓΙΑ ΕΝΤΑΞΗ
ΣΕ ΚΟΙΝΟΤΙΚΑ ΠΡΟΓΡΑΜΜΑΤΑ
ΜΑΝΔΡΑΚΙ ΝΙΣΥΡΟΥ 85303
ΤΗΛ. (22420) 48114, FAX. 48113
e-mail: mc_mast@otenet.gr

ΑΝΑΚΟΙΝΩΣΗ - ΠΡΟΣΚΛΗΣΗ

Το γραφείο μας, το οποίο δραστηριοποιείται στον τομέα της **υποστήριξης επιχειρήσεων για την ένταξή τους σε κοινοτικά προγράμματα, καλεί** τις επιχειρήσεις που **δραστηριοποιούνται** στον τομέα της **εστίασης,** να καταθέσουν πρόταση στα πλαίσια του προγράμματος:

"Διάδοση και καθιέρωση της ελληνικής κουζίνας και ενίσχυση επιχειρήσεων για την απόκτηση σήματος ΕΟΤ για την ελληνική κουζίνα".

Στο πρόγραμμα μπορούν να συμμετέχουν:

- **Επιχειρήσεις παροχής υπηρεσιών εστίασης.**
- **Ξενοδοχεία και camping** στα οποία λειτουργούν εστιατόρια.
- **Επιχειρήσεις ειδικής τουριστικής υποδομής** στις οποίες λειτουργούν εστιατόρια.
- **Επιχειρήσεις ακτοπλοϊκών εταιρειών** ή και **κρουαζιερόπλοιων** στις οποίες λειτουργούν εστιατόρια.

ΠΡΟΫΠΟΘΕΣΕΙΣ

Οι προς ένταξη επιχειρήσεις θα πρέπει να πληρούν και τις παρακάτω προϋποθέσεις:

✔ Να απασχολούνται σ' αυτές έως 10 άτομα (δεν αποκλείεται η ένταξη επιχειρήσεων στις οποίες αυτοαπασχολείται ο επιχειρηματίας ή συγγενείς αυτού).
✔ Να ασκούν δραστηριότητα τουλάχιστον ένα πλήρες έτος πριν την υποβολή της αίτησης.
✔ Να διαθέτουν την σχετική άδεια λειτουργίας.
✔ Οι προς ένταξη επιχειρήσεις δεν θα πρέπει να έχουν χρηματοδοτηθεί από παλαιότερα παρόμοια προγράμματα.

ΑΝΩΤΑΤΟ ΟΡΙΟ ΠΡΟΫΠΟΛΟΓΙΣΜΟΥ-ΧΡΗΜΑΤΟΔΗΤΗΣΗ

Ως ανώτατο όριο του προϋπολογισμού του έργου ορίζεται το ποσό των 29.350,00 ευρώ. Στην περίπτωση που ο προϋπολογισμός είναι υπερβάλλων, το Πρόγραμα θα ενισχύσει την επιχείρηση μέχρι το τμήμα του προϋπολογισμού που καλύπτει το παραπάνω ποσό.

Η χρηματοδοτική ενίσχυση της επιχείρησης αντιστοιχεί σε ποσοστό 50% στον συνολικό προϋπολογισμό. Το υπόλοιπο καλύπτεται με ίδια συμμετοχή των επενδυτών.

ΕΠΙΛΕΞΙΜΕΣ ΔΑΠΑΝΕΣ

Οι επιλέξιμες δαπάνες που καλύπτονται απ' το Πρόγραμμα μπορούν να αφορούν οποιαδήποτε διαμόρφωση και εκσυγχρονισμό των χώρων, τον εκσυγχρονισμό-αντικατάσταση του κινητού εξοπλισμού και τον σχεδιασμό, την παραγωγή και εκτύπωση καταλόγων εδεσμάτων.

Οι επιχειρήσεις που δραστηριοποιούνται στην Δωδεκάνησο, πληρούν τις προϋποθέσεις και επιθυμούν να ενταχθούν στο παραπάνω αναπτυξιακό πρόγραμμα, θα πρέπει έως τις 20/2/2003, να επικοινωνήσουν με το γραφείο μας ώστε να προβούμε στην προετοιμασία και τέλος στην υποβολή του σχετικού επενδυτικού σχεδίου.

Πληροφορίες στα τηλέφωνα: (22420) 48114, fax.: 48113
Email: mc_mast@otenet.gr
Υπεύθυνος προγράμματος: ΓΕΩΡΓΙΟΣ ΜΑΣΤΡΟΜΙΧΑΛΗΣ
Αναμένουμε την συμμετοχή σας στο παραπάνω πρόγραμμα

Με εκτίμηση
Γεώργιος π. Μαστρομιχάλης

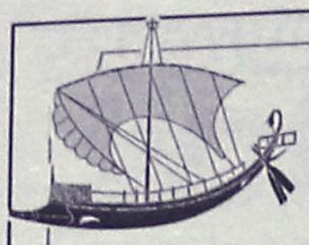

DRIVE INN MARE

ΕΝΟΙΚΙΑΣΕΙΣ ΔΙΑΜΕΡΙΣΜΑΤΩΝ
ΕΠΙΠΛΩΜΕΝΩΝ ΚΑΙ ΠΛΗΡΩΣ ΕΞΟΠΛΙΣΜΕΝΩΝ

Διαμερίσματα 50 τ.μ. με δυνατότητα φιλοξενίας έως και 4 ατόμων, πλήρως εξοπλισμένα (έπιπλα, σκεύη), ενοικιάζονται με αυτοκίνητο ή και χωρίς. Ο,τι καλύτερο και οικονομικότερο υπάρχει στην αγορά της Ρόδου. Πέντε λεπτά από το κέντρο της πόλης με αμεσότητα πρόσβασης σε super market, εστιατόρια, φαρμακεία, πάνω στην στάση του λεωφορείου, 8' από το λιμάνι της Ρόδου, 10' από το αεροδρόμιο, 3' από το δήμο Ιαλυσού, 50 μέτρα από τη θάλασσα και 10' από το βουνό. Περιοχή Ιξιά, τοποθεσία έναντι Mira Mare.

Τιμές διαμ/τος με αυτοκίνητο & πάρκιν	Τιμές διαμ/τος χωρίς αυτοκίνητο	Τιμές διαμ/τος χωρίς αυτοκίνητο, Ιούλιος + Αύγουστος
Ενας μήνας **26,50€** ανά ημέρα	Ενας μήνας **12,30€** ανά ημέρα	Ενας μήνας **15€** ανά ημέρα
Μία εβδομάδα **44€** ανά ημέρα	Μία εβδομάδα **29€** ανά ημέρα	Μία εβδομάδα **34,80€** ανά ημέρα
Για 3ήμερο (weekend) **150€**	Για 3ήμερο (weekend) **90€**	Για 3ήμερο (weekend) **108€**
	Μία ημέρα **42€**	Μία ημέρα **42€**

1. Στις τιμές δεν συμπεριλαμβάνεται Φ.Π.Α. 6%
2. Οι ένοικοι δεν επιβαρύνονται για νερό και ηλεκτρικό.
3. Οι τιμές με αυτοκίνητο ισχύουν έως και τις 31 Μαΐου. Για την χρονική περίοδο 1η Ιουνίου έως και 10 Σεπτεμβρίου αναπροσαρμόζονται ανάλογα με τον τύπο και τη διάρκεια της μίσθωσης.

Τηλ. (22410) 75215, 90168, 91376
κιν. 6978 220057, 6978250911

Καλώς να μας έρθετε

Happy Kids

Happy Kids
ΠΑΙΔΙΚΑ

ΤΩΡΑ!

ΜΕΓΑΛΕΣ ΕΚΠΤΩΣΕΙΣ
ΣΕ ΟΛΑ
1.000 ΕΙΔΗ 50%

ΠΡΟΣΦΟΡΕΣ 10-12 ευρώ

Νικολ. Πλαστήρα 17 - Πεζόδρομος
έναντι ξενοδοχείου "Σπάρταλη"
Τηλ. 22410 29040

Ενόψει των κομματικών εκλογών για ανάδειξη νέων Ν.Ε.

Περίοδος αναζωπύρωσης εσωκομματικών παθών!

Εντονη αμφισβήτηση των ηγεσιών τόσο της Ν.Ε. του ΠΑΣΟΚ, όσο και της Ν.Ε. της Νέας Δημοκρατίας

Περίοδος αναζωπύρωσης των εσωκομματικών παθών τόσο στο ΠΑΣΟΚ όσο και στη Νέα Δημοκρατία, αναμένεται να είναι οι επόμενοι μήνες σε τοπικό επίπεδο. Δεν αποκλείεται μάλιστα να υπάρξουν αξιοσημείωτες αλλαγές στα τοπικά κομματικά όργανα.

Η περίοδος αυτή προσδιορίζεται μέχρι τον Μάιο και ήδη λαμβάνονται θέσεις μάχης.

Κατά κοινή ομολογία άλλωστε, ΠΑΣΟΚ και Ν.Δ. σε τοπικό επίπεδο αντιμετωπίζουν χρόνια εσωκομματικά προβλήματα, και υπάρχουν αγεφύρωτες διάφορες μεταξύ των στελεχών.

Στο ΠΑΣΟΚ συγκεκριμένα αμφισβητούνται έντονα και οι δύο γραμματείς των νομαρχιακών κ. κ. Τιμόθεος Παρασκευάς και Β. Πίτσης.

Ηδη έχουν αρχίσει και γίνονται κινήσεις για να συγκροτηθεί μπλοκ εναντίον τους, ενόψει των εσωκομματικών εκλογών που προγραμματίζονται για τους ερχόμενους μήνες.

Φημολογείται μάλιστα, ότι ήδη έχουν επιλεγεί τα πρόσωπα που θα "κοντράρουν" τόσο τον κ. Παρασκευά όσο και τον κ. Πίτση.

Αυτονόητο είναι βέβαια ότι οι κρατούντες, δεν πρόκειται να μείνουν με σταυρωμένα χέρια και ήδη έχουν αρχίσει και δραστηριοποιούνται.

Ανάλογες καταστάσεις επικρατούν και στη Ν.Δ., όπου αμφισβητείται σχεδόν στο σύνολό της η νομαρχιακή επιτροπή.

Εχουν ήδη ξεκινήσει διεργασίες για να υπάρξει νέο σχήμα, δεν έχουν όμως καταλήξει σε κάτι συγκεκριμένο, δεδομένου ότι γίνονται πολύπλευρες κινήσεις.

Στη Ν.Δ., σε πρώτη φάση είναι πιθανόν να οριστεί **ολιγομελής εκλογική επιτροπή** που θα έχει την ευθύνη για όλο το νομό, η οποία σταδιακά θα προβεί σε οργανωτικές αλλαγές κ.λπ.

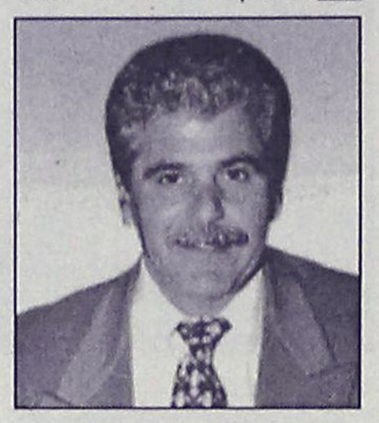

Είναι σαφές πάντως ότι ΠΑΣΟΚ και Νέα Δημοκρατία θα δοκιμαστούν σε τοπικό επίπεδο τους επόμενους μήνες. Πολλές έριδες θα αναβιώσουν, νέες συμμαχίες θα αναπτυχθούν, παιχνίδια θα στηθούν και γενικά θα υπάρξει έντονη κινητικότητα.

Μέσα σ' αυτό το κλίμα, εκφράζεται και η ανάγκη (από μερίδα στελεχών τουλάχιστον) να αναδειχθεί στο προσκήνιο, μια νέα γενιά στελεχών.

Προσπάθεια που παρουσιάζει αρκετές δυσκολίες και κυρίως για δύο λόγους.



- Πρώτον επειδή δεν βρίσκονται πρόθυμοι νέοι άνθρωποι για να ασχοληθούν με το κόμμα που υποστηρίζουν και με την πολιτική γενικότερα.

- Δεύτερον επειδή πολλά από τα παλαιά στελέχη δεν είναι διατεθειμένα να αποστρατευτούν για πολλούς λόγους.

Οι εσωκομματικές έριδες που θα αναπτυχθούν για το ποιά ομάδα ή καπετανάτο θα έχει το πάνω χέρι στα κομματικά όργανα, **έχουν άμεση σχέση και με τα ψηφοδέλτια των ερχόμενων εκλογών.**

Επειδή πράγματι η 5η βουλευτική έδρα έχει πυροδοτήσει έντονες φιλοδοξίες για συμμετοχή υποψηφίων στα ψηφοδέλτια των δύο μεγάλων κομμάτων, είναι σαφές ότι όποιος έχει το πάνω χέρι στα τοπικά κομματικα όργανα ευελπιστεί ότι θα ελέγξει τις εξελίξεις.

Οι αποφάσεις βέβαια για τα ψηφοδέλτια θα παρθούν από τα κεντρικά όργανα των κομμάτων, σε κάποιο σημείο όμως μπορούν να επηρεαστούν από τα τοπικά όργανα.

Ηδη πάντως οι διάφορες ομάδες στελεχών βρίσκονται σε φάση ανασύνταξης και κινούνται σε διερευνητικό επίπεδο. Αναμένεται όμως ότι σύντομα θα αρχίσουν να δραστηριοποιούνται πιο έντονα, με ότι αυτό συνεπάγεται.

Μαθητές λένε όχι στον πόλεμο

Το δεκαπενταμελές συμβούλιο του Εσπερινού Ενιαίου Λυκείου Ρόδου με ανακοίνωσή του καταδικάζει την επικείμενη επίθεση των αμερικανικών και νατοϊκών δυνάμεων στο Ιράκ και εκφράζει την αλληλεγγύη των μαθητών στον πολύπαθο ιρακινό λαό και συνεχίζει:

"Ο πόλεμος αυτός είναι ανούσιος και φυσικά αφορά τα συμφέροντα των πετρελαϊκών εταιρειών και όχι όπως αστεία υποστηρίζει ο Μπους και το επιτελείο του, την παγκόσμια ειρήνη και την πάταξη της τρομοκρατίας. Δεν δίστασαν μάλιστα να συνδέουν το Ιράκ με την Αλ Κάιντα βασιζόμενοι στις κοινές θρησκευτικές πεποιθήσεις των δύο λαών. Η υποκρισία και η φρίκη έχουν φθάσει στο αποκορύφωμά τους. Οι πληγές από τον πόλεμο στον Περσικό δεν έχουν κλείσει ακόμα και σαν να μην έφτανε αυτό, το φαρμακευτικό εμπάργκο έχει ήδη σκοτώσει 600.000 παιδιά.

Πιστεύουμε ότι η κοινωνία της Ρόδου δεν θα μείνει άπραγη και στις 15 του Φλεβάρη θα ενώσει τις φωνές της με αυτές των υπολοίπων αντιπολεμικών κινημάτων του κόσμου.

Καλούμε επίσης και τα υπόλοιπα σχολεία της Ρόδου να καταδικάσουν άμεσα τον επικείμενο πόλεμο, καθώς και να στείλουν αντιπροσωπεία μαθητών τους στη συνάντηση φορέων που θα πραγματοποιηθεί την Δευτέρα 10 Φεβρουαρίου 2003 και ώρα 8.30 στο Εργατικό Κέντρο Ρόδου ενόψει του παγκοσμίου, όχι στον πόλεμο. Συνάδελφοι να είστε σίγουροι ότι η αντίδρασή μας μπορεί να σταματήσει αυτό τον πόλεμο.

Το δεκαπενταμελές συμβούλιο

Αρνικιού, Βολονάκης, Γουλαράς, Καρελλάκης, Κοέντας, Κοντουδιός, Κρητικού, Λαζάρου, Μοσκιού, Παπαγρηγορίου, Παπαθανάση, Πίττας, Τοπάλογλου, Τσούτη, Γιαννόπουλος".



Για στιγμές απόλαυσης & ψυχαγωγίας για επαγγελματικές συναντήσεις απο τις 11:00 μέχρι τις 03:00

Με καφέ και ποτό, μικρά εξαιρετικά γεύματα, σπάνια γλυκά

Με τη μουσική συντροφιά του Νίκου Βασιλαράκη στο πιάνο απο 21:00 εως 01:00

Andromeda
Lounge & Bar

CASINO RODOS
GRANDE ALBERGO delle ROSE
Boutique Hotel & Casino

Η προχθεσινή, σύμφωνα με εκτιμήσεις πολλών

Η πιο παγωμένη νύχτα του φετινού χειμώνα!

Το θερμόμετρο πλησίασε το μηδέν • Νέο κύμα κακοκαιρίας αναμένεται από σήμερα σύμφωνα με την ΕΜΥ

Από τις πιο παγωμένες νύχτες του φετινού χειμώνα ήταν η προχθεσινή για το νησί της Ρόδου, καθώς το θερμόμετρο πλησίασε το... μηδέν σε πολλές περιοχές του νησιού μας.

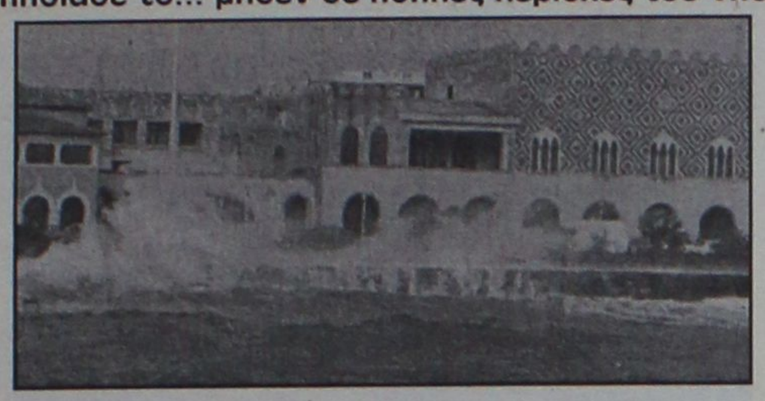

Σύμφωνα με τις μετρήσεις των αρμοδίων υπηρεσιών, ο υδράργυρος πλησίασε νωρίς χθες τα ξημερώματα τους 2 βαθμούς Κελσίου, παγώνοντας έτσι για τα καλά ολόκληρη την περιοχή μας. Το.. δριμύ ψύχος, που επικράτησε και χθες στο νησί της Ρόδου, παρά την ηλιοφάνεια στο μεγαλύτερο μέρος της ημέρας, αναμένεται σύμφωνα με τις προβλέψεις της ΕΜΥ, να διατηρηθεί και για τις αμέσως επόμενες μέρες.

Κατά την διάρκεια της προχθεσινής νύχτας επίσης, η ένταση των ανέμων που επικράτησε τόσο στη Ρόδο όσο και στα υπόλοιπα νησιά του νομού μας, αξίζει να σημειωθεί ότι ξεπέρασε ακόμη και τα 10 μποφόρ, αλλά ευτυχώς δεν δημιουργήθηκαν σοβαρά προβλήματα από την κακοκαιρία αυτή, πέρα από το ότι ματαιώθηκαν όλα τα προγραμματισμένα δρομολόγια των πλοίων εξαιτίας της απαγόρευσης απόπλου που ίσχυε από το μεσημέρι.

Τελικά, από χθες στις 6 τα ξημερώματα, επετράπη ο απόπλους των πλοίων και από τα λιμάνια του Πειραιά και της Ραφήνας, όλων των επιβατηγών πλοίων για τα νησιά του Αιγαίου, την Κρήτη και τα Δωδεκάνησα. Αξίζει να σημειωθεί, ότι ακυρώσεις δρομολογίων επίσης είχαμε κατά την διάρκεια της προχθεσινής μέρας και για ορισμένες από τις πτήσεις των αεροσκαφών που είχαν προγραμματιστεί προς και από το αεροδρόμιο της Ρόδου. Σύμφωνα με τις εκτιμήσεις της ΕΜΥ, το κύμα κακοκαιρίας που έπληξε και τα νησιά του νομού μας, υποχώρησε προσωρινά από χθες, ωστόσο όμως, από σήμερα, η βαρυχειμωνιά θα επιστρέψει δριμύτερη, με κύριο χαρακτηριστικό, έως και την ερχόμενη Τετάρτη τουλάχιστον το τσουχτερό κρύο.

Συγκεκριμένα, σήμερα στη Δυτική Ελλάδα, τη Θράκη και τα νησιά του Αιγαίου προβλέπονται τοπικές νεφώσεις, ενώ είναι πιθανό να σημειωθούν ασθενείς χιονοπτώσεις και στις νοτιότερες περιοχές να πέσει χιονόνερο.

Στην υπόλοιπη χώρα θα υπάρχουν λίγες νεφώσεις και αρκετή ηλιοφάνεια. Οι άνεμοι θα πνέουν από βόρειες διευθύνσεις ισχυροί μέχρι πολύ ισχυροί και τοπικά στα πελάγη θυελλώδεις με βαθμιαία εξασθένηση. Η θερμοκρασία θα κυμανθεί στα βόρεια από -6 έως 3 βαθμούς, στα υπόλοιπα ηπειρωτικά από -3 έως 7 **και στα νησιά του Αιγαίου από 1 έως 10 βαθμούς Κελσίου**..

Από σήμερα, Κυριακή και για τις πρώτες ημέρες της επόμενης εβδομάδας, η ΕΜΥ προβλέπει χιονοπτώσεις ή χιονόνερο στα ηπειρωτικά και τοπικές βροχές ή καταιγίδες στις νότιες παραθαλάσσιες περιοχές. Οι άνεμοι θα ενισχυθούν και πάλι, ενώ το θερμόμετρο θα δείξει για άλλη μια φορά πολύ χαμηλές θερμοκρασίες.

Η ΚΑΚΟΚΑΙΡΙΑ ΣΥΝΕΧΙΖΕΤΑΙ

Τελειωμό δεν έχουν τα πλήγματα στη Λέρο

Ζημιές και στο δίκτυο ύδρευσης...

Τελειωμό δεν έχουν τα... πλήγματα από την κακοκαιρία, που δέχεται το τελευταίο διάστημα το νησί της Λέρου, αφού εκτός των άλλων ζημιών που παρουσιάστηκαν το τελευταίο τετραήμερο, από χθες το πρωί το 70% των περιοχών των νησιού δεν έχει νερό!

Σύμφωνα με τον Δήμαρχο του νησιού κ. Τιμόθεο Κωστάκη, οι έντονες βροχοπτώσεις του τελευταίου τριημέρου στο νησί, προκάλεσαν την πτώση ενός μεγάλου τοιχίου μήκους 50 τουλάχιστον μέτρων, που βρίσκεται κοντά σε κεντρικό οδικό άξονα, δημιουργώντας έτσι και προβλήματα στην κυκλοφορία των οχημάτων.

Επίσης, η κακοκαιρία, δημιούργησε σοβαρότατο πρόβλημα και στο δίκτυο ύδρευσης του νησιού, με αποτέλεσμα τα 2/3 της Λέρου, να μην έχει νερό. Το πρόβλημα πάντως, χαρακτηρίζεται ως ιδιαίτερα σοβαρό και εκτιμάται ότι η αποκατάστασή του, θα απαιτήσει αρκετές μέρες τουλάχιστον. Εν τω μεταξύ, το αεροδρόμιο της Λέρου, παρέμεινε και χθες κλειστό μέχρι και αργά το μεσημέρι, δεδομένου ότι δεν είχαν φθάσει ακόμη τα ειδικά υλικά (τσιμέντο ταχείας πήξεως) που είχαν αποστείλει οι Τεχνικές Υπηρεσίες της Νομαρχιακής Αυτοδιοίκησης Δωδεκανήσου, για να επουλωθεί ο κρατήρας που άνοιξε στον διάδρομο προσγείωσης του αεροδρομίου από κεραυνό, όπως εκτιμούν οι αρμόδιες υπηρεσίες.

Το αεροδρόμιο της Λέρου, υπολογίζεται πάντως, ότι θα λειτουργήσει κανονικά από σήμερα το πρωί.

ΕΣΤΙΑΤΟΡΙΟ
Τάσος

Το σωστό σημείο απόλαυσης ΚΑΙ τον χειμώνα!

Αν η ματιά σας χάνεται στο γαλάζιο.
Αν η γεύση σας πλημμυρίζει απόλαυση.
Τότε μάλλον βρίσκεστε στο σωστό σημείο!

Το εστιατόριο Τάσος προσφέρει σε σας και την παρέα σας, εκλεκτά θαλασσινά, κρεατικά και τα γνωστά υπέροχα πιάτα του.

Κάθε Κυριακή

Ο ανακαινισμένος χώρος του, προσφέρεται για βαπτίσεις και όλες τις κοινωνικές σας εκδηλώσεις.

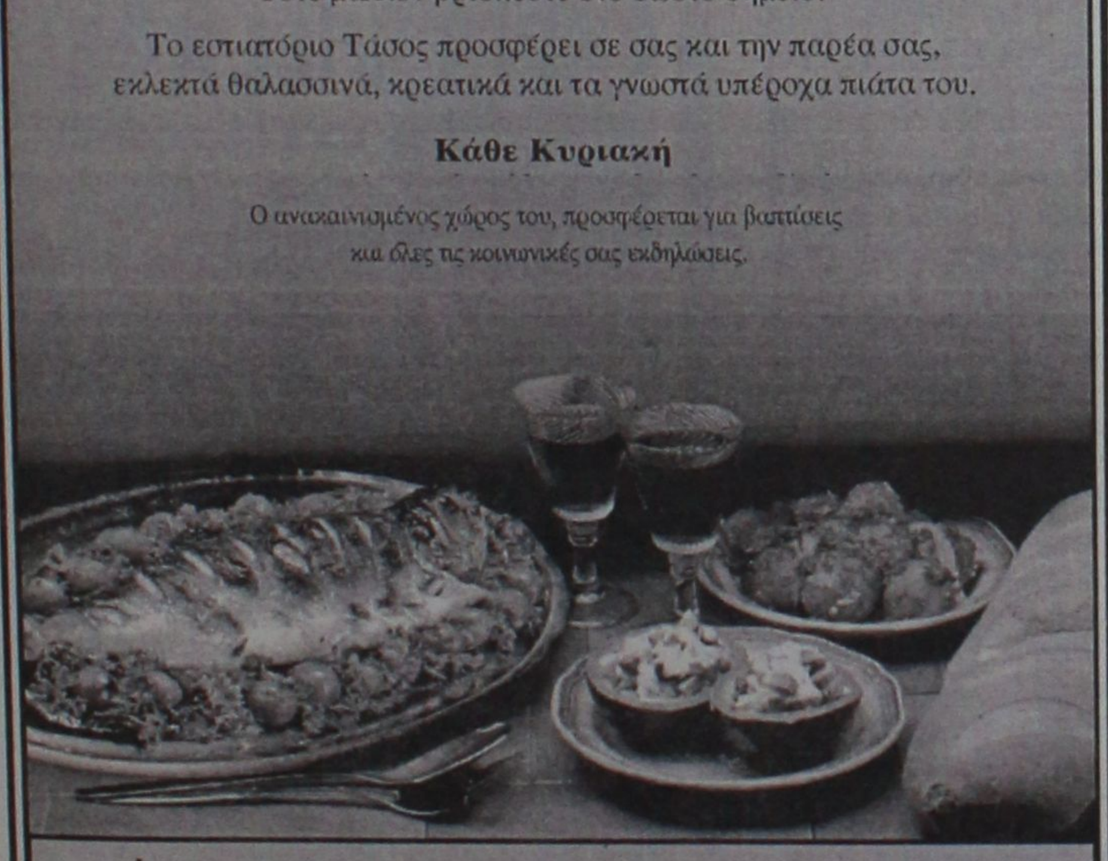

Παραλία Στεγνά - Αρχάγγελος - Τηλ.: 22440/22935, 22264

ΑΝΑΚΟΙΝΩΣΗ

Οσοι χειριστές Computer ενδιαφέρονται να πιστοποιήσουν τις γνώσεις τους στο χειρισμό Ηλεκτρονικών Υπολογιστών, αποκτώντας το επίσημο και έγκυρο δίπλωμα του δημόσιου **Βρετανικού Πανεπιστημίου CAMBRIDGE** μπορούν να δηλώσουν συμμετοχή για τις επόμενες εξετάσεις που θα γίνουν **1 & 2 Μαρτίου 2003**.

1. CAMBRIDGE IT Skills Award
Information Technology Skills Award, standard level
&
2. CAMBRIDGE ICT Career Award
Information & Communications Technology Career Award, standard level

Οι εξετάσεις γίνονται στην Ελληνική γλώσσα.

Για περισσότερες πληροφορίες

INFORMATIQUE
ΕΚΠΑΙΔΕΥΣΗ ΣΤΗΝ ΠΛΗΡΟΦΟΡΙΚΗ
Επίσημο Εξεταστικό Κέντρο C.I.E.
Εθνικής Αντίστασης 72
85100 Ρόδος
τηλ. 22410 21887
Υπευθ.
Ηλίας Κολλάτος

CAMBRIDGE
INTERNATIONAL EXAMINATIONS
VELLUM ATTACHED CENTRE

ΜΕΖΕΔΟΠΩΛΕΙΟ
Νταλαβέρι
Ατμόσφαιρα βγαλμένη από το παρελθόν
Γνήσιες παραδοσιακές γεύσεις
και ένα υπέροχο "ΤΖΑΚΙ"
που θερμαίνει τις σχέσεις.
Έτσι γίνεται "ΝΤΑΛΑΒΕΡΙ".
Αντί να το νοσταλγείτε,
απολαύστε το παραδοσιακό
μεζεδοπωλείο "ΝΤΑΛΑΒΕΡΙ".
Στην παραλία Ιαλυσού
έναντι Μύλου
εκεί όπου η κ. ΑΝΝΑ ΣΤΑΥΡΑΚΗ
θα σας κλείσει θέση για το ταξίδι στο παρελθόν
στο τηλ. (22410) 91167
ΑΝΟΙΧΤΑ ΚΑΘΗΜΕΡΙΝΑ
μεσημέρι – βράδυ



Το μεγάλο κατάστημα
Κάγκαρη
ΕΚΠΤΩΣΕΙΣ
Λόγω ανακαίνισης
πραγματικό Ξεπούλημα!
Μεγάλο κατάστημα
Κάγκαρη
Μόνο για 10 ημέρες!
5ο Χλμ. Ρόδου - Λίνδου

Για να μην παρατηρηθούν τα περσινά φαινόμενα

Πιο αυστηρά τα αστυνομικά μέτρα φέτος στο Φαληράκι

Στην ανάγκη καλύτερης αστυνόμευσης αναφέρθηκε και ο πρόεδρος των Ξενοδόχων κ. Β. Μηναΐδης

Την ανάγκη αστυνόμευσης του Φαληρακίου, για να εκλείψουν φαινόμενα που δυσφημούν τον τουρισμό της Ρόδου, επεσήμανε ο πρόεδρος της Ενωσης Ξενοδόχων Ρόδου, Βασίλης Μηναΐδης.

Ο κ. Μηναΐδης που παρέστη σε σύσκεψη μαζί με μέλη του δ.σ. της Ενωσης, τη Δευτέρα για τον τουρισμό, τάχθηκε υπέρ της συνέχισης των αυστηρών αστυνομικών μέτρων που εφαρμόστηκαν πέρυσι στην περιοχή κατά το τέλος του καλοκαιριού.

Μιλώντας για το Φαληράκι, τόνισε ότι ξεκίνησε να αναπτύσσεται ελεύθερα, χωρίς καμιά εποπτεία, με αποτέλεσμα να αναγκαστεί η ένωση-μετά και από διαμαρτυρίες για έκτροπα και επεισόδια-να στείλει αλλεπάλληλα υπομνήματα ζητώντας αστυνόμευση. Παρ' όλα αυτά δεν υπήρξε κανένα μέτρο με αποτέλεσμα να έρθουν στο φως μέσω τηλεοπτικών παραγωγών στοιχεία και λεπτομέρειες από την επικρατούσα κατάσταση. Πέρυσι τον Ιανουάριο είπε ο κ. Μηναΐδης, προβλήθηκε στην Αγγλία φιλμ που παρήγαγε συνεργείο το οποίο επισκέφθηκε το Φαληράκι, με αποτέλεσμα λόγω του περιεχομένου του, να προκληθεί σοκ στην κοινή γνώμη. Μεταξύ άλλων, άφησε να εννοηθεί ότι η χρήση ναρκωτικών είναι ελεύθερη. Αμέσως ακολούθησε θόρυβος από τα όσα δυσφημιστικά περιείχε, με αποτέλεσμα να διαταχθεί η λήψη μέτρων. Συνωμοσία δεν υπήρξε, αλλά η κατάσταση διαμορφώθηκε λόγω δικής μας ολιγωρίας.



Ακολούθησε η λήψη αυστηρών αστυνομικών μέτρων και μετά τον Ιούλιο, η περιοχή τέθηκε υπό στενή παρακολούθηση.

Σε όλα αυτά ήρθε να προστεθεί και το πλήθος των δημοσιευμάτων γύρω από τις συνήθειες των Αγγλων να κατεβάζουν δημόσια τα παντελόνια τους, τα οποία όπως τόνισε ο κ. Μηναΐδης ταξίδεψαν μέχρι την Αγγλία δυσαρεστώντας μεγάλη μερίδα νεαρών.

Πάντως αυτό που επεσήμανε ο πρόεδρος των ξενοδόχων είναι ότι μόλις ξεκινήσαμε την διαφήμιση για να διορθώσουμε την εικόνα αυτή, μας προέκυψαν νέα δυσφημιστικά σχόλια, μέσω δημοσιευμάτων (έκαναν λόγο για βιασμούς). Γι' αυτό και η κατάσταση δεν πρέπει να ξεφύγει από τον έλεγχο και να οδηγηθούμε σε νέες περιπέτειες. Αλλο πλήγμα ο τουρισμός δεν αντέχει και πρέπει να το αποτρέψουμε.

455 πούλησαν οι αντιπροσωπείες τον Ιανουάριο

Νέα αύξηση των αυτοκινήτων

Πως κατανέμονται οι πωλήσεις κατά εταιρεία

Μειωμένες σε ποσοστό 13,3% για τις αντιπροσωπείες των αυτοκινήτων στην Δωδεκάνησο, ήταν οι πωλήσεις, καθώς μέσα στον πρώτο μήνα του 2003, πουλήθηκαν 70 λιγότερα αυτοκίνητα σε σχέση με πέρσι.

Ειδικότερα, σύμφωνα και με τα στοιχεία της Διεύθυνσης Συγκοινωνιών Δωδεκανήσου, στις πρώτες 30 ημέρες του νέου έτους, οι αντιπροσωπείες των αυτοκινήτων σε όλη την Δωδεκάνησο, πούλησαν 455 αυτοκίνητα, όλων των κατηγοριών, έναντι των 525 που είχαν πωληθεί αντίστοιχα τον Ιανουάριο του 2002.

Οι εκπρόσωποι των αντιπροσωπειών αυτοκινήτων στην Δωδεκάνησο, χαρακτηρίζουν πάντως ενδεικτικές τις πρώτες πωλήσεις του 2003 και ευελπιστούν ότι μέσα στους πρώτους πέντε μήνες του έτους οι πωλήσεις θα παρουσιάσουν σημαντικό ποσοστό αύξησης.

Αναλυτικά, ο χάρτης των πωλήσεων αυτοκινήτων για τη Δωδεκάνησο, τον Ιανουάριο, έχει ως εξής:

- Hyundai: 62
- TOYOTA: 35
- NISSAN : 30
- SEAT : 29
- SUZUKI : 29
- FORD: 27
- KIA MOTORS: 23
- PEUGEOT: 20
- VOLKS WAGEN: 20
- FIAT: 17
- MITSUBISHI: 16
- OPEL: 16
- SKODA: 16
- CITROEN: 14
- MERCEDES: 14
- DAEWOO: 13
- RENAUTL: 13
- HONDA: 12
- BMW: 11
- ALFA ROMEO : 10
- CHRYSLER : 6
- ROVER: 4
- AUDI: 3
- LADA: 3
- LAND ROVER: 3
- DAIHATSU: 2
- MAZDA: 2
- MINI: 2
- SAAB: 1
- SMART: 1
- VOLVO: 1

ΚΕΝΤΡΑ ΞΕΝΩΝ ΓΛΩΣΣΩΝ
ΑΝΔΡΕΑΣ ΑΝΑΣΤΑΣΙΟΥ
στην ΙΑΛΥΣΟ και ΚΡΕΜΑΣΤΗ
Αυτό το καλοκαίρι προετοιμαστείτε έγκαιρα και κατάλληλα!
Εξειδικευτείτε στον τουριστικό τομέα που σας ενδιαφέρει
ΣΩΣΤΑ
ΓΡΗΓΟΡΑ
ΕΥΧΑΡΙΣΤΑ
και επιπλέον **κατοχυρώστε** τις γνώσεις σας παίρνοντας μέρος στις εξετάσεις **Edexcel** (αποδεκτές από το ΑΣΕΠ για πρόσληψη στο Δημόσιο). Σίγουρα υπάρχει ένα στάδιο κατάλληλο και για σας από Pre-first Certificate μέχρι Proficiency
Υποψήφιοι φοιτητές τα Αγγλικά Πανεπιστήμια αποδέχονται τα επίπεδα **Advance** και **Proficiency** των εξετάσεων Edexcel.
Οι εξετάσεις Edexcel διενεργούνται στη Ρόδο τον Μάιο από την Πανελλήνια Ομοσπονδία Ιδιοκτητών Κέντρων Ξένων Γλωσσών (Πάλσο).
Τμήματα πρωινά/απογευματινά
Ελάτε τώρα στο φροντιστήριό μας ή τηλεφωνήστε στα τηλ. 22410 94285, 94948, 93086
ΜΗΝ ΚΑΘΥΣΤΕΡΕΙΤΕ!!!
Διδάσκουν αποκλειστικά ο ΑΝΔΡΕΑΣ ΑΝΑΣΤΑΣΙΟΥ και η ΒΙΚΥ ΜΑΚΡΗ

CHINA VILLAGE
ΚΙΝΕΖΙΚΟ ΕΣΤΙΑΤΟΡΙΟ
Το **αυθεντικό** κινέζικο εστιατόριο εντός πόλεως, σας προσκαλεί στο όμορφο και ζεστό περιβάλλον του να δοκιμάσετε κινέζικες αλλά και βιετναμέζικες σπεσιαλιτέ
Ολα μας τα είδη διατίθενται και σε πακέτο με δωρεάν διανομή στο σπίτι.
ΜΕΓΑΛΗ ΠΡΟΣΦΟΡΑ
Με κάθε παραγγελία άνω των 10 ευρώ
ΔΩΡΕΑΝ
μία μερίδα PRAWN CRACKERS
Η προσφορά ισχύει μέχρι τέλος Απριλίου
ΟΔΟΣ Κ. Ν. ΚΩΝΣΤΑΝΤΙΝΙΔΗ (ΠΕΡΙΟΧΗ ΖΕΦΥΡΟΣ)
Ωρες λειτουργίας από τις 17.00 έως 24.30
και Κυριακές από τις 12.00 έως 24.30
τηλ. 2241021023

Σύμφωνα με τα στοιχεία της Ενωσης Ξενοδόχων

Η χειρότερη χρονιά των τελευταίων ετών ήταν αυτή του 2002

Μείωση στις αφίξεις της τάξης του 9,31% σε σχέση με το 2001 και 12,84% σε σχέση με το 2000!

Ρεπορτάζ: ΒΑΡΒΑΡΑ ΜΠΟΓΔΑΝΟΥ

Α διαμφισβήτητα είναι πλέον τα στοιχεία, για την εικόνα της περυσινής τουριστικής περιόδου, καθώς τα νούμερα αποδεικνύουν την αλήθεια των εκτιμήσεων που έγιναν από τους αρμόδιους τουριστικούς φορείς.

Μετά τα στοιχεία της Υπηρεσίας Πολιτικής Αεροπορίας, για τις αφίξεις τουριστών (αλλοδαπών και ελλήνων) και τα στοιχεία της Ενωσης Ξενοδόχων Ρόδου τα στοιχεία που έδωσε στη "Ροδιακή" η Ενωση Ξενοδόχων Ρόδου, το 2002 έφτασαν στα ξενοδοχεία του νησιού μας 1.067.305 τουρίστες, έναντι 1.176.853 το 2001, 1.244.470 το 2000 και 1.260.860 το 1999.

Παρουσιάστηκε δηλαδή μείωση της τάξης του 9,31% σε σχέση με πρόπερσι, 12,84% σε σχέση με το 2000 και 15,35% σε σχέση με το 1999.

Πιο αναλυτικά οι αλλοδαποί που ήρθαν στα ξενοδοχεία μας πέρσι, ανήλθαν σε 911.898 άτομα, έναντι 1.028.502 πρόπερσι, 1.076.180 το 2000, και 1.103.612 το 1999.

Η μείωση έφτασε το 11,34% σε σχέση με πρόπερσι 15,27% σε σχέση με το 2000 και 17,37% για το 1999.

Στην κατηγορία των ημεδαπών (ελλήνων) τουριστών τα πράγματα, παρουσίασαν μία διαφοροποίηση, και παρά το γεγονός ότι γενικώς υπήρξε μια γενική πανελλαδική μείωση των μετακινήσεων, τελικά ο αριθμός τους ήταν μεγαλυτερος, απ' αυτό των αλλοδαπών.

Συγκεκριμένα το 2002, έφτασαν στα ξενοδοχεία της Ρόδου 155.407 άτομα, έναντι 148.351 το 2001, 148.290 το 2000 και 157.248 το 1999.

Παρουσιάστηκε δηλαδή αύξηση της τάξης του 4,76% σε σχέση με πρόπερσι, αύξηση του 4,80% σε σχέση με το 2000 και μείωση της τάξης του 1,17% αναφορικά με το 1999.

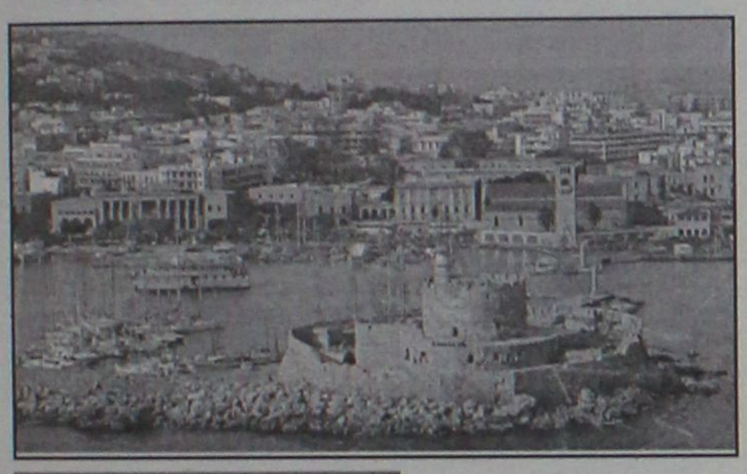

Μειώνεται συνεχώς και ο αριθμός των διανυκτερεύσεων

για τις διανυκτερεύσεις και τις αφίξεις στα ξενοδοχεία του νησιού, αποδεικνύουν την κακή πορεία της.

Πιο συγκεκριμένα, και στις δύο κατηγορίες παρατηρείται μείωση της τάξης του 9% καθ' όλη τη διάρκεια του περσινού έτους. Πρόκειται για μείωση η οποία ξεκίνησε από το 1999 και σταδιακά το ποσοστό της αυξήθηκε για να οδηγήσει στην εκτίμηση ότι η περσινή χρονιά ήταν η χειρότερη των τελευταίων ετών.

Ειδικότερα, σύμφωνα με τα στοιχεία που έδωσε στη Ενωση Ξενοδόχων Ρόδου, οι διανυκτερεύσεις έφτασαν πέρσι τις 8.899.702, έναντι 9.805.092 το 2001, 10.445.799 το 2000 και 10.816.711 το 1999. Παρατηρήθηκε δηλαδή μείωση της τάξης του 9,23% σε σχέση με πρόπερσι 14,80% σε σχέση με το 2000 και 17,72% σε σχέση με το 1999.

ΔΙΑΝΥΚΤΕΡΕΥΣΕΙΣ

Ο συνολικός αριθμός των διανυκτερεύσεων έφτασε πέρσι τις 8.899.702, έναντι 9.805.092 το 2001, 10.445.799 το 2000 και 10.816.711 το 1999. Παρατηρήθηκε δηλαδή μείωση της τάξης του 9,23% σε σχέση με πρόπερσι 14,80% σε σχέση με το 2000 και 17,72% σε σχέση με το 1999.

Αποδείχτηκε δηλαδή και με τα νούμερα ότι, σταδιακά μειώνονται οι διανυκτερεύσεις στα ξενοδοχεία μας καθώς φαίνεται ότι πέρασε ανεπιστρεπτί η καλή εποχή των δέκα έως δεκαπέντε διανυκτερεύσεων, για κάθε άτομο.

Το χρόνο που πέρασε, οι αλλοδαποί πραγματοποίησαν 8.233.139 διανυκτερεύσεις, έναντι 9.173.443 το 2001, 9.795.560 το 2000 και 10.155.271 το 1999. Παρατηρήθηκε δηλαδή πτώση 10,25% σε σχέση με πρόπερσι 15,95% σε σχέση με το 2000 και 18,93% για το 1999.

Οσο για τους Ελληνες τουρίστες, αυτοί πραγματοποίησαν 666.563 διανυκτερεύσεις, έναντι 631.649 το 2001, έναντι 650.239 το 2000 και έναντι 661.440 το 1999.

Εδώ σημειώνεται αύξηση σε σχέση με τα προηγούμενα χρόνια της τάξης του 5,53% σε σχέση με πρόπερσι 2,51% σε σχέση με το 2000 και 0,77% σε σχέση με το 1999.

Ουσιαστικά την περσινή χρονιά έφτασαν στα ξενοδοχεία της Ρόδου λιγότεροι τουρίστες κατά 109.548 άτομα, ενώ πραγματοποιήθηκαν και 1.005.390 λιγότερες διανυκτερεύσεις.

Ηριδανός
BAR - RESTAURANT
9 από τις 9 Φεβρουαρίου και κάθε ΚΥΡΙΑΚΗ
LIVE ακουστική Rock!
ο ΖΑΦΕΙΡΗΣ ΣΚΑΝΔΑΛΙΑΡΗΣ και ο ΤΑΚΗΣ ΤΣΑΜΟΥΡΟΠΟΥΛΟΣ
σε μοναδικές UNPLUGGED εμφανίσεις

ΚΟΜΝΗΝΩΝ 2
ΡΟΔΟΣ
ΤΗΛ: 22410 34108
ΚΙΝ: 697 2606194

ΡΟΔΟΤΡΥΠΟΚΟΠΤΙΚΗ Ο.Ε.
ΚΟΥΛΙΑΝΟΣ ΔΗΜΗΤΡΙΟΣ & ΣΙΑ Ο.Ε.
ΚΟΛΟΚΟΤΡΩΝΗ 66 ΡΟΔΟΣ ΤΗΛ. & FAX: 0241/77257 ΚΙΝ.: 0932/732331
ΤΡΥΠΑΜΕ - ΚΟΒΟΥΜΕ - ΣΠΑΜΕ

ΜΠΕΤΑ - ΤΟΥΒΛΑ - ΤΣΙΜΕΝΤΟΛΙΘΟΥΣ - ΠΑΤΩΜΑΤΑ, ΠΕΤΡΕΣ
ΧΩΡΙΣ ΟΡΙΟ ΠΑΧΟΥΣ
ΧΩΡΙΣ ΔΟΝΗΣΕΙΣ - ΡΩΓΜΕΣ - ΣΚΟΝΕΣ
ΕΡΓΑΣΙΕΣ:
ΑΝΟΙΓΟΥΜΕ ΠΟΡΤΕΣ - ΠΑΡΑΘΥΡΑ
ΚΑΝΑΛΙΑ ΣΕ ΠΑΤΩΜΑΤΑ ΓΙΑ
ΥΔΡΑΥΛΙΚΟΥΣ & ΗΛΕΚΤΡΟΛΟΓΟΥΣ
ΤΡΥΠΕΣ ΔΙΑΦΟΡΩΝ ΜΕΓΕΘΩΝ
& ΚΥΚΛΙΚΑ ΑΝΟΙΓΜΑΤΑ ΓΙΑ ΣΚΑΛΕΣ
ΕΠΙΣΗΣ ΓΙΝΟΝΤΑΙ ΚΟΠΕΣ ΣΕ
ΤΟΙΧΟΥΣ ΑΠΟ ΠΕΤΡΑ & ΑΝΑΣΤΗΛΩΣΕΙΣ
ΜΕ ΜΠΕΤΟ Η ΣΙΔΗΡΟΚΑΤΑΣΚΕΥΗ


ΣΤΙΣ ΕΡΓΑΣΙΕΣ ΜΑΣ ΣΥΜΠΕΡΙΛΑΜΒΑΝΕΤΑΙ Η ΜΕΤΑΦΟΡΑ ΜΠΑΖΩΝ
Ολες οι εργασίες είναι με την σύγχρονη μέθοδο έγχυσης νερού προς αποφυγή σκόνης


Γυναικείο καταστημα Benetton...
Τα μοναδικά Benetton
σε μοναδικές προσφορές
προσεχώς Sisley!
μέχρι 15 Φεβρουαρίου!!!
Πλαστήρα 19, Ρόδος,τηλ, 2241031330
Benetton Group
UNITED COLORS OF BENETTON.
SISLEY
BRAVALIFE

MALTEZOS
Εγγύηση για Άνετη Ζωή
Ο ΗΛΙΑΚΟΣ ΘΕΡΜΟΣΙΦΩΝΑΣ
που τιμά ΔΙΕΘΝΩΣ την ΕΛΛΑΔΑ.
από πραγματικά ανοξείδωτο
ατσάλι A.I.S.I. 316
(πιστοποιητικό ISO 9002 & CE)
MALTEZOS
ΤΩΡΑ ΚΑΙ GLASS
ΧΩΡΙΣ ΠΡΟΚΑΤΑΒΟΛΗ
36 ΜΗΝΕΣ ΕΞΟΦΛΗΣΗ
ΑΠΟ 27 ΕΥΡΩ ΤΟ ΜΗΝΑ
Πληρ. Βενετοκλέων 71, Ρόδος • Τηλ. (22410)32802

Η ΜΕΓΑΛΥΤΕΡΗ
ΕΠΙΘΥΜΙΑ ΜΟΥ...
...ΕΙΝΑΙ ΜΟΝΟ
Diagoras Club
LIFESTYLE SPORTSWEAR
WORKWEAR - JEANSWEAR - SHOES
ΕΚΠΤΩΣΕΙΣ!!!
Τα καλύτερα ρούχα και παπούτσια
για τον άνδρα και τη γυναίκα
στις καλύτερες τιμές!!!
adidas le coq sportif EXIST EVOLUTION EXT STREET LO
POLO reebok DOWN TOWN BYLOT Jeans union trade
Λεωφ. Ηρακλειδών 373, Ιαλυσός Ρόδος, τηλ. 22410 92744
(Μπροστά από το Λύκειο Ιαλυσού)

ΤΖΑΚΙΑ
Τζακια Τζοτζολης Τασος
ΤΖΑΚΙΑ
ΜΑΝΤΕΜΕΝΙΑ • ΑΠΛΑ • ΑΕΡΟΘΕΡΜΑ • ΜΕ ΤΖΑΜΙΑ ΚΑΙ ΠΟΡΤΕΣ • ΜΕ ΠΥΡΟΤΟΥΒΛΑ
ΣΟΜΠΕΣ ΜΕ ΞΥΛΑ
ΜΕΓΑΛΗ ΠΟΙΚΙΛΙΑ ΜΟΝΤΕΛΩΝ
ΑΞΕΣΟΥΑΡ ΤΖΑΚΙΩΝ
ΣΚΑΡΕΣ • ΣΙΤΕΣ • ΚΡΕΜΑΝΤΑΛΑΔΕΣ
ΦΟΥΡΝΑΚΙΑ ΚΑΙ ΨΗΣΤΑΡΙΕΣ
ΣΕ ΠΟΛΛΑ ΣΧΕΔΙΑ ΚΑΙ ΜΕΓΕΘΗ
ΚΑΘΑΡΙΣΜΟΙ ΚΑΙ ΣΕΡΒΙΣ ΤΖΑΚΙΩΝ
ΚΟΛΥΜΠΙΑ, ΕΝΑΝΤΙ ΚΑΙ ΠΑΡΑΠΛΕΥΡΩΣ ΙΔΡΥΜΑΤΟΣ
ΚΥΡΙΑΚΕΣ ΑΝΟΙΚΤΑ 11–4
Τηλέφωνο (2241) 56275, κιν. 6942/255848,
τηλ.. Fax: 56317, 85103 Κολύμπια, Ρόδος

Ανοιξε τα χαρτιά του ο δήμαρχος Γ. Γιαννόπουλος

Θα δώσω τη μάχη για αλλαγή στην ΚΕΔΚΕ!

"Δεν πρόκειται να δεχθούμε τετελεσμένα γεγονότα"

Αποφασισμένος να δώσει τη μάχη του για ν' αλλάξουν στα πράγματα στην ΚΕΔΚΕ εμφανίστηκε ο δήμαρχος Ροδίων Γ. Γιαννόπουλος σε τηλεοπτική εκπομπή το βράδυ της Παρασκευής. Χαρακτήρισε τα τελευταία τέσσερα χρόνια ως χρόνια απραξίας στο κορυφαίο όργανο της Α' βάθμιας Αυτοδιοίκησης και "φωτογράφισε" ως υπεύθυνο τον απερχόμενο πρόεδρο της ΚΕΔΚΕ Πάρη Κουκουλόπουλο.

Ο δήμαρχος Ροδίων Γ. Γιαννόπουλος στην εκπομπή "Επόμενη Μέρα" του TV4 και στη δημοσιογράφο Ρένα Βενιανάκη δε "μάσησε" τα λόγια του για τις επερχόμενες εκλογές στην ΚΕΔΚΕ και επέρριψε ευθύνες για την απραξία της ΚΕΔΚΕ στον πρόεδρό της κ. Κουκουλόπουλο, του οποίου ο συνδυασμός ηττήθηκε από τον συνδυασμό της Νέας Δημοκρατίας στις πρόσφατες εκλογές στην ΤΕΔΚ Κοζάνης.

"Χάσαμε πράγματα ως Αυτοδιοίκηση τα τέσσερα τελευταία χρόνια επειδή δεν αξιοποιήθηκαν όπως έπρεπε και τα 31 μέλη του Δ.Σ. της ΚΕΔΚΕ". Δεν καταλαβαίνω τόνισε μεταξύ άλλων γιατί δεν αξιοποιήθηκε σε συγκεκριμένα ζητήματα ο δήμαρχος Αθηναίων Δ. Αβραμόπουλος, όπως και αρκετά άλλα μέλη της ΚΕΔΚΕ. Μείναμε πίσω σε πολλά προγράμματα και σε πολλές διεκδικήσεις μας και ανέφερε μεταξύ άλλων ως παραδείγματα, το πρόγραμμα στο σπίτι, τη Δημοτική Αστυνομία και τα οικονομικά της Α' βάθμιας Αυτοδιοίκησης. Καταλόγισε μάλιστα χωρίς περιστροφές στον κ. Κουκουλόπουλο ότι "αξιοποίησε" την θέση του προέδρου για να εκλεγεί μέλος της Κ.Ε. του ΠΑΣΟΚ.

Ο δήμαρχος Ροδίων αποκάλυψε ότι υπάρχει συμφωνία μεταξύ δημάρχων του Αιγαίου και της Κρήτης που πρόσκεινται στο ΠΑΣΟΚ μετά την εκλογή των μελών του νέου Δ.Σ. της ΚΕΔΚΕ να απαιτήσουν τουλάχιστον να γίνει συζήτηση για το ποιοί θα πρέπει να προωθηθούν στις θέσεις του προεδρείου της ΚΕΔΚΕ.

"Αυτή τη φορά θα συζητήσουμε. Δεν πρόκειται να αποδεχτούμε προειλημμένες αποφάσεις" τόνισε ο κ. Γιαννόπουλος και συμπλήρωσε ότι σε αυτή τη λογική κινούνται και άλλοι δήμαρχοι εκτός Αιγαίου - Κρήτης, όπως ο δήμαρχος Πατραίων Ανδρέας Καράβολας, Μαρουσίου Π. Τζάντζας και αρκετοί άλλοι από το λεκανοπέδιο Αττικής και όχι μόνο. Ο ίδιος άφησε ανοιχτό το ενδεχόμενο να διεκδικήσει την προεδρία επισημαίνοντας παράλληλα ότι υπάρχουν πολλά αξιόλογα στελέχη της Αυτοδιοίκησης που θα μπορούσαν υπό προϋποθέσεις να δώσουν νέο όραμα στον συγκεκριμένο θεσμό.

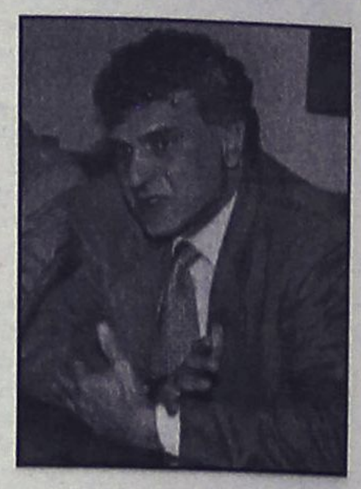

Ο κ. Γιαννόπουλος τέλος επεσήμανε ότι τα πράγματα για την εκλογή του προεδρείου στην ΚΕΔΚΕ ανάμεσα σε ΠΑΣΟΚ και Νέα Δημοκρατία είναι οριακά και όπως διαφαίνεται ο ρυθμιστικός παράγοντας θα είναι ο Συνασπισμός. Μιλώντας και για την άλλη "πλευρά" αυτή της Νέας Δημοκρατίας, ο κ. Γιαννόπουλος είπε ότι αν δεν είναι υποψήφια η κ. Μπακογιάννη θα ήταν κρίμα να προκριθεί ο δήμαρχος Θεσσαλονίκης Β. Παπαγεωργόπουλος αντί του Μ. Τζήμα δημάρχου της Δράμας, ενός στελέχους με τεράστια εμπειρία και προσφορά στο χώρο της Αυτοδιοίκησης.

Tres Jolie
ΠΑΙΔΙΚΑ - ΒΑΠΤΙΣΤΙΚΑ
ΕΚΠΤΩΣΕΙΣ
ΕΩΣ 50%
Μπλουζάκια από 17€ τώρα 10€
Φούτερ από 20€ τώρα 12€
Πουκάμισα από 23€ τώρα 14€
Πουλόβερ από 25€ τώρα 15€
Παντελόνια από 25€ τώρα 15€
Τζιν από 30€ τώρα 15€
Φορμάκια Βεβέ από 28€ τώρα 15€
Φόρμες από 33€ τώρα 17€
Σετ Βεβέ από 30€ τώρα 18€
Σετ Αχόρι από 33€ τώρα 20€
Σετ Κορίτσι από 43€ τώρα 25€
Φορέματα από 30€ τώρα 15€
Μπουφάν Βεβέ από 55€ τώρα 33€
Μπουφάν Μεχάλα από 59€ τώρα 35€
TRES JOLIE:
ΚΑΡΠΑΘΟΥ 6 ΡΟΔΟΣ (έναντι Στοάς Ροΐκου)
Τηλ: 22410 28785

ΙΤΑΛΙΚΟΣ ΚΑΦΕΣ
PORTIOLI
ESPRESSO - CAPUCCINO
ΦΙΛΤΡΟ - ΣΟΚΟΛΑΤΑ
Για τους λάτρεις του καλού cafe
Δοκιμάστε τον, στο
cafe PORTIOLI
Γρηγ. Λαμπράκη 27 - Ρόδος
Αντιπρόσωπος Ρόδου
ΣΩΤΗΡΙΟΥ ΣΩΤΗΡΗΣ
Τηλ. 22410 31244

Naftilos
ΚΑΦΕΤΕΡΙΑ

Για τις κρύες νύχτες του χειμώνα
Δημιουργήσαμε για σας ένα ζεστό
περιβάλλον Την οικογενειακή
καφετέρια ΝΑΦΤΙΛΟΣ



ΔΕΚΑ βήματα απο το κύμα
της θάλασσας στην παραλία Ιαλυσού.



Ο χώρος διαθέτει
παιδική χαρά και πάρκινγκ



ΑΝΟΙΧΤΑ ΚΑΘΕ ΜΕΡΑ ΑΠΟ 18:00
ΣΑΒΒΑΤΟ - ΚΥΡΙΑΚΗ ΟΛΗ ΜΕΡΑ

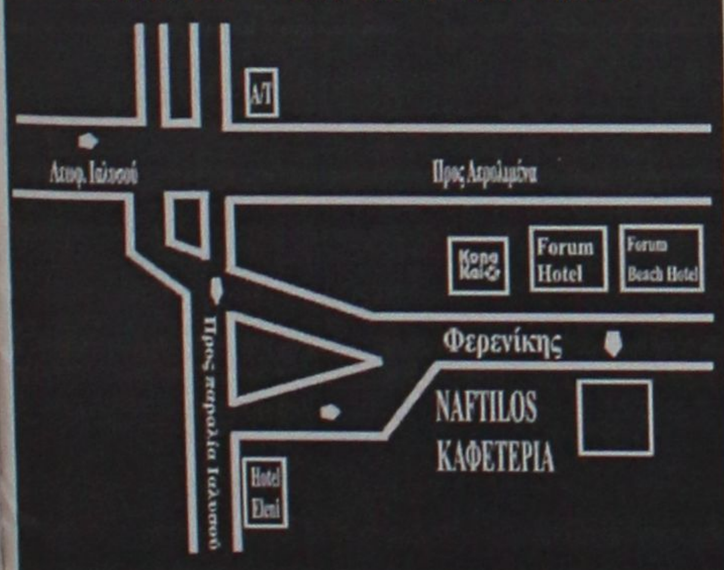

ΤΗΛ (2241096601)
ΟΔΟΣ ΦΕΡΕΝΙΚΗΣ ΠΑΡΑΛΙΑ ΙΑΛΥΣΟΥ

Στην υπόθεση των εκβιασμών αρχιερέων

Ενέπλεξαν το όνομα του Μητροπολίτη Καλύμνου

Ο Μητροπολίτης Θηβών κατέθεσε επιστολή που υποτίθεται ότι ο Νεκτάριος έστειλε σε Δικαστικό λειτουργό

Και ο μητροπολίτης Καλύμνου-Λέρου Νεκτάριος, εμπλέκεται από σπόντα στο γνωστό σκάνδαλο με τους εκβιασμούς επιχειρηματιών και αρχιερέων!

Τον μπλέκει συγκεκριμένα ο μητροπολίτης Θηβών Ιερώνυμος που κατέθεσε στον εισαγγελέα επιστολή που υποτίθεται ότι έστειλε ο μητροπολίτης Καλύμνου, ο οποίος χαρακτηρίζει την επιστολή αυτή πλαστή.

Ο μητροπολίτης Θηβών πάντως την κατέθεσε στον εισαγγελέα που ερευνά για το κατά πόσο είναι γνήσια.

Σύμφωνα με όσα αποκάλυψε χθες η εφημερίδα "Ελευθεροτυπία" ο Ιερώνυμος στην κατάθεσή του που έδωσε στον εισαγγελέα την περασμένη Παρασκευή κατέθεσε και μία φωτοτυπία επιστολής που ο ιεράρχης είχε πάρει στα χέρια του, σύμφωνα με τον ίδιο, το 1998 όταν βρισκόταν σε εξέλιξη η διαδικασία εκλογής αρχιεπισκόπου Αθηνών. Ο Ιερώνυμος υποστήριξε ότι η επιστολή αυτή έγινε μοχλός πίεσης και εκβιασμού για να μην είναι υποψήφιος.

Σύμφωνα με όσα κατέθεσε ο Ιερώνυμος: Λίγες ημέρες πριν από τις εκλογές που έγιναν στις 28 Απριλίου 1998, κατά τη διάρκεια μιας γιορτής στη Λιβαδειά έφτασε στα χεριά του ανάμεσα στ' άλλα κι ένας φάκελος. Περιείχε μια "επιστολή" άγνωστης προέλευσης με ημερομηνία 21 Απριλίου 1998 με το ακόλουθο περιεχόμενο:

"Πολυαγαπητέ και φίλτατέ μου πρόεδρε, Χριστός Ανέστη!

Εχάρην να σου ομιλήσω από τηλεφώνου σήμερα το πρωί και επαναλαμβάνω τις ευχές μου για υγεία, πνευματική πρόοδο και προκοπή.

Παρά τη φιλία μας και τη μεγάλη εκτίμηση που τρέφω για το πρόσωπό σου και το ξέρεις, δεν δυσκολεύομαι να εκφράσω με τούτο το γράμμα τη μεγάλη μου θλίψη γιατί δεν υπολογίζεις αυτά που συζητήσαμε σχετικά με τη δίωξη που έπρεπε να ασκηθεί πάραυτα εναντίον του Θηβών με αποτέλεσμα σήμερα να διεκδικεί ακάθεκτος τον Αρχιεπισκοπικό θρόνο των Αθηνών σε βάρος του αγαπητού αδελφού Χριστόδουλου για τον οποίο τόσο θερμά σε παρακάλεσα.

Αντιλαμβάνομαι, όπως και ο Δημητριάδος, ότι κάποιος ανώτατο συνάδελφός σου τον πατρονάρει καλύπτοντας όλες τις παρανομίες του, με αποτέλεσμα ως και ο πολυπρόσωπος Ιωαννίνων, εξυπηρετών προφανώς τα σχέδιά του Θηβών και του παρασκηνίου και προκειμένου να διασπαστεί ο Δημητριάδος, θέτει νέα υποψηφιότητα. Γιατί αγαπητέ μου πρόεδρε; Τι μεσολάβησε;

Διερμηνεύοντας και τις αδελφικές ευχές του Χριστόδουλου σε παρακαλούμε θερμά να επέμβεις, έστω και αυτή τη στιγμή. Αλίμονο αν ο θρόνος της Αθήνας περιέλθει Στον συνομολογητή του Ζακύνθου. Ενημέρωσέ με σχετικά.

Σε ασπάζομαι. Φίλος σου για πάντοτε".

Η "επιστολή" ήταν γραμμένη σε χαρτί με το λογότυπο του μητροπολίτη Λέρου-Καλύμνου Νεκτάριου και είχε υπογραφή που με την πρώτη ματιά μοιάζει δική του.

Σύμφωνα με την κατάθεσή που έδωσε ο Ιερώνυμος το βράδυ της ίδιας ημέρας, άγνωστος που επικοινώνησε μαζί του, του συνέστησε να λάβει σοβαρά υπόψη όσα αναφέρονταν στο κείμενο και να παραιτηθεί από υποψήφιος.

Του είπε μάλιστα ότι ο παραλήπτης της "επιστολής" ήταν ανώτατος δικαστικός λειτουργός. Ο Ιερώνυμος έχει πει το όνομα του ανώτατου δικαστή στον εισαγγελέα Δημήτρη Παπαγγελόπουλο. Πληροφορίες μάλιστα αναφέρουν ότι για το έγγραφο θα διαταχθεί πραγματογνωμοσύνη, για να διαπιστωθεί η γνησιότητά του.

Το αξιοσημείωτο είναι ότι η συγκεκριμένη επιστολή δεν είναι άγνωστη. Το περιεχόμενο της δημοσιεύτηκε στο περιοδικό "Νέμεσις" (τον Νοέμβριο του 1998) και αμέσως τότε είχε αντιδράσει ο μητροπολίτης **Καλύμνου με εξώδικο**, τονίζοντας ότι η επιστολή είναι πλαστή. Η υπόθεση μάλιστα έφθασε στα δικαστήρια όπου δικαιώθηκε ο μητροπολίτης Καλύμνου.

Τετραήμερο συμπόσιο για τα ΜΜΕ

Τετραήμερο συμπόσιο με θέμα, "Μέσα Ενημέρωσης, Πόλεμος και Ειρήνη" ξεκίνησε από την περασμένη Παρασκευή, σε κεντρικό ξενοδοχείο της Αθήνας.

Το συνέδριο, διοργανώνουν, το ίδρυμα "Αντενάουερ", το ίδρυμα "Ωνάση" και το ίδρυμα, "Κωνσταντίνος Καραμανλής".

Στο συνέδριο, προσκλήθηκε ο διευθυντής της "Ροδιακής" κ. Αθανάσιος Μαρασιώτης. Ο ίδιος, ορίσθηκε εισηγητής, για να αναπτύξει το θέμα: "Από το Θουκυδίδη και τον Κλαούσλεβιτς, στην αναλγησία του καναπέ". Η εισήγηση του κ. Μαρασιώτη θα γίνει σήμερα Κυριακή.

Ασφαλιστική και Αντασφαλιστική εταιρία

συνέπεια
σιγουριά
αξιοπιστία
εξυπηρέτηση

Η δύναμη μας; Εσείς!
Ο Ανθρώπινος παράγοντας; το σημαντικότερο μέλημα μας, απ' αυτό αποκτούμε την αξιοπιστία μας.!!

Διαφήμιση μας;
η γρήγορη αποζημίωση του παθώντα,
αλλά και του πελάτη μας.!!!

Οι τιμές των προϊόντων μας; το συμφέρον σας.!!!!

Υδρόγειος... Η ΑΣΦΑΛΕΙΑ ΣΑΣ

Τριπλάσιο Περιθώριο Φερεγγυότητας

Υπεύθυνος για τη Ρόδο:
ΝΙΚΟΣ ΜΑΥΡΙΟΣ & συνεργάτες
Μεγ. Κωνσταντίνου 18β, 85100 Ρόδος • Τηλ.: 22410 43331 - Fax: 22410 39500
Αρχάγγελος - τηλ.: 22440 23850, 22440 22678

The Forum Beach

JUNORS SUITES ΚΑΙ ΔΙΑΜΕΡΙΣΜΑΤΑ

Στη διάθεσή σας ΟΛΟ ΤΟΝ ΧΕΙΜΩΝΑ
ΜΕ 25€ την ημέρα το μονόκλινο
και 35€ το δίκλινο με πρωινό.

Με επιπλέον 15€ την ημέρα
διατίθεται αυτοκίνητο.



Για ένα τριήμερο ξεκούρασης
κάνοντας θαλασσοθεραπεία και
αναζωογόνηση στο
THALASSA FORUM SPA

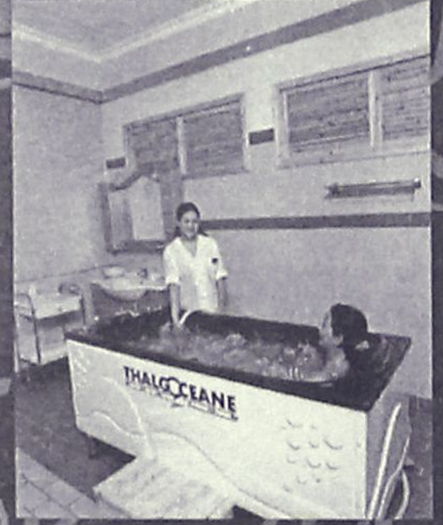

με 50€ την ημέρα το άτομο
σε μονόκλινο και 40€ το άτομο
την ημέρα σε δίκλυνο



ΕΠΙΣΗΣ
ΔΙΑΘΕΤΟΥΜΕ
ΑΙΘΟΥΣΑ ΓΙΑ
ΔΙΑΦΟΡΕΣ
ΕΟΡΤΑΣΤΙΚΕΣ
ΕΚΔΗΛΩΣΕΙΣ
ΚΑΙ
ΣΥΓΚΕΝΤΡΩΣΕΙΣ.

ΤΗΛΕΦΩΝΟ : 2241096601
Τέρμα Φερενίκης - Παραλία Ιαλυσου

Οι τουριστικές αγορές στη μάχη κατά της κρίσης

Πόλεμος τιμών για τους προορισμούς

Στη χώρα μας το αρνητικό κλίμα καλλιεργείται εδώ και χρόνια λόγω κακών χειρισμών

Οι τουριστικές αγορές θέτουν επί τάπητος τα σενάρια αντιμετώπισης των επιπτώσεων από τον επικείμενο πόλεμο στο Ιράκ, με την ελπίδα ότι θα αποφευχθεί το χειρότερο, σε μία περίοδο, κατά την οποία η ύφεση στη διεθνή οικονομική και τουριστική σκηνή έχει, ήδη, εξαντλήσει τα οικονομικά αποθέματα των επιχειρήσεων και, παράλληλα, έχει αποσυντονίσει τους κρατικούς μηχανισμούς.

Οι κρατήσεις πακέτων διακοπών στις διεθνείς αγορές, σε μικρότερο ή μεγαλύτερο βαθμό, -ανάλογα με τον προορισμό- είναι υποτονικές και η περίοδος της πολεμικής κρίσης θα κρίνει και την εξέλιξη της κατάστασης στα τουριστικά πράγματα.

Στην Ελλάδα, δεν ευθύνεται μόνον το πολεμικό κλίμα για την τουριστική κρίση, που έχει αρχίσει να «δείχνει τα δόντια» της εδώ και δύο χρόνια. Τουρκία, Κροατία και Βουλγαρία αποτελούν όσον αφορά το κλασικό τουριστικό προϊόν ισχυρούς ανταγωνιστές προσφέροντας φθηνότερες τιμές.

Παράλληλα, ο επικείμενος πόλεμος αναμένεται να τροποποιήσει τις τουριστικές ροές, με την Κύπρο, την Ελλάδα, την Αίγυπτο και την Τουρκία να πλήττονται πολύ περισσότερο από την Ισπανία, την Ιταλία, τη Μάλτα και την Κροατία.

Δεδομένων αυτών, καταλαβαίνει κάποιος ποιος είναι ο νικητής στον πόλεμο τιμών ο οποίος έχει ξεσπάσει μεταξύ των προορισμών στις μεγάλες αγορές του εξωτερικού ώστε να προσελκύσουν τον πελάτη.

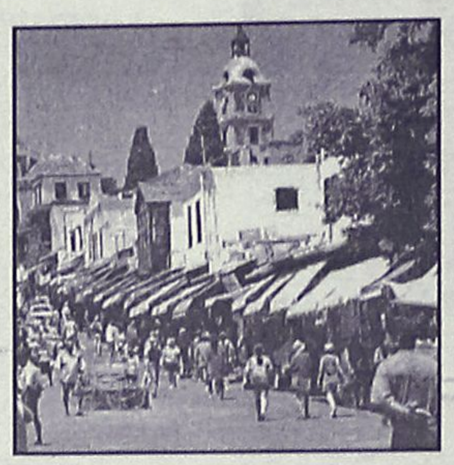

Οι Ευρωπαίοι τουρίστες είναι λογικό να κατευθύνονται προς τις φθηνές εκτός ΕΕ χώρες και να γυρίζουν την πλάτη από τους κλασικούς, αλλά αρκετά ακριβότερους, προορισμούς.

Παρά τα όσα λέγονται, η Ελλάδα, όχι μόνον έχασε την ευκαιρία να επεκτείνει το προϊόν της με βάση τα πλεονεκτήματά της και να εκσυγχρονίσει το κλασικό της μοντέλο, αλλά και συνεχίζει να αγνοεί την κρισιμότητα της κατάστασης που επικρατεί στην τουριστική οικονομία και, ως εκ τούτου, η εθνική οικονομία, καθώς αποτελεί τον ακρογωνιαίο λίθο της. Η σημερινή εικόνα είναι πολύ πιο άσχημη από αυτήν που πριν από δύο μήνες είχε παρουσιάσει ο πρόεδρος του ΣΕΤΕ, καθώς, όπως ο ίδιος πιστεύει, η σημερινή περίοδος βρίσκει την τουριστική αγορά να επουλώνει, αφενός, τις πληγές από τα γεγονότα της 11ης Σεπτεμβρίου και να εντείνει τις προσπάθειές της για τη διατήρηση των μεριδίων της στην αγορά, ενώ, από την άλλη, προετοιμάζεται να δεχθεί ένα νέο πλήγμα από την αμερικανική επέμβαση στο Ιράκ, η οποία αναμένεται ότι θα είναι καταστροφική για τον τουρισμό της ευρύτερης περιοχής, όχι μόνον για φέτος, αλλά και για τα επόμενα χρόνια.

Παράλληλα με τα έκτακτα αυτά γεγονότα, ο πρόεδρος του ΣΕΤΕ επισημαίνει ότι η επιθυμητή οικονομική ανάκαμψη στις χώρες-μέλη του ΟΟΣΑ δεν έχει ακόμη επιτευχθεί και η γερμανική αγορά βρίσκεται σε πτωτική φάση.

Επίσης, το 2003, μία χρονιά πριν από τους Ολυμπιακούς Αγώνες του 2004, με βάση τη διεθνή εμπειρία αναμενόταν μείωση του εισερχόμενου τουρισμού.

Πέραν των υπόλοιπων στοιχείων, σύμφωνα με τον Σ. Ανδρεάδη, η σχεδιασμένη στρατηγική προβολής της Ελλάδας, με την υποστήριξη των δημοσίων σχέσεων και των ανάλογων κονδυλίων και την παράλληλη ενίσχυση ειδικών υποδομών και προϊόντων αποτελούν καθοριστικά στοιχεία ενίσχυσης του τουριστικού προϊόντος σε μία ιδιαίτερα κρίσιμη περίοδο.

ΠΡΑΚΤΟΡΕΙΟ ΤΑΞΙΔΙΩΝ
ΣΑΒΒΑΣ ΣΑΗΣ

ΚΑΡΝΑΒΑΛΙ ΒΕΝΕΤΙΑΣ

➡ 7 μέρες από 28/2 έως 6/3
ΜΟΝΟ 495 Ευρώ με Super Fast
➡ 5 μέρες από 28/2 έως 4/3
ΜΟΝΟ 400 Ευρώ με Super Fast και
➡ 4 μέρες από 28/2 έως 3/3
ΜΟΝΟ 580 Ευρώ αεροπορικώς

ΠΕΡΙΛΑΜΒΑΝΕΙ:
• Εισιτήρια Syper Fast.
• Μεταφορές, εκδρομές, μετακινήσεις με πολυτελή πούλμαν.
• Ξενοδοχεία 3 και 4 αστέρων Superior με πρωινό.
• Ξεναγήσεις με έμπειρο ξεναγό.
• Συνοδός-Αρχηγός.
• Ταξιδιωτική ασφάλεια-ΦΠΑ.
• Ταξιδιωτική τσάντα Super Fast.

➡ 4ημερη εκδρομή ΚΑΘΑΡΑ ΔΕΥΤΕΡΑ
ΣΜΥΡΝΗ-ΚΟΥΣΑΝΤΑΣΙ
από 7 έως 10/3
• Επωφεληθείτε της τριήμερης αργίας της Καθαράς Δευτέρας και αποδράστε μαζί μας.
• Ξενοδοχεία λουξ 5 και 4 αστέρων με ημιδιατροφή.

➡ 4ημερη εκδρομή στον
ΑΓ. ΡΑΦΑΗΛ
από 21/2 έως 24/2
• Αεροπορικώς κατ' ευθεία από Ρόδο.
ΜΟΝΟ με 290 Ευρώ
• Περιλαμβάνει ξενοδοχεία με πρωινό.
• 2 εκδρομές-αεροπορικά εισιτήρια, φόροι αεροδρομίου-μεταφορές κ.λπ.

ΠΛΗΡΟΦΟΡΙΕΣ-ΕΓΓΡΑΦΕΣ-ΠΡΟΓΡΑΜΜΑΤΑ
ΠΡΑΚΤΟΡΕΙΟ ΤΑΞΙΔΙΩΝ
ΣΑΒΒΑΣ ΣΑΗΣ
ΤΑΡΠΟΝ ΣΠΡΙΝΓΚΣ 42 (δίπλα στην Τραπ. Πίστεως) •
Τηλ. 22410 39781-3, 22410-37711

Εκτιμήσεις για τον διεθνή τουρισμό

Με την προϋπόθεση ότι ο «φάκελος» Ιράκ δεν θα αφήσει αρνητικές παρενέργειες στη διεθνή οικονομία (παρατεταμένη ένταση, άνοδο της τιμής του πετρελαίου κ.λπ.), το 2003 θα εξελιχθεί σε μια καλή χρονιά για το διεθνή τουρισμό, σύμφωνα με σειρά εκτιμήσεων του Παγκόσμιου Οργανισμού Τουρισμού, της Ευρωπαϊκής Επιτροπής Ταξιδίων και άλλων φορέων, που κατατέθηκαν στη συνεδρίαση του Εθνικού Συμβουλίου Τουρισμού.

Οι συγκεκριμένες εκτιμήσεις κάνουν λόγο για διεθνείς μετακινήσεις εφέτος, που θα ξεπεράσουν τα επίπεδα της εύφορης χρονιάς του 2000, ενώ θα ξαναβρούν τους αυξητικούς ρυθμούς με μέση ετήσια αύξηση κατά 3-4% τα επόμενα χρόνια.

Τα βασικά χαρακτηριστικά, που διαμορφώνονται στο διεθνή τουρισμό, σύμφωνα με τις αναλύσεις, είναι τα ακόλουθα:

- Αύξηση του εξερχόμενου τουρισμού από τις ΗΠΑ κατά 4% το 2003 και κατά 6% το 2004.
- Ανάκαμψη του εξερχόμενου τουρισμού της Ιαπωνίας από εφέτος, που θα προσεγγίσει τα επίπεδα του 2000.
- Συνεχιζόμενες και πιθανώς ενισχυμένες απαιτήσεις ασφάλειας.
- Ενίσχυση των ενδοπεριφερειακών ταξιδιών για διακοπές σε σύγκριση με τους μακρινούς προορισμούς.
- Συντομότερες και συχνότερες παραδοσιακές διακοπές.
- Συνεχιζόμενη μεταστροφή από τις τακτικές αερογραμμές και τα τσάρτερ στους αερομεταφορείς χαμηλού κόστους.
- Συνέχιση της τάσης για κρατήσεις της τελευταίας στιγμής.
- Αυξημένη χρήση του Internet για σχεδιασμό και κρατήσεις διακοπών, καθώς και άνοδος των τμηματικά πακετοποιημένων και εξατομικευμένων διακοπών.
- Αυξημένη ζήτηση για αυθεντικές εμπειρίες, γνωριμία με τη φύση και τον πολιτισμό των προορισμών.
- Εξακολούθηση της αυξητικής τάσης των τουριστών ηλικίας άνω των 45.
- Εξαρση του ανταγωνισμού διεθνώς με τους φθηνούς προορισμούς να κερδίζουν έδαφος.

Στα πλαίσια της επίσκεψής του σε διάφορες Πολιτείες

Σειρά επαφών είχε στην Αμερική ο Αρ. Παυλίδης

Και συνέντευξη Τύπου στη "Φωνή της Αμερικής"

Σειρά επαφών με πολιτικούς και άλλους παράγοντες και με εκπροσώπους της ομογένειας είχε στην διάρκεια της επίσκεψής του στις ΗΠΑ ο βουλευτής Δωδεκανήσου κ. Αριστ. Παυλίδης.

Στο πλαίσιο της περιοδείας αυτής ο κ. Παυλίδης έδωσε συνέντευξη την περασμένη Πέμπτη στον διευθυντή της Ελληνικής υπηρεσίας της "Φωνής της Αμερικής" κ. Γιώργο Μπίστη.

Η συνέντευξη μεταδόθηκε δορυφορικά την Παρασκευή, και ο κ. Παυλίδης τόνισε μεταξύ άλλων ότι "βασικός σκοπός της επίσκεψής του ήταν να συναντηθεί με αξιωματούχους της κυβέρνησης των Ηνωμένων Πολιτειών, με την ιδιότητα του ως βουλευτού από την Ελλάδα, ο οποίος ανήκει στην Επιτροπή Αμυνας της Κοινοβουλευτικής Συνέλευσης του ΝΑΤΟ.

Πρώτος σταθμός του ταξιδιού του ήταν η Ουάσινγκτον όπου είχε συσκέψεις με εκπροσώπους του Στέητ Ντηπάρτμεντ, του υπουργείου Αμύνης, αλλά και οργανισμών οι οποίοι παρακολουθούν τα θέματα εξωτερικής πολιτικής και άμυνας κατά την περίοδο αυτή. Το πρόγραμμα του κ. Παυλίδη συνεχίστηκε στη δυτική ακτή των Ηνωμένων Πολιτειών, όπου και επισκέφθηκε στρατιωτικές εγκαταστάσεις στην Καλιφόρνια και τη Νεβάδα.

Ο Ελληνας βουλευτής ενημερώθηκε πλήρως για τα συστήματα που αναπτύσσονται στις βάσεις τις οποίες επισκέφθηκε και τα οποία έχουν σχέση όχι μόνο με την άμυνα των ΗΠΑ, αλλά και χωρών που ανήκουν στη συμμαχία. Μετά

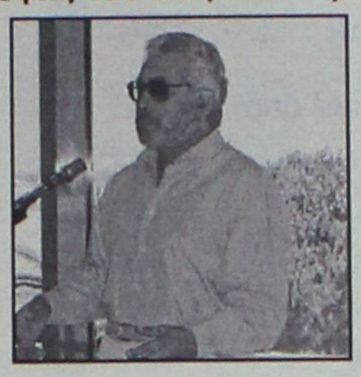

την ολοκλήρωση αυτής της φάσης της επίσκεψής του, ο κύριος Παυλίδης οργάνωσε σειρά συναντήσεων με παράγοντες της ελληνικής ομογένειας σε πόλεις οι οποίες ήταν στην πορεία του ταξιδιού της επιστροφής στην αμερικανική πρωτεύουσα. Στις πόλεις αυτές συμπεριλαμβάνονται το Λας Βέγκας, το Σικάγο, το Κλήβελαντ και το Πίτσμπουργκ από το οποίο και έκανε μία εξόρμηση στις γύρω μικρότερες πόλεις όπου είναι εγκατεστημένοι Δωδεκανήσιοι, δηλαδή το Κάμπελ, το Ουώρεν και το Γιορκστάουν. Από την Ουάσινγκτον ο κύριος Παυλίδης μετέβη την Παρασκευή στη Νέα Υόρκη όπου συναντήθηκε με τον Αρχιεπίσκοπο Αμερικής κ. Δημήτριο και παράγοντες του ΟΗΕ λόγω των θεμάτων που εξελίσσονται αυτές τις ημέρες στην έδρα του Διεθνούς Οργανισμού.

Ο κύκλος της επίσκεψής του, και κυρίως της φάσεως που έχει σχέση με τα ομογενειακά θα κλείσει με δύο συναντήσεις τις οποίες θα έχει, την μία στην Αστόρια και την άλλη στο Νιου Τζέρσει, όπου είναι εγκατεστημένοι πολλοί Ελληνες, οι οποίοι προέρχονται από τα νησιά της Δωδεκανήσου.

Οπως είπε ο κ. Παυλίδης στη συνέντευξή του: "Είναι αξιοθαύμαστο -το τονίζω ακόμα μία φορά- το φαινόμενο οι Ελληνοαμερικανοί, και όχι πλέον πρώτης και δεύτερης γενιάς, να δείχνουν τέτοια προσήλωση στα θέματα τα οποία έχουν σχέση με την ιδιαίτερη πατρίδα των ή τήν πατρίδα των προγόνων των και να ενδιαφέρονται για την προώθηση θεμάτων τα οποία άμεσα ενδιαφέρουν την Ελλάδα. Παράλληλα, είναι αξιοθαύμαστο, και αυτό θέλω επίσης να τονίσω, ότι γίνεται ένας αγώνας να κρατηθούν κοντά στις ελληνικές παραδόσεις και τα ελληνικά γράμματα ελληνόπουλα της τρίτης ή και τέταρτης πλέον γενεάς. Και αυτό σε μεγάλη έκταση νομίζω ότι γίνεται με επιτυχία και με ιδιαίτερη συμβολή προπάντων της Αρχιεπισκοπής Αμερικής".

Kona Kai

POLYNESIAN / CHINESE RESTAURANT

Ξέρετε τι είναι το Sushi;



Εάν όχι, ελάτε σε μας.

Δοκιμάστε Παπάγια,
Ωμό ψάρι με φύκια τυλιγμένα
με γλυκό ξύδι, στο Sushi Bar.

Εάν δεν χορτάσετε με το Sushi, τότε
άλλες 81 γεύσεις σας περιμένουν.
Εάν θέλετε όλα αυτά και όχι μόνο τότε..



Η επιθυμία σας πραγματικότητα!

ΟΛΟ ΤΟ ΧΕΙΜΩΝΑ
ΑΝΟΙΚΤΑ ΚΑΘΕ ΠΑΡΑΣΚΕΥΗ - ΣΑΒΒΑΤΟ
και ΚΥΡΙΑΚΗ ΜΕΣΗΜΕΡΙ - ΒΡΑΔΥ



Οδός Φερενίκης - Παραλία Ιαλυσου
Τηλ. 22410 94328
(απέναντι από το ξενοδοχείο (Blue Horizon)

ΚΟΜΜΩΤΗΡΙΟ UNISEX

Natural Beauty



Χτενίσματα αέρινα, ψήνα...
Χτενίσματα με άποψη. Νέες κουπ
με στυλ και προσθετική μαλλιών
με τη γνωστή υπογραφή της **Μαρίας**

& κατόπιν ραντεβού
ανοικτά από τις 9.00 έως 17.00

Επίσης για τα μικρά παιδιά ένα ευχάριστο κούρεμα μέσα στο παιδικό αυτοκινητάκι

Παφιάκη Μαρία

Στη νέα διεύθυνση: Ακραμίτου 16, Ρόδος • Τηλ. 32161
κάθετος Ατταβύρου και Λεωφόρου Καλλιθέας
(παλιά διεύθυνση: προέκταση Αννης Μαρίας)

RINNOVO
COLLEZIONE 2003



έως 30%

ΡΟΔΟΣ Καναδά 34, τηλ. 2241027328

DIVANI & DIVANI by NATUZZI

Η ΜΠΟΥΤΙΚ CHIC
σας ανακοινώνει ότι ΧΑΜΗΛΩΣΕ ακόμα περισσότερο τις τιμές. Ενδεικτικά αναφέρουμε:

ΑΝΔΡΙΚΑ		ΓΥΝΑΙΚΕΙΑ	
ΜΠΟΥΦΑΝ	25€	ΠΟΥΛΟΒΕΡ όλα	20€
ΠΟΥΛΟΒΕΡ όλα	25€	ΠΑΝΤΕΛΟΝΙΑ ΤΖΙΝ όλα	20€
ΠΑΝΤΕΛΟΝΙΑ όλα	20€ & 25€	ΜΠΛΟΥΖΑΚΙΑ όλα	15€
ΚΟΣΤΟΥΜΙΑ ολόμαλλα	150€	ΦΟΡΕΜΑΤΑ αμπιγιέ από	20€
ΠΟΥΚΑΜΙΣΑ	15€	ΜΠΟΥΦΑΝ από	30€
ΜΠΛΟΥΖΑΚΙΑ ΦΟΥΤΕΡ	15€		

ΕΣΩΡΟΥΧΑ

ΝΥΧΤΙΚΕΣ μεγάλα μεγέθη 50%
ΑΝΔΡΙΚΑ ΕΣΩΡΟΥΧΑ C.Klein 50%

SELMARK - ADDOREE - ΣΙΟΥΤΗ - SOUIT/HUIT - ΚΟΥΚΑΪ/KOOKAI - ΚΑΛΒΙΝ ΚΛΑΙΝ/CALVIN KLEIN - KOMET/COMET - ΥΒΟΝΗ και άλλες φίρμες έως και 50%

1ο: κατάστημα: ΔΗΜ. ΘΕΜΕΛΗ 63 - ΡΟΔΟΣ Τηλ. 22410 37255
2ο: κατάστημα: ΑΦΑΝΤΟΥ - ΡΟΔΟΣ Τηλ. 2241052429

Στα γραφεία της Περιφέρειας Νοτ. Αιγαίου

Συσκέψεις για την πορεία των έργων...

Συνεργασίες της κ. Σημαντώνη με τοπικούς παράγοντες

Δύο συσκέψεις για την πορεία των έργων στο Νομό μας πραγματοποιήθηκαν το απόγευμα της Πέμπτης 6 Φεβρουαρίου 2003 στα γραφεία της Περιφέρειας Νοτίου Αιγαίου, υπό την προεδρία της γενικής γραμματέως κας Μάρθας Σημαντώνη.

Στην πρώτη συνάντηση, που αφορούσε τα λιμενικά έργα στο Νότιο Αιγαίο, συμμετείχαν ο γενικός γραμματέας Λιμένων και Λιμενικής Πολιτικής του ΥΕΝ κ. Νίκος Θωμόπουλος, ο γενικός διευθυντής της Μ.Ο.Δ. ΑΕ και επικεφαλής των Ομάδων Κρούσης κ. Θανάσης Καπρέλλης, ο αντινομάρχης και πρόεδρος του Λιμενικού Ταμείου Δωδεκανήσου κ. Νίκος Ζωίδης και υπηρεσιακοί παράγοντες του ΥΕΝ, της ΜΟΔ, της Περιφέρειας και του ΛΤΔ. Στη σύσκεψη έγινε εκτενής αναφορά και συζήτηση για κάθε ένα λιμενικό έργο που υλοποιείται ή σχεδιάζεται σε όλα τα νησιά της Δωδεκανήσου και των Κυκλάδων. Συμφωνήθηκε να καταρτισθεί ένας κατάλογος έργων αυτής της κατηγορίας που κρίνονται ώριμα και απαραίτητα αλλά δεν θα "χωρέσουν" στο ΠΕΠ, ώστε να αναζητηθούν από κοινού (Περιφέρεια Νοτίου Αιγαίου και υπουργείο Εμπορικής Ναυτιλίας) πρόσθετοι πόροι.

Στη δεύτερη σύσκεψη, που αφορούσε τα έργα του τομέα Υγείας στο νομό μας, συμμετείχαν ο νομάρχης Δωδεκανήσου κ. Γιάννης Μαχαιρίδης, ο δήμαρχος Καστελορίζου κ. Παύλος Πανηγύρης, ο κ. Αντώνης Χατζηιωάννου, ως εκπρόσωπος της ΤΕΔΚ Δωδ/σου, ο γενικός διευθυντής της ΜΟΔ κ. Θανάσης Καπρέλλης και υπηρεσιακοί παράγοντες. Εγινε λεπτομερής αναφορά για το στάδιο ωρίμανσης κάθε προτεινόμενου από το Β' Πε.ΣΥ έργα, όπως η επέκταση του Κέντρου Υγείας Καρπάθου, η κατασκευή των πολυδύναμων ιατρείων στα νησιά Αστυπάλαια, Κάσο, Καστελόριζο, Λειψούς και Ολυμπο Καρπάθου, την ωρίμανση των οποίων έργων είχαν αναλάβει οι Ομάδες Κρούσης της ΜΟΔ Α.Ε. και την υλοποίησή τους ανέλαβε η Νομαρχιακή Αυτοδιοίκηση Δωδεκανήσου. Εντοπίστηκαν τα όποια προβλήματα υπάρχουν στα πιο πάνω έργα και συμφωνήθηκε η επιτάχυνση ενεργειών για την όσο το δυνατό πιο σύντομη ολοκλήρωση των φακέλων των έργων, ούτως ώστε το συντομότερο δυνατόν, να ενταχθούν και να εκτελεστούν τα πιο πάνω απαραίτητα για τα νησιά μας έργα στον τομέα της υγείας. Από τη γενική γραμματέα κα Σημαντώνη επισημάνθηκε η ανάγκη να κλείσει το θέμα απόκτησης οικοπέδων για τα ιατρεία στους Λειψούς και στο Καστελόριζο.

Λόγω της έντονης κακοκαιρίας που πλήττει τα νησιά μας, αναβλήθηκε η επίσκεψη της γενικής γραμματέως της Περιφέρειας Νοτίου Αιγαίου κας Μάρθας Σημαντώνη και του υπόλοιπου κλιμακίου που είχε προγραμματιστεί στα νησιά Κάρπαθο και Κάσο από την Παρασκευή έως την Κυριακή. Την Παρασκευή 7 Φεβρουαρίου η κα Σημαντώνη είχε συνεργασία στη Ρόδο με θεσμικούς και υπηρεσιακούς παράγοντες της περιοχής μας και παρακολούθησε ημερίδα που οργάνωσε ο ειδικός γραμματέας του υπουργείου Γεωργίας κ. Ξενοφών-Σπύρος Λουράντος, για τις ολοκληρωμένες δράσεις αγροτικής ανάπτυξης, που πρόκειται να υλοποιήσει το υπουργείο Γεωργίας στα νησιά Μεγίστη, Σύμη, Νίσυρο, Αστυπάλαια και Τήλο.





Thalassa Forum Spa
ΚΕΝΤΡΟ ΘΑΛΑΣΣΟΘΕΡΑΠΕΙΑΣ - ΑΝΑΖΩΟΓΟΝΗΣΗΣ
Ελάτε να σας μυήσουμε σε ένα μοναδικό κόσμο ομορφιάς και ευεξίας τον κόσμο των SPA
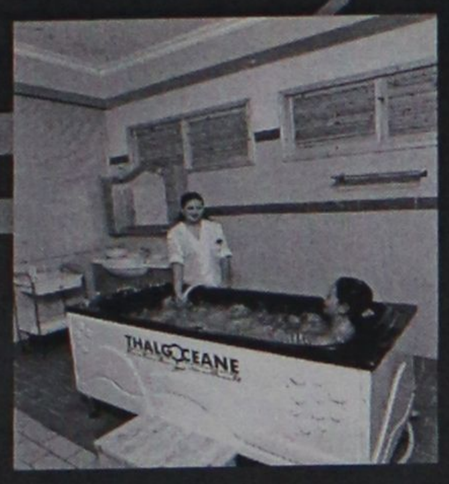
Στο THALASSA FORUM SPA μπορείτε να βελτιώσετε τη φυσική σας κατάσταση και τη γραμμή σας με τη βοήθεια των SPA,της θαλασσοθεραπείας του υδρομασάζ του jacuzzi του aqua gum του γυμναστηρίου της σάουνας και του χαμμάμ
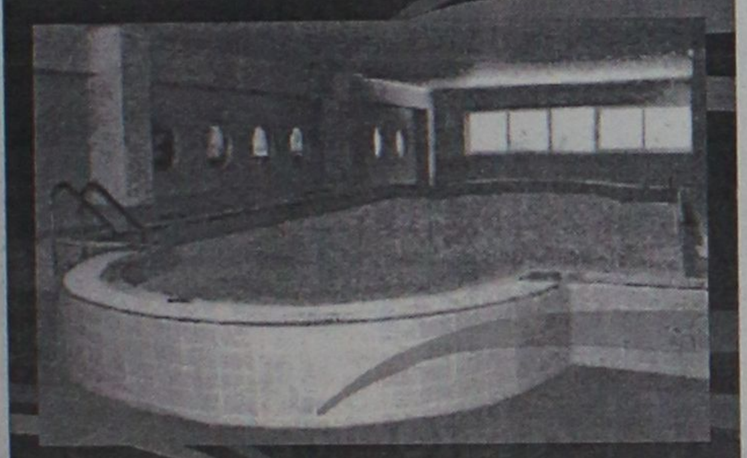
Τώρα κάντε δώρο στον εαυτό σας και στους φίλους σας ένα ατομικό ημερίσιο - εβδομαδιαίο ή μηνιαίο πακέτο απο 45€ το μήνα

"THALASSA FORUM SPA"
Δώρο φρεσκάδας και ομορφιάς το δικαιούστε!

Τέρμα Φερενίκης Παραλία Ιαλυσού
Τηλ : 22410-96610
FAX : 22410-96655
e-mail: forumhtl@otenet.gr

Εκατό μηχανικοί του νησιού μας

Στηρίζουν με ανακοίνωσή τους τον Προϊστάμενο Πολεοδομίας

Ζητούν επίλυση των προβλημάτων με διάλογο

Στο πλευρό του προϊσταμένου της διεύθυνσης Πολεοδομίας του δήμου κ. Γ. Παπαχριστοδούλου τάσσονται με επιστολή τους 100 μηχανικοί της Ρόδου, δηλώνοντας την αμέριστη συμπαράσταση στο πρόσωπό του για την αναίτια και αδικαιολόγητη επίθεση που έχει δεχτεί, όπως χαρακτηριστικά αναφέρεται.

Οπως είναι γνωστό έντονη κριτική στον κ. Παπαχριστοδούλου άσκησε ο πρόεδρος του δημοτικού συμβουλίου κ. Γ. Τσιγάρος, κατηγορώντας τον για επιλεκτική ευαισθησία κ.λ.π., ενώ πρόσφατα ο κ. Τσιγάρος κατέθεσε σχετικά στοιχεία και στον πταισματοδίκη στα πλαίσια προκαταρκτικής εξέτασης που διετάχθη.

Τους ισχυρισμούς του κ. Τσιγάρου διαψεύδουν οι 100 μηχανικοί οι οποίοι υποστηρίζουν ότι η διεύθυνση Πολεοδομίας και ειδικά ο προϊστάμενός της του οποίου χαρακτηρίζει με ισονομία.

Αναφέρουν ειδικότερα τα εξής:

"Οι μηχανικοί που υπογράφουμε το παρακάτω κείμενο θέλουμε και με αυτό τον τρόπο να διαμαρτυρηθούμε έντονα για την επίθεση που δέχεται η Διεύθυνση Πολεοδομίας του Δήμου Ροδίων και ο προϊστάμενός της ειδικότερα, για επιλεκτικές "κινήσεις κατά το δοκούν".

Η ακεραιότητα του χαρακτήρα του, η προϊστορία του με την συνεχή παρουσία στα πολεοδομικά θέματα της Δωδεκανήσου εδώ και 30 χρόνια, δεν αφήνουν περιθώρια αμφισβήτησης της εντιμότητάς του, ακόμη και για όσους από μας έχουμε διαφορετική άποψη σε επιμέρους θέματα.

Είμαστε σε θέση να γνωρίζουμε καλύτερα από τον καθένα ότι το σύνολο των μηχανικών και όλοι όσοι ασχολούνται με τις κατασκευές αλλά κυρίως οι πολίτες, αντιμετωπίζονται από τη Διεύθυνση Πολεοδομίας του Δήμου Ροδίων και τον προϊστάμενό της, με τρόπο που τον χαρακτηρίζει η ισονομία.

Κρίνουμε απαραίτητο ως ελάχιστη αναγνώριση των υπηρεσιών και των προσπαθειών που καταβάλλονται για την προστασία του φυσικού και δομημένου περιβάλλοντος της πόλης μας, να δηλώσουμε την αμέριστη συμπαράσταση και αλληλεγγύη μας στο πρόσωπο του προϊσταμένου της Διεύθυνσης Πολεοδομίας του Δήμου Ροδίων, για την αναίτια και αδικαιολόγητη επίθεση που δέχτηκε και ζητάμε από την Δημοτική Αρχή να μην επιτρέψει πισωγυρίσματα που μοιραία θα οδηγήσουν στην υπονόμευση της λειτουργίας μιας υπηρεσίας, που από την φύση της και το αντικείμενό της πρέπει να λειτουργεί με την μεγαλύτερη δυνατή συνεργασία και στήριξη από την πολιτική ηγεσία.

Τα οποιαδήποτε προβλήματα δεν λύνονται με επιθέσεις παρομοίου τύπου αλλά με διάλογο στα πλαίσια της τήρησης των διατάξεων χωρίς παρεκκλίσεις και "εκπτώσεις".

ΠΟΙΟΙ ΥΠΟΓΡΑΦΟΥΝ

Το κείμενο αυτό, υπογράφουν οι εξής μηχανικοί:

Διαμαντή Τσαμπίκα
Σωτηράκη Ματίνα
Λεγάκης Ξενοφών
Παπακωνσταντίνου Κλεόβουλος
Χατζημανώλη Χαριστούλα
Διακίδης Γεώργιος
Μαρουλάκης Χρυσόστομος
Ζαννετάκης Ιωάννης
Οθείτης Σταύρος
Σαβόπουλος Νικόλαος
Σταυράς Σταμάτης
Διακογεωργίου Γιώργος
Μιχαηλίδης Ανδρέας
Παπανικόλα Αικατερίνη
Σωτηράκης Σταμάτης
Γαρούφη-Σωτηράκη Αννα
Γρύλλης Ιάκωβος
Αργύρης Ηλίας
Μπαλαλής Κυριάκος
Τούτσης Τζανής
Παπαϊωάννου Αναστασία
Βαφείδου Ιφιγένεια
Τέττη Μαίρη
Λιβιεράτος Γεράσιμος
Λόγγος Εμμανουήλ
Κατοίκας Δημήτριος
Γιαννάς Σταύρος
Χριστόπουλος Κων/νος
Κωνσταντινίδης Φιλήμων του Γεωργίου
Αναστάχας Αναστάσιος
Μπατζούκη Ανδρομάχη
Σελλάς Μιχαήλ
Περνάρης Γεώργιος
Περνάρη Βαλσαμίνα
Φουρτσαδάκης Ιωάννης
Σωτρίλη Μαριέτα
Γκαβογιάννης Τάκης
Αυγερινού Νικόλαος
Γιασιράνης Στέργος
Αφαντενός Βασίλειος
Κωνσταντινίδης Μηνάς
Θεοφιλάκου Σταυρούλα
Οικονόμου Νικόλαος
Ψαρομπάς Γεώργιος
Λεγάκης Μάρκος
Παπακωνσταντίνου Γεώργιος
Κατωγάς Γιάννης
Ματσαμάς Ιωάννης
Μαυρίλας Θεόδωρος
Σωτηράκης Βασίλης
Φωτάκης Αντώνης
Αναστασιάδης Μάκης
Μελένος Δημήτρης
Ρεΐσης Ηλίας
Κλαδογένης Τσαμπίκος
Κουμνάκης Γεώργιος
Κουμνάκη Κλαούντια
Οικονομοπούλου Χριστίνα
Φιλιππάκης Ελευθέριος
Πράσινου Μαρία
Παπαοικονόμου Βασίλειος
Μπίνης Γεώργιος
Σκιαδόπουλος Κωνσταντίνος
Παρασκευοπούλου Αννα
Αναπολιτάνος Θανάσης
Κακούλης Γεώργιος
Ηρακλείδης Τέλης
Μακέστας Στέλιος
Λεριάς Γιάννης
Ζερλέντης Μιχάλης
Διακοσταματίου Ειρήνη
Καλαποδάκης Ιωάννης
Βλησίδης Στέλιος
Στεφανίδου Βαρβάρα
Καραβέλαντζης Γιώργος
Σκούλουκας Αντώνης
Γιακουμάκης Αντώνης
Χατζηπέτρος Λευτέρης
Κάλλας Γεώργιος
Δουκίση Παρασκευή
Παπαθεοδωράκης Γεώργιος
Παταβούκας Νίκος
Μελεούνης Γιάννης
Κάσδαγλης Χριστόφορος
Αλεξίου Αριστέα
Στέφος Ευστάθιος
Θαρρενού Παρασκευή
Χατζησάββα Μαρία
Καραγιάννης Αθανάσιος
Μαλιωτάκης Παντελής
Νικόλη Παρασκευή
Μοσχίδης Γιάννης
Γονιδάκης Αντώνης
Κλαδογέννης Μιχάλης
Θαρρενός Στέφανος
Γρύλλης Μανώλης
Θαρρενού Ελενα
Περπιρόγλου Μιχάλης
Τσίγκρας Ηλίας



Κουφώματα KUNSTSTOFF. Αξεπέραστη θερμομόνωση, υψηλή ηχομόνωση, απεριόριστη αντοχή στο χρόνο, πάνω από 60 πιστοποιητικά ποιότητας, μέχρι και 48 δόσεις. Υπεροχή KUNSTSTOFF θα πει υπέροχη ζωή!
KUNSTSTOFF®
www.kunststoff.gr
casaviva
Λεωφ.Ελευθερίας 2Α, 85104 Κρεμαστή Ρόδος Τηλ. 22410 95076, Fax.93775

ΚΕΝΤΡΟ ΜΗΧΑΝΗΜΑΤΩΝ

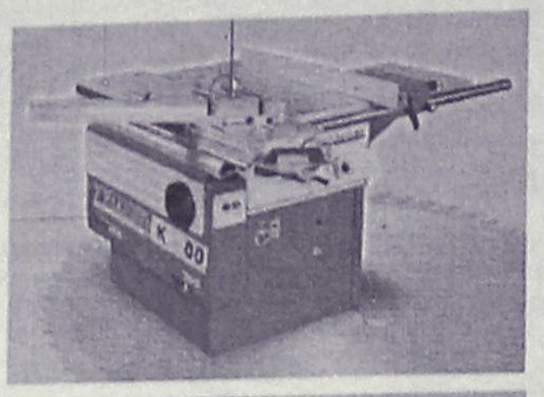

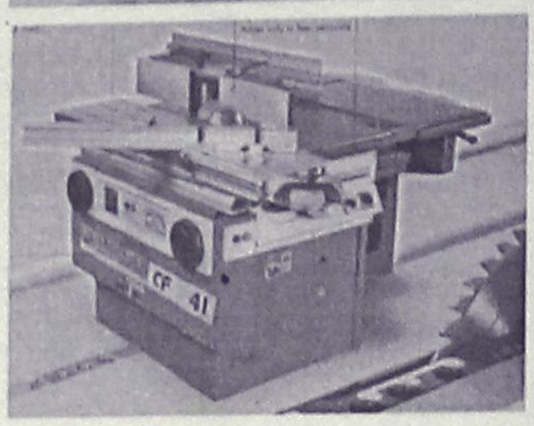

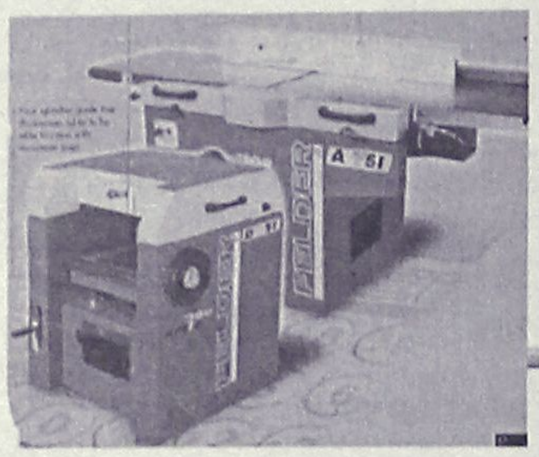

ΜΕΤΑ ΑΠΟ 25 ΧΡΟΝΙΑ ΕΜΠΕΙΡΕΙΑ ΣΤΟΝ ΧΩΡΟ ΤΩΝ ΜΗΧΑΝΗΜΑΤΩΝ ΑΠΟΦΑΣΙΣΑΜΕ & ΑΝΟΙΞΑΜΕ ΤΟ ΚΕΝΤΡΟ ΞΥΛΟΥΡΓΙΚΩΝ ΜΗΧΑΝΗΜΑΤΩΝ ΦΟΡΗΤΩΝ ΗΛΕΚΤΡΟΝΙΚΩΝ ΚΟΠΤΙΚΩΝ ΕΡΓΑΛΕΙΩΝ & ΥΛΙΚΩΝ ΕΠΙΠΛΟΠΟΙΪΑΣ.

ΘΑ ΧΑΡΟΥΜΕ ΠΟΛΥ ΝΑ ΣΑΣ ΔΟΥΜΕ ΣΤΗΝ ΕΚΘΕΣΗ ΜΑΣ, ΟΠΟΥ ΔΙΑΘΕΤΟΥΜΕ ΜΕΓΑΛΗ ΓΚΑΜΑ ΜΗΧΑΝΩΝ & ΥΛΙΚΩΝ.

ΜΕΤΑ ΤΙΜΗΣ
ΚΟΥΤΡΑΚΗΣ - ΝΟΒΑΣ Ο.Ε.

πλάσιο



ΛΕΩΦ. ΗΡΑΚΛΕΙΔΩΝ ΙΑΛΥΣΟΣ, 200 ΜΕΤΡΑ, ΔΕΞΙΑ, ΜΕΤΑ ΤΟ SUPER MARKET ΜΑΡΙΝΟΠΟΥΛΟΣ ΕΠΙ ΤΗΣ ΛΕΩΦΟΡΟΥ.
ΤΗΛ. 22410-98340 & 98341 FAX: 22410-98342

ΣΕΜΙΝΑΡΙΑ ΚΑΤΑΡΤΙΣΗΣ ΣΤΗΝ ΠΛΗΡΟΦΟΡΙΚΗ

Τα κέντρα Πληροφορικής & Τεχνολογίας Interactive Learning διοργανώνουν σεμινάρια κατάρτισης στους Η/Υ με τον σχεδιασμό και την εποπτεία του εργαστηρίου γλωσσών Προγραμματισμού & Τεχνολογίας Λογισμικού του **Τμήματος Πληροφορικής του Αριστοτελείου Πανεπιστημίου Θεσσαλονίκης (Α.Π.Θ.)** με πρόγραμμα της επιτροπής ερευνών.

Τα σεμινάρια είναι διάρκειας: 84, 130, 200, 400 ωρών.

Στα σεμινάρια διδάσκουν **Πτυχιούχοι ΑΕΙ** ειδικευμένοι στην Πληροφορική.

Οι σπουδαστές έχουν τη δυνατότητα να πιστοποιήσουν τις γνώσεις τους, μετά από εξετάσεις, αποκτώντας **Βεβαίωση (certificate)** από το εργαστήριο Γλωσσών Προγραμματισμού & Τεχνολογίας Λογισμικού του Τμήματος Πληροφορικής του Α.Π.Θ. Με πρόγραμμα της Επιτροπής Ερευνών.

Οι σπουδαστές που θα παρακολουθήσουν το σεμινάριο των 130 ωρών μπορούν μετά από εξετάσεις να αποκτήσουν και το **ECDL.**

Στους σπουδαστές παρέχονται **βιβλία** θεωρίας και πρακτικών ασκήσεων **δωρεάν.**

Δημιουργία νέων τμημάτων
με ώρες μαθημάτων
Δευτέρα και Τετάρτη απόγευμα
ειδικά για εργαζόμενους.

INTERACTIVE LEARNING
INFOTECH EDUCATION CENTERS

ΠΛΗΡΟΦΟΡΙΕΣ - ΕΓΓΡΑΦΕΣ
Στ. Κωτιάδη 37, **ΡΟΔΟΣ**
Τηλ.:2241070611
Γ.Παπανδρέου, **ΑΡΧΑΓΓΕΛΟΣ**
Τηλ.: 2244029335
9-11 (πρωί) & 5-9 (απόγευμα)

Η μόνη αλυσίδα που συνεργάζεται με Ελληνικό Πανεπιστημιακό Ίδρυμα (Α.Π.Θ.)

Πληροφορίες για όλη την Ελλάδα: **800 11 60600** (χωρίς χρέωση)
www.interactive.gr e-mail: info@interactive.gr

Το ειδικό σωστικό σκάφος της Καλύμνου

Αρχίζει ταξίδια το ταχύπλοο "Μηνάς"

Καταλυτική η παρέμβαση του κ. Νικήτα Κακλαμάνη και της ομάδας "Γιατροί του Αιγαίου"

Η γνωστή οδύσσεια του σωστικού ταχύπλοου "Μηνάς", που από 3 έτη βρίσκεται λιμνάζον-στην κυριολεξία-στην ακτή της ακριτικής Καλύμνου, τείνει να λάβει ευτυχή κατάληξη, επ' ωφελεία όλων των νησιωτών της Επαρχίας Καλύμνου.

Το ταχύπλοο "Μηνάς" δωρεά προς τον Δήμο Καλυμνίων, της "Ομάδας των Γιατρών του Αιγαίου" το έτος 1999, είναι σύγχρονο σωστικό σκάφος (μήκος 12 μ. ταχύτητα 48 κόμβους, δυνατότητα πλεύσης έως 8 μποφόρ) που έχει ειδικά μετασκευασθεί, σε πλωτή σωστική μονάδα και εφοδιάσθηκε με άρτιο ιατρικό εξοπλισμό. Διαθέτει 3 νοσοκομειακά κρεβάτια, με κύκλωμα παροχής οξυγόνου και στα τρία, 3 καρδιογράφους-ο ένας φορητός-ένας απινιδωτή, όργανο μέτρησης οξυγόνου και διοξειδίου, συσκευή μικροαναπνευστήρα, για μηχανική αναπνοή, ψυγείο συντήρησης φαρμάκων, αίματος, πλάσματος, και πολλά ακόμη χρήσιμα στοιχεία.

Το πολύτιμο αυτό "εργαλείο" στις Υπηρεσίες Υγείας, της Καλύμνου, ως και των άλλων οκτώ νησιών της Επαρχίας Καλύμνου, εξ αιτίας κακής γραφειοκρατικής διαδικασίας, παρέμεινε μέχρι σήμερα ανενεργές, ελλιμενισμένο εις την ακτή της νήσου, και συντηρημένου αφιλοκερδώς από Καλύμνιους, υπό την εποπτεία πάντα των δωρητών του, "Ιατρών της Ομάδας του Αιγαίου". Την Πέμπτη 6.2.03 αντιπροσωπεία της ως άνω ομάδας, προϊστάμενου του βουλευτή Dr. Νικήτα Κακλαμάνη, ιατρού, Συντονιστού της Διαρκούς Επιτροπής Κοινωνικών Υποθέσεων της Ν.Δ. και επίτιμου μέλους της Ομάδας Ιατρών του Αιγαίου-επεσκέφθη τον Υφυπουργό Υγείας-Πρόνοιας κ. Ε. Νασιώκα, προκειμένου να αρθούν τα όποια εμπόδια, αν υπήρχαν, και να επιτραπεί η χρήση του ταχύπλοου, δια του σκοπού που αυτό εδωρήθη εις την "Αναπτυξιακή Εταιρεία" το Δήμου Καλύμνου. Η συνομιλία την οποίαν είχαν, οι εκπρόσωποι της ομάδας Ιατρών του Αιγαίου, υπό τον κ. Νικήτα Κακλαμάνη, μετά του Υφυπουργού κ. Ε. Νασιώκα, παριστάμενης και της Προέδρου του Β' Πε.Σ.Υ. Νοτ. Αιγαίου, ιατρού κ. Ι. Αρσενοπούλου, υπήρξε ιδιαιτέρως εποικοδομητική και καταλυτική, δια την έναρξη έργου, του σωστικού ταχύπλοου, το οποίο εντός των προσεχών ημερών, με εγκεκριμένη άδεια καταλληλότητας και λειτουργίας, θα εκπληρώνει-επιτέλους-τους στόχους δια τους οποίους ετάχθει να υπηρετεί. Δέον να σημειωθεί, ότι τα λειτουργικά έξοδα του σωστικού ταχύπλοου "Μηνάς" δια τον πρώτον χρόνον, προϋπολογισθέντα σε 60 εκατομμύρια δραχμές, δεσμεύθηκε το Υπουργείο Εσωτερικών να εκχωρήσει εις τον Δήμο Καλύμνου.

Η Δωδεκανήσια Μέλισσα τίμησε πολλά στελέχη της

Το Σωματείο Υποτροφιών "Δωδεκανησιακή Μέλισσα" χορήγησε φέτος υποτροφίες σε 62 φοιτητές Δωδεκανήσιους της τριτοβάθμιας εκπαίδευσης.

Στο έργο αυτό της συγκέντρωσης πόρων για να στηρίζονται αυτές οι υποτροφίες, επιδίδονται με μεγάλο ζήλο και αυταπάρνηση τα μέλη της Μέλισσας στην Αθήνα και στη Ρόδο. Στο Παράρτημα Ρόδου είναι γραμμένες πάνω από 200 ροδίτισσες. Η ψυχή της ομάδας της Ρόδου είναι βέβαια η τοπική επιτροπή που αποτελείται από τις κυρίες: Βάννα Τριανταφύλλου, Αννα Χαρίτου, Μαρία Βαρδέλλη, Φαίδρα Στρατή, Μαίρη Παρασκευά και Αγγέλικα Μηναΐδη που εργάζονται συστηματικά όσο και αθόρυβα κινητοποιώντας από την τοπική κοινωνία όσες δυνάμεις μπορούν αλλά στηριζόμενες κυρίως στις δικές τους προσπάθειες για την αύξηση των πόρων του Σωματείου. Καταρτίζουν και εφαρμόζουν ένα ετήσιο πρόγραμμα που είναι συνήθως: συγκεντρώσεις, ομιλίες με επίκαιρα θέματα, εκθέσεις, λαχειαγορές, δωροαγορές ακόμα και μικρές συναυλίες. Τα έσοδα από τη δράση τους πηγαίνουν στην Αθήνα όπου είναι η έδρα του Σωματείου και συμβάλλουν στη χορήγηση των μηνιαίων επιδομάτων στους υποτρόφους της Μέλισσας.

Κατά την κοπή της πίτας του 2003 που έγινε την Παρασκευή 31 Ιανουαρίου στο εστιατόριο "Ελληνικόν", η αντιπρόεδρος της "Μέλισσας" και εκλεγμένη εκπρόσωπος της Ρόδου στο 17μελές Διοικητικό Συμβούλιο της Αθήνας, απένειμε τιμητικά διπλώματα στα μέλη του Συμβουλίου της Ρόδου και των Επιτροπών που διοίκησαν το Παράρτημα από της ιδρύσεώς του το 1986 μέχρι το 1995.

Τα στελέχη που βραβεύθηκαν είναι οι κυρίες: Μαίρη Σταματίου - Παπαδάκη, Δώρα Γεωργίου, Λη Μηναΐδη, Ελένη Καράβα, Κατίνα Αγιακάτσικα, Μπιλιά Ρουσσέτου, Πέρσα Σαλαχούρη, Νάνσυ Βρούχου, Μαρία Κούκουλα, Τάση Παπακωνσταντίνου, Φαίδρα Μπουτσιούκη, Μαρία Βαρδέλλη και Ρόζα Γιαλλούση.

Για να τιμήσουν επίσης την προσφορά της αδικοχαμένης Φωτεινής Νικολαΐδη - Εμμανουηλίδη, που υπήρξε μέλος της τοπικής Επιτροπής από το 1997 έως το 1998 που εργάσθηκε με ζήλο και αφοσίωση στη "Μέλισσα" και που δυστυχώς σκοτώθηκε πολύ νέα σε τροχαίο ατύχημα στις ΗΠΑ, έστειλαν στους γονείς της το δίπλωμα και την πλακέτα που έδωσαν και στις υπόλοιπες "μέλισσες" που τιμήθηκαν.

Το φλουρί -μια χρυσή λίρα προσφορών της πρώην προέδρου του Παραρτήματος κας Σταματίου- κέρδισε η κα Μαριάννα Αγγέλου και το σερβίτσιο φαγητού για 12 άτομα αναμνηστικό των επικείμενων Ολυμπιακών Αγώνων που ήταν ο μόνος λαχνός της λαχειαγοράς, κέρδισε η νεαρή αρχιτέκτων της πόλης μας κα Μαρίζα Χατζηλαζάρου - Χατζηνικολάου.

Η κα Τριανταφύλλου εκ μέρους του Παραρτήματος ευχαρίστησε το ζαχαροπλαστείο ΚΑΝΤΙΟ που πρόσφερε την βασιλόπιτα, το τυπογραφείο του κ. Κώστα Κορδώνη για την εκτύπωση των τιμητικών διπλωμάτων και το εργαστήριο γραφικών τεχνών του κ. Γιώργου Αττιτή για τη χάραξη των τιμητικών πλακετών.

ΡΟΔΙΑΚΗ ΑΘΛΗΤΙΚΗ

ΚΥΡΙΑΚΗ
9 ΦΕΒΡΟΥΑΡΙΟΥ 2003

ΕΠΙΣΤΡΟΦΗ ΣΤΙΣ ΝΙΚΕΣ



• *Η Ρόδος υποδέχεται στις 3 μ.μ. τον Μανδραϊκό*

ΣΕΛ. 18

ΘΕΛΕΙ ΕΠΙΤΥΧΙΑ

• *Ο Απόλλων Κ. υποδέχεται στις 3 μ.μ. τον Αιολικό κι' αν και κρύβει δυσκολίες η συνάντηση, οι παίκτες του είναι αισιόδοξοι.*

ΣΕΛ. 31

ΣΤΟΧΕΥΕΙ ΤΗ ΝΙΚΗ

• *Ο Διαγόρας αντιμετωπίζει στον Κορυδαλλό τον Ερμή, χωρίς τους Ρουτζιέρη-Σταθόπουλο.*

ΣΕΛ. 31

ΟΙ ΚΟΠΟΙ ΤΗΣ ΧΡΟΝΙΑΣ

• *Ο Κολοσσός υποδέχεται στις 5 μ.μ. τον Δούκα σε παιχνίδι που οι "θαλασσί" παίζουν μεγάλο μέρος των ελπίδων τους. Αποφασισμένοι για νίκη. Χρειάζονται την στήριξη του κόσμου.*

ΣΕΛ. 34



ΤΟΠΙΚΟ ΠΟΔΟΣΦΑΙΡΟ

Παρέμεινε στη Ρόδο

• ΑΝΑΒΛΗΘΗΚΕ ΓΙΑ 2Η ΦΟΡΑ ΤΟ ΠΑΙΧΝΙΔΙ ΑΝΑΜΕΣΑ ΣΕ ΠΥΛΙ ΚΑΙ ΑΓΙΟ ΓΕΩΡΓΙΟ, ΚΑΘΩΣ ΟΙ ΜΑΛΩΝΙΤΕΣ ΔΕΝ ΜΠΟΡΕΣΑΝ ΝΑ ΤΑΞΙΔΕΨΟΥΝ ΓΙΑ ΚΩ

• ΣΗΜΕΡΑ ΣΤΙΣ 3 Μ.Μ. ΕΚΤΟΣ ΑΠΡΟΟΠΤΟΥ, Ο ΝΙΚΑΓΟΡΑΣ ΣΕ ΕΞ ΑΝΑΒΟΛΗΣ ΜΑΤΣ ΥΠΟΔΕΧΕΤΑΙ ΤΟΝ ΠΟΛΥΒΩΤΗ

Αναβλήθηκε για 2η φορά, όπως προβλέψαμε σε χθεσινό μας ρεπορτάζ, το παιχνίδι ανάμεσα στην ομάδα του Πυλίου και τον Αγιο Γεώργιο, καθώς οι Μαλωνίτες δεν μπόρεσαν να ταξιδέψουν για Κω, λόγω του απαγορευτικού απόπλου.

Το πλοίο "Blue Star" με το οποίο θα μετακινιόντουσαν ήρθε στο νησί μας χθες το απόγευμα και θα παραμείνει δεμένο στο λιμάνι μέχρι σήμερα τ' απόγευμα. Επομένως η επιτροπή πρωταθλήματος της ΕΠΣΔ θ' αναγκασθεί για τρίτη φορά να ορίσει νέα ημερομηνία διεξαγωγής του, στην προσεχή της συνεδρίαση.

ΑΓΩΝΑΣ ΣΤΗΝ ΚΕΦΑΛΟ

Στο μεταξύ για σήμερα στις 3 μ.μ. έχει ορισθεί άλλο ένα εξ αναβολής παιχνίδι της κατηγορίας. Συγκεκριμένα στην Κέφαλο εκτός απροόπτου, ο Νικαγόρας θα υποδεχθεί τον Πολυβώτη. Οι γηπεδούχοι "καίγονται" για τη νίκη και βλέπουν μ' ενδιαφέρον το σημερινό ματς. Αλλωστε έχουν ακόμη ένα λόγο για να φτάσουν στη νίκη μετά τα επεισόδια που σημειώθηκαν στο παιχνίδι του α' γύρου μέσα στη Νίσυρο. Οι Νισύριοι ουσιαστικά έχουν υποβιβασθεί και το σημερινό παιχνίδι για αυτούς έχει διαδικαστικό χαρακτήρα. Στο πρώτο ματς ο Πολυβώτης είχε επικρατήσει με 5-4.

Το παιχνίδι θα διαιτητεύσει ο **Βαγγέλης Αργυρίου** με βοηθούς τους **Κουτσοχέρα** και **Δοδού.** Παρατηρητής αγώνα θα είναι ο **Σεβαστός Μανιάς.**

Με πολλά παράπονα...

• Από τον διαιτητή του παιχνιδιού, το 2ο ΤΕΕ Ρόδου έχασε χθες στο Γαλάτσι, από τον πρωταθλητή της Α' Αθηνών και αποκλείστηκε από το Πανελλήνιο πρωτάθλημα Λυκείων

Την ήττα γνώρισε χθες στο ξηρό γήπεδο Γαλατσίου από την πρωταθλήτρια των λυκείων της Α' Αθηνών, το 2ο ΤΕΕ Ρόδου με 2-1.

Το λύκειο του νησιού μας μετά από αυτή την ήττα αποχαιρετά το Πανελλήνιο πρωτάθλημα των λυκείων και σήμερα το πρωί επιστρέφει στη Ρόδο.

Το 2ο ΤΕΕ Ρόδου αν και ήταν καλύτερο από τους αντιπάλους του δεν μπόρεσε να αξιοποιήσει την υπεροχή του, ενώ έχει πολλά παράπονα και από τον διαιτητή της συνάντησης.

Χαρακτηριστικά αναφέρουμε ότι ο ρέφερι του χθεσινού παιχνιδιού έδειξε επτά κίτρινες κάρτες στην ροδίτικη ομάδα έναντι καμιάς στους Αθηναίους!

Το γκολ του 2ου ΤΕΕ Ρόδου πέτυχε ο **Παναγιώτης Αγγελόπουλος** με κεφαλιά στο 69' μετά από εκτέλεση κόρνερ του **Γιώργου Κώτσου**. Καλύτεροι από τους Ρόδιους ήταν οι **Κατσαράς, Παναγιώτης Αγγελόπουλος και Βαρκάδος.**

Η σύνθεση του 2ου ΤΕΕ Ρόδου ήταν η παρακάτω:

2ο ΤΕΕ ΡΟΔΟΥ: *Αγγελόπουλος Σ., Αγγελάκης, Κατσαράς, Αναστασάκης, Αγγελόπουλος Π., Μοσχίδης, Κώτσος, Γεωργαλλής, Αθανασίου, Καλημέρης, Βαρκάδος.*

Παιδικό Πρωτάθλημα

Συνεχίζεται και ολοκληρώνεται σήμερα η 12η αγωνιστική με τα παρακάτω ματς:

Α' ΟΜΙΛΟΣ

- **Καρακόνερο (11.00):** Νήσος Ρ.-Κλεάνθης
- **Κρεμαστή (11.00):** Φοίβος-Ρόδος
- **Παστίδα (14.00):** Αστέρας Π.-Ευκλής
- **Απόλλωνα (15.00):** Απόλλων Απ.-Ηλιος

Β' ΟΜΙΛΟΣ

- **Αφάντου (13.30):** ΑΕΡΑ-Ζευς
- **Αγ. Απόστολοι (14.00):** Διαγόρας-Διγενής
- **Ασκληπειό (15.30):** Ασκληπειό-Δόξα Ψ.
- **Αγ. Απόστολοι (15.30):** Ευαγόρας-Εθνικός

Εφηβικό Πρωτάθλημα



Αλλο ένα εξ αναβολής παιχνίδι γίνεται σήμερα στο γήπεδο της Μαλώνας. Στις 3 μ.μ. ο τυπικά γηπεδούχος Αρης Αρχαγγέλου θα υποδεχθεί τον Φοίβο.

Διαιτητής του ματς θα είναι ο κ. **Μοσχούς**, ενώ γιατρός αγώνα θα είναι ο κ. **Παρασκευόπουλος.**

LORDAN
ΗΛΙΑΚΟΙ ΘΕΡΜΟΣΙΦΩΝΕΣ

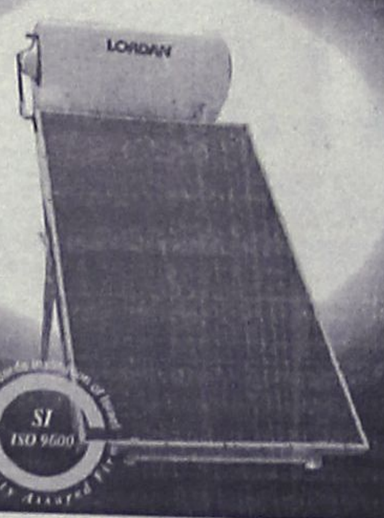

ΗΛΕΚΤΡΙΚΕΣ ΕΓΚΑΤΑΣΤΑΣΕΙΣ
ΘΕΡΜΑΝΣΗ - ΨΥΞΗ - ΗΛΙΑΚΑ - AIR CONDITION
"ΗΛΕΚΤΡΙΚΟ ΣΠΙΤΙ"
ΣΑΡΑΝΤΗΣ ΓΡΗΓΟΡΑΚΗΣ
ΤΗΛ. 6932 255715-22410 94981

ΦΙΛΗΜΩΝ SERVICE
ΓΕΝΙΚΟ ΣΥΝΕΡΓΕΙΟ ΑΥΤΟΚΙΝΗΤΩΝ
ΑΝΤΑΛΛΑΚΤΙΚΑ-ΛΙΠΑΝΤΙΚΑ-ΕΛΑΣΤΙΚΑ
ΠΛΗΡΗΣ ΕΛΕΓΧΟΣ
ΤΕΧΝΙΚΟΣ & ΗΛΕΚΤΡΟΝΙΚΟΣ
ΒΕΛΤΙΩΣΕΙΣ-ΜΕΤΑΤΡΟΠΕΣ
ΡΥΘΜΙΣΕΙΣ INJECTION-DIESEL
ΑΥΤΟΜΑΤΑ ΣΑΣΜΑΝ-ΥΔΡΑΥΛΙΚΑ ΤΙΜΟΝΙΑ
ΕΛΕΓΧΟΣ ΚΑΥΣΑΕΡΙΩΝ
ΠΡΟΕΛΕΓΧΟΣ Κ.Τ.Ε.Ο
ΒΟΥΛΚΑΝΙΖΑΤΕΡ-ΖΑΝΤΕΣ-ΕΛΑΣΤΙΚΑ
ΖΥΓΟΣΤΑΘΜΙΣΕΙΣ-ΕΥΘΥΓΡΑΜΜΙΣΕΙΣ



ΛΟΥΠΗΣ Μ. ΦΙΛΗΜΩΝ
ΚΡΕΜΑΣΤΗ-ΡΟΔΟΣ ΤΗΛ: 2241095766

Zorpidis LANE
ΤΟΥΡΙΣΤΙΚΟΣ ΟΡΓΑΝΙΣΜΟΣ
Αλεξ. Διάκου και Λοχαγού Φανουράκη 31.
Τηλ. (022410) 20625, 30054, Fax. 26745

ΤΑΞΙΔΙΑ!
ΕΠΩΝΥΜΑ!

Απολαύστε τις διακοπές σας στα πιο φημισμένα θέρετρα της Ευρώπης!
Νιώστε τη μαγεία του ταξιδιού σας περπατώντας στις λεωφόρους των ευρωπαϊκών μεγαλουπόλεων
ή
απλώς χαλαρώστε στα πανέμορφα τοπία της ΕΛΛΑΔΑΣ μας, αλλά και σε παραδεισένιους εξωτικούς μακρινούς τόπους!

ΠΡΟΤΑΣΕΙΣ ΜΑΣ

ΠΑΡΙΣΙ	κάθε	Τρίτη
ΡΩΜΗ	κάθε	Τρίτη
ΒΙΕΝΝΗ	κάθε	Τρίτη
ΠΡΑΓΑ	κάθε	Πέμπτη
ΓΥΡΟΣ ΙΤΑΛΙΑΣ	κάθε	Δευτέρα

Δρομολόγια F/B ΙΕΡΑΠΕΤΡΑ
Κάθε Τετάρτη στις 04.30 για Χάλκη-Διαφάνι-Κάρπαθο-Κάσο-Σητεία.
Κάθε Πέμπτη και Κυριακή στις 04.30 για Χάλκη-Διαφάνι-Κάρπαθο-Κάσο-Σητεία-Άγιο Νικόλαο-Μήλο-Πειραιά

Εισιτήρια σε όλον τον κόσμο
Ατομικά ταξίδια σε όλο τον κόσμο
Ταξίδια νεονύμφων
Εμπορικά ταξίδια
Ταξίδια εταιριών-συλλόγων

ΤΟΠΙΚΟ ΠΟΔΟΣΦΑΙΡΟ

Με εννέα στην Κάλυμνο

• ΣΗΜΕΡΑ ΣΤΙΣ 1 ΤΟ ΜΕΣΗΜΕΡΙ ΤΟ ΕΞ ΑΝΑΒΟΛΗΣ ΠΑΙΧΝΙΔΙ ΜΕΤΑΞΥ ΚΑΛΥΜΝΙΑΚΟΥ - ΑΠΟΛΛΩΝΑ ΑΠ., ΜΕ ΤΟΥΣ ΦΙΛΟΞΕΝΟΥΜΕΝΟΥΣ ΝΑ ΜΗΝ ΜΠΟΡΟΥΝ ΝΑ ΣΥΓΚΡΟΤΗΣΟΥΝ 11ΑΔΑ



Με αρκετές ελλείψεις θα βρεθεί στην Κάλυμνο ο Απόλλων Απ.

Χθες αντί για προχθές ταξίδεψε για Κάλυμνο, η ομάδα του Απόλλωνα Απ. προκειμένου να αντιμετωπίσει τον Καλυμνιακό σε εξ αναβολής παιχνίδι. Το παιχνίδι ήταν προγραμματισμένο να γίνει χθες στις 14.30, όμως λόγω της κακοκαιρίας και του απαγορευτικού απόπλου που ίσχυε μέχρι χθες το πρωί, δεν επέτρεψε στους Απολλωνιστές να μετακινηθούν. Ομως μετά από αίτημά τους το οποίο έγινε δεκτό από τους Καλύμνιους και ενεκρίθη από την ΕΠΣΔ το ματς μετατέθηκε για σήμερα στις 1 το μεσημέρι, καθώς χθες στις 3 μ.μ. η ομάδα του Απόλλωνα αναχώρησε από το λιμάνι της Ρόδου προς Κάλυμνο, με το πλοίο "ΡΟΔΟΣ". Για το συγκεκριμένο παιχνίδι είχε οριστεί διαιτητής, ο **Κώστας Ζανεττίδης**, αλλά δεν μπήκε σύμφωνα με πληροφορίες στο πλοίο, λόγω επαγγελματικών υποχρεώσεων κι επομένως το παιχνίδι θα το σφυρίξει διαιτητικό τρίο από την Κάλυμνο (ο **Κουτσοχέρας** που είχε οριστεί επόπτης, για σήμερα είναι ορισμένος στο παιχνίδι Νικαγόρας - Πολυβώτης).

ΜΕ ΕΝΝΕΑ ΣΤΗΝ ΚΑΛΥΜΝΟ

Οπως είχαμε γράψει και σε χθεσινό μας ρεπορτάζ, ο Απόλλωνας ταξίδεψε τελικά για Κάλυμνο με μόνο εννέα παίκτες καθώς για διάφορους λόγους δεν μπόρεσε να συγκροτήσει ούτε καν ενδεκάδα. Οι παίκτες που ακολούθησαν την αποστολή είναι οι εξής: **Λιάνι, Ψύλλος, Σωτηράκης, Μακαρούνας Ι. και Βασ., Γιαννακόπουλος Π., Αθανασίου, Παντερής και Μαννάκης.**

Βάσει ΚΑΠ μια ομάδα δεν μπορεί να ξεκινήσει ένα παιχνίδι με λιγότερο από 9 παίκτες. Οι Απολλωνιστές πήγαν με ακριβώς 9 ποδοσφαιριστές κι έτσι μπορούν να αγωνισθούν χωρίς λοιπόν να μηδενισθούν. Βαθμολογικά το παιχνίδι ενδιαφέρει περισσότερο τους Καλύμνιους οι οποίοι προσπαθούν να εξασφαλίσουν όσο μπορούν νωρίτερα την παραμονή τους στην κατηγορία.

Επομένως μετά τις τόσες ελλείψεις με τις οποίες θα βρεθεί ο Απόλλων στην Κάλυμνο, είναι μια πρώτης τάξεως ευκαιρία για τους γηπεδούχους να φτάσουν στη νίκη.

ΜΙΚΤΕΣ

Προπόνηση στο Καρακόνερο

• Αύριο στις 3 μ.μ. Νέοι και Παίδες

Στο γήπεδο του Καρακόνερου θα γίνουν οι προπονήσεις αύριο Δευτέρα για τις μικτές μας ομάδες των Νέων και των Παίδων, που ξεκινούν την προετοιμασία τους για τα παιχνίδια της 8ης αγωνιστικής του 8ου ομίλου του πρωταθλήματος των Ενώσεων. Προσεχής αντίπαλος για τις μικτές μας, οι αντίστοιχες ομάδες της ΕΠΣ Κορίνθου.

Τα παιχνίδια αυτά θα γίνουν στις 19 Φεβρουαρίου στην Κόρινθο.

Για αύριο λοιπόν οι προπονήσεις για τους Νέους και τους Παίδες θα ξεκινήσουν στις 3 μ.μ. και οι ενωσιακοί προπονητές, **Ακης Δελαπόρτας** και **Γιώργος Μποσγανάς** έχουν καλέσει τους εξής παίκτες:

ΠΑΙΔΕΣ

Καραγιάννης, Παστρικός, Γκάιδας, Πιζήμολας, Τσοπανάκης, Καππάκας, Καρπαθάκης, Λαμπριανός, Πάττας, Χατζηπέτρος, Γαϊτάνος, Κασταμούλας, Δελαπόρτας, Μαρίνος, Ζαμάγιας, Χατζηφούντας Χ., Χατζηφούντας Μ., Μπριζνοβαλης, Λαθούρης, Στρατής, Κουμπιός, Αντωνιάδης, Ζωάννου, Κουρμαδιάς, Χατζηβαλσάμης, Νικολός, Μαργαρίτης (Εθνικού), Τηλιακός, Ορσάρης

ΝΕΟΙ

Αγγελόπουλος, Αθανασίου, Φρατζής, Διακίδης, Κατσαράς, Καρτάλης, Κατσιδώνης, Κεφάλας, Κοσμάς, Κώτσος, Λιβανός, Μαθιός, Μακρυδημήτρης, Μάτσης, Μήτρου, Μαννάκης, Μαριάς, Νικολός, Πέρος, Πατρός, Φλεβάρης, Φυλακούρης, Χωρίτης, Τσακίρης, Πέρος Μιχ. του Γ. (ΑΕΡΑ), Τριπολίτης Ικ., Παπαβασιλείου Σταύρος (ΠΑΣ Ασκληπειού), Μιαούδης Ευάγγ.- Χαρίτος

Γ' ΚΑΤΗΓΟΡΙΑ

Σήμερα το "κυρίως πιάτο"

Τρία εξ αναβολής παιχνίδια της γ' κατηγορίας περιέχει η σημερινή μέρα.

Από τις σημερινές αναμετρήσεις ξεχωρίζει ο πολυσυζητημένος επαναορισθείς αγώνας που θα γίνει στην Παστίδα μεταξύ του Αστέρα και του Ακουσίλαου του α' ομίλου.

Η παραπάνω συνάντηση είναι η μοναδική της συγκεκριμένης κατηγορίας που θα διεξαχθεί σήμερα στη Ρόδο.

Το άλλο παιχνίδι του ίδιου ομίλου γίνεται στην Κάρπαθο, όπου ο τοπικός Ποσειδώνας υποδέχεται τον Ο.Φ. Ιστρίου.

Παράλληλα στην Λέρο, η Δόξα φιλοξενεί τους Λειψούς για τον γ' όμιλο. Το πρόγραμμα:

ΣΗΜΕΡΑ

• **Λέρος (12.00):** Δόξα Λ.-Λειψοί
Διαιτησία: *Μαυρουδής-Λουρμπέας-Μαχαίρας*
Παρατηρητής: *Καστής*
• **Κάρπαθος (12.15):** Ποσειδών Κ.-ΟΦ Ιστρίου
Διαιτησία: *Βλαχάς-Βασιλαράκης-Ασημακόπουλος*
Παρατηρητής: *Σπανός*
• **Παστίδα (15.00):** Αστέρας Π.-Ακουσίλαος
Διαιτησία: *Π'δόπουλος-Ζανεττής-Κόττορος*
Παρατηρητής: *Σταματίου*

ΠΕΜΠΤΗ 13/2

• **Αρχάγγελος (11.30):** Πετρώνας-Σύμη
Παρατηρητής: *Παυλούς.*

Ο ΜΟΥΣΕΣ
και οινοπνεύματα



ΑΝΟΙΚΤΑ
Ξεφαντώστε με ένα κεφάτο πρόγραμμα
με τον ΚΩΣΤΑ ΘΕΟΔΟΣΙΟΥ,
ΜΙΧΑΛΗ ΘΕΟΔΟΣΙΟΥ
την ΙΟΥΛΙΑ
και την ΒΙΚΤΩΡΙΑ
Η αίθουσα διατίθεται για κάθε εκδήλωση (250 άτομα)
ΛΙΝΔΟΥ & ΒΡΥΞΕΛΛΩΝ 211
(πίσω από τη ΔΕΥΑΡ), στο Ροδίνι
ΤΗΛ. 67674 • Κιν. 0932-635007

Η ΧΡ. ΚΑΛΗΓΕΡΟΣ Α.Ε.
Ξυλουργικό Εργοστάσιο
Απευθύνετε στους επιχειρηματίες - ξυλουργούς και ιδιώτες
Με σύμμαχο την εμπειρία 40 χρόνων και τον άψογο μηχανολογικό εξοπλισμό του εργοστασίου μας, μελετήσαμε για σας την κατασκευή των πορτών και εντοιχισμένων ντουλαπών για να κερδίσετε ΠΟΙΟΤΗΤΑ, ΧΡΗΜΑ και ΧΡΟΝΟ.
Κοντά μας θα βρείτε έτοιμες για τοποθέτηση και σε όλες τις διαστάσεις:
- Πόρτες όλων των ειδών.
- Εσωτερικά ξύλο μασίφ και όχι χαρτί.
- Ντουλάπες εντοιχισμένες
Λύσεις στα προβλήματα που αντιμετωπίζετε:
1. Δεν τοποθετείτε ψευδοκάσα ή κάσα για την πρόοδο της οικοδομής.
2. Μπορείτε να τοποθετήσετε πλακάκια στα δάπεδα και στα μπάνια χωρίς προβλήματα ανεξάρτητα αν οι τοίχοι σας είναι δρομικοί ή μπατικοί.
3. Και αν ακόμη κατοικείται στο σπίτι σας και θέλετε ν' αλλάξετε τις πόρτες εμείς αναλαμβάνουμε υπεύθυνα να τις ξηλώσουμε και σε δύο ημέρες να τις τοποθετήσουμε χωρίς ζημιές.
Δ/ΝΣΗ: Λ. ΚΑΛΛΙΘΕΑΣ - ΡΟΔΟΣ ΤΗΛ. 2241035283

Να "πηδήξει" τη Μάνδρα...

• Ο ΣΤΟΧΟΣ ΤΗΣ ΡΟΔΟΥ ΑΠ' ΤΗΝ ΑΡΧΗ ΤΟΥ ΑΓΩΝΑ ΝΑ ΜΗΝ ΑΦΗΣΕΙ ΕΛΠΙΔΑ ΣΤΟΝ ΑΝΤΙΠΑΛΟ ΤΗΣ

• ΠΡΟΠΟΝΗΘΗΚΕ ΚΑΙ ΠΑΙΖΕΙ Ο ΚΩΣΤΑΣ ΠΑΤΤΑΣ



Η Ρόδος επιστρέφει σήμερα στις νίκες (ΒΙΚΤΩΡ-ΦΩΤΟ ΜΑΡΚΕΤ-ΙΑΛΥΣΟΣ)

Η Ρόδος είναι αποφασισμένη σήμερα το απόγευμα στις 15.00 στο Εθνικό Στάδιο να μην στηρίξει το παιχνίδι της στις οποιεσδήποτε συγκυρίες, σαν αυτές δηλαδή που συνάντησε στον αγώνα με την Καλλονή.

Η πρωτοπόρος του 7ου Ομίλου στο περιφερειακό θα επιδιώξει από το πρώτο λεπτό να μην αφήσει το παραμικρό περιθώριο ελπίδας στον Μανδραϊκό.

Ο **Δημήτρης Σκούνας** και οι παίκτες του καλούν τον κόσμο στο Εθνικό Στάδιο να τους ενισχύσουν σ' αυτή την προσπάθεια και να τους στηρίξουν.

Κάτι ανάλογο με σχετική ανακοίνωση έκανε την Πέμπτη ο Σ.Φ.Ρ. "ΚΑΚΙΑ ΣΚΑΛΑ".

Οι "πράσινοι" γυμνάσθηκαν και χθες κανονικά με τον **Κώστα Πάττα** να παίρνει μέρος στην προπόνηση χωρίς να ενοχληθεί και να τίθεται στη διάθεση του προπονητή του.

Μοναδικός απών από το παιχνίδι θα είναι ο **Λάζαρος Καλημέρης** που συμπλήρωσε τρείς κίτρινες κάρτες.

Ο **Δημήτρης Σκούνας** κάλεσε όλους τους παίκτες που έχει στη διάθεσή του στ' αποδυτήρια κι εκεί θα επιλέξει τους δεκαοκτώ αναγκαίους.

Κατά πάσα πιθανότητα πάντως θα παρατάξει:

- Γκολκήπερ τον **Θέμελη.**
- Στην άμυνά τους **Μαλλιάκα, Πάττα, Γιόνοβιτς**
- Στο κέντρο τους **Βασιλόπουλο, Ναλμπάντη, Μπιγκό, Γ. Καντιμοίρη, Μοσχή**
- Και στην επίθεσή τους **Στ. Καντιμοίρη, Ντιογκένους.**

Πιο δυνατή, για νίκη...

• Η Κως υποδέχεται στις 14.30 στο γήπεδό της τη Μύκονο

ΚΩΣ (Του ανταποκριτού μας Γιώργου Αναγνώστου)

Στην Κω δεν θεωρούν εύκολο το σημερινό ματς.

Οι "βυσσινί" υποδέχονται στις 14.30 την Μύκονο με σκοπό την νίκη και τους τρείς βαθμούς που θα τους επιτρέψουν να ανέβουν κι άλλο βαθμολογικά και να ξεφύγουν από τον υπαρκτό κίνδυνο της εισόδου σε περιπέτειες.

Η Μύκονος είναι μόλις ένα βαθμό πάνω από την Κω της οποίας η βαθμολογική θέση δημιουργεί άγχος σε όλους.

Ο **Ηλίας Ράμμος** γύμνασε και χθες τους παίκτες του και κατά τα φαινόμενα στο σημερινό ματς αναμένεται να παρατάξει:

- Γκολκήπερ τον **Σπαθάρα.**
- Στην άμυνά τους **Ζ. Μπογιλή, Γκουντελίτσα, Χ'πέτρο.**
- Στο κέντρο τους **Κοροπούλη, Τσικρικά, Γ. Μπογιλή, Δρόσο, Σκαλέρη** και
- Στην επίθεσή τους **Σωτηρόπουλο, Ουντόλ.**

Οι δεκαοκτώ θα επιλεγούν από τον **Ηλία Ράμμο** σήμερα λίγο πριν την έναρξη του παιχνιδιού. Στ' αποδυτήρια κλήθηκαν όλοι απ' τον προπονητή της ομάδας.

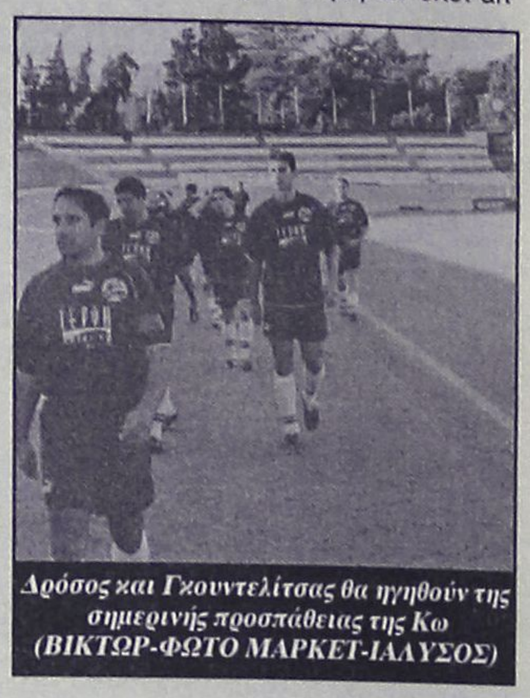

Δρόσος και Γκουντελίτσας θα ηγηθούν της σημερινής προσπάθειας της Κω (ΒΙΚΤΩΡ-ΦΩΤΟ ΜΑΡΚΕΤ-ΙΑΛΥΣΟΣ)

Στα υπόλοιπα ματς της 18ης αγωνιστικής θα παίξουν:

Καλλονή-Ασπρόπυργος
Κάσπακας-Ατρόμητος Π.
Μάνη-Καρλόβασι
Ελευσίνα-Αίας Σαλ.

"ASSOS"
ΧΩΜΑΤΟΥΡΓΙΚΗ



ΕΙΔΙΚΑ ΚΟΝΤΕΪΝΕΡ ΓΙΑ ΑΠΟΚΟΜΙΔΗ ΜΠΑΖΩΝ

ΧΟΑΝΕΣ ΜΠΑΖΩΝ ΓΙΑ ΟΙΚΟΔΟΜΕΣ

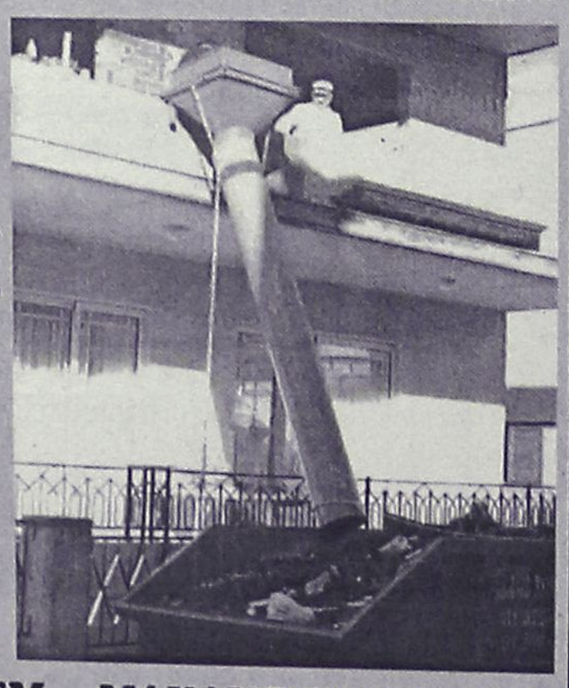

και ακόμα ΦΟΡΤΩΤΑΚΙ ΓΙΑ ΑΜΕΣΗ ΑΠΟΚΟΜΙΔΗ ΜΠΑΖΩΝ

ΠΑΠΑΚΩΝΣΤΑΝΤΙΝΟΥ ΕΜ. - ΜΑΧΛΗΣ ΣΤΑΜ. Ο.Ε.
ΤΗΛ. (22410) 81375-91349, 094.4572380-094.6284523 • FAX: (22410) 81029
16ο χλμ. Ρόδου - Καμείρου, Παραδεισι

Η "ΑΣΦΑΛΕΙΑ" δεν εκτιμάται με το κόστος
Αλλά ακόμα και έτσι, δεχόμαστε συγκρίσεις
ΑΠΟΣΠΑΣΜΑΤΙΚΟ ΤΙΜΟΛΟΓΙΟ ΜΙΚΤΩΝ 6 ΜΗΝΙΑΙΩΝ ΑΣΦΑΛΙΣΤΡΩΝ ΣΕ Β.Μ. 03 ΝΗΣΟΥ ΡΟΔΟΥ

ΙΠΠΟΙ	Ε.Ι.Χ.	ΚΑΛΥΨΕΙΣ
01-06	82,52 €	Αστ./Ευθ. για ΣΒ 500.000 €
07-08	86,02€	ΥΖ 100.000 €
09-10	104,24€	Αστ. /Ευθ. Κλοπής
11-12	112,39€	Φωτιά 2.935 €
13-14	118,65€	Στάσεις-Απεργ. 2.935 €
		Πολ. Ταραχές 2.935 €
ΙΠΠΟΙ	ΦΙΧ/ΑΓΡ	
01-10	68,90€	Τρομ. Ενεργ. 2.935 €
11-15	91,26€	Προσ. Ατυχ. Οδ. 6.000 €
16-20	95,85€	Φροντίδα Ατυχήματος
		Νοσοκομειακή Φροντ. Ατυχ.
		ALICO AIG LIFE
		Ημερ. Επίδομα Νοσηλείας 50-100€
		Εξοδα επειγ. Αερομεταφοράς
ΙΠΠΟΙ	ΦΙΧ/ΕΠΑΓ	ΚΑΛΥΨΕΙΣ
01-10	109,93€	
11-15	137,37€	
16-20	153,08€	
ΙΠΠΟΙ	ΤΑΞΙ	ΚΑΛΥΨΕΙΣ
01-15	254,04€	Αστ. /Ευθ. ως ανωτέρω
16-20	263,80€	Θραύση Κρυστάλλων
21-25	322,31€	Νομική Προστασία
ΙΠΠΟΙ	Φ.Δ.Χ.	ΚΑΛΥΨΕΙΣ
01-15	217,96€	Αστ./Ευθ. ως ανωτέρω
16-20	249,54€	Φωτιά 2.935 €
21-30	278,11€	Προσ. Ατυχ. Οδ. 6.000 €
31-40	300,60€	
41-55	330,13€	
56-75	375,83€	
76++	417,93€	
CC	ΜΟΤΟ	ΚΑΛΥΨΕΙΣ
00-50	14,51€	
51-250	20,29€	Αστ./Ευθ. ως ανωτέρω
250++	50,75€	

Ασύγκριτες τιμές και στους κλάδους: Πυρός (Κατοικιών-καταστημάτων) Σεισμού, Πλημμύρας, Καταιγίδας, Θύελλας, Μεταφορών Ατυχημάτων, Σκαφών κ.λ.π.



ΑσφαΛΥΣΕΙΣ
ΚΑΜΠΙΣΕΛΗ
28ης Οκτωβρίου 45-85100 ΡΟΔΟΣ
Τηλ. 2241035888, Fax: 2241021933
ΠΡΑΚΤΟΡΕΥΣΗ ΑΣΦΑΛΙΣΤΙΚΩΝ ΕΤΑΙΡΕΙΩΝ
ΥΠΕΥΘΥΝΗ: ΜΑΤΙΝΑ ΚΑΜΠΙΣΕΛΗ

ΜΙΚΡΕΣ αγγελίες

ΟΙ ΑΓΓΕΛΙΕΣ ΤΗΣ ΡΟΔΙΑΚΗΣ παρουσιάζονται και στο site www.anaggelies.gr

ΜΕΤΑΦΕΡΘΗΚΑΜΕ!
Θα μας βρίσκετε στα κεντρικά μας γραφεία επί της Μαρ. Μαλλιαράκη 11 (τελευταία πάροδος Καναδά). Τα τηλέφωνα παραμένουν τα ίδια: (22410) 22210, (22410) 75230

ΕΝΟΙΚΙΑΣΕΙΣ ΑΚΙΝΗΤΩΝ & ΕΠΙΧΕΙΡΗΣΕΩΝ

ΔΙΑΜΕΡΙΣΜΑ 85 Τ.Μ. ΗΜΙΕΞΟΠΛΙΣΜΕΝΟ. ΑΛΕΚΟΥ ΠΑΝΑΓΟΥΛΗ 41 ΚΑΙ ΚΟΔΡΙΓΚΤΩΝΟΣ 41. ΠΡΟΤΙΜΩΝΤΑΙ ΦΟΙΤΗΤΕΣΤΡΙΕΣ. ΠΛΗΡ. ΤΗΛ. 2109848331 ΑΠΟ 9-1 Μ.Μ. ΠΕ50161

ΔΙΑΜΕΡΙΣΜΑ ΤΡΙΑΡΙ ΚΑΙ ΧΩΛ ΤΡΙΤΟΥ Ο-ΡΟΦΟΥ ΣΤΗΝ ΠΕΡΙΟΧΗ ΚΑΖΙΝΟΥ. ΠΛΗΡ. ΤΗΛ. (22410)24622, 34194 ΠΕ50145

ΔΙΑΜΕΡΙΣΜΑ ισόγειο 45 τ.μ. στην οδό Κένεντυ. Είναι πλήρως επιπλωμένο και διαθέτει αυλή. Είναι φανταστικό για φοιτητές. Πληρ. κ. Μανώλη τηλ. 6946163242 ΑΕ50175

ΣΤΟΥΝΤΙΟΣ πολυτελούς κατασκευής με θέα για ένα άτομο για όλο το χρόνο στην οδό Παναναστάση, παράλληλος Αννης Μαρίας κατά προτίμηση στρατιωτικός. Τιμή 250 ευρώ, στην τιμή συμπεριλαμβάνεται ρεύμα, νερό, κοινόχρηστα. Πληρ. κ. Βασίλη τηλ. (22410)77216, 31708 ΑΕ50173

ΧΩΡΟΣ 700 τ.μ. υπόγειο -ισόγειο -πατάρι με βιτρίνα 20 μέτρα στην έξοδο της πόλεως κατάλληλος για τράπεζα, έκθεση, έδρα εταιρείας κ.λπ. Πληρ. κ. Μαρίνα "ΚΤΗΜΑΤΙΚΗ ΠΡΟΟΠΤΙΚΗ" τηλ. 2241037906 και 6972292958. ΑΕ50164

ΓΚΑΡΣΟΝΙΕΡΑ, επιπλωμένη στην περιοχή ΚΑΝΑΜΑΤ, λεωφόρος Καλλιθέας στο σούπερ μάρκετ Βερόπουλου, Φώτη Κόντογλου 90 με πάρκιν. Πληρ. τηλ. 2241061790 (μόνο σε Ελληνες). ΑΕ50168

ΔΙΑΜΕΡΙΣΜΑ 90 τ.μ. επί της Καναδά. Πληρ. τηλ. 2241026861 ΑΕ50166

ΔΥΑΡΑΚΙ (δύο χώροι-WC) πρώτου ορόφου σε καινούργια οικοδομή στην οδό Μανδηλαρά (Αμαράντιο) με θέα, για σπίτι ή γραφείο. Πληρ. τηλ. 2241034149, κιν: 6932343118-6936683299 ΑΕ50170

ΑΠΟΘΗΚΗ ψηλοτάβανη, φωτεινή 160 τ.μ. κατάλληλη για κάθε επαγγελματική χρήση στην περιοχή, Αγίου Ιωάννου. Ενοίκιο 60.000 δρχ. μόνο. Πληρ. τηλ. 221027027 ώρες καταστημάτων. ΑΕ50169

ΔΙΑΜΕΡΙΣΜΑ στον 2ο όροφο, σε ήσυχη τοποθεσία στο Ροδίνι, με τρία υπνοδωμάτια και πλήρες εξοπλισμό επιπλώσεως ηλεκτρικών ειδών και θέρμανσης. Πληρ. κινητό: 6932338313 ΑΕ50152

ΚΑΤΑΣΤΗΜΑ διώροφο 104 τ.μ. με βεράντα 31 τ.μ. στην οδό Γεωργίου Λέοντος (Νιοχώρι). Πληρ. τηλ. 22410 35450-20090. ΑΕ50150

ΚΑΤΑΣΤΗΜΑ 100 τ.μ. στην οδό Ορφανίδου (Νιοχώρι). Πληρ. τηλ. 22410 35450 και 20090 ΑΕ50149

Α) ΚΑΤΑΣΤΗΜΑ μόνο με 210 ευρώ στο Ροδίνι, Κυρά της Ρω 13, δίπλα από το Video Club, Β) **ΓΚΑΡΣΟΝΙΕΡΕΣ** πλήρως εξοπλισμένες μόνο για Ελληνες, καινούργιες στο Ροδίνι. Πληρ. τηλ. 22410 67976, 6942779500 ΑΕ50151

ΔΙΑΜΕΡΙΣΜΑΤΑ καινούργια, επιπλωμένα, ισόγεια με δική τους αυλή και πάρκινγκ στην περιοχή του Blue Bay Ιαλυσού. Πληρ. τηλ. (22410)95894, 6946476376 ΑΕ50144

ΓΚΑΡΣΟΝΙΕΡΑ επιπλωμένη ισόγειο στις Επτά Βαγιές. Πληρ. τηλ. (22410)37994, 6936590277 ΑΕ50121

ΚΑΤΑΣΤΗΜΑ με μεγάλη αυλή για οποιαδήποτε χρήση (περιοχή Blue Bay Ιαλυσού). Πληρ. τηλ. (22410)95894, 6946476376 ΑΕ50142

ΔΙΑΜΕΡΙΣΜΑΤΑ επιπλωμένα στην περιοχή Αραπάκι, για ένα ή δύο άτομα. Πληρ. τηλ. 22410(76504), 6944170618 ΑΕ50141

ΕΝΟΙΚΙΑΖΕΤΑΙ στο Νιοχώρι, Ιων. Δραγούμη 13, ισόγειο διαμέρισμα αποτελούμενο από σαλόνι, υπνοδωμάτιο, κουζίνα, WC και αυλή. Είναι πλήρως επιπλωμένο και με όλες τις ηλεκτρικές συσκευές (ψυγείο, ηλεκτ. κουζίνα, πλυντήριο, κλιματιστικό, ηλιακό θερμοσίφωνα κ.λπ.) χωρίς κοινόχρηστα, κατάλληλο για ένα άτομο ή ζευγάρι. Πληρ. τηλ. (22410)20716, 6937173777 ΑΕ50133

ΔΙΑΜΕΡΙΣΜΑ 100 Τ.Μ. Α' ΟΡΟΦΟΥ (3) Υ-ΠΝΟΔΩΜΑΤΙΩΝ, ΣΕ ΚΕΝΤΡΙΚΟΤΑΤΟ ΣΗ-ΜΕΙΟ ΤΗΣ ΠΟΛΗΣ, ΕΠΙΠΛΩΜΕΝΟ. ΜΠΟ-ΡΕΙ ΝΑ ΧΡΗΣΙΜΟΠΟΙΗΘΕΙ ΚΑΙ ΣΑΝ ΕΠΑΓ-ΓΕΛΜΑΤΙΚΗ ΣΤΕΓΗ ΜΕ 3 ΑΝΕΞΑΡΤΗ-ΤΟΥΣ ΧΩΡΟΥΣ. ΜΗΝΙΑΙΟ ΜΙΣΘΩΜΑ 500 ΕΥΡΩ. ΠΛΗΡ. ΕΥΡΩΚΤΗΜΑΤΙΚΗ ΙΩΑΝ-ΝΗΣ ΚΑΙ ΜΙΧΑΛΗΣ ΕΥΣΤΑΘΙΟΥ, ΕΘΝΙΚΗΣ ΑΝΤΙΣΤΑΣΕΩΣ 83 (ΠΡΩΗΝ ΑΝΝΗΣ ΜΑ-ΡΙΑΣ), ΤΗΛ. (22410)73819-74917, 6946103929 ΠΕ50126

ΚΑΤΑΣΤΗΜΑ 50 τ.μ. κατάλληλο και για εστιατόριο, όπως επίσης και μια γκαρσονιέρα επιπλωμένη στην οδό Αγία Μαρίνα Λάρδου, το οποίο βρίσκεται στη διασταύρωση Λάρδου με Πεύκους 500 μέτρα δεξιά. Πληρ. τηλ. (22460)45284 ΑΕ50132

ΚΑΤΑΣΤΗΜΑ 35 τ.μ. σε κεντρικό σημείο της Παλιάς Πόλης, πλήρως ανακαινισμένο. Πληρ. μόνο κατόπιν ραντεβού. Ευρωπαική Επενδυτική τηλ. (22410)39300, 6977582152 ΑΕ50113

ΓΚΑΡΣΟΝΙΕΡΑ (1 υπν/τιο ξεχωριστό) επιπλωμένη στο 6ο χλμ. λεωφόρου Καλλιθέας (μετά το ξενύχειο Paradise) για όλο το χρόνο, ενοίκιο 170 ευρώ (Μόνο σε Ελληνες). Πληρ. τηλ. (22410)28838, 75612 (μόνο πρωί 10-12 π.μ.) ΑΕ50110

ΓΚΑΡΣΟΝΙΕΡΑ ΠΛΗΡΩΣ ΕΠΙΠΛΩΜΕΝΗ ΚΑΙ ΕΞΟΠΛΙΣΜΕΝΗ ΚΑΤΑΛΛΗΛΗ ΓΙΑ ΦΟΙ-ΤΗΤΡΙΑ. ΠΛΗΡ. ΤΗΛ. (22410)65858, 6974568822 ΠΕ50108

ΓΡΑΦΕΙΟ 50 Τ.Μ., ΓΡ. ΛΑΜΠΡΑΚΗ 46, 1ΟΣ ΟΡΟΦΟΣ, ΜΕ WC ΚΑΙ ΚΛΙΜΑΤΙΣΜΟ. ΠΛΗΡ. ΤΗΛ. 6945996980, 6945447283 ΠΕ50116

STUDIO επιπλωμένο με πολυκουζινάκι, μπαλκόνι και καρτοτηλέφωνο, περιοχή Κοσκινού. Τιμή 180 ευρώ. Πληρ. τηλ. (22410)61435 ΑΕ50105

ΔΙΑΜΕΡΙΣΜΑ ισόγειο, επιπλωμένο, λουξ, με αυλή και κήπο με αιρ κοντίσιον, πλυντήριο, 150.000 δρχ. Πληρ. τηλ. (22410)62552 Αποστόλου Παύλου 42 ΑΕ49814

ΠΑΡΑΔΟΣΙΑΚΟ ΚΑΦΕΝΕΙΟ κατάλληλο και για ουζερί ή φαστ φουντ. Πληρ. τηλ. 6934617003 ΑΕ50100

ΚΑΤΑΣΤΗΜΑΤΑ 50 τ.μ. με πατάρι και 30 τ.μ. με πατάρι. Περιοχή Νιοχώρι. Πληρ. τηλ. 6944142083, 2109965220 ΑΕ50098

ΔΙΑΜΕΡΙΣΜΑΤΑ ΔΙΧΩΡΑ ΚΑΙ ΤΡΙΧΩΡΑ ΣΤΗΝ ΙΞΙΑ ΣΕ ΕΤΗΣΙΑ ΒΑΣΗ. ΠΛΗΡΩΣ ΕΠΙΠΛΩΜΕΝΑ ΚΑΙ ΕΞΟΠΛΙΣΜΕΝΑ, ΖΕ-ΣΤΟ ΝΕΡΟ-Α/C-ΠΑΡΚΙΝ. ΠΛΗΡ. ΤΗΛ. 6945343563 ΠΕ50094

ΚΑΤΑΣΤΗΜΑ 60 τ.μ. επί της 28ης Οκτωβρίου 76 κατάλληλο για οποιαδήποτε χρήση, εκτός εστιατορίου και μπαρ. Πληρ. τηλ. (22410)34574 ΑΕ50051

ΓΚΑΡΣΟΝΙΕΡΑ αποτελούμενη από δωμάτιο, κουζίνα, μπάνιο, επί της οδού Χρύσανθου Θεοχάρη 5 (περιοχή Ανάληψη). Πληρ. τηλ. (22410)63170 ΑΕ50084

ΔΙΑΜΕΡΙΣΜΑ 60 τ.μ. στην περιοχή EDEN ROCK πλήρως εξοπλισμένο και με κεντρική θέρμανση. Πληρ. τηλ. (22410)87630 ΑΕ50092

ΕΠΑΓΓΕΛΜΑΤΙΚΟΣ ΧΩΡΟΣ 70 τ.μ. ισόγειος και διαμπερής επί της Γ. Παπανδρέου και Τσαβαρη γωνια στην Ανάληψη με μεγάλη αυλή. Πληρ. τηλ. (22410)78520 ΑΕ50086

ΚΑΤΑΣΤΗΜΑ στα 100 Μαγαζιά, κατάλληλο για γραφειο, κουρειο, καφενείο. Πληρ. τηλ. (22410)24281 ΑΕ50082

ΜΟΝΟΚΑΤΟΙΚΙΑ (Πύργος) 300 τ.μ. και με οικόπεδο5000 τ.μ. πριν από την Κρεμαστή. Είναι για λίγους και γίνονται δεκτές μόνο σοβαρές προτάσεις. Πληρ. κ. Μανώλη τηλ. 6946163242 ΑΕ50073

ΔΙΑΜΕΡΙΣΜΑ 3άρι στην οδό Εθνικής Αντίστασης 86 απέναντι από την ALPHA BANK σε μικρή οικοδομή 6 διαμερισμάτων. Ενοίκιο 340 ευρώ. Πληρ. τηλ. (22410)91802 ΑΕ50047

STUDIO λουξ κατασκευής πλήρως εξοπλισμένο (πλυντήριο, TV, κ.λπ.) στους πρόποδες Φιλερήμου ανεξάρτητο (σε βίλλα) με ωραία θέα, ήσυχο, μεγάλη αυλή. Πληρ. τηλ. (22410)95057, 6945155564 ΑΕ50048

ΔΙΑΜΕΡΙΣΜΑ λουξ καινούργιο, στον 2ο όροφο στην περιοχή Δασκάλους. Τιμή 135.000 δρχ. ή 396 €. Πληρ. τηλ. 6945888501 ΑΕ50009

ΕΝΟΙΚΙΑΣΕΙΣ ΔΙΑΜΕΡΙΣΜΑΤΩΝ ΚΑΙ ΚΑ-ΤΑΣΤΗΜΑΤΩΝ: 1. Ενοικιάζεται γραφείο κεντρικά στο Μαντράκι α' ορόφου 80 τ.μ. με μηνιαίο μίσθωμα 599 ευρώ, 2) στα Τριάντα α) οροφοδιαμέρισμα α' ορόφου 2 υπνοδωματίων σαλόνι-κουζίνα πλήρως επιπλωμένο και εξοπλισμένο, κουζίνα - ψυγείο κλπ. με μηνιαίο μίσθωμα 440 ευρώ β) Διαμέρισμα α' ορόφου σε μονόροφη οικοδομή 2 υπνοδωματίων σαλόνι-κουζίνα, WC σε άριστη κατάσταση με μηνιαίο μίσθωμα 382 ευρώ, 3. Ενοικιάζονται καταστήματα: α) Στην Καρπάθου 50 τ.μ. β) Στη Νέα Αγορά 25 τ.μ. γ) Στην Αλεξ. Διάκου κεντρικό 160 τμ. δ) Στην Π. Πόλη καφετέρια 60 τ.μ. πλήρως εξοπλισμένη. ε) Στην Καρπάθου πωλειται- ενοικιάζεται επιχείρηση καφετέρια- μπαρ σε λογική τιμή. 4) Ενοικιάζεται στην Ανάληψη ισόγεια αποθήκη 80 τ.μ. με μηνιαίο μίσθωμα 180 ευρώ Πληρ. ΡΟΔΙΑΚΗ ΚΤΗΜΑΤΙΚΗ Ανέστης και Σάββας Σαββαΐδης, τηλ. (22410)26281, 6944/243452, 6944/421015. ΑΕ50032

ΔΙΑΜΕΡΙΣΜΑΤΑ επιπλωμένα 2 δωματίων κατάλληλα για ένα ή δύο άτομα με πολυκουζινάκι, λουτροκαμπινέ, ζεστό-κρύο νερό, βεράντα στο Νιοχώρι επί της οδού Κρήτης. Πληρ. τηλ. (22410)27413, 34741 και 23610 ΑΕ50080

ΔΙΑΜΕΡΙΣΜΑ καινούργιο δυάρι, στα Κοσκινού, σε καλή περιοχή. Πληρ.τηλ. (22410)63033 μετά τις 1 μ.μ. ΑΕ50055

ΔΙΑΜΕΡΙΣΜΑ 2άρι Λίνδου 224 κος Νικήτας. Πληρ. τηλ. (22410)29371 ΑΕ50052

ΔΙΑΜΕΡΙΣΜΑ επιπλωμένο 2 δωματίων πλήρως εξοπλισμένο 40 τ.μ. με ψυγείο-κουζίνα φούρνο, ηλεκτρικά καλοριφέρ, τηλεόραση, χρηματοκιβώτιο, ηλιακό θερμοσίφωνο 12 τ.μ. βεράντα - πανταχόθεν ελεύθερο, άνετο χώρο παρκαρίσματος στην Κρεμαστή. Πληρ. τηλ. (22410)96742 ΑΕ50046

ΚΑΤΑΣΤΗΜΑ στη Γρίβα (περιοχή G. HOTEL) 50 τ.μ. και με υπόγειο 50 τ.μ. Είναι ανακαινισμένο και παραδίδεται ελεύθερο. Πληρ. κ. Μανώλη τηλ. 6946163242 ΑΕ50072

ΚΑΤΑΣΤΗΜΑ στη Σωκράτους (Π. Πόλη). 35 τ.μ. πλήρως ανακαινισμένο. Παραδίδεται αμέσως με νέο συμβόλαιο. Πληρ. κ. Μανώλη τηλ. 6946163242 ΑΕ50071

Vitzileos

ΚΤΗΜΑΤΟΜΕΣΙΤΙΚΟ ΓΡΑΦΕΙΟ - REAL ESTATE AGENCY

ΜΑΡΙΟΣ Κ. ΒΙΤΖΗΛΑΙΟΣ
Μεσίτης Αστικών Συμβάσεων - Real Estate agent

ΕΚΤΙΜΗΣΕΙΣ-ΑΓΟΡΕΣ-ΠΩΛΗΣΕΙΣ
ΚΑΤΑΣΤΗΜΑΤΑ
ΟΙΚΟΠΕΔΑ-ΧΩΡΑΦΙΑ
ΚΤΗΜΑΤΙΚΕΣ-ΣΥΜΒΟΥΛΕΣ
ΕΝΟΙΚΙΑΣΕΙΣ-ΔΙΑΧΕΙΡΙΣΕΙΣ
ΣΠΙΤΙΑ-ΔΙΑΜΕΡΙΣΜΑΤΑ

ΚΑΤΑΣΤΗΜΑΤΑ – ΓΡΑΦΕΙΑ – ΕΠΙΧΕΙΡΗΣΕΙΣ €

Επιχ/ση Ειδών Δώρων και Ασημικών σε τουριστ. περιοχή στην Π. Πόλη 30.000
Επιχ/ση Πλυντήρια – Στεγνωτήρια σε πλήρη λειτουργία 20 000
15 τ.μ. κατάστημα στην Α. Διάκου 30 000
45 τ.μ. ισόγ. + 90τ.μ.υπογ. Καρακόνερο 88 000
50 τ.μ. μαγαζί κοντά στο Μαντράκι (νοικιασμένο) 294 000
170τ.μ. αποθήκη σε μπετά. Καρακόνερο 71 000
300 τ.μ.Κατ/μα ετοιμοπ. σε 1000τ.μ.οικόπ. Παστίδα βιοτ. χώρος 147 000
1000τ.μ.εργοστάσιο στο Καλαμώνα έτοιμο σε οικοπ. 6400τ.μ. 587 000
1155τ.μ.ακίνητο σε οικόπ. 817τ.μ. στο κέντρο της Ρόδου 763 000
12 apartmens πλήρως εξοπλισμένα στο Κιοτάρι_ 440 000
Ξενοδ. Α κατ., στην πόλη, 180 κλίνες + 4 καταστήματα 6 200 000
8 apart. Χ 2 δωμάτια πλήρως εξοπλισμένα και δύο μαγαζιά 250τ.μ. στην παραλία Τριαντών, στην θάλασσα 338 000
Ξενοδ. Β'κατ. 95 δωμ. Σε 13 στρεμ. Στην παραλία Ιαλυσού 2 640 000

ΔΙΑΜΕΡΙΣΜΑΤΑ

4 διαμερίσματα επί 68 τ.μ. των 2 υπνοδωματίων σε οικόπεδο 268 τ.μ. με Σ.Δ. 1,4 στο κέντρο της πόλης Ρόδου 206.000
45τ.μ. στην πλατεία Βάθης, Αθήνα, στον 5ο όροφο 39 000
50τ.μ. στο κέντρο,απέναντι από Καζίνο 79 250
50τ.μ. στα Τριάντα γκαρσονιέρα με θέα 50 000
50τ.μ. στο Γεννάδι με 2 υπνοδωμ. Φανταστική θέα 44 000
60τ.μ. στο Γεννάδι,γκαρσονιέρα με θέα 47 000
85τ.μ. στα Κοσκινού 2ος όροφος, ημιτελές 47 000
85τ.μ. στην Ρόδο, 2ος όροφος, Ροδίνι – πάρκο 83 000
85τ.μ. στα Τριάντα με θέα. Καινούργιο 117 400
90τ.μ. στην Αγ. Αναστασία σε διώροφη οικοδομή με θέα 85 200
110τ.μ.κοντά στην πλατεία Κοσκινού_ 117 000
110τ.μ. κοντά στην πλατεία Κοσκινού, ισόγειο, ημιτελές 47 000
116τ.μ. στην Ανάληψη, γκαράζ, αποθήκη, κεντ. θερμ. Lux κατασκευής 182 000
186τ.μ.Παραδοσιακό διαμέρισμα απέναντι Καζίνο 147 000
200τ.μ. διατηρητέο ισογ. διαμέρισμα στο Μόντε Σμιθ 235 000

ΜΕΖΟΝΕΤΕΣ – ΜΟΝΟΚΑΤΟΙΚΙΕΣ €

62τ.μ. μονοκατοικία με τζάκι, με φανταστική θέα, στην Π. Πόλη 125.000
68τ.μ.μονοκατοικία με αυλή 90τ.μ. στα Μαριτσά 59 000
100τ.μ. μονοκατοικία σε 500τ.μ. οικόπεδο. Κατταβιά 59 000
120τ.μ. μονοκατοικία στις Καλυθιές με 600τ.μ. οικόπ 147 000
125τ.μ. μονοκατοικία στο Γεννάδι, Villa super lux, 10 δωματ. 293 500
130τ.μ. μονοκατοικία σε οικόπεδο 200τ.μ. στον Αγ. Ιωάννη 76 300
130τ.μ.μεζονέτα σε μπετά, οικοπ. 350τ.μ. Τριάντα 110 000
134τ.μ.προνομιακή, με φανταστική θέα διώρ. Μονοκατ. Καστέλο 323 000
135τ.μ.μονοκατ. με 700τ.μ. κήπο στα Κρητικά, πανοραμικό 191 000
167τ.μ. ισόγειο – οροφοδιαμέρισμα σε διπλοκατοικία με 285τ.μ. οικόπεδο στο κεντρο της πόλης, διατηρητέο. Παρκιν. 440 300
170 τ.μ. μεζονέτα σε μπετά, οικοπ. 450τ.μ. Τριάντα 140 000
170 τ.μ. μεζονέτα +170τ.μ.μεζονέτα + 120τ.μ. οροφοδιαμέρισμα σε οικοπ. 5000τ.μ. εντός οικισμού στην Παστίδα 426 000
180 τ.μ. μονοκατ. ημιτελής στο Γεννάδι σε οικόπ. 750τ.μ. Φανταστική θέα 161 000
187τ.μ. βίλα με οικόπεδο 4780τ.μ. στην Παστίδα 310 000
190τ.μ. μεζονέτα σε οικόπεδο στα Κοσκινού με φανταστική θέα 191 000
200 τ.μ. Μεζονέτα ημιτελής στα Καλαβάρδα σε οικόπεδο 132 000
210 τ.μ. Μονοκατοικία με αυλή στην Π. Πόλη 323.000
230τ.μ.Βίλα στην Λάρδο σε 7700τ.μ. οικόπ. 750 οπωροφ. δέντρα 323 000
250τ.μ. Βίλα στο κέντρο της Κω σε 4000τ.μ. οικόπεδο με δένδρα, Lux κατασκευής,γκαράζ, καινούργια 352 000
320τ.μ.Βίλα με οικόπεδο 4000τ.μ. στα Τριάντα 323 000
600 τ.μ. μονοκατοικία στο Ροδίνι lux κατασκευή γκαράζ, κήπο 300 τ.μ. και φανταστική θέα 734.000

ΟΙΚΟΠΕΔΑ €

4160τ.μ. φανταστικό οικόπ. πάνω στο κύμα Σ.Δ. 0,8 Σύμη. Τιμή- μεγάλη ευκαιρία.
412τ.μ. στον Αγ. Νικόλαο Σ.Δ. 1.20 ..... 220 100
500τ.μ. στην Ιξιά, Σ.Δ. 0,8 ..... 132 000
750τ.μ.στο Γεννάδι, εντός σχεδίου 18 000
1017τ.μ. στα Τριάντα 191 000
2000τ.μ. στα Τριάντα 147 000
2120τ.μ. στο Γεννάδι με άδεια για 200τ.μ. οικία 59 000
2500τ.μ.πάνω στο δρόμο Ελαιώνας –Φουρνάκι. Γεννάδι 24 000
3080τ.μ. στο Πλημύρι 23 500
4000τ.μ. κοντά στο Βερόπουλο με φανταστική θέα 176 000
4000τ.μ. στην Παστίδα 56 000
4100τ.μ. στο Λειβάδι – Κρεμαστή 82 200
4400τ.μ. στην Κρεμαστή 76 000
4800τ.μ. στο Κανδηλί 76 000
5000τ.μ. στα Αφάντου 103 000
5500τ.μ. στα Μαριτσά, εντός σχεδίου, Σ.Δ. 0,1 250 000
5600τ.μ. στους Καστελλοριζιούς, Ιξια ,μονοκατ. 132 000
6000τ.μ. στην Παστίδα + αποθήκη 144 000
6500τ.μ. στην λεωφόρος Ρόδου –Κρεμαστής 323 000
6500τ.μ.στο Φαληράκι κοντά στην θάλασσα, προνομιακό 500 000
6720τ.μ. στον Θόλαρο, Παραδείσι 82 200
8000τ.μ.στο Φαληράκι 176 000
8300τ.μ. στα Βληχά – Κάλαθος 367 000
8500τ.μ.+6500τ.μ. στην παραλία Αφάντου ...18 το τ.μ.
9000τ.μ. στα Μαριτσά εντός ζώνης 132.000
9345τ.μ. στα Ασγούρου με θέα 205 000
12000τ.μ. στην Αφάντου, πάνω στο κύμα 520 000
13000τ.μ. στα Μαριτσά 123 000
14000τ.μ. αγροτεμάχιο στην Διμυλιά 65 000
15000τ.μ. στην Πάρο με θέα την θάλασσα 73 000
15300τ.μ. στο Πλημμύρι 176 000
25000τ.μ. στα Καλαβάρδα 295 000
30000τ.μ. στην παραλία Αφάντου 1 060 000
30000τ.μ. στο Τσαΐρι 352 000
32000τ.μ. στην Θολό, πάνω στο κύμα 587 000
38000τ.μ. στο Γεννάδι, πάνω στο κύμα 2 230 000
46000τ.μ. στο Τσαΐρι 405 000
50000τ.μ. στο Τσαΐρι 360 000

Εθν. Μακαρίου 45 (3ος όροφος • Τηλ.: 22410 24900, 25545 • Fax: 22410 25544 • Κιν.: 6932704919

ενοικιάσεις

συνέχεια από την προηγούμενη

ΔΙΑΜΕΡΙΣΜΑ καινούργιο 100 τ.μ. αποτελούμενο από 3 υπνοδωμάτια και μεγάλη σαλοτραπεζαρία επί της οδού Αγίου Γεωργίου 47, ενοίκιο 500 ευρώ. Πληρ. τηλ. (22410)25096 ΑΕ50045

ΧΩΡΟΣ 100 τ.μ. με WC, κατάλληλος για γραφείο, φροντιστήριο, κατάστημα και για οποιαδήποτε άλλη επαγγελματική χρήση. Διαθέτει έμπροσθεν μεγάλο προαύλιο χώρο και άνετο πάρκινγκ. Ακραμήτου 16 Ρόδος, κάθετος Λεωφόρου Καλλιθέας Ρόδου και Ατταβύρου. Πληρ.τηλ. 6977472091 ΑΕ50006

ΔΙΑΜΕΡΙΣΜΑΤΑ 50 τ.μ. ΜΕ ΔΥΝΑΤΟΤΗΤΑ ΦΙΛΟΞΕΝΙΑΣ ΕΩΣ ΚΑΙ 4 ΑΤΟΜΩΝ ΠΛΗΡΩΣ ΕΞΟΠΛΙΣΜΕΝΑ (ΣΚΕΥΗ, ΕΠΙΠΛΑ). Ο,ΤΙ ΚΑΛΥΤΕΡΟ ΚΑΙ ΟΙΚΟΝΟΜΙΚΟΤΕΡΟ ΥΠΑΡΧΕΙ ΣΤΗΝ ΑΓΟΡΑ ΤΗΣ ΡΟΔΟΥ 5' ΑΠΟ ΤΟ ΚΕΝΤΡΟ ΤΗΣ ΠΟΛΗΣ ΜΕ ΑΜΕΣΟΤΗΤΑ ΠΡΟΣΒΑΣΗΣ ΣΕ SUPER MARKET, ΕΣΤΙΑΤΟΡΙΑ, ΦΑΡΜΑΚΕΙΑ, ΠΑΝΩ ΣΤΗ ΣΤΑΣΗ ΤΟΥ ΛΕΩΦΟΡΕΙΟΥ, 8' ΑΠΟ ΤΟ ΛΙΜΑΝΙ, 10' ΑΠΟ ΤΟ ΑΕΡΟΔΡΟΜΙΟ, 3' ΑΠΟ ΤΟΝ ΔΗΜΟ ΙΑΛΥΣΟΥ, 50 ΜΕΤΡΑ ΑΠΟ ΤΗ ΘΑΛΑΣΣΑ. ΠΕΡΙΟΧΗ ΙΞΙΑΣ, ΕΝΑΝΤΙ ΜΙΡΑ ΜΑΡΕ. ΤΙΜΕΣ: ΓΙΑ ΤΗΝ ΤΟΥΡΙΣΤΙΚΗ ΠΕΡΙΟΔΟ (7 ΜΗΝΕΣ) 498 ΕΥΡΩ ΑΝΑ ΜΗΝΑ, ΓΙΑ ΤΗΝ ΦΟΙΤΗΤΙΚΗ ΠΕΡΙΟΔΟ (9 ΜΗΝΕΣ) 498 ΕΥΡΩ ΑΝΑ ΜΗΝΑ, ΑΝΕΞΑΡΤΗΤΩΣ ΑΡΙΘΜΟΥ ΑΤΟΜΩΝ ΦΙΛΟΞΕΝΙΑΣ ΣΕ ΚΑΘΕ ΔΙΑΜΕΡΙΣΜΑ ΜΕ MAXIMUM 4 ΑΤΟΜΑ. ΣΤΗΝ ΤΙΜΗ ΔΕΝ ΥΠΑΡΧΟΥΝ ΑΛΛΕΣ ΕΠΙΒΑΡΥΝΣΕΙΣ (ΝΕΡΟ, ΗΛΕΚΤΡΙΚΟ, Φ.Π.Α.). ΠΛΗΡ. ΤΗΛ. (22410)75215, 90168, 91376, 6978220057, 6978250911, 6932482442 ΧΠΕ311

ΕΝΟΙΚΙΑΖΕΤΑΙ ΣΕ ΕΜΠΟΡΙΚΟΤΑΤΟ ΣΗΜΕΙΟ ΣΤΗΝ ΠΑΛΙΑ ΠΟΛΗ ΔΙΩΡΟΦΟ ΚΤΙΡΙΟ ΜΕΓΑΛΗΣ ΠΡΟΒΟΛΗΣ ΠΡΟΣΦΑΤΑ ΑΝΑΠΑΛΑΙΩΜΕΝΟ ΜΕ ΑΝΕΤΟΥΣ ΧΩΡΟΥΣ ΚΑΙ ΜΕΓΑΛΗ ΑΥΛΗ, ΙΔΑΝΙΚΟ ΓΙΑ ΕΣΤΙΑΤΟΡΙΟ, ΜΠΑΡ ΚΑΙ ΑΛΛΕΣ ΣΥΝΑΦΕΙΣ ΧΡΗΣΕΙΣ. ΠΛΗΡ. ΤΗΛ. 2109936978, 6945526481 ΠΕ49981

ΔΙΑΜΕΡΙΣΜΑ 2άρι στην Ψαροπούλα. Πληρ.τηλ. 6977707095 ΑΕ49985

ΕΝΟΙΚΙΑΖΕΤΑΙ 1) στην Γρηγορίου Ε'- προέκταση Αννης Μαρίας γωνία -οικοδομή 220 τ.μ. με υπαίθριο χώρο 600 τ.μ. Δεκτές σοβαρές προτάσεις, 2) στη Ψαροπούλα (ακτή Μιαούλη) διαμέρισμα δυάρι με θέα τη θάλασσα και αποτελείται από σαλονάκι, κουζίνα, υπνοδωμάτιο και τουαλέτα πλήρως επιπλωμένο με μηνιαίο μίσθωμα 325 ευρώ. Πληρ. ΡΟΔΙΑΚΗ ΚΤΗΜΑΤΙΚΗ Ανέστης και Σάββας Σαββαΐδης, τηλ. (22410)26281, 6944/243452, 6944/421015. ΑΕ450061

ΤΡΙΑ ΚΑΤΑΣΤΗΜΑΤΑ ΝΕΟΤΕΥΚΤΑ ΣΤΗΝ ΟΔΟ ΙΕΡΟΥ ΛΟΧΟΥ ΚΟΝΤΑ ΣΤΗΝ ΠΑΡΑΛΙΑ ΙΑΛΥΣΟΥ ΚΑΤΑΛΛΗΛΑ ΓΙΑ ΤΟΥΡΙΣΤΙΚΗ ΕΚΜΕΤΑΛΛΕΥΣΗ. ΠΛΗΡ. ΤΗΛ. (22410)33125 ΠΕ49975

ΓΚΑΡΣΟΝΙΕΡΕΣ επιπλωμένες στην Ιξιά (Οικισμός Καστελλοριζιών). Πληρ. τηλ. (22410)93383 ΑΕ49983

ΓΡΑΦΕΙΟ 52 τ.μ. επί της οδού Αμερικής (κέντρο) στον 1ο όροφο. Τιμή 400 ευρώ. Πληρ. τηλ. 2241027609. ΑΕ49903

ΓΚΑΡΣΟΝΙΕΡΑ (STUDIOS) επιπλωμένη για όλο τον χρόνο, στην Κρεμαστή. Τιμή 140 €. Πληρ. τηλ. (22410) 92832, μετά τις 3 μ.μ. και κινητό 6978038019. ΑΕ49955

STUDIO μικρό επιπλωμένο με πολυκουζινάκι, τηλεόραση, ψυγείο, διπλό κρεβάτι, ηλεκτρικό καλοριφέρ και όλο το νοικοκυριό του σπιτιού. Σε ήσυχη περιοχή της Ρόδου και ανεξάρτητη είσοδο. Προτιμούνται εκπαιδευτικοί, στρατιωτικοί, αστυνομικοί ή εργένιδες. Αποκλείονται αλλοδαποί. Πληρ. τηλ. 65122, 6946981017. ΑΕ49954

ΔΥΑΡΙΑ-ΤΡΙΑΡΙΑ- τεσσάρια - studios - γκαρσονιέρες, σε όλη τη Ρόδο. Αμεση εξυπηρέτηση. Πληρ. τηλ. 22410 67451, 67234, 6945 471001. ΑΕ49921

ΓΚΑΡΣΟΝΙΕΡΑ λουξ επιπλωμένη, με θέρμανση, στην Ιαλυσό, τιμή λογική για όλο τον χρόνο. Πληρ. τηλ. 6932748216, (22410)90038 ΑΕ49972

ΣΠΙΤΙ μεμονωμένο 2 δωματίων, WC, κουζινοκαθιστικό και 1 υπνοδωμάτιο, πλήρως εξοπλισμένο και με θέρμανση. Πληρ. τηλ. 22410 91850, 91765, Ιαλυσός, Ρόδος ΑΕ49923

ΔΙΑΜΕΡΙΣΜΑ 105 τ.μ. 3 υπνοδωματίων, επί της οδού Βουλγαρακτόνου 15, μεταξύ των εκκλησιών Αγιοι Ανάργυροι-Αγιος Ιωάννης. Πληρ. από 9-1 π.μ. και 6-9 μ.μ στο τηλ. (22410) 52351. ΑΕ49967

ΠΕΡΙΟΧΗ ΑΝΑΛΗΨΗΣ ενοικιάζεται πλήρως επιπλωμένο διαμέρισμα 120 τ.μ. με θέρμανση-κλιματισμό και ηλιακό. Τιμή ενοικίου 550 ευρώ. Μόνο σοβαρές προτάσεις. Πληρ. τηλ. (22410)28250 ΑΕ49958

ΕΠΑΓΓΕΛΜΑΤΙΚΟΣ ΧΩΡΟΣ ή αποθήκη 100 τ.μ. σε κεντρικό δρόμο (Ασγούρου). Με πάρκιν, φως, νερό, ράμπα και απόβαθρο για την φορτοεκφόρτωση με Κλαρκ. Τηλ. 2241068360 και 6945380404. ΑΕ49937

ΚΑΤΑΣΤΗΜΑ 55 τ.μ. (ύψος 6μ. κατάλληλο για κατασκευή παταριού) για οποιαδήποτε χρήση. Στεφ.Καζούλη 25 και Πελοποννήσου 2. Πληρ. τηλ. 22410 26141 ΑΕ49926

ΚΑΤΑΣΤΗΜΑ ΙΣΟΓΕΙΟ, 40 Τ.Μ. ΕΠΙ ΤΗΣ ΟΔΟΥ ΓΑΡΙΒΑΛΔΗ 30 (ΚΑΘΕΤΟΣ ΑΝΝΗΣ ΜΑΡΙΑΣ), ΚΑΤΑΛΛΗΛΟ ΓΙΑ ΓΡΑΦΕΙΟ, ΕΡΓΑΣΤΗΡΙΟ Η ΑΛΛΗ ΕΠΑΓΓΕΛΜΑΤΙΚΗ ΧΡΗΣΗ. ΠΛΗΡ. ΤΗΛ. 63001 ΚΑΙ 6936252863. ΠΕ49932

ΔΙΑΜΕΡΙΣΜΑΤΑΚΙ 45 τ.μ. λουξ κατασκευή πλήρως επιπλωμένο, περιοχή Ιαλυσός. Πληρ. τηλ. 6945173284, 22410/93152. ΑΕ49895

ΔΥΑΡΙ επί της οδού Σαλάκου 15 (Ανάληψη). Πληρ. τηλ. (22410)39645, 74480 ΑΕ49987

ΕΠΙΠΛΩΜΕΝΑ ΔΙΑΜΕΡΙΣΜΑΤΑ ΣΤΗΝ ΠΕΡΙΟΧΗ ΣΤΑΔΙΟΥ ΔΙΑΓΟΡΑ (ΚΟΔΡΙΓΚΤΩΝΟΣ 55) ΓΙΑ ΔΙΑΣΤΗΜΑ ΑΠΟ 1 ΕΒΔΟΜΑΔΑ ΕΩΣ ΜΕΡΙΚΟΥΣ ΜΗΝΕΣ (ΑΠΟΚΛΕΙΕΤΑΙ Η ΚΑΛΟΚΑΙΡΙΝΗ ΠΕΡΙΟΔΟΣ). ΠΛΗΡ. ΤΗΛ. 22410/31756. ΠΕ49899

ΔΙΑΜΕΡΙΣΜΑ 88 τ.μ. στα Τριάντα, δίπλα στον Βερόπουλο (Καραισκάκη 10) στην τιμή 250 ευρώ. Πληρ. τηλ. 22460/31011. ΑΕ49900

ΕΝΟΙΚΙΑΖΟΝΤΑΙ: Α) ΙΣΟΓΕΙΟ ΚΑΤΑΣΤΗΜΑ 140 Τ.Μ. ΚΑΙ ΠΑΤΑΡΙ 70 Τ.Μ., Β) ΑΠΟΘΗΚΗ 650 Τ.Μ. ΚΑΙ ΤΑ ΔΥΟ ΕΠΙ ΤΗΣ ΛΕΩΦ. ΡΟΔΟΥ-ΚΑΛΛΙΘΕΑΣ ΕΝΑΝΤΙ ΣΟΥΠΕΡ ΜΑΡΚΕΤ ΜΑΡΙΝΟΠΟΥΛΟΣ. ΠΛΗΡ. ΤΗΛ. (22410)24967, 10.00-14.00 ΠΕ49623

ΓΚΑΡΣΟΝΙΕΡΕΣ και studio, καινούργια, πλήρως επιπλωμένα, κοντά στο Πανεπιστήμιο και ΙΕΚ. Πληρ. τηλ. 22410 78965 ΑΕ49922

ΔΙΑΜΕΡΙΣΜΑ επιπλωμένο και ανακαινισμένο κοντά στο Πανεπιστήμιο Αιγαίου σε καλή τιμή. Αποτελείται από 2 υπνοδωμάτια και κουζίνα. Πληρ. τηλ. (22410)20202 ΑΕ49863

ΗΜΙΥΠΟΓΕΙΟ 140 τ.μ. για επαγγελματική χρήση επί της οδού Κων/νου Τσαλδάρη 43. Ανάληψη. Πληρ.τηλ. (22410)64100 ΑΕ49767

ΜΙΚΡΑ ΩΡΑΙΟΤΑΤΑ ΜΟΝΟΧΩΡΑ-ΔΙΧΩΡΑ ΔΙΑΜΕΡΙΣΜΑΤΑΚΙΑ ΓΙΑ 1 Ή 2 ΑΤΟΜΑ ΤΩΝ 40 Ή 65 Τ.Μ. ΠΕΡΙΠΟΥ, ΕΠΙΠΛΩΜΕΝΑ ΠΛΗΡΩΣ, ΜΕ ΒΕΡΑΝΤΑ, ΗΛΙΑΚΟΥΣ, ΚΛΙΜΑΤΙΣΜΟ, ΠΙΣΙΝΑ, ΕΥΚΟΛΟ ΠΑΡΚΙΝΓΚ, ΣΤΟ ΠΑΡΑΔΕΙΣΙ ΡΟΔΟΥ. ΠΡΟΤΙΜΩΝΤΑΙ ΣΤΡΑΤΙΩΤΙΚΟΙ, ΕΚΠΑΙΔΕΥΤΙΚΟΙ, ΥΠΑΛ/ΛΟΙ ΑΕΡΟΔΡΟΜ. ΚΑΙ ΔΕΗ. ΤΙΜΕΣ ΚΑΛΕΣ. ΠΛΗΡ. ΤΗΛ. (22410)33349, 81210, 6972921810 ΠΕ49681

ΑΠΟΘΗΚΗ 230 τ.μ. επί της Εθν. Αντίστασης. Πληρ. τηλ. (22410)36504 ΑΕ49515

ΔΙΑΜΕΡΙΣΜΑ ΕΠΙΠΛΩΜΕΝΟ ΔΥΟ ΔΩΜΑΤΙΩΝ, ΠΛΗΡΩΣ ΕΞΟΠΛΙΣΜΕΝΟ 40 Τ.Μ. ΜΕ ΨΥΓΕΙΟ-ΚΟΥΖΙΝΑ ΦΟΥΡΝΟ-ΗΛΕΚΤΡΙΚΑ ΚΑΛΟΡΙΦΕΡ-ΤΗΛΕΟΡΑΣΗ-ΧΡΗΜΑΤΟΚΙΒΩΤΙΟ-ΗΛΙΑΚΟ ΘΕΡΜΟΣΙΦΩΝΟ-12 Τ.Μ. ΒΕΡΑΝΤΑ-ΠΑΝΤΑΧΟΘΕΝ ΕΛΕΥΘΕΡΟ-ΑΝΕΤΟ ΧΩΡΟ ΠΑΡΚΑΡΙΣΜΑΤΟΣ ΣΤΗΝ ΚΡΕΜΑΣΤΗ. ΠΛΗΡ. ΤΗΛ. (22410)96742 ΠΕ49542

ΕΝΟΙΚΙΑΖΕΤΑΙ

κατάστημα 35 τ.μ. επί της Ερμού στην Παλιά Πόλη κατάλληλο για οποιαδήποτε χρήση.

Πληρ. ΕΥΡΩΚΤΗΜΑΤΙΚΗ Ιωάννης και Μιχάλης Ευσταθίου, Εθνικής Αντιστάσεως 83 (πρώην Άννης Μαρίας).

Πληρ. τηλ. 22410 73819-74917, 6945292030, 6944374546

ΕΝΟΙΚΙΑΖΕΤΑΙ

κατάστημα σε κεντρικό σημείο επί της 25ης Μαρτίου, διαθέτει υπόγειο και ημιόροφο, κατάλληλο για οποιαδήποτε χρήση. Δεκτές μόνο σοβαρές προτάσεις.

Πληρ. κος Κώστας, τηλ. 6973692978,
09.00-03.00 και 18.00-22.00

ΕΝΟΙΚΙΑΖΕΤΑΙ

γραφείο 84 τ.μ. επί της Γρηγ. Λαμπράκη 29 (α' όροφος) περιλαμβάνει βοηθητικό χώρο, τουαλέτα, air condition, κουρτίνες, ασανσέρ.
Αριστη ποιότητα, έτοιμο για χρήση.

Πληρ. τηλ. (22410)68869, ώρες 9-1



ευσταθίου ΕΥΡΩΚΤΗΜΑΤΙΚΗ

ΚΤΗΜΑΤΟΜΕΣΙΤΙΚΟ ΓΡΑΦΕΙΟ

Αγορές, πωλήσεις, εκτιμήσεις, αντιπαροχές, μισθώσεις ακινήτων, επενδυτικές προτάσεις, αρχιτεκτονικές μελέτες
ΞΕΝΟΔΟΧΕΙΑ, ΠΑΡΑΛΙΑΚΕΣ ΕΚΤΑΣΕΙΣ, ΚΕΝΤΡΙΚΑ ΑΚΙΝΗΤΑ, ΟΙΚΟΠΕΔΑ, ΜΟΝΟΚΑΤΟΙΚΙΕΣ, ΔΙΑΜΕΡΙΣΜΑΤΑ, ΑΓΡΟΤΕΜΑΧΙΑ

ΜΟΝΟΚΑΤΟΙΚΙΕΣ - ΜΑΙΖΟΝΕΤΕΣ

	€
65 τ.μ. - Κιοτάρι σε 1000 τ.μ. Οικόπ.	82.172
80 τ.μ. - Μαλώνα σε 110 τ.μ. Οικόπ.	79.889
80 τ.μ. - Πυλώνα σε 2000 τ.μ. Οικόπ.	82.171
89 τ.μ. - Γεννάδι στο κύμα	190.756
110 τ.μ. - Κοσκινού (ημιτελής)	108,584
120 τ.μ. - Ροδίνι (Ημιτελής) σε 300 τ.μ. Οικόπ	130.756
120 τ.μ. - Γεννάδι σε 500 τ.μ. Οικόπ.	205.429
120 τ.μ. - Πυλώνα σε 1000 τ.μ. Οικόπ.	205.429
125 τ.μ. - Ροδίνι σε 300 τ.μ. Οικόπ.	234.776
126 τ.μ. - Ιαλυσός σε 300 τ.μ. Οικόπ	261.189
128 τ.μ. - Ιξιά στους Καστελοριζιούς	161,409
135 τ.μ. - Γεννάδι σε 520 τ.μ. Οικόπ.	190.755
140 τ.μ. - Γεννάδι σε 750 τ.μ. Οικόπ.	176.082
140 τ.μ. - Κοσκινού σε 660 τ.μ. Οικόπ.	205.429
145 τ.μ. - Μόντε Σμιθ σε 220 τ.μ. Οικόπ.	264.123
150 τ.μ. - Ιαλυσός σε 450 τ.μ. Οικόπ. (μπετά)	134.996
150 τ.μ. - Κοσκινού (μπετά) σε 1133 τ.μ. Οικόπ.	117.388
155 τ.μ. - Καλαβάρδα σε 320 τ.μ. Οικόπ.	146.735
157 τ.μ. - Γεννάδι σε 1000 τ.μ. Οικόπ.	255.319
160 τ.μ. - Ιξιά στην Ηρακλειδών (ημιτελής)	255.562
160 τ.μ. - Ιαλυσός (μπετά) σε 400 τ.μ. Οικόπ.	132.062
160 τ.μ. - Πεύκοι κοντά στη θάλασσα σε 900 τ.μ.	308.144
165 τ.μ. - Κάλαθος (Ημιτελής) σε 6200 τ.μ. Οικόπ.	440.205
175 τ.μ. - Ιαλυσός σε 850 τ.μ. Οικόπ.	264.123
175 τ.μ. - Κρεμαστή σε 2725 τ.μ. (εντός Οικίσμ.)	586.941
180 τ.μ. - Κανδυλί σε 1330 τ.μ. Οικόπ. (μπετά)	105.645
190 τ.μ. - Ιαλυσός σε 280 τ.μ. Οικόπ.	278.796
200 τ.μ. - Θεολόγος σε 5000 τ.μ. Οικόπ.	366.838
210 τ.μ. - Κοσκινού (μπετά) σε 650 τ.μ. Οικόπ.	129.127
210 τ.μ. - Κοσκινού σε 660 τ.μ. Οικόπ.	308:143
216 τ.μ. - Κοσκινού σε 1000 τ.μ. Οικόπ.	316.947
232 τ.μ. - Πυλώνα σε 5000 τ.μ. Οικόπ.	228.907
255 τ.μ. - Ασγούρου σε 1450 τ.μ. Οικόπ.	176.072
300 τ.μ. - Κοσκινού (ημιτελής) σε 6000 τ.μ. Οικόπ.	253.470
313 τ.μ. - Πυλώνα σε 313 τ.μ. Οικόπ.	352.164
330 τ.μ. - Πυλώνα σε 1500 τ.μ. Οικόπ.	352.164

ΔΙΑΜΕΡΙΣΜΑΤΑ

1 ΥΠΝΟΔΩΜΑΤΙΟ	€
38 τ.μ. Κέννεντυ	49.889
45 τ.μ. Αγ. Δημήτριος	52.825
55 τ.μ. Καρακόνερο	67.498
68 τ.μ. Κοσκινού	39.911

2 ΥΠΝΟΔΩΜΑΤΙΑ	€
70 τ.μ. Ιαλυσός	82.172
75 τ.μ. Καρακόνερο	108.548
83 τ.μ. Ιαλυσός	111.519
85 τ.μ. Καρακόνερο	137.051
85 τ.μ. Κόβα	82.172
85 τ.μ. Δασκάλους	102.714
86 τ.μ. Ιξιά	85.106
87 τ.μ. Ροδίνι	126.192
87 τ.μ. Ιαλυσός	88.041
90 τ.μ. Κέντρο της Πόλης	146.735
96 τ.μ. Ζέφυρος	134.996
98 τ.μ. Ζέφυρος	146.735

3 ΥΠΝΟΔΩΜΑΤΙΑ	€
100 τ.μ. Ροδίνι	88.041
100 τ.μ. Ιξιά	79.236
105 τ.μ. Ιαλυσός	105.649
110 τ.μ. Αγ. Νικόλαος	88.041
110 τ.μ. Κοσκινού	96.845
110 τ.μ. Ιαλυσός	161.409
114 τ.μ. Δασκάλους	161.409
114 τ.μ. Ανάληψη (12 διαμερίσματα)	181.950
116 τ.μ. Αραπάκι	179.017
117 τ.μ. Ιαλυσός	190.755
118 τ.μ. Αραπάκι	176.082
120 τ.μ. Ανάληψη	181.952
123 τ.μ. Ροδίνι	176.082
125 τ.μ. Μήδια	220.103
135 τ.μ. Κέντρο της Πόλης	211.299
136 τ.μ. Ροδίνι	219.516
155 τ.μ. Μόντε Σμίθ	234.776
160 τ.μ. Αγ. Νικόλαος	211.299
170 τ.μ. Κέννεντυ	322.817

ΟΙΚΟΠΕΔΑ

ΡΟΔΟΣ	€
180 τ.μ - στην Κοραή	82.171
180 τ.μ. - στους Δασκάλους Σ.Δ. 1,2	73.367
300 τ.μ. - στον οικοδ. Συν/σμό "Απόλλων"	79.236
632 τ.μ. - στο Καρακόνερο	146.735
1300 τ.μ. - στο Ροδίνι	305.209
1808 τ.μ. - Οδός Αυσταλίας	1.326.485
3553 τ.μ. - στο Καρακόνερο	777.696
34.000 τ.μ. - στην Ηλιούπολη	1.995.597

ΚΟΣΚΙΝΟΥ	€
2100 τ.μ. - επί της Ρόδου Λίνδου	161.408
4.000 τ.μ.- Θέση "Ξηρόκαμπος"	176.082
4000 τ.μ. - Θέση "Πέζουλας"	234.760
4000 τ.μ. - Θέση "παλιά Λατομεία".	164.343
5100 τ.μ. - Στη Θέση "Άγιος Ιωάννης"	267.057
5400 τ.μ .- Θέση "Τσαΐρι"	73.367
8000 τ.μ - Θέση "παλιά Λατομεία"	305.209
8500 τ.μ. - Λεωφ. Τσαΐρι -Αεροδρομίου	174.614
8700 τ.μ. - Επί της Λεωφ. Ρόδου-Λίνδου	381.511
9000 τ.μ .- Θέση "Αγ. Ιωάννης"	475.421
9500 τ.μ. - Θέση "Πύργοι" .	196.625
9700 τ.μ. - Επί της Λεωφ. Ρόδου-Λίνδου	645.634
10.000 τ.μ.- Λεώφ. Ρόδου - Καλλιθέας	440.205
13.770 τ.μ.- Θέση "Τσαΐρι".	161.408
14.800 τ.μ.- Θέση "Τσαΐρι" .	264.123
20.000 τ.μ.-Θέση "Λατομεία-Θέα Φαληράκι"	880.410
25.000 τ.μ.-Θέση "Ξυλουργούς" Θέα Τσαΐρι	264.123
50.000 τ.μ.- Θέση "Άγιος Ιωάννης"	1.760.821

ΙΑΛΥΣΟΣ	€
160 τ.μ.- Θέση "Καστελοριζιούς"	58.694
400 τ.μ.- Εντός σχεδίου Πόλεως	73.367
1000 τ.μ. - Θέση "Βουνάρα"	64.563
3092 τ.μ. - Θέση "Κανδυλί"	117.388
4000 τ.μ.- Θέση "Κανδυλί"	140.865
4230 τ.μ.- Θέση "Κανδυλί"	146.735
4500 τ.μ.- Επί της λεωφόρου Ηρακλειδών	264.123
4660 τ.μ. Επί της λεωφόρου Ηρακλειδών	264.123
5870 τ.μ.- Θέση "Κανδυλί"	205.429
9700 τ.μ.- Θέση "Κανδυλί"	190.755
4230 τ.μ.- Θέση "Κανδυλί"	148.965
4660 τ.μ.- Επί της λεωφόρου Ηρακλειδών	264.123
5870 τ.μ.- Θέση "Κανδυλί"	205.429
9700 τ.μ.- Θέση "Κανδυλί"	190.755
4230 τ.μ.- Θέση "Κανδυλί"	148.965

ΚΑΤΑΣΤΗΜΑΤΑ - ΓΡΑΦΕΙΑ

	€
28 τ.μ. - Ανάληψη	35.216
30 τ.μ. - Κέντρο Πόλεως	352.164
30 τ.μ. - Ακτή Μιαούλη	146.735
30 τ.μ. - Φαληράκι με 30 τ.μ. Υπογειο	146.735
31 τ.μ. - Ακτή Μιαούλη	234.776
30 τ.μ.- Νιοχώρι	111.518
48 τ.μ.- Κέντρο Πόλεως	293.470
50 τ.μ.- Νιοχώρι	146.735
55 τ.μ.- Μαραθώνος	82.171
59 τ.μ.- Ανάληψη	86.573
59 τ.μ.- Ανάληψη	86.573
65 τ.μ. - Ιαλυσός	117.388
85 τ.μ. - Ανάληψη	190.755
88 τ.μ. - Καναδά	176.082
90 τ.μ.- Φαληράκι Κοντά στο κέντρο	220.102
92 τ.μ. - Π. Πόλη σε 257 τ.μ. Οικόπ.	498.899
92 τ.μ. - Καναδά	498.899
100 τ.μ.- Νιοχώρι	264.123
100 τ.μ. - Νιοχώρι	264.123
100 τ.μ. - Ανάληψη	234.776
100 τ.μ.- Ιξιά	76.302
110 τ.μ.- Κέντρο πόλεως	498.899
127 τ.μ.- Σκεύου Ζερβού	111.519
128 τ.μ.- Νιοχώρι	190.755
142 τ.μ. - Πλησίον Εθνικής Αντίστασεως	117.388
160 τ.μ. - Λεωφ. Ρόδου - Λίνδου	469.552

ΖΗΤΟΥΝΤΑΙ ΔΙΑΜΕΡΙΣΜΑΤΑ, ΚΑΤΑΣΤΗΜΑΤΑ, ΟΙΚΟΠΕΔΑ ΕΝΤΟΣ Ή ΕΚΤΟΣ ΠΟΛΕΩΣ, ΟΙΚΟΠΕΔΑ ΓΙΑ ΠΩΛΗΣΗ - ΑΝΤΙΠΑΡΟΧΗ ΔΑΝΕΙΑ ΔΕΚΤΑ, ΕΥΚΟΛΙΕΣ ΠΛΗΡΩΜΗΣ

ΕΘΝ. ΑΝΤΙΣΤΑΣΗΣ 83 - ΤΗΛ. 22410 73819, 74917 - ΚΙΝ. 6944 374546, 6945 292030 - FAX: 22410 38641- info@euroktimatiki.gr

η ακίνητη αξία σας!

ΕΝΟΙΚΙΑΣΕΙΣ

συνέχεια από την προηγούμενη

3 ΕΠΑΓΓΕΛΜΑΤΙΚΟΙ ΧΩΡΟΙ/ΚΑΤΑΣΤΗΜΑΤΑ σε προνομιακή και τουριστικά αναπτυγμένη περιοχή (έναντι Ξεν. Paradise). Πληρ. τηλ. 6944780053, 6944416001. ΑΕ49749

STUDIOS επιπλωμένα επί της οδού Αρκαδίου 14 (έναντι ξενοδ. Φαίδρα-Ψαροπούλα). Πληρ. τηλ. (22410)25710 ΑΕ49768

ΟΡΟΦΟΔΙΑΜΕΡΙΣΜΑ 180 τ.μ. στην Κέννεντυ με 4 υπνοδωμάτια, 2 μπάνια, 1 WC, θέρμανση, ηλιακός, από Μάρτιο 2003. Τιμή 1000 ευρώ. Πληρ. τηλ. (22410)36916. ΑΕ49754

ΚΑΤΑΣΤΗΜΑ 75 τ.μ. με βιτρίνα 6,50 μ. σε εμπορικό δρόμο της Παλιάς Πόλης της Ρόδου. Πληρ. τηλ. 69.44.88.11.22 και 2241037753. ΧΑΕ111

ΑΠΟΘΗΚΕΣ ΣΤΗΝ ΙΑΛΥΣΟ, ΕΝΟΙΚΙΑΖΟΝΤΑΙ 1) ΑΠΟΘΗΚΕΥΤΙΚΟΙ ΧΩΡΟΙ ΑΠΟ 100 ΕΩΣ 2000 Τ.Μ. ΚΑΙ ΥΨΟΣ 8 Μ. ΑΣΦΑΛΕΙΣ ΜΕ ΜΕΓΑΛΟΥΣ ΧΩΡΟΥΣ ΔΙΑΚΙΝΗΣΗΣ ΦΟΡΤΩΣΗΣ ΚΑΙ ΕΚΦΟΡΤΩΣΗΣ ΠΡΟΪΟΝΤΩΝ, 2) ΥΠΑΙΘΡΙΟΙ ΧΩΡΟΙ ΠΕΡΙΦΡΑΓΜΕΝΟΙ, ΑΣΦΑΛΕΙΣ, ΚΑΤΑΛΛΗΛΟΙ ΓΙΑ ΑΠΟΘΗΚΕΥΣΗ ΠΡΟΪΟΝΤΩΝ ΣΕ ΠΑΛΕΤΕΣ. ΠΛΗΡ. ΤΗΛ. (22410)38400 ΑΠΟ ΔΕΥΤΕΡΑ ΕΩΣ ΠΑΡΑΣΚΕΥΗ 08.00-15.00 Κ. ΠΩΤΑ ΧΠΕ1912

ΑΠΟΘΗΚΗ στο Μανδράκι. Πληρ. τηλ. 6932265723 ΑΕ49689

ΔΙΑΜΕΡΙΣΜΑ 2άρι επιπλωμένο σε διώροφη νεόκτιστη οικοδομή στην Κρεμαστή. Πληρ. τηλ. (22410)93000 ΧΑΕ311

STUDIO στη λεωφόρο Αφάντου έναντι στου Παναγιωτά το super market, για όσο χρονικό διάστημα επιθυμείτε. Πλήρως εξοπλισμένο. Πληρ. τηλ. (22410)36504. ΑΕ49529

ΕΝΟΙΚΙΑΖΟΝΤΑΙ ΓΙΑ ΤΗΝ ΠΕΡΙΟΔΟ ΤΟΥ ΧΕΙΜΩΝΑ, ΕΠΙΠΛΩΜΕΝΑ ΔΙΑΜΕΡΙΣΜΑΤΑ 45 Τ.Μ. ΣΤΗΝ ΠΕΡΙΟΧΗ ΤΗΣ ΙΞΙΑΣ, ΜΕ ΘΕΡΜΑΝΣΗ, ΖΕΣΤΟ ΝΕΡΟ, ΠΑΡΚΙΝ, ΚΗΠΟ ΚΑΙ ΠΙΣΙΝΑ. ΠΛΗΡ. ΤΗΛ. (22410)93172, ΚΙΝ. 6944658034 ΧΠΕ1411

ΕΝΟΙΚΙΑΖΟΝΤΑΙ STUDIOS ΜΕ ΤΟ ΜΗΝΑ Ή ΜΕ ΤΗΝ ΗΜΕΡΑ ΠΛΗΡΩΣ ΕΠΙΠΛΩΜΕΝΑ ΜΕ ΠΟΛΥΚΟΥΖΙΝΑΚΙ, ΨΥΓΕΙΟ, ΝΤΟΥΣ, WC, ΤΗΛΕΦΩΝΟ, ΜΠΑΛΚΟΝΙ, ΖΕΣΤΟ ΝΕΡΟ ΕΠΙ 24ΩΡΟΥ ΒΑΣΕΩΣ ΣΤΗΝ ΠΙΟ ΗΣΥΧΗ ΠΕΡΙΟΧΗ ΤΗΣ ΠΟΛΗΣ ΡΟΔΟΥ (ΠΕΡΙΟΧΗ ΔΑΣΚΑΛΩΝ), ΟΔΟΣ ΜΑΝΩΛΗ ΠΑΠΑΜΑΝΩΛΗ ΑΡΙΘΜ. 12 ΚΑΘΕΤΟΣ ΕΠΙ ΤΗΣ ΣΤΕΛΙΟΥ ΚΩΤΙΑΔΗ. ΠΛΗΡ. ΤΗΛ. 2241037244 ΧΠΕ125

PUB-ΚΑΦΕΤΕΡΙΑ στο τουριστικό κέντρο-πλησίον νέου καζίνο. Πλήρως εξοπλισμένη ανακαινισμένη, η καλύτερη στο είδος της. Συμβόλαιο 12ετές. Πληροφορίες άλλες δεν θα δοθούν στο τηλέφωνο. Πληρ. για συνεννόηση τηλ. 2241078392, 6977/339669, 6936/607154 μετά τις 12 το μεσημέρι. ΧΑΕ1501

ΕΝΟΙΚΙΑΖΕΤΑΙ από τον ιδιοκτήτη το ξενοδοχείο ΦΟΙΒΟΣ στον Αρχάγγελο, 16 δωματίων με bar, κουζίνα, σαλόνι, parking, και κήπο 3 στρ. Τιμή 1500 ευρώ το μήνα. Πληρ. τηλ. (22410)27578, (22440) 22600

ΔΙΑΜΕΡΙΣΜΑ 4άρι με αυτόνομη θέρμανση, κατάλληλο και για ιατρείο, επί της Λίνδου 15. Πληρ. τηλ. 6973805591. ΑΕ49610

ΜΕΖΟΝΕΤΑ 130 Τ.Μ., ΣΤΗΝ ΠΕΡΙΟΧΗ ΜΙΡΑ ΜΑΡΕ, ΜΕ ΑΥΛΗ, 3 ΥΠΝΟΔΩΜΑΤΙΑ, 2 ΤΟΥΑΛΕΤΕΣ, ΣΑΛΟΝΙ-ΚΟΥΖΙΝΑ ΕΝΙΑΙΑ, ΤΖΑΚΙ, ΣΟΦΙΤΑ ΚΑΙ ΗΛΙΑΚΟ ΘΕΡΜΟΣΙΦΩΝΟ. ΠΛΗΡ. ΤΗΛ. (22410)28096

ΧΩΡΟΙ ΑΠΟΘΗΚΕΥΣΗΣ ΕΝΟΙΚΙΑΖΟΝΤΑΙ ΠΕΡΙΦΡΑΓΜΕΝΟΙ, ΑΣΦΑΛΕΙΣ, ΥΠΑΙΘΡΙΟΙ, ΗΜΙΥΠΑΙΘΡΙΟΙ, ΚΑΙ ΚΛΕΙΣΤΟΙ ΚΑΤΑΛΛΗΛΟΙ ΓΙΑ ΑΠΟΘΗΚΕΥΣΗ ΕΝΟΙΚΙΑΖΟΜΕΝΩΝ ΑΥΤΟΚΙΝΗΤΩΝ ΚΑΙ ΠΟΥΛΜΑΝ. ΠΛΗΡ. ΤΗΛ. (22410)38400 ΩΡΕΣ 08.00-15.00 Κ. ΠΩΤΑ ΧΠΕ1913

πωλησεις ακινητων & επιχειρησεων

ΟΙΚΟΠΕΔΟ στα Καβουράκια (περιοχή Ξενοδοχείου Παραντάϊς) 2600 τ.μ. είναι σε φανταστική θέση με μεγάλη πρόσοψη επί ασφαλοστρωμένου δρόμου είναι κατάλληλο για σπίτι ή γραφεία και αποθήκες. Τιμάται 176.000 ευρώ. Πληρ. κ. Μανώλη τηλ. 6946163242 ΑΟ50176

ΠΩΛΟΥΝΤΑΙ: α) Κτήμα 20 στρεμμάτων με ελιές επίπεδο. Περιοχή Καλαμώνα προς Πεταλούδες, κοντά στον κεντρικό δρόμο, κατάλληλο για φάρμα, βίλα, βιοτεχνία κ.λπ. Τιμή 30.000.000 δρχ. ή 88.000 ευρώ, β) Κτίριο τριώροφο σε μπετά 112 τ.μ. ο κάθε όροφος, και με 500 τ.μ. οικόπεδο. Βρίσκεται στο Μόντε Σμιθ, οδός Γαληνού. Τιμή 70.000.000 δρχ. ή 205.000 ευρώ. Πωλείται και ανά όροφος χωριστός!!! Πληρ. κ. Καργάκο Νίκο, Θεμ. Σοφούλη 59, τηλ. (22410)30397, 6946049179 ΑΟ50146

ΒΙΟΤΕΧΝΙΚΟΣ ΧΩΡΟΣ ισόγειος 60 τ.μ. με αυλή στην περιοχή Ασγούρου. Είναι κατάλληλος για συνεργείο, εργαστήριο ή αποθήκη. Τιμάται 65.000 ευρώ. Πληρ. κ. Μανώλη τηλ. 6946163242 ΑΟ50177

ΟΙΚΟΠΕΔΟ στο Φαληράκι 12.000 τ.μ. σε πολύ καλή θέση Είναι κατάλληλο για ξενοδοχείο. Δεκτές μόνο σοβαρές προτάσεις. Πληρ. κ. Μανώλη τηλ. 6946163242 ΑΟ50178

ΕΠΙΧΕΙΡΗΣΗ επικερδή στα Κοσκινού και 8 στούντιος λόγω φόρτου εργασίας δεκτός κάθε έλεγχος. Τιμή 190.755 ευρώ (65.000.000, 2) Πωλείται στην Ρόδο επικερδής επιχείρηση 8 στούντιος. Ενοικιάζονται όλο τον χρόνο κοντά στην Εφορεία. Τιμή (60.000.000), 176.000 ευρώ. Πληρ. κ. Μαρίνα "ΚΤΗΜΑΤΙΚΗ ΠΡΟΟΠΤΙΚΗ" τηλ. 22410 37906 ΑΟ50165

ΔΙΑΜΕΡΙΣΜΑ στην Ιαλυσό 90 τ.μ. σε άριστη κατάσταση, β) **ΜΕΖΟΝΕΤΕΣ** στην Ιαλυσό τελειωμένες και υπό κατασκευή. Πληρ. κ. Μαρίνα "ΚΤΗΜΑΤΙΚΗ ΠΡΟΟΠΤΙΚΗ" τηλ. 2241037906, 6972292958 ΑΟ50163

ΔΙΑΜΕΡΙΣΜΑ στο Μαντράκι (σε κεντρικό σημείο) 75 τ.μ. κατάλληλο για ιατρείο, δικηγορικό γραφείο κ.λπ, 2) **ΚΑΤΑΣΤΗΜΑ** στην Παλιά Πόλη 100 τ.μ. με το πατάρι κοντά στην οδό Σωκράτους. Πληρ. κ. Μαρίνα "ΚΤΗΜΑΤΙΚΗ ΠΡΟΟΠΤΙΚΗ" τηλ. 2241037906 και 6972292958. ΑΟ50162

ΠΩΛΟΥΝΤΑΙ: α) κατάστημα 180 τ.μ. και με αυλή 60 τ.μ. στην οδό Κων. Υδραίου, ετοιμοπαράδοτο (κενό), κατάλληλο για κάθε εμπόριο. Τιμή 400.000 δρχ. ή 1174 ευρώ το μέτρο, β) οικόπεδο εντός πόλεως Ρόδου 350 τ.μ. κτίζει 95 τ.μ. στον όροφο. Τρεις ορόφους. Τιμή 35.000.000 ή 102.000 ευρώ. Προλάβετε. Πληρ. τηλ. (22410)30397 κιν. 6946049179 κ. Καργάκο Νίκο, Θεμ. Σοφούλη 59, Ρόδος ΑΟ50147

ΜΟΝΟΚΑΤΟΙΚΙΑ παραδοσιακή με κάμαρα 60 τ.μ. στα Κοσκινού. Τιμή 50.000 ευρώ (17 εκ.). Επίσης διώροφη μονοκατοικία με τζάκι στο Παραδείσι 90 τ.μ. με μικρή αυλή. Τιμή (22 εκ.) - 64.563 ευρώ. Πληρ. ΑΙΓΑΙΟΚΤΗΜΑΤΙΚΗ τηλ. (22410)22943, 28838, 6945466773 ΑΟ50137

ΠΩΛΟΥΝΤΑΙ: α) 3άρι διαμέρισμα 93 τ.μ. στο άνω Ροδίνι, β) 4άρι διαμέρισμα 100 τ.μ. κοντά στο Αραπάκι, γ) 3άρι διαμέρισμα 85 τ.μ. στο άνω Ροδίνι καινούργιο, δ) 3άρια διαμερίσματα 82 και 94 τ.μ. και 108 τ.μ. κοντά στη ΔΟΥ Ρόδου. Πληρ. κ. Εμμ. Κρανίδης τηλ. (22410)26476, 27082, 6944347405, fax (22410)27101 ΑΟ50119

ΜΟΝΟΚΑΤΟΙΚΙΑ 80 τ.μ. απόσταση 50 μ. από το Ρολόι Π. Πόλης με μικρή αυλή πίσω. Ενδείκνυται και για επαγγελματική στέγη. Τιμή (45 εκ.) - 132.061 ευρώ. Επίσης στην Τιμοκρέοντος Παλιά Πόλη 70 τ.μ. Διόροφη μονοκατοικία με 150 τ.μ. αυλή. Τιμή (28 εκ.) - 82.170 ευρώ. Πληρ. ΑΙΓΑΙΟΚΤΗΜΑΤΙΚΗ τηλ. (22410)22943, 28838, 6945466773 ΑΟ50135

ΓΡΑΦΕΙΟ 39 τ.μ. α' ορόφου στην Εθνάρχου Μακαρίου. Τιμή (17 εκ.) - 50.000 ευρώ. Επίσης γραφείο α' ορόφου στο Μανδράκι 72 τ.μ. (τιμή 55 εκ.) - 110.051 ευρώ κεντρικότατο πάνω στο δρόμο. Πληρ. ΑΙΓΑΙΟΚΤΗΜΑΤΙΚΗ τηλ. (22410)22943, 28838, 6945466773 ΑΟ50136

ΜΟΝΟΚΑΤΟΙΚΙΑ διώροφη 160 τ.μ. (4 υπν/τίων), πανταχόθεν ελεύθερη με κήπο (3 ετών) στην Ιξιά - Ιαλυσό. Τιμή (80 εκ.) - 234.776 ευρω. Επίσης 170 τ.μ. μονοκατοικία ανεξάρτητη στα μπετά με θέα απεριόριστη στα Κοσκινού και 1300 τ.μ. οικόπεδο. Τιμή (40 εκ.) 117.388 ευρώ. Πληρ. ΑΙΓΑΙΟΚΤΗΜΑΤΙΚΗ τηλ. (22410)22943, 28838, 6945466773 ΑΟ50134

ΣΠΙΤΙ στην Παλιά Πόλη 40+40 τ.μ. επί της Αρχ. Ευθυμίου μόνο 44000 ευρώ. Πληρ. Ευρωπαική Επενδυτική τηλ. (22410)39300, 6977582152 ΑΟ50115

ΠΑΛΙΑ ΟΙΚΙΑ από ιδιώτη στην Παλιά Πόλη 40 τ.μ. ισόγειο και 1ος, με αυλή 68 τ.μ. οικοδομήσιμη. Τιμή 51.000 ευρώ. Πληρ. τηλ. (22410)25690, 6945052456 ώρες 09.00-14.00 και 17.00-22.00 ΑΟ50035

ΜΕΖΟΝΕΤΑ 120 τ.μ. σε μπετά στα Κοσκινού με καταπληκτική θέα πανταχόθεν ελεύθερη. Δάνεια δεκτά. Πληρ. Ευρωπαική Επενδυτική τηλ. (22410)39300, 6977582152 ΑΟ50114

ΜΟΝΟΚΑΤΟΙΚΙΑ στο χωριό Αφάντου κοντά στην κεντρική πλατεία 115 τ.μ. σε οικόπεδο 500 τ.μ. Πληρ. τηλ. (22410)64392 μετά τις 15.00 ΑΟ50109

ΔΙΑΜΕΡΙΣΜΑ 105 τ.μ. νεοκατασκευασμένο ετοιμοπαράδοτο στην Ανάληψη. Είναι στον γ' όροφο και έχει 3 υπνοδωμάτια, εντοιχισμένη κουζίνα, πολύ μεγάλες βεράντες με φανταστική και απεριόριστη θέα, ηλιακό θερμοσίφωνο, δορυφορική κεραία πολλά εξτρά και εσωτερικό γκαράζ. 156.000 ευρώ. Πληρ. κ. Μανώλη τηλ. 6946163242 ΑΟ50075

ΡΟΔΙΑΚΗ ΚΤΗΜΑΤΙΚΗ

Rhodes Real Estate

ΣΥΜΒΟΥΛΟΙ & ΕΚΤΙΜΗΤΕΣ ΑΚΙΝΗΤΩΝ — ΚΤΗΜΑΤΟΜΕΣΙΤΙΚΟ ΓΡΑΦΕΙΟ από το 1983

Η ΡΟΔΙΑΚΗ ΚΤΗΜΑΤΙΚΗ είναι ανεξάρτητο κτηματομεσιτικό γραφείο με έδρα την Ρόδο. Η διαμεσολάβηση (brokerage) για την πώληση, εκμετάλλευση ή και εκμίσθωση της ακίνητης περιουσίας αποτελεί τον σημαντικότερο τομέα δραστηριότητας της εταιρείας.
Η εξειδικευμένη προσέγγιση και η επιστημονική κατάρτιση σε συνδιασμό με την πολυετή εμπειρία είναι οι βασικοί συντελεστές της επιτυχημένης δεκαπενταετούς και πλέον πορειάς του γραφείου μας.



ΠΩΛΗΣΕΙΣ ΕΠΙΛΕΓΜΕΝΩΝ ΑΚΙΝΗΤΩΝ

Το γραφείο μας διαθέτει σε αποκλειστικότητα δεκάδες επιλεγμένα ακίνητα

- Διαμερίσματα - Μονοκατοικίες - Μεζονέτες
- Οικόπεδα - Αγροτεμάχια
- Κεντρικά Καταστήματα - Γραφεία - Αυτοτελή Κτίρια
- Μισθωμένα ακίνητα εισοδήματος
- Ξενοδοχειακές Μονάδες

Μεσω του δικτύου συνεργαζόμενων μεσιτικών γραφείων αναλαμβάνουμε αγοραπωλησίες ακινήτων σε όλη την Ελλάδα.

ΕΚΤΙΜΗΣΕΙΣ ΑΚΙΝΗΤΩΝ

Σε συνεργασία με διεθνή γραφεία συμβούλων ακίνητης περιουσίας και με βάση τα αυστηρά πρότυπα και την μεθολογία του Βρετανικού Ινστιτούτου Ορκωτών Πραγματογνωμόνων και Εκτιμητών **(Royal Institution of Chartered Surveyors)** αναλαμβάνουμε εκτίμησεις ακίνητης περιουσίας.Οι εν λόγω εκτιμήσεις μπορούν να χρησιμοποιηθούν σε τραπεζικούς και πιστωτικούς οργανισμούς ή σε δικαστικές πρακτικές τόσο στην Ελλάδα όσο και στο εξωτερικό.

RHODES REAL ESTATE - a world of choice

Rhodes Real Estate is an independent real estate agency founded in 1983 and based in Rhodes island. Since that time we have offered a world class, high quality service to our many and valued clients. Our diverse clientele appreciate our discretion, professionalism and market credibility.

Our company offers professional real estate services for

- Residential Properties (Holiday homes, traditional hous
- Commercial Properties (shops, hotels, offices)
- Property Evaluation -Property Management

THE NATIONAL ASSOCIATION OF NAEA ESTATE AGENTS OVERSEAS MEMBER



We are members of FIABCI (International Federation of Real Estate Agencies), CEI (EuropeanConfederation of Real Estate Agents), NAEA - Overseas Member (National Association of Real Estate Agents - Great Britain), ERES (European Real Estate Society).

For all your personal and professional real estate requirements please contact . Savvas A. Savvaidis (BBA Bologna Un., MCEI, ANAEA) on 2241-026281

ΑΝΕΣΤΗΣ & ΣΑΒΒΑΣ ΣΑΒΒΑΪΔΗΣ

Μέγαρο Κιοσόγλου, 3ος όροφος
Εθελοντών Δωδεκανησίων 29
ΡΟΔΟΣ

FIABCI

tel: 2241-026281 fax: 2241-034663
cel: 6944-421015 & 6944-243452
e-mail: sawaidis@rho.forthnet.gr



ΕΝΟΙΚΙΑΖΕΤΑΙ

ΠΟΛΥΤΕΛΕΣ ΓΡΑΦΕΙΟ ***Β' ΟΡΟΦΟΥ***
80 Τ.Μ., ΕΠΙ ΤΗΣ ΟΔΟΥ ΚΑΜΕΙΡΟΥ 2

ΠΛΗΡΟΦΟΡΙΕΣ ΣΤΟ ΤΗΛ.: 6944361774



ΚΤΗΜΑΤΟΜΕΣΙΤΙΚΟ ΓΡΑΦΕΙΟ

ΖΑΦΕΙΡΗΣ Μ. ΚΑΡΑΓΙΑΝΝΗΣ Δ. Ο.Ε.

Πωλήσεις ακινήτων. Τηλ. (2241060380-60381)
18.00-21.00 μ.μ. Δευτέρα-Παρασκευή
e-mail: zaf.kar@panafonet.gr

- 20.383 τ.μ. Αγροτεμάχιο (πανοραμική θέα) 500 μ. από τον οικισμό Θολού
- 4.770 τ.μ. } Αγροτεμάχια συνοριακών μερίδων
- 2.348 τ.μ. } (150 μ.) Από την Λεωφόρο)
- 11.520 τ.μ. Αγρομετάχιο (Αφάντου)
- 5.080 τ.μ. (1/2) Αγροτεμάχιο (Αφάντου) με ελαιόδεντρα
- 10.200 τ.μ. Αγροτεμάχιο με πανοραμική θέα (Κολύμπια)
- 840 τ.μ. Αγροτεμάχιο (Αφάντου)
- 4.969 τ.μ. Αγροτεμάχιο περιοχή Κολυμπίων
- 22.400 τ.μ. Αγροτεμάχιο (με 200 ελαιόδεντρα) περιοχή Ψίνθου
- 19.840 τ.μ. αγροτεμάχιο με πανοραμική θέα (Ψίνθο)
- 5.800 τ.μ. (περιοχή ΤΡΑΠΕΖΙΑ)
- 22.400 τ.μ. Οικόπεδο επί της Λεωφόρου Ρόδου-Λίνδου, με υπό κατασκευή ξενοδοχειακή μονάδα (Α' κατηγορίας) σε μπετά
- 1.250 τ.μ. Οικόπεδο εντός οικισμού, με πανοραμική θέα
- 105 τ.μ. Κατοικία σε μπετά εντός οικισμού Αφάντου
- 80 τ.μ. Μονοκατοικία εντός οικισμού Αφάντου)
- 50 τ.μ. Μονοκατοικία εντός οικισμού Αφάντου
- 50 τ.μ. Μονοκατοικία εντός οικισμού Αφάντου

πωλησεις

συνέχεια από την προηγούμενη

ΠΩΛΟΥΝΤΑΙ: α) στην Ιαλυσό πολυτελής μεζονέτα 210 τ.μ. τελειωμένη με γκαράζ, β) στην Αγία Παρασκευή Ιαλυσού μεζονέτες 140-150 τ.μ. εκτός σοφίτας (με σοφίτα 200 τ.μ.). Πληρ. κα Μαρίνα "ΚΤΗΜΑΤΙΚΗ ΠΡΟΟΠΤΙΚΗ" τηλ. (22410)37906, 6972292958 ΑΟ50087

ΠΩΛΕΙΤΑΙ Ή ΕΝΟΙΚΙΑΖΕΤΑΙ CAFE BAR 28 Τ.Μ. ΣΤΗΝ ΠΑΡΑΛΙΑΚΗ ΛΕΩΦΟΡΟ ΙΑΛΥΣΟΥ ΜΕ ΠΑΝΕΜΟΡΦΟ ΚΗΠΟ ΠΡΟΣΩΠΙΚΟ 40 ΚΑΘΙΣΜΑΤΑ ΕΞΟΠΛΙΣΜΕΝΟ Ή ΣΑΝ ΟΙΚΗΜΑ. ΠΛΗΡ. ΤΗΛ. (22410)48048, 6974388913 ΠΟ50038

ΔΙΑΜΕΡΙΣΜΑΤΑ ΜΕΤΑΧΕΙΡΙΣΜΕΝΑ: α) 106 τ.μ. οροφοδιαμέρισμα επί της Θεμ. Σοφούλη 103.000 ευρώ (35 εκ.) με 3 υπν. κενό έτοιμο για παράδοση. 2) 82 τ.μ. β' ορόφου στους Δασκάλους τιμή 88.041 ευρώ (30 εκ.), 3) 82 τ.μ. ημ/γειο στους Δασκάλους 67.498 ευρώ (23 εκ.), 4) 90 τ.μ. λουξ κατασκευής ισόγειο με αυλή Μιχ. Πετρίδη (28 εκ.), 82.171 ευρώ. Για το 1ο και το 2ο γίνονται δεκτά δάνεια. Πληρ. ΑΙΓΑΙΟΚΤΗΜΑΤΙΚΗ τηλ. (22410)22943, 28838, 6945466773 ΑΟ50083

ΔΙΑΜΕΡΙΣΜΑ καινούργιο ετοιμοπαράδοτο λουξ κατασκευής 116 τ.μ. στην Ανάληψη. Είναι σε μικρή οικοδομή και έχει 3 υπνοδωμάτια, 2 μπάνια, εντοιχισμένη κουζίνα, κεντρική θέρμανση, ηλιακό θερμοσίφωνο, εσωτερικό και εξωτερικό γκαράζ και ανεξάρτητη ισόγεια αποθήκη 15 τ.μ. πλήρως αποπερατωμένη. Τιμάται 176.000 ευρώ. Πληρ. κ. Μανώλη τηλ. 6946163242 ΑΟ50074

ΔΙΑΜΕΡΙΣΜΑ 86 τ.μ. στο Ροδίνι λουξ κατασκευής. Είναι ετοιμοπαράδοτο και έχει 2 υπνοδωμάτια, εντοιχισμένη κουζίνα, κεντρική θέρμανση, ασανσέρ και εσωτερικό γκαράζ. Τιμάται 123.000 ευρώ. Πληρ. κ. Μανώλη τηλ. 6946163242 ΑΟ50076

ΕΡΓΑΣΤΗΡΙΟ ΖΑΧΑΡΟΠΛΑΣΤΙΚΗΣ μετά πρατηρίου ξαι άρτου. Σε τιμή ευκαιρίας. Πληρ. τηλ. (22410)62845, 9 π.μ.-10.30 μ.μ. ΑΟ50040

ΟΡΟΦΟΔΙΑΜΕΡΙΣΜΑ 180 τ.μ. μεταχειρισμένο αλλά σε άριστη κατάσταση στις Επτά Χουρμαδιές. Έχει 3 υπνοδωμάτια, 2 μπάνια, μεγάλο σαλόνι με τζάκι. Είναι σε πολύ μικρή οικοδομή και τιμάται 220.000 ευρώ. Πληρ. κ. Μανώλη τηλ. 6946163242 ΑΟ50077

ΔΙΑΜΕΡΙΣΜΑ 102 τ.μ. λουξ κατασκευής στην περιοχή Μήδεια. Έχει 3 υπνοδωμάτια, εντοιχισμένη κουζίνα, κεντρική θέρμανση, ηλιακό θερμοσίφωνο, μεγάλες βεράντες και φανταστική θέα, εσωτερικό γκαράζ και εξτρά αποθήκη αποπερατωμένη 15 τ.μ. Τιμάται 179.000 ευρώ. Πληρ. κ. Μανώλη τηλ. 6946163242 ΑΟ50078

ΤΡΙΩΡΟΦΗ οικοδομή αποτελούμενη από υπόγειο, ισόγειο, α' και β' όροφο. Έχει κατασκευασθεί το 1990 και έχει διαμορφωθεί σε ενοικιαζόμενα διαμερίσματα. Η οικοδομή έχει συνολική επιφάνεια 1200 τ.μ. και έχει 18 γκαρσονιέρες και 8 μεγαλύτερα διαμερίσματα. Είναι στην περοχή του Αγ. Νικολάου και είναι φανταστική επένδυση. Δεκτές μόνο σοβαρές προτάσεις Πληρ. κ. Μανώλη τηλ. 6946163242 ΑΟ50063

ΟΙΚΟΠΕΔΟ στην Ιξιά 500 τ.μ. σε πολύ κεντρικό και εμπορικό δρόμο. Είναι εντός σχεδίου και έχει Σ.Δ. 1,0 και τιμάται 118.000 ευρώ. Πληρ. κ. Μανώλη τηλ. 6946163242 ΑΟ50068

ΚΑΤΑΣΤΗΜΑ στην Παλιά Πόλη 160 τ.μ. Είναι σε κεντρικό και πολύ εμπορικό δρόμο. Είναι ανακαινισμένο και παραδίδεται ελεύθερο. Δεκτές μόνο σοβαρές προτάσεις. Πληρ. κ. Μανώλη τηλ. 6946163242 ΑΟ50066

ΔΙΑΜΕΡΙΣΜΑ 126 τ.μ. λουξ κατασκευής νεοκατασκευασμένο στην περιοχή Μήδεια. Έχει φανταστική θέα, 3 υπνοδωμάτια, 2 μπάνια, εντοιχισμένη κουζίνα, κεντρική θέρμανση, ηλιακό θερμοσίφωνο, εσωτερικό γκαράζ και ανεξάρτητη αποθήκη στο ισόγειο αποπερατωμένη 15 τ.μ. Τιμάται 221.000 ευρώ. Πληρ. κ. Μανώλη τηλ. 6946163242 ΑΟ50016

ΔΙΑΜΕΡΙΣΜΑ 112 τ.μ. στην Ανάληψη μεταχειρισμένο (12 ετών) Είναι στον β' όροφο μικρής οικοδομής, με φανταστική και απεριόριστη θέα. Έχει εντοιχισμένη κουζίνα, 2 υπνοδωμάτια, ηλιακό θερμοσίφωνο και αιρκοντίσιον. Τιμάται 132.000 ευρώ. Πληρ. κ. Μανώλη τηλ. 6946163242 ΑΟ50070

ΚΑΤΑΣΤΗΜΑ στο Μανδράκι 50 τ.μ. ψηλοτάβανο κατάλληλο και για πατάρι σε κεντρικό και εμπορικό δρόμο. Δεκτές μόνο σοβαρές προτάσεις. Πληρ. κ. Μανώλη τηλ. 6946163242 ΑΟ50065

ΚΑΤΑΣΤΗΜΑ στην Παλιά Πόλη 70 τ.μ., κοντά στο μικρό συντριβάνι (πλατεία Εβραίων Μαρτύρων) κατάλληλο για μπαρ ή άλλη επιχείρηση. Είναι ανακαινισμένο και τιμάται 123.000 ευρώ. Πληρ. κ. Μανώλη τηλ. 6946163242 ΑΟ50067

ΖΗΤΑΜΕ

Παλιά Σπίτια σε οποιαδήποτε κατάσταση.
Για να πουληθούν σε ξένη αγορά. Στη Ρόδο ή στα χωριά.
Απευθυνθείτε στα τηλ. (22410)23895, 6944390803
ΠΙΠΙΝΟΣ

ΠΩΛΟΥΝΤΑΙ

α) αποθήκη επαγγελματικοί χώροι 140 τ.μ. Ροδίνι
β) γραφείο κέντρο πόλεως 55 τ.μ. πρόσφατα ανακαινισμένο σε τρεις αυτοτελείς χώρους + κουζίνα + WC

ΖΗΤΕΙΤΑΙ

αποθήκη επιφανείας 800 έως 1000 τ.μ. ή οικόπεδο κατά προτίμηση επί κεντρικού άξονα Ρόδου Καλλιθέας ή Ρόδου-Λίνδου.
Πληρ. τηλ. (22410)21615, 6944223382

ΠΩΛΕΙΤΑΙ

επιχείρηση στα 100 μαγαζιά, πιτσαρία και οβελιστήριο.
Πληρ. τηλ. 6997077113

ΠΩΛΕΙΤΑΙ

επιχείρηση 100 τ.μ.
πλήρως εξοπλισμένη για κοσμηματοπωλείο μαζί με το ακίνητο εντός του εμπορικού κέντρου ΕΨΙΛΟΝ στο Φαληράκι. Το κατάστημα είναι γωνιακό, στην εξωτερική πλευρά του κέντρου και πωλείται σε εξαιρετικά καλή τιμή.
Πληρ. τηλ. 6946003393 και 6942442844

ΠΩΛΗΣΕΙΣ ΑΚΙΝΗΤΩΝ

◆ **ΔΙΑΜΕΡΙΣΜΑΤΑ**
- Ροδίνι 80 τ.μ. 30.500.000
- Διαμέρισμα 75 τ.μ. 30.000.000 δρχ. οδός Τροίας
- Διαμέρισμα 85 τ.μ. 37.000.000 δρχ. Ιαλυσός
- 2άρια ετοιμοπαράδοτα, λουξ κατασκευής, 23.500.000 δρχ.
- Ροδίνι 115 τ.μ. λουξ κατασκευής, με απεριόριστη θέα
- Ροδίνι 90 τ.μ. λουξ κατασκευής με απεριόριστη θέα.
- Ατταβύρου 86 τ.μ. 35.000.000 δρχ.
- Ροδίνι 2άρι, 22.000.000 δρχ. καινούργιο
- Ροδίνι 114 τ.μ. 48.000.000 δρχ. λουξ κατασκευής
- Κορδικτώνος 80 τ.μ. 26.000.000 δρχ.
- Ανάληψη 85 τ.μ. 40.000.000 δρχ. λουξ κατασκευής
- Καρακόνερο 90 τ.μ. καινούργιο
- Ανάληψη 75 τ.μ.. 26.000.000 δρχ.
- Σωτήρος 115 τ.μ. 35.000.000 δρχ
- Πειραιώς 60 τ.μ. 27.000.000 δρχ.
- Τροίας 90 τ.μ. λουξ κατασκευής με απεριόριστη θέα.

◆ **ΗΜΙΤΕΛΗ ΔΙΑΜΕΡΙΣΜΑΤΑ**
- 60 τ.μ. 12.000.000 δρχ. Αταβύρου
- 160 τ.μ. 32.000.000 δρχ. Αταβύρου

◆ **ΜΕΖΟΝΕΤΕΣ-ΜΟΝΟΚΑΤΟΙΚΙΕΣ**
- 160 τ.μ. με οικόπεδο 1300 μ. στα Κοσκινού 40.000.000 δρχ. (μπετά)
- Μονοκατοικία στην Ιαλυσό 103 τ.μ. ανακαινισμένη
- 180 τ.μ. με οικόπεδο 1300 μ. στο Κανδυλί (μπετά)
- Κοσκινού 195 τ.μ., 35.000.000 δρχ. (κτισμένη)
- ΣΥΜΗ:Διόροφη κατοικία 70 τ.μ. με στέρνα 50.000.000 δρχ.

◆ **ΟΙΚΟΠΕΔΑ**
- Αφάντου 7 στρεμ. 50.000.000
- Κολύμπια 2.500 στρεμ. 35.000.000
- Κιοτάρι πάνω στο κύμα 5 στρ.
- Παραδείσι, 1500 μ., 8.000.000 δρχ.
- Μαριτσά 2 στρ., 17.000.000 δρχ.
- Κατταβιά 650 τ.μ. 3.000.000 δρχ.
- Οικόπεδα εντός σχεδίου στο Γεννάδι από 2.500.000 δρχ.
- Παστίδα 7 στρ., 70.000.000 δρχ.

◆ **ΑΠΟΘΗΚΕΣ**
- Αποθήκη σχεδόν ισόγεια 250 τ.μ. 20.000.000 δρχ.

◆ **ΚΑΤΑΣΤΗΜΑΤΑ**
- Επιχείρηση στην οδό Ηρώων Πολυτεχνείου
- Πωλείται επιχείρηση -αναψυκτήριο

◆ **ΚΤΗΜΑΤΑ**
- Κατταβιά Αγ. Γιώργης 4800 τ.μ. 6.000.000 δρχ.
- Λαχανιά, 2 στρ. οικοδομήσιμο 3.000.000 δρχ.
- Πίσω από το παλιό αεροδρόμιο 4 στρ., 22.000.000 δρχ. με θέα.
- Χωράφι 4 στρ. στην Παστίδα 18.000.00 δρχ.
- Χωράφι 5.700 στρ. στα Κολύμπια, 15.000.000 δρχ.
- Κατταβιά 1000 τ.μ. άρτιο και οικοδομήσιμο με φως, νερό, 2.500.000 δρχ.
- Κανδυλί 2.600 τ.μ., 35.000.000 δρχ.
- Πλημμύρι 1520 στρ. πάνω στην θάλασσα, τιμή 6.000.000 δρχ.
- Πλημμύρι 1.640τ.μ. 4.000.000 δρχ. οικοδομήσιμο
- Πλημμύρι 3.240τ.μ. 3.000.000 δρχ.
- Λαχανιά 4.700 τ.μ. 16.000.000 δρχ. οικοδομήσιμο
- 10 στρ. Κιοτάρι, νερό, ρεύμα 12.000.000 δρχ.
- Λαχανιά 100 στρ. πάνω στην θάλασσα
- Λαχανιά 45 στρ. 2500 δρχ./μέτρο
- Κατταβιά 2.500 τ.μ. πάνω στο δρόμο οικοδομήσιμο,
- Λάρδος 7 στρ. 12.000.000 δρχ.
- Κιοτάρι 4 στρ. 4.000.000 δρχ.
- Λαχανιά.750 τ.μ., 8.500.000 δρχ.στο χωριό
- Γεννάδι 20 στρ. ρεύμα-νερό 20.000.000 δρχ.
- Κιοτάρι 7 στρ. με νερό-ρεύμα 8.000.000 δρχ.
- Λαχανιά 4 στρ. 300 μέτρα από τη θάλασσα 8.000.000 δρχ.
- Γεννάδι 1.100 τ.μ. 1.500.000 δρχ.
- Κατταβιά 10 στρ. 10.000.000 δρχ.
- Πλημμύρι 12 στρ. με φως, νερό
- Κατταβιά 4.000 τ.μ. 2.000.000 δρχ.
- Πλημμύρι 5.500 τ.μ. 6.500.000 δρχ.
- Γεννάδι στη λεωφόρο 4.000 τ.μ., 12.000.000 δρχ.
- Γεννάδι, 2 στρ. πάνω στη θάλασσα
- Πλημμύρι, 4.500 στρ. 6.000.000 δρχ.
- Κιοτάρι 4 στρ. κοντά στη θάλασσα
- Σάλακος 8στρ. 16.000.000 δρχ.

➪ Πωλούνται αποθήκες και βιοτεχνικοί χώροι.

- **ΔΑΝΕΙΑ ΔΕΚΤΑ - ΕΥΚΟΛΙΕΣ ΠΛΗΡΩΜΗΣ**
- **ΖΗΤΟΥΝΤΑΙ ΟΙΚΟΠΕΔΑ ΠΡΟΣ ΑΓΟΡΑ - ΚΤΗΜΑΤΑ ΚΑΙ ΔΙΑΜΕΡΙΣΜΑΤΑ**

ΣΤΑΜΑΤΗΣ ΜΑΝΩΛΑΚΟΣ

ΩΡΕΣ ΓΡΑΦΕΙΟΥ 8.30-1.00 π.μ. και 5-8 μ.μ.
ΔΗΜ. ΑΝΑΣΤΑΣΙΑΔΗ 45 (παραπλεύρως ΥΠΕΡΑΓΟΡΑΣ ΠΑΠΑΚΥΡΙΑΚΟΥ-ΣΥΝΟΙΚΙΑ ΔΑΣΚΑΛΩΝ) Τηλέφωνα: 2241023815-78275, 6944698056

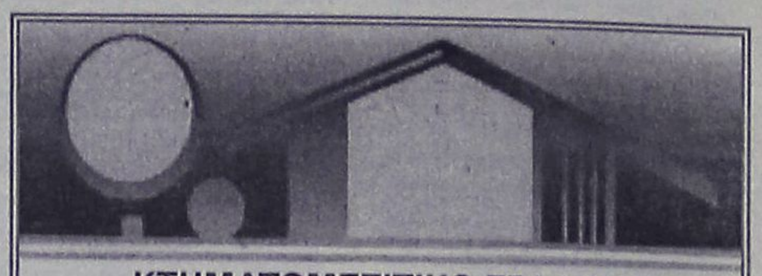

ΚΤΗΜΑΤΟΜΕΣΙΤΙΚΟ ΓΡΑΦΕΙΟ
ΑΙΓΑΙΟΚΤΗΜΑΤΙΚΗ
ΠΩΛΟΥΝΤΑΙ

- ΔΙΑΜΕΡΙΣΜΑΤΑ-ΜΟΝΟΚΑΤΟΙΚΙΕΣ
- (ΔΔ)=ΔΑΝΕΙΑ ΔΕΚΤΑ

- 35 τ.μ. Ιαλυσό (studio) 30.000 €.(ΔΔ)
- 54 τ.μ. (ισ. υπ/νο) 6 ετών Ροδίνι 22 εκ. - 64.569 €.(ΔΔ)
- 54 τ.μ. α' ορ. Ροδίνι 22 εκ. - 64.563 €.(ΔΔ)
- 55 τ.μ. (2 υπν.) καινούργιο Κοσκινού 22 εκ. 64.563 €.
- 60 τ.μ. α' ορ. Καρακόνερο καινούργια 28 εκ. -82171 εκ. (ΔΔ)
- 60 τ.μ. β όροφ. Μίρα Μάρε 20 εκ.-58.694 € (ΔΔ)
- 65 τ.μ. ισόγειο λουξ με αυλή Ροδίνι 30 εκ. - 88.014 € (ΔΔ)
- 70 τ.μ. λουξ με αυλή Κοσκινού 27 εκ. -79.236 €
- 70 τ.μ. μον/κία με 100 τ.μ. αυλή, κοντά στο Ρολόι, Π. Πόλη, 30 εκ.-88.041 € (ΔΔ)
- 74 τ.μ. (ισ. με αυλή) Ροδίνι, 26 εκ.-76.302 € (ΔΔ)
- 75 τ.μ. Καρακόνερο ορ/σνα 37,5 εκ. -110.051 € (ΔΔ)
- 75 τ.μ. Διαμ/σμα - γραφείο α' ορ. Μανδράκι 55 εκ. - 161.408 €
- 77 τ.μ. λούξ ετοιμ/το με αυλή 27 εκ. Κοσκινού 79.236 €
- 80 τ.μ. καινούργιο μεζ/τα Ιαλυσό 38 εκ. - 111.518 € (ΔΔ)
- 80 τ.μ. (ημιϋπόγειο), Δασκάλους, 23 εκ.-67.498 €
- 80 τ.μ. υπόγεια απ/κη Κένεντυ 12 εκ. - 35.216 €
- 81 τ.μ. β' ορ. Δασκάλους 30 εκ. - 88.041 €. (ΔΔ)
- 82 τ.μ. β' ορ. διαμ/σμα - γραφείο στο Εθνικό 40 εκ. -117.380 €
- 87,5 τ.μ.καιν/ργιο Ροδίνι 40 εκ.-117.388 € (ΔΔ)
- 90 τ.μ. (ισόγειο με αυλή) Μιχ. Πετρίδη λουξ 28 εκ. - 82.171 €
- 90 τ.μ. μον/κία διόροφη Παραδείσι με τζάκι 22 εκ. - 64.563 € (ΔΔ)
- 103 τ.μ. (3 υπν.) Στοκχόλμης 47 εκ. - 137.931 € (ΔΔ)
- 106 τ.μ. ορ/σμα Θεμ. Σοφούλη 35 εκ. - 102.714 € (ΔΔ)
- 116 τ.μ. (ισ. υπ/νο) 3 υπν. Πτολεμαίων 55 εκ.-161.408 € (ΔΔ)
- 117 εμ. σε σοβά Δασκάλους) 32 εκ. -93.910 € (ΔΔ)
- 120 τ.μ. πλησίον Μ. Πετρίδη (ισ.), (3 υπν.) 161.408 €-55 εκ. (ΔΔ)
- 120 τ.μ. μεζ/τα Ροδίνι 80 εκ. 234.776 € (ΔΔ)
- 120 τ.μ. Καρακόνερο 56 εκ. 164.343 (ΔΔ)
- 125 τ.μ. μον/κία σε 1,5 στρ. ότη Θολό 70 εκ. 205.429 € (Δ.Δ.)
- 130 τ.μ. β' ορ. Ροδίνι 60 εκ. 176.082 € (Δ.Δ.)
- 130 τ.μ. μον/κία σε μπετά σε 1 στρ. Τρεις προς Παστίδα 33 εκ. - 96.845 € (ΔΔ)
- 140 τ.μ. μεζ/τα (με 70 τ.μ. υπ.) σε μαρ/βά, Ιαλυσός 50 εκ.-146.735 € (ΔΔ)
- 140 τ.μ. μον/κία σε μπετά Κοσκινού 40 εκ. - 117.388 € (ΔΔ)
- 140 τ.μ. ορ/σμα Μόντε Σμιθ 73 εκ. - 214.233 €. (ΔΔ)
- 150 τ.μ. μον/κία σε 2 στρ. στην Ιαλυσό 100 εκ.-293.470 € (ΔΔ)
- 158 τ.μ. μεζ/τα σε μπετά Ιξιά 36 εκ.-105.649 €
- 160 τ.μ. κολώνες διαμ/σμα Δασκάλους 32 εκ.-93.910 €.
- 183 τ.μ. μεζ/τα στο Καρακόνερο 57 εκ. - 167.300 €. (ΔΔ)
- 195 τ.μ. μεζονέτα σε μπετά, Κοσκινού, 35 εκ.-102.714 € (ΔΔ)
- 200 τ.μ. (2 διαμ/τα) στο Μαντρικό 41 εκ. 120.322 € (ΔΔ)
- 210 τ.μ. μεζ/τα. Κοσκινού 220.102 €-75 εκ. (ΔΔ)
- 270 τ.μ. βίλλα στο σοβά σε 4 στρ. Τσαΐρι 100 εκ. - 293.470 €
- 280 τ.μ. μον/κία σε Ιστρ. Κοσκινού 150 εκ.-440.205 € (ΔΔ)
- 280 τ.μ οικ. τετ/νο (κτίριο) Π. Πόλη 100 εκ. 293.470 €
- 550 τ.μ. μον/κία Παστίδα 7 στρ. 170 εκ. 498.899 € (ΔΔ)

ΚΑΤΑΣΤΗΜΑΤΑ-ΑΠΟΘΗΚΕΣ-ΓΡΑΦΕΙΑ
- 30 τ.μ. Εμπ/κο κέντρο Βράχο Ιαλυσό 20 εκ. - 58,694 €
- 31 τ.μ. κατάστημα στο Νηρέα 22 εκ. - 64.563 € (ΔΔ)
- 39 τ.μ. Αγ. Αναστασία 12 εκ.-35.216 €
- 55 τ.μ. Βασ. Ηρακλείου 35 εκ.-102.714 € (ΔΔ)
- 75 τ.μ. α' ορ. Μανδράκι γραφείο 70 εκ.-205.423 €
- 80 τ.μ. υπ/γεια απ/κη Κένεντυ 12 εκ. 35.216€
- 82 τ.μ. β' ορ. Μανδράκι γραφείο 45 εκ.-132.061 €
- 175 τ.μ. Λεωφ. Ρόδου-Λίνδου 70 εκ.-205.429 € (ΔΔ)
- 160 τ.μ. (αποθήκη) ισ. κατάστημα. Ανάληψη 30 εκ.-88.041 € (ΔΔ)
- 180 τ.μ. αποθήκη Ροδίνι 132.061 €-45 εκ.
- 320 τ.μ. αποθήκη Ασγούρου 44 εκ.-129.126 €

ΟΙΚΟΠΕΔΑ-ΑΓΡΟΤΕΜΑΧΙΑ
- 406 τ.μ. εντός οικισμού Εμπωνας (Σ.Δ. 0,8) 30.000 €
- 500 τ.μ. Μίρα Μάρε (Σ.Δ. 0,8), 45 εκ.-132.016 € (για γραφεία κατ/τα)
- 620 τ.μ. Σ.Δ. 1,4 Αγ. Αναστασίας 110 εκ. - 322.000 € (Δ.Δ.)
- 650 τ.μ. Αισχίνη ΣΔ 0.8 78 εκ. - 228.906 €
- 1.200 τ.μ. εντός οικ. Κοσκινού (κτίζει 600 τ.μ.) 50 εκ.-146.735 €
- 1.370 τ.μ. εντός οικισμού Αρχ/λου - 50. εκ. - 146.735 €
- 4 στρεμ. στα Νερά Καλλιθέας 60 εκ.-176.082 €
- 4.380 τ.μ. Ασγούρου 30 εκ.-88.041 €
- 350 τ.μ. (νέα επ/ση οικ/σμού Σορωνής) 30.000 €
- 28.280 τ.μ. πάνω στο κύμα Πλημμύρι Χ15.000 το τ.μ.
- 5.600 τ.μ. με 120 ελιές 5 εκ. - 14.670 €

ΖΗΤΟΥΝΤΑΙ ΜΕΤΑΧΕΙΡΙΣΜΕΝΑ ΔΙΑΜΕΡΙΣΜΑΤΑ - ΑΜΕΣΗ ΠΩΛΗΣΗ
ΑΝΑΛΑΜΒΑΝΟΥΜΕ ΤΗΝ ΕΝΟΙΚΙΑΣΗ ΤΟΥ ΔΙΑΜΕΡΙΣΜΑΤΟΣ ΣΑΣ ΣΕ ΠΟΛΥ ΣΥΝΤΟΜΟ ΧΡΟΝΙΚΟ ΔΙΑΣΤΗΜΑ

ΡΕΝΑ ΒΑΖΟΥΚΟΥ
(ΜΕΣΙΤΗΣ ΑΣΤΙΚΩΝ ΣΥΜΒΑΣΕΩΝ)
ΔΙΕΥΘ. ΓΡΑΦΕΙΟΥ ΔΗΜ. ΘΕΟΔΩΡΑΚΗ 3
9-1 το πρωί και 6.30-9 απ/τα
Δευτέρας-Πέμπτης εκτός Σαβ. και Κυρ.
Τηλ. (22410) 22943-28838 FAX: 28838
email.vazoukou@otenet.gr.
ΡΟΔΟΣ

πωλήσεις

συνέχεια από την προηγούμενη

ΚΑΤΑΣΤΗΜΑ στο Φαληράκι 50 τ.μ. με πατάρι πλήρως ανανεωμένο και με πολύ μεγάλη αυλή, κατάλληλο για οποιαδήποτε επιχείρηση. Πωλείται στην καταπληκτική τιμή των 74.000 ευρώ. Πληρ. κ. Μανώλη τηλ. 6946163242 ΑΟ50069

ΜΟΝΟΚΑΤΟΙΚΙΑ 150 τ.μ. αποπερατωμένη στην Ιαλυσό. Είναι κοντά στην θάλασσα και έχει οικόπεδο 300 τ.μ. περίπου. Είναι λουξ κατασκευής με πολλά εξτρα. Τιμάται 220.000 ευρώ. Πληρ. κ. Μανώλη τηλ. 6946163242 ΑΟ50064

ΓΡΑΦΕΙΟ στο Μαντράκι κεντρικό 75 τ.μ. στην τιμή των 161.408 ευρώ. Πληρ. ΡΟΔΙΑΚΗ ΚΤΗΜΑΤΙΚΗ Ανέστης και Σάββας Σαββαΐδης, τηλ. (22410)26281, 6944/243452, 6944/421015. ΑΟ50062

ΔΙΑΜΕΡΙΣΜΑΤΑ 128 τ.μ. και 96 τ.μ. νεοκατασκευασμένα λουξ κατασκευής στην περιοχή Μηδεια. Εχουν εντοιχισμένη κουζίνα, κεντρική θέρμανση, ασανσέρ, ηλιακό θερμοσίφωνο, γκαράζ εσωτερικό και αποθήκη τελειωμένη 15 τ.μ. μεγάλες βεράντες με φανταστική θέα. Τιμάται 225.000 και 169.000 ευρώ αντίστοιχα. Πληρ. κ. Μανώλη τηλ. 6946163242 ΑΟ50017

ΠΩΛΕΙΤΑΙ ΣΥΝΕΤΑΙΡΙΚΗ ΜΕΡΙΔΑ 1. του Οικοδομικού Συνεταιρισμού "Η ΑΥΤΟΣΤΕΓΑΣΗ" στην περιοχή "Καναμάτ" κοντά στου Μαρινόπουλου στην οποία αντιστοιχεί οικόπεδο 400 τ.μ. με συντελεστή δόμησης 0,6 (Ανέγερση Κατοικίας 240 τ.μ. συν το υπόγειο της) 2. Του Οικοδομικού Συνεταιρισμού η "ΑΥΤΟΣΤΕΓΑΣΗ" στην οποία αντιστοιχεί οικόπεδο 400 τ.μ. με συντελεστή δόμησης 0,6. Πληρ. ΡΟΔΙΑΚΗ ΚΤΗΜΑΤΙΚΗ Ανέστης και Σάββας Σαββαΐδης, τηλ. (22410)26281, 6944/243452, 6944/421015. ΑΟ50056

ΔΙΑΜΕΡΙΣΜΑ 75 τ.μ. στην Ιαλυσό σε φανταστική θέση με θέα τη θάλασσα. Εχει 2 υπνοδωμάτια, σαλόνι, εντοιχισμένη κουζίνα και μπάνιο. Τιμάται 70.500 ευρώ. Πληρ. κ. Μανώλη τηλ. 6946163242 ΑΟ50018

ΠΩΛΗΣΕΙΣ ΟΙΚΟΠΕΔΩΝ ΕΚΤΟΣ ΣΧΕΔΙΟΥ. 1. Στα Τριάντα α) Οικόπεδο στα όρια οικισμού 2.100 τ.μ. με άδεια οικοδομική τίμημα 117.388 ευρώ 2. Στ' Ασγούρου επί της λεωφόρου Ρόδου Λίνδου 9.760 τ.μ. προνομιακό 3. Κολύμπια κοντά στη παραλία 9.000 τ.μ. τίμημα 211.298 ευρώ τ.μ. 4) Λίνδο α) Περιοχή Αγ. Νικολάου επί της επαρχιακής οδού Λίνδου-Πεύκοι 10.910 τ.μ.τίμημα 220.103 ευρώ β) Πεύκους περιοχή Σπυλιά 5.880 τ.μ. 88.041 ευρώ γ) Πεύκους περιοχή Φώκια 5.000 τίμημα 161.408 ευρώ 5. Στη Κάμειρο Σκάλα οικόπεδο 28.000 τ.μ. κοντά στη παραλία με πανοραμική θέα και με τιμή ευκαιρίας 6. Στη Πυλώνα κοντά στο χωριό οικόπεδα 81.960 και 33.600 τ.μ. κατάλληλα για γεωργοκτηνοτροφικές μονάδες. 7. Στο Τσαίρι 80.590 τ.μ. κατάλληλο για βιομηχανία-βιοτεχνία και γεωργοκτηνοτροφική μονάδα σε τιμή ευκαιρίας 8. Στο Γεννάδι 4.000 τ.μ. σε απόσταση 400 μέτρων από τη παραλία κατάλληλο για μονοκατοικία τίμημα 35.216 ευρώ. Πληρ. ΡΟΔΙΑΚΗ ΚΤΗΜΑΤΙΚΗ Ανέστης και Σάββας Σαββαΐδης, τηλ. (22410)26281, 6944/243452, 6944/421015. ΑΟ50057

ΠΩΛΗΣΕΙΣ ΟΙΚΟΠΕΔΩΝ ΠΑΡΑΛΙΑΚΩΝ: 1. Στη Θολό 74.944 τ.μ. 2. Κολύμπια 28.500 τ.μ. 3. Λίνδο α) Περιοχή Πεύκοι 28.000 τ.μ. β) Περιοχή Ψαρτός 9.000 τ.μ. γ) Περιοχή Βληχά 4.000 τ.μ. 4. Ασκληπειό α) Περιοχή "Μεγάλη Γη" 34.490 τ.μ. στο "κύμα" προνομιακό με μεγάλη φάτσα στη παραλία β) Περιοχή Κιοτάρι 5.000 τ.μ. Πληρ. ΡΟΔΙΑΚΗ ΚΤΗΜΑΤΙΚΗ Ανέστης και Σάββας Σαββαΐδης, τηλ. (22410)26281, 6944/243452, 6944/421015. ΑΟ50060

ΜΟΝΟΚΑΤΟΙΚΙΑ 200 τ.μ. στην περιοχή Κανδυλί (Τρεις) σε ημιτελή κατάσταση (κτισμένη με τούβλα) και με οικόπεδο 4.200 τ.μ. Είναι σε φανταστική θέση και με απεριόριστη θέα. Εχει δρόμο με άσφαλτο φως και νερό. Τιμάται 206.000 ευρώ. Πληρ. κ. Μανώλη τηλ. 6946163242 ΑΟ50019

ΠΩΛΗΣΕΙΣ ΞΕΝΟΔΟΧΕΙΩΝ: Πωλούνται ξενοδοχεία μικρά και μεγάλα προνομιακά. Πληρ. ΡΟΔΙΑΚΗ ΚΤΗΜΑΤΙΚΗ Ανέστης και Σάββας Σαββαΐδης, τηλ. (22410)26281, 6944/243452, 6944/421015. ΑΟ50059

ΔΙΑΜΕΡΙΣΜΑ 120 τ.μ. στην περιοχή Δασκάλων σε ημιτελή κατάσταση (τελειωμένοι μαρμαροσουβάδες). Εχει 3 υπνοδωμάτια και 2 μπάνια. Μεταβιβάζεται και ο αέρας που αναλογεί στο διαμέρισμα. Τιμάται 94.000 ευρώ. Πληρ. κ. Μανώλη τηλ. 6946163242 ΑΟ50022

ΜΟΝΟΚΑΤΟΙΚΙΑ 212 τ.μ. στην περιοχή Κανδυλί (Τρεις). Παραδίδεται σε ημιτελή κατάσταση (μπετόν) και είναι σε οικόπεδο 1.300 τ.μ. Τιμάται 112.000 ευρώ. Πληρ. κ. Μανώλη τηλ.6946163242 ΑΟ50021

ΕΠΙΧΕΙΡΗΣΗ - ΟΒΕΛΙΣΤΗΡΙΟ - ΚΑΦΕ BAR, ΠΛΗΡΩΣ ΕΞΟΠΛΙΣΜΕΝΟ, ΟΔΟΣ ΟΡ-ΦΑΝΙΔΟΥ. ΠΛΗΡ. ΕΥΡΩΚΤΗΜΑΤΙΚΗ ΙΩΑΝΝΗΣ ΚΑΙ ΜΙΧΑΛΗΣ ΕΥΣΤΑΘΙΟΥ, ΕΘΝΙΚΗΣ ΑΝΤΙΣΤΑΣΕΩΣ 83 (ΠΡΩΗΝ ΑΝΝΗΣ ΜΑΡΙΑΣ). ΤΗΛ. (22410)73819-74917, 6945/292030, 6944/374546 ΠΟ50044

ΟΙΚΟΠΕΔΟ στ' Ασγούρου 6.550 τ.μ. σε πολύ καλή θέση με θέα. Είναι οικοδομήσιμο και άρτιο. Πωλείται μόνο 106.000 ευρώ. Πληρ. κ. Μανώλη τηλ. 6946163242 ΑΟ50025

ΜΟΝΟΚΑΤΟΙΚΙΑ 140 τ.μ. στην περιοχή Κανδυλί (Τρεις). Παραδίδεται σε ημιτελή κατάσταση (μπετόν) και έχει οικόπεδο 1300 τ.μ. Τιμάται 88.000 ευρώ. Πληρ. κ. Μανώλη τηλ. 6946163242 ΑΟ50020

ΑΠΟΘΗΚΗ, ισόγειο 90 τ.μ. στην Ανάληψη. Τιμή 38.200 ευρώ. Πληρ. τηλ. (22410)24900, 25545, 6932704919 ΑΟ49880

ΕΣΤΙΑΤΟΡΙΟ στην πόλη της Ρόδου σε κεντρικό και πολύ εμπορικό δρόμο με καλό εξοπλισμό με εσωτερικούς και εξωτερικούς χώρους και έτοιμο προς λειτουργία. Πληρ. τηλ. 6944389233 ΑΟ50011

ΟΙΚΟΔΟΜΙΚΕΣ ΕΠΙΧΕΙΡΗΣΕΙΣ ΤΖΟΓΙΑ ΜΑΡΙΑ & ΥΙΟΙ

Πωλούνται μεζονέτες 120 τ.μ., πολυτελούς κατασκευής, ανεξάρτητες, σε οικόπεδο 300 τ.μ. η κάθε μία επί των οδών Ευρώπης-Βελιγραδίου (περιοχή Ροδίνι).

Τηλ. επικοινωνίας 22410-30069

ΠΩΛΟΥΝΤΑΙ

Διώροφες αυτόνομες μονοκατοικίες με κήπο στον Δήμο Ιαλυσού, πολυτελούς κατασκευής.
- Διαστάσεις 130 τ.μ. και 168 τ.μ.
- Αριστη κατασκευή
- Δυνατότητα τραπεζικής χρηματοδότησης με ευνοϊκούς όρους

Πληρ. Εμμανουήλ Κρανίδης
Αμερικής 50- Ρόδος
Τηλ. 2241027082-26476, 6944347405

ΠΩΛΕΙΤΑΙ

έτοιμη βίλα 260 τ.μ. με υπόγειο, ισόγειο, όροφο και σοφίτα με κήπο 800 τ.μ. στην Ιαλυσό (περιοχή Φιλερήμου). Διαθέτει ενιαίο χώρο σαλονιών, τραπεζαρίας και μεγάλης εντοιχισμένης κουζίνας, καθώς και δύο μπάνια, ένα WC, τζάκι, θέρμανση, τέσσερα υπνοδωμάτια και μεγάλο γκαράζ, τιμή διαπραγματεύσιμη μετά από επιτόπια επίσκεψη.

Πληρ. τηλ. 6946790704

ΠΩΛΕΙΤΑΙ

επιχείρηση στην Ακτή Κανάρη (Ψαροπούλα) 200 τ.μ. στην καλύτερη περιοχή.
Πληρ. τηλ. 6947213944

ΠΩΛΕΙΤΑΙ

από τον ιδιοκτήτη στα Κοσκινού σε μικρή οικοδομή τριών διαμερισμάτων διαμέρισμα των 55 τ.μ. λουξ κατασκευής με αιρκοντίσιον, ηλιακό θερμοσίφωνο, κεντρική θέρμανση αυτονομίας και ηλεκτρικά ρολά παραθύρων.
Πληρ. τηλ. (22410)20949, 37735, 6932326055

ΠΩΛΟΥΝΤΑΙ

από ιδιώτη ιδιοκτήτη, μονοκατοικίες, μεζονέτες 100 τ.μ. στην παραλία Αφάντου επί του κύματος.

Πληρ. τηλ. 6942089864

ΟΙΚΟΔΟΜΗ ΡΟΔΟΥ

ΤΕΧΝΙΚΗ–ΚΑΤΑΣΚΕΥΑΣΤΙΚΗ ΕΤΑΙΡΕΙΑ
ΠΩΛΟΥΝΤΑΙ

1) Μονοκατοικίες 150 τ.μ. η κάθε μία σε κτήμα 2.000 τ.μ. (υπό κατασκευή).
2) Μονοκατοικίες στο Κιοτάρι Ασκληπειού (στο κύμα) 120 τ.μ. σε κτήμα 1300 τ.μ. εκάστη (υπό κατασκευή).
3) Καταστήματα και διαμερίσματα στην οδό Αμστερνταμ, Βερολίνου και Μαδρίτης στο Ροδίνι διαφόρων μεγεθών.
4) Δύο οροφοδιαμερίσματα των 130 τ.μ. στην οδό Κωνσταντινουπόλεως στο Ροδίνι (υπό κατασκευή).
5) Διαμερίσματα των 110 τ.μ. και 135 τ.μ. στο Καρακόνερο πάνω από το γήπεδο με απέραντη θέα (υπό κατασκευή).

Δεκτά δάνεια και ευκολίες πληρωμής έχουμε τις καλύτερες τιμές της αγοράς.

ΟΙΚΟΔΟΜΗ ΡΟΔΟΥ

Καμύνδου 4- Ρόδος-85100 Τηλ.: 22410/60460, 1, 2
Fax: 22410/60463

ΜΑΝΟΛΗΣ ΣΠΥΡΙΔΗΣ πολιτικός μηχανικός ΔΠΘ (ΚΙΝ:693.66.60460).
ΚΩΣΤΑΣ ΚΩΝΣΤΑΝΤΙΝΙΔΗΣ εργολάβος (ΚΙΝ.: 6946.99.99.06)

TOP PROPERTIES

GEORGE & SAVAS PIPINOS
ΓΕΩΡΓΙΟΣ & ΣΑΒΒΑΣ ΠΙΠΙΝΟΣ
ΜΕΣΙΤΕΣ ΑΣΤΙΚΩΝ ΣΥΜΒΑΣΕΩΝ
REAL ESTATE AGENTS • MEMBER OF F.I.A.B.C.I.

Email: gpipinos@otenet.gr URL: www.rhodes-top-properties.com and www.pipinos.gr

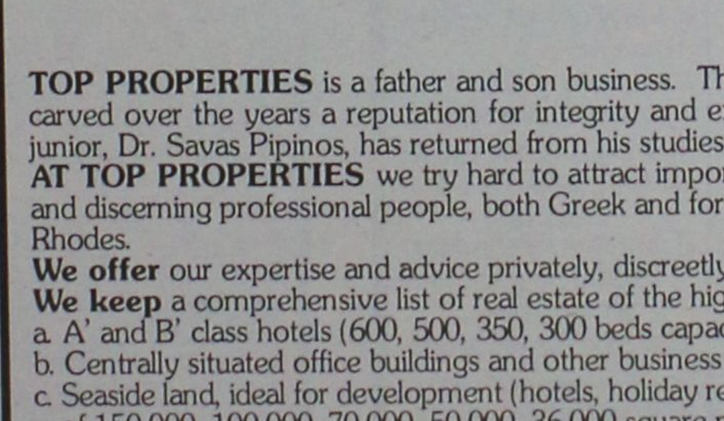

Η "**TOP PROPERTIES**" είναι ατομική επιχείρηση και ανήκει στους Γεώργιο και Σάββα Πιπίνο. Το γραφείο ασχολείται από το 1971 αποκλειστικά και μόνο με επενδύσεις και REAL ESTATE, στο νησί της Ρόδου και στην ευρύτερη περιοχή της Δωδεκανήσου.

ΑΠΕΥΘΥΝΟΜΑΣΤΕ: Στους **σοβαρούς, απαιτητικούς και επιλεκτικούς** επενδυτές-επιχειρηματίες, Ελληνες και ξένους που ενδιαφέρονται να κάνουν μια σοβαρή επένδυση προβολής στο νησί της Ρόδου.

ΠΡΟΣΦΕΡΟΥΜΕ: Α) Υπηρεσίες και πληροφορίες που γίνονται σε προσωπικό επίπεδο με εχεμύθεια, διακριτικότητα και σοβαρότητα.
Β) Μεγάλη γκάμα υψηλής ποιότητας, ακινήτων, όπως:1) Ξενοδοχεία Α' και Β' κατηγορίας των 600-500-350-300 κλινών, 2) Κεντρικά αστικά ακίνητα κατάλληλα για Τράπεζες-καταστήματα-γραφεία, 3) Παραλιακές εκτάσεις, κατάλληλες για τουριστικές επενδύσεις των 150.000-100.000-70.000-50.000-36.000 τ.μ. και 4) Διαμερίσματα και μεζονέτες προβολής, και 5) Αξιόλογες Παραθεριστικές κατοικίες.
ΣΤΟΧΟΣ ΜΑΣ ΕΙΝΑΙ: Να προσφέρουμε στο αγοραστικό μας κοινό υψηλής ποιότητας ακίνητα και ευκαιρίες στο νησί της Ρόδου. Η τριακονταετής και πλέον πείρα μας στον τομέα αυτό αποτελεί εγγύηση.
ΣΥΝΘΗΜΑ ΜΑΣ ΕΙΝΑΙ: Επενδύστε στη ΡΟΔΟ ΤΩΡΑ, σε ακίνητα που ΑΝΤΕΧΟΥΝ ΣΤΟ ΧΡΟΝΟ

Γεώργιος και Σάββας Πιπίνος
ΜΕΣΙΤΕΣ ΑΣΤΙΚΩΝ ΣΥΜΒΑΣΕΩΝ
Γιατί εμείς γνωρίζουμε καλύτερα!

TOP PROPERTIES is a father and son business. The senior, Mr George S. Pipinos, the founder of the office, has carved over the years a reputation for integrity and excellence in the world of Real Estate in the Dodecanese. The junior, Dr. Savas Pipinos, has returned from his studies in the UK to aid in his farther´s footsteps.
AT TOP PROPERTIES we try hard to attract important and selective investors, high calibre businessmen/women and discerning professional people, both Greek and foreign, who wish to acquire substantial and valuable property on Rhodes.
We offer our expertise and advice privately, discreetly and in strict confidence.
We keep a comprehensive list of real estate of the highest specifications:
a. A' and B' class hotels (600, 500, 350, 300 beds capacity)
b. Centrally situated office buildings and other business premises.
c. Seaside land, ideal for development (hotels, holiday resorts, etc), of 150.000, 100.000, 70.000, 50.000, 36.000 square metres.
d. Villas, luxury apartments, detached, semi-detached and terraced houses.
e. Holiday and Retirement Homes.
Our aim is to give our clients the opportunity to acquire value for money, first class real estate on Rhodes. Our 30 and more years of experience is our warranty.
Our motto is Invest in Rhodes, Invest in property, It stands the test of time.



TOP PROPERTIES
George and Savas Pipinos
Because we know best

KENNENTY 38, ΡΟΔΟΣ, 85 100, ΤΗΛ. (22410) 23895,FAX: (22410) 20883
38 KENNEDY STR., RHODES, 85 100, TEL. (22410) 23895, FAX: (22410) 20883

πωλησεις

συνέχεια από την προηγούμενη

ΠΩΛΗΣΕΙΣ ΚΤΙΡΙΩΝ: Πωλούνται κτίρια κεντρικά και προνομιακά μικρά και μεγάλα. Πληρ. ΡΟΔΙΑΚΗ ΚΤΗΜΑΤΙΚΗ Ανέστης και Σάββας Σαββαΐδης, τηλ. (22410)26281, 6944/243452, 6944/421015. ΑΟ50058

ΟΙΚΟΠΕΔΟ στο Γεννάδι 3250 τ.μ. Είναι στην περιοχή του Αη Γιώργη, πάνω στον κεντρικό δρόμο προς τη μεριά της θάλασσας. Απέχει από τη θάλασσα 200 μέτρα περίπου. Είναι οικοδομήσιμο και κατάλληλο για σπίτι ή καταστήματα. Τιμάται 65.000 ευρώ. Πληρ. κ. Μανώλη τηλ. 6946163242 ΑΟ50023

ΠΩΛΗΣΕΙΣ ΟΙΚΟΠΕΔΩΝ ΕΝΤΟΣ ΣΧΕΔΙΟΥ ΚΑΙ ΟΙΚΙΣΜΟΥ: 1. Κρεμαστή 191 τ.μ. τίμημα 35.220 ευρώ, 2. Πυλώνα 400 τ.μ. τίμημα 17.608 ευρώ. Πληρ. ΡΟΔΙΑΚΗ ΚΤΗΜΑΤΙΚΗ Ανέστης και Σάββας Σαββαΐδης, τηλ. (22410)26281, 6944/243452, 6944/421015. ΑΟ50029

ΠΩΛΗΣΕΙΣ ΔΙΑΜΕΡΙΣΜΑΤΩΝ: 1. Περιοχή Θεμ. Σοφούλη (στην οδό Σάββα Παυλίδη) διαμέρισμα ισόγειο υπερυψωμένο 84 τ.μ. τίμημα 132.061 ευρώ και διώροφο διαμέρισμα β' ορόφου 138 τ.μ. τίμημα 205.429 ευρώ και τα δύο στην ίδια οικοδομή η οποία θα αποτελείται από 3 διαμερίσματα αρίστης κατασκευής με θέρμανση (καλοριφέρ) αποθήκη 11 τ.μ. στο υπόγειο και γκαράζ στεγασμένο, 2. Περιοχή Ροδίνι 114 τ.μ. β' ορόφου τίμημα 143.800 ευρώ, 3. Περιοχή Οικισμού Δασκάλων 110 τ.μ. β' ορόφου τίμημα 149.670 ευρω, 4. Στα Τριάντα 85 τ.μ. β' ορόφου τίμημα 108.584 ευρώ, 5. Στην Π. Πόλη 65 τ.μ. ισόγειο τίμημα 58.694 ευρώ, 6. Στη Σκεύου Ζερβού περιοχή Αγ. Νικολάου διαμερίσματα 44-66-82-83 και 115 τ.μ. ισόγεια α', β' και γ' ορόφων τα οποία θα ανεγερθούν λίαν προσεχώς. Πληρ. ΡΟΔΙΑΚΗ ΚΤΗΜΑΤΙΚΗ Ανέστης και Σάββας Σαββαΐδης, τηλ. (22410)26281, 6944/243452, 6944/421015. ΑΟ50033

ΟΙΚΟΠΕΔΟ στα Κοσκινού 4.000 τ.μ. σε φανταστική θέση με πανοραμική θέα. Είναι οικοδομήσιμο και άρτιο. Εχει ασφαλτοστρωμένο δρόμο. Τιμάται 176.000 ευρώ. Πληρ. κ. Μανώλη τηλ. 6946163242 ΑΟ50027

ΟΙΚΟΠΕΔΟ στα Κολύμπια 4000 τ.μ. και 6.500 τ.μ. είναι στον τουριστικό τομέα και είναι κατάλληλο για τουριστικά κτίρια ή καταστήματα. Ευρίσκονται σε κεντρικούς ασφαλτοστρωμένους δρόμους και κοντά στη θάλασσα. Τιμώνται 162.000 και 196.000 ευρώ αντίστοιχα. Πληρ. κ. Μανώλη τηλ. 6946163242 ΑΟ50028

ΟΙΚΟΠΕΔΟ στ' Ασγούρου 10.000 τ.μ. πάνω στον κεντρικό δρόμο κατάλληλο για καταστήματα ή βιοτεχνικούς χώρους. Δεκτές μόνο σοβαρές προτάσεις. Πληρ. κ. Μανώλη τηλ. 6946163242 ΑΟ50024

ΟΙΚΟΠΕΔΟ στ' Ασγούρου 1.900 τ.μ. Το οικόπεδο είναι εντός του οικισμού και πάνω στην παλαιά εθνική οδό. Είναι κατάλληλο για αποθήκες και γραφεία. Τιμάται 176.000 ευρώ. Πληρ. κ. Μανώλη τηλ. 6946163242 ΑΟ50026

ΠΩΛΗΣΕΙΣ ΚΑΤΑΣΤΗΜΑΤΩΝ: 1. Κατάστημα στην Ηρώων Πολυτεχνείου 315 τ.μ. με μεγάλη αυλή προνομιακό, 2. Στην Αννης Μαρίας 250 τ.μ. για σοβαρούς επενδυτές. Πληρ. ΡΟΔΙΑΚΗ ΚΤΗΜΑΤΙΚΗ Ανέστης και Σάββας Σαββαΐδης, τηλ. (22410)26281, 6944/243452, 6944/421015. ΑΟ50030

ΕΥΚΑΙΡΙΑ: Πωλείται μόνο από το γραφείο μας, γραφείο 82 τ.μ., κεντρικό, ιδανικό για δικηγόρο ή γιατρό μόνο (40 εκ.-117.000 ευρώ). Προλάβετε. Μόνο για λίγες μέρες. ΑΙΓΑΙΟΚΤΗΜΑΤΙΚΗ τηλ. 2241022943, 2241028838 και 6945766773. ΑΟ49945

ΠΩΛΗΣΕΙΣ ΜΟΝΟΚΑΤΟΙΚΙΩΝ: 1) Ιξιά μονοκατοικία 500 τ.μ. (υπόγειο-ισόγειο-α' όροφος) σε οικόπεδο 2.000 τ.μ. 2. Τριάντα: Μονοκατοικίες σε μπετά - α) Κανδυλι 164 τ.μ. σε οικόπεδο 4.000 τ.μ. τίμημα 190.755 ευρώ, β) Περιοχή Τρείς 180 τ.μ. σε οικόπεδο 1000 τ.μ. τίμημα 102.704 ευρώ, γ) Περιοχή Τρεις μονοκατοικία 221 τ.μ. με οικόπεδο 2.000 τ.μ. ετοιμοπαράδοτο πολυτελούς κατασκευής στην τιμή των 264.123 ευρώ, 3. Στη Ρόδο περιοχή Παπαλούκα μονοκατοικία σε μπετά 270 τ.μ. με πανοραμική θέα τίμημα 220.102 ευρώ, 4. Στη Λάρδο μονοκατοικίες πολυτελούς κατασκευής με όλες τις σύγχρονες προδιαγραφές α) 86 τ.μ. τίμημα 132.062 ευρω, β) 105 τ.μ. τίμημα 161.409 ευρώ και 120 τ.μ. τίμημα 190.756 ευρώ. 5. Κοσκινού εντός οικισμού 132 τ.μ. τίμημα 205.429 ευρω. 6. Πωλείται μεζονέτα στο "Καρακόνερο" 180 τ.μ. (υπόγειο 60 τ.μ. ισόγειο 60 τ.μ. και α' ορόφου 60 τ.μ.) αρίστης κατασκευής στην τιμή των 170.213 ευρω. Πληρ. ΡΟΔΙΑΚΗ ΚΤΗΜΑΤΙΚΗ Ανέστης και Σάββας Σαββαΐδης, τηλ. (22410)26281, 6944/243452, 6944/421015. ΑΟ50031

ΕΥΚΑΙΡΙΑ!! Η ΜΙΣΗ Ή ΟΛΟΚΛΗΡΗ ΕΠΙΧΕΙΡΗΣΗ-ΚΑΦΕΤΕΡΙΑ ΣΕ ΚΑΙΡΙΟ ΣΗΜΕΙΟ ΤΗΣ ΤΟΥΡΙΣΤΙΚΗΣ ΖΩΝΗΣ, ΓΩΝΙΑΚΗ, ΜΕ ΠΕΡΙΘΩΡΙΑ ΕΠΕΚΤΑΣΗΣ-ΑΝΑΠΤΥΞΗΣ, ΛΟΓΩ ΜΕΓΕΘΟΥΣ ΚΑΙ ΤΟΠΟΘΕΣΙΑΣ, ΣΕ ΤΙΜΗ ΕΥΚΑΙΡΙΑΣ, ΛΟΓΩ ΑΛΛΑΓΗΣ ΕΠΑΓΓΕΛΜΑΤΟΣ. ΠΛΗΡ. ΤΗΛ: 2241061585, ΚΙΝ. 6944717174. ΠΟ49946

ΕΥΚΑΙΡΙΑ! ΠΩΛΕΙΤΑΙ ΕΠΙΧΕΙΡΗΣΗ ΚΑΦΕ ΜΠΑΡ, ΜΕ ΠΡΟΟΠΤΙΚΕΣ, ΣΤΟ ΦΑΛΗΡΑΚΙ ,140 Τ.Μ. ,ΜΕΓΑΛΗ ΑΥΛΗ, ΠΑΡΚΙΝΓΚ, ΜΙΚΡΟ ΕΝΟΙΚΙΟ, ΣΕ ΚΑΛΗ ΤΙΜΗ. ΠΛΗΡ. ΤΗΛ. 6942816495 ΠΟ50010

SUPER MARKET, κεντρικό, 100 τ.μ. στο Νιοχώρι, κατάλληλο και για κάθε άλλη χρήση (FAST FOOD, KAFE-BAR) σε πολύ χαμηλή τιμή λόγω φόρτου εργασίας, ή ζητείται συνέταιρος νέος ή νέα να αναλάβει την λειτουργία του. Πληρ. τηλ. 6942880565. ΑΟ49935

ΣΤΗΝ ΠΑΛΙΑ ΠΟΛΗ στο Καστέλο, πλατεία, με φανταστική θέα, προνομιακή μονοκατοικία 134 τ.μ. ανακαινισμένη, κατάλληλη και για επαγγελματική χρήση. Τιμή 323.000 ευρω. Πληρ. τηλ. (22410)24900, 25545, 6932704919 ΑΟ49875

ΒΙΟΤΕΧΝΙΑ κατασκευής πίττας για σουβλάκι, με 20ετή πείρα στην αγορά με εξασφαλισμένη πελατεία λόγω ασθενείας. Πληρ. τηλ. (22410)61195 ωρες 18.00-19.00 ΑΟ49961

ΟΡΟΦΟΔΙΑΜΕΡΙΣΜΑ 106 τ.μ. β' ορόφου επί της Θεμ. Σοφούλη , άμεσα παραδοτέο, μεταχειρισμένο τιμή 103.000 ευρώ (35 εκατ.). Δεκτά μόνο τραπέζης δάνεια. Πληρ. τηλ. 22410 22943, 28838, 6945 466773, ΑΙΓΑΙΟΚΤΗΜΑΤΙΚΗ. ΑΟ49928

ΜΟΝΟΚΑΤΟΙΚΙΑ ημιτελής στο Γεννάδι 180 τ.μ. με 5 υπνοδωμάτια, κήπο, 750 τ.μ. φανταστική θέα. Τιμή 161.000 ευρώ. Πληρ. τηλ. (22410)24900, 25545, 6932704919 ΑΟ49878

ΔΙΑΜΕΡΙΣΜΑ ρετιρέ με θέα (2ος όροφος) 90 τ.μ. στην περιοχή Αγ. Αναστασίας, σε διώροφη οικοδομή. Τιμή 85.200 ευρω. Πληρ. τηλ. (22410)24900, 25545, 6932704919 ΑΟ49876

ΓΡΑΦΕΙΟ ΣΤΗΝ ΠΛΑΤΕΙΑ ΚΥΠΡΟΥ. ΠΛΗΡ. ΤΗΛ. 6936895360 ΠΟ49688

ΔΙΑΜΕΡΙΣΜΑ 55 τ.μ. στο κέντρο της πόλης, απέναντι από το καζίνο lux κατασκευής. Τιμή 79.300 ευρώ. Πληρ. τηλ. (22410)24900, 25545, 6932704919 ΑΟ49877

ΑΓΟΡΑ ΑΥΤΟΚΙΝΗΤΩΝ

Η πώληση και η ανταλλαγή των μεταχειρισμένων αυτοκινήτων-οι διαδικασίες και τα έξοδα μεταβιβάσεως για μας είναι μια απλή διαδικασία.

ΚΑΙ ανταλλάσσουμε

ΚΑΙ αγοράζουμε

το παλιό σας αυτοκίνητο

ΑΜΕΣΩΣ

Πληρ. τηλ. (22410)60500

ΣΧΟΛΗ ΟΔΗΓΩΝ

ΠΟΡΤΣΕΛΗΣ ΣΤΕΦΑΝΟΣ

Διπλ. εκπαιδευτής υποψηφίων οδηγών μέλος της Ε.Σ.Ο.Ρ. Ο.Ε.

- Διπλώματα αυτοκινήτου, μοτοσικλέτας,φορτηγού, λεωφορείου, νταλίκας
- Αναθεωρήσεις ληγμένων αδειών
- Θεωρητικά μαθήματα ΚΟΚ και Μηχανολογίας
- Μετατροπές ξένων διπλωμάτων σε ελληνικά
- Διπλώματα αυτόματου αυτοκινήτου



ΝΕΑ ΔΙΕΥΘΥΝΣΗ: ΕΘΝΙΚΗΣ ΑΝΤΙΣΤΑΣΗΣ 73 (ΠΡΩΗΝ ΑΝΝΗΣ ΜΑΡΙΑΣ)
ΤΗΛ. 2241034497, 6945463635

ΑΥΤΟ ΕΠΙΛΟΓΕΣ

ΚΟΥΚΟΥΡΑΣ ΑΛΕΞΑΝΔΡΟΣ

ΛΕΩΦ. ΡΟΔΟΥ-ΛΙΝΔΟΥ 255.

ΤΗΛ. (22410)60910

ΑΓΟΡΑ-ΠΩΛΗΣΗ-ΑΝΤΑΛΛΑΓΗ ΜΕΤΑΧΕΙΡΙΣΜΕΝΩΝ ΑΥΤΟΚΙΝΗΤΩΝ

1. **MERCEDES SL320 μοντ. 1991, μπλε, 3200 cc**
   - full extra, σε άριστη κατάσταση
2. **FIAT BRAVO 1242 cc μοντ. 2001, θαλασσί**
   - κεντρ. κλειδ., ηλ. παράθ., υδρ. τιμόνι, A/C, ABC, κοτσαδόρο και ηχοσύστημα
3. **NISSAN ALMERA 1400 cc μοντ. 2000, ασημί**
   - υδρ. τιμόνι, A/C, ηχοσύστημα
4. **ALFA ROMEO 146 1400 cc μοντ. 1997, ανθρακί TWIN SPARK**
   - κεντρ. κλείδ., ηλ. παράθ., υδρ. τιμόνι, klima, ABC, ζάντες αλουμ. και ηχοσύστημα
5. **DAEWOO LANOS μοντ. 2000, ασημί**
   - κεντρ. κλειδ., ηλ. παράθ., υδρ. τιμόνι, A/C και ηχοσύστημα
6. **ALFA ROMEO 164 2000 cc TURBO μοντ. 1995, μαύρο**
   - κεντρ. κλειδ., ηλ. παράθ., υδρ. τιμόνι, A/C, δερμάτινο σαλόνι, ζάντες αλουμ., ξύλινη επένδυση και ηχοσύστημα.
7. **FIAT CEICENTO 900 cc μοντ. 2000, άσπρο**
   - κεντρ. κλειδ., ηλ. παράθ. και ηχοσύστημα
8. **RENAULT MEGANE 1400 cc 98 HP μοντ. 1999, άσπρο**
   - κεντρ. κλειδ., ηλ. παράθ., υδρ. τιμόνι, A/C, 4 αερόσακοι, ηλ. καθρέπτες και ηχοσύστημα
9. **FIAT BRAVO TROFEO 1242 cc 82 HP μοντ. 2000, μπλε**
   - κεντρ. κλειδ., ηλ. παράθ., υδρ. τιμόνι, A/C, μπάκετ καθίσματα, ζάντες αλουμ., και ηχοσύστημα
10. **ALFA ROMEO 156, 1800 cc μοντ. 2000 μαύρο**
    - κεντρ. κλειδ., ηλ. παράθ., υδρ. τιμόνι, klima, 2 αερόσακοι, ABS, γνήσια ηλιοροφή και ηχοσύστημα
11. **DAEWOO KALOS 1400cc, μοντ. 2003, ασημί**
    - κεντρ. κλειδ., ηλ. παράθ., υδρ. τιμόνι, A/C, 2 αερόσακοι και ηχοσύστημα

ΑΠΟ 0% ΠΡΟΚΑΤΑΒΟΛΗ ΕΩΣ ΚΑΙ 60 ΜΗΝΙΑΙΕΣ ΔΟΣΕΙΣ ΜΕ ΤΑ ΧΑΜΗΛΟΤΕΡΑ ΕΠΙΤΟΚΙΑ ΤΗΣ ΑΓΟΡΑΣ

ΣΧΟΛΗ ΟΔΗΓΩΝ

ΚΟΥΣΗ ΠΑΝΤΕΛΗ

- **ΔΙΠΛΩΜΑΤΑ**
- **ΕΡΑΣΙΤΕΧΝΙΚΑ**
- **ΕΠΑΓΓΕΛΜΑΤΙΚΑ**
- **ΜΟΤΟΣΙΚΛΕΤΑΣ**
- **ΜΑΘΗΜΑΤΑ ΘΕΩΡΗΤΙΚΗΣ ΔΙΔΑΣΚΑΛΙΑΣ**



-Επεκτάσεις όλων των κατηγοριών
-Αναθεωρήσεις ληγμένων αδειών
-Μετατροπές ξένων αδειών σε ελληνικές

Οδός Βαλαωρίτου 9
(έναντι HOTEL SEMIRAMIS ΠΙΣΩ ΑΠΟ ΤΟ ΠΑΛΑΙΟ ΝΟΣΟΚΟΜΕΙΟ
e-mail: kousisp@acn.gr

ΕΚΠΑΙΔΕΥΤΙΚΟ ΑΥΤΟΚΙΝΗΤΟ:
TOYOTA YARIS 1300 cc
AIR CONDITIONED

(ΠΡΟΣΟΧΗ): ΜΑΘΗΜΑΤΑ
α. Μοτοσικλέτας μεγάλου κυβισμού από 125 cc έως ανεξαρτήτου
6. Μοτ/τας έως 125 cc
γ. Μοτοποδηλάτου 50 cc
Διαθέτουμε επίσης κι αυτόματες μοτοσικλέτες 125 cc

Πληρ. τηλ.
(22410)29157-73820-94777
ΚΑΙ ΑΝΑ ΠΑΣΑ ΣΤΙΓΜΗ ΣΤΑ ΚΙΝΗΤΑ τηλ.
6944/511313-6944/203343

Στην κατηγορία ανεξαρτήτου κυβισμού η εκπαίδευση γίνεται με μοτοσικλέτα 500 cc
Παραλαβή των μαθητών μας και από τις οικίες τους
"Η σωστή και μεθοδική εκπαίδευση στα σύγχρονα οχήματά μας, βάζει γερά θεμέλια για τη δημιουργία ενός καλού νέου οδηγού"

ΠΡΟΣΟΧΗ
Στη σχολή μας παραδίδονται και μαθήματα θεωρητικής διδασκαλίας

ΠΜ49506

ΠΩΛΕΙΤΑΙ

τουριστικό λεωφορείο
MERCEDES 303
με την άδειά του από το ΜΑΝΟΥΣΟΣ ΤΡΑΒΕΛ
Πληρ. τηλ. (22410)89000
πρωινές ώρες

κεφάλαιο

Κτηματομεσιτικο - Συμβουλευτικο Γραφειο

ΔΙΑΜΕΡΙΣΜΑΤΑ ΠΩΛΟΥΝΤΑΙ

- ❑ 30 τ.μ , ρετιρέ γκαρσονιέρα , Ιξιά , 11εκ-32.281
- ❑ 52 τ.μ,1ου,1 υπν/τιων και- νούριο Ιξιά 17εκ-49.889
- ❑60 τ.μ, ισόγειο,1υπν/τιου, καινούριο, Ροδίνι , 28εκ- 82.171
- ❑75 τ.μ, 1ου, 2 υπν/τιων και- νούριο Ιξιά 33 εκ-96.845
- ❑78 τ.μ, ισόγειο, 2 υπν/τιων, Αγ.Αναστασία, 23 εκ- 67.498
- ❑82 τ.μ,1ου, 2 υπν/τιων και- νούριο Παπανδρέου 42 εκ-123.257
- ❑83 τ.μ,1ου, 2 υπν/τιων και- νούριο Ιξιά 37 εκ-108.584
- ❑84 τ.μ,1ου, 2 υπν/τιων και- νούριο, πάρκινγκ, Τριάντα 37 εκ-108.584
- ❑85 τ.μ, ισόγειο, 2 υπν/τιων, αυλή, καινούριο,Τριάντα 37 εκ- 108.584
- ❑ 86 τ.μ 2ου, 2υπν/τιων, γκα-ράζ, καινούριο, πολυτελές, Ροδίνι, 40, 5 εκ-118.855
- ❑ 87 τ.μ 1ου, 2υπν/τιων, γκα-ράζ,καινούριο, πολυτελές, Ροδίνι, 40 εκ-117.388
- ❑ 96 τ.μ , 1ου, 3υπν/τιων , Ανάληψη 35 εκ-102.714
- ❑ 100τ., 1ου,3υπν/τιων ,καινούριο, Κοσκινού, 49 ,5 εκ-145.267
- ❑101τ.μ,1ου, 3υπν/τιων, γκα-ράζ, καινούριο , πολυτελές, Ροδίνι, 49, 5 εκ-145.267
- ❑101τ.μ, 2ου, 3υπν/τιων, γκα-ράζ, καινούριο, πολυτελές, Ροδίνι ,50,5 εκ-148.202
- ❑119τ.μ, ισόγειο, 3υπν/τιων, καινούριο, Πειραιώς, 54 εκ- 158.473
- ❑120τ.μ 1ου, 3 υπν/τιων, καινούριο, Ροδίνι, 52 εκ –152.604
- ❑120τ.μ 2ου, 3 υπν/τιων, καινούριο, Ροδίνι, 55 εκ –161.408

ΜΕΖΟΝΕΤΕΣ- ΜΟΝ/ΚΙΕΣ ΠΩΛΟΥΝΤΑΙ

- ❑ 95 τ.μ, εσωτερική μεζονέτα 2 υπν/τιων, αυλή, καινούρια, Κοσκινού 30εκ-88.041
- ❑ 108 τ.μ, εσωτερική μεζονέτα 3 υπν/τιων, αυλή, καινούρια, Κοσκινού 36εκ-105.649
- ❑ 140 τ.μ ,μεζονέτα ,μπετά σε 300 τ.μ οικόπεδο υπόλοιπο δόμησης 160 τ.μ, Παστίδα 29 εκ-85.106
- ❑ 170 τ.μ, μεζονέτα, καινούρια σε 1.000 τ.μ οικόπεδο Τριάντα 85 εκ-249.449
- ❑ 184 τ.μ, μεζονέτα, μπετά σε 1.300 τ.μ οικόπεδο Τρείς 36εκ-105.649
- ❑ 184 τ.μ, μεζονέτα, καινούρια σε 1.000 τ.μ οικόπεδο Τριάντα 88εκ-258.253
- ❑ 187 τ.μ, μεζονέτα, καινούρια σε 1.000 τ.μ οικόπεδο Τριάντα 88εκ-258.253
- ❑ 200 τ.μ, μεζονέτα 3 υπν/τιων, Τριάντα, 60εκ-176..082
- ❑ 230 τ.μ, μον/κία, μπετά Πεύκους,50 εκ-146.735

ΟΙΚΟΠΕΔΑ ΠΩΛΟΥΝΤΑΙ

- ❑ 300 τ.μ., δόμηση 300 τ.μ με άδεια, μπετά, Παστίδα 17εκ-49.889
- ❑ 590 τ.μ δόμηση 0.8 Ρόδου-Λίνδου 65εκ-190.755\
- ❑ 600 τ.μ., δόμηση 600 τ.μ Τριάντα 37 εκ-108.584
- ❑ 3.500 τ.μ Φαληράκι 30 εκ-88.041
- ❑ 4.000 τ.μ, Παστίδα 17 εκ-49.889
- ❑ 4.300 τ.μ, Κολύμπια 24 εκ-70.432
- ❑ 5.000 τ.μ, Παστίδα με αποθήκη, 25 εκ-73.367
- ❑5.240 τ.μ Αφάντου παραλία 40 εκ-117.388
- ❑6.500 τ.μ, Κολύμπια 57 εκ -167.278
- ❑ 9.000 τ.μ, Κολύμπια 50εκ-146.735

ΕΠΙΧΕΙΡΗΣΕΙΣ & ΕΠΑΓΓΕΛΜΑΤΙΚΟΙ ΧΩΡΟΙ

- ❑Κατάστημα 145 τ.μ μπετά αυλή, Ροδίνι 30 εκ-88.041
- ❑ Αποθήκη 150 τ.μ, Ασγούρου 22 εκ-64.563
- ❑ Αποθήκη 270 τ.μ, ράμπα Ανάληψη 40 εκ-117.388

ΕΝΟΙΚΙΑΣΕΙΣ ΑΚΙΝΗΤΩΝ

- ❑ 100τ.μ, διαμέρισμα 1ου, 3υπν/τιων,κάθετος Ορφανίδου, κατάλληλο και για επαγγελματική χρηση 400
- ❑ 100τ.μ, διαμέρισμα 1ου, 3υπν/τιων, κατάλληλο και για επαγγελματική χρηση Ναυαρίνου 586
- ❑Κατάστημα-αποθήκη 75 τ.μ Λισαβώνος-Ροδίνι 235

ΖΗΤΟΥΝΤΑΙ ΚΑΤΟΙΚΙΕΣ & ΟΙΚΟΠΕΔΑ ΕΝΤΟΣ & ΕΚΤΟΣ ΠΟΛΕΩΣ

ΤΣΟΥΡΟΥΝΑΚΗΣ Ι. ΑΝΤΩΝΙΟΣ (B.Sc.-MKT)

ΤΗΛ.:2241060060 (3 γραμμές) FAX: 2241060062
ΚΙΝ.:6945 949882
e-mail: kefaleo@rho.forthnet.gr

Γ. Σεφέρη 12
(παραπλεύρως ΜΗΔΕΙΑ)
Ρόδος

www.e-kefaleo.com

Rodos Park

Το πολυτελές ξενοδοχείο της πόλεως Ρόδου
Rodos Park Suites Hotel
μέλος της γνωστής αλυσίδας
Small Luxury Hotels of the World
ενδιαφέρεται να καλύψει τις παρακάτω θέσεις:

- Food & Beverage cost control
- Σερβιτόροι / Βοηθοί σερβιτόρων
- Μπάρμαν
- Hostess εστιατορίου
- Μάγειρας Α', Μάγειρας Β'
  με προϋπηρεσία σε a la carte εστιατόρια
- Bell Boy (groom)
- Θυρωρός υπηρεσίας (security)
- Βοηθός συντηρητή
  με εξειδίκευση στα ηλεκτρολογικά

Οι υποψήφιοι πρέπει να είναι ευπαρουσίαστοι να διαθέτουν ευχάριστη προσωπικότητα και να έχουν ανάλογη προϋπηρεσία στο αντικείμενο.
Για βιογραφικά συμειώματα ή πληροφορίες
Ρήγα Φεραίου 12-Ρόδος 85100
Τηλ. 22410/89700-Fax: 22410/24613

Rodos Park

Το πολυτελές ξενοδοχείο της πόλεως Ρόδου
Rodos Park Suites Hotel
ενδιαφέρεται να καλύψει τη θέση του:

NIGHT AUDITOR-RECEPTIONIST

Ο υποψήφιος πρέπει να είναι έως 40 ετών με πολύ καλή γνώση Ελληνικών, Αγγλικών και βασικών Γερμανικών καθώς επίσης χρήση Η/Υ. Θα εκτιμηθεί η γνώση του προγράμματος Fidelio.
Για βιογραφικά σημειώματα ή πληροφορίες:
Ρήγα Φεραίου 12-Ρόδος 85100
Τηλ. 22410/89700-Fax: 22410/24613

DONNA Bazaar

ΖΗΤΟΥΝΤΑΙ
ΠΩΛΗΤΡΙΕΣ
Πληρ. τηλ. 22410 74443

Ο Ομιλος ξενοδοχείων BLUE BAY
ΖΗΤΑ
Εμπειρο προσωπικό όλων των ειδικοτήτων
Και προγραμματιστή Η/Υ
Για την στελέχωση των ξενοδοχείων
BLUE BAY & KIOTARI BAY
Για την συμπλήρωση των αιτήσεων θα πρέπει ο/η ενδιαφερόμενος/η να περάσει από τα ξενοδοχεία πρωινές ώρες από 09.00 έως 14.00 ή να στείλει βιογραφικό στο fax 2244 0 47322 ή 2241 0 91134.
Τηλέφωνα για πληροφορίες 2244 0 47375 ή 2241 0 95824 από 09.00-14.00

ΖΗΤΕΙΤΑΙ ΥΠΑΛΛΗΛΟΣ
από γραφείο Γενικού Τουρισμού για να καλύψει τη θέση της μηχανογράφησης της εταιρείας (άνδρας), με τα παρακάτω προσόντα και προϋποθέσεις
1. Γνώση χρήσης λειτουργικών Microsoft Windows (98, NT & 2000)
2. Γνώση χρήσης MS Office
3. Γνώση Τοπικών Δικτύων LAN
4. Βασικές τεχνικές γνώσεις Ηλεκτρονικών Υπολογιστών & Εκτυπωτών
5. Καλή γνώση της Αγγλικής
6. Κάτοχος ερασιτεχνικής άδειας οδήγησης αυτ/του
7. Χωρίς στρατιωτικές υποχρεώσεις.
Εργασία δωδεκάμηνη-Απασχόληση πενθήμερη - Αποδοχές ικανοποιητικές
Αποστολή βιογραφικών στη διεύθυνση:
κ. ΜΙΧΑΛΗ, Τ.Θ. 335, 85100 ΡΟΔΟΣ

πωλήσεις

συνέχεια από την προηγούμενη

ΕΠΙΧΕΙΡΗΣΗ ειδών δώρων και ασημικών στην Παλιά Πόλη σε εμπορικό δρόμο κατάστημα 15 τ.μ. με λογικό ενοίκιο και εμπόρευμα βάσει τιμολογίου χονδρικής. Τιμή 30.000 ευρώ. Πληρ. τηλ. (22410)24900, 25545, 6932704919 ΑΟ49883

ΠΩΛΕΙΤΑΙ νεόδμητη, διώροφη πολυτελής μονοκατοικία με δύο ανεξάρτητους ορόφους συνολικής επιφάνειας 482 τ.μ. συν 230 τ.μ. σκεπασμένες βεράντες σε πανοραμικό λόφο νοτίως του Φιλέρημου σε οικόπεδο 4.200 τ.μ. με ελαιόδεντρα πλήρως περιφραγμένο και με αυτόματη θυροτηλεόραση. Διαθέτει πλήρη θέρμανση και κλιματισμό με κεντρική μονάδα και αεραγωγούς, με πλήρη αυτοματισμό, καθώς και εξαιρετικές θερμικές μονώσεις. Επίσης παρέχει πολλαπλές τηλεφωνικές και δορυφορικές εγκαταστάσεις. Τιμή διαπραγματεύσιμη μετά από επί τόπου επίσκεψη. Πληρ. τηλ. (22410)48101, ή τηλ. fax., μηνύματα (22410)48102 ΑΟ49475

ΠΑΝΩ ΣΤΟ ΔΡΟΜΟ προς Πεταλούδες επαγγελματικός χώρος 1000 τ.μ. κύριας χρήσης σε οικόπεδο 6400 τ.μ. Τιμή 470.000 ευρώ. Πληρ. τηλ. (22410)24900, 25545, 6932704919 ΑΟ49879

ΖΗΤΕΙΤΑΙ
Από μεγάλη ελληνική εταιρεία τροφίμων, με διανομή σε όλο τον ελλαδικό χώρο, ζητάει
MERCHANDISER/ΠΩΛΗΤΗ
για κάλυψη αναγκών της στη Ρόδο και στα υπόλοιπα Δωδεκάνησα.
Απαραίτητα προσόντα:
- Εμπειρία στο χώρο των πωλήσεων
- Δίπλωμα οδήγησης
- Εκπληρωμένες στρατιωτικές υποχρεώσεις
- Δυνατότητα επισκέψεων στα Δωδεκάνησα

Προσφέρονται:
- Ικανοποιητικό πακέτο αποδοχών
- Πολλές πρόσθετες παροχές.

Αποστείλατε βιογραφικό στην διεύθυνση, Ρόδος Τ.Κ. 85100, Τ.Θ. 4100

Από Ασφαλιστικό γραφείο
ΖΗΤΕΙΤΑΙ
κοπέλα
20-25 ετών με γνώσεις Η/Υ (WORD, EXCEL).
Ωράριο απασχόλησης 09.00-14.00
Πληρ. τηλ. (22410)38338, 34586

Anna Riska GROUP

ΖΗΤΕΙΤΑΙ
πωλήτρια με πείρα
Πληρ. τηλ. (22410)31348, Καρπάθου 30-32

ΖΗΤΟΥΝΤΑΙ
Από το ξενοδοχείο LOMENIZ
α. Αποθηκάριος
β. Σνακ μπαρ
γ. Σερβιτόρος ή σερβιτόρα
Πληρ. τηλ. (22410)35831

WANTED
saleswoman-man for centrally located jewellery shop on Socratous str. in the old town. Must have knowledge of foreign languages.
For information please
cal. (22410)68329 of 6944/515522. or 2241075722

HELLAS TOURIST SERVICES S.A.
ΖΗΤΑ
γερμανόφωνο προσωπικό
για το διάστημα 01.04-07.05.03
Πληρ. τηλ. (22410)38155,
Δευτέρα έως Παρασκευή από 10.00 έως 14.00,
Κέννεντυ 44 & Χειμάρας

ΖΗΤΕΙΤΑΙ
Δεσποινίς/Κυρία
Γραμματεύς - (Βοηθός Λογιστή) από εμπορική επιχείρηση
Απαραίτητα προσόντα:
- Απόφοιτος ΙΕΚ / ΤΕΙ / οργανωτική, εχέμυθος
- Γνώση λογιστικού Προγράμματος EUROFASMA
- Βιβλία τρίτης κατηγορίας
- Χρήση προγραμμάτων EXCEL/WORD/INTERNET
- Γνώση Αγγλικής

Προσφέρουμε:
Δωδεκάμηνη απασχόληση.
Ημέρες εργασίας Δευτέρα-Παρασκευή
Μισθός ικανοποιητικός
Προϋπηρεσία θα συνεκτιμηθεί
Αποστείλατε βιογραφικό σημείωμα και συστάσεις στο fax: 2241038785
Τηλ. (22410)38990

ΚΟΝΤΑ ΣΤΗΝ ΠΑΡΑΛΙΑ Ιαλυσού 8 apart δύο δωματίων πλήρως εξοπλισμένα, έτοιμα για λειτουργία και δύο μαγαζιά 250 τ.μ. ελεύθερα. Τιμή 338.000 ευρώ. Πληρ. τηλ. (22410)24900, 25545, 6932704919 ΑΟ49881

ΜΟΝΟΚΑΤΟΙΚΙΑ 62 τ.μ. αναπαλαιωμένη, με τζάκι, με θέα προς θάλασσα και λιμάνι εχισμένη κουζίνα. Τιμή 125.000 ευρώ. Πληρ. τηλ. (22410)24900, 25545, 6932704919 ΑΟ49882

ΕΠΙΧΕΙΡΗΣΗ ΕΣΤΙΑΤΟΡΙΟ "Litehouse" (Φαληράκι) με πλήρη εξοπλισμό, σε πολύ καλή τιμή. Ενοίκια πληρωμένα μέχρι και τον Απρίλιο. Πληρ. τηλ. 6944205979, (22410)73491 ΑΟ49501

ΖΗΤΕΙΤΑΙ
ΜΠΑΡΜΑΝ
Για το CHRISTOS' GARDEN
Πληρ. τηλ. (22410)34191, 32144

Από την ΗΛΕΚΤΡΟΝΙΚΗ ΑΘΗΝΩΝ
ΖΗΤΟΥΝΤΑΙ
πωλητές, πωλήτριες, ταμίες, οδηγοί Γ' κατηγορίας. Διεύθυνση Εθν. Αντιστάσεως 44 (Άννης Μαρίας)
Πληρ. τηλ. 2241075400-480 FAX: 2241075933

ΖΗΤΟΥΝΤΑΙ
από μεγάλη αντιπροσωπεία αυτοκινήτων με έδρα τη Ρόδο
α) Φανοποιός
β) Βαφέας
γ) Πλύστης αυτοκινήτων
Πληρ. τηλ. (22410)82000 κ. Κυριάκο

Από το ξενοδοχείο **KALITHEA MARE PALACE**
ΖΗΤΟΥΝΤΑΙ
1. 3 receptionist (κοπέλες) απόφοιτες σχολής Τουριστικών Επαγγελμάτων και με γνώση Αγγλικών - Γερμανικών και Γαλλικών
2. Σερβιτόροι/ες και βοηθοί σερβιτόρου
3. 2 κοπέλες για το mini market.

Κατάθεση αιτήσεων και πληροφορίες
Ξενοδοχείο KALITHEA MARE PALACE
Λεωφ. Καλλιθέας
τηλ. (22410)68720-(22410)68729

ΠΑΡΑΝΤΑΪΣ ΠΕΥΚΟΙ ΛΙΝΔΟΣ Α.Ε.
ΠΕΥΚΟΙ - ΛΙΝΔΟΣ
ΖΗΤΟΥΝΤΑΙ
Από το ξενοδοχείο "PEFKI ISLANDS RESORT" στους Πεύκους ζητούνται για την σαιζόν 2003 (01/05/2003-31/10/2003) οι ακόλουθες ειδικότητες:

- **Β' σερβιτόροι**
- **Β' μάγειρας**
- **Καμαριέρες**
- **Συντηρητής**
- **Κηπουρός**
- **Αποθηκάριος** (Λογιστικές γνώσεις απαραίτητες)

Οι ενδιαφερόμενοι θα πρέπει να έχουν καλή γνώση της Αγγλικής γλώσσας και προϋπηρεσία το λιγότερο 2 χρόνια.
Για την συμπλήρωση των αιτήσεων θα πρέπει ο/η ενδιαφερόμενος/ή να απευθυνθεί στο ξενοδοχείο από 09.00 έως 14.00 καθημερινά ή στο τηλέφωνο **2244048163,** fax **2244048184**

ντοι-

HOTEL IALYSSOS BAY
RHODES GREECE
ΤΟ ΞΕΝΟΔΟΧΕΙΟ ΤΗΣ ΕΤΑΙΡΕΙΑΣ Ν. ΛΥΜΠΕΡΗΣ Α.Ε. IALYSSOS BAY
ΖΗΤΕΙ
να προσλάβει συνεργάτες, για τα κάτωθι τμήματα λειτουργίας του.

- ***Προσωπικό κουζίνας*** *όλων των ειδικοτήτων.*
- ***Εμπειρους σερβιτόρους*** *και* ***βοηθούς σερβιτόρους.***
- ***Υπαλλήλους υποδοχής*** *με ευγένεια και συνέπεια, πτυχιούχους σχετικών σχολών και γλωσσομαθείς (τουλάχιστον αγγλικής και γερμανικής).*
- ***Καμαριέρες*** *υπεύθυνες με όρεξη για εργασία.*

Περιμένουμε το βιογραφικό σας σημείωμα στο φαξ 22410-93420 ή αυτοπροσώπως στο ξενοδοχείο καθημερινά από 08.00-14.00.
Για περισσότερες πληροφορίες τηλ. 22410-91841-5.

πωλησεις

συνέχεια από την προηγούμενη

ΔΥΑΡΙ 6 ετών 54 τ.μ. στο Ροδίνι τιμή 22 εκ. - 64.563 ευρώ. Επίσης 4άρι 3 υπν. οροφοδιαμέρισμα στη Θεμ. Σοφούλη 106 τ.μ. (35 εκ.) - 102.714 ευρώ. Δάνεια γίνονται δεκτά. Πληρ. ΑΙΓΑΙΟΚΤΗΜΑΤΙΚΗ τηλ. (22410)22943, 28838, 6945466773 ΑΟ49817

ΚΑΤΑΣΤΗΜΑΤΑ ΕΤΟΙΜΟΠΑΡΑΔΟΤΑ ΣΤΟ ΜΕΓΑΛΥΤΕΡΟ ΣΥΓΚΡΟΤΗΜΑ ΚΑΤΑΣΤΗΜΑΤΩΝ ΣΤΗΝ ΠΑΡΑΛΙΑΚΗ ΛΕΩΦΟΡΟ ΙΑΛΥΣΟΥ ΑΠ' ΕΥΘΕΙΑΣ ΑΠΟ ΤΟΝ ΚΑΤΑΣΚΕΥΑΣΤΗ ΠΟΛ. ΜΗΧΑΝΙΚΟ ΣΤΕΛΙΟ ΜΑΚΕΣΤΑ. ΕΞΑΣΦΑΛΙΣΗ ΔΑΝΕΙΟΥ, ΕΥΚΟΛΙΕΣ ΠΛΗΡΩΜΗΣ. ΑΠΟ 10.350.000 ΔΡΧ. ΠΛΗΡ. ΤΗΛ. 2241021347 ΧΠΟ205

ΠΩΛΟΥΝΤΑΙ από ιδιοκτήτη κατασκευαστή στη Ρόδο επί της οδού Πειραιώς 42 σε νεοανεγειρόμενη οικοδομή πολυτελή διαμπερή διαμερίσματα με εξαιρετική θέα του ενός και των δύο υπνοδωματίων. Τα διαμερίσματα διαθέτουν αυτόνομη θέρμανση με καλοριφέρ, μεγάλες βεράντες, ανακλινόμενες μπαλκονόπορτες αλουμινίου, εντοιχισμένα ντουλάπια κουζίνας και ντουλάπιες υπνοδωματίων. Χρόνος παράδοσης διαμερισμάτων τέλος του 2003. Τιμή από 64.000 ευρώ. Πληρ. τηλ. (22410)23690, 6945346838 6934016759 ΑΟ49552

πωλησεις αυτοκινητων & μοτοσικλετων

ΑΥΤΟΚΙΝΗΤΟ MAZDA 323 CEDAN 1500 c.c. χρονολογίας 1997 με 30.000 χλμ. φουλ έξτρα και σε άριστη κατάσταση. Πληρ. τηλ. 6932382179 ΑΑ50167

ΣΚΑΦΟΣ BAYLINER Αμερικής σε άριστη κατάσταση με μηχανή MERCRUISER 200 hp. Μήκος 7.5 μ., κοιμίζει 4 άτομα, κουζίνα, τουαλέτα ναυτική, πλήρως εξοπλισμένο τρέιλερ με φρένα και βοηθητική YAMAHA 9.9 αμεταχείριστη. Πωλείται λόγω αγοράς μεγαλυτέρου. Πληρ. τηλ. 6945 895909 ΑΑ50154

OPEL KADET 1000 c.c. σε καλή κατάσταση. Πληρ. τηλ. 22410 24637. ΑΑ50155

ΚΑΟΥΒΑ TOYOTA Litei 1300 cc βενζίνη, περασμένη ΚΤΕΟ σε καλή τιμή. Πληρ. τηλ. (22410)32040 πρωί, (22410)91386 απόγευμα ΑΑ50148

VW ΣΚΑΡΑΒΑΙΟΣ 1303 μοντέλο '73 μαύρος με ζάντες αλουμινίου, στερεοφωνικό SONY 150 Watt με 10αρι cd player και σαλόνι δερματίνης. Πληρ. τηλ. 6977582152 ΑΑ50112

ΤΖΙΠ NIVA σε καλή κατάσταση ή και για ανταλλακτικά. Πληρ. τηλ. (22410)27801 ΑΑ50104

NISSAN CHERRY 1000 cc μοντέλο 90, σε καλή κατάσταση περασμένο από ΚΤΕΟ Ιαν. 2003 1.500 ευρώ. Πληρ. τηλ. (22410)69332 ΑΑ50053

ΑΥΤΟΚΙΝΗΤΟ AUDI TT 1800 cc turbo (180 ps) σε άριστη κατάσταση. Πληρ. τηλ. 6944522530 ΑΑ50039

STARLET μοντ. 78 σε καλή κατάσταση (πέρασε από ΚΤΕΟ το 2002), σε πολύ καλή τιμή 1.500 ευρώ μόνο. Πληρ. τηλ. (22410)63743, 6937906061 ΑΑ50036

ΜΗΧΑΝΗ KAWASAKI τύπου KLX 250 USD μοντέλο 1995 με 28.000 χλμ., χρώματος πράσινου μαζί με μπουφάν BEARLING χρώματος κόκκινου-μαύρου. Τιμή μετρητοίς 2.700 € Πληρ. τηλ. 6942063823 κο Γιάννη ΑΑ50014

KAWASAKI LX. μηχανή 250 c.c. σε καλή κατάσταση και σε τιμή ευκαιρίας. Πληρ. τηλ. (22410) 33374, 6945970622. κ. Μάκη ΑΑ49946

RENAULT TWINGO 1200 c.c., μοντέλο 1997, μαύρο σε καλή κατάσταση, 3.900 ευρώ. Πληρ. τηλ. 6936881398 πρωινές ώρες.

VW PASSAT 1600 CC ΜΟΝΤ. 97 FULL EXTRA ΣΕ ΑΡΙΣΤΗ ΚΑΤΑΣΤΑΣΗ. ΤΙΜΗ 11.000 ΕΥΡΩ ΠΛΗΡ. ΤΗΛ. 6942201202 ΠΑ49658

ΠΩΛΟΥΝΤΑΙ ΜΕΤΑΧΕΙΡΙΣΜΕΝΑ ΦΟΡΤΗΓΑ ΑΥΤΟΚΙΝΗΤΑ ΕΙΣΑΓΩΓΗΣ ΟΛΩΝ ΤΩΝ ΤΥΠΩΝ, ΓΙΑ ΑΓΡΟΤΙΚΗ ΚΑΙ ΕΠΑΓΓΕΛΜΑΤΙΚΗ ΧΡΗΣΗ, ΚΑΘΩΣ ΚΑΙ Ι.Χ. ΕΠΙΒΑΤΙΚΑ. ΕΤΟΙΜΟΠΑΡΑΔΟΤΑ Ή ΚΑΤΟΠΙΝ ΠΑΡΑΓΓΕΛΙΑΣ. ΠΑΡΕΧΟΥΜΕ ΓΡΑΠΤΗ ΕΓΓΥΗΣΗ ΕΝΟΣ ΧΡΟΝΟΥ. ΕΙΣΑΓΩΓΕΙΣ ΜΕΤΑΧΕΙΡΙΣΜΕΝΩΝ ΑΥΤΟΚΙΝΗΤΩΝ " Δ. ΜΠΟΥΝΤΟΥΡΗΣ-Ε. ΠΑΠΑΠΟΣΤΟΛΟΥ Ο.Ε.". ΕΚΘΕΣΗ: ΕΘΝΙΚΗ ΟΔΟΣ ΛΑΡΙΣΑΣ-ΙΩΑΝΝΙΝΩΝ ΤΡΙΚΑΛΑ ΘΕΣΣΑΛΙΑΣ. ΤΗΛ. 2431-74709 ΦΑΞ 0431-27008 ΚΙΝ. 6974456200-6977395269. ΧΠΑ112

ΠΩΛΕΙΤΑΙ ΑΔΕΙΑ Δ.Χ. ΚΕΦΑΛΗ ΜΕ ΑΝΑΤΡΕΠΟΜΕΝΟ MERCEDES ΜΕΤΡΗΤΟΙΣ. ΠΛΗΡ. ΤΗΛ. 6974147701, (22410) 24633. ΑΠΧ1110

FIAT PUNTO CABRIO ΜΟΝΤΕΛΟ 94 1,3 ΛΕΥΚΟ 75000 ΧΙΛΙΟΜΕΤΡΑ, EXTRAS. ΤΙΜΗ 2.400.000. ΠΛΗΡ. ΤΗΛ. 2241087006, 10.00-13.00 Ή 18.00-22.00 ΧΠΑ841

AUDI 80 μοντ. '82 γερμανικών προδιαγραφών σε τιμή ευκαιρίας. Τιμή 1100 ευρώ. Πληρ. τηλ. 6944379725 ΑΑ49628

ΕΝΟΙΚΙΑΖΟΝΤΑΙ ΑΥΤΟΚΙΝΗΤΑ καθημερινά ή με το μήνα, σε πολύ καλές τιμές. Πληρ. τηλ. 22410 86230, 6937 274897 ΑΑ48323

MERCEDES 200 ΜΟΝΤ. '79 ΣΕ ΚΑΛΗ ΚΑΤΑΣΤΑΣΗ. ΤΙΜΗ 1700 ΕΥΡΩ. ΠΛΗΡ. ΤΗΛ. 2241085231 ΩΡΕΣ 09.30-14.30

εργασιες

ΠΩΛΗΤΡΙΑ ΠΕΠΕΙΡΑΜΕΝΗ ΓΙΑ ΝΑ ΕΡΓΑΣΘΕΙ ΣΕ ΚΑΤΑΣΤΗΜΑ ΠΑΙΔΙΚΩΝ ΕΝΔΥΜΑΤΩΝ. ΠΛΗΡ. ΤΗΛ. (22410)76287 ΠΖ50143

ΑΣΦΑΛΙΣΤΙΚΟΙ ΣΥΜΒΟΥΛΟΙ για part time απασχόληση με πολλές εταιρίες. Πληρ. τηλ. (22410)70536 ΑΖ50174

ΑΠΟΘΗΚΗ τουριστικών ειδών **ΖΗΤΑ** για άμεση πρόσληψη α) νέα απόφοιτο Λυκείου, β) νέο με επαγγελματική άδεια οδήγησης. Πληρ. Γ. Παπανδρέου 21, τηλ. (22410)68490, 68494 ΑΖ50171

ΜΗΧΑΝΙΚΟΣ αυτοκινήτων με δίπλωμα Γ κατηγοριάς. Πληρ. τηλ. 22410-66373 ΑΖ50160

ΓΥΝΑΙΚΑ ΓΙΑ ΦΥΛΑΞΗ ΠΑΙΔΙΩΝ. ΜΟΝΙΜΗ ΠΡΟΣΛΗΨΗ ΜΕ ΑΣΦΑΛΕΙΑ ΚΑΙ ΙΚΑ-ΝΟΠΟΙΗΤΙΚΟ ΜΙΣΘΟ. ΠΛΗΡ. ΤΗΛ. 6945873838. ΠΖ50156

ΒΟΗΘΟΣ ΣΕΡΒΙΤΟΡΟΥ και λαντζιέρα. Αλλοδαποί αποκλείονται. Πληρ. τηλ. 6937689583, 6942613840 ΑΖ50157

ΚΥΡΙΟΣ γνώστης γερμανικής γλώσσας να εργασθεί σε χρυσοχοείο με ικανοποιητικούς όρους. Πληρ. τηλ. (22410)64412, 6973249616 ΑΖ50127

Εταιρεία Χονδρικής Πώλησης Τουριστικών Ειδών

ΖΗΤΕΙ

να προσλάβει έμπειρη πωλήτρια ηλικίας μέχρι 35 ετών. Απαραίτητη η γνώση Η/Υ. Ωράριο συνεχές. Μισθός ικανοποιητικός.

Πληρ. τηλ. (22410)21491, 73655
ώρες 8.30-15.00 εκτός Κυριακής

ΖΗΤΕΙΤΑΙ

πωλήτρια - πωλητής για κεντρικό χρυσοχοείο στην οδό Σωκράτους, με γνώσεις ξένων γλωσσών. Αποδοχές αναλόγως προσόντων
Πληρ. τηλ. (22410)68329, 6944515522

ΞΕΝΟΔΟΧΕΙΟ BELVEDERE

ΖΗΤΑ

τις κάτωθι ειδικότητες
1. Hostess εστιατορίου
2. Σερβιτόρες
3. Κοπέλα για το μίνι μάρκετ

Πληρ. τηλ. (22410)89000, πρωινές ώρες

cybarco
CIVIL ENGINEERING
BUILDING CONSTRUCTION
LAND DEVELOPMENT
MEMBER OF THE LANITIS GROUP

Το Συγκρότημα Cybarco δραστηριοποιείται στους τομείς της ανάπτυξης ακινήτων (real estate) και τις κατασκευές.
Εχει δραστηριοποιηθεί σε 5 χώρες και 10 πόλεις. Λόγω της συνεχούς ανάπτυξης των δραστηριοτήτων του Συγκροτήματος ζητούνται :

- Κύπρος :Λευκωσία, Λαρνακα, Λεμεσός, Παφος
- Ελλάδα : Αθήνα, Ρόδος, Κρήτη
- Ην. Βασίλειο : Λονδίνο
- Μπαχρέιν
- Σοβ. Ενωση : Μόσχα

ΚΕΝΕΣ ΘΕΣΕΙΣ

ΥΠΕΥΘΥΝΟΣ ΜΑΡΚΕΤΙΝΓΚ & ΠΩΛΗΣΕΩΝ (Marketing & Sales Officer)

Η ΘΕΣΗ :
Για στελέχωση του περιφερειακού γραφείου στη Ρόδο (1 θέση).

ΠΡΟΣΟΝΤΑ :
- Πτυχίο Α.Ε.Ι. σε marketing ή ισοδύναμο.
- Πολύ καλή γνώση της Αγγλικής γλώσσας. Η γνώση της Γερμανικής θα θεωρηθεί ιδιαίτερο προσόν.
- Πείρα στις πωλήσεις (2 – 5 χρόνια).
- Καλή γνώση ηλεκτρονικού υπολογιστή.
- Εμπειρία στις πωλήσεις ακινήτων θα θεωρηθεί ιδιαίτερο προσόν.

ΩΦΕΛΗΜΑΤΑ :
Θα προσφερθεί πολύ ικανοποιητικός μισθός και άλλα συναφή ωφελήματα, αναλόγως προσόντων και πείρας. Παρέχονται εξαιρετικές ευκαιρίες ανέλιξης σε ένα επαγγελματικό και φιλικό περιβάλλον.

Όλες οι αιτήσεις, που θα πρέπει να περιλαμβάνουν πλήρες βιογραφικό σημείωμα, θα τηρηθούν απολύτως εμπιστευτικές και να απευθύνονται στο :
Υπεύθυνο Προσωπικού
CYBARCO ΑΝΑΠΤΥΞΗ ΑΚΙΝΗΤΩΝ Α.Ε.
Εθνάρχου Μακαρίου 28
Ρόδος -85100
Τηλ. :22410 – 43 484, Φαξ : 22410 – 43485
e-mail : info@gr.cybarco.com
και να ληφθούν μέχρι τις 10/02/2003.

Lindian Village Resort ****

Η ξενοδοχειακή μονάδα στην παραλία Λάρδου, είναι σε πρόγραμμα ανακαίνισης,επέκτασης και αναβάθμισής της, σε πρότυπη μονάδα πολυτελείας με διάφορα θεματικά εστιατόρια.

Ζητούμε συνεργάτες ξενόγλωσσους με προτίμηση την ιταλική, με όρεξη, για να συμβάλουν στην με γρήγορους ρυθμούς αναβάθμιση, σε όλες τις θέσεις, στα τμήματα F&B και Room Division.

- **Αρχιμάγειρο** πτυχιούχο, με προϋπηρεσία σε σοβαρές ξενοδοχειακές μονάδες, φιλόδοξο για διάκριση, ικανότητες στον προγραμματισμό, στη δέσμευση και επίτευξη στόχων.
- **Μαγείρους** συνεργάσιμους με πείρα και συστάσεις.
- **Αρτοζαχαροπλάστη** με μεράκι και θέληση για διάκριση.
- **Αποθηκάριο** με προϋπηρεσία και γνώσεις Η/Υ ικανού να εργαστεί σε ένα περιβάλλον συνεργασίας με υπευθυνότητα και στόχους.
- **Υπαλλήλους υποδοχής με ευγένεια**, πτυχιούχους σχετικών σχολών και γλωσσομαθείς.
- **Προϊστάμενο(η) υποδοχής**, πτυχιούχο, με πείρα, θέληση για διάκριση και επίτευξη στόχων.
- **Maitre με έμφυτη ευγένεια**, πτυχιούχο, με προϋπηρεσία σε ξενοδοχεία πολυτελείας, φιλόδοξο.
- **Σερβιτόρους** με συστάσεις για το εστιατόριο και το μπαρ.
- **Πωλήτρια** για το μίνι μάρκετ.

*Περιμένουμε το βιογραφικό σας σημείωμα στο Τέλεφαξ 22440 47365 ή με email: **kaloal@in.gr** ή αυτοπροσώπως στο ξενοδοχείο, καθημερινές από 08.00-14.30.*



ΑΠΟΚΛΕΙΣΤΙΚΗ ΔΙΑΘΕΣΗ

ευσταθίου ΕΥΡΩΚΤΗΜΑΤΙΚΗ

ΚΤΗΜΑΤΟΜΕΣΙΤΙΚΟ ΓΡΑΦΕΙΟ

Αποκτήστε οικόπεδα στην Ιαλυσό ενταγμένα στο σχεδιο πόλεως έτοιμα για οικοδόμηση

1.	Οικόπ. επιφ.	325 τ.μ.	αξίας	88.042 €
2.	»	329 τ.μ.	»	88.042 €
3.	»	326 τ.μ.	»	76.303 €
4.	»	320 τ.μ.	»	67.498 €
5.	»	318 τ.μ.	»	67.498 €
6.	»	314 τ.μ.	»	76.303 €

- Με 100% δυνατότητα οικοδόμησης (ΣΔ=1)
- Δίπλα από χώρους πράσινου

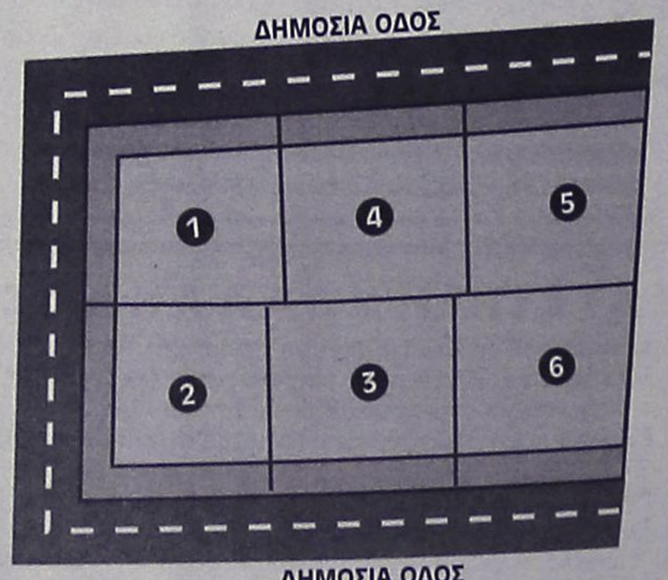

ΕΘΝ. ΑΝΤΙΣΤΑΣΗΣ 83 - ΤΗΛ. 22410 73819, 74917 - FAX: 22410 38641
ΚΙΝ. 6944 374546, 6945 292030 - info@euroktimatiki.gr

η ακίνητη αξία σας!

Το πρακτορείο Γενικού Τουρισμού
ELAFOS REISEN

ΖΗΤΑ ΣΥΝΕΡΓΑΤΗ

Για την στελέχωση υποκαταστήματος.

Απαραίτητη προϋπόθεση, η άριστη γνώση αγγλικής γλώσσας και η χρήση συστημάτων έκδοσης αεροπορικών και ναυτιλιακών εισιτηρίων.
Θα ληφθεί υπόψη η προϋπηρεσία σε ανάλογη εργασία και γνώση γερμανικών.
Οι ενδιαφερόμενοι παρακαλούνται να επικοινωνήσουν στο 2241066543-4 από 09.30-15.00.

Crete & Rhodes CAPSIS Convention Centers & Resort Hotels

Το Ξενοδοχείο και Συνεδριακό Κέντρο Sofitel Capsis Ρόδου

ΖΗΤΑΕΙ

Βοηθό Διευθυντή Τροφίμων και Ποτών

Τουλάχιστον πέντε χρόνια προϋπηρεσία στην συγκεκριμένη θέση. Απαραίτητη η άριστη γνώση της Αγγλικής γλώσσας και Ηλεκτρονικών Υπολογιστών. Η γνώση της Γαλλικής και Γερμανικής γλώσσας θα θεωρηθεί ως επιπρόσθετο προσόν.

Προσωπικό Κουζίνας όλων των ειδικοτήτων
Εμπειρους Σερβιτόρους, Βοηθούς Σερβιτόρων και Βοηθούς Μπάρμαν

Για μερική και συνεχή απασχόληση.

Οι ενδιαφερόμενοι μπορούν να απευθύνονται καθημερινά κατά τις ώρες 10.00-14.00 στην Υποδοχή του Ξενοδοχείου ή να αποστέλλουν τα βιογραφικά τους σημειώματα με πρόσφατη φωτογραφία στην παρακάτω διεύθυνση:

Υπόψιν κου Τηλεμάχου
Ξενοδοχείο Sofitel Capsis
Ιξιά 85100 Ρόδος
Για περισσότερες πληροφορίες:
τηλ. (22410)25015, fax: (22410)20900

Niriides beach hotel
ΞΕΝΟΔΟΧΕΙΟ ΝΗΡΗΪΔΕΣ

Το ξενοδοχείο Νηρηΐδες
στα Κολύμπια

ΖΗΤΑ

Προσωπικό των κάτωθι ειδικοτήτων:
- Υπάλληλο Υποδοχής
- Σερβιτόρο Εστιατορίου
- Σερβιτόρο Σνακ Μπαρ
- Υπάλληλο Μίνι Μάρκετ

Απαραίτητη η ανάλογη προϋπηρεσία και η γνώση της γερμανικής γλώσσας

Πληρ. τηλ.. (22410)56210-56461

IRENE PALACE HOTEL

www.irenepalace.gr

Ενόψει της τουριστικής σαιζόν 2003 δεχόμαστε αιτήσεις στις παρακάτω ειδικότητες:

- **Προϊσταμένη Ορόφων**
- **Σερβιτόρους Α' και Β'**
- **Πρωινό Μπάρμαν**
- **Βραδινό Βοηθό Μπάρμαν/Ταμπλίστα**
- **Μαγείρους Α' και Β'**
- **Μπουφετζήδες**
- **Απογευματινό πωλητή Super Market**

Οι ενδιαφερόμενοι μπορούν να κάνουν αίτηση από Δευτέρα έως Παρασκευή 10.00-14.00 στο Ξενοδοχείο ή με αποστολή βιογραφικού στον αριθμό Fax ή στην διεύθυνση e-mail το αργότερο έως 21 Φεβρουαρίου 2003. Απαραίτητη φωτογραφία διαβατηρίου.
Περισσότερες πληροφορίες στα τηλέφωνα του ξενοδοχείου πρωινές ώρες και από 17.00 έως 20.00 στο **6945989425** κ. Σμαραγδής Μιχάλης

Irene Palace Hotel - Κολύμπια - Ρόδος
E-mail: info@irenepalace.gr - Τηλ. (22410)56246, 56265 - Fax (22410)56262

ΞΕΝΟΔΟΧΕΙΟ ΚΟΛΥΜΠΙΑ ΜΠΗΤΣ

ΖΗΤΟΥΝΤΑΙ

Maitre d' Hotel
Σερβιτόροι
Βοηθοί σερβιτόροι
Σερβιτόρες και βοηθοί μπαρ
Σερβιτόρες και βοηθοί καφετέριας
Καμαριέρες
Αιτήσεις 12.00-14.00 - **Τηλ. (22410)56247**

QUICK CARWASH

Το νέο πρότυπο πλυντήριο αυτοκινήτων "QUICK CAR WASH"

ΖΗΤΑ

προσωπικό για τα κάτωθι τμήματα

- Υπαλλήλους για τον καθαρισμό αυτοκινήτων
- Υπάλληλο υπεύθυνο για την συντήρηση μηχανημάτων με ανάλογη προυπηρεσία
- Υπάλληλο για ειδικές εργασίες (Polish, καθαρισμό ταπετσαρίας, καθαρισμός μοκέτας του αυτοκινήτου) με ανάλογη προϋπηρεσία σε αυτόν τον τομέα.
- Υπαλλήλους για την εξυπηρέτηση πελατών και το τμήμα ειδικών εργασιών. Απαραίτητη προϋπόθεση να είναι απόφοιτοι Λυκείου και η καλή γνώση της Αγγλικής γλώσσας.
- Υπαλλήλους ταμείου με καλή γνώση Η/Υ και της Αγγλικής γλώσσας.

Το "QUICK CAR WASH" προσφέρει άριστο εργασιακό περιβάλλον, προοπτικές εξέλιξης και συνεχές ωράριο.

Δεκτές αιτήσεις με φωτογραφία,
ώρες λειτουργίας του πλυντηρίου 08.00-17.00

Από το ξενοδοχείο ΔΙΟΝΥΣΟΣ
ΙΞΙΑ - ΡΟΔΟΣ

ΖΗΤΟΥΝΤΑΙ

- **Food & Beverage Manager**
  Με πείρα και ανάλογη προϋπηρεσία
- **Ελεγκτής** με πείρα και γνώσεις Η/Υ
- **Νυκτερινός υπάλληλος Υποδοχής**

Αιτήσεις δεχόμαστε καθημερινά
στο ξενοδοχείο από 10.00-13.00.
Αποστολή βιογραφικών στην Τ.Θ. 241
Για περισσότερες πληρ. τηλ. (22410)23021

GENESIS ΠΛΗΡΟΦΟΡΙΚΗ

Ζητεί υπάλληλο για υποστήριξη Software

Απαραίτητα προσόντα:

- Γνώση Η/Υ-Windows
- Γνώσεις εμπορικών και λογιστικών εφαρμογών
- Προϋπηρεσία θα ληφθεί υπόψη

Για πληροφορίες στα τηλέφωνα (22410)34568 – 73635 – 24953

Aldemar HOTELS

Ο όμιλος ξενοδοχείων **ALDEMAR**

ΖΗΤΕΙ

για το πολυτελές συγκρότημα στη ΡΟΔΟ,
"Aldemar Paradise Royal Mare" (5 αστέρων)
& **"Aldemar Paradise Village"** (4 αστέρων)
συνεργάτες όλων των ειδικοτήτων στα εξής τμήματα:

- **Οροφοκομία** - **Υποδοχή & Κρατήσεις**
- **Γραμματεία** - **Επισιτιστικά (εστιατόριο-μπαρ)**

Αποστολή βιογραφικών...
E-mail: prm@aldemarhotels.com
Φαξ: 22410 66066/Τηλ. 22410 66060
Υποβολή αιτήσεων:
Γραμματεία Διευθύνσεως (καθημερινά 10.00-16.00)

Από την εταιρεία

ΓΕΡΜΑΝΟΣ

ΖΗΤΟΥΝΤΑΙ

για μόνιμη απασχόληση για την στελέχωση του τμήματος πωλήσεων.
Οι υποψήφιοι θα πρέπει να πληρούν τις κάτωθι προϋποθέσεις:

- Γραμματικές γνώσεις Λυκείου
- Ηλικία έως 27 ετών
- Ανεση στην επικοινωνία και οργανωτικές ικανότητες
- Οι ενδιαφερόμενοι θα πρέπει να έχουν γνώση του αντικειμένου και διάθεση για εργασία.

Πληρ. τηλ. (22410)26898

ALPHA ΑΣΦΑΛΙΣΤΙΚΗ

Η Alpha Ασφαλιστική, εταιρία του Ομίλου της Alpha Bank, αναζητά συνεργάτες για την προώθηση των προϊόντων και των υπηρεσιών της στην περιοχή της Ρόδου.

Οι ενδιαφερόμενοι θα πρέπει να είναι:

- πτυχιούχοι Α.Ε.Ι. ή Τ.Ε.Ι. ή Ι.Ε.Κ. ή απόφοιτοι Λυκείου,
- ηλικίας από 25 έως 45 ετών και
- οι άνδρες να έχουν εκπληρώσει τις στρατιωτικές τους υποχρεώσεις.

Επιπλέον, θα πρέπει να χαρακτηρίζονται από

- ικανότητα αποφασιστικής και μεθοδικής επιδιώξεως των στόχων τους,
- ικανότητα επικοινωνίας και συνεργασίας.

Η εταιρία προσφέρει

- επαγγελματική κατάρτιση και συνεχή εκπαίδευση,
- δυνατότητα επαγγελματικής εξελίξεως καθώς και δυνατότητα δημιουργίας υψηλού εισοδήματος.

Για περισσότερες πληροφορίες επικοινωνήσατε με τον κ. Σ. Πάττα.
Τηλ.: 22410 35 429 κατά τις ώρες από 09:00 έως 13:00.

ΡΟΔΙΑΚΗ ΚΤΗΜΑΤΙΚΗ

ΣΥΜΒΟΥΛΟΙ & ΕΚΤΙΜΗΤΕΣ ΑΚΙΝΗΤΩΝ — ΚΤΗΜΑΤΟΜΕΣΙΤΙΚΟ ΓΡΑΦΕΙΟ από το 1983

ΠΩΛΟΥΝΤΑΙ ΜΟΝΟΚΑΤΟΙΚΙΕΣ ΣΤΟΥΣ ΤΡΕΙΣ



ΣΕ ΜΠΕΤΑ ΑΠΟ 105.000 ΕΥΡΩ

ΑΝΕΣΤΗΣ & ΣΑΒΒΑΣ ΣΑΒΒΑΪΔΗΣ

τηλ: 2241-026281 κιν : 6944-421015 & 6944-243452

RODOS PALACE
★★★★★
Resort Hotel • Convention Center

Το μεγαλύτερο ξενοδοχειακό συγκρότημα της Ρόδου ζητεί το ακόλουθο προσωπικό:

- **Food & Beverage Manager**
  Με ανάλογη προϋπηρεσία σε ξενοδοχεία πολυτελείας
- **Υπαλλήλους Υποδοχής**
  Γνώστες Αγγλικών, Γερμανικών, με ανάλογη προϋπηρεσία
- **Υπάλληλο κρατήσεων**
  Γνώστη Αγγλικών υποχρεωτικά, με ανάλογη προϋπηρεσία
- **Προϊσταμένη Ορόφων & Βοηθούς αυτής**

Οι ενδιαφερόμενοι για τις ανωτέρω θέσεις μπορούν να στείλουν ένα βιογραφικό τους σημείωμα με μία πρόσφατη φωτογραφία στην Διεύθυνση της εταιρείας υπ' όψιν Κου Π. Ρούμπη.

Επίσης ζητούνται:
- Ηλεκτρολόγοι
- Υδραυλικοί
- Chef / Sous Chef
- Μάγειρας Α', Β' & βοηθοί
- Ζαχαροπλάστες Α' & Β'
- Μπουφετζής Α' & Β'
- Σερβιτόροι & βοηθοί
- Μπάρμεν Α' & Β'
- Hostess
- Λαντζέρηδες
- Νυχτερινός Receptionist
- Γκρουμ (κάτοχοι αδείας οδήγησης αυτοκινήτου)
- Κλητήρας (κάτοχος αδείας οδήγησης μοτοποδηλάτου)
- Καμαριέρες
- Καθαρίστριες
- Εργάτες

Για τις ανωτέρω ειδικότητες μπορείτε να απευθυνθείτε προσωπικά, μετά την 10η Ιανουαρίου 2003, καθημερινά και κατά τις ώρες 10.00 - 15.00 στην Διεύθυνση Προσωπικού του ξενοδοχείου, στον Κο Π. Ρούμπη.

Ξενοδοχείο Ρόδος Παλάς
Λεωφ. Ιαλυσού, Τ.Θ. 121, Ιξιά, Ρόδος
Τηλ. 02410 25222, 02410 97235, Fax: 02410 25350

εργασιες

συνέχεια από την προηγούμενη

ΠΡΟΣΩΠΙΚΟ για παραλιακό cafe. Πληρ. τηλ. (22410)33109 ΑΖ50131

ΣΤΕΛΕΧΗ και προσωπικό για Ρ.Ε.Τ.Ε. Α.Ε. Πληρ. τηλ. (22410)24143 ΑΖ50124

ΔΕΣΠΟΙΝΙΣ Ή ΚΥΡΙΑ ΝΑ ΕΡΓΑΣΘΕΙ ΣΕ ΤΟΥΡΙΣΤΙΚΟ ΚΑΤΑΣΤΗΜΑ ΣΤΟΥΣ ΠΕΥΚΟΥΣ ΛΙΝΔΟΥ. ΝΑ ΓΝΩΡΙΖΕΙ ΚΑΛΑ ΕΛΛΗΝΙΚΑ ΚΙ ΑΓΓΛΙΚΑ. ΩΡΑΡΙΟ ΣΥΝΕΧΟΜΕΝΟ. ΜΙΣΘΟΣ ΙΚΑΝΟΠΟΙΗΤΙΚΟΣ. ΠΛΗΡ. ΤΗΛ. 6944395913, (22410)35861 ΠΖ50097

ΚΟΠΕΛΕΣ νέες για να εργασθούν σε κοσμηματοπωλείο στην Παλιά Πόλη της Ρόδου. Απαραίτητη γνώση τουλάχιστον της Αγγλικής Γλώσσας. Βασικός μισθός και ασφάλιση κατοχυρωμένη. Πληρ. τηλ. 22410 20964, κιν.: 6944244713 πρωινές ώρες μόνο. ΑΖ50153

ΚΟΠΕΛΑ για το κυλικείο του νοσοκομείου με προϋπηρεσία. Πληρ. τηλ. (22410)80111 ΑΖ50122

ΖΗΤΕΙΤΑΙ

Από Ανώνυμη Ναυτιλιακή Εταιρεία Βοηθός Λογιστή, για την τήρηση βιβλίων Γ' κατηγορίας.

Απαραίτητα προσόντα:
- Απόφοιτος τουλάχιστον Ι.Ε.Κ. - Τ.Ε.Ι.
- Γνώση Λογιστικού Προγράμματος "Κεφάλαιο"
- Βασικές γνώσεις Λογιστικού Σχεδίου - Κ.Β.Σ. - Φ.Π.Α.
- Καλή γνώση βοηθ. προγραμμάτων Word-Excel
- Πολύ καλή γνώση της Αγγλικής γλώσσας.

Προϋπηρεσία σε ανάλογη θέση απαραίτητη.
Αριστο περιβάλλον εργασίας.
Δυνατότητα επαγγελματικής εξέλιξης.

Πληρ. τηλ. (22410)22927, φακ: (22410)23393, 09.00-16.30
Απαραίτητη αποστολή βιογραφικών στην ηλεκτρονική διεύθυνση: **donna@yachtagency.com**

The WATER PARK
Faliraki - Rodos HELLAS

Το Υδροπάρκο αναψυχής "The Waterpark-Faliraki-Rodos"

επιθυμεί να προσλάβει συνεργάτες για όλα τα τμήματα λειτουργίας του

- Ταμίες
- Ρεσεψιονίστ
- Υπαλλήλους τουριστικού καταστήματος
- Ταμπλίστες
- Μάγειρες - Ψήστες
- Μπάρμεν
- Ναυαγοσώστες
- Καθαρίστριες
- Προσωπικό Διαφόρων Ειδικοτήτων

Για πληροφορίες και συμπλήρωση αιτήσεων (απαιτείται πρόσφατη φωτογραφία) οι ενδιαφερόμενοι μπορούν να επικοινωνούν καθημερινά από 09.00-15.00 στα τηλέφωνα (22410)84300
Email: info@water-park.gr

INTERBETON
ΙΝΤΕΡΜΠΕΤΟΝ ΔΟΜΙΚΑ ΥΛΙΚΑ Α.Ε.
ΟΜΙΛΟΣ ΤΣΙΜΕΝΤΩΝ ΤΙΤΑΝ

ΧΕΙΡΙΣΤΗΣ ΑΝΤΛΙΑΣ ΜΠΕΤΟΝ

Η ΙΝΤΕΡΜΠΕΤΟΝ ΔΟΜΙΚΑ ΥΛΙΚΑ Α.Ε, επιθυμεί να προσλάβει χειριστή αντλίας μπετόν για τις ανάγκες των υποκαταστημάτων της στην Ρόδο.

Απαραίτητα Προσόντα
- Δίπλωμα χειριστού αντλίας
- Εκπληρωμένες στρατιωτικές υποχρεώσεις

Οι υποψήφιοι που πληρούν τις πιο πάνω προϋποθέσεις παρακαλούνται να επικοινωνήσουν με τον κ. Μ. Βασιλώττο τηλ. 22410 94705

OK SERVICES ΕΠΕ

ΜΙΑ ΑΠΟ ΤΙΣ ΜΕΓΑΛΥΤΕΡΕΣ ΕΤΑΙΡΙΕΣ ΤΗΣ ΡΟΔΟΥ ΣΤΟ ΧΩΡΟ ΤΗΣ ΜΠΥΡΑΣ ΤΟΥ CIDER ΚΑΙ ΤΩΝ ΑΛΚΟΟΛΟΥΧΩΝ ΠΟΤΩΝ

ΖΗΤΕΙ ΝΑ ΠΡΟΣΛΑΒΕΙ ΠΩΛΗΤΗ ή ΠΩΛΗΤΡΙΑ

Οι υποψήφιοι πρέπει να διαθέτουν:
- Εμπειρία στα ποτά και στη Ροδιακή αγορά
- Θέληση και δυνατότητα να εργασθεί με ελεύθερο ωράριο
- Απολυτήριο Λυκείου
- Δυνατότητα αναπτύξεως πρωτοβουλίας
- Ομαδικό πνεύμα
- Δίπλωμα οδηγήσεως αυτοκινήτου
- Απολυτήριο στρατού (για τους άνδρες)

ΠΡΟΣΦΕΡΟΥΜΕ
✓Δωδεκάμηνη απασχόληση
✓Ανταγωνιστικό μισθό
✓Ποσοστά επί των πωλήσεων
✓Πλούσιο ενεργό πελατολόγιο
✓Προϊόντα με μεγάλη ζήτηση
✓Εταιρικό αυτοκίνητο και κινητό τηλέφωνο

Παρακαλούμε στείλετε βιογραφικά σημειώματα στη διεύθυνση:
OK SERVICES ΕΠΕ
Υπόψιν κ. Βουλγαρίδη
Ασγούρου - 85100 Ρόδος
FAX: (22410)60495
Email: okservices@internet.gr
ΠΛΗΡΟΦΟΡΙΕΣ: (22410)66227 κ. Βουλγαρίδη
(08.00-13.00 καθημερινά)

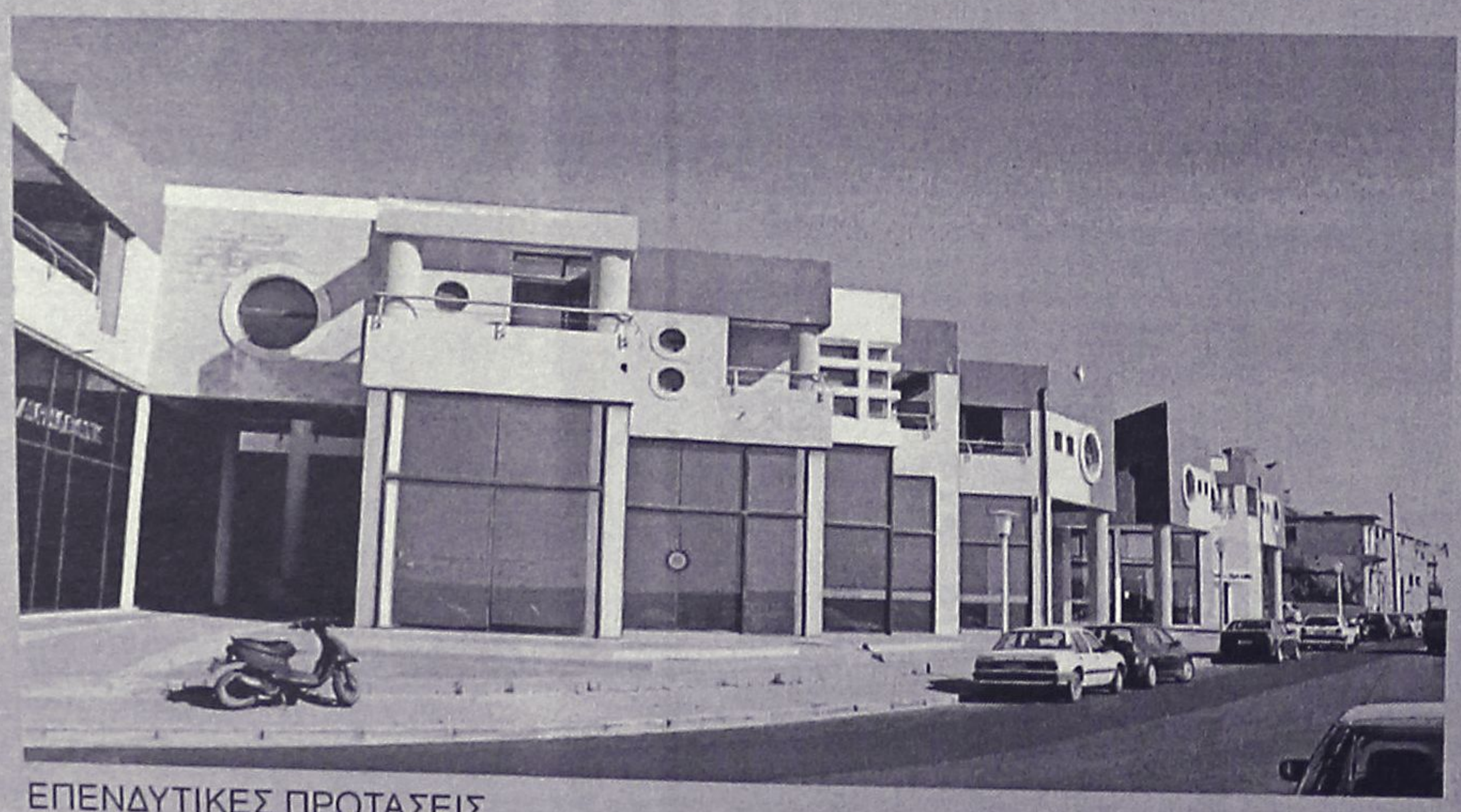

ΕΠΕΝΔΥΤΙΚΕΣ ΠΡΟΤΑΣΕΙΣ

ΡΟΔΙΑΚΗ ΚΤΗΜΑΤΙΚΗ
ΣΥΜΒΟΥΛΟΙ & ΕΚΤΙΜΗΤΕΣ ΑΚΙΝΗΤΩΝ
ΚΤΗΜΑΤΟΜΕΣΙΤΙΚΟ ΓΡΑΦΕΙΟ από το 1983

ΕΝΟΙΚΙΑΖΟΝΤΑΙ

καταστήματα
στο Εμπορικό Κέντρο
Μαλτέζου επί της οδού
Αυστραλίας (έναντι Μαρίνας)

ΑΠΟΚΛΕΙΣΤΙΚΗ ΔΙΑΘΕΣΗ

ΑΝΕΣΤΗΣ & ΣΑΒΒΑΣ ΣΑΒΒΑΪΔΗΣ
τηλ: 2241-26281
κιν: 6944-421015

εργασιες

συνέχεια από την προηγούμενη

ΕΠΑΓΓΕΛΜΑΤΙΕΣ ΑΣΦΑΛΙΣΤΙΚΟΙ ΣΥΜΒΟΥΛΟΙ για συνεργασία με πολλές ασφαλιστικές εταιρίες. Πληρ. τηλ. (22410)39400 AZ50102

ΔΕΣΠΟΙΝΙΣ Ή ΚΥΡΙΑ για να εργασθεί στο κατάστημα "Παρουσίαση". Πληρ. ώρες καταστημάτων τηλ. (22410)76005 AZ50091

3 WEB DESIGNERS (Free Lance) ελεύθερους επαγγελματίες, για εργασία εντός γραφείων μας. Προσφέρω προς χρήση Η/Υ, server, σύνδεση Internet (ευθεία), γραφείο; αντί ενοικίου, ζητώ ότι η διεκτεραίωση εργασιών της εταιρείας θα είναι **προτεραιότητα.** Πολλές εργασίες προς ανάθεση και πληρωμή με την ολοκλήρωση. Πληρ. κιν. 6944860470, e-mail: emmanuel349@hotmail.com AZ50120

ΥΠΑΛΛΗΛΟΣ από την βιοτεχνία άρτου "ΑΣΤΕΛ ΑΕ" για έκδοση τιμολογίων. Ωράριο απασχόλησης από 17.00. Πληρ. τηλ. (22410)62503, 64650 AZ50118

ΑΠΟ ΓΡΑΦΕΙΟ ΓΕΝΙΚΟΥ ΤΟΥΡΙΣΜΟΥ ζητείται βοηθός λογιστού, πτυχίο Σχολής και προϋπηρεσία θα ληφθούν σοβαρά υπ' όψιν. Πληρ. τηλ. (22410)33168, κιν. 6944639500 AZ50106

ΑΠΟ ΞΥΛΕΜΠΟΡΙΚΗ ΕΠΙΧΕΙΡΗΣΗ ΖΗΤΕΙΤΑΙ ΑΠΟΘΗΚΑΡΙΟΣ ΜΕ ΔΙΠΛΩΜΑ ΟΔΗΓΟΥ Γ' ΚΑΤΗΓΟΡΙΑΣ ΓΙΑ ΜΟΝΙΜΗ ΑΠΑΣΧΟΛΗΣΗ. ΠΛΗΡ. ΤΗΛ. (22410)24945, 27623 ΑΠΟ 9 Π.Μ.-2 Μ.Μ. ΠΖ50111

ΣΕΡΒΙΤΟΡΟΙ έμπειροι με συστάσεις εμφανίσιμοι με ευχέρεια στις ξένες γλώσσες σε κεντρικό εστιατόριο στην Παλιά Πόλη. Πληρ. τηλ. 6944185027 AZ50096

ΚΟΠΕΛΕΣ εμφανίσιμες για cafe bar στο κέντρο της πόλης για βραδινή απασχόληση. Πληρ. τηλ. 6946641774 AZ50095

ΖΗΤΟΥΝΤΑΙ από εστιατόριο στην Παλιά Πόλη οι παρακάτω ειδικότητες: α) Σερβιτόροι για την υποδοχή, β) Μάγειρας, γ) Βοηθός Μάγειρα, δ) Ταμίας ωράριο πρωινό ή απογευματινό, ε) Βοηθός σερβιτόρου. Πληρ. τηλ. (22410)74402, 25186 κ. Γιώργο AZ50090

ΠΩΛΗΤΡΙΑ με πείρα για να εργαστεί σε χρυσοχοείο στην Παλιά Πόλη. Πληρ. στα τηλεφ. κατάστημα (22410)74980, εργαστήριο (22410)21383, κιν. 6945273844, βραδινές ώρες οικία (22460)91203 AZ50085

ΖΗΤΕΙΤΑΙ από μεταφορική εταιρεία ACS COURIER, οδηγός κάτοχος διπλ. μηχανής με γνώσεις Αγγλικών για μόνιμη απασχόληση έως 30 ετών. Πληρ. τηλ. (22410)38295, 6, 7 AZ50079

ΟΔΗΓΟΣ-ΜΕΤΑΦΟΡΕΑΣ ΚΑΤΑ ΠΡΟΤΙΜΗΣΗ ΝΕΑΡΟΣ (25-35 ΕΤΩΝ ΑΓΑΜΟΣ). ΓΙΑ ΔΙΑΝΟΜΕΣ ΚΡΑΣΙΩΝ ΚΑΙ ΠΟΤΩΝ. ΑΠΑΡΑΙΤΗΤΑ ΔΙΚΑΙΟΛΟΓΗΤΙΚΑ: ΕΠΑΓΓΕΛΜΑΤΙΚΗ ΑΔΕΙΑ ΟΔΗΓΗΣΗΣ ΚΑΙ ΑΠΟΛΥΤΗΡΙΟ ΣΤΡΑΤΟΥ. ΠΛΗΡ. ΤΗΛ. (22410)74505 (10.00 Π.Μ. ΕΩΣ 2.00 Μ.Μ.) ΠΖ50042

ΑΠΟ ΕΠΙΧΕΙΡΗΣΗ ΕΜΠΟΡΙΑΣ ΚΑΙ ΤΟΠΟΘΕΤΗΣΗΣ ΗΧΟΣΥΣΤΗΜΑΤΩΝ ΖΗΤΟΥΝΤΑΙ ΒΟΗΘΟΙ (ΠΡΟΑΙΡΕΤΙΚΑ ΗΛΕΚΤΡΟΝΙΚΟΙ) ΜΕ ΘΕΛΗΣΗ ΓΙΑ ΕΚΜΑΘΗΣΗ. ΠΛΗΡ. ΤΗΛ. (222410)63131, 60363 ΠΖ49962

ΓΥΝΑΙΚΕΣ να εργαστούν σε κουζίνα και λάντζα εστιατόριο FINISH SPEAKING women wanted to work as waitress in a restaurant and in a Goldshop. Inf tel. 2241095993 κιν. 6936538366 AZ50049

ΔΙΕΘΝΗΣ ΕΤΑΙΡΕΙΑ του κλάδου υγείας με παγκόσμιο κύρος **ΖΗΤΕΙ** γιατρούς ανεξαρτήτως ειδικότητας για άμεση συνεργασία με άριστους όρους. Πληρ. τηλ. 2108832883 AZ50005

ΤΕΧΝΙΤΗΣ ηλεκτρολόγος οικοδομών. Πληρ. τηλ. (22410)66698 από 8.30 π.μ. έως 14.30 μ.μ. AZ50008

ΑΠΟ ΒΙΟΤΕΧΝΙΚΗ ΚΑΙ ΕΜΠΟΡΙΚΗ ΕΤΑΙΡΕΙΑ Α' ΥΛΩΝ ΤΡΟΦΙΜΩΝ-ΠΟΤΩΝ ΖΗΤΟΥΝΤΑΙ: 1. ΠΩΛΗΤΡΙΑ Ή ΠΩΛΗΤΗΣ ΜΕ ΠΡΟΣΟΝΤΑ: Α. ΠΤΥΧΙΟΥΧΟΣ MARKETING ΙΕΚ Ή ΛΥΚΕΙΟΥ, Β. ΗΛΙΚΙΑ ΕΩΣ 30 ΕΤΩΝ ΜΕ ΓΝΩΣΕΙΣ Η/Υ ΚΑΙ ΠΩΛΗΣΕΩΝ. ΑΠΟΔΟΧΕΣ ΙΚΑΝΟΠΟΙΗΤΙΚΕΣ ΚΑΙ BONUS. 2. ΟΔΗΓΟΣ-ΠΩΛΗΤΗΣ ΜΕ ΕΠΑΓΓΕΛΜΑΤΙΚΟ ΔΙΠΛΩΜΑ Γ' ΚΑΤΗΓΟΡΙΑ ΚΑΙ ΓΝΩΣΕΙΣ ΤΗΣ ΑΓΟΡΑΣ. ΠΛΗΡ. ΤΗΛ. 22410/62119, 6934684899 κ. ΑΠΟΣΤΟΛΗΣ. ΠΖ49908

ΖΗΤΟΥΝΤΑΙ από εστιατόριο-ζαχαροπλαστείο στο Μαντράκι: 1) Σερβιτόροι έμπειροι με συστάσεις, εμφανίσιμοι με ευχέρεια στις ξένες γλώσσες. 2) Πιτσαδόρος. Πληρ. τηλ. 2241076009. AZ49951

ΒΟΗΘΟΣ ΨΥΚΤΙΚΟΥ, με πείρα στα air-condition και ψυγεία για να εργαθεί σε εταιρεία κλιματιστικών. Πληρ. τηλ. 2241043828, 6945/903713. AZ49483

ΚΑΜΑΡΙΕΡΑ, από ξενοδοχείο εντός πόλεως, με κάποια προϋπηρεσία. Πληρ. τηλ. 2241036900 ώρες πρωινές 11.00-13.00 ή στο κινητό 6944199527. AZ49948

ΓΥΜΝΑΣΤΕΣ-ΓΥΜΝΑΣΤΡΙΕΣ αισθητικοί-μασέζ και διαιτολόγος. Απαραίτητη η γνώση ξένων γλωσσών. Πληρ. τηλ. 6945204400, (22410)63350 AZ49730

ΝΗΠΙΑΓΩΓΟΣ από Παιδικό Σταθμό για τμήμα νηπιαγωγείου. Εργασία πενθήμερη, μισθός συν ΙΚΑ. Τυχόν προϋπηρεσία θα ληφθεί υπόψιν. Πληρ. τηλ. 6972007352. AZ49909

Η ΟΔΙΚΗ ΒΟΗΘΕΙΑ HELLAS SERVICE ζητά οδηγούς-μηχανικούς με Γ' επαγγελματικό δίπλωμα. Πληρ. τηλ. (22410)22490 AZ49700

ΠΩΛΗΤΡΙΑ σε κατάστημα στην Παλιά Πόλη, πλατεία Εβραίων Μαρτύρων (Κυριακή ρεπό). Πληρ. τηλ. 6946272093, (22410)96260

ΑΞΙΟΠΟΙΗΣΤΕ ΤΗΝ ΕΥΚΑΙΡΙΑ ΤΩΡΑ! Αυξάνοντας τα εισοδήματά σας με ημιαπασχόληση από 400 ευρώ ως 1500 ευρώ το μήνα με πλήρη απασχόληση από 1.500 ευρώ έως 4000 ευρώ το μήνα. Αποκτήστε την οικονομική σας ανεξαρτησία, όχι πλασιέ ή ντήλερ. Πληρ. κα Αλεξίου τηλ. 6947276701 AZ49858

Cyprotels

ΖΗΤΕΙΤΑΙ ΠΡΟΣΩΠΙΚΟ ΟΛΩΝ ΤΩΝ ΕΙΔΙΚΟΤΗΤΩΝ

Η εταιρεία Cyprotels Hellas A.E. ιδιοκτήτρια και διαχειρίστρια του ξενοδοχείου Cyprotel Columbia Resort στο Φαληράκι Ρόδου

ζητά

προσωπικό όλων των ειδικοτήτων.

- Αιτήσεις δεκτές καθημερινώς πλην Σαββάτου και Κυριακής στο ξενοδοχείο, με επικόλληση φωτογραφίας.

Για περισσότερες πληροφορίες στα τηλέφωνα: 2241085610 και 2241086074
Ξενοδοχείο CYPROTEL COLUMBIA RESORT
ΦΑΛΗΡΑΚΙ 85100
Τ.Θ. 202
ΡΟΔΟΣ

ΖΗΤΕΙΤΑΙ

Από Ξενοδοχειακή μονάδα στην Ιαλυσό

ΠΡΟΣΩΠΙΚΟ ΟΛΩΝ ΤΩΝ ΕΙΔΙΚΟΤΗΤΩΝ

Πληρ.: Γραφείο Προσωπικού, τηλ. (22410) 94321

Η 3Τ. Α.Ε.Β.Ε. (ΤΟΥΟΤΑ ΡΟΔΟΥ)

ΖΗΤΕΙ

Βοηθό Λογιστού

Οι ενδιαφερόμενοι θα πρέπει να έχουν:
α. Στρατιωτικές υποχρεώσεις εκπληρωμένες (στους άντρες)
β. Προϋπηρεσία θα ληφθεί υπόψιν εφόσον υπάρχει
Πληρ. τηλ. (22410)68000

ΖΗΤΕΙΤΑΙ

από τεχνικό γραφείο
Μηχανικός ηλ/γος μηχ/γος
ΑΕΙ ή ΤΕΙ με γνώσεις Η/Υ
Πληρ. τηλ. (22410)66181 ώρες 9-1 και 6-8

ΖΗΤΕΙΤΑΙ

από ιδιώτη, περιμετρικά της πόλεως Ρόδου (από Καντυλί μέχρι Κοσκινού), οικόπεδο εκτός σχεδίου άρτιο και οικοδομήσιμο, κατάλληλο για ανέγερση κατοικίας. Το συμφωνηθέν τίμημα θα καταβληθεί άμεσα και εξ' ολοκλήρου σε μετρητά.

Πληρ. τηλ. 6946837300-Μεσίτες αποκλείονται

ΠΩΛΟΥΝΤΑΙ

έπιπλα δωματίων, σε απόχρωση καρυδιάς, πολύ καλή κατάσταση, ιδανικά για επιπλωμένα διαμερίσματα.

Πληρ. τηλ. (22410)85512, ξενοδοχείο BLUE SEA - ΦΑΛΗΡΑΚΙ

Rodos Gold VOGIATZIS

Αφού επιμένετε να παντρευτείτε, φροντίστε τουλάχιστον οι βέρες να είναι από την Rodos Gold VOGIATZIS
Επιλέξτε από την μεγάλη ποικιλία που υπάρχουν ετοιμοπαράδοτες ή ζητείστε, να σας τις φτιάξουμε όπως εσείς επιθυμείτε σε ελάχιστο χρόνο.
Γεφυρώστε το όνειρο με την πραγματικότητα, εκεί που εσείς θα είστε οι εκλεκτότεροι των καλεσμένωνμε βέρες κοσμήματα, από την Rodos Gold VOGIATZIS
Χρυσά κοσμήματα, επώνυμα ωρολόγια σε προσιτές τιμές, αλλά και με άτοκες δόσεις στην πιστωτική σας κάρτα, σε μια από τις μεγαλύτερες εκθέσεις χρυσού στον κόσμο.

Rodos Gold VOGIATZIS
10ο Χιλ. Λεωφ. Ρόδου – Λίνδου
τηλ. 2241086670-3

ΑΝΑΚΟΙΝΩΣΗ
ΜΑΘΗΜΑΤΑ
***** Computer *****
PROGRAM COMPUTER
ΕΓΓΡΑΦΕΣ
**** ΤΩΡΑ ****
Τμήματα για:
Παιδιά - Ενήλικες
Αρχάριους - Μαθητές
Επαγγελματίες
Ανεύρεση Εργασίας
ΠΑΡΕΧΕΤΑΙ ΒΕΒΑΙΩΣΗ
Διδάσκει πτυχιούχος Πανεπιστημίου Αμερικής
ΜΑΝΩΛΗΣ Ι. ΣΟΦΙΛΛΑΣ
Κοδριγκτώνος 91
Τηλ. (2241) 31761
www.dodekanisa.net

ΕΚΠΑΙΔΕΥΣΗ ΣΤΟΥΣ ΥΠΟΛΟΓΙΣΤΕΣ



✓ΓΙΑ ΑΡΧΑΡΙΟΥΣ
✓ΓΙΑ ΠΡΟΧΩΡΗΜΕΝΟΥΣ
✓ΓΙΑ ΕΤΑΙΡΙΕΣ

Εύκολα – Γρήγορα - Αποτελεσματικά

- Ταχύρυθμα σεμινάρια 6 εβδομάδων
- Τρίμηνα ή δίμηνα προγράμματα σπουδών για την απόκτηση του Διπλώματος ECDL
- Ιδιαίτερα για εξειδικευμένα προγράμματα
- Επιδοτούμενα προγράμματα κατάρτισης εργαζομένων

Στ. Κωτιάδη 64
Τηλ. 22410 78924



ΑΠΟΚΛΕΙΣΤΙΚΗ ΔΙΑΘΕΣΗ

ευσταθίου ΕΥΡΩΚΤΗΜΑΤΙΚΗ

ΚΤΗΜΑΤΟΜΕΣΙΤΙΚΟ ΓΡΑΦΕΙΟ

Αποκτήστε μονοκατοικίες στο Γεννάδι

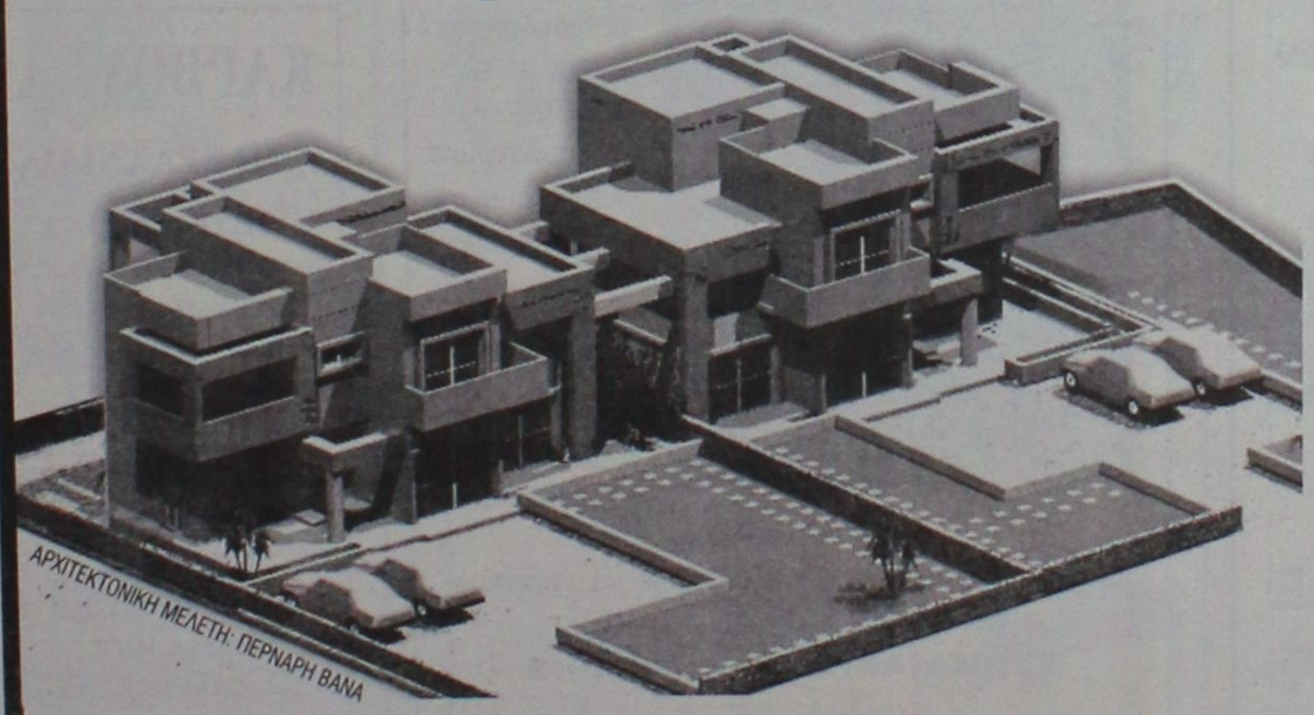

ΑΠΟΤΕΛΟΥΝΤΑΙ ΑΠΟ:
Ισόγειο 65 τ.μ.
Α' όροφο 65 τ.μ.

ΔΙΑΘΕΤΟΥΝ:
- 528 τ.μ. οικόπεδο η κάθε μια.
- Εξαιρετικής ποιότητας κατασκευή.
- Μεγάλες άνετες βεράντες με υπέροχη θέα στη θάλασσα

Βρίσκονται επί της επαρχιακής οδού Γενναδίου - Καταβιάς

Παραδίδονται ημιτελείς 132.000 €
ή ολοκληρωμένες 196.500 €

ΕΘΝ. ΑΝΤΙΣΤΑΣΗΣ 83 - ΤΗΛ. 22410 73819, 74917 - FAX: 22410 38641
ΚΙΝ. 6944 374546, 6945 292030 - info@euroktimatiki.gr

η ακίνητη αξία σας!

εργασιες

συνέχεια από την προηγούμενη

ΚΟΠΕΛΑ ΕΩΣ 25 ΕΤΩΝ ΓΙΑ ΝΑ ΕΡΓΑΣΤΕΙ ΩΣ ΒΟΗΘΟΣ ΛΟΓΙΣΤΗ ΣΕ ΛΟΓΙΣΤΙΚΟ ΓΡΑΦΕΙΟ, ΜΕ ΣΥΝΕΧΕΣ ΠΡΩΙΝΟ ΩΡΑΡΙΟ ΕΡΓΑΣΙΑΣ. ΑΠΑΡΑΙΤΗΤΕΣ ΟΙ ΓΝΩΣΕΙΣ ΣΕ ΒΙΒΛΙΑ Β' ΚΑΤΗΓΟΡΙΑΣ. ΤΥΧΟΝ ΓΝΩΣΕΙΣ ΣΕ ΒΙΒΛΙΑ Γ' ΚΑΤΗΓΟΡΙΑΣ ΘΑ ΛΗΦΘΟΥΝ ΣΟΒΑΡΑ ΥΠ' ΟΨΙΝ. ΠΛΗΡ. ΤΗΛ. 6942400700 ΑΠΟ 09.00-21.00 ΚΑΙ (22410)60960 ΑΠΟ 18.30-21.00 κος ΝΙΚΟΣ ΠΖ49818

ΕΝΔΙΑΦΕΡΕΣΑΙ σοβαρά για την επαγγελματική σου αποκατάσταση; Εάν ναι! **ΖΗΤΑΜΕ** συνεργάτες για την επέκταση της πιο γρήγορα αποδοτικής και σταθερής επαγγελματικής δραστηριότητας σήμερα. Δυνατότητα ημιαπασχόλησης ή πλήρης απασχόλησης. Προσφέρονται: Μεγάλες οικονομικές απολαβές, σίγουρο μέλλον. Για πληρ. και ραντεβού κ. Γιώργο Βασιλείου τηλ. 6944855624 ΑΖ49766

ΖΗΤΕΙΤΑΙ κοπέλα εμφανίσιμη για να εργαστεί σε κατάστημα ηλεκτρονικών παιχνιδιών (VIDEO GAMES) στη Ρόδο και στην Κω. Μισθός ικανοποιητικός και bonus. Πληρ. τηλ. 2241025050, 6945314090 ΧΑΖ481

ΣΑΣ ΕΝΔΙΑΦΕΡΕΙ! ΖΗΤΟΥΝΤΑΙ ΔΡΑΣΤΗΡΙΟΙ ΣΥΝΕΡΓΑΤΕΣ. ΟΧΙ ΠΛΑΣΙΕ. ΔΥΝΑΤΟΤΗΤΑ ΚΑΡΙΕΡΑΣ. ΜΙΚΡΗ ΑΠΑΣΧΟΛΗΣΗ 500 ΕΥΡΩ - 1000 ΕΥΡΩ, ΠΛΗΡΗΣ ΑΠΑΣΧΟΛΗΣΗ 1000 ΕΥΡΩ -5000 ΕΥΡΩ. ΤΑ ΕΙΣΟΔΗΜΑΤΑ ΠΡΟΚΥΠΤΟΥΝ ΑΠΟ ΣΟΒΑΡΗ ΕΡΓΑΣΙΑ. ΥΠΕΥΘΥΝΟΣ ΠΟΥΛΛΟΣ ΚΥΡΙΑΚΟΣ ΤΗΛ. 6942673653 ΠΖ49701

ΖΗΤΕΙΤΑΙ από εμπορική επιχείρηση βοηθος λογιστού που να έχει γνώσεις εμπορικού και λογιστικού προγράμματος (ενημέρωση Γ' κατηγορίας βιβλίων και κατά προτίμηση προγράμματος Η/Υ LOGIC). Πληρ. τηλ. (22410)33935, 32471 ΑΖ49526

διαφορα

ΠΩΛΕΙΤΑΙ α) κρεβάτι μονό με κομοδίνα, β) καναπές, γ) γραφείο, δ) διάφορα μικροέπιπλα (TV κ.λπ.). Τιμές ευκαιρίας. Πληρ. τηλ. (22410)78292 ΑΔ50172

ΠΩΛΟΥΝΤΑΙ ζυμωτήριο, κρεατομηχανή, βιτρίνα ψαριών, ΜΠΕΝ-ΜΑΡΙ, πλυντήριο πιάτων, Μπεν-μαρί πατάτας, βιτρίνα. Πληρ. τηλ. 6942613840 ΑΔ50158

ΠΩΛΟΥΝΤΑΙ
ξύλα ελιάς
για τζάκι.
Πληρ. τηλ.
6945403862
ΠΡ49996

ΥΔΡΑΥΛΙΚΑ – ΚΑΛΟΡΙΦΕΡ
Γιάννης ο Ατλάσης
ΕΓΚΑΤΑΣΤΑΣΕΙΣ
ΑΝΑΚΑΙΝΙΣΕΙΣ
ΣΥΝΤΗΡΗΣΕΙΣ
2241029898,
6973610779
ΠΡ49678

ΣΑΛΟΝΙ κυριλάτο, καναπές που γίνεται διπλό κρεβάτι με μηχανισμό μόνο 450 ευρώ αντί 750 ευρώ. Είναι ενός μηνός, λόγω χώρου. Πληρ. τηλ. 6945174635 κ. Τάκη ΑΔ50129

ΕΝΤΟΙΧΙΖΟΜΕΝΗ ΚΟΥΖΙΝΑ ΑΠΟ ΞΥΛΟ ΔΡΥΣ (ΜΑΣΙΦ) 2,65 ΠΑΓΚΟΣ & 1,55 ΝΕΡΟΧΥΤΗΣ (ΓΩΝΙΑ) ΜΕ ΠΛΥΝΤΗΡΙΟ ΠΙΑΤΩΝ (60ΑΡΙ), ΦΟΥΡΝΟΣ, ΚΕΡΑΜΙΚΗ ΕΣΤΙΑ (SIEMENS), ΑΠΟΡΡΟΦΗΤΗΡΑ, ΝΕΡΟΧΥΤΗΣ ΑΠΟ ΓΡΑΝΙΤΗ ΚΑΙ ΜΠΑΤΑΡΙΑ ΚΑΙ ΠΑΓΚΟΣ ΓΡΑΝΙΤΗΣ ΣΕ ΠΟΛΥ ΚΑΛΗ ΤΙΜΗ. ΠΛΗΡ. ΤΗΛ. (22410)21626 ΩΡΕΣ 16.00-21.00 ΠΔ50130

ΕΙΔΗ ΕΣΤΙΑΤΟΡΙΟΥ σουηδικά καθίσματα, καταψύκτης, πλυντήριο πιάτων και άλλα είδη σε τιμή ευκαιρίας. Πληρ. τηλ. (22410)24389 πρωί και (22410)62817 βράδυ ΑΔ50093

ΕΠΑΓΓΕΛΜΑΤΙΚΟΣ ΕΞΟΠΛΙΣΜΟΣ ΑΝΑΨΥΚΤΗΡΙΟΥ ΖΑΧΑΡΟΠΛΑΣΤΕΙΟΥ - SNACK BAR - ΚΡΕΠΕΡΙ ΣΕ ΑΡΙΣΤΗ ΚΑΤΑΣΤΑΣΗ. ΠΛΗΡ. ΤΗΛ. 6944613524, (22410)77269 ΠΔ50125

ΕΠΙΠΛΟ BAR σε άριστη κατάσταση, επίσης ο εξοπλισμός παιδικού δωματίου (κρεβάτι, στρώμα, κομοδίνο, γραφείο, καρέκλα, ετοιζέρα, καθρέπτης) σε πολύ καλή τιμή. Πληρ. τηλ. 6932086635 ΑΔ50140

Από ξενοδοχειακή μονάδα **ΠΩΛΟΥΝΤΑΙ** έπιπλα (πλήρης εξοπλισμός δωματίου) σε άριστη κατάσταση και πολύ καλή τιμή. Πληρ. τηλ. 6945804780, (22410)37028 ΑΔ50128

ΠΩΛΟΥΝΤΑΙ λόγω μετακόμισης: 1. ψυγείο KELVINEITOR, 1 κουζίνα KELVINEITOR, 1 απορροφητήρας KELVINEITOR, 1 καθιστικό αποτελούμενο από 2 πολυθρόνες, 1 διπλό καναπέ και 1 τραπεζάκι, 1 τηλεόραση 14', 1 βίντεο PHILIPS, 1 κρεβάτι διπλό ξύλινο σε καλή κατάσταση (5 μηνών). Πληρ. τηλ. (22410)23516 ΑΔ50107

"ΑΜΕΣΟΣ"
ΚΕΝΤΡΟ ΕΡΓΑΣΙΑΣ
ΧΑΜΗΛΟΜΙΣΘΕΣ ΕΛΛΗΝΟΡΩΣΟΠΟΝΤΙΕΣ, ΕΛΛΗΝΟΒΟΥΛΓΑΡΕΣ, ΟΙΚΟΝΟΣΟΚΟΜΕΣ, ΟΙΚΟΚΑΘΑΡΙΣΤΡΙΕΣ, ΒΡΕΦΟΝΗΠΙΑΓΩΓΟΥΣ, ΛΑΤΖΕΡΟΜΑΓΕΙΡΙΣΣΕΣ, ΞΕΝΟΔΟΧΟΫΠΑΛΛΗΛΟΥΣ, ΣΥΝΟΔΟΥΣ ΗΛΙΚΙΩΜΕΝΩΝ, ΖΕΥΓΑΡΙΑ ΑΛΛΟΔΑΠΩΝ, ΑΓΡΟΤΙΚΩΝ ΕΡΓΑΣΙΩΝ ΑΠΟΣΤΕΛΟΥΜΕ ΑΥΘΗΜΕΡΟΝ. ΣΑΒΒΑΤΟΚΥΡΙΑΚΑ ΕΡΓΑΖΟΜΑΣΤΕ
Πληρ. τηλ. 210-5241633, 210-5241265, Fax: 210-5241634
ΧΠΡ43

ΠΩΛΟΥΝΤΑΙ ΔΙΣΚΟΙ (MAXI, L.P.) από 1980-2003 (disco, classics, rock, reagge, house, trance, old scool). Αριστη κατάσταση, ένας και ένας. Πληρ. τηλ. 6976424455 από 12.00 μ.μ. ΑΔ50089

ΣΑΛΟΝΙ σε πολύ καλή κατάσταση, μόνο 500 ευρώ (ένας τριθέσιος καναπές, ένας διθέσιος και μια πολυθρόνα). Πληρ. τηλ. (22410)35887. Επίσης πωλούνται δύο φωτιστικά σαλοτραπεζαρίας μόνο 200 ευρώ ΑΔ50013

ΛΥΚΟΣΚΥΛΑΚΙΑ αυθεντικά, 45 ημερών. Πληρ. τηλ. 2244031808, 6944206209 ΑΔ50013

ΕΞΟΠΛΙΣΜΟΣ - ΝΤΕΚΟΡ σε άριστη κατάσταση από άσπρη λάκα κατάλληλος για κατάστημα πώλησης μικροαντικειμένων (μπιζού) λόγω αλλαγής χρησης. Πληρ. τηλ. (22410)75045 καθημερινά από 08.30-16.30 ΑΔ50015

ΖΗΤΕΙΤΑΙ ΓΙΑ ΑΓΟΡΑ σκρίνιο χρώματος άσπρο-μαύρο-γκρι συνδυασμός αυτών που να χωρίζεται κάθετα και οριζόντια. Πληρ. τηλ. (22410)62552 ΑΔ50081

ΣΚΑΦΟΣ 4,50 Μ. ΜΕ ΜΗΧΑΝΗ EVINRUDE 15ΑΡΑ, 4ΧΡΟΝΗ ΚΑΙΝΟΥΡΓΗ. ΤΙΜΗ ΕΥΚΑΙΡΙΑΣ. ΠΛΗΡ. ΤΗΛ. (22410)42181 κος ΚΩΣΤΑΣ ΠΔ49856

ΠΩΛΕΙΤΑΙ, πιάνο με ουρά μάρκας FORSTER με πλήκτρα από ελεφαντόδοτο σε πολύ καλή κατάσταση. Τιμή 8.000 ευρώ. Γίνονται ευκολίες πληρωμής. Πληρ. τηλ. 2241076460. ΑΔ49950

ΤΗΛΕΣΚΟΠΙΚΟΣ ΓΕΡΑΝΟΣ ανυψωτικής ικανότητας 45 τόνων. Πληρ. Μάρμαρα Καβάσιλα, τηλ. (22410)62346 κιν. 6934156699 ΑΔ49526

ΠΩΛΟΥΝΤΑΙ μικροέπιπλα - σαλόνια - τραπεζαρίες - έπιπλα κουζίνας - καρέκλες - σύνθετα - ντουλάπες - παπουτσοθήκες - συρταριέρες, κρεβάτια - στρώματα - κομοδίνα - ντιβανομπάουλα - γραφεία κ.ά. σε χαμηλές τιμές. Δίνση: 5ο χλμ. Ρόδου - Λίνδου, Πλατής - ΡΟΔΟΧΡΩΜ. Τηλ. 22410 65065, 62037 ΑΔ49925

ΑΝΑΛΑΜΒΑΝΟΥΜΕ
ΚΛΑΔΕΜΑΤΑ
ΣΥΝΤΗΡΗΣΕΙΣΣ
ΔΙΑΚΟΣΜΗΣΕΙΣΣ &
ΕΓΚΑΤΑΣΤΑΣΕΙΣΣ ΚΗΠΩΝ
ΣΠΟΡΑ ΓΚΑΖΟΝ
ΦΥΤΕΥΣΗ ΛΟΥΛΟΥΔΙΩΝ & ΔΕΝΔΡΩΝ
και οτιδήποτε έχει σχέση με τον ΚΗΠΟ σας
ΑΠΟ ΤΟΝ ΤΕΧΝΙΚΟ ΓΕΩΠΟΝΟ ΑΝΘΟΚΗΠΟΥΡΙΚΗΣ & ΦΥΤΙΚΗΣ ΠΑΡΑΓΩΓΗΣ
ΣΑΒΒΑΣ
Τηλέφωνο : 6946640700
ΠΡ50034

ΠΩΛΟΥΝΤΑΙ λόγω αναχώρησης: 1) Αυτοκίνητο AUDI 80, 1.600 c.c., μοντέλο '92, 84.000 Km, με 6.000 ευρώ, 2) Μηχανή SUZUKI GS, 500άρι, με 1.500 ευρώ, 3) Computer Pentium 4 με οθόνη nec, 17", εκτυπωτή EPSON, με 900 ευρώ. Ολα σε άριστη κατάσταση. Πληρ. κ. Ευαγγελία, τηλ. (22410)26381, 6944831261. ΑΔ49674

ΓΙΑ ΤΥΠΟΓΡΑΦΟΥΣ: ΠΩΛΕΙΤΑΙ ΠΙΕΣΤΗΡΙΟ OFFSET AUTO MULTI (30Χ42) ΚΑΙ ΜΗΧΑΝΗΜΑ ΓΙΑ ΚΑΤΑΣΚΕΥΗ ΣΦΡΑΓΙΔΩΝ. ΚΑΙ ΤΑ ΔΥΟ ΜΑΖΙ ΣΤΗΝ ΜΟΝΑΔΙΚΗ ΤΙΜΗ ΤΩΝ 4.500 ΕΥΡΩ!!! ΠΛΗΡ. ΤΗΛ. 6937756878 κ. ΝΙΚΟ ΧΠΔ2012

ΞΥΛΑ ΕΛΙΑΣ όμορφα τεμαχισμένα για τζάκι. Επίσης αναλαμβάνουμε κάθε είδους ξυλουργική εργασία. Πληρ. τηλ. 6945511769 ΑΔ49596

ΠΩΛΕΙΤΑΙ ΤΑΧΥΠΛΟΟ ΣΚΑΦΟΣ BEST 4,85 ΜΕΤΡ. ΜΕ ΤΡΕΪΛΕΡ ΚΑΙ ΜΗΧΑΝΗ ΥΑΜΑΗΑ 80 HP, ΣΕ ΑΡΙΣΤΗ ΚΑΤΑΣΤΑΣΗ. ΠΛΗΡ. ΤΗΛ. 2241085231-6945461564.

ΠΩΛΕΙΤΑΙ ΗΛΕΚΤΡΙΚΗ ΨΗΣΤΙΕΡΑ ΜΑΡΚΑΣ DELONGHI ΣΕ ΠΟΛΥ ΚΑΛΗ ΚΑΤΑΣΤΑΣΗ (ΑΡΙΣΤΗ) ΚΑΙ ΣΕ ΠΟΛΥ ΚΑΛΗ ΤΙΜΗ. ΕΠΙΣΗΣ ΕΝΑ ΠΟΔΗΛΑΤΟ ΣΕ ΚΑΛΗ ΚΑΤΑΣΤΑΣΗ. ΠΛΗΡ. ΤΗΛ. (22410)94608, ΑΠΟΓΕΥΜΑΤΙΝΕΣ ΩΡΕΣ ΠΔ49511

μαθηματα

ΠΤΥΧΙΟΥΧΟΣ ΑΠΟΦΟΙΤΗ ΒΙΟΛΟΓΙΑΣ ΠΑΝΕΠΙΣΤΗΜΙΟΥ QUEEN MARY OF LONDON ΠΑΡΑΔΙΔΕΙ ΜΑΘΗΜΑΤΑ ΒΙΟΛΟΓΙΑΣ ΟΛΩΝ ΤΩΝ ΤΑΞΕΩΝ. ΠΛΗΡ. ΤΗΛ. (22410)85436, 6944735159 ΠΜ50099

ΑΓΓΛΙΚΑ - ΙΤΑΛΙΚΑ. Εμπειρη καθηγήτρια με αξιοσημείωτες επιτυχίες, παραδίδει κατ' οίκον ιδιαίτερα μαθήματα Αγγλικών και Ιταλικών σε μαθητές όλων των επιπέδων. Προετοιμασία για πτυχία: First Certificate in English, Proficiency, Cambridge και Michigan. Τιμές προσιτές. Πληρ. κ. Βιδινιώτη τηλ. (22410)23870, 6946658576 ΑΜ50103

ΜΑΘΗΜΑΤΑ ιδιαίτερα Γερμανικών σε αρχάριους, προχωρημένους. Ξενοδοχοϋπαλλήλους. Πληρ. τηλ. 6947219816 ΑΜ50038

ΓΥΜΝΑΣΤΡΙΑ ΤΕΛΕΙΟΦΟΙΤΗ ΤΗΣ ΑΕΓ STUDIES ΓΕΡΜΑΝΙΚΗΣ ΣΧΟΛΗΣ ΜΕ MASTER ΣΤΗΝ ΑΕΡΟΒΙΚΗ ΠΑΡΑΔΙΔΕΙ ΜΑΘΗΜΑΤΑ ΙΔΙΑΙΤΕΡΑ ΣΤΟ ΣΠΙΤΙ ΣΑΣ. ΓΙΑ ΓΥΝΑΙΚΕΣ (ΣΥΣΦΙΓΞΗ ΤΟΠΙΚΟ ΑΔΥΝΑΤΙΣΜΑ ΚΑΙ ΜΥΟΧΑΛΑΡΩΤΙΚΟ STRECHING). ΓΙΑ ΑΝΔΡΕΣ: (ΑΥΞΗΣΗ ΜΥΪΚΟΥ ΒΑΡΟΥΣ, ΚΑΨΙΜΟ ΛΙΠΟΥΣ). Υ.Γ. ΠΡΟΣΦΟΡΑ ΤΩΝ ΜΑΘΗΜΑΤΩΝ ΤΟ ΔΙΑΙΤΟΛΟΓΙΟ. ΠΛΗΡ. ΤΗΛ. 6946375050. ΠΜ49971

γνωριμιες

ΕΙΜΑΙ 35 ΕΤΩΝ εμφανίσιμος, ειλικρινής και συναισθηματικός που ξέρει να εκτιμάει. Επιθυμώ να γνωρίσω κοπέλα με ψυχική ομορφιά για φιλία και ό,τι προκύψει. Ταχ. Θυρίδα 433, 85100 Ρόδος ΑΓ50117

COURIER
Αναλαμβάνουμε την μεταφορά μικρών και μεγάλων δεμάτων σε Βουλγαρία και από Βουλγαρία.
Πληρ. τηλ.
6945940010-
6932359448 και
0035988714853
κ. Γιάννη

ΚΑΡΒΟΥΝΑ
ΑΠΟ ΒΕΛΑΝΙΔΙΑ
➢ ΑΡΙΣΤΗ ΠΟΙΟΤΗΤΑ
➢ ΙΔΑΝΙΚΟ ΜΕΓΕΘΟΣ
➢ ΜΕΓΑΛΗ ΔΙΑΡΚΕΙΑ
➢ ΚΑΘΟΛΟΥ ΥΓΡΑΣΙΑ
➢ ΚΑΘΟΛΟΥ ΠΕΤΡΕΛΑΙΟ Κ.ΛΠ.
ΓΙΑ ΝΑ ΜΗ ΓΙΝΟΝΤΑΙ ΤΑ ΧΡΗΜΑΤΑ ΣΑΣ
ΚΑΠΝΟΣ
ΕΠΑΓΓΕΛΜΑΤΙΕΣ ΠΡΟΛΑΒΕΤΕ ΤΙΣ ΑΝΑΓΚΕΣ ΣΑΣ ΓΙΑ ΤΙΣ ΓΙΟΡΤΕΣ
ΤΗΛΕΦΩΝΟ: 6974779970
ΧΠΡ2312

προσφορες εργασιας

ΑΝ ΘΕΛΕΙΣ ΝΑ ΓΙΝΕΙΣ ΠΛΟΥΣΙΟΣ ΚΑΙ ΝΑ ΓΝΩΡΙΣΕΙΣ ΟΛΟ ΤΟΝ ΚΟΣΜΟ ΕΠΙΚΟΙΝΩΝΗΣΕ ΜΑΖΙ ΜΑΣ. κ. ΠΑΠΑΜΑΤΘΑΙΟΥ. ΠΛΗΡ. ΤΗΛ. 6932404080, e-mail:manthospap@netscape.net. ΠΡ50159

ΚΥΡΙΑ ΖΗΤΑ ΕΡΓΑΣΙΑ για προσοχή παιδιών ή ηλικιωμένων. Ακόμη και για οικιακή βοηθός. Δέχεται να μένει και εντός οικίας. Μόνο σοβαρές προτάσεις. Πληρ. τηλ. 6934181495 ΑΡ50139

ΔΕΣΠΟΙΝΙΣ ΖΗΤΑ ΕΡΓΑΣΙΑ για να εργασθεί σε τουριστικό μαγαζί. Μιλάει πολύ καλά Αγγλικά, Ιταλικά, Ρωσικά, Ρουμανικά, Γαλλικά, Ισπανικά. Σοβαρές προτάσεις. Πληρ. τηλ. 6978260405 ΑΡ50138

ΠΡΟΣΦΟΡΑ ΕΡΓΑΣΙΑΣ. ΠΟΛΥΕΘΝΙΚΗ ΕΤΑΙΡΕΙΑ ΕΞΑΠΛΩΝΕΤΑΙ ΣΤΗΝ ΕΛΛΑΔΑ ΚΑΙ ΖΗΤΑ ΣΥΝΕΡΓΑΤΕΣ. ΣΟΒΑΡΗ ΕΡΓΑΣΙΑ ΜΕ ΠΡΟΟΠΤΙΚΕΣ ΕΞΕΛΙΞΗΣ, ΧΩΡΙΣ ΩΡΑΡΙΑ ΚΑΙ ΔΕΣΜΕΥΣΕΙΣ, ΕΡΓΑΣΘΕΙΤΕ ΜΕΣΑ ΑΠΟ ΤΟ ΣΠΙΤΙ ΣΑΣ, ΔΩΡΕΑΝ ΕΚΠΑΙΔΕΥΣΗ ΚΑΙ ΕΝΗΜΕΡΩΣΗ, ΜΕΡΙΚΗ ΑΠΑΣΧΟΛΗΣΗ 300 ΕΥΡΩ ΕΩΣ 1500 ΕΥΡΩ, ΠΛΗΡΗΣ ΑΠΑΣΧΟΛΗΣΗ 1500 ΕΥΡΩ ΕΩΣ 9000 ΕΥΡΩ.* (*ΤΑ ΣΟΒΑΡΑ ΕΙΣΟΔΗΜΑΤΑ ΠΡΟΚΥΠΤΟΥΝ ΕΠΕΙΤΑ ΑΠΟ ΣΟΒΑΡΗ ΕΡΓΑΣΙΑ). ΠΛΗΡ. ΓΙΑ ΡΑΝΤΕΒΟΥ ΚΑΙ ΕΝΗΜΕΡΩΣΗ: ΥΠΕΥΘΥΝΟΣ κος ΧΑΤΖΗΣΑΒΒΑΣ, ΤΗΛ. (22410)35960 (10.00-15.00) ΚΙΝ. 6974506610 (16.00-20.00) ΠΡ49990

ΒΟΥΛΓΑΡΑ ΖΗΤΑ ΔΟΥΛΕΙΑ για προσοχή ηλικιωμένων, καθαριστρια, οικιακή βοηθος κ.ά. Πληρ. τηλ. 6944324718 ΑΡ50123

ΖΗΤΑ ΕΡΓΑΣΙΑ ξυλουργός ειδικευμένος για κουφώματα και κουζίνες. Πληρ. τηλ. 6972175436 κο Σταμάτη ΑΡ50054

ΚΥΡΙΑ διπλωματούχος μασέρ, κάνει θεραπευτικό, κλασικό, αθλητικό, αισθητικό, ρέικι και σεάτσου μασάζ με αρωματοθεραπεία. Πληρ. τηλ. (22410)20833, 6932501924 ΑΡ50037

ΠΡΟΣΦΟΡΑ ΕΡΓΑΣΙΑΣ: ΕΠΙΧΕΙΡΗΣΗ ΑΠΟ ΤΟ ΣΠΙΤΙ Ή ΤΟ ΓΡΑΦΕΙΟ 500 έως 1000 ευρώ. Ημιαπασχόληση το μήνα 1000-4000 ευρώ πλήρης απασχόληση το μήνα. Ανάγκη για άμεση κάλυψη θέσεων, πλήρης επιχειρησιακή εκπαίδευση. Αμεσο ξεκίνημα. Καλέστε τώρα. Πληρ. τηλ. 6944319411 ΑΡ49715

ΥΔΡΑΥΛΙΚΟΣ Βλάβες, Εγκαταστάσεις. Πληρ. τηλ. (22410)64872, 6942883629 κο Ιωσήφ ΑΡ49763

ΕΡΓΟΛΑΒΟΣ
ΜΑΣΤΟΡΑΣ ΚΩΝΣΤΑΝΤΙΝΟΣ
ΤΙΜΕΣ ΛΟΓΙΚΕΣ
ΑΝΑΛΑΜΒΑΝΩ γενικές κατασκευές κτιρίων, αναπαλαιώσεις, σοβατίσματα, χτισίματα, γκρεμίσματα, βαψίματα, μάρμαρα, γιαλίσματα, πλακάκια, περιφράξεις οικοπέδων, κατασκευές, μελέτες για σοφίτες, ξυλοκατασκευές, τοποθέτηση κεραμίδια
ΓΙΑ ΟΛΗ ΤΗ ΔΩΔΕΚΑΝΗΣΟ
Πληρ. τηλ.
2241027225, 6944-823925 όλο το 24ωρο
ΠΡ49819

ΑΓΟΡΑΖΩ
➪ ΧΡΥΣΑΦΙΚΑ
➪ ΚΟΣΜΗΜΑΤΑ
➪ ΝΟΜΙΣΜΑΤΑ
➪ ΧΡΥΣΑ ΔΟΝΤΙΑ
➪ ΜΕΤΟΧΕΣ
➪ ΩΡΟΛΟΓΙΑ
➪ ΑΝΤΙΚΕΣ
Δάνεια επί ενεχύρω
«ΜΠΑΜΠΗΣ»
Δημ. Θεοδωράκη 15 (1ος όροφος) ΡΟΔΟΣ
ΧΠΡ407

ΑΠΟΦΡΑΞΕΙΣ-ΚΑΘΑΡΙΣΜΟΙ





ΑΠΟΦΡΑΞΕΙΣ
ΚΑΘΑΡΙΣΜΟΙ
ΣΥΝΤΗΡΗΣΕΙΣ
ΑΠΟΧΕΤΕΥΣΕΩΝ-
ΕΠΙΦΑΝΕΙΩΝ-
ΚΤΙΡΙΩΝ-
ΠΛΟΙΩΝ-
ΒΙΟΛΟΓΙΚΩΝ

Αναλαμβάνουμε ξενοδοχεία, Δήμους, πολ/κίες κ.λπ. Αντληση πετρελαιοειδών από πλοία καθώς και λιποσυλλεκτών και βιολογικών. ΜΕ ΜΟΝΑΔΙΚΑ ΣΕ ΥΨΟΣ ΠΙΕΣΗΣ ΚΑΙ ΑΝΑΡΡΟΦΗΣΗΣ. ΥΠΕΡΣΥΓΧΡΟΝΑ ΜΗΧΑΝΗΜΑΤΑ ΥΔΡΟΒΟΛΗΣ ΣΕ ΟΛΗ ΤΗ ΔΩΔΕΚΑΝΗΣΟ

ΟΛΟ ΤΟ 24ωρο

ΒΑΡΔΕΛΛΗ Μ. -ΚΡΑΣΟΠΟΥΛΟΣ Δ. Ο.Ε.

Τηλ. 2241035555, Fax: 2241073100, Κιν. 6944/395999

e-mail:metropontikas@excite.com.

ΣΤΙΣ ΠΙΟ ΧΑΜΗΛΕΣ ΤΙΜΕΣ

ΤΑ ΜΟΝΑΔΙΚΑ

Υπερσύγχρονα Ταπητοκαθαριστήρια-πλυντήρια
ΚΛΕΟΠΑΤΡΑ & EURO CLEAN CENTER
Εμπιστευθείτε τον καθαρισμό και φύλαξη των ταπήτων στα καθαριστήριά μας
- *Προσφέρουμε άψογο και έμπειρο Βιολογικό Καθαρισμό Ταπήτων*
- *Στεγνό καθαρισμό χειροποίητων χαλιών*
- *Επιτόπου καθαρισμό σε σαλόνια-μοκέτες*
- *Ειδικός καθαρισμός παπλώματα-φλοκάτες*
- *Επιδιορθώσεις σε όλους τους τύπους ταπήτων*

"Η φύλαξη είναι δωρεάν" για όλο τον χρόνο. παραλαβή-παράδοση κατ' οίκον σε όλη τη Ρόδο.
Υπεύθυνος:
Κουφαλλάκης Σταύρος
Τηλ. 2241051996, 6945793626 , fax 2241051322
ΠΡ49662

ΑΠΟΦΡΑΞΕΙΣ

ΔΩΔΕΚΑΝΗΣΙΑΚΕΣ ΑΠΟΦΡΑΞΕΙΣ



"ΚΟΛΟΣΣΟΣ"
ΑΠΟΦΡΑΞΕΙΣ ΚΑΘΑΡΙΣΜΟΙ
ΑΠΟΧΕΤΕΥΣΕΩΝ & ΒΟΘΡΩΝ

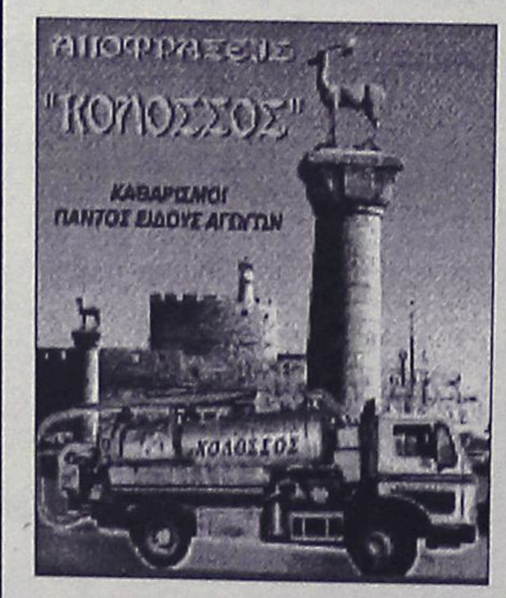

Αναλαμβάνουμε πάσης φύσεως αποφράξεις οποιουδήποτε μήκους και πλάτους Αναλαμβάνουμε καθαρισμούς αποχετευτικών αγωγών ΔΗΜΩΝ, ΞΕΝ/ΧΕΙΩΝ στρατιωτικών μονάδων ΣΠΙΤΙΩΝ, ΠΟΛΥΚΑΤΟΙΚΙΩΝ καθώς και καθαρισμούς βιολογικών μονάδων με μηχάνημα υψηλής πιέσεως σε όλη την Δωδ/σο

Κ. ΠΗΔΙΑΚΗΣ - Π. ΚΑΣΕΡΗΣ

Πληρ. τηλ. 2241047915-91881, κιν. 6944/325234 και 6977/717048

ΠΕΡΙΦΕΡΕΙΑΚΟ

Χωρίς φόβο... με πάθος!

• Ο ΑΠΟΛΛΩΝ ΚΑΛΥΘΙΩΝ ΘΕΛΕΙ ΟΠΩΣΔΗΠΟΤΕ ΤΗ ΝΙΚΗ ΚΟΝΤΡΑ ΣΤΟΝ ΔΥΝΑΤΟ ΑΙΟΛΙΚΟ. ΜΟΝΑΔΙΚΟΣ ΑΠΩΝ Ο ΓΙΩΡΓΟΣ ΣΑΛΑΜΑΣΤΡΑΚΗΣ

Η σημερινή αναμέτρηση είναι δύσκολη για τον Απόλλωνα Καλυθιών. Οι κυανοκίτρινοι φιλοξενούν στις 15.00 στο γήπεδό τους τον δυνατό Αιολικό Μυτιλήνης και θα προσπαθήσουν να επανέλθουν στις νίκες. Προέρχονται φυσικά από μια καλή εμφάνιση την 17η αγωνιστική κόντρα στον Διαγόρα και ένα θριαμβευτικό πέρασμα στο κύπελλο επί του Ηρακλή Μαριτσών με 6-2.

Εάν συνεπώς οι Απολλωνιστές πιάσουν την γνωστή απόδοσή τους και σήμερα τότε είναι πολύ κοντά σε μια πιθανή επιτυχία.

Ο Αιολικός απ' την πλευρά του έχει αρκετό καιρό να χάσει, είναι απ' τις δυνατές ομάδες του ομίλου και στις εννέα εκτός έδρας επισκέψεις του έχει να επιδείξει δύο νίκες, τρεις ισοπαλίες και τέσσερις ήττες. Οι Μυτιληνιοί έχουν χάσει δύο φορές στην Ρόδο (1-0 από τη Ρόδο και 4-3 από τον Διαγόρα) στον Κορυδαλλό από τον Ερμή (1-0) και στη Μάνδρα απ' τον Μανδραϊκό (2-1).

ΑΓΩΝΙΣΤΙΚΑ

Ο κώουτς του Απόλλωνα Καλ. **Αντώνης Οικονόμου** δεν θάχει για δεύτερο αγώνα στην διάθεσή του τον **Γιώργο Σαλαμαστράκη** που ήταν σε καλή κατάσταση τον τελευταίο καιρό.

Κατά πάσα πιθανότητα λοιπόν θα παρατάξει:

- Γκολκήπερ τον **Αλεξανδρίδη**
- Στην άμυνα τους **Κυριαζή, Λινάρδο, Πάλλα.**
- Στο κέντρο τους **Καραβόλια, Νικολή, Σάββενα, Ισκά, Αρχοντούλη**
- Και στην επίθεση τους **Μαμάκο-Πολυχρονίου**

Τους δεκαοκτώ συμπληρώνουν οι **Παπανικολάου, Μαχλής, Πλύγκος, Διακάκης, Σταυρής, Δημητριάδης** και **Κώστα.**



Περιμένουν πολλά απ' τον Γιώργο Ισκά οι Απολλωνιστές (ΒΙΚΤΩΡ-ΦΩΤΟ ΜΑΡΚΕΤ-ΙΑΛΥΣΟΣ)

Επιστροφή στις νίκες

• Ο στόχος του Διαγόρα στο σημερινό ματς του Κορυδαλλού κόντρα στον Ερμή

• Χωρίς Ρουτζιέρη-Σταθόπουλο οι κυανέρυθροι

Χωρίς δύο από τα βασικά μέχρι στιγμής στελέχη του θα παίξει σήμερα στις 15.00 ο Διαγόρας, στον Κορυδαλλό κόντρα στον Ερμή. Οι κυανέρυθροι σε μια προσπάθεια επιστροφής στις νίκες θα στερηθούν των υπηρεσιών των **Πέτρου Ρουτζιέρη** και **Περικλή Σταθόπουλου.** Ο πρώτος για μια μικρή διαφωνία με τον προπονητή του κι ο δεύτερος γιατί ήταν κλινήρης προσβεβλημένος από ίωση τις τελευταίες μέρες.

Ο Διαγόρας πάντως πέρα από τις ελλείψεις θα επιδιώξει σήμερα την επιτυχία στο γήπεδο με συνθετικό χλοοτάπητα του Κορυδαλλού.

Στο μεταξύ ο τεχνικός του Διαγόρα κάνει ό,τι μπορεί για να εκλείψει το άγχος και η βαθμολογική πίεση από τους κυανέρυθρους.

Αναφερόμενος στον αγώνα ο **Ανδρέας Σταύρου** τόνισε χαρακτηριστικά: "Είναι ένα απ' τα δύσκολα εναπομείναντα εκτός έδρας παιχνίδια με την ιδιαιτερότητα την οποία παρουσιάζει ο πλαστικός χλοοτάπητας που διαθέτει. Θέλω να πιστεύω ότι θα παρουσιασθούμε χωρίς το άγχος της θέσης και των βαθμών, να παρουσιάσουμε καλό αγωνιστικό πρόσωπο και να διεκδικήσουμε τη νίκη".

Ο τεχνικός του Διαγόρα θα παρατάξει κατά πάσα πιθανότητα.

- Γκολκήπερ τον **Φωτεινή**
- Στην άμυνα τους **Παπαδημήτρη, Χ"σταμάτη, Κακλαμάνο**
- Στο κέντρο τους **Τρυφίδη, Παφιάκη, Ορφανίδη, Σπάρταλη, Πολιά** και
- Στην επίθεση τους **Μονόπολι-Αγγελόπουλο**

Τους δεκαοκτώ συμπληρώνουν οι **Αμπελάς, Κολιάδης, Σταυρίδης, Σκυλάς, Χ"θεοδωράκης αλλά και οι Μόσχου-Γεωργαλής** που ακολούθησαν την αποστολή και θα χρησιμοποιηθούν ανάλογα με τις ανάγκες του αγώνα απ' τον προπονητή τους.

Ο ΕΡΜΗΣ

Αμφίβολη κρίνεται η συμμετοχή του νεαποκτηθέντος ποδοσφαιριστή του Ερμή Κορυδαλλού, **Γιώργου Μπαριάμογλου,** στο σημερινό εντός έδρας παιχνίδι με τον Διαγόρα. Οι υπεύθυνοι της ομάδας μέχρι χθες δεν είχαν παραλάβει το δελτίο του από από την ομοσπονδία και έτσι ο τεχνικός **Γιάννης Αναγνώστου** δεν γνωρίζει ακόμη αν θα έχει τον παίκτη στη διάθεσή του για το ντέρπι με τους Ροδίτες.

Η προετοιμασία της ομάδας ολοκληρώθηκε την Παρασκευή το απόγευμα και ο κόουτς των "κυανόλευκων" το μοναδικό πρόβλημα που αντιμετωπίζει είναι ο **Βαρελάς,** ο οποίος χτύπησε στην προχθεσινή προπόνηση.

Αντίθετα, επανέρχονται ο **Σεροπιάν,** που εξέτισε την ποινή του, και ο **Τσαμουρτζής,** ο οποίος αποθεραπεύτηκε.



Επανέρχεται στην ενδεκάδα ο Μανώλης Παπαδημήτρης (ΒΙΚΤΩΡ-ΦΩΤΟ ΜΑΡΚΕΤ-ΙΑΛΥΣΟΣ)

Ρεπό λόγω Εθνικής

Ο Σταυρός Καλυθιών, όπως και όλες οι ομάδες του γυναικείου περιφερειακού πρωταθλήματος, έχουν ρεπό σήμερα λόγω της μη διεξαγωγής αυτό το Σαββατοκύριακο του συγκεκριμένου πρωταθλήματος.

Η διακοπή αυτή οφείλεται στο γεγονός ότι αγωνίζεται η γυναικεία εθνική ποδοσφαιρική ομάδα. Η ομάδα του **Νίκου Ταχραμάνη** θα επιστρέψει αύριο στις προπονήσεις και στην προετοιμασία της για τον αγώνα της προσεχούς αγωνιστικής με τον Εθνικό Ελληνορώσων, στις Καλυθιές.

Στην παραπάνω αναμέτρηση οι "πράσινες" βλέπουν μόνο νίκη, την οποία είχαν πάρει και στο πρώτο γύρο, στο γήπεδο Χαλανδρίου (0-2), ούτως ώστε να επιστρέψουν στα νικηφόρα αποτελέσματα και να συνεχίσουν την πορεία τους προς την Α' Εθνική.

Delta

ΔΙΑΜΑΝΤΕ ΕΡΓΑΛΕΙΑ

ΚΟΦΤΗ ΧΕΙΡΟΣ

6ο χλμ.Ρόδου Λίνδου
Συγκρότημα Μανουσέλη

ΔΙΑΤΡΗΤΙΚΑ

ΔΙΑΜΑΝΤΟΤΡΥΠΟΤΕΧΝΙΚΗ ΡΟΔΟΥ

ΔΙΑΜΑΝΤΟΦΟΡΟΙ ΔΙΣΚΟΙ ΚΟΠΤΕΣ ΓΙΑ ΓΡΑΝΙΤΗ, ΜΑΡΜΑΡΟ ΤΟΥΒΛΟ κ.τ.λ.

ΑΡΜΟΚΟΦΤΕΣ

ΤΡΥΠΑΜΕ
ΚΟΒΟΥΜΕ
ΣΠΑΜΕ

ΧΩΡΙΣ ΣΚΟΝΕΣ
ΡΩΓΜΕΣ
ΜΕΡΕΜΕΤΙΑ

ΠΩΛΗΣΕΙΣ
&
ΕΚΤΕΛΕΣΕΙΣ ΕΡΓΑΣΙΩΝ

Η ΠΟΛΥΧΡΟΝΗ ΜΑΣ ΠΕΙΡΑ ΣΤΟ ΕΞΩΤΕΡΙΚΟ ΜΑΣ ΔΙΝΕΙ ΤΗ ΔΥΝΑΤΟΤΗΤΑ ΝΑ ΒΡΙΣΚΟΥΜΕ ΛΥΣΗ ΕΚΕΙ ΠΟΥ ΟΙ ΑΛΛΟΙ ΣΗΚΩΝΟΥΝ ΤΑ ΧΕΡΙΑ ΨΗΛΑ!

ΤΗΛΕΦΩΝΗΣΤΕ ΜΑΣ
22410 69022 - 77986
ΚΙΝΗΤΟ: 0944 380562

ΥΠΕΥΘΥΝΟΣ
Μαρκος Τσεσμετζής

MEDITERANNEO
piano restaurant

Συνεχίζουμε να υποσχόμαστε υπέροχες γαστρονομικές απολαύσεις και αξέχαστες μουσικές βραδιές.

Επίσης αναλαμβάνουμε την κοπή πίτας συλλόγων και ***οργανισμών ως 90 άτομα.***

Ανανεωμένοι ο ***Γιώργος Χατζηαντώνης*** *στο πιάνο με την* ***συντροφιά*** *του αναλαμβάνουν τη διασκέδασή σας.*

ΑΝΟΙΧΤΑ ΚΑΘΕ
ΠΑΡΑΣΚΕΥΗ-ΣΑΒΒΑΤΟ

Τηλ. ρεζερβέ:
22410 52677
Περνού 139,
Αφάντου - Ρόδος

is yours.

VISA
TRAVEL CLUB
RHODES LEADING TRAVEL AGENCY

ΕΚΜΕΤΑΛΛΕΥΤΕΙΤΕ ΤΙΣ ΠΡΟΣΦΟΡΕΣ ΜΑΣ
&
ΚΑΝΤΕ ΤΙΣ ΚΡΑΤΗΣΕΙΣ ΣΑΣ ΤΩΡΑ!

ΑΕΡΟΠΟΡΙΚΑ ΕΙΣΙΤΗΡΙΑ
ΑΘΗΝΑ - ΒΕΝΕΤΙΑ - ΑΘΗΝΑ 145€
ΑΘΗΝΑ - ΣΤΟΚΧΟΛΜΗ - ΑΘΗΝΑ 219€
ΑΘΗΝΑ - ΟΣΛΟ - ΑΘΗΝΑ 239€
ΑΘΗΝΑ - ΜΠΑΡΙ - ΑΘΗΝΑ 138€
ΑΘΗΝΑ - ΜΟΝΤΡΕΑΛ - ΑΘΗΝΑ 400€ (περιορισμένες θέσεις)
ΑΘΗΝΑ - ΝΕΑ ΥΟΡΚΗ - ΑΘΗΝΑ 430€ (περιορισμένες θέσεις)

ΠΑΚΕΤΑ
(ΑΕΡΟΠΟΡΙΚΑ ΕΙΣΙΤΗΡΙΑ - ΞΕΝΟΔΟΧΕΙΟ - ΜΕΤΑΦΟΡΕΣ)
• ΜΕ ΤΗΝ **ΑΕΚ ΣΤΗΝ ΜΑΛΑΓΑ**
3ημ. 459€, ΑΝΑΧΩΡΗΣΗ 19 ΦΕΒ
• ΜΕ ΤΟΝ **ΠΑΟ ΣΤΟ ΒΕΛΓΙΟ**
3ημ 459€, ΑΝΑΧΩΡΗΣΗ 26 ΦΕΒ
• **ΒΟΥΔΑΠΕΣΤΗ** 4ημ. 499€

ΟΙ ΠΑΡΑΠΑΝΩ ΤΙΜΕΣ ΕΙΝΑΙ ΚΑΤ' ΑΤΟΜΟ
&
ΔΕΝ ΠΕΡΙΛΑΜΒΑΝΟΥΝ ΦΟΡΟΥΣ ΑΕΡΟΔΡΟΜΙΩΝ

ΑΜ 3ΟΥ.

ΓΙΑ ΠΕΡΙΣΣΟΤΕΡΕΣ ΠΛΗΡΟΦΟΡΙΕΣ, ΕΠΙΣΚΕΦΤΕΙΤΕ ΜΑΣ!!!

(Πλ. Ακαδημίας) Γρ. Λαμπράκη 54,
Τηλ: 22410 33282, 22410 25737, 22410 30304
www.visatravelclub.gr



5Χ5

Οδηγούν ΔΟΝΑ Ρ. και "Πίθηκοι"

• Συνεχίζεται με αρκετό ενδιαφέρον το τουρνουά "Superballa"

Συνεχίζονται με μεγάλο ενδιαφέρον τα παιχνίδια του Α' και Β' ομίλου στο Oasis Soccer Club που διοργανώνει το πρωτάθλημα ανεξάρτητων ομάδων 5Χ5 Superballa υπό την αιγίδα του ΔΟΝΑ Ρόδου. Τα αποτελέσματα και οι βαθμολογίες στους μέχρι τώρα αγώνες είναι τα εξής:

Α' ΟΜΙΛΟΣ

Δόνα Ρόδου - Μπάρτσα	5-3
ΑΕΜ - Havvana bar	9-8
Γωνία - Ρεμάλια	14-2
Παρτιζάνοι - Σουηδικός	7-13
Σκουπίδια - Φανουράκια	11-4
ΔΟΝΑ Ρ. - Ρεμάλια	7-1
ΑΕΜ - Σουηδικό	7-8
Μπάρτσα - Φανουράκια	3-0
Γωνία - Havvana bar	8-7

ΒΑΘΜΟΛΟΓΙΑ

	Αγ.	Βαθ.	Επ.	Αμ.
1. ΔΟΝΑ Ρ.	13	39	89	23
2. Σουηδικός Φούρνος	13	33	79	42
3. Γωνία	13	31	83	50
4. ΑΕΜ	13	24	76	62
5. Σκουπίδια	10	18	52	45
6. Havanna bar	14	12	71	85
7. Μπάρτσα	13	10	44	61
8. Παρτιζάνοι	12	9	65	85
9. Φανουράκια	12	6	43	63
10. Ρεμάλια	13	1	32	112

Β' ΟΜΙΛΟΣ

Γιούβε - Η Ροδιακή	4-6
Πίθηκοι - Απαράδεκτοι	9-5
Λύκοι - Αετός	4-7
Κοράκια - Escape	11-2
Αετός - Η Ροδιακή	5-4
Μαχητές Οδυσσέας	3-2
Λύκοι - Γιούβε	5-2
Πίθηκοι - Κοράκια	4-8
Escape - Μαχητές	11-3

ΒΑΘΜΟΛΟΓΙΑ

	Αγ.	Βαθ.	Επ.	Αμ.
1. Πίθηκοι	9	24	69	31
2. Αετός	9	19	55	32
3. Λύκοι	9	18	49	30
4. Κοράκια	9	16	64	45
5. Απαράδεκτοι	8	15	49	43
6. Η Ροδιακή	9	13	37	32
7. Μαχητές	9	10	40	64
8. Γιούβε	9	9	40	55
9. Οδυσσέας	8	3	17	44
10. Escape	9	3	33	72

SOCCER TIME

Ανακατατάξεις στην τετράδα

• Οι "Lions" έχασαν έδαφος γνωρίζοντας την ήττα (5-1) από το "Ιπποτικό" και η "μάχη" για την 1η τετράδα πήρε "φωτιά"

Αρκετά ενδιαφέρον έγινε το τουρνουά 5Χ5 "Soccer Time" το οποίο δύο αγωνιστικές πριν τα πλέι οφ πήρε "φωτιά" μετά και την ήττα των πρωτοπόρων "Lions" από τους ουραγούς του "Ιπποτικού". Τ' αποτελέσματα της 20ής αγωνιστικής έχουν ως εξής:

ΔΟΝΑ Ρόδου - All Black	11-1
Ιπποτικό - Lions	5-1
Παλιά Πόλη - Playstation 3	4-7
Mobitel - Accidents	8-4
Trecafe - Esporta	5-7
XXX - Selesao	5-3

ΕΠΟΜΕΝΗ ΑΓΩΝΙΣΤΙΚΗ (21η)

10/2/2003
8-9: ΔΟΝΑ - XXX
9-10: Ιπποτικό - All Black
10-11: Παλιά Πόλη - Lions

11/2/2003
8-9: Mobitel - Playstation 3
9-10: Trecafe - Accidents
10-11: Esporta - Selesao

ΒΑΘΜΟΛΟΓΙΑ

	Αγ.	Βαθ.	Ν	Ι	Η	Τερ
1. Lions	20	30	15	0	5	139-75
2. ΔΟΝΑ Ρόδου	20	29	12	5	3	136-73
3. Selesao	20	28	12	4	4	153-112
4. Mobitel	20	26	13	0	7	160-102
5. Παλιά Πόλη	20	24	11	2	7	125-90
6. XXX	19	24	11	2	6	116-90
7.Playstation 3	20	21	10	1	9	107-111
8. Trecafe	20	17	8	1	11	125-127
9. Esporta	18	14	6	2	10	67-91
10. Accidents	20	10	5	0	15	103-152
11. Ιπποτικό	20	10	5	0	15	106-191
12. All Black	19	5	2	1	16	98-144

Η ΟΥΕΦΑ ΒΛΕΠΕΙ ΕΛΛΗΝΙΚΟ ΧΑΟΣ

Στο μικροσκόπιο της ΟΥΕΦΑ το ελληνικό ποδόσφαιρο, όπου αναφέρεται ότι οι αλλαγές που έλαβαν χώρα δεν βοήθησαν στο να φτάσει το επίπεδο των προηγμένων χωρών. Στην χώρα που οι άνθρωποι καπνίζουν περισσότερο, ζουν περισσότερο και δουλεύουν πιο πολύ από τους υπόλοιπους πολίτες της Ε.Ε, δεν υπάρχει στρες. Όμως η κατάσταση στο ελληνικό πρωτάθλημα είναι χαώδης.

Το σχετικό άρθρο στο site της Ευρωπαϊκής ομοσπονδίας αναφέρει επιγραμματικά... "Εαν η τέχνη είναι απομίμηση της ζωής τότε είναι σωστό να πούμε ότι ο όρος αυτός χάνει την έννοια του όταν αναφερόμαστε στην μοντέρνα Ελλάδα, στην πατρίδα της πρώτης στον κόσμο Δημοκρατίας". Τα σημεία που εντοπίζεται το ενδιαφέρον του συντάκτη είναι:

-Η Ελλάδα θα είναι μία από τις χώρες που στην επόμενη διοργάνωση του Champions' League θα εκπροσωπείται από τρεις ομάδες, οι δύο από τις οποίες θα προκριθούν απευθείας στους ομίλους της χρυσοφόρας διοργάνωσης. Παρόλα αυτά, η γενική εικόνα που δίνει το ελληνικό πρωτάθλημα είναι αυτή του απόλυτου χάους. Μπορεί κάποιος να το αποκαλέσει κρίση, σύμφωνα και με δηλώσεις του αντιπροέδρου της ΠΑΕ Ολυμπιακός που φιλοξενούνται στο άρθρο... "Είναι πολύ μεγάλη κρίση και χρειαζόμαστε δραστικά μέτρα για να την ξεπεράσουμε. Η σημερινή κατάσταση είναι αποτέλεσμα ενός λαθνασμένου συνδυασμού της παλαιάς νομοθεσίας με τις προσπάθειες για μοντερνοποίηση του ποδοσφαίρου. Οι αλλαγές που έγιναν βασίστηκαν πάνω σε ένα νομικό πλαίσιο της δεκαετίας του '80 και που δεν ταιριάζουν στην σημερινή κατάσταση, και αυτό έχει να κάνει με την αλλαγή των ομάδων από ερασιτεχνικά σωματεία σε Ανώνυμες Εταιρείες. Αυτό δεν άλλαξε ούτε τους ποδοσφαιριστές σε επαγγελματίες, ούτε τους παράγοντες σε επαγγελματίες ούτε τους οπαδούς σε πελάτες ενός προϊόντος. Η αλλαγή αυτή δεν έγινε σωστά και σιγά σιγά μας έφερε σε αυτό το σημείο".

-Μετά από ανεπιτυχείς προσπάθειες της λίγκας να πάρει βοήθεια από το κράτος μετά την κατάρρευση των τηλεοπτικών συμβολαίων, η ΕΠΑΕ προχώρησε σε απεργία και μάλιστα στο τελευταίο παιχνίδι πριν την απεργία οι οπαδοί του Παναθηναϊκού έσπασαν και έκαψαν καθίσματα λόγω της ήττας της ομάδας τους στο παιχνίδι με την ΑΕΚ, ο οποίος επαναληπτικός αγώνας γίνεται αυτή την Κυριακή. Οπως ήταν φυσικό το φαινόμενο Ψωμιάδης και η contra με τον Νικολαΐδη, δεν θα μπορούσε να περάσει απαρατήρητη...

-Η ηρεμία της φετινής σεζόν "χάλασε" με το επεισόδιο του κορυφαίου Έλληνα ποδοσφαιριστή για το 2002, Ντέμη Νικολαΐδη και του τέως προέδρου της ομάδας του, Μάκη Ψωμιάδη. Τα τραγικά ήρθαν και αργότερα με την ποινική δίωξη κατά του κ. Ψωμιάδη

-Το που πάει το ελληνικό ποδόσφαιρο είναι μία ερώτηση που απασχολεί πολλούς. Κατηγορίες για διαφθορά και κακοδιαχείρηση είναι σε καθημερινή βάση, αλλά το πραγματικό πρόβλημα είναι η έλλειψη γηπέδων και υποδομής, κάτι που φαίνεται και στην πορεία της Εθνικής ομάδας, η οποία είναι εκ διαμέτρου αντίθετη από την ποθητή. "Το μεγαλύτερο πρόβλημα για μένα είναι το ότι δεν υπάρχουν σύγχρονα στάδια. Δεν έχουμε κανένα. Ελπίζουμε να υπάρχουν τέσσερα νέα με τους Ολυμπιακούς αγώνες", υποστηρίζει ο υπεύθυνος των διεθνών σχέσεων της ΠΑΕ Παναθηναϊκός, Σοφοκλής Πιλάβιος

Κεφάλαιο ξένοι ποδοσφαιριστές...

-Ο Κριστιάν Καρεμπέ, ένας εκ των κορυφαίων ξένων παικτών που έχουν αγωνιστεί στην Ελλάδα, λέει: "Υπάρχει ένα τρελλό πάθος εδώ για το ποδόσφαιρο. Είμαι πολύ αισιόδοξος για το ελληνικό ποδόσφαιρο και πιστεύω ότι εμείς οι υπόλοιποι ευρωπαίοι οφείλουμε να το βοηθήσουμε να γίνει ένα από τα καλύτερα. Γιατί όχι;"

Ο επίλογος του κειμένου έχει να κάνει με την θέληση που έχουν όλοι στην Ελλάδα να αλλάξουν και να καλυτερεύσουν το ποδόσφαιρο τους, αν μάλιστα αυτή η θέληση ενώσει σωστούς και "καθαρούς" παράγοντες στο να προσπαθήσουν όλιο για το καλό, τότε καλύτερες ημέρες ξημερώνουν σίγουρα....

ΑΠΟΚΛΕΙΣΤΗΚΕ Η ΔΑΝΙΗΛΙΔΟΥ

Οπως και στο Αυστραλιανό Οπεν, έτσι και στο τουρνουά 585.000 δολαρίων που διεξάγεται στο Παρίσι (11ο Gaz de France), το εμπόδιο της **Σερένα Ουίλιαμς** αποδείχθηκε απροσπέλαστο για τη **Λένα Δανιηλίδου.** Η Θεσσαλονικιά τενίστρια, στον ημιτελικό της διοργάνωσης, ηττήθηκε 6-2, 6-0 από την Αμερικανίδα αντίπαλό της, η οποία βρίσκεται στο No-1 της παγκόσμιας κατάταξης έχοντας μάλιστα κερδίσει τέσσερις τίτλους σε σερί γκραν σλαμ, με τελευταίο αυτό που διεξήχθη πρόσφατα στη Μελβούρνη. Η ήττα πάντως αυτή, δεν μειώνει ούτε στο ελάχιστο την εντυπωσιακή πορεία της Δανιηλίδου στο τουρνουά, από το οποίο θα έχει πολλά οφέλη, δεδομένου ότι έφτασε στα ημιτελικά έχοντας στο ενεργητικό της μια νίκη επί της Γιουγκοσλάβας Ελενα Ντόκιτς που είναι No-8 στην παγκόσμια κατάταξη.

Συνολικά, η **Δανιηλίδου,** που ως γνωστόν βρίσκεται στο No-18 της παγκόσμιας κατάταξης, στο 11ο «Gaz de France_ σημείωσε τρεις νίκες και συγκεκριμένα επί της Αμερικανίδας Αλεξάντρα Στίβενσον (6-3, 7-5), της Γαλλίδας Στεφανί Φορέντζ (6-0, 6-4) και επί της Ντόκιτς (6-1, 6-3).

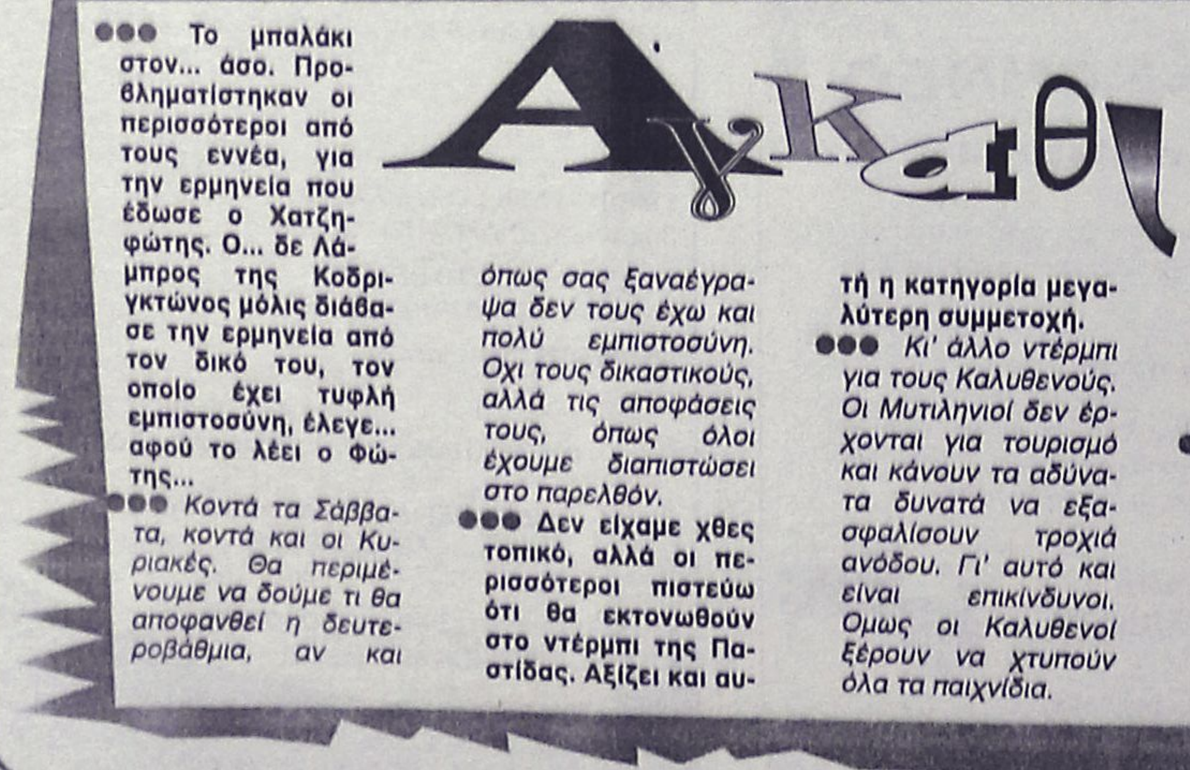

●●● **Το μπαλάκι στον... άσο. Προβληματίστηκαν οι περισσότεροι από τους εννέα, για την ερμηνεία που έδωσε ο Χατζηφώτης. Ο... δε Λάμπρος της Κοδριγκτώνος μόλις διάβασε την ερμηνεία από τον δικό του, τον οποίο έχει τυφλή εμπιστοσύνη, έλεγε... αφού το λέει ο Φώτης...**

●●● *Κοντά τα Σάββατα, κοντά και οι Κυριακές. Θα περιμένουμε να δούμε τι θα αποφανθεί η δευτεροβάθμια, αν και όπως σας ξαναέγραψα δεν τους έχω και πολύ εμπιστοσύνη. Οχι τους δικαστικούς, αλλά τις αποφάσεις τους, όπως όλοι έχουμε διαπιστώσει στο παρελθόν.*

●●● **Δεν είχαμε χθες τοπικό, αλλά οι περισσότεροι πιστεύω ότι θα εκτονωθούν στο ντέρμπι της Παστίδας. Αξίζει και αυτή η κατηγορία μεγαλύτερη συμμετοχή.**

●●● *Κι' άλλο ντέρμπι για τους Καλυθενούς. Οι Μυτιληνιοί δεν έρχονται για τουρισμό και κάνουν τα αδύνατα δυνατά να εξασφαλίσουν τροχιά ανόδου. Γι' αυτό και είναι επικίνδυνοι. Ομως οι Καλυθενοί ξέρουν να χτυπούν όλα τα παιχνίδια.*

●●● **Τα ελάφια δεν νομίζω να έχουν πρόβλημα εδώ μέσα. Εύκολα ή δύσκολα καθαρίζουν τα παιχνίδια.**

●●● *Ματσάρα στο κλειστό. Οι Κολοσσίτες θέλουν οπωσδήποτε νίκη. Είναι ντέρμπι με μεγάλη σημασία. Απαιτείται να το καθαρίσουν.*

●●● **Χαλαρή θα είναι αυτή η εβδομάδα. Το μόνο που θα περιλαμβάνει είναι η συνάντηση του .Κλεό, με τους υπόλοιπους στην Κοδριγκτώνος μετά το εντυπωσιακό 9-1. Καλημέρα σας...**

ΑΝΕΚΔΟΤΟ

Μια φορά ήταν ένας τύπος μέσα σ'ένα ταξί και καθόταν στο πίσω κάθισμα. Σε κάποια φάση χτυπάει τον ώμο του οδηγού να τον ρωτήσει κάτι.

Πετάγεται ο οδηγός, φεύγει από τον δρόμο του, σκαρφαλώνει κάτι σαμαράκια, πέφτει πάνω σε κάτι σκουπιδοτενεκέδες....

Τέλος πάντων, κάποια στιγμή σταματάει. Λέει λοιπόν και ο πελάτης απορημένος:

- "Συγνώμη ρε φίλε αν ήξερα ότι θα τρόμαζες τόσο δεν θα σ'ενοχλούσα, μια ερώτηση ήθελα να κάνω..."

- "Οχι δεν φταις εσύ"

Απαντάει ο ταξιτζής..

- "Απλά είναι η πρώτη μου μέρα σαν οδηγός ταξί. Μέχρι χτες οδηγούσα νεκροφόρα..."!!!



ΜΠΑΣΚΕΤ

Μήνυμα νίκης

• ΤΟ 4Χ4 ΜΕ ΤΗΝ ΑΓΙΑ ΠΑΡΑΣΚΕΥΗ ΘΕΛΕΙ ΝΑ ΚΑΝΕΙ ΣΗΜΕΡΑ Ο ΙΑΛΥΣΟΣ ΚΑΙ ΝΑ ΜΕΙΝΕΙ ΜΕΣΑ ΣΤΟΥΣ ΣΤΟΧΟΥΣ ΤΟΥ

Μπορεί οι παραδόσεις να είναι για να «σπάνε» κάποια στιγμή αλλά ο Ιάλυσος δεν έχει σκοπό (σήμερα τουλάχιστον) να αφήσει την Αγία Παρασκευή να πάρει το πρώτο της ροζ φύλλο αγώνος. Η ομάδα των βορείων προαστίων δεν έχει καταφέρει από την περσινή περίοδο να κάμψει την αντίσταση των «ερυθροκίτρινων» είτε τους υποδέχεται στο Κοντόπευκο είτε τους αντιμετωπίζει εκτός έδρας.

Ούτε σήμερα το απόγευμα έχει τύχη στα Τριάντα αφού ο Ιάλυσος, παρά τα προβλήματά του, είναι πολύ καλά προετοιμασμένος και αποφασισμένος να εκμεταλλευτεί τον παράγοντα «έδρα» αλλά και την ανωτερότητά του που θα τον οδηγήσουν στην επικράτηση. Η απουσία του **Λευτέρη Τσαουσίδη,** λόγω του γνωστού τραυματισμού του στο παιχνίδι με τον Αμύντα, είναι απώλεια αλλά όπως φάνηκε και στην αναμέτρηση με τον Αρίωνα το κενό του μπορούν να καλύψουν και με το παραπάνω οι συμπαίκτες του οι οποίοι βρίσκονται σε αρκετά καλή αγωνιστική κατάσταση.

Οι «ερυθροκίτρινοι» έχουν ανάγκη από τη συμπαράσταση του κόσμου που στο ντέρμπι με την Προοδευτική ήταν πολύ εκδηλωτικός και βοήθησε σημαντικά την προσπάθεια των γηπεδούχων.

Θα τον κοιτάξει στα μάτια

• Ο Διαγόρας δεν φοβάται τον σημερινό του αντίπαλο και στο Μετς θα κοντράρει στα ίσια το Παγκράτι.

Οι φιλοδοξίες του Παγκρατίου και η πολύ καλή του παρουσία στο Μετς δεν φοβίζουν τον Διαγόρα και σήμερα το απόγευμα (16.00') θα διεκδικήσει τη νίκη όπως έχει σε όλα τα εκτός έδρας παιχνίδια. Η αποστολή του βέβαια δεν είναι εύκολη αλλά έχει αποδείξει ότι μακριά από τη Ρόδο στέκεται στο ύψος του και προκαλεί ανασφάλειες στον εκάστοτε αντίπαλό του. Ελάχιστες ήταν ως τώρα οι φορές που οι «κυανέρυθροι» δεν προσπάθησαν όσο μπορούσαν για το θετικό αποτέλεσμα. Ειδικά υπό τις παρούσες συνθήκες που τα περιθώρια έχουν στενέψει επικίνδυνα, θα κάνουν τα αδύνατα δυνατά για να πάρουν τους βαθμούς που χρειάζονται.

Ο «γηραιός» ταξίδεψε στην Αθήνα χωρίς απουσίες αφού ο Κώστας Γκόνος υποβλήθηκε στις απαραίτητες θεραπείες για να ξεπεράσει το πρόβλημα στο πόδι και αισθάνθηκε καλύτερα στις τελευταίες προπονήσεις της ομάδας. Στο κλειστό του Μετς το άγχος θα είναι με το μέρος των γηπεδούχων αφού έχουν μείνει αρκετά πίσω από την κορυφή και θέλουν τη νίκη για να διατηρηθούν κοντά στους πρώτους. Αυτό ευνοεί τους φιλοξενούμενους που θα παίξουν πιο ελεύθερα και με πιο καθαρό μυαλό. Επίσης, το γεγονός ότι ο Διαγόρας είναι χαμηλά στη βαθμολογία δημιουργώντας την εντύπωση ότι θα είναι «εύκολη λεία» για το Παγκράτι τον βοηθάει να κάνει την έκπληξη.

Γ' ΕΘΝΙΚΗ

Ελάχιστα τα φαβορί

• Μόνο Προοδευτική, Ιάλυσος και Παγκράτι έχουν θεωρητικά το πιο εύκολο έργο.

• Ντέρμπι σε Νίκαια, Νέα Αλικαρνασσό, Χαλκίδα και Ρέθυμνο.

Το παιχνίδι του Κορυδαλλού ανάμεσα στην Προοδευτική και τον Ερμή Σχηματαρίου θα έχει δωδεκανησιακό χρώμα αφού διαιτητές είναι οι δύο αξιολογημένοι του τοπικού συνδέσμου **Γιώργος Ξανθός** και **Ηλίας Κουνελλές.** Οι γηπεδούχοι είναι το φαβορί για την επικράτηση και ένα από τα ελάχιστα αυτής της αγωνιστικής.

Το σπουδαιότερο ματς θα διεξαχθεί στο Ρέθυμνο όπου η ομώνυμη ομάδα υποδέχεται τον ισόβαθμό του Αμύντα.

Το Παγκράτι φιλοξενεί τον Διαγόρα και θεωρητικά θα ξεπεράσει το εμπόδιο των Ροδιτών ενώ και ο Ιάλυσος έχει τον πρώτο λόγο στη νίκη απέναντι στην Αγία Παρασκευή.

Ο Άγιος Θωμάς έχει δύσκολη αποστολή στη Χαλκίδα ωστόσο ντέρμπι με όλα τα απαραίτητα συστατικά θα γίνει στη Νίκαια. Οι Πειραιώτες υποδέχονται τον Αρίωνα, στο δεύτερο πιο αμφίρροπο παιχνίδι της Κυριακής. Τέλος, ντέρμπι ουραγών θα διεξαχθεί στην Κρήτη με τον Εργοτέλη να φιλοξενεί τον Κένταυρο Δάφνης.

Αναλυτικά το πρόγραμμα και οι διαιτητές της 15ης αγωνιστικής:

• **Κορυδαλλός (13.00'):** Προοδευτική – Ερμής
Διαιτητές: *Ξανθός – Κουνελλές Η.*

• **Μετς Α' (16.00'):** Παγκράτι – Διαγόρας
Διαιτητές: *Τσώνος – Χαλαμπαλάκης*

• **Ρέθυμνο (17.00'):** Ρέθυμνο – Αμύντας
Διαιτητές: *Θεοδοσόπουλος – Κιούρκας*

• **Ιαλυσός (17.00'):** Ιάλυσος – Αγία Παρασκευή
Διαιτητές: *Μπλέτσας – Μαυραειδής*

• **1ο Νίκαιας (18.00'):** ΕΑ Νίκαιας – Αρίωνας
Διαιτητές: *Δουράκης – Θεωνάς*

• **Ν. Αλικαρνασσός (18.00'):** Εργοτέλης – Κένταυρος
Διαιτητές: *Τσώνος Ι. – Τσώνος Κ.*

• **Μ. Μερκούρη (18.00'):** ΓΣ Χαλκίδας – Άγιος Θωμάς
Διαιτητές: *Βιτζηλαίος - Τσίγας*



Quick Service Center
The service professionals
Τεχνική εξυπηρέτηση χωρίς όρια, για πελάτες απαιτητικούς

SERVICE
ΑΝΑΛΟΓΙΚΗΣ ΚΑΙ ΨΗΦΙΑΚΗΣ VIDEOCAMERA
ΤΗΛΕΟΡΑΣΕΩΝ - VIDEO - ΗΧΗΤΙΚΩΝ ΣΥΣΚΕΥΩΝ
PlayStation.
Τώρα και στην Ροδο έχετε την δυνατότητα να επισκευάσετε οποιαδήποτε υψηλής τεχνολογίας συσκευή Ήχου η Εικόνας Αναλογική η ψηφιακή
Ειδικοτης
SONY
Γρήγορα, υπεύθυνα, εγγυημένα, και πάντα σε προσιτές τιμές
Στο κατάστημα μας Μιχαήλ Πετριδη 67 στην Ροδο θα βρείτε επίσης
Όλα τα απαραίτητα αξεσουάρ για την πλήρη αξιοποίηση των δυνατοτήτων του Playstation η της Video Camera σας αλλά και ολοκληρωμένη κάλυψη όλων των απορίων η τεχνικών ερωτήσεων που έχετε Σας Περιμένουμε .....
Μιχαήλ Πετριδη 67 Ρόδος 85100
Τηλ. 22410-60210 Fax 22410-60213
Email Qservice@otenet.gr

ΔΡΟΜΟΛΟΓΙΑ
F/B BLUE STAR 1



ΑΠΟ ΡΟΔΟ από 18/11/02 έως 20/04/03

ΑΝΑΧΩΡΗΣΗ ΑΠΟ ΡΟΔΟ	ΑΝΑΧΩΡΗΣΗ ΑΠΟ ΚΩ	ΛΕΡΟ	ΠΑΤΜΟ	ΜΥΚΟΝΟ	ΣΥΡΟ	ΚΑΤΑΠΟΛΑ (ΑΜΟΡΓΟ)	ΑΦΙΞΗ ΣΕ ΠΕΙΡΑΙΑ
ΤΡΙΤΗ 20.00	ΤΡΙ 22.55	—	—	ΤΕΤ 03.30	—	—	ΤΕΤΑΡΤΗ 07.20
ΠΕΜΠΤΗ 20.00	ΠΕΜ 22.55	—	—	—	ΠΑΡ 03.50	—	ΠΑΡΑΣΚΕΥΗ 07.10
ΣΑΒΒΑΤΟ 10.00	ΣΑΒ 12.50	—	—	—	—	ΣΑΒ 18.20	ΣΑΒΒΑΤΟ 21.30
ΚΥΡΙΑΚΗ 18.30	ΚΥΡ 21.25	ΚΥΡ 23.05	ΔΕΥ 00.15	—	ΔΕΥ 03.50	—	ΔΕΥΤΕΡΑ 07.10

ΣΗΜΕΙΩΣΗ ΓΙΑ ΧΡΙΣΤΟΥΓΕΝΝΑ / ΠΡΩΤΟΧΡΟΝΙΑ
1) 24/12/02 &31/12/02: από ΡΟΔΟ 10.00 για ΚΩ 12.30-12.50, ΜΥΚΟΝΟ 17.35-17.55, ΠΕΙΡΑΙΑ 21.50
2) 26/12/02 & 02/01/03: από ΠΕΙΡΑΙΑ 08.00 για ΣΥΡΟ 11.30-11.45, ΚΩ 16.30-16.50, ΡΟΔΟ 19.20
3) ΑΝΕΚΤΕΛΕΣΤΑ ΔΡΟΜΟΛΟΓΙΑ: 25/12/02 & 01/01/03

ΑΠΟ ΠΕΙΡΑΙΑ από 18/11/02 έως 20/04/03

ΑΝΑΧΩΡΗΣΗ ΑΠΟ ΠΕΙΡΑΙΑ	ΑΦΙΞΗ ΣΕ ΣΥΡΟ	ΜΥΚΟΝΟ	ΚΑΤΑΠΟΛΑ (ΑΜΟΡΓΟ)	ΠΑΤΜΟ	ΛΕΡΟ	ΚΩ	ΡΟΔΟ
ΔΕΥΤΕΡΑ 20.00	ΔΕΥ 23.20	—	—	—	—	ΤΡΙ 04.10	ΤΡΙΤΗ 07.10
ΤΕΤΑΡΤΗ 20.00	ΤΕΤ 23.20	—	—	—	—	ΠΕΜ 04.10	ΠΕΜΠΤΗ 07.10
ΠΑΡΑΣΚΕΥΗ 20.00	—	ΠΑΡ 23.50	—	—	—	ΣΑΒ 04.20	ΣΑΒΒΑΤΟ 07.15
ΣΑΒΒΑΤΟ 23.30	—	—	ΚΥΡ 04.45	ΚΥΡ 07.00	ΚΥΡ 08.10	ΚΥΡ 09.50	ΚΥΡΙΑΚΗ 12.45

SKEVO'S TRAVEL AGENCY
ΚΕΝΤΡΙΚΟ ΠΡΑΚΤΟΡΕΙΟ ΡΟΔΟΥ των ΓΡΑΜΜΩΝ BLUE STAR FERRIES - F/B BLUE STAR 1
Αμερικής 111 • Τηλ. κρατήσεων επιβατών & ΙΧΕ (22410)22461, (22410)75655 •Τηλ. κρατήσεων φορτηγών (22410)76600, FAX: (22410) 22354 • Κρατήσεις και σε όλα τα συνεργαζόμενα ΠΡΑΚΤΟΡΕΙΑ ΡΟΔΟΥ

ΜΠΑΣΚΕΤ

Ντέρμπι με προεκτάσεις

• ΝΙΚΗ ΚΑΙ ΜΟΝΟ ΝΙΚΗ ΘΕΛΕΙ ΣΗΜΕΡΑ ΤΟ ΑΠΟΓΕΥΜΑ (17.00') Ο ΚΟΛΟΣΣΟΣ ΚΟΝΤΡΑ ΣΤΟΝ ΔΟΥΚΑ.

• ΜΕ ΤΗΝ ΠΛΑΤΗ ΣΤΟΝ ΤΟΙΧΟ ΑΓΩΝΙΖΟΝΤΑΙ ΟΙ «ΘΑΛΑΣΣΙ» ΑΦΟΥ ΔΕΝ ΕΧΟΥΝ ΠΕΡΙΘΩΡΙΑ ΓΙΑ ΑΠΩΛΕΙΕΣ ΒΑΘΜΩΝ.

• ΜΕ «ΕΚΤΟ ΠΑΙΚΤΗ» ΤΟΝ ΚΟΣΜΟ ΘΑ ΚΥΝΗΓΗΣΟΥΝ ΤΟ ΘΕΤΙΚΟ ΑΠΟΤΕΛΕΣΜΑ ΟΙ ΓΗΠΕΔΟΥΧΟΙ

Είναι σύνηθες φαινόμενο στο πρωτάθλημα της Β' εθνικής, η ομάδα που εξασφαλίζει την άνοδό της στην Α2 να έχει στο ενεργητικό της περίπου 6-7 ήττες. Με το ίδιο σκεπτικό και σύμφωνα με την άποψη και του Βασίλη Φραγκιά (σε πρόσφατες δηλώσεις του μίλησε για όριο αρνητικών αποτελεσμάτων), ο Κολοσσός έχει περιθώριο για μια ακόμη αποτυχία ή στη χειρότερη για άλλες δύο. Όχι όμως μέσα στο Βενετόκλειο! Στη συνέχεια του πρωταθλήματος έχει αρκετές επικίνδυνες εξόδους γι' αυτό θα πρέπει να διατηρήσει αλώβητη την έδρα του προκειμένου να συνεχίσει να ελπίζει. Εν ολίγοις, σήμερα χρειάζεται τη νίκη και μόνο αυτή κόντρα στον ισχυρό Δούκα. Οι τάσεις αυτοκτονίας μπορούν να περιμένουν...

«ΚΟΛΛΗΜΕΝΟΙ» ΜΕ ΤΗ ΝΙΚΗ

Γρήγορα ξεπέρασαν το σοκ της σφαλιάρας από τον Μέγα Αλέξανδρο οι «θαλασσί» αφού έπρεπε άμεσα να στρέψουν το ενδιαφέρον τους στο επικείμενο ντέρμπι. Η κουβέντα του Βασίλη Φραγκιά με τους παίκτες την περασμένη Δευτέρα ήταν η αρχή για την «αναγκαστική προσγείωση» στην πραγματικότητα. Οι προπονήσεις ήταν εντατικές και το ευχάριστο για τον 42χρονο τεχνικό ότι όλοι οι αθλητές ήταν στη διάθεσή του καθ' όλη τη διάρκεια της εβδομάδας. Απουσίασαν τα προβλήματα τραυματισμού και έτσι ο Κολοσσός προετοιμάστηκε όσο καλύτερα γινόταν. Πέρα από το καθαρά αγωνιστικό μέρος, οι γηπεδούχοι είναι πανέτοιμοι και ψυχολογικά αφού φαίνονται πιο αποφασισμένοι από ποτέ για τη νίκη.

Τις αρνητικές επιπτώσεις που θα έχει μία δεύτερη συνεχόμενη αποτυχία και μάλιστα εντός έδρας τις έχουν αντιληφθεί και δεν είναι διατεθειμένοι να αφήσουν τους κόπους μιας χρονιάς να πάνε χαμένοι.

Η σιγουριά που αποπνέει στον Κολοσσό το Βενετόκλειο του δίνει το δικαίωμα να αισιοδοξεί ότι ο Δούκας σήμερα το απόγευμα θα... υποκλιθεί. Στο γήπεδό του έχει παρουσιαστεί ως τώρα πανίσχυρος και αυτή τη δύναμη πρέπει να εκμεταλλευτεί για να μείνει ζωντανός στη διεκδίκηση της ανόδου.

ΕΝΑ ΕΠΙΠΛΕΟΝ ΑΤΟΥ

Πλήρης, διαβασμένος, αποφασισμένος, κατάλληλα προετοιμασμένος και με τους φιλάθλους στο πλευρό του είναι τα πλεονεκτήματα του Κολοσσού. Αν υποθέσουμε ότι τα τέσσερα πρώτα στοιχεία τα διαθέτει και ο Δούκας, τότε οι «θαλασσί» υπερτερούν στην... εξέδρα! Έχει την ευκαιρία να αγωνιστεί με «έκτο παίκτη» που δεν είναι άλλος από τον κόσμο που στηρίζει την ομάδα σε κάθε αναμέτρηση εντός έδρας. Το κλειστό γυμναστήριο αναμένεται να γεμίσει πολύ πριν τις 17.00' που θα δοθεί το τζάμπολ και η ατμόσφαιρα αφ' ενός θα ξεσηκώσει τους γηπεδούχους και αφ' ετέρου θα επηρεάσει τους φιλοξενούμενους.



Το «θαύμα» του Αγίου Νικολάου

• «Τρελή» πορεία πραγματοποιεί η νεοφώτιστη ομάδα της Παστίδας που πάει φουλ για play – off.

• Πλεονέκτημα το δέσιμο των παικτών, μειονέκτημα η... μοναξιά!

Αναμφίβολα, αποτελεί την πιο ευχάριστη έκπληξη του φετινού πρωταθλήματος. Ο μπασκετικός κόσμος της Δωδεκανήσου (παρα)μιλάει με την πορεία που διαγράφει ο Άγιος Νικόλαος τον οποίο συνοδεύουν τα θετικότερα σχόλια. Αν πρόκειται για θαύμα; Και ναι και όχι.

Γιατί ναι: Γιατί η ομάδα της Παστίδας είναι νεοφώτιστη στην Α' κατηγορία, γιατί κανείς δεν περίμενε τα αποτελέσματα που πέτυχε στον πρώτο γύρο (π.χ. νίκες επί του φιλόδοξου Ηρακλή Λάρδου και μέσα στην έδρα της ΑΕ Δικαίου) και γιατί ο μέσος όρος ηλικίας είναι αρκετά μικρός. Επίσης, τα καθημερινά προβλήματα που αντιμετωπίζει δεν διευκολύνουν το έργο της.

Γιατί όχι: Γιατί έκανε πολύ καλή προετοιμασία, γιατί υπάρχει ιδανική χημεία και γιατί ο μικρός μέσος όρος ηλικίας συνεπάγεται με ασυγκράτητο ενθουσιασμό. Παράλληλα, υπάρχει και η απαραίτητη εμπειρία. Τέλος, γιατί τα προβλήματα που αντιμετωπίζει την πεισμώνουν και την ενώνουν περισσότερο ως ομάδα.

ΤΑ ΠΛΕΟΝΕΚΤΗΜΑΤΑ

Αν υποθέσουμε ότι η πρώτη εντύπωση μετράει, τότε ο Άγιος Νικόλαος έχει «κλέψει την παράσταση». Όχι μόνο γιατί παίζει καλό μπάσκετ αλλά κυρίως γιατί φαίνεται με την πρώτη ματιά η εικόνα της... παρέας. Οι παίκτες διατηρούν πολύ καλές σχέσεις μεταξύ τους, είναι πολύ δεμένοι και έχουν μάθει να λειτουργούν ως σύνολο μέσα και έξω από το γήπεδο. Οι έμπειροι με τους νεαρούς έχουν εναρμονιστεί και η χημεία τους είναι σπάνια.

Ο Γιάννης Τσέρκης δεν διστάζει να παραδεχθεί: «Κάναμε πολύ καλή προετοιμασία και όταν ξεκινήσαμε θέλαμε να μείνουμε στην κατηγορία. Από τα πρώτα παιχνίδια διαπιστώσαμε ότι οι ομάδες, με εξαίρεση τον Δωριέα και την Κάλυμνο που ξέραμε ότι είναι αδύναμες, είναι στο ίδιο επίπεδο με μας και ότι μπορούσαμε να πρωταγωνιστήσουμε. Έχουμε ένα δυνατό σύνολο, είμαστε πολύ δεμένοι και έχουμε διάθεση για το καλύτερο. Σε κάθε παιχνίδι πάμε για τη νίκη.»

Η πορεία του Αγίου Νικολάου δεν άφησε ασυγκίνητες ορισμένες εταιρείες που εξετάζουν τις «κρούσεις» της ομάδας για χορηγία. Η «Αγροτική Ασφαλιστική» και η «Πεζό Σωτηράκης» είναι οι δύο υποψήφιοι χορηγοί των νεοφώτιστων.

ΤΑ ΜΕΙΟΝΕΚΤΗΜΑΤΑ

Είναι γεγονός ότι καθημερινά στις προπονήσεις δεν συμμετέχει ο απαιτούμενος αριθμός αθλητών. Στην καλύτερη περίπτωση μαζεύονται οχτώ παίκτες που σημαίνει ότι ούτε εσωτερικό διπλό δεν μπορούν να παίξουν. Αλλά αυτό είναι ένα φαινόμενο που λίγο ως πολύ ταλαιπωρεί όλες τις ομάδες. Οι επαγγελματικές υποχρεώσεις είναι αξεπέραστο εμπόδιο οπότε προκύπτουν και οι... συμβιβασμοί. Όμως η δουλειά που γίνεται έστω και με τους 8 παίκτες είναι σωστή και γι' αυτό έρχονται και τα θετικά αποτελέσματα.

Το δεύτερο πρόβλημα έχει να κάνει με τη συμπαράσταση του κόσμου. Αν και είναι η μόνη ομάδα μπάσκετ του Δήμου Πεταλούδων, οι φίλαθλοι δεν δείχνουν μεγάλο ενδιαφέρον με μοναδική εξαίρεση τον αγώνα με τον Ιβίσκο όπου διαδραματίστηκαν και τα γνωστά επεισόδια για τα οποία τιμωρήθηκε ο «Άγιος».

Το σπουδαιότερο όμως μειονέκτημα αφορά την αδιαφορία της Δημοτικής Αρχής που μέχρι τώρα ενίσχυσε οικονομικά τον σύλλογο μόνο προεκλογικά. Κάθε Δήμος στηρίζει την ομάδα του, πόσο μάλλον όταν δεν υπάρχει άλλη. Στο Δήμο Πεταλούδων όμως αυτό δεν συμβαίνει. Και δεν ασκείται και η ανάλογη πίεση από τη διοίκηση.

Αν το καλοεξετάσει κανείς το θέμα, ο Άγιος Νικόλαος πραγματοποιεί ένα πολύ καλό πρωτάθλημα στηριζόμενος στις δικές του δυνάμεις. Η ομάδα της Παστίδας δεν περιμένει πια καμία βοήθεια από κανέναν γιατί ξέρει ότι οι ελπίδες της δεν θα έχουν αντίκρισμα. Προχωράει μπροστά χάρη στο φιλότιμο των παικτών και στην αγάπη τους για το άθλημα. Τουλάχιστον, το φετινό τους κατόρθωμα θα το «χρεωθούν» οι ίδιοι και κάλλιστα μπορούν να αισθάνονται υπερήφανοι για αυτό!

ΤΟΠΙΚΟ ΜΠΑΣΚΕΤ

Παίζεται μια κατηγορία

• Ο Δωριέας υποδέχεται την ΕΑΚΑ στο Βενετόκλειο και παίζει το τελευταίο του χαρτί για παραμονή

Για να μείνει ζωντανός στην υπόθεση «σωτηρία», ο Δωριέας θέλει οπωσδήποτε σήμερα το πρωί τη νίκη κόντρα στην ΕΑΚΑ την οποία υποδέχεται στο Βενετόκλειο. Για τους γηπεδούχους το σημερινό παιχνίδι ισοδυναμεί με μια ολόκληρη κατηγορία και χρειάζεται πάση θυσία το ροζ Φ.Α. Οι Καλύμνιοι έχουν ήδη δύο νίκες στο πρωτάθλημα και με νίκη στη Ρόδο «εδραιώνονται» στην Α'.

Από τα υπόλοιπα παιχνίδια ξεχωρίζουν οι αναμετρήσεις των εφήβων, Κολοσσός – Ζέφυρος, Παντηλιακός – Διαγόρας και Αίολος – Ιπποκράτης.

Αναλυτικά:

• Κοσκινού (11.00') Διγενής – Σύμη (Π)
Διαιτητές: Ροϊλίδου – Δημητρούλης
• Βενετόκλειο (12.00') Δωριέας – ΕΑΚΑ (Α)
Διαιτητές: Ευσταθίου – Αρνάς
• Κέφαλος (12.00') Αίολος – Ιπποκράτης (Ε)
Διαιτητές: Κρανιάς – Ζαμάγιας
• Βενετόκλειο (14.00') Κολοσσός – Ζέφυρος (Ε)
Διαιτητές: Στάλας – Κουνελλές Ν.
• Βενετόκλειο (19.00') Παντηλιακός- Διαγόρας (Ε)
Διαιτητές: Μυροφόρος - Φάκαρος

Σκαλάκια
ΜΕΖΕΔΟΠΩΛΕΙΟ
Κεντρική Πλατεία Παστίδας
Skalakia
RESTAURANT
Central Sq. of Pastida
Πάττας ΣάΒΒας
τηλ.: 22410 47214-ΚΙΝ.: 0972345023 ΠΑΣΤΙΔΑ - ΡΟΔΟΣ
Η μεγάλη ποικιλία γεύσεων, η ζεστή και φιλική εξυπηρέτηση, το καταπληκτικό περιβάλλον, τα ντόπια κρεατικά και τα φρέσκα λαχανικά... είναι μόνο μερικοί από τους λόγους για τους οποίους πρέπει να ανεβείτε τα ΣΚΑΛΑΚΙΑ ένα-ένα για να φτάσετε στο ανώτατο επίπεδο της απόλαυσης.
ΑΝΟΙΚΤΑ ΚΑΘΗΜΕΡΙΝΑ
από 7 μ.μ. και ΚΥΡΙΑΚΕΣ
από τις 12 το μεσημέρι

Α.Ν.Ε.Σ.

ΑΝΩΝΥΜΗ ΝΑΥΤΙΛΙΑΚΗ ΕΤΑΙΡΕΙΑ ΣΥΜΗΣ

ΕΔΡΑ: Σύμη Δωδεκάνησα Τ.Κ. 85600
Τηλ.: (22460) 71444, Fax. (22460) 71373
ΓΡΑΦΕΙΟ ΡΟΔΟΥ: Αυστραλίας 88 Τ.Κ. 85100
Τηλ. (22410) 37769, Fax. (22410) 34493

E-mail: anesymis@otenet.gr

Υ/Γ ΑΙΓΛΗ

ΔΡΟΜΟΛΟΓΙΑ ΑΠΟ
06-02-2003 ΕΩΣ 28.02.2003

ΚΑΘΕ ΔΕΥΤΕΡΑ:	ΣΥΜΗ-ΡΟΔΟ	08.00
	ΡΟΔΟ-ΣΥΜΗ	15.00
ΚΑΘΕ ΤΡΙΤΗ:	ΣΥΜΗ-ΡΟΔΟ	08.00
	ΡΟΔΟ-ΣΥΜΗ	15.00
ΚΑΘΕ ΠΕΜΠΤΗ:	ΣΥΜΗ-ΡΟΔΟ	08.00
	ΡΟΔΟ-ΣΥΜΗ	15.00
ΚΑΘΕ ΠΑΡΑΣΚΕΥΗ:	ΣΥΜΗ-ΡΟΔΟ	08.00
	ΡΟΔΟ-ΣΥΜΗ	16.00
ΚΑΘΕ ΣΑΒΒΑΤΟ:	ΣΥΜΗ-ΡΟΔΟ	07.00
	ΡΟΔΟ-ΣΥΜΗ	08.30
	ΣΥΜΗ-DATCHA	10.00
	DATCHA-ΣΥΜΗ	13.45
	ΣΥΜΗ-ΡΟΔΟ	14.30
	ΡΟΔΟ-ΣΥΜΗ	16.00
ΚΑΘΕ ΚΥΡΙΑΚΗ:	ΣΥΜΗ-ΡΟΔΟ	14.30
	ΡΟΔΟ-ΣΥΜΗ	16.00

Τα δρομολόγια μπορούν να τροποποιηθούν λόγω εκτάκτων συγκοινωνιακών αναγκών ή καιρικών συνθηκών

Παρακαλούμε πριν ταξιδέψετε επικοινωνήστε με την Εταιρία:

Γραφείο ΣΥΜΗΣ Τηλ.: *(22460) 71444 - Φαξ: (22460) 71373*

Γραφείο ΡΟΔΟΥ Τηλ.: *(22410) 37769 - Φαξ: (22410) 34493*

VANIK TOURS

ΓΙΑΝΝΗΣ και ΣΕΒΑ ΒΑΛΣΑΜΙΔΗ
VANIK σημαίνει ΑΛΗΘΕΙΑ
ΑΚΤΗ ΚΑΝΑΡΗ 17, ΨΑΡΟΠΟΥΛΑ - ΑΝΕΤΟ ΠΑΡΚΙΝ
ΑΝΟΙΚΤΑ: ΔΕ-ΣΑ 08.30-14.00 και 16.30-20.30
Τηλ. 2241035191-37621 κανατό 6945-798148 FAX 29532
Το γραφείο μας πάντα πρώτο σε κρατήσεις ξενοδοχείων εξασφάλισε και σας προσφέρει καταπληκτικές τιμές για τα παρακάτω ξενοδοχεία σε ΠΑΚΕΤΑ (Έκδοση εισιτηρίων R/T) από 1/2 - 31/3/2003

ΑΠΕΥΘΥΝΟΜΑΣΤΕ ΣΕ ΣΑΣ ΠΟΥ ΘΕΛΕΤΕ ΚΑΙ Η ΚΡΑΤΗΣΗ ΣΑΣ ΝΑ ΕΙΝΑΙ ΣΩΣΤΗ ΚΑΙ ΤΟ ΔΩΜΑΤΙΟ ΣΑΣ ΝΑ ΣΑΣ ΠΕΡΙΜΕΝΕΙ

1ον	**HOTEL PRESIDENT Α΄ κατηγορίας**	
	Λεωφόρος Κηφισίας (ΟΛΑ ΑΝΑΚΑΙΝΙΣΜΕΝΑ)	
	Μονόκλινο	€ 39
	Δίκλινο για μονόκλινο	€ 45
	Δίκλινο	€ 48
	Τρίκλινο	€ 57
2ον	**HOTEL ALEXANDROS Α΄ SUPERIOR**	
	ΠΛΑΤΕΙΑ ΜΑΒΙΛΛΗ	
	Μονόκλινο	
	Δίκλινο	
	Τρίκλινο	
3ον	**HOTEL ZAFOLIA Α΄ κατηγορίας**	
	Λεωφόρος Αλεξάνδρας	
	Μονόκλινο	€ 88
	Δίκλινο	€ 98
	Τρίκλινο	€ 108
4ον	**HOTEL ATHENS CYPRIA Α΄ κατηγορίας SUPERIOR**	
	Σύνταγμα	
	Μονόκλινο	€ 55
	Δίκλινο	€ 70
	Τρίκλινο	€ 90
5ον	**HOTEL ASTOR Α΄ κατηγορίας**	
	Σύνταγμα	
	Μονόκλινο	€ 42
	Δίκλινο για μονόκλινο	€ 50
	Δίκλινο	€ 57
	Τρίκλινο	€ 72
6ον	**HOTEL ARETHOUSA Β΄ SUPERIOR**	
	Σύνταγμα	
7ον	**HOTEL ELLINIS Β΄ κατηγορίας**	
	ΩΝΑΣΕΙΟ, Λεωφ. Συγγρού	
	Μονόκλινο	€ 42
	Δίκλινο	€ 55
	Τρίκλινο	€ 68
8ον	**HOTEL TRITON Β΄ κατηγορίας**	
	Κέντρο Πειραιάς	
	Μονόκλινο	€ 50
	Δίκλινο	€ 68
	Τρίκλινο	€ 90
9ον	**HOTEL EGNATIA Β΄ κατηγορίας**	
	Θεσσαλονίκη Κέντρο, καινούργιο	
	Μονόκλινο	€ 60
	Δίκλινο	€ 72
	Τρίκλινο	€ 84

- Τα παραπάνω ξενοδοχεία διαθέτουν T.V. σε όλα τα δωμάτια
- Στις πιο πάνω τιμές συμπεριλαμβάνεται πρωινό σε μπουφέ
- Ακόμη σε μας θα βρείτε αεροπορικά και ατμοπλοϊκά εισιτήρια όλων των εταιριών.

Παρά την προσπάθεια της Παρασκευής για ανάκαμψη

Αρνητικό το πρόσημο και την εβδομάδα που πέρασε

Πτώση 0,56% του γενικού δείκτη σε εβδομαδιαία βάση

Παρά την σημαντική κίνηση των μετοχών της Παρασκευής ο Γενικός Δείκτης έκλεισε με απώλειες 0,56% την πρώτη εβδομάδα του Φεβρουαρίου, εν μέσω φημών που ήθελαν εισηγμένες εταιρίες με αυξημένες δανειακές υποχρεώσεις να ακολουθούν το δρόμο της Connection. Το γεγονός αυτό στάθηκε η αφορμή για το κύμα πωλήσεων που παρατηρήθηκε σε "περιφερειακούς τίτλους".

Ωστόσο, σε επίπεδο Γενικού Δείκτη, η αγορά "κράτησε" το επίπεδο των 1.650 μονάδων, αντιδρώντας ανοδικά, χωρίς όμως να παρατηρηθούν αυξημένοι τζίροι, καθώς το κλίμα δυσπιστίας και αβεβαιότητας δημιουργεί ακόμα επιφυλάξεις στην πλειοψηφία του επενδυτικού κοινού.

Ζητούμενο αποτελεί η διάρκεια της σημερινής ανοδικής κίνησης εν μέσω του δυσμενούς σκηνικού που διαμορφώνεται στο διεθνές πεδίο. Οι ξένες αγορές συνέχισαν τις έντονες διακυμάνσεις, καθώς όσο πλησιάζει η στιγμή της πολεμικής επέμβασης στο Ιράκ, η ψυχολογία των αγορών γίνεται ολοένα και πιό ευάλωτη με αποτέλεσμα να παρατηρούνται ακραίες διακυμάνσεις στις τιμές του χρυσού, του πετρελαίου αλλά και στην ισοτιμία ευρώ-δολαρίου.

Κεντρικό γεγονός πάντως, το οποίο θα "τιμολογηθεί" στο μέλλον από τις αγορές αξιών, εμπορευμάτων και ισοτιμιών, θα είναι η διάρκεια και το κόστος του πολέμου στο Ιράκ, αφού δεν φαίνεται το συμβούλιο Ασφαλείας να μπορεί να σταματήσει την απόφαση των ΗΠΑ για επέμβαση στο Ιράκ.

Για την επόμενη εβδομάδα, σε μικροοικονομικό επίπεδο, τα αποτελέσματα των εισηγμένων εταιριών και κυρίως των εταιριών του FTSE-20 αναμένεται να συγκεντρώσουν το ενδιαφέρον των επενδυτών με έμφαση στα αποτελέσματα και τις μερισματικές αποδόσεις των τραπεζών και των τηλεπικοινωνιακών εταιριών.

ΤΟ ΧΡΗΜΑΤΙΣΤΗΡΙΟ ΣΕ ΑΡΙΘΜΟΥΣ ΑΥΤΗ ΤΗΝ ΕΒΔΟΜΑΔΑ

Σε εβδομαδιαία βάση ο Γενικός Δείκτης Τιμών κατέγραψε πτώση 9,39 μονάδων ή σε ποσοστό 0,56%, κλείνοντας στις 1.674,2 μονάδες έναντι 1.683,59 μονάδων της περασμένης Παρασκευής, ενώ από την αρχή του έτους σημειώνει πτώση σε ποσοστό 4,24%.

Ο δείκτης FTSE/ASE 20 έκλεισε με πτώση 0,32%, ενώ ο δείκτης FTSE/ASE 40 έκλεισε μειωμένος σε ποσοστό 1,11%. Ο δείκτης FTSE/ASE SMALLCAP 80 έκλεισε με υποχώρηση σε ποσοστό 2,53%.

Οι επιμέρους δείκτες διαμορφώθηκαν ως εξής: Τραπεζικός: πτώση 1,62%, Τηλεπικοινωνιών: άνοδος 0,41%, Ασφαλειών: πτώση 2,63%, Επενδύσεων: πτώση 2,23%, Κατασκευαστικών: πτώση 3,00%, Βιομηχανιών: πτώση 0,82%, Συμμετοχών: άνοδος 0,08%, Βασικών μετάλλων: πτώση 2,73%, Μη μεταλλικών Ορυκτών: πτώση 1,05%, Εκδόσεων-εκτυπώσεων: πτώση 1,07%, Κλωστοϋφαντουργίας:πτώση 7,75%, Λιανικού Εμπορίου:πτώση 0,48%, Πληροφορικής: πτώση 2,86%, Λύσεων πληροφορικής:πτώση 3,53%, Χονδρικού Εμπορίου: πτώση 2,17%, Τροφίμων & Ποτών: πτώση 0,85%, Παράλληλη Αγορά: πτώση 3,63%, Real Estate: πτώση 1,75% και Διυλιστηρίων: πτώση 4,23%.

ΕΒΔΟΜΑΔΙΑΙΑ ΜΕΤΑΒΟΛΗ ΔΕΙΚΤΩΝ

ΚΛΕΙΣΙΜΟ	ΚΛΕΙΣΙΜΟ	ΜΕΤΑΒΟΛΗ	
ΓΕΝΙΚΟΣ	1.683,59	1.674,20	-0,56%
FTSE 20	835,43	832,79	-0,32%
FTSE 40	171,42	169,51	-1,11%
FTSE 80	421,09	410,43	-2,53%
ΤΡΑΠΕΖΙΚΟΣ	2.510,82	2.470,13	-1,62%
ΑΣΦΑΛΕΙΩΝ	422,41	411,29	-2,63%
ΕΠΕΝΔΥΣΕΩΝ	506,09	494,79	-2,23%
ΒΙΟΜΗΧΑΝΙΚΟΣ	951,77	943,99	-0,82%
ΣΥΜΜΕΤΟΧΩΝ	943,72	944,49	+0,08%
ΚΑΤΑΣΚΕΥΩΝ	904,19	877,04	-3,00%
ΒΑΣΙΚΩΝ ΜΕΤΑΛΛΩΝ	378,94	368,59	-2,73%
ΛΥΣΕΩΝ ΠΛΗΡΟΦΟΡΙΚΗΣ	182,97	176,52	-3,53%
ΕΚΔΟΣΕΙΣ-ΕΚΤΥΠΩΣΕΙΣ	229,13	226,68	-1,07%
ΚΛΩΣΤΟΫΦΑΝΤΟΥΡΓΙΑΣ	349,07	322,00	-7,75%
ΛΙΑΝΙΚΟΥ ΕΜΠΟΡΙΟΥ	558,18	555,51	-0,48%
ΜΗΜΕΤΑΛΛΙΚΩΝ ΟΡΥΚΤΩΝ	757,53	749,57	-1,05%
ΠΛΗΡΟΦΟΡΙΚΗΣ	425,62	413,45	-2,86%
ΤΗΛΕΠΙΚΟΙΝΩΝΙΩΝ	835,27	838,73	+0,41%
ΤΡΟΦΙΜΩΝ	371,50	368,35	-0,85%
ΧΟΝΔΡΙΚΟΥ ΕΜΠΟΡΙΟΥ	336,01	328,71	-2,17%
REAL ESTATE	790,46	776,65	-1,75%
ΔΙΥΛΙΣΤΗΡΙΩΝ	859,41	823,05	-4,23%
ΠΑΡΑΛΛΗΛΗ	137,04	132,07	-3,63%

Τη μεγαλύτερη εβδομαδιαία άνοδο σημείωσαν οι τιμές των μετοχών: Αφοί Κορδέλλου +33,6%, ΙΜΑΚΟ +18,00%, Φουρλής +17,2%, Lantec +15,6% και ΕΛΒΕ Ενδυμάτων +12,9%. Αντιθέτως τις μεγαλύτερες απώλειες κατέγραψαν οι τιμές των μετοχών: Μουριάδης –35,00%, Microland –33,33%, Micromedia-Μπριτάννια –32,09%, Seafarm –31,37% και Ελλατέξ –31,34%.

Τη μεγαλύτερη συναλλακτική δραστηριότητα παρουσίασαν οι μετοχές των εταιριών: ΟΤΕ με 6.052.113 τεμάχια, Κλωστήρια Ναούσης με 4.436.015, Altec με 3.337.740, Προοδευτική με 2.634.253 και ΟΠΑΠ με 2.516.718 τεμάχια.

Η συνολική αξία των συναλλαγών στις συνεδριάσεις της εβδομάδος ανήλθε στα 301,351 εκατ. ευρώ, ενώ η μέση αξία συναλλαγών διαμορφώθηκε στα 60,27 εκατ. ευρώ έναντι 64,301 εκατ. ευρώ της περασμένης εβδομάδος.

ΕΡΓΑΣΤΗΡΙΑ ΕΛΕΥΘΕΡΩΝ ΣΠΟΥΔΩΝ



"Η επιτυχία είναι στα χέρια σου"

ΔΩΡΕΑΝ Η ΕΚΜΑΘΗΣΗ ΤΗΣ ΑΠΟΤΡΙΧΩΣΗΣ

Η σχολή "La Belle" σας δίνει την εκπληκτική ευκαιρία σε πολύ σύντομο χρονικό διάστημα να ξεκινήσετε μια ενδιαφέρουσα και γεμάτη ομορφιά καριέρα, σαν μανικιουρίστ. Το Μανικιούρ - Πεντικιούρ - Ονυχοπλαστική που ειναι "μόδα" και επομένως μια αδιάκοπη εξέλιξη και αλλαγή.

Εκπαιδευτικό Πρόγραμμα:

- ΜΑΝΙΚΙΟΥΡ
- ΠΕΝΤΙΚΙΟΥΡ
- ΟΝΥΧΟΠΛΑΣΤΙΚΗ
- ΤΖΕΛ
- ΑΚΡΥΛΙΚΟ
- ΠΑΡΑΦΙΝΗ
- ΔΙΑΚΟΣΜΗΣΗ ΝΥΧΙΩΝ
- ΥΓΙΕΙΝΗ - ΑΣΦΑΛΕΙΑ
- ΑΝΑΤΟΜΙΑ - ΦΥΣΙΟΛΟΓΙΑ
- ΔΥΣΛΕΙΤΟΥΡΓΙΕΣ
- SPA ΧΕΡΙΩΝ - ΠΟΔΙΩΝ
- MARKETING

-ΜΑΝΙΚΙΟΥΡ
- ΠΕΝΤΙΚΙΟΥΡ
- ΟΝΥΧΟΠΛΑΣΤΙΚΗ











ΥΠΟΣΤΗΡΙΞΗ ΣΤΗΝ ΕΠΑΓΓΕΛΜΑΤΙΚΗ ΣΟΥ ΑΠΟΚΑΤΑΣΤΑΣΗ

ΑΝΟΙΞΕ ΤΟ ΔΙΚΟ ΣΟΥ ΣΑΛΟΝΙ ΟΜΟΡΦΙΑΣ ΤΩΡΑ!!!

ΔΕΚΤΟΙ ΚΑΙ ΑΠΟΦΟΙΤΟΙ ΓΥΜΝΑΣΙΟΥ

PROART

ΕΘΝΙΚΗΣ ΑΝΤΙΣΤΑΣΕΩΣ 18 - ΡΟΔΟΣ - ΤΗΛ. & FAX: 22410 35668

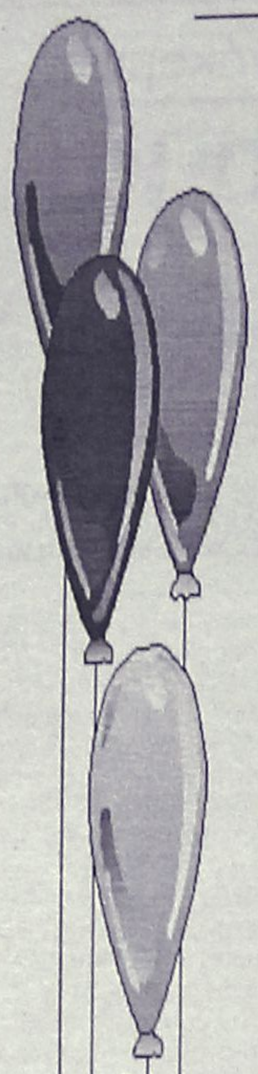

Μαγικός Κόσμος

ΠΑΙΔΟΤΟΠΟΣ - ΚΑΦΕΤΕΡΙΑ

Αγαπητοί μας φίλοι,
με μεγάλη μας χαρά σας ενημερώνουμε
ότι η καφετέρια-παιδότοπος
"Μαγικός κόσμος"
είναι κοντά σας και πάλι,
υπό νέα Δ/νση, με εκπλήξεις - σπιτικά
γλυκά και πάντα με επίβλεψη
των παιδιών από υπεύθυνο προσωπικό.

✓ ***Ωράριο λειτουργίας: 17.00 έως 22.00***
✓ *MENU για PARTY από 3,5 Ε*

Με αγάπη προς τα παιδιά
ΑΝΝΑ ΝΤΟΒΕΛΛΟΥ - ΜΥΡΙΑΛΛΑΚΗ

ΑΝΑΛΑΜΒΑΝΟΥΜΕ ΚΑΙ ΚΑΘΕ ΕΙΔΟΥΣ
ΠΑΙΔΙΚΗ ΕΚΔΗΛΩΣΗ (Συλλόγων κ.λπ.)

Ακτή Κανάρη (Ψαροπούλα)
Τηλ. 2241039339 (09.00-16.00),
22410 76932 (17.00-22.00)

AUTO ΕΠΙΛΟΓΕΣ

ΕΚΘΕΣΗ ΕΜΠΟΡΙΑΣ
ΕΠΙΛΕΓΜΕΝΟΥ
ΜΕΤΑΧΕΙΡΙΣΜΕΝΟΥ
ΑΥΤΟΚΙΝΗΤΟΥ

ΛΕΩΦ. ΡΟΔΟΥ-ΛΙΝΔΟΥ 255
ΤΗΛ. 22410/60910,
FAX: 22410/60920

- *Πώληση μεταχειρισμένων αυτοκινήτων ελεγμένα σε 70 σημεία.*
- *Αγορά μεταχειρισμένων αυτοκινήτων*
- *Ανταλλαγή με οποιοδήποτε μοντέλο της αρεσκείας σας.*
- *Χρηματοδότηση με τα χαμηλότερα επιτόκια της αγοράς.*

Το Ευαγγέλιο της Κυριακής

Γράφει ο Πρωτοσύγκελος της Ι. Μ. Ρόδου **Παΐσιος Αραβαντινός**

Τω καιρώ εκείνω, εξήλθεν ο Ιησούς εις τα μέρη Τύρου και Σιδώνος. Τότε μια γυναίκα Χαναναία βγήκε έξω από τα όρια της περιοχής αυτής και του φώναζε δυνατά: Ελέησέ με, κύριε, Υιέ Δαβίδ. Η θυγατέρα μου βασανίζεται από δαιμόνιο. Αυτός δεν της απάντησε ούτε λέξη. Τον πλησίασαν τότε οι μαθητές του και τον παρακαλούσαν. Διώξε την, γιατί μας ακολουθεί και φωνάζει. Κι αυτός αποκρίθηκε: Εχω



αποσταλεί μόνο για τους πλανεμένους Ισραηλίτες. Αυτή όμως ήρθε και τον προσκύνησε λέγοντας. Κύριε, βοήθησε με. Τότε αυτός της αποκρίθηκε. Δεν είναι σωστό να πάρει κανείς το ψωμί των παιδιών του και να το πατάξει στα σκυλιά. Και αυτή είπε. Ναι, κύριε, αλλά και τα σκυλιά τρώνε από τα ψίχουλα που πέφτουν από το τραπέζι των κυρίων τους.

Τότε ο Ιησούς απάντησε. Μεγάλη είναι η πίστη σου, γυναίκα.

Ας γίνει όπως το θέλεις.

Κι από εκείνη την ώρα γιατρεύτηκε η θυγατέρα της.

Μια πονεμένη μάνα, απόγονος των παλαιών κατοίκων της Συριακής Φοινίκης που γνώριζε την Ελληνική γλώσσα με ειλικρινή πίστη πλησιάζει τον Μέγα Ιατρό της ψυχής και του σώματος, τον Δεσπότη του παντός και φωνάζει γοερώς, "ελέησον με Κύριε, Υιέ Δαβίδ, η θυγάτηρ μου κακώς δαιμονίζεται".

Η δυστυχισμένη γυναίκα κραυγάζει, φωνάζει δυνατά και εκθέτει την μεγάλη συμφορά της στον Κύριο, που τον αναγνωρίζει ως τον Μεσσία, τον Χριστό Κυρίου. Και Αυτός σιωπά, δεν δίδει καμία μα καμία απάντηση στις κραυγές της Χαναναίας γυναίκας που αυτή πέφτει στο Πανάγια πόδια Του και τον προσκυνά με την ελπίδα ότι θα ακούσει τις παρακλήσεις της και θα απαλλάξει από τα δεσμά του δαίμονος την θυγατέρα της.

Μα ούτε και αυτές οι παρακλήσεις των μαθητών Του είναι ικανές να κάμψουν την σιωπή του Διδασκάλου. Η αγία γραφή λέγει "ευλογημένος ο άνθρωπος, ος πέπονθε επί τω Κυρίω και έσται Κύριος ελπίς αυτού". Να γιατί επιμένει η Χαναναία, γυναίκα της σημερινής ευαγγελικής περικοπής, ελπίζει στον Κύριο και πιστεύει ακράδαντα, ότι ο Ιησούς εμπορούσε να θεραπεύσει εξ αποστάσεως την κόρη της. Και έρχεται το ποθούμενο για την πονεμένη μάνα, "ως γύναι, μεγάλη σου η πίστις, γεννηθήτω σοι ως θέλεις. Και ιάθη η θυγάτηρ αυτής από της ώρας εκείνης".

Τον μητρικό πόνο και την θλίψη της Χαναναίας γυναίκας διαδέχεται η χαρά και η αγαλλίαση, ότι η θυγατέρα της θεραπεύτηκε από τον Μέγα Ιατρό της ψυχής και του σώματος, τον Ιησού Χριστό.

Θαυμάζει ο Χριστός την πίστη, την ακράδαντη πίστη, της Χαναναίας γυναίκας και ζητά από κάθε πιστό, της κάθε εποχής αυτή την πηγαία πίστη. Με αυτή την πηγαία πίστη ο κτιστός άνθρωπος, ο κατ' εικόνα Θεού-θα μπορέσει να προσεγγίσει τον Ακτιστο Θεό και να ζητήσει τη χάρη, το έλεος, και την ευσπλαχνία του. Για να γίνει όμως ο άνθρωπος μέτοχος αυτής της Θείας χαράς και αγαλλίασης πρέπει, οφείλει και έχει υποχρέωση να γνωρίζει το περιεχόμενο της πίστης, το δόγμα, τις εντολές, τους σκοπούς, τους καρπούς, τα μέσα τα οποία και καταγράφει η πίστη, στην Αγία Τριάδα. Τότε η ανθρωπίνη ύπαρξη η οποία ως κτιστή δεν είναι ικανή να προσεγγίσει τον άκτιστο Θεό αποδεχομένη το περιεχόμενο της πίστης και πιστεύουσα ακράδαντα "ότι πάσα δόσις αγαθή και πάν δώρημα τέλειον, άνωθεν έστι, καταβαίνον εκ σου του Πατρός των φώτων", θα ελπίζει όπως και η Χαναναία γυναίκα, της σημερινής ευαγγελικής περικοπής, ότι το αίτημά της θα ακουστεί, παρά του Πατρός των Φώτων, και θα εκπληρωθεί η επιθυμία της.

Η πίστη επομένως πρέπει να είναι θρονιασμένη μέσα βαθιά στη ψυχή του κάθε ανθρώπου και ως αίσθημα, αλλά και περισσότερο ως αγάπη, ως ενθουσιασμός ως ζήλος, ως δύναμη ευαγγελικής κίνησης, ευαγγελικού αγώνα, ευαγγελικής καρποφορίας.

Και ερωτά ο άνθρωπος της κάθε εποχής πως θα υπάρξουν όλα τα παραπάνω; Φίλες και φίλοι, η θεία χάρη, η πάντοτε τα ασθενή θεραπεύουσα και τα ελλείποντα αναπληρούσα, είναι η μεγαλυτέρα δύναμη. Ομως η θεία χάρη δεν ενεργεί αναγκαστικά, με τη βία, αλλά μας καλεί, μας δημιουργεί ευκαιρίες, μας αγιάζει όταν την ζητήσουμε και εμείς με πόθο, με λαχτάρα, με ελπίδα και προπάντων με πίστη ζέουσα.

Ας έχουμε λοιπόν πίστη ζωντανή, πίστη ακράδαντη προς τον Σωτήρα Χριστό και τότε να είμαστε βέβαιοι ότι θα τύχουμε και εμείς των θείων αυτού δωρεών, της θείας και Πατρικής αυτού αγάπης.

Μπουκέτο Μπαλόνια

Διακοσμήσεις με μπαλόνια



Στείλτε την αγάπη σας με ένα ρομαντικό μπουκέτο από μπαλόνια!

Στολίστε τον επαγγελματικό σας χόρο και ξεχωρίστε!!

Αχίας Αναστασίας 9, Τηλ. 22410 70054
Κιν. 6932843678

Βαπτίσια, Γάμος, Εγκαίνια, Γενέθλια, Εκδηλώσεις κ.τ.λ

ΤΑΒΕΡΝΑ
ΤΟ ΚΑΠΗΛΕΙΟ
Κοντά σας κάθε
Παρασκευή - Σάββατο και Εορτές.
Ζωντανή μουσική συντροφιά με τον
Ηλία Λυκοπάντη
την Αναστασία και την Ορχήστρα μας
σε ένα ποιοτικό ελαφρολαϊκό νησιώτικο και ρεμπέτικο Πρόγραμμα.
Ποικιλία μεζέδων ντόπιων κρεάτων και κρασιών.
Δεκτές κάθε είδους κοινωνικές εκδηλώσεις μέχρι 120 άτομα
Σωτήρος 47, Ιξιά, Ιαλυσός
Τηλ. κρατήσεων 22410/91835, 6945/769958

ΟΙ ΕΙΔΙΚΟΙ ΣΤΗΝ
ΑΙΓΥΠΤΟ ΠΡΟΤΕΙΝΟΥΝ:
Αναχωρήσεις από ΡΟΔΟ κάθε ΠΑΡΑΣΚΕΥΗ-ΣΑΒΒΑΤΟ

1. ΚΑΪΡΟ - ΚΡΟΥΑΖΙΕΡΑ
ΣΤΟΝ ΝΕΙΛΟ 8 ημέρες
ΠΕΡΙΛΑΜΒΑΝΟΝΤΑΙ:
799€
• ΑΕΡΟΠΟΡΙΚΑ ΕΙΣΙΤΗΡΙΑ ΑΠΟ ΡΟΔΟ
• 3 ΔΙΑΝΥΚΤ. ΣΤΟ ΚΑΪΡΟ ΣΕ ΞΕΝΟΔΟΧΕΙΟ 4* ΜΕ ΗΜΙΔΙΑΤΡΟΦΗ
• 4 ΔΙΑΝΥΚΤ. ΣΤΗΝ ΚΡΟΥΑΖΙΕΡΑ 5* DELUX ΣΕ ΕΞΩΤΕΡΙΚΗ ΚΑΜΠΙΝΑ ΜΕ ΘΕΑ ΤΟΝ ΝΕΙΛΟ & ΠΛΗΡΗΣ ΔΙΑΤΡΟΦΗ
• ΟΛΕΣ ΟΙ ΜΕΤΑΦΟΡΕΣ & ΞΕΝΑΓΗΣΕΙΣ
(Πυραμίδες-Αλεξάνδρεια-Σφίγγα-Ελ. Χαλίλι-Ναό του Καρνάκ-Οβελίσκους κ.λπ.)
Δεν περιλαμβάνονται: φόροι αεροδρομίου και βίζα Αιγύπτου

490€
2. ΚΑΪΡΟ - ΑΛΕΞΑΝΔΡΕΙΑ
5 ημέρες
ΠΕΡΙΛΑΜΒΑΝΟΝΤΑΙ:
• ΑΕΡΟΠΟΡΙΚΑ ΕΙΣΙΤΗΡΙΑ ΑΠΟ ΡΟΔΟ
• 4 ΔΙΑΝΥΚΤ. ΣΤΟ ΚΑΪΡΟ ΣΕ ΞΕΝΟΔΟΧΕΙΟ 4* ΜΕ ΗΜΙΔΙΑΤΡΟΦΗ
• ΟΛΕΣ ΟΙ ΜΕΤΑΦΟΡΕΣ & ΞΕΝΑΓΗΣΕΙΣ
(Πυραμίδες-Σφίγγα-Μουσείο-Παζάρι-Αλεξάνδρεια-βόλτα με φελούκες)
Δεν περιλαμβάνονται: φόροι αεροδρομίου και βίζα Αιγύπτου
VIP SERVICE

ΑΚΟΜΑ...
ΕΚΔΡΟΜΕΣ PRIVE ΚΑΘ' ΟΛΗ ΤΗ ΔΙΑΡΚΕΙΑ ΤΟΥ ΧΡΟΝΟΥ, ΣΕ ΟΠΟΙΟ ΜΕΡΟΣ ΤΗΣ ΑΙΓΥΠΤΟΥ ΕΣΕΙΣ ΘΕΛΕΤΕ ΣΕ ΚΑΤΑΠΛΗΚΤΙΚΕΣ ΤΙΜΕΣ!!
ΟΡΓΑΝΩΜΕΝΕΣ ΕΚΔΡΟΜΕΣ ΓΙΑ ΠΑΡΙΣΙ και DISNEYLAND ΣΕ ΣΥΝΕΡΓΑΣΙΑ ΜΕ ΤΑ ΜΕΓΑΛΥΤΕΡΑ ΤΑΞΙΔΙΩΤΙΚΑ ΓΡΑΦΕΙΑ ΤΗΣ ΑΘΗΝΑΣ

ΤΑΞΙΔΙΑ ΣΕ ΟΛΟ ΤΟΝ ΚΟΣΜΟ

• ΚΡΟΥΑΖΙΕΡΕΣ
• ΣΧΟΛΙΚΕΣ ΕΚΔΡΟΜΕΣ
• ΑΕΡΟΠΟΡΙΚΑ ΚΑΙ ΑΚΤΟΠΛΟΪΚΑ ΕΙΣΙΤΗΡΙΑ
• ΚΡΑΤΗΣΕΙΣ ΞΕΝΟΔΟΧΕΙΩΝ
• ΕΝΟΙΚΙΑΣΕΙΣ ΑΥΤΟΚΙΝΗΤΩΝ

ΠΑΡΑΔΟΣΗ ΕΙΣΙΤΗΡΙΩΝ ΚΑΤ' ΟΙΚΟΝ
LET'S GO TRAVEL
ΠΕΡΝΟΥ 143 ΑΦΑΝΤΟΥ - ΡΟΔΟΣ
ΤΗΛ. 2241051186 ΦΑΞ: 2241051187

Ευρωπαϊκή Ενωση: Μια "πληγωμένη" υπερδύναμη

Γράφει ο Κολώνας Μάκης Ιστορικός

Πριν δύο εβδομάδες από αυτήν ακριβώς την στήλη είχαμε εκφράσει την ευχή η Ευρώπη σε αυτές τις δύσκολες διεθνείς συγκυρίες (επικείμενος πόλεμος στο Ιράκ) να σταθεί στο ύψος των περιστάσεων.

Τις μέρες εκείνες φαινόταν αποφασιστική κι έτοιμη να ακολουθήσει για πρώτη φορά αυτοδύναμη εξωτερική πολιτική και να πάψει να παίζει τον ρόλο του "κομπάρσου" στα διεθνή δρώμενα. Ομως τα πράγματα πήραν εντελώς διαφορετική τροπή κι άλλη μια ευκαιρία για την Ευρώπη, πέρασε ανεκμετάλλευτη.

Ιδού το χρονικό των τελευταίων ημερών. Στις 27 Ιανουαρίου του 2003 γίνεται συνεδρίαση των 15 υπουργών των Εξωτερικών της Ε.Ε. και σε κλίμα αισιόδοξο κι ενωτικό, λαμβάνεται η απόφαση, οι 15 χώρες-μέλη να υιοθετήσουν κοινή θέση στον σχεδιαζόμενο πόλεμο. Μέχρι εκείνη τη στιγμή η ελληνική προεδρία πετύχαινε το στόχο της.

Ξαφνικά, στις 29 Ιανουαρίου σημειώνεται η Κίνηση των Οχτώ, δηλαδή δημοσιεύεται κοινή επιστολή των πρωθυπουργών επτά χωρών (Βρετανίας, Ιταλίας, Ισπανίας, Πορτογαλίας, Δανίας, Πολωνίας, Ουγγαρίας) και του απερχόμενου προέδρου της Τσεχίας Βατσλάβ Χάβελ με την οποία τάσσονται αναφανδόν υπέρ του πολέμου των Η.Π.Α. εναντίον του Ιράκ.

Τι συνέβη; Πως αυτή η ομοψυχία και οι δηλώσεις για κοινή τοποθέτηση τόσο εύκολα κατέρρευσαν; Γιατί το όνειρο μιας κοινής δυναμικής ευρωπαϊκής εξωτερικής πολιτικής άλλη μια φορά ναυάγησε; Η "Συμμορία των Οκτώ" όπως πολύ εύστοχο την χαρακτήρισε η "Λε Μόντ" κινήθηκε με εντυπωσιακή συνωμοτικότητα. Δεν ενημέρωσαν κανέναν από τους ηγέτες των "15" που θεωρούσαν ότι θα αρνηθεί να υπογράψει. Μοναδική εξαίρεση ο δεξιός πρωθυπουργός της Ολλανδίας μιας από τις πιο φιλοαμερικανικές χώρες της Ευρώπης, ο οποίος όμως τελικά δεν συνυπέγραψε αναλογιζόμενος τις συνέπειες για τη χώρα του.

"Αρχισε η παρέλαση των υποτελών" δήλωσε με περιφρονητικό τρόπο ο ευρωβουλευτής Ελμαρ Μπροκ, από τα κορυφαία στελέχη της γερμανικής Χριστιανοδημοκρατίας, πρόεδρος της επιτροπής Εξωτερικών Υποθέσεων του Ευρωκοινοβουλίου. Αν σκεφτούμε μάλιστα ότι η "κίνηση" αυτή πραγματοποιήθηκε λίγα 24ωρα μετά την λήψη απόφασης από το Ευρωκοινοβούλιο, βάσει της οποίας δεν δικαιολογείται στρατιωτική δράση κατά του Ιράκ, ενώ ταυτόχρονα το 82% των πολιτών της Ε.Ε. τάσσεται κατά του πολέμου, αν δεν υπάρξει απόφαση του ΟΗΕ, αντιλαμβανόμαστε όλοι την σημασία της.

Μια ιδιαίτερα σοβαρή συνέπεια αυτής της "κίνησης των Οκτώ" είναι ότι διαμορφώθηκε μέσα στους κόλπους της Ευρωπαϊκής Ενωσης κι άλλο ένα στρατόπεδο, εκτός από το γαλλογερμανικό, το φιλοαμερικανικό.

Η μορφοποίηση και η ανοικτή εμφάνιση ενός συγκρατημένου φιλοαμερικανικού κέντρου ευρωπαϊκών χωρών, υπό την ηγεσία της Βρετανίας, με σαφές μέτωπο εναντίον της Γερμανίας και της Γαλλίας, θα έχει καταλυτικές συνέπειες για την μελλοντική πορεία των ευρωπαϊκών υποθέσεων.

Γι' αυτό και ο πολεμοχαρής υπουργός Αμυνας των ΗΠΑ Ντι Ράμσφελντ δήλωσε περιχαρής την μέρα που έγινε η κίνηση ότι το Βερολίνο και το Παρίσι "δεν εκπροσωπούν το σύνολο της Ευρώπης".

Προξενεί ιδιαίτερη εντύπωση στο Μανιφέστο των Οκτώ η προσπάθειά τους να δείξουν ότι εκπροσωπούν όχι τους ίδιους τους Οκτώ αλλά το σύνολο της Ευρώπης. "Εμείς οι Ευρωπαίοι", "Εμείς στην Ευρώπη" είναι οι χαρακτηριστικές φόρμουλες έκφρασης που χρησιμοποιεί.

Είναι εμφανές ότι αυτό το φιλοαμερικανικό κέντρο θέλει να αναδειχθεί σε πόλο που θα διεκδικήσει την ηγεμονία στην Ευρώπη, εναντίον του γαλλογερμανικού άξονα.

Αυτός, πιστεύω είναι ο λόγος ο οποίος σηματοδότησε την επιβλαβή για τα ευρωπαϊκά συμφέροντα ενέργειά τους. Η επιθυμία τους να γίνουν ηγεμόνες της νέας Ευρώπης που βρίσκεται προ των πυλών.

Το αξιοσημείωτο όλης της υπόθεσης είναι η στάση του άλλου άξονα, του γαλλογερμανικού. Πως δεν υποψιάστηκαν αυτή την κίνηση; Είναι σίγουρο ότι αιφνιδιάστηκαν.

Η πεποίθησή τους, μετά τους εορτασμούς για την τεσσαρακοστή επέτειο της Συνθήκης των Ηλυσίων στις 22 Ιανουαρίου, ότι θα αποτελέσουν το μοναδικό πόλο εξουσίας στην Ευρώπη ήταν έκδηλη. (Η Συνθήκη των Ηλυσίων του 1963 εγκαινίασε μια περίοδο δραστήριας και σταθερής συνεργασίας ανάμεσα στην Γαλλία και στην Γερμανία. Από τότε η βούληση για την ανάδειξη της γαλλογερμανικής προσέγγισης σε κινητήρια δύναμη της ευρωπαϊκής οικοδόμησης δεν διαψεύσθηκε ποτέ).

Εντύπωση πάντως προκάλεσε η στάση των τριών μεγαλύτερων χωρών της Ανατολικής Ευρώπης, της Πολωνίας, της Τσεχίας και της Ουγγαρίας. Οι χώρες αυτές συνυπέγραψαν την επιστολή και εισήλθαν στο αμερικανικό στρατόπεδο πριν ακόμα γίνουν μέλη της Ε.Ε. Ενθερμοι υποστηρικτές της εισδοής των χωρών αυτών στην Ευρωπαϊκή Ενωση υπήρξαν οι Γερμανοί οι οποίοι μέχρι πρότινος τις θεωρούσαν ενταγμένες στην δικιά τους σφαίρα επιρροής.

Σίγουρα οι Γερμανοί δεν θα μπλοκάρουν την διεύρυνση για να τιμωρήσουν τους Ανατολικοευρωπαίους. Είναι όμως σίγουρο ότι θα μετατρέψουν τις χώρες αυτές σε πεδίο ανελέητης σύγκρουσης για να τις αποσπάσουν από την επιρροή της Ουάσιγκτον.

Ομως ανεξάρτητα από όλα αυτά που ειπώθηκαν παραπάνω, το δεδομένο παραμένει: Το κύρος και το γόητρο της Ευρωπαϊκής Ενωσης δέχθηκε άλλο ένα ισχυρό ράπισμα το οποίο θα έχει σοβαρές συνέπειες για το μέλλον της. Ενα μέλλον που φαντάζει δυσοίωνο, γιατί αν οι 15 αδυνατούν να βρουν ένα κοινό σημείο επαφής οι 25 θα αγωνιούν να βρουν ένα κοινό σημείο αναφοράς. Ιδωμεν....

Δ·Α·Ν·Ε· SEA LINES
ΔΩΔΕΚΑΝΗΣΙΑΚΗ ΑΝΩΝΥΜΗ ΝΑΥΤΙΛΙΑΚΗ ΕΤΑΙΡΙΑ

ΔΡΟΜΟΛΟΓΙΑ ΑΠΟ 01.02.03 έως 28.02.03

ΑΝΑΧΩΡΗΣΗ ΑΠΟ ΡΟΔΟ

ΗΜ/ΝΙΑ	ΠΛΟΙΟ	ΩΡΑ	ΠΡΟΟΡΙΣΜΟΣ
1/2 ΣΑΒ.	ΠΑΤΜΟΣ	15.00	ΚΩ-ΚΑΛΥΜΝΟ-ΛΕΡΟ-ΠΑΤΜΟ-ΠΕΙΡΑΙΑ
2/2 ΚΥΡ.	ΡΟΔΟΣ	15.00	ΚΩ-ΚΑΛΥΜΝΟ-ΛΕΡΟ-ΠΑΤΜΟ-ΠΕΙΡΑΙΑ
3/2 ΔΕΥΤ.	-	-	-
4/2 ΤΡΙ.	ΔΙΑΓΟΡΑΣ	15.00	ΚΩ-ΚΑΛΥΜΝΟ-ΛΕΡΟ-ΠΑΤΜΟ-ΠΕΙΡΑΙΑ
5/2 ΤΕΤ.	ΡΟΔΟΣ	15.00	ΣΥΜΗ-ΤΗΛΟ-ΚΑΛΥΜΝΟ-ΑΣΤΥΠΑΛΑΙΑ-ΠΕΙΡΑΙΑ
6/2 ΠΕΜ.	ΔΙΑΓΟΡΑΣ	15.00	ΝΙΣΥΡΟ-ΚΩ-ΚΑΛΥΜΝΟ-ΛΕΡΟ-ΠΑΤΜΟ-ΠΕΙΡΑΙΑ
7/2 ΠΑΡ.	ΡΟΔΟΣ	15.00	ΚΩ-ΚΑΛΥΜΝΟ-ΛΕΡΟ-ΠΑΤΜΟ-ΠΕΙΡΑΙΑ
8/2 ΣΑΒ.	ΔΙΑΓΟΡΑΣ	15.00	ΚΩ-ΚΑΛΥΜΝΟ-ΛΕΡΟ-ΠΑΤΜΟ-ΠΕΙΡΑΙΑ
9/2 ΚΥΡ.	ΡΟΔΟΣ	15.00	ΚΩ-ΚΑΛΥΜΝΟ-ΛΕΡΟ-ΠΑΤΜΟ-ΠΕΙΡΑΙΑ
10/2 ΔΕΥ	-	-	-
11/2 ΤΡΙ	ΔΙΑΓΟΡΑΣ	15.00	ΚΩ-ΚΑΛΥΜΝΟ-ΛΕΡΟ-ΠΑΤΜΟ-ΠΕΙΡΑΙΑ
12/2 ΤΕΤ	ΡΟΔΟΣ	15.00	ΣΥΜΗ-ΤΗΛΟ-ΚΑΛΥΜΝΟ-ΑΣΤΥΠΑΛΑΙΑ-ΠΕΙΡΑΙΑ
13/2 ΠΕΜ	ΔΙΑΓΟΡΑΣ	15.00	ΝΙΣΥΡΟ-ΚΩ-ΚΑΛΥΜΝΟ-ΛΕΡΟ-ΠΑΤΜΟ-ΠΕΙΡΑΙΑ
14/2 ΠΑΡ.	ΡΟΔΟΣ	15.00	ΚΩ-ΚΑΛΥΜΝΟ-ΛΕΡΟ-ΠΑΤΜΟ-ΠΕΙΡΑΙΑ
15/2 ΣΑΒ	ΔΙΑΓΟΡΑΣ	15.00	ΚΩ-ΚΑΛΥΜΝΟ-ΛΕΡΟ-ΠΑΤΜΟ-ΠΕΙΡΑΙΑ
16/2 ΚΥΡ	ΡΟΔΟΣ	15.00	ΚΩ-ΚΑΛΥΜΝΟ-ΛΕΡΟ-ΠΑΤΜΟ-ΠΕΙΡΑΙΑ
17/2 ΔΕΥ	-	-	-
18/2 ΤΡΙ	ΔΙΑΓΟΡΑΣ	15.00	ΚΩ-ΚΑΛΥΜΝΟ-ΛΕΡΟ-ΠΑΤΜΟ-ΠΕΙΡΑΙΑ
19/2 ΤΕΤ	ΡΟΔΟΣ	15.00	ΣΥΜΗ-ΤΗΛΟ-ΚΑΛΥΜΝΟ-ΑΣΤΥΠΑΛΑΙΑ-ΠΕΙΡΑΙΑ
20/2 ΠΕΜ	ΔΙΑΓΟΡΑΣ	15.00	ΝΙΣΥΡΟ-ΚΩ-ΚΑΛΥΜΝΟ-ΛΕΡΟ-ΠΑΤΜΟ-ΠΕΙΡΑΙΑ
21/2 ΠΑΡ.	ΡΟΔΟΣ	15.00	ΚΩ-ΚΑΛΥΜΝΟ-ΛΕΡΟ-ΠΑΤΜΟ-ΠΕΙΡΑΙΑ
22/2 ΣΑΒ.	ΔΙΑΓΟΡΑΣ	15.00	ΚΩ-ΚΑΛΥΜΝΟ-ΛΕΡΟ-ΠΑΤΜΟ-ΠΕΙΡΑΙΑ
23/2 ΚΥΡ.	ΡΟΔΟΣ	15.00	ΚΩ-ΚΑΛΥΜΝΟ-ΛΕΡΟ-ΠΑΤΜΟ-ΠΕΙΡΑΙΑ
24/2 ΔΕΥ	-	-	-
25/2 ΤΡΙ	ΔΙΑΓΟΡΑΣ	15.00	ΚΩ-ΚΑΛΥΜΝΟ-ΛΕΡΟ-ΠΑΤΜΟ-ΠΕΙΡΑΙΑ
26/2 ΤΕΤ	ΡΟΔΟΣ	15.00	ΣΥΜΗ-ΤΗΛΟ-ΚΑΛΥΜΝΟ-ΑΣΤΥΠΑΛΑΙΑ-ΠΕΙΡΑΙΑ
27/2 ΠΕΜ	ΔΙΑΓΟΡΑΣ	15.00	ΝΙΣΥΡΟ-ΚΩ-ΚΑΛΥΜΝΟ-ΛΕΡΟ-ΠΑΤΜΟ-ΠΕΙΡΑΙΑ
28/2 ΠΑΡ.	ΡΟΔΟΣ	15.00	ΚΩ-ΚΑΛΥΜΝΟ-ΛΕΡΟ-ΠΑΤΜΟ-ΠΕΙΡΑΙΑ

Δ·Α·Ν·Ε· SEA LINES
ΔΩΔΕΚΑΝΗΣΙΑΚΗ ΑΝΩΝΥΜΗ ΝΑΥΤΙΛΙΑΚΗ ΕΤΑΙΡΙΑ
ΓΡΑΦΕΙΑ ΡΟΔΟΥ: Κρατήσεις-Πληροφορίες: (0241) 43150 (10 γραμμές)
Διοικητικές Υπηρεσίες: (0241) 43110, 43112, FAX: (0241) 43120
ΓΡΑΦΕΙΑ ΠΕΙΡΑΙΑ: Κρατήσεις-Πληροφορίες: 0801-500500, (01) 4529360
Διοικητικές Υπηρεσίες: (01) 4529330, FAX: (01) 4293493
email: dane@otenet.gr

ΕΝΑΛΛΑΚΤΙΚΕΣ ΛΥΣΕΙΣ

Φεύγω ή μένω;

Γράφει η Ντίνα Σαντορινιού ● Ειδικός Σύμβουλος

Φεύγω ή μένω;! Αυτό κι αν είναι δίλημμα! Εξαρτάται βέβαια από τη σοβαρότητα της κατάστασης για την οποία μπαίνουμε σ' αυτή τη διαδικασία επιλογής. Αμέτρητες είναι οι περιπτώσεις στις οποίες μπορεί να χρησιμοποιηθεί αυτή η φράση. Απ' το φεύγω ή μένω σε μια σχέση, φεύγω ή μένω σε μια χώρα, φεύγω ή μένω σε μια δουλειά, μέχρι το φεύγω ή μένω σε μια εκδήλωση, φεύγω ή μένω σε μια ουρά, φεύγω ή μένω στο σπίτι. Τέτοιο δίλημμα παρουσιάζεται όταν σε κάποια δεδομένη στιγμή, συνειδητοποιούμε ότι δεν είμαστε πλέον σίγουροι εάν το να μείνουμε εκεί που είμαστε, είναι αυτό που θέλουμε, που μπορούμε, που πρέπει. Δεν είμαστε πλέον σίγουροι ότι το να μείνουμε έχει όφελος για μας. Κι έτσι δημιουργείται η σκέψη του να φύγουμε. Κι αυτή η σκέψη μας οδηγεί σε ανησυχία, ένταση, αγωνία, και αυξημένη νοητική κινητικότητα. Ανάλογα με την σημαντικότητα της κατάστασης, είναι και το μέγεθος αυτών των συναισθημάτων.

Η δυσκολία στο να πάρουμε μια απόφαση γρήγορα, βρίσκεται στην αβεβαιότητα για την άλλη εναλλακτική που έχουμε. Τις περισσότερες φορές δεν μπορούμε να είμαστε 100% σίγουροι τί αντίκτυπο θα έχει στην ζωή μας η απόφαση να φύγουμε. Και σε πολλές περιπτώσεις δεν είναι μόνο η απόφαση να φύγουμε, αλλά και η απόφαση του που θα πάμε. Επίσης, δεν μπορούμε να είμαστε σίγουροι ότι υπάρχει πιθανότητα να εξελιχθούν τα πράγματα εάν μείνουμε. Όποια απόφαση κι αν πάρουμε, είναι μια αλλαγή πορείας στη ζωή μας – μικρή ή μεγάλη.

Ας πάρουμε για παράδειγμα το ζήτημα του να φύγω ή να μείνω σε μια σχέση. Κάθε απόφαση θα επηρεάσει εμάς και τη ζωή μας με διαφορετικό αλλά σημαντικό τρόπο. Εκτός αυτού, η κάθε απόφαση θα μας φέρει μπροστά σε νέες επιλογές. Εάν αποφασίσω να φύγω από τη σχέση αυτή, τι σκοπεύω να κάνω; Θα μείνω μόνη μου; Θα βρώ άλλο σύντροφο; Θ' αλλάξω περιβάλλον; Εάν αποφασίσω να μείνω, θα το κάνω συνεχίζοντας να είμαι κάτω από τις ίδιες συνθήκες που βρίσκομαι τώρα; Ή με προϋποθέσεις; Ή με κάποιες αλλαγές; Και ποιές θα είναι αυτές; Πως θα εξελιχθεί η ζωή μου με τη μια απόφαση και πως με την άλλη;

Πολλές φορές η απάντηση σ' αυτό το ερώτημα είναι δύσκολη. Γιατί η μοίρα του καθενός είναι άγνωστο τι του επιφυλλάσει στο μέλλον. Είναι καλό να αφιερώσουμε τον κατάλληλο χρόνο πριν πάρουμε μια απόφαση – χωρίς να το αναβάλλουμε απεριόριστα – και να δούμε το θέμα πολύπλευρα. Μια όμως θετική και αξιόλογη μέθοδος είναι να πάρουμε μολύβι και χαρτί, σε στιγμή απομόνωσης και σιωπής και να σκεφτούμε τα «συν» και τα «πλην» κάθε επιλογής – όσα από αυτά μπορεί να είναι γνωστά - και να τα καταγράψουμε. Διαβάζοντας ξανά τις δύο στήλες των «συν» και «πλην», θα μπορέσουμε να δούμε ποια στήλη έχει όχι μόνο τα πιο πολλά, αλλά και τα πιο σημαντικά για μας σημεία.

Μια επίσης απαραίτητη κίνηση είνα να αφήσουμε την 6η αίσθηση , δηλαδή τη διαίσθηση, να μας «μιλήσει» και να μας καθοδηγήσει. Πολλές φορές εάν η λογική δεν μπορεί να μας δώσει λύση, η διαίσθηση μπορεί. Χρειάζεται όμως στη σιωπή να αφουγκραστούμε το μήνυμα, αφού προηγηθεί η απελευθέρωση της ψυχής μας από οποιεσδήποτε προκαταλήψεις, εξωτερικούς ή εσωτερικούς επηρεασμούς και περιορισμούς.

Εάν νοιώθουμε ακόμη να βρισκόμαστε στο τέλμα μιας μακροχρόνιας αβεβαιότητας και αναποφασιστικότητας, πρέπει να γνωρίζουμε ότι γι αυτό είναι υπεύθυνες οι εξής ψυχικές καταστάσεις: ο φόβος, η έλλειψη εμπιστοσύνης στον εαυτό μας και στη μοίρα μας, η απαισιοδοξία, η έλλειψη θέλησης, η άγνοια, η έλλειψη σθένους.

Σ' αυτή την περίπτωση χρειαζόμαστε πολλή εσωτερική δουλειά για να μπορέσουμε να βγούμε από τέτοιες αρνητικές στάσεις ζωής.

Δόξα το Θεό όμως, που η ζωή δεν μας φέρνει συχνά αντιμέτωπους με τέτοιου είδους σημαντικές αποφάσεις σχετικά με το «φεύγω ή μένω». Συνήθως έχει να κάνει με καθημερινά πράγματα. Εκεί η απόφαση μπορεί να είναι πιο εύκολη και γρήγορη – αν κι αυτό διαφέρει από άνθρωπο σε άνθρωπο. Παρόλα αυτά, ακόμη και σ' αυτές τις περιπτώσεις δεν μπορούμε να γνωρίζουμε εκ των προτέρων – ίσως να μην μάθουμε και ποτέ – τις μικρές ή μεγάλες επιπτώσεις που μπορεί να έχει κάθε μια επιλογή. Για παράδειγμα, στην επιλογή φεύγω ή μένω σε μια εκδήλωση: αποφασίζοντας να φύγω, ίσως χάσω την ευκαιρία να γνωρίσω έναν σπουδαίο άνθρωπο ή να χάσω την ευκαιρία να κλείσω μια καλή επαγγελματική συμφωνία. Μπορεί όμως και να σωθώ επειδή αργότερα το κτήριο έπιασε φωτιά. Αν μείνω πάλι, μπορεί να χάσω την ευκαιρία να συναντήσω μια παλιά καλή μου φίλη που ήρθε να με επισκεφτεί στο σπίτι ή πάλι να σωθώ γιατί το δικό μου σπίτι πήρε φωτιά όσο εγώ είμουν στην εκδήλωση. Συμβαίνουν κι αυτά στη ζωή...

Τη μοίρα μας λοιπόν, δεν την γωρίζουμε. Γι αυτό πιστεύω, για να πάρουμε μια απόφαση του «φεύγω ή μένω» πρέπει να χρησιμοποιούμε τα «εργαλεία» που έχουμε στη διάθεσή μας: τη λογική και τη διαίσθηση. Αν κάναμε σωστά ή αν κάναμε λάθος, θα το δείξει ο χρόνος. Ίσως όμως και να μη το μάθουμε ποτέ. Ίσως και να μην έχει σημασία. Το ταξίδι το κάναμε. Και μάθαμε αυτό που είχαμε να μάθουμε. Αν όχι, θα το ξανακάνουμε. Η ζωή συνεχίζεται ..... κι εμείς πρέπει να προχωράμε μαζί της βήμα – βήμα, ως το τέλος.

-ΣΥΣΤΗΜΑΤΑ ΣΥΝΑΓΕΡΜΟΥ
-ΚΑΜΕΡΕΣ ΠΑΡΑΚΟΛΟΥΘΗΣΗΣ ΧΩΡΩΝ
-ΚΕΝΤΡΟ ΛΗΨΕΩΣ

ARMAOS SECURITY

ΡΟΔΟΣ: ΛΙΝΔΟΥ 80 -Τ.Κ. 85100
ΤΗΛ./FAX 23632 - ΥΠΕΥΘΥΝΟΣ ΡΟΔΟΥ: ΔΗΜΗΤΡΗΣ ΚΥΡΙΑΖΗΣ

ΕΡΑΓΕΣ

ΑΝΑΚΟΙΝΩΣΗ



Η Διαδημοτική Επιχείρηση Κατασκηνώσεων Προφήτη Ηλία ιδιοκτησίας Δήμου Ροδίων και Δήμου Καμείρου σας γνωστοποιεί ότι στον χώρο των παιδικών κατασκηνώσεων στην περιοχή Ιτρίωνας του.

Προφήτη Ηλία λειτουργεί καφέ-εστιατόριο.

Σ' έναν σπάνιας φυσικής ομορφιάς χώρο μπορείτε να **απολαύσετε παραδοσιακά φαγητά, ποτά και εδέσματα δίπλα στο τζάκι** μας και ταυτόχρονα **δωρεάν** να χαρείτε εσείς και τα παιδιά σας το **παιχνίδι** στο **κανονικών διαστάσεων γήπεδο ποδοσφαίρου,** με **γρασίδι** καθώς και στα δύο **γήπεδα μπάσκετ, βόλεϊ και τένις.**

Το καφέ-εστιατόριο θα λειτουργεί τις Κυριακές και σε καθημερινή βάση κατόπιν συνεννοήσεως στα παρακάτω τηλέφωνα: **2246022189 ή στο 6944143512**

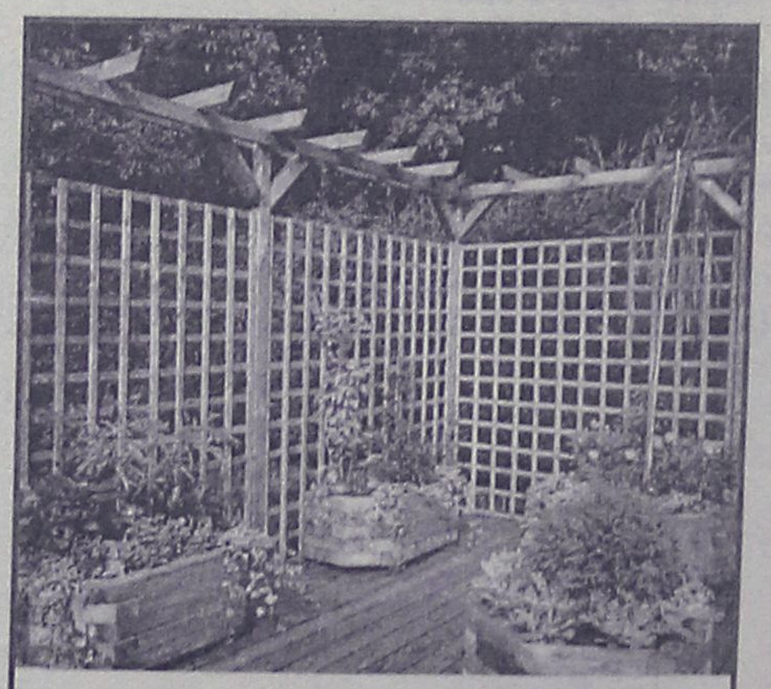

ΞΥΛΟΤΕΧΝΟΥΡΓΗΜΑΤΑ
ΕΜΠΟΤΙΣΜΕΝΗΣ ΞΥΛΕΙΑΣ
ΚΗΠΟΥ - ΒΕΡΑΝΤΑΣ
(ΠΕΡΓΚΟΛΕΣ-ΖΑΡΝΤΙΝΙΕΡΕΣ-ΚΙΟΣΚΙΑ)
Προτάσεις & Λύσεις στο χώρο σας
Δ/ΝΣΗ ΚΑΤΑΣΤΗΜΑΤΟΣ ΕΝΤΟΣ ΕΜΠΟΡ. ΚΕΝΤΡ. ΦΩΚΙΑΛΗ ΥΠΕΥΘΥΝΟΣ: ΣΤΕΦΑΝΗΣ ΑΠΟΣΤΟΛΟΣ
ΤΗΛ. 22410 35091, κιν. 6946 866446

Για να δώσουμε
αυθεντική παραδοσιακή
γεύση στις οικογενειακές σας στιγμές
και όχι μόνο, φτιάξαμε τα

"Μελένια"

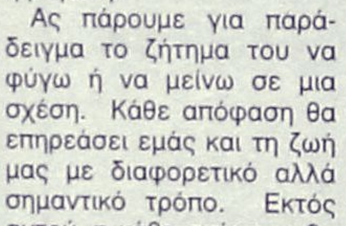

— Παραδοσιακά μελεκούνια.
— Ξεροτήγανα - Τακάκια - Σταφιδωτά - Καλτσούνια Μοσχοπούγγια - Γλυκά κουταλιού κ.ά.

Ολα χειροποίητα με τα αγνότερα υλικά.

Δεχόμαστε παραγγελίες για γάμους, βαφτίσεις και κάθε είδους κοινωνική εκδήλωση.

Τηλ. **2246 0 22076**, Πλατεία Σαλάκου

SAN A FERRIES

ΠΡΟΓΡΑΜΜΑ ΔΡΟΜΟΛΟΓΙΩΝ

Ε/Γ-ΟΓ ΡΟΔΑΝΘΗ-Ε/Γ-Ο/Γ ΔΗΜΗΤΡΟΥΛΑ-Ε/Γ-Ο/Γ ΠΑΤΜΟΣ**-Ε/Γ-Ο/Γ ΡΟΔΟΣ**

ΡΟΔΟΣ - ΠΕΙΡΑΙΑ

		ΠΑΡΑΣΚΕΥΗ
ΡΟΔΑΝΘΗ	08.00	ΚΑΣΤΕΛΛΟΡΙΖΟ
ΠΑΤΜΟΣ	15.00	ΚΩ-ΚΑΛΥΜΝΟ-ΛΕΡΟ-ΠΑΤΜΟ-ΠΕΙΡΑΙΑ (08.00)
ΡΟΔΑΝΘΗ	18.00	ΚΩ-ΚΑΛΥΜΝΟ-ΠΕΙΡΑΙΑ (09.00)
		ΣΑΒΒΑΤΟ
ΡΟΔΟΣ	15.00	ΚΩ-ΚΑΛΥΜΝΟ-ΛΕΡΟ-ΠΑΤΜΟ-ΠΕΙΡΑΙΑ (09.00)
ΔΗΜΗΤΡΟΥΛΑ	17.00	ΚΩ-ΒΑΘΥ-ΧΙΟ-ΛΕΣΒΟ-ΛΗΜΝΟ-ΑΛΕΞ/ΠΟΛΗ (17.00)
		ΚΥΡΙΑΚΗ
ΠΑΤΜΟΣ	15.00	ΚΩ-ΚΑΛΥΜΝΟ-ΛΕΡΟ-ΠΑΤΜΟ-ΠΕΙΡΑΙΑ (08.00)
		ΔΕΥΤΕΡΑ
ΡΟΔΑΝΘΗ	07.00	ΚΑΣΤΕΛΛΟΡΙΖΟ
ΡΟΔΑΝΘΗ	16.00	ΚΩ-ΚΑΛΥΜΝΟ-ΛΕΡΟ-ΠΑΤΜΟ-ΠΕΙΡΑΙΑ (08.30)
ΔΗΜΗΤΡΟΥΛΑ	22.00	ΣΥΜΗ-ΤΗΛΟ-ΝΙΣΥΡΟ-ΚΩ-ΚΑΛΥΜΝΟ-ΑΣΤΥΠΑΛΑΙΑ-ΚΑΤΑΠΟΛΑ-ΝΑΞΟ-ΣΥΡΟ-ΠΕΙΡΑΙΑ (20.00)
		ΤΡΙΤΗ
ΠΑΤΜΟΣ	15.00	ΚΩ-ΚΑΛΥΜΝΟ-ΛΕΡΟ-ΠΑΤΜΟ-ΠΕΙΡΑΙΑ (08.00)
		ΤΕΤΑΡΤΗ
ΡΟΔΑΝΘΗ	09.15	ΚΑΣΤΕΛΛΟΡΙΖΟ
ΡΟΔΟΣ	15.00	ΣΥΜΗ-ΤΗΛΟ-ΚΑΛΥΜΝΟ-ΑΣΤΥΠΑΛΑΙΑ-ΠΕΙΡΑΙΑ (10.20)
ΡΟΔΑΝΘΗ	18.00	ΚΩ-ΚΑΛΥΜΝΟ-ΛΕΡΟ-ΠΑΤΜΟ-ΠΕΙΡΑΙΑ (10.45)
		ΠΕΜΠΤΗ
ΠΑΤΜΟΣ	15.00	ΝΙΣΥΡΟ-ΚΩ-ΚΑΛΥΜΝΟ-ΛΕΡΟ-ΠΑΤΜΟ-ΠΕΙΡΑΙΑ (09.30)
ΔΗΜΗΤΡΟΥΛΑ	17.00	ΚΩ-ΑΣΤΥΠΑΛΑΙΑ-ΑΙΓΙΑΛΙ-ΚΑΤΑΠΟΛΑ-ΔΟΝΟΥΣΑ-ΝΑΞΟ-ΠΑΡΟ-ΠΕΙΡΑΙΑ (12.15)
		ΠΑΡΑΣΚΕΥΗ
ΡΟΔΑΝΘΗ	08.00	ΚΑΣΤΕΛΛΟΡΙΖΟ
ΡΟΔΟΣ	15.00	ΚΩ-ΚΑΛΥΜΝΟ-ΛΕΡΟ-ΠΑΤΜΟ-ΠΕΙΡΑΙΑ (08.00)
ΡΟΔΑΝΘΗ	18.00	ΚΩ-ΚΑΛΥΜΝΟ-ΠΕΙΡΑΙΑ (09.00)
		ΣΑΒΒΑΤΟ
ΠΑΤΜΟΣ	15.00	ΚΩ-ΚΑΛΥΜΝΟ-ΛΕΡΟ-ΠΑΤΜΟ-ΠΕΙΡΑΙΑ (09.00)
ΔΗΜΗΤΡΟΥΛΑ	17.00	ΚΩ-ΒΑΘΥ-ΧΙΟ-ΛΕΣΒΟ-ΛΗΜΝΟ-ΑΛΕΞ/ΠΟΛΗ (17.00)
		ΚΥΡΙΑΚΗ
ΡΟΔΟΣ	15.00	ΚΩ-ΚΑΛΥΜΝΟ-ΛΕΡΟ-ΠΑΤΜΟ-ΠΕΙΡΑΙΑ (08.00)
		ΔΕΥΤΕΡΑ
ΡΟΔΑΝΘΗ	07.00	ΚΑΣΤΕΛΛΟΡΙΖΟ
ΡΟΔΑΝΘΗ	16.00	ΚΩ-ΚΑΛΥΜΝΟ-ΛΕΡΟ-ΠΑΤΜΟ-ΠΕΙΡΑΙΑ (08.30)
ΔΗΜΗΤΡΟΥΛΑ	22.00	ΣΥΜΗ-ΤΗΛΟ-ΝΙΣΥΡΟ-ΚΩ-ΚΑΛΥΜΝΟ-ΑΣΤΥΠΑΛΑΙΑ-ΚΑΤΑΠΟΛΑ-ΝΑΞΟ-ΣΥΡΟ-ΠΕΙΡΑΙΑ (20.00)

Πληροφορίες στο κεντρικό πρακτορείο
TSAGARIS TRAVEL
και στον ταξιδιωτικό σας πράκτορα
Τηλ.. (22410) 36170-30406, FAX: 22410-28597

Πάντα με υγείαν...

Β' ΜΕΡΟΣ

Ψάρι: μία ιδανική διατροφική επιλογή

Όσον αφορά το μικροβιακό φορτίο των ελληνικών ψαριών, αν και έρευνα έχει δείξει ότι είναι αυξημένο, δε φαίνεται να υπάρχει κίνδυνος για τον καταναλωτή. Ιδιαίτερα στη χώρα μας, όπου τα ψάρια όπως άλλωστε και το κρέας, ψήνονται, βράζονται ή τηγανίζονται καλά πριν καταναλωθούν.

Παρακάτω παρέχονται κάποιες χρήσιμες πληροφορίες προς τους καταναλωτές που αφορούν την αγορά και την κατανάλωση ψαριών.

- Τα φρέσκα ψάρια πρέπει να βρίσκονται πάντα σε πάγο στο σημείο πώλησης
- Ο καταναλωτής θα πρέπει να απευθύνεται σε ιχθυοπωλεία - ιχθυαγορές και όχι σε πλανόδιους πωλητές, οι οποίοι πιθανόν να διαφεύγουν τον υγειονομικό έλεγχο.
- Τα φρέσκα ψάρια θα πρέπει να καταναλώνονται όσο το δυνατόν γρηγορότερα, ενώ η συντήρησή τους θα πρέπει να γίνεται στο ψυγείο ή την κατάψυξη, σε ερμητικά κλειστή συσκευασία.
- Τα ωμά ψάρια δεν πρέπει να έρχονται σε επαφή με τρόφιμα, τα οποία καταναλώνονται ωμά, όπως είναι τα λαχανικά και τα φρούτα.

Τέλος μην ξεχνάτε τους τρόπους αναγνώρισης του πραγματικά φρέσκου ψαριού. Το λαμπερό χρώμα του δέρματος του ψαριού, το διαυγές και φουσκωτό μάτι αλλά και το έντονο κόκκινο ή ροδαλό χρώμα στα βράγχια αποτελούν κριτήρια φρεσκάδας.

Η μύτη... ξέρει

Είναι γνωστό ότι η σωματική οσμή είναι καθοριστική για την ερωτική έλξη. Οι ορμόνες-φερορμόνες που ανιχνεύονται στις σωματικές εκκρίσεις αποτελούν αντικείμενο έρευνας όχι μόνο των αρωματοποιών αλλά και των επιστημόνων. Σύμφωνα με πρόσφατη μελέτη σε πειραματόζωα που δημοσίευται στο περιοδικό Nature κάποιες νευρικές απολήξεις από περιοχή της μύτης, είναι εξαιρετικά εξειδικευμένες στην ανίχνευση φερορμονών σε ελάχιστες ποσότητες. Αυτή η περιοχή είναι γνωστή ως ρινοϊνιακό όργανο. Το ρινοϊνιακό όργανο αποτελείται απο δύο μικρά εντυπώματα, περίπου ένα εκατοστό μέσα από τα ρουθούνια των επιμύων, και είναι εντελώς ξεχωριστό από την αίσθηση της όσφρησης. Αν και αυτές οι ανατομικές δομές είναι γνωστές από χρόνια, υπάρχουν διαφωνίες που αφορούν την λειτουργική τους σημασία.

Η Trese Leinders-Zufall της Ιατρικής Σχολής του Πανεπιστημίου του Maryland στην Βαλτιμόρη και οι συνεργάτες της κατέγραψαν τα ηλεκτρικά κύματα που παράγονται από το ρινοϊνιακό όργανο όταν αυτό εκτεθεί σε διάφορες ποσότητες φερορμόνης. Διεπίστωσαν οτι το ρινοϊνιακό κέντρο είναι μεταξύ των πιο ευαίσθητων κημειουποδοχέων στα θηλαστικά . Υποστηρίξαν ακόμη ότι η μετατροπή των φερορμονών σε ηλεκτρικές απαντήσεις είναι αυτή που ρυθμίζει την σεξουαλική έλξη των θηλαστικών.

Οι ερευνητές θεωρούν ότι με την δυνατότητα που μας παρέχει η σύγχρονη τεχνολογία, μπορούμε να απτικοποιήσουμε την δράση της φερορμόνης. Αν αυτό συνδυασθεί με πειραματικούς γενετικούς "χειρισμούς" τροποποίησης θα αρχίσουμε να αντιλαμβανόμαστε την λογική της "φερορμονικής" επικοινωνίας των θηλαστικών.

ΙΑΤΡΙΚΗ ΑΝΑΚΟΙΝΩΣΗ

Ο ιατρός

ΔΗΜΗΤΡΙΟΣ ΤΡΙΑΝΤΑΦΥΛΛΟΥ

ΠΛΑΣΤΙΚΟΣ ΧΕΙΡΟΥΡΓΟΣ

Ανακοινώνει ότι το ιατρείο θα παραμείνει κλειστό από 6 Φεβρουαρίου έως 10 Φεβρουαρίου λόγω συμμετοχής του στο Αμερικανικό Συνέδριο Αισθητικής Χειρουργικής που θα γίνει στο Μαιάμι της Φλόριντα.

Πληρ. τηλ. 2241023860
Π. Μελά 27-Ρόδος

ΙΑΤΡΙΚΗ ΑΝΑΚΟΙΝΩΣΗ

Ο ιατρός

ΓΕΩΡΓΑΚΗΣ Ε. ΛΑΖΑΡΟΣ

ΔΕΡΜΑΤΟΛΟΓΟΣ-ΑΦΡΟΔΙΣΙΟΛΟΓΟΣ

Αμερικής 7 (1ος όροφος)

ΔΕΧΕΤΑΙ: Δευτέρα-Παρασκευή
08.30-13.00 και 17.00-20.30
Απόγευμα Δευτέρας και Παρασκευής με ραντεβού

Τηλ. 2241073008, κιν. 6977083210

ΝΤΟΡΑ ΚΩΝΣΤΑΝΤΙΝΟΠΟΥΛΟΥ

ΨΥΧΟΛΟΓΟΣ

Πτυχιούχος του Πανεπιστημίου της Καλιφόρνιας-Λος Αντζελες (UCLA)-Μεταπτυχιακές σπουδές στο Pepperdine University-Malibu California.

➤ Αμεση ψυχολογική υποστήριξη και επαγγελματική φροντίδα από έμπειρη Ψυχολόγο και Οικογενειακή Σύμβουλο.

➤ Η σωστή θεραπευτική σχέση μπορεί να επιφέρει ρεαλιστικές λύσεις για πραγματικά προβλήματα σε θέματα: μοναξιάς, μελαγχολίας, στρες, ανυπομονησίας, φοβίας, εθισμού, οικογενειακών σχέσεων, διαζυγίου, κακομεταχείρισης, συναισθηματικών δυσκολιών, αυτοπεποίθησης, ανασφάλειες, μεταβατικά στάδια ζωής, βουλιμίας, ανορεξίας, απώλειας, πένθους.

Τηλεφωνείστε στα τηλέφωνα:
(22410)35163 και 6944/980550
για ραντεβού και άμεση εξυπηρέτηση.
Διεύθυνση: Καρίας 1
Περιοχή Ροδίνι - Ρόδος

ΙΑΤΡΙΚΗ ΑΝΑΚΟΙΝΩΣΗ

Ο ιατρός

ΕΥΑΓΓΕΛΟΣ Γ. ΚΑΤΣΟΓΡΙΔΑΚΗΣ

ΧΕΙΡΟΥΡΓΟΣ ΩΤΟΡΙΝΟΛΑΡΥΓΓΟΛΟΓΟΣ

Δέχεται στο ιατρείο του
στην οδό Αλεξάνδρου Διάκου 55Α

ΩΡΕΣ ΙΑΤΡΕΙΟΥ

Πρωί 09.00-12.30 (κάθε μέρα)
Απόγευμα 17.00-20.30 (εκτός Τετάρτης)

Τηλέφωνα: Ιατρείο **(22410)43810,**
Κινητό: **697 4066040**

Κέντρο Συμβουλευτικής & Αξιολόγησης Προσωπικότητας Παιδιών & Ενηλίκων

ΠΑΠΑΓΕΩΡΓΙΟΥ ΘΑΝΟΣ

ΨΥΧΟΛΟΓΟΣ ΠΑΝΕΠΙΣΤΗΜΙΟΥ ΑΘΗΝΩΝ
ΕΙΔΙΚΕΥΜΕΝΟΥ ΣΤΗΝ ΓΝΩΣΙΑΚΗ ΨΥΧΟΘΕΡΑΠΕΙΑ-Ι.Ε.Θ.Σ.

- **Διερεύνηση Προσωπικότητας (Προφίλ- Δεξιότητες-Αδυναμίες)**
- **Δείκτης Νοημοσύνης Παιδιών και Ενηλίκων**
- **Τροποποίηση Δυσλειτουργικών Σχημάτων**
- **Θεραπευτική Αντιμετώπιση Φοβιών-Ειδικών Φοβιών, Κατάθλιψης, Διαταραχής πανικού, Ψυχοσωματικών προβλημάτων, Τραυματικών γεγονότων ζωής (πένθος, χωρισμός, σχολική αποτυχία), Συναισθηματικών διαταραχών, Διαταραχών Διατροφής (βουλιμία-ανορεξία).**
- **Αντιμετώπιση προβλημάτων συμπεριφοράς παιδιών σε σχολείο-σπίτι**
- **Ανάπτυξη Κοινωνικών Δεξιοτήτων**
- **Βελτίωση Σχέσεων-Πρόγραμμα Ελέγχου Συγκρούσεων**
- **Βελτίωση Αυτοεκτίμησης-Αυτοεικόνας**
- **Οικογενειακή θεραπεία από Ζεύγος Θεραπευτών**

Κ. Παλαιολόγου 105 - Ρόδος
Τηλ:2241078668- Κιν: 6937445640 - Μόνο με Ραντεβού

Εργαστήριο Κλινικής Ψυχολογίας

ΧΡΙΣΤΙΝΑ ΣΑΒΒΑΚΗ-ΓΚΡΑΝΖΑΝ

Κλινική Ψυχολόγος-Ψυχοπαθολόγος (DESS)

- Πτυχιούχος του Πανεπιστημίου Nancy Γαλλίας
- Μεταπτυχιακή ειδίκευση (DESS) στην Κλινική Ψυχολογία Ενηλίκου, Εφήβου και Παιδιού στο Πανεπιστήμιο Reims Γαλλίας

Για τον ενήλικο
- Ψυχοδιαγνωστική
- Ψυχολογική υποστήριξη
- Ατομική και οικογενειακή συνέντευξη
- Ψυχοθεραπεία αναλυτικής εμπνεύσεως

Για το παιδί
- Αξιολόγηση προσωπικότητας (τεστ νοημοσύνης, προβολής)
- Διάγνωση μαθησιακών δυσκολιών και συμπεριφορικών διαταραχών
- Συμβουλευτική επαγγελματικού προσανατολισμού
- Ψυχοθεραπεία μέσω παιχνιδιού και εικαστικών

Δέχεται με ραντεβού
Εθνικής Αντίστασης 15
Τηλ.: 77350-Κιν. 6937684251

ΟΡΘΟΠΕΔΙΚΑ - ΙΑΤΡΙΚΑ

ΧΑΡΙΤΟΣ



Ορθοπεδικά είδη & κατασκευές

Εξοπλισμός Ιατρείου & αναλώσιμα



Είδη νοσηλείας κατ' οίκον & μηχανήματα οξυγονοθεραπείας

Ορθοπεδικά στρώματα & μαξιλάρια



ΕΛΕΥΘ. ΒΕΝΙΖΕΛΟΥ 6 (Δίπλα στη Ροδιακή Επαυλη) - ΡΟΔΟΣ
Τηλ.: 22410-24112 Fax: 22410-75969 e-mail: orkun@cho.forthnet.gr

INEMA

ΙΑΤΡΙΚΟΣ & ΝΟΣΟΚΟΜΕΙΑΚΟΣ ΕΞΟΠΛΙΣΜΟΣ
15 ΧΡΟΝΙΑ ΕΜΠΕΙΡΙΑΣ *από το 1988*
ΕΙΜΑΣΤΕ ΟΙ ΜΕΓΑΛΥΤΕΡΟΙ ΠΡΟΜΗΘΕΥΤΕΣ ΙΑΤΡΙΚΟΥ – ΟΡΘΟΠΕΔΙΚΟΥ ΚΑΙ ΝΟΣΟΚΟΜΕΙΑΚΟΥ ΥΛΙΚΟΥ ΣΤΗ ΔΩΔΕΚΑΝΗΣΟ ΕΜΠΙΣΤΕΥΘΕΙΤΕ ΜΑΣ !!!
ΠΙΣΤΟΠΟΙΗΣΗ ΠΟΙΟΤΗΤΑΣ ISO9002 EN4600 E3/833
ΛΕΜΕΣΣΟΥ 2 ΡΟΔΟΣ ΤΗΛ.32238 – FAX 28484



ΑΝΑΠΗΡΙΚΑ ΚΑΡΟΤΣΙΑ-ΒΑΔΙΣΤΙΚΑ ΒΟΗΘΗΜΑΤΑ-ΟΡΘΟΠΕΔΙΚΑ ΕΙΔΗ-ΜΠΛΟΥΖΕΣ ΙΑΤΡΙΚΕΣ-ΚΑΛΤΣΕΣ ΦΛΕΒΙΤΙΔΑΣ-ΠΕΛΜΑΤΑ-ΟΡΘΟΠΕΔΙΚΑ ΜΑΞΙΛΑΡΙΑ-ΚΡΕΒΑΤΙΑ ΝΟΣΟΚΟΜΕΙΑΚΑ – ΙΑΤΡΙΚΟΣ ΕΞΟΠΛΙΣΜΟΣ ΚΑΙ ΑΝΑΛΩΣΙΜΑ – ΟΡΓΑΝΑ ΧΗΜΕΙΟΥ ΚΑΙ ΚΑΘΕ ΑΛΛΟ ΕΙΔΟΣ ΓΙΑ ΚΑΤ ΟΙΚΟ ΝΟΣΗΛΕΙΑ.

ΝΤΕΤΕΚΤΙΒΣ

Συνταξιούχος Αστυνομικός Ασφάλειας

ΑΝΑΛΑΜΒΑΝΟΥΜΕ

Υποθέσεις ανηλίκων, οικογενειακές, προσωπικές κ.τλ.

ΔΙΑΘΕΤΟΥΜΕ ΤΑ ΠΛΕΟΝ ΣΥΓΧΡΟΝΑ ΟΠΤΙΚΟΑΚΟΥΣΤΙΚΑ ΣΥΣΤΗΜΑΤΑ

100% ΕΧΕΜΥΘΕΙΑ

ΡΩΜΗΣ 22 - ΡΟΔΙΝΙ • ΤΗΛ. 0241 0 68985

Κιν. 094 6997967

KYDON TOURS

Προσφέρουμε στον πελάτη μας ΠΟΙΟΤΗΤΑ–ΕΓΓΥΗΣΗ–ΦΡΟΝΤΙΔΑ

➲ VIP. ΠΡΟΓΡΑΜΜΑΤΑ.
ΟΡΓΑΝΩΣΗ ΕΛΕΝΗ ΨΥΛΛΑΚΗ

• ΜΑΡΟΚΟ–ΤΥΝΙΔΑ 11/2–18/2/2003
Περιλαμβάνει: Αεροπορικά εισιτήρια φόρους-ξενοδοχεία 5 αστέρων ημιδιατροφή-διανυκτερεύσεις 4 ΜΑΡΑΚΕΣ-1 ΚΑΖΑΜΠΛΑΝΚΑ-2 ΤΥΝΙΔΑ-ξεναγήσεις-ΚΑΖΑΜΠΛΑΝΚΑ-ΡΑΜΠΑΤ-ΜΑΡΑΚΕΣ ΟΥΦΙΚΑ-ΤΥΝΙΔΑ-ΚΑΡΧΗΔΟΝΑ-ΧΑΜΑΜΑΜΕΤ-ΝΑΜΠΕΛ-Πλούσιο μοναδικό πρόγραμμα διασκέδαση-ψώνια.
Συνοδός κ. ΕΛΕΝΗ ΨΥΛΛΑΚΗ

• ΚΑΡΝΑΒΑΛΙ ΒΕΝΕΤΙΑΣ 28/2–6/3/2003 με SUPER FAST FERRIES
Περιλαμβάνει: Πούλμαν πολυτελείας-καμπίνες δίκλινες-4κλινες Α' κατηγορίας SUPER FAST-ξενοδοχείο 4 αστέρων με ημιδιατροφή BENETIA 3 διανυκτερεύσεις ξεναγήσεις περιηγήσεις-ταξιδιωτική ασφάλιση διαφημιστική τσάντα.
Συνοδός κ. ΕΛΕΝΗ ΨΥΛΛΑΚΗ

• ΤΕΤΡΑΗΜΕΡΟ 7/3–10/3/2003
ΜΑΡΜΑΡΙΣ–ΚΟΥΣΑΝΤΑΣΙ–ΣΜΥΡΝΗ–ΤΣΕΣΜΕ
Περιλαμβάνει: Ξενοδοχεία Α' κατηγορίας-πλούσιο πρόγραμμα-διασκέδαση-ξεφάντωμα Αποκριάτικο.
Συνοδός κ. ΕΛΕΝΗ ΨΥΛΛΑΚΗ

• 15/3–19/3/2003 ΡΩΜΗ
Αεροπορική εκδρομή από Ρόδο.
Περιλαμβάνει: Ξενοδοχείο 4 αστέρων, πρωινό, μεταφορές-ξενάγηση.
Συνοδός κ. ΕΛΕΝΗ ΨΥΛΛΑΚΗ

• ΠΑΡΙΣΙ EURODISNEY 6/3–10/3/2003
Διανυκτερεύσεις 3 DISNEY-ξενοδοχείο SEQUOIA-1 ΠΑΡΙΣΙ 3 αστέρων στην OPERA πολύ καλά πρωινά-ξεναγήσεις-είσοδοι DISNEY-ΕΛΛΗΝΑ ξεναγό συνεργάτη μας στο ΠΑΡΙΣΙ-αεροπορικά εισιτήρια-φόροι.

• ΚΑΠΑΔΟΚΙΑ 21/3–25/3/2003
ΜΑΡΜΑΡΙΣ-ΠΑΠΟΥΚΑΛΕ-ΚΟΝΙΑ ΚΑΠΑΔΟΚΙΑ-ΦΕΤΙΓΙΕ ΜΑΡΜΑΡΙΣ-μία μοναδική εκδρομή προσκύνημα-ένα πρόγραμμα που προσφέρει άνεση πολυτέλεια-μόρφωση-διασκέδαση-ξενοδοχεία 4 και 5 αστέρων ημιδιατροφή.
Συνοδός κ. ΕΛΕΝΗ ΨΥΛΛΑΚΗ

ΠΡΟΣΟΧΗ
Στο Γραφείο μας θα βρείτε:
ΠΑΚΕΤΑ ΕΚΔΡΟΜΩΝ για όλο το κόσμο.
ΟΡΓΑΝΩΝΟΥΜΕ τις διακοπές σας με την πείρα μας 30 ετών.
ΑΡΙΣΤΑ ΟΙΚΟΝΟΜΙΚΑ-ΕΙΔΙΚΟΤΗΣ ΜΑΣ ΝΕΟΝΥΦΜΟΙ

ΕΠΙΣΗΣ
• Αεροπορικά εισιτήρια-Γραφείο IATA!!!
• Ακτοπλοϊκά-ΔΑΝΕ-ANEK-BLUE STAR FERRIES-SUPER FAST FERRIES-HELLAS FERRIES-MINOAN LINES.
• SALAMIS LINES-NISSOS KALYMNOS.
• ΣΙΔΗΡΟΔΡΟΜΙΚΑ ΕΙΣΙΤΗΡΙΑ.

KYDON TOURS

Τηλ. 23000-27900-75268-Εθελοντών Δωδ/σίων 14

ΦΩΤΙΑ ΣΤΗΝ ΠΡΟΕΚΛΟΓΙΚΗ ΕΚΣΤΡΑΤΕΙΑ

Αποκαλύψεις προέδρου Κληρίδη για Κοπεγχάγη

Εντονες αντιδράσεις από τον Γ.Γ. του ΑΚΕΛ Δ. Χριστόφια

Αποκαλυπτικός όσο ποτέ, ο Πρόεδρος Κληρίδης μίλησε για πρώτη φορά για τα παρασκήνια της Κοπεγχάγης, βάζοντας κυριολεκτικά φωτιά στην προεκλογική εκστρατεία.

Σε συνέντευξή του στον "Αντέννα Κύπρου", ο Πρόεδρος Κληρίδης δήλωσε ότι η κατάσταση όσον αφορά το Εθνικό Συμβούλιο στην Κοπεγχάγη "ήταν χάλια" και ότι ο ίδιος επωμίστηκε το βάρος της ευθύνης για την αντιμετώπιση της προτροπής από τα Ηνωμένα Εθνη για υπογραφή του σχεδίου Ανάν ως είχε. "Κανένας από τους πολιτικούς αρχηγούς δεν είχε άποψη", είπε ο Πρόεδρος της Δημοκρατίας.

Ο κ. Κληρίδης είπε ότι στην Κοπεγχάγη, όταν ο Αλβαρο ντε Σότο κάλεσε τον Πρόεδρο Κληρίδη να υπογράψει το σχέδιο Ανάν, με τη διαβεβαίωση ότι το αποδεχόταν η τουρκική πλευρά και στην παρουσία του πρωθυπουργού Κώστα Σημίτη, τα μέλη του Εθνικού Συμβουλίου απέσεισαν τις ευθύνες τους. Ανέφερε ότι στο ερώτημα του πρωθυπουργού Σημίτη, για τη θέση του κάθε κόμματος και χωρίς να κατονομάσει κανένα, πήρε από τον ένα την απάντηση να υπογραφεί το σχέδιο, από άλλο να απορριφθεί, τρίτος δήλωσε ότι "ήρθαμε να ενταχθούμε στην Ευρωπαϊκή Ενωση και όχι να διαπραγματευθούμε το σχέδιο Ανάν" και τέταρτος ζήτησε χρόνο να διαβουλευθεί με τα συλλογικά όργανα του κόμματός του. Οταν ο πρωθυπουργός Σημίτης ρώτησε πόσο χρόνο χρειαζόταν να γίνει αυτό, αν ήταν μια-δυο ημέρες η απάντηση ήταν αρνητική και όταν ρώτησε για 15 ημέρες, η απάντηση ήταν "μπορεί", γιατί θα έπρεπε να συγκληθεί παγκύπρια συνδιάσκεψη. Μπροστά σ' αυτή την κατάσταση, είπε ο κ. Κληρίδης, ανέλαβε προσωπικά το βάρος των χειρισμών και απέστειλε την επιστολή του προς τον Αλβαρο ντε Σότο.



Στην επιστολή, ο Πρόεδρος Κληρίδης επεσήμανε στον Αλβαρο ντε Σότο ότι ο Ραούφ Ντενκτάς είχε δηλώσει πως δεν είχε εξουσιοδοτήσει κανένα να διαπραγματευθεί ή να υπογράψει στην Κοπεγχάγη και ρωτούσε ποιος ήταν ο Ταχσίν Ερτογρούλογλου, που παρουσιαζόταν ως "υπουργός εξωτερικών" του ψευδοκράτους και είχε κληθεί στο Δανικό Υπουργείο Εξωτερικών, στις κρίσιμες ώρες προτού ληφθεί η απόφαση της Κοπεγχάγης για ένταξη της Κύπρου. Αν και ο Πρόεδρος Κληρίδης δεν κατονόμασε κανένα, ο Πρόεδρος του ΔΗΣΥ, σε σημερινές δηλώσεις του στο ΡΙΚ είπε ότι αυτός που είπε τη φράση "ήρθαμε να ενταχθούμε στην Ευρωπαϊκή Ενωση και όχι να διαπραγματευθούμε το σχέδιο Ανάν" ήταν ο Πρόεδρος του ΔΗΚΟ Τάσσος Παπαδόπουλος και εκείνος που ζήτησε 15 ημέρες για να διαβουλευθεί με τα όργανα του κόμματός του ήταν ο Γ.Γ. του ΑΚΕΛ Δημήτρης Χριστόφιας. Στην ίδια συνέντευξή του, ο Πρόεδρος Κληρίδης επανέλαβε τη δήλωσή του ότι κατέχει στοιχεία πως αυτό το χρόνο θα υπάρξει λύση του Κυπριακού προβλήματος, αλλά δεν μπορεί να συγκαλέσει το Εθνικό Συμβούλιο, γιατί αν αποκαλύψει τα στοιχεία θα διαρρεύσουν, όπως συνέβη κάθε φορά που γινόταν συζήτηση στο σώμα αυτό. "Δεν υπήρξε συνεδρία του Εθνικού Συμβουλίου στην οποία να έγιναν αποκαλύψεις που να μη διαρρεύσουν στη συνέχεια στον Τύπο", είπε ο Πρόεδρος της Δημοκρατίας.

Ο Πρόεδρος Κληρίδης διευκρίνισε ότι τα στοιχεία αυτά δεν αφορούν τις συνομιλίες που διεξάγονται με τον Ραούφ Ντενκτάς αλλά "κάποια στοιχεία και κάποια πράγματα που δεν μπορούν να λεχθούν" γιατί αν αποκαλυφθούν "θα κάμουν ζημιά στην πορεία του Κυπριακού προβλήματος" εφ' όσον τα πληροφορηθεί η Τουρκία.

ΑΝΤΙΔΡΑΣΕΙΣ

Οι δηλώσεις του Προέδρου Κληρίδη προκάλεσαν την έντονη αντίδραση του Γ.Γ. του ΑΚΕΛ Δημήτρη Χριστόφια, ο οποίος εξαπέλυσε δριμεία επίθεση εναντίον του Προέδρου. Ο Δημήτρης Χριστόφιας ανέφερε ότι ο χαρακτηρισμός που απέδωσε ο Πρόεδρος της Δημοκρατίας στο Εθνικό Συμβούλιο είναι επιεικώς απαράδεκτος και αποτελεί ασέβεια στο θεσμό. Ουσιαστικά, πρόσθεσε, με αυτή την τοποθέτηση του, έχει κηρύξει την διάλυση του Εθνικού Συμβουλίου. Δεν μπορεί να φανταστεί, πρόσθεσε, πως είναι δυνατόν να το συγκαλέσει και να διαβουλευθεί μαζί του, ύστερα από όσα εκστόμισε. Ο Δημήτρης Χριστόφιας ανέφερε επίσης ότι ο Πρόεδρος Κληρίδης του είχε πει πως αν δεν ήταν η ένταξη θα απέρριπτε το σχέδιο Αναν εν τη γενέσει του. Δεν μπορεί να έρχεται τώρα, πρόσθεσε, και να υβρίζει το Εθνικό Συμβούλιο για θέματα που έχουν σχέση με το σχέδιο Αναν. Ο κ. Χριστόφιας διερωτήθηκε αν ο Πρόεδρος Κληρίδης είναι έτοιμος να αποδεχθεί το σχέδιο ώς έχει.



Η εμπειρία μας και η αφοσίωση στη λεπτομέρεια αποτελούν εγγύηση για την απόλυτη επιτυχία ωστε να μείνουν ανεξίτηλες στη μνήμη τη δική σας και των καλεσμένων σας.....

ΧΟΡΟΕΣΠΕΡΙΔΕΣ - ΓΑΜΟΙ - CATERING - ΠΑΙΔΙΚΑ ΠΑΡΤΥ

ΞΕΝΟΔΟΧΕΙΟ SOFITEL CAPSIS
ΡΟΔΟΥ
Για Πληροφορίες 25-015 & 20919 (09.00 - 17.00)



CAPSIS
Conference Centers & Resort Hotels

Για μοντέρνο νεανικό γυναικείο ντύσιμο Ελάτε στο νέο μας κατάστημα

ELIOYLA

με τα επώνυμα ρούχα

GIANNI RODINI ®

INTERNATIONAL

ΕΚΠΤΩΣΕΙΣ έως 50%

Δημητρίου Θέμελη 75 (πεζόδρομος)

Τηλέφωνο **(22410)33606**

Pellos Travel

ΕΚΔΡΟΜΕΣ 2003

ΟΡΓΑΝΩΣΗ-ΨΥΧΑΓΩΓΙΑ-ΠΟΙΟΤΗΤΑ-ΕΓΓΥΗΣΗ

ΚΑΡΝΑΒΑΛΙ ΠΑΤΡΑΣ
ΑΠΟΚΡΙΕΣ – ΚΑΘΑΡΗ ΔΕΥΤΕΡΑ
Από **6/3–11/3**
Αναχώρηση από Ρόδο 6/3 στις 8 το βράδυ με Blue Star
Επιστροφή στη Ρόδο 11/3 στις 7 το πρωί με Blue Star
ΠΑΤΡΑ – ΜΟΝΕΜΒΑΣΙΑ – ΜΥΣΤΡΑΣ – ΣΠΑΡΤΗ – ΝΑΥΠΛΙΟ – ΚΟΡΙΝΘΟΣ

ΑΓΙΟΣ ΡΑΦΑΗΛ ΜΥΤΙΛΗΝΗΣ
Από **22/3–25/3**
4ήμερη αεροπορική εκδρομή – ξενοδοχεία 3 αστέρων

ΜΕΤΕΩΡΑ – ΠΗΛΙΟ
Από **20/3–25/3**
6ήμερη ατμοπλοϊκή εκδρομή – Ξενοδοχεία 3 αστέρων με πρωινό

ΚΩΝΣΤΑΝΤΙΝΟΥΠΟΛΗ-ΑΠΟΚΡΙΕΣ
Από **5/3–10/3,** 6ήμερη
ΠΡΙΓΚΗΠΟΝΗΣΣΑ – ΜΟΥΔΑΝΙΑ – ΠΡΟΥΣΑ – ΑΠΟΛΛΩΝΙΑ – ΣΜΥΡΝΗ – ΚΩΝΣΤΑΝΤΙΝΟΥΠΟΛΗ
Ξενοδοχεία 4 αστέρων με ημιδιατροφή, μεταφορές με πολυτελή πούλμαν, ξεναγήσεις, φόροι εισόδου και εξόδου, συνοδός γραφείου, ταξιδιωτική ασφάλεια, ταξιδιωτική τσάντα, Φ.Π.Α.

ΤΟ ΠΡΩΤΟ ΓΡΑΦΕΙΟ ΣΤΙΣ ΕΚΔΡΟΜΕΣ ΤΟΥΡΚΙΑΣ

ΑΠΟΚΡΙΕΣ 2003-ΚΑΘΑΡΗ ΔΕΥΤΕΡΑ
Από **7/3–10/3** 4ήμερη
ΜΑΡΜΑΡΙΣ – KUSADASI – ΣΜΥΡΝΗ – ΠΕΡΓΑΜΟΣ – ΑΪΒΑΛΙ
Ξενοδοχεία 5 και 4 αστέρων με ημιδιατροφή, ξεναγήσεις, μεταφορές με πολυτελή πούλμαν, φόροι εισόδου και εξόδου, συνοδός γραφείου, ταξιδιωτική ασφάλεια, ταξιδιωτική τσάντα, Φ.Π.Α.

ΠΑΜΕ ΣΤΗ ΣΜΥΡΝΗ ΚΑΘΕ ΜΗΝΑ ΜΕ GROUP

ΚΑΠΠΑΔΟΚΙΑ από **21/3–25/3** 5ήμερη
ΜΑΡΜΑΡΙΣ – ΜΟΥΓΛΑ – ΠΑΜΜΟΥΚΑΛΕ – ΣΠΑΡΤΑ – ΚΟΝΥΑ – ΝΕΥΣΕΧΙΡ – ΚΑΪΣΕΡΙ – ΑΒΑΝΟΣ – ΑΦΥΟΝ – ΜΟΥΓΛΑ – ΜΑΡΜΑΡΙΣ
Ξενοδοχεία 5 και 4 αστέρων με ημιδιατροφή, μεταφορές με πολυτελή πούλμαν, ξεναγήσεις, φόροι εισόδου και εξόδου, συνοδός γραφείου, ταξιδιωτική ασφάλεια, ταξιδιωτική τσάντα, Φ.Π.Α.

ΕΙΔΙΚΟΤΗΤΑ ΜΑΣ ΟΙ ΕΚΔΡΟΜΕΣ ΣΤΗ ΜΙΚΡΑ ΑΣΙΑ

Επίσης αναλαμβάνουμε: Κρατήσεις ξενοδοχείων για μεμονωμένους, νεόνυμφους, εκδρομές συλλόγων ή group στην Ελλάδα και σε όλο τον κόσμο • Ενοικιάσεις αυτοκινήτων • Εισιτήρια αεροπορικά - ατμοπλοϊκά

Κατώτερες τιμαριθμικές κλίμακες VISA MASTERCARD

Για περισσότερες πληροφορίες, κρατήσεις και αναλυτικά προγράμματα στο Πρακτορείο Γενικού Τουρισμού

Pellos Travel

ΛΕΩΦΟΡΟΣ ΚΑΛΛΙΘΕΑΣ, ΦΑΛΗΡΑΚΙ
Τηλ.: 22410 87615, 22410 86298 • FAX: 22410 87616
Αναλυτικά προγράμματα και στο internet
www.a-rhodes.com www.pellosttravel.gr



Τί υποστηρίζουν οι συλληφθέντες και τί οι Αρχές

Αισιοδοξούν οι συνήγοροι κατηγορουμένων του ΕΛΑ

Απόρρητη έκθεση της Ασφάλειας που αναφέρει ότι η οργάνωση είναι ανενεργή από το 1995 επισείουν οι δικηγόροι

Η φράση του Χρήστου Τσιγαρίδα «μας χωρίζει άβυσσος από τη 17Ν» φαίνεται να είναι κάτι παραπάνω από αληθής, τουλάχιστον όσον αφορά τη στάση των κατηγορουμένων των δύο οργανώσεων αλλά και τα στοιχεία που είχαν στην κάθε περίπτωση οι διωκτικές αρχές.

Το καλοκαίρι, η αντιτρομοκρατική υπηρεσία βρέθηκε μπροστά σε ένα «αναπάντεχο δώρο». Η έκρηξη της βόμβας στα χέρια του Σάββα Ξηρού και τα κλειδιά που είχε στην κατοχή του ο αγιογράφος, άνοιξαν τις πύλες για τις γιάφκες της 17Ν. Βοήθησε βέβαια σ'αυτό και η χειμαρρώδης απολογία του Σάββα Ξηρού στον εισαγγελέα Ιωάννη Διώτη, ενώ ακολούθησαν και οι προανακριτικές απολογίες πολλών άλλων συγκατηγορουμένων του, οι οποίοι ομολόγησαν τη δράση τους (σ.σ αν και λίγες ημέρες αργότερα αρνήθηκαν, υποστηρίζοντας ότι βρέθηκαν υπό την επήρεια ψυχοφαρμάκων και απειλών από τους άνδρες της αντιτρομοκρατικής).

Οσον αφορά τους κατηγορούμενους για συμμετοχή στον ΕΛΑ, πλην του Χρήστου Τσιγαρίδα, ο οποίος ναι μεν αναλαμβάνει τη δική του πολιτική ευθύνη μέχρι το 1991-προφανώς επειδή επιθυμεί να υποπέσει το αδίκημα που έχει διαπράξει σε παραγραφή- όλοι οι υπόλοιποι αρνούνται κατηγορηματικά οποιαδήποτε σχέση και συμμετοχή στην οργάνωση.

Είναι λοιπόν γεγονός ότι οι δικαστές έχουν να αντιμετωπίσουν δύο τελείως διαφορετικές περιπτώσεις κατηγορούμενων, αλλά και δικογραφιών, καθώς τα στοιχεία που υπάρχουν στην υπόθεση του ΕΛΑ φαίνονται «αχνά» μπροστά σε εκείνα της 17Ν, παρόλο που ο ΕΛΑ χαρακτηρίζεται ως η μήτρα όλων των τρομοκρατικών οργανώσεων στην Ελλάδα. Οι νομικοί ισχυρισμοί που προβάλλονται από την πλευρά των συνηγόρων υπεράσπισης των Κανά, Αγγελέτου και Αθανασάκη είναι πολλοί.

Οι βασικότεροι αφορούν το θέμα της παραγραφής, καθώς οπως υποστηρίζουν έχουν στα χέρια τους απόρρητη έκθεση της Ασφάλειας του 2001, στην οποία αναφέρεται ότι ο ΕΛΑ είναι ανενεργής οργάνωση από το 1995. Πληροφορίες μάλιστα αναφέρουν ότι δεν έχει βρεθεί κανένα αποτύπωμα κατηγορουμένου σε προκήρυξη του ΕΛΑ, ενώ χαρακτηρίζουν φυλλάδια, τις προκηρύξεις πάνω στις οποίες βρέθηκαν τα αποτυπώματα της Ειρήνης Αθανάσακη και του Κώστα Αγαπίου, καθώς είχαν μοιραστεί όπως υποστηρίζουν μετά από πορεία, το 1977. Σύμφωνα με τις αρχές ωστόσο, οι επίμαχες ανακοινώσεις είναι πιθανόν να γράφτηκαν από την ίδια γραφομηχανή με αυτήν που γράφονταν οι προκηρύξεις του ΕΛΑ. Στο διατακτικό της προφυλάκισης του ανακριτή μάλιστα, οι 4 κατηγορούμενοι κρίνονται επικίνδυνοι για την τέλεση νέων κακουργηματικών πράξεων, εάν αφεθούν ελεύθεροι, ενώ αναφέρεται ότι από τα στοιχεία της Ασφάλειας, δεν εικάζεται ότι η οργάνωση διαλύθηκε το 1995, αφού στην τελευταία της προκήρυξη έλεγε: «ο αγώνας συνεχίζεται».

Εχουν ακόμη τον οπλισμό

Στο σκεπτικό του διατακτικού υποστηρίζεται ακόμη ότι η οργάνωση εξακολουθεί να έχει στη διάθεσή της τον οπλισμό της, τα αρχεία της και όλο τον τεχνικό της εξοπλισμό, γεγονός που αποδεικνύει οτι η οργάνωση παραμένει ζωντανή και και έτοιμη για μελλοντικό χτύπημα. Οι συνήγοροι των κατηγορουμένων πάντως υποστηρίζουν ότι οι καταθέσεις που αποτελούν μέρος της συγκεκριμένης δικογραφίας είναι ανεπαρκείς, καθώς οι μάρτυρες που αναγνωρίζουν από φωτογραφία, τους φερόμενους ως δράστες, αναφέρουν ότι τους είδαν μία και



μόνο φορά πριν από 18 χρόνια, ενώ η κατάθεση της πρώην συζύγου του Κανά, χρειάστηκε να ληφθεί τρεις φορές για να συγκεκριμενοποιηθεί και στοιχειοθετήσει κατηγορία για όλα τα εμπλεκόμενα πρόσωπα.

Η «απόσυρση» Καρούτσου

Αναφορικά με τον θόρυβο, που προκλήθηκε λόγω της αποστασιοποίησης του εισαγγελέα κ. Κυριάκου Καρούτσου από την ανάκριση για την τρομοκρατία, ανώτερη εισαγγελική πηγή έλεγε στην «Η» ότι ο κ. Καρούτσος απέχει για μικρό χρονικό διάστημα με δική του επιθυμία, λόγω φόρτου εργασίας και ενος προβλήματος υγείας που παρουσιάστηκε.

Πληροφορίες λένε μάλιστα από το περιβάλλον του εισαγγελικού λειτουργού ότι και ο ίδιος υποστηρίζει πως κουράστηκε, ενώ παράγοντες του υπουργείου Δικαιοσύνης απέδιδαν εύσημα στον εισαγγελέα που έφερε γρήγορα σε πέρας την υπόθεση της 17Ν.



www.RodosVitrina.gr/Metropol.htm
METROPOL MULTI-CINEMA
ALPHA ODEON
Πληροφορίες, Κρατήσεις
Δευ. - Πεμ. από 16:00
Παρ. - Κυρ. από 15:00
Information, Reservations
Mon. - Thu after 16:00
Fri. - Sun after 15:00
ΤΗΛ. 22410.28400
WEEKLY PROGRAMME - ΕΒΔΟΜΑΔΙΑΙΟ ΠΡΟΓΡΑΜΜΑ
07/02/2003 - 13/02/2003

IN ENGLISH
ΑΛ ΠΑΤΣΙΝΟ
ΚΙΜ ΜΠΑΣΙΝΓΚΕΡ - ΤΕΑ ΛΕΟΝΙ
ΝΟΜΙΖΕ ΟΤΙ ΤΑ ΕΙΧΕ ΔΕΙ ΟΛΑ. ΩΣ ΤΗ ΝΥΧΤΑ ΠΟΥ ΕΙΔΕ ΠΕΡΙΣΣΟΤΕΡΑ ΑΠ' ΟΣΑ ΕΠΡΕΠΕ...
ΟΙ ΑΝΘΡΩΠΟΙ ΠΟΥ ΞΕΡΩ
People I know
ΑΙΘΟΥΣΑ 2
ΩΡΕΣ ΕΝΑΡΞΗΣ - SHOWTIMES
18:15, 20:15, 22:30
ΚΑΤ. ΑΠΟ 13 ΕΤΩΝ

IN ENGLISH
ΣΕ ΠΡΩΤΗ ΠΑΝΕΛΛΗΝΙΑ ΠΡΟΒΟΛΗ
Η ΠΛΕΟΝ ΑΝΑΜΕΝΟΜΕΝΗ ΤΑΙΝΙΑ ΤΗΣ ΧΡΟΝΙΑΣ, ΜΕ ΤΟΥΣ
ΛΕΟΝΑΡΝΤΟ ΝΤΙ ΚΑΠΡΙΟ
ΚΑΜΕΡΟΝ ΝΤΙΑΖ
ΝΤΑΝΙΕΛ ΝΤΕΪ ΛΟΥΙΣ
ΛΙΑΜ ΝΙΣΟΝ
ΟΙ ΣΥΜΜΟΡΙΕΣ ΤΗΣ ΝΕΑΣ ΥΟΡΚΗΣ
Gangs of NewYork
ΜΙΑ ΤΑΙΝΙΑ ΤΟΥ
ΜΑΡΤΙΝ ΣΚΟΡΣΕΖΕ
ΑΙΘΟΥΣΑ 1
ΩΡΕΣ ΕΝΑΡΞΗΣ - SHOWTIMES
19:00, 22:15
ΚΑΤΑΛΛΗΛΟ

IN ENGLISH
ΣΕ ΠΡΩΤΗ ΠΑΝΕΛΛΗΝΙΑ ΠΡΟΒΟΛΗ
ΓΙΑ ΠΡΩΤΗ ΦΟΡΑ ΣΤΗΝ ΟΘΟΝΗ Ο ΑΘΛΗΤΗΣ ΕΙΝΑΙ ΜΑΥΡΟΣ ΚΑΙ Ο ΠΡΑΚΤΟΡΑΣ ΛΕΥΚΟΣ... ...ΠΟΛΥ ΠΡΟΧΩΡΗΜΕΝΟ...
ΕΓΩ Ο ΚΑΤΑΣΚΟΠΟΣ
I SPY
ΚΩΜΩΔΙΑ ΔΡΑΣΗΣ ΜΕ ΤΟΥΣ
ΕΝΤΥ ΜΕΡΦΥ
ΟΟΥΕΝ ΓΟΥΪΛΣΟΝ
ΑΙΘΟΥΣΑ 3
ΩΡΕΣ ΕΝΑΡΞΗΣ - SHOWTIMES
18:30, 20:30
ΚΑΤΑΛΛΗΛΟ

IN ENGLISH
ΣΕ ΠΡΩΤΗ ΠΑΝΕΛΛΗΝΙΑ ΠΡΟΒΟΛΗ
Η ΕΠΙΔΗΜΙΑ ΕΞΑΠΛΩΝΕΤΑΙ ΚΑΙ ΣΤΗΝ ΕΛΛΑΔΑ
Η ΤΑΙΝΙΑ ΤΡΟΜΟΥ ΤΗΣ ΧΡΟΝΙΑΣ
28 ΜΕΡΕΣ ΜΕΤΑ
28 DAYS LATER
ΟΙ ΜΕΡΕΣ ΣΑΣ ΕΙΝΑΙ ΜΕΤΡΗΜΕΝΕΣ
ΑΙΘΟΥΣΑ 3
ΩΡΑ ΕΝΑΡΞΗΣ - SHOWTIMES
22:30
ΑΚΑΤΑΛΛΗΛΟ

ΣΤΑ ΕΛΛΗΝΙΚΑ
Η Walt Disney ΠΑΡΟΥΣΙΑΖΕΙ
ΣΤΑ ΕΛΛΗΝΙΚΑ
ΤΟ ΠΙΟ ΤΡΕΛΛΟ ΣΚΥΛΟΚΥΝΗΓΗΤΟ ΠΟΥ ΕΓΙΝΕ ΠΟΤΕ
ΣΚΥΛΟΜΠΕΡΔΕΜΑΤΑ
ΜΕ ΤΟΥΣ
ΚΟΥΜΠΑ ΓΚΟΥΝΤΙΝΓΚ ΤΖΟΥΝΙΟΡ & ΤΖΕΪΜΣ ΚΟΜΠΕΡΝ
ΩΡΑ ΕΝΑΡΞΗΣ - SHOWTIMES
17:00
ΜΟΝΟ ΠΑΡΑΣΚΕΥΗ, ΣΑΒΒΑΤΟ ΚΑΙ ΚΥΡΙΑΚΗ
ΑΙΘΟΥΣΑ 1
ΚΑΤΑΛΛΗΛΟ

ΠΡΟΣΕΧΩΣ / SHORTLY
ΠΟΤΕ ΔΕΝ ΞΕΡΕΙΣ ΠΟΙΟΣ ΚΟΙΤΑΖΕΙ ΤΙΣ ΦΩΤΟΓΡΑΦΙΕΣ ΣΟΥ
ΣΚΟΤΕΙΝΟΣ ΘΑΛΑΜΟΣ
ONE HOUR PHOTO
ΜΕ ΤΟΝ ΒΡΑΒΕΥΜΕΝΟ ΜΕ OSCAR ΡΟΜΠΙΝ ΓΟΥΙΛΙΑΜΣ

ΣΑΡΠΙΖ ΘΕΡΟΝ - ΚΕΒΙΝ ΜΠΕΪΚΟΝ
Ο ΦΟΒΟΣ ΠΕΡΝΑ ΣΤΗΝ ΑΝΤΕΠΙΘΕΣΗ
ΠΑΓΙΔΕΥΜΕΝΗ
TRAPPED
ΘΑ ΗΤΑΝ ΤΟ ΤΕΛΕΙΟ ΣΧΕΔΙΟ, ΑΝ ΕΚΕΙΝΗ ΗΤΑΝ ΤΟ ΤΕΛΕΙΟ ΘΥΜΑ...

• Αποκτήστε τώρα την κάρτα μέλους του Club Alpha Odeon Cinephiloi και δείτε σινεμά... πολλών αστέρων!
όλα να τα περιμένεις
Το πιο fun κινηματογραφικό Club... μετράει τα αστέρια!
• Γίνε μέλος και κάθε φορά που επισκέπτεσαι έναν κινηματογράφο Alpha Odeon, κερδίζεις έκπτωση 1 ευρώ στο εισιτήριο μέχρι και δωρεάν είσοδο!
• Επιπλέον, ως μέλος απολαμβάνεις αποκλειστικά σε avant premiere τις καλύτερες ταινίες της χρονιάς, εκπτώσεις σε αγορές DVD & VHS, διαγωνισμούς με κινηματογραφικά δώρα.
μέτρα και εσύ τα αστέρια... και όλα να τα περιμένεις!

Cinemania

ΕΠΙΜΕΛΕΙΑ: *ΚΥΡΙΑΚΗ ΠΕΤΡΙΔΟΥ*

Cinenews

* Καλλιτεχνικός διευθυντής του Old Vic ο Σπέισι

Στη θέση του καλλιτεχνικού διευθυντή του Old Vic, του ιστορικού θεάτρου του Λονδίνου, διορίζεται ο Αμερικανός ηθοποιός Κέβιν Σπέισι.

Η θέση του καλλιτεχνικού διευθυντή του Old Vic χηρεύει εδώ και αρκετό καιρό έξαιτίας μεγάλων οικονομικών προβλημάτων που αντιμετωπίζει εδώ και χρόνια το θέατρο. Ο Κέβιν Σπέισι είναι μέλος του διοικητικού συμβουλίου από το 1998, το οποίο προσπαθεί να βρει λύση στο οικονομικό πρόβλημα.



Σύμφωνα με το BBC, ο Κέβιν Σπέισι έχει προσηλωθεί στη διάσωση του θεάτρου και για το λόγο αυτό επισκέπτεται πολύ συχνά το Λονδίνο, προκειμένου να συμμετέχει στις συνεδριάσεις του διοικητικού συμβουλίου. Μάλιστα, έχει επενδύσει πάνω από 100.000 λίρες σε παραγωγή του θεάτρου.

Σύμφωνα με το BBC, ο ίδιος έχει εμφανιστεί στο Old Vic σε παράσταση του 1998.

Για τη διάσωση του θεάτρου από τα χρέη προγραμματίζεται μεταξύ άλλων το θεατρικό ανέβασμα της ιστορίας του Μπίλι Ελιοτ με στόχο να συγκεντρωθούν 10 εκατ. λίρες.

Με μια μεγάλη συναυλία, τα έσοδα της οποίας θα δοθούν υπέρ της οικονομικής ενίσχυης του Old Vic , γιόρτασε ο Σπέισι το διορισμό του στη θέση του καλλιτεχνικού διευθυντή του ιστορικού λονδρέζικου θεάτρου. Μαζί του ήταν και ο πρόεδρος του Old Vic, σερ Ελτον Τζον.

Η συναυλία δόθηκε την Τετάρτη το βράδυ και το παρόν έδωσαν πολλοί γνωστοί καλλιτέχνες, ανάμεσά τους και η Κόρτνεϊ Λοβ λίγο μετά την περιπέτεια της σύλληψής της έπειτα από φασαρία που δημιούργησε στη διάρκεια πτήσης.

Σύμφωνα με το BBC, παρόντες ήταν επίσης ο Στινγκ, ο Τζόζεφ Φάινς, ο Πίτερ Ο' Τουλ και η **Κέιτ Μπλάνσετ.**

Το Old Vic χρήζει άμεσης οικονομικής βοήθειας, όχι μόνο για τις θεατρικές παραγωγές του, αλλά και για το ίδιο το κτίριο, καθώς η στέγη παρουσιάζει διαρροή υδάτων και οι τοίχοι έχουν ρωγμές. **Από τη συναυλία συγκεντρώθηκαν 500.000 λίρες, ενώ ο Κέβιν Σπέισι έχει ήδη επενδύσει 100.000 από δικά του χρήματα.**

(Ο νέος καλλιτεχνικός διευθυντής δήλωσε ότι δεν υποτιμά το βαθμό προσωπικής δέσμευσης που απαιτούν από τον ίδιο τα νέα του καθήκοντα).

(Πηγή: www.in.gr)

LAPIN HOUSE
50%
• Καλοκαιρινά - χειμωνιάτικα
• Βαπτιστικά καλοκαιρινά 50%
• Βαπτιστικά χειμωνιάτικα 30%
Δ. ΘΕΟΔΩΡΑΚΗ 11 ΤΗΛ. (22410)38852

ΠΑΛΛΑΣ 5 CINEMAS CENTER
07/02/2003 έως 13/02/2003

ΑΙΘΟΥΣΑ 5
2 ΕΒΔΟΜΑΔΕΣ ΠΡΟΘΕΣΜΙΑ
2 WEEKS NOTICE Κωμωδία / Comedy
1η Πανελλήνια Προβολή
Οι αγαπημένοι σας πρωταγωνιστές σε μια κωμωδία για τον έρωτα με την... τελευταία ματιά!
ΠΡΩΤΑΓΩΝΙΣΤΟΥΝ: HUGH GRANT, SANDRA BULLOCK
Ώρες Έναρξης: 18:00, 20:10, 22:20
15:50 Ειδική επιπλέον παράσταση, μόνο Σάββατο & Κυριακή.

ΑΙΘΟΥΣΑ 2
ΣΗΜΑ ΚΙΝΔΥΝΟΥ / THE RING
Θρίλερ / Thriller
1η Πανελλήνια Προβολή
Πριν πεθάνεις... το βλέπεις!
Το συγκλονιστικό θρίλερ που δεν πρέπει να χάσετε!
ΠΡΩΤΑΓΩΝΙΣΤΟΥΝ: NAOMI WATTS, BRIAN COX
Ώρες Έναρξης: 18:10, 20:20, 22:30
16:00 Ειδική επιπλέον παράσταση, μόνο Σάββατο & Κυριακή.

ΑΙΘΟΥΣΑ 4
ΗΣΥΧΟΣ ΑΜΕΡΙΚΑΝΟΣ
THE QUIET AMERICAN
Δραματική / Drama
1η Πανελλήνια Προβολή
Βασισμένο στο best seller του Graham Greene.
Στον πόλεμο το πιο ακαταμάχητο όπλο είναι ο έρωτας!
ΠΡΩΤΑΓΩΝΙΣΤΟΥΝ: MICHAEL CAINE, BRENDAN FRASER
Ώρες Έναρξης: 18:00, 20:10, 22:20
15:50 Ειδική επιπλέον παράσταση, μόνο Σάββατο & Κυριακή.

ΑΙΘΟΥΣΑ 1
ΞΑΝΑΑΝΑΛΥΣΕ ΤΟ
ANALYZE THAT
Κωμωδία / Comedy
Πίσω για θεραπεία! Μια ξεκαρδιστική κωμωδία που έσπασε τα ταμεία!
ΠΡΩΤΑΓΩΝΙΣΤΟΥΝ: ROBERT DE NIRO, BILLY CRYSTAL
Ώρες Έναρξης: 22:30

ΑΙΘΟΥΣΑ 3
ΤΟ 8ο ΜΙΛΙ / 8 MILE
Κοινωνική, περιπέτεια / Drama
Κάθε στιγμή κρύβει μια ευκαιρία...
ΠΡΩΤΑΓΩΝΙΣΤΟΥΝ: EMINEM, KIM BASINGER
Ώρες Έναρξης: 22:20

ΑΙΘΟΥΣΑ 3
SPY KIDS 2 / ΜΙΝΙ ΠΡΑΚΤΟΡΕΣ 2: ΤΟ ΝΗΣΙ ΤΩΝ ΧΑΜΕΝΩΝ ΟΝΕΙΡΩΝ
Κωμωδία / Comedy
Οι μικροί πράκτορες επιστρέφουν μεγαλύτεροι!
ΠΡΩΤΑΓΩΝΙΣΤΟΥΝ: ANTONIO BANDERAS, CARLA CUGINO
Ώρες Έναρξης: 18:00, 20:10
16:00 Ειδική επιπλέον παράσταση, μόνο Σάββατο & Κυριακή.

ΑΙΘΟΥΣΑ 1
ΧΑΡΥ ΠΟΤΤΕΡ & Η ΚΑΜΑΡΑ ΜΕ ΤΑ ΜΥΣΤΙΚΑ
HARRY POTTER & THE CHAMBER OF SECRETS
Περιπέτεια φαντασίας / Action fantasy
ΠΡΩΤΑΓΩΝΙΣΤΟΥΝ: DANIEL RADCLIFFE, RUPERT GRINT
Ώρες Έναρξης: 17:30 (ΕΛΛΗΝΙΚΑ)

ΜΟΝΟ ΓΙΑ ΤΑ ΜΕΛΗ
Απαντήστε στην ερώτηση:
"Ποιά ήταν η πρώτη ταινία για την οποία βραβεύθηκε με Όσκαρ ο Τζακ Νίκολσον ο οποίος πρωταγωνιστεί στην ταινία About Schmidt που θα προβληθεί στο ΠΑΛΛΑΣ την ερχόμενη εβδομάδα". Οι 10 πρώτοι νικητές της κλήρωσης που θα γίνει την Παρασκευή 14/02/03 θα κερδίσουν από 1 ΔΩΡΕΑΝ εισιτήριο για την ταινία ενώ οι υπόλοιποι 10 από μια καταπληκτική αφίσα! Τα ονόματα των τυχερών θα ανακοινωθούν στα ταμεία μας την Παρασκευή 14/02/03.

ΧΟΡΗΓΟΙ
Σουηδικό Καφενείο & Φούρνος BERLONI MARKETOS Villagio BACKSTAGE
Για κρατήσεις θέσεων / For reservations
22410 24475 και 22410 70670 (16:00 - 20:00)

Άρτος (;) Θεάματα (;)...

... Και τηλεόραση (όπως λέμε τηλοψία...)

STAR

06.30 **Παιδικό πρόγραμμα.**
12.30 **Τα μυστήρια της Ιντιάνα.** Περιπετειώδης σειρά φαντασίας.
13.00 **Ειδήσεις**
13.30 **Κυριακή με τον Τέρενς Κουίκ.** Ψυχαγωγική - ενημερωτική εκπομπή με τον Τέρενς Κουίκ.
15.00 **Ζίνα.** Περιπετειώδης σειρά.
16.00 **Τα φιλαράκια.** Κωμική σειρά. Παίζουν: Τζένιφερ Ανιστον, Ντέιβιντ Σουίμερ, Μάθιου Πέρι.
16.30 **Οι περιπέτειες της Σίντνεϊ Φοξ.** Περιπετειώδης σειρά.
17.30 **Ξένη ταινία.** «Μικροί ήρωες». Δραματική.
19.30 **Ειδήσεις**
21.00 **Ελληνική ταινία.** «Τι 30... Τι 40... τι 50...». Κωμωδία.
23.00 **Ξένη ταινία.** «Χορός θανάτου». Αστυνομική περιπέτεια.
01.00 **Ειδήσεις**
01.15 **Παγκόσμιο πρωτάθλημα ράλι 2003**
01.30 **Ξένη ταινία.** «Τέλειο έγκλημα»
03.30 **Η συγγραφέας ντετέκτιβ**
04.30 **Αστέρια στο πεντάγραμμο**

ALTER

06.30 **Τα τρομερά Μπίβερ**
06.40 **Αρνολντ**
06.50 **Σάγκουα.** Σειρά κινουμένων σχεδίων.
07.00 **Κοκομπίλ**
07.10 **Μικρά τερατάκια**
07.20 **Πίτερ Παν.** Σειρά κινουμένων σχεδίων.
08.00 **Ντίτζιμον**
08.45 **Νόντι**
09.00 **Τρίποντο**
09.45 **Ντρέικ: Το κυνήγι του χαμένου θησαυρού**
10.30 **Beyblade.** Σειρά κινουμένων σχεδίων.
11.15 **Tottaly spies**
12.00 **Λούκι Λουκ**
12.45 **Ξένη ταινία.** «Τετράποδος κλέφτης». Κωμωδία.
14.45 **Ελληνική ταινία.** «Αλλος για το εκατομμύριο»
16.45 **Παρατράγουδα με την Αννίτα Πάνια**
19.00 **Ειδήσεις**
21.00 **Φώτο Φίνις.** Ενημερωτική εκπομπή με τη Μαρία Σινιώρη
22.00 **Sing your song**
22.30 **Μήτσι - χώστα** (Ε)
23.45 **Ειδήσεις**
24.00 **Sex and the city** (Ε)
00.30 **Aphrodisia**
00.45 **Ξένη ταινία.**



ΦΕΡΤΕ ΜΑΣ ΤΑ ΚΑΤΕΣΤΡΑΜΜΕΝΑ CD & DVD ΣΑΣ, ΝΑ ΤΑ ΚΑΝΟΥΜΕ ΚΑΙΝΟΥΡΓΙΑ!!!

Μπορούμε να επιδιορθώσουμε ΟΛΑ τα χαλασμένα δισκάκια για playstation, playstation 2, dreamcast, pc, μουσικά cd & dvd ακόμη κι αν είναι άσχημα χαραγμένα! Επιδιόρθωση δεν μπορεί να γίνει μόνο αν το δισκάκι είναι σπασμένο ή καμένο ή αν έχει ξυστεί και αφαιρεθεί η βαμμένη επιφάνεια. Τα πανάκριβα cd & dvd σας γίνονται σαν καινούργια, παίζουν κανονικά και φυσικά αποκτούν και πάλι την αρχική τους αξία.

πλαστο

ΑΠΟΚΛΕΙΣΤΙΚΑ ΣΤΟ VIDEO CLUB FANTASY ΜΕ ΜΗΧΑΝΗΜΑΤΑ ΔΙΚΗΣ ΜΑΣ ΕΙΣΑΓΩΓΗΣ

Τηλ 22410-27801

ESCAPE CLUB

Θέλεις να ΑΠΟΔΡΑΣΕΙΣ από την καθημερινότητα; Το άγχος; Τα προβλήματα;

Γίνε μέλος τώρα στο CLUB της ΔΡΑΣΗΣ...

ESCAPE CLUB

- Όλοι οι νέοι τίτλοι σε DVD
- Αποκλειστικά σε μας τα (ACTION FIGURES)
- Στα 3 DVD+1 DVD FREE

Απόδραση με την δράση του ESCAPE

Ιωάννης Κλαδάκης
Κυρά της Ρω 13-Ροδίνι
Τηλ. 22410-65847, κιν. 6942955290

ET-1

07.00 **Κλασική μουσική**
08.00 **Θεία Λειτουργία**
10.15 **Αρχονταρίκι** (Ε)
11.15 **Μουσική παράδοση.** Εκπομπή με τραγούδια και παραδοσιακούς χορούς.
12.00 **Σε ρυθμούς ελληνικούς**
12.45 **Οπωσδήποτε την Κυριακή** Με τη Βίκυ Φλέσσα.
14.00 **Ειδήσεις-Καιρός.**
14.15 **Ελληνική ταινία.** «Μονά - ζυγά δικά μου». Κωμωδία.
15.45 **Ασθενείς και οδοιπόροι** (Ε)
16.45 **Μαμά και γιος** (Ε)
17.45 **Γιάννη μου το μαντίλι σου** (Ε)
18.45 **Pre game**
19.00 **Ηράκλειο - ΑΕΚ.** Αγώνας μπάσκετ
20.55 **Κλήρωση ΠΡΟΤΟ-ΤΖΟΚΕΡ**
21.00 **Ξένη ταινία.** «Η Χάνα και οι αδελφές της». Κωμωδία.
23.00 **Ειδήσεις**
23.10 **Αθλητική Κυριακή.** Ανάλυση και σχολιασμός της αθλητικής δραστηριότητας του Σαββατοκύριακου.

NET

07.00 **Η τέχνη του τραγουδιού**
08.00 **Mediterraneo**
08.30 **Με άποψη.**
09.00 **Πρίσμα.** Οι εξελίξεις στην πολιτική, την οικονομία, τον αθλητισμό με τον Αντώνη Αλαφογιώργο και τη Λένα Αργύρη.
11.00 **Βουλή των Ελλήνων**
12.00 **Εβδομη μέρα.** Ενημερωτική εκπομπή με τον Νίκο Χασαπόπουλο.
13.00 **Στον κόσμο της Οικονομίας**
14.00 **Σπορ ιστορίες**
15.00 **Ειδήσεις**
16.00 **Ολυμπιάδα 2004: Αντίστροφη μέτρηση.**
17.00 **Η συνάντηση της Κυριακής**
18.00 **Ειδήσεις**
18.30 **Ευρώπη express**
19.00 **Ομιλείτε ελληνικά** Τηλεπαιχνίδι γνώσεων με τη Μαρία Χούκλη.
20.00 **Φωτόσφαιρα.** Ντοκιμαντέρ.
20.30 **Δημόσιοι χώροι και ιδιωτικές αρετές.** Ντοκιμαντέρ.
21.00 **Ειδήσεις**
22.00 **50 λεπτά.** Με τον Νίκο Μεγγρέλη.
23.00 **Ξένη ταινία.** «Χαμένος κόσμος». Περιπέτεια φαντασίας.
01.00 **Ειδήσεις**
01.05 **Ξένη ταινία.** (Ε)

ET-3

07.30 **Τηλεοπτικό ονειροδρόμιο**
08.30 **Θεία Λειτουργία**
10.30 **Χορός**
11.30 **Αθάνατες ελληνικές συνθέσεις**
12.30 **Υπεραστικές διαδρομές.** Με τον Παναγιώτη Μαυρίδη.
13.30 **Ρεπό**
15.00 **Ειδήσεις**
15.30 **Ενεργειακό πεδίο**
16.00 **Φίλιππος-Ιωνικός.** Αγώνας χάντμπολ.
17.30 **ART3**
18.00 **Επί τροχών.** Παρουσιάζει ο Χάρης Θεοφράστου.
18.30 **Επιφάνεια εργασίας**
19.00 **Design world**
19.30 **Exodus.**
20.00 **Ευρωπεριφέρεια.**
20.30 **Ειδήσεις**
21.00 **Οι ήρωες της δράσης στο Χόλιγουντ.** Ντοκιμαντέρ.
21.30 **Ρεμπέτικο και Μικρασιατική καταστροφή**
22.30 **Σπορ στο 3.** Αθλητική εκπομπή.
24.00 **Ειδήσεις**
00.20 **SOS έγκλημα.**

FILMNET

05.50 **Ξένη ταινία.** «Η ατζέντα»
07.25 **El Entertainment**
07.55 **Ξένη ταινία.** «Ο ποδηλάτης του Πεκίνου»
09.50 **Τηλεοπτικές πωλήσεις.**
10.10 **Ξένη ταινία.** «Μάιλο, ένας άγγελος στη Γη». Κωμωδία.
11.50 **Ξένη ταινία.** «Το γύρισμα της τύχης»
13.45 **Ξένη ταινία.** «Σκέτο ζώον»
15.20 **Ξένη ταινία.** «Χρήσιμες συμβουλές»
17.00 **Ξένη ταινία.** «Ντρίβεν»
18.30 **Τα φιλαράκια.** Κωμική σειρά.
19.00 **Sex and the city.** Κωμική σειρά.
19.30 **Τι τρέχει με την Τζόαν;** Κωμική σειρά.
20.30 **The movie show**
21.00 **Ξένη ταινία.** «Ο πλανήτης των πιθήκων». Περιπέτεια επιστημονικής φαντασίας.
23.05 **Ξένη ταινία.** «Αυτό που θέλουν οι γυναίκες»
01.10 **Ξένη ταινία.** «Αισθησιακά όνειρα»
03.15 **Ξένη ταινία.** «Δράκουλας 2000»
04.55 **El Entertainment**

SUPERSPORT

15.30 **Superbasket**
14.30 **Αγγλικό ποδόσφαιρο**
16.30 **Η ώρα των πρωταθλητών.**
17.00 **Μπάσκετ**
19.00 **Ελληνικό ποδόσφαιρο**
21.00 **Η ώρα των πρωταθλητών**
23.30 **Οποιος αντέξει**
02.45 **Ιταλικό ποδόσφαιρο**
05.00 **Παγκύπριο ποδόσφαιρο.**

MEGA

06.00 **Η ωραία και το τέρας**
08.00 **Γκαργκόιλς.** Κινούμενα σχέδια.
09.00 **Πέπερ Αν.** Κινούμενα σχέδια.
09.30 **Το διάλειμμα.** Κινούμενα σχέδια.
10.00 **Σαμπρίνα: Η μικρή μάγισσα.** Κινούμενα σχέδια.
10.30 **Φλίντστοουνς.** Κινούμενα σχέδια.
11.00 **Νεανικές ανησυχίες.** Κοινωνική σειρά.
12.00 **Τα παιχνίδια της μοίρας.** Κοινωνική σειρά.
13.00 **Σε πρώτο πλάνο.** Ενημερωτική εκπομπή.
14.00 **Ειδήσεις.**
14.50 **Οσα φέρνει η ώρα.** Πρόσωπα της επικαιρότητας, της πολιτικής, οικονομικής, κοινωνικής και καλλιτεχνικής ζωής, μιλούν στον Γιάννη Πολίτη.
16.00 **Ξένη ταινία.** «Καράτε Κιντ: Η νέα γενιά». Νεανική περιπέτεια.
18.00 **Ελληνική σειρά** (Ε)
18.45 **Ματιές στα γεγονότα**
18.50 **Ο πιο αδύναμος κρίκος.** Τηλεπαιχνίδι με την Ελενα Ακρίτα.
20.00 **Κεντρικό δελτίο ειδήσεων**
21.00 **Pop Stars.** Ψυχαγωγική εκπομπή.
22.30 **Ξένη ταινία.** «Πρίτι γούμαν». Αισθηματική κομεντί. Παίζουν: Ρίτσαρντ Γκιρ, Τζούλια Ρόμπερτς, Ραλφ Μπέλαμι.
00.15 **Ειδήσεις**
00.30 **Ξένη ταινία.** (Σ)
01.30 **Ξένη ταινία.** «Εκείνη τη νύχτα». Δραματική. Παίζουν: Σι Τόμας Χάουελ, Τζουλιέτ Λούις.
03.30 **Τηλεμάρκετινγκ**
04.00 **Μάλιστα κύριε δήμαρχε.** Κωμική σειρά.
04.30 **Real TV**
05.00 **Από μικρός στα βάσανα**
05.30 **Οι υπάλληλοι**

ANT-1

06.00 **Mobile fun.** Εκπομπή για την κινητή τηλεφωνία με την Κλειώ Λιάπη.
06.15 **Τηλεμάρκετινγκ-Τηλεαγορά**
06.30 **Χελώνες νίντζα εν δράσει.** Σειρά κινουμένων σχεδίων.
07.00 **Στούντιο με θέα.** Με τους Νίκο Μάνεση, Ράνια Θρασκιά.
10.30 **Παιδικό πρόγραμμα**
12.55 **Super game**
13.00 **2004 πλην 1.** Ενημερωτική εκπομπή. Ο Ανδρέας Παναγόπουλος φιλοξενεί στο στούντιο πρόσωπα που σχετίζονται με τη διοργάνωση των Ολυμπιακών αγώνων
14.00 **Ειδήσεις**
14.30 **Fame story in concert**
16.30 **Ελληνική σειρά** (Ε)
17.30 **Ειδήσεις**
17.40 **Ελληνική σειρά** (S)
18.00 **Ελληνική ταινία.** «Η γυναίκα μου τρελάθηκε». Κωμωδία. Παίζουν: Μαίρη Αρώνη, Λάμπρος Κωνσταντάρας, Γιάννης Βογιατζής
20.00 **Τα νέα του ΑΝΤ1**
21.00 **Ξένη ταινία.** «Μπάτμαν και Ρόμπιν». Περιπέτεια φαντασίας.
23.40 **Ξένη ταινία.** «Ενδέκατη εντολή». Θρίλερ. Παίζουν: Κριστόφ Λαμπέρ, Λίλαντ Ορσερ, Ρόμπερτ Τζόι
00.15 **Νυχτερινές ειδήσεις.**
00.30 **Ξένη ταινία** (Σ)
02.15 **Κίτρινος φάκελος** (Ε) Κοινωνική - δραματική σειρά.
03.15 **Η πρόβα του νυφικού** (Ε) Κοινωνική σειρά.
04.40 **Τηλεμάρκετινγκ**
05.00 **Ταύρος με Τοξότη** (Ε)

ALPHA

06.00 **Πρώτη έκδοση.** Ενημερωτική εκπομπή με την Ντέμη Καραγιάννη και τον Πέτρο Γκάτζια.
07.00 **Πανόραμα.** Ενημερωτική εκπομπή με τον Πέτρο Κουμπλή.
10.00 **7 ημέρες Alpha.** Ειδησεογραφική ανασκόπηση της εβδομάδας που πέρασε. Παρουσιάζει η Βασιλική Παναγιωτοπούλου
11.00 **Ελληνική ταινία.** «Χριστίνα». Αισθηματική κομεντί. Παίζουν: Τζένη Καρέζη, Ανδρέας Μπάρκουλης, Ντίνος Ηλιόπουλος, Θανάσης Βέγγος
14.00 **Ειδήσεις**
15.00 **Εικόνες.** Εκπομπή έρευνας με τον Τάσο Δούση.
15.55 **Ειδήσεις στη νοηματική γλώσσα**
16.00 **Ο Alpha στη σέντρα.** Αθλητική εκπομπή.
17.00 **Ελληνικό πρωτάθλημα ποδοσφαίρου.**
19.00 **Για πάντα φίλες** (Ε)
20.00 **Ειδήσεις**
21.00 **Ελληνική ταινία.** «Ο άνθρωπος της καρπαζιάς». Κωμωδία. Παίζουν: Κώστας Βουτσάς, Ζωζώ Σαπουντζάκη, Νίκος Ρίζος, Ξένια Καλογεροπούλου, Λαυρέντης Διανέλλος, Γιώργος Παπαζήσης, Ιάκωβος Ψαρράς
23.00 **Κίτρινος Τύπος.** Κοινωνική εκπομπή με τον Μάκη Τριανταφυλλόπουλο.
01.00 **Ειδήσεις**
01.15 **Κίτρινος Τύπος** (Σ)
02.00 **Ελευθερώστε το Θιβέτ.** Μουσικό ντοκιμαντέρ.
04.00 **Ελληνικό πρωτάθλημα ποδοσφαίρου** (Ε)

ΜΝΗΜΟΣΥΝΑ

Την 11η Φεβρουαρίου ημέρα Τρίτη και ώρα 4 μ.μ. εις τον Ιερό Ναό Αγίας Αικατερίνης στα Καλαβάρδα, τελούμε ετήσιο μνημόσυνο υπέρ αναπαύσεως της ψυχής του λατρευτού μας συζύγου, πατέρα, αδελφού και θείου

ΠΑΝΑΓΙΩΤΗ ΣΚΛΑΒΟΥΡΗ

Η σύζυγος: Δημητρία
Τα παιδιά: Τάσος-Παρασκευή, Γιώργος-Δέσποινα
Τα εγγόνια, τ' αδέλφια, τ' ανίψια και οι λοιποί συγγενείς



Την 9η Φεβρουαρίου ημέρα Κυριακή και ώρα 8.30 π.μ. εις τον Ιερό Ναό Ταξιαρχών Νεκροταφείου πόλεως Ρόδου τελούμε 3μηνο μνημόσυνο υπέρ αναπαύσεως της ψυχής του λατρευτού μας συζύγου, πατέρα και αδελφού

ΜΙΧΑΗΛ ΒΑΣΙΛΕΙΟΥ

Η σύζυγος: Ελευθερία
Η κόρη: Ειρήνη
Τ' αδέλφια και οι λοιποί συγγενείς.



Την 10η Φεβρουαρίου ημέρα Δευτέρα και ώρα 7.30 π.μ. εις τον Ιερό Ναό Αγίου Σεργίου Νεκροταφείου Ιαλυσού (Νέο) τελούμε 9ήμερο μνημόσυνο υπέρ αναπαύσεως της ψυχής της λατρευτής μας συζύγου, πατέρα, γιαγιάς, αδελφής και θείας

ΑΡΓΥΡΩΣ ΚΟΝΙΑΡΗ

Ο σύζυγος: Χρήστος.
Τα παιδιά: Κώστας-Ρένα, Κατερίνα-Νίκος, Μανώλης-Μαρία, Γιώργος-Στέλλα.
Τα εγγόνια, τ' αδέλφια, τ' ανήψια και οι λοιποί συγγενείς.



Την 11η Φεβρουαρίου ημέρα Τρίτη και ώρα 8 π.μ. εις τον Ιερό Ναό Ταξιαρχών Νεκροταφείου Ρόδου τελούμε 9ήμερο μνημόσυνο υπέρ αναπαύσεως της ψυχής της λατρευτής μας συζύγου, μητέρας, θυγατέρας, αδελφής και θείας

ΣΟΦΙΑΣ ΡΟΥΣΑΚΗ

Ο σύζυγος: Μανώλης.
Η θυγατέρα: Γεωργία.
Οι γονείς, τα αδέλφια, τα ανίψια και οι λοιποί συγγενείς.



Την 11η Φεβρουαρίου ημέρα Τρίτη και ώρα 7.30 π.μ. εις τον Ιερό Ναό Εισοδίων Θεοτόκου Κοσκινού τελούμε 9ήμερο μνημόσυνο υπέρ αναπαύσεως της ψυχής του λατρευτού μας συζύγου, πατέρα, υιού, αδελφού και θείου

ΠΑΝΑΓΙΩΤΗ ΚΑΤΑΚΟΥ

Η σύζυγος: Θεοδώρα.
Τα παιδιά: Γεώργιος-Μπιάνκα, Αθανάσιος-Φανούριος, Ιωάννης.
Η μητέρα: Αθανασία.
Η αδελφή: Βούλα.
Τα ανίψια και οι λοιποί συγγενείς.



Την 12η Φεβρουαρίου ημέρα Τετάρτη και ώρα 8 π.μ. εις τον Ιερό Ναό Ταξιαρχών Μαριτσών, τελούμε 40ήμερο μνημόσυνο υπέρ αναπαύσεως της ψυχής του λατρευτού μας συζύγου, πατέρα, παππού, αδελφού και θείου

ΜΙΧΑΗΛ ΤΣΕΛΙΟΥ

Η σύζυγος: Δέσποινα
Τα παιδιά: Σκεύος-Μαρία, Αναστασία
Τα εγγόνια, τ' αδέλφια, τ' ανίψια και οι λοιποί συγγενείς

ΣΚΕΨΗ ΤΗΣ ΕΒΔΟΜΑΔΑΣ

Βλέπετε παντού γύρω σας αποδείξεις για την ανεπάρκεια των υλικών πραγμάτων -πως η χαρά, η ικανοποίηση, η ειρήνη και η παρηγοριά δεν βρίσκονται στα παροδικά πράγματα αυτού του κόσμου. Δεν είναι λοιπόν ανοησία να αρνιόμαστε ν' αναζητήσουμε αυτούς τους θησαυρούς εκεί που μπορούν να βρεθούν; Οι πύλες του πνευματικού Βασιλείου είναι ανοιχτές σε όλους, κι έξω απ' αυτές, είναι απόλυτο σκοτάδι.

(από τις Μπαχάι Γραφές)

Μπαχάι Κοινότητα Ρόδου
Τ.Θ. 156
85100 Ρόδος
email-bahairhodes@hotmail.com
www.gr.bahai.org

ΜΗΝΥΜΑΤΑ ΤΟΥ ΙΗΣΟΥ ΧΡΙΣΤΟΥ ΓΙΑ ΟΛΟ ΤΟΝ ΚΟΣΜΟ

Η ΑΛΗΘΙΝΗ ΘΝ ΘΕΩ ΖΩΗ

Ο 8ος τόμος έχει εκδοθεί και είναι διαθέσιμος στα βιβλιοπωλεία



ΠΕΝΤΕ ΑΠΟ ΤΙΣ ΠΛΗΓΕΣ ΜΟΥ ΕΙΝΑΙ ΟΡΘΑΝΟΙΧΤΕΣ ΓΙΑΤΙ ΠΑΡΑΜΕΛΗΣΑΝ ΤΟΝ ΚΗΠΟ ΜΟΥ
8 Δεκεμβρίου 1987

Αγαπημένοι, πέντε από τις Πληγές Μου είναι ορθάνοιχτες, αιμορραγώ ακατάσχετα, υποφέρω, ο Θεός σας υποφέρει. Δε θα δοξάσετε το Σώμα Μου; Πέντε από τις Πληγές Μου είναι ανοιχτές, για να δείτε πόση θλίψη Μου δίνει η δημιουργία Μου.
Σας αγαπώ όλους πάρα την κακία σας, παρά τις αποτυχίες σας, παρά τις αμφιβολίες σας, παρά την ανομία σας, παρά τις αρνήσεις σας, παρά το σκεπτικισμό σας και παρά την ανειλικρίνειά σας απέναντι στο Σώμα Μου. Δεν καταλαβαίνετε ακόμη; Γιατί κλείσατε για πάντα τις καρδιές σας σε Μένα; Γιατί οι περισσότεροι από σας Μ' έχετε εγκαταλείψει; Γιατί οι μαθητές Μου άλλαξαν δρόμο; Γιατί παραμέλησαν τον Κήπο Μου; Γιατί δεν πότισαν τα λουλούδια Μου; Που είναι τα πρόβατά Μου Πέτρο; Θα με βοηθήσεις να τα βρω και να τα ενώσω; Έλα, θα σε βοηθήσω να τα βρεις. Θα τους φέρω τροφή και θα τα θρέψω. Όχι, Πέτρο, δεν θα βρεις τίποτε σ' αυτό τον ερημότοπο.
Τίποτε δεν έχει μείνει. Το λίγο που απέμεινε είναι τώρα ξερό και ρημαγμένο, γιατί όσο μακριά μπορεί να δει το μάτι, είναι μόνο ερημιά. Όμως Εγώ, ο Κύριος, θα πάρω από τις παρακαταθήκες Μου τον Άρτο μου και θα γεμίσω τα κελάρισμά σας με τον Καρπό Μου. Θα θρέψω τα πρόβατά Μου θα ποτίσω αυτή την έρημο. Έχετέ Μου εμπιστοσύνη και θα σας ενώσω όλους ξανά. Μαζί, παιδιά Μου, λουλούδια Μου, δεν θ' αφήσω να σας ποδοπατήσουν. Σκοπεύω να σας χρησιμοποιήσω για τη Δόξα του Σώματός Μου. Εγώ, ο Θεός σας αγαπώ.

ΟΡΘΟΔΟΞΟΣ ΣΥΛΛΟΓΟΣ ΕΙΡΗΝΗΣ ΚΑΙ ΑΓΑΠΗΣ
ΑΙΟΛΟΥ 10 Τ.Κ. 17561 Π. ΦΑΛΗΡΟ-ΑΘΗΝΑ
ΤΗΛ. 2109939604

ΓΡΑΦΕΙΟ ΤΕΛΕΤΩΝ & ΜΝΗΜΟΣΥΝΩΝ ΡΟΔΟΥ
ΣΤΕΦΑΝΑ-ΣΤΟΛΙΣΜΟΙ

ΑΜΕΣΗ ΕΞΥΠΗΡΕΤΗΣΗ ΟΛΟ ΤΟ 24 ΩΡΟ

"ΑΜΕΡΙΚΑΝΟΥ"

Αναλαμβάνουμε την τελετή και με τα έξοδα που χορηγούν τα ταμεία χωρίς καμία επιβάρυνση. ΙΚΑ, ΤΕΒΕ, ΤΑΞΥ, ΔΗΜΟΣΙΟΥ, ΛΙΜΕΝΙΚΩΝ, ΟΓΑ και λοιπά ταμεία. Τους ΑΠΟΡΟΥΣ ΔΩΡΕΑΝ.

Πλατεία Βρούχου

στην Μητρόπολη

τηλέφωνα: 22410-28901-33400

ΚΑΠΟΤΕ, ΝΩΡΙΣ 'Η ΑΡΓΑ, ΘΑ ΦΤΑΣΕΙ Η ΝΥΧΤΑ ΤΗΣ ΖΩΗ ΜΑΣ

Για άλλη μια φορά στον ταλαίπωρο πλανήτη γη επικρατεί Παγκόσμια ανασφάλεια και αναταραχή. Ευχόμαστε και ελπίζουμε ο κάθε άνθρωπος, ν' αφυπνιστεί από το λήθαργο της Ευημερίας, του ευδαιμονισμού και της ηθικής και πνευματικής πώρωσης. Ευχόμαστε και ελπίζουμε ο Κύριος των Δυνάμεων να συνετίσει τους κυβερνήτες των Εθνών, για να δουν την ματαιότητα της ζωής αυτής και να αλλάξουν πορεία. Ας υπενθυμίσουμε κάποιες αλήθειες, που οι περισσότεροι γνωρίζουμε αλλά συνήθως ξεχνάμε.

Η ζωή του ανθρώπου παρομοιάζεται από την Αγία Γραφή με νέφος που διαλύεται, με λουλούδι που κόβεται, με ατμό που εξατμίζεται.

Η ζωή του αθρώπου είναι σύντομη, φτηνή και αβέβαιη. Ο άνθρωπος ξοδεύει όλες τις δυνάμεις του για να ικανοποιήσει τη σάρκα του, παραμελώντας τις περισσότερες φορές την ψυχή του. Μήπως δεν είναι γνωστό, και λυπηρό, ότι πολλοί (πουλούν) την ψυχή τους για μερικά ψίχουλα, που προσφέρει ο κόσμος της φθοράς και της Διαφθοράς.

Αυτοί μοιάζουν με τον άφρονα πλούσιο της παραβολής, που σκεπτόταν τα υλικά αγαθά, αλλά δεν είχε χρόνο να σκεφτεί τον Θεό και την αιωνιότητα. Μπορεί κάποιος να το διαβάσει στην Καινή Διαθήκη. Κατά Λουκά κεφ. 12 (16-21).

Πως ξοδεύουμε τη ζωή μας; Ο Χρόνος της ζωής μας είναι σύντομος.

Κάποτε, νωρίς ή αργά θα φτάσει η νύχτα της ζωής μας. Γι' αυτό μας συμφέρει να ενδιαφερόμαστε για την Αιώνια Ζωή και όχι για την μακροζωία. Ό,τι και να καταφέρνουμε, μια μέρα θα φύγουμε από τη ζωή αυτή και θα πάμε να συναντήσουμε τον Δίκαιο Δημιουργό μας. Είμαστε έτοιμοι γι' αυτή τη μεγάλη συνάντηση; Θα πει κάποιος. Είμαι ελεύθερος να κάνω ότι θέλω.

Σύμφωναι. **Ελευθερία όμως δεν σημαίνει δικαίωμα να κάνεις ό,τι σου αρέσει, αλλά ό,τι είναι χρήσιμο για σένα και για τους άλλους.** Ακόμα, Ελευθερία δεν είναι μόνο το δικαίωμά σου να χρησιμοποιείς την κρίση σου, αλλά και η υποχρέωσή σου να ζεις με τις συνέπειες της κρίσης σου.

Κάθε μέρα πρέπει να προετοιμαζόμαστε για το μεγάλο ταξίδι, γιατί κανένας δεν ξέρει πότε θα τερματίσει αυτή η ζωή.

Ο Χριστός είναι ο δρόμος. Η Αγία Γραφή είναι ο χάρτης. Ο Ουρανός είναι ο προορισμός μας. Σαν χριστιανοί είναι καθήκον μας, να σεβόμαστε το Θεό και να τηρούμε τις εντολές Του.

Το σώμα προορίζεται για τον τάφο. Κάποιος ειδικός είπε ότι 167-175 εκατομμύρια ζωές χάθηκαν τον 20ο αιώνα σε πολεμικές ανθρωποσφαγές. Πολλές είναι οι αιτίες για τα όσα συμβαίνουν στον κόσμο. Η βασικότερη είναι η αποξένωση του ανθρώπου από τον Θεό, τον Δημιουργό Του.

Ας έχουμε στραμμένα τα μάτια μας στα Αιώνια και όχι στα γήινα.

ΙΑΚΩΒΟΣ Ο ΡΟΔΙΟΣ

ΔΗΜΟΣΙΑ ΕΠΙΧΕΙΡΗΣΗ ΠΟΛΕΟΔΟΜΙΑΣ & ΣΤΕΓΑΣΗΣ ΔΕΠΟΣ Α.Ε.

ΑΝΑΚΟΙΝΩΣΗ

Για την πρόσληψη προσωπικού

Η Δημόσια Επιχείρηση Πολεοδομίας και Στέγασης (Δ.Ε.ΠΟ.Σ. Α.Ε.) σύμφωνα με τις διατάξεις της παρ. 2 του άρθρου 1 του ΠΔ 158/97 και με απόφαση του Δ.Σ. ιδρύει το Εργοτάξιο στην Ρόδο για την εκτέλεση του έργου "Κατασκευή Υπογείων Δικτύων Μεσαιωνικής Πόλης Ρόδου Β' φάση-Α' Στάδιο". Για τις ανάγκες του έργου πρόκειται να προβεί στην πρόσληψη προσωπικού, όπως πιο κάτω

1. Γιατρός Εργασίας
2. Εργοδηγός Δικτύων Αποχέτευσης Ακαθάρτων-Ομβρίων
3. Εργοδηγός Δικτύου Ύδρευσης-ΟΤΕ-Δημοτικού Φωτισμού
4. Εργοδηγός ή Τεχνίτης αποκατάστασης οδοστρωμάτων
5. Αποθηκάριος

Οι ενδιαφερόμενοι μπορεί να περάσουν από τα γραφεία της ΔΕΠΟΣ Α.Ε. οδός Γαβαλά 10 τηλ. 22410/33838, 22410/32698 καθώς και το γραφείο της ΔΕΥΑΡ, 2ο χλμ Εθν. οδού Ρόδου-Λίνδου τηλ. 22410 68758.

Ο ΠΡΟΕΔΡΟΣ ΤΟΥ Δ.Σ.
& Δ/ΝΩΝ ΣΥΜΒΟΥΛΟΣ
Θ. ΣΚΑΡΤΣΙΑΡΗΣ

ΕΝΩΣΗ ΚΑΤΑΣΚΕΥΑΣΤΩΝ ΜΕΤΑΛΛΟΥ "Ο ΑΡΧΙΜΗΔΗΣ"

ΠΡΟΣΚΛΗΣΗ
ΚΟΠΗΣ ΒΑΣΙΛΟΠΙΤΑΣ

Η Ένωση Κατασκευαστών μετάλλου Ρόδου προσκαλεί όλα τα μέλη του και όσους επιθυμούν να παραβρεθούν στην κοπή της βασιλόπιτας που θα γίνει στο γραφείο της Ενωσης που βρίσκεται στην οδό Κλαύδιου Πέπερ στο Ζέφυρο, (Δίπλα στο σύλλογο Ηλεκτρολόγων) **ημέρα Πέμπτη 13/02/2003 και ώρα 19.00 τηλ. 22410-29760**

Με συναδελφικούς χαρετισμούς
Εκ του Δ.Σ.

Ο πρόεδρος **Α. ΔΕΡΜΑΤΗΣ**

Ο Γεν. Γραμματέας **ΙΩΝ. ΠΑΤΟΥΝΑΣ**

ΧΑΘΗΚΕ ΓΑΤΑ

Χάθηκε γάτα Περσίας γκρι με κίτρινα μάτια στην παραλία Θεολόγου.

Ο ευρών θ' αμοιφθεί

τηλ. 6976049425

ΔΗΜΟΣΙΑ ΕΠΙΧΕΙΡΗΣΗ ΠΟΛΕΟΔΟΜΙΑΣ & ΣΤΕΓΑΣΗΣ Δ.Ε.ΠΟ.Σ. Α.Ε.

ΑΝΑΚΟΙΝΩΣΗ

Για την μίσθωση Χωματουργικών μηχανημάτων και φορτηγών

Η Δημόσια Επιχείρηση Πολεοδομίας και Στέγασης (Δ.Ε.ΠΟ.Σ. Α.Ε.) σύμφωνα με τις διατάξεις της παρ. 2 του άρθρου 1 του ΠΔ 158/97 και με απόφαση του Δ.Σ. ιδρύει το Εργοτάξιο στην Ρόδο για την εκτέλεση του έργου "Κατασκευή Υπογείων Δικτύων Μεσαιωνικής Πόλης Ρόδου Β' φάση-Α' Στάδιο". Για τις ανάγκες του έργου πρόκειται να προβεί στην μίσθωση χωματουργικών μηχανημάτων και φορτηγών.

Οι ενδιαφερόμενοι μπορεί να περάσουν από τα γραφεία της ΔΕΠΟΣ Α.Ε. οδός Γαβαλά 10 τηλ. 22410/33838, 22410/32698 τις εργάσιμες ημέρες Δευτέρα έως Παρασκευή από 11.00 έως 13.00 και να παραλάβουν τα έντυπα της προσφοράς.

Δ.Ε.ΠΟ.Σ. Α.Ε.

ΔΗΜΟΣΙΑ ΕΠΙΧΕΙΡΗΣΗ ΠΟΛΕΟΔΟΜΙΑΣ & ΣΤΕΓΑΣΗΣ Δ.Ε.ΠΟ.Σ. Α.Ε.

ΑΝΑΚΟΙΝΩΣΗ

Για την μίσθωση Χωματουργικών μηχανημάτων και φορτηγών

Η Δημόσια Επιχείρηση Πολεοδομίας και Στέγασης (Δ.Ε.ΠΟ.Σ. Α.Ε.) σύμφωνα με τις διατάξεις της παρ. 2 του άρθρου 1 του ΠΔ 158/97 και με απόφαση του Δ.Σ. ιδρύει το Εργοτάξιο στην Ρόδο για την εκτέλεση του έργου "Κατασκευή Υπογείων Δικτύων Μεσαιωνικής Πόλης Ρόδου Β' φάση-Α' Στάδιο". Για τις ανάγκες του έργου πρόκειται να προβεί στην μίσθωση χωματουργικών μηχανημάτων και φορτηγών.

Οι ενδιαφερόμενοι μπορεί να περάσουν από τα γραφεία της ΔΕΠΟΣ Α.Ε. οδός Γαβαλά 4 (Μεσαιωνική Πόλη) τηλ. 22410/33838 καθώς και το γραφείο της ΔΕΥΑΡ, 2ο χλμ. Εθν. οδού Ρόδου-Λίνδου τηλ. 22410 68750 και να καταθέσουν αίτηση με τα απαιτούμενα δικαιολογητικά

Ο ΠΡΟΕΔΡΟΣ ΤΟΥ Δ.Σ.
& Δ/ΝΩΝ ΣΥΜΒΟΥΛΟΣ
Θ. ΣΚΑΡΤΣΙΑΡΗΣ

ΠΛΑΙΣΙΟ διαφημιστική

◆ Κάρτες
◆ Προσκλητήρια γάμων-Βαπτίσεων
◆ Σφραγίδες
◆ Διαφήμιση στον Τύπο

Παπαγιάννη 80 Κρεμαστή
Τηλ. 95584 - 91350
Κιν. 09377-56878

ΖΗΤΑ ΒΟΗΘΕΙΑ

Σοβαρό πρόβλημα υγείας έχει ένα κοριτσάκι η **Τσαμπίκα Στρατή** που χρειάζεται άμεση χειρουργική επέμβαση. Η μητέρα της απευθύνει έκκληση για βοήθεια σε όποιον μπορεί να βοηθήσει. Για τον σκοπό αυτό ανοίχθηκε λογαριασμός στην **Εμπορική Τράπεζα με αριθμό 49533985**

ΑΡΙΘΜΟΣ 1869/03

ΑΠΟΣΠΑΣΜΑ

Δικ. Επιμελητής: Αθανάσιος Διακομιχάλης
Επισπεύδων: Γεώργιος Δ. Βουτσινάς, κάτοικος Ρόδου
Οφειλέτης: Δημήτριος Κούσης, κάτοικος Ρόδου
Τίτλος Εκτελεστός: 325/02 δ/γή πληρωμής Μον. Πρωτ. Ρόδου
Ποσό οφειλής 11.841 ευρώ
Υπάλληλος Πλειστηριασμού: Συμβ/φός Καλλιόπη Μαύρου-Ροδίτου
Τόπος πλειστηριασμού: Δήμος Ροδίων, αίθουσα ΔΟΝΑ
Χρόνος Πλειστηριασμού: 26/2/03 ημέρα Τετάρτη και ώρα 12.00 μ.-14.00 μ.
Διώροφη κατοικία με υπόγειο και αύξοντα αριθμό (1) που αποτελείται από: (1) υπόγεια αποθήκη επιφανείας 50 τ.μ. (2) ισόγεια κατοικία επιφανείας 50 τ.μ. (3) ημιυπαίθριος χώρος ισογείου επιφάνειας 20,00 τ.μ. (4) Γκαράζ ισογείου επιφανείας 20 τ.μ. (5) κατοικία α' ορόφου επιφανείας 50,00 τ.μ. (6) Ημιυπαίθριος χώρος του α' ορόφου επιφάνειας 20,00 τ.μ.
Το άνω ακίνητο (½ οικοπέδου) με τις οριζόντιες ιδιοκτησίες εκτιμήθηκαν 70.000 ευρώ και η πρώτη προσφορά αυτού το ½.
Η ανώ οικοδομή είναι κτισμένη σε οικόπεδο 4.000 τ.μ. που βρίσκεται στην κτηματική περιφέρεια Ρόδου στην θέση "ΚΙΡΚΙΠΙ", με κτηματολογικά στοιχεία Τόμος γαιών Ρόδου 64, φύλλο 133, μερίδα 337Β, φάκελος 4669, νομικής φύσεως Μουλκ.
Ο πλειστηριασμος θα γίνει με όρους. Οι όροι γνωστοποιούνται από συμβολαιογράφο και το Ειρηνοδικείο Ρόδου. Προσκαλούνται όσοι θέλουν να λάβουν μέρος να προσέλθουν και να προσφέρουν τιμή. Συντάχθηκε η παρούσα 07/02/2002 στο γραφείο μου Εθν. Μακαρίου 45

Ο ΔΗΛΟΠΟΙΩΝ ΔΙΚ. ΕΠΙΜΕΛΗΤΗΣ
ΑΘΑΝΑΣΙΟΣ ΔΙΑΚΟΜΙΧΑΛΗΣ

ΔΗΜΟΣΙΑ ΕΠΙΧΕΙΡΗΣΗ ΠΟΛΕΟΔΟΜΙΑΣ & ΣΤΕΓΑΣΗΣ ΔΕΠΟΣ Α.Ε.

ΑΝΑΚΟΙΝΩΣΗ

Για την πρόσληψη εργατοτεχνικού προσωπικού

Η Δημόσια Επιχείρηση Πολεοδομίας και Στέγασης (Δ.Ε.ΠΟ.Σ. Α.Ε.) σύμφωνα με τις διατάξεις της παρ. 2 του άρθρου 1 του ΠΔ 158/97 και με απόφαση του Δ.Σ. ιδρύει Εργοτάξιο στην Ρόδο για την εκτέλεση του έργου "Κατασκευή Υπογείων Δικτύων Μεσαιωνικής Πόλης Ρόδου Β' φάση-Α' Στάδιο". Για τις ανάγκες του έργου πρόκειται να προβεί στην πρόσληψη εργατοτεχνικού προσωπικού

Οι ενδιαφερόμενοι μπορεί να περάσουν από τα γραφεία της ΔΕΠΟΣ Α.Ε. οδός Γαβαλά 10 τηλ. 22410/33838, 22410/32698 καθώς και το γραφείο της ΔΕΥΑΡ, 2ο χλμ Εθν. οδού Ρόδου-Λίνδου τηλ. 22410 68750 και να καταθέσουν σχετική αίτηση υποβάλλοντας και τα σχετικά πιστοποιητικά εμπειρίας ή άλλα απαραίτητα στοιχεία.

Ο ΠΡΟΕΔΡΟΣ ΤΟΥ Δ.Σ.
& Δ/ΝΩΝ ΣΥΜΒΟΥΛΟΣ
Θ. ΣΚΑΡΤΣΙΑΡΗΣ

Κερδίστε χρόνο κι εξυπηρέτηση

WESTERN UNION MONEY TRANSFER
"The fastest way to send money worldwide."



Αποστολή χρημάτων σ' όλο τον κόσμο μέσα σε ***λίγα λεπτά!!!***

50.000 καταστήματα σε 165 χώρες του κόσμου είναι έτοιμα να σας εξυπηρετήσουν σε διευρυμένα ωράρια

Γονείς φοιτητών εξωτερικού εμπιστευθείτε μας

PLANET HOLIDAYS
Δημτρης Τσοπανάκης

Γαλλίας 6 - Ρόδος - Τηλ.. 22410-27327

ΝΟΜΟΣ ΔΩΔΕΚΑΝΗΣΟΥ ΔΗΜΟΣ ΠΕΤΑΛΟΥΔΩΝ

ΟΡΘΗ ΕΠΑΝΑΛΗΨΗ ΑΝΑΚΟΙΝΩΣΗ

Ο δήμαρχος Πεταλούδων
Εχοντας υπ' όψιν:
1. Τις διατάξεις του άρθρου 115 του Π.Δ. 410/1995 σε συνδυασμό με τις όμοιες του άρθρου 15 παρ. 8, 9 και 19 του Ν. 2539/97
2. Τις διατάξεις του αρθρου 1 του Ν. 2539/1997

Αποφασίζει

• Ορίζει αντιδήμαρχο Συντονισμού για την εύρυθμη λειτουργία του Δήμου και Πολιτικής Προστασίας τον Δημοτικό Σύμβουλο κ. Αφεντούλη Ιωάννη του Σταύρου, του οποίου η θητεία αρχίζει από1-1-03 και λήγει στις 31/12/04.
• Ορίζει αντιδήμαρχο Τοπικών Συμβουλίων, Επιχειρήσεων και Οργανισμών του Δήμου Πεταλούδων τον Δημοτικό Σύμβουλο κ. Καρίκη Φιλήμονα του Παναγιώτη, του οποίου η θητεία αρχίζει από 1-1-03 και λήγει στις 31/12/04.
• Ορίζει επίκουρο δημάρχου για θέματα Πολεοδομίας και Περιβάλλοντος του Δήμου Πεταλούδων τον Δημοτικό Σύμβουλο κ. Μάτση Παναγιώτη του Παρασκευά, του οποίου η θητεία αρχίζει από 1-1-03 και λήγει στις 31/12/04.

Ο δήμαρχος
Μιχάλης Κορδίνας

ΑΡΙΘΜΟΣ 780/02

ΑΠΟΣΠΑΣΜΑ Ρ' ΕΠΑΝΑΛΗΠΤΙΚΗΣ

Δικ. Επιμελητής Κων/νος Πούλιος
Επισπεύδων: ΚΑΙΡ Α.Ε. έδρα Ρόδος
Οφειλέτης: Ιωάννης Σ. Ευθυμίου κάτοικος Ρόδου
Εκτελεστικός τίτλος: 694/97 και 18/98 δ/γές πληρωμής Μον. Πρωτ. Ρόδου.
Ποσό οφειλής: 99,623,58 ευρώ
Υπάλληλος: Συμβ/φος Καλλιόπη Μαύρου Ροδίτου
Τόπος πλειστηριασμού: Δημαρχείο Καλλιθέας
Πλειστηριασμός: 26/2/03 ημέρα Τετάρτη και ώρα 12 μ.-14 μ.μ.
Αγρός κατά το Κτημ/γιο Ρόδου 6.620 τ.μ. στην περιοχή Οκκιουρμπουρνού Δεματικά Κοσκινού με κτηματολογικά στοιχεία Τόμος γαιών 10 Κοσκινού, φύλλο 86, μερίδα 187 ΑΒ και φάκελος 1862 νομικής φύσεως Μουλκ.
Επί του ακινήτου αγρού έχει κτιστεί μονόροφη οικοδομή 200 τ.μ. περίπου πλήρως αποπερατωμένη.
Εκτίμηση με 1526/99 απόφαση Μον. Πρωτ. Ρόδου 293.470,25 ευρώ.
Επί του ακινήτου υπάρχουν βάρη. Ο πλειστηριασμός θα γίνει με όρους. Τιμή πρώτης προσφοράς το ½.
Οι υπόλοιποι όροι γνωστοποιούνται από την συμβ/φο ή το Ειρηνοδικείο.
Προσκαλούνται όσοι θέλουν να προσέλθουν να προσφέρουν τιμή. Σύνταξα την παρούσα στις 7/2/03.

Ο δηλοποιών
Δικ. Επιμελητής
Κων/νος Ευαγ. Πούλιος

ΑΠΟΚΡΙΕΣ 2003
ΠΑΤΡΙΝΟ-ΚΑΡΝΑΒΑΛΙ
Καλάβρυτα-Ολυμπία-Πάτρα-Δημητσάνα-Βυτίνα

ΜΟΝΟ 190 Ε

3 ημέρες
Από 08/3 έως 10/3

ΠΑΙΔΙΑ ΑΠΟ 1 ΕΩΣ 10 ΕΤΩΝ 60 Ε

ΣΤΗΝ ΤΙΜΗ ΠΕΡΙΛΑΜΒΑΝΟΝΤΑΙ
Μεταφορές, εκδρομές, περιηγήσεις με πολυτελές πούλμαν
Διαμονή στο AMALIA Ολυμπίας**** (Α' κατ.)
Πρόγευμα μπουφέ καθημερινά
Δείπνο κάθε βράδυ
Συμμετοχή στις αποκριάτικες βραδιές γλεντιού 08 και 09/3
Αρχηγός/Συνοδός
Κοτιγιόν-σερπαντίνες-ΦΠΑ



ΔΕΝ ΠΕΡΙΛΑΜΒΑΝΟΝΤΑΙ:
Εισιτήρια Ρόδο-Αθήνα -Ρόδο
Εισιτήρια εισόδων σε χώρους επισκέψεων



LET'S GO TRAVEL
ΠΕΡΝΟΥ 143 ΑΦΑΝΤΟΥ - ΡΟΔΟΣ
ΤΗΛ. 2241051186 ΦΑΞ: 2241051187

ΚΑΘΗΜΕΡΙΝΑ ΟΛΑ ΤΑ ΝΕΑ ΤΗΣ ΔΩΔΕΚΑΝΗΣΟΥ ΣΤΟ INTERNET

www.rodiaki.gr

ΔΙΑΤΡΟΦΟΛΟΓΙΚΟ
ΒΙΟΧΗΜΙΚΟ ΚΕΝΤΡΟ

Προγράμματα Διατροφής ειδικά διαμορφωμένα να ανταποκρίνονται στο δικό σας μεταβολισμό για υγιεινό και ασφαλές αδυνάτισμα.

κι αν η έλλειψη χρόνου σας προσθέτει κιλά...

Ετοιμα γεύματα ΝΕΟ φρεσκομαγειρεμένα, νόστιμα και υποθερμιδικά, στο σπίτι...στη δουλειά... ή όπου εσείς τα ζητήσετε!

ΜΑΤΙΝΑ ΠΟΥΛΛΗ
Πτυχιούχος Βιοχημικός(Παν/μιο Sussex UK)
με ειδίκευση στη Διατροφολογία (Παν/μιο Sheffield UK)



Ατταβύρου 33, Ρόδος ✆ 2241 0 76830 diatrof@hotmail.com

ΑΙΓΑΙΟΝ
ΑΝΩΝΥΜΗ ΑΣΦΑΛΙΣΤΙΚΗ ΕΤΑΙΡΕΙΑ
ΑΣΦΑΛΙΣΤΡΑ ΟΧΗΜΑΤΩΝ

ΕΙΧ		ΦΙΧ		ΦΙΧ. ΑΓΡΟΤ	
ΙΠΠΟΙ	ΚΟΣΤΟΣ	ΙΠΠΟΙ	ΚΟΣΤΟΣ	ΙΠΠΟΙ	ΚΟΣΤΟΣ
1-6	69,00€	1-10	100,77€	1-10	62,03€
7-8	71,16€	11-15	127,93€	11-15	78,40€
9-10	89,13€	16-20	143,11€	16-20	87,58€
11-12	90,58€	21-30	156,29€	21-30	95,18€
13-14	102,43€	31-40	163,88€	31-40	101,97€
15-20	131,54€	41-55	184,64€	41-55	108,76€
21-25	139,45€	56-75	215,00€	56-75	135,12€
		76 και άνω	239,37€	76 και άνω	151,10€

Ασφάλιστρα στο Β/Μ 03, 6ΜΗΝΟ,
με τις εξής καλύψεις:
Πυρός για **3.000** € και
φυσικά καιρικά φαινόμενα και σεισμό **3.000**€

Μ' ΕΜΑΣ ΟΛΟΙ ΚΑΙ ΟΛΑ ΜΠΟΡΟΥΝ ΝΑ ΕΙΝΑΙ ΑΣΦΑΛΗ

ΑΙΓΑΙΟΝ ΑΝΩΝΥΜΗ ΑΣΦΑΛΙΣΤΙΚΗ

ΑΛΕΞ. ΔΙΑΚΟΥ 9 (ENANTI Hondos center)
ΤΗΛ.(22410) 26722, 75701



Ρόδος: είχῃ καὶ ὡς ἔτυχε...



... Φιλοσοφημένη παρότρυνση, από σουβλατζίδικο στα πέριξ του Αγίου Φραγκίσκου!

Universal Mr Handsfree CAR-KIT

Κατάλληλο για όλα τα σύγχρονα μοντέλα κινητών τηλεφωνών

✓ *"Βάλ' το και...έφυγες"* Δεν χρειάζεται εγκατάσταση!

✓ Ανώτερη ποιότητα ήχου

✓ Λειτουργία φόρτισης

3 χρόνια εγγύηση

ΠΛΗΡΕΣ ΠΑΚΕΤΟ ΜΕ:

✓ Μικρόφωνο

✓ Καλώδιο τροφοδοσίας 12/24 Volt

✓ Βάση στήριξης για όλα τα κινητά τηλέφωνα



Κινητή τηλεφωνία με απόλυτη ασφάλεια

Καινούργιο αυτοκίνητο;
Καινούργιο κινητό; ΚΑΝΕΝΑ ΠΡΟΒΛΗΜΑ! Το mr Handsfree είναι προετοιμασμένο!

POWERFON ELECTRONICS
Υψηλής Ποιότητος Αξεσουάρ Κινητής Τηλεφωνίας

ΑΠΟΚΛΕΙΣΤΙΚΗ ΔΙΑΘΕΣΗ ΓΙΑ ΤΗ ΡΟΔΟ: Σακελλαρίδης Α.&Θ. Ε.Π.Ε.
1) Κοδριγκτώνος 64 ΡΟΔΟΣ, τηλ.: 2241-0-30216, 2) Καρπάθου 7 (πεζόδρομος), τηλ.: 2241-0-77117 *e-mail: sakellgr.@panafonet.gr*

(εκ)πολιτισμικά παίγνια

επιμέλεια: Κωστής Νικολάκης

... Βιργίλιος: "Ο θάνατος του Λαοκόοντα"



Το Σύμπλεγμα του Λαοκόοντα. Ο Λαοκόων, ιερέας της Τροίας, και οι δύο γιοί του παλεύουν με τα φίδια που έχει στείλει ο Απόλλων.
Εργο τριών Ροδίων γλυπτών, του Αγήσανδρου, του Πολύδωρου και του Αθηνοδώρου. Αρχές του 1ου αιώνα π.Χ. Υψος 2,4 μ. Μουσείο Βατικανού, Ρώμη

Το περιστατικό του θανάτου του **Λαοκόοντα** και των γιων του, περιγράφει ο **Βιργίλιος** (70-19 π.Χ.) στην **"Αινειάδα"**, σε μετάφραση **Γιώργη Κόλλια.**

«Κι άλλη τρανή μια συμφορά μας βρήκε εμάς τους έρμους
Πιο τρομερή κι απάντεχη που πάγωσε η καρδιά μας.
Ελαχε ο κλήρος κι εσφαζε ταύρο στον Ποσειδώνα
Θεριόν ο Λαοκόοντας και στους βωμούς σαν πάντα.
Ξάφνου, από θάλασσα γυαλί της Τένεδου δυό φίδια
- Σαν το θυμάμαι αναρριγώ - ζευγάρι ξεφαντώνουν
Απ' τ' ανοιχτά κ' ίσα τραβάν προς το γιαλό γιγάντια.
Με στήθια
ορθά στα κύματα κι αιμάτινες τις χαίτες
Χώριζαν πάνω απ' τα νερά. Τ' άλλο κορμί τους πίσω
Σχίζει τον πόντο, ελίσσοντας τ' άμετρα πισινά του.
Βουίζει αφρός μια θάλασσα. Και τώρα στ' ακρογιάλι
Κρατάν με μάτια π' άστραφταν φωτιές - μάτια φονιάδων -
Κι έγλειφαν γλώσσες τρέμουλες στόματα που σφυρίζαν.
Σαν λείψανε αλαργέψαμε. Κείνα στο Λακοόντα
Τραβήξαν με μια σιγουριά, και πρώτα δύο βλαστάρια
Πασάνα φίδι των παιδιών, κορμιών σφιχτοδιπλώνουν
Κι έρμα τα κρεάτα βόσκοντας στα δόντια τους σπαράζαν.
Στερνά, κι αυτόν που του 'δραμε βοηθός, κρατώντας βέλη
Αρπάζουν και τον βρόχιασαν μες σε θεριές κουλούρες·
Κι ως του διπλόζωσαν σφιχτά τη μέση, ως τον λαιμιάζουν
Τα λεπρωτά τους πισινά διπλά, να, τώρα υψώνουν
Στ' απάνου τα κεφάλια τους και του θεριούς τραχήλους.
Κείνος με χέρια αγκομαχάει τέτοια δεσμά να σπάσει,
Με τα στεφάνια μούσκεμα, σάλια - φαρμάκι μαύρο,
Μεριά φριχτό ανασήκωνε μεσούρανο ένα κλάμμα,
Σαν ενός ταύρου μουγγρητό π' αφίνει λαβωμένος
Βωμόν ως γλύτωσε ο λαιμός στου τσεκουριού μια αστόχια.
Σέρνονται τώρα οι δράκοντες στην εκκλησιά τραβώντας
Της οργισμένης Αθηνάς κατά το κάστρο απάνου,
Κι εκεί στης Θέαινας λούφαξαν την κυκλασπίδα κάτου,
Τότε ήταν, που στην έντρομη καρδιά μας μπαίνει φόβος
Καινούργιος, κι άξια λέγαμε πλερώνει ο Λακοόντας
Το κρίμα, π' άλογο θεϊκό μόλεψε ένα κοντάρι.
Για τούτο αναβοούσαμε στις εκκλησιές το τάμα
Να φτάσει, ως και παράκλησις να γίνουν στην Παρθένα...».

«ΡΟΔΙΑΚΗ» ΑΠΟ ΤΟ 1915

ΦΛΑΣ ΣΤΟ ΠΑΡΕΛΘΟΝ


ΡΟΔΙΑΚΗ
PERIODICO SETTIMANALE

ΕΝ ΡΟΔΩ,
Πέμπτη 14 Φεβρουαρίου 1929
Αριθ. 1007

ΑΘΗΝΑΪΚΑ ΧΕΙΡΟΓΡΑΦΑ

Η πνευματική κίνησις του 1928

ΑΘΗΝΑΙ Ιανουάριος (του ανταποκριτού μας).

Η πνευματική κίνησις εις την Ελλάδα κατά το λήξαν έτος είναι αξιόλογος. Ενας απολογισμός δεν έχει πάντοτε αξιώσεις καθαυτό κριτικής εργασίας και το τοιούτον μας βοηθεί πολύ εις μίαν αναρίθμητον κατά το μάλλον και ήττον κτυπητήν των όσων αφορούν την πνευματική ζωή ενός έτους όπως του περυσινού.

Είπα λοιπόν ότι η πνευματική κίνησις κατά το 1928 εις την Ελλάδα υπήρξεν αξιόλογος και θα έφθανεν ένα μονάχα βιβλίο του Παλαμά - οι "πεζοί Δρόμοι" - που είδε μόλις το φως να δικαιολογήση τη φράση.

Το βιβλίον αυτό είναι το χρησιμώτερον βιβλίον που έγραψεν ο μεγάλος συγγραφεύς όχι μόνον από "παλαμικής απόψεως" αλλά και από ελληνικής καθόλου, εάν και καθ' όσον βέβαια αι δυο αυταί απόψεις δεν συμπίπτουν. Αι ιδέαι του ποιητού για διάφορα ζητήματα της ζωής και της τέχνης, αι [illegible]ίσεις του περί Ανατόλ Φρανς Βύρωνος Ουγκώ και άλλων μεγάλων της σκέψεως και του νου ο κόσμος του Παλαμά μ' ένα λόγο τακτοποιημένος ωδηγημένος σε πεζούς αλλά ρυθμικούς δρόμους.

Από τους "παλιούς" ο θελκτικώς κατά τον Ρουσσέλ Πετμεζάς έβγαλε κάτι ωραίες σιγαλές φωνές, μα τόσο σιγαλές όσο που μόλις της ακούει τ' αυτί.

Αλλά τες "Σιγαλές Φωνές" του ποιητού όσο δεν της ακούει τ' αυτί τόσο της αισθάνεται η καρδιά. Ο Βουτυράς, ο διασημότερος των διηγηματογράφων μας, εδικαίωσε και πέρυσι την φήμην του, ως νουβελλίστα πρώτης γραμμής.

Ο Ξενόπουλος, ο εργατικότερος πάντων, εκτός του ότι διπύθυνεν άριστα το κατά πάντα επιμελημένον περιοδικόν του έβγαλε σε βιβλίο το μυθιστόρημά του ο "Κατήφορος" και μετέφρασε το περίφημον έργον του Ρομαίν, "Κνοκ".

(Σ.Σ. Η Ροδιακή εκδιδόταν τότε υπό το καθεστώς Ιταλικής λογοκρισίας. Διατηρείται επίσης η γλώσσα και τα τοπωνύμια που υπάρχαν στις αρχές του αιώνα).

ΠΙΝΑΚΕΣ ΖΩΓΡΑΦΙΚΗΣ

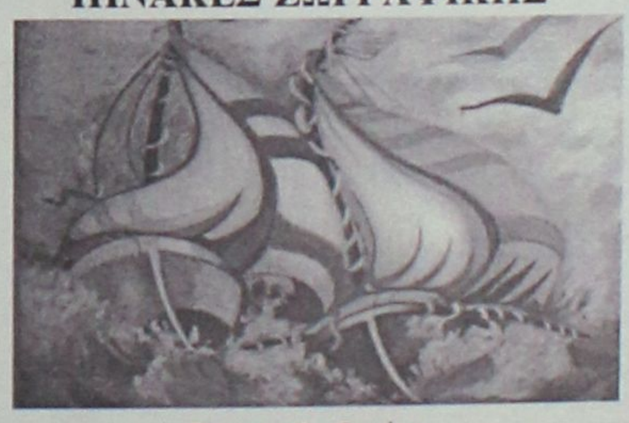

Σε μας θα βρείτε
ΔΩΡΑ για εσάς και για τους άλλους
ΔΩΡΑ αξίας που φαίνονται και δεν ξεχνιούνται
• ΠΙΝΑΚΕΣ ΖΩΓΡΑΦΙΚΗΣ
• ΒΙΤΡΩ ΓΝΗΣΙΟ και ΜΗ
• ΚΑΘΡΕΠΤΕΣ ΖΩΓΡΑΦΙΣΤΟΙ ΚΙ ΦΩΤΙΖΟΜΕΝΟΙ
• ΚΟΡΝΙΖΕΣ
Που φτιάχνουν με μερακι η
Η ΡΟΔΟΥΛΑ & Ο ΑΡΤΑΝ
Μιχ. Πετρίδη 96 κοντά στο ΜΗΔΕΙΑ Τηλ. 62552

Αντίλαλοι

πολιτικοί και άλλοι...

Εξεπλάγην τα μάλα

Η ιστορική φράση **"έπεσα από τα σύννεφα"** που λένε συνήθως οι φίλοι και οι γείτονες αυτών που έχουν συλληφθεί ως τρομοκράτες, ανήκει πλέον στο παρελθόν ύστερα από τις τηλεοπτικές παρεμβάσεις του πρώην επάρχου Καλύμνου **κ. Σ. Ζερβού.**

Επειδή ακριβώς η φράση είχε πολυφορεθεί ο κ. Ζερβός ερωτηθείς για τον κ. Τσιγαρίδα, δήλωσε ότι **"εξεπλάγην τα μάλα"** αποφεύγοντας την κοινότυπη έκφραση έπεσα από τα σύννεφα.

Μόνο που το εντόπισε και... τον πήρε στο ψιλό η "Πανδώρα" του Βήματος.

Λ.Μ.

Το αποτέλεσμα



Κεφάτος ανέλαβε καθήκοντα ο αντιδήμαρχος Ρόδου **κ. Νίκος Χαραλάμπης** και πολλοί είναι αυτοί που βλέπουν ότι κάτι γίνεται, σ' ένα σημαντικό τομέα όπως αυτός της εμφάνισης της πόλης.

Νωρίς είναι βέβαια ακόμα, αλλά **η καλή μέρα από το πρωί φαίνεται!**

Επειδή όμως στην πολιτική τα πάντα κρίνονται **εκ του αποτελέσματος** θα δούμε αν έχει και πρακτικό αποτέλεσμα το κέφι που διακατέχει τον κ. Χαραλάμπη.

Εδώ θα είμαστε.

Λ.Μ.

Λόγω πίτας

Είναι δυνατόν να τιμωρούνται εργαζόμενοι από την υπηρεσία τους επειδή δεν παρέστησαν στην εκδήλωση για την Πρωτοχρονιάτικη πίτα;

Αν όντως αληθεύουν αυτά που μαθαίνουμε, κάτι τέτοιο συνέβη στην **Πυροσβεστική Υπηρεσία Ρόδου** όπου κλήθηκαν σε απολογία 4-5 πυροσβέστες για το λόγο αυτό.

Τιμωρήθηκαν μάλιστα **και με... πρόστιμο** 30 ευρώ ο καθένας!

Χρειάζονται σχόλια;

Λ.Μ.

Μπαρούτι

Ηρεμα είναι τα πράγματα, πιθανόν όμως πρόκειται για ... φαινομενική ηρεμία.

Για την ακρίβεια μυρίζει μπαρούτι η συνεδρίαση του δημοτικού συμβουλίου Ρόδου που προγραμματίζεται για την ερχόμενη Τετάρτη.

Λ.Μ.

Στον ύπνο



Στον... ύπνο θα τους πιάσει τους αντιπάλους του στην ΚΕΔΚΕ, ο **δήμαρχος Ρόδου κ. Γιαννόπουλος**, εφόσον αληθεύουν οι σχετικές πληροφορίες.

Το μπλοκ που ξεκινά από τα Δωδεκάνησα, την Κρήτη, τα νησιά του Αιγαίου περνά μέσω Πελοποννήσου και Αιτωλοακαρνανίας, φθάνει στην Βόρεια Ελλάδα **και τελευταία επεκτάθηκε και στην Αττική.**

Μπορεί επισήμως να μην έχει εκδηλώσει την πρόθεσή του ο κ. Γιαννόπουλος αλλά...ανεπισήμως είναι ήδη έτοιμος.

Λ.Μ.

Πώς θα προλάβουν;

Θα ήταν άδικο και εξωφρενικό, να υποστηρίξει κάποιος ότι η "υπόθεση των Κολυμπίων" είναι η μοναδική, που **αφορά καταπατήσεις δημοσίων κτημάτων** και παρατυπίες στον **οικοδομικό κανονισμό!**

Σκαστές παρανομίες και καταπατήσεις, σημειώθηκαν κι αλλού, παρατηρούνται καθημερινά, και **παρά τον όποιο Εισαγγελικό πέλεκυ**, έχουμε την υποψία ότι θα συνεχίζονται!

Το ζήτημα, είναι πως, πότε και με ποιά μέσα θα ελεγχθούν όλες οι υπόλοιπες περιπτώσεις. Διότι η συγκεκριμένη, μόνο για το στάδιο της Εισαγγελικής έρευνας, χρειάστηκε έναν ολόκληρο χρόνο!

Αλλους **έξι μήνες τουλάχιστον για την ανακριτική έρευνα** και ... έχει ο Θεός!

Με λίγα λόγια δηλαδή, ούτε... 100 εισαγγελείς και 100 ανακριτές δεν φθάνουν, για να ελεγχθούν αυτού του είδους οι περιπτώσεις!

Μιχ. Μ.

Τα εξ ιδίων πόρων

Εργα εξ ιδίων πόρων δημοπρατούν **αρκετοί δήμοι**, τα έργα γίνονται αλλά... πόροι για να πληρωθούν οι εργολάβοι δεν υπάρχουν!

Μας έχουν φεσώσει ισχυρίζονται οι εργολάβοι οι οποίοι και με το δίκαιό τους διαμαρτύρονται για την κατάσταση αυτή.

Βλέποντας μάλιστα **να δημοπρατούνται και άλλα έργα** εξ ιδίων πόρων... τόσο ανεβαίνει η αγανάκτησή τους.

Λ.Μ.

Της κακοκαιρίας

«Η κυβέρνηση δεν είναι επόπτης του καιρού» δήλωσε ο βουλευτής κ. **Β. Παπανικόλας**, σχολιάζοντας τις διαμαρτυρίες του δημάρχου Λέρου κ. Κοττάκη, για της ζημιές που υπέστη το νησί από την κακοκαιρία.

Σωστό αυτό αλλά **... δεν απαλλάσσεται των ευθυνών του το κράτος,** γι' αυτά που πρέπει να πράξει στη συνέχεια.

Λ.Μ.

Υπόγειες

Ετοιμαζόμαστε να αναπτύξουμε τον **καταδυτικό τουρισμό!** Ηδη το υπουργείο Εμπορικής Ναυτιλίας προωθεί σχετικό νομοσχέδιο... Αφού δεν τα καταφέραμε στις **υπέργειες υποδομές,** μπορεί στις **υπόγειες** να φανούμε πιο... ικανοί!

Β.Μ.

Η νησίδα

Η κατασκευή νησίδας στο Αραπάκι, στην συμβολή των οδών Εθνικής Αντίστασης και Κων. Τσαλδάρη πρέπει να τεθεί σε **προτεραιότητα από τον δήμο Ρόδου**, όπως επισημαίνει συμπολίτης μας.

Η κυκλοφοριακή φόρτιση στο σημείο αυτό είναι μεγάλη, κι ανάλογα είναι τα προβλήματα που δημιουργούνται τονίζει ο ίδιος, ζητώντας από τους αρμόδιους να δώσουν βάρος στο θέμα αυτό.

Ναι μεν είναι στους προγραμματισμούς του δήμου η κατασκευή της νησίδας, **θα πρέπει όμως** να γίνει το συντομότερο συμπληρώνει ο ίδιος.

Λ.Μ.

μεζεδοπωλείον
παλιά ιστορία
μοναδικό στο είδος του!
ξεχωριστό στη γεύση



Η **"παλιά ιστορία"**
συνεχίζοντας την παράδοση,
θα είναι κοντά σας κι αυτό το
χειμώνα καθημερινά εκτός Κυριακής
Μητροπόλεως 108 & Δενδρινού γωνία
Για κρατήσεις (22410) 32421

BACKStage
RESTAURANT
14 Φεβρουαρίου
Valentines Menu
Πουγγιά Σολομού με σπαράγγια και κρέμα τυριών πάνω σε αρωματική σαλάτα.
Μοσχαράκι με κρούστα από σπανάκι και τυριά.
Μους με τρεις σοκολάτες ή Αρμονία σοκολάτας και καφέ.
Τιμή κατ' άτομο: 30€
Με την υπογραφή της διεθνούς φήμης Chef Νίνα Νικολάου
Τηλέφωνο reserve: 22410 70560
Δημοκρατίας 13 (Στον κινηματογράφο Pallas)

RESTAURANT
ΙΠΠΟΤΙΚΟΝ
Ενας χώρος ειδικά διαμορφωμένος για σας
Χειμώνα καλοκαίρι μαζί σας
Με πλούσια ποικιλία παραδοσιακών μεζέδων
Με φρέσκα κρεατικά και ψαρικά
Με άψογο Σέρβις
Με πλήρη καθαριότητα
Με ζεστή και φιλική ατμόσφαιρα
Ενα δικό σας στέκι για την καθημερινή σας έξοδο
Η αίθουσα διατίθεται για κάθε σας εκδήλωση
Στο τραγούδι η μελωδική Ελευθερία Ροδίτη. Στο πιάνο ο Ηλίας Πεζουβάνης θα σας κρατούν συντροφιά
ΙΠΠΟΤΙΚΟΝ
στην Παλιά Πόλη μικρό συντριβάνι (στην πλατεία Εβραίων Μαρτύρων)
Τηλέφωνο: 22410 25293

ΠΩΛΟΥΝΤΑΙ
1) Μονοκατοικίες στην Ιξιά των 150 τ.μ.
2) Διαμερίσματα με γκαράζ 91 τ.μ. και 97 τ.μ. σε μικρή πολυκατοικία με καλοριφέρ επί της Ανθούλας Ζερβού (κέντρο πόλεως).
Πληρ. κ. ΓΙΩΡΓΟ ΙΩΑΝΝΙΔΗ
Τηλ. 21714, 22307 - κιν. 0932296983

ΙΑΤΡΙΚΗ ΑΝΑΚΟΙΝΩΣΗ
ΖΩΑΝΝΟΥ Γ. ΑΝΝΑ
ΔΕΡΜΑΤΟΛΟΓΟΣ
ΜΕΤΑΦΟΡΑ ΙΑΤΡΕΙΟΥ
Το ιατρείο ***μεταφέρθηκε*** και λειτουργεί σε ***νέα διεύθυνση*** στην οδό
ΗΡΩΩΝ ΠΟΛΥΤΕΧΝΕΙΟΥ 15
Ωράριο λειτουργίας: Δευτέρα έως Πέμπτη: 09.00-21.00, Παρασκευή: 09.00-13.00
Τηλέφωνα: 2241039395-77770, fax: 2241077770

ΚΑΘΗΜΕΡΙΝΑ ΟΛΑ ΤΑ ΝΕΑ ΤΗΣ ΔΩΔΕΚΑΝΗΣΟΥ ΣΤΟ INTERNET
www.rodiaki.gr