ΒΙΒΛΙΟΘΗΚΗ ΡΟΔΟΥ 1947

ΕΤΟΣ ΙΔΡΥΣΗΣ 1949
ΙΔΙΟΚΤΗΣΙΑ:
Γ. ΔΙΑΜΑΝΤΙΔΗΣ
ΓΡΑΦΙΚΕΣ ΤΕΧΝΕΣ Α.Ε.
Εκδότης: ΓΙΩΡΓΟΣ ΔΙΑΜΑΝΤΙΔΗΣ
Γραφεία - Τυπογραφεία:
Μάρκου Μαλλιαράκη 3 (ΚΟΒΑ)
Τηλ.: Σύνταξης: 22410 27356-34101, FAX: 22410 20643
Τηλ.: Λογιστηρίου: 22410 35322, FAX: 22410 35322
e-mail: info@proodos.net

ΠΡΟΟΔΟΣ

Ανεξάρτητη καθημερινή πρωινή εφημερίδα

ΠΛΗΡΩΜΕΝΟ ΤΕΛΟΣ Ταχ. Γραφείο Κ. ΡΟΔΟΥ Αριθμός άδειας Σ Κωδικός 1877

ΕΛΤΑ Hellenic Post

ΑΡΙΘΜΟΣ ΦΥΛΛΟΥ 17.319 • ΤΙΜΗ 0,70 ευρώ

ΙΤΑΛΙΚΑ
ΣΚΑΝΔΑΛΙΔΗΣ
ΤΗΛ. 22410 29265

ΠΑΡΑΣΚΕΥΗ 8 ΣΕΠΤΕΜΒΡΙΟΥ 2006

Οσον αφορά το χώρο στη Νότια Ρόδο

Επιφυλάξεις έχει ο Στρατός για το εργοστάσιο της ΔΕΗ

ΕΠΙΣΚΕΨΗ ΚΛΙΜΑΚΙΟΥ ΑΞΙΩΜΑΤΙΚΩΝ



Επιφυλάξεις έχει ο Στρατός για το εργοστάσιο της ΔΕΗ στο πεδίο βολής Καταβιάς

ΚΛΙΜΑΚΙΟ αποτελούμενο από στελέχη του Γενικού Επιτελείου Στρατού πριν από λίγες ημέρες, πραγματοποίησαν αυτοψία στην περιοχή της Νότιας Ρόδου στην οποία πρόκειται να ανεγερθεί το νέο εργοστάσιο της ΔΕΗ.

• Το Γενικό Επιτελείο Στρατού, ως γνωστόν, δεν συνηγορεί με τη θέση που έχει επιλεγεί και μέχρι τώρα δεν έχει προχωρήσει στην έκδοση της απόφασης με την οποία θα δίνει τη συγκατάθεσή του στη χωροθέτηση του νέου εργοστασίου της ΔΕΗ.

ΟΠΩΣ ισχυρίζονται υψηλόβαθμα στελέχη του ΓΕΣ, η περιοχή «Μαύρος Κάβος», που έχει επιλεγεί, βρίσκεται μέσα στο Πεδίο Βολής. Το κλιμάκιο του Στρατού που ήρθε στη Ρόδο, εκανε αυτοψία στη συγκεκριμένη περιοχή της Νότιας Ρόδου.

• Σύμφωνα με πληροφορίες μας, μεταβαίνοντας στην Αθήνα, ζήτησαν και έλαβαν από αρμόδια στελέχη της ΔΕΗ, επιπλέον σχέδια για την κάτοψη του χώρου αυτού. Υπολογίζεται ότι σε μία εβδομάδα με 10 ημέρες το ΓΕΣ θα στείλει το πόρισμα που θα συντάξει στη διοίκηση της ΔΕΗ.

ΝΑ ΣΗΜΕΙΩΘΕΙ ότι αν το ΓΕΣ αρνηθεί να συνηγορήσει υπέρ της χωροθέτησης, τότε υπάρχει πρόβλημα που δεν αποκλείεται να οδηγήσει ακόμα και στη ματαίωση της κατασκευής του νέου εργοστασίου της ΔΕΗ στη Νότια Ρόδο.

ΣΥΝΕΧΕΙΑ ΣΤΗ ΣΕΛ. 4

Δεν «τραβάνε» οι υποψήφιοι της

Πανικοβλημένη εμφανίζεται τώρα η τοπική Ν.Δ.

ΦΕΡΝΟΥΝ ΕΝΙΣΧΥΣΕΙΣ ΑΠΟ ΤΗΝ ΑΘΗΝΑ

ΠΑΝΙΚΟΒΛΗΜΕΝΗ η τοπική Νέα Δημοκρατία από τη μη αποδοχή από την τοπική κοινωνία των υποψηφίων που στηρίζει στις δημοτικές και νομαρχιακές εκλογές, τεχνάζεται για να αντιστρέψει το αρνητικό κλίμα, με διαδοχικές συσκέψεις στελεχών της. Ιδιαίτερη βαρύτητα δίνει η ΝΟΔΕ της Νέας Δημοκρατίας στο Δήμο Ρόδου, αλλά και στη

ΣΥΝΕΧΕΙΑ ΣΤΗ ΣΕΛ. 4

ΔΩΔΕΚΑΝΗΣΙΑΚΗ ΕΝΩΤΙΚΗ ΚΙΝΗΣΗ
ΔΩΔ.Ε.Κ
ΠΡΟΣΚΛΗΣΗ
ΕΓΚΑΙΝΙΩΝ
ΕΚΛΟΓΙΚΟΥ ΚΕΝΤΡΟΥ

Η ανεξάρτητη νομαρχιακή παράταξη "Δωδεκανησιακή Ενωτική Κίνηση", καλεί τα μέλη και τους φίλους της στα εγκαίνια του εκλογικού της κέντρου στη Ρόδο, την Κυριακή 10 Σεπτεμβρίου 2006, στις 8 μ.μ. στο Πεζόδρομο Καρπάθου (Στοά Ροίκου - δίπλα από τη Τουριστική Αστυνομία)
Ομιλητής θα είναι ο επικεφαλής της παράταξης και υποψήφιος Νομάρχης Δωδεκανήσου
Βασίλης Α. Υψηλάντης



Στοά Ροίκου & Πεζόδρομος Καρπάθου - Ρόδος
τηλ. 2241037010 - fax. 2241037621 - Email : info@dodek.gr
10/9

Μεγάλη είναι η αύξηση

Η Σύμη πλημμυρίζει και φέτος από σκάφη και ξένους τουρίστες

500 ΑΛΛΟΔΑΠΟΙ ΜΕ ΣΠΙΤΙΑ ΣΤΟ ΝΗΣΙ

ΣΗΜΑΝΤΙΚΗ αύξηση της τάξεως του 20% παρουσιάζουν φέτος, οι προσεγγίσεις σκαφών αναψυχής στο νησί της Σύμης. Σύμφωνα με τα στοιχεία του Λιμενικού Σταθμού Σύμης πέρυσι συνολικά 7.000 σκάφη αναψυχής προσέγγισαν τον Γυαλό,

ΣΥΝΕΧΕΙΑ ΣΤΗ ΣΕΛ. 4

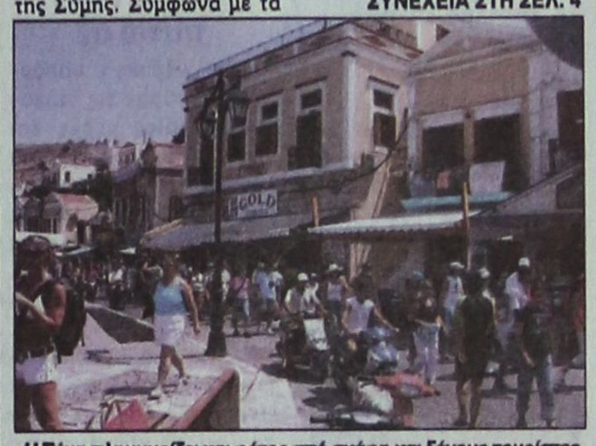

Η Σύμη πλημμυρίζει και φέτος από σκάφη και ξένους τουρίστες

Ενώ ασκήθηκε προσφυγή

Στις φυλακές της Κω μεταφέρθηκε από χθες ο 25χρονος φορέας AIDS

ΤΙ ΚΑΤΑΘΕΤΕΙ Η ΠΡΩΗΝ ΦΙΛΗ ΤΟΥ

ΣΤΙΣ ΦΥΛΑΚΕΣ της Κω βρίσκεται από χθες ο 25χρονος φορέας AIDS ο οποίος -όπως είναι γνωστόκρίθηκε προφυλακιστέος μετά την απολογία του στον ανακριτή για την υπόθεση της μετάδοσης του ιού στην πρώην φίλη του. Παράλληλα ο συνήγορός του κ. Φώτης Κωστόπουλος κατέθεσε χθες το μεσημέρι προσφυγή κατά του εντάλματος και ζητά την ακύρωση και εξαφάνισή του ή αντικατάστασή του με άλλους περιοριστικούς όρους.

• Η προσφυγή θα εκδικαστεί από το Συμβούλιο Πλημμελειοδικών Ρόδου και ο κ. Κωστόπουλος επικαλείται μια σειρά λόγων που θα πρέπει να ακυρωθεί

ΣΥΝΕΧΕΙΑ ΣΤΗ ΣΕΛ. 4

Οι γονεις των μαθητών

Αγοράζουν μόνο τα απαραίτητα σχολικά είδη!..

ΟΙ ΤΙΜΕΣ ΕΙΝΑΙ ΦΕΤΟΣ «ΤΣΙΜΠΗΜΕΝΕΣ»

ΠΙΟ ΑΚΡΙΒΕΣ από πέρυσι είναι φέτος οι τιμές των σχολικών ειδών στα βιβλιοπωλεία της Ρόδου. Οι τιμές βέβαια των ειδών αυτών κυμαίνονται σε διάφορα επίπεδα, ανάλογα με το βαλάντιο των γονιών. Οπως δήλωσε στην «Πρόοδο» ο πρόεδρος του Συλλόγου Βιλβιοπωλών Ρόδου Γιάννης Δημόπουλος, η κίνηση έχει ξεκινήσει ενόψει και της έναρξης της νέας σχολικής χρονιάς. Οι καταναλωτές όμως λόγω και της οικονομικής στενότητας που παρατηρείται, προσπαθούν να περιορίσουν τα έξοδά τους.

• Οι γονείς για τα απαραίτητα σχολικά είδη, ενός μαθητή, θα πρέπει να διαθέσουν από 45-50 ευρώ. Το ποσό βέβαια εξαρτάται από την τιμή της σχολικής τσάντας, η οποία κυμαίνεται από 10-100 ευρώ. Συνήθως οι μαθητές διαθέτουν έως 25 ευρώ για την αγορά της σχολικής τσάντας τους.

ΟΙ ΤΙΜΕΣ των ξενόγλωσσων βιβλίων είναι τσουχτερές, δεδομένου ότι αυτές καθορίζονται από τους εκδοτικούς οίκους. Κατά μέσο όρο η αγορά βιβλίων για την εκμάθηση αγγλικής γλώσσας σε φροντιστήριο κοστίζει για έναν μαθητή 60 ευρώ! Από τους ελέγχους που πραγματοποίησαν αρμόδιοι υπάλληλοι της Διεύθυνσης Εμπορίου σε βιβλιοπωλεία της Ρόδου, διαπιστώθηκε ότι οι τιμές των σχολικών ειδών

ΣΥΝΕΧΕΙΑ ΣΤΗ ΣΕΛ. 4



Αγοράζουν μόνο τα απαραίτητα σχολικά είδη!..

ΝΕΑ ΔΗΜΙΟΥΡΓΙΚΗ ΠΝΟΗ
ΑΝΕΞΑΡΤΗΤΟΣ ΣΥΝΔΥΑΣΜΟΣ
ΙΑΛΥΣΟΥ



ΥΠΟΨΗΦΙΟΣ ΔΗΜΑΡΧΟΣ
ΣΤΕΡΓΟΣ Σ. ΣΤΑΓΚΑΣ

ΠΡΟΣΚΛΗΣΗ

Θα το θεωρήσουμε ιδιαίτερη τιμή να παρευρεθείτε στην εκδήλωση της επίσημης παρουσίασης του συνδυασμού μας
«ΝΕΑ ΔΗΜΙΟΥΡΓΙΚΗ ΠΝΟΗ»
που θα πραγματοποιηθεί στις 10 Σεπτεμβρίου ημέρα Κυριακή και ώρα 8.30 μ.μ. στο ξενοδοχείο «MAGIC LIFE» παραλία Ιαλυσού - πρώην «GOLDEN BEACH».

Με τιμή
ο επικεφαλής της παράταξης
«ΝΕΑ ΔΗΜΙΟΥΡΓΙΚΗ ΠΝΟΗ»
Στέργος Σ. Στάγκας
Δήμαρχος Ιαλυσού

ΧΛ-

Την ερχόμενη Τετάρτη

Τελευταία συνεδρίαση του νομαρχιακού συμβουλίου

ΠΑΡΟΥΣΙΑΣΗ ΜΕΛΕΤΗΣ ΓΙΑ ΤΗ ΔΩΔΕΚΑΝΗΣΟ

ΙΔΙΑΙΤΕΡΑ σημαντική θα είναι η τελευταία συνεδρίαση, πριν τις νομαρχιακές εκλογές, του νομαρχιακού συμβουλίου, που θα πραγματοποιηθεί την ερχόμενη Τετάρτη 13 Σεπτεμβρίου, στις 11 το πρωί. Πρώτο θέμα στην ημερήσια διάταξη, η παρουσίαση της μελέτης του στρατηγικού σχεδιασμού για το νομό μας, κατά την περίοδο 2007-2015, από τον καθηγητή Παντείου Πανεπιστημίου Αθηνών και πρόεδρο Ινστιτούτου Περιφερειακής Ανάπτυξης κ. Νικόλαο Κόνσολα.

* Η μελέτη στρατηγικού σχεδιασμού για το νομό μας

ΣΥΝΕΧΕΙΑ ΣΤΗ ΣΕΛ. 4

Στην περίπτωση Γραμματικάκη

Τέσσερα σενάρια από την Πυροσβεστική Υπηρεσία

ΠΩΣ ΘΑ ΓΙΝΟΤΑΝ Η ΕΠΕΜΒΑΣΗ

ΜΕ ΑΝΑΚΟΙΝΩΣΗ της η Πυροσβεστική Υπηρεσία Ρόδου εξηγεί το Σχέδιο Δράσης που είχε καταρτίσει για την περίπτωση του Ν. Γραμματικάκη, ο οποίος προχθές είχε σκαρφαλώσει στην κεραία της ΕΡΑ, διαμαρτυρόμενος επειδή η ασφαλιστική εταιρεία δεν του κατέβαλε την αποζημίωσή του για τροχαίο ατύχημα.

• Οπως προκύπτει από την εν λόγω ανακοίνωση, η Π.Υ. κινητοποιήθηκε άμεσα και κατέφθασε στην περιοχή με ειδικά οχήματα και εξοπλισμό και έχοντας καταστρώσει τέσσερα διασωστικά σενάρια για την ασφαλή κάθοδο του Γραμματικάκη.

Το κείμενο της ανακοίνωσης έχει ως εξής:

«Το πρόσφατο συμβάν

ΣΥΝΕΧΕΙΑ ΣΤΗ ΣΕΛ. 4

ΓΕΡΜΑΝΙΚΑ
ΑΓΓΛΙΚΑ

ΘΕΛΕΤΕ ΝΑ ΜΙΛΗΣΕΤΕ ΞΕΝΕΣ ΓΛΩΣΣΕΣ;
ΜΙΛΗΣΤΕ ΠΡΩΤΑ ΜΑΖΙ ΜΑΣ.

Εμπιστευτείτε το παιδί σας σε εμάς γιά τρείς βασικούς λόγους:
• Διδάσκουμε με διαρκή συνεργασία με ξένα πανεπιστήμια και οργανισμούς
• Διδάσκουν απόφοιτοι γερμανικής-αγγλικής φιλολογίας ξένων πανών ικανοί καί υπεύθυνοι μέ μακρόχρονη πείρα καί εμπειρία
• Έχουμε τα υψηλότερα ποσοστά επιτυχίας στις εξετάσεις γλωσσομάθειας σε χρόνο ρεκόρ καί πάνω απ'όλα χωρίς άγχος και ταλαιπωρία.

ΥΠΕΥΘΥΝΟΣ ΣΠΟΥΔΩΝ:
Ν. Μεσαναγρενός
(Μ.Α. Αμβούργου)
Γερμανικής - Αγγλικής Φιλολογίας

ΜΕΣΑΝΑΓΡΕΝΟΣ
ΡΩΤΗΣΤΕ ΓΙΑ ΜΑΣ
ΕΜΠΙΣΤΕΥΤΕΙΤΕ ΤΟ ΠΑΙΔΙ ΣΑΣ ΣΕ ΜΑΣ
ΑΓΓΛΙΚΑ - ΓΕΡΜΑΝΙΚΑ η σωστή επιλογή στις ξένες γλώσσες

Τμήματα για όλες τις ηλικίες:
Δημοτικού
Γυμνασίου
Λυκείου
για επαγγελματίες & εντατικά ξεν/κων κ'ενηλίκων

Το παιδί σας κοντά μας μιλάει από την πρώτη στιγμή την ξένη γλώσσα σε άρτια εξοπλισμένες αίθουσες σε ένα άνετο περιβάλλον.

Εγγύηση το κύρος και η αξιοπιστία
ΚΕΝΤΡΟ ΞΕΝΩΝ ΓΛΩΣΣΩΝ
Μεσαναγρενός Νίκος
ΠΛΗΡΟΦΟΡΙΕΣ - ΕΓΓΡΑΦΕΣ Τηλ. 2241036744-43614
Διαγοριδών 6 (έναντι ΔΟΝΑ)

X6039-12/9

SFERA LIVE
ΚΑΘΕ ΒΡΑΔΥ
οι εκπλήξεις συνεχίζονται



ΛΑΖΑΡΟΣ ΚΟΜΝΗΝΟΣ ΙΝΑ ΛΑΖΟΠΟΥΛΟΥ ΓΙΑΝΝΗΣ ΜΩΡΑΪΤΗΣ
ΚΕΛΛΗ ΧΑΛΑΡΗ, ΝΙΚΟΣ ΠΗΛΙΟΣ, ΑΝΝΑ ΓΑΒΑΛΑ, ΚΩΣΤΑΣ ΤΡΙΚΟΙΛΗΣ
και το 4μελές μπαλέτο του Sfera Live
ΚΑΛΛΙΤΕΧΝΙΚΗ ΕΠΙΜΕΛΕΙΑ: ΝΙΚΟΣ ΚΑΡΑΝΙΚΟΛΑΣ
Τηλ. 22410 33170, 6948004320
Τιμή φιάλης: 80 €
5514-9/9

MELODY PALACE

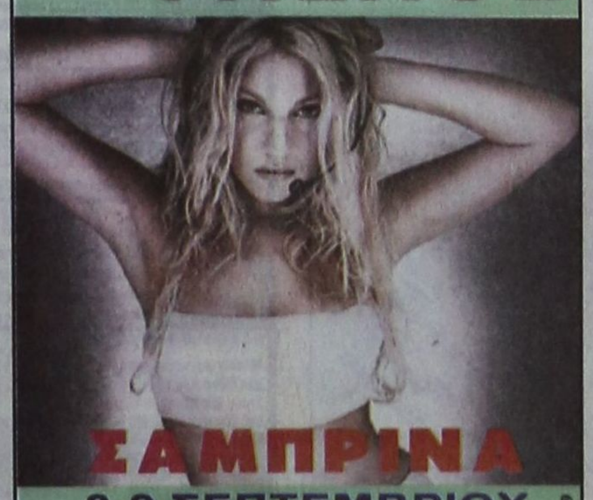

ΣΑΜΠΡΙΝΑ
8-9 ΣΕΠΤΕΜΒΡΙΟΥ
Τιμή φιάλης 100 €
Τηλ. 22410 94920, 95240
5515-10/9

Λοτρα Live



Αντώνης Σιχανός
Βάσω Ντάντα
Σωτήρης Βαχιανός
Σ. ΠΡΟΔΡΟΜΟΥ - Α. ΣΑΛΟΥΣΤΡΟΥ
Γ. ΚΑΡΑΚΑΤΣΑΝΗΣ Show Woman: ΜΑΡΘΑΝΑ
ΚΑΘΕ ΒΡΑΔΥ ΑΝΟΙΧΤΑ
22410 32090
ΧΛ

ΚΑΘΗΜΕΡΙΝΑ ΤΑ ΝΕΑ ΤΗΣ ΔΩΔΕΚΑΝΗΣΟΥ ΣΤΟ INTERNET
www.proodosnews.gr
www.proodos.net



ΣΤΟΝ ΑΘΗΝΑΪΚΟ ΤΥΠΟ

7/9/2006

Το κλείσιμο της υπόθεσης των υποκλοπών, η ιδιωτικοποίηση του ΟΤΕ, οι διατροφικοί κίνδυνοι που διατρέχουμε, οι μυστικές δημοσκοπήσεις που γίνονται ενόψει Δημοτικών και Νομαρχιακών εκλογών,καθώς και η δημοσκόπηση της VPRC για λογαριασμό του ΣΚΑΪ είναι από τα βασικά θέματα της ειδησεογραφίας του σημερινού αθηναϊκού Τύπου.

ΑΔΕΣΜΕΥΤΟΣ ΤΥΠΟΣ: Ρεμούλα 634.622.693 ευρώ από το ΠΑΣΟΚ. Το μεγάλο φαγοπότι στην Τοπική Αυτοδιοίκηση αποκάλυψε ο Γρ. Παυλόπουλος.

ΑΝΩ ΚΑΤΩ: Λερναία Ύδρα η διαφθορά θέλει χρόνο να ντυπηθεί. Η καταπολέμηση με θεσμικά μέσα, λένε Μεϊμαράκης, Αλογοσκούφης. Το ΠΑΣΟΚ ανεβάζει τους τόνους για τη σκανδαλολογία.

ΑΠΟΓΕΥΜΑΤΙΝΗ: Το φαγοπότι του ΠΑΣΟΚ σε Δήμους και Νομαρχίες. Ο Παυλόπουλος αποκάλυψε στη Βουλή την πράσινο "Δούρειο Ίππο" για την άλωση της Τ.Α.

Η ΑΥΓΗ: Επικίνδυνη περιπέτεια η πώληση του ΟΤΕ. Πλήγμα για την οικονομία και την εθνική κυριαρχία.

ΑΥΡΙΑΝΗ: 960.000 ευρώ για ενοίκια σε κλειστά κτίρια που δεν χρησιμοποιούνται πληρώνει η Νομαρχία Αθηνών. Να παρέμβει ο εισαγγελέας για το μεγάλο σκάνδαλο.

ΤΟ ΒΗΜΑ: Τα ασημικά στο σφυρί! Γιατί πωλείται ο ΟΤΕ. Ανασύρεται από το χρονοντουλάπιο η συνταγή Μητσοτάκη - Μάνου (1993).

Η ΒΡΑΔΥΝΗ: 26 μέτρα-ανάσα για οικογένειες με 3 παιδιά. Η κυβέρνηση υλοποιεί τις δεσμεύσεις της.

ΕΘΝΟΣ: Δηλητήριο του '50 στο πιάτο μας! Μεταλλαγμένα υπολείμματα του ...αρχαίου "ΝΤΙ-ΝΤΙ-Τ" σε τρόφιμα.

ΕΛΕΥΘΕΡΗ ΩΡΑ: Μετά την Εμπορική και τώρα τον ΟΤΕ οι κυβερνώντες βγάζουν τα πάντα στο σφυρί και απομένει η ταμπέλα... ΠΩΛΕΙΤΑΙ ΛΟΓΩ ΧΡΕΩΝ όπως είναι επιλεγμένα.

ΕΛΕΥΘΕΡΟΣ: Αυξήσεις στο επίδομα ανεργίας. Ανακοίνωσε χθες ο υπουργός Απασχόλησης Σάββας Τσιτουρίδης.

ΕΛΕΥΘΕΡΟΣ ΤΥΠΟΣ: Τι δείχνουν τα μυστικά γκάλοπ. Επιβεβαιώνεται η εκλογή Νικήτα, Παπαγεωργόπουλου από την πρώτη Κυριακή.

ΕΛΕΥΘΕΡΟΤΥΠΙΑ: MουγγαFON στις υποκλοπές. Προξικόπημα στη Βουλή από ΝΔ καταγγέλλει το ΠΑΣΟΚ. Δεν επέτρεψαν κρίσιμες καταθέσεις και κλείνουν την υπόθεση.

ΕΣΤΙΑ: Οι θεσμικές αλλαγές στην Οικονομία. Τι είχε εξαγγείλει πέρυσι ο πρωθυπουργός στην Θεσσαλονίκη.

ESPRESSO: Ποιος είναι ο "μαύρος" στο θρίλερ του Αλεξ. Ανακρίθηκε ο Βούλγαρος που έκανε σεξ με τους ανηλίκους της Βέροιας;

Η ΚΑΘΗΜΕΡΙΝΗ: Δυσαρεστημένοι με το ΠΑΣΟΚ οι περισσότεροι. Αποκαλυπτικές οι διαπιστώσεις στο Βαρόμετρο VPRC και ΣΚΑΪ.

Ο ΛΟΓΟΣ: "Πράσινο φως" για ιδιωτικοποίηση του ΟΤΕ. Στρατηγικό επενδυτή αναζητεί η κυβέρνηση.

ΤΑ ΝΕΑ: Κουκουλώνουν τις υποκλοπές! Προξικόπημα στη Βουλή καταγγέλλει το ΠΑΣΟΚ.

Η ΝΙΚΗ: Πουλάνε τα χρυσαφικά. Μετά το "ναυάγιο" της οικονομικής πολιτικής.

ΤΟ ΠΟΝΤΙΚΙ: Στέλνουν όμηρους στις τράπεζες χιλιάδες δικαιούχους Εργατικής Κατοικίας. Ο ΟΕΚ, αφού τριπλασίασε τις τιμές, τώρα αποτελειώνει τους χαμηλόμισθους.

ΡΙΖΟΣΠΑΣΤΗΣ: Συμφέρον του λαού ΟΧΙ ιδιωτικοποίηση του ΟΤΕ. Επικίνδυνο ψευτοδίλημμα η μορφή και ο τρόπος που θα προχωρήσει η ιδιωτικοποίηση.

TRAFFIC NEWS: Πώς έκλεψαν την εικόνα της Παναγίας της Βρεφοκρατούσας. Η "τ" στα ίχνη των ιερόσυλων.

City Press: Ιδιωτικοποίηση και του ΟΤΕ. Η Διυπουργική Επιτροπή αποφάσισε την αναζήτηση στρατηγικού επενδυτή.

Δρομολόγια Πλοίων



08.30 ΔΩΔΕΚΑΝΗΣΟΣ ΕΞΠΡΕΣ για Κω, Κάλυμνο, Λέρο, Λειψούς, Πάτμο
09.00 ΣΥΜΗ για Πανορμίτη, Σύμη
13.00 ΠΡΩΤΕΥΣ για Σύμη, Τήλο, Νίσυρο, Κω
[illegible]ΙΓΛΗ για Σύμη
[illegible]ΔΩΔΕΚΑΝΗΣΟΣ PRIDE για Σύμη, Κω, Κάλυμνο, Λέρο, Πάτμο
[illegible]ΑΦΙΝΙ 22 για Κω, Κάλυμνο
18.30 ΣΥΜΗ για Σύμη

Προς Πειραιά: 13.00 ΑΝΘΗ - ΜΑΡΙΝΑ
18.00 ΔΙΑΓΟΡΑΣ

Αεροπορικά Δρομολόγια



ΟΛΥΜΠΙΑΚΗ ΑΕΡΟΠΟΡΙΑ

Από Ρόδο-**Αθήνα**: Καθημερινά 07.10, 13.40
Πέμπτη 20.10, 22.45
Καθημερινά πλην Πέμπτης 19.40, 22.25
Καθημερινά πλην Κυριακής 10.40
Από Ρόδο-**Θεσσαλονίκη**: Δευτέρα - Τετάρτη 09.45
Πέμπτη 10.45
Σάββατο 15.15
Δευτ.-Τετ.-Παρ.-Κυρ. 16.10
Από Ρόδο-**Ηράκλειο**: Δευτέρα - Παρασκευή-Κυριακή 17.45
Τρίτη - Πέμπτη 18.30
Τετάρτη - Σάββατο 19.20
Από Ρόδο-**Κάρπαθο**: Δευτ.-Πεμ.-Παρ.-Σάβ. 07.00, 10.40
Τετάρτη - Κυριακή 10.40, 14.20
Από Ρόδο -**Κάσο**: Δευτ.-Πεμ.-Παρ.-Σάβ. 07.00
Τετάρτη - Κυριακή 10.40
Από Ρόδο-**Καστελλόριζο**: Δευτ.-Τετ.-Παρ.-Σάβ. -Κυρ. 07.10
Από Ρόδο-**Χίο**: Τρίτη 10.40 Πέμπτη 10.45
Από Ρόδο-**Μυτιλήνη**: Δευτέρα-Τετάρτη 09.45
Τρίτη 10.40,
Πέμπτη 10.45
Σάββατο 15.15
Από Ρόδο-**Σάμος**: Τρίτη 10.40
Σάββατο 15.15
Από Ρόδο-**Λήμνος**: Δευτέρα-Τετάρτη 09.45 Τρίτη 10.40,
Πέμπτη 10.45 Σάββατο 15.15

AEGEAN AIRLINES & CRONUS

Από Ρόδο-**Αθήνα**: Καθημερινά 07.10-11.05-13.50-16.30-21.30
Από Ρόδο-**Θεσσαλονίκη**: Καθημερινά 12.05
Από Ρόδο-**Ρώμη**: Καθημερινά 16.30
Από Ρόδο-**Λάρνακα**: ΤΡΙΤΗ-ΠΕΜΠΤΗ-ΣΑΒΒΑΤΟ 11.05
τις υπόλοιπες μέρες 07.10-13.50-16.30

Κ.Τ.Ε.Ο Τηλ.: 22410 65385 εσωτερικό 23

Συγκοινωνιακή έδρα Ρόδου
Από 1/9/2006 έως 30/9/2006
Επιβατικά (Ε.Ι.Χ.) και φορτηγά μέχρι 3,5Τ (ΦΙΧ<3,5Τ) με αριθμούς κυκλοφορίας **ΡΟΖ 9501 έως και 9999** και **ΡΟΗ 1000 έως 2500**

Συγκοινωνιακή έδρα Κω
Από 1/9/2006 έως 30/9/2006
Επιβατικά (Ε.Ι.Χ.) και φορτηγά μέχρι 3,5Τ (ΦΙΧ<3,5Τ) με αριθμούς κυκλοφορίας **ΚΧΒ 4501 έως και 5000**

* Καλούνται όλα τα παραπάνω οχήματα να προβούν σε τεχνικό έλεγχο σε οποιοδήποτε Κ.Τ.Ε.Ο. ή Ι.Κ.Τ.Ε.Ο. της χώρας
** Επίσης θα ελέγχονται όσα οχήματα υποχρεούνται βάση παλαιοτέρων προγραμμάτων πρόσκλησης.
*** Ο εμπρόθεσμος προγραμματισμός των οχημάτων για έλεγχο (ραντεβού) γίνεται έως και 15 ημέρες πριν της λήξης του προγράμματος πρόσκλησης.

Έτοιμοι για ΚΤΕΟ;
ΤΑΛΑΙΠΩΡΙΑ ΤΕΛΟΣ!
Ιδιωτικό ΚΤΕΟ Ρόδου
για ραντεβού..22410-67677
ΠΛΗΡΩΣ ΙΣΟΤΙΜΟ ΜΕ ΤΑ ΔΗΜΟΣΙΑ ΚΤΕΟ
ΓΡΗΓΟΡΑ ΑΞΙΟΠΙΣΤΑ ΚΑΙ ΦΘΗΝΟΤΕΡΑ!! 25 ΛΕΠΤΑ ΑΡΚΟΥΝ
ΠΡΟΣΟΧΗ! — ΠΡΟΓΡΑΜΜΑ ΠΡΟΣΚΛΗΣΕΩΣ ΟΧΗΜΑΤΩΝ Η. ΔΒΑ/ΣΒΥ
- ΤΟΝ Ιανουάριο ΑΠΟ ΡΟΕ 6401, ΕΩΣ ΡΟΕ 6400 - ΤΟΝ Φεβρουάριο ΑΠΟ ΡΟΕ 6401 ΕΩΣ ΡΟΕ 6400
Η ΜΗ ΔΙΕΞΑΓΩΓΗ ΤΕΧΝΙΚΟΥ ΕΛΕΓΧΟΥ ΤΟΥ ΟΧΗΜΑΤΟΣ ΣΑΣ (ΚΤΕΟ) ΜΕΣΑ ΣΤΙΣ ΠΡΟΘΕΣΜΙΕΣ, ΑΠΟΤΕΛΕΙ ΠΑΡΑΒΑΣΗ (ΚΟΚ 86) ΚΑΙ ΤΙΜΩΡΕΙΤΑΙ ΑΠΟ ΤΙΣ ΑΡΧΕΣ ΜΕ ΠΡΟΣΤΙΜΟ 334 ΕΥΡΩ ΚΑΙ ΑΦΑΙΡΕΣΗ ΠΙΝΑΚΙΔΩΝ

Δωδεκανησιακά 24ωρα

Στα πεταχτά

Δεν είναι τυχαίο!..

Ασφαλώς και δεν είναι τυχαίο το γεγονός ότι το ποσοστό που έχει στην περιοχή μας το ΚΚΕ είναι πολύ χαμηλό!

Είναι δυνατόν να υποστηρίζει ακόμη ότι πρέπει στις εκλογές να χρησιμοποιούνται οι... ντουντούκες και τα αεροπανό;

Αυτή η εποχή έχει περάσει ανεπιστρεπτί. Ολοι το κατάλαβαν εκτός από το ΚΚΕ, που πιστεύει ότι ο προεκλογικός αγώνας μπορεί να γίνεται ακόμη και με συνθήματα στους... τοίχους!

Συντρόφια πάρτε χαμπάρι ότι άλλαξαν οι καιροί...

Μεταφορά... επιχειρήσεως!..

Είναι δυνατόν επιχειρήσεις να δραστηριοποιούνται και μέσα στο εμπορικό λιμάνι της Ρόδου;

Διότι, μας καταγγέλλουν ότι κάτι τέτοιο συμβαίνει, όπου μέσα στο λιμάνι υπάρχουν ενοικιαζόμενα αυτοκίνητα και μηχανάκια!

Κύριε λιμενάρχη, είναι έτσι τα πράγματα;

Μεράκι

Το συνεργείο της Νομαρχίας που φροντίζει τα νησίδα «Ζέρσεϋ» εργάζεται με μεράκι, γι' αυτό και υπάρχει αυτό το αποτέλεσμα.

Από μιαν έρημη και ξεραμένη νησίδα, έγινε μια πράσινη και πολύχρωμη όαση, χάρη στους εργαζόμενους.

Οταν υπάρχει μεράκι κα θέληση η έρημος μπορεί να γίνει όαση.

Χωρίς προσωπικό

Από υποσχέσεις έχει πλέον χορτάσει ο τόπος!.. Δεν υπάρχει ημέρα που η κυβέρνηση να μη δώσει και μια υπόσχεση.

Εχουμε τώρα το πρόβλημα στη ΔΕΗ. Εμεινε χωρίς προσωπικό το εργοστάσιο της Σορωνής.

Εγιναν διαβήματα, αλλά - ως συνήθως - οι ενδιαφερόμενοι εισέπραξαν... υποσχέσεις. Και όταν ήρθε η ώρα των προσλήψεων, τα νούμερα για τη Ρόδο ήταν πολύ μικρά. Φυσικά, οι υποσχέσεις πήγαν... περίπατο, όπως περίπατο πήγαν και τόσες άλλες...

Δεν ευαισθητοποιούνται

Παρά τα υπομνήματα και τις κραυγές αγωνίες των εργαζομένων της ΔΕΗ, οι ιθύνοντες της επιχείρησης δεν ευαισθητοποιούνται!

Η δραματική έλλειψη προσωπικού στις υπηρεσίες της ΔΕΗ σε Ρόδο - Κω - Κάλυμνο και Κάρπαθο, δεν συγκινεί τους καρεκλοκένταυρους του κέντρου.

Εδώ δεν ευαισθητοποιούνται στο θέμα της κατασκευής του νέου εργοστασίου στη Νότια Ρόδο κα θα ευαισθητοποιηθούν για να στείλουν εργαζόμενους στις υπηρεσίες της ΔΕΗ στην περιοχή μας;

Μας έχουν κοινώς γραμμένους!

Ποιος πληρώνει;

Για να διενεργηθεί μια δημοσκόπηση απαιτούνται μερικές δεκάδες χιλιάδες ευρώ. Τελευταία διενεργούνται πολλές δημοσκοπήσεις και το ερώτημα είναι ποιος πληρώνει.

Πολλά λέγονται, πολλά ακούγονται, αλλά επίσημα ποιοι είναι οι χρηματοδότες, ούτε κουβέντα. Ο χρόνος θα το δείξει.

Επέλαση γυναικών

Εντονη είναι η παρουσία των γυναικών στο ψηφοδέλτιο του Γιάννη Μαχαιρίδη. Ελπιδοφόρα τα μηνύματα από τα πρόσωπα που μετέχουν στο ψηφοδέλτιο του νομάρχη, όχι μόνο γιατί υπάρχουν πολλές γυναίκες, αλλά γιατί όλες είναι αξιόλογες, ωραίες, νέες και δυναμικές.

Αλλωστε και στο σημερινό νομαρχιακό συμβούλιο η παρουσία των γυναικών, αν και αριθμητικά μικρή, υπήρξε σημαντική και παραγωγική. Η επέλαση γυναικών αναμένεται να εκτοπίσει τους άνδρες, αν συνεχίσουν να παραμένουν ανενεργοί.

Ανέκδοτο

Με αφορμή το χθεσινό σχόλιο της στήλης «Κράνη και Τροχαία» συμπολίτης μας τηλεφώνησε και μας είπε το παρακάτω ανέκδοτο:

«Σε έλεγχο της Τροχαίας εντοπίζεται οδηγός δικύκλου μοτοποδηλάτου να μην φορά το κράνος στο κεφάλι, αλλά να το έχει κρεμασμένο στον αγκώνα του χεριού του. Σε ερώτηση του τροχονόμου γιατί το κράνος δεν το φορά στο κεφάλι, αλλά το έχει κρεμασμένο στο χέρι, απαντά: «Την περασμένη φορά που μου συνέβη τροχαίο ατύχημα, τραυματίστηκα στο χέρι».

Πανέξυπνη απάντηση του δικυκλιστή, αλλά και εύστοχο το ανέκδοτο του συμπολίτη μας.

Πατείς με πατώ σε

Ανέβηκε ο υδράργυρος τις τελευταίες μέρες και γέμισαν οι παραλίες από λουόμενους τουρίστες. Στη μικρή παραλιούλα δίπλα στο εμπορικό λιμάνι χθες και προχθές ήταν πατείς με, πατώ σε από τους τουρίστες

Βέβαια η παραλιούλα αυτή είναι πάντα γεμάτη, γιατί είναι η πιο καθαρή, χάρη σε ένα ηλικιωμένο της Υπηρεσίας Καθαριότητας του Δήμου Ρόδου. Μακάρι όλοι στην Υπηρεσία Καθαριότητας να δούλευαν έτσι.

Σε ισχυρό φύλλο!

Πολλές νέες γυναίκες και πρωτοεμφανιζόμενες στα κοινά συμμετέχουν στο ψηφοδέλτιο του Γιάννη Μαχαιρίδη.

Οι συμμετέχοντες στο ψηφοδέλτιο αυτό έδειξαν ότι το αδύναμο φύλλο... έχει εξελιχθεί σε πολύ ισχυρό!

Πάντως, η πρώτη εμφάνισή τους ήταν δυναμική και άξια λόγου!

Συνεχίζει το βιολί του!

Ο περιφερειάρχης Νοτίου Αιγαίου Χαράλαμπος Κόκκινος συνεχίζει το βιολί του.

Περιοδεύει στα νησιά και εγκαινιάζει έργα. Στο Ζηπάρι της Κω εγκαινίασε το Νηπιαγωγείο και στην Κάλυμνο το σκάφος του Δήμου «Κάλυμνος Σταρ».

Μάλιστα ανακοίνωσε ότι αρκετοί υπουργοί της κυβέρνησης πριν και μετά τις εκλογές του Οκτωβρίου θα επισκεφτούν τα νησιά της Δωδεκανήσου για να εγκαινιάσουν έργα!

Τελικά το αυτί του δεν ιδρώνει, παρά τις επικρίσεις που δέχεται!

Συναλλαγμα

	Αγορά	Πώληση
ΔΟΛΛΑΡΙΟ Η.Π.Α	1,2833	1,254
ΛΙΡΑ ΑΓΓΛΙΑΣ	0,68499	0,66936
ΚΟΡΩΝΑ ΔΑΝΙΑΣ	7,5205	7,3489
ΚΟΡΩΝΑ ΣΟΥΗΔΙΑΣ	9,4031	9,1886
ΓΙΕΝ ΙΑΠΩΝΙΑΣ	149,23	145,83
ΦΡΑΓΚΟ ΕΛΒΕΤΙΑΣ	1,5949	1,5585
ΚΟΡΩΝΑ ΝΟΡΒΗΓΙΑΣ	8,253	8,0647
ΛΙΡΑ ΚΥΠΡΟΥ	0,5809	0,5677
ΔΟΛ. ΚΑΝΑΔΑ	1,4179	1,3855
ΔΟΛ. ΑΥΣΤΡΑΛΙΑΣ	1,6862	1,6477

ROLEX



X6057-309

NICK SARLIS & Co
OFFICIAL DISTRIBUTORS FOR DODECANESE AND AUTHORISED SERVICE CENTER
34, Makariou str. - GR 85100 Rhodes, Greece

Ειδήσεις απο τα Παλιά

ΠΡΟΟΔΟΣ
29 ΑΠΡΙΛΙΟΥ 1973

ΠΑΣΧΑ ΣΤΗ ΡΟΔΟ

Εις όλους τους ναούς της Ρόδου με επικεφαλής την Μητρόπολιν, η Ακολουθία της Αναστάσεως εψάλη χθες τα μεσάνυχτα ακριβώς παρουσία χιλιάδων Ροδίων, εορτατών από διάφορα διαμερίσματα της χώρας και τουριστών. Οι τελευταίες με τις Αναστάσιμες λαμπάδες στο χέρι τας οποίας τους εδώρησε κατά χιλιάδες (10.000) ο Δήμος Ρόδου επανηγύρισαν πρωτοτύπως δι' αυτούς, την Ελληνικήν Ορθόδοξον Χριστιανικήν Ανάστασιν με όλη τη δόξαν της εις την ανεπανάληπτην ροδίτικην ανοιξιάτικην ατμόσφαιραν.

Το Χριστός Ανέστη του σεβ. Μητροπολίτου Σπυρίδωνος από την ειδικήν εξέδραν της Μητροπόλεως παρηκολούθησαν αναστάσιμοι ασπαμοί και τσουγκρίσματα κόκκινων αυγών. Οι κώδωνες όλων των εκκλησιων ηχούσαν χαρμόσυνα.

Ωραιότατα πυροτεχνήματα του Δήμου διαρκείας 10 περίπου λεπτών, προσέδιδον μαζί με την γενικη φωτοψίαν φαντασμαγορικόν θέμα, όπου ήσαν επίσης πλουσίως φωταγωγημένα τα ναυλοχούμετα τουριστικά και επιβατικά σκάφη καθώς και αι θαλαμηγοί και τα κόττερα. Την Ακολουθιάν της Αναστάσεως παρηκολούθησαν ο Νομάρχης κ. Αλαμάνος, ο Ανώτερος Διοικητής Χωροφυλακής Δωδεκανήσου κ. Πορικός, ο Δήμαρχος κ. Βρούχος και αι λοιπαί τοπικαί αρχαί.

Μετά την Ανάστασιν εις τα κέντρα τα ξενοδοχεία και τα σπίτια επηκολούθησεν η πασχαλινήν πανδαισία με την πατροπαράδοτον μαγειρίτσα εις την ημερησίαν διάταξιν.

Σήμερον ο Νομάρχης κ. Αλαμάνος θα ευχηθή «Καλόν Πάσχα» εις τους αξιωματικούς και άνδρας της Χωροφυλακής, του Αεροπορικού Αποσπάματος του Κεντρικού Λιμεναρχείου, της Πυροσβεστικής Υπηρεσίας και τους τροφίμους των κοινωφελών ιδρυμάτων.

Επίσης οι Δήμαρχος κ. Βρούχος θα επισκεφθή τα Δημοτικά Συσσίτια, τας μονάδας κ.λ.π,. δια να ευχηθή και να τσουγκρίσει για το καλό, κόκκινα αυγά.

ΠΡΟΟΔΟΣ
Ημερήσια Εφημερίδα της Ρόδου
ΙΔΙΟΚΤΗΣΙΑ:
Γ. ΔΙΑΜΑΝΤΙΔΗΣ
ΓΡΑΦΙΚΕΣ ΤΕΧΝΕΣ Α.Ε.
Εκδότης: ΓΙΩΡΓΟΣ ΔΙΑΜΑΝΤΙΔΗΣ
Ετος ιδρύσεως 1949
ΓΡΑΦΕΙΑ ΣΥΝΤΑΞΗΣ - ΔΙΑΦΗΜΙΣΕΙΣ Μάρκου Μαλλιαράκη 3 (ΚΟΒΑ)
Τηλ.: Συντάξεις: 22410 27356-34101, FAX: 22410 20643
Τηλ. Λογιστηρίου: 22410 35322, FAX: 22410 35322
e-mail: info@proodos.net



Η ΥΝΑΙΚΑ ΚΑΙ Ο ΚΟΣΜΟΣ ΤΗΣ

Σήμερα γιορτάζει η Παναγιά η Τσαμπίκα στον Αρχάγγελο. Μεγάλο πανήγυρι που προσελκύει μεγάλο πλήθος πιστών όχι μόνο το πρωί στη λειτουργία αλλά και όλη την ημέρα για προσκύνημα της ιερής εικόνος αλλά και για τη χαρά όσων τους αρέσουν τα πανηγύρια και όλη η ατμόσφαιρα. Σήμερα όμως επειδή είναι τοπική γιορτή και πολλοί όπως και πολλές ονομάζονται Τσαμπίκος και Τσαμπίκα εορτάζουν και είναι πολλά τα σπιτικά που γιορτάζουν και δέχονται επισκέψεις και επικρατεί γιορτινή ατμόσφαιρα με κεράσματα και φυσικά γλυκά. Τα γλυκά βέβαια μια οικοδέσποινα εορτάζουσα ή όχι αλλά που γιορτάζει κάποιο μέλος της οικογένειάς της μπορεί να τα αγοράσει όλα έτοιμα και να βρει μεγάλη ποικιλία από ζαχαροπλαστεία. Ομως αν



σκωθεί σήμερα νωρίς το πρωί μπορεί να ετοιμάσει ένα ή δύο γλυκά σπιτικά και να τα προσφέρει στους επισκέπτες που θα έρθουν να ευχηθούν. Μπορεί βεβαίως να έχει και σε δίσκους μικρά γλυκάκια ατομικά ή σοκολατάκια διάφορα αλλά ένα κέικ ή μια τούρτα δική της μπορεί να προσφέρει. Για εύκολο και γρήγορο γλυκό μπορεί να κάνει μια βάση με 4 αυγά. Θα χρειαστεί και 1 φλυτζάνι ζάχαρη όπως και 1 ή μισό φλιτζάνι βούτυρο μαλακό που θα χτυπήσει μαζί με τη ζάχαρη και θα προσθέσει τέλος και 1 φλυτζάνι αλεύρι που φουσκώνει μόνο του. Εύκολα στη δοσολογία τους υλικά που μπορεί είτε να βάλει σε φόρμες και να ψήσει σε μέτριο φούρνο όταν ψηθούν να κόψει στη μέση και να τα στολίσει με κρέμα ή σαντιγύ και τρούφα αν θέλει και ό,τι άλλο σύμφωνα με τη φαντασία της. Ομως την ίδια συνταγή μπορεί να μοιράσει σε δύο ταψάκια και να φτάξει δύο βάσεις για να φτιάξει τούρτα.. Θα φτιάξει και μια κρέμα πατισερί και αν θέλει θα προσθέσει φρούτα φρέσκα εποχής και για γαρνιτούρα θα κτυπήσει πολύ σφιχτή κρέμα γάλακτος για ζαχαροπλαστική αντί για σαντιγύ. Μπορεί όμως να φτιάξει σοκολάτα κρέμα και να βάλει γλάσο σοκολάτας πάνω στρώσει παντεσπάνι και να στολίσει με ψιλοκομμένα αμύγδαλα.

Μίκα



ΦΑΡΜΑΚΕΙΑ

ΔΙΗΜΕΡΕΥΕΙ: ΦΟΥΤΟΥΛΗΣ ΝΙΚΟΛΑΟΣ, Αθηνών 11, Ανάληψη, Τηλ. 67567
ΔΙΑΝΥΚΤΕΡΕΥΕΙ: ΟΥΣΤΑ ΑΔΟΛΦΟΣ, Ηρ. Πολυτεχνείου 1, Τηλ. 28858

ΥΓΡΑ ΚΑΥΣΙΜΑ

ΔΙΑΝΥΚΤΕΡΕΥΟΥΝ
• ΣΤΑΥΡΙΑΝΑΚΗΣ ΑΘ. Πρατ. ΕΚΟ, Νέα Αγορά
• ΧΑΤΖΗΜΑΝΩΛΗΣ ΕΜΜ. Πρατ. ΕΚΟ, Ασγούρου

ΡΑΔΙΟ ΤΑΞΙ

ΤΗΛ: ΠΟΛΗ: 22410 69800, ΥΠΑΙΘΡΟ: 22410 69600

ΚΙΝΗΜΑΤΟΓΡΑΦΟΙ

ΠΑΛΛΑΣ 5 CINEMAS CENTER
07/09/2006 - 13/09/2006
για κρατήσεις
22410 24475 / 70670
www.cinemapallas.gr

SUPERMAN RETURNS ΣΟΥΠΕΡΜΑΝ Η ΕΠΙΣΤΡΟΦΗ ΚΑΤΑΛΛΗΛΟ
Αίθουσα RED 5
Ο πιο αγαπημένος υπερ-ήρωας όλων των εποχών, επιστρέφει.
Η μεγαλύτερη υπερπαραγωγή της χρονιάς!!
ώρες έναρξης: (Σ.-Κ. 16:40) 19:40 • 22:40

THE BREED/MANIA ΚΑΤΑΛΛΗΛΟ ΑΠΟ 13
Μια σκοτεινή, γεμάτη ένταση ταινία τρόμου για γερά νεύρα από τον μετρ του είδους Γουές Κρέιβεν (SCREAM 1, 2 & 3)
Αίθουσα Interlingua 2 ώρες έναρξης: (Σ.-Κ. 16:30) 18:30 • 20:30 • 22:35

Το Όνειρο του Ίκαρου ΚΑΤΑΛΛΗΛΟ
Ο Νίκος Αλιάγας, η Άννα Μουγκλαλίς και ο Ρένος Χαραλαμπίδης σε μία ταινία γεμάτη Ελλάδα.
Ήπειρος, συναίσθημα, κλαρίνο, νοσταλγία σε εικόνες ζωής!
Αίθουσα Στροχαι 1 ώρες έναρξης: (Σ.-Κ. 16:20) 18:20 • 22:30

luckynumberslevin ΤΟ ΣΤΟΙΧΗΜΑ ΤΟΥ ΣΛΕΒΙΝ
Η περιπέτεια που θα σας καθηλώσει! ...Σε λάθος μέρα ...τη λάθος στιγμή ...το λάθος στοίχημα. Με τους Τζος Χάρτνετ, Μόργκαν Φρίμαν, Λούσι Λιου, Μπρους Γουίλις.
ΚΑΤΑΛΛΗΛΟ ΑΠΟ 13
ώρες έναρξης: 18:00 • 20:20 • 22:40 Αίθουσα Personal 4

BEOWULF & GRENDEL ΚΑΤΑΛΛΗΛΟ
Ο ΘΡΥΛΙΚΟΣ ΠΟΛΕΜΙΣΤΗΣ
Μια επική παραγωγή, εμπνευσμένη από τον αγγλο- σαξονικό μύθο BEOWULF!!
Με τους Τζέραρντ Μπάτλερ (ΤΟ ΦΑΝΤΑΣΜΑ ΤΗΣ ΟΠΕΡΑΣ), Στίλεν Σκάρσγκαρντ (ΒΑΣΙΛΙΑΣ ΑΡΘΟΥΡΟΣ) και Σάρα Πόλλεϊ (EXISTENZ)!
Αίθουσα Allegro 3 ώρες έναρξης: 20:15 • 22:35

the anf BULLY ΜΥΡΜΗΓΚΟΣΤΟΡΙΕΣ ΚΑΙ ΣΤΑ ΕΛΛΗΝΙΚΑ!!
Μία διασκεδαστική ταινία κινουμένων σχεδίων, που θα ενθουσιάσει τους μικρούς και ...μεγάλους μας φίλους!!
Αίθουσα Allegro 3 ώρες έναρξης: (Σ.-Κ. 16:15) 18:15
Αίθουσα Στροχαι 1 ώρες έναρξης: 20:00

ΠΕΜΠΤΗ 14 ΣΕΠΤΕΜΒΡΙΟΥ!!
Νιόπαντροι και κουμπάρος στο ίδιο σπίτι!
Στους δύο τρίτος δε χωρεί!!!
You, Me and Dupree ΣΤΟΥΣ ΔΥΟ ΤΡΙΤΟΣ ΔΕ ΧΩΡΕΙ
Μια ξέφρενη κωμωδία με τους γνωστούς σας Όουεν Γουίλσον, Ματ Ντίλλον και Κέιτ Χάντσον σε απολαυστικούς ρόλους!

STAY ALIVE ΜΕΙΝΕ ΖΩΝΤΑΝΟΣ
Το θρίλερ-τρόμου που όλοι περιμένουν!
Ετοιμασθείτε για μια συναρπαστική κινηματογραφική εμπειρία, που θολώνει τα όρια ανάμεσα στά video-games, τους θρύλους και την πραγματικότητα!
Μείνε ζωντανός αν μπορείς!

METROPOL 22410 28400
ΕΒΔΟΜΑΔΙΑΙΟ ΠΡΟΓΡΑΜΜΑ weekly program
07-13 Σεπτεμβριου 2006
www.cinemametropol.gr

ΟΙ ΠΕΙΡΑΤΕΣ ΤΗΣ ΚΑΡΑΙΒΙΚΗΣ
PIRATES OF THE CARIBBEAN
Η Walt Disney Pictures και ο Τζέρι Μπρουκχάιμερ παρουσιάζουν την δεύτερη συναρπαστική συνέχεια των Πειρατών της Καραϊβικής που αντιμετώπισε μικρούς και μεγάλους και δημιούργησε φανατικούς θαυμαστές.
Ο ΑΡΧΕΠΙΘΕΡΑΤΗΣ ΤΖΑΚ ΣΠΑΡΟΥ ΞΑΝΑΓΥΡΝΑ ΓΙΑ ΝΕΕΣ ΠΕΡΙΠΕΤΕΙΕΣ.
ΔΙΑΡΚΕΙΑ ΤΑΙΝΙΑΣ : 2 Ώρες και 29 λεπτά
ΚΑΝΤΕ ΕΓΚΑΙΡΑ ΤΙΣ ΚΡΑΤΗΣΕΙΣ ΣΑΣ
ΩΡΕΣ ΕΝΑΡΞΗΣ / SHOW TIMES 19:15, 22:30

ΤΕ CAIRE NID D'ESPIONS
ΑΠΟΣΤΟΛΗ ΣΤΟ ΚΑΙΡΟ
Μια μεγάλη παραγωγή, στα χνάρια που χάραξε ο Όστιν Πάουερς, η οποία έγινε τεράστια εισπρακτική επιτυχία στη Γαλλία διαθέτοντας ένα χιούμορ και ένα γαλλικό comic touch που δημιουργεί σχολή.
Πρωταγωνιστούν: Ζαν Ντουζαρντέν, Μπερενίς Μπεζό
ΚΑΝΤΕ ΕΓΚΑΙΡΑ ΤΙΣ ΚΡΑΤΗΣΕΙΣ ΣΑΣ
ΩΡΕΣ ΕΝΑΡΞΗΣ / SHOW TIMES 18:30, 20:40, 22:50

CLICK
Η ΖΩΗ ΣΕ FAST FORWARD
ΚΛΙΚ και φύγαμε!
Ο χρόνος μπορεί να μην γυρίσει πίσω, γυρίζει όμως....μπροστά!!!
Αν η ζωή σου ήταν τηλεκοντρόλ πόσο συχνά θα άλλαζες κανάλι;
Πρωταγωνιστούν: Άνταμ Σάντλερ, Κέιτ Μπέκινσεϊλ, Κρίστοφερ Γουόκεν
ΚΑΝΤΕ ΕΓΚΑΙΡΑ ΤΙΣ ΚΡΑΤΗΣΕΙΣ ΣΑΣ
ΩΡΕΣ ΕΝΑΡΞΗΣ / SHOW TIMES 18:15, 20:30, 22:45

ΕΡΧ


ΚΟΛΛΕΓΙΟ ΡΟΔΟΥ
ΕΞΩΣΧΟΛΙΚΕΣ ΔΡΑΣΤΗΡΙΟΤΗΤΕΣ
ΦΥΣΙΚΗ - ΧΗΜΕΙΑ
ΑΡΧΑΙΑ - ΜΑΘΗΜΑΤΙΚΑ
ΑΓΓΛΙΚΑ - ΓΕΡΜΑΝΙΚΑ
ΓΑΛΛΙΚΑ
ΠΙΑΝΟ-ΧΟΡΟΣ
ΚΟΛΥΜΒΗΣΗ-Η/Υ
ΦΑΓΗΤΟ-ΜΠΑΣΚΕΤ
ΚΑΥΣΙΜΑ - Κ.Α
Το ίδιο σας κοστίζει!
Κι αν αναλογιστείτε τα ξεχωριστά πλεονεκτήματα του ΚΟΛΛΕΓΙΟΥ ΡΟΔΟΥ, όπως είναι η εκπαιδευτική φιλοσοφία, τα πρωτοποριακά προγράμματα εκμάθησης, ο ανθρωποκεντρικός και πολυδύναμος χαρακτήρας, η υπερσύγχρονη υλικοτεχνική υποδομή, οι ασφαλείς και εντυπωσιακές εγκαταστάσεις,το επιστημονικό και παιδαγωγικό προσωπικό, τότε δε μιλάμε για κόστος αλλά για επένδυση. Επένδυση Ζωής!
ΚΟΛΛΕΓΙΟ ΡΟΔΟΥ
ΕΠΕΝΔΥΣΗ ΖΩΗΣ
CMF - beyond creations
ΒΡΕΦΟΝΗΠΙΑΚΟΣ ΣΤΑΘΜΟΣ • ΝΗΠΙΑΓΩΓΕΙΟ • ΔΗΜΟΤΙΚΟ • ΓΥΜΝΑΣΙΟ • ΛΥΚΕΙΟ • INTERNATIONAL BACCALAUREATE
Με την τεχνογνωσία των εκπαιδευτηρίων «ΓΕΙΤΟΝΑ»
Κολλέγιο Ρόδου Α.Ε.Μ.Ε - 10ο χλμ Ρόδου-Λίνδου, Δήμος Καλλιθέας-Ρόδος.
Τηλ: 22410 87747-9, Fax: 22410 87430, www.rodos-college.gr, info@rodos-college.gr
X.6078-8/9

ΜΝΗΜΟΣΥΝΑ



Τελούμε στις 10 Σεπτεμβρίου ημέρα Κυριακή και ώρα 8.30 π.μ. στον ιερό ναό Υψώσεως Τιμίου Σταυρού Καλυθιών 4ετές μνημόσυνο υπέρ αναπαύσεως της ψυχής της λατρευτής μας συζύγου, μητέρας, γιαγιάς, αδελφής και θείας

ΔΕΣΠΟΙΝΑΣ ΣΑΒΒΑΚΗ

Ο σύζυγος Αναστάσιος
Τα παιδιά Σμαράγδη - Σταμάτης, Παντελής
Τα εγγόνια , τα αδέλφια, τα ανίψια και οι λοιποί συγγενείς

15406-9/9



Τελούμε στις 9 Σεπτεμβρίου ημέρα Σάββατο και ώρα 8 π.μ. στον ιερό ναό Αγίου Δημητρίου παλαιού νεκροταφείου Ρόδου 9ήμερο μνημόσυνο υπέρ αναπαύσεως της ψυχής της λατρευτής μας κόρης, αδελφής και θείας

ΑΛΕΞΑΝΔΡΑΣ ΣΤΕΦΑΝΙΔΟΥ
(ΚΑΘΗΓΗΤΡΙΑ ΠΑΝΕΠΙΣΤΗΜΙΟΥ ΑΙΓΑΙΟΥ)

Οι γονείς Στέφανος - Βούλα
Τα αδέλφια Λίνα - Γιώργος
Τα ανίψια και οι λοιποί συγγενείς

ΘΕΜ-8/9

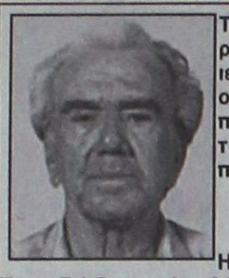

Τελούμε στις 10 Σεπτεμβρίου ημέρα Κυριακή και ώρα 8 π.μ. στον ιερό ναό Ταξιαρχών νεκροταφείου 9μηνο μνημόσυνο υπέρ αναπαύσεως της ψυχής του λατρευτού μας συζύγου, πατέρα, παππού, αδελφού και θείου

ΝΙΚΟΛΑΟΥ ΠΛΑΤΗ

Η σύζυγος Μαρία
Τα παιδιά Θαρρενός - Δέσποινα, Χρυσάνθη - Μιχάλης
Τα εγγόνια, τα αδέλφια, τα ανίψια και οι λοιποί συγγενείς

15404-9/9

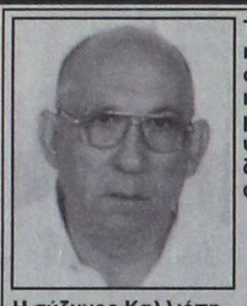

Τελούμε στις 10 Σεπτεμβρίου ημέρα Κυριακή και ώρα 8π.μ. στον ιερό ναό Ταξιαρχών νεκροταφείου Ρόδου 6μηνο μνημόσυνο υπέρ αναπαύσεως της ψυχής του λατρευτού μας συζύγου, πατέρα, πάππου και αδελφού

ΣΑΒΒΑ ΒΑΡΘΟΛΟΜΑΙΟΥ

Η σύζυγος Καλλιόπη
Ο υιός Τσάρλης
Τα εγγόνια, τα αδέλφια και οι λοιποί συγγενείς

13983-9/9

Τελούμε στις 10 Σεπτεμβρίου ημέρα Κυριακή και ώρα 8 π.μ. στον ιερό ναό Ταξιαρχών νεκροταφείου ετήσιο και διετές μνημόσυνο αντίστοιχα υπέρ αναπαύσεως των ψυχών των λατρευτών μας γονέων, παπούδων, αδελφών και κουνιάδας





ΙΩΑΝΝΟΥ ΣΜΑΡΑΓΔΑΣ ΖΗΣΙΜΟΥ

Τα παιδιά, τα εγγόνια, ο αδελφός, οι κουνιάδες και οι λοιποί συγγενείς

13985-9/9

Τελούμε στις 10 Σεπτεμβρίου ημέρα Κυριακή και ώρα 8 π.μ. στον ιερό ναό Αγίας Αναστασίας Ρόδου ετήσιο μνημόσυνο υπέρ αναπαύσεως της ψυχής της λατρευτής μητέρας, γιαγιάς και θείας

ΜΑΡΙΕΤΤΑΣ ΕΛΕΥΘΕΡΙΟΥ

Τα παιδιά Λουκάς - Χριστίνα, Ευστάθιος
Τα εγγόνια, τα ανίψια και οι λοιποί συγγενείς

15423-9/9

ΓΡΑΦΕΙΟ ΤΕΛΕΤΩΝ & ΜΝΗΜΟΣΥΝΩΝ ΡΟΔΟΥ
ΣΤΕΦΑΝΑ - ΣΤΟΛΙΣΜΟΙ
«ΑΜΕΡΙΚΑΝΟΥ»
Αμεση εξυπηρέτηση
ΟΛΟ ΤΟ 24ΩΡΟ
Αναλαμβάνουμε την τελετή και με τα έξοδα που χορηγούν τα ταμεία χωρίς καμία επιβάρυνση
ΙΚΑ, ΤΕΒΕ, ΤΑΞΥ, ΔΗΜΟΣΙΟΥ, ΛΙΜΕΝΙΚΩΝ, ΟΓΑ και λοιπά ταμεία
Τους ΑΠΟΡΟΥΣ: ΔΩΡΕΑΝ
Πλατεία Βρούχου στη Μητρόπολη
Τηλέφωνα 28901 - 33400
X287-30/9

ΜΝΗΜΗΣ ΕΝΕΚΕΝ
ΠΑΡΑΣΚΕΥΑΣΤΗΡΙΟΝ ΜΝΗΜΟΣΥΝΩΝ
Αναλαμβάνουμε την οργάνωση των μνημοσύνων σας, προσφέροντάς σας όλα όσα χρειάζονται για την άψογη μνημόνευση των αγαπημένων εκλιπόντων σας.
Προσφέρουμε μεγάλη ποικιλία πρωτότυπων σχεδίων σε δίσκους της επιλογής σας με τα συνοδευτικά αρτύματα. Παράλληλα διαθέτουμε όλα τα απαραίτητα είδη μνημοσύνων.
Στο χώρο μας θα βρείτε τέλεια εξυπηρέτηση, καθαριότητα και πάνω απ' όλα σεβασμό στη δύσκολη στιγμή σας.
Γ. ΠΑΠΑΝΔΡΕΟΥ 78, ΑΝΑΛΗΨΗ - Τηλ./Fax: 22410 69620
T7582-25/10/1

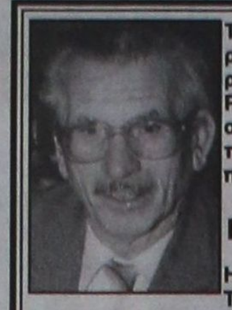

Τελούμε στις 11 Σεπτεμβρίου ημέρα Δευτέρα και ώρα 8 π.μ. στον ιερό ναό Ταξιαρχών νεκροταφείου Ρόδου 40ήμερο μνημόσυνο υπέρ αναπαύσεως της ψυχής του λατρευτού μας συζύγου, πατέρα, παππού και αδελφού

ΓΕΩΡΓΙΟΥ ΕΛΕΥΘΕΡΙΟΥ

Η σύζυγος Ευδοκία
Τα παιδιά Μανώλης, Σωτήρης
Τα εγγόνια, τα αδέλφια και οι λοιποί συγγενείς

ΘΕΜ-10/9

Τελούμε στις 9 Σεπτεμβρίου ημέρα Σάββατο και ώρα 8 π.μ. στον ιερό ναό Ταξιαρχών νεκροταφείου 9ήμερο μνημόσυνο υπέρ αναπαύσεως της ψυχής της λατρευτής μας συζύγου, μητέρας, γιαγιάς, αδελφής και θείας

ΦΑΝΗ - ΜΑΡΙΑ - ΛΕΝΑ ΚΑΡΑΓΙΑΝΝΗ

Ο σύζυγος Νίκος
Τα παιδιά Νικολίνα - Κώστας, Παναγιώτης
Ο εγγονός, τα αδέλφια, τα ανίψια και οι λοιποί συγγενείς

ΘΕΜ-8/9

Η Σύμη πλημμυρίζει

ΣΥΝΕΧΕΙΑ ΑΠΟ ΤΗ ΣΕΛ. 1

το Πέδι και τον Πανορμίτη.

• Φέτος και ενώ ακόμη βρίσκεται σε εξέλιξη η τουριστική κίνηση στο νησί, πάνω από 10.000 σκάφη αναψυχής έχουν καταπλεύσει σε αυτό, ενώ σημαντική είναι και η αύξηση των επιβατών που μεταφέρουν. Για πρώτη φορά τα σκάφη που καταπλέουν στο νησί, λόγω πληρότητας δεν μπορούν να δέσουν στην προβλήτα του, με αποτέλεσμα αρκετά από αυτά να παραμένουν στην αράδο, δηλαδή ανοιχτά του θαλασσινού χώρου.

ΤΑ ΠΕΡΙΣΣΟΤΕΡΑ σκάφη αναψυχής προέρχονται από την Ελλάδα και την Τουρκία. Ο Δήμος Σύμης καταβάλλει σημαντικές προσπάθειες για την εξυπηρέτησή τους. Τους παρέχει επί 24ώρου βάσεως νερό και ρεύμα και διαθέτει δύο καβοδέτες στο λιμάνι. Επίσης ένας υπάλληλος του Δήμου Σύμης, παλιός καπετάνιος στο επάγγελμα, υποδέχεται με φυλλάδια και οδηγίες για το νησί της Σύμης, τους επιβάτες των σκαφών αυτών.

• Οπως δήλωσε στην «Πρόοδο» ο δήμαρχος Σύμης Λευτέρης Παπακαλοδούκας, η τουριστική κίνηση φέτος στο νησί αυτό παρουσίασε αύξηση της τάξεως του 20%. Πολλοί Ελληνες, Τούρκοι, Αγγλοι και Γερμανοί τουρίστες το επέλεξαν για τις διακοπές τους, το καλοκαίρι που πέρασε. Αξίζει να σημειωθεί ότι περίπου 500 αλλοδαποί αγόρασαν σπίτι στο νησί, το οποίο επισκέφτονται δύο με τρεις φορές το χρόνο. Η πλειοψηφία των αγοραστών αυτών είναι κυρίως Ιταλοί. Τον περασμένο μήνα τη Σύμη επισκέφτηκαν με τις θαλαμηγούς που διαθέτουν αρκετοί Ελληνες επώνυμοι, οι οποίοι έμειναν κατάπληκτοι από τις ομορφιές του νησιού.

Παρατείνεται η προθεσμία υποβολής δικαιολογητικών επιστροφής ΦΠΑ σε αγρότες

Παρατείνεται μέχρι τις 27 Οκτωβρίου 2006 η προθεσμία για την υποβολή των δικαιολογητικών του ΦΠΑ στους αγρότες για τη χρήση του 2005.

Πρόκειται για τα δικαιολογητικά που αφορούν παραδόσεις αγροτικών προϊόντων και παροχές αγροτικών υπηρεσιών που έγιναν κατά το 2005 και βάσει των οποίων οι αγρότες δικαιούνται επιστροφή στο ΦΠΑ. Αυτό προβλέπεται σε απόφαση του υφυπουργού Οικονομίας και Οικονομικών κ. Αντώνη Μπέζα προκειμένου να μπορέσουν οι αγρότες να υποβάλουν τα δικαιολογητικά αλλά και συμπληρωματικές αιτήσεις επιστροφής για τιμολόγια τα οποία είχαν ήδη απορριφθεί από τις ΔΟΥ λόγω των ασαφειών που υπήρχαν μέχρι τώρα στις διαδικασίες με βάση τις οποίες γινόταν ο έλεγχός τους.

Παράλληλα, με εγκύκλιο που έστειλε το υπουργείο Οικονομικών σε όλες τις εφορίες, θεσπίζεται συγκεκριμένη διαδικασία ελέγχου που θα εφαρμόσουν στο εξής όλες οι ΔΟΥ για τον έλεγχο των τιμολογίων που υποβάλουν οι αγρότες. Αυτό γίνεται γιατί τα τελευταία χρόνια παρατηρήθηκαν προβλήματα κατά τη διαδικασία επιστροφής ΦΠΑ στους αγρότες με την απόρριψη από τις ΔΟΥ ενός σημαντικού αριθμού τιμολογίων που προσκόμιζαν, κυρίως επειδή αυτά έφεραν λάθος ένδειξη προορισμού ή δεν έφεραν την ειδική σήμανση που προβλέπεται για την έκδοση τιμολογίων με μηχανογραφικό τρόπο.

Σύμφωνα με το υπουργείο Οικονομικών, οι αγρότες δεν ευθύνονται για το τρόπο έκδοσης των τιμολογίων που παραλαμβάνουν από τους εμπόρους για την πώληση των προϊόντων τους, ούτε είναι σε θέση να ελέγχουν τη νομιμότητα των τιμολογίων αυτών. Γι΄ αυτό, προκειμένου να μη στερούνται της επιστροφής του ΦΠΑ που αφορά τα τιμολόγια αυτά, το υπουργείο προχώρησε στη θέσπιση συγκεκριμένης διαδικασίας ελέγχου.

Το νομαρχιακό συμβούλιο

ΣΥΝΕΧΕΙΑ ΑΠΟ ΤΗ ΣΕΛ. 1

είναι ένα σπουδαίο επιστημονικό έργο, που θα συμβάλει στη χάραξη των αξόνων της πολιτικής της Νομαρχίας, λαμβάνοντας υπόψη τις προκλήσεις που έχουμε σαν τόπος.

Η ΜΕΛΕΤΗ εκπονήθηκε από το Ινστιτούτο και το Πάντειο Πανεπιστήμιο, σε υλοποίηση προγραμματικής σύμβασης με τη Νομαρχία, που υπεγράφη στις 30 Ιουνίου. Σκοπός του Σχεδίου Στρατηγικής Ανάπτυξης είναι να υποβοηθηθεί ο σχεδιασμός της νομαρχιακής αρχής, ενόψει και του 4ου ΚΠΣ και όχι μόνο, με την υποβολή και ιεράρχηση προτάσεων για αναπτυξιακές επενδύσεις στα νησιά μας, σε όλους τους τομείς.

* Στην ίδια συνεδρίαση θα παρουσιαστεί η μελέτη ορθολογικής και μουσειακής ανάδειξης παλαιοντολογικών ευρημάτων της Ρόδου, από τον καθηγητή Πανεπιστημίου Αθηνών κ. Ευάγγελο Βελιτζέλο και θα συζητηθούν ακόμα η έγκριση και ψήφιση προϋπολογισμού της Ν.Α. Δωδεκανήσου, οικονομικού έτους 2007.

Το εργοστάσιο της ΔΕΗ

ΣΥΝΕΧΕΙΑ ΑΠΟ ΤΗ ΣΕΛ. 1

• Πάντως, στην υπόθεση αυτή, παρατηρείται κωλυσιεργία από πλευράς των κυβερνητικών παραγόντων. Το πρόβλημα, είναι πολιτικό, και θα μπορούσε να επιλυθεί με παρέμβαση του υπουργού Εθνικής Αμυνας Βαγγέλη Μεϊμαράκη. Παρά τις υποσχέσεις που έδωσε ο υπουργός Αιγαίου και Νησιωτικής Πολιτικής Αριστοτέλης Παυλίδης, ούτε ο κ. Μεϊμαράκης επισκέφθηκε τη Ρόδο για το σκοπό αυτό, ούτε και κλείστηκε το ραντεβού που ζήτησε ο δήμαρχος Νότιας Ρόδου Μανώλης Σαββής με τον κ. Μεϊμαράκη.

Ο 25χρονος φορέας AIDS

ΣΥΝΕΧΕΙΑ ΑΠΟ ΤΗ ΣΕΛ. 1

το βούλευμα.

ΕΙΔΙΚΟΤΕΡΑ στην προσφυγή ο κ. Κωστόπουλος μεταξύ άλλων αναφέρει ότι «δεν συντρέχει καμιά εκ των αυστηρά προβλεπόμενων προϋποθέσεων του άρθρου 282 παρ. 3 για να κριθεί ύποπτος τέλεσης και άλλων παρόμοιων εγκλημάτων, όπως αυθαίρετα και αναιτιολόγητα ή με αιτιολογία που υπερβαίνει τα καθοριζόμενα παραπάνω αυστηρά πλαίσια του νόμου, αναφέρεται στο προσβαλλόμενο ένταλμα προσωρινής κράτησης, αφού καμμία καταγγελία ή άλλο στοιχείο προέκυψε από το οποίο διαφαίνεται ότι κατ' ελάχιστον με την συμπεριφορά του προκαλεί ή επιδιώκει τη σύναψη ερωτικών σχέσεων, ούτε βέβαια στοιχεία που ν' αποδεικνύουν αδιαφορία για το κοινωνικό σύνολο».

• Ακόμη στην προσφυγή αναφέρεται ότι «το στοιχείο που επικαλείται ως παράδειγμα ο Ανακριτής στο ένταλμά του για να καταδείξει δήθεν την αδιαφορία του απέναντι στο κοινωνικό σύνολο είναι ψευδές, διότι το Κέντρο Υγείας Αρχαγγέλου το επισκέφθηκε η... (είχε υποστεί έγκαυμα) και όχι ο ίδιος, ο οποίος απλώς τη συνόδευσε και έμεινε στον προθάλαμο».

Η ΚΑΤΑΘΕΣΗ ΤΗΣ ΦΙΛΗΣ ΤΟΥ

Ακρως ενδιαφέρουσα είναι η κατάθεση της 23χρονης φίλης του φορέα του AIDS που έγινε στην Υποδιεύθυνση Ασφαλείας Ρόδου την περασμένη Παρασκευή 1η Σεπτεμβρίου. Στην κατάθεσή της η 23χρονη αναφέρει τα εξής:

«Ιούνιο του έτους 2005 και ενώ εργαζόμουν στην εταιρεία... γνώρισα τον... ο οποίος εργαζόταν στην ίδια εταιρεία. Μετά από σύντομο χρονικό διάστημα συνάψαμε σχέση. Μετά παρέλευση 10ημέρου αφού είμασταν μαζί φθάσαμε στο σημείο να κάνουμε έρωτα οπότε πριν την πράξη του ζήτησα να χρησιμοποιήσουμε προφυλακτικό. Στο σημείο αυτό θέλω να αναφέρω ότι δεν γνώριζα ότι ήταν φορέας του AIDS, διότι δεν είχα ακούσει από κάποιον κάτι, ούτε ο ίδιος μου το είχε πει. Εγω επειδή πάντα έπαιρνα προφυλάξεις του ζήτησα να χρησιμοποιήσουμε προφυλακτικό εκείνος όμως μου είπε ότι δεν είχε και ότι δεν ήθελε να βάζει, γιατί δεν ένιωθε άνετα και χαρακτηριστικά όπως μου είπε δεν χρησιμοποιούσε ποτέ. Εγώ κάτω από την πίεση της στιγμής, δέχθηκα και έτσι προχωρήσαμε στην σεξουαλική πράξη χωρίς προφυλακτικό. Μάλιστα τις δύο πρώτες φορές παρά την θέλησή μου εκσπερμάτωσε μέσα μου λέγοντάς μου ότι ήθελε να κάνουμε παιδί, πράγμα που οφείλω ότι θέλω να ομολογήσω ότι μου έκανε εντύπωση, γιατί γνωριζόμασταν πολύ λίγο. Αφού είχαμε σχέση για περίπου ένα μήνα, μία μέρα με πήγε στην τοποθεσία Μόντε Σμιθ της Ρόδου με το αυτ/τό του και με ενημέρωσε εκεί ότι είναι φορέας του AIDS από το έτος 2003, αν θυμάμαι καλά. Εγώ έπαθα σοκ και ήθελα να φύγω. Οπως καταλαβαίνετε τσακωθήκαμε πολύ άσχημα. Τον ρώτησα αν το γνώριζε από πριν το πρόβλημά του και μου είπε ότι το γνώριζε από το έτος 2003 και ότι το κόλλησε επειδή έκανε ένα τατουάζ. Στην συνέχεια τον ρώτησα γιατί δεν με προφύλαξε και δεν χρησιμοποίησε προφυλακτικό και μου είπε ότι ήθελε να με κολλήσει για να μείνουμε για πάντα μαζί και να κάνουμε παιδί. Επίσης μου είπε ότι δεν έπρεπε να αντισυχώ γιατί δεν επρόκειτο να πάθω τίποτα και συγκεκριμένα εκείνη την στιγμή επικοινώνησε με τον γιατρό του που τον παρακολουθούσε για να με ενημερώσει ότι δεν θα είχα πρόβλημα πράγμα που έγω αρνήθηκα να μιλήσω μαζί του. Επίσης θέλω να αναφέρω ότι μου είπε ότι έχει AIDS κατόπιν πιέσεων των δικών μου, οι οποίοι το έμαθαν και του ζήτησαν να μου το πει. Αφού χωρήσαμε για ένα διάστημα και αφού ξεπέρασα το σοκ και συνήλθα και πλέον ήμουν σίγουρη ότι είχα AIDS και ήταν ενωρίς να κάνω εξετάσεις και να ανιχνευθεί ο ιός, ξαναδημιούργησα σχέση μαζί του, γιατί αφ' ενός κατά τα υπόλοιπα μου είχε φερθεί καλά σαν άτομο και αφ' ετέρου ως φορέας του AIDS δεν θα μπορούσα να κάνω άλλη σχέση. Ενάμιση μήνα μετά, αφού τα ξαναβρήκαμε και αφού οι εξετάσεις είχαν δείξει ότι ήμουν φορέας του AIDS ο ... άρχισε να με κτυπάει για ασήμαντες αφορμές, στην αρχή θέλησα να το παλέψω, αλλά όσο περνούσε ο καιρός με κτυπούσε πιο συχνά και πιο άσχημα. Δεκέμβριο του 2005 και ενώ με είχε αφήσει έγκυο, άρχισε να κτυπάει και την κόρη μου από προηγούμενο γάμο, ηλικίας 4 ετών, αποφάσισα να φύγω. Οχι επειδή με είχε κολλήσει AIDS, διότι αυτό το είχα ξεπεράσει, αλλά διότι κτυπούσε εμένα και την κόρη μου. Ετσι έφυγα από το σπίτι που μέναμε στη Ρόδο και παίρνοντας την κόρη μου μαζί μου, πήγαμε να μείνουμε ... όπου ήταν και οι δικοί μου και μένω εκεί μέχρι σήμερα. Ενας από τους λόγους που δεν κατήγγειλα ενωρίτερα ότι με κόλλησε AIDS ήταν ότι με κτυπούσε και τον φοβόμουν. Σήμερα που πλέον έχω συνειδητοποιήσει τι μου έχει κάνει αυτός ο άνθρωπος και ότι αποτελεί δημόσιο κίνδυνο με τον τρόπο που φέρεται, επιθυμώ την ποινική του δίωξη. Τίποτα άλλο δεν έχω να προσθέσω. **Ερώτηση:** Ο ... από την μέρα που χωρίσατε σε έχει ενοχλήσει με οποιονδήποτε τρόπο; **Απόκριση:** Οχι δεν τον έχω δει και δεν έχουμε μιλήσει καθόλου με εξαίρεση χθες που πέρασε με το αυτ/τό του χωρίς να μιλήσουμε καθόλου».

Η περίπτωση Γραμματικάκη

ΣΥΝΕΧΕΙΑ ΑΠΟ ΤΗ ΣΕΛ. 1

ενός απεγνωσμένου ανθρώπου να σκαρφαλώσει στην κεραία της ΕΡΑ την 06/09/06 για υπόθεσή του με ασφαλιστική εταιρία με αποτέλεσμα να θέτει σε κίνδυνο τη ζωή του ήταν κάτι που άμεσα κινητοποίησε την Π.Υ. Ρόδου όπου άμεσα κατέφθασε επί τόπου με ειδικά οχήματα-εξοπλισμό και ειδικά εκπαιδευμένο προσωπικό (διασώστες) και εκτιμώντας την κατάσταση κατέστρωσε άμεσα 4 διασωστικά πλάνα με ασφαλή κάθοδο του κινδυνεύοντα. Ολα αυτά θα ενεργοποιούνταν άμεσα όταν θα ζητείτο η συνδρομή της Π. Υπηρεσίας η οποία προληπτικώς ανέπτυξε τις δυνάμεις της, τον εξοπλισμό και τα οχήματα (ειδικά στρώματα). Ολα αυτά προϋπέθεταν την παροχή της συνδρομής της από την Αστυνομία και την συγκατάθεση του κινδυνεύοντα, όπου οι ειδικά εκπαιδευμένοι πυροσβέστες-διασώστες θα έφθαναν στο σημείο που ευρίσκετο ο κινδυνεύοντας και θα εφάρμοζαν ασφαλώς και με ασφαλή λεπτομέρεια αυτά που είχαν σχεδιάσει εφαρμόζοντας τα τέσσερα εναλλακτικά πλάνα διάσωσης που προέβλεπαν τα κάτωθι:

1) Θα πλησίαζαν με ειδικό εξοπλισμό τον κινδυνεύοντα οι δύο ειδικά εκπαιδευμένοι διασώστες όπου θα επιχειρούσαν να περάσουν ειδικές ζώνες και κρίκους ελεγχόμενους από ειδικά σχοινιά και θα επιχειρούσαν να επωμισθούν όλο το φορτίο του βάρους του σώματος ασφαλίζοντας παράλληλα αυτόν και μηδενίζοντας τον σε ποσοστό αστοχίας και ασφαλούς κατάβασης, εφ' όσον ο κινδυνεύων δεν διατηρεί τις δυνάμεις του και θα τον παρέδιδαν ασφαλή στο ΕΚΑΒ.

2) Θα προσέγγιζαν τον κινδυνεύοντα με ειδικό εξοπλισμό τους οι διασώστες και θα του περνούσαν ειδικές ζώνες με ασφαλείς κρίκους και εφ' όσον αφού προηγουμένως στο άμεσα ανώτερο σημείο είχαν δημιουργήσει σύστημα ανάρτησής του όπου θα ρυθμίζετο παράλληλα απο τους διασώστες και θα επχειρούσαν την παράλληλη κατάβαση με έναν διασώστη μαζί του και τον άλλο στο άμεσα κατώτερο σημείο εφ' όσον ο κινδυνεύων δεν έχει τη δυνατότητα να δεθει μαζί τους.

3) Είχε στην διάθεσή της ειδικό γερανοφόρο όχημα όπου υπό πλήρη ανάπτυξη θα προσέγγιζε τον κυνδυνεύοντα που θα τον είχαν δέσει με ειδικούς κρίκους με διπλή ζώνη όπου θα τοποθετείτο στο γερανοφόρο όχημα παράλληλα με τον ένα εκ των 2 διασωστών.

4) Η έσχατη και δυσκολότερη επέμβαση πάντοτε υπό την προϋπόθεση του ασφαλούς δεσίματος του κινδυνεύοντα με τις ειδικές ζώνες και κρίκους εφ' όσον υπήρχε άμεση ανάγκη και δεν ήτο εφικτές λόγου χρόνου τα παραπάνω είχαν στη διάθεσή τους ειδικό ελικόπτερο όπου θα ενεργούσε από αέρα την πρόσδεση του κινδυνεύοντα παράλληλα με τον διασώστη του κάτι που δημιουργεί ιδιαιτερότητα στην επιχείρηση λόγω των ρευμάτων αέρος και των κεραιών.

Σε κάθε περίπτωση υπάρχουν εναλλακτικοί σχεδιασμοί που προϋποθέτουν εμπλοκή και ασφαλή έκβαση της επιχείρησης με σκοπό την ασφαλή κατάβαση του κινδυνεύοντος.

Τα σχολικά είδη

ΣΥΝΕΧΕΙΑ ΑΠΟ ΤΗ ΣΕΛ. 1

κυμαίνονται σε ικανοποιητικά επίπεδα. Συγκεκριμέαν οι τιμές είναι οι εξής:

Κασετίνες: άδειες 2,10 - 9 ευρώ και γεμάτες 7,40 - 13 ευρώ.

Μολύβια: απλά 0,25 - 1 ευρώ με μύτες 0,25 - 1,50 ευρώ.

Ξύστρες: 0,30 - 2.80 ευρώ

Γόμες: 0,15 - 1,20 ευρώ

Νερομπογιές: 12άδα 2,10 - 4,80 ευρώ και η 36άδα 4,50 ευρώ.

Μαρκαδόροι: λεπτοί 1-3,20 ευρώ και χοντροί 1,50 - 4,10 ευρώ.

Ξυλομπογιές: λεπτές 1,80 - 5,50 ευρώ και χοντρές 3-5,80 ευρώ.

Μολυβοθήκες: 1-2 ευρώ

Διορθωτικά: απλά 0,55 - 0,90 ευρώ, ποντίκι 1,50 - 2,20 ευρώ και στυλό 1,30 - 2,70 ευρώ.

Μπλοκ ζωγραφικής; 0,.60 - 1,50 ευρώ

Κιμωλίες: 1 ευρώ

Ντοσιέ: μικρά 1,20 - 4,10 ευρώ, μεγάλα 2,60 - 5 ευρώ

Φάκελοι: πλαστικοί 6,70 - 9,20 ευρώ, χάρτινοι 2,60 ευρώ

Ψαλίδι: 0,30 - 3,10 ευρώ

Σιλοτέιπ: 0,20 - 1,90 ευρώ

Ετικέτες: 0,50 - 1,80 ευρώ

Διαβήτης: 0,70 - 8 ευρώ

Χάρακας: μικρός 0,25 ευρώ, μεσαίος 0,30 και μεγάλος 0,50 ευρώ. Σετ 1,20 ευρώ.

Τετράδια: απλά 0,25 - 0,80 ευρώ, καρέ 0,50 ευρώ, εκθέσεων 0,50 ευρώ, με σχέδια μικρά 0,5 - 1,50 ευρώ και μεγάλα 2,30 ευρώ, με σπιράλ μικρά 0,80 - 3,30 ευρώ και μεγάλα 2,90 - 5,30 ευρώ.

Πανικοβλημένη η Ν.Δ.

ΣΥΝΕΧΕΙΑ ΑΠΟ ΤΗ ΣΕΛ. 1

Νομαρχιακή Αυτοδιοίκηση.

* Προχθές το βράδυ πραγματοποιήθηκαν, στα γραφεία του κόμματος, στην οδό Στεφάνου Καζούλη, διαδοχικές συσκέψεις στις οποίες εξετάστηκε η κατάσταση που έχει δημιουργηθεί και η πορεία των παρατάξεων που στηρίζει η Νέα Δημοκρατία στις δημοτικές και νομαρχιακές εκλογές. Η κατάσταση, όπως εκτιμήθηκε, δεν ικανοποιεί τα κορυφαία στελέχη, καθώς τα μηνύματα είναι απογοητευτικά και ακόμα και οι δημοσκοπήσεις που φέρνονται να διενεργούνται από φιλικά προσκείμενους στη Νέα Δημοκρατία εντολείς είναι δυσμενείς για τους υποψηφίους της.

ΑΠΟΦΑΣΙΣΤΗΚΕ να κινήσουν γη και ουρανό, επιστρατεύοντας υπουργούς, βουλευτές, ακόμα και τον πρωθυπουργό, για να αντιστρέψουν το αρνητικό κλίμα για τους υποψηφίους που στηρίζονται από τη Ν.Δ. Η... επιστράτευση του Περιφερειάρχη που ασχολείται μόνο με το κόμμα δεν απέδωσε τα αναμενόμενα, γεγονός που προβληματίζει έντονα τη ΝΟΔΕ της Ν.Δ., αλλά και άλλα στελέχη.

* Ομως, είναι διάχυτη η πεποίθηση ότι οι υποψήφιοι της Ν.Δ. βρίσκονται αρκετά πίσω στις προτιμήσεις των πολιτών, από τους ανθυποψηφίους τους, που στηρίζονται από το ΠΑ.ΣΟ.Κ και είναι δύσκολο, όσο και να προσπαθήσουν, να αντιστραφεί το κλίμα.

ΕΚΤΟΣ από το Δήμο Ρόδου και τη Νομαρχία, ανάλογη, μπορεί και χειρότερη, είναι η κατάσταση στους υπόλοιπους Δήμους του νησιού μας αλλά και των άλλων νησιών. Τις αμέσως επόμενες ημέρες αναμένεται να πολωθεί το κλίμα, προκειμένου να επιχειρηθεί, με κάθε τρόπο, η στήριξη των υποψηφίων της ΝΟΔΕ της Ν.Δ. στο νομό μας και κυρίως στο Δήμο Ροδίων και στη Νομαρχιακή Αυτοδιοίκηση. Στήριξη με όλους τους τρόπους των υποψηφίων της είναι η απόφαση της ΝΟΔΕ της Ν.Δ.

ΣΧΟΛΗ ΧΟΡΟΥ Έλλης Παρασκευά
X6087-30/9

ECO SUN Ltd

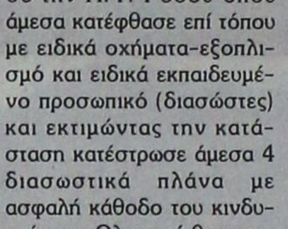

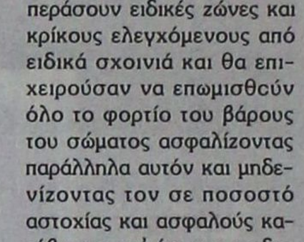

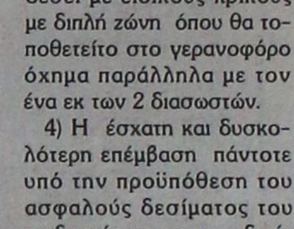

Με τα προϊόντα και την υποστήριξη της ECO SUN, σας προσφέρουμε:
➢ Φωτοβολταϊκά ➢ Ανεμογεννήτριες ➢ Γεννήτριες
➢ Ηλιακές Αντλίες ➢ Εναλλάκτες ➢ Μπαταρίες
➢ Μικρά Υδροηλεκτρικά ➢ Συστήματα Backup
✓ Ηλεκτρικό εκεί όπου η ΔΕΗ δεν μπορεί,
✓ BACKUP Συστήματα για διακοπές ρεύματος, ιδανικά για Τράπεζες, Ιατρεία, κ.α.
✓ Σύνδεση & Πώληση της Ενέργειας στη ΔΕΗ,
✓ Μηδενικό κόστος λειτουργίας και συντήρησης,
✓ 25 χρόνια εγγύηση ECO SUN,
έως και 60 δόσεις!!
Εμπιστευτείτε τους ειδικούς
Μάγος Κωνσταντίνος – Μηχανικός Περιβάλλοντος
Μελέτες Περιβαλλοντικών Επιπτώσεων // Διαχείριση Ενεργειακών Πόρων
Νικηταρά 4, Ρόδος // Τηλ. Fax: 22410-31175 κιν.6945417728 // e-mail: environment@in.gr
T8271-5/11

ΑΓΓΛΙΚΑ - ΓΕΡΜΑΝΙΚΑ
ΔΙΑΚΟΜΙΧΑΛΗ ΕΥΤΥΧΙΑ
Ολιγομελή τμήματα όλων των επιπέδων
Προετοιμασία για όλα τα αναγνωρισμένα πτυχία
Προσωπική και υπεύθυνη διδασκαλία από την κα Διακομιχάλη σε όλα τα επίπεδα
ΕΓΓΡΑΦΕΣ από 1η Σεπτεμβρίου
καθημερινά 6 μ.μ. - 8.30 μ.μ.
Γ. Παπανδρέου 9, Ανάληψη Ρόδος
Τηλ. 22410 28533, 64077
2787-10/9

ΦΙΛΟΛΟΓΙΚΑ – ΦΥΣΙΚΗ ΧΗΜΕΙΑ – ΜΑΘΗΜΑΤΙΚΑ
ΙΔΙΑΙΤΕΡΑ 'Η ΣΕ ΟΛΙΓΟΜΕΛΗ ΤΜΗΜΑΤΑ 2-3 ΑΤΟΜΩΝ
ΓΙΑ ΜΑΘΗΤΕΣ ΓΥΜΝΑΣΙΟΥ - ΛΥΚΕΙΟΥ - ΤΕΕ
✔ ΠΡΟΕΤΟΙΜΑΣΙΑ ΕΠΟΜΕΝΗΣ ΗΜΕΡΑΣ
✔ ΕΞΑΤΟΜΙΚΕΥΜΕΝΗ ΔΙΔΑΣΚΑΛΙΑ
✔ ΣΥΧΝΑ ΤΕΣΤ ΚΑΙ ΔΙΑΓΩΝΙΣΜΑΤΑ
✔ ΠΑΡΟΧΗ ΣΗΜΕΙΩΣΕΩΝ
✔ ΓΙΑ ΣΩΣΤΗ ΚΑΤΑΝΟΗΣΗ ΚΑΙ ΕΜΠΕΔΩΣΗ ΤΗΣ ΥΛΗΣ
✔ ΤΙΜΕΣ ΦΡΟΝΤΙΣΤΗΡΙΟΥ
ΤΗΛ. 22410 77944
6945256593
13936-17/9

ΞΥΛΟΥΡΓΙΚΕΣ ΕΡΓΑΣΙΕΣ
ΛΕΝΤΑΚΗΣ ΜΑΝΩΛΗΣ
• Εντοιχιζόμενες Κουζίνες
• Κουφώματα
• Πόρτες
• Ντουλάπες
Τηλ. (22410)60601 και 6973933733,
Ηλιούπολη Αναλήψεως
13965-8/10

ΨΥΧΟΕΡΕΥΝΗΤΡΙΑ
ΚΡΗΤΙΚΟΥ ΒΑΣΙΛΕΙΑ
Προβλέψεις για το μέλλον ικανοποιητικές. Βοήθεια για κάθε θέμα που σας απασχολεί με κάθε εχεμύθεια
ΟΜΗΡΟΥ 65 Π. ΠΟΛΗ
Τηλ. 74440 - 67602,6972157586,
8-1π.μ. — 4-8μ.μ.
T8346-30/9

Θα λειτουργήσει από τη Δευτέρα

Με λιγότερους δασκάλους το δημοτικό σχολείο Τήλου

ΕΝΤΟΝΕΣ ΔΙΑΜΑΡΤΥΡΙΕΣ ΤΩΝ ΓΟΝΕΩΝ

ΕΝΤΟΝΑ διαμαρτύρονται οι γονείς των μαθητών του δημοτικού σχολείου Τήλου γιατί ο αριθμός των δασκάλων είναι μικρότερος από τον προβλεπόμενο. Σχετικά οι γονείς έστειλαν στη Διεύθυνση Α'Βάθμιας Εκπαίδευσης Δωδεκανήσου το παρακάτω υπόμνημα:

«Κύριε προϊστάμενε

Ολοι εμείς οι γονείς του δημοτικού Σχολείου Τήλου θέλουμε να σας εκφράσουμε την ανησυχία μας για την ομαλή λειτουργία του δημοτικού σχολείου μας.

Παράλληλα, όμως, θέλουμε να σας εκφράσουμε και τον θυμό μας γιατί πιστέψαμε τις υποσχέσεις σας για 3ο δάσκαλο το έτος 2005-06 υποσχέσεις που δεν τηρήσατε και παρόλο που τη Δευτέρα 11-9-2006 ανοίγουν τα σχολεία σε όλη την Ελλάδα και ήδη οι δάσκαλοι έχουν τοποθετηθεί σε αυτά, στο δικό μας σχολείο δεν συμβαίνει το ίδιο.

Σήμερα, πληροφορηθήκαμε ότι διορίστηκαν στο δημοτικό σχολείο της Τήλου 3 δασκάλες, οι οποίες όμως δεν έχουν εμφανιστεί μέχρι και σήμερα στην Τήλο...

Επειδή αγωνιούμε για τη μόρφωση των παιδιών μας και φοβούμενοι ότι υπάρχει και πάλι το ενδεχόμενο να μην λειτουργήσει το ολοήμερο σχολείο στην Τήλο και τη μη διδαχή της ξένης γλώσσας - εκεί που στα υπόλοιπα σχολεία διδάσκονται και δεύτερη ξένη γλώσσα!!! - Πληροφορικής και Καλλιτεχνικών ειδικοτήτων που ήδη υπάρχουν στο νησί μας και δεν μπορούμε να τις αξιοποιήσουμε. Θέλουμε να σας επιστήσουμε την προσοχή, προκειμένου να λειτουργήσει φέτος κανονικά το σχολείο μας, γιατί θεωρούμε δίκαιο τα παιδιά μας να έχουν ίσα δικαιώματα και ευκαιρίες με τα υπόλοιπα παιδιά της χώρας μας.

Σε διαφορετική περίπτωση θα αναγκαστούμε να προχωρήσουμε σε κινητοποιήσεις οι οποίες δεν θα περιοριστούν στην εδαφική περιφέρεια της Δωδεκανήσου, προκειμένου τα παιδιά μας να έχουν την ίδια μόρφωση με όλα τα υπόλοιπα Ελληνόπουλα.

Είμαστε σίγουροι ότι και εσείς πιστεύετε ότι το δικαίωμα στη μόρφωση είναι το πολυτιμότερο αγαθό στον άνθρωπο και είμαστε σίγουροι ότι το θέμα θα λήξη σε αυτήν εδώ την επιστολή.

Ζητάμε, τη Δευτέρα 11-9-2006 το δημοτικό σχολείο Τήλου να κάνει τον αγιασμό παρουσία των 3 δασκάλων.

Δεν θέλουμε προσωρινές λύσεις!!

Οι γονείς του δημοτικού σχολείου Τήλου
Ανεμογιάννη Ειρήνη
Κάμμα Ειρήνη
Τσακίρη Αννα
Παπαγρηγορίου Σέβα
Χαραλαμπάκης Παύλος
Μακρογιαννάκη Ασπασία
Ανγκόλη Κων/νος
Ρούκο Λεωνίδας
Δανιήλ Μαρία
Παπαδόπουλος Παναγιώτης
Πιέτρι Μάρτι
Οίκουτα Νεκταρία
Τσιβερδής Νικήτας
Χότζα Λεονώρ
Ρούκο Γεώργιος
Παναγιωτάκη Δέσποινα
Σώμος Κων/νος

Με συγκεντρώσεις υποψηφίων δημάρχων

Η προεκλογική μάχη της Σύμης μεταφέρθηκε τώρα στη ...Ρόδο!..

ΣΥΓΚΡΟΤΗΣΗ ΕΠΙΤΡΟΠΩΝ ΑΓΩΝΑ

ΚΑΙ ΣΤΗ Ρόδο μεταφέρθηκε ο προεκλογικός αγώνας της Σύμης! Ο υποψήφιος δήμαρχος Αγαπητός Αντωνιάδης πραγματοποίησε εκδήλωση στη Ρόδο και σε σχετική ανακοίνωση της παράταξής του αναφέρονται τα εξής:

«Ο υποψήφιος δήμαρχος Σύμης Αγαπητός Αντωνιάδης παρευρέθηκε σε συγκέντρωση της συντονιστικής επιτροπής εκλογικού αγώνα που συγκροτήθηκε από Συμιακούς της παροικίας στη Ρόδο. Στον χαιρετισμό του προς τα μέλη της επιτροπής ο κ. Αντωνιάδης κάλεσε τους Συμιακούς όπου και αν βρίσκονται σε ένα αγωνιστικό προσκλητήριο για να αποκτήσει η Σύμη μια δημαρχιακή αρχή που να μπορέσει να ξεπεράσει τα προβλήματα που συσσώρευσε η τετραετία του κ. Παπακαλοδούκα.

Τα άδεια ταμεία, η κατασπατάληση των δημοτικών πόρων για μελέτες που δεν υπάρχει ελπίδα να υλοποιηθούν αφού ο δήμος δεν διαθέτει την ίδια συμμετοχή που απαιτείται για τα ενταγμένα στα ευρωπαϊκά προγράμματα έργα, η αποτυχία επίλυσης των μεγάλων προβλημάτων όπως το αποχετευτικό, η ύδρευση, το κυκλοφοριακό είναι συνιστώσες μιας χαμένης δημαρχιακής περιόδου, τόνισε ο κ. Αντωνιάδης.

Για να καταλήξει ότι άμεσες προτεραιότητες για την Ανεξάρτητη Δημιουργική Συνεργασία είναι η κατασκευή μονάδας βιολογικού καθαρισμού, η δημιουργία της εμπορικής προβλήτας που θα αποσυμφορήσει το λιμάνι και η δημιουργία μονάδας αφαλάτωσης θαλάσσιου νερού που θα απελευθερώσει επιτέλους τη Σύμη από τη σχέση εξάρτησής της με άλλο κοντινό νησί.

Τέλος, ο υποψήφιος δήμαρχος δεσμεύτηκε για ένα νέο ξεκίνημα του θεσμού του φεστιβάλ, δράσεις για την νεολαία, την τρίτη ηλικία και τις επαγγελματικές τάξεις του νησιού.

Μέσα σε ενθουσιώδη ατμόσφαιρα νίκης συγκροτήθηκε συντονιστική επιτροπή εκλογικού αγώνα από μέλη της συμιακής παροικίας στη Ρόδο με στόχο τη στήριξη της υποψηφιότητας του Αγαπητού Αντωνιάδη.

Η επιτροπή που έχει ανοιχτή σύνθεση αποτελείται καταρχήν από τους:

Μονδάνου Ειρήνη, Παπαδόπουλος Βασίλειος, Κάππα - Παπαοικονόμου Φωτεινή, Χατζηστρατής Σταύρος, Αμπελάς Τσαμπίκος, Τσαγκάρη Λία, Κάκαρης Μιχάλης, Μαντικός Βασίλειος, Μεγαλούδη Ταξούλα, Χατζηπέτρου Λίτσα, Μπλάνας Απόστολος, Κουρδουμπάς Μιχάλης».

ΣΟΦΙΑ ΜΕΛΙΣΣΟΥΡΓΟΥ
ΣΧΟΛΗ ΧΟΡΟΥ
ΣΟΦΙΑ ΜΕΛΙΣΣΟΥΡΓΟΥ
ΑΝΑΓΝΩΡΙΣΜΕΝΗ ΑΠΟ ΤΟ ΚΡΑΤΟΣ
ΚΛΑΣΙΚΟ ΜΠΑΛΕΤΟ Ρώσικο σύστημα Vaganova
ΣΥΓΧΡΟΝΟΣ ΧΟΡΟΣ Σύστημα M.Graham, J. Limon
JAZZ Τμήματα παιδικά - ενηλίκων
ΡΥΘΜΙΚΗ ΚΙΝΗΤΙΚΗ ΑΓΩΓΗ Σύστημα Dalcroze και M. Κυνηγού
ΤΑΞΗ POINTS ΜΠΑΛΕΤΟΥ Προετοιμασία για επαγγελματικές σχολές
LATIN - ΑΡΓΕΝΤΙΝΙΚΟ TANGO
FLAMENCO Η πρώτη σχολή στη Ρόδο από το 1995 που το καθιέρωσε και το διδάσκει με επιτυχία καθημερινά και συστηματικά (τμήματα ανδρών-γυναικών)
ΙΣΠΑΝΙΚΟΙ ΧΟΡΟΙ Pasodobles, Sevillanas, Fandangos técnica de castañuelas y abanicos
• Σεμινάρια από διεθνούς φήμης χορευτές
ΕΓΓΡΑΦΕΣ ΑΠΟ 4 ΣΕΠΤΕΜΒΡΙΟΥ
(Δευ.-Παρ. 5:30 - 9:30 μ.μ.)
ΕΝΑΡΞΗ ΜΑΘΗΜΑΤΩΝ 15 ΣΕΠΤΕΜΒΡΙΟΥ
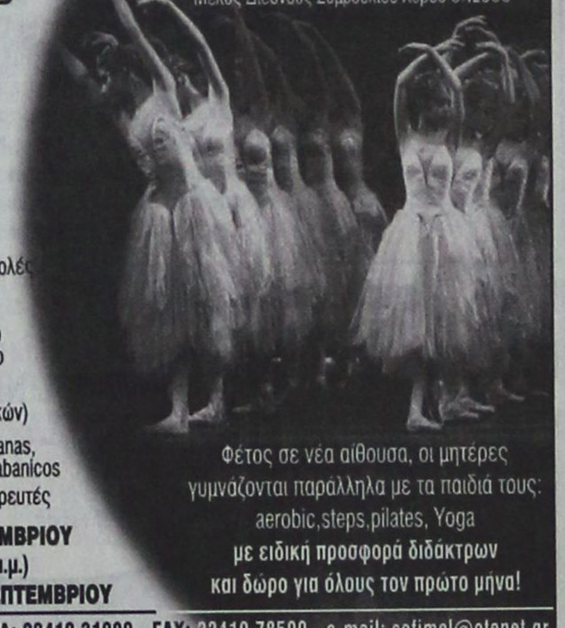
Φέτος σε νέα αίθουσα, οι μητέρες γυμνάζονται παράλληλα με τα παιδιά τους: aerobic,steps,pilates, Yoga
με ειδική προσφορά διδάκτρων και δώρο για όλους τον πρώτο μήνα!
ΤΡΟΙΑΣ 10 - 85100 ΡΟΔΟΣ - ΤΗΛ: 22410 31000 - FAX: 22410 78500 - e-mail: sofimel@otenet.gr
X289-10/9

ΕΦΟΔΙΟ
ΣΧΟΛΗ ΠΛΗΡΟΦΟΡΙΚΗΣ
ΒΥΖΕΝΤΙΝΗΣ ΑΝΤΩΝΙΟΣ
Πιστοποιημένο Εξεταστικό Κέντρο ECDL
ΓΝΩΣΕΙΣ-ΕΜΠΕΙΡΙΑ-ΜΕΤΑΔΟΤΙΚΟΤΗΤΑ
ΤΜΗΜΑΤΑ
Παιδικά e-kids από 1η έως και 3η Δημοτικού.
Παιδικά - Εφηβικά ECDL Core από 4η δημοτικού.
Εφηβικά ECDL Expert προχωρημένο επίπεδο.
Εφηβικά ECDL WebStarter Σχεδίαση Ιστοσελίδων.
Εφηβικά ECDL ImageMaker Ψηφιακές Εικόνες.
Έναρξη από 15 Σεπτεμβρίου
3ης Λυκείου
Ανάπτυξη Εφαρμογών σε Προγραμματιστικό Περιβάλλον.
Προετοιμασία μαθητών 3ης Λυκείου για πανελλαδικές εξετάσεις με χρήση Η/Υ για κατανόηση των ασκήσεων και Αυτοματοποιημένο Σύστημα ερωτήσεων θεωρίας και ασκήσεων με χρήση και από το σπίτι.
Εντατικά Ενηλίκων
Δίμηνο Πρόγραμμα προετοιμασίας για τις εξετάσεις ECDL Core
Έναρξη νέου Τμήματος ECDL
ΤΕΤΑΡΤΗ 13 ΣΕΠΤΕΜΒΡΙΟΥ
ΕΞΕΤΑΣΕΙΣ 25 ΣΕΠΤΕΜΒΡΙΟΥ
ΚΑΙ ΚΑΘΕ 15 ΗΜΕΡΕΣ
ΔΩΡΟ domain name e-mail website
16 χρόνια Εκπαίδευση στην πληροφορική
ΕΓΓΡΑΦΕΣ ΚΑΘΗΜΕΡΙΝΑ
ΤΗΛ:22410 39443, E-mail:info@efodio.com
ΔΗΜ. ΑΝΑΣΤΑΣΙΑΔΗ 50 ΡΟΔΟΣ
X269-30/9

ΠΡΑΚΤΟΡΕΙΟ ΤΑΞΙΔΙΩΝ
ΣΑΒΒΑΣ ΣΑΗΣ
ΕΚΔΡΟΜΕΣ - ΕΚΔΡΟΜΕΣ - ΕΚΔΡΟΜΕΣ
ΤΑΡΠΟΝ ΣΠΡΙΓΚΣ 42
(δίπλα στην Alpha Bank Πλατεία Κύπρου)
Τηλ. 39781-3
ΡΕΛΑΞ ΣΤΑ ΝΗΣΙΑ ΜΑΣ
ΚΑΛΥΜΝΟ - ΛΕΡΟ - ΠΑΤΜΟ - ΤΗΛΟ - ΣΑΝΤΟΡΙΝΗ - ΜΥΚΟΝΟ - ΣΑΜΟ - ΧΙΟ - ΜΥΤΙΛΗΝΗ
Από 140 ευρώ
Συνδυασμός: Εισιτήρια - ξενοδοχεία - αυτοκίνητο για όλη τη διάρκεια της παραμονής
Η εκδρομή του Καλοκαιριού
ΤΗΝΟ-ΣΥΡΟ-ΠΑΡΟ-ΑΝΤΙΠΑΡΟ-ΣΑΝΤΟΡΙΝΗ-ΝΑΞΟ-ΜΥΚΟΝΟ
Από 3/9 έως 9/9/06
Συνδυάστε την ευκαιρία για προσκύνημα στην Παναγιά της Τήνου και την Εκατονταπυλιανή της Πάρου με ξένοιαστες διακοπές στα κυκλαδίτικα νησιά.
Θέσεις περιορισμένες
7ήμερη εκδρομή
ΛΕΥΚΑΔΑ - ΙΩΑΝΝΙΝΑ - ΜΕΤΣΟΒΟ - ΚΑΛΑΜΠΑΚΑ - ΜΕΤΕΩΡΑ - ΑΓ. ΙΩΑΝΝΗΣ Ο ΡΩΣΣΟΣ - ΑΘΗΝΑ
Από 17/9 έως 23/9/06
6052-30/9

AEGEAN FLYING DOLPHINS
FLYING DOLPHIN 22
ΔΡΟΜΟΛΟΓΙΑ: ΑΠΟ 18/4/06 ΕΩΣ 15/10/06
ΔΕΥΤΕΡΑ ΕΩΣ ΣΑΒΒΑΤΟ (ΚΥΡΙΑΚΗ ΑΡΓΙΑ)
Πληροφορίες - Εισιτήρια
στα γραφεία της εταιρίας Α.Ν.Ε.Σ Α.Ε στη Ρόδο Αυστραλίας 88
ΡΟΔΟ – ΚΩ σε 1 ώρα και 50 λεπτά
Τιμή κατά άτομο 23,50 €
ΡΟΔΟ – ΚΑΛΥΜΝΟ σε 2 ώρες και 30 λεπτά
Τιμή κατά άτομο 25 €

ΛΙΜΑΝΙ	ΑΦΙΞΗ	ΑΝΑΧΩΡΗΣΗ	ΛΕΠΤΑ
ΚΑΛΥΜΝΟΣ		7:20	
			30'
ΚΩΣ	7:55	8:00	
			115'
ΡΟΔΟΣ	10:00	15:30	
			115'
ΚΩΣ	17:25	17:30	
			30'
ΚΑΛΥΜΝΟΣ	18:00	Δ	

Τηλ. 2241 0 37769 & fax 2241 0 34493
X6070-30/9

KYDON TOURS
ΑΝΑΚΟΙΝΩΣΗ
Με χαρά γνωρίζουμε στις εταιρίες μεταφορών και στους επιθυμούντες να αποστείλουν στην ΚΩ και ΠΕΙΡΑΙΑ ΟΧΗΜΑΤΑ
την έναρξη δρομολογίων του φορτηγού - οχηματαγωγού
«ΘΕΣΣΑΛΟΝΙΚΗ»
της εταιρίας ΣΑΟΣ FERRIES
την έναρξη δρομολογίων

	ΑΝΑΧ.	ΑΦΙΞΗ
ΔΕΥΤΕΡΑ		
Ρόδος - Κως	18.00	21.30
Κως - Πειραιάς	22.30	09.00
ΤΡΙΤΗ		
Πειραιάς-Κως	18.00	04.30
ΤΕΤΑΡΤΗ		
Κως - Ρόδος	05.30	09.00
Ρόδος - Κως	18.00	21.30
Κως - Πειραιάς	22.30	09.00
ΠΕΜΠΤΗ		
Πειραιάς-Κως	18.00	04.30
ΠΑΡΑΣΚΕΥΗ		
Κως - Ρόδος	05.30	09.00
Ρόδος - Κως	18.00	21.30
Κως - Πειραιάς	22.30	09.00
ΣΑΒΒΑΤΟ		
Πειραιάς-Κως	16.00	02.30
ΚΥΡΙΑΚΗ		
Κως - Ρόδος	03.30	07.00

ΥΠΕΥΘΥΝΟΣ ΠΡΑΚΤΟΡΑΣ: ΨΥΛΛΑΚΗΣ ΝΙΚΟΛΑΟΣ
ΠΡΑΚΤΟΡΕΙΟ ΚΥΔΩΝ
Τηλ. 22410 23000, 22410 27900
FAX 22410 32741
X6061-30/9

Οικοδομικές εργασίες
Ελαιοχρωματισμοί, πλακάκια υδραυλικές εγκαταστάσεις σοβάδες, κεραμοσκεπές, χτισίματα
ΦΑΝΗΣ κιν.: 6947194132
15079-21/9

Blue Star Ferries
ΚΑΘΗΜΕΡΙΝΑ ΔΡΟΜΟΛΟΓΙΑ ΑΠΟ ΡΟΔΟ ΜΕ ΤΑ F/B's BLUE STAR & ΔΙΑΓΟΡΑ
ΑΠΟ ΡΟΔΟ

ΠΛΟΙΟ	ΑΝΑΧΩΡΗΣΗ ΑΠΟ							ΑΦΙΞΗ
	ΡΟΔΟ	ΚΩ	ΛΕΡΟ	ΠΑΤΜΟ	ΚΑΛΥΜΝΟ	ΣΥΡΟ	ΑΜΟΡΓΟ (ΚΑΤΑΠΟΛΑ)	ΠΕΙΡΑΙΑ
ΔΙΑΓΟΡΑΣ	ΔΕΥΤΕΡΑ 18:00	ΔΕΥΤΕΡΑ 21:45	—	—	ΔΕΥΤΕΡΑ 23:00	—	—	ΤΡΙΤΗ 08:20
BLUE STAR 2	ΤΡΙΤΗ 18:30	ΤΡΙΤΗ 21:45	—	—	—	ΤΕΤΑΡΤΗ 03:30	—	ΤΕΤΑΡΤΗ 07:10
ΔΙΑΓΟΡΑΣ	ΤΕΤΑΡΤΗ 18:00	ΤΕΤΑΡΤΗ 21:45	—	—	ΤΕΤΑΡΤΗ 23:00	—	—	ΠΕΜΠΤΗ 08:20
BLUE STAR 2	ΠΕΜΠΤΗ 18:30	ΠΕΜΠΤΗ 21:45	ΠΕΜΠΤΗ 23:25	ΠΑΡΑΣΚΕΥΗ 00:35	—	ΠΑΡΑΣΚΕΥΗ 04:30	—	ΠΑΡΑΣΚΕΥΗ 08:30
ΔΙΑΓΟΡΑΣ	ΠΑΡΑΣΚΕΥΗ 18:00	ΠΑΡΑΣΚΕΥΗ 21:45	—	—	ΠΑΡΑΣΚΕΥΗ 23:00	—	—	ΣΑΒΒΑΤΟ 08:20
BLUE STAR 2	ΣΑΒΒΑΤΟ 09:30	ΣΑΒΒΑΤΟ 12:15	—	—	—	—	ΣΑΒΒΑΤΟ 15:50	ΣΑΒΒΑΤΟ 21:00
BLUE STAR 2	ΚΥΡΙΑΚΗ 18:00	ΚΥΡΙΑΚΗ 21:15	ΚΥΡΙΑΚΗ 22:55	ΔΕΥΤΕΡΑ 00:05	—	ΔΕΥΤΕΡΑ 04:15	—	ΔΕΥΤΕΡΑ 08:00



RODOS FERRIES SERVICES/SKEVOS TRAVEL
ΚΑΝΤΕ ΚΡΑΤΗΣΗ ΤΩΡΑ!
ΠΛΗΡΟΦΟΡΙΕΣ ΚΑΙ ΚΡΑΤΗΣΕΙΣ ΘΕΣΕΩΝ ΣΤΟΝ ΤΑΞΙΔΙΩΤΙΚΟ ΣΑΣ ΠΡΑΚΤΟΡΑ Ή RODOS FERRIES SERVICES/SKEVOS TRAVEL: ΑΜΕΡΙΚΗΣ 111, ΡΟΔΟΣ, ΤΗΛ. ΚΡΑΤΗΣΕΩΝ ΕΠΙΒΑΤΩΝ ΚΑΙ Ι.Χ.: 22410-22461, 22410-75655, 22410-75310, ΤΗΛ. ΚΡΑΤΗΣΕΩΝ ΦΟΡΤΗΓΩΝ: 22410-76600
X6051-30/9

ΤΗΛΟΣ 21ος ΑΙΩΝΑΣ
SEA STAR
ΝΑΥΤΙΚΗ ΕΤΑΙΡΙΑ

ΑΝΑΚΟΙΝΩΣΗ

Είναι γνωστή σε όλους η λυσσαλέα επίθεση που δέχεται η Τήλος και το πλοίο της **«SEA STAR»**.

Είναι επίσης γνωστό σε σας στους φίλους μας ότι ζούμε και αναπτυσσόμαστε γιατί μας αγαπάτε.

Γι' αυτό απευθυνόμαστε σε σας για να συνεχίσει το **SEA STAR** να μας κάνει περήφανους και δίνουμε τη δυνατότητα συνδυάζοντας το τερπνόν μετά του ωφελίμου με ειδική τιμή να έχουμε κάθε εβδομάδα μια θαυμάσια Κυριακή στην Τήλο, ενώ ταυτόχρονα βοηθάμε το πλοίο να συνεχίσει τα ταξίδια του.

Κάθε **Κυριακή** αναχώρηση από **Ρόδο** στις **9.30** με άφιξη στην **Τήλο** στις **11.00**

Αναχώρηση από **Τήλο** για Ρόδο στις **16.00** με άφιξη στη **Ρόδο** στις **17.30**.



SEA STAR
ΠΡΟΓΡΑΜΜΑ ΣΕΠΤΕΜΒΡΙΟΥ

ΔΕΥΤΕΡΑ

Λιμάνι	Αφιξη	Αναχώρηση
ΡΟΔΟΣ		9.20
ΤΗΛΟΣ	10.40	14.30
ΝΙΣΥΡΟΣ	15.05	17.30
ΤΗΛΟΣ	18.10	18.15
ΡΟΔΟΣ	19.35	

ΤΡΙΤΗ

Λιμάνι	Αφιξη	Αναχώρηση
ΡΟΔΟΣ		16.00
ΤΗΛΟΣ	17.20	

ΤΕΤΑΡΤΗ

Λιμάνι	Αφιξη	Αναχώρηση
ΤΗΛΟΣ		9.00
ΡΟΔΟΣ	10.20	18.00
ΤΗΛΟΣ	19.20	

ΠΕΜΠΤΗ

Λιμάνι	Αφιξη	Αναχώρηση
ΤΗΛΟΣ		7.30
ΡΟΔΟΣ	8.50	16.30
ΤΗΛΟΣ	17.50	

ΠΑΡΑΣΚΕΥΗ

Λιμάνι	Αφιξη	Αναχώρηση
ΤΗΛΟΣ		9.00
ΡΟΔΟΣ	10.20	18.00
ΤΗΛΟΣ	19.20	

ΚΥΡΙΑΚΗ

Λιμάνι	Αφιξη	Αναχώρηση
ΤΗΛΟΣ		7.30
ΡΟΔΟΣ	8.50	9.30
ΤΗΛΟΣ	10.50	16.00
ΡΟΔΟΣ	17.20	18.00
ΤΗΛΟΣ	19.20	19.50
ΡΟΔΟΣ	21.10	

ΠΛΗΡΟΦΟΡΙΕΣ:

ΡΟΔΟΣ ΤΑΡΠΟΝ ΣΠΡΙΝΓΚΣ 44
Τηλ./FAX: 22410 78052 κιν. 6938 244523
ΤΗΛΟΣ ΛΙΒΑΔΙΑ
Τηλ. 22460 44000 FAX. 22460 44044

X 6071-30/9

Εντοπίζονται ακόμη και σήμερα

Υπολείμματα απαγορευμένων φυτοφαρμάκων σε τροφές!...

ΣΕ ΠΟΙΑ ΠΡΟΪΟΝΤΑ ΒΡΕΘΗΚΑΝ ΜΕΓΑΛΕΣ ΠΟΣΟΤΗΤΕΣ

Υπολείμματα φυτοφαρμάκων η χρήση των οποίων έχει απαγορευθεί εδώ και δεκαετίες -όπως το DDT- εξακολουθούν να εντοπίζονται ακόμη και σήμερα στη διατροφική αλυσίδα, καταδεικνύει έρευνα που πραγματοποιήθηκε σε 10 χώρες της ΕΕ, μεταξύ των οποίων και η Ελλάδα.

Σύμφωνα με την εφημερίδα Έθνος, το γνωστό DDT, το οποίο είναι απαγορευμένο από τις αρχές της δεκαετίας του 1970 και «μεσουράνησε» στη χώρα μας τη δεκαετία του 1950, εξακολουθεί να «εισβάλλει» στα τρόφιμα μέσα από μεταβολίτες του, κυρίως μέσω της χημικής ουσίας DDE. Επιπλέον, στο πιάτο μας φτάνει ένα πολύπλοκο «κοκτέιλ» από υπολείμματα φυτοφαρμάκων και από άλλα χημικά κατάλοιπα.

Η μεγάλη έρευνα COMPRENDO που ολοκληρώθηκε τον περασμένο Μάρτιο από 10 ευρωπαϊκές χώρες -μεταξύ των οποίων και η Ελλάδα- πραγματοποιήθηκε για να διαπιστωθεί η ποσότητα που φθάνει στο πιάτο μας από μια σειρά συγκεκριμένων χημικών ουσιών οι οποίες «ενοχοποιούνται» για παρεμβάσεις στο ορμονικό σύστημα του ανθρώπου και της άγριας πανίδας. Οι ουσίες αυτές είναι γνωστές ως «διαταράκτες του ενδοκρινικού συστήματος» και έχουν δυσμενείς επιδράσεις στην υγεία, όπως, για παράδειγμα, αναπαραγωγικές ανωμαλίες.

Εκ μέρους της Ελλάδας, η έρευνα πραγματοποιήθηκε από το Πανεπιστήμιο Ιωαννίνων, που συνέλεξε δείγματα τροφίμων το 2003. Από τους εργαστηριακούς ελέγχους εντοπίστηκαν υπολείμματα χημικών ουσιών στο 11,8% των τροφίμων που ελέγχθηκαν, σε ποσότητες ωστόσο μικρότερες από τα αποδεκτά όρια που έχει θεσπίσει για την κάθε ουσία η ΕΕ. Στο 0,3% των δειγμάτων ανιχνεύθηκαν χημικά κατάλοιπα σε μεγαλύτερες ποσότητες από τις επιτρεπόμενες, ενώ στο 87,9% δεν βρέθηκαν καθόλου υπολείμματα.

Υψηλές συγκεντρώσεις εντοπίστηκαν σε καρότα, πατάτες, δημητριακά, ψάρια, ενώ αξιοσημείωτες ποσότητες ανιχνεύθηκαν στο κρέας, το λάδι, τα οστρακοειδή/θαλασσινά, τα αβγά και το τυρί.

«Τα αποτελέσματα των μετρήσεων επιβεβαιώνουν το πρόβλημα που υφίσταται με το DDE, το οποίο είναι προϊόν μεταβολισμού του γνωστού DDT. Εντοπίζεται κυρίως σε προϊόντα ζωικής προέλευσης, όπως είναι τα γαλακτοκομικά, το κρέας και τα ψάρια, εφόσον έχει την ιδιότητα να συσσωρεύεται στον λιπώδη ιστό», επισημαίνει ο καθηγητής Χημείας Τρ. Αλμπάνης.

Την Κυριακή στο «Ροδίων Παιδεία»

Ομιλία στη Ρόδο για την Ελληνική Οικογένεια σήμερα

ΘΑ ΜΙΛΗΣΕΙ Η ΨΥΧΟΘΕΡΑΠΕΥΤΡΙΑ ΧΑΡΙΣ ΚΑΤΑΚΗ

Η κλινική ψυχολόγος και συστημική ψυχοθεραπεύτρια Χάρις Κατάκη πρόκειται να μιλήσει στην αίθουσα «Καλλιπάτειρα» των Εκπαιδευτηρίων Ροδίων Παιδεία την Κυριακή 10 Σεπτεμβρίου στις 19:00 μ.μ. καλεσμένη από τον Σύλλογο Ψυχολόγων Ρόδου. Θέμα της ομιλίας είναι «Η Ελληνική οικογένεια σήμερα: Προβληματισμοί, κατακτήσεις και προοπτικές».

Η Χάρις Κατάκη γεννήθηκε στην Καβάλα, σπούδασε Ψυχολογία στη Γερμανία και στις Ηνωμένες Πολιτείες, ειδικεύτηκε στη Συστημική Ψυχοθεραπεία στο Αθηναϊκό Κέντρο Μελέτης του Ανθρώπου και πήρε το διδακτορικό της από το Πανεπιστήμιο της Θεσσαλονίκης το 1975.

Το 1983 ίδρυσε το Εργαστήριο Διερεύνησης Ανθρώπινων Σχέσεων το οποίο διευθύνει έκτοτε. Ασχολείται με την Κλινική Ψυχολογία, την εκπαίδευση ειδικών του χώρου της ψυχικής υγείας, την έρευνα και τις σχετικές εκδόσεις.

Η ερευνητική της εργασία αφορά κυρίως στην ανάπτυξη και εφαρμογή μετα-θεωρητικών εννοιών και αρχών που διέπουν τα ανθρώπινα συστήματα, για την κατανόηση της λειτουργίας και δυσλειτουργίας ατόμων, οικογενειών και άλλων κοινωνικών συνόλων. Τα τελευταία χρόνια η έρευνά της εστιάστηκε στην προσπάθεια της εννοιολογικής τεκμηρίωσης ενός συνθετικού μοντέλου θεραπείας.

Το συγγραφικό της έργο περιλαμβάνει σειρά δημοσιευμάτων σε έγκυρα διεθνή περιοδικά. Το 1984 εξέδωσε το πρώτο της βιβλίο «Οι Τρεις Ταυτότητες της Ελληνικής Οικογένειας» που έχει κάνει μέχρι τώρα οκτώ εκδόσεις. Το 1995 ακολουθεί το δεύτερο βιβλίο της «Το Μωβ Υγρό» το οποίο έχει ήδη φτάσει στην όγδοη έκδοση.

Το Νοέμβριο του 2003 εκδίδει δύο ακόμα βιβλία, «Το Φυλαχτό» με τις Ιουλία Μπαλάσκα και Βάσω Ρεζίτη, και το «Με Γόμα και Καθρέφτη» με την Αθηνά Ανδρουτσοπούλου. Το Νοέμβριο του 2005 εκδίδει το βιβλίο «Με Χάρτη και Πυξίδα» με την Αθηνά Ανδρουτσοπούλου.

Ναυτικό Πρακτορείο TSAGARIS
GA FERRIES
Ε/Γ-Ο/Γ ΡΟΔΑΝΘΗ
Ε/Γ-Ο/Γ ΜΑΡΙΝΑ
Ε/Γ-Ο/Γ ΑΝΘΗ ΜΑΡΙΝΑ
ΡΟΔΟ - ΠΕΙΡΑΙΑ

ΤΡΙΤΗ 5/9

ΤΕΤΑΡΤΗ 6/9
• ΑΝΘΗ ΜΑΡΙΝΑ 17.00 Κω - Λέρο- Πάτμο - Πειραιά (09.40)
ΠΕΜΠΤΗ 7/9
• ΡΟΔΑΝΘΗ 16.00 Κω - Κάλυμνο- Πειραιά (09.20)
ΠΑΡΑΣΚΕΥΗ 8/9
• ΑΝΘΗ ΜΑΡΙΝΑ 13.00 Κω - Λέρο- Πάτμο - Πειραιά (04.30)
ΣΑΒΒΑΤΟ 9/9
• ΡΟΔΑΝΘΗ 17.00 Κω - Κάλυμνο-Λέρο - Πάτμο - Πειραιά (12.30)
ΚΥΡΙΑΚΗ 10/9
• ΜΑΡΙΝΑ 13.00 Σύμη - Τήλο, Νίσυρο - Κω - Κάλυμνο - Πειραιά (10.20)
ΔΕΥΤΕΡΑ 11/9
• ΑΝΘΗ ΜΑΡΙΝΑ 17.00 Κω - Λέρο- Πάτμο - Πειραιά (09.40)
ΤΡΙΤΗ 12/9
• ΡΟΔΑΝΘΗ 17.00 Κω - Κάλυμνο-Λέρο - Πάτμο - Πειραιά (13.20)
ΤΕΤΑΡΤΗ 13/9
• ΑΝΘΗ ΜΑΡΙΝΑ 17.00 Κω - Λέρο- Πάτμο - Πειραιά (09.40)
ΠΕΜΠΤΗ 14/9
• ΡΟΔΑΝΘΗ 17.00 Κω - Κάλυμνο- Πειραιά (11.10)
ΠΑΡΑΣΚΕΥΗ 15/9
• ΑΝΘΗ ΜΑΡΙΝΑ 17.00 Κω - Λέρο- Πάτμο - Πειραιά (10.10)
ΣΑΒΒΑΤΟ 16/9
• ΡΟΔΑΝΘΗ 22.00 Σύμη - Τήλο - Νίσυρο - Κω - Κάλυμνο-Λέρο - Πάτμο - Σύρο - Πειραιά (21.30)
ΚΥΡΙΑΚΗ 17/9

ΔΕΥΤΕΡΑ 18/9
• ΑΝΘΗ ΜΑΡΙΝΑ 17.00 Κω - Λέρο- Πάτμο - Πειραιά (09.40)
ΤΡΙΤΗ 19/9
• ΡΟΔΑΝΘΗ 17.00 Κω - Κάλυμνο-Λέρο - Πάτμο - Πειραιά (13.20)
ΤΕΤΑΡΤΗ 20/9
• ΑΝΘΗ ΜΑΡΙΝΑ 17.00 Κω - Λέρο- Πάτμο - Πειραιά (09.40)
ΠΕΜΠΤΗ 21/9
• ΡΟΔΑΝΘΗ 17.00 Κω - Κάλυμνο- Πειραιά (11.10)
ΠΑΡΑΣΚΕΥΗ 22/9
• ΑΝΘΗ ΜΑΡΙΝΑ 17.00 Κω - Λέρο- Πάτμο - Πειραιά (10.10)
ΣΑΒΒΑΤΟ 23/9
• ΡΟΔΑΝΘΗ 22.00 Σύμη - Τήλο - Νίσυρο - Κω - Κάλυμνο-Λέρο - Πάτμο - Μύκονο - Τήνο - Σύρο - Πειραιά (22.50)
ΚΥΡΙΑΚΗ 24/9

ΔΕΥΤΕΡΑ 25/9
• ΑΝΘΗ ΜΑΡΙΝΑ 17.00 Κω - Λέρο- Πάτμο - Πειραιά (09.40)
ΤΡΙΤΗ 26/9
• ΡΟΔΑΝΘΗ 17.00 Κω - Κάλυμνο-Λέρο - Πάτμο - Πειραιά (13.20)

TSAGARIS TRAVEL
Σαχτούρη 5 (έναντι Τελωνείου)
Τηλ.: 22410 36170, 30406, 35066, 28597

X 6047-30/9

KYDON TOURS
Ποιότητα - Φροντίδα - Επιτυχία
Οι σπέσιαλ εκδρομές μας!!!

ΣΜΑΡΑΓΔΕΝΙΑ ΝΗΣΙΑ ΙΟΝΙΟΥ
15/9 -21/9/06
ΖΑΚΥΝΘΟ - ΚΕΦΑΛΟΝΙΑ - ΛΕΥΚΑΔΑ - ΚΕΡΚΥΡΑ
* Αεροπλάνο ΡΟΔΟ-ΑΘΗΝΑ-ΡΟΔΟ * ΠΟΥΛΜΑΝ 7 μέρες ΟΛΟ ΤΟ ΠΡΟΓΡΑΜΜΑ * Διανυκτ. 1 ΖΑΚΥΝΘΟ, 2 ΚΕΦΑΛΟΝΙΑ, 3 ΚΕΡΚΥΡΑ * Περιηγήσεις ΓΥΡΟΣ των νησιών * Προσκύνημα στους πολιούχους ΑΓΙΟΥΣ ΔΙΟΝΥΣΙΟ - ΓΕΡΑΣΙΜΟ * ΔΙΑΣΚΕΔΑΣΗ σε ΜΑΝΤΟΛΙΝΑΤΑ

Προθεσμία 7/9/06 - Δηλώστε αυτοί που ενδιαφέρονται

ΔΥΟ ΣΠΕΣΙΑΛ ΕΚΔΡΟΜΕΣ
με πτήσεις επιστροφής ΚΑΤ' ΕΥΘΕΙΑΝ
ΠΡΟΣΟΧΗ ΕΥΚΑΙΡΙΑ

α) **ΒΟΥΔΑΠΕΣΤΗ-ΒΙΕΝΝΗ-ΠΡΑΓΑ**
ΑΝΑΧ. 18/9 ΡΟΔΟ-ΑΘΗΝΑ-ΒΙΕΝΝΗ
ΕΠΙΣΤΡΟΦΗ 25/9 ΒΟΥΔΑΠΕΣΤΗ-ΡΟΔΟ κατ'ευθείαν
ΠΛΟΥΣΙΟ ΠΡΟΓΡΑΜΜΑ

β) **ΜΟΝΑΧΟ-ΙΝΣΠΡΟΥΓΚ-ΣΑΛΣΜΠΟΥΡΓΚ-ΒΙΕΝΝΗ-ΜΠΡΑΤΙΣΛΑΒΑ**
ΑΝΑΧΩΡΗΣΗ 28/9/06 ΡΟΔΟ-ΑΘΗΝΑ-ΜΟΝΑΧΟ
ΕΠΙΣΤΡΟΦΗ 5/10/06 ΜΠΡΑΤΙΣΛΑΒΑ-ΡΟΔΟ κατ' ευθείαν
ΠΛΟΥΣΙΟ ΠΡΟΓΡΑΜΜΑ. ΕΛΑΤΕ!!!

DUBAI 26/9 - 1/10/06
Η πιο ΙΝ εκδρομή. Η τρίτη εκδρομή μας φέτος. ΠΛΟΥΣΙΟ ΠΡΟΓΡΑΜΜΑ. Ξενοδοχείο 5 αστέρων. 5 διανυκτερεύσεις. Ξενάγηση DUBAI. Εκδρομή ABU DABI. Σαφάρι
ΣΠΕΣΙΑΛ ΤΙΜΗ * ΔΗΛΩΣΕΙΣ ΜΕΧΡΙ 15/9/06

SPA της ΑΙΔΗΨΟΥ 2/10 - 7/10/06
Στο πιο γνωστό στην Ευρώπη ξενοδοχείο 5 αστέρων για θεραπεία στις ιαματικές πισίνες πολυτελείας
THERMAE SYLLA SPA
WELLINESS HOTEL
Το πρόγραμμα περιλαμβάνει και εκδρομές!
Συμμετέχει ο Σύλλογος ΘΑΛΕΙΑ

ΤΑΚΤΙΚΕΣ ΑΝΑΧΩΡΗΣΕΙΣ ΟΛΟ ΤΟ ΚΑΛΟΚΑΙΡΙ
- **ΕΚΔΡΟΜΕΣ ΣΕ ΟΛΟ ΤΟΝ ΚΟΣΜΟ!!!**
- **ΕΛΑΤΕ ΝΑ ΟΡΓΑΝΩΣΟΥΜΕ ΤΟ ΤΑΞΙΔΙ ΣΑΣ!!!**
- ***ΝΕΟΝΥΜΦΟΙ*** *ΤΟ ΤΑΞΙΔΙ ΤΩΝ ΟΝΕΙΡΩΝ ΣΑΣ*

ΣΑΣ ΤΑΞΙΔΕΥΟΥΜΕ 30ΧΡΟΝΙΑ

ΠΡΑΚΤΟΡΕΙΟ KYDON ΙΑΤΑ
• ΕΘΕΛΟΝΤΩΝ ΔΩΔ/ΣΙΩΝ 14 • ΑΚΤΗ ΣΑΧΤΟΥΡΗ 8
Τηλ. 22410 23000, 27900, 27725
e-mail:kydon@otenet.gr

X 6061-30/9

ΑΡΧΩΝ ΣΑΜΑΡΤΖΗΣ ΑΕΤΕΒΕ
ΑΠΟ ΤΟ 1980 26 ΧΡΟΝΙΑ ΜΟΝΩΣΕΙΣ





ΑΡΧΩΝ ΣΑΜΑΡΤΖΗΣ ΑΕΤΕΒΕ
ΜΟΝΩΣΕΙΣ - ΣΤΕΓΑΝΩΣΕΙΣ
1) Ικαρου & Λαοδικείας - Τηλ.: 22410 20021 Ρόδος 85100
2) Υποκατάστημα Ερυθρού Σταυρού 21 - Τηλ.: 22410 23030 Ρόδος 85100
ΚΙΝΗΤΟ: 6947374732

X 6044-30/9

AQUA LINE design



ΜΙΧΑΗΛ ΠΕΤΡΙΔΗ 104 ΤΗΛ.22410 63268 / FAX 63389 www.aqualine.gr

INEMA
ΙΑΤΡΙΚΟΣ & ΝΟΣΟΚΟΜΕΙΑΚΟΣ ΕΞΟΠΛΙΣΜΟΣ
από το 1988 είμαστε οι μεγαλύτεροι προμηθευτές ΙΑΤΡΙΚΟΥ-ΟΡΘΟΠΕΔΙΚΟΥ & ΝΟΣΟΚΟΜΕΙΑΚΟΥ ΥΛΙΚΟΥ ΣΤΗ ΔΩΔΕΚΑΝΗΣΟΥ
18 χρόνια εμπειρίας Εμπιστευθείτε μας!

• ΑΝΑΠΗΡΙΚΑ ΚΑΡΟΤΣΙΑ
• ΒΑΔΙΣΤΙΚΑ
• ΟΡΘΟΠΕΔΙΚΑ ΕΙΔΗ
• ΜΠΛΟΥΖΕΣ ΙΑΤΡΙΚΕΣ
• ΚΑΛΤΣΕΣ ΦΛΕΒΙΤΙΔΑΣ
• ΠΕΛΜΑΤΑ
• ΟΡΘΟΠΕΔΙΚΑ ΜΑΞΙΛΑΡΙΑ
• ΚΡΕΒΑΤΙΑ ΝΟΣΟΚΟΜΕΙΑΚΑ
• ΙΑΤΡΙΚΟΣ ΕΞΟΠΛΙΣΜΟΣ και ΑΝΑΛΩΣΙΜΑ
• ΟΡΓΑΝΑ ΧΗΜΕΙΟΥ
• και κάθε άλλο είδος για κατ'οίκο νοσηλεία
X.285-30/9
ΡΟΔΟΣ: ΛΕΜΕΣΣΟΥ 2 - ΤΗΛ: 22410 32238
ΚΩΣ: ΕΛ. ΒΕΝΙΖΕΛΟΥ 38 (παραπ/ρως Αγίας Παρασκευής) - ΤΗΛ: 22420 20048
www.inema.gr

ΝΤΕΤΕΚΤΙΒΣ
30 ΧΡΟΝΙΑ ΜΟΝΙΜΑ ΚΑΙ ΣΤΗ ΡΟΔΟ
35354
ΠΛΑΤΕΙΑ ΑΓΙΟΥ ΙΩΑΝΝΟΥ
Η ΛΥΣΗ!!! ΣΕ ΚΑΘΕ ΣΑΣ ΠΡΟΒΛΗΜΑ
EXPRESS SECURITY
X.6058-30/9

Alhambra Travel
ΓΕΝΙΚΟΣ ΑΝΤΙΠΡΟΣΩΠΟΣ ΡΟΔΟΥ της
LOUIS CRUISE LINES LOUIS HELLENIC CRUISES
Η ΜΕΓΑΛΥΤΕΡΗ ΠΟΙΚΙΛΙΑ ΚΡΟΥΑΖΙΕΡΩΝ ΣΤΗ ΜΕΣΟΓΕΙΟ
ΜΟΝΑΔΙΚΕΣ ΚΡΟΥΑΖΙΕΡΕΣ ΜΕ ΤΟ M/V CORAL
Σαλπάρετε μαζί μας σε επιλεγμένες ημερομηνίες
7/8ήμερη θησαυροί της Μεσογείου
ΙΤΑΛΙΑ - ΓΑΛΛΙΑ - ΙΣΠΑΝΙΑ - ΜΑΡΟΚΟ
ΓΕΝΟΒΑ - ΜΑΣΣΑΛΙΑ - ΠΑΛΜΑ ΝΤΙ ΜΑΓΙΟΡΚΑ- ΑΛΜΕΡΙΑ - ΜΑΛΑΓΑ - ΓΙΒΡΑΛΤΑΡ - ΤΑΓΓΕΡΗ - ΙΜΠΙΖΑ - ΒΑΡΚΕΛΩΝΗ - ΓΕΝΟΒΑ
Αναχωρήσεις Σεπτέμβριος 2-9-23-30 , Οκτώβριος 7-14-21
10/11ήμερη πανόραμα Ιβηρικής-Μαρόκο
ΙΤΑΛΙΑ - ΓΑΛΛΙΑ - ΜΑΡΟΚΟ - ΠΟΡΤΟΓΑΛΙΑ - ΙΣΠΑΝΙΑ - ΓΕΝΟΒΑ - ΜΑΣΣΑΛΙΑ - ΤΑΓΓΕΡΗ - ΛΙΣΑΒΟΝΑ - ΚΑΝΤΙΖ - ΚΑΖΑΜΠΛΑΝΚΑ - ΜΑΛΑΓΑ - ΑΛΜΕΡΙΑ - ΑΛΙΚΑΝΤΕ - ΒΑΡΚΕΛΩΝΗ - ΓΕΝΟΒΑ
Αναχωρήσεις Νοέμβριος 22 Δεκέμβριος 2
7/8ήμερη θησαυροί της Μεσογείου ΙΙ
ΙΤΑΛΙΑ - ΓΑΛΛΙΑ - ΤΥΝΗΣΙΑ - ΛΙΒΥΗ - ΜΑΛΤΑ
ΓΕΝΟΒΑ - ΜΑΣΣΑΛΙΑ - ΚΑΛΙΑΡΙ - ΤΥΝΙΔΑ - ΤΡΙΠΟΛΗ - ΒΑΛΕΤΤΑ - ΝΑΠΟΛΗ - ΓΕΝΟΒΑ
Αναχωρήσεις Νοέμβριος 7
8/9ήμερη πανόραμα Ιβηρικής-Μαρόκο
ΙΤΑΛΙΑ - ΓΑΛΛΙΑ - ΓΙΒΡΑΛΤΑΡ - ΜΑΡΟΚΟ - ΙΣΠΑΝΙΑ
ΓΕΝΟΒΑ - ΜΑΣΣΑΛΙΑ - ΓΙΒΡΑΛΤΑΡ - ΤΑΓΓΕΡΗ - ΚΑΖΑΜΠΛΑΝΚΑ - ΜΑΛΑΓΑ - ΑΛΜΕΡΙΑ - ΑΛΙΚΑΝΤΕ - ΒΑΡΚΕΛΩΝΗ - ΓΕΝΟΒΑ
Αναχωρήσεις Νοέμβριος 14 Δεκέμβριος 12-20-28
Πληροφορίες - προγράμματα
Alhambra Travel
Δημητρίου Θεοδωράκη 13 - Ρόδος
Τηλ. 22410 37052 και 22410 25698
FAX 22410 35582
e-mail: alhabr1@otenet.gr
X6069-30/9

Με οργανώτρια την Ένωση Ξενοδόχων

Αγώνες ελεύθερης κατάδυσης με σκανταλόπετρα στην Κάλυμνο

Μεγάλη η συμμετοχή, εξελίχθηκε σε γιορτή

Με μεγάλη συμμετοχή και επιτυχία πραγματοποιήθηκαν στην Κάλυμνο οι Αγώνες Ελεύθερης Κατάδυσης με Σκανταλόπετρα, που οργάνωσε η Καλυμνιακή Ένωση Ξενοδόχων στα πλαίσια ανάδειξης, αξιοποίησης και προβολής της Καταδυτικής Κληρονομιάς.

Οι αγώνες ήταν αφιερωμένοι στον Σκεύο Ζερβό, τον μεγάλο Καλύμνιο, καθηγητή Ιατρικής, πρωτοπόρο των μεταμοσχεύσεων, πατέρα της τηλεϊατρικής, Εθνικό Ευεργέτη, πρωτεργάτη της απελευθέρωσης της Δωδεκανήσου και γυμνού σφουγγαρά στα φοιτητικά του χρόνια. Προς τιμήν του η «νόσος των γυμνών Σπογγαλέων» ονομάστηκε «Νόσος του Σκεύου Ζερβού».

Αξίζει να σημειωθεί ότι η κατάδυση με Σκανταλόπετρα που είναι μια από τις παραδοσιακές τεχνικές Ελεύθερης Κατάδυσης και θεωρείται από τις ασφαλέστερες μεθόδους κατάδυσης, είναι καταδυτική κληρονομιά της Ελλάδας και των σφουγγαράδων του Αιγαίου. Η σκανταλόπετρα έχει πολλαπλό ρόλο. Είναι το αντίστοιχο των σημερινών βαρών και ταυτόχρονα είναι πηδάλιο, φρένο και βάση στήριξης κατά την ανάδυση. Το σχοινί που είναι δεμένη είναι το μέσο επικοινωνίας με την βάρκα και το μέσο διάσωσης σε περίπτωση ατυχήματος. Χρησιμοποιήθηκε από τους Καλύμνιους σφουγγαράδες από την αρχαιότητα μέχρι και την δεκαετία του 1960, οπότε και εγκαταλείφθηκε λόγω της ανάπτυξης του καταδυτικού εξοπλισμού και του περιορισμού των σπογγαλευτικών πεδίων.



Η αναβίωση της κατάδυσης με σκανταλόπετρα έδωσε την ευκαιρία στους νέους της Καλύμνου να ανακαλύψουν τις ρίζες τους.

Οι αγώνες της Καλύμνου εξελίχθηκαν κυριολεκτικά σε μια γιορτή Ελεύθερης Κατάδυσης. Διάσημοι αθλητές αναμεμιγμένοι με τους θεατές και ερασιτέχνες δύτες, με μόνο κοινό στοιχείο την δίψα τους για γνωριμία με την αρχαία μέθοδο της κατάδυσης με σκανταλόπετρα και το ιστορικό - κοινωνικό της υπόβαθρο, έζησαν μια αξέχαστη εβδομάδα γεμάτη καταδύσεις στην θάλασσα, την ιατρική και την ιστορία της ελεύθερης κατάδυσης και των σφουγγαράδων της Καλύμνου.

Να σημειωθεί ότι Ιταλοί ερευνητές έμειναν άφωνοι βλέποντας στην πράξη το μυθικό γι' αυτούς στυλ κατάδυσης των Καλύμνιων ρεβερετζήδων. Στα ιταλικά βιβλία τους το ονομάζουν «βάτραχος αλά Ελληνικά». Ιδιαίτερα ενθουσιασμένη με την κατάδυση με σκανταλόπετρα ήταν η Ιταλική αποστολή και όπως δήλωσαν προγραμματίζουν να διοργανώσουν αγώνες με σκανταλόπετρα στην Ιταλία! Την Ιταλική αποστολή πλαισίωσαν μεγάλα ονόματα της Ιταλικής και παγκόσμιας σκηνής της ελεύθερης κατάδυσης όπως: Stefano Tovaglieri, δημοσιογράφος, εκπαιδευτής και γραμματέας της Apnea Academy, συγγραφέας μαζί με τον Umberto Pelizzari του βιβλίου «Εγχειρίδιο της Ελεύθερης Κατάδυσης». Davide Carrera: πρωταθλητής Ιταλίας και παγκόσμιος πρωταθλητής το 2001 στην κατάδυση με σχοινί (free immersion) με -91 μέτρα. Paola Parenti, Paola Tagliabue και Valeria Somma : οι τρεις πρωταθλήτριες Ιταλίας του 2005 και εκπαιδεύτριες της Apnea Academy. Elio Marino: εκπαιδευτής της Apnea Academy με ειδικότητα στο μονοπέδιλο

Αλλά και η Ελλάδα εκπροσωπήθηκε επάξια με τους Θωμά Θωμαΐδη, Κωστή Μαμάση, Δημήτρη Χατζημέντωρα και Θεόδωρο Λυμπεράκη.

Οι τυχεροί που βρέθηκαν στην εξέδρα και την θάλασσα κατά την διάρκεια των προπονήσεων και των αγώνων απόλαυσαν μοναδικό θέαμα και πρωτόγνωρες εμπειρίες! Θαύμασαν εκστασιασμένοι αθλητές παγκοσμίου επιπέδου να καταδύονται στα κρυστάλλινα νερά και να χάνονται στον βυθό, να κολυμπάνε με κινήσεις δελφινιού φορώντας μονοπέδιλο, να καταδύονται ταυτόχρονα 2 και 3 μαζί με μια σκανταλόπετρα, να προσπαθούν να οδηγήσουν την σκανταλόπετρα στον βυθό όπως τους περιέγραφαν πριν λίγο έμπειροι παλιοί σφουγγαράδες. Με αφορμή τους αγώνες της Καλύμνου μικροί και μεγάλοι, αγόρια και κορίτσια, Έλληνες και ξένοι, προσπάθησαν να δοκιμάσουν την βουτιά με σκανταλόπετρα για να παίρνουν μια γεύση από το «ξεμύξασμα», την επίπονη διαδικασία προσαρμογής που ακολουθούσαν οι σφουγγαράδες πριν από το ταξίδι τους για να «συνηθίσουν» την κατάδυση χωρίς εξίσωση!

Οι Καλύμνιοι στους αγώνες σκανταλόπετρας πάνω απ' όλα ένοιωσαν την χαρά και τον ενθουσιασμό αυτού που ανακαλύπτει τις ρίζες του, το χάρηκαν και το απόλαυσαν. Επιπλέον όπως όλοι ομολόγησαν η αναβίωση της κατάδυσης με σκανταλόπετρα σε αθλητικό επίπεδο ανοίγει νέες προοπτικές στην Ελεύθερη Κατάδυση. Αξίζουν συγχαρητήρια στην Ένωση Ξενοδόχων, η οποία με επικεφαλής τον πρόεδρό της Νικόλαο Ρείση δούλεψαν από το χειμώνα επίπονα και μεθοδικά για την επιτυχία αυτών αγώνων και την προβολή του νησιού διεθνώς.



Ρεπορτάζ από το συνεργάτη μας ΧΡΗΣΤΟ ΜΥΣΤΙΛΙΑΔΗ www.enlefkotv.com

ΟΙ ΕΓΓΡΑΦΕΣ ΑΡΧΙΣΑΝ
ΜΕΛΑΝΘΕΙΟ ΩΔΕΙΟ
ΑΝΑΓΝΩΡΙΣΜΕΝΟ ΑΠΟ ΤΟ ΚΡΑΤΟΣ
Αρ. Απ/σης ίδρυσης 24326/1-8-95
ΥΠΠΟ/ΚΑΤΕΧΝ/Δ/37144/25-7-95
Φ.Ε.Κ. 701/Β/9-8-95
Ενας σύγχρονος μουσικοεκπαιδευτικός οργανισμός που μέσω ολοκληρωμένων προγραμμάτων, από την ίδρυσή του το 1995, έχει συμβάλει ενεργά στην άνοδο του επιπέδου της μουσικής εκπαίδευσης.
Το μουσικό μας ταξίδι αρχίζει από την ευαίσθητη ηλικία των τεσσάρων (4) ετών όταν οι νότες μαθαίνονται με λέξεις. Ενα ταξίδι που καταλήγει στη διαμόρφωση ολοκληρωμένων μουσικών, ικανών να αντιμετωπίσουν τις προκλήσεις του επαγγελματικού χώρου. Εχει επανδρωθεί με τους πλέον αναγνωρισμένους δασκάλους και καθηγητές, με προσφορά στον εκπαιδευτικό τομέα όσο και στον τομέα της εκτέλεσης.
Το Μελάνθειο Ωδείο στεγάζεται σε ιδιόκτητο κτίριο, με εξαιρετικές εγκαταστάσεις και υποδειγματική υποδομή, παρέχει στους σπουδαστές του τα τελειότερα μουσικά όργανα, τα πιο σύγχρονα συστήματα επεξεργασίας ήχου και στούντιο ηχογραφήσεων, με μελετημένη ακουστική ηχομόνωση και τις υψηλότερες προδιαγραφές. Στο κέντρο της Ρόδου.
ΔΙΟΙΚΗΤΙΚΟΣ ΔΙΕΥΘΥΝΤΗΣ: Γιάννης Καραβελλάκης
ΚΑΛΛΙΤΕΧΝΙΚΟΣ ΔΙΕΥΘΥΝΤΗΣ: Μπάμπης Κανάς
ΤΟΜΕΙΣ ΣΠΟΥΔΩΝ
ΣΧΟΛΗ ΕΝΟΡΓΑΝΗΣ ΜΟΥΣΙΚΗΣ, με τμήματα: Πιάνο - Βιολί - Κιθάρα - Κλαρινέτο - Σαξόφωνο
ΣΧΟΛΗ ΑΝΩΤΕΡΩΝ ΘΕΩΡΗΤΙΚΩΝ με τμήματα: Ωδικής - Αρμονίας - Αντίστιξης - Φούγκας - Σύνθεσης
ΥΠΟΧΡΕΩΤΙΚΑ ΘΕΩΡΗΤΚΑ, με τμήματα: Θεωρίας - Σολφέζ - Αρμονίας - Μορφολογίας - Ιστορία της Μουσικής - Χορωδίας - Μουσική Δωματίου - Οργανογνωσίας
ΣΧΟΛΗ ΒΥΖΑΝΤΙΝΗΣ ΜΟΥΣΙΚΗΣ
ΣΧΟΛΗ ΠΑΡΑΔΟΣΙΑΚΗΣ ΜΟΥΣΙΚΗΣ, με τμήματα: Μπουζούκι - Κανονάκι
ΜΟΝΤΕΡΝΟ ΤΜΗΜΑ: Με τμήματα Τραγούδι - Ηλεκτρική κιθάρα-Σαξόφωνο - Repertory Piano - Ντραμς
ΣΥΓΧΡΟΝΑ ΘΕΩΡΗΤΙΚΑ, με τμήματα: Jazz Αρμονία - Μελωδία, σύγχρονα στυλ: Jazz - Rock - Latin
ΣΧΟΛΗ ΑΡΜΟΝΙΟΥ, με τμήματα: Autorgan School for Children YAMAHA, μονόσκαλο όργανο για παιδιά 6 έως 8 τών
AUTORGAN YAMAHA, μονόσκαλο όργανο
ELECTONE MATE COURSE YAMAHA, δίσκαλο όργανο
ΜΟΥΣΙΚΗ ΠΡΟΠΑΙΔΕΙΑ: Junior Music Course YAMAHA, για παιδιά 4 έως 6 ετών
Πληροφορίες - εγγραφές στα τηλέφωνα:
22410 26801 - 29087 - 88 FAX 22410 26801 - 76910
ΩΡΕΣ ΛΕΙΤΟΥΡΓΙΑΣ: 11.00 έως 21.00
X6082-27/9

Ωδείο A.Corelli
Α.ΚΑΡΑΤΖΙΑ
ΑΡ. ΑΔΕΙΑΣ 27506
Η ΠΕΡΣΙΝΗ ΠΕΤΥΧΗΜΕΝΗ ΠΕΡΙΟΔΟΣ ΓΕΜΑΤΗ ΠΤΥΧΙΑ ΚΑΙ ΕΚΔΗΛΩΣΕΙΣ, ΜΑΣ ΔΙΝΕΙ ΔΥΝΑΜΗ ΝΑ ΣΥΝΕΧΙΣΟΥΜΕ ΤΗΝ ΠΟΡΕΙΑ ΜΑΣ ΣΤΗ ΣΩΣΤΗ ΚΑΙ ΥΠΕΥΘΥΝΗ ΕΚΠΑΙΔΕΥΣΗ ΤΗΣ ΜΟΥΣΙΚΗΣ ΠΑΙΔΕΙΑΣ
Το Ωδείο μας είναι αναγνωρισμένο από το κράτος.
Υπάγεται στο υπουργείο Πολιτισμού και παρέχει μια άρτια και εγγυημένη επαγγελματική αποκατάσταση μέσω του Πανελλήνιου δικτύου των πρότυπων αναγνωρισμένων ωδείων
Διδάσκουν καταξιωμένοι καθηγητές στα εξής τμήματα:
* ΠΙΑΝΟ
* ΒΙΟΛΙ
* ΚΙΘΑΡΑ (Κλασική, πλεκτρική, ακουστική, δωδεκάχορδη)
* ΑΡΜΟΝΙΟ
* ΑΚΟΡΝΤΕΟΝ
* ΣΑΞΟΦΩΝΟ, ΦΛΑΟΥΤΟ, ΦΛΟΓΕΡΑ
* ΚΡΟΥΣΤΑ
* ΠΑΡΑΔΟΣΙΑΚΗ ΜΟΥΣΙΚΗ (ΒΙΟΛΙ, ΣΑΝΤΟΥΡΙ)
* ΜΠΟΥΖΟΥΚΙ (ΤΖΟΥΡΑΣ, ΜΑΝΤΟΛΙΝΟ)
ΓΕΝΙΚΑ ΥΠΟΧΡΕΩΤΙΚΑ ΜΑΘΗΜΑΤΑ:
Θεωρία, Σολφέζ, αρμονία, Ιστορία της Μουσικής, Μορφολογία, Dictee, Χορωδία, Οργανολογία, Ενορχήτρωση.
ΑΝΩΤΕΡΑ ΘΕΩΡΗΤΙΚΑ:
Ειδικό Αρμονίας - Ενοργάνωση Πνευστών Οργάνων - Αντίστοιξη - Φυγή (Fuga)
ΣΥΝΘΕΣΗ:
Μονωδία (Φωνητική μουσική), κλασικού και σύγχρονου τραγουδιού
Τμήμα Μουσικοκαινητικής αγωγής (σύστημα Dodaly & ORFF) (για παιδιά ηλικίας 4 έως 7 χρόνων)
ΤΑ ΜΑΘΗΜΑΤΑ ΕΙΝΑΙ ΑΥΣΤΗΡΑ ΑΤΟΜΙΚΑ
Εγγραφές από 1η Σεπτεμβρίου
Εναρξη μαθημάτων 11 Σεπτεμβρίου
Λεωφόρου Ροδου - Λίνδου 66 & Κων. Υδραίου γωνία
Τηλ. 22410 39647
Ωρες λειτουργίας καθημερινά
από 10.00 - 13.00 & 17.00 - 20.00
και Σάββατο από 10.00 - 13.30
13946-20/9

ΦΡΟΝΤΙΣΤΗΡΙΟ ΠΡΟΤΥΠΟ
ΠΛΗΡΟΦΟΡΙΕΣ ΚΑΙ ΕΓΓΡΑΦΕΣ καθημερινά ώρες: 10.00 - 12.00 & 18.00 - 21.00
ΓΥΜΝΑΣΙΟ - ΛΥΚΕΙΟ - ΤΕΕ
ΜΑΘΗΜΑΤΙΚΑ , ΦΥΣΙΚΗ , ΧΗΜΕΙΑ , ΑΡΧΑΙΑ , ΛΑΤΙΝΙΚΑ , ΕΚΘΕΣΗ , ΝΕΟΕΛΛΗΝΙΚΗ ΛΟΛΟΤΕΧΝΙΑ , ΠΛΗΡΟΦΟΡΙΚΗ , ΒΙΟΛΟΓΙΑ , ΙΣΤΟΡΙΑ , ΑΡΧΕΣ ΟΙΚΟΝΟΜΙΚΗΣ ΘΕΩΡΙΑΣ , ΑΡΧΕΣ ΟΡΓ. ΚΑΙ ΔΙΟΙΚΗΣΗΣ ΕΠ/ΣΕΩΝ
ΔΗΜΙΟΥΡΓΙΑ ΝΕΩΝ ΤΜΗΜΑΤΩΝ
ΜΕ ΣΥΝΕΠΕΙΑ ΚΑΙ ΥΠΕΥΘΥΝΟΤΗΤΑ ΑΠΟ ΤΟ 1992
ΔΙΕΥΘΥΝΣΗ ΣΠΟΥΔΩΝ:
ΨΥΛΛΑΚΗΣ ΝΙΚΗΤΑΣ
ΓΙΑΝΝΕΖΟΥ ΑΘΑΝΑΣΙΑ
ΡΕΪΣΗ ΠΑΡΑΣΚΕΥΗ
ΚΙΑΟΥΡΤΖΗ ΓΙΑΝΝΑ
ΜΩΡΑΪΤΗΣ ΒΑΣΙΛΗΣ
ΠΑΠΑΚΩΝΣΤΑΝΤΙΝΟΥ ΣΟΦΙΑ
ΠΛΗΡΟΦΟΡΙΕΣ: ΠΛ. ΑΓ. ΝΙΚΟΛΑΟΥ 19 ΡΟΔΟΣ - ΤΗΛ. 22410 25911
X288-20/9

ΜΜ
Εγγραφές:από 28 Αυγ.
Ώρες: 1100 - 1400
ΒΕΡΓΙΝΑΣ&ΔΗΛΟΥ ,
Τηλ:2241038000/6977822274
(Ροδίνι - Καρακόνερο)
ΚΕΝΤΡΟ ΑΓΓΛΙΚΗΣ ΓΛΩΣΣΑΣ
Μ.ΜΕΛΙΣΣΟΥΡΓΟΥ
Γκρουπ και ιδιαίτερα μαθήματα όλων των επιπέδων, για παιδιά και ενήλικες
Εγγύηση τα εκπληκτικά ποσοστά επιτυχίας των μαθητών μας στις εξετάσεις για διπλώματα γλωσσομάθειας!
Προσφορά για φέτος!!! Η πρώτη τάξη δωρεάν!!
Διεύθυνση σπουδών
Μελισσουργού Μαίρη
Πτυχ/χος Αγγλικής Φιλολογίας (Παν. Αθηνών)
Master of Education (UK)
Teachers'training-University of Lancaster & Durham
Μεταφράσεις
14 χρόνια επιτυχημένης πορείας!
T8155-10/9

ΙΑΤΡΙΚΗ ΑΝΑΚΟΙΝΩΣΗ

ΑΝΑΣΤΑΣΙΟΣ Δ. ΛΕΒΕΝΤΗΣ
ΧΕΙΡ. ΟΔΟΝΤΙΑΤΡΟΣ
Δέχεται καθημερινά
Πρωί 08.30 - 14.00
Απόγευμα 17.00 - 21.00
ΑΡΧΑΓΓΕΛΟΣ ΡΟΔΟΥ
Τηλέφωνο ιατρείου: 22440 23571
6947270751
13710-8/9

ΙΤΑΛΙΚΑ
ΣΤΑΘΗΣ ΜΙΧ. ΣΚΑΝΔΑΛΙΔΗΣ
Καθηγητής Ιταλικής Γλώσσας και Φιλολογίας (πτυχ. Α.Π.Θ.)
Χρ. Τσιγάντε 11
Τηλ. 22410 29265
Κιν.: 693 2272902

Το ΦΡΟΝΤΙΣΤΗΡΙΟ μας εύχεται σε όλα τα παιδιά Καλή Χρονιά, Καλές Επιδόσεις στους εκπαιδευτικούς τους στόχους και ΕΚΠΛΗΡΩΣΗ των οραμάτων τους.

Για άλλη μια χρονιά το φροντιστήριό μας υπόσχεται και ΕΓΓΥΑΤΑΙ σωστή και γρήγορη εκμάθηση της ιταλικής γλώσσας σε μαθητές κάθε ηλικίας (Δημοτικού, Γυμνασίου, Λυκείου), επαγγελματίες και υποψήφιους φοιτητές ιταλικών πανεπιστημίων.

Εχουμε απόλυτη εξειδίκευση στα ιταλικά και διδάσκουμε ΜΟΝΟ ιταλικά
X290-30/9

ΓΥΜΝΑΣΙΟ - ΕΝΙΑΙΟ ΛΥΚΕΙΟ - ΤΕΕ
ΦΡΟΝΤΙΣΤΗΡΙΟ ΑΝΟΔΟΣ
Εξασφαλίζει την ανοδική πορεία των μαθητών του.
Διδάσκουν καθηγητές Πανεπιστημίου Αθηνών σε ολιγομελή τμήματα τα μαθήματα:
ΜΑΘΗΜΑΤΙΚΑ
ΦΥΣΙΚΗ
ΧΗΜΕΙΑ
ΦΙΛΟΛΟΓΙΚΑ
ΟΙΚΟΝΟΜΙΚΑ
ΒΙΟΛΟΓΙΑ
ΔΙΚΤΥΑ
ΑΝΑΠΤΥΞΗ ΕΦΑΡΜΟΓΩΝ
ΕΝΑΡΞΗ ΝΕΩΝ ΤΜΗΜΑΤΩΝ: 1 Σεπτεμβρίου
ΠΛΗΡΟΦΟΡΙΕΣ - ΕΓΓΡΑΦΕΣ:
11π.μ. - 1μ.μ. & 3 - 9 μ.μ. ΕΛΕΝΗ ΡΟΥΣΟΥ-ΜΑΡΓΩΜΕΝΟΥ
ΕΘΝΙΚΗΣ ΑΝΤΙΣΤΑΣΗΣ 65 (πρώην Άννης Μαρίας)
Τηλ. 22410 28053 ή 6978205446
3792-13/10

Είναι η πηγή της χαράς, της ευδαιμονίας και της Εννόμου Τάξεως..

Η ΑΡΕΤΗ ΚΑΙ ΠΩΣ ΝΑ ΤΗΝ ΑΠΟΚΤΗΣΟΥΜΕ...

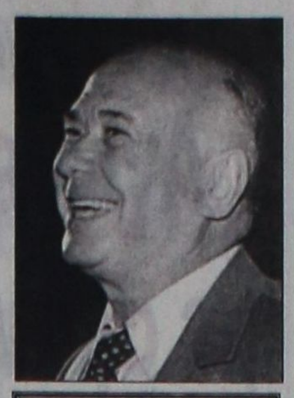

Γράφει ο Θεοφάνης Μπογιάννος Διπλωματούχος Δημοσιογραφικής Σχολής Λονδίνου

Αρετή, θεά το όνομά σου. Οι Αρχαίοι Ρόδιοι, όπως όλοι οι αρχαίοι Ελληνες είχαν θεοποιήσει την αρετή, την υγεία, την ζωή και το θάνατο...

Για την αρετή ο άνθρωπος σκοτώνει και σκοτώνεται. Ολοι λαχταρούμε να λεγόμαστε ενάρετοι, αλλά ελάχιστοι έχουν την τόλμη και την Ιερά Απόφαση να είναι και να φαίνονται ενάρετοι, δηλαδή άνθρωποι, μέσα στην αρετή...

ΤΙ ΕΙΝΑΙ όμως αρετή και πώς αποκτάται; Αρετή είναι η σταθερά και συνεχής τάση του ανθρώπου να βλέπει και να κάνει πάντα το καλό, το ωραίο και το ιδανικό. Αρετή είναι ακόμη το σύνολο των πνευματικών και ψυχικών ιδιοτήτων του Οντος. Η αρετή αποκτάται με τη γνώση και την έντονη προσπάθεια, από τη διαρκή αγάπη και ορμή προς το ηθικό, το κοινωνικό, το ωραίο και το Ιδεώδες.

Από πού προέρχεται όμως η λέξη αρετή, που τόσο έχει βασανίσει, τους φιλοσόφους και τις κοινωνίες, τις εποχές και τους Στοχαστές...

Η ΛΕΞΗ ΑΡΕΤΗ: παράγεται από το ρήμα: ΑΡΑΡΙΣΚΩ, που σημαίνει προσαρμόζομαι αρέσω, είμαι κατάλληλος και αρεστός σε κάτι...

Ιδιότητες της αρετής είναι να μην περιορίζεται σε λόγια, σε σκέψεις και εφήμερα γεγονότα, αλλά να είναι διαρκής, έντονη και να στοχεύει στην ολοκλήρωση του ανθρώπου και της κοινωνίας. Μόνον οι λιτοδίαιτοι, αυτάρκεις και φιλοσοφημένοι άνθρωποι δύνανται να είναι ενάρετοι- μέσα στην αρετή...

Ο πλούσιος, ο κακός, ο τυχοδιώκτης και ωφελιμιστής, έχει ελάχιστες πιθανότητες να γίνει άνθρωπος και μάλιστα ΕΝΑΡΕΤΟΣ.

Η αρετή δεν πρέπει να περιορίζεται από θρησκευτικές προκαταλήψεις, από πολιτικές σκοπιμότητες, από δυσκολίες και άνωθεν υποδείξεις. Οφείλει να είναι προσιτή και προσφορά από όλους τους ανθρώπους για όλους τους ανθρώπους. Η αρετή είναι η αγάπη για τον πλησίον μας. Είναι ουσιαστική, βαθιά αγάπη για τη φύση, για τα ιδανικά του ανθρώπου, πέρα από σύνορα, γλώσσες, πολιτισμούς, χρήματα και δοξασίες. Η αρετή είναι το όπλο του Ηθικού ανθρώπου, ο ενάρετος άνθρωπος είναι χρήσιμος μέσα στην κοινωνία και αρεστός στα μάτια του Θεού.

Ο Μεγάλος Ελληνας φιλόσοφος, Σωκράτης, έλεγε πως αρετή είναι η γνώση του ανθρώπου, τι είναι καλό και ωφέλιμο για τον άνθρωπο, την ανθρωπιά, την κοινωνία και την Υφήλιο.

Από την αρετή παράγεται η δικαιοσύνη, που τόσο λείπει στις μέρες μας. Ο ενάρετος άνθρωπος απονέμει δικαιοσύνη, παντού και πάντα, και απέχει από δολιότητες, σκοπιμότητες, κέντρα ξένων αποφάσεων και δίνει στη ζωή μας, τον Ηλιο της Δικαιοσύνης και το Φως το Ακοίμητο. Χωρίς αρετή, δεν υπάρχουν σωστές κοινωνίες, αφού δεν υπάρχει αγάπη και δικαιοσύνη, Νόμος και ανθρωπιά... Χωρίς αρετή η ζωή είναι δύσκολη, ο βίος μας αβίωτος και η κοινωνία άθυρμα των δυνατών και των κακοποιών.

ΑΡΕΤΗ, θεά των ανθρώπων, είναι το όνομά σου...

Η αρετή είναι πηγή δικαιοσύνης, αφού γνώμοντας της αρετής, είναι το αγαθόν και μόνον το αγαθόν. Η αρετή εξυψώνει τον άνθρωπο προς το τέλειον, το ωραίο και ιδανικό που αποζητούν όλοι οι άνθρωποι, αλλά μόνον οι ενάρετοι το πράττουν και το ανυψώνουν σε θέλημα Θεού και ανάγκη Ανθρώπων.

Η αρετή καταπολεμά τον εγωϊσμό του ανθρώπου, αφού ο ενάρετος δεν φροντίζει τον εαυτό του, αλλά πρώτα την κοινωνία.

Λέγεται πως οι αρχαίοι Ρόδιοι ήταν τόσο ενάρετοι πολιτικά, που πρώτα πλήρωναν τους φόρους τους και μετά φρόντιζαν το σπίτι και το συμφέρον τους.

Η αρετή κάνει τον άνθρωπο δίκαιο, γαλήνιο, και τον απομακρύνει από το φθόνο, την πλεονεξία και την κατάκριση, από τον εύκολο πλουτισμό και την εκμετάλλευση του πλησίον μας.

Η αρετή είναι πηγή Ευδαιμονίας, αφού ο ενάρετος παρέχει πολλά αγαθά χωρίς να επιζητεί συσσώρευση πλούτου και ανάδειξη του ατόμου του. Ετσι, όλοι οι άνθρωποι στο περιβάλλον του είναι ευτυχείς που απολαμβάνουν ισηγορία, ισότητα φύλων και γνωμών, αλληλεγγύη και αγάπη προς όλους χωρίς κίνητρα ιδιοτελή και κατώτερα...

Η αρετή παράγει πολιτισμό, αφού φέρνει ειρήνη στις ψυχές και στις πόλεις των ανθρώπων. Ετσι παγιώνεται η ειρήνη, έρχονται καλές ημέρες, οι άνθρωποι χαμογελούν, έχουν αγαθά περισσότερα και γαλήνη, ευτυχία και καλωσύνη δίπλα τους και μέσα τους!

ΣΧΟΛΗ ΧΟΡΟΥ Ελλης Παρασκευα

ΔΩΡΕΑΝ ΞΕΝΑΓΗΣΕΙΣ ΣΤΗΝ ΠΑΛΙΑ ΠΟΛΗ

Κυριακή, ώρα 11 π.μ. Αγιο Φραγκίσκο. Με το Θεοφάνη Μπογιάννο

Μία ξενάγηση εφ' όλης της ύλης θα γίνει την Κυριακή. Εκκίνηση από τον Αγιο Φραγκίσκο στις έντεκα το πρωί. Επίσκεψη στα Στενά της παλιάς πόλης. Τάφρο. Κανόνια. Πύργους. Τείχη. Εκκλησίες. Παλάτι. Δύο ώρες μεστές ελληνισμού και Φιλοσοφίας, χαράς και Γνώσης, Ιστορίας και Ροδιακού Πολιτισμού.

Κανείς Ρόδιος χωρίς βιβλία και ξεναγήσεις!»

Χορηγός: ο Συγγραφέας, ΘΕΟΦΑΝΗΣ ΜΠΟΓΙΑΝΝΟΣ

Γ.Δ. 10/9

ΠΩΛΟΥΝΤΑΙ
ΜΟΝΟ ΑΠΟ ΤΟ ΓΡΑΦΕΙΟ ΜΑΣ

• Σας παρακαλούμε να συγκρίνετε τις δικές μας τιμές με όλες τις άλλες

1) Διαμέρισμα 120 τ.μ. σε μικρή πολυκατοικία 4 διαμ. μόνο σε καλή τοποθεσία.
2) Μονοκατοικία 3 κυρίων δωματίων με μεγάλο κήπο φανταστική τιμή.
3) Διαμέρισμα 3άρι ισόγειο με αυλή, περιοχή Σωτήρος. Πολύ καλή τιμή.
4) Οικόπεδο 700 τ.μ. με θέα θάλασσα, περιοχή Ροδίνι. Κάλυψη 0.8.
5) Οικία 2όροφη 75 τμ. στην Παλιά Πόλη
6) Οικία 190 τ.μ. με αυλή στην Παλιά Πόλη
7) Μαγαζί γωνιακό εντός πόλεως με τεράστιες βεράντες
8) Οικόπεδο 200 τ.μ. εντός πόλεως πολύ καλή τιμή.
9) Διαμερίσματα 3άρια και 4άρια υπό κατασκευή με φανταστική θέα λουξ κατασκευής
10) Οικία με 2 Δωμάτια, κουζίνα, τουαλέτα μοναχική μόνο 45.000 ευρώ.
11) Οικόπεδα 1.000 τ.μ., με άδεια ή και γιαπί στα Κοσκινού.
12) Οικόπεδα 1.500 τ.μ. με άδεια ή και σε μπετά στην Παστίδα.
13) Μονοκατοικία (ΒΙΛΑ) 300 τ.μ. με βοηθητικούς χώρους σε 3.000 τ.μ. οικόπεδο περιοχή ΙΞΙΑ.
14) Παλαιά 2όροφη οικία στο Νεοχώρι.

Γ. ΝΕΟΦΥΤΟΥ
ΞΑΝΘΟΥ 15 Α - ΤΗΛ. 21434
X6053-30/9

PELLOS TRAVEL
Α. ΠΑΠΑΣΑΒΒΑΣ
ΟΡΓΑΝΩΣΗ - ΠΟΙΟΤΗΤΑ - ΕΓΓΥΗΣΗ
ΚΑΛΟΚΑΙΡΙ 2006 (ΕΚΔΡΟΜΕΣ)

23/9-28/9 ΤΗΝΟΣ-ΑΜΟΡΓΟΣ-ΠΑΡΟΣ-ΑΝΤΙΠΑΡΟΣ-ΣΥΡΟΣ (6ΗΜΕΡΗ ΕΚΔΡΟΜΗ)

ΑΝΑΧ. 23/9 ΜΕ BLUE STAR ΕΠΙΣΤΡΟΦΗ 28/9
ΠΕΜΠΤΗ 08:00 ΤΟ ΠΡΩΙ ΣΤΗ ΡΟΔΟ
ΠΡΟΣΚΥΝΗΜΑ ΠΑΝΑΓΙΑ ΤΗΝΟΥ-ΕΚΑΤΟΝΤΑΠΥΛΙΑΝΗ ΤΗΣ ΠΑΡΟΥ-ΧΟΖΟΒΙΩΤΙΣΣΑ ΑΜΟΡΓΟΥ
ΞΕΝΟΔΟΧΕΙΑ 3 ΑΣΤΕΡΩΝ - ΜΕΤΑΦΟΡΕΣ - ΞΕΝΑΓΗΣΕΙΣ- ΕΚΔΡΟΜΕΣ ΣΥΝΟΔΟΣ ΓΡΑΦΕΙΟΥ
ΤΙΜΗ 195 ΕΥΡΩ

ΜΟΝΑΔΙΚΗ 9ΗΜΕΡΗ ΚΡΟΥΑΖΙΕΡΑ ΜΕ ΤΟ ΥΠΕΡΠΟΛΥΤΕΛΕΣ «EMERALD»26.500 ΤΟΝΟΙ

Της LOUIS HELLENIC CRUISES
ΚΟΣΜΟΠΟΛΙΤΙΚΗ ΔΥΤΙΚΗ ΜΕΣΟΓΕΙΟΣ
ΑΘΗΝΑ-ΠΑΤΡΑ- ΜΕΣΣΙΝΑ-ΤΣΑΡΜΙΝΑ-ΝΑΠΟΛΙ-ΠΟΜΠΗΙΑ-ΛΙΒΟΡΝΟ-ΦΛΩΡΕΝΤΙΑ-(ΙΤΑΛΙΑ) ΝΙΚΑΙΑ-ΜΟΝΤΕ ΚΑΡΛΟ-(ΓΑΛΛΙΑ)ΑΙΑΚΕΙΟ-ΚΟΡΣΙΚΗ-ΛΑΓΚΟΥΛΕΤ-ΤΥΝΗΣΙΑ-ΒΑΛΕΤΤΑ-ΜΑΛΤΑ-ΠΑΤΡΑ-ΑΘΗΝΑ
ΠΕΡΙΛΑΜΒΑΝΟΝΤΑΙ-ΠΛΗΡΗΣ ΔΙΑΤΡΟΦΗ (πρωινο-δειπνο-γευμα)
ΑΝΑΧΩΡΗΣΕΙΣ 28/10 ΕΩΣ 05 ΝΟΕΜΒΡΙΟΥ 2006
ΜΟΝΟ ΑΠΟ 820 ΕΥΡΟ ΤΟ ΑΤΟΜΟ (σε καμπινα)

Το γραφείο μας φημίζεται για την πολύ καλή ποιότητα των εκδρομών του και τις πολύ χαμηλές τιμές

Εισιτήρια ΟΑ, AEGEAN ΚΑΙ CHARTER. Ακτοπλοικά εισιτήρια. Ειδικά πακέτα για μεμονωμένους, συλλόγους, νεόνυμφους για Ελλάδα, Κύπρο, Τυνησία, Αίγυπτο, Μαρόκο, Ιταλία, Αγγλία, Γαλλία κ.α.

ΓΙΑ ΠΕΡΙΣΣΟΤΕΡΕΣ ΠΛΗΡΟΦΟΡΙΕΣ, ΚΡΑΤΗΣΕΙΣ ΚΑΙ ΑΝΑΛΥΤΙΚΑ ΠΡΟΓΡΑΜΜΑΤΑ

ΣΤΟ ΓΡΑΦΕΙΟ ΓΕΝΙΚΟΥ ΤΟΥΡΙΣΜΟΥ:
PELLOS TRAVEL
Λ. ΚΑΛΛΙΘΕΑΣ 125, ΦΑΛΗΡΑΚΙ, ΡΟΔΟΣ
ΤΗΛ: 2241087615 ΦΑΞ: 2241087616
EMAIL: pellostravel@rho.forthnet.gr WEB: www.pellostravel.gr
X6065-30/9

ΚΕΝΤΡΑ ΞΕΝΩΝ ΓΛΩΣΣΩΝ
ΑΓΓΕΛΙΚΗ ΤΥΡΑΔΕΛΛΗ ΚΑΚΑΚΙΟΥ
1985 - 2006
21
PALSO
ΧΡΟΝΙΑ
ΞΕΝΟΓΛΩΣΣΗΣ ΕΚΠΑΙΔΕΥΣΗΣ
ΠΡΑΓΜΑΤΟΠΟΙΟΥΜΑΙ ΔΕΝ ΥΠΟΣΧΟΜΑΣΤΕ
ΕΓΓΡΑΦΕΣ 18:00 - 20:00 εκτός Σαββάτο
ΡΟΔΟΣ: ΑΓ. ΛΑΥΡΑΣ 52-56 ΤΗΛ. 22410 35355
ΙΞΙΑ: ΕΡΜΗ 10 ΣΥΝ. ΚΑΣΤΕΛΛΟΡΙΖΙΩΝ ΤΗΛ. 22410 95862
X.6078-6/9

Έτοιμοι για ΚΤΕΟ;
ΤΩΡΑ ΚΤΕΟ ΣΕ 25 ΛΕΠΤΑ!
AUTOVISION®
ΤΕΧΝΙΚΟΣ ΕΛΕΓΧΟΣ ΟΧΗΜΑΤΩΝ
Ιδιωτικό ΚΤΕΟ Ρόδου
για ραντεβού..22410 67677
ΕΥΚΟΛΑ, ΓΡΗΓΟΡΑ, ΑΞΙΟΠΙΣΤΑ ΚΑΙ ΦΘΗΝΟΤΕΡΑ!!
ΑΝΟΙΧΤΑ ΑΠΟΓΕΥΜΑΤΑ ΚΑΙ ΣΑΒΒΑΤΟ, ΟΛΑ ΤΑ ΠΑΡΑΒΟΛΑ ΑΓΟΡΑΖΟΝΤΑΙ ΣΤΟ ΚΤΕΟ
ταλαιπωρία τέλος..
ΠΡΟΓΡΑΜΜΑ ΠΡΟΣΚΛΗΣΗΣ ΟΧΗΜΑΤΩΝ Ν. ΔΩΔ/ΣΟΥ
- Τον Σεπτέμβριο ΡΟΖ 9501 εώς 9999 και ΡΟΗ 1000 εώς 2500
ΠΡΟΣΟΧΗ! - Τον Οκτώμβριο ΡΟΗ 2501 εώς 4500
Η ΜΗ ΔΙΕΝΕΡΓΕΙΑ ΤΕΧΝΙΚΟΥ ΕΛΕΓΧΟΥ ΤΟΥ ΟΧΗΜΑΤΟΣ ΣΑΣ (ΚΤΕΟ) ΜΕΣΑ ΣΤΙΣ ΠΡΟΘΕΣΜΙΕΣ, ΑΠΟΤΕΛΕΙ ΠΑΡΑΒΑΣΗ (ΚΟΚ 86) ΚΑΙ ΤΙΜΩΡΕΙΤΑΙ ΑΠΟ ΤΙΣ ΑΡΧΕΣ ΜΕ ΠΡΟΣΤΙΜΟ 334 ΕΥΡΩ ΚΑΙ ΑΦΑΙΡΕΣΗ ΠΙΝΑΚΙΔΩΝ
1ο Χιλ. ΝΕΑΣ ΕΘΝΙΚΗΣ ΟΔΟΥ ΤΣΑΙΡΙ - ΑΕΡΟΔΡΟΜΙΟΥ
www.kteo.eu
X 286-30/9

ΤΜΗΜΑΤΑ

- Ρυθμική (Κινησιολογική Αγωγή) - Δημιουργική κίνηση - Αυτοσχεδιασμός (από 3,5 ετών)
- Κλασσικό μπαλέτο (σύστημα VAGANOVA)
- JAZZ
- Σύγχρονος χορός
- FLAMENCO
- Caractére
- Χορευτική γυμναστική
- Εντατικά Προεπαγγελματικά
- Αργεντίνικο Τανγκό

ΕΓΓΡΑΦΕΣ - ΠΛΗΡΟΦΟΡΙΕΣ
Από 5/9/2006 κάθε μέρα εκτός Σαββάτου και Κυριακής 11-1 το πρωί και 6-8.30 το απόγευμα

ΣΧΟΛΗ ΧΟΡΟΥ Ελλης Παρασκευα

Αναγνωρισμένη από το ΥΠΠΟ Αριθμός Αδείας 6993/70
Μέλος του Διεθνούς Συμβουλίου Χορού της UNESCO
ΕΝΑΡΞΗ ΜΑΘΗΜΑΤΩΝ 18/9/06
Βενετοκλέων 61 - Τηλ.: 2241020780/24050
www.elliparaskeva.gr • e-mail:ellipar@otenet.gr

ΔΙΔΑΣΚΟΥΝ

- ΕΛΗ ΠΑΡΑΣΚΕΥΑ απόφ. επ. σχ. Ραλλούς Μάνου, Μεταπτ. RAD - Place Λονδίνου Ιδρυτικό μέλος Διεθνούς Συμβουλίου Χορού της UNESCO, μέλος της Ενωσης Χοροθεραπευτών Ελλάδος.
- ΦΩΤΕΙΝΗ ΤΕΡΡΑΝΟΒΑ Απόφ. Κρατικής Σχολής Ορχηστικής Τέχνης. Μεταπτυχιακές σπουδές στη σχολή ALVIN AILEY της Νέας Υόρκης.
- ΝΑΤΑΛΙ ΣΕΡΒΟΥ Απόφ. Κρατικής Σχολής Ορχηστικής Τέχνης Αθηνών.
- ΣΕΒΗ ΑΡΓΥΡΟΥ Απόφ. Ανώτερης Επαγγελματισής Σχολής Χορού Δ. Γρηγοριάδου. Μεταπτυχιακές σπουδές στο Παρίσι.
- ΣΤΑΥΡ. ΓΕΩΡΓΟΠΑΠΑΔΑΚΟΥ Απόφ. Ανώτερης Επαγγελματισής Σχολής Χορού Amparo De Triana. Μεταπτυχιακές σπουδές Flamenco στη Σεβίλλη, Μαδρίτη, Βερολίνο

ΣΕΜΙΝΑΡΙΑ
Κατα τη διαρκεια της χρονιάς από διακεκριμένους χορογράφους διεθνώς αναγνωρισμένους

X6087-30/9



ΑΝΑΚΟΙΝΩΣΗ

Το Ωδείο του Πολιτιστικού Οργανισμού Δήμου Ρόδου
πληροφορεί το φιλόμουσο κοινό της Ρόδου
για την έναρξη των εγγραφών
της νέας σχολικής χρονιάς, 2006-7.
Διδάσκουν έμπειροι και καταξιωμένοι καθηγητές
και λειτουργούν τα κάτωθι τμήματα:

- Πιάνου
- Κιθάρας
- Βιολιού
- Βυζαντινής Μουσικής
- Αρμονίου
- Κλαρινέτου
- Κλασικού και έντεχνου τραγουδιού
- Κλασικών και σύγχρονων κρουστών
- Κλασικού και παραδοσιακού βιολιού
- Λύρας
- Λαούτου
- Μαντολίνου
- Φλογέρας
- Μπουζουκιού
- Σαντουριού

Τα μαθήματα στα μουσικά όργανα είναι αυστηρά ατομικά.

Ακόμη, λειτουργούν τα τμήματα μουσικής προπαιδείας (Μουσικοκινητική Αγωγή - Σύστημα Carl Orff), για παιδιά ηλικίας 4-7 ετών, καθώς και Τμήματα παραδοσιακών κρουστών, Χορωδίας και Μπαντίνας Ωδείου.

Διδάσκονται θεωρητικά μαθήματα μουσικής σε ολιγομελή τμήματα:

- Θεωρία
- Αρμονία
- Ιστορία της μουσικής
- Χορωδία
- Αντίστιξη
- Φούγκα
- Μορφολογία

Τα μαθήματα ξεκινούν στις 11 Σεπτεμβρίου.

Επίσης ξεκινούν οι εγγραφές στα παρακάτω Εργαστήρια του Πολιτιστικού Οργανισμού Δήμου Ροδίων

- Ζωγραφικής
- Παραδοσιακών χορών
- Κεραμικής
- Φιλαρμονικής
- Μικτής χορωδίας
- Παιδικής-νεανικής χορωδίας
- Πειραματικής χορωδίας
- Μπαντίνας

Οι εγγραφές γίνονται στα γραφεία του Π.Ο.Δ.Ρ. (Διαγοριδών 3), κατά τις εργάσιμες ημέρες και ώρες Πληρ. τηλ. 22410 27427, 26385.

Από τον Π.Ο.Δ.Ρ.

X.6085-10/9

Athambra Travel

ΓΕΝΙΚΟΣ ΑΝΤΙΠΡΟΣΩΠΟΣ ΡΟΔΟΥ της

LOUIS CRUISE LINES **LOUIS HELLENIC CRUISES**

28 Οκτωβρίου πείτε «ΟΧΙ» στα συνηθισμένα

9ήμερη μοναδική κρουαζιέρα
ΚΟΣΜΟΠΟΛΙΤΙΚΗ ΔΥΤΙΚΗ ΜΕΣΟΓΕΙΟΣ
από 28 Οκτωβρίου έως 5 Νοεμβρίου 2006
με το κρουαζιερόπλοιο EMERALD σε

ΠΡΟΓΡΑΜΜΑ	ΑΦΙΞΗ	ΑΝΑΧΩΡΗΣΗ
1η μέρα: Αναχώρηση από Πάτρα	—	15.00
2η μέρα: Μεσσίνα, Ταορμίνα / Ιταλία	11.00	18.00
3η μέρα: Νάπολη, Πομπηΐα / Ιταλία	08.00	15.00
4η μέρα: Λιβόρνο, Φλωρεντία / Ιταλία	08.00	19.00
5η μέρα: Βιλλφράνς, Νίκαια, Μόντε Κάρλο/Γαλλία	08.00	19.00
6η μέρα: Αιάκειο, Κορσική	08.00	14.00
7η μέρα: Λα Γκουλέτ, Τυνησία	11.00	18.00
8η μέρα: Βαλέτα, Μάλτα	10.30	14.30
9η μέρα: Επιστροφή στην Πάτρα	15.30	—

ΙΤΑΛΙΑ-ΓΑΛΛΙΑ-ΚΟΡΣΙΚΗ-ΤΥΝΗΣΙΑ-ΜΑΛΤΑ
Τιμή κατ' άτομο από € 790,00

Παιδιά και νέοι έως 17 ετών όταν μοιράζονται την ίδια καμπίνα με 2 ενήλικες πληρώνουν μόνο τα λιμενικά τέλη και λοιπά έξοδα 115 ευρώ!

Η τιμή για 3ο και 4ο ενήλικα ισχύει μόνο για τον 3ο και 4ο ενήλικα στην καμπίνα και ανεξάρτητα κατηγορίας καμπίνας και είναι € 600 το άτομο.

ΠΕΡΙΛΑΜΒΑΝΟΝΤΑΙ:

Πλήρης διατροφή στο κρουαζιερόπλοιο (πρωινό, γεύμα, δείπνο και μεταμεσονύκτια σνακς), συμμετοχή στις διάφορες εκδηλώσεις, την καθημερινή ψυχαγωγία και το καλλιτεχνικό πρόγραμμα του κρουαζιερόπλοιου. Ασφάλιση Αστικής Επαγγελματικής Ευθύνης.

Μεταφορά με υπερπολυτελή πούλμαν ΑΘΗΝΑ / ΠΑΤΡΑ / ΑΘΗΝΑ

Προσοχή: Λόγω ζήτησης οι κρατήσεις να γίνονται εγκαίρως

ΕΙΔΙΚΕΣ ΤΙΜΕΣ ΓΙΑ ΞΕΝΟΔΟΧΟΫΠΑΛΛΗΛΟΥΣ ΚΑΙ ΓΚΡΟΥΠ
ΑΠΑΡΑΙΤΗΤΟ ΔΙΑΒΑΤΗΡΙΟ ΣΕ ΙΣΧΥ

Athambra Travel

Πληροφορίες - προγράμματα

Δημητρίου Θεοδωράκη 13 - Ρόδος
Τηλ. 22410 37052 και 22410 25698
FAX 22410 35582
e-mail: alhabr1@otenet.gr

X6069-30/9

Μετά τις αποκαλύψεις της δημοτικής αρχής

Συνεχίζεται η κόντρα για τα σχολικά κτίρια

ΠΩΣ ΔΙΚΑΙΟΛΟΓΟΥΝΤΑΙ ΧΑΤΖΗΣ ΚΑΙ ΚΑΡΑΓΙΑΝΝΗΣ

ΠΡΟΣΠΑΘΕΙΕΣ κατέβαλαν οι Χατζής Χατζηευθυμίου και Σάββας Καραγιάννης, προκειμένου να δικαιολογηθούν σχετικά με το θέμα που προέκυψε για τα σχολικά κτίρια, ύστερα από όσα αποκάλυψε χτες η δημοτική αρχή. Ειδικότερα, σε ανακοίνωσή του ο κ. Χατζής Χατζηευθυμίου αναφέρει τα εξής:

«Η δημοτική αρχή για να καλύψει τις αδυναμίες, τα λάθη και τις παραλείψεις της στο σχεδιασμό για την ανέγερση νέων σχολικών κτιρίων, δημοσιοποιεί έγγραφα προσπαθώντας να αποποιηθεί τις ευθύνες που ακέραια φέρει για το γεγονός ότι δεν κατασκευάστηκαν νέες σχολικές μονάδες στην πόλη της Ρόδου αλλά το μόνο που έχει καταφέρει είναι να εκτεθεί ανεπανόρθωτα.

Εύκολα αντιλαμβάνεται κανείς διαβάζοντας τα συγκεκριμένα έγγραφα την προχειρότητα και την ανευθυνότητα με την οποία η απερχόμενη δημοτική αρχή αντιμετώπισε την πρόταση συνεργασίας της τότε νομαρχιακής αρχής, για την κατασκευή νέων σχολικών κτιρίων.

Εμείς δεν θα ασχοληθούμε άλλο με το παρελθόν. Αν ο κ. Γιαννόπουλος θέλει να παραμείνει στο χθες είναι δικαίωμά του. Αλλωστε στο χθες ενήργησε και στο χθες πολιτεύθηκε. Το σήμερα και το αύριο ανήκουν στις πρωτοβουλίες που θα πάρει η παράταξη της Ανανέωσης και της Ελπίδας.

Υποσχόμαστε έργα και όχι λόγια για να νοικοκυρέψουμε την πόλη μας. Κοιτάμε μπροστά, στοχεύουμε στη δημιουργία ενός καλύτερου αύριο και αφήνουμε τους αντιπάλους μας να ασχολούνται με το παρελθόν. Ετσι κι αλλιώς πολύ σύντομα η παράταξη του κ. Γιαννόπουλου θα αποτελεί παρελθόν για το Δήμο Ροδίων...».

ΑΠΟ ΤΟΝ Σ. ΚΑΡΑΓΙΑΝΝΗ

Για το ίδιο θέμα από την παράταξη Καραγιάννη εκδόθηκε η παρακάτω ανακοίνωση:

«Προκαλεί θλίψη ο τρόπος με τον οποίο η απερχόμενη Δημοτική Αρχή προσπαθεί να δικαιολογήσει τα αδικαιολόγητα στο θέμα του σχεδιασμού κατασκευής σχολικών κτιρίων, που έγινε το 1999.

Είναι αδιανόητο να επιχειρεί να φορτώσει σε άλλους τις δικές της ευθύνες, παραλείψεις και τη δική της αδυναμία να παραδώσει οικόπεδα ελεύθερα και χωρίς προβλήματα, για την κατασκευή σχολικών κτιρίων.

Ξεχνά η Δημοτική Αρχή ότι ήταν μέρος του συνολικού σχεδιασμού του Γ' ΚΠΣ, για τον οποίο δεν είχαν κατατεθεί ποτέ ενστάσεις ή αντιρρήσεις στις αλλεπάλληλες συνεδριάσεις των αρμόδιων τοπικών οργάνων και του Περιφερειακού Συμβουλίου.

Η προσπάθεια αυτή της απερχόμενης Δημοτικής Αρχής, που αποτελεί δείγμα πλήρους διαστροφής της αλήθειας, το μόνο που μαρτυρεί, είναι την ένδεια σοβαρών πολιτικών επιχειρημάτων και την αδυναμία αντιμετώπισης της ολοένα διογκούμενης δυσφορίας των πολιτών.

Αλήθεια, με τέτοιο τρόπο σκέφτονται να συνεχίσουν να αντιπαρατίθενται στις πολύ συγκεκριμένες προτάσεις που έχει ήδη καταθέσει η παράταξή μας για την πόλη;

Με αυτό τον τρόπο νομίζουν ότι θα μειώσουν την αποδοχή και τη δυναμική που έχει η "Ανοιξη στη Ρόδο" και ο υποψήφιος δήμαρχος κ. Σάββας Καραγιάννης.

Αν έτσι νομίζουν, ας συνεχίσουν...».

Με συναυλία την Κυριακή στην Πάτμο

Η Πειραματική Χορωδία του Δήμου στο Φεστιβάλ Θρησκευτικής Μουσικής

ΤΗΝ ΠΡΟΣΕΧΗ Κυριακή 10 Σεπτεμβρίου 2006, η Πειραματική Χορωδία του Δήμου Ροδίων, υπό τη διεύθυνση του ιδρυτή και μαέστρου της Γιώργου Σακελλαρίδη, μουσικοπαιδαγωγού, θα συμμετάσχει στο 6ο Φεστιβάλ Θρησκευτικής Μουσικής της Πάτμου.

Το «θεματικό» αυτό φεστιβάλ, με γενικό τίτλο «Η Θεία Αποκάλυψη της Μουσικής», διεξάγεται υπό την καλλιτεχνική διεύθυνση του αρχιμουσικού Αλκη Μπαλτά και έχει καθιερωθεί ήδη από το 2001 ως θεσμός για το νησί της βόρειας Δωδεκανήσου. Στον υπαίθριο χώρο των συναυλιών, που βρίσκεται ακριβώς μπροστά από το Ιερό Σπήλαιο της Αποκάλυψης, συγκεντρώνονται κάθε χρόνο τις πρώτες μέρες του Σεπτέμβρη, διαπρεπείς σολίστες και μουσικά σχήματα από την Ελλάδα και το εξωτερικό, που εκτελούν σε ατμόσφαιρα κατάνυξης και ψυχικής ανάτασης έργα από τη βυζαντινή, δυτικοευρωπαϊκή, αλλά και διεθνή χριστιανική μουσική παράδοση, παλιότερη και σύγχρονη. Τη διοργάνωση του Φεστιβάλ, το οποίο φέτος συγκεντρώνει εκατόν ενενήντα καλλιτέχνες, έχει αναλάβει ο Δήμος Πάτμου, με τη στήριξη της Νομαρχιακής Αυτοδιοίκησης Δωδεκανήσου, του υπουργείου Αιγαίου και Νησιωτικής Πολιτικής και της Ιεράς Μονής Αγίου Ιωάννου του Θεολόγου.

Η Πειραματική Χορωδία Δήμου Ροδίων συμμετέχει στο Φεστιβάλ για δεύτερη φορά - ήταν παρούσα και στην εναρκτήρια διοργάνωση, το 2001. Με τη συναυλία της 10ης Σεπτεμβρίου, με γενικό τίτλο «Υμνείτε τον Κύριον», η Χορωδία θα κλείσει το φετινό δεκαήμερο κύκλο συναυλιών στο Ιερό Νησί. Το χορωδιακό πρόγραμμα περιλαμβάνει έργα των Bach, Vivaldi, Händel, Haydn, Schubert, Brahms, κ.α., αλλά και νέγρικα τραγούδια. Συμμετέχουν ως σολίστες ο διαπρεπής βαρύτονος Δημήτρης Τηλιακός και η υψίφωνος Ναταλί Ελευθερίου. Στο πιάνο συνοδεύουν η Λουίζα Κουλά και η Αντζελα Σπανού, ενώ η πρώτη θα παίξει και μαρίμπα. Εναν ιδιαίτερα χαρακτήρα δίνει σ' αυτή τη συναυλία η εμβόλιμη εκτέλεση ύμνων βυζαντινής μουσικής από τον ψάλτη Παντελή Αναστασόπουλο, καθώς και η ανάγνωση αποσπασμάτων από ιερά κείμενα, που θα διαβάσει η ηθοποιός Χριστίνα Θεοδωροπούλου.

Η Πειραματική Χορωδία θα αναχωρήσει για την Πάτμο το Σάββατο 9 Σεπτεμβρίου και προγραμματίζει να επιστρέψει τη Δευτέρα, 11 του μήνα. Τα έξοδα διακίνησης και διαμονής του καλλιτεχνικού συνόλου καλύπτουν ο Δήμος Ροδίων και ο Δήμος Πάτμου.



ΤΟ ΕΡΓΑΣΤΗΡΙΟ ΕΛΕΥΘΕΡΩΝ ΣΠΟΥΔΩΝ ΚΟΜΜΩΤΙΚΗΣ

«ΣΑΚΚΑ ΠΟΠΗ»

Ανακοινώνει στους παλιούς και νέους μαθητές της ότι με το *ΝΕΟ ΠΡΟΕΔΡΙΚΟ ΔΙΑΤΑΓΜΑ* **ΥΠ. ΑΡ. 133/2005 193 ΦΕΚ /Α 2 ΑΥΓ/05 για ίδρυση νέου κομμωτηρίου η προϋπηρεσία μειώθηκε στα**

3 ΧΡΟΝΙΑ

Ευχόμαστε λοιπόν καλή σταδιοδρομία στους παλιούς μαθητές όπως και καλή πρόοδο στους νέους.

Μετά χαράς
η διευθύντρια
Σακκά Πόπη

Σπουδάστε ένα επάγγελμα που θα σας χαρίσει ΑΜΕΣΑ ΚΕΡΔΗ και ΕΝΑ ΛΑΜΠΡΟ ΜΕΛΛΟΝ ΣΠΟΥΔΑΣΤΕ ΚΟΜΜΩΤΙΚΗ

ΠΡΟΣΦΕΡΟΥΜΕ

- ✓ΣΥΝΤΟΜΗ ΕΚΜΑΘΗΣΗ
- ✓ΜΕΤΕΚΠΑΙΔΕΥΣΗ ΣΤΑ ΕΡΓΑΣΤΗΡΙΑ ΜΑΣ
- ✓ΕΞΑΣΦΑΛΙΣΜΕΝΗ ΕΡΓΑΣΙΑ
- ✓ΙΔΡΥΣΗ ΚΟΜΜΩΤΗΡΙΟΥ ΜΕ ΠΡΟΫΠΗΡΕΣΙΑ 3 ΕΤΗ
- ✓ΔΥΝΑΤΟΤΗΤΑ ΣΠΟΥΔΩΝ ΣΤΗ ΓΑΛΛΙΑ
- ✓ΠΑΡΑΔΙΔΟΥΜΕ ΟΛΟΚΛΗΡΩΜΕΝΑ ΠΡΟΓΡΑΜΜΑΤΑ ΜΕΤΕΚΠΑΙΔΕΥΣΗΣ ΣΕ ΟΣΟΥΣ ΑΠΟΦΟΙΤΟΥΣ ΚΟΜΜΩΤΙΚΗΣ ΕΠΙΘΥΜΟΥΝ ΝΑ ΕΜΠΛΟΥΤΙΣΟΥΝ ΤΙΣ ΓΝΩΣΕΙΣ ΤΟΥΣ

T8286-9/9

Γιορτάζουμε τα 40 ΧΡΟΝΙΑ λειτουργίας της σχολής και προσφέρουμε ΔΩΡΟ στους μαθητές μας 1 βαλιτσάκι πλήρες με όλα τα απαραίτητα εργαλεία κομμωτικής

Για πληροφορίες Γρίβα 41, τηλ. 22410 22810

VANIK TOURS

ΓΙΑΝΝΗΣ και ΣΕΒΑ ΒΑΛΣΑΜΙΔΗ
VANIK σημαίνει ΑΛΗΘΕΙΑ
ΑΚΤΗ ΚΑΝΑΡΗ 17, ΨΑΡΟΠΟΥΛΑ - ΑΝΕΤΟ ΠΑΡΚΙΝΓΚ •
Ανοικτά: ΔΕ-ΣΑ 08.30 - 14.00 & 16.30 - 20.30 - Τηλ. 22410 35191, 37621 κινητό: 6945798148, FAX 22410 29532

Το γραφείο μας πάντα πρώτο σε κρατήσεις ξενοδοχείων εξασφάλισε και σας προσφέρει καταπληκτικές τιμές για τα παρακάτω ξενοδοχεία σε ΠΑΚΕΤΑ (έκδοση εισιτηρίων R/T) από 1/4/2006-31/10/2006

Απευθυνόμαστε σε σας που θέλετε και η κράτησή σας να είναι σωστή και το δωμάτιό σας να σας περιμένει

1ον HOTEL PRESIDENT Α΄ Κατηγορίας
Λεωφόρος Κηφισίας (ανακαινισμένο)
Μονόκλινο € 72
Δίκλινο € 82
Τρίκλινο € 105

2ον HOTEL ZAFOLIA Α΄ Κατηγορίας
Λεωφόρος Αλεξάνδρας
Μονόκλινο € 98
Δίκλινο € 115
Τρίκλινο € 135

3ον HOTEL ATHENS CYPRIA Α΄ Κατηγορίας
Σύνταγμα
Μονόκλινο € 80
Δίκλινο € 105
Τρίκλινο € 135

4ον HOTEL ASTOR Α΄ Κατηγορίας
Σύνταγμα
Μονόκλινο € 78
Δίκλινο € 103
Τρίκλινο € 120

5ον HOTEL ARETHOUSA Β΄ Κατηγορίας
Σύνταγμα
Μονόκλινο € 60
Δίκλινο € 80
Τρίκλινο € 105

6ον HOTEL ELECTRA Α΄ SUPERIOR
Ερμού Σύνταγμα
Μονόκλινο € 135
Δίκλινο € 155
Τρίκλινο € 185

7ον HOTEL ELLINIS Β΄ Κατηγορίας
Ωνάσειο, λεωφ. Συγγρού
Μονόκλινο € 48
Δίκλινο € 58
Τρίκλινο € 70

8ον HOTEL TPITON Β΄ Κατηγορίας
Κέντρο Πειραιά
Μονόκλινο € 60
Δίκλινο € 80
Τρίκλινο € 100

9ον HOTEL SAVOY Α΄ Κατηγορίας
Κέντρο Πειραιά
Μονόκλινο € 75
Δίκλινο € 95
Τρίκλινο € 115

10ον HOTEL EGNATIA Β΄ Κατηγορίας
Θεσσαλονίκη Κέντρο - ανακαινισμένο
Μονόκλινο € 75
Δίκλινο € 85
Τρίκλινο € 95

11ον HOTEL EGNATIA PALACE Α΄ Κατηγορίας
Θεσσαλονίκη Κέντρο - ολοκαίνουργιο
Μονόκλινο € 100
Δίκλινο € 110
Τρίκλινο € 135

* Τα παραπάνω ξενοδοχεία διαθέτουν T.V. σε όλα τα δωμάτια
* Στις παραπάνω τιμές συμπεριλαμβάνεται πρωινό σε μπουφέ
* Ακόμη σε μας θα βρείτε αεροπορικά και ατμοπλοϊκά εισιτήρια όλων των εταιρειών.

X.6048-30/9

ΠΡΑΚΤΟΡΕΙΟ ΤΑΞΙΔΙΩΝ
ΣΑΒΒΑΣ ΣΑΗΣ
ΠΡΟΣΦΕΡΟΥΜΕ

τα φθηνότερα αεροπορικά εισιτήρια για όλο τον κόσμο με όλες τις αεροπορικές πτήσεις

ΠΡΟΣΟΧΗ:
ΠΛΗΡΟΦΟΡΙΕΣ ΔΕΝ ΔΙΔΟΝΤΑΙ ΑΠΟ ΤΟ ΤΗΛΕΦΩΝΟ ΜΟΝΟ ΠΡΟΣΩΠΙΚΗ ΠΑΡΟΥΣΙΑ ΣΑΣ

Ακόμη:
- ♦ BIZA επισκέπτου για ΑΥΣΤΡΑΛΙΑ σε μία μέρα
- ♦ Εκδοση διαβατηρίων
- ♦ Εκδοση αδειών αυτοκινήτων

ΞΕΝΟΔΟΧΕΙΑ ΣΤΗΝ ΑΘΗΝΑ

PRESIDENT Α' Κατηγορίας Λεωφόρος Κηφησίας
Μονόκλινο € 64 με πρωινό
Δίκλινο για μονόκλινο € 68 » »
Δίκλινο € 74 » »
Τρίκλινο € 97 » »

ROYAL OLYMPIC LUX κοντά στο Σύνταγμα
Μονόκλινο € 108
Δίκλινο € 108
Τρίκλινο € 145

ΚΑΝΙΓΚΟΣ Α' κατηγορίας οδός Κάνιγγκος
Μονόκλινο € 78 με πρωινό
Δίκλινο € 88 » »

ASTOR Σύνταγμα
Μονόκλινο € 72 με πρωινό
Δίκλινο € 92 » »
Τρίκλινο € 105 » »

POLIS GRAND HOTEL Α' Κατηγορίας Πατησίων
Μονόκλινο € 76 με πρωινό
Δίκλινο € 84 » »
Τρίκλινο € 115 » »

DORIA HTL Β' Κατηγορίας Ομόνοια
Μονόκλινο € 73 με πρωινό
Δίκλινο € 84 » »
Τρίκλινο € 110 » »

BEST WESTERN Ιλίσια
Μονόκλινο € 84 με πρωινό
Δίκλινο € 93 » »
Τρίκλινο € 110 » »

ARETOUSA Β' Κατηγορίας Μητροπόλεως Σύνταγμα
Μονόκλινο € 60
Δίκλινο € 80
Τρίκλινο € 105

VERGINA Β' Κατηγορίας ΘΕΣ/ΚΗ (κεντρικό)
Μονόκλινο € 64
Δίκλινο € 80
Τρίκλινο € 100

ΣΑΣ ΣΥΜΦΕΡΕΙ ΠΡΙΝ ΚΛΕΙΣΕΤΕ ΟΠΟΥΔΗΠΟΤΕ ΝΑ ΜΑΣ ΕΠΙΣΚΕΦΘΕΙΤΕ

ΠΡΑΚΤΟΡΕΙΟ ΤΑΞΙΔΙΩΝ
ΣΑΒΒΑΣ ΣΑΗΣ
ΤΑΡΠΟΝ ΣΠΡΙΓΚΣ 42 δίπλα στην Τράπεζα Πίστεως
• Τηλ. 22410 39781-3

X.6052-30/9

GR Grand Hotel

X.6043-30/9



Ο τέλειος συνδυασμός ποιότητας και οικονομίας που τιμά και ανεβάζει τη Ρόδο



Αναλαμβάνουμε συνέδρια και κάθε κοινωνική σας εκδήλωση



Αξέχαστες μελωδικές στιγμές δίπλα στο τζάκι μας, με τον πιανίστα ΤΑΚΗ ΤΣΩΝΗ, κάθε Παρασκευή, Σάββατο και Κυριακή





ΠΡΟΟΔΟΣ μικρές αγγελίες μικρές αγγελίες ΠΡΟΟΔΟΣ

ΕΝΟΙΚΙΑΣΕΙΣ

ΕΝΟΙΚΙΑΖΕΤΑΙ κατάστημα στην οδό Καναδά 54, 55τ.μ., με πατάρι, 25 τ.μ. Πληροφορίες τηλ. 22410/24781 ώρες 9π.μ.-3μ.μ.
13980-17/9

ΕΝΟΙΚΙΑΖΕΤΑΙ επιπλωμένο γκαρσονιέρα στη Ρόδο, για όλο το χρόνο, μόνο στρατιωτικοί, με αιρκοντίσιον. Ενοίκιο 260 ευρώ. Πληροφορίες τηλ. 22410/20021 και 6947374732
Χ6044-30/9

ΕΝΟΙΚΙΑΖΕΤΑΙ διαμέρισμα επί της οδού Κανελλοπούλου 3, 3ος όροφος 2 υπνοδωμάτια, σαλόνι, κουζίνα, μπάνιο, τζάκι, ηλιακό, θερμοσυσσωρευτές. Πληρ. τηλ. 6942432308
15170-12/9

ΕΝΟΙΚΙΑΖΟΝΤΑΙ: 1) Γκαρσονιέρα επιπλωμένη στη Μητρόπολη, 2) Διαμέρισμα τριάρι, κοντά στην πλατεία Αγίου Νικολάου, 3) Πωλούνται αποθήκες και διαμέρισμα ημιϋπόγεια, φωτεινά διαμπερή (χωριστά ή όλα μαζί) επί της οδού Παπαλουκά. Πληρ. τηλ. 22410/33531, 66022 και 38274
5475-16/9

ΕΝΟΙΚΙΑΖΟΝΤΑΙ: 1) Διαμέρισμα 130 τ.μ., στην οδό Αλικαρνασού (παράλληλος της Ατταβύρου στο Ανω Ροδίνι). Είναι διαμπερές σε μικρή πολυκατοικία στο β' όροφο, χωρίς κοινόχρηστα. Εχει τρία μεγάλα υπνοδωμάτια, με εντοιχισμένες μεγάλες ντουλάπες, σαλόνι, μεγάλη κουζίνα, καθιστικό, δύο πλήρη μπάνια. Ολοι οι χώροι με βεράντες και πολύ καλή θέα την πόλη. 2) **Στην ίδια πολυκατοικία αποθηκευτικός χώρος, 80 τ.μ., στο υπόγειο,** χωρίς ράμπα, φως - νερό. Τηλ. 6945252728
15272-8/9

ΕΝΟΙΚΙΑΖΕΤΑΙ μονοκατοικία στο Παραδείσι, αποτελούμενη από τρία υπνοδωμάτια, 2 WC, full εξοπλισμένο, κουζίνα και τζάκι. Προτιμούνται νέα ζευγάρια για γάμο, στρατιωτικοί, καθηγητές. Πληρ. τηλ. 6936113045, ώρες 17.00-20.00
15393-14/9

ΕΝΟΙΚΙΑΖΕΤΑΙ ένα μικρό διαμέρισμα 45 τ.μ., με βεράντες, επιπλωμένο πλήρως, αποκλειστικά για φοιτητές, πλησίον Πανεπιστημίου Αιγαίου και Τουριστικής Σχολής Ρόδου, Παύλου Μελά 86 - Ρόδος. Πληρ. τηλ. 22410/23716 και 6945452927
15360-15/9

ΕΝΟΙΚΙΑΖΟΝΤΑΙ δύο διαμερίσματα, ένα στο ισόγειο και ένα στον α' όροφο, από 85 τ.μ., έκαστο, επί της οδού Στέλιου Κωτιάδη 15, κατάλληλα και για επαγγελματική χρήση. Πληροφορίες τηλ. 22410/34446
15424-19/9

ΕΝΟΙΚΙΑΖΕΤΑΙ διαμέρισμα με 3 υπνοδωμάτια, 2 μπάνια, σαλοτραπεζαρία, με ασανσέρ, στον Ζέφυρο, κοντά στη θάλασσα, σε ιδιωτική πολυκατοικία, Τηλιακού 7. Πληροφορίες τηλ. 22440/51872
13986-15/9

ΕΝΟΙΚΙΑΖΕΤΑΙ διαμέρισμα με δύο υπνοδωμάτια, σαλόνι, κουζίνα, μπάνιο, με γενική θέρμανση, 1ος όροφος, Ενόπλων Δυνάμεων 1. Τηλ. 22410/26826
5521-16/9

ΕΝΟΙΚΙΑΖΕΤΑΙ γκαρσονιέρα Αθαν. Διάκου 32 και Κοδριγκτώνος, πλησίον γραφείου Ταξιδίων. Πληρ. τηλ. 22410/22975 και 6978581137 και 2241026730, μετά τις 6μ.μ.
15422-20/9

ΕΝΟΙΚΙΑΖΕΤΑΙ
καινούργιο διαμέρισμα 85 τ.μ., Στέλιου Κωτιάδη 32.
Πληρ. τηλ. 22410/32788
6946078883
13954-20/9

ΕΝΟΙΚΙΑΖΕΤΑΙ ολοκαίνουργιες γκαρσονιέρες, πλήρως εξοπλισμένες, με τον κλιματισμό, στον Αρχάγγελο. Τιμή λογική. Πληρ. τηλ. 6974790865
13899-8/9

ΕΝΟΙΚΙΑΖΟΝΤΑΙ διαμερίσματα μονόχωρα, δίχωρα, πλήρως επιπλωμένα, με κλιματισμό, τηλέφωνο, πολυκουζινάκι, εντός της πόλεως Ρόδου. Περιοχή Ζέφυρος, Κωνσταντινίδη 9. Τιμές προσιτές. Για εκπαιδευτικούς, φοιτητές και για σχολική περίοδο. Πληροφορίες τηλ. 22410/30063 και 6972551300
Τ8284-4/10

ΕΝΟΙΚΙΑΖΕΤΑΙ διαμέρισμα δύο υπνοδωματίων, σαλοτραπεζαρία - κουζίνα - λουτρό, στο ισόγειο, επιπλωμένο ή μη. Σε μικρή απόσταση (80μ. περίπου) από το Πανεπιστήμιο. Κατά προτίμηση, στρατιωτικοί, δημόσιοι υπάλληλοι και φοιτητές. Πληρ. τηλ. 22410/23602 και 6944445152
13921-8/9

ΕΝΟΙΚΙΑΖΟΝΤΑΙ καταστήματα των 30 τ.μ., με πατάρι και 61 τ.μ., επί της Κων. Παλαιολόγου, κάτω από το Βενετόκλειο Λύκειο, απέναντι από το COLLECTION. Τηλ. 22410/77944 και 6945256593
13936-9/9

ΕΝΟΙΚΙΑΖΕΤΑΙ γκαρσονιέρα δίχωρη, επιπλωμένη, 2ου ορόφου, περιοχή Ανάληψη. Πληρ. τηλ. 6944528718
14987-13/9

ΕΝΟΙΚΙΑΖΕΤΑΙ διαμέρισμα ισόγειο, με αυλή και ηλιακό, στα Μαριτσά. Πληροφορίες τηλ. 6932850077
ΓΔ-10/9

ΕΝΟΙΚΙΑΖΕΤΑΙ διαμέρισμα β' ορόφου, τριάρι, 70 τ.μ., στην οδό Αισχίνης 21, περιοχή Δασκάλων. Πληρ. τηλ. 6973991872 και 6972761705
5513-13/8

ΕΝΟΙΚΙΑΖΕΤΑΙ διαμερισματάκι δίχωρο, καινούργιο, επιπλωμένο καθ' όλα, ισόγειο με αυλή κοντά στο Πανεπιστήμιο, στην περιοχή Ψαροπούλας και δίπλα στη θάλασσα. Πληροφορίες κινητό 6945152292
13963-14/9

ΕΝΟΙΚΙΑΖΟΝΤΑΙ στούντιο επιπλωμένα, Αισχίνης 31. Πληροφορίες τηλ. 22410/30115
13964-14/9

ΕΝΟΙΚΙΑΖΟΝΤΑΙ δωμάτια επιπλωμένα, στούντιος και γκαρσονιέρες (με την ημέρα και με το μήνα) επί της οδού Πίνδου 25, κοντά στο Πανεπιστήμιο, κατάλληλα για εκπαιδευτικούς και φοιτήτριες. Πληρ. τηλ. 22410/24846
15358-17/9

ΕΝΟΙΚΙΑΖΟΝΤΑΙ δύο ισόγεια διαμερίσματα των 60 τ.μ., με μονόροφη ιδιόκτητη οικοδομής με κήπο και χώρο στάθμευσης στην Ιαλυσό, πάροδος Ακτής Κανάρη, 200 μ. από τη θάλασσα, περιοχή Αγορά Μακέστα και σούπερ μάρκετ Σακκή. Πληροφορίες κ. Παπαγεωργίου τηλ. 6976970085 ή 22410/20111. Σημ. μισθώνεται μη επιπλωμένο για απεριόριστο χρόνο με 350 ευρώ το καθένα.
15362-14/9

ΕΝΟΙΚΙΑΖΟΝΤΑΙ επιπλωμένες γκαρσονιέρες, στην κεντρική πλατεία της Ιαλυσού. Πληροφορίες τηλ. 22410/91840
13969-30/9

ΕΝΟΙΚΙΑΖΕΤΑΙ ισόγειο διαμέρισμα 80 τ.μ., σε καινούργια οικοδομή, Δωριέως 8, στην Ιαλυσό (στάση Παρασκευά) λεωφ. Ηρακλειδών. Τηλ. 93596 και καν. 6977287473
13971-15/9

ΕΝΟΙΚΙΑΖΕΤΑΙ
επιπλωμένο διαμέρισμα 2 δωματίων στο κέντρο της πόλης, Γ. Παπανικολάου 35
Πληροφορίες τηλ.
6942400828
Χ6055-10/9

ΕΝΟΙΚΙΑΖΕΤΑΙ διαμέρισμα 80 τ.μ. με 2 υπνοδωμάτια, κουζίνα, σαλόνι, λουτρό και αποθήκη, με μεγάλες βεράντες, οροφοδιαμέρισμα, κατάλληλο και για φοιτητές στην οδό Πατρών 1, παράλληλος της Μιχαήλ Πετρίδη. Πληροφορίες τηλ. 22410/21249 και 33673
13929-17/9

ΕΝΟΙΚΙΑΖΟΝΤΑΙ στούντιος και διαμερίσματα κοντά στα σχολεία, στο κέντρο της Ιαλυσού. Πληρ. τηλ. 22410/94380 και 22410/93931
13938-10/9

ΕΝΟΙΚΙΑΖΕΤΑΙ επιπλωμένο διαμέρισμα 1 υπνοδωματίου, σαλόνι, κουζίνα και μπάνιο, με απεριόριστη θέα στη Ρόδου - Λίνδου 215 (δίπλα στη ΔΕΥΑΡ). Πληρ. τηλ. 6978770849
13945-20/9

ΓΕΝΝΑΔΙ: ΕΝΟΙΚΙΑΖΕΤΑΙ 65 τ.μ., 4ος όροφος, 50 μ. από θάλασσα, airconditition, επιπλωμένο ή μη, 1 υπνοδωμάτιο, σαλόνι, λουτρό. Πληρ. τηλ. 6974128196
15333-20/9

ΕΝΟΙΚΙΑΖΕΤΑΙ διαμέρισμα με 3 υπνοδωμάτια, 2 WC, στο Καρακόνερο. Πληρ. τηλ. 6948087876 και 22410/61892
13944-10/9

ΕΝΟΙΚΙΑΖΟΝΤΑΙ στον Αρχάγγελο: 1) studio ενός δωματίου, 150 ευρώ, 2) διαμέρισμα ισόγειο 70 τ.μ. 250 ευρώ, 3) Διαμέρισμα ενός δωματίου 1ος όροφος, 190 ευρώ. Πληρ. στη Ρόδο 22410/22120 ώρες γραφείου
13973-15/9

ΕΝΟΙΚΙΑΖΕΤΑΙ διαμέρισμα 100 τ.μ., ανακαινισμένο, στην Ιξιά, επί της Σωτήρος (μεταξύ hotel Solemar και 3ο δημ. σχολείο - νηπιαγ.), στον 1ο ημιόροφο. Εχει τρία υπνοδωμάτια, τα δύο με εντοιχισμένες ντουλάπες, μεγάλο σαλόνι, ευρύχωρη κουζίνα και λοιπούς κοινόχρηστους χώρους και δύο βεράντες που βλέπουν σε κήπους. Διαθέτει μεγάλη αυλή για ασφαλή παίξιμο μικρών παιδιών. Πληρ. τηλ. 6932107237 και 22410/22769
15396-15/9

ΕΝΟΙΚΙΑΖΕΤΑΙ γκαρσονιέρα επί της παρόδου Β. Ηρακλείου 36, πλησίον του Πανεπιστημίου Αιγαίου. Πληρ. τηλ. 22410/24859
15397-16/9

ΕΝΟΙΚΙΑΖΕΤΑΙ διαμέρισμα με 2 υπνοδωμάτια, σαλόνι, κουζίνα, κλπ., στην Ανάληψη, επιπλωμένο πλήρως. Τηλ. 6938247908
2788-14/9

ΕΝΟΙΚΙΑΖΕΤΑΙ διαμέρισμα 130 τ.μ., στην περιοχή του Αγίου Νικολάου. Πληροφορίες τηλ. 22410/22198 και 6934370544
5517-20/9

ΕΝΟΙΚΙΑΖΟΝΤΑΙ
επιπλωμένα διαμερίσματα, με πλήρη εξοπλισμό (ψυγείο, φουρνάκι, τηλεόραση, κλιματισμό, πλυντήριο, ηλιακό θερμοσίφωνα) στον Αρχάγγελο, κοντά σε γυμνάσιο, λύκειο και δημοτικά σχολεία, σε πολύ καλές τιμές.
Πληροφορίες
τηλ. 22440/23287
καντά 6945877217,
6946142613
15317-10/9

ΕΝΟΙΚΙΑΖΕΤΑΙ
ΔΙΑΜΕΡΙΣΜΑ 2άρι με άνετο πάρκινγκ, ανακαινισμένη, κουζίνα, με μεγάλη αυλή - Ιαλυσός
Τηλ. 22410/90363,
22410/92283 και
6947953308
13895-13/9

ΕΝΟΙΚΙΑΖΕΤΑΙ
επί της οδού Ηρωίδας Αναστασίας 30 και Αναστασίου Βρόντη γωνία, τριάρι διαμέρισμα, 2ου ορόφου, 86 τ.μ.
Πληροφορίες τηλ.
6938715211 ώρες 10.00-20.00
ΓΔ-17/9

ΕΝΟΙΚΙΑΖΕΤΑΙ διαμέρισμα με ένα δωμάτιο, κουζίνα και σαλόνι, στην παραλία Ιαλυσού. Πληρ. τηλ. 22410/81030 και 6936304182
13926-16/9

ΕΝΟΙΚΙΑΖΕΤΑΙ διαμέρισμα στην Ανάληψη, 3 υπνοδωματίων και λοιπών βοηθητικών χώρων. Πλήρως επιπλωμένο, τηλ. 6944281284
13943-20/9

ΕΝΟΙΚΙΑΖΕΤΑΙ δώμα επιπλωμένο, περιοχή Ανάληψη, οδός Πτολεμαίων 36. Πληρ. τηλ. 6942056626 και 22410/63847
15400-15/9

ΕΝΟΙΚΙΑΖΕΤΑΙ γκαρσονιέρα, οδός Μόσχας 11 - Ροδίνι - Ρόδος. Πληρ. τηλ. 22410/31798
13976-16/9

ΕΝΟΙΚΙΑΖΕΤΑΙ ισόγειο διαμέρισμα δύο δωματίων, πλήρως επιπλωμένο, με αυλή, κατάλληλο για σπουδαστές, εκπαιδευτικούς και στρατιωτικούς, σε μικρή απόσταση από το κέντρο της πόλης, το λιμάνι και το πανεπιστήμιο, οδός Νικηταρά. Πληροφορίες τηλ. 22410/95121 και 6944777536
13979-16/9

ΕΝΟΙΚΙΑΖΕΤΑΙ διαμέρισμα με ένα υπνοδωμάτιο, σαλόνι και κουζίνα, επιπλωμένο με αυλή, οδός Πετράκη Γιαλούρη 13 Πληρ. τηλ. 22410/74775
13978-10/9

ΕΝΟΙΚΙΑΖΕΤΑΙ γκαρσονιέρα 67 τ.μ., κουζίνα, σαλόνι, WC, κρεβατοκάμαρα με τζάκι και μεγάλο κήπο άνω Ροδίνι. Εξαιρούνται κάτοικοι εκτός Ευρωπαϊκής Ενωσης. Πληρ. τηλ.6942405999
15402-15/9

ΕΝΟΙΚΙΑΖΕΤΑΙ διαμέρισμα 2 υπνοδωματίων, κουζίνα, σαλόνι, WC, στην περιοχή Αγίου Ιωάννη. Πληρ. τηλ. 6934372487 και 22410/38742
13951-20/9

ΕΝΟΙΚΙΑΖΕΤΑΙ
διαμέρισμα επί της Σοφούλη, κοντά στο Πανεπιστήμιο, 90 τ.μ.
Πλήρως επιπλωμένο, με αιρ κοντίσιον, κατάλληλο για δύο φοιτητές
Πληροφορίες
τηλ.22410/29657 και καν.
6942540401
15339-12/9

ΕΝΟΙΚΙΑΖΕΤΑΙ
διαμέρισμα 80 τ.μ., αποτελούμενο από δύο υπνοδωμάτια, σαλόνι, κουζίνα, κλπ., σε ήσυχο οικογενειακό περιβάλλον.
Βρίσκεται στο Ανω Ροδίνι επί της οδού Λισσαβόνας αρ. 3.
Πληρ. τηλ. 2241061536,
22410/65952, καν.
6972928018
ώρες 8-3π.μ. & 6-9μ.μ.
Χ6075-10/9

ΕΝΟΙΚΙΑΖΕΤΑΙ
διαμέρισμα 4άρι, αποτελούμενο από 3 υπνοδωμάτια, σαλόνι, τραπεζαρία, κουζίνα, μπάνιο και WC, σε άριστη κατάσταση.
Πληρ. τηλ. 22410/27132
15200-17/9

ΕΝΟΙΚΙΑΖΟΝΤΑΙ
2 καταστήματα των 33 τ.μ., το καθένα, το ένα δίπλα στο άλλο, με άνετο πάρκινγκ, διαμπερές, με WC, με μεγάλη αυλή. Δύνανται να ενωθούν και τα δύο και γίνεται μια μεγάλη αίθουσα για φροντιστήριο, ανθοπωλείο, τζούντο, κλπ., Αγίου Νικολάου- Ιαλυσός.
Τηλ. 22410/90363,
22410/92283 και
6947953308
13895-13/9

ΕΝΟΙΚΙΑΖΕΤΑΙ διαμέρισμα 93 τ.μ., με 2 υπνοδωμάτια, πολύ μεγάλο σαλόνι, κουζίνα, μπάνιο, τηλέφωνο, θέρμανση, θερμοσυσσωρευτές, 1ο όροφο πάνω από την είσοδο. Θεμ. Σοφούλη 70, τηλ. 22410/75069, ώρες 10 - 12 π.μ. και 3-8μ.μ.
13949-10/9

ΕΝΟΙΚΙΑΖΕΤΑΙ διαμέρισμα 3άρι, στον 3ο όροφο. Τιμή 350 ευρώ. Αταβύρου 48. Πληροφορίες τηλ. 22410/35683 και 6945114562
13953-10/6

ΕΝΟΙΚΙΑΖΕΤΑΙ διαμέρισμα 100 τ.μ., 1ος όροφος, στην οδό Κωνσταντίνου Υδραίου 56. Συνδεδεμένο με το αποχετευτικό. Πληρ. τηλ. 22410/31921 και 36610
5508-20/9

ΕΝΟΙΚΙΑΖΕΤΑΙ κατάστημα 154 τ.μ., επί του 6ου χιλιόμετρου της Ρόδου Λίνδου, έναντι του Αγ. Χριστοφόρου, με μεγάλη αυλή 300 τ.μ., για πάρκινγκ, καθώς και αποθήκη 300 τ.μ., κάτω από το κατάστημα. Αποκλείονται συνεργεία και συναφείς επιχειρήσεις. Κατάλληλο για αντιπροσωπείες. Μόνο σοβαρές προτάσεις. Πληρ. τηλ. 22410/75852
5057-10/9

ΕΝΟΙΚΙΑΖΕΤΑΙ διαμέρισμα επί της οδού Εθνικής Αντίστασης αρ. 84, πρώην Αννης Μαρίας, 1ος όροφος, κατάλληλος για ιατρείο ή για οδοντιατρείο ή για οικία, σε στρατιωτικούς, φοιτητές- φοιτήτριες, αποτελούμενο από δύο κύρια δωμάτια, κουζίνα, μεγάλο σαλόνι, αποθήκη και λουτροκαμπινέ. Πληρ. οδός Εθνικής Αντίστασης αρ. 84, πρώην Αννης Μαρίας, τηλ. 22410/23427, έναντι τράπεζας Alpha bank και κατάστημα MUSSES
13952-10/9

ΕΝΟΙΚΙΑΖΟΝΤΑΙ γκαρσονιέρες για όλο το χρόνο, δίχωρες, νέα κατασκευή, πλήρως επιπλωμένη, A/C και TV, περιοχή Ιαλυσός. Πληρ. τηλ. 22410/93207, 22410/94850
5494-25/9

ΕΠΙ ΤΗΣ ΚΟΔΡΙΓΚΤΩΝΟΣ
(περιοχή Σταδίου Διαγόρα)
ΕΝΟΙΚΙΑΖΟΝΤΑΙ
επιπλωμένα διαμερίσματα για ολιγοήμερη διαμονή ή και για χειμερινή περίοδο
Πληρ. τηλ. 22410/31756
Τ8394-24/9

πωλήσεις

ΠΩΛΟΥΝΤΑΙ στην παραλία Κιοτάρι μεζονέτες, ημιτελής και τελειωμένες των 80τ.μ. και 110τ.μ. σε 1000τ.μ. οικόπεδο σε κατασκευή πολυτελή. Δεκτά δάνεια. Πληρ. Διακογεωργίου Κάλλιστος. Πληροφορίες τηλ. 22410/29318 και 22410/78501
Χ6050-30/9

ΠΩΛΟΥΝΤΑΙ στην Κρεμαστή διαμερίσματα μεζονέτες στον παραλιακό δρόμο Κρεμαστής των 60τ.μ. και μεζονέτες των 120τ.μ. με αυλή, πολυτελής κατασκευή. Δάνεια δεκτά. Πληρ. Διακογεωργίου Κάλλιστος τηλ. 22410/29318 και 22410/78501
Χ6050-30/9

ΠΩΛΕΙΤΑΙ σύνθετο πέντε τεμαχίων, από φλούδα πολυσάνδρου, σε καλή κατάσταση. Τιμή 350 ευρώ. Πληρ. τηλ. 22410/22717 και κιν.6946544634
15276-8/9

ΠΩΛΟΥΝΤΑΙ 2 επαγγελματικά μπιλιάρδα, Σιβισίδη, σε άριστη κατάσταση. Πληρ. τηλ. 22410/63201 - 694479079
13819-2/10

ΠΩΛΕΙΤΑΙ διαμέρισμα από ιδιώτη, 80 τ.μ., επί της οδού Μ. Μαλλιαράκη 19. Πληρ. τηλ. 22460/41307 και κιν. 6932945215
15164-31/8

ΠΩΛΕΙΤΑΙ επιχείρηση βιοτεχνίας αλουμινίου - σιδήρου - inox ή ο εξοπλισμός του ξεχωριστά, στο Τσαΐρι. Μόνο σοβαρές προτάσεις. Τηλ 6945792670
Χ295-17/9

ΠΩΛΕΙΤΑΙ
μονοκατοικία ενός έτους, στην Παστίδα, 370 τ.μ., οικόπεδο, 125 τ.μ., η οικοδομή,3 υπνοδωμάτια, σαλοτραπεζαρία, κουζίνα εντοιχιζόμενη. Εχει θέρμανση και ηλιακό.
Επίσης υπάρχει άδεια οικοδόμησης και άλλου ορόφου.
Πληρ. τηλ. πρωί - απόγευμα 22410/31069 και
6974570805 και απόγευμα
22410/48366 και
6946926485
5520-20/9

ΣΧΕΔΟΝ ΧΑΡΙΖΟΝΤΑΙ
με συμβολική μόνο τιμή, κρεβατοκάμαρα, σαλόνι, τραπεζαρία.
Πληρ. τηλ. 22410/29120
13966-14/9

ΠΩΛΟΥΝΤΑΙ
250 κατσίκια με μονάδες στην Εμπωνα
Πληρ. τηλ. 6945566991
και 22460/41134
15359-23/9

ΠΩΛΟΥΝΤΑΙ σε πολύ καλή τιμή: 1) Τηλεόραση SANYO έγχρωμη, 21 ιντσών, στερεοφωνική, 2) HOME CINEMA TREWI 180W, 3) Κόφτης πλακιδίων, ρόμβος, 62 επ, αμεταχείριστος, 4) Τηλεόραση LSD 21 ιντσών LG, 5) Κρεβατοκάμαρα παιδική αμεταχείριστη κουκέτα GUATIER με δύο κρεβάτια γραφείο συρόμενο, σιφωνιέρα με καθρέφτη, καρέκλα γραφείου. Μόνο σοβαρές προτάσεις, 6) Σκούτερ PIAGGIO EVOLUTIONX9 200 c.c., 15.000 χλμ. 7) Αυτοκίνητο OPEN ASTRA μοντ. 12/2002 αγοράστηκε 10/2003 1400 c.c., 16000 χλμ., με πολλά εξτρά, ατρακάριστο. Πληρ. τηλ. 6973780003 κ. Αντώνη
5440-10/9

ΠΩΛΟΥΝΤΑΙ επαγγελματικοί χώροι, στην οδό Βενέζη (δίπλα στο Ροδίων Παιδεία): α) Καταστήματα: για οποιαδήποτε χρήση επαγγελματική των 62τ.μ., και 125τ.μ., β) Γραφεία - Ιατρεία των 62 τ.μ. και 125τ.μ. γ) Αποθήκες των 62τ.μ. και 125τ.μ. Δεκτά δάνεια. Πηρ. Κάλλιστος Διακογεωργίου, τηλ. 22410/78501 και 22410/29318
Χ6050-30/9

ΠΩΛΕΙΤΑΙ οικόπεδο 2520 τ.μ., στο Παραδείσι, περιοχή Ατσιγγάνικα. Τιμή 50.000 ευρώ. Πληροφορίες τηλ. 20021
Χ6044-30/9

ΠΩΛΕΙΤΑΙ εξοπλισμός 8 μηνών από σουβλατζίδικο, λόγω ανακώρησης στο εξωτερικό, σε πολύ καλή τιμή. Ολα μαζί ή μεμονωμένα. Τηλ. 6932107269, 6932107246 και 22410/22053
13916-15/9

ΠΩΛΟΥΝΤΑΙ: 1) Σαλόνι 7 τεμαχίων, 2) Κρεβάτι διπλό με στρώμα, 3) Κρεβάτι μονό με στρώμα, 4) καναπές διπλός μπαμπού. Τιμή όλα μαζί 500 ευρώ. Πληροφορίες τηλ. 6944431850
13916-8/9

ΜΕΓΑΛΗ ΕΥΚΑΙΡΙΑ πωλείται διαμέρισμα στην Ιαλυσό, κεντρικό 84 τ.μ., 1ος όροφος, με ασανσέρ 80.000 ευρώ. Πληροφορίες τηλ. 22410/92458
13940-20/9

ΠΩΛΕΙΤΑΙ καφετέρια στο κέντρο της πόλης. Πληρ. τηλ. 6992224432
15334-20/9

ΠΩΛΟΥΝΤΑΙ
Σε ήσυχη περιοχή της Ανάληψης, διαμερίσματα Α' και Β' ορόφου των 100 και 96 τ.μ., με τρία υπνοδωμάτια.
Εχουν απεριόριστη θέα, μεγάλες βεράντες εμπρός πίσω και αποκλειστικό χώρο στάθμευσης.
Τηλ. 6947238887
15226-5/9

αυτοκίνητα

ΠΩΛΕΙΤΑΙ FIAT PUNTO μοντέλο '98, σε καλή κατάσταση, τετράθυρο, A/C. Τιμή 4.600 ευρώ. Πληροφορίες τηλ.6932091455
15332-10/9

ΠΩΛΕΙΤΑΙ Volkswagen Polo 1400 c.c., 16V, 62.000 km, χρώματος μαύρο, δερμάτινο σαλόνι και cd player, σε πολύ καλή κατάσταση. Τιμή 6.500 ευρώ. Πληροφορίες τηλ. 6978412020
5512-12/9

ΠΩΛΕΙΤΑΙ σκάφος φουσκωτό BAT DIVING με τρέιλερ διαξονικό ενισχυμένο βαρέου τύπου με jes με VHF με ράδιο cd, power lift, ηλεκτροϋδραυλικό, με σωστικά, με καθίσματα backet, καναπέδες, 30 ώρες στο νερό. Σοβαρές προτάσεις μόνο. Τηλ. 6945792670
Χ295-17/9

ΠΩΛΕΙΤΑΙ
MERCEDES C180 ELEGANCE
μπλου μπλακ 74.000, μοντέλο 1999, σε άριστη κατάσταση, με ABS, mobilized, αερόσακκους, κεντρικό κλείδωμα, ηλεκτρικά παράθυρα, ζάντες αλουμινίου, στερεοφωνικό, υδραυλικό τιμόνι, κλιματισμός, πρόσφατο service, καινούργια λάστιχα, γερμανικές προδιαγραφές.
Πληρ. τηλ. 6972290008
13948-10/9

ΠΩΛΕΙΤΑΙ
ΣΚΑΦΟΣ FLECHER 5.5μ., 115 ίππου μηχανή με τρέιλερ, full extra, 55 μίλια ταχύτητα.
Δεκτός κάθε έλεγχος. Τιμή ευκαιρίας.
Πληρ. τηλ. 22410/20091
και κιν. 6934593423
14992-9/8

ΠΩΛΗΣΕΙΣ & ΕΝΟΙΚΙΑΣΕΙΣ ΑΚΙΝΗΤΩΝ

Α) ΠΩΛΗΣΕΙΣ

ΜΟΝΟΚΑΤΟΙΚΙΕΣ

1. Στην περιοχή Κοσκινού 150 τ.μ. σε οικόπεδο 1000 τ.μ. με θέα το φυτώριο. Τιμάται 280.000 ευρώ.
2. Στα Κοσκινού 150 τ.μ. σε μπετόν και σε οικόπεδο 1000 τ.μ. με θέα το φυτώριο, 150.000 ευρώ.
3. Στο Καρακόνερο 180 τ.μ. γωνιακή με οικόπεδο 300 τ.μ., 340.000 ευρώ.
4. Στο Καρακόνερο, 180 τ.μ. με οικόπεδο 200 τ.μ., 320.000 ευρώ.
5. Στην Παστίδα 130 τμ, διώροφη με θέρμανση και τζάκι. Τιμάται 240.00 ευρώ.
6. Στην Παστίδα 130 τ.μ., ημιτελής (με σουβάδες), 138.000 ευρώ.
7. Στην Παστίδα 130 τ.μ. δυώροφη ημιτελής (σε μπετόν), 115.000 ευρώ.
8. Στην Κρεμαστή, δυώροφη, 250 τ.μ., με υπόγειο100 τ.μ. ημιτελής (κτισμένη με τούβλα) και κτισμένη σε οικόπεδο 2600 τ.μ., 370.000 ευρώ.

ΜΕΖΟΝΕΤΤΕΣ

1. Στον οικισμό ΒΑΤΧΟΣ (μετά το Καρακόνερο) διώροφη 132 τ.μ., με θέα. Διαθέτει κεντρική θέρμανση και εγκατάσταση αιρκοντίσιον,. Τιμάται 270.000 ευρώ

ΔΙΑΜΕΡΙΣΜΑΤΑ με 3 υπνοδωμάτια

1. Στο Ροδίνι, αποπερατωμένο, 110 τ.μ., με αποθήκη και θέση εσωτ. γκαράζ θέρμανση και πολλά εξτρά, 230.000 ευρώ.
2. Στην Ανάληψη στον α' όροφο 100 τ.μ., με θέρμανση και φανταστική θέα. Τιμάται 210.000 ευρώ.
3. Στην Ανάληψη στον β' όροφο 96 τ.μ., με θέρμανση και φανταστική θέα. Τιμάται 212.000 ευρώ.

ΔΙΑΜΕΡΙΣΜΑΤΑ με 2 υπνοδωμάτια

1. Στο Ροδίνι, 86 τ.μ. αποπερατωμένο, μόνο 135.000 ευρώ. ΕΥΚΑΙΡΙΑ!
2. Στην Ιξιά ισόγειο, αποπερατωμένο με θέρμανση 94 τ.μ., με δύο θέσεις γκαράζ και αποκλειστική χρήση αυλής 200 τ.μ., 165.000 ευρώ, ευκαιρία!
3. Στην Ιξιά 94 τ.μ. αποπερατωμένο στον α' ή β' όροφο μικρής οικοδομής (6 διαμερίσματα) με θέρμανση και 2 θέσεις γκαράζ 165.000 ευρώ. Ευκαιρία!
4. Στο Ροδίνι 92 τ.μ. αποπερατωμένο, λουξ, με θέρμανση, αποθήκη και θέση γκαράζ και πολλά εξτρά 230.000 ευρώ.
5. Στην περιοχή Αννης Μαρίας (προέκταση) 82 τ.μ., αποπερατωμένο, με θέρμανση, θέση εσωτ. γκαράζ, αποθήκη και πολλά εξτρά 185.000 ευρώ.
6. Στην περιοχή Αννης Μαρίας (προέκταση) 84 τ.μ., αποπερατωμένο, με θέρμανση εσωτ. γκαράζ, αποθήκη και πολλά εξτρά, 190.000 ευρώ.
7. Στην περιοχή Αννης Μαρίας (προέκταση) 87 τ.μ., αποπερατωμένο, με θέρμανση, εσωτ. γκαράζ, αποθήκη και πολλά εξτρά, 198.000 ευρώ.
8. Στην περιοχή Ζέφυρος, ισόγειο, 75 τ.μ., πλήρως ανακαινισμένο με αυλή (φανταστικό). Τιμάται 110.000 ευρώ.

ΓΡΑΦΕΙΑ - ΙΑΤΡΕΙΑ

1. Στην Ανάληψη κεντρικό αποπερατωμένο 145 τ.μ. στο β' όροφο, γωνιακό 330.000 ευρώ.
2. Στην Ανάληψη κεντρικό αποπερατωμένο 90 τ.μ., γωνιακό, στον β' όροφο, 200.000 ευρώ.
3. Στην Ανάληψη κεντρικό αποπερατωμένο 55 υ.μ., στον β' όροφο, 120.000 ευρώ.

ΚΑΤΑΣΤΗΜΑΤΑ

1. Κεντρικό, στην περιοχή Αννης Μαρίας 85 τ.μ. και με υπόγειο 55 τ.μ., 350.000 ευρώ.
2. Στο Μαντράκι επί κεντρικού δρόμου 50 τ.μ., με πατάρι 50 τ.μ. 500.000 ευρώ.
3. Στο Νιοχώρι στην τουριστική περιοχή γωνιακό 140 τ.μ., διόροφο με αυλή 200 τ.μ, 500.000 ευρώ.
4. Επί της Αννης Μαρίας ισόγειο 200 τ.μ., κατάλληλο για ο,τιδήποτε. Τιμάται 800.000 ευρώ

ΟΙΚΟΠΕΔΑ

1. Στην περιοχή Ψαροπούλας (Ορφανίδου) 540 τ.μ., με Σ.Δ. 1,4 και άδεια αρχαιολογίας. Τιμάται 400.000 ευρώ.
2. Στον οικισμό πολυτέκνων 345 τ.μ., με κάλυψη 240 τ.μ., 155.000 ευρώ.
3. Στον οικισμό πολυτέκνων 690 τ.μ., με κάλυψη 480 τ.μ., 305.000 ευρώ.
4. Στον οικισμό ΑΥΤΟΣΤΕΓΑΣΗ 345 τ.μ., με κάλυψη 240 τ.μ., γωνιακό 160.000 ευρώ.
5. Στον οικισμό ΑΥΤΟΣΤΕΓΑΣΗ 345 τ.μ., με κάλυψη 240 τ.μ., γωνιακό, 140.000 ευρώ.
6. Στην Ανάληψη 390 τ.μ., εντός σχεδίου με Σ.Δ. 0,6 170.000 ευρώ.
7. Στο Καρακόνερο εντός ζώνης οικοδομήσιμο 3.630 τ.μ. μόνο 320.000 ευρώ.
8. Στο άνω Ροδίνι 700 τ.μ. με μοναδική θέα. Είναι εντός σχεδίου με Σ.Δ. 0,8. Τιμάται 600.000 ευρώ.
9. Στην περιοχή Κεραμικού 1135 τ.μ. με Σ.Δ. 0,8 και με άδεια οικοδομής 2004. Τιμάται 950.000 ευρώ.

ΕΠΕΝΔΥΣΕΙΣ - ΕΥΚΑΙΡΙΕΣ

1. Εντός πόλεως (περιοχή Αγ. Νικολάου) τριόροφο κτίριο με ημιυπόγειο 1200 τ.μ. διαμορφωμένο σε 24 διαμερίσματα διαφόρων διαστάσεων, έχει ετήσιο εισόδημα 100.000 ευρώ περίπου. Το κτίρι

ΠΡΟΟΔΟΣ μικρές αγγελίες μικρές αγγελίες ΠΡΟΟΔΟΣ

ζητήσεις

ΖΗΤΕΙΤΑΙ οικόπεδο εντός σχεδίου για αγορά ή αντιπαροχή στις περιοχές Ιαλυσού - Κρεμαστής - Κοσκινού ή εντός σχεδίου στη Ρόδο. Πληρ. Διακογεωργίου Κάλλιστος. Τηλ. 22410/29318, 22410/78501
X6050-30/9

ΖΗΤΟΥΝΤΑΙ αισθητικοί για μερική ή πλήρη απασχόληση. Πληρ. τηλ. 6973051063
5502-10/9

ΖΗΤΕΙΤΑΙ οδηγός με β' επαγγελματικό δίπλωμα. Πληρ. τηλ. 22410/38161 και 6936768070
3959-10/9

LOOKING for a native English - speaker to teach part time. Please contact me at: 6977629532
13960-12

ΖΗΤΕΙΤΑΙ κυρία 25-30 ετών, να εργαστεί ως μαγείρισσα,στην Ισπανία (περιοχή Μάλαγας) 11μηνο συμβόλαιο, 40 ευρώ μεροκάματο, δωρεάν τροφή και στέγη. Πληρ. τηλ. 6937015895 κύριος Ανδρέας
13972-15/9

ΖΗΤΟΥΝΤΑΙ άτομα για διανομές διαφημιστικών φυλλαδίων. Απασχόληση ολική ή μερική. Τηλ. 6948186042
5519-14/8

ΖΗΤΕΙΤΑΙ συνεταίρος για κερδοφόρα επιχείρηση. Ο στόχος μας, η εμπορική εκμετάλλευση στην Δωδ/σο. Πληροφορίες κ. Γιώργο, τηλ. 6948199502
15315-9/9

ΖΗΤΟΥΝΤΑΙ τεχνίτης μηχανικός αυτοκινήτων και πωλητής ανταλλακτικών. Πληροφορίες τηλ. 22410/62775
5499-18/9

ΖΗΤΟΥΝΤΑΙ κοπέλες για να εργαστούν στα τουριστικά καταστήματα «ΜΗΝΑ» πρωινή και απογευματινή βάρδια στο παλάτι, πλατεία Ρολογιού - Παλιά Πόλη. Μισθός ικανοποιητικός. Πληρ. τηλ. 22410/34720 και κιν. 6948507062
15088-10/9

ΖΗΤΕΙΤΑΙ κοπέλα Ελληνίδα κατά προτίμηση, για να εργαστεί σε internet cafe. Μόνιμη εργασία. Μισθός ικανοποιητικός. Πληρ. τηλ. 22410/25052
15297-17/9

ΑΠΟ ΤΟ BAR-RESTAURANT ΚΟΝΤΙΚΙ ΖΗΤΟΥΝΤΑΙ σερβιτόροι και βοηθοί
Πληροφορίες τηλ. 22410/20302 και 22410/20303. Κιν. 6948113887 κ. Γιάννης
15221-13/9

ΑΡΧΙΤΕΚΤΩΝ μηχανικός, με 5 χρόνια προϋπηρεσία σε αρχιτεκτονικά και τεχνικά γραφεία με γνώσεις AUTOCAD αναζητεί εργασία ή συνεργασία. Πληρ. τηλ. 6947256913
13968-15/9

ΑΛΥΣΙΔΑ internet station στη Ρόδο ζητεί νέες και νέους με ευχάριστη διάθεση εργασίας, σε μοναδικά διαμορφωμένο όμορφο περιβάλλον, για τη θέση υποδοχής και τμήματος εξυπηρέτησης πελατών. Απαραίτητα: γνώσεις Η/Υ και αγγλικών. Τηλ. 6948202789 ή αποστολή βιογραφικού στο e-mail: internet@xsolutions.gr
15361-14/9

ΜΑΘΗΜΑΤΑ

ΚΑΘΗΓΗΤΡΙΑ Πανεπιστημίου Αθηνών, παραδίδει ιδιαίτερα μαθήματα σε μαθητές γυμνασίου και αναλαμβάνει το διάβασμα για παιδιά δημοτικού. Πληροφορίες τηλ. 22410/91840
13969-30/9

ΜΑΘΗΜΑΤΙΚΟΣ παραδίδει ιδιαίτερα μαθήματα σε μαθητές γυμνασίου και λυκείου. Πληροφορίες τηλ. 22410/25505 και κινητό 6945117695
5517-20/9

ΠΑΡΑΔΙΔΟΝΤΑΙ ιδιαίτερα μαθήματα σε μαθητές του δημοτικού από έμπειρη δασκάλα. Πληροφορίες τηλ. 6974501741
15407-16/9

ΜΑΘΗΜΑΤΙΚΑ - ΦΥΣΙΚΗ - ΧΗΜΕΙΑ- ΦΙΛΟΛΟΓΙΚΑ- ΒΙΟΛΟΓΙΑ - ΟΙΚΟΝΟΜΙΚΑ ΔΙΚΤΥΑ - ΑΟΔΕ - ΑΕΠΠ. Παραδίδονται σε ολιγομελή τμήματα 3-5 ατόμων και ιδιαίτερα, υπεύθυνα, μεθοδικά σε χαμηλές τιμές. Πληρ. τηλ. 22410/28053
T8414-17/9

ΚΑΘΗΓΗΤΡΙΑ ΑΓΓΛΙΚΩΝ με 15ετή πείρα απόφοιτος του UCLA ΗΠΑ, παραδίδει μαθήματα κατ' οίκον ατομικά και σε μικρά γκρουπ από τα πρώτα βήματα έως το PROFICIENCY. Ειδικευμένη σε παιδιά με ειδικές ανάγκες (δυσλεξία, μικρή διάρκεια προσοχής, κλπ). Τιμές λογικές. Πληρ. τηλ. 22410/34469, 6944765807
13982-17/9

διάφορα

ΜΟΝΩΣΕΙΣ
26 ΧΡΟΝΙΑ!
ΑΡΧΩΝ ΣΑΜΑΡΤΖΗΣ
Πληροφορίες τηλ. 22410/ 23030 & 22410/20021 και 6947374732
X6044-30/9

ΖΗΤΕΙΤΑΙ
ΦΙΛΟΛΟΓΟΣ (ειδίκευση ΚΛΑΣΙΚΗ) από φροντιστήριο της πόλης
Τηλ. 6978205446
T8414-9/9

ΧΑΡΙΖΟΝΤΑΙ
ΠΑΝΕΜΟΡΦΑ ΓΑΤΑΚΙΑ ΡΑΤΣΑΣ
Πληρ. τηλ. 6944137688
13975-15/9

ΖΗΤΕΙΤΑΙ
ΝΕΑΡΗ ΚΟΠΕΛΑ ΜΕ ΠΡΟΫΠΗΡΕΣΙΑ ΓΙΑ ΝΑ ΕΡΓΑΣΤΕΙ ΣΕ ΚΑΦΕΤΕΡΙΑ ΟΛΟ ΤΟ ΧΡΟΝΟ ΜΕ ΤΗΝ ΑΣΦΑΛΙΣΗ ΤΗΣ
ΤΗΛ. 22410/20931 και 6936932160
13893-13/9

ΜΕΓΑΛΗ ΕΤΑΙΡΕΙΑ
η οποία δραστηριοποιείται στο χώρο των σούπερ μάρκετ
ζητάει προσωπικό.
Πληρ. τηλ. 22410/60730
X6042-12/9

ΖΗΤΕΙΤΑΙ
άτομο ανεξαρτήτως φύλου έως 40 ετών αλβανικής καταγωγής με γνώσεις αγγλικής γλώσσας και οικονομικών με προϋπηρεσία σε διοικητική θέση, ανεξαρτήτου τομέα, που να επιθυμεί να εργασθεί στα Τίρανα της Αλβανίας. Επίσης ζητούνται βοηθός πιτσαδόρου και πωλήτριες για πιτσαρία στο κέντρο της πόλεως Ρόδου με ανάλογη προϋπηρεσία για μόνιμη απασχόληση.
Πληρ. τηλ. 6948-379385
X6088-17/9

ΖΗΤΟΥΝΤΑΙ
σε όλα τα Δωδεκάνησα, άτομα για μερική ή πλήρη απασχόληση:
- που να θέλουν να βγάλουν ένα έξτρα εισόδημα
- μητέρες με μικρά παιδιά, που δεν βρίσκουν δουλειά
- που ο μισθός σας τελειώνει πριν τελειώσει ο μήνας

Πληρ. τηλ. 9 π.μ. - 4μ.μ. 6977946940
ή αφήστε μήνυμα στο 22410/91027
15395-14/9

ΠΩΛΟΥΝΤΑΙ
από ιδιώτη κατασκευαστή στην Παστίδα

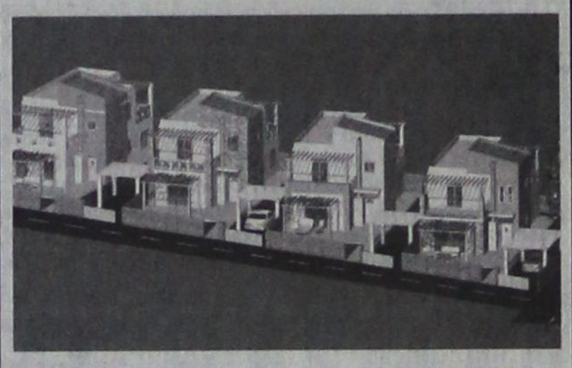

ΜΕΖΟΝΕΤΕΣ ΠΟΛΥΤΕΛΟΥΣ ΚΑΤΑΣΚΕΥΗΣ, ΣΤΑ ΜΠΕΤΑ Ή ΤΕΛΕΙΩΜΕΝΕΣ ΜΕ ΘΕΑ ΤΟ ΦΙΛΕΡΗΜΟ, 145, 150, 160 τ.μ.

ΠΛΗΡΟΦΟΡΙΕΣ ΤΗΛ. 6944636141
274-20/9

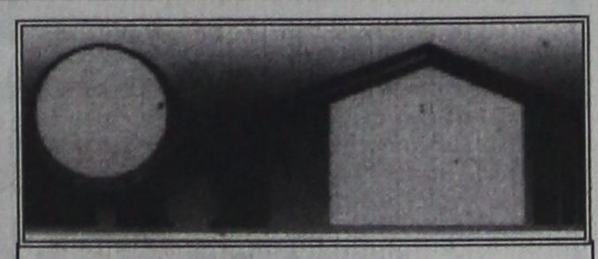

ΚΤΗΜΑΤΟΜΕΣΙΤΙΚΟ ΓΡΑΦΕΙΟ
ΑΙΓΑΙΟΚΤΗΜΑΤΙΚΗ
ΠΩΛΟΥΝΤΑΙ

- ΔΙΑΜΕΡΙΣΜΑΤΑ-ΜΟΝ/ΚΙΕΣ
(ΔΔ) = ΔΑΝΕΙΑ ΔΕΚΤΑ

ΔΙΑΜΕΡΙΣΜΑΤΑ
-38τμ καινούργια γκαρσονιέρα στο Καρακόνερο 85.000Ε (ΔΔ)
-46τμ μετ/σμένο (υπ.με αυλή1υπν) Υψηλάντου 50.000Ε
-48τμ καινούργιο(ισόγ.με αυλή) Καρακόνερο 110.000Ε (ΔΔ)
-50τμ καινούργιο στο Νιοχώρι 100.000Ε (ΔΔ)
-55τμ καινούργιο στο Νιοχώρι 110.000 Ε (ΔΔ)
-60τμ ρετιρέ/ απερ/στη θέα/τεράστιες βεράντες/Τσαλδάρη 150.000Ε (ΔΔ)
-60τμ καιν/ργιο (β΄ορ,1υπν) Ιαλυσό 110.000Ε (ΔΔ)
-60τμ (σοφίτα) καινουργια στην Ιαλυσό 70.000 Ε
-74τμ μετ/νο (ημ/γειο) κοντά Πατρ Αθηναγόρα 80.000Ε
-75τμ καινούργιο στο Καρακόνερο 150.000 Ε
-78τμ καινούργιο (ισόγειο) Καρακόνερο 175.000Ε (ΔΔ)
-80τμ μετ/νο (β΄ορόφου) Ανάληψη 125.000Ε (ΔΔ)
-81τμ καινούργιο (υπ/νο ις) στους Δασκάλους 155.000Ε (ΔΔ)
-82τμ καιν/ργιο (,2 υπν)Αραπάκι 150.000Ε
-82τμ καινούργιο (2υπν) ισόγειο στ΄Αφάντου 88.000Ε
-82τμ μεταχ/σμένο (υπ) στην Ακαδημία 100.000Ε
-85τμ καινούργιο στ' Αφάντου 130.000 Ε (ΔΔ)
-86τμ μεταχ/νο (α΄ορ) Στρ.Ζήση 100.000Ε (ΔΔ)
-86τμ καιν/ργιο (3υπν) στην Ιαλυσό 155.000Ε (ΔΔ)
-87τμ καιν/ργιο (2υπν)Τρείς 166.000Ε (ΔΔ)
-87τμ μετ/νο (2υπν) κοντα στη Θεμ Σοφούλη 95.000(ΔΔ)
-89τμ καινούργιο λούξ (α΄ορ) Μιχ Πετρίδη 180.000Ε (ΔΔ)
-92τμ καινούργιο διαμ/σμα στους Τρείς (2υπν) 165.000Ε (ΔΔ)
-97τμ (2υπν)και 84τμ απ/κη στην Κένεντυ με απερ/στη θέα 250.000Ε (ΔΔ)
-98τμ (2υπν) καινούργιο οροφοδιαμέρισμα Ανάληψη 185.000Ε (ΔΔ)
-100τμ καινούργιο ορ/σμα (3υπν)Καρακόνερο 210.000Ε (ΔΔ)
-102τμ καιν/ργιο (3υπν) Μίρα Μάρε (γκαράζ-2WC-απ/κη) 205.000Ε (ΔΔ)
-110τμ καινούργιο (α΄όρ-3υπν) Καρακόνερο 240.000Ε (ΔΔ)
-117τμ καινούργιο (3 υπν) Καρακόνερο 220.000Ε (ΔΔ)
-118τμ καινούργιο (3υπν Μ.Πετρίδη 215.000Ε (ΔΔ)
-125τμ καινούργιο (3υπν) στο Καρακόνερο 240.000Ε (ΔΔ)
-125τμ μεταχ/νο (3υπν) β΄οροφο Ανάληψη 185.000Ε (ΔΔ)
-140τμ (3 γκαρσονιέρες) καινούργιες-απεριόριστη θέα Κοσκινού 130.000Ε
-185τμ μεταχ/νο λουξ ρετιρέ (3υπν) στην Μιχ Πετρίδη 300.000Ε (ΔΔ)
-ΟΙΚΟΔΟΜΗ 6 διαμερισμάτων (υπο ανέγερση) στους Τρείς
-ΚΤΙΡΙΟ 8 γκαρσονιερών καινούργιο των 38τμ έκαστη στο Καρακόνερο.

ΜΕΖΟΝΕΤΕΣ-ΜΟΝΟΚΑΤΟΙΚΙΕΣ
-56τμ παλιό σπίτι /εξτρα κάλυψη 89τμ/ οικ/δο 182τμ Στρ.Ζήση 80.000Ε
-65τμ μεζονέτα/2 τζάκια/εξτρα δόμηση/Παραδείσι 83.000Ε (ΔΔ)
-70τμ μον/ικια,σε 120τμ οικόπεδο (Σ.Δ.1,2) Αρχάγγελο 94.000Ε (ΔΔ)
-74τμ μονοκατοικια σε 400τμ οικόπεδο,Δαματρια 85,000Ε (ΔΔ)
-80τμ διώροφη μονοκατοικία καινούργια στη Μαλώνα 160.000Ε (ΔΔ)
-80τμ μονοκατοικια (με σοφίτα) Παστίδα 130.000Ε (ΔΔ)
-80τμ διώροφη μονοκατοικια (χωρις αυλή) Παραδείσι 60.000Ε
-80τμ διώροφη μεζονέτα με αυλή στην Βενετοκλέων 100.000Ε (ΔΔ)
-85τμ μονοκατοικία 2 ορόφων /2wc/ εξτρά δόμηση/Παραδείσι 148.000Ε (ΔΔ)
-90τμ διώροφη καινούργια μεζ/τα στ΄Αφάντου 150.000Ε (ΔΔ)
-92τμ μεζονέτα κολώνες Γεννάδι 80.000Ε (ΔΔ)
-Παραδοσιακή μονοκατοικια Μαριτσά 150.000Ε (ΔΔ)
-100τμ μεζονέτα σε μπετα στο Φαληράκι 75.000Ε (ΔΔ)
-124τμ μονοκατοικία σε μπετά Κοσκινού σε 600τμ οικ/δο 115.000Ε (ΔΔ)
-125τμ μεζονετα (3 ετων) στην Ιαλυσό 215.000Ε (ΔΔ)
-125τμ καινούργιο κοντά στο Αραπάκι ετοιμ/το 220.000Ε (ΔΔ)
-130τμ μεζονετα σε 250τμ οικ/δο σε μπετα στην Παστίδα 110.000 (ΔΔ)
-133τμ καινούργια μον/κία αν/τη σε 1.333τμ οικ/δο στους Πευκους της Λίνδου 300.000Ε (ΔΔ)
-134τμ μονοκατοικια (4υπν) καινούργια στο Γεννάδι 190.000Ε (ΔΔ)
-135τμ (+40τμ απ/κη) Κοσκινού καινούργια μον/κία 265.000Ε (ΔΔ)
-140τμ καινούργια μεζονέτα στην Ιαλυσό 190.000Ε (ΔΔ)
-140τμ μονοκατοικία καινούργια στην Παστίδα 200.000Ε(ΔΔ)
-140τμ μονοκατοικία στους Τρείς σε 1 στρ (υπό κατ/σκευή)
-140τμ μονοκατοικία στην Ιαλυσό σε 350τμ οικ/δο,(υπό κατ/σκευή)
-142τμ πα;λιά μον/κία στο Νιοχώρι (Ρόδο) με εξτρα δόμηση 160.000Ε(ΔΔ)
-156τμ μεζονέτα καινούργια (Καρακόνερο) Ρόδο 380.000Ε (ΔΔ)
-158τμ μεζονετα σε 340τμ οικ/δο στην Πασιδα 135.000Ε (ΔΔ)
-165τμ μεζ/τα σε μπετά στους Τρείς 165.000Ε (ΔΔ)
-180τμ μεζονέτα καιν/ργια κοντα στο ΙΚΑ (λεωφ Ρόδου-Λίνδου) 330.000Ε (ΔΔ)
-200τμ μονοκατοικια καινούργια σε 1στρ στ΄Ασγούρου 330.000Ε(ΔΔ)
-200τμ μεζονέτα καινούργια σε 400τμ οικ/δο στην Κρεμαστή 280.000Ε(ΔΔ)
-211τμ μονοκατοικία καινούργια στ' Αφάντου 259.000Ε (ΔΔ)
-212τμ μεζονέτα σε μπετά σε οικ/κό συν/σμό στην Καίρ 155.000Ε (ΔΔ)
-216τμ μονοκατοικία σε 1στρ Ασγούρου σε μπετα 165.000 (ΔΔ)
-220τμ μονοκατοικία σε μπετά στις Καλυθιές σε 1.100τμ οικ/δο 130.000Ε (ΔΔ)
-236τμ διώροφη καινούργια μον/κία στη Θολό σε 2.174τμ οικ/δο κτίζει άλλα 764τμ 250.000Ε (ΔΔ)
-237τμ μεζονέτα καινούργια (Δασκάλους) Ρόδο 430.000Ε (ΔΔ)
-260τμ καινούργια ανεξάρτητη μονοκατοικία σε μπετα Καλιθέα-Κοσκινού σέ οικόπεδο 4στρ (2στρ χρήση) με απεριόριστη θέα 270.000 Ε (ΔΔ)
-315τμ μονοκατοικία (2 ετών) σε 1 στρ στα Κοσκινού 500.000Ε (ΔΔ)

ΚΑΤΑΣΤΗΜΑΤΑ-ΑΠΟΘΗΚΕΣ-ΓΡΑΦΕΙΑ-ΠΑΝΣΙΟΝ
-22,45τμ(καθαρή επιφάνεια) γραφείο επί της Αμμοχώστου 56.000Ε
-23 τμ κατάστημα (μισθωμένο) στο ΚΕΝΤΡΟ 150.000Ε
-40τμ κατάστημα (μισθωμένο) με 70τμ υπόγεια αποθήκη κοντα στην Αννης Μαρίας 115.000Ε (ΔΔ)
-45τμ (καθαρή επιφάνεια) γραφείο επι της Αμμοχώστου 112.000Ε
-50τμ κατάστημα (μισθωμένο) στο Φαληράκι 120.000Ε
-59τμ κατάστημα στο Νιοχώρι 108.200Ε
-63τμ γραφείο στην Ακαδημία 140.000Ε
-67τμ (καθαρή επιφάνεια)γραφειίο επι της Αμμοχώστου 168.375Ε
-70τμ κατάστημα επι της Λεωφ Ρόδου-Λίνδου 150.000Ε
-71τμ υπόγεια αποθήκη με ράμπα προέκταση Αννης Μαρία 25.000Ε
-90τμ ισόγεια αποθήκη (διαμέρισμα) σε σοβά Ροδίνι 70.000Ε
-100τμ κατάστημα (μισθωμένο)Φαληράκι 220.000Ε
-105τμ κατάστημα επι της Λεωφ Ρόδου-Λίνδου 308.000Ε
-180τμ κατάστημα με 170τμ αυλη δίπλα σε δημ/κό σχολείο/Ροδίνι
-222τμ αποθήκη στο Νιοχώρι 66.000Ε

ΟΙΚΟΠΕΔΑ
-200τμ εντός οικισμού στο Παραδείσι 50.000Ε
-209τμ εντός οικισμού Ανάληψη (ΣΔ 1) 150.000Ε
-320τμ εντός οικισμού Σορωνής 38.000Ε
-340τμ οικ/κός συν/σμός πολυτέκνων Καρακόνερο 150.000Ε
-345τμ οικ/κός συν/σμός Αυτοστέγασης Καρακόνερο 150.000Ε
-2.000τμ εντός οικ/σμού Φανών -παραλία Μαή (κτίζει 1.600τμ) Τιμή 180.000 Ε
-4.000τμ και 7.000τμ Καλιθέα 292.000Ε και 413.000Ε
-4.490 τμ κοντά στη θαλασσα Μαή -Φάνες 80.000Ε
-4.600τμ επί της λεωφ Καλιθέας με θέα 350.000Ε
-5.600τμ χωράφι με ελιές στον Αγ Σουλά 14.000Ε
-22.000τμ οικοπεδο (ιδανικό για ξενοδοχείο) με εφ/νο τμήμα επί της λεωφόρου Καλιθέας 1.496.000Ε
-100.000 τμ στα Κοσκινού σε οροπέδιο με θεα το Φαληράκι τιμή 2.000.000Ε

ΕΝΟΙΚΙΑΖΟΝΤΑΙ ΔΙΑΜΕΡΙΣΜΑΤΑ
-30 τμ δίχωρη επιπλωμένη γκαρσονιέρα 6 χιλ λεωφ Ρόδου-Καλιθέας ενοίκιο 200Ε
-65τμ (2υπν) διαμέρισμα ρετιρέ Κορδικτώνος 400Ε
-83τμ (2υπν) β΄ορόφου Καρακόνερο ενοίκιο 400Ε
-90τμ (2υπν) επιπλωμένο Μ.Πετρίδη ενοίκιο 450 Ε
-130τμ διαμ/σμα με τζάι -θέρμανση /2 WC- (2υπν/τια) στην Κορδικτώνος ενοίκιο 550Ε

ΕΝΟΙΚΙΑΖΟΝΤΑΙ
ΚΑΤΑΣΤΗΜΑΤΑ-ΓΡΑΦΕΙΑ -ΑΠΟΘΗΚΕΣ
-500τμ ισόγεια αποθήκη δχιλ Ρόδου-Καλιθέας 450 Ε

-ΖΗΤΟΥΝΤΑΙ ΓΙΑ ΑΓΟΡΑ ΜΕΤΑΧΕΙΡΙΣΜΕΝΑ ΔΙΑΜ/ΤΑ ΚΑΙ ΟΙΚΟΠΕΔΑ ΕΝΤΟΣ ΠΟΛΕΩΣ ΡΟΔΟΥ-ΑΜΕΣΗ ΠΩΛΗΣΗ -ΑΝΑΛΑΜΒΑΝΟΥΜΕ ΤΗΝ ΕΝΟΙΚΙΑΣΗ ΤΟΥ ΔΙΑΜ/ΤΟΣ ΣΑΣ ΣΕ ΠΟΛΥ ΣΥΝΤΟΜΟ ΧΡΟΝΙΚΟ ΔΙΑΣΤΗΜΑ.

ΡΕΝΑ ΒΑΖΟΥΚΟΥ
ΚΑΙ ΣΥΝΕΡΓΑΤΕΣ
(ΜΕΣΙΤΗΣ ΑΣΤΙΚΩΝ ΣΥΜΒΑΣΕΩΝ)

ΩΡΕΣ ΓΡΑΦΕΙΟΥ 10-1 ΚΑΘΗΜΕΡΙΝΑ ΤΟ ΠΡΩΙ
ΔΙΕΥΘ.ΓΡΑΦΕΙΟΥ ΔΗΜ ΘΕΟΔΩΡΑΚΗ 3
ΤΗΛ (22410) 22943-FAX (22410) 28838
Email .vazoukou @acn.gr

X6060-30/9

ΤΟ UNIVERSITY PRESS
ΖΗΤΑ
νέο και νέα για μόνιμη απασχόληση.
Ωράριο σπαστό.
Τηλ. 22410/39009 και 22410/75032
T8272-30/9

Η ΤΕΧΝΙΚΗ ΕΤΑΙΡΕΙΑ Β. ΣΤΑΥΡΙΑΝΟΣ & ΣΙΑ Ε.Ε.
ΖΗΤΑΕΙ
δύο (2) συνεργάτες άνδρες ή γυναίκες, για δουλειά γραφείου και εργοταξίου,
με τα ακόλουθα προσόντα:
1. Πολιτικός μηχανικός Π.Ε. απόφοιτος πολυτεχνικής σχολής
2. Πολιτικός μηχανικός Τ.Ε. απόφοιτος ΤΕΙ
Οι ενδιαφερόμενοι/ες, μπορούν να υποβάλουν σύντομο βιογραφικό σημείωμα στον κ. Βασίλη Σταυριανό, Εθνάρχου

ΑΠΟ ΕΜΠΟΡΙΚΗ ΕΤΑΙΡΙΑ
ΖΗΤΟΥΝΤΑΙ

1. Αποθηκάριος οργανωτικός, δραστήριος, με προϋπηρεσία σε ανάλογη θέση.
Ικανότητα στην τακτοποίηση και ταξινόμηση των ειδών. Συναδελφικότητα και καλή διάθεση συνεργασίας
Γνώση Η/Υ απαραίτητη. Ηλικία έως 35 ετών.
Ωράριο συνεχές, απασχόληση 12μηνη
2. Υπεύθυνος-η αγορών, ελέγχου αποθεμάτων, εμπειρία στα προγράμματα διαχείρισης αποθήκης
Ηλικία 25-40 ετών
Χρήση Η/Υ (Barcode, office, internet, logistic, τερματικά)
Συναδελφικότητα- καλή διάθεση συνεργασίας
Προϋπηρεσία σε μηχανογραφημένη αποθήκη
Ωράριο συνεχές, απασχόληση 12 μηνη.
Κατάθεση βιογραφικών μέσω e-mail: dodypal@yahoo.gr
X6083-30/9

ΚΤΙΡΙΟ Α.Ε.
ΠΩΛΗΣΕΙΣ ΑΚΙΝΗΤΩΝ
- ΔΙΑΜΕΡΙΣΜΑΤΑ 90 τ.μ. και 115 τ.μ., σε πολυκατοικία στην οδό Βενετοκλέων και Ξάνθου, με θέσεις στάθμευσης στην πυλωτή, πολυτελούς κατασκευής
- ΔΙΑΜΕΡΙΣΜΑ 118 τ.μ., τρίτου ορόφου, στην οδό Μιχ. Πετρίδη, (πιο πάνω από το Super Market Σπανός), με τζάκι, θέση στάθμευσης και αποθήκη στο υπόγειο της πολυκατοικίας.
ΠΛΗΡΟΦΟΡΙΕΣ
ΑΝΑΣΤΑΣΙΟΣ ΑΤΣΙΔΗΣ
ΕΘΝΙΚΗΣ ΑΝΤΙΣΤΑΣΗΣ 11 - Ρόδος
Τηλ. 22410/28616 - Κιν. 6947373651
X6056-30/9

Πάντα κάποιοι ξεχωρίζουν...
Rodos Gold VOGIATZIS
Ιδιαίτερη αισθητική
Απαράμειλη ποιότητα
πλούσιες επιλογές
για γάμους, βαπτίσεις,
και ιδιαίτερες στιγμές
με μοναδική λάμψη .....
σε εξαιρετικές τιμές
Rodos Gold VOGIATZIS
Χρυσές δημιουργίες...
για πολύτιμες σχέσεις
10ο χιλ. Λεωφ. Ρόδου Λίνδου
Τηλ: 22410 86670 - 3
X6055-30/9

ΕΡΓΑΣΤΗΡΙΟ ΕΛΕΥΘΕΡΩΝ ΣΠΟΥΔΩΝ ΗΛΕΚΤΡΟΝΙΚΩΝ ΥΠΟΛΟΓΙΣΤΩΝ
Program PM
Ecdl Kids & Equal Skills
"Για ΠΑΙΔΙΑ και ΕΝΗΛΙΚΕΣ" ΕΠΙΣΗΜΟ ΕΞΕΤΑΣΤΙΚΟ ΚΕΝΤΡΟ ΤΗΣ ECDL HELLAS
ΤΜΗΜΑΤΑ ΓΙΑ:
Παιδιά
Ενήλικες
Αρχάριους
Επαγγελματίες
Νεύθυνη Εκπαίδευση
ECDL Diploma
ΕΓΓΡΑΦΕΣ 1η ΣΕΠΤΕΜΒΡΙΟΥ
ΔΙΔΑΣΚΟΝΤΑΙ:
MS-OFFICE - ΠΡΟΓΡΑΜΜΑΤΙΣΜΟΣ
ΑΡΧΙΤΕΚΤΟΝΙΚΗ ΣΧΕΔΙΑΣΗ - ΜΑΚΕΤΑ
ΕΜΠΟΡΙΚΑ - ΛΟΓΙΣΤΙΚΑ ΠΡΟΓΡΑΜΜΑΤΑ
ΔΑΚΤΥΛΟΓΡΑΦΗΣΗ - ΣΧΕΔΙΑΣΜΟΣ ΙΣΤΟΣΕΛΙΔΩΝ
Ανεύρεση Εργασίας
Αναδείξαμε 1ο μαθητή σε ολυμπιάδα Πληροφορικής
Μανώλης Ι. Σοφίλας
Τηλ.(22410)31761
ΚΟΔΡΙΓΚΤΩΝΟΣ 91 - ΡΟΔΟΣ
X6045-30/9

@Anosis
Εκπαίδευση στους Υπολογιστές



11 Χρόνια στην Κορυφή με ECDL Αποδείξεις
ΤΜΗΜΑΤΑ ΕΝΗΛΙΚΩΝ
✓Ταχύρυθμα σεμινάρια 6 εβδομάδων επιπέδου ECDL Start
✓Δίμηνοι ή Τρίμηνοι κύκλοι σπουδών ECDL και ECDL Expert
✓Ειδικά τμήματα για αρχαρίους και προχωρημένους
ΣΤ.ΚΩΤΙΑΔΗ 52 ΡΟΔΟΣ
ΤΗΛ.22410 78924
Υπεύθυνος Σπουδών :
Κώστας Χατζηδάκης
Πτυχ.Πληροφορικής Παν.Αθηνών
X6068-30/9

MAXI Dia %
Η MAXI DIA % του Ομίλου CARREFOUR No 1 στην Ευρώπη και No 2 παγκοσμίως με 4400 DIA καταστήματα σε όλο τον κόσμο και 360 καταστήματα στην Ελλάδα ζητά για το νέο υπερκατάστημα της Ρόδου.

- Προϊστάμενο Καταστήματος (Κωδ ΠΚΔ) Εμπειρία τουλάχιστον 3 ετών σε αντίστοιχη θέση στο λιανεμπόριο. Απολυτήριο Λυκείου (πτυχίο ανώτερης/τατης σχολής θα θεωρηθεί επιπρόσθετο προσόν). Γνώση της αγγλικής γλώσσας. Γνώση Η/Υ (MS Office). Διοικητική και οργανωτική ικανότητα, άνεση στην επικοινωνία, αποδεδειγμένη ικανότητα στην επίτευξη στόχων.
- Τμήμα Κρεοπωλείου (Κωδ.ΤΑΔ) Υπάλληλος με άδεια
- Τμήμα Αλλαντικών (Κωδ. ΤΑΔ)
- Ταμίες - πωλητές (Κωδ. ΤΠΔ) Προϋπηρεσία, γνώσεις Ταμείου Η/Υ, ευγενικές με άψογη συμπεριφορά και εξυπηρέτηση προς τους πελάτες
- Εργάτες - Αποθήκη (Κωδ. ΕΑΔ)

Στείλτε Βιογραφικό έως 30 Σεπτεμβρίου 2006 στο FAX 22410-0-30270 ή στη διεύθυνση: Τ.Θ. 178, Ρόδος ή στο email: carrefour@mail.gr
X291-30/9

ACE
Η ACE κατέχει παγκοσμίως ηγετική θέση στο χώρο πολυκαταστημάτων και των D.I.Y. Εχει 5.500 καταστήματα σε 72 χώρες του κόσμου και με ετήσιες πωλήσεις που φθάνουν τα 15 δις ευρώ. Εργασία στην ACE σημαίνει ταυτόχρονα και συμμετοχή στην επιτυχία της σε μια θέση που σας ταιριάζει

Για το κατάστημα της Ρόδου
ΖΗΤΑΜΕ ΠΡΟΣΩΠΙΚΟ

- Υπάλληλοι Γραφείου (Κωδ. ΥΓΑ) Χειριστές Η/Υ με γνώσεις γραμματείας - Τιμολόγησης - Εισαγωγές - Πληροφοριακό σύστημα (E.R.P.). Προϋπηρεσία σε ανάλογη θέση.

- Ταμίες - Πωλητές (Κωδ.ΤΠΑ) Προϋπηρεσία, γνώσεις Ταμείου, Η/Υ, ευγενικές με άψογη συμπεριφορά και εξυπηρέτηση προς τους πελάτες

- Εργάτες - Αποθήκη (Κωδ. ΕΑΑ)

Στείλτε Βιογραφικο έως 30 Σεπτεμβρίου 2006 στο FAX 22410-0-30270 ή στη διεύθυνση: Τ.Θ. 178, Ρόδος ή στο email:greece@mail,acehardware.com

DODEKANISOS PRIDE
Δρομολόγια
01/05/2006-15/10/2006

ΚΑΘΗΜΕΡΙΝΑ		
ΛΙΜΑΝΙ	ΑΦΙΞΗ	ΑΝΑΧΩΡΗΣΗ
PATMOS	-	06:00
LEROS	06:40	06:45
KALYMNOS	07:30	07:40
KOS	08:15	08:20
SIMI	09:45	09:50
RHODES	10:40	15:00
SIMI	15:50	15:55
KOS	17:20	17:25
KALYMNOS	18:00	18:05
LEROS	18:50	19:00
PATMOS	19:40	O/N

ΚΑΘΕ ΤΕΤΑΡΤΗ		
ΛΙΜΑΝΙ	ΑΦΙΞΗ	ΑΝΑΧΩΡΗΣΗ
PATMOS	-	06:00
LIPSI	06:20	06:25
LEROS	06:45	06:50
KALYMNOS	07:35	07:40
KOS	08:15	08:20
SIMI	09:45	09:50
RHODES	10:40	15:00
SIMI	15:50	15:55
KOS	17:20	17:25
KALYMNOS	18:00	18:05
LEROS	18:50	19:00
LIPSI	19:20	19:25
PATMOS	19:45	O/N

DODEKANISOS EXPRESS
Δρομολόγια
01/05/2006-15/10/2006

ΚΥΡΙΑΚΗ		
ΛΙΜΑΝΙ	ΑΦΙΞΗ	ΑΝΑΧΩΡΗΣΗ
RHODES	-	08:30
SIMI	09:25	09:30
KOS	11:00	11:10
KALYMNOS	11:50	12:00
LEROS	12:45	12:50
PATMOS	13:30	13:40
LEROS	14:20	14:30
KALYMNOS	15:20	15:30
KOS	16:10	16:20
SIMI	17:40	17:45
RHODES	18:30	O/N

ΤΡΙΤΗ, ΠΕΜΠΤΗ, ΠΑΡΑΣΚΕΥΗ, ΣΑΒΒΑΤΟ		
ΛΙΜΑΝΙ	ΑΦΙΞΗ	ΑΝΑΧΩΡΗΣΗ
RHODES	-	08:30
KOS	10:40	10:50
KALYMNOS	11:30	11:40
LEROS	12:30	12:35
LIPSI	13:00	13:05
PATMOS	13:30	13:40
LEROS	14:20	14:30
KALYMNOS	15:20	15:30
KOS	16:10	16:20
RHODES	18:30	O/N

ΔΕΥΤΕΡΑ		
ΛΙΜΑΝΙ	ΑΦΙΞΗ	ΑΝΑΧΩΡΗΣΗ
RHODES	-	08:30
KASTELORIZO	11:00	16:00
RHODES	18:30	O/N

ΤΕΤΑΡΤΗ		
ΛΙΜΑΝΙ	ΑΦΙΞΗ	ΑΝΑΧΩΡΗΣΗ
RHODES	-	08:30
SIMI	09:25	09:30

Ευχαριστήριο

Ευχαριστώ τον καθηγητή μου **Νάσο Μανωλίτση,** (φυσικό), για την πολύτιμη βοήθειά του καθ' όλη τη διάρκεια της προετοιμασίας μου εν όψει των Πανελλαδικών Εξετάσεων, ώστε να αριστεύσω τελικά και να πετύχω στην **ΣΜΑ της ΣΧΟΛΗΣ ΙΚΑΡΩΝ,** που ήταν ο πρώτος στόχος μου, συγκεντρώνοντας (19.002 μόρια στο 2ο-4ο πεδίο και 19.064 μόρια στο 3ο πεδίο).

Νταθέλλης Αλέξανδρος

5522-8/9

Συγχαρητήριο

Στον αγαπημένο μας **ΣΤΑΥΡΟ Μ. ΝΙΚΟΛΙΤΣΗ** του Βασιλείου και της Μαρίκας Κιουρδή που πέρασε στα ΤΕΙ Μεσολογγίου Πληροφορική, θερμά συγχαρητήρια και πάντα επιτυχίες.

Οικογένειες
Μιχαήλ Σαχίνη
και Γιώργου Καμπουράκη

13984-8/9

ΔΙΚΗΓΟΡΙΚΟΣ ΣΥΛΛΟΓΟΣ ΡΟΔΟΥ

Συγχαρητήριο

Ο Δικηγορικός Σύλλογος Ρόδου συγχαίρει τα παιδιά των συναδέλφων δικηγόρων, συμβολαιογράφων, δικαστών και δικαστικών υπαλλήλων που πέτυχαν στα Ανώτατα ή Ανώτερα Εκπαιδευτικά Ιδρύματα της Χώρας και εύχεται με την παιδεία, μόρφωση και γνώση την οποίαν θα αποκτήσει να εξυψώσουν το επιστημονικό επίπεδο του τόπου μας.

Για τον Δικηγορικό Σύλλογο Ρόδου
Ο Πρόεδρος
Κωνσταντίνος Σαρρής

ΧΛ-8/9

ΕΛΛΗΝΙΚΗ ΔΗΜΟΚΡΑΤΙΑ
ΠΕΡΙΦΕΡΕΙΑ ΝΟΤΙΟΥ ΑΙΓΑΙΟΥ
ΝΟΜΟΣ ΔΩΔΕΚΑΝΗΣΟΥ Γεννόδι 7-09-2006
ΔΗΜΟΣ ΝΟΤΙΑΣ ΡΟΔΟΥ Αρ. πρωτ.: 8371
Γραφείο Προσωπικού
Υπεύθυνος: Αλεξίου Γεώργιος

ΑΝΑΚΟΙΝΩΣΗ

Ο Δήμος Νότιας Ρόδου μετά την υπογραφή της προγραμματικής σύμβασης με το Υπουργείο Αγροτικής Ανάπτυξης και Τροφίμων ζητεί να συνάψει σύμβαση έργου με ένα Δασοπόνο πτυχιούχο ΤΕΙ με σύμβαση μίσθωσης έργου, διάρκειας ενός (1) έτους, ο οποίος θα έχει την επίβλεψη και παραλαβή του έργου: **Προστασία Δασών Δήμου Νότιας Ρόδου.**

Υποέργο 1: Βελτίωση Δασικών δρόμων.
2: Προμήθεια και εγκατάσταση οικίσκων.

Αιτήσεις γίνονται δεκτές στο Δήμο Νότιας Ρόδου.

Ο ΑΝΤΙΔΗΜΑΡΧΟΣ
ΧΑΤΖΗΛΑΖΑΡΟΥ ΑΓΑΠΗΤΟΣ

ΧΛ-8/9

ΔΗΜΟΤΙΚΟ ΛΙΜΕΝΙΚΟ ΤΑΜΕΙΟ
ΝΟΤΙΑΣ ΔΩΔΕΚΑΝΗΣΟΥ

ΠΕΡΙΛΗΨΗ ΔΙΑΚΗΡΥΞΗΣ

1. Ο Πρόεδρος του Δ.Σ. του Δημοτικού Λιμενικού Ταμείου Ν. Δωδεκανήσου κος Γιώργος Γιαννόπουλος προκηρύσσει Πρόχειρο Διαγωνισμό με σφραγισμένες προσφορές για την προμήθεια ενός (1): «Ψηφιακού συστήματος αναπαραγωγής σχεδίων παραγωγικής ψηφιακής τεχνολογίας με το σχετικό λογισμικό και ενός διπλωτικού σχεδίων». Ενδεικτικού προϋπολογισμού 25.000,00 ευρώ, προ Φ.Π.Α. (13%).

2. Ο διαγωνισμός θα γίνει στις 28 Σεπτεμβρίου 2006 ημέρα Πέμπτη ώρα 11.00 π.μ. στα γραφεία του Δημοτικού Λιμενικού Ταμείου Ν. Δωδεκανήσου (Εμπορικό Λιμάνι Ρόδου) τηλ. 22410 27131.

Στο διαγωνισμό μπορούν να λάβουν μέρος, προμηθευτές ή αντιπρόσωποι οίκων εσωτερικού ή εξωτερικού.

Αρθρο 2. Αντικείμενο του διαγωνισμού.

Αντικείμενο του διαγωνισμού είναι η προμήθεια ενός Ψηφιακού συστήματος αναπαραγωγής σχεδίων παραγωγικής ψηφιακής τεχνολογίας με το σχετικό λογισμικό και ενός διπλωτικού σχεδίων.

1. Εκτυπωτής (Ψηφιακό σύστημα αναπαραγωγής σχεδίων)
2. Λογισμικό (Scan to file)
3. Διπλωτικό Σχεδίων

Λεπτομέρειες για τα δικαιολογητικά συμμετοχής στο διαγωνισμό καθώς για τον τρόπο υποβολής προσφορών και αξιολόγησης, αναγράφονται στη διακήρυξη που έχει αναρτηθεί στον πίνακα ανακοινώσεων των γραφείων του Δημοτικού Λιμενικού Ταμείου Νότιας Δωδεκανήσου, Διεύθυνση Εμπορικό Λιμάνι Ρόδου, πληροφορίες κ. Μαρίκα Δεληγιάννη ή κ. Παν. Χαμουζά, τηλ. 22410 27131 - 22410 27788.

Ο πρόεδρος
του Δημοτικού Λιμενικού Ταμείου
Νότιας Δωδεκανήσου
Γιώργος Γιαννόπουλος
Δήμαρχος Ροδίων

ΧΛ-8/9

ΕΛΛΗΝΙΚΗ ΔΗΜΟΚΡΑΤΙΑ
Β' Δ.Υ.ΠΕ. ΝΟΤΙΟΥ ΑΙΓΑΙΟΥ
ΓΕΝΙΚΟ ΝΟΣΟΚΟΜΕΙΟ ΡΟΔΟΥ «ΑΝΔΡΕΑΣ ΠΑΠΑΝΔΡΕΟΥ»
ΕΠΑΓΓΕΛΜΑΤΙΚΗ ΣΧΟΛΗ ΒΟΗΘΩΝ ΝΟΣΗΛΕΥΤΩΝ

ΑΝΑΚΟΙΝΩΣΗ

Θέμα: Η ΕΠΑ.Σ Βοηθών Νοσηλευτών του Γενικού Νοσοκομείου Ρόδου προκειμένου να προβεί στην εγγραφή είκοσι-πέντε (25) μαθητών-τριών στην Α' τάξη της ΕΠΑ.Σ σύμφωνα με το αρίθμ. Υ7β/Γ.Π. οίκ. 103133/22-08-2006 έγγραφο του Υπουργείου Υγείας και Κοινωνικής Αλληλεγγύης.

ΑΝΑΚΟΙΝΩΝΕΙ

Οι εγγραφές των μαθητών-τριών στην Επαγγελματική Σχολή Βοηθών Νοσηλευτών του Γενικού Νοσοκομείου Ρόδου πραγματοποιούνται από 1 έως 22 Σεπτεμβρίου του τρέχοντος έτους.

Πληροφορίες-Εγγραφές στη Γραμματεία του ΕΠΑ.Σ (πρώην (Τ.Ε.Ε.) Γενικού Νοσοκομείου Ρόδου Παπαλουκά 6-8 - Ρόδος από 8.00-13.00 μ.μ. Τηλ. 22410-24374.

Ο ΔΙΟΙΚΗΤΗΣ
ΓΕΝ. ΝΟΣΟΚΟΜΕΙΟΥ
ΡΟΔΟΥ
ΚΑΣΣΙΩΡΗΣ ΑΘΑΝΑΣΙΟΣ

ΧΛ-8/9

ΕΛΛΗΝΙΚΗ ΔΗΜΟΚΡΑΤΙΑ Ρόδος 06/09/2006
ΝΟΜΑΡΧΙΑΚΗ ΑΥΤΟΔΙΟΙΚΗΣΗ ΔΩΔΕΚΑΝΗΣΟΥ
ΔΙΕΥΘΥΝΣΗ ΤΕΧΝΙΚΩΝ ΥΠΗΡΕΣΙΩΝ
ΤΜΗΜΑ ΕΚΠΟΝΗΣΗΣ & ΕΠΙΒΛΕΨΗΣ ΜΕΛΕΤΩΝ

ΠΕΡΙΛΗΨΗ ΔΙΑΚΗΡΥΞΗΣ

1. Η Δ.Τ.Υ. της Νομαρχιακής Αυτοδιοίκησης Δωδεκανήσου, προκηρύσσει ανοικτό διαγωνισμό για την ανάθεση του έργου «ΠΛΗΡΗΣ ΑΥΤΟΝΟΜΗΣΗ ΚΕΝΤΡΙΚΗΣ ΘΕΡΜΑΝΣΗΣ Κ.Π.Κ.Θ.Ρ.» με προϋπολογισμό 17.000,00 ευρώ. Το έργο συντίθεται από τις ακόλουθες κατηγορίες εργασιών: α) κατηγορία ΗΛΕΚΤΡΟΛΟΓΙΑ και β) κατηγορία ΗΛΕΚΤΡΟΜΗΧΑΝΟΛΟΓΙΚΑ, με προϋπολογισμό 14.846,41 ευρώ (δαπάνη εργασιών, ΓΕ και ΟΕ και απρόβλεπτα).

2. Οι ενδιαφερόμενοι μπορούν να παραλάβουν τα συμβατικά τεύχη του διαγωνισμού (Διακήρυξη, Συγγραφή Υποχρεώσεων κ.λ.π.) από την έδρα της υπηρεσίας Πλατεία Ελευθερίας, μέχρι τις 21/09. Η διακήρυξη του έργου έχει συνταχθεί κατά το εγκεκριμένο από τον υπουργό ΠΕΧΩΔΕ υπόδειγμα τύπου Γ.

Πληροφορίες στο τηλέφωνο 22410-46580, FAX επικοινωνίας 22410-46581, αρμόδιος υπάλληλος για επικοινωνία Μιχάλης Περνάρης.

3. Ο διαγωνισμός θα διεξαχθεί στις 26/09, ημέρα Τρίτη και ώρα 10:00 και το σύστημα υποβολής προσφορών είναι «προσφορά με επιμέρους ποσοστά έκπτωσης» του άρθρου 2 του Π.Δ. 609/1985. Αν για οποιονδήποτε σοβαρό λόγο δεν διεξαχθεί η δημοπρασία την προαναφερθείσα ημερομηνία, θα διενεργηθεί στις 03/09 ημέρα Τρίτη και ώρα 10:00 π.μ.

4. Στο διαγωνισμό γίνονται δεκτοί:

α) ημεδαποί διαγωνιζόμενοι, μεμονωμένοι ή σε κοινοπραξία, εγγεγραμμένοι στο Μ.Ε.Ε.Π., που καλύπτουν τις κατηγορίες και τάξεις του έργου, δηλαδή τις τάξεις Α1, Α2 και 1η στην κατηγορία ΟΙΚΟΔΟΜΙΚΩΝ και τις τάξεις Α1, Α2 και 1η στην κατηγορία ΗΛΕΚΤΡΟΜΗΧΑΝΟΛΟΓΙΚΑ καθώς και εργοληπτικές επιχειρήσεις εγγεγραμμένες σε Νομαρχιακά Μητρώα, β) αλλοδαποί διαγωνιζόμενοι που αποδεικνύουν ότι κατά την τελευταία πενταετία, έχουν εκτελέσει έργα παρόμοια (ποιοτικά και ποσοτικά) με το δημοπρατούμενο.

5. Για τη συμμετοχή στο διαγωνισμό απαιτείται η κατάθεση εγγυητικής επιστολής, ύψους 300,00 ευρώ και ισχύ τουλάχιστον 60 ημερολογιακών ημερών, μετά την ημέρα διεξαγωγής του διαγωνισμού. Ο χρόνος ισχύος των προσφορών είναι 60 ημερολογιακών ημερών.

6. Το έργο χρηματοδοτείται από τις Πιστώσεις Νομαρχιακής Αυτοδιοίκησης Δωδεκανήσου. Προκαταβολή δε θα χορηγηθεί.

7. Το αποτέλεσμα της δημοπρασίας θα εγκριθεί από τη Νομαρχιακή Επιτροπή Οικονομικών - Ανάπτυξης και Εκτέλεσης Εργων Δωδεκανήσου.

Ο ΑΝΤΙΝΟΜΑΡΧΗΣ
ΕΥΣΤΑΘΙΟΣ ΚΟΥΣΟΥΡΝΑΣ

ΧΛ-8/9

ΣΥΛΛΟΓΟΣ ΠΑΛΑΙΩΝ ΜΑΘΗΤΩΝ
της «ΑΜΑΡΑΝΤΕΙΟΥ ΣΧΟΛΗΣ»

ΨΗΦΙΣΜΑ

Το Διοικητικό Συμβούλιο ΠΑΛΑΙΩΝ ΜΑΘΗΤΩΝ της «ΑΜΑΡΑΝΤΕΙΟΥ ΣΧΟΛΗΣ» στο θλιβερό άγγελμα του θανάτου της ΑΛΕΞΑΝΔΡΑΣ κόρης του προέδρου του συλλόγου Στέφανου Στεφανίδη Δικηγόρου συνήλθε σε έκτακτη συνεδρίαση και απεφάσισε ομόφωνα:

1. Να παραστεί στην νεκρώσιμη ακολουθία.
2. Να εκφράσει τα συλλυπητήρια στους γονείς και συγγενείς της μεταστάσης.
3. Να καταθέσει στεφάνι στον τάφο της.
4. Να απέχει από τις εορταστικές εκδηλώσεις εις τον εσπερινό των «Τριών».
5. Να καταθέσει στο Εθνικό Ιδρυμα ΒΑΡΗΣ-ΠΑΡΑΔΕΙΣΙ το συμβολικό ποσό των 300 ευρώ εις μνήμη της.
6. Να δημοσιευθεί το παρόν στον ημερήσιο τύπο.

Το Διοικητικό Συμβούλιο

5524-8/9

Συγχαρητήριο

Τα ΚΕΝΤΡΑ ΞΕΝΩΝ ΓΛΩΣΣΩΝ «ΚΟΥΛΑ ΓΙΑΚΟΥΜΑΚΗ» συγχαίρουν τους παρακάτω μαθητές για την επιτυχία τους στις εξετάσεις Αγγλικών την σχολική χρονιά 2005-2006.

MICHIGAN PRE-PROFICIENCY
ΣΑΚΕΛΛΑΡΙΟΣ ΝΙΚΟΛΑΟΣ
ΧΑΤΖΗΝΙΚΟΛΟΥ ΑΝΤΩΝΙΟΣ
ΚΟΖΑ ΧΡΥΣΟΥΛΑ
ΔΗΜΗΤΡΙΑΔΗ ΑΝΑΣΤΑΣΙΑ

MICHIGAN FINAL PROFICIENCY
ΣΑΚΕΛΛΑΡΙΟΣ Χ. ΝΙΚΟΛΑΟΣ
ΧΑΤΖΙΝΙΚΟΛΟΥ Α. ΑΝΤΩΝΙΟΣ

EDEXCEL 3 (LOWER) B2
ΚΕΡΑΝΗΣ Χ. ΣΤΥΛΙΑΝΟΣ
ΟΙΚΟΝΟΜΟΥ Ν. ΕΛΕΝΗ
ΠΟΖΙΟΠΟΥΛΟΣ Β. ΘΕΟΔΩΡΗΣ
ΣΤΑΥΡΑ Ν. ΔΕΣΠΟΙΝΑ
ΚΥΡΙΑΖΗ Ι. ΜΑΡΙΑ
ΔΙΑΚΟΜΑΝΩΛΗΣ Ε. ΒΑΣΙΛΕΙΟΣ
ΑΝΑΠΛΙΩΤΗΣ Η. ΣΤΕΦΑΝΟΣ
ΖΟΥΡΟΥΔΗΣ Α. ΗΛΙΑΣ
ΝΤΟΥΡΟΥΤΛΗΣ Θ. ΓΙΩΡΓΟΣ
ΕΜΜΑΝΟΥΗΛΙΔΗ Δ. ΑΡΧΟΝΤΙΑ
ΑΝΤΩΝΙΑΔΗ Π. ΜΑΡΙΑ
ΜΑΥΡΟΥ Μ. ΤΡΙΑΝΤΑΦΥΛΛΙΑ
ΧΑΤΖΙΝΙΚΟΛΑΣ Ε. ΓΙΩΡΓΟΣ
ΚΑΖΑΚΟΥ - ΓΙΑΝΝΑΚΟΥ ΤΣΑΜΠΙΚΑ
ΤΣΙΠΑ Α. ΙΩΑΝΝΑ
ΓΚΟΡΙΤΣΑΣ Α. ΧΡΗΣΤΟΣ
ΣΑΡΙΚΑΣ Σ. ΠΑΝΑΓΙΩΤΗΣ
ΡΟΥΦΑΣ Γ. ΑΡΓΥΡΗΣ
ΚΟΛΙΑΔΗΣ Σ. ΑΝΤΩΝΗΣ
ΝΙΚΟΛΙΚΟΣ Μ. ΝΙΚΟΣ
ΜΗΝΑ Δ. ΕΥΑΓΓΕΛΙΑ - ΚΑΛΛΙΟΠΗ
ΚΟΛΙΑΔΗΣ Α. ΛΟΥΚΑΣ
ΑΡΜΕΝΑΚΗ Ε. ΠΑΝΑΓΙΩΤΑ
ΠΑΝΤΙΔΟΣ Η. ΔΗΜΗΤΡΙΟΣ

EDEXCEL 5 (PROFICIENCY)
ΣΑΚΕΛΛΑΡΙΟΣ Χ. ΝΙΚΟΛΑΟΣ
ΛΙΑ Μ. ΑΝΤΙΓΟΝΗ

EDEXCEL 5 (PROFICIENCY)
ΛΑΜΠΡΟΥ Σ. ΑΙΚΑΤΕΡΙΝΗ
ΝΤΥΡΟΥ ΑΙΚΑΤΕΡΙΝΗ

CAMBRIDGE F.C.E.
ΒΟΥΤΣΗΣ Ν. ΓΕΩΡΓΙΟΣ

EDEXCEL 2 (PRE3-LOWER) B1
ΦΤΑΚΛΑ Σ. ΖΩΗ
ΚΟΥΛΑΡΟΣ Χ. ΝΙΚΟΣ
ΜΠΑΡΔΑΝΗ Ι. ΕΥΑΓΓΕΛΙΑ
ΑΡΜΕΝΑΚΗΣ Ε. ΖΑΧΑΡΙΑΣ
ΚΩΝΣΤΑΝΤΙΝΙΔΗΣ Σ. ΔΑΦΝΗ-ΜΑΡΙΑ
ΚΑΛΠΑΚΙΩΡΗ Θ. ΕΙΡΗΝΗ
ΜΑΡΤΑΚΗ Μ. ΞΕΝΗ
ΞΕΠΑΠΑΔΑΚΗΣ Α. ΣΩΤΗΡΗΣ
ΜΑΔΕΜΛΗ Β. ΧΡΙΣΤΙΝΑ
ΧΑΤΖΗΓΕΩΡΓΙΟΥ Δ. ΒΑΓΓΕΛΗΣ
ΚΟΝΙΣΣΗΣ Χ. ΠΕΤΡΟΣ
ΣΑΚΕΛΛΗΣ Γ. ΝΙΚΟΛΑΣ
ΣΑΚΕΛΛΗΣ Γ. ΣΕΡΑΦΕΙΜ
ΧΑΡΤΟΦΥΛΛΗ Ε. ΔΕΣΠΟΙΝΑ
ΧΑΤΖΗΝΙΚΟΛΟΥ Α. ΑΝΑΣΤΑΣΙΑ

PALSO ELEMENTARY A1
ΠΑΠΑΣΤΟΓΙΑΝΝΗΣ Ε. ΤΣΑΜΠΙΚΟΣ
ΧΑΤΖΙΝΙΚΟΛΑ Ε. ΑΡΤΕΜΙΣ
ΣΙΝΟΣ Α. ΓΙΩΡΓΟΣ
ΣΙΑΝΝΗΣ Σ. ΣΠΥΡΟΣ
ΓΙΑΣΙΡΑΝΗ Α. ΤΣΑΜΠΙΚΑ
ΙΑΤΡΙΔΗΣ Σ. ΓΙΩΡΓΟΣ
ΨΑΘΑ Π. ΤΣΑΜΠΙΚΑ
ΠΛΑΤΗ Θ. ΠΑΡΑΣΚΕΥΗ
ΒΑΣΙΛΕΙΑΔΗ Ε. ΑΝΤΩΝΙΑ
ΣΤΡΟΛΟΓΓΑΣ Ι. ΙΩΑΝΝΗΣ
ΣΤΡΟΛΟΓΓΑΣ Ι. ΑΛΕΞΑΝΔΡΟΣ
ΓΙΑΚΟΥΜΑΚΗ Α. ΜΑΡΙΑ
ΚΟΝΣΤΑΝΤΟΥΡΑΣ Ε. ΓΙΩΡΓΟΣ
ΜΙΚΚΙΟΥ Ι. ΓΙΩΡΓΟΣ
ΧΑΙΕΚ Μ. ΛΟΥΕΙ
ΣΤΑΥΡΑ Ν. ΚΑΘΟΛΙΚΗ
ΘΕΟΧΑΡΗ Χ. ΑΡΓΥΡΩ
ΜΠΑΡΔΑΝΗ Ι. ΠΑΡΑΣΚΕΥΗ
ΤΥΡΑΚ Α. ΕΜΙΝΕ

PALSO BASIC A2
ΜΑΝΙΚΑΡΟΣ Ι. ΕΜΜΑΝΟΥΗΛ
ΣΑΡΙΚΑΣ Σ. ΒΑΣΙΛΗΣ
ΒΑΣΙΛΕΙΑΔΗ Ε. ΤΣΑΜΠΙΚΑ
ΤΣΙΠΑ Α. ΜΑΡΙΑ
ΓΕΡΟΝΤΑ Τ. ΕΙΡΗΝΗ
ΣΤΑΤΗ Β. ΑΝΑΣΤΑΣΙΑ
ΝΙΣΥΡΙΟΣ Ι. ΔΗΜΗΤΡΗΣ
ΚΑΡΙΩΤΗ Σ. ΚΥΡΙΑΚΗ
ΒΑΡΒΑΤΟΥ Ι. ΙΩΑΝΝΑ
ΚΑΡΑΝΙΚΟΛΑ Ε. ΤΣΑΜΠΙΚΑ
ΟΙΚΟΝΟΜΟΥ Ν. ΑΡΤΕΜΙΣ
ΨΥΛΛΟΥ Σ. ΑΝΝΑ
ΣΑΡΑΝΤΟΠΟΥΛΟΥ Π. ΑΘΑΝΑΣΙΑ
ΨΑΡΟΠΟΥΛΟΣ Μ. ΑΛΕΞΑΝΔΡΟΣ
ΤΣΙΡΙΛΛΟΣ Ν. ΔΗΜΗΤΡΙΟΣ
ΚΑΤΡΗ Π. ΑΝΝΑ

CAMBRIDGE EXAMS YOUNG LEARNERS A1

STARTERS
ΓΡΗΓΟΡΙΑΔΗΣ ΑΝΤΩΝΗΣ
ΓΚΟΡΙΤΣΑΣ ΛΟΥΚΑΣ
ΓΚΟΡΙΤΣΑΣ ΤΣΑΜΠΙΚΟΣ
ΠΟΥΛΗΣ ΣΤΕΦΑΝΟΣ
ΤΣΙΑΛΙΚ ΝΟΥΡΤΖΙΒΑΝ
ΠΑΠΑΓΙΑΝΝΟΠΟΥΛΟΥ ΘΕΟΔΩΡΑ
ΦΤΑΚΛΑ ΣΕΒΑΣΤΗ
ΖΥΔΙΑΝΑΚΗ ΙΟΥΣΤΙΝΗ
ΠΕΡΓΑΝΤΙΝΑ ΑΝΤΕΛΙΝΑ
ΣΒΗΝΟΥ ΑΛΕΞΑΝΔΡΑ
ΜΑΖΑΡΑΚΗ ΕΜΜΑΝΟΥΕΛΑ
ΠΑΠΑΚΩΣΤΑ ΜΑΡΙΑ
ΤΑΡΑΛΛΗ ΣΤΑΥΡΟΥΛΑ
ΣΟΡΩΝΙΑΤΗΣ ΒΑΣΙΛΗΣ
ΚΑΣΤΗΣ ΠΑΝΑΓΙΩΤΗΣ
ΜΙΣΣΟΥ ΑΓΓΕΛΙΚΗ
ΜΗΤΣΟΥ ΛΑΖΑΡΟΣ
ΠΑΝΑΓΙΩΤΑΣ ΒΑΣΙΛΗΣ
ΤΑΡΑΛΛΗ ΤΣΑΜΠΙΚΑ
ΙΑΤΡΙΔΗ ΣΤΑΥΡΟΥΛΑ
ΚΟΥΤΣΟΥΜΠΑΡΗ ΧΑΡΙΣΤΟΥΛΑ
ΠΑΠΑΧΡΙΣΤΟΔΟΥΛΟΥ ΣΕΒΑΣΤΗ
ΔΙΑΚΟΥΛΑΣ ΒΑΣΙΛΗΣ
ΣΕΒΔΑΛΑΚΗ ΣΜΑΡΑΓΔΗ
ΜΑΧΡΑΜΑ ΤΣΑΜΠΙΚΑ-ΤΟΥΛΑ
ΚΑΚΑΚΙΟΣ ΣΤΥΛΙΑΝΟΣ

MOVERS
ΤΡΙΓΕΝΗ ΣΤΑΥΡΟΥΛΑ
ΑΘΑΝΑΣΙΟΥ ΚΩΝΣΤΑΝΤΙΝΟΣ
ΠΙΖΗΜΟΛΑ ΑΓΓΕΛΙΚΗ
ΡΟΔΙΤΗΣ ΑΓΓΕΛΟΣ
ΣΟΡΩΝΙΑΤΗ ΣΜΑΡΑΓΔΗ
ΚΑΡΙΩΤΗ ΑΝΝΑ-ΜΑΡΙΑ
ΔΑΛΑΚΑΣ ΜΙΧΑΗΛ
ΧΑΤΖΗΓΙΑΝΝΗ ΜΑΓΔΑΛΗΝΗ
ΚΩΤΗ ΑΘΗΝΑ
ΚΑΣΤΗΣ ΙΩΑΝΝΗΣ
ΜΑΛΑΚΗ ΧΡΙΣΤΙΝΑ
ΚΕΦΑΛΑΣ ΣΑΒΒΑΣ
ΑΔΕΛΦΟΥΛΑΚΟΥ ΚΑΤΕΡΙΝΑ
ΕΥΑΓΓΕΛΟΠΟΥΛΟΥ ΔΕΣΠΟΙΝΑ
ΚΟΥΤΟΥΖΗ ΤΣΑΜΠΙΚΑ
ΣΙΑΝΝΗ ΣΤΑΜΑΤΙΑ
ΓΙΑΚΟΥΜΑΚΗ ΠΑΡΑΣΚΕΥΗ

FLYERS
ΟΙΚΟΝΟΜΟΥ ΒΑΣΙΛΗΣ
ΠΑΠΑΓΙΑΝΝΟΠΟΥΛΟΥ ΑΝΝΑ
ΣΤΕΡΓΑΚΗ ΒΑΡΒΑΡΑ
ΠΑΠΑΚΩΣΤΑ ΚΑΛΛΙΟΠΗ
ΖΩΑΝΝΟΥ ΣΤΑΥΡΟΣ
ΞΑΠΑΠΑΔΑΚΗ ΜΑΡΙΑ
ΒΟΥΤΣΗ ΚΑΛΛΙΟΠΗ
ΞΑΠΑΠΑΔΑΚΗ ΕΥΤΥΧΙΑ
ΣΤΕΡΙΟΠΟΥΛΟΥ ΚΑΛΛΙΟΠΗ
ΕΥΓΕΝΙΚΟΥ ΕΙΡΗΝΗ
ΛΙΛΟΥ ΓΕΩΡΓΙΑ
ΓΙΑΚΟΥΜΑΚΗΣ ΓΙΩΡΓΟΣ
ΛΕΒΕΝΤΗ ΚΥΡΟΥΛΑ
ΜΑΓΙΟΓΛΟΥ ΤΡΙΑΝΤΑΦΥΛΛΙΑ
ΚΑΡΑΝΙΚΟΛΑΣ ΜΙΧΑΛΗΣ
ΧΑΤΖΗΓΙΑΝΝΟΥΡΑΣ ΕΜΜΑΝΟΥΗΛ

X6077-12/9

ΣΧΟΛΗ ΧΟΡΟΥ **Μαρί Γκίκα** ΑΝΑΓΝΩΡΙΣΜΕΝΗ ΑΠΟ ΤΟ ΚΡΑΤΟΣ

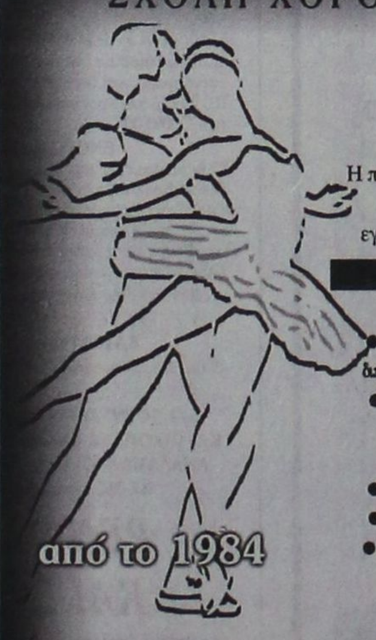

από το 1984

1984-2006 "22 ΧΡΟΝΙΑ ΧΟΡΕΥΤΙΚΗΣ ΠΑΙΔΕΙΑΣ"

Η πολύχρονη εμπειρία μας, η αγάπη για τη τέχνη του χορού και το παιδί, σε συνδυασμό με το επιλεγμένο διδακτικό προσωπικό από Έλληνες & ξένους εξειδικευμένους καθηγητές, εγγυώνται την άριστη εκμάθηση και μύηση των παιδιών σας στο μαγικό κόσμο του χορού.

ΔΙΔΑΣΚΟΝΤΑΙ :
● Κλασσικό Μπαλλέτο (Συστ. Vaganova) ● Ακαδημαϊκό Κλασσικό Μπαλλέτο (χορήγηση διπλωμάτων μετά από εξετάσεις) ● Σύγχρονος Χορός ● Ρυθμική Κινητική Αγωγή Νηπίων ● Jazz ● Aerobic ● Δημιουργικός χορός ● Αυτοσχεδιασμός ● Κάρακτερ ● Flamenco ● Latin ● Αργεντίνικο Tango ● Τμήματα μικρών & μεγάλων Μαζορετών ● Εντατικό προεπαγγελματικό προετοιμασίας εξετάσεων ΥΠ.ΠΟ

ΔΕΚΤΑ ΠΑΙΔΙΑ ΑΠΟ 3,5 ΕΤΩΝ

ΝΕΑ ΤΜΗΜΑΤΑ ΛΑΤΙΝΟΑΜΕΡΙΚΑΝΙΚΩΝ ΧΟΡΩΝ
● SALSA ● MAMBO ● MERENGUE ● RUMBA ● SAMBA ● CHACHA ● PASO DOBLE ● JIVE (ROCK N' ROLL)

ΔΕΚΤΑ ΑΓΟΡΙΑ-ΚΟΡΙΤΣΙΑ ΑΠΟ 6 ΕΤΩΝ
ΤΜΗΜΑΤΑ ΠΡΩΙΝΑ-ΒΡΑΔΥΝΑ ΕΝΗΛΙΚΩΝ ΑΝΔΡΩΝ & ΓΥΝΑΙΚΩΝ

ΔΙΔΑΣΚΕΙ Η ΑΝΙΤΑ ΗΛΙΟΥ ΚΑΤΟΧΟΣ ΙΠΤΑ



ΕΓΓΡΑΦΕΣ ΑΠΟ 5/9 - ΕΝΑΡΞΗ ΜΑΘΗΜΑΤΩΝ 18/9/2006

Καθημερινά εκτός Σαββάτου - Κυριακής 6:00-9:00 μ.μ. ● ΣΧΟΛΗ ΡΟΔΟΥ: ΔΕΝΔΡΙΝΟΥ 19, ΤΗΛ: 22410 35351 ● ΣΧΟΛΗ ΑΡΧΑΓΓΕΛΟΥ: ΤΗΛ: 22440 22290

ΜΑΡΙ ΓΚΙΚΑ: ● Διπλωματούχος Ανώτερης Επαγγελματικής Σχολής Χορού "Ραλλού Μανού" και Ακαδημίας Χορού Βάρνας - Βουλγαρίας ● Επίσημος αντιπρόσωπος της International Ballet Academy of Varna - Bulgaria του συστήματος "VAGANOVA" με δικαίωμα χορηγήσεως διπλωμάτων όλων των βαθμίδων ● Μέλος Διεθνούς Συμβ. Χορού της UNESCO. ● Μέλος Σ.Ι.Σ.Χ.Ε. (Σωματείο Ιδιοκτητών Σχολών Χορού Ελλάδος)

ΚΟΝΤΑ ΜΑΣ Ο ΧΟΡΟΣ ΕΙΝΑΙ ΠΑΙΔΕΙΑ & ΜΟΡΦΗ ΕΠΙΚΟΙΝΩΝΙΑΣ ΓΙΑ ΚΑΘΕ ΑΝΘΡΩΠΟ ΜΕ ΔΗΜΙΟΥΡΓΙΚΗ ΑΝΤΙΛΗΨΗ

X6081-13/9

ΤΗΛΕΟΡΑΣΗ

ΕΤΕΙ

07:00 Μεγάλες αθλητικές μονομαχίες
08:00 Κρυμμένες γωνιές του κόσμου
09:00 Καραγκιόζης - Οδύσσεια
09:30 Εκπαιδευτική τηλεόραση
10:30 History channel: Βιογραφίες: Κλασσικό Χόλιγουντ (Ε)
11:15 History channel: Ψάχνοντας την αλήθεια (Ε)
12:00 Περιπέτειες της αγριας Καλιφόρνιας
13:00 Ο Ολιβερ μαγειρεύει
14:00 Ειδήσεις
14:30 Φλορισιέντα, η σύγχρονη Σταχτοπούτα
16:00 Ατίθασα νιάτα
17:00 Μένουμε Ελλάδα
19:00 Hotel Τρίτων (Ε)
20:00 Μουσικές αντιθέσεις (Ε)
21:00 Η εποχή των εικόνων: Εκθεση Μελαγχολία στο Παρίσι (Ε)
22:00 Οι δρόμοι (Ε)
24:00 Κινηματογραφική Λέσχη «Ζατοΐτσι, ο τυφλός σαμουράι» - Περιπέτεια

ΝΕΤ

05.45 Πρώτη γραμμή
10:00 Συμβαίνει τώρα
12:00 Ειδήσεις
13:00 Συμβαίνει τώρα
14:00 Κινούμενα σχέδια
16:00 Η ζωή είναι παιχνίδι (Ε)
18:00 Ειδήσεις
19:00 Οι αγνοούμενοι
21:00 Ειδήσεις
22:00 Μάρκο Πόλο
23:00 Θερινό Σινεμά: Στα χρόνια της απληστίας - Ψυχαγωγική εκπομπή
01:15 Οικογένεια Ανταμς

ΕΤ3

08:00 Ενημερωτική εκπομπή
10:00 Θάλασσα, ο υδάτινος κόσμος
10:30 Ταξίδια στην Τοσκάνη
11:00 Νησιτικό αρκούδι (Ε)
11:30 Τα μυστικά της οινοποίας
12:00 Τόποι ζωής
12:30 Μπλε γραμμή
13:00 Ειδήσεις
14:30 Καρμελίτα (Ε)
15:30 Εκτη Αίσθηση (Ε)
15:45 Ειδήσεις
16:00 Νησιτικό αρκούδι (Ε)
16:30 Ενημερωτική εκπομπή
18:00 Ο κόσμος των Σπορ
19:00 Ειδήσεις
20:15 ΚΑΙΡΟΣ
20:30 Προορισμοί
21:00 Μακρινή περιπέτεια - Ξένη Ταινία
23:00 Ηττημένη πορεία
24:00 Ειδήσεις
02:00 4ο Φεστιβάλ Ευρωπαϊκής Τηλεόρασης - CIRCOM
02:30 Καρμελίτα

MEGA

06:30 Κοινωνία ώρα Mega
10:00 Επαφή (Ε)
11:00 Αν θυμηθείς τ' ονειρο μου (Ε)
12:00 Οι άντρες δεν υπάρχουν πια (Ε)
13:00 Περί ανέμων και υδάτων (Ε)
14:00 Μεσημβρινό Δελτίο Ειδήσεων
15:00 Η ώρα η καλή (Ε)
15:40 Εμείς κι εμείς (Ε)
16:20 Κάπου σε ξέρω (Ε)
17:10 Σ' αγαπώ - μ' αγαπάς (Ε)
17:55 Απογευματινό Δελτίο Ειδήσεων
18:00 Μπουκιά και συγχώριο (Ε)
19:00 Είσαι το ταίρι μου (Ε)
20:00 Κεντρικό δελτίο ειδήσεων
21:00 Πενήντα - Πενήντα (Ε)
22:00 Στο παρά πέντε (Ε)
23:10 Υποβρύχιο Κ-19: Ο Φονιάς - Ξένη Ταινία. Περιπέτεια
00:30 Υποβρύχιο Κ-19: Ο Φονιάς... συνέχεια - Ξένη Ταινία
02:00 Τρίχες - Ξένη Ταινία. Κωμωδία
04:00 Τηλεμάρκετινγκ
04:30 Οι Αγγελοι του Τσάρλι

ΠΡΟΩΘΗΤΗΡ
prosport@yahoo.gr

Άρεσαν Ένωση και Ιάλυσος

Στο μεταξύ τους φιλικό που έγινε στο Στάδιο «Ανταγόρας» στην Κω

Κως
(Ανταπόκριση Γιώργου Αναγνώστου)

Ο Ιάλυσος ήταν ο νικητής του προχθεσινοβραδινού φιλικού παιχνίδι με την Ένωση Κω Ανταγόρα στο νησί του Ιπποκράτη. Οι «ερυθροκίτρινοι» επικράτησαν με 3 - 2 χάρις σε ένα γκολ που πέτυχε ο Νεκτάριος Μήτρου ένα περίπου λεπτό πριν από το τέλος της αναμέτρησης. Το παιχνίδι που παρακολούθησαν περίπου 100 θεατές ήταν αρκετά καλός,κυρίως κατά την διάρκεια του πρώτου ημιχρόνου. Ειδικά στα πρώτα δεκαπέντε λεπτά, το ξεκίνημα και των δυο ομάδων ήταν εκρηκτικό.

Τα γκολ

Μόλις στο 7', μετά από αντεπίθεση του Ιάλυσου, ο Αξιώτης πάσαρε στον Μήτρου ο οποίος σχεδόν σε κενή εστία δεν είχε πρόβλημα να πετύχει το 0 - 1

Στο 12' ο Γούλας με φάουλ από 35 περίπου μέτρα έστειλε την μπάλα στα δίχτυα κάνοντας το 1 - 1. Ο τερματοφύλακας του Ιάλυσου αιφνιδιάστηκε λόγω της κίνησης που έκανε μπροστά του ο Παπασεβαστός προκειμένου να «βρει» την μπάλα

Στο 27' ο Παπαστάμος που εκμεταλλεύτηκε λάθος στην άμυνα του Ιάλυσου από κοντά πέτυχε το 2 - 1 αλλά στο 81' ο Τζαφέρης ισοφάρισε σε 2 - 2. Στο 89' ο Μήτρου που πήρε την μπάλα στην πλάτη της αντίπαλης άμυνας, με πλασέ από θέση τετ α τετ διαμόρφωσε το τελικό 2 - 3

Διαιτητής στο πρώο ημίχρονο ήταν ο κ. Π. Βασιλείου και στο δεύτερο ο Λ.Φραγκιαδάκης.

Με τις δυο ομάδες έπαιξαν οι ακόλουθοι παίκτες:

ΕΝΩΣΗ: Γκίκας, Γκουντελίτσας, Γούλας, Χατζηφούντας, Τσάτσα, Μάμμης Μιχάλης, Κόντος, Κανελλόπουλος, Τσικρικάς, Παπαστάμος, Παπασεβαστός (Έπαιξαν και οι Μόρφος, Δουλγεράκης, Νικολακόπουλος, Μαρίνος και Μακρής)

ΙΑΛΥΣΟΣ: Φωτεινής Π., Καρακώστας, Γκαρής, Φωτεινής Γ., Βσιλάκης, Καρτάλης, Θεοδοσίου, Γαϊτάνος, Αξιώτης, Δελαπόρτας, Μήτρου. (Έπαιξαν και οι Φρατζής, Ξένος, Φράγκος, Μακαρούνας, Τζαφέρης και Τριανταφύλλου)

Προσοχή και σοβαρότητα

Δεν θα είναι εύκολο το παιχνίδι της Κυριακής με τον Αιολικό που πάντα είναι δυνατός αντίπαλος. Νοκ άουτ ο Μαλλιάκας με τράβηγμα στον δικέφαλο



Πρέπει να προσέξουν το παιχνίδι της Κυριακής οι «πράσινοι»

Μπορεί οι παίκτες της Ρόδου να περιμένουν πώς και πώς το παιχνίδι της Κυριακής με τον Αιολικό Μυτιλήνης προκειμένου να ξεκινήσουν με το δεξί τις υποχρεώσεις τους στο πρωτάθλημα της Γ' Εθνικής Κατηγορίας, όμως θα πρέπει να δείξουν την ανάλογη προσοχή και σοβαρότητα διότι σε καμία περίπτωση δεν θα έχουν εύκολο έργο. Η ομάδα της Μυτιλήνης όπως άλλωστε φάνηκε και στο παιχνίδι κυπέλλου πριν από μερικές ημέρες, είναι ένας πολύ δυνατός αντίπαλος που αν δεν τον πάρεις στα σοβαρά τότε είναι σε θέση να σου κάνει την ζημιά, είτε εντός, είτε και εκτός έδρας. Αυτό είναι κάτι που προσπαθεί να περάσει στους παίκτες του και ο τεχνικός Γιώργος Στράντζαλης. Ο ίδιος πάντως έχει απόλυτη εμπιστοσύνη στους ποδοσφαιριστές του και είνα πεποισμένος ότι όποιοι και αν χρησιμοποιηθούν θα προσφέρουν τα μέγιστα προκειμένου η ομάδα της πόλης μας να φθάσει στην κατάκτηση των τριών βαθμών της νίκης.

Αυξάνονται τα προβλήματα

Στο μεταξύ, το δυσάρεστο για τον κ.Στράντζαλη είναι ότι αυξάνονται τα αγωνιστικά προβλήματα ενόψει του αγώνα της Κυριακής. Ακόμα ένας που σίγουρα δεν θα μπορέσει να παίξει είναι ο Νικήτας Μαλλιάκας ο οποίος έχει πάθει τράβηγμα στο δικέφαλο. Και χθες δεν προπονήθηκε καθόλου, ενώ το ίδιο θα συμβεί και τις αμέσως επόμενες ημέρες, πριν μπει και πάλι στον κανονικό ρυθμό των προπονήσεων. Σίγουρα δεν θα μπορέσουν να προσφέρουν τις υπηρεσίες τους ο Δερμιτζάκης που είναι τιμωρημένος και όπως όλα δείχνουν και ο Μαθιός με τον Μπεμπή. Κατά τα άλλα όλοι οι υπόλοιποι παίκτες συμμετέχουν στο κανονικό πρόγραμμα. Η χθεσινή προπόνηση έγινε στο κεντρικό γήπεδο του Δημοτικού Σταδίου της πόλης μας. Εκεί θα γίνει και η σημερινή η οποία θα ξεκινήσει στις 6 το απόγευμα (νωρίτερα προπονείται στον ίδιο χώρο ο Διαγόρας), Η προετοιμασία θα ολοκληρωθεί αύριο με χαλάρωμα που θα γίνει στο Δημοτικό Στάδιο.

Ευχές της Ρόδου

Η διοίκηση της ΠΑΕ Ρόδος σε ένδειξη καλής θέλησης, απέστειλε χθες ευχές σε όλες τις ομάδες του 1ου ομίλου της Γ' Εθνικής με αφορμή την κυριακάτικη πρεμιέρα. Το κείμενο αναφέρει τα ακόλουθα:

«Με την έναρξη της νέας αγωνιστικής περιόδου ο ΑΣ Ρόδος ΠΑΕ εύχεται στην ομάδα σας καλή ποδοσφαιρική χρονιά και επίτευξη των στόχων που θέσατε. Ας αγωνιστούμε όλοι μαζί από κοινού για να κάνουμε το ποδόσφαιρο γιορτή και χαρά αποτινάσσοντας τη βία και το χουλιγκανισμό».

Νωρίτερα παίζει ο Διαγόρας

Στις 4.30 μ.μ. αρχίζει ο αγώνας με τον Άγιο Δημήτριο την Κυριακή

Μισή ώρα νωρίτερα από το αρχικό πρόγραμμα που είχε εκπονήσει η Ένωση των ομάδων Β΄και Γ΄Εθνικής κατηγορίας θα αγωνισθεί τελικά ο Διαγόρας. Η ομάδα του Ντανιέλ Μπατίστα θα παίξει στις 16.30 στο Μπραχάμι με τον Άγιο Δημήτριο καθώς έγινε δεκτό το αίτημά του να παίξει νωρίτερα για να προλάβει να μετακινηθεί από το γήπεδο που θα διεξαχθεί ο αγώνας μέχρι το αεροδρόμιο «Ελευθ. Βενιζέλος». Στον αγωνιστικό τομέα ο Ντανιέλ Μπατίστα συνεχίζει την προετοιμασία των παικτών του για τον αγώνα με τον Άγιο Δημήτριο. Το πρόγραμμά του προβλέπει εκτός από την χθεσινή προπόνηση μία σήμερα το απόγευμα στο Δημοτικό Στάδιο και μία αύριο το πρωί με τους δεκαοκτώ της αποστολής να προπονούνται σε πιο χαλαρούς ρυθμούς και αυτούς που δεν θα ταξιδεύσουν να γυμνάζονται κανονικά. Τα προβλήματα για τον κώουτς των κυανέρυθρων είναι γνωστά αλλά χθες ηρθε να προστεθεί ακόμα ένα που ελπίζεται πώς δεν είναι τέτοιο που να στερήσει από τον ποδοσφαιριστή της ομάδας την συμμετοχή του στο Κυριακάτικο ματς.

-Ο λόγος για τον Πέτρο Ρουτζιέρη του οποίου γύρισε ελαφρώς ο αστράγαλος στην προπόνηση της Τετάρτης και αποχώρησε για προληπτικούς λόγους για να επισκεφθεί αμέσως γιατρό και να ακολουθήσει θεραπευτική αγωγή. Όπως ανέφερε το ιατρικό τημ της ομάδας ο ποδοσφαιριστής επρόκειτο να δει χθες εκ νέου τον γιατρό κ. Μακέστα για να διαπιστωθεί το μέγεθος του τραυματισμού και να καταβληθεί προσπάθεια για να μπορέσει να παίξει ο Ρουτζιέρης στο Κυριακάτικο παιχνίδι. Ο Ντανιέλ Μπατίστα θα ήθελε πολύ στην πρεμιέρα τον Ρουτζιέρη αλλά έχει λύσεις για μια πιθανή αντικατάσταση. Εξάλλου έχει αποδείξει πώς έχει εμπιστοσύνη σε όλους τους παίκτες του. Αν τελικά δεν προλάβει να αποθεραπευθεί ο Πέτρος Ρουτζιέρης τότε το κεντρικό αμυντικό δίδυμο της ομάδας είναι πολύ πιθανόν να αποτελέσουν οι Γιώργος Σαλαμαστράκης και Μανώλης Παπαδημήτρης.

-Στα αρνητικά του χθεσινού ρεπορτάζ πάντως είναι και η αρθροσκόπηση που θα υποβληθεί τελικά ο Παναγιώτης Αγγελόπουλος για να διαπιστωθεί το μέγεθος του τραυματισμού στο γόνατο.

-Ο Γιάννης Κοσκινιάτης πάντως συνεχίζει να τρέχει και σε λίγες μέρες θα μπει σε κανονικούς ρυθμούς όπως και ο Χρήστος Βελής που συνεχίζει να ακολουθεί ειδικό πρόγραμμα.

ΟΛΟΙ ΚΟΝΤΑ ΣΤΟΝ ΕΡΑΣΙΤΕΧΝΗ

Στην Λέσχη του Διαγόρα πραγματοποιήθηκε την Τετάρτη το βράδυ η προαναγγελθείσα συγκέντρωση των γονέων αλλά και των μικρών παιδιών που προπονούνται στις Ακαδημίες υπό τις οδηγίες του Λευτέρη Μαυρουδή και του Μιχάλη Τσακίρη. Στην συγκέντρωση παραβρέθηκαν δεκάδες γονείς με τα παιδιά τους και άκουσαν δια στόματος του Προέδρου του Ερασιτέχνη Βασίλη Μητσοστέργιου τους σκοπούς αλλά και τους στόχους του ερασιτέχνη με τα μελλοντικά σχέδια σε ό,τι αφορά τις υποδομές. Ο κ. Μητσοστέργιος προσπάθησε να τονώσει το ηθικό αλλά και την φιλοδοξία των μικρών παιδιών να παίξουν ποδόσφαιρο να αναδείξουν το ταλέντο τους αλλά και την δουλειά που εδώ και χρόνια γίνεται στον Διαγόρα. Παρόντες στην συγκέντρωση ήσαν ο Πρόεδρος της ΠΑΕ Κώστας Χρυσοχοΐδης που μίλησε στα μικρά παιδιά ενώ αυτά με την σειρά τους έδειξαν μεγάλο ενδιαφέρον και για την παρουσία του Ντανιέλ Μπατίστα που τους μίλησε εξάροντάς τους το ενδιαφέρον και την όρεξη για ποδόσφαιρο και για διάκριση. Πρώτα όμως τους ζήτησε να κάνουν υπομονή και να δουλεύουν πολύ στις προπονήσεις με τους προπονητές τους.

ΚΕΝΤΡΑ ΞΕΝΩΝ ΓΛΩΣΣΩΝ
ΚΟΥΛΑ ΓΙΑΚΟΥΜΑΚΗ

Προκριθείτε στην επιτυχία!
Αξιοποιείστε τις ικανότητές σας!
Πραγματοποιείστε τους στόχους σας!

LOWER σε 5 χρόνια PROFICIENCY σε 7 χρόνια

ΑΓΓΛΙΚΑ ΓΑΛΛΙΚΑ – ΓΕΡΜΑΝΙΚΑ–ΙΤΑΛΙΚΑ

Πολυετή πείρα και υπευθυνότητα, αναλαμβάνουμε τη σωστή διδασκαλία από έμπειρους καθηγητές

- Ολιγομελή τμήματα με εντατική διδασκαλία ώστε οι μαθητές να αποκτούν βεβαιώσεις σε χρόνο ρεκόρ, στις εξετάσεις: **CAMBRIDGE-MICHIGAN-TOIC - TOEFL-IELTS-EDEXCEL-Κ.Π.Γ. - PALSO-GOETHE, με πολύ υφηλά ποσοστά επιτυχίας**
- Εξετάσεις CAMBRIDGE των YOUNG LEARNERS για παιδιά ηλικίας 7-12 ετών. Με συνεργασία του ΒΡΕΤΑΝΙΚΟΥ ΣΥΜΒΟΥΛΙΟΥ
- Ειδικά τμήματα για παιδιά Α' δημοτικού
- Τμήματα για επαγγελματίες
- Κλιματιζόμενες και άρτια εξοπλισμένες αίθουσες σε ευχάριστο και φιλικό περιβάλλον.
- Εργαστήριο COMPUTER LAB με MULTIMEDIA προγράμματα, VIDEO ROOM και δανειστική βιβλιοθήκη.
- Οργανώνουμε πολιτιστικές εκδηλώσεις, και εκπαιδευτικές εκδρομές στο εξωτερικό.

ΚΕΝΤΡΑ ΞΕΝΩΝ ΓΛΩΣΣΩΝ
ΚΟΥΛΑ ΓΙΑΚΟΥΜΑΚΗ
ΜΕ ΚΥΡΟΣ ΚΑΙ ΥΠΕΡΟΧΗ ΣΤΗ ΞΕΝΟΓΛΩΣΣΗ ΕΚΠΑΙΔΕΥΣΗ

Εγγραφές καθημερινά από τις 9.00-13.00 & 18.00-20.00

ΠΕΙΡΑΙΩΣ 7Α ΤΗΛ. 22410-32633,74755
ΑΡΧΑΓΓΕΛΟΣ 22440-23053

X6077-17/9

Ζανεττίδης και Κόττορος παίζουν στη Σούπερ Λίγκα

Το πρώτο τους παιχνίδι για την Σούπερ Λίγκα θα παίξουν την Κυριακή οι Κώστας Ζανεττίδης και Γιώργος Κόττορος. Οι δυο διαιτητές του Συνδέσμου της Δωδεκανήσου, ορίστηκαν να παίξουν στο παιχνίδι του Ιωνικού με τον Απόλλωνα Καλαμαριάς. Ο κ.Ζανεττίδης θα είναι ο «άρχων» της αναμέτρησης και ο κ. Κόττορος δεύτερος «βοηθός» του. Πρώτος θα είναι ο κ. Χ.Γενναίος από τον Σύνδεσμο της Αθήνας. Τέταρτος διαιτητής θα είναι ο κ. Μ.Γερμανάκος από την Αθήνα.

Διαιτητές της Γ' Εθνικής

Το παιχνίδι της Ρόδου με τον Αιολικό θα διευθύνει κ. Δ.Κατσιμίγκος από την Αθήνα και «βοηθοί» του θα είναι οι κ. Π.Γεωργιάδης και Κ.Φιλιππίδης από τον ίδιο Σύνδεσμο. Τέταρτος διαιτητής θα είναι ο κ. Σ. Κοσικίδης (Αθήνα) και παρατηρητής τους ο κ. Ε.Μπούρας από τον Πειραιά.

Την αναμέτρηση του Αγίου Δημητρίου με τον Διαγόρα θα «σφυρίξει» ο κ. Χ.Σταθόπουλος από την Αχαΐα και «βοηθοί» του οι κ. Δ.Γκοτσόπουλος και Α.Καμζόλας από τον ίδιο Σύνδεσμο. Τέταρτος διαιτητής θα είναι ο κ. Κ.Κωνσταντάκης (Αχαΐα) και παρατηρητής τους ο κ. Γ.Παπαμίχος από την Φθιώτιδα.

Αποφάσεις της νέας Επαγγελματικής Ένωσης

Το Δ.Σ. της Ένωσης Επαγγελματικού ποδοσφαίρου Β', Γ' Εθνικής κατηγορίας κατά τη χθεσινή του συνεδρίαση πήρε τις παρακάτω αποφάσεις:

- Να συναντηθεί το Προεδρείο της Ένωσης με τον Πρόεδρο της Super League κ. Π. Κόκκαλη και στη συνέχεια με τον Υφυπουργό Αθλητισμού κ. Γ. Ορφανό προκειμένου να συζητηθεί το θέμα του Οργανογράμματος υπηρεσιών της Ένωσης.
- Να προχωρήσει στο διακανονισμών των οφειλών των ομάδων Α', Β', Γ΄ Εθνικής προς την Ένωση και της Ένωσης προς τις ομάδες Β΄, Γ΄ Εθνικής.
- Η Επιτροπή για την ασφάλιση των ποδοσφαιριστών να συνεδριάσει την Τρίτη 12-09-06 και ώρα 12.30, για να αξιολογήσει τις προσφορές των 5 Ασφαλιστικών εταιρειών και στη συνέχεια θα κάνει τη σχετική εισήγηση στο Προεδρείο.
- Μετά από εισήγηση της Υπηρεσίας ο αγώνας του Βορείου ομίλου της Γ' Εθνικής κατηγορίας μεταξύ των ομάδων ΓΙΑΝΝΕΝΑ ΑΕ - ΕΝΩΣΗ ΘΡΑΚΗΣ θα διεξαχθεί στο γήπεδο ΠΕΑΚ Ανατολής Ιωαννίνων την ίδια ημέρα και ώρα με τους υπόλοιπους αγώνες.
- Εξουσιοδότησε τον κ. Ν. Σαλευρή για την οργάνωση του Πρωταθλήματος Νέων, το οποίο θα διεξαχθεί σε δυο ομίλους (Νότιος - Βόρειος).
- Η αναγραφή των ονομάτων των ποδοσφαιριστών στις φανέλες να είναι σε βάθος χρόνου με Ελληνικούς χαρακτήρες.

Χαιρετισμός του προέδρου

Ενόψει της έναρξης της Γ' Εθνικής

Ο Πρόεδρος και τα μέλη του Δ.Σ. της Ένωσης Επαγγελματικού Ποδοσφαίρου Β΄& Γ΄ Εθνικής, με την ευκαιρία της έναρξης των πρωταθλημάτων απηύθυναν τον παρακάτω χαιρετισμό:

«Μετά τις τελευταίες εξελίξεις, το επαγγελματικό ποδόσφαιρο γύρισε σελίδα και όλοι προσδοκούμε σε ένα καλύτερο αύριο. Οι φίλαθλοι να επιστρέψουν στα γήπεδα, η βία να εξαλειφθεί, το επίπεδο των αγώνων να βελτιωθεί. Θα προσπαθήσουμε με όλες μας τις δυνάμεις, τα πρωταθλήματα Β΄ και Γ΄ Εθνικής να αναβαθμιστούν σε όλους τους τομείς, να γίνουν πιο ελκυστικά και πιο ανταγωνιστικά. Ευχόμαστε σε όλες τις ομάδες καλή επιτυχία και εκπλήρωση των στόχων τους.»

Κανένα πρόβλημα στον Κλεάνθη

Στο γήπεδο των Μαριστών πραγματοποιήθηκε η χθεσινή προπόνηση των παικτών του Κλεάνθη Παραδεισίου. Το ευχάριστο για τον προπονητή Ανδρέα Σταύρου ήταν ότι συμμετείχαν όλοι οι παίκτες χωρίς να υπάρχει κάποιο σοβαρό αγωνιστικό πρόβλημα. Κατά τα άλλα, όλοι στην ομάδα των πρωταθλητών Δωδεκανήσου, περιμένουν πως και πως την ημέρα που θα γίνει η σπορά του χλοοτάπητα στο γήπεδο Παραδεισίου. Τις τελευταίες ημέρες, ποτίζεται ο αγωνιστικός χώρος προκειμένου να δημιουργηθούν οι προυποθέσεις που απαιτούνται ούτως ώστε να πάνε όλα καλά με την σπορά.

Ξεκίνησαν οι διεργασίες

Με την παρουσία των διαιτητών του Σ.Δ.Κ.Δ. άρχισε το επιμορφωτικό σεμινάριο στην Πάτρα

Με μοναδικό διδάσκοντα και έχων το γενικό πρόσταγμα Κώστα Ρήγα, άρχισαν χθες το απόγευμα στην Πάτρα τα μαθήματα του επιμορφωτικού σεμιναρίου της Ο.Δ.Κ.Ε. για τη φετινή σεζόν. Ο Ρήγας με την παρουσία του αυτή, δείχνει πλέον τον ενεργό ρόλο που θέλει να παίξει και στα εν Ελλάδι διαιτητικά ζητήματα, έχοντας από πέρσι πάρει πάλι θέση στην ΚΕΔ/ΕΟΚ. Το απόγευμα έγινε στο συνεδριακό κέντρο του Πανεπιστημίου το πρώτο μάθημα προς τους 210 περίπου διαιτητές από Β' και Γ' εθνική που δίνουν το «παρών» στο πρώτο αυτό γκρουπ, ενώ σήμερα το πρωί θα γίνει το κλασικό παλλίνδρομο στο «Τόφαλος». Στην Πάτρα από νωρίς το πρωί είναι και ολόκληρος ο μηχανισμός της ΟΔΚΕ με επικεφαλής τον πρόεδρο Ηλία Καφφέ και με τη διοίκηση του συνδέσμου Αχαΐας να τα έχει φροντίσει όλα άψογα στον οργανωτικό τομέα.



Με διοργανωτή το ΡΟΑ

Δωδεκανησιακό πρωτάθλημα τένις στο Καρακόνερο

Ο Ροδιακός Ομιλος Αντισφαίρισης προκηρύσσει τοπ Δωδεκανησιακό πρωτάθλημα για αγόρια και κορίτσια 10-12-14-16-18 ετών.

ΚΑΤΗΓΟΡΙΕΣ ΑΓΩΝΩΝ

Α. ΚΑΤΩ ΤΩΝ 16-18 ΕΤΩΝ (κοινή κατηγορία)
1. Αγόρια (1988-1991)
2. Κορίτσια (1988-1991)
Β. ΚΑΤΩ ΤΩΝ 14 ΕΤΩΝ
1. Αγόρια (1992-1993)
2.Κορίτσια (1192-1993)
Γ. ΚΑΤΩ ΤΩΝ 12 ΕΤΩΝ
1. Αγόρια (1994-1995)
2. Κορίτσια (1994-1995)
Δ. ΚΑΤΩ ΤΩΝ 10 ΕΤΩΝ
1. Αγόρια (1996-1997)
2. Κορίτσια (1996-1997)

ΔΗΛΩΣΕΙΣ ΣΥΜΜΕΤΟΧΗΣ

Οι δηλώσεις συμμετοχής θα γίνουν στο FAX του ΡΟΑ: 22410-36432 ή στο e-mail anthonykoyntouris@hotmail.com μέχρι την Τετάρτη 6/9/2006.

Κάθε αθλητής/τρια έχει δικαίωμα συμμετοχής μόνο σε μία κατηγορία!

Εγγραφή (sign-in)

Αγόρια-Κορίτσια 10 Παρασκευή 9-9.30 π.μ.

Αγόρια- Κορίτσια 14 Παρασκευή 10-10.30 π.μ.

Αγόρια- Κορίτσια 12 Σάββατο 9-9.30 π.μ.

Αγόρια- Κορίτσια 16-18 Σάββατο 10-10.30 π.μ.

Για κάθε κατηγορία ισχύει η πανελλαδική βαθμολογία.

ΕΔΡΑ ΔΙΕΞΑΓΩΓΗΣ ΔΩΔΕΚΑΝΗΣΙΑΚΟΥ ΠΡΩΤΑΘΛΗΜΑΤΟΣ ΠΑΙΔΩΝ- ΚΟΡΑΣΙΔΩΝ 2005: Ροδιακός Ομιλος Αντισφαίρισης δίπλα από το αθλητικό κέντρο στο Καρακόνερο.

Υπεύθυνος αγώνων: Κουντούρης Αντώνης

Επιδιαιτητής: Σκαρτσίλας Αποστόλης

Γήπεδα: 3 χωμάτινα, ένα green set, 4 quick.

Γραμματεία αγώνων: Γενημανώλη Σταυρούλα

Τηλέφωνο: 22410-20960.

Στην Κω οριστικά οι Αιγαιοπελαγίτικοι στίβου

Στις 28 και 29 Οκτωβρίου

Στην Κω θα διεξαχθούν τελικά φέτος οι Αιγαιοπελαγίτικοι Αγώνες Στίβου αντί της Λέρου, λόγω προβλημάτων στην ανέγερση του νέου δημοτικού σταδίου Λέρου. Ετσι μπροστά στην εκδοχή να μη διεξαχθούν φέτος, αποφασίσθηκε να διοργανωθούν στην Κω, με την συναίνεση του δημάρχου Κω, παρά την αρχική αντίθεση των Κώων.

Οι αγώνες θα διεξαχθούν το διήμερο 28-29 Οκτωβρίου 2006, ενταγμένοι στις εορταστικές εκδηλώσεις της εθνικής επετείου.

Ηδη η προκήρυξη έχει σταλεί στις ΕΑΣ ΣΕΓΑΣ του Αιγαίου.

Τη Δευτέρα 11 Σεπτεμβρίου 2006 θα πραγματοποιηθεί σύσκεψη στο υπουργείο Αιγαίου (Αθήνα) για τη διευθέτηση των λεπτομερειών των αγώνων.

Συγκέντρωση προέδρων της Α' Κατηγορίας

Την Τρίτη στην ΕΠΣ Δωδεκανήσου

Την Τρίτη 12 Σεπτεμβρίου και ώρα 7 μ.μ. στα γραφεία της ΕΠΣΔ θα πραγματοποιηθεί συνάντηση με τους προέδρους της Α ερασ. κατηγορίας εν όψει της έναρξης της νέας ποδ/κής περιόδου

ΠΡΟΣΚΛΗΣΗ ΠΟΔ/ΣΤΩΝ ΜΙΚΤΩΝ ΟΜΑΔΩΝ

Καλούνται οι προπονητές των ομάδων να στείλουν για προπόνηση ποδ/στές οι οποίοι μπορούν να επανδρώσουν τις μικτές μας ομάδες στο ΚΑΡΑΚΟΝΕΡΟ τις πιο κάτω ημερομηνίες και ώρες:

Την Τρίτη 12-9-2006 ώρα 14.30 καλούνται οι ποδ/στές της Μικτής Νέων γεννηθέντες το 89 και 90.

Την Παρασκευή 15-9-2006 και ώρα 18.30 οι γεννηθείς το 1991

Και το Σάββατο 16-9-2006 οι γεννηθέντες το 1992.

Η Τεχνική Επιτροπή εύχεται Καλή ποδ/κή χρονιά

ΑΝΑΓΝΩΡΙΣΗ ΣΩΜΑΤΕΙΟΥ

Αναγνωρίσθηκε από το Δ.Σ. της ΕΠΟ ο ΑΘΛΗΤΙΚΟΣ ΟΜΙΛΟΣ ΠΑΛΑΙΑΣ ΠΟΛΗΣ ΡΟΔΟΥ «ΤΟ ΚΑΣΤΡΟ» με έδρα την παλαιά πόλη της Ρόδου και με Αριθμ.Μητρώου 5889.

ΣΥΛΛΥΠΗΤΗΡΙΟ ΤΗΣ ΕΠΣΔ

Ο προεδρος και τα μέλη του Δ.Σ. της ΕΠΣΔ συλλυπούνται τους οικείους καθώς επίσης και το Διοικητικό Συμβούλιο του ΑΟ ΛΕΙΨΙΩΤΩΝ για τον αδόκητο θάνατο του Γενικού τους αρχηγού ΜΑΝΩΛΗ ΕΛΕΝΗ.

Οι τροποποιήσεις στις προκηρύξεις

Ανακοινώθηκαν από την ΕΠΣΔ

Μετά την έκδοση του νέου ΚΑΠ που εγκρίθηκε στη Γ.Σ. της ΕΠΟ ,με απόφαση του Δ.Σ. στη συνεδρίαση της...27/8/2006..επέρχονται οι κάτωθι τροποποιήσεις στη προκήρυξη πρωτ/τος -κυπέλλου περιόδου 2006-2007.

1.-Σελ.12
ΝΕΑ ΔΙΑΤΥΠΩΣΗ : ΣΧΕΤΙΚΟΥ ΟΡΟΥ ΤΗΣ ΠΡΟΚΗΡΥΞΗΣ ΠΟΥ ΑΠΟΡΡΕΕΙ ΑΠΟ ΤΟ ΑΡΘΡΟ 37 ΤΟΥ ΚΑΠ-ΠΡΟΒΛΕΨΗ ΒΑΣΕΙ ΤΟΥ ΑΡΘΡΟΥ 37 ΤΟΥ ΚΑΠ ΔΙΕΞΑΓΩΓΗ ΑΓΩΝΑ.
Οι αγώνες.....
Οι ομάδες ΥΠΟΧΡΕΟΥΝΤΑΙ να εφαρμόσουν τις προβλεπόμενες από τις σχετικές διατάξεις του άρθρου 37 του ΚΑΠ υποχρεώσεις τους.Ο ανωτέρω όρος αναφέρεται στη παρ.5 του άρθρου 37 του ΚΑΠ.
Κατ εφαρμογή της παρ.3 του άρθρου 37 του ΚΑΠ μπορούν .....(όπως έχει).

2.-Σελ 13
Α.-ΣΥΝΕΠΕΙΕΣ.....
ΝΕΑ ΔΙΑΤΥΠΩΣΗ
Σε περίπτωση αποχώρησης ομάδας.....από τα άρθρα 21 και 39 κυρώσεις.....

ΝΕΑ ΔΙΑΤΥΠΩΣΗ
Β.-ΣΥΝΕΠΕΙΕΣ ΜΗ ΚΑΤΑΒΟΛΗΣ ΧΡΗΜΑΤΙΚΩΝ ΠΟΙΝΩΝ ΠΟΥ ΕΠΕΒΛΗΘΗΚΑΝ ΣΥΜΦΩΝΑ ΜΕ ΤΑ ΑΡΘΡΑ 76 ,81 και 82 του ΚΑΠ.-ΣΥΝΕΠΕΙΕΣ ΜΗ ΚΑΤΑΒΟΛΗΣ ΔΙΑΙΤΗΤΙΚΟΟΥ ΕΞΟΔΟΛΟΓΙΟΥ.
-Αν η καταβολή χρηματικής ποινής που επεβλήθηκε σύμφωνα με τις διατάξεις των σχετικών άρθρων του ΚΑΠ δεν γίνει μέσα σε είκοσι (20) ημέρες στη διοργανώτρια , κάθε αγώνας της ομάδος που οφείλει κατακυρούται υπέρ της αντιπάλου (άρθρο 95 παρ.4ε του ΚΑΠ).
-Το γηπεδούχο Σωματείο οφείλει να εξοφλήσει το διαιτητικό εξοδολόγιο πριν την έναρξη του αγώνα.Σε περίπτωση μη εξόφλησης δεν διεξάγεται ο αγώνας ο οποίος και κατακυρούται υπέρ της αντιπάλου ομάδας.Μέχρι την εξόφληση της ως άνω δαπάνης στη διοργανώτρια δεν ορίζονται αγώνες της ομάδας αυτής ,κατακυρώνονται δε υπέρ της αντιπάλου ομάδας (άρθρο 37 παρ.ΙΙ του ΚΑΠ.)

Σελ.15
ΠΡΟΘΕΣΜΙΑ.....
.....
ΝΕΑ ΔΙΑΤΥΠΩΣΗ
Η προθεσμία άσκησης.....
.....σύμφωνα με το άρθρο 96 του ΚΑΠ παρ. 4, είναι οκτώ (8) ημέρες από τη κοινοποίηση της προσβαλλόμενης απόφασης.

Σύμφωνα με την παρ.3 του ιδίου άρθρου προσβολή αποφάσεων πειθαρχικής Επιτροπής και Δ.Σ. σε δεύτερο βαθμό ενώπιον της Επιτροπής εφέσεων της ΕΠΟ είναι δυνατή εφ όσον:

Α.-Αφορούν ποινές αποκλεισμού ποδ/στη η αξιωματούχου αγώνα ανω των δύο /2/ αγων/κών ημερών.

Β.-Ποινές αποκλεισμού ομάδων και γηπέδου άνω της μίας (1) αγων/κής.

Γ.-Αποφάσεις που εκδίδονται κατά του κύρους αγώνα.

4.-Σελ. 16
1.-ΣΥΜΜΕΤΟΧΗ ΟΜΑΔΩΝ
ΝΕΑ ΔΙΑΤΥΠΩΣΗ
Στους αγωνες..... του νομού μας (άρθρο 40 παρ. 1 και 2)

5.-Σελ.8
ΝΕΑ ΔΙΑΤΥΠΩΣΗ Η ΠΑΡΟΥΣΙΑ ΠΑΤΡΟΥ ΣΤΟΥΣ ΑΓΩΝΕΣ

Σύμφωνα με την παρ.2 του άρθρου 8 του ΚΑΠ τα γηπεδούχα Σωματεία οφείλουν να έχουν γιατρό στο γήπεδο κατά τη διάρκεια τέλεσης των αγώνων ,καθώς επίσης και μέσα πρώτων βοηθειών.Σε αντίθετη περίπτωση κατ εφαρμογή των πειθαρχικών άρθρων του ΚΑΠ θα ελέγχονται με χρηματικό πρόστιμο εκατόν (100) Ευρώ κάθε φορά.

Αύριο στο ΔΟΝΑ Ρόδου η κλήρωση της Β' Κατηγορίας

Στις 3 μ.μ.το σέβεν σάϊντα στους Αγ. Αποστόλους

Αύριο στις 8μ.μ. στην αίθουσα του ΔΟΝΑ (ΔΙΑΓΟΡΙΔΩΝ 1) θα πραγματοποιηθεί ο διαχωρισμός των ομίλων και η κλήρωση της Β Κατηγορίας.

ΑΓΩΝΕΣ ΣΕΒΕΝ ΣΑΙΝΤ

Αύριο στις 3μ.μ.στο γήπεδο Αγίων Αποστόλων θα πραγματοποιηθεί η Τελική φάση των αγώνων σέβεν σάιντ της Ρόδου.

Το πρόγραμμα της τελικής φάσης είναι το ακόλουθο:

15.00 Κλήρωση αγώνων-παρέλαση ομάδων
15.15 Αγιασμός
15.30 Α ΑΓΩΝΑΣ
16.00 Β ΑΓΩΝΑΣ
16.30 Γ ΑΓΩΝΑΣ
17.00 Δ ΑΓΩΝΑΣ
17.30 Α ΗΜΙΤΕΛΙΚΟΣ
18.00 Β ΗΜΙΤΕΛΙΚΟΣ
18.30 ΤΕΛΙΚΟΣ
19.00 ΑΠΟΝΟΜΕΣ

ΤΑΥΤΟΤΗΤΕΣ ΠΡΟΠΟΝΗΤΩΝ

Καλούνται όλοι οι προπονητές των ομάδων διπλωματούχοι και μη να εφοδιασθούν με την ειδική ταυτότητα προπονητή από τα γραφεία της ΕΠΣΔ έχοντες μαζί τους την Αστυνομική τους ταυτότητα ,δύο (2) φωτογραφίες και 50 ΕΥΡΩ για το σχετικό παράβολο.

Για όλους τους επίσημους αγώνες περιόδου 2006-2007 η ταυτότητα θα παραδίδεται στον διαιτητή του αγώνα μαζί με τα Δελτία Αθλητικής Ιδιότητας και την Κατάσταση Υγείας.

Εάν δεν παραδοθεί η ως άνω ταυτότητα ο διαιτητής και ο παρατηρητής αγώνα είναι ΥΠΟΧΡΕΩΜΕΝΟΙ να μην επιτρέψουν σε κανένα από όσους έχουν δηλωθεί για τον πάγκο της ομάδας να ασκούν χρέη προπονητή.

(Ταυτότητες Συνδέσμων, προπονητών, διπλώματα και άδειες άσκησης επαγγέλματος δεν ισχύουν).

Πρωταθλήματα για «μικρούς» προκήρυξε το δ.σ. της ΕΠΣΔ

Η Ε.Π.Σ.Δ. προκηρύσσει τη διοργάνωση των πρωταθλημάτων για τις ηλικίες 94-95 - 96 και μικρότερους.

Για τις ηλικίες 94-95 θα διεξάγονται τουρνουά κατά ομίλους με γεωγραφική κατανομή των ομάδων.

Θα συμμετέχουν 8 παίκτες από κάθε ομάδα και θα χρησιμοποιείται το μισό γήπεδο κατά πλάτος.

Ο αριθμός των παικτών που θα δηλώνονται θα είναι απεριόριστος και οι αλλαγές κατά αγώνα ελεύθερες.

Για τη συμμετοχή θα είναι απαραίτητη ύπαρξη δελτίου καθώς και Κατάσταση Υγείας ενώ επιτρέπεται η συμμετοχή αθλητών μικρότερης ηλικίας με την προυπόθεση ότι αυτοί δεν θα μπορούν να συμπεριληφθούν στη μικρότερη κατηγορία.

Παίκτες που θα χρησιμοποιηθούν στο πρωτάθλημα υποδομών (ανώτερη κατηγορία) θα αποκλείονται απ αυτή την κατηγορία ,ανεξάρτητα από τη χρονολογία γέννησης.

Σύλλογοι που δεν συμπληρώνουν τον απαραίτητο αριθμό παικτών μπορούν να δημιουργούν μικτές ομάδες εφόσον ανήκουν στον ίδιο δήμο.

Τα Τουρνουά θα γίνονται κάθε μήνα με τρείς τουλάχιστον αγώνες για κάθε ομάδα.

Δηλώσεις συμμετοχής μέχρι 25/9/2006.

Για τις ηλικίες 96 και νεώτεροι θα διεξάγονται τουρνουά κατά ομίλους με γεωγραφική κατανομή των ομάδων.

Θα συμμετέχουν πέντε /5/ παίκτες σε κάθε ομάδα και θα χρησιμοποιείται το _ του γηπέδου.

Θα διεξάγονται ταυτόχρονα τουλάχιστον δύο αγώνες.

Θα επιτρέπεται η δήλωση με δελτίο ή πιστοποιητικό γέννησης. Απαραίτητη και η Κατάσταση Υγείας.

Ο αριθμός των παιδιών που θα δηλώνονται θα είναι απεριόριστος όπως και οι αλλαγές κατά αγώνα ελεύθερες.

Επιτρέπεται η δημιουργία μικτών ομάδων όταν τα σωματεία ανήκουν στον ίδιο δήμο.

Τα παιδιά θα δηλώνονται σε μία μόνο ομάδα για όλο το χρόνο.

Τα τουρνουά θα διοργανώνονται περιοδικά και οπότε οι συνθήκες το επιτρέπουν.

Δηλώσεις συμμετοχής μέχρι 25/9/2006.

Σκοπός αυτών των διοργανώσεων είναι η δημιουργία κινήτρων για τα παιδιά και τους παράγοντες για να δουν το κεφάλαιο της ανάπτυξης του αθλήματος με μεγαλύτερη σοβαρότητα και υπευθυνότητα .

Η πρόσληψη επαγγελματιών προπονητών που γνωρίζουν το άθλημα και διακρίνονται για το ήθος τους και την παιδαγωγική τους κατάρτιση θα αποτελέσει τον πιο βασικό παράγοντα για την επιτυχία του σκοπού.

Η καλλιέργεια της αγάπης για το ποδ/ρο , της ευγενούς άμιλλας του σεβασμού συμπαικτών και αντιπάλων,διαιτητών και φιλάθλων αποτελούν βασικά στοιχεία για τη δημιουργία ολοκληρωμένων χαρακτήρων και σωστών αθλητών.

Ο μόνος και πιο ασφαλής τρόπος για να φθάσουμε στο επιθυμητό αποτέλεσμα είναι να αισθάνονται τα παιδιά τη χαρά του παιχνιδιού και να απολαμβάνουν κάθε στιγμή της παρουσίας τους στον αγωνιστικό χώρο.

Ας κάνουμε μια νέα αρχή όλοι όσοι αγαπούμε το ποδόσφαιρο ελπίζοντας ότι ο χρόνος θα μας δικαιώσει.

Πρόβλημα ο αέρας στο Περιφερειακό ιστιοπλοϊας!

Με προβλήματα συνεχίστηκε χθες το Περιφερειακό πρωτάθλημα ιστιοπλοϊας ΟΠΤΙΜΙΣΤ και LASER Νήσων Αιγαίου, που συνδιοργανώνουν η Ελληνική Ιστιοπλοϊκή Ομοσπονδία και ο Ναυτικός Ομιλος Ρόδου. Η ελάχιστη ένταση των ανέμων δεν επέτρεψε να πραγματοποιηθούν ιστιοδρομίες το πρωί και το μεσημέρι.

Μετά τις 5 πρώτες ιστιοδρομίες έχουμε στα LASER:

1 Δημήτριος Κοτρωνάκης	Ν. Ο. ΑΝΔΡΟΥ	10
2 Βασίλης Πολίτης	Ν.Ο.ΜΥΚΟΝΟΥ	11
3 Γιώργος Μάρκου - Νικάνδρου	Ν. Ο. ΡΟΔΟΥ	12
4 Ιάσωνας Φωσκίνης	Ν. Ο. ΠΑΡΟΥ	12
5 Μάνος Κοντάκης	Ι. Ο. ΗΡΑΚΛΕΙΟΥ	21
6 Χαράλαμπος Κολοβός	Ν. Ο. ΠΑΡΟΥ	23
7 Σπύρος Κοντόσταυλος	Ν. Ο. ΠΑΡΟΥ	23
8 Νίκος Καμπούρογλου	Ν.Ο.ΜΥΚΟΝΟΥ	25
9 Φοίβος Πολίτης	Ν.Ο.ΜΥΚΟΝΟΥ	27
10 Κων/νος Σαρρής	Ν. Ο. ΠΑΡΟΥ	31
11 Γιώργος Ζώρζος	Ν.Ο.ΣΥΡΟΥ	38
12 Μάνος Αγγελάκης	Ι. Ο. ΗΡΑΚΛΕΙΟΥ	42
13 Μιχαήλ - Άγγελο Μανιάς	Ν. Ο. ΡΟΔΟΥ	48
14 Γιάννης Θερμός	Ν.Ο.ΣΥΡΟΥ	56

ΠΑΙΔΑΓΩΓΙΚΟ ΕΡΓΑΣΤΗΡΙ ΤΕΧΝΗΣ
Μαθήματα "Μουσικής Προπαιδείας" και "Μουσικής Ευαισθητοποίησης"
για παιδιά από 3 εώς 8 χρόνων
με στοιχεία από τα συστήματα ORFF, DALCROZE, KODALY κ.α. (μέθοδος του ΕΚΛΕΚΤΙΚΙΣΜΟΥ)
το ΠΑΙΧΝΙΔΙ και η ΚΙΝΗΣΗ θα μας οδηγήσουν:
• στη βίωση μουσικών εννοιών
• τη γνωριμία με τα μουσικά όργανα
• σε ρυθμικές εμπειρίες
• στην προσέγγιση της Ελληνικής, της "έντεχνης" Δυτικής και της παραδοσιακής μουσικής άλλων λαών
• στη γνωριμία με την Ιστορία και τη Μορφολογία της μουσικής
Διδάσκουν:
Γιώργος Σακελλαρίδης
Μουσικοπαιδαγωγός-(Επιμελητής του προγράμματος)
Παναγιώτης Μπέλλος
(Μουσικοπαιδαγωγός)
15318-30/9
ΑΙΘΟΥΣΕΣ ΜΟΥΣΙΚΗΣ ΣΧΟΛΗΣ ΔΩΔΕΚΑΝΗΣΙΑΚΟΥ ΜΟΥΣΙΚΟΥ ΟΜΙΛΟΥ
Οδός Ιπποτών (κάτω από το Ιταλικό Προξενείο)
Πληροφορίες-εγγραφές στα τηλέφωνα: 22410 78100 Κιν.6976968055
ΕΝΑΡΞΗ ΜΑΘΗΜΑΤΩΝ ΤΕΤΑΡΤΗ 20 ΣΕΠΤΕΜΒΡΙΟΥ 2006

ΑΝΕΣ
ΑΝΩΝΥΜΗ ΝΑΥΤΙΛΙΑΚΗ ΕΤΑΙΡΙΑ ΣΥΜΗΣ
ΑΝΑΚΟΙΝΩΣΗ
ΕΝΗΜΕΡΩΝΟΥΜΕ ΤΟ ΕΠΙΒΑΤΙΚΟ ΜΑΣ ΚΟΙΝΟ ΟΤΙ ΤΟ Ε/Γ – Ο/Γ ΠΡΩΤΕΥΣ ΔΕΝ ΘΑ ΠΡΑΓΜΑΤΟΠΟΙΗΣΕΙ ΔΡΟΜΟΛΟΓΙΑ
ΑΠΟ 10/09/2006 ΕΩΣ 18/09/2006
ΛΟΓΩ ΕΤΗΣΙΟΥ ΔΕΞΑΜΕΝΙΣΜΟΥ.
Γραφείο Σύμης: Τηλ. 22460 71444 Fax.2246071373
Γραφείο Ρόδου: Τηλ. 22410 37769 Fax.2241034493
X 6063

ΓΡΑΦΕΙΟ ΙΔΙΩΤΙΚΩΝ ΕΡΕΥΝΩΝ (ΝΤΕΤΕΚΤΙΒΣ)
ΑΝΑΛΑΜΒΑΝΟΥΜΕ
Υποθέσεις ανηλίκων, οικογενειακές, προσωπικές κ.τλ.
ΔΙΑΘΕΤΟΥΜΕ ΤΑ ΠΛΕΟΝ ΣΥΓΧΡΟΝΑ ΟΠΤΙΚΟΑΚΟΥΣΤΙΚΑ ΣΥΣΤΗΜΑΤΑ
100% ΕΧΕΜΥΘΕΙΑ
ΡΩΜΗΣ 22, - ΡΟΔΙΝΙ
Κιν. 694 6997967
13961-30/9

"ΜΙΧΑΛΗΣ"
Ο κατάλληλος άνθρωπος στην κατάλληλη στιγμή
ΑΠΟΦΡΑΞΕΙΣ
ΚΑΘΑΡΙΣΜΟΙ ΑΠΟΧΕΤΕΥΤΙΚΩΝ ΑΓΩΓΩΝ ΜΕ ΥΔΡΟΒΟΛΗ
ΚΟΥΖΙΝΕΣ - ΤΟΥΑΛΕΤΕΣ - ΣΙΦΩΝΙΑ - ΥΔΡΟΡΟΕΣ

ΑΝΑΛΑΜΒΑΝΟΥΜΕ
ΔΗΜΟΥΣ ΞΕΝΟΔΟΧΕΙΑ ΠΟΛΥΚΑΤΟΙΚΙΕΣ
ΝΟΣΟΚΟΜΕΙΑ ΕΣΤΙΑΤΟΡΙΑ
ΕΡΓΟΣΤΑΣΙΑ ΚΑΤΑΣΤΗΜΑΤΑ ΜΟΝΟΚΑΤΟΙΚΙΕΣ

ΧΩΜΑΤΟΥΡΓΙΚΕΣ ΕΡΓΑΣΙΕΣ

ΜΕΤΑΦΟΡΕΣ ΠΑΝΤΟΣ ΤΥΠΟΥ
Εξυπηρετούμε 24 ώρες το 24ωρο ◆ 365 ημέρες το χρόνο
ΠΛΗΡΟΦΟΡΙΕΣ
ΜΙΧΑΛΗΣ Β. ΚΟΥΦΟΥ
☎ 2241095836 – Κιν. 6973991586
T 8327-30/9

ΚΕΝΤΡΟ ΣΠΟΥΔΩΝ ΧΟΡΟΥ
Μαίρης Μάρκου-Βελιδάκη
ΑΝΑΓΝΩΡΙΣΜΕΝΗ ΣΧΟΛΗ ΑΠΟ ΤΟ ΚΡΑΤΟΣ
(Διπλωματούχου: R.A.D. & A.I.S.T.D. - T.C. & T.D.)
Ειδικότητα στη διδασκαλία μικρών παιδιών
Royal Academy of Dance (London)
& Imperial Society of Teachers of Dance.
Η μόνη επίσημα εγγεγραμμένη σχολή χορού στη Ρόδο, που εκπροσωπεί τη Βασιλική Ακαδημία Χορού με δικαίωμα ετησίων εξετάσεων και στα δύο επίπεδα (Grades & Majors).
Διοργανώτρια το Βρετανικό Συμβούλιο Αθηνών.
Διδάσκονται:
Ρυθμική - Κλασικό μπαλέτο - Κλακέτες - Jazz - Μοντέρνο (I.S.T.D.) - Σύγχρονο (Limon & Graham) - Κάρακτερ - Ελεύθερη Κίνηση - Δημιουργικό Εργαστήρι - Προ-επαγγελματικά τμήματα - Επαγγεματικό (προετοιμασία για Teachers Certificate) - Χορευτική Γυμναστική - Νεο-ελληνικοί χοροί (χασάπικο - συρτάκι-ζεϊμπέκικο), HIP-HOP - Κοινωνικοί χοροί (βαλς, ταγκό & salsa).
Πληροφορίες και εγγραφές από 4 Σεπτεμβρίου
Εναρξη μαθημάτων
11 Σεπτεμβρίου 2006
Τηλέφωνα 2241027383
Διεύθυνση: Παναγιώτου Ροδίου 77 Ρόδος
X284-30/9

AMCOR
No 1
ΚΑΤΑΣΚΕΥΑΖΟΝΤΑΙ & ΕΙΣΑΓΟΝΤΑΙ ΣΥΝΑΡΜΟΛΟΓΗΜΕΝΑ ΑΠΟ ΤΟ ΙΣΡΑΗΛ


X 6054-30/9
ΠΡΟΔΙΑΓΡΑΦΕΣ ΕΟΚ CE MARK
Η AMCOR-ΙΣΡΑΗΛ Η ΜΕΓΑΛΥΤΕΡΗ ΒΙΟΜΗΧΑΝΙΑ ΗΛΙΑΚΩΝ ΣΥΣΤΗΜΑΤΩΝ ΣΤΟΝ ΚΟΣΜΟ,ΣΑΣ ΠΡΟΣΦΕΡΕΙ ΤΟΝ ΚΑΛΥΤΕΡΟ ΗΛΙΑΚΟ ΘΕΡΜΟΣΙΦΩΝΑ ΤΟΥ ΚΟΣΜΟΥ ΜΕ ΜΟΝΑΔΙΚΑ ΣΗΜΕΙΑ ΥΠΕΡΟΧΗΣ ΠΟΥ ΚΑΝΕΝΑΣ ΑΛΛΟΣ ΔΕΝ ΕΧΕΙ.ΠΡΩΤΗ Η AMCOR,ΠΡΙΝ 40 ΧΡΟΝΙΑ ΠΑΡΟΥΣΙΑΣΕ ΤΗΝ ΕΠΑΝΑΣΤΑΤΙΚΗ ΤΗΣ ΤΕΧΝΟΛΟΓΙΑ ΣΤΟΥΣ ΗΛΙΑΚΟΥΣ ΘΕΡΜ/ΝΕΣ. ΠΟΛΛΟΙ ΑΠΟ ΤΟΤΕ ΠΡΟΣΠΑΘΗΣΑΝ ΝΑ ΤΗΝ ΜΙΜΗΘΟΥΝ .ΤΑ ΑΠΟΤΕΛΕΣΜΑΤΑ ΤΟΥΣ ΕΙΝΑΙ ΓΝΩΣΤΑ.ΚΑΝΕΝΑΣ ΔΕΝ ΜΠΟΡΕΣΕ ΝΑ ΤΗ ΦΘΑΣΕΙ.ΣΗΜΕΡΑ Η AMCOR ΣΥΝΕΧΙΖΟΝΤΑΣ ΤΗΝ ΕΡΕΥΝΑ ΣΤΟΝ ΤΟΜΕΑ ΤΗΣ ΗΛΙΑΚΗΣ ΕΝΕΡΓΕΙΑΣ ΒΡΙΣΚΕΤΑΙ ΚΑΙ ΘΑ ΒΡΙΣΚΕΤΑΙ ΜΠΡΟΣΤΑ ΓΙΑΤΙ ΕΙΝΑΙ Η NO 1 ΣΤΟΝ ΚΟΣΜΟ.
ΕΙΝΑΙ Η AMCOR

ΠΡΟΟΔΟΣΠΟΡ

Πρώτο τεστ με την Ολυμπιάδα...

Σήμερα το μεσημέρι αναχωρεί για την Αθήνα η αποστολή του Κολοσσού και στη συνέχεια θα μεταβεί στην Πάτρα για το φιλικό (19:30) με τους «νεοφώτιστους» της Α1! Με τους 12 γνωστούς ταξιδεύουν οι «θαλασσί» που την Κυριακή θα αντιμετωπίσουν στο Αίγιο τον Κεραυνό (15:00)



Αυτό είναι το κλειστό γυμναστήριο της Ολυμπιάδας Πατρών όπου θα αγωνιστεί σήμερα ο Κολοσσός

Η ώρα του πρώτου φιλικού αγώνα για τον Κολοσσό, επιτέλους έφτασε... Σήμερα, στις 19:30 οι «θαλασσί» θα αντιμετωπίσουν στην Πάτρα την τοπική Ολυμπιάδα που προβιβάστηκε φέτος για πρώτη φορά στην ιστορία της στην Α1. Πρόκειται για ένα εξαιρετικά δύσκολο τεστ για το συγκρότημα του Γιώργου Ζευγώλη που μπαίνει απ' την αρχή στα βαθιά. Η σημερινή κόντρα με την Ολύμπιάδα αποτελεί ουσιαστικά και «πρόβα τζενεράλε» ενόψει του αγώνα κυπέλλου της Κυριακής κόντρα στον Κεραυνό Αιγίου (15:00). Όπως είναι εύλογο ο Έλληνας τεχνικός θα δοκιμάσει τα σχήματα που σκοπεύει να χρησιμοποιήσει περισσότερο στο Αίγιο και η φιλική αναμέτρηση στο γήπεδο της Ολυμπιάδας θα έχει επίσημο χαρακτήρα, αφού και διαιτητές θα υπάρχουν στο γήπεδο, αλλά και σκορ θα κρατηθεί. Άλλωστε οι δύο ομάδες προετοιμάζονται για τις επίσημες υποχρεώσεις τους στο πρωτάθλημα και φυσικά θα επιδιώξουν να δώσουν τον καλύτερο τους εαυτό.

Η αποστολή του Κολοσσού θα ταξιδέψει σήμερα το μεσημέρι (12:00) για την Αθήνα και στη συνέχεια θα μεταβεί οδικώς στην Πάτρα. Ο Γιώργος Ζευγώλης θα πάρει μαζί του 12 αθλητές, αφήνοντας στη Ρόδο τους έφηβους που προπονούνται με την ανδρική ομάδα. Στο φιλικό ματς με την Ολυμπιάδα αλλά και στο παιχνίδι του κυπέλλου με τον Κεραυνό, στη διάθεσή του έμπειρου τεχνικού θα τεθούν οι εξής αθλητές: Φίλιππος Μοσχοβίτης, Τζάρετ Χαρτ, Κώστας Κεφαλάς, Γιάννης Σκορδάλης, Πάνος Παναγιωταράκος, Χρήστος Γκογκίδης, Θέμης Κουπίδης, Γιάννης Μητρόπουλος, Νταμίρ Λάτοβιτς, Κώστας Τσότσος, Κώστας Μαχαίρας και Χρήστος Πετροδημόπουλος. Στο σημερινό ματς με την Ολυμπιάδα, ο Γιώργος Ζευγώλης (λογικά) θα δώσει χρόνο συμμετοχής σε όλους τους παίκτες του, αλλά θα πρέπει να θεωρείται δεδομένο ότι θα κάνει «αλχημείες» πάνω σε σχήματα που αναμένεται να εφαρμόσει στο μεθαυριανό ματς του Αιγίου.

Το επίπεδο της δυσκολίας του σημερινού φιλικού αγώνα είναι τέτοιο που δεν επιτρέπει εφησυχασμό στις τάξεις του Κολοσσού.

Φυσικά είναι το πρώτο φιλικό της σεζόν και ακόμη και ο Γιώργος Ζευγώλης δεν ξέρει σε τι κατάσταση θα βρεθεί η ομάδα του, με δεδομένο ότι οι Ροδίτες κατά τη διάρκεια της μεταγραφικής περιόδου απέκτησαν εννέα αθλητές.

Ωραίες αναμνήσεις

Ο Πανιώνιος πάντως έχει μείνει χαραγμένος στη μνήμη όλων των Ρόδιων φιλάθλων. Με προπονητή πέρσι τον Μιχάλη Κυρίτση, ο Κολοσσός πέτυχε την πρώτη και ιστορική του νίκη στην Α1 (66-65), αφού φυσικά σε νεκρό χρόνο ο Τρέβον Μπράϊαντ έβαλε το χεράκι του και το ροζ φύλλο έμεινε στη Ρόδο

Έδρασαν οι «κουμπάροι»

Τα «κουμπαράκια τα καλά» έδρασαν και πάλι... Ο Κώστας Κωσταρίδης και ο Ηλίας Λιανός ήταν αυτοί που «καθάρισαν» για τη συμμετοχή του Πανιωνίου στο τουρνουά «Τάσος Κουταλιανός». Οι άψογες σχέσεις των δύο προέδρων έπαιξαν καταλυτικό ρόλο στον ερχομό του Πανιωνίου στο νησί. Μην ξεχνάμε άλλωστε το γεγονός ότι ο Κώστας Κωσταρίδης πάντρεψε στο Φαληράκι τον πρόεδρο του Πανιωνίου.

Μία «πρωτάρα» στα σαλόνια...

Η Ολυμπιάδα Πατρών ήταν πραγματική «ομάδα» πέρσι και έκλεψε τις εντυπώσεις κερδίζοντας την άνοδο στην Α1! Ποιοι είναι οι σημερινοί αντίπαλοι του Κολοσσού



Ο τεχνικός Νίκος Βουρνάς

Η Ολυμπιάδα Πατρών πέρσι ήταν η μεγάλη έκπληξη της περασμένης σεζόν στο πρωτάθλημα της Α2. Χωρίς να το περιμένει κανείς, η ομάδα του Νίκου Βουρνά κατέκτησε εύκολα τον τίτλο και προβιβάστηκε για πρώτη φορά στην ιστορία της, στα μεγάλα σαλόνια του ελληνικού μπάσκετ. Έτσι για πρώτη φορά το αχαϊκό μπάσκετ θα έχει διπλή εκπροσώπηση στην Α1 και η μοίρα τα έφερε έτσι, ώστε στην πρεμιέρα του νέου πρωταθλήματος να παίξουν αντίπαλοι. Ο Κολοσσός σήμερα στο πρώτο του φιλικό θα αντιμετωπίσει την Ολυμπιάδα.

Η «Π» έψαξε και βρήκε χρήσιμα στοιχεία για τους «νεοφώτιστους» που ευελπιστούν να μείνουν στην Α1 και για δεύτερη σεζόν. Όπως είναι φυσιολογικό κατά τη διάρκεια της μεταγραφικής περιόδου έγιναν πολλές αλλαγές στο έμψυχο δυναμικό της ομάδας. Συγκεκριμένα αποκτήθηκε ο Στιβ Μπαρτ Jr (γιός του παλιού αθλητή του Ηρακλή), τον οποίο συνοδεύουν πολύ καλές συστάσεις και ο πρώτος σκόρερ της Α2 (με τη φανέλα της Μ.Ε.Ν.Τ.) Ιβάν Μίμπτσα. Στην Πάτρα μετακόμισε απ' τον Άρη ο Αντώνης Ασημακόπουλος και απ' την Ολύμπια Λάρισας ο Γιάννης Λάππας. Επίσης οι Αχαιοί απέκτησαν τον Κροάτη Νταβόρ Κούριλιτς και τον Σέρβο Ζέλικο Ζούπιτς απ' τον Κ.Α.Ο. Δράμας. Στα «πορτοκαλί« ντύθηκαν επίσης ο νεαρός Δημήτρης Καλαϊτζίδης απ' τον Ολυμπιακό και ο Σιμόν Πετρόφ απ' την τουρκική Μπάνβιτ.



Η περσινή Ολυμπιάδα Πατρών που κέρδισε την άνοδο της στην Α1

Αξίζει να σημειωθεί ότι ο Ζούπιτς και ο Πετρόφ αναμένονταν χθες το βράδυ στην Πάτρα και είναι αμφίβολο αν θα τους χρησιμοποιήσει στο σημερινό φιλικό με τον Κολοσσό, ο Νίκος Βουρνάς. Από κει και πέρα σε σχέση με την περσινή ομάδα στην Ολυμπιάδα παρέμειναν οι, Τσάμης, Αποστολόπουλος, Βαγενάς, Λυμπέρης και Χαρίσης. Παρελθόν απ' τους Πατρινούς αποτέλεσαν οι, Χόμπσον, Αντελίγια, Μασσάχος, Δεράος, Παπαδόπουλος (οι δύο τελευταίοι θα παίξουν στον Κεραυνό Αιγίου), Τσίτσα και Κυριακόπουλος.

*Παρελθόν θεωρείται απ' την Ολυμπιάδα ο Αμερικανός Σάουθχολ που δεν έπεισε στο φιλικό με τον Κεραυνό Αιγίου, ενώ κάτι ανάλογο ενδεχομένως να γίνει και με τον Κούριλιτς.

170 εισιτήρια στον Ηρακλή

Περίπου 170 εισιτήρια θα δώσει ο Αιγινιακός στον Ηρακλή για το αυριανό παιχνίδι του κυπέλλου. Πάντως είναι εξαιρετικά αμφίβολο αν οι οπαδοί του «γηραιού» θα μεταβούν στο Αιγίνιο. Άλλωστε σε καμία περίπτωση δεν θα ταξιδέψουν για να παρακολουθήσουν την εφηβική τους ομάδα.

«Το κλειδί της ευτυχίας»...στη Ρόδο!

Συνεργείο του τηλεοπτικού σταθμού Alter με τη δημοσιογράφο Νέτη Φίλια βρέθηκε χθες στο νησί για το αφιέρωμα στο μπάσκετ με καρότσι! Μίλησαν στη νέα εκπομπή του Κώστα Χαρδαβέλα οι φίλοι του Μιχάλη Χατζηδημητρίου και του Χρήστου Μιχαήλου

Η νέα εκπομπή του Κώστα Χαρδαβέλα, «Το κλειδί της ευτυχίας»... που θα προβάλλεται στον τηλεοπτικό σταθμό Alter βρέθηκε χθες στη Ρόδο προκειμένου να κάνει γυρίσματα σχετικά με τα παιδιά που απαρτίζουν την ομάδα Α.Σ. Δωδεκάνησος στο μπάσκετ με καρότσι. Η δημοσιογράφος και άμεση συνεργάτιδα του Χαρδαβέλα, Νέτη Φίλια ταξίδεψε μαζί με δύο μέλη του συνεργείου στο «σμαραγδένιο» νησί προκειμένου να πάρουν πλάνα απ' τη ζωή του Μιχάλη Χατζηδημητρίου και του Χρήστου Μιχαήλου που αγωνίζονται στον Α.Σ. Δωδεκάνησος και συμμετέχουν πλέον στην εθνική ομάδα. Συγκεκριμένα το συνεργείο του Alter βρέθηκε στο σπίτι του Μιχάλη Χατζηδημητρίου και του Χρήστου Μιχαήλου, όχι για να μιλήσει με τους ίδιους αλλά με τους φίλους τους, οι οποίοι αναφέρθηκαν στη ζωή των δύο αθλητών εντός και εκτός παρκέ. Ας πάρουμε τα πράγματα όμως απ' την αρχή...

Πριν μία εβδομάδα (σ.σ. την προηγούμενη Παρασκευή), ο Κώστας Χρόνης, ο Μιχάλης Χατζηδημητρίου και ο Χρήστος Μιχαήλου ταξίδεψαν στην Αθήνα και συγκεκριμένα πήγαν στο κλειστό γυμναστήριο του Βύρωνα όπου έγιναν «γυρίσματα» για τη νέα εκπομπή του Κώστα Χαρδαβέλα (όχι τελικά για τον Αθέατο Κόσμο) που θα λέγεται «Το κλειδί της ευτυχίας» και θα προσφέρει πραγματική βοήθεια σε όποιον έχει ανάγκη. Ο αθλητισμός με αμαξίδιο και συγκεκριμένα το μπάσκετ...βρέθηκε στις σκέψεις των ανθρώπων του Alter, που μέσω της εκπομπής θα επιδιώξουν να βρεθούν άμεσες λύσεις για τα παιδιά με καρότσι, είτε αυτό μεταφράζεται με χορηγίες, είτε με την αγορά αμαξιδίων για το άθλημα. Αυτός άλλωστε είναι και ο μεγάλος στόχος της εκπομπής που θα ξεκινήσει την προβολή της τον προσεχή καιρό. Ακόμη δεν γνωστοποιήθηκε πότε θα προβληθεί η συγκεκριμένη εκπομπή με τα παιδιά του Α.Σ. Δωδεκάνησος, αλλά αυτό υπολογίζεται να γίνει κατά τη διάρκεια του Σεπτεμβρίου.

Πρόκειται για μία εξαιρετική προσπάθεια του Alter και φυσικά στην Αθήνα τα μέλη του ροδίτικου συλλόγου μίλησαν για τη ζωή τους μέσα κι έξω απ' το παρκέ. Μάλιστα χθες στο σπίτι του Μιχάλη Χατζηδημητρίου βρέθηκε και ο πρόεδρος του συλλόγου ατόμων με ειδικές ανάγκες Μανώλης Ζηδιανάκης που μίλησε για τον πρόεδρο του Α.Σ. Δωδεκάνησος αλλά και τον Χρήστο Μιχαήλου, απαντώντας σε όλες τις ερωτήσεις της δημοσιογράφου Νέτης Φίλια. Όταν προβληθεί η εκπομπή καλεσμένος στο στούντιο θα είναι και ο πρόεδρος της Ο.Σ.Ε.Κ.Κ. Γιώργος Κούζας που θα αναφερθεί για τα προβλήματα που υπάρχουν στο μπάσκετ με καρότσι. Αξίζει να σημειωθεί ότι μετά τα πλάνα που τράβηξαν τα μέλη του συνεργείου του Alter, επέστρεψαν στην Αθήνα και πλέον άπαντες στη Ρόδο περιμένουν την προβολή της εκπομπής.



Στο «κλειδί της ευτυχίας» του Κώστα Χαρδαβέλα θα προβληθούν τα παιδιά του Α.Σ. Δωδεκάνησος

«Τα νέα παιδιά κοντά μας»

Ο Κώστας Χρόνης μίλησε χθες στην ιστοσελίδα της Ο.Σ.Ε.Κ.Κ. για την προσπάθεια της εθνικής ομάδας στο μπάσκετ με καρότσι, απευθύνοντας κάλεσμα σε όλο τον κόσμο να βοηθήσει την «επίσημη αγαπημένη» στη Θεσσαλονίκη

Το πρωτάθλημα Νοτιοανατολικής Ευρώπης μπάσκετ με καρότσι που θα διεξαχθεί στη Θεσσαλονίκη είναι αποτέλεσμα μιας προσπάθειας χρόνων, η οποία έχει σκοπό την ανάδειξη του αθλήματος στη χώρα μας και όχι μόνο. «Είναι μία προσπάθεια πού ο πρόεδρος της Ο.Σ.Ε.Κ.Κ. Γιώργος Κούζας κατέβαλλε από καιρό, προκειμένου να δώσουμε έμφαση στην προσπάθεια που κάνει όλα αυτά τα χρόνια η Εθνική ομάδα.

Τα θετικά αποτελέσματα στο ευρωπαϊκό πρωτάθλημα της Πορτογαλίας έδειξαν ότι υπάρχει μέλλον στο άθλημα και εμείς θέλουμε να το βοηθήσουμε να αναπτυχθεί», είπε χθες ο ομοσπονδιακός τεχνικός και προπονητής του Α.Σ. Δωδεκάνησος Κώστας Χρόνης, ο οποίος θεωρεί πώς είναι «καλό να καθιερωθεί η διοργάνωση αυτή, ώστε να υπάρχει περαιτέρω ανάπτυξη του αθλήματος ακόμα και σε χώρες που το άθλημα δεν είναι ευρέως γνωστό».

Για την Εθνική ομάδα, η διοργάνωση αυτή αποτελεί ένα τεστ για να δούμε σε τι αγωνιστική κατάσταση είμαστε, αφού του χρόνου υπάρχει το Ευρωπαϊκό Πρωτάθλημα Division C' και θέλουμε



Ο Κώστας Χρόνης

να είμαστε έτοιμοι» ανέφερε ο 25χρονος τεχνικός και συνέχισε: «Για μας αποτελεί κίνητρο το γεγονός ότι το πρωτάθλημα Νοτιοανατολικής Ευρώπης γίνεται στη χώρα μας.

Η ψυχολογία των παικτών είναι σίγουρα καλύτερη. Αυτό που θέλω να τονίσω είναι να έρθει ο κόσμος στο γήπεδο, να γνωρίσει το άθλημα και να στηρίξει τους αθλητές μας».

Το αντιπροσωπευτικό μας συγκρότημα, συμμετείχε στη μεγάλη γιορτή των παραολυμπιακών αγώνων της Αθήνας, η οποία σύμφωνα με τον ομοσπονδιακό τεχνικό «μας έχει δώσει δύναμη και εμπειρία». Τώρα το πρωτάθλημα Νοτιοανατολικής Ευρώπης διεξάγεται στην Ελλάδα και αναμένεται να δώσει ακόμα περισσότερα στοιχεία στους αθλητές: «Οποιαδήποτε διοργάνωση και ειδικά αυτές που γίνονται στη χώρα μας θα είναι για το καλύτερο τόσο για τους αθλητές, όσο και για το ίδιο το άθλημα.

Εμείς θέλουμε να φέρουμε τα νέα παιδιά κοντά μας, να δημιουργήσουμε νέες ομάδες για ένα καλύτερο και πιο ανταγωνιστικό πρωτάθλημα ώστε να αναπτύξουμε το άθλημα», είπε ο Κώστας Χρόνης, ο οποίος έχει επιλέξει τους αθλητές που θα συμμετάσχουν στη διοργάνωση: «Έχουμε επιλέξει ότι καλύτερο υπάρχει. Υπάρχει κράμα έμπειρων και νέων παικτών και θεωρώ ότι είναι αρκετά καλή ομάδα».

Οσο για τους στόχους της Εθνικής ομάδας; «Έχουμε να αντιμετωπίσουμε δυνατές ομάδες όπως είναι η Τουρκία και η Κροατία. Θα προσπαθήσουμε για το καλύτερο δυνατό σε κάθε αγώνα. Αν έρθουν και τα θετικά αποτελέσματα θα είμαστε περισσότερο ικανοποιημένοι» υπογράμμισε ο ομοσπονδιακός τεχνικός.

Το θεωρεί δεδομένο...

Ο υφυπουργός αθλητισμού Γιώργος Ορφανός τόνισε ότι μερικές πόλεις έχουν ανάγκη από ένα κλειστό γυμναστήριο, φέρνοντας για παράδειγμα αυτό που θα κατασκευαστεί στη Ρόδο

Σε δηλώσεις του για το μπάσκετ αλλά και τα κλειστά γυμναστήρια, ο υφυπουργός αθλητισμού Γιώργος Ορφανός τόνισε ότι μερικές πόλεις έχουν ανάγκη από γήπεδα χωρητικότητας 2.000-2.500 θεσέων, φέρνοντας για παράδειγμα αυτό που θα κατασκευαστεί στη Ρόδο. Για το μπάσκετ ο Γιώργος Ορφανός είπε χαρακτηριστικά. «Από την προηγούμενη χρονιά, μετά την κατάκτηση του ευρωπαϊκού πρωταθλήματος στο Βελιγράδι, κάναμε ένα καινούργιο, πρόσθετο, αναπτυξιακό πρόγραμμα, προβλέποντας ένα ποσό στο προϋπολογισμό του 2006.

Τώρα θα το εντείνουμε. Ουσιαστικά οι παράμετροι του είναι δύο. Η μια αφορά την προσέλκυση νέων παιδιών και η άλλη τις αθλητικές εγκαταστάσεις. Μερικές πόλεις έχουν ανάγκη από ένα κλειστό γήπεδο χωρητικότητας 2000-2500 θεατών, όπως αυτό που θα κατασκευαστεί στη Ρόδο, ενώ σε άλλες περιοχές θα γίνουν κλειστά προπονητήρια.

Για το μπάσκετ πιστεύω ότι θα πάμε καλά.

Σήμερα συζήτησα και με τη νέα συνδικαλιστική ηγεσία των αθλητών του μπάσκετ. Δώσαμε ραντεβού για τις αρχές Οκτωβρίου, λίγο πριν αρχίσει το πρωτάθλημα, για να μιλήσουμε σχετικά με θέματα, που αφορούν γενικότερα τον αθλητή και τη στήριξη του».



Ο Γιώργος Ορφανός αναφέρθηκε στο Παλέ ντε Σπορ της Ρόδου

Εξαρτάται απ' την πρεμιέρα...

Απ' το πρώτο τζάμπολ της νέας σεζόν θα εξαρτηθεί η διεξαγωγή του 3ου τουρνουά παίδων Δωδεκανήσου! Ποιες είναι οι πιθανές ημερομηνίες

Μία απέλπιδα προσπάθεια για να πραγματοποιηθεί το τουρνουά παίδων καταβάλλουν τις τελευταίες ημέρες οι υπεύθυνοι του Ιπποκράτη, οι οποίοι πλέον έχουν εμπόδια και τις ελάχιστες «κενές» ημερομηνίες. Αρχικά το 3ο τουρνουά παίδων Δωδεκανήσου είχε αποφασιστεί να γίνει από 15-17 Σεπτεμβρίου στο κλειστό γυμναστήριο της Κω. Όμως λόγω των ελάχιστων κενών στις προπονητικές ώρες του γηπέδου (λόγω και της λειτουργίας της ακαδημίας του Ιπποκράτη) αποφασίστηκε το τουρνουά να αναβληθεί, αν και είχαν ρυθμιστεί οι περισσότερες λεπτομέρειες. Τελικά έπειτα από πιέσεις έγινε γνωστό ότι η διοργάνωση θα γίνει αλλά πιθανότατα σε άλλες ημερομηνίες. Σύμφωνα με τα όσα έγιναν γνωστά χθες όλα θα εξαρτηθούν απ' την ημερομηνία έναρξης των πρωταθλημάτων. Αν η νέα σεζόν ξεκινήσει κανονικά στις 23 Σεπτεμβρίου, τότε θα ξεκινήσουν οι διαδικασίες για να πραγματοποιηθεί το τουρνουά παίδων από 17-19 Νοεμβρίου. Σε περίπτωση που το πρώτο τζάμπολ στις διοργανώσεις της Τ.Ε. Ε.Ο.Κ. πάρει αναβολή, τότε ο Ιπποκράτης θα επιδιώξει να γίνει το τουρνουά από 22-24 Σεπτεμβρίου, δηλαδή μία εβδομάδα απ' ότι αρχικά είχε προγραμματιστεί.

ΤΟ ΦΕΤΙΝΟ ΡΟΣΤΕΡ

ΟΝΟΜΑ	ΗΛΙΚΙΑ	ΥΨΟΣ	ΘΕΣΗ
Άγγελος Τσάμης	25	1.92	2
Δημήτρης Αποστολόπουλος	28	1.88	1
Μίλτος Καποτάς	29	1.96	2-3
Βασίλης Βαγενάς	26	2.02	4
Βασίλης Λυμπέρης	28	2.06	5
Δημήτρης Καλαϊτζίδης	21	1.96	2-3
Ιβάν Μίμιτσα	26	1.92	2
Νταβόρ Κούριλιτς	25	2.02	4
Στιβ Μπαρτ	23	1.83	1
Αντώνης Ασημακόπουλος	30	2.03	3-4
Γιάννης Λάππας	30	1.99	2-3
Κώστας Χαρίσης	27	2.11	5
Ζέλικο Ζούπιτς	25	2.06	4-5
Σίμον Πετρόφ	30	1.93	2-3

ΠΡΟΠΟΝΗΤΗΣ: Νίκος Βουρνάς

Αυστηρά μέχρι σήμερα...

Η Τ.Ε. Ε.Ο.Κ. δεν σκοπεύει να δεχθεί τις συμμετοχές των σωματείων μετά τις 12:00 όταν και λήγει η προθεσμία και την ερχόμενη Δευτέρα πρόκειται να γίνουν κανονικά οι κληρώσεις των πρωταθλημάτων

Σήμερα το μεσημέρι λήγει η προθεσμία της υποβολής δηλώσεων συμμετοχής για όλα τα σωματεία, ενόψει των νέων πρωταθλημάτων. Άλλωστε οι προκηρύξεις το αναφέρουν χαρακτηριστικά. «Τελευταία ημέρα παραλαβής των δηλώσεων συμμετοχής ορίζεται η 8/9/2006 ημέρα Παρασκευή και ώρα 12:00». Σύμφωνα με τα όσα έγιναν γνωστά η διοργανώτρια αρχή (προκειμένου να μην εκτεθεί) δεν σκοπεύει να δεχθεί άλλη συμμετοχή πέρα απ' την προκαθορισμένη ώρα. Μέχρι και χθες κανένα σωματείο δεν είχε δηλώσει «παρών», ενώ όλες οι ομάδες σκοπεύουν να δηλώσουν συμμετοχή σήμερα το πρωί.

Τον τελευταίο καιρό έχουν ακουστεί πολλές διαμαρτυρίες από ορισμένα σωματεία τα οποία μάλιστα ξεκαθάρισαν ότι αν δεν πάρουν τα περσινά οφειλόμενα δεν σκοπεύουν να δηλώσουν «παρών». Αυτό είναι κάτι το οποίο γίνεται συχνά τα τελευταία χρόνια, όμως πάντα στο τέλος βρίσκεται λύση και τα σωματεία συμμετέχουν κανονικά στα πρωταθλήματα.

Πάντως θα πρέπει να σημειωθεί ότι η Τ.Ε. Ε.Ο.Κ. δεν σκοπεύει να παραβεί το χρονικό όριο και θα περιμένει τις δηλώσεις μέχρι σήμερα το μεσημέρι. Κι αυτό γιατί το μεσημέρι της ερχόμενης Δευτέρας (14:00) θα πραγματοποιηθούν οι κληρώσεις όλων των τοπικών πρωταθλημάτων, στα γραφεία της Τ.Ε. Ε.Ο.Κ. Δωδεκανήσου.

Με βάση τα αρχικά πλάνα

Τα όσα έχουν ακουστεί τον τελευταίο καιρό από ορισμένα σωματεία έχουν προκαλέσει τέτοιο μπάχαλο και εκνευρισμό, που η Τ.Ε. Ε.Ο.Κ. σκοπεύει να κάνει κανονικά την κλήρωση των πρωταθλημάτων και να βαδίσει πάνω στις ημερομηνίες που αναφέρουν οι προκηρύξεις. Άλλωστε στη διοργανώτρια αρχή ξέρουν καλά ότι αν πράξουν διαφορετικά θα εκτεθούν και δεν το θέλουν σε καμία περίπτωση...

Οι διαιτητές του κυπέλλου...

Ο Ηπειρώτης Σιορέντας και ο Αρτινός Τσώνος Μ. θα «σφυρίξουν» το παιχνίδι του Κεραυνός Αιγίου- Κολοσσός! Επίσκεψη στην Ε.Ε.Α. για τους εκπροσώπους της Α2

Ο Χρήστος Σιορέντας (σύνδεσμος Ηπείρου) και ο Μάριος Τσώνος (απ' την Άρτα) θα «σφυρίξουν» το παιχνίδι του Κολοσσού στο Αίγιο με τον Κεραυνό. Χθες ανακοινώθηκαν όλοι οι διαιτητές των αγώνων του κυπέλλου που θα πραγματοποιηθούν το Σαββατοκύριακο.

Α' ΦΑΣΗ/1η ΑΓΩΝΙΣΤΙΚΗ

ΣΑΒΒΑΤΟ (09/09):

Σιάτιστα (17:00): Γ.Σ. Σιάτιστας- Δάφνη (Πουρσανίδης Κ.-Μήτσιου)

Αιγίνιο (19:00): Αιγινιακός- Ηρακλής (Ξενικάκης-Τατούδης)

ΚΥΡΙΑΚΗ (10/09):

Αίγιο (15:00): Κεραυνός Αιγίου- Κολοσσός Ρόδου (Σιορέντας- Τσώνος Μ.)

Δ.Α.Κ. Πλάτων (15:30): Ιωνικός Νικαίας- Κ.Α.Ο. Δράμας (Κοτσίμπος- Νικολούλης)

Νέα Ερυθραία (15:30): Πανερυθραϊκός- Α.Σ. Ξάνθης (Πετράκης- Σαλαβός)

Νήαρ Ηστ (15:30): Νήαρ Ηστ- Ίκαροι Σερρών (Τσούντουρας- Τζαφλέρης)

Περιστέρι (16:30): Περιστέρι- Α.Γ.Ο. Ρεθύμνου (Ανδρικόπουλος- Αναστόπουλος)

Καλαμάτα (17:00): Ποσειδών Καλαμάτας- Ηλυσιακός (Τζιμογιάννης- Πίγκας)

Δούκα (17:00): Α.Σ.Ε. Δούκα- Τρίκαλα 2000 (Δεσλής- Κατρακούρας)

Βόλος (17:00): Ολυμπιακός Βόλου- Μίλων (Κουκουλίτσιος- Γιαμουζής)

Κομοτηνή (17:00): Γ.Α.Σ. Κομοτηνής- Ερμής Λαγκαδά (Παπαπέτρου-Ταρενίδης)

Νέα Σμύρνη (17:00): Παλαιό Φάληρο- Ιωνικός Λαμίας (Ντίνος- Επιτροπάκης)

Υμηττός (17:00): Α.Ο. Αμύντας- Μ.Ε.Ν.Τ. (Παναγιώτου- Χαλαμπαλάκης)

Πανόραμα (19:00): Πανόραμα- I.C.B.S. (Πανταζής- Παυρσανίδης Γ.)

Σπάρτακ (19:00): Α.Ο. Σπάρτακ- Α.Γ.Ε. Χαλκίδας (Μαλανδράκης- Χούτας)

Άλιμος (19:00): Άλιμος- Παγκράτι (Σώμος-Τεφτίκης)

*Το παιχνίδι Ποσειδών Καλαμάτας- Ηλυσιακός θα διεξαχθεί κεκλεισμένων των θυρών

ΣΤΗΝ Ε.Ε.Α. ΟΙ ΕΚΠΡΟΣΩΠΟΙ

Εκπρόσωποι της ΕΟΚ και των ομάδων της Α2 κατηγορίας Ανδρών, επισκέφθηκαν τον πρόεδρο της Επιτροπής Επαγγελματικού Αθλητισμού Σταύρο Κουτελιδάκη και κατέθεσαν τις κοινές θέσεις και προτάσεις τους για την αντιμετώπιση των προβλημάτων που αντιμετωπίζει ο χώρος, ενώ παρουσίασαν τα επιχειρήματα του αιτήματος για αναγνώριση του δικαιώματος της συμμετοχής στο πρωτάθλημα των ομάδων των Αθλητικών Σωματείων. Ο πρόεδρος της Επιτροπής Επαγγελματικού Αθλητισμού κατανοώντας την βασιμότητα του αιτήματος, ζήτησε την κατάθεση εγγράφου υπομνήματος, για να συζητηθεί το θέμα κατά την πρώτη συνεδρίαση της Επιτροπής.



Τα **Poï Studios** παρέχουν τις υπηρεσίες τους στον τουρισμό για 9 συνεχόμενα χρόνια και βρίσκονται στο όμορφο νησί της Καρπάθου.
Ο Λευκός βρίσκεται στο δυτικό μέρος του νησιού μας.

Στα πανέμορφα περίχωρα του παραθαλάσσιου χωριού μας θα βρείτε 4 παραλίες με κρυστάλλινα νερά και μια ευκαιρία να ζήσεται μια ειρηνική και χαλαρή εμπειρία.

Σε μικρή απόσταση απο τα Studios μας, μπορείτε να βρείτε εστιατόρια, καφέ μπαρ και μίνι αγορές καθώς και γραφεία ενοικίασεως μοτοποδηλάτων και αυτοκινήτων.

Τα Poï Studios περιλαμβάνουν 8 studios, πλήρως επιπλωμένα και με όλες τις εγκαταστάσεις για ολοκληρωμένες διακοπές.

Ολα τα studios μας είναι Β κατηγορίας και εγκρίνονται την ελληνική οργάνωση τουρισμού.

Σας δίνουμε την δυνατότητα ποιοτικών διακοπών, οι φιλοξενούμενοι μας απολαμβάνουν μεγάλα μπαλκόνια, την θέα της θάλασσας και των βουνών, και την καθαρή ατμόσφαιρα σε ενα φιλικό και οικογενειακό περιβάλλον.

Δεδομένου ότι δημόσια, ιδιωτικά λεωφορεία καθώς και ταξί συνδέουν τον Λευκό με την υπόλοιπη Κάρπαθο, οι φιλοξενούμενοί μας μπορούν εύκολα να επισκεφτούν όλες τις ενδιαφέρουσες περιοχές του νησιού μας...

Καλώς ήλθατε και σας ευχόμαστε αξέχαστες διακοπές

ROI STUDIOS ΛΕΥΚΟ ΚΑΡΠΑΘΟΣ
ΤΗΛ. 22450 71191



ΓΔ

ΙΧΘΥΟΠΩΛΕΙΟ
ΩΚΕΑΝΟΣ
Χ.278-30/9
ΦΡΕΣΚΑ ΨΑΡΙΑ – ΟΣΤΡΑΚΟΕΙΔΗ
ΚΑΤΕΨΥΓΜΕΝΑ ΕΙΔΗ
ΚΑΙ ΛΑΧΑΝΙΚΑ
ΝΩΠΕΣ ΨΑΡΟΛΙΧΟΥΔΙΕΣ
ΧΟΝΔΡΙΚΗ – ΛΙΑΝΙΚΗ
ΔΙΑΝΟΜΗ ΚΑΤ'ΟΙΚΟΝ
ΠΛ. ΕΚΚΛΗΣΙΑΣ ΙΑΛΥΣΟΣ
ΤΗΛ.: 22410 95123 - ΚΙΝ.: 694 5792670

Αύξηση κατά 20,9% στις οικοδομικές άδειες για την περιοχή του Ν. Αιγαίου



Αύξηση 6,3% στον αριθμό των αδειών, 10,4% στην επιφάνεια και 12,5% στον όγκο παρουσίασε η οικοδομική δραστηριότητα (ιδιωτική και δημόσια) στο χρονικό διάστημα Ιανουαρίου - Ιουνίου 2006 σε σχέση με το αντίστοιχο χρονικό διάστημα του 2005, σύμφωνα με την Εθνική Στατιστική Υπηρεσία Ελλάδος.

Σε ό,τι αφορά τον αριθμό των αδειών η μεγαλύτερη αύξηση που σημειώθηκε αφορά τα Ιόνια νησιά (28,4%), το νότιο Αιγαίο (20,9%) και την Αττική (8,2%).

Αντίθετα, μείωση σημείωσε σε σχέση με πέρυσι η έκδοση οικοδομικών αδειών στη δυτική Μακεδονία (-7,8%) και στο βόρειο Αιγαίο (-3,8%).

Ζευγάρι Ιταλών ξάφριζε τα καταστήματα στην Κω!..

ΕΙΧΑΝ ΑΔΥΝΑΜΙΑ ΣΤΑ ΡΟΥΧΑ

Συνελήφθησαν στην Κω από αστυνομικούς, 18χρονη Ιταλίδα με τον 19χρονο φίλο της, επίσης υπήκοο Ιταλίας, που κατοικούν προσωρινά στην Κω και οι οποίοι βάλθηκαν να αδειάσουν τα ράφια σε καταστήματα με είδη ένδυσης.

Συγκεκριμένα, οι δύο Ιταλοί συνελήφθησαν σε κατάστημα ρούχων στην περιοχή Λάμπη στην Κω από όπου αφαίρεσαν δύο πουλόβερ αξίας 260 ευρώ. Αυτή ήταν η τρίτη και μοιραία προσπάθειά τους να ανανεώσουν με παράνομο τρόπο την γκαρνταρόμπα τους, καθώς, σύμφωνα με τα στοιχεία της προανάκρισης, νωρίτερα την ίδια ημέρα αφαίρεσαν από άλλο κατάστημα, ρούχα που κόστιζαν συνολικά 215 ευρώ. Βέβαια η δράση τους δεν τελειώνει εδώ. Την ίδια ημέρα και πάλι εισέβαλαν σε μπουτίκ από όπου και αφαίρεσαν ρούχα αξίας 80 ευρώ. Τέλος, πριν μία εβδομάδα οι δύο Ιταλοί έκλεψαν από κατάστημα της Κω μία φούστα αξίας 78 ευρώ.

Η λεία των δύο δραστών κατασχέθηκε και αποδόθηκε στους νόμιμους κατόχους της.

Θεωρεί ότι... εξαντλήθηκε το θέμα

Η κυβέρνηση προσπαθεί να κλείσει το σκάνδαλο με τις υποκλοπές

ΕΝΤΟΝΗ ΑΝΤΙΔΡΑΣΗ ΑΠΟ ΤΟ ΠΑΣΟΚ

«Έγινε διεξοδική συζήτηση στη Βουλή» δήλωσε ο κυβερνητικός εκπρόσωπος Θ.Ρουσόπουλος ερωτηθείς για την αντιπαράθεση μεταξύ κυβέρνησης και ΠΑΣΟΚ την Τετάρτη στη Βουλή αναφορικά με το τέλος των ακροάσεων για την υπόθεση των υποκλοπών.

Τόνισε πως το θέμα αφορά αρμοδιότητα της Επιτροπής Διαφάνειας και Θεσμών.

Σε ερώτημα, σύμφωνα με το οποίο ενδεχομένως το μήνυμα που εκπέμπεται προς τη δικαιοσύνη είναι ότι το θέμα έχει εξαντληθεί και άρα πρέπει να οδηγηθεί στο αρχείο, ο Θ.Ρουσόπουλος σημείωσε ότι «η δικαιοσύνη δεν χειραγωγείται».

Στην ερώτηση αν η κυβέρνηση προτίθεται να ζητήσει τη σύσταση Εξεταστικής Επιτροπής για το θέμα των υποκλοπών, όπως πρότεινε η αντιπολίτευση, ο κυβερνητικός εκπρόσωπος υπενθύμισε ότι ο ίδιος είχε αναφερθεί σε αυτό το θέμα, το οποίο είχε συναρτήσει με την πρόοδο των εργασιών της δικαιοσύνης, «πολύ πριν εγερθεί από την αντιπολίτευση» και γι' αυτό δεν θα επανέλθει.

Οι βουλευτές της αξιωματικής αντιπολίτευσης αντέδρασαν έντονα στην προσπάθεια της κυβέρνησης - όπως υποστηρίζουν- να κλείσει την υπόθεση των υποκλοπών διά μέσου του προέδρου της Επιτροπής Θεσμών και Διαφάνειας της Βουλής. Το ΠΑΣΟΚ μιλά μάλιστα για «κοινοβουλευτικό πραξικόπημα» και «απόπειρα συγκάλυψης».

Οι βουλευτές του ΠΑΣΟΚ αποχώρησαν από την Μόνιμη Ειδική Επιτροπή Θεσμών και Διαφάνειας της Βουλής, όταν ο πρόεδρος της Επιτροπής Αναστάσιος Καραμάριος, αρνήθηκε να καλέσουν σε ακρόαση εκπρόσωπο της οικογένειας Τσαλικίδη και τον στρατηγό Σύρρο, ο οποίος ως αρχηγός της Αντιτρομοκρατικής Υπηρεσίας κατά την χρονική περίοδο των τηλεφωνικών υποκλοπών, με εντολή Βουλγαράκη είχε διεξαγάγει, όπως και η ΕΥΠ, σχετική έρευνα.

Κόντρα κυβέρνησης- ΠΑΣΟΚ για την ιδιωτικοποίηση του ΟΤΕ

ΕΚΠΟΙΕΙΤΑΙ ΔΗΜΟΣΙΑ ΠΕΡΙΟΥΣΙΑ

Κόντρα κυβέρνησης - ΠΑΣΟΚ ξέσπασε μετά την απόφαση της Διυπουργικής Επιτροπής να αναζητήσει στρατηγικό επενδυτή για τον ΟΤΕ, στον οποίο θα εκχωρήσει και μέρος της διοίκησης.

Ο υπουργός ΠΕΧΩΔΕ Γ.Σουφλιάς προχώρησε σε διάψευση των δημοσιευμάτων του Τύπου περί «δυσαρέσκειας» για την απόφαση της Διυπουργικής, υπενθυμίζοντας το τμήμα του προεκλογικού προγράμματος της ΝΔ που αναφερόταν στον ΟΤΕ:

«Στόχος του προγράμματός μας είναι ποσοστό της συμμετοχής του κράτους στον ΟΤΕ να μεταβιβαστεί σε κατάλληλο χρόνο, ώστε η εταιρία να λειτουργήσει στη νέα απελευθερωμένη αγορά με στρατηγική συμμαχία αλλά και το κατάλληλο μάνατζμεντ, το οποίο θα την οδηγήσει σε μεγαλύτερη ανάπτυξη των δραστηριοτήτων της».

«Η κυβέρνηση, λοιπόν», προστίθεται στην ανακοίνωση του ΥΠΕΧΩΔΕ, «με την απόφασή της κινείται στην κατεύθυνση εφαρμογής του κυβερνητικού προγράμματός μας».

Σημειώνεται ότι σε δημοσιεύματα του Τύπου, ο κ. Σουφλιάς εφέρετο δυσαρεστημένος, διότι ως συντάκτης του κυβερνητικού προγράμματος μένει εκτεθειμένος από την απόφαση να παραχωρηθεί και το μάνατζμεντ στον στρατηγικό επενδυτή.

Ο εκπρόσωπος του ΠΑΣΟΚ Νίκος Αθανασάκης είχε υπενθυμίσει, χθες, Τετάρτη, τη δήλωση του υπουργού ΠΕΧΩΔΕ, τον Φεβρουάριο του 2004, ότι «το κράτος είναι βασικά αυτό που θα έχει το πάνω χέρι» στον Οργανισμό.

Ο πρόεδρος του ΠΑΣΟΚ Γ.Παπανδρέου αναφέρθηκε στο θέμα την Τετάρτη, κατά τη διάρκεια δείπνου που είχε με βουλευτές του κόμματος. Όπως είπε, «τελείωσε ο μύθος του μεταρρυθμιστή», ενώ έκανε λόγο για «κλασική περίπτωση ξεπουλήματος».

Σε συνέντευξη Τύπου η υπεύθυνη του Τομέα Οικονομίας του ΠΑΣΟΚ, Βάσω Παπανδρέου, επισήμανε ότι πρόκειται για εκποίηση της δημόσιας περιουσίας προκειμένου να καλυφθούν ελλείμματα, τονίζοντας ότι καμιά κυβέρνηση δεν μπορεί για εισπρακτικές σκοπιμότητες να προχωρεί σε ξεπούλημα του ΟΤΕ που έχει στρατηγικό ρόλο στην ανάπτυξη της χώρας και σε θέματα εθνικής ασφάλειας.

Αναφερόμενη στην αγορά της εταιρίας Γερμανός από την Cosmote, επανέλαβε ότι πρόκειται για οικονομικό και πολιτικό σκάνδαλο, προσθέτοντας πως το τελευταίο χρονικό διάστημα η Δικαιοσύνη δεν έχει αντιδράσει σε τέτοια φαινόμενα («παρά την ψευδή ενημέρωση της Βουλής από διοικητές τραπεζών και υπουργούς)», ενώ στο παρελθόν υπήρξαν αυτεπάγγελτες διώξεις που είχαν ασκηθεί από την Δικαιοσύνη.

Αλλαγές δρομολογίων στις γραμμές Δωδεκανήσου

ΓΙΑ ΔΕΞΑΜΕΝΙΣΜΟ ΤΟ «ΠΡΩΤΕΥΣ»

Με ΑΠΟΦΑΣΗ του υπουργού Αιγαίου και Νησιωτικής Πολιτικής κ. Α. Παυλίδη εγκρίθηκε:

1) Η αντικατάσταση του Ε/Γ-Ο/Γ «ΠΡΩΤΕΥΣ» με το Ε/Γ-Ο/Γ καταμαράν «ΔΩΔΕΚΑΝΗΣΟΣ ΠΡΑΪΝΤ», από 10-18 Σεπτεμβρίου, προκειμένου το πλοίο να δεξαμενισθεί και να γίνουν εργασίες συντήρησης.

2) Κατά το διάστημα αυτό, το Ε/Γ-Ο/Γ καταμαράν «ΔΩΔΕΚΑΝΗΣΟΣ ΠΡΑΪΝΤ» θα πραγματοποιεί δύο «επιδοτούμενες» προσεγγίσεις στην Τήλο, κατά την εκτέλεση των δρομολογίων Λέρος- Κάλυμνος - Κως - Σύμη - Ρόδος και επιστροφή, καθώς και ένα δρομολόγιο Ρόδος - Καστελλόριζο - Ρόδος, το Σάββατο 16 Σεπτεμβρίου.

Από αστυνομικούς του νησιού

Εξαρθρώθηκε κύκλωμα διακίνησης ναρκωτικών και στην Κάλυμνο!..

ΣΥΜΜΕΤΟΧΗ ΚΑΙ ΙΡΑΝΩΝ ΣΤΗΝ ΑΘΗΝΑ

Κύκλωμα διακίνησης ναρκωτικών εξαρθρώθηκε από αστυνομικούς της Καλύμνου. Ύστερα από πληροφορίες που περιήλθαν στην Αστυνομική Υποδιεύθυνση Κω συνελήφθη προχθές το βράδυ 30χρονος Ιρανός, κάτοικος Καλύμνου διότι απέστειλε μέσω τραπέζης, σε συμπατριώτη του που κατοικεί στην Νίκαια, το ποσό των 1000 ευρώ προκειμένου αυτός να του στείλει ναρκωτικές ουσίες.

* Κατόπιν αυτού συνελήφθη από το Τμήμα Ασφαλείας της Νίκαιας την ίδια ημέρα ο Ιρανός που εισέπραξε το ποσό των 1000 ευρώ, καθώς επίσης και 29χρονος υπήκοος του Ιράν που κατοικεί μόνιμα στην περιοχή του Ρέντη, διότι κατείχαν από κοινού ηρωίνη βάρους 1,3 γραμ., μία ηλεκτρονική ζυγαριά ακριβείας, ένα κινητό τηλέφωνο και το χρηματικό ποσό των 1000 ευρώ που είχε στείλει ο Ιρανός από την Κάλυμνο.

ΣΥΜΦΩΝΑ με πληροφορίες, εστάλησαν στα ίδια πρόσωπα, μέσω της ίδιας τράπεζας, ακόμη μεγαλύτερα ποσά και από άλλους κατοίκους Καλύμνου, με σκοπό την προμήθεια ναρκωτικών.

Δύο νέες σύγχρονες σχολικές μονάδες στην Κω

ΣΥΖΗΤΗΣΗ ΓΙΑ ΤΟ ΝΕΟ ΝΟΣΟΚΟΜΕΙΟ

ΔΥΟ νέα σύγχρονα σχολικά κτίρια παραδίδονται από τη Νομαρχία στην κοινωνία της Κω, στο πλαίσιο του επενδυτικού προγράμματος για τη σχολική στέγη στα νησιά του νομού μας.

Χτες εγκαινιάστηκε από το νομάρχη Δωδεκανήσου Γ. Μαχαιρίδη, το Νηπιαγωγείο στο Ζηπάρι, έργο προϋπολογισμού 330.000 ευρώ.

Αμέσως μετά, ο νομάρχης συνοδευόμενος από συνεργάτες του, την Επαρχο Κω Μαρία Κυπραίου, νομαρχιακούς και υποψηφίους νομαρχιακούς συμβούλους της παράταξής του, βρέθηκε στο υπό κατασκευή 1ο Δημοτικό Σχολείο της πόλεως Κω, προϋπολογισμού 3,5 εκατομμυρίων ευρώ. Το νέο σχολικό συγκρότημα, όπως εκτίμησε ο κ. Μαχαιρίδης, αναμένεται να ολοκληρωθεί μέχρι το τέλος του χρόνου.

Ο κ. Μαχαιρίδης, με δήλωσή του, αναφέρθηκε στη σημασία που δίνει η νομαρχιακή αρχή στην υλοποίηση του επενδυτικού προγράμματος για την Παιδεία που είναι σε εξέλιξη από τη Νομαρχία Δωδεκανήσου, εκφράζοντας την ικανοποίησή του για την ολοκλήρωση σύγχρονων σχολικών μονάδων σε όλο το νομό.

Παράλληλα, ο κ. Μαχαιρίδης κατά την παραμονή του στην Κω είχε την ευκαιρία να συζητήσει την πρόταση της Νομαρχίας για παραχώρηση έκτασης, προκειμένου να κατασκευαστεί το Νέο Νοσοκομείο της Κω, μια πρόταση που θα συζητηθεί στη συνεδρίαση του Νομαρχιακού Συμβουλίου Δωδεκανήσου, την επόμενη Τετάρτη, 13 Σεπτεμβρίου.

Συνεδρίασε η ολομέλεια της παράταξης Δ. Κρητικού

ΤΑ ΣΤΕΛΕΧΗ ΠΟΥ ΜΕΤΕΧΟΥΝ

ΣΤΗΝ Ελεούσα, πραγματοποιήθηκε το βράδυ της Τετάρτης, η συνεδρίαση της Ολομέλειας της Παράταξης «Κάμειρος - Ενωτική Αναγέννηση» του υποψήφιου Δημάρχου κ. Δημήτρη Κρητικού, στην οποία παρέστησαν εκπρόσωποι - στελέχη της παράταξης από όλα τα Δημοτικά Διαμερίσματα του Δήμου Καμείρου.

«Είμαστε πανέτοιμοι να δώσουμε την δική μας μάχη, ενάντια στα προβλήματα που αντιμετωπίζει ο Δήμος μας, με μοναδικό στόχο να υπηρετήσουμε τους πολίτες και τον τόπο, δήλωσε μιλώντας στους συνεργάτες του ο κ. Δημήτρης Κρητικός.

Η απόφαση αυτή είναι μονόδρομος, για όλους μας όπως μονόδρομος είναι επίσης και η προάσπιση των συμφερόντων του δήμου, πέραν και μακριά από πολιτικές αντιπαραθέσεις και σκοπιμότητες. Σε ό,τι με αφορά, κατέληξε ο κ. Δημήτρης Κρητικός, το μοναδικό κόμμα το οποίο θα υπηρετήσω για τα επόμενα 4 χρόνια, είναι αυτό του Δήμου Καμείρου.»

Στην συνεδρίαση της παράταξης παρέστησαν επίσης και τοποθετήθηκαν, ως στελέχη που θα βοηθήσουν στην προσπάθεια αυτή συμβάλλοντας με την εμπειρία και τις γνώσεις τους οι κ.κ. Γιάννης Μαριετής, Αντώνης Ελένης, Αγαπητός Πάλλας, Κώστας Θυριάκης, Βασίλης Χαλκίτης, Μιχάλης Μαστής, Ευσταθίου Μιχάλης, Μπάκας Νικήτας, Νικολίτσης Βασίλης, Σκούρος Βασίλης, Σαββάκης Αντώνης, Μαστής Αναστάσιος, Μαριέττα Γιορδαμνή - Τομάζου, Μπονιάτης Μανώλης, Χάτζηναναστασίου Λάμπρος, Παυλίδης Γεώργιος, Χαραλάμπους Σάββας, Αλαφάκης Ιωάννης, Σαββάκης Κυριάκος, Παντίδος Θωμάς, Σαρικάς Γεώργιος, Πουλλής Σάββας, Πουλλής Παντελής, Κάλλας Κώστας, Χάσταλης Χρυσόστομος, Καραμανώλης Γεώργιος, Πεζουβάνης Ιωάννης, Γιαννακόπουλος Παναγιώτης, Φρόνας Νικόλαος, Σταματία Σπάρταλη, Μπελιγράδης Νίκος, Κορκίδας Στέργος.

Σημειώνεται ότι σε πλήρη εξέλιξη βρίσκεται η συγκρότηση του προγράμματος του συνδυασμού, το οποίο με την βοήθεια και την συμβολή των στελεχών της παράταξης, αλλά και των πολιτών της Καμείρου που μπορούν να συμμετάσχουν σε αυτή τη διαδικασία, αναμένεται να ολοκληρωθεί μέσα στις επόμενες εβδομάδες.»

Συγκέντρωση της παράταξης του Π. Κυριακούλη

Την Κυριακή 10 Σεπτεμβρίου και στις 20.00 το βράδυ, θα γίνει η πρώτη συνάντηση όλων των υποψήφιων δημοτικών και τοπικών συμβούλων του υποψήφιου δημάρχου Αταβύρου, Παναγιώτη Κυριακούλη.

Η συνάντηση θα γίνει στο Μαντρικό.



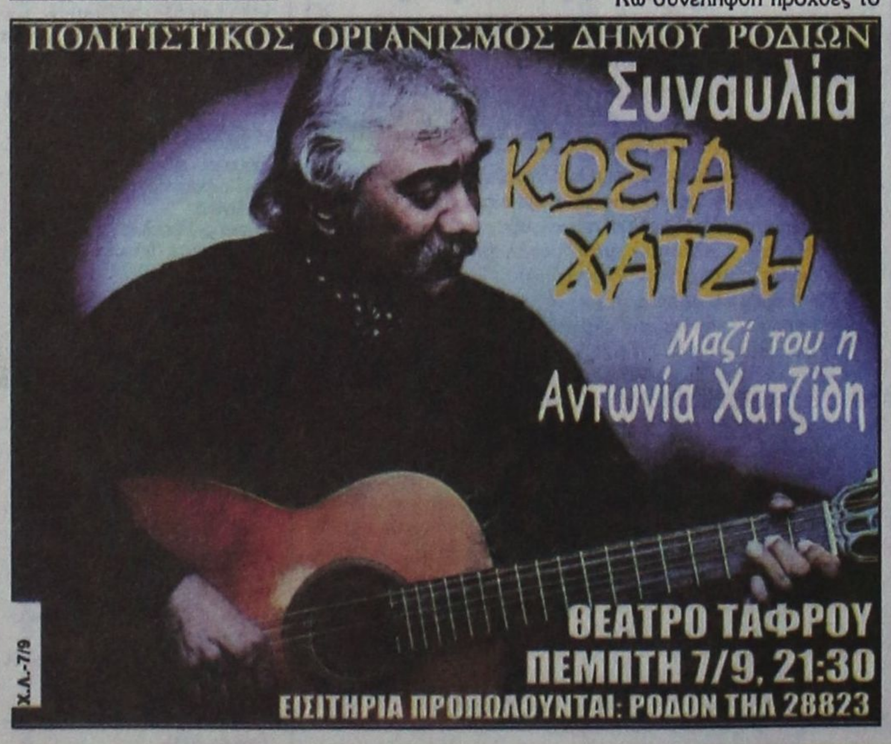

...Το Λογιστήριο της «ΠΡΟΟΔΟΥ», που μεταφέρθηκε στο κτίριό μας, το οποίο λειτουργεί παράλληλα με το λογιστήριο της Ν. Αγοράς, στην οδό Μάρκου Μαλιαράκη 3 λειτουργεί από την 8.00 πρωινή μέχρι την 2.30 μεταμεσημβρινή και δέχεται

ΔΙΑΦΗΜΙΣΕΙΣ - ΑΓΓΕΛΙΕΣ

και οποιαδήποτε άλλη ΔΗΜΟΣΙΕΥΣΗ

ΜΑΡΚΟΥ ΜΑΛΙΑΡΑΚΗ 3

ΤΗΛ. 22410 35322



ΔΗΜΟΣ ΡΟΔΙΩΝ

Ο Δήμος Ροδίων παρουσιάζει την πλήρως ανανεωμένη ιστοσελίδα του!

Επισκεφθείτε την στο www.rhodes.gr