PAFFUTO
WINE MUSIC BAR

Η ΡΟΔΙΑΚΗ

ΤΕΤΑΡΤΗ
12 ΦΕΒΡΟΥΑΡΙΟΥ 2003
ΑΡ. ΦΥΛΛΟΥ 17.320
ΤΙΜΗ: ΕΥΡΩ 0,70

ΗΜΕΡΗΣΙΑ ΠΡΩΙΝΗ ΕΦΗΜΕΡΙΔΑ ΤΗΣ ΡΟΔΟΥ

ΤΟ ΙΚΑ ΣΤΟ ΠΑΛΙΟ ΝΟΣΟΚΟΜΕΙΟ

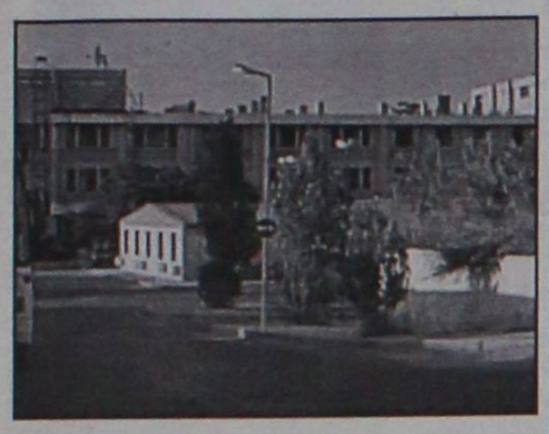

Πράσινο φως για τη μεταφορά

Πράσινο φως για τη μεταφορά του ΙΚΑ στο κτίριο του παλιού Νοσοκομείου έδωσαν οι τεχνικοί του Ιδρύματος που επεσκέφθησαν τους χώρους. ΣΕΛΙΔΑ 3

ΟΙ ΚΑΤΑΣΤΗΜΑΤΑΡΧΕΣ ΤΗΣ Π. ΠΟΛΗΣ

Ασφαλιστικά μέτρα κατά της ΔΕΠΟΣ

Δεν πρόκειται να επιτρέψουν να αρχίσουν έργα για τα υπόγεια δίκτυα στην οδό Σωκράτους οι καταστηματάρχες της Π. Πόλης. Το αποφάσισαν χθες.
ΣΕΛΙΔΑ 10

ΚΟΙΝΗ ΔΙΑΠΙΣΤΩΣΗ ΟΤΙ ΕΙΜΑΣΤΕ ΤΩΡΑ ΟΥΡΑΓΟΙ ΣΤΟΝ ΤΟΥΡΙΣΜΟ

Κύριοι...πατώσαμε!

ΑΛΛΕΠΑΛΛΗΛΕΣ ΣΥΣΚΕΨΕΙΣ ΓΙΑ ΠΡΟΩΘΗΣΗ ΛΥΣΕΩΝ

Είμασταν πρωτοπόροι στη διεθνή τουριστική σκηνή, καταντήσαμε ουραγοί. Αυτό είναι το συμπέρασμα όλων των φορέων που προσπαθούν να πείσουν την Κυβέρνηση να αλλάξει επιτέλους τακτική.
ΣΕΛΙΔΕΣ 8, 9 και 14

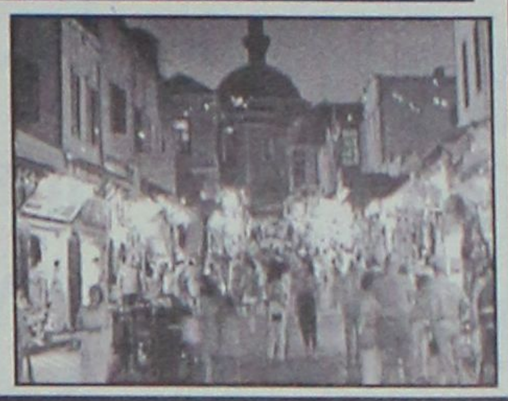

ΜΕΤΑ ΤΟ ΝΕΟ ΤΡΑΓΙΚΟ ΑΤΥΧΗΜΑ ΤΗΣ ΠΤΩΣΗΣ ΕΛΙΚΟΠΤΕΡΟΥ ΤΟΥ ΕΚΑΒ

ΣΤΟ ΕΛΕΟΣ

του θεού οι νησιώτες!

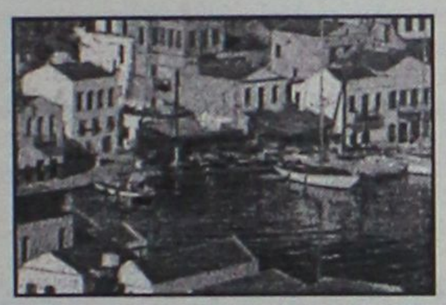

Διακόπτονται οι πτήσεις για μεταφορά ασθενών

Η πτώση του 3ου κατά σειρά ελικοπτέρου του ΕΚΑΒ, οδήγησε την ηγεσία του υπουργείου Υγείας σε βεβιασμένες αποφάσεις. Τελικά την ανευθυνότητα άλλων θα την πληρώσουν οι νησιώτες μας. ΣΕΛ. 4



modessic:
(modern + classic)
Ο κατάλληλος συνδυασμός μοντέρνας και κλασικής εμφάνισης



Do you speak Micra?

NEO MICRA

Το Σάββατο 15 και την Κυριακή 16 Φεβρουαρίου από τις 09.00 έως 21.00 σας περιμένουμε στο TEST DRIVE EVENT του νέου NISSAN Micra που θα πραγματοποιηθεί στις εγκαταστάσεις μας, με τη μουσική και τις γεύσεις να μας συνοδεύουν.

NISSAN
SHIFT_expectations

ΣΙΜΟΣ ΠΑΡΑΣΚΕΥΑΣ & ΥΙΟΣ Ε.Π.Ε.
ΑΥΣΤΡΑΛΙΑΣ 70 - ΡΟΔΟΣ • ΤΗΛ. (22410)35200
ΟΛΟΚΛΗΡΩΜΕΝΟ ΣΥΓΚΡΟΤΗΜΑ ΤΟΥ ΔΙΚΤΥΟΥ ΝΙΚ. Ι. ΘΕΟΧΑΡΑΚΗΣ Α.Ε.

ΓΙΑ ΤΟ ΝΕΟ ΕΡΓΟΣΤΑΣΙΟ

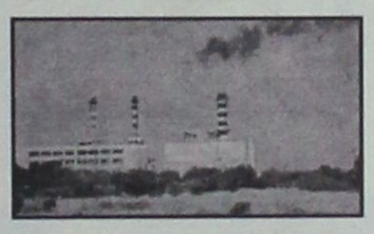

Απρίλιο η επιλογή εργολάβου

Τον Απρίλιο θα επιλεγεί από την Εταιρεία ο εργολάβος που θα κατασκευάσει το εργοστάσιο παραγωγής ηλεκτρισμού. ΣΕΛΙΔΑ 7

ΚΑΤΑΓΓΕΛΙΕΣ ΣΤΗΝ ΕΛ.ΑΣ



Ο Ανακριτής έπιασε δουλειά

Δύο αστυνομικοί κατέθεσαν στον ανακριτή για το θέμα που προέκυψε στην Υπηρεσία Ελέγχου Διαβατηρίων. ΣΕΛ 5

ΣΤΟΝ Ν. ΣΕΒΑΣΤΑΚΗ ΑΠΟ ΤΟ ΟΡΚΩΤΟ

Κάθειρξη 23,5 ετών

• Βίαζε και βασάνιζε τη 30χρονη φίλη του!
ΣΕΛ. 6



DESIGN GALLERY
ΚΑΤΑΣΤΗΜΑ ΕΠΙΠΛΩΝ
ΤΕΛΕΥΤΑΙΟ 10ήμερο
ΣΟΥΠΕΡ ΠΡΟΣΦΟΡΩΝ
50%
Αυστραλίας 48-Ρόδος• Τηλ. (22410) 39332

Τί είναι πιο εύκολο να αλλάξετε σήμερα;
- Τον άντρα σας;
- Την γυναίκα σας ή
- Τις πόρτες του σπιτιού σας;
Συνέχεια στη σελίδα 17

ΗΜΕΡΟΛΟΓΙΟ

Τετάρτη 12 Φεβρουαρίου 2003
Μελετίου Αναστασίας, Αντωνίου Κων/λεως

Ανατολή ηλίου: 07.19'
Δύση ηλίου: 18.00'
Σελήνη 11ημερών

ΦΑΡΜΑΚΕΙΑ

Σήμερα διημερεύει το φαρμακείο του Πανταζή Βικτ. στην οδό Αριστοτέλους 26 και διανυκτερεύει το φαρμακείο της Ευσταθίου Ρούσσας στην οδό Στεφ. Καζούλη 22.

ΒΕΝΖΙΝΑΔΙΚΑ

Σήμερα διανυκτερεύουν τα βενζινάδικα: Σταυριανάκης Αθ. (Ν. Αγορά), Χατζημανώλης Εμ. (Ασγούρου), Κορωναίος Δημ. (Ιαλυσός), Πισσαδάκης (Παραδείσι), Καραγιάννης Κ. (Σορωνή), Νικολουδάκη Τρ. (Κρητηνία), Μάστορης Α. (Τσαΐρι), Καλλιθενός Π. (Αρχάγγελος).

ΛΑΪΚΕΣ ΑΓΟΡΕΣ

Τετάρτη: στο Δημοτικό Νεκροταφείο
Πέμπτη: στην οδό Βύρωνος
Παρασκευή: στην οδό Πτολεμαίων (Ανάληψη)
Σάββατο: στο Δημοτικό Νεκροταφείο.

ΔΡΟΜΟΛΟΓΙΑ ΠΛΟΙΩΝ

Σήμερα αναχωρεί το πλοίο "ΡΟΔΟΣ" στις 15.00 για Σύμη-Τήλο-Κάλυμνο-Λέρο-Πάτμο-Παραιά.

ΑΕΡΟΠΟΡΙΚΑ ΔΡΟΜΟΛΟΓΙΑ

ΟΛΥΜΠΙΑΚΗ ΑΕΡΟΠΟΡΙΑ

ΑΠΟ ΡΟΔΟ-ΑΘΗΝΑ
- Καθημερινά 07.10, 13.40
- Πέμπτη 20.10, 22.45
- Καθημερινά πλην Πέμπτης 19.40, 22.25
- Καθημερινά πλην Κυριακής 10.40

ΑΠΟ ΑΘΗΝΑ-ΡΟΔΟ
- Καθημερινά 05.30,12.00
- Πέμπτη 18.30, 21.05
- Καθημερινά πλην Πέμπτης 18.00, 20.45
- Καθημερινά πλην Κυριακής 09.00

ΑΠΟ ΡΟΔΟ-ΘΕΣΣΑΛΟΝΙΚΗ
- Δευτέρα - Τετάρτη 09.45
- Πέμπτη 10.45
- Σάββατο 15.15
- ΔΕΥ-ΤΕΤ-ΠΑΡ-ΚΥΡ 16.10

ΑΠΟ ΡΟΔΟ-ΗΡΑΚΛΕΙΟ
- Δευτέρα-Παρασκευή 14.30, Τετάρτη-Κυριακή 16.30

ΑΠΟ ΡΟΔΟ-ΚΑΡΠΑΘΟ
- ΔΕΥ-ΠΕΜ-ΠΑΡ-ΣΑΒ 07.00, 10.40
- Τετάρτη-Κυριακή 10.40, 14.20

ΑΠΟ ΡΟΔΟ-ΚΑΣΟ
- ΔΕΥ-ΠΕΜ-ΠΑΡ-ΣΑΒ 07.00
- Τετάρτη-Κυριακή 10.40

ΑΠΟ ΡΟΔΟ-ΚΑΣΤΕΛΟΡΙΖΟ
- ΔΕΥ-ΤΕΤ-ΠΑΡ-ΣΑΒ-ΚΥΡ 07.10

ΑΠΟ ΡΟΔΟ-ΧΙΟ
- Τρίτη στις 10.40 και Πέμπτη στις 10.45'

ΡΟΔΟΣ-ΜΥΤΙΛΗΝΗ
- Δευτέρα-Τετάρτη στις 09.45, Τρίτη στις 10.40', Πέμπτη στις 10.45' και Σάββατο στις 15.15

ΡΟΔΟΣ- ΣΑΜΟΣ
- Τρίτη στις 10.40', Σάββατο στις 15.15

ΡΟΔΟΣ-ΛΗΜΝΟΣ
- Δευτέρα-Τετάρτη στις 09.45', Τρίτη στις 10.40', Πέμπτη στις 10.45' και Σάββατο στις 15.15'

AEGEAN AIRLINES & CRONUS

ΑΠΟ ΡΟΔΟ-ΑΘΗΝΑ
Καθημερινά 08.30 πλην Κυριακής.
Καθημερινά 13.50. Δευτέρα-Τετάρτη-Παρασκευή-Κυριακή 17.50.
Τρίτη-Πέμπτη-Σάββατο 19.35.
Καθημερινά 20.20 πλην Τρίτης και Πέμπτης.

ΑΠΟ ΑΘΗΝΑ-ΡΟΔΟ
Καθημερινά 06.50 πλην Κυριακής.
Καθημερινά 12.10.
Δευτέρα-Τετάρτη-Παρασκευή-Κυριακή 16.10.
Τρίτη-Πέμπτη-Σάββατο 17.45
Καθημερινά 18.40 πλην Τρίτης και Πέμπτης.

ΑΠΟ ΡΟΔΟ-ΗΡΑΚΛΕΙΟ
Τρίτη-Πέμπτη-Παρασκευή-Κυριακή 19.00

ΑΠΟ ΗΡΑΚΛΕΙΟ-ΡΟΔΟ
Τρίτη-Πέμπτη-Παρασκευή-Κυριακή 17.30

ΑΠΟ ΡΟΔΟ-ΘΕΣΣΑΛΟΝΙΚΗ
Τετάρτη-Παρασκευή-Κυριακή 12.00

ΑΠΟ ΘΕΣΣΑΛΟΝΙΚΗ-ΡΟΔΟ
Τετάρτη-Παρασκευή-Κυριακή 10.00

Επώνυμον το ανώνυμον...

Πρέπει να είναι προετοιμασμένη η Ν.Δ.

Ο σοφός λαός μας λέει: "το πληγωμένο αγρίμι να φοβάσαι". Και το ΠΑΣΟΚ είναι τώρα ένα πληγωμένο αγρίμι. Αυτοπληγώθηκε, αλλά αυτό δεν έχει τόση σημασία. Τα ρετάλια και τα απολιθώματα (κατά Πανταγιά), οι αυτιστικοί κρατικοποιημένοι (κατά Λαλιώτη), οι πάσχοντες από πολιτική ανορεξία (κατά Χρυσοχοΐδη) -λόγω κορεσμού, με τόσα που έχουν καταφάει- οι εμποροπανηγυριτζήδες (κατά Πάγκαλο), τώρα γίνονται περισσότερο επικίνδυνοι.

Όλοι αυτοί, που είκοσι χρόνια τώρα νέμονται την εξουσία και καταληστεύουν ή κατασπαταλούν το χρήμα των φορολογουμένων, την κρίσιμη ώρα, την ώρα των εκλογών, θα γίνουν πάλι "ετοιμοπόλεμος στρατός". Όχι επειδή τους ενώνει κάποιος ιστός, ιδεολογικός ή άλλος, αλλά επειδή θέλουν να υπερασπιστούν "την κουτάλα", τις παχυλές αμοιβές τους, τα σκανδαλώδη προνόμιά τους, τις "καρέκλες" τους.

Είναι λάθος να θεωρηθεί το αποτελματωμένο κυβερνών κόμμα, ήδη "ηττημένο". Μπορεί όλες οι ενδείξεις να είναι καταδικαστικές γι' αυτό, όλες οι δημοσκοπήσεις να δείχνουν ότι είναι σημαντική η υπεροχή της Νέας Δημοκρατίας, αλλά η ηγεσία της μεγάλης φιλελεύθερης παρατάξεως οφείλει να γνωρίζει ότι όλοι αυτοί οι αρχολίπαροι που έχουν κομματικοποιήσει το κράτος για να το καταληστεύουν οι ίδιοι και οι δικοί τους, θα παλέψουν με νύχια και με δόντια, να μείνουν γαντζωμένοι στην εξουσία.

Όλοι αυτοί, που μέχρι χθες δεν είχαν "δεύτερο βρακί" και τώρα έχουν πλούτη, επαύλεις, κότερα, μετοχές σε εταιρίες, ντόπιες και "οφ σορ", τεράστιους λογαριασμούς σε ξένες τράπεζες και από κοντά, όλοι οι "βολεμένοι", οι κρατικοδίαιτοι "λιγούρηδες", δεν θα παρατήσουν εύκολα το κρατικό παχνί, όπου συνήθισαν πλέον να σιτίζονται.

Η ανεργία δεν τους αφορά. Η φτώχεια δεν τους μαστίζει πλέον. Η ακρίβεια δεν τους ενδιαφέρει, αυτοί έχουν τον κρατικό παρά στη διάθεσή τους. Το χάλι της παιδείας δεν είναι δικό τους πρόβλημα, τα παιδιά τους πηγαίνουν σε ιδιωτικά σχολεία. Η διαλελυμένη δημόσια υγεία δεν τους απασχολεί, αυτοί μπορούν να καταφύγουν σε πανάκριβα ιδιωτικά νοσηλευτήρια.

Μπορεί να αδιαφορούν για το ίδιο το ΠΑΣΟΚ, μπορεί να αλληλοτρώγονται και να σκυλοβρίζονται μεταξύ τους, να αλληλομισούνται θανάσιμα, όταν όμως δουν ότι χάνουν το "λουφέ", ότι θα χάσουν "και τα αβγά και τα καλάθια", θα αντιδράσουν, θα αμυνθούν, θα υπερασπιστούν τα "κεκτημένα" τους.

Είναι αυτός ο ουσιωδέστερος λόγος για τον οποίο η Νέα Δημοκρατία πρέπει να είναι άρτια προετοιμασμένη, αποτελεσματικά οργανωμένη, μαχητική και αποφασισμένη.

Να αντιδράσει με μεγαλύτερο δυναμισμό, ακόμη περισσότερη μαχητικότητα, ώστε να πείσει το λαό ότι δικαιούται μια έντιμη και αποτελεσματική κυβέρνηση, που μόνον αυτή μπορεί να του προσφέρει.

ΔΙΚΤΥΟ ΚΑΤΑΣΤΗΜΑΤΩΝ ΗΛΕΚΤΡΙΚΩΝ ΣΥΣΚΕΥΩΝ ELECTRONET

ΤΙ ΔΩΡΟ ΘΑ ΠΕΡΙΜΕΝΑΤΕ ΑΠΟ ΤΟΝ ΚΑΛΥΤΕΡΟ ΣΑΣ ΦΙΛΟ;

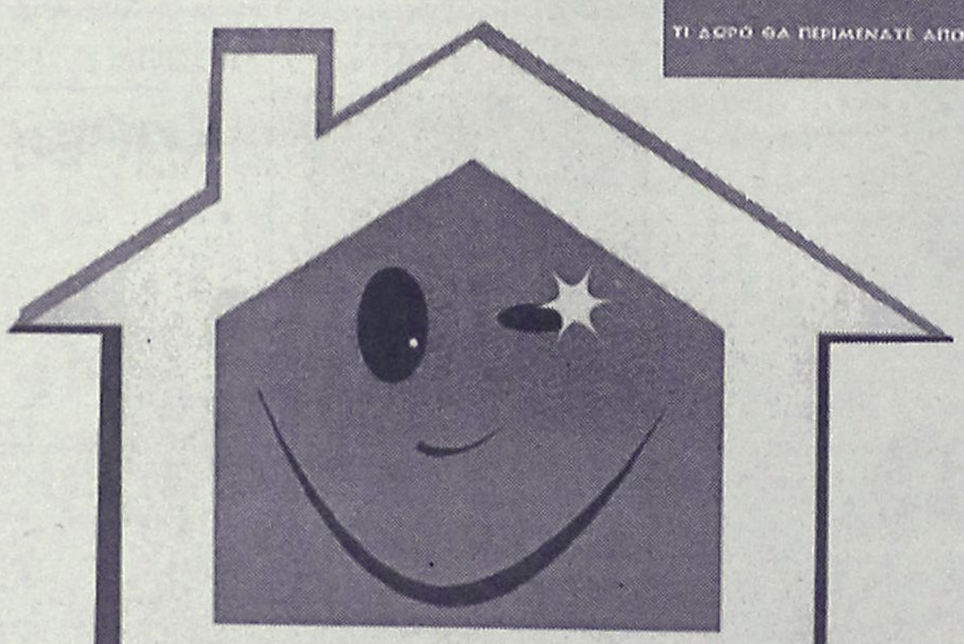

ΜΕΓΑΛΗ ΚΛΗΡΩΣΗ ELECTRONET

ΕΝΑ ΔΙΚΟ ΣΑΣ ΣΠΙΤΙ!

Φυσικά! Γιατί η δική μας σχέση είναι διαφορετική. Χρόνια τώρα μας εμπιστεύεστε, όπως θα εμπιστευόσασταν τον καλύτερο φίλο σας και φροντίζουμε να σας εξυπηρετούμε, όπως θα εξυπηρετούσαμε τους καλύτερους φίλους μας.

Αξίζετε λοιπόν ΕΝΑ ΔΩΡΟ ΜΕΓΑΛΟ, ένα δώρο ΠΟΥ ΔΕΝ ΞΑΝΑΓΙΝΕ!

Ελάτε σήμερα κιόλας στο κοντινότερο κατάστημα ηλεκτρικών συσκευών ELECTRONET και κάντε αγορές από € 400, όπως πάντα στις καλύτερες τιμές.

ΠΑΡΤΕ ΜΕΡΟΣ ΣΤΗ ΜΕΓΑΛΗ ΚΛΗΡΩΣΗ ELECTRONET, μέχρι 31.05.2003 και ΚΕΡΔΙΣΤΕ ΕΝΑ ΚΑΙΝΟΥΡΙΟ ΟΡΟΦΟΔΙΑΜΕΡΙΣΜΑ, ΚΟΣΤΟΥΣ ΑΓΟΡΑΣ € 176.000* (60 εκ. δρχ.).

Μοσχίδης
Π. Π. Γερμανού - Εμπορικό Κέντρο Πλατεία Φωκίωνα
ΤΗΛ. 20162 - 25886

ELECTRONET
Πάνω απ' όλα φίλοι!

ΔΕΧΟΝΤΑΙ ΤΟ ΚΟΙΝΟ

Ο Νομάρχης Δωδεκανήσου **Γιάννης Μαχαιρίδης** και οι Βοηθοί Νομάρχη **Στάθης Κουσουρνάς** και **Νίκος Ζωίδης** δέχονται το κοινό κάθε Τρίτη και Πέμπτη, από τις 11.00-13.00 το μεσημέρι.

ΤΑΞΙ

ΡΑΔΙΟ ΤΑΞΙ: 2241-0-64712, 2241-0-64790.

ΧΡΗΣΙΜΑ ΤΗΛΕΦΩΝΑ

ΝΟΣΟΚΟΜΕΙΟ:	2241-0-80000
ΑΜΕΣΗ ΔΡΑΣΗ ΠΥΡ/ΚΗΣ:	199
ΛΙΜΕΝΑΡΧΕΙΟ:	2241-0-22220, 2241-0-27695
ΒΛΑΒΕΣ Δ.Ε.Η.:	125
ΒΛΑΒΕΣ Ο.Τ.Ε.:	121
ΑΜΕΣΗ ΔΡΑΣΗ:	100
ΒΛΑΒΕΣ ΥΔΡΕΥΣΗΣ:	2241-0-68750, 2241-0-68755
ΝΟΜΑΡΧΙΑ:	2241-0-46502
ΠΕΡ/ΚΗ Δ/ΝΣΗ	2241-0-38174
ΔΗΜΟΣ:	2241-0-46200
ΔΗΜ. ΕΠΙΧ. ΚΑΘΑΡ.	2241-0-77600
ΥΠΗΡ. ΑΠΟΚΟΜΙΔΗΣ:	2241-0-61057
ΤΡΟΧΑΙΑ:	2241-0-26480
ΠΛΗΡΟΦ. Ο.Τ.Ε.:	131
ΔΕΛΤΙΟ ΚΑΙΡΟΥ:	149
ΛΑΧΕΙΑ:	111
ΠΡΟΠΟ - ΛΟΤΤΟ:	111
ΡΟΔΑ:	2241-0-27462
ΚΤΕΛ:	2241-0-27706
Ο.Α.Ε.Δ.:	2241-0-23265
Ι.Κ.Α.:	2241-0-64912
ΤΑΞ.Υ.:	2241-0-68701, 2241-0-68702
ΟΛΥΜΠΙΑΚΗ:	2241-0-24555
Δ.Α.Ν.Ε.:	2241-0-43150
ΕΡΓΑΤ. ΚΕΝΤΡΟ:	2241-0-24730
CRONUS AIRLINES	2241-0-25444
AEGEAN AIRLINES	2241-0-98345

ΚΤΕΟ

• Από 8/01/2003 έως 28/02/2003 παντός είδος οχήματα **με συνδυασμό γραμμάτων ΡΟΒ1501-2000.** Επίσης θα ελέγχονται τα οχήματα που η καταλληλότητά τους λήγει αυτές τις εβδομάδες και οχήματα ανάριθμα εισαγωγής.

ΤΙΜΕΣ ΣΥΝΑΛΛΑΓΜΑΤΟΣ

ΔΟΛΛΑΡΙΟ Η.Π.Α	1,08	1,0778
ΛΙΡΑ ΑΓΓΛΙΑΣ	0,66346	0,66214
ΚΟΡΩΝΑ ΔΑΝΙΑΣ	7,4384	7,4236
ΚΟΡΩΝΑ ΣΟΥΗΔΙΑΣ	9,1709	9,1525
ΓΙΕΝ ΙΑΠΩΝΙΑΣ	129,62	129,36
ΦΡΑΓΚΟ ΕΛΒΕΤΙΑΣ	1,4682	1,4652
ΚΟΡΩΝΑ ΝΟΡΒΗΓΙΑΣ	7,4765	7,4615
ΛΙΡΑ ΚΥΠΡΟΥ	0,58073	0,57957
ΔΟΛΛΑΡΙΟ ΚΑΝΑΔΑ	1,645	1,6418
ΔΟΛΛΑΡΙΟ ΑΥΣΤΡΑΛΙΑΣ	1,8299	1,8263

Η ΡΟΔΙΑΚΗ

Ημερήσια Εφημερίδα της Ρόδου
Έτος Ιδρύσεως 1915
ΙΔΡΥΤΗΣ
ΕΜΜ. ΚΑΛΑΜΠΙΧΗΣ
ΙΔΙΟΚΤΗΣΙΑ – ΕΚΔΟΣΗ
ΥΙΟΙ Σ. ΤΣΟΠΑΝΑΚΗ
Η. ΚΩΤΙΑΔΗΣ Ο.Ε.
ΔΙΕΥΘΥΝΤΗΣ
ΑΘ. ΜΑΡΑΣΙΩΤΗΣ
ΣΥΝΤΑΞΗ
Λουκάς Μαστής
Μιχάλης Μαστής
Κυριακή Πετρίδου
Βαρβάρα Μπογδάνου
Μίκα Αυγουστή
ΑΘΛΗΤΙΚΑ
Μανόλης Μπάτης,
Νικήτας Κουσκούσης
Κώστας Παντίδος
Παύλος Ντοκουόπιλ
ΓΡΑΦΕΙΑ ΣΥΝΤΑΞΗΣ
Μάρκου Μαλλιαράκη 11
Τηλ.2241-0- 24610,
2241-0-75640
Fax (22410) 75641
ΛΟΓΙΣΤΗΡΙΟ – ΔΙΑΦΗΜΙΣΕΙΣ
Μάρκου Μαλλιαράκη 11
Τηλ. 2241-0-22210
2241-0-75230
Fax (22410) 22471
http://www.rodiaki.gr.
Email: tsopd@otenet.gr & irodiaki@otenet.gr

Μετά την επιθεώρηση του κτιρίου του παλιού Νοσοκομείου από τεχνικούς του Ιδρύματος

Πράσινο φως για μεταστέγαση του υποκαταστήματος του ΙΚΑ

Προσπάθειες της Νομαρχίας ώστε όλα να είναι έτοιμα τον επόμενο χρόνο

Προσπάθειες ώστε του χρόνου να είναι έτοιμο το κτίριο στο παλιό νοσοκομείο της Ρόδου για τη μετεγκατάσταση εκεί του υποκαταστήματος του ΙΚΑ στη Ρόδο, θα καταβάλει η Νομαρχία Δωδεκανήσου μετά και τη δρομολόγηση των διαδικασιών που διεφάνη ότι έγινε με τη χθεσινή παρουσία στη Ρόδο των αρμοδίων του Ιδρύματος οι οποίοι έκαναν και αυτοψία στους χώρους.

Την πρόθεση αυτή εξέφρασε χθες ο αρμόδιος αντινομάρχης κ. Στάθης Κουσουρνάς, αμέσως μετά την ξενάγηση που έκανε στις εγκαταστάσεις του παλιού νοσοκομείου στον διευθυντή των Τεχνικών Υπηρεσιών του ΙΚΑ κ. Γιάννη Σινόπουλο καθώς και στην προϊσταμένη του τομέα σχεδιασμού του, κα Παναγιώτα Φραγκιαδούλη.

Σύμφωνα με τον κ. Κουσουρνά, θα προσπαθήσουν μέχρι τέλος του χρόνου να έχει εγκατασταθεί εργολάβος στο κτίριο ώστε να ξεκινήσουν οι εργασίες ανακατασκευής του και έτσι του χρόνου να είναι έτοιμο για να ξεκινήσει η μετεγκατάσταση.

Εκείνο που επιδιώκουν-όπως είπε χαρακτηριστικά ο αντινομάρχης-είναι να "φανεί φως μέσα στη φετινή χρονιά".

Το κλιμάκιο του ΙΚΑ επισκέφθηκε τόσο στους χώρους του παλιού νοσοκομείου όσο και το ΙΚΑ. Οπως δήλωσε ο κ. Σινόπουλος, αναγνωρίζουν το στεγαστικό πρόβλημα που έχει το υποκατάστημα του ΙΚΑ στη Ρόδο. Πιστεύουν, ότι, με μια πρώτη ματιά, ο χώρος ενδείκνυται.

Από εκεί και πέρα, όμως είναι θέμα μελέτης αλλά βέβαια και προϋπολογισμού του έργου της μετεγκατάστασης. Σημειώνεται ότι τη μελέτη θα εκπονήσει η ΔΕΠΟΣ με την επίβλεψη των Τεχνικών Υπηρεσιών του ΙΚΑ.



Οπως δήλωσε ο κ. Κουσουρνάς είναι η πρώτη φορά που έρχονται εκπρόσωποι των Τεχνικών Υπηρεσιών του ΙΚΑ για να δουν επιτόπου τη λύση που προτείνει η Νομαρχία και επειδή έχουν προηγηθεί συνεννοήσεις του νομάρχη, κ. Γιάννη Μαχαιρίδη με τη Διοίκηση του ΙΚΑ, βρέθηκε λύση στον τρόπο που θα γίνει η παραχώρηση του κτιρίου αυτού, της νέας πτέρυγας δηλαδή του παλιού νοσοκομείου.

Η παραχώρηση θα γίνει ως εξής: Το κτιρίο θα ενοικιασθεί από το ΙΚΑ το οποίο θα πληρώσει για να το επισκευάσει και θα γίνεται απόσβεση των χρημάτων που θα επευδύσει το ΙΚΑ στο νοίκι που θα προσδιορισθεί. Μεταφέροντας τις εντυπώσεις που αποκόμισε το κλιμάκιο, από την αυτοψία που έκανε στο χώρο, ο κ. Κουσουρνάς είπε ότι αυτές ήταν θετικές. Είδαν, δηλαδή, ότι το κτίριο είναι σε καλή κατάσταση, ότι υπάρχουν αυτή τη στιγμή διαθέσιμοι χώροι 4.800 τ.μ. που είναι υπερδιπλάσιοι των χώρων που στεγάζεται σήμερα το ΙΚΑ και ότι είναι σε καλή κατάσταση.

Οπως επεσήμανε ο αρμόδιος αντινομάρχης, επομένως μπορεί η μελέτη που θα κάνει η ΔΕΠΟΣ να προσδιορίσει τις ανάγκες του ΙΚΑ έτσι ώστε να εξυπηρετήσει αυτό που πραγματικά χρειάζεται το υποκατάστημα του Ιδρύματος στη Ρόδο.

Η μελέτη αυτή θα εκπονηθεί από την αρχή κι αυτό γιατί η προκαταρκτική που είχε γίνει από τη ΔΕΠΟΣ προέβλεπε προσθήκη δύο ορόφων κάτι που δεν μπορεί να εφαρμοσθεί.

Γι' αυτό και η Νομαρχία, μέσα στις επόμενες ημέρες, θα ζητήσουν από τη ΔΕΠΟΣ να μελετήσει από την αρχή το κτίριο, προσαρμοζόμενη στα δεδομένα που υπάρχουν κάτι με το οποίο συμφωνούν και οι Τεχνικές Υπηρεσίες του ΙΚΑ.

Σημειώνεται ότι το ΙΚΑ θα έχει την ευθύνη παραλαβής και επίβλεψης της μελέτης. Τις επόμενες ημέρες, σε συνεργασία με το Δήμο Ροδίων, το Β' ΠεΣΥ Νοτίου Αιγαίου καθώς και τους εμπλεκόμενους φορείς, θα δώσουν οδηγίες στη ΔΕΠΟΣ για να ξεκινήσει τη μελέτη αυτή μαζί με εκείνην αναδιαρρύθμισης και επέκτασης του Κέντρου Υγείας Καρπάθου.

Οπως υπογράμμισε ο κ. Κουσουρνάς, μαζί με τις μελέτες για πέντε περιφερειακά ιατρεία, υπάρχει ένα πλήρες πρόγραμμα που όταν ολοκληρωθεί θα βελτιώσει κατά πολύ το σύστημα υγείας στο Νομό.

Επίσης τα περιφερειακά ιατρεία είναι ενταγμένα, καταρχάς, στο ΠΕΠ και φορέας υλοποίησής τους είναι η Νομαρχία. Το κόστος τέλος ανακατασκευής του κτιρίου του παλιού νοσοκομείου στο οποίο και θα μετεγκατασταθεί το ΙΚΑ υπολογίζεται γύρω στα 600-800 εκατ. δρχ.

Ο κ. Δ. Κρεμαστινός

Επιρρίπτει ευθύνες για το ΕΚΑΒ

Ευθύνες στην κυβέρνηση σε ό,τι αφορά την πτητική ασφάλεια των ελικοπτέρων του ΕΚΑΒ, αποδίδει εμμέσως πλην σαφώς ο βουλευτής Δωδεκανήσου κ. Δημ. Κρεμαστινός.

Αυτό προκύπτει από τις δηλώσεις που έκανε χθες στην ΕΡΑ Ρόδου όπου μεταξύ άλλων τόνισε: "Σε οποιαδήποτε πολιτισμένη χώρα το πρώτο που γίνεται (όταν συμβαίνουν τέτοια περιστατικά) είναι η καθήλωση των αεροπλάνων στο έδαφος και μελετάται μέχρι και η τελευταία βίδα για να διαπιστωθεί μετά από 6 μήνες ή ένα χρόνο τί φταίει. Στην Ελλάδα εξακολουθούμε να λέμε ότι φταίει ο καιρός, ο πιλότος και δεν κάνουμε το αυτονόητο για να προστατεύσουμε ανθρώπινες ζωές".

Και συνέχισε ο κ. Κρεμαστινός λέγοντας τα εξής: "Πρέπει να σταματήσουν αμέσως οι πτήσεις των ελικοπτέρων του ΕΚΑΒ και να επανέλθει το παλιό σύστημα με τα αεροπλάνα της Ελληνικής Αεροπλοΐας και του ΕΚΑΒ που ήταν πιο ασφαλή μέχρι να ξεκαθαριστεί τί φταίει".

Πουθενά δεν έχει συμβεί, είπε επίσης, μέσα σε 2,5 χρόνια να έχει πέσει ο μισός στόλος του ΕΚΑΒ.

ΝΕΟ ΕΠΑΝΑΣΤΑΤΙΚΟ ΕΠΙΣΤΡΩΜΑ
Το μόνο με Ιατρικούς Βιομαγνήτες BIOflex®

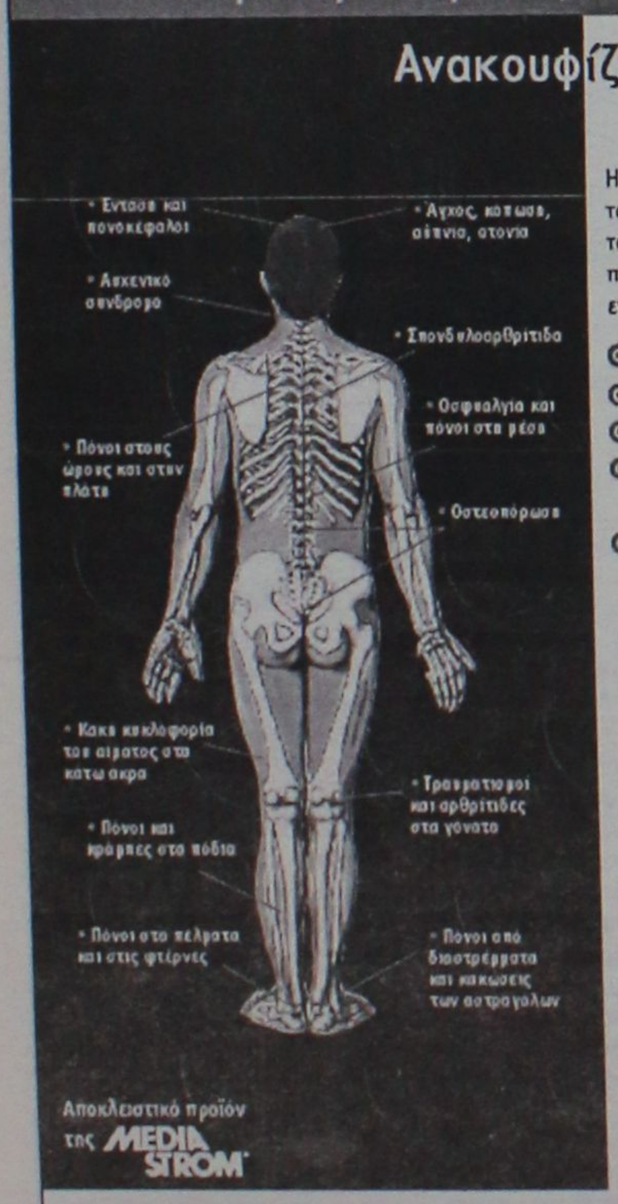

Ανακουφίζει εκεί που σας πονάει... ενώ εσείς κοιμάστε!

Η Media Strom, γνωρίζοντας όλα όσα απαιτούνται για τον καλό ύπνο, σας προσφέρει το νέο επαναστατικό επίστρωμα BIOMEDIA, που σας ανακουφίζει και σας ξεκουράζει, ενώ εσείς κοιμάστε.

- **Αυξάνει τη ροή του αίματος!**
- **Επιταχύνει την ανάρρωση!**
- **Ανακουφίζει από τους πόνους!**
- **Επιβραδύνει την εμφάνιση οστεοπόρωσης!**
- **Χαρίζει ήρεμο και ξεκούραστο ύπνο!**



Ιδανικό για Ανακούφιση

Μοναδικό για Πρόληψη

Η χρήση του επιστρώματος BIOMEDIA συνιστάται τόσο για τους πάσχοντες όσο και για τους υγιείς ανθρώπους, διότι αυξάνει την κυκλοφορία του αίματος, επιτυγχάνοντας έτσι καλύτερη οξυγόνωση των μυών και των οργάνων του ανθρώπινου σώματος. Αυτό σαν αποτέλεσμα ενισχύει την άμυνα του οργανισμού, τον θωρακίζει κατά των περιβαλλοντολογικών ρύπων και μολύνσεων και τον βοηθά να αποβάλλει το stress και το άγχος της ημέρας, βελτιώνοντας σημαντικά την ποιότητα του ύπνου!

Τηλ. Ιατρικής υποστήριξης: 210-722 3001

BIOMEDIA

ΜΙΧΑΛΗΣ Ν. ΚΑΛΟΠΕΤΡΗΣ
Εθν. Αντιστάσεως 88, Ρόδος, 851 00
Τηλ. & Fax 22410 22010 • Τηλ. 22410 32902



SOFITEL CAPSIS HOTEL RHODES & CONVENTION CENTRE 'MARIKA CAPSIS 2000'

MENU

σαμπάνια του πάθους

πανδαισία ορεκτικών με χαβιάρι & μπρίκ

καρδιές καπνιστού σολωμού με σαλάτα φριζέ

sorbet των αισθήσεων

ντουέτο φιλέτων με πατάτες dauphinoises & φασολάκια σε δαχτυλίδι

φαντασία από μους άσπρης & μαύρης σοκολάτας με coulis φρούτων

ΚΛΗΡΩΣΗ ΜΕ ΔΩΡΟ ΕΚΠΛΗΞΗ
από το ΚΑΤΑΣΤΗΜΑ CRISTOFLE

Crete & Rhodes
CAPSIS
Convention Centers & Resort Hotels

Ιξιά, τηλέφωνο για κρατήσεις: 22410 25 015

Happy Kids
ΠΑΙΔΙΚΑ
ΤΩΡΑ!
ΜΕΓΑΛΕΣ ΕΚΠΤΩΣΕΙΣ
ΣΕ ΟΛΑ
1.000 ΕΙΔΗ 50%
ΠΡΟΣΦΟΡΕΣ 10-12 ευρώ
Νικολ. Πλαστήρα 17 - Πεζόδρομος
έναντι ξενοδοχείου "Σπάρταλη"
Τηλ. 22410 29040

ΜΕΤΑΧΕΙΡΙΣΜΕΝΑ
ΤΡΑΚΤΕΡ ΙΑΠΩΝΙΑΣ

KUBOTA-SUZUE-MITSUBISHI-ISEKI
Από 10-30 HP
ΠΩΛΗΣΗ ΧΟΝΔΡΙΚΗ-ΛΙΑΝΙΚΗ
ΚΙΛΚΙΣ ΤΗΛ.23410 71464

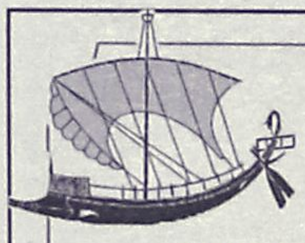
DRIVE INN
MARE
ΕΝΟΙΚΙΑΣΕΙΣ ΔΙΑΜΕΡΙΣΜΑΤΩΝ
ΕΠΙΠΛΩΜΕΝΩΝ ΚΑΙ ΠΛΗΡΩΣ ΕΞΟΠΛΙΣΜΕΝΩΝ
Διαμερίσματα 50 τ.μ. με δυνατότητα φιλοξενίας έως και 4 ατόμων, πλήρως εξοπλισμένα (έπιπλα, σκεύη), ενοικιάζονται με αυτοκίνητο ή και χωρίς. Ο,τι καλύτερο και οικονομικότερο υπάρχει στην αγορά της Ρόδου. Πέντε λεπτά από το κέντρο της πόλης με αμεσότητα πρόσβασης σε super market, εστιατόρια, φαρμακεία, πάνω στην στάση του λεωφορείου, 8' από το λιμάνι της Ρόδου, 10' από το αεροδρόμιο, 3' από το δήμο Ιαλυσού, 50 μέτρα από τη θάλασσα και 10' από το βουνό. Περιοχή Ιξιά, τοποθεσία έναντι Mira Mare.

Τιμές διαμ/τος με αυτοκίνητο & πάρκιν	Τιμές διαμ/τος χωρίς αυτοκίνητο	Τιμές διαμ/τος χωρίς αυτοκίνητο, Ιούλιος + Αύγουστος
Ενας μήνας 26,50€ ανά ημέρα	Ενας μήνας 12,30€ ανά ημέρα	Ενας μήνας 15€ ανά ημέρα
Μία εβδομάδα 44€ ανά ημέρα	Μία εβδομάδα 29€ ανά ημέρα	Μία εβδομάδα 34,80€ ανά ημέρα
Για 3ήμερο (weekend) 150€	Για 3ήμερο (weekend) 90€	Για 3ήμερο (weekend) 108€
	Μία ημέρα 42€	Μία ημέρα 42€

1. Στις τιμές δεν συμπεριλαμβάνεται Φ.Π.Α. 6%
2. Οι ένοικοι δεν επιβαρύνονται για νερό και ηλεκτρικό.
3. Οι τιμές με αυτοκίνητο ισχύουν έως και τις 31 Μαΐου. Για την χρονική περίοδο 1η Ιουνίου έως και 10 Σεπτεμβρίου αναπροσαρμόζονται ανάλογα με τον τύπο και τη διάρκεια της μίσθωσης.

Τηλ. (22410) 75215, 90168, 91376
κιν. 6978 220057, 6978250911
Καλώς να μας έρθετε

Μετά τη νέα τραγωδία της συντριβής ελικοπτέρου του ΕΚΑΒ

Στο έλεος... του Θεού οι κάτοικοι των νησιών

Ο υπουργός Υγείας προανήγγειλε διακοπή των πτήσεων και επίλυση των προβλημάτων υγείας με την τηλεϊατρική!

Στο... έλεος του Θεού κινδυνεύουν να «παραδοθούν» πλέον οι κάτοικοι των ακριτικών νησιών του νομού μας, αφού μετά και τη νέα συντριβή ελικοπτέρου του ΕΚΑΒ, με τον πλέον επίσημο τρόπο ο υπουργός Υγείας ξεκαθάρισε χθες ότι στο εξής και μέχρι να... διερευνηθούν τα αίτια της νέας τραγωδίας, οι περιπτώσεις προβλημάτων και επιπλοκών υγείας των κατοίκων των μικρών νησιών, θα αντιμετωπίζονται με... τηλεϊατρική(!) και με επικείμενες αποσπάσεις γιατρών!

Ρεπορτάζ: Μιχάλης Μαστής

Το γεγονός αυτό, της δήλωσης δηλαδή του Υπουργού Υγείας, η οποία θα μπορούσε να χαρακτηριστεί και ως δήλωση «εν θερμώ» έγινε στο πλαίσιο του 10ου συνεδρίου της Πανελλήνιας Ομοσπονδίας Εργαζομένων στα Νοσοκομεία, προκαλώντας έτσι την έντονη αντίδραση των συμμετεχόντων.

Ο κ. Στεφανής που εκλήθη να χαιρετίσει το συνέδριο δυσκολεύτηκε να μιλήσει από τις έντονες αποδοκιμασίες των συγκεντρωμένων. Ο υπουργός Υγείας προσπάθησε να εκφράσει τη θλίψη του λέγοντας ότι πρόκειται για ένα τραγικό περιστατικό το οποίο οφείλουμε να διερευνήσουμε σε βάθος και να ξεκαθαρίσουμε όχι μόνο αυτό το δυστύχημα αλλά και τα προηγούμενα. **Ομως ακριβώς η αναφορά και μόνο, του υπουργού Υγείας στο τραγικό περιστατικό, ανέβασε το θερμόμετρο με αποτέλεσμα οι εργαζόμενοι-σύνεδροι, με πανώ και συνθήματα, τόνιζαν ότι δεν θέλουν άλλους νεκρούς στο χώρο της Υγείας και ότι η υγεία δεν είναι προνόμιο των λίγων το οποίο θα πρέπει να καρπώνεται ο ιδιωτικός τομέας.**

Ο υπουργός Υγείας αφού διέκοψε, λόγω της έντασης, πολλές φορές την ομιλία του, κατέληξε στο χαιρετισμό του λέγοντας ότι αισθάνεται θλίψη για όλα αυτά που συνέβησαν στην αίθουσα και μάλιστα την ίδια ώρα που η ηγεσία του υπουργείου ασχολείται με ένα ιδιαίτερα σοβαρό πρόβλημα όπως αυτό της πτώσης του ελικοπτέρου.

Αποχωρώντας από την εκδήλωση ο υπουργός Υγείας Κ. Στεφανής μίλησε στους δημοσιογράφους και έκανε σαφές ότι παρά τα προβλήματα που υπάρχουν το υπουργείο θα συνεχίσει με αίσθημα ευθύνης να καλύπτει τους κατοίκους των απομακρυσμένων νησιών και τόνισε ότι κανένα περιστατικό δεν θα μείνει ακάλυπτο εξαιτίας του νέου δυστυχήματος.

Οταν ρωτήθηκε για το αν τα ελικόπτερα αυτά θα μπορούν να πετούν και τις νυχτερινές ώρες είπε ότι αυτό είναι ένα θέμα που ήδη εξετάζεται και μέχρι να παρθεί οριστική **απόφαση θα προσπαθήσουμε να λύσουμε τα θέματα της νοσηλίας όσων ζουν σε νησιά με τη βοήθεια της τηλεϊατρικής, αλλά και με αποσπάσεις γιατρών στα νησιά αυτά.** Ο κ. Στεφανής τόνισε ότι μετά τα δύο προηγούμενα δυστυχήματα τα ελικόπτερα είχαν εφοδιαστεί με πιο σύγχρονα συστήματα πλοήγησης αλλά αυτό ως φαίνεται δεν κατέστη δυνατόν να αποτρέψει ένα νέο ατύχημα.

ΤΙ ΘΑ ΣΗΜΑΝΕΙ ΣΤΗΝ ΠΡΑΞΗ

Το γεγονός αυτό, πάντως, στην περίπτωση που εφαρμοστεί η βούληση του Υπουργού Υγείας, θα αποτελέσει σοβαρό πλήγμα τους ήδη ξεχασμένους – και από την άποψη της ιατρικής περίθαλψης- κατοίκους των ακριτικών νησιών του νομού μας.

Ουσιαστικά, οι αεροδιακομιδές, ασθενών από τα μικρά νησιά του νομού μας, είχαν μειωθεί τους τελευταίους μήνες μετά τα τραγικά ατυχήματα με τις πτώσεις των δύο άλλων ελικοπτέρων του ΕΚΑΒ. Εντούτοις, το μέτρο του «προσωρινού παγώματος» των αεροδιακομιδών ασθενών, αναμένεται να πλήξει και τα μεγαλύτερα νησιά της Δωδεκανήσου, δεδομένου ότι πολλά ήταν τα περιστατικά εκείνα που διακομίζονταν από τη Ρόδο και άλλα νησιά του νομού μας, στις εντατικές μονάδες που διέθεταν τα νοσοκομεία της Κρήτης ή της Αττικής αντίστοιχα.

Η ΝΕΑ ΤΡΑΓΩΔΙΑ

Ένα ακόμη ελικόπτερο του ΕΚΑΒ, το τρίτο μέσα σε μια διετία συνετρίβη τα μεσάνυχτα στη θάλασσα καθώς πλησίαζε προς την Ικαρία, απ΄ όπου επρόκειτο να παραλάβει ηλικιωμένη ασθενή. Τα πρώτα συντρίμμια του ελικοπτέρου εντοπίστηκαν περίπου στις 9.30 χθες το πρωί, από σκάφος του Λιμενικού Σώματος, που μετέχει στις έρευνες και σύμφωνα με τους ειδικούς πρόκειται για τμήματα, που αποκολλήθηκαν από την άτρακτο τη στιγμή της πρόσκρουσής του στην επιφάνεια της θάλασσας.

Σύμφωνα με τις πρώτες εκτιμήσεις για τις συνθήκες της τραγωδίας, την ώρα της πτώσης του ελικοπτέρου οι καιρικές συνθήκες ήταν καλές. Το Αουγκούστα Μπελ, όμως έχασε, από άγνωστη αιτία, ύψος, ενώ πετούσε στην περιοχή Νύφι, σε απόσταση μόλις 3 ναυτικών μιλίων από το αεροδρόμιο της Ικαρίας και αφού προσέκρουσε στην επιφάνεια της θάλασσας βυθίστηκε, συμπαρασύροντας, σύμφωνα με τις εκτιμήσεις των ειδικών διασωστών, στο βυθό το τετραμελές πλήρωμά του.

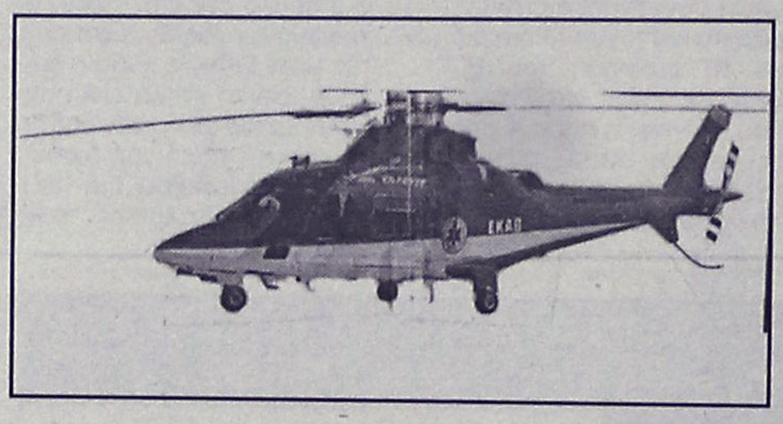

Ειδικά εκπαιδευμένοι βατραχάνθρωποι του Λιμενικού Σώματος και άλλοι δύτες συνεχίζουν τις προσπάθειές τους για τον εντοπισμό της ατράκτου του μοιραίου ελικοπτέρου του ΕΚΑΒ και των αγνοουμένων Ευστράτιου Φωτιάδη, κυβερνήτη, Ηλία Λεντή, συγκυβερνήτη, Μακέντ Σαφαντί, γιατρού και του νοσηλευτή Ιωάννη Κουρέλη. Ωστόσο η κακοκαιρία που εκδηλώθηκε χθες το πρωί σημειώνοντας μάλιστα επιδείνωση το μεσημέρι, δημιούργησε επιπρόσθετα προβλήματα τις έρευνες.

Στο μεταξύ, όπως έγινε γνωστό καθυστέρηση τουλάχιστον τεσσάρων ωρών σημειώθηκε στην μετάβαση στην Ικαρία, της ομάδας διερεύνησης των αεροπορικών ατυχημάτων, προκειμένου ερευνήσεις τα αίτια που προκάλεσαν την πτώση του μοιραίου ελικοπτέρου. Η ομάδα επρόκειτο να αναχωρήσει το πρωί της Τρίτης από το αεροδρόμιο της Ελευσίνας με στρατιωτικό αεροσκάφος, αλλά, λόγω δυσμενών καιρικών συνθηκών, η αναχώρησή τους καθυστέρησε. Τελικά, για την μετάβαση των ειδικών εμπειρογνωμόνων χρησιμοποιήθηκε ελικόπτερο, τύπου Σούπερ Πούμα.

Η ασθενής Ολυμπία Κοτσώνη , 70 ετών, η οποία επρόκειτο να διακομιστεί με το μοιραίο ελικόπτερο του ΕΚΑΒ από την Ικαρία στη Σάμο, μεταφέρθηκε εκεί με περιπολικό σκάφος του Λιμενικού Σώματος και νοσηλεύεται στο νοσοκομείο του νησιού.

ΔΗΛΩΣΗ ΤΟΥ ΥΠΟΥΡΓΟΥ ΑΙΓΑΙΟΥ

Ο υπουργός Αιγαίου Νίκος Σηφουνάκης αμέσως μετά τη γνωστοποίηση του τραγικού συμβάντος της πτώσης του ελικοπτέρου του ΕΚΑΒ, εξέφρασε την οδύνη του για το συμβάν και δήλωσε τη συμπάθεια και τη συμπαράσταση του στις οικογένειες των επιβαινόντων στο ελικόπτερο.

«Την 1η Οκτωβρίου του 2000, τόνισε με δήλωση του ο υπουργός Αιγαίου, είχα υποδεχθεί τα εδρεύοντα στη Μυτιλήνη και στη Ρόδο ελικόπτερα. Είχα δηλώσει τότε ότι ένα όνειρο έγινε πραγματικότητα μετά από προσπάθειες πολλών χρόνων και τα είχα χαρακτηρίσει «αγγέλους ζωής» αναφερόμενος στις νέες δυνατότητες παροχής υπηρεσιών υγείας που ανοιγόταν για τους κατοίκους ιδιαίτερα των μικρών νησιών.

Τα μέλη των πληρωμάτων του ΕΚΑΒ, συνέχισε ο κ. Υπουργός, στην μάχη για τη ζωή των Αιγαιοπελαγιτών δίνουν ακόμα και τη ίδια τη ζωή τους. Το απέδειξαν αυτό σήμερα τα μεσάνυχτα αλλά και τον Ιούνιο πέρυσι και τον Ιανουάριο του 2001. Αυτό που όμως πρέπει τώρα να γίνει από μέρους της Πολιτείας είναι η διερεύνηση των συνθηκών του σημερινού τραγικού γεγονότος αλλά και ένας νέος λεπτομερής επανασχεδιασμός του όλου συστήματος αεροδιακομιδών.

Εκ μέρους όλων των πολιτών του Αρχιπελάγους, κατέληξε ο κ. Σηφουνάκης, είμαι υποχρεωμένος δυστυχώς για μιαν ακόμα φορά με αφορμή το τραγικό γεγονός, να ευχαριστήσω το προσωπικό του ΕΚΑΒ για την προσφορά τους, για τη θυσία τους».

ΚΑΘΗΜΕΡΙΝΑ ΟΛΑ ΤΑ ΝΕΑ ΤΗΣ ΔΩΔΕΚΑΝΗΣΟΥ ΣΤΟ INTERNET
www.rodiaki.gr

Για τις καταγγελίες σε βάρος αστυνομικών

Επελήφθη η Δικαιοσύνη

Δύο απ' αυτούς που εμπλέκονται στην υπόθεση της υπηρεσίας ελέγχου διαβατηρίων κατέθεσαν στον ανακριτή

Στον τακτικό ανακριτή Ρόδου κ. Αλέξανδρο Οικονόμου, εκλήθησαν και κατέθεσαν χθες το πρωί, δύο αστυνομικοί, οι οποίοι «εμπλέκονται» στην υπόθεση των καταγγελιών, που είχαν γίνει από υπηρετούντες αστυνομικούς στην υπηρεσία του ελέγχου διαβατηρίων στο Λιμάνι της Ρόδου, πριν από αρκετούς μήνες, ανοίγοντας έτσι ουσιαστικά την διερεύνηση της υπόθεσης από την Δικαιοσύνη.

Οι καταγγελίες αυτές, που αξίζει να σημειωθεί ότι είχαν ως αποτέλεσμα (προτού ολοκληρωθεί ο ρόλος της δικαιοσύνης) να μετακινηθούν και να διωχθούν υπηρεσιακά όλοι σχεδόν όσοι υπηρετούσαν την συγκεκριμένη υπηρεσία, είχαν προκαλέσει και την παρέμβαση της ειδικής υπηρεσίας «των αδιάφθορων της ΕΛΑΣ» κλιμάκιο της οποίας είχε έρθει στη Ρόδο για να πραγματοποιήσει σχετική έρευνα.

Ο φάκελος της υπόθεσης, που είχε ανοίξει με τις καταγγελίες των αστυνομικών σε βάρος συναδέλφων τους και στην συνέχεια είχε ασκηθεί δίωξη από τον αρμόδιο εισαγγελέα της Ρόδου,, άνοιξε ουσιαστικά από χθες, μετά την κλήτευση των πρώτων εμπλεκόμενων, οι οποίοι και κατέθεσαν ό,τι γνώριζαν σε σχέση με την υπόθεση αυτή στον ανακριτή, ο οποίος και συγκεντρώνει τα σχετικά στοιχεία.

Σε βάρος των εμπλεκόμενων, όπως ορίζουν οι διατάξεις του νόμου, έχουν απαγγελθεί κατηγορίες για δωροδοκία και παράβαση καθήκοντος.

Η υπόθεση που ξεκίνησε έπειτα από **καταγγελίες** που κοινοποιήθηκαν στην υπηρεσία Εσωτερικών Υποθέσεων της Ελληνικής Αστυνομίας, κλιμάκιο της οποίας ήρθε και εγκαταστάθηκε στη Ρόδο.

Το πόρισμα των «αδιάφθορων της ΕΛΑΣ» (το οποίο αφορούσε και ανάλογες καταγγελίες που έγιναν και για το Τμήμα Τροχαίας της Ρόδου) κοινοποιήθηκε στην συνέχεια στην Εισαγγελία Ρόδου (και για τις δύο περιπτώσεις των ερευνών που έγιναν) με αποτέλεσμα ο αρμόδιος εισαγγελέας να ασκήσει στην συνέχεια ποινικές διώξεις, για όσους εμπλέκονταν.

Οι περιπτώσεις, ανώνυμων (σε μερικές περιπτώσεις και επώνυμων) καταγγελιών, που αναστάτωσαν στην κυριολεξία την τοπική αστυνομία, εκτιμάται **ότι έχουν άμεση σχέση με τον... πόλεμο που έχει ξεσπάσει μεταξύ ομοβάθμιων και όχι μόνο, αστυνομικών**.

Οι περιπτώσεις καταγγελιών που υπήρξαν, εκτιμάται ότι είχαν συγκεκριμένους στόχους, αξιωματικούς δηλαδή της ΕΛΑΣ, που επρόκειτο άμεσα να προαχθούν και οι οποίοι θα δημιουργούσαν... συνωστισμό στα ανώτερα κλιμάκια και όχι μόνο.

Σε κάθε περίπτωση πάντως, αυτό που προβληματίζει έντονα την τοπική κοινωνία, **είναι η ευκολία με την οποία ανώνυμες καταγγελίες αυτού του τύπου** (όχι μόνο στην Αστυνομία αλλά και σε άλλους χώρους) αποτελούν αξιόπιστο στοιχείο για να εμπλακούν φορείς, υπηρεσίες και αρχές σε σειρά ερευνών καθώς επίσης και **μέχρι ποίου σημείου μπορούν να φθάσουν οι αντιπαραθέσεις αυτές**.

Ανεξαρτήτως από τις αποφάσεις που θα κληθεί να πάρει μέσα στους επόμενους μήνες η δικαιοσύνη αναφορικά με τις περιπτώσεις αυτές, ικανότατοι αστυνομικοί όλων των βαθμίδων έχουν ήδη μετακινηθεί δυσμενώς από τις θέσεις τους, πληρώνοντας έτσι σε κάθε περίπτωση, το τίμημα των όσων καταγγέλθηκαν, σε βάρος τους.

RESTAURANT · BAR
WONDER
Θαῦμα ἐν καιρῷ
Ωράριο Λειτουργίας
ΑΝΟΙΚΤΑ
κάθε ΤΕΤΑΡΤΗ-ΠΕΜΠΤΗ-ΠΑΡΑΣΚΕΥΗ-ΣΑΒΒΑΤΟ
από 19.30
Ελ. Βενιζέλου 16-18, Ρόδος
Τηλ. 22410 39805

ΑΝΑΚΟΙΝΩΣΗ

Οσοι χειριστές Computer ενδιαφέρονται να πιστοποιήσουν τις γνώσεις τους στο χειρισμό Ηλεκτρονικών Υπολογιστών, αποκτώντας το επίσημο και έγκυρο δίπλωμα του δημόσιου **Βρετανικού Πανεπιστημίου CAMBRIDGE** μπορούν να δηλώσουν συμμετοχή για τις επόμενες εξετάσεις που θα γίνουν **1 & 2 Μαρτίου 2003**.

1. CAMBRIDGE IT Skills Award
Information Technology Skills Award, standard level
&
2. CAMBRIDGE ICT Career Award
Information & Communications Technology Career Award, standard level

Οι εξετάσεις γίνονται στην Ελληνική γλώσσα.

Για περισσότερες πληροφορίες
INFORMATIQUE
ΕΚΠΑΙΔΕΥΣΗ ΣΤΗΝ ΠΛΗΡΟΦΟΡΙΚΗ
Επίσημο Εξεταστικό Κέντρο C.I.E.
Εθνικής Αντίστασης 72
85100 Ρόδος
τηλ. 22410 21887
Υπευθ.
Ηλίας Κολλάτος
CAMBRIDGE INTERNATIONAL EXAMINATIONS
VELLUM ATTACHED CENTRE



Είστε έτοιμη να αιθανθείτε την τόνωση, την αρμονία και το δυναμισμό να διαπερνά το σώμα σας;
Είστε έτοιμη να νιώσετε την διαφορά από ένα συνηθισμένο υδρομασάζ; Αν ναι, το Hydrosonic της Teuco, η μόνη αθόρυβη μπανιέρα με υπέρηχους, σας περιμένει. Καθώς το αθόρυβο μασάζ με τη ροή του νερού "δουλεύει" στην επιφάνεια του σώματος, οι κινήσεις των υπέρηχων επιδρούν βαθιά στην επιδερμίδα.
Με αυτή τη διαδικασία το Hydrosonic αναζωογονεί μοναδικά το σώμα σας.
Είστε έτοιμη να εξελίξετε την ομορφιά σας; Τα διαφορετικά προγράμματα μασάζ σας περιμένουν: μασάζ για τόνωση μετά την άθληση, μασάζ για την καταπολέμηση του στρες, μασάζ για την καταπολέμηση της κυτταρίτιδας σε βάθος. Το Hydrosonic αν και διατίθετια σε διαφορετικά μεγέθη και σχήματα, είναι μοναδικό! Αφεθείτε στην εμπειρία.

HYDROSONIC
Σας προσφέρει τη βαθύτερη αίσθηση αναζωογόνησης



teuco

ΕΙΔΗ ΥΓΙΕΙΝΗΣ-ΠΛΑΚΑΚΙΑ
Idea Bagno
ΑΓ. ΙΩΑΝΝΟΥ 3 ΝΕΡΕΑΣ ΡΟΔΟΣ, ΤΗΛ. 2241022204 FAX: 2241023834









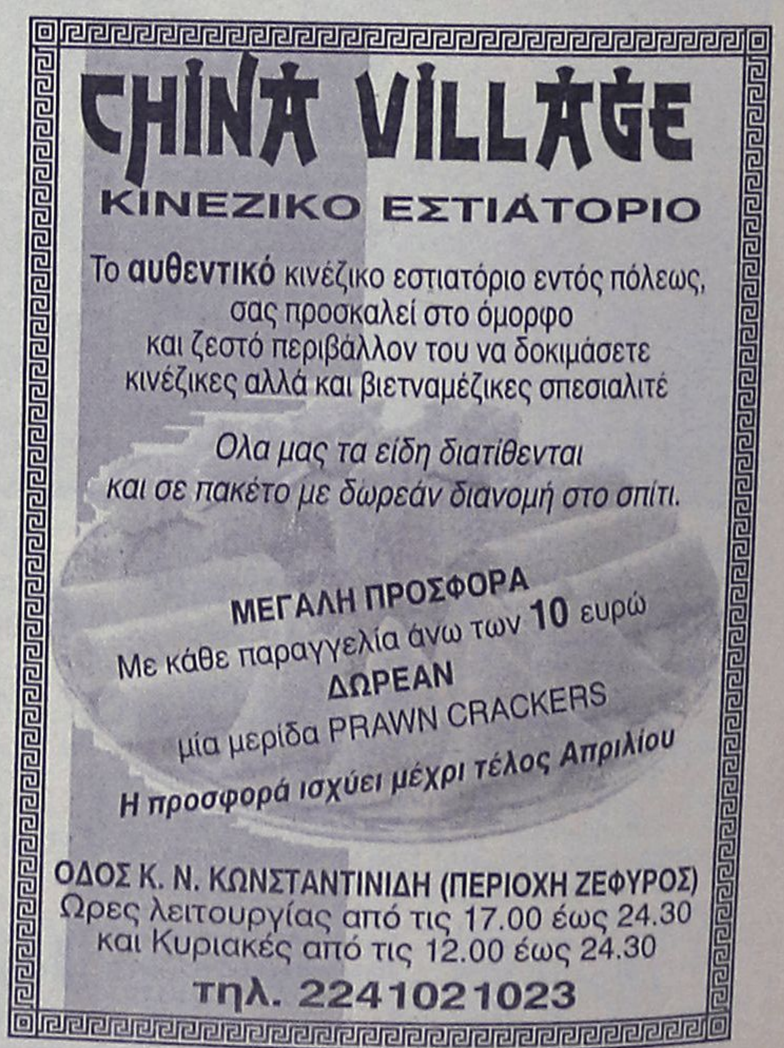

Από το Μικτό Ορκωτό Δικαστήριο της Κω

Κάθειρξη 23,5 ετών στον Ν. Σεβαστάκη

Εκρίθη ένοχος για σειρά κακουργηματικών πράξεων εις βάρος 30χρονης, με την οποία διατηρούσε ερωτική σχέση

Σε ποινή κάθειρξης 23 ετών και 6 μηνών, καταδικάστηκε τελικά από το Μικτό Ορκωτό Δικαστήριο της Κω, έπειτα από μια μαραθώνια εξέταση της περίπτωσης, ο 36χρονος Νικόλαος Σεβαστάκης του Γεωργίου από τη Ρόδο, ο οποίος κατηγορούνταν για σειρά κακουργηματικών πράξεων, σε βάρος μιας 30χρονης γυναίκας, με την οποία διατηρούσε ερωτικές σχέσεις από το 1998!

Το αρμόδιο δικαστήριο, που χρειάστηκε πέντε ολόκληρες μέρες, για να εξετάσει την συγκεκριμένη περίπτωση, επέβαλε την ποινή αυτή κάθειρξης, σε βάρος του 36χρονου ροδίτη, λαμβάνοντας υπόψη τις κατηγορίες που είχαν σχηματιστεί σε βάρος του, καθώς επίσης και τις μαρτυρικές καταθέσεις της 30χρονης Γεωργίας Τριανταφυλλίδη, (η οποία κατάγεται από τη Βόρειο Ελλάδα, αλλά διέμενε μόνιμα στην Γερμανία με τους γονείς της) η οποία είχε καταγγείλει φρικιαστικούς βασανισμούς σε βάρος της, από τον 36χρονο, που όπως υποστήριξε ήθελε να την... εξαγνίσει!

Ειδικότερα, χθες στις 12 και τέταρτο το βράδυ, μετά από πεντάωρη σύσκεψη, το Μικτό Ορκωτό δικαστήριο της Κω, έκρινε ένοχο τον 36χρονο επιβάλλοντάς του την παραπάνω ποινή κάθειρξης.

Σύμφωνα με το κατηγορητήριο, είχαν απαγγελθεί σε βάρος του κατηγορίες για:

1) Βιασμό κατ' εξακολούθηση.
2) Αρπαγή
3) Σκοπούμενη και επικίνδυνη σωματική βλάβη και
4) Κλοπή.

Η εισαγγελέας του Δικαστηρίου του Μικτού Ορκωτού Δικαστηρίου Κω, κ. Όλγα Σμυρλή, αξίζει ότι στην αγόρευσή της το απόγευμα της Δευτέρας, είχε προτείνει την ενοχή του Σεβαστάκη αλλά μόνο για το αδίκημα της σκοπούμενης σωματικής βλάβης. Μετά από σύσκεψη όμως πέντε και πλέον ωρών, το αρμόδιο δικαστήριο, αποφάσισε λίγο μετά τα μεσάνυχτα την επιβολή της συγκεκριμένης ποινής σε βάρος του κατηγορουμένου.

Ο Σεβαστάκης, ενώπιον του δικαστηρίου, αξίζει να σημειωθεί ότι, αρνήθηκε όλες τις κατηγορίες που είχαν αποδοθεί σε βάρος του, χαρακτήρισε φαντασιόπληκτη την 30χρονη καταγγέλουσα με την οποία διατηρούσε σχέση και υπογράμμισε ότι οι κατηγορίες σε βάρος του, ήταν προϊόν δικό της, σε συνεργασία με τον πατέρα της ο οποίος και έκανε την καταγγελία σε βάρος του, καταθέτοντας σχετική αναφορά στον Εισαγγελέα.

Όλα ξεκίνησαν τον Σεπτέμβριο του 1998, όταν η 27χρονη τότε Γεωργία Τριανταφυλλίδη, είχε έρθει από τη



Δυτική Γερμανία στη Ρόδο, για να περάσει τις διακοπές της. Σύμφωνα με την μηνυτήρια αναφορά που υπεβλήθη στον Εισαγγελέα, είχε μεταβεί στο κατάστημα του Σεβαστάκη, προκειμένου να αγοράσει κάτι, κι έτσι γνωρίστηκαν. Η ίδια, του είχε πει τότε, ότι αναζητούσε δουλειά στη Ρόδο για να εργαστεί και να παραμείνει, κι έτσι ο ίδιος, ανέλαβε να την τακτοποιήσει. Η 27χρονη τότε, επέστρεψε στη Γερμανία και σε επικοινωνία που είχε με τον φίλο της, ο τελευταίος την ενημέρωσε ότι της βρήκε δουλειά και την κάλεσε στο τέλος του Ιουνίου, του 1999, να έρθει στη Ρόδο όπως κι έγινε.

Σύμφωνα πάντα, με το κατηγορητήριο, ο Σεβαστάκης φρόντισε να της νοικιάσει σπίτι στη Ρόδο όπου και διέμεναν κατά καιρούς διατηρώντας έτσι ερωτική σχέση.

Στις αρχές Ιουλίου του 1999 όμως, κάτω από αδιευκρίνιστες συνθήκες, η ίδια κατήγγειλε ότι ο 34χρονος τότε, την πήγε σε ερημική τοποθεσία όπου την βίασε αρχικά και την έκαψε με τσιγάρο στην συνέχεια. Σε δύο μέρες η Τριανταφυλλίδη, αφού κατάφερε να ξεπεράσει προσωρινά το σοκ που υπέστη, αναχώρησε από τη Ρόδο και πήγε στους γονείς της στη Γερμανία χωρίς ωστόσο να τους ενημερώσει για τα όσα είχε περάσει στη Ρόδο.

Η ίδια παρουσίασε ψυχολογικά προβλήματα στη συνέχεια. Ωστόσο ο Σεβαστάκης της τηλεφωνούσε και την έπεισε πάλι να έρθει πίσω στο νησί της Ρόδου, όπως κι έγινε τελικά, στις 31 Αυγούστου 1999.

Τότε συναντήθηκε και πάλι με τον Σεβαστάκη, μέσα στο αυτοκίνητο μαζί με την Σάρα Μυλωνάκη, (η οποία αναζητείται από τις αρμόδιες αρχές) και την βίασε ξανά ενώ παράλληλα την έκαψε με τσιγάρα σε πολλά σημεία του σώματός της.

Η ίδια κατήγγειλε, ότι ο Σεβαστάκης, την κλείδωνε στο δωμάτιο, την έκαιγε την βίαζε και της έλεγε για να ξεχάσει τους δικούς της και ότι με αυτή την τακτική θα αποβάλλει από μέσα της τον... Σατανά.

Τον Σεπτέμβριο του 1999 την έκαψε τόσο πολύ και αναγκάστηκε να την πάει στο νοσοκομείο της Ρόδου, αλλά η ίδια υποστήριξε ότι τον κάλυψε τότε, λέγοντας στους γιατρούς που την ρώτησαν, ότι είχε καεί με καυτό λάδι από τηγάνι που έπεσε πάνω της την ώρα που μαγείρευε.

Η μάνα της την αναζήτησε στα τέλη Νοεμβρίου 1999 και ο ίδιος δήλωσε άγνοια όταν επικοινώνησε μαζί του. Όμως, λίγους μήνες αργότερα και συγκεκριμένα τον Φεβρουάριο του 2000 κάτοικος της περιοχής όπου είχε ενοικιαστεί το διαμέρισμα που διέμενε η Τριανταφυλλίδη, άρχισε να αντιλαμβάνεται τα όσα διαδραματίζονταν και τον απείλησε ότι θα τον καταγγείλει στην αστυνομία. Έτσι ο Σεβαστάκης αναγκάστηκε να την αφήσει και στο τέλος Φεβρουαρίου του 2000, η ίδια πήγε πίσω στην Γερμανία, όπου και ενημέρωσε αναλυτικά τον πατέρα και την μητέρα της κι έτσι, τον Μάρτιο του 2000 του υπέβαλαν μήνυση, για να ανοίξει έτσι η διαδικασία της ποινικής δίωξης σε βάρος του και να παραπεμφθεί στην δικαιοσύνη.

Για το νέο εργοστάσιο παραγωγής ηλεκτρικού ρεύματος

Μέσα στον Απρίλιο θα επιλεγεί από την ΡΑΕ ο κατασκευαστής

Προκρίθηκαν πέντε όμιλοι εταιρειών ανάμεσα στις οποίες η ΔΕΗ, ο κ. Κόκκαλης, ο Μυτηλιναίος κ.λπ.

Μέχρι το τέλος Απριλίου θα έχει επιλεγεί η εταιρεία που θα κατασκευάσει το νέο εργοστάσιο παραγωγής ηλετρικού ρεύματος στη Νότια Ρόδο, η λειτουργία του οποίου θα καλύψει τις συνεχώς αυξανόμενες ενεργειακές ανάγκες.

Την ελπιδοφόρα αυτή εξέλιξη υπόσχεται με χθεσινή ανακοίνωσή της η Ρυθμιστική Αρχή Ενέργειας, η οποία έχει την ευθύνη για την όλη διαδικασία.

Στην β' φάση του διαγωνισμού, που έληξε προχθές προκρίθηκαν 5 όμιλοι εταιρειών. Στους ομίλους αυτούς μετέχουν διεθνείς εταιρείες, γνωστοί Ελληνες επιχειρηματίες όπως ο κ. Κόκκαλης, ο κ. Μυτιληναίος κ.ά., ενώ αυτόνομα συμμετέχει η ΔΕΗ.

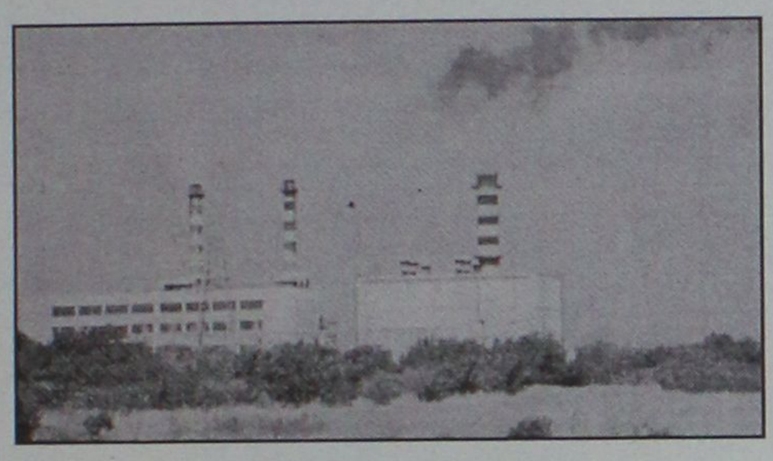

Αρχικά θα αξιολογηθούν οι τεχνικές προτάσεις των 5 ομίλων και στην συνέχεια οι οικονομικές τους προσφορές.

Για τις εξελίξεις αυτές σε χθεσινή ανακοίνωση της Ρυθμιστικής Αρχής Ενέργειας γίνονται γνωστά τα εξής:

"Με επιτυχία προχωρεί η δεύτερη φάση του διαγωνισμού για τη χορήγηση άδειας της μονάδας Ηλεκτροπαραγωγής (τάξεως ισχύος 120 MW) της νήσου Ρόδου στο πλαίσιο του νόμου περί απελευθέρωσης της αγοράς ηλεκτρικής ενέργειας.

Ο διαγωνισμός έχει προκηρυχθεί από τον υπουργό Ανάπτυξης και διεκπεραιώνεται από τη Ρυθμιστική Αρχή Ενέργειας.

Από τις οκτώ (8) εταιρίες που είχαν εκδηλώσει ενδιαφέρον στην Α' φάση του διαγωνισμού προσήλθαν και κατέθεσαν δεσμευτικές προσφορές πέντε (5) σημαντικές εταιρίες με διεθνή εμπειρία και δραστηριότητα στον τομέα της ηλεκτροπαραγωγής σύμφωνα με τη διαδικασία που είχε ορισθεί στη διακήρυξη του διαγωνισμού (ΦΕΚ 233/12-10-2001). Οι εταιρείες αυτές είναι οι εξής:

1. Ρόδος-Παραγωγή και Εμπορία Ηλεκτρικής Ενέργειας Α.Ε. (μέτοχοι ο όμιλος Μυτιληναίου, Rolls Royce και Δομική Κρήτης Α.Ε.).

2. Ηλεκτρική Εταιρία Νοτίου Αιγαίου Α.Ε. Παραγωγής Ηλεκτρικής Ενέργειας (μέτοχοι οι εταιρίες Ελληνική Τεχνοδομική Ιντρακόμ και Ακτωρ).

5. Prom Energy Ρόδος Α.Ε. για την Παραγωγή Μεταφορά Διανομή και Εμπορία Ηλεκτρικής Ενέργειας (μέτοχοι οι εταιρείες ENEL-Prometheus Gas-Damco Energy).

Σύμφωνα με τις προδιαγραφές του διαγωνισμού οι δεσμευτικές τεχνικές και οικονομικές προτάσεις που υποβλήθηκαν περιλαμβάνουν έντεκα (11) εναλλακτικές τεχνικές λύσεις.

Σύμβουλος τεχνικής αξιολόγησης των προτάσεων έχει επιλεγεί από τη ΡΑΕ η διεθνούς εμπειρίας εταιρία μηχανικών LAHMEYER.

Η τεχνική αξιολόγηση πρόκειται να ολοκληρωθεί εντός ενός μηνός. Μετά το πέρας της αξιολόγησης θα ανοιχτούν οι οικονομικές προσφορές.

Υπολογίζεται ότι όλη η διαδικασία για την ανάδειξη της επικρατέστερης πρότασης θα ολοκληρωθεί έως το τέλος Απριλίου".

Υπολειτουργούν τα Δικαστήρια

Μόνο τα... αυτόφωρα και οι υποθέσεις που κινδυνεύουν με παραγραφή αναμένεται να γίνουν από τα δικαστήρια της Ρόδου αύριο και μεθαύριο Τετάρτη και Πέμπτη, 12 και 13 Φεβρουαρίου αντίστοιχα, εξαιτίας της 48ωρης απεργίας που έχει προγραμματίσει η Πανελλήνια Ομοσπονδία των Δικαστικών Υπαλλήλων. Στην απεργιακή αυτή κινητοποίηση, που οι εργαζόμενοι στα δικαστήρια της Ρόδου, προτάσσουν καίρια ζητήματα, (όπως αυτή της λειτουργίας νέου δικαστικού μεγάρου και της στελέχωσης των κενών θέσεων με προσωπικό) αποφασίστηκε να υπάρξει μαζική συμμετοχή, στην συνάντηση που είχαν προγραμματίσει οι υπάλληλοι νωρίς το πρωί. Στην περίπτωση που το υπουργείο Δικαιοσύνης, δεν αντιμετωπίσει και αυτή την φορά με σοβαρότητα και αποτελεσματικότητα τα φλέγοντα ζητήματα του κλάδου, τότε αναμένεται να υπάρξει κλιμάκωση των απεργιακών αυτών κινητοποιήσεων.

Ηριδανός
BAR - RESTAURANT
9 από τις 9 Φεβρουαρίου και κάθε ΚΥΡΙΑΚΗ
LIVE ακουστική Rock!
ο ΖΑΦΕΙΡΗΣ ΣΚΑΝΔΑΛΙΑΡΗΣ και ο ΤΑΚΗΣ ΤΣΑΜΟΥΡΟΠΟΥΛΟΣ
σε μοναδικές UNPLUGGED εμφανίσεις

ΚΟΜΝΗΝΩΝ 2
ΡΟΔΟΣ
ΤΗΛ: 22410 34108
ΚΙΝ: 697 2606194

the Paradise Gym

Κάντε ενα δώρο στον εαυτό σας και τον σύντροφό σας την ημέρα του Αγ. Βαλεντίνου, απολαμβάνοντας:

- **ΗΑΜΜΑΜ** *(δωμάτιο ατμού με αιθέρια έλαια που χαλαρώνει και απαλύνει την επιδερμίδα)*
- **ΥΔΡΟΜΑΣΑΖ** *(πίεση νερού σε τετράγωνη μπανιέρα με αιθέρια έλαια και αρωματικούς κρυστάλους φυκιών που τονώνει την κυκλοφορία)*
- **SAUNA** *(χαλαρώνει, καταπραΰνει πόνους αυχενικούς ή μυικούς)*
- **BODY PEELING** *(απολέπιση σώματος, απομακρύνει τα νεκρά κύτταρα)*
- **ΜΑΣΑΖ** *αρωματοθεραπείας για 2 σε κοινή καμπίνα με αιθερια ελαια (γιασεμί, λεβάντα, βανίλια, σάνταλο κ.άλ.) τα οποία καταπραΰνουν, αποβαλουν το στρες, ηρεμουν και αφήνουν αίσθηση ισορροπίας και άνεσης.*
- **ΕΝΥΔΑΤΩΣΗ ΠΡΟΣΩΠΟΥ** *(ενυδάτωση με αιθέρια έλαια και μασάζ προσώπου)*

2 άτομα σύνολο : 170 ευρώ - 1 άτομο : 80 ευρώ

ΠΛΗΡΟΦΟΡΙΕΣ ΚΑΙ ΡΑΝΤΕΒΟΥ ΣΤΟ ΤΗΛ. 62481

MALTEZOS
Ενέργεια για Άνετη Ζωή
Ο ΗΛΙΑΚΟΣ ΘΕΡΜΟΣΙΦΩΝΑΣ
που τιμά ΔΙΕΘΝΩΣ την ΕΛΛΑΔΑ.
από πραγματικά ανοξείδωτο
ατσάλι A.I.S.I. 316
(πιστοποιητικό ISO 9002 & CE)
MALTEZOS
ΤΩΡΑ ΚΑΙ GLASS
ΧΩΡΙΣ ΠΡΟΚΑΤΑΒΟΛΗ
36 ΜΗΝΕΣ ΕΞΟΦΛΗΣΗ
ΑΠΟ 27 ΕΥΡΩ ΤΟ ΜΗΝΑ
Πληρ. Βενετοκλέων 71, Ρόδος • Τηλ. (22410)32802

Η ΜΕΓΑΛΥΤΕΡΗ ΕΠΙΘΥΜΙΑ ΜΟΥ...
...ΕΙΝΑΙ ΜΟΝΟ
Diagoras Club
LIFESTYLE SPORTSWEAR
WORKWEAR - JEANSWEAR - SHOES
ΕΚΠΤΩΣΕΙΣ!!!
Τα καλύτερα ρούχα και παπούτσια
για τον άνδρα και τη γυναίκα
στις καλύτερες τιμές!!!
adidas le coq sportif POLO DOWN TOWN EXIST EVOLUTION EXT STREET LO BYLOT Jeans union trade
Λεωφ. Ηρακλειδών 373, Ιαλυσός Ρόδος, τηλ. 22410 92744
(Μπροστά από το Λύκειο Ιαλυσού)

ΤΖΑΚΙΑ
ΤΖΑΚΙΑ ΤΖΟΤΖΟΛΗΣ ΤΑΣΟΣ
ΤΖΑΚΙΑ
ΜΑΝΤΕΜΕΝΙΑ • ΑΠΛΑ • ΑΕΡΟΘΕΡΜΑ • ΜΕ ΤΖΑΜΙΑ ΚΑΙ ΠΟΡΤΕΣ • ΜΕ ΠΥΡΟΤΟΥΒΛΑ
ΣΟΜΠΕΣ ΜΕ ΞΥΛΑ
ΜΕΓΑΛΗ ΠΟΙΚΙΛΙΑ ΜΟΝΤΕΛΩΝ
ΑΞΕΣΟΥΑΡ ΤΖΑΚΙΩΝ
ΣΚΑΡΕΣ • ΣΙΤΕΣ • ΚΡΕΜΑΝΤΑΛΑΔΕΣ
ΦΟΥΡΝΑΚΙΑ ΚΑΙ ΨΗΣΤΑΡΙΕΣ
ΣΕ ΠΟΛΛΑ ΣΧΕΔΙΑ ΚΑΙ ΜΕΓΕΘΗ
ΚΑΘΑΡΙΣΜΟΙ ΚΑΙ ΣΕΡΒΙΣ ΤΖΑΚΙΩΝ
ΚΟΛΥΜΠΙΑ, ΕΝΑΝΤΙ ΚΑΙ ΠΑΡΑΠΛΕΥΡΩΣ ΙΔΡΥΜΑΤΟΣ
ΚΥΡΙΑΚΕΣ ΑΝΟΙΚΤΑ 11–4
Τηλέφωνο (2241) 56275, κιν. 6942/255848,
τηλ.. Fax: 56317, 85103 Κολύμπια, Ρόδος

Ο υφυπουργός Ανάπτυξης για την τουριστική κίνηση

Κατέθεσε στη Βουλή ψεύτικα στοιχεία!

Εντόνη αντίδραση από πλευράς ΝΔ και ανηλεές σφυροκόπημα για την πολιτική που ακολουθείται στον τουρισμό

Ανυπαρξία τουριστικής πολιτικής με δυσμενείς συνέπειες στην εισροή τουριστών στη χώρα, χρέωσε στην κυβέρνηση η Νέα Δημοκρατία, κατά τη συζήτηση αντίστοιχης επερώτησής της στη Βουλή (σχετικά γράψαμε χθες). Απαντώντας, ο υφυπουργός Ανάπτυξης, Δημήτρης Γεωργακόπουλος, επισκόπησε την κυβερνητική πολιτική στο συγκεκριμένο τομέα και μεταξύ άλλων, υποσχέθηκε εντός ολίγων ημερών, να δημοσιοποιηθεί υπουργική απόφαση για τα κέντρα υγείας τουρισμού.

Οι επερωτώντες βουλευτές της ΝΔ, Αναστάσιος Λιάσκος, Παρθένα Φουντουκίδου, Αθηναίος Φλωρίνης, Αριστοτέλης Παυλίδης και Σπύρος Σπύρου και ο κοινοβουλευτικός εκπρόσωπος του κόμματος, Γιώργος Σαλαγκούδης, κατηγόρησαν την κυβέρνηση, ότι με την «ανυπαρξία πολιτικής! της, οδήγησε τον τουρισμό σε «βαθιά και παρατεταμένη κρίση!. Υποστήριξαν ότι έχει σημειωθεί διάλυση του ΕΟΤ, έκαναν λόγο για αναντίστοιχη με τις ανάγκες χρηματοδότησης της τουριστικής προβολής, για κακή εικόνα των ξενοδοχείων «Ξενία! και για ανυπαρξία πρωτοβουλιών για την προβολή της χώρας ενόψει των Ολυμπιακών Αγώνων.

«Ο Παγκόσμιος Οργανισμός Τουρισμού στην έκθεσή του αναφέρει γενική αύξηση του διεθνούς τουρισμού το 2002 σε σχέση με το 2001, κατά 3,1%. Στην Ελλάδα έχουμε μείωση αφίξεων κατά 2,5% και μείωση των διανυκτερεύσεων κατά 5%, ενώ η γειτονική Τουρκία έχει αντίστοιχα αύξηση τουριστών κατά 10%! ανέφεραν οι βουλευτές της ΝΔ.

Απαντώντας, ο Δημήτρης Γεωργακόπουλος, υπενθύμισε ότι η ιδιωτικοποίηση των «Ξενία! έγινε από την κυβέρνηση Μητσοτάκη και υποστήριξε ότι σήμερα, η τουριστική προβολή χρηματοδοτείται βάσει νόμου από το 21% των εισπράξεων των καζίνο της Πάρνηθας και της Κέρκυρας και με συνολικούς πόρους περί



τα 10 δις δρχ., ενώ «στο παρελθόν, ποτέ δεν διατέθηκαν πάνω από 2,5 δις δρχ για την τουριστική διαφήμιση!. Επίσης, ανέφερε ότι το 1993 οι ξένοι τουρίστες ανέρχονταν σε 5 εκατομμύρια, ενώ σήμερα σε 13 εκατομμύρια.

Τα όσα είπε ο κ. Γεωργακόπουλος, προκάλεσαν την αντίδραση του Γιάννη Κεφαλογιάννη, υπουργού Τουρισμού επί κυβέρνησης Μητσοτάκη, ο οποίος κατηγόρησε τον υφυπουργό Ανάπτυξης για «τερατώδη ψέματα! και κατέθεσε στοιχεία σύμφωνα με τα οποία το 1993, οι τουρίστες ήταν 9,4 εκατομμύρια ενώ όπως είπε το 1991, για την τουριστική προβολή διατέθηκαν 6,5 δις δρχ. Στο τέλος της συνεδρίασης, ο κ. Γεωργακόπουλος, παραδέχθηκε τυπογραφικό λάθος στα στοιχεία του για την έλευση τουριστών.

Κατά τα άλλα, ο υφυπουργός Ανάπτυξης, τόνισε ότι η Ελλάδα είναι η δέκατη χώρα στον κόσμο σε τουριστικό συνάλλαγμα και ότι τα Ελληνικά Τουριστικά Ακίνητα πραγματοποιούν επενδύσεις ύψους 765 ευρω σε συνεργασία με την ιαπωνική Τράπεζα «Φούτζι!.

Παραλλήλως, όπως είπε ο υφυπουργός Ανάπτυξης, η κυβέρνηση, αναθεωρεί την ιαματική νομοθεσία προκειμένου να αναπτύξει τον ιαματικό τουρισμό και κωδικοποιεί όλη την τουριστική νομοθεσία που ορισμένες πτυχές της ανάγονται στο 1917.

«Δημιουργήσαμε τις προδιαγραφές για τα αθλητικά κέντρα τουρισμού, τα κέντρα υγείας τουρισμού και εντός ολίγων ημερών θα κατατεθεί η σχετική υπουργική απόφαση. Δημιουργήσαμε προδιαγραφές για ανάπτυξη χιονοδρομικού τουρισμού, για τα λιφτ των χιονοδρομικών κέντρων που δεν υπήρχαν! ανέφερε ο υφυπουργός.

Επίσης, ο κ. Γεωργακόπουλος, εμφανίστηκε ιδιαίτερα ικανοποιημένος από την αναβάθμιση της τουριστικής κατάρτισης της οποίας εποπτεύει το υπουργείο Ανάπτυξης, «ώστε με ένα εξάμηνο να μπορούν οι σπουδαστές να μεταπηδούν αυτομάτως στο ΤΕΙ και από κει, να πραγματοποιούν μεταπτυχιακές σπουδές στο υπουργείο Αιγαίου!.

«Παρά την κρίση και του πολέμου στο Ιράκ, ο ελληνικός τουρισμός αντέχει γιατί η δική μας πολιτική φέρνει αποτελέσματα! υπογράμμισε ο κ. Γεωργακόπουλος.

«Ολ' αυτά που αναφέρατε, είναι προθέσεις!, ανταπάντησε ο κοινοβουλευτικός εκπρόσωπος της ΝΔ, Γ. Σαλαγκούδης και πρόσθεσε «άν δεν υπήρχε αυτό το πολυνομοσχέδιο για την εκπαίδευση, δεν υπάρχει καμία νομοθετική πρωτοβουλία από το 2000 και τώρα ήρθατε να μας μιλήσετε για προθέσεις, για νομοσχέδιο που ετοιμάζετε!.

Τέλος, αξίζει να καταγραφεί και η εμφάνιση της βουλευτού του ΣΥΝ, Ασημίνας Ξυροτήρη, η οποία κατήγγειλε την κυβέρνηση για τον πρόσφατο νόμο που δίνει το δικαίωμα της εκμετάλλευσης του αιγιαλού σε ιδιώτες, αλλά και τη ΝΔ για το ότι δεν αντιστάθηκε σε κρίσιμες αποφάσεις της κυβέρνησης στο χώρο του τουρισμού, όπως εκείνος που αφορούσε την τύχη του ΕΟΤ.

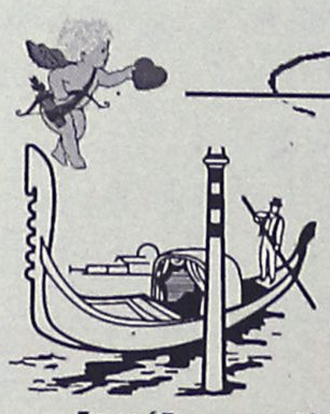
PIZZERIA GONDOLA
SPAGHETTERIA
14 ΦΕΒΡΟΥΑΡΙΟΥ
ΑΓ. ΒΑΛΕΝΤΙΝΟΣ
Γιορτάζοντας μαζί με όλους τους ερωτευμένους σας προσφέρουμε την
ΠΑΡΑΣΚΕΥΗ 14 ΦΕΒΡΟΥΑΡΙΟΥ
εορταστικό ΜΕΝΟΥ που περιλαμβάνει:
• ΚΑΒΟΥΡΟΣΑΛΑΤΑ
• ΤΑΛΙΑΤΕΛΕΣ ΘΑΛΑΣΣΙΝΩΝ (με μεγάλες γαρίδες και φρέσκα θαλασσινά) ή ΣΠΑΓΓΕΤΙ ΑΧΙΝΟΣΑΛΑΤΑΣ
• ΕΠΙΔΟΡΠΙΟ ΠΑΝΑΚΟΤΑ
• ΚΡΑΣΙ ΝΤΟΠΙΟ ΕΠΙΛΟΓΗΣ ΣΑΣ.
ΤΙΜΗ ΚΑΤ' ΑΤΟΜΟ 18 ευρώ
και για διανομή όπου και αν βρίσκετε ο αγαπημένος σας, στέλνουμε τις πίτσες μας σε σχήμα καρδιάς!


Βενετοκλέων 44 ΡΟΔΟΣ
ΤΗΛ. 22410-77775-29642

The Forum Beach
JUNORS SUITES ΚΑΙ ΔΙΑΜΕΡΙΣΜΑΤΑ
Στη διάθεσή σας ΟΛΟ ΤΟΝ ΧΕΙΜΩΝΑ
ΜΕ 25€ την ημέρα το μονόκλινο
και 35€ το δίκλινο με πρωινό.
Με επιπλέον 15€ την ημέρα
διατίθεται αυτοκίνητο.

Για ένα τριήμερο ξεκούρασης
κάνοντας θαλασσοθεραπεία και
αναζωογόνηση στο
THALASSA FORUM SPA


με 50€ την ημέρα το άτομο
σε μονόκλινο και 40€ το άτομο
την ημέρα σε δίκλυνο

ΕΠΙΣΗΣ
ΔΙΑΘΕΤΟΥΜΕ
ΑΙΘΟΥΣΑ ΓΙΑ
ΔΙΑΦΟΡΕΣ
ΕΟΡΤΑΣΤΙΚΕΣ
ΕΚΔΗΛΩΣΕΙΣ
ΚΑΙ
ΣΥΓΚΕΝΤΡΩΣΕΙΣ.
ΤΗΛΕΦΩΝΟ : 2241096601
Τέρμα Φερενίκης - Παραλία Ιαλυσου

ΚΑΤΑ ΤΗ ΔΙΑΡΚΕΙΑ ΤΗΣ ΤΕΛΕΥΤΑΙΑΣ ΔΕΚΑΕΤΙΑΣ

Ουραγοί από πρωτοπόροι στην τουριστική σκηνή

Διαπιστώσεις και προτάσεις θεραπείας από τον πρόεδρο των Ξενοδόχων κ. Βασίλη Μηναΐδη

Ο ελληνικός τουρισμός στην διάρκεια της τελευταίας δεκαετίας βρέθηκε ουραγός στην διεθνή τουριστική κίνηση, όταν στην δεκαετία του 1980 κατείχε την πρωτοπορία σε ρυθμούς αύξησης των αφίξεων.

Η διαπίστωση αυτή που προκαλεί ευνόητους προβληματισμούς και ανησυχία διατυπώθηκε από τον πρόεδρο της Πανελλήνιας Ομοσπονδίας Ξενοδόχων κ. Βασ. Μηναΐδη, στην διάρκεια ημερίδας που οργάνωσε προχθές η ΠΟΞ στην Αθήνα.

Οι επισημάνσεις του κ. Μηναΐδη που αντικατοπτρίζουν την πραγματικότητα, δείχνουν και το μέγεθος των προβλημάτων, για τα οποία δυστυχώς οι αρμόδιοι κυβερνητικοί παράγοντες τυρβάζουν περί άλλων. Σύμφωνα με τα στοιχεία, που ανέφερε στη ημερίδα του ΠΟΞ ο πρόεδρός της Βασίλης Μηναΐδης, στη δεκαετία του '80 ο μέσος ρυθμός αύξησης αφίξεων στην Ελλάδα ήταν 6% και ήταν υψηλότερος όλων των ανταγωνιστριών χωρών, ενώ ήταν υψηλότερος κατά 50% περίπου έναντι της Ευρώπης και 25% του παγκόσμιου ρυθμού. Στη δεκαετία του '90, όμως, η αναπτυξιακή αυτή δυναμική

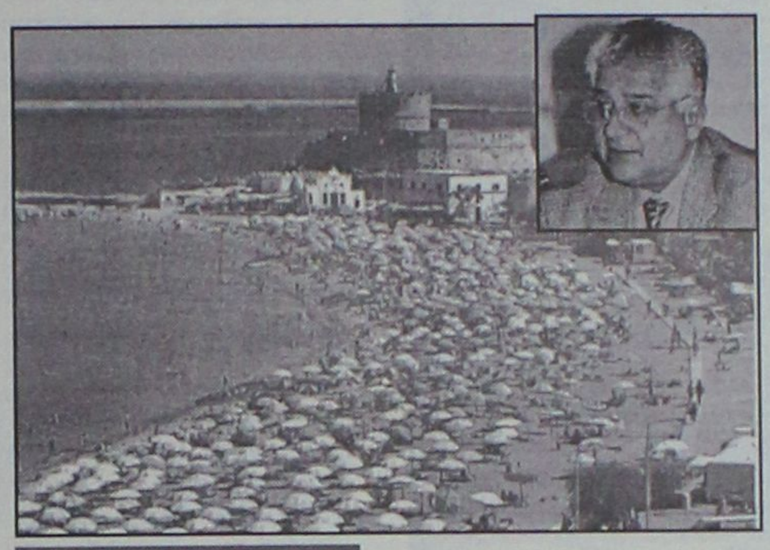

Επισημάνσεις στο Συνέδριο του ΣΕΤΕ για την τουριστική ανάπτυξη

ΣΕΛΙΔΑ 14

του τουρισμού στη χώρα μας, με τη βοήθεια και της υπερτιμημένης δραχμής, υποχώρησε και ο μέσος ρυθμός αύξησης συρρικνώθηκε σε 3,5%, με αποτέλεσμα η Ελλάδα από πρωτοπόρος να γίνει ουραγός με επιδείνωση την τελευταία διετία.

Σύμφωνα με τον κ. Μηναΐδη, η τουριστική ύφεση στη χώρα μας, πέραν του διεθνούς κλίματος, οφείλεται και στην αδράνεια και τον εφησυχασμό τον οποίο καλλιέργησε η μακρά εμπειρία ότι ο τουρισμός μπορεί να αναπτύσσεται μόνος του. Εάν είχαμε κάνει τις σωστές κινήσεις, τόνισε χαρακτηριστικά, ασφαλώς θα είχαμε καλύτερα αποτελέσματα, όπως είχαν η Ισπανία και η Τουρκία που με έντονη διαφήμιση και με άλλες ενέργειες ξεπέρασαν τους αρνητικούς εξωγενείς παράγοντες και σημείωσαν θετικά αποτελέσματα.

Η ΑΝΤΑΓΩΝΙΣΤΙΚΟΤΗΤΑ

Η βελτίωση της ανταγωνιστικότητας του ελληνικού τουρισμού, κατά τον κ. Μηναΐδη, θα προέλθει από την αύξηση της παραγωγικότητας, που σημαίνει εκσυγχρονισμός των επιχειρήσεων, της Δημόσιας Διοίκησης και των θεσμών και τη μείωση του κόστους. Αυτό το τελευταίο αποτελεί και την αχίλλειο πτέρνα των ξενοδοχειακών επιχειρήσεων, είπε.

ΠΟΥ ΠΡΕΠΕΙ ΝΑ ΠΑΡΕΜΒΕΙ Η ΠΟΛΙΤΕΙΑ

Ο πρόεδρος της ΠΟΞ αναφέρθηκε ιδιαίτερα στη συγκέντρωση του τουρισμού σε τρεις περιφέρειες της χώρας, τονίζοντας ότι έχει εισέλθει σε φάση φθίνουσας απόδοσης και αυτό πρέπει να απασχολήσει σοβαρά την πολιτεία στις πολιτικές αποκέντρωσης.

Η αποκέντρωση εφόσον συνοδεύεται με τη δημιουργία νέων μονάδων θα πρέπει να δικαιολογείται από τη ζήτηση, είπε.

Οι παρεμβάσεις της πολιτείας, κατά τον κ. Μηναΐδη πρέπει να επικεντρωθούν στα ακόλουθα σημεία:

1. Χρειάζεται να επανεξετασθεί το θεσμικό πλαίσιο του τουριστικού τομέα ώστε να γίνει πιο λειτουργικό και αποτελεσματικό, ιδιαίτερα σε περιφερειακό επίπεδο.

2. Πρέπει να αποφεύγονται οι επιβαρύνσεις του κόστους του τουριστικού προϊόντος από τις παρεμβάσεις της πολιτείας.

3. Η οργάνωση της αγοράς εργασίας αποτελεί βασική προϋπόθεση στην προσπάθεια διατήρησης της ανταγωνιστικότητας του κλάδου.

4. Τα αναπτυξιακά κίνητρα πρέπει να βελτιωθούν και κυρίως να απαλλαγούν από τις χρονοβόρες γραφειοκρατικές διατυπώσεις.

5. Η έγκαιρη και ευρεία προβολή και διαφήμιση, ιδιαίτερα κατά την παρούσα τουριστική συγκυρία αποτελεί ενέργεια πρώτης προτεραιότητας. Θα πρέπει επειγόντως να προχωρήσει ο ΕΟΤ σε συνδιαφήμιση με τους Tour Operators που διακινούν μεγάλο πλήθος τουριστών προς τη χώρα μας.

6. Η Τοπική Αυτοδιοίκηση πρέπει και αυτή να αναλάβει τις ευθύνες που της ανήκουν.

7. Είναι ανάγκη τέλος να γίνει ένας σχεδιασμός της τουριστικής ανάπτυξης, τόσο από πλευράς προσφοράς, όσο και από πλευράς ζήτησης, ο οποίος να έχει την ευελιξία αναπροσαρμογής στις εκάστοτε διαμορφούμενες νέες συνθήκες.

Ο κ. Μηναΐδης, τέλος, επέρριψε ευθύνες στη στάση της πολιτείας απέναντι στον τουρισμό, τονίζοντας ότι σε καμία φάση της αναπτυξιακής πορείας του δεν αντιμετώπισθηκε ο κλάδος ισότιμα με άλλους κλάδους, ενώ ήταν πρωτοπόρος σε στρατηγικό βαθμό για την οικονομική ανάπτυξη της χώρας.

Μελέτη του ΙΤΕΠ, είπε, έδειξε ότι στην περίοδο 1980-97 ο τουρισμός συνεισέφερε κατά 53% στην αύξηση του ΑΕΠ έναντι μόνο 4,6% της βιομηχανίας. Στην ίδια αυτή περίοδο η απασχόληση στον τουριστικό τομέα αυξήθηκε κατά 87%, ενώ στη βιομηχανία μειώθηκε κατά 15%.

ΠΡΑΚΤΟΡΕΙΟ ΤΑΞΙΔΙΩΝ
ΣΑΒΒΑΣ ΣΑΗΣ
ΚΑΡΝΑΒΑΛΙ ΒΕΝΕΤΙΑΣ
➡ 7 μέρες από 28/2 έως 6/3
ΜΟΝΟ 495 Ευρώ με Super Fast
➡ 5 μέρες από 28/2 έως 4/3
ΜΟΝΟ 400 Ευρώ με Super Fast και
➡ 4 μέρες από 28/2 έως 3/3
ΜΟΝΟ 580 Ευρώ αεροπορικώς
ΠΕΡΙΛΑΜΒΑΝΕΙ:
• Εισιτήρια Syper Fast.
• Μεταφορές, εκδρομές, μετακινήσεις με πολυτελή πούλμαν.
• Ξενοδοχεία 3 και 4 αστέρων Superior με πρωινό.
• Ξεναγήσεις με έμπειρο ξεναγό.
• Συνοδός-Αρχηγός.
• Ταξιδιωτική ασφάλεια-ΦΠΑ.
• Ταξιδιωτική τσάντα Super Fast.
➡ 4ημερη εκδρομή ΚΑΘΑΡΑ ΔΕΥΤΕΡΑ
ΣΜΥΡΝΗ-ΚΟΥΣΑΝΤΑΣΙ
από 7 έως 10/3
• Επωφεληθείτε της τριήμερης αργίας της Καθαράς Δευτέρας και αποδράστε μαζί μας.
• Ξενοδοχεία λουξ 5 και 4 αστέρων με ημιδιατροφή.
➡ 4ημερη εκδρομή στον
ΑΓ. ΡΑΦΑΗΛ
από 21/2 έως 24/2
• Αεροπορικώς κατ' ευθεία από Ρόδο.
ΜΟΝΟ με 290 Ευρώ
• Περιλαμβάνει ξενοδοχεία με πρωινό.
• 2 εκδρομές-αεροπορικά εισιτήρια, φόροι αεροδρομίου-μεταφορές κ.λπ.
ΠΛΗΡΟΦΟΡΙΕΣ-ΕΓΓΡΑΦΕΣ-ΠΡΟΓΡΑΜΜΑΤΑ
ΠΡΑΚΤΟΡΕΙΟ ΤΑΞΙΔΙΩΝ
ΣΑΒΒΑΣ ΣΑΗΣ
ΤΑΡΠΟΝ ΣΠΡΙΝΓΚΣ 42 (δίπλα στην Τραπ. Πίστεως) •
Τηλ. 22410 39781-3, 22410-37711

Naftilos
ΚΑΦΕΤΕΡΙΑ

Για τις κρύες νύχτες του χειμώνα
Δημιουργήσαμε για σας ένα ζεστό
περιβάλλον Την οικογενειακή
καφετέρια ΝΑΦΤΙΛΟΣ



ΔΕΚΑ βήματα απο το κύμα
της θάλασσας στην παραλία Ιαλυσού.



Ο χώρος διαθέτει
παιδική χαρά και πάρκινγκ

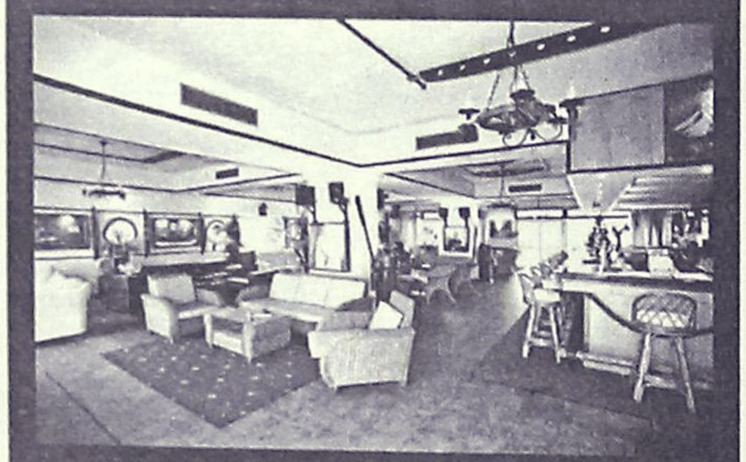

ΑΝΟΙΧΤΑ ΚΑΘΕ ΜΕΡΑ ΑΠΟ 18:00
ΣΑΒΒΑΤΟ - ΚΥΡΙΑΚΗ ΟΛΗ ΜΕΡΑ

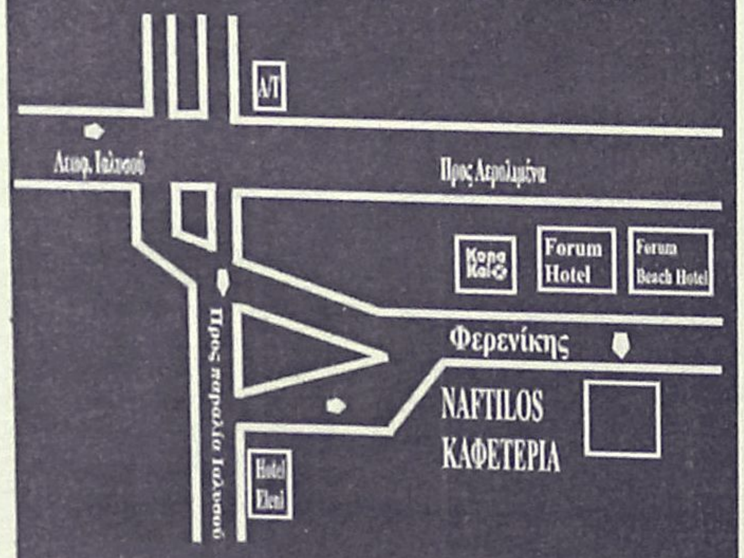

ΤΗΛ (2241096601)
ΟΔΟΣ ΦΕΡΕΝΙΚΗΣ ΠΑΡΑΛΙΑ ΙΑΛΥΣΟΥ

ΟΧΙ ΕΒΕΔ ΣΤΟ ΤΟΥΡΙΣΤΙΚΟ ΕΠΙΜΕΛΗΤΗΡΙΟ

Έντονες αντιδράσεις υπάρχουν σε όλη την χώρα, για την πρόθεση της κυβέρνησης να ιδρύσει Τουριστικό Επιμελητήριο.

Στις αντιδράσεις αυτές πρωτοστατεί και το Επιμελητήριο Δωδεκανήσου, θεωρώντας ότι υπονομεύεται η ενότητα των παραγωγικών τάξεων.

Όπως είναι γνωστό ότι από την περασμένη εβδομάδα το Επιμελητήριο είχε εκφράσει την αντίθεσή του για την ίδρυση Τουριστικού Επιμελητήριου, με επιστολή του στον υπουργό Ανάπτυξης κ. Άκη Τσοχατζόπουλο.

Το θέμα απασχόλησε και προχθές, την διοικητική επιτροπή του Επιμελητήριου η οποία ενημερώθηκε από τον πρόεδρο του Επιμελητηρίου κ. Ηλία Κωτιάδη, για την πρόθεση της κυβέρνησης να ιδρύσει Τουριστικό Επιμελητήριο, θέμα που συζητήθηκε κατά την πρόσφατη συνεδρίαση του Εθνικού Συμβουλίου Τουρισμού (μέλος του οποίου είναι ο κ. Κωτιάδης).

Η δ.ε. εξέφρασε την κάθετη αντίθεσή της στην ίδρυση Τουριστικού Επιμελητηρίου, θεωρώντας ότι έτσι κατακερματίζεται η ενότητα των παραγωγικών δυνάμεων.

Γι' αυτό αποφασίστηκε να αναληφθεί σχετική πρωτοβουλία για να μην υλοποιηθεί το σχέδιο αυτό.

Ήδη το Επιμελητήριο Δωδεκανήσου έχει έρθει σε επαφές με τα Επιμελητήρια άλλων τουριστικών νομών της χώρας για να αντιδράσουν από κοινού.

Για το ίδιο ζήτημα σε τοπικό επίπεδο, το Επιμελητήριο πρόκειται να έχει συνάντηση με τις διοικήσεις της Ένωσης Ξενοδόχων, Ένωσης Πρακτόρων, Εστιατόρων, Ενοικιαζόμενων δωματίων και ενοικιαζόμενων αυτοκινήτων.

Η ΣΥΝΑΝΤΗΣΗ ΜΕ ΤΟΝ Ν. ΖΩΙΔΗ

Συνάντηση με τον αντινομάρχη κ. Ν. Ζωΐδη αρμόδιο για θέματα παραγωγικών δραστηριοτήτων είχε προχθές το βράδυ η διοικητική επιτροπή του Επιμελητηρίου Δωδεκανήσου.

Στην διάρκεια της συνάντησης που έγινε με πρωτοβουλία του κ. Ζωΐδη, συζητήθηκαν απόψεις για την καλύτερη αντιμετώπιση και επίλυση των προβλημάτων που απασχολούν τις παραγωγικές τάξεις της Δωδεκανήσου.

Ο κ. αντινομάρχης δεσμεύτηκε ότι θα έχει τακτική συνεργασία με το Επιμελητήριο στα θέματα κοινού ενδιαφέροντος με σκοπό να υπάρξει κοινή γραμμή πλεύσης. Μεταξύ των θεμάτων που συζητήθηκαν στην χθεσινή συνάντηση ήταν οι ακτοπλοϊκές συγκοινωνίες στα Δωδεκάνησα, το υψηλό μεταφορικό κόστος, η πάταξη του παραεμπορίου, η ανάγκη θέσπισης ειδικών νησιωτικών πολιτικών, ζητήματα υποδομών κ.ά.

· Δεν θέλουν τώρα έργα στην Π. Πόλη

Ασφαλιστικά μέτρα οι καταστηματάρχες

Θα προσφύγουν στα δικαστήρια αν η ΔΕΠΟΣ αρχίσει σκαψίματα στη Σωκράτους

Στην διαδικασία των ασφαλιστικών μέτρων του δικαστηρίου θα προσφύγουν οι καταστηματάρχες της Παλιάς Πόλης, σε περίπτωση που ξεκινήσουν εντός των προσεχών ημερών τα έργα των υπογείων δικτύων, όπως προγραμματίζεται.

Σ' αυτή την απόφαση κατέληξε το διοικητικό συμβούλιο του σωματείου καταστηματαρχών της Μεσαιωνικής Πόλης που συνεδρίασε χθες το απόγευμα.

Οι αντιρρήσεις των καταστηματαρχών επικεντρώνονται στον χρόνο έναρξης των εργασιών. Αν ξεκινήσουν τα έργα τώρα, όπως προγραμματίζεται, είναι σαφές ότι με την έναρξη της τουριστικής περιόδου η Παλιά Πόλη θα είναι εργοτάξιο, γεγονός που θα έχει δυσάρεστες επιπτώσεις όπως επισημαίνει ο κ. **Τασ. Μελετίου** μέλος του δ.σ. του σωματείου.

Οι εκπρόσωποι των καταστηματαρχών είχαν συναινέσει σ' αυτά τα έργα (που είναι όντως έργα υποδομής) αλλά τους είχαν διαβεβαιώσει οι αρμόδιοι ότι θα ξεκινούσαν τον περασμένο Νοέμβριο. Με δεδομένο ότι το εργοτάξιο συγκροτείται ακόμα τώρα, ευνόητο είναι ότι σε καμία περίπτωση δεν συμφωνούν με τα νέα δεδομένα.

Ετσι αν τελικά οι αρμόδιοι δεν υπαναχωρήσουν (το συγκεκριμένο έργο γίνεται στο πλαίσιο προγραμματικών συμβάσεων κεντρικών φορέων, υπουργείου και του δήμου Ρόδου) τότε το σωματείο θα προσφύγει στην διαδικασία των ασφαλιστικών μέτρων, επιδιώκοντας να μην ξεκινήσουν οι εργασίες.

Σε δηλώσεις του χθες στον ραδιοφωνικό σταθμό "Παλμό" ο διευθύνων σύμβουλος της ΔΕΠΟΣ (της δημόσιας εταιρείας του έχει αναλάβει την κατασκευή του έργου) κ. Χασάνδρας είπε ότι οι εργασίες θα ξεκινήσουν από την οδό Σωκράτους, σύμφωνα με τους προγραμματισμούς. Όπως επίσης δήλωσε "επαφίεται στη δημοτική αρχή Ρόδου μέχρι πότε θα συνεχιστούν τα έργα, πάντως σε κάθε περίπτωση θα υπάρξει προσπάθεια ώστε να μην ενοχληθούν οι επιχειρηματίες".

Παράλληλα θα ξεκινήσουν έργα και σε άλλα σημεία της Μεσαιωνικής Πόλης, τα οποία θα συνεχιστούν και στη διάρκεια της τουριστικής περιόδου, εάν διαπιστωθεί πως δεν υπάρχει όχληση των επισκεπτών, είπε ο κ. Χασάνδρας.

Ασφαλιστική και Αντασφαλιστική εταιρία

υδρόγειος



συνέπεια
σιγουριά
αξιοπιστία
εξυπηρέτηση

Η δύναμη μας; Εσείς!
Ο Ανθρώπινος παράγοντας; το σημαντικότερο μέλημα μας, απ' αυτό αποκτούμε την αξιοπιστία μας.!!
Διαφήμιση μας;
η γρήγορη αποζημίωση του παθώντα,
αλλά και του πελάτη μας.!!!
Οι τιμές των προϊόντων μας; το συμφέρον σας.!!!!

Υδρόγειος... Η ΑΣΦΑΛΕΙΑ ΣΑΣ

Τριπλάσιο Περιθώριο Φερεγγυότητας

Υπεύθυνος για τη Ρόδο:
ΝΙΚΟΣ ΜΑΥΡΙΟΣ & συνεργάτες
Μεγ. Κωνσταντίνου 18β, 85100 Ρόδος • Τηλ.: 22410 43331 - Fax: 22410 39500
Αρχάγγελος - τηλ.: 22440 23850, 22440 22678

Kona Kai
POLYNESIAN /CHINESE RESTAURANT
Ξέρετε τι είναι το Sushi;

Εάν όχι, ελάτε σε μας.
Δοκιμάστε Παπάγια,
Ωμό ψάρι με φύκια τυλιγμένα
με γλυκό ξύδι, στο Sushi Bar.
Εάν δεν χορτάσετε με το Sushi, τότε
άλλες 81 γεύσεις σας περιμένουν.
Εάν θέλετε όλα αυτά και όχι μόνο τότε..

Η επιθυμία σας πραγματικότητα!
ΟΛΟ ΤΟ ΧΕΙΜΩΝΑ
ΑΝΟΙΚΤΑ ΚΑΘΕ ΠΑΡΑΣΚΕΥΗ - ΣΑΒΒΑΤΟ
και ΚΥΡΙΑΚΗ ΜΕΣΗΜΕΡΙ - ΒΡΑΔΥ


Οδός Φερενίκης - Παραλία Ιαλυσου
Τηλ. 22410 94328
(απέναντι από το ξενοδοχείο (Blue Horizon)

Θα ξεκινήσει δρομολόγια στη γραμμή Δωδεκανήσου

Ιούνιο το "Αίολος Κεντέρης"

Θα προσεγγίζει στην Κω και στην Κάλυμνο

Στα μέσα Ιουνίου, αναμένεται να δρομολογηθεί εκτός απροόπτου στην περιοχή μας, το πλοίο "Αίολος Κεντέρης" της ΝΕΛ LINES.

Σύμφωνα με όσα έγιναν γνωστά, το πλοίο θα ξεκινήσει δρομολόγια στις 13 Ιουνίου και θα συνεχίσει μέχρι τις 7 Σεπτεμβρίου.

Με βάση το πρόγραμμα, θα αναχωρεί από το λιμάνι της Ρόδου, κάθε Δευτέρα, Τρίτη και Παρασκευή στις 8 το πρωί, προσεγγίζοντας την Κω και την Κάλυμνο.

Πιο συγκεκριμένα κάθε Δευτέρα θα φεύγει από τη Ρόδο και θα προσεγγίζει το λιμάνι της Κω στις 9.30 το πρωί. Από την Κω, θα αναχωρεί στις 10.00 και στις 15.00 θα βρίσκεται στον Πειραιά. Από τον Πειραιά θα αποπλέει στις 17.00 και θα προσεγγίζει την Κω στις 22.00. Θα αναχωρεί από κει στις 22.15 και θα βρίσκεται στη Ρόδο, στις 23.45.



Κάθε Τρίτη το "Αίολος Κεντέρης" θα αποπλέει από τη Ρόδο και πάλι στις 8 το πρωί με προορισμό την Κω εκεί θα φθάνει στις 9.30 και θα αναχωρεί στις 10.00 για την Κάλυμνο. Από την Κάλυμνο, θα φεύγει στις 10.45 (αφού φτάνει στις 10.30) με προορισμό τον Πειραιά.

Κάθε Πέμπτη θα αναχωρεί από τον Πειραιά στις 17.00 με προορισμό την Κάλυμνο. Θα προσεγγίζει το νησί στις 21.30 και θα αναχωρεί στις 21.45 για την Κω. Εκεί θα βρίσκεται στις 22.15 και θα αναχωρεί στις 22.30 για τη Ρόδο. Στο λιμάνι της Ρόδου θα βρίσκεται τα μεσάνυχτα.

Κάθε Παρασκευή θα αναχωρεί στις 8 από το λιμάνι της Ρόδου με προορισμό την Κώ. Εκεί θα βρίσκεται στις 9.30 και θα αναχωρεί μισή ώρα αργότερα για την Καλύμνο. Στην Κάλυμνο θα προσεγγίζει στις 10.30 και θα αναχωρεί στις 10.45 για τον Πειραιά.

Τέλος κάθε Κυριακή θα αναχωρεί στις 17.00 από τον Πειραιά με προορισμό την Κάλυμνο. Θα προσεγγίζει στις 21.30 και θα αναχωρεί στις 21.45 για την Κω.

Εκεί θα φτάνει στις 22.15 και μετά θα αναχωρεί για τη Ρόδο στις 22.30. Στο λιμάνι μας θα βρίσκεται τα μεσάνυχτα.

Στον πανελλήνιο διαγωνισμό στα Μαθηματικά

Επιτυχία μαθητών μας

Προκρίθηκαν πολλοί για τον τρίτο γύρο

Δεύτερη κατά σειρά επιτυχία σημείωσαν οι μαθητές των σχολείων της Δωδεκανήσου στον πανελλήνιο μαθητικό διαγωνισμό στα Μαθηματικά. "Ο ΕΥΚΛΕΙΔΗΣ" της ελληνικής Μαθηματικής Εταιρείας που πραγματοποιήθηκε το Σάββατο 11 Ιανουαρίου.

Τα ονόματα των μαθητών που προκρίνονται στην τρίτη φάση του διαγωνισμού "ΑΡΧΙΜΗΔΗΣ" είναι:

- Γιώτη Μαγδαληνή του 2ου Ε. Λυκείου Ρόδου
- Νίνης Γεώργιος του 2ου Ε. Λυκείου Ρόδου
- Παντελάκης Εμμανουήλ του 2ου Ε. Λυκείου Ρόδου
- Μανέττας Αλέξανδρος του 2ου Λυκείου Ρόδου
- Καλαφατά Πηνελόπη του 3ου Ε. Λυκείου Ρόδου
- Τσαμπικάκη Ειρήνη του 3ου Ε. Λυκείου Ρόδου
- Παμπάκα Ελευθερία του Ε. Λ. Κρεμαστής
- Παπανικόλας Γεώργιος του Ε. Λ. Αρχαγγέλου
- Κακάτσιου Αναστασία του 1ου Ε. Λ. Κω
- Γεροσταθόπουλος Ηλίας του 2ου Ε. Λ. Κω
- Γεροσταθόπουλος Ηλίας του 2ου Ε. Λ. Κω
- Καλικάντζαρος Δρόσος του 1ου Γυμνασίου Καλύμνου
- Μαρούλης Γιώργος του Λυκείου Λέρου

Το Παράρτημα Δωδεκανήσου της Ε.Μ.Ε. συγχαίρει τους επιτυχόντες μαθητές και τους εύχεται επιτυχίες και διακρίσεις και στις επόμενες φάσεις.

Η τρίτη φάση του διαγωνισμού "Αρχιμήδης" θα διεξαχθεί το Σάββατο 15 Φεβρουαρίου στην Αθήνα στο κτίριο του νέου Χημείου οδός Ναυαρίνου 13Α στις 9-12 π.μ.

Την Κυριακή 16 Φεβρουαρίου στη Μεγάλη Αίθουσα Τελετών του Πανεπιστημίου Αθηνών και ώρα 11 π.μ. θα γίνει η τελετή βράβευσης των μαθητών που θα διακριθούν στον "ΑΡΧΙΜΗΔΗ".

RINNOVO
COLLEZIONE 2003
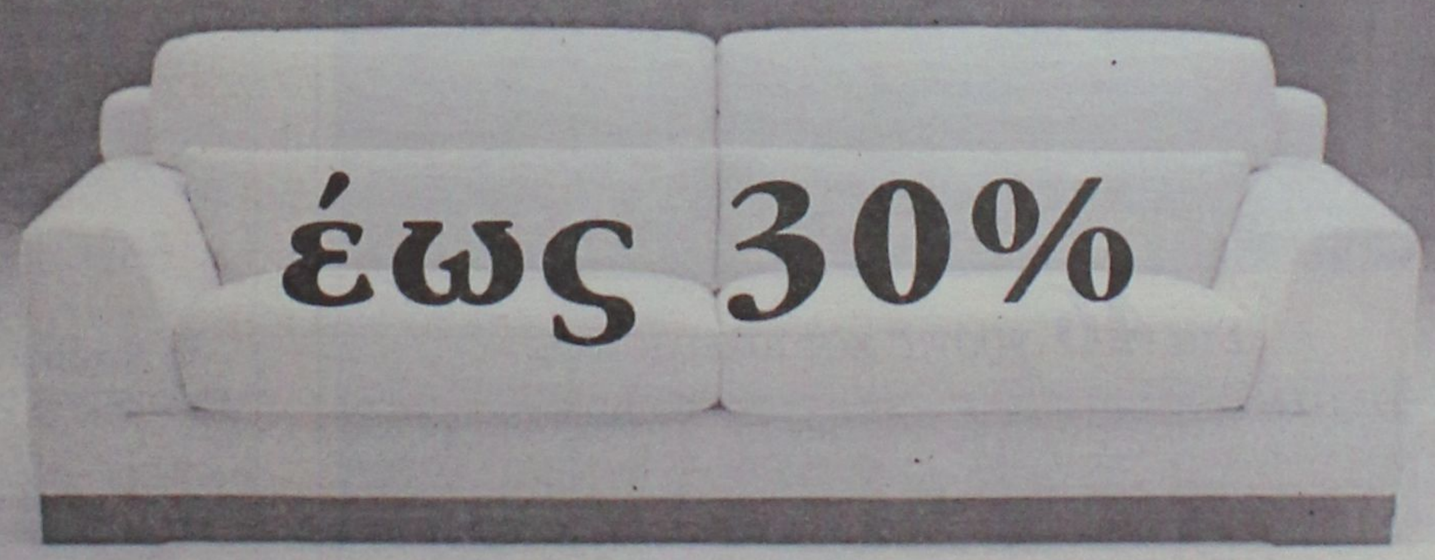
έως 30%
DIVANI & DIVANI by NATUZZI
ΡΟΔΟΣ Καναδά 34, τηλ. 2241027328

Η ΜΠΟΥΤΙΚ CHIC
σας ανακοινώνει ότι ΧΑΜΗΛΩΣΕ ακόμα περισσότερο
τις τιμές. Ενδεικτικά αναφέρουμε:

ΑΝΔΡΙΚΑ		ΓΥΝΑΙΚΕΙΑ	
ΜΠΟΥΦΑΝ	25€	ΠΟΥΛΟΒΕΡ όλα	20€
ΠΟΥΛΟΒΕΡ όλα	25€	ΠΑΝΤΕΛΟΝΙΑ ΤΖΙΝ όλα	20€
ΠΑΝΤΕΛΟΝΙΑ όλα	20€ & 25€	ΜΠΛΟΥΖΑΚΙΑ όλα	15€
ΚΟΣΤΟΥΜΙΑ ολόμαλλα	150€	ΦΟΡΕΜΑΤΑ αμπιγιέ από	20€
ΠΟΥΚΑΜΙΣΑ	15€	ΜΠΟΥΦΑΝ από	30€
ΜΠΛΟΥΖΑΚΙΑ ΦΟΥΤΕΡ	15€		

ΕΣΩΡΟΥΧΑ

ΝΥΧΤΙΚΕΣ μεγάλα μεγέθη 50%
ΑΝΔΡΙΚΑ ΕΣΩΡΟΥΧΑ C.Klein 50%

SELMARK - ADDOREE - ΣΙΟΥΤΗ - SOUIT/HUIT - ΚΟΥΚΑΪ/KOOKAI - ΚΑΛΒΙΝ ΚΛΑΙΝ/CALVIN KLEIN - KOMET/COMET - ΥΒΟΝΗ *και άλλες φίρμες*
έως και 50%

1ο: κατάστημα: ΔΗΜ. ΘΕΜΕΛΗ 63 - ΡΟΔΟΣ Τηλ. 22410 37255
2ο: κατάστημα: ΑΦΑΝΤΟΥ - ΡΟΔΟΣ Τηλ. 2241052429

Οπως αποκάλυψε ο υπουργός Οικονομίας

Ριζικές αλλαγές στο νέο αναπτυξιακό νόμο

Στόχος η απόδοση της επένδυσης και όχι η επιδότηση του ρίσκου του επιχειρηματία

Ο νέος αναπτυξιακός νόμος δεν θα είναι μία πλειοδοσία κινήτρων και ποσοστών, αλλά θα αποτυπώνει μία νέα φιλοσοφία που αντιστοιχεί στα δεδομένα της εποχής και όχι στα δεδομένα της προηγούμενης δεκαετίας στοχεύοντας στην ενίσχυση των επενδύσεων ιδιαίτερα σε τομείς υψηλής προστιθέμενης αξίας, αλλά και στην προσέλκυση ξένων επενδύσεων.

Αυτό επισήμανε χθες ο κ. Ν. Χριστοδουλάκης μιλώντας σε εκδήλωση της Πανελλήνιας Ομοσπονδίας Ξενοδόχων. Ειδικότερα ο Ν. Χριστοδουλάκης ανέφερε ότι οι νέες διατάξεις θα στοχεύουν στην απόδοση της επένδυσης και όχι στην επιδότηση του ρίσκου της αρχικής επένδυσης.

Οι τράπεζες

Καθοριστικό σημείο στον επαναπροσδιορισμό των αναπτυξιακών κινήτρων αναμένεται να αποτελέσει ο τραπεζικός τομέας καθώς, όπως είπε ο Ν. Χριστοδουλάκης, «θα περιέχει μεγαλύτερη συμμετοχή του τραπεζικού τομέα στην αξιολόγηση και διαχείριση των επενδύσεων». Για τον τουρισμό, ο Ν. Χριστοδουλάκης αναφέρθηκε στη σημαντικότητα του κλάδου σε όλα τα μεγέθη τονίζοντας ειδικότερα ότι στην περίοδο 1980-2000 η αύξηση της απασχόλησης στην τουριστική οικονομία, ήταν περίπου 100% έναντι 10% της συνολικής απασχόλησης με μείωση κατά 16% στην μεταποίηση. Αξιοσημείωτο είναι το μερίδιο της γυναικείας απασχόλησης στον Τουρισμό που ανέρχεται στο 43% του συνόλου, καθώς επίσης της περιφερειακής ανάπτυξης του Τουρισμού. Για την ελληνική οικονομία το, πρόβλημα είναι ο σχετικά υψηλότερος πληθωρισμός από τις άλλες χώρες της Ευρωπαϊκής Ένωσης και η διατήρηση της ανεργίας σε υψηλά επίπεδα, παρά τη μείωσή της σε μονοψήφιο νούμερο, πριν από δύο μήνες. Οπως επισήμανε ο υπουργός από την 1η Ιανουαρίου έχουν προετοιμαστεί μια σειρά από αλλαγές, με στόχο να κατευθύνουν την ελληνική οικονομία σε ένα πλαίσιο το οποίο είναι πιο ανταγωνιστικό, λιγότερο γραφειοκρατικό, προκειμένου να της δώσουν ισχυρή ώθηση ανάπτυξης και απασχόλησης.

Πρόκειται για την αλλαγή που έγινε στο ασφαλιστικό σύστημα και τη φορολογική μεταρρύθμιση, η οποία το επόμενο διάστημα θα συμπληρωθεί με 3 νέα ν/σ. Το πρώτο θα αφορά τη λειτουργία του φορολογικού συστήματος και ιδιαίτερα θα εισαγάγει μηχανισμούς επίλυσης διαφορών, που σήμερα δημιουργεί σημαντικές διενέξεις, μεταξύ επιχειρήσεων και εφοριών, το δεύτερο νομοσχέδιο θα επιχειρεί μία τομή στους λεγόμενους τοπικούς φόρους.

Ο πρόεδρος της ΠΟΞ κ. Β. Μηναΐδης ανέφερε ότι τα βασικά σημεία που θα πρέπει να στρέψει το βλέμμα της η πολιτεία είναι:

- Επανεξέταση του θεσμικού πλαισίου του τουριστικού προϊόντος.
- Μείωση του κόστους του τουριστικού προϊόντος.
- Οργάνωση της αγοράς εργασίας.

ΠΑΡΑΔΟΣΙΑΚΕΣ ΧΕΙΡΟΠΟΙΗΤΕΣ ΛΕΙΤΟΥΡΓΙΚΕΣ
καρέκλες και τραπέζια
ΡΟΔΟΥ
22460-22237
22460-22389



ΒΑΓΙΑΝΑΚΗΣ, Σάλακος

Στα 46 χρόνια κατασκευαστές...

ΕΓΓΥΗΣΗ Ζωής σε χρώμα που εσείς προτιμάτε (ξύλου, μπλε, πράσινο κ.λπ.), από αθάνατο ξύλο οξιάς εισαγωγής για επαγγελματική και όχι μόνο χρήση. Σε τιμές εργοστασίου χωρίς μεσάζοντες

0932 410389, Βαγιανάκης Γιάννης-ΣΑΛΑΚΟΣ ΡΟΔΟΣ
2246 0 22389 • 2246 0 22237

ΕΠΙΣΗΣ ΚΑΤΑΣΚΕΥΑΖΟΥΜΕ ΤΡΑΠΕΖΙΑ ΟΛΩΝ ΤΩΝ ΤΥΠΩΝ ΚΑΙ ΜΕΓΕΘΩΝ

πείτε "σ' αγαπώ"
με μια τούρτα πάθους απ' τον Mike's!



Για την ημέρα του Αγίου Βαλεντίνου
τα Ζαχαροπλαστεία Mike's έχουν ετοιμάσει εντυπωσιακές τούρτες και σοκολατάκια σε σχήμα καρδιάς... για να γευτείτε τον έρωτα σας χωρίς ενδοιασμούς!

Mike's

15 καταστήματα σ' όλη τη Ρόδο, ένα βρίσκεται κοντά σας! Τηλ. 2241066510-60075

Thalassa Forum Spa

ΚΕΝΤΡΟ ΘΑΛΑΣΣΟΘΕΡΑΠΕΙΑΣ - ΑΝΑΖΩΟΓΟΝΗΣΗΣ

Ελάτε να σας μυήσουμε σε ένα μοναδικό κόσμο ομορφιάς και ευεξίας τον κόσμο των SPA



Στο THALASSA FORUM SPA μπορείτε να βελτιώσετε τη φυσική σας κατάσταση και τη γραμμή σας με τη βοήθεια των SPA, της θαλασσοθεραπείας του υδρομασάζ του jacuzzi του aqua gum του γυμναστηρίου της σάουνας και του χαμμάμ



Τώρα κάντε δώρο στον εαυτό σας και στους φίλους σας ένα ατομικό ημερίσιο - εβδομαδιαίο ή μηνιαίο πακέτο απο 45€ το μήνα



"THALASSA FORUM SPA"
Δώρο φρεσκάδας και ομορφιάς το δικαιούστε!



Τέρμα Φερενίκης Παραλία Ιαλυσού
Τηλ : 22410-96610
FAX : 22410-96655
e-mail: forumhtl@otenet.gr

ΣΥΝΕΔΡΙΑΖΕΙ Η ΔΗΜΑΡΧΙΑΚΗ ΕΠΙΤΡΟΠΗ

Τις θέσεις των μικροπωλητών καθώς και τα δικαιολογητικά που απαιτούνται για τις χορηγήσεις αδειών σε μικροπωλητές και υπαίθριους ζωγράφους, πρόκειται να καθορίσει η δημαρχιακή επιτροπή Ρόδου, στην προσεχή συνεδρίασή της την ερχόμενη Παρασκευή.

Στην ίδια συνεδρίαση θα συζητηθούν και αρκετά άλλα θέματα που αφορούν την χορήγηση αδειών σε καταστήματα, διαγωνισμοί έργων κ.λπ.

Ειδικότερα, σύμφωνα με την ημερήσια διάταξη, τα θέματα που θα εξεταστούν είναι τα εξής:

1) Χορηγήσεις αδειών ίδρυσης και λειτουργίας καταστημάτων υγειονομικού ενδιαφέροντος.

2) Χορηγήσεις αδειών μουσικής.

3) Αφαιρέσεις ή μη αδειών ίδρυσης και λειτουργίας καταστημάτων υγειονομικού ενδιαφέροντος.

4) Επικύρωση της υπ' αριθ. 90/2003 απόφασης του Δημάρχου.

5) Εκδήλωση ενδιαφέροντος για μίσθωση καταστήματος. (Αίτηση Αρ. Παπαδάτου).

6) Οφειλόμενα μισθώματα που αφορούν το υπ' αριι. 53 γραφείο του Α' ορόφου της Ν. Αγοράς.

7) Αίτημα Ελ. Ράφτη για λύση της μισθωτικής σχέσης του υπ' αριθ. 4 κατ/τος στην περιοχή Αγ. Αποστόλων (Κάτω).

8) Διάθεση πιστώσεων προϋπολογισμού του οικον. έτους 2003.

9) Καθορισμός θέσεων στάσιμων μικροπωλητών. (Εγγραφο Τμ. Προσόδων, ΑΠ 530/23-12-2002 του Εμπορικού Συλλόγου και ΑΠ 2227/4-2-2033 έγγραφο της Νομικής Υπηρεσίας).

10) Καθορισμός δικαιολογητικών για χορηγήσεις αδειών στάσιμων μικροπωλητών και υπαιθρίων ζωγράφων.

11) Περί καταβολής αποζημίωσης (Εγγραφο ΑΠ 2234/5-2-2003 της Δ/νσης Τεχν. Υπηρεσιών).

12) Παραχώρηση χρήσης των υπ' αριθ. 26-89-90 κατ/των στην Ν. Αγορά.

13) Ανακήρυξη αναδόχου του έργου: "Επισκευή, διαρρύθμιση και δημιουργία θεραπευτικού κέντρου εξαρτημένων ατόμων" σε κτίριο του πρώην γενικού Νοσοκομείου Ρόδου.

ΕΤΟΙΜΗ ΓΙΑ ΛΕΙΤΟΥΡΓΙΑ Η ΜΕΘ

Μέσα στις αμέσως επόμενες μέρες, αναμένεται να λειτουργήσει τελικά, η Μονάδα Εντατικής Θεραπείας στο νοσοκομείο της Ρόδου, γεγονός που αναμφισβήτητα αποτελεί σημαντικό γεγονός για τον τομέα υγείας στην περιοχή μας.

Σύμφωνα με όσα έγιναν γνωστά, η Μονάδα θα λειτουργήσει με δύο θέσεις, για ασθενείς, τρεις γιατρούς και 12 μελές νοσηλευτικό προσωπικό, ενώ επικεφαλής του ιατρικού αυτού τμήματος, θα αναλάβουν οι γιατροί κ.κ. Τριανταφύλλου, Κινούς και Καραβόλιας αντίστοιχα.

Για σταδιακή αναμόρφωση-αναβάθμισή της

Εργα στην παραλιακή περιοχή της Ιαλυσού

Εγκρίθηκε η δεύτερη φάση των εργασιών

Στη σταδιακή αναμόρφωση της τουριστικής-παραλιακής περιοχής της Ιαλυσού αποφάσισε να προχωρήσει το δημοτικό συμβούλιο, με την ευκαιρία και των εργασιών για την κατασκευή του αποχετευτικού δικτύου.

Συγκεκριμένα οι εργασίες για τη δεύτερη φάση του έργου ξεκίνησαν το περασμένο Σάββατο από τις οδούς Φερενίκης και Ελευθερίου Βενιζέλου και θα συνεχιστούν στην παραλιακή ζώνη.

Σύμφωνα με το χρονοδιάγραμμα που έγινε από τις Τεχνικές Υπηρεσίες, οι εργασίες στην περιοχή αυτή θα έχουν ολοκληρωθεί μέχρι την 1η Απριλίου, ώστε να μην δημιουργηθούν προβλήματα στη λειτουργία των τουριστικών επιχειρήσεων και θα συνεχιστούν κατά τη διάρκεια της σαιζόν σε περιοχές που δεν παρουσιάζουν τουριστική κίνηση.

Με την ευκαιρία των εκσκαφών στην τουριστική ζώνη, αποφασίστηκε να προχωρήσει ο Δήμος στην εφαρμογή του σχεδίου πόλεως του 1971, όπως είχε τροποποιηθεί και εγκριθεί το 1995. Στο πλαίσιο αυτό, θα γίνουν διανοίξεις δρόμων όπου προβλέπονται, θα κατασκευαστούν πεζοδρόμια, θα εγκατασταθεί ηλεκτροφωτισμός ενώ θα αποξηλωθούν αυθαίρετες κατασκευές και θα αντιμετωπιστούν προβλήματα καταλήψεων κοινοχρήστων χώρων.

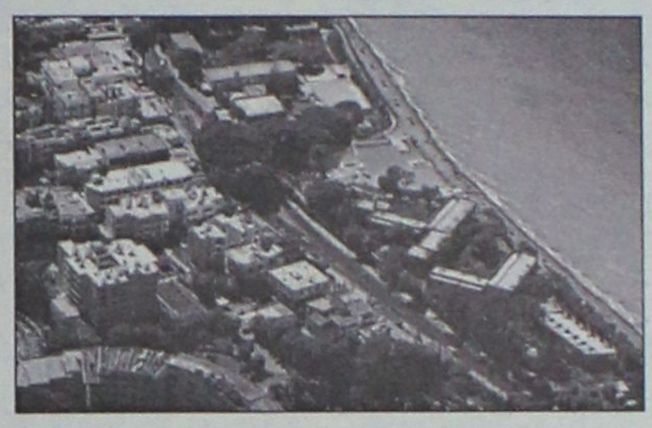

Η πρόταση για εφαρμογή του σχεδίου πόλεως συζητήθηκε χθες βράδυ στη συνεδρίαση του δημοτικού συμβουλίου, το οποίο έλαβε τη σχετική ομόφωνη απόφαση, σε μια προσπάθεια αναβάθμισης του τουριστικού προϊόντος του Δήμου.

Θα πρέπει πάντως να τονιστεί ότι το τελευταίο διάστημα η δημοτική αρχή έχει πραγματοποιήσει τρεις συναντήσεις με επιχειρηματίες και κατοίκους της συγκεκριμένης περιοχής προκειμένου να τους ενημερώσει, τόσο για τις εργασίες κατασκευής του αποχετευτικού, όσο και για την πρόθεσή της να εφαρμόσει το σχέδιο πόλεως. Είναι μάλιστα ιδιαιτέρως θετικό ότι μετά την ενημέρωση αυτή, και οι ίδιοι οι επιχειρηματίες συναίνεσαν, παραμερίζοντας το όποιο προσωπικό "συμφέρον".

"Το τουριστικό προϊόν της περιοχής έχει υποβαθμιστεί. Υπάρχουν πολλά προβλήματα που θα πρέπει έστω και τώρα να προσπαθήσουμε να τα αντιμετωπίσουμε", δήλωσε στη συνεδρίαση ο δήμαρχος Ιαλυσού κ. Στέργος Στάγκας.



Κουφώματα **KUNSTSTOFF**. Αξεπέραστη θερμομόνωση, υψηλή ηχομόνωση, απεριόριστη αντοχή στο χρόνο, πάνω από **60 πιστοποιητικά ποιότητας**, μέχρι και **48 δόσεις**. Υπεροχή **KUNSTSTOFF** θα πει υπέροχη ζωή!

KUNSTSTOFF®
www.kunststoff.gr

casaviva

Λεωφ.Ελευθερίας 2Α, 85104 Κρεμαστή Ρόδος Τηλ. 22410 95076, Fax.93775

ΚΕΝΤΡΟ ΜΗΧΑΝΗΜΑΤΩΝ

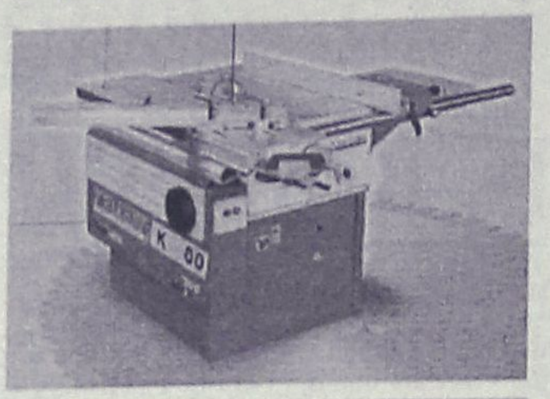

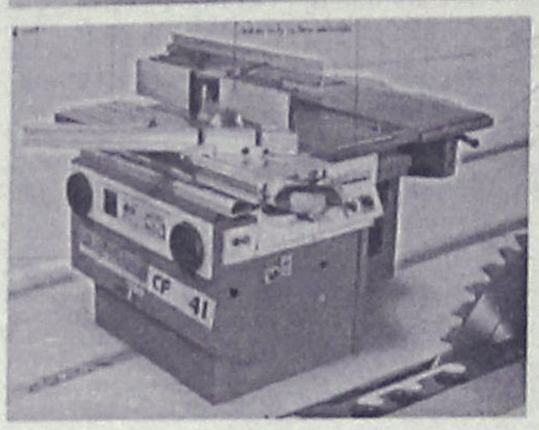

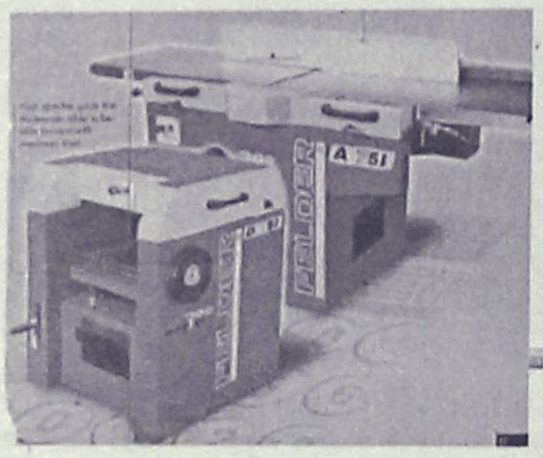

ΜΕΤΑ ΑΠΟ 25 ΧΡΟΝΙΑ ΕΜΠΕΙΡΕΙΑ ΣΤΟΝ ΧΩΡΟ ΤΩΝ ΜΗΧΑΝΗΜΑΤΩΝ ΑΠΟΦΑΣΙΣΑΜΕ & ΑΝΟΙΞΑΜΕ ΤΟ

ΚΕΝΤΡΟ ΞΥΛΟΥΡΓΙΚΩΝ ΜΗΧΑΝΗΜΑΤΩΝ ΦΟΡΗΤΩΝ ΗΛΕΚΤΡΟΝΙΚΩΝ ΚΟΠΤΙΚΩΝ ΕΡΓΑΛΕΙΩΝ & ΥΛΙΚΩΝ ΕΠΙΠΛΟΠΟΙΪΑΣ.

ΘΑ ΧΑΡΟΥΜΕ ΠΟΛΥ ΝΑ ΣΑΣ ΔΟΥΜΕ ΣΤΗΝ ΕΚΘΕΣΗ ΜΑΣ, ΟΠΟΥ ΔΙΑΘΕΤΟΥΜΕ ΜΕΓΑΛΗ ΓΚΑΜΑ ΜΗΧΑΝΩΝ & ΥΛΙΚΩΝ.

ΜΕΤΑ ΤΙΜΗΣ
ΚΟΥΤΡΑΚΗΣ - ΝΟΒΑΣ Ο.Ε.

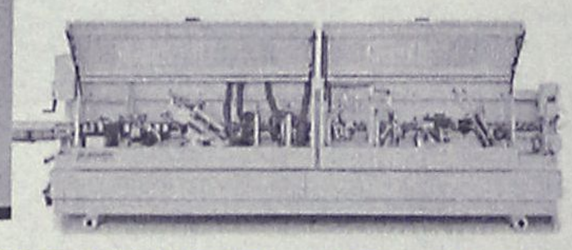

ΛΕΩΦ. ΗΡΑΚΛΕΙΔΩΝ ΙΑΛΥΣΟΣ, 200 ΜΕΤΡΑ, ΔΕΞΙΑ, ΜΕΤΑ ΤΟ SUPER MARKET ΜΑΡΙΝΟΠΟΥΛΟΣ ΕΠΙ ΤΗΣ ΛΕΩΦΟΡΟΥ.
ΤΗΛ. 22410-98340 & 98341 FAX: 22410-98342

πλαστο

ΣΕΜΙΝΑΡΙΑ ΚΑΤΑΡΤΙΣΗΣ ΣΤΗΝ ΠΛΗΡΟΦΟΡΙΚΗ

Τα κέντρα Πληροφορικής & Τεχνολογίας Interactive Learning διοργανώνουν σεμινάρια κατάρτισης στους Η/Υ με τον σχεδιασμό και την εποπτεία του εργαστηρίου γλωσσών Προγραμματισμού & Τεχνολογίας Λογισμικού του **Τμήματος Πληροφορικής του Αριστοτελείου Πανεπιστημίου Θεσσαλονίκης (Α.Π.Θ.)** με πρόγραμμα της επιτροπής ερευνών.

Τα σεμινάρια είναι διάρκειας: 84, 130, 200, 400 ωρών.

Στα σεμινάρια διδάσκουν **Πτυχιούχοι ΑΕΙ** ειδικευμένοι στην Πληροφορική.

Οι σπουδαστές έχουν τη δυνατότητα να πιστοποιήσουν τις γνώσεις τους, μετά από εξετάσεις, αποκτώντας **Βεβαίωση (certificate)** από το εργαστήριο Γλωσσών Προγραμματισμού & Τεχνολογίας Λογισμικού του Τμήματος Πληροφορικής του Α.Π.Θ. Με πρόγραμμα της Επιτροπής Ερευνών.

Οι σπουδαστές που θα παρακολουθήσουν το σεμινάριο των 130 ωρών μπορούν μετά από εξετάσεις να αποκτήσουν και το **ECDL.**

Στους σπουδαστές παρέχονται **βιβλία** θεωρίας και πρακτικών ασκήσεων **δωρεάν.**

Δημιουργία νέων τμημάτων
με ώρες μαθημάτων
Δευτέρα και Τετάρτη απόγευμα
ειδικά για εργαζόμενους.

INTERACTIVE LEARNING
INFOTECH EDUCATION CENTERS

ΠΛΗΡΟΦΟΡΙΕΣ - ΕΓΓΡΑΦΕΣ
Στ. Κωτιάδη 37, **ΡΟΔΟΣ**
Τηλ.:2241070611
Γ.Παπανδρέου, **ΑΡΧΑΓΓΕΛΟΣ**
Τηλ.: 2244029335
9-11 (πρωί) & 5-9 (απόγευμα)

Η μόνη αλυσίδα που συνεργάζεται με Ελληνικό Πανεπιστημιακό Ίδρυμα (Α.Π.Θ.)
Πληροφορίες για όλη την Ελλάδα: **800 11 60600** (χωρίς χρεωση)
www.interactive.gr e-mail: info@interactive.gr

Οπως τονίσθηκε στο Συνέδριο για την Τουριστική Ανάπτυξη

Πολλά τα προβλήματα, ελάχιστες οι λύσεις

Τι υποστηρίζουν οι εκπρόσωποι της Κυβέρνησης, οι βουλευτές της ΝΔ και οι τουριστικοί φορείς

Έμφαση στην ανάγκη επίτευξης κοινής στάσης των ευρωπαϊκών κρατών απέναντι στον επικείμενο πόλεμο στο Ιράκ, έδωσε ο υπουργός Ανάπτυξης Ακης Τσοχατζόπουλος, από το βήμα του Δεύτερου Συνεδρίου για την Τουριστική Ανάπτυξη που διοργάνωσε ο Σύνδεσμος Ελληνικών Τουριστικών Επιχειρήσεων (ΣΕΤΕ) στον ''Αστέρα'' Βουλιαγμένης, επισημαίνοντας ταυτόχρονα τη θετική επίπτωση που μια τέτοια (αντιπολεμική) εξέλιξη θα έχει και στον τουρισμό.

Για πρώτη φορά εξάλλου, όπως είπε, στο Ευρωπαϊκό Συμβούλιο θα υπάρξει ελληνική πρόταση για συζήτηση μιας κοινής ευρωπαϊκής τουριστικής πολιτικής. Ο υπουργός Ανάπτυξης, για μία ακόμη φορά, σημείωσε τη χρησιμότητα του σχεδιαζόμενου Τουριστικού Επιμελητηρίου, επισημαίνοντας ότι με τη σύστασή του θα δημιουργηθεί ένας ενιαίος τουριστικός φορέας.

Νωρίτερα, στη διάρκεια των εργασιών του Συνεδρίου, ο πρόεδρος του Ξενοδοχειακού Επιμελητηρίου Ελλάδος Μάκης Φωκάς (το ΞΕΕ αντιδρά στη σύσταση του νέου ενιαίου Επιμελητηρίου) ανέφερε ότι έχει ξεκινήσει μία διαδικασία διεύρυνσης του ΞΕΕ, ώστε, όπως είπε, σε αυτό πλέον να συμπεριλαμβάνονται και άλλες επιχειρηματικές ομάδες που δραστηριοποιούνται στον τουρισμό, πέραν των ξενοδόχων. Μάλιστα, πρόσθεσε, ότι η ονομασία του ΞΕΕ "θα μπορούσε να αλλάξει".

Στη διάρκεια του Συνεδρίου, την πεποίθησή τους ότι υπάρχουν σημαντικές δυνατότητες ανάπτυξης του ελληνικού τουρισμού την επόμενη δεκαετία, εξέφρασαν οι περισσότεροι ομιλητές, αρκεί, όπως τονίστηκε, να υπερκεραστούν τα υφιστάμενα προβλήματα που αποτελούν τροχοπέδη για την ενίσχυση του τουριστικού προϊόντος.

Προβλήματα ποιότητας στη διαδικασία προσφοράς του τουριστικού προϊόντος είναι ορατά, όπως παρατήρησε ο υφυπουργός Ανάπτυξης Δημήτρης Γεωργακόπουλος, δυσχεραίνοντας την προσέλκυση του τουριστικού ρεύματος.

Σε παρέμβασή του ο βουλευτής της ΝΔ Αριστοτέλης Παυλίδης έκανε λόγο για δυσλειτουργία των γραφείων ΕΟΤ εξωτερικού, για ανεπαρκή διαφημιστική προβολή, όπως επίσης για έλλειψη μηχανισμού αντιμετώπισης της τουριστικής κρίσης που πιθανόν κάνει την εμφάνισή της μετά από έναν επικείμενο πόλεμο στο Ιράκ.

Ο βουλευτής της ΝΔ Ιωάννης Παπαθανασίου υποστήριξε πως είναι αναγκαία η δημιουργία υπουργείου Τουρισμού με επιτελικό ρόλο, καθώς επίσης και η δημιουργία ενός νέου οργανισμού τύπου ΕΟΤ, στον οποίο, όπως είπε, δεν αποκλείεται και η συμμετοχή ιδιωτών.



Ο διευθυνων σύμβουλος της Ελληνικά Τουριστικά Ακίνητα ΑΕ (ΕΤΑ) Τάσος Χωμενίδης επεσήμανε την ανάγκη της ενίσχυσης της εσωτερικής αγοράς με τη λήψη μέτρων προκειμένου να αντιμετωπισθούν η εκροή Ελλήνων τουριστών σε άλλες χώρες και το φαινόμενο της ερήμωσης περιοχών μετά τη λήξη της τουριστικής περιόδου.

Με στόχο τη διατήρηση, αλλά και την αύξηση του μεριδίου προσέλκυσης τουριστών από το εξωτερικό, η Ελλάδα, όπως τονίστηκε σε έρευνα που παρουσιάστηκε στο συνέδριο, πρέπει κατά προτεραιότητα να επεκταθεί στις αγορές της Γερμανίας, Ελβετίας, Γαλλίας και Ιταλίας, καθώς επίσης να διατηρήσει το μερίδιό της στην Βρετανία, Ολλανδία και Σουηδία.

Με κριτήρια τα μεγαλύτερα έσοδα, οι μορφές τουρισμού και τα εξειδικευμένα τμήματα της αγοράς στα οποία πρέπει να δοθεί προτεραιότητα από ελληνικής πλευράς, είναι το γκολφ, η θαλασσοθεραπεία, τα συνέδρια, το γιότινγκ, η τρίτη ηλικία και ο αθλητικός τουρισμός.

Οι ειδικές αυτές μορφές τουρισμού αποφέρουν από 35-70% μεγαλύτερα έσοδα ανά επισκέπτη και συμβάλλουν στην άμβλυνση της εποχικότητας.

Σημαντική καταγράφεται και η συνεισφορά του ελληνικού τουρισμού στην καταπολέμηση της ανεργίας.

Σύμφωνα με μελέτη που διενεργήθηκε από το πανεπιστήμιο του Πειραιά για λογαριασμό του ΣΕΤΕ, η αύξηση της τουριστικής απασχόλησης στο διάστημα 1980-1997 υπολογίζεται στο 87%, έναντι αύξησης 9% στη βιομηχανία και μείωσης 15% στη μεταποίηση.

Μέχρι το 2010 ο τουρισμός, όπως υπογραμμίστηκε, θα δημιουργήσει περί τις 140 χιλιάδες θέσεις εργασίας, απορροφώντας τουλάχιστον το 30% της ανεργίας στη χώρα μας. Αύξηση των θέσεων εργασίας, όπως επεσήμανε ο πρόεδρος της ΓΣΕΕ Χρήστος Πολυζωγόπουλος, θα επέλθει τόσο με επιμήκυνση της τουριστικής περιόδου, όσο και με την εκπαίδευση του ανθρώπινου δυναμικού.

Τέλος, ο ΣΕΤΕ κατέθεσε πρόταση για διάθεση ποσοστού από το σύνολο των κερδών της ΕΤΑ για την προβολή του ελληνικού τουρισμού. Παράλληλα πρότεινε την πιθανή επανεξέταση του χωρισμού της χώρας σε ζώνες επενδύσεων με στόχο τη σύμμετρη περιφερειακή ανάπτυξη.

ΡΟΔΙΑΚΗ ΑΘΛΗΤΙΚΗ

ΤΕΤΑΡΤΗ
12 ΦΕΒΡΟΥΑΡΙΟΥ 2003

ΧΟΝΤΡΗ ΖΗΜΙΑ



• Ο Παντελής Κουγιός έπαθε κάταγμα μετακαρπίου και θα απουσιάσει περισσότερο από μήνα

ΣΕΛ. 34



ΕΙΣΙΤΗΡΙΟ ΓΙΑ ΕΝΑ

• Φοίβος και Ρόδος διεκδικούν σήμερα την πρόκριση στα ημιτελικά

ΣΕΛ. 16



Ο... ΑΞΙΟΛΟΓΗΜΕΝΟΣ ΒΑΣΙΛΗΑΣ ΣΤΟ ΝΤΕΡΜΠΙ ΔΙΑΓΟΡΑΣ-ΜΑΝΗ

ΣΕΛ. 18

Ο ΔΗΜΟΣ ΠΡΟΚΗΡΥΞΕ ΧΟΡΤΑΡΙ ΚΑΙ 400ΑΡΙ ΣΤΙΒΟ ΣΤΟ ΕΑΚ

ΣΕΛ. 33

ΠΡΟΒΑ ΔΥΝΑΤΟΤΗΤΩΝ



• Ο Νομάρχης Γιάννης Μαχαιρίδης χαιρετίζει τον 9ο διεθνή Ποδηλατικό Γύρο. Σήμερα σύσκεψη όλων των ΔΟΝΑ

ΣΕΛ. 33

"Εισιτήριο" για ένα...

Στην Κρεμαστή για πρόκριση

• Χωρίς τους τρείς τιμωρημένους αλλά με Καλημέρη η Ρόδος σήμερα στις 14.30 εναντίον του Φοίβου

• ΦΟΙΒΟΣ ΚΑΙ ΡΟΔΟΣ ΔΙΑΣΤΑΥΡΩΝΟΥΝ ΤΑ "ΞΙΦΗ" ΤΟΥΣ ΣΗΜΕΡΑ (14.30) ΣΤΟ ΓΗΠΕΔΟ ΚΡΕΜΑΣΤΗΣ ΜΕ ΚΟΙΝΟ ΣΤΟΧΟ ΤΗΝ ΠΡΟΚΡΙΣΗ ΣΤΗΝ ΤΕΤΡΑΔΑ ΤΟΥ ΚΥΠΕΛΛΟΥ

Την τελευταία θέση στην τετράδα του κυπέλλου Ερασιτεχνών Δωδεκανήσου, θα διεκδικήσουν σήμερα στις 14.30, στο γήπεδο Κρεμαστής Φοίβος και Ρόδος. Οι γηπεδούχοι έχουν πάρει "ζεστά" το παιχνίδι, πράγμα που φαίνεται ξεκάθαρα από τις δηλώσεις του προπονητή τους **Σάββα Ορφανίδη**, ο οποίος έκανε λόγο σε πρόσφατες δηλώσεις του για αγώνα της χρονιάς, όσον αφορά την ομάδα. Αρχοντας της σημερινής αναμέτρησης



Ο Κώστας Ζανετίδης σφυρίζει το σημερινό παιχνίδι

θα είναι ο **Κώστας Ζανετίδης**, με βοηθούς τους **Χρήστο Τσαούση** και **Ανδρέα Παπαδόπουλο**, ενώ παρατηρητής του αγώνα θα είναι ο **Θεοδόσης Κυπραίος**. Θυμίζουμε ότι οι τρεις ομάδες που έχουν ήδη προκριθεί στο "φάιναλ φορ" του συγκεκριμένου θεσμού είναι ο Ευαγόρας, ο οποίος πέρασε μπάι, ο Απόλλων Καλυθιών που απέκλεισε στην έδρα του τον Ηρακλή Μαριτσών και η Α.Ε. Κως που απέκλεισε στην Λέρο, την τοπική Α.Ε.



Ο Νίκος Σεβδαλής, του Φοίβου θα αντιμετωπίσει σήμερα την παλιά του ομάδα

Σε διαδικασία Κυπέλλου σήμερα η ομάδα της Ρόδου. Οι "πράσινοι" αντιμετωπίζουν σήμερα στις 14.30 στο γήπεδο της Κρεμαστής τον δυνατό Φοίβο που έχει το Κύπελλο Ερασιτεχνών της ζώνης Δωδεκανήσου στους άμεσους στόχους του.

Η ομάδα της Κρεμαστής έχει παράδοση στον θεσμό αφού ήταν η πρώτη που κατέκτησε την κούπα του θεσμού σε πανελλήνια κλίμακα το 1972 νικώντας στον τελικό της Λεωφόρου Αλεξάνδρας τον Εθνικό Αλεξανδρούπολης με 3-2.

Η Ρόδος φέτος με την σειρά της έχει το κύπελλο στους στόχους της. Θα επιδιώξει λοιπόν σήμερα να ξεπεράσει τον σκόπελο του Φοίβου και να συνεχίσει στον θεσμό. Οι "πράσινοι" θα πάνε στην Κρεμαστή χωρίς τους **Κώστα Πάττα, Ρεΐση Μαΐλη, Ντινίζ Ντιογκένους** που θα εκτίσουν την ποινή τους για να τεθούν στην διάθεση του προπονητή τους στον Κυριακάτικο αγώνα με το Καρλόβασι, στη Σάμο.

Αντίθετα με τους προαναφερόμενους στην διάθεση του **Δημήτρη Σκούνα** θα είναι σήμερα κι ο **Λάζαρος Καλημέρης** που εξέτισε την ποινή του στο ματς με τον Μανδραϊκό.

Ο **Δημήτρης Σκούνας** με δεδομένες τις απώλειες των **Πάττα, Μαΐλη, Ντιογκένους** αλλά και τον **Καρίκη,** αναμένεται να δώσει σήμερα ευκαιρίες σε παίκτες που δεν έχουν μεγάλο χρόνο συμμετοχής και φυσικά η Ρόδος θα κυνηγήσει μ' αυτό τον τρόπο την πρόκριση.



"Στο κυνήγι της πρόκρισης σήμερα οι "πράσινοι" (ΒΙΚΤΩΡ-ΦΩΤΟ ΜΑΡΚΕΤ-ΙΑΛΥΣΟΣ)

LORDAN
ΗΛΙΑΚΟΙ ΘΕΡΜΟΣΙΦΩΝΕΣ



ΗΛΕΚΤΡΙΚΕΣ ΕΓΚΑΤΑΣΤΑΣΕΙΣ
ΘΕΡΜΑΝΣΗ - ΨΥΞΗ - ΗΛΙΑΚΑ - AIR CONDITION
"ΗΛΕΚΤΡΙΚΟ ΣΠΙΤΙ"
ΣΑΡΑΝΤΗΣ ΓΡΗΓΟΡΑΚΗΣ
ΤΗΛ. 6932 255715-22410 94981

ΦΙΛΗΜΩΝ SERVICE
ΓΕΝΙΚΟ ΣΥΝΕΡΓΕΙΟ ΑΥΤΟΚΙΝΗΤΩΝ
ΑΝΤΑΛΛΑΚΤΙΚΑ-ΛΙΠΑΝΤΙΚΑ-ΕΛΑΣΤΙΚΑ
ΠΛΗΡΗΣ ΕΛΕΓΧΟΣ
ΤΕΧΝΙΚΟΣ & ΗΛΕΚΤΡΟΝΙΚΟΣ
ΒΕΛΤΙΩΣΕΙΣ-ΜΕΤΑΤΡΟΠΕΣ
ΡΥΘΜΙΣΕΙΣ INJECTION-DIESEL
ΑΥΤΟΜΑΤΑ ΣΑΣΜΑΝ-ΥΔΡΑΥΛΙΚΑ ΤΙΜΟΝΙΑ
ΕΛΕΓΧΟΣ ΚΑΥΣΑΕΡΙΩΝ
ΠΡΟΕΛΕΓΧΟΣ Κ.Τ.Ε.Ο
ΒΟΥΛΚΑΝΙΖΑΤΕΡ-ΖΑΝΤΕΣ-ΕΛΑΣΤΙΚΑ
ΖΥΓΟΣΤΑΘΜΙΣΕΙΣ-ΕΥΘΥΓΡΑΜΜΙΣΕΙΣ



ΛΟΥΠΗΣ Μ. ΦΙΛΗΜΩΝ
ΚΡΕΜΑΣΤΗ-ΡΟΔΟΣ ΤΗΛ.: 2241095766

Zorpidis L.A.N.E.
ΤΟΥΡΙΣΤΙΚΟΣ ΟΡΓΑΝΙΣΜΟΣ
Αλεξ. Διάκου και Λοχαγού Φανουράκη 31.
Τηλ. (022410) 20625, 30054, Fax. 26745

ΤΑΞΙΔΙΑ!
ΕΠΩΝΥΜΑ!

Απολαύστε τις διακοπές σας στα πιο φημισμένα θέρετρα της Ευρώπης! Νιώστε τη μαγεία του ταξιδιού σας περπατώντας στις λεωφόρους των ευρωπαϊκών μεγαλουπόλεων ή απλώς χαλαρώστε στα πανέμορφα τοπία της ΕΛΛΑΔΑΣ μας, αλλά και σε παραδεισένιους εξωτικούς μακρινούς τόπους!

ΠΡΟΤΑΣΕΙΣ ΜΑΣ

ΠΑΡΙΣΙ	κάθε	Τρίτη
ΡΩΜΗ	κάθε	Τρίτη
ΒΙΕΝΝΗ	κάθε	Τρίτη
ΠΡΑΓΑ	κάθε	Πέμπτη
ΓΥΡΟΣ ΙΤΑΛΙΑΣ	κάθε	Δευτέρα

Δρομολόγια F/B ΙΕΡΑΠΕΤΡΑ
Κάθε Τετάρτη στις 04.30 για Χάλκη-Διαφάνι-Κάρπαθο-Κάσο-Σητεία.
Κάθε Πέμπτη και Κυριακή στις 04.30 για Χάλκη-Διαφάνι-Κάρπαθο-Κάσο-Σητεία-Άγιο Νικόλαο-Μήλο-Πειραιά

Εισιτήρια σε όλον τον κόσμο
Ατομικά ταξίδια σε όλο τον κόσμο
Ταξίδια νεονύμφων
Εμπορικά ταξίδια
Ταξίδια εταιριών-συλλόγων

ΤΟΠΙΚΟ ΠΟΔΟΣΦΑΙΡΟ

Τους άφησε απ' έξω

• ΧΩΡΙΣ ΕΠΙΒΑΤΕΣ ΑΝΑΧΩΡΗΣΕ ΓΙΑ ΠΕΙΡΑΙΑ ΧΘΕΣ ΤΟ "BLUE STAR", ΜΕ ΣΥΝΕΠΕΙΑ Η ΑΣΠΙΔΑ ΑΠ. ΝΑ ΜΗ ΤΑΞΙΔΕΨΕΙ ΓΙΑ ΚΩ

Τελικά ήταν γραφτό να μη γίνουν καθόλου παιχνίδια της β' κατηγορίας όσο οι διαιτητές απείχαν, μ' αφορμή την εκδρομή τους σε Βουδαπέστη και Βιένη.

Το Σαββατοκύριακο αναβλήθηκαν για 2η φορά τα παιχνίδια Πυλί-Αγιος Γεώργιος και Νικαγόρας-Πολυβώτης.

Για σήμερα ήταν προγραμματισμένο να γίνει άλλο ένα εξ' αναβολής παιχνίδι και πάλι στο νησί της Κω, αυτό ανάμεσα στον πρωτοπόρο Ανταγόρα και την Ασπίδα Απ.

Ομως κι αυτό για δεύτερη φορά αναβάλλεται, καθώς ενώ χθες το βράδυ η αποστολή της Ασπίδας Απ. βρέθηκε στο λιμάνι της Ρόδου για να επιβιβαστεί στο πλοίο "BLUE STAR" και να μεταβεί στην Κω, τελικά αυτό δεν της επετράπει.

Το πλοίο αναχώρησε κανονικά στην ώρα του (8 μ.μ.) για Πειραιά αλλά χωρίς επιβάτες εξαιτίας της επικείμενη ενδυνάμωσης της κακοκαιρίας.

Η εταιρία αποφάσισε να κάνει το ταξίδι για Πειραιά αλλά μόνο φορτώνοντας νταλίκες και επιβατικά αυτοκίνητα.

Παρά την επιμονή των ανθρώπων της Ασπίδας να μπουν στο πλοίο, τελικά δεν τους δόθηκε η άδεια κι έφυγαν άπραγοι από το λιμάνι.

Σήμερα η ΕΠΣΔ αναμένεται ν' αποφασίσει τον επαναορισμό νέας ημερομηνίας διεξαγωγής του παραπάνω αγώνα, με πιθανότερη την επόμενη Τετάρτη 19 Φεβρουαρίου.

Προσφεύγει ο Ηλιος

• Ζήτησε χθες από την ΕΠΣΔ την απόφασή της για επανάληψη του αγώνα Αστέρας Π.-Ακουσίλαος

Η Ηλιος είναι απ' ό,τι όλα δείχνουν η πρώτη ομάδα που θα καταθέσει προσφυγή στην Δευτεροβάθμια Επιτροπή Εφέσεων της ΕΠΟ εναντίον της απόφασης της ΕΠΣΔ για επανάληψη του αγώνα ανάμεσα στον Αστέρα Παστίδας και τον Ακουσίλαο.

Οι εκπρόσωποι του σωματείου της Ιαλυσού ζήτησαν χθες επίσημα από την ΕΠΣΔ το αντίγραφο του πρακτικού στο οποίο υπάρχει η απόφαση και το σκεπτικό της.

Φόρτο ...εργασίας

• Αρκετά είναι τα θέματα που θ' απασχολήσουν το Δ.Σ. της ΕΠΣΔ στη σημερινή του συνεδρίαση

Αρκετά φορτωμένο είναι και για σήμερα το πρόγραμμα των μελών του Δ.Σ. της ΕΠΣΔ, καθώς τα θέματα που θα τους απασχολήσουν είναι αρκετά.

Μόνο οι κλήσεις σε απολογία (σωματείων-παραγόντων) φτάνουν οχτώ τον αριθμό.

Το πιο σημαντικό θέμα έχει να κάνει με τα επεισόδια που σημειώθηκαν στο παιχνίδι Δόξας Κ.-ΑΕΛ, όπου αναμένεται τιμωρία της Κωακής ομάδας ως συνυπεύθυνης για τις πράξεις των φιλάθλων της, οι οποίοι ξυλοφόρτωσαν τους ποδοσφαιριστές της ομάδας της Λέρου, ανταποδίδοντας... χρωστούμενα προ πέντε ετών.

Επίσης αρκετό ενδιαφέρον παρουσιάζει και το θέμα της απολογίας του Πετρώνα και του προέδρου του, **Κώστα Παπαοικονόμου** σχετικά με την αποχώρηση της ομάδας του εφηβικού στο παιχνίδι με τον Ζευς και για τα όσα άνέγραψε στο Φ.Α. ο διαιτητής **Νίκος Ασημακόπουλος.**

Αναλυτικά τα θέματα απολογιών που θ' απασχολήσουν σήμερα το Δ.Σ. της ΕΠΣΔ έχουν ως εξής:

Βάσει των πειθαρχικών άρθρων 29 και 30 του ΚΑΠ και σύμφωνα με τα οικεία Φ.Α. και τις εκθέσεις των παρατηρητών καλούνται σε έγγραφη απολογία μέχρι σήμερα στις 14.00 στα γραφεία της ΕΠΣΔ τα κάτωθι σωματεία και παράγοντες:

• Άρης Αρχ.-Κλεάνθης: το σωματείο Άρης, ο πρόεδρός του **Φλεβάρης Κων/νος,** και ο προπονητής του **Παρδαλός Στέργος.**

• Δόξα Καρδ-ΑΕ Λέρου: το σωματείο Δόξα Καρδ.

• ΑΕΡΑ-Ηρακλής Μ.: το σωματείο ΑΕΡΑ.

• Κλεόβουλος-Θύελλα Πυλ.: το σωματείο Κλεόβουλος, ο πρόεδρός του **Διακογεωργίου Μιχ.**

• Ιάλυσος-Φοίβος: το σωματείο Ιάλυσος

• Ευαγόρας-ΑΕ Κατταβιάς: το σωματείο ΑΕ Κατταβιάς, ο προπονητής του **Φραντζής Εμμανουήλ,** οι παράγοντές του **Ροδίτης Γ. και Κρητικός!**

• Ασκληπιός-ΑΟ Πυλίου: το σωματείο ΑΟ Πυλίου.

• Ζευς-Πετρώνα (εφηβικό): το σωματείο Πετρώνας και ο πρόεδρός του **Παπαοικονόμου Κων/νος.**

Στο "σκαμνί" ο Αστέρας Π.

Σήμερα αναμένεται ένα από τα θέματα που θ' απασχολήσουν το Δ.Σ. της ΕΠΣΔ να είναι και αυτό της επίθεσης που δέχθηκε ο παρατηρητής του αγώνα, Αστέρας Π.-Ακουσίλαος, **Χρήστος Σταματίου,** από τον πρόεδρο του Αστέρα, **Σταύρο Μοσχή.** Αρχικά το Δ.Σ. της ΕΠΣΔ θα καλέσει σ' απολογία το σωματείο της Παστίδας και τον πρόεδρό του και την επόμενη Τετάρτη θα αποφασίσει την ποινή που θα επιβληθεί στον παράγοντα του Αστέρα, αλλά και στο ίδιο το σωματείο ως συνυπεύθυνο.

"Καυτή" έκθεση

• Ο Χρήστος Σταματίου παρέδωσε στην ΕΠΣΔ την έκθεσή του και "καίει" τον πρόεδρο του Αστέρα Π. Στηβ Μοσχή

Τον πρόεδρο του Αστέρα Παστίδας **Στηβ Μοσχή** "καίει" στην έκθεσή του, όπως αναμενόταν, ο παρατηρητής του ματς Αστέρας Π.-Ακουσίλαος **Χρήστος Σταματίου.**

Η έκθεσή του παραδόθηκε στην ΕΠΣΔ χθες και όπως αναφέρουν οι πληροφορίες, εκτός του ότι επιβεβαιώνει απόλυτα τα γραφόμενα από τον διαιτητή **Ανδρέα Παπαδόπουλο** στο Φ.Α., αναφέρει πως στα αποδυτήρια των διαιτητών ο Μοσχής δεν άφηνε τον **Σταματίου** να γράψει την έκθεσή του, την τσαλάκωσε και τον έσπρωξε δύο με τρείς φορές στον τοίχο και στις καρέκλες.

Γκρίνιες και απουσίες

• Εξαντλείται η υπομονή των παικτών της Αναγέννησης Εμπωνας εξαιτίας των οικονομικών οφειλών. Μισή ταξιδεύει η ομάδα στην Λέρο

Σε αρκετά δύσκολη θέση βρίσκεται τις τελευταίες μέρες ο προπονητής της Αναγέννησης Εμπωνας **Γιάννης Κρητικός,** καθώς εκτός των πολλών αγωνιστικών προβλημάτων έχει να αντιμετωπίσει και τις ολοένα και μεγαλύτερες μουρμούρες, που επικρατούν στους κόλπους της ομάδας με ρίζα το οικονομικό.

Οπως αναφέρουν οι πληροφορίες, οι οφειλές της διοίκησης προς τους παίκτες (η τελευταία περιμένει με την σειρά της χρήματα από τον Δήμο) είναι αρκετά μεγάλες και τα περιθώρια της υπομονής τους αρχίζουν να εξαντλούνται. Μάλιστα, οι **Αγκάς** και **Μαρίνος** φέρονται να έχουν αποφασίσει να μην ακολουθήσουν την αποστολή στην Λέρο για το ματς με την ΑΕΛ αν δεν πάρουν μέρος των οφειλομένων, ενώ αν δεν βρεθεί σύντομα η λύση, δεν αποκλείεται να τους ακολουθήσουν αργότερα κι άλλοι ποδοσφαιριστές.

Κατά τα άλλα, η Αναγέννηση θα ταξιδέψει στην Λέρο ουσιαστικά μισή.

Ο **Κωνσταντάκης** απουσιάζει στο ταξίδι του μέλιτος, ο **Καλτσούλας** και **Αυγέρης** είναι τιμωρημένοι, οι **Βασιλώτος** και **Σπανουδάκης** είναι τραυματίες και ο **Βασίλης Κρητικός** έχει επαγγελματικές υποχρεώσεις.

Αμφίβολη, όμως, είναι και η συμμετοχή του **Θεολόγου,** που απουσιάζει εκτός Ρόδου, αν και ο **Γιάννης Κρητικός** ελπίζει πως ο παίκτης θα καταφέρει τελικά να βοηθήσει την ομάδα.

MEDITERANNEO

piano restaurant

Συνεχίζουμε να υποσχόμαστε υπέροχες γαστρονομικές απολαύσεις και αξέχαστες μουσικές βραδιές.

Επίσης αναλαμβάνουμε την κοπή πίτας συλλόγων και ***οργανισμών ως 90 άτομα.***

Ανανεωμένοι ο ***Γιώργος Χατζηαντώνης*** *στο πιάνο με την* ***συντροφιά*** *του αναλαμβάνουν τη διασκέδασή σας.*

ΑΝΟΙΧΤΑ ΚΑΘΕ ΠΑΡΑΣΚΕΥΗ-ΣΑΒΒΑΤΟ



Τηλ. ρεζερβέ: 22410 52677
Περνού 139, Αφάντου - Ρόδος

Η ΧΡ. ΚΑΛΗΓΕΡΟΣ Α.Ε.

Ξυλουργικό Εργοστάσιο

Απευθύνετε στους επιχειρηματίες - ξυλουργούς και ιδιώτες

Με σύμμαχο την εμπειρία **40** χρόνων και τον άψογο μηχανολογικό εξοπλισμό του εργοστασίου μας, μελετήσαμε για σας την κατασκευή των πορτών και εντοιχισμένων ντουλαπών για να κερδίσετε **ΠΟΙΟΤΗΤΑ, ΧΡΗΜΑ** και **ΧΡΟΝΟ.**

Κοντά μας θα βρείτε έτοιμες για τοποθέτηση και σε όλες τις διαστάσεις:

- **Πόρτες όλων των ειδών.**
- **Εσωτερικά ξύλο μασίφ και όχι χαρτί.**
- **Ντουλάπες εντοιχισμένες**

Λύσεις στα προβλήματα που αντιμετωπίζετε:

1. Δεν τοποθετείτε ψευδοκάσα ή κάσα για την πρόοδο της οικοδομής.
2. Μπορείτε να τοποθετήσετε πλακάκια στα δάπεδα και στα μπάνια χωρίς προβλήματα ανεξάρτητα αν οι τοίχοι σας είναι δρομικοί ή μπατικοί.
3. Και αν ακόμη κατοικείται στο σπίτι σας και θέλετε ν' αλλάξετε τις πόρτες εμείς αναλαμβάνουμε υπεύθυνα να τις ξηλώσουμε και σε δύο ημέρες να τις τοποθετήσουμε χωρίς ζημιές.

Δ/ΝΣΗ: Λ. ΚΑΛΛΙΘΕΑΣ - ΡΟΔΟΣ ΤΗΛ. 2241035283

Τακτική στην "τέντα"!

• Η ΕΛΛΕΙΨΗ ΠΡΟΠΟΝΗΤΙΚΩΝ ΧΩΡΩΝ ΤΑΛΑΝΙΖΕΙ ΤΟΝ ΔΙΑΓΟΡΑ

• ΚΑΝΟΝΙΚΑ ΠΑΡΩΝ Ο ΠΕΤΡΟΣ ΡΟΥΤΖΙΕΡΗΣ

ΔΙΚΑΙΟΛΟΓΗΜΕΝΑ ΑΠΩΝ Ο ΚΩΣΤΑΣ ΤΡΥΦΙΔΗΣ

Η συνέχεια είναι δύσκολη για τον Διαγόρα ο οποίος την Κυριακή γυρίζει στο Εθνικό Στάδιο προερχόμενος από το ισόπαλο 0-0 στον Κορυδαλλό με τον Ερμή.

Οι κυανέρυθροι στα πλαίσια της 19ης αγωνιστικής υποδέχονται την δεύτερη της βαθμολογίας Μάνη με σκοπό την επιστροφή στις νίκες και επόμενο στόχο την ανάκτηση της δεύτερης θέσης που κατείχε πριν από λίγο καιρό.

Οι Διαγοριδείς αντιμετωπίζουν το ματς αυτό με τη σημασία που αντιμετώπισαν και τα άλλα.

Θα κυνηγήσουν πάση θυσία τη νίκη, θέλοντας οπωσδήποτε το παραπάνω απ' την κατάκτηση του α' γύρου.

Υπενθυμίζεται πως στον α' γύρο ο "γηραιός" της πόλης μας ήρθε ισόπαλος με σκορ 1-1 στη Μάνη.

Στην προσπάθειά του αυτή ο Διαγόρας αντιμετωπίζει γηπεδικό πρόβλημα όσον αφορά τους χώρους προπόνησης. Χθες οι κυανέρυθροι γυμνάσθηκαν στο κλειστό του συλλόγου.

Ο **Ανδρέας Σταύρου** με όλες τις δυκολίες που συνεπάγονται γύμνασε τους ποδοσφαιριστές του στην "τέντα" με παιχνίδια με μπάλα και τακτική.

Στην χθεσινή προπόνηση πήρε μέρος ο **Πέτρος Ρουτζιέρης** κανονικά και τέθηκε στη διάθεση του **Ανδρέα Σταύρου** για το δύσκολο παιχνίδι με τη Μάνη.

Το ίδιο συνέβη και με τον **Γιώργο Κολιάδη** που έδωσε χθες κανονικά το παρόν, εν αντιθέσει με τον **Κώστα Τρυφίδη** που έμεινε στην Αθήνα έχοντας την σχετική άδεια και θα επιστρέψει σήμερα στη Ρόδο.



Ο Πέτρος Ρουτζιέρης ήταν παρών στη χθεσινή προπόνηση (ΒΙΚΤΩΡ-ΦΩΤΟ ΜΑΡΚΕΤ-ΙΑΛΥΣΟΣ)

Υπογράφουν συμφωνητικό

• Ο ΝΑΟΔ θα παραχωρήσει το προπονητήριο σε Ρόδο και Διαγόρα, που θα έχουν την ευθύνη για την χρήση του όσο αγωνίζονται στις εθνικές κατηγορίες

Το αργότερο τον Ιούνιο θα είναι έτοιμο το προπονητήριο στο Φυτώριο, το οποίο θα χρησιμοποιούν η Ρόδος και ο Διαγόρας.

Χθες το μεσημέρι η πρόεδρος του ΝΑΟΔ Ανδριάνα Μπαφίτη συναντήθηκε με τους εκπροσώπους της Ρόδου Μάκη Ντουρουντζή και Χρυσόστομο Ψέλλα καθώς και τον εκπρόσωπο του Διαγόρα Σταύρο Ηρακλείδη.

Αποφασίστηκε να συνταχθεί ιδιωτικό συμφωνητικό βάσει του οποίου το προπονητήριο παραχωρείται προς χρήση στις δύο ομάδες της πόλης (όχι όμως και στον Απόλλωνα Καλυθιών, με την λογική του ότι διαθέτει δικό του γήπεδο) για όσα διάστημα αγωνίζονται στις εθνικές κατηγορίες. Τα δύο σωματεία θα έχουν και την ευθύνη για την συντήρηση και την σωστή χρήση του γηπέδου, με τον ΝΑΟΔ να διατηρεί το δικαίωμα να αναιρέσει σε περίπτωση που διαπιστωθεί αμέλεια και το γήπεδο υποστεί ζημιά.

Ο οργανισμός θα φροντίσει για την περίφραξη του γηπέδου καθώς και για την ολοκλήρωση των εργασιών ως προς την αποκατάσταση του χλοοτάπητα.

Ο τοπογράφος Κώστας Ζαννετίδης έχει ήδη έτοιμη την μελέτη για τις κλίσεις που θα δοθούν στον χώρο, που θα χωριστεί σε δύο ίσα μέρη ώστε να υπάρχει η δυνατότητα παράλληλης προπόνησης.

Μιλάμε ουσιαστικά για δύο γήπεδα διαστάσεων 70Χ95 το καθένα. Όσο για το ιδιωτικό συμφωνητικό ανάμεσα σε ΝΑΟΔ, Ρόδο και Διαγόρα, θα συνταχθεί και θα υπογραφεί εντός των ημερών.

Ο Βασιλιάς στο ντέρμπυ

• Είναι αξιολογημένος διαιτητής και θα διευθύνει τον αγώνα του Διαγόρα με τη Μάνη

Αθηναίοι θα είναι για μία ακόμη φορά οι διαιτητές που θα σφυρίξουν τους αγώνες της Ρόδου και του Απόλλωνα Καλ. Πιο συγκεκριμένα:

- Τον αγώνα της Ρόδου στο Καρλόβασι θα διευθύνει ο Αθηναίος Τσέκερης και
- Το ματς του Απόλλωνα Καλυθιών με την Ελευσίνα θα διαιτητεύσει ο Ακριβός από τον ίδιο Σύνδεσμο
- Αξιολογήθηκε το παιχνίδι το Διαγόρα με τη Μάνη. Ετσι το ματς του Εθνικού Σταδίου την προσεχή Κυριακή θα διαιτητεύσει ο κ. Βασιλιάς από την Βοιωτία διαιτητής Γ' Εθνικής
- Τον αγώνα του Αίαντα με την Κω θα σφυρίξει ο Παπαδέλης από τη Λέσβο

Αναλυτικά τα τρίο της Κυριακής έχουν ως εξής:

7ος Ομιλος

ΠΑΝΑΣΠΡΟΠΥΡΓΙΑΚΟΣ-ΑΤΡΟΜΗΤΟΣ ΠΕΙΡΑΙΑ			
Διαιτητής	Π. Θεοδωρακόπουλος	ΣΔΠ	Αθήνας
Βοηθός διαιτητή	Ι. Παπαδής	ΣΔΠ	Πειραιά
Βοηθός διαιτητή	Χρ. Τσιαδήμος	ΣΔΠ	Πειραιά
Παρατηρητής	Εμ. Συνοδινός	ΣΔΠ	Πειραιά
ΜΑΝΔΡΑΪΚΟΣ-ΚΑΛΛΟΝΗ			
Διαιτητής	Π. Σπηλιώτης	ΣΔΠ	Αχαΐας
Βοηθός διαιτητή	Α. Χρυσόπουλος	ΣΔΠ	Αχαΐας
Βοηθός διαιτητή	Κ. Αξιώτης	ΣΔΠ	Αχαΐας
Παρατηρητής	Α. Βελλιώδης	ΣΔΠ	Αθήνας
ΜΥΚΟΝΟΣ-ΚΑΣΠΑΚΑΣ			
Διαιτητής	Κ. Κουτσογιάννος	ΣΔΠ	Αθήνας
Βοηθός διαιτητή	Αχ. Κάτσικας	ΣΔΠ	Αθήνας
Βοηθός διαιτητή	Κ. Κωτσής	ΣΔΠ	Αθήνας
Παρατηρητής	Αθ. Λαγοδήμος	ΣΔΠ	Πειραιά
ΚΑΡΛΟΒΑΣΙ-ΡΟΔΟΣ			
Διαιτητής	Η. Τσέκερης	ΣΔΠ	Αθήνας
Βοηθός διαιτητή	Γ. Κατσαούνης	ΣΔΠ	Αθήνας
Βοηθός διαιτητή	Χρ. Αγγελόπουλος	ΣΔΠ	Αθήνας
Παρατηρητής	Ε. Μπούρας	ΣΔΠ	Πειραιά
ΑΙΑΣ ΣΑΛΑΜΙΝΑΣ-ΚΩΣ			
Διαιτητής	Στ. Παπαδέλης	ΣΔΠ	Λέσβου
Βοηθός διαιτητή	Μ. Τσερμπατζίδης	ΣΔΠ	Λέσβου
Βοηθός διαιτητή	Ι. Κακαδέλης	ΣΔΠ	Λέσβου
Παρατηρητής	Χρ. Κολοκυθάς	ΣΔΠ	Αθήνας
ΔΙΑΓΟΡΑΣ-ΑΟ ΜΑΝΗΣ (ΑΞΙΟΛ.)			
Διαιτητής	Κ. Βασιλιάς	ΣΔΠ	Βοιωτίας
Βοηθός διαιτητή	Γ. Τσάρνας	ΣΔΠ	Βοιωτίας
Βοηθός διαιτητή	Κ. Σκλιας	ΣΔΠ	Βοιωτίας
Παρατηρητής	Χρ. Δημόπουλος	ΣΔΠ	Αθήνας
ΑΠΟΛΛΩΝ ΚΑΛ.-ΠΑΝΕΛΕΥΣΙΝΙΑΚΟΣ			
Διαιτητής	Χ. Ακριβός	ΣΔΠ	Αθήνας
Βοηθός διαιτητή	Δ. Καραμπέκος	ΣΔΠ	Αθήνας
Βοηθός διαιτητή	Δ. Νεοφύτου	ΣΔΠ	Αθήνας
Παρατηρητής	Αθ. Νικολίτσας	ΣΔΠ	Αργολίδας
ΑΙΟΛΙΚΟΣ-ΕΡΜΗΣ ΚΟΡΥΔΑΛΛΟΥ			
Διαιτητής	Δ. Τριάντος	ΣΔΠ	Αθήνας
Βοηθός διαιτητή	Α. Χατζηδημητρίου	ΣΔΠ	Αθήνας
Βοηθός διαιτητή	Β. Πλατσιώτας	ΣΔΠ	Αθήνας
Παρατηρητής	Ι. Κοκκώνης	ΣΔΠ	Κορίνθου

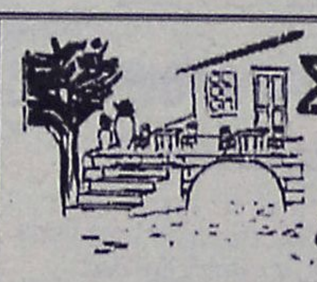

Σκαλάκια
ΜΕΖΕΔΟΠΩΛΕΙΟ
Κεντρική Πλατεία Παστίδας
Skalakia
RESTAURANT
Central Sq. of Pastida

Πάττας Σάββας
τηλ.: 22410 47214-ΚΙΝ.: 6972345023 ΠΑΣΤΙΔΑ - ΡΟΔΟΣ

Η μεγάλη ποικιλία γεύσεων, η ζεστή και φιλική εξυπηρέτηση, το καταπληκτικό περιβάλλον, τα ντόπια κρεατικά και τα φρέσκα λαχανικά... είναι μόνο μερικοί από τους λόγους για τους οποίους πρέπει να ανεβείτε τα ΣΚΑΛΑΚΙΑ ένα-ένα για να φτάσετε στο ανώτατο επίπεδο της απόλαυσης.

ΑΝΟΙΚΤΑ ΚΑΘΗΜΕΡΙΝΑ
από 7 μ.μ. και ΚΥΡΙΑΚΕΣ
από τις 12 το μεσημέρι

C·A·I·R
RODOS
ΕΓΓΥΗΣΗ ΠΟΙΟΤΗΤΑΣ

CAIR ΝΕΑ ΕΠΟΧΗ. ΝΕΑ ΚΡΑΣΙΑ

Μπορεί το όνομα CAIR να είναι ταυτισμένο με τους αφρώδεις οίνους ποιότητας, αυτό όμως δεν σημαίνει ότι αρκείται, απ' ότι φαίνεται, στα κεκτημένα. Τα τρία νέα κρασιά της CAIR υλοποιούν ένα δυναμισμό, που αφουγκράζεται τις σύγχρονες εξελίξεις και τις γευστικές αναζητήσεις του απαιτητικού καταναλωτή. Και όχι μόνο... Ένα καινούριο σημαντικό στοιχείο, ενσωματωμένο δημιουργικά στο concept αυτών των κρασιών, βάζει νέα δεδομένα στο packaging. Οι καινούριες στιλάτες φιάλες κατ' αρχάς, αλλά κυρίως οι ετικέτες τους, εκπέμπουν αμέσως το στιλ αυτών των καινούργιων κρασιών, που συνδυάζουν εμπειρία, σύγχρονη οινοποιητική τεχνολογία και μοντέρνο ύφος. Η αυθόρμητη, χειρόγραφη, αχημάτιστη γραμματοσειρά, σαν σύνθημα ή motto, γραμμένο σε τοίχο, σου δείχνει ότι το **Αθήρι Ρόδου Ορεινών Αμπελώνων** είναι ένα κρασί με νεύρο και δροσιά, νεανικό και μυρωδάτο, λουλουδιαστό, φρουτώδες και αλοζώντανο. Ίσως να πρόκειται για την πιο τολμηρή αλλά και πετυχημένη ετικέτα που είδαμε ποτέ σε ελληνικό κρασί.

Στο **Οινόφως**, ένα κρασί από Αθήρι, διαλεγμένο από παμπάλαιους αυτόριζους αμπελώνες ηλικίας τουλάχιστον σαράντα χρόνων, με πολύ χαμηλή παραγωγή σταφυλιών, τα πράγματα αλλάζουν. Η ετικέτα του, με ντελικάτα -σαν από παλιό παραμύθι- μοτίβα, σου δημιουργεί την αίσθηση για αυτό που θα καταλάβεις από την πρώτη γουλιά: ένα κρασί κομψό, που παίζει αρμονικά με την ωριμότητα και τη φρεσκάδα, καθώς έχει δεχτεί τη σωστή δόση παλαίωσης σε δρύινα βαρέλια. Γι' αυτό ακριβώς τα όμορφα αρώματα κομπόστας μήλου και γλυκών μπαχαρικών συνυπάρχουν με μια κομψή αίσθηση δροσιάς, που δροσίζει στο φινάλε το στόμα. Οι έρευνες λένε ότι τα ροζέ κρασιά ταιριάζουν περισσότερο στις γυναίκες. Αυτό, φυσικά, δεν σημαίνει κρασιά σαν γλυκανάλατο μελό. Το ροζέ για το οποίο μιλάμε, το **Ρουβίνο**, από Μανδηλαριά και ροδίτικο Μοσχάτο Τράνι, έχει μεν την τρυφεράδα γραμμένη στην σύγνα του, αλλά ταυτόχρονα έχει δομή και "σώμα". Στα αιθέρια αγαλμάτινα καρμά της ετικέτας του, το **Ρουβίνο** έχει φινέτσα πασπαλισμένη με γοητευτικά αρώματα φράουλας, ροδιού και τριαντάφυλλου, και στο στόμα το νιώθεις σαν καραμέλα γεμάτη φρούτο.



Αναδημοσίευση από το περιοδικό "ΕΥ"

ΚΑΙΡ Α.Ε.
2ο χλμ. Λεωφόρος Ρόδου-Λίνδου
Τηλ.: 02410 68770-3, Fax: 02410 62575, e-mail: cair-rhod@otenet.gr

ΜΙΚΡΕΣ αγγελίες

ΟΙ ΑΓΓΕΛΙΕΣ ΤΗΣ ΡΟΔΙΑΚΗΣ παρουσιάζονται και στο site www.anaggelies.gr

ΜΕΤΑΦΕΡΘΗΚΑΜΕ!
Θα μας βρίσκετε στα κεντρικά μας γραφεία επί της Μαρ. Μαλλιαράκη 11 (τελευταία πάροδος Καναδά).
Τα τηλέφωνα παραμένουν τα ίδια:
(22410) 22210, (22410) 75230

ενοικιασεις ακινητων & επιχειρησεων

ΔΙΑΜΕΡΙΣΜΑ επιπλωμένο στην Ανάληψη σε ήσυχη περιοχή, ισόγειο, κάτω από καινούργια μεζονέτα 40 τ.μ. αποτελούμενο από κρεβατοκάμαρα, κουζίνα με πολλά ντουλάπια, φούρνο, ψυγείο, μπάνιο, καθιστικό με χτιστούς καναπέδες και μαξιλάρες με αυλή στον κήπο. Πληρ. τηλ. (22410)65977 μετά τις 11.00, 6977433315 AE50217

ΧΩΡΟΣ ωραιότατος κατάλληλος για επαγγετερία, fast food, ουζερί, σε πολυσύχναστη τουριστική περιοχή στο κέντρο της Ρόδου. Για πληρ. στην οδό Γεωργίου Λέοντος 5 (ALEX). Επίσης πωλείται πλήρης εξοπλισμός για εστιατόριο - snack bar σε τιμή ευκαιρίας. Καλύτερη ώρα για πληρ. 11.00-12.00 π.μ. AE50215

STUDIO επί της οδού Αθηνών 15, Ανάληψη. Τιμή 235 ευρώ (περιλαμβανομένων και ρεύμα, νερό, κοινόχρηστα). Πληρ. τηλ. (22410)63632, 66941 ώρες καταστημάτων AE50213

ΓΚΑΡΣΟΝΙΕΡΑ επιπλωμένη σούπερ λουξ, κατασκευής, καινούργια επί της Αθηνών 110. Πληρ. τηλ. 6934016759 AE50212

ΕΝΟΙΚΙΑΖΕΤΑΙ Ή ΠΩΛΕΙΤΑΙ κατάστημα περίπου 50 τ.μ. με σπίτι 50 τ.μ. από πάνω επί της οδού Σωκράτους και Παναιτίου 4. Πληρ. τηλ. 2106142959, 2108020482 AE50211

ΚΑΤΑΣΤΗΜΑ 150 τ.μ. στην περιοχή Ιξιάς (παραλιακό) κατάλληλο για οποιαδήποτε χρήση. Πληρ. τηλ. 6945805032 AE50210

ΕΣΤΙΑΤΟΡΙΟ πλήρως εξοπλισμένο στην περιοχή Ιξιάς (παραλιακή) 150 τ.μ. με 100 τ.μ. αυλή. Πληρ. τηλ. 6945805032 AE50209

ΔΙΑΜΕΡΙΣΜΑ στην Ψαροπούλα, οδός Αποδήμων Αμερικής 25, 4 ευρύχωρων δωματίων, βεράντες, 2 μπάνια (μεγαλο-μικρό), κουζίναμεγάλη, είσοδος μεγάλη, 1ος όροφος. Τιμή 400 ευρώ. Πληρ. τηλ. (22410)85764 AE50181

ΕΝΟΙΚΙΑΖΟΝΤΑΙ: α) 70 τ.μ. ισόγειο διαμέρισμα με αυλή στην Κορδιγκτώνος, ενοίκιο 300 ευρώ, β) κατάστημα κοντά στην Καναδά, 220 τ.μ. με εξτρά πατάρι 760 ευρώ ενοίκιο, γ) διαμέρισμα στην Ιαλυσό 90 τ.μ. με 2 υπν/τια ενοίκιο 330 ευρώ. Πληρ. ΑΙΓΑΙΟΚΤΗΜΑΤΙΚΗ τηλ. (22410)22943, 28838, 6945466773 AE50205

ΥΠΟΓΕΙΟ-ΑΠΟΘΗΚΗ με ράμπα 110 τ.μ. στο Ροδίνι στην οδό Οσλο 14 και Λισαβώνας γωνία. Πληρ. τηλ. (22410)68103 AE50196

ΓΚΑΡΣΟΝΙΕΡΑ καινούργια, επιπλωμένη, με θέρμανση κοντά στην παραλία Ιαλυσού. Πληρ. τηλ. (22410)81154 απογευματινές ώρες AE50194

STUDIO επιπλωμένο επί της Καθοπούλη 60. Πληρ. τηλ. (22410)29727 AE50191

ΔΙΑΜΕΡΙΣΜΑ 2 συνεχόμενα δωμάτια, χωλ, κουζίνα, λουτροκαμπινέ, ισόγειο με μεγάλη αυλή στην οδό Ερνεστ Μπέβιν 15. Πληρ. τηλ. (22410)22512 AE50188

ΜΟΝΟΚΑΤΟΙΚΙΑ 3 υπνοδωματίων στη Σορωνή. Πληρ. τηλ. 6977821094 AE50186

ΔΙΑΜΕΡΙΣΜΑ 3άρι, επί της οδού Αλυτρώτων Ελλήνων 9, στην περιοχή Δασκάλων. Πληρ. τηλ. (22410)93080 AE50184

ΕΝΟΙΚΙΑΖΕΤΑΙ επί της οδού Αλεξάνδρου Διάκου δίπλα στο πρακτορείο EUROPECAR κατάστημα 65 τ.μ. Πληρ. καθημερινά τηλ. 6945970575 AE50183

ΕΝΟΙΚΙΑΖΟΝΤΑΙ: α) διαμέρισμα επιπλωμένο, 3 υπνοδωματίων, σαλόνι, κουζίνα και μπάνιο, με ηλ. θερμοσίφωνα, κατάλληλο για συγκατοίκηση επί της Αλεξ. Διάκου 15 πάνω από το κατ/μα "ΚΑΛΟΓΗΡΟΥ - ΧΑΡΑΛΑΣ", β) μονοκατοικία 3 υπνοδωματίων, σαλόνι, κουζίνα, μπάνιο με κήπο και γκαράζ, επί της Δαμασκηνού 52. Πληρ. τηλ. (22410)21335 ή 6945393764AE50182

ΔΙΑΜΕΡΙΣΜΑ 3άρι κα γκαρσονιέρα επί της Κομνηνών 73. Πληρ. τηλ. (22410)22645 AE50179

STUDIOS ΠΛΗΡΩΣ ΕΠΙΠΛΩΜΕΝΟ ΚΑΙ ΕΞΟΠΛΙΣΜΕΝΟ, ΚΑΤΑΛΛΗΛΟ ΓΙΑ ΕΝΑ Ή ΔΥΟ ΑΤΟΜΑ, ΜΕ ΔΙΚΟ ΤΟΥ ΜΠΑΝΙΟ ΚΑΙ ΑΝΕΞΑΡΤΗΤΗ ΕΙΣΟΔΟ ΣΤΗΝ ΟΔΟ ΓΑΛΗΝΟΥ 8 (ΠΛΗΣΙΟΝ ΤΟΥ ΣΤΡΑΤΟΠΕΔΟΥ ΜΟΝΤΕ ΣΜΙΘ). ΠΛΗΡ. ΤΗΛ. (22410)63865, 6972160432 ΠΕ50207

ΔΥΑΡΙ ΕΠΙ ΤΗΣ ΡΗΓΑ ΦΕΡΑΙΟΥ ΣΤΟΝ 1ο ΟΡΟΦΟ, 70 τ.μ., ΗΜΙΕΠΙΠΛΩΜΕΝΟ, ΑΝΩΘΕΝ ΤΟΥ BALTAAR. ΠΛΗΡ. ΤΗΛ. (22410)32225 ΠΕ50195

ΓΚΑΡΣΟΝΙΕΡΑ ΑΠΟΤΕΛΟΥΜΕΝΗ ΑΠΟ ΚΥΡΙΩΣ ΔΩΜΑΤΙΟ, ΠΡΟΘΑΛΑΜΟ, ΜΠΑΝΙΟ, ΒΕΡΑΝΤΑ, ΣΤΟΝ Α' ΟΡΟΦΟ, ΚΑΤΑΛΛΗΛΗ ΜΟΝΟ ΓΙΑ ΕΠΑΓΓΕΛΜΑΤΙΚΗ ΧΡΗΣΗ (ΓΡΑΦΕΙΟ-ΙΑΤΡΕΙΟ Κ.ΛΠ.), Κ. ΠΑΛΑΙΟΛΟΓΟΥ 105 (ΠΑΡΚΟ ΑΓ. ΙΩΑΝΝΟΥ). ΠΛΗΡ. κ. ΕΥΑΓΓΕΛΙΑ ΤΗΛ. (22410)81540, 81541 ΧΠΕ112

ΔΙΑΜΕΡΙΣΜΑ 85 Τ.Μ. ΗΜΙΕΞΟΠΛΙΣΜΕΝΟ. ΑΛΕΚΟΥ ΠΑΝΑΓΟΥΛΗ 41 ΚΑΙ ΚΟΔΡΙΓΚΤΩΝΟΣ 41. ΠΡΟΤΙΜΩΝΤΑΙ ΦΟΙΤΗΤΕΣ-ΤΡΙΕΣ. ΠΛΗΡ. ΤΗΛ. 2109848331 ΑΠΟ 9-1 Μ.Μ. ΠΕ50161

ΔΙΑΜΕΡΙΣΜΑ ΤΡΙΑΡΙ ΚΑΙ ΧΩΛ ΤΡΙΤΟΥ ΟΡΟΦΟΥ ΣΤΗΝ ΠΕΡΙΟΧΗ ΚΑΖΙΝΟΥ. ΠΛΗΡ. ΤΗΛ. (22410)24622, 34194 ΠΕ50145

ΔΙΑΜΕΡΙΣΜΑ ισόγειο 45 τ.μ. στην οδό Κένεντυ. Είναι πλήρως επιπλωμένο και διαθέτει αυλή. Είναι φανταστικό για φοιτητές. Πληρ. κ. Μανώλη τηλ. 6946163242 AE50175

ΣΤΟΥΝΤΙΟΣ πολυτελούς κατασκευής με θέα για ένα άτομο για όλο το χρόνο στην οδό Παπαναστάση, παράλληλος Αννης Μαρίας κατά προτίμηση στρατιωτικός. Τιμή 250 ευρώ, στην τιμή συμπεριλαμβάνεται ρεύμα, νερό, κοινόχρηστα. Πληρ. κ. Βασίλη τηλ. (22410)77216, 31708 AE50173

ΑΠΟΘΗΚΗ ψηλοτάβανη, φωτεινή 160 τ.μ. κατάλληλη για κάθε επαγγελματική χρήση στην περιοχή, Αγίου Ιωάννου. Ενοίκιο 60.000 δρχ. μόνο. Πληρ. τηλ. 221027027 ώρες καταστημάτων. AE50169

ΧΩΡΟΣ 700 τ.μ. υπόγειο -ισόγειο -πατάρι με βιτρίνα 20 μέτρα στην έξοδο της πόλεως κατάλληλος για τράπεζα, έκθεση, έδρα εταιρείας κ.λπ. Πληρ. κ. Μαρίνα "ΚΤΗΜΑΤΙΚΗ ΠΡΟΟΠΤΙΚΗ" τηλ. 2241037906 και 6972292958. AE50164

ΓΚΑΡΣΟΝΙΕΡΑ, επιπλωμένη στην περιοχή ΚΑΝΑΜΑΤ, λεωφόρος Καλλιθέας στο σούπερ μάρκετ Βερόπουλου, Φώτη Κόντογλου 90 με πάρκιν. Πληρ. τηλ. 2241061790 (μόνο σε Ελληνες). AE50168

ΔΙΑΜΕΡΙΣΜΑ 100 Τ.Μ. Α' ΟΡΟΦΟΥ (3) ΥΠΝΟΔΩΜΑΤΙΩΝ, ΣΕ ΚΕΝΤΡΙΚΟΤΑΤΟ ΣΗΜΕΙΟ ΤΗΣ ΠΟΛΗΣ, ΕΠΙΠΛΩΜΕΝΟ. ΜΠΟΡΕΙ ΝΑ ΧΡΗΣΙΜΟΠΟΙΗΘΕΙ ΚΑΙ ΣΑΝ ΕΠΑΓΓΕΛΜΑΤΙΚΗ ΣΤΕΓΗ ΜΕ 3 ΑΝΕΞΑΡΤΗΤΟΥΣ ΧΩΡΟΥΣ. ΜΗΝΙΑΙΟ ΜΙΣΘΩΜΑ 500 ΕΥΡΩ. ΠΛΗΡ. ΕΥΡΩΚΤΗΜΑΤΙΚΗ ΙΩΑΝΝΗΣ ΚΑΙ ΜΙΧΑΛΗΣ ΕΥΣΤΑΘΙΟΥ, ΕΘΝΙΚΗΣ ΑΝΤΙΣΤΑΣΕΩΣ 83 (ΠΡΩΗΝ ΑΝΝΗΣ ΜΑΡΙΑΣ), ΤΗΛ. (22410)73819-74917, 6946103929 ΠΕ50126

ΔΙΑΜΕΡΙΣΜΑ 90 τ.μ. επί της Καναδά. Πληρ. τηλ. 2241026861 AE50166



ΕΝΟΙΚΙΑΖΕΤΑΙ
ΠΟΛΥΤΕΛΕΣ ΓΡΑΦΕΙΟ ***Β' ΟΡΟΦΟΥ***
80 Τ.Μ., ΕΠΙ ΤΗΣ ΟΔΟΥ ΚΑΜΕΙΡΟΥ 2

ΠΛΗΡΟΦΟΡΙΕΣ ΣΤΟ ΤΗΛ.: 6944361774

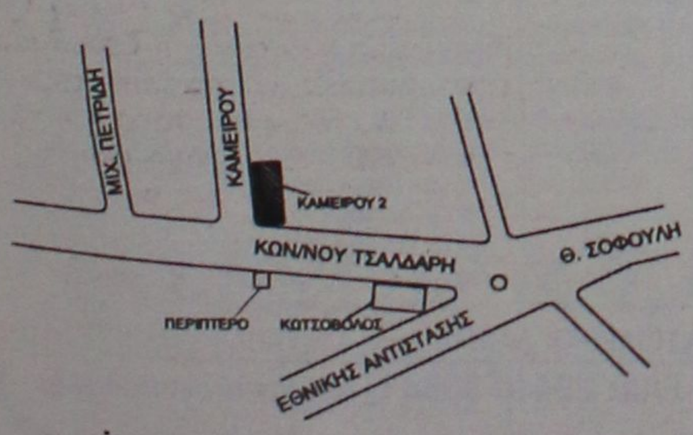

TOP PROPERTIES

GEORGE & SAVAS PIPINOS

ΓΕΩΡΓΙΟΣ & ΣΑΒΒΑΣ ΠΙΠΙΝΟΣ
ΜΕΣΙΤΕΣ ΑΣΤΙΚΩΝ ΣΥΜΒΑΣΕΩΝ
REAL ESTATE AGENTS • MEMBER OF F.I.A.B.C.I.

Email: *gpipinos@otenet.gr* ***URL:*** *www.rhodes-top-properties.com* ***and*** *www.pipinos.gr*

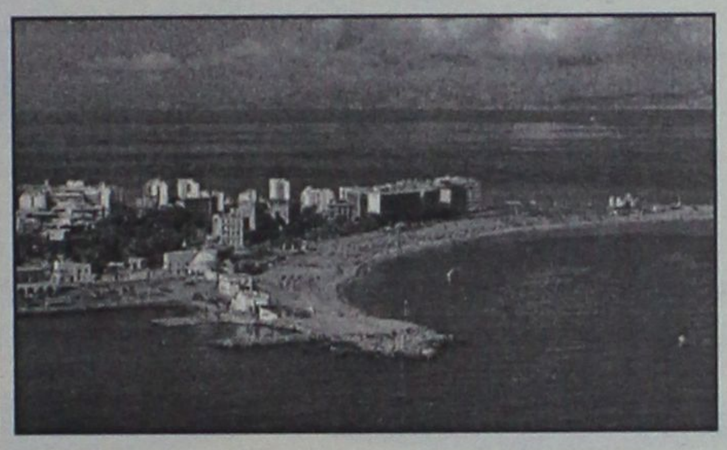

Η **"TOP PROPERTIES"** είναι ατομική επιχείρηση και ανήκει στους Γεώργιο και Σάββα Πιπίνο. Το γραφείο ασχολείται από το 1971 αποκλειστικά και μόνο με επενδύσεις και REAL ESTATE, στο νησί της Ρόδου και στην ευρύτερη περιοχή της Δωδεκανήσου.

ΑΠΕΥΘΥΝΟΜΑΣΤΕ: Στους **σοβαρούς, απαιτητικούς και επιλεκτικούς** επενδυτές-επιχειρηματίες, Ελληνες και ξένους που ενδιαφέρονται να κάνουν μια σοβαρή επένδυση προβολής στο νησί της Ρόδου.

ΠΡΟΣΦΕΡΟΥΜΕ: Α) Υπηρεσίες και πληροφορίες που γίνονται σε προσωπικό επίπεδο με εχεμύθεια, διακριτικότητα και σοβαρότητα.
Β) Μεγάλη γκάμα υψηλής ποιότητας, ακινήτων, όπως:1) Ξενοδοχεία Α' και Β' κατηγορίας των 600-500-350-300 κλινών, 2) Κεντρικά αστικά ακίνητα κατάλληλα για Τράπεζες-καταστήματα-γραφεία, 3) Παραλιακές εκτάσεις, κατάλληλες για τουριστικές επενδύσεις των 150.000-100.000-70.000-50.000-36.000 τ.μ. και 4) Διαμερίσματα και μεζονέτες προβολής, και 5) Αξιόλογες Παραθεριστικές κατοικίες.

ΣΤΟΧΟΣ ΜΑΣ ΕΙΝΑΙ: Να προσφέρουμε στο αγοραστικό μας κοινό υψηλής ποιότητας ακίνητα και ευκαιρίες στο νησί της Ρόδου. Η τριακονταετής και πλέον πείρα μας στον τομέα αυτό αποτελεί εγγύηση.

ΣΥΝΘΗΜΑ ΜΑΣ ΕΙΝΑΙ: Επενδύστε στη ΡΟΔΟ ΤΩΡΑ, σε ακίνητα που ΑΝΤΕΧΟΥΝ ΣΤΟ ΧΡΟΝΟ

Γεώργιος και Σάββας Πιπίνος
ΜΕΣΙΤΕΣ ΑΣΤΙΚΩΝ ΣΥΜΒΑΣΕΩΝ
Γιατί εμείς γνωρίζουμε καλύτερα!

TOP PROPERTIES is a father and son business. The senior, Mr George S. Pipinos, the founder of the office, has carved over the years a reputation for integrity and excellence in the world of Real Estate in the Dodecanese. The junior, Dr. Savas Pipinos, has returned from his studies in the UK to aid in his farther´s footsteps.
AT TOP PROPERTIES we try hard to attract important and selective investors, high calibre businessmen/women and discerning professional people, both Greek and foreign, who wish to acquire substantial and valuable property on Rhodes.
We offer our expertise and advice privately, discreetly and in strict confidence.
We keep a comprehensive list of real estate of the highest specifications:
a. A' and B' class hotels (600, 500, 350, 300 beds capacity)
b. Centrally situated office buildings and other business premises.
c. Seaside land, ideal for development (hotels, holiday resorts, etc), of 150.000, 100.000, 70.000, 50.000, 36.000 square metres.
d. Villas, luxury apartments, detached, semi-detached and terraced houses.
e. Holiday and Retirement Homes.
Our aim is to give our clients the opportunity to acquire value for money, first class real estate on Rhodes. Our 30 and more years of experience is our warranty.
Our motto is Invest in Rhodes, Invest in property, It stands the test of time.



TOP PROPERTIES
George and Savas Pipinos
Because we know best

ΚΕΝΝΕΝΤΥ 38, ΡΟΔΟΣ, 85 100, ΤΗΛ. (22410) 23895,FAX: (22410) 20883
38 KENNEDY STR., RHODES, 85 100, TEL. (22410) 23895, FAX: (22410) 20883

ΕΝΟΙΚΙΑΣΕΙΣ

συνέχεια από την προηγούμενη

ΔΥΑΡΑΚΙ (δύο χώροι-WC) πρώτου ορόφου σε καινούργια οικοδομή στην οδό Μανδηλαρά (Αμαράντιο) με θέα, για σπίτι ή γραφείο. Πληρ. τηλ. 2241034149, κιν: 6932343118-6936683299 AE50170

ΔΙΑΜΕΡΙΣΜΑ στον 2ο όροφο, σε ήσυχη τοποθεσία στο Ροδίνι, με τρία υπνοδωμάτια και πλήρες εξοπλισμό επιπλώσεως ηλεκτρικών ειδών και θέρμανσης. Πληρ. κινητό: 6932338313 AE50152

ΚΑΤΑΣΤΗΜΑ 100 τ.μ. στην οδό Ορφανίδου (Νιοχώρι). Πληρ. τηλ. 22410 35450 και 20090 AE50149

ΕΝΟΙΚΙΑΖΕΤΑΙ στο Νιοχώρι, Ιων. Δραγούμη 13, ισόγειο διαμέρισμα αποτελούμενο από σαλόνι, υπνοδωμάτιο, κουζίνα, WC και αυλή. Είναι πλήρως επιπλωμένο και με όλες τις ηλεκτρικές συσκευές (ψυγείο, ηλεκτ. κουζίνα, πλυντήριο, κλιματιστικό, ηλιακό θερμοσίφωνα κ.λπ.) χωρίς κοινόχρηστα, κατάλληλο για ένα άτομο ή ζευγάρι. Πληρ. τηλ. (22410)20716, 6937173777 AE50133

ΚΑΤΑΣΤΗΜΑ διώροφο 104 τ.μ. με βεράντα 31 τ.μ. στην οδό Γεωργίου Λέοντος (Νιοχώρι). Πληρ. τηλ. 22410 35450-20090. AE50150

ΔΙΑΜΕΡΙΣΜΑΤΑ επιπλωμένα στην περιοχή Αραπάκι, για ένα ή δύο άτομα. Πληρ. τηλ. 2241Ο(76504), 6944170618 AE50141

ΚΑΤΑΣΤΗΜΑ 50 τ.μ. κατάλληλο και για εστιατόριο, όπως επίσης και μια γκαρσονιέρα επιπλωμένη στην οδό Αγία Μαρίνα Λάρδου, το οποίο βρίσκεται στη διασταύρωση Λάρδου με Πεύκους 500 μέτρα δεξιά. Πληρ. τηλ. (22460)45284 AE50132

Α) ΚΑΤΑΣΤΗΜΑ μόνο με 210 ευρώ στο Ροδίνι, Κυρά της Ρω 13, δίπλα από το Video Club, Β) **ΓΚΑΡΣΟΝΙΕΡΕΣ** πλήρως εξοπλισμένες μόνο για Έλληνες, καινούργιες στο Ροδίνι. Πληρ. τηλ. 22410 67976, 6942779500 AE50151

ΔΙΑΜΕΡΙΣΜΑΤΑ καινούργια, επιπλωμένα, ισόγεια με δική τους αυλή και πάρκινγκ στην περιοχή του Blue Bay Ιαλυσού. Πληρ. τηλ. (22410)95894, 6946476376 AE50144

ΓΚΑΡΣΟΝΙΕΡΑ επιπλωμένη ισόγειο στις Επτά Βαγιές. Πληρ. τηλ. (22410)37994, 6936590277AE50121

ΚΑΤΑΣΤΗΜΑ με μεγάλη αυλή για οποιαδήποτε χρήση (περιοχή Blue Bay Ιαλυσού). Πληρ. τηλ. (22410)95894, 6946476376 AE50142

STUDIO επιπλωμένο με πολυκουζινάκι, μπαλκόνι και καρτοτηλέφωνο, περιοχή Κοσκινού. Τιμή 180 ευρώ. Πληρ. τηλ. (22410)61435 AE50105

ΚΑΤΑΣΤΗΜΑ 35 τ.μ. σε κεντρικό σημείο της Παλιάς Πόλης, πλήρως ανακαινισμένο. Πληρ. μόνο κατόπιν ραντεβού. Ευρωπαική Επενδυτική τηλ. (22410)39300, 6977582152AE50113

ΓΚΑΡΣΟΝΙΕΡΑ (1 υπν/τιο ξεχωριστό) επιπλωμένη στο 6ο χλμ. λεωφόρου Καλλιθέας (μετά το ξεν/χείο Paradise) για όλο το χρόνο, ενοίκιο 170 ευρώ (Μόνο σε Ελληνες). Πληρ. τηλ. (22410)28838, 75612 (μόνο πρωί 10-12 π.μ.) AE50110

ΓΚΑΡΣΟΝΙΕΡΑ ΠΛΗΡΩΣ ΕΠΙΠΛΩΜΕΝΗ ΚΑΙ ΕΞΟΠΛΙΣΜΕΝΗ ΚΑΤΑΛΛΗΛΗ ΓΙΑ ΦΟΙΤΗΤΡΙΑ. ΠΛΗΡ. ΤΗΛ. (22410)65858, 6974568822 ΠΕ50108

ΕΝΟΙΚΙΑΖΕΤΑΙ ΜΕΖΟΝΕΤΑ 130 Τ.Μ., ΣΤΗΝ ΠΕΡΙΟΧΗ ΜΙΡΑ ΜΑΡΕ, ΜΕ ΑΥΛΗ, 3 ΥΠΝΟΔΩΜΑΤΙΑ, 2 ΤΟΥΑΛΕΤΕΣ, ΣΑΛΟΝΙ-ΚΟΥΖΙΝΑ ΕΝΙΑΙΑ, ΤΖΑΚΙ, ΣΟΦΙΤΑ ΚΑΙ ΗΛΙΑΚΟ ΘΕΡΜΟΣΙΦΩΝΟ. ΠΛΗΡ. ΤΗΛ. (22410)28096, 39333 ΠΕ50189

ΓΡΑΦΕΙΟ 50 Τ.Μ., ΓΡ. ΛΑΜΠΡΑΚΗ 46, 1ΟΣ ΟΡΟΦΟΣ, ΜΕ WC ΚΑΙ ΚΛΙΜΑΤΙΣΜΟ. ΠΛΗΡ. ΤΗΛ. 6945996980, 6945447283 ΠΕ50116

ΔΙΑΜΕΡΙΣΜΑ ισόγειο, επιπλωμένο, λουξ, με αυλή και κήπο με αιρ κοντίσιον, πλυντήριο, 150.000 δρχ. Πληρ. τηλ. (22410)62552 Αποστόλου Παύλου 42 AE49814

ΔΙΑΜΕΡΙΣΜΑ καινούργιο δυάρι, στα Κοσκινού, σε καλή περιοχή. Πληρ.τηλ. (22410)63033 μετά τις 1 μ.μ.AE50055

ΠΑΡΑΔΟΣΙΑΚΟ ΚΑΦΕΝΕΙΟ κατάλληλο και για ουζερί ή φαστ φουντ. Πληρ. τηλ. 6934617003 AE50100

ΚΑΤΑΣΤΗΜΑΤΑ 50 τ.μ. με πατάρι και 30 τ.μ. με πατάρι. Περιοχή Νιοχώρι. Πληρ. τηλ. 6944142083, 2109965220 AE50098

ΔΙΑΜΕΡΙΣΜΑΤΑ ΔΙΧΩΡΑ ΚΑΙ ΤΡΙΧΩΡΑ ΣΤΗΝ ΙΞΙΑ ΣΕ ΕΤΗΣΙΑ ΒΑΣΗ. ΠΛΗΡΩΣ ΕΠΙΠΛΩΜΕΝΑ ΚΑΙ ΕΞΟΠΛΙΣΜΕΝΑ, ΖΕΣΤΟ ΝΕΡΟ-Α/C-ΠΑΡΚΙΝ. ΠΛΗΡ. ΤΗΛ. 6945343563 ΠΕ50094

ΕΠΑΓΓΕΛΜΑΤΙΚΟΣ ΧΩΡΟΣ 70 τ.μ. ισόγειος και διαμπερής επί της Γ. Παπανδρέου και Τσαβαρη γωνία στην Ανάληψη με μεγάλη αυλή. Πληρ. τηλ. (22410)78520 AE50086

ΓΚΑΡΣΟΝΙΕΡΑ αποτελούμενη από δωμάτιο, κουζίνα, μπάνιο, επί της οδού Χρύσανθου Θεοχάρη 5 (περιοχή Ανάληψη). Πληρ. τηλ. (22410)63170 AE50084

ΔΙΑΜΕΡΙΣΜΑ επιπλωμένο 2 δωματίων πλήρως εξοπλισμένο 40 τ.μ. με ψυγείο-κουζίνα φούρνο, ηλεκτρικά καλοριφέρ, τηλεόραση, χρηματοκιβώτιο, ηλιακό θερμοσίφωνο 12 τ.μ. βεράντα - πανταχόθεν ελεύθερο, άνετο χώρο παρκαρίσματος στην Κρεμαστή. Πληρ. τηλ. (22410)96742 AE50046

ΔΙΑΜΕΡΙΣΜΑ 60 τ.μ. στην περιοχή EDEN ROCK πλήρως εξοπλισμένο και με κεντρική θέρμανση. Πληρ. τηλ. (22410)87630 AE50092

ΚΑΤΑΣΤΗΜΑ στα 100 Μαγαζιά, κατάλληλο για γραφειο, κουρείο, καφενείο. Πληρ. τηλ. (22410)24281 AE50082

ΜΟΝΟΚΑΤΟΙΚΙΑ (Πύργος) 300 τ.μ. και με οικόπεδο5000 τ.μ. πριν από την Κρεμαστή. Είναι για λίγους και γίνονται δεκτές μόνο σοβαρές προτάσεις. Πληρ. κ. Μανώλη τηλ. 6946163242 AE50073

ΔΙΑΜΕΡΙΣΜΑ λουξ καινούργιο, στον 2ο όροφο στην περιοχή Δασκάλους. Τιμή 135.000 δρχ. ή 396 €. Πληρ. τηλ. 6945888501 AE50009

ΓΚΑΡΣΟΝΙΕΡΕΣ επιπλωμένες στην Ιξιά (Οικισμός Καστελλοριζιών). Πληρ. τηλ. (22410)93383 AE49983

ΔΙΑΜΕΡΙΣΜΑΤΑ επιπλωμένα 2 δωματίων κατάλληλα για ένα ή δύο άτομα με πολυκουζινάκι, λουτροκαμπινέ, ζεστό-κρύο νερό, βεράντα στο Νιοχώρι επί της οδού Κρήτης. Πληρ. τηλ. (22410)27413, 34741 και 23610 AE50080

ΕΝΟΙΚΙΑΖΕΤΑΙ

κατάστημα 35 τ.μ. επί της Ερμού στην Παλιά Πόλη κατάλληλο για οποιαδήποτε χρήση.

Πληρ. ΕΥΡΩΚΤΗΜΑΤΙΚΗ Ιωάννης και Μιχάλης Ευσταθίου, Εθνικής Αντιστάσεως 83 (πρώην Άννης Μαρίας).

Πληρ. τηλ. 22410 73819-74917, 6945292030, 6944374546

ΕΝΟΙΚΙΑΖΕΤΑΙ

κατάστημα σε κεντρικό σημείο επί της 25ης Μαρτίου, διαθέτει υπόγειο και ημιόροφο, κατάλληλο για οποιαδήποτε χρήση. Δεκτές μόνο σοβαρές προτάσεις.

Πληρ. κος Κώστας, τηλ. 6973692978,
09.00-03.00 και 18.00-22.00

ΕΝΟΙΚΙΑΖΕΤΑΙ

γραφείο 84 τ.μ. επί της Γρηγ. Λαμπράκη 29 (α' όροφος) περιλαμβάνει βοηθητικό χώρο, τουαλέτα, air condition, κουρτίνες, ασανσέρ.
Αριστη ποιότητα, έτοιμο για χρήση.

Πληρ. τηλ. (22410)68869, ώρες 9-1



ευσταθίου ΕΥΡΩΚΤΗΜΑΤΙΚΗ

ΚΤΗΜΑΤΟΜΕΣΙΤΙΚΟ ΓΡΑΦΕΙΟ

Αγορές, πωλήσεις, εκτιμήσεις, αντιπαροχές, μισθώσεις ακινήτων, επενδυτικές προτάσεις, αρχιτεκτονικές μελέτες
ΞΕΝΟΔΟΧΕΙΑ, ΠΑΡΑΛΙΑΚΕΣ ΕΚΤΑΣΕΙΣ, ΚΕΝΤΡΙΚΑ ΑΚΙΝΗΤΑ, ΟΙΚΟΠΕΔΑ, ΜΟΝΟΚΑΤΟΙΚΙΕΣ, ΔΙΑΜΕΡΙΣΜΑΤΑ, ΑΓΡΟΤΕΜΑΧΙΑ

ΜΟΝΟΚΑΤΟΙΚΙΕΣ - ΜΑΙΖΟΝΕΤΕΣ

	€
65 τ.μ. - Κιοτάρι σε 1000 τ.μ. Οικόπ.	82.172
80 τ.μ. - Μαλώνα σε 110 τ.μ. Οικόπ.	79.889
80 τ.μ. - Πυλώνα σε 2000 τ.μ. Οικόπ.	82.171
89 τ.μ. - Γεννάδι στο κύμα	190.756
110 τ.μ. - Κοσκινού (ημιτελής)	108,584
120 τ.μ. - Ροδίνι (Ημιτελής) σε 300 τ.μ. Οικόπ	130.756
120 τ.μ. - Γεννάδι σε 500 τ.μ. Οικόπ.	205.429
120 τ.μ. - Πυλώνα σε 1000 τ.μ. Οικόπ.	205.429
125 τ.μ. - Ροδίνι σε 300 τ.μ. Οικόπ.	234.776
126 τ.μ. - Ιαλυσός σε 300 τ.μ. Οικόπ	261.189
128 τ.μ. - Ιξιά στους Καστελοριζιούς	161,409
135 τ.μ. - Γεννάδι σε 520 τ.μ. Οικόπ.	190.755
140 τ.μ. - Γεννάδι σε 750 τ.μ. Οικόπ.	176.082
140 τ.μ. - Κοσκινού σε 660 τ.μ. Οικόπ.	205.429
145 τ.μ. - Μόντε Σμιθ σε 220 τ.μ. Οικόπ.	264.123
150 τ.μ. - Ιαλυσός σε 450 τ.μ. Οικόπ. (μπετά)	134.996
150 τ.μ. - Κοσκινού (μπετά) σε 1133 τ.μ. Οικόπ.	117.388
155 τ.μ. - Καλαβάρδα σε 320 τ.μ. Οικόπ.	146.735
157 τ.μ. - Γεννάδι σε 1000 τ.μ. Οικόπ.	255.319
160 τ.μ. - Ιξιά στην Ηρακλειδών (ημιτελής)	255.562
160 τ.μ. - Ιαλυσός (μπετά) σε 400 τ.μ. Οικόπ.	132.062
160 τ.μ. - Πεύκοι κοντά στη θάλασσα σε 900 τ.μ.	308.144
165 τ.μ. - Κάλαθος (Ημιτελής) σε 6200 τ.μ. Οικόπ.	440.205
175 τ.μ. - Ιαλυσός σε 850 τ.μ. Οικόπ.	264.123
175 τ.μ. - Κρεμαστή σε 2725 τ.μ. (εντός Οικισμ.)	586.941
180 τ.μ. - Κανδυλί σε 1330 τ.μ. Οικόπ. (μπετά)	105.645
190 τ.μ. - Ιαλυσός σε 280 τ.μ. Οικόπ.	278.796
200 τ.μ. - Θεολόγος σε 5000 τ.μ. Οικόπ.	366.838
210 τ.μ. - Κοσκινού (μπετά) σε 650 τ.μ. Οικόπ.	129.127
210 τ.μ. - Κοσκινού σε 660 τ.μ. Οικόπ.	308,143
216 τ.μ. - Κοσκινού σε 1000 τ.μ. Οικόπ.	316.947
232 τ.μ. - Πυλώνα σε 5000 τ.μ. Οικόπ.	228.907
255 τ.μ. - Ασγούρου σε 1450 τ.μ. Οικόπ.	176.072
300 τ.μ. - Κοσκινού (ημιτελής) σε 6000 τ.μ. Οικόπ.	253.470
313 τ.μ. - Πυλώνα σε 313 τ.μ. Οικόπ.	352.164
330 τ.μ. - Πυλώνα σε 1500 τ.μ. Οικόπ.	352.164

ΔΙΑΜΕΡΙΣΜΑΤΑ

1 ΥΠΝΟΔΩΜΑΤΙΟ	€
38 τ.μ. Κέννεντυ	49.889
45 τ.μ. Αγ. Δημήτριος	52.825
55 τ.μ. Καρακόνερο	67.498
68 τ.μ. Κοσκινού	39.911

2 ΥΠΝΟΔΩΜΑΤΙΑ	€
70 τ.μ. Ιαλυσός	82.172
75 τ.μ. Καρακόνερο	108.548
83 τ.μ. Ιαλυσός	111.519
85 τ.μ. Καρακόνερο	137.051
85 τ.μ. Κόβα	82.172
85 τ.μ. Δασκάλους	102.714
86 τ.μ. Ιξιά	85.106
87 τ.μ. Ροδίνι	126.192
87 τ.μ. Ιαλυσός	88.041
90 τ.μ. Κέντρο της Πόλης	146.735
96 τ.μ. Ζέφυρος	134.996
98 τ.μ. Ζέφυρος	146.735

3 ΥΠΝΟΔΩΜΑΤΙΑ	€
100 τ.μ. Ροδίνι	88.041
100 τ.μ. Ιξιά	79.236
105 τ.μ. Ιαλυσός	105.649
110 τ.μ. Αγ. Νικόλαος	88.041
110 τ.μ. Κοσκινού	96.845
110 τ.μ. Ιαλυσός	161.409
114 τ.μ. Δασκάλους	161.409
114 τ.μ. Ανάληψη (12 διαμερίσματα)	181.950
116 τ.μ. Αραπάκι	179.017
117 τ.μ. Ιαλυσός	190.755
118 τ.μ. Αραπάκι	176.082
120 τ.μ. Ανάληψη	181.952
123 τ.μ. Ροδίνι	176.082
125 τ.μ. Μήδια	220.103
135 τ.μ. Κέντρο της Πόλης	211.299
136 τ.μ. Ροδίνι	219.516
155 τ.μ. Μόντε Σμίθ	234.776
160 τ.μ. Αγ. Νικόλαος	211.299
170 τ.μ. Κέννεντυ	322.817

ΟΙΚΟΠΕΔΑ

ΡΟΔΟΣ	€
180 τ.μ - στην Κοραή	82.171
180 τ.μ. - στους Δασκάλους Σ.Δ. 1,2	73.367
300 τ.μ. - στον οικοδ. Συν/σμό "Απόλλων"	79.236
632 τ.μ. - στο Καρακόνερο	146.735
1300 τ.μ. - στο Ροδίνι	305.209
1808 τ.μ. - Οδός Αυσταλίας	1.326.485
3553 τ.μ. - στο Καρακόνερο	777.696
34.000 τ.μ. - στην Ηλιούπολη	1.995.597

ΚΟΣΚΙΝΟΥ	€
2100 τ.μ. - επί της Ρόδου Λίνδου	161.408
4.000 τ.μ.- Θέση "Ξηρόκαμπος"	176.082
4000 τ.μ. - Θέση "Πέζουλας"	234.760
4000 τ.μ. - Θέση "παλιά Λατομεία".	164.343
5100 τ.μ. - Στη Θέση "Άγιος Ιωάννης"	267.057
5400 τ.μ .- Θέση "Τσαΐρι"	73.367
8000 τ.μ - Θέση "παλιά Λατομεία"	305.209
8500 τ.μ. - Λεωφ. Τσαΐρι -Αεροδρομίου	174.614
8700 τ.μ. - Επί της Λεωφ. Ρόδου-Λίνδου	381.511
9000 τ.μ .- Θέση "Αγ. Ιωάννης"	475.421
9500 τ.μ. - Θέση "Πύργοι" .	196.625
9700 τ.μ. - Επί της Λεωφ. Ρόδου-Λίνδου	645.634
10.000 τ.μ.- Λεώφ. Ρόδου - Καλλιθέας	440.205
13.770 τ.μ.- Θέση "Τσαΐρι".	161.408
14.800 τ.μ.- Θέση "Τσαΐρι" .	264.123
20.000 τ.μ.-Θέση "Λατομεία-Θέα Φαληράκι"	880.410
25.000 τ.μ.-Θέση "Ξυλουργούς" θέα Τσαΐρι	264.123
50.000 τ.μ.- Θέση "Άγιος Ιωάννης"	1.760.821

ΙΑΛΥΣΟΣ	€
160 τ.μ.- Θέση "Καστελοριζιούς"	58.694
400 τ.μ.- Εντός σχεδίου Πόλεως	73.367
1000 τ.μ. - Θέση "Βουνάρα"	64.563
3092 τ.μ. - Θέση "Κανδυλί"	117.388
4000 τ.μ.- Θέση "Κανδυλί"	140.865
4230 τ.μ.- Θέση "Κανδυλί"	146.735
4500 τ.μ.- Επί της λεωφόρου Ηρακλειδών	264.123
4660 τ.μ. Επί της λεωφόρου Ηρακλειδών	264.123
5870 τ.μ.- Θέση "Κανδυλί"	205.429
9700 τ.μ.- Θέση "Κανδυλί"	190.755
4230 τ.μ.- Θέση "Κανδυλί"	148.965
4660 τ.μ.- Επί της λεωφόρου Ηρακλειδών	264.123
5870 τ.μ.- Θέση "Κανδυλί"	205.429
9700 τ.μ.- Θέση "Κανδυλί"	190.755
4230 τ.μ.- Θέση "Κανδυλί"	148.965

ΚΑΤΑΣΤΗΜΑΤΑ - ΓΡΑΦΕΙΑ

	€
28 τ.μ. - Ανάληψη	35.216
30 τ.μ. - Κέντρο Πόλεως	352.164
30 τ.μ. - Ακτή Μιαούλη	146.735
30 τ.μ. - Φαληράκι με 30 τ.μ. Υπογειο	146.735
31 τ.μ. - Ακτή Μιαούλη	234.776
30 τ.μ.- Νιοχώρι	111.518
48 τ.μ.- Κέντρο Πόλεως	293.470
50 τ.μ.- Νιοχώρι	146.735
55 τ.μ.- Μαραθώνος	82.171
59 τ.μ.- Ανάληψη	86.573
59 τ.μ.- Ανάληψη	86.573
65 τ.μ. - Ιαλυσός	117.388
85 τ.μ. - Ανάληψη	190.755
88 τ.μ. - Καναδά	176.082
90 τ.μ.- Φαληράκι Κοντά στο κέντρο	220.102
92 τ.μ. - Π. Πόλη σε 257 τ.μ. Οικόπ.	498.899
92 τ.μ. - Καναδά	498.899
100 τ.μ.- Νιοχώρι	264.123
100 τ.μ. - Νιοχώρι	264.123
100 τ.μ. - Ανάληψη	234.776
100 τ.μ.- Ιξιά	76.302
110 τ.μ.- Κέντρο πόλεως	498.899
127 τ.μ.- Σκεύου Ζερβού	111.519
128 τ.μ.- Νιοχώρι	190.755
142 τ.μ. - Πλησίον Εθνικής Αντίστασεως	117.388
160 τ.μ. - Λεωφ. Ρόδου - Λίνδου	469.552

ΖΗΤΟΥΝΤΑΙ ΔΙΑΜΕΡΙΣΜΑΤΑ, ΚΑΤΑΣΤΗΜΑΤΑ, ΟΙΚΟΠΕΔΑ ΕΝΤΟΣ Ή ΕΚΤΟΣ ΠΟΛΕΩΣ, ΟΙΚΟΠΕΔΑ ΓΙΑ ΠΩΛΗΣΗ - ΑΝΤΙΠΑΡΟΧΗ ΔΑΝΕΙΑ ΔΕΚΤΑ, ΕΥΚΟΛΙΕΣ ΠΛΗΡΩΜΗΣ

ΕΘΝ. ΑΝΤΙΣΤΑΣΗΣ 83 - ΤΗΛ. 22410 73819, 74917 - ΚΙΝ. 6944 374546, 6945 292030 - FAX: 22410 38641- info@euroktimatiki.gr

η ακίνητη αξία σας!

ενοικιασεις

συνέχεια από την προηγούμενη

ΚΑΤΑΣΤΗΜΑ στη Γρίβα (περιοχή G. HOTEL) 50 τ.μ. και με υπόγειο 50 τ.μ. Είναι ανακαινισμένο και παραδίδεται ελεύθερο. Πληρ. κ. Μανώλη τηλ. 6946163242 AE50072

ΚΑΤΑΣΤΗΜΑ στη Σωκράτους (Π. Πόλη). 35 τ.μ. πλήρως ανακαινισμένο. Παραδίδεται αμέσως με νέο συμβόλαιο. Πληρ. κ. Μανώλη τηλ. 6946163242 AE50071

ΧΩΡΟΣ 100 τ.μ. με WC, κατάλληλος για γραφείο, φροντιστήριο, κατάστημα και για οποιαδήποτε άλλη επαγγελματική χρήση. Διαθέτει έμπροσθεν μεγάλο προαύλιο χώρο και άνετο πάρκινγκ. Ακραμήτου 16 Ρόδος, κάθετος λεωφόρου Καλλιθέας Ρόδου και Ατταβύρου. Πληρ.τηλ. 6977472091AE50006

ΔΙΑΜΕΡΙΣΜΑΤΑ 50 τ.μ. ΜΕ ΔΥΝΑΤΟΤΗΤΑ ΦΙΛΟΞΕΝΙΑΣ ΕΩΣ ΚΑΙ 4 ΑΤΟΜΩΝ ΠΛΗΡΩΣ ΕΞΟΠΛΙΣΜΕΝΑ (ΣΚΕΥΗ, ΕΠΙΠΛΑ). Ο,ΤΙ ΚΑΛΥΤΕΡΟ ΚΑΙ ΟΙΚΟΝΟΜΙΚΟΤΕΡΟ ΥΠΑΡΧΕΙ ΣΤΗΝ ΑΓΟΡΑ ΤΗΣ ΡΟΔΟΥ 5' ΑΠΟ ΤΟ ΚΕΝΤΡΟ ΤΗΣ ΠΟΛΗΣ ΜΕ ΑΜΕΣΟΤΗΤΑ ΠΡΟΣΒΑΣΗΣ ΣΕ SUPER MARKET, ΕΣΤΙΑΤΟΡΙΑ, ΦΑΡΜΑΚΕΙΑ, ΠΑΝΩ ΣΤΗ ΣΤΑΣΗ ΤΟΥ ΛΕΩΦΟΡΕΙΟΥ, 8' ΑΠΟ ΤΟ ΛΙΜΑΝΙ, 10' ΑΠΟ ΤΟ ΑΕΡΟΔΡΟΜΙΟ, 3' ΑΠΟ ΤΟΝ ΔΗΜΟ ΙΑΛΥΣΟΥ, 50 ΜΕΤΡΑ ΑΠΟ ΤΗ ΘΑΛΑΣΣΑ. ΠΕΡΙΟΧΗ ΙΞΙΑΣ, ΕΝΑΝΤΙ ΜΙΡΑ ΜΑΡΕ. ΤΙΜΕΣ: ΓΙΑ ΤΗΝ ΤΟΥΡΙΣΤΙΚΗ ΠΕΡΙΟΔΟ (7 ΜΗΝΕΣ) 498 ΕΥΡΩ ΑΝΑ ΜΗΝΑ, ΓΙΑ ΤΗΝ ΦΟΙΤΗΤΙΚΗ ΠΕΡΙΟΔΟ (9 ΜΗΝΕΣ) 498 ΕΥΡΩ ΑΝΑ ΜΗΝΑ, ΑΝΕΞΑΡΤΗΤΩΣ ΑΡΙΘΜΟΥ ΑΤΟΜΩΝ ΦΙΛΟΞΕΝΙΑΣ ΣΕ ΚΑΘΕ ΔΙΑΜΕΡΙΣΜΑ ΜΕ MAXIMUM 4 ΑΤΟΜΑ. ΣΤΗΝ ΤΙΜΗ ΔΕΝ ΥΠΑΡΧΟΥΝ ΑΛΛΕΣ ΕΠΙΒΑΡΥΝΣΕΙΣ (ΝΕΡΟ, ΗΛΕΚΤΡΙΚΟ, Φ.Π.Α.). ΠΛΗΡ. ΤΗΛ. (22410)75215, 90168, 91376, 6978220057, 6978250911, 6932482442 ΧΠΕ311

ΕΝΟΙΚΙΑΖΕΤΑΙ ΣΕ ΕΜΠΟΡΙΚΟΤΑΤΟ ΣΗΜΕΙΟ ΣΤΗΝ ΠΑΛΙΑ ΠΟΛΗ ΔΙΩΡΟΦΟ ΚΤΙΡΙΟ ΜΕΓΑΛΗΣ ΠΡΟΒΟΛΗΣ ΠΡΟΣΦΑΤΑ ΑΝΑΠΑΛΑΙΩΜΕΝΟ ΜΕ ΑΝΕΤΟΥΣ ΧΩΡΟΥΣ ΚΑΙ ΜΕΓΑΛΗ ΑΥΛΗ, ΙΔΑΝΙΚΟ ΓΙΑ ΕΣΤΙΑΤΟΡΙΟ, ΜΠΑΡ ΚΑΙ ΑΛΛΕΣ ΣΥΝΑΦΕΙΣ ΧΡΗΣΕΙΣ. ΠΛΗΡ. ΤΗΛ. 2109936978, 6945526481 ΠΕ49981

ΠΕΡΙΟΧΗ ΑΝΑΛΗΨΗΣ ενοικιάζεται πλήρως επιπλωμένο διαμέρισμα 120 τ.μ. με θέρμανση-κλιματισμό και ηλιακό. Τιμή ενοικίου 550 ευρώ. Μόνο σοβαρές προτάσεις. Πληρ. τηλ. (22410)28250 AE49958

ΕΝΟΙΚΙΑΖΕΤΑΙ 1) στην Γρηγορίου Ε'-προέκταση Αννης Μαρίας γωνία -οικοδομή 220 τ.μ. με υπαίθριο χώρο 600 τ.μ. Δεκτές σοβαρές προτάσεις, 2) στη Ψαροπούλα (ακτή Μιαούλη) διαμέρισμα δυάρι με θέα τη θάλασσα και αποτελείται από σαλονάκι, κουζίνα, υπνοδωμάτιο και τουαλέτα πλήρως επιπλωμένο με μηνιαίο μίσθωμα 325 ευρώ. Πληρ. ΡΟΔΙΑΚΗ ΚΤΗΜΑΤΙΚΗ Ανέστης και Σάββας Σαββαΐδης, τηλ. (22410)26281, 6944/243452, 6944/421015. AE450061

ΤΡΙΑ ΚΑΤΑΣΤΗΜΑΤΑ ΝΕΟΤΕΥΚΤΑ ΣΤΗΝ ΟΔΟ ΙΕΡΟΥ ΛΟΧΟΥ ΚΟΝΤΑ ΣΤΗΝ ΠΑΡΑΛΙΑ ΙΑΛΥΣΟΥ ΚΑΤΑΛΛΗΛΑ ΓΙΑ ΤΟΥΡΙΣΤΙΚΗ ΕΚΜΕΤΑΛΛΕΥΣΗ. ΠΛΗΡ. ΤΗΛ. (22410)33125 ΠΕ49975

ΓΡΑΦΕΙΟ 52 τ.μ. επί της οδού Αμερικής (κέντρο) στον 1ο όροφο. Τιμή 400 ευρώ. Πληρ. τηλ. 22410/27609. AE49903

ΓΚΑΡΣΟΝΙΕΡΑ (STUDIOS) επιπλωμένη για όλο τον χρόνο, στην Κρεμαστή. Τιμή 140 €. Πληρ. τηλ. (22410) 92832, μετά τις 3 μ.μ. και κινητό 6978038019. AE49955

ΔΥΑΡΙΑ-ΤΡΙΑΡΙΑ- τεσσάρια - studios - γκαρσονιέρες, σε όλη τη Ρόδο. Αμεση εξυπηρέτηση. Πληρ. τηλ. 2241067451, 67234, 6945 471001. AE49921

ΓΚΑΡΣΟΝΙΕΡΑ λουξ επιπλωμένη, με θέρμανση, στην Ιαλυσό, τιμή λογική για όλο τον χρόνο. Πληρ. τηλ. 6932748216, (22410)90038AE49972

ΔΥΑΡΙ επί της οδού Σαλάκου 15 (Ανάληψη). Πληρ. τηλ. (22410)39645, 74480 AE49987

ΔΙΑΜΕΡΙΣΜΑ 105 τ.μ. 3 υπνοδωματίων, επί της οδού Βουλγαρακτόνου 15, μεταξύ των εκκλησιών Αγιοι Ανάργυροι-Αγιος Ιωάννης. Πληρ. από 9-1 π.μ. και 6-9 μ.μ στο τηλ. (22410) 52351. AE49967

ΕΠΑΓΓΕΛΜΑΤΙΚΟΣ ΧΩΡΟΣ ή αποθήκη 100 τ.μ. σε κεντρικό δρόμο (Ασγούρου). Με πάρκιν, φως, νερό, ράμπα και απόβαθρο για την φορτοεκφόρτωση με Κλαρκ. Τηλ. 2241068360 και 6945380404. AE49937

ΚΑΤΑΣΤΗΜΑ 55 τ.μ. (ύψος 6μ. κατάλληλο για κατασκευή παταριού) για οποιαδήποτε χρήση, Στεφ.Καζούλη 25 και Πελοποννήσου 2. Πληρ. τηλ. 22410 26141 AE49926

ΚΑΤΑΣΤΗΜΑ ΙΣΟΓΕΙΟ, 40 Τ.Μ. ΕΠΙ ΤΗΣ ΟΔΟΥ ΓΑΡΙΒΑΛΔΗ 30 (ΚΑΘΕΤΟΣ ΑΝΝΗΣ ΜΑΡΙΑΣ), ΚΑΤΑΛΛΗΛΟ ΓΙΑ ΓΡΑΦΕΙΟ, ΕΡΓΑΣΤΗΡΙΟ Η ΑΛΛΗ ΕΠΑΓΓΕΛΜΑΤΙΚΗ ΧΡΗΣΗ. ΠΛΗΡ. ΤΗΛ. 63001 ΚΑΙ 6936252863.ΠΕ49932

ΜΙΚΡΑ ΩΡΑΙΟΤΑΤΑ ΜΟΝΟΧΩΡΑΔΙΧΩΡΑ ΔΙΑΜΕΡΙΣΜΑΤΑΚΙΑ ΓΙΑ 1 Ή 2 ΑΤΟΜΑ ΤΩΝ 40 Ή 65 Τ.Μ. ΠΕΡΙΠΟΥ, ΕΠΙΠΛΩΜΕΝΑ ΠΛΗΡΩΣ, ΜΕ ΒΕΡΑΝΤΑ, ΗΛΙΑΚΟΥΣ, ΚΛΙΜΑΤΙΣΜΟ, ΠΙΣΙΝΑ, ΕΥΚΟΛΟ ΠΑΡΚΙΝΓΚ, ΣΤΟ ΠΑΡΑΔΕΙΣΙ ΡΟΔΟΥ. ΠΡΟΤΙΜΩΝΤΑΙ ΣΤΡΑΤΙΩΤΙΚΟΙ, ΕΚΠΑΙΔΕΥΤΙΚΟΙ, ΥΠΑΛ/ΛΟΙ ΑΕΡΟΔΡΟΜ. ΚΑΙ ΔΕΗ. ΤΙΜΕΣ ΚΑΛΕΣ. ΠΛΗΡ. ΤΗΛ. (22410)33349, 81210, 6972921810 ΠΕ49681

ΔΙΑΜΕΡΙΣΜΑ επιπλωμένο και ανακαινισμένο κοντά στο Πανεπιστήμιο Αιγαίου σε καλή τιμή. Αποτελείται από 2 υπνοδωμάτια και κουζίνα. Πληρ. τηλ. (22410)20202 AE49863

ΔΙΑΜΕΡΙΣΜΑΤΑΚΙ 45 τ.μ. λουξ κατασκευή πλήρως επιπλωμένο, περιοχή Ιαλυσός. Πληρ. τηλ. 6945173284, 22410/93152. AE49895

ΕΠΙΠΛΩΜΕΝΑ ΔΙΑΜΕΡΙΣΜΑΤΑ ΣΤΗΝ ΠΕΡΙΟΧΗ ΣΤΑΔΙΟΥ ΔΙΑΓΟΡΑ (ΚΟΔΡΙΓΚΤΩΝΟΣ 55) ΓΙΑ ΔΙΑΣΤΗΜΑ ΑΠΟ 1 ΕΒΔΟΜΑΔΑ ΕΩΣ ΜΕΡΙΚΟΥΣ ΜΗΝΕΣ (ΑΠΟΚΛΕΙΕΤΑΙ Η ΚΑΛΟΚΑΙΡΙΝΗ ΠΕΡΙΟΔΟΣ). ΠΛΗΡ. ΤΗΛ. 22410/31756. ΠΕ49899

ΔΙΑΜΕΡΙΣΜΑ 88 τ.μ. στα Τριάντα, δίπλα στον Βερόπουλο (Καραισκάκη 10) στην τιμή 250 ευρώ. Πληρ. τηλ. (22460)31011 AE49900

ΕΝΟΙΚΙΑΖΟΝΤΑΙ: Α) ΙΣΟΓΕΙΟ ΚΑΤΑΣΤΗΜΑ 140 Τ.Μ. ΚΑΙ ΠΑΤΑΡΙ 70 Τ.Μ., Β) ΑΠΟΘΗΚΗ 650 Τ.Μ. ΚΑΙ ΤΑ ΔΥΟ ΕΠΙ ΤΗΣ ΛΕΩΦ. ΡΟΔΟΥ-ΚΑΛΛΙΘΕΑΣ ΕΝΑΝΤΙ ΣΟΥΠΕΡ ΜΑΡΚΕΤ ΜΑΡΙΝΟΠΟΥΛΟΣ. ΠΛΗΡ. ΤΗΛ. (22410)24967, 10.00-14.00 ΠΕ49623

ΗΜΙΥΠΟΓΕΙΟ 140 τ.μ. για επαγγελματική χρήση επί της οδού Κων/νου Τσαλδάρη 43, Ανάληψη. Πληρ.τηλ. (22410)64100 AE49767

ΔΙΑΜΕΡΙΣΜΑ ΕΠΙΠΛΩΜΕΝΟ ΔΥΟ ΔΩΜΑΤΙΩΝ, ΠΛΗΡΩΣ ΕΞΟΠΛΙΣΜΕΝΟ 40 Τ.Μ. ΜΕ ΨΥΓΕΙΟ-ΚΟΥΖΙΝΑ ΦΟΥΡΝΟ-ΗΛΕΚΤΡΙΚΑ ΚΑΛΟΡΙΦΕΡ-ΤΗΛΕΟΡΑΣΗ-ΧΡΗΜΑΤΟΚΙΒΩΤΙΟ-ΗΛΙΑΚΟ ΘΕΡΜΟΣΙΦΩΝΟ-12 Τ.Μ. ΒΕΡΑΝΤΑ-ΠΑΝΤΑΧΟΘΕΝ ΕΛΕΥΘΕΡΟ-ΑΝΕΤΟ ΧΩΡΟ ΠΑΡΚΑΡΙΣΜΑΤΟΣ ΣΤΗΝ ΚΡΕΜΑΣΤΗ. ΠΛΗΡ. ΤΗΛ. (22410)96742 ΠΕ49542

3 ΕΠΑΓΓΕΛΜΑΤΙΚΟΙ ΧΩΡΟΙ/ΚΑΤΑΣΤΗΜΑΤΑ σε προνομιακή και τουριστικά αναπτυγμένη περιοχή (έναντι ξεν. Paradise). Πληρ. τηλ. 6944780053, 6944416001. AE49749

ΑΠΟΘΗΚΗ 230 τ.μ. επί της Εθν. Αντίστασης. Πληρ. τηλ. (22410)36504 AE49515

STUDIOS επιπλωμένα επί της οδού Αρκαδίου 14 (έναντι ξενοδ. Φαίδρα-Ψαροπούλα). Πληρ. τηλ. (22410)25710 AE49768

ΟΡΟΦΟΔΙΑΜΕΡΙΣΜΑ 180 τ.μ. στην Κέννεντυ με 4 υπνοδωμάτια, 2 μπάνια, 1 WC, θέρμανση, ηλιακός, από Μάρτιο 2003. Τιμή 1000 ευρώ. Πληρ. τηλ. (22410)36916. AE49754

ΚΑΤΑΣΤΗΜΑ 75 τ.μ. με βιτρίνα 6,50 μ. σε εμπορικό δρόμο της Παλιάς Πόλης της Ρόδου. Πληρ. τηλ. 69.44.88.11.22 και 2241037753. ΧΑΕ111

ΑΠΟΘΗΚΕΣ ΣΤΗΝ ΙΑΛΥΣΟ, ΕΝΟΙΚΙΑΖΟΝΤΑΙ 1) ΑΠΟΘΗΚΕΥΤΙΚΟΙ ΧΩΡΟΙ ΑΠΟ 100 ΕΩΣ 2000 Τ.Μ. ΚΑΙ ΥΨΟΣ 8 Μ. ΑΣΦΑΛΕΙΣ ΜΕ ΜΕΓΑΛΟΥΣ ΧΩΡΟΥΣ ΔΙΑΚΙΝΗΣΗΣ ΦΟΡΤΩΣΗΣ ΚΑΙ ΕΚΦΟΡΤΩΣΗΣ ΠΡΟΪΟΝΤΩΝ, 2) ΥΠΑΙΘΡΙΟΙ ΧΩΡΟΙ ΠΕΡΙΦΡΑΓΜΕΝΟΙ, ΑΣΦΑΛΕΙΣ, ΚΑΤΑΛΛΗΛΟΙ ΓΙΑ ΑΠΟΘΗΚΕΥΣΗ ΠΡΟΪΟΝΤΩΝ ΣΕ ΠΑΛΕ-ΤΕΣ. ΠΛΗΡ. ΤΗΛ. (22410)38400 ΑΠΟ ΔΕΥΤΕΡΑ ΕΩΣ ΠΑΡΑΣΚΕΥΗ 08.00-15.00 κ. ΓΙΩΤΑ ΧΠΕ1912

ΑΠΟΘΗΚΗ στο Μανδράκι. Πληρ. τηλ. 6932265723 AE49689

STUDIO στη λεωφόρο Αφάντου έναντι στου Παναγιωτά το super market, για όσο χρονικό διάστημα επιθυμείτε. Πλήρως εξοπλισμένο. Πληρ. τηλ. (22410)36504. AE49529

ΕΝΟΙΚΙΑΖΟΝΤΑΙ ΓΙΑ ΤΗΝ ΠΕΡΙΟΔΟ ΤΟΥ ΧΕΙΜΩΝΑ, ΕΠΙΠΛΩΜΕΝΑ ΔΙΑΜΕΡΙΣΜΑΤΑ 45 Τ.Μ. ΣΤΗΝ ΠΕΡΙΟΧΗ ΤΗΣ ΙΞΙΑΣ, ΜΕ ΘΕΡΜΑΝΣΗ, ΖΕΣΤΟ ΝΕΡΟ, ΠΑΡΚΙΝ, ΚΗΠΟ ΚΑΙ ΠΙΣΙΝΑ. ΠΛΗΡ. ΤΗΛ. (22410)93172, ΚΙΝ. 6944658034 ΧΠΕ1411

ΕΝΟΙΚΙΑΖΟΝΤΑΙ STUDIOS ΜΕ ΤΟ ΜΗΝΑ Ή ΜΕ ΤΗΝ ΗΜΕΡΑ ΠΛΗΡΩΣ ΕΠΙΠΛΩΜΕΝΑ ΜΕ ΠΟΛΥΚΟΥΖΙΝΑΚΙ, ΨΥΓΕΙΟ, ΝΤΟΥΣ, WC, ΤΗΛΕΦΩΝΟ, ΜΠΑΛΚΟΝΙ, ΖΕΣΤΟ ΝΕΡΟ ΕΠΙ 24ΩΡΟΥ ΒΑΣΕΩΣ ΣΤΗΝ ΠΙΟ ΗΣΥΧΗ ΠΕΡΙΟΧΗ ΤΗΣ ΠΟΛΗΣ ΡΟΔΟΥ (ΠΕΡΙΟΧΗ ΔΑΣΚΑΛΩΝ), ΟΔΟΣ ΜΑΝΩΛΗ ΠΑΠΑΜΑΝΩΛΗ ΑΡΙΘΜ. 12 ΚΑΘΕΤΟΣ ΕΠΙ ΤΗΣ ΣΤΕΛΙΟΥ ΚΩΤΙΑΔΗ. ΠΛΗΡ. ΤΗΛ. 2241037244ΧΠΕ125

PUB-ΚΑΦΕΤΕΡΙΑ στο τουριστικό κέντρο-πλησίον νέου καζίνο. Πλήρως εξοπλισμένη ανακαινισμένη, η καλύτερη στο είδος της. Συμβόλαιο 12ετές. Πληροφορίες άλλες δεν θα δοθούν στο τηλέφωνο. Πληρ. για συνεννόηση τηλ. 2241078392, 6977/339669, 6936/607154 μετά τις 12 το μεσημέρι. ΧΑΕ1501

ΕΝΟΙΚΙΑΖΕΤΑΙ από τον ιδιοκτήτη το ξενοδοχείο ΦΟΙΒΟΣ στον Αρχάγγελο, 16 δωματίων με bar, κουζίνα, σαλόνι, parking, και κήπο 3 στρ. Τιμή 1500 ευρώ το μήνα. Πληρ. τηλ. (22410)27578, (22440) 22600

ΔΙΑΜΕΡΙΣΜΑ 4άρι με αυτόνομη θέρμανση, κατάλληλο και για ιατρείο, επί της Λίνδου 15. Πληρ. τηλ. 6973805591. AE49610

ΧΩΡΟΙ ΑΠΟΘΗΚΕΥΣΗΣ ΕΝΟΙΚΙΑΖΟΝΤΑΙ ΠΕΡΙΦΡΑΓΜΕΝΟΙ, ΑΣΦΑΛΕΙΣ, ΥΠΑΙΘΡΙΟΙ, ΗΜΙΥΠΑΙΘΡΙΟΙ, ΚΑΙ ΚΛΕΙΣΤΟΙ ΚΑΤΑΛΛΗΛΟΙ ΓΙΑ ΑΠΟΘΗΚΕΥΣΗ ΕΝΟΙΚΙΑΖΟΜΕΝΩΝ ΑΥΤΟΚΙΝΗΤΩΝ ΚΑΙ ΠΟΥΛΜΑΝ. ΠΛΗΡ. ΤΗΛ. (22410)38400 ΩΡΕΣ 08.00-15.00 κ. ΓΙΩΤΑ ΧΠΕ1913

πωλησεις ακινητων & επιχειρησεων

ΕΠΙΧΕΙΡΗΣΗ ΚΑΦΕΤΕΡΙΑ πλήρως εξοπλισμένη και έτοιμη για λειτουργία στα 100 μαγαζιά. Τιμή 18.000 ευρώ. Δεκτές και μικρές ευκολίες. Πληρ. τηλ. (22410)70013, 6932924021, Μπασακίδης Αλέξανδρος AO50219

ΣΠΙΤΙ στην Παλιά Πόλη 40+40 τ.μ. επί της Αρχ. Ευθυμίου μόνο 44000 ευρώ. Πληρ. Ευρωπαική Επενδυτική τηλ. (22410)39300, 6977582152AO50115

ΠΑΡΑΔΟΣΙΑΚΟ ΣΠΙΤΙ στην Μαλώνα με όλες τις ευκολίες (2 υπνοδωμάτια, σαλόνι, κουζίνα, μπάνιο, αποθήκη) σε πολύ καλή κατάσταση. Πληρ. τηλ. (22440)51497 κ. Νικόλα AO50216

ΡΟΔΙΑΚΗ Rhodes Real Estate ΚΤΗΜΑΤΙΚΗ

ΣΥΜΒΟΥΛΟΙ & ΕΚΤΙΜΗΤΕΣ ΑΚΙΝΗΤΩΝ — ΚΤΗΜΑΤΟΜΕΣΙΤΙΚΟ ΓΡΑΦΕΙΟ από το 1983

Η ΡΟΔΙΑΚΗ ΚΤΗΜΑΤΙΚΗ είναι ανεξάρτητο κτηματομεσιτικό γραφείο με έδρα την Ρόδο. Η διαμεσολάβηση (brokerage) για την πώληση, εκμετάλλευση ή και εκμίσθωση της ακίνητης περιουσίας αποτελεί τον σημαντικότερο τομέα δραστηριότητας της εταιρείας.
Η εξειδικευμένη προσέγγιση και η επιστημονική κατάρτιση σε συνδιασμό με την πολυετή εμπειρία είναι οι βασικοί συντελεστές της επιτυχημένης δεκαπενταετούς και πλέον πορειάς του γραφείου μας.



ΠΩΛΗΣΕΙΣ ΕΠΙΛΕΓΜΕΝΩΝ ΑΚΙΝΗΤΩΝ

Το γραφείο μας διαθέτει σε αποκλειστικότητα δεκάδες επιλεγμένα ακίνητα

- Διαμερίσματα - Μονοκατοικίες - Μεζονέτες
- Οικόπεδα - Αγροτεμάχια
- Κεντρικά Καταστήματα - Γραφεία - Αυτοτελή Κτίρια
- Μισθωμένα ακίνητα εισοδήματος
- Ξενοδοχειακές Μονάδες

Μεσω του δικτύου συνεργαζόμενων μεσιτικών γραφείων αναλαμβάνουμε αγοραπωλησίες ακινήτων σε όλη την Ελλάδα.

ΕΚΤΙΜΗΣΕΙΣ ΑΚΙΝΗΤΩΝ

Σε συνεργασία με διεθνή γραφεία συμβούλων ακίνητης περιουσίας και με βάση τα αυστηρά πρότυπα και την μεθολογία του Βρετανικού Ινστιτούτου Ορκωτών Πραγματογνομόνων και Εκτιμητών **(Royal Institution of Chartered Surveyors)** αναλαμβάνουμε εκτίμησεις ακίνητης περιουσίας.Οι εν λόγω εκτιμήσεις μπορούν να χρησιμοποιηθούν σε τραπεζικούς και πιστωτικούς οργανισμούς ή σε δικαστικές πρακτικές τόσο στην Ελλάδα όσο και στο εξωτερικό.

RHODES REAL ESTATE - a world of choice

Rhodes Real Estate is an independent real estate agency founded in 1983 and based in Rhodes island. Since that time we have offered a world class, high quality service to our many and valued clients. Our diverse clientele appreciate our discretion, professionalism and market credibility.

Our company offers professional real estate services for

- Residential Properties (Holiday homes, traditional hous
- Commercial Properties (shops, hotels, offices)
- Property Evaluation -Property Management

THE NATIONAL ASSOCIATION OF NAEA ESTATE AGENTS OVERSEAS MEMBER



We are members of FIABCI (International Federation of Real Estate Agencies), CEI (EuropeanConfederation of Real Estate Agents), NAEA - Overseas Member (National Association of Real Estate Agents - Great Britain), ERES (European Real Estate Society).

For all your personal and professional real estate requirements please contact Savvas A. Savvaidis (BBA Bologna Un., MCEI, ANAEA) on 2241-026281

ΑΝΕΣΤΗΣ & ΣΑΒΒΑΣ ΣΑΒΒΑΪΔΗΣ

Μέγαρο Κιοσόγλου, 3ος όροφος
Εθελοντών Δωδεκανησίων 29
ΡΟΔΟΣ

FIABCI

tel: 2241-026281 fax: 2241-034663
cel: 6944-421015 & 6944-243452
e-mail: savvaidis@rho.forthnet.gr

ΚΤΗΜΑΤΟΜΕΣΙΤΙΚΟ ΓΡΑΦΕΙΟ
ΖΑΦΕΙΡΗΣ Μ. ΚΑΡΑΓΙΑΝΝΗΣ Δ. Ο.Ε.

Πωλήσεις ακινήτων. Τηλ. (2241060380-60381)
18.00-21.00 μ.μ. Δεύτερα-Παρασκευή
e-mail: zaf.kar@panafonet.gr

- 20.383 τ.μ. Αγροτεμάχιο (πανοραμική θέα) 500 μ. από τον οικισμό Θολού
- 4.770 τ.μ. } Αγροτεμάχια συνοριακών μερίδων
- 2.348 τ.μ. } (150 μ.) Από την Λεωφόρο)
- 11.520 τ.μ. Αγρομετάχιο (Αφάντου)
- 5.080 τ.μ. (1/2) Αγροτεμάχιο (Αφάντου) με ελαιόδεντρα
- 10.200 τ.μ. Αγροτεμάχιο με πανοραμική θέα (Κολύμπια)
- 840 τ.μ. Αγροτεμάχιο (Αφάντου)
- 4.969 τ.μ. Αγροτεμάχιο περιοχή Κολυμπίων
- 22.400 τ.μ. Αγροτεμάχιο (με 200 ελαιόδεντρα) περιοχή Ψίνθου
- 19.840 τ.μ. αγροτεμάχιο με πανοραμική θέα (Ψίνθο)
- 5.800 τ.μ. (περιοχή ΤΡΑΠΕΖΙΑ)
- 22.400 τ.μ. Οικόπεδο επί της Λεωφόρου Ρόδου-Λίνδου, με υπό κατασκευή ξενοδοχειακή μονάδα (Α' κατηγορίας) σε μπετά
- 1.250 τ.μ. Οικόπεδο εντός οικισμού, με πανοραμική θέα
- 105 τ.μ. Κατοικία σε μπετά εντός οικισμού Αφάντου
- 80 τ.μ. Μονοκατοικία εντός οικισμού Αφάντου)
- 50 τ.μ. Μονοκατοικία εντός οικισμού Αφάντου
- 50 τ.μ. Μονοκατοικία εντός οικισμού Αφάντου

πωλησεις

συνέχεια από την προηγούμενη

ΟΙΚΟΠΕΔΟ στα Καβουράκια (περιοχή ξενοδοχείου Παραντάις) 2600 τ.μ. είναι σε φανταστική θέση με μεγάλη πρόσοψη επί ασφαλοστρωμένου δρόμου είναι κατάλληλο για σπίτι ή γραφεία και αποθήκες. Τιμάται 176.000 ευρώ. Πληρ. κ. Μανώλη τηλ. 6946163242 ΑΟ50176

ΠΩΛΟΥΝΤΑΙ: α) Κτήμα 20 στρεμμάτων με ελιές επίπεδο. Περιοχή Καλαμώνα προς Πεταλούδες, κοντά στον κεντρικό δρόμο, κατάλληλο για φάρμα, βίλα, βιοτεχνία κ.λπ. Τιμή 30.000.000 δρχ. ή 88.000 ευρώ, β) Κτίριο τριώροφο σε μπετά 112 τ.μ. ο κάθε όροφος, και με 500 τ.μ. οικόπεδο. Βρίσκεται στο Μόντε Σμιθ, οδός Γαληνού. Τιμή 70.000.000 δρχ. ή 205.000 ευρώ. Πωλείται και ανά όροφος χωριστός!!! Πληρ. κ. Καργάκο Νίκο, Θεμ. Σοφούλη 59, τηλ. (22410)30397, 6946049179 ΑΟ50146

ΒΙΟΤΕΧΝΙΚΟΣ ΧΩΡΟΣ ισόγειος 60 τ.μ. με αυλή στην περιοχή Ασγούρου. Είναι κατάλληλος για συνεργείο, εργαστήριο ή αποθήκη. Τιμάται 65.000 ευρώ. Πληρ. κ. Μανώλη τηλ. 6946163242 ΑΟ50177

ΠΩΛΟΥΝΤΑΙ: α) κατάστημα 180 τ.μ. και με αυλή 60 τ.μ. στην οδό Κων. Υδραίου, ετοιμοπαράδοτο (κενό), κατάλληλο για κάθε εμπόριο. Τιμή 400.000 δρχ. ή 1174 ευρώ το μέτρο, β) οικόπεδο εντός πόλεως Ρόδου 350 τ.μ. κτίζει 95 τ.μ. στον όροφο. Τρεις ορόφους. Τιμή 35.000.000 ή 102.000 ευρώ. Προλάβετε. Πληρ. τηλ. (22410)30397 κιν. 6946049179 κ. Καργάκο Νίκο, Θεμ. Σοφούλη 59, Ρόδος ΑΟ50147

ΟΙΚΟΠΕΔΟ στο Φαληράκι 12.000 τ.μ. σε πολύ καλή θέση Είναι κατάλληλο για ξενοδοχείο. Δεκτές μόνο σοβαρές προτάσεις. Πληρ. κ. Μανώλη τηλ. 6946163242 ΑΟ50178

ΕΠΙΧΕΙΡΗΣΗ επικερδή στα Κοσκινού και 8 στούντιος λόγω φόρτου εργασίας δεκτός κάθε έλεγχος. Τιμή 190.755 ευρώ (65.000.000, 2) Πωλείται στην Ρόδο επικερδής επιχείρηση 8 στούντιος. Ενοικιάζονται όλο τον χρόνο κοντά στην Εφορεία. Τιμή (60.000.000), 176.000 ευρώ. Πληρ. κ. Μαρίνα "ΚΤΗΜΑΤΙΚΗ ΠΡΟΟΠΤΙΚΗ" τηλ. 22410 37906 ΑΟ50165

ΔΙΑΜΕΡΙΣΜΑ στην Ιαλυσό 90 τ.μ. σε άριστη κατάσταση, β) **ΜΕΖΟΝΕΤΕΣ** στην Ιαλυσό τελειωμένες και υπό κατασκευή. Πληρ. κ. Μαρίνα "ΚΤΗΜΑΤΙΚΗ ΠΡΟΟΠΤΙΚΗ" τηλ. 2241037906, 6972292958 ΑΟ50163

ΔΙΑΜΕΡΙΣΜΑ στο Μαντράκι (σε κεντρικό σημείο) 75 τ.μ. κατάλληλο για ιατρείο, δικηγορικό γραφείο κ.λπ, 2) **ΚΑΤΑΣΤΗΜΑ** στην Παλιά Πόλη 100 τ.μ. με το πατάρι κοντά στην οδό Σωκράτους. Πληρ. κ. Μαρίνα "ΚΤΗΜΑΤΙΚΗ ΠΡΟΟΠΤΙΚΗ" τηλ. 2241037906 και 6972292958. ΑΟ50162

ΜΟΝΟΚΑΤΟΙΚΙΑ παραδοσιακή με καμάρα 60 τ.μ. στα Κοσκινού. Τιμή 50.000 ευρώ (17 εκ.). Επίσης διώροφη μονοκατοικία με τζάκι στο Παραδείσι 90 τ.μ. με μικρή αυλή. Τιμή (22 εκ.) - 64.563 ευρώ. Πληρ. ΑΙΓΑΙΟΚΤΗΜΑΤΙΚΗ τηλ. (22410)22943, 28838, 6945466773 ΑΟ50137

ΠΩΛΟΥΝΤΑΙ: α) 3άρι διαμέρισμα 93 τ.μ. στο άνω Ροδίνι, β) 4άρι διαμέρισμα 100 τ.μ. κοντά στο Αραπάκι, γ) 3άρι διαμέρισμα 85 τ.μ. στο άνω Ροδίνι καινούργιο, δ) 3άρια διαμερίσματα 82 και 94 τ.μ. και 108 τ.μ. κοντά στη ΔΟΥ Ρόδου. Πληρ. κ. Εμμ. Κρανίδης τηλ. (22410)26476, 27082, 6944347405, fax (22410)27101 ΑΟ50119

ΜΟΝΟΚΑΤΟΙΚΙΑ 80 τ.μ. απόσταση 50 μ. από το Ρολόι Π. Πόλης με μικρή αυλή πίσω. Ενδείκνυται και για επαγγελματική στέγη. Τιμή (45 εκ.) - 132.061 ευρώ. Επίσης στην Τιμοκρέοντος Παλιά Πόλη 70 τ.μ. Διόροφη μονοκατοικία με 150 τ.μ. αυλή. Τιμή (28 εκ.) - 82.170 ευρώ. Πληρ. ΑΙΓΑΙΟΚΤΗΜΑΤΙΚΗ τηλ. (22410)22943, 28838, 6945466773 ΑΟ50135

ΓΡΑΦΕΙΟ 39 τ.μ. α' ορόφου στην Εθνάρχου Μακαρίου. Τιμή (17 εκ.) - 50.000 ευρώ. Επίσης γραφείο α' ορόφου στο Μανδράκι 72 τ.μ. (τιμή 55 εκ.) - 110.051 ευρώ κεντρικότατο πάνω στο δρόμο. Πληρ. ΑΙΓΑΙΟΚΤΗΜΑΤΙΚΗ τηλ. (22410)22943, 28838, 6945466773 ΑΟ50136

ΜΟΝΟΚΑΤΟΙΚΙΑ διώροφη 160 τ.μ. (4 υπν/τίων), πανταχόθεν ελεύθερη με κήπο (3 ετών) στην Ιξιά - Ιαλυσό. Τιμή (80 εκ.) - 234.776 ευρώ. Επίσης 170 τ.μ. μονοκατοικία ανεξάρτητη στα μπετά με θέα απεριόριστη στα Κοσκινού και 1300 τ.μ. οικόπεδο. Τιμή (40 εκ.) 117.388 ευρώ. Πληρ. ΑΙΓΑΙΟΚΤΗΜΑΤΙΚΗ τηλ. (22410)22943, 28838, 6945466773 ΑΟ50134

ΜΕΖΟΝΕΤΑ 120 τ.μ. σε μπετά στα Κοσκινού με καταπληκτική θέα πανταχόθεν ελεύθερη. Δάνεια δεκτά. Πληρ. Ευρωπαική Επενδυτική τηλ. (22410)39300, 6977582152 ΑΟ50114

ΜΟΝΟΚΑΤΟΙΚΙΑ στο χωριό Αφάντου κοντά στην κεντρική πλατεία 115 τ.μ. σε οικόπεδο 500 τ.μ. Πληρ. τηλ. (22410)64392 μετά τις 15.00 ΑΟ50109

ΠΩΛΕΙΤΑΙ ΜΕΖΟΝΕΤΑ 130 Τ.Μ., ΣΤΗΝ ΠΕΡΙΟΧΗ ΜΙΡΑ ΜΑΡΕ, ΜΕ ΑΥΛΗ, 3 ΥΠΝΟΔΩΜΑΤΙΑ, 2 ΤΟΥΑΛΕΤΕΣ, ΣΑΛΟΝΙ-ΚΟΥΖΙΝΑ ΕΝΙΑΙΑ, ΤΖΑΚΙ, ΣΟΦΙΤΑ. ΠΛΗΡ. ΤΗΛ. (22410)28096, 39333 ΠΟ50190

ΔΙΑΜΕΡΙΣΜΑ 105 τ.μ. νεοκατασκευασμένο ετοιμοπαράδοτο στην Ανάληψη. Είναι στον γ' όροφο και έχει 3 υπνοδωμάτια, εντοιχισμένη κουζίνα, πολύ μεγάλες βεράντες με φανταστική και απεριόριστη θέα, ηλιακό θερμοσίφωνο, δορυφορική κεραία πολλά εξτρά και εσωτερικό γκαράζ. 156.000 ευρώ. Πληρ. κ. Μανώλη τηλ. 6946163242 ΑΟ50075

ΟΙΚΟΠΕΔΑ ΣΤΟ ΓΕΝΝΑΔΙ
ΠΩΛΟΥΝΤΑΙ

Από ιδιοκτήτη 5Χ4000 τ.μ. τετραγωνισμένο με δρόμο, νερό και 450 μ. από τη θάλασσα.
Για πλήρη ενημέρωση, πληροφορίες και φωτογραφίες στο internet στη διεύθυνση:
http://users.in.gr/panangel
e-mail: finikas2@otenet.gr
Τηλ. 6944522149, (22410)28007

ΠΩΛΕΙΤΑΙ
επιχείρηση 100 τ.μ.
πλήρως εξοπλισμένη για κοσμηματοπωλείο μαζί με το ακίνητο εντός του εμπορικού κέντρου ΕΨΙΛΟΝ στο Φαληράκι. Το κατάστημα είναι γωνιακό, στην εξωτερική πλευρά του κέντρου και πωλείται σε εξαιρετικά καλή τιμή.
Πληρ. τηλ. 6946003393 και 6942442844



ΚΤΗΜΑΤΟΜΕΣΙΤΙΚΟ ΓΡΑΦΕΙΟ
ΑΙΓΑΙΟΚΤΗΜΑΤΙΚΗ
ΠΩΛΟΥΝΤΑΙ
- ΔΙΑΜΕΡΙΣΜΑΤΑ-ΜΟΝΟΚΑΤΟΙΚΙΕΣ
- (ΔΔ)=ΔΑΝΕΙΑ ΔΕΚΤΑ

- 35 τ.μ. Ιαλυσό (studio) 30.000 €.(ΔΔ)
- 54 τ.μ. (ισ. υπ/νο) 6 ετών Ροδίνι 22 εκ. - 64.569 €.(ΔΔ)
- 55 τ.μ. (2 υπν.) καινούργιο Κοσκινού 22 εκ. 64.563 €.
- 60 τ.μ. α' ορ. Καρακόνερο καινούργια 28 εκ. -82171 εκ. (ΔΔ)
- 60 τ.μ. παραδοσιακό με καμάρα Κοσκινού 53.000 € (ΔΔ)
- 65 τ.μ. ισόγειο λουξ με αυλή Ροδίνι 30 εκ. - 88.014 € (ΔΔ)
- 70 τ.μ. μον/κία με 100 τ.μ. αυλή, κοντά στο Ρολόι, Π. Πόλη, 28 εκ.-82.171 € (ΔΔ)
- 74 τ.μ. (ισ. με αυλή) Ροδίνι, 26 εκ.-76.302 € (ΔΔ)
- 75 τ.μ. Καρακόνερο ορ/σνα 37,5 εκ. -110.051 € (ΔΔ)
- 75 τ.μ. Διαμ/σμα α' ορ. Μανδράκι 55 εκ. - 161.408 €
- 77 τ.μ. λούξ ετοιμ/το με αυλή 27 εκ. Κοσκινού 79.236 €
- 80 τ.μ. καινούργιο μεζ/τα Ιαλυσό 38 εκ. - 111.518 € (ΔΔ)
- 80 τ.μ. (ημιϋπόγειο), Δασκάλους, 23 εκ.-67.498 €
- 80 τ.μ. υπόγεια απ/κη Κένεντυ 12 εκ. - 35.216 €
- 80 τ.μ. Π. Πόλη Ρολόι με αυλή (45 εκ.) - 132.061 € (ΔΔ)
- 81 τ.μ. β' ορ. Δασκάλους 30 εκ. - 88.041 €. (ΔΔ)
- 82 τ.μ. β' ορ. διαμ/σμα - γραφείο στο Εθνικό 40 εκ. -117.380 €
- 87,5 τ.μ.καιν/ργιο Ροδίνι 42 εκ.-123.257 € (ΔΔ)
- 90 τ.μ. μον/κία διόροφη Παραδείσι με τζάκι 22 εκ. - 64.563 € (ΔΔ)
- 103 τ.μ. (3 υπν.) Στοκχόλμης 47 εκ. - 137.931 € (ΔΔ)
- 106 τ.μ. ορ/σμα Θεμ. Σοφούλη 35 εκ. - 102.714 € (ΔΔ)
- 116 τ.μ. (ισ. υπ/νο) 3 υπν. Πτολεμαίων 55 εκ.-161.408 € (ΔΔ)
- 117 εμ. σε σοβά Δασκάλους) 32 εκ. -93.910 € (ΔΔ)
- 120 τ.μ. πλησίον Μ. Πετρίδη (ισ.), (3 υπν.) 161.408 €-55 εκ. (ΔΔ)
- 120 τ.μ. μεζ/τα Ροδίνι 80 εκ. 234.776 € (ΔΔ)
- 120 τ.μ. Καρακόνερο 56 εκ. 164.343 (ΔΔ)
- 125 τ.μ. μον/κία σε 1,5 στρ. στη Θολό 70 εκ. 205.429 € (Δ.Δ.)
- 130 τ.μ. β' ορ. Ροδίνι 60 εκ. 176.082 € (Δ.Δ.)
- 130 τ.μ. μον/κία σε μπετά σε 1 στρ. Τρεις προς Παστίδα 33 εκ. - 96.845 € (ΔΔ)
- 140 τ.μ. μεζ/τα (με 70 τ.μ. υπ.) σε μαρ/βά, Ιαλυσός 50 εκ.-146.735 € (ΔΔ)
- 140 τ.μ. μον/κία σε μπετά Κοσκινού 40 εκ. - 117.388 € (ΔΔ)
- 150 τ.μ. μον/κία σε 2 στρ. στην Ιαλυσό 100 εκ.-293.470 € (ΔΔ)
- 158 τ.μ. μεζ/τα σε μπετά Ιξιά 36 εκ.-105.649 €
- 160 τ.μ. κολώνες διαμ/σμα Δασκάλους 32 εκ.-93.910 €.
- 183 τ.μ. μεζ/τα στο Καρακόνερο 57 εκ. - 167.300 €. (ΔΔ)
- 195 τ.μ. μεζονέτα σε μπετά, Κοσκινού, 35 εκ.-102.714 € (ΔΔ)
- 210 τ.μ. μεζ/τα. Κοσκινού 220.102 €-75 εκ. (ΔΔ)
- 270 τ.μ. βίλλα στο σοβά σε 4 στρ. Τσαΐρι 100 εκ. - 293.470 €
- 280 τ.μ. μον/κία σε Ιστρ. Κοσκινού 150 εκ.-440.205 € (ΔΔ)
- 280 τ.μ οικ. τετ/νο (κτίριο) Π. Πόλη 100 εκ. 293.470 €
- 550 τ.μ. μον/κία Παστίδα 7 στρ. 170 εκ. 498.899 € (ΔΔ)

ΚΑΤΑΣΤΗΜΑΤΑ-ΑΠΟΘΗΚΕΣ-ΓΡΑΦΕΙΑ

- 30 τ.μ. κατάστημα Εμπ/κό κέντρο Βράχο Ιαλυσό 20 εκ. - 58,694 €
- 35 τ.μ. α' ορ. γραφείο Εθν. Μακαρίου (17 εκ.) - 50.000 €
- 31 τ.μ. κατάστημα στο Νηρέα 22 εκ. - 64.563 € (ΔΔ)
- 39 τ.μ. κατάστημα Αγ. Αναστασίας 12 εκ.-35.216 €
- 55 τ.μ. Βασ. Ηρακλείοιυ 35 εκ.-102.714 € (ΔΔ)
- 75 τ.μ. α' ορ. Μανδράκι γραφείο 55 εκ. - 110.051 € (ΔΔ)
- 80 τ.μ. υπ/γεια απ/κη Κένεντυ 12 εκ. 35.216€
- 82 τ.μ. β' ορ. Μανδράκι γραφείο 40 εκ.-117.380 €
- 175 τ.μ. Λεωφ. Ρόδου-Λίνδου 70 εκ.-205.429 € (ΔΔ)
- 160 τ.μ. (αποθήκη) ισ. κατάστημα. Ανάληψη 30 εκ.-88.041 € (ΔΔ)
- 180 τ.μ. αποθήκη Ροδίνι 132.061 €-45 εκ.
- 320 τ.μ. αποθήκη Ασγούρου 44 εκ.-129.126 €

ΟΙΚΟΠΕΔΑ-ΑΓΡΟΤΕΜΑΧΙΑ

- 400 τ.μ. Δημ. Αναστασιάδη Σ.Δ. 1
- 406 τ.μ. εντός οικισμού Εμπωνας (Σ.Δ. 0,8) 30.000 €
- 500 τ.μ. Μίρα Μάρε (Σ.Δ. 0,8), 45 εκ.-132.016 € (για γραφεία κατ/τα)
- 620 τ.μ. Σ.Δ. 1,4 Αγ. Αναστασίας 110 εκ. - 322.000 € (Δ.Δ.)
- 650 τ.μ. Αισχίνη ΣΔ 0.8 78 εκ. - 228.906 €
- 775 τ.μ. Αισχύνης (ΣΔ 0,8) 75 εκ. - 220.102 €
- 1.200 τ.μ. εντός οικ. Κοσκινού (κτίζει 600 τ.μ.) 50 εκ.-146.735 €
- 1.370 τ.μ. εντός οικισμού Αρχ/λου - 50. εκ. - 146.735 €
- 4 στρεμ. στα Νερά Καλλιθέας 60 εκ.-176.082 €
- 4.380 τ.μ. Ασγούρου 30 εκ.-88.041 €
- 350 τ.μ. (νέα επ/ση οικ/σμού Σορωνής) 30.000 €
- 28.280 τ.μ. πάνω στο κύμα Πλημμύρι Χ15.000 το τ.μ.
- 5.600 τ.μ. με 120 ελιές στον Αγιο Σουλά προς Διμυλιά 5 εκ. - 14.670 €

ΖΗΤΟΥΝΤΑΙ ΜΕΤΑΧΕΙΡΙΣΜΕΝΑ ΔΙΑΜΕΡΙΣΜΑΤΑ - ΑΜΕΣΗ ΠΩΛΗΣΗ
ΑΝΑΛΑΜΒΑΝΟΥΜΕ ΤΗΝ ΕΝΟΙΚΙΑΣΗ ΤΟΥ ΔΙΑΜΕΡΙΣΜΑΤΟΣ ΣΑΣ ΣΕ ΠΟΛΥ ΣΥΝΤΟΜΟ ΧΡΟΝΙΚΟ ΔΙΑΣΤΗΜΑ
ΡΕΝΑ ΒΑΖΟΥΚΟΥ
(ΜΕΣΙΤΗΣ ΑΣΤΙΚΩΝ ΣΥΜΒΑΣΕΩΝ)
ΔΙΕΥΘ. ΓΡΑΦΕΙΟΥ ΔΗΜ. ΘΕΟΔΩΡΑΚΗ 3
9-1 το πρωί και 6.30-9 απ/τα
Δευτέρας-Πέμπτης εκτός Σαβ. και Κυρ.
Τηλ. (22410) 22943-28838 FAX: 28838
email.vazoukou@otenet.gr.
ΡΟΔΟΣ

ΠΩΛΗΣΕΙΣ ΑΚΙΝΗΤΩΝ

◆ ΔΙΑΜΕΡΙΣΜΑΤΑ
- Ροδίνι 80 τ.μ. 30.500.000
- Διαμέρισμα 75 τ.μ. 30.000.000 δρχ. οδός Τροίας
- Διαμέρισμα 85 τ.μ. 37.000.000 δρχ. Ιαλυσός
- 2άρια ετοιμοπαράδοτα, λουξ κατασκευής, 23.500.000 δρχ.
- Ροδίνι 115 τ.μ. λουξ κατασκευής, με απεριόριστη θέα
- Ροδίνι 90 τ.μ. λουξ κατασκευής με απεριόριστη θέα.
- Ατταβύρου 86 τ.μ. 35.000.000 δρχ.
- Ροδίνι 2άρι, 22.000.000 δρχ. καινούργιο
- Ροδίνι 114 τ.μ. 48.000.000 δρχ. λουξ κατασκευής
- Κορδικτώνος 80 τ.μ. 26.000.000 δρχ.
- Ανάληψη 85 τ.μ. 40.000.000 δρχ. λουξ κατασκευής
- Καρακόνερο 90 τ.μ. καινούργιο
- Ανάληψη 75 τ.μ.. 26.000.000 δρχ.
- Σωτήρος 115 τ.μ. 35.000.000 δρχ
- Πειραιώς 60 τ.μ. 27.000.000 δρχ.
- Τροίας 90 τ.μ. λουξ κατασκευής με απεριόριστη θέα.

◆ ΗΜΙΤΕΛΗ ΔΙΑΜΕΡΙΣΜΑΤΑ
- 60 τ.μ. 12.000.000 δρχ. Αταβύρου
- 160 τ.μ. 32.000.000 δρχ. Αταβύρου

◆ ΜΕΖΟΝΕΤΕΣ-ΜΟΝΟΚΑΤΟΙΚΙΕΣ
- 160 τ.μ. με οικόπεδο 1300 μ. στα Κοσκινού 40.000.000 δρχ. (μπετά)
- Μονοκατοικία στην Ιαλυσό 103 τ.μ. ανακαινισμένη
- 180 τ.μ. με οικόπεδο 1300 μ. στο Κανδυλί (μπετά)
- Κοσκινού 195 τ.μ., 35.000.000 δρχ. (κτισμένη)
- ΣΥΜΗ:Διόροφη κατοικία 70 τ.μ. με στέρνα 50.000.000 δρχ.

◆ ΟΙΚΟΠΕΔΑ
- Αφάντου 7 στρεμ. 50.000.000
- Κολύμπια 2.500 στρεμ. 35.000.000
- Κιοτάρι πάνω στο κύμα 5 στρ.
- Παραδείσι, 1500 μ., 8.000.000 δρχ.
- Μαριτσά 2 στρ., 17.000.000 δρχ.
- Κατταβιά 650 τ.μ. 3.000.000 δρχ.
- Οικόπεδα εντός σχεδίου στο Γεννάδι από 2.500.000 δρχ.
- Παστίδα 7 στρ., 70.000.000 δρχ.

◆ ΑΠΟΘΗΚΕΣ
- Αποθήκη σχεδόν ισόγεια 250 τ.μ. 20.000.000 δρχ.

◆ ΚΑΤΑΣΤΗΜΑΤΑ
- Επιχείρηση στην οδό Ηρώων Πολυτεχνείου
- Πωλείται επιχείρηση -αναψυκτήριο

◆ ΚΤΗΜΑΤΑ
- Κατταβιά Αγ. Γιώργης 4800 τ.μ. 6.000.000 δρχ.
- Λαχανιά, 2 στρ. οικοδομίσιμο 3.000.000 δρχ.
- Πίσω από το παλιό αεροδρόμιο 4 στρ., 22.000.000 δρχ. με θέα.
- Χωράφι 4 στρ. στην Παστίδα 18.000.00 δρχ.
- Χωράφι 5.700 στρ. στα Κολύμπια, 15.000.000 δρχ.
- Κατταβιά 1000 τ.μ. άρτιο και οικοδομήσιμο με φως, νερό, 2.500.000 δρχ.
- Κανδυλί 2.600 τ.μ., 35.000.000 δρχ.
- Πλημμύρι 1520 στρ. πάνω στην θάλασσα, τιμή 6.000.000 δρχ.
- Πλημμύρι 1.640τ.μ. 4.000.000 δρχ. οικοδομήσιμο
- Πλημμύρι 3.240τ.μ. 3.000.000 δρχ.
- Λαχανιά 4.700 τ.μ. 16.000.000 δρχ. οικοδομήσιμο
- 10 στρ. Κιοτάρι, νερό, ρεύμα 12.000.000 δρχ.
- Λαχανιά 100 στρ. πάνω στην θάλασσα
- Λαχανιά 45 στρ. 2500 δρχ./μέτρο
- Κατταβιά 2.500 τ.μ. πάνω στο δρόμο οικοδομήσιμο,
- Λάρδος 7 στρ. 12.000.000 δρχ.
- Κιοτάρι 4 στρ. 4.000.000 δρχ.
- Λαχανιά,750 τ.μ., 8.500.000 δρχ.στο χωριό
- Γεννάδι 20 στρ. ρεύμα-νερό 20.000.000 δρχ.
- Κιοτάρι 7 στρ. με νερό-ρεύμα 8.000.000 δρχ.
- Λαχανιά 4 στρ. 300 μέτρα από τη θάλασσα 8.000.000 δρχ.
- Γεννάδι 1.100 τ.μ. 1.500.000 δρχ.
- Κατταβιά 10 στρ. 10.000.000 δρχ.
- Πλημμύρι 12 στρ. με φως, νερό
- Κατταβιά 4.000 τ.μ. 2.000.000 δρχ.
- Πλημμύρι 5.500 τ.μ. 6.500.000 δρχ.
- Γεννάδι στη λεωφόρο 4.000 τ.μ., 12.000.000 δρχ.
- Γεννάδι, 2 στρ. πάνω στη θάλασσα
- Πλημμύρι, 4.500 στρ. 6.000.000 δρχ.
- Κιοτάρι 4 στρ. κοντά στη θάλασσα
- Σάλακος 8στρ. 16.000.000 δρχ.

➪ Πωλούνται αποθήκες και βιοτεχνικοί χώροι.

● **ΔΑΝΕΙΑ ΔΕΚΤΑ - ΕΥΚΟΛΙΕΣ ΠΛΗΡΩΜΗΣ**
● **ΖΗΤΟΥΝΤΑΙ ΟΙΚΟΠΕΔΑ ΠΡΟΣ ΑΓΟΡΑ - ΚΤΗΜΑΤΑ ΚΑΙ ΔΙΑΜΕΡΙΣΜΑΤΑ**

ΣΤΑΜΑΤΗΣ ΜΑΝΩΛΑΚΟΣ
ΩΡΕΣ ΓΡΑΦΕΙΟΥ 8.30-1.00 π.μ. και 5-8 μ.μ.
ΔΗΜ. ΑΝΑΣΤΑΣΙΑΔΗ 45 (παραπλεύρως ΥΠΕΡΑΓΟΡΑΣ ΠΑΠΑΚΥΡΙΑΚΟΥ-ΣΥΝΟΙΚΙΑ ΔΑΣΚΑΛΩΝ) Τηλέφωνα: 2241023815-78275, 6944698056

ΖΗΤΑΜΕ

Παλιά Σπίτια σε οποιαδήποτε κατάσταση.
Για να πουληθούν σε ξένη αγορά. Στη Ρόδο ή στα χωριά.
Απευθυνθείτε στα τηλ. (22410)23895, 6944390803
ΠΙΠΙΝΟΣ

ΠΩΛΕΙΤΑΙ

από τον ιδιοκτήτη στα Κοσκινού σε μικρή οικοδομή τριών διαμερισμάτων διαμέρισμα των 55 τ.μ. λουξ κατασκευής με αιρκοντίσιον, ηλιακό θερμοσίφωνο, κεντρική θέρμανση αυτονομίας και ηλεκτρικά ρολά παραθύρων.
Πληρ. τηλ. (22410)20949, 37735, 6932326055

ΟΙΚΟΔΟΜΙΚΕΣ ΕΠΙΧΕΙΡΗΣΕΙΣ ΤΖΟΓΙΑ ΜΑΡΙΑ & ΥΙΟΙ

Πωλούνται μεζονέτες 120 τ.μ., πολυτελούς κατασκευής, ανεξάρτητες, σε οικόπεδο 300 τ.μ. η κάθε μία επί των οδών Ευρώπης-Βελιγραδίου (περιοχή Ροδίνι).
Τηλ. επικοινωνίας 22410-30069

ΠΩΛΟΥΝΤΑΙ

Διώροφες αυτόνομες μονοκατοικίες με κήπο στον Δήμο Ιαλυσού, πολυτελούς κατασκευής.
- Διαστάσεις 130 τ.μ. και 168 τ.μ.
- Αριστη κατασκευή
- Δυνατότητα τραπεζικής χρηματοδότησης με ευνοϊκούς όρους

Πληρ. Εμμανουήλ Κρανίδης
Αμερικής 50- Ρόδος
Τηλ. 2241027082-26476, 6944347405

πωλησεις

συνέχεια από την προηγούμενη

ΠΩΛΟΥΝΤΑΙ: α) στην Ιαλυσό πολυτελής μεζονέτα 210 τ.μ. τελειωμένη με γκαράζ, β) στην Αγία Παρασκευή Ιαλυσού μεζονέτες 140-150 τ.μ. εκτός σοφίτας (με σοφίτα 200 τ.μ.). Πληρ. κα Μαρίνα "ΚΤΗΜΑΤΙΚΗ ΠΡΟΟΠΤΙΚΗ" τηλ. (22410)37906, 6972292958 ΑΟ50087

ΖΗΤΕΙΤΑΙ

από ιδιώτη, περιμετρικά της πόλεως Ρόδου (από Καντυλί μέχρι Κοσκινού), οικόπεδο εκτός σχεδίου άρτιο και οικοδομήσιμο, κατάλληλο για ανέγερση κατοικίας. Το συμφωνηθέν τίμημα θα καταβληθεί άμεσα και εξ' ολοκλήρου σε μετρητά.
Πληρ. τηλ. 6946837300-Μεσίτες αποκλείονται

ΠΩΛΕΙΤΑΙ

έτοιμη βίλα 260 τ.μ. με υπόγειο, ισόγειο, όροφο και σοφίτα με κήπο 800 τ.μ. στην Ιαλυσό (περιοχή Φιλερήμου). Διαθέτει ενιαίο χώρο σαλονιών, τραπεζαρίας και μεγάλης εντοιχισμένης κουζίνας, καθώς και δύο μπάνια, ένα WC, τζάκι, θέρμανση, τέσσερα υπνοδωμάτια και μεγάλο γκαράζ, τιμή διαπραγματεύσιμη μετά από επιτόπια επίσκεψη.
Πληρ. τηλ. 6946790704

ΠΩΛΟΥΝΤΑΙ

από ιδιώτη ιδιοκτήτη,
μονοκατοικίες,
μεζονέτες 100 τ.μ.
στην παραλία Αφάντου
επί του κύματος.

Πληρ. τηλ. 6942089864

ΔΙΑΜΕΡΙΣΜΑΤΑ ΜΕΤΑΧΕΙΡΙΣΜΕΝΑ: α) 106 τ.μ. οροφοδιαμέρισμα επί της Θεμ. Σοφούλη 103.000 ευρώ (35 εκ.) με 3 υπν. κενό έτοιμο για παράδοση, 2) 82 τ.μ. β' ορόφου στους Δασκάλους τιμή 88.041 ευρώ (30 εκ.), 3) 82 τ.μ. ημ/γειο στους Δασκάλους 67.498 ευρώ (23 εκ.), 4) 90 τ.μ. λουξ κατασκευής ισόγειο με αυλή Μιχ. Πετρίδη (28 εκ.), 82.171 ευρώ. Για το 1ο και το 2ο γίνονται δεκτά δάνεια. Πληρ. ΑΙΓΑΙΟΚΤΗΜΑΤΙΚΗ τηλ. (22410)22943, 28838, 6945466773 ΑΟ50083

ΔΙΑΜΕΡΙΣΜΑ 86 τ.μ. στο Ροδίνι λουξ κατασκευής. Είναι ετοιμοπαράδοτο και έχει 2 υπνοδωμάτια, εντοιχισμένη κουζίνα, κεντρική θέρμανση, ασανσέρ και εσωτερικό γκαράζ. Τιμάται 123.000 ευρώ. Πληρ. κ. Μανώλη τηλ. 6946163242 ΑΟ50076

ΟΙΚΟΔΟΜΗ ΡΟΔΟΥ

ΤΕΧΝΙΚΗ–ΚΑΤΑΣΚΕΥΑΣΤΙΚΗ ΕΤΑΙΡΕΙΑ

ΠΩΛΟΥΝΤΑΙ

1) Μονοκατοικίες 150 τ.μ. η κάθε μία σε κτήμα 2.000 τ.μ. (υπό κατασκευή).
2) Μονοκατοικίες στο Κιοτάρι Ασκληπειού (στο κύμα) 120 τ.μ. σε κτήμα 1300 τ.μ. εκάστη (υπό κατασκευή).
3) Καταστήματα και διαμερίσματα στην οδό Αμστερνταμ, Βερολίνου και Μαδρίτης στο Ροδίνι διαφόρων μεγεθών.
4) Δύο οροφοδιαμερίσματα των 130 τ.μ. στην οδό Κωνσταντινουπόλεως στο Ροδίνι (υπό κατασκευή).
5) Διαμερίσματα των 110 τ.μ. και 135 τ.μ. στο Καρακόνερο πάνω από το γήπεδο με απέραντη θέα (υπό κατασκευή).

Δεκτά δάνεια και ευκολίες πληρωμής έχουμε τις καλύτερες τιμές της αγοράς.

ΟΙΚΟΔΟΜΗ ΡΟΔΟΥ

Καμύνδου 4- Ρόδος-85100 Τηλ.: 22410/60460, 1, 2
Fax: 22410/60463

ΜΑΝΟΛΗΣ ΣΠΥΡΙΔΗΣ
πολιτικός μηχανικός ΔΠΘ
(ΚΙΝ:693.66.60460).

ΚΩΣΤΑΣ ΚΩΝΣΤΑΝΤΙΝΙΔΗΣ
εργολάβος
(ΚΙΝ.: 6946.99.99.06)

Vitzileos

ΚΤΗΜΑΤΟΜΕΣΙΤΙΚΟ ΓΡΑΦΕΙΟ - REAL ESTATE AGENCY

ΜΑΡΙΟΣ Κ. ΒΙΤΖΗΛΑΙΟΣ
Μεσίτης Αστικών Συμβάσεων - Real Estate agent

ΕΚΤΙΜΗΣΕΙΣ-ΑΓΟΡΕΣ-ΠΩΛΗΣΕΙΣ
ΚΑΤΑΣΤΗΜΑΤΑ
ΟΙΚΟΠΕΔΑ-ΧΩΡΑΦΙΑ
ΚΤΗΜΑΤΙΚΕΣ-ΣΥΜΒΟΥΛΕΣ
ΕΝΟΙΚΙΑΣΕΙΣ-ΔΙΑΧΕΙΡΙΣΕΙΣ
ΣΠΙΤΙΑ-ΔΙΑΜΕΡΙΣΜΑΤΑ

ΚΑΤΑΣΤΗΜΑΤΑ – ΓΡΑΦΕΙΑ – ΕΠΙΧΕΙΡΗΣΕΙΣ €

Επιχ/ση Ειδών Δώρων και Ασημικών σε τουριστ. περιοχή στην Π. Πόλη 30.000
Επιχ/ση Πλυντήρια – Στεγνωτήρια σε πλήρη λειτουργία 20 000
15 τ.μ. κατάστημα στην Α. Διάκου 30 000
45 τ.μ. ισόγ. + 90τ.μ.υπογ. Καρακόνερο 88 000
50 τ.μ. μαγαζί κοντά στο Μαντράκι (νοικιασμένο) 294 000
170τ.μ. αποθήκη σε μπετά. Καρακόνερο 71 000
300 τ.μ.Κατ/μα ετοιμοπ. σε 1000τ.μ.οικόπ. Παστίδα βιοτ. χώρος 147 000
1000τ.μ.εργοστάσιο στο Καλαμώνα έτοιμο σε οικοπ. 6400τ.μ. 587 000
1155τ.μ.ακίνητο σε οικόπ. 817τ.μ. στο κέντρο της Ρόδου 763 000
12 apartmens πλήρως εξοπλισμένα στο Κιοτάρι_ 440 000
Ξενοδ. Α κατ., στην πόλη, 180 κλίνες + 4 καταστήματα 6 200 000
8 apart. Χ 2 δωμάτια πλήρως εξοπλισμένα και δύο μαγαζιά 250τ.μ. στην παραλία Τριαντών, στην θάλασσα 338 000
Ξενοδ. Β'κατ. 95 δωμ. Σε 13 στρεμ. Στην παραλία Ιαλυσού 2 640 000

ΔΙΑΜΕΡΙΣΜΑΤΑ

4 διαμερίσματα επί 68 τ.μ. των 2 υπνοδωματίων σε οικόπεδο 268 τ.μ. με Σ..Δ. 1,4 στο κέντρο της πόλης Ρόδου 206.000
45τ.μ. στην πλατεία Βαθης , Αθήνα, στον 5ο όροφο 39 000
50τ.μ. στο κέντρο,απέναντι από Καζίνο 79 250
50τ.μ. στα Τριάντα γκαρσονιέρα με θέα 50 000
50τ.μ. στο Γεννάδι με 2 υπνοδωμ. Φανταστική θέα 44 000
60τ.μ. στο Γεννάδι.γκαρσονιέρα με θέα 47 000
85τ.μ. στα Κοσκινού 2ος όροφος , ημιτελές 47 000
85τ.μ. στην Ρόδο, 2ος όροφος , Ροδίνι – πάρκο 83 000
85τ.μ. στα Τριάντα με θέα. Καινούργιο 117 400
90τ.μ. στην Αγ. Αναστασία σε διώροφη οικοδομή με θέα 85 200
110τ.μ.κοντά στην πλατεία Κοσκινού_ 117 000
110τ.μ. κοντά στην πλατεία Κοσκινού, ισόγειο, ημιτελές 47 000
116τ.μ. στην Ανάληψη, γκαράζ, αποθήκη, κεντ. θερμ. Lux κατασκευής 182 000
186τ.μ.Παραδοσιακό διαμέρισμα απέναντι Καζίνο 147 000
200τ.μ. διατηρητέο ισογ. διαμέρισμα στο Μόντε Σμίθ 235 000

ΜΕΖΟΝΕΤΕΣ – ΜΟΝΟΚΑΤΟΙΚΙΕΣ €

62τ.μ. μονοκατοικία με τζάκι, με φανταστική θέα, στην Π. Πόλη 125.000
68τ.μ.μονοκατοικία με αυλή 90τ.μ. στα Μαριτσά 59 000
100τ.μ. μονοκατοικία σε 500τ.μ. οικόπεδο. Κατταβιά 59 000
120τ.μ. μονοκατοικία στις Καλυθιές με 600τ.μ. οικόπ 147 000
125τ.μ. μονοκατοικία στο Γεννάδι, Villa super lux, 10 δωματ.293 500
130τ.μ. μονοκατοικία σε οικόπεδο 200τ.μ. στον Αγ. Ιωάννη .76 300
130τ.μ.μεζονέτα σε μπετά, οικοπ. 350τ.μ. Τριάντα 110 000
134τ.μ.προνομιακή, με φανταστική θέα διώρ. Μονοκατ. Καστέλο 323 000
135τ.μ.μονοκατ. με 700τ.μ. κήπο στα Κρητικά, πανοραμικό 191 000
167τ.μ. ισόγειο – οροφοδιαμέρισμα σε διπλοκατοικία με 285τ.μ. οικόπεδο στο κεντρο της πόλης, διατηρητέο. Παρκιν. 440 300
170 τ.μ. μεζονέτα σε μπετά, οικοπ. 450τ.μ. Τριάντα 140 000
170 τ.μ. μεζονέτα +170τ.μ.μεζονέτα + 120τ.μ. οροφοδιαμέρισμα σε οικοπ. 5000τ.μ. εντός οικισμού στην Παστίδα 426 000
180 τ.μ. μονοκατ. ημιτελής στο Γεννάδι σε οικόπ. 750τ.μ. Φανταστική θέα 161 000
187τ.μ. βίλα με οικόπεδο 4780τ.μ. στην Παστίδα 310 000
190τ.μ. μεζονέτα σε οικόπεδο στα Κοσκινού με φανταστική θέα 191 000
200 τ.μ. Μεζονέτα ημιτελής στα Καλαβάρδα σε οικόπεδο .132 000
210 τ.μ. Μονοκατοικία με αυλή στην Π. Πόλη 323.000
230τ.μ.Βίλα στην Λάρδο σε 7700τ.μ. οικόπ. 750 οπωροφ. δέντρα 323 000
250τ.μ. Βίλα στο κέντρο της Κω σε 4000τ.μ. οικόπεδο με δένδρα, Lux κατασκευής,γκαράζ, καινούργια 352 000
320τ.μ.Βίλα με οικόπεδο 4000τ.μ. στα Τριάντα 323 000
600 τ.μ. μονοκατοικία στο Ροδίνι lux κατασκευή γκαράζ, κήπο 300 τ.μ. και φανταστική θέα 734.000

ΟΙΚΟΠΕΔΑ €

4160τ.μ. φανταστικό οικόπ. πάνω στο κύμα Σ.Δ. 0,8 Σύμη. Τιμή- μεγάλη ευκαιρία.
412τ.μ. στον Αγ. Νικόλαο Σ.Δ. 1.20 .....220 100
500τ.μ. στην Ιξιά , Σ.Δ. 0,8 .....132 000
750τ.μ.στο Γεννάδι, εντός σχεδίου 18 000
1017τ.μ. στα Τριάντα 191 000
2000τ.μ. στα Τριάντα 147 000
2120τ.μ. στο Γεννάδι με άδεια για 200τ.μ. οικία .59 000
2500τ.μ.πάνω στο δρόμο Ελαιώνας –Φουρνάκι. Γεννάδι 24 000
3080τ.μ. στο Πλημύρι 23 500
4000τ.μ. κοντά στο Βερόπουλο με φανταστική θέα 176 000
4000τ.μ. στην Παστίδα 56 000
4100τ.μ. στο Λειβάδι – Κρεμαστή 82 200
4400τ.μ. στην Κρεμαστή 76 000
4800τ.μ. στο Κανδηλί 76 000
5000τ.μ. στα Αφάντου 103 000
5500τ.μ. στα Μαριτσά, εντός σχεδίου, Σ.Δ. 0,1 .250 000
5600τ.μ. στους Καστελλοριζιούς, Ιξια ,μονοκατ. 132 000
6000τ.μ. στην Παστίδα + αποθήκη 144 000
6500τ.μ. στην λεωφόρος Ρόδου –Κρεμαστής .323 000
6500τ.μ.στο Φαληράκι κοντά στην θάλασσα, προνομιακό 500 000
6720τ.μ. στον Θόλαρο, Παραδείσι 82 200
8000τ.μ.στο Φαληράκι 176 000
8300τ.μ. στα Βληχά – Κάλαθος 367 000
8500τ.μ.+6500τ.μ. στην παραλία Αφάντου ...18 το τ.μ.
9000τ.μ. στα Μαριτσά εντός ζώνης 132.000
9345τ.μ. στα Ασγούρου με θέα 205 000
12000τ.μ. στην Αφάντου, πάνω στο κύμα 520 000
13000τ.μ. στα Μαριτσά 123 000
14000τ.μ. αγροτεμάχιο στην Διμυλιά 65 000
15000τ.μ. στην Πάρο με θέα την θάλασσα 73 000
15300τ.μ. στο Πλημμύρι 176 000
25000τ.μ. στα Καλαβάρδα 295 000
30000τ.μ. στην παραλία Αφάντου 1 060 000
30000τ.μ. στο Τσαΐρι 352 000
32000τ.μ. στην Θολό, πάνω στο κύμα 587 000
38000τ.μ. στο Γεννάδι, πάνω στο κύμα 2 230 000
46000τ.μ. στο Τσαΐρι 405 000
50000τ.μ. στο Τσαΐρι 360 000

Εθν. Μακαρίου 45 (3ος όροφος • Τηλ.: 22410 24900, 25545 • Fax: 22410 25544 • Κιν.: 6932704919

πωλησεις

συνέχεια από την προηγούμενη

ΔΙΑΜΕΡΙΣΜΑ καινούργιο ετοιμοπαράδοτο λουξ κατασκευής 116 τ.μ. στην Ανάληψη. Είναι σε μικρή οικοδομή και έχει 3 υπνοδωμάτια, 2 μπάνια, εντοιχισμένη κουζίνα, κεντρική θέρμανση, ηλιακό θερμοσίφωνο, εσωτερικό και εξωτερικό γκαράζ και ανεξάρτητη ισόγεια αποθήκη 15 τ.μ. πλήρως αποπερατωμένη. Τιμάται 176.000 ευρώ. Πληρ. κ. Μανώλη τηλ. 6946163242 ΑΟ50074

ΔΙΑΜΕΡΙΣΜΑ 102 τ.μ. λουξ κατασκευής στην περιοχή Μήδεια. Εχει 3 υπνοδωμάτια, εντοιχισμένη κουζίνα, κεντρική θέρμανση, ηλιακό θερμοσίφωνο, μεγάλες βεράντες και φανταστική θέα, εσωτερικό γκαράζ και εξτρά αποθήκη αποπερατωμένη 15 τ.μ. Τιμάται 179.000 ευρώ. Πληρ. κ. Μανώλη τηλ. 6946163242 ΑΟ50078

ΕΡΓΑΣΤΗΡΙΟ ΖΑΧΑΡΟΠΛΑΣΤΙΚΗΣ μετά πρατηρίου και άρτου. Σε τιμή ευκαιρίας. Πληρ. τηλ. (22410)62845, 9 π.μ.-10.30 μ.μ. ΑΟ50040

ΟΡΟΦΟΔΙΑΜΕΡΙΣΜΑ 180 τ.μ. μεταχειρισμένο αλλά σε άριστη κατάσταση στις Επτά Χουρμαδιές. Εχει 3 υπνοδωμάτια, 2 μπάνια, μεγάλο σαλόνι με τζάκι. Είναι σε πολύ μικρή οικοδομή και τιμάται 220.000 ευρώ. Πληρ. κ. Μανώλη τηλ. 6946163242 ΑΟ50077

ΤΡΙΩΡΟΦΗ οικοδομή αποτελούμενη από υπόγειο, ισόγειο, α' και β' όροφο. Εχει κατασκευασθεί το 1990 και έχει διαμορφωθεί σε ενοικιαζόμενα διαμερίσματα. Η οικοδομή έχει συνολική επιφάνεια 1200 τ.μ. και έχει 18 γκαρσονιέρες και 8 μεγαλύτερα διαμερίσματα. Είναι στην περοχή του Αγ. Νικολάου και είναι φανταστική επένδυση. Δεκτές μόνο σοβαρές προτάσεις Πληρ. κ. Μανώλη τηλ. 6946163242 ΑΟ50063

ΟΙΚΟΠΕΔΟ στην Ιξιά 500 τ.μ. σε πολύ κεντρικό και εμπορικό δρόμο. Είναι εντός σχεδίου και έχει Σ.Δ. 1,0 και τιμάται 118.000 ευρώ. Πληρ. κ. Μανώλη τηλ. 6946163242 ΑΟ50068

ΚΑΤΑΣΤΗΜΑ στην Παλιά Πόλη 160 τ.μ. Είναι σε κεντρικό και πολύ εμπορικό δρόμο. Είναι ανακαινισμένο και παραδίδεται ελεύθερο. Δεκτές μόνο σοβαρές προτάσεις. Πληρ. κ. Μανώλη τηλ. 6946163242 ΑΟ50066

ΔΙΑΜΕΡΙΣΜΑ 112 τ.μ. στην Ανάληψη μεταχειρισμένο (12 ετών) Είναι στον β' όροφο μικρής οικοδομής, με φανταστική και απεριόριστη θέα. Εχει εντοιχισμένη κουζίνα, 2 υπνοδωμάτια, ηλιακό θερμοσίφωνο και αιρκοντίσιον. Τιμάται 132.000 ευρώ. Πληρ. κ. Μανώλη τηλ. 6946163242 ΑΟ50070

ΚΑΤΑΣΤΗΜΑ στην Παλιά Πόλη 70 τ.μ. , κοντά στο μικρό συντριβάνι (πλατεία Εβραίων Μαρτύρων) κατάλληλο για μπαρ ή άλλη επιχείρηση. Είναι ανακαινισμένο και τιμάται 123.000 ευρώ. Πληρ. κ. Μανώλη τηλ. 6946163242 ΑΟ50067

ΚΑΤΑΣΤΗΜΑ στο Φαληράκι 50 τ.μ. με πατάρι πλήρως ανανεωμένο και με πολύ μεγάλη αυλή, κατάλληλο για οποιαδήποτε επιχείρηση. Πωλείται στην καταπληκτική τιμή των 74.000 ευρώ. Πληρ. κ. Μανώλη τηλ. 6946163242 ΑΟ50069

ΜΟΝΟΚΑΤΟΙΚΙΑ 150 τ.μ. αποπερατωμένη στην Ιαλυσό. Είναι κοντά στην θάλασσα και έχει οικόπεδο 300 τ.μ. περίπου. Είναι λουξ κατασκευής με πολλά εξτρά. Τιμάται 220.000 ευρώ. Πληρ. κ. Μανώλη τηλ. 6946163242 ΑΟ50064

ΓΡΑΦΕΙΟ στο Μαντράκι κεντρικό 75 τ.μ. στην τιμή των 161.408 ευρώ. Πληρ. ΡΟΔΙΑΚΗ ΚΤΗΜΑΤΙΚΗ Ανέστης και Σάββας Σαββαΐδης, τηλ. (22410)26281, 6944/243452, 6944/421015.ΑΟ50062

ΠΩΛΕΙΤΑΙ ΣΥΝΕΤΑΙΡΙΚΗ ΜΕΡΙΔΑ 1. του Οικοδομικού Συνεταιρισμού "Η ΑΥΤΟΣΤΕΓΑΣΗ" στην περιοχή "Καναμάτ" κοντά στου Μαρινόπουλου στην οποία αντιστοιχεί οικόπεδο 400 τ.μ. με συντελεστή δόμησης 0,6 (Ανέγερση Κατοικίας 240 τ.μ. συν το υπόγειό της) 2. Του Οικοδομικού Συνεταιρισμού η "ΑΥΤΟΣΤΕΓΑΣΗ" στην οποία αντιστοιχεί οικόπεδο 400 τ.μ. με συντελεστή δόμησης 0,6. Πληρ. ΡΟΔΙΑΚΗ ΚΤΗΜΑΤΙΚΗ Ανέστης και Σάββας Σαββαΐδης, τηλ. (22410)26281, 6944/243452, 6944/421015.ΑΟ50056

ΠΩΛΗΣΕΙΣ ΟΙΚΟΠΕΔΩΝ ΕΚΤΟΣ ΣΧΕΔΙΟΥ. 1. Στα Τριάντα α) Οικόπεδο στα όρια οικισμού 2.100 τ.μ. με άδεια οικοδομική τίμημα 117.388 ευρώ 2. Στ' Ασγούρου επί της λεωφόρου Ρόδου Λίνδου 9.760 τ.μ. προνομιακό 3. Κολύμπια κοντά στη παραλία 9.000 τ.μ. τίμημα 211.298 ευρώ τ.μ. 4) Λίνδο α) Περιοχή Αγ. Νικολάου επί της επαρχιακής οδού Λίνδου-Πεύκοι 10.910 τ.μ.τίμημα 220.103 ευρώ β) Πεύκους περιοχή Σπυλιά 5.880 τ.μ. 88.041 ευρώ γ) Πεύκους περιοχή Φώκια 5.000 τίμημα 161.408 ευρώ 5. Στη Κάμειρο Σκάλα οικόπεδο 28.000 τ.μ. κοντά στη παραλία με πανοραμική θέα και με τιμή ευκαιρίας 6. Στη Πυλώνα κοντά στο χωριό οικόπεδα 81.960 και 33.600 τ.μ. κατάλληλα για γεωργοκτηνοτροφικές μονάδες. 7. Στο Τσαΐρι 80.590 τ.μ. κατάλληλο για βιομηχανία-βιοτεχνία και γεωργοκτηνοτροφική μονάδα σε τιμή ευκαιρίας 8. Στο Γεννάδι 4.000 τ.μ. σε απόσταση 400 μέτρων από τη παραλία κατάλληλο για μονοκατοικία τίμημα 35.216 ευρώ. Πληρ. ΡΟΔΙΑΚΗ ΚΤΗΜΑΤΙΚΗ Ανέστης και Σάββας Σαββαΐδης, τηλ. (22410)26281, 6944/243452, 6944/421015.ΑΟ50057

ΠΩΛΗΣΕΙΣ ΟΙΚΟΠΕΔΩΝ ΠΑΡΑΛΙΑΚΩΝ: 1. Στη Θολό 74.944 τ.μ. 2. Κολύμπια 28.500 τ.μ. 3. Λίνδο α) Περιοχή Πεύκοι 28.000 τ.μ. β) Περιοχή Ψαρτός 9.000 τ.μ. γ) Περιοχή Βληχά 4.000 τ.μ. 4. Ασκληπειό α) Περιοχή "Μεγάλη Γη" 34.490 τ.μ. στο "κύμα" προνομιακό με μεγάλη φάτσα στη παραλία β) Περιοχή Κιοτάρι 5.000 τ.μ. Πληρ. ΡΟΔΙΑΚΗ ΚΤΗΜΑΤΙΚΗ Ανέστης και Σάββας Σαββαΐδης, τηλ. (22410)26281, 6944/243452, 6944/421015. ΑΟ50060

ΠΩΛΗΣΕΙΣ ΞΕΝΟΔΟΧΕΙΩΝ: Πωλούνται ξενοδοχεία μικρά και μεγάλα προνομιακά. Πληρ. ΡΟΔΙΑΚΗ ΚΤΗΜΑΤΙΚΗ Ανέστης και Σάββας Σαββαΐδης, τηλ. (22410)26281, 6944/243452, 6944/421015. ΑΟ50059

ΚΑΤΑΣΤΗΜΑ στο Μανδράκι 50 τ.μ. ψηλοτάβανο κατάλληλο και για πατάρι σε κεντρικό και εμπορικό δρόμο. Δεκτές μόνο σοβαρές προτάσεις. Πληρ. κ. Μανώλη τηλ. 6946163242ΑΟ50065

ΕΠΙΧΕΙΡΗΣΗ - ΟΒΕΛΙΣΤΗΡΙΟ - ΚΑΦΕ BAR, ΠΛΗΡΩΣ ΕΞΟΠΛΙΣΜΕΝΟ, ΟΔΟΣ ΟΡΦΑΝΙΔΟΥ. ΠΛΗΡ. ΕΥΡΩΚΤΗΜΑΤΙΚΗ ΙΩΑΝΝΗΣ ΚΑΙ ΜΙΧΑΛΗΣ ΕΥΣΤΑΘΙΟΥ, ΕΘΝΙΚΗΣ ΑΝΤΙΣΤΑΣΕΩΣ 83 (ΠΡΩΗΝ ΑΝΝΗΣ ΜΑΡΙΑΣ). ΤΗΛ. (22410)73819-74917, 6945/292030, 6944/374546 ΠΟ50044

ΑΠΟΘΗΚΗ, ισόγειο 90 τ.μ. στην Ανάληψη. Τιμή 38.200 ευρώ. Πληρ. τηλ. (22410)24900, 25545, 6932704919 ΑΟ49880

ΠΩΛΗΣΕΙΣ ΚΤΙΡΙΩΝ: Πωλούνται κτίρια κεντρικά και προνομιακά μικρά και μεγάλα. Πληρ. ΡΟΔΙΑΚΗ ΚΤΗΜΑΤΙΚΗ Ανέστης και Σάββας Σαββαΐδης, τηλ. (22410)26281, 6944/243452, 6944/421015. ΑΟ50058

ΕΣΤΙΑΤΟΡΙΟ στην πόλη της Ρόδου σε κεντρικό και πολύ εμπορικό δρόμο με καλό εξοπλισμό με εσωτερικούς και εξωτερικούς χώρους και έτοιμο προς λειτουργία. Πληρ. τηλ. 6944389233 ΑΟ50011

ΠΑΝΩ ΣΤΟ ΔΡΟΜΟ προς Πεταλούδες επαγγελματικός χώρος 1000 τ.μ. κύριας χρήσης σε οικόπεδο 6400 τ.μ. Τιμή 470.000 ευρώ. Πληρ. τηλ. (22410)24900, 25545, 6932704919 ΑΟ49879

ΕΥΚΑΙΡΙΑ!! Η ΜΙΣΗ Ή ΟΛΟΚΛΗΡΗ ΕΠΙΧΕΙΡΗΣΗ-ΚΑΦΕΤΕΡΙΑ ΣΕ ΚΑΙΡΙΟ ΣΗΜΕΙΟ ΤΗΣ ΤΟΥΡΙΣΤΙΚΗΣ ΖΩΝΗΣ, ΓΩΝΙΑΚΗ, ΜΕ ΠΕΡΙΘΩΡΙΑ ΕΠΕΚΤΑΣΗΣ-ΑΝΑΠΤΥΞΗΣ, ΛΟΓΩ ΜΕΓΕΘΟΥΣ ΚΑΙ ΤΟΠΟΘΕΣΙΑΣ, ΣΕ ΤΙΜΗ ΕΥΚΑΙΡΙΑΣ, ΛΟΓΩ ΑΛΛΑΓΗΣ ΕΠΑΓΓΕΛΜΑΤΟΣ. ΠΛΗΡ. ΤΗΛ. 2241061585, ΚΙΝ. 6944717174. ΠΟ49946

ΕΥΚΑΙΡΙΑ: Πωλείται μόνο από το γραφείο μας, γραφείο 82 τ.μ., κεντρικό, ιδανικό για δικηγόρο ή γιατρό μόνο (40 εκ.-117.000 ευρώ). Προλάβετε. Μόνο για λίγες μέρες. ΑΙΓΑΙΟΚΤΗΜΑΤΙΚΗ τηλ. 2241022943, 2241028838 και 6945766773. ΑΟ49945

ΕΥΚΑΙΡΙΑ! ΠΩΛΕΙΤΑΙ ΕΠΙΧΕΙΡΗΣΗ ΚΑΦΕ ΜΠΑΡ ΣΤΟ ΦΑΛΗΡΑΚΙ, ΠΛΗΡΕΣ ΕΞΟΠΛΙΣΜΕΝΗ ΜΕ ΜΕΓΑΛΕΣ ΔΥΝΑΤΟΤΗΤΕΣ, 140 Τ.Μ., ΜΕ ΜΕΓΑΛΗ ΑΥΛΗ, ΠΑΡΚΙΝ, ΜΙΚΡΟ ΕΝΟΙΚΙΟ, ΣΕ ΚΑΛΗ ΤΙΜΗ 'Η ΖΗΤΕΙΤΑΙ ΣΥΝΕΤΑΙΡΟΣ. ΠΛΗΡ. ΤΗΛ. 6942816495 ΠΟ50010

SUPER MARKET, κεντρικό, 100 τ.μ. στο Νιοχώρι, κατάλληλο και για κάθε άλλη χρήση (FAST FOOD, KAFE-BAR) σε πολύ χαμηλή τιμή λόγω φόρτου εργασίας, ή ζητείται συνέταιρος νέος ή νέα να αναλάβει την λειτουργία του. Πληρ. τηλ. 6942880565. ΑΟ49935

ΑΓΟΡΑ ΑΥΤΟΚΙΝΗΤΩΝ

Η πώληση και η ανταλλαγή των μεταχειρισμένων αυτοκινήτων-οι διαδικασίες και τα έξοδα μεταβιβάσεως για μας είναι μια απλή διαδικασία.

ΚΑΙ ανταλλάσσουμε

ΚΑΙ αγοράζουμε

το παλιό σας αυτοκίνητο

ΑΜΕΣΩΣ

Πληρ. τηλ. (22410)60500

ΠΩΛΕΙΤΑΙ

τουριστικό λεωφορείο
MERCEDES 303
με την άδειά του από το ΜΑΝΟΥΣΟΣ ΤΡΑΒΕΛ
Πληρ. τηλ. (22410)89000
πρωινές ώρες

ΣΧΟΛΗ ΟΔΗΓΩΝ

L ΠΟΡΤΣΕΛΛΗΣ ΣΤΕΦΑΝΟΣ

Διπλ. εκπαιδευτής υποψηφίων οδηγών μέλος της Ε.Σ.Ο.Ρ. Ο.Ε.



- Διπλώματα αυτοκινήτου, μοτοσικλέτας,φορτηγού, λεωφορείου, νταλίκας
- Αναθεωρήσεις ληγμένων αδειών
- Θεωρητικά μαθήματα ΚΟΚ και Μηχανολογίας
- Μετατροπές ξένων διπλωμάτων σε ελληνικά
- Διπλώματα αυτόματου αυτοκινήτου

ΝΕΑ ΔΙΕΥΘΥΝΣΗ: ΕΘΝΙΚΗΣ ΑΝΤΙΣΤΑΣΗΣ 73 (ΠΡΩΗΝ ΑΝΝΗΣ ΜΑΡΙΑΣ) ΤΗΛ. 2241034497, 6945463635

ΑΥΤΟ ΕΠΙΛΟΓΕΣ

ΚΟΥΚΟΥΡΑΣ ΑΛΕΞΑΝΔΡΟΣ

ΛΕΩΦ. ΡΟΔΟΥ-ΛΙΝΔΟΥ 255.
ΤΗΛ. (22410)60910

ΑΓΟΡΑ-ΠΩΛΗΣΗ-ΑΝΤΑΛΛΑΓΗ ΜΕΤΑΧΕΙΡΙΣΜΕΝΩΝ ΑΥΤΟΚΙΝΗΤΩΝ

1. **MERCEDES SL320 μοντ. 1991, μπλε, 3200 cc**
   - full extra, σε άριστη κατάσταση
2. **FIAT BRAVO 1242 cc μοντ. 2001, θαλασσί**
   - κεντρ. κλειδ., ηλ. παράθ., υδρ. τιμόνι, A/C, ABC, κοτσαδόρο και ηχοσύστημα
3. **NISSAN ALMERA 1400 cc μοντ. 2000, ασημί**
   - υδρ. τιμόνι, A/C, ηχοσύστημα
4. **ALFA ROMEO 146 1400 cc μοντ. 1997, ανθρακί TWIN SPARK**
   - κεντρ. κλείδ., ηλ. παράθ., υδρ. τιμόνι, klima, ABC, ζάντες αλουμ. και ηχοσύστημα
5. **DAEWOO LANOS μοντ. 2000, ασημί**
   - κεντρ. κλειδ., ηλ. παράθ., υδρ. τιμόνι, A/C και ηχοσύστημα
6. **ALFA ROMEO 164 2000 cc TURBO μοντ. 1995, μαύρο**
   - κεντρ. κλειδ., ηλ. παράθ., υδρ. τιμόνι, A/C, δερμάτινο σαλόνι, ζάντες αλουμ., ξύλινη επένδυση και ηχοσύστημα.
7. **FIAT CEICENTO 900 cc μοντ. 2000, άσπρο**
   - κεντρ. κλειδ., ηλ. παράθ. και ηχοσύστημα
8. **RENAULT MEGANE 1400 cc 98 HP μοντ. 1999, άσπρο**
   - κεντρ. κλειδ., ηλ. παράθ., υδρ. τιμόνι, A/C, 4 αερόσακοι, ηλ. καθρέπτες και ηχοσύστημα
9. **FIAT BRAVO TROFEO 1242 cc 82 HP μοντ. 2000, μπλε**
   - κεντρ. κλειδ., ηλ. παράθ., υδρ. τιμόνι, A/C, μπάκετ καθίσματα, ζάντες αλουμ., και ηχοσύστημα
10. **ALFA ROMEO 156, 1800 cc μοντ. 2000 μαύρο**
    - κεντρ. κλειδ., ηλ. παράθ., υδρ. τιμόνι, klima, 2 αερόσακοι, ABS, γνήσια ηλιοροφή και ηχοσύστημα
11. **DAEWOO KALOS 1400cc, μοντ. 2003, ασημί**
    - κεντρ. κλειδ., ηλ. παράθ., υδρ. τιμόνι, A/C, 2 αερόσακοι και ηχοσύστημα

ΑΠΟ 0% ΠΡΟΚΑΤΑΒΟΛΗ ΕΩΣ ΚΑΙ 60 ΜΗΝΙΑΙΕΣ ΔΟΣΕΙΣ ΜΕ ΤΑ ΧΑΜΗΛΟΤΕΡΑ ΕΠΙΤΟΚΙΑ ΤΗΣ ΑΓΟΡΑΣ

κεφάλαιο

Κτηματομεσιτικο - Συμβουλευτικό Γραφειο

ΔΙΑΜΕΡΙΣΜΑΤΑ ΠΩΛΟΥΝΤΑΙ

- ❑ 30 τ.μ , ρετιρέ γκαρσονιέρα , Ιξιά , 11εκ-32.281
- ❑ 52 τ.μ,1ου,1 υπν/τιων και- νούριο Ιξιά 17εκ-49.889
- ❑60 τ.μ, ισόγειο,1υπν/τιου, καινούριο, Ροδίνι , 28εκ- 82.171
- ❑75 τ.μ, 1ου, 2 υπν/τιων και- νούριο Ιξιά 33 εκ-96.845
- ❑78 τ.μ, ισόγειο, 2 υπν/τιων, Αγ.Αναστασία, 23 εκ- 67.498
- ❑82 τ.μ,1ου, 2 υπν/τιων και- νούριο Παπανδρέου 42 εκ-123.257
- ❑83 τ.μ,1ου, 2 υπν/τιων και- νούριο Ιξιά 37 εκ-108.584
- ❑84 τ.μ,1ου, 2 υπν/τιων και- νούριο, πάρκινγκ, Τριάντα 37 εκ-108.584
- ❑85 τ.μ, ισόγειο, 2 υπν/τιων, αυλή, καινούριο,Τριάντα 37 εκ- 108.584
- ❑ 86 τ.μ 2ου, 2υπν/τιων, γκα-ράζ, καινούριο, πολυτελές, Ροδίνι, 40, 5 εκ-118.855
- ❑ 87 τ.μ 1ου, 2υπν/τιων, γκα-ράζ,καινούριο, πολυτελές, Ροδίνι, 40 εκ-117.388
- ❑ 96 τ.μ , 1ου, 3υπν/τιων , Ανάληψη 35 εκ-102.714
- ❑ 100τ., 1ου,3υπν/τιων ,καινούριο, Κοσκινού, 49 ,5 εκ-145.267
- ❑101τ.μ,1ου, 3υπν/τιων, γκα-ράζ, καινούριο , πολυτελές, Ροδίνι, 49, 5 εκ-145.267
- ❑101τ.μ, 2ου, 3υπν/τιων, γκα-ράζ, καινούριο, πολυτελές, Ροδίνι ,50,5 εκ-148.202
- ❑119τ.μ, ισόγειο, 3υπν/τιων, καινούριο, Πειραιώς, 54 εκ- 158.473
- ❑120τ.μ 1ου, 3 υπν/τιων, καινούριο, Ροδίνι, 52 εκ –152.604
- ❑120τ.μ 2ου, 3 υπν/τιων, καινούριο, Ροδίνι, 55 εκ –161.408

ΜΕΖΟΝΕΤΕΣ- ΜΟΝ/ΚΙΕΣ ΠΩΛΟΥΝΤΑΙ

- ❑ 95 τ.μ, εσωτερική μεζονέτα 2 υπν/τιων, αυλή, καινούρια, Κοσκινού 30εκ-88.041
- ❑ 108 τ.μ, εσωτερική μεζονέτα 3 υπν/τιων, αυλή, καινούρια, Κοσκινού 36εκ-105.649
- ❑ 140 τ.μ ,μεζονέτα ,μπετά σε 300 τ.μ οικόπεδο υπόλοιπο δόμησης 160 τ.μ, Παστίδα 29 εκ-85.106
- ❑ 170 τ.μ, μεζονέτα, καινούρια σε 1.000 τ.μ οικόπεδο Τριάντα 85 εκ-249.449
- ❑ 184 τ.μ, μεζονέτα, μπετά σε 1.300 τ.μ οικόπεδο Τρείς 36εκ-105.649
- ❑ 184 τ.μ, μεζονέτα, καινούρια σε 1.000 τ.μ οικόπεδο Τριάντα 88εκ-258.253
- ❑ 187 τ.μ, μεζονέτα, καινούρια σε 1.000 τ.μ οικόπεδο Τριάντα 88εκ-258.253
- ❑ 200 τ.μ, μεζονέτα 3 υπν/τιων, Τριάντα, 60εκ-176..082
- ❑ 230 τ.μ, μον/κία, μπετά Πεύκους,50 εκ-146.735

ΟΙΚΟΠΕΔΑ ΠΩΛΟΥΝΤΑΙ

- ❑ 300 τ.μ., δόμηση 300 τ.μ με άδεια, μπετά, Παστίδα 17εκ-49.889
- ❑ 590 τ.μ δόμηση 0.8 Ρό-δου-Λίνδου 65εκ-190.755\
- ❑ 600 τ.μ., δόμηση 600 τ.μ Τριάντα 37 εκ-108.584
- ❑ 3.500 τ.μ Φαληράκι 30 εκ-88.041
- ❑ 4.000 τ.μ, Παστίδα 17 εκ-49.889
- ❑ 4.300 τ.μ, Κολύμπια 24 εκ-70.432
- ❑ 5.000 τ.μ, Παστίδα με αποθήκη, 25 εκ-73.367
- ❑5.240 τ.μ Αφάντου παραλία 40 εκ-117.388
- ❑6.500 τ.μ, Κολύμπια 57 εκ -167.278
- ❑ 9.000 τ.μ, Κολύμπια 50εκ-146.735

ΕΠΙΧΕΙΡΗΣΕΙΣ & ΕΠΑΓΓΕΛΜΑΤΙΚΟΙ ΧΩΡΟΙ

- ❑Κατάστημα 145 τ.μ μπετά αυλή, Ροδίνι 30 εκ-88.041
- ❑ Αποθήκη 150 τ.μ, Ασγούρου 22 εκ-64.563
- ❑ Αποθήκη 270 τ.μ, ράμπα Ανάληψη 40 εκ-117.388

ΕΝΟΙΚΙΑΣΕΙΣ ΑΚΙΝΗΤΩΝ

- ❑ 100τ.μ, διαμέρισμα 1ου, 3υπν/τιων,κάθετος Ορφανίδου, κατάλληλο και για επαγγελματική χρηση 400
- ❑ 100τ.μ, διαμέρισμα 1ου, 3υπν/τιων, κατάλληλο και για επαγγελματική χρηση Ναυαρίνου 586
- ❑Κατάστημα-αποθήκη 75 τ.μ Λισαβώνος-Ροδίνι 235

ΖΗΤΟΥΝΤΑΙ ΚΑΤΟΙΚΙΕΣ & ΟΙΚΟΠΕΔΑ ΕΝΤΟΣ & ΕΚΤΟΣ ΠΟΛΕΩΣ

ΤΣΟΥΡΟΥΝΑΚΗΣ Ι. ΑΝΤΩΝΙΟΣ (B.Sc.-MKT)

ΤΗΛ.:2241060060 (3 γραμμές) FAX: 2241060062
ΚΙΝ.:6945 949882
e-mail: kefaleo@rho.forthnet.gr

Γ. Σεφέρη 12
(παραπλεύρως ΜΗΔΕΙΑ)
Ρόδος

www.e-kefaleo.com

ΞΕΝΟΔΟΧΕΙΟ BELVEDERE

ΖΗΤΑ

τις κάτωθι ειδικότητες

1. Hostess εστιατορίου
2. Σερβιτόρες
3. Κοπέλα για το μίνι μάρκετ

Πληρ. τηλ. (22410)89000, πρωινές ώρες

ΖΗΤΕΙΤΑΙ

πωλήτρια - πωλητής για κεντρικό χρυσοχοείο στην οδό Σωκράτους, με γνώσεις ξένων γλωσσών.
Αποδοχές αναλόγως προσόντων
Πληρ. τηλ. (22410)68329, 6944515522

Από Γραφείο Γενικού Τουρισμού

ΖΗΤΕΙΤΑΙ

βοηθός λογιστού
Πτυχίο Σχολής και προϋπηρεσία
θα ληφθεί σοβαρά υπόψιν.
Πληρ. τηλ. (22410)33168, κιν. 6944639500

ΖΗΤΟΥΝΤΑΙ

από το CITY HALL restaurant
ΔΙΑΝΟΜΕΙΣ
για αποκλειστική ή μη απασχόληση όλο το χρόνο.
Πληρ. τηλ. (22410)70200 από τις 12.00-17.00

ΖΗΤΟΥΝΤΑΙ

στελέχη και προσωπικό για Goody's
Πληρ. τηλ. (22410)24143

DONNA Bazaar

ΖΗΤΟΥΝΤΑΙ

ΠΩΛΗΤΡΙΕΣ
Πληρ. τηλ. 22410 74443

Ο Ομιλος ξενοδοχείων BLUE BAY

ΖΗΤΑ

Εμπειρο προσωπικό όλων των ειδικοτήτων
Και προγραμματιστή Η/Υ
Για την στελέχωση των ξενοδοχείων
BLUE BAY & KIOTARI BAY
Για την συμπλήρωση των αιτήσεων θα πρέπει ο/η ενδιαφερόμενος/η να περάσει από τα ξενοδοχεία πρωινές ώρες από 09.00 έως 14.00 ή να στείλει βιογραφικό στο fax 2244 0 47322 ή 2241 0 91134.
Τηλέφωνα για πληροφορίες 2244 0 47375 ή 2241 0 95824 από 09.00-14.00

ΖΗΤΕΙΤΑΙ ΥΠΑΛΛΗΛΟΣ

από γραφείο Γενικού Τουρισμού για να καλύψει τη θέση της μηχανογράφησης της εταιρείας (άνδρας), με τα παρακάτω προσόντα και προϋποθέσεις

1. **Γνώση χρήσης λειτουργικών Microsoft Windows (98, NT & 2000)**
2. **Γνώση χρήσης MS Office**
3. **Γνώση Τοπικών Δικτύων LAN**
4. **Βασικές τεχνικές γνώσεις Ηλεκτρονικών Υπολογιστών & Εκτυπωτών**
5. **Καλή γνώση της Αγγλικής**
6. **Κάτοχος ερασιτεχνικής άδειας οδήγησης αυτ/του**
7. **Χωρίς στρατιωτικές υποχρεώσεις.**

Εργασία δωδεκάμηνη-Απασχόληση πενθήμερη - Αποδοχές ικανοποιητικές
Αποστολή βιογραφικών στη διεύθυνση:
κ. ΜΙΧΑΛΗ, Τ.Θ. 335, 85100 ΡΟΔΟΣ

ΖΗΤΕΙΤΑΙ

Από Ξενοδοχειακή μονάδα στην Ιαλυσό
ΠΡΟΣΩΠΙΚΟ ΟΛΩΝ ΤΩΝ ΕΙΔΙΚΟΤΗΤΩΝ
Πληρ.: Γραφείο Προσωπικού, τηλ. (22410) 94321

ΖΗΤΕΙΤΑΙ

από τεχνικό γραφείο
Μηχανικός ηλ/γος μηχ/γος
ΑΕΙ ή ΤΕΙ με γνώσεις Η/Υ
Πληρ. τηλ. (22410)66181 ώρες 9-1 και 6-8

ΖΗΤΕΙΤΑΙ

Από μεγάλη ελληνική εταιρεία τροφίμων, με διανομή σε όλο τον ελλαδικό χώρο, ζητάει
MERCHANDISER/ΠΩΛΗΤΗ
για κάλυψη αναγκών της στη Ρόδο και στα υπόλοιπα Δωδεκάνησα.
Απαραίτητα προσόντα:
- Εμπειρία στο χώρο των πωλήσεων
- Δίπλωμα οδήγησης
- Εκπληρωμένες στρατιωτικές υποχρεώσεις
- Δυνατότητα επισκέψεων στα Δωδεκάνησα

Προσφέρονται:
- Ικανοποιητικό πακέτο αποδοχών
- Πολλές πρόσθετες παροχές.

Αποστείλατε βιογραφικό στην διεύθυνση, Ρόδος Τ.Κ. 85100, Τ.Θ. 4100

Από Ασφαλιστικό γραφείο

ΖΗΤΕΙΤΑΙ

κοπέλα
20-25 ετών με γνώσεις Η/Υ (WORD, EXCEL).
Ωράριο απασχόλησης 09.00-14.00
Πληρ. τηλ. (22410)38338, 34586

Anna Riska GROUP

ΖΗΤΕΙΤΑΙ

πωλήτρια με πείρα
Πληρ. τηλ. (22410)31348, Καρπάθου 30-32

ΖΗΤΟΥΝΤΑΙ

Από το ξενοδοχείο LOMENIZ
α. Αποθηκάριος
β. Σνακ μπαρ
γ. Σερβιτόρος ή σερβιτόρα
Πληρ. τηλ. (22410)35831

WANTED

saleswoman-man for centrally located jewellery shop on Socratous str. in the old town. Must have knowledge of foreign languages.
For information please
cal. (22410)68329 of 6944/515522. or 2241075722

HELLAS TOURIST SERVICES S.A.

ΖΗΤΑ

γερμανόφωνο προσωπικό
για το διάστημα 01.04-07.05.03
Πληρ. τηλ. (22410)38155,
Δευτέρα έως Παρασκευή από 10.00 έως 14.00,
Κέννεντυ 44 & Χειμάρας

ΖΗΤΕΙΤΑΙ

Δεσποινίς/Κυρία
Γραμματεύς - (Βοηθός Λογιστή) από εμπορική επιχείρηση
Απαραίτητα προσόντα:
- Απόφοιτος ΙΕΚ / ΤΕΙ / οργανωτική, εχέμυθος
- Γνώση λογιστικού Προγράμματος EUROFASMA
- Βιβλία τρίτης κατηγορίας
- Χρήση προγραμμάτων EXCEL/WORD/INTERNET
- Γνώση Αγγλικής

Προσφέρουμε:
Δωδεκάμηνη απασχόληση.
Ημέρες εργασίας Δευτέρα-Παρασκευή
Μισθός ικανοποιητικός
Προϋπηρεσία θα συνεκτιμηθεί
Αποστείλατε βιογραφικό σημείωμα και συστάσεις στο fax: 2241038785
Τηλ. (22410)38990

Από την ΗΛΕΚΤΡΟΝΙΚΗ ΑΘΗΝΩΝ

ΖΗΤΟΥΝΤΑΙ

πωλητές, πωλήτριες, ταμίες, οδηγοί Γ' κατηγορίας. Διεύθυνση Εθν. Αντιστάσεως 44 (Άννης Μαρίας)
Πληρ. τηλ. 2241075400-480 FAX: 2241075933

ΖΗΤΟΥΝΤΑΙ

από μεγάλη αντιπροσωπεία αυτοκινήτων με έδρα τη Ρόδο
α) Φανοποιός
β) Βαφέας
γ) Πλύστης αυτοκινήτων
Πληρ. τηλ. (22410)82000 κ. Κυριάκο

ΞΕΝΟΔΟΧΕΙΟ COLOSSOS BEACH
ΦΑΛΗΡΑΚΙ ΡΟΔΟΥ

ΖΗΤΟΥΝΤΑΙ ΣΥΝΕΡΓΑΤΕΣ

Νεαρά άτομα αγόρια ή κορίτσια με όρεξη για δουλειά, γνώσεις Ξένων Γλωσσών και ει δυνατόν προϋπηρεσία στις ειδικότητες:
α) Επισιτιστικά τμήματα: Μπάρμαν-σερβιτόροι-βοηθοί
β) Κουζίνα: Α'-Β' Μαγείρους-Μπουφετζήδες-Λάντζα
γ) Γενικών καθηκόντων (Ανδρες)
δ) Καμαριέρες, χαρούμενες προσωπικότητες
ε) Το Ξενοδοχείο επίσης δέχεται αιτήσεις για 4ωρη απασχόληση για όλα τα τμήματα.

Αριστες συνθήκες εργασίας και μεταφορά από και προς την εργασία με πούλμαν του Ξενοδοχείου (πρωινή βάρδια μόνο).

Για πληροφορίες και υποβολή αιτήσεων καθημερινώς εκτός Κυριακής τηλ. **(22410)85502**

ΠΑΡΑΝΤΑΪΣ ΠΕΥΚΟΙ ΛΙΝΔΟΣ Α.Ε.
ΠΕΥΚΟΙ - ΛΙΝΔΟΣ

ΖΗΤΟΥΝΤΑΙ

Από το ξενοδοχείο "PEFKI ISLANDS RESORT" στους Πεύκους ζητούνται για την σαιζόν 2003 (01/05/2003-31/10/2003) οι ακόλουθες ειδικότητες:

- **Β' σερβιτόροι**
- **Β' μάγειρας**
- **Καμαριέρες**
- **Συντηρητής**
- **Κηπουρός**
- **Αποθηκάριος** (Λογιστικές γνώσεις απαραίτητες),

Οι ενδιαφερόμενοι θα πρέπει να έχουν καλή γνώση της Αγγλικής γλώσσας και προϋπηρεσία το λιγότερο 2 χρόνια.
Για την συμπλήρωση των αιτήσεων θα πρέπει ο/η ενδιαφερόμενος/ή να απευθυνθεί στο ξενοδοχείο από 09.00 έως 14.00 καθημερινά ή στο τηλέφωνο **2244048163,** fax **2244048184**

HOTEL IALYSSOS BAY RHODES GREECE

ΤΟ ΞΕΝΟΔΟΧΕΙΟ ΤΗΣ ΕΤΑΙΡΕΙΑΣ Ν. ΛΥΜΠΕΡΗΣ Α.Ε. IALYSSOS BAY

ΖΗΤΕΙ

να προσλάβει συνεργάτες, για τα κάτωθι τμήματα λειτουργίας του.

- ***Προσωπικό κουζίνας*** *όλων των ειδικοτήτων.*
- ***Εμπειρους σερβιτόρους*** *και* ***βοηθούς σερβιτόρους.***
- ***Υπαλλήλους υποδοχής*** *με ευγένεια και συνέπεια, πτυχιούχους σχετικών σχολών και γλωσσομαθείς (τουλάχιστον αγγλικής και γερμανικής).*
- ***Καμαριέρες*** *υπεύθυνες με όρεξη για εργασία.*

Περιμένουμε το βιογραφικό σας σημείωμα στο φαξ 22410-93420 ή αυτοπροσώπως στο ξενοδοχείο καθημερινά από 08.00-14.00.
Για περισσότερες πληροφορίες τηλ. 22410-91841-5.

πωλησεις

συνέχεια από την προηγούμενη

ΣΤΗΝ ΠΑΛΙΑ ΠΟΛΗ στο Καστέλο, πλατεία, με φανταστική θέα, προνομιακή μονοκατοικία 134 τ.μ. ανακαινισμένη, κατάλληλη και για επαγγελματική χρήση. Τιμή 323.000 ευρώ. Πληρ. τηλ. (22410)24900, 25545, 6932704919 ΑΟ49875

ΒΙΟΤΕΧΝΙΑ κατασκευής πίττας για σουβλάκι, με 20ετή πείρα στην αγορά με εξασφαλισμένη πελατεία λόγω ασθενείας. Πληρ. τηλ. (22410)61195 ώρες 18.00-19.00 ΑΟ49961

ΟΡΟΦΟΔΙΑΜΕΡΙΣΜΑ 106 τ.μ. β' ορόφου επί της Θεμ. Σοφούλη , άμεσα παραδοτέο, μεταχειρισμένο τιμή 103.000 ευρώ (35 εκατ.). Δεκτά μόνο τραπέζης δάνεια. Πληρ. τηλ. 22410 22943, 28838, 6945 466773, ΑΙΓΑΙΟΚΤΗΜΑΤΙΚΗ. ΑΟ49928

ΜΟΝΟΚΑΤΟΙΚΙΑ ημιτελής στο Γεννάδι 180 τ.μ. με 5 υπνοδωμάτια, κήπο, 750 τ.μ. φανταστική θέα. Τιμή 161.000 ευρώ. Πληρ. τηλ. (22410)24900, 25545, 6932704919 ΑΟ49878

ΔΙΑΜΕΡΙΣΜΑ ρετιρέ με θέα (2ος όροφος) 90 τ.μ. στην περιοχή Αγ. Αναστασίας, σε διώροφη οικοδομή. Τιμή 85.200 ευρώ. Πληρ. τηλ. (22410)24900, 25545, 6932704919 ΑΟ49876

ΓΡΑΦΕΙΟ ΣΤΗΝ ΠΛΑΤΕΙΑ ΚΥΠΡΟΥ. ΠΛΗΡ. ΤΗΛ. 6936895360 ΠΟ49688

ΔΙΑΜΕΡΙΣΜΑ 55 τ.μ. στο κέντρο της πόλης, απέναντι από το καζίνο lux κατασκευής. Τιμή 79.300 ευρώ. Πληρ. τηλ. (22410)24900, 25545, 6932704919 ΑΟ49877

ΕΠΙΧΕΙΡΗΣΗ ειδών δώρων και ασημικών στην Παλιά Πόλη σε εμπορικό δρόμο κατάστημα 15 τ.μ. με λογικό ενοίκιο και εμπόρευμα βάσει τιμολογίου χονδρικής. Τιμή 30.000 ευρώ. Πληρ. τηλ. (22410)24900, 25545, 6932704919 ΑΟ49883

ΠΩΛΕΙΤΑΙ νεόδμητη, διώροφη πολυτελής μονοκατοικία με δύο ανεξάρτητους ορόφους συνολικής επιφάνειας 482 τ.μ. συν 230 τ.μ. σκεπασμένες βεράντες σε πανοραμικό λόφο νοτίως του Φιλέρημου σε οικόπεδο 4.200 τ.μ. με ελαιόδεντρα πλήρως περιφραγμένο και με αυτόματη θυροτηλεόραση. Διαθέτει πλήρη θέρμανση και κλιματισμό με κεντρική μονάδα και αεραγωγούς, με πλήρη αυτοματισμό, καθώς και εξαιρετικές θερμικές μονώσεις. Επίσης παρέχει πολλαπλές τηλεφωνικές και δορυφορικές εγκαταστάσεις. Τιμή διαπραγματεύσιμη μετά από επί τόπου επίσκεψη. Πληρ. τηλ. (22410)48101, ή τηλ. fax., μηνύματα (22410)48102 ΑΟ49475

ΚΟΝΤΑ ΣΤΗΝ ΠΑΡΑΛΙΑ Ιαλυσού 8 apart δύο δωματίων πλήρως εξοπλισμένα, έτοιμα για λειτουργία και δύο μαγαζιά 250 τ.μ. ελεύθερα. Τιμή 338.000 ευρώ. Πληρ. τηλ. (22410)24900, 25545, 6932704919 ΑΟ49881

ΜΟΝΟΚΑΤΟΙΚΙΑ 62 τ.μ. αναπαλαιωμένη, με τζάκι, με θέα προς θάλασσα και λιμάνι εντοιχισμένη κουζίνα. Τιμή 125.000 ευρώ. Πληρ. τηλ. (22410)24900, 25545, 6932704919 ΑΟ49882

ΚΑΤΑΣΤΗΜΑΤΑ ΕΤΟΙΜΟΠΑΡΑΔΟΤΑ ΣΤΟ ΜΕΓΑΛΥΤΕΡΟ ΣΥΓΚΡΟΤΗΜΑ ΚΑΤΑΣΤΗΜΑΤΩΝ ΣΤΗΝ ΠΑΡΑΛΙΑΚΗ ΛΕΩΦΟΡΟ ΙΑΛΥΣΟΥ ΑΠ' ΕΥΘΕΙΑΣ ΑΠΟ ΤΟΝ ΚΑΤΑΣΚΕΥΑΣΤΗ ΠΟΛ. ΜΗΧΑΝΙΚΟ ΣΤΕΛΙΟ ΜΑΚΕΣΤΑ. ΕΞΑΣΦΑΛΙΣΗ ΔΑΝΕΙΟΥ, ΕΥΚΟΛΙΕΣ ΠΛΗΡΩΜΗΣ. ΑΠΟ 10.350.000 ΔΡΧ. ΠΛΗΡ. ΤΗΛ. 2241021347 ΧΠΟ205

πωλησεις αυτοκινητων & μοτοσικλετων

NISSAN CHERRY 1400 cc ΜΟΝΤ. '91 ΣΕ ΠΟΛΥ ΚΑΛΗ ΚΑΤΑΣΤΑΣΗ. ΔΕΚΤΟΣ ΕΛΕΓΧΟΣ. ΠΛΗΡ.ΤΗΛ. (22410)61278, 61919 ΠΑ50206

SEAT IBIZA 900 cc μοντέλο '86 χωρίς πινακίδες, για ανταλλακτικά. Πληρ.τηλ. (22410)29458 κ. Μιχάλη ΑΑ50193

ΑΥΤΟΚΙΝΗΤΟ MAZDA 323 CEDAN 1500 c.c. χρονολογίας 1997 με 30.000 χλμ. φουλ έξτρα και σε άριστη κατάσταση. Πληρ. τηλ. 6932382179 ΑΑ50167

VW ΣΚΑΡΑΒΑΙΟΣ 1303 μοντέλο '73 μαύρος με ζάντες αλουμινίου, στερεοφωνικό SONY 150 Watt με 10αρι cd player και σαλόνι δερματίνης. Πληρ. τηλ. 6977582152 ΑΑ50112

ΣΚΑΦΟΣ BAYLINER Αμερικής σε άριστη κατάσταση με μηχανή MERCRUISER 200 hp. Μήκος 7.5 μ., κοιμίζει 4 άτομα, κουζίνα, τουαλέτα ναυτική, πλήρως εξοπλισμένο τρέιλερ με φρένα και βοηθητική YAMAHA 9.9 αμεταχείριστη. Πωλείται λόγω αγοράς μεγαλυτέρου. Πληρ. τηλ. 6945 895909 ΑΑ50154

OPEL KADET 1000 c.c. σε καλή κατάσταση. Πληρ. τηλ. 22410 24637. ΑΑ50155

ΚΛΟΥΒΑ TOYOTA Liteі 1300 cc βενζίνη, περασμένη ΚΤΕΟ σε καλή τιμή. Πληρ. τηλ. (22410)32040 πρωί, (22410)91386 απόγευμα ΑΑ50148

ΤΖΙΠ NIVA σε καλή κατάσταση ή και για ανταλλακτικά. Πληρ. τηλ. (22410)27801 ΑΑ50104

ΑΥΤΟΚΙΝΗΤΟ AUDI TT 1800 cc turbo (180 ps) σε άριστη κατάσταση. Τιμή 24.000 ευρώ. Πληρ. τηλ. 6944522530 ΑΑ50039

STARLET μοντ. 78 σε καλή κατάσταση (πέρασε από ΚΤΕΟ το 2002), σε πολύ καλή τιμή 1.500 ευρώ μόνο. Πληρ. τηλ. (22410)63743, 6937906061 ΑΑ50036

KAWASAKI LX. μηχανή 250 c.c. σε καλή κατάσταση και σε τιμή ευκαιρίας. Πληρ. τηλ. (22410) 33374, 6945970622. κ. Μάκη ΑΑ49946

RENAULT TWINGO 1200 c.c., μοντέλο 1997, μαύρο σε καλή κατάσταση, 3.900 ευρώ. Πληρ. τηλ. 6936881398 πρωινές ώρες.

VW PASSAT 1600 CC ΜΟΝΤ. 97 FULL EXTRA ΣΕ ΑΡΙΣΤΗ ΚΑΤΑΣΤΑΣΗ. ΤΙΜΗ 11.000 ΕΥΡΩ ΠΛΗΡ. ΤΗΛ. 6942201202 ΠΑ49658

FIAT PUNTO CABRIO ΜΟΝΤΕΛΟ 94 1,3 ΛΕΥΚΟ 75000 ΧΙΛΙΟΜΕΤΡΑ, EXTRAS. ΤΙΜΗ 2.400.000. ΠΛΗΡ. ΤΗΛ. 2241087006, 10.00-13.00 Ή 18.00-22.00 ΧΠΑ841

ΠΩΛΟΥΝΤΑΙ ΜΕΤΑΧΕΙΡΙΣΜΕΝΑ ΦΟΡΤΗΓΑ ΑΥΤΟΚΙΝΗΤΑ ΕΙΣΑΓΩΓΗΣ ΟΛΩΝ ΤΩΝ ΤΥΠΩΝ, ΓΙΑ ΑΓΡΟΤΙΚΗ ΚΑΙ ΕΠΑΓΓΕΛΜΑΤΙΚΗ ΧΡΗΣΗ, ΚΑΘΩΣ ΚΑΙ Ι.Χ. ΕΠΙΒΑΤΙΚΑ. ΕΤΟΙΜΟΠΑΡΑΔΟΤΑ Ή ΚΑΤΟΠΙΝ ΠΑΡΑΓΓΕΛΙΑΣ. ΠΑΡΕΧΟΥΜΕ ΓΡΑΠΤΗ ΕΓΓΥΗΣΗ ΕΝΟΣ ΧΡΟΝΟΥ. ΕΙΣΑΓΩΓΕΙΣ ΜΕΤΑΧΕΙΡΙΣΜΕΝΩΝ ΑΥΤΟΚΙΝΗΤΩΝ " Δ. ΜΠΟΥΝΤΟΥΡΗΣ-Ε. ΠΑΠΑΠΟΣΤΟΛΟΥ Ο.Ε.". ΕΚΘΕΣΗ: ΕΘΝΙΚΗ ΟΔΟΣ ΛΑΡΙΣΑΣ-ΙΩΑΝΝΙΝΩΝ ΤΡΙΚΑΛΑ ΘΕΣΣΑΛΙΑΣ. ΤΗΛ. 2431-74709 ΦΑΞ 0431-27008 ΚΙΝ. 6974456200-6977395269. ΧΠΑ112

MERCEDES 200 ΜΟΝΤ. '79 ΣΕ ΚΑΛΗ ΚΑΤΑΣΤΑΣΗ. ΤΙΜΗ 1700 ΕΥΡΩ. ΠΛΗΡ. ΤΗΛ. 2241085231 ΩΡΕΣ 09.30-14.30

AUDI 80 μοντ. '82 γερμανικών προδιαγραφών σε τιμή ευκαιρίας. Τιμή 1100 ευρώ. Πληρ. τηλ. 6944379725 ΑΑ49628

ΠΩΛΕΙΤΑΙ ΑΔΕΙΑ Δ.Χ. ΚΕΦΑΛΗ ΜΕ ΑΝΑΤΡΕΠΟΜΕΝΟ MERCEDES ΜΕΤΡΗΤΟΙΣ. ΠΛΗΡ. ΤΗΛ. 6974147701, (22410) 24633. ΑΠΧ1110

ΕΝΟΙΚΙΑΖΟΝΤΑΙ ΑΥΤΟΚΙΝΗΤΑ καθημερινά ή με το μήνα, σε πολύ καλές τιμές. Πληρ. τηλ. 22410 86230, 6937 274897 ΑΑ48323

εργασιες

Ο σύλλογος γονέων και κηδεμόνων του Δημοτικού σχολείου Παραδεισίου **ΖΗΤΕΙ** δασκάλα να παραδίδει μαθήματα πληροφορικής computer. Πληρ. τηλ. (22410)82747, 81540 ΑΖ50223

ΖΗΤΟΥΝΤΑΙ από μεγάλη βιομηχανία τροφίμων χονδρικής πωλήσεως για το υποκατάστημα Ρόδου: α) Προϊστάμενος πωλήσεων, β) Υπεύθυνος υποκαταστήματος, γ) Πωλητές. Απαραίτητα προσόντα: Εμπειρία στις πωλήσεις, απόφοιτοι Λυκείου-ΤΕΙ, έως 35 ετών, άνεση στην επικοινωνία και στις δημόσιες σχέσεις. Προσφέρονται: ικανοποιητικό πακέτο αποδοχών. Οι ενδιαφερόμενοι παρακαλούνται να αποστείλουν βιογραφικά σημειώματα στην διεύθυνση Τ. Θυρίδα 92018 Αγ. Ι. Ρέντη- Αθήνα ΑΖ50218

Από γνωστή αντιπροσωπεία της Ρόδου **ΖΗΤΟΥΝΤΑΙ** πωλητές και πωλήτριες για μόνιμη απασχόληση σε ιδανικό περιβάλλον εργασίας. Προϋπηρεσία στο χώρο των πωλήσεων θα ληφθεί υπόψιν. Πληρ. καθημερινά από 18.00-20.30 τηλ. (22410)67200, 67202 αποστολή βιογραφικών fax (22410)67202 ΑΖ50200

ΚΟΠΕΛΑ να εργασθεί σε αναψυκτήριο. Ώρες καταστημάτων. Με προϋπηρεσία στα σάντουιτς. Πληρ. τηλ. (22410)32040 ΑΖ50214

ΝΑΥΤΗΣ ΓΙΑ ΤΟΥΡΙΣΤΙΚΟ ΣΚΑΦΟΣ ΧΩΡΗΤΙΚΟΤΗΤΑΣ 87 ΑΤΟΜΩΝ ΣΤΗ ΛΙΝΔΟ ΡΟΔΟΥ ΓΙΑ ΗΜΕΡΗΣΙΕΣ ΕΚΔΡΟΜΕΣ. ΠΛΗΡ. ΤΗΛ. 2108956242, 6973991218 ΧΠΖ111

ΠΩΛΗΤΡΙΑ ΠΕΠΕΙΡΑΜΕΝΗ ΓΙΑ ΝΑ ΕΡΓΑΣΘΕΙ ΣΕ ΚΑΤΑΣΤΗΜΑ ΠΑΙΔΙΚΩΝ ΕΝΔΥΜΑΤΩΝ. ΠΛΗΡ. ΤΗΛ. (22410)76287 ΠΖ50143

ΓΥΝΑΙΚΑ για να προσέχει ζευγάρι ηλικιωμένων στο χωριό Αρνίθα (με στέγη, διατροφή, μισθό). Πληρ. τηλ. (22410)66277 ΑΖ50202

ΚΟΠΕΛΑ εμφανίσιμη για συνεχή απασχόληση σε πρακτορείο ΠΡΟΠΟ, ιδανικό περιβάλλον εργασίας με πολύ καλές αποδοχές. Πληρ. καθημερινά από 18.00-20.30 τηλ. (22410)67200, 67201 ΑΖ50201

ΖΗΤΕΙΤΑΙ

ΜΠΑΡΜΑΝ

Για το CHRISTOS' GARDEN

Πληρ. τηλ. (22410)34191, 32144

Lindian Village Resort ****

Η ξενοδοχειακή μονάδα στην παραλία Λάρδου, είναι σε πρόγραμμα ανακαίνισης,επέκτασης και αναβάθμισής της, σε πρότυπη μονάδα πολυτελείας με διάφορα θεματικά εστιατόρια.

Ζητούμε συνεργάτες ξενόγλωσσους με προτίμηση την ιταλική, με όρεξη, για να συμβάλουν στην με γρήγορους ρυθμούς αναβάθμιση, σε όλες τις θέσεις, στα τμήματα F&B και Room Division.

- **Αρχιμάγειρο** πτυχιούχο, με προϋπηρεσία σε σοβαρές ξενοδοχειακές μονάδες, φιλόδοξο για διάκριση, ικανότητες στον προγραμματισμό, στη δέσμευση και επίτευξη στόχων.
- **Μαγείρους** συνεργάσιμους με πείρα και συστάσεις.
- **Αρτοζαχαροπλάστη** με μεράκι και θέληση για διάκριση.
- **Αποθηκάριο** με προϋπηρεσία και γνώσεις Η/Υ ικανού να εργαστεί σε ένα περιβάλλον συνεργασίας με υπευθυνότητα και στόχους.
- **Υπαλλήλους υποδοχής με ευγένεια**, πτυχιούχους σχετικών σχολών και γλωσσομαθείς.
- **Προϊστάμενο(η) υποδοχής**, πτυχιούχο, με πείρα, θέληση για διάκριση και επίτευξη στόχων.
- **Maitre με έμφυτη ευγένεια**, πτυχιούχο, με προϋπηρεσία σε ξενοδοχεία πολυτελείας, φιλόδοξο.
- **Σερβιτόρους** με συστάσεις για το εστιατόριο και το μπαρ.
- **Πωλήτρια** για το μίνι μάρκετ.

Περιμένουμε το βιογραφικό σας σημείωμα στο Τέλεφαξ 22440 47365 ή με email. kaloal@in.gr ή αυτοπροσώπως στο ξενοδοχείο, καθημερινές από 08.00-14.30.

RODIAN AMATHUS BEACH · HOTEL RHODES - GREECE ★★★★★

Το Ξενοδοχείο Rodian Amathus Beach Hotel ζητά για πρόσληψη αισθητικό, στο AMATHUSIA CENTER

AMATHUSIA CENTRE INDOOR POOL SPA · HEALTH & FITNESS CLUB

Απαραίτητα προσόντα:
- Απόφοιτος Τ.Ε.Ι. Αισθητικής
- Αριστη γνώση Αγγλικών
- Αποφασιστικότητα στην εργασία, ικανότητα οργάνωσης, συνεργασίας και επικοινωνίας
- Ευχάριστη προσωπικότητα

Οι ενδιαφερόμενοι παρακαλούνται όπως απευθυνθούν στο ακόλουθο τηλέφωνο τηλ. **(22410)89900**

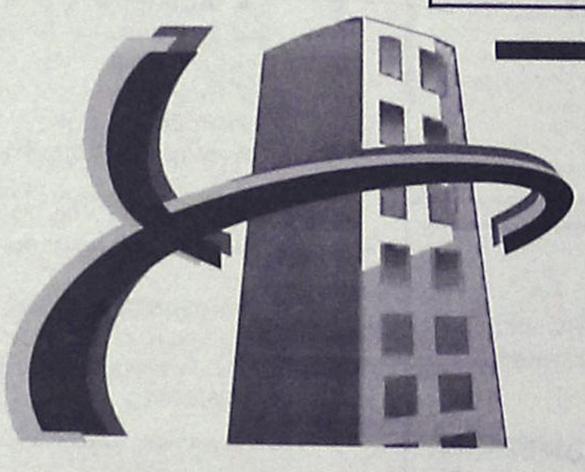

ΑΠΟΚΛΕΙΣΤΙΚΗ ΔΙΑΘΕΣΗ

ευσταθίου ΕΥΡΩΚΤΗΜΑΤΙΚΗ

ΚΤΗΜΑΤΟΜΕΣΙΤΙΚΟ ΓΡΑΦΕΙΟ

Αποκτήστε οικόπεδα στην Ιαλυσό ενταγμένα στο σχεδιο πόλεως έτοιμα για οικοδόμηση

1.	Οικόπ. επιφ.	325 τ.μ.	αξίας	88.042 €
2.	»	329 τ.μ.	»	88.042 €
3.	»	326 τ.μ.	»	76.303 €
4.	»	320 τ.μ.	»	67.498 €
5.	»	318 τ.μ.	»	67.498 €
6.	»	314 τ.μ.	»	76.303 €

- Με 100% δυνατότητα οικοδόμησης (ΣΔ=1)
- Δίπλα από χώρους πράσινου

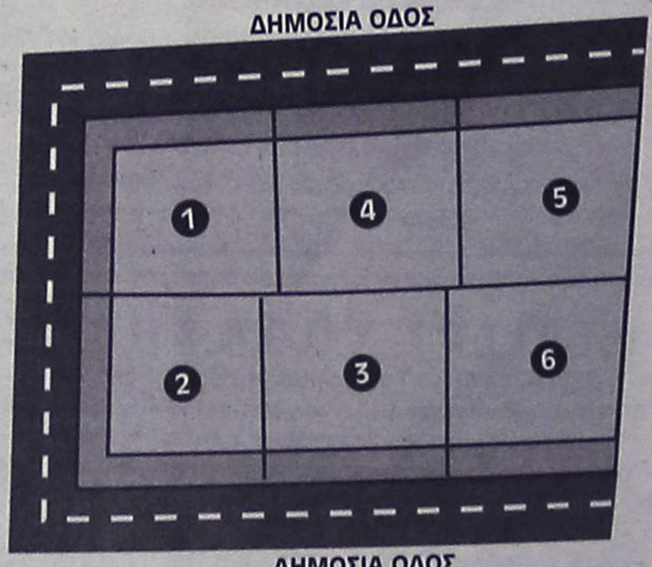

ΕΘΝ. ΑΝΤΙΣΤΑΣΗΣ 83 - ΤΗΛ. 22410 73819, 74917 - FAX: 22410 38641
ΚΙΝ. 6944 374546, 6945 292030 - info@euroktimatiki.gr

η ακίνητη αξία σας!

Το πρακτορείο Γενικού Τουρισμού
ELAFOS REISEN

ΖΗΤΑ ΣΥΝΕΡΓΑΤΗ

Για την στελέχωση υποκαταστήματος.

Απαραίτητη προϋπόθεση, η άριστη γνώση αγγλικής γλώσσας και η χρήση συστημάτων έκδοσης αεροπορικών και ναυτιλιακών εισιτηρίων.
Θα ληφθεί υπόψη η προϋπηρεσία σε ανάλογη εργασία και γνώση γερμανικών.
Οι ενδιαφερόμενοι παρακαλούνται να επικοινωνήσουν στο 2241066543-4 από 09.30-15.00.

Crete s Rhodes CAPSIS Convention Centers & Resort Hotels

Το Ξενοδοχείο και Συνεδριακό Κέντρο Sofitel Capsis Ρόδου

ΖΗΤΑΕΙ

Βοηθό Διευθυντή Τροφίμων και Ποτών

Τουλάχιστον πέντε χρόνια προϋπηρεσία στην συγκεκριμένη θέση. Απαραίτητη η άριστη γνώση της Αγγλικής γλώσσας και Ηλεκτρονικών Υπολογιστών. Η γνώση της Γαλλικής και Γερμανικής γλώσσας θα θεωρηθεί ως επιπρόσθετο προσόν.

Προσωπικό Κουζίνας όλων των ειδικοτήτων
Εμπειρους Σερβιτόρους, Βοηθούς Σερβιτόρων και Βοηθούς Μπάρμαν

Για μερική και συνεχή απασχόληση.
Οι ενδιαφερόμενοι μπορούν να απευθύνονται καθημερινά κατά τις ώρες 10.00-14.00 στην Υποδοχή του Ξενοδοχείου ή να αποστέλλουν τα βιογραφικά τους σημειώματα με πρόσφατη φωτογραφία στην παρακάτω διεύθυνση:

Υπόψιν κου Τηλεμάχου
Ξενοδοχείο Sofitel Capsis
Ιξιά 85100 Ρόδος
Για περισσότερες πληροφορίες:
τηλ. (22410)25015, fax: (22410)20900

**** Niriides beach hotel ΞΕΝΟΔΟΧΕΙΟ ΝΗΡΗΪΔΕΣ

Το ξενοδοχείο Νηρηΐδες
στα Κολύμπια

ΖΗΤΑ

Προσωπικό των κάτωθι ειδικοτήτων:
- Υπάλληλο Υποδοχής
- Σερβιτόρο Εστιατορίου
- Σερβιτόρο Σνακ Μπαρ
- Υπάλληλο Μίνι Μάρκετ

Απαραίτητη η ανάλογη προϋπηρεσία και η γνώση της γερμανικής γλώσσας
Πληρ. τηλ. (22410)56210-56461

IRENE PALACE HOTEL

www.irenepalace.gr
Ενόψει της τουριστικής σαιζόν 2003 δεχόμαστε αιτήσεις στις παρακάτω ειδικότητες:

- **Προϊσταμένη Ορόφων**
- **Σερβιτόρους Α' και Β'**
- **Πρωινό Μπάρμαν**
- **Βραδινό Βοηθό Μπάρμαν/Ταμπλίστα**
- **Μαγείρους Α' και Β'**
- **Μπουφετζήδες**
- **Απογευματινό πωλητή Super Market**

Οι ενδιαφερόμενοι μπορούν να κάνουν αίτηση από Δευτέρα έως Παρασκευή 10.00-14.00 στο Ξενοδοχείο ή με αποστολή βιογραφικού στον αριθμό Fax ή στην διεύθυνση e-mail το αργότερο έως 21 Φεβρουαρίου 2003. Απαραίτητη φωτογραφία διαβατηρίου.
Περισσότερες πληροφορίες στα τηλέφωνα του ξενοδοχείου πρωινές ώρες και από 17.00 έως 20.00 στο **6945989425** κ. Σμαραγδής Μιχάλης

Irene Palace Hotel - Κολύμπια - Ρόδος
E-mail: info@irenepalace.gr - Τηλ. (22410)56246, 56265 - Fax (22410)56262

ΞΕΝΟΔΟΧΕΙΟ ΚΟΛΥΜΠΙΑ ΜΠΗΤΣ

ΖΗΤΟΥΝΤΑΙ

Maitre d' Hotel
Σερβιτόροι
Βοηθοί σερβιτόροι
Σερβιτόρες και βοηθοί μπαρ
Σερβιτόρες και βοηθοί καφετέριας
Καμαριέρες
Αιτήσεις 12.00-14.00 - **Τηλ. (22410)56247**

QUICK CARWASH

Το νέο πρότυπο πλυντήριο αυτοκινήτων "QUICK CAR WASH"

ΖΗΤΑ

προσωπικό για τα κάτωθι τμήματα

- Υπαλλήλους για τον καθαρισμό αυτοκινήτων
- Υπάλληλο υπεύθυνο για την συντήρηση μηχανημάτων με ανάλογη προϋπηρεσία
- Υπάληλλο για ειδικές εργασίες (Polish, καθαρισμό ταπετσαρίας, καθαρισμός μοκέτας του αυτοκινήτου) με ανάλογη προϋπηρεσία σε αυτόν τον τομέα.
- Υπαλλήλους για την εξυπηρέτηση πελατών και το τμήμα ειδικών εργασιών. Απαραίτητη προϋπόθεση να είναι απόφοιτοι Λυκείου και η καλή γνώση της Αγγλικής γλώσσας.
- Υπαλλήλους ταμείου με καλή γνώση Η/Υ και της Αγγλικής γλώσσας.

Το "QUICK CAR WASH" προσφέρει άριστο εργασιακό περιβάλλον, προοπτικές εξέλιξης και συνεχές ωράριο.

Δεκτές αιτήσεις με φωτογραφία,
ώρες λειτουργίας του πλυντηρίου 08.00-17.00

Η 3Τ Α.Ε.Β.Ε. (ΤΟΥΟΤΑ ΡΟΔΟΥ)

ΖΗΤΕΙ

Βοηθό Λογιστού

Οι ενδιαφερόμενοι θα πρέπει να έχουν:
α. Στρατιωτικές υποχρεώσεις εκπληρωμένες (στους άντρες)
β. Προϋπηρεσία θα ληφθεί υπόψιν εφόσον υπάρχει
Πληρ. τηλ. (22410)68000

Από Καφετέρια Μπαρ

ΖΗΤΕΙΤΑΙ

BARMAN

Για εργασία από 15 Μαρτίου και για όλο το χρόνο.
Απαραίτητα προσόντα:
- Ομαδικό πνεύμα συνεργασίας
- Πολύ καλή γνώση της αγγλικής γλώσσας
- Ανάλογη προϋπηρεσία
- Ηλικία 24 –30 ετών

Παρακαλούνται οι ενδιαφερόμενοι που πληρούν τις προϋποθέσεις να επικοινωνήσουν στο τηλ: 22410 82313

Διεύθυνση εργασίας 20ό χμ Ρόδου-Καμείρου.

Πολυεθνική Εταιρία Ενοικιάσεων Αυτοκινήτων επιθυμεί να προσλάβει

ΣΤΕΛΕΧΟΣ ΠΩΛΗΣΕΩΝ (Γυναίκα)

Το Στέλεχος θα είναι μέλος της ομάδας πωλήσεων και υπεύθυνο για την εξυπηρέτηση πελατών.
Απαραίτητα Προσόντα:
- Προϋπηρεσία στο χώρο των ενοικιάσεων αυτ/των.
- Ικανότητα διαπραγμάτευσης και επικοινωνίας.
- Ομαδικό πνεύμα συνεργασίας.
- Καλή γνώση Η/Υ.
- Καλή γνώση της αγγλικής και ιταλικής γλώσσας.
- Ηλικία 24 –32 ετών.

Η εταιρία προσφέρει ευχάριστο περιβάλλον εργασίας, προοπτική επαγγελματικής εξέλιξης και εταιρικό αυτοκίνητο.
Οι ενδιαφερόμενες μπορούν να στείλουν βιογραφικό στο **Fax: 22410 82312 ή να επικοινωνήσουν στο Τηλ: 22410 82313**

Από το ξενοδοχείο ΔΙΟΝΥΣΟΣ
ΙΞΙΑ - ΡΟΔΟΣ

ΖΗΤΟΥΝΤΑΙ

- **Food & Beverage Manager**
  Με πείρα και ανάλογη προϋπηρεσία
- **Ελεγκτής** με πείρα και γνώσεις Η/Υ
- **Νυκτερινός υπάλληλος Υποδοχής**

Αιτήσεις δεχόμαστε καθημερινά στο ξενοδοχείο από 10.00-13.00.
Αποστολή βιογραφικών στην Τ.Θ. 241
Για περισσότερες πληρ. τηλ. (22410)23021

GENESIS ΠΛΗΡΟΦΟΡΙΚΗ

Ζητεί υπάλληλο για υποστήριξη Software

Απαραίτητα προσόντα:
- **Γνώση Η/Υ-Windows**
- **Γνώσεις εμπορικών και λογιστικών εφαρμογών**
- **Προϋπηρεσία θα ληφθεί υπόψη**

Για πληροφορίες στα τηλέφωνα (22410)34568 – 73635 – 24953

Από την εταιρεία

ΓΕΡΜΑΝΟΣ

ΖΗΤΟΥΝΤΑΙ

για μόνιμη απασχόληση για την στελέχωση του τμήματος πωλήσεων.
Οι υποψήφιοι θα πρέπει να πληρούν τις κάτωθι προϋποθέσεις:
- Γραμματικές γνώσεις Λυκείου
- Ηλικία έως 27 ετών
- Ανεση στην επικοινωνία και οργανωτικές ικανότητες
- Οι ενδιαφερόμενοι θα πρέπει να έχουν γνώση του αντικειμένου και διάθεση για εργασία.

Πληρ. τηλ. (22410)26898

ΡΟΔΙΑΚΗ ΚΤΗΜΑΤΙΚΗ

ΣΥΜΒΟΥΛΟΙ & ΕΚΤΙΜΗΤΕΣ ΑΚΙΝΗΤΩΝ ΚΤΗΜΑΤΟΜΕΣΙΤΙΚΟ ΓΡΑΦΕΙΟ από το 1983

ΠΩΛΟΥΝΤΑΙ ΜΟΝΟΚΑΤΟΙΚΙΕΣ ΣΤΟΥΣ ΤΡΕΙΣ



ΣΕ ΜΠΕΤΑ ΑΠΟ 105.000 ΕΥΡΩ

ΑΝΕΣΤΗΣ & ΣΑΒΒΑΣ ΣΑΒΒΑΪΔΗΣ

τηλ: 2241-026281 κιν : 6944-421015 & 6944-243452

★★★★★

RODOS PALACE

Resort Hotel • Convention Center

Το μεγαλύτερο ξενοδοχειακό συγκρότημα της Ρόδου ζητεί το ακόλουθο προσωπικό:

- **Food & Beverage Manager**
  Με ανάλογη προϋπηρεσία σε ξενοδοχεία πολυτελείας
- **Υπαλλήλους Υποδοχής**
  Γνώστες Αγγλικών, Γερμανικών, με ανάλογη προϋπηρεσία
- **Υπάλληλο κρατήσεων**
  Γνώστη Αγγλικών υποχρεωτικά, με ανάλογη προϋπηρεσία
- **Προϊσταμένη Ορόφων & Βοηθούς αυτής**

Οι ενδιαφερόμενοι για τις ανωτέρω θέσεις μπορούν να στείλουν ένα βιογραφικό τους σημείωμα με μία πρόσφατη φωτογραφία στην Διεύθυνση της εταιρείας υπ' όψιν Κου Π. Ρούμπη.

Επίσης ζητούνται:

- Ηλεκτρολόγοι
- Υδραυλικοί
- Chef / Sous Chef
- Μάγειρας Α', Β' & βοηθοί
- Ζαχαροπλάστες Α' & Β'
- Μπουφετζής Α' & Β'
- Σερβιτόροι & βοηθοί
- Μπάρμεν Α' & Β'
- Hostess
- Λαντζέρηδες
- Νυχτερινός Receptionist
- Γκρουμ (κάτοχοι αδείας οδήγησης αυτοκινήτου)
- Κλητήρας (κάτοχος αδείας οδήγησης μοτοποδηλάτου)
- Καμαριέρες
- Καθαρίστριες
- Εργάτες

Για τις ανωτέρω ειδικότητες μπορείτε να απευθυνθείτε προσωπικά, μετά την 10η Ιανουαρίου 2003, καθημερινά και κατά τις ώρες 10.00 - 15.00 στην Διεύθυνση Προσωπικού του ξενοδοχείου, στον Κο Π. Ρούμπη.

Ξενοδοχείο Ρόδος Παλάς
Λεωφ. Ιαλυσού, Τ.Θ. 121, Ιξιά, Ρόδος
Τηλ. 02410 25222, 02410 97235, Fax: 02410 25350

Εταιρεία Χονδρικής Πώλησης Τουριστικών Ειδών

ΖΗΤΕΙ

να προσλάβει έμπειρη πωλήτρια ηλικίας μέχρι 35 ετών.
Απαραίτητη η γνώση Η/Υ. Ωράριο συνεχές.
Μισθός ικανοποιητικός.

Πληρ. τηλ. (22410)21491, 73655
ώρες 8.30-15.00 εκτός Κυριακής

ΖΗΤΕΙΤΑΙ

Από Ανώνυμη Ναυτιλιακή Εταιρεία Βοηθός Λογιστή, για την τήρηση βιβλίων Γ' κατηγορίας.

Απαραίτητα προσόντα:

- Απόφοιτος τουλάχιστον Ι.Ε.Κ. - Τ.Ε.Ι.
- Γνώση Λογιστικού Προγράμματος "Κεφάλαιο"
- Βασικές γνώσεις Λογιστικού Σχεδίου - Κ.Β.Σ. - Φ.Π.Α.
- Καλή γνώση βοηθ. προγραμμάτων Word-Excel
- Πολύ καλή γνώση της Αγγλικής γλώσσας.

Προϋπηρεσία σε ανάλογη θέση απαραίτητη.
Αριστο περιβάλλον εργασίας.
Δυνατότητα επαγγελματικής εξέλιξης.

Πληρ. τηλ. (22410)22927, φακ: (22410)23393, 09.00-16.30
Απαραίτητη αποστολή βιογραφικών στην ηλεκτρονική διεύθυνση: **donna@yachtagency.com**

The WATER PARK
Faliraki - Rodos HELLAS

Το Υδροπάρκο αναψυχής "The Waterpark-Faliraki-Rodos"

επιθυμεί να προσλάβει συνεργάτες για όλα τα τμήματα λειτουργίας του

- Ταμίες
- Ρεσεψιονίστ
- Υπαλλήλους τουριστικού καταστήματος
- Ταμπλίστες
- Μάγειρες - Ψήστες
- Μπάρμεν
- Ναυαγοσώστες
- Καθαρίστριες
- Προσωπικό Διαφόρων Ειδικοτήτων

Για πληροφορίες και συμπλήρωση αιτήσεων (απαιτείται πρόσφατη φωτογραφία) οι ενδιαφερόμενοι μπορούν να επικοινωνούν καθημερινά από 09.00-15.00 στα τηλέφωνα (22410)84300
Email: info@water-park.gr

INTERBETON

ΙΝΤΕΡΜΠΕΤΟΝ ΔΟΜΙΚΑ ΥΛΙΚΑ Α.Ε.
ΟΜΙΛΟΣ ΤΣΙΜΕΝΤΩΝ ΤΙΤΑΝ

ΧΕΙΡΙΣΤΗΣ ΑΝΤΛΙΑΣ ΜΠΕΤΟΝ

Η ΙΝΤΕΡΜΠΕΤΟΝ ΔΟΜΙΚΑ ΥΛΙΚΑ Α.Ε, επιθυμεί να προσλάβει χειριστή αντλίας μπετόν για τις ανάγκες των υποκαταστημάτων της στην Ρόδο.

Απαραίτητα Προσόντα

- Δίπλωμα χειριστού αντλίας
- Εκπληρωμένες στρατιωτικές υποχρεώσεις

Οι υποψήφιοι που πληρούν τις πιο πάνω προϋποθέσεις παρακαλούνται να επικοινωνήσουν με τον κ. Μ. Βασιλώττο τηλ. 22410 94705

OK SERVICES ΕΠΕ

ΜΙΑ ΑΠΟ ΤΙΣ ΜΕΓΑΛΥΤΕΡΕΣ ΕΤΑΙΡΙΕΣ ΤΗΣ ΡΟΔΟΥ ΣΤΟ ΧΩΡΟ ΤΗΣ ΜΠΥΡΑΣ ΤΟΥ CIDER ΚΑΙ ΤΩΝ ΑΛΚΟΟΛΟΥΧΩΝ ΠΟΤΩΝ

ΖΗΤΕΙ ΝΑ ΠΡΟΣΛΑΒΕΙ ΠΩΛΗΤΗ ή ΠΩΛΗΤΡΙΑ

Οι υποψήφιοι πρέπει να διαθέτουν:

- Εμπειρία στα ποτά και στη Ροδιακή αγορά
- Θέληση και δυνατότητα να εργασθεί με ελεύθερο ωράριο
- Απολυτήριο Λυκείου
- Δυνατότητα αναπτύξεως πρωτοβουλίας
- Ομαδικό πνεύμα
- Δίπλωμα οδηγήσεως αυτοκινήτου
- Απολυτήριο στρατού (για τους άνδρες)

ΠΡΟΣΦΕΡΟΥΜΕ

✓Δωδεκάμηνη απασχόληση
✓Ανταγωνιστικό μισθό
✓Ποσοστά επί των πωλήσεων
✓Πλούσιο ενεργό πελατολόγιο
✓Προϊόντα με μεγάλη ζήτηση
✓Εταιρικό αυτοκίνητο και κινητό τηλέφωνο

Παρακαλούμε στείλετε βιογραφικά σημειώματα στη διεύθυνση:

OK SERVICES ΕΠΕ
Υπόψιν κ. Βουλγαρίδη
Ασγούρου - 85100 Ρόδος
FAX: (22410)60495
Email: okservices@internet.gr
ΠΛΗΡΟΦΟΡΙΕΣ: (22410)66227 κ. Βουλγαρίδη
(08.00-13.00 καθημερινά)

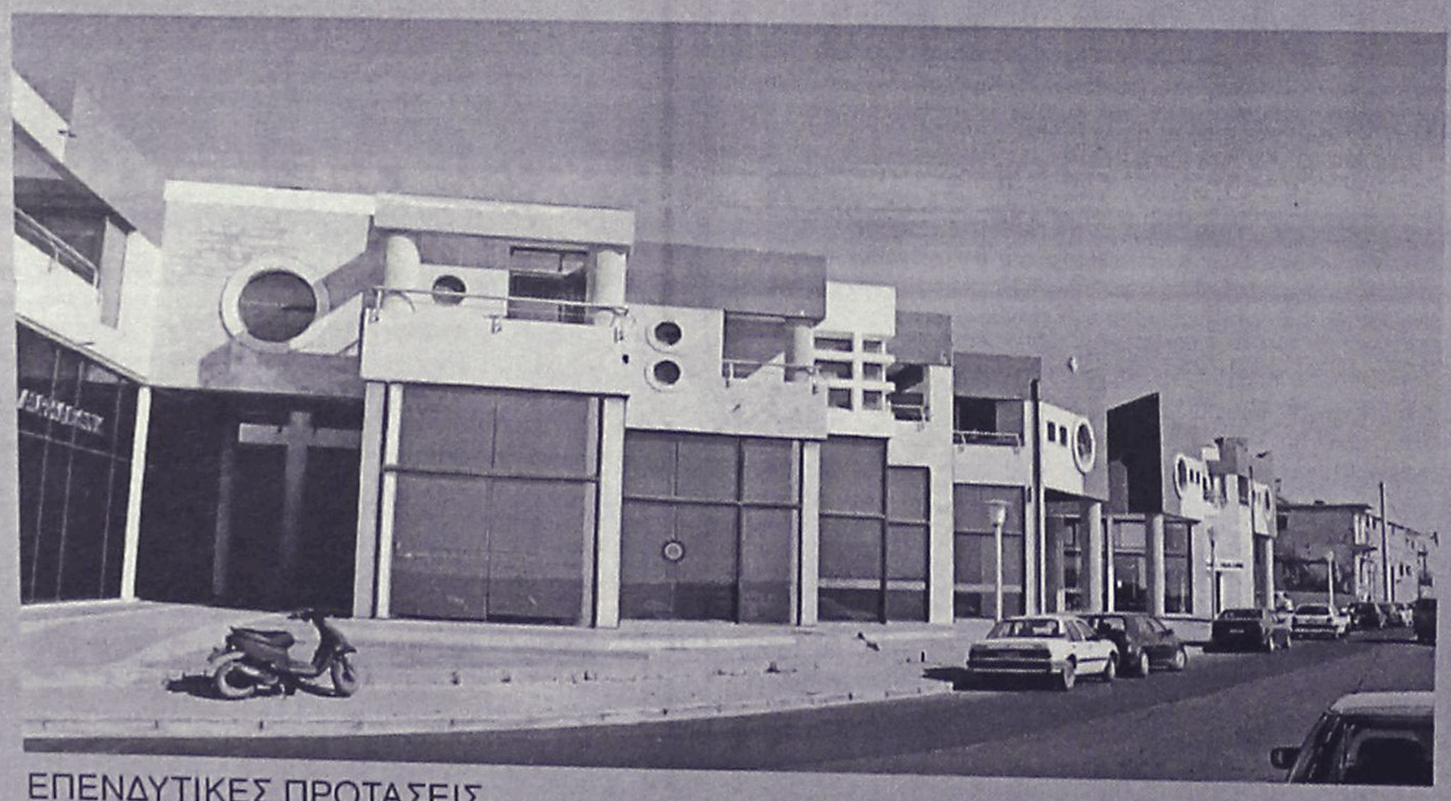

ΕΠΕΝΔΥΤΙΚΕΣ ΠΡΟΤΑΣΕΙΣ

ΡΟΔΙΑΚΗ ΚΤΗΜΑΤΙΚΗ

ΣΥΜΒΟΥΛΟΙ & ΕΚΤΙΜΗΤΕΣ ΑΚΙΝΗΤΩΝ — ΚΤΗΜΑΤΟΜΕΣΙΤΙΚΟ ΓΡΑΦΕΙΟ από το 1983

ΕΝΟΙΚΙΑΖΟΝΤΑΙ

καταστήματα
στο Εμπορικό Κέντρο
Μαλτέζου επί της οδού
Αυστραλίας (έναντι Μαρίνας)

ΑΠΟΚΛΕΙΣΤΙΚΗ ΔΙΑΘΕΣΗ

ΑΝΕΣΤΗΣ & ΣΑΒΒΑΣ ΣΑΒΒΑΪΔΗΣ
τηλ: 2241-26281
κιν: 6944–421015

εργασιες

συνέχεια από την προηγούμενη

ΤΕΧΝΙΤΗΣ για τοποθέτηση πλακακιών. Πληρ. τηλ. (22410)66698 από 08.30 π.μ. - 14.30 μ.μ. AZ50204

ΠΩΛΗΤΡΙΑ για το κατάστημα MORGAN, να μιλά Αγγλικά, 20-25 ετών. Πληρ. τηλ. (22410)34326 AZ50199

ΚΟΠΕΛΕΣ για επώνυμη καφετέρια bar εκτός Ρόδου. Οχι αλλοδαπές. Δική μας μεταφορά. Ωράριο 7-12.30. Μισθός 30 ευρώ. Πληρ. τηλ. 6976424455 AZ50187

ΑΣΦΑΛΙΣΤΙΚΟΙ ΣΥΜΒΟΥΛΟΙ για part time απασχόληση με πολλές εταιρίες. Πληρ. τηλ. (22410)70536 AZ50174

ΑΠΟΘΗΚΗ τουριστικών ειδών **ΖΗΤΑ** για άμεση πρόσληψη α) νέα απόφοιτο Λυκείου, β) νέο με επαγγελματική άδεια οδήγησης. Πληρ. Γ. Παπανδρέου 21, τηλ. (22410)68490, 68494 AZ50171

ΜΗΧΑΝΙΚΟΣ αυτοκινήτων με δίπλωμα Γ' κατηγοριάς. Πληρ. τηλ. 22410-66373 AZ50160

ΓΥΝΑΙΚΑ ΓΙΑ ΦΥΛΑΞΗ ΠΑΙΔΙΩΝ. ΜΟΝΙΜΗ ΠΡΟΣΛΗΨΗ ΜΕ ΑΣΦΑΛΕΙΑ ΚΑΙ ΙΚΑΝΟΠΟΙΗΤΙΚΟ ΜΙΣΘΟ. ΠΛΗΡ. ΤΗΛ. 6945873838. ΠΖ50156

ΒΟΗΘΟΣ ΣΕΡΒΙΤΟΡΟΥ και λαντζιέρα. Αλλοδαποί αποκλείονται. Πληρ. τηλ. 6937689583, 6942613840 AZ50157

ΚΥΡΙΟΣ γνώστης γερμανικής γλώσσας να εργασθεί σε χρυσοχοείο με ικανοποιητικούς όρους. Πληρ. τηλ. (22410)64412, 6973249616AZ50127

ΠΡΟΣΩΠΙΚΟ για παραλιακό cafe. Πληρ. τηλ. (22410)33109 AZ50131

ΔΕΣΠΟΙΝΙΣ 'Η ΚΥΡΙΑ ΝΑ ΕΡΓΑΣΘΕΙ ΣΕ ΤΟΥΡΙΣΤΙΚΟ ΚΑΤΑΣΤΗΜΑ ΣΤΟΥΣ ΠΕΥΚΟΥΣ ΛΙΝΔΟΥ. ΝΑ ΓΝΩΡΙΖΕΙ ΚΑΛΑ ΕΛΛΗΝΙΚΑ ΚΙ ΑΓΓΛΙΚΑ. ΩΡΑΡΙΟ ΣΥΝΕΧΟΜΕΝΟ. ΜΙΣΘΟΣ ΙΚΑΝΟΠΟΙΗΤΙΚΟΣ. ΠΛΗΡ. ΤΗΛ. 6944395913, (22410)35861 ΠΖ50097

ΖΗΤΕΙΤΑΙ από μεταφορική εταιρεία ACS COURIER, οδηγός κάτοχος διπλ. μηχανής με γνώσεις Αγγλικών για μόνιμη απασχόληση έως 30 ετών. Πληρ. τηλ. (22410)38295, 6, 7 AZ50079

ΚΟΠΕΛΕΣ νέες για να εργασθούν σε κοσμηματοπωλείο στην Παλιά Πόλη της Ρόδου. Απαραίτητη γνώση τουλάχιστον της Αγγλικής Γλώσσας. Βασικός μισθός και ασφάλιση κατοχυρωμένη. Πληρ. τηλ. 22410 20964, κιν.: 6944244713 πρωινές ώρες μόνο. AZ50153

ΚΟΠΕΛΑ για το κυλικείο του νοσοκομείου με προϋπηρεσία. Πληρ. τηλ. (22410)80111 AZ50122

ΕΠΑΓΓΕΛΜΑΤΙΕΣ ΑΣΦΑΛΙΣΤΙΚΟΙ ΣΥΜΒΟΥΛΟΙ για συνεργασία με πολλές ασφαλιστικές εταιρίες. Πληρ. τηλ. (22410)39400 AZ50102

ΔΕΣΠΟΙΝΙΣ 'Η ΚΥΡΙΑ για να εργασθεί στο κατάστημα "Παρουσίαση". Πληρ. ώρες καταστημάτων τηλ. (22410)76005 AZ50091

3 WEB DESIGNERS (Free Lance) ελεύθερους επαγγελματίες, για εργασία εντός γραφείων μας. Προσφέρω προς χρήση H/Y, server, σύνδεση Internet (ευθεία), γραφείο; αντί ενοικίου, ζητώ ότι η διεκπεραίωση εργασιών της εταιρείας θα είναι **προτεραιότητα.** Πολλές εργασίες προς ανάθεση και πληρωμή με την ολοκλήρωση. Πληρ. κιν. 6944860470, e-mail: emmanuel349@hotmail.com AZ50120

ΥΠΑΛΛΗΛΟΣ από την βιοτεχνία άρτου "ΑΣΤΕΛ ΑΕ" για έκδοση τιμολογίων. Ωράριο απασχόλησης από 17.00. Πληρ. τηλ. (22410)62503, 64650 AZ50118

ΑΠΟ ΓΡΑΦΕΙΟ ΓΕΝΙΚΟΥ ΤΟΥΡΙΣΜΟΥ ζητείται βοηθός λογιστού, πτυχίο Σχολής και προϋπηρεσία θα ληφθούν σοβαρά υπ' όψιν. Πληρ. τηλ. (22410)33168, κιν. 6944639500 AZ50106

ΑΠΟ ΞΥΛΕΜΠΟΡΙΚΗ ΕΠΙΧΕΙΡΗΣΗ ΖΗΤΕΙΤΑΙ ΑΠΟΘΗΚΑΡΙΟΣ ΜΕ ΔΙΠΛΩΜΑ ΟΔΗΓΟΥ Γ' ΚΑΤΗΓΟΡΙΑΣ ΓΙΑ ΜΟΝΙΜΗ ΑΠΑΣΧΟΛΗΣΗ. ΠΛΗΡ. ΤΗΛ. (22410)24945, 27623 ΑΠΟ 9 Π.Μ.-2 Μ.Μ. ΠΖ50111

ΣΕΡΒΙΤΟΡΟΙ έμπειροι με συστάσεις εμφανίσιμοι με ευχέρεια στις ξένες γλώσσες σε κεντρικό εστιατόριο στην Παλιά Πόλη. Πληρ. τηλ. 6944185027 AZ50096

ΚΟΠΕΛΕΣ εμφανίσιμες για cafe bar στο κέντρο της πόλης για βραδινή απασχόληση. Πληρ. τηλ. 6946641774 AZ50095

ΖΗΤΟΥΝΤΑΙ από εστιατόριο στην Παλιά Πόλη οι παρακάτω ειδικότητες: α) Σερβιτόροι για την υποδοχή, β) Μάγειρας, γ) Βοηθός Μάγειρα, δ) Ταμίας ωράριο πρωινό ή απογευματινό, ε) Βοηθός σερβιτόρου. Πληρ. τηλ. (22410)74402, 25186 κ. Γιώργο AZ50090

ΠΩΛΗΤΡΙΑ με πείρα για να εργαστεί σε χρυσοχοείο στην Παλιά Πόλη. Πληρ. στα τηλεφ. κατάστημα (22410)74980, εργαστήριο (22410)21383, κιν. 6945273844, βραδινές ώρες οικία (22460)91203 AZ50085

ΑΠΟ ΕΠΙΧΕΙΡΗΣΗ ΕΜΠΟΡΙΑΣ ΚΑΙ ΤΟΠΟΘΕΤΗΣΗΣ ΗΧΟΣΥΣΤΗΜΑΤΩΝ ΖΗΤΟΥΝΤΑΙ ΒΟΗΘΟΙ (ΠΡΟΑΙΡΕΤΙΚΑ ΗΛΕΚΤΡΟΝΙΚΟΙ) ΜΕ ΘΕΛΗΣΗ ΓΙΑ ΕΚΜΑΘΗΣΗ. ΠΛΗΡ. ΤΗΛ. (222410)63131, 60363 ΠΖ49962

ΓΥΝΑΙΚΕΣ να εργαστούν σε κουζίνα και λάντζα εστιατόριο FINISH SPEAKING women wanted to work as waitress in a restaurant and in a Goldshop. Inf tel. 2241095993 κιν. 6936538366 AZ50049

ΔΙΕΘΝΗΣ ΕΤΑΙΡΕΙΑ του κλάδου υγείας με παγκόσμιο κύρος **ΖΗΤΕΙ** γιατρούς ανεξαρτήτως ειδικότητας για άμεση συνεργασία με άριστους όρους. Πληρ. τηλ. 2108832883 AZ50005

ΑΠΟ ΒΙΟΤΕΧΝΙΚΗ ΚΑΙ ΕΜΠΟΡΙΚΗ ΕΤΑΙΡΕΙΑ Α' ΥΛΩΝ ΤΡΟΦΙΜΩΝ-ΠΟΤΩΝ ΖΗΤΟΥΝΤΑΙ: 1. ΠΩΛΗΤΡΙΑ Ή ΠΩΛΗΤΗΣ ΜΕ ΠΡΟΣΟΝΤΑ: Α. ΠΤΥΧΙΟΥΧΟΣ MARKETING ΙΕΚ Ή ΛΥΚΕΙΟΥ, Β. ΗΛΙΚΙΑ ΕΩΣ 30 ΕΤΩΝ ΜΕ ΓΝΩΣΕΙΣ Η/Υ ΚΑΙ ΠΩΛΗΣΕΩΝ. ΑΠΟΔΟΧΕΣ ΙΚΑΝΟΠΟΙΗΤΙΚΕΣ ΚΑΙ BONUS. 2. ΟΔΗΓΟΣ-ΠΩΛΗΤΗΣ ΜΕ ΕΠΑΓΓΕΛΜΑΤΙΚΟ ΔΙΠΛΩΜΑ Γ' ΚΑΤΗΓΟΡΙΑ ΚΑΙ ΓΝΩΣΕΙΣ ΤΗΣ ΑΓΟΡΑΣ. ΠΛΗΡ. ΤΗΛ. 22410/62119, 6934684899 κ. ΑΠΟΣΤΟΛΗΣ. ΠΖ49908

ΖΗΤΟΥΝΤΑΙ από εστιατόριο-ζαχαροπλαστείο στο Μαντράκι: 1) Σερβιτόροι έμπειροι με συστάσεις, εμφανίσιμοι με ευχέρεια στις ξένες γλώσσες. 2) Πιτσαδόρος. Πληρ. τηλ. 2241076009. AZ49951

ΒΟΗΘΟΣ ΨΥΚΤΙΚΟΥ, με πείρα στα air-condition και ψυγεία για να εργσθεί σε εταιρεία κλιματιστικών. Πληρ. τηλ. 2241043828, 6945/903713. AZ49483

ΚΑΜΑΡΙΕΡΑ, από ξενοδοχείο εντός πόλεως, με κάποια προϋπηρεσία. Πληρ. τηλ. 2241036900 ώρες πρωινές 11.00-13.00 ή στο κινητό 6944199527. AZ49948

ΓΥΜΝΑΣΤΕΣ-ΓΥΜΝΑΣΤΡΙΕΣ αισθητικοί-μασέζ και διαιτολόγος. Απαραίτητη η γνώση ξένων γλωσσών. Πληρ. τηλ. 6945204400, (22410)63350 AZ49730

Η ΟΔΙΚΗ ΒΟΗΘΕΙΑ HELLAS SERVICE ζητά οδηγούς-μηχανικούς με Γ' επαγγελματικό δίπλωμα. Πληρ. τηλ. (22410)22490 AZ49700

ΠΩΛΗΤΡΙΑ σε κατάστημα στην Παλιά Πόλη, πλατεία Εβραίων Μαρτύρων (Κυριακή ρεπό). Πληρ. τηλ. 6946272093, (22410)96260

ΑΞΙΟΠΟΙΗΣΤΕ ΤΗΝ ΕΥΚΑΙΡΙΑ ΤΩΡΑ! Αυξάνοντας τα εισοδήματά σας με ημιαπασχόληση από 400 ευρώ ως 1500 ευρώ το μήνα με πλήρη απασχόληση από 1.500 ευρώ έως 4000 ευρώ το μήνα. Αποκτήστε την οικονομική σας ανεξαρτησία, όχι πλασιέ ή ντήλερ. Πληρ. κα Αλεξίου τηλ. 6947276701 AZ49858

ΕΝΔΙΑΦΕΡΕΣΑΙ σοβαρά για την επαγγελματική σου αποκατάσταση; Εάν ναι! **ΖΗΤΑΜΕ** συνεργάτες για την επέκταση της πιο γρήγορα αποδοτικής και σταθερής επαγγελματικής δραστηριότητας σήμερα. Δυνατότητα ημιαπασχόλησης ή πλήρης απασχόλησης. Προσφέρονται: Μεγάλες οικονομικές απολαβές, σίγουρο μέλλον. Για πληρ. και ραντεβού κ. Γιώργο Βασιλείου τηλ. 6944855624 AZ49766

ΖΗΤΕΙΤΑΙ κοπέλα εμφανίσιμη για να εργαστεί σε κατάστημα ηλεκτρονικών παιχνιδιών (VIDEO GAMES) στη Ρόδο και στην Κω. Μισθός ικανοποιητικός και bonus. Πληρ. τηλ. 2241025050, 6945314090 ΧΑΖ481

ΣΑΣ ΕΝΔΙΑΦΕΡΕΙ! ΖΗΤΟΥΝΤΑΙ ΔΡΑΣΤΗΡΙΟΙ ΣΥΝΕΡΓΑΤΕΣ. ΟΧΙ ΠΛΑΣΙΕ. ΔΥΝΑΤΟΤΗΤΑ ΚΑΡΙΕΡΑΣ. ΜΙΚΡΗ ΑΠΑΣΧΟΛΗΣΗ 500 ΕΥΡΩ - 1000 ΕΥΡΩ, ΠΛΗΡΗΣ ΑΠΑΣΧΟΛΗΣΗ 1000 ΕΥΡΩ - 5000 ΕΥΡΩ. ΤΑ ΕΙΣΟΔΗΜΑΤΑ ΠΡΟΚΥΠΤΟΥΝ ΑΠΟ ΣΟΒΑΡΗ ΕΡΓΑΣΙΑ. ΥΠΕΥΘΥΝΟΣ ΠΟΥΛΛΟΣ ΚΥΡΙΑΚΟΣ ΤΗΛ. 6942673653 ΠΖ49701

διαφορα

ΤΗΛΕΚΑΤΕΥΘΥΝΟΜΕΝΟ BUGGY 1/8 4WD. ΑΓΩΝΙΣΤΙΚΟ ΜΟΤΕΡ RB, ΜΙΖΟΚΟΥΤΟ, ΚΙΤ ΜΕΤΑΤΡΟΠΗΣ ΣΕ MACLAREN, ΖΑΝΤΟΛΑΣΤΙΧΑ ΚΑΙ ΠΟΛΛΑ ΕΞΤΡΑ. ΕΤΟΙΜΟ ΓΙΑ ΚΟΝΤΡΕΣ. ΤΙΜΗ 800 ΕΥΡΩ. ΠΛΗΡ. ΤΗΛ. 6944849815 ΝΙΚΟΣ ΠΔ50203

ΠΩΛΟΥΝΤΑΙ τραπεζαρία με 6 καρέκλες, σκρίνιο, σύνθετο και ένα σαλόνι με τριθέσιο και διθέσιο καναπέ και μία πολυθρόνα. Πληρ. τηλ. (22410)93216 ΑΔ50222

Λόγω αλλαγής αντικειμένου **πωλείται** ψυγείο, πάγκος τρίπορτο, καρέκλες μπαμπού με τραπεζάκια, σκαμπώ μπαρ, ηχοσύστημα και διάφορα άλλα αντικείμενα για χρήση καφέ μπαρ. Πληρ. τηλ. (22410)70013, 6932924021, Μπασακίδης Αλέξανδρος ΑΔ50220

ΤΗΛΕΣΚΟΠΙΚΟΣ ΓΕΡΑΝΟΣ ανυψωτικής ικανότητας 45 τόνων. Πληρ. Μάρμαρα Καβάσιλα, τηλ. (22410)62346 κιν. 6934156699 ΑΔ49526

ΣΑΛΟΝΙ (3θέσιος, 2θέσιος καναπές, πολυθρόνα, τραπεζάκι). Τιμή 400 ευρώ. Σύνθετο "Δεσποτάκη" μαύρο 400 ευρώ. Πληρ. τηλ. 2241029458 κ. Μιχάλη. ΑΔ50192

ΠΩΛΕΙΤΑΙ α) κρεβάτι μονό με κομοδίνα, β) καναπές, γ) γραφείο, δ) διάφορα μικροέπιπλα (TV κ.λπ.). Τιμές ευκαιρίας. Πληρ. τηλ. (22410)78292 ΑΔ50172

ΠΩΛΟΥΝΤΑΙ ζυμωτήριο, κρεατομηχανή, βιτρίνα ψαριών, ΜΠΕΝ-ΜΑΡΙ, πλυντήριο πιάτων, Μπεν-μαρί πατάτας, βιτρίνα. Πληρ. τηλ. 6942613840 ΑΔ50158

ΣΑΛΟΝΙ κυριλάτο, καναπές που γίνεται διπλό κρεβάτι με μηχανισμό μόνο 450 ευρώ αντί 750 ευρώ. Είναι ενός μηνός, λόγω χώρου. Πληρ. τηλ. 6945174635 κ. Τάκη ΑΔ50129

ΠΩΛΟΥΝΤΑΙ
έπιπλα δωματίων, σε απόχρωση καρυδιάς,
πολύ καλή κατάσταση,
ιδανικά για επιπλωμένα διαμερίσματα.
Πληρ. τηλ. (22410)85512,
ξενοδοχείο BLUE SEA - ΦΑΛΗΡΑΚΙ

Rodos Gold VOGIATZIS
Αφού επιμένετε να παντρευτείτε, φροντίστε τουλάχιστον οι βέρες να είναι από την Rodos Gold VOGIATZIS
Επιλέξτε από την μεγάλη ποικιλία που υπάρχουν ετοιμοπαράδοτες ή ζητείστε, να σας τις φτιάξουμε όπως εσείς επιθυμείτε σε ελάχιστο χρόνο.
Γεφυρώστε το όνειρο με την πραγματικότητα, εκεί που εσείς θα είστε οι εκλεκτότεροι των καλεσμένωνμε βέρες κοσμήματα από την Rodos Gold VOGIATZIS
Χρυσά κοσμήματα, επώνυμα ρολόγια, σε προσιτές τιμές, αλλά και με άτοκες δόσεις στην πιστωτική σας κάρτα, σε μια από τις μεγαλύτερες εκθέσεις χρυσού στον κόσμο.
Rodos Gold VOGIATZIS
10ο Χιλ. Λεωφ. Ρόδου – Λίνδου
τηλ. 2241086670-3

ΑΝΑΚΟΙΝΩΣΗ
ΜΑΘΗΜΑΤΑ
*** Computer ***
ΕΚΠΑΙΔΕΥΣΗ PROGRAM COMPUTER
ΕΓΓΡΑΦΕΣ
** ΤΩΡΑ **
Τμήματα για:
Παιδιά - Ενήλικες
Αρχάριους - Μαθητές
Επαγγελματίες
Ανεύρεση Εργασίας
ΠΑΡΕΧΕΤΑΙ ΒΕΒΑΙΩΣΗ
Διδάσκει πτυχιούχος Πανεπιστημίου Αμερικής
ΜΑΝΩΛΗΣ Ι. ΣΟΦΙΛΛΑΣ
Κοδριγκτώνος 91
Τηλ. (2241) 31761
www.dodekanisa.net

ΕΚΠΑΙΔΕΥΣΗ ΣΤΟΥΣ ΥΠΟΛΟΓΙΣΤΕΣ
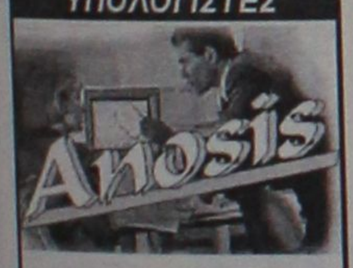

✓ΓΙΑ ΑΡΧΑΡΙΟΥΣ
✓ΓΙΑ ΠΡΟΧΩΡΗΜΕΝΟΥΣ
✓ΓΙΑ ΕΤΑΙΡΙΕΣ
Εύκολα – Γρήγορα - Αποτελεσματικά
- Ταχύρυθμα σεμινάρια 6 εβδομάδων
- Τρίμηνα ή δίμηνα προγράμματα σπουδών για την απόκτηση του Διπλώματος ECDL
- Ιδιαίτερα για εξειδικευμένα προγράμματα
- Επιδοτούμενα προγράμματα κατάρτισης εργαζομένων
Στ. Κωτσάδη 64
Τηλ. 22410 78924


ΑΠΟΚΛΕΙΣΤΙΚΗ ΔΙΑΘΕΣΗ
ευσταθίου
ΕΥΡΩΚΤΗΜΑΤΙΚΗ
ΚΤΗΜΑΤΟΜΕΣΙΤΙΚΟ ΓΡΑΦΕΙΟ
Αποκτήστε μονοκατοικίες στο Γεννάδι
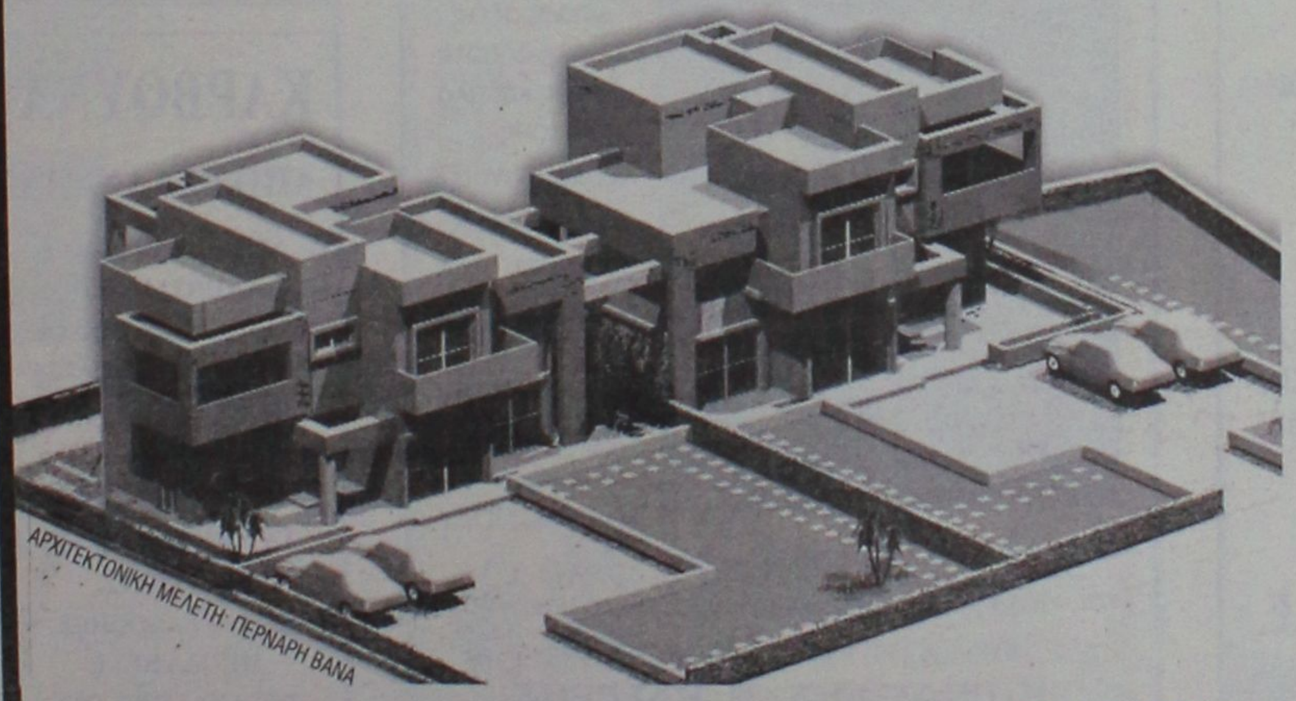
ΑΡΧΙΤΕΚΤΟΝΙΚΗ ΜΕΛΕΤΗ: ΠΕΡΝΑΡΗ ΒΑΝΑ
ΑΠΟΤΕΛΟΥΝΤΑΙ ΑΠΟ:
Ισόγειο 65 τ.μ.
Α' όροφο 65 τ.μ.
ΔΙΑΘΕΤΟΥΝ:
- 528 τ.μ. οικόπεδο η κάθε μια.
- Εξαιρετικής ποιότητας κατασκευή.
- Μεγάλες άνετες βεράντες με υπέροχη θέα στη θάλασσα
Βρίσκονται επί της επαρχιακής οδού Γενναδίου - Καταβιάς
Παραδίδονται ημιτελείς 132.000 €
ή ολοκληρωμένες 196.500 €
ΕΘΝ. ΑΝΤΙΣΤΑΣΗΣ 83 - ΤΗΛ. 22410 73819, 74917 - FAX: 22410 38641
ΚΙΝ. 6944 374546, 6945 292030 - info@euroktimatiki.gr
η ακίνητη αξία σας!

διαφορα

συνέχεια από την προηγούμενη

ΕΝΤΟΙΧΙΖΟΜΕΝΗ ΚΟΥΖΙΝΑ ΑΠΟ ΞΥΛΟ ΔΡΥΣ (ΜΑΣΙΦ) 2,65 ΠΑΓΚΟΣ & 1,55 ΝΕΡΟΧΥΤΗΣ (ΓΩΝΙΑ) ΜΕ ΠΛΥΝΤΗΡΙΟ ΠΙΑΤΩΝ (60ΑΡΙ), ΦΟΥΡΝΟΣ, ΚΕΡΑΜΙΚΗ ΕΣΤΙΑ (SIEMENS), ΑΠΟΡΡΟΦΗΤΗΡΑ, ΝΕΡΟΧΥΤΗΣ ΑΠΟ ΓΡΑΝΙΤΗ ΚΑΙ ΜΠΑΤΑΡΙΑ ΚΑΙ ΠΑΓΚΟΣ ΓΡΑΝΙΤΗΣ ΣΕ ΠΟΛΥ ΚΑΛΗ ΤΙΜΗ. ΠΛΗΡ. ΤΗΛ. (22410)21626 ΩΡΕΣ 16.00-21.00 ΠΔ50130

ΕΙΔΗ ΕΣΤΙΑΤΟΡΙΟΥ σουηδικά καθίσματα, καταψύκτης, πλυντήριο πιάτων και άλλα είδη σε τιμή ευκαιρίας. Πληρ. τηλ. (22410)24389 πρωί και (22410)62817 βράδυ ΑΔ50093

ΣΚΑΦΟΣ 4,50 Μ. ΜΕ ΜΗΧΑΝΗ EVINRUDE 15ΑΡΑ, 4ΧΡΟΝΗ ΚΑΙΝΟΥΡΓΗ. ΤΙΜΗ ΕΥΚΑΙΡΙΑΣ. ΠΛΗΡ. ΤΗΛ. (22410)42181 κος ΚΩΣΤΑΣ ΠΔ49856

ΕΠΑΓΓΕΛΜΑΤΙΚΟΣ ΕΞΟΠΛΙΣΜΟΣ ΑΝΑΨΥΚΤΗΡΙΟΥ ΖΑΧΑΡΟΠΛΑΣΤΕΙΟΥ - SNACK BAR - ΚΡΕΠΕΡΙ ΣΕ ΑΡΙΣΤΗ ΚΑΤΑΣΤΑΣΗ. ΠΛΗΡ. ΤΗΛ. 6944613524, (22410)77269 ΠΔ50125

ΠΩΛΟΥΝΤΑΙ λόγω μετακόμισης: 1. ψυγείο KELVINEITOR, 1 κουζίνα KELVINEITOR, 1 απορροφητήρας KELVINEITOR, 1 καθιστικό αποτελούμενο από 2 πολυθρόνες, 1 διπλό καναπέ και 1 τραπεζάκι, 1 τηλεόραση 14', 1 βίντεο PHILIPS, 1 κρεβάτι διπλό ξύλινο σε καλή κατάσταση (5 μηνών). Πληρ. τηλ. (22410)23516 ΑΔ50107

ΖΗΤΕΙΤΑΙ ΓΙΑ ΑΓΟΡΑ σκρίνιο χρώματος άσπρο-μαύρο-γκρι συνδυασμός αυτών που να χωρίζεται κάθετα και οριζόντια. Πληρ. τηλ. (22410)62552 ΑΔ50081

ΠΩΛΟΥΝΤΑΙ ΔΙΣΚΟΙ (MAXI, L.P.) από 1980-2003 (disco, classics, rock, reagge, house, trance, old scool). Αριστη κατάσταση, ένας και ένας. Πληρ. τηλ. 6976424455 από 12.00 μ.μ. ΑΔ50089

ΕΠΙΠΛΟ BAR σε άριστη κατάσταση, επίσης ο εξοπλισμός παιδικού δωματίου (κρεβάτι, στρώμα, κομοδίνο, γραφείο, καρέκλα, εταζιέρα, καθρέπτης) σε πολύ καλή τιμή. Πληρ. τηλ. 6932086635 ΑΔ50140

Από ξενοδοχειακή μονάδα **ΠΩΛΟΥΝΤΑΙ** έπιπλα (πλήρης εξοπλισμός δωματίου) σε άριστη κατάσταση και πολύ καλή τιμή. Πληρ. τηλ. 6945804780, (22410)37028 ΑΔ50128

ΠΩΛΕΙΤΑΙ, πιάνο με ουρά μάρκας FORSTER με πλήκτρα από ελεφαντόδοτο σε πολύ καλή κατάσταση. Τιμή 8.000 ευρώ. Γίνονται ευκολίες πληρωμής. Πληρ. τηλ. 2241076460. ΑΔ49950

ΠΩΛΟΥΝΤΑΙ μικροέπιπλα - σαλόνια - τραπεζαρίες - έπιπλα κουζίνας - καρέκλες - σύνθετα - ντουλάπες - παπουτσοθήκες - συρταριέρες, κρεβάτια - στρώματα - κομοδίνα - ντιβανομπάουλα - γραφεία κ.ά. σε χαμηλές τιμές. Δ/νση: 5ο χλμ. Ρόδου - Λίνδου, Πλατής - ΡΟΔΟΧΡΩΜ. Τηλ. 22410 65065, 62037 ΑΔ49925

ΓΙΑ ΤΥΠΟΓΡΑΦΟΥΣ: ΠΩΛΕΙΤΑΙ ΠΙΕΣΤΗΡΙΟ OFFSET AUTO MULTI (30X42) ΚΑΙ ΜΗΧΑΝΗΜΑ ΓΙΑ ΚΑΤΑΣΚΕΥΗ ΣΦΡΑΓΙΔΩΝ. ΚΑΙ ΤΑ ΔΥΟ ΜΑΖΙ ΣΤΗΝ ΜΟΝΑΔΙΚΗ ΤΙΜΗ ΤΩΝ 4.500 ΕΥΡΩ!!! ΠΛΗΡ. ΤΗΛ. 6937756878 κ. ΝΙΚΟ ΧΠΔ2012

ΞΥΛΑ ΕΛΙΑΣ όμορφα τεμαχισμένα για τζάκι. Επίσης αναλαμβάνουμε κάθε είδους ξυλουργική εργασία. Πληρ. τηλ. 6945511769 ΑΔ49596

ΠΩΛΕΙΤΑΙ ΤΑΧΥΠΛΟΟ ΣΚΑΦΟΣ BEST 4,85 ΜΕΤΡ. ΜΕ ΤΡΕΙΛΕΡ ΚΑΙ ΜΗΧΑΝΗ ΥΑΜΑΗΑ 80 ΗΡ, ΣΕ ΑΡΙΣΤΗ ΚΑΤΑΣΤΑΣΗ. ΠΛΗΡ. ΤΗΛ. 2241085231-6945461564.

ΠΩΛΕΙΤΑΙ ΗΛΕΚΤΡΙΚΗ ΨΗΣΤΙΕΡΑ ΜΑΡΚΑΣ DELONGHI ΣΕ ΠΟΛΥ ΚΑΛΗ ΚΑΤΑΣΤΑΣΗ (ΑΡΙΣΤΗ) ΚΑΙ ΣΕ ΠΟΛΥ ΚΑΛΗ ΤΙΜΗ. ΕΠΙΣΗΣ ΕΝΑ ΠΟΔΗΛΑΤΟ ΣΕ ΚΑΛΗ ΚΑΤΑΣΤΑΣΗ. ΠΛΗΡ. ΤΗΛ. (22410)94608, ΑΠΟΓΕΥΜΑΤΙΝΕΣ ΩΡΕΣ ΠΔ49511

ΜΑΘΗΜΑΤΑ ιδιαίτερα Γερμανικών σε αρχάριους, προχωρημένους, ξενοδοχούπαλλήλους. Πληρ. τηλ. 6947219816 ΑΜ50038

γνωριμιες

ΚΥΡΙΟΣ 40 ετών εμφανίσιμος, διαζευγμένος, δημόσιος υπάλληλος ζητεί γνωριμία με κοπέλα από 30-38 ετών με σκοπό τη φιλία. Πληρ. Ταχ. Θυρίδα 71 Τ.Κ. 85101 Ιαλυσός ΑΓ50208

ΕΙΜΑΙ 35 ΕΤΩΝ εμφανίσιμος, ειλικρινής και συναισθηματικός που ξέρει να εκτιμάει. Επιθυμώ να γνωρίσω κοπέλα με ψυχική ομορφιά για φιλία και ό,τι προκύψει. Ταχ. Θυρίδα 433, 85100 Ρόδος ΑΓ50117

μαθήματα

ΑΓΓΛΙΚΑ ΓΙΑ ΑΡΧΑΡΙΟΥΣ ΚΑΙ FIRST CERTIFICATE, PROFICIENCY-TOEFL ΑΠΟ ΚΑΘΗΓΗΤΡΙΑ ΑΓΓΛΙΚΗΣ ΦΙΛΟΛΟΓΙΑΣ ΚΑΙ ΜΕΘΟΔΟΛΟΓΙΑΣ RSA CAMBRIDGE. ΠΕΙΡΑ ΔΙΔΑΚΤΙΚΗ - ΥΠΕΥΘΥΝΟΤΗΤΑ - ΕΠΙΤΥΧΙΕΣ. ΠΛΗΡ. ΤΗΛ. (22410)28303, 6973479075 ΠΜ50185

ΠΤΥΧΙΟΥΧΟΣ ΑΠΟΦΟΙΤΗ ΒΙΟΛΟΓΙΑΣ ΠΑΝΕΠΙΣΤΗΜΙΟΥ QUEEN MARY OF LONDON ΠΑΡΑΔΙΔΕΙ ΜΑΘΗΜΑΤΑ ΒΙΟΛΟΓΙΑΣ ΟΛΩΝ ΤΩΝ ΤΑΞΕΩΝ. ΠΛΗΡ. ΤΗΛ. (22410)85436, 6944735159 ΠΜ50099

ΜΑΘΗΜΑΤΑ Γερμανικών, ιδιαίτερα, σε αρχάριους, προχωρημένους, ξενοδοχ/λους. Πληρ. τηλ. 6947219816 ΑΜ50180

ΓΥΜΝΑΣΤΡΙΑ ΤΕΛΕΙΟΦΟΙΤΗ ΤΗΣ AEF STUDIES ΓΕΡΜΑΝΙΚΗΣ ΣΧΟΛΗΣ ΜΕ MASTER ΣΤΗΝ ΑΕΡΟΒΙΚΗ ΠΑΡΑΔΙΔΕΙ ΜΑΘΗΜΑΤΑ ΙΔΙΑΙΤΕΡΑ ΣΤΟ ΣΠΙΤΙ ΣΑΣ. ΓΙΑ ΓΥΝΑΙΚΕΣ (ΣΥΣΦΙΓΞΗ ΤΟΠΙΚΟ ΑΔΥΝΑΤΙΣΜΑ ΚΑΙ ΜΥΟΧΑΛΑΡΩΤΙΚΟ STRECHING). ΓΙΑ ΑΝΔΡΕΣ: (ΑΥΞΗΣΗ ΜΥΙΚΟΥ ΒΑΡΟΥΣ, ΚΑΨΙΜΟ ΛΙΠΟΥΣ). Υ.Γ. ΠΡΟΣΦΟΡΑ ΤΩΝ ΜΑΘΗΜΑΤΩΝ ΤΟ ΔΙΑΙΤΟΛΟΓΙΟ. ΠΛΗΡ. ΤΗΛ. 6946375050. ΠΜ49971

ΑΓΓΛΙΚΑ - ΙΤΑΛΙΚΑ. Εμπειρη καθηγήτρια με αξιοσημείωτες επιτυχίες, παραδίδει κατ' οίκον ιδιαίτερα μαθήματα Αγγλικών και Ιταλικών σε μαθητές όλων των επιπέδων. Προετοιμασία για πτυχία: First Certificate in English, Proficiency, Cambridge και Michigan. Τιμές προσιτές. Πληρ. κ. Βιδινιώτη τηλ. (22410)23870, 6946658576AM50103

ΜΑΘΗΜΑΤΑ ιδιαίτερα Γερμανικών σε αρχάριους, προχωρημένους, ξενοδοχούπαλλήλους. Πληρ. τηλ. 6947219816 ΑΜ50038

προσφορες εργασιας

ΑΝ ΘΕΛΕΙΣ ΝΑ ΓΙΝΕΙΣ ΠΛΟΥΣΙΟΣ ΚΑΙ ΝΑ ΓΝΩΡΙΣΕΙΣ ΟΛΟ ΤΟΝ ΚΟΣΜΟ ΕΠΙΚΟΙΝΩΝΗΣΕ ΜΑΖΙ ΜΑΣ. κ. ΠΑΠΑΜΑΤΘΑΙΟΥ. ΠΛΗΡ. ΤΗΛ. 6932404080, e-mail:manthospap@netscape.net. ΠΡ50159

ΚΥΡΙΑ από την Φιλανδία **ΖΗΤΑ ΕΡΓΑΣΙΑ** για καθαρισμούς σπιτιών, γραφείων, στις περιοχές Ρόδου και Ιαλυσού. Πληρ. τηλ. 6934591520 ΑΡ50197

ΚΥΡΙΑ ΖΗΤΑ ΕΡΓΑΣΙΑ για προσοχή παιδιών ή ηλικιωμένων. Ακόμη και για οικιακή βοηθός. Δέχεται να μένει και εντός οικίας. Μόνο σοβαρές προτάσεις. Πληρ. τηλ. 6934181495 ΑΡ50139

ΔΕΣΠΟΙΝΙΣ ΖΗΤΑ ΕΡΓΑΣΙΑ για να εργασθεί σε τουριστικό μαγαζί. Μιλάει πολύ καλά Αγγλικά, Ιταλικά, Ρωσικά, Ρουμανικά, Γαλλικά, Ισπανικά. Σοβαρές προτάσεις. Πληρ. τηλ. 6978260405 ΑΡ50138

ΠΡΟΣΦΟΡΑ ΕΡΓΑΣΙΑΣ. ΠΟΛΥΕΘΝΙΚΗ ΕΤΑΙΡΕΙΑ ΕΞΑΠΛΩΝΕΤΑΙ ΣΤΗΝ ΕΛΛΑΔΑ ΚΑΙ ΖΗΤΑ ΣΥΝΕΡΓΑΤΕΣ. ΣΟΒΑΡΗ ΕΡΓΑΣΙΑ ΜΕ ΠΡΟΟΠΤΙΚΕΣ ΕΞΕΛΙΞΗΣ, ΧΩΡΙΣ ΩΡΑΡΙΑ ΚΑΙ ΔΕΣΜΕΥΣΕΙΣ, ΕΡΓΑΣΘΕΙΤΕ ΜΕΣΑ ΑΠΟ ΤΟ ΣΠΙΤΙ ΣΑΣ, ΔΩΡΕΑΝ ΕΚΠΑΙΔΕΥΣΗ ΚΑΙ ΕΝΗΜΕΡΩΣΗ, ΜΕΡΙΚΗ ΑΠΑΣΧΟΛΗΣΗ 300 ΕΥΡΩ ΕΩΣ 1500 ΕΥΡΩ, ΠΛΗΡΗΣ ΑΠΑΣΧΟΛΗΣΗ 1500 ΕΥΡΩ ΕΩΣ 9000 ΕΥΡΩ.* (*ΤΑ ΣΟΒΑΡΑ ΕΙΣΟΔΗΜΑΤΑ ΠΡΟΚΥΠΤΙΟΥΝ ΕΠΕΙΤΑ ΑΠΟ ΣΟΒΑΡΗ ΕΡΓΑΣΙΑ). ΠΛΗΡ. ΓΙΑ ΡΑΝΤΕΒΟΥ ΚΑΙ ΕΝΗΜΕΡΩΣΗ: ΥΠΕΥΘΥΝΟΣ κος ΧΑΤΖΗΣΑΒΒΑΣ, ΤΗΛ. (22410)35960 (10.00-15.00) ΚΙΝ. 6974506610 (16.00-20.00) ΠΡ49990

ΒΟΥΛΓΑΡΑ ΖΗΤΑ ΔΟΥΛΕΙΑ για προσοχή ηλικιωμένων, καθαρίστρια, οικιακή βοηθός κ.ά. Πληρ. τηλ. 6944324718 ΑΡ50123

ΖΗΤΑ ΕΡΓΑΣΙΑ ξυλουργός ειδικευμένος για κουφώματα και κουζίνες. Πληρ. τηλ. 6972175436 κο Σταμάτη ΑΡ50054

ΠΡΟΣΦΟΡΑ ΕΡΓΑΣΙΑΣ: ΕΠΙΧΕΙΡΗΣΗ ΑΠΟ ΤΟ ΣΠΙΤΙ Ή ΤΟ ΓΡΑΦΕΙΟ 500 έως 1000 ευρώ. Ημιαπασχόληση το μήνα 1000-4000 ευρώ πλήρης απασχόληση το μήνα. Ανάγκη για άμεση κάλυψη θέσεων, πληρης επιχειρησιακή εκπαίδευση. Αμεσο ξεκίνημα. Καλέστε τώρα. Πληρ. τηλ. 6944319411 ΑΡ49715

ΤΑ ΜΟΝΑΔΙΚΑ

Υπερσύγχρονα Ταπητοκαθαριστήρια-πλυντήρια

ΚΛΕΟΠΑΤΡΑ & EURO CLEAN CENTER

Εμπιστευθείτε τον καθαρισμό και φύλαξη των ταπήτων στα καθαριστήριά μας

- *Προσφέρουμε άψογο και έμπειρο Βιολογικό Καθαρισμό Ταπήτων*
- *Στεγνό καθαρισμό χειροποίητων χαλιών*
- *Επιτόπου καθαρισμό σε σαλόνια-μοκέτες*
- *Ειδικός καθαρισμός παπλώματα-φλοκάτες*
- *Επιδιορθώσεις σε όλους τους τύπους ταπήτων*

"Η φύλαξη είναι δωρεάν" για όλο τον χρόνο. παραλαβή-παράδοση κατ' οίκον σε όλη τη Ρόδο.

Υπεύθυνος: **Κουφαλλάκης Σταύρος**

Τηλ. **2241051996, 6945793626 , fax 2241051322**

ΠΡ49662

ΠΩΛΟΥΝΤΑΙ

ξύλα ελιάς για τζάκι.

Πληρ. τηλ. 6945403862

ΠΡ49996

ΥΔΡΑΥΛΙΚΑ – ΚΑΛΟΡΙΦΕΡ

Γιάννης ο Ατλάσης

ΕΓΚΑΤΑΣΤΑΣΕΙΣ ΑΝΑΚΑΙΝΙΣΕΙΣ ΣΥΝΤΗΡΗΣΕΙΣ

2241029898, 6973610779

ΠΡ49678

"ΑΜΕΣΟΣ" ΚΕΝΤΡΟ ΕΡΓΑΣΙΑΣ

ΧΑΜΗΛΟΜΙΣΘΕΣ ΕΛΛΗΝΟΡΩΣΟΠΟΝΤΙΕΣ, ΕΛΛΗΝΟΒΟΥΛΓΑΡΕΣ, ΟΙΚΟΝΟΣΟΚΟΜΕΣ, ΟΙΚΟΚΑΘΑΡΙΣΤΡΙΕΣ, ΒΡΕΦΟΝΗΠΙΑΓΩΓΟΥΣ, ΛΑΤΖΕΡΟΜΑΓΕΙΡΙΣΣΕΣ, ΞΕΝΟΔΟΧΟΫΠΑΛΛΗΛΟΥΣ, ΣΥΝΟΔΟΥΣ ΗΛΙΚΙΩΜΕΝΩΝ, ΖΕΥΓΑΡΙΑ ΑΛΛΟΔΑΠΩΝ, ΑΓΡΟΤΙΚΩΝ ΕΡΓΑΣΙΩΝ ΑΠΟΣΤΕΛΟΥΜΕ ΑΥΘΗΜΕΡΟΝ. ΣΑΒΒΑΤΟΚΥΡΙΑΚΑ ΕΡΓΑΖΟΜΑΣΤΕ

Πληρ. τηλ. 210-5241633, 210-5241265, Fax: 210-5241634

ΧΠΡ43

ΕΧΟΥΜΕ ΤΙΣ ΛΥΣΕΙΣ

για όλα τα μερεμέτια

- ΓΥΨΟΣΑΝΙΔΕΣ
- ΤΣΙΜΕΝΤΟΣΑΝΙΔΕΣ
- ΧΡΩΜΑΤΙΣΜΟΙ
- ΜΟΝΩΣΕΙΣ
- ΥΔΡΑΥΛΙΚΑ

Πληρ. τηλ. 0974340578

ΠΡ48395

ΕΡΓΟΛΑΒΟΣ

ΜΑΣΤΟΡΑΣ ΚΩΝΣΤΑΝΤΙΝΟΣ

ΤΙΜΕΣ ΛΟΓΙΚΕΣ

ΑΝΑΛΑΜΒΑΝΩ γενικές κατασκευές κτιρίων, αναπαλαιώσεις, σοβατίσματα, χτισίματα, γκρεμίσματα, βαψίματα, μάρμαρα, γιαλίσματα, πλακάκια, περιφράξεις οικοπέδων, κατασκευές, μελέτες για σοφίτες, ξυλοκατασκευές, τοποθέτηση κεραμίδια

ΓΙΑ ΟΛΗ ΤΗ ΔΩΔΕΚΑΝΗΣΟ

Πληρ. τηλ. 2241027225, 6944-823925 όλο το 24ωρο

ΠΡ49819

COURIER

Αναλαμβάνουμε την μεταφορά μικρών και μεγάλων δεμάτων σε Βουλγαρία και από Βουλγαρία.

Πληρ. τηλ. 6945940010-6932359448 και 0035988714853 κ. Γιάννη

ΠΡ50221

ΚΑΡΒΟΥΝΑ

ΑΠΟ ΒΕΛΑΝΙΔΙΑ

- **ΑΡΙΣΤΗ ΠΟΙΟΤΗΤΑ**
- **ΙΔΑΝΙΚΟ ΜΕΓΕΘΟΣ**
- **ΜΕΓΑΛΗ ΔΙΑΡΚΕΙΑ**
- **ΚΑΘΟΛΟΥ ΥΓΡΑΣΙΑ**
- **ΚΑΘΟΛΟΥ ΠΕΤΡΕΛΑΙΟ Κ.ΛΠ.**

ΓΙΑ ΝΑ ΜΗ ΓΙΝΟΝΤΑΙ ΤΑ ΧΡΗΜΑΤΑ ΣΑΣ ΚΑΠΝΟΣ

ΕΠΑΓΓΕΛΜΑΤΙΕΣ ΠΡΟΛΑΒΕΤΕ ΤΙΣ ΑΝΑΓΚΕΣ ΣΑΣ ΓΙΑ ΤΙΣ ΓΙΟΡΤΕΣ

ΤΗΛΕΦΩΝΟ: 6974779970

ΧΠΡ2312

ΑΓΟΡΑΖΩ

- ΧΡΥΣΑΦΙΚΑ
- ΚΟΣΜΗΜΑΤΑ
- ΝΟΜΙΣΜΑΤΑ
- ΧΡΥΣΑ ΔΟΝΤΙΑ
- ΜΕΤΟΧΕΣ
- ΩΡΟΛΟΓΙΑ
- ΑΝΤΙΚΕΣ

Δάνεια επί ενεχύρω

«ΜΠΑΜΠΗΣ»

Δημ. Θεοδωράκη 15 (1ος όροφος) ΡΟΔΟΣ

ΧΠΡ407

ΑΠΟΦΡΑΞΕΙΣ-ΚΑΘΑΡΙΣΜΟΙ





ΑΠΟΦΡΑΞΕΙΣ ΚΑΘΑΡΙΣΜΟΙ ΣΥΝΤΗΡΗΣΕΙΣ ΑΠΟΧΕΤΕΥΣΕΩΝ-ΕΠΙΦΑΝΕΙΩΝ-ΚΤΙΡΙΩΝ-ΠΛΟΙΩΝ-ΒΙΟΛΟΓΙΚΩΝ

Αναλαμβάνουμε ξενοδοχεία, Δήμους, πολ/κίες κ.λπ. Αντληση πετρελαιοειδών από πλοία καθώς και λιποσυλλεκτών και βιολογικών. ΜΕ ΜΟΝΑΔΙΚΑ ΣΕ ΥΨΟΣ ΠΙΕΣΗΣ ΚΑΙ ΑΝΑΡΡΟΦΗΣΗΣ. ΥΠΕΡΣΥΓΧΡΟΝΑ ΜΗΧΑΝΗΜΑΤΑ ΥΔΡΟΒΟΛΗΣ ΣΕ ΟΛΗ ΤΗ ΔΩΔΕΚΑΝΗΣΟ

ΟΛΟ ΤΟ 24ωρο

ΒΑΡΔΕΛΛΗ Μ. -ΚΡΑΣΟΠΟΥΛΟΣ Δ. Ο.Ε.

Τηλ. 2241035555, Fax: 2241073100, Κιν. 6944/395999

e-mail:metropontikas@excite.com.

ΣΤΙΣ ΠΙΟ ΧΑΜΗΛΕΣ ΤΙΜΕΣ

ΑΠΟΦΡΑΞΕΙΣ

ΔΩΔΕΚΑΝΗΣΙΑΚΕΣ ΑΠΟΦΡΑΞΕΙΣ



"ΚΟΛΟΣΣΟΣ"

ΑΠΟΦΡΑΞΕΙΣ ΚΑΘΑΡΙΣΜΟΙ ΑΠΟΧΕΤΕΥΣΕΩΝ & ΒΟΘΡΩΝ



Αναλαμβάνουμε πάσης φύσεως αποφράξεις οποιουδήποτε μήκους και πλάτους

Αναλαμβάνουμε καθαρισμούς αποχετευτικών αγωγών ΔΗΜΩΝ, ΞΕΝ/ΧΕΙΩΝ στρατιωτικών μονάδων ΣΠΙΤΙΩΝ, ΠΟΛΥΚΑΤΟΙΚΙΩΝ καθώς και καθαρισμούς βιολογικών μονάδων με μηχάνημα υψηλής πιέσεως σε όλη την Δωδ/σο

Κ. ΠΗΔΙΑΚΗΣ - Π. ΚΑΣΕΡΗΣ

Πληρ. τηλ. 2241047915-91881, κιν. 6944/325234 και 6977/717048

ΠΕΡΙΦΕΡΕΙΑΚΟ

Νίκη για σιγουριά

• ΣΗΜΕΡΑ ΣΤΙΣ 15.00 ΣΤΟ ΓΗΠΕΔΟ ΚΑΛΥΘΙΩΝ ΣΤΟ ΕΞ ΑΝΑΒΟΛΗΣ ΜΑΤΣ ΤΗΣ 14ΗΣ ΑΓΩΝΙΣΤΙΚΗΣ Ο ΑΠΟΛΛΩΝ ΥΠΟΔΕΧΕΤΑΙ ΤΗΝ ΚΑΛΛΟΝΗ

Εξ αναβολής παιχνίδι θα δώσει σήμερα ο Απόλλων Καλυθιών. Υποδέχεται την Καλλονή στις 15.00 στο γήπεδό του στο ματς που δεν έγινε την 14η αγωνιστική.

Αυτό που ενδιαφέρει τους παίκτες του **Αντώνη Οικονόμου** είναι μόνο η νίκη και οι τρεις βαθμοί της, αφού προέρχονται από την ήττα (2-3) από τον Αιολικό. Πρέπει απαραίτητα να επιστρέψουν στις νίκες και σε συνδυασμό με ακόμα μια πιθανή την προσεχή Κυριακή επί της επίσης ουραγού Ελευσίνας να ανέβουν ψηλά και να μην διατρέξουν σε καμμία περίπτωση κίνδυνο στη συνέχεια.



Ο Γιάννης Αρχοντούλης θα ηγηθεί σήμερα της προσπάθειας του Απόλλωνα Καλ.

Ο **Αντώνης Οικονόμου** θα στερηθεί σήμερα των υπηρεσιών των τιμωρημένων **Γιώργου Ισκά** και **Σάββα Καραβόλια** αλλά και του τραυματία **Χρήστου Ψαρρά.** Κατά πάσα πιθανότητα δηλαδή ο κώουτς του Απόλλων Καλυθιών θα παρατάξει στο σημερινό ματς:

- Γκολκήπερ τον **Αλεξανδρίδη.**
- Στην άμυνα τους **Κυριαζή, Λινάρδο, Πάλλα.**
- Στο κέντρο τους **Σαλαμαστράκη, Νικολή, Σάββενα, Μάχλη, Αρχοντούλη.**

Και στην επίθεση τους **Μαμάκο, Πολυχρονίου.**

Τους δεκαεπτά του **Αντώνη Οικονόμου** συμπληρώνουν οι **Παπανικολάου, Πλύγκος, Δημητριάδης, Σταυρής, Διακάκης** και **Κώστας.**

Οι Απολλωνιστές καλούν σήμερα στο γήπεδο όλους τους φίλους τους να τους ενισχύσουν και στη σημερινή προσπάθειά τους να φθάσουν στη νίκη.

Σοβαρότητα και υπομονή

• Ζήτησε με χθεσινές του δηλώσεις ο Λάζαρος Καλημέρης

Εφ' όλης της ύλης μίλησε χθες σε μεσημβρινή εκπομπή του TOP-FM ο **Λάζαρος Καλημέρης.** Ο μέσος της Ρόδου τόνισε συμπερασματικά πως με σοβαρότητα και υπομονή οι "πράσινοι" θα πανηγυρίσουν φέτος την άνοδο στην Γ' Εθνική. "Η Ρόδος πρωταγωνιστεί πάντα", τόνισε. "Έτσι ξεκινήσαμε και φέτος. Είμαστε κοντά. Αλλά πιστεύω πως χρειάζεται προσπάθεια. Δεν έχει τελειώσει τίποτα ακόμα.

Οι επτά βαθμοί δεν είναι διαφορά ασφαλείας. Ολα μπορούν ν' αλλάξουν αν δεν είμαστε σοβαροί. Αν συμβαίνει αυτό η διαφορά μπορεί να γίνει μεγαλύτερη όπως άλλωστε έπρεπε να ήταν;

Η ήττα από την Καλλονή ήταν παρένθεση.

Αυτό όμως δεν πρέπει να ξαναγίνει. Τώρα πάμε στο Καρλόβασι και δεν πρέπει νάχουμε κι εκεί το ίδιο πρόβλημα. Πρέπει νάμαστε σοβαροί σ' όλα τα παιχνίδια. Μέσα κι έξω.



"Δεν είναι απλά τα πράγματα" τόνισε χθες στον TOP FM ο Λάζαρος Καλημέρης"

Μέσα δεν έχουμε πρόβλημα. Εκτός κάτι συμβαίνει πάντα. Αυτό πρέπει να το τελειώσουμε".

-ΓΙΑ ΤΙΣ ΠΡΟΠΟΝΗΣΕΙΣ-

Ο **Λάζαρος Καλημέρης** μίλησε και χθες για την ανυπαρξία χώρων προπόνησης:

"Αυτή τη στιγμή πάμε από δω κι από κεί για να κάνουμε προπόνηση. Κι αυτό είναι το πρόβλημα και για το πώς θα δεθεί η ομάδα, πώς θα βάλει το γκολ.

Πολλοί βλέπουν την ομάδα 7β μπροστά και νομίζουν ότι όλα είναι γαλήνια.

Μακάρι να γίνουν τα προπονητήρια τώρα.

Πιστεύω πως η ομάδα θάναι πολύ διαφορετική. Σήμερα πάμε στο Γκολφ κι αύριο δεν ξέρουμε που θα προπονηθούμε.

Η άνοδος μπορεί νάρθει πιο γρήγορα αλλά θέλει και υπομονή". Ο **Λάζαρος Καλημέρης** στάθηκε ακόμη:

- Στην άγνοια του πόσοι ανεβαίνουν και πόσοι πέφτουν.
- Για τις δυσκολίες του προγράμματος του Διαγόρα και για το ότι ο **Ρουτζιέρης** δεν ήθελε να χτυπήσει τον **Καρίκη,** αλλά και για την ανυπαρξία έχθρας μεταξύ των παικτών Ρόδου και Διαγόρα.

Delta

ΔΙΑΜΑΝΤΕ ΕΡΓΑΛΕΙΑ

6ο χλμ.Ρόδου Λίνδου
Συγκρότημα Μανουσέλη

ΚΟΦΤΗ ΧΕΙΡΟΣ ΔΙΑΤΡΗΤΙΚΑ

ΔΙΑΜΑΝΤΟΤΡΥΠΟΤΕΧΝΙΚΗ ΡΟΔΟΥ

ΑΔΑΜΑΝΤΟΦΟΡΟΙ ΔΙΣΚΟΙ ΚΟΠΗΣ ΓΙΑ ΓΡΑΝΙΤΗ, ΜΑΡΜΑΡΟ ΤΟΥΒΛΟ κ.τ.λ.

ΑΡΜΟΚΟΦΤΕΣ

ΤΡΥΠΑΜΕ ΚΟΒΟΥΜΕ ΣΠΑΜΕ

ΧΩΡΙΣ ΣΚΟΝΕΣ ΡΩΓΜΕΣ ΜΕΡΕΜΕΤΙΑ

ΠΩΛΗΣΕΙΣ
&
ΕΚΤΕΛΕΣΕΙΣ ΕΡΓΑΣΙΩΝ

Η ΠΟΛΥΧΡΟΝΗ ΜΑΣ ΠΕΙΡΑ ΣΤΟ ΕΞΩΤΕΡΙΚΟ ΜΑΣ ΔΙΝΕΙ ΤΗ ΔΥΝΑΤΟΤΗΤΑ ΝΑ ΒΡΙΣΚΟΥΜΕ ΛΥΣΗ ΕΚΕΙ ΠΟΥ ΟΙ ΑΛΛΟΙ ΣΗΚΩΝΟΥΝ ΤΑ ΧΕΡΙΑ ΨΗΛΑ!

ΤΗΛΕΦΩΝΗΣΤΕ ΜΑΣ
22410 69022 - 77986
ΚΙΝΗΤΟ: 0944 380562

ΥΠΕΥΘΥΝΟΣ
Μαρκος Τσεσμετζής

Η "ΑΣΦΑΛΕΙΑ" δεν εκτιμάται με το κόστος
Αλλά ακόμα και έτσι, δεχόμαστε συγκρίσεις
ΑΠΟΣΠΑΣΜΑΤΙΚΟ ΤΙΜΟΛΟΓΙΟ ΜΙΚΤΩΝ 6 ΜΗΝΙΑΙΩΝ
ΑΣΦΑΛΙΣΤΡΩΝ ΣΕ Β.Μ. 03 ΝΗΣΟΥ ΡΟΔΟΥ

ΙΠΠΟΙ	Ε.Ι.Χ.	ΚΑΛΥΨΕΙΣ
01-06	82,52 €	Αστ./Ευθ. για ΣΒ 500.000 €
07-08	86,02€	ΥΖ 100.000 €
09-10	104,24€	Αστ. /Ευθ. Κλοπής
11-12	112,39€	Φωτιά 2.935 €
13-14	118,65€	Στάσεις-Απεργ. 2.935 €
		Πολ. Ταραχές 2.935 €
ΙΠΠΟΙ	ΦΙΧ/ΑΓΡ	
01-10	68,90€	Τρομ. Ενεργ. 2.935 €
11-15	91,26€	Προσ. Ατυχ. Οδ. 6.000 €
16-20	95,85€	Φροντίδα Ατυχήματος
		Νοσοκομειακή Φροντ. Ατυχ.
		ALICO AIG LIFE
		Ημερ. Επίδομα Νοσηλείας 50-100€
		Εξοδα επειγ. Αερομεταφοράς

ΙΠΠΟΙ	ΦΙΧ/ΕΠΑΓ	ΚΑΛΥΨΕΙΣ
01-10	109,93€	
11-15	137,37€	
16-20	153,08€	

ΙΠΠΟΙ	ΤΑΞΙ	ΚΑΛΥΨΕΙΣ
01-15	254,04€	Αστ. /Ευθ. ως ανωτέρω
16-20	263,80€	Θραύση Κρυστάλλων
21-25	322,31€	Νομική Προστασία

ΙΠΠΟΙ	Φ.Δ.Χ.	ΚΑΛΥΨΕΙΣ
01-15	217,96€	Αστ./Ευθ. ως ανωτέρω
16-20	249,54€	Φωτιά 2.935 €
21-30	278,11€	Προσ. Ατυχ. Οδ. 6.000 €
31-40	300,60€	
41-55	330,13€	
56-75	375,83€	
76++	417,93€	

CC	ΜΟΤΟ	ΚΑΛΥΨΕΙΣ
00-50	14,51€	
51-250	20,29€	Αστ./Ευθ. ως ανωτέρω
250++	50,75€	

Ασύγκριτες τιμές και στους κλάδους:
Πυρός (Κατοικιών-καταστημάτων) Σεισμού, Πλημμύρας, Καταιγίδας, Θύελλας, Μεταφορών Ατυχημάτων, Σκαφών κ.λ.π.

ΑσφαΛΥΣΕΙΣ
ΚΑΜΠΙΣΕΛΗ
28ης Οκτωβρίου 45-85100 ΡΟΔΟΣ
Τηλ. 2241035888, Fax: 2241021933
ΠΡΑΚΤΟΡΕΥΣΗ ΑΣΦΑΛΙΣΤΙΚΩΝ ΕΤΑΙΡΕΙΩΝ
ΥΠΕΥΘΥΝΗ: ΜΑΤΙΝΑ ΚΑΜΠΙΣΕΛΗ



VISA
TRAVEL CLUB
RHODES LEADING TRAVEL AGENCY

ΕΚΜΕΤΑΛΛΕΥΤΕΙΤΕ ΤΙΣ ΠΡΟΣΦΟΡΕΣ ΜΑΣ
&
ΚΑΝΤΕ ΤΙΣ ΚΡΑΤΗΣΕΙΣ ΣΑΣ ΤΩΡΑ!

ΑΕΡΟΠΟΡΙΚΑ ΕΙΣΙΤΗΡΙΑ
ΑΘΗΝΑ - ΒΕΝΕΤΙΑ - ΑΘΗΝΑ 145
ΑΘΗΝΑ - ΣΤΟΚΧΟΛΜΗ - ΑΘΗΝΑ 219
ΑΘΗΝΑ - ΟΣΛΟ - ΑΘΗΝΑ 239
ΑΘΗΝΑ - ΜΠΑΡΙ - ΑΘΗΝΑ 138
ΑΘΗΝΑ - ΜΟΝΤΡΕΑΛ - ΑΘΗΝΑ 400 (περιορισμένες θέσεις)
ΑΘΗΝΑ - ΝΕΑ ΥΟΡΚΗ - ΑΘΗΝΑ 430 (περιορισμένες θέσεις)

ΠΑΚΕΤΑ
(ΑΕΡΟΠΟΡΙΚΑ ΕΙΣΙΤΗΡΙΑ - ΞΕΝΟΔΟΧΕΙΟ - ΜΕΤΑΦΟΡΕΣ)
• ΜΕ ΤΗΝ **ΑΕΚ ΣΤΗΝ ΜΑΛΑΓΑ**
3ημ. 459 , ΑΝΑΧΩΡΗΣΗ 19 ΦΕΒ
• ΜΕ ΤΟΝ **ΠΑΟ ΣΤΟ ΒΕΛΓΙΟ**
3ημ 459 , ΑΝΑΧΩΡΗΣΗ 26 ΦΕΒ
• **ΒΟΥΔΑΠΕΣΤΗ** 4ημ. 499

ΟΙ ΠΑΡΑΠΑΝΩ ΤΙΜΕΣ ΕΙΝΑΙ ΚΑΤ' ΑΤΟΜΟ
&
ΔΕΝ ΠΕΡΙΛΑΜΒΑΝΟΥΝ ΦΟΡΟΥΣ ΑΕΡΟΔΡΟΜΙΩΝ

ΑΜ σελ.

ΓΙΑ ΠΕΡΙΣΣΟΤΕΡΕΣ ΠΛΗΡΟΦΟΡΙΕΣ, ΕΠΙΣΚΕΦΤΕΙΤΕ ΜΑΣ!!!

(Πλ. Ακαδημίας) Γρ. Λαμπράκη 54,
Τηλ: 22410 33282, 22410 25737, 22410 30304
www.visatravelclub.gr

Χωρίς όρια...

Υπέγραψε ο Αμπελάς

Θετικό τέλος είχε για τον Αρη η μεταγραφή του Αγαπητού Αμπελά, του πρώην παίκτη της Παναχαϊκής, που τελικά υπέγραψε το συμβόλαιό του με τον Αρη, διάρκειας 1,5 χρόνου, και τέθηκε στη διάθεση του Γιώργου Φοιρού για τη συνέχεια του πρωταθλήματος.

Ο 28χρονος μεσοαμυντικός ποδοσφαιριστής, του οποίου η μεταγραφή λίγο έλειψε να ματαιωθεί, μπαίνει κανονικά στην ομάδα με την πεποίθηση πως θα προσφέρει θετικές υπηρεσίες στην συνέχεια της σεζόν.

«Είμαι πολύ χαρούμενος που έρχομαι σε μία μεγάλη ομάδα όπως ο Αρης για να συνεχίσω την καριέρα μου. Ξέρω πού έρχομαι. Θα δώσω τον καλύτερο εαυτό μου για να βοηθήσω τον Αρη να πετύχει τους στόχους του. Ξέρω ότι στον Αρη οι απαιτήσεις είναι μεγαλύτερες και οι ευθύνες περισσότερες.

Γνωρίζω ακόμη ότι είναι μεγάλη η πίεση του κόσμου, αλλά όλα αυτά δεν με φοβίζουν.

Εχω μάθει να παλεύω μέσα στο γήπεδο κι αυτό θα κάνω και τώρα. Εχω εμπιστοσύνη στον εαυτό μου ήταν τα πρώτα λόγια του 28χρονου αριστερού μπακ χαφ, ο οποίος θέλει να κερδίσει την εμπιστοσύνη του προπονητή του και φυσικά μια θέση στην ενδεκάδα.

"Καμπάνα" στον Δούρο

Η αρμόδια επιτροπή της ΚΕΔ τιμώρησε με αποκλεισμό 30 ημερών τον Κορίνθιο διαιτητή, Γιώργο Δούρο, για την απόδοση του στον αγώνα πρωταθλήματος Ακράτητος-Καλλιθέα.

Η ποινή του Δούρου άρχισε να μετρά από τις 3 Φεβρουαρίου, ενώ παράλληλα επεβλήθησαν οι παρακάτω ποινές:

-Σαράντα πέντε (45) ημέρες στον α' βοηθό διαιτητή του αγώνα Αιγάλεω – Ιωνικός, Π. Μαυρόπουλο (ΣΔΠ Θεσσαλονίκης). Ημερομηνία έναρξης ποινής: 03.02.2003.

-Είκοσι ημέρες (20) στον Σ. Σελίμο (ΣΔΠ Λακωνίας), β' βοηθό διαιτητή του αγώνα Ναυπακτιακός – Εργοτέλης της 09.02.2003.

Τέλος, παραπέμφθηκε στην πειθαρχική επιτροπή τον Γ. Σταφυλαράκη (ΣΔΠ Χανίων), διαιτητή του αγώνα Μάλλια – Ηρόδοτος της 09.02.2003.

Πρόστιμο στην Αυστρία

• Το πρόστιμο που "έφαγε" ο Μανώλης Χατζημανώλης και η φάρσα του Αλέκου Μιτζιρίκη στον Αλέκο Γενή "έλιωσαν" στα γέλια όσους συμμετείχαν στην εκδρομή του ΣΔΠΔ

Αν θα δούμε κάποιους να... πετάνε το ερχόμενο Σαββατοκύριακο στα γήπεδα, θα είναι σίγουρα οι διαιτητές του Συνδέσμου Διαιτητών Ποδοσφαίρου Δωδεκανήσου που επέστρεψαν χθες από την εκδρομή τους σε Βουδαπέστη και Βιέννη έχοντας γεμίσει τις μπαταρίες τους με ξεκούραση και... τόνους γέλιου.

Τα περιστατικά που έκαναν τους εκδρομείς να φτάνουν στα πρόθυρα... λιποθυμίας από το γέλιο είναι παλλά και η "Α.Ρ." θα αναφερθεί σήμερα στα δύο της τελευταίας μέρας.

Στα πιο φρέσκα, δηλαδή.

ΜΑΝΩΛΗΣ ΧΑΤΖΗΜΑΝΩΛΗΣ

Στην Ελλάδα για να περάσουμε τον δρόμο δεν υπολογίζουμε ούτε φανάρια, ούτε διαβάσεις πεζών. Από κεκτημένη ταχύτητα, λοιπόν, ο **Μανώλης Χατζημανώλης** επιχείρησε να περάσει έναν δρόμο της Βιέννης με κόκκινο, ωστόσο στάθηκε εκπληκτικά άτυχος, καθώς στο απέναντι πεζοδρόμιο τον περίμεναν χαμογελώντας και με ανοιχτή την αγκαλιά τους δύο αστυνομικοί, χρεώνοντας την ... κούρσα του κυρ **Μανώλη** με πρόστιμο ύψους 7 ευρώ. Ο τελευταίος προσπάθησε να το παζαρέψει το πράγμα φωνάζοντας στους αστυνομικούς "Γκρις-Γκρις" (Ελλάς-Ελλάς) όμως εκείνοι δεν πείστηκαν ούτε από τις φωνές Σημίτης-Σημίτης, με τις οποίες ο **Χατζημανώλης** προσπάθησε να τους δώσει να καταλάβουν ποιός κάνει κουμάντο στην Ευρωπαϊκή Ενωση.

Ο κυρ **Μανώλης** το έφερε βαρέως, κλείστηκε στο δωμάτιό του και δεν μιλιόταν για ώρες ολόκληρες.

Ο ΓΕΝΗΣ

Θύμα εκπληκτικής φάρσας από τον **Αλέκο Μιτζιρίκη** έπεσε ο **Αλέκος Γενής.** Ο **Γενής** αγόρασε από κατάστημα της Βιέννης ένα ζευγάρι πανάκριβα παπούτσια "Τίμπερλαντ" τα οποία ο **Μιτζιρίκης** "κατάσχεσε" και στην θέση τους έβαλε τα παλιά δικά του.

Ο **Γενής** κόντευε να πάθει εγκεφαλικό όταν άνοιξε το κουτί στο αεροδρόμιο "Ελευθέριος Βενιζέλος" καθώς πίστεψε πως οι πωλητές στην Βιέννη τον κοροϊδεψαν και αντί για "Τίμπερλαντ" έβαλαν στο κουτί τσαρούχια!

Εγγυητική ζητά από τις ΠΑΕ η Επιτροπή Επαγγελματικού Αθλητισμού

Η Επιτροπή Επαγγελματικού Αθλητισμού, με επιστολή που έστειλε στις ΠΑΕ Α΄ Εθνικής, ζητά να καταβάλλουν εγγυητική επιστολή ίση με το 1/4 του 10% του φετινού προϋπολογισμού τους. Οσες ΠΑΕ δεν καταβάλλουν την εγγυητική αυτή, πρόκειται να αποβληθούν από το πρωτάθλημα. Η ΕΠΑΕ θα εξετάσει το θέμα αυτό στην προσεχή συνεδρίασή της, ενώ αναμένεται να ζητήσει η καταβολή της εγγυητικής επιστολής να γίνει από το νέο πρωτάθλημα.

Τηλεοπτικές μεταδόσεις

Εξι αγώνες για την 19η ημέρα του πρωταθλήματος ποδοσφαίρου της Α΄ Εθνικής κατηγορίας θα μεταδοθούν τηλεοπτικά το Σαββατοκύριακο, σύμφωνα με την απόφαση που πήρε η Εκτελεστική Επιτροπή της ΕΠΑΕ στην σημερινή συνεδρίασή της.

Συγκεκριμένα, θα μεταδοθούν τηλεοπτικά οι εξής αγώνες:

ΣΑΒΒΑΤΟ

17.00: Αιγάλεω-Παναχαϊκή (SUPERSPORT)
17.00: Γιάννινα-Αρης (ALPHA)

ΚΥΡΙΑΚΗ

16.45: Ηρακλής-Πανιώνιος (SUPERSPORT)
16.45: ΑΕΚ-Ξάνθη (ALPHA)
19.00: Ακράτητος-Ολυμπιακός (SUPERSPORT)
19.00: Παναθηναϊκός-Ιωνικός (ALPHA)

Στο μεταξύ, οι δύο αγώνες που δεν θα μεταδοθούν τηλεοπτικά είναι ΠΑΟΚ-ΟΦΗ και Προοδευτική-Καλλιθέα, που θα γίνουν την Κυριακή, στις 15.00.

Ακόμη, στην Β΄ Εθνική, θα μεταδοθούν τηλεοπτικά δύο αγώνες της 19ης ημέρας. Πρόκειται για τα παιχνίδια του Σαββάτου Κασσάνδρας-Ατρομήτου (ALPHA, στις 15.00) και Απόλλωνα Αθηνών-Καλαμαριάς (SUPERSPORT, 15.00).

Αντώνης Βασσάρας: "Λυπάμαι τους ζηλόφθονους"

Τη θέση του για τα όσα συμβαίνουν τις τελευταίες μέρες με το διαιτητή της αναμέτρησης του Παναθηναϊκού με την ΑΕΚ, Κύρο Βασσάρα, εξέφρασε χθες ο πατέρας του Θεσσαλονικέα ρέφερι και πρώην αρχιδιαιτητής, Αντώνης Βασσάρας.

«Στην ελληνική διαιτησία τα παλικάρια είναι λίγα. Λυπάμαι για τους συναδέλφους που έδειξαν ζηλοφθονία και δε στάθηκαν στο πλευρό του Κύρου Βασσάρα. Αντί να στηρίξουν την ελληνική διαιτησία βρήκαν τρόπο να την κατασπαράξουν.

Η ελληνική διαιτησία κατατροπώνεται από την ίδια την ελληνική διαιτησία. Ο Κύρος Βασσάρας διατηρεί τη ψυχραιμία του και δεν επηρεάζεται από τα όσα λέγονται, γιατί ξέρει από πού προέρχονται", τόνισε ο κ. Αντώνης Βασσάρας.

Ο ΚΛΕΟΒΟΥΛΟΣ ΣΥΓΧΑΙΡΕΙ

Ο πρόεδρος **Μιχάλης Αντ. Διακογεωργίου**, το Διοικητικό συμβούλιο, οι παίκτες και ο προπονητής κ. **Τσακμακίδης Ανδρέας** του Κλεόβουλου Λίνδου, εύχονται στον **Ιωάννη Διάκουλα** του **Βασιλείου** και την σύζυγό του **Εφη,** να τους ζήσει η πανέμορφη κορούλα τους.

Ο πρόεδρος
Μιχάλης Αντ. Διακογεωργίου

Αγκαθι

●●● **Το... καραβάνι γύρισε χθες βράδυ. Για τους διαιτητές σας λέω. Εγιναν χοντρές πλάκες κι αν έχω όρεξη θα ασχοληθώ εκτενέστατα, αν δεν προκύψουν πιο σοβαρά θέματα...**

●●● *Είχαμε παρεΐτσες που έκαναν χοντρές πλάκες, αλλά υπήρχαν και οι σοβαρές παρέες. Εμείς φυσικά θα κοιτάξουμε να δούμε τί έκαναν οι πρώτες, επαναλαμβάνω αν έχω κέφια.*

●●● **Τι έγινε ρε παιδιά, αμαν-ζαμάν η Κοδριγκτώνος θα ασχοληθεί πάλι με Παστιδενούς και Φανενούς. Και οι δύο στη σέντρα γι' αυτά που γράφουν διαιτητής και παρατηρητής. Είχε φτυσίματα, αλλά και ... λοστό!**

Κάποιος Φανενός το σήκωσε κατά του επόπτη.

●●● *Πάμε τώρα στην προσφυγή! Ο Ηλιος ζήτησε να πάρει την απόφαση για να κάνει προσφυγή. Απ' ότι έμαθα θα γίνει κοινό ταμείο με τους Καρπάθιους στην υπόθεση και μάλιστα θα βάλουν μεγαλοδικηγόρο!*

●●● **Δεν θα είναι βαριά η καμπάνα του Κολοσσού προβλέπω. Τα βάζω κάτω και βλέπω ότι δεν συμφέρει κάποιες ομάδες να παίξει εκτός. Με λίγα λόγια, αυτές που έχουν προσβάσεις στα κέντρα εξουσίας. Δεν ξέρω αν θα πέσω μέσα, αλλά είμαι σίγουρος ότι θα γίνει μεγάλο παιχνίδι. Καλημέρα σας...**

ΑΝΕΚΔΟΤΟ

Ενθουσιασμένος ο πατέρας που ο γιος του πέρασε το πανεπιστήμιο λέει:

- Γιέ μου τώρα που πέρασες στο πανεπιστήμιο, τι δώρο θες να σου κάνω;

- Τίποτα το σπουδαίο, λέει και ο γιός, ένα ραδιοκασετόφωνο.

Εντάξει φθηνά τη γλυτώσαμε, σκέφτηκε ο πατέρας.

Και ο γιός συμπληρώνει:

- Μόνο που πρέπει να έχει ένα Κάμπριο αμάξι γύρω του.



ΡΕΠΟΡΤΑΖ

Πρόβα δυνατοτήτων

• ΤΗΝ ΑΝΑΓΚΗ ΓΙΑ ΤΗΝ ΣΥΝΕΧΗ ΑΝΑΒΑΘΜΙΣΗ ΤΟΥ ΔΙΕΘΝΟΥΣ ΠΟΔΗΛΑΤΙΚΟΥ ΓΥΡΟΥ ΤΗΣ ΡΟΔΟΥ ΥΠΟΓΡΑΜΜΙΖΕΙ ΣΤΟΝ ΧΑΙΡΕΤΙΣΜΟ ΤΟΥ Ο ΝΟΜΑΡΧΗΣ ΓΙΑΝΝΗΣ ΜΑΧΑΙΡΙΔΗΣ

• ΣΥΝΑΝΤΗΣΗ ΟΛΩΝ ΤΩΝ ΔΟΝΑ

• ΣΥΝΕΝΤΕΥΞΗ ΤΥΠΟΥ ΓΙΑ ΤΑ ΔΙΑΓΟΡΕΙΑ



Την διοργάνωση του 9ου Διεθνούς Ποδηλατικού Γύρου της Ρόδου χαιρετίζει ο Νομάρχης Δωδεκανήσου Γιάννης Μαχαιρίδης:

"Η οργάνωση και φιλοξενία στον τόπο μας του 9ου Διεθνούς Ποδηλατικού Γύρου Ρόδου αποτελεί για εμάς ένα κορυφαίο αθλητικό γεγονός και παράλληλα πρόταση -πρόσκληση για συμμετοχή.

Ο Διεθνής Ποδηλατικός Γύρος Ρόδου έχει καταστεί θεσμός με παγκόσμια ακτινοβολία και καταξίωση, άρα οι ευθύνες του κάθε φορέα πολλαπλασιάζονται.

Στόχος όλων μας, και στο μέτρο που αναλογεί στον καθένα, πρέπει να παραμείνει η συνεχής αναβάθμιση του θεσμού, τα οφέλη του οποίου είναι προφανή, είτε για την εικόνα της περιοχής είτε για την καθημερινότητά της.

Εν αναμονή της διεξαγωγής των Ολυμπιακών Αγώνων του 2004 στην Αθήνα, ο 9ος Διεθνής Ποδηλατικός Γύρος Ρόδου οφείλει να εξελιχθεί σε "πρόβα" των δυνατοτήτων μας. Σε οργανωτικό αλλά και συμβολικό επίπεδο.

Ως εκ τούτου, η επιτυχία της διοργάνωσης της σπουδαίας αυτής αθλητικής εκδήλωσης δεν μπορεί να περιοριστεί σε μία και μόνο ευχή. Στη συγκεκριμένη χρονική και ιστορική συγκυρία για τη Ρόδο αλλά και συνολικά για τη χώρα μας, κρίνεται πλέον επιβεβλημένη..."

ΣΥΝΑΝΤΗΣΗ ΟΛΩΝ ΤΩΝ ΔΟΝΑ...

Σήμερα θα πραγματοποιηθεί, στις 12.00 στην αίθουσα του ΔΟΝΑ Ρόδου (Διαγοριδών) συνάντηση, όλων των ΔΟΝΑ του νησιού μας με σκοπό την καλύτερη προβολή και διεξαγωγή του 9ου ποδηλατικού γύρου της Ρόδου.

Στην συνέχεια (13.00) θα δοθεί στον ίδιο χώρο κοινή συνέντευξη Τύπου με θέμα "Διαγόρεια 2003" από τον οικοδεσπότη πρόεδρο του ΔΟΝΑ Ρόδων, **Θανάση Μπαράκα** και την πρόεδρο του ΝΑΟΔ **Ανδριάνα Μπαφίτη.**

Νέα "πρόσκληση" για την Δωδεκάνησο...

• Μετά το παγκόσμιο πρωτάθλημα μπιτς βόλεϊ του νησιού μας, η Κως είναι στο "κατώφλι" της διοργάνωσης του Πανελληνίου Πρωταθλήματος, του ίδιου αθλήματος

Το πράσινο φως της Ελληνικής Ομοσπονδίας Πετοσφαίρισης πήρε η Κως για να διοργανώσει το Πανελλήνιο Πρωτάθλημα μπιτς βόλει γυναικών.

Η τοπική αυτοδιοίκηση, του νησιού του Ιπποκράτη, πήρε το προσχέδιο του τουρνουά στα χέρια της, το οποίο θα εξεταστεί από τον δήμο Κω και τον **Σάκη Μπαραχάνο** που είναι μέλος του ΝΑΟΔ, στο επαρχείο της Κω.

Αν τελικά οι Κώοι δώσουν θετική απάντηση στην ομοσπονδία, τότε το συγκεκριμένο τουρνουά θα διεξαχθεί μετά τα παγκόσμια τουρνουά μπιτς βόλεϊ (ανδρών και γυναικών) που θα λάβουν χώρα στη Ρόδο 4-8 Ιουνίου και 11-15 του ίδιου μήνα, αντίστοιχα.

Χόρτο και 400άρης στο Καρακόνερο

• Ο Δήμος Ροδίων προκήρυξε διαγωνισμό για την ολοκλήρωση των έργων στο κέντρο "Καλλιπάτειρα"

Καλώς εχόντων των πραγμάτων σ' ένα χρόνο η πόλη της Ρόδου θα διαθέτει τόσο 400άρη στίβο, όσο και ένα νέο γήπεδο με χόρτο. Ο Δήμος Ροδίων προκήρυξε μειοδοτικό διαγωνισμό για την ανάδειξη αναδόχου για το έργο "ολοκλήρωση γηπέδου στίβου και ποδοσφαίρου στο ΕΑΚ (Καρακόνερο)" και προμήθεια αθλητικού υλικού, που έχει προϋπολογισμό 586.940 ευρώ.

Ο διαγωνισμός, που διεξάγεται υπό την αιγίδα των Τεχνικών Υπηρεσιών του Δήμου Ροδίων, θα γίνει στις 5 Μαρτίου, ενώ η προθεσμία περάτωσης του έργου έχει οριστεί στις 240 ημερολογιακές μέρες.



Quick Service Center
The service professionals
Τεχνική εξυπηρέτηση χωρίς όρια, για πελάτες απαιτητικούς

SERVICE
ΑΝΑΛΟΓΙΚΗΣ ΚΑΙ ΨΗΦΙΑΚΗΣ VIDEOCAMERA
ΤΗΛΕΟΡΑΣΕΩΝ - VIDEO - ΗΧΗΤΙΚΩΝ ΣΥΣΚΕΥΩΝ -
PlayStation.
Τώρα και στην Ροδο έχετε την δυνατότητα να επισκευάσετε οποιαδήποτε υψηλής τεχνολογίας συσκευή Ήχου η Εικόνας Αναλογική η ψηφιακή
Ειδικοτης
SONY
Γρήγορα, υπεύθυνα, εγγυημένα, και πάντα σε προσιτές τιμές
Στο κατάστημα μας Μιχαήλ Πετριδη 67 στην Ροδο θα βρείτε επίσης
Όλα τα απαραίτητα αξεσουάρ για την πλήρη αξιοποίηση των δυνατοτήτων του Playstation η της Video Camera σας αλλά και ολοκληρωμένη κάλυψη όλων των απορριών η τεχνικών ερωτήσεων που έχετε Σας Περιμένουμε .....
Μιχαήλ Πετριδη 67 Ρόδος 85100
Τηλ 22410-60210 Fax 22410-60213
Email Qservice@otenet.gr

ΔΡΟΜΟΛΟΓΙΑ
F/B BLUE STAR 1



ΑΠΟ ΡΟΔΟ από 18/11/02 έως 20/04/03

ΑΝΑΧΩΡΗΣΗ ΑΠΟ ΡΟΔΟ	ΑΝΑΧΩΡΗΣΗ ΑΠΟ: ΚΩ	ΛΕΡΟ	ΠΑΤΜΟ	ΜΥΚΟΝΟ	ΣΥΡΟ	ΚΑΤΑΠΟΛΑ (ΑΜΟΡΓΟ)	ΑΦΙΞΗ ΣΕ ΠΕΙΡΑΙΑ
ΤΡΙΤΗ 20.00	ΤΡΙ 22.55	—	—	ΤΕΤ 03.30	—	—	ΤΕΤΑΡΤΗ 07.20
ΠΕΜΠΤΗ 20.00	ΠΕΜ 22.55	—	—	—	ΠΑΡ 03.50	—	ΠΑΡΑΣΚΕΥΗ 07.10
ΣΑΒΒΑΤΟ 10.00	ΣΑΒ 12.50	—	—	—	—	ΣΑΒ 18.20	ΣΑΒΒΑΤΟ 21.30
ΚΥΡΙΑΚΗ 16.30	ΚΥΡ 21.25	ΚΥΡ 23.05	ΔΕΥ 00.15	—	ΔΕΥ 03.50	—	ΔΕΥΤΕΡΑ 07.10

ΣΗΜΕΙΩΣΗ ΓΙΑ ΧΡΙΣΤΟΥΓΕΝΝΑ / ΠΡΩΤΟΧΡΟΝΙΑ
1) 24/12/02 &31/12/02: από ΡΟΔΟ 10.00 για ΚΩ 12.30-12.50, ΜΥΚΟΝΟ 17.35-17.55, ΠΕΙΡΑΙΑ 21.50
2) 26/12/02 & 02/01/03: από ΠΕΙΡΑΙΑ 08.00 για ΣΥΡΟ 11.30-11.45, ΚΩ 16.30-16.50, ΡΟΔΟ 19.20
3) ΑΝΕΚΤΕΛΕΣΤΑ ΔΡΟΜΟΛΟΓΙΑ: 25/12/02 & 01/01/03

ΑΠΟ ΠΕΙΡΑΙΑ από 18/11/02 έως 20/04/03

ΑΝΑΧΩΡΗΣΗ ΑΠΟ ΠΕΙΡΑΙΑ	ΑΦΙΞΗ ΣΕ: ΣΥΡΟ	ΜΥΚΟΝΟ	ΚΑΤΑΠΟΛΑ (ΑΜΟΡΓΟ)	ΠΑΤΜΟ	ΛΕΡΟ	ΚΩ	ΡΟΔΟ
ΔΕΥΤΕΡΑ 20.00	ΔΕΥ 23.20	—	—	—	—	ΤΡΙ 04.10	ΤΡΙΤΗ 07.10
ΤΕΤΑΡΤΗ 20.00	ΤΕΤ 23.20	—	—	—	—	ΠΕΜ 04.10	ΠΕΜΠΤΗ 07.10
ΠΑΡΑΣΚΕΥΗ 20.00	—	ΠΑΡ 23.50	—	—	—	ΣΑΒ 04.20	ΣΑΒΒΑΤΟ 07.15
ΣΑΒΒΑΤΟ 23.30	—	—	ΚΥΡ 04.45	ΚΥΡ 07.00	ΚΥΡ 08.10	ΚΥΡ 09.50	ΚΥΡΙΑΚΗ 12.45

SKEVO'S TRAVEL AGENCY
ΚΕΝΤΡΙΚΟ ΠΡΑΚΤΟΡΕΙΟ ΡΟΔΟΥ των ΓΡΑΜΜΩΝ BLUE STAR FERRIES - F/B BLUE STAR 1
Αμερικής 111 • Τηλ. κρατήσεων επιβατών & ΙΧΕ (22410)22461, (22410)75655 •Τηλ. κρατήσεων φορτηγών (22410)76600, FAX: (22410) 22354 • Κρατήσεις και σε όλα τα συνεργαζόμενα ΠΡΑΚΤΟΡΕΙΑ ΡΟΔΟΥ

ΜΠΑΣΚΕΤ

"Βαρύ πλήγμα" με Κουγιό

• ΥΠΕΣΤΗ ΚΑΤΑΓΜΑ ΣΤΟ ΜΕΤΑΚΑΡΠΙΟ ΚΑΙ ΘΑ ΜΕΙΝΕΙ ΕΚΤΟΣ ΑΓΩΝΙΣΤΙΚΗΣ ΔΡΑΣΗΣ ΓΙΑ ΤΟΥΛΑΧΙΣΤΟΝ ΕΝΑ ΜΗΝΑ. ΓΙΑ ΓΡΗΓΟΡΟΤΕΡΗ ΑΠΟΚΑΤΑΣΤΑΣΗ, ΥΠΟΒΛΗΘΗΚΕ ΣΕ ΕΠΕΜΒΑΣΗ ΑΠΟ ΤΟΝ ΤΑΣΟ ΑΝΤΩΝΙΑΔΗ.

• ΣΕ ΑΠΟΛΟΓΙΑ ΚΛΗΘΗΚΕ Ο ΚΟΛΟΣΣΟΣ ΤΗΝ ΠΡΟΣΕΧΗ ΠΕΜΠΤΗ ΓΙΑ ΤΑ ΕΠΕΙΣΟΔΙΑ ΣΤΟ ΝΤΕΡΜΠΙ. Η... ΧΑΜΗΛΩΝ ΤΟΝΩΝ ΣΥΜΠΛΗΡΩΜΑΤΙΚΗ ΕΚΘΕΣΗ ΤΩΝ ΔΙΑΙΤΗΤΩΝ ΑΦΗΝΕΙ ΠΕΡΙΘΩΡΙΑ ΓΙΑ ΑΙΣΙΟΔΟΞΙΑ.

• ΞΕΚΙΝΗΣΕ Η ΠΡΟΕΤΟΙΜΑΣΙΑ ΓΙΑ ΤΟ ΠΑΙΧΝΙΔΙ – ΚΛΕΙΔΙ ΜΕ ΤΟΝ ΟΦΗ ΣΤΟ ΗΡΑΚΛΕΙΟ.

Αυτό το ντέρμπι με τον Δούκα θα το θυμούνται για πολύ καιρό όσοι ασχολούνται με τον Κολοσσό. Οι φίλαθλοι, οι παίκτες, οι προπονητές, η διοίκηση... Δεν έφτανε η καταστροφική ήττα που έθεσε την ομάδα εκτός στόχων, δεν έφτανε η ανεκδιήγητη διαιτησία που ξεσήκωσε θύελλα διαμαρτυριών από την εξέδρα, δεν έφταναν τα επεισόδια που απειλούν με τιμωρία έδρας, ήρθε σαν κερασάκι στην τούρτα και ένας σοβαρός τραυματισμός που αποδυναμώνει τους «θαλασσί»!

Στην τελευταία ακριβώς φάση του αγώνα όταν σηκώθηκε ο Παντελής Κουγιός για τρίποντο και δέχθηκε ένα δυνατό μαρκάρισμα από τον αντίπαλό του (ζητήθηκε φάουλ αλλά είπαμε επανειλημμένως για τους διαιτητές), τραυματίστηκε στο δεξί του χέρι και μάλιστα σοβαρά. Ο αρχηγός του Κολοσσού υπέστη κάταγμα στο μετακάρπιο και τίθεται εκτός αγωνιστικής δράσης για τουλάχιστον ένα μήνα! Ο έμπειρος πλέι μέικερ των «θαλασσί» για να μπορέσει να επανέλθει το συντομότερο δυνατό, υποβλήθηκε σε μια μικρή επέμβαση από τον γιατρό της ομάδας Τάσο Αντωνιάδη προκειμένου να μην του τοποθετηθεί γύψος και η αποκατάστασή του καθυστερήσει περισσότερο.

Η απουσία του Παντελή Κουγιού από τα επόμενα παιχνίδια των νεοφώτιστων είναι πολύ σημαντική αφ' ενός γιατί τα επικείμενα ματς είναι κρίσιμα και αφ' ετέρου γιατί ο αρχηγός αποτελεί ένα από τα πλέον βασικά «εργαλεία» της ομάδας. Ο 29χρονος παίκτης θα λείψει από τις αναμετρήσεις με τον ΟΦΗ, την Ελευσίνα και τα Σιάτιστα εφόσον όλα κυλήσουν ομαλά και επιστρέψει σε τέσσερις εβδομάδες. Με αυτές τις εκτιμήσεις, θα επανέλθει στον αγώνα με το Αιγάλεω στις 16 Μαρτίου. Αν χρειαστεί λίγο περισσότερο χρόνο επανόδου, τότε λογικά θα δώσει το παρών στην επόμενη αναμέτρηση με τον Σπόρτιγκ.

ΚΛΗΘΗΚΕ ΣΕ ΑΠΟΛΟΓΙΑ

Οι Σοϊλεμετζίδης και Κοτσίμπος παρέδωσαν την έκθεσή τους την Δευτέρα και η Ομοσπονδία κάλεσε τον Κολοσσό σε απολογία την προσεχή Πέμπτη για τα όσα αναφέρονται από τους διαιτητές στο Φ.Α. Οι πληροφορίες κάνουν λόγο για... χαμηλών τόνων συμπληρωματική έκθεση. Έγραψαν αναλυτικά τα όσα συνέβησαν στο ντέρμπι (ρίψη μπουκαλιού με νερό και επίθεση από φίλαθλο μετά την λήξη του παιχνιδιού) αλλά δεν έκαναν σχόλια που θα μπορούσαν να δυναμιτίσουν κι άλλο την κατάσταση.

Επειδή ο Κολοσσός δεν είναι υπότροπος από παλιά ανάλογα γεγονότα και έχει «πρότερο έντιμο βίο», δεν αποκλείεται η διοργανώτρια αρχή μετά την απολογία να τιμωρήσει την ομάδα με χρηματικό πρόστιμο ή αυστηρή έγγραφη επίπληξη και να αποφύγει την ποινή της έδρας. Ή ακόμα να την υποχρεώσει να παίξει ένα ματς κεκλεισμένων των θυρών που σαφώς αποτελεί μία πιο συμφέρουσα λύση από το να παίξει μακριά από τη Ρόδο. Όμως ρεαλιστικά, η επίθεση από φίλαθλο είναι βαριά κατηγορία για έναν σύλλογο και μάλλον θα επιβληθεί τιμωρία στο γήπεδο. Όμως και η μία αγωνιστική είναι «ελαφριά» ποινή σε σχέση με τις τέσσερις που προβλέπονται από τον κανονισμό. Τώρα σε ποιον αγώνα θα εκτίσει την όποια ποινή (αν υπάρξει) ο Κολοσσός εξαρτάται από το πότε θα συζητηθεί η υπόθεση. Το παράδειγμα της Ξάνθης είναι άλλωστε πολύ πρόσφατο!

Η ΜΑΧΗ ΤΗΣ ΚΡΗΤΗΣ

Ξεκίνησε από χθες η προετοιμασία των «θαλασσί» για το παιχνίδι με τον ΟΦΗ στο Ηράκλειο. Ο Βασίλης Φραγκιάς πέρα από τον αγωνιστικό τομέα έχει να ασχοληθεί πολύ και με την ψυχολογία των παικτών που μετά από δύο συνεχόμενες ήττες καλούνται να περάσουν από μία «καυτή» έδρα και στα εκτός η ομάδα δυσκολεύεται όπως έχει φανεί ως τώρα. Ο συγκεκριμένος αγώνας είναι κλειδί για την πορεία του Κολοσσού καθώς διαφορετικά θα αντιμετωπίσει την επόμενη Κυριακή την Ελευσίνα αν έχει επικρατήσει στην Κρήτη και αλλιώς να έχει κάνει το αρνητικό 3Χ3. Ο ΟΦΗ θέλει πάση θυσία τη νίκη για να αυξήσει κι άλλο τις ελπίδες του για παραμονή στην κατηγορία.

Το ζήτημα είναι πώς θα εμφανιστεί η ομάδα της Ρόδου και αν θα μπορέσει να ξεπεράσει τα προβλήματά του.

Διαψεύδει δέκα ανθρώπους

• Ο υπεύθυνος του κλειστού γυμναστηρίου της Κω Βασίλης Κεφάλας εξέδωσε ανακοίνωση με την οποία παρουσιάζει από την πλευρά του όσα συνέβησαν το Σάββατο με τα προγραμματισμένα παιχνίδια του τοπικού πρωταθλήματος

Δεν έχει λήξει το θέμα που δημιουργήθηκε το περασμένο Σάββατο και αφορά το κλειστό γυμναστήριο της Κω και συγκεκριμένα τη συνεννόηση του γενικού γραμματέα της Τ.Ε. ΕΟΚ με τους υπεύθυνους του γηπέδου.

Χθες ο Βασίλης Κεφάλας εξέδωσε ανακοίνωση και παρουσιάζει τα γεγονότα όπως έγιναν από τη δική του πλευρά.

Προσπαθεί, εν ολίγοις να διαψεύσει τις μαρτυρίες δέκα ανθρώπων που ήταν παρόντες στο γραφείο του κ. Κατσικανταή το πρωί του Σαββάτου και άκουγαν τη συνομιλία με τον επιστάτη του κλειστού. Οι εκπρόσωποι του Ιβίσκου, του Ηρακλή Λάρδου και του Διαγόρα καθώς και δύο διαιτητές παρακολουθούσαν τις προσπάθειες του γενικού γραμματέα της Τοπικής Επιτροπής να συνεννοηθεί για τη διεξαγωγή του αγώνα ΑΕ Δικαίου-Ηρακλής στο κλειστό σε περίπτωση που βρέχει στο Πυλί. Εφόσον υπήρξε η διαβεβαίωση, ο Ηρακλής ταξίδεψε στην Κω. Αν δεν υπήρχε αυτή η διαβεβαίωση, θα διακινδύνευε η ομάδα της Ρόδου να μετακινηθεί και τελικά να μην παίξει; Άσκοπη ταλαιπωρία δηλαδή.

Ο κ. Κεφάλας στην επιστολή του αναφέρει ότι δέχθηκε πιέσεις για να γίνει στο κλειστό το γυναικείο ντέρμπι Ιπποκράτης-Διαγόρας. Όμως ο ίδιος ο Διαγόρας προς τιμήν τους είχε δεχθεί να παίξει Κυριακή! Μήπως κάτι δεν "κολλάει";

Η ΕΠΙΣΤΟΛΗ

"Πικρία και μόνο πικρία είναι το συναίσθημα που κυριαρχεί αυτή τη στιγμή για όσα ακούστηκαν, γράφτηκαν και λέχθηκαν για το θέμα που δημιουργήθηκε σχετικά με τη διεξαγωγή αγώνων μπάσκετ στο κλειστό γυμναστήριο της Κω, το Σάββατο και την Κυριακή 8 και 9 Φεβρουαρίου αντίστοιχα.

Η πικρία πηγάζει από το γεγονός ότι όσοι έγραψαν και είπαν κάποια πράγματα, τα πληροφορήθηκαν από μέλος της Τοπικής Επιτροπής ΕΟΚ Δωδεκανήσου, χωρίς να μπουν στον κόπο να διασταυρώσουν τις πληροφορίες τους. Αυτό δημιουργεί μεν πικρία αλλά ταυτόχρονα μου λύνει και πολλές απορίες ειδικά για τους κυρίους που Διοικούν το μπάσκετ στα Δωδεκάνησα.

Θα αποφύγω τους βαρύς χαρακτηρισμούς και θα προσπαθήσω να εξιστορήσω τα γεγονότα ως έχουν από χρέος και μόνο.

Το Σάββατο 8 Φεβρουαρίου 2003 το πρωί, μίλησα επανειλημμένα με τον κύριο Γιώργο Κατσικανταή για τη δυνατότητα διεξαγωγής, των αγώνων μπάσκετ που είχαν ορισθεί από την Τοπική Επιτροπή.

Υπήρξε αρκετή πίεση από την πλευρά του να διεξαχθούν και τα δύο παιχνίδια το Σάββατο το βράδυ και συγκεκριμένα τα παιχνίδια Ιπποκράτης-Διαγόρας για το γυναικείο.

Εξ' αρχής η απάντησή μου ήταν αρνητική για τη δυνατότητα διεξαγωγής δύο παιχνιδιών και μπορούν να ορίσουν ένα το βράδυ του Σαββάτου και το άλλο την Κυριακή ό,τι ώρα ήθελαν. Αποτέλεσμα ήταν να μας στείλουν νέο πρόγραμμα με τον νέο ορισμό των παιχνιδιών που αποδεικνύουν τα προαναφερθέντα.

Σ' αυτό το σημείο αναρωτιέμαι για κάτι:

Πως είναι δυνατόν από την μία να λέμε κατηγορηματικά ότι δεν είναι δυνατόν να γίνουν δύο παιχνίδια στο Κλειστό Γυμναστήριο της Κω και από την άλλη να τους διαβεβαιώνουμε ότι, αν βρέχει στο Πυλί ο αγώνας μπορεί να γίνει στο Κλειστό Γυμναστήριο.

Επίσης, οφείλω να δικαιολογήσω την απόφαση και τη στάση μου αυτή με δύο παρατηρήσεις:

1. Θεωρώ εντελώς παράλογο και έξω από κάθε λογική να παραμείνει στον εργασιακό του χώρο ο υπάλληλος του Γυμναστηρίου μέχρις τις 03.30 τα ξημερώματα και αυτό να έχει προαποφασιστεί.
2. Τι θα πουν οι γονείς και ποια εικόνα σχηματίζουν για το μπάσκετ, όταν τα παιδιά τους επιστρέφουν στο σπίτι στις 03.30 τα ξημερώματα γιατί έτσι έχει προγραμματίσει η Τοπική Επιτροπή.

Αυτοί είναι οι δύο βασικοί λόγοι που κράτησα αυτή τη στάση για την οποία δεν μετανιώνω.

Με εκτίμηση και πάντα στη διάθεσή σας

Βασίλης Κεφάλας

Υπεύθυνος Κλειστού Γυμναστηρίου Κω

Υ.Σ. Χωρίς να έχουμε καμία ευθύνη αλλά μια και μας ενέπλεξαν άλλοι ζητούμε συγνώμη από τους αθλητές, προπονητές και συνοδούς τους Ηρακλή Λάρδου για την ταλαιπωρία που υπέστησαν".

S.O.S. από τα Τριάντα

• Απαράδεκτη κατάσταση επικρατεί στον Ιάλυσο με τους παίκτες να έχουν φτάσει σε σημείο λιμοκτονίας!

• Άμεση η ανάγκη για πληρωμές, διοίκηση και Δήμος πρέπει να πάρουν θέση στα προβλήματα που γιγαντώνονται.

• Επανήλθε στις προπονήσεις ο Γιάννης Μοσχής ο οποίος ζήτησε συγνώμη.

Ένα βήμα πριν το χείλος του γκρεμού βρίσκεται η ομάδα μπάσκετ του Ιάλυσου. Η κατάσταση έχει φτάσει στο απροχώρητο και μέχρι τώρα κανείς από τους αρμόδιους δεν φαίνεται να δείχνει ενδιαφέρον. Όσο και αν προσπαθούν οι «ερυθροκίτρινοι» να επικεντρωθούν στα αγωνιστικά και να κρατήσουν την ομάδα στην κατηγορία, τα εμπόδια είναι αξεπέραστα αφού δεν υπάρχει ούτε ένα μέλος της διοίκησης που να προσπαθήσει να δώσει λύση.

Το ποτήρι ξεχείλισε χθες όταν οι παίκτες πήγαν στο κλειστό για προπόνηση και ήταν θεατές. Είναι χαρακτηριστικό πως ο Γιώργος Χατζηκαλημέρης πήρε απάντηση από αθλητή ότι έχει φάει μόνο ένα κρουασάν! Με άδειο στομάχι ετοιμάστηκαν για προπόνηση που κρατάει δυόμισι ώρες. Ο τεχνικός του Ιάλυσου έθεσε το θέμα στην πραγματική του διάσταση: «Αναρωτιέμαι αν όλοι αυτοί οι κύριοι θα ήθελαν τα παιδιά τους να είναι σε αυτή την θέση. Αν θα άντεχαν να τα βλέπουν σε αυτή την κατάσταση.»

Δεν είναι μυστικό ότι η ομάδα αντιμετωπίζει πολλά οικονομικά προβλήματα. Καλή η υπομονή αλλά έχει τα όριά της. Δεν γίνεται να διαιωνίζεται αυτή η ιστορία. Προφανώς ορισμένοι βολεύονται με το φιλότιμο των παικτών και με την ανοχή που δείχνουν. Αλλά όταν τίθεται ζήτημα επιβίωσης, κανείς δεν έχει το δικαίωμα να στρουθοκαμηλίζει. Υπάρχει άμεση ανάγκη για πληρωμές για να ισορροπήσει η κατάσταση. Για να μην ανησυχούν οι παίκτες αν θα φάνε ή αν θα έχουν σπίτι για να μείνουν.

Είναι αλήθεια ότι δύο – τρία άτομα της διοίκησης δήλωσαν ειλικρινέστατα ότι για δικούς τους λόγους δεν μπορούν να βρίσκονται κοντά στην ομάδα ωστόσο οι υπόλοιποι επιμένουν στην αδιαφορία. Οι παράγοντες του Ιάλυσου έχουν εναποθέσει τις ελπίδες τους στην συμβολή του Δημάρχου Στέργου Στάγκα. Συγκεκριμένα, ο πρόεδρος Μηνάς Μαυρής και ο προπονητής Γιώργος Χατζηκαλημέρης είχαν προσωπική συνάντηση με τον Δήμαρχο ο οποίος υποσχέθηκε ότι μέσα στον μήνα θα κυλήσει ρευστό στις τσέπες των αθλητών.

Παρ' όλα αυτά, οι «ερυθροκίτρινοι» κάνουν έκκληση στους διοικούντες και στον κ. Στάγκα να βοηθήσουν την ομάδα και να σταθούν κοντά στα παιδιά το συντομότερο δυνατό.

ΕΠΑΝΗΛΘΕ Ο ΜΟΣΧΗΣ

Έληξε η τιμωρία του Γιάννη Μοσχή όπως φαίνεται και από χθες επέστρεψε στις προπονήσεις του Ιάλυσου.

Ο νεαρός παίκτης με απόφαση της διοίκησης είχε τιμωρηθεί με αποκλεισμό από τις δραστηριότητες της ομάδας μέχρι το τέλος της χρονιάς ωστόσο ο ίδιος ζήτησε συγνώμη από τον Δήμαρχο, τον πρόεδρο, τον αντιπρόεδρο και τον προπονητή και επανήλθε για να βοηθήσει όσο μπορεί τους «ερυθροκίτρινους» στην προσπάθειά τους να μείνουν στη Γ' εθνική.

Α.Ν.Ε.Σ.

ΑΝΩΝΥΜΗ ΝΑΥΤΙΛΙΑΚΗ ΕΤΑΙΡΕΙΑ ΣΥΜΗΣ

ΕΔΡΑ: Σύμη Δωδεκάνησα Τ.Κ. 85600
Τηλ.: (22460) 71444, Fax. (22460) 71373

ΓΡΑΦΕΙΟ ΡΟΔΟΥ: Αυστραλίας 88 Τ.Κ. 85100
Τηλ. (22410) 37769, Fax. (22410) 34493

E-mail: anesymis@otenet.gr

Υ/Γ ΑΙΓΛΗ

ΔΡΟΜΟΛΟΓΙΑ ΑΠΟ
06-02-2003 ΕΩΣ 28.02.2003

ΚΑΘΕ ΔΕΥΤΕΡΑ:	ΣΥΜΗ-ΡΟΔΟ	08.00
	ΡΟΔΟ-ΣΥΜΗ	15.00
ΚΑΘΕ ΤΡΙΤΗ:	ΣΥΜΗ-ΡΟΔΟ	08.00
	ΡΟΔΟ-ΣΥΜΗ	15.00
ΚΑΘΕ ΠΕΜΠΤΗ:	ΣΥΜΗ-ΡΟΔΟ	08.00
	ΡΟΔΟ-ΣΥΜΗ	15.00
ΚΑΘΕ ΠΑΡΑΣΚΕΥΗ:	ΣΥΜΗ-ΡΟΔΟ	08.00
	ΡΟΔΟ-ΣΥΜΗ	16.00
ΚΑΘΕ ΣΑΒΒΑΤΟ:	ΣΥΜΗ-ΡΟΔΟ	07.00
	ΡΟΔΟ-ΣΥΜΗ	08.30
	ΣΥΜΗ-DATCHA	10.00
	DATCHA-ΣΥΜΗ	13.45
	ΣΥΜΗ-ΡΟΔΟ	14.30
	ΡΟΔΟ-ΣΥΜΗ	16.00
ΚΑΘΕ ΚΥΡΙΑΚΗ:	ΣΥΜΗ-ΡΟΔΟ	14.30
	ΡΟΔΟ-ΣΥΜΗ	16.00

Τα δρομολόγια μπορούν να τροποποιηθούν λόγω εκτάκτων συγκοινωνιακών αναγκών ή καιρικών συνθηκών

Παρακαλούμε πριν ταξιδέψετε επικοινωνήστε με την Εταιρία:

Γραφείο ΣΥΜΗΣ Τηλ.: *(22460) 71444 - Φαξ: (22460) 71373*

Γραφείο ΡΟΔΟΥ Τηλ.: *(22410) 37769 - Φαξ: (22410) 34493*

VANIK TOURS

ΓΙΑΝΝΗΣ και ΣΕΒΑ ΒΑΛΣΑΜΙΔΗ

VANIK σημαίνει ΑΛΗΘΕΙΑ

ΑΚΤΗ ΚΑΝΑΡΗ 17, ΨΑΡΟΠΟΥΛΑ - ΑΝΕΤΟ ΠΑΡΚΙΝ

ΑΝΟΙΚΤΑ: ΔΕ-ΣΑ 08.30-14.00 και 16.30-20.30

Τηλ. 2241035191-37621 κινητό 6945-798148 FAX 29532

Το γραφείο μας πάντα πρώτο σε κρατήσεις ξενοδοχείων εξασφάλισε και σας προσφέρει καταπληκτικές τιμές για τα παρακάτω ξενοδοχεία σε ΠΑΚΕΤΑ (Έκδοση εισιτηρίων R/T) από 1/2 - 31/3/2003

ΑΠΕΥΘΥΝΟΜΑΣΤΕ ΣΕ ΣΑΣ ΠΟΥ ΘΕΛΕΤΕ ΚΑΙ Η ΚΡΑΤΗΣΗ ΣΑΣ ΝΑ ΕΙΝΑΙ ΣΩΣΤΗ ΚΑΙ ΤΟ ΔΩΜΑΤΙΟ ΣΑΣ ΝΑ ΣΑΣ ΠΕΡΙΜΕΝΕΙ

1ον	**HOTEL PRESIDENT Α΄ κατηγορίας**	
	Λεωφόρος Κηφισίας (ΟΛΑ ΑΝΑΚΑΙΝΙΣΜΕΝΑ)	
	Μονόκλινο	€ 39
	Δίκλινο για μονόκλινο	€ 45
	Δίκλινο	€ 48
	Τρίκλινο	€ 57
2ον	**HOTEL ALEXANDROS Α΄ SUPERIOR**	
	ΠΛΑΤΕΙΑ ΜΑΒΙΛΛΗ	
	Μονόκλινο	
	Δίκλινο	
	Τρίκλινο	
3ον	**HOTEL ZAFOLIA Α΄ κατηγορίας**	
	Λεωφόρος Αλεξάνδρας	
	Μονόκλινο	€ 88
	Δίκλινο	€ 98
	Τρίκλινο	€ 108
4ον	**HOTEL ATHENS CYPRIA Α΄ κατηγορίας SUPERIOR**	
	Σύνταγμα	
	Μονόκλινο	€ 55
	Δίκλινο	€ 70
	Τρίκλινο	€ 90
5ον	**HOTEL ASTOR Α΄ κατηγορίας**	
	Σύνταγμα	
	Μονόκλινο	€ 42
	Δίκλινο για μονόκλινο	€ 50
	Δίκλινο	€ 57
	Τρίκλινο	€ 72
6ον	**HOTEL ARETHOUSA Β΄ SUPERIOR**	
	Σύνταγμα	
7ον	**HOTEL ELLINIS Β΄ κατηγορίας**	
	ΩΝΑΣΕΙΟ, Λεωφ. Συγγρού	
	Μονόκλινο	€ 42
	Δίκλινο	€ 55
	Τρίκλινο	€ 68
8ον	**HOTEL TRITON Β΄ κατηγορίας**	
	Κέντρο Πειραιάς	
	Μονόκλινο	€ 50
	Δίκλινο	€ 68
	Τρίκλινο	€ 90
9ον	**HOTEL EGNATIA Β΄ κατηγορίας**	
	Θεσσαλονίκη Κέντρο, καινούργιο	
	Μονόκλινο	€ 60
	Δίκλινο	€ 72
	Τρίκλινο	€ 84

- Τα παραπάνω ξενοδοχεία διαθέτουν T.V. σε όλα τα δωμάτια
- Στις πιο πάνω τιμές συμπεριλαμβάνεται πρωινό σε μπουφέ
- Ακόμη σε μας θα βρείτε αεροπορικά και ατμοπλοϊκά εισιτήρια όλων των εταιριών.

Κατά τη χθεσινή συνεδρίαση βοηθούμενη από το θετικό κλίμα της Ευρώπης

Καλή εικόνα παρουσίασε η χρηματιστηριακή αγορά

Ο Γενικός Δείκτης κατέγραψε άνοδο της τάξης του 0,97%

Καλή εικόνα παρουσίασε χθες η ελληνική χρηματιστηριακή αγορά, βοηθούμενη και από το θετικό κλίμα των ευρωπαϊκών χρηματιστηρίων, με τον γενικό δείκτη να κλείνει λίγο πάνω από τα ισχυρά επίπεδα αντίστασης των 1.685 μονάδων, στα οποία είχε ?κολλήσει? για μεγάλο χρονικό διάστημα η ανοδική κίνηση της αγοράς.

Σύμφωνα με χρηματιστηριακούς παράγοντες η σημερινή ανοδική κίνηση της αγοράς ήταν μία "τεχνική αντίδραση" στην πίεση που είχαν δεχθεί οι τιμές των μετοχών το προηγούμενο διάστημα, ενώ ο όγκος των συναλλαγών, αν και ελαφρώς αυξημένος σε σχέση με χθες, παρουσιάσθηκε υποτονικός.

Την αγορά "οδήγησαν" κυρίως οι μετοχές του τηλεπικοινωνιακού κλάδου (ΟΤΕ +1,57%, Cosmote +1,28%), ενώ ο τραπεζικός κλάδος δεν ακολούθησε το ρυθμό της ανόδου, με την Εθνική να σημειώνει άνοδο 1,16%, την Alpha Bank 0,54%, την Eurobank 0,39%, ενώ η Εμπορική υποχώρησε κατά 0,30%.

Από τα άλλα Blue Chips, με σημαντική άνοδο 3,60% έκλεισαν τα ΕΛΠΕ, τα ΚΑΕ ενισχύθηκαν κατά 5,45%, η Βιοχάλκο ενισχύθηκε κατά 4,17% και η Ιντρακόμ έκλεισε με άνοδο 1,91%. Ιδιαίτερα θετικό ήταν το ισοζύγιο κερδισμένων-χαμένων μετοχών με τη σχέση τους να διαμορφώνεται στο 4 προς 1.

Ο Γενικός Δείκτης έκλεισε στις 1.688,76 μονάδες, έναντι 1.672,58 μονάδων της προηγουμένης μέρας, καταγράφοντας άνοδο 16,18 μονάδων ή σε ποσοστό 0,97%, ενώ στη διάρκεια των συναλλαγών κατέγραψε ανώτερη τιμή στις 1.690,91 μονάδες, όταν σημείωνε άνοδο έως και 1,10%.

Ο δείκτης FTSE/ASE 20 έκλεισε στις 838,70 μονάδες, σημειώνοντας άνοδο σε ποσοστό 1,04%, ενώ ο δείκτης FTSE/ASE 40 έκλεισε στις 169,86 μονάδες, ενισχυμένος σε ποσοστό 0,74%. Ο δείκτης FTSE/ASE SMALLCAP 80 έκλεισε στις 417,21 μονάδες, με άνοδο σε ποσοστό 1,70%, ενώ ο δείκτης FTSE 140 έκλεισε στις 1.904,35 μονάδες, αυξημένος σε ποσοστό 1,06%.

Από τις 352 μετοχές που διαπραγματεύθηκαν σήμερα, 246 κινήθηκαν ανοδικά, 61 πτωτικά, ενώ η τιμή 45 μετοχών παρέμεινε αμετάβλητη.

Τη μεγαλύτερη ποσοστιαία άνοδο σημείωσαν οι μετοχές των εταιριών: Τασόγλου +16,00%, Frigoglass +14,89%, Λανακάμ (πο) +11,85%, ΑΝΕΚ (πο΄90) +11,44%, Lantec +11,41%, Λανακάμ (κο) +10,97%, Κεράνης (κα) +9,86%, Seafarm +9,09%, Ξιφίας (κα) +9,09% και Βιοσώλ (κο) +8,33%.

Αντιθέτως τις μεγαλύτερες απώλειες σημείωσαν οι μετοχές των εταιριών: Χαλυβδοφύλλων –8,77%, ΙΜΑΚΟ –6,98%, Εσκιμό (κο) –6,13%, ΒΙΣ (κο) –6,06%, Καραμολέγκος –4,72%, Αλυσίδα (πα) –4,62%, Βογιατζόγλου –3,96%, Τεξαπρέτ –3,91%, Paperpack –3,67% και Γαλαξίδι –3,49%.

Η αξία των συναλλαγών ανήλθε στα 46,468 εκατ. ευρώ, εκ των οποίων τα 2,35 εκατ. ευρώ αποτέλεσαν προσυμφωνημένα πακέτα συναλλαγών.

Πραγματοποιήθηκε ένα πακέτο 500 μετοχών της ΑΛΤΕ στα 0,85 ευρώ, ένα πακέτο 400 μετοχών της Hitech στα 5,2 ευρώ, ένα πακέτο 65.000 μετοχών της Alpha Bank στα 11,12 ευρώ, ένα πακέτο 7.000 μετοχών της 3Ε στα 13,4 ευρώ και δύο πακέτα 2.900 και 16.200 μετοχών της ΔΕΗ στα 14,12 ευρώ και ένα πακέτο 109.000 μετοχών του ΟΤΕ στα 11,64 ευρώ.

Τη μεγαλύτερη συναλλακτική δραστηριότητα παρουσίασαν οι μετοχές: Κλωστήρια Ναούσης με 645.271 τεμάχια, Εσκιμό (κ) με 583.470, Ατέρμων με 523.695 και ΟΤΕ με 487.048 τεμάχια. Τη μεγαλύτερη αξία συναλλαγών κατέγραψαν οι μετοχές των εταιριών: ΟΤΕ με 5,649 εκατ. ευρώ, Alpha Bank με 1,698, ΟΠΑΠ με 1,685 και ΔΕΗ με 1,680 εκ. ευρώ.

Η συνολική κεφαλαιοποίηση της αγοράς διαμορφώνεται στα 63,173 δισ. ευρώ.

Η τιμή των μετοχών του δείκτη MSCI έκλεισε ως εξής:

Alpha Bank:	11,14
Coca Cola:	13,40
Eurobank:	10,34
Panafon:	5,18
Αλουμίνιο Ελλάδος:	17,50
Βιοχάλκο:	3,00
ΔΕΗ:	13,90
Εθνική:	12,16
ΕΛΠΕ:	5,18
Ελληνική Τεχνοδομική:	6,08
Εμπορική:	13,32
Επιχειρήσεις Αττικής:	1,98
ΕΥΔΑΠ:	3,40
Ιντρακόμ:	4,26
ΚΑΕ:	7,74
Μαιλλης:	3,06
ΟΤΕ:	11,64
Τεχνική Ολυμπιακή:	3,06
Πειραιώς:	5,24
Τιτάν:	35,50
Motor Oil:	6,28
Folli-Follie:	12,46

Οι επιμέρους δείκτες έκλεισαν ως εξής:

Τραπεζικός:	2.474,80	+0,69%
Τηλεπικοινωνιών:	848,09	+1,11%
Ασφαλειών:	414,92	+1,24%
Επενδύσεων:	502,45	+1,77%
Κατασκευαστικών:	877,26	+0,30%
Κλωστουφαντουργίας:	335,90	+3,39%
Βιομηχανιών:	961,53	+1,73%
Συμμετοχών:	953,20	+1,93%
Βασικών Μετάλλων:	378,05	+2,30%
Μη μεταλλικών Ορυκτών:	744,47	+0,80%
Εκδόσεις- Εκτυπώσεις:	231,82	+1,53%
Λιανικού Εμπορίου:	572,80	+3,24%
Πληροφορικής:	408,78	+0,32%
Ειδών Λύσεων Πληροφορικής:	178,26	+0,42%
Χονδρικό εμπόριο :	338,26	+2,43%
Τρόφιμα- ποτά:	374,44	+1,20%
Παράλληλη Αγορά:	132,60	+0,76%
Διυλιστήρια:	848,34	+1,70%
Διαχείρισης Ακίνητης Περιουσίας:	773,89	–0,21%

ΕΡΓΑΣΤΗΡΙΑ ΕΛΕΥΘΕΡΩΝ ΣΠΟΥΔΩΝ



"Η επιτυχία είναι στα χέρια σου"

ΔΩΡΕΑΝ Η ΕΚΜΑΘΗΣΗ ΤΗΣ ΑΠΟΤΡΙΧΩΣΗΣ

Η σχολή "La Belle" σας δίνει την εκπληκτική ευκαιρία σε πολύ σύντομο χρονικό διάστημα να ξεκινήσετε μια ενδιαφέρουσα και γεμάτη ομορφιά καριέρα, σαν μανικιουρίστ. Το Μανικιούρ - Πεντικιούρ - Ονυχοπλαστική που είναι "μόδα" και επομένως μια αδιάκοπη εξέλιξη και αλλαγή.

Εκπαιδευτικό Πρόγραμμα:

- ΜΑΝΙΚΙΟΥΡ
- ΠΕΝΤΙΚΙΟΥΡ
- ΟΝΥΧΟΠΛΑΣΤΙΚΗ
- ΤΖΕΛ
- ΑΚΡΥΛΙΚΟ
- ΠΑΡΑΦΙΝΗ
- ΔΙΑΚΟΣΜΗΣΗ ΝΥΧΙΩΝ
- ΥΓΙΕΙΝΗ - ΑΣΦΑΛΕΙΑ
- ΑΝΑΤΟΜΙΑ - ΦΥΣΙΟΛΟΓΙΑ
- ΔΥΣΛΕΙΤΟΥΡΓΙΕΣ
- SPA ΧΕΡΙΩΝ - ΠΟΔΙΩΝ
- MARKETING

-ΜΑΝΙΚΙΟΥΡ
- ΠΕΝΤΙΚΙΟΥΡ
- ΟΝΥΧΟΠΛΑΣΤΙΚΗ









ΥΠΟΣΤΗΡΙΞΗ ΣΤΗΝ ΕΠΑΓΓΕΛΜΑΤΙΚΗ ΣΟΥ ΑΠΟΚΑΤΑΣΤΑΣΗ

ΑΝΟΙΞΕ ΤΟ ΔΙΚΟ ΣΟΥ ΣΑΛΟΝΙ ΟΜΟΡΦΙΑΣ ΤΩΡΑ!!!

ΔΕΚΤΟΙ ΚΑΙ ΑΠΟΦΟΙΤΟΙ ΓΥΜΝΑΣΙΟΥ

PROART

ΕΘΝΙΚΗΣ ΑΝΤΙΣΤΑΣΕΩΣ 18 - ΡΟΔΟΣ - ΤΗΛ. & FAX: 22410 35668

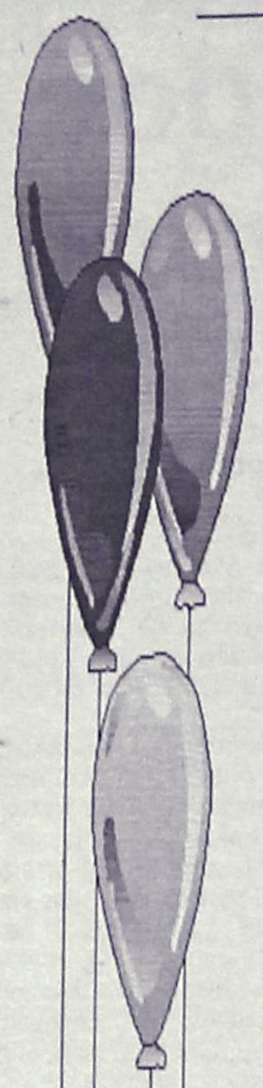

Μαγικός Κόσμος

ΠΑΙΔΟΤΟΠΟΣ - ΚΑΦΕΤΕΡΙΑ

Αγαπητοί μας φίλοι,
με μεγάλη μας χαρά σας ενημερώνουμε
ότι η καφετέρια-παιδότοπος

"Μαγικός κόσμος"

είναι κοντά σας και πάλι,
υπό νέα Δ/νση, με εκπλήξεις - σπιτικά
γλυκά και πάντα με επίβλεψη
των παιδιών από υπεύθυνο προσωπικό.

✓ Ωράριο λειτουργίας: 17.00 έως 22.00

✓ MENU για PARTY από 3,5 Ε

Με αγάπη προς τα παιδιά
ΑΝΝΑ ΝΤΟΒΕΛΛΟΥ - ΜΥΡΙΑΛΛΑΚΗ

ΑΝΑΛΑΜΒΑΝΟΥΜΕ ΚΑΙ ΚΑΘΕ ΕΙΔΟΥΣ
ΠΑΙΔΙΚΗ ΕΚΔΗΛΩΣΗ (Συλλόγων κ.λπ.)

Ακτή Κανάρη (Ψαροπούλα)
Τηλ. 2241039339 (09.00-16.00),
22410 76932 (17.00-22.00)

Θα παραδοθεί στον πρωθυπουργό της Αγγλίας

Ψήφισμα για την ειρήνη από οργανώσεις γυναικών

Μία πρωτοβουλία της Οργάνωσης "Γυναίκες Χωρίς Σύνορα"

Ψήφισμα για την ειρήνη το οποίο θα υπογράψουν και περίπου τριάντα οργανώσεις της Αγγλίας, θα παραδώσει η οργάνωση "Γυναίκες Χωρίς Σύνορα" στον πρωθυπουργό της χώρας Τόνι Μπλέρ, στα τέλη του μήνα.

Όπως είναι ήδη γνωστό το διάστημα από 24 έως 28 Φεβρουαρίου αντιπροσωπεία της οργάνωσης και μέλη του δ.σ., θα μεταβούν στο Λονδίνο για να ιδρύσουν ένα ακόμα παράρτημα.

Στο πλαίσιο της παραμονής τους στην αγγλική πρωτεύουσα θα δοθεί η ευκαιρία να δηλώσουν την επιθυμία των μελών της οργάνωσης (σε παγκόσμιο επίπεδο) για ειρηνική επίλυση των προβλημάτων, άποψη που υποστηρίζουν και οι περίπου τριάντα οργανώσεις της χώρας, οι οποίες και θα αποτέλεσουν τα νέα μέλη της στο Λονδίνο.

Στη δραστηριοποίηση των γυναικείων (και όχι μόνο) οργανώσεων της χώρας και τη διοργάνωση των εκδηλώσεων δημιουργίας του νέου παραρτήματος συμβάλλει αποτελεσματικά η κ. Μαίρη Θεοδωρίδου, που κατάγεται από τη Σύμη. Μάλιστα όπως έκανε γνωστό, είχαν προσκληθεί εξέχουσες γυναικείες προσωπικότητες της Αγγλίας, καθώς και μέλη του Συνδέσμου της Κοινοπολιτείας της Κυπριακής Παροικίας του Λονδίνου, του Λυκείου των Επιστημόνων κ.ά.

Σύμφωνα με όσα έγιναν γνωστά όταν η Ροδίτικη αντιπροσωπεία επιστρέψει από το Λονδίνο θα πραγματοποιήσει στάση στην Αθήνα, για να πραγματοποιηθεί κι εκεί η ίδρυση παραρτήματος. Η εκδήλωση θα γίνει την Κυριακή 2 Μαρτίου στις 5 το απόγευμα στον Πανελλήνιο Όμιλο Ιστιοπλοΐας Ανοιχτής Θαλάσσης στο Μικρολίμανο.

Ήδη τυπώθηκαν 500 προσκλήσεις εκ των οποίων οι 350 στάλθηκαν στην Αθήνα για διανομή. Προσκεκλημένες στην εκδήλωση είναι η δήμαρχος Αθηναίων Ντόρα Μπακογιάννη και η υπερνομάρχης Φώφη Γεννηματά.

ΣΤΗΝ ΙΣΠΑΝΙΑ

Επίσης σημειώνεται ότι η πρόεδρος της οργάνωσης "Γυναίκες Χωρίς Σύνορα" Χρυσούλα Καϊλλή, κλήθηκε από την Κίνηση για τον Αφοπλισμό και την ελευθερία να συμμετάσχει στο διεθνές συνέδριο που διοργανώνει στη Μαδρίτη της Ισπανίας, για την ισότητα ανδρών-γυναικών.

Η κίνηση (Morimiento por la poz, el Desarney la Libertad) υλοποιεί σχετικό πρόγραμμα της Ευρωπαϊκής Ένωσης, διάρκειας δυο ημερών στο οποίο θα πάρουν μέρος όλες οι Μεσογειακές χώρες.

Η κ. Καϊλλή θα εκπροσωπήσει την Ελλάδα στο εν λόγω συνέδριο, κατά το οποίο θα εξεταστούν ζητήματα, όπως η θέση της γυναίκας σήμερα σε διάφορους τομείς, οι δράσεις και οι ενέργειές της κ.ά. Τα συμπεράσματα θα σταλούν τόσο στην Ευρωπαϊκή Ένωση όσο και στις κυβερνήσεις και τους φορείς των Μεσογειακών χωρών.

Ομόφωνες αποφάσεις στη νομαρχιακή επιτροπή

Ομόφωνες ήταν οι αποφάσεις που πάρθηκαν στην χθεσινή συνεδρίαση της νομαρχιακής επιτροπής, η οποία ασχολήθηκε με διάφορα τρέχοντα θέματα.

Μεταξύ άλλων στην χθεσινή συνεδρίαση αποφασίστηκαν τα εξής:

- αποφασίστηκε η εγκατάσταση κεντρικής θέρμανσης στο Γυμνάσιο-Λύκειο Κάσου, έργο προϋπολογισμού 70.000 ευρώ
- εγκρίθηκαν λογαριασμοί σειράς έργων όπως του νέου ισογείου κτιρίου στο Νικολαΐδειο δημοτικό σχολείο Λέρου, του γηπέδου μπάσκετ Καλυθιών, του γυμνασίου-λυκείου Αστυπάλαιας.
- εγκρίθηκαν μελέτες περιβαλλοντικών επιπτώσεων 4 ξενοδοχειακών μονάδων
- εγκρίθηκε η προμήθεια και χρήση κινητών τηλεφώνων για τον νομάρχη και τους αντινομάρχες κ.ά.

AUTO ΕΠΙΛΟΓΕΣ

ΕΚΘΕΣΗ ΕΜΠΟΡΙΑΣ ΕΠΙΛΕΓΜΕΝΟΥ ΜΕΤΑΧΕΙΡΙΣΜΕΝΟΥ ΑΥΤΟΚΙΝΗΤΟΥ

ΛΕΩΦ. ΡΟΔΟΥ-ΛΙΝΔΟΥ 255
ΤΗΛ. 22410/60910,
FAX: 22410/60920

- *Πώληση μεταχειρισμένων αυτοκινήτων ελεγμένα σε 70 σημεία.*
- *Αγορά μεταχειρισμένων αυτοκινήτων*
- *Ανταλλαγή με οποιοδήποτε μοντέλο της αρεσκείας σας.*
- *Χρηματοδότηση με τα χαμηλότερα επιτόκια της αγοράς.*

Μπουκέτο Μπαλόνια

Διακοσμήσεις με μπαλόνια



Στείλτε την αγάπη σας με ένα ρομαντικό μπουκέτο από μπαλόνια!

Στολίστε τον επαγγελματικό σας χόρο και ξεχωρίστε!!

ΠΑΡΑΣΚΕΥΗ 14 ΦΕΒΡΟΥΑΡΙΟΥ
ΕΟΡΤΗ ΑΓ. ΒΑΛΕΝΤΙΝΟΥ ΟΛΗ ΤΗΝ ΗΜΕΡΑ ΑΝΟΙΚΤΑ
Αχίας Αναστασίας 9, Τηλ. 22410 70054
Κιν. 6932843678

Βαπτίσια, Γάμος, Εγκαίνια, Γενέθλια, Εκδηλώσεις κ.τ.λ

ΤΑΒΕΡΝΑ
ΤΟ ΚΑΠΗΛΕΙΟ
Κοντά σας κάθε
Παρασκευή - Σάββατο και Εορτές.
Ζωντανή μουσική συντροφιά με τον
Ηλία Λυκοπάντη
την Αναστασία και την Ορχήστρα Μας
σε ένα ποιοτικό ελαφρολαϊκό νησιώτικο και ρεμπέτικο Πρόγραμμα.
Ποικιλία μεζέδων ντόπιων κρεάτων και κρασιών.
Δεκτές κάθε είδους κοινωνικές εκδηλώσεις μέχρι 120 άτομα
Σωτήρος 47, Ιξιά, Ιαλυσός
Τηλ. κρατήσεων 22410/91835, 6945/769958

ΟΙ ΕΙΔΙΚΟΙ ΣΤΗΝ
ΑΙΓΥΠΤΟ ΠΡΟΤΕΙΝΟΥΝ:
Αναχωρήσεις από ΡΟΔΟ κάθε ΠΑΡΑΣΚΕΥΗ-ΣΑΒΒΑΤΟ

1. ΚΑΪΡΟ - ΚΡΟΥΑΖΙΕΡΑ
ΣΤΟΝ ΝΕΙΛΟ 8 ημέρες
ΠΕΡΙΛΑΜΒΑΝΟΝΤΑΙ:
799€
• ΑΕΡΟΠΟΡΙΚΑ ΕΙΣΙΤΗΡΙΑ ΑΠΟ ΡΟΔΟ
• 3 ΔΙΑΝΥΚΤ. ΣΤΟ ΚΑΪΡΟ ΣΕ ΞΕΝΟΔΟΧΕΙΟ 4* ΜΕ ΗΜΙΔΙΑΤΡΟΦΗ
• 4 ΔΙΑΝΥΚΤ. ΣΤΗΝ ΚΡΟΥΑΖΙΕΡΑ 5* DELUX ΣΕ ΕΞΩΤΕΡΙΚΗ ΚΑΜΠΙΝΑ ΜΕ ΘΕΑ ΤΟΝ ΝΕΙΛΟ & ΠΛΗΡΗΣ ΔΙΑΤΡΟΦΗ
• ΟΛΕΣ ΟΙ ΜΕΤΑΦΟΡΕΣ & ΞΕΝΑΓΗΣΕΙΣ
(Πυραμίδες-Αλεξάνδρεια-Σφίγγα-Ελ. Χαλίλι-Ναό του Καρνάκ-Οβελίσκους κ.λπ.)
Δεν περιλαμβάνονται: φόροι αεροδρομίου και βίζα Αιγύπτου

2. ΚΑΪΡΟ - ΑΛΕΞΑΝΔΡΕΙΑ
5 ημέρες
ΠΕΡΙΛΑΜΒΑΝΟΝΤΑΙ:
490€
• ΑΕΡΟΠΟΡΙΚΑ ΕΙΣΙΤΗΡΙΑ ΑΠΟ ΡΟΔΟ
• 4 ΔΙΑΝΥΚΤ. ΣΤΟ ΚΑΪΡΟ ΣΕ ΞΕΝΟΔΟΧΕΙΟ 4* ΜΕ ΗΜΙΔΙΑΤΡΟΦΗ
• ΟΛΕΣ ΟΙ ΜΕΤΑΦΟΡΕΣ & ΞΕΝΑΓΗΣΕΙΣ
(Πυραμίδες-Σφίγγα-Μουσείο-Παζάρι-Αλεξάνδρεια-βόλτα με φελούκες)
VIP SERVICE
Δεν περιλαμβάνονται: φόροι αεροδρομίου και βίζα Αιγύπτου

ΑΚΟΜΑ...
ΕΚΔΡΟΜΕΣ PRIVE ΚΑΘ' ΟΛΗ ΤΗ ΔΙΑΡΚΕΙΑ ΤΟΥ ΧΡΟΝΟΥ, ΣΕ ΟΠΟΙΟ ΜΕΡΟΣ ΤΗΣ ΑΙΓΥΠΤΟΥ ΕΣΕΙΣ ΘΕΛΕΤΕ ΣΕ ΚΑΤΑΠΛΗΚΤΙΚΕΣ ΤΙΜΕΣ!!
ΟΡΓΑΝΩΜΕΝΕΣ ΕΚΔΡΟΜΕΣ ΓΙΑ ΠΑΡΙΣΙ και DISNEYLAND ΣΕ ΣΥΝΕΡΓΑΣΙΑ ΜΕ ΤΑ ΜΕΓΑΛΥΤΕΡΑ ΤΑΞΙΔΙΩΤΙΚΑ ΓΡΑΦΕΙΑ ΤΗΣ ΑΘΗΝΑΣ

ΤΑΞΙΔΙΑ ΣΕ ΟΛΟ ΤΟΝ ΚΟΣΜΟ

• ΚΡΟΥΑΖΙΕΡΕΣ
• ΣΧΟΛΙΚΕΣ ΕΚΔΡΟΜΕΣ
• ΑΕΡΟΠΟΡΙΚΑ ΚΑΙ ΑΚΤΟΠΛΟΪΚΑ ΕΙΣΙΤΗΡΙΑ
• ΚΡΑΤΗΣΕΙΣ ΞΕΝΟΔΟΧΕΙΩΝ
• ΕΝΟΙΚΙΑΣΕΙΣ ΑΥΤΟΚΙΝΗΤΩΝ

ΠΑΡΑΔΟΣΗ ΕΙΣΙΤΗΡΙΩΝ ΚΑΤ' ΟΙΚΟΝ
LET'S GO TRAVEL
ΠΕΡΝΟΥ 143 ΑΦΑΝΤΟΥ - ΡΟΔΟΣ
ΤΗΛ. 2241051186 ΦΑΞ: 2241051187

ΤΟ ΕΛΕΥΘΕΡΟ ΒΗΜΑ ΤΗΣ "ΡΟΔΙΑΚΗΣ"

Δεν έχει μεγάλες ελλείψεις το Κέντρο Υγείας Καρπάθου

Τί υποστηρίζει με επιστολή του ο τ. βουλευτής Γ. Χιωτάκης

Από τον κ. Γ. Χιωτάκη τ. βουλευτή πήραμε και δημοσιεύουμε την παρακάτω επιστολή σχετικά με το Κ.Υ. Καρπάθου.

"Κύριε Διευθυντά,

στην "Ροδιακή" της 6/2/03 δημοσιεύθηκε επιστολή του Δημάρχου Καρπάθου κ. Ιωαννίδη στην οποία μεταξύ άλλων αναφέρεται σε σύσκεψη που έγινε στο ΠΕΣΥ, όπου διαπιστώθηκε ότι το πρόβλημα της υγειονομικής περίθαλψης της Καρπάθου είναι το μεγαλύτερο της Δωδ/σου και ότι στόχος όλων των Καρπαθίων είναι η αναβάθμιση του ΚΥ σε ΚΥ-Νοσοκομείο.

Επίσης αναφέρει ότι προ τριετίας προκηρύχθηκε διαγωνισμός για την πρόσληψη χειρουργού και ότι απέβει άκαρπος. Πολύ σωστά ο κ. Ιωαννίδης, σαν νέος Δήμαρχος Καρπάθου, ενδιαφέρεται για την λύση των προβλημάτων, που απασχολούν τους κατοίκους της Καρπάθου. Μόνο που το ΚΥ Καρπάθου ούτε το χειρότερο είναι, ούτε μεγάλες ελλείψεις ή ανάγκες έχει. Διότι, και αυτό έπρεπε να το αναφέρει ο κ. Ιωαννίδης, σήμερα στο ΚΥ Καρπάθου-Κάσου, υπηρετούν (40) σαράντα άτομα, εκ των οποίων, επτά (7) γιατροί με ειδικότητα και άλλοι (9) εννέα αγροτικοί ιατροί, δηλ. υπηρετούν ένας ειδικός παθολόγος, ένας ειδικός καρδιολόγος, ένας παιδίατρος, όλοι με τον βαθμό και μισθό διευθυντή του ΕΣΥ, ένας ακτινολόγος, δύο γενικής ιατρικής και ένας οδοντίατρος, όλοι με βαθμό επιμελητή Α' και (9) εννέα αγροτικοί, (3) τρεις στο ΚΥ, δύο (2) στην Κάσο και (4) τέσσερις στα χωριά στη Καρπάθου. Εκτός αυτών στο ΚΥ υπηρετούν μία κοινωνική λειτουργός, μία μαία, δύο διοικητικοί υπάλληλοι, (6) έξι οδηγοί ασθενοφόρων, δύο παρασκευάστριες, τέσσερις (4) νοσοκόμες, μία χειρίστρια ακτινολογικού μηχανήματος, ένας υπάλληλος τεχνολογικών εργαστηρίων, (2) θυρωροί-κλητήρες και δύο καθαρίστριες. Συνολικά 40 άτομα! Υπάρχουν ακόμα και λειτουργούν τρία οδοντοϊατρικά ιατρεία στα Πηγάδια, στον Ολυμπο και στην Κάσο, πλήρως εξοπλισμένα, που υπάγονται στο ΚΥ. Ακόμη στο ΚΥ υπάρχουν: ακτινολογικό μηχάνημα, αυτόματος βιοχημικός αναλυτής, υπέρηχος, τηλεϊατρική σύνδεση με το Σεισμανόγλιο Νοσοκομείο Αθηνών για τα σοβαρά και επείγοντα περιστατικά, ηλεκτρονικό σπειρόμετρο, καρδιογράφοι, τέντα οξυγόνου παιδιατρική και δύο ασθενοφόρα αυτοκίνητα, ένα στα Πηγάδια και το άλλο στην Ολυμπο. Ολα αυτά για 7.000 περίπου μόνιμους κατοίκους και άλλους τόσους επισκέπτες τους καλοκαιρινούς μήνες, ενώ σύμφωνα με τα διεθνή στάνταρ, ένα ΚΥ πρέπει να εξυπηρετεί περίπου 25.000 κατοίκους. Χάρις στα μεγάλα έργα που έφτιαξε το ΠΑΣΟΚ από το 1982 και μετά στην Κάρπαθο και Κάσο, τα δύο αυτά νησιά, βγήκαν από την απομόνωση και την εγκατάλειψη στην οποία ευρίσκοντο. Στην δε δεκαετία του 1980, που ήμουν βουλευτής Δωδ/σου, κατασκευάσαμε αεροδρόμια στα νησιά αυτά και μάλιστα το αεροδρόμιο της Καρπάθου είναι διεθνές και δέχεται τσάρτερς από πολλά μέρη του κόσμου. Φτιάξαμε τρία (3) λιμάνια, στα Πηγάδια, στο Διαφάνι και στην Κάσο και έτσι τα νησιά μας έχουν τακτικές αεροπορικές και θαλάσσιες συγκοινωνίες με Ρόδο, Κρήτη και Πειραιά. Φτιάξαμε τους δρόμους Πυλές-Αρκάσα-Μεσοχώρι-Σπόα και προχωρήσαμε στην διάνοιξη του δρόμου Σπόα-Ολυμπος. Ετσι μπόρεσαν η ΔΕΗ και ο ΟΤΕ να στήσουν τις κολώνες και να μεταφέρουν το ηλεκτρικό ρεύμα και τα αυτόματα τηλέφωνα και στον πιο απομακρυσμένο οικισμό της Καρπάθου με όλα τα επακόλουθα (τηλεοράσεις, οικιακές συσκευές κ.λπ.).

Οταν το 1986-87 ιδρύσαμε το ΚΥ Καρπάθου κανένας Καρπάθιος ειδικευμένος γιατρός δεν ήθελε να διορισθεί στο ΚΥ Καρπάθου. Ημουν τότε βουλευτής και προσπαθούσα να τους πείσω, αλλά τίποτε. Ο αείμνηστος όμως συνταξιούχος ιατρός Γ. Χατζηδημητρίου, που ενδιαφεράταν ειλικρινά για την λειτουργία του ΚΥ μου συνέστησε ένα νέο τότε, καρδιολόγο ιατρό τον κ. Γ. Τούμα, που όμως δεν μπορούσε να διορισθεί στο Δημόσιο διότι δεν είχε Ελληνική υπηκοότητα. Επισκέφθηκα τότε τον υπουργό Εσωτερικών και τον έπεισα να δώσει την ελληνική ιθαγένεια στον ιατρό Γ. Τούμα, με την προϋπόθεση και την δέσμευση εκ μέρους του κ. Τούμα, ότι θα υπηρετούσε στο ΚΥ Καρπάθου. Ετσι και έγινε. Ο κ. Τούμας είναι ο πρώτος ειδικευμένος ιατρός που διορίσθηκε και υπηρετεί μέχρι σήμερα στο ΚΥ Καρπάθου, με τον βαθμό του διευθυντή του ΕΣΥ. Σιγά-σιγά φτιάξαμε, από το μηδέν, Κέντρο Υγείας, με (40) σαράντα σήμερα υπαλλήλους, γιατρούς και άλλο προσωπικό. Δεν είναι λοιπόν, το ΚΥ Καρπάθου ούτε ανύπαρκτο ούτε το χειρότερο της Δωδ/σου. Από τους εκεί εργαζόμενους εξαρτάται αν η λειτουργία του είναι η καλή και η πρέπουσα και αν εξυπηρετούνται οι κάτοικοι από τους γιατρούς και το άλλο προσωπικό. Οσο για τον διορισμό χειρούργου, επειδή είναι βέβαιο ότι θα υποαπασχολείται όλο τον χρόνο, δεν είναι εύκολο να βρεθεί κάποιος, όσοι διαγωνισμοί και αν προκηρυχθούν. Να δώσουμε, λοιπόν, έμφαση και να βοηθήσουμε όλοι στο να λειτουργεί άψογα το ΚΥ με το υπάρχον προσωπικό και ας αφήσουμε τις απαιτήσεις για Νοσοκομεία κ.λπ. διότι με υπερβολές, με ανέφικτες απαιτήσεις και με αντιπολιτευτικές κορώνες, δεν βοηθούμε στην λύση των προβλημάτων. Και υπάρχουν πολλά. Αλλα λύνονται και νέα δημιουργούνται. Σήμερα στην Κάρπαθο σοβαρά προβλήματα είναι: η αποχέτευση και η κατασκευή βιολογικού καθαρισμού. Η ύδρευση των Πηγαδίων και όχι μόνο. Η κατασκευή του δρόμου αεροδρόμιο-Αρκάσα και η διαπλάτυνση της οδού Μενετές-Αρκάσα. Η ασφαλτόστρωση του δρόμου Απέρι-Σπόα-Ολυμπος είναι ένα από τα μεγαλύτερα και δαπανηρότερα έργα της Δωδ/σου. Σ' αυτά και σε άλλα πρέπει να στρέψουμε τις προσπάθειες και την προσοχή μας. Η Κάρπαθος σήμερα και στον τομέα των συγκοινωνιών (αεροπορικών και θαλάσσιων) και στον τομέα της Παιδείας και στον Τομέα της Υγείας, αλλά και στον τομέα του τουρισμού, πηγαίνει αρκετά καλά.

Με την ένταξη της στην Δ' κατηγορία του αναπτυξιακού Νόμου 1262/1982 κτίσθηκαν πολλά ξενοδοχεία και σήμερα το νησί διαθέτει περίπου 6.500 κλίνες. Ετσι μαζί με τις συγκοινωνίες με τα άλλα έργα υποδομής και με τις πανέμορφες ακρογιαλιές της η Κάρπαθος, μπορεί να ατενίζει με αισιοδοξία το τουριστικό της μέλλον. Η Κάρπαθος, όπως και όλα τα νησιά, πληρώνουν σήμερα την μεγάλη μετανάστευση των κατοίκων της κατά τα έτη 1950-1980. Ετσι σήμερα ο πληθυσμός τους είναι μικρός, οι μετανάστες τους δεν επιστρέφουν για μόνιμη εγκατάσταση και την έλλειψη εργατικών χειρών, προσπαθούν να αναπληρώσουν, οι ξένοι οικονομικοί μετανάστες, που κατακλύζουν την χώρα μας (και τα νησιά μας) από όλα τα μέρη του κόσμου. Ας είμαστε, λοιπόν, ρεαλιστές και να μη ζητούμε ανέφικτα, διότι είναι σαν να θέλουμε και σαν να επιδιώκουμε να μη γίνεται τίποτε. Και αυτό είναι απαράδεκτο.

Γεώργιος Λογ. Χιωτάκης
τ. βουλευτής Δωδ/σου".

Δ·Α·Ν·Ε· SEA LINE
ΔΩΔΕΚΑΝΗΣΙΑΚΗ ΑΝΩΝΥΜΗ ΝΑΥΤΙΛΙΑΚΗ ΕΤΑΙΡΙΑ

ΔΡΟΜΟΛΟΓΙΑ ΑΠΟ 12.02.03 έως 28.02.03

ΑΝΑΧΩΡΗΣΗ ΑΠΟ ΡΟΔΟ

ΗΜ/ΝΙΑ	ΠΛΟΙΟ	ΩΡΑ	ΠΡΟΟΡΙΣΜΟΣ
12/2 ΤΕΤ	ΡΟΔΟΣ	15.00	ΣΥΜΗ-ΤΗΛΟ-ΚΑΛΥΜΝΟ-ΑΣΤΥΠΑΛΑΙΑ-ΠΕΙΡΑΙΑ
13/2 ΠΕΜ	ΔΙΑΓΟΡΑΣ	15.00	ΝΙΣΥΡΟ-ΚΩ-ΚΑΛΥΜΝΟ-ΛΕΡΟ-ΠΑΤΜΟ-ΠΕΙΡΑΙΑ
14/2 ΠΑΡ.	ΡΟΔΟΣ	15.00	ΚΩ-ΚΑΛΥΜΝΟ-ΛΕΡΟ-ΠΑΤΜΟ-ΠΕΙΡΑΙΑ
15/2 ΣΑΒ	ΔΙΑΓΟΡΑΣ	15.00	ΚΩ-ΚΑΛΥΜΝΟ-ΛΕΡΟ-ΠΑΤΜΟ-ΠΕΙΡΑΙΑ
16/2 ΚΥΡ	ΡΟΔΟΣ	15.00	ΚΩ-ΚΑΛΥΜΝΟ-ΛΕΡΟ-ΠΑΤΜΟ-ΠΕΙΡΑΙΑ
17/2 ΔΕΥ	-	-	-
18/2 ΤΡΙ	ΔΙΑΓΟΡΑΣ	15.00	ΚΩ-ΚΑΛΥΜΝΟ-ΛΕΡΟ-ΠΑΤΜΟ-ΠΕΙΡΑΙΑ
19/2 ΤΕΤ	ΡΟΔΟΣ	15.00	ΣΥΜΗ-ΤΗΛΟ-ΚΑΛΥΜΝΟ-ΑΣΤΥΠΑΛΑΙΑ-ΠΕΙΡΑΙΑ
20/2 ΠΕΜ	ΔΙΑΓΟΡΑΣ	15.00	ΝΙΣΥΡΟ-ΚΩ-ΚΑΛΥΜΝΟ-ΛΕΡΟ-ΠΑΤΜΟ-ΠΕΙΡΑΙΑ
21/2 ΠΑΡ.	ΡΟΔΟΣ	15.00	ΚΩ-ΚΑΛΥΜΝΟ-ΛΕΡΟ-ΠΑΤΜΟ-ΠΕΙΡΑΙΑ
22/2 ΣΑΒ.	ΔΙΑΓΟΡΑΣ	15.00	ΚΩ-ΚΑΛΥΜΝΟ-ΛΕΡΟ-ΠΑΤΜΟ-ΠΕΙΡΑΙΑ
23/2 ΚΥΡ.	ΡΟΔΟΣ	15.00	ΚΩ-ΚΑΛΥΜΝΟ-ΛΕΡΟ-ΠΑΤΜΟ-ΠΕΙΡΑΙΑ
24/2 ΔΕΥ	-	-	-
25/2 ΤΡΙ	ΔΙΑΓΟΡΑΣ	15.00	ΚΩ-ΚΑΛΥΜΝΟ-ΛΕΡΟ-ΠΑΤΜΟ-ΠΕΙΡΑΙΑ
26/2 ΤΕΤ	ΡΟΔΟΣ	15.00	ΣΥΜΗ-ΤΗΛΟ-ΚΑΛΥΜΝΟ-ΑΣΤΥΠΑΛΑΙΑ-ΠΕΙΡΑΙΑ
27/2 ΠΕΜ	ΔΙΑΓΟΡΑΣ	15.00	ΝΙΣΥΡΟ-ΚΩ-ΚΑΛΥΜΝΟ-ΛΕΡΟ-ΠΑΤΜΟ-ΠΕΙΡΑΙΑ
28/2 ΠΑΡ.	ΡΟΔΟΣ	15.00	ΚΩ-ΚΑΛΥΜΝΟ-ΛΕΡΟ-ΠΑΤΜΟ-ΠΕΙΡΑΙΑ

Δ·Α·Ν·Ε· SEA LINE
ΔΩΔΕΚΑΝΗΣΙΑΚΗ ΑΝΩΝΥΜΗ ΝΑΥΤΙΛΙΑΚΗ ΕΤΑΙΡΙΑ
ΓΡΑΦΕΙΑ ΡΟΔΟΥ: Κρατήσεις-Πληροφορίες: (0241) 43150 (10 γραμμές)
Διοικητικές Υπηρεσίες: (0241) 43110, 43112, FAX: (0241) 43120
ΓΡΑΦΕΙΑ ΠΕΙΡΑΙΑ: Κρατήσεις-Πληροφορίες: 0801-500500, (01) 4529360
Διοικητικές Υπηρεσίες: (01) 4529330, FAX: (01) 4293493
email: dane@otenet.gr

Η επιδείνωση των καιρικών φαινομένων και οι αιτίες...

Ολα δείχνουν ότι "ευθύνεται" το φαινόμενο του θερμοκηπίου

Όπως όλοι έχουμε αντιληφθεί τα καιρικά φαινόμενα αυτού του χειμώνα είναι και συχνότερα και εντονότερα, όχι μόνο στη χώρα μας, αλλά και σε παγκόσμια κλίμακα, με αποτέλεσμα εκτός από τις υλικές ζημίες που είναι τεράστιες να έχουμε θρηνήσει και μερικούς νεκρούς. Για όσους ασχολούνται και παρακολουθούν τις κλιματολογικές αλλαγές που συμβαίνουν στο πλανήτη η συχνότητα και η επιδείνωση των φαινομένων ήταν και είναι



Γράφει ο Αθανάσιος Δηλανάς, Μηχανολόγος- πρώην Δ/ντής ΔΕΗ

αναμενόμενη. Σε παλαιότερο άρθρο μου, το οποίο είχα γράψει με τη βοήθεια στοιχείων τα οποία δανείσθηκα από τις μελέτες της IPCC του Οργανισμού Ηνωμένων Εθνών, φαίνονται καθαρά τόσο η αύξηση των έντονων καιρικών φαινομένων τα τελευταία 50 (για την ακρίβεια 48) χρόνια όσο και το κόστος τους σε δισεκατομμύρια δολάρια. Αναφέρομαι στην πρώτη και τελευταία δεκαετία της προαναφερθείσας περιόδου: Δεκαετία του 1950 (50-60) συνέβησαν παγκοσμίως 13 έντονα καιρικά φαινόμενα και η αποτίμηση του κόστους ήταν 41 δισεκατομμύρια δολάρια. Την τελευταία οκταετία της περιόδου1990-1998 συνέβησαν 72 έντονα καιρικά φαινόμενα και η αποτίμηση του κόστους ήταν 396 δισεκατομμύρια δολάρια. Από τα στοιχεία αυτά είναι εύκολο να αντιληφθούμε γιατί η επιδείνωση είναι αναμενόμενη

(Η IPCC είναι η μεγαλύτερη και η πλέον αξιόπιστη διεθνής επιστημονική οργάνωση που μελετά τις αλλαγές του κλίματος τις αιτίες των αλλαγών και τις επιπτώσεις από τις αλλαγές.)

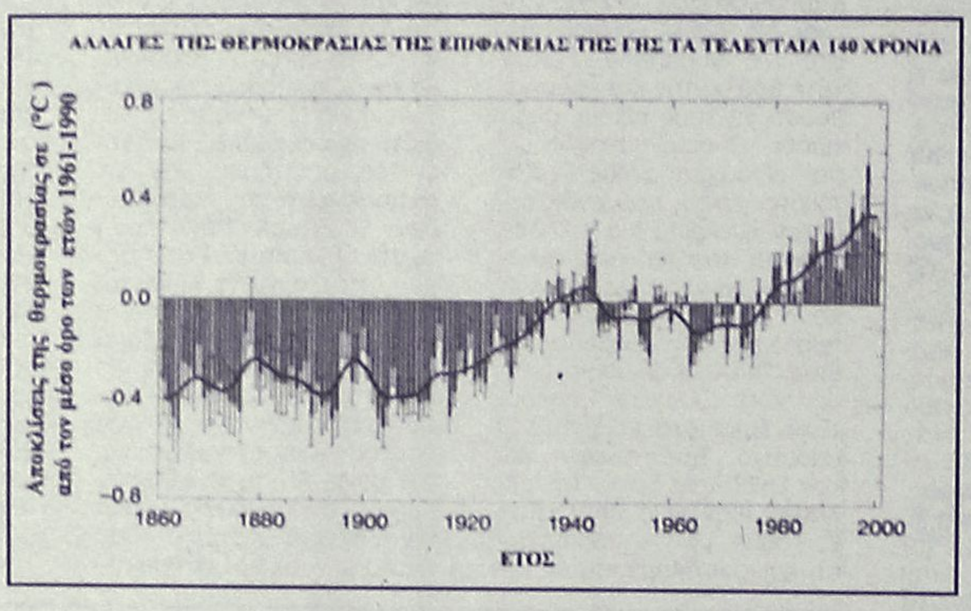

Όλα αυτά είναι αποτέλεσμα του ανθρωπογενούς φαινομένου του θερμοκηπίου που προέρχεται από τις δραστηριότητές μας πάνω στη γη οι οποίες δραστηριότητες επιβαρύνουν την ατμόσφαιρα με αέριους ρύπους (ηλεκτρική ενέργεια, βιομηχανία, βιοτεχνία, αυτοκίνητα, πλοία , αεροπλάνα, θερμάνσεις ζεστό νερό, κλιματισμοί, φωτισμοί και βέβαια η σπατάλη σε όλα αυτά τα αγαθά).

Πώς όμως το φαινόμενο του θερμοκηπίου επηρεάζει τα καιρικά φαινόμενα;

Θα προσπαθήσω να το εξηγήσω όσο γίνεται πιο απλά.

Με το φαινόμενο του θερμοκηπίου έχουμε αύξηση της θερμοκρασίας στην επιφάνεια της γης (στην ατμόσφαιρα, στους ωκεανούς αλλά και στο έδαφος). Στο διάγραμμα που παραθέτω φαίνονται οι μεταβολές της θεοκρασίας από το έτος 1860 μέχρι το 2000 και η έξαρση που παρουσιάζουν τα τελευταία χρόνια. Κάθε κατακόρυφη στήλη απεικονίζει,την θερμοκρασία της επιφάνειας της γης ενός έτους. Γι να είμαι πιο συγκεκριμένος απεικονίζει την απόκλιση της θερμοκρασίας από τους 14° C που στο διάγραμμα αντιστοιχεί στο σημείο αναφοράς 0.0.

Συγκεκριμένα από το έτος 1860 μέχρι το 1938 σε κανένα έτος η ετήσια θερμοκρασία της επιφάνειας της γης δεν ανέβηκε πάνω από το σημείο αναφοράς του διαγράμματος 0.0 (το σημείο αναφοράς θα το διευκρινίσω παρακάτω). Την περίοδο του 1938 -1945 παρατηρείται έξαρση των θερμοκρασιών

Αλλά και η έξαρση αυτή εξηγείται επειδή κατά την χρονική αυτή περίοδο έλαβε χώρα ο 2-ος παγκόσμιος πόλεμος όπου χιλιάδες πολεμικά οχήματα, εκατοντάδες πλοία και αεροπλάνα, μαζί με εκατομμύρια τόνους εκρηκτικών συντέλεσαν στην επιδείνωση του φαινομένου του θερμοκηπίου. Όπως βλέπουμε από το διάγραμμα μετά το πόλεμο οι θερμοκρασίες μέχρι το 1976 σχεδόν ομαλοποιήθηκαν, δεν έφθασαν όμως ποτέ στις χαμηλές θερμοκρασίες που επικρατούσαν πριν από την περίοδο του 1920. Μετά το έτος 1976 καμία ετήσια θερμοκρασία της επιφάνειας της γης δεν έχει κατέβει κάτω από το σημείο αναφοράς 0.0 του διαγράμματος. Και όχι μόνο δεν κατεβαίνουν, αλλά με την πάροδο των ετών γίνονται όλο και μεγαλύτερες. Τα θερμότερα έτη στη ιστορία του πλανήτη τα είχαμε μετά το 1980 (θερμότερο έτος μέχρι σήμερα το 1998).

Πως επιδρά όμως η αύξηση της θερμοκρασίας της επιφάνειας της γης στο κλίμα;

Όταν μιλάμε για αύξηση της θερμοκρασίας της επιφάνειας της γης θα έχει κανείς την εντύπωση ότι μιλάμε για πολλούς °C. Με μια όμως προσεκτική ματιά στο διάγραμμα διαπιστώνει ότι η αύξηση της θερμοκρασίας από το 1860 έως το 2000 κατά μια καλή εκτίμηση έχει ανεβεί κατά 0,6 + 0,2 °C με τάση όμως ανόδου την τελευταία 15-ετία που ξεπερνά κάθε προηγούμενη. Για τους ασχολούμενους με τις μελέτες του κλίματος η αύξηση της θερμοκρασία και κατά μερικά εκατοστά του °C επηρεάζει σοβαρό- τατα:

1. την εξάτμιση του νερού από τις θάλασσες και τους ωκεανούς με αποτέλεσμα να έχουμε αύξηση των υδρατμών στην ατμόσφαιρα και ένταση των βροχοπτώσεων μόνο που αυτές δεν κατανέμονται ομοιόμορφα σε όλη τη γη με αποτέλεσμα αλλού να είναι έντονες και καταστροφικές και αλλού να μη βρέχει επί πολλά έτη. Η αύξηση της επιφανειακής θερμοκρασίας των ωκεανών στην τροπική περιοχή έχει ξεπεράσει από το 1950 μέχρι σήμερα τους 0,5 °C που είναι για τα κλιματολογικά δεδομένα τεράστια.
2. Τα βαρομετρικά δεδομένα της ατμόσφαιρας. Τα βαρομετρικά χαμηλά που υπάρχουν στο βόρειο Ατλαντικό και το βόρειο Ειρηνικό τα οποία έχουν γίνει και γίνονται βαθύτερα από ότι παλαιότερα, που σημαίνει ότι η βαρομετρική πίεση στις περιοχές αυτές μεταβάλλεται και κατεβαίνει σε χαμηλότερα επίπεδα από παλαιότερα.
3. Την ταχύτητα των αερίων μαζών (ανέμους). Η βάθυνση των βαρομετρικών χαμηλών μαζί και με άλλες αλλαγές σε κλιματολογικές παραμέτρους στις οποίες όμως δεν θα αναφερθώ έχουν σαν αποτέλεσμα την αύξηση της ταχύτητας των ανέμων.

Οι παραπάνω κύριες μεταβολές των ατμοσφαιρικών δεδομένων μαζί και με πολλές άλλες μικρότερης σημασίας δημιουργούν τα έντονα καιρικά φαινόμενα.

Έτσι λοιπόν το φαινόμενο του θερμοκηπίου το οποίο προκαλούμε όλοι μαζί επηρεάζει τα καιρικά φαινόμενα και τα κάνει έντονα και καταστροφικά. Όλοι όμως μπορούμε να βοηθήσουμε για να μειώσουμε τις επιπτώσεις του φαινομένου του θερμοκηπίου με το να αποφύγουμε τη σπατάλη που κάνουμε στην ενέργεια.

Σημείωση.

Μέχρι αυτού του σημείου αναλύθηκαν περιληπτικά οι επιδράσεις του φαινομένου του θερμοκηπίου στα καιρικά φαινόμενα με στόχο να μπορεί να ενημερωθεί ο κάθε αναγνώστης χωρίς να έχει κάποιες ιδιαίτερες γνώσεις. Για καλύτερη όμως ενημέρωση των επιστημόνων που ασχολούνται με περιβαλλοντολογικά θέματα κάνω μερικές προσθετές διευκρινίσεις.

Το διάγραμμα δεν δείχνει τις τιμές της θερμοκρασίας της επιφάνειας της γης αλλά τις αποκλίσεις τους (θετικές ή αρνητικές) από μια συγκεκριμένη αντιπροσωπευτική ετήσια θερμοκρασία της επιφάνειας της γης. Αυτή είναι η θερμοκρασία των 14 °C. Στη θερμοκρασία αυτή είναι τοποθετημένο στο διάγραμμα το σημείο αναφοράς 0.0. Όποια ετήσια θερμοκρασία της επιφάνειας της γης είναι μεγαλύ- τερη των 14 °C, η ετήσια στήλη της ανεβαίνει πάνω από το 0.0 και όποια είναι μικρότερη κατεβαίνει κάτω από το 0.0.

Η θερμοκρασία των 14 °C είναι ο μέσος όρος των ετήσιων θερμοκρασιών της επιφάνειας της γης για τη τριακονταετίας 1961 -1990. Επελέγη αυτή η περιοχή ως περιοχή αναφοράς επειδή τόσο οι θετικές όσο και οι αρνητικές αποκλίσεις από την θερμοκρασία των 14 °C είναι περίπου ισάριθμες.

Η μαύρη καμπύλη του διαγράμματος έχει σχεδιασθεί με τιμές των θερμοκρασιών των δεκαετιών στις οποίες έχουν ληφθεί υπόψη οι αποκλίσεις που συμβαίνουν από ανακρίβειες των οργάνων μετρήσεως και λόγω τοπικών συνθηκών όπως π.χ. οι αποκλίσεις που υπάρχουν στις αστικές περιοχές.

Οι ετήσιες θερμοκρασίες των 140 ετών που απεικονίζονται στο διάγραμμα έχουν μετρηθεί με θερμόμετρα. Πριν από την χρονολογία αυτή οι θερμοκρασίες που αναφέρονται σε άλλα διαγράμματα έχουν εκτιμηθεί με άλλες μεθόδους (από τους δακτυλίους των κορμών των δένδρων από τα κοραλλιά και από τους αιώνιους πάγους και η ακρίβεια τους είναι μικρότερη). Από τα διαγράμματα αυτά που πηγαίνουν 1000 χρόνια πίσω φαίνεται ότι ουδέποτε στο παρελθόν η θερμοκρασία της επιφάνειας της γης ξεπέρασε το σημείο αναφοράς 0.0.

-ΣΥΣΤΗΜΑΤΑ ΣΥΝΑΓΕΡΜΟΥ
-ΚΑΜΕΡΕΣ ΠΑΡΑΚΟΛΟΥΘΗΣΗΣ ΧΩΡΩΝ
-ΚΕΝΤΡΟ ΛΗΨΕΩΣ

ARMAOS SECURITY

ΡΟΔΟΣ: ΛΙΝΔΟΥ 80 -Τ.Κ. 85100
ΤΗΛ./FAX 23632 - ΥΠΕΥΘΥΝΟΣ ΡΟΔΟΥ:
ΔΗΜΗΤΡΗΣ ΚΥΡΙΑΖΗΣ

ΕΡΓΑΤΕΣ

ΑΝΑΚΟΙΝΩΣΗ

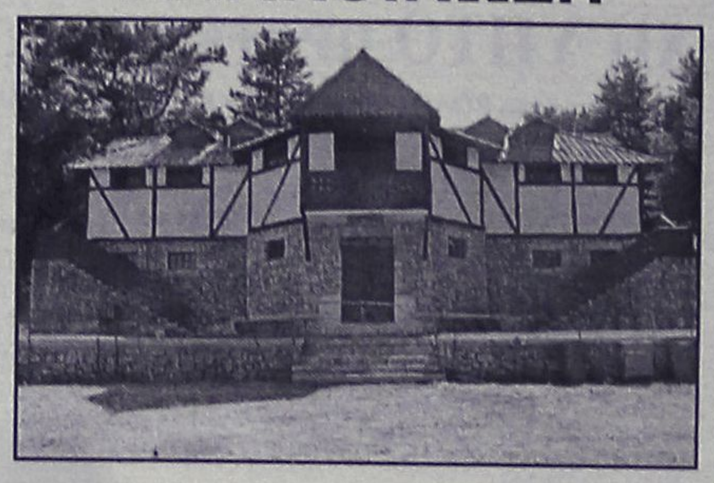

Η Διαδημοτική Επιχείρηση Κατασκηνώσεων Προφήτη Ηλία ιδιοκτησίας Δήμου Ροδίων και Δήμου Καμείρου σας γνωστοποιεί ότι στον χώρο των παιδικών κατασκηνώσεων στην περιοχή Ιτρίωνας του.

Προφήτη Ηλία λειτουργεί καφέ-εστιατόριο.

Σ' έναν σπάνιας φυσικής ομορφιάς χώρο μπορείτε να **απολαύσετε παραδοσιακά φαγητά, ποτά και εδέσματα δίπλα στο τζάκι** μας και ταυτόχρονα **δωρεάν** να χαρείτε εσείς και τα παιδιά σας το **παιχνίδι** στο **κανονικών διαστάσεων γήπεδο ποδοσφαίρου,** με **γρασίδι** καθώς και στα δύο **γήπεδα μπάσκετ, βόλεϊ και τένις.**

Το καφέ-εστιατόριο θα λειτουργεί τις Κυριακές και σε καθημερινή βάση κατόπιν συνεννοήσεως στα παρακάτω τηλέφωνα: **2246022189 ή στο 6944143512**



ΞΥΛΟΤΕΧΝΟΥΡΓΗΜΑΤΑ
ΕΜΠΟΤΙΣΜΕΝΗΣ ΞΥΛΕΙΑΣ
ΚΗΠΟΥ - ΒΕΡΑΝΤΑΣ
(ΠΕΡΓΚΟΛΕΣ-ΖΑΡΝΤΙΝΙΕΡΕΣ-ΚΙΟΣΚΙΑ)
Προτάσεις & Λύσεις στο χώρο σας
Δ/ΝΣΗ ΚΑΤΑΣΤΗΜΑΤΟΣ ΕΝΤΟΣ ΕΜΠΟΡ. ΚΕΝΤΡ. ΦΩΚΙΑΛΗ ΥΠΕΥΘΥΝΟΣ: ΣΤΕΦΑΝΗΣ ΑΠΟΣΤΟΛΟΣ
ΤΗΛ. 22410 35091, κιν. 6946 866446

Πάντα με υγείαν...

Ο ρόλος της οικογένειας στη διαμόρφωση της προσωπικότητας του παιδιού

Η οικογένεια αναμφισβήτητα αποτελεί πρωταρχικό παράγοντα στην ανάπτυξη και στη ζωή ενός ατόμου. Ολες οι σύγχρονες ψυχολογικές θεωρίες προσδίδουν στο οικογενειακό περιβάλλον μία ιδιαίτερη δύναμη και το θεωρούν ως το σπουδαιότερο και καθοριστικό παράγοντα στη διαμόρφωση της προσωπικότητας του παιδιού. Φθάνει να σκεφτούμε ότι το 1/4 από τη ζωής μας το περνάμε μέσα στην οικογένεια και ότι στα πρώτα μας σημαντικά χρόνια έχουμε σχεδόν αποκλειστική αλληλεπίδραση με αυτήν. Συστηματικές μελέτες τόσο από τους ανθρωπολόγους και κοινωνιολόγους όσο και από τους ψυχολόγους και παιδαγωγούς, έχουν επισημάνει και αποδείξει τον καθοριστικό ρόλο που αυτή διαδραματίζει στη ζωή ενός παιδιού.

Πως επιτυγχάνει η οικογένεια τον ρόλο της

Ο ρόλος της οικογένειας σε σχέση με το παιδί, τον οποίο έχει αναλάβει και πρέπει να φέρει εις πέρας με επιτυχία χωρίζεται σε τέσσερις τομείς :

Πρώτα έρχεται η φροντίδα για την ικανοποίηση των βιολογικών αναγκών (τροφή, δίψα, πείνα) και για τη σωματική ακεραιότητα και υγεία του παιδιού (προφύλαξη από ατυχήματα, τα απαραίτητα εμβόλια και η επαρκής ιατρική φροντίδα όταν το παιδί είναι άρρωστο).

Επειτα ακολουθεί η φροντίδα εκ μέρους της οικογένειας για την σωστή κοινωνικοποίηση του παιδιού. Αλλά και η εκμάθηση των κοινωνικών κανόνων και μορφών συμπεριφοράς που θα το βοηθήσουν να γίνει ένα χρήσιμο άτομο για την εαυτό του και την κοινωνία .

Η φροντίδα για την οικοδόμηση μίας υγιής προσωπικότητας είναι ένας ακόμα τομέας όπου η οικογένεια πρέπει να προσφέρει τα μέγιστα. Η συναισθηματική ισορροπία και η διατήρηση της αλλά και η ψυχική ηρεμία συνθέτουν την εικόνα ενός ψυχικά υγιές παιδιού.

Η ανάπτυξη των γνωστικών ικανοτήτων του παιδιού και η αξιοποίηση των νοητικών του ικανοτήτων είναι ακόμη μία υποχρέωση της οικογένειας, Πρέπει λοιπόν να του προσφέρουμε παιδί ένα κατάλληλο περιβάλλον ώστε η μάθηση και οι ευκαιρίες για γνώση να είναι εξασφαλισμένες.

Τόσο η ικανοποίηση των βιολογικών αναγκών όσο και η κοινωνικοποίηση του παιδιού έχουν αναγνωριστεί ως βασική ευθύνη της οικογένειας σε όλες τις ανθρώπινες κοινωνίες όλων των εποχών.

Μόλις τα 35 τελευταία χρόνια άρχισε να μελετάται και να συνειδητοποιείται ο ρόλος της οικογένειας και της συμβολή της και στους δύο τομείς (της ανάπτυξης των γνωστικών ικανοτήτων και της ανάπτυξης και διατήρησης της ψυχικής υγείας) όπου οδηγούν το άτομο σε προσωπική ευημερία και ευτυχία.

Κίνητρο για τις παραπάνω μελέτες των επιδράσεων της οικογένειας αρχικά ήταν οι πεποιθήσεις του Freud, για την σπουδαιότητα των πρώτων παιδικών χρόνων (ειδικά των πρώτων πέντε), στη διαμόρφωση της προσωπικότητας ενός παιδιού αλλά και στη σημαντική σχέση όπου αναπτύσσεται μεταξύ του παιδιού και τη μητέρας.

(Πηγή: www, flash.gr)

ΙΑΤΡΙΚΗ ΑΝΑΚΟΙΝΩΣΗ

Ο ιατρός

ΓΕΩΡΓΑΚΗΣ Ε. ΛΑΖΑΡΟΣ

ΔΕΡΜΑΤΟΛΟΓΟΣ-ΑΦΡΟΔΙΣΙΟΛΟΓΟΣ

Αμερικής 7 (1ος όροφος)

ΔΕΧΕΤΑΙ: Δευτέρα-Παρασκευή
08.30-13.00 και 17.00-20.30
Απόγευμα Δευτέρας και Παρασκευής με ραντεβού

Τηλ. 2241073008, κιν. 6977083210

ΙΑΤΡΙΚΗ ΑΝΑΚΟΙΝΩΣΗ

Ο ιατρός

ΕΥΑΓΓΕΛΟΣ Γ. ΚΑΤΣΟΓΡΙΔΑΚΗΣ

ΧΕΙΡΟΥΡΓΟΣ ΩΤΟΡΙΝΟΛΑΡΥΓΓΟΛΟΓΟΣ

Δέχεται στο ιατρείο του
στην οδό Αλεξάνδρου Διάκου 55Α

ΩΡΕΣ ΙΑΤΡΕΙΟΥ

Πρωί 09.00-12.30 (κάθε μέρα)
Απόγευμα 17.00-20.30 (εκτός Τετάρτης)

Τηλέφωνα: Ιατρείο **(22410)43810,**
Κινητό: **697 4066040**

ΝΤΟΡΑ ΚΩΝΣΤΑΝΤΙΝΟΠΟΥΛΟΥ

ΨΥΧΟΛΟΓΟΣ

Πτυχιούχος του Πανεπιστημίου της Καλιφόρνιας-Λος Αντζελες (UCLA)-Μεταπτυχιακές σπουδές στο Pepperdine University-Malibu California.

➤ Αμεση ψυχολογική υποστήριξη και επαγγελματική φροντίδα από έμπειρη Ψυχολόγο και Οικογενειακή Σύμβουλο.

➤ Η σωστή θεραπευτική σχέση μπορεί να επιφέρει ρεαλιστικές λύσεις για πραγματικά προβλήματα σε θέματα: μοναξιάς, μελαγχολίας, στρες, ανυπομονησίας, φοβίας, εθισμού, οικογενειακών σχέσεων, διαζυγίου, κακομεταχείρισης, συναισθηματικών δυσκολιών, αυτοπεποίθησης, ανασφάλειες, μεταβατικά στάδια ζωής, βουλιμίας, ανορεξίας, απώλειας, πένθους.

Τηλεφωνείστε στα τηλέφωνα:
(22410)35163 και 6944/980550
για ραντεβού και άμεση εξυπηρέτηση.
Διεύθυνση: Καρίας 1
Περιοχή Ροδίνι - Ρόδος

Κέντρο Συμβουλευτικής & Αξιολόγησης Προσωπικότητας Παιδιών & Ενηλίκων

ΠΑΠΑΓΕΩΡΓΙΟΥ ΘΑΝΟΣ

ΨΥΧΟΛΟΓΟΣ ΠΑΝΕΠΙΣΤΗΜΙΟΥ ΑΘΗΝΩΝ

ΕΙΔΙΚΕΥΜΕΝΟΥ ΣΤΗΝ ΓΝΩΣΙΑΚΗ ΨΥΧΟΘΕΡΑΠΕΙΑ-Ι.Ε.Θ.Σ.

- Διερεύνηση Προσωπικότητας (Προφίλ- Δεξιότητες-Αδυναμίες)
- Δείκτης Νοημοσύνης Παιδιών και Ενηλίκων
- Τροποποίηση Δυσλειτουργικών Σχημάτων
- Θεραπευτική Αντιμετώπιση Φοβιών-Ειδικών Φοβιών, Κατάθλιψης, Διαταραχής πανικού, Ψυχοσωματικών προβλημάτων, Τραυματικών γεγονότων ζωής (πένθος, χωρισμός, σχολική αποτυχία), Συναισθηματικών διαταραχών, Διαταραχών Διατροφής (βουλιμία-ανορεξία).
- Αντιμετώπιση προβλημάτων συμπεριφοράς παιδιών σε σχολείο-σπίτι
- Ανάπτυξη Κοινωνικών Δεξιοτήτων
- Βελτίωση Σχέσεων-Πρόγραμμα Ελέγχου Συγκρούσεων
- Βελτίωση Αυτοεκτίμησης-Αυτοεικόνας
- Οικογενειακή θεραπεία από Ζεύγος Θεραπευτών

Κ. Παλαιολόγου 105 - Ρόδος
Τηλ:22410 78668- Κιν: 6937445640 - Μόνο με Ραντεβού

ΟΡΘΟΠΕΔΙΚΑ - ΙΑΤΡΙΚΑ

ΧΑΡΙΤΟΣ



Ορθοπεδικά είδη & κατασκευές

Εξοπλισμός Ιατρείου & αναλώσιμα



Είδη νοσηλείας κατ' οίκον & μηχανήματα οξυγονοθεραπείας

Ορθοπεδικά στρώματα & μαξιλάρια



ΕΛΕΥΘ. ΒΕΝΙΖΕΛΟΥ 6 (Δίπλα στη Ροδιακή Επαυλη) - ΡΟΔΟΣ
Τηλ.: 22410-24112 Fax: 22410-75969 e-mail: orken@rho.forthnet.gr

INEMA

ΙΑΤΡΙΚΟΣ & ΝΟΣΟΚΟΜΕΙΑΚΟΣ ΕΞΟΠΛΙΣΜΟΣ
15 ΧΡΟΝΙΑ ΕΜΠΕΙΡΙΑΣ *από το 1988*
ΕΙΜΑΣΤΕ ΟΙ ΜΕΓΑΛΥΤΕΡΟΙ ΠΡΟΜΗΘΕΥΤΕΣ ΙΑΤΡΙΚΟΥ – ΟΡΘΟΠΕΔΙΚΟΥ ΚΑΙ ΝΟΣΟΚΟΜΕΙΑΚΟΥ ΥΛΙΚΟΥ ΣΤΗ ΔΩΔΕΚΑΝΗΣΟ ΕΜΠΙΣΤΕΥΘΕΙΤΕ ΜΑΣ !!!
ΠΙΣΤΟΠΟΙΗΣΗ ΠΟΙΟΤΗΤΑΣ ISO9002 EN4600 E3/833
ΛΕΜΕΣΣΟΥ 2 ΡΟΔΟΣ ΤΗΛ.32238 – FAX 28484



ΑΝΑΠΗΡΙΚΑ ΚΑΡΟΤΣΙΑ-ΒΑΔΙΣΤΙΚΑ ΒΟΗΘΗΜΑΤΑ-ΟΡΘΟΠΕΔΙΚΑ ΕΙΔΗ-ΜΠΛΟΥΖΕΣ ΙΑΤΡΙΚΕΣ-ΚΑΛΤΣΕΣ ΦΛΕΒΙΤΙΔΑΣ-ΠΕΛΜΑΤΑ-ΟΡΘΟΠΕΔΙΚΑ ΜΑΞΙΛΑΡΙΑ-ΚΡΕΒΑΤΙΑ ΝΟΣΟΚΟΜΕΙΑΚΑ – ΙΑΤΡΙΚΟΣ ΕΞΟΠΛΙΣΜΟΣ ΚΑΙ ΑΝΑΛΩΣΙΜΑ – ΟΡΓΑΝΑ ΧΗΜΕΙΟΥ ΚΑΙ ΚΑΘΕ ΑΛΛΟ ΕΙΔΟΣ ΓΙΑ ΚΑΤ ΟΙΚΟ ΝΟΣΗΛΕΙΑ .

Εργαστήριο Κλινικής Ψυχολογίας

ΧΡΙΣΤΙΝΑ ΣΑΒΒΑΚΗ-ΓΚΡΑΝΖΑΝ

Κλινική Ψυχολόγος-Ψυχοπαθολόγος (DESS)

- Πτυχιούχος του Πανεπιστημίου Nancy Γαλλίας
- Μεταπτυχιακή ειδίκευση (DESS) στην Κλινική Ψυχολογία Ενηλίκου, Εφήβου και Παιδιού στο Πανεπιστήμιο Reims Γαλλίας

Για τον ενήλικο
- Ψυχοδιαγνωστική
- Ψυχολογική υποστήριξη
- Ατομική και οικογενειακή συνέντευξη
- Ψυχοθεραπεία αναλυτικής εμπνεύσεως

Για το παιδί
- Αξιολόγηση προσωπικότητας (τεστ νοημοσύνης, προβολής)
- Διάγνωση μαθησιακών δυσκολιών και συμπεριφορικών διαταραχών
- Συμβουλευτική επαγγελματικού προσανατολισμού
- Ψυχοθεραπεία μέσω παιχνιδιού και εικαστικών

Δέχεται με ραντεβού
Εθνικής Αντίστασης 15
Τηλ.: 77350-Κιν. 6937684251

ΝΤΕΤΕΚΤΙΒΣ

Συνταξιούχος Αστυνομικός Ασφάλειας

ΑΝΑΛΑΜΒΑΝΟΥΜΕ

Υποθέσεις ανηλίκων, οικογενειακές, προσωπικές κ.τλ.

ΔΙΑΘΕΤΟΥΜΕ ΤΑ ΠΛΕΟΝ ΣΥΓΧΡΟΝΑ ΟΠΤΙΚΟΑΚΟΥΣΤΙΚΑ ΣΥΣΤΗΜΑΤΑ

100% ΕΧΕΜΥΘΕΙΑ

ΡΩΜΗΣ 22 - ΡΟΔΙΝΙ • ΤΗΛ. 0241 0 68985

Κιν. 094 6997967

ANEK LINES FERRIES

ΠΡΟΓΡΑΜΜΑ ΔΡΟΜΟΛΟΓΙΩΝ

Ε/Γ-ΟΓ ΡΟΔΑΝΘΗ**-Ε/Γ-Ο/Γ ΔΗΜΗΤΡΟΥΛΑ-Ε/Γ-Ο/Γ ΠΑΤΜΟΣ**-Ε/Γ-Ο/Γ ΡΟΔΟΣ

ΡΟΔΟΣ - ΠΕΙΡΑΙΑ

		ΔΕΥΤΕΡΑ
ΡΟΔΑΝΘΗ	07.00	ΚΑΣΤΕΛΛΟΡΙΖΟ
ΡΟΔΑΝΘΗ	16.00	ΚΩ-ΚΑΛΥΜΝΟ-ΛΕΡΟ-ΠΑΤΜΟ-ΠΕΙΡΑΙΑ (10.30)
ΔΗΜΗΤΡΟΥΛΑ	22.00	ΣΥΜΗ-ΤΗΛΟ-ΝΙΣΥΡΟ-ΚΩ-ΚΑΛΥΜΝΟ-ΑΣΤΥΠΑΛΑΙΑ-ΚΑΤΑΠΟΛΑ-ΝΑΞΟ-ΣΥΡΟ-ΠΕΙΡΑΙΑ (19.40)
		ΤΡΙΤΗ
ΠΑΤΜΟΣ	15.00	ΚΩ-ΚΑΛΥΜΝΟ-ΛΕΡΟ-ΠΑΤΜΟ-ΠΕΙΡΑΙΑ (08.30)
		ΤΕΤΑΡΤΗ
ΡΟΔΑΝΘΗ	09.15	ΚΑΣΤΕΛΛΟΡΙΖΟ
ΡΟΔΟΣ	15.00	ΣΥΜΗ-ΤΗΛΟ-ΚΑΛΥΜΝΟ-ΑΣΤΥΠΑΛΑΙΑ-ΠΕΙΡΑΙΑ (10.20)
ΡΟΔΑΝΘΗ	18.00	ΚΩ-ΚΑΛΥΜΝΟ-ΛΕΡΟ-ΠΑΤΜΟ-ΠΕΙΡΑΙΑ (10.30)
		ΠΕΜΠΤΗ
ΠΑΤΜΟΣ	15.00	ΝΙΣΥΡΟ-ΚΩ-ΚΑΛΥΜΝΟ-ΛΕΡΟ-ΠΑΤΜΟ-ΠΕΙΡΑΙΑ (09.30)
ΔΗΜΗΤΡΟΥΛΑ	17.00	ΚΩ-ΑΣΤΥΠΑΛΑΙΑ-ΑΙΓΙΑΛΙ-ΚΑΤΑΠΟΛΑ-ΔΟΝΟΥΣΑ-ΝΑΞΟ-ΠΑΡΟ-ΠΕΙΡΑΙΑ (12.15)
		ΠΑΡΑΣΚΕΥΗ
ΡΟΔΑΝΘΗ	08.00	ΚΑΣΤΕΛΛΟΡΙΖΟ
ΡΟΔΟΣ	15.00	ΚΩ-ΚΑΛΥΜΝΟ-ΛΕΡΟ-ΠΑΤΜΟ-ΠΕΙΡΑΙΑ (08.00)
ΡΟΔΑΝΘΗ	18.00	ΚΩ-ΚΑΛΥΜΝΟ-ΠΕΙΡΑΙΑ (08.50)
		ΣΑΒΒΑΤΟ
ΠΑΤΜΟΣ	15.00	ΚΩ-ΚΑΛΥΜΝΟ-ΛΕΡΟ-ΠΑΤΜΟ-ΠΕΙΡΑΙΑ (08.30)
ΔΗΜΗΤΡΟΥΛΑ	17.00	ΚΩ-ΒΑΘΥ-ΧΙΟ-ΛΕΣΒΟ-ΛΗΜΝΟ-ΑΛΕΞ/ΠΟΛΗ (17.00)
		ΚΥΡΙΑΚΗ
ΡΟΔΟΣ	15.00	ΚΩ-ΚΑΛΥΜΝΟ-ΛΕΡΟ-ΠΑΤΜΟ-ΠΕΙΡΑΙΑ (09.00)

ΠΕΙΡΑΙΑΣ-ΡΟΔΟΣ

		ΔΕΥΤΕΡΑ
ΠΑΤΜΟΣ	15.00	ΠΑΤΜΟ-ΛΕΡΟ-ΚΑΛΥΜΝΟ-ΚΩ-ΡΟΔΟ (08.30)
		ΤΡΙΤΗ
ΡΟΔΟΣ	15.00	ΑΣΤΥΠΑΛΑΙΑ-ΚΑΛΥΜΝΟ-ΤΗΛΟ-ΣΥΜΗ-ΡΟΔΟ (10.20)
ΡΟΔΑΝΘΗ	16.00	ΠΑΤΜΟ-ΛΕΡΟ-ΚΑΛΥΜΝΟ-ΚΩ-ΡΟΔΟ (08.45)
		ΤΕΤΑΡΤΗ
ΠΑΤΜΟΣ	15.00	ΠΑΤΜΟ-ΛΕΡΟ-ΚΑΛΥΜΝΟ-ΚΩ-ΝΙΣΥΡΟ-ΡΟΔΟ (08.30)
ΔΗΜΗΤΡΟΥΛΑ	16.00	ΠΑΡΟ-ΝΑΞΟ-ΔΟΝΟΥΣΑ-ΚΑΤΑΠΟΛΑ-ΑΙΓΙΑΛΙ-ΑΣΤΥΠΑΛΑΙΑ-ΚΩ-ΡΟΔΟΣ (11.10)
		ΠΕΜΠΤΗ
ΡΟΔΟΣ	15.00	ΠΑΤΜΟ-ΛΕΡΟ-ΚΑΛΥΜΝΟ-ΚΩ-ΡΟΔΟΣ (09.00)
ΡΟΔΑΝΘΗ	16.00	ΚΑΛΥΜΝΟ-ΚΩ-ΡΟΔΟ (07.00)
		ΠΑΡΑΣΚΕΥΗ
ΠΑΤΜΟΣ	15.00	ΠΑΤΜΟ-ΛΕΡΟ-ΚΑΛΥΜΝΟ-ΚΩ-ΡΟΔΟ (08.30)
ΔΗΜΗΤΡΟΥΛΑ	16.00	ΠΑΡΟ-ΝΑΞΟ-ΔΟΝΟΥΣΑ-ΚΑΤΑΠΟΛΑ-ΑΙΓΙΑΛΙ-ΑΣΤΥΠΑΛΑΙΑ-ΚΑΛΥΜΝΟ-ΚΩ-ΝΙΣΥΡΟ-ΤΗΛΟ-ΣΥΜΗ-ΡΟΔΟ (14.00)
		ΣΑΒΒΑΤΟ
ΡΟΔΟΣ	15.00	ΠΑΤΜΟ-ΛΕΡΟ-ΚΑΛΥΜΝΟ-ΚΩ-ΡΟΔΟ (09.00)
		ΚΥΡΙΑΚΗ
ΡΟΔΑΝΘΗ	14.00	ΠΑΤΜΟ-ΛΕΡΟ-ΚΑΛΥΜΝΟ-ΚΩ-ΡΟΔΟ (06.30)

*Η εταιρεία μας σας ενημερώνει ότι η έκπτωση 50% (πολύτεκνοι, στρατιωτικοί, ανάπηροι κ.λ.π.) ισχύει για όλες τις θέσεις.

Πληροφορίες στο κεντρικό πρακτορείο

TSAGARIS TRAVEL

και στον ταξιδιωτικό σας πράκτορα

Τηλ. (22410) 36170-30406, FAX: 22410-28597

Για τη διαμόρφωση ενιαίας ευρωπαϊκής τάσης

Τη Δευτέρα συγκαλείται η άτυπη Σύνοδος Κορυφής

Οχι στη γραμμή σύγκρουσης με τις ΗΠΑ

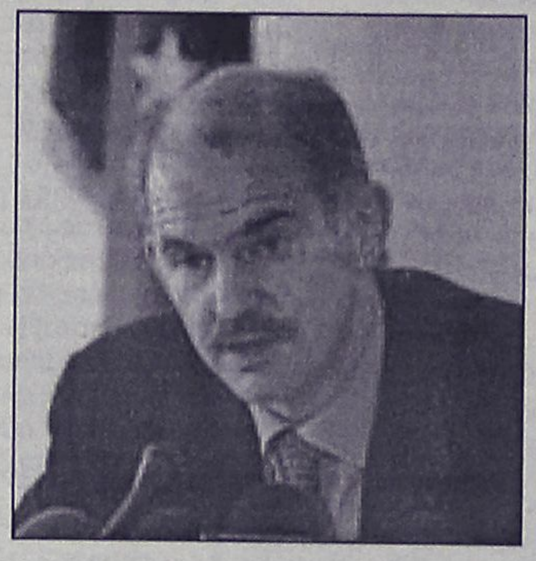

Με δεδομένη θέση ότι ο πόλεμος δεν είναι μονόδρομος και στόχο τη σύνθεση των δύο διαφορετικών απόψεων που έχουν διαμορφωθεί μεταξύ των 15 της ΕΕ, η Ελληνική Προεδρία συγκαλεί την Δευτέρα, 17 Φεβρουαρίου άτυπη Σύνοδο Κορυφής προκειμένου να τοποθετηθούν ευκρινώς όλοι οι εταίροι, όπως δήλωσε ο κυβερνητικός εκπρόσωπος. Η πρόταση έγινε δεκτή και την χαιρέτισε μάλιστα με ικανοποίηση η Κομισιόν, εκφράζοντας την ελπίδα ότι θα συμβάλει στο ξεπέρασμα των αντιθέσεων στους κόλπους της ΕΕ.

Ως προς τις πιθανότητες διαμόρφωσης ενιαίας ευρωπαϊκής τάσης την Δευτέρα, ο κυβερνητικός εκπρόσωπος διευκρίνισε πως λόγο της διάστασης που έχει εκδηλωθεί στους κόλπους της ΕΕ, η Ελληνική Προεδρία επέλεξε να δώσει άτυπο χαρακτήρα της συνάντησης των ηγετών για να μην πληγεί περαιτέρω το κύρος της ΕΕ, εφόσον παραμείνει η διάσταση απόψεων. Τέλος, απαντώντας σε ερώτηση, ο κ. Πρωτόπαπας τόνισε πως η Ελληνική Προεδρία δεν έχει επιλέξει τη γραμμή σύγκρουσης με τις ΗΠΑ, θέλει απλά να μεταπειστεί η διεθνής κοινότητα επιλέγοντας ειρηνική διέξοδο

Σχετικά με τη στάση της Ελλάδας, η οποία δεν υποστήριξε το βέτο που ασκήθηκε στο πλαίσιο του ΝΑΤΟ για τη χορήγηση βοήθειας προς την Τουρκία στο πλαίσιο του ΝΑΤΟ, ενόψει ενδεχόμενου πολέμου στο Ιράκ, ο κ. Πρωτόπαπας απάντησε ότι μας ενδιαφέρει για εθνικούς λόγους η ενεργοποίηση της διαδικασίας του άρθρου 4 του ΝΑΤΟ.

Συγκεκριμένα, ο κ. Πρωτόπαπας ανέφερε πως όπως προκύπτει απότις δηλώσεις της αμερικανικής ηγεσίας, «υπάρχει απειλή πολέμου και άρα η Τουρκία δηλώνοντας ότι μπορεί να υποστεί προβλήματα απο την πολεμική σύρραξη, επικαλείται την ανάγκη ενεργοποίησης του άρθρου 4 του ΝΑΤΟ»

Εξειδικεύοντας ο κ. Πρωτόπαπας σημείωσε πως με άλλα λόγια οι Τούρκοι υποστηρίζουν πως αν επιτεθούν οι Αμερικανοί στο Ιράκ, η ηγεσία της Βαγδάτης μπορεί να αντιδράσει πλήττοντας μεταξύ άλλων και τουρκικά εδάφη. Σύμφωνα με το καταστατικό του ΝΑΤΟ, συνεπώς, αν ένα μέλος της Συμμαχίας επικαλείται κίνδυνο σε βάρος της χώρας του, πρέπει να ενεργοποιηθεί η διαδικασία διαβουλεύσεων του άρθρου 4. Επειδή, εξάλλου, η Ελλάδα επανειλημμένα έχει καταγγείλει στο παρελθόν ότι η σχετική διαδικασία δεν είχε κινηθεί υπέρ της, η ελληνική υποστήριξη της διαδικασίας στην παρούσα συγκυρία μπορεί να δημιουργήσει προηγούμενο υπέρ των ελληνικών θέσεων».

Εξάλλου, ο κυβερνητικός εκπρόσωπος υπενθύμισε πως η τουρκική κυβέρνηση έχει δηλώσει επισήμως ότι τάσσεται υπέρ της ειρήνης και επισήμανε πως το αίτημα της Αγκυρας προς το ΝΑΤΟ αφορά αμυντική διαδικασία. Τέλος, ο κ. Πρωτόπαπας τόνισε πως σε περίπτωση τουρκικού αιτήματος η Ελλάδα δεν θα στείλει Πάτριοτ στην Τουρκία.

ΤΟ ΝΑΤΟϊΚΟ ΛΙΜΑΝΙ

"Μπλοκάρει" το ΤΕΕ

ΣΤΗ ΝΕΑ ΠΕΡΑΜΟ

Το Τεχνικό Επιμελητήριο Ελλάδας (ΤΕΕ) θα «μπλοκάρει» τη δημοπρασία για το ΝΑΤΟϊκό λιμάνι που αποφασίστηκε να γίνει στον όρμο των Ελευθερών Παγγαίου.

Το ΤΕΕ (Τμήμα Ανατολικής Μακεδονίας) ανακοίνωσε πως δεν ενημερώθηκε ποτέ για τις στρατιωτικές αυτές λιμενικές εγκαταστάσεις, και γι' αυτό έστειλε έγγραφό του στο Γενικό Επιτελείο Ναυτικού, με το οποίο εκφράζει την έντονη ανησυχία του για το έργο.

«Από δημοσιεύματα πληροφορηθήκαμε πως θα γίνει στρατιωτικό λιμάνι στις Ελευθερές Παγγαίου Καβάλας, προϋπολογισμού 13 δισ. δρχ. και μάλιστα σε περιοχή για την οποία έχουν συνταχθεί μελέτες και προβλέπεται η δημιουργία ήπιας μορφής λιμενικών έργων, που θα καλύπτουν ανάγκες των Ελευθερών.

Συνέχιση των κινητοποιήσεων

Από τους βαμβακοπαραγωγούς



Τα θετικά σημάδια, τα οποία είχαν διαφανεί στη συνάντηση του υπ.Γεωργίας με εκπροσώπους των αγροτών, δεν οδήγησαν τελικά στην άρση του αδιεξόδου, καθώς την Τρίτη οι βαμβακοπαραγωγοί της Θεσσαλίας αποφάσισαν να συνεχίσουν τις κινητοποιήσεις τους.

Καθοριστικό ρόλο για την αλλαγή στάσης των αγροτών έπαιξε η αναβολή της συνεδρίασης της διαχειριστικής επιτροπής της ΕΕ για το βαμβάκι, που ήταν προγραμματισμένη για τις 19 Φεβρουαρίου και θα πραγματοποιηθεί τελικά ένα μήνα αργότερα, στις 19 Μαρτίου.

Οι αγρότες αποδίδουν μάλιστα σκοπιμότητα στο υπουργείο Γεωργίας, καθώς θεωρούν ότι γνώριζε για την αναβολή της συνεδρίασης, αλλά σκοπίμως δεν τους ενημέρωσε.

Έτσι, παραμένει το μπλόκο στον Πλατύκαμπο, αποκλείοντας την κυκλοφορία στην εθνική οδό Αθηνών-Θεσσαλονίκης στο συγκεκριμένο σημείο, η οποία θα συνεχίσει να διεξάγεται μέσω παρακαμπτηρίων. Αντίστοιχα, από τα υπόλοιπα μπλόκα θα διατηρηθεί εκείνο του Κιλελέρ το οποίο θα κλείνει εκ περιτροπής.

Την έκπληξή του και τη λύπη του για την απόφαση των αγροτοσυνδικαλιστών εξέφρασε ο υπουργός Γεωργίας, Γιώργος Δρυς. «Λυπάμαι πολύ. Εμείς θα τηρήσουμε όσα συμφωνήσαμε με τους εκπροσώπους των αγροτών.

Ανοιγμα λογαριασμών Κόκκαλη

Το ενδεχόμενο να ζητήσει το άνοιγμα των τραπεζικών λογαριασμών του Σωκράτη Κόκκαλη στο εξωτερικό μελετά ο τέταρτος ειδικός ανακριτής που διενεργεί την κύρια ανάκριση για την υπόθεση των σχέσεων του επιχειρηματία με τις μυστικές υπηρεσίες της πρώην Ανατολικής Γερμανίας.

Στο γραφείο του ανακριτή βρίσκονται μεταφρασμένα όλα τα ξενόγλωσσα έγγραφα που περιλαμβάνονται στη δικογραφία και φθάνουν τις 2.000 σελίδες. Όλα δείχνουν ότι τις αμέσως επόμενες ημέρες θα έχει ολοκληρωθεί ο κύκλος των καταθέσεων και της ανάκρισης.

Εν τω μεταξύ, σύμφωνα με πληροφορίες που επικαλείται το Αθηναϊκό Πρακτορείο Ειδήσεων, δεν αποκλείεται να συμπεριληφθούν στη δικογραφία τα δημοσιεύματα της Καθημερινής της Κυριακής, σύμφωνα με τα οποία, ο επιχειρηματίας υπήρξε πράκτορας της Στάζι με τον κωδικό Krokus.

Ο ίδιος ο επιχειρηματίας με γραπτή δήλωσή του χαρακτήρισε συκοφαντίες τα δημοσιεύματα της εφημερίδας και υπενθύμισε ότι η υποτιθέμενη σχέση του με τις μυστικές υπηρεσίες της Α.Γερμανίας έχει ερευνηθεί εξονυχιστικά από ανεξάρτητες Αρχές και όλες οι καταγγελίες απεδείχθησαν αβάσιμες.

«Οι συκοφάντες που εξαπολύουν τόσο βρώμικες επιθέσεις θα πρέπει να γνωρίζουν ότι οι προσπάθειές τους θα βρουν την απάντηση που τους αρμόζει» σημείωσε, μεταξύ άλλων, ο κ. Κόκκαλης.

Για μοντέρνο νεανικό
γυναικείο ντύσιμο
Ελάτε στο νέο μας κατάστημα

ELIOYLA

με τα επώνυμα ρούχα
GIANNI RODINI ®
INTERNATIONAL

ΕΚΠΤΩΣΕΙΣ έως 50%

Δημητρίου Θέμελη 75 (πεζόδρομος)
Τηλέφωνο **(22410)33606**

Pellos Travel

ΕΚΔΡΟΜΕΣ 2003

ΟΡΓΑΝΩΣΗ–ΨΥΧΑΓΩΓΙΑ–ΠΟΙΟΤΗΤΑ–ΕΓΓΥΗΣΗ

ΚΑΡΝΑΒΑΛΙ ΠΑΤΡΑΣ
ΑΠΟΚΡΙΕΣ – ΚΑΘΑΡΗ ΔΕΥΤΕΡΑ
Από **6/3–11/3**
Αναχώρηση από Ρόδο 6/3 στις 8 το βράδυ με Blue Star
Επιστροφή στη Ρόδο 11/3 στις 7 το πρωί με Blue Star
ΠΑΤΡΑ – ΜΟΝΕΜΒΑΣΙΑ – ΜΥΣΤΡΑΣ – ΣΠΑΡΤΗ – ΝΑΥΠΛΙΟ – ΚΟΡΙΝΘΟΣ
Τιμή 265 € το άτομο
Ατμοπλοϊκά εισιτήρια με "Blue Star", ξενοδοχεία 4 αστέρων με πρωινό, μεταφορές–εκδρομές με πολυτελή πούλμαν, ταξιδιωτική ασφάλεια, ταξιδιωτική τσάντα, Φ.Π.Α., συνοδός γραφείου

ΑΓΙΟΣ ΡΑΦΑΗΛ ΜΥΤΙΛΗΝΗΣ
Από **22/3–25/3**
4ήμερη αεροπορική εκδρομή – ξενοδοχεία 3 αστέρων

ΜΕΤΕΩΡΑ – ΠΗΛΙΟ
Από **20/3–25/3**
6ήμερη ατμοπλοϊκή εκδρομή – Ξενοδοχεία 3 αστέρων με πρωινό

ΚΩΝΣΤΑΝΤΙΝΟΥΠΟΛΗ–ΑΠΟΚΡΙΕΣ
Από **5/3–10/3,** 6ήμερη
ΠΡΙΓΚΗΠΟΝΗΣΣΑ – ΜΟΥΔΑΝΙΑ – ΠΡΟΥΣΑ – ΑΠΟΛΛΩΝΙΑ – ΣΜΥΡΝΗ – ΚΩΝΣΤΑΝΤΙΝΟΥΠΟΛΗ
Ξενοδοχεία 4 αστέρων με ημιδιατροφή, μεταφορές με πολυτελή πούλμαν, ξεναγήσεις, φόροι εισόδου και εξόδου, συνοδός γραφείου, ταξιδιωτική ασφάλεια, ταξιδιωτική τσάντα, Φ.Π.Α.
ΤΟ ΠΡΩΤΟ ΓΡΑΦΕΙΟ ΣΤΙΣ ΕΚΔΡΟΜΕΣ ΤΟΥΡΚΙΑΣ
ΑΠΟΚΡΙΕΣ 2003–ΚΑΘΑΡΗ ΔΕΥΤΕΡΑ
Από **7/3–10/3** 4ήμερη
ΜΑΡΜΑΡΙΣ – KUSADASI – ΣΜΥΡΝΗ – ΠΕΡΓΑΜΟΣ – ΑΪΒΑΛΙ
Ξενοδοχεία 5 και 4 αστέρων με ημιδιατροφή, ξεναγήσεις, μεταφορές με πολυτελή πούλμαν, φόροι εισόδου και εξόδου, συνοδός γραφείου, ταξιδιωτική ασφάλεια, ταξιδιωτική τσάντα, Φ.Π.Α.
ΠΑΜΕ ΣΤΗ ΣΜΥΡΝΗ ΚΑΘΕ ΜΗΝΑ ΜΕ GROUP
ΚΑΠΠΑΔΟΚΙΑ από **21/3–25/3** 5ήμερη
ΜΑΡΜΑΡΙΣ – ΜΟΥΓΛΑ – ΠΑΜΜΟΥΚΑΛΕ – ΣΠΑΡΤΑ – ΚΟΝΥΑ – ΝΕΥΣΕΧΙΡ – ΚΑΪΣΕΡΙ – ΑΒΑΝΟΣ – ΑΦΥΟΝ – ΜΟΥΓΛΑ – ΜΑΡΜΑΡΙΣ
Ξενοδοχεία 5 και 4 αστέρων με ημιδιατροφή, μεταφορές με πολυτελή πούλμαν, ξεναγήσεις, φόροι εισόδου και εξόδου, συνοδός γραφείου, ταξιδιωτική ασφάλεια, ταξιδιωτική τσάντα, Φ.Π.Α.
Μέχρι τελευταία στιγμή VISA MASTERCARD
ΕΙΔΙΚΟΤΗΤΑ ΜΑΣ ΟΙ ΕΚΔΡΟΜΕΣ ΣΤΗ ΜΙΚΡΑ ΑΣΙΑ
Επίσης αναλαμβάνουμε: Κρατήσεις ξενοδοχείων για μεμονωμένους, νεόνυμφους, εκδρομές συλλόγων ή group στην Ελλάδα και σε όλο τον κόσμο • Ενοικιάσεις αυτοκινήτων • Εισιτήρια αεροπορικά - ατμοπλοϊκά
Για περισσότερες πληροφορίες, κρατήσεις και αναλυτικά προγράμματα στο Πρακτορείο Γενικού Τουρισμού

Pellos Travel
ΛΕΩΦΟΡΟΣ ΚΑΛΛΙΘΕΑΣ, ΦΑΛΗΡΑΚΙ
Τηλ.: 22410 87615, 22410 86298 • FAX: 22410 87616
Αναλυτικά προγράμματα και στο internet
www.a-rhodes.com www.pellostravel.gr

Αυτό θα ισχυρισθεί, ενώπιον της Γερουσίας, ο Τένετ

Απειλή η Αλ Κάιντα για την Αμερική

Μπορεί να ενεργοποιηθεί το πυρηνικό πρόγραμμα

Η Αλ Κάιντα εξακολουθεί να συνιστά απειλή για τα αμερικανικά συμφέροντα, αναμένεται να υποστηρίξει την Τρίτη ο διευθυντής της CIA Τζορτζ Τένετ, στη διάρκεια ακρόασης ενώπιον της αμερικανικής Γερουσίας.

Την ίδια ώρα οι αμερικανικές δυνάμεις ασφαλείας έχουν εντείνει το βαθμό ετοιμότητάς τους, για να αντιμετωπίσουν πιθανές επιθέσεις.

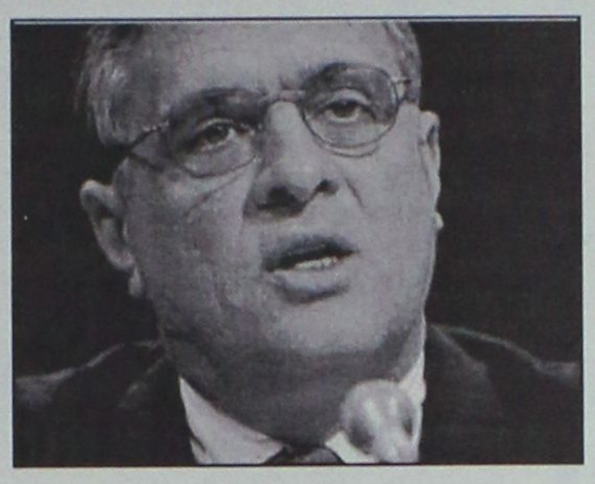

Στην ετήσια κατάθεσή του στην αρμόδια για τις Υπηρεσίες Πληροφοριών επιτροπή, ο Τζορτζ Τένετ θα αναφερθεί και στις απειλές που οι ΗΠΑ καλούνται να αντιμετωπίσουν από το Ιράκ, τη Βόρειο Κορέα και το Ιράν, χώρες οι οποίες κατά τον Αμερικανό πρόεδρο Τζορτζ Μπους περιλαμβάνονται στον «άξονα του κακού».

Η δημόσια κατάθεση του Τζορτζ Τένετ πραγματοποιείται την ώρα που οι ΗΠΑ βρίσκονται στο χείλος του πολέμου με το Ιράκ, η Βόρεια Κορέα απειλεί να επανενεργοποιήσει το πυρηνικό της πρόγραμμα και το Ιράν ανακοινώνει ότι είναι έτοιμο να προχωρήσει στον εμπλουτισμό ουρανίου για τις ανάγκες των σταθμών παραγωγής πυρηνικής ενέργειας.

Σύμφωνα με το Reuters, οι γερουσιαστές αναμένεται να ρωτήσουν τον Τζορτζ Τένετ γιατί το Ιράκ θεωρείται σοβαρότερη απειλή από τη Βόρειο Κορέα και το Ιράν, καθώς και εάν μία εισβολή των αμερικανικών δυνάμεων στο Ιράκ θα αυξήσει τις απειλές για νέες τρομοκρατικές επιθέσεις.

Στην ακρόαση θα καταθέσει και ο διευθυντής του FBI Ρόμπερτ Μίλερ, ο οποίος αναμένεται να μιλήσει για τις απειλές που αντιμετωπίζουν οι ΗΠΑ από το δίκτυο του Μπιλ Λάντεν.

ΔΡΑΚΟΝΤΕΙΑ ΤΑ ΜΕΤΡΑ ΑΣΦΑΛΕΙΑΣ

ΣΤΟ ΛΟΝΔΙΝΟ

Εντείνονται τα μέτρα ασφαλείας σε κεντρικά σημεία της βρετανικής πρωτεύουσας, καθώς εκφράζονται φόβοι ότι επίκειται χτύπημα της Αλ Κάιντα. Είναι χαρακτηριστικό ότι στο αεροδρόμιο του Χίθροου έχουν αναπτυχθεί και άνδρες των Ένοπλων Δυνάμεων της χώρας.

Όπως μετέδωσε το BBC, η Σκότλαντ Γιαρντ έχει εκφράσει την άποψη ότι η μουσουλμανική γιορτή του Έιντ -η οποία αρχίζει την Τετάρτη και θα ολοκληρωθεί το Σάββατο- θα χρησιμοποιηθεί από τους φανατικούς ισλαμιστές ως αφορμή για νέα τρομοκρατικά χτυπήματα στο έδαφος της Βρετανίας.

Πάντως, ο εκπρόσωπος Τύπου της Αστυνομίας έσπευσε να διευκρινίσει ότι δεν είναι η πρώτη φορά που λαμβάνονται τόσο αυστηρά μέτρα ασφαλείας

ΠΡΟΣ ΕΥΡΩΠΑΪΚΗ ΕΝΩΣΗ

ΑΙΤΗΜΑ ΑΠΟ ΤΗ ΝΟΤΙΟ ΚΟΡΕΑ

ΓΙΑ ΜΕΣΟΛΑΒΗΣΗ

Η Νότιος Κορέα ζήτησε από την Ευρωπαϊκή Ένωση να συμβάλει προκειμένου να ξεπεραστεί η κρίση σε σχέση με το πρόγραμμα των πυρηνικών της Βορείου Κορέας. Στη Σεούλ βρίσκεται από την Τρίτη ο απεσταλμένος της ΕΕ Χαβιέρ Σολάνα σε μία πρωτοβουλία της των Βρυξελλών για άρση του αδιεξόδου.

Στο πρόγραμμα του επικεφαλής της Κοινής Εξωτερικής Πολιτικής και Πολιτικής Ασφαλείας (ΚΕΠΠΑ) προβλεπόταν αρχικά η μετάβασή του και στη Βόρειο Κορέα, ωστόσο όπως έγινε γνωστό το τμήμα αυτό της περιοδείας του Ευρωπαίου αξιωματούχου στην Απω Ανατολή ακυρώθηκε.

Έτσι ο κ. Σολάνα, μετά τη διήμερη παραμονή του στην Ιαπωνία μετέβη στη Σεούλ και στη συνέχεια θα επισκεφθεί τη Βιέννη, όπου θα παραστεί στην κρίσιμη συνεδρίαση της Διεθνούς Υπηρεσίας Ατομικής Ενέργειας (ΙΑΕΑ), η οποία κατά πάσα πιθανότητα θα παραπέμψει την βορειοκορεατική κρίση στο Συμβούλιο Ασφαλείας.



www.RodosVitrina.gr/Metropol.htm
METROPOL MULTI CINEMA
ALPHA ODEON
Πληροφορίες, Κρατήσεις
Δευ. - Πεμ. από 16:00
Παρ. - Κυρ. από 15:00
Information, Reservations
Mon. - Thu after 16:00
Fri. - Sun after 15:00
ΤΗΛ. 22410.28400
WEEKLY PROGRAMME • ΕΒΔΟΜΑΔΙΑΙΟ ΠΡΟΓΡΑΜΜΑ 07/02/2003 - 13/02/2003

IN ENGLISH
ΑΛ ΠΑΤΣΙΝΟ
ΚΙΜ ΜΠΑΣΙΝΓΚΕΡ • ΤΕΑ ΛΕΟΝΙ
ΝΟΜΙΖΕ ΟΤΙ ΤΑ ΕΙΧΕ ΔΕΙ ΟΛΑ. ΩΣ ΤΗ ΝΥΧΤΑ ΠΟΥ ΕΙΔΕ ΠΕΡΙΣΣΟΤΕΡΑ ΑΠ' ΟΣΑ ΕΠΡΕΠΕ...
ΟΙ ΑΝΘΡΩΠΟΙ ΠΟΥ ΞΕΡΩ
People I know
ΚΑΤ. ΑΠΟ 13 ΕΤΩΝ
ΑΙΘΟΥΣΑ 2
ΩΡΕΣ ΕΝΑΡΞΗΣ - SHOWTIMES
18:15, 20:15, 22:30

IN ENGLISH
ΣΕ ΠΡΩΤΗ ΠΑΝΕΛΛΗΝΙΑ ΠΡΟΒΟΛΗ
Η ΠΛΕΟΝ ΑΝΑΜΕΝΟΜΕΝΗ ΤΑΙΝΙΑ ΤΗΣ ΧΡΟΝΙΑΣ, ΜΕ ΤΟΥΣ
ΛΕΟΝΑΡΝΤΟ ΝΤΙ ΚΑΠΡΙΟ
ΚΑΜΕΡΟΝ ΝΤΙΑΖ
ΝΤΑΝΙΕΛ ΝΤΕΪ ΛΟΥΙΣ
ΛΙΑΜ ΝΙΣΟΝ
ΟΙ ΣΥΜΜΟΡΙΕΣ ΤΗΣ ΝΕΑΣ ΥΟΡΚΗΣ
Gangs of NewYork
ΜΙΑ ΤΑΙΝΙΑ ΤΟΥ
ΜΑΡΤΙΝ ΣΚΟΡΣΕΖΕ
ΑΚΑΤΑΛΛΗΛΟ
ΑΙΘΟΥΣΑ 1
ΩΡΕΣ ΕΝΑΡΞΗΣ - SHOWTIMES
19:00, 22:15

IN ENGLISH
ΣΕ ΠΡΩΤΗ ΠΑΝΕΛΛΗΝΙΑ ΠΡΟΒΟΛΗ
ΓΙΑ ΠΡΩΤΗ ΦΟΡΑ ΣΤΗΝ ΟΘΟΝΗ Ο ΑΘΛΗΤΗΣ ΕΙΝΑΙ ΜΑΥΡΟΣ ΚΑΙ Ο ΠΡΑΚΤΟΡΑΣ ΛΕΥΚΟΣ...
...ΠΟΛΥ ΠΡΟΧΩΡΗΜΕΝΟ...
ΕΓΩ Ο ΚΑΤΑΣΚΟΠΟΣ
I SPY
ΚΩΜΩΔΙΑ ΔΡΑΣΗΣ ΜΕ ΤΟΥΣ
ΕΝΤΥ ΜΕΡΦΥ
ΟΟΥΕΝ ΓΟΥΪΛΣΟΝ
ΚΑΤΑΛΛΗΛΟ
ΑΙΘΟΥΣΑ 3
ΩΡΕΣ ΕΝΑΡΞΗΣ - SHOWTIMES
18:30, 20:30

IN ENGLISH
ΣΕ ΠΡΩΤΗ ΠΑΝΕΛΛΗΝΙΑ ΠΡΟΒΟΛΗ
Η ΕΠΙΔΗΜΙΑ ΕΞΑΠΛΩΝΕΤΑΙ ΚΑΙ ΣΤΗΝ ΕΛΛΑΔΑ
Η ΤΑΙΝΙΑ ΤΡΟΜΟΥ ΤΗΣ ΧΡΟΝΙΑΣ
28 ΜΕΡΕΣ ΜΕΤΑ
28 DAYS LATER
ΟΙ ΜΕΡΕΣ ΣΑΣ ΕΙΝΑΙ ΜΕΤΡΗΜΕΝΕΣ
ΑΚΑΤΑΛΛΗΛΟ
ΑΙΘΟΥΣΑ 3
ΩΡΑ ΕΝΑΡΞΗΣ - SHOWTIMES
22:30

ΣΤΑ ΕΛΛΗΝΙΚΑ
Η Walt Disney ΠΑΡΟΥΣΙΑΖΕΙ
ΣΤΑ ΕΛΛΗΝΙΚΑ
ΤΟ ΠΙΟ ΤΡΕΛΛΟ ΣΚΥΛΟΚΥΝΗΓΗΤΟ ΠΟΥ ΕΓΙΝΕ ΠΟΤΕ
ΣΚΥΛΟΜΠΕΡΔΕΜΑΤΑ
ΜΕ ΤΟΥΣ
ΚΟΥΜΠΑ ΓΚΟΥΝΤΙΝΓΚ ΤΖΟΥΝΙΟΡ
& ΤΖΕΪΜΣ ΚΟΜΠΕΡΝ
ΚΑΤΑΛΛΗΛΟ
ΑΙΘΟΥΣΑ 1
ΩΡΑ ΕΝΑΡΞΗΣ - SHOWTIMES
17:00
ΜΟΝΟ ΠΑΡΑΣΚΕΥΗ, ΣΑΒΒΑΤΟ ΚΑΙ ΚΥΡΙΑΚΗ

ΠΡΟΣΕΧΩΣ / SHORTLY
ΠΟΤΕ ΔΕΝ ΞΕΡΕΙΣ ΠΟΙΟΣ ΚΟΙΤΑΖΕΙ ΤΙΣ ΦΩΤΟΓΡΑΦΙΕΣ ΣΟΥ
ΣΚΟΤΕΙΝΟΣ ΘΑΛΑΜΟΣ
ONE HOUR PHOTO
ΜΕ ΤΟΝ ΒΡΑΒΕΥΜΕΝΟ ΜΕ OSCAR ΡΟΜΠΙΝ ΓΟΥΙΛΙΑΜΣ

ΣΑΡΠΙΖ ΘΕΡΟΝ - ΚΕΒΙΝ ΜΠΕΪΚΟΝ
Ο ΦΟΒΟΣ ΠΕΡΝΑ ΣΤΗΝ ΑΝΤΕΠΙΘΕΣΗ
ΠΑΓΙΔΕΥΜΕΝΗ
TRAPPED
ΘΑ ΗΤΑΝ ΤΟ ΤΕΛΕΙΟ ΣΧΕΔΙΟ, ΑΝ ΕΚΕΙΝΗ ΗΤΑΝ ΤΟ ΤΕΛΕΙΟ ΘΥΜΑ...

• Αποκτήστε τώρα την κάρτα μέλους του Club Alpha Odeon Cinefίλοι και δείτε σινεμά... πολλών αστέρων!
όλα να τα περιμένεις
Το πιο fun κινηματογραφικό Club... μετράει τα αστέρια!
• Γίνε μέλος και κάθε φορά που επισκέπτεσαι έναν κινηματογράφο Alpha Odeon, κερδίζεις έκπτωση 1 ευρώ στο εισιτήριο μέχρι και δωρεάν είσοδο!
• Επιπλέον, ως μέλος απολαμβάνεις αποκλειστικά σε avant premiere τις καλύτερες ταινίες της χρονιάς, εκπτώσεις σε αγορές DVD & VHS, διαγωνισμούς με κινηματογραφικά δώρα.
μέτρα και εσύ τα αστέρια... και όλα να τα περιμένεις!

ine mania

ΕΠΙΜΕΛΕΙΑ: *ΚΥΡΙΑΚΗ ΠΕΤΡΙΔΟΥ*

Ανακοινώθηκαν επισήμως χθες

Οι υποψηφιότητες για τα όσκαρ

"Σάρωσε" το μιούζικαλ "Σικάγο"

Το μιούζικαλ "Σικάγο"-το οποίο αναμένεται να δούμε εδώ, σε α' πανελλήνια προβολή, από 21 Φεβρουαρίου- "σάρωσε" στις υποψηφιότητες για τα Όσκαρ που ανακοινώθηκαν χθες, αφού συγκέντρωσε 13 και ακολουθούν το "Οι Συμμορίες της Νέας Υόρκης" με 10 και η δραματική ταινία "Οι Ώρες" με 9.

Σημειώνεται ότι υποψήφιοι είναι η **Μέριλ Στριπ** στην κατηγορία β' γυναικείου ρόλου για την ταινία "Adaptation" και όχι για το "Οι Ώρες" στην οποία πρωταγωνιστεί. Πρόκειται για την 13η φορά που είναι υποψήφια για Όσκαρ στην καριέρα της και με την υποψηφιότητα αυτή ξεπερνάει και την Κάθριν Χέμπορν η οποία ήταν υποψήφια 12 φορές!

Ο **Τζακ Νίκολσον** είναι επίσης υποψήφιος στην κατηγορία α' ανδρικού ρόλου για την ερμηνεία του στο "About Smidt" συμπληρώνοντας έτσι τη 12η υποψηφιοτητά του για το χρυσό Αγαλματίδιο.

Αναλυτικά, οι υποψηφιότητες στις βασικότερες κατηγορίες είναι:

Καλύτερης ταινίας: Σικάγο, Συμμορίες της Νέας Υόρκης, Οι Ώρες, Ο Πιανίστας, Ο Αρχοντας των Δακτυλιδιών: Οι δύο Πύργοι.

Καλύτερος σκηνοθέτης: Αντριεν Μπρόντι (Ο Πιανίστας), Ρομπ Μάρσαλ (Σικάγο), Πέδρο Αλμοδόβαρ (Μίλα της), Στίβεν Ντάλντρι (Οι Ώρες) και Μάρτιν Σκορτσέζε (Συμμορίες της Νέας Υόρκης).

Α΄ανδρικού ρόλου: Αντριεν Μπρόντι (Ο Πιανίστας), Νίκολας Κέιτζ (Adaptation), Μάικλ Κέιν (Ο ήσυχος Αμερικανός), Ντάνιελ Ντέι Λιούις (Συμμορίες της Νέας Υόρκης), Τζακ Νίκολσον (Σχετικά με τον Σμιντ).

Α' γυναικείου ρόλου: Σάλμα Χάγιεκ (Φρίντα), Νικόλ Κίντμαν (Οι Ώρες), Νταιάν Λέιν (Η άπιστη), Τζουλιάν Μουρ (Ο παράδεισος είναι μακριά), Ρενέ Ζελβέγκερ (Σικάγο).

Β' ανδρικού ρόλου: Κρις Κούπερ (Adaptation), Εντ Χαρις (Οι Ώρες), Πολ Νιούμαν (Ο δρόμος της απώλειας), Τζον Σ. Ράιλι (Σικάγο), Κρίστοφερ Γουόκεν (Catch me if you can).

Β' γυναικείου ρόλου: Κάθι Μπέιτς (Σχετικά με τον Σμιντ), Queen Latifah (Σικάγο), Τζουλιάν Μουρ (Οι Ώρες), Μέριλ Στριπ (Adaptation), Κάθριν Ζέτα Τζόουνς (Σικάγο).

Καλύτερης μουσικής επένδυσης: Σικάγο, Οι Ώρες, Φρίντα, Συμμορίες της Νέας Υόρκης, Ο δρόμος της απώλειας.

Καλύτερου τραγουδιού: Σικάγο, 8 Mile, Φρίντα, Συμμορίες της Νέας Υόρκης, The Wild Thornberrys movie.

Καλύτερης ξένης ταινίας: El Crimen del Padre Amaro (Μεξικό), Hero (Κίνα), Ο άνθρωπος χωρίς παρελθόν (Φινλανδία), Nowhere in Africa (Γερμανία), Zus & Zo (Ολλανδία).

Η τελετή θα γίνει στις 23 Μαρτίου και θα την παρουσιάσει ο Αμερικανός ηθοποιός Στιβ Μάρτιν.

LAPIN HOUSE
50%
• Καλοκαιρινά - χειμωνιάτικα
• Βαπτιστικά καλοκαιρινά 50%
• Βαπτιστικά χειμωνιάτικα 30%
Δ. ΘΕΟΔΩΡΑΚΗ 11 ΤΗΛ. (22410)38852

ΠΑΛΛΑΣ 5 CINEMAS CENTER
07/02/2003 έως 13/02/2003

ΑΙΘΟΥΣΑ 5
2 ΕΒΔΟΜΑΔΕΣ ΠΡΟΘΕΣΜΙΑ
2 WEEKS NOTICE Κωμωδία / Comedy
1η Πανελλήνια Προβολή
Οι αγαπημένοι σας πρωταγωνιστές σε μια κωμωδία για τον έρωτα με την... τελευταία ματιά!
ΠΡΩΤΑΓΩΝΙΣΤΟΥΝ: HUGH GRANT, SANDRA BULLOCK
Ώρες Έναρξης: 18:00, 20:10, 22:20
15:50 Ειδική επιπλέον παράσταση, μόνο Σάββατο & Κυριακή.

ΑΙΘΟΥΣΑ 2
ΣΗΜΑ ΚΙΝΔΥΝΟΥ / THE RING
Θρίλερ / Thriller
1η Πανελλήνια Προβολή
Πριν πεθάνεις... το βλέπεις!
Το συγκλονιστικό θρίλερ που δεν πρέπει να χάσετε!
ΠΡΩΤΑΓΩΝΙΣΤΟΥΝ: NAOMI WATTS, BRIAN COX
Ώρες Έναρξης: 18:10, 20:20, 22:30
16:00 Ειδική επιπλέον παράσταση, μόνο Σάββατο & Κυριακή.

ΑΙΘΟΥΣΑ 4
ΗΣΥΧΟΣ ΑΜΕΡΙΚΑΝΟΣ
THE QUIET AMERICAN
Δραματική / Drama
1η Πανελλήνια Προβολή
Βασισμένο στο best seller του Graham Greene.
Στον πόλεμο το πιο ακαταμάχητο όπλο είναι ο έρωτας!
ΠΡΩΤΑΓΩΝΙΣΤΟΥΝ: MICHAEL CAINE, BRENDAN FRASER
Ώρες Έναρξης: 18:00, 20:10, 22:20
15:50 Ειδική επιπλέον παράσταση, μόνο Σάββατο & Κυριακή.

ΑΙΘΟΥΣΑ 1
ΞΑΝΑΑΝΑΛΥΣΕ ΤΟ
ANALYZE THAT
Κωμωδία / Comedy
Πίσω για θεραπεία! Μια ξεκαρδιστική κωμωδία που έσπασε τα ταμεία!
ΠΡΩΤΑΓΩΝΙΣΤΟΥΝ: ROBERT DE NIRO, BILLY CRYSTAL
Ώρες Έναρξης: 22:30

ΑΙΘΟΥΣΑ 3
ΤΟ 8ο ΜΙΛΙ / 8 MILE
Κοινωνική, περιπέτεια / Drama
Κάθε στιγμή κρύβει μια ευκαιρία...
ΠΡΩΤΑΓΩΝΙΣΤΟΥΝ: EMINEM, KIM BASINGER
Ώρες Έναρξης: 22:20

ΑΙΘΟΥΣΑ 3
SPY KIDS 2 / ΜΙΝΙ ΠΡΑΚΤΟΡΕΣ 2: ΤΟ ΝΗΣΙ ΤΩΝ ΧΑΜΕΝΩΝ ΟΝΕΙΡΩΝ
Κωμωδία / Comedy
Οι μικροί πράκτορες επιστρέφουν μεγαλύτεροι!
ΠΡΩΤΑΓΩΝΙΣΤΟΥΝ: ANTONIO BANDERAS, CARLA CUGINO
Ώρες Έναρξης: 18:00, 20:10
16:00 Ειδική επιπλέον παράσταση, μόνο Σάββατο & Κυριακή.

ΑΙΘΟΥΣΑ 1
ΧΑΡΥ ΠΟΤΤΕΡ
& Η ΚΑΜΑΡΑ ΜΕ ΤΑ ΜΥΣΤΙΚΑ
HARRY POTTER
& THE CHAMBER OF SECRETS
Περιπέτεια φαντασίας / Action fantasy
ΠΡΩΤΑΓΩΝΙΣΤΟΥΝ: DANIEL RADCLIFFE, RUPERT GRINT
Ώρες Έναρξης: 17:30 (ΕΛΛΗΝΙΚΑ)

ΜΟΝΟ ΓΙΑ ΤΑ ΜΕΛΗ
Απαντήστε στην ερώτηση:
"Ποιά ήταν η πρώτη ταινία για την οποία βραβεύθηκε με Όσκαρ ο Τζακ Νίκολσον ο οποίος πρωταγωνιστεί στην ταινία About Schmidt που θα προβληθεί στο ΠΑΛΛΑΣ την ερχόμενη εβδομάδα". Οι 10 πρώτοι νικητές της κλήρωσης που θα γίνει την Παρασκευή 14/02/03 θα κερδίσουν από 1 ΔΩΡΕΑΝ εισιτήριο για την ταινία ενώ οι υπόλοιποι 10 από μια καταπληκτική αφίσα! Τα ονόματα των τυχερών θα ανακοινωθούν στα ταμεία μας την Παρασκευή 14/02/03.

ΧΟΡΗΓΟΙ
Σουηδικό Καφενείο & Φούρνος BERLONI MARKETOS Villagio BACKSTAGE
Για κρατήσεις θέσεων / For reservations
22410 24475 και 22410 70670 (16:00 - 20:00)

Άρτος (;) Θεάματα (;)...

... Και τηλεόραση (όπως λέμε τηλοψία...)

STAR

06.30 **Παιδικό πρόγραμμα**
08.00 **Πλήρες πρωινό.** Ενημερωτικό μαγκαζίνο με την Ελένη Τσαγκά
10.00 **Λόγια Starata**
12.00 **Το μπέρδεμα.** (Ε) Κωμική σειρά.
13.00 **Ειδήσεις**
14.00 **Super star.** Ενημερωτική-ψυχαγωγική εκπομπή. Παρουσιάζει η Χριστίνα Λαμπίρη.
16.00 **Ειδήσεις**
16.30 **Μελίτα, το φλογερό κορίτσι.** Αισθηματική σειρά.
17.30 **Παλόμα και Λορέντζο.** Κοινωνική σειρά.
18.30 **Μονομάχος.** Τηλεπαιχνίδι με τον Χρήστο Φερεντίνο.
19.30 **Ειδήσεις**
21.00 **Ξένη ταινία.** «City hall». Πολιτικό θρίλερ.
23.15 **Gala.** Εκπομπή lifestyle.
00.15 **Συνήθης ύποπτος.** Με τον Γ. Λιάγκα.
02.00 **Ειδήσεις**
02.15 **Ξένη ταινία.** «Το καταφύγιο». Δραματική.
04.15 **Η συγγραφέας ντετέκτιβ**

ALTER

06.00 **Alter kids.** Οι μικροί φίλοι του καναλιού μπορούν να παρακολουθήσουν βραβευμένες σειρές κινουμένων σχεδίων που συνδυάζουν τη διασκέδαση, την περιπέτεια και τη γνώση.
09.00 **Sing your song** (Ε)
09.30 **Ειδήσεις**
10.20 **Τα μυστικά της υγείας.** Ιατρική εκπομπή με τον καθηγητή Στέφανο Καραγιαννόπουλο.
10.30 **Μήτσι - Χώστα** (Ε)
11.30 **Άμεση επέμβαση.** Ενημερωτική εκπομπή με τον Μάνο Τσιλιμίδη.
13.00 **Ειδήσεις**
14.00 **Φύλλο και φτερό.** Ενημερωτική εκπομπή με την Τατιάνα Στεφανίδου.
16.30 **Τόλμη και γοητεία.** Κοινωνική - αισθηματική σειρά.
17.00 **Ειδήσεις στη νοηματική γλώσσα**
17.15 **Ελληνική ταινία.** «Ενας τρελός θα μας σώσει»
19.00 **Ειδήσεις**
20.55 **Auto Alter.** Εκπομπή για το αυτοκίνητο με τον Δημήτρη Παπανικολάου.
21.00 **Ξένη ταινία.** «Χωρίς αύριο». Περιπέτεια.
23.00 **Ειδήσεις**
23.15 **Sing your song**
23.45 **Τετ-α-τετ.** Ενημερωτική εκπομπή με τον Νίκο Ευαγγελάτο.
01.45 **Ξένη ταινία.** «Ερωτικό σκάνδαλο»
03.45 **Ξένη ταινία.** «Ευσεβείς πόθοι»
05.30 **Τόλμη και γοητεία** (Ε)



ΦΕΡΤΕ ΜΑΣ ΤΑ ΚΑΤΕΣΤΡΑΜΜΕΝΑ CD & DVD ΣΑΣ, ΝΑ ΤΑ ΚΑΝΟΥΜΕ ΚΑΙΝΟΥΡΓΙΑ!!!

Μπορούμε να επιδιορθώσουμε ΟΛΑ τα χαλασμένα δισκάκια για playstation, playstation 2, dreamcast, pc, μουσικά cd & dvd ακόμη κι αν είναι άσχημα χαραγμένα! Επιδιόρθωση δεν μπορεί να γίνει μόνο αν το δισκάκι είναι σπασμένο ή καμένο ή αν έχει ξυστεί και αφαιρεθεί η βαμμένη επιφάνεια. Τα πανάκριβα cd & dvd σας γίνονται σαν καινούργια, παίζουν κανονικά και φυσικά αποκτούν και πάλι την αρχική τους αξία.

πλαστικο

ΑΠΟΚΛΕΙΣΤΙΚΑ ΣΤΟ VIDEO CLUB FANTASY ΜΕ ΜΗΧΑΝΗΜΑΤΑ ΔΙΚΗΣ ΜΑΣ ΕΙΣΑΓΩΓΗΣ

Τηλ 22410-27801

ESCAPE CLUB

Θέλεις να ΑΠΟΔΡΑΣΕΙΣ από την καθημερινότητα; Το άγχος; Τα προβλήματα;

Γίνε μέλος τώρα στο CLUB της ΔΡΑΣΗΣ...

ESCAPE CLUB

- Όλοι οι νέοι τίτλοι σε DVD
- Αποκλειστικά σε μας τα (ACTION FIGURES)
- Στα 3 DVD+1 DVD FREE

Απόδραση με την δράση του ESCAPE

Ιωάννης Κλαδάκης
Κυρά της Ρω 13-Ροδίνι
Τηλ. 22410-65847, κιν. 6942955290

ET-1

07.00 **Κουκλο-μεγάλοι και πολυσπορία**
07.05 **Chapi chapeau- Βίνκα**
07.15 **Κουκλο-μεγάλοι και πολυσπορία**
07.25 **Andy pandy**
07.30 **Τελετάμπις**
07.55 **Κουκλο-μεγάλοι και πολυσπορία**
08.00 **Τα διδυμάκια**
08.20 **Κουκλο-μεγάλοι και πολυσπορία**
10.00 **10 με 2.** Με τη Ρίκα Βαγιάννη και την Πόπη Τσαπανίδου.
14.00 **Ειδήσεις**
14.30 **Ουράνιο τόξο.** Παιδικό πρόγραμμα.
14.35 **Τσικιτίτας**
15.35 **Ουράνιο τόξο**
15.45 **Ποπ και πάμε**
16.15 **Ουράνιο τόξο**
16.30 **Ειδήσεις**
17.00 **Ατίθασα νιάτα.** Δραματική-νεανική σειρά.
18.00 **View master.** Ψυχαγωγική εκπομπή με τη Γιώτα Τσιμπρικίδου και τον Λεωνίδα Αντωνόπουλο.
19.00 **Ντοκιμαντέρ**
20.00 **Ελλάδα-Νορβηγία.** Διεθνής ποδοσφαιρικός αγώνας ανδρών. Μαγνητοσκοπημένη μετάδοση
22.00 **Κλήρωση ΛΟΤΤΟ**
22.05 **Η ιστορία του Τζέιμς Μποντ.** Ντοκιμαντέρ.
23.00 **Ειδήσεις**
24.00 **Γιάννη μου το μαντίλι σου.** Ψυχαγωγική εκπομπή.
01.00 **Οι εκδικητές**

NET

06.00 **Πρώτη ματιά.** Πρωινή εκπομπή με τον Γιάννη Λοβέρδο.
10.00 **Ο κόσμος του αύριο.** Ντοκιμαντέρ.
10.30 **Υποβρύχιες συναντήσεις.** Ντοκιμαντέρ.
11.00 **Αμαζόνιος.** Ντοκιμαντέρ.
12.00 **Ειδήσεις**
13.00 **Αλλη διάσταση.** Ενημερωτική εκπομπή με τον Κώστα Αρβανίτη.
15.00 **Ειδήσεις**
16.00 **Συν και πλην**
18.00 **Ειδήσεις**
19.00 **Εκτός γραμμής.** Ενημερωτική εκπομπή.
20.15 **Ποιός θέλει να γίνει εκατομμυριούχος;**
21.00 **Ειδήσεις**
22.00 **Πρωταγωνιστές.** Με τον Σταύρο Θεοδωράκη.
23.00 **Απέναντι.** Ενημερωτική εκπομπή. Ο δημοσιογράφος Χρήστος Μαχαίρας προσκαλεί στο στούντιο ανθρώπους από τον πολιτικό χώρο.
01.00 **Ειδήσεις**

ET-3

08.01 **Η αδρεναλίνη στα ύψη**
08.30 **Η ιστορία των σιδηροδρόμων**
09.00 **Η άλλη μέρα.** Ενημερωτική εκπομπή με την Κατερίνα Ρενιέρη.
10.30 **Ο κόσμος στο επίκεντρο**
11.00 **Καρτ ποστάλ**
11.30 **Το εξπρές της μουσικής**
12.00 **Γυναίκες σε κίνηση**
13.00 **Μία και καλή**
14.30 **Μισέλ με μπεσαμέλ.** Εκπομπή με τη Μισέλ Βολωνάκη.
14.45 **Μακρινές φιλίες**
15.00 **Ειδήσεις**
15.30 **Με μια τρίτη ματιά**
17.00 **Υγεία**
18.00 **Design 100%**
18.30 **Αθλητικό ημίωρο**
19.00 **Περίμετρος**
19.30 **Υδρόγειος**
19.55 **Ο κόσμος των σπορ**
20.20 **Μακρινές φιλίες**
20.30 **Ειδήσεις**
21.30 **Οι ταξιδιώτες**
22.00 **Αλλαγή τόπου**
23.00 **Σοδειά τρόμου**
24.00 **Ειδήσεις**
00.20 **Ξένη ταινία.** «Η καμηλοπάρδαλη»

FILMNET

06.00 **Ξένη ταινία.** «Το στοιχειωμένο σπίτι»
07.55 **Ξένη ταινία.** «Καυτές σχέσεις»
09.25 **Ξένη ταινία.** «Βένγκο»
10.55 **Τηλεοπτικές πωλήσεις**
11.15 **Ξένη ταινία.** «Μπέλφεγκορ: Το φάντασμα του Λούβρου». Μυστηρίου
12.55 **Ελληνική ταινία.** «Στάκαμαν». Κωμωδία.
14.45 **Ξένη ταινία.** «Ο αξιότιμος κύριος». Κωμωδία.
16.40 **Ξένη ταινία.** «Το μπαρ των ονείρων»
18.25 **Ξένη ταινία.** «Καριέρα στη Χονολουλού». Κωμωδία.
20.00 **Videofashion.** Ψυχαγωγική εκπομπή.
20.30 **Σε πρώτο πλάνο**
21.00 **Ξένη ταινία.** «Τράφικ». Δραματική.
23.30 **Τι τρέχει με την Τζόαν;** Κωμική σειρά.
00.10 **Ξένη ταινία.** «Κυρία Ράιτ»
01.35 **Ξένη ταινία.** «Τα χρυσά χρόνια»
03.40 **Ξένη ταινία.** «Ολέθριο λάθος»

SUPERSPORT

17.00 **Γυμναστική**
19.00 **Γερμανικό ποδόσφαιρο**
20.00 **NHL**
22.00 **Στιγμιότυπα NHL**
22.30 **Οι ειδικοί**
23.30 **Οποιος αντέξει.** Αθλητική εκπομπή.
02.00 **Ιταλικό ποδόσφαιρο**
04.00 **Γερμανικό ποδόσφαιρο**
06.00 **Winter X-Games**

MEGA

06.30 **Πρώτη έκδοση.** Ενημερωτική εκπομπή με τον Γιώργο Βλάχο και την Τίνα Μπόμπου.
07.00 **Σήμερα με την Αννα.** Ενημερωτική εκπομπή με την Αννα Παναγιωταρέα
10.00 **Σαν στο σπίτι σας.** Ψυχαγωγική εκπομπή με τον Φώτη Σεργουλόπουλο και τη Μαρία Μπακοδήμου.
13.10 **Ρώσικη ρουλέτα**
14.00 **Ειδήσεις**
15.00 **Δύο ξένοι** (Ε)
16.05 **Στην κουζίνα ολοταχώς.** Τηλεπαιχνίδι που παρουσιάζει ο Ηλίας Μαμαλάκης.
16.30 **Ακουσέ με.** Κοινωνική εκπομπή
17.30 **Ματιές στα γεγονότα**
17.45 **Απαγορευμένη αγάπη.** Κοινωνική σειρά. Παίζουν: Νικήτας Τσακίρογλου, Κώστας Αρζόγλου, Μπέτυ Λιβανού.
18.30 **Φιλοδοξίες.** Κοινωνική σειρά. Παίζουν: Γιάννης Βούρος, Θεόφιλος Βανδώρος, Λίλα Καφαντάρη, Χρήστος Τσάγκας.
19.30 **Αυτόπτης μάρτυρας**
20.00 **Κεντρικό δελτίο ειδήσεων**
21.00 **Camera cafe**
21.10 **Φάρμα Special.** Παιχνίδι που παρουσιάζει ο Γρηγόρης Αρναούτογλου.
23.15 **Να η ευκαιρία.** Ψυχαγωγική εκπομπή.
00.15 **Τελευταία γεγονότα**
00.30 **Ξένη ταινία.** «Σκληρή αναμέτρηση στο μικρό Τόκυο». Περιπέτεια.
02.30 **Ξένη ταινία.** «Ενοχος χωρίς αποδείξεις». Πολιτικό θρίλερ.
04.30 **Τηλεμάρκετινγκ**
05.00 **Μάλιστα κύριε δήμαρχε**

ANT-1

06.00 **Mobile fun**
06.20 **Το παιχνίδι του γάτου** (Ε)
07.00 **Καλημέρα Ελλάδα.** Ενημερωτική εκπομπή με τον Γιώργο Παπαδάκη και τη Μαρία Μπαλοδήμου.
10.00 **Πρωινός καφές.** Ψυχαγωγική - ενημερωτική εκπομπή με την Ελένη Μενεγάκη.
11.00 **Τα νέα του ΑΝΤ1 σε 1'**
11.05 **Πρωινός καφές.** (Σ).
13.10 **Super game**
13.15 **Νταντά για όλες τις δουλειές** (Ε) Αισθηματική κωμική σειρά. Παίζουν: Πάνος Μιχαλόπουλος, Μαριάννα Τουμασάτου.
14.00 **Τα νέα του ΑΝΤ-1**
14.55 **Χρήμα και Χρηματιστήριο.** Οικονομική ενημέρωση με τον Γιώργο Αυτιά.
15.05 **Fame story replay**
15.30 **Ιδιαιτέρα για κλάματα** (Ε) Κωμική σειρά. Παίζουν: Στράτος Τζώρτζογλου, Σοφία Αλιμπέρτη
16.30 **Κωνσταντίνου και Ελένης** (Ε) Κωμική σειρά. Παίζουν: Χάρης Ρώμας, Ελένη Ράντου.
17.30 **Τα νέα του ΑΝΤ-1- Ειδήσεις στη νοηματική γλώσσα**
17.50 **Καλημέρα ζωή.** Κοινωνική σειρά. Παίζουν: Γιώργος Βασιλείου, Μίνα Χειμώνα, Μυρτώ Πισπινή, Νίκος Παπαδόπουλος.
18.40 **Θησαυροφυλάκιο.** Τηλεπαιχνίδι με τον Ανδρέα Μικρούτσικο.
19.20 **Η λάμψη.** Κοινωνική σειρά. Παίζουν: Χρήστος Πολίτης, Νίκος Απέργης, Καλλιόπη Ευαγγελίδη.
20.00 **Τα νέα του ΑΝΤ-1**
21.00 **Θέατρο.** «Χάπι end». Θεατρική κωμωδία.
24.00 **Νυχτερινές ειδήσεις**
00.20 **Σκοτεινός άγγελος.** Περιπετειώδης σειρά.
01.20 **Κίτρινος φάκελος** (Ε) Κοινωνική σειρά.
02.20 **Η πρόβα του νυφικού** (Ε) Κοινωνική σειρά
03.40 **Τηλεμάρκετινγκ**
04.15 **Ξένη ταινία.** «Οι υπέροχοι Ντόρσει». Μιούζικαλ.

ALPHA

06.00 **Πρώτη ενημέρωση.** Ενημερωτική εκπομπή που παρουσιάζει η Ρένα Γκούμα.
07.45 **Πρωινές διαδρομές.** Ενημερωτική εκπομπή με τον Γιώργο Γαβαλά.
10.00 **Καλώς τους!!.** Ψυχαγωγικό μαγκαζίνο με τη Ρούλα Κορομηλά
13.00 **Επειγόντως** Ενημερωτική εκπομπή με τη Ρένα Κουβελιώτη
14.00 **Ειδήσεις**
15.00 **Κάτω από την Ακρόπολη** (Ε) Κοινωνική σειρά. Παίζουν: Γιάννης Βόγλης, Νίκος Γαλανός, Ελένη Γερασιμίδου, Παύλος Χαικάλης, Δήμητρα Χατούπη
16.00 **Ου μοιχεύσεις** (Ε) Αισθηματική κωμωδία.
17.00 **Ειδήσεις**
17.50 **Μπορώ.** Κοινωνική εκπομπή με την Άννα Δρούζα
20.00 **Ειδήσεις**
20.55 **Κάτω απ' την Ακρόπολη.** Καθημερινή σειρά, κοινωνική σε σκηνοθεσία Δημήτρη Σοφιανόπουλου-Σταύρου Στάγκου.
21.40 **Πάτρα-Βενετία.** Κωμική σειρά. Παίζουν: Αννα Παναγιωτοπούλου, Νένα Μεντή, Κλέων Γρηγοριάδης
22.40 **Αχ! Και να ξερες.** Κωμική σειρά. Παίζουν: Κωνσταντίνος Μαρκουλάκης, Σμαράγδα Καρύδη, Παναγιώτα Βλαντή.
23.40 **Ξένη ταινία.** «Θανάσιμο είδος». Περιπέτεια επιστημονικής φαντασίας.
01.00 **Ειδήσεις**
01.15 **Ξένη ταινία.** (Σ)
02.00 **Ξένη ταινία**
04.00 **Τηλεαγορές**
04.15 **Μπορώ** (Ε)

ΚΗΔΕΙΑ



Τον λατρευτό μας σύζυγο, πατέρα, παππού, αδελφό και θείο
ΓΕΩΡΓΙΟ ΑΘΑΝΑΣΙΟΥ
ετών 83
θανόντα κηδεύουμε σήμερα Τετάρτη 12 Φεβρουαρίου 2003 και ώρα 3 μ.μ. από τον Ιερό Ναό Ταξιαρχών Νεκροταφείου Ρόδου.
Η σύζυγος: Μαρία
Τα παιδιά: Χριστίνα-Μάριος, Αντώνης-Ελένη, Δημόκριτος- Ειρήνη, Καλλιόπη-Νικόλαος.
Τα εγγόνια, τα δισέγγονα, τ' ανίψια και οι λοιποί συγγενείς.
Αντί στεφάνων η οικογένεια επιθυμεί να κατατεθούν τα χρήματα για φιλανθρωπικό σκοπό στο "Χαμόγελο του παιδιού".

ΜΝΗΜΟΣΥΝΑ



Την 14η Φεβρουαρίου ημέρα Παρασκευή και ώρα 8.15 π.μ. εις τον Ιερό Ναό Αγίου Ιωάννου πόλεως Ρόδου, τελούμε 2ετές μνημόσυνο υπέρ αναπαύσεως της ψυχής του αξέχαστου και αγαπημένου μας παιδιού, αδελφού, εξαδέλφου και ανιψιού
ΣΠΥΡΙΔΩΝΟΣ-ΕΛΕΥΘΕΡΙΟΥ ΠΑΝΑΓΙΩΤΑ
(τροχαίο)
Οι γονείς: Δημήτριος-Αγγελική
Τ' αδέλφια: Παναγιώτης-Τσαμπίκα, Μανώλης, Μάριος
Και οι λοιποί συγγενείς



Την 14η Φεβρουαρίου ημέρα Παρασκευή και ώρα 8 π.μ. εις τον Ιερό Ναό Αγίου Νικολάου Ρόδου, τελούμε 40ήμερο μνημόσυνο υπέρ αναπαύσεως της ψυχής του λατρευτού μας συζύγου, πατέρα, παππού, αδελφού και θείου
ΣΠΥΡΟΥ ΚΑΤΟΙΚΑ
Η σύζυγος: Διονυσία
Τα παιδιά: Δημήτρης-Μαίρη, Γιώργος-Χριστίνα
Τα εγγόνια, τ' αδέλφια, τ' ανίψια και οι λοιποί συγγενείς.

ΔΙΕΥΘΥΝΣΗ ΔΑΣΩΝ ΔΩΔΕΚΑΝΗΣΟΥ

ΑΝΑΚΟΙΝΩΣΗ

Γνωστοποιείται κατά το άρθρο 14 του Ν. 998/79, η αποστολή για δημοσίευση στην κοινότητα Ολύμπου της αριθμ. 3206/28-6-1999 Πράξης χαρακτηρισμού έκτασης που εκδόθηκε από τον Δ/ντή Δασών Δωδ/σου.
Η έκταση εμβαδού 500 τ.μ. που βρίσκεται στη θέση Βουνό Κοινότητας Ολύμπου νήσου Καρπάθου χαρακτηρίζεται ως γεωργική έκταση.
Ο Δ/ντής Δασών Δωδ/νήσου
Φίλιππος Κοντίτσης
Δασολόγος με Α' βαθμό

ΟΡΓΑΝΙΣΜΟΣ ΔΙΑΧΕΙΡΙΣΕΩΣ ΚΤΗΜΑΤΩΝ ΒΑΚΟΥΦ ΡΟΔΟΥ

ΠΡΟΣΚΛΗΣΗ ΕΚΔΗΛΩΣΗΣ ΕΝΔΙΑΦΕΡΟΝΤΟΣ

Ο Οργανισμός Διαχειρίσεως Κτημάτων Βακούφ Ρόδου προκηρύσσει διαγωνισμό για την ανάδειξη του εργολάβου, που θα αναλάβει την κατασκευή ικριώματος, την επισκευή του Μιναρέ και της φιάλης, του Τεμένους "Ιμπραήμ Πασά" που βρίσκεται στην Πλατεία Δαμαγήτου στην Μεσαιωνική Πόλη της Ρόδου. Οι ενδιαφερόμενοι καλούνται όπως παραλάβουν την προκήρυξη του πιο πάνω διαγωνισμού από τα γραφεία του Οργανισμού μας (Θεοφιλίσκου και Παναιτίου, τηλ. 22410-24918) και καταθέσουν γραπτώς κλειστό φάκελο προσφοράς στα γραφεία του Οργανισμού μέχρι την Παρασκευή 28-2-2003.
Η επιλογή του αναδόχου εργολάβου υπόκειται στην επιλογή του Διοικητικού Συμβουλίου του Οργανισμού Διαχειρίσεως Κτημάτων Βακούφ Ρόδου.
Για τον Οργανισμό
Ο πρόεδρος
Οντέρ Ουζέλ

ΓΡΑΦΕΙΟ ΤΕΛΕΤΩΝ & ΜΝΗΜΟΣΥΝΩΝ ΡΟΔΟΥ
ΣΤΕΦΑΝΑ-ΣΤΟΛΙΣΜΟΙ
ΑΜΕΣΗ ΕΞΥΠΗΡΕΤΗΣΗ ΟΛΟ ΤΟ 24 ΩΡΟ
"ΑΜΕΡΙΚΑΝΟΥ"
Αναλαμβάνουμε την τελετή και με τα έξοδα που χορηγούν τα ταμεία χωρίς καμία επιβάρυνση. ΙΚΑ, ΤΕΒΕ, ΤΑΞΥ, ΔΗΜΟΣΙΟΥ, ΛΙΜΕΝΙΚΩΝ, ΟΓΑ και λοιπά ταμεία. Τους ΑΠΟΡΟΥΣ ΔΩΡΕΑΝ.
Πλατεία Βρούχου στην Μητρόπολη
τηλέφωνα: 22410-28901-33400

ΕΛΛΗΝΙΚΗ ΔΗΜΟΚΡΑΤΙΑ
ΥΠΟΥΡΓΕΙΟ ΜΕΤΑΦ. & ΕΠΙΚΟΙΝΩΝΙΩΝ
ΥΠΗΡΕΣΙΑ ΠΟΛΙΤΙΚΗΣ ΑΕΡΟΠΟΡΙΑΣ
ΓΕΝΙΚΗ ΔΙΕΥΘΥΝΣΗ ΑΕΡΟΜΕΤΑΦΟΡΩΝ
ΔΙΕΥΘΥΝΣΗ ΤΕΧΝΙΚΩΝ ΥΠΗΡΕΣΙΩΝ (Δ7)
ΤΜΗΜΑ: Δ
ΤΟΠΟΣ ΕΡΓΟΥ: ΛΕΡΟΣ
ΕΡΓΟ: ΕΠΕΚΤΑΣΗ ΑΕΡΟΣΤΑΘΜΟΥ-ΑΝΑΔΙΑΡΡΥΘΜΙΣΗ ΥΠΑΡΧΟΝΤΟΣ ΚΑΙ ΚΑΤΑΣΚΕΥΗ ΝΕΟΥ ΑΜΑΞΟΣΤΑΣΙΟΥ
ΣΥΝ. ΔΑΠΑΝΗ: 2.373.000,00 ευρώ (μετά του ΦΠΑ 13%)

ΠΕΡΙΛΗΨΗ ΔΙΑΚΗΡΥΞΗΣ ΔΗΜΟΠΡΑΣΙΑΣ

Η Υπηρεσία Πολιτικής Αεροπορίας (Δ/νση Τεχνικών Υπηρεσιών Δ7) προκηρύσσει δημόσιο μειοδοτικό διαγωνισμό με τρόπο επιλογής Εργοληπτικής Επιχείρησης την "ανοικτή δημοπρασία" με σύστημα υποβολής προσφοράς με σφραγισμένες προσφορές και με επί μέρους ποσοστά έκπτωσης, κατά ομάδες τιμών σε συμπληρωμένο τιμολόγιο ομαδοποιημένων τιμών της Υπηρεσίας, σύμφωνα με την παρ. 4β. του άρθρου 4 του Ν. 1418/84 και το άρθρο 7 του Π.Δ. 609/85, όπως ισχύουν μετά την τροποποίησή τους με τους Ν. 2229/94, Ν. 2338/94, Ν. 2372/96, Ν. 2576/98, τα εκτελεστικά τους Π.Δ. και με τους όρους της διακήρυξης της εγκεκριμένης μελέτης και προσκαλεί τις ενδιαφερόμενες Εργοληπτικές Επιχειρήσεις να υποβάλουν οικονομική προσφορά για την ανάδειξη αναδόχου κατασκευής του έργου: "Επέκταση Αεροσταθμού-Αναδιαρρύθμιση υπάρχοντος και κατασκευή νέου Αμαξοστασίου στον Δημοτικό Αερολιμένα Λέρου (ΔΑΛΕ)" με προϋπολογισμό Υπηρεσίας (Π.Υ.) 2.373.000,00 ευρώ (μετά του ΦΠΑ 13%).
Ο διαγωνισμός θα γίνει από αρμόδια επιτροπή την 12-3-2003 ημέρα Τετάρτη και ώρα 11 π.μ. (λήξη παράδοσης προσφορών) στα γραφεία της ΥΠΑ, Βασιλέως Γεωργίου 1, Ελληνικό-Αθήνα.
Στον διαγωνισμό γίνονται δεκτές εργοληπτικές επιχειρήσεις εγγεγραμμένες στο ΜΕΕΠ ως εξής:
Α. Εργοληπτικές επιχειρήσεις εγγεγραμμένες στο ΜΕΕΠ κατέχουσες νέας κατάταξης εργοληπτικά πτυχία, (σύμφωνα με τις διατάξεις του άρθρου 4 του Ν. 2940/2001) με πτυχία ως ακολούθως:

Οικοδομικά και	ΗΛΜ	Έδρα
2ης-3ης	2ης και άνω	Επιχειρήσεις χωρίς περιορισμό έδρας
2ης-4ης	2ης και άνω	Επιχειρήσεις με έδρα τον Νομό Δωδεκανήσου ή γειτονικό Νομό

Β. Κοινοπραξίες εργοληπτικών επιχειρήσεων εγγεγραμμένων στο ΜΕΕΠ, με πτυχία ως ακολούθως:

Οικοδομικά και	ΗΛΜ	Έδρα
2ης-3ης	2ης-3ης	Επιχειρήσεις χωρίς περιορισμό έδρας
2ης-4ης	2ης-4ης	Επιχειρήσεις με έδρα τον Νομό Δωδεκανήσου ή γειτονικό Νομό

Εγγύηση συμμετοχής ορίζεται το 2% της προϋπολογιζομένης αξίας του έργου δηλαδή 42.000 ευρώ.
Τα τεύχη δίνονται στους ενδιαφερομένους εργολήπτες ή σε εξουσιοδοτημένους εκπροσώπους των, επιδεικνύοντας το εν ισχύει εργοληπτικό πτυχίο τους, μέχρι και 10-3-2003.
Περισσότερες πληροφορίες, τεύχη δημοπρασίας, έντυπα κ.λπ. δίνονται στην ΚΥ/ΥΠΑ οδός Βασ. Γεωργίου 1, Ελληνικό, τηλ. 210-8916275 ή 210-8916217.
Ελληνικό, Φεβρουάριος 2003
Ο Δ/ντής Δ7
Γρηγόριος Φράγκος

ΕΛΛΗΝΙΚΗ ΔΗΜΟΚΡΑΤΙΑ
ΔΗΜΟΣ ΡΟΔΙΩΝ
Δ/ΝΣΗ ΤΕΧΝ. ΥΠΗΡΕΣΙΩΝ
Αιθμ. Πρωτ. 2524/11.2.2003

ΠΕΡΙΛΗΨΗ ΔΙΑΚΗΡΥΞΗΣ ΔΗΜΟΠΡΑΣΙΑΣ

Ο Δήμαρχος Ροδίων Γιώργος Γιαννόπουλος προκηρύσσει δημόσιο μειοδοτικό διαγωνισμό για την ανάδειξη αναδόχου εκτέλεσης του έργου **"Ολοκλήρωση γηπέδου στίβου και ποδοσφαίρου στο Ε.Α.Κ. Καρακόνερο και προμήθεια αθλητικού υλικού (Α' φάση εργασιών)"** που έχει προϋπολογισμό σε ευρώ ολογράφως (586.940) ευρώ (οδοποιία 532.120 ευρώ και ηλεκτρ/κά 54.820 ευρώ) χωρίς πρόβλεψη αναθεώρησης και Φ.Π.Α.
Η προθεσμία περάτωσης του έργου ορίζεται σε διακόσιες σαράντα (240) ημερολογιακές ημέρες και ο συντελεστής ρ είναι αυτός της κατηγορίας έργων ΟΙΚΟΔΟΜΙΚΑ (α).
- Η εγγύηση για τη συμμετοχή στην δημοπρασία ορίζεται στο ποσό των έντεκα χιλιάδων επτακοσίων τριάντα εννιά (11.739) ευρώ και βεβαιώνεται με την προσκόμιση ισόποσου γραμματίου του Ταμείου Παρακαταθηκών και Δανείων ή εγγυητικής επιστολής ανεγνωρισμένης Τράπεζας ή του Ταμείου Συντάξεως Μηχανικών και Εργοληπτών Δημοσίων Εργων, συντεταγμένη κατά τον ισχύοντα τρόπο για το Δημόσιο.
Η εγγύηση θα απευθύνεται στο Δήμο Ροδίων.
- Η Δημοπρασία θα διενεργηθεί την 5η Μαρτίου 2003, ημέρα Τετάρτη στην Δ/νση Τεχνικών Υπηρεσιών Δήμου Ροδίων συμβολή οδών Αγ. Ιωάννη και Διαγοριδών με ώρα λήξης την 11η πρωινή.
- Στην δημοπρασία γίνονται δεκτοί οι παρακάτω:

α) Εργοληπτικές Επιχειρήσεις γραμμένες στο ΜΕΕΠ του ΥΠΕΧΩΔΕ για κατηγορία έργων ΟΔΟΠΟΙΙΑ με τάξη πτυχίου 1η, 2η και 3η (παλαιό Γ, Δ ατ. και Δ) και ΗΛΕΚΤΡΟΜΗΧΑΝΟΛΟΓΙΚΑ με τάξη πτυχίου Α1, Α2 και 1η (παλιό Β και Γ).
β) Κοινοπραξίες των ανωτέρω επιχειρήσεων που καλύπτουν συνολικά όλες τις ανωτέρω κατηγορίες με την αντίστοιχη τάξη πτυχίου ανά κατηγορία.
γ) Ανάλογες με τον προϋπολογισμό επιχειρήσεις με έδρα το Νομό ή γειτονικό Νομό.
δ) Αντίστοιχες των (α) και (β) Εργοληπτικές Επιχειρήσεις εγγεγραμμένες σε επίσημους καταλόγους των κρατών - μελών του Ε.Ο.Χ. ή του Π.Ο.Ε.
- Ο Διαγωνισμός θα διεξαχθεί με το σύστημα Δημοπράτησης προσφορά με επί μέρους ποσοστό έκπτωσης σύμφωνα με το άρθρο 7 του Π.Δ/τος 609/85 "Περί κατασκευής Δημοσίων Εργων" και το Π.Δ. 171/87 όργανα που αποφασίζουν ή γνωμοδοτούν και ειδικές ρυθμίσεις σε θέματα έργων που εκτελούνται από τους ΟΤΑ και άλλες σχετικές διατάξεις εκτελεστικών του Ν. 1418/84 "Δημόσια Εργα και ρυθμίσεις συναφών θεμάτων" όπως αυτός τροποποιήθηκε και συμπληρώθηκε με τις διατάξεις του Ν. 2229/94 κ.λπ. και ισχύει σήμερα και σύμφωνα με τον Ν. 2576/98 (ΦΕΚ 25Α/9-2-98) και τις αποφάσεις α) Δ 17α/08/16/Φ.Ν. 402/10-2-98 (ΦΕΚ Β'/12-2-98), β) Δ 17α/10/65 Φ.Ν., 402/98 (ΦΕΚ 835 Β' / 12-8-98) και γ) Δ 17α/05/42/ΦΝ 402/23/2-8-2000 καθώς επίσης και τα εκτελεστικά Προεδρικά Διατάγματα 171/87, 609/85 και 218/99.
- Τα έξοδα δημοσιεύσεως της περιλήψεως βαρύνουν τον ανάδοχο του έργου.
Πληροφορίες τις εργάσιμες ημέρες και ώρες στα Γραφεία της Δ/νσης Τεχν. Υπηρεσιών στα τηλέφωνα 2241046400 και 2241046465.
Ο δήμαρχος κ.κ.ε.
Ο προϊστάμενος Δ/νσης Τεχν. Υπηρεσιών
ΕΛΕΥΘ. ΚΩΝΣΤΑΝΤΖΟΣ

ΔΙΕΥΚΡΙΝΙΣΗ

Διευκρινίζεται ότι ο κ. **Μιχάλης Κωνσταντινίδης** του Σοφοκλή, ιδιωτικός υπάλληλος, δεν έχει καμία σχέση με τον συνονόματό του που συνελήφθη την περασμένη εβδομάδα για κατοχή ναρκωτικών.

ΑΣΦΑΛΙΣΤΙΚΕΣ ΚΑΛΥΨΕΙΣ ΖΩΗΣ & ΥΓΕΙΑΣ
ΣΥΝΤΑΞΙΟΔΟΤΙΚΗ ΕΞΑΣΦΑΛΙΣΗ



Τι προσδοκίες έχετε στη ζωή σας;

Οι προσδοκίες για τη ζωή και το μέλλον σας είναι σύνθετες.
Στην ALICO AIG Life έχουμε δημιουργήσει παράδοση
με την ικανότητά μας να αναλύουμε τις ασφαλιστικές σας ανάγκες
και να τις καλύπτουμε αξιόπιστα.
Με βάση τη διεθνή τεχνογνωσία και την τεράστια ελληνική εμπειρία μας,
προδιαγράφουμε τον κόσμο σιγουριάς της «αυριανής ημέρας»
για σας και για την οικογένειά σας.

Επικοινωνήστε με ένα Ασφαλιστικό Σύμβουλο της ALICO AIG Life.
Θα απαντήσει με τον ιδανικό τρόπο στις προσδοκίες σας!

ΚΟΡΥΦΑΙΑ ΑΣΦΑΛΙΣΤΙΚΗ ΔΥΝΑΜΗ ΣΤΟΝ ΚΟΣΜΟ
No 1 ΔΙΕΘΝΗΣ ΑΣΦΑΛΙΣΤΙΚΗ ΕΤΑΙΡΙΑ ΖΩΗΣ ΣΤΗΝ ΕΛΛΑΔΑ

ALICO AIG Life
Η ΑΣΦΑΛΕΙΑ ΤΗΣ ΖΩΗΣ ΣΑΣ

ΓΡΑΦΕΙΟ ΡΟΔΟΥ: Ερυθρού Σταυρού 2 • Τηλ: (0241) 26.722

ΖΗΤΑ ΒΟΗΘΕΙΑ

Σοβαρό πρόβλημα υγείας έχει ένα κοριτσάκι η **Τσαμπίκα Στρατή** που χρειάζεται άμεση χειρουργική επέμβαση. Η μητέρα της απευθύνει έκκληση για βοήθεια σε όποιον μπορεί να βοηθήσει. Για τον σκοπό αυτό ανοίχθηκε λογαριασμός στην **Εμπορική Τράπεζα με αριθμό 49533985**

ΖΗΤΑ ΒΟΗΘΕΙΑ



Την βοήθεια των συμπολιτών τους ζητά ο **Φώτης Αραπάκης** που πάσχει από επιληψία και τα δυό του παιδιά που έχουν πρόβλημα στο κεφάλι. Για καταθέσεις: **ALPHA BANK 640-002101-353019** και αριθμός τηλεφώνου **6976383525** για οποιαδήποτε άλλη βοήθεια.

ΠΑΡΟΙΚΙΑΚΟΣ ΣΥΛΛΟΓΟΣ ΧΑΛΚΗΤΩΝ ΡΟΔΟΥ

ΠΡΟΣΚΛΗΣΗ

Σας προσκαλούμε στην κοπή της βασιλόπιτας του Συλλόγου μας, την **Κυριακή 16-2-2003** και ώρα **10.30 πρωινή, στο "Χαλκήτικο Σπίτι"** στην οδό Εργάνης Αθηνάς 35.

Στη συνέχεια θα γίνουν εκλογές για την ανάδειξη νέου Διοικητικού Συμβουλίου.

Δηλώσεις συμμετοχής το πρωί της Κυριακής κατά την εκδήλωση.

Ευχαριστούμε

Το Διοικητικό Συμβούλιο

ΕΝΩΣΗ ΚΑΤΑΣΚΕΥΑΣΤΩΝ ΜΕΤΑΛΛΟΥ "Ο ΑΡΧΙΜΗΔΗΣ"

ΠΡΟΣΚΛΗΣΗ
ΚΟΠΗΣ ΒΑΣΙΛΟΠΙΤΑΣ

Η Ένωση Κατασκευαστών μετάλλου Ρόδου προσκαλεί όλα τα μέλη του και όσους επιθυμούν να παραβρεθούν στην κοπή της βασιλόπιτας που θα γίνει στο γραφείο της Ένωσης που βρίσκεται στην οδό Κλαυδίου Πέπερ στο Ζέφυρο, (Δίπλα στο σύλλογο Ηλεκτρολόγων) **ημέρα Πέμπτη 13/02/2003 και ώρα 19.00 τηλ. 22410-29760**

Με συναδελφικούς χαρετισμούς
Εκ του Δ.Σ.

Ο πρόεδρος **Ο Γεν. Γραμματέας**
Α. ΔΕΡΜΑΤΗΣ **ΙΩΝ. ΠΑΤΟΥΝΑΣ**



ΕΛΛΗΝΙΚΗ ΔΗΜΟΚΡΑΤΙΑ
ΥΠΟΥΡΓΕΙΟ ΥΓΕΙΑΣ ΚΑΙ ΠΡΟΝΟΙΑΣ
ΕΘΝΙΚΟΣ ΟΡΓΑΝΙΣΜΟΣ ΚΟΙΝΩΝΙΚΗΣ ΦΡΟΝΤΙΔΑΣ (Π.Ι.Κ.Π.Α)

ΔΙΑΚΗΡΥΞΗ

Το ΕΟΚΦ-ΠΙΚΠΑ Ρόδου ύστερα από την υπ' αριθμ. 2ης/7-2-03 Απόφαση του Διοικητικού του Συμβουλίου προκηρύσσει Δημόσιο Κλειστό Διαγωνισμό με κριτήριο τη χαμηλότερη τιμή για την ανάδειξη χορηγητών ειδών τροφοδοσίας και καθαριότητας που θα γίνει στις 28-2-03 ημέρα Παρασκευή και ώρα 12η μεσημβρινή στο Γραφείο του ΠΙΚΠΑ Ρόδου Ελ. Βενιζέλου 16.

Η διακήρυξη θα αναρτηθεί στην Περιφέρεια Νοτίου Αιγαίου, στο Δήμο Ρόδου, στο ΕΒΕ Ρόδου και στο γραφείο του ΠΙΚΠΑ Ρόδου.

Ο πρόεδρος
Π. Λαρδόπουλος

ΕΛΛΗΝΙΚΗ ΔΗΜΟΚΡΑΤΙΑ
ΥΠΟΥΡΓΕΙΟ ΠΕ.ΧΩ.ΔΕ
ΓΕΝ. ΓΡΑΜΜΑΤΕΙΑ ΔΗΜ. ΕΡΓΩΝ

ΠΕΡΙΛΗΨΗ ΔΙΑΚΗΡΥΞΗΣ ΔΗΜΟΠΡΑΣΙΑΣ ΕΡΓΟΥ ΜΕ ΑΝΟΙΚΤΗ ΔΙΑΔΙΚΑΣΙΑ

Το Υπουργείο Περιβάλλοντος, Χωροταξίας και Δημοσίων Έργων, Δ/νση Οδικών Έργων (Δ1), δημοσιεύει την παρακάτω Προκήρυξη για την ανάδειξη Αναδόχου του έργου: "Περιμετρική οδός πόλης Ρόδου-οδός σύνδεσης νέου λιμένα της μαρίνας και του κέντρου επισκευής και διαχείμασης σκαφών αναψυχής (καρνάγιο) Ρόδου" και σύμφωνα με τα αναφερόμενα στο Τεύχος της Διακήρυξης του διαγωνισμούς.

1. Επωνυμία, διεύθυνση, αριθμοί τηλεφώνου, τηλεγράφου, τηλετύπου και τηλεομοιοτυπίας της Αναθέτουσας Αρχής.

Η Δ/νση Δ1β της Γεν. Γραμματείας Δημ. Έργων του ΥΠΕΧΩΔΕ, οδός Χαρ. Τρικούπη 182, Τ.Κ. 10178 Αθήνα, τηλ. 210 6453706, fax: 210 6470665.

2. α) Επιλεγείς τρόπος σύναψης της σύμβασης.

Ανοικτή διαδικασία σύμφωνα με τις διατάξεις του άρθρου 4 παρ. 4β του Ν. 1418/84 σε συνδυασμό με τις διατάξεις του άρθρου 7 του Π.Δ. 609/85

β) Τύπος σύμβασης για τη σύναψη της οποίας γίνεται η πρόσκληση υποβολής προσφορών. Σύμβαση Δημόσιου Έργου.

3. α) Τόπος εκτέλεσης των εργασιών.

Νομός Δωδεκανήσου.

β) Φύση και έκταση των εργασιών, γενικά χαρακτηριστικά του έργου.

Το έργο αφορά στο πρώτο τμήμα της παράκαμψης Ρόδου μήκους 2,0 km περίπου, το οποίο οδεύει κατά μήκος της ανατολικής παραλίας της πόλης, με αρχή τη Χ.Θ. 0+000 της Περιμετρικής οδού της Ρόδου στην είσοδο της νέας Μαρίνας και πέρας το κέντρο επισκευής σκαφών αναψυχής (καρνάγιο) Ρόδου στη διασταύρωση αυτής με την οδό Ρόδου-Καλλιθέας. Θα γίνουν χωματουργικά, τεχνικά, οδοστρωσία, ασφαλτικά, αποχέτευση ομβρίων, εκατέρωθεν πεζοδρόμηση της οδού, σήμανση και ηλεκτροφωτισμός.

4. Προθεσμία εκτέλεσης των εργασιών.

Δέκα οκτώ (18) μήνες.

5. α) Οι συγγραφές υποχρεώσεων και τα λοιπά τεύχη της σύμβασης μπορούν να ζητηθούν από: την Δ/νση Οδικών Έργων (Δ1), ΥΠΕΧΩΔΕ/ΓΓΔΕ-Χρ. Τρικούπη 182,-Τ.Κ. 10178-Αθήνα

β) Η παραλαβή των τευχών δημοπράτησης θα γίνεται μέχρι έξι (6) ημερολογιακές ημέρες πριν την ημερομηνία διεξαγωγής του διαγωνισμού, εφ' όσον καταβληθεί στην Υπηρεσία Δημοπράτησης η σχετική δαπάνη για έξοδα αναπαραγωγής.

6. α) Ημερομηνία λήξης των προσφορών 05-03-03 και ώρα 11 π.μ. (λήξη παράδοσης προσφορών).

β) Οι προσφορές πρέπει να διαβιβασθούν: Στη Δ/νση Α1β, ΥΠΕΧΩΔΕ/ΓΓδΕ-Χαρ. Τρικούπη 182,-Τ.Κ. 10178-Αθήνα

γ) Οι προσφορές πρέπει να συνταχθούν σε γλώσσα Ελληνική.

7. α) Στην αποσφράγιση των προσφορών επιτρέπεται να παραστούν, οι νόμιμοι εκπρόσωποι των διαγωνιζομένων.

β) Ημερομηνία, ώρα και τόπος αποσφράγισης των προσφορών θα γίνει την ημέρα διεξαγωγής του διαγωνισμού σύμφωνα με το άρθρο 5 του Ν. 2940/2001

8. Απαιτείται Εγγυητική επιστολή ποσού 118.644 ευρώ, ισχύος τουλάχιστον 110 ημερών, συνοδευόμενη από επίσημη μετάφραση στην Ελληνική.

9. Το έργο χρηματοδοτείται από πιστώσεις του Προγράμματος Δημοσίων Επενδύσεων, αριθμός έργου 2002 ΣΕ 07130048 της ΣΑΕ 071/3.

10. Για κοινοπραξία επιχειρήσεων, εφόσον της ανατεθεί η σύμβαση, ισχύουν τα προβλεπόμενα από το άρθρο 35 του Π.Δ. 609/85 εκτελεστικού του Ν. 1418/84, όπως τροποποιήθηκε με το Ν. 2229/94.

11. Στη δημοπρασία γίνονται δεκτές:

α) Μεμονωμένες εργοληπτικές επιχειρήσεις που ανήκουν στην 5η Τάξη ΜΕΕΠ για έργα οδοποιΐας.

β) Μεμονωμένες εργοληπτικές επιχειρήσεις που ανήκουν στην 6η τάξη ΜΕΕΠ με έδρα τον Νομό Δωδεκανήσου ή που έχουν δηλώσει στην Υπηρεσία τήρησης ΜΕΕΠ το Νομό Δωδεκανήσου ως δεύτερο νομό.

γ) Αντίστοιχες με τις παραπάνω εργοληπτικές επιχειρήσεις εγκατεστημένες στα κράτη-μέλη της Ευρωπαϊκής Ένωσης (Ε.Ε.), ή στα κράτη-μέλη της συμφωνίας για τον Ευρωπαϊκό Οικονομικό Χώρο (Ε.Ο.Χ.), ή στα κράτη-μέλη που έχουν υπογράψει τη Συμφωνία περί Δημοσίων Συμβάσεων (G.P.A.) του Παγκόσμιου Οργανισμού Εμπορίου (Π.Ο.Ε.), η οποία κυρώθηκε από την Ελλάδα με τον Ν. 2513/97 (ΦΕΚ Α' 139/27-06-97, 5147), ή σε τρίτες χώρες που έχουν συνάψει συμφωνίες σύνδεσης με την Ε.Ε., ή Εργοληπτικές Επιχειρήσεις που έχουν συσταθεί με τη νομοθεσία κράτους-μέλους της Ε.Ε. ή του Ε.Ο.Χ. ή κράτους-μέλους που έχει υπογράψει τη Σ.Δ.Σ. (G.P.A.) του Π.Ο.Ε. και έχουν τη κεντρική τους διοίκηση ή την κύρια εγκατάστασή τους ή την έδρα τους στο εσωτερικό της Ε.Ε. ή του Ε.Ο.Χ. ή σε κράτος-μέλος που έχει υπογράψει τη Σ.Δ.Σ. (G.P.A.) του Π.Ο.Ε. ή τέλος σε τρίτες χώρες που έχουν συνάψει συμφωνίες σύνδεσης με την Ε.Ε. Επισημαίνεται ότι οι απαιτούμενες υποχρεώσεις (λ.χ. εγγυήσεις συμμετοχής και καλής εκτέλεσης) καθώς και τα δικαιολογητικά πρέπει να αφορούν και να προέρχονται από τις χώρες αυτές για τους αντίστοιχους υποψηφίους.

δ) Κοινοπραξίες Εργοληπτικών Επιχειρήσεων σύμφωνα με τις ισχύουσες διατάξεις.

γ) Αντίστοιχες εργοληπτικές επιχειρήσεις της παλαιάς κατάταξης του ΜΕΕΠ οι οποίες έχουν τη βεβαίωση εγγραφής τους σε ισχύ.

Και πάντοτε σύμφωνα με τις διατάξεις του Ν. 2940/01, όπως αυτός θα ισχύει κατά το χρόνο δημοπράτησης.

12. Περίοδος για την οποία κάθε υποψήφιος δεσμεύεται με την προσφορά του είναι ογδόντα (80) ημέρες από την ημερομηνία επίδοσης προσφοράς.

13. Τα κριτήρια, βάσει των οποίων, θα γίνει η ανάθεση της Σύμβασης παρέχονται στα τεύχη.

14. Δεν γίνονται δεκτές εναλλακτικές προσφορές.

Αθήνα 10-02-2003
Ο Διευθυντή Δ1
Α. Κωστής
Ακριβές αντίγραφο
Η προϊσταμένη Γραμματείας Δ1
Ελ. Καρατάσιου

ΕΛΛΗΝΙΚΗ ΔΗΜΟΚΡΑΤΙΑ
ΠΕΡΙΦΕΡΕΙΑ ΝΟΤ. ΑΙΓΑΙΟΥ
ΝΟΜΟΣ ΔΩΔΕΚΑΝΗΣΟΥ

ΓΝΩΣΤΟΠΟΙΗΣΗ ΓΑΜΟΥ

Γνωστοποιείται, σύμφωνα με το άρθρο 1369 του Αστικού Κώδικα, όπως τροποποιήθηκε με το Ν. 1250/1982, ότι:

Η **Στέλλα Κοκτσιόγλου** του **Ηλία** και της **Ειρήνης** που γεννήθηκε στο Τροϊντορφ Γερμανίας και κατοικεί στην Γερμανία επαγγέλματος ιδιωτ. υπάλληλος και ο **Χανς Χρίστιαν Σνάιντερ** του **Νόρμπερτ** και της **Κλαρφ** που γεννήθηκε στο **Οϊσκιρχεν** Γερμανίας και κατοικεί στη Γερμανία επαγγέλματος φούρναρης πρόκειται να παντρευθούν στο Δημαρχείο Μπαντ Μυνστεράιφελ Ο.Δ. Γερμανίας "Bad Munstenerfer".

Ρόδος, 10-2-2003
Ο Δήμαρχος
Γεώργιος Γιαννόπουλος

ΕΛΛΗΝΙΚΗ ΔΗΜΟΚΡΑΤΙΑ
ΠΕΡΙΦΕΡΕΙΑ ΝΟΤ. ΑΙΓΑΙΟΥ
ΝΟΜΟΣ ΔΩΔΕΚΑΝΗΣΟΥ

ΑΝΑΚΟΙΝΩΣΗ

Παρακαλούνται όσοι Έλληνες Πολίτες οι οποίοι εργάστηκαν σε καταναγκαστικά έργα στο Αυστριακό έδαφος κατά την περίοδο του Ναζιστικού Καθεστώτος και διαμένουν στα γεωγραφικά όρια του δήμου μας (Αρχάγγελος, Μαλώνα, Μάσσαρι) να προσέλθουν στο Κέντρο Εξυπηρέτησης Πολιτών, προκειμένου να ενημερωθούν για θέματα σχετικά με την αποζημίωση του Αυστριακού Ταμείου Συμφιλίωσης.

Ο δήμαρχος
Παπουράς Αλέξανδρος

ΧΑΘΗΚΕ ΓΑΤΑ

Χάθηκε γάτα Περσίας γκρι με κίτρινα μάτια στην παραλία Θεολόγου.

Ο ευρών θ' αμοιφθεί

τηλ. 6976049425

ΑΠΩΛΕΙΑ

Τετάρτη 29 Ιανουαρίου χάθηκε ένα σκυλάκι **ράτσας κόκερ και χρώματος κανελί** που ακούει στο όνομα **ΕΡΙΚΑ,** ο ευρών θα αμοιφθεί.

Τηλ. 65222, 6944738002, 96720

ΑΠΩΛΕΙΑ

Χάθηκε **βιβλιάριο ανεργίας του ΟΑΕΔ** στο όνομα **Πρεάρης Εμμανουήλ** περιοχή Μητροπόλεως Ρόδου. Παρακαλείται όποιος το βρει να τηλεφωνήσει στο **6946462627.**

ΣΥΛΛΟΓΟΣ ΠΟΝΤΙΩΝ ΡΟΔΟΥ
Ο "ΔΙΓΕΝΗΣ"

ΠΡΟΣΚΛΗΣΗ

Ο Σύλλογος Ποντίων Ρόδου ο "Διγενής" σας προσκαλεί στην ετήσια χοροεσπερίδα του που θα γίνει στο **ξενοδοχείο ESPEROS VILLAGE το Σάββατο 15 Φεβρουαρίου 2003 και ώρα 8.30 μ.μ.**

Η μουσική θα περιλαμβάνει ποντιακά, νησιώτικα και έντεχνα λαϊκά τραγούδια.

Τιμή πρόσκλησης 25 ευρώ

(Προσφέρεται πλήρες μενού και ποτά)
Πληρ. κ. Φαντίδου τηλ. 2241031760

ΠΛΑΙΣΙΟ διαφημιστική

◆ Κάρτες
◆ Προσκλητήρια γάμων-βαπτίσεων
◆ Σφραγίδες
◆ Διαφήμιση στον Τύπο

Παπαγιάννη 80 Κρεμαστή
Τηλ. 95584 - 91350
Κιν. 09377-56878

ΔΙΑΤΡΟΦΟΛΟΓΙΚΟ
ΒΙΟΧΗΜΙΚΟ ΚΕΝΤΡΟ

Προγράμματα Διατροφής ειδικά διαμορφωμένα να ανταποκρίνονται στο δικό σας μεταβολισμό για υγιεινό και ασφαλές αδυνάτισμα.

κι αν η έλλειψη χρόνου σας προσθέτει κιλά...

Ετοιμα γεύματα φρεσκομαγειρεμένα, νόστιμα και υποθερμιδικά, στο σπίτι...στη δουλειά... ή όπου εσείς τα ζητήσετε!

ΝΕΟ

ΜΑΤΙΝΑ ΠΟΥΛΛΗ
Πτυχιούχος Βιοχημικός(Παν/μιο Sussex UK)
με ειδίκευση στη Διατροφολογία (Παν/μιο Sheffield UK)

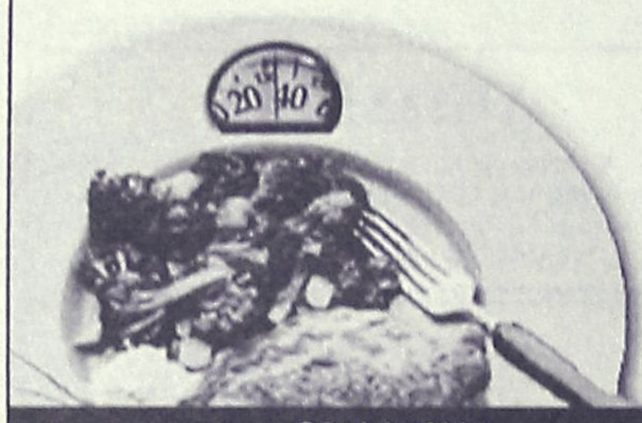

Αταρβύρου 33, Ρόδος ✆ 2241 0 76830 diatrof@hotmail.com

ΑΙΓΑΙΟΝ
ΑΝΩΝΥΜΗ ΑΣΦΑΛΙΣΤΙΚΗ ΕΤΑΙΡΕΙΑ
ΑΣΦΑΛΙΣΤΡΑ ΟΧΗΜΑΤΩΝ

ΕΙΧ		ΦΙΧ		ΦΙΧ. ΑΓΡΟΤ	
ΙΠΠΟΙ	ΚΟΣΤΟΣ	ΙΠΠΟΙ	ΚΟΣΤΟΣ	ΙΠΠΟΙ	ΚΟΣΤΟΣ
1-6	69,00€	1-10	100,77€	1-10	62,03€
7-8	71,16€	11-15	127,93€	11-15	78,40€
9-10	89,13€	16-20	143,11€	16-20	87,58€
11-12	90,58€	21-30	156,29€	21-30	95,18€
13-14	102,43€	31-40	163,88€	31-40	101,97€
15-20	131,54€	41-55	184,64€	41-55	108,76€
21-25	139,45€	56-75	215,00€	56-75	135,12€
		76 και άνω	239,37€	76 και άνω	151,10€

Ασφάλιστρα στο Β/Μ 03, 6ΜΗΝΟ,
με τις εξής καλύψεις:
Πυρός για **3.000** € και
φυσικά καιρικά φαινόμενα και σεισμό **3.000**€

Μ' ΕΜΑΣ ΟΛΟΙ ΚΑΙ ΟΛΑ ΜΠΟΡΟΥΝ ΝΑ ΕΙΝΑΙ ΑΣΦΑΛΗ

ΑΙΓΑΙΟΝ ΑΝΩΝΥΜΗ ΑΣΦΑΛΙΣΤΙΚΗ

ΑΛΕΞ. ΔΙΑΚΟΥ 9 (ΕΝΑΝΤΙ Hondos center)
ΤΗΛ.(22410) 26722, 75701



Ρόδος: εἰκῇ καὶ ὡς ἔτυχε...



Κάδος σκουπιδιών, με φόντο διάφορα σκουπίδια, κυρίως μπάζα από οικοδομικά υλικά προερχόμενα από ανακαινιζόμενη οικία.
(Βορείου Ηπείρου, στο ύψος του σπιτιού αριθμ. 21).

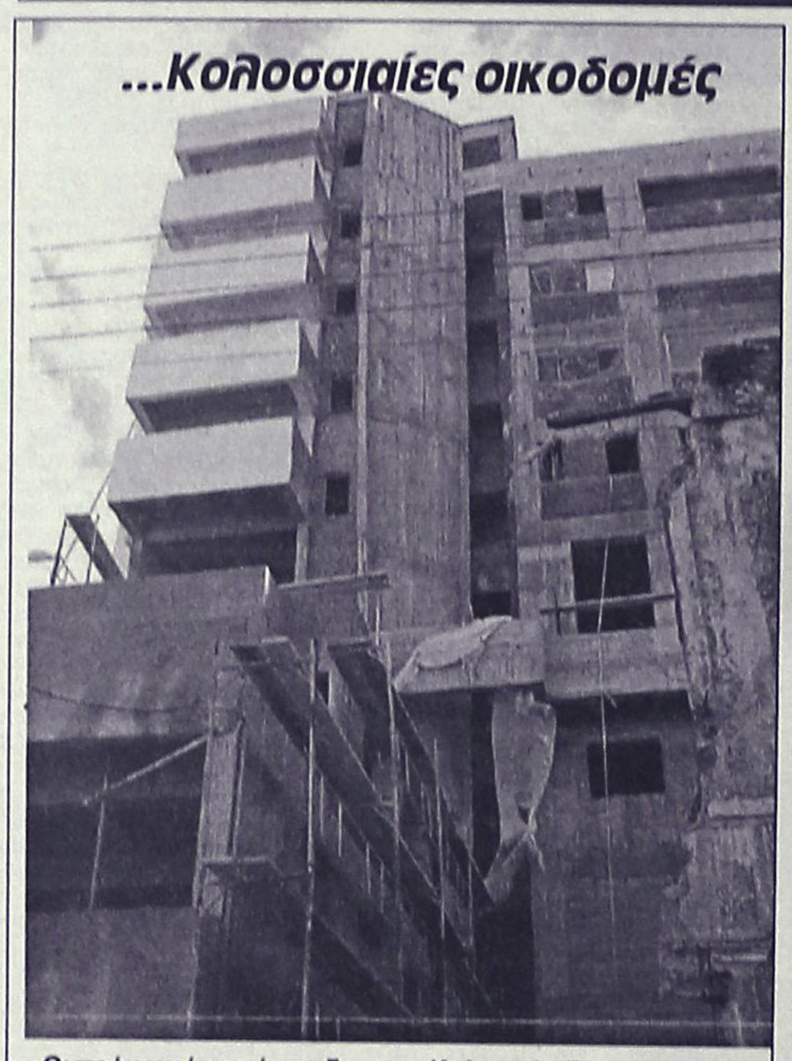

Οι πρόγονοί μας έφτιαξαν τον Κολοσσό. Εμείς οι νεότεροι αρκούμαστε σε μια δεκαόροφη οικοδομή - τόσους ορόφους καταφέραμε να μετρήσουμε - που ξεκινά από το ισόγειο της "Παπανικολάου" και φθάνει στο "ρετιρέ" της "Λιάσκου".



Αμμος, ασβέστης, τσιμέντα, κυβόλιθοι και λοιπά οικοδομικά αγαθά έχουν καταλάβει με όλη την άνεσή τους το πεζοδρόμιο.
(Βορείου Ηπείρου, στο ύψος της οικίας αριθμ. 21).

Universal Mr Handsfree CAR-KIT

Κατάλληλο για όλα τα σύγχρονα μοντέλα κινητών τηλεφωνών

- ✓ *"Βάλ' το και...έφυγες"* Δεν χρειάζεται εγκατάσταση!
- ✓ Ανώτερη ποιότητα ήχου
- ✓ Λειτουργία φόρτισης

3 χρόνια εγγύηση

ΠΛΗΡΕΣ ΠΑΚΕΤΟ ΜΕ:

- ✓ Μικρόφωνο
- ✓ Καλώδιο τροφοδοσίας 12/24 Volt
- ✓ Βάση στήριξης για όλα τα κινητά τηλέφωνα

Καινούργιο αυτοκίνητο;
Καινούργιο κινητό; ΚΑΝΕΝΑ ΠΡΟΒΛΗΜΑ! Το mr Handsfree είναι προετοιμασμένο!

Κινητή τηλεφωνία με απόλυτη ασφάλεια

POWERFON ELECTRONICS
Υψηλής Ποιότητος Αξεσουάρ Κινητής Τηλεφωνίας

ΑΠΟΚΛΕΙΣΤΙΚΗ ΔΙΑΘΕΣΗ ΓΙΑ ΤΗ ΡΟΔΟ: Σακελλαρίδης Α.&Θ. Ε.Π.Ε.
1) Κοδριγκτώνος 64 ΡΟΔΟΣ, τηλ.: 2241-0-30216, 2) Καρπάθου 7 (πεζόδρομος), τηλ.: 2241-0-77117 *e-mail: sakellgr.@panafonet.gr*

(εκ)πολιτισμικά παίγνια

επιμέλεια: Κωστής Νικολάκης

Οι Τελχίνες της Ρόδου και το διαβολόψαρο της Πύλου

Ο κ. **Κωνσταντίνος Ποταμιάνος**, συγγραφέας του βιβλίου *"Οι ιεροί Δελφικοί πόλεμοι"*, *"Αρχαία ελληνικά παράδοξα"* και τα *"Ιερά όπλα των Ελλήνων"* στο νέο του πόνημα **"Θαλάσσια μυστήρια στην αρχαιότητα"** μας προτείνει ένα γοητευτικό ταξίδι στους θρύλους και τις παραδόσεις των Ελλήνων για την θάλασσα από τους πανάρχαιους ως τους νεώτερους χρόνους.

Ιδιαίτερα ο συγγραφέας, μεταξύ των άλλων, αναφέρει και τον θρύλο από την **Κάλυμνο** για την **"Γοργόνα και τον Μέγα Κωνσταντίνο"**, την επίσης **Καλύμνικη** παράδοση για την **"Γοργόνα - βασιλοπούλα της Τελένδου"** για το **"Βάραθρο της Γοργόνας"** στην Αττάλεια, μεταξύ Καστελλορίζου και Κύπρου, για την **"Εγχελυς"** το θαλάσσιο τέρας που εμφανιζόταν στην αρχαιότητα στις ακτές της **Κω** και για τις **"Αλουστίνες"**, τις λάμιες της **Σύμης.**

Τέλος αφιερώνει ένα κεφάλαιο στους **Ρόδιους Τελχίνες** και την .... "επανεμφάνισή" τους τον Φεβρουάριο πρόπερσυ στην περιοχή Γιάλοβα της Πύλου!

...Οι Τελχίνες από τη Ρόδο

Πριν από δύο χρόνια, τον Φεβρουάριο του 2001, ένα *"αποστεωμένο εύρημα"*, τρέλανε τους κατοίκους της **Πύλου.** Κάποιοι είχαν ισχυρισθεί ότι ένα "περίεργο νεκρό ον" που εντοπίσθηκε στην περιοχή Γιάλοβα, ανήκε στις θρυλικές θεότητες της αρχαιότητας και συγκεκριμένα ήταν ένας **"Τελχίνας"** από τη Ρόδο! Μάλιστα υποστήριζαν ότι ένα παρόμοιο ον είχε βρεθεί το 1900 στην Αμερική.

... Τελικά οι *"επαΐοντες"* κατέληξαν στο συμπέρασμα ότι μουμιοποιημένο ον *"που είχε ύψος περίπου μισό μέτρο, δύο μάτια, χέρια, στόμα και κορμό, δύο πολύ αδύνατα πόδια και ουρά"*, δεν ήταν ένας **Τελχίνας** από τη Ρόδο που έκανε τουρισμό στην Πύλο, αλλά ένα είδος σελαχιού, γνωστό ως διαβολόψαρο ή "ντελσίντ"!

Και με την ευκαιρία αυτή ο κ. **Ποταμιάνος** γράφει για τους **Τελχίνες:**

«Αυτοί ήσαν θρυλικό γένος της Ρόδου, του οποίου οι γενάρχες (ήσαν εννέα) προερχόμενοι από την Κρήτη ήλθαν πρώτα στην Κύπρο και κατόπιν στην Ρόδο, από τους οποίους η νήσος ωνομάσθηκε "Τελχινίς". (Είναι χαρακτηριστικό ότι ένα από τα αρχαιότατα ονόματα της Κρήτης, τόπου καταγωγής των Τελχίνων, ήταν "Τελχινία"). Οι έξη κορυφαίοι από τους **"Τελχίνες** ήσαν οι **Ακταίος, Μεγαλήσιος, Ερμενος, Λύκος, Μίμων ή Σίμων και Νίκων**, ενώ είχαν και μία αδελφή, την **Αλία**, όνομα που υποδηλώνει θαλάσσια καταγωγή (όπως και το Ακταίος). Εθεωρούντο γιοι της Θάλασσας, της Γης ή του Πόντου και περιγράφονται ως "όντα άποδα", δηλαδή χωρίς πόδια, και τα οποία διέθεταν πτερύγια αντί χεριών.

Με την Καφείρα ή Καφειρία, κόρη του Ωκεανού ανέθρεψαν τον Ποσειδώνα, τον οποίον τους εμπιστεύθηκε η Ρέα, όταν ήταν ακόμη βρέφος. Οταν ανδρώθηκε ο Ποσειδών πήρε για σύζυγό του την Αλία, από την οποία εγέννησε έξη γιους και μία κόρη, την **Ρόδη ή Ρόδο**, επώνυμο της νήσου.

Οι Τελχίνες στην Ρόδο έκτισαν τις πόλεις Κάμειρο, Ιαλυσό και Λίνδο. Εθεωρούντο, από τους αρχαίους εφευρέτες της χωνεύσεως του σιδήρου και του χαλκού και αυτοί κατασκεύασαν την άρπη του Κρόνου, και την τρίαινα του Ποσειδώνος, επίσης φιλοτέχνησαν και αγάλματα της Ηρας, των Νυμφών, του Απόλλωνος, της Αθηνάς και του Διός, τα οποία εκαλούντο Τελχίνια. Φιλονείκησαν μεταξύ τους για την εξουσία και εχρησιμοποίησαν δόλια μέσα και παντός είδους πονηρίες, και εθεωρούντο φθονεροί δαίμονες που μπορούσαν να "ματιάσουν" (βασκάνουν) τους ανθρώπους και είχαν την δυνατότητα να προκαλέσουν χαλάζι, βροχή, χιόνι και να μεταμορφώνονται σε ό,τι θέλουν.

Κατά τον Στράβωνα δυσφημήσθηκαν από τους αντιζήλους ομοτέχνους τους για την τελειότητα και ομορφιά των σιδηρών και χάλκινων έργων τους. μάλιστα, ο ίδιος ο Πόντιος ιστορικός και γεωγράφος αναφέρει ότι κάποιοι από τους Τελχίνες που ευρίσκοντο στη Ρόδο, ακολούθησαν την Ρέα στην Κρήτη, όπου τους ανέθεσε την ανατροφή του μικρού Διός.

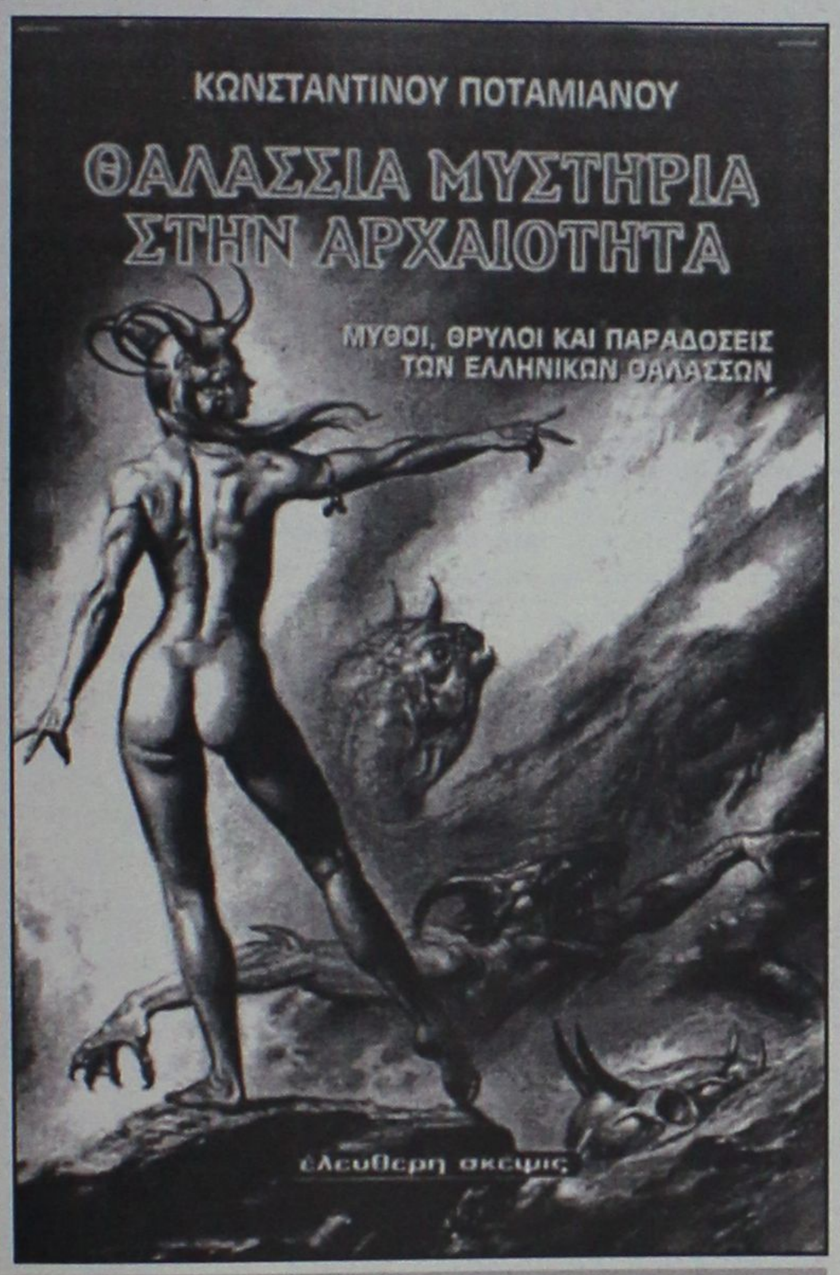

** Κωνσταντίνου Ποταμιάνου:*
"Θαλάσσια Μυστήρια στην Αρχαιότητα.
Μύθοι, Θρύλοι και Παραδόσεις των Ελληνικών Θαλασσών", εκδόσεις "Ελεύθερη Σκέψις", σελ. 252, Αθήνα 2001, τιμή: 10,68 ευρώ.

Οι Τελχίνες κατά την περίοδο της Τιτανομαχίας, είχαν πάρει το μέρος του Κρόνου, για τον οποίο έφτιαξαν ένα τέλειο ξίφος (άρπη). Ο Ζευς, όταν κατέλαβε την εξουσία τους εξεδίωξε από την Κρήτη και αυτοί κατέφυγαν στην Κύπρο, απ' όπου άλλοι πήγαν στην Ρόδο και άλλοι στην Τευμησσό της Βοιωτίας, περιοχή επί της οδού Θηβών-Χαλκίδος.

"Υπάρχει", λέει ο Παυσανίας, "στην Τευμησσό και ιερό της Αθηνάς Τελχινίας, χωρίς λατρευτικό άγαλμα - ως προς το προσωνύμιο της θεάς επιτρέπεται η εικασία πως μία ομάδα από τους Τελχίνες, τους εγκατεστημένους στην Κύπρο, ήλθε στην Βοιωτία και ίδρυσε ιερό της Τελχινίας Αθηνάς.

Επειδή οι Τελχίνες περιφρόνησαν την Αφροδίτη αυτή τους έκανε να χάσουν τα λογικά τους και να βιάσουν την μητέρα τους. Ο Ποσειδών ωργίσθηκε για την βδελυρή και ανόσια πράξι τους και τους έκρυψε κάτω, από την γη, ωνομάσθηκαν δε "δαίμονες προσήωσοι". Η Αλία έπεσε στην θάλασσα και ωνομάσθηκε Λευκοθέα. Λέγεται ακόμη ότι οι Τελχίνες προβλέποντας ότι θα γίνη κατακλυσμός στην Ρόδο έφυγαν από το νησί, και διασκορπίσθηκαν σε διάφορα μέρη.

Ενας από τους Τελχίνες, ο **Λύκος** έπηγε στην απέναντι μικρασιατική χερσόνησο και έγινε γενάρχης του κρητικού λαού των Λυκίων, έδωσε δε το όνομά του στην χώρα **(Λυκία)** και ίδρυσε ιερό του **Λυκίου Απόλλωνος.**

Αυτές είναι εν συνόψει οι υπάρχουσες πληροφορίες της αρχαιότητας για τους **Τελχίνες**, από τις οποίες το πρώτο που συμπεραίνουμε είναι ότι δεν πρόκειται για δραστηριότητες... κάποιων τεράτων, αλλά για την θρυλική ιστορία κάποιων ευφυών ανθρώπων με μεγάλες εφευρετικές ικανότητες»

«ΡΟΔΙΑΚΗ» ΑΠΟ ΤΟ 1915

ΦΛΑΣ ΣΤΟ ΠΑΡΕΛΘΟΝ


ΡΟΔΙΑΚΗ
PERIODICO SETTIMANALE

ΕΝ ΡΟΔΩ,
Πέμπτη 14 Φεβρουαρίου 1929
Αριθ. 1007

ΤΡΑΓΙΚΟΝ ΔΥΣΤΥΧΗΜΑ

Την παρελθούσαν Κυριακήν τραγικόν δυστύχημα έλαβε χώραν, όπερ εστοίχησε την ζωήν εις τον συμπολίτην κ. Ευστράτιον Αντωνιάδην ιδιοκτήτην του προ της Ισραηλιτικής συνοικίας ομωνύμου παντοπωλείου. Το δυστύχημα έλαβε χώραν ως εξής:

Ο Ευστράτιος μετά τινων φίλων του επωφελούμενος του ωραίου καιρού της Κυριακής επέβησαν αγοραίου αυτοκινήτου οδηγουμένου υπό του οδηγού Ιωάννου Τερεζάκη δια μίαν εκδρομήν μέχρι Τριάντα.

Παρά την Μίξην ίστατο εις το μέσον της οδού το κάρρον του εκ Βιλλανόβας Θαρεινού Σκαμπίλη, φορτωμένον με μακράς σιδηράς ράβδους. Ο οδηγός του αυτοκινήτου εσύριξεν όπως επιστήση την προσοχήν των καρροδηγών. Το σύριγμα όμως και ο κρότος του αυτοκινήτου φαίνεται ότι ετρόμαξεν τον ίππον, όστις έτρεξεν εις τρόπον ώστε τα όπισθεν άκρα των ράβδων προσέκτουσαν ισχυρώς εις το έμπροσθεν μέρος του αυτοκινήτου, όπου εκάθητο και ο Ευστράτιος παρά τον οδηγόν. Εκ της προσκρούσεως εκτυπήθη ισχυρώς εις το στήθος και ο Ευστράτιος.

ΜΟΔΑ ΚΑΙ ΤΕΧΝΗ

Το τεύχος του λαμπρού περιοδικού "μόδα και Τέχνη" του μηνός Φεβρουαρίου πλούσιον εις μοδέλλα και σχέδια, εκλεκτήν φιλολογικήν ύλην, μουσική κ.λπ. ως πάντοτε, πωλείται εις το βιβλιοπωλείον του κ. Εμμ. Παντελίδου.

ΔΗΛΩΣΙΣ

Φέρομεν εις γνώσιν της αξιοτ. πελατείας μας ότι συνεπεία της επιβολής, του νέου φόρου επί του οινοπνεύματος και του συναφού ειδικού δημοτικού φόρου, το ημέτερον προϊόν "ΦΕΡΟΚΙΝΑ ΒΙΣΛΕΡΙ" από σήμερον θα πωλήται εις τα καταστήματα με τας εξής τιμάς:

Κιβώτιον 12/1 λιρ. Ιταλ. 270
Κιβώτιον 24/1 λιρ. Ιταλ. 280.

(Σ.Σ. Η Ροδιακή εκδιδόταν τότε υπό το καθεστώς Ιταλικής λογοκρισίας. Διατηρείται επίσης η γλώσσα και τα τοπωνύμια που υπάρχαν στις αρχές του αιώνα).

ΠΙΝΑΚΕΣ ΖΩΓΡΑΦΙΚΗΣ

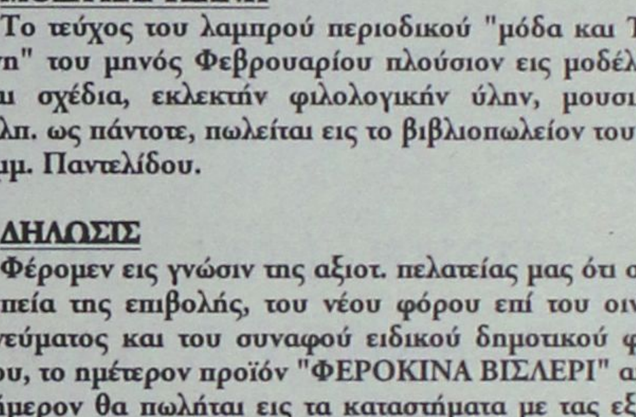

Σε μας θα βρείτε
ΔΩΡΑ για εσάς και για τους άλλους
ΔΩΡΑ αξίας που φαίνονται και δεν ξεχνιούνται
• ΠΙΝΑΚΕΣ ΖΩΓΡΑΦΙΚΗΣ
• ΒΙΤΡΩ ΓΝΗΣΙΟ και ΜΗ
• ΚΑΘΡΕΠΤΕΣ ΖΩΓΡΑΦΙΣΤΟΙ ΚΙ ΦΩΤΙΖΟΜΕΝΟΙ
• ΚΟΡΝΙΖΕΣ
Που φτιάχνουν με μερακι η
Η ΡΟΔΟΥΛΑ & Ο ΑΡΤΑΝ
Μιχ. Πετρίδη 96 κοντά στο ΜΗΔΕΙΑ Τηλ. 62552

Αντίλαλοι

πολιτικοί και άλλοι...

ΠΟΙΟΣ ΦΤΑΙΕΙ;

Πόσες ανθρώπινες ζωές θα πρέπει ακόμα να χαθούν για να συνειδητοποιήσουν οι κύριοι αρμόδιοι, **ότι τα ελικόπτερα του ΕΚΑΒ είναι ελαττωματικά;**

Δέκα και πλέον χρόνια κράτησαν οι διαδικασίες για την αγορά των ελικοπτέρων αυτών και τελικά όσο και μακάβριο και ν' ακούγεται, αγοράστηκαν ελικόπτερα-φέρετρα!

Θα λογοδοτήσει κανένας γι' αυτό;



Λ.Μ.

ΑΠΕΙΛΟΥΣΕ ΚΙΟΛΑΣ

••• Στελεχάρα της Ν.Δ. σε τοπικό επίπεδο, ωρυόταν χθες στα ερτζιανά, απειλώντας θεούς και δαίμονες να μην...τολμήσουν να πάνε τα στελέχη της τοπικής επιτροπής Ρόδου, στην σημερινή κοπή της πρωτοχρονιάτικης πίτας.

Θα γίνει επεισόδιο οι έλθουν, έλεγε και ξαναέλεγε και πραγματικά θαυμάσαμε τον...μεστό και ήπιο πολιτικό του λόγο.

Κατά τ΄ άλλα...δεν τρέχει τίποτα στην τοπική Νέα Δημοκρατία!

Λ.Μ.

ΓΙΑ ΤΟ ΙΚΑ

Σαμπάνιες ετοιμάζονται ν' ανοίξουν προσωπικό και συναλλασσόμενοι, όταν θα γίνει η μετεγκατάσταση του ΙΚΑ στο παλιό νοσοκομείο. Θα το γλεντήσουν το γεγονός, αυτό είναι σίγουρο. Πάντως αν λάβουμε υπόψιν αυτή τη διάθεση, τότε θα πρέπει να υπολογίσουμε ότι αν προσληφθεί και το απαιτούμενο προσωπικό, τότε θα...γίνει **πανηγύρι!**

Β.Μ.

"ΦΩΣ"...

"Φως" μέσα στην τρέχουσα χρονιά επιθυμεί να δει η Νομαρχία όσο αφορά στις διαδικασίες **μετεγκατάστασης του ΙΚΑ** στο παλιό νοσοκομείο.

Εμείς να ευχηθούμε να δούμε, όντως, "φως" το οποίο **να μην έχει καμία σχέση** με άλλα σημαντικά έργα της περιοχής για τα οποία κάθε χρόνο εξαγγέλλεται με στομφο ότι προχωρούν οι διαδικασίες **εδώ και...κάποια χρόνια.**

Κυρ. Π.

ΔΕΜ ΕΔΩΣΑΝ ΣΗΜΑΣΙΑ

Πριν από τρεις μήνες είχε ενημερώσει μια συμπολίτισσά μας τις τεχνικές υπηρεσίες του Δήμου της Ρόδου, **για την επικινδυνότητα κατολίσθησης** του συγκεκριμένου βράχου **στις...Κάτω Πέτρες!**

Η ενημέρωση, είχε γίνει τηλεφωνικά (τα στοιχεία της συμπολίτισσάς μας στη διάθεση κάθε ενδιαφερόμενου) αλλά όπως φαίνεται η αρμόδια υπάλληλος, **δεν θεώρησε σημαντικό να ενημερώσει τους προϊσταμένους της.**

Το αποτέλεσμα, ήταν ο όγκος του βράχου να αποκολληθεί την περασμένη εβδομάδα, και να τρέχουν τώρα, όλοι και να μην φθάνουν!

Μήπως θα έπρεπε σε αυτού του είδους τις επισημάνσεις οι αρμόδιοι (;) υπάλληλοι του Δήμου Ρόδου να δίνουν μεγαλύτερη σημασία;

Μιχ.Μ.

ΑΓ. ΒΑΛΕΝΤΙΝΟΥ
ΚΕΝΤΡΟ "ΠΑΝΟΡΑΜΑ"

Πλούσια Ελληνική βραδυά με χορευτικά από Ανδαλουσιανό Σπανιόλικο FLAMENGO

Διαγωνισμοί χορού με πλούσια δώρα και άλλες εκπλήξεις

Εξτρα παροχή για τους γονείς που θέλουν να γιορτάσουν μόνοι τους.

Μπορούν να αφήσουν τα παιδιά τους στον παιδότοπο "ΝΕΩΡΙΟΝ" από 20.00-24.00

ΕΝΑΡΞΗ ΠΡΟΓΡΑΜΜΑΤΟΣ 20.00
ΜΕ ΠΛΟΥΣΙΟ ΜΕΝΟΥ

Τηλ. για ΡΕΖΕΡΒΕ 22410 62426-77178

BACKstage
RESTAURANT
14 Φεβρουαρίου
Valentines Menu
Πουγγιά Σολομού με σπαράγγια και κρέμα τυριών πάνω σε αρωματική σαλάτα.
Μοσχαράκι με κρούστα από σπανάκι και τυριά.
Μους με τρεις σοκολάτες ή Αρμονία σοκολάτας και καφέ.
Τιμή κατ' άτομο: 30€
Με την υπογραφή της διεθνούς φήμης Chef Νίνα Νικολάου
Τηλέφωνο reserve: 22410 70560
Δημοκρατίας 13 (Στον κινηματογράφο Pallas)

ΙΑΤΡΙΚΗ ΑΝΑΚΟΙΝΩΣΗ
ΖΩΑΝΝΟΥ Γ. ΑΝΝΑ
ΔΕΡΜΑΤΟΛΟΓΟΣ
ΜΕΤΑΦΟΡΑ ΙΑΤΡΕΙΟΥ
Το ιατρείο *μεταφέρθηκε* και λειτουργεί σε *νέα διεύθυνση* στην οδό
ΗΡΩΩΝ ΠΟΛΥΤΕΧΝΕΙΟΥ 15
Ωράριο λειτουργίας: Δευτέρα έως Πέμπτη: 09.00-21.00, Παρασκευή: 09.00-13.00
Τηλέφωνα: 2241039395-77770, fax: 2241077770

ΜΟΥΣΙΚΟ ΚΑΦΕΝΕΙΟ
το ΛΥΧΝΑΡΙ
ΤΗΣ ΠΑΡΕΑΣ
7 ΧΡΟΝΙΑ THE BEST
Με καφέ - χρασί - μεζέδες
Παρασκευή-Σάββατο-Κυριακή
LIVE Ελληνικό rock - έντεχνο - ρεμπέτικο
ΠΑΠΑΛΟΥΚΑ 118 - ΡΟΔΟΣ • ΤΗΛ. (22410) 24934

ΠΑΡΑΣΚΕΥΗ
ΑΓΙΟΥ ΒΑΛΕΝΤΙΝΟΥ
Περάστε μια αξέχαστη γιορτή του έρωτα μια μοναδική νύχτα
ΜΟΥΣΙΚΟ ΕΣΤΙΑΤΟΡΙΟ ΜΠΑΡ
2 ΦΙΛΟΙ
ΔΩΡΟ ΣΕ ΚΑΘΕ ΕΡΩΤΕΥΜΕΝΟ ΖΕΥΓΑΡΙ
Θα σας κρατούν συντροφιά με τραγούδια
ΔΟΥΚΑΣ και ΜΑΡΙΝΑ
και όλο το καλλιτεχνικό μας πρόγραμμα
Τηλ. Ρεζερβέ: (22410)91561
στην παραλία Ιαλυσού
Είσοδος ελεύθερη

μεζεδοπωλείον
παλιά ιστορία
μοναδικό στο είδος του!
ξεχωριστό στη γεύση
Η "παλιά ιστορία" συνεχίζοντας την παράδοση, θα είναι κοντά σας κι αυτό το χειμώνα καθημερινά εκτός Κυριακής
Μητροπόλεως 108 & Δενδρινού γωνία
Για κρατήσεις (22410) 32421

RESTAURANT
ΙΠΠΟΤΙΚΟΝ
ΗΜΕΡΑ ΤΩΝ ΕΡΩΤΕΥΜΕΝΩΝ
Προσκαλούνται όλοι οι ερωτευμένοι να απολαύσουνε μια αξέχαστη βραδιά στο ΙΠΠΟΤΙΚΟΝ
Ενα επιλεγμένο μενού ειδικά για ερωτευμένους σε μια ζεστή ατμόσφαιρα και με τις μελωδικές φωνές της **Ελευθερίας Ροδίτη** και του **Ηλία Πεζουβάνη**
Θα είναι μια ξεχωριστή βραδιά.
ΜΕΝΟΥ ΤΩΝ ΕΡΩΤΕΥΜΕΝΩΝ
Μπροσκέτες με πατέ τυριών και πατέ ελιάς
Σκορδόψωμο με τομάτα και μοτσαρέλα γκρατινέ
ερωτευμένη καρδιά
Πέστροφα καπνιστή με γαρνί μαύρο χαβιάρι
Σαλάτα φαντασίωση με sos Tropical
Φρέσκα φιλετάκια χοιρινά με sos Mexiken
Γλυκό των ερωτευμένων σε καρδιά
Καφές και κουαντρό
ΙΠΠΟΤΙΚΟΝ
στην Παλιά Πόλη μικρό συντριβάνι (στην πλατεία Εβραίων Μαρτύρων) Ρεζερβέ: 22410 25293