ΕΤΟΣ ΙΔΡΥΣΗΣ 1949
ΙΔΙΟΚΤΗΣΙΑ:
Γ. ΔΙΑΜΑΝΤΙΔΗΣ
ΓΡΑΦΙΚΕΣ ΤΕΧΝΕΣ Α.Ε.
Εκδότης: ΓΙΩΡΓΟΣ ΔΙΑΜΑΝΤΙΔΗΣ
Γραφεία - Τυπογραφεία:
Μάρκου Μαλλιαράκη 3 (ΚΟΒΑ)
Τηλ.: Σύνταξης: 22410 27356-34101, FAX: 22410 20643
Τηλ.: Λογιστηρίου: 22410 35322, FAX: 22410 35322
e-mail: info@proodos.net

ΠΡΟΟΔΟΣ

Ανεξάρτητη καθημερινή πρωινή εφημερίδα

ΑΡΙΘΜΟΣ ΦΥΛΛΟΥ 17.322 • ΤΙΜΗ 0,70 ευρώ

ΤΡΙΤΗ 12 ΣΕΠΤΕΜΒΡΙΟΥ 2006

ΠΛΗΡΩΜΕΝΟ ΤΕΛΟΣ
Τοχ. Γραφεία Κ. ΡΟΔΟΥ
Αριθμός φάσμος 2
Κωδικός 1877

ΕΛΤΑ

ΙΤΑΛΙΚΑ
ΣΚΑΝΔΑΛΙΔΗΣ
ΤΗΛ. 22410 29265

Θα γίνει το ερχόμενο Σάββατο

Μεγάλο καρδιολογικό συνέδριο στη Ρόδο με τον Δημ. Κρεμαστινό

ΣΥΝΕΝΤΕΥΞΗ ΓΙΑ ΤΑ ΚΑΡΔΙΑΓΓΕΙΑΚΑ ΝΟΣΗΜΑΤΑ



Μεγάλο καρδιολογικό συνέδριο στη Ρόδο με τον Δημ. Κρεμαστινό

ΙΔΙΑΤΕΡΑ ενδιαφέρουσα ιατρική συνέντευξη τύπου θα δοθεί το μεσημέρι της ερχόμενης Παρασκευής 15 Σεπτεμβρίου στην πόλη μας. Ο συμπατριώτης μας καθηγητής Καρδιολογίας του Πανεπιστημίου Αθηνών και διευθυντής της Β' Πανεπιστημιακής Καρδιολογικής Κλινικής του Γενικού Νοσοκομείου «Αττικόν» κ. Δημήτρης Κρεμαστινός, μαζί με τους Φίλιππο Τρυποσκιάδη, αναπληρωτή καθηγητή Καρδιολογίας του Πανεπιστημίου Θεσσαλίας και διευθυντή της Πανεπιστημιακής Καρδιολογικής Κλινικής του Γενικού Νοσοκομείου Λάρισας και το κ. Γεώργιο Θεοδωράκη, αναπληρωτή διευθυντή του Β' Καρδιολογικού τμήματος του Ωνάσειου Καρδιοχειρουργικού Κέντρου, θα ενημερώσουν για όλες τις νεότερες εξελίξεις στον τομέα της Καρδιολογίας σε συνέντευξη τύπου την ερχόμενη Παρασκευή 15 Σεπτεμβρίου στη 1 το μεσημέρι.

ΤΑ ΚΑΡΔΙΑΓΓΕΙΑΚΑ νοσήματα αποτελούν μάστιγα για όλο τον προηγμένο κόσμο, καθώς στις χώρες της Δύσης περίπου 4 στους 10 θανάτους οφείλονται σε κάποιο καρδιαγγειακό νόσημα, με κυρίαρχη πάθηση τη στεφανιαίο νόσο. Το κάπνισμα, η παχυσαρκία, αλλά και γονιδιακοί παράγοντες, ενοχοποιούνται σε σημαντικό βαθμό για την ανάπτυξη καρδιαγγειακών νοσημάτων που πολλές φορές οδηγούν στον αιφνίδιο θάνατο.

ΣΥΝΕΧΕΙΑ ΣΤΗ ΣΕΛ. 4

Για τα πρόσωπα στη Δωδεκάνησο

Ποικίλα σχόλια και αμφισβητήσεις για τη νέα δημοσκόπηση

ΔΕΝ ΥΠΑΡΧΕΙ ΠΡΟΘΕΣΗ ΨΗΦΟΥ

ΠΟΙΚΙΛΑ ΣΧΟΛΙΑ και επιφυλάξεις προκάλεσε ένα νέο γκάλοπ που είδε χτες το φως της δημοσιότητας. Πρόκειται για γκάλοπ που έγινε από την εταιρία RASS και για λογαριασμό του τοπικού ραδιοσταθμού SKY και αφορά κυρίως τα πρόσωπα που πολιτεύονται στη Δωδεκάνησο, χωρίς όμως να περιλαμβάνονται όλοι οι πολιτικοί μας.

• Οπως ήταν φυσικό το γκάλοπ προκάλεσε και αντιδράσεις ακόμη και από τον βουλευτή Βασίλη Χρύση ο οποίος με ανακοίνωσή του υπογραμμίζει ότι «η καθημερινή μου επαφή με τον Δωδεκανησιακό λαό, η αποδοχή και η αναγνώριση του κοινοβουλευτικού μου έργου, δεν συνάδουν με τα ευρήματα της έρευνας και η πιο αξιόπιστη δημοσκόπηση της κοινής γνώμης θα γίνει την ημέρα διεξαγωγής των επόμενων

ΣΥΝΕΧΕΙΑ ΣΤΗ ΣΕΛ. 4

Ανεκπλήρωτες υποσχέσεις

Κινητοποιήσεις και στη Νότια Ρόδο για τα θέματα υγείας!...

ΔΕΝ ΔΙΟΡΙΣΤΗΚΑΝ ΓΙΑΤΡΟΙ

ΓΙΑ μη υλοποίηση των υποσχέσεών του για αναβάθμιση υπηρεσιών υγείας στη Νότια Ρόδο εγκαλεί τον υφυπουργό Υγείας και Κοινωνικής Αλληλεγγύης κ. Αθανάσιο Γιαννόπουλο, ο δήμαρχος Μανώλης Σαββής. Μάλιστα στην επιστολή που του απευθύνει αναφέρει ότι οι νοτιοροδίτες θα προχωρήσουν σε κινητοποιήσεις, αν δεν υλοποιηθούν οι υποσχέσεις.

• Ο κ. Σαββής εκφράζει τη δυσαρέσκειά του, γιατί τρεις μήνες μετά την συνάντησή του με τον κ. Γιαννόπουλο δεν υλοποιήθηκε το παραμικρό από τις υποσχέσεις του. Στο φύλλο της 6ης Σεπτεμβρίου η «Πρόοδος» φιλοξένησε δηλώσεις του δημάρχου Νότιας Ρόδου κ. Μανώλη Σαββή, για

ΣΥΝΕΧΕΙΑ ΣΤΗ ΣΕΛ. 4



Κινητοποιήσεις και στη Νότια Ρόδο για τα θέματα υγείας!...

Π. Παπακωνσταντίνου και Μ. Παλλάς

Οι δύο διεκδικητές για τη δημαρχία στο Δήμο Λινδίων

ΠΟΙΑ ΕΙΝΑΙ ΤΑ ΠΡΟΓΡΑΜΜΑΤΑ ΤΟΥΣ





Οι δύο διεκδικητές για τη δημαρχία στη Λίνδο Παναγιώτης Παπακωνσταντίνου και Μανώλης Παλλάς

ΒΕΒΑΙΟΣ για τη νίκη του στις δημοτικές εκλογές του Οκτωβρίου είναι ο υποψήφιος δήμαρχος Λίνδου Παναγιώτης Παπακωνσταντίνου. Αντίπαλός του είναι ο Μανώλης Παλλάς, που ήταν υποψήφιος δήμαρχος και το 2002, αλλά έχασε από το σημερινό δήμαρχο Γιώργο Θαρρενό.

* Ο οικολομολόγος Παπακωνσταντίνου το 2002 είχε εκλεγεί δημοτικός σύμβουλος και ασκεί καθήκοντα του αντιδημάρχου. Στενός συνεργάτης του δημάρχου Θαρρενού, του έδωσε το δακτυλίδι της διαδοχής και το ΠΑ.ΣΟ.Κ. του έδωσε το χρίσμα.

ΠΑΡΑ ΤΟ ΓΕΓΟΝΟΣ ότι και οι δύο μονομάχοι επιθυμούν να διατηρήσουν τον προεκλογικό τους αγώνα σε ήπιους τόνους, εντούτοις, ο φανατισμός που επικρατεί, αναμένεται να οξύνει τα πνεύματα μέχρι τις εκλογές.

ΣΥΝΕΧΕΙΑ ΣΤΗ ΣΕΛ. 4

Από ορισμένα στελέχη του

Γκρίνια στην παράταξη του Χατζηευθυμίου για τον προεκλογικό αγώνα

ΞΕΚΙΝΑ ΔΙΚΟ ΤΟΥ ΓΚΑΛΟΠ

ΡΗΓΜΑ στις σχέσεις του κ. Χατζή Χατζηευθυμίου και υποψηφίων δημοτικών συμβούλων της παράταξής του. Ο λόγος, η μεροληπτική συμπεριφορά του, έναντι μερικών υποψηφίων που τους σεργιανίζει καθημερινά στις περιοδείες του και το αποτέλεσμα των δημοσκοπήσεων που τον φέρνουν στην τρίτη θέση.

• Σύμφωνα με έγκυρες πληροφορίες τρεις υποψήφιοι δημοτικοί σύμβουλοι της παράταξης του κ. Χατζηευθυμίου, είναι έτοιμοι να τα βροντήξουν, δυσαρεστημένοι με την συμπεριφορά του επικεφαλής της παράταξης. Απαιτούν τη διενέργεια δημοσκόπησης, προκειμένου να μελετήσουν τα αποτελέσματα και να κάνουν διορθωτικές κινήσεις για να μην βρεθεί η παράταξη τρίτη. Επίσης απαιτούν να πάψει η μεροληπτική μεταχείριση, τεσσάρων και πέντε υποψηφίων συμβούλων με τους οποίους ο κ. Χατζηευθυμίου εμφανίζεται πάντα μαζί σε όλες τις δημόσιες επισκέψεις και περιοδείες του.

Η ΚΑΤΑΣΤΑΣΗ αυτή που επικρατεί στην παράταξη του κ. Χατζηευθυμίου, έγινε γνωστή στο περιβάλλον του κ. Σάββα Καραγιάννη, γι' αυτό και καθυστερεί να ανακοινώσει τα ονόματα των υποψήφιων συμβούλων του, ευελπιστώντας να προσχωρήσουν στην παράταξή του κάποιοι από τους δυσαρεστημένους.

• Τις αμέσως επόμενες μέρες αναμένονται εξελίξεις, καθώς θα πρέπει να

ΣΥΝΕΧΕΙΑ ΣΤΗ ΣΕΛ. 4



Γκρίνια στην παράταξη του Χατζηευθυμίου για τον προεκλογικό αγώνα

Στην εφημερίδα «ΤΟ ΘΕΜΑ»

Νέα δημοσιεύματα για τη δραστηριότητα του Γιάννη Βαληνάκη

ΤΟ ΦΑΞ ΤΟΥ «ΚΟΜΜΑΤΑΡΧΗ»

ΕΠΑΝΗΛΘΕ την περασμένη Κυριακή η εφημερίδα «ΤΟ ΘΕΜΑ» με τις δραστηριότητες του υφυπουργού Γιάννη Βαληνάκη στη Δωδεκάνησο. Μετά την προηγούμενη αποκάλυψη για το «φακέλωμα» πολιτών και καφενείων στη Δωδεκάνησο, η εφημερίδα επανέρχεται με νέο δημοσίευμα δημοσιεύοντας επιστολή «κομματάρχη»- όπως τον εμφανίζει - του Βαληλάνη στη Ρόδο που στέλνει τα δημοσιεύματα του τοπικού τύπου στο γραφείο του υφυπουργού Εξωτερικών.

• Επίσης η ίδια εφημερίδα δημοσιεύει και «ηλεκτρονικό διάλογο» μεταξύ συνεργάτη του κ. Βαληνάκη και συνεργάτη του κ. Ρουσόπουλου για τον τρόπο αντιμετώπισης των δωδεκανησιακών μέσων ενημέρωσης στην υπόθεση του υφυπουργού Εξωτερικών.

ΕΙΔΙΚΟΤΕΡΑ για το «φαξ» του «κομματάρχη» του Γιάννη Βαληνάκη προς το πολιτικό γραφείο του υφυπουργού Εξωτερικών η εφημερίδα «ΤΟ ΘΕΜΑ» γράφει τα εξής:

«Ενδεικτικό της εμπάθειας με την οποία αντιμετωπίζεται το «ΘΕΜΑ» από τους συνεργάτες του υφυπουργού Εξωτερικών είναι το περιεχόμενο του fax που στέλνει ο «κομματάρχης» στον κ. Βαληνάκη από το νησί της Ρόδου. Ο κ. Μπάμπης, σε ένα απίστευτο ξέσπασμα εμπάθειας και περιφρόνησης, στέλνει στο πολιτικό γραφείο του κ. Βαληνάκη fax με τα δημοσιεύματα των τοπικών εφημερίδων. Επειδή όμως αυτά είναι ιδιαίτερα δυσάρεστα, καθώς δίνουν

ΣΥΝΕΧΕΙΑ ΣΤΗ ΣΕΛ. 4

Μ' επικεφαλής τον Γ. Περδικάρη

Το ψηφοδέλτιο του ΚΚΕ για τις νομαρχιακές εκλογές στη Δωδεκάνησο

ΣΥΝΕΡΓΑΣΙΑ ΚΑΙ ΜΕ ΤΟ ΔΗΚΚΙ

ΠΕΝΗΝΤΑ υποψήφιοι νομαρχιακοί σύμβουλοι απαρτίζουν το ψηφοδέλτιο της «Νομαρχιακής Αγωνιστικής Συνεργασίας». Τα ονόματα των υποψηφίων ανακοίνωσε χθες ο επικεφαλής της παράταξης και υποψήφιος νομάρχης Δωδεκανήσου Γιάννης Περδικάρης.

•Το ψηφοδέλτιο της «Νομαρχιακής Αγωνιστικής Συνεργασίας» στηρίζεται από το ΚΚΕ, το ΔΗΚΚΙ, την Κομμουνιστική Ανανέωση, την Παρέμβαση Αριστερών Πολιτών και άλλες αγωνιστικές ριζοσπαστικές δυνάμεις.

ΣΥΝΕΧΕΙΑ ΣΤΗ ΣΕΛ. 4

Στόχος της νομαρχίας

Εκσυγχρονισμός των σχολικών κτιρίων στο νομό Δωδεκανήσου

ΚΑΙ ΚΑΤΑΣΚΕΥΗ ΝΕΩΝ ΜΟΝΑΔΩΝ

ΙΔΙΑΙΤΕΡΗ βαρύτητα στην αναβάθμιση και τον εκσυγχρονισμό των υφιστάμενων σχολικών μονάδων, αλλά και στην κατασκευή νέων, θα δοθεί από την νομαρχιακή αρχή, σύμφωνα με το νομάρχη Γιάννη Μαχαιρίδη.

Χθες πρώτη μέρα της νέας σχολικής χρονιάς, ο Γιάννης Μαχαιρίδης, παρακολούθησε την τελετή του αγιασμού, στο 1ο ΤΕΕ Ρόδου, στο 1ο Λύκειο Ρόδου και στο σχολικό συγκρότημα της Παιδαγωγικής Ακαδημίας, συνοδευόμενος από στελέχη της νομαρχιακής αρχής. Αφού ευχήθηκε και αυτή η χρονιά να είναι παραγωγική, ανέλαβε τη δέσμευση της Νομαρχίας να συνεχιστεί με την ίδια ένταση, η προσπάθεια για κατασκευή νέων σχολικών

ΣΥΝΕΧΕΙΑ ΣΤΗ ΣΕΛ. 4









ΚΑΘΗΜΕΡΙΝΑ ΤΑ ΝΕΑ ΤΗΣ ΔΩΔΕΚΑΝΗΣΟΥ ΣΤΟ INTERNET
www.proodosnews.gr
www.proodos.net



11/9/06

Οι εξαγγελίες του πρωθυπουργού από την 71η ΔΕΘ είναι το θέμα που κυριαρχεί στα βασικά θέματα της ειδησεογραφίας του σημερινού αθηναϊκού Τύπου.

ΑΔΕΣΜΕΥΤΟΣ ΤΥΠΟΣ: Οι 6 δεσμεύσεις του πρωθυπουργού για τις ασθενέστερες τάξεις.

ΑΠΟΓΕΥΜΑΤΙΝΗ: Δεν χορεύω το βαλς του διχασμού. Ο πρωθυπουργός αρνείται να απαντήσει στις ύβρεις του Γιώργου περί "Σικελών" και "διαρρηκτών".

ΑΥΡΙΑΝΗ: Βιομηχανία σκανδάλων στήνει το ΠΑΣΟΚ στην εναγώνια προσπάθεια να συσπειρώσει τον σκληρό πυρήνα του κόμματος.

Η ΒΡΑΔΥΝΗ: Κυβέρνηση έργων και διαφάνειας. Κ. Καραμανλής: Μονόδρομος η πολιτική των μεταρρυθμίσεων.

ΕΘΝΟΣ: Απόντες 15.000 εκπαιδευτικοί. Με δραματικές ελλείψεις διδασκόντων αρχίζει η νέα σχολική χρονιά.

ΕΛΕΥΘΕΡΗ ΩΡΑ: Δεν έγραψε καλά... στην Έκθεση. Δικαιολογώντας τα αδικαιολόγητα ο Πρωθυπουργός στη Θεσσαλονίκη...

ΕΛΕΥΘΕΡΟΣ: Λιτότητα χωρίς ημερομηνία λήξεως εξήγγειλε ο πρωθυπουργός από τη Διεθνή Έκθεση Θεσσαλονίκης.

ΕΛΕΥΘΕΡΟΣ ΤΥΠΟΣ: Τόλμη και ειλικρίνεια. Ρεαλιστής ο Καραμανλής έδωσε το στίγμα του στη Θεσσαλονίκη.

ΕΛΕΥΘΕΡΟΤΥΠΙΑ: Το νέο δόγμα: "Άσε, θα δούμε". Καραμανλής άνετος, σίγουρος, φιλικός αλλά κενός.

ΕΣΤΙΑ: Μειώνεται ο φόρος στα μεσαία εισοδήματα. Σημαντική εξαγγελία του Πρωθυπουργού στην Θεσσαλονίκη.

ESPRESSO: "Άγιος" με μαστίγιο, στρίνγκ και ζαρτιέρες! Ένας πρώην "μαθητής" του (ο Ματθίας) μιλάει για τα όργια στο κοινοβούλιο της Ρουμανίας.

ΤΑ ΝΕΑ: Όχι σε όλα για τους μη προνομιούχους. Υποσχέθηκε... ανηφόρα ο Καραμανλής στη ΔΕΘ.

TRAFFIC NEWS: Σεξουαλική υπερκόπωση τον έστειλε σε κλινική. Η περιπέτεια γνωστού τραγουδιστή.

City Press: 71η ΔΕΘ. Νέες ισορροπίες Καραμανλή. Ο πρωθυπουργός δηλώνει αποφασισμένος να προχωρήσει στις μεταρρυθμίσεις.

Δρομολόγια Πλοίων



08.30 ΔΩΔΕΚΑΝΗΣΟΣ ΕΞΠΡΕΣ για Κω, Κάλυμνο, Λέρο, Λειψούς, Πάτμο
09.00 ΣΥΜΗ για Πανορμίτη, Σύμη
09.00 ΑΙΓΛΗ για Σύμη
14.30 ΑΙΓΛΗ για Σύμη
15.00 ΔΩΔΕΚΑΝΗΣΟΣ PRIDE για Σύμη, Κω, Κάλυμνο, Λέρο, Πάτμο
15.30 ΔΕΛΦΙΝΙ 22 για Κω, Κάλυμνο
17.00 Β. ΚΟΡΝΑΡΟΣ για Χάλκη, Διαφάνι, Κάρπαθο, Κάσο, Σητεία
18.30 ΣΥΜΗ για Σύμη

Προς Πειραιά: 17.00 ΡΟΔΑΝΘΗ
18.30 BLUE STAR II

Αεροπορικά Δρομολόγια



ΟΛΥΜΠΙΑΚΗ ΑΕΡΟΠΟΡΙΑ
Από Ρόδο-**Αθήνα**: Καθημερινά 07.10, 13.40
Πέμπτη 20.10, 22.45
Καθημερινά πλην Πέμπτης 19.40, 22.25
Καθημερινά πλην Κυριακής 10.40
Από Ρόδο-**Θεσσαλονίκη**: Δευτέρα - Τετάρτη 09.45
Πέμπτη 10.45
Σάββατο 15.15
Δευτ.-Τετ.-Παρ.-Κυρ. 16.10
Από Ρόδο-**Ηράκλειο**: Δευτέρα - Παρασκευή-Κυριακή 17.45
Τρίτη - Πέμπτη 18.30
Τετάρτη - Σάββατο 19.20
Από Ρόδο-**Κάρπαθο**: Δευτ.-Πεμ.-Παρ.-Σάβ. 07.00, 10.40
Τετάρτη - Κυριακή 10.40, 14.20
Από Ρόδο -**Κάσο**: Δευτ.-Πεμ.-Παρ.-Σάβ. 07.00
Τετάρτη - Κυριακή 10.40
Από Ρόδο-**Καστελλόριζο**: Δευτ.-Τετ.-Παρ.-Σάβ. -Κυρ. 07.10
Από Ρόδο-**Χίο**: Τρίτη 10.40 Πέμπτη 10.45
Από Ρόδο-**Μυτιλήνη**: Δευτέρα-Τετάρτη 09.45
Τρίτη 10.40,
Πέμπτη 10.45
Σάββατο 15.15
Από Ρόδο-**Σάμος**: Τρίτη 10.40
Σάββατο 15.15
Από Ρόδο-**Λήμνος**: Δευτέρα-Τετάρτη 09.45 Τρίτη 10.40,
Πέμπτη 10.45 Σάββατο 15.15
AEGEAN AIRLINES & CRONUS
Από Ρόδο-**Αθήνα**: Καθημερινά 07.10-11.05-13.50-16.30-21.30
Από Ρόδο-**Θεσσαλονίκη**: Καθημερινά 12.05
Από Ρόδο-**Ρώμη**: Καθημερινά 16.30
Από Ρόδο-**Λάρνακα**: ΤΡΙΤΗ-ΠΕΜΠΤΗ-ΣΑΒΒΑΤΟ 11.05
τις υπόλοιπες μέρες 07.10-13.50-16.30

Κ.Τ.Ε.Ο Τηλ.: 22410 65385 εσωτερικό 23

Συγκοινωνιακή έδρα Ρόδου
Από 1/9/2006 έως 30/9/2006
Επιβατικά (Ε.Ι.Χ.) και φορτηγά μέχρι 3,5Τ (ΦΙΧ<3,5Τ) με αριθμούς κυκλοφορίας **ΡΟΖ 9501 έως και 9999** και **ΡΟΗ 1000 έως 2500**

Συγκοινωνιακή έδρα Κω
Από 1/9/2006 έως 30/9/2006
Επιβατικά (Ε.Ι.Χ.) και φορτηγά μέχρι 3,5Τ (ΦΙΧ<3,5Τ) με αριθμούς κυκλοφορίας **ΚΧΒ 4501 έως και 5000**

* Καλούνται όλα τα παραπάνω οχήματα να προβούν σε τεχνικό έλεγχο σε οποιοδήποτε Κ.Τ.Ε.Ο. ή Ι.Κ.Τ.Ε.Ο. της χώρας
** Επίσης θα ελέγχονται όσα οχήματα υποχρεούνται βάση παλαιοτέρων προγραμμάτων πρόσκλησης.
*** Ο εμπρόθεσμος προγραμματισμός των οχημάτων για έλεγχο (ραντεβού) γίνεται έως και 15 ημέρες πριν της λήξης του προγράμματος πρόσκλησης.

Έτοιμοι για ΚΤΕΟ;
ΤΑΛΑΙΠΩΡΙΑ ΤΕΛΟΣ!
Ιδιωτικό ΚΤΕΟ Ρόδου
για ραντεβού..22410-67677
ΠΛΗΡΩΣ ΙΣΟΤΙΜΟ ΜΕ ΤΑ ΔΗΜΟΣΙΑ ΚΤΕΟ
ΓΡΗΓΟΡΑ ΑΞΙΟΠΙΣΤΑ ΚΑΙ ΦΘΗΝΟΤΕΡΑ!! 25 ΛΕΠΤΑ ΑΡΚΟΥΝ
ΠΡΟΣΟΧΗ! — ΠΡΟΓΡΑΜΜΑ ΠΡΟΣΚΛΗΣΗΣ ΟΧΗΜΑΤΩΝ Η. ΔΘΔ/ΖΟΥ
- ΤΟΝ Ιανουάριο ΑΠΟ ΡΟΕ 4401, ΕΩΣ ΡΟΕ 6400 - ΤΟΝ Φεβρουάριο ΑΠΟ ΡΟΕ 6401, ΕΩΣ ΡΟΕ 8400
Η ΜΗ ΔΙΕΝΕΡΓΕΙΑ ΤΕΧΝΙΚΟΥ ΕΛΕΓΧΟΥ ΤΟΥ ΟΧΗΜΑΤΟΣ ΣΑΣ (ΚΤΕΟ) ΜΕΣΑ ΣΤΙΣ ΠΡΟΘΕΣΜΙΕΣ, ΑΠΟΤΕΛΕΙ ΠΑΡΑΒΑΣΗ (ΚΟΚ 86) ΚΑΙ ΤΙΜΩΡΕΙΤΑΙ ΑΠΟ ΤΙΣ ΑΡΧΕΣ ΜΕ ΠΡΟΣΤΙΜΟ 334 ΕΥΡΩ ΚΑΙ ΑΦΑΙΡΕΣΗ ΠΙΝΑΚΙΔΩΝ

Δωδεκανησιακά 24ωρα

Στα πεταχτά

Η καλύτερη σεζόν!...

Η τουριστική κίνηση στη Ρόδο να βρίσκεται σε υψηλά επίπεδα. Και το «βαρόμετρο» είναι η Μεσαιωνική Πόλη, όπου ο κόσμος που την επισκέπτεται είναι πολύς και την ημέρα και τη νύχτα.

Οι πληροφορίες λένε ότι όχι μόνο ο Σεπτέμβριος και ο Οκτώβριος θα είναι καλός. Μάλιστα στις αρχές Οκτωβρίου θα έχουμε στη Ρόδο, ένα μεγάλο ιατρικό συνέδριο στο οποίο θα πάρουν μέρος πάνω από 10.000 σύνεδροι. Χαράς Ευαγγέλια για όλους...

Μπλόκο

Μπλόκο έκανε η Τροχαία την περασμένη Πέμπτη έξω από το Εθνικό Θέατρο! Το μπλόκο έγινε νύχτα, γιατί υπάρχουν πολλοί νεαροί που κάνουν αγώνες ταχύτητας με τα αυτοκίνητα και τις μοτοσικλέτες τους στο Μαντράκι!

Εγιναν πολλές συλλήψεις «βιαστικών» οδηγών που είχαν μετατρέψει το Μαντράκι σε...πίστα αγώνων.

Ελπίζουμε οι έλεγχοι να γίνονται συχνότερα, ώστε να περιοριστεί το φαινόμενο!..

Οδήγηση και φραπέδες

Δεν είναι μόνο η χρήση των κινητών τηλεφώνων κατά την οδήγηση που αυξάνουν τον κίνδυνο για πρόκληση ατυχημάτων.

Είναι η παρασκευή καφέ φραπέ κυρίως τις πρωϊνές ώρες.

Πολλοί οδηγοί φτιάχνουν τον φραπέ τους κατά την οδήγηση με κίνδυνο να προκληθούν ατυχήματα.

Η Τροχαία τι κάνει;

Διαγραμμίσεις με νερομπογιές

Ανίκανη ακόμα και για τις διαγραμμίσεις στο οδικό δίκτυο του νησιού μας είναι η Περιφέρεια.

Ενώ αγνόησε το συνεργείο της Νομαρχίας και προτίμησε συνεργείο από άλλη περιοχή της χώρας οι διαγραμμίσεις δεν κράτησαν ούτε ένα μήνα.

Μήπως χρησιμοποίησαν νερομπογιές; Και ένα άλλο: πόσο πήγε το μαλλί;

Μεσσίες

Οταν πλησιάζουν οι δημοτικές και νομαρχιακές εκλογές ξαφνικά κάποιοι ανακαλύπτουν τον τόπο καταγωγής τους. Και δεν φτάνει μόνο αυτό ενώ έχουν χρόνια να περπατήσουν στους δρόμους του χωριού τους έχουν έτοιμες λύσεις για τα προβλήματα.

Μεσσίες υπάρχουν πολλοί τελευταία, αλλά μόνο προεκλογικά. Οταν εκλεγούν ούτε στις συνεδριάσεις του δημοτικού συμβουλίου δεν πατάνε.

Δύσκολη χρονιά

Ανοιξαν από χτες τα σχολεία, αλλά όλα δείχνουν ότι θα έχουμε μια πολύ δύσκολη χρονιά.

Οι εκπαιδευτικοί είναι έτοιμοι για κινητοποιήσεις ενώ μαθητές και γονείς ζουν με την αγωνία για το πώς θα εξελιχθεί η σχολική χρονιά.

Από την άλλη πλευρά η κυβέρνηση δεν καταλαβαίνει απολύτως τίποτα. Κατά τρόπο αλαζονικό και αυταρχικό αντιμετωπίζει όλα τα προβλήματα που αφορούν την παιδεία.

Το είδαμε άλλωστε και τους προηγούμενους μήνες με την αναστάτωση που προκάλεσε στα πανεπιστήμια και ύστερα από την πίεση των γεγονότων (και αφού διαλύθηκαν τα πάντα) αναγκάστηκε να πάρει πίσω το περίφημο νομοσχέδιο!...

Τι συμβαίνει στην Περιφέρεια;

Μπορεί κάποιος να μας εξηγήσει τι συμβαίνει στα γραφεία της Περιφέρειας στη Ρόδο;

Πρόκειται για κρατική υπηρεσία ή για κομματικό γραφείο; Διότι - εκτός από την συγκέντρωση εκεί των πάσης φύσεως κομματικών- έχει μετατραπεί και σε... υποκατάστημα πολιτικού γραφείου!

Μάλιστα, φαίνεται ότι απ' εκεί «φεύγουν» και τα δημοσιεύματα και τα σχόλια που γίνονται στον τοπικό τύπο!.. Πραγματικά «κομματικό παραμάγαζο» και ας λέει ο περιφερειάρχης ότι η Περιφέρεια Νοτίου Αιγαίου ασχολείται με την επίλυση των τοπικών προβλημάτων...

Εμφανής η παρουσία τους

Παρά το γεγονός ότι διανύουμε το δεύτερο δεκαήμερο του Σεπτεμβρίου, η Ρόδος εξακολουθεί να φιλοξενεί χιλιάδες τουρίστες.

Η παρουσία τους είναι εμφανής στην πόλη της Ρόδου.

Επομένως η όποια γκρίνια και μουρμούρα ειπωθεί από τους καταστηματάρχες και όσους ασχολούνται με τον τουρισμό μάλλον δεν θα ανταποκρίνεται στην πραγματικότητα.

Δεν υπάρχει αντιπολίτευση

Την χειρότερη κοινοβουλευτική εκπροσώπησή του έχει το ΠΑΣΟΚ στα Δωδεκάνησα.

Οι δύο βουλευτές του είναι μονίμως απόντες από τα προβλήματα του τόπου ενώ παράλληλα για όσα στραβά συμβαίνουν από την διακυβέρνηση της ΝΔ και για τις γκάφες της Περιφέρειας ούτε κουβέντα.

Στην ουσία δεν υπάρχει αντιπολίτευση. Γι' αυτό και το ΠΑΣΟΚ δεν παίρνει τα πάνω του.

Εκεί είναι Βαλκάνια

Στα τέσσερα χρόνια, σαν δημοτικός σύμβουλος, ούτε σε δέκα συνεδριάσεις του δημοτικού συμβουλίου δεν πήρε μέρος. Ο λόγος είναι ότι επαγγελματικά είναι υπεραπασχολημένος.

Ξαφνικά εμφανίζεται σαν υποψήφιος δήμαρχος. Τώρα πώς θα βρει χρόνο να ασχοληθεί με το Δήμο είναι ένα ερώτημα. Οσο για τις συνεδριάσεις μπορεί να γίνονται μέσω τηλεκυκλώματος. Τηλεσυσκέψεις. Μόνο που εκεί είναι Βαλκάνια και δεν τους ξεγελάς εύκολα.

Βέβαιη η επανεκλογή του

Σύμφωνα με δημοσίευμα της εφημερίδας «Εθνος της Κυριακής» η νομαρχία Δωδεκανήσου ακόμη και στους σχεδιασμούς της Ρηγίλλης, θεωρείται Πασοκοκρατούμενη.

Η επανεκλογή του Γιάννη Μαχαιρίδη για τα στελέχη της Νέας Δημοκρατίας είναι βέβαιη, και δεν χωρά αμφισβητήσεις.

Τα λοιπά σχόλια είναι περιττά!

Ροδίτικο Monte Carlo

Ο τουριστικός πράκτορας Τσαμπίκος Χατζημιχάλης σε συνέντευξή του στην «Πρόοδο» προτείνει η Μαρίνα του Μανδρακιού να αξιοποιηθεί και να εξελιχθεί σ' ενα ροδίτικο Monte Carlo που δεν θα έχει ταίρι.

Ακρως ενδιαφέρουσα η πρόταση που κατέθεσε ο κ. Χατζημιχάλης και ελπίζουμε να ληφθεί υπόψιν από τους αρμόδιους φορείς!

Ειδήσεις απο τα Παλιά

ΠΡΟΟΔΟΣ
3 ΙΟΥΝΙΟΥ 1973

ΜΕΓΑΘΗΡΙΑ ΤΣΑΡΤΕΡΣ ΦΕΡΝΟΥΝ ΧΙΛΙΑΔΕΣ ΤΟΥΡΙΣΤΕΣ

Εις τη Ρόδο επαυξάνεται με ταχύ ρυθμόν η άφιξις τουριστών Σκανδιναυβών (επικεφαλής), Ελβετών, Αγγλων, Ολλανδών, Γάλλων, Βέλγων και Ιταλών. Το «Σπις» και άλλα 18 διεθνή γραφεία με τα οποία συνεργάζεται το ενταύθα τουριστικόν γραφείον Παγκά πραγματοποιεί εβδομαδιαίως αεροπορικάς αφίξεις εις Ρόδον 11 «Τσάρτερς» εκ των οποίων 8 των 170 θέσεων, ένα των 130, ένα των 110 και ένα των 90.

Τας πρώτας 10 ημέρας του Ιουνίου το εν λόγω γραφείον έχει κλείσει 3000 διανυκτερεύσεις ξένων πελατών του. Οπως μας επληροφόρησεν ο πράκτωρ κ. Γ. Παγκάς, μέχρι τέλους Οκτωβρίου το γραφείον του θα πραγματοποιήση εις την Ρόδον 750.000 διανυκτερεύσεις με ισαγωγήν συναλλάγματος 100.000.000 δρχ. και πλέον.

Η ΣΥΜΗ

Δια την Σύμνη είπεν ο κ. Παγκάς, αι προσδοκίαι επέρασαν κατά πολύ τους υπολογισμούς μας. Ενώ το 1972 με τα «ημερόπλοια» διεκινούσαμεν 309 μόνον άτομα έφθασε τώρα να διακινούμεν 150 εβδομαδιαίως με ολοένα αυξανόμενον ρυθμόν.

Από τα μέσα Ιουνίου και καθ' όλον το θέρος και το φθινόπωρον μέχρι της 7ης Οκτωβρίου η Σύμη θα κατακτηθή ειρηνικώς από νεολαίαν Γάλλων και Ελβετών τουριστών, οι οποίοι έκλεισαν διανυκτερεύσεις 40 περίπου κλινών δια μεγαλύτερα χρονικά διαστήματα.

(Διακοπαί εβδομάδας και 15 ημερών). Αι κλίναι αυταί είναι εξησφαλισμέναι από το γραφείον Παγκά εις τον ξενώνα του «Νιρεύς» και άλλα μικρά ξενοδοχεία και σπίτια της Σύμης. Δηλαδή 5.000 ξένοι τουρίσται (νεολαία) θα περάσουν εφέτος τα ς διακοπάς των εις την Σύμη. Το έργο μας της μεγάλης αναπτύξεως του τουρισμού Ρόδου κυρίως και μετά της Σύμης κ.λ.π. υποβληθούν τα μεγάλα γραφεία μας εις Αθήνας και Κρήτην.

ΠΡΟΟΔΟΣ
Ημερήσια Εφημερίδα της Ρόδου
ΙΔΙΟΚΤΗΣΙΑ:
Γ. ΔΙΑΜΑΝΤΙΔΗΣ
ΓΡΑΦΙΚΕΣ ΤΕΧΝΕΣ Α.Ε.
Εκδότης: ΓΙΩΡΓΟΣ ΔΙΑΜΑΝΤΙΔΗΣ
Ετος ιδρυσεως 1949
ΓΡΑΦΕΙΑ ΣΥΝΤΑΞΗΣ - ΔΙΑΦΗΜΙΣΕΩΣ Μαρκου Μαλλιαράκη 3 (ΚΟΒΑ)
Τηλ. Συνταξης: 22410 27356-34101, FAX: 22410 20643
Τηλ. Λογιστηριου: 22410 35322, FAX: 22410 35322
e-mail: info@proodos.net



Η γυναίκα και ο χόσμος της

Οι φρέσκοι χυμοί και γενικά οι χυμοί βοηθάνε τον οργανισμό. Προσφέρουν πολύτιμες βιταμίνες στον οργανισμό όπως η βιταμίνη C. Είναι μια απαραίτητη βιταμίνη η οποία εκτός του ότι θωρακίζει τον οργανισμό, είναι σημαντική για τη δημιουργία κολλαγόνου, το οποίο με τη σειρά του είναι υπεύθυνο για τη σφριγηλότητα του δέρματος, κάτι που κάθε γυναίκα θέλει να έχει και να διατηρήσει. Είναι και ευαίσθητη βιταμίνη η οποία χάνεται και με την συνεχή έκθεση στον ήλιο. Και όσο περισσότερο εκτίθεται στον ηλιο κανείς μπορεί να χάσει έως και το 30% όπως λένε οι ειδικοί. Με έναν μπλέντερ μπορούν εύκολα να γίνουν συνδυασμοί φρούτων και να δώσουν γευστικότατους χυμούς όπως και ορισμένων λαχανικών. Τα πορτοκάλια είναι από τους πρώτους χυμούς που μπορεί να πιεί κανείς και εύκολα στίβονται και την ώρα του πρωινού ώστε να καταναλωθούν σε λίγα λεπτά ώστε να διατηρήσουν τη βιταμίνη C όσο το δυνατόν σε μεγαλύτερη ποσότητα και να ωφεληθεί ο οργανισμός. Κι αυτό γιατί η βιταμίνη C είναι ευαίσθητη στην ατμόσφαιρα και χάνεται με το πέρασμα της ώρας. Οι χυμοί δίνουν και ενέργεια και βοηθούν και τον οργανισμό στην καλή του λειτουργία. Ετσι είναι μια καλή επιλογή για να ξεκινήσει κανείς τη μέρα του με πορτοκάλι χυμό ή πορτοκάλι με μήλο ή ακλάδι. Μπορεί όμως κανείς να βάλει στο μπλέντερ ένα ποτήρι γάλα, 1/2 κεσεδάκι γιαούρτι άπαχο, μια μπανάνα, λίγες φράουλες ή χυμό πορτοκάλι και να προσθέσει αν θέλει φυστίκια, μέλι ή αμύγδαλα και θα έχει ένα ρόφημα που θα του χαρίσει καλή υγεία, θα βοηθήσει το μεταβολισμό, αλλά και ενέργεια που τη χρειάζονται μαθητές και εργαζόμενοι. Οπωσδήποτε όμως , για όσους δεν έχουν χρόνο για πολλές ετοιμασίες στο πρωινό ούτε βρίσκουν πάντα για να έχουν στο ψυγείο τα φρούτα που θέλουν, μπορούν να αγοράσουν χυμούς από τα ράφια των καταστημάτων τροφίμων. Μπορούν να διαλέξουν αυτούς που τους αρέσουν διαβάζοντας παράλληλα και τα συστατικά για να ξέρουν τι αγοράζουν, προτιμώντας τις συσκευασίες που δεν επιτρέπουν να περνάει το φως, προσέχοντας και την ημερομηνία λήξης και ακολουθώντας τις οδηγίες κατά πόσο διατηρούνται μετά το άνοιγμα.

Μίκα



ΦΑΡΜΑΚΕΙΑ

ΔΙΗΜΕΡΕΥΕΙ:	ΔΙΑΝΥΚΤΕΡΕΥΕΙ:
ΓΑΝΩΤΑΚΗΣ ΧΑΡ.	ΜΠΙΚΟΥ ΜΙΝΑ
Γ. Ευσταθίου 7	Μεγ. Κων/νου 45
Τηλ. 30772	Τηλ. 30404

ΥΓΡΑ ΚΑΥΣΙΜΑ

ΔΙΑΝΥΚΤΕΡΕΥΟΥΝ
• ΑΚΡΙΤΑΣ ΕΠΕ πρατ. ΕΚΟ - Γ. ΣΕΦΕΡΗ
• ΤΣΑΓΓΑΡΑΚΗΣ ΜΑΝ. Πρατ. ΒΡ - Λ. Καλλιθέας

ΡΑΔΙΟ ΤΑΧΙ

ΤΗΛ: ΠΟΛΗ: 22410 69800, ΥΠΑΙΘΡΟ: 22410 69600

ΣΥΝΑΛΛΑΓΜΑ

	Αγορά	Πώληση
ΔΟΛΛΑΡΙΟ Η.ΠΑ	1,2815	1,2522
ΛΙΡΑ ΑΓΓΛΙΑΣ	0,68705	0,67138
ΚΟΡΩΝΑ ΔΑΝΙΑΣ	7,5208	7,3492
ΚΟΡΩΝΑ ΣΟΥΗΔΙΑΣ	9,3426	9,1295
ΓΙΕΝ ΙΑΠΩΝΙΑΣ	150,33	146,9
ΦΡΑΓΚΟ ΕΛΒΕΤΙΑΣ	1,5918	1,5555
ΚΟΡΩΝΑ ΝΟΡΒΗΓΙΑΣ	8,3745	8,1834
ΛΙΡΑ ΚΥΠΡΟΥ	0,581	0,5678
ΔΟΛ. ΚΑΝΑΔΑ	1,4359	1,4031
ΔΟΛ. ΑΥΣΤΡΑΛΙΑΣ	1,7007	1,6619

ΚΙΝΗΜΑΤΟΓΡΑΦΟΙ

ΠΑΛΛΑΣ 5 CINEMAS CENTER
07/09/2006 - 13/09/2006
για κρατήσεις
22410 24475 / 70670
www.cinemapallas.gr

SUPERMAN RETURNS ΣΟΥΠΕΡΜΑΝ Η ΕΠΙΣΤΡΟΦΗ
ΚΑΤΑΛΛΗΛΟ
Αίθουσα RED 5
Ο πιο αγαπημένος υπερ-ήρωας όλων των εποχών, επιστρέφει.
Η μεγαλύτερη υπερπαραγωγή της χρονιάς!!
ώρες έναρξης: (Σ.-Κ. 16:40) 19:40 - 22:40

THE BREED/MANIA ΚΑΤΑΛΛΗΛΟ ΑΠΟ 13
Μια σκοτεινή, γεμάτη ένταση ταινία τρόμου για γερά νεύρα από τον μετρ του είδους Γουές Κρέιβεν (SCREAM 1, 2 & 3)
Αίθουσα Intertinguo 2 ώρες έναρξης: (Σ.-Κ. 16:30) 18:30 - 20:30 - 22:35

Το Όνειρο του Ίκαρου ΚΑΤΑΛΛΗΛΟ
Ο Νίκος Αλιάγας, η Άννα Μουγκλαλίς και ο Ρένος Χαραλαμπίδης σε μία ταινία γεμάτη Ελλάδα.
Ήπειρος, συναίσθημα, κλαρίνο, νοσταλγία σε εικόνες ζωής!
Αίθουσα 2 ΤΡΟΧΟΣ 1 ώρες έναρξης: (Σ.-Κ. 16:20) 18:20 - 22:30

luckynumberslevin ΤΟ ΣΤΟΙΧΗΜΑ ΤΟΥ ΣΑΒΒΙΝ
Η περιπέτεια που θα σας καθηλώσει! ...Στ λάθος μέρα ...τη λάθος στιγμή ...το λάθος σπίτι. Με τους Τζες Χάρνες, Μόργκαν Φρίμαν, Λούσι Λιου, Μπρους Γουίλις.
ΚΑΤΑΛΛΗΛΟ ΑΠΟ 13
ώρες έναρξης: 18:00 - 20:20 - 22:40 Αίθουσα Personal Theatre 4

BEOWULF & GRENDEL ΚΑΤΑΛΛΗΛΟ
Ο ΘΡΥΛΙΚΟΣ ΠΟΛΕΜΙΣΤΗΣ
Μια επική παραγωγή, εμπνευσμένη από τον αγγλο-σαξονικό μύθο BEOWULF!!
Με τους Τζέραρντ Μπάτλερ (ΤΟ ΦΑΝΤΑΣΜΑ ΤΗΣ ΟΠΕΡΑΣ), Στίλεν Σκάργκαρντ (ΒΑΣΙΛΙΑΣ ΑΡΘΟΥΡΟΣ) και Σάρα Πόλλεϊ (EXISTENZ)!
Αίθουσα Allegro 3 ώρες έναρξης: 20:15 - 22:35

the ant BULLY ΜΥΡΜΗΓΚΟΙΣΤΟΡΙΕΣ ΚΑΙ ΣΤΑ ΕΛΛΗΝΙΚΑ!!
Μία διασκεδαστική ταινία κινουμένων σχεδίων, που θα ενθουσιάσει τους μικρούς και ...μεγάλους μας φίλους!!
Αίθουσα Allegro 3 ώρες έναρξης: (Σ.-Κ. 16:15) 18:15
Αίθουσα 2 ΤΡΟΧΟΣ 1 ώρες έναρξης: 20:00

ΠΕΜΠΤΗ 14 ΣΕΠΤΕΜΒΡΙΟΥ!!
You, Me and Dupree
Νιόπαντροι και κουμπάρος στο ίδιο σπίτι!
Στους δύο τρίτος δε χωρεί!!
Μια ξέφρενη κωμωδία με τους γνωστούς σας Όουεν Γουίλσον, Ματ Ντίλλον και Κέιτ Χάντσον σε απολαυστικούς ρόλους!
ΣΤΟΥΣ ΔΥΟ ΤΡΙΤΟΣ ΔΕ ΧΩΡΕΙ

STAY ALIVE ΜΕΙΝΕ ΖΩΝΤΑΝΟΣ
Το θρίλερ-τρόμου που όλοι περιμένουν!
Ετοιμαστείτε για μια συναρπαστική κινηματογραφική εμπειρία, που θολώνει τα όρια ανάμεσα στα video-games, τους θρύλους και την πραγματικότητα!
Μείνε ζωντανός αν μπορείς!

METROPOL 22410 28400
ΕΒΔΟΜΑΔΙΑΙΟ ΠΡΟΓΡΑΜΜΑ weekly program
07-13 Σεπτεμβρίου 2006
www.cinemametropol.gr

ΟΙ ΠΕΙΡΑΤΕΣ ΤΗΣ ΚΑΡΑΪΒΙΚΗΣ
ΣΤΟ ΣΕΝΤΟΥΚΙ ΤΟΥ ΧΕΚΟΥ
PIRATES OF THE CARIBBEAN
ΔΙΑΡΚΕΙΑ ΤΑΙΝΙΑΣ: 2 ΩΡΕΣ και 25 λεπτά
ΚΑΝΤΕ ΕΓΚΑΙΡΑ ΤΙΣ ΚΡΑΤΗΣΕΙΣ ΣΑΣ
ΩΡΕΣ ΕΝΑΡΞΗΣ / SHOW TIMES 18:15, 22:30

LE CAIRE NID D'ESPIONS
ΑΠΟΣΤΟΛΗ ΣΤΟ ΚΑΙΡΟ
Μια μεγάλη παραγωγή, στα χνάρια του χαμένου σ' Όστιν Πάουερς, η οποία έγινε τεράστια εισπρακτική επιτυχία στη Γαλλία διαθέτοντας ένα χιούμορ και ένα γαλλικό comic touch που δημιουργεί σχολή.
Πρωταγωνιστούν: Σαν Ντουζαρντέν, Μπερενίς Μπεζό
ΚΑΝΤΕ ΕΓΚΑΙΡΑ ΤΙΣ ΚΡΑΤΗΣΕΙΣ ΣΑΣ
ΩΡΕΣ ΕΝΑΡΞΗΣ / SHOW TIMES 18:30, 20:40, 22:50

CLICK
Η ΖΩΗ ΣΕ FAST FORWARD
ΚΛΙΚ και φύγαμε!
Ο χρόνος μπορεί να μην γυρίσει πίσω, γυρίζει όμως.....μπροστά!!!
Αν η ζωή σου ήταν τηλεκοντρόλ πόσο συχνά θα άλλαζες κανάλι;
Πρωταγωνιστούν: Άνταμ Σάντλερ, Κέιτ Μπέκινσεϊλ, Κρίστοφερ Γουόκεν
ΚΑΝΤΕ ΕΓΚΑΙΡΑ ΤΙΣ ΚΡΑΤΗΣΕΙΣ ΣΑΣ
ΩΡΕΣ ΕΝΑΡΞΗΣ / SHOW TIMES 18:15, 20:30, 22:45

ΕΡΧΟΝΤΑΙ ΠΕΜΠΤΗ 14 ΣΕΠΤΕΜΒΡΙΟΥ
MY SUPER EX-GIRLFRIEND
Της ράγισε την καρδιά... του ράγισε τα πάντα... και τον κρέμασε ανάποδα!
Μία SUPER κωμωδία με την SUPER-GIRL ΟΥΜΑ ΘΕΡΜΑΝ
Πρωταγωνιστούν: Ούμα Θέρμαν, Λούκ Γουίλσον
CARS
Από τους δημιουργούς των ταινιών "Ψάχνοντας τον Νέμο" και "Οι Απίθανοι" έρχονται να σας ραγίσουν!
Στα ελληνικά με τους: Σάκη Ρουβά, Θέμη Καγιά

ROLEX

NICK SARLIS & Co
OFFICIAL DISTRIBUTORS FOR DODECANESE AND AUTHORISED SERVICE CENTER
34, Makariou str. - GR 85100 Rhodes, Greece
X6057-30/9
X6046-30/9

X.6078-12/9



Το ίδιο σας κοστίζει!



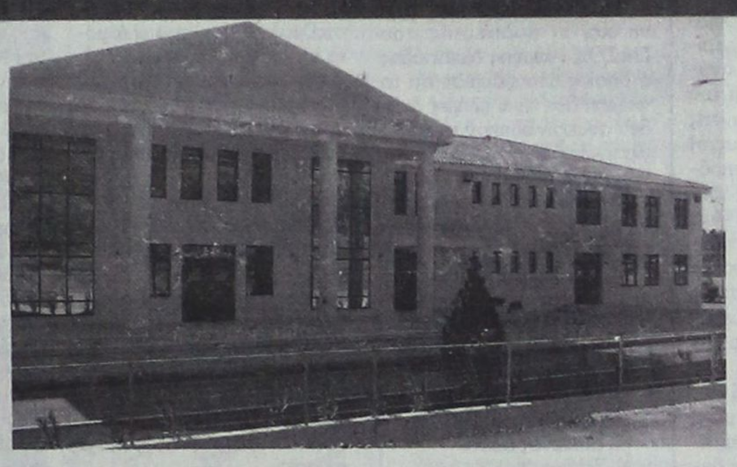

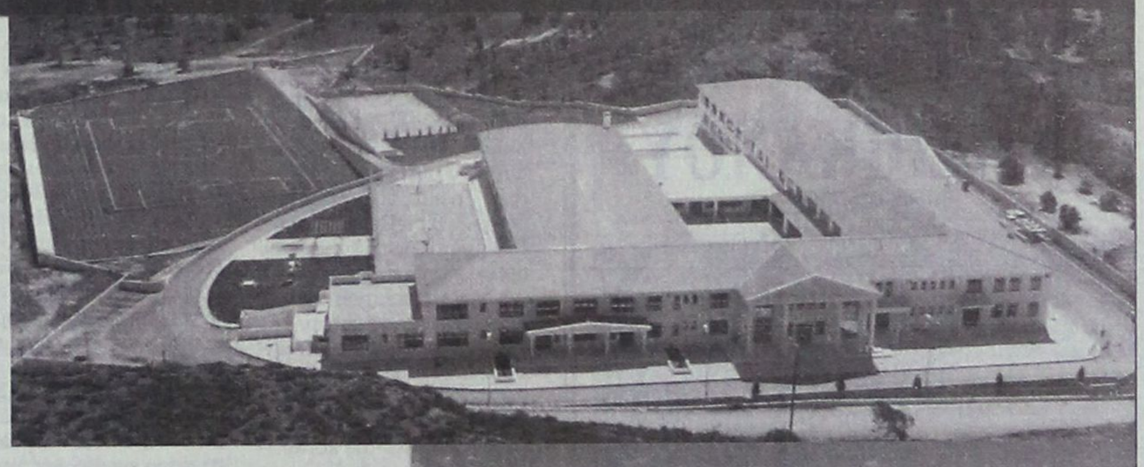

Κι αν αναλογιστείτε τα ξεχωριστά πλεονεκτήματα του **ΚΟΛΛΕΓΙΟΥ ΡΟΔΟΥ,** όπως είναι η εκπαιδευτική φιλοσοφία, τα πρωτοποριακά προγράμματα εκμάθησης, ο ανθρωποκεντρικός και πολυδύναμος χαρακτήρας, η υπερσύγχρονη υλικοτεχνική υποδομή, οι ασφαλείς και εντυπωσιακές εγκαταστάσεις,το επιστημονικό και παιδαγωγικό προσωπικό, τότε δε μιλάμε για κόστος αλλά για επένδυση. **Επένδυση Ζωής!**

ΚΟΛΛΕΓΙΟ ΡΟΔΟΥ

ΕΠΕΝΔΥΣΗ ΖΩΗΣ

CMF - beyond creations

ΒΡΕΦΟΝΗΠΙΑΚΟΣ ΣΤΑΘΜΟΣ • ΝΗΠΙΑΓΩΓΕΙΟ • ΔΗΜΟΤΙΚΟ • ΓΥΜΝΑΣΙΟ • ΛΥΚΕΙΟ • INTERNATIONAL BACCALAUREATE
Με την τεχνογνωσία των εκπαιδευτηρίων «ΓΕΙΤΟΝΑ»

Κολλέγιο Ρόδου Α.Ε.Μ.Ε - 10ο χλμ Ρόδου-Λίνδου, Δήμος Καλλιθέας-Ρόδος.
Τηλ: 22410 87747-9, Fax: 22410 87430, www.rodos-college.gr, info@rodos-college.gr

ΜΝΗΜΟΣΥΝΑ

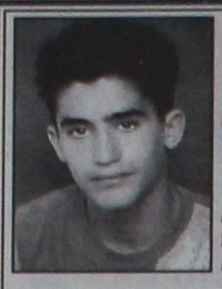

ΣΤΕΦΑΝΟΣ ΧΑΤΖΗΑΝΤΩΝΙΟΥ

Οταν τα νιάτα χάνονται απρόσμενα
η καρδιά σφίγγεται
το μυαλό παγώνει
το βλέμμα θολώνει
τα μάτια δακρύζουν
κι αναζητούν τα το όραμα του λεβέντη που έφυγε...
Κι όμως πέρασε ένας χρόνος!!!

Ολοι εμείς που αγαπούμε το Στέφανο θα συγκεντρωθούμε στις 17 Σεπτεμβρίου ημέρα Κυριακή στις 8 π.μ. στον ιερο ναό Ταξιαρχών για να προσευχηθουμε για την αιώνια μνήμη του

Οι γονείς Γιώργος - Καθολική
Ο αδελφός Φιλήμονας
Οι λοιποί συγγενείς

ΘΕΜ-16/9



Τελούμε στις 15 Σεπτεμβρίου ημέρα Παρασκευή και ώρα 8 π.μ. στον ιερό ναό Αγίου Δημητρίου παλαιού νεκροταφείου Ρόδου 9ήμερο μνημόσυνο υπέρ αναπαύσεως της ψυχής της λατρευτής μας κόρης και μητέρας

ΜΑΡΙΚΑΣ ΜΟΥΓΚΡΟΥ

Η μητέρα Μπέπα Ζησιμάτου
Τα παδιά και οι λοιποί συγγενείς

15439-14/9



Τελούμε στις 14 Σεπτεμβρίου ημέρα Πέμπτη και ώρα 8 π.μ. στον ιερό ναό Ταξιάρχη Μιχαήλ στο Ασγούρου στην Αδελφότητα Ολυμπιτών Καρπάθου «Η Βρυκούς» 3μηνο μνημόσυνο υπέρ αναπαύσεως της ψυχής του λατρευτού μας

ΙΩΑΝΝΗ ΜΑΡΟΥΚΛΑ

Οι γονείς , τα αδέλφια, τα ανίψια και οι λοιποί συγγενείς

15437-13/9



Τελούμε στις 14 Σεπτεμβρίου ημέρα Πέμπτη και ώρα 8 π.μ. στον ιερό ναό Ταξιαρχών νεκροταφείου 40ήμερο μνημόσυνο υπέρ αναπαύσεως της ψυχής της λατρευτής μας συζύγου, μητέρας, γιαγιάς, αδελφής και θειας

ΑΛΙΚΗΣ ΞΑΝΘΗ

Ο σύζυγος Αγγελος
Τα παδιά Ζαφείρης - Χριστίνα, Γεωργία - Γιώργος
Τα εγγόνια, τα αδέλφια, τα ανίψια και οι λοιποί συγγενείς

15425-13/9

ΓΡΑΦΕΙΟ ΤΕΛΕΤΩΝ & ΜΝΗΜΟΣΥΝΩΝ ΡΟΔΟΥ

ΣΤΕΦΑΝΑ - ΣΤΟΛΙΣΜΟΙ

«ΑΜΕΡΙΚΑΝΟΥ»

Αμεση εξυπηρέτηση

ΟΛΟ ΤΟ 24ΩΡΟ

Αναλαμβάνουμε την τελετή και με τα έξοδα που χορηγούν τα ταμεία χωρίς καμία επιβάρυνση
ΙΚΑ, ΤΕΒΕ, ΤΑΞΥ, ΔΗΜΟΣΙΟΥ, ΛΙΜΕΝΙΚΩΝ, ΟΓΑ και λοιπά ταμεία
Τους ΑΠΟΡΟΥΣ: ΔΩΡΕΑΝ

Πλατεία Βρούχου στη Μητρόπολη
Τηλέφωνα 28901 - 33400

X287-30/9

ΜΝΗΜΗΣ ΕΝΕΚΕΝ ΠΑΡΑΣΚΕΥΑΣΤΗΡΙΟΝ ΜΝΗΜΟΣΥΝΩΝ

Αναλαμβάνουμε την οργάνωση των μνημοσύνων σας, προσφέροντάς σας όλα όσα χρειάζονται για την άψογη μνημόνευση των αγαπημένων εκλιπόντων σας.

Προσφέρουμε μεγάλη ποικιλία πρωτότυπων σχεδίων σε δίσκους της επιλογής σας με τα συνοδευτικά αρτύματα. Παράλληλα διαθέτουμε όλα τα απαραίτητα είδη μνημοσύνων.

Στο χώρο μας θα βρείτε τέλεια εξυπηρέτηση, καθαριότητα και πάνω απ' όλα σεβασμό στη δύσκολη στιγμή σας.

Γ. ΠΑΠΑΝΔΡΕΟΥ 78, ΑΝΑΛΗΨΗ - Τηλ./Fax: 22410 69620

T7682-25/1/07

Οι διεκδικητές στο Δήμο Λινδίων

ΣΥΝΕΧΕΙΑ ΑΠΟ ΤΗ ΣΕΛ. 1

* Ο Δήμος Λίνδου περιλαμβάνει και τα δημοτικά διαμερίσματα Λάερμα, Πυλώνα και Κάλαθο.

Η «ΠΡΟΟΔΟΣ» σήμερα παραθέτει τις συνεντεύξεις που παραχώρησαν οι δύο υποψήφιοι δήμαρχοι.

* Ο επικεφαλής της δημοτικής παράταξης «Οραμα Λινδίων», Παν. Παπακωνσταντίνου, που υποστηρίζεται από το ΠΑ.ΣΟ.Κ., σε συνέντευξή του στην «ΠΡΟΟΔΟ» αναφέρει τα εξής:

ΕΡ.: Κύριε Παπακωνσταντίνου ποιοι λόγοι σας οδήγησαν να διεκδικήσετε το δημαρχιακό θώκο;

ΑΠ.: Ο βασικότερος λόγος για τον οποίον αποφάσισα να διεκδικήσω το δημαρχιακό θώκο είναι η αγάπη μου για τον τόπο που γεννήθηκα, για τους συνδημότες μου αλλά και η διάθεσή μου για κοινωνική προσφορά. Η οριστική μου απόφαση ελήφθη μετά από ώριμη σκέψη και την προτροπή πολλών συνδημοτών μου από διαφορετικούς κομματικούς χώρους, που πίστεψαν στις δυνατότητές μου και μου ζήτησαν να ηγηθώ συνδυασμού ώστε από κοινού να προσπαθήσουμε και να παλέψουμε για ένα ακόμα καλύτερο αύριο.

ΕΡ.: Είναι γνωστό ότι η υποψηφιότητά σας στηρίζεται από το ΠΑΣΟΚ, το ψηφοδέλτιό σας ωστόσο θα είναι πολυσυλλεκτικό;

ΑΠ.: Το ψηφοδέλτιό μας απαρτίζεται από άτομα καταξιωμένα στην κοινωνία με όρεξη για δουλειά και διάθεση για ανιδιοτελή προσφορά στον τόπο τους. Εξάλλου όπως έχω κατ΄επανάληψη τονίσει η τοπική αυτοδιοίκηση πρέπει να λειτουργεί έξω και πέρα από τα κόμματα.

ΕΡ.: Θεωρείτε ότι η εκλογική μάχη στο δήμο Λινδίων θα είναι σκληρή, δεδομένου ότι ο αντίπαλός σας Μανώλης Παλλάς έχασε τις εκλογές του 2002 για ελάχιστες ψήφους;

ΑΠ.: Θεωρώ ότι κάθε εκλογική αναμέτρηση είναι ξεχωριστή και δεν μπορεί να συγκριθεί με προηγούμενες αναμετρήσεις, αφού τα δεδομένα κάθε φορά είναι διαφορετικά. Ετσι και οι εκλογές της Τοπικής Αυτοδιοίκησης για το 2006 δεν μπορούν να συγκριθούν με αυτές του 2002. Πέραν του ότι ο ένας από τους διεκδικητές του δημαρχιακού θώκου είναι ο ίδιος, υπάρχουν πολλές παράμετροι που έχουν αλλάξει. Η νίκη της παράταξής μας είναι βέβαια και μάλιστα με πολύ μεγάλη διαφορά ψήφων από τον αντίπαλο συνδυασμό. Το εκλογικό σώμα δεν θα εγκλωβιστεί σε τοπικιστικά διλήμματα, όπως έγινε στην προηγούμενη αναμέτρηση. Οι συνδημότες μας, που από την πρώτη στιγμή στήριξαν την προσπάθειά μας, θα εκτιμήσουν την καθαρότητα των λόγων και των έργων μας, τη διάθεσή μας για ανιδιοτελή προσφορά υπέρ του κοινωνικού συνόλου και όχι υπέρ διαφόρων «ομάδων» και θα μας δώσουν άνετη νίκη στις εκλογές της 15ης Οκτωβρίου.

ΕΡ.: Ποιες είναι οι βασικές αρχές και η φιλοσοφία του προγράμματός σας;

ΑΠ.: Η αειφόρος ανάπτυξη με συγκεκριμένους στόχους ανά δημοτικό διαμέρισμα, η ορθή διοίκηση, ο σωστός προγραμματισμός, η διαφάνεια στην εκτέλεση έργων, στη διαχείριση των οικονομικών και στη λήψη των αποφάσεων και η δημιουργία σχέσεων εμπιστοσύνης με τους συνδημότες μας είναι οι βασικοί άξονες του προγράμματός μας το οποίο ανταποκρίνεται στις ανάγκες των δημοτών μας και η εφαρμογή του θα συμβάλλει στην περαιτέρω ανάπτυξη του Δήμου Λινδίων.

Η ανάδειξη της πολιτιστικής μας κληρονομιάς, η δημιουργία ενός δήμου που μεριμνά για την κοινωνική ανάπτυξη, την πρόνοια και την υγεία των πολιτών είναι στις άμεσες προτεραιότητές μας. Η δημιουργία ενός Δήμου-πρότυπο ανοικτού σε όλους τους πολίτες χωρίς διακρίσεις είναι η βασική φιλοσοφία του προγράμματός μας. Αυτό είναι το όραμά μας, αυτό αξίζει στους συνδημότες μας και δεσμευόμαστε απέναντί τους για την εφαρμογή του.

Ο ΜΑΝ. ΠΑΛΛΑΣ

ΣΥΝΕΝΤΕΥΞΗ, όμως, στην «ΠΡΟΟΔΟ» παραχώρησε και ο επικεφαλής της δημοτικής παράταξης «Λινδίων Λόγος», Μανώλης Παλλάς, που υποστηρίζεται από τη Νέα Δημοκρατία.

ΕΡ.: Κύριε Παλλά, για δεύτερη φορά θέσατε υποψηφιότητα στο Δήμο Λινδίων. Είστε αισιόδοξος για το αποτέλεσμα των εκλογών; Ο συνδυασμός θα έρθει πρώτος;

ΑΠ.: Η πολιτική μου φιλοσοφία, μου επιβάλλει να αντιλαμβάνομαι την συμμετοχή στα κοινά ως διαδικασία προσφοράς και όχι απολαβής δόξας ή και πλούτου.

Γι' αυτό και αγωνίζομαι, βάζοντας πάνω απ' όλα τα συμφέροντα των Λινδίων και μόνο αυτά.

Πιστεύω ότι αυτό θα εκτιμηθεί από τους συμπατριώτες μου και θα αποτυπωθεί στο εκλογικό αποτέλεσμα που θα δώσει την νίκη στον συνδυασμό μας.

ΕΡ.: Πώς κρίνετε τη μάχη των δημοτικών εκλογών στο Δήμο Λινδίων, δεδομένου ότι εσείς είστε σήμερα ο επικεφαλής της μειοψηφίας και ο Παναγιώτης Παπακωνσταντίνου αντιδήμαρχος;

ΑΠ.: Ο κ. Παπακωνσταντίνου είχε μια τετραετία για να αποδείξει διαχειριστικές ικανότητες και να αναπτύξει προτάσεις για την λύση των προβλημάτων μας. Προτίμησε να αναλώσει όλη την ενεργητικότητά του σε παρασκηνιακές κινήσεις για να φτιάξη μερικές "παρέες" και εφήμερες "φιλίες" αφήνοντας αβοήθητο τον δήμαρχο κ. Θαρρενό και αυτό βέβαια είναι γεγονός που έχουν αντιληφθεί όλοι οι πολίτες του δήμου μας που θα αντιδράσουν μέσα από τις κάλπες. Είμαι λοιπόν αισιόδοξος για το εκλογικό αποτέλεσμα αφού τα μηνύματα που φθάνουν από όλες τις γωνιές του Δήμου είναι ενθαρρυντικά και ο κόσμος αναγνωρίζει τον αγώνα που δίνουμε ως αντιπολίτευση με συνέπεια, δομημένες προτάσεις και αποφασιστικότητα.

ΕΡ.: Η απερχόμενη δημοτική αρχή έχει να επιδείξει έργο; Ανταποκρίθηκε στις προσδοκίες των πολιτών του Δήμου Λινδίων;

ΑΠ.: Η απερχόμενη δημοτική αρχή πρόσφερε στους πολίτες του Δήμου μας μια μεγάλη απογοήτευση.

Κανένας προγραμματισμός, καμία ουσιαστική απάντηση στα προβλήματα που αντιμετωπίζουμε ως Δήμος Λινδίων. Με φανερή μια μόνιμη ροπή προς την ελάσσονα προσπάθεια η σημερινή πλειοψηφία έχασε μια κρίσιμη για τον τόπο μας τετραετία έχοντας πάνω απ' όλα το βόλεμα των ημέτερων και την προάσπιση των πελατειακών σχέσεων που τις επέβαλαν σκοπιμότητες που ανάγονται σε κομματικά παιχνίδια.

Πιστεύω ότι ο δήμαρχος κ. Θαρρενός θα μπορούσε να προσφέρει πολλά περισσότερα υπονομεύθηκε όμως από τις ίντριγκες του περιβάλλοντός του που ενδιαφερόταν για το «δαχτυλίδι» της διαδοχής του και μόνο γι' αυτό.

Σήμερα βέβαια οι ίδιοι κύκλοι τον καλούν να τους συνδράμει προεκλογικά, αλλά ποιον μπορούν να ξεγελάσουν τέτοιες σκηνοθεσίες;

ΕΡ.: Να μας περιγράψετε τα οράματα και τις βασικές αρχές του προεκλογικού προγράμματός σας.

ΑΠ.: Θα ήταν καλύτερο να μιλήσουμε για δεσμεύσεις του προεκλογικού μας προγράμματος και όχι για οράματα εξ ου και το όνομα της παράταξης μας «ΛΙΝΔΙΩΝ ΛΟΓΟΣ». Τις δεσμεύσεις αυτές που θα δώσουν νέα πνοή στον τόπο μας και θα τον ξαναβάλουν σε αναπτυξιακή τροχιά θα κληθούν να υλοποιήσουν επιφανή στελέχη της τοπικής κοινωνίας μας που θα ζητήσουν την λαϊκή ψήφο και τα οποία προέρχονται από όλους τους πολιτικούς χώρους.

Δεσμευτικοί άξονες του προγράμματος μας είναι: ΤΟΥΡΙΣΜΟΣ - ΠΟΛΙΤΙΣΜΟΣ - ΑΝΑΠΤΥΞΗ.

Ζητάμε από τους συνδημότες μας, να μας δοκιμάσουν, ζητάμε να μας δώσουν την ευκαιρία να δουλέψουμε για αυτούς και να προσφέρουμε στον τόπο μας που ζούσαν, ζούμε και θα ζούνε η οικογένειες μας.

Δινουμε λοιπόν το "λόγο" μας ότι δεν θα τους απογοητεύσουμε.

Γκρίνια στην παράταξη Χατζή

ΣΥΝΕΧΕΙΑ ΑΠΟ ΤΗ ΣΕΛ. 1

οριστικοποιηθούν τα ψηφοδέλτια όλων των παρατάξεων. Επίσης αναμένονται και οι πρώτες συγκεντρώσεις, οι οποίες θα αποτελέσουν και βαρόμετρο της αποδοχής τους.

ΣΥΜΦΩΝΑ με πληροφορίες, ο κ. Χατζηευθυμίου, ενέδωσε στις πιέσεις των τριών και από σήμερα θα αρχίσει η διενέργεια δημοσκόπησης, η οποία θα ολοκληρωθεί μέσα στην εβδομάδα και τα αποτελέσματά της θα δημοσιευθούν την ερχόμενη εβδομάδα.

Συνέδριο με τον Κρεμαστινό

ΣΥΝΕΧΕΙΑ ΑΠΟ ΤΗ ΣΕΛ. 1

• Ιδιαίτερα σημαντική είναι και η επίπτωση του αιφνίδιου θανάτου, δηλαδή ο θάνατος από ανακοπή σε συνανθρώπους μας που δεν γνωρίζουν καν ότι πάσχουν από την καρδιά τους.

• Οι εργασίες του καρδιολογικού συνεδρίου, αρχίζουν το Σάββατο το πρωί το ξενοδοχείο «Ρόδος Παλάς».

Δημοσιεύματα για τον Βαληνάκη

ΣΥΝΕΧΕΙΑ ΑΠΟ ΤΗ ΣΕΛ. 1

μεγάλη έκταση στις αποκαλύψεις του «ΘΕΜΑΤΟΣ», ο τοπικός συνεργάτης στέλνει και ένα σημείωμα άκρως αποκαλυπτικό, προκειμένου να... πρεμήσει τους παραλήπτες. Χαρακτηριστικά αναφέρει: «Καλημέρα και καλή εβδομάδα. Σας στέλνω τα τελευταία δημοσιεύματα του τοπικού Τύπου και προσπαθήστε να κλείσετε τα αφτιά σας στη λάσπη όσων, διαμέσου ΚΙΤΡΙΝΩΝ ΤΥΠΩΝ & ΖΟΥΓΚΛΩΝ, ανήγαγαν την αθλιότητα σε... δημοσιογραφία. Στις επόμενες βουλευτικές εκλογές δεν θα ψηφίσουν οι ΘΕΜΑτοφύλακες της λάσπης και της αθλιότητας αλλά όλοι εμείς που ΑΓΑΠΑΜΕ τον κ. Βαληνάκη. Βαστάτε γερά. Φιλιά Μπάμπης».

Η ΣΧΕΣΗ ΜΕ ΤΑ ΜΜΕ

Συνεργάτης του κ. Βαληνάκη στέλνει σε συνεργάτη του κ. Ρουσόπουλου ηλεκτρονικό μήνυμα για τις κινήσεις που πρέπει να γίνουν ώστε ν' αντιμετωπιστούν τα ΜΜΕ στη Δωδεκάνησο για να μη χαθούν πολύτιμοι ψήφοι, αναφέροντας χαρακτηριστικά τα εξής:

«1. Τι και με ποιον τρόπο αντιμετωπίζουμε - ΕΠΕΙΓΟΝΤΩΣ» κατά του Γ.Β. τα Δωδεκανησιακά μέσα και,

2. Αρχίζω και διοχετεύω παραπολιτικά με τις δραστηριότητες, επαινετικά σχόλια κλπ στα ΜΜΕ: Η προσωπική μου άποψη είναι πως ο υπουργός δεν «παίζεται» καθόλου στα ΜΜΕ. Αυτό είναι στρατηγική επιλογή μας ή κάτι άλλο; Γιατί εκπέμπουμε μια εσωστρέφεια στην κοινή γνώμη; Φοβόμαστε την αντιμετώπιση των ΜΜΕ; Δεν μπορούμε να τα επηρεάσουμε; Γιατί όχι συνεντεύξεις; Η αντίληψη και η αίσθηση όλου του πολιτικοδημοσιογραφικού κόσμου που αφουγκράστηκα το τελευταίο πενθήμερο χωρίς να κάνω μνεία της όποιας κυοφορούμενης ιδιότητάς μου, ήταν πως τα ΜΜΕ τα αντιμετωπίζουμε με φοβικότητα. Και όταν μιλάμε, δεν δίνουμε είδηση ή δεν δίνουμε «ατάκα» που θα γίνει τίτλος. Μήπως πρέπει να το δούμε και αυτό σιγά- σιγά;»

Πρόκειται ουσιαστικά για το κομμάτι εκείνο στο οποίο τα επιτελεία των υπουργών προσπαθούν να βρουν τρόπο να περιορίσουν τη ζημιά που έγινε από τις αποκαλύψεις της εφημερίδας στις τοπικές κοινωνίες. Η απάντηση που έλαβε όμως δεν ήταν απολύτως κατατοπιστική. Αφηνε κενά και πολλές απορίες. Συγκεκριμένα: «Η απάντηση στον προβληματισμό σου για συνεντεύξεις και άλλες ενέργειες δημοσιότητας είναι συνάρτηση μιας στρατηγικής επιλογής, αν θέλουμε (και αν μπορούμε βέβαια) το θέμα να σβήσει ή αν επιδιώκουμε να το μετατρέψουμε σε αιχμή πολιτικής αντιπαράθεσης (έχοντας εξασφαλίσει όμως τις απαραίτητες συμμαχίες). Στην πραγματικότητα ισχύει το «βλέποντας και κάνοντας».

Η νέα δημοσκόπηση

ΣΥΝΕΧΕΙΑ ΑΠΟ ΤΗ ΣΕΛ. 1

βουλευτικών εκλογών, στην οποία ο δωδεκανησιακός λαός θα επιβραβεύσει το έργο της κυβέρνησης και των βουλευτών της στο νομό...»

ΑΝΑΛΟΓΕΣ δηλώσεις έκανε και ο πολιτευτής του ΠΑΣΟΚ Γιώργος Νικητιάδης ο οποίος υπογράμμισε ότι το γκάλοπ δεν είναι πλήρες διότι δεν ανακοινώθηκαν στοιχεία για την πρόθεση ψήφου για τις νομαρχιακές εκλογές που είναι συντριπτικά υπέρ του Γιάννη Μαχαιρίδη και ξεπερνούν το 70%...

• Οσον αφορά την αναγνωρισιμότητα πολιτικών προσώπων στο νομό Δωδεκανήσου και σύμφωνα με τ' αποτελέσματα που ανακοίνωσε η RASS έχουν ως εξής:

Γ. Γιαννόπουλος 74,5%
Μ. Κόκκινος 52,9%
Ν. Ζώϊδης 46,00%
Γ. Βαλανάκης 46,00%
Φ. Χατζηδιάκος 39,00

ΑΠ.: Η απερχόμενη δημοτική αρχή πρόσφερε στους πολίτες του Δήμου μας μια μεγάλη απογοήτευση.

Κανένας προγραμματισμός, καμία ουσιαστική απάντηση στα προβλήματα που αντιμετωπίζουμε ως Δήμος Λινδίων. Με φανερή μια μόνιμη ροπή προς την ελάσσονα προσπάθεια η σημερινή πλειοψηφία έχασε μια κρίσιμη για τον τόπο μας τετραετία έχοντας πάνω απ' όλα το βόλεμα των ημέτερων και την προάσπιση των πελατειακών σχέσεων που τις επέβαλαν σκοπιμότητες που ανάγονται σε κομματικά παιχνίδια.

Πιστεύω ότι ο δήμαρχος κ. Θαρρενός θα μπορούσε να προσφέρει πολλά περισσότερα υπονομεύθηκε όμως από τις ίντριγκες του περιβάλλοντός του που ενδιαφερόταν για το «δαχτυλίδι» της διαδοχής του και μόνο γι' αυτό.

Σήμερα βέβαια οι ίδιοι κύκλοι τον καλούν να τους συνδράμει προεκλογικά, αλλά ποιον μπορούν να ξεγελάσουν τέτοιες σκηνοθεσίες;

ΕΡ.: Να μας περιγράψετε τα οράματα και τις βασικές αρχές του προεκλογικού προγράμματός σας.

ΑΠ.: Θα ήταν καλύτερο να μιλήσουμε για δεσμεύσεις του προεκλογικού μας προγράμματος και όχι για οράματα εξ ου και το όνομα της παράταξης μας «ΛΙΝΔΙΩΝ ΛΟΓΟΣ». Τις δεσμεύσεις αυτές που θα δώσουν νέα πνοή στον τόπο μας και θα τον ξαναβάλουν σε αναπτυξιακή τροχιά θα κληθούν να υλοποιήσουν επιφανή στελέχη της τοπικής κοινωνίας μας που θα ζητήσουν την λαϊκή ψήφο και τα οποία προέρχονται από όλους τους πολιτικούς χώρους.

Δεσμευτικοί άξονες του προγράμματος μας είναι: ΤΟΥΡΙΣΜΟΣ - ΠΟΛΙΤΙΣΜΟΣ - ΑΝΑΠΤΥΞΗ.

Ζητάμε από τους συνδημότες μας, να μας δοκιμάσουν, ζητάμε να μας δώσουν την ευκαιρία να δουλέψουμε για αυτούς και να προσφέρουμε στον τόπο μας που ζούσαν, ζούμε και θα ζούνε η οικογένειες μας.

Δινουμε λοιπόν το "λόγο" μας ότι δεν θα τους απογοητεύσουμε.

Τ. Μαρτίνης 38,00%
Α. Δημητριάδης 26,8%
Γ. Πέρος 20,9%

ΑΝΑΛΥΤΙΚΑ και όπως αναφέρεται σε δελτίο του ραδιοσταθμού SKY- τ' αποτελέσματα του γκάλοπ έχουν ως εξής:

«Αποκαλυπτική και άκρως πολιτική δημοσκόπηση παρουσιάζει σήμερα ο SKY που διενεργήθηκε για λογαριασμό του από την εταιρεία RASS. Ουσιαστικά δίνει με τα ευρήματα της το στίγμα του Δωδεκανησιακού λαού και καταγράφει τις τάσεις του, δυόμιση χρόνια μετά από την νίκη της Νέας Δημοκρατίας στις Βουλευτικές εκλογές του Μαρτίου του 2004. Η έρευνα διενεργήθηκε σε δείγμα 821 ατόμων κάθε ηλικίας και γι αυτή εργάσθηκαν 25 ερευνητές και 3 επόπτες.

Η συλλογή των δεδομένων πραγματοποιήθηκε πρωινές και απογευματινές ώρες στο διάστημα από 30 Αυγούστου έως και 1 Σεπτεμβρίου.

Το σημαντικό στοιχείο της δημοσκόπησης είναι η μείωση της ψαλίδας μεταξύ ΠΑΣΟΚ και Νέας Δημοκρατίας. Το κυβερνών κόμμα μειώνει την διαφορά σε 2,6 μονάδες από 4,24 τοις εκατό που ήταν στις εκλογές του Μαρτίου του 2004, δείχνοντας πως το ΠΑΣΟΚ αντιμετωπίζει πρόβλημα και η Νέα Δημοκρατία ρίχνει το πράσινο κάστρο της Δωδεκανήσου.

Το 69,9% των ερωτηθέντων απάντησε ότι στις τοπικές εκλογές δεν ψηφίζει τους υποψηφίους που στηρίζει το κόμμα που ψηφίζει και στις βουλευτικές εκλογές. Πρώτος σε αναγνωρισιμότητα υποψηφίων νομαρχών είναι ο Γιάννης Μαχαιρίοδης με ποσοστό 94,4%, ο Βασίλης Υψηλάντης συγκεντρώνει το 56,2% των ερωτηθέντων και ο Γιάννης Περδικάρης το 22,2%.

Στο ισοζύγιο θετικών-αρνητικών γνωμών για τους υποψηφίους νομάρχες η διαφορά μεταξύ Μαχαιρίδη και Υψηλάντη είναι μικρή καθώς ο πρώτος συγκεντρώνει 56,8% και ο δεύτερος 56,5%.

Στην πρόθεση ψήφου που εμφανίζεται η μείωση της διαφοράς μεταξύ των δύο μεγάλων κομμάτων, το ΠΑΣΟΚ προηγείται με 36,6% έναντι 34% της ΝΔ και ακολουθούν το ΚΚΕ με 3%, ο ΣΥΝ με 2%, ο ΛΑΟΣ με 1,7%, άκυρο-λευκό 5,8% και η αδιευκρίνιστη ψήφος φτάνει το 15,3%. Ποσοστό 89,3% των ερωτηθέντων πιστεύει ότι τα πολιτικά κόμματα στο νομό Δωδεκανήσου πρέπει να ανανεωθούν με νέους βουλευτές.

Το 28,6% των ερωτηθέντων πιστεύει ότι ο Αριστοτέλης Παυλίδης παράγει το περισσότερο έργο για το νομό και ακολουθούν ο Αναστάσιος Καραμάριος με 16,2%, ο Γιάννης Παρασκευάς με 15,5%, ο Βασίλης Χρύσης με 8%, ο Κώστας Καϊσερλης με 7,7% και κανείς από αυτούς το 12,2%.

Σύμφωνα με τα ευρήματα το μεγαλύτερο πρόβλημα του νομού Δωδεκανήσου είναι το ακτοπλοϊκό με ποσοστό 31,6%, ακολουθεί το κυκλοφοριακό με 17,7%, η κακή κατάσταση των δρόμων με 9,5% η καθαριότητα με 9,2%, η έλλειψη υποδομών με 6,8% και η νοσοκομειακή περίθαλψη με 5,4%».

Το ψηφοδέλτιο του ΚΚΕ

ΣΥΝΕΧΕΙΑ ΑΠΟ ΤΗ ΣΕΛ. 1

ΟΠΩΣ δήλωσε ο κ. Περδικάρης στο ψηφοδέλτιο που παρουσίασε χθες, συμμετέχουν εργατοϋπάλληλοι, αγρότες μικρομεσαίοι και αυτοαπασχολούμενοι, επαγγελματίες-έμποροι, επιστήμονες, γυναίκες, νέοι και νέες.

• Ο κ. Περδικάρης μεταξύ άλλων τόνισε ότι η παράταξή του «αγωνίζεται και θα αγωνίζεται μέσα και από τη νομαρχιακή αυτοδιοίκηση ώστε αυτή να παίξει έναν άλλο ρόλο από τον σημερινό, να είναι υποστηρικτής των λαϊκών συμφερόντων σε συνεργασία και συντονισμό με το ταξικό συνδικαλιστικό κίνημα και τους φορείς τους».

Ο ΥΠΟΨΗΦΙΟΣ νομάρχης Δωδεκανήσου αναγνώρισε τη δυσκολία του αγώνα που δίνει αλλά εξέφρασε την αισιοδοξία του ότι ο αγώνας που κάνει αυτός και η παράταξή του συμβαδίζει με τον αγώνα των λαϊκών στρωμμάτων.

Την συνεργασία του ΚΚΕ με το ΔΗΚΚΙ στις νομαρχιακές εκλογές, χαιρέτισε και η Ισμήνη Παπαϊωάννου δικηγόρος και μέλος του ΔΗΚΚΙ.

• Οι υποψήφιοι νομαρχιακοί σύμβουλοι της «Νομαρχιακής Αγωνιστικής Συνεργασίας» είναι οι εξής:

ΕΠΑΡΧΙΑ ΡΟΔΟΥ
1. Γιαννέζου Αθανασία
2. Δημητριάδης Τάσος
3. Δούκας Νότης
4. Ευαγγελίου Κων/νος
5. Ευθυμίου Ευθύμιος
6. Ζουρούδη -Ξανθού Χρυσούλα
7. Καραγιάννης Δημήτρης
8. Καργιέλης Σταύρος
9. Καρίμαλης Κυριάκος
10. Κασιώτης Χρήστος
11. Κλειδωνιάρη Μαρία
12. Κουπάδη Ασπασία
13. Κωτσαδάμ Λουκάς
14. Λύτρας Γιώργος
15. Μαγγαφάς Αντώνης
16. Μανωλάκης Βασίλης
17. Μπαντουβάκη- Πότσου Γεωργία
18. Νταλαμαμάγκα Κωνσταντίνα
19. Παναγιωτόπουλος Τάκης
20. Παπακων/νου- Γεωργιάδη Δέσποινα
21. Περούλης Ευστάθιος
22. Πότσος Μιχάλης
23. Πούλος Γιώργος
24. Σαρικά Μαρία
25. Τσουρούτης Μιχάλης
26. Φωτάρας Αντώνης
27. Χαραλάμπους Στέλιος
28. Χατζηγιάννη Μαρία
29. Χατζηγιώργη Δέσποινα
30. Χριστοφόρου Φιλήμονας

Επαρχία Καλύμνου
1. Γαμπιεράκης Μανώλης
2. Γουρλάς Νικόλαος
3. Μαϊλη Μαρία
4. Μακρής Κων/νος
5. Μακρυλός Γιάννης
6. Ρήγας Μικές
7. Βέργου-Μπουρνή Διαμάντω

Επαρχία Καρπάθου
1. Βεργής Γεώργιος
2. Δράκος Ανδρέας
3. Οικονομίδη Καίτη
4. Σακελάκης Γιώργος

Επαρχία Κω
1. Αθανασιάδη Κοντή
2. Γιαννάκου Ειρήνη
3. Κριαράς Στέλιος
4. Λάμπρου Ιωάννα
5. Μακρή Κική
6. Ξιπολυτάς Μικές
7. Σακελαρίου Βασίλης
8. Σταμάτη Βάσω
9. Χαλλάς Αχιλλέας

ΣΧΟΛΗ ΧΟΡΟΥ Ελλης Παρασκευα

X6087-24/9

Εκσυγχρονισμός των σχολείων

ΣΥΝΕΧΕΙΑ ΣΤΗ ΣΕΛ. 4

ΣΥΝΕΧΕΙΑ ΑΠΟ ΤΗ ΣΕΛ. 1

μονάδων και αναβάθμιση των υφιστάμενων.

ΕΡΓΑ συνολικού προϋπολογισμού 32 εκατομμυρίων ευρώ περιλαμβάνονται στο επενδυτικό πρόγραμμα της Νομαρχίας, για σχολικά κτίρια, στα οποία συμπεριλαμβάνονται 19 νέα διδακτήρια και 140 νέες σχολικές μονάδες.

Κινητοποιήσεις στη Νότια Ρόδο

ΣΥΝΕΧΕΙΑ ΑΠΟ ΤΗ ΣΕΛ. 1

τις ανεκπλήρωτες υποσχέσεις του υφυπουργού Υγείας.

Η επιστολή διαμαρτυρίας για τις ανεκπλήρωτεςς υποσχέσεις προς τον υφυπουργό έχει ως εξής:

«Κύριε Υφυπουργέ ,

Με το παραπάνω σχετικό το οποίο προέκυψε μετά από συνάντησή μας στις 10-6-2006 εκφράσαμε τις ευχαριστίες μας για τις λύσεις που προτείνατε να υλοποιηθούν άμεσα δηλαδή η άμεση ενίσχυση με ιατρούς Γενικής Ιατρικής στο Π.Ι. Γενναδίου και επέκτασης του ΕΚΑΒ στη Νότια Ρόδο .

Δυστυχώς όμως επανερχόμαστε να εκφράσουμε πλέον ότι, όχι μόνο δεν δρομολογήθηκαν, αλλά καμία βελτίωση δεν είδαμε να υλοποιείται .

Το μόνο που διεκπεραιώθηκε είναι η καταρχήν απόφαση του Β' ΔΥΠΕ για μετατροπή του Π.Ι. Γενναδίου σε Πολυδύναμο Περιφερειακό Ιατρείο .

Επιτρέψτε μας όμως να μην ευελπιστούμε πλέον καθόλου όταν διαπιστώνουμε ότι λύσεις με πολύ λιγότερο κόστος ή και καθόλου δεν υλοποιούνται πόσο μάλλον λύσεις που προϋποθέτουν γενναίες αυξήσεις του κόστους.

Κύριε Υφυπουργέ, είναι τόσο δύσκολο να βρίσκεται στο Π.Ι. (το 1/3 του νησιού με πληθυσμό που το καλοκαίρι φτάνει τις 20 χιλ. τουρίστες κυρίως), όταν μάλιστα δεν υπάρχει ούτε ένας ιδιώτης Γιατρός, οποιαδήποτε ειδικότητας ένας γιατρός με ειδικότητα Γενικής Ιατρικής Επικουρικός για το Γενικό Νοσοκομείο Ρόδου με ειδική ρύθμιση.

Είναι δύσκολο η περιοδική επίσκεψη ειδικοτήτων από τις υπόλοιπες δομές Κ.Υ. - Αρχαγγέλου - Περιφερειακό Νοσοκομείο;

Κύριε Υφυπουργέ, γνωρίζετε ότι το θέμα της διακομιδής το επιλύει ο Δήμος μας εδώ και χρόνια διαθέτοντας τρεις οδηγούς (προσλαμβάνονται ως οδηγοί καθαριότητας) χωρίς ούτε μια νοσηλεύτρια η διασώστη.

Όταν σας τα αναφέραμε το θεωρήσατε απαράδεκτα και προτείνατε τη λύση επέκτασης του ΕΚΑΒ για το πιο τουριστικό Νησί !! (Εικόνα της Ελλάδας στο εξωτερικό)!!

Κύριε Υφυπουργέ, θέλουμε να πιστεύουμε ακόμη ότι πρόθεσή σας είναι να δώσετε άμεσες λύσεις, και τις οποίες θα επιδιώξετε άμεσα.

Σε διαφορετική περίπτωση και σύμφωνα με τις ομόφωνες αποφάσεις του Δημοτικού Συμβουλίου ο Δήμος αγωνι

Ι. Μ. ΡΟΔΟΥ
Ι. ΝΑΟΣ ΑΓ. ΝΙΚΗΤΑ
ΦΑΝΩΝ

ΠΑΝΗΓΥΡΙΣ

Την 15η του μηνός Σεπτεμβρίου η μέρα Παρασκευή εορτάζει ο Ι. Ν. Αγ. Νικήτα ΦΑΝΩΝ.
Την παραμονή και ώρα 07.00 μ.μ. θα τελεστεί πανηγυρικός εσπερινός χοροστατούντος του Σεβασμιοτάτου Μητροπολίτου Ρόδου κ.κ. Κυρίλλου και θα ακολουθήσει περιφορά της εικόνος συνοδεία Μπάντας.
Μετά το πέρας της περιφοράς θα πραγματοποιηθεί μεγάλο γλέντι, με εκλεκτή ορχήστρα από τον ΑΣ. ΑΚΟΥΣΙΛΑΟ Φανών και διάφοροι παραδοσιακοί χοροί.
Στις 15 Σεπ. και ώρα 07.30 π.μ. θα τελεστεί Θ. Λειτουργία μετ' αρτοκλασίας και θα προσφερθούν γλυκά και στις 08.00 μ.μ. χορευτική βραδιά.
Σας περιμένουμε και σας ευχόμαστε
ΧΡΟΝΙΑ ΠΟΛΛΑ

Εκ του Ιερού Ναού

ΧΛ-15/9

ΦΙΛΟΛΟΓΙΚΑ – ΦΥΣΙΚΗ ΧΗΜΕΙΑ – ΜΑΘΗΜΑΤΙΚΑ

ΙΔΙΑΙΤΕΡΑ 'Η ΣΕ ΟΛΙΓΟΜΕΛΗ ΤΜΗΜΑΤΑ 2-3 ΑΤΟΜΩΝ
ΓΙΑ ΜΑΘΗΤΕΣ ΓΥΜΝΑΣΙΟΥ - ΛΥΚΕΙΟΥ - ΤΕΕ

- ✔ ΠΡΟΕΤΟΙΜΑΣΙΑ ΕΠΟΜΕΝΗΣ ΗΜΕΡΑΣ
- ✔ ΕΞΑΤΟΜΙΚΕΥΜΕΝΗ ΔΙΔΑΣΚΑΛΙΑ
- ✔ ΣΥΧΝΑ ΤΕΣΤ ΚΑΙ ΔΙΑΓΩΝΙΣΜΑΤΑ
- ✔ ΠΑΡΟΧΗ ΣΗΜΕΙΩΣΕΩΝ
- ✔ ΓΙΑ ΣΩΣΤΗ ΚΑΤΑΝΟΗΣΗ ΚΑΙ ΕΜΠΕΔΩΣΗ ΤΗΣ ΥΛΗΣ
- ✔ ΤΙΜΕΣ ΦΡΟΝΤΙΣΤΗΡΙΟΥ

ΤΗΛ. 22410 77944
6945256593

13936-17/9

ΞΥΛΟΥΡΓΙΚΕΣ ΕΡΓΑΣΙΕΣ ΛΕΝΤΑΚΗΣ ΜΑΝΩΛΗΣ



- Εντοιχιζόμενες Κουζίνες
- Κουφώματα
- Πόρτες
- Ντουλάπες

Τηλ. (22410)60601 και 6973933733,
Ηλιούπολη Αναλήψεως

13965-8/10

ΨΥΧΟΕΡΕΥΝΗΤΡΙΑ



ΚΡΗΤΙΚΟΥ ΒΑΣΙΛΕΙΑ
Προβλέψεις για το μέλλον ικανοποιητικές. Βοήθεια για κάθε θέμα που σας απασχολεί με κάθε εχεμύθεια

ΟΜΗΡΟΥ 65 Π. ΠΟΛΗ

Τηλ. 74440 - 67602,6972157586,
8-1π.μ. — 4-8μ.μ.

T8346-30/9



ΓΝΩΣΕΙΣ-ΕΜΠΕΙΡΙΑ-ΜΕΤΑΔΟΤΙΚΟΤΗΤΑ

ΤΜΗΜΑΤΑ

Παιδικά e-kids από 1η έως και 3η Δημοτικού.
Παιδικά - Εφηβικά ECDL Core από 4η δημοτικού.
Εφηβικά ECDL Expert προχωρημένο επίπεδο.
Εφηβικά ECDL WebStarter Σχεδίαση Ιστοσελίδων.
Εφηβικά ECDL ImageMaker Ψηφιακές Εικόνες.
Έναρξη από 15 Σεπτεμβρίου

3ης Λυκείου
Ανάπτυξη Εφαρμογών σε Προγραμματιστικό Περιβάλλον.
Προετοιμασία μαθητών 3ης Λυκείου για πανελλαδικές εξετάσεις με χρήση Η/Υ για κατανόηση των ασκήσεων και Αυτοματοποιημένο Σύστημα ερωτήσεων θεωρίας και ασκήσεων με χρήση και από το σπίτι.

Εντατικά Ενηλίκων
Δίμηνο Πρόγραμμα προετοιμασίας για τις εξετάσεις ECDL Core
Έναρξη νέου Τμήματος ECDL
ΤΕΤΑΡΤΗ 13 ΣΕΠΤΕΜΒΡΙΟΥ
ΕΞΕΤΑΣΕΙΣ 25 ΣΕΠΤΕΜΒΡΙΟΥ
ΚΑΙ ΚΑΘΕ 15 ΗΜΕΡΕΣ

ΔΩΡΟ domain name e-mail website

16 χρόνια Εκπαίδευση στην πληροφορική

ΕΓΓΡΑΦΕΣ ΚΑΘΗΜΕΡΙΝΑ
ΤΗΛ:22410 39443, E-mail:info@efodio.com
ΔΗΜ. ΑΝΑΣΤΑΣΙΑΔΗ 50 ΡΟΔΟΣ X269-30/9

Προχτές στο ξενοδοχείο MAGIC LIFE

Ενθουσιώδης ατμόσφαιρα στην εκδήλωση του Σ.Στάγκα

ΠΟΙΟΙ ΜΕΤΕΧΟΥΝ ΣΤΟ ΨΗΦΟΔΕΛΤΙΟ ΤΟΥ

Σε μια μεγάλη όσο και ενθουσιώδη συγκέντρωση που έγινε προχθές το βράδυ, στο ξενοδοχείο Magic Life στην παραλία Ιαλυσού, ο δήμαρχος κ. Στέργος Στάγκας παρουσίασε τον απολογισμό πεπραγμένων της δημοτικής αρχής αλλά και τα μέλη του συνδυασμού «Νέα Δημιουργική Πνοή».

Την εκδήλωση άνοιξε ο πρώην υπουργός και βουλευτής κ. Κοσμάς Σφυρίου, που χαρακτήρισε τη δημοτική αρχή της Ιαλυσού ως μια από τις πιο δημιουργικές σε ολόκληρη την Ελλάδα, ενώ ο βουλευτής κ. Γιάννης Παρασκευάς αναφέρθηκε στον θετικό απολογισμό του έργου της δημοτικής αρχής και υπογράμμισε ότι ο κόσμος με αυτή τη συγκέντρωση επέλεξε ήδη τη δημοτική αρχή της επόμενης 4ετίας.



Μεγάλη και ενθουσιώδης ήταν η συγκέντρωση του Σ. Στάγκα που έγινε προχθές το βράδυ στο ξενοδοχείο Magic Life

Για την προσφορά της δημοτικής αρχής μίλησε στο χαιρετισμό του και ο νομάρχης κ. Γιάννης Μαχαιρίδης, ενώ ο δήμαρχος Νότιας Ρόδου κ. Μανώλης Σαββής αναφέρθηκε μεταξύ άλλων στη συνεργασία που έχει με τον δήμαρχο κ. Στέργο Στάγκα στο πλαίσιο κοινών δράσεων της Αυτοδιοίκησης και στην αγωνιστικότητα και μαχητικότητα που τον διακρίνει.

Από την πλευρά του ο αντιδήμαρχος Ροδίων και πρόεδρος της ΔΕΥΑΡ κ. Κάλλιστος Διακογεωργίου που χαιρέτισε τη συγκέντρωση, τόνισε ότι η συνεργασία με τη ΔΕΥΑΡ στο θέμα της αποχέτευσης είναι πια γεγονός μετά τη συμφωνία των δημάρχων Ροδίων, Καλλιθέας και Ιαλυσού για τη δοκιμαστική λειτουργία του δικτύου αποχέτευσης του Δήμου Ιαλυσού. «Το νερό έχει μπει στο αυλάκι» είπε χαρακτηριστικά ο κ. Διακογεωργίου.

Χαιρετισμό, συναισθηματικά φορτισμένο, απηύθυνε και ο πρώην δήμαρχος Ιαλυσού κ. Κώστας Παπαεμμανουήλ, που αναφέρθηκε και σε «βάσεις» που μπήκαν στον Δήμο κατά τη διάρκεια της θητείας του.

Μήνυμα απηύθυνε ο γενικός γραμματέας της Περιφέρειας Νοτίου Αιγαίου κ. Χαράλαμπος Κόκκινος, ο οποίος δεν μπόρεσε να παραστεί λόγω της παρουσίας του στη Διεθνή Έκθεση Θεσσαλονίκης. Ο κ. Κόκκινος ευχήθηκε στον δήμαρχο Ιαλυσού καλή δύναμη στον αγώνα του, εκφράζοντας και τη βεβαιότητα του ότι αυτός θα διεξαχθεί σε ήπιο κλίμα και στη βάση του διαλόγου.

Επίσης προβλήθηκε φιλμάκι από έργα και δραστηριότητες της δημοτικής αρχής.

Μηνύματα απηύθυναν επίσης ο υποψήφιος νομάρχης κ. Βασίλης Υψηλάντης και ο πολιτευτής του ΠΑΣΟΚ κ. Γιώργος Νικητιάδης.

Στην ομιλία του, που διακοπτόταν συχνά από χειροκροτήματα, ο δήμαρχος Ιαλυσού κ. Στέργος Στάγκας αναφέρθηκε στον πλούσιο απολογισμό έργων και παρεμβάσεων σε όλους τους τομείς που έχει να παρουσιάσει η δημοτική αρχή.

Έκανε ιδιαίτερο λόγο για μεγάλα έργα όπως το αποχετευτικό (ανακοίνωσε μάλιστα ότι επίκειται άμεσα η υπογραφή από τον γενικό γραμματέα της Περιφέρειας κ. Χαράλαμπο Κόκκινο της απόφασης έντα-



ξης της Γ φάσης με προϋπολογισμό 3,5 εκ ευρώ στο ΠΕΠ), τη λύση στο πρόβλημα της λειψυδρίας που δόθηκε μέσω του Συνδέσμου Συνεργασίας των Δήμων Ιαλυσού και Καλλιθέας, με μελλοντική πρόβλεψη να υδροδοτηθεί ο Δήμος από το φράγμα Γαδουρά και το έργο ανάπλασης της πλατείας Αποστολίδη που συνεχίζεται, σε συνεργασία με την Αρχαιολογική Υπηρεσία για την ανάδειξη του αρχαίου οικισμού που βρέθηκε εκεί.

Στη συνέχεια ακολούθησε η παρουσίαση των μελών του συνδυασμού «Νέα Δημιουργική Πνοή» ο οποίος είναι ανανεωμένος σε ποσοστό 50% και αποτελείται από νυν μέλη του δημοτικού συμβουλίου, αλλά και πολλούς νέους και νέες, από όλους τους πολιτικούς χώρους.

Αναλυτικά το ψηφοδέλτιο:

- Ανδρουλάκης Γιάννης - λογιστής – δημοτικός σύμβουλος - τέως αντιδήμαρχος
- Ατσικνούδας Σταμάτης - συνταξιούχος μηχανικός αυτοκινήτων - δημοτικός σύμβουλος
- Διακαντώνη Σταματία - δασκάλα - 3ο δημοτικό σχολείο Ιαλυσού
- Διακοδημητρίου Τάσσου Ασημίνα - υπάλληλος Δήμου Ροδίων - δημοτική σύμβουλος
- Κακλιού Αναστασία - διακοσμήτρια
- Καλημέρης Λάζαρος- επιχειρηματίας
- Κανιός Βασίλης - συνταξιούχος ΟΤΑ
- Καρακατσάνης Μιχάλης - υπάλληλος - μηχανοργάνωση λογιστηρίου
- Καστανάκης Πυθαγόρας - ξενοδοχοϋπάλληλος - επιχειρηματίας - δημοτικός σύμβουλος - τέως αντιδήμαρχος
- Κιλασίν Μουσταφά - μηχανικός αυτοκινήτων - δημοτικός σύμβουλος - αντιπρόεδρος ΔΕΠ
- Κουλούμπρης Παράσχος - υπάλληλος ΕΛΤΑ - αντιδήμαρχος
- Κυνδιλίδης Μιχάλης - υπάλληλος Νομαρχιακής Αυτοδιοίκησης - πρόεδρος ένωσης υπαλλήλων Νομαρχιακών Αυτοδιοικήσεων Ελλάδας
- Κύρης Θεολόγος - συνταξιούχος ΟΤΑ - δημοτικός σύμβουλος
- Κωνσταντινίδης Αγαπητός - αυτοκινητιστής - δημοτικός σύμβουλος - τέως αντιδήμαρχος
- Κωτικώστας Κώστας - ιατρός
- Μακρή Μαρία - υπάλληλος ΤΕΒΕ- πολύτεκνη
- Μαλαματή Παρασκευή - επιχειρηματίας - ξενοδόχος
- Μαυρής Μηνάς - οδοντοτεχνίτης - δημοτικός σύμβουλος - αντιπρόεδρος ΔΕΥΑΙ
- Μαυρουδή Ειρήνη - καθηγήτρια αγγλικών
- Μπότσαρης Γεώργιος - τμηματάρχης ΟΤΕ
- Παρασκευάς Χρήστος - υπάλληλος ΔΕΗ - πρόεδρος δημοτικού συμβουλίου
- Πάττα Ευδοκία - υπάλληλος - πρόεδρος ένωσης συλλόγων γονέων και κηδεμόνων Ιαλυσού - δημοτική σύμβουλος
- Προβατάς Κώστας - υπάλληλος μηχανοργάνωσης - πληροφορικής
- Σαχίνης Μιχάλης - συνταξιούχος ΟΑ - δημοτικός σύμβουλος - πρόεδρος ΔΕΠ
- Σκούλουκα Στεργία - οικιακά - δημοτική σύμβουλος - επίκουρος δημάρχου ΜΕΚΤΟ - ΔΟΑΝ
- Στέργου Μανώλης - δάσκαλος - αναπληρωτής διευθυντής 3ου δημοτικού σχολείου Ιαλυσού - ναυπηγός - δημοτικός σύμβουλος - επίκουρος δημάρχου
- Συκόφυλλος Μιχάλης - επιχειρηματίας - αντιδήμαρχος επί των οικονομικών - αναπληρωτής δημάρχου
- Ταβερνάρη Μαρία - οικονομολόγος - υπάλληλος ΚΑΕ
- Τζωρτζής Γεώργιος -υπάλληλος- τέως πρόεδρος ερασιτεχνών αλιέων Ιαλυσού
- Φορόζη Μαριέττα - υπάλληλος - πληροφορική
- Χατζηαντωνίου Γιώργος - συνταξιούχος ΟΤΕ
- Χριστοδούλου Μιχάλης - συνταξιούχος ΟΤΕ

ΣΧΟΛΗ ΧΟΡΟΥ Έλλης Παρασκευά
X6087-24/9

AEGEAN FLYING DOLPHINS

FLYING DOLPHIN 22
ΔΡΟΜΟΛΟΓΙΑ: ΑΠΟ 18/4/06 ΕΩΣ 15/10/06
ΔΕΥΤΕΡΑ ΕΩΣ ΣΑΒΒΑΤΟ (ΚΥΡΙΑΚΗ ΑΡΓΙΑ)
Πληροφορίες - Εισιτήρια
στα γραφεία της εταιρίας Α.Ν.Ε.Σ Α.Ε στη Ρόδο Αυστραλίας 88

ΡΟΔΟ – ΚΩ σε 1 ώρα και 50 λεπτά
Τιμή κατά άτομο 23,50 €
ΡΟΔΟ – ΚΑΛΥΜΝΟ σε 2 ώρες και 30 λεπτά
Τιμή κατά άτομο 25 €

ΛΙΜΑΝΙ	ΑΦΙΞΗ	ΑΝΑΧΩΡΗΣΗ	ΛΕΠΤΑ
ΚΑΛΥΜΝΟΣ		7:20	
			30'
ΚΩΣ	7:55	8:00	
			115'
ΡΟΔΟΣ	10:00	15:30	
			115'
ΚΩΣ	17:25	17:30	
			30'
ΚΑΛΥΜΝΟΣ	18:00	Δ	

Τηλ. 2241 0 37769 & fax 2241 0 34493

X6070-30/9

KYDON TOURS

ΑΝΑΚΟΙΝΩΣΗ

Με χαρά γνωρίζουμε στις εταιρίες μεταφορών και στους επιθυμούντες να αποστείλουν στην ΚΩ και ΠΕΙΡΑΙΑ
ΟΧΗΜΑΤΑ
την έναρξη δρομολογίων του φορτηγού - οχηματαγωγού
«ΘΕΣΣΑΛΟΝΙΚΗ»
της εταιρίας ΣΑΟΣ FERRIES
την έναρξη δρομολογίων

	ΑΝΑΧ.	ΑΦΙΞΗ
ΔΕΥΤΕΡΑ		
Ρόδος - Κως	18.00	21.30
Κως - Πειραιάς	22.30	09.00
ΤΡΙΤΗ		
Πειραιάς-Κως	18.00	04.30
ΤΕΤΑΡΤΗ		
Κως - Ρόδος	05.30	09.00
Ρόδος - Κως	18.00	21.30
Κως - Πειραιάς	22.30	09.00
ΠΕΜΠΤΗ		
Πειραιάς-Κως	18.00	04.30
ΠΑΡΑΣΚΕΥΗ		
Κως - Ρόδος	05.30	09.00
Ρόδος - Κως	18.00	21.30
Κως - Πειραιάς	22.30	09.00
ΣΑΒΒΑΤΟ		
Πειραιάς-Κως	16.00	02.30
ΚΥΡΙΑΚΗ		
Κως - Ρόδος	03.30	07.00

ΥΠΕΥΘΥΝΟΣ ΠΡΑΚΤΟΡΑΣ: ΨΥΛΛΑΚΗΣ ΝΙΚΟΛΑΟΣ
ΠΡΑΚΤΟΡΕΙΟ ΚΥΔΩΝ
Τηλ. 22410 23000, 22410 27900
FAX 22410 32741

X6061-30/9

Οικοδομικές εργασίες

Ελαιοχρωματισμοί, πλακάκια υδραυλικές εγκαταστάσεις σοβάδες, κεραμοσκεπές, χτισίματα

ΦΑΝΗΣ κιν.: 6947194132

15079-21/9

ΠΡΑΚΤΟΡΕΙΟ ΤΑΞΙΔΙΩΝ
ΣΑΒΒΑΣ ΣΑΗΣ

ΕΚΔΡΟΜΕΣ - ΕΚΔΡΟΜΕΣ - ΕΚΔΡΟΜΕΣ
ΤΑΡΠΟΝ ΣΠΡΙΓΚΣ 42
(δίπλα στην Alpha Bank Πλατεία Κύπρου)
Τηλ. 39781-3

ΡΕΛΑΞ ΣΤΑ ΝΗΣΙΑ ΜΑΣ
ΚΑΛΥΜΝΟ - ΛΕΡΟ - ΠΑΤΜΟ - ΤΗΛΟ - ΣΑΝΤΟΡΙΝΗ - ΜΥΚΟΝΟ - ΣΑΜΟ - ΧΙΟ - ΜΥΤΙΛΗΝΗ
Από 140 ευρώ
Συνδυασμός: Εισιτήρια - ξενοδοχεία - αυτοκίνητο για όλη τη διάρκεια της παραμονής

Η εκδρομή του Καλοχαιριού
ΤΗΝΟ-ΣΥΡΟ-ΠΑΡΟ-ΑΝΤΙΠΑΡΟ-ΣΑΝΤΟΡΙΝΗ-ΝΑΞΟ-ΜΥΚΟΝΟ
Από 3/9 έως 9/9/06
Συνδυάστε την ευκαιρία για προσκύνημα στην Παναγιά της Τήνου και την Εκατονταπυλιανή της Πάρου με ξένοιαστες διακοπές στα κυκλαδίτικα νησιά.
Θέσεις περιορισμένες

7ήμερη εκδρομή
ΛΕΥΚΑΔΑ - ΙΩΑΝΝΙΝΑ - ΜΕΤΣΟΒΟ - ΚΑΛΑΜΠΑΚΑ - ΜΕΤΕΩΡΑ - ΑΓ. ΙΩΑΝΝΗΣ Ο ΡΩΣΣΟΣ - ΑΘΗΝΑ
Από 17/9 έως 23/9/06

6052-30/9

Blue Star Ferries

ΚΑΘΗΜΕΡΙΝΑ ΔΡΟΜΟΛΟΓΙΑ ΑΠΟ ΡΟΔΟ
ΜΕ ΤΑ F/B's BLUE STAR & ΔΙΑΓΟΡΑ

ΑΠΟ ΡΟΔΟ

ΠΛΟΙΟ	ΑΝΑΧΩΡΗΣΗ ΑΠΟ							ΑΦΙΞΗ
	ΡΟΔΟ	ΚΩ	ΛΕΡΟ	ΠΑΤΜΟ	ΚΑΛΥΜΝΟ	ΣΥΡΟ	ΑΜΟΡΓΟ (ΚΑΤΑΠΟΛΑ)	ΠΕΙΡΑΙΑ
ΔΙΑΓΟΡΑΣ	ΔΕΥΤΕΡΑ 18:00	ΔΕΥΤΕΡΑ 21:45	—	—	ΔΕΥΤΕΡΑ 23:00	—	—	ΤΡΙΤΗ 08:20
BLUE STAR 2	ΤΡΙΤΗ 18:30	ΤΡΙΤΗ 21:45	—	—	—	ΤΕΤΑΡΤΗ 03:30	—	ΤΕΤΑΡΤΗ 07:10
ΔΙΑΓΟΡΑΣ	ΤΕΤΑΡΤΗ 18:00	ΤΕΤΑΡΤΗ 21:45	—	—	ΤΕΤΑΡΤΗ 23:00	—	—	ΠΕΜΠΤΗ 08:20
BLUE STAR 2	ΠΕΜΠΤΗ 18:30	ΠΕΜΠΤΗ 21:45	ΠΕΜΠΤΗ 23:25	ΠΑΡΑΣΚΕΥΗ 00:35	—	ΠΑΡΑΣΚΕΥΗ 04:30	—	ΠΑΡΑΣΚΕΥΗ 08:30
ΔΙΑΓΟΡΑΣ	ΠΑΡΑΣΚΕΥΗ 18:00	ΠΑΡΑΣΚΕΥΗ 21:45	—	—	ΠΑΡΑΣΚΕΥΗ 23:00	—	—	ΣΑΒΒΑΤΟ 08:20
BLUE STAR 2	ΣΑΒΒΑΤΟ 09:30	ΣΑΒΒΑΤΟ 12:15	—	—	—	—	ΣΑΒΒΑΤΟ 15:50	ΣΑΒΒΑΤΟ 21:00
BLUE STAR 2	ΚΥΡΙΑΚΗ 18:00	ΚΥΡΙΑΚΗ 21:15	ΚΥΡΙΑΚΗ 22:55	ΔΕΥΤΕΡΑ 00:05	—	ΔΕΥΤΕΡΑ 04:15	—	ΔΕΥΤΕΡΑ 08:00

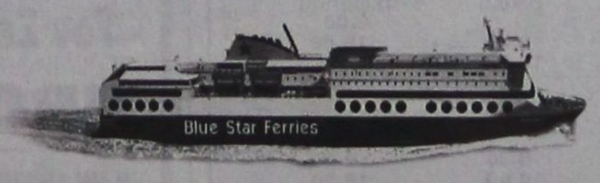

X6051-30/9

RODOS FERRIES SERVICES/SKEVOS TRAVEL

ΚΑΝΤΕ ΚΡΑΤΗΣΗ ΤΩΡΑ!

ΠΛΗΡΟΦΟΡΙΕΣ ΚΑΙ ΚΡΑΤΗΣΕΙΣ ΘΕΣΕΩΝ ΣΤΟΝ ΤΑΞΙΔΙΩΤΙΚΟ ΣΑΣ ΠΡΑΚΤΟΡΑ Ή RODOS FERRIES SERVICES/SKEVOS TRAVEL: ΑΜΕΡΙΚΗΣ 111, ΡΟΔΟΣ, ΤΗΛ. ΚΡΑΤΗΣΕΩΝ ΕΠΙΒΑΤΩΝ ΚΑΙ Ι.Χ.: 22410-22461, 22410-75655, 22410-75310, ΤΗΛ. ΚΡΑΤΗΣΕΩΝ ΦΟΡΤΗΓΩΝ: 22410-76600

ΠΑΝΗΓΥΡΙΣ

Στις 14 Σεπτεμβρίου
εορτάζει η Ιερά Μονή
Τιμίου Σταυρού
Δαματριάς

Αφ' εσπέρας στις 7 θα τελεστεί εσπερινός.
Την Πέμπτη το πρωί 7.30 θα τελεστεί Θεία Λειτουργία με αρτοκλασία.
Θα ακολουθήσει γλέντι με παραδοσιακή μουσική.

Στις 15 Σεπτεμβρίου
ημέρα Πέμπτη
εορτάζει το εξωκκλήσι του
Αγίου Νικήτα

Αφ' εσπέρας στις 7 θα τελεστεί εσπερινός και το πρωί στις 7.30 της Παρασκευής θα τελεστεί Θεία Λειτουργία.

Η εκκλησιαστική Επιτροπή

15434-13/9

Doberman, θηλυκό, με κόκκινο περιλαίμιο και σπασμένη καδένα.
Βρέθηκε στους Τρεις.
Για να το παραλάβετε τηλεφωνήστε στο **22410 23120** ώρες γραφείου
14004-21/9

"ΜΙΧΑΛΗΣ"
Ο κατάλληλος άνθρωπος στην κατάλληλη στιγμή

ΑΠΟΦΡΑΞΕΙΣ

ΚΑΘΑΡΙΣΜΟΙ ΑΠΟΧΕΤΕΥΤΙΚΩΝ ΑΓΩΓΩΝ ΜΕ ΥΔΡΟΒΟΛΗ
ΚΟΥΖΙΝΕΣ - ΤΟΥΑΛΕΤΕΣ - ΣΙΦΩΝΙΑ - ΥΔΡΟΡΟΕΣ



ΑΝΑΛΑΜΒΑΝΟΥΜΕ

ΔΗΜΟΥΣ	ΝΟΣΟΚΟΜΕΙΑ	ΕΡΓΟΣΤΑΣΙΑ
ΞΕΝΟΔΟΧΕΙΑ	ΕΣΤΙΑΤΟΡΙΑ	ΚΑΤΑΣΤΗΜΑΤΑ
ΠΟΛΥΚΑΤΟΙΚΙΕΣ		ΜΟΝΟΚΑΤΟΙΚΙΕΣ



ΧΩΜΑΤΟΥΡΓΙΚΕΣ ΕΡΓΑΣΙΕΣ



ΜΕΤΑΦΟΡΕΣ ΠΑΝΤΟΣ ΤΥΠΟΥ

Εξυπηρετούμε 24 ώρες το 24ωρο ◆ 365 ημέρες το χρόνο

ΠΛΗΡΟΦΟΡΙΕΣ
ΜΙΧΑΛΗΣ Β. ΚΟΥΦΟΥ
☎ 2241095836 – Κιν. 6973991586
T 8327-30/9

ΤΗΛΟΣ 21ος ΑΙΩΝΑΣ
SEA STAR
ΝΑΥΤΙΚΗ ΕΤΑΙΡΙΑ

ΑΝΑΚΟΙΝΩΣΗ

Είναι γνωστή σε όλους η λυσσαλέα επίθεση που δέχεται η Τήλος και το πλοίο της **«SEA STAR»**.
Είναι επίσης γνωστό σε σας στους φίλους μας ότι ζούμε και αναπτυσσόμαστε γιατί μας αγαπάτε.
Γι' αυτό απευθυνόμαστε σε σας για να συνεχίσει το **SEA STAR** να μας κάνει περήφανους και δίνουμε τη δυνατότητα συνδυάζοντας το τερπνόν μετά του ωφελίμου με ειδική τιμή να έχουμε κάθε εβδομάδα μια θαυμάσια Κυριακή στην Τήλο, ενώ ταυτόχρονα βοηθάμε το πλοίο να συνεχίσει τα ταξίδια του.
Κάθε **Κυριακή** αναχώρηση από **Ρόδο** στις **9.30** με άφιξη στην **Τήλο** στις **11.00**
Αναχώρηση από **Τήλο** για Ρόδο στις **16.00** με άφιξη στη **Ρόδο** στις **17.30**.

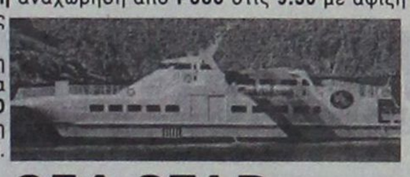

SEA STAR
ΠΡΟΓΡΑΜΜΑ ΣΕΠΤΕΜΒΡΙΟΥ

ΔΕΥΤΕΡΑ

Λιμάνι	Αφιξη	Αναχώρηση
ΡΟΔΟΣ		9.20
ΤΗΛΟΣ	10.40	14.30
ΝΙΣΥΡΟΣ	15.05	17.30
ΤΗΛΟΣ	18.10	18.15
ΡΟΔΟΣ	19.35	

ΤΡΙΤΗ

Λιμάνι	Αφιξη	Αναχώρηση
ΡΟΔΟΣ		16.00
ΤΗΛΟΣ	17.20	

ΤΕΤΑΡΤΗ

Λιμάνι	Αφιξη	Αναχώρηση
ΤΗΛΟΣ		9.00
ΡΟΔΟΣ	10.20	18.00
ΤΗΛΟΣ	19.20	

ΠΕΜΠΤΗ

Λιμάνι	Αφιξη	Αναχώρηση
ΤΗΛΟΣ		7.30
ΡΟΔΟΣ	8.50	16.30
ΤΗΛΟΣ	17.50	

ΠΑΡΑΣΚΕΥΗ

Λιμάνι	Αφιξη	Αναχώρηση
ΤΗΛΟΣ		9.00
ΡΟΔΟΣ	10.20	18.00
ΤΗΛΟΣ	19.20	

ΚΥΡΙΑΚΗ

Λιμάνι	Αφιξη	Αναχώρηση
ΤΗΛΟΣ		7.30
ΡΟΔΟΣ	8.50	9.30
ΤΗΛΟΣ	10.50	16.00
ΡΟΔΟΣ	17.20	18.00
ΤΗΛΟΣ	19.20	19.50
ΡΟΔΟΣ	21.10	

ΠΛΗΡΟΦΟΡΙΕΣ:
ΡΟΔΟΣ ΤΑΡΠΟΝ ΣΠΡΙΝΓΚΣ 44
Τηλ./FAX: 22410 78052 κιν. 6938 244523
ΤΗΛΟΣ ΛΙΒΑΔΙΑ
Τηλ. 22460 44000 FAX. 22460 44044
X 6071-30/9

Αμφισβητούνται οι αποφάσεις του ΑΣΕΠ

Καθυστερεί η οριστική μονιμοποίηση συμβασιούχων

ΟΜΗΡΟΙ ΠΑΡΑΜΕΝΟΥΝ ΧΙΛΙΑΔΕΣ ΑΤΟΜΑ

Παραμένουν όμηροι οι χιλιάδες συμβασιούχοι που θα μονιμοποιούνταν με το Προεδρικό Διάταγμα του Πρ.Παυλόπουλου. Η κυβέρνηση καθυστερεί την οριστική μονιμοποίησή τους-αμφισβητώντας ακόμη και τις αποφάσεις του ΑΣΕΠ-, προκειμένου να μεταθέσει το οικονομικό κόστος.

Όπως σημειώνει η εφημερίδα Τα Νέα, τη Δευτέρα, η κυβέρνηση έχει στήσει «φάμπρικα» για να κλείσει το δρόμο της μονιμοποίησης στους συμβασιούχους. Έτσι, δύο χρόνια μετά το ΠΔ Παυλόπουλου, ελάχιστοι από αυτούς που δικαιούνται μονιμοποίησης εργάζονται και πληρώνονται κανονικά.

Το κόλπο των καθυστερήσεων στην οριστική μονιμοποίηση συμβασιούχων φτάνει μέχρι και στην αμφισβήτηση των αποφάσεων του ΑΣΕΠ. Ενδεικτικό είναι πως χωρίς να έχει τυπική αρμοδιότητα, το Γενικό Λογιστήριο του Κράτους σε αρκετές περιπτώσεις στέλνει πίσω τους φακέλους συμβασιούχων, ζητώντας επανεξέταση από το ΑΣΕΠ. Αυτό οδηγεί σε χρονοβόρες διαδικασίες.

Την τακτική αυτή των καθυστερήσεων καταγγέλλει ο πρόεδρος της ΠΟΕ-ΟΤΑ Θέμης Μπαλασσόπουλος, ο οποίος σε επιστολή του προς τα αρμόδια υπουργεία Εσωτερικών και Οικονομίας αναφέρει: «Τέτοιες ενέργειες τις θεωρούμε απαράδεκτες, δηλαδή να αμφισβητούνται αποφάσεις της ανεξάρτητης Διοικητικής Αρχής, που σύμφωνα με το ΠΔ 164/2004 είναι και το τελικό αποφασίζον όργανο».

Παράλληλα, τεράστιο πρόβλημα αντιμετωπίζουν οι δήμοι που ενέκριναν μεν τις μονιμοποιήσεις συμβασιούχων, αλλά δεν έχουν τους απαραίτητους οικονομικούς πόρους. Ο υπουργός Εσωτερικών είχε δεσμευθεί πως το οικονομικό κόστος της μετατροπής των συμβάσεων σε αορίστου χρόνου για συγκεκριμένες κατηγορίες εργαζομένων -όπως σχολικών φυλάκων, ατόμων με ειδικές ανάγκες, στο πρόγραμμα «Βοήθεια στο Σπίτι»- θα καλυφθεί από τον κρατικό προϋπολογισμό. Ωστόσο, μέχρι σήμερα δεν έχουν δοθεί τα χρήματα.

Να διερευνηθούν καταγγελίες για ακατέργαστα λύματα σε περιοχή του Δήμου Καλλιθέας

Από την παράταξη «Δύναμη Αλλαγής και Προόδου» του υποψηφίου δημάρχου Καλλιθέας Γιώργου Κώστα εκδόθηκε η παρακάτω ανακοίνωση:

«Με αφορμή το δημοσίευμα της εφημερίδας «δημοκρατική» για τα ακατέργαστα λύματα στο δήμο Καλλιθέας η παράταξή μας καλεί τις αρμόδιες υπηρεσίες να διερευνήσουν άμεσα τα καταγγελλόμενα προκειμένου να διαφυλαχθεί η δημόσια υγεία των κατοίκων και να προστατευθεί το φυσικό περιβάλλον καθώς και ο υδροφόρος ορίζοντας.

Προτείνουμε:

1. Έλεγχο δείγματος από τα απόβλητα για να διαπιστωθεί αν πρόκειται ή όχι για βοθρολύματα.
2. Ελεγχο και αποστολή δείγματος σε κρατική δημόσια υπηρεσία ή πιστοποίηση με ISO του δείγματος από άλλο εργαστήριο.
3. Τη δημοσιοποίηση των αποτελεσμάτων που θα προκύψουν από τους ελέγχους για να ενημερωθούν όλοι οι δημότες.
4. Τη λήψη άμεσων και αποτελεσματικών μέτρων για τη διαφύλαξη της υγείας των κατοίκων του δήμου Καλλιθέας αλλά και των δήμων που επηρεάζονται άμεσα ή έμμεσα.
5. Τη δημοσιοποίηση της μελέτης και της δαπάνης εκτέλεσης του αποχετευτικού έργου στη συγκεκριμένη περιοχή σύμφωνα με τα λεγόμενα του κ. Ιατρίδη.
6. Τον καταλογισμό ευθυνών σε όσους φέρουν την ευθύνη για την τριτοκοσμική κατάσταση που επικρατεί και σύμφωνα με τις καταγγελίες, θέτει σε κίνδυνο τη δημόσια υγεία».

Αποζημίωση σε ιδιοκτήτες οικοπέδων στον Αρχάγγελο

ΣΥΝΕΔΡΙΑΖΕΙ ΤΟ ΔΗΜ. ΣΥΜΒΟΥΛΙΟ

Συνεδριάζει την ερχόμενη Παρασκευή στις 6.30 μ.μ. το δημοτικό συμβούλιο Αρχαγγέλου για να εξετάσει τα παρακάτω θέματα ημερήσιας διάταξης:

1. Αποδοχή - ψήφιση πιστώσεων - τροποποίηση προϋπολογισμού 2006.
2. Αποζημίωση οικοπέδων για το δρόμο προς σκουπιδότοπο.
3. Έγκριση μετάβασης υπαλλήλων για παρακολούθηση σεμιναρίου στην Αθήνα.
4. Καταβολή συμμετοχής στη ΔΕΗ για διάφορες ηλεκτροδοτήσεις.
5. Εξέτασης αιτήματος συνδημότη.

ΓΡΑΦΕΙΟ ΙΔΙΩΤΙΚΩΝ ΕΡΕΥΝΩΝ
(ΝΤΕΤΕΚΤΙΒΣ)

ΑΝΑΛΑΜΒΑΝΟΥΜΕ
Υποθέσεις ανηλίκων, οικογενειακές, προσωπικές κ.τ.λ.
ΔΙΑΘΕΤΟΥΜΕ ΤΑ ΠΛΕΟΝ ΣΥΓΧΡΟΝΑ ΟΠΤΙΚΟΑΚΟΥΣΤΙΚΑ ΣΥΣΤΗΜΑΤΑ
100% ΕΧΕΜΥΘΕΙΑ
ΡΩΜΗΣ 22, - ΡΟΔΙΝΙ
Κιν. 694 6997967
13961-30/9

ΚΕΝΤΡΟ ΣΠΟΥΔΩΝ ΧΟΡΟΥ
Μαίρης Μάρκου-Βελιδάκη
ΑΝΑΓΝΩΡΙΣΜΕΝΗ ΣΧΟΛΗ ΑΠΟ ΤΟ ΚΡΑΤΟΣ

(Διπλωματούχου: R.A.D. & A.I.S.T.D. - T.C. & T.D.)
Ειδικότητα στη διδασκαλία μικρών παιδιών
Royal Academy of Dance (London)
& Imperial Society of Teachers of Dance.

Η μόνη επίσημα εγγεγραμμένη σχολή χορού στη Ρόδο, που εκπροσωπεί τη Βασιλική Ακαδημία Χορού με δικαίωμα ετησίων εξετάσεων και στα δύο επίπεδα (Grades & Majors).
Διοργανώτρια το Βρετανικό Συμβούλιο Αθηνών.
Διδάσκονται:
Ρυθμική - Κλασικό μπαλέτο - Κλακέτες - Jazz - Μοντέρνο (I.S.T.D.) - Σύγχρονο (Limon & Graham) - Κάρακτερ - Ελεύθερη Κίνηση - Δημιουργικό Εργαστήρι - Προ-επαγγελματικά τμήματα - Επαγγελματικό (προετοιμασία για Teachers Certificate) - Χορευτική Γυμναστική - Νεο-ελληνικοί χοροί (χασάπικο - συρτάκι-ζεϊμπέκικο), HIP-HOP - Κοινωνικοί χοροί (βαλς, ταγκό & salsa).

Πληροφορίες και εγγραφές από 4 Σεπτεμβρίου
Εναρξη μαθημάτων
11 Σεπτεμβρίου 2006

Τηλέφωνα 2241027383
Διεύθυνση: Παναγιώτου Ροδίου 77 Ρόδος
X284-30/9

ΠΩΛΟΥΝΤΑΙ
ΜΟΝΟ ΑΠΟ ΤΟ ΓΡΑΦΕΙΟ ΜΑΣ

• Σας παρακαλούμε να συγκρίνετε τις δικές μας τιμές με όλες τις άλλες

1) Διαμέρισμα 120 τ.μ. σε μικρή πολυκατοικία 4 διαμ. μόνο σε καλή τοποθεσία.
2) Μονοκατοικία 3 κυρίων δωματίων με μεγάλο κήπο φανταστική τιμή.
3) Διαμέρισμα 3άρι ισόγειο με αυλή, περιοχή Σωτήρος. Πολύ καλή τιμή.
4) Οικόπεδο 700 τ.μ. με θέα θάλασσα, περιοχή Ροδίνι. Κάλυψη 0.8.
5) Οικία 2όροφη 75 τμ. στην Παλιά Πόλη
6) Οικία 190 τ.μ. με αυλή στην Παλιά Πόλη
7) Μαγαζί γωνιακό εντός πόλεως με τεράστιες βεράντες
8) Οικόπεδο 200 τ.μ. εντός πόλεως πολύ καλή τιμή.
9) Διαμερίσματα 3άρια και 4άρια υπό κατασκευή με φανταστική θέα λουξ κατασκευής
10) Οικία με 2 Δωμάτια, κουζίνα, τουαλέτα μοναχική μόνο 45.000 ευρώ.
11) Οικόπεδα 1.000 τ.μ., με άδεια ή και γιαπί στα Κοσκινού.
12) Οικόπεδα 1.500 τ.μ. με άδεια ή και σε μπετά στην Παστίδα.
13) Μονοκατοικία (ΒΙΛΑ) 300 τ.μ. με βοηθητικούς χώρους σε 3.000 τ.μ. οικόπεδο περιοχή ΙΞΙΑ.
14) Παλαιά 2όροφη οικία στο Νεοχώρι.

Γ. ΝΕΟΦΥΤΟΥ
ΞΑΝΘΟΥ 15Α - ΤΗΛ. 21434
X6053-30/9

έτοιμοι για ΚΤΕΟ;
ΤΩΡΑ ΚΤΕΟ ΣΕ 25 ΛΕΠΤΑ!

AUTOVISION®
ΤΕΧΝΙΚΟΣ ΕΛΕΓΧΟΣ ΟΧΗΜΑΤΩΝ

Ιδιωτικό ΚΤΕΟ Ρόδου
για ραντεβού..22410 67677

ΕΥΚΟΛΑ, ΓΡΗΓΟΡΑ, ΑΞΙΟΠΙΣΤΑ ΚΑΙ ΦΘΗΝΟΤΕΡΑ!!
ΑΝΟΙΧΤΑ ΑΠΟΓΕΥΜΑΤΑ ΚΑΙ ΣΑΒΒΑΤΟ, ΟΛΑ ΤΑ ΠΑΡΑΒΟΛΑ ΑΓΟΡΑΖΟΝΤΑΙ ΣΤΟ ΚΤΕΟ
ταλαιπωρία τέλος..

ΠΡΟΓΡΑΜΜΑ ΠΡΟΣΚΛΗΣΗΣ ΟΧΗΜΑΤΩΝ Ν. ΔΩΔ/ΣΟΥ
- Τον Σεπτέμβριο ΡΟΖ 9501 εώς 9999 και ΡΟΗ 1000 εώς 2500
ΠΡΟΣΟΧΗ! - Τον Οκτώμβριο ΡΟΗ 2501 εώς 4500

Η ΜΗ ΔΙΕΝΕΡΓΕΙΑ ΤΕΧΝΙΚΟΥ ΕΛΕΓΧΟΥ ΤΟΥ ΟΧΗΜΑΤΟΣ ΣΑΣ (ΚΤΕΟ) ΜΕΣΑ ΣΤΙΣ ΠΡΟΘΕΣΜΙΕΣ, ΑΠΟΤΕΛΕΙ ΠΑΡΑΒΑΣΗ (ΚΟΚ 86) ΚΑΙ ΤΙΜΩΡΕΙΤΑΙ ΑΠΟ ΤΙΣ ΑΡΧΕΣ ΜΕ ΠΡΟΣΤΙΜΟ 334 ΕΥΡΩ ΚΑΙ ΑΦΑΙΡΕΣΗ ΠΙΝΑΚΙΔΩΝ

1ο Χιλ. ΝΕΑΣ ΕΘΝΙΚΗΣ ΟΔΟΥ ΤΣΑΙΡΙ - ΑΕΡΟΔΡΟΜΙΟΥ
www.kteo.eu
X 286-30/9

KYDON TOURS

Ποιότητα - Φροντίδα - Επιτυχία
Οι σπέσιαλ εκδρομές μας!!!

ΣΜΑΡΑΓΔΕΝΙΑ ΝΗΣΙΑ ΙΟΝΙΟΥ 15/9 -21/9/06
ΖΑΚΥΝΘΟ - ΚΕΦΑΛΟΝΙΑ - ΛΕΥΚΑΔΑ - ΚΕΡΚΥΡΑ

* Αεροπλάνο ΡΟΔΟ-ΑΘΗΝΑ-ΡΟΔΟ * ΠΟΥΛΜΑΝ 7 μέρες ΟΛΟ ΤΟ ΠΡΟΓΡΑΜΜΑ * Διανυκτ. 1 ΖΑΚΥΝΘΟ, 2 ΚΕΦΑΛΟΝΙΑ, 3 ΚΕΡΚΥΡΑ * Περιηγήσεις ΓΥΡΟΣ των νησιών * Προσκύνημα στους πολιούχους ΑΓΙΟΥΣ ΔΙΟΝΥΣΙΟ - ΓΕΡΑΣΙΜΟ * ΔΙΑΣΚΕΔΑΣΗ σε ΜΑΝΤΟΛΙΝΑΤΑ

Προθεσμία 7/9/06 - Δηλώστε αυτοί που ενδιαφέρονται

ΔΥΟ ΣΠΕΣΙΑΛ ΕΚΔΡΟΜΕΣ
με πτήσεις επιστροφής ΚΑΤ' ΕΥΘΕΙΑΝ
ΠΡΟΣΟΧΗ ΕΥΚΑΙΡΙΑ

α) **ΒΟΥΔΑΠΕΣΤΗ-ΒΙΕΝΝΗ-ΠΡΑΓΑ**
ΑΝΑΧ. 18/9 ΡΟΔΟ-ΑΘΗΝΑ-ΒΙΕΝΝΗ
ΕΠΙΣΤΡΟΦΗ 25/9 ΒΟΥΔΑΠΕΣΤΗ-ΡΟΔΟ κατ'ευθείαν
ΠΛΟΥΣΙΟ ΠΡΟΓΡΑΜΜΑ

β) **ΜΟΝΑΧΟ-ΙΝΣΠΡΟΥΓΚ-ΣΑΛΣΜΠΟΥΡΓΚ-ΒΙΕΝΝΗ-ΜΠΡΑΤΙΣΛΑΒΑ**
ΑΝΑΧΩΡΗΣΗ 28/9/06 ΡΟΔΟ-ΑΘΗΝΑ-ΜΟΝΑΧΟ
ΕΠΙΣΤΡΟΦΗ 5/10/06 ΜΠΡΑΤΙΣΛΑΒΑ-ΡΟΔΟ κατ' ευθείαν
ΠΛΟΥΣΙΟ ΠΡΟΓΡΑΜΜΑ. ΕΛΑΤΕ!!!

DUBAI 26/9 - 1/10/06
Η πιο IN εκδρομή. Η τρίτη εκδρομή μας φέτος. ΠΛΟΥΣΙΟ ΠΡΟΓΡΑΜΜΑ. Ξενοδοχείο 5 αστέρων. 5 διανυκτερεύσεις. Ξενάγηση DUBAI. Εκδρομή ABU DABI. Σαφάρι
ΣΠΕΣΙΑΛ ΤΙΜΗ * ΔΗΛΩΣΕΙΣ ΜΕΧΡΙ 15/9/06

SPA της ΑΙΔΗΨΟΥ 2/10 - 7/10/06
Στο πιο γνωστό στην Ευρώπη ξενοδοχείο 5 αστέρων για θεραπεία στις ιαματικές πισίνες πολυτελείας
THERMAE SYLLA SPA WELLINESS HOTEL
Το πρόγραμμα περιλαμβάνει και εκδρομές!
Συμμετέχει ο Σύλλογος ΘΑΛΕΙΑ

ΤΑΚΤΙΚΕΣ ΑΝΑΧΩΡΗΣΕΙΣ ΟΛΟ ΤΟ ΚΑΛΟΚΑΙΡΙ
- **ΕΚΔΡΟΜΕΣ ΣΕ ΟΛΟ ΤΟΝ ΚΟΣΜΟ!!!**
- **ΕΛΑΤΕ ΝΑ ΟΡΓΑΝΩΣΟΥΜΕ ΤΟ ΤΑΞΙΔΙ ΣΑΣ!!!**
- *ΝΕΟΗΝΥΜΦΟΙ ΤΟ ΤΑΞΙΔΙ ΤΩΝ ΟΝΕΙΡΩΝ ΣΑΣ*

ΣΑΣ ΤΑΞΙΔΕΥΟΥΜΕ 30ΧΡΟΝΙΑ

ΠΡΑΚΤΟΡΕΙΟ KYDON IATA
• ΕΘΕΛΟΝΤΩΝ ΔΩΔ/ΣΙΩΝ 14 • ΑΚΤΗ ΣΑΧΤΟΥΡΗ 8
Τηλ. 22410 23000, 27900, 27725
e-mail:kydon@otenet.gr
X 6061-30/9

INEMA
ΙΑΤΡΙΚΟΣ & ΝΟΣΟΚΟΜΕΙΑΚΟΣ ΕΞΟΠΛΙΣΜΟΣ
από το 1988 είμαστε οι μεγαλύτεροι προμηθευτές ΙΑΤΡΙΚΟΥ-ΟΡΘΟΠΕΔΙΚΟΥ & ΝΟΣΟΚΟΜΕΙΑΚΟΥ ΥΛΙΚΟΥ ΣΤΗ ΔΩΔΕΚΑΝΗΣΟ
18 χρόνια εμπειρίας Εμπιστεύεστε μας!

• ΑΝΑΠΗΡΙΚΑ ΚΑΡΟΤΣΙΑ
• ΒΑΔΙΣΤΙΚΑ
• ΟΡΘΟΠΕΔΙΚΑ ΕΙΔΗ
• ΜΠΛΟΥΖΕΣ ΙΑΤΡΙΚΕΣ
• ΚΑΛΤΣΕΣ ΦΛΕΒΙΤΙΔΑΣ
• ΠΕΛΜΑΤΑ
• ΟΡΘΟΠΕΔΙΚΑ ΜΑΞΙΛΑΡΙΑ
• ΚΡΕΒΑΤΙΑ ΝΟΣΟΚΟΜΕΙΑΚΑ
• ΙΑΤΡΙΚΟΣ ΕΞΟΠΛΙΣΜΟΣ και ΑΝΑΛΩΣΙΜΑ
• ΟΡΓΑΝΑ ΧΗΜΕΙΟΥ
• και κάθε άλλο είδος για κατ'οίκο νοσηλεία
X.285-30/9
ΡΟΔΟΣ: ΛΕΜΕΣΣΟΥ 2 - ΤΗΛ: 22410 32238 www.inema.gr
ΚΩΣ: ΕΛ. ΒΕΝΙΖΕΛΟΥ 38 (παραπ/ρως Αγίας Παρασκευής) - ΤΗΛ: 22420 20048

ΦΡΟΝΤΙΣΤΗΡΙΟ ΠΡΟΤΥΠΟ
ΠΛΗΡΟΦΟΡΙΕΣ ΚΑΙ ΕΓΓΡΑΦΕΣ καθημερινά ώρες: 10.00 - 12.00 & 18.00 - 21.00
ΓΥΜΝΑΣΙΟ - ΛΥΚΕΙΟ - ΤΕΕ
ΜΑΘΗΜΑΤΙΚΑ • ΦΥΣΙΚΗ • ΧΗΜΕΙΑ • ΑΡΧΑΙΑ • ΛΑΤΙΝΙΚΑ • ΕΚΘΕΣΗ • ΝΕΟΕΛΛΗΝΙΚΗ ΛΟΓΟΤΕΧΝΙΑ • ΠΛΗΡΟΦΟΡΙΚΗ • ΒΙΟΛΟΓΙΑ • ΙΣΤΟΡΙΑ • ΑΡΧΕΣ ΟΙΚΟΝΟΜΙΚΗΣ ΘΕΩΡΙΑΣ • ΑΡΧΕΣ ΟΡΓ. ΚΑΙ ΔΙΟΙΚΗΣΗΣ ΕΠ/ΣΕΩΝ
ΔΗΜΙΟΥΡΓΙΑ ΝΕΩΝ ΤΜΗΜΑΤΩΝ
ΜΕ ΣΥΝΕΠΕΙΑ ΚΑΙ ΥΠΕΥΘΥΝΟΤΗΤΑ ΑΠΟ ΤΟ 1992
ΔΙΕΥΘΥΝΣΗ ΣΠΟΥΔΩΝ:
ΨΥΛΛΑΚΗΣ ΝΙΚΗΤΑΣ
ΓΙΑΝΝΕΖΟΥ ΑΘΑΝΑΣΙΑ
ΡΕΪΣΗ ΠΑΡΑΣΚΕΥΗ
ΚΙΑΟΥΡΤΖΗ ΓΙΑΝΝΑ
ΜΩΡΑΪΤΗΣ ΒΑΣΙΛΗΣ
ΠΑΠΑΚΩΝΣΤΑΝΤΙΝΟΥ ΣΟΦΙΑ
X288-20/9
ΠΛΗΡΟΦΟΡΙΕΣ: ΠΛ. ΑΓ. ΝΙΚΟΛΑΟΥ 19 ΡΟΔΟΣ - ΤΗΛ. 22410 25911

Ωδείο A.Corelli
Α.ΚΑΡΑΤΖΙΑ
ΑΡ. ΑΔΕΙΑΣ 27506
Η ΠΕΡΣΙΝΗ ΠΕΤΥΧΗΜΕΝΗ ΠΕΡΙΟΔΟΣ ΓΕΜΑΤΗ ΠΤΥΧΙΑ ΚΑΙ ΕΚΔΗΛΩΣΕΙΣ, ΜΑΣ ΔΙΝΕΙ ΔΥΝΑΜΗ ΝΑ ΣΥΝΕΧΙΣΟΥΜΕ ΤΗΝ ΠΟΡΕΙΑ ΜΑΣ ΣΤΗ ΣΩΣΤΗ ΚΑΙ ΥΠΕΥΘΥΝΗ ΕΚΠΑΙΔΕΥΣΗ ΤΗΣ ΜΟΥΣΙΚΗΣ ΠΑΙΔΕΙΑΣ
Το Ωδείο μας είναι αναγνωρισμένο από το κράτος.
Υπάγεται στο υπουργείο Πολιτισμού και παρέχει μια άρτια και εγγυημένη επαγγελματική αποκατάσταση μέσω του Πανελλήνιου δικτύου των πρότυπων αναγνωρισμένων ωδείων
Διδάσκουν καταξιωμένοι καθηγητές στα εξής τμήματα:
* ΠΙΑΝΟ
* ΒΙΟΛΙ
* ΚΙΘΑΡΑ (Κλασική, πλεκτρική, ακουστική, δωδεκάχορδη)
* ΑΡΜΟΝΙΟ
* ΑΚΟΡΝΤΕΟΝ
* ΣΑΞΟΦΩΝΟ, ΦΛΑΟΥΤΟ, ΦΛΟΓΕΡΑ
* ΚΡΟΥΣΤΑ
* ΠΑΡΑΔΟΣΙΑΚΗ ΜΟΥΣΙΚΗ (ΒΙΟΛΙ, ΣΑΝΤΟΥΡΙ)
* ΜΠΟΥΖΟΥΚΙ (ΤΖΟΥΡΑΣ, ΜΑΝΤΟΛΙΝΟ)
ΓΕΝΙΚΑ ΥΠΟΧΡΕΩΤΙΚΑ ΜΑΘΗΜΑΤΑ:
Θεωρία, Σολφέζ, αρμονία, Ιστορία της Μουσικής, Μορφολογία, Dictee, Χορωδία, Οργανολογία, Ενορχήτρωση.
ΑΝΩΤΕΡΑ ΘΕΩΡΗΤΙΚΑ:
Ειδικό Αρμονίας - Ενοργάνωση Πνευστών Οργάνων - Αντίστοιξη - Φυγή (Fuga)
ΣΥΝΘΕΣΗ:
Μονωδία (Φωνητική μουσική), κλασικού και σύγχρονου τραγουδιού
Τμήμα Μουσικοκαντητικής αγωγής (σύστημα Dodaly & ORFF) (για παιδιά ηλικίας 4 έως 7 χρόνων)
ΤΑ ΜΑΘΗΜΑΤΑ ΕΙΝΑΙ ΑΥΣΤΗΡΑ ΑΤΟΜΙΚΑ
Εγγραφές από 1η Σεπτεμβρίου
Εναρξη μαθημάτων 11 Σεπτεμβρίου
Λεωφόρου Ροδου - Λίνδου 66 & Κων. Υδραίου γωνία
Τηλ. 22410 39647
Ωρες λειτουργίας καθημερινά
από 10.00 - 13.00 & 17.00 - 20.00
και Σάββατο από 10.00 - 13.30
13946-20/9

Θα γίνει στις 20 Σεπτεμβρίου

Ημερίδα στη Ρόδο για τη σχολική αποτυχία

ΟΙ ΕΙΔΙΚΕΣ ΣΥΝΘΗΚΕΣ ΣΤΗ ΔΩΔΕΚΑΝΗΣΟ

Το Εργαστήριο Μαθησιακής Τεχνολογίας και Διδακτικής Μηχανικής του Τμήματος της Προσχολικής Αγωγής και του Εκπαιδευτικού Σχεδιασμού του Πανεπιστημίου Αιγαίου και το Παράρτημα Δωδεκανήσου της Ελληνικής Μαθηματικής Εταιρείας διοργανώνουν ημερίδα με θέμα: «Μαθηματική Επίδοση και Σχολική Αποτυχία: Αλληλεπιδράσεις και κρίσιμες μεταβλητές στο πολύ-νησιωτικό σύμπλεγμα της Δωδεκανήσου»

Από έρευνες που έχουν γίνει σε εθνικό και ευρωπαϊκό επίπεδο φαίνεται ότι:

• Σημαντικό ποσοστό μαθητών που εγγράφονται στο γυμνάσιο διακόπτουν τη φοίτησή τους, χωρίς να πάρουν απολυτήριο, αντιμετωπίζοντας όλες τις αρνητικές συνέπειες στην ψυχολογία του παιδιού και της οικογένειας, στην κοινωνική και επαγγελματική τους ζωή.

• Ένα μεγάλο ποσοστό του μαθητικού πληθυσμού μετακινείται από απομακρυσμένες περιοχές προς τα αστικά κέντρα με σημαντικότερη αιτία τις αυξημένες προσδοκίες για ποιοτικά καλύτερη εκπαίδευση και την εκτίμηση ότι η εκπαίδευση στις απομακρυσμένες περιοχές είναι ελλειμματική και οδηγεί συνήθως σε σχολική αποτυχία.

• Τα υψηλότερα ποσοστά μαθητικής διαρροής παρουσιάζονται γεωγραφικά στις ημιαστικές και αγροτικές περιοχές και ιδιαίτερα στις νησιωτικές.

• Σημαντικό ποσοστό των παιδιών που καταγράφονται στο φαινόμενο της σχολικής αποτυχίας δεν είχε καλή επίδοση στα μαθηματικά της πρωτοβάθμιας εκπαίδευσης.

Στην περίπτωση της Δωδεκανήσου, που μελετήθηκε ως μοντέλο πολύ-νησιωτικού συμπλέγματος με τη μέθοδο της Εκπαιδευτικής Μηχανικής στο πλαίσιο του έργου ΕΠΕΑΕΚ «ΠΥΘΑΓΟΡΑΣ: Ενίσχυση Ερευνητικών Ομάδων στα Πανεπιστήμια», εντοπίστηκαν δυο κρίσιμες μεταβλητές της αλληλεπίδρασης της μαθηματικής εκπαίδευσης με τη σχολική αποτυχία:

- Η συνύπαρξη δέκα (10) διαφορετικών μοντέλων «σχολικής διαδρομής- μετακινήσεων» για τα παιδιά της Δωδεκανήσου ανάλογα με το νησί ή την πόλη του νησιού που τυχαίνει να κατοικούν στην ηλικία των 4 ετών.

- Η θετική εικόνα σε σχέση με τη μαθηματική απόδοση του παιδιού, ως μαθητή στο δημοτικό σχολείο, ενθαρρύνει τη συνέχιση των σπουδών και ακόμη και στην περίπτωση διακοπής για πολλά χρόνια, ενισχύει την απόφαση του ίδιου του παιδιού-ενήλικα πλέον, να επανενταχθεί στο εκπαιδευτικό σύστημα.

Στην Ημερίδα θα συζητηθεί η αξιοποίηση αυτών των μεταβλητών στις ειδικές συνθήκες της Δωδεκανήσου, με έμφαση στην πρόνοια για την αντιμετώπιση της σχολικής αποτυχίας.

Στο πλαίσιο του προτεινόμενου εκπαιδευτικού σχεδιασμού θα παρουσιαστούν διευρυμένοι στόχοι για τη μαθηματική εκπαίδευση, καθώς και προτάσεις για τη ανάδειξη ενός νέου ρόλου για το μαθητή, τον εκπαιδευτικό, την οικογένεια, την τοπική αυτοδιοίκηση και τις διευθύνσεις εκπαίδευσης.

ΠΡΟΓΡΑΜΜΑ

17:00 - 17:15 Έναρξη.

• Χαιρετισμός από την Αντιπρύτανη Πανεπιστημίου Αιγαίου κ. Χρυσή Βιτσιλάκη , Αν. Καθηγήτρια

• Χαιρετισμός από τον Πρόεδρο του Τμήματος Επιστημών της Προσχολικής Αγωγής και του Εκπαιδευτικού Σχεδιασμού, κ. Αναστάσιο Κοντάκο, Αν. Καθηγητή

• Χαιρετισμός από τον Πρόεδρο της ΔΕ Παραρτήματος Δωδεκανήσου της Ελληνικής Μαθηματικής Εταιρείας , κ. Σταύρο Κοκκαλίδη

Α΄ ΣΥΝΕΔΡΙΑ

ΠΡΟΕΔΡΟΣ: Νίκος Ράπτης, Πρόεδρος ΔΟΕ Δωδεκανήσου

17:15 - 17:35

Η μεθοδολογία της Εκπαιδευτικής Μηχανικής και οι συστημικές παρεμβάσεις σε πολύπλοκα φαινόμενα Καθηγητής Φραγκίσκος Καλαβάσης, Πανεπιστήμιο Αιγαίου

17:35 - 17:55

Μαθηματική Εκπαίδευση και Οικογένεια

Σόνια Καφούση, Επίκουρη Καθηγήτρια, Πανεπιστήμιο Αιγαίου

17:55 - 18:15

Σχολική Αποτυχία και Μαθηματική Εκπαίδευση

Χρυσάνθη Σκουμπουρδή, Λέκτορας, Πανεπιστήμιο Αιγαίου

Β΄ ΣΥΝΕΔΡΙΑ

ΠΡΟΕΔΡΟΣ: Βασίλειος Καραγιάννης, Πρόεδρος της Α΄ΕΛΜΕ Δωδεκανήσου

18:30 - 18:50

Σχολικές Διαδρομές των Μαθητών από το Νηπιαγωγείο έως το Λύκειο: αποσιωπημένες αντιθέσεις

Πέτρος Χαβιάρης, Διδάκτορας Εκπαιδευτικός

18:50 - 19:10

Σχέση Μαθηματικής Επίδοσης και Διακοπής Φοίτησης: η περίπτωση των Εσπερινών Σχολείων

Κατερίνα Καπέλου, Διδάσκουσα, ΤΕΙ Αθηνών

19:10 - 19:30

Σχέση Μαθηματικής Επίδοσης και Διακοπής Φοίτησης: η οπτική των παιδιών, των εκπαιδευτικών και των οικογενειών

Χαρούλα Σταθοπούλου, Διδάσκουσα, Πανεπιστήμιο Θεσσαλίας

Γ΄ ΣΥΝΕΔΡΙΑ

ΠΡΟΕΔΡΟΣ: Σταύρος Κοκκαλίδης, Πρόεδρος ΔΕ Παραρτήματος Δωδεκανήσου της Ελληνικής Μαθηματικής Εταιρείας

Στρογγυλό τραπέζι

19:45 - 21:00

Προτάσεις Εκπαιδευτικού Σχεδιασμού, με ανάδειξη ενός νέου ρόλου για το μαθητή, για τον εκπαιδευτικό, για την οικογένεια, για την τοπική αυτοδιοίκηση και για τις διευθύνσεις εκπαίδευσης

• Καθηγητής Φραγκίσκος Καλαβάσης, Επιστημονικός Υπεύθυνος Προγράμματος

• Ηλίας Βασιλειάδης, Προϊστάμενος Α΄βαθμιας Εκπαίδευσης

• Μιχάλης Χρυσοβέργης, Σχολικός Σύμβουλος Μαθηματικών Β΄βαθμιας

• Δέσποινα Διακοσταυριανού Σώζου, Αντινομάρχης Δωδεκανήσου, Πρόεδρος Νομαρχιακής Επιτροπής Παιδείας

Στους μετέχοντες θα δοθούν Βεβαιώσεις Παρακολούθησης.

Πάντα κάποιοι ξεχωρίζουν...
Rodos Gold VOGIATZIS
Ιδιαίτερη αισθητική
Απαράμιλλη ποιότητα
πλούσιες επιλογές
για γάμους , βαπτίσεις ,
και ιδιαίτερες στιγμές
με μοναδική λάμψη .....
σε εξαιρετικές τιμές
Rodos Gold VOGIATZIS
Χρυσές δημιουργίες...
για πολύτιμες σχέσεις
10ο χιλ. Λεωφ. Ρόδου Λίνδου
Τηλ.: 22410 86670 - 3
X6055-30/9

ΩΔΕΙΟ ΡΟΔΟΥ ΚΑΙΤΗ ΚΑΣΤΡΟΥΝΗ
Μέλος της • I.S.M.E. (International Society for Music Education
• E.E.M.E.(Ελληνική Εταιρεία για τη Μουσική Εκπαίδευση
• E.P.T.A (European Pianists Teachers Association)
• E.S.M.A CARL ORFF (Ελληνικός Σύλλογος Μουσικοκινητικής Αγωγής CARL ORFF
• EUROPA CANTAT (Ευρωπαϊκή Ομοσπονδία Χορωδιακής Μουσικής)
ονειρευόμαστε τους στόχους μας πραγματοποιούμε τα όνειρά μας!
Δημιουργία E.P.T.A Τμήμα ΡΟΔΟΥ (ΕΥΡΩΠΑΪΚΗ ΕΝΩΣΗ ΚΑΘΗΓΗΤΩΝ ΠΙΑΝΟΥ)
1ο ΔΙΕΘΝΕΣ ΠΑΙΔΑΓΩΓΙΚΟ ΣΥΝΕΔΡΙΟ
«Η ΤΕΧΝΗ ΤΟΥ ΠΙΑΝΟΥ»
(Με διαλέξεις, εργαστήρια, Ρεσιτάλ, Συναυλίες κ.ά.)
ΣΕΠΤΕΜΒΡΙΟΣ 2007
ΟΙ ΕΓΓΡΑΦΕΣ ΣΥΝΕΧΙΖΟΝΤΑΙ - ΤΑ ΜΑΘΗΜΑΤΑ ΑΡΧΙΣΑΝ
Για σας που ενδιαφέρεστε για την ανάπτυξη της Μουσικότητας των παιδιών σας, για τρόπους που θα ανοίξουν τις αισθήσεις και την καρδιά τους στο μαγικό κόσμο της Μουσικής, για σας που επιθυμείτε η ζωή τους να γίνει πλουσιότερη σε αισθήματα με τη Μουσική, αρχίστε τη Μουσική του Παιδεία από νωρίς! Ξεκινήστε το με
ΜΟΥΣΙΚΗ ΣΤΗΝ ΑΓΚΑΛΙΑ
από νεογέννητο έως 3 ετών και συνεχίστε τη Μουσική του Αγωγή με
ΜΟΥΣΙΚΗ ΠΡΟΠΑΙΔΕΙΑ ΚΑΙ ΜΟΥΣΙΚΟΚΙΝΗΤΙΚΗ ΑΓΩΓΗ
(Σύστημα CARL ORFF) για παιδιά από 3 ετών
Επίσης στο Ωδείο μας από έμπειρους και καταξιωμένους καθηγητές διδάσκονται:
Πιάνο, Κιθάρα, Φλάουτο, Βυζαντινή Μουσική, Σαξόφωνο, Κλασικό και Σύγχρονο τραγούδι, Κλασικό και Παραδοσιακό βιολί, Λύρα, Λαούτο, Φλογέρα, Μαντολίνο, Μπουζούκι, Σαντούρι, Παραδοσιακά κρουστά
Επίσης ιδιαίτερα και σε ολιγομελή τμήματα διδάσκονται Θεωρητικά Μαθήματα Μουσικής.
Θεωρία, Αρμονία, Αντίστοιξη, Φούγκα, Ιστορία της Μουσικής, Μορφολογία της Μουσικής, Χορωδία
ΠΡΟΣΦΟΡΑ ΔΩΡΕΑΝ ΣΤΟΥΣ ΜΑΘΗΤΕΣ ΜΑΣ
Η ΣΥΜΜΕΤΟΧΗ ΤΟΥΣ ΣΤΗ
ΧΟΡΩΔΙΑ ΝΗΠΙΩΝ 3 - 7 ΕΤΩΝ
ΠΑΙΔΙΚΗ ΧΟΡΩΔΙΑ 7 - 13 ΕΤΩΝ
ΝΕΑΝΙΚΗ ΧΟΡΩΔΙΑ 13 - 20 ΕΤΩΝ
ΧΟΡΩΔΙΑ ΕΝΗΛΙΚΩΝ 20 - 113 ΕΤΩΝ
ΩΔΕΙΟ ΡΟΔΟΥ ΚΑΙΤΗ ΚΑΣΤΡΟΥΝΗ
Απ. Παύλου 30, ΡΟΔΟΣ 85100
Τηλ. / fax 22410 65430
(Απέναντι από την εκκλησία της Αναλήψεως)
Καθημερινά 09.00-13:00, 16:00-20:00
Σάββατο 09:00-13:00
ΩΔΕΙΟ ΡΟΔΟΥ ΚΑΙΤΗ ΚΑΣΤΡΟΥΝΗ :
ΕΜΕΙΣ ΚΑΝΟΥΜΕ ΤΗ ΔΙΑΦΟΡΑ!!!
ΩΔΕΙΟ ΡΟΔΟΥ ΚΑΙΤΗ ΚΑΣΤΡΟΥΝΗ:
ΟΤΑΝ ΘΕΛΕΤΕ ΝΑ ΕΙΣΤΕ ΣΕ ΚΑΛΑ ΧΕΡΙΑ!!!

ΠΑΙΔΑΓΩΓΙΚΟ ΕΡΓΑΣΤΗΡΙ ΤΕΧΝΗΣ
Μαθήματα "Μουσικής Προπαιδείας" και "Μουσικής Ευαισθητοποίησης"
για παιδιά από 3 εώς 8 χρόνων
με στοιχεία από τα συστήματα ORFF, DALCROZE, KODALY κ.α. (μέθοδος του ΕΚΛΕΚΤΙΚΙΣΜΟΥ)
το ΠΑΙΧΝΙΔΙ και η ΚΙΝΗΣΗ θα μας οδηγήσουν:
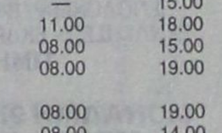
• στη βίωση μουσικών εννοιών
• τη γνωριμία με τα μουσικά όργανα
• σε ρυθμικές εμπειρίες
• στην προσέγγιση της Ελληνικής, της "έντεχνης" Δυτικής και της παραδοσιακής μουσικής άλλων λαών
• στη γνωριμία με την Ιστορία και τη Μορφολογία της μουσικής
15318-30/9
Διδάσκουν:
Γιώργος Σακελλαρίδης
Μουσικοπαιδαγωγός-(Επιμελητής του προγράμματος)
Παναγιώτης Μπέλλος
(Μουσικοπαιδαγωγός)
ΑΙΘΟΥΣΕΣ ΜΟΥΣΙΚΗΣ ΣΧΟΛΗΣ ΔΩΔΕΚΑΝΗΣΙΑΚΟΥ ΜΟΥΣΙΚΟΥ ΟΜΙΛΟΥ
Οδός Ιπποτών (κάτω από το Ιταλικό Προξενείο)
Πληροφορίες-εγγραφές στα τηλέφωνα: 22410 78100 Κιν.6976968055
ΕΝΑΡΞΗ ΜΑΘΗΜΑΤΩΝ ΤΕΤΑΡΤΗ 20 ΣΕΠΤΕΜΒΡΙΟΥ 2006

Athambra Travel
ΓΕΝΙΚΟΣ ΑΝΤΙΠΡΟΣΩΠΟΣ ΡΟΔΟΥ της
LOUIS CRUISE LINES LOUIS HELLENIC CRUISES
28 Οκτωβρίου πείτε «ΟΧΙ» στα συνηθισμένα
9ήμερη μοναδική κρουαζιέρα
ΚΟΣΜΟΠΟΛΙΤΙΚΗ ΔΥΤΙΚΗ ΜΕΣΟΓΕΙΟΣ
από 28 Οκτωβρίου έως 5 Νοεμβρίου 2006
με το κρουαζιερόπλοιο EMERALD σε

ΠΡΟΓΡΑΜΜΑ	ΑΦΙΞΗ	ΑΝΑΧΩΡΗΣΗ
1η μέρα: Αναχώρηση από Πάτρα	—	15.00
2η μέρα: Μεσσίνα, Ταορμίνα / Ιταλία	11.00	18.00
3η μέρα: Νάπολη, Πομπηΐα / Ιταλία	08.00	15.00
4η μέρα: Λιβόρνο, Φλωρεντία / Ιταλία	08.00	19.00
5η μέρα: Βιλλφράνς, Νίκαια, Μόντε Κάρλο/Γαλλία	08.00	19.00
6η μέρα: Αιάκειο, Κορσική	08.00	14.00
7η μέρα: Λα Γκουλέτ, Τυνησία	11.00	18.00
8η μέρα: Βαλέτα, Μάλτα	10.30	14.30
9η μέρα: Επιστροφή στην Πάτρα	15.30	—

ΙΤΑΛΙΑ-ΓΑΛΛΙΑ-ΚΟΡΣΙΚΗ-ΤΥΝΗΣΙΑ-ΜΑΛΤΑ
Τιμή κατ' άτομο από €790,00
Παιδιά και νέοι έως 17 ετών όταν μοιράζονται την ίδια καμπίνα με 2 ενήλικες πληρώνουν μόνο τα λιμενικά τέλη και λοιπά έξοδα 115 ευρώ!
Η τιμή για 3ο και 4ο ενήλικα ισχύει μόνο για τον 3ο και 4ο ενήλικα στην καμπίνα και ανεξάρτητα κατηγορίας καμπίνας και είναι €600 το άτομο.
ΠΕΡΙΛΑΜΒΑΝΟΝΤΑΙ:
Πλήρης διατροφή στο κρουαζιερόπλοιο (πρωινό, γεύμα, δείπνο και μεταμεσονύκτια σνακς), συμμετοχή στις διάφορες εκδηλώσεις, την καθημερινή ψυχαγωγία και το καλλιτεχνικό πρόγραμμα του κρουαζιερόπλοιου. Ασφάλιση Αστικής Επαγγελματικής Ευθύνης
Μεταφορά με υπερπολυτελή πούλμαν ΑΘΗΝΑ / ΠΑΤΡΑ / ΑΘΗΝΑ
Προσοχή: Λόγω ζήτησης οι κρατήσεις να γίνονται εγκαίρως
ΕΙΔΙΚΕΣ ΤΙΜΕΣ ΓΙΑ ΞΕΝΟΔΟΧΟΥΠΑΛΛΗΛΟΥΣ ΚΑΙ ΓΚΡΟΥΠ
ΑΠΑΡΑΙΤΗΤΟ ΔΙΑΒΑΤΗΡΙΟ ΣΕ ΙΣΧΥ
Πληροφορίες - προγράμματα
Athambra Travel
Δημητρίου θεοδωράκη 13 - Ρόδος
Τηλ. 22410 37052 και 22410 25698
FAX 22410 35582
e-mail: alhabr1@otenet.gr
X6069-30/9

AQUA LINE design
AQUA LINE design
ΧΑΜΑΜ
SAUNA
Η Ζωη είναι δική σου...ΑΠΟΛΑΥΣΕ ΤΗΝ
ΔΟΚΙΜΗ ΣΤΟ ΧΩΡΟ ΜΑΣ!
TYLÖ
MISTRAL hottubs
10 ΧΡΟΝΙΑ ΕΓΓΥΗΣΗ
MAGNUM
50% ΟΙΚΟΝΟΜΙΑ 100% ΕΠΙΤΥΧΙΑ
Η ΝΕΑ ΠΡΟΤΑΣΗ ΣΤΙΣ ΗΛΕΚΤΡΙΚΕΣ ΘΕΡΜΑΝΣΕΙΣ ΟΙΚΟΝΟΜΙΑΣ!
T6404-31|12/06
ΜΙΧΑΗΛ ΠΕΤΡΙΔΗ 104 ΤΗΛ.22410 63268 / FAX 63389 www.aqualine.gr

ΚΕΝΤΡΑ ΞΕΝΩΝ ΓΛΩΣΣΩΝ
ΑΓΓΕΛΙΚΗ ΤΥΡΑΔΕΛΛΗ ΚΑΚΑΚΙΟΥ
1985 - 2006
21
ΧΡΟΝΙΑ
ΞΕΝΟΓΛΩΣΣΗΣ ΕΚΠΑΙΔΕΥΣΗΣ
ΠΡΑΓΜΑΤΟΠΟΙΟΥΜΑΙ ΔΕΝ ΥΠΟΣΧΟΜΑΣΤΕ
ΕΓΓΡΑΦΕΣ 18:00 - 20:00 εκτός Σαββάτο
ΡΟΔΟΣ: ΑΓ. ΛΑΥΡΑΣ 52-56 ΤΗΛ. 22410 35355
ΞΙΑ: ΕΡΜΗ 10 ΣΥΝ. ΚΑΣΤΕΛΛΟΡΙΖΙΩΝ ΤΗΛ. 22410 95862
X.6078-6/9

PELLOS TRAVEL
Α. ΠΑΠΑΣΑΒΒΑΣ
ΟΡΓΑΝΩΣΗ - ΠΟΙΟΤΗΤΑ - ΕΓΓΥΗΣΗ
ΚΑΛΟΚΑΙΡΙ 2006 (ΕΚΔΡΟΜΕΣ)
23/9-28/9 ΤΗΝΟΣ-ΑΜΟΡΓΟΣ-ΠΑΡΟΣ-ΑΝΤΙΠΑΡΟΣ-ΣΥΡΟΣ (6ΗΜΕΡΗ ΕΚΔΡΟΜΗ)
ΑΝΑΧ 23/9 ΜΕ BLUE STAR
ΕΠΙΣΤΡΟΦΗ 28/9 ΠΕΜΠΤΗ 08:00 ΤΟ ΠΡΩΙ ΣΤΗ ΡΟΔΟ
ΠΡΟΣΚΥΝΗΜΑ ΠΑΝΑΓΙΑ ΤΗΝΟΥ-ΕΚΑΤΟΝΤΑΠΥΛΙΑΝΗ ΤΗΣ ΠΑΡΟΥ-ΧΟΖΟΒΙΩΤΙΣΣΑ ΑΜΟΡΓΟΥ
ΞΕΝΟΔΟΧΕΙΑ 3 ΑΣΤΕΡΩΝ - ΜΕΤΑΦΟΡΕΣ - ΞΕΝΑΓΗΣΕΙΣ- ΕΚΔΡΟΜΕΣ ΣΥΝΟΔΟΣ ΓΡΑΦΕΙΟΥ
ΤΙΜΗ 195 ΕΥΡΩ
ΜΟΝΑΔΙΚΗ 9ΗΜΕΡΗ ΚΡΟΥΑΖΙΕΡΑ ΜΕ ΤΟ ΥΠΕΡΠΟΛΥΤΕΛΕΣ «EMERALD»26.500 ΤΟΝΟΙ
Της LOUIS HELLENIC CRUISES
ΚΟΣΜΟΠΟΛΙΤΙΚΗ ΔΥΤΙΚΗ ΜΕΣΟΓΕΙΟΣ
ΑΘΗΝΑ-ΠΑΤΡΑ- ΜΕΣΣΙΝΑ-ΤΣΑΡΜΙΝΑ-ΝΑΠΟΛΙ-ΠΟΜΠΗΙΑ-ΛΙΒΟΡΝΟ-ΦΛΩΡΕΝΤΙΑ-(ΙΤΑΛΙΑ) ΝΙΚΑΙΑ-ΜΟΝΤΕ ΚΑΡΛΟ-(ΓΑΛΛΙΑ)ΑΙΑΚΕΙΟ-ΚΟΡΣΙΚΗ-ΛΑΓΚΟΥΛΕΤ-ΤΥΝΗΣΙΑ-ΒΑΛΕΤΤΑ-ΜΑΛΤΑ-ΠΑΤΡΑ-ΑΘΗΝΑ
ΠΕΡΙΛΑΜΒΑΝΟΝΤΑΙ-ΠΛΗΡΗΣ ΔΙΑΤΡΟΦΗ (πρωινο-δειπνο-γευμα)
ΑΝΑΧΩΡΗΣΕΙΣ 28/10 ΕΩΣ 05 ΝΟΕΜΒΡΙΟΥ 2006
ΜΟΝΟ ΑΠΟ 820 ΕΥΡΟ ΤΟ ΑΤΟΜΟ (σε καμπινα)
Το γραφείο μας φημίζεται για την πολύ καλή ποιότητα των εκδρομών του και τις πολύ χαμηλές τιμές
Εισιτήρια ΟΑ, AEGEAN ΚΑΙ CHARTER. Ακτοπλοικά εισιτήρια. Ειδικά πακέτα για μεμονωμένους, συλλόγους, νεόνυμφους για Ελλάδα, Κύπρο, Τυνησία, Αίγυπτο, Μαρόκο, Ιταλία, Αγγλία, Γαλλία κ.α.
ΓΙΑ ΠΕΡΙΣΣΟΤΕΡΕΣ ΠΛΗΡΟΦΟΡΙΕΣ, ΚΡΑΤΗΣΕΙΣ ΚΑΙ ΑΝΑΛΥΤΙΚΑ ΠΡΟΓΡΑΜΜΑΤΑ
ΣΤΟ ΓΡΑΦΕΙΟ ΓΕΝΙΚΟΥ ΤΟΥΡΙΣΜΟΥ:
PELLOS TRAVEL
Λ. ΚΑΛΛΙΘΕΑΣ 125, ΦΑΛΗΡΑΚΙ, ΡΟΔΟΣ
ΤΗΛ: 2241087615 ΦΑΞ: 2241087616
EMAIL: pellostravel@rho.forthnet.gr WEB: www.pellostravel.gr
X6065-30/9

Ο σεισμός του 227 π.Χ. κατέστρεψε τον Κολοσσό, αλλά η πόλη ξανάγινε ωραιότερη

ΡΟΔΙΤΕΣ: ΕΙΣΤΕ ΤΟ ΚΑΥΧΗΜΑ ΤΟΥ ΓΕΝΟΥΣ ΤΩΝ ΕΛΛΗΝΩΝ!

Ο γεωγράφος και σωστός συγγραφέας Στράβων, αναφέρει για τον Κολοσσό πως: «Κείται νυν ο Κολοσσός, υπό του σεισμού πεσών, περικλασθείς από των γονάτων». Ο άλλος μεγάλος ιστορικός, ο Πολύβιος ο Μεγαλοπολίτης τονίζει πως ο σεισμός του 227 και όχι του 222 π.Χ. ναι μεν κατέστρεψε τον Κολοσσό, πολλά σπίτια, καταστήματα, και Δημόσια οικήματα, αλλά οι Ροδίτες, δεινοί ρήτορες και πειστικοί στα λόγια τους, έκαναν όλους τους Ελληνες, αλλά και ξένους βασιλιάδες να βοηθήσουν το νησί και την πόλη, ώστε ξανάγινε ωραιότερη από πριν!

Πρώτος ο Βασιλιάς της Αιγύπτου Πτολεμαίος φίλος και θαυμαστής των Ελλήνων Ροδίων, έστειλε 3.000 τάλαντα, 100 αρχιτεχνίτες πέτρας, σιδηρουργούς και ειδικούς, 350 γνώστες των μαθηματικών και της αρχιτεκτονικής καθώς και κάθε χρόνο 14 τάλαντα για την τροφοδοσία αυτών των ειδικών τεχνιτών.

Οι Ροδίτες δεν τόλμησαν να ξαναφτιάξουν τον Κολοσσό, γιατί πήραν χρησμό από τους Δελφούς που έλεγε: Μη κινεί κακόν, ευ κείμενον. Άλλωστε εφοβούντο πολύ την μήνι του Θεού Εγκέλαδου που προξένησε τον τρομερό σεισμό, δολοφόνησε και τραυμάτισε χιλιάδες Ροδίτες.

Ο ίδιος συγγραφέας τονίζει πως όταν έπεσε ο Κολοσσός κατέστρεψε πολλά σπίτια: «Εκ του εν Ρόδω Κολοσσού, ως πεσών, πολλάς οικίας κατέσεισε. Βασιλέως βουλομένου αυτόν αναστήναι, φοβούμενοι Ρόδιοι μη πόλιν καταπέση...»

Αλλά και σε ερείπια ο Κολοσσός προκαλούσε δέος με το μέγεθος και τις τεράστιες οπές στα γόνατα όπου έσπασε. Οι συγγραφείς του 2ου αιώνος: Πλίνιος, Αίλιος, Αριστείδης, Παυσανίας και Λουκιανός, τον θεωρούν θαύμα θαυμάτων και τον αναφέρουν στα έργα τους.

Και κάτι άλλο που είναι ελάχιστα γνωστό. Οι αρχαίοι Ελληνες ποτέ δεν είχαν συντάξει επίσημο κατάλογό των 7 Μεγάλων Θαυμάτων, ούτε καν κατάλογο για τους 7 Σοφούς της Ελλάδος! Λέγεται πως ο Κατάλογος των 7 Θαυμάτων, έγινε επίσημα τον 5ο αιώνα μετά το Χριστό, από τον Βυζαντινό λόγιο Φίλωνα. Αυτός μελέτησε τις αρχαιότητες και μίλησε πρώτος για 7 Θαύματα που σήμερα γνωρίζουμε. Γράφει ο Φίλων, για τον Κολοσσό της Ρόδου:

«Εν Ρόδω έστη Κολοσσός, πήχεων εβδομήκοντα, διασκευασμένος εις Ηλιον. Η γαρ εικών του Θεού συμβόλοις εγιγνώσκετο τους εξ εκείνου. Υποθείς δεβάσεως εκ λευκής και μαρμαρίτιδος πέτρας, επ' αυτής μέχρις στραγάλων πρώτος ήρεισε τους πόδας του Κολοσσού, νοών την συμμετρίαν εφ ων είμελλε θεός εβδομήκοντα πήχεις εγείρεσθαι. Το γαρ ίχνος της βάσεως ήδη τους άλλους ανδριάντας υπερέκυπτεν...».

Τούτο σημαίνει, κατά τον Φίλωνα, πως ο Κολοσσός είχε τα σύμβολα τα θεϊκά και ήταν στημένος πάνω σε μάρμαρο σε μία ενιαία βάση.

Ο Χάρης ο Λίνδιος πρώτος αυτός χρησιμοποίησε μία νέα τεχνική στην φιλοτέχνηση αγαλμάτων: την τεχνική του χυμένου κηρού, με τον οποίο έκανε προπλάσματα. Ο Κολοσσός κατασκευάστηκε τμηματικά, λόγω του όγκου του και της νέας τεχνικής. Πρώτα έφτιαξε τη βάση, μετά τους αστραγάλους και τη συνέχεια ανέβαινε προς το υπόλοιπο σώμα, τμήμα - τμήμα μέχρι της κεφαλής.

Μέσα στο άγαλμα που ήταν άδειο, τοποθετήθηκαν τεράστιοι βράχοι για να στερεωθεί καλά το άγαλμα.

Στα χρόνια του Μεσαίωνα, ξεχάστηκε εντελώς η θέση του Κολοσσού, αλλά όχι και ο ίδιος ο Κολοσσός, αφού πολλοί Βυζαντινοί αναφέρονται στο άγαλμα, αλλά με πολλά αναληθή στοιχεία. Τον 14ο αιώνα, ο Γ. Γρηγοράς έγραψε ένα χρονικό 1352-1359, όπου αναφέρεται στον Κολοσσό, αλλά δεν μπόρεσε να εντοπίσει την ακριβή θέση του.

Πολλοί Δυτικοί χρονικογράφοι, χωρίς ίχνος ιστορικού σεβασμού, μιλούν για τον Κολοσσό και τον τοποθετούν ανερυθρίαστα στο Λιμάνι του Μανδρακιού, γεγονός και εικόνα εντελώς αναληθή.

Τον 14ο αιώνα επίσης ο Ιταλός συμβολαιογράφος NICOLA DA MARTONI, από τους πρώτους που μιλάει για τη θέση του Κολοσσού στο Μανδράκι. Μετά από αυτόν πολλοί δυτικοί και βυζαντινοί συγγραφείς, αντιγράφουν την ιδέα περί τοποθετήσεως του Κολοσσού στο λιμάνι.

Ενας άλλος συγγραφέας, ο Χριστόφ Μπουοντελμόντι, που έζησε στην πόλη και στο νησί μας πολλά χρόνια: 1412-1420, γράφει πως ο Κολοσσός βρισκόταν: «Ενω μέσω των τειχών» ίσως αυτή να είναι και κάπως σωστή θεωρία.

Από τον 16ο αιώνα και μετά σε όλη την Ευρώπη κυκλοφορούν χαρακτικά με τον Κολοσσό στη θέση του Μανδρακιού με ανοιχτά τα σκέλη για να περνούν τα πλοία. Στη Κηρήνη της Ιταλίας υπάρχει ένα ψηφιδωτό του 16ου αιώνα που δείχνει ένα τεράστιο άγαλμα που κρατά ξίφος στο δεξί χέρι και στεφάνι ακτινωτό στους κροτάφους. Το άγαλμα είναι πάνω σε ένα φάρο. Ισως ο καλλιτέχνης συνδύασε τα δύο θαύματα: τον Κολοσσό και τον Φάρο της Αλεξανδρείας σε ένα μνημείο, αλλά η απεικόνιση είναι ατελής και αφελής.

Μια άλλη, βυζαντινή μικρογραφία εικονίζει τον Κολοσσό πάνω σε ένα στύλο ενώ κρατά δόρυ και ξίφος, αλλά η εικόνα αυτή είναι φαντασία και όχι αλήθεια. Οι Βυζαντινοί συγγραφείς, αρέσκονται στο υπερβολικό και φανταστικό και έτσι δεν διστάζουν είτε να υιοθετούν φανταστικά κείμενα και εικόνες, είτε να αυτοσχεδιάζουν εικόνες και λόγια αναληθή για τον Κολοσσό της.

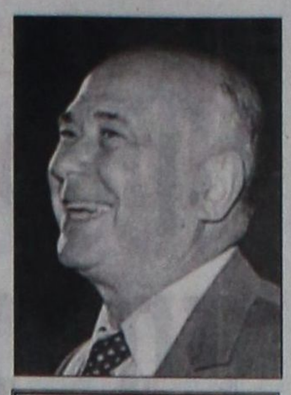

Γράφει ο Θεοφάνης Μπογιάννος Διπλωματούχος Δημοσιογραφικής Σχολής Λονδίνου

ΓΥΜΝΑΣΙΟ - ΕΝΙΑΙΟ ΛΥΚΕΙΟ - ΤΕΛ
ΦΡΟΝΤΙΣΤΗΡΙΟ ΑΝΟΔΟΣ
Εξασφαλίζει την ανοδική πορεία των μαθητών του.
Διδάσκουν καθηγητές Πανεπιστημίου σε αυστηρά ολιγομελή τμήματα
ΜΑΘΗΜΑΤΙΚΑ ΦΥΣΙΚΗ
ΧΗΜΕΙΑ ΘΙΛΟΛΟΓΙΚΑ
Α.Ο.Θ. - Α.Ο.Δ.Ε. ΒΙΟΛΟΓΙΑ
ΔΙΚΤΥΑ ΑΝΑΠΤΥΞΗ ΕΦΑΡΜΟΓΩΝ
Τα μεγαλύτερα ποσοστά επιτυχίας ...με τα χαμηλότερα δίδακτρα!
ΕΘΝΙΚΗΣ ΑΝΤΙΣΤΑΣΗΣ 65 (πρώην Άννης Μαρίας)
Τηλ. 22410 28053 ή 6978205446
792-13/11

Ναυτικά Πρακτορεία TSAGARIS
GA FERRIES
Ε/Γ-Ο/Γ ΡΟΔΑΝΘΗ
Ε/Γ-Ο/Γ ΜΑΡΙΝΑ
Ε/Γ-Ο/Γ ΑΝΘΗ ΜΑΡΙΝΑ
ΡΟΔΟ - ΠΕΙΡΑΙΑ
ΤΡΙΤΗ 12/9
• ΡΟΔΑΝΘΗ 17.00 Κω - Κάλυμνο-Λέρο - Πάτμο - Πειραιά (13.20)
ΤΕΤΑΡΤΗ 13/9
• ΑΝΘΗ ΜΑΡΙΝΑ 17.00 Κω - Λέρο- Πάτμο - Πειραιά (09.40)
ΠΕΜΠΤΗ 14/9
• ΡΟΔΑΝΘΗ 17.00 Κω - Κάλυμνο- Πειραιά (11.10)
ΠΑΡΑΣΚΕΥΗ 15/9
• ΑΝΘΗ ΜΑΡΙΝΑ 17.00 Κω - Λέρο- Πάτμο - Πειραιά (10.10)
ΣΑΒΒΑΤΟ 16/9
• ΡΟΔΑΝΘΗ 22.00 Σύμη - Τήλο - Νίσυρο - Κω - Κάλυμνο-Λέρο - Πάτμο - Σύρο - Πειραιά (21.30)
ΚΥΡΙΑΚΗ 17/9
ΔΕΥΤΕΡΑ 18/9
• ΑΝΘΗ ΜΑΡΙΝΑ 17.00 Κω - Λέρο- Πάτμο - Πειραιά (09.40)
ΤΡΙΤΗ 19/9
• ΡΟΔΑΝΘΗ 17.00 Κω - Κάλυμνο-Λέρο - Πάτμο - Πειραιά (13.20)
ΤΕΤΑΡΤΗ 20/9
• ΑΝΘΗ ΜΑΡΙΝΑ 17.00 Κω - Λέρο- Πάτμο - Πειραιά (09.40)
ΠΕΜΠΤΗ 21/9
• ΡΟΔΑΝΘΗ 17.00 Κω - Κάλυμνο- Πειραιά (11.10)
ΠΑΡΑΣΚΕΥΗ 22/9
• ΑΝΘΗ ΜΑΡΙΝΑ 17.00 Κω - Λέρο- Πάτμο - Πειραιά (10.10)
ΣΑΒΒΑΤΟ 23/9
• ΡΟΔΑΝΘΗ 22.00 Σύμη - Τήλο - Νίσυρο - Κω - Κάλυμνο-Λέρο - Πάτμο - Μύκονο - Τήνο - Σύρο - Πειραιά (22.50)
ΚΥΡΙΑΚΗ 24/9
ΔΕΥΤΕΡΑ 25/9
• ΑΝΘΗ ΜΑΡΙΝΑ 17.00 Κω - Λέρο- Πάτμο - Πειραιά (09.40)
ΤΡΙΤΗ 26/9
• ΡΟΔΑΝΘΗ 17.00 Κω - Κάλυμνο-Λέρο - Πάτμο - Πειραιά (13.20)
TSAGARIS TRAVEL
Σαχτούρη 5 (έναντι Τελωνείου)
Τηλ.: 22410 36170, 30406, 35066, 28597
X 6047-30/9

ΟΙ ΕΓΓΡΑΦΕΣ ΑΡΧΙΣΑΝ
ΜΕΛΑΝΘΕΙΟ ΩΔΕΙΟ
ΑΝΑΓΝΩΡΙΣΜΕΝΟ ΑΠΟ ΤΟ ΚΡΑΤΟΣ
Αρ. Απ/σης Ιδρυσης 24326/1-8-95
ΥΠΠΟ/ΚΑΤΕΧΝ/Δ/37144/25-7-95
Φ.Ε.Κ. 701/Β/9-8-95
Ενας σύγχρονος μουσικοεκπαιδευτικός οργανισμός που μέσω ολοκληρωμένων προγραμμάτων, από την ίδρυσή του το 1995, έχει συμβάλει ενεργά στην άνοδο του επιπέδου της μουσικής εκπαίδευσης.
Το μουσικό μας ταξίδι αρχίζει από την ευαίσθητη ηλικία των τεσσάρων (4) ετών όταν οι νότες μαθαίνονται με λέξεις. Ενα ταξίδι που καταλήγει στη διαμόρφωση ολοκληρωμένων μουσικών, ικανών να αντιμετωπίσουν τις προκλήσεις του επαγγελματικού χώρου. Εχει επανδρωθεί με τους πλέον αναγνωρισμένους δασκάλους και καθηγητές, με προσφορά στον εκπαιδευτικό τομέα όσο και στον τομέα της εκτέλεσης.
Το Μελάνθειο Ωδείο στεγάζεται σε ιδιόκτητο κτίριο, με εξαιρετικές εγκαταστάσεις και υποδειγματική υποδομή, παρέχει στους σπουδαστές του τα τελειότερα μουσικά όργανα, τα πιο σύγχρονα συστήματα επεξεργασίας ήχου και στούντιο ηχογραφήσεων, με μελετημένη ακουστική ηχομόνωση και τις υψηλότερες προδιαγραφές. Στο κέντρο της Ρόδου.
ΔΙΟΙΚΗΤΙΚΟΣ ΔΙΕΥΘΥΝΤΗΣ: Γιάννης Καραβελλάκης
ΚΑΛΛΙΤΕΧΝΙΚΟΣ ΔΙΕΥΘΥΝΤΗΣ: Μπάμπης Κανάς
ΤΟΜΕΙΣ ΣΠΟΥΔΩΝ
ΣΧΟΛΗ ΕΝΟΡΓΑΝΗΣ ΜΟΥΣΙΚΗΣ, με τμήματα: Πιάνο - Βιολί - Κιθάρα - Κλαρινέτο - Σαξόφωνο
ΣΧΟΛΗ ΑΝΩΤΕΡΩΝ ΘΕΩΡΗΤΙΚΩΝ με τμήματα: Ωδικής - Αρμονίας - Αντίστιξης - Φούγκας - Σύνθεσης
ΥΠΟΧΡΕΩΤΙΚΑ ΘΕΩΡΗΤΚΑ, με τμήματα: Θεωρίας - Σολφέζ - Αρμονίας - Μορφολογίας - Ιστορία της Μουσικής - Χορωδίας - Μουσική Δωματίου - Οργανογνωσίας
ΣΧΟΛΗ ΒΥΖΑΝΤΙΝΗΣ ΜΟΥΣΙΚΗΣ
ΣΧΟΛΗ ΠΑΡΑΔΟΣΙΑΚΗΣ ΜΟΥΣΙΚΗΣ, με τμήματα: Μπουζούκι - Κανονάκι
ΜΟΝΤΕΡΝΟ ΤΜΗΜΑ: Με τμήματα Τραγούδι - Ηλεκτρική κιθάρα-Σαξόφωνο - Repertory Piano - Ντραμς
ΣΥΓΧΡΟΝΑ ΘΕΩΡΗΤΙΚΑ, με τμήματα: Jazz Αρμονία - Μελωδία, σύγχρονα στιλ: Jazz - Rock - Latin
ΣΧΟΛΗ ΑΡΜΟΝΙΟΥ, με τμήματα: Autorgan School for Children YAMAHA, μονόσκαλο όργανο για παιδιά 6 έως 8 των
AUTORGAN YAMAHA, μονόσκαλο όργανο
ELECTONE MATE COURSE YAMAHA, δίσκαλο όργανο
ΜΟΥΣΙΚΗ ΠΡΟΠΑΙΔΕΙΑ: Junior Music Course YAMAHA, για παιδιά 4 έως 6 ετών
Πληροφορίες - εγγραφές στα τηλέφωνα:
22410 26801 - 29087 - 88 FAX 22410 26801 - 76910
ΩΡΕΣ ΛΕΙΤΟΥΡΓΙΑΣ: 11.00 έως 21.00
X6082-27/9

ΝΤΕΤΕΚΤΙΒΣ
30 ΧΡΟΝΙΑ ΜΟΝΙΜΑ ΚΑΙ ΣΤΗ ΡΟΔΟ
35354
ΠΛΑΤΕΙΑ ΑΓΙΟΥ ΙΩΑΝΝΟΥ
Η ΛΥΣΗ!!! ΣΕ ΚΑΘΕ ΣΑΣ ΠΡΟΒΛΗΜΑ
EXPRESS SECURITY
X.6058-30/9

ΚΕΝΤΡΑ ΞΕΝΩΝ ΓΛΩΣΣΩΝ
ΚΟΥΛΑ ΓΙΑΚΟΥΜΑΚΗ
Προκριθείτε στην επιτυχία!
Αξιοποιείστε τις ικανότητές σας!
Πραγματοποιείστε τους στόχους σας!
LOWER σε 5 χρόνια PROFICIENCY σε 7 χρόνια
ΑΓΓΛΙΚΑ ΓΑΛΛΙΚΑ – ΓΕΡΜΑΝΙΚΑ–ΙΤΑΛΙΚΑ
Πολυετή πείρα και υπευθυνότητα, αναλαμβάνουμε τη σωστή διδασκαλία από έμπειρους καθηγητές
• Ολιγομελή τμήματα με εντατική διδασκαλία ώστε οι μαθητές να αποκτούν βεβαιώσεις σε χρόνο ρεκόρ, στις εξετάσεις: CAMBRIDGE-MICHIGAN-TOIC - TOEFL-IELTS-EDEXCEL-Κ.Π.Γ. - PALSO-GOETHE, με πολύ υψηλά ποσοστά επιτυχίας
• Εξετάσεις CAMBRIDGE των YOUNG LEARNERS για παιδιά ηλικίας 7-12 ετών. Με συνεργασία του ΒΡΕΤΑΝΙΚΟΥ ΣΥΜΒΟΥΛΙΟΥ
• Ειδικά τμήματα για παιδιά Α' δημοτικού
• Τμήματα για επαγγελματίες
• Κλιματιζόμενες και άρτια εξοπλισμένες αίθουσες σε ευχάριστο και φιλικό περιβάλλον.
• Εργαστήριο COMPUTER LAB με MULTIMEDIA προγράμματα, VIDEO ROOM και δανειστική βιβλιοθήκη.
• Οργανώνουμε πολιτιστικές εκδηλώσεις, και εκπαιδευτικές εκδρομές στο εξωτερικό.
ΚΕΝΤΡΑ ΞΕΝΩΝ ΓΛΩΣΣΩΝ
ΚΟΥΛΑ ΓΙΑΚΟΥΜΑΚΗ
ΜΕ ΚΥΡΟΣ ΚΑΙ ΥΠΕΡΟΧΗ ΣΤΗ ΞΕΝΟΓΛΩΣΣΗ ΕΚΠΑΙΔΕΥΣΗ
Εγγραφές καθημερινά από τις 9.00-13.00 & 18.00-20.00
ΠΕΙΡΑΙΩΣ 7Α ΤΗΛ. 22410-32633,74755
ΑΡΧΑΓΓΕΛΟΣ 22440-23053
X6077-17/9

ΣΧΟΛΗ ΧΟΡΟΥ Μαρί Γκίκα
ΑΝΑΓΝΩΡΙΣΜΕΝΗ ΑΠΟ ΤΟ ΚΡΑΤΟΣ
από το 1984
1984-2006 "22 ΧΡΟΝΙΑ ΧΟΡΕΥΤΙΚΗΣ ΠΑΙΔΕΙΑΣ"
Η πολύχρονη εμπειρία μας, η αγάπη για τη τέχνη του χορού και το παιδί, σε συνδυασμό με το επιλεγμένο διδακτικό προσωπικό από Έλληνες & ξένους εξειδικευμένους καθηγητές, εγγυώνται την άριστη εκμάθηση και μύηση των παιδιών σας στο μαγικό κόσμο του χορού.
ΔΙΔΑΣΚΟΝΤΑΙ :
• Κλασσικό Μπαλλέτο (Συστ. Vaganova) • Ακαδημαϊκό Κλασσικό Μπαλλέτο (χορήγηση διπλωμάτων μετά από εξετάσεις) • Σύγχρονος Χορός • Ρυθμική Κινητική Αγωγή Νηπίων • Jazz • Aerobic • Δημιουργικός χορός • Αυτοσχεδιασμός • Κάρακτερ • Flamenco • Latin • Αργεντίνικο Tango • Τμήματα μικρών & μεγάλων Μαζορεττών • Εντατικό προεπαγγελματικό προετοιμασίας εξετάσεων ΥΠ.ΠΟ
ΔΕΚΤΑ ΠΑΙΔΙΑ ΑΠΟ 3,5 ΕΤΩΝ
ΝΕΑ ΤΜΗΜΑΤΑ ΛΑΤΙΝΟΑΜΕΡΙΚΑΝΙΚΩΝ ΧΟΡΩΝ
• SALSA • MAMBO • MERENGUE • RUMBA • SAMBA • CHACHA • PASO DOBLE • JIVE (ROCK N' ROLL)
ΔΕΚΤΑ ΑΓΟΡΙΑ-ΚΟΡΙΤΣΙΑ ΑΠΟ 6 ΕΤΩΝ
ΤΜΗΜΑΤΑ ΠΡΩΙΝΑ-ΒΡΑΔΥΝΑ ΕΝΗΛΙΚΩΝ ΑΝΔΡΩΝ & ΓΥΝΑΙΚΩΝ
ΔΙΔΑΣΚΕΙ Η ΑΝΙΤΑ ΗΛΙΟΥ ΚΑΤΟΧΟΣ ΙΔΤΑ
ΕΓΓΡΑΦΕΣ ΑΠΟ 5/9 - ΕΝΑΡΞΗ ΜΑΘΗΜΑΤΩΝ 18/9/2006
Καθημερινά εκτός Σαββάτου - Κυριακής 6:00-9:00 μ.μ. • ΣΧΟΛΗ ΡΟΔΟΥ: ΔΕΝΔΡΙΝΟΥ 19, ΤΗΛ: 22410 35351 • ΣΧΟΛΗ ΑΡΧΑΓΓΕΛΟΥ: ΤΗΛ: 22440 22290
ΜΑΡΙ ΓΚΙΚΑ: • Διπλωματούχος Ανώτερης Επαγγελματικής Σχολής Χορού "Ραλλού Μανού" και Ακαδημίας Χορού Βάρνας - Βουλγαρίας • Επίσημος αντιπρόσωπος της International Ballet Academy of Varna - Bulgaria του συστήματος "VAGANOVA" με δικαίωμα χορηγήσεως διπλωμάτων όλων των βαθμίδων • Μέλος Διεθνούς Συμβ. Χορού της UNESCO. • Μέλος Σ.Ι.Σ.Χ.Ε. (Σωματείο Ιδιοκτητών Σχολών Χορού Ελλάδος)
ΚΟΝΤΑ ΜΑΣ Ο ΧΟΡΟΣ ΕΙΝΑΙ ΠΑΙΔΕΙΑ & ΜΟΡΦΗ ΕΠΙΚΟΙΝΩΝΙΑΣ ΓΙΑ ΚΑΘΕ ΑΝΘΡΩΠΟ ΜΕ ΔΗΜΙΟΥΡΓΙΚΗ ΑΝΤΙΛΗΨΗ
X6081-13/9

ΕΛΛΗΝΙΚΟ ΩΔΕΙΟ ΠΑΡ/ΜΑ ΡΟΔΟΥ

Αγαπητοί γονείς

Δώστε στα παιδιά σας εφόδια. Στο παράρτημα του Ελληνικού Ωδείου Ρόδου θα μπορέσουν όχι μόνο να γνωρίσουν τον όμορφο κόσμο της μουσικής, αλλά και ν'αποκτήσουν ένα πτυχίο αναγνωρισμένο για σίγουρη επαγγελματική αποκατάσταση.

Εγγύηση γι'αυτό είναι:

Οι έμπειροι πτυχιούχοι και διπλωματούχοι καθηγητές μας!

Οι επιτυχίες στις πανελλήνιες εξετάσεις Μουσικολογίας!

Και το πλήθος των αποφοίτων μας που σήμερα διδάσκει όχι μόνο στο παρ/μά μας αλλά και σε Γυμνάσια, Λύκεια, Δημοτικά και σε άλλα Ωδεία και μουσικές σχολές της πόλης μας.

Διδάσκονται μαθήματα:

- Πιάνου
- Βιολιού
- Κοντραμπάσου
- Κιθάρας (κλασικής-μοντέρνας-ατονικής)
- Μονωδίας- Μελοδραματικής
- Βυζαντινής Μουσικής
- Ειδικού ωδικής
- Ειδικού αρμονίας
- Αντίστιξης
- Φούγκας
- Πνευστών (Φλάουτο- κλαρίνο - τρομπέτα - σαξόφωνο)
- Ενοργάνωσης μπάντας
- Ηλεκτρικού Αρμονίου (κλασικού-μοντέρνου)
- Ακορντεόν
- Λύρας - Λαούτου
- Ελαφρού τραγουδιού
- Μπουζουκιού
- Θεωρίας
- Αρμονίας
- Solfes
- Ιστορίας της μουσικής
- Μορφολογίας
- Χορωδίας
- Μουσικοκινητικής & Ρυθμικής αγωγής
- Ντραμς

Δηλώστε έγκαιρα την εγγραφή σας στη γραμματεία του Ωδείου που λειτουργεί καθημερινά 5-8 μ.μ. και το Σάββατο 10-1 μ.μ. στη διεύθυνση: **Φ. Ε. Δωδεκανήσων 7** ή στο τηλ.- fax: **22410 29635 & 22410 31830** **από τις 29 Αυγούστου 2006**

T8424-17/9

Συνεδριάζει το δημοτικό συμβούλιο Αταβύρου

ΤΑ ΘΕΜΑΤΑ ΠΟΥ ΘΑ ΕΞΕΤΑΣΕΙ

ΤΗΝ ΕΡΧΟΜΕΝΗ Παρασκευή πρόκειται να συνεδριάσει το δημοτικό συμβούλιο Αταβύρου, για να εξετάσει τα παρακάτω θέματα ημερήσιας διάταξης:

1. Ενημέρωση Δημάρχου
2. Εγκριση μελέτης του έργου με τίτλο «Κατασκευή γηπέδου ποδοσφαίρου 5Χ5 στο Δ.Δ. Κρητηνίας».
3. Αποδοχή επιχορήγησης ποσού 20.000,00 ευρώ, για την επισκευή και συντήρηση σχολικών κτιρίων.
4. Τακτοποίηση Πάγιας Προκαταβολής και απόδοσης νέας.
5. Εγκριση εξόδων μετακίνησης υπαλλήλων του Δήμου μας εκτός έδρας Α' εξαμήνου, έτους 2006.
6. Τροποποίηση Προϋπολογισμού - Ψήφιση πιστώσεων.
7. Εγκριση δαπανών εκδηλώσεων και δημοσίων σχέσεων - ψήφιση πιστώσεων.
8. Εγκριση αναθεώρησης για το έργο «Κατασκευή Αθλητικού Κέντρου Εμπωνα».
9. Εγκριση 1ου ΑΠΕ και 1ης Σ.Σ. του έργου «Ασφαλτόστρωση δρόμων οικισμού Μανδρικού».
10. Εγκριση μελέτης του έργου με τίτλο «Τοιχία αντιστήριξης στην περιοχή "Ψιλόχωμα" Δ.Δ. Αγίου Ισιδώρου».
11. Εγκριση μελέτης του έργου με τίτλο «Τσιμεντόστρωση δρόμου στην περιοχή "Αλώνια" Δ.Δ. Εμπωνα».
12. Εγκριση 2ου ΑΠΕ, 1ου ΑΠΕ της 1ης Σ.Σ. και 2ης Σ.Σ. του έργου «Αποπεράτωση ημιτελούς κτιρίου για Δημαρχείο».
13. Διάφορα.

Τριήμερο πολιτιστικών εκδηλώσεων στ' Αφάντου

ΞΕΚΙΝΟΥΝ ΑΠΟ ΤΟ ΣΑΒΒΑΤΟ

Τριήμερο πολιτιστικών εκδηλώσεων θα πραγματοποιηθεί στο Δήμο Αφάντου στις 16,17 και 18 Σεπτεμβρίου .

Πλούσιες θεατρικές παραστάσεις αλλά και παραδοσιακούς χορούς θα έχει την ευκαιρία να απολαύσει το κοινό μέσα από τις διοργανώσεις του Πολιτιστικού Οργανισμού του Δήμου Αφάντου.

Ειδικότερα, το Σάββατο 16/9/2006 και ώρα 20:00 η θεατρική ομάδα του Πολιτιστικού Ομίλου Ακρωτηρίου Λεμεσού Κύπρου θα παρουσιάσει την θεατρική παράσταση «Το Βοσκαρέτι» .

Η εκδήλωση θα γίνει στην πλατεία Αφάντου .

Θα ακολουθήσουν παραδοσιακοί χοροί με ζωντανή μουσική από το μουσικό σχήμα ΗΧΩ.

Επίσης την Κυριακή 17/9/2006 το θεατρόφιλο κοινό του Δήμου Αφάντου θα έχει την ευκαιρία να απολαύσει την παράσταση « Ο φιλόσοφος Ξάνθος και ο δούλος του Αίσωπος » , που ανεβάζει ο θίασος του Φαίδωνα Γεωργίτση.

Και οι δύο εκδηλώσεις που διοργανώνονται από τον Πολιτιστικό Οργανισμό του Δήμου Αφάντου θα πραγματοποιηθούν στην πλατεία Αφάντου και η είσοδος είναι ελεύθερη για το κοινό.

Τέλος την Δευτέρα 18/9/2006 και ώρα 20:00 η παράσταση «Ο φιλόσοφος Ξάνθος και ο δούλος του Αίσωπος» θα παρουσιαστεί και στο Δ.Δ Αρχίπολης από τους ίδιους συντελεστές στην αυλή του Δημοτικού σχολείου Αρχίπολης.



X6087-24/9

Συγχαρητήριο

Τα ΚΕΝΤΡΑ ΞΕΝΩΝ ΓΛΩΣΣΩΝ «ΚΟΥΛΑ ΓΙΑΚΟΥΜΑΚΗ» συγχαίρουν τους παρακάτω μαθητές για την επιτυχία τους στις εξετάσεις Αγγλικών την σχολική χρονιά 2005-2006.

MICHIGAN PRE-PROFICIENCY
ΣΑΚΕΛΛΑΡΙΟΣ ΝΙΚΟΛΑΟΣ
ΧΑΤΖΗΝΙΚΟΛΟΥ ΑΝΤΩΝΙΟΣ
ΚΟΖΑ ΧΡΥΣΟΥΛΑ
ΔΗΜΗΤΡΙΑΔΗ ΑΝΑΣΤΑΣΙΑ

MICHIGAN FINAL PROFICIENCY
ΣΑΚΕΛΛΑΡΙΟΣ Χ. ΝΙΚΟΛΑΟΣ
ΧΑΤΖΙΝΙΚΟΛΟΥ Α. ΑΝΤΩΝΙΟΣ

EDEXCEL 3 (LOWER) B2
ΚΕΡΑΝΗΣ Χ. ΣΤΥΛΙΑΝΟΣ
ΟΙΚΟΝΟΜΟΥ Ν. ΕΛΕΝΗ
ΠΟΖΙΟΠΟΥΛΟΣ Β. ΘΕΟΔΩΡΗΣ
ΣΤΑΥΡΑ Ν. ΔΕΣΠΟΙΝΑ
ΚΥΡΙΑΖΗ Ι. ΜΑΡΙΑ
ΔΙΑΚΟΜΑΝΩΛΗΣ Ε. ΒΑΣΙΛΕΙΟΣ
ΑΝΑΠΛΙΩΤΗΣ Η. ΣΤΕΦΑΝΟΣ
ΖΟΥΡΟΥΔΗΣ Α. ΗΛΙΑΣ
ΝΤΟΥΡΟΥΤΛΗΣ Θ. ΓΙΩΡΓΟΣ
ΕΜΜΑΝΟΥΗΛΙΔΗ Δ. ΑΡΧΟΝΤΙΑ
ΑΝΤΩΝΙΑΔΗ Π. ΜΑΡΙΑ
ΜΑΥΡΟΥ Μ. ΤΡΙΑΝΤΑΦΥΛΛΙΑ
ΧΑΤΖΙΝΙΚΟΛΑΣ Ε. ΓΙΩΡΓΟΣ
ΚΑΖΑΚΟΥ - ΓΙΑΝΝΑΚΟΥ ΤΣΑΜΠΙΚΑ
ΤΣΙΠΑ Α. ΙΩΑΝΝΑ
ΓΚΟΡΙΤΣΑΣ Α. ΧΡΗΣΤΟΣ
ΣΑΡΙΚΑΣ Σ. ΠΑΝΑΓΙΩΤΗΣ
ΡΟΥΦΑΣ Γ. ΑΡΓΥΡΗΣ
ΚΟΛΙΑΔΗΣ Σ. ΑΝΤΩΝΗΣ
ΝΙΚΟΛΙΚΟΣ Μ. ΝΙΚΟΣ
ΜΗΝΑ Δ. ΕΥΑΓΓΕΛΙΑ - ΚΑΛΛΙΟΠΗ
ΚΟΛΙΑΔΗΣ Α. ΛΟΥΚΑΣ
ΑΡΜΕΝΑΚΗ Ε. ΠΑΝΑΓΙΩΤΑ
ΠΑΝΤΙΔΟΣ Η. ΔΗΜΗΤΡΙΟΣ

EDEXCEL 5 (PROFICIENCY)
ΣΑΚΕΛΛΑΡΙΟΣ Χ. ΝΙΚΟΛΑΟΣ
ΛΙΑ Μ. ΑΝΤΙΓΟΝΗ

EDEXCEL 5 (PROFICIENCY)
ΛΑΜΠΡΟΥ Σ. ΑΙΚΑΤΕΡΙΝΗ
ΝΤΥΡΟΥ ΑΙΚΑΤΕΡΙΝΗ

CAMBRIDGE F.C.E.
ΒΟΥΤΣΗΣ Ν. ΓΕΩΡΓΙΟΣ

EDEXCEL 2 (PRE3-LOWER) B1
ΦΤΑΚΛΑ Σ. ΖΩΗ
ΚΟΥΛΑΡΟΣ Χ. ΝΙΚΟΣ
ΜΠΑΡΔΑΝΗ Ι. ΕΥΑΓΓΕΛΙΑ
ΑΡΜΕΝΑΚΗΣ Ε. ΖΑΧΑΡΙΑΣ
ΚΩΝΣΤΑΝΤΙΝΙΔΗΣ Σ. ΔΑΦΝΗ-ΜΑΡΙΑ
ΚΑΛΠΑΚΙΩΡΗ Θ. ΕΙΡΗΝΗ
ΜΑΡΤΑΚΗ Μ. ΞΕΝΗ
ΞΕΠΑΠΑΔΑΚΗΣ Α. ΣΩΤΗΡΗΣ
ΜΑΔΕΜΛΗ Β. ΧΡΙΣΤΙΝΑ
ΧΑΤΖΗΓΕΩΡΓΙΟΥ Δ. ΒΑΓΓΕΛΗΣ
ΚΟΝΙΣΣΗΣ Χ. ΠΕΤΡΟΣ
ΣΑΚΕΛΛΗΣ Γ. ΝΙΚΟΛΑΣ
ΣΑΚΕΛΛΗΣ Γ. ΣΕΡΑΦΕΙΜ
ΧΑΡΤΟΦΥΛΛΗ Ε. ΔΕΣΠΟΙΝΑ
ΧΑΤΖΗΝΙΚΟΛΟΥ Α. ΑΝΑΣΤΑΣΙΑ

PALSO ELEMENTARY A1
ΠΑΠΑΣΤΟΓΙΑΝΝΗΣ Ε. ΤΣΑΜΠΙΚΟΣ
ΧΑΤΖΙΝΙΚΟΛΑ Ε. ΑΡΤΕΜΙΣ
ΣΙΝΟΣ Α. ΓΙΩΡΓΟΣ
ΣΙΑΝΝΗΣ Σ. ΣΠΥΡΟΣ
ΓΙΑΣΙΡΑΝΗ Α. ΤΣΑΜΠΙΚΑ
ΙΑΤΡΙΔΗΣ Σ. ΓΙΩΡΓΟΣ
ΨΑΘΑ Π. ΤΣΑΜΠΙΚΑ
ΠΛΑΤΗ Θ. ΠΑΡΑΣΚΕΥΗ
ΒΑΣΙΛΕΙΑΔΗ Ε. ΑΝΤΩΝΙΑ
ΣΤΡΟΛΟΓΓΑΣ Ι. ΙΩΑΝΝΗΣ
ΣΤΡΟΛΟΓΓΑΣ Ι. ΑΛΕΞΑΝΔΡΟΣ
ΓΙΑΚΟΥΜΑΚΗ Α. ΜΑΡΙΑ
ΚΟΝΣΤΑΝΤΟΥΡΑΣ Ε. ΓΙΩΡΓΟΣ
ΜΙΚΚΙΟΥ Ι. ΓΙΩΡΓΟΣ
ΧΑΙΕΚ Μ. ΛΟΥΕΙ
ΣΤΑΥΡΑ Ν. ΚΑΘΟΛΙΚΗ
ΘΕΟΧΑΡΗ Χ. ΑΡΓΥΡΩ
ΜΠΑΡΔΑΝΗ Ι. ΠΑΡΑΣΚΕΥΗ
ΤΥΡΑΚ Α. ΕΜΙΝΕ

PALSO BASIC A2
ΜΑΝΙΚΑΡΟΣ Ι. ΕΜΜΑΝΟΥΗΛ
ΣΑΡΙΚΑΣ Σ. ΒΑΣΙΛΗΣ
ΒΑΣΙΛΕΙΑΔΗ Ε. ΤΣΑΜΠΙΚΑ
ΤΣΙΠΑ Α. ΜΑΡΙΑ
ΓΕΡΟΝΤΑ Τ. ΕΙΡΗΝΗ
ΣΤΑΤΗ Β. ΑΝΑΣΤΑΣΙΑ
ΝΙΣΥΡΙΟΣ Ι. ΔΗΜΗΤΡΗΣ
ΚΑΡΙΩΤΗ Σ. ΚΥΡΙΑΚΗ
ΒΑΡΒΑΤΟΥ Ι. ΙΩΑΝΝΑ
ΚΑΡΑΝΙΚΟΛΑ Ε. ΤΣΑΜΠΙΚΑ
ΟΙΚΟΝΟΜΟΥ Ν. ΑΡΤΕΜΙΣ
ΨΥΛΛΟΥ Σ. ΑΝΝΑ
ΣΑΡΑΝΤΟΠΟΥΛΟΥ Π. ΑΘΑΝΑΣΙΑ
ΨΑΡΟΠΟΥΛΟΣ Μ. ΑΛΕΞΑΝΔΡΟΣ
ΤΣΙΡΙΛΛΟΣ Ν. ΔΗΜΗΤΡΙΟΣ
ΚΑΤΡΗ Π. ΑΝΝΑ

CAMBRIDGE EXAMS YOUNG LEARNERS A1

STARTERS
ΓΡΗΓΟΡΙΑΔΗΣ ΑΝΤΩΝΗΣ
ΓΚΟΡΙΤΣΑΣ ΛΟΥΚΑΣ
ΓΚΟΡΙΤΣΑΣ ΤΣΑΜΠΙΚΟΣ
ΠΟΥΛΗΣ ΣΤΕΦΑΝΟΣ
ΤΣΙΑΛΙΚ ΝΟΥΡΤΖΙΒΑΝ
ΠΑΠΑΓΙΑΝΝΟΠΟΥΛΟΥ ΘΕΟΔΩΡΑ
ΦΤΑΚΛΑ ΣΕΒΑΣΤΗ
ΖΥΔΙΑΝΑΚΗ ΙΟΥΣΤΙΝΗ
ΠΕΡΓΑΝΤΙΝΑ ΑΝΤΕΛΙΝΑ
ΣΒΗΝΟΥ ΑΛΕΞΑΝΔΡΑ
ΜΑΖΑΡΑΚΗ ΕΜΜΑΝΟΥΕΛΑ
ΠΑΠΑΚΩΣΤΑ ΜΑΡΙΑ
ΤΑΡΑΛΛΗ ΣΤΑΥΡΟΥΛΑ
ΣΟΡΩΝΙΑΤΗΣ ΒΑΣΙΛΗΣ
ΚΑΣΤΗΣ ΠΑΝΑΓΙΩΤΗΣ
ΜΙΣΣΟΥ ΑΓΓΕΛΙΚΗ
ΜΗΤΣΟΥ ΛΑΖΑΡΟΣ
ΠΑΝΑΓΙΩΤΑΣ ΒΑΣΙΛΗΣ
ΤΑΡΑΛΛΗ ΤΣΑΜΠΙΚΑ
ΙΑΤΡΙΔΗ ΣΤΑΥΡΟΥΛΑ
ΚΟΥΤΣΟΥΜΠΑΡΗ ΧΑΡΙΣΤΟΥΛΑ
ΠΑΠΑΧΡΙΣΤΟΔΟΥΛΟΥ ΣΕΒΑΣΤΗ
ΔΙΑΚΟΥΛΑΣ ΒΑΣΙΛΗΣ
ΣΕΒΔΑΛΑΚΗ ΣΜΑΡΑΓΔΗ
ΜΑΧΡΑΜΑ ΤΣΑΜΠΙΚΑ-ΤΟΥΛΑ
ΚΑΚΑΚΙΟΣ ΣΤΥΛΙΑΝΟΣ

MOVERS
ΤΡΙΓΕΝΗ ΣΤΑΥΡΟΥΛΑ
ΑΘΑΝΑΣΙΟΥ ΚΩΝΣΤΑΝΤΙΝΟΣ
ΠΙΖΗΜΟΛΑ ΑΓΓΕΛΙΚΗ
ΡΟΔΙΤΗΣ ΑΓΓΕΛΟΣ
ΣΟΡΩΝΙΑΤΗ ΣΜΑΡΑΓΔΗ
ΚΑΡΙΩΤΗ ΑΝΝΑ-ΜΑΡΙΑ
ΔΑΛΑΚΑΣ ΜΙΧΑΗΛ
ΧΑΤΖΗΓΙΑΝΝΗ ΜΑΓΔΑΛΗΝΗ
ΚΩΤΗ ΑΘΗΝΑ
ΚΑΣΤΗΣ ΙΩΑΝΝΗΣ
ΜΑΛΑΚΗ ΧΡΙΣΤΙΝΑ
ΚΕΦΑΛΑΣ ΣΑΒΒΑΣ
ΑΔΕΛΦΟΥΛΑΚΟΥ ΚΑΤΕΡΙΝΑ
ΕΥΑΓΓΕΛΟΠΟΥΛΟΥ ΔΕΣΠΟΙΝΑ
ΚΟΥΤΟΥΖΗ ΤΣΑΜΠΙΚΑ
ΣΙΑΝΝΗ ΣΤΑΜΑΤΙΑ
ΓΙΑΚΟΥΜΑΚΗ ΠΑΡΑΣΚΕΥΗ

FLYERS
ΟΙΚΟΝΟΜΟΥ ΒΑΣΙΛΗΣ
ΠΑΠΑΓΙΑΝΝΟΠΟΥΛΟΥ ΑΝΝΑ
ΣΤΕΡΓΑΚΗ ΒΑΡΒΑΡΑ
ΠΑΠΑΚΩΣΤΑ ΚΑΛΛΙΟΠΗ
ΖΩΑΝΝΟΥ ΣΤΑΥΡΟΣ
ΞΑΠΑΠΑΔΑΚΗ ΜΑΡΙΑ
ΒΟΥΤΣΗ ΚΑΛΛΙΟΠΗ
ΞΑΠΑΠΑΔΑΚΗ ΕΥΤΥΧΙΑ
ΣΤΕΡΙΟΠΟΥΛΟΥ ΚΑΛΛΙΟΠΗ
ΕΥΓΕΝΙΚΟΥ ΕΙΡΗΝΗ
ΛΙΛΟΥ ΓΕΩΡΓΙΑ
ΓΙΑΚΟΥΜΑΚΗΣ ΓΙΩΡΓΟΣ
ΛΕΒΕΝΤΗ ΚΥΡΟΥΛΑ
ΜΑΓΙΟΓΛΟΥ ΤΡΙΑΝΤΑΦΥΛΛΙΑ
ΚΑΡΑΝΙΚΟΛΑΣ ΜΙΧΑΛΗΣ
ΧΑΤΖΗΓΙΑΝΝΟΥΡΑΣ ΕΜΜΑΝΟΥΗΛ

X6077-12/9

ΙΤΑΛΙΚΑ
ΣΤΑΘΗΣ ΜΙΧ. ΣΚΑΝΔΑΛΙΔΗΣ

Καθηγητής Ιταλικής Γλώσσας και Φιλολογίας (πτυχ. Α.Π.Θ.)

Χρ. Τσιγάντε 11
Τηλ. 22410 29265
Κιν.: 693 2272902

Το ΦΡΟΝΤΙΣΤΗΡΙΟ μας εύχεται σε όλα τα παιδιά Καλή Χρονιά, Καλές Επιδόσεις στους εκπαιδευτικούς τους στόχους και ΕΚΠΛΗΡΩΣΗ των οραμάτων τους.

Για άλλη μια χρονιά το φροντιστήριό μας υπόσχεται και ΕΓΓΥΑΤΑΙ σωστή και γρήγορη εκμάθηση της ιταλικής γλώσσας σε μαθητές κάθε ηλικίας (Δημοτικού, Γυμνασίου, Λυκείου), επαγγελματίες και υποψήφιους φοιτητές ιταλικών πανεπιστημίων.

Εχουμε απόλυτη εξειδίκευση στα ιταλικά και διδάσκουμε ΜΟΝΟ ιταλικά

X290-30/9

VANIK TOURS

ΓΙΑΝΝΗΣ και ΣΕΒΑ ΒΑΛΣΑΜΙΔΗ
VANIK σημαίνει ΑΛΗΘΕΙΑ

ΑΚΤΗ ΚΑΝΑΡΗ 17, ΨΑΡΟΠΟΥΛΑ - ΑΝΕΤΟ ΠΑΡΚΙΝΓΚ • Ανοικτά: ΔΕ-ΣΑ 08.30 - 14.00 & 16.30 - 20.30 - Τηλ. 22410 35191, 37621 κινητό: 6945798148 , FAX 22410 29532

Το γραφείο μας πάντα πρώτο σε κρατήσεις ξενοδοχείων εξασφάλισε και σας προσφέρει καταπληκτικές τιμές για τα παρακάτω ξενοδοχεία σε ΠΑΚΕΤΑ (έκδοση εισιτηρίων R/T) από 1/4/2006-31/10/2006

Απευθυνόμαστε σε σας που θέλετε και η κράτησή σας να είναι σωστή και το δωμάτιό σας να σας περιμένει

1ον HOTEL PRESIDENT Α΄ Κατηγορίας
Λεωφόρος Κηφισίας (ανακαινισμένο)
Μονόκλινο € 72
Δίκλινο € 82
Τρίκλινο € 105

2ον HOTEL ZAFOLIA Α΄ Κατηγορίας
Λεωφόρος Αλεξάνδρας
Μονόκλινο € 98
Δίκλινο € 115
Τρίκλινο € 135

3ον HOTEL ATHENS CYPRIA Α΄ Κατηγορίας
Σύνταγμα
Μονόκλινο € 80
Δίκλινο € 105
Τρίκλινο € 135

4ον HOTEL ASTOR Α΄ Κατηγορίας
Σύνταγμα
Μονόκλινο € 78
Δίκλινο € 103
Τρίκλινο € 120

5ον HOTEL ARETHOUSA Β΄ Κατηγορίας
Σύνταγμα
Μονόκλινο € 60
Δίκλινο € 80
Τρίκλινο € 105

6ον HOTEL ELECTRA Α΄ SUPERIOR
Ερμού Σύνταγμα
Μονόκλινο € 135
Δίκλινο € 155
Τρίκλινο € 185

7ον HOTEL ELLINIS Β΄ Κατηγορίας
Ωνάσειο, λεωφ. Συγγρού
Μονόκλινο € 48
Δίκλινο € 58
Τρίκλινο € 70

8ον HOTEL TPITON Β΄ Κατηγορίας
Κέντρο Πειραιά
Μονόκλινο € 60
Δίκλινο € 80
Τρίκλινο € 100

9ον HOTEL SAVOY Α΄ Κατηγορίας
Κέντρο Πειραιά
Μονόκλινο € 75
Δίκλινο € 95
Τρίκλινο € 115

10ον HOTEL EGNATIA Β΄ Κατηγορίας
Θεσσαλονίκη Κέντρο - ανακαινισμένο
Μονόκλινο € 75
Δίκλινο € 85
Τρίκλινο € 95

11ον HOTEL EGNATIA PALACE Α΄ Κατηγορίας
Θεσσαλονίκη Κέντρο - ολοκαίνουργιο
Μονόκλινο € 100
Δίκλινο € 110
Τρίκλινο € 135

* Τα παραπάνω ξενοδοχεία διαθέτουν T.V. σε όλα τα δωμάτια
* Στις παραπάνω τιμές συμπεριλαμβάνεται πρωινό σε μπουφέ
* Ακόμη σε μας θα βρείτε αεροπορικά και ατμοπλοϊκά εισιτήρια όλων των εταιρειών.

X.6048-30/9

Athambra Travel

ΓΕΝΙΚΟΣ ΑΝΤΙΠΡΟΣΩΠΟΣ ΡΟΔΟΥ της

LOUIS CRUISE LINES **LOUIS HELLENIC CRUISES**

Η ΜΕΓΑΛΥΤΕΡΗ ΠΟΙΚΙΛΙΑ ΚΡΟΥΑΖΙΕΡΩΝ ΣΤΗ ΜΕΣΟΓΕΙΟ
ΜΟΝΑΔΙΚΕΣ ΚΡΟΥΑΖΙΕΡΕΣ ΜΕ ΤΟ M/V CORAL

Σαλπάρετε μαζί μας σε επιλεγμένες ημερομηνίες

7/8ήμερη θησαυροί της Μεσογείου
ΙΤΑΛΙΑ - ΓΑΛΛΙΑ - ΙΣΠΑΝΙΑ - ΜΑΡΟΚΟ
ΓΕΝΟΒΑ - ΜΑΣΣΑΛΙΑ - ΠΑΛΜΑ ΝΤΙ ΜΑΓΙΟΡΚΑ - ΑΛΜΕΡΙΑ - ΜΑΛΑΓΑ - ΓΙΒΡΑΛΤΑΡ - ΤΑΓΓΕΡΗ - ΙΜΠΙΖΑ - ΒΑΡΚΕΛΩΝΗ - ΓΕΝΟΒΑ
Αναχωρήσεις Σεπτέμβριος 2-9-23-30 , Οκτώβριος 7-14-21

10/11ήμερη πανόραμα Ιβηρικής-Μαρόκο
ΙΤΑΛΙΑ - ΓΑΛΛΙΑ - ΜΑΡΟΚΟ - ΠΟΡΤΟΓΑΛΙΑ - ΙΣΠΑΝΙΑ - ΓΕΝΟΒΑ - ΜΑΣΣΑΛΙΑ - ΤΑΓΓΕΡΗ - ΛΙΣΑΒΟΝΑ - ΚΑΝΤΙΖ - ΚΑΖΑΜΠΛΑΝΚΑ - ΜΑΛΑΓΑ - ΑΛΜΕΡΙΑ - ΑΛΙΚΑΝΤΕ - ΒΑΡΚΕΛΩΝΗ - ΓΕΝΟΒΑ
Αναχωρήσεις Νοέμβριος 22 Δεκέμβριος 2

7/8ήμερη θησαυροί της Μεσογείου ΙΙ
ΠΑΛΙΑ - ΓΑΛΛΙΑ - ΤΥΝΗΣΙΑ - ΛΙΒΥΗ - ΜΑΛΤΑ
ΓΕΝΟΒΑ - ΜΑΣΣΑΛΙΑ - ΚΑΛΙΑΡΙ - ΤΥΝΙΔΑ - ΤΡΙΠΟΛΗ - ΒΑΛΕΤΤΑ - ΝΑΠΟΛΗ - ΓΕΝΟΒΑ
Αναχωρήσεις Νοέμβριος 7

8/9ήμερη πανόραμα Ιβηρικής-Μαρόκο
ΙΤΑΛΙΑ - ΓΑΛΛΙΑ - ΓΙΒΡΑΛΤΑΡ - ΜΑΡΟΚΟ - ΙΣΠΑΝΙΑ
ΓΕΝΟΒΑ - ΜΑΣΣΑΛΙΑ - ΓΙΒΡΑΛΤΑΡ - ΤΑΓΓΕΡΗ - ΚΑΖΑΜΠΛΑΝΚΑ - ΜΑΛΑΓΑ - ΑΛΜΕΡΙΑ - ΑΛΙΚΑΝΤΕ - ΒΑΡΚΕΛΩΝΗ - ΓΕΝΟΒΑ
Αναχωρήσεις Νοέμβριος 14 Δεκέμβριος 12-20-28

Πληροφορίες - προγράμματα

Athambra Travel

Δημητρίου Θεοδωράκη 13 - Ρόδος
Τηλ. 22410 37052 και 22410 25698
FAX 22410 35582
e-mail: alhabr1@otenet.gr

X6069-30/9

ΠΡΑΚΤΟΡΕΙΟ ΤΑΞΙΔΙΩΝ
ΣΑΒΒΑΣ ΣΑΗΣ

ΠΡΟΣΦΕΡΟΥΜΕ

τα φθηνότερα αεροπορικά εισιτήρια για όλο τον κόσμο με όλες τις αεροπορικές πτήσεις

ΠΡΟΣΟΧΗ:
ΠΛΗΡΟΦΟΡΙΕΣ ΔΕΝ ΔΙΔΟΝΤΑΙ ΑΠΟ ΤΟ ΤΗΛΕΦΩΝΟ ΜΟΝΟ ΠΡΟΣΩΠΙΚΗ ΠΑΡΟΥΣΙΑ ΣΑΣ

Ακόμη:
- BIZA επισκέπτου για ΑΥΣΤΡΑΛΙΑ σε μία μέρα
- Εκδοση διαβατηρίων
- Εκδοση αδειών αυτοκινήτων

ΞΕΝΟΔΟΧΕΙΑ ΣΤΗΝ ΑΘΗΝΑ

PRESIDENT Α' Κατηγορίας Λεωφόρος Κηφησίας
Μονόκλινο € 64 με πρωινό
Δίκλινο για μονόκλινο € 68 » »
Δίκλινο € 74 » »
Τρίκλινο € 97 » »

ROYAL OLYMPIC LUX κοντά στο Σύνταγμα
Μονόκλινο € 108
Δίκλινο € 108
Τρίκλινο € 145

ΚΑΝΙΓΚΟΣ Α' κατηγορίας οδός Κάνινγκος
Μονόκλινο € 78 με πρωινό
Δίκλινο € 88 » »

ASTOR Σύνταγμα
Μονόκλινο € 72 με πρωινό
Δίκλινο € 92 » »
Τρίκλινο € 105 » »

POLIS GRAND HOTEL Α' Κατηγορίας Πατησίων
Μονόκλινο € 76 με πρωινό
Δίκλινο € 84 » »
Τρίκλινο € 115 » »

DORIA HTL Β' Κατηγορίας Ομόνοια
Μονόκλινο € 73 με πρωινό
Δίκλινο € 84 » »
Τρίκλινο € 110 » »

BEST WESTERN Ιλίσια
Μονόκλινο € 84 με πρωινό
Δίκλινο € 93 » »
Τρίκλινο € 110 » »

ARETOUSA Β' Κατηγορίας Μητροπόλεως Σύνταγμα
Μονόκλινο € 60
Δίκλινο € 80
Τρίκλινο € 105

VERGINA Β' Κατηγορίας ΘΕΣ/ΚΗ (κεντρικό)
Μονόκλινο € 64
Δίκλινο € 80
Τρίκλινο € 100

ΣΑΣ ΣΥΜΦΕΡΕΙ ΠΡΙΝ ΚΛΕΙΣΕΤΕ ΟΠΟΥΔΗΠΟΤΕ ΝΑ ΜΑΣ ΕΠΙΣΚΕΦΘΕΙΤΕ

ΠΡΑΚΤΟΡΕΙΟ ΤΑΞΙΔΙΩΝ ΣΑΒΒΑΣ ΣΑΗΣ
ΤΑΡΠΟΝ ΣΠΡΙΓΚΣ 42 δίπλα στην Τράπεζα Πίστεως
• Τηλ. 22410 39781-3

X.6052-30/9

GR Grand Hotel

X.6043-30/9



Ο τέλειος συνδυασμός ποιότητας και οικονομίας που τιμά και ανεβάζει τη Ρόδο



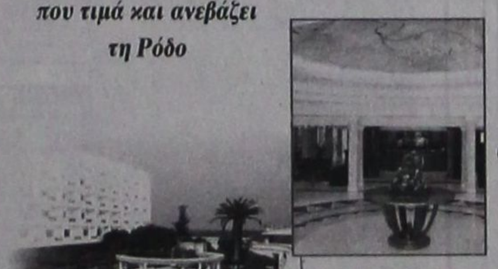



Αναλαμβάνουμε συνέδρια και κάθε κοινωνική σας εκδήλωση

Αξέχαστες μελωδικές στιγμές δίπλα στο τζάκι μας, με τον πιανίστα ΤΑΚΗ ΤΣΩΝΗ, κάθε Παρασκευή, Σάββατο και Κυριακή

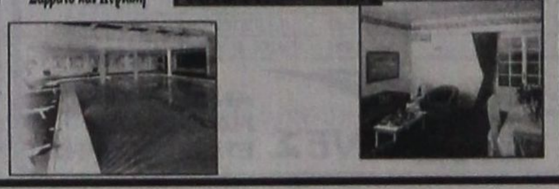

ΠΡΟΟΔΟΣ μικρές αγγελίες μικρές αγγελίες ΠΡΟΟΔΟΣ

ενοικιάσεις

ΕΝΟΙΚΙΑΖΕΤΑΙ διαμέρισμα 3άρι, 75 τ.μ., επί της οδού Λ. Ελευθερίας 42, στην Κρεμαστή. Πληροφορίες τηλ. 22410/95966 και κιν/τό 6944559530
15436-25/9

ΕΝΟΙΚΙΑΖΕΤΑΙ μονοκατοικία 88 τ.μ., με δύο υπνοδωμάτια, κήπο, γκαράζ. Πληροφορίες τηλ. 6936679694
15440-22/9

ΕΝΟΙΚΙΑΖΟΝΤΑΙ στούντιο επιπλωμένο, Βεργίνας 11 - Ροδίνι. Πληροφορίες τηλ. 22410/73755 και 22410/32071
14001-21/9

ΧΩΡΙΟ ΑΡΧΑΓΓΕΛΟΣ: Ενοικιάζω: 1) Ισόγεια κατοικία, 80 τ.μ., 250 ευρώ, 2) Διαμέρισμα ορόφου 40 τ.μ., 175 ευρώ, 3) Στούντιο ισόγειο, 140 ευρώ. Πληροφορίες τηλ. 22410/22816, σε ώρες γραφείου
14004-21/9

ΕΝΟΙΚΙΑΖΟΝΤΑΙ στούντιος και γκαρσονιέρες επιπλωμένα, στην οδό Φώτη Φωταρά 21, στη Ρόδο για σπουδαστές ΙΕΚ, μαθητές τεχνικού λυκείου, στρατιωτικούς και εργένηδες. Πληροφορίες τηλ. 6973855193
14000-21/9

ΕΝΟΙΚΙΑΖΟΝΤΑΙ διαμερίσματα και στούντιος επιπλωμένα, στο κέντρο της Ιαλυσού, κοντά στα σχολεία. Πληροφορίες τηλ. 22410/94380 και 22410/93931
13996-21/9

ΕΝΟΙΚΙΑΖΟΝΤΑΙ: 1) Διαμέρισμα 120 τ.μ., με βεράντες και ζαντινέρες, γύρω - γύρω, στ' Ασγούρου. 2) Γκαρσονιέρα 40 τ.μ., με 40 τ.μ. αυλή μόνη της, στ' Ασγούρου. Πληροφορίες τηλ. 22410/35522 και 22410/36543
13998-21/9

ΕΝΟΙΚΙΑΖΕΤΑΙ διαμέρισμα δυάρι, επί της οδού Καθοπούλη 60, πλήρως επιπλωμένο. Πληροφορίες τηλ. 6942422394
13999-21/9

ΕΝΟΙΚΙΑΖΕΤΑΙ ένα μικρό διαμέρισμα 45 τ.μ., με βεράντες, επιπλωμένο πλήρως, αποκλειστικά για φοιτητές, πλησίον Πανεπιστημίου Αιγαίου και Τουριστικής Σχολής Ρόδου, Παύλου Μελά 86 - Ρόδος. Πληρ. τηλ. 22410/23716 και 6945452927
15360-15/9

ΕΝΟΙΚΙΑΖΕΤΑΙ κατάστημα στην οδό Καναδά 54, 55τ.μ., με πατάρι, 25 τ.μ. Πληροφορίες τηλ. 22410/24781 ώρες 9π.μ.-3μ.μ.
13980-17/9

ΕΝΟΙΚΙΑΖΟΝΤΑΙ δύο διαμερίσματα, ένα στο ισόγειο και ένα στον α' όροφο, από 85 τ.μ., έκαστο, επί της οδού Στέλιου Κωτιάδη 15, κατάλληλα και για επαγγελματική χρήση. Πληροφορίες τηλ. 22410/34446
15424-19/

ΕΝΟΙΚΙΑΖΕΤΑΙ διαμέρισμα με 3 υπνοδωμάτια, 2 μπάνια, σαλοτραπεζαρία, με ασανσέρ, στον Ζέφυρο, κοντά στη θάλασσα, σε ιδιωτική πολυκατοικία, Τηλιακού 7. Πληροφορίες τηλ. 22440/51872
13986-15/9

ΕΝΟΙΚΙΑΖΕΤΑΙ
διαμέρισμα 80 τ.μ., αποτελούμενο από δύο υπνοδωμάτια, σαλόνι, κουζίνα, κλπ., σε ήσυχο οικογενειακό περιβάλλον. Βρίσκεται στο άνω Ροδίνι, επί της οδού Λισσαβώνας αρ. 3.
Πληροφορίες τηλ. 22410/61536, 22410/65952, κιν. 6972921601 ώρες 8-3 π.μ. και 6-9 μ.μ.
ΧΛ

ΕΝΟΙΚΙΑΖΟΝΤΑΙ διαμερίσματα μονόχωρα, δίχωρα, πλήρως επιπλωμένα, με κλιματισμό, τηλέφωνο, πολυκουζινάκι, εντός της πόλεως Ρόδου. Περιοχή Ζέφυρος, Κωνσταντινίδη 9. Τιμές προσιτές. Για εκπαιδευτικούς, φοιτητές και για σχολική περίοδο. Πληροφορίες τηλ. 22410/30063 και 6972551300
Τ8284-4/10

ΕΝΟΙΚΙΑΖΕΤΑΙ γκαρσονιέρα δίχωρη, επιπλωμένη, 2ου ορόφου, περιοχή Ανάληψη. Πληρ. τηλ. 6944528718
14987-13/9

ΕΝΟΙΚΙΑΖΕΤΑΙ διαμέρισμα β' ορόφου, τριάρι, 70 τ.μ., στην οδό Αισχίνης 21, περιοχή Δασκάλων. Πληρ. τηλ. 6973991872 και 6972761705
15513-13/8

ΕΝΟΙΚΙΑΖΕΤΑΙ διαμερισματάκι δίχωρο, καινούργιο, επιπλωμένο καθ' όλα, ισόγειο με αυλή κοντά στο Πανεπιστήμιο, στην περιοχή Ψαροπούλας και δίπλα στη θάλασσα. Πληροφορίες κινητό 6945152292
13963-14/9

ΕΝΟΙΚΙΑΖΟΝΤΑΙ στούντιο επιπλωμένα, Αισχίνης 31. Πληροφορίες τηλ. 22410/30115
13964-14/9

ΕΝΟΙΚΙΑΖΟΝΤΑΙ δωμάτια επιπλωμένα, στούντιος και γκαρσονιέρες (με την ημέρα και με το μήνα) επί της οδού Πίνδου 25, κοντά στο Πανεπιστήμιο, κατάλληλα για εκπαιδευτικούς και φοιτήτριες. Πληρ. τηλ. 22410/24846
15358-17/9

ΕΝΟΙΚΙΑΖΟΝΤΑΙ δύο ισόγεια διαμερίσματα των 60 τ.μ., με μονόροφη ιδιόκτητη οικοδομής με κήπο και χώρο στάθμευσης στην Ιαλυσό, πάροδος Ακτής Κανάρη, 200 μ. από τη θάλασσα, περιοχή Αγορά Μακέστα και σούπερ μάρκετ Σακκή. Πληροφορίες κ. Παπαγεωργίου τηλ. 6976970085 ή 22410/20111. Σημ. μισθώνεται μη επιπλωμένο για απεριόριστο χρόνο με 350 ευρώ το καθένα.
15362-14/9

ΕΝΟΙΚΙΑΖΕΤΑΙ επιπλωμένο γκαρσονιέρα στη Ρόδο, για όλο το χρόνο, μόνο στρατιωτικοί, με αιρκοντίσιον. Ενοίκιο 260 ευρώ. Πληροφορίες τηλ. 22410/20021 και 6947374732
Χ6044-30/9

ΕΝΟΙΚΙΑΖΕΤΑΙ διαμέρισμα επί της οδού Κανελλοπούλου 3, 3ος όροφος 2 υπνοδωμάτια, σαλόνι, κουζίνα, μπάνιο, τζάκι, ηλιακό, θερμοσυσσωρευτές. Πληρ. τηλ. 6942432308
15170-12/9

ΕΝΟΙΚΙΑΖΟΝΤΑΙ: 1) Γκαρσονιέρα επιπλωμένη στη Μητρόπολη, 2) Διαμέρισμα τριάρι, κοντά στην πλατεία Αγίου Νικολάου, 3) Πωλούνται αποθήκες και διαμέρισμα ημιϋπόγεια, φωτεινά διαμπερή (χωριστά ή όλα μαζί) επί της οδού Παπαλουκά. Πληρ. τηλ. 22410/33531, 66022 και 38274
5475-16/9

ΕΝΟΙΚΙΑΖΕΤΑΙ μονοκατοικία στο Παραδείσι, αποτελούμενη από τρία υπνοδωμάτια, 2 WC, full εξοπλισμένο, κουζίνα και τζάκι. Προτιμούνται νέα ζευγάρια για γάμο, στρατιωτικοί, καθηγητές. Πληρ. τηλ. 6936113045, ώρες 17.00-20.00
15393-14/9

ΕΝΟΙΚΙΑΖΕΤΑΙ διαμέρισμα δυάρι με γκαράζ στην περιοχή Ιξιάς -οδός Σωτήρος. Πληρ. τηλ. 6977587997
5526-17/9

ΕΝΟΙΚΙΑΖΕΤΑΙ διαμέρισμα 80 τ.μ. με 2 υπνοδωμάτια, κουζίνα, σαλόνι, λουτρό και αποθήκη, με μεγάλες βεράντες, οροφοδιαμέρισμα, κατάλληλο και για φοιτητές στην οδό Πατρών 1, παράλληλος της Μιχαήλ Πετρίδη. Πληροφορίες τηλ. 22410/21249 και 33673
13929-17/9

ΕΝΟΙΚΙΑΖΕΤΑΙ επιπλωμένο διαμέρισμα 1 υπνοδωματίου, σαλόνι, κουζίνα και μπάνιο, με απεριόριστη θέα στη Ρόδου - Λίνδου 215 (δίπλα στη ΔΕΥΑΡ). Πληρ. τηλ. 6978770849
13945-20/9

ΓΕΝΝΑΔΙ: ΕΝΟΙΚΙΑΖΕΤΑΙ 65 τ.μ., 4ος όροφος, 50 μ. από θάλασσα, aircondition, επιπλωμένο ή μη, 1 υπνοδωμάτιο, σαλόνι, λουτρό. Πληρ. τηλ. 6974128196
15333-20/9

ΕΝΟΙΚΙΑΖΟΝΤΑΙ στον Αρχάγγελο: 1) studio ενός δωματίου, 150 ευρώ, 2) διαμέρισμα ισόγειο 70 τ.μ. 250 ευρώ, 3) Διαμέρισμα ενός δωματίου 1ος όροφος , 190 ευρώ. Πληρ. στη Ρόδο 22410/22120 ώρες γραφείου
13973-15/9

ΕΝΟΙΚΙΑΖΕΤΑΙ διαμέρισμα 100 τ.μ., ανακαινισμένο, στην Ιξιά, επί της Σωτήρος (μεταξύ hotel Solemar και 3ο δημ. σχολείο - νηπιαγ.), στον 1ο ημιόροφο. Εχει τρία υπνοδωμάτια, τα δύο με εντοιχισμένες ντουλάπες, μεγάλο σαλόνι, ευρύχωρη κουζίνα και λοιπούς κοινόχρηστους χώρους και δύο βεράντες που βλέπουν σε κήπους. Διαθέτει μεγάλη αυλή για ασφαλή παίξιμο μικρών παιδιών. Πληρ. τηλ. 6932107237 και 22410/22769
15396-15/9

ΕΝΟΙΚΙΑΖΕΤΑΙ γκαρσονιέρα επί της παρόδου Β. Ηρακλείου 36, πλησίον του Πανεπιστημίου Αιγαίου. Πληρ. τηλ. 22410/24859
15397-16/9

ΕΝΟΙΚΙΑΖΕΤΑΙ διαμέρισμα με 2 υπνοδωμάτια, σαλόνι, κουζίνα, κλπ., στην Ανάληψη, επιπλωμένο πλήρως. Τηλ. 6938247908
2788-14/9

ΕΝΟΙΚΙΑΖΕΤΑΙ διαμέρισμα 130 τ.μ., στην περιοχή του Αγίου Νικολάου. Πληροφορίες τηλ. 22410/22198 και 6934370544
5517-20/9

ΕΝΟΙΚΙΑΖΕΤΑΙ διαμέρισμα τριών υπνοδωματίων, 2 WC και λοιπών χώρων, επί της Παπαλουκά 49 - Ρόδος. Πληρ. τηλ. 22410/34151, κιν. 699376472635 και 6948134975
15429-19/9

ΕΝΟΙΚΙΑΖΟΝΤΑΙ επιπλωμένες γκαρσονιέρες, στην κεντρική πλατεία της Ιαλυσού. Πληροφορίες τηλ. 22410/91840
13969-30/9

ΕΝΟΙΚΙΑΖΕΤΑΙ ισόγειο διαμέρισμα 80 τ.μ., σε καινούργια οικοδομή, Δωριέως 8, στην Ιαλυσό (στάση Παρασκευά) λεωφ. Ηρακλειδών. Τηλ. 93596 και κιν. 6977287473
13971-15/9

ΕΝΟΙΚΙΑΖΕΤΑΙ γκαρσονιέρα Αθαν. Διάκου 32 και Κοδριγκτώνος, πλησίον γραφείου Ταξιδίων. Πληρ. τηλ. 22410/22975 και 6978581137 και 2241026730, μετά τις 6μ.μ.
15422-20/9

ΕΝΟΙΚΙΑΖΕΤΑΙ
ΔΙΑΜΕΡΙΣΜΑ 2άρι με άνετο πάρκινγκ, ανακαινισμένη, κουζίνα, με μεγάλη αυλή - Ιαλυσός
Τηλ. 22410/90363, 22410/92283 και 6947953308
13895-13/9

ΕΝΟΙΚΙΑΖΕΤΑΙ
επί της οδού Ηρωίδας Αναστασίας 30 και Αναστασίου Βρόντη γωνία, τριάρι διαμέρισμα, 2ου ορόφου, 86 τ.μ.
Πληροφορίες τηλ. 6938715211 ώρες 10.00-20.00
ΓΔ-17/9

ΕΝΟΙΚΙΑΖΕΤΑΙ διαμέρισμα με ένα δωμάτιο, κουζίνα και σαλόνι, στην παραλία Ιαλυσού. Πληρ. τηλ. 22410/81030 και 6936304182
13926-16/9

ΕΝΟΙΚΙΑΖΕΤΑΙ διαμέρισμα στην Ανάληψη, 3 υπνοδωματίων και λοιπών βοηθητικών χώρων. Πλήρως επιπλωμένο, τηλ. 6944281284
13943-20/9

ΕΝΟΙΚΙΑΖΕΤΑΙ δώμα επιπλωμένο, περιοχή Ανάληψη, οδός Πτολεμαίων 36. Πληρ. τηλ. 6942056626 και 22410/63847
15400-15/9

ΕΝΟΙΚΙΑΖΕΤΑΙ γκαρσονιέρα, οδός Μόσχας 11 - Ροδίνι - Ρόδος. Πληρ. τηλ. 22410/31798
13976-16/9

ΕΝΟΙΚΙΑΖΕΤΑΙ ισόγειο διαμέρισμα δύο δωματίων, πλήρως επιπλωμένο, με αυλή, κατάλληλο για σπουδαστές, εκπαιδευτικούς και στρατιωτικούς, σε μικρή απόσταση από το κέντρο της πόλης, το λιμάνι και το πανεπιστήμιο, οδός Νικηταρά. Πληροφορίες τηλ. 22410/95121 και 6944777536
13979-16/9

ΕΝΟΙΚΙΑΖΕΤΑΙ γκαρσονιέρα 67 τ.μ., κουζίνα, σαλόνι, WC, κρεβατοκάμαρα με τζάκι και μεγάλο κήπο άνω Ροδίνι. Εξαιρούνται κάτοικοι εκτός Ευρωπαϊκής Ενωσης. Πληρ. τηλ.6942405999
15402-15/9

ΕΝΟΙΚΙΑΖΕΤΑΙ διαμέρισμα 2 υπνοδωματίων, κουζίνα, σαλόνι, WC, στην περιοχή Αγίου Ιωάννη. Πληρ. τηλ. 6934372487 και 22410/38742
13951-20/9

ΕΝΟΙΚΙΑΖΕΤΑΙ διαμέρισμα, δύο υπνοδωμάτια, κουζίνα, τραπεζαρία, WC, βεράντες γύρω γύρω, με θέα τη θάλασσα, Γ. Σεφέρη 11 - Κρεμαστή. Πληρ. τηλ. 22410/95332
15433-20/9

ΕΝΟΙΚΙΑΖΕΤΑΙ διαμέρισμα με δύο υπνοδωμάτια, σαλόνι, κουζίνα, μπάνιο, με γενική θέρμανση, 1ος όροφος, Ενόπλων Δυνάμεων 1. Τηλ. 22410/26826
5521-16/9

ΕΝΟΙΚΙΑΖΕΤΑΙ γκαρσονιέρα με ένα υπνοδωμάτιο - κουζίνα - λουτρό, στο ισόγειο, με ανεξάρτητη είσοδο και αυλή, επιπλωμένη (ψυγείο, πλυντήριο, φουρνάκι, ντουλάπα, κρεβάτι, κομοδίνο, τραπέζι κουζίνας, δύο καρέκλες, air condition, σε πολύ μικρή απόσταση από το πανεπιστήμιο, κατά προτίμηση στρατιωτικοί - δημόσιοι υπάλληλοι - φοιτητές. Πληρ. τηλ. 22410/23602 και 6944445152
13987-17/9

ΕΝΟΙΚΙΑΖΕΤΑΙ
διαμέρισμα 45 τ.μ., κατάλληλο και για επαγγελματική χρήση, οδός Ιερού Λόχου 14, έναντι πρακτορείου Ολυμπιακής.
Πληρ. τηλ. 22410/60370 και κιν. 6948004321
5525-30/9

ΕΝΟΙΚΙΑΖΕΤΑΙ
διαμέρισμα 4άρι, αποτελούμενο από 3 υπνοδωμάτια, σαλόνι, τραπεζαρία, κουζίνα, μπάνιο και WC, σε άριστη κατάσταση.
Πληρ. τηλ. 22410/27132
15200-17/9

ΕΝΟΙΚΙΑΖΟΝΤΑΙ
2 καταστήματα των 33 τ.μ., το καθένα, το ένα δίπλα στο άλλο, με άνετο πάρκινγκ, διαμπερές, με WC, με μεγάλη αυλή. Δύναται να ενωθούν και τα δύο και γίνεται μια μεγάλη αίθουσα για φροντιστήριο, ανθοπωλείο, τζούντο, κλπ., Αγίου Νικολάου- Ιαλυσός.
Τηλ. 22410/90363, 22410/92283 και 6947953308
13895-13/9

ΕΝΟΙΚΙΑΖΕΤΑΙ διαμέρισμα 100 τ.μ., 1ος όροφος, στην οδό Κωνσταντίνου Υδραίου 56. Συνδεδεμένο με το αποχετευτικό. Πληρ. τηλ. 22410/31921 και 36610
5508-20/9

ΕΝΟΙΚΙΑΖΟΝΤΑΙ γκαρσονιέρες για όλο το χρόνο, δίχωρες, νέα κατασκευή, πλήρως επιπλωμένη, A/C και TV, περιοχή Ιαλυσός. Πληρ. τηλ. 22410/93207, 22410/94850
5494-25/9

ΕΝΟΙΚΙΑΖΟΝΤΑΙ
1) Διαμερίσματα επιπλωμένα, με πλιακό, θέρμανση για εκπαιδευτικούς και φοιτητές στην περιοχή Μητροπόλεως
2) Δύο τεσσάρια, και μία γκαρσονιέρα, με κήπο, επιπλωμένη στ' Ασγούρου κοντά στην ιδιωτική κλινική.
Πληρ. τηλ. 22410/29452 και 6977896444
13993-30/9

ΕΝΟΙΚΙΑΖΕΤΑΙ
διαμέρισμα επί της Σοφούλη, κοντά στο Πανεπιστήμιο, 90 τ.μ.
Πλήρως επιπλωμένο, με αιρ κοντίσιον, κατάλληλο για δύο φοιτητές
Πληροφορίες τηλ.22410/29657 και κιν. 6942540401
15339-12/9

ΕΝΟΙΚΙΑΖΕΤΑΙ
καινούργιο διαμέρισμα 85 τ.μ., Στέλιου Κωτιάδη 32
Πληρ. τηλ. 22410/32788 6946078883
13954-20/9

ΕΠΙ ΤΗΣ ΚΟΔΡΙΓΚΤΩΝΟΣ (περιοχή Σταδίου Διαγόρα)
ΕΝΟΙΚΙΑΖΟΝΤΑΙ
επιπλωμένα διαμερίσματα για ολιγοήμερη διαμονή ή και για χειμερινή περίοδο
Πληρ. τηλ. 22410/31756
Τ8394-24/9

ΠΩΛΟΥΝΤΑΙ επαγγελματικοί χώροι, στην οδό Βενέζη (δίπλα στο Ροδίων Παιδεία): α) Καταστήματα: για οποιαδήποτε χρήση επαγγελματική των 62τ.μ., και 125τ.μ., β) Γραφεία - Ιατρεία των 62 τ.μ. και 125τ.μ. γ) Αποθήκες των 62τ.μ. και 125τ.μ. Δεκτά δάνεια. Πηρ. Κάλλιστος Διακογεωργίου, τηλ. 22410/78501 και 22410/29318
Χ6050-30/9

ΠΩΛΕΙΤΑΙ οικόπεδο 2520 τ.μ., στο Παραδείσι, περιοχή Ατσιγγάνικα. Τιμή 50.000 ευρώ. Πληροφορίες τηλ. 20021
Χ6044-30/9

ΠΩΛΕΙΤΑΙ εξοπλισμός 8 μηνών από σουβλατζίδικο, λόγω ανακώρησης στο εξωτερικό, σε πολύ καλή τιμή. Ολα μαζί ή μεμονωμένα. Τηλ. 6932107269, 6932107246 και 22410/22053
13916-15/9

ΜΕΓΑΛΗ ΕΥΚΑΙΡΙΑ πωλείται διαμέρισμα στην Ιαλυσό, κεντρικό 84 τ.μ., 1ος όροφος, με ασανσέρ 80.000 ευρώ. Πληροφορίες τηλ. 22410/92458
13940-20/9

ΠΩΛΕΙΤΑΙ καφετέρια στο κέντρο της πόλης. Πληρ. τηλ. 6992224432
15334-20/9

ΠΩΛΕΙΤΑΙ από οικογένεια αναχωρούσα στο εξωτερικό, πλήρης οικοσυσκευή, σε άριστη κατάσταση και σε τιμή ευκαιρίας. Πληρ. τηλ. 6948197806
ΓΔ-20/9

ΠΩΛΕΙΤΑΙ διαμέρισμα από ιδιώτη, 80 τ.μ., επί της οδού Μ. Μαλλιαράκη 19. Πληρ. τηλ. 22460/41307 και κιν. 6932945215
15164-31/8

ΠΩΛΕΙΤΑΙ
μονοκατοικία ενός έτους, στην Παστίδα, 370 τ.μ., οικόπεδο, 125 τ.μ., η οικοδομή,3 υπνοδωμάτια, σαλοτραπεζαρία, κουζίνα εντοιχιζόμενη. Εχει θέρμανση και ηλιακά.
Επίσης υπάρχει άδεια οικοδόμησης και άλλου ορόφου.
Πληρ. τηλ. πρωί - απόγευμα 22410/31069 και 6974570805 και απόγευμα 22410/48366 και 6946926485
5520-20/9

ΣΧΕΔΟΝ ΧΑΡΙΖΟΝΤΑΙ
με συμβολική μόνο τιμή, κρεβατοκάμαρα, σαλόνι, τραπεζαρία.
Πληρ. τηλ. 22410/29120
13966-14/9

ΠΩΛΟΥΝΤΑΙ
250 κατσίκια με μονάδες στην Εμπωνα
Πληρ. τηλ. 6945566991 και 22460/41134
15359-23/9

ΠΩΛΟΥΝΤΑΙ
Σε ήσυχη περιοχή της Ανάληψης, διαμερίσματα Α' και Β' ορόφου των 100 και 96 τ.μ., με τρία υπνοδωμάτια.
Εχουν απεριόριστη θέα, μεγάλες βεράντες εμπρός πίσω και αποκλειστικό χώρο στάθμευσης.
Τηλ. 6947238887
15226-5/9

Hertz AutoHellas S.A.

ΠΩΛΟΥΝΤΑΙ
από την ως άνω εταιρεία τα κάτωθι ελαφρώς μεταχειρισμένα αυτοκίνητα σε καλή κατάσταση. Προσιτές τιμές και ευκολίες πληρωμής, μέσω χρηματοδότηση τραπέζης (έως 60 δόσεις):

- FIAT PANDA	μοντ. 2004	6.500 ευρώ
- DAEWOO MATIZ	μοντ. 2004	5.400 ευρώ
- HYUNDAI ATOS	μοντ. 2004	5.600 ευρώ
- OPEL CORSA 1,0	μοντ. 2002	5.500 ευρώ
- OPEL CORSA 1,0	μοντ. 2003	6.000 ευρώ
- OPEL CORSA 1,2	μοντ. 2003	6.600 ευρώ
- SEAT IBIZA 1,2	μοντ. 2002	5.500 ευρώ
- SEAT IBIZA 1,4	μοντ. 2003	7.200 ευρώ
- SEAT CORDOBA 1,4	μοντ. 2002	4.800 ευρώ
-SEAT CORDOBA 1,4	μοντ. 2003	7.300 ευρώ
-OPEL ASTRA 1,4	μοντ. 2001	7.000 ευρώ
- SEAT ALTEA 1,6	μοντ. 2004	11.500 ευρώ
- SUZUKI JIMNY 1,3	μοντ. 2003	10.500 ευρώ
- NISSAN XTRAIL 2,0	μοντ. 2004	25.000 ευρώ

Για περισσότερες πληροφορίες και έλεγχο στα τηλ. 22410/98200 και στο 12ο χλμ. Ρόδου - Καμείρου
13988-3/10

ΟΙΚΟΔΟΜΙΚΕΣ ΕΠΙΧΕΙΡΗΣΕΙΣ
ΔΙΑΚΟΓΕΩΡΓΙΟΥ ΚΑΛΛΙΣΤΟΣ
ΕΘΝ.ΑΝΤΙΣΤΑΣΕΩΣ 11 (πρώην Αννης Μαρίας)

ΠΩΛΗΣΕΙΣ ΔΙΑΜΕΡΙΣΜΑΤΩΝ - ΚΑΤΑΣΤΗΜΑΤΑ - ΑΠΟΘΗΚΕΣ - ΑΝΤΑΛΛΑΓΕΣ ΑΚΙΝΗΤΩΝ - ΑΓΟΡΕΣ ΟΙΚΟΠΕΔΩΝ
ΑΝΑΛΑΜΒΑΝΟΥΜΕ ΑΝΤΙΠΑΡΟΧΕΣ

ΠΩΛΟΥΝΤΑΙ διαμερίσματα λουξ κατασκευής με απεριόριστη θέα. Τα διαμερίσματα διαθέτουν θωρακισμένες πόρτες, εντοιχισμένες κουζίνες, ντουλάπες εντοιχισμένες, νιπτήρα με ντουλάπι, κεντρική θέρμανση αυτόνομη - ανοιγόμενα ανακλινόμενα κουφώματα με διπλά τζάμια, σίτες ρολά - υδραυλικό ασανσέρ , τριφασικό ρεύμα. Ολοι οι χώροι σπατουλαριστοί, εσωτερικές πόρτες MDF με σκέδιο.
ΔΙΑΜΕΡΙΣΜΑΤΑ ΕΠΙ ΤΗΣ:
1) ΠΩΛΟΥΝΤΑΙ διαμερίσματα επί της οδού Χαραλάμπους στο πάρκο, των 105, 125τ.μ., διαμερίσματα τριάρια - τεσσάρια.
2) ΟΙΚΟΔΟΜΗ υπό ανέγερση επί της οδού Κ. Παλαιολόγου και Θεοτοκοπούλου διαμερίσματα 2άρια, 3άρια, 4άρια καταστήματα.
3) ΕΠΙ της οδού Μ. Κων/νου - Κ. Παλαιολόγου, γραφείο - ιατρείο 70τ.μ.
4) ΑΠΟΘΗΚΕΣ
Πλησίον Στ. Κωτιάδη 120τ.μ., λ. Καλλιθέας (Καρακόνερο) 80-300 τ.μ.
5) ΠΩΛΟΥΝΤΑΙ στην παραλία Κιοτάρι μεζονέτες, ημιτελής και τελειωμένες των 80τ.μ. και 110τ.μ. σε 1000 τ.μ. οικόπεδο, πολυτελούς κατασκευής.
✓ Οι πωλήσεις μπορούν να γίνουν και με όλα τα δάνεια τραπεζών και οργανισμών
✓ Αναλαμβάνουμε ΑΝΤΙΠΑΡΟΧΕΣ και ΑΓΟΡΕΣ ΟΙΚΟΠΕΔΩΝ
✓ Δεχόμαστε ανταλλαγές ακινήτων
ΔΙΑΚΟΓΕΩΡΓΙΟΥ ΚΑΛΛΙΣΤΟΣ
Τηλ. 22410/29318 - 22410/78501- FAX.22410/34598 - 22410/78502
Χ6050-30/9

πωλήσεις

ΠΩΛΟΥΝΤΑΙ στην παραλία Κιοτάρι μεζονέτες, ημιτελής και τελειωμένες των 80τ.μ. και 110τ.μ. σε 1000τ.μ. οικόπεδο σε κατασκευή πολυτελή. Δεκτά δάνεια. Πληρ. Διακογεωργίου Κάλλιστος. Πληροφορίες τηλ. 22410/29318 και 22410/78501
Χ6050-30/9

ΠΩΛΟΥΝΤΑΙ στην Κρεμαστή διαμερίσματα μεζονέτες στον παραλιακό δρόμο Κρεμαστής των 60τ.μ . και μεζονέτες των 120τ.μ. με αυλή, πολυτελής κατασκευή. Δάνεια δεκτά. Πληρ. Διακογεωργίου Κάλλιστος τηλ. 22410/29318 και 22410/78501
Χ6050-30/9

ΠΩΛΟΥΝΤΑΙ 2 επαγγελματικά μπιλιάρδα, Σιβισίδη, σε άριστη κατάσταση. Πληρ. τηλ. 22410/63201 - 694479079
13819-2/10

ΠΩΛΕΙΤΑΙ επιχείρηση βιοτεχνίας αλουμινίου - σιδήρου - inox ή ο εξοπλισμός του ξεχωριστά, στο Τσαΐρι. Μόνο σοβαρές προτάσεις. Τηλ. 6945792670
Χ295-17/9

αυτοκίνητα

ΠΩΛΕΙΤΑΙ Volkswagen Polo 1400 c.c., 16V, 62.000 km, χρώματος μαύρο, δερμάτινο σαλόνι και cd player, σε πολύ καλή κατάσταση. Τιμή 6.500 ευρώ. Πληροφορίες τηλ. 6978412020
5512-12/9

ΠΩΛΕΙΤΑΙ σκάφος φουσκωτό BAT DIVING με τρέιλερ διαξονικό ενισχυμένο βαρέου τύπου με jes με VHF με ράδιο cd, power lift, ηλεκτροϋδραυλικό, με σωστικά, με καθίσματα backet, καναπέδες, 30 ώρες στο νερό. Σοβαρές προτάσεις μόνο. Τηλ. 6945792670
Χ295-17/9

ΖΗΤΕΙΤΑΙ για αγορά αυτοκίνητο μάρκας RENAULT TWINGO 16V. Πληρ. τηλ. 6937450758
15426-27/7

ΠΩΛΕΙΤΑΙ μηχανή BMW F650 ST με 26.000 χλμ., συναγερμό, τρεις βαλίτσες GIVI και θερμαινόμενες χειρολαβές. Τιμή 4.500 ευρώ, συζητήσιμη. Πληρ. τηλ. 6932338279
15428-19/9

ΤΡΟΠΟΠΟΙΗΣΗ ΔΡΟΜΟΛΟΓΙΩΝ DODEKANISOS PRIDE ΤΡΙΤΗ 12.9.2006 έως και ΚΥΡΙΑΚΗ 17.9.2006

Η DODEKANISOS SEAWAYS, ενημερώνει το επιβατικό κοινό, πως για την κάλυψη συγκοινωνιακών αναγκών του Νομού, θα πραγματοποιήσει δρομολόγια προς Τήλο και Καστελόριζο για τις ημερομηνίες 12/09/2006 έως και 17/09/06. Κατόπιν τούτου, τα δρομολόγια του ταχύπλοου DODEKANISOS PRIDE διαμορφώνονται ως εξής:

Τρίτη 12/09/2006		
ΛΙΜΑΝΙ	ΑΦΙΞΗ	ΑΝΑΧ/ΣΗ
ΠΑΤΜΟΣ		06.00
ΛΕΡΟΣ	06.40	06.45
ΚΑΛΥΜΝΟΣ	07.30	07.40
ΚΩΣ	08.15	08.20
ΣΥΜΗ	09.45	09.50
ΡΟΔΟΣ	10.40	15.00
ΣΥΜΗ	15.50	15.55
ΤΗΛΟΣ	16.55	17.00
ΚΩΣ	18.00	18.05
ΚΑΛΥΜΝΟΣ	18.35	18.40
ΛΕΡΟΣ	19.20	19.25
ΠΑΤΜΟΣ	20.05	ΔΙΑΝ/ΣΗ

Τετάρτη 13/09/2006		
ΛΙΜΑΝΙ	ΑΦΙΞΗ	ΑΝΑΧ/ΣΗ
ΠΑΤΜΟΣ		06.00
ΛΕΙΨΟΙ	06.20	06.25
ΛΕΡΟΣ	06.45	06.50
ΚΑΛΥΜΝΟΣ	07.35	07.40
ΚΩΣ	08.15	08.20
ΤΗΛΟΣ	09.00	09.05
ΣΥΜΗ	10.05	10.10
ΡΟΔΟΣ	11.00	15.00
ΣΥΜΗ	15.50	15.55
ΚΩΣ	17.20	17.25
ΚΑΛΥΜΝΟΣ	18.00	18.05
ΛΕΡΟΣ	18.50	19.00
ΛΕΙΨΟΙ	19.20	19.25
ΠΑΤΜΟΣ	19.40	ΔΙΑΝ/ΣΗ

Πέμπτη 14/09/2006		
ΛΙΜΑΝΙ	ΑΦΙΞΗ	ΑΝΑΧ/ΣΗ
ΠΑΤΜΟΣ		06.00
ΛΕΡΟΣ	06.40	06.45
ΚΑΛΥΜΝΟΣ	07.30	07.40
ΚΩΣ	08.15	08.20
ΣΥΜΗ	09.45	09.50
ΡΟΔΟΣ	10.40	15.00
ΣΥΜΗ	15.50	15.55
ΤΗΛΟΣ	16.55	17.00
ΚΩΣ	17.20	17.25
ΚΑΛΥΜΝΟΣ	18.00	18.05
ΛΕΡΟΣ	18.50	19.00
ΠΑΤΜΟΣ	19.40	ΔΙΑΝ/ΣΗ

Παρασκευή 15/09/2006		
ΛΙΜΑΝΙ	ΑΦΙΞΗ	ΑΝΑΧ/ΣΗ
ΠΑΤΜΟΣ		06.00
ΛΕΡΟΣ	06.40	06.45
ΚΑΛΥΜΝΟΣ	07.30	07.40
ΚΩΣ	08.15	08.20
ΣΥΜΗ	09.45	09.50
ΡΟΔΟΣ	10.40	15.00
ΣΥΜΗ	15.50	15.55
ΤΗΛΟΣ	16.55	17.00
ΚΩΣ	17.20	17.25
ΚΑΛΥΜΝΟΣ	18.00	18.05
ΛΕΡΟΣ	18.50	19.00
ΠΑΤΜΟΣ	19.40	ΔΙΑΝ/ΣΗ

Σάββατο 16/09/2006		
ΛΙΜΑΝΙ	ΑΦΙΞΗ	ΑΝΑΧ/ΣΗ
ΚΑΛΥΜΝΟΣ		07.40
ΚΩΣ	08.15	08.20
ΣΥΜΗ	09.45	09.50
ΡΟΔΟΣ	10.40	10.45
ΚΑΣΤΕΛΟΡΙΖΟ	12.45	12.50
ΡΟΔΟΣ	14.50	15.00
ΣΥΜΗ	15.50	15.55
ΚΩΣ	17.20

ΠΡΟΟΔΟΣ μικρές αγγελίες μικρές αγγελίες ΠΡΟΟΔΟΣ

ζητήσεις

ΖΗΤΕΙΤΑΙ οικόπεδο εντός σχεδίου για αγορά ή αντιπαροχή στις περιοχές Ιαλυσού - Κρεμαστής - Κοσκινού ή εντός σχεδίου στη Ρόδο. Πληρ. Διακογεωργίου Κάλλιστος. Τηλ. 22410/29318, 22410/78501
Χ6050-30/9

LOOKING for a native English - speaker to teach part time. Please contact me at: 6977629532
13960-12

ΖΗΤΕΙΤΑΙ κυρία 25-30 ετών, να εργαστεί ως μαγείρισσα στην Ισπανία (περιοχή Μάλαγας) 11μηνο συμβόλαιο, 40 ευρώ μεροκάματο, δωρεάν τροφή και στέγη. Πληρ. τηλ. 6937015895 κύριος Ανδρέας
13972-15/9

ΖΗΤΟΥΝΤΑΙ άτομα για διανομές διαφημιστικών φυλλαδίων. Απασχόληση ολική ή μερική. Τηλ. 6948186042
5519-14/8

ΖΗΤΟΥΝΤΑΙ κοπέλες για καφετέρια - μπαρ, εντός πόλεως. Πληροφορίες τηλ. 6944419815
15441-19/9

ΑΛΥΣΙΔΑ internet cafe στη Ρόδο ζητεί νέες και νέους από 18 έως 28 ετών, με ευχάριστη διάθεση εργασίας, σε μοναδικά διαμορφωμένο όμορφο περιβάλλον, για τη θέση υποδοχής και τμήματος εξυπηρέτησης πελατών. Απαραίτητα: γνώσεις Η/Υ και αγγλικών. Πληρ. τηλ. επικ. 6948202789 ή αποστολή βιογραφικού στο e-mail: internet@solutions.gr
15435-21/9

ΖΗΤΕΙΤΑΙ οικιακή βοηθός για τετράωρη καθημερινή απασχόληση. Δευτέρα έως Παρασκευή από 9.00 -13.00. Πληρ. τηλ. 6944411950, 6-9μ.μ.
13992-17/9

ΖΗΤΕΙΤΑΙ
ΠΩΛΗΤΗΣ για κατάστημα με είδη τεχνολογίας. Απαραίτητο δίπλωμα μηχανής και αυτοκινήτου.
Μισθός ικανοποιητικός.
Πλήρης απασχόληση.
Τηλ. επικοινωνίας 6977225690
Χ6068-17/9

ΖΗΤΟΥΝΤΑΙ τεχνίτης μηχανικός αυτοκινήτων και πωλητής ανταλλακτικών. Πληροφορίες τηλ. 22410/62775
5499-18/9

ΖΗΤΕΙΤΑΙ κοπέλα Ελληνίδα κατά προτίμηση, για να εργαστεί σε internet cafe. Μόνιμη εργασία. Μισθός ικανοποιητικός. Πληρ. τηλ. 22410/25052
15297-17/9

ΑΠΟ ΤΟ BAR-RESTAURANT ΚΟΝΤΙΚΙ ΖΗΤΟΥΝΤΑΙ σερβιτόροι και βοηθοί.
Πληροφορίες τηλ. 22410/20302 και 22410/20303. Κιν. 6948113887 κ. Γιάννης
15221-13/9

ΑΡΧΙΤΕΚΤΩΝ μηχανικός, με 5 χρόνια προϋπηρεσία σε αρχιτεκτονικά και τεχνικά γραφεία με γνώσεις AUTOCAD αναζητεί εργασία ή συνεργασία. Πληρ. τηλ. 6947256913
13968-15/9

ΑΛΥΣΙΔΑ internet station στη Ρόδο ζητεί νέες και νέους με ευχάριστη διάθεση εργασίας, σε μοναδικά διαμορφωμένο όμορφο περιβάλλον, για τη θέση υποδοχής και τμήματος εξυπηρέτησης πελατών. Απαραίτητα: γνώσεις Η/Υ και αγγλικών. Τηλ. 6948202789 ή αποστολή βιογραφικού στο e-mail: internet@xsolutions.gr
15361-14/9

ΖΗΤΕΙΤΑΙ
ΝΕΑΡΗ ΚΟΠΕΛΑ ΜΕ ΠΡΟΫΠΗΡΕΣΙΑ ΓΙΑ ΝΑ ΕΡΓΑΣΤΕΙ ΣΕ ΚΑΦΕΤΕΡΙΑ ΟΛΟ ΤΟ ΧΡΟΝΟ ΜΕ ΤΗΝ ΑΣΦΑΛΙΣΗ ΤΗΣ
ΤΗΛ. 22410/20931 και 6936932160
13893-13/9

ΑΠΟ ΤΟ ΣΟΥΗΔΙΚΟ ΦΟΥΡΝΟ KRINGLAN
ΖΗΤΟΥΝΤΑΙ:
α) Εμπειρος σερβιτόρος με γνώσεις ξένων γλωσσών (μισθός - ποσοστά)
β) Βοηθός ζαχαροπλάστη για μερική και ολική απασχόληση
Τηλ. επικοινωνίας 6948070855 κ. Κυριάκος
14002-21/9

ΑΠΟ ΤΟ ΕΣΤΙΑΤΟΡΙΟ «ΙΠΠΟΤΙΚΟΝ»
ΖΗΤΟΥΝΤΑΙ
10 σερβιτόροι/ες και 10 βοηθοί σερβιτόρου/ες, για να εργαστούν από τις 3/10/06 μέχρι 8/10/06, προκειμένου να εξυπηρετηθεί ιατρικό δερματολογικό συνέδριο των ημερών αυτών.
Αμοιβή ικανοποιητική.
Πληρ. τηλ. 22410/25293.
Για ακρόαση ώρα 1 έως 4μ.μ. και 8 έως 12μ.μ.
ΧΛ-17/9

Crete & Rhodes CAPSIS Convention Centers & Resort Hotels

Το τουριστικό συγκρότημα
Capsis Convention Centers & Resort Hotels

ΖΗΤΕΙ
Conference Operation Executive
με έδρα τη Ρόδο
Απαραίτητα προσόντα:
προϋπηρεσία 2-3 ετών σε αντίστοιχη θέση ξενοδοχειακής/συνεδριακής μονάδας, άριστη γνώση ελληνικής & αγγλικής γλώσσας, άριστη γνώση Η/Υ
Επιθυμητά προσόντα:
γνώση δεύτερης ξένης γλώσσας, γνώσεις Food & Beverage
Προσωπικές ικανότητες:
ευελιξία, προσαρμοστικότητα και ομαδικό πνεύμα συνεργασίας, διοικητικές και οργανωτικές ικανότητες, επικοινωνιακές ικανότητες, ευχέρεια στις δημόσιες σχέσεις
Η εταιρεία προσφέρει ικανοποιητικό πακέτο αποδοχών αναλόγως προσόντων και δυνατότητες επαγγελματικής εξέλιξης
Αποστείλατε βιογραφικό σημείωμα υπόψη κας Λάφη, μέσω φαξ 22410/20900 ή μέσω e-mail ilafi@capsis.gr
T8423-17/9

ΠΩΛΕΙΤΑΙ
λόγω συνταξιοδοτήσεως, επιχείρηση και ακίνητο.
Μόνο σοβαρές προτάσεις.
Πληροφορίες τηλ. 22410/20677
ώρες 10.00-15.30
Χ292-10/10

ΧΑΡΙΖΟΝΤΑΙ
ΠΑΝΕΜΟΡΦΑ ΓΑΤΑΚΙΑ ΡΑΤΣΑΣ
Πληρ. τηλ. 6944137688
13975-15/9

TO UNIVERSITY PRESS
ΖΗΤΑ
νέο και νέα για μόνιμη απασχόληση. Ωράριο σπαστό.
Τηλ. 22410/39009 και 22410/75032
T8272-30/9

Η ΤΕΧΝΙΚΗ ΕΤΑΙΡΕΙΑ Β. ΣΤΑΥΡΙΑΝΟΣ & ΣΙΑ Ε.Ε.
ΖΗΤΑΕΙ
δύο (2) συνεργάτες άνδρες ή γυναίκες, για δουλειά γραφείου και εργοταξίου, με τα ακόλουθα προσόντα:
1. Πολιτικός μηχανικός Π.Ε. απόφοιτος πολυτεχνικής σχολής
2. Πολιτικός μηχανικός Τ.Ε. απόφοιτος ΤΕΙ
Οι ενδιαφερόμενοι/ες, μπορούν να υποβάλουν σύντομο βιογραφικό σημείωμα στον κ. Βασίλη Σταυριανό, Εθνάρχου Μακαρίου 45, 1ος όροφος, μετά από τηλεφωνική συνεννόηση
Τηλ. 22410/26363, 6944840053
Χ6076-30/9

ΜΑΘΗΜΑΤΑ

ΚΑΘΗΓΗΤΡΙΑ Πανεπιστημίου Αθηνών, παραδίδει ιδιαίτερα μαθήματα σε μαθητές γυμνασίου και αναλαμβάνει το διάβασμα για παιδιά δημοτικού. Πληροφορίες τηλ. 22410/91840
13969-30/9

ΜΑΘΗΜΑΤΙΚΟΣ παραδίδει ιδιαίτερα μαθήματα σε μαθητές γυμνασίου και λυκείου. Πληροφορίες τηλ. 22410/25505 και κινητό 6945117695
5517-20/9

ΠΑΡΑΔΙΔΟΝΤΑΙ ιδιαίτερα μαθήματα σε μαθητές του δημοτικού από έμπειρη δασκάλα. Πληροφορίες τηλ. 6974501741
15407-16/9

ΜΑΘΗΜΑΤΙΚΑ - ΦΥΣΙΚΗ - ΧΗΜΕΙΑ- ΦΙΛΟΛΟΓΙΚΑ-ΒΙΟΛΟΓΙΑ - ΟΙΚΟΝΟΜΙΚΑ ΔΙΚΤΥΑ - ΑΟΔΕ - ΑΕΠΠ. Παραδίδονται σε ολιγομελή τμήματα 3-5 ατόμων και ιδιαίτερα, υπεύθυνα, μεθοδικά σε χαμηλές τιμές. Πληρ. τηλ. 22410/28053
T8414-17/9

ΚΑΘΗΓΗΤΡΙΑ ΑΓΓΛΙΚΩΝ με 15ετή πείρα απόφοιτος του UCLA ΗΠΑ, παραδίδει μαθήματα κατ' οίκον ατομικά και σε μικρά γκρουπ από τα πρώτα βήματα έως το PROFICIENCY. Ειδικευμένη σε παιδιά με ειδικές ανάγκες (δυσλεξία, μικρή διάρκεια προσοχής, κλπ). Τιμές λογικές. Πληρ. τηλ. 22410/34469, 6944765807
13982-17/9

ΦΥΣΙΚΟΣ με πολυετή φροντιστηριακή εμπειρία, παραδίδει ιδιαίτερα κατ' οίκον μαθήματα, φυσικής - χημείας, σε μαθητές λυκείου και μαθηματικών - φυσικής - χημείας σε μαθητές γυμνασίου. Πληροφορίες τηλ. 6932355488
14003-21/9

ΚΑΘΗΓΗΤΡΙΑ φιλόλογος της κλασικής φιλολογίας με πολύχρονη διδακτική πείρα, παραδίδει μαθήματα σε μαθητές γυμνασίου, λυκείου και ΤΕΕ - Εκφραση - Εκθεση, Αρχαία Ελληνικά, Ιστορία, Λατινικά, Νεοελληνική Λογοτεχνία. Πληρ. τηλ. 22410/69764 και 6945713765
13997-21/9

ΕΡΓΑΣΤΗΡΙΟ ΕΛΕΥΘΕΡΩΝ ΣΠΟΥΔΩΝ ΗΛΕΚΤΡΟΝΙΚΩΝ ΥΠΟΛΟΓΙΣΤΩΝ
Program PM
Ecdl Kids & Equal Skills
Για ΠΑΙΔΙΑ και ΕΝΗΛΙΚΕΣ
ΕΠΙΣΗΜΟ ΕΞΕΤΑΣΤΙΚΟ ΚΕΝΤΡΟ ΤΗΣ ECDL HELLAS
ΤΜΗΜΑΤΑ ΓΙΑ: Παιδιά, Ενήλικες, Αρχάριους, Επαγγελματίες
ΕΓΓΡΑΦΕΣ 1η ΣΕΠΤΕΜΒΡΙΟΥ
ECDL Diploma
Ανανέωση Σπουδών
ΔΙΔΑΣΚΟΝΤΑΙ: MS-OFFICE - ΠΡΟΓΡΑΜΜΑΤΙΣΜΟΣ ΑΡΧΙΤΕΚΤΟΝΙΚΗ ΣΧΕΔΙΑΣΗ - MAKETA ΕΜΠΟΡΙΚΑ - ΛΟΓΙΣΤΙΚΑ ΠΡΟΓΡΑΜΜΑΤΑ ΔΑΚΤΥΛΟΓΡΑΦΗΣΗ - ΣΧΕΔΙΑΣΜΟΣ ΙΣΤΟΣΕΛΙΔΩΝ
Ανεύρεση Εργασίας
Αναδείξαμε 1ο μαθητή σε ολυμπιάδα πληροφορικής
Μανόλης Ι. Σοφίλλας
Τηλ.(22410)31761
ΚΟΔΡΙΓΚΤΩΝΟΣ 91 - ΡΟΔΟΣ
Χ6045-30/9

ΜΕΓΑΛΗ ΕΤΑΙΡΕΙΑ
η οποία δραστηριοποιείται στο χώρο των σούπερ μάρκετ
ζητάει προσωπικό.
Πληρ. τηλ. 22410/60730
X6042-12/9

ΖΗΤΕΙΤΑΙ
άτομο ανεξαρτήτως φύλου έως 40 ετών αλβανικής καταγωγής με γνώσεις αγγλικής γλώσσας και οικονομικών με προϋπηρεσία σε διοικητική θέση, ανεξαρτήτου τομέα, που να επιθυμεί να εργασθεί στα Τίρανα της Αλβανίας. Επίσης ζητούνται βοηθός πιτσαδόρου και πωλήτριες για πιτσαρία στο κέντρο της πόλεως Ρόδου με ανάλογη προϋπηρεσία για μόνιμη απασχόληση.
Πληρ. τηλ. 6948-379385
X6088-17/9

ΖΗΤΕΙΤΑΙ
ΦΙΛΟΛΟΓΟΣ (ειδίκευση ΚΛΑΣΙΚΗ) από φροντιστήριο της πόλης
Τηλ. 6978205446
T8414-9/9

@Anosis
Εκπαίδευση στους Υπολογιστές



11 Χρόνια στην Κορυφή με Αποδείξεις
ECDL
ΤΜΗΜΑΤΑ ΕΝΗΛΙΚΩΝ
✓Ταχύρυθμα σεμινάρια 6 εβδομάδων επιπέδου ECDL Start
✓Δίμηνοι ή Τρίμηνοι κύκλοι σπουδών ECDL και ECDL Expe
✓Ειδικά τμήματα για αρχαρίους και προχωρημένους
ΣΤ.ΚΩΤΙΑΔΗ 52 ΡΟΔΟΣ ΤΗΛ.22410 78924
Υπεύθυνος Σπουδών: Κώστας Χατζηδάκης Πτυχ.Πληροφορικής Παν.Αθηνών
Χ6068-30/9

διάφορα

ΜΟΝΩΣΕΙΣ
26 ΧΡΟΝΙΑ!
ΑΡΧΩΝ ΣΑΜΑΡΤΖΗΣ
Πληροφορίες τηλ. 22410/ 23030 & 22410/20021 και 6947374732
X6044-30/9

ΖΗΤΟΥΝΤΑΙ
σε όλα τα Δωδεκάνησα, άτομα για μερική ή πλήρη απασχόληση:
- που να θέλουν να βγάλουν ένα έξτρα εισόδημα
- μητέρες με μικρά παιδιά, που δεν βρίσκουν δουλειά
- που ο μισθός σας τελειώνει πριν τελειώσει ο μήνας

Πληρ. τηλ. 9 π.μ. - 4μ.μ. 6977946940
ή αφήστε μήνυμα στο 22410/91027
15395-14/9

ΠΩΛΟΥΝΤΑΙ
από ιδιώτη κατασκευαστή στην Παστίδα

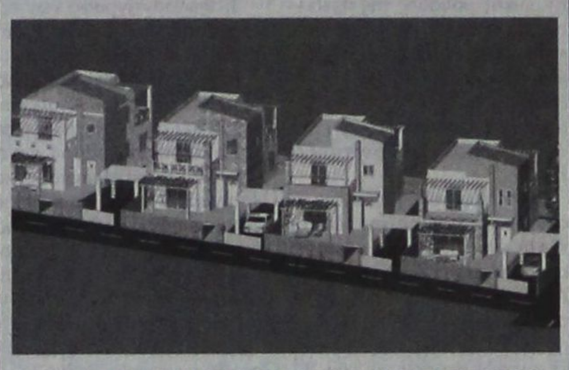

ΜΕΖΟΝΕΤΕΣ ΠΟΛΥΤΕΛΟΥΣ ΚΑΤΑΣΚΕΥΗΣ, ΣΤΑ ΜΠΕΤΑ Ή ΤΕΛΕΙΩΜΕΝΕΣ ΜΕ ΘΕΑ ΤΟ ΦΙΛΕΡΗΜΟ, 145, 150, 160 τ.μ.
ΠΛΗΡΟΦΟΡΙΕΣ ΤΗΛ. 6944636141
274-20/9

ΚΤΙΡΙΟ Α.Ε.
ΠΩΛΗΣΕΙΣ ΑΚΙΝΗΤΩΝ
- ΔΙΑΜΕΡΙΣΜΑΤΑ 90 τ.μ. και 115 τ.μ., σε πολυκατοικία στην οδό Βενετοκλέων και Ξάνθου, με θέσεις στάθμευσης στην πυλωτή, πολυτελούς κατασκευής
- ΔΙΑΜΕΡΙΣΜΑ 118 τ.μ., τρίτου ορόφου, στην οδό Μιχ. Πετρίδη, (πιο πάνω από το Super Market Σπανός), με τζάκι, θέση στάθμευσης και αποθήκη στο υπόγειο της πολυκατοικίας.
ΠΛΗΡΟΦΟΡΙΕΣ
ΑΝΑΣΤΑΣΙΟΣ ΑΤΣΙΔΗΣ
ΕΘΝΙΚΗΣ ΑΝΤΙΣΤΑΣΗΣ 11 - Ρόδος
Τηλ. 22410/28616 - Κιν. 6947373651
X6056-30/9

ΜΕΓΑΛΗ ΕΥΚΑΙΡΙΑ ΣΤΗΝ ΚΡΕΜΑΣΤΗ!!!
ΠΩΛΟΥΝΤΑΙ σε τιμές ΣΟΚ!!!
Αυτόνομες μεζονέτες 120 τ.μ., σούπερ λουξ κατασκευής, με ενδοδαπέδια θέρμανση, ιδιωτικό πάρκινγκ, κ.α.
Στο Γεννάδι εξωτικές κατοικίες 80 τ.μ., σούπερ λουξ κατασκευής στις χαμηλότερες τιμές της αγοράς.
Πληρ. ΝΕΟΚΑΤΑΣΚΕΥΑΣΤΙΚΗ ΡΟΔΟΥ ΤΗΛ.6948744155 κ. Νίκος και 6937163244 κ. Γιάννη
ΠΡΟΣΟΧΗ!!!
Οι προσφορές ισχύουν έως 31 Δεκεμβρίου 2006
Περιορισμένος αριθμός ακινήτων
T8421-31/12/06

ACE
Η ACE κατέχει παγκοσμίως ηγετική θέση στο χώρο πολυκαταστημάτων και των D.I.Y. Εχει 5.500 καταστήματα σε 72 χώρες του κόσμου και με ετήσιες πωλήσεις που φθάνουν τα 15 δις ευρώ. Εργασία στην ACE σημαίνει ταυτόχρονα και συμμετοχή στην επιτυχία της σε μια θέση που σας ταιριάζει

Για το κατάστημα της Ρόδου
ΖΗΤΑΜΕ ΠΡΟΣΩΠΙΚΟ

- **Υπάλληλοι Γραφείου (Κωδ. ΥΓΑ)** Χειριστές Η/Υ με γνώσεις γραμματείας - Τιμολόγησης - Εισαγωγές - Πληροφοριακό σύστημα (E.R.P.). Προϋπηρεσία σε ανάλογη θέση.

- **Ταμίες - Πωλητές (Κωδ.ΤΠΑ)** Προϋπηρεσία, γνώσεις Ταμείου, Η/Υ, ευγενικές με άψογη συμπεριφορά και εξυπηρέτηση προς τους πελάτες

- **Εργάτες - Αποθήκη (Κωδ. ΕΑΑ)**

Στείλτε Βιογραφικο έως 30 Σεπτεμβρίου 2006 στο FAX 22410-0-30270 ή στη διεύθυνση: Τ.Θ. 178, Ρόδος ή στο email:greece@mail,acehardware.com

MAXI DIA %
Η MAXI DIA % του Ομίλου CARREFOUR No 1 στην Ευρώπη και No 2 παγκοσμίως με 4400 DIA καταστήματα σε όλο τον κόσμο και 360 καταστήματα στην Ελλάδα ζητά για το νέο υπερκατάστημα της Ρόδου.

- **Προϊστάμενο Καταστήματος (Κωδ ΠΚΔ)** Εμπειρία τουλάχιστον 3 ετών σε αντίστοιχη θέση στο λιανεμπόριο. Απολυτήριο Λυκείου (πτυχίο ανώτερης/τατης σχολής θα θεωρηθεί επιπρόσθετο προσόν). Γνώση της αγγλικής γλώσσας. Γνώση Η/Υ (MS Office). Διοικητική και οργανωτική ικανότητα, άνεση στην επικοινωνία, αποδεδειγμένη ικανότητα στην επίτευξη στόχων.
- **Τμήμα Κρεοπωλείου (Κωδ.ΤΑΔ)** Υπάλληλος με άδεια
- **Τμήμα Αλλαντικών (Κωδ. ΤΑΔ)**
- **Ταμίες - πωλητές (Κωδ. ΤΠΔ)** Προϋπηρεσία, γνώσεις Ταμείου Η/Υ, ευγενικές με άψογη συμπεριφορά και εξυπηρέτηση προς τους πελάτες
- **Εργάτες - Αποθήκη (Κωδ. ΕΑΔ)**

Στείλτε Βιογραφικό έως 30 Σεπτεμβρίου 2006 στο FAX 22410-0-30270 ή στη διεύθυνση: Τ.Θ. 178, Ρόδος ή στο email: carrefour@mail.gr
X291-30/9

ΑΠΟ ΕΜΠΟΡΙΚΗ ΕΤΑΙΡΙΑ
ΖΗΤΟΥΝΤΑΙ
1. Αποθηκάριος οργανωτικός, δραστήριος, με προϋπηρεσία σε ανάλογη θέση.
Ικανότητα στην τακτοποίηση και ταξινόμηση των ειδών. Συναδελφικότητα και καλή διάθεση συνεργασίας
Γνώση Η/Υ απαραίτητη. Ηλικία έως 35 ετών.
Ωράριο συνεχές, απασχόληση 12μηνη
2. Υπεύθυνος-η αγορών, ελέγχου αποθεμάτων, εμπειρία στα προγράμματα διαχείρισης αποθήκης
Ηλικία 25-40 ετών
Χρήση Η/Υ (Barcode, office, internet, logistic, τερματικά)
Συναδελφικότητα- καλή διάθεση συνεργασίας
Προϋπηρεσία σε μηχανογραφημένη αποθήκη
Ωράριο συνεχές, απασχόληση 12 μηνη.
Κατάθεση βιογραφικών μέσω e-mail: dodypal@yahoo.gr
X6083-30/9

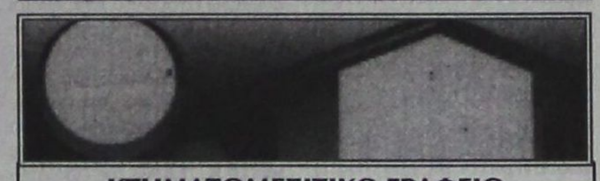

ΚΤΗΜΑΤΟΜΕΣΙΤΙΚΟ ΓΡΑΦΕΙΟ
ΑΙΓΑΙΟΚΤΗΜΑΤΙΚΗ
ΠΩΛΟΥΝΤΑΙ
- ΔΙΑΜΕΡΙΣΜΑΤΑ-ΜΟΝ/ΚΙΕΣ
(ΔΔ) = ΔΑΝΕΙΑ ΔΕΚΤΑ

ΔΙΑΜΕΡΙΣΜΑΤΑ
-38τμ καινούργια γκαρσονιέρα στο Καρακόνερο 85.000Ε (ΔΔ)
-46τμ μετ/σμένο (υπ.με αυλη1υπν) Υψηλάντου 50.000Ε
-48τμ καινούργιο(ισόγ.με αυλή) Καρακόνερο 110.000Ε (ΔΔ)
-50τμ καινούργιο στο Νιοχώρι 100.000Ε (ΔΔ)
-55τμ καινούργιο στο Νιοχώρι 110.000 Ε (ΔΔ)
-60τμ ρετιρέ/ απερ/στη θέα/τεράστιες βεράντες/Τσαλδάρη 150.000Ε (ΔΔ)
-60τμ καιν/ργιο (β΄ορ,1υπν) Ιαλυσό 110.000Ε (ΔΔ)
-60τμ (σοφίτα) καινουργια στην Ιαλυσό 70.000 Ε
-74τμ μετ/νο (ημ/γειο) κοντά Πατρ Αθηναγόρα 80.000Ε
-75τμ καινούργιο στο Καρακόνερο 150.000 Ε
-78τμ καινούργιο (ισόγειο) Καρακόνερο 175.000Ε (ΔΔ)
-80τμ μετ/νο (β΄ορόφου) Ανάληψη 125.000Ε (ΔΔ)
-81τμ καινούργιο (υπ/νο ις) στους Δασκάλους 155.000Ε (ΔΔ)
-82τμ καιν/ργιο (,2 υπν)Αραπάκι 150.000Ε
-82τμ καινούργιο (2υπν) ισόγειο στ΄Αφάντου 88.000Ε
-82τμ μεταχ/σμένο (υπ) στην Ακαδημία 100.000Ε
-85τμ καινούργιο στ' Αφάντου 130.000 Ε (ΔΔ)
-86τμ μεταχ/νο (α΄ορ) Στρ.Ζήση 100.000Ε (ΔΔ)
-86τμ καιν/ργιο (3υπν) στην Ιαλυσό 155.000Ε (ΔΔ)
-87τμ καιν/ργιο (2υπν)Τρείς 166.000Ε (ΔΔ)
-87τμ μετ/νο (2υπν) κοντα στη Θεμ Σοφούλη 95.000(ΔΔ)
-89τμ καινούργιο λούξ (α΄ορ) Μιχ Πετρίδη 180.000Ε (ΔΔ)
-92τμ καινούργιο διαμ/σμα στους Τρείς (2υπν) 165.000Ε (ΔΔ)
-97τμ (2υπν)και 84τμ απ/κη στην Κένεντυ με απερ/στη θέα 250.000Ε (ΔΔ)
-97τμ (3υπν) μετ/νο στο Καρακόνερο 210.000Ε (ΔΔ)
-98τμ (2υπν) καινούργιο οροφοδιαμέρισμα Ανάληψη 185.000Ε (ΔΔ)
-100τμ καινούργιο ορ/σμα (3υπν)Καρακόνερο 210.000Ε (ΔΔ)
-102τμ καιν/ργιο (3υπν) Μίρα Μάρε (γκαράζ-2WC-απ/κη) 205.000Ε (ΔΔ)
-114τμ καινούργιο (α όρ-3υπν) Καρακόνερο 220.000Ε (ΔΔ)
-117τμ καινούργιο (3 υπν) Καρακόνερο 220.000Ε (ΔΔ)
-118τμ καινούργιο (3υπν Μ.Πετρίδη 215.000Ε (ΔΔ)
-125τμ καινούργιο (3υπν) στο Καρακόνερο 240.000Ε (ΔΔ)
-125τμ μεταχ/νο (3υπν) β΄οροφο Ανάληψη 185.000Ε (ΔΔ)
-140τμ (3 γκαρσονιέρες) καινούργιες-απειρόριστη θέα Κοσκινού 130.000Ε
-185τμ μεταχ/νο λουξ ρετιρέ (3υπν) στην Μιχ Πετρίδη 300.000Ε (ΔΔ)
-ΟΙΚΟΔΟΜΗ 6 διαμερισμάτων (υπο ανέγερση) στους Τρείς
-ΚΤΙΡΙΟ 8 γκαρσονιερών καινούργιο των 38τμ έκαστη στο Καρακόνερο.

ΜΕΖΟΝΕΤΕΣ-ΜΟΝΟΚΑΤΟΙΚΙΕΣ
-55τμ βοηθιτικός χώρος με 10τμ δική του αυλή στην πρ/ση Αννης Μαρίας 75.000Ε
-56τμ παλιό σπίτι /έξτρα κάλυψη 89τμ/ οικ/δο 182τμ Στρ.Ζήση 80.000Ε
-65τμ μεζονέτα/2 τζάκια/εξτρα δόμηση/Παραδείσι 83.000Ε (ΔΔ)
-70τμ μον/ικια,σε 120τμ οικόπεδο (Σ.Δ.1,2΄) Αρχάγγελο 94.000Ε (ΔΔ)
-74τμ μονοκατοικια σε 400τμ οικόπεδο,Δαματρια 85,000Ε (ΔΔ)
-80τμ διώροφη μονοκατοικία καινούργια στη Μαλώνα 160.000Ε (ΔΔ)
-80τμ μονοκατοικια (με σοφίτα) Παστίδα 130.000Ε (ΔΔ)
-80τμ διώροφη μονοκατοικια (χωρις αυλή) Παραδείσι 60.000Ε
-80τμ διώροφη μεζονέτα με αυλή στην Βενετοκλέων 100.000Ε (ΔΔ)
-85τμ μονοκατοικία 2 ορόφων /2wc/ εξτρά δόμηση/Παραδείσι 148.000Ε (ΔΔ)
-90τμ διώροφη καινούργια μεζ/τα στ΄Αφάντου 150.000Ε (ΔΔ)
-92τμ μεζονέτα κολώνες Γεννάδι 80.000Ε (ΔΔ)
-Παραδοσιακή μονοκατοικια Μαριτσά 150.000Ε (ΔΔ)
-124τμ μονοκατοικία σε μπετά Κοσκινού σε 600τμ οικ/δο 115.000Ε (ΔΔ)
-125τμ μεζονετα (3 ετων) στην Ιαλυσό 215.000Ε (ΔΔ)
-130τμ μεζονετα σε 250τμ οικ/δο σε μπετα στην Παστίδα 110.000 (ΔΔ)
-133τμ καινούργια μον/κία αν/τη σε 1.333τμ οικ/δο στους Πευκους της Λίνδου 300.000Ε (ΔΔ)
-134τμ μονοκατοικια (4υπν) καινούργια στο Γεννάδι 190.000Ε (ΔΔ)
-135τμ (+40τμ απ/κη) Κοσκινού καινούργια μον/κία 265.000Ε (ΔΔ)
-140τμ καινούργια μεζονέτα στην Ιαλυσό 190.000Ε (ΔΔ)
-140τμ μονοκατοικία καινούργια στην Παστίδα 200.000Ε(ΔΔ)
-140τμ μονοκατοικία στους Τρείς σε 1 στρ (υπό κατ/σκευή)
-140τμ μονοκατοικία στην Ιαλυσό σε 350τμ οικ/δο,(υπό κατ/σκευή)
-142τμ πα;λιά μον/κία στο Νιοχώρι (Ρόδο) με εξτρα δόμηση 160.000Ε(ΔΔ)
-156τμ μεζονέτα καινούργια (Καρακόνερο) Ρόδο 380.000Ε (ΔΔ)
-158τμ μεζονετα σε 340τμ οικ/δο στην Παστιδα 135.000Ε (ΔΔ)
-165τμ μεζ/τα σε μπετά στους Τρείς 165.000Ε (ΔΔ)
-180τμ μεζονέτα καιν/ργια κοντα στο ΙΚΑ (λεωφ Ρόδου-Λίνδου) 330.000Ε (ΔΔ)
-190τμ μον/κία καινούργια στα Κοσκινού σε 650τμ οικ/δο 250.000Ε (ΔΔ)
-200τμ μονοκατοικια καινούργια σε 1στρ στ΄Ασγούρου 330.000Ε(ΔΔ)
-200τμ μεζονέτα καινούργια σε 400τμ οικ/δο στην Κρεμαστή 280.000Ε(ΔΔ)
-211τμ μονοκατοικία καινούργια στ' Αφάντου 259.000Ε (ΔΔ)
-212τμ μεζονέτα σε μπετά σε οικ/κό συν/σμό στην Καίρ 155.000Ε (ΔΔ)
-216τμ μονοκατοικία σε 1στρ Ασγούρου σε μπετα 165.000 (ΔΔ)
-220τμ μονοκατοικία σε μπετά στις Καλυθιές σε 1.100τμ οικ/δο 130.000Ε (ΔΔ)
-236τμ διώροφη καινούργια μον/κία στη Θολά σε 2.174τμ οικ/δο κτίζει άλλα 764τμ 250.000Ε (ΔΔ)
-237τμ μεζονέτα καινούργια (Δασκάλους) Ρόδο 430.000Ε (ΔΔ)
-260τμ καινούργια ανεξάρτητη μονοκατοικία σε μπετα Καλιθέα-Κοσκινού σέ οικόπεδο 4στρ (2στρ χρήση) με απεριόριστη θέα 270.000 Ε (ΔΔ)
-315τμ μονοκατοικία (2 ετών) σε 1 στρ στα Κοσκινού 500.000Ε (ΔΔ)

ΚΑΤΑΣΤΗΜΑΤΑ-ΑΠΟΘΗΚΕΣ-ΓΡΑΦΕΙΑ-ΠΑΝΣΙΟΝ
-22,45τμ(καθαρή επιφάνεια) γραφείο επί της Αμμοχώστου 56.000Ε
-23 τμ κατάστημα (μισθωμένο) στο ΚΕΝΤΡΟ 150.000Ε
-40τμ κατάστημα (μισθωμένο) με 70τμ υπόγεια αποθήκη κοντα στην Αννης Μαρίας 115.000Ε (ΔΔ)
-45τμ (καθαρή επιφάνεια) γραφείο επι της Αμμοχώστου 112.000Ε
-50τμ κατάστημα (μισθωμένο) στο Φαληράκι 120.000Ε
-59τμ κατάστημα στο Νιοχώρι 108.200Ε
-63τμ γραφείο στην Ακαδημία 140.000Ε
-67τμ (καθαρή επιφάνεια)γραφειίο επι της Αμμοχώστου 168.375Ε
-70τμ κατάστημα επι της Λεωφ Ρόδου-Λίνδου 150.000Ε
-71τμ υπόγεια αποθήκη με ράμπα προέκταση Αννης Μαρία~25.000Ε
-90τμ ισόγεια αποθήκη (διαμέρισμα) σε σοβά Ροδίνι 70.000Ε
-100τμ κατάστημα (μισθωμένο)Φαληράκι 220.000Ε
-105τμ κατάστημα επι της Λεωφ Ρόδου-Λίνδου 308.000Ε
-222τμ αποθήκη στο Νιοχώρι 66.000Ε

ΟΙΚΟΠΕΔΑ
-200τμ εντός οικισμού στο Παραδείσι 50.000Ε
-209τμ εντός οικισμού Ανάληψη (ΣΔ 1) 150.000Ε
-320τμ εντός οικισμού Σορωνής 38.000Ε
-340τμ οικ/κός συν/σμός πολυτέκνων Καρακόνερο 150.000Ε
-345τμ οικ/κός συν/σμός Αυτοστέγασης Καρακόνερο 150.000Ε
-2.000τμ εντός οικ/σμού Φανών -παραλία Μαή (κτίζει 1.600τμ) Τιμή 180.000 Ε
-4.000τμ και 7.000τμ Καλιθέα 292.000Ε και 413.000Ε
-4.490 τμ κοντά στη θαλασσα Μαή -Φάνες 80.000Ε
-4.600τμ επί της λεωφ Καλιθέας με θέα 350.000Ε
-5.600τμ χωράφι με ελιές στον Αγ Σουλά 14.000Ε
-22.000τμ οικόπεδο (ιδανικό για ξενοδοχείο) με εφ/νο τμήμα επί της λεωφόρου Καλιθέας 1.496.000Ε
-100.000 τμ στα Κοσκινού σε οροπέδιο με θεα το Φαληράκι τιμή 2.000.000Ε

ΕΝΟΙΚΙΑΖΟΝΤΑΙ ΔΙΑΜΕΡΙΣΜΑΤΑ
-30 τμ δίχωρη επιπλωμένη γκαρσονιέρα 6 χιλ Λεωφ Ρόδου-Καλιθέας ενοίκιο 180Ε
-83τμ (2υπν) β΄ορόφου Καρακόνερο ενοίκιο 400Ε
-90τμ (2υπν) επιπλωμένο Μ Πετρίδη ενοίκιο 450 Ε
-130τμ διαμ/σμα με τζάι -θέρμανση /2 WC- (2υπν/τια) στην Κορδικτώνος ενοίκιο 550Ε
-150 (4 υπν) διαμέρισμα β΄οροφος Κορδικτώνος 800Ε

ΕΝΟΙΚΙΑΖΟΝΤΑΙ ΚΑΤΑΣΤΗΜΑΤΑ-ΓΡΑΦΕΙΑ -ΑΠΟΘΗΚΕΣ
-150τμ α΄ορόφου γραφείο (5 δωματίων) στην Κορδικτώνος 800Ε
-500τμ ισόγεια αποθήκη δχιλ Ρόδου-Καλιθέας 450 Ε

**-ΖΗΤΟΥΝΤΑΙ ΓΙΑ ΑΓΟΡΑ ΜΕΤΑΧΕΙΡΙΣΜΕΝΑ ΔΙΑΜ/ΤΑ ΚΑΙ ΟΙΚΟΠΕΔΑ ΕΝΤΟΣ ΠΟΛΕΩΣ ΡΟΔΟΥ-ΑΜΕΣΗ ΠΩΛΗΣΗ -ΑΝΑΛΑΜΒΑΝΟΥΜΕ ΤΗΝ ΕΝΟΙΚΙΑΣΗ ΤΟΥ ΔΙΑΜ/ΤΟΣ ΣΑΣ ΣΕ ΠΟΛΥ ΣΥΝΤΟΜΟ ΧΡΟΝΙΚ

ΕΛΛΗΝΙΚΗ ΔΗΜΟΚΡΑΤΙΑ
Β΄ Δ.Υ.ΠΕ. ΝΟΤΙΟΥ ΑΙΓΑΙΟΥ
ΓΕΝ. ΝΟΣΟΚΟΜΕΙΟ - Κ.Υ. - ΚΑΛΥΜΝΟΥ
'ΤΟ ΒΟΥΒΑΛΕΙΟ,
ΚΑΛΥΜΝΟΣ 17/8/06
Αριθμ. Πρωτ: 5876

ΠΕΡΙΛΗΨΗ ΑΝΑΚΟΙΝΩΣΗ

Α΄.Πρόσληψης τεσσάρων (4) θέσεων με σύμβαση εργασίας ιδιωτικού δικαίου ορισμένου χρόνου του Γενικού Νοσοκομείου - Κ.Υ Καλύμνου « ΤΟ ΒΟΥΒΑΛΕΙΟ» που εδρεύει στην ΚΑΛΥΜΝΟ

Β΄. Πρόσληψης Μίας (1) θέσης με σύμβαση εργασίας ιδιωτικού δικαίου ορισμένου χρόνου του ΠΟΛΥΔΥΝΑΜΟΥ ΠΕΡΙΦΕΡΕΙΑΚΟΥ ΙΑΤΡΕΙΟΥ ΑΣΤΥΠΑΛΑΙΑΣ που εδρεύει στην ΑΣΤΥΠΑΛΑΙΑ

Έχοντας υπόψη:

1. Τις διατάξεις του άρθρου 21 του Ν.2190/1994, όπως ισχύει μετά τις τροποποιήσεις και συμπληρώσεις των Ν.2225/1994, 2247/1994, 2266/1994, 2349/1995, 2527/1997, 2738/1999, 3051/2002, 3146/2003, 3174/2003, 3200/2003, 3260 / 2004 και 3320 / 2005.

2. Την ΔΙΠΠ/Φ.8/490/7736/20-12-2005Εγκριτική της πρόσληψης Πράξη της Τριμελούς εξ Υπουργών Επιτροπής της § 1 του άρθρου 2 της υπ΄αριθ. 55/1998 Π.Υ.Σ. «Αναστολή διορισμών και προσλήψεων στο Δημόσιο Τομέα» ΦΕΚ 252Α/12.11.1998/τ.Α΄), όπως ισχύει.

3. Τις Υ10β/Γ.Π. οικ. 63107/25-5-2006 ,Υ10β/Γ.Π. 66503/19-7-06 & Υ10β/Γ.Π. 70537/19-7-2006 αποφάσεις του Υπουργού Υγείας και Κοιν. Αλληλεγγύης

4. Τον Οργανισμό του Νοσοκομείου ΦΕΚ 172/17-2-2000 τ.Β΄[Τροποποίηση και συμπλήρωση του οργανισμού του Γ.Ν.-Κ.Υ. ΚΑΛΥΜΝΟΥ]

Ανακοινώνει

Την πρόσληψη προσωπικού με σύμβαση εργασίας ιδιωτικού δικαίου ορισμένου χρόνου, συνολικού αριθμού τεσσάρων (4) ατόμων για την κάλυψη παροδικών αναγκών των υπηρεσιών του Νοσοκομείου -ΚΥ Καλύμνου και συνολικού αριθμού ενός (1) ατόμου για την κάλυψη παροδικών αναγκών του Πολυδύναμου Περιφερειακού Ιατρείου Αστυπάλαια για τις εξής, κατά αριθμό ατόμων, ειδικότητες, με τα αντίστοιχα τυπικά προσόντα και την αντίστοιχη χρονική περίοδο.

Α΄. ΓΙΑ ΤΟ ΝΟΣΟΚΟΜΕΙΟ-Κ.Υ

Ειδικότητα: ΔΕ ΧΕΙΡΙΣΤΩΝ-ΕΜΦΑΝΙΣΤΩΝ
Αριθμός: 2
Ειδικά τυπικά προσόντα: ΔΕΧΕΙΡΙΣΤΩΝ-ΕΜΦΑΝΙΣΤΩΝ
Πτυχίο ή δίπλωμα ή απολυτήριος τίτλος ειδικότητας Χειριστών Ιατρικών συσκευών ή αντίστοιχο πτυχίο ή δίπλωμα ή απολυτήριος τίτλος των παρακάτω σχολικών μονάδων: Ι.Ε.Κ. ήΤεχνικούΕπαγγελματικού Εκπαιδευτηρίου Α ή Β Κύκλου Σπουδών ή ενιαίου Πολυκλαδικού Λυκείου ή Τεχνικού Επαγγελματικού Λυκείου ή Τεχνικής Επαγγελματικής Σχολής δευτεροβάθμιας εκπαίδευσης ή σχολής μαθητείας του ΟΑΕΔ του Ν.1346/1983 ή άλλος ισότιμος τίτλος σχολικής μονάδας της ημεδαπής ή αλλοδαπής, αντίστοιχης ειδικότητας.
Χρονική διάρκεια: (4) ΜΗΝΕΣ

Ειδικότητα: ΥΕ ΒΟΗΘΗΤΙΚΟΥ ΥΓΕΙΟΝΟΜΙΚΟΥ ΠΡΟΣΩΠΙΚΟΥ ΕΙΔΙΚΟΤΗΤΑΣ ΜΕΤΑΦΟΡΕΩΝ ΑΣΘΕΝΩΝ
Αριθμός: 1
Ειδικά τυπικά προσόντα: Απολυτήριος τίτλος Υποχρεωτικής Εκπαίδευσης(Απολυτήριος Τίτλος Τριταξίου Γυμνασίου ή για όσους έχουν αποφοιτήσει μέχρι και το 1980 Απολυτήριο Δημοτικού Σχολείου,ή ισοδύναμος απολυτήριος τίτλος κατώτερης Τεχνικής Σχολής του Ν.Δ. 580/1970 ή απολυτήριος τίτλος Εργαστηρίων Ειδικής Επαγγελματικής Εκπεύδευσης και Κατάρτισης του άρθρου 1 του Ν.2817/2000 ή άλλος ισότιμος τίτλος της αλλοδαπής.
Χρονική διάρκεια: (4) ΜΗΝΕΣ

Ειδικότητα: ΔΕ ΠΛΗΡΩΜΑΤΩΝ ΑΣΘΕΝΟΦΟΡΩΝ
Αριθμός: 1
Ειδικά τυπικά προσόντα:
Κύρια Προσόντα
Δίπλωμα επαγγελματικής κατάρτισης της ειδικότητας "Πλήρωμα Ασθενοφόρου-Διασώστης" του Ι.Ε.Κ. ΕΚΑΒ ή αντίστοιχης ειδικότητας σχολής της ημεδαπής ή αλλοδαπής.
Επικουρικά Προσόντα Α΄
Εν ελλείψει υποψηφίων με τα ανωτέρω προσόντα επιτρέπεται η πρόσληψη υποψηφίων με απολυτήριο τίτλο Ελληνικού Λυκείου ή άλλο ισότιμο τίτλο σχολικής μονάδας της ημεδαπής ή αλλοδαπής και βεβαίωση Επαγγελματικής Κατάρτισης του Ι.Ε.Κ. ΕΚΑΒ της ειδικότητας "Πλήρωμα Ασθενοφόρου-Διασώστης".
Επικουρικά Προσόντα Α΄
Εν ελλείψει υποψηφίων με τα ανωτέρω προσόντα επιτρέπεται η πρόσληψη υποψηφίων με απολυτήριο τίτλο Ελληνικού Λυκείου ή άλλο ισότιμο τίτλο σχολικής μονάδας της ημεδαπής ή αλλοδαπής και βεβαίωση επιτυχούς περάτωσης του Γ΄ εξαμήνου του Ι.Ε.Κ. ΕΚΑΒ της ειδικότητας "Πλήρωμα Ασθενοφόρου-Διασώστης".
Επικουρικά Προσόντα Β΄
Εν ελλείψει υποψηφίων με τα ανωτέρω προσόντα επιτρέπεται η πρόσληψη υποψηφίων με απολυτήριο τίτλο Ελληνικού Λυκείου ή άλλο ισότιμο τίτλο σχολικής μονάδας της ημεδαπής ή αλλοδαπής και βεβαίωση επιτυχούς περάτωσης του Β΄ εξαμήνου του Ι.Ε.Κ. ΕΚΑΒ της ειδικότητας "Πλήρωμα Ασθενοφόρου-Διασώστης".
Επικουρικά Προσόντα Γ΄
Εν ελλείψει υποψηφίων με τα ανωτέρω προσόντα επιτρέπεται η πρόσληψη υποψηφίων με απολυτήριο τίτλο Ελληνικού Λυκείου ή άλλο ισότιμο τίτλο σχολικής μονάδας της ημεδαπής ή αλλοδαπής και βεβαίωση επιτυχούς περάτωσης του Α΄ εξαμήνου του Ι.Ε.Κ. ΕΚΑΒ της ειδικότητας "Πλήρωμα Ασθενοφόρου-Διασώστης".
Επικουρικά Προσόντα Δ΄
Εν ελλείψει υποψηφίων με τα ανωτέρω προσόντα επιτρέπεται η πρόσληψη υποψηφίων με απολυτήριο τίτλο Ελληνικού Λυκείου ή άλλο ισότιμο τίτλο σχολικής μονάδας της ημεδαπής ή αλλοδαπής και βεβαίωση αποφοίτησης από το Πρόγραμμα Επαγγελματικής Κατάρτισης Πληρωμάτων Ασθενοφόρων του ΕΚΑΒ.
Επικουρικά Προσόντα ΣΤ΄
Εν ελλείψει υποψηφίων με τα ανωτέρω προσόντα επιτρέπεται η πρόσληψη υποψηφίων με απολυτήριο τίτλο Ελληνικού Λυκείου ή άλλο ισότιμο τίτλο σχολικής μονάδας της ημεδαπής ή αλλοδαπής.
Σε κάθε περίπτωση απαιτείται επαγγελματική άδεια οδήγησης Γ΄ τουλάχιστον κατηγορίας σε ισχύ

Α. ΓΕΝΙΚΑ ΠΡΟΣΟΝΤΑ ΠΡΟΣΛΗΨΗΣ

1.- Οι υποψήφιοι πρέπει να έχουν ηλικία από 18 έως 65 ετών.

2.- Να έχουν την υγεία και τη φυσική καταλληλότητα που τους επιτρέπει την εκτέλεση των καθηκόντων της θέσεως που επιλέγουν.

3.- Να μην έχουν κώλυμα κατά το άρθρο 8 του Υπαλληλικού Κώδικα (καταδίκη, υποδικία, δικαστική συμπαράσταση), με την επιφύλαξη της επόμενης εξαίρεσης.

Εξαίρεση : Οι υποψήφιοι για θέσεις βοηθητικού ή ανειδίκευτου προσωπικού υπό την προϋπόθεση ότι έχουν εκτίσει την ποινή ή τα μέτρα ασφαλείας που τους έχουν επιβληθεί έχουν αρθεί ή έχουν απολυθεί υπό όρο (Ν.2207/1994 άρθρο 4 § 6).

Γ. ΠΡΟΘΕΣΜΙΑ ΥΠΟΒΟΛΗΣ ΑΙΤΗΣΕΩΝ

Οι ενδιαφερόμενοι μπορούν να υποβάλουν αίτηση στα γραφεία της υπηρεσίας μας , οδός Ν.ΖΕΡΒΟΥ αριθ. 22 Τ.Κ. 85200 ΚΑΛΥΜΝΟΣ και ειδικότερα στην υπηρεσία (ΤΜΗΜΑΤΟΣ ΓΡΑΜΜΑΤΕΙΑΣ, αρμόδιος κ ΟΛΓΑ ΣΧΟΙΝΑ), εντός προθεσμίας δέκα (10) ημερών, που αρχίζει από την επομένη ημέρα της τελευταίας δημοσίευσης της παρούσας σε τοπικές εφημερίδες ή της ανάρτησής της στο κατάστημα της υπηρεσίας και στο χώρο ανακοινώσεων του δημοτικού ή κοινοτικού καταστήματος, εφόσον η ανάρτησή της είναι τυχόν μεταγενέστερη της δημοσίευσης στις εφημερίδες (§ 10 άρθρο 21 Ν.2190/1994).

Δ. ΥΠΟΒΟΛΗ ΔΙΚΑΙΟΛΟΓΗΤΙΚΩΝ

Οι ενδιαφερόμενοι μαζί με την αίτησή τους πρέπει να υποβάλουν υποχρεωτικά τα εξής δικαιολογητικά επικυρωμένα:

1. Φωτοαντίγραφο των δύο όψεων της αστυνομικής ταυτότητας.

2. Φωτοαντίγραφο του τίτλου σπουδών τους (όπου απαιτείται), στον οποίο να αναγράφεται ο ακριβής βαθμός αυτού (ΜΟΝΟ για υποψηφίους των κατηγοριών ΔΕ). Σε κάθε περίπτωση που ο βαθμός εκφράζεται με αξιολογικό χαρακτηρισμό ή με ακέραιο αριθμό πρέπει στη φωτοτυπία του τίτλου να περιλαμβάνεται και βεβαίωση της οικείας σχολής για τον ακριβή αριθμητικό βαθμό.

Διευκρίνιση:.

Για τους αποφοίτους των Ι.Ε.Κ.: ως βαθμός διπλώματος νοείται ο μέσος όρος βαθμολογίας στο θεωρητικό μέρος των εξετάσεων πιστοποίησης, ο αναφερόμενος σε βεβαίωση που εκδίδεται από τον ΟΕΕΚ και η οποία δεν ισχύει αυτοτελώς, αλλά αποτελεί αναπόσπαστο παράρτημα του διπλώματος.

Προς απόδειξη αυτών ο υποψήφιος πρέπει να προσκομίσει :

Δίπλωμα Επαγγελματικής Κατάρτισης Επιπέδου Μεταδευτεροβάθμιας Επαγγελματικής Κατάρτισης και βεβαίωση του ΟΕΕΚ από την οποία να προκύπτει ο μέσος όρος βαθμολογίας του στο θεωρητικό μέρος των εξετάσεων πιστοποίησης

ή Βεβαίωση του ΟΕΕΚ από την οποία να προκύπτει ο μέσος όρος βαθμολογίας του στο θεωρητικό μέρος των εξετάσεων πιστοποίησης και η ακριβής ημερομηνία που ο συγκεκριμένος υποψήφιος κατέστη διπλωματούχος.

3. Υπεύθυνη δήλωση του Ν. 1599/1986 ότι δεν έχουν κώλυμα κατά το άρθρο 8 του Υπαλληλικού Κώδικα: α) ότι δεν έχουν καταδικαστεί για κακούργημα και σε οποιαδήποτε ποινή για κλοπή, υπεξαίρεση (κοινή και στην υπηρεσία), απάτη, εκβίαση, πλαστογραφία, απιστία δικηγόρου, δωροδοκία, καταπίεση, απιστία περί την υπηρεσία, παράβαση καθήκοντος καθ΄ υποτροπή, συκοφαντική δυσφήμιση, καθώς και για οποιοδήποτε έγκλημα κατά της γενετήσιας ελευθερίας ή οικονομικής εκμετάλλευσης της γενετήσιας ζωής, β) ότι δεν είναι υπόδικοι και δεν έχουν παραπεμφθεί με τελεσίδικο βούλευμα για κακούργημα ή για πλημμέλημα της προηγούμενης περίπτωσης, έστω και αν το αδίκημα παραγράφηκε, γ) ότι δεν έχουν, λόγω καταδίκης, στερηθεί τα πολιτικά τους δικαιώματα και για όσο χρόνο διαρκεί η στέρηση αυτή, δ) ότι δεν τελούν υπό δικαστική συμπαράσταση.

4. Επαγγελματικη άδεια οδήγησης τουλάχιστον Γ΄. κατηγορίας σε ισχύ

5. Υπεύθυνη δήλωση του Ν. 1599/1986 στην οποία να δηλώνει ο υποψήφιος αν τους τελευταίους δώδεκα (12) μήνες από την υποβολή της αιτήσεώς του έχει απασχοληθεί σε δημόσια υπηρεσία ή νομικό πρόσωπο του άρθρου 14 § 1 του Ν. 2190/1994 με την ιδιότητα του εποχικού εργαζόμενου ή για κάλυψη περιοδικών ή πρόσκαιρων αναγκών, ή όχι, προκειμένου να κριθεί εάν αυτός (υποψήφιος) έχει κώλυμα πρόσληψης ή όχι, σύμφωνα με όσα ορίζονται στο ΚΕΦ. ΕΠΙΣΗΜΑΝΣΕΙΣ. Σε περίπτωση που έχει απασχοληθεί να δηλώνει την υπηρεσία στην οποία απασχολήθηκε και την ακριβή χρονική διάρκεια της απασχόλησής του (έναρξη και λήξη).

6. Η ανεργία αποδεικνύεται με πρόσφατη βεβαίωση του ΟΑΕΔ (που είναι αρμόδιος προς τούτο), η ημερομηνία έκδοσης της οποίας δεν θα απέχει περισσότερο από πέντε (5) εργάσιμες ημέρες από την ημερομηνία έναρξης της προθεσμίας υποβολής των αιτήσεων. Αποκλείεται η απόδειξη με υποβολή υπεύθυνης δήλωσης και κάρτας ανεργίας.

7. Προκειμένου για ανέργους υποψηφίους που είχαν ενταχθεί σε πρόγραμμα επαγγελματικής κατάρτισης του ΟΑΕΔ: α) βεβαίωση του ΟΑΕΔ στην οποία να αναφέρεται η ημερομηνία έναρξης και λήξης της συμμετοχής του υποψηφίου στο πρόγραμμα ή σε περίπτωση που δεν έχει λήξει, το χρονικό διάστημα παρακολούθησης του προγράμματος και β) βεβαίωση του ΟΑΕΔ από την οποία να προκύπτει η ημερομηνία εγγραφής τους ως ανέργων στα σχετικά μητρώα.

8. Πιστοποιητικό οικογενειακής κατάστασης, πρόσφατης έκδοσης, προκειμένου για υποψηφίους που έχουν ανήλικα τέκνα.

9. Οι πολύτεκνοι και τα τέκνα πολυτέκνων οικογενειών, πιστοποιητικό της οικογενειακής τους κατάστασης του Δήμου ή της Κοινότητας , πρόσφατης έκδοσης ή αντίστοιχο πιστοποιητικό αρμόδιας αλλοδαπής αρχής, συνοδευόμενο από πιστοποιητικό της Ανωτάτης Συνομοσπονδίας Πολυτέκνων Ελλάδος (Α.Σ.Π.Ε.) (άρθρο 6, παρ.2 Ν.3454/2006).

10. Εάν ο τίτλος έχει αποκτηθεί στην αλλοδαπή απαιτείται, μόνον:

α) Προκειμένου για Δευτεροβάθμια μη τεχνική ή μη επαγγελματική εκπαίδευση, βεβαίωση ισοτιμίας από την αρμόδια Διεύθυνση του Υπουργείου Εθνικής Παιδείας και Θρησκευμάτων και για τεχνική και επαγγελματική εκπαίδευση αλλοδαπής, πράξη ισοτιμίας και κατάταξης της επιτροπής ισοτιμιών του Οργανισμού Επαγγελματικής Εκπαιδεύσεως και Καταρτίσεως (Ο.Ε.Ε.Κ.) - Εθνικής Αντιστάσεως 41, Ν. Ιωνία, Αθήνα και βεβαίωση, για την αντιστοιχία του βαθμού από την αρμόδια Διεύθυνση του Υπουργείου Εθνικής Παιδείας και Θρησκευμάτων σε εικοσάβαθμη κλίμακα.

β) Προκειμένου για Υποχρεωτική εκπαίδευση, βεβαίωση ισοτιμίας από τη Διεύθυνση Παιδείας Ομογενών και Διαπολιτισμικής Εκπαίδευσης (Δ.Ι.Π.Ο.Δ.Ε) της Κ.Υ. του Υπουργείου Εθνικής Παιδείας και Θρησκευμάτων ή από τις κατά τόπου Δ/νσεις Β/Θμιας Εκπαίδευσης της ημεδαπής.

11. Πιστοποιητικό του οικείου Δήμου ή Κοινότητας, πρόσφατης έκδοσης, ότι ο υποψήφιος είναι εγγεγραμμένος στο δημοτολόγιο.

Για υποψηφίους των υπολοίπων νομών που δεν έχουν το κριτήριο της εντοπιότητας, όπως ορίζεται στο κεφάλαιο Β΄ του παρόντος, απαιτείται ή υποβολή βεβαίωσης μόνιμης κατοικίας από τον οικείο Δήμο ή Κοινότητα (άρθρο 4 § 5 Ν.2647/1998).

Σημείωση:

- Η επικύρωση των πάσης φύσεως διοικητικών εγγράφων μπορεί να γίνεται από όλες τις διοικητικές αρχές και τα Κ.Ε.Π. Ακόμη μπορεί να γίνεται επικύρωση από Δικηγόρους και Συμβολαιογράφους σύμφωνα με τις διατάξεις του Κώδικα Διοικητικής Διαδικασίας (Ν.2690/1999).

- Τίτλοι, πιστοποιητικά και βεβαιώσεις της αλλοδαπής, που απαιτούνται για την πρόσληψη πρέπει να είναι επικυρωμένοι και επίσημα μεταφρασμένοι στην ελληνική γλώσσα, όπως ορίζουν οι κείμενες διατάξεις (άρθρο 29 Π.Δ. 50/2001 και Ν. 148/1914).

Τα ανωτέρω συμπεριλαμβανομένων και των τίτλων που αποδεικνύουν την γνώση ξένης γλώσσας, προσκομίζονται:

Σε πρωτότυπο ή σε ακριβές αντίγραφο του πρωτοτύπου ή σε αντίγραφο του ακριβούς αντιγράφου της αρχής που εξέδωσε το πρωτότυπο (όχι σε αντίγραφο το οποίο δεν έχει επικυρωθεί από την αρχή που εξέδωσε το πρωτότυπο). Η επικύρωση των ως άνω τίτλων, πιστοποιητικών και βεβαιώσεων όταν προσκομίζονται σε φωτοτυπία μη επικυρωμένη από την αρχή που τους εξέδωσε, επικυρώνονται μόνο από δικηγόρο. Πρέπει δε να συνοδεύονται και από την επίσημη μετάφρασή τους στην Ελληνική γλώσσα, από αρμόδια κατά νόμο αρχή του Υπουργείου Εξωτερικών ή την Πρεσβεία ή το Προξενείο της ξένης χώρας στην Ελλάδα ή από δικηγόρο ή από άμισθο ερμηνέα διορισμένο βάσει του ν. 148/26-12-1913/1-2-1914.

Ε΄. ΔΗΜΟΣΙΕΥΣΗ ΤΗΣ ΑΝΑΚΟΙΝΩΣΗΣ

Περίληψη της παρούσας, περιέχουσα υποχρεωτικώς τα όρια ηλικίας και όλα τα στοιχεία του άρθρου 21 § 8 του Ν. 2190/1994 (όπως ισχύει), να δημοσιευθεί σε δύο (2) ημερήσιες ή εβδομαδιαίες τοπικές εφημερίδες του Νομού, εφόσον εκδίδονται. Ανάρτηση ολόκληρης της ανακοίνωσης να γίνει στο κατάστημα της οικείας υπηρεσίας και στον χώρο των ανακοινώσεων του δημοτικού ή κοινοτικού καταστήματος του δήμου ή της κοινότητας στην οποία εδρεύει η υπηρεσία, συντασσομένου κατ΄ άρθρο 21 § 9 του Ν. 2190/1994 (όπως ισχύει) πρακτικού ανάρτησης.

ΣΤ΄. ΑΝΑΡΤΗΣΗ ΠΙΝΑΚΩΝ - ΥΠΟΒΟΛΗ ΕΝΣΤΑΣΕΩΝ

Οι πίνακες κατάταξης των υποψηφίων αναρτώνται στο κατάστημα της οικείας υπηρεσίας, συντασσομένου πρακτικού ανάρτησης, υπογραφόμενου από δύο (2) υπαλλήλους της υπηρεσίας.

Κατά των ανωτέρω πινάκων οι ενδιαφερόμενοι μπορούν να υποβάλουν ενστάσεις, στο ΑΣΕΠ, μέσα σε αποκλειστική προθεσμία, η οποία λήγει μετά την πάροδο δέκα (10) ημερών από την ανάρτησή τους.

Για την υποβολή της ένστασης απαιτείται η καταβολή παραβόλου στο δημόσιο ταμείο σαράντα ευρώ (40) ευρώ.

Ο ΔΙΟΙΚΗΤΗΣ ΤΟΥ ΝΟΣΟΚΟΜΕΙΟΥ ΠΑΠΑΡΓΥΡΟΠΟΥΛΟΣ ΧΡΗΣΤΟΣ

ΧΛ-12/9

ΣΥΝΔΕΣΜΟΣ ΠΟΛΙΤΙΚΩΝ ΣΥΝΤΑΞΙΟΥΧΩΝ ΔΗΜΟΣΙΩΝ ΥΠΑΛΛΗΛΩΝ Ν. ΔΩΔΕΚΑΝΗΣΟΥ
ΣΟΦΙΑΣ 2- ΡΟΔΙΝΙ ΤΗΛ. 22410-68826

ΨΗΦΙΣΜΑ

Το Διοικητικό Συμβούλιο του Συνδέσμου Πολιτικών Συνταξιούχων Δημοσίων Υπαλλήλων Νομού Δωδ/σου, αφού πληροφορήθηκε το θάνατο του προσφιλούς και ενεργού μέλους μας με μεγάλη κοινωνική προσφορά, του πρωτοπρεσβύτερου του Οικουμενικού θρόνου, Κακιού Βαγιανού, συνήλθε έκτακτα το Σάββατο 9 Σεπτεμβρίου 2006 και αποφάσισε τα παρακάτω:

1. Να παρακολουθήσει τη νεκρώσιμη ακολουθία
2. Να εκφράσει στην οικογένειά του τα θερμά και ειλικρινή συλλυπητήρια.
4. Να δημοσιευτεί το παρόν ψήφισμα στον τοπικό τύπο.

Για το Δ.Συμβούλιο
Ο Πρόεδρος
Νίκος Παπαεμμανουήλ
Η Γραμματέας
Τσαμπίκα Χατζηγεωργίου

Χ.Λ.-12/9

ΠΕΡΙΛΗΨΗ ΕΠΙΔΟΘΕΝΤΟΣ ΔΙΚΟΓΡΑΦΟΥ

Στις 8 Σεπτεμβρίου 2006, ο δικαστικός επιμελητής του Πρωτοδικείου Ρόδου Νικόλαος Σ. Χρυσανθής, ύστερα από έγγραφη παραγγελία του δικηγόρου Ρόδου Ιωάννη Εμμ. Πάππου, επέδωσε προς τον κ. Εισαγγελέα Πρωτοδικών Ρόδου με την υπ. αριθμ. 7.935Α/08-09-2006 έκθεση επιδόσεως, για την εναγομένη Αικατερίνη χήρα Ιωάννη Λεβέντη, το γένος Σάββα Τσακίρη, κάτοικο αγνώστου διαμονής και διευθύνσεως, ακριβές αντίγραφο της από 11-12-2005 και υπ' αριθμ. καταθέσεως 957/15-12-2005 αγωγής των: 1) Ιωάννη Πάππου του Δημητρίου και 2) Νικολάου Πάππου του Δημητρίου, κατοίκων αμφοτέρων Ρόδου, απευθυνομένης ενώπιον του Ειρηνοδικείου Ρόδου, της οποίας δικάσιμος ορίσθηκε η 19η Δεκεμβρίου 2006, ημέρα Τρίτη και ώρα 09.00 π.μ., υπ' αριθμ. πινακίου 6, τόπος δε το ακροατήριο του Ειρηνοδικείου Ρόδου, στρεφομένης εναντίον της ανωτέρω αναφερομένης και ενός ακόμη εναγομένου, με την οποία ζητείται να αναγνωρισθεί ότι συμπληρώθηκε στο πρόσωπο των εναγόντων η δεκαπενταετής κτητική παραγραφή επί του ακινήτου (και κατά ποσοστό 1/2 εξ αδιαιρέτου για τον καθένα), του περιγραφομένου στην παραπάνω αγωγή ακινήτου, υπό κτηματολογικά στοιχεία: Τόμος γαιών Γενναδίου 38, Φύλλο 73, Μερίδα 2614 και Φάκελος 3871.

Ρόδος 11 Σεπτεμβρίου 2006

Ο πληρεξούσιος δικηγόρος
Ιωάννης Εμμ. Πάππου

Χ.Λ.-12/9

ΕΛΛΗΝΙΚΗ ΔΗΜΟΚΡΑΤΙΑ
ΔΗΜΟΣ ΡΟΔΟΥ
ΕΠΑΡΧΙΑ ΡΟΔΟΥ
ΝΟΜΟΣ ΔΩΔΕΚΑΝΗΣΟΥ

ΓΝΩΣΤΟΠΟΙΗΣΗ ΓΑΜΟΥ

Γνωστοποιείται, σύμφωνα με το άρθρο 1369 του Αστικού Κώδικα, όπως τροποποιήθηκε με το Ν. 1250/1982, ότι:

Η **Παρασκευή-Φιορούλα Βενετσιάνου** του Κωνσταντίνου και της Βασιλείας που γεννήθηκε στην Πάτρα του νομού Αχαΐας και κατοικεί στη Ρόδο του νομού Δωδεκανήσου, επαγγέλματος ιδιωτ. υπάλληλος και ο **Διονυσόπουλος Χρήστος** του Αθανασίου και της Κωνσταντίνας που γεννήθηκε στην Πάτρα νομού Αχαΐας και κατοικεί στη Ρόδο Δωδεκανήσου επαγγέλματος στρατιωτικός πρόκειται να παντρευθούν στο Δημαρχείο του Δήμου Ρόδου.

Ρόδος 11-9-2006
Ο δήμαρχος
κ.α.
Νίκος Χαραλάμπης
Αντιδήμαρχος Ροδίων

15438-12/9



Χ6087-30/9

ΠΑΡΑΔΟΣΗ ΚΑΙ ΤΕΧΝΟΛΟΓΙΑ
ΕΡΓΑΣΤΗΡΙΟ ΦΩΤΟΓΡΑΦΙΩΝ
ΦΩΤΟ ΦΙΛ. ΠΑΧΟΣ
ΤΥΠΩΜΑ ΚΑΙ ΝΥΧΤΕΡΙΝΕΣ ΩΡΕΣ
Γ. ΕΥΣΤΑΘΙΟΥ 11 • Τηλ. 22410 26893 • Κιν.: 6946 282033

ΑΡΧΩΝ ΣΑΜΑΡΤΖΗΣ ΑΕΤΕΒΕ
26 ΧΡΟΝΙΑ ΜΟΝΩΣΕΙΣ
από το 1980



ΑΡΧΩΝ ΣΑΜΑΡΤΖΗΣ ΑΕΤΕΒΕ
ΜΟΝΩΣΕΙΣ - ΣΤΕΓΑΝΩΣΕΙΣ
1) Ικαρου & Λαοδικείας - Τηλ.: 22410 20021 Ρόδος 85100
2) Υποκατάστημα Ερυθρού Σταυρού 21 - Τηλ.: 22410 23030 Ρόδος 85100
ΚΙΝΗΤΟ: 6947374732

X 6044-30/9

Συγχαρητήριο

Ο δήμαρχος Καλλιθέας κ. Γιάννης Ιατρίδης το δημοτικό συμβούλιο και τα τοπικά συμβούλια Καλλιθέας συγχαίρουν τους δημότες τους που εισήχθησαν στα ΑΕΙ και ΤΕΙ και τους εύχονται καλή πρόοδο.

ΑΕΙ

Ιατρίδη Αντωνία του Ιωάννη και της Παρασκευής - Δημόσιας Διοίκησης Παντείου Καλυθιές
Καζέλλης Γεώργιος του Στεφάνου και της Ιωάννας - Επιστήμης Φυσικής Αγωγής και Αθλητισμού Θεσ/νίκη Καλυθιές
Κοντού Παρασκευή του Δημητρίου και της Σταματίας - Οργάνωσης και Διοίκησης Επιχειρ. Οικονομικού Παν. Αθήνας Καλυθιές
Κωνσταντούρα Νίκη - Χρυσοβαλάντη του Φωτίου και της Μαρίας-Φαίδρας - Φιλοσοφίας-Παιδ/κης Θεσ/νίκη Κοσκινού
Κώστας-Φώτης Μιχαήλ του Φωτίου και της Δέσποινας - Οργάνωσης και Διοίκησης Επιχειρήσεων Μακεδονίας (Θεσ/νίκη) Καλυθιές
Λεβέντη Βασιλεία του Βασιλείου και της Μαρίας - Επιστημών Εκπαίδευσης και Αγωγής στην Προσχ. Ηλικία Καλυθιές
Μανδηλάρη Παρασκευή του Θεοδώρου και της Αναστασίας -Φυσικής Πάτρας Ψίνθος
Παπαπαντελής Σταύρος του Αναστασίου και της Αρτεμις - Μηχανολόγων Μηχανικών Θεσ/νίκης Κοσκινού
Προεστάκη Αναστασία του Σταύρου και της Μαρίας - Παιδαγωγικό Δημοτικής Εκπαίδευσης Αιγαίου Ρόδος Κοσκινού
Σαββιού Σταυρούλα του Κυριάκου και της Σμαράγδας - Φιλολογίας Αθήνας Καλυθιές
Φωτάκη Γραμματική του Σταμάτη και της Αναστασίας - Βιολογία Πάτρας Καλυθιές

ΤΕΙ

Αχιολά Αρτεμις του Αναστασίου και της Αναστασίας - Εφαρμοσμένης Πληροφορικής Κοσκινού
Αργυρού Χρυσάνθη του Στέργου και της Τσαμπίκας - Διοίκησης Επιχειρήσεων ΤΕΙ Κρήτης Καλυθιές
Γαλατά Αναστασία του Στεφάνου και της Σταματίας - Διατροφής και Διαιτολογίας ΤΕΙ Κρήτης Καλυθιές
Γιαννιού Αικατερίνη του Μιχαήλ και της Κυριακής - Νοσηλευτικής Αθήνας Καλυθιές
Κουτουκάς Γεώργιος του Φωτίου και της Ελεονώρας - Ανακαίνισης και Αποκατάστασης Κτιρίων ΤΕΙ Λάρισας Κοσκινού
Κώτη Θεοδοσία-Χρυσοβαλάντη του Νικολάου και της Αικατερίνης - Ανακαίνισης και Αποκατάστασης Κτιρίων ΤΕΙ Πάτρας Κοσκινού
Κώστας Πολυχρόνης του Αναστασίου και της Νεκταρίας - Χρηματοοικονομικής και Ασφαλιστικής ΤΕΙ Κρήτης Καλυθιές
Μαλωίνα Σταματία του Γεωργίου και της Τσαμπίκας - Διοίκηση Επιχειρήσεων ΤΕΙ Αθήνας Καλυθιές
Ντουμάνη Σμαράγδη του Σπυρίδωνα και της Ευδοκίας - Πολ. Δομικών Εργων ΤΕΙ Κρήτης Κοσκινού
Ορφανός Χρήστος του Σταύρου και της Τσαμπίκας - Επιχειρ. Σχεδιασμού και Πληροφ. Συστημάτων ΤΕΙ Πάτρας
Σεβαστάκης Δημήτριος του Νικολάου και της Ανδριάνα-Αλίντα - Πληροφορικής και Τεχνολογίας Υπολογιστών ΤΕΙ Λαμίας Κοσκινού
Σταυρής Γεώργιος του Ελευθερίου και της Σεβαστής - Εφαρμοσμένης Πληροφορικής και Πολυμέσων ΤΕΙ Κρήτης
Τσακίρη Αικατερίνη του Ιωάννη και της Πιερέττ - Λογιστικής ΤΕΙ Χαλκίδας Ψίνθος

Παρελθόντων Ετών

Φωταράς Σταύρος του Ιωάννη και της Αντωνίας - Κοινωνικής Εργασίας ΤΕΙ Πάτρας Ψίνθος

ΧΛ-12/9

ΠΡΟΟΔΟΣΚΟΠΟΣ
prooscport@yahoo.gr

Προσοχή στα νεύρα

Ζήτησαν από τους παίκτες του Ιάλυσου ο προπονητής και ο πρόεδρος του συλλόγου

Την προσοχή των παικτών στα επόμενα παιχνίδια προκειμένου να αποφευχθούν οι εντάσεις με αφορμή τα όσα έγιναν στο «Οικονομίδειο» στο φιλικό με τον Ηρακλή Μαριτσών, ζήτησαν χθες ο προπονητής και η διοίκηση του Ιάλυσου. Λίγο πριν ξεκινήσει η προπόνηση, τόσο ο Άκης Δελαπόρτας όσο και ο πρόεδρος Βασίλης Κώτσος εξήγησαν στους «ερυθροκίτρινους» ότι η συμπεριφορά τους θα πρέπει να είναι η δέουσα διότι στα επίσημα παιχνίδια θα δημιουργηθεί μεγάλο πρόβλημα με ανάλογα περιστατικά, άσχετα αν έχουν δίκιο.

Αμέσως μετά ξεκίνησε η προπόνηση στην οποία συμμετείχαν όλοι οι παίκτες χωρίς να υπάρχει κανένα σοβαρό πρόβλημα και αυτό είναι ιδιαιτέρως ευχάριστο για τον κ.Δελαπόρτα. Ο μόνος που δεν μπόρεσε να πάρει μέρος στην προπόνηση ήταν ο Μακαρούνας ο οποίος για προσωπικούς λόγους δεν μπορούσε να μεταβεί στο «Οικονομίδειο».

Καλά τα πήγαν προχθές Ζανεττίδης και Κόττορος

Το χαμηλότερο βαθμό των διαιτητών των προχθεσινών αγώνων της Σούπερ Λίγκα πήρε ο Κώστας Ζανεττίδης του Συνδέσμου Δωδεκανήσου. Ο ρόδιος ρέφερι που «έπαιξε» το Ιωνικός - Καλαμάτα πήρε 8.1 πού πάντως δεν είναι καθόλου κακός βαθμός και σαφέστατα είναι πιο πάνω από τα επικίνδυνα όρια. Ο δεύτερος «βοηθός» του στο παιχνίδι αυτό Γιώργος Κόττορος επίσης από τον Σύνδεσμο της Δωδεκανήσου πήρε 8.6 την στιγμή που ο «χειρότερος» ήταν 6.8 και τον πήρε ο κ.Παπαδάκης στο Ατρόμητος - ΑΕΚ.

Παρουσίαση της κάρτας υγείας

Την Πέμπτη 14 Σεπτεμβρίου 2006 και ώρα 12:00 στο ξενοδοχείο King George II (αίθουσα Ballroom), ο υπουργός Υγείας Δημήτρης Αβραμόπουλος και ο πρόεδρος της ΕΠΟ Βασίλης Γκαγκάτσης θα παρουσιάσουν από κοινού το Σύστημα Κάρτας Υγείας Ποδοσφαιριστών-Αθλητών.

Ήταν μέτριος, αλλά κέρδισε

Ο Κλεάνθης επικράτησε χθες στα Μαριτσά του Απόλλων Απολλώνων με δυο γκολ του Μ. Σπάρταλη

Αν και ιδιαίτερα μέτριος ο Κλεάνθης, νίκησε με 2 - 1 τον Απόλλωνα Απολλώνων σε χθεσινό φιλικό παιχνίδι που πραγματοποιήθηκε στο γήπεδο των Μαριτσών. Η ομάδα του Παραδεισίου ήταν σαφέστατα κατώτερη προηγούμενων εμφανίσεών της. Οι παίκτες του-Ανδρέα Σταύρου δεν είχαν τον απαιτούμενο ρυθμό με αποτέλεσμα να παρουσιάσουν αυτή την μέτρια εικόνα. Δικαιολογούνται πάντως καθώς η ομάδα ακόμα δεν έχει ολοκληρώσει την προετοιμασία της και υπάρχει η πεποίθηση ότι θα είναι πολύ διαφορετική όσο θα πλησιάζουμε στην έναρξη του πρωταθλήματος. Και τα δυο γκολ των νικητών σημείωσε ο Μιχάλης Σπάρταλης (ένα σε κάθε ημίχρονο). Με τον Κλεάνθη έπαιξαν οι ακόλουθοι:

Καραγιάννης, Νικολός, Τσαφής, Φασάκης, Στόιος, Ρεντόπουλος, Αλέξης Σπάρταλης, Νίκος Κρομμύδας, Τσαλώλης, Μιχάλης Σπάρταλης (Έπαιξαν και οι Ορφανός, Ροδίτης, Μανάκης, Γιώργος Κρομμύδας, Αντωνούρης, Σαββιδάκης, Μαχλής, Νικηταράς και Γαλανός).

Επιχείρηση «προσγείωση»

Ο προπονητής της Ρόδου Γιώργος Στράντζαλης ξέρει ότι το πρωτάθλημα έχει ακόμα πολύ δρόμο και ζήτησε να κατέβουν οι τόνοι

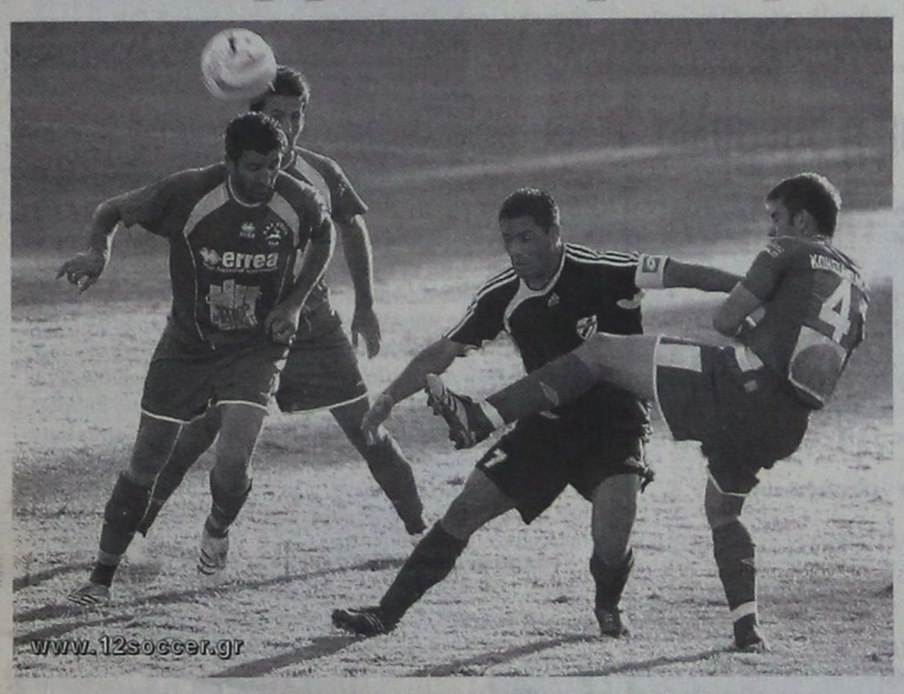

Φάση απί το προχθεσινό παιχνίδι του Δημοτικού Σταδίου

Χαράς ευαγγέλια επικρατούν στην ομάδα της Ρόδου μετά την πολύ καλή παρουσία που είχε στην πρεμιέρα του πρωταθλήματος κόντρα στον Αιολικό αλλά και την εύκολη νίκη που κατάφερε να πετύχει. Ο κόσμος που πήγε στο γήπεδο είδε μια σοβαρή και πειθαρχημένη ομάδα και αυτό είναι κάτι που του άρεσε πάρα πολύ. Βέβαια στο «στρατόπεδο» των «πρασίνων προσπαθούν να μην πετάνε στα σύνεφα καθώς ξέρουν πως το πρωτάθλημα έχει ακόμα πάρα πολύ δρόμο και δεν μπορεί να κριθεί από ένα παιχνίδι, ιδιαίτερα το πρώτο της χρονιάς. Πάντως η ικανοποίηση είναι διάχυτη και σίγουρα αυτή η νίκη θα τονώσει την ψυχολογία των παικτών ενόψει της συνέχειας του πρωταθλήματος. Το επίσης πολύ θετικό είναι ότι δεν προέκυψε από το παιχνίδι της Κυριακής κανένα απολύτως αγωνιστικό πρόβλημα. Έτσι λοιπόν όλοι οι παίκτες έδωσαν το παρών στην χθεσινή προπόνηση και είναι ετοιμοπόλεμοι για το επόμενο παιχνίδι που είναι εκτός έδρας με την Ζάκυνθο. Σε αυτούς συμπεριλαμβάνεται και ο Δερμιτζάκης ο οποίος εξέτισε την ποινή του και πλέον έχει και πάλι δικαίωμα συμμετοχής.

Ομιλία Στράντζαλη

Ο τεχνικός της Ρόδου θέλοντας να προσγειώσει άμεσα τους πάντες, λίγο πριν από την έναρξη της χθεσινής προπόνησης μίλησε στους ποδοσφαιριστές του και αφού τους συνεχάρη για την προσπάθεια που έκαναν προχθές, τους ζήτησε να είναι ιδιαιτέρως προσεκτικοί στα επόμενα παιχνίδια και σε καμία περίπτωση να μην επαναπαυτούν στη νίκη που πέτυχαν. Τους ζήτησε γενικά να σκύψουν το κεφάλι κάτω και να συνεχίσουν την προσπάθεια καθώς μόνο έτσι θα επιτευχθεί ο φετινός στόχος της ομάδας.

Δηλώσεις Τρούλη

Μιλώντας για τον αγώνα με τον Αιολικό, ένας από τους πρωταγωνιστές, ο Λευτέρης Τρούλης μας είπε τα ακόλουθα:

«Εμείς κάναμε το παιχνίδι να φαίνεται εύκολο, με την απόδοσή μας. Ο Αιολικός δεν είναι αμελητέα ποσότητα. Είναι δυνατή ομάδα. Είμαστε ικανοποιημένοι. Και από την συνολική παρουσία της ομάδας αλλά και από την πρώτη νίκη στο πρωτάθλημα. Βρισκόμαστε σε καλό δρόμο. Δεν μας πήρε σε κανένα σημείο του παιχνιδιού από κάτω. Ούτε όταν χάσαμε το πέναλτι στο 45'. Απλά μας επηρέασε για λίγο στα πρώτα πέντε λεπτά του δευτέρου ημιχρόνου και από εκεί και πέρα και πάλι είχαμε και πάλι την πρωτοβουλία όπως είδατε και εσείς. Η ψυχολογία μας είναι πολύ καλή. Δεν είναι τυχαίο το γεγονός ότι στην Μυτιλήνη στον αγώνα κυπέλλου κατορθώσαμε να γυρίσουμε το παιχνίδι. Ευχαριστούμε τον κόσμο που ήρθε στο γήπεδο και μας βοήθησε. Ο μεγάλος μας στόχος είναι να φέρουμε και άλλους φιλάθλους στο γήπεδο».

Προπόνηση στο στάδιο στίβου

Στο στάδιο στίβου πραγματοποιήθηκε η χθεσινή απογευματινή προπόνηση της ομάδας. Το γεγονός ότι το χορτάρι του κεντρικού γηπέδου έχει πιάσει «σκουλήκι» ανάγκασε τους υπεύθυνους να το κλείσουν για μερικές ημέρες. Πιθανότατα σήμερα θα ψεκαστεί και θα μπορεί να χρησιμοποιηθεί και πάλι μετά από μερικές ημέρες.

Ικανοποίηση στο Διαγόρα

Ικανοποίηση επικρατεί στο στρατόπεδο του Διαγόρα από την πρώτη εκτός έδρας νίκη επί του Αγίου Δημητρίου με 3-1 αλλά και από την εμφάνιση του β΄μέρους περισσότερο μέσα από την οποία ο Διαγόρας μπόρεσε να κάνει την μεγάλη ανατροπή και να πάρει σπουδαία νίκη και το πρώτο τρίποντο του πρωταθλήματος. Σε αυτήν την μεταμόρφωση του β΄μέρους σπουδαίο ρόλο έπαιξαν οι φωνές του Ντανιέλ Μπατίστα στην ανάπαυλα, η είσοδος του Μπρίτο στον αγώνα αλλά και η ικανότητα των παικτών του γηραιού φέτος στο να τελειώνουν τις φάσεις κάτι που ζητάει ο προπονητής του Διαγόρα από το ξεκίνημα της προετοιμασίας. Ένας από τους παίκτες που διανύει περίοδο πολύ καλής κατάστασης είναι ο Παναγιώτης Σπάρταλης. Τρία γκόλ στην πρόκριση του Κυπέλλου με την Ένωση Θράκης αλλά και δύο την Κυριακή το απόγευμα στο Μπραχάμι αποδεικνύουν πως περνάει περίοδο λαμπρής φόρμας έχοντας αποκαταστήσει κατά τον καλύτερο δυνατό τρόπο και την επαφή του με τα δίχτυα.

«Δεν παίζω μόνο εγώ στο γήπεδο» λέει ο μετριόφρονας νεαρός ποδοσφαιριστής και συνεχίζει:

«Το γκόλ είναι προσπάθεια όλης της ομάδας. Εγώ μετουσιώνω αυτή την προσπάθεια και πάντα προσπαθώ για το καλό της ανεξάρτητα από το αν πετυχαίνω γκόλ η όχι. Ακόμα κι όταν βρεθήκαμε πίσω στο σκορ ήμασταν καλύτεροι από τον Αγιο Δημήτριο στο παιχνίδι. Κάναμε όμως λάθη και δεν μας έβγαινε τίποτα. Στο β΄ημίχρονο πήγαμε καλά και με τις αλλαγές στον αγώνα του κώουτς φτάσαμε εύκολα στην νίκη. Χαρακτηριστικό της εμφάνισής μας στο β΄μέρος είναι πώς χάσαμε ευκαιρίες ακόμα και μετά το 1-3. Οσον αφορά τον εαυτό μου φυσικά και θέλω να σκοράρω. Αυτό όμως που με ενδιαφέρει περισσότερο είναι να κερδίζει ο Διαγόρας κι ας μην βγάζω εγώ το γκόλ. Ας το σημειώνει οποιοσδήποτε αγωνίζεται εκείνη την στιγμή. Εγώ θα συνεχίσω να δουλεύω στον ίδιο ρυθμό και δεν επηρεάζομαι από την επίτευξη του γκόλ. Θέλω να πανηγυρίσω έτσι η αλλιώς την επιτυχία της ομάδας μας στο τέλος του πρωταθλήματος. Ακόμα είναι νωρίς για όλα και να ξέρετε πώς κανείς μας δεν πετάει στα σύννεφα. Γνωρίζουμε σε ποια ομάδα είμαστε και τι μας περιμένει. Είναι πολύ νωρίς ακόμα για να πούμε ο,τιδήποτε».

«Μπαίνει» ο Βελής

Στο μεταξύ από σήμερα μπαίνει σιγά σιγά στους ρυθμούς προπόνησης και ο Χρήστος Βελής. Τον ποδοσφαιριστή εξέτασε στην Αθήνα ο ορθοπεδικός του Ερρίκος Ντυνάν Γιάννης Βλάμης και διαπίστωσε πώς η θλάση έχει επουλωθεί δίνοντας παράλληλα το «πράσινο φως» για να ξεκινήσει προπονήσεις ο έμπειρος μεσοεπιθετικός .

Σε ρυθμούς ομάδας μπαίνει από σήμερα και ο Πιότρ Γκέρτσακ όπως επίσης και ο Γιάννης Κοσκινιάτης. Ο Πέτρος Ρουτζιέρης πάντως αισθανόταν και χθες ενοχλήσεις και επρόκειτο να ακολουθήσει ειδικό πρόγραμμα εκγύμνασης. Αξίζει να σημειωθεί ότι ο Παναγιώτης Αγγελόπουλος γλιτώνει το νυστέρι και θα επανέλθει σιγά σιγά ακολουθώντας ειδική θεραπευτική αγωγή.

-Στην Αθήνα έμεινε μετά το τέλος του προχθεσινού αγώνα ο προπονητής Ντανιέλ Μπατίστα για αυτό και τη χθεσινή προπόνηση την έκανε ο συνεργάτης του Γιάννης Καμπούρης. Θα επιστρέψει σήμερα όπου η προπόνηση θα γίνει στο «Οικονομίδειο» γυμναστήριο και θα ξεκινήσει στις 3.30μ.μ.

Παραλειπόμενα από το Μπραχάμι

Πριν από την έναρξη του αγώνα συνεργάτης του υποψήφιου Νομάρχη κ. Υφηλάντη μετέφερε τους χαιρετισμούς του και ευχήθηκε ολόψυχα καλή επιτυχία.

Ιδιαίτερα νευρικός ήταν ο Ντανιέλ Μπατίστα από τα λάθη που έκαναν οι παίκτες του μέσα στον αγωνιστικό χώρο κατά την διάρκεια του α΄ημιχρόνου. Όσοι βρέθηκαν στο γήπεδο πάντως συμφώνησαν στην μεγάλη του συμβολή σε αγωνιστικό και ψυχολογικό επίπεδο (Ο Διαγόρας ήταν πίσω στο σκόρ) στο β΄ημίχρονο. Η είσοδος του Μπρίτο αλλά και η άνοδος της απόδοσης των υπολοίπων έφερε την μεγάλη ανατροπή.

Στην εξέδρα του γηπέδου του Μπραχαμίου ήταν και τριάντα περίπου Ροδίτες που πανηγύρισαν στο τέλος την πρώτη νίκη της ομάδας του Διαγόρα στο πρωτάθλημα.

Ο αγωνιστικός χώρος του γηπέδου του Μπραχαμίου ήταν ιδιαίτερα σκληρός με αποτέλεσμα να παραπονιούνται για ενοχλήσεις στα πέλματα οι Μοσχής, Μαΐλης και Παφιάκης.

Το Καλοκαίρι είναι εδώ!

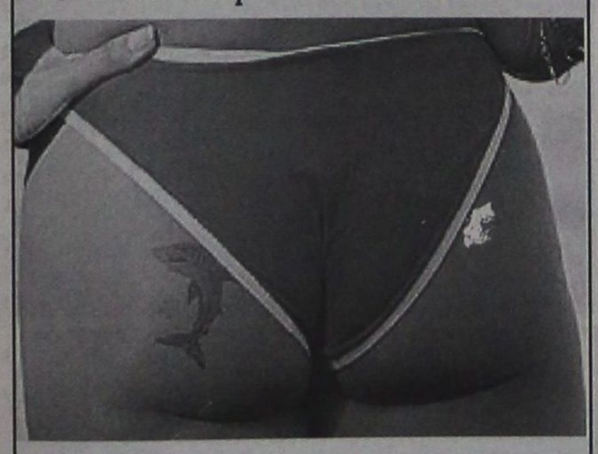

Κάνετε σπορ σε άλλους ρυθμούς

ΡΟΔΟΣΠΟΡ ΓΔ. 30/9

...πρώτο όνομα στα σπορ

ΕΘ. ΔΩΔΕΚΑΝΗΣΙΩΝ 15 - Τηλ. 22410 21442

www.rodosport.gr E-mail:rospo@otenet.gr

ΡΟΔΟΣ-ΑΙΟΛΙΚΟΣ

Photo play

www.12soccer.gr



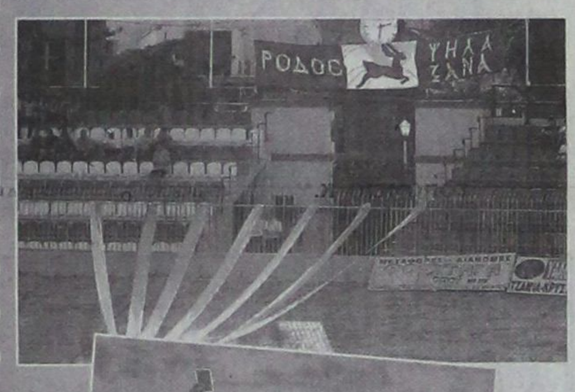





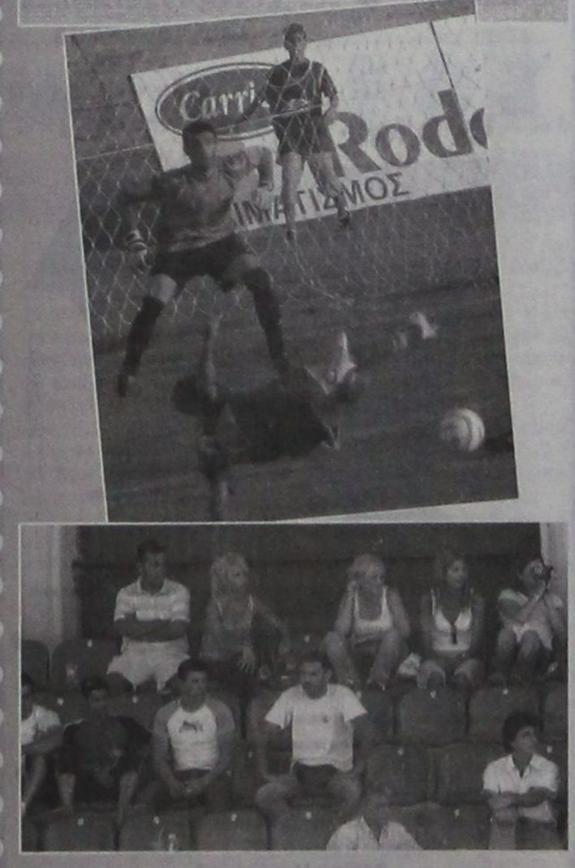

ΠΡΟΟΔΟΣΠΟΡ

Μεγάλη επιτυχία σημείωσαν οι «Αιγαιοπελαγίτικοι» κωπηλασίας

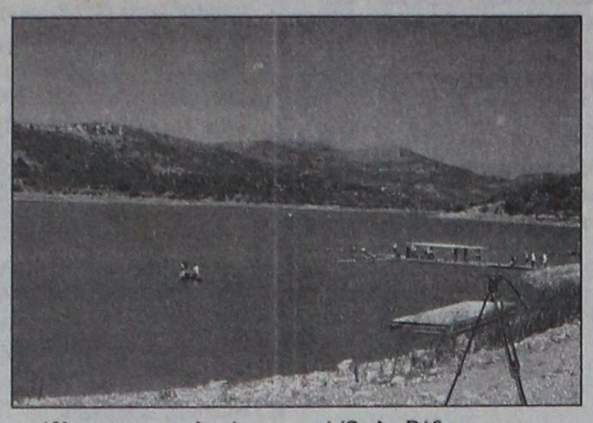

Με μεγάλη επιτυχία διεξήχθησαν και φέτος, το περασμένο Σάββατο 9 Σεπτεμβρίου.

οι 8οι Αιγαιοπελαγίτικοι Αγώνες Κωπηλασίας στο Φράγμα Απολακκιάς στη Νότια Ρόδο.

Παρουσία του Υπουργού Αιγαίου & Νησιωτικής Πολιτικής κ.Α.Παυλίδη του Δημάρχου Νότιας Ρόδου κ.Μ.Σαββή, του Προέδρου ΝΟΡ κ.Μ.Βρατσάλη, Δημοτικών, Τοπικών Συμβούλων της Νότιας Ρόδου και πολιτών οι Αγώνες ξεκίνησαν στις 10:00 το πρωί και έληξαν στις 13:15 το μεσημέρι. Στη συνέχεια στον ίδιο χώρο έγιναν οι απονομές στους νικητές και κατόπιν προσφέρθηκε γεύμα για τους αθλητές και τους παρευρισκόμενους.

Η σημαντική αυτή αθλητική εκδήλωση γίνεται στο Φράγμα Απολακκιάς για τρίτη συνεχή χρονιά, αναδεικνύοντας την περιοχή του Φράγματος ως ένα χώρο κατάλληλο για το άθλημα της κωπηλασίας.

Η διοργάνωση έγινε υπό την αιγίδα του Υπουργείου Αιγαίου και Νησιωτικής Πολιτικής, με την συνεργασία του Δήμου Νότιας Ρόδου και του Ναυτικού Ομίλου Ρόδου.

Οι αθλητές που φιλοξενήθηκαν φέτος ήταν από το Ναυτικό Όμιλο Θεσσαλονίκης, το Ναυτικό Όμιλο Ερετών (Αθήνα), το Ναυτικό Όμιλο Αίολος Παμφίλων Μυτιλήνης, το Ναυτικό Όμιλο Μυτιλήνης, το Ναυτικό Όμιλο Λήμνου και το Ναυτικό Όμιλο Ρόδου.

Ο Δήμος Νότιας Ρόδου ως οικοδεσπότης των Αγώνων ευχαριστεί τους εκπροσώπους και τους αθλητές που πήραν μέρος στους Αγώνες καθώς και όλους όσους συνέβαλαν στην άψογη διοργάνωση και επιτυχία των Αγώνων.

Τέλος να αναφέρουμε ότι ήδη έχουν ξεκινήσει οι παρεμβάσεις για τη διαμόρφωση του φράγματος σε Ναυταθλητικό Κέντρο.

Σε πρώτη φάση προβλέπεται η κατασκευή και τοποθέτηση δυο προκατασκευασμένων οικίσκων που θα στεγάζουν κοιτώνες, ενός χώρου εστίασης - παρασκευαστήριου, μία αίθουσα παιχνιδιών-δραστηριοτήτων, ένα αναγνωστήριο.

Ο Δήμος ήδη έχει προμηθευτεί προβλήτα και πλωτή εξέδρα.

Παράλληλα προβλέπονται κατάλληλες διαμορφώσεις του περιβάλλοντος χώρου, όπως ξύλινες διαδρομές, παρατηρητήρια. Όλες οι κατασκευές θα γίνουν με χρήση φυσικών υλικών, πέτρας - ξύλου για εναρμόνιση του τοπίου.

Το έργο εντάχθηκε στο ΠΕΠ Νοτίου Αιγαίου 2000-2006

Ολοκληρωμένα Προγράμματα Ανάπτυξης Αγροτικού Χώρου (Ο.Π.Α.Α.Χ), με συνολικό προϋπολογισμό 318.855,04_ (Δημοσία Δαπάνη 60%:191.313,02_, Συμμετοχή ΑΝ.ΡΟ Α.Ε 40%: 127.542,02)

Παρελθόν το Αίγιο, τώρα το Αιγίνιο...

Σήμερα το μεσημέρι αναχωρεί η αποστολή του Κολοσσού για τη Θεσσαλονίκη ενόψει του αυριανού αγώνα κύπελλου με τον Αιγινιακό! Στις 15:00 θα ξεκινήσει το ματς, έπειτα από αίτημα των «θαλασσί»



Ο Κολοσσός αύριο παίζει στο Αιγίνιο

Αν τελικά το αποτέλεσμα είναι αυτό που μετράει, τότε ο Κολοσσός θα πρέπει να πανηγυρίζει την πρόκριση του στην επόμενη φάση του κυπέλλου Ελλάδας. Οι «θαλασσί» προχθές στο Αίγιο συνάντησαν πολλές δυσκολίες απέναντι στον Κεραυνό αλλά τελικά κέρδισαν με 72-67 και πήραν το διαβατήριο για την επόμενη αγωνιστική. Μπορεί μέχρι πρότινος ο Κολοσσός να μην είχε δώσει ούτε καν φιλικό παιχνίδι, αλλά η περιοδεία του στο νομό Αχαίας συνοδεύτηκε από δύο νίκες. Στο φιλικό παιχνίδι με την Ολυμπιάδα Πατρών (85-70) και στο ματς με τον Κεραυνό στο Αίγιο...

Οι Ροδίτες επέστρεψαν στο «σμαραγδένιο» νησί το βράδυ της Κυριακής και από χθες μπήκαν σε κανονικούς ρυθμούς ενόψει της αυριανής αναμέτρησης με τον Αιγινιακό. Παρά την κούραση απ΄ τα συνεχόμενα ταξίδια αλλά και την προσπάθεια για τη νίκη, οι παίκτες του Γιώργου Ζευγώλη προπονήθηκαν στο «Βενετόκλειο» και έδειξαν πανέτοιμοι για το αυριανό ματς. Η αποστολή του Κολοσσού θα ταξιδέψει σήμερα το μεσημέρι για το αεροδρόμιο «Μακεδονία» της Θεσσαλονίκης και πιθανότατα θα γίνει προπόνηση σε κλειστό γυμναστήριο της συμπρωτεύουσας. Ήδη το τεχνικό τιμ έχει ψάξει στοιχεία για τους αυριανούς αντιπάλους του Κολοσσού, που προβιβάστηκαν φέτος (όπως και ο Κεραυνός Αιγίου) στη Β΄ Εθνική.

Θα πρέπει να σημειωθεί ότι ο Κολοσσός κατέθεσε αίτημα στην Ε.Ο.Κ. προκειμένου το ματς στο Αιγίνιο να ξεκινήσει στις 15:00 για να προλάβει η ομάδα το αεροπλάνο της επιστροφής για τη Ρόδο. Το αίτημα αυτό έγινε αποδεκτό απ΄ την Ομοσπονδία και έτσι ο Κολοσσός θα μεταβεί αύριο το πρωί οδικώς στο Αιγίνιο για την αναμέτρηση του κυπέλλου. Στην «θαλασσί» αποστολή θα συμμετάσχουν οι: Φίλιππος Μοσχοβίτης, Τζάρετ Χαρτ, Γιάννης Σκορδάλης, Χρήστος Γκογκίδης, Πάνος Παναγιωταράκος, Γιάννης Μητρόπουλος, Θέμης Κουπίδης, Νταμίρ Λάτοβιτς, Χρήστος Πετροδημόπουλος, Κώστας Τσότσος, Κώστας Μαχαίρας και Κώστας Κεφαλάς.

Η Μαρία Παρδαλού παρούσα στο 10ο Παγκόσμιο Κύπελλο

Συγκροτήθηκε η ομάδα που θα μας εκπροσωπήσει στο 10ο Παγκόσμιο Κύπελλο που ως γνωστό θα γίνει το ερχόμενο Σαββατοκύριακο 16 και 17 Σεπτεμβρίου στο Ολυμπιακό Στάδιο της Αθήνας.

Η σύνθεση της ομάδας είναι:

Άνδρες

100μ Γκούσης Τάσος
200μ Γκούσης Τάσος
400μ Ρέγας Δημήτρης
800μ Παπαδόπουλος Ευθύμιος (Παπαϊωάννου Βασίλης)
1500μ Οικονόμου Παναγιώτης (Παπαϊωάννου Βασίλης)
3000μ Φράγκος Τάσος (Γελασάκης Μιχάλης)
5000μ Σαββόπουλος Παντελής (Γελασάκης Μιχάλης)
3000μ Στιπλ Λίτσης Αλέξανδρος (Ακρούτ Ναίμ)
110μΕμπόδια Μαυρίδης Θεόπιστος
400μ Εμπόδια Ιακωβάκης Περικλής
Υψος Συρράκος Δημήτρης
Επί κοντώ Κουρουπάκης Σταύρος
Μήκος Τσάτουμας Λούης
Τριπλούν Ζαλαγκίτης Κώστας
Σφαιροβολία Αναστασόπουλος Ανδρέας
Δισκοβολία Κώνστας Στέφανος
Σφυροβολία Παπαδημητρίου Αλεξανδρος
Ακοντισμός Ηλτσιος Γιώργος
4Χ100μ Σαρρής παναγιώτης, Πολίτης Γιάννης, Καραγιάννης Ανδρέας, Πετρίδης Αριστείδης
4Χ400μ Δημότσιος Στέλιος, Ντούπης Γιώργος, Μελαχροινούδης Παντέλης, Γράβαλος Δημήτρης

Γυναίκες

100μ Κοκλώνη Γεωργία
200μ Μπουντά Χαρούλα
400μ Χαλκιά Φανή
800μ Φιλάνδρα Ελένη
1500μ Αστροπεκάκη Καλλιόπη
3000μ Πρωτόπαππα Μαρία (Παρδαλού Μαρία)
5000μ Πρωτόπαππα Μαρία (Παρδαλού Μαρία)
3000μ Στιπλ Κοκκιναρίου Ειρήνη
100μ Εμπόδια Ρεντούμη Φλώρα
400μ Εμπόδια Χατζή Χριστίνα
Υψος Χατζηνάκου Περσεφόνη
Επί κοντώ Σκαφίδα Αφροδίτη
Μήκος Δεβετζή Πηγή (Καφετζή Γιαννούλα)
Τριπλούν Δεβετζή Πηγή
Σφαιροβολία Τερζόγλου Ειρήνη
Δισκοβολία Αμπατζή Αρετή
Σφυροβολία Παπαγεωργίου Αλεξάνδρα
Ακοντισμός Λίκα Βοϊσάβα
4Χ100μ Κομπίδου Ελευθερία, Πατσού Φρόσω, Κάβουρα Νικολέτα, Νερατζίδου Ζωή
4Χ400μ Πάντη Αλένα-Μαρία, Δημόγλου Στέλλα, Ντόβα Δήμητρα, Μπουντά Χαρούλα

Καλούνται όλοι παραπάνω αθλητές και αθλήτριες να βρίσκονται την Παρασκευή 15 Σεπτεμβρίου μέχρι στις 12 το μεσημέρι στο ξενοδοχείο Χολιντέι Ιν (Μιχαλακοπούλου 50 Αθήνα)

Την Παρασκευή η συναυλία της ΕΠΣΔ με την Βίσση

Η Ε.Π.Σ.ΔΩΔΕΚΑΝΗΣΟΥ διοργανώνει συναυλία με την ΑΝΝΑ ΒΙΣΣΗ και τους GOIN THROUGH την Παρασκευή 15 Σεμπτεμβρίου και ωρα 21.30 στο ΔΗΜΟΤΙΚΟ ΣΤΑΔΙΟ ΡΟΔΟΥ ο ΔΙΑΓΟΡΑΣ.

Τιμή εισιτηρίου προπώλησης 25.00 ΕΥΡΩ.

Σημεία πώλησης εισιτηρίων:

1. Γραφεία Ε.Π.Σ.ΔΩΔ/ΣΟΥ (Κορδιγιτώνος 42)
2. Γήπεδο ΔΙΑΓΟΡΑ
3. Κατάστημα ΜΙΧΑΛΗ ΒΕΡΓΩΤΗΣ (ΠΛΑΤΕΙΑ ΚΥΠΡΟΥ)
4. Ξενοδοχείο OASIS Β. ΓΑΜΒΡΟΥΔΗΣ - ΑΦΑΝΤΟΥ
5. MANUEL MUSIC CENTER
6. TOP-TEN -X MUSICLAND
7. SWEDO-ΚΑΖΑΚΟΣ (Αρχάγγελος)
8. ΥΠΕΡ ΜΑΡΚΕΤ ΣΠΑΝΟΣ
9. ΕΚΟ Γ.Παρασκευάς (ΚΙΟΤΑΡΙ)

Τα σήματα των διαιτητών

Καλούνται οι πιο κάτω διαιτητές να παραλάβουν από τα γραφεία της ΕΠΣΔ τα σήματά τους.

Β ΕΘΝΙΚΗΣ ΔΙΑΙΤ: ΚΑΤΣΙΔΩΝΗΣ Β.-ΣΙΔΗΡΟΠΟΥΛΟΣ ΑΝ.

Β ΕΘΝΙΚΗΣ ΒΟΗΘΟΙ: ΦΡΑΓΚΙΝΗΣ Μ-ΑΡΓΥΡΟΠΟΥΛΟΣ Γ.- ΔΙΑΜΑΝΤΕΑΣ Ν.-ΚΟΥΡΔΟΥΚΛΑΣ Α.

Γ ΕΘΝΙΚΗΣ ΔΙΑΙΤ. : ΦΕΣΣΑΡΑΣ Ν.-ΚΕΤΣΕΣ Δ.-ΑΣΗΜΑΚΟΠΟΥΛΟΣ Η

Γ ΕΘΝΙΚΗΣ ΒΟΗΘΟΙ: ΑΝΤΩΝΑΣ ΣΤ.-ΓΟΥΛΑΡΑΣ Δ.-ΜΙΑΡΗΣ ΕΜΜ.- ΜΙΡΙΟΥΝΗΣ Ν.-ΠΑΠΑΓΕΩΡΓΙΟΥ Π. - ΠΛΑΚΟΓΙΑΝΝΗΣ Δ. - ΡΟΥΜΑΝΗΣ Δ.-ΦΡΑΓΚΙΑΔΑΚΗΣ Λ.

Σήμερα η συνάντηση των προέδρων Α' Κατηγορίας

Σήμερα στις 19.00 στα γραφεία της ΕΠΣΔ θα πραγματοποιηθεί συνάντηση με τους προέδρους της Α ερασ. κατηγορίας εν όψει της έναρξης της νέας ποδ/κής περιόδου

ΠΡΟΣΚΛΗΣΗ ΠΟΔ/ΣΤΩΝ ΜΙΚΤΩΝ ΟΜΑΔΩΝ

Καλούνται οι προπονητές των ομάδων να στείλουν για προπόνηση ποδ/στές οι οποίοι μπορούν να επανδρώσουν τις μικτές μας ομάδες στο ΚΑΡΑΚΟΝΕΡΟ τις πιο κάτω ημερομηνίες και ώρες :

Σήμερα 12-9-2006 ώρα 14.30 καλούνται οι ποδ/στές της Μικτής Νέων γεννηθέντες το 89 και 90.

Την Παρασκευή 15-9-2006 και ώρα 18.30 οι γεννηθέντες το 1991

Και το Σάββατο 16-9-2006 οι γεννηθέντες το 1992 ωρα 09.00 το πρωί.

Ξεκινά τις προπονήσεις ο ΑΣ «Η Νίκη της Ρόδου»

Ξεκινάει από σήμερα την προετοιμασία της, η ομάδα του Α.Σ. Νίκη Ρόδου για το πρωτάθλημα της ΕΠΣΔ, για ποδοσφαιριστές που γεννήθηκαν τα έτη 1990 -93.

Οι προπονήσεις θα γίνονται καθημερινά 5-6.30 μ.μ. στο Κέντρο Μίνι ποδοσφαίρου Ρόδου «Βιτζηλαίος».

Επίσης ανακοινώνεται ότι ξεκίνησαν οι εγγραφές για την ακαδημία και όσοι ενδιαφέρονται να γράψουν το παιδί τους θα μπορούν να επικοινωνούν με την ακαδημία στο τηλέφωνο 2241065507 στο κινητό 6945991140 από τις 5-8 μ.μ. και φυσικά στο Κέντρο Μίνι Ποδοσφαίρου Ρόδου Βιτζηλαίος στο 2ο χιλιόμετρο της Εθνικής οδού Ρόδου Λίνδου. Η ανακοίνωση αφορά αγόρια και κορίτσια γεννημένα τα έτη 1991-2001.

Ο πρόεδρος Βιτζηλαίος Μιχάλης και το διοικητικό Συμβούλιο του Α.Σ. Νίκη Ρόδου εύχεται καλή ποδοσφαιρική σεζόν σε όλους όσους ασχολούνται με το ποδόσφαιρο.

AMCOR

ΚΑΤΑΣΚΕΥΑΖΟΝΤΑΙ & ΕΙΣΑΓΟΝΤΑΙ ΣΥΝΑΡΜΟΛΟΓΗΜΕΝΑ ΑΠΟ ΤΟ ΙΣΡΑΗΛ

No 1



ΠΡΟΔΙΑΓΡΑΦΕΣ ΕΟΚ CE MARK

Η AMCOR-ΙΣΡΑΗΛ Η ΜΕΓΑΛΥΤΕΡΗ ΒΙΟΜΗΧΑΝΙΑ ΗΛΙΑΚΩΝ ΣΥΣΤΗΜΑΤΩΝ ΣΤΟΝ ΚΟΣΜΟ,ΣΑΣ ΠΡΟΣΦΕΡΕΙ ΤΟΝ ΚΑΛΥΤΕΡΟ ΗΛΙΑΚΟ ΘΕΡΜΟΣΙΦΩΝΑ ΤΟΥ ΚΟΣΜΟΥ ΜΕ ΜΟΝΑΔΙΚΑ ΣΗΜΕΙΑ ΥΠΕΡΟΧΗΣ ΠΟΥ ΚΑΝΕΝΑΣ ΑΛΛΟΣ ΔΕΝ ΕΧΕΙ.ΠΡΩΤΗ Η AMCOR,ΠΡΙΝ 40 ΧΡΟΝΙΑ ΠΑΡΟΥΣΙΑΣΕ ΤΗΝ ΕΠΑΝΑΣΤΑΤΙΚΗ ΤΗΣ ΤΕΧΝΟΛΟΓΙΑ ΣΤΟΥΣ ΗΛΙΑΚΟΥΣ ΘΕΡΜ/ΝΕΣ. ΠΟΛΛΟΙ ΑΠΟ ΤΟΤΕ ΠΡΟΣΠΑΘΗΣΑΝ ΝΑ ΤΗΝ ΜΙΜΗΘΟΥΝ .ΤΑ ΑΠΟΤΕΛΕΣΜΑΤΑ ΤΟΥΣ ΕΙΝΑΙ ΓΝΩΣΤΑ.ΚΑΝΕΝΑΣ ΔΕΝ ΜΠΟΡΕΣΕ ΝΑ ΤΗ ΦΘΑΣΕΙ.ΣΗΜΕΡΑ Η AMCOR ΣΥΝΕΧΙΖΟΝΤΑΣ ΤΗΝ ΕΡΕΥΝΑ ΣΤΟΝ ΤΟΜΕΑ ΤΗΣ ΗΛΙΑΚΗΣ ΕΝΕΡΓΕΙΑΣ ΒΡΙΣΚΕΤΑΙ ΚΑΙ ΘΑ ΒΡΙΣΚΕΤΑΙ ΜΠΡΟΣΤΑΓΙΑΤΙ ΕΙΝΑΙ Η No 1 ΣΤΟΝ ΚΟΣΜΟ.

ΕΙΝΑΙ Η AMCOR

Τρίτος κατετάγη στη Βουλγαρία ο Ροδίτης πιλότος Μ. Κασάπης

Με μεγάλη επιτυχία ολοκληρώθηκε στη Βουλγαρία, ο τρίτος γύρος του πρωταθλήματος καρτ Νοτιοανατολικής Ευρώπης. Στη γειτονική χώρα, βρέθηκε η Εθνική ομάδα η οποία με 8 οδηγούς κατάφερε να αποσπάσει θετικά αποτελέσματα και να κάνει ένα ακόμα βήμα για την κατάκτηση του φετινού τίτλου. Μεγάλος κερδισμένος, ο Γιώργος Κατσίνης, που δεν θα χρειαστεί καν να τρέξει στον τελευταίο διπλό αγώνα, αφού με τους βαθμούς που απέσπασε, κατέκτησε πρόωρα το πρωτάθλημα στην κατηγορία «Intercontinental A Junior».

Οι αγώνες πραγματοποιήθηκαν παρουσία 2.000 περίπου θεατών, οι οποίοι παρακολούθησαν συναρπαστικές «μάχες» μέχρι τελικής πτώσεως. Στην κατηγορία «Mini», ο Βουκόφ κέρδισε και τους δύο αγώνες, ισοφαρίζοντας στην βαθμολογία των «ΘΩΡ Junior» που ήταν άτυχος όταν στον δεύτερο αγώνα είχε έξοδο την ώρα που βρισκόταν στην 1η θέση. Εντυπωσιακός όμως αποδείχτηκε ο Κουτσοδήμος, που κατέκτησε δύο δεύτερες θέσεις. Στην «Intercontinental A Junior» ο Κατσίνης έπαιξε το παιχνίδι με τους δικούς του όρους και στο τελείωμα του αγώνα, δεν πανηγύρισε μόνο την κατάκτηση της 1η θέσης στον πρώτο αγώνα αλλά και την κατάκτηση του τίτλου στην κατηγορία του. Αξίζει να σημειωθεί πως ο Έλληνας οδηγός έτρεξε με τρομερούς στομαχικούς πόνους και το αποτέλεσμα σίγουρα τον δικαιώνει. Πολύ καλή εμφάνιση πραγματοποίησαν οι Κοτέογλου και Νικιτίδης που κατάκτησαν την 4η θέση τον πρώτο και δεύτερο αγώνα αντίστοιχα. Στην «Intercontinental A», Γκεοργκίεφ και Βασίλεφ κατέκτησαν την 1η και 2η θέση αντίστοιχα και στους δύο αγώνες, ενώ ο Σταματίου και ο Ροδίτης Μάριος Κασάπης ανέβηκαν από μία φορά στο βάθρο. Τέλος στην «Intercontinental C» η τριάδα Μιχαέσκου, Ορφανίδης και Σκιτζής δεν άλλαξε και στους δύο αγώνες, αφήνοντας έτσι ανοιχτή την υπόθεση τίτλος.

Να σημειώσουμε πως η αγωνιστική μέρα ξε-

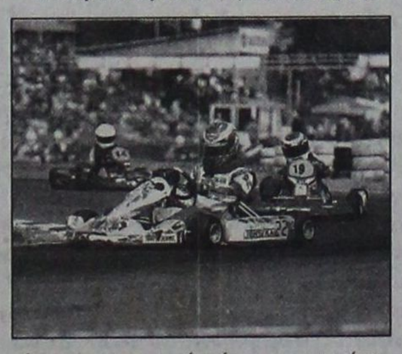

κίνησε με πανηγυρικό τρόπο και παρουσίαση των Ελλήνων οδηγών, ενώ έκπληξη αποτέλεσε η εμφάνιση αυτοκινήτων - αντίκες, που έκλεψαν την παράσταση. Το παρών εκτός από τους οδηγούς της Εθνικής ομάδας, έδωσαν και άλλοι Έλληνες οδηγοί που ακολουθούν την αποστολή σε όλους τους αγώνες. Ο 4ος και τελευταίος γύρος του πρωταθλήματος θα πραγματοποιηθεί στην Τουρκία στις 6-8 Οκτωβρίου.

ΤΕΛΙΚΑ ΑΠΟΤΕΛΕΣΜΑ

Κατηγορία Intercontinental A (1ος αγώνας)

Θέση	Οδηγός	Χρ./Διαφορά
1	Γκεοργκίεφ	16:28.644
2	Βασίλεφ	+8.345
3	Σταματίου	+8.556
4	Κασάπης	+10.079
5	Ξυνός	+10.749

Κατηγορία Intercontinental A (2ος αγώνας)

Θέση	Οδηγός	Χρ./Διαφορά
1	Γκεοργκίεφ	16:26.924
2	Βισίλεφ	+6.272
3	Κασάπης	+6.950
4	Ξυνός	+7.083
5	Κριστέσκου	+23.633
10	Σταματίου	+12 γύροι

ΒΑΘΜΟΛΟΓΙΕΣ ΟΔΗΓΩΝ

Κατηγορία Mini

1	«ΘΩΡ Junior»	116
2	Βουκόφ	116
3	Κουτσοδήμος	83
4	Βισόιβ	68
5	Νικολέσκου	57

Κατηγορία Intercontinental A Junior

1	Κατσίνης	145
2	Ντράγαν	89
3	Μάτεφ	79
4	Ντάλαρης	64
5	Κοτέογλου	62

Κατηγορία Intercontinental A

1	Γεωργίεφ	88
2	Βαρβιτσάλιεφ	85
3	Κασάπης	80
4	Κριστέσκου	70
5	Ξυνός	65

Κατηγορία Intercontinental C

1	Μιχαέσκου	100
2	Σκιτζής	73
3	Ορφανίδης	70
4	Γκροζέα	65,5
5	Αραμπαζίεφ	40

Κλήση για εφοδιασμό της ταυτότητας προπονητών

Καλούνται όλοι οι προπονητές των ομάδων διπλωματούχοι και μη να εφοδιασθούν με την ειδική ταυτότητα προπονητή από τα γραφεία της ΕΠΣΔ εχοντες μαζί τους την Αστυνομική τους ταυτότητα ,δύο (2) φωτογραφίες και 50 ΕΥΡΩ για το σχετικό παράβολο.

Για όλους τους επίσημους αγώνες περιόδου 2006-2007 η ταυτότητα θα παραδίδεται στον διαιτητή του αγώνα μαζί με τα Δελτία Αθλητικής Ιδιότητας και την Κατάσταση Υγείας.

Εάν δεν παραδοθεί η ως άνω ταυτότητα ο διαιτητής και ο παρατηρητής αγώνα είναι ΥΠΟΧΡΕΩΜΕΝΟΙ να μην επιτρέψουν σε κανένα από όσους έχουν δηλωθεί για τον πάγκο της ομάδας να ασκούν χρέη προπονητή.

(Ταυτότητες Συνδέσμων ,προπονητών, διπλώματα και άδειες άσκησης επαγγέλματος δεν ισχύουν)

Η ΕΠΣΔ ευχαριστεί

Ο πρόεδρος και τα μέλη του Δ.Σ. της ΕΠΣΔ ευχαριστούν τον ΔΟΝΑ ΡΟΔΙΩΝ για την παραχώρηση και φιλοξενία του γηπέδου των ΑΓΙΩΝ ΑΠΟΣΤΟΛΩΝ όπου διεξήχθη η τελική φάση του σέβεν σάιντ, τους υπευθύνους των γηπέδων ΑΣΚΛΗΠΕΙΟΥ, ΚΟΣΚΙΝΟΥ, ΕΜΠΩΝΑΣ, και ΜΑΡΙΤΣΩΝ όπου διεξήχθησαν οι αγώνες της Α φάσης.

Επίσης, συγχαίρουν τον ΚΛΕΑΝΘΗ ΠΑΡ. για την κατάκτηση του ΤΟΥΡΝΟΥΑ καθώς και όλες τις ομάδες που συμμετείχαν.

ΣΥΝΕΔΡΙΑΣΗ Δ.Σ.

Αύριο 13 Σεπτεμβρίου και ώρα 19.00 θα συνεδριάσει το Δ.Σ. της ΕΠΣΔ

ΠΡΟΟΔΟΣΠΟΡ

Βατό ξεκίνημα...δύσκολη συνέχεια!

Στις εγκαταστάσεις του Δούκα θα ξεκινήσει (30 Σεπτεμβρίου) τη φετινή του περιπέτεια ο Κολοσσός στο πρωτάθλημα της Α2! Δύσκολος ο πρώτος γύρος για τους «θαλασσί», αφού θα δώσουν μακριά απ' τη Ρόδο τα περισσότερα ντέρμπι

Οι προπονητές συνηθίζουν σε κάθε κλήρωση να κρατούν τις απόψεις τους για τον εαυτό τους, αναφέροντας ότι όλοι θα παίξουν με όλους. Βέβαια αυτό δεν ισχύει πάντα και απ' την πρώτη στιγμή που γίνεται γνωστή μία κλήρωση, άπαντες ερευνούν για το αν η ομάδα τους έχει βατό ή όχι πρόγραμμα. Χθες το μεσημέρι λοιπόν στο ξενοδοχείο Caravel πραγματοποιήθηκε η κλήρωση των εθνικών κατηγοριών και φυσικά της Α2, όπου συμμετέχει ο Κολοσσός. Οι «θαλασσί» θα χρειαστεί στην πρεμιέρα (Σάββατο 30 Σεπτεμβρίου) να μεταβούν στην Αθήνα για να αντιμετωπίσουν στις εγκαταστάσεις του «ΔΑΙΣ» τον Α.Σ.Ε. Δούκα. Μία ομάδα που αναμένεται ότι θα παλέψει για την παραμονή της.

Το όνομα του Δούκα σε καμία περίπτωση δεν προκαλεί φόβο στους Ροδίτες, αλλά φυσικά κάθε πρεμιέρα κρύβει εκπλήξεις και ο Κολοσσός σε καμία περίπτωση δεν θέλει να ξεκινήσει με το αριστερό. Στη συνέχεια η ομάδα του Γιώργου Ζευγώλη θα έχει εύκολο έργο στο «Βενετόκλειο» απέναντι στον αδύναμο Μίλωνα και από εκεί ξεκινούν τα δύσκολα. Ο πρώτος γύρος φαντάζει ως «γολγοθάς» για τον Κολοσσό, αφού θα χρειαστεί να δώσει τα περισσότερα ντέρμπι μακριά απ' το νησί. Και όταν αναφερόμαστε σε ντέρμπι μιλάμε για τα ματς με τους αναμενόμενους συνδιεκδικητές της ανόδου. Αξίζει να σημειωθεί ότι την 3η αγωνιστική ο Κολοσσός θα ταξιδέψει στο Ρέθυμνο και θα παίξει με τον φιλόδοξο Α.Γ.Ο.Ρ....

Λόγω της εκλογών το ματς στην Κρήτη θα γίνει την Τετάρτη 11 Οκτωβρίου και η αναμέτρηση στη Θεσσαλονίκη με τη Μ.Ε.Ν.Τ. στις 18 του ίδιου μήνα. Όσον αφορά την πρεμιέρα η κληρωτίδα επεφύλαξε σημαντικά παιχνίδια. Ξεκωρίζουν τα ματς Δάφνη- Α.Ο. Σπόρτιγκ, Μ.Ε.Ν.Τ.- Ηρακλής, Α.Γ.Ο. Ρεθύμνου- Τρίκαλα 2000 και Ιωνικός Λαμίας- Ι.C.B.S.



Ο Κολοσσός ξεκινάει τις υποχρεώσεις του στην Α2 απ' τις εγκαταστάσεις του Δούκα

1η ΑΓΩΝΙΣΤΙΚΗ
Α.Σ. Ξάνθης- Κ.Α.Ο. Δράμας
Δάφνη- Α.Ο. Σπόρτιγκ
Α.Γ.Ε. Χαλκίδας- Παλαιό Φάληρο
Μ.Ε.Ν.Τ.- Ηρακλής
Ιωνικός Λαμίας- Ι.C.B.S.
Α.Γ.Ο. Ρεθύμνου- Τρίκαλα 2000
Μίλων- Ηλυσιακός
Α.Σ.Ε. Δούκα- Κολοσσός Ρόδου

2η ΑΓΩΝΙΣΤΙΚΗ
Α.Ο. Σπόρτιγκ- Α.Σ. Ξάνθης
Παλαιό Φάληρο- Δάφνη
Ηρακλής- Α.Γ.Ε. Χαλκίδας
Ι.C.B.S.-Μ.Ε.Ν.Τ.
Τρίκαλα 2000- Ιωνικός Λαμίας
Ηλυσιακός- Α.Γ.Ο. Ρεθύμνου
Κολοσσός- Μίλων
Κ.Α.Ο. Δράμας- Α.Σ.Ε. Δούκα

3η ΑΓΩΝΙΣΤΙΚΗ
Α.Σ. Ξάνθης- Παλαιό Φάληρο
Δάφνη- Ηρακλής
Α.Γ.Ε. Χαλκίδας- Ι.C.B.S.
Μ.Ε.Ν.Τ.- Τρίκαλα 2000
Ιωνικός Λαμίας- Ηλυσιακός
Α.Γ.Ο. Ρεθύμνου- Κολοσσός Ρόδου
Μίλων- Α.Σ.Ε. Δούκα
Κ.Α.Ο. Δράμας- Α.Ο. Σπόρτιγκ

4η ΑΓΩΝΙΣΤΙΚΗ
Ηρακλής- Α.Σ. Ξάνθης
Ι.C.B.S.- Δάφνη
Τρίκαλα 2000- Α.Γ.Ε. Χαλκίδας
Ηλυσιακός- Μ.Ε.Ν.Τ.
Κολοσσός- Ιωνικός Λαμίας
Α.Σ.Ε. Δούκα- Α.Γ.Ο. Ρεθύμνου
Μίλων- Κ.Α.Ο. Δράμας
Παλαιό Φάληρο- Α.Ο. Σπόρτιγκ

5η ΑΓΩΝΙΣΤΙΚΗ
Α.Σ. Ξάνθης- Ι.C.B.S.
Δάφνη- Τρίκαλα 2000
Α.Γ.Ε. Χαλκίδας- Ηλυσιακός
Μ.Ε.Ν.Τ.- Κολοσσός Ρόδου
Ιωνικός Λαμίας- Α.Σ.Ε. Δούκα
Α.Γ.Ο. Ρεθύμνου- Μίλων
Κ.Α.Ο. Δράμας- Παλαιό Φάληρο
Α.Ο. Σπόρτιγκ- Ηρακλής

6η ΑΓΩΝΙΣΤΙΚΗ
Τρίκαλα 2000- Α.Σ. Ξάνθης
Ηλυσιακός- Δάφνη
Κολοσσός Ρόδου- Α.Γ.Ε. Χαλκίδας
Α.Σ.Ε. Δούκα- Μ.Ε.Ν.Τ.
Μίλων- Ιωνικός Λαμίας
Α.Γ.Ο. Ρεθύμνου- Κ.Α.Ο. Δράμας
Ι.C.B.S.- Α.Ο. Σπόρτιγκ
Ηρακλής- Παλαιό Φάληρο

7η ΑΓΩΝΙΣΤΙΚΗ
Α.Σ. Ξάνθης- Ηλυσιακός
Δάφνη- Κολοσσός Ρόδου
Α.Γ.Ε. Χαλκίδας- Α.Σ.Ε. Δούκα
Μ.Ε.Ν.Τ.- Μίλων
Ιωνικός Λαμίας- Α.Γ.Ο. Ρεθύμνου
Κ.Α.Ο. Δράμας- Ηρακλής
Α.Ο. Σπόρτιγκ- Τρίκαλα 2000
Παλαιό Φάληρο- Ι.C.B.S.

8η ΑΓΩΝΙΣΤΙΚΗ
Κολοσσός Ρόδου- Α.Σ. Ξάνθης
Α.Σ.Ε. Δούκα- Δάφνη
Μίλων- Α.Γ.Ε. Χαλκίδας
Α.Γ.Ο. Ρεθύμνου- Μ.Ε.Ν.Τ.
Ιωνικός Λαμίας- Κ.Α.Ο. Δράμας
Ηλυσιακός- Α.Ο. Σπόρτιγκ
Τρίκαλα 2000- Παλαιό Φάληρο
Ι.C.B.S.- Ηρακλής

9η ΑΓΩΝΙΣΤΙΚΗ
Α.Σ. Ξάνθης- Α.Σ.Ε. Δούκα
Δάφνη- Μίλων
Α.Γ.Ε. Χαλκίδας- Α.Γ.Ο. Ρεθύμνου
Μ.Ε.Ν.Τ.- Ιωνικός Λαμίας
Κ.Α.Ο. Δράμας- Ι.C.B.S.
Α.Ο. Σπόρτιγκ- Κολοσσός Ρόδου
Παλαιό Φάληρο- Ηλυσιακός
Ηρακλής- Τρίκαλα 2000

10η ΑΓΩΝΙΣΤΙΚΗ
Μίλων- Α.Σ. Ξάνθης
Α.Γ.Ο. Ρεθύμνου- Δάφνη
Ιωνικός Λαμίας- Α.Γ.Ε. Χαλκίδας
Μ.Ε.Ν.Τ.- Κ.Α.Ο. Δράμας
Α.Σ.Ε. Δούκα- Α.Ο. Σπόρτιγκ
Κολοσσός Ρόδου- Παλαιό Φάληρο
Ηλυσιακός- Ηρακλής
Τρίκαλα 2000- Ι.C.B.S.

11η ΑΓΩΝΙΣΤΙΚΗ
Α.Σ. Ξάνθης- Α.Γ.Ο. Ρεθύμνου
Δάφνη- Ιωνικός Λαμίας
Α.Γ.Ε. Χαλκίδας- Μ.Ε.Ν.Τ.
Κ.Α.Ο. Δράμας- Τρίκαλα 2000
Α.Ο. Σπόρτιγκ- Μίλων
Παλαιό Φάληρο- Α.Σ.Ε. Δούκα
Ηρακλής- Κολοσσός Ρόδου
Ι.C.B.S.-Ηλυσιακός

12η ΑΓΩΝΙΣΤΙΚΗ
Ιωνικός Λαμίας- Α.Σ. Ξάνθης
Μ.Ε.Ν.Τ.- Δάφνη
Α.Γ.Ε. Χαλκίδας- Κ.Α.Ο. Δράμας
Α.Γ.Ο. Ρεθύμνου- Α.Ο. Σπόρτιγκ
Μίλων- Παλαιό Φάληρο
Α.Σ.Ε. Δούκα- Ηρακλής
Κολοσσός Ρόδου- Ι.C.B.S.
Ηλυσιακός- Τρίκαλα 2000

13η ΑΓΩΝΙΣΤΙΚΗ
Α.Σ. Ξάνθης- Μ.Ε.Ν.Τ.
Δάφνη- Α.Γ.Ε. Χαλκίδας
Κ.Α.Ο. Δράμας- Ηλυσιακός
Α.Ο. Σπόρτιγκ- Ιωνικός Λαμίας
Παλαιό Φάληρο- Α.Γ.Ο. Ρεθύμνου
Ηρακλής- Μίλων
Ι.C.B.S.- Α.Σ.Ε. Δούκα
Τρίκαλα 2000- Κολοσσός Ρόδου

14η ΑΓΩΝΙΣΤΙΚΗ
Α.Γ.Ε. Χαλκίδας- Α.Σ. Ξάνθης
Δάφνη- Κ.Α.Ο. Δράμας
Μ.Ε.Ν.Τ.- Α.Ο. Σπόρτιγκ
Ιωνικός Λαμίας- Παλαιό Φάληρο
Α.Γ.Ο. Ρεθύμνου- Ηρακλής
Μίλων- Ι.C.B.S.
Α.Σ.Ε. Δούκα- Τρίκαλα 2000
Κολοσσός Ρόδου- Ηλυσιακός

15η ΑΓΩΝΙΣΤΙΚΗ
Α.Σ. Ξάνθης- Δάφνη
Κ.Α.Ο. Δράμας- Κολοσσός Ρόδου
Α.Ο. Σπόρτιγκ- Α.Γ.Ε. Χαλκίδας
Παλαιό Φάληρο- Μ.Ε.Ν.Τ.
Ηρακλής- Ιωνικός Λαμίας
Ι.C.B.S.-Α.Γ.Ο. Ρεθύμνου
Τρίκαλα 2000- Μίλων
Ηλυσιακός- Α.Σ.Ε. Δούκα



Αιτία το οικονομικό...

«Άναψαν» τα αίματα πριν απ' τη διαδικασία των κληρώσεων ανάμεσα στα μέλη της Τ.Ε. Ε.Ο.Κ. και τον πρόεδρο του Α.Σ.Κ. Ιβίσκος Μάκη Μελλίνη με αφορμή τα οικονομικά προβλήματα απ' τις μειωμένες επιχορηγήσεις της Ομοσπονδίας

Τα οικονομικά προβλήματα που αντιμετωπίζει η Τ.Ε. Ε.Ο.Κ. (λόγω των μειωμένων επιχορηγήσεων απ' την Ομοσπονδία), είχαν ως αποτέλεσμα χθες να δημιουργηθεί σοβαρό επεισόδιο ανάμεσα στον πρόεδρο της διοργανώτριας αρχής Θεοδόση Κολιάδη, τον γενικό γραμματέα Γιώργο Κατσικανταή με τον πρόεδρο του Α.Σ.Κ. Ιβίσκος Μάκη Μελλίνη. Ακούστηκαν βαριές εκφράσεις και μάλιστα έπεσαν και κάποιες «ψιλές». Με την επέμβαση όμως των ψυχραιμοτέρων τα πνεύματα πρέμπσαν και συνεχίστηκε η διαδικασία της κλήρωσης. Η τελευταία ανακοίνωση του Α.Σ.Κ. Ιβίσκος και γενικότερα τα προβλήματα που υπάρχουν (έξοδα μετακινήσεων) είχαν ως αποτέλεσμα να γίνει το επεισόδιο ανάμεσα στους τρεις άνδρες. Εκατέρωθεν έγινε λόγος για μηνύσεις, ενώ αν και αρχικά ο πρόεδρος της Τ.Ε. Ε.Ο.Κ. Δωδεκανήσου Θεοδόσης Κολιάδης μίλησε για παραίτηση, τελικά ανακάλεσε. Αξίζει να σημειωθεί ότι οι εκπρόσωποι των σωματείων και ειδικά ο Μόσχος Χρύσης του Ιπποκράτη Κω (σωματείο με τις περισσότερες οφειλές) ζήτησε το 70% των χρημάτων για να κατέβει το κωακό σωματείο στο πρωτάθλημα.

Ο πρόεδρος της Τ.Ε. Ε.Ο.Κ. Θεοδόσης Κολιάδης μπροστά σε όλους ανακοίνωσε τα χρήματα που χρωστάει η Τ.Ε. Ε.Ο.Κ. σε όλα τα σωματεία. Μαζί με τα λεφτά των διαιτητών οι οφειλές φτάνουν τις 40.600 ευρώ. Μάλιστα εκ μέρους του Σ.Δ.Κ.Δ. ο πρόεδρος Δημήτρης Κουνελλές είπε ότι οι διαιτητές δεν θα «σφυρίξουν» παιχνίδια των πρωταθλημάτων αν δεν πάρουν περίπου τα 2/3 των οφειλόμενων χρημάτων (περίπου 6.500 ευρώ). Μάλιστα έγινε λόγος και για αναβολή της έναρξης της νέας σεζόν, ενώ ανακοινώθηκε ότι εντός της εβδομάδας ο Θεοδόσης Κολιάδης θα ταξιδέψει στην Ε.Ο.Κ. για να ζητήσει χρήματα, προκειμένου να διεξαχθούν κανονικά τα πρωταθλήματα. Για τη νέα σεζόν και προκειμένου όλα να πάνε καλά θα χρειαστούν περίπου 110.000 ευρώ την ίδια ώρα που οι επιχορηγήσεις απ' την Ομοσπονδία καλύπτουν περίπου τα μισά χρήματα.

Το «παρών» στη χθεσινή διαδικασία της κλήρωσης έδωσαν οι εξής παράγοντες: Μιχάλης Σελλάς, Στάμος Καράβας (Γ.Σ. Διαγόρας), Μάκης Μελλίνης, Χρήστος Μπίλιας (Α.Σ.Κ. Ιβίσκος), Γιώργος Χατζηκαλημέρης (Γ.Α.Σ. Ιάλυσος), Μίμης Δοξάκης (Ήλιος Ιαλυσού), Μιχάλης Κουταλιανός, Χρήστος Σπανός (Ηρακλής Λάρδου), Νίκος Κιόττου (Καλλιθέα), Μόσχος Χρύσης (Ιπποκράτης Κω) και Νίκος Κανέλλης (Ελπίδα Πεταλούδων).

Εντός έδρας τα φαβορί...

Ο Ιπποκράτης Κω θα φιλοξενήσει τον Γ.Α.Σ. Ιάλυσος και ο Α.Σ.Κ. Ιβίσκος τον «επανεμφανιζόμενο» Κολοσσό Ρόδου στην πρεμιέρα του πρωταθλήματος νεανίδων

Χθες το μεσημέρι πραγματοποιήθηκε στα γραφεία της Τ.Ε. Ε.Ο.Κ. Δωδεκανήσου και η κλήρωση του πρωταθλήματος νεανίδων, το οποίο θα ξεκινήσει (με βάση την προκήρυξη) στις 7 Οκτωβρίου. Στη νέα διοργάνωση θα πάρουν μέρος μόλις τέσσερα σωματεία (όπως πέρσι). Πρόκειται για τον Ιπποκράτη Κω (κάτοχος του τίτλου), τον Γ.Α.Σ. Ιάλυσος, τον Α.Σ.Κ. Ιβίσκος και τον Κολοσσό Ρόδου που θα συμμετάσχει μετά από αρκετά χρόνια στις νεανίδες. Στην πρεμιέρα ο Ιπποκράτης θα φιλοξενήσει τον Γ.Α.Σ. Ιάλυσος και ο Α.Σ.Κ. Ιβίσκος τον Κολοσσό Ρόδου.

1η ΑΓΩΝΙΣΤΙΚΗ
Ιπποκράτης Κω- Γ.Α.Σ. Ιάλυσος
Α.Σ.Κ. Ιβίσκος- Κολοσσός Ρόδου

2η ΑΓΩΝΙΣΤΙΚΗ
Κολοσσός Ρόδου- Ιπποκράτης Κω
Γ.Α.Σ. Ιάλυσος- Α.Σ.Κ. Ιβίσκος

3η ΑΓΩΝΙΣΤΙΚΗ
Ιπποκράτης Κω- Α.Σ.Κ. Ιβίσκος
Κολοσσός Ρόδου- Γ.Α.Σ. Ιάλυσος

Οι γνωστοί...γνώριμοι!

Όπως πέρσι, έτσι και φέτος το γυναικείο πρωτάθλημα θα διεξαχθεί με την παρουσία τεσσάρων ομάδων με την ελπίδα καμία να μην τα παρατήσει στη μέση της σεζόν! Πρεμιέρα με Α.Ε. Δικαίου- Ιπποκράτης Κω και Γ.Α.Σ. Ιάλυσος- Α.Σ.Κ. Ιβίσκος

Όπως και πέρσι, έτσι και φέτος το πρωτάθλημα των γυναικών θα διεξαχθεί με την παρουσία τεσσάρων ομάδων και με την ελπίδα καμία να μην τα παρατήσει κατά τη διάρκεια της χρονιάς. Ο πρωταθλητής Δωδεκανήσου Ιπποκράτης θα ξεκινήσει τη σεζόν κόντρα στην Α.Ε. Δικαίου, ενώ ο Α.Σ.Κ. Ιβίσκος θα αντιμετωπίσει τον Γ.Α.Σ. Ιάλυσος, που λογικά θα συμμετάσχει με μικρές αθλήτριες. Με βάση την προκήρυξη το πρωτάθλημα γυναικών θα ξεκινήσει στις 30 Σεπτεμβρίου και θα διεξαχθεί με τον ίδιο ακριβώς τρόπο που έγινε και πέρσι. Δηλαδή οι δύο πρώτες ομάδες στην τελική κατάταξη θα παίξουν μεταξύ τους με το πρώτο ματς στην έδρα του συλλόγου που θα τερματίσει στη δεύτερη θέση.

1η ΑΓΩΝΙΣΤΙΚΗ
Γ.Α.Σ. Ιάλυσος- Α.Σ.Κ. Ιβίσκος
Α.Ε. Δικαίου- Ιπποκράτης Κω

2η ΑΓΩΝΙΣΤΙΚΗ
Ιπποκράτης Κω- Γ.Α.Σ. Ιάλυσος
Α.Σ.Κ. Ιβίσκος- Α.Ε. Δικαίου

3η ΑΓΩΝΙΣΤΙΚΗ
Γ.Α.Σ. Ιάλυσος- Α.Ε. Δικαίου
Ιπποκράτης Κω- Α.Σ.Κ. Ιβίσκος

Πρεμιέρα χωρίς ντέρμπι...

Τον Κλεόβουλο Λίνδου και τον Ήλιο Ιαλυσού θα αντιμετωπίσουν την 1η αγωνιστική, η Ελπίδα Πεταλούδων και ο Γ.Σ. Αφάντου 2005, που προβάλλουν ως τα φαβορί στη Β' Κατηγορία Ανδρών

Με τη συμμετοχή μόλις πέντε ομάδων θα πραγματοποιηθεί το πρωτάθλημα της Β' Κατηγορίας.

Κι αυτό γιατί στη νέα διοργάνωση θα πάρουν μέρος, ο Ήλιος Ιαλυσού, ο Γ.Σ. Αφάντου 2005, η Ελπίδα Πεταλούδων, ο Κλεόβουλος Λίνδου και ο Α.Ο. Σύμης.

Εκ προοιμίου τρεις ομάδες (Γ.Σ. Αφάντου 2005, Ελπίδα Πεταλούδων, Α.Ο. Σύμης) φαντάζουν το φαβορί για την κατάκτηση της πρώτης θέσης που οδηγεί στη μεγαλύτερη τοπική κατηγορία.

Με μία πρώτη ματιά τοι πρώτο ντέρμπι της σεζόν θα γίνει τη 2η αγωνιστική ανάμεσα στον Γ.Σ. Αφάντου 2005 και τον Α.Ο. Σύμης, ενώ κατά τα φαινόμενα το ενδιαφέρον θα κρατήσει μέχρι το τέλος, αφού στο φινάλε της Β' Κατηγορίας έχουν προγραμματιστεί να γίνουν σημαντικά παιχνίδια.

Δεν θα πρέπει πάντως να αποκλειστεί το ενδεχόμενο ακόμη και η δεύτερη στη βαθμολογία ομάδα να διεκδικήσει την άνοδο της, κάτι που θα εξαρτηθεί απ' τη διοργανώτρια αρχή.

Η πρεμιέρα, με βάση την προκήρυξη, έχει προγραμματιστεί να γίνει στις 14 Οκτωβρίου, εφόσον φυσικά λυθούν όλα τα οικονομικά προβλήματα.

1η ΑΓΩΝΙΣΤΙΚΗ
Ήλιος Ιαλυσού- Γ.Σ. Αφάντου 2005
Ελπίδα Πεταλούδων- Κλεόβουλος Λίνδου
• Ρεπό έχει ο Α.Ο. Σύμης

2η ΑΓΩΝΙΣΤΙΚΗ
Γ.Σ. Αφάντου 2005- Α.Ο. Σύμης
Κλεόβουλος Λίνδου- Ήλιος Ιαλυσού
• Ρεπό έχει η Ελπίδα Πεταλούδων

3η ΑΓΩΝΙΣΤΙΚΗ
Α.Ο. Σύμης- Κλεόβουλος Λίνδου
Ήλιος Ιαλυσού- Ελπίδα Πεταλούδων
• Ρεπό έχει ο Γ.Σ. Αφάντου 2005

4η ΑΓΩΝΙΣΤΙΚΗ
Ελπίδα Πεταλούδων- Α.Ο. Σύμης
Κλεόβουλος Λίνδου- Γ.Σ. Αφάντου 2005
• Ρεπό έχει ο Ήλιος Ιαλυσού

5η ΑΓΩΝΙΣΤΙΚΗ
Α.Ο. Σύμης- Ήλιος Ιαλυσού
Γ.Σ. Αφάντου 2005- Ελπίδα Πεταλούδων
• Ρεπό έχει ο Κλεόβουλος Λίνδου

Στο βάθος...Πανελλήνιος!

Αν ο Κολοσσός ξεπεράσει το εμπόδιο των ομάδων της Β' Εθνικής και της Α2 θα υποδεχθεί στη β' φάση τον Πανελλήνιο (27 Σεπτεμβρίου)! «Άδικη» η κληρωτίδα για τον Ολυμπιακό και τον Παναθηναϊκό! Όλο το πρόγραμμα του κυπέλλου της Ε.Ο.Κ.

Και στο...πολύ βάθος Πανελλήνιος για τον Κολοσσό! Οι «θαλασσί» σε περίπτωση που κερδίσουν αύριο στο Αιγίνιο τον τοπικό Αιγινιακό, ξεπεράσουν το εμπόδιο της...Θεσσαλονίκης (Μ.Ε.Ν.Τ. ή Ι.C.B.S.) και προσπεράσουν τον επόμενο αντίπαλο τους στο «Βενετόκλειο» (Δάφνη ή Τρίκαλα 2000), θα υποδεχθούν στις 27 Σεπτεμβρίου τον Πανελλήνιο. Αυτό τουλάχιστον το αποτέλεσμα...φιλοξένησε η κληρωτίδα της Ε.Ο.Κ. στο πλαίσιο της β' φάσης του κυπέλλου Ελλάδας που έγινε χθες το μεσημέρι στο ξενοδοχείο Caravel.

Βέβαια οι «θαλασσί» θα προσπαθήσουν βήμα-βήμα να φτάσουν στη β' φάση, αρχής γενομένης απ' το αυριανό ματς στην πόλη της Πιερίας. Όσον αφορά την κλήρωση της β' φάσης η κληρωτίδα έβγαλε το μεγάλο ντέρμπι ανάμεσα στον Ολυμπιακό και τον Παναθηναϊκό. Ένας εκ των δύο αιωνίων θα χρειαστεί από πολύ νωρίς να αποχωρήσει απ' το θεσμό του κυπέλλου. Από κει και πέρα η Α.Ε.Κ. θα φιλοξενήσει τον Άρη, ενώ αμφίρροπη αναμένεται η συνάντηση Γ.Σ. Λάρισας- Αιγάλεω.



Δεν αποκλείεται ο Κολοσσός να αντιμετωπίσει τον Πανελλήνιο στο κύπελλο Ελλάδας

Α' ΦΑΣΗ

2η ΑΓΩΝΙΣΤΙΚΗ(13/09):
18.Νήαρ Ηστ- Α.Γ.Ο. Ρεθύμνου
19.Παγκράτι- Ιωνικός Λαμίας
20.Αιγινιακός- Κολοσσός Ρόδου
21.Πανερυθραϊκός- Α.Ο. Σπόρτιγκ
22.Δάφνη- Τρίκαλα 2000
23.Ηλυσιακός- Κ.Α.Ο. Δράμας
24.Γ.Α.Σ. Κομοτηνής- Ολυμπιακός Βόλου

3η ΑΓΩΝΙΣΤΙΚΗ(17/09):
25.Νικητής 21- Νικητής 19
26.Νικητής 22- Νικητής 24
27.Νικητής 17- Νικητής 20
28.Νικητής 18- Νικητής 23

4η ΑΓΩΝΙΣΤΙΚΗ(20/09):
29.Νικητής 27- Νικητής 26
30.Νικητής 25- Νικητής 28

Β' ΦΑΣΗ

1η ΑΓΩΝΙΣΤΙΚΗ(27/09):
31. Νικητής 30- Πανιώνιος
32. Γ.Σ. Λάρισας- Αιγάλεω
33. Ολυμπιάδα Πατρών- Π.Α.Ο.Κ.
34. Α.Ε.Κ.- Άρης
35. Νικητής 29- Πανελλήνιος
36. Μαρούσι- Απόλλων Πατρών
37. Ολυμπιακός- Παναθηναϊκός
38. Ολύμπια Λάρισας- Μακεδονικός

2η ΑΓΩΝΙΣΤΙΚΗ (01/10)
39. Νικητής 32-Νικητής 35
40. Νικητής 37-Νικητής38
41. Νικητής 33-Νικητής 31
42. Νικητής 34-Νικητής 36

ΗΜΙΤΕΛΙΚΟΙ (04/10 και 08/10)
43. N39-N41
44. N40-N42
45. N41-N39
46. N42-N40

Κλήρωση με όρους...

Το «τι μέλλει γενέσθαι» με την «Ένωση» Ιβίσκου/Ιάλυσου και η παρουσία ή όχι του Γ.Α.Σ. ανάγκασε την Τ.Ε. Ε.Ο.Κ. Δωδεκανήσου να κάνει κληρώση για 8 και 9 ομάδες στην Α' Κατηγορία! Σε δύο ομίλους οι κορασίδες, την ερχόμενη Δευτέρα οι έφηβοι και οι παίδες

Χθες πραγματοποιήθηκε η κλήρωση ή καλύτερα οι κληρώσεις της Α' Κατηγορίας. Και τι εννοούμε; Η παρατεταμένη καθυστέρηση με την «Ένωση» του Α.Σ.Κ. Ιβίσκος με τον Γ.Α.Σ. Ιάλυσος ανάγκασε τη διοργανώτρια αρχή να κάνει δύο κληρώσεις με την παρουσία οκτώ η εννέα ομάδων.

Όλα θα εξαρτηθούν απ' τον Γ.Α.Σ. Ιάλυσος, αν δηλαδή θα παρουσιαστεί στο νέο πρωτάθλημα της Α' Κατηγορίας. Δηλαδή έγινε κλήρωση για οκτώ σωματεία και κλήρωση για εννέα σωματεία.

Τις επόμενες μέρες πρόκειται να γίνει γνωστό αν οι «ερυθροκίτρινοι» θα συμμετάσχουν και θα απορροφηθούν οριστικά απ' τον Α.Σ.Κ. Ιβίσκος ή θα πάρουν μέρος έστω και με το ένα τμήμα. Για το λόγο αυτό η κλήρωση παρέμεινε μυστική και θα δοθεί στη δημοσιότητα τις επόμενες μέρες και μόλις ξεκαθαρίσει το τοπίο.

Αξίζει να σημειωθεί ότι ακούστηκε ακόμη η ιδέα για τη δημιουργία δύο ομίλων στην Α' Κατηγορία (για οικονομικούς λόγους), κάτι όμως το οποίο θα αποτελούσε «πισωγύρισμα» για το τοπικό μπάσκετ και φυσικά θα «κατέβαζε» πολλές ταχύτητες το επίπεδο του μπάσκετ. Ευτυχώς πάρθηκε η σωστή απόφαση...

ΣΗΜΕΡΑ ΟΙ ΚΟΡΑΣΙΔΕΣ

Χθες αποφασίστηκε απ' την Τ.Ε. Ε.Ο.Κ. Δωδεκανήσου το πρωτάθλημα των κορασίδων να διεξαχθεί σε δύο ομίλους. Παρά το γεγονός ότι στην προκήρυξη αναφέρεται ότι για να διεξαχθεί το πρωτάθλημα σε δύο ομίλους θα πρέπει να συμμετάσχουν εννέα ή περισσότερες ομάδες, η διοργανώτρια αρχή αποφάσισε για καθαρά οικονομικούς λόγους το πρωτάθλημα να γίνει σε δύο ομίλους (νότος-βορράς). Συγκεκριμένα στον όμιλο νότου θα πάρουν μέρος, ο Α.Σ.Κ. Ιβίσκος, ο Γ.Α.Σ. Ιάλυσος, ο Κολοσσός Ρόδου και ο Πήγασος Κρεμαστής και στον όμιλο βορρά, ο Ιπποκράτης Κω, η Α.Ε. Δικαίου, ο Ηρακλής 2000 και η Ε.Α. Καλύμνου. Οι δύο πρώτες από κάθε όμιλο θα παίξουν χιαστί στο φάϊναλ-φορ σε γήπεδο που θα αποφασιστεί με βάση τις συμμετοχές απ' τα νησιά.

ΤΗΝ ΕΡΧΟΜΕΝΗ ΔΕΥΤΕΡΑ ΕΦΗΒΟΙ ΚΑΙ ΠΑΙΔΕΣ

Την ερχόμενη Δευτέρα πρόκειται να γίνει η κλήρωση στο εφηβικό και το παιδικό πρωτάθλημα, όπως αποφασίστηκε απ' την Τ.Ε. Ε.Ο.Κ. Δωδεκανήσου. Μάλιστα στους έφηβους η διοργανώτρια αρχή ασπάστηκε το αίτημα της Α.Ε. Δικαίου και αποφάσισε ότι τα ζευγάρια στο φάϊναλ-φορ θα προκύψουν ανάλογα με τις θέσεις των ομάδων στους δύο ομίλους. Δηλαδή θα παίξουν οι Ν1-Β2 και Ν2-Β1 (ν=νότος, β=βορράς).

Στους παίδες υπάρχει διαφοροποίηση στις προκηρύξεις και θα σχηματιστούν τελικά τρεις όμιλοι, εκ των οποίων οι δύο στη Ρόδο. Στον α' όμιλο (ισχυροί) θα συμμετάσχουν οι: Κολοσσός Ρόδου, Γ.Σ. Διαγόρας, Α.Σ.Κ. Ιβίσκος, Γ.Α.Σ. Ιάλυσος, Ζέφυρος, Ηρακλής Λάρδου, Γ.Σ. Αφάντου 2005, Καλλιθέα και Ελπίδα Πεταλούδων. Στον β' όμιλο (αδύναμοι) θα πάρουν μέρος τα εξής σωματεία: Γ.Σ. Διαγόρας Β', Κολοσσός Β', Ζέφυρος Β', Γ.Α.Σ. Ιάλυσος Β', Ελπίδα Πεταλούδων Β', Α.Ο. Σύμης).

Είναι ο όμιλος με τη συμμετοχή των παμπαίδων. Στον γ' όμιλο (νήσων) θα πάρουν μέρος οι εξής ομάδες: Ιπποκράτης Κω, Ε.Α. Καλύμνου, Α.Ε. Δικαίου, Ιπποκράτης Β' (παμπαίδες), Ιπποκράτης Γ' (παμπαίδες).

Η κλήρωση της Ε.Ο.Κ.

Η Ελληνική Ομοσπονδία τίμησε τους περσινούς πρωταθλητές πριν απ' τις κληρώσεις των εθνικών κατηγοριών και του κυπέλλου!

Πραγματοποιήθηκε η κλήρωση των πρωταθλημάτων της Α2, Β' και Γ' Εθνικής Ανδρών και της Α1 και Α2 Γυναικών, καθώς και της Β' Φάσης του Κυπέλλου Ανδρών και του Κυπέλλου Γυναικών.

Τους εκπροσώπους των σωματείων καλωσόρισε ο πρόεδρος της Ε.Ο.Κ., Ανδρέας Μιαούλης: «Η τόσο μεγάλη προσέλευση ανθρώπων του χώρου μας είναι το πρώτο ενθαρρυντικό σημάδι για τη χρονιά που έρχεται. Εκ μέρους της διοίκησης εύχομαι σε όλους καλή χρονιά, να ευωδοθούν οι στόχοι όλων και να μην υπάρξουν πίκρες με επεισόδια και άλλα παρατράγουδα. Καλή χρονιά και υγεία σε όλους».

Το δικό του χαιρετισμό απηύθυνε και ο Γ.Γ.Α., Σταύρος Δουβής, ο οποίος και ως άνθρωπος του μπάσκετ ήταν παρών στη χθεσινή εκδήλωση: «Έτυχε να είμαι από τους τυχερούς που ήταν παρόντες στις μεγάλες επιτυχίες του αθλήματος και υπάρχουν κι άλλοι. Ένα τεράστιο μέρος αυτών των επιτυχιών θα πρέπει να αποδωθεί στους ανθρώπους που είναι στην αίθουσα. Τα παιδιά έπαιξαν, αγωνίστηκαν, η Ε.Ο.Κ. έχει κάνει και κάνει και αυτή ότι μπορεί, αλλά αυτή η ομάδα δεν υπήρχε αν δεν υπήρχατε και όλοι εσείς. Αυτοί που στηρίζουν το μπάσκετ. Σας εύχομαι υγεία και καλή συνέχεια στο πρωτάθλημα και φυσικά η Εθνική Ομάδα να διακριθεί και να βιώσει νέες επιτυχίες»

ΤΙΜΗΘΗΚΑΝ ΟΙ ΠΡΩΤΑΘΛΗΤΕΣ

Οι ομάδες που τερμάτισαν στις ψηλότερες θέσεις πέρσι στα πρωταθλήματα της Α2 Ανδρών, της Β' Εθνικής, της Γ' Εθνικής, της Α1 και Α2 Γυναικών βραβεύτηκαν στη διάρκεια της κλήρωσης. Αναλυτικά βραβεύτηκαν: Α1 Γυναικών: Εσπερίδες,

Υπογράφεται η σύμβαση για το φράγμα Γαδουρά

ΑΝΑΚΟΙΝΩΣΗ ΤΟΥ ΒΟΥΛΕΥΤΗ ΒΑΣ. ΧΡΥΣΗ



ΓΙΑ ΤΟ ΘΕΜΑ του Γαδουρά, από το πολιτικό γραφείο του βουλευτή Βασίλη Χρύση εκδόθηκε η παρακάτω ανακοίνωση:

«Ο Βουλευτής Δωδεκανήσου Βασίλης Χρύσης σχετικά με το Φράγμα Γαδουρά, είχε επικοινωνία με αρμόδιους του Υ.ΠΕ.ΧΩ.Δ.Ε ,οι οποίοι διαβεβαίωσαν ότι έχει γίνει ο έλεγχος των δικαιολογητικών που προσκόμισε η ανάδοχος κατασκευαστική εταιρεία ΑΕΓΕΚ Α.Ε .

Αναμένεται η κατάθεση εγγυητικής επιστολής από την ανάδοχο εταιρεία και σε δύο μέρες υπογράφεται η σύμβαση για την ολοκλήρωση του έργου, το οποίο είναι ζωτικής σημασίας, όχι μόνο για την Ρόδο αλλά και για τα γύρω νησιά.

Η σύμβαση αυτή περιλαμβάνει την 2η φάση κατασκευής του έργου και είναι προϋπολογισμού 60 εκ.ευρώ συμπεριλαμβανομένου και ΦΠΑ μέσα στην οποία εμπεριέχονται: 1) Η ολοκλήρωση της Α΄φάσης των υπολειπόμενων έργων και συγκεκριμένα: α) Ολοκλήρωση κυρίως φράγματος β) Οριστική κατασκευή της παραλίμνιας οδού γ) Ολοκλήρωση της μόνιμης οδού προσπέλασης στο έργο δ) Ολοκλήρωση του τεχνικού έργου της υπερχείλισης ε) Ολοκλήρωση των ηλεκτρομηχανικών έργων του φράγματος και 2) Η ολοκλήρωση των έργων της Β'φάσης που περιλαμβάνει: α)Κατασκευή του αγωγού μεταφοράς του νερού από το φράγμα στα διυλιστήρια β)Η κατασκευή των διυλιστηρίων γ)Την μεταφορά του επεξεργασμένου νερού στη Ρόδο.

Ο κ. Χρύσης ευχαρίστησε τους αρμοδίους του Υ.ΠΕ.ΧΩ.Δ.Ε για το ενδιαφέρον τους και για την ενημέρωση που είχε και ζήτησε μετά την υπογραφή της σύμβασης, η ανάδοχος εταιρεία να επιληφθεί άμεσα για να ξαναρχίσουν οι εργασίες ολοκλήρωσης του έργου, με την πρόσληψη εργαζομένων στο ζωτικής σημασίας έργο του Φράγματος του Γαδουρά.

Η παρέμβαση αυτή του Βουλευτή είναι συνέχεια πολλών άλλων οι οποίες αποβλέπουν στην προώθηση έργων προς όφελος του Δωδεκανησιακού λαού».

Λόγω των καιρικών συνθηκών που επικρατούν

Κίνδυνος για πυρκαγιές σήμερα στην περιοχή μας

ΠΟΙΑ ΜΕΤΡΑ ΠΡΕΠΕΙ ΝΑ ΠΑΡΘΟΥΝ



ΠΟΛΥ υψηλός κίνδυνος πυρκαγιάς (κατηγορία κινδύνου 4), για τις περιοχές Ν. Αττικής (Ν.Α. Δυτικής Αττικής, Ν.Α Ανατολικής Αττικής ,Ν.Α Πειραιώς, Τροιζινίας Ν.Α.Αθηνών), Β.Ν.Αιγαίου(Ν.Χίου, Ν. Σάμου Ν.Λέσβου Ν.Ικαραίας, Ν.Καρπάθου, Ν.Λήμνου), Νοτίου Αιγαίου (Ν.Α Κυκλάδων), Ν.Κρήτης (Ηρακλείου, Ρεθύμνου, Χανίων. Λασιθίου) Στερεάς Ελλάδος (Ν.Α Ευβοίας, Ν.Α Φθιώτιδας, Ν.Α Βοιωτίας) Πελοποννήσου (Ν.Κορινθίας Ν.Λακωνίας) Ν.Κυθήρων και Κεντρικής Μακεδονίας (Ν.Χαλκιδικής) προβλέπεται για σήμερα 12-09-2006, σύμφωνα με την έκδοση του Χάρτη Πρόβλεψης Κινδύνου Πυρκαγιάς, από τη Γενική Γραμματεία Πολιτικής Προστασίας.

Η Γενική Γραμματεία Πολιτικής Προστασίας, ενημέρωσε τις κρατικές υπηρεσίες καθώς και τους Οργανισμούς Τοπικής και Νομαρχιακής Αυτοδιοίκησης, των παραπάνω περιοχών, ώστε να βρίσκονται σε αυξημένη ετοιμότητα προκειμένου να αντιμετωπίσουν άμεσα τυχόν επεισόδια πυρκαγιών. Με βάση τα προβλεπόμενα, παρακαλούνται οι πολίτες να αποφύγουν ενέργειες στην ύπαιθρο που μπορεί να προκαλέσουν πυρκαγιά από αμέλεια, όπως κάψιμο ξερών χόρτων και κλαδιών, χρήση μηχανημάτων που προκαλούν σπινθήρες (δισκοπρίονα, συσκευές συγκόλλησης, κλπ.), ρίψη αναμμένων τσιγάρων. Ειδικότερα, οι εκδρομείς παρακαλούνται:

Να αποφύγουν το άναμμα φωτιάς για οποιαδήποτε λόγο στην ύπαιθρο και να σεβαστούν τα απαγορευτικά πρόσβασης σε περιοχές υψηλού κινδύνου. Να ειδοποιήσουν αμέσως το κέντρο της Πυροσβεστικής Υπηρεσίας στον αριθμό κλήσης 199 σε περίπτωση που αντιληφθούν πυρκαγιά. Να απομακρυνθούν έγκαιρα σε περίπτωση πυρκαγιάς, εάν δεν μπορούν να βοηθήσουν στην καταστολή της κατά το αρχικό στάδιο, για τη δική τους ασφάλεια αλλά και για να μην παρεμποδίσουν το έργο των Πυροσβεστικών δυνάμεων καθώς αυτές θα καταφθάνουν.

Θεμελίωση του ξενώνα για τους συνοδούς των ασθενών

ΘΑ ΓΙΝΟΥΝ ΤΗΝ ΠΕΜΠΤΗ

Η θεμελίωση του «Ξενώνα Συνοδών Ασθενών του Γενικού Νοσοκομείου Ρόδου», θα πραγματοποιηθεί την προσεχή Πέμπτη 12 Σεπτεμβρίου στις 12.00 το μεσημέρι.

Τον θεμέλιο λίθο θα τοποθετήσουν ο νομάρχης Δωδεκανήσου Γιάννης Μαχαιρίδης, ο διοικητής του νοσοκομείου Ρόδου Αθανάσιος Κοσσιώρης και ο πρόεδρος του Ροταριανού Ομίλου Ρόδου Ελευθέριος Αναστασιάδης.

Η μελέτη του έργου αποτελεί δωρεά του Ροταριανού Ομίλου Ρόδου, ενώ η Νομαρχία Δωδεκανήσου θα χρηματοδοτήσει την κατασκευή του και ολοκλήρωση του σημαντικού αυτού ξενώνα.

Στον αγιασμό των σχολείων ο υποψήφιος νομάρχης Δωδ/σου Βασ. Υψηλάντης

ΑΠΟ ΤΗΝ παράταξη του υποψήφιου νομάρχη Βασίλη Υψηλάντη πήραμε το παρακάτω δελτίο τύπου:

«Στον αγιασμό για την έναρξη της νέας σχολικής χρονιάς στο σχολικό συγκρότημα της πρώην Παιδαγωγικής Ακαδημίας Ρόδου παραβρέθηκε χθες το πρωί ο υποψήφιος Νομάρχης Δωδεκανήσου Βασίλης Α. Υψηλάντης.

Στο σύντομο χαιρετισμό του προς δασκάλους, μαθητές και γονείς που ήταν παρόντες στην εκδήλωση, ο επικεφαλής της «Δωδεκανησιακής Ενωτικής Κίνησης» μεταξύ άλλων ευχήθηκε καλή σχολική χρονιά, υγεία και πρόοδο, ενώ εξήρε τις προσπάθειες των εκπαιδευτικών που υπηρετούν στα σχολεία μας και εξέφρασε τη βεβαιότητα ότι το εκπαιδευτικό έργο θα είναι για ακόμη μία χρονιά ιδιαίτερα αποδοτικό.

Ο Βασίλης Α. Υψηλάντης, που σημειώτεον είναι Πρόεδρος του Συλλόγου Γονέων και Κηδεμόνων του 2ου Πειραματικού Δημοτικού Σχολείου Ρόδου, επισήμανε ότι θα συνεχίσει να βρίσκεται πάντα στην πρώτη γραμμή για την επίλυση των όποιων προβλημάτων αντιμετωπίζει η εκπαιδευτική κοινότητα της Δωδεκανήσου».

Παρουσίαση προγράμματος για τον πολιτισμό από τον Σ. Καραγιάννη

Συνέντευξη τύπου θα παραχωρήσει την προσεχή Πέμπτη 14 Σεπτεμβρίου ο επικεφαλής της δημοτικής παράταξης «Άνοιξη στη Ρόδο» Σάββας Καραγιάννης με θέμα:

1. Ολοκληρωμένη διαρκής και συνολική αναβάθμιση της Μεσαιωνικής Πόλης και μόνιμη διεθνής προβολή της.
2. Ανάδειξη της Ρόδου σε διεθνές Κέντρο Τέχνης και Πολιτισμού.
3. Διαμόρφωση και διεθνής προβολή ενός νέου αναβαθμισμένου ροδιακού τουριστικού προορισμού.

Η συνέντευξη θα δοθεί στο ξενοδοχείο «Ρόδος Παρκ» στις 20.30 το βράδυ.

Από την «BLUE STAR Ναυτιλιακή»

Το «Ρόδος» και «Πάτμος» πουλήθηκαν για τη διάλυση σε δύο ξένες εταιρίες!..

ΘΑ ΓΙΝΟΥΝ ΠΑΛΙΟΣΙΔΕΡΑ

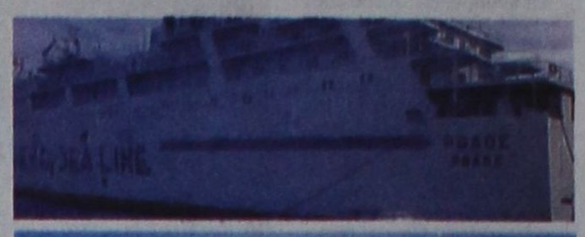



ΓΙΑ παλιοσίδερα πουλήθηκαν τα δύο οχηματαγωγά της πρώην ΔΑΝΕ «Ρόδος» και «Πάτμος». Αυτό ανακοινώθηκε χτες από την εταιρία «BLUE STAR Ναυτιλιακή Α.Ε.», στην οποία περιήλθαν τα δύο οχηματαγωγά μετά τον πλειστηριασμό που έγινε τον περασμένο Μάιο στη Ρόδο.

Οπως έγινε γνωστό, η εταιρία έκρινε ότι τα δύο οχηματαγωγά δεν μπορούν να δρομολογηθούν και έτσι αποφάσισε να πωληθούν σε δύο εταιρίες, οι οποίες θα τα διαλύσουν και θα τα πουλήσουν ως παλιοσίδερα στις Ινδίες. Η τιμή πώλησης και των δύο οχηματαγωγών ανέρχεται σε 3.030.000 δολάρια τοις μετρητοίς, ενώ το κέρδος της εταιρίας ανέρχεται σε 100.000 ευρώ.

Με την πώληση των δύο οχηματαγωγών διαψεύδονται και σενάρια που ανέφεραν ότι η εταιρία σχεδίαζε να τα επισκευάσει και στη συνέχεια να τα δρομολογήσει στη γραμμή Δωδεκανήσου.

Για την πώληση των δύο οχηματαγωγών από την εταιρία «BLUE STAR Ναυτιλιακή Α.Ε.» εκδόθηκε χθες το απόγευμα η παρακάτω ανακοίνωση:

«Η "Blue Star Ναυτιλιακή Α.Ε." ανακοινώνει ότι υπεγράφη συμφωνητικό για την πώληση των Ε/Γ-Ο/Γ "Πάτμος" και Ε/Γ-Ο/Γ "Ρόδος", στις εταιρίες Attar Construction Ltd και Taymouth Ltd, αντίστοιχα.

Το συμφωνηθέν τίμημα πώλησης ανέρχεται σε USD 3.030.000 τοις μετρητοίς, ενώ το εκτιμώμενο κέρδος από την πώληση ανέρχεται σε ευρώ 100.000 περίπου.

Η παράδοση των πλοίων αναμένεται να ολοκληρωθεί μέχρι το τέλος του τρέχοντος μηνός».

Θανάσιμος τραυματισμός μοτοσικλετιστή

Τραυματίστηκε χθες θανάσιμα επί της επαρχιακής οδού Ρόδου–Καμείρου, ο 29χρονος Χρήστος Κατσίκης, κάτοικος Ιαλυσού ο οποίος, οδηγώντας μία δίκυκλη μοτοσυκλέτα, εξετράπη της πορείας του και προσέκρουσε σε κολώνα φωτισμού. Για την υπόθεση διενεργείται προανάκριση από το Τμήμα Τροχαίας της Ρόδου.

Συνελήφθη για κλοπή οικοδομικών υλικών

Οδηγήθηκε χθες στο αυτόφωρο 42χρονος τσιγγάνος ο οποίος συνελήφθη στην Κρεμαστή ύστερα από καταγγελία δύο εργολάβων οικοδομών ότι αφαίρεσε από τον προαύλιο χώρο της επιχείρησής τους διάφορα οικοδομικά υλικά.

Ο 42χρονος, οποίος κρατείται προσωρινά, πήρε προθεσμία να δικαστεί στις 13 Σεπτεμβρίου , ενώ μόλις την περασμένη Παρασκευή καταδικάστηκε ερήμην σε έξι μήνες φυλάκιση για ανάλογο αδίκημα.

Συνελήφθησαν με ναρκωτικά

Στο αυτόφωρο οδηγήθηκαν χθες δύο Βρετανοί οι οποίοι συνελήφθησαν την Κυριακή στον Αεροδρόμενα Ρόδου καθώς βρέθηκαν να κατέχουν ο μεν πρώτος μία αυτοσχέδια συσκευασία με έξι χαπάκια «exstasy», ο δε άλλος τέσσερις αυτοσχέδιες συσκευασίες που περιείχαν από έξι χαπάκια.

Στον πρώτο επεβλήθηκε ποινή δίμηνης φυλάκισης με διετή αναστολή, ενώ στον δεύτερο ποινή φυλάκισης έξι μηνών.

Συνέντευξη τύπου για το περπάτημα ζωής και ελπίδας

Ο Δωδεκανησιακός Σύλλογος Αυτοάνοσων Νοσημάτων Αρθρίτιδας και Λύκου «Θάλεια», θα παραχωρήσει την προσεχή Πέμπτη 14 Σεπτεμβρίου, συνέντευξη τύπου.

Η συνέντευξη θα δοθεί στις 12.00 το μεσημέρι στο ξενοδοχείο «BEST WESTERN PLAZA», με θέμα «4ο Περπάτημα Ζωής και Ελπίδας 2006».

Δοκιμαστική σύνδεση του αποχετευτικού Ιαλυσού με το βιολογικό στο Βόδι

ΤΟ ΠΡΑΣΙΝΟ φως για να ξεκινήσει δοκιμαστική σύνδεση του αποχετευτικού αγωγού και των αντλιοστασίων του Δήμου Ιαλυσού με τον βιολογικό καθαρισμό στο «Βόδι», έδωσε το διοικητικό συμβούλιο της ΔΕΥΑΡ.

Η δοκιμαστική περίοδος θα ξεκινήσει την προσεχή Δευτέρα 18 του μηνός και θα ολοκληρωθεί στις 28 Σεπτεμβρίου.

Με το θέμα αυτό ασχολήθηκε, κατά τη χθεσινή έκτακτη συνεδρίασή του, το διοικητικό συμβούλιο της ΔΕΥΑΡ. Στη συνεδρίαση παραβρέθηκαν και ο δήμαρχος Ιαλυσού Στέργος Στάγκας, μαζί με το νομικό σύμβουλο της ΔΕΥΑΙ Στέργο Παρασκευά. Οπως διευκρίνισε ο διευθυντής της ΔΕΥΑΡ Μανώλης Διακομανώλης, δεν γίνεται διαχρονική άδεια, αλλά προσωρινή, η οποία και θα διαρκέσει μόνο για 10 ημέρες.

Βασική προϋπόθεση για τη διαχρονική σύνδεση του αποχετευτικού αγωγού και των αντλιοστασίων του Δήμου Ιαλυσού με το βιολογικό καθαρισμό στο «Βόδι», είναι η σύσταση του ενιαίου φορέα αποχέτευσης. Στον φορέα αυτό θα συμμετάσχουν οι τρεις Δήμοι του βορείου τριγώνου, Ρόδου, Ιαλυσού και Καλλιθέας.

Επίσης η ΔΕΥΑΙ θα πρέπει να εξοφλήσει το ποσό που οφείλει στην ΔΕΥΑΡ. Ηδη ορκωτοί λογιστές, που διορίστηκαν από τις ΔΕΥΑ Ρόδου και Ιαλυσού, επεξεργάζονται τα οικονομικά στοιχεία, προκειμένου να καθορίσουν το τελικό ποσό της οφειλής αυτής.

Φουντώνει η κόντρα στην Ιαλυσό

Μήνυση κατά του Σ. Στάγκα υπέβαλε ο Παν. Καραβόλιας

ΓΙΑ ΤΗΝ ΠΛΑΣΤΟΓΡΑΦΗΣΗ ΤΟΥ ΜΗΝΥΜΑΤΟΣ

ΜΗΝΥΣΗ κατά του δημάρχου Ιαλυσού Στέργου Στάγκα υπέβαλε στον Εισαγγελέα Πλημμελειοδικών Ρόδου, ο Παναγιώτης Καραβόλιας, υποψήφιος Δήμαρχος Ιαλυσού στις προσεχείς εκλογές.

Ο μηνυτής ισχυρίζεται πως ο κ. Στάγκας προσβάλλει την τιμή και την υπόληψη του, καθώς δεν ανακαλεί τις κατηγορίες περί «πλαστογραφίας» που εξέφρασε εναντίον του σε συνέντευξη Τύπου που έδωσε στις 30 Αυγούστου 2006 στο «Ακταίον» σχετικά με το κείμενο χαιρετισμού του Γενικού Γραμματέα της Περιφέρειας Νοτίου Αιγαίου κ. Χαράλαμπου Κόκκινου το οποίο ανεγνώσθη σε παρουσίαση των υποψηφίων του συνδυασμού «Ελπίδα και Προοπτική», του οποίου ηγείται ο κ. Καραβόλιας.

Στο κείμενο της έγκλησης συμπεριλήφθηκαν και δηλώσεις του κ. Στάγκα από την συνέντευξη τύπου. Κάποιες από αυτές αναγράφονται ακολούθως

«...Ωστόσο μπορούμε να καταθέσουμε και να καταγγείλουμε ότι το έγγραφο αυτό τροποποιήθηκε. Εξαπατήθηκε ο λαός και ο κόσμος που ήταν παρόντες, προστέθηκαν ή αφαιρέθηκαν διάφορα λόγια τα οποία δεν υπάρχουν στο έγγραφο επιστολή και μαρτυρία του Περιφερειάρχη και πλήρης ευθυνών είναι ο υποψήφιος Δήμαρχος ο κ. Καραβόλιας, συνεπικουρούμενος και από τον μέντορα και της σχολής Δημάρχων, όπως αναφέρει τον τέως κ. Τσίκκη».

«...το έγγραφο αυτό φέρει την υπογραφή του Γενικού Γραμματέα της Περιφέρειας Νοτίου Αιγαίου και πρέπει να πούμε ότι μόνο νοσηρά και άρρωστα μυαλά μπορούνε να προβούνε σε τέτοιες πράξεις πλαστογραφίας και απιστίας και εξαπάτησης του λαού όχι μόνο της Ιαλυσού αλλά και όλης της Ρόδου και της Δωδεκανήσου».

«...είναι λυπηρό μπορώ να καταθέσω ότι ένας ήταν ο στόχος τους η απάτη και η εξαπάτηση του λαού της Ιαλυσού και όχο μόνο. Για τον λόγο αυτό θα ήθελα να αναφέρω ότι κατόπιν όλων αυτών τα οποία είδαμε κρατώντας κάποιες μικρές σημειώσεις, βλέπουμε την απάτη την πλαστογράφηση και την εξαπάτηση σε όλο το μεγαλείο».

«...και όταν ανάφερα ότι ήταν ακυράνθρωπος και πιόνι και εκπροσωπεί ξένα συμφέροντα αλλότρια προς τα συμφέροντα της Ιαλυσού, ιδού το πρώτο ξεκίνημα».

ΚΗΔΕΙΑ



Τον λατρευτό μας σύζυγο, πατέρα, πάππου, αδελφό και θείο

ΜΙΧΑΗΛ ΜΑΧΛΗ

(Ετών 88)

θανόντα κηδεύουμε σήμερα Τρίτη 12 Σεπτεμβρίου 2006 και ώρα 3 μ.μ. από τον Ιερό Ναό Αγίου Γεωργίου Κάτω.
Η σύζυγος Ασημίνα
Τα παιδιά Χρυσάνθη-Αναστάσιος, Λευτέρης-Μαρίτσα
Τα εγγόνια, η αδελφή, τα ανίψια και οι λοιποί συγγενείς.

5527-12/9

ΜΕΣ
ΣΟΦΙΑ ΜΕΛΙΣΣΟΥΡΓΟΥ
ΑΝΑΓΝΩΡΙΣΜΕΝΗ ΑΠΟ ΤΟ ΚΡΑΤΟΣ

ΚΛΑΣΙΚΟ ΜΠΑΛΕΤΟ
Ρώσικο σύστημα Vaganova
ΣΥΓΧΡΟΝΟΣ ΧΟΡΟΣ
Σύστημα M.Graham, J. Limon
JAZZ Τμήματα παιδικά - ενηλίκων
ΡΥΘΜΙΚΗ ΚΙΝΗΤΙΚΗ ΑΓΩΓΗ
Σύστημα Dalcroze και M. Κυνηγού
ΤΑΞΗ POINTS ΜΠΑΛΕΤΟΥ
Προετοιμασία για επαγγελματικές σχολές
LATIN - ΑΡΓΕΝΤΙΝΙΚΟ TANGO
FLAMENCO Η πρώτη σχολή στη Ρόδο από το 1995 που το καθιέρωσε και το διδάσκει με επιτυχία καθημερινά και συστηματικά (τμήματα ανδρών-γυναικών)
ΙΣΠΑΝΙΚΟΙ ΧΟΡΟΙ Pasodobles, Sevillanas, Fandangos técnica de castañuelas y abanicos
• **Σεμινάρια** από διεθνούς φήμης χορευτές

ΕΓΓΡΑΦΕΣ ΑΠΟ 4 ΣΕΠΤΕΜΒΡΙΟΥ
(Δευ.-Παρ. 5:30 - 9:30 μ.μ.)
ΕΝΑΡΞΗ ΜΑΘΗΜΑΤΩΝ 15 ΣΕΠΤΕΜΒΡΙΟΥ

ΣΟΦΙΑ ΜΕΛΙΣΣΟΥΡΓΟΥ:
Απόφ. Ανωτ. Επ. Σχ. Χορού "Ραλλού Μάνου", διπλ. "Escuela Carmen de la Cuevas" Γρανάδας, "Escuela Relatores-Mercedes y Albano" Μαδρίτης, μετεκπ. στην Αν. Επ. Σχ. "Matilde Coral" της Σεβίλλης
Μέλος της Ακαδημίας Ισπανικών Χορών "Sociedad de Baile Español",
Μέλος Διεθνούς Συμβουλίου Χορού UNESCO

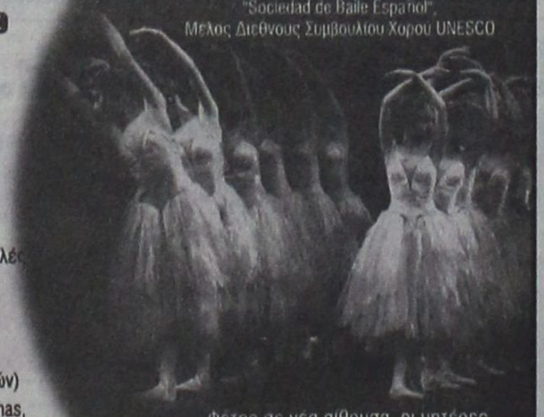

Φέτος σε νέα αίθουσα, οι μητέρες γυμνάζονται παράλληλα με τα παιδιά τους: aerobic,steps,pilates, Yoga
με ειδική προσφορά διδάκτρων και δώρο για όλους τον πρωτο μήνα!

ΤΡΟΙΑΣ 10 - 85100 ΡΟΔΟΣ - ΤΗΛ: 22410 31000 - FAX: 22410 78500 - e-mail: sofimel@otenet.gr

X289-15/9

ΔΙΑΛΥΣΗ
ΕΚΛΕΚΤΑ ΥΦΑΣΜΑΤΑ
ΚΑΣΜΗΡΙΑ - ΠΑΛΤΑ - ΤΑΠΕΡ - ΚΑΜΗΛΟ 100%
ΛΙΝΑ - ΜΕΤΑΞΩΤΑ - ΒΕΛΟΥΔΑ
ΑΓΓΛΙΑΣ - ΓΕΡΜΑΝΙΑΣ - ΙΤΑΛΙΑΣ - ΓΑΛΛΙΑΣ
ΤΙΜΕΣ ΚΑΤΩ ΤΟΥ ΚΟΣΤΟΥΣ
60% ΕΩΣ 80% ΦΘΗΝΟΤΕΡΑ
ΙΑΚΩΒΟΣ ΜΑΚΑΡΙΟΥ 16 ΡΟΔΟΣ
ΠΙΣΩ ΑΠΟ ΤΟ ΔΙΚΑΣΤΗΡΙΟ
ΔΙΠΛΑ ΣΤΗ ΛΕΣΧΗ ΑΞΙΩΜΑΤΙΚΩΝ
ΤΗΛ: 2241022273 ΑΔ. ΠΡΟΕΔΡΟΥ ΠΡΩΤ. 1188/06

T8368-12/9

ΔΗΜΟΣ ΡΟΔΙΩΝ
Αναζητήστε πληροφορίες για: υπηρεσίες, δικαιολογητικά, εκδηλώσεις!
Επισκεφθείτε το www.rhodes.gr
ΧΑ-169