PAFFUTO
WINE MUSIC BAR

# Η ΡΟΔΙΑΚΗ

ΗΜΕΡΗΣΙΑ ΠΡΩΙΝΗ ΕΦΗΜΕΡΙΔΑ ΤΗΣ ΡΟΔΟΥ

ΚΥΡΙΑΚΗ
16 ΦΕΒΡΟΥΑΡΙΟΥ 2003
ΑΡ. ΦΥΛΛΟΥ 17.324
ΤΙΜΗ: ΕΥΡΩ 0,70

ΧΘΕΣ ΤΟ ΜΕΣΗΜΕΡΙ ΣΤΗΝ ΑΘΗΝΑ ΜΑΖΙ ΜΕ ΟΛΑ ΤΑ ΜΕΛΗ ΤΗΣ τ. ΒΑΣΙΛΙΚΗΣ ΟΙΚΟΓΕΝΕΙΑΣ



## Αμηχανία από την ξαφνική επίσκεψη του Κωνσταντίνου

ΤΕΛΕΣΑΝ ΤΡΙΣΑΓΙΟ ΣΤΟΥΣ ΤΑΦΟΥΣ ΤΩΝ ΠΡΟΓΟΝΩΝ ΤΟΥΣ ΣΤΑ ΑΝΑΚΤΟΡΑ ΤΟΥ ΤΑΤΟΪΟΥ

Για τους πολλούς η επίσκεψη της τ. βασιλικής οικογένειας ήταν ξαφνική και προκάλεσε αίσθηση καθώς και ποικίλα σχόλια και συναισθήματα. "Κάποιοι" όμως στην κορυφή της κυβέρνησης (και δύο τουλάχιστον υπουργοί) γνώριζαν...

ΣΕΛΙΔΑ 3

Παλλαϊκή χθες η κινητοποίηση και στη Ρόδο

# ΜΕΓΑΛΟ το "όχι στον πόλεμο"!



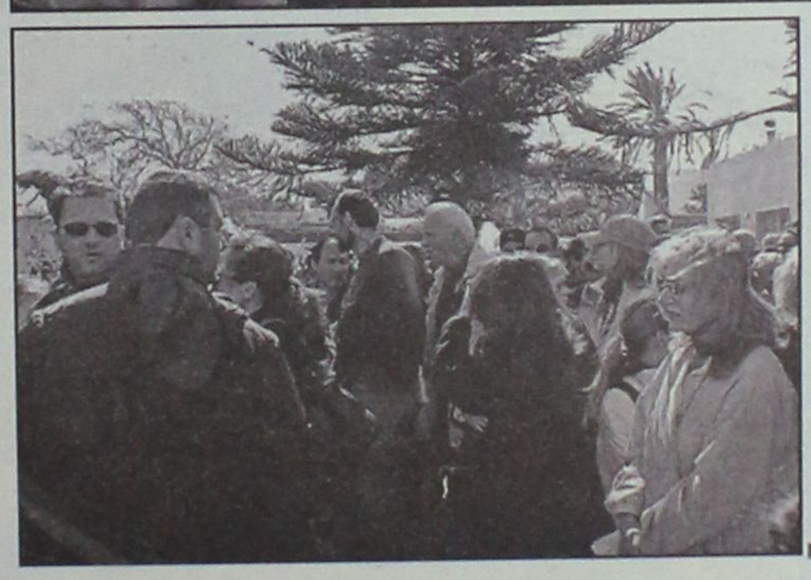

ΕΙΡΗΝΙΚΗ ΔΙΑΔΗΛΩΣΗ ΧΩΡΙΣ ΚΟΜΜΑΤΙΚΑ ΚΑΠΕΛΑ ΚΑΙ ΣΚΟΠΙΜΟΤΗΤΕΣ

Και το πλήθος ήταν μεγάλο και ο παλμός ζωηρός και με πάθος. Οι Ροδίτες για πρώτη φορά ύστερα από πολλά χρόνια κατέβηκαν στους δρόμους, διαδηλώνονταν για την ειρήνη-απόλυτα συνυφασμένη με τη ζωή και την πρόοδο.

ΣΕΛΙΔΑ 5

ΚΟΠΗΚΑΝ ΟΙ ΓΕΦΥΡΕΣ ΓΙΑ ΣΥΝΕΝΝΟΗΣΗ

## Με φουρτούνες στο Δήμο η τετραετία



ΔΙΑΞΙΦΙΣΜΟΙ ΓΙΑ ΤΗΝ ΕΡΓΟΛΑΒΙΑ ΤΟΥ ΚΤΙΡΙΟΥ ΤΟΥ ΟΚΑΝΑ

ΑΠΟΚΛΕΙΣΘΗΚΕ Η ΑΝΤΙΠΟΛΙΤΕΥΣΗ ΑΠΟ ΤΙΣ ΕΠΙΤΡΟΠΕΣ ΚΑΙ ΤΙΣ ΔΙΟΙΚΗΣΕΙΣ ΤΩΝ ΟΡΓΑΝΙΣΜΩΝ!

Μόνο στις περιπτώσεις που προβλεπόταν εκ του νόμου ορίστηκε δημοτικός σύμβουλος της μειοψηφίας, ενώ όλα τα λαϊκά μέλη ορίστηκαν από την πλειοψηφία σε αντίθεση με τις προηγούμενες τετραετίες όπου υπήρχε συμμετοχή παντού εκπροσώπων της μειοψηφίας.

ΣΕΛΙΔΑ 4



## Δέκα χρόνια στάσιμοι και πληθυσμιακά στη Δωδ/σο

ΠΛΑΣΜΑΤΙΚΗ ΕΙΚΟΝΑ ΔΗΜΙΟΥΡΓΟΥΝ ΟΙ ΑΛΛΟΔΑΠΟΙ

Το δημογραφικό πρόβλημα παραμένει και μάλιστα οξύ, όπως προκύπτει από τα επίσημα στοιχεία της Στατιστικής. Οι προοπτικές δεν είναι καθόλου ευοίωνες παρά τη... συμβολή των αλλοδαπών.

ΣΕΛ. 8

*Τί είναι πιο εύκολο να αλλάξετε σήμερα;*
*- Τον άντρα σας;*
*- Την γυναίκα σας ή*
*- Τις πόρτες του σπιτιού σας;*

*Συνέχεια στη σελίδα 17*

ΑΠΟ ΤΟΥ ΜΠΡΟΥΣΑΛΗ ΜΕΧΡΙ ΤΑ ΚΡΗΤΙΚΑ

## Οι βράχοι θα θρυμματισθούν

Ζητήθηκε και η σύμφωνη γνώμη του καθηγητή Γεωλογίας κ. Ευθ. Λέκκα. Δεν υπάρχει άλλη λύση.

ΣΕΛΙΔΑ 9

* ΚΟΥΡΤΙΝΟΞΥΛΑ - ΚΟΥΡΤΙΝΟΒΕΡΓΕΣ
* ΣΤΟΡΙΑ - μεταλλικά-ξύλινα-υφασμάτινες
* ΚΟΡΝΙΖΕΣ πινάκων ΙΤΑΛΙΑΣ
* ΚΟΥΝΟΥΠΙΕΡΕΣ αυτόματες
* ΠΑΡΚΕ υψηλής αντοχής

ΑΤΣΑΣ Α.Σ. εμπ. κεν. ΜΗΔΕΙΑ 63602-66339

## ΗΜΕΡΟΛΟΓΙΟ

Κυριακή 16 Φεβρουαρίου 2003
Τελώνου και Φαρισαίου
(αρχή Τριωδίου), Φλαβιανού

Ανατολή ηλίου: 07.15'
Δύση ηλίου: 18.04'
Σελήνη 15 ημερών

## ΦΑΡΜΑΚΕΙΑ

Σήμερα διημερεύει το φαρμακείο της Χατζάρα Ελένης στην οδό Κ. Υδραίου 45 και διανυκτερεύει το φαρμακείο του Φανουράκη στη Ν. Αγορά.

## ΒΕΝΖΙΝΑΔΙΚΑ

Σήμερα διανυκτερεύουν τα βενζινάδικα: Ακρίτας ΕΠΕ (Γ. Σεφέρη), Τσαγκαράκης-Σαλαμαστράκης (Λ. Καλλιθέας), Τσδουλάκης Γεώργιος (Ιαλυσός), Κοντομανώλακης Μαν. (Κρεμαστή), Πιτροπάκη Μ. (Καλαβάρδα), Νικολουδάκη Τρ. (Κρητηνία), Δράκου Δ. (Αφάντου), Οίκουτας Μ. (Αρχάγγελος).

## ΛΑΪΚΕΣ ΑΓΟΡΕΣ

Τετάρτη: στο Δημοτικό Νεκροταφείο
Πέμπτη: στην οδό Βύρωνος
Παρασκευή: στην οδό Πτολεμαίων (Ανάληψη)
Σάββατο: στο Δημοτικό Νεκροταφείο.

## ΔΡΟΜΟΛΟΓΙΑ ΠΛΟΙΩΝ

Σήμερα αναχωρεί το πλοίο "ΡΟΔΟΣ" στις 15.00 για Κω-Κάλυμνο-Λέρο-Πάτμο-Παραιά.

## ΑΕΡΟΠΟΡΙΚΑ ΔΡΟΜΟΛΟΓΙΑ

**ΟΛΥΜΠΙΑΚΗ ΑΕΡΟΠΟΡΙΑ**

ΑΠΟ ΡΟΔΟ-ΑΘΗΝΑ
- Καθημερινά 07.10, 13.40
- Πέμπτη 20.10, 22.45
- Καθημερινά πλην Πέμπτης 19.40, 22.25
- Καθημερινά πλην Κυριακής 10.40

ΑΠΟ ΑΘΗΝΑ-ΡΟΔΟ
- Καθημερινά 05.30,12.00
- Πέμπτη 18.30, 21.05
- Καθημερινά πλην Πέμπτης 18.00, 20.45
- Καθημερινά πλην Κυριακής 09.00

ΑΠΟ ΡΟΔΟ-ΘΕΣΣΑΛΟΝΙΚΗ
- Δευτέρα - Τετάρτη 09.45
- Πέμπτη 10.45
- Σάββατο 15.15
- ΔΕΥ-ΤΕΤ-ΠΑΡ-ΚΥΡ 16.10

ΑΠΟ ΡΟΔΟ-ΗΡΑΚΛΕΙΟ
- Δευτέρα-Παρασκευή 14.30, Τετάρτη-Κυριακή 16.30

ΑΠΟ ΡΟΔΟ-ΚΑΡΠΑΘΟ
- ΔΕΥ-ΠΕΜ-ΠΑΡ-ΣΑΒ 07.00, 10.40
- Τετάρτη-Κυριακή 10.40, 14.20

ΑΠΟ ΡΟΔΟ-ΚΑΣΟ
- ΔΕΥ-ΠΕΜ-ΠΑΡ-ΣΑΒ 07.00
- Τετάρτη-Κυριακή 10.40

ΑΠΟ ΡΟΔΟ-ΚΑΣΤΕΛΟΡΙΖΟ
- ΔΕΥ-ΤΕΤ-ΠΑΡ-ΣΑΒ-ΚΥΡ 07.10

ΑΠΟ ΡΟΔΟ-ΧΙΟ
- Τρίτη στις 10.40 και Πέμπτη στις 10.45'

ΡΟΔΟΣ-ΜΥΤΙΛΗΝΗ
- Δευτέρα-Τετάρτη στις 09.45, Τρίτη στις 10.40', Πέμπτη στις 10.45' και Σάββατο στις 15.15

ΡΟΔΟΣ- ΣΑΜΟΣ
- Τρίτη στις 10.40', Σάββατο στις 15.15

ΡΟΔΟΣ-ΛΗΜΝΟΣ
- Δευτέρα-Τετάρτη στις 09.45', Τρίτη στις 10.40', Πέμπτη στις 10.45' και Σάββατο στις 15.15'

**AEGEAN AIRLINES & CRONUS**

ΑΠΟ ΡΟΔΟ-ΑΘΗΝΑ
Καθημερινά 08.30 πλην Κυριακής.
Καθημερινά 13.50. Δευτέρα-Τετάρτη-Παρασκευή-Κυριακή 17.50.
Τρίτη-Πέμπτη-Σάββατο 19.35.
Καθημερινά 20.20 πλην Τρίτης και Πέμπτης.

ΑΠΟ ΑΘΗΝΑ-ΡΟΔΟ
Καθημερινά 06.50 πλην Κυριακής.
Καθημερινά 12.10.
Δευτέρα-Τετάρτη-Παρασκευή-Κυριακή 16.10.
Τρίτη-Πέμπτη-Σάββατο 17.45
Καθημερινά 18.40 πλην Τρίτης και Πέμπτης.

ΑΠΟ ΡΟΔΟ-ΗΡΑΚΛΕΙΟ
Τρίτη-Πέμπτη-Παρασκευή-Κυριακή 19.00

ΑΠΟ ΗΡΑΚΛΕΙΟ-ΡΟΔΟ
Τρίτη-Πέμπτη-Παρασκευή-Κυριακή 17.30

ΑΠΟ ΡΟΔΟ-ΘΕΣΣΑΛΟΝΙΚΗ
Τετάρτη-Παρασκευή-Κυριακή 12.00

ΑΠΟ ΘΕΣΣΑΛΟΝΙΚΗ-ΡΟΔΟ
Τετάρτη-Παρασκευή-Κυριακή 10.00

# Επώνυμον το ανώνυμον...

## Διαρκής η πρόταση μομφής...

Η βαριά κοινοβουλευτική ήττα που υπέστη ο κ. Σημίτης, με την απόρριψη του νομοσχεδίου για το επαγγελματικό ασυμβίβαστο με ψήφους ή αποχές βουλευτών του κόμματός του, είχε ως άμεσο αποτέλεσμα να ανεβάσει στα ύψη το θερμόμετρο του προεκλογικού πυρετού. Και το γεγονός ότι ακόμη και κυβερνητικά στελέχη ομολογούν σε κλειστούς κύκλους ότι το ΠΑΣΟΚ μοιάζει αυτή τη στιγμή με "καζάνι" έτοιμο να εκραγεί, παραπέμπει στην εκτίμηση ότι πολύ σύντομα θα εκδηλωθούν και άλλες κινήσεις αμφισβήτησης του σημερινού προέδρου του και πρωθυπουργού.

Η έκρηξη του "καζανιού", σύμφωνα με πληροφορίες, θα σημειωθεί την άνοιξη ή κατ' άλλους στο τέλος της ελληνικής προεδρίας, δηλαδή τον Ιούνιο. Ωστόσο, τις επόμενες ημέρες αναμένεται ότι θα δημοσιοποιηθούν πληροφορίες και εκτιμήσεις για την πιθανότητα να πάει το ΠΑΣΟΚ στις πρόωρες εκλογές, που τοποθετούνται το προσεχές φθινόπωρο, με άλλον αρχηγό και συγκεκριμένα με το σημερινό υπουργό Εξωτερικών Γ. Παπανδρέου, ο οποίος "χτίζει" συστηματικά την εικόνα του. Και δεν αποκλείεται πολύ σύντομα να υπάρξουν και ανάλογες δημοσκοπήσεις για το προφίλ του νέου αρχηγού.

Η αντίδραση της κυβέρνησης Σημίτη στον κοινοβουλευτικό κόλαφο ήταν να προβεί σε μάλλον αφελείς "παλικαρισμούς", Μάλιστα, ο κυβερνητκός εκπρόσωπος δεν δίστασε να δηλώσει ότι "εάν η Ν.Δ. εκτιμά ότι υπάρχει γενικότερο πρόβλημα διακυβέρνησης της χώρας, όπως λέει, τότε δεν έχουμε παρά να της απευθύνουμε μια πρόσκληση να της πούμε ότι, αν το πιστεύει, ας δοκιμάσει κατά πόσο στέκεται ή όχι αυτό κάνοντας πρόταση μομφής κατά της κυβέρνησης...». Το είπε αυτό εκ του ασφαλούς γιατί είναι γνωστό ότι ουδείς βουλευτής του κυβερνώντος κόμματος τρελάθηκε να καταψηφίσει την κυβέρνηση Σημίτη σε αυτή την περίπτωση, αφού αυτομάτως θα βρεθεί εκτός ΠΑΣΟΚ και δεν θα ξαναδεί Θεού πρόσωπο!

Είναι λοιπόν τουλάχιστον φαιδρή η προσπάθεια να απευθύνει η κυβέρνηση εκ του ασφαλούς τέτοιες "προκλήσεις" στην Αξιωματική Αντιπολίτευση επιχειρώντας ματαίως να διασκεδάσει τις εντυπώσεις από το προχθεσινό "Βατερλώ" του κ. Σημίτη στη Βουλή. Ούτε η παρουσία του και η συμμετοχή του στην ονομαστική ψηφοφορία δεν εξασφάλισε την "κομματική πειθαρχία", ενώ κορυφαίο στέλεχος της κυβέρνησης έχασε το αεροπλάνο και έφθασε καθυστερημένα στη Βουλή. Σε αυτή την καθυστέρηση πολλοί είδαν ένα ακόμη μήνυμα απροκάλυπτης αμφισβήτησης του κ. Σημίτη.

Η Νέα Δημοκρατία κάγχασε για αυτή την επίδειξη... παράτολμου θάρρους από την κυβέρνηση Σημίτη με την "πρόσκληση" που της απηύθυνε μέσω του κυβερνητικού εκπροσώπου. Ο κ. Θ. Ρουσόπουλος, εκπρόσωπος Τύπου της Ν.Δ., έδωσε πληρωμένη απάντηση: "Το γαρ πολύ του πανικού γεννά παραφροσύνη"! Και επανέλαβε αυτό που είχε δηλώσει επανειλημμένα ο Κώστας Καραμανλής ότι κατά το Σύνταγμα η επίσπευση των πολιτικών εξελίξεων και η πρόωρη προσφυγή στις κάλπες αποτελούν αποκλειστική προνομία του πρωθυπουργού.

Ας αφήσουν, λοιπόν, τους ψευτοπαλικαρισμούς οι κυβερνώντες και ας απευθύνουν την "πρόσκληση" τους στον κ. Σημίτη γιατί αυτόν αφορά αποκλειστικά. Η προχθεσινή ψηφοφορία - "Βατερλώ" για τον πρωθυπουργό και την κυβέρνηση επιβεβαίωσε πλήρως την αναντιστοιχεία μεταξύ της σημερινής Βουλής και του εκλογικού Σώματος. Μπορεί τυπικά να επικαλείται ο κ. Σημίτης ότι δεν έχει απολέσει τη δεδηλωμένη γιατί δεν είχε κατατεθεί πρόταση μομφής.

Αλλά, πλέον, βρίσκεται αντιμέτωπος με τη διαρκή πρόταση μομφής της συντριπτικής πλειοψηφίας του Ελληνικού λαού.






## ΔΕΧΟΝΤΑΙ ΤΟ ΚΟΙΝΟ

Ο Νομάρχης Δωδεκανήσου **Γιάννης Μαχαιρίδης** και οι Βοηθοί Νομάρχη **Στάθης Κουσουρνάς** και **Νίκος Ζωίδης** δέχονται το κοινό κάθε Τρίτη και Πέμπτη, από τις 11.00-13.00 το μεσημέρι.

## ΤΑΞΙ

ΡΑΔΙΟ ΤΑΞΙ: 2241-0-64712, 2241-0-64790.

## ΧΡΗΣΙΜΑ ΤΗΛΕΦΩΝΑ

| | |
|---|---|
| ΝΟΣΟΚΟΜΕΙΟ: | 2241-0-80000 |
| ΑΜΕΣΗ ΔΡΑΣΗ ΠΥΡ/ΚΗΣ: | 199 |
| ΛΙΜΕΝΑΡΧΕΙΟ: | 2241-0-22220, 2241-0-27695 |
| ΒΛΑΒΕΣ Δ.Ε.Η.: | 125 |
| ΒΛΑΒΕΣ Ο.Τ.Ε.: | 121 |
| ΑΜΕΣΗ ΔΡΑΣΗ: | 100 |
| ΒΛΑΒΕΣ ΥΔΡΕΥΣΗΣ: | 2241-0-68750, 2241-0-68755 |
| ΝΟΜΑΡΧΙΑ: | 2241-0-46502 |
| ΠΕΡ/ΚΗ Δ/ΝΣΗ | 2241-0-38174 |
| ΔΗΜΟΣ: | 2241-0-46200 |
| ΔΗΜ. ΕΠΙΧ. ΚΑΘΑΡ. | 2241-0-77600 |
| ΥΠΗΡ. ΑΠΟΚΟΜΙΔΗΣ: | 2241-0-61057 |
| ΤΡΟΧΑΙΑ: | 2241-0-26480 |
| ΠΛΗΡΟΦ. Ο.Τ.Ε.: | 131 |
| ΔΕΛΤΙΟ ΚΑΙΡΟΥ: | 149 |
| ΛΑΧΕΙΑ: | 111 |
| ΠΡΟΠΟ - ΛΟΤΤΟ: | 111 |
| ΡΟΔΑ: | 2241-0-27462 |
| ΚΤΕΛ: | 2241-0-27706 |
| Ο.Α.Ε.Δ.: | 2241-0-23265 |
| Ι.Κ.Α.: | 2241-0-64912 |
| ΤΑΞ.Υ.: | 2241-0-68701, 2241-0-68702 |
| ΟΛΥΜΠΙΑΚΗ: | 2241-0-24555 |
| Δ.Α.Ν.Ε.: | 2241-0-43150 |
| ΕΡΓΑΤ. ΚΕΝΤΡΟ: | 2241-0-24730 |
| CRONUS AIRLINES | 2241-0-25444 |
| AEGEAN AIRLINES | 2241-0-98345 |

## ΚΤΕΟ

• Από 8/01/2003 έως 28/02/2003 παντός είδος οχήματα **με συνδυασμό γραμμάτων ΡΟΒ 1501-2000.** Επίσης θα ελέγχονται τα οχήματα που η καταλληλότητά τους λήγει αυτές τις εβδομάδες και οχήματα ανάριθμα εισαγωγής.

## ΤΙΜΕΣ ΣΥΝΑΛΛΑΓΜΑΤΟΣ

| | | |
|---|---|---|
| ΔΟΛΛΑΡΙΟ Η.Π.Α | 1,0769 | 1,0747 |
| ΛΙΡΑ ΑΓΓΛΙΑΣ | 0,66506 | 0,66374 |
| ΚΟΡΩΝΑ ΔΑΝΙΑΣ | 7,4391 | 7,4243 |
| ΚΟΡΩΝΑ ΣΟΥΗΔΙΑΣ | 9,1156 | 9,0974 |
| ΓΙΕΝ ΙΑΠΩΝΙΑΣ | 130,51 | 130,25 |
| ΦΡΑΓΚΟ ΕΛΒΕΤΙΑΣ | 1,4703 | 1,4673 |
| ΚΟΡΩΝΑ ΝΟΡΒΗΓΙΑΣ | 7,501 | 7,486 |
| ΛΙΡΑ ΚΥΠΡΟΥ | 0,58086 | 0,5797 |
| ΔΟΛΛΑΡΙΟ ΚΑΝΑΔΑ | 1,6427 | 1,6395 |
| ΔΟΛΛΑΡΙΟ ΑΥΣΤΡΑΛΙΑΣ | 1,8234 | 1,8198 |


**Η ΡΟΔΙΑΚΗ**
Ημερήσια Εφημερίδα της Ρόδου
Έτος Ιδρύσεως 1915
**ΙΔΡΥΤΗΣ**
**ΕΜΜ. ΚΑΛΑΜΠΙΧΗΣ**
**ΙΔΙΟΚΤΗΣΙΑ – ΕΚΔΟΣΗ**
**ΥΙΟΙ Σ. ΤΣΟΠΑΝΑΚΗ**
**Η. ΚΩΤΙΑΔΗΣ Ο.Ε.**
**ΔΙΕΥΘΥΝΤΗΣ**
**ΑΘ. ΜΑΡΑΣΙΩΤΗΣ**
**ΣΥΝΤΑΞΗ**
Λουκάς Μαστής
Μιχάλης Μαστής
Κυριακή Πετρίδου
Βαρβάρα Μπογδάνου
Μίκα Αυγουστή
**ΑΘΛΗΤΙΚΑ**
Μανόλης Μπάτης,
Νικήτας Κουσκούσης
Κώστας Παντίδος
Παύλος Ντοκουόπιλ
**ΓΡΑΦΕΙΑ ΣΥΝΤΑΞΗΣ**
Μάρκου Μαλλιαράκη 11
Τηλ.2241-0- 24610,
2241-0-75640
Fax (22410) 75641
**ΛΟΓΙΣΤΗΡΙΟ – ΔΙΑΦΗΜΙΣΕΙΣ**
Μάρκου Μαλλιαράκη 11
Τηλ. 2241-0-22210
2241-0-75230
Fax (22410) 22471
**http://www.rodiaki.gr.**
**Email: tsopd@otenet.gr & irodiaki@otenet.gr**

Χθες το μεσημέρι έφθασε οικογενειακώς στην Αθήνα, προερχόμενος από την Ιταλία

# Αιφνιδίασε(;) ο Κωνσταντίνος!

• Τέλεσαν τρισάγιο στους τάφους των προγόνων τους στα ανάκτορα του Τατοΐου
• Απόλυτη μυστικότητα καλύπτει τις κινήσεις τους • Αναχωρούν μάλλον σήμερα



**Αμηχανία και ποικίλα σχόλια προκάλεσε χθες στην κυβέρνηση, τα κόμματα, αλλά και στην κοινή γνώμη η αιφνιδιαστική επίσκεψη του τ. βασιλιά της Ελλάδας, στην Αθήνα. Ο Κωνσταντίνος έφθασε στο αεροδρόμιο "Ελευθέριος Βενιζέλος" στις 12.15' το μεσημέρι συνοδευόμενος από τα άλλα μέλη της οικογένειάς του -τη σύζυγό του Άννα Μαρία και τα παιδιά του.**

Αμέσως μετά την αποβίβασή τους στο αεροδρόμιο, επιβιβάσθηκαν σε μικρό λεωφορείο και μετέβησαν στο Τατόϊ όπου τέλεσαν τρισάγιο στους τάφους των προγόνων τους. Ο Κωνσταντίνος έχει να επισκεφθεί το Τατόι από το 1993. Ο πρώην βασιλιάς περπάτησε για περίπου μία ώρα μαζί με τα μέλη της οικογένειάς του στο κτήμα του Τατοΐου και μετά επιβιβάστηκε σε λεωφορείο και αναχώρησε προς άγνωστη κατεύθυνση.

Εξω από το Τατόι ανέμεναν τον Κωνσταντίνο μερικοί οπαδοί του οι οποίοι και τον επευφήμησαν. Ο πρώην βασιλιάς, μέσα από το λεωφορείο, χαιρέτησε τους συγκεντρωμένους, αλλά στη συνέχεια αναχώρησε, αποφεύγοντας να κάνει δηλώσεις ή να αποκαλύψει στους δημοσιογράφους πόσο θα μείνει στην Αθήνα.

Πάντως, ορισμένες πληροφορίες αναφέρουν ότι η πρώην βασιλική οικογένεια θα αναχωρήσει σήμερα με προορισμό την Ιταλία, ή το Λονδίνο.

Δημοσιογραφικές πληροφορίες ανέφεραν ότι η ηγεσία της κυβέρνησης και ορισμένοι υπουργοί της είχαν ενημερωθεί εγκαίρως για την επίσκεψη του τ. βασιλιά στην Αθήνα. Ουτως ή άλλως πάντως δεν υπήρχε καμιά δυνατότητα να απαγορευθεί η είσοδος στη χώρα της πρώην βασιλικής οικογένειας.

Η καλύτερη απάντηση είναι η αδιαφορία" δήλωσε ο υπουργός Πολιτισμού Ευάγγελος Βενιζέλος, ερωτηθείς σχετικά με την αιφνιδιαστική επίσκεψη του Κωνσταντίνου Γλύξμπουργκ στην Αθήνα.

"Είναι προφανές, ότι ο τέως θέλει να προκαλεί. Να προκαλεί ενδιαφέρον, να προκαλεί πολιτικά προβλήματα, να στρέφει το ενδιαφέρον επάνω του κι αυτό δεν νομίζω ότι είναι κάτι που συνδέεται με τα πραγματικά προβλήματα της χώρας, με τα πραγματικά προβλήματα των Ελλήνων πολιτών" δήλωσε ο κ. Βενιζέλος από τη Θεσσαλονίκη και συμπλήρωσε: "Το ζήτημα έχει κλείσει οριστικά και έχει κλείσει με τον καλύτερο δυνατό τρόπο για τη δημοκρατική συνταγματική τάξη της χώρας και για τις ιστορικές μνήμες και ευαισθησίες του ελληνικού λαού.

Αρα τι πρέπει να κάνουμε; Πρέπει εμείς να μη δίνουμε σημασία. Οσο δίνουμε σημασία, τόσο ανοίγουμε μία συζήτηση και του δίνουμε και του ίδιου τη δυνατότητα να προκαλεί προβλήματα, ή να προκαλεί αποπροσανατολισμό στο δημόσιο βίο της χώρας. Νομίζω ότι η καλύτερη απάντηση είναι η αδιαφορία".


"ΕΠΙΧΕΙΡΕΙΝ"
ΣΥΜΒΟΥΛΟΙ ΕΠΙΧΕΙΡΗΣΕΩΝ

**ΓΕΩΡΓΙΟΣ π. ΜΑΣΤΡΟΜΙΧΑΛΗΣ**
*ΣΥΜΒΟΥΛΟΣ ΕΠΙΧΕΙΡΗΣΕΩΝ*
*ΥΠΟΣΤΗΡΙΞΗ ΕΠΙΧΕΙΡΗΣΕΩΝ*
*ΓΙΑ ΕΝΤΑΞΗ*
*ΣΕ ΚΟΙΝΟΤΙΚΑ ΠΡΟΓΡΑΜΜΑΤΑ*
*ΜΑΝΔΡΑΚΙ ΝΙΣΥΡΟΥ 85303*
*ΤΗΛ. (22420) 48114, FAX. 48113*
*e-mail: mc_mast@otenet.gr*

## ΑΝΑΚΟΙΝΩΣΗ - ΠΡΟΣΚΛΗΣΗ

Το γραφείο μας, το οποίο δραστηριοποιείται στον τομέα της **υποστήριξης επιχειρήσεων για την ένταξή τους σε κοινοτικά προγράμματα, καλεί** τις επιχειρήσεις που **δραστηριοποιούνται** στον τομέα της **εστίασης,** να καταθέσουν πρόταση στα πλαίσια του προγράμματος:
**"Διάδοση και καθιέρωση της ελληνικής κουζίνας και ενίσχυση επιχειρήσεων για την απόκτηση σήματος ΕΟΤ για την ελληνική κουζίνα".**

Στο πρόγραμμα μπορούν να συμμετέχουν:
- **Επιχειρήσεις παροχής υπηρεσιών εστίασης.**
- **Ξενοδοχεία και camping** στα οποία λειτουργούν εστιατόρια.
- **Επιχειρήσεις ειδικής τουριστικής υποδομής** στις οποίες λειτουργούν εστιατόρια.
- **Επιχειρήσεις ακτοπλοϊκών εταιρειών** ή και **κρουαζιερόπλοιων** στις οποίες λειτουργούν εστιατόρια.

**ΠΡΟΫΠΟΘΕΣΕΙΣ**

Οι προς ένταξη επιχειρήσεις θα πρέπει να πληρούν και τις παρακάτω προϋποθέσεις:
✔ Να απασχολούνται σ' αυτές έως 10 άτομα (δεν αποκλείεται η ένταξη επιχειρήσεων στις οποίες αυτοαπασχολείται ο επιχειρηματίας ή συγγενείς αυτού).
✔ Να ασκούν δραστηριότητα τουλάχιστον ένα πλήρες έτος πριν την υποβολή της αίτησης.
✔ Να διαθέτουν την σχετική άδεια λειτουργίας.
✔ Οι προς ένταξη επιχειρήσεις δεν θα πρέπει να έχουν χρηματοδοτηθεί από παλαιότερα παρόμοια προγράμματα.

**ΑΝΩΤΑΤΟ ΟΡΙΟ ΠΡΟΫΠΟΛΟΓΙΣΜΟΥ-ΧΡΗΜΑΤΟΔΗΤΗΣΗ**

Ως ανώτατο όριο του προϋπολογισμού του έργου ορίζεται το ποσό των 29.350,00 ευρώ. Στην περίπτωση που ο προϋπολογισμός είναι υπερβάλλων, το Πρόγραμα θα ενισχύσει την επιχείρηση μέχρι το τμήμα του προϋπολογισμού που καλύπτει το παραπάνω ποσό.

Η χρηματοδοτική ενίσχυση της επιχείρησης αντιστοιχεί σε ποσοστό 50% στον συνολικό προϋπολογισμό. Το υπόλοιπο καλύπτεται με ίδια συμμετοχή των επενδυτών.

**ΕΠΙΛΕΞΙΜΕΣ ΔΑΠΑΝΕΣ**

Οι επιλέξιμες δαπάνες που καλύπτονται απ' το Πρόγραμμα μπορούν να αφορούν οποιαδήποτε διαμόρφωση και εκσυγχρονισμό των χώρων, τον εκσυγχρονισμό-αντικατάσταση του κινητού εξοπλισμού και τον σχεδιασμό, την παραγωγή και εκτύπωση καταλόγων εδεσμάτων.

Οι επιχειρήσεις που δραστηριοποιούνται στην Δωδεκάνησο, πληρούν τις προϋποθέσεις και επιθυμούν να ενταχθούν στο παραπάνω αναπτυξιακό πρόγραμμα, θα πρέπει έως τις 20/2/2003, να επικοινωνήσουν με το γραφείο μας ώστε να προβούμε στην προετοιμασία και τέλος στην υποβολή του σχετικού επενδυτικού σχεδίου.

Πληροφορίες στα τηλέφωνα: (22420) 48114, fax.: 48113
Email: mc_mast@otenet.gr
Υπεύθυνος προγράμματος: ΓΕΩΡΓΙΟΣ ΜΑΣΤΡΟΜΙΧΑΛΗΣ
Αναμένουμε την συμμετοχή σας στο παραπάνω πρόγραμμα

**Με εκτίμηση**
**Γεώργιος π. Μαστρομιχάλης**



**NovaStar Προσωπικό 6,9. Τα δώρα συνεχίζονται.**

NovaBank
Η τράπεζα που θέλατε.

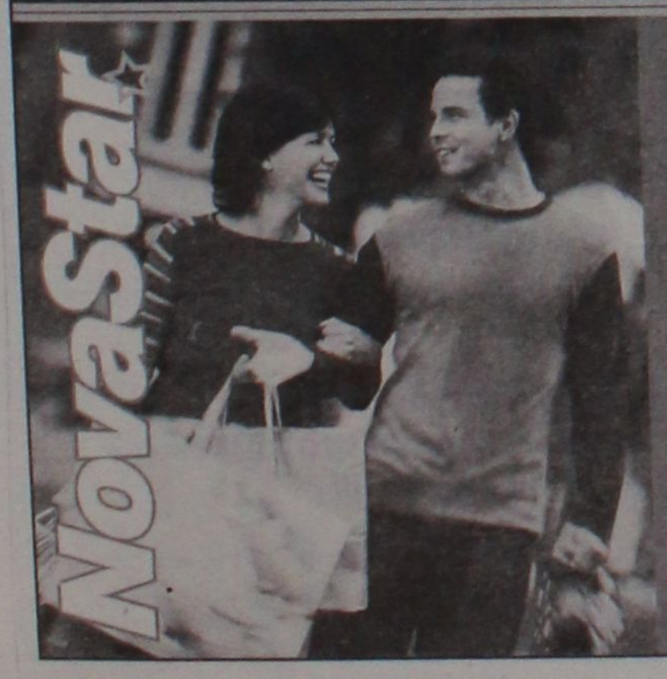


Φέτος, η NovaBank κάνει τις αγορές σας πιο ξέγνοιαστες και σας απαλλάσει από το βάρος του παλιού προσωπικού δανείου σας με το **NovaStar Προσωπικό 6,9**. Με το NovaStar Προσωπικό 6,9 έχετε τη δυνατότητα να μεταφέρετε το υπόλοιπο του παλιού σας προσωπικού δανείου στη NovaBank, με τους καλύτερους όρους της αγοράς:

- Επιτόκιο μόλις **6,9%** κυμαινόμενο.
- Δυνατότητα επιπλέον χρηματοδότησης έως € 3.000 συνολικά.
- Μηνιαία δόση δανείου από € 72,54, η χαμηλότερη της αγοράς.
- Διάρκεια αποπληρωμής που εσείς επιλέγετε, από 12 έως 48 δόσεις.
- Ολική ή ακόμα και μερική προεξόφληση, όποτε εσείς θέλετε, χωρίς καμία επιβάρυνση.

Ισχύει για πελάτες με ενήμερο δάνειο που έχει εκταμιευθεί τουλάχιστον 1 έτος πριν και ατομικό ετήσιο εισόδημα €10.000 ή οικογενειακό ετήσιο εισόδημα €15.000.

**NovaLine:** 801-11-95 500, 210-95 57 500 **NovaWeb:** www.novabank.gr

**Προσωπικό Δάνειο έως € 3.000 με τη μεταφορά υπολοίπου του δανείου σας.**

**6,9%**
**Κυμαινόμενο**

Happy Kids
ΠΑΙΔΙΚΑ
ΤΩΡΑ!
ΜΕΓΑΛΕΣ ΕΚΠΤΩΣΕΙΣ
ΣΕ ΟΛΑ
1.000 ΕΙΔΗ 50%
ΠΡΟΣΦΟΡΕΣ 10-12 ευρώ
Νικολ. Πλαστήρα 17 - Πεζόδρομος
έναντι ξενοδοχείου "Σπάρταλη"
Τηλ. 22410 29040

ΜΕΤΑΧΕΙΡΙΣΜΕΝΑ
ΤΡΑΚΤΕΡ ΙΑΠΩΝΙΑΣ

KUBOTA-SUZUE-MITSUBISHI-ISEKI
Από 10-30 HP
ΠΩΛΗΣΗ ΧΟΝΔΡΙΚΗ-ΛΙΑΝΙΚΗ
ΚΙΛΚΙΣ ΤΗΛ.23410 71464

ΠΩΛΟΥΝΤΑΙ
1) Μονοκατοικίες στην Ιξιά των 150 τ.μ.
2) Διαμερίσματα με γκαράζ 91 τ.μ. και 97 τ.μ. σε μικρή πολυκατοικία με καλοριφέρ επί της Ανθούλας Ζερβού (κέντρο πόλεως).
Πληρ. κ. ΓΙΩΡΓΟ ΙΩΑΝΝΙΔΗ
Τηλ. 21714, 22307 - κιν. 0932296983

Κατά την προχθεσινή συνεδρίαση του δημοτικού συμβουλίου

# Κόπηκαν οι γέφυρες συνεννόησης στο Δήμο

## Προοιωνίζεται σκληρή αντιπαράθεση σε όλα τα επίπεδα ● Ενταση για "εργολαβία του ΟΚΑΝΑ σε ημέτερους"

**Κάθε γέφυρα συνεργασίας με την παράταξη της μειοψηφίας έκοψε ο δήμαρχος Ρόδου κ. Γιώργος Γιαννόπουλος, κατά την προχθεσινή συνεδρίαση του δημοτικού συμβουλίου. Τόσο αυτός όσο και οι συνεργάτες του, απέκλεισαν την συμμετοχή εκπροσώπων της μειοψηφίας από τα περισσότερα διοικητικά συμβούλια των οργανισμών και των επιχειρήσεων του δήμου.**





*Ρεπορτάζ: ΛΟΥΚΑ ΜΑΣΤΗ*

Μόνο στις περιπτώσεις που προβλεπόταν εκ του νόμου ορίστηκε δημοτικός σύμβουλος της μειοψηφίας, ενώ όλα τα λαϊκά μέλη ορίστηκαν από την πλειοψηφία σε αντίθεση με τις προηγούμενες τετραετίες όπου υπήρχε συμμετοχή παντού εκπροσώπων της μειοψηφίας.

Η απόφαση αυτή, που εδράζει στην σκληρή αντιπαράθεση και κριτική της προεκλογικής περιόδου, προκάλεσε όπως είναι ευνόητο τις αντιδράσεις της μειοψηφίας, οι εκπρόσωποι της οποίας κατηγόρησαν την δημοτική αρχή για έλλειψη δημοκρατικής ευαισθησίας.

Εμμέσως πλην σαφώς μάλιστα, προειδοποίησαν ότι η μη συμμετοχή τους στα δ.σ. των οργανισμών και επιχειρήσεων θα έχει παρενέργειες στην άσκηση κριτικής, πράγμα που δεν... έπεισε τους συμβούλους της πλειοψηφίας για να κάνουν πίσω.

Οι αποφάσεις άλλωστε από την πλευρά της πλειοψηφίας ήταν ειλημμένες, εδώ και αρκετές εβδομάδες, αφού η παράταξη "Ρόδος Ανθρώπινη πόλη" είχε αποφασίσει να μην υπάρξει συνεργασία σε κανένα επίπεδο με την μειοψηφία.

Αιτιολογώντας την θέση της παράταξής του ο δήμαρχος **κ. Γιαννόπουλος,** τόνισε ότι επειδή είναι ακόμη νωπές οι προεκλογικές αντιπαραθέσεις δεν είναι ώριμες οι συνθήκες για συγκλιση απόψεων.

Η μεταφορά μιας τέτοιας κατάστασης (πολωτικής όπως την χαρακτήρισε) στα δ.σ. των οργανισμών και των επιχειρήσεων δεν θα βοηθούσε την λειτουργία του και επειδή εμείς έχουμε την ευθύνη για την λειτουργία του δήμου, το κρίνουμε έτσι.

Πρόκειται για πολιτική τοποθέτηση, όπως διευκρίνισε ο κ. Γιαννόπουλος.

**Πλήττεται η δημοκρατική λειτουργία του δημοτικού συμβουλίου τόνισε ο επικεφαλής της μειοψηφίας κ. Χ. Χατζηευθυμίου,** ασκώντας οξύτατη κριτική στην θέση αυτή της δημοτικής αρχής. Λυπάμαι πάρα πολύ για την διαδικασία αυτή, διότι με τον αποκλεισμό της μειοψηφίας στερείται η δυνατότητα πληροφόρησης εκ των έσω, κάτι που δεν συμβάλει στην διαφάνεια, είπε επίσης ο κ. Χατζηευθυμίου.

"Τον εαυτό σας προστατεύετε με την δική μας συμμετοχή", υποστήριξε ο κ. Τσ. Τριμμάτης, χωρίς να πείσει τους συναδέλφους του της πλειοψηφίας.

"Επιμένω στις απόψεις μου" αντέτεινε ο κ. Δήμαρχος δηλώνοντας μάλιστα ότι η μομφή που του απηύθυναν περί εκπτώσεων στην δημοκρατία γίνεται δεκτή.

Ευνόητο είναι βέβαια ότι οι αποφάσεις για την σύγκροση των δ.σ. των οργανισμών και των επιχειρήσεων του δήμου, δεν ψηφίστηκαν από τους συμβούλους της μειοψηφίας. Αυτό που κατέστη σαφές από την προχθεσινή συνεδρίαση ήταν, πως **κόπηκαν οι γέφυρες συνεργασίας μεταξύ πλειοψηφίας και μειοψηφίας.**

Ουσιαστικά δεν υπήρχαν βέβαια και πολλά πεδία συνεννόησης, ξεκαθαρίστηκε όμως ότι η πλειοψηφία δεν επιθυμεί καμμία συνεργασία, προτιμώντας τις μετωπικές συγκρούσεις και αντιπαραθέσεις.

Πολλά άλλωστε από τα στελέχη της πλειοψηφίας έχοντας δεχθεί προσωπικές επιθέσεις από την παράταξη του κ. Χατζηευθυμίου στην διάρκεια της προεκλογικής περιόδου, το κρατάνε...μανιάτικο, αρνούμενα κάθε σκέψη συναίνεσης.

Ετσι με μαθηματική νομοτέλεια θα ακολουθήσουν θερμές μέρες στον δήμο Ρόδου, σε όλα τα επίπεδα, με ό,τι αυτό συνεπάγεται.

Από χθες άλλωστε, το κλίμα αυτό ήταν εμφανές από τις αντιδράσεις της μειοψηφίας, με πιο χαρακτηριστική αντίδραση αυτή του **κ. Χ. Χατζηευθυμίου ο οποίος έκανε λόγο για νέου τύπου φασιστική νοοτροπία!**

### ΕΠΕΙΣΟΔΙΟ ΓΙΑ ΤΗΝ ΕΡΓΟΛΑΒΙΑ

Η προχθεσινοβραδυνή συνεδρίαση σημαδεύτηκε με ένα έντονο επεισόδιο του συνέβη με πρωταγωνίστρια την δημοτική σύμβουλο κ. Φ. Τσιμπιδάκη.

Κατά την συζήτηση του θέματος που αφορούσε την εργολαβία για το παράρτημα του ΟΚΑΝΑ, η κ. Τσιμπιδάκη επέκρινε την δημοτική αρχή ότι έδωσε το έργο σε συγγενείς της, με αποτέλεσμα να γίνει το έλα να δεις!

Το έργο θα κατασκευάσει όντως η κοινοπραξία "Μποκος-Κάρρας" που πρέκυψε όμως κατόπιν διαγωνισμού, με όλες τις νόμιμες διαδικασίες.

Η αναφορά της κ. Τσιμπιδάκη προκάλεσε έντονες αντιδράσεις κυρίως από τους δύο αντιδημάρχους κ.κ. Γλυνό και Αλαβέρα.

Ο κ. Γλυνός μάλιστα αποχώρησε από την συνεδρίαση σε ένδειξη διαμαρτυρίας, ενώ η κ. Τσιμπιδάκη δέχθηκε έντονη επίθεση και από τον αντιδήμαρχο κ. Χαραλάμπη που την προέτρεψε να ασχολείται με θέματα που γνωρίζει και όχι με θέματα που δεν ξέρει.

Ιδιαίτερα ενοχλημένος ο δήμαρχος κ. Γιαννόπουλος **δήλωσε ότι αν δεν ανακαλέσει η κ. Τσιμπιδάκη θα καταθέσει μήνυση,** διότι όπως είπε δεν χωράνε εκπτώσεις σε θέματα αξιοπρέπειας και τιμής. Η κ. Τσιμπιδάκη ανακάλεσε τελικά (με παρεμβάσεις του κ. Τσιγάρου και των κ. Χ. Χατζηευθυμίου και Γ. Ψαρομπά) και έτσι δεν δόθηκε συνέχεια στο θέμα, που παραλίγο να τινάξει στον αέρα την συνεδρίαση του δημοτικού συμβουλίου.


Για στιγμές απόλαυσης & ψυχαγωγίας για επαγγελματικές συναντήσεις απο τις 11:00 μέχρι τις 03:00
Με καφέ και ποτό, μικρά εξαιρετικά γεύματα, σπάνια γλυκά
Με τη μουσική συντροφιά του Νίκου Βασιλαράκη στο πιάνο απο 21:00 εως 01:00
Andromeda
Lounge & Bar
CASINO RODOS
GRANDE ALBERGO delle ROSE
Boutique Hotel & Casino

Μεγάλη συμμετοχή στη χθεσινή συγκέντρωση και πορεία

# Παλλαϊκό το ΟΧΙ ΣΤΟΝ ΠΟΛΕΜΟ και από τη Ροδο

## Ειρηνική διαδήλωση χωρίς κομματικά καπέλα

**Εκατοντάδες Ροδίτες πήραν μέρος στην διαδήλωση εκφράζοντας την αντίθεσή τους στον πόλεμο που προγραμματίζει η Αμερική στο Ιράκ.**

Στο πλαίσιο των διαδηλώσεων που έγινε σε όλο τον κόσμο χθες και κυρίως σε δεκάδες ευρωπαϊκές πόλεις χίλιοι και πλέον κάτοικοι του νησιού ένωσαν την φωνή τους, υπέρ της ειρήνης.

Μεταξύ αυτών ήταν ο νομάρχης Δωδεκανήσου κ. Γ. Μαχαιρίδης, ο δήμαρχος Ροδίων κ. Γιώργος Γιαννόπουλος, ο δήμαρχος Πεταλούδων κ. Κορδίνας, ο δήμαρχος Αφάντου κ. Καβάδας, οι βουλευτές του ΠΑΣΟΚ κ. Παπανικόλας και Σφυρίου, ο πρόεδρος του Δικηγορικού Συλλόγου κ. Σαρρής Δη-



μοτικοί και Νομαρχιακοί Σύμβουλοι και εκπρόσωποι κοινωνικών φορέων.

Η συγκέντρωση ξεκίνησε από το Πανεπιστήμιο Αιγαίου στις 12 το μεσημέρι με την παρουσία πολλών νέων αλλά και μεγαλύτερων.

Πολλά ήταν τα πανό και τα συνθήματα των διαδηλωτών που εξέφραζαν την δυσαρέσκειά τους για τον πόλεμο των Αμερικανών στο Ιράκ. Συνθήματα όπως "Αμερικάνοι δολοφόνοι των λαών" κυριαρχούσαν στο συλλαλητήριο που πραγματικά η ανταπόκριση του κόσμου ήταν μεγάλη.

Το συλλαλητήριο συνεχίστηκε από το Πανεπιστήμιο Αιγαίου στο Μανδράκι και κατέληξε στη Νομαρχία Δωδεκανήσου.

Το γεγονός ότι τόσοι άνθρωποι και στην πόλη μας πήραν μέρος στην αντιπολεμική διαδήλωση, δείχνει την αγωνία και την θέληση του κόσμου να μην υπάρξει πόλεμος και να λυθούν οι διαφορές με ειρηνικό τρόπο.



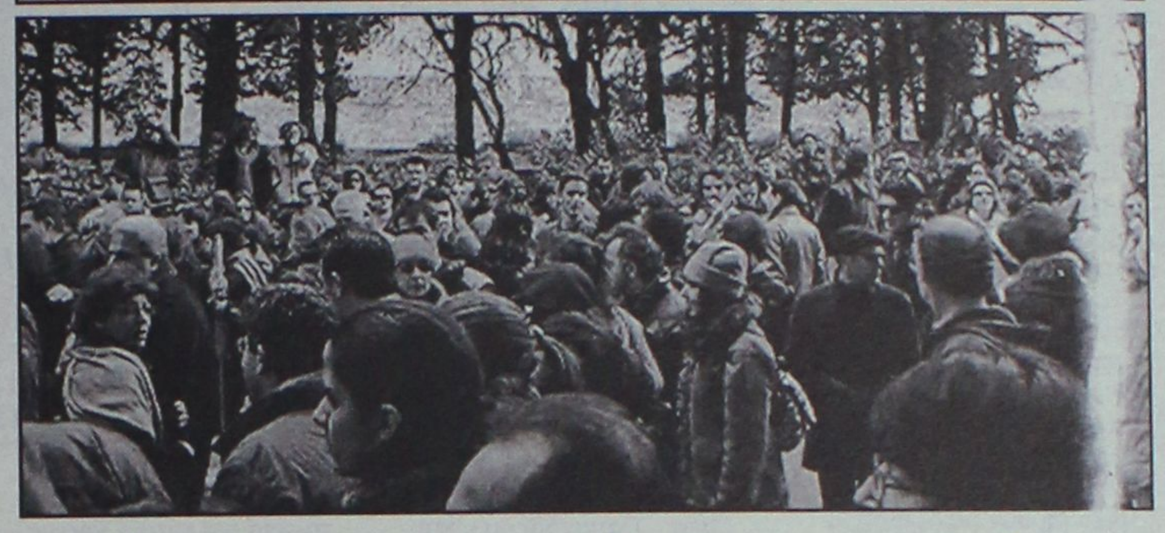

# Επίθεση σε "Νέα" και "Βήμα"

Κατηγορηματικά καταδικάζει ο κυβερνητικός εκπρόσωπος Χρήστος Πρωτόπαπας σε δήλωσή του, τα σημερινά επεισόδια και τις επιθέσεις νεαρών κατά των εφημερίδων "Τα Νέα" και "Το Βήμα", στο περιθώριο των αντιπολεμικών εκδηλώσεων.

"Οι απαράδεκτες επιθέσεις και τα επεισόδια που προκάλεσαν σήμερα - και μάλιστα, την ώρα του μεγαλειώδους φιλειρηνικού συλλαλητηρίου - στα γραφεία των εφημερίδων "Βήμα" και "Νέα" και σε άλλους χώρους, πρέπει να καταδικασθούν με τον πιο κατηγορηματικό τρόπο απ' όλους μας" δηλώνει ο κ. Πρωτόπαπας και συνεχίζει:

"Οι εμπνευστές και οι εκτελεστές τους, που επεχείρησαν να λειτουργήσουν ως προβοκάτορες, δεν θα καταφέρουν να σκιάσουν το μεγαλειώδες αντιπολεμικό μήνυμα της σημερινής συγκέντρωσης, ούτε να κτυπήσουν την ελευθερία του Τύπου στην Ελλάδα".

"Είμαστε βέβαιοι ότι οι αρμόδιες αρχές θα κάνουν το καθήκον τους" καταλήγει στη δήλωσή του ο κυβερνητικός εκπρόσωπος.


FUTUREKIDS®

120 ΕΡΓΑΣΤΗΡΙΑ ΠΛΗΡΟΦΟΡΙΚΗΣ ΣΕ ΟΛΗ ΤΗΝ ΕΛΛΑΔΑ
4000 ΕΡΓΑΣΤΗΡΙΑ ΠΛΗΡΟΦΟΡΙΚΗΣ ΣΕ ΟΛΟ ΤΟΝ ΚΟΣΜΟ

Η ΕΞΕΛΙΞΗ ΤΟΥ ΑΝΘΡΩΠΟΥ

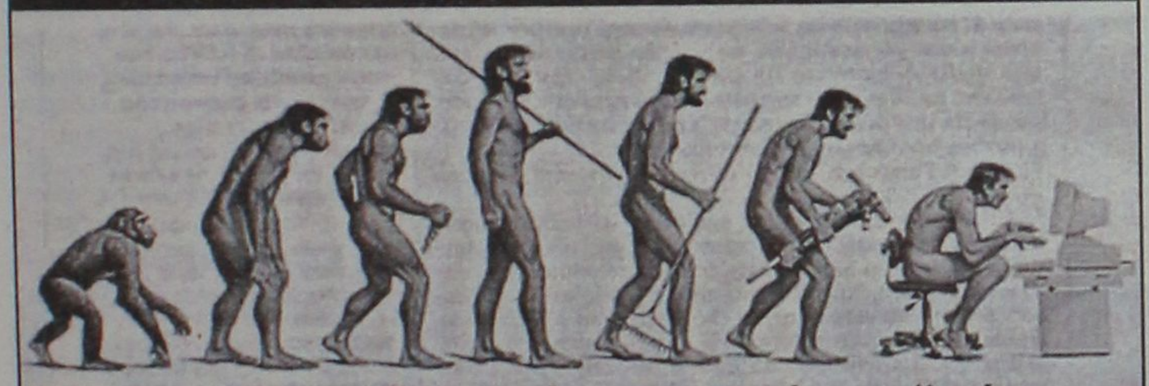

Τώρα που ο υπολογιστής εχει μπεί στη ζωή μας...
η FUTUREKIDS προχωρά ένα βήμα μπροστά

ECDL CAD

Η πρώτη διεθνής πιστοποίηση βασικών δεξιοτήτων σχεδιασμού
για αρχιτέκτονες,πολ.μηχανικούς ,τοπογράφους,διακοσμητές κλπ
Σεμινάρια στο σχεδιασμό με χρήση Η/Υ
(διδάσκει εξειδικευμένος αρχιτέκτονας)
Τηλεφωνήστε τώρα για πληροφορίες.

Λεμεσού 29
(κοντά στο Βενετόκλειο)
Τηλ. 2241070431

Στοκχόλμης 16
(στο Ροδίνι)
Τηλ. 2241060918

ECDL®

CAMBRIDGE
INTERNATIONAL EXAMINATIONS
FUTUREKIDS ATTACHED CENTRE



ΝΕΟ ΕΠΑΝΑΣΤΑΤΙΚΟ ΕΠΙΣΤΡΩΜΑ
Το μόνο με Ιατρικούς Βιομαγνήτες BIOflex®

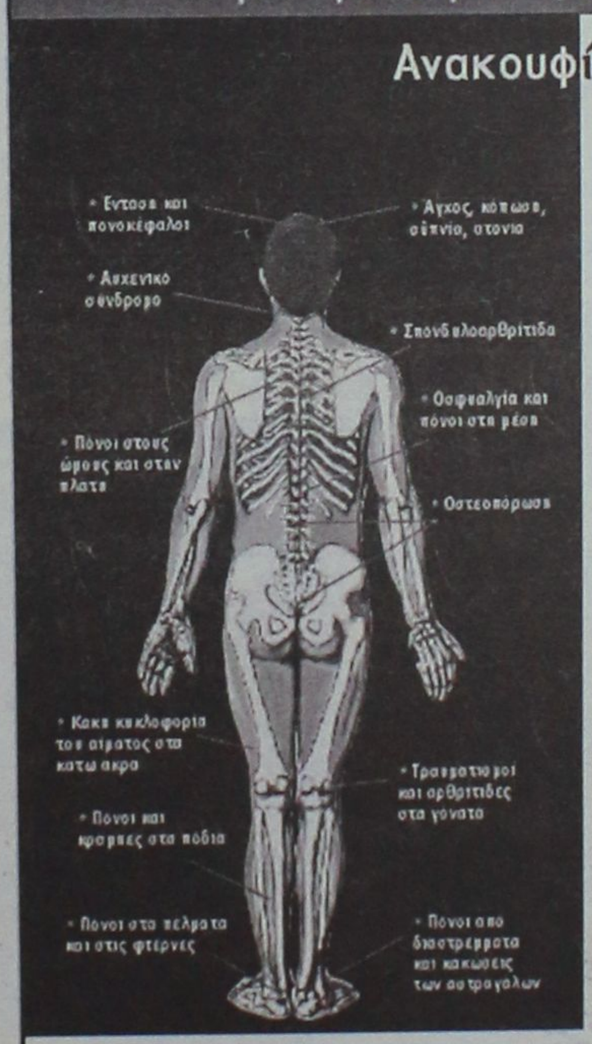


Ανακουφίζει εκεί που σας πονάει...
ενώ εσείς κοιμάστε!

Η Media Strom, γνωρίζοντας όλα όσα απαιτούνται για τον καλό ύπνο, σας προσφέρει το νέο επαναστατικό επίστρωμα BIOMEDIA, που σας ανακουφίζει και σας ξεκουράζει, ενώ εσείς κοιμάστε.

- Αυξάνει τη ροή του αίματος!
- Επιταχύνει την ανάρρωση!
- Ανακουφίζει από τους πόνους!
- Επιβραδύνει την εμφάνιση οστεοπόρωσης!
- Χαρίζει ήρεμο και ξεκούραστο ύπνο!



Ιδανικό για Ανακούφιση
Μοναδικό για Πρόληψη

Η χρήση του επιστρώματος BIOMEDIA συνιστάται τόσο για τους πάσχοντες όσο και για τους υγιείς ανθρώπους, διότι αυξάνει την κυκλοφορία του αίματος, επιτυγχάνοντας έτσι καλύτερη οξυγόνωση των μυών και των οργάνων του ανθρώπινου σώματος. Αυτό σαν αποτέλεσμα ενισχύει την άμυνα του οργανισμού, τον θωρακίζει κατά των περιβαλλοντολογικών ρύπων και μολύνσεων και τον βοηθά να αποβάλλει το stress και το άγχος της ημέρας, βελτιώνοντας σημαντικά την ποιότητα του ύπνου!

Τηλ. Ιατρικής υποστήριξης: 210-722 3001

BIO MEDIA

Αποκλειστικό προϊόν της

MEDIA STROM

ΜΙΧΑΛΗΣ Ν. ΚΑΛΟΠΕΤΡΗΣ
Εθν. Αντιστάσεως 88, Ρόδος, 851 00
Τηλ. & Fax 22410 22010 • Τηλ. 22410 32902

Διακεκριμένη, επικεφαλής σημαντικού επιτελείου στην Αθήνα, αδελφή της προξένου της Τουρκίας στη Ρόδο

# Με το μάτι μιας τουρκάλας δημοσιογράφου

## Πώς βλέπει το νέο τοπίο στις ελληνοτουρκικές σχέσεις, οι γενικότερες εκτιμήσεις της και τί λέει για τη Ρόδο

***Με προθυμία και άνεση, η Διευθύντρια της ομάδας δημοσιογράφων της Hurriyet Nur Batur, καθώς και αντιπρόσωπος του CNN Τουρκίας και δύο εθνικών τηλεοπτικών σταθμών της γειτονικής μας χώρας, παραχώρησε αποκλειστική συνέντευξη στη ΡΟΔΙΑΚΗ, από το σύγχρονο καλαίσθητο σπίτι της. Με αμεσότητα, ευγένεια και χαρούμενη διάθεση, απαντούσε άμεσα στις ερωτήσεις, ενώ στην αγγλικού στυλ βιβλιοθήκη, ήταν εκτεθειμένες φωτογραφίες της με παγκόσμιας εμβέλειας προσωπικότητες από τις οποίες είχε πάρει συνεντεύξεις, όπως: Μάργκαρετ Θάτσερ, Μπούτο, Σαντάμ Χουσεΐν, Ντενκτάς, Ιληρίδη, Σημίτη, Μητσοτάκη, Ντόρα Μπακογιάννη, Κόφι Ανάν, Ισμαΐλ Τζέμ, Γιώργο Παπανδρέου, Τσοχατζόπουλο, Βενιζέλο, Ερντογάν, καθώς και άλλους πολιτικούς, αλλά και από ανθρώπους των Γραμμάτων και του πνεύματος όπως της Δ. Σωτηρίου για την οποία τρέφει ιδιαίτερη εκτίμηση. Γνώστης των Ελληνο-Τουρκικών θεμάτων όσο ελάχιστοι σήμερα, με ευρεία μόρφωση και έντονη προσωπικότητα, φανέρωνε και την επικοινωνιακή της ικανότητα με φιλική διάθεση κι ευγένεια.***

**Συνέντευξη στη ΜΑΙΡΗ Η. ΠΑΠΑΝΔΡΕΟΥ**

**ΕΡ.: Ήταν δική σας επιλογή, κ. Batur να έρθετε στην Ελλάδα ως ανταποκρίτρια της Hurriyet και του τουρκικού CNN; Κι αν ήταν δική σας επιλογή, γιατί επιλέξατε την Ελλάδα;**

**ΑΠ.:** Ήταν απλώς μια σύμπτωση που ήρθα στην Αθήνα, γιατί ποτέ δεν είχα σκεφτεί να έρθω στην Αθήνα ως ανταποκρίτρίς εφημερίδας και του Τουρκικού CNN. Πριν έρθω εδώ, είχα την έδρα της Άγκυρας και κάλυπτα διεθνή ειδησεογραφία και τουρκική εξωτερική πολιτική. Συνεχώς ταξίδευα παντού στο εξωτερικό, ήμουν μάχιμη δημοσιογράφος στην Άγκυρα, έγραφα παγκόσμιες ειδήσεις, έπαιρνα συνεντεύξεις. Άλλωστε επί ένα χρόνο εργαζόμουνα στην τηλεόραση, είχα δικά μου προγράμματα τα οποία και ετοίμαζα, ενώ συγχρόνως διηύθυνα το γραφείο. Μετά αποφάσισα να επιστρέψω στα έντυπα μέσα ενημέρωσης. Ακριβώς τότε, η Hurriyet μου πρότεινε δύο θέσεις: μία στην Ουάσινγκτον και μία στην Αθήνα. Σκέφτηκα τις προτάσεις και αποφάσισα πως η Αθήνα ήταν πιο σημαντική από την Ουάσινγκτον αυτή την περίοδο. Κι επέλεξα την Αθήνα.

**ΕΡ.: Ποιες ήταν οι μεγαλύτερες δυσκολίες που αντιμετωπίσατε στην Αθήνα και ποιες θεωρείτε σημαντικότερες επιτυχίες σας;**

**ΑΠ.:** Στην αρχή βέβαια, ήταν πολύ δύσκολα, επειδή οι σχέσεις (των δυο χωρών) ήταν πολύ τεταμένες. Ήταν η περίοδος του αείμνηστου Ανδρέα Παπανδρέου και αμέσως μόλις ήρθα, υπήρξε η μεγάλη κρίση των Ίμια-Καρντάκ και βρέθηκα στη μέση σχεδόν ενός πολέμου. Δεν γνώριζα κανέναν, είχα ελάχιστες επαφές στην Αθήνα. Έτσι, πραγματικά ήταν πολύ δύσκολο να χειριστώ αυτή την κατάσταση. Νομίζω ότι μετά τα Ίμια, για έξι μήνες ήταν πολύ δύσκολα, διότι οι σχέσεις (των δύο χωρών) ήταν πραγματικά πολύ τεταμένες και όντας η ανταποκρίτρια της Χουριέτ δεν ήταν το ευκολότερο που μπορούσε κάποιος ν' αντιμετωπίσει εδώ. Αλλά νομίζω ότι μετά την κρίση Οτσαλάν, γιατί η κρίση Οτσαλάν ήταν επίσης δύσκολη περίοδος, σαν δημοσιογράφος έπρεπε να εργάζομαι νυχθημερόν χωρίς να βγαίνω σχεδόν καθόλου από το γραφείο επί ένα μήνα. Υπήρχε μεγάλη ένταση. Και τότε, οι σχέσεις (των δύο χωρών) άρχισαν να διαφοροποιούνται (ν' αλλάζουν) και νομίζω ότι μετά απ' αυτό, τα τρία τελευταία χρόνια, χαίρομαι τη δουλειά μου και το ρόλο μου εδώ, ως δημοσιογράφος, επειδή είχα την ευκαιρία ν' ανοίξω ένα καινούργιο παράθυρο από δω στην Τουρκία. Κι αυτό που χαίρομαι περισσότερο και το βλέπω σαν επιτυχία, είναι ότι οι άνθρωποι έχουν τη γνώμη πως άνοιξα ένα παράθυρο από εδώ, δίνοντας τα αισθήματα και τους φόβους και την αγάπη των Ελλήνων, αυτό θα το θεωρούσα επιτυχία.

**ΕΡ.:** Μπορούμε λοιπόν να πούμε ότι δημιουργήσατε ένα θετικό αίσθημα, τόσο ανάμεσα στους Έλληνες όσο και ανάμεσα στους Τούρκους;

**ΑΠ.:** Έχω δημιουργήσει ένα θετικό αίσθημα, ω ναι, ναι, πιστεύω ότι προσπάθησα κι εργάστηκα προς αυτή την κατεύθυνση για τη δημιουργία θετικών αισθημάτων των Ελλήνων προς τους Τούρκους και των Τούρκων προς τους Έλληνες. Διότι αυτό που κατάλαβα είναι, ότι δεν γνωρίζει ο ένας τον άλλον. Δεν γνωρίζαμε τίποτε ο ένας λαός για τον άλλον. Υπήρχαν διαρκώς προκαταλήψεις, νομίζω και από τις δύο πλευρές. Έτσι, έχομε ανοίξει ένα καινούργιο κανάλι επικοινωνίας, ιδιαίτερα τα τελευταία τέσσερα χρόνια, δεν γράφω μόνον πολιτικά. Βέβαια επικεντρώνω το ενδιαφέρον μου στα πολιτικά, καθώς είμαι πολιτικός συντάκτης, αλλά γράφω και για τις μεγάλες προσωπικότητες της Ελληνικής κοινωνίας, όπως για τους αναγνωρισμένους συγγραφείς, μεγάλους μουσικούς. Αυτό δίνει την πολιτιστική υποδομή και την παράδοση της Ελληνικής κοινωνίας όπως: τι είναι η Εκκλησία, τι είναι θρησκεία, ποια είναι η κοινωνία. Τώρα, για παράδειγμα, γράφω για τα κοινά φαγητά. Όλα αυτά, είναι ανθρώπινα που νομίζω ότι μοιραζόμαστε και πρέπει να κατανοήσομε ότι μοιραζόμαστε πολλά.

**ΕΡ.: Γνωρίζατε ελληνικά πριν έρθετε, ή μάθατε ελληνικά εδώ, για να μπορείτε να διαβάζετε φιλολογία και να αποδώσετε το συναίσθημα, τη σκέψη και το πνεύμα του συγγραφέα;**

**ΑΠ.:** Δυστυχώς, δεν μπορούσα να μάθω ελληνικά και θα σας πως δύο ιστορίες. Η πρώτη είναι όταν άρχισα να μαθαίνω ελληνικά, είχαμε την κρίση των Ίμια-Καρντάκ και χρειάστηκε να τα παρατήσω. Τη δεύτερη φορά που άρχισα να παρακολουθώ μαθήματα, δημιουργήθηκε η κρίση Οτσαλάν. Μετά, άρχισε η «κρίση» φιλίας, ξέρετε είχα πολλά να κάνω κι έτσι αποφάσισα να μην μάθω ελληνικά χάρη της τουρκο-ελληνικής φιλίας. Βέβαια, καταλαβαίνω ελληνικά, μπορώ να επικοινωνώ στο δρόμο, είναι μεγάλη βοήθεια, όμως έχω πάρα πολύ καλούς μεταφραστές κι όταν χρειάζεται να γράψω π.χ. για το τελευταίο βιβλίο της Μάρας Μειμαρίδη, το τελευταίο βιβλίο του Κουμανταρέα ή το τελευταίο βιβλίο του Νίκου Θέμελη από τους οποίους είχα πάρει και συνεντεύξεις, έχω τις μεταφράσεις ορισμένων κειμένων τους – βεβαίως οι μεταφραστές μου δίνουν τη γενικότερη εικόνα και το πνεύμα των βιβλίων τους – κι έτσι μπορώ να αντεπεξέλθω ικανοποιητικά.

**ΕΡ.: Κυρία Batur, είσαστε τώρα πιο αισιόδοξη για τη βελτίωση των Ελληνο-Τουρκικών σχέσεων με την σημερινή Κυβέρνηση της Τουρκίας;**

**ΑΠ.:** Νομίζω ότι έχομε αρχίσει μια καινούργια φάση πριν τρία χρόνια και όλοι στην Τουρκία καθώς κι εδώ στην Ελλάδα επίσης, κατανοούν ότι θα κερδίσομε πολλά από τη φιλία. Πρέπει να ξεπεράσομε όλες αυτές τις εχθρότητες που είχαμε επί πολλά χρόνια και πρέπει να ξεπεράσομε επίσης τις προκαταλήψεις. Έτσι νομίζω ότι αρχίσαμε να μαθαίνομε ο ένας τον άλλον, αρχίσαμε να γνωρίζομε ο ένας τον άλλον και οποιοσδήποτε έρθει στην Αρχή σε οποιαδήποτε χώρα, εδώ ή στην Τουρκία, θα συνεχίσει σ' αυτή την ατραπό, γιατί είναι προς όφελος των δύο εθνών, άλλωστε και τα δύο έθνη επιθυμούν τη φιλία. Έτσι, η τωρινή Κυβέρνηση στην Τουρκία, θα συνεχίσει σ' αυτό το μονοπάτι.

**ΕΡ.: Μερικοί, ακόμα πιστεύουν ότι η Τουρκική Κυβέρνηση, δεν κυβερνά πραγματικά την Τουρκία, αλλά ο στρατός κυβερνά από το παρασκήνιο. Τι λέτε γι αυτό κ. Μπατούρ;**

*Συνέχεια στη σελ. 41*








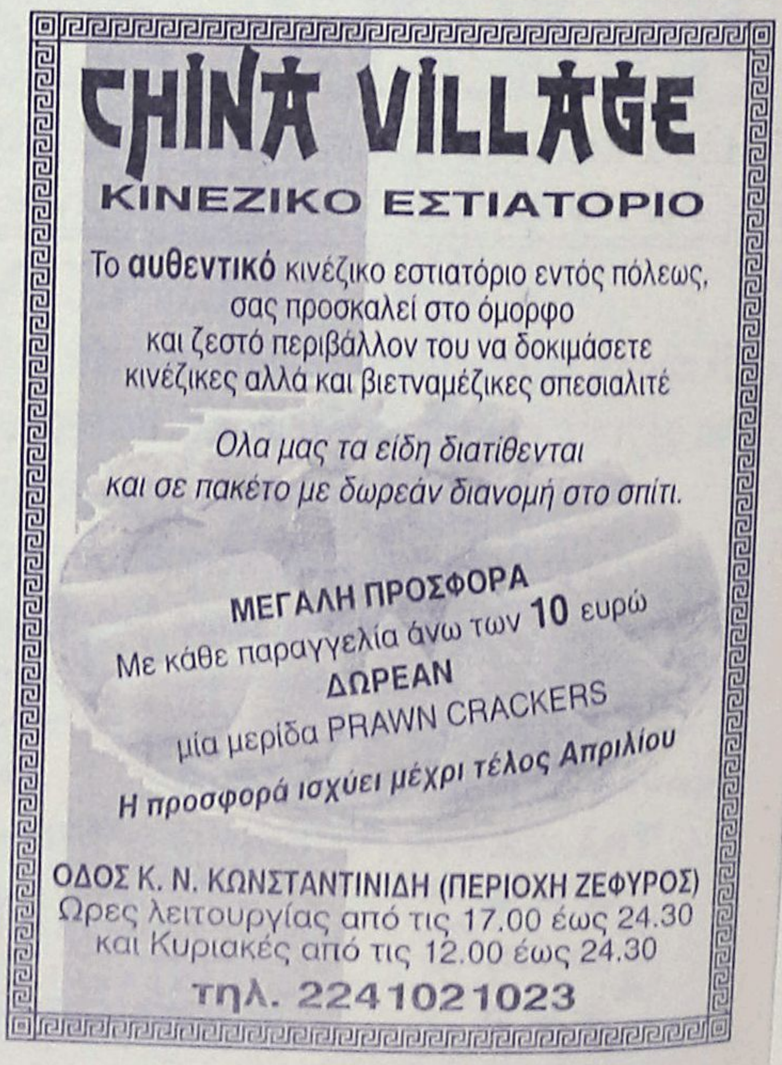

Ορίστηκαν με αποφάσεις του Δημοτικού Συμβουλίου

# Οι διοικήσεις οργανισμών, επιχειρήσεων του Δήμου...

## Ποιοί δημοτικοί σύμβουλοι και ποιά λαϊκά μέλη τις απαρτίζουν

**Με κατά πλειοψηφίαν αποφάσεις ορίστηκαν προχθές το βράδυ, από το δημοτικό συμβούλιο Ρόδου, τα διοικητικά συμβούλια των οργανισμών και των επιχειρήσεων του δήμου.**

Η σύνθεση των συμβουλίων έχει ως εξής:

**• Δημοτικός Οργανισμός Πρόνοιας (ΔΟΠ)**

Στο δ.σ. του ΔΟΠ εξελέγησαν (προβλέπεται ψηφοφορία) οι εξής:

Οι δημοτικοί σύμβουλοι Νικήτας Μόσχος (22 ψήφοι), Λ. Τρύπη (16) και Ν. Παπανικήτας (16) και τα λαϊκά μέλη Ρ. Χατζηκωνσταντίνου (17), Δ. Τσοποτός (15), Χαρ. Ευθυμιάδης (15) και Α. Ζαχαριάδη (14).

**• Πολιτιστικός Οργανισμός (ΠΟΔΡ)**

Οι δημοτικοί σύμβουλοι Μ. Αντώνογλου, Μαρ. Μπόνη, Αντ. Αλαβέρας και Τσ. Τριομμάτης και τα λαϊκά μέλη Γ. Μηνατσής, Μαρίνα Σκλήβα, Καλλ. Μπουρνή, Αντα Καραγιάννη, Ελένη Παπά και ένας εκπρόσωπος των εργαζομένων.

**• Μουσείο Νεοελληνικής Τέχνης (Πινακοθήκη)**

Οι δημοτικοί σύμβουλοι Μ. Αντώνογλου και Μαρ. Μπόνη και τα λαϊκά μέλη Θαν. Αργύρης, Ανθ. Παπαχριστοδούλου, Γκέλυ Γιανοπούλου, Γ. Βούης και Ειρ. Τζωρτζάκη.

**• ΚΑΠΗ**

Οι δημοτικοί σύμβουλοι Γ. Συμεωνίδης, Τέλης Ηρακλείδης και Αντ. Αλαβέρας και τα λαϊκά μέλη Ευαγγ. Γόμπου, Ιγκριντ Ιωαννίδη, 2 εκπρόσωποι των ηλικιωμένων, ένας εκπρόσωπος των εργαζομένων και ένας εκπρόσωπος του υπουργείου Υγείας.

**• ΔΗΠΕΘΕ**

Οι δημοτικοί σύμβουλοι Μ. Αντώνογλου (πρόεδρος), Μαρίνα Μπόνη (αντιπρόεδρος) και Τσ. Τριομμάτης, και τα λαϊκά μέλη Ρέα Τσέλιου, Ελλη Σιώκου, Αννα Χαρίτου, Στ. Δανιηλίδου, Γ. Νιωτάκης και Ρούλα Βασιλοπούλου.

**• ΔΟΝΑ**

Οι δημοτικοί σύμβουλοι Θ. Μπαράκας, Γ. Συμεωνίδης, Λ. Τρύπη και τα λαϊκά μέλη Ευθ. Μπόνης, Μαρ. Αντιφυλιώτη, Αμαλία Κόκκινου, Γιάννης Μαρίνος, Μιχ. Βεργωτής, Γ. Βογιατζής και εκπρόσωπος των εργαζομένων.

**• Δημοτικός Οργανισμός Περιβάλλοντος (ΔΟΠΕ)**

Οι δημοτικοί σύμβουλοι Γ. Μαντάλης, Λ. Τρύπη και Ι. Γιαννακάκης και τα λαϊκά μέλη Γ. Μαντικός, Θ. Τσιμπιδάκης, Θ. Παστρικός και εκπρόσωπος των εργαζομένων.

**• Δημοτική Επιχείρηση Καθαριότητας (ΔΕΚΡ)**

Οι δημοτικοί σύμβουλοι Δ. Καρατζιάς (αντιπρόεδρος), Μαρ. Μπόνη και Ι. Γιαννακάκης και τα λαϊκά μέλη Κ. Λενακάκης, Φαίδρα Σπανού, Μαρ. Αλακιώτου, Νικ. Παπασταματίου, Μιχ. Χατζηβασιλείου, εκπρόσωπος του ΤΕΕ και εκπρόσωπος των εργαζομένων. Πρόεδρος της ΔΕΚΡ θα είναι ο δήμαρχος.

**• ΡΟΔΑ**

Οι δημοτικοί σύμβουλοι Γ. Τσιγάρος (πρόεδρος), Δ. Ασβέστης (αντιπρόεδρος) και Αντ. Αλαχούζος και τα λαϊκά μέλη Γ. Ιωαννίδης, Μιχ. Μέντος, Ευαγγ. Γόμπου, Λη Μηναΐδη, εκπρόσωπος του Οικονομικού Επιμελητηρίου και εκπρόσωπος των εργαζομένων.

**• ΡΟΔΩΝ Α.Ε.**

Οι δημοτικοί σύμβουλοι Γ. Τσιγάρος, Μ. Γλυνός και Τσ. Τριομμάτης και τα λαϊκά μέλη Λη Μηναΐδη, Π. Λαρδόπουλος, Γ. Ιωαννίδης, Κ. Τσολακίδης, Μπ. Παλογιαννίδης, Μαρ. Βασιλάκη και Ιγκριντ Ιωαννίδη.

**• ΔΕΥΑΡ**

Οι δημοτικοί σύμβουλοι Αρ. Ηρακλείδης (πρόεδρος), Καλλ. Διακογεωργίου (αντιπρόεδρος), Μιχ. Παναγιώτου και τα λαϊκά μέλη Αλ. Μπεκιάρης, Μαίρη Καμπουράκη, εκπρόσωπος του ΤΕΕ και εκπρόσωπος των εργαζομένων.

**• Διεθνές Κέντρο Λογοτεχνών και Μεταφραστών**

Οι δημοτικοί σύμβουλοι Μαρ. Μπόνη και Αντ. Αλαχούζος και τα λαϊκά μέλη Κ. Σκανδαλίδης, Λη Μηναΐδη, Κ. Μηνάς, Π. Χαμουζάς, Θ. Παρδάλη, Γ. Παπαντωνάκης και Ι. Ψαρογιάννη.

**• Α' παιδικός σταθμός**

Ο αντιδήμαρχος Μ. Γλυνός και τα λαϊκά μέλη Βασ. Ζαχαρίου, Εφη Καρπαθίου, η διευθύντρια του ΔΟΠ Δ. Πάττα και εκπρόσωπος του συλλόγου γονέων.

**• Β' παιδικός σταθμός**

Ο αντιδήμαρχος Μ. Γλυνός και τα λαϊκά μέλη Κ. Λενακάκης, Μαργ. Παναγή-Μανέττα, η Δ. Πάττα και εκπρόσωπος των γονέων.

**• Γ' παιδικός σταθμός**

Ο αντιδήμαρχος Μ. Γλυνός και τα λαϊκά μέλη Π. Δουλαπτσή, Γ. Μηνατσής, η Δ. Πάττα και εκπρόσωπος των γονέων.

**• Δ' παιδικός σταθμός**

Ο αντιδήμαρχος Μ. Γλυνός και τα λαϊκά μέλη Χρ. Καραγιάννη, Παντ. Μαμαλίγκας, η Δ. Πάττα και εκπρόσωπος των γονέων.

**• Α' θραφονηπιακός σταθμός**

Ο αντιδήμαρχος Μ. Γλυνός και τα λαϊκά μέλη Γ. Τσιαβός, Μαρ. Γκογκάκη-Σκλήβα, η Δ. Πάττα και εκπρόσωπος των γονέων.

**• Εθνικό Στάδιο Διαγόρας**

Οι δημοτικοί σύμβουλοι Καλ. Διακογεωργίου, Λ. Τρύπη, Λαρ. Καραγιάννης και τα λαϊκά μέλη Β. Μητσοστέργιος, Γ. Παυλίδης, Ν. Παπαεμμανουήλ, Ανδ. Τσακμακίδης, Χρ. Χατζηχριστοδούλου, Παρ. Σάββενας, Αδ. Φατσέα και Δεσπ. Χατζηδιάκου.

**• Κλειστό Γυμναστήριο Βενετοκλείου**

Οι δημοτικοί σύμβουλοι Κ. Διακογεωργίου, Μαρ. Μπόνη και Γ. Ψαρομπάς και τα λαϊκά μέλη Ανδρ. Μιχαηλίδης, Αμαλία Κόκκινου, Μ. Ιακωβίδου, Γ. Μακέστας και Π. Καλιβούρης.

**• Αθλητικό Κέντρο Καλιπάτειρα (Καρακόνερο)**

Οι δημοτικοί σύμβουλοι Κ. Διακογεωργίου, Θ. Μπαράκας, Ι. Γιαννακάκης και τα λαϊκά μέλη Γ. Χουρδάκης, Παν. Καλημέρης, Στ. Φλαμπουριάρης, Α. Κιγάη, Μ. Ανθοπούλου, Α. Κιγάη, Μ. Ανθοπούλου και Μ. Τζαφέρης.

**• Ηφαιστος**

Οι δημοτικοί σύμβουλοι Αρ. Ηρακλείδης (πρόεδρος), Ν. Μόσχος τα λαϊκά μέλη Μαριάννα Κολώνα, Ευγ. Μοσχονά και 3 εκπρόσωποι του συλλόγου ΑΜΕΑ

**• ΑΔΕΚΤ**

Οι δημοτικοί σύμβουλοι Δ. Ασβέστης, Λ. Τρύπη, Λ. Καραγιάννης και τα λαϊκά μέλη Σ. Χατζησάββας, Γ. Ιωαννίδης, Μ. Ζησιμάτου κ.ά.

**Στο Χειροτεχνικό Κέντρο** εκπρόσωπος του δήμου ορίστηκε η κ. Μαρ. Μπόνη και στην προγραμματική σύμβαση για τις κατασκηνώσεις του Προφήτη Ηλία οι Μ. Γλυνός, Γ. Τσιγάρος και Γ. Μαρίνος.


INFORMATIQUE

ΕΚΠΑΙΔΕΥΣΗ ΣΤΗΝ ΠΛΗΡΟΦΟΡΙΚΗ

ΕΡΓΑΣΤΗΡΙΟ ΕΛΕΥΘΕΡΩΝ ΣΠΟΥΔΩΝ

ΡΟΔΟΣ ΑΝΝΗΣ ΜΑΡΙΑΣ 72 ΤΗΛ. 21887, FAX. 31258

ΠΙΣΤΟΠΟΙΗΜΕΝΟ ΕΞΕΤΑΣΤΙΚΟ ΚΕΝΤΡΟ ΤΗΣ ECDL HELLAS ΓΙΑ ΤΟ ΔΙΠΛΩΜΑ **ECDL**
ΠΙΣΤΟΠΟΙΗΜΕΝΟ ΕΞΕΤΑΣΤΙΚΟ ΚΕΝΤΡΟ ΤΟΥ CIE ΓΙΑ ΤΑ ΔΙΠΛΩΜΑΤΑ **CAMBRIDGE**

**ΑΝΑΚΟΙΝΩΣΗ**

**ΕΝΑΡΞΗ**

**ΤΑΧΥΡΥΘΜΩΝ - ΕΠΑΓΓΕΛΜΑΤΙΚΩΝ ΤΜΗΜΑΤΩΝ**

**ΕΚΜΑΘΗΣΗΣ ΗΛΕΚΤΡΟΝΙΚΩΝ ΥΠΟΛΟΓΙΣΤΩΝ**

***ΜΕ ΔΥΝΑΤΟΤΗΤΑ ΑΠΟΚΤΗΣΗΣ ΤΩΝ ΔΙΠΛΩΜΑΤΩΝ:***

- **ΠΑΝΕΠΙΣΤΗΜΙΟΥ CAMBRIDGE**
- **ECDL**

**Μάθετε τους Ηλεκτρονικούς Υπολογιστές... Σωστά!**

**ΥΠΕΥΘΥΝΟΣ ΕΚΠΑΙΔΕΥΣΗΣ**
**ΗΛΙΑΣ ΚΟΛΛΑΤΟΣ**
**ΠΛΗΡΟΦΟΡΙΕΣ: ΕΘΝΙΚΗΣ ΑΝΤΙΣΤΑΣΗΣ 72-ΤΗΛ.21887**



Ηριδανός

BAR - RESTAURANT

**9** από τις **Φεβρουαρίου** και κάθε **ΚΥΡΙΑΚΗ**

**LIVE** ακουστική **Rock!**

ο ΖΑΦΕΙΡΗΣ ΣΚΑΝΔΑΛΙΑΡΗΣ και
ο ΤΑΚΗΣ ΤΣΑΜΟΥΡΟΠΟΥΛΟΣ
σε μοναδικές UNPLUGGED εμφανίσεις



ΚΟΜΝΗΝΩΝ 2
ΡΟΔΟΣ
ΤΗΛ: 22410 34108
ΚΙΝ: 697 2606194

MALTEZOS
Εγγύηση για Άνετη Ζωή
Ο ΗΛΙΑΚΟΣ ΘΕΡΜΟΣΙΦΩΝΑΣ
που τιμά ΔΙΕΘΝΩΣ την ΕΛΛΑΔΑ.
από πραγματικά ανοξείδωτο
ατσάλι A.I.S.I. 316
(πιστοποιητικό ISO 9002 & CE)
MALTEZOS
ΤΩΡΑ ΚΑΙ GLASS
ΧΩΡΙΣ ΠΡΟΚΑΤΑΒΟΛΗ
36 ΜΗΝΕΣ ΕΞΟΦΛΗΣΗ
ΑΠΟ 27 ΕΥΡΩ ΤΟ ΜΗΝΑ
Πληρ. Βενετοκλέων 71, Ρόδος • Τηλ. (22410)32802

Η ΜΕΓΑΛΥΤΕΡΗ
ΕΠΙΘΥΜΙΑ ΜΟΥ...
...ΕΙΝΑΙ ΜΟΝΟ
Diagoras Club
LIFESTYLE SPORTSWEAR
WORKWEAR - JEANSWEAR - SHOES
ΕΚΠΤΩΣΕΙΣ!!!
Τα καλύτερα ρούχα και παπούτσια
για τον άνδρα και τη γυναίκα
στις καλύτερες τιμές!!!
adidas le coq sportif reebok POLO DOWN TOWN EXIST EVOLUTION EXT STREET LO BYLOT Jeans union trade
Λεωφ. Ηρακλειδών 373, Ιαλυσός Ρόδος, τηλ. 22410 92744
(Μπροστά από το Λύκειο Ιαλυσού)

BACKStage
RESTAURANT
3 επίπεδα
πάνω από τις
επιθυμίες σας
Ανεβείτε! Το μόνο εστιατόριο που βρίσκεται
3 επίπεδα πάνω από τις επιθυμίες σας!
Στο ίδιο υψηλό επίπεδο βρίσκεται και η κουζίνα!
Η διεθνούς φήμης Chef Ντίνα Νικολάου
με έδρα το Παρίσι, βάζει την υπογραφή της!
Πρωτόγνωρες γεύσεις για τους λάτρεις του ξεχωριστού!
Δευτέρα κλειστά • Τηλέφωνο reserve: 22410 70560
Δημοκρατίας 13 ( Στον κινηματογράφο Pallas )

Μικρή αύξηση σε δέκα χρόνια κι' αυτή λόγω αλλοδαπών

# Είμαστε στάσιμοι και πληθυσμιακά!

## Αρνητικές οι προοπτικές με τα σημερινά δεδομένα

**Καθόλου αισιόδοξα δεν είναι τα μηνύματα, για την αύξηση του ντόπιου πληθυσμού, ούτε βέβαια και τη μελλοντική πορεία του, σε σύγκριση με τους ρυθμούς έλευσης και παραμονής μεταναστών στη χώρα.**

Ρεπορτάζ
**ΒΑΡΒΑΡΑ ΜΠΟΓΔΑΝΟΥ**

Μια προσεκτική ματιά, στους αριθμούς που προέκυψαν από την τελευταία απογραφή, αποδεικνύει ότι δεν συντρέχει κανένας λόγος εφησυχασμού, αφού οι αυξήσεις είναι πλασματικές.

Ο πληθυσμός της χώρας μας, ήταν το 1991, σύμφωνα με την απογραφή που διεξήχθη, 10.259.900 άτομα. Δέκα χρόνια αργότερα αυτός ανήλθε σύμφωνα με την τελευταία απογραφή σε 10.964.080 άτομα.

Σημειώθηκε δηλαδή αύξηση περίπου 700.000 κατοίκων, την οποία θα αποδίδαμε σε ενδογενείς παράγοντες αν τα νούμερα, δεν ήταν άκρως αποκαλυπτικά. Συγκεκριμένα το 1991, στον πληθυσμό των 10.259.900 κατοίκων, οι 167.276 ήταν μετανάστες. Δέκα χρόνια αργότερα, στον πληθυσμό των 10.964.080 κατοίκων, οι 797.093 ήταν μετανάστες. Ο πληθυσμός δηλαδή της χώρας αυξήθηκε κατά περίπου 700.000 άτομα, όμως το μεγαλύτερο απ' αυτό το ποσοστό, οφείλεται στους μετανάστες, αφού αυξήθηκαν μέσα σε δέκα χρόνια, κατά 630.000. Επομένως η αύξηση του ντόπιου πληθυσμού ήταν σχεδόν μηδαμινή!

**ΣΤΑ ΔΩΔ/ΣΑ**

Στα ίδια επίπεδα, κυμαίνεται και η κατάσταση στην περιοχή μας. Παρατηρείται δηλαδή μια αύξηση πληθυσμού, η οποία όμως δεν αφορά εξ' ολοκλήρου τον ντόπιο πληθυσμό. **Ειδικότερα, σύμφωνα με τα στοιχεία, ο πληθυσμός της Δωδ/σου, ήταν το 1991 βάσει της απογραφής, 163.476 άτομα. Οι μετανάστες ήταν τότε 4.821 άτομα. Δέκα χρόνια αργότερα κατά την απογραφή του 2001, ο πληθυσμός ανήλθε σε 190.071 άτομα, ενώ εξ' αυτών οι μετανάστες ήταν 18.798 άτομα.**

Σημειώθηκε δηλαδή αύξηση του πληθυσμού της Δωδ/σου κατά 26.000 άτομα, όμως ο αριθμός αυτός, δεν είναι "καθαρός". Αν υπολογίσουμε πόσο αυξήθηκαν και οι μετανάστες μέσα σ' αυτά τα δέκα χρόνια στην περιοχή (συνολικά περίπου κατά 14.000 άτομα) τότε συμπεραίνουμε ότι πάνω από το μισό ποσοστό της αύξησης αντιστοιχεί σε μη ντόπιους κατοίκους.

Σύμφωνα με τις εκτιμήσεις ειδικών, αλλά και σύμφωνα με τα αποτελέσματα ερευνών η χώρα μας έχει ένα από τα υψηλότερα ποσοστά μεταναστευτικού πληθυσμού (περίπου 7% έως 7,5%) το οποίο θα την οδηγήσει το 2015 σε πληθυσμό 14,5 εκατομμυρίων κατοίκων εκ των οποίων τα 3,5 έως 4 εκατομμύρια θα είναι μετανάστες.

**ΔΕΝ ΑΝΤΕΧΟΥΜΕ**

Θα πρόκειται στην ουσία για μουσουλμάνους από κάθε γωνιά της γης που θα ψάχνουν για εργασία, τη στιγμή που σύμφωνα με άλλες μελέτες, η οικονομία μας αντέχει πολύ λιγότερους. **Οπως επισημαίνουν αρμόδιοι στη "Ροδιακή" ο αριθμός των 797.093 ατόμων που κατεγράφησαν ως μετανάστες, δεν είναι ο πραγματικός. Υπάρχουν πολλοί περισσότεροι, οι οποίοι σήμερα εκτιμάται ότι ανέρχονται σε περίπου 1.500.000** πανελλαδικά. Κι όλα αυτά, τη στιγμή που η χώρα μας, μπορεί να φιλοξενήσει και να θρέψει περίπου 300.000 εργατικά χέρια.

Σύμφωνα με πληροφορίες η παραμονή και η νομιμοποίηση υπερδιπλάσιων μεταναστών, στην Ελλάδα, είναι απαίτηση τόσο του κλάδου των βιομηχάνων, όσο και του κεφαλαίου της περιφέρειας προκειμένου να υπάρχουν φθηνά εργατικά χέρια.

Η πληθώρα των μεταναστών αυτών, προκαλεί τα τελευταία χρόνια σοβαρότατα οικονομικά προβλήματα στον ντόπιο πληθυσμό ο οποίος εξοβελίζεται από την αγορά εργασίας επειδή κοστίζει ακριβότερα στον εργοδότη. Το πρόβλημα επισημαίνεται τακτικά, αλλά δε φαίνεται να υπάρχει καμία παρέκκλιση από την πολιτική των τελευταίων κυβερνήσεων.

## Επιφυλακή για ενδεχόμενο κύμα λαθρομεταναστών

Σε επιφυλακή, με αυξημένες περιπολίες και διαρκή επαγρύπνηση, βρίσκονται από χθες τα ξημερώματα όλες οι λιμενικές αρχές στη Δωδεκακάνησο , καθώς οι πληροφορίες, κάνουν λόγο για αυξημένο αριθμό λαθρομεταναστών που έχουν συγκεντρωθεί και πάλι στα τουρκικά παράλια και περιμένουν την κατάλληλη ευκαιρία για να αποβιβαστούν στα νησιά μας.

Σύμφωνα με τις ίδιες πληροφορίες, ο αριθμός των λαθρομεταναστών αυτών, εκτιμάται ότι ξεπερνά τις 15.000 τουλάχιστον και για τον λόγο αυτό, κρίθηκε αναγκαίο να παρθούν πρόσθετα μέτρα από τις λιμενικές και όχι μόνο αρχές για να αποτραπεί οποιαδήποτε προσπάθεια μαζικής αποβίβασης λαθρομεταναστών στα νησιά μας.

Πρόκειται κυρίως για Αφγανούς, Ιρακινούς και Ιρανούς, που έχουν συσσωρευτεί μαζί με τις οικογένειές τους εδώ και πολλές εβδομάδες στα Τουρκικά παράλια περιμένοντας έτσι την κατάλληλη ευκαιρία για να έρθουν προς τη χώρα μας.

Για το λόγο αυτό, έχουν υπάρξει επίσης την τελευταία εβδομάδα και συνεννοήσεις μεταξύ των αρμόδιων υπουργείων της χώρας μας και της Τουρκίας, στο πλαίσιο του μνημονίου συνεργασίας για την αποτροπή τέτοιων φαινομένων που έχει συμφωνηθεί πριν από ένα περίπου χρόνο.

Το μεγάλο κατάστημα
Κάγκαρη
ΕΚΠΤΩΣΕΙΣ
Λόγω ανακαίνισης
πραγματικό Ξεπούλημα!
Μεγάλο κατάστημα
Κάγκαρη
Μόνο για 10 μέρες!
3ο Χλμ. Ρόδου - Λίνδου

ΝΤΕΤΕΚΤΙΒΣ
30 ΧΡΟΝΙΑ ΜΟΝΙΜΑ
ΚΑΙ ΣΤΗ ΡΟΔΟ
35354 • 28780
Π.Π. ΓΕΡΜΑΝΟΥ 6 (ΠΛ. ΦΩΚΙΑΛΗ)
- Η ΛΥΣΗ!!!
ΣΕ ΚΑΘΕ ΣΑΣ ΠΡΟΒΛΗΜΑ
EXPRESS SECURITY

The Forum Beach

JUNORS SUITES ΚΑΙ ΔΙΑΜΕΡΙΣΜΑΤΑ

Στη διάθεσή σας ΟΛΟ ΤΟΝ ΧΕΙΜΩΝΑ
ΜΕ 25€ την ημέρα το μονόκλινο
και 35€ το δίκλινο με πρωινό.

Με επιπλέον 15€ την ημέρα
διατίθεται αυτοκίνητο.



Για ένα τριήμερο ξεκούρασης
κάνοντας θαλασσοθεραπεία και
αναζωογόνηση στο
THALASSA FORUM SPA




με 50€ την ημέρα το άτομο
σε μονόκλινο και 40€ το άτομο
την ημέρα σε δίκλυνο



ΕΠΙΣΗΣ
ΔΙΑΘΕΤΟΥΜΕ
ΑΙΘΟΥΣΑ ΓΙΑ
ΔΙΑΦΟΡΕΣ
ΕΟΡΤΑΣΤΙΚΕΣ
ΕΚΔΗΛΩΣΕΙΣ
ΚΑΙ
ΣΥΓΚΕΝΤΡΩΣΕΙΣ.

ΤΗΛΕΦΩΝΟ : 2241096601
Τέρμα Φερενίκης - Παραλία Ιαλυσου

Μέσα στην εβδομάδα στις "Κάτω Πέτρες"

# Ξεκινούν οι εργασίες θρυμματισμού βράχων

## Επελέγη τελικά αυτή η λύση με την σύμφωνη γνώμη του καθηγητή Γεωλογίας κ. Ε. Λέκκα

**Μέσα στην εβδομάδα, θα πραγματοποιηθεί εκτός απροόπτου, από τις Τεχνικές Υπηρεσίες του Δήμου Ροδίων, η εργασία θρυμματισμού, των βράχων που κρίθηκαν επικίνδυνοι στην περιοχή Κάτω Πέτρες.**

Ως γνωστόν, προ ημερών λόγω των καταρρακτωδών βροχών και της μεγάλης ποσότητας νερού που έπεσε στην περιοχή, σημειώθηκαν κατολισθήσεις βράχων, με αποτέλεσμα τον αποκλεισμό του πάνω διαζώματος.

Ο δρόμος που οδηγεί στην πόλη της Ρόδου, παραμένει από τότε κλειστός. Τα συνεργεία του Δήμου αφού απομάκρυναν τα βράχια και τα χώματα, ετοιμάζονται να πιάσουν δουλειά, και να θρυμματίσουν όποια άλλα κρίνονται επικίνδυνα.

Αυτή φαίνεται ότι είναι και η πλέον ενδεδειγμένη



λύση για την οποία συμφωνεί και ο καθηγητής Γεωλογίας του Πανεπιστημίου Αθηνών Ευθύμιος Λέκκας. Ο κ. Λέκκας που πραγματοποίησε πριν από πέντε χρόνια μαζί με τους αρμόδιους του Δήμου Ροδίων αυτοψία στο χώρο, χαρακτηρίζει αυτό τον τρόπο ως τον προσφορότερο.

Άλλωστε κάτι παρόμοιο είχε γίνει και τότε όταν οι κατολισθήσεις οφείλουνταν σε μικροσεισμό που σημειώθηκε. Πάντως ο κ. Λέκκας είχε επισημάνει και τότε ότι, φαινόμενα κατολισθήσεων θα ακολουθούσαν και στο μέλλον λόγω, ιδιομορφίας της περιοχής.

Φαίνεται σύμφωνα με τις εκτιμήσεις του, ότι οι μεγάλες ποσότητες νερού διάβρωσαν το χώρο και έχουμε κατάπτωση των πρανών. Ο ίδιος προσθέτει ότι ανάλογες εργασίες θρυμματισμού θα απαντηθούν και στο μέλλον καθώς μετά από κάποιο διάστημα είναι σχεδόν σίγουρο ότι θα επαναληφθούν κατολισθήσεις.

Σε ερώτηση αν θα ήταν προτιμότερο να τοποθετηθεί στην περιοχή συρμάτινο δίχτυ για να συγκρατήσει τους πέτρινους όγκους και τα χώματα ώστε να είναι πιο ασφαλής η περιοχή για τους διερχόμενους απάντησε ότι αυτό θα ήταν δύσκολο να εφαρμοστεί εκεί.

Υπάρχουν απότομες κλίσεις αλλά και δρόμοι που καθιστούν δύσκολο τέτοιο έργο, ενώ αν γίνει παρέμβαση με τοποθέτηση πλέγματος θα αλλοιωθεί η εικόνα της περιοχής. Πάντως ο κ. Λέκκας διαβεβαίωσε ότι παρά το γεγονός των κατολισθήσεων, δεν έχει ξεπεραστεί ο βαθμός ασφαλείας για την περιοχή όσον αφορά τη διέλευση των πολιτών.

## ΣΗΜΕΡΑ Η Γ.Σ. ΤΗΣ ΕΝΩΣΗΣ ΑΣΤΥΝΟΜΙΚΩΝ ΥΠΑΛΛΗΛΩΝ

**Την ετήσια τακτική γενική τους συνέλευση, έχουν προγραμματίσει για σήμερα στις 6 το απόγευμα , τα μέλη της Ένωσης Αστυνομικών Υπαλλήλων Δωδεκανήσου.**

Ο πρόεδρος της Ένωσης Αστυνομικών Δωδεκανήσου κ. Βασίλης Καψάλης, με δηλώσεις που έκανε χθες στη «Ροδιακή» χαρακτήρισε σημαντική για τον κλάδο την συνέλευση αυτή καθώς αναμένεται να τεθούν επί τάπητος τα κρίσιμα προβλήματα που αντιμετωπίζουν και σε τοπικό επίπεδο.

Τα κύρια θέματα της γενικής συνέλευσης αφορούν:

Τον Διοικητικό και Οικονομικό απολογισμό,, την ενημέρωση για ζητήματα που αφορούν τον κλάδο και σε τοπικό επίπεδο, ενώ επίσης θα συζητηθεί και το θέμα της συμμετοχής της Ενωσης Αστυνομικών Δωδεκανήσου, στις κινητοποιήσεις που έχει εξαγγείλει η Ομοσπονδία, στις 21 Φεβρουαρίου στη Θεσσαλονίκη (παραμονή της συνόδου των υπουργών Άμυνας της ΕΕ) και στις 28 Μαρτίου αντίστοιχα, στη Βέροια, στην Σύνοδο των υπουργών Εσωτερικών και Δημόσιας Διοίκησης της ΕΕ.

Στην ίδια γενική συνέλευση, οι αστυνομικοί επίσης θα εξετάσουν τρόπους κινητοποιήσεων σε τοπικό επίπεδο, σε συνέχεια της απόφασης που πήρε η Ομοσπονδίας τους πρόσφατα, για το νέο εμπαιγμό που δέχθηκαν από τα αρμόδια υπουργεία.




**Είστε έτοιμη** να αιθανθείτε την τόνωση, την αρμονία και το δυναμισμό να διαπερνά το σώμα σας;
**Είστε έτοιμη** να νιώσετε την διαφορά από ένα συνηθισμένο υδρομασάζ; Αν ναι, το Hydrosonic της Teuco, η μόνη αθόρυβη μπανιέρα με υπέρηχους, σας περιμένει. Καθώς το αθόρυβο μασάζ με τη ροή του νερού "δουλεύει" στην επιφάνεια του σώματος, οι κινήσεις των υπέρηχων επιδρούν βαθιά στην επιδερμίδα.
Με αυτή τη διαδικασία το Hydrosonic αναζωογονεί μοναδικά το σώμα σας.
**Είστε έτοιμη** να εξελίξετε την ομορφιά σας; Τα διαφορετικά προγράμματα μασάζ σας περιμένουν: μασάζ για τόνωση μετά την άθληση, μασάζ για την καταπολέμηση του στρες, μασάζ για την καταπολέμηση της κυτταρίτιδας σε βάθος. Το Hydrosonic αν και διατίθετια σε διαφορετικά μεγέθη και σχήματα, είναι μοναδικό! Αφεθείτε στην εμπειρία.

HYDROSONIC
Σας προσφέρει τη βαθύτερη αίσθηση αναζωογόνησης



teuco

ΕΙΔΗ ΥΓΙΕΙΝΗΣ-ΠΛΑΚΑΚΙΑ
Idea Bagno
ΑΓ. ΙΩΑΝΝΟΥ 3 ΝΕΙΡΕΑΣ ΡΟΔΟΣ, ΤΗΛ. 2241022284 FAX: 2241023834

Naftilos
ΚΑΦΕΤΕΡΙΑ

Για τις κρύες νύχτες του χειμώνα
Δημιουργήσαμε για σας ένα ζεστό
περιβάλλον Την οικογενειακή
καφετέρια ΝΑΦΤΙΛΟΣ



ΔΕΚΑ βήματα απο το κύμα
της θάλασσας στην παραλία ιαλυσού.



Ο χώρος διαθέτει
παιδική χαρά και πάρκινγκ

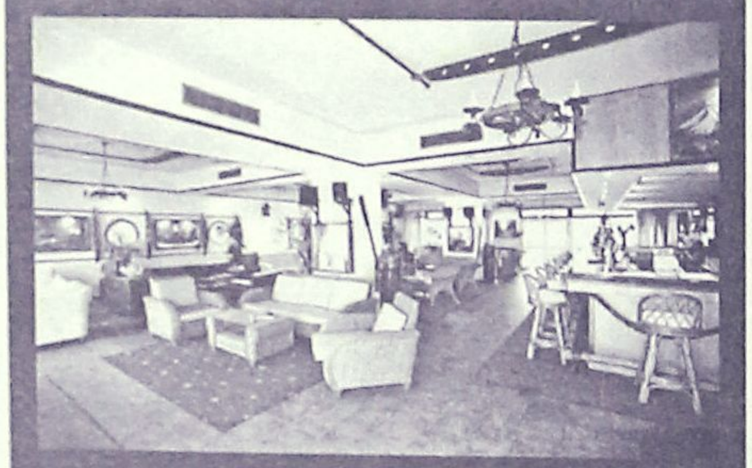

ΑΝΟΙΧΤΑ ΚΑΘΕ ΜΕΡΑ ΑΠΟ 18:00
ΣΑΒΒΑΤΟ - ΚΥΡΙΑΚΗ ΟΛΗ ΜΕΡΑ




ΤΗΛ (2241096601)
ΟΔΟΣ ΦΕΡΕΝΙΚΗΣ ΠΑΡΑΛΙΑ ΙΑΛΥΣΟΥ

Σκληρή κριτική στη κυβέρνηση από τον κ. Ε. Μπασιάκο

# Εχουν υποθηκεύσει το μέλλον της χώρας

## "Η διαπλοκή και τα συμφέροντα λυμαίνονται το κράτος και προκαλούν το δημόσιο αίσθημα"

**Επαφές με κομματικά στελέχη, κυρίως με αυτά που δραστηριοποιούνται στον αγροτικό τομέα, είχε χθες στην Ρόδο, ο βουλευτής της Νέας Δημοκρατίας κ. Ευαγγ. Μπασιάκος, τομεάρχης αγροτικών θεμάτων του κόμματος.**

Παράλληλα, στις επαφές αυτές ενημερώθηκε για τοπικά θέματα και ζητήματα που απασχολούν την περιοχή μας.

Το μεσημέρι ο κ. Μπασιάκος συνοδευόμενος από τον πρώην βουλευτή κ. Αν. Καραμάριο, τα στελέχη της νομαρχιακής επιτροπής Τσ. Τριομμάτη και Αν, Σπανό τον τομέαρχη Δωδεκανήσου κ. Σταματόπουλο, τον πρόεδρο της Γεωργοένωσης κ. Σ. Γιαννίκη και τον αντιπρόεδρο της ΚΑΙΡ κ. Ρούσσο, παραχώρησε συνέντευξη Τύπου.

Στην συνέντευξη αυτή ο κ. Μπασιάκος, αναφέρθηκε σε γενικότερα πολιτικά θέματα, ασκώντας έντονη κριτική στην κυβέρνηση, ενώ βεβαίως έκανε ιδιαίτερες αναφορές στα αγροτικά ζητήματα.

"Η διαπλοκή και τα συμφέροντα λυμαίνονται το κράτος και προκαλούν το δημόσιο αίσθημα" τόνισε ο κ. Μπασιάκος, κάνοντας λόγο για οξυμένη κρίση στον τομέα της διαφάνειας.

Αναφορές έκανε στο θέμα των δημοσίων έργων, μιλώντας για σαθρή βάση και για υστέρηση των θεσμικών πλαισίων.

Η κυβέρνηση τόνισε χαρακτηριστικά ο κ. Μπασιάκος έχει υποθηκεύσει το μέλλον της χώρας σε συγκεκριμένο συμφέροντα.

Επισήμανε επίσης την ανάγκη επανίδρυσης του κράτους, και χαρακτήρισε αναξιόπιστη την δημόσια διοίκηση.

Έχουμε να κάνουμε, όπως είπε, με φαινόμενα διάλυσης σε όλους τους τομείς.

"Η δημόσια υγεία είναι αναξιόπιστη, η δημόσια τάξη παρουσιάζει σοβαρές ελλείψεις έστω κι αν συνελήφθησαν κάποιοι τρομοκράτες ενώ ανάλογα προβλήματα αναξιοπιστίας υπάρχουν στην παιδεία" είπε μεταξύ άλλων ο κ. Μπασιάκος.

Η οικονομία στηρίζεται σε γυάλινα πόδια, τόνισε, κάνοντας λόγο για προβλήματα που υπονομεύουν το μέλλον του τόπου.

Έκανε αναφορές επίσης στα τοπικά προβλήματα (έλλειψη υποδομών κ.λπ.) στην έλλειψη τουριστικής πολιτικής, ενώ αναφέρθηκε επίσης και στο θέμα των αγροτικών κονδυλίων της Ευρωπαικής Ένωσης όπου παρατηρείται μεγάλη υστέρηση.

## Απαλλοτριώσεις για διανοίξεις εθνικών δρόμων

Καθορίστηκαν από το δικαστήριο οι τιμές μονάδος για τις απαλλοτριώσεις σε τρία οδικά έργα, γεγονός που σημαίνει ότι μπορούν να προχωρήσουν οι διαδικασίες εγκατάστασης του εργολάβου.

Οι αποφάσεις αφορούν συγκεκριμένα το δρόμο Εμπωνα-Αγ. Ισίδωρος, τον δρόμο Λάρδος-Λάερμα και τον δρόμο αεροδρόμιο Καρπάθου-Αρκάσα.

Με δηλώσεις του ο νομάρχης κ. Γιάννης Μαχαιρίδης εξέφρασε την ικανοποίησή του για την εξέλιξη αυτή, και ευχαρίστησε ιδιαίτερα τους προέδρους Εφετών και Πρωτοδικών, για το γεγονός ότι εκδόθηκαν γρήγορα οι σχετικές αποφάσεις.

Υστερα από την εξέλιξη αυτή, μέσα στις προσεχές εβδομάδες θα γίνει η εγκατάσταση των εργολάβων και στα 3 έργα.

Μέσα στον Μάρτιο, αναμένεται να εκδοθεί η δικαστική απόφαση για τον καθορισμό τιμής μονάδας και για τον δρόμο Σορωνής-Ελεούσα.

Οπως επίσης έγινε γνωστό στις12 Μαρτίου έχει προγραμματιστεί να συζητηθεί στο δικαστήριο της Κω παρόμοια περίπτωση, που αφορά τους δρόμους Σταυρού-Πέραμα στη Κω και Αργινώντα-Βαθύ στην Κάλυμνο.

Ασφαλιστική και Αντασφαλιστική εταιρία

υδρόγειος



συνέπεια
σιγουριά
αξιοπιστία
εξυπηρέτηση

Η δύναμη μας; Εσείς!
Ο Ανθρώπινος παράγοντας; το σημαντικότερο μέλημα μας, απ' αυτό αποκτούμε την αξιοπιστία μας.!!
Διαφήμιση μας;
η γρήγορη αποζημίωση του παθώντα,
αλλά και του πελάτη μας.!!!
Οι τιμές των προϊόντων μας; το συμφέρον σας.!!!!

Υδρόγειος... Η ΑΣΦΑΛΕΙΑ ΣΑΣ

Τριπλάσιο Περιθώριο Φερεγγυότητας

Υπεύθυνος για τη Ρόδο:
ΝΙΚΟΣ ΜΑΥΡΙΟΣ & συνεργάτες
Μεγ. Κωνσταντίνου 18β, 85100 Ρόδος • Τηλ.: 22410 43331 - Fax: 22410 39500
Αρχάγγελος - τηλ.: 22440 23850, 22440 22678

Kona Kai
POLYNESIAN /CHINESE RESTAURANT
Ξέρετε τι είναι το Sushi;

Εάν όχι, ελάτε σε μας.
Δοκιμάστε Παπάγια,
Ωμό ψάρι με φύκια τυλιγμένα
με γλυκό ξύδι, στο Sushi Bar.
Εάν δεν χορτάσετε με το Sushi, τότε
άλλες 81 γεύσεις σας περιμένουν.
Εάν θέλετε όλα αυτά και όχι μόνο τότε..

Η επιθυμία σας πραγματικότητα!
ΟΛΟ ΤΟ ΧΕΙΜΩΝΑ
ΑΝΟΙΚΤΑ ΚΑΘΕ ΠΑΡΑΣΚΕΥΗ - ΣΑΒΒΑΤΟ
και ΚΥΡΙΑΚΗ ΜΕΣΗΜΕΡΙ - ΒΡΑΔΥ
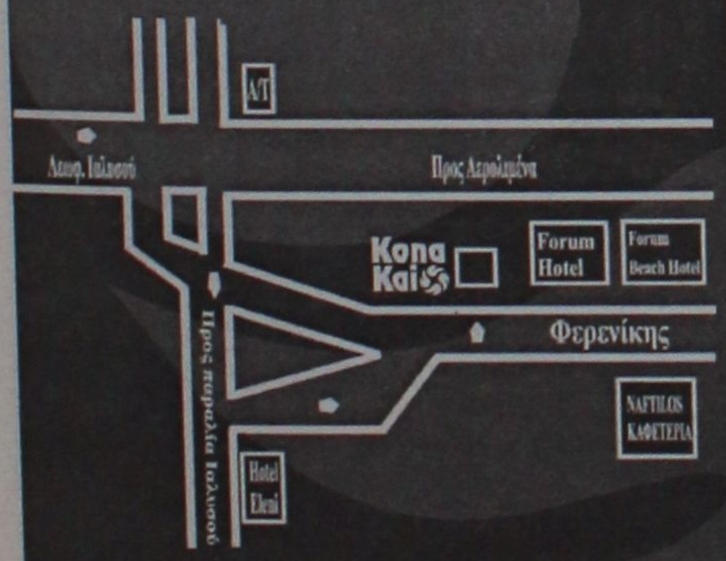

Οδός Φερενίκης - Παραλία Ιαλυσου
Τηλ. 22410 94328
(απέναντι από το ξενοδοχείο (Blue Horizon)

Αυτό τουλάχιστον υπόσχεται ο κ. Α. Τσοχατζόπουλος

# Νομοθετική ρύθμιση για τα "βραχιολάκια"

## Ψυχραιμία μέχρι την οριστική διευθέτηση του θέματος συνιστά ο Σύλλογος Ελευθέρων Επαγγελματιών

**Σε νομοθετική ρύθμιση του ζητήματος που προέκυψε με την εφαρμογή του "all inclusive" φαίνεται ότι οδηγείται το υπουργείο Ανάπτυξης. Σύμφωνα με όσα ανακοίνωσε η Ένωση Ελευθέρων Επαγγελματιών Ρόδου, ο αρμόδιος γραμματέας του υπουργείου ενημέρωσε για την εξέλιξη αυτή τον πρόεδρο του ΙΝΚΑ Ρόδου κ. Καζουλάκη.**



Πάντως επειδή η ένωση εκτιμά ότι ίσως αυτό θα τραβήξει σε βάθος χρόνου, ζητά την έκδοση υπουργικής απόφασης, άμεσα εφαρμόσιμης αυτή την περίοδο.

Επίσης επισημαίνεται ότι παρ' όλο που οι νομικοί σύμβουλοί της είναι έτοιμοι να καταθέσουν ασφαλιστικά μέτρα εναντίον τριών ξενοδόχων, θα περιμένουν μήπως και το πρόβλημα λυθεί έστω και την τελευταία στιγμή.

**Η ΑΝΑΚΟΙΝΩΣΗ**

Η ανακοίνωση της ένωσης έχει ως εξής:

Η ηγεσία του υπουργείου Ανάπτυξης φαίνεται πως κατάλαβε επιτέλους ότι ο τουρισμός δεν είναι ξενοδοχειακό μονοπώλιο αλλά αφορά τους πάντες σε αυτό το νησί όπως για παράδειγμα μπαρ, εστιατόρια, τουριστικά καταστήματα, ενοικιαζόμενα αυτοκίνητα κ.λπ.

Σε συνάντηση που είχαμε χθες με τον γιατρό κ. Καζουλάκ, πρόεδρο του ΙΝΚΑ Ρόδου, μας ανέφερε ότι μετά την συνάντηση που είχε τον περασμένο Δεκέμβριο με τον υπουργό Ανάπτυξης σχετικά με το all inclusive και τα προβλήματα που δημιουργεί στο νησί, ο αρμόδιος γραμματέας του υπουργείου επικοινώνησε για μια ακόμη φορά μαζί του και μεταξύ των άλλων τον ενημέρωσε ότι η ηγεσία του υπουργείου αποφάσισε να προχωρήσει σε νομοθετική ρύθμιση του θέματος.

Θέλουμε να πιστεύουμε ότι έστω και την ύστατη στιγμή παρ' όλο το αλαλούμ που επικρατεί γύρω από τον τουρισμό, το υπουργείο Ανάπτυξης κατάλαβε ότι το πρόβλημα του all inclusive είναι τόσο καυτό όσο και η προβολή του τουρισμού μας.

Βέβαια με τον πανικό που επικρατεί αυτήν την στιγμή σε σχέση με τον πόλεμο στο Ιράκ και τις πολύ κακές προβλέψεις για την καινούργια τουριστική σεζόν, πολλοί είναι αυτοί που θα πουν ότι ο all inclusive θα πρέπει να είναι το τελευταίο πράγμα που θα πρέπει να μας απασχολεί.

Δεν θα συμφωνήσουμε και έχουμε να πούμε ότι ο πόλεμος ακόμη κι αν γίνει θα περάσει. Ο πόλεμος των βραχιολιών όμως θα είναι διαρκείας και χωρίς κυβερνητική παρέμβαση δεν πρόκειται να τελειώσει παρά μόνον όταν θα καταστρέψει σχεδόν τους πάντες.

Ας κρατήσουμε λοιπόν την ψυχραιμία μας και οι ξενοδόχοι τις τιμές στα επίπεδα που πρέπει και στο κάτω κάτω εάν δεν μπορούν να έχουν ικανοποιητική πληρότητα ας ζητήσουμε όλοι μαζί από το υπουργείο Ανάπτυξης να τους επιδοτήσει με κάποια ποσά όπως γίνεται και σε άλλες χώρες (π.χ. Ισπανία) για να περάσει η δύσκολη χρονιά.

Και επειδή πριν λίγες μέρες διαβάσαμε στον Τύπο και ακούσαμε στους ραδιοφωνικούς σταθμούς γνωστό μεγαλοξενοδόχο (ξεν. Ατλάντικα) να διαμαρτύρεται ότι δεν είναι ευπρόσδεκτος παρ' όλες τις επενδύσεις που έκανε και έφερε 30.000 τουρίστες επιπλέον που χωρίς αυτόν δεν θα ερχόντουσαν ποτέ στο νησί, έχουμε να πούμε ότι οι συγκεκριμένοι all inclusive τουρίστες το μόνο που μας άφησαν ήταν τα απόβλητά τους και τίποτε άλλο.

Κανείς μας δεν είναι αντίθετος με τους διάφορους επιχειρηματίες που ήρθαν να επενδύσουν στην Ρόδο, άσχετα με το ποιοί είναι οι συνεργάτες τους και ποιά κεφάλαια εκπροσωπούν αρκεί να προσπαθούν να φέρνουν καλύτερη ποιότητα τουριστών και όχι τους all inclusive πελάτες τους που προτρέπονται όταν αγοράζουν τα συγκεκριμένα πακέτα να μην έχουν μαζί τους άλλα χρήματα γιατί είναι όλα προπληρωμένα και δεν τους χρειάζονται.

Εμείς από την πλευρά μας παρ' όλο που οι νομικοί μας σύμβουλοι είναι σχεδόν έτοιμοι για να καταθέσουν ασφαλιστικά μέτρα εναντίον τριών σε πρώτη φάση all inclusive ξενοδοχείων θα περιμένουμε μέχρι και την τελευταία στιγμη από τους αρμόδιους να λύσουν το πρόβλημα.

Οχι βέβαια με νομοσχέδιο που μπορεί να πάρει χρόνια αλλά σε πρώτη φάση έστω και με κάποια υπουργική απόφαση ακόμη και προσωρινή που θα μας επιτρέψει να επιβιώσουμε και να μην βγούμε στους δρόμους και γίνουμε για μια ακόμη φορά διεθνώς ρεζίλι μπροστά στα μάτια χιλιάδων ξένων τουριστών.

RINNOVO
COLLEZIONE 2003

έως 30%
ΡΟΔΟΣ Καναδά 34, τηλ. 2241027328
DIVANI & DIVANI by NATUZZI

Η ΜΠΟΥΤΙΚ **CHIC**

σας ανακοινώνει ότι **ΧΑΜΗΛΩΣΕ** ακόμα περισσότερο τις τιμές. Ενδεικτικά αναφέρουμε:

| ΑΝΔΡΙΚΑ | | ΓΥΝΑΙΚΕΙΑ | |
|---|---|---|---|
| ΜΠΟΥΦΑΝ | 25€ | ΠΟΥΛΟΒΕΡ όλα | 20€ |
| ΠΟΥΛΟΒΕΡ όλα | 25€ | ΠΑΝΤΕΛΟΝΙΑ ΤΖΙΝ όλα | 20€ |
| ΠΑΝΤΕΛΟΝΙΑ όλα | 20€ & 25€ | ΜΠΛΟΥΖΑΚΙΑ όλα | 15€ |
| ΚΟΣΤΟΥΜΙΑ ολόμαλλα | 150€ | ΦΟΡΕΜΑΤΑ αμπιγιέ από | 20€ |
| ΠΟΥΚΑΜΙΣΑ | 15€ | ΜΠΟΥΦΑΝ από | 30€ |
| ΜΠΛΟΥΖΑΚΙΑ ΦΟΥΤΕΡ | 15€ | | |

**ΕΣΩΡΟΥΧΑ**

ΝΥΧΤΙΚΕΣ μεγάλα μεγέθη 50%

ΑΝΔΡΙΚΑ ΕΣΩΡΟΥΧΑ C.Klein 50%

**SELMARK - ADDOREE - ΣΙΟΥΤΗ - SOUIT/HUIT - ΚΟΥΚΑΪ/KOOKAI - ΚΑΛΒΙΝ ΚΛΑΙΝ/CALVIN KLEIN - KOMET/COMET - YBONH** *και άλλες φίρμες*

*έως και* **50%**

1ο: κατάστημα: ΔΗΜ. ΘΕΜΕΛΗ 63-ΡΟΔΟΣ Τηλ. 22410 37255

2ο: κατάστημα: ΑΦΑΝΤΟΥ-ΡΟΔΟΣ Τηλ. 2241052429


Από την κακοκαιρία που χτύπησε τη Λέρο

# Μεγάλες οι ζημιές...

## Προσπάθειες για άμεση μερική αποκατάσταση

**Ανευ προηγουμένου ήταν οι καταστροφές που υπέστη τις τελευταίες μέρες το νησί της Λέρου, από την πρωτοφανή κακοκαιρία που χτύπησε την περιοχή με ισχυρούς ανέμους και καταρρακτώδη βροχή.**

Παρά τη γενική και άμεση κινητοποίηση της δημοτικής αρχής, τα προβλήματα δεν κατέστη δυνατόν να αντιμετωπιστούν σε όλο τους το φάσμα, γι' αυτό και ζητήθηκε η συνδρομή διαφόρων υπουργείων.

Οι ζημιές όπως δήλωσε ο αντιδήμαρχος κ. Καρανικόλας, είναι πολλές γεγονός που οδήγησε το δήμαρχο ο οποίος βρέθηκε αυτές τις μέρες στην Αθήνα, να έχει επαφές με αρμόδιους για να συμβάλουν στην αποκατάσταση των ζημιών.

Παρά την έκτασή τους, δεν κινδύνεψαν -ευτυχώς- άνθρωποι, και όλο αυτό το διάστημα καταβάλλεται προσπάθεια να αποκτήσουν και πάλι οι κάτοικοι τους κανονικούς ρυθμούς ζωής τους. Βέβαια οι τελευταίες βροχές δυσκόλεψαν περισσότερο τα πράγματα, αφού εμπόδισαν τα συνεργεία να εργαστούν.

Σύμφωνα με όσα έγιναν γνωστά, κατέρρευσαν πολλά παλιά σπίτια και πλημμύρισαν πολλά νεόκτιστα. Αρκετά τοιχεία έπεσαν, κάποια απ' αυτά μέσα σε κύριους δρόμους με αποτέλεσμα να δημιουργηθούν προβλήματα στη διέλευση.

Την πιο σημαντική ζημιά,

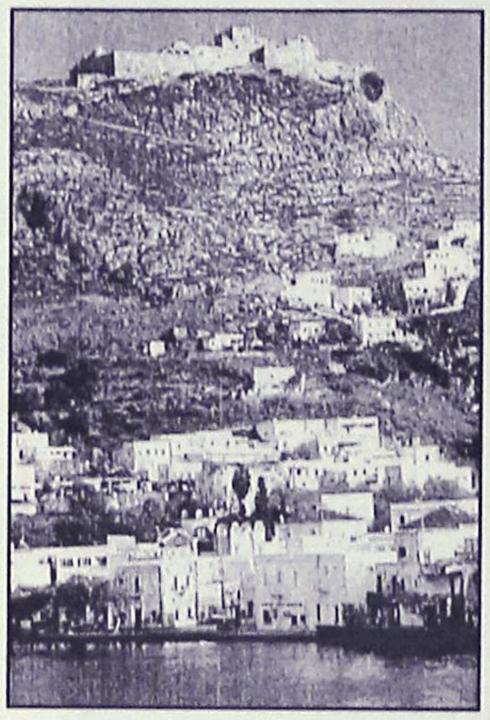

προκάλεσε η πτώση τείχους μήκους 45 μέτρων, ο οποίος κατέστρεψε δεξαμενή νερού και αγωγό υδροδότησης μεγάλων περιοχών. Συγκεκριμένα χωρίς νερό έμειναν οι περιοχές Πλάτανος, Χριστός, Αγία Παρασκευή.

Αλλα τοιχεία έπεσαν στα Σπήλια και το Παντέλι χωρίς να προκαλέσουν όμως μεγάλα προβλήματα. Τα ορμητικά νερά δημιούργησαν χειμάρρους, που διαπέρασαν τους οικισμούς, και πολλά ποτάμια ξεχείλισαν με αποτέλεσμα να παρασύρουν κάποια σπίτια που βρίσκονταν κοντά τους. Τέσσερα τέτοια σπίτια -ευτυχώς ακατοίκητα- έπεσαν ενώ πλημμύρισαν και πολλές επιχειρήσεις.

Από τη μανία του νερού δεν γλίτωσε ούτε το Νοσοκομείο του νησιού. Οπως έγινε γνωστό ο χώρος του Φαρμακείου πλημμύρισε με αποτέλεσμα να χρειαστούν αντλίες για να αδειάσει το νερό.

Για να αντιμετωπίσει τα πολλά προβλήματα ο δήμος Λέρου, επιστράτευσε τις τεχνικές υπηρεσίες του και προσέλαβε δύο εργολάβους για να βοηθήσουν στο έργο.


***ΠΑΡΑΔΟΣΙΑΚΕΣ ΧΕΙΡΟΠΟΙΗΤΕΣ ΛΕΙΤΟΥΡΓΙΚΕΣ***

*καρέκλες και τραπέζια*

***ΡΟΔΟΥ***

22460-22237
22460-22389



***ΒΑΓΙΑΝΑΚΗΣ, Σάλακος***

Στα **46** χρόνια κατασκευαστές...

**ΕΓΓΥΗΣΗ** Ζωής σε χρώμα που εσείς προτιμάτε (ξύλου, μπλε, πράσινο κ.λπ.), από αθάνατο ξύλο οξιάς εισαγωγής για επαγγελματική και όχι μόνο χρήση. Σε τιμές εργοστασίου χωρίς μεσάζοντες

✆ 0932 410389, Βαγιανάκης Γιάννης-ΣΑΛΑΚΟΣ ΡΟΔΟΣ
2246 0 22389 • 2246 0 22237

***ΕΠΙΣΗΣ ΚΑΤΑΣΚΕΥΑΖΟΥΜΕ ΤΡΑΠΕΖΙΑ ΟΛΩΝ ΤΩΝ ΤΥΠΩΝ ΚΑΙ ΜΕΓΕΘΩΝ***



*Το μόλις ανακαινισμένο ξενοδοχείο μας*

THE GOLDEN AGE
OF ATHENS

*ανοίγει τις πόρτες του στους Ελληνες πελάτες*

*με* ***ΕΙΔΙΚΕΣ ΤΙΜΕΣ***

***Εκτός δακτυλίου-200 μέτρα από το ΜΕΤΡΟ και τη στάση λεωφορείων από το Ελ. Βενιζέλος-και δίπλα σε Parking για 500 αυτοκίνητα.***

***ΤΑ ΔΩΜΑΤΙΑ ΔΙΑΘΕΤΟΥΝ***
***θέρμανση/κλιματισμό-διπλά τζάμια-satellite TV-Pay TV-Αυτόματο τηλέφωνο-Σύνδεση με Internet-Μίνι Μπαρ-Χρηματοκιβώτιο-Σύγχρονο σύστημα πυρασφάλειας-Στεγνωτήρα Μαλλιών.***

***ΕΠΙΣΗΣ ΔΙΑΘΕΤΟΥΜΕ***
***Εστιατόριο-Μπαρ-Σνακ Μπαρ-και τέσσερις πολυτελείς αίθουσες για Συνέδρια-Εκδηλώσεις, από 40-350 άτομα με υπερσύγχρονο οπτικοακουστικό εξοπλισμό.***

*ΜΙΧΑΛΑΚΟΠΟΥΛΟΥ 57, 115 28 ΑΘΗΝΑ*
*Τηλ.:* ***(210) 7240861 (9 γραμμές)****, Fax:* ***(210) 7213965***
*E.mail:goldenage@ath.forthen.gr Web page: www.goldenage.gr*

Thalassa Forum Spa
ΚΕΝΤΡΟ ΘΑΛΑΣΣΟΘΕΡΑΠΕΙΑΣ - ΑΝΑΖΩΟΓΟΝΗΣΗΣ
Ελάτε να σας μυήσουμε σε ένα μοναδικό κόσμο ομορφιάς και ευεξίας τον κόσμο των SPA

Στο THALASSA FORUM SPA μπορείτε να βελτιώσετε τη φυσική σας κατάσταση και τη γραμμή σας με τη βοήθεια των SPA, της θαλασσοθεραπείας του υδρομασάζ του jacuzzi του aqua gum του γυμναστηρίου της σάουνας και του χαμάμ

Τώρα κάντε δώρο στον εαυτό σας και στους φίλους σας ένα ατομικό ημερίσιο - εβδομαδιαίο ή μηνιαίο πακέτο απο 45€ το μήνα

"THALASSA FORUM SPA"
Δώρο φρεσκάδας και ομορφιάς το δικαιούστε!

Τέρμα Φερενίκης Παραλία Ιαλυσού
Τηλ : 22410-96610
FAX : 22410-96655
e-mail: forumhtl@otenet.gr

# ΜΕΓΑΛΕΣ ΠΟΣΟΤΗΤΕΣ ΚΑΥΣΙΜΩΝ

**Ασύλληπτος είναι ο όγκος των υγρών καυσίμων που απαιτήθηκαν για τις ενεργειακές και μεταφορικές ανάγκες της Ρόδου, μέσα στο προηγούμενο έτος, καθώς σύμφωνα με τα επίσημα στοιχεία του Κεντρικού Λιμεναρχείου της Ρόδου, το σύνολό τους, ξεπέρασε τους 280.000 τόνους!** Ο συγκεκριμένος όγκος των καυσίμων αυτών, που απαιτήθηκαν για τις ενεργειακές ανάγκες της Ρόδου, μεταφέρθηκε στο νησί μας, μέσω του λιμανιού της Ρόδου με τα 124 δεξαμενόπλοια που προσέγγισαν το νησί μας, καταγράφοντας έτσι τον μεγαλύτερο όγκο υγρών καυσίμων όλων των εποχών, τα οποία μεταφέρθηκαν στο νησί της Ρόδου. Σύμφωνα με τα στοιχεία του Τμήματος Ναυτολογίας του Κεντρικού Λιμεναρχείου της Ρόδου, κατά την διάρκεια του περασμένου έτους, στο λιμάνι της Ρόδου, κατέπλευσαν 124 δεξαμενόπλοια, τα οποία μετέφεραν συνολικά:

- **281.250 τόνους υγρών καυσίμων και**
- **1.382 τόνους υγραερίων.**

Τα καύσιμα αυτά, διατέθηκαν άμεσα για τα πρατήρια υγρών καυσίμων στη Ρόδο ενώ μέρος τους μεταφέρθηκε αντίστοιχα και στα μικρά νησιά του νομού μας. Χρησιμοποιήθηκε επίσης ιδιαίτερα μεγάλο μέρος από τους 280.000. τόνους καυσίμων για τις ανάγκες του αερολιμένα «Διαγόρας» (έγινε ανεφοδιασμός χιλιάδων αεροσκαφών) για την λειτουργία μονάδων παραγωγής και βέβαια σημαντική μερίδα αυτών, διατέθηκαν στην αγορά για την κυκλοφορία των παντός είδους οχημάτων που κυκλοφορούν στην αγορά του νησιού μας. Αυξημένος επίσης σε σχέση με τα προηγούμενα χρόνια, ήταν και ο όγκος των υγραερίων που μεταφέρθηκαν στο νησί της Ρόδου.

# "ΑΔΕΙΑΣΑΝ" ΞΕΝΟΔΟΧΕΙΟ

**Μηχανήματα και ξενοδοχειακό εξοπλισμό αξίας 90.000 ευρώ, κατάφεραν να πάρουν μαζί τους από αποθήκη ξενοδοχείου στη Λάρδο, τρία άτομα, οι δύο από τους οποίους όμως εντοπίστηκαν και συνελήφθησαν από τους αστυνομικούς της περιοχής.** Οι δράστες, όπως κατήγγειλε η 40χρονη Τσαμπίκα Γεωργαλλίδη του Στεφάνου, ιδιοκτήτρια της αποθήκης, κατάφεραν τις απογευματινές ώρες της περασμένης Πέμπτης, να αφαιρέσουν μέσα από την αποθήκη ξενοδοχείου ιδιοκτησίας της, στην περιοχή της Λάρδου, αφαιρώντας έτσι, ξενοδοχειακό εξοπλισμό, ένα μικρό γεωργικό ελκυοφόρο, και ένα ρυμουλκούμενο μηχάνημα κατασκευής σκυροδέματος. Οι αστυνομικοί κατάφεραν να εντοπίσουν τους δύο από τους τρεις δράστες που καταγγέλθηκαν ενώ ο τρίτος αναζητείται. Τα κλοπιμαία αποδόθηκαν στην παθούσα και σε βάρος των δραστών σχηματίστηκε δικογραφία για να παραπεμφθούν στην δικαιοσύνη.

# ΑΠΟΨΙΛΩΣΑΝ ΑΥΤΟΚΙΝΗΤΟ

**Δύο Αλβανούς, ηλικίας 20 και 24 ετών, αναζητούν στην Κω οι αρμόδιες αστυνομικές αρχές, καθώς έπειτα από καταγγελία που έγινε, η Ασφάλεια της Κω διαπίστωσε ότι επρόκειτο για τους δράστες που τα ξημερώματα της περασμένης Πέμπτης, είχαν... αποψιλώσει ένα ιχ. αυτοκίνητο.** Το ιχ. ανήκε στον Ζαχαρία Χαντάκαρο του Στεφάνου 29 ετών, και οι δράστες, κατάφεραν να το.. αδειάσουν στην κυριολεξία με την ησυχία τους, αφού αρχικά το έθεσαν σε λειτουργία και πήγαν σε ασφαλές και απόμακρο σημείο στην περιοχή Καρδάμαινα. Οι δράστες, πήραν μαζί τους όλο τον ραδιοφωνικό εξοπλισμό που διέθετε το αυτοκίνητο, καθώς επίσης και προσωπικά είδη του ιδιοκτήτη.

Για την υπεξαίρεση αρχαίων νομισμάτων μεγάλης αξίας

# Ελεύθερος ο Αλβανός με περιοριστικούς όρους

## Αναμένεται και το πόρισμα της Αρχαιολογίας

**Ελεύθερος με περιοριστικούς όρους, αφέθηκε χθες αργά το μεσημέρι, μετά την απολογία του στον τακτικό ανακριτή Ρόδου κ. Αλέξανδρο Οικονόμου, ο 39χρονος Αλβανός, σε βάρος του οποίου είχε ασκηθεί ποινική δίωξη σε βαθμό κακουργήματος για υπεξαίρεση νομισμάτων και για διάπραξη κλοπής σε βαθμό πλημμελήματος.**

Ο 39χρονος Αλβανός, παρουσία και του δικηγόρου του κ. Σταύρου Νικολένδρη, οδηγήθηκε χθες από την Υποδιεύθυνση Ασφαλείας Ρόδου, στο γραφείο του ανακριτή Ρόδου, όπου και απολογήθηκε για τις κατηγορίες που τον βάρυναν. Ο 39χρονος, αφέθηκε προσωρινά ελεύθερος, με την υποχρέωση να παρουσιάζεται κάθε πρώτη μέρα της εβδομάδας στο αστυνομικό Τμήμα Ιαλυσού ενώ παράλληλα του απαγορεύτηκε και η έξοδός του από τη χώρα. Ο δικηγόρος του, μιλώντας χθες στην «Ροδιακή» επισήμανε ότι το αδίκημα για το οποίο του ασκήθηκε ποινική δίωξη σε βαθμό κακουργήματος, ήταν υπερβολικό, δεδομένου ότι ο πελάτης του θα έπρεπε ενδεχομένως να διωχθεί για την παράλειψή του να δηλώσει αρμοδίως την εύρεση των νομισμάτων αυτών, και να διωχθεί έτσι αντίστοιχα σε βαθμό πλημμελήματος.

Για τα 34 νομίσματα πάντως, έχει ζητηθεί πραγματογνωμοσύνη από τους αρμόδιους αρχαιολόγους της περιοχής μας, για να προσδιορίσουν την ακριβή χρονολογία των νομισμάτων αυτών και ενδεχομένως και τον χώρο από τον οποίο προέρχονται. Έτσι μέσα στις επόμενες μέρες, αναμένεται να καταθέσουν την έκθεση – πόρισμά τους στις αρμόδιες αρχές. Ο ίδιος πάντως υποστήριξε χθες ότι τα νομίσματα αυτά τα βρήκε καθώς εργάζονταν σε έργα της ΔΕΗ, τον Αύγουστο του 2001 και τα είχε στο συρτάρι του σπιτιού του. Σε ό,τι αφορά την κατηγορία της κλοπής για την οποία διώκεται ο 39χρονος Αλβανός, αξίζει να σημειωθεί ότι αρνείται επίσης και την συγκεκριμένη κατηγορία, υποστηρίζοντας ότι το συγκεκριμένο χρονικό διάστημα που αναφέρεται ότι έγινε η κλοπή, ο ίδιος βρίσκονταν μαζί με άλλα άτομα (τα οποία θα κληθούν να καταθέσουν ως μάρτυρες) και εργάζονταν στην περιοχή του Δήμου Αταβύρου, και κατά συνέπεια δεν μπορεί να έχει σχέση με το αδίκημα που του αποδίδεται.

Ενώπιον των αστυνομικών της Υποδιεύθυνσης Ασφαλείας Ρόδου, ο 39χρονος Αλβανός, που αξίζει να σημειωθεί ότι ποτέ στο παρελθόν (αν και διέμενε αρκετά χρόνια στη Ρόδο) δεν είχε απασχολήσει τις αστυνομικές αρχές, υποστήριξε τα ίδια με αυτά που είπε και στον ανακριτή το πώς βρέθηκαν στα χέρια του τα νομίσματα αυτά, επαναλαμβάνοντας συνεχώς τον ισχυρισμό του ότι τα βρήκε κάπου ανάμεσα σε Σορωνή και Έμπωνα, όταν εργάζονταν σε συνεργείο εργολάβου που είχε αναλάβει να εκτελέσει εργασίες για λογαριασμό της ΔΕΗ.

Η σύλληψή του, προέκυψε έπειτα από έρευνα που διενήργησαν στο σπίτι του 39χρονου Αλβανού, στην Ιαλυσό, οι αστυνομικοί, καθώς έπειτα από έλεγχο δακτυλικών αποτυπωμάτων, που έγινε από την Διεύθυνση Εγκληματολογικών Ερευνών στην Αθήνα, διαπιστώθηκε ότι ο συγκεκριμένος αλλοδαπός, ήταν ο δράστης της κλοπής της οικίας του Νίκου Θεοδωρίδη του Θεοδώρου, κατοίκου Ρόδου, που έγινε το βράδυ της περασμένης Τρίτης, από την οποία είχε αφαιρέσει συνολικά χρυσά κοσμήματα και άλλα αντικείμενα, αξίας 6.000 ευρώ τουλάχιστον.



Κουφώματα KUNSTSTOFF. Αξεπέραστη θερμομόνωση, υψηλή ηχομόνωση, απεριόριστη αντοχή στο χρόνο, πάνω από 60 πιστοποιητικά ποιότητας, μέχρι και 48 δόσεις. Υπεροχή KUNSTSTOFF θα πει υπέροχη ζωή!
KUNSTSTOFF
www.kunststoff.gr
casaviva
Λεωφ.Ελευθερίας 2Α, 85104 Κρεμαστή Ρόδος Τηλ. 22410 95076, Fax.93775

# ΚΕΝΤΡΟ ΜΗΧΑΝΗΜΑΤΩΝ

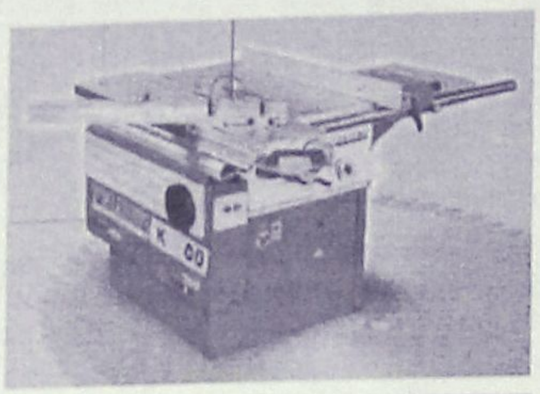

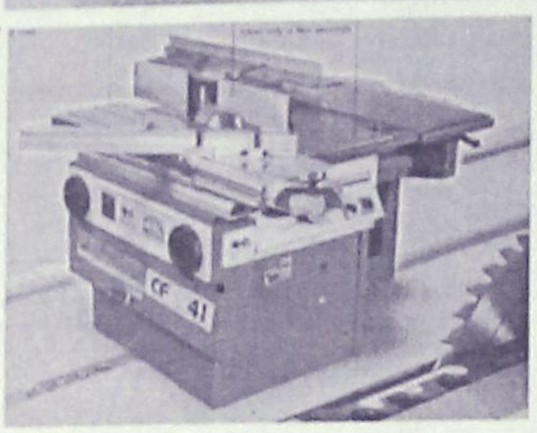

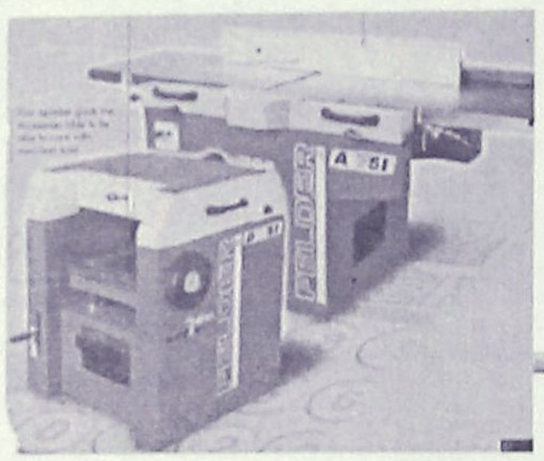

ΜΕΤΑ ΑΠΟ 25 ΧΡΟΝΙΑ ΕΜΠΕΙΡΕΙΑ ΣΤΟΝ ΧΩΡΟ ΤΩΝ ΜΗΧΑΝΗΜΑΤΩΝ ΑΠΟΦΑΣΙΣΑΜΕ & ΑΝΟΙΞΑΜΕ ΤΟ

**ΚΕΝΤΡΟ ΞΥΛΟΥΡΓΙΚΩΝ ΜΗΧΑΝΗΜΑΤΩΝ ΦΟΡΗΤΩΝ ΗΛΕΚΤΡΟΝΙΚΩΝ ΚΟΠΤΙΚΩΝ ΕΡΓΑΛΕΙΩΝ & ΥΛΙΚΩΝ ΕΠΙΠΛΟΠΟΙΪΑΣ.**

ΘΑ ΧΑΡΟΥΜΕ ΠΟΛΥ ΝΑ ΣΑΣ ΔΟΥΜΕ ΣΤΗΝ ΕΚΘΕΣΗ ΜΑΣ, ΟΠΟΥ ΔΙΑΘΕΤΟΥΜΕ ΜΕΓΑΛΗ ΓΚΑΜΑ ΜΗΧΑΝΩΝ & ΥΛΙΚΩΝ.

ΜΕΤΑ ΤΙΜΗΣ
ΚΟΥΤΡΑΚΗΣ - ΝΟΒΑΣ Ο.Ε.

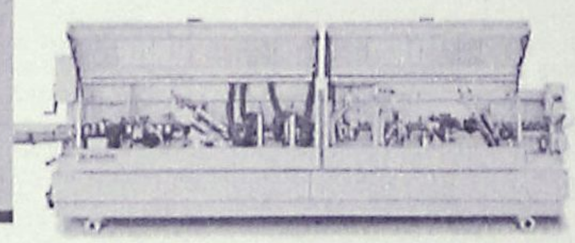

ΠΛΑΣΤΟ

ΛΕΩΦ. ΗΡΑΚΛΕΙΔΩΝ ΙΑΛΥΣΟΣ, 200 ΜΕΤΡΑ, ΔΕΞΙΑ, ΜΕΤΑ ΤΟ SUPER MARKET ΜΑΡΙΝΟΠΟΥΛΟΣ ΕΠΙ ΤΗΣ ΛΕΩΦΟΡΟΥ.
ΤΗΛ. 22410-98340 & 98341 FAX: 22410-98342



## ΣΕΜΙΝΑΡΙΑ ΚΑΤΑΡΤΙΣΗΣ ΣΤΗΝ ΠΛΗΡΟΦΟΡΙΚΗ

Τα κέντρα Πληροφορικής & Τεχνολογίας Interactive Learning διοργανώνουν σεμινάρια κατάρτισης στους Η/Υ με τον σχεδιασμό και την εποπτεία του εργαστηρίου γλωσσών Προγραμματισμού & Τεχνολογίας Λογισμικού του **Τμήματος Πληροφορικής του Αριστοτελείου Πανεπιστημίου Θεσσαλονίκης (Α.Π.Θ.)** με πρόγραμμα της επιτροπής ερευνών.

Τα σεμινάρια είναι διάρκειας: 84, 130, 200, 400 ωρών.

Στα σεμινάρια διδάσκουν **Πτυχιούχοι ΑΕΙ** ειδικευμένοι στην Πληροφορική.

Οι σπουδαστές έχουν τη δυνατότητα να πιστοποιήσουν τις γνώσεις τους, μετά από εξετάσεις, αποκτώντας **Βεβαίωση (certificate)** από το εργαστήριο Γλωσσών Προγραμματισμού & Τεχνολογίας Λογισμικού του Τμήματος Πληροφορικής του Α.Π.Θ. Με πρόγραμμα της Επιτροπής Ερευνών.

Οι σπουδαστές που θα παρακολουθήσουν το σεμινάριο των 130 ωρών μπορούν μετά από εξετάσεις να αποκτήσουν και το **ECDL.**

Στους σπουδαστές παρέχονται **βιβλία** θεωρίας και πρακτικών ασκήσεων δωρεάν.

Δημιουργία νέων τμημάτων
με ώρες μαθημάτων
Δευτέρα και Τετάρτη απόγευμα
ειδικά για εργαζόμενους.

INTERACTIVE LEARNING
INFOTECH EDUCATION CENTERS

**ΠΛΗΡΟΦΟΡΙΕΣ - ΕΓΓΡΑΦΕΣ**
Στ. Κωτιάδη 37, **ΡΟΔΟΣ**
Τηλ.:2241070611
Γ.Παπανδρέου, **ΑΡΧΑΓΓΕΛΟΣ**
Τηλ.: 2244029335
**9-11 (πρωί) & 5-9 (απόγευμα)**

**Η μόνη αλυσίδα που συνεργάζεται με Ελληνικό Πανεπιστημιακό Ίδρυμα (Α.Π.Θ.)**
Πληροφορίες για όλη την Ελλάδα: **800 11 60600** (χωρίς χρέωση)
www.interactive.gr e-mail: info@interactive.gr


Με απόφαση του Δημοτικού Συμβουλίου

# Πρωτόκολλο αποβολής και για τον περιπτερά

## Είχε υπομισθώσει το περίπτερο σε τρίτο έναντι 1,5 εκατομμυρίου μηνιαίως

**Να κινηθούν οι διαδικασίες για την έκδοση πρωτοκόλλου διοικητικής αποβολής του ενοικιαστή του περιπτέρου της Νέας Αγοράς, αποφάσισε κατά πλειοψηφία προχθές το βράδυ το δημοτικό συμβούλιο Ρόδου.**

Η απόφαση πάρθηκε με εισήγηση της νομικής υπηρεσίας του δήμου, επειδή η ενοικιάστρια εταιρεία είχε υπομισθώσει το περίπτερο σε άλλον. Στην διάθεση του δήμου είχαν περιέλθει σχετικές καταγγελίες κι έτσι το δημοτικό συμβούλιο αποφάσισε να προχωρήσει στις προβλεπόμενες εκ του νόμου διαδικασίες.

Στην διάρκεια της συζήτησης αρκετοί σύμβουλοι κατέθεσαν τους προβληματισμούς τους για το καθεστώς των καταστημάτων της Νέας Αγοράς, και για τα όσα φημολογούνται αναφορικά με υπομισθώσεις, αέρηδες εκατομμυρίων κ.λπ.

Ενδεικτικό είναι άλλωστε το γεγονός ότι για το συγκεκριμένο περίπτερο το μίσθωμα είναι 120.000 δραχμές, ενώ σύμφωνα με τις καταγγελίες υπομισθωνόταν με 1.500.000 δραχμές το μήνα!

Αναμασούν παλιές γνωστές αηδίες

# Νέα δημοσιεύματα σε βρετανικά έντυπα

## Μιλάνε για έξαρση κρουσμάτων βιασμών



Τις γνωστές ανοησίες περί... αύξησης των κρουσμάτων βιασμών στη χώρα μας και τα νησιά μας, συνεχίζουν να αναμασούν και πάλι τα βρετανικά έντυπα επιχειρώντας προφανώς να... ζημιώσουν τον τουρισμό της χώρας μας, ή να δημιουργήσουν δεδομένα τέτοια που θα ευνοήσουν τους μεγάλους τουριστικούς οργανισμούς της χώρας τους, να ασκήσουν πιέσεις στο πλαίσιο της μείωση των τιμών που έχουν συμφωνηθεί!

Αυτή την φορά, τα... αναμασήματα προήλθαν από το εβδομαδιαίο τουριστικό περιοδικό "Travel Weekly" το οποίο με σχετικό δημοσίευμά του στις 3 Φεβρουαρίου, «πληροφορεί» τους αναγνώστες του ότι τα κρούσματα των Βρετανίδων τουριστριών στην Ελλάδα, έχουν αυξηθεί σε σχέση με τα προηγούμενα χρόνια, και τις συστήνει έτσι ταυτόχρονα να είναι... ιδιαίτερα προσεκτικές. Στο ίδιο δημοσίευμα, παρουσιάζονται αναλυτικά τα επίσημα στοιχεία του υπουργείου των Εξωτερικών της Βρετανίας, σύμφωνα με τα οποία από το 1998 έως και το 2002 οι περιπτώσεις των βιασμών έχουν διπλασιαστεί ενώ διπλάσιες είναι επίσης και οι περιπτώσεις των βιασμών εκείνων που δεν εξιχνιάστηκαν. Εκπρόσωποι τουριστικών φορέων του νησιού μας, πάντως, που είδαν το συγκεκριμένο δημοσίευμα χθες, υπογράμμισαν ότι είναι ανάξιο σχολιασμού και ότι απλά, προστίθεται σε όλα τα προηγούμενα που με αντίστοιχο περιεχόμενο, εντάσσονται σε μια γενικότερη προσπάθεια που από χρόνια έχει ξεκινήσει σε βάρος των τουριστικών και όχι μόνο, συμφερόντων της χώρας μας.

Αξίζει να σημειωθεί ίσως, ότι ενόψει και του επικείμενου πολέμου στο Ιράκ, όπου υπάρχει συγκρατημένος αριθμός κρατήσεων (ειδικά από την Βρετανική αγορά προς τη χώρα μας) αυτού του είδους τα δημοσιεύματα, που βασίζονται σε αποσπασματικά εν μέρει και αναληθή στοιχεία, θα μπορούσαν να προκαλέσουν μεσοπρόθεσμα, περιορισμένο πλήγμα, σε ό,τι αφορά τον τουρισμό μας.


**ΡΟΔΟΤΡΥΠΟΚΟΠΤΙΚΗ Ο.Ε.**
**ΚΟΥΛΙΑΝΟΣ ΔΗΜΗΤΡΙΟΣ & ΣΙΑ Ο.Ε.**
ΚΟΛΟΚΟΤΡΩΝΗ 66 ΡΟΔΟΣ ΤΗΛ. & FAX: 0241/77257 ΚΙΝ.: 0932/732331

**ΤΡΥΠΑΜΕ - ΚΟΒΟΥΜΕ - ΣΠΑΜΕ**



ΜΠΕΤΑ - ΤΟΥΒΛΑ - ΤΣΙΜΕΝΤΟΛΙΘΟΥΣ - ΠΑΤΩΜΑΤΑ, ΠΕΤΡΕΣ
ΧΩΡΙΣ ΟΡΙΟ ΠΑΧΟΥΣ

**ΧΩΡΙΣ ΔΟΝΗΣΕΙΣ - ΡΩΓΜΕΣ - ΣΚΟΝΕΣ**



ΕΡΓΑΣΙΕΣ:
ΑΝΟΙΓΟΥΜΕ ΠΟΡΤΕΣ - ΠΑΡΑΘΥΡΑ
ΚΑΝΑΛΙΑ ΣΕ ΠΑΤΩΜΑΤΑ ΓΙΑ ΥΔΡΑΥΛΙΚΟΥΣ & ΗΛΕΚΤΡΟΛΟΓΟΥΣ
ΤΡΥΠΕΣ ΔΙΑΦΟΡΩΝ ΜΕΓΕΘΩΝ
& ΚΥΚΛΙΚΑ ΑΝΟΙΓΜΑΤΑ ΓΙΑ ΣΚΑΛΕΣ
ΕΠΙΣΗΣ ΓΙΝΟΝΤΑΙ ΚΟΠΕΣ ΣΕ ΤΟΙΧΟΥΣ ΑΠΟ ΠΕΤΡΑ & ΑΝΑΣΤΗΛΩΣΕΙΣ ΜΕ ΜΠΕΤΟ Η ΣΙΔΗΡΟΚΑΤΑΣΚΕΥΗ

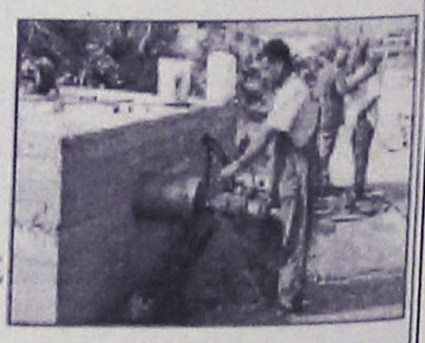

ΣΤΙΣ ΕΡΓΑΣΙΕΣ ΜΑΣ ΣΥΜΠΕΡΙΛΑΜΒΑΝΕΤΑΙ Η ΜΕΤΑΦΟΡΑ ΜΠΑΖΩΝ
Ολες οι εργασίες είναι με την σύγχρονη μέθοδο έγχυσης νερού προς αποφυγή σκόνης

# ΑΘΛΗΤΙΚΗ ΡΟΔΙΑΚΗ

ΚΥΡΙΑΚΗ
16 ΦΕΒΡΟΥΑΡΙΟΥ 2003


# ΑΠΟΦΑΣΙΣΜΕΝΟΣ Ο ΔΙΑΓΟΡΑΣ



• *Να σταματήσει την φιλόδοξη Μάνη σήμερα στις 3 μ.μ. στο Δημοτικό Στάδιο*

ΣΕΛ. 31

## ΜΕ ΠΡΟΣΟΧΗ ΓΙΑ ΝΙΚΗ

• *Ο Απόλλων Κ. υποδέχεται την Ελευσίνα στις 3 μ.μ. και θέλει οπωσδήποτε τους τρείς βαθμούς, για ν' αποφύγει τυχόν περιπέτειες.*

ΣΕΛ. 18

## ΕΠΑΝΟΔΟ ΣΤΙΣ ΝΙΚΕΣ

• *Ο Σταυρός Κ. υποδέχεται στις 10 π.μ. τον Εθνικό.*

ΣΕΛ. 31

## ΦΟΙΒΟΣ-ΚΑΛΥΜΝΙΑΚΟΣ ΣΤΟ...ΥΠΟΛΟΙΠΟ ΤΗΣ Α' ΚΑΤΗΓΟΡΙΑΣ

ΣΕΛ. 17

## ΜΕ ΣΟΒΑΡΟΤΗΤΑ ΣΤΟ ΚΑΡΛΟΒΑΣΙ

• *Η Ρόδος δεν θέλει να την ξαναπατήσει.*

ΣΕΛ. 18

## ΓΙΑ ΝΙΚΗ Ο ΚΟΛΟΣΣΟΣ ΣΤΗΝ ΚΡΗΤΗ

ΣΕΛ. 34

ΤΟΠΙΚΟ ΠΟΔΟΣΦΑΙΡΟ

# Μάχες παντού

*• ΕΝΤΟΝΟ ΒΑΘΜΟΛΟΓΙΚΟ ΕΝΔΙΑΦΕΡΟΝ ΕΧΟΥΝ ΟΛΑ ΤΑ ΣΗΜΕΡΙΝΑ ΜΑΤΣ ΤΗΣ 19ης ΑΓΩΝΙΣΤΙΚΗΣ ΤΟΥ ΠΡΩΤΑΘΛΗΜΑΤΟΣ ΤΗΣ Β' ΚΑΤΗΓΟΡΙΑΣ*

Καθοριστικά παιχνίδια περιλαμβάνει το σημερινό πιάτο της 19ης αγωνιστικής του πρωταθλήματος της Β' κατηγορίας.

Στην Μαλώνα ο νικητής της αναμέτρησης Αγ. Γεώργιος-Δόξα Ψίνθου μπαίνει γερά στην μάχη της ανόδου, ενώ ο ηττημένος χάνει πολύτιμο έδαφος.

Στην Κατταβιά η ομώνυμη ομάδα και ο Ερμής θέλουν την νίκη για να απομακρυνθούν από την επικίνδυνη ζώνη, ενώ Ζεύς και Πυλί στέκονται στο "σταυροδρόμι" του γηπέδου των Αγίων Αποστόλων.

Οποιος πάρει το ματς, παίρνει πορεία προς το γκρουπ των πρωτοπόρων, ενώ ο ηττημένος θα αναθεωρήσει τους στόχους του και θα παλέψει στην συνέχεια για την εξασφάλιση της παραμονής του στην κατηγορία.

Στην Αρχίπολη, ο ουσιαστικά καταδικασμένος Εθνικός υποδέχεται τον Νικαγόρα, που ψάχνει απεγνωσμένα για τους βαθμούς που θα του αναπτερώσουν τις ελπίδες του για παραμονή στην κατηγορία.

Τέλος, στην Απολακκιά η τοπική Ασπίδα θέλει την νίκη επί του Ευκλή για να διατηρηθεί σε τροχιά ανόδου, ενώ οι Σορωνιάτες θα προσπαθήσουν να τσιμπήσουν βαθμό ή βαθμούς στην μάχη που δίνουν για την παραμονή.

Το πρόγραμμα αναλυτικά:

• **Μαλώνα (11.00):** Αγ. Γεώργιος-Δόξα Ψ.
**Διαιτησία:** *Διαμαντέας, Βασιλειάδης, Φουκάρας*
**Παρ/τής αγώνα:** *Ντάκας Ν.*
**Παρ/τής διαιτ.:** *Κάζας*

• **Κατταβιά (11.45):** Κατταβιά-Ερμής
**Διαιτησία:** *Τσαγγάρης, Φεσσάρας, Μιτζιρίκης*
**Παρ/τής αγώνα:** *Χουρδάς*
**Παρ/τής διαιτ.:** *Κάπρος*

• **Αγ. Απόστολοι (15.00):** Ζεύς-Πυλί
**Διαιτησία:** *Σιδηρόπουλος Σ., Κατσιδώνης Π., Γιοβάνι*
**Παρ/τής αγώνα:** *Περαντινός*
**Παρ/τής Διαιτ.:** *Στέργου*

• **Αρχίπολη (15.00):** Εθνικός-Νικαγόρας
**Διαιτησία:** *Πηδιάκης, Λάμπρου, Συμιακός*
**Παρ/τής αγώνα:** *Γαμβρούδης*
**Παρ/τής διαιτ.:** *Σταματάκης*

• **Απολακκιά (15.00):** Ασπίδα Απ.-Ευκλής
**Διαιτησία:** *Φραγκίνης, Διαμαντέας, Τσαούσης*
**Παρ/τής αγώνα:** *Σαββίδης*
**Παρ/τής διαιτ.:** *Κόντζος.*

# Εύκολες αποστολές

*• Εντός αγωνίζονται σήμερα Ακουσίλαος και Ασπίδα Σ. υποδεχόμενοι Ασκληπειό και Αναγέννηση Ρ. αντίστοιχα*
*• Στα Λάερμα θα βρεθεί η πρωτοπόρος του β' ομίλου, Τήλος όπου αντιμετωπίζει τον Πολύστρατο*

Εύκολη ημέρα για τους πρωτοπόρους μπορεί να θεωρηθεί η σημερινή εκτός κι αν από μόνοι τους κάνουν τη ζωή τους... δύσκολη.

Για τον α' όμιλο ο Ακουσίλαος υποδέχεται στις Φάνες το Ασκληπειό, ενώ η Ασπίδα Σ. φιλοξενεί στη Σάλακο την Αναγέννηση Ρ.

Η 13η αγωνιστική του ομίλου ολοκληρώνεται με το αμφίρροπο ματς ανάμεσα στον Ηλιο και τον Αστέρα Π. και το αδιάφορο βαθμολογικά παιχνίδι μεταξύ Δωριέα και Μεσαναγρού.

Στον β' όμιλο έχουμε την πρωτοπόρο Τήλο να... ταξιδεύει Λάερμα για ν' αντιμετωπίσει τον τοπικό Πολύστρατο.

Θεωρητικά εύκολο έργο έχει κι ο Διαγόρας που περιμένει στο γήπεδο του Καρακόνερου τη Δήμητρα.

Ο όμιλος κλείνει με τον αγώνα μεταξύ Πετρώνα και Ηρακλή Λ.

Εύκολο δείχνει και το έργο του πρωτοπόρου του γ' ομίλου, Ξάνθου που εκτός απροόπτου θα ταξιδέψει τους Λειψούς για ν' αντιμετωπίσει την ομώνυμη ομάδα.

Αναλυτικά το σημερινό πρόγραμμα:

• **Λυκ. Ιαλυσού (11.00):** Ηλιος-Αστέρας Π.
**Διαιτησία:** *Ταράλης-Ορφανός-Γενής*
**Παρατηρητής:** *Κασέρης*

• **Σάλακος (15.00):** Ασπίδα Σ.-Αναγέννηση Ρ.
**Διαιτησία:** *Παπανικολάου-Μίχας-Ζανεττής*
**Παρατηρητής:** *Σταματίου*

• **Φάνες (15.00):** Ακουσίλαος-Ασκληπειό
**Διαιτησία:** *Ορφανός-Ταράλης-Γενής*
**Παρατηρητής:** *Κατσουράκης*

• **Καρακόνερο (15.00):** Δωριέας-Μεσαναγρός
**Διαιτησία:** *Κόκκινος-Κετσές-Φουκάρας*
**Παρατηρητής:** *Μπακαρής*
Ρεπό ο ΟΦ Ιστρίου

**Β' ΟΜΙΛΟΣ**

• **Αρχάγγελος (11.00):** Πετρώνας-Ηρακλής Λ.
**Διαιτησία:** *Κατταβενός-Μηνάς-Τατάς*
**Παρατηρητής:** *Παυλούς*

• **Καρακόνερο (11.00):** Διαγόρας-Δήμητρα
**Διαιτησία:** *Κατσιδώνης Π.-Σιδηρόπουλος Σ.-Γιοβάνι*
**Παρατηρητής:** *Βεργίδης*

• **Λάερμα (15.00):** Πολύστρατος-Τήλος
**Διαιτησία:** *Τατάς-Κατταβενός-Μηνάς*
**Παρατηρητής:** *Σταυριανός*

• **Αλθαιμένης-Ροδιακός** (Απεβλήθη ο Αλθαιμένης)

**Γ' ΟΜΙΛΟΣ**

• **Λειψοί (13.00):** Λειψοί-Ξάνθος
**Διαιτησία:** *Λουρμπέας-Αλαχιώτης-Μαυρουδής*
**Παρατηρητής:** *Σπύρου*
**Βαθύ-ΑΣΕΛ** (Απεβλήθη το Βαθύ)

• **Ποσειδών Κ.-Ολυμπιακός Κ.** (Απεβλήθη ο Ποσειδών)
Ρεπό ο ΠΑΟ Κω.


LORDAN
ΗΛΙΑΚΟΙ ΘΕΡΜΟΣΙΦΩΝΕΣ
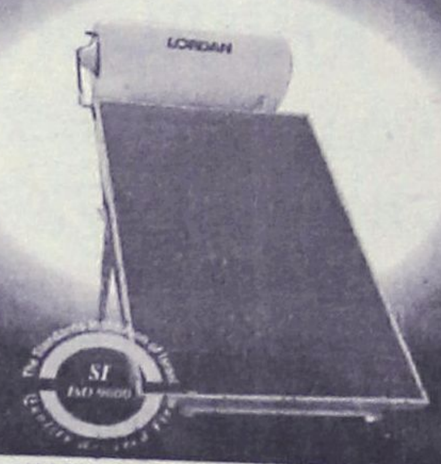
ΗΛΕΚΤΡΙΚΕΣ ΕΓΚΑΤΑΣΤΑΣΕΙΣ
ΘΕΡΜΑΝΣΗ - ΨΥΞΗ - ΗΛΙΑΚΑ - AIR CONDITION
"ΗΛΕΚΤΡΙΚΟ ΣΠΙΤΙ"
ΣΑΡΑΝΤΗΣ ΤΡΗΓΟΡΑΚΗΣ
ΤΗΛ. 6932 255715-22410 94981

ΤΖΑΚΙΑ
ΤΖΑΚΙΑ ΤΖΟΤΖΟΛΗΣ ΤΑΣΟΣ
ΤΖΑΚΙΑ
ΜΑΝΤΕΜΕΝΙΑ • ΑΠΛΑ • ΑΕΡΟΘΕΡΜΑ • ΜΕ ΤΖΑΜΙΑ ΚΑΙ ΠΟΡΤΕΣ • ΜΕ ΠΥΡΟΤΟΥΒΛΑ
ΣΟΜΠΕΣ ΜΕ ΞΥΛΑ
ΜΕΓΑΛΗ ΠΟΙΚΙΛΙΑ ΜΟΝΤΕΛΩΝ
ΑΞΕΣΟΥΑΡ ΤΖΑΚΙΩΝ
ΣΚΑΡΕΣ • ΣΙΤΕΣ • ΚΡΕΜΑΝΤΑΛΑΔΕΣ
ΦΟΥΡΝΑΚΙΑ ΚΑΙ ΨΗΣΤΑΡΙΕΣ
ΣΕ ΠΟΛΛΑ ΣΧΕΔΙΑ ΚΑΙ ΜΕΓΕΘΗ
ΚΑΘΑΡΙΣΜΟΙ ΚΑΙ ΣΕΡΒΙΣ ΤΖΑΚΙΩΝ
ΚΟΛΥΜΠΙΑ, ΕΝΑΝΤΙ ΚΑΙ ΠΑΡΑΠΛΕΥΡΩΣ ΙΔΡΥΜΑΤΟΣ
ΚΥΡΙΑΚΕΣ ΑΝΟΙΚΤΑ 11–4

Zorpidis L.A.N.E.
ΤΟΥΡΙΣΤΙΚΟΣ ΟΡΓΑΝΙΣΜΟΣ
Αλεξ. Διάκου και Λοχαγού Φανουράκη 31.
Τηλ. (022410) 20625, 30054, Fax. 26745
2003 ΑΠΟΚΡΙΕΣ & 25η ΜΑΡΤΙΟΥ 2003
ΑΕΡΟΠΟΡΙΚΕΣ ΕΞΩΤΕΡΙΚΟΥ
1. ΠΑΡΙΣΙ-DISNEY 5 & 4 ημέρες
2. ΛΟΝΔΙΝΟ 5 & 4 ημέρες
3. ΡΩΜΗ 5 & 4 ημέρες
4. ΚΑΪΡΟ-ΑΛΕΞΑΝΔΡΕΙΑ 5 ημέρες/ΚΑΪΡΟ-ΚΡΟΥΑΖΙΕΡΑ ΝΕΙΛΟΥ 8 ημέρες
5. ΠΡΑΓΑ-ΚΑΡΛΟ ΒΑΡΙ 5 & 3 ημέρες/ΒΟΥΔΑΠΕΣΤΗ 4 ημέρες
6. ΒΙΕΝΝΗ 5 ημέρες/ΑΜΣΤΕΡΝΤΑΜ 4 ημέρες
7. ΚΩΝΣΤΑΝΤΙΝΟΥΠΟΛΗ 5 ημέρες
8. ΕΞΩΤΙΚΑ ΤΑΞΙΔΙΑ
ΟΔΙΚΕΣ ΕΞΩΤΕΡΙΚΟΥ
9. ΙΤΑΛΙΚΟ ΠΑΝΟΡΑΜΑ 7 ημέρες
10. ΒΙΕΝΝΗ-ΒΟΥΔΑΠΕΣΤΗ 6 ημέρες/ΒΟΥΔΑΠΕΣΤΗ 5 ημέρες
11. ΚΩΝΣΤΑΝΤΙΝΟΥΠΟΛΗ 4 ημέρες (3 νύχτες) ΚΩΝΣΤΑΝΤΙΝΟΥΠΟΛΗ 4 ημέρες (2 νύχτες)
12. ΚΩΝΣΤΑΝΤΙΝΟΥΠΟΛΗ ΠΡΟΥΣΑ 5 ημέρες/ΒΙΤΟΣΑ 4 ημέρες
13. ΣΟΦΙΑ-ΦΙΛΙΠΠΟΥΠΟΛΗ 4 ημέρες/ΣΟΦΙΑ-ΦΙΛΙΠΠΟΥΠΟΛΗ 3 ημέρες
14. ΣΑΝΤΑΝΣΚΙ 3 & 4 ημέρες
15. ΟΧΡΙΔΑ 4 ημέρες/ΟΧΡΙΔΑ 3 ημέρες
ΟΔΙΚΕΣ ΕΣΩΤΕΡΙΚΟΥ
16. ΟΛΥΜΠΙΑ 4 ημέρες/ΟΛΥΜΠΙΑ 3 ημέρες
17. ΑΘΗΝΑ 4 ημέρες/ΑΘΗΝΑ 3 ημέρες
18. ΚΕΡΚΥΡΑ 4 ημέρες/ΠΗΛΙΟ 4 ημέρες
19. ΗΠΕΙΡΟ 4 ημέρες/ΓΙΑΝΝΕΝΑ-ΖΑΓΟΡΟΧΩΡΙΑ 4 ημέρες
20. ΚΑΡΠΕΝΗΣΙ 4 ημέρες/ΚΑΣΤΟΡΙΑ 4 ημέρες
21. ΔΡΑΜΑ 3 ημέρες/ΝΑΥΠΛΙΟ 3 ημέρες
22. ΕΒΡΟΣ-ΘΡΑΚΗ 3 ημέρες/ΚΑΛΑΜΠΑΚΑ 3 ημέρες
23. ΤΗΝΟΣ 3 ημέρες/ΟΛΥΜΠΟΣ 3 ημέρες

ΤΟΠΙΚΟ ΠΟΔΟΣΦΑΙΡΟ

# Υπόλοιπο σε Αφάντου-Κρεμαστή

*• ΤΑ ΜΑΤΣ ΑΕΡΑ-ΔΟΞΑ Κ. ΚΑΙ ΦΟΙΒΟΣ-ΚΑΛΥΜΝΙΑΚΟΣ ΡΙΧΝΟΥΝ ΣΗΜΕΡΑ ΣΤΙΣ 11.30 ΤΗΝ ΑΥΛΑΙΑ ΤΗΣ 21ης ΑΓΩΝΙΣΤΙΚΗΣ ΤΟΥ ΠΡΩΤΑΘΛΗΜΑΤΟΣ ΤΗΣ Α' ΚΑΤΗΓΟΡΙΑΣ*

Με δύο παιχνίδια ολοκληρώνεται σήμερα η 21η αγωνιστική του πρωταθλήματος της Α' κατηγορίας. Στο γήπεδο Αφάντου, ο ΑΕΡΑ θέλει να επιστρέψει στις επιτυχίες μετά την λευκή εντός έδρας ισοπαλία με τον Ηρακλή Μαριτσών, υποδεχόμενος την ουραγό μα και επικίνδυνη Δόξα Καρδάμαινας, που στο τελευταίο ματς πρωταθλήματος υποχρέωσε την πρωτοπόρο ΑΕΛ σε οδυνηρή ισοπαλία 2-2.

Στο γήπεδο της Κρεμαστής, ο Φοίβος, με ανεβασμένη την ψυχολογία του μετά τον θρίαμβο στο κύπελλο επί της Ρόδου, αντιμετωπίζει τον Καλυμνιακό, με στόχο να διατηρήσει τις όποιες ελπίδες του απέμειναν να πλησιάσει την κορυφή.

Στον αντίποδα, οι Καλύμνιοι, προέρχονται από ένα άνετο 3-0 στο εξ' αναβολής παιχνίδι με τον Απόλλωνα Απολλώνων και θέλουν το θετικό αποτέλεσμα ώστε να "δέσουν" την παραμονή τους στην κατηγορία.

Το σημερινό πρόγραμμα είναι το ακόλουθο:

• **Αφάντου (11.30):** ΑΕΡΑ-Δόξα Κ.

**Διαιτησία:** *Κετσές-Συμιακός-Κόκκινος*

**Παρ/τής αγώνα:** *Βιντσέντζος*

**Παρ/τής διαιτ.:** *Λουλουδάκης*

• **Κρεμαστή (11.30):** Φοίβος-Καλυμνιακός

**Διαιτησία:** *Σιδηρόπουλος Α. -Λάμπρου-Τσαούσης*

**Παρ/τής αγώνα:** *Νικολουδάκης*

**Παρ/τής διαιτ.:** *Ζαχαριάδης*



*Νέα νίκη στην έδρα του θέλει ο Φοίβος με αντίπαλο τον Καλυμνιακό*

## Παιδικό πρωτάθλημα

Συνεχίζεται κι ολοκληρώνεται σήμερα η 13η αγωνιστική με τα υπολοιπόμενα 6 ματς τα οποία είναι τα εξής:

**Α' ΟΜΙΛΟΣ**

• **Καρακόνερο (13.15):** Ρόδος-Απόλλων Απ. *(Στεφανάκης)*

**Γιατρός:** *Δουμουκόπουλος*

• **Εμπωνα (15.00):** Αναγέννηση Εμπ.-Φοίβος *(Σεβδαλάκης)*

• **Νίκη Ρ.-Νήσος Ρ.** (Δεν ορίσθηκε)

Ρεπό ο Ιάλυσος '97

**Β' ΟΜΙΛΟΣ**

• **Κοσκινού (11.00):** Διγενής-Ευαγόρας *(Γκιούντιτσε)*

**Γιατρός:** *Δουμουκόπουλος*

• **Ψίνθος (15.00):** Δόξα Ψ.-Διαγόρας Β. *(Κόττορος)*

**Γιατρός:** *Παρασκευόπουλος*

• **Αγ. Απόστολοι (18.00):** Διαγόρας-Πετρώνας *(Στεφανάκης)*

**Γιατρός:** *Κατσουράκης Αν.*

Ρεπό ο Ζευς

## Εφηβικό πρωτάθλημα

Σήμερα στις 14.30 στο γήπεδο Κατταβιάς γίνεται το μοναδικό παιχνίδι με το οποίο ολοκληρώνεται η 21η αγωνιστική. Εκεί θα συναντηθεί η ομώνυμη ομάδα με αντίπαλο τον Κλεάνθη.

Διαιτητής της συνάντησης θα είναι ο **Παναγιώτης Γκιούντιτσε.**

## Φιλικό στην Κρεμαστή

*• Οι Παλαίμαχοι του ΔΟΝΑ Πεταλούδων θ' αντιμετωπίσουν τους Παλαίμαχους του Δήμου Καλλιθέας*

Αύριο στις 14.30 στο γήπεδο Κρεμαστής θα πραγματοποιηθεί φιλικός αγώνας παλαιμάχων ανάμεσα στην ομάδα του ΔΟΝΑ Πεταλούδων και την αντίστοιχη του Δήμου Καλιθέας.

Η ομάδα του ΔΟΝΑ Πεταλούδων προσκαλεί τους ποδοσφαιριστές για το φιλικό, οι οποίοι είναι οι εξής:

**Γρηγοριάδης Στέφανος**
**Αφεντούλης Ιωάννης**
**Ορφανίδης Σάββας**
**Κούρος Σταμάτης**
**Κλαδάκης Ιωάννης**
**Δελαπόρτας Βασίλης**
**Πάττας Σάββας**
**Αθανασίου Βασίλης**
**Γκάϊδας Γεώργιος**
**Σταύρος Σταύρου**
**Μαγκαφάς Αναστάσιος**
**Πασάλης Εμμανουήλ του Σάββα**
**Χατζησάββας Σάββας**
**Γρηγοριάδης Ιγνάτιος**
**Χριστοφής Χρήστος**
**Πασάλης Εμμανουήλ**
**Κώτης Μιχαήλ**
**Σταυριάς Γεώργιος**
**Δράκος Μιχαήλ**
**Πελεκάνος Εμμανουήλ**
**Σπάρταλης Νίκος**
**Παναγιάς Μιχάλης**
**Τιβριντίδης Μιχαήλ**
**Βασιλώτος Κων/νος**
**Παπαοικονόμου Βασίλης**
**Μπιλιάς Τσαμπίκος**
**Πελεκάνος Νίκος**
**Ζάχαλου Ανδρέας**
**Μιχαήλ Ελευθέριος**
**Πιστόλας Σωτήρης**
**Τσέλιος Αθανάσιος**
**Πασάλης Χαράλαμπος**

Για περισσότερες πληροφορίες στο γραφείο του ΔΟΝΑ στο Κλειστό γυμναστήριο Κρεμαστής ή στο τηλέφωνο 22410 92189.


ΑΠΟΚΡΙΕΣ 2003
ΠΑΤΡΙΝΟ-ΚΑΡΝΑΒΑΛΙ
Καλάβρυτα-Ολυμπία-Πάτρα-Δημητσάνα-Βυτίνα
ΜΟΝΟ 190 Ε
3 ημέρες
Από 08/3 έως 10/3
ΠΑΙΔΙΑ ΑΠΟ 1 ΕΩΣ 10 ΕΤΩΝ 60 Ε
ΣΤΗΝ ΤΙΜΗ ΠΕΡΙΛΑΜΒΑΝΟΝΤΑΙ
Μεταφορές, εκδρομές, περιηγήσεις με πολυτελές πούλμαν
Διαμονή στο AMALIA Ολυμπίας**** (Α' κατ.)
Πρόγευμα μπουφέ καθημερινά
Δείπνο κάθε βράδυ
Συμμετοχή στις αποκριάτικες βραδιές γλεντιού 08 και 09/3
Αρχηγός/Συνοδός
Κοτιγιόν-σερπαντίνες-ΦΠΑ
ΔΕΝ ΠΕΡΙΛΑΜΒΑΝΟΝΤΑΙ:
Εισιτήρια Ρόδο-Αθήνα -Ρόδο
Εισιτήρια εισόδων σε χώρους επισκέψεων
LET'S GO TRAVEL A.E.
ΠΕΡΝΟΥ 143 ΑΦΑΝΤΟΥ - ΡΟΔΟΣ
ΤΗΛ. 2241051186 ΦΑΞ: 2241051187



Η ΧΡ. ΚΑΛΗΓΕΡΟΣ Α.Ε.
Ξυλουργικό Εργοστάσιο
. Απευθύνετε στους επιχειρηματίες - ξυλουργούς και ιδιώτες
Με σύμμαχο την εμπειρία 40 χρόνων και τον άψογο μηχανολογικό εξοπλισμό του εργοστασίου μας, μελετήσαμε για σας την κατασκευή των πορτών και εντοιχισμένων ντουλαπών για να κερδίσετε ΠΟΙΟΤΗΤΑ, ΧΡΗΜΑ και ΧΡΟΝΟ.
Κοντά μας θα βρείτε έτοιμες για τοποθέτηση και σε όλες τις διαστάσεις:
- Πόρτες όλων των ειδών.
- Εσωτερικά ξύλο μασίφ και όχι χαρτί.
- Ντουλάπες εντοιχισμένες
Λύσεις στα προβλήματα που αντιμετωπίζετε:
1. Δεν τοποθετείτε ψευδοκάσα ή κάσα για την πρόοδο της οικοδομής.
2. Μπορείτε να τοποθετήσετε πλακάκια στα δάπεδα και στα μπάνια χωρίς προβλήματα ανεξάρτητα αν οι τοίχοι σας είναι δρομικοί ή μπατικοί.
3. Και αν ακόμη κατοικείται στο σπίτι σας και θέλετε ν' αλλάξετε τις πόρτες εμείς αναλαμβάνουμε υπεύθυνα να τις ξηλώσουμε και σε δύο ημέρες να τις τοποθετήσουμε χωρίς ζημιές.
Δ/ΝΣΗ: Λ. ΚΑΛΛΙΘΕΑΣ - ΡΟΔΟΣ ΤΗΛ. 2241035283

ΠΕΡΙΦΕΡΕΙΑΚΟ

# Προσοχή στην Ελευσίνα!

*• ΟΙΚΟΝΟΜΟΥ: "ΜΕ ΤΗ ΝΙΚΗ Θ' ΑΝΕΒΟΥΜΕ ΨΥΧΟΛΟΓΙΚΑ ΚΑΙ ΒΑΘΜΟΛΟΓΙΚΑ"*

*• ΧΩΡΙΣ ΙΣΚΑ-ΚΑΡΑΒΟΛΙΑ ΚΑΙ ΠΙΘΑΝΟΝ ΤΟΝ ΠΟΛΥΧΡΟΝΙΟΥ Ο ΑΠΟΛΛΩΝ ΚΑΛ.*

Ενας προσεκτικός και σοβαρός Απόλλων Καλυθιών δεν έχει να φοβηθεί τίποτα απέναντι στην πάλαι ποτέ κραταιά Ελευσίνα. Οι Απολλωνιστές από την αρχή του ενενηνταλέπτου θα επιδιώξουν τη νίκη και την κατάκτηση των τριών βαθμών που θα τους ανεβάσει ψηλότερα βαθμολογικά.

Λίγο μετά το τέλος της τελευταίας προπόνησης ο **Αντώνης Οικονόμου** αναφέρθηκε στο σημερινό παιχνίδι τονίζοντας χαρακτηριστικά τα εξής:

"Είναι ο τελευταίος αγώνας από μια σειρά πέντε παιχνιδιών που δώσαμε. Χρειάζεται μεγάλη προσοχή το ματς με την Ελευσίνα. Προσπαθούμε κι επιδιώκουμε πάντα το καλό. Εμείς πρέπει και σ' αυτό το

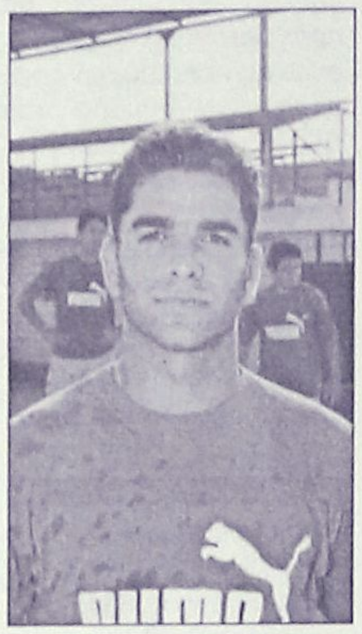

*Ο Σάββας Καραβόλιας δεν θα δώσει τελικά το παρών στο σημερινό παιχνίδι (ΒΙΚΤΩΡ-ΦΩΤΟ ΜΑΡΚΕΤ-ΙΑΛΥΣΟΣ)*

ματς να είμαστε προσεκτικοί και σοβαροί. Με την κατάκτηση της νίκης θ' ανεβούμε κι άλλο βαθμολογικά αλλά και θ' αποκτήσουμε καλή ψυχολογία που θα μας χρησιμεύσει για την συνέχεια. Πιστεύω πως η συνέχεια θάναι πολύ καλύτερη για μας".

Στον αγωνιστικό τομέα τώρα ο **Αντώνης Οικονόμου** έχει ν' αντιμετωπίσει:

- Την απουσία του **Γιώργου Ισκά** που θα εκτίσει την δεύτερη αγωνιστική της ποινής του
- Αυτή του **Γιώργου Καραβόλια** που απουσιάζει για επαγγελματικούς λόγους στην Κρήτη αλλά
- Και την πιθανή απουσία του **Κώστα Πολυχρονίου** που εξακολουθούσε και χθες να αισθάνεται ενοχλήσεις από τον τραυματισμό του στο ματς με την Καλλονή και θ' αποφασισθεί την τελευταία στιγμή αν αγωνισθεί.

Το ματς στις Καλυθιές θα ξεκινήσει στις 15.00. Στα υπόλοιπα παιχνίδια της 19ης αγωνιστικής θα παίξουν:

Ασπρόπυργος-Ατρόμητος Π.
Μανδραϊκός-Καλλονή
Αιολικός-Ερμής Κορ.

# Δεν θάχει πρόβλημα!

*• Η σοβαρή και πειθαρχημένη Ρόδος περνάει άνετα από το Καρλόβασι σήμερα στις 11.30. Χωρίς τον Μπιγκό θα αγωνισθούν οι "πράσινοι".*

Η δέκατη ένατη αγωνιστική φέρνει τη Ρόδο στη Σάμο να παίζει κόντρα στην ουραγό ομάδα του Καρλοβάσιου. Η διαφορά κλάσης είναι μεγάλη και ολοφάνερη μέσα στον αγωνιστικό χώρο. Φάνηκε εξάλλου και στο ματς του α' γύρου όπου οι "πράσινοι" επικράτησαν με 3-0 χωρίς να φορτσάρουν.

Αυτό το ματς όμως παρουσιάζει την εξής ιδιαιτερότητα: Οπως έχει τονίσει επανειλλημένα ο τεχνικός της Ρόδου αυτά τα παιχνίδια χρειάζονται πάνω απ' όλα σοβαρότητα και πειθαρχία αφού όλοι θέλουν να κερδίσουν τον πρωτοπόρο. Αν η Ρόδος λοιπόν σήμερα στις 11.30 το πρωί παρουσιασθεί όπως πρέπει δεν θάχει κανένα πρόβλημα απέναντι στο Καρλόβασι.

Στον αγωνιστικό τομέα τώρα η Ρόδος πήγε χωρίς τον **Εμίλ Μπιγκό** στη Σάμο. Ο ποδοσφαιριστής αισθάνθηκε ενοχλήσεις και ο **Δημήτρης Σκούνας** τον απέκλεισε της δεκαοκτάδας και της αποστολής στη Σάμο.

Στη συνάντηση αυτή ο τεχνικός της Ρόδου αναμένεται να παρατάξει:

- Γκολκήπερ τον **Θέμελη**
- Στην άμυνα τους **Μαλλιάκα, Πάττα, Γιόνοβιτς**
- Στο κέντρο τους **Βασιλόπουλο, Ναλμπάντη, Δανά, Μοσχή, Γ. Καντιμοίρη.** Και στην επίθεση τους **Στ. Καντιμοίρη** και **Ντιογκένους**



*Ντιογκένους και αδελφοί Καντιμοίρη αναμένεται να παίξουν σημαίνοντα ρόλο στην εξέλιξη του σημερινού αγώνα (ΒΙΚΤΩΡ-ΦΩΤΟ ΜΑΡΚΕΤ-ΙΑΛΥΣΟΣ)*

Τους δεκαοκτώ της αποστολής συμπληρώνουν οι **Λυμπερόπουλος, Πλαγκέντης, Μακρυδημήτρης, Κοσανδιανός, Μαΐλης, Καλημέρης** και **Μπιλιάς**


Γυναίκες Χωρίς Σύνορα 2003 Women Without Frontiers

**ΓΥΝΑΙΚΕΣ ΧΩΡΙΣ ΣΥΝΟΡΑ**
**ΕΙΡΗΝΙΚΗ ΠΟΡΕΙΑ ΣΤΗ ΜΕΣΟΓΕΙΟ**
**23-30/5/2003**

Ακολουθώντας τους στόχους και τους σκοπούς της οργάνωσής μας πρωταρχική θέση έχει η **ΕΙΡΗΝΗ.** Για το λόγο αυτό ξεκινάμε από την Ρόδο μια παγκόσμια σταυροφορία μεταφέροντας από λιμάνι σε λιμάνι μηνύματα αγάπης και αλληλεγγύης μεταξύ των λαών.
Με το καράβι της ειρήνης, το υπερπολυτελές και ταχύπλοο OLYMPIA VOYAGER θα δώσουμε ειρηνικό παρόν στη Μεσόγειο, ταυτόχρονα με την τουριστική προβολή των νησιών μας. Θα πλαισιωθούμε από αντιπροσωπείες των παραρτημάτων μας από τα διάφορα κράτη.

**ΘΕΣΕΙΣ ΠΕΡΙΟΡΙΣΜΕΝΕΣ**
**ΣΥΜΜΕΤΟΧΗ ΜΕΧΡΙ 18 ΦΕΒΡΟΥΑΡΙΟΥ**

**ΠΡΟΓΡΑΜΜΑ**

**ΠΕΙΡΑΙΑΣ-ΓΕΝΟΒΑ-ΝΙΚΑΙΑ-ΡΩΜΗ-ΜΕΣΣΙΝΑ-ΚΟΥΣΑΝΤΑΣΙ-ΠΥΘΑΓΟΡΕΙΟ (ΣΑΜΟΣ)-ΡΟΔΟΣ-ΚΩΣ-ΠΕΙΡΑΙΑΣ**

Εν πλω θα λάβουν χώρα διάφορες εκδηλώσεις όπως εκθέσεις ζωγραφικής και κεραμικών παραδοσιακοί χοροί, ομιλίες, διαλέξεις κ.ά.
Επίσης σε κάθε λιμάνι που θα επισκεφθούμε θα γίνουν επαφές με τα τοπικά ΜΜΕ.
Στην κρουαζιέρα εκτός από τα μέλη μπορούν να συμμετάσχουν καιφίλοι της οργάνωσης.

**Πληροφορίες - εγγραφές**
**ΠΡΑΚΤΟΡΕΙΟ ALHAMBRA, Δ. ΘΕΟΔΩΡΑΚΗ 13**
**ΤΗΛ. (22410) 37052-25698**
**ΤΑΜΙΑΣ ΤΟΥ ΣΥΛΛΟΓΟΥ ΜΑΣ**
**Κα ΧΡΥΣΟΥΛΑ ΜΑΡΚΟΠΟΥΛΟΥ**
**ΤΗΛ. 22410 20329**





Delta

ΔΙΑΜΑΝΤΕ ΕΡΓΑΛΕΙΑ
6ο χλμ.Ρόδου Λίνδου
Συγκρότημα Μανουσέλη



ΚΟΦΤΗ ΧΕΙΡΟΣ — ΔΙΑΤΡΗΤΙΚΑ

**ΔΙΑΜΑΝΤΟΤΡΥΠΟΤΕΧΝΙΚΗ ΡΟΔΟΥ**

ΑΔΑΜΑΝΤΟΦΟΡΟΙ ΔΙΣΚΟΙ ΚΟΠΗΣ ΓΙΑ ΓΡΑΝΙΤΗ, ΜΑΡΜΑΡΟ ΤΟΥΒΛΟ κ.τ.λ.





ΑΡΜΟΚΟΦΤΕΣ

ΤΡΥΠΑΜΕ
ΚΟΒΟΥΜΕ
ΣΠΑΜΕ



ΧΩΡΙΣ ΣΚΟΝΕΣ
ΡΩΓΜΕΣ
ΜΕΡΕΜΕΤΙΑ

ΠΩΛΗΣΕΙΣ
&
ΕΚΤΕΛΕΣΕΙΣ ΕΡΓΑΣΙΩΝ

Η ΠΟΛΥΧΡΟΝΗ ΜΑΣ ΠΕΙΡΑ ΣΤΟ ΕΞΩΤΕΡΙΚΟ ΜΑΣ ΔΙΝΕΙ ΤΗ ΔΥΝΑΤΟΤΗΤΑ ΝΑ ΒΡΙΣΚΟΥΜΕ ΛΥΣΗ ΕΚΕΙ ΠΟΥ ΟΙ ΑΛΛΟΙ ΣΗΚΩΝΟΥΝ ΤΑ ΧΕΡΙΑ ΨΗΛΑ!

ΤΗΛΕΦΩΝΗΣΤΕ ΜΑΣ
**22410** 69022 - 77986
ΚΙΝΗΤΟ: 0944 380562

ΥΠΕΥΘΥΝΟΣ
Μαρκος Τσεσμετζής





VISA
TRAVEL CLUB
RHODES LEADING TRAVEL AGENCY

**ΕΚΜΕΤΑΛΛΕΥΤΕΙΤΕ ΤΙΣ ΠΡΟΣΦΟΡΕΣ ΜΑΣ & ΚΑΝΤΕ ΤΙΣ ΚΡΑΤΗΣΕΙΣ ΣΑΣ ΤΩΡΑ!**

**ΑΕΡΟΠΟΡΙΚΑ ΕΙΣΙΤΗΡΙΑ**
**ΑΘΗΝΑ - ΒΕΝΕΤΙΑ - ΑΘΗΝΑ 145**
**ΑΘΗΝΑ - ΣΤΟΚΧΟΛΜΗ - ΑΘΗΝΑ 219**
**ΑΘΗΝΑ - ΟΣΛΟ - ΑΘΗΝΑ 239**
**ΑΘΗΝΑ - ΜΠΑΡΙ - ΑΘΗΝΑ 138**
**ΑΘΗΝΑ - ΜΟΝΤΡΕΑΛ - ΑΘΗΝΑ 400** (περιορισμένες θέσεις)
**ΑΘΗΝΑ - ΝΕΑ ΥΟΡΚΗ - ΑΘΗΝΑ 430** (περιορισμένες θέσεις)

**ΠΑΚΕΤΑ**
(ΑΕΡΟΠΟΡΙΚΑ ΕΙΣΙΤΗΡΙΑ - ΞΕΝΟΔΟΧΕΙΟ - ΜΕΤΑΦΟΡΕΣ )
• ΜΕ ΤΗΝ **ΑΕΚ ΣΤΗΝ ΜΑΛΑΓΑ**
3ημ. 459 , ΑΝΑΧΩΡΗΣΗ 19 ΦΕΒ
• ΜΕ ΤΟΝ **ΠΑΟ ΣΤΟ ΒΕΛΓΙΟ**
3ημ 459 , ΑΝΑΧΩΡΗΣΗ 26 ΦΕΒ
• **ΒΟΥΔΑΠΕΣΤΗ** 4ημ. 499

**ΟΙ ΠΑΡΑΠΑΝΩ ΤΙΜΕΣ ΕΙΝΑΙ ΚΑΤ' ΑΤΟΜΟ & ΔΕΝ ΠΕΡΙΛΑΜΒΑΝΟΥΝ ΦΟΡΟΥΣ ΑΕΡΟΔΡΟΜΙΩΝ**

ΑΜ adv.
**ΓΙΑ ΠΕΡΙΣΣΟΤΕΡΕΣ ΠΛΗΡΟΦΟΡΙΕΣ, ΕΠΙΣΚΕΦΤΕΙΤΕ ΜΑΣ!!!**

(Πλ. Ακαδημίας) Γρ. Λαμπράκη 54,
Τηλ: 22410 33282, 22410 25737, 22410 30304
www.visatravelclub.gr

# ΜΙΚΡΕΣ αγγελίες

ΟΙ ΑΓΓΕΛΙΕΣ ΤΗΣ ΡΟΔΙΑΚΗΣ παρουσιάζονται και στο site www.anaggelies.gr

**ΜΕΤΑΦΕΡΘΗΚΑΜΕ!**
Θα μας βρίσκετε στα κεντρικά μας γραφεία επί της **Μαρ. Μαλλιαράκη 11** (τελευταία πάροδος Καναδά). Τα τηλέφωνα παραμένουν τα ίδια:
**(22410) 22210, (22410) 75230**



## ενοικιάσεις ακινήτων & επιχειρησεων

**ΚΑΤΑΣΤΗΜΑ** 35 τ.μ. επί της οδύ Ερμού σε καλή κατάσταση στην Παλιά Πόλη. Πληρ. Εμμ. Κρανίδης τηλ. (22410)27082, 6944347405 AE50288

**ΚΑΤΑΣΤΗΜΑ** 140 τ.μ. με κήπο 800 τ.μ. και πισίνα στην Ιερού Λόχου του Δήμου Ιαλυσού κατάλληλο για εστιατόριο-καφετέρια. Πληρ. Εμμ. Κρανίδης τηλ. (22410)27082, 6944347405 AE50289

**ΟΡΟΦΟΔΙΑΜΕΡΙΣΜΑ** 180 τ.μ. στην Κέννεντυ, 4 υπνοδωμάτια, 2 μπάνια, WC, ηλιακός, 1000 ευρώ. Πληρ. τηλ. (22410)36916 AE50282

**ΓΡΑΦΕΙΟ** 52 τ.μ. - 1ου ορόφου στην οδό Αμερικής 400 ευρώ. Πληρ. τηλ. (22410)27609 AE50283

**ΔΙΑΜΕΡΙΣΜΑΤΑΚΙ** 45 τ.μ. υπνοδωμάτιο, κουζίνα, λουξ κατασκευή, πλήρως επιπλωμένο και κλιματισμό για όλο το χρόνο. Περιοχή Ιαλυσός. Πληρ. τηλ. 6945173284, (22410)94850 AE50284

**ΚΑΤΑΣΤΗΜΑ** 85 τ.μ. και **ΑΠΟΘΗΚΗ** ισόγεια 50 τ.μ.. Πληρ. από τις 13.00-16.00 22410 34490 και από 17.00-22.00 22410 61701, 65125 AE50251

**ΚΑΤΑΣΤΗΜΑ** 15 τ.μ. στην οδό Ερμού της Π. Πόλης, με βιτρίνα κατάλληλο για κοσμηματοπωλείο ή τουριστικό κατάστημα. Πληρ. Εμμ. Κρανίδης τηλ. (22410)27082, 6944347405 AE50285

**ΓΚΑΡΣΟΝΙΕΡΕΣ** πολυτελούς κατασκευής (καινουργή) στην πόλη της Ρόδου. Πληρ. τηλ. 6945345904 AE50265

**ΕΝΟΙΚΙΑΖΕΤΑΙ** 1) στην Γρηγορίου Ε' προέκταση Αννης Μαρίας γωνία οικοδομή 220 τ.μ. υπαίθριος χώρος 600 τ.μ. Δεκτές σοβαρές προτάσεις, 2) στη Ψαροπούλα (ακτή Μιαούλη) διαμέρισμα δυάρι με θέα τη θάλασσα και αποτελείται από σαλονάκι, κουζίνα, υπνοδωμάτιο και τουαλέτα πλήρως επιπλωμένο με μηνιαίο μίσθωμα 325 ευρώ. Πληρ. ΡΟΔΙΑΚΗ ΚΤΗΜΑΤΙΚΗ Ανέστης και Σάββας Σαββαΐδης, τηλ. (22410)26281, 6944/243452, 6944/421015. AE50279

**ΔΙΑΜΕΡΙΣΜΑ** ισόγειο, Κοδριγκτώνος 53, τριών υπνοδωματίων. Πληρ. τηλ. (2410)91828 AE50264

**ΔΙΑΜΕΡΙΣΜΑ** στο Μόντε Σιμιθ (πλησίον Κέντυ), Ενόπλων Δυνάμεων 7, διαμπερές, ηλιακό, 100 τ.μ. Πληρ. τηλ. (22410)81762, 6932394107 AE50262

**ΕΝΟΙΚΙΑΣΕΙΣ ΔΙΑΜΕΡΙΣΜΑΤΩΝ, ΓΡΑΦΕΙΩΝ ΚΑΙ ΚΑΤΑΣΤΗΜΑΤΩΝ:** 1. Ενοικιάζεται γραφείο κεντρικό στο Μαντράκι α' ορόφου 80 τ.μ. με μηνιαίο μίσθωμα 599 ευρώ, 2) στα Τριάντα α) οροφοδιαμέρισμα α' ορόφου 2 υπνοδωματίων σαλόνι-κουζίνα πλήρως επιπλωμένο και εξοπλισμένο κουζίνα - ψυγείο κλπ. με μηνιαίο μίσθωμα 440 ευρώ β) Διαμέρισμα α' ορόφου σε μονόροφη οικοδομή 2 υπνοδωματίων σαλόνι-κουζίνα, WC σε άριστη κατάσταση με μηνιαίο μίσθωμα 382 ευρώ, 3. Ενοικιάζονται καταστήματα: α) Στη Νέα Αγορά 25 τ.μ. β) Στην Αλεξ. Διάκου κεντρικό 160 τμ. 4) Ενοικιάζεται στην Ανάληψη ισόγεια αποθήκη 80 τ.μ. με μηνιαίο μίσθωμα 180 ευρώ 5) Πωλείται - ενοικιάζεται καφετέρια 600 τ.μ. στην περιοχή ΚΟΒΑ. Δεκτές σοβαρές προτάσεις. Πληρ. ΡΟΔΙΑΚΗ ΚΤΗΜΑΤΙΚΗ Ανέστης και Σάββας Σαββαΐδης, τηλ. (22410)26281, 6944/243452, 6944/421015. AE50273

**STUDIO** μεγάλο, επιπλωμένο, με δική του τουαλέτα, κουζίνα, ψυγείο, ηλιακούς θερμοσίφωνες, μέσα σε κήπο με πανοραμική θέα στα Κοσκινού. Πληρ. τηλ. 22410 60235 AE50246

**ΔΙΑΜΕΡΙΣΜΑ** 85 τ.μ. εντός πόλεως Ρόδου. Πληρ. τηλ. (22410)63062, από 16.00-22.00 AE50261

**ΑΠΟΘΗΚΗ** φωτεινή, ημιϋπόγεια, 100 τ.μ. με ξεχωριστή είσοδο και αυλή, δίπλα στο Εμπορικό Κέντρο Κορασίδη, κατάλληλη και για εργαστήριο ή επαγγελματική στέγη. Πληρ. τηλ. 22410 20819, 29888, 6944 431307 AE50247

**ΚΑΝΤΙΝΑ ΣΤΗΝ ΠΑΡΑΛΙΑ ΘΕΟΛΟΓΟΣ, ΜΕ ΔΙΚΑΙΩΜΑ ΧΡΗΣΗΣ ΟΜΠΡΕΛΛΩΝ. ΠΛΗΡ. ΤΗΛ. 22410 41080 ΠΕ50248**

**ΚΑΤΑΣΤΗΜΑ** στο εμπορικό κέντρο της πόλης (Μαντράκι), 50 τ.μ., πλήρως ανακαινισμένο, με Air Condition και τουαλέτα και πυρασφάλεια, κατάλληλο για οποιαδήποτε χρήση. Πληρ. τηλ. 22410 27884, 6937 477810 AE50250

**ΚΑΤΑΣΤΗΜΑ** 35 τ.μ. επί της οδού Ερμού σε καλή κατάσταση, στην Παλιά Πόλη. Πληρ. τηλ. 22410 27082, 6944 347405, Εμμ. Κρανίδης. AE50243

**ΚΑΤΑΣΤΗΜΑ** 140 τ.μ. με κήπο 800 τ.μ. και πισίνα στην Ιερού Λόχου του δήμου Ιαλυσού, κατάλληλο για εστιατόριο - καφετέρια. Πληρ. τηλ. 22410 27082, 6944 347405, Εμμ. Κρανίδης. AE50244

**ΔΙΑΜΕΡΙΣΜΑ** 90 τ.μ. επί της οδού Ι. Δενδρινού 141, περιοχή Ζέφυρος. Τιμή 320 ευρώ. Πληρ. τηλ. 6937442177 AE50238

**ΚΑΤΑΣΤΗΜΑ** 37 τ.μ. επί της οδού Ηρακλείου Κρήτης 15. Πληρ. τηλ. (22410)61109, 22149. AE50242

**STUDIOS** επιπλωμένα για όλο το χρόνο μονόχωρα ή δίχωρα στο 6ο χλμ. Ρόδου-Καλλιθέας, ενοίκιο 170 ευρώ. Αποκλείονται οι αλλοδαποί. Πληρ. 10-12 πρωί τηλ. (22410)28838, 75612 AE50234

**ΓΚΑΡΣΟΝΙΕΡΑ ΠΛΗΡΗΣ ΣΤΟ ΚΑΡΑΚΟΝΕΡΟ. ΠΛΗΡ. ΤΗΛ. (22410)78058 ΠΕ50236**

**ΔΙΑΜΕΡΙΣΜΑΤΑ** επιπλωμένα, στην Παστίδα, και studios με πολυκουζίνα, θέρμανση και κλιματισμό, σε χώρο με μεγάλο κήπο και άνετο πάρκιν. Τιμή διαμερίσματος 200 ευρώ, studios 160 ευρώ, κρύο και ζεστό νερό περιλαμβάνονται στην τιμή. Δεν υπάρχουν κοινόχρηστα. Πληρ. τηλ. (22410)47228, 6944760796 AE50232

**ΔΙΑΜΕΡΙΣΜΑ** μικρό ισόγειο, επιπλωμένο επί της οδού Αγ. Γεωργίου Ανω 51. Πληρ. τηλ. (22410)21173 μεσημεριανές ώρες AE50228

**ΓΚΑΡΣΟΝΙΕΡΑ** επιπλωμένη (φούρνος, ψυγείο, ηλιακός) απέναντι από το 1ο Δημοτικό σχολείο στην Ιαλυσό. Πληρ. τηλ. (22410)91796, 76335 AE50229

**ΔΙΑΜΕΡΙΣΜΑ** επιπλωμένο στην Ανάληψη σε ήσυχη περιοχή, ισόγειο, κάτω από καινούργια μεζονέτα 40 τ.μ. αποτελούμενο από κρεβατοκάμαρα, κουζίνα με πολλά ντουλάπια, φούρνο, ψυγείο, μπάνιο, καθιστικό με χτιστούς καναπέδες και μαξιλάρες με αυλή στον κήπο. Πληρ. τηλ. (22410)65977 μετά τις 11.00, 6977433315 AE50217

**ΕΝΟΙΚΙΑΖΟΝΤΑΙ:** α) 70 τ.μ. ισόγειο διαμέρισμα με αυλή στην Κορδιγκτώνος, ενοίκιο 300 ευρώ, β) κατάστημα κοντά στην Καναδά, 220 τ.μ. με εξτρά πατάρι 760 ευρώ ενοίκιο, γ) διαμέρισμα στην Ιαλυσό 90 τ.μ. με 2 υπν/τια ενοίκιο 330 ευρώ. Πληρ. ΑΙΓΑΙΟΚΤΗΜΑΤΙΚΗ τηλ. (22410)22943, 28838, 6945466773 AE50205

**ΧΩΡΟΣ** ωραιότατος κατάλληλος για σπαγγετερία, fast food, ουζερί, σε πολυσύχναστη τουριστική περιοχή στο κέντρο της Ρόδου. Για πληρ. στην οδό Γεωργίου Λεόντος 5 (ALEX). Επίσης πωλείται πλήρης εξοπλισμός για εστιατόριο - snack bar σε τιμή ευκαιρίας. Καλύτερη ώρα για πληρ. 11.00-12.00 π.μ. AE50215

**STUDIO** επί της οδού Αθηνών 15, Ανάληψη. Τιμή 235 ευρώ (περιλαμβανομένων και ρεύμα, νερό, κοινόχρηστα). Πληρ. τηλ. (22410)63632, 66941 ώρες καταστημάτων AE50213

**ΕΝΟΙΚΙΑΖΕΤΑΙ** καινούργια μονοκατοικία 3 υπνοδωματίων στη Σορωνή. Πληρ. τηλ. 6977821094 AE50186

**ΓΚΑΡΣΟΝΙΕΡΑ** επιπλωμένη σούπερ λουξ, κατασκευής, καινούργια επί της Αθηνών 110. Πληρ. τηλ. 6934016759 AE50212

**ΕΝΟΙΚΙΑΖΕΤΑΙ Ή ΠΩΛΕΙΤΑΙ** κατάστημα περίπου 50 τ.μ. με σπίτι 50 τ.μ. από πάνω επί της οδού Σωκράτους και Παναιτίου 4. Πληρ. τηλ. 2106142959, 2108020482 AE50211

**ΚΑΤΑΣΤΗΜΑ** 150 τ.μ. στην περιοχή Ιξιάς (παραλιακό) κατάλληλο για οποιαδήποτε χρήση. Πληρ. τηλ. 6945805032 AE50210

**ΕΣΤΙΑΤΟΡΙΟ** πλήρως εξοπλισμένο στην περιοχή Ιξιάς (παραλιακή) 150 τ.μ. με 100 τ.μ. αυλή. Πληρ. τηλ. 6945805032 AE50209

**ΔΙΑΜΕΡΙΣΜΑ** στην Ψαροπούλα, οδός Αποδήμων Αμερικής 25, 4 ευρύχωρων δωματίων, βεράντες, 2 μπάνια (μεγαλο-μικρό), κουζιναμεγάλη, είσοδος μεγάλη, 1ος όροφος. Τιμή 400 ευρώ. Πληρ. τηλ. (2410)85764. AE50181

**ΥΠΟΓΕΙΟ-ΑΠΟΘΗΚΗ** με ράμπα 110 τ.μ. στο Ροδίνι στην οδό Οσλο 14 και Λισαβώνας γωνία. Πληρ. τηλ. (22410)68103 AE50196

**ΓΚΑΡΣΟΝΙΕΡΑ** καινούργια, επιπλωμένη, με θέρμανση κοντά στην παραλία Ιαλυσού. Πληρ. τηλ. (22410)81154 απογευματινές ώρες AE50194

**ΔΙΑΜΕΡΙΣΜΑ** 2 συνεχόμενα δωμάτια, χωλ, κουζίνα, λουτροκαμπινέ, ισόγειο με μεγάλη αυλή στην οδό Ερνεστ Μπέβιν 15. Πληρ. τηλ. (22410)22512 AE50188

**STUDIO** επιπλωμένο επί της Καθοπούλη 60. Πληρ. τηλ. (22410)29727 AE50191

**ΕΝΟΙΚΙΑΖΕΤΑΙ** επί της οδού Αλεξάνδρου Διάκου δίπλα στο πρακτορείο EUROPECAR κατάστημα 65 τ.μ. Πληρ. καθημερινά τηλ. 6945970575 AE50183

**ΕΝΟΙΚΙΑΖΟΝΤΑΙ:** α) διαμέρισμα επιπλωμένο, 3 υπνοδωματίων, σαλόνι, κουζίνα και μπάνιο, με ηλ. θερμοσίφωνα, κατάλληλο για συγκατοίκηση επί της Αλεξ. Διάκου 15 πάνω από το κατ/μα "ΚΑΛΟΓΗΡΟΥ - ΧΑΡΑΛΑΞ", β) μονοκατοικία 3 υπνοδωματίων, σαλόνι, κουζίνα, μπάνιο με κήπο και γκαράζ, επί της Δαμασκηνού 52. Πληρ. τηλ. (22410)21335 ή 6945393764 AE50182

**ΔΥΑΡΙ ΕΠΙ ΤΗΣ ΡΗΓΑ ΦΕΡΑΙΟΥ ΣΤΟΝ 1ο ΟΡΟΦΟ, 70 τ.μ., ΗΜΙΕΠΙΠΛΩΜΕΝΟ, ΑΝΩΘΕΝ ΤΟΥ BALTAAR. ΠΛΗΡ. ΤΗΛ. (22410)32225 ΠΕ50195**

**ΚΑΤΑΣΤΗΜΑ ΙΣΟΓΕΙΟ 82 τ.μ. ΜΕ ΠΑΤΑΡΙ ΚΑΙ ΕΣΩΤΕΡΙΚΟ ΑΣΑΝΣΕΡ ΕΠΙ ΤΗΣ ΟΔΟΥ ΤΣΑΛΔΑΡΗ 36 (ΠΑΡΑΠΛΕΥΡΩΣ ΦΑΡΜΑΚΕΙΟΥ). ΠΛΗΡ. ΤΗΛ. 6945242305, 6973904623 ΠΕ50225**

**ΔΙΑΜΕΡΙΣΜΑ** ισόγειο 45 τ.μ. στην οδό Κέντυ. Είναι πλήρως επιπλωμένο και διαθέτει αυλή. Είναι φανταστικό για φοιτητές. Πληρ. κ. Μανώλη τηλ. 6946163242 AE50175

**ΓΚΑΡΣΟΝΙΕΡΑ ΑΠΟΤΕΛΟΥΜΕΝΗ ΑΠΟ ΚΥΡΙΟΣ ΔΩΜΑΤΙΟ, ΠΡΟΘΑΛΑΜΟ, ΜΠΑΝΙΟ, ΒΕΡΑΝΤΑ, ΣΤΟΝ Α' ΟΡΟΦΟ, ΚΑΤΑΛΛΗΛΗ ΜΟΝΟ ΓΙΑ ΕΠΑΓΓΕΛΜΑΤΙΚΗ ΧΡΗΣΗ (ΓΡΑΦΕΙΟ-ΙΑΤΡΕΙΟ Κ.ΛΠ.), Κ. ΠΑΛΑΙΟΛΟΓΟΥ 105 (ΠΑΡΚΟ ΑΓ. ΙΩΑΝΝΟΥ). ΠΛΗΡ. κ. ΕΥΑΓΓΕΛΙΑ ΤΗΛ. (22410)81540, 81541 ΧΠΕ112**


# Vitzileos

ΚΤΗΜΑΤΟΜΕΣΙΤΙΚΟ ΓΡΑΦΕΙΟ - REAL ESTATE AGENCY

**ΜΑΡΙΟΣ Κ. ΒΙΤΖΗΛΑΙΟΣ**
Μεσίτης Αστικών Συμβάσεων - Real Estate agent

ΕΚΤΙΜΗΣΕΙΣ-ΑΓΟΡΕΣ-ΠΩΛΗΣΕΙΣ
ΚΑΤΑΣΤΗΜΑΤΑ
ΟΙΚΟΠΕΔΑ-ΧΩΡΑΦΙΑ
ΚΤΗΜΑΤΙΚΕΣ-ΣΥΜΒΟΥΛΕΣ
ΕΝΟΙΚΙΑΣΕΙΣ-ΔΙΑΧΕΙΡΙΣΕΙΣ
ΣΠΙΤΙΑ-ΔΙΑΜΕΡΙΣΜΑΤΑ

**ΚΑΤΑΣΤΗΜΑΤΑ – ΓΡΑΦΕΙΑ – ΕΠΙΧΕΙΡΗΣΕΙΣ** €

Επιχ/ση Ειδών Δώρων και Ασημικών σε τουριστ. περιοχή στην Π. Πόλη 30.000
Επιχ/ση Πλυντήρια – Στεγνωτήρια σε πλήρη λειτουργία .....20 000
15 τ.μ. κατάστημα στην Α. Διάκου .....30 000
45 τ.μ. ισόγ. + 90τ.μ.υπογ. Καρακόνερο .....88 000
50 τ.μ. μαγαζί κοντά στο Μαντράκι (νοικιασμένο) .....294 000
170τ.μ. αποθήκη σε μπετά. Καρακόνερο .....71 000
300 τ.μ.Κατ/μα ετοιμοπ. σε 1000τ.μ.οικόπ. Παστίδα βιοτ. χώρος .....147 000
1000τ.μ.εργοστάσιο στο Καλαμώνα έτοιμο σε οικοπ. 6400τ.μ. .....587 000
1155τ.μ.ακίνητο σε οικόπ. 817τ.μ. στο κέντρο της Ρόδου .....763 000
12 apartmens πλήρως εξοπλισμένα στο Κιοτάρι_ .....440 000
Ξενοδ. Α κατ., στην πόλη, 180 κλίνες + 4 καταστήματα .....6 200 000
8 apart. Χ 2 δωμάτια πλήρως εξοπλισμένα και δύο μαγαζιά 250τ.μ. στην παραλία Τριαντών, στην θάλασσα .....338 000
Ξενοδ. Β'κατ. 95 δωμ. Σε 13 στρεμ. Στην παραλία Ιαλυσού ....2 640 000

**ΔΙΑΜΕΡΙΣΜΑΤΑ**

4 διαμερίσματα επί 68 τ.μ. των 2 υπνοδωματίων σε οικόπεδο 268 τ.μ. με Σ.Δ. 1,4 στο κέντρο της πόλης Ρόδου .....206.000
45τ.μ. στην πλατεία Βάθης , Αθήνα, στον 5ο όροφο .....39 000
50τ.μ. στο κέντρο,απέναντι από Καζίνο .....79 250
50τ.μ. στα Τριάντα γκαρσονιέρα με θέα .....50 000
50τ.μ. στο Γεννάδι με 2 υπνοδωμ. Φανταστική θέα .....44 000
60τ.μ. στο Γεννάδι.γκαρσονιέρα με θέα .....47 000
85τ.μ. στα Κοσκινού 2ος όροφος , ημιτελές .....47 000
85τ.μ. στην Ρόδο, 2ος όροφος , Ροδίνι – πάρκο .....83 000
85τ.μ. στα Τριάντα με θέα. Καινούργιο .....117 400
90τ.μ. στην Αγ. Αναστασία σε διώροφη οικοδομή με θέα .....85 200
110τ.μ.κοντά στην πλατεία Κοσκινού_ .....117 000
110τ.μ. κοντά στην πλατεία Κοσκινού, ισόγειο, ημιτελές .....47 000
116τ.μ. στην Ανάληψη, γκαράζ, αποθήκη, κεντ. θερμ. Lux κατασκευής .....182 000
186τ.μ.Παραδοσιακό διαμέρισμα απέναντι Καζίνο .....147 000
200τ.μ. διατηρητέο ισογ. διαμέρισμα στο Μόντε Σμίθ .....235 000

**ΜΕΖΟΝΕΤΕΣ – ΜΟΝΟΚΑΤΟΙΚΙΕΣ** €

62τ.μ. μονοκατοικία με τζάκι, με φανταστική θέα, στην Π. Πόλη .....125.000
68τ.μ.μονοκατοικία με αυλή 90τ.μ. στα Μαριτσά .....59 000
100τ.μ. μονοκατοικία σε 500τ.μ. οικόπεδο. Κατταβιά .....59 000
120τ.μ. μονοκατοικία στις Καλυθιές με 600τ.μ. οικόπ .....147 000
125τ.μ. μονοκατοικία στο Γεννάδι, Villa super lux, 10 δωματ.293 500
130τ.μ. μονοκατοικία σε οικόπεδο 200τ.μ. στον Αγ. Ιωάννη .76 300
130τ.μ.μεζονέτα σε μπετά, οικοπ. 350τ.μ. Τριάντα .....110 000
134τ.μ.προνομιακή, με φανταστική θέα διώρ. Μονοκατ. Καστέλο .....323 000
135τ.μ.μονοκατ. με 700τ.μ. κήπο στα Κρητικά, πανοραμικό 191 000
167τ.μ. ισόγειο – οροφοδιαμέρισμα σε διπλοκατοικία με 285τ.μ. οικόπεδο στο κεντρο της πόλης, διατηρητέο. Παρκιν. .....440 300
170 τ.μ. μεζονέτα σε μπετά, οικοπ. 450τ.μ. Τριάντα .....140 000
170 τ.μ. μεζονέτα +170τ.μ.μεζονέτα + 120τ.μ. οροφοδιαμέρισμα σε οικοπ. 5000τ.μ. εντός οικισμού στην Παστίδα .....426 000
180 τ.μ. μονοκατ. ημιτελής στο Γεννάδι σε οικόπ. 750τ.μ. Φανταστική θέα .....161 000
187τ.μ. βίλα με οικόπεδο 4780τ.μ. στην Παστίδα .....310 000
190τ.μ. μεζονέτα σε οικόπεδο στα Κοσκινού με φανταστική θέα .....191 000
200 τ.μ. Μεζονέτα ημιτελής στα Καλαβάρδα σε οικόπεδο .132 000
210 τ.μ. Μονοκατοικία με αυλή στην Π. Πόλη .....323.000
230τ.μ.Βίλα στην Λάρδο σε 7700τ.μ. οικόπ. 750 οπωροφ. δέντρα .....323 000
250τ.μ. Βίλα στο κέντρο της Κω σε 4000τ.μ. οικόπεδο με δένδρα, Lux κατασκευής,γκαράζ, καινούργια .....352 000
320τ.μ.Βίλα με οικόπεδο 4000τ.μ. στα Τριάντα .....323 000
600 τ.μ. μονοκατοικία στο Ροδίνι lux κατασκευή γκαράζ, κήπο 300 τ.μ. και φανταστική θέα .....734.000

**ΟΙΚΟΠΕΔΑ** €

4160τ.μ. φανταστικό οικόπ. πάνω στο κύμα Σ.Δ. 0,8 Σύμη. Τιμή- μεγάλη ευκαιρία.
412τ.μ. στον Αγ. Νικόλαο Σ.Δ. 1.20 .....220 100
500τ.μ. στην Ιξιά , Σ.Δ. 0,8 .....132 000
750τ.μ.στο Γεννάδι, εντός σχεδίου .....18 000
1017τ.μ. στα Τριάντα .....191 000
2000τ.μ. στα Τριάντα .....147 000
2120τ.μ. στο Γεννάδι με άδεια για 200τ.μ. οικία .59 000
2500τ.μ.πάνω στο δρόμο Ελαιώνας –Φουρνάκι. Γεννάδι .....24 000
3080τ.μ. στο Πλημύρι .....23 500
4000τ.μ. κοντά στο Βερόπουλο με φανταστική θέα .....176 000
4000τ.μ. στην Παστίδα .....56 000
4100τ.μ. στο Λειβάδι – Κρεμαστή .....82 200
4400τ.μ. στην Κρεμαστή .....76 000
4800τ.μ. στο Κανδηλί .....76 000
5000τ.μ. στα Αφάντου .....103 000
5500τ.μ. στα Μαριτσά, εντός σχεδίου, Σ.Δ. 0,1 .250 000
5600τ.μ. στους Καστελλοριζιούς, Ιξια ,μονοκατ. 132 000
6000τ.μ. στην Παστίδα + αποθήκη .....144 000
6500τ.μ. στην λεωφόρος Ρόδου –Κρεμαστής ..323 000
6500τ.μ.στο Φαληράκι κοντά στην θάλασσα, προνομιακό .....500 000
6720τ.μ. στον Θόλαρο, Παραδείσι .....82 200
8000τ.μ.στο Φαληράκι .....176 000
8300τ.μ. στα Βληχά – Κάλαθος .....367 000
8500τ.μ.+6500τ.μ. στην παραλία Αφάντου ...18 το τ.μ.
9000τ.μ. στα Μαριτσά εντός ζώνης .....132.000
9345τ.μ. στα Ασγούρου με θέα .....205 000
12000τ.μ. στην Αφάντου, πάνω στο κύμα .....520 000
13000τ.μ. στα Μαριτσά .....123 000
14000τ.μ. αγροτεμάχιο στην Διμυλιά .....65 000
15000τ.μ. στην Πάρο με θέα την θάλασσα .....73 000
15300τ.μ. στο Πλημμύρι .....176 000
25000τ.μ. στα Καλαβάρδα .....295 000
30000τ.μ. στην παραλία Αφάντου .....1 060 000
30000τ.μ. στο Τσαΐρι .....352 000
32000τ.μ. στην Θολό, πάνω στο κύμα .....587 000
38000τ.μ. στο Γεννάδι, πάνω στο κύμα .....2 230 000
46000τ.μ. στο Τσαΐρι .....405 000
50000τ.μ. στο Τσαΐρι .....360 000

Εθν. Μακαρίου 45 (3ος όροφος • Τηλ.: 22410 24900, 25545 • Fax: 22410 25544 • Κιν.: 6932704919

## ΕΝΟΙΚΙΑΣΕΙΣ

συνέχεια από την προηγούμενη

**ΔΙΑΜΕΡΙΣΜΑ** 100 Τ.Μ. Α' ΟΡΟΦΟΥ (3) ΥΠΝΟΔΩΜΑΤΙΩΝ, ΣΕ ΚΕΝΤΡΙΚΟΤΑΤΟ ΣΗΜΕΙΟ ΤΗΣ ΠΟΛΗΣ, ΕΠΙΠΛΩΜΕΝΟ. ΜΠΟΡΕΙ ΝΑ ΧΡΗΣΙΜΟΠΟΙΗΘΕΙ ΚΑΙ ΣΑΝ ΕΠΑΓΓΕΛΜΑΤΙΚΗ ΣΤΕΓΗ ΜΕ 3 ΑΝΕΞΑΡΤΗΤΟΥΣ ΧΩΡΟΥΣ. ΜΗΝΙΑΙΟ ΜΙΣΘΩΜΑ 500 ΕΥΡΩ. ΠΛΗΡ. ΕΥΡΩΚΤΗΜΑΤΙΚΗ ΙΩΑΝΝΗΣ ΚΑΙ ΜΙΧΑΛΗΣ ΕΥΣΤΑΘΙΟΥ, ΕΘΝΙΚΗΣ ΑΝΤΙΣΤΑΣΕΩΣ 83 (ΠΡΩΗΝ ΑΝΝΗΣ ΜΑΡΙΑΣ), ΤΗΛ. (22410)73819-74917, 6946103929 ΠΕ50126

**STUDIOS** ΠΛΗΡΩΣ ΕΠΙΠΛΩΜΕΝΟ ΚΑΙ ΕΞΟΠΛΙΣΜΕΝΟ, ΚΑΤΑΛΛΗΛΟ ΓΙΑ ΕΝΑ Ή ΔΥΟ ΑΤΟΜΑ, ΜΕ ΔΙΚΟ ΤΟΥ ΜΠΑΝΙΟ ΚΑΙ ΑΝΕΞΑΡΤΗΤΗ ΕΙΣΟΔΟ ΣΤΗΝ ΟΔΟ ΓΑΛΗΝΟΥ 8 (ΠΑΗΣΙΟΝ ΤΟΥ ΣΤΡΑΤΟΠΕΔΟΥ ΜΟΝΤΕ ΣΜΙΘ). ΠΛΗΡ. ΤΗΛ. (22410)63865, 6972160432 ΠΕ50207

**ΣΤΟΥΝΤΙΟΣ** πολυτελούς κατασκευής με θέα για ένα άτομο για όλο το χρόνο στην οδό Παπαναστάση, παράλληλος Άννης Μαρίας κατά προτίμηση στρατιωτικός. Τιμή 250 ευρώ, στην τιμή συμπεριλαμβάνεται ρεύμα, νερό, κοινόχρηστα. Πληρ. κ. Βασίλη τηλ. (22410)77216, 31708 ΑΕ50173

**ΧΩΡΟΣ** 700 τ.μ. υπόγειο -ισόγειο -πατάρι με βιτρίνα 20 μέτρα στην έξοδο της πόλεως καταλληλος για τράπεζα, έκθεση, έδρα εταιρείας κ.λπ. Πληρ. κ. Μαρίνα "ΚΤΗΜΑΤΙΚΗ ΠΡΟΟΠΤΙΚΗ" τηλ. 2241037906 και 6972292958. ΑΕ50164

**ΔΙΑΜΕΡΙΣΜΑ** στον 2ο όροφο, σε ήσυχη τοποθεσία στο Ροδίνι, με τρία υπνοδωμάτια και πλήρες εξοπλισμό επιπλώσεως ηλεκτρικών ειδών και θέρμανσης. Πληρ. κινητό: 6932338313 ΑΕ50152

**ΚΑΤΑΣΤΗΜΑ** 100 τ.μ. στην οδό Ορφανίδου (Νιοχώρι). Πληρ. τηλ. 22410 35450 και 20090 ΑΕ50149

**ΔΙΑΜΕΡΙΣΜΑ** 3άρι κα γκαρσονιέρα επί της Κομνηνών 73. Πληρ. τηλ. (22410)22645 ΑΕ50179

**ΚΑΤΑΣΤΗΜΑ** 50 τ.μ. κατάλληλο και για εστιατόριο, όπως επίσης και μια γκαρσονιέρα επιπλωμένη στην οδό Αγία Μαρίνα Λάρδου, το οποίο βρίσκεται στη διασταύρωση Λάρδου με Πευκους 500 μέτρα δεξιά. Πληρ. τηλ. (22460)45284 ΑΕ50132

**ΚΑΤΑΣΤΗΜΑ** διώροφο 104 τ.μ. με βεράντα 31 τ.μ. στην οδό Γεωργίου Λέοντος (Νιοχωρι). Πληρ. τηλ. 22410 35450-20090. ΑΕ50150

**ΔΙΑΜΕΡΙΣΜΑΤΑ** επιπλωμένα στην περιοχή Αραπάκι, για ένα ή δύο άτομα. Πληρ. τηλ. 22410(76504), 6944170618 ΑΕ50141

**Α) ΚΑΤΑΣΤΗΜΑ** μόνο με 210 ευρώ στο Ροδίνι, Κυρά της Ρω 13, δίπλα από το Video Club, Β) **ΓΚΑΡΣΟΝΙΕΡΕΣ** πλήρως εξοπλισμένες μόνο για Έλληνες, καινούργιες στο Ροδίνι. Πληρ. τηλ. 22410 67976, 6942779500 ΑΕ50151

**ΔΙΑΜΕΡΙΣΜΑΤΑ** καινούργια, επιπλωμένα, ισόγεια με δική τους αυλή και πάρκινγκ στην περιοχή του Blue Bay Ιαλυσού. Πληρ. τηλ. (22410)95894, 6946476376 ΑΕ50144

**ΚΑΤΑΣΤΗΜΑ** με μεγάλη αυλή για οποιαδήποτε χρήση (περιοχή Blue Bay Ιαλυσού). Πληρ. τηλ. (22410)95894, 6946476376 ΑΕ50142

**ΧΩΡΟΣ** 100 τ.μ. με WC, κατάλληλος για γραφείο, φροντιστήριο, κατάστημα και για οποιαδήποτε άλλη επαγγελματική χρήση. Διαθέτει έμπροσθεν μεγάλο προαύλιο χώρο και άνετο πάρκινγκ. Ακραμήτου 16 Ρόδος, κάθετος λεωφόρου Καλλιθέας Ρόδου και Ατταβύρου. Πληρ.τηλ. 6977472091 ΑΕ50006

**ΔΙΑΜΕΡΙΣΜΑΤΑ 50 τ.μ. ΜΕ ΔΥΝΑΤΟΤΗΤΑ ΦΙΛΟΞΕΝΙΑΣ ΕΩΣ ΚΑΙ 4 ΑΤΟΜΩΝ ΠΛΗΡΩΣ ΕΞΟΠΛΙΣΜΕΝΑ (ΣΚΕΥΗ, ΕΠΙΠΛΑ). Ο,ΤΙ ΚΑΛΥΤΕΡΟ ΚΑΙ ΟΙΚΟΝΟΜΙΚΟΤΕΡΟ ΥΠΑΡΧΕΙ ΣΤΗΝ ΑΓΟΡΑ ΤΗΣ ΡΟΔΟΥ 5' ΑΠΟ ΤΟ ΚΕΝΤΡΟ ΤΗΣ ΠΟΛΗΣ ΜΕ ΑΜΕΣΟΤΗΤΑ ΠΡΟΣΒΑΣΗΣ ΣΕ SUPER MARKET, ΕΣΤΙΑΤΟΡΙΑ, ΦΑΡΜΑΚΕΙΑ, ΠΑΝΩ ΣΤΗ ΣΤΑΣΗ ΤΟΥ ΛΕΩΦΟΡΕΙΟΥ, 8' ΑΠΟ ΤΟ ΛΙΜΑΝΙ, 10' ΑΠΟ ΤΟ ΑΕΡΟΔΡΟΜΙΟ, 3' ΑΠΟ ΤΟΝ ΔΗΜΟ ΙΑΛΥΣΟΥ, 50 ΜΕΤΡΑ ΑΠΟ ΤΗ ΘΑΛΑΣΣΑ. ΠΕΡΙΟΧΗ ΙΞΙΑΣ, ΕΝΑΝΤΙ ΜΙΡΑ ΜΑΡΕ.**

**ΤΙΜΕΣ: ΓΙΑ ΤΗΝ ΤΟΥΡΙΣΤΙΚΗ ΠΕΡΙΟΔΟ (7 ΜΗΝΕΣ) 498 ΕΥΡΩ ΑΝΑ ΜΗΝΑ, ΓΙΑ ΤΗΝ ΦΟΙΤΗΤΙΚΗ ΠΕΡΙΟΔΟ (9 ΜΗΝΕΣ) 498 ΕΥΡΩ ΑΝΑ ΜΗΝΑ, ΑΝΕΞΑΡΤΗΤΩΣ ΑΡΙΘΜΟΥ ΑΤΟΜΩΝ ΦΙΛΟΞΕΝΙΑΣ ΣΕ ΚΑΘΕ ΔΙΑΜΕΡΙΣΜΑ ΜΕ MAXIMUM 4 ΑΤΟΜΑ. ΣΤΗΝ ΤΙΜΗ ΔΕΝ ΥΠΑΡΧΟΥΝ ΑΛΛΕΣ ΕΠΙΒΑΡΥΝΣΕΙΣ (ΝΕΡΟ, ΗΛΕΚΤΡΙΚΟ, Φ.Π.Α.). ΠΛΗΡ. ΤΗΛ. (22410)75215, 90168, 91376, 6978220057, 6978250911, 6932482442 ΧΠΕ311**

**ΠΑΡΑΔΟΣΙΑΚΟ ΚΑΦΕΝΕΙΟ** κατάλληλο και για ουζερί ή φαστ φουντ. Πληρ. τηλ. 6934617003 ΑΕ50100

**ΔΙΑΜΕΡΙΣΜΑ** ισόγειο, επιπλωμένο, λουξ, με αυλή και κήπο με αιρ κοντίσιον, πλυντήριο, 150.000 δρχ. Πληρ. τηλ. (22410)62552 Αποστόλου Παύλου 42 ΑΕ49814

**ΓΡΑΦΕΙΟ 50 Τ.Μ., ΓΡ. ΛΑΜΠΡΑΚΗ 46, 1ΟΣ ΟΡΟΦΟΣ, ΜΕ WC ΚΑΙ ΚΛΙΜΑΤΙΣΜΟ. ΠΛΗΡ. ΤΗΛ. 6945996980, 6945447283 ΠΕ50116**

**ΜΙΚΡΑ ΩΡΑΙΟΤΑΤΑ ΜΟΝΟΧΩΡΑ-ΔΙΧΩΡΑ ΔΙΑΜΕΡΙΣΜΑΤΑΚΙΑ ΓΙΑ 1 Ή 2 ΑΤΟΜΑ ΤΩΝ 40 Ή 65 Τ.Μ. ΠΕΡΙΠΟΥ, ΕΠΙΠΛΩΜΕΝΑ ΠΛΗΡΩΣ, ΜΕ ΒΕΡΑΝΤΑ, ΗΛΙΑΚΟΥΣ, ΚΛΙΜΑΤΙΣΜΟ, ΠΙΣΙΝΑ, ΕΥΚΟΛΟ ΠΑΡΚΙΝΓΚ, ΣΤΟ ΠΑΡΑΔΕΙΣΙ ΡΟΔΟΥ. ΠΡΟΤΙΜΩΝΤΑΙ ΣΤΡΑΤΙΩΤΙΚΟΙ, ΕΚΠΑΙΔΕΥΤΙΚΟΙ, ΥΠΑΛ/ΛΟΙ ΑΕΡΟΔΡΟΜ. ΚΑΙ ΔΕΗ. ΤΙΜΕΣ ΚΑΛΕΣ. ΠΛΗΡ. ΤΗΛ. (22410)33349, 81210, 6972921810ΠΕ49681**

**ΓΚΑΡΣΟΝΙΕΡΑ** (1 υπν/τιο ξεχωριστό) επιπλωμένη στο 6ο χλμ. λεωφόρου Καλλιθέας (μετά το ξεν/χείο Paradise) για όλο το χρόνο, ενοίκιο 170 ευρώ (Μόνο σε Ελληνες). Πληρ. τηλ. (22410)28838, 75612 (μόνο πρωί 10-12 π.μ.) ΑΕ50110

**ΕΝΟΙΚΙΑΖΕΤΑΙ ΜΕΖΟΝΕΤΑ 130 Τ.Μ., ΣΤΗΝ ΠΕΡΙΟΧΗ ΜΙΡΑ ΜΑΡΕ, ΜΕ ΑΥΛΗ, 3 ΥΠΝΟΔΩΜΑΤΙΑ, 2 ΤΟΥΑΛΕΤΕΣ, ΣΑΛΟΝΙ-ΚΟΥΖΙΝΑ ΕΝΙΑΙΑ, ΤΖΑΚΙ, ΣΟΦΙΤΑ ΚΑΙ ΗΛΙΑΚΟ ΘΕΡΜΟΣΙΦΩΝΟ. ΠΛΗΡ. ΤΗΛ. (22410)28096, 39333 ΠΕ50189**

**ΔΙΑΜΕΡΙΣΜΑ** επιπλωμένο 2 δωματίων πλήρως εξοπλισμένο 40 τ.μ. με ψυγείο-κουζίνα φούρνο, ηλεκτρικά καλοριφέρ, τηλεόραση, χρηματοκιβώτιο, ηλιακό θερμοσίφωνο 12 τ.μ. βεράντα - πανταχόθεν ελεύθερο, άνετο χώρο παρκαρίσματος στην Κρεμαστή. Πληρ. τηλ. (22410)96742 ΑΕ50046

**ΔΙΑΜΕΡΙΣΜΑ** λουξ καινούργιο, στον 2ο όροφο στην περιοχή Δασκάλους. Τιμη 135.000 δρχ. ή 396 €. Πληρ. τηλ. 6945888501 ΑΕ50009

**ΓΚΑΡΣΟΝΙΕΡΕΣ** επιπλωμένες στην Ιξιά (Οικισμός Καστελλοριζίων). Πληρ. τηλ. (22410)93383 ΑΕ49983

**ΕΝΟΙΚΙΑΖΕΤΑΙ ΣΕ ΕΜΠΟΡΙΚΟΤΑΤΟ ΣΗΜΕΙΟ ΣΤΗΝ ΠΑΛΙΑ ΠΟΛΗ ΔΙΩΡΟΦΟ ΚΤΙΡΙΟ ΜΕΓΑΛΗΣ ΠΡΟΒΟΛΗΣ ΠΡΟΣΦΑΤΑ ΑΝΑΠΑΛΑΙΩΜΕΝΟ ΜΕ ΑΝΕΤΟΥΣ ΧΩΡΟΥΣ ΚΑΙ ΜΕΓΑΛΗ ΑΥΛΗ, ΙΔΑΝΙΚΟ ΓΙΑ ΕΣΤΙΑΤΟΡΙΟ, ΜΠΑΡ ΚΑΙ ΑΛΛΕΣ ΣΥΝΑΦΕΙΣ ΧΡΗΣΕΙΣ. ΠΛΗΡ. ΤΗΛ. 2109936978, 6945526481 ΠΕ49981**

**ΔΥΑΡΙ** επί της οδού Σαλάκου 15 (Ανάληψη). Πληρ. τηλ. (22410)39645, 74480 ΑΕ49987


## ΕΝΟΙΚΙΑΖΕΤΑΙ

επιπλωμένη ή μη μεζονέτα 100 τ.μ. σε άριστη κατάσταση στην Παστίδα με 2 υπνοδωμάτια, 2 μπάνια, εντοιχισμένη κουζίνα και ηλιακό θερμοσίφωνα, στην τιμή των 300 ευρώ.

**Πληρ. τηλ. (22410)64666** (ώρες καταστημάτων)

## ΕΝΟΙΚΙΑΖΕΤΑΙ

κατάστημα 35 τ.μ. επί της Ερμού στην Παλιά Πόλη κατάλληλο για οποιαδήποτε χρήση.

**Πληρ. ΕΥΡΩΚΤΗΜΑΤΙΚΗ Ιωάννης και Μιχάλης Ευσταθίου, Εθνικής Αντιστάσεως 83 (πρώην Άννης Μαρίας).**

**Πληρ. τηλ. 22410 73819-74917, 6945292030, 6944374546**

## ΕΝΟΙΚΙΑΖΕΤΑΙ

κατάστημα σε κεντρικό σημείο επί της 25ης Μαρτίου, διαθέτει υπόγειο και ημιόροφο, κατάλληλο για οποιαδήποτε χρήση. Δεκτές μόνο σοβαρές προτάσεις.

**Πληρ. κος Κώστας, τηλ. 6973692978,**
09.00-03.00 και 18.00-22.00

## ΕΝΟΙΚΙΑΖΕΤΑΙ

**γραφείο 84 τ.μ. επί της Γρηγ. Λαμπράκη 29 (α' όροφος) περιλαμβάνει βοηθητικό χώρο, τουαλέτα, air condition, κουρτίνες, ασανσέρ.**

**Αριστη ποιότητα, έτοιμο για χρήση.**

**Πληρ. τηλ. (22410)68869, ώρες 9-1**



# ευσταθίου ΕΥΡΩΚΤΗΜΑΤΙΚΗ

## ΚΤΗΜΑΤΟΜΕΣΙΤΙΚΟ ΓΡΑΦΕΙΟ

**Αγορές, πωλήσεις, εκτιμήσεις, αντιπαροχές, μισθώσεις ακινήτων, επενδυτικές προτάσεις, αρχιτεκτονικές μελέτες**
ΞΕΝΟΔΟΧΕΙΑ, ΠΑΡΑΛΙΑΚΕΣ ΕΚΤΑΣΕΙΣ, ΚΕΝΤΡΙΚΑ ΑΚΙΝΗΤΑ, ΟΙΚΟΠΕΔΑ, ΜΟΝΟΚΑΤΟΙΚΙΕΣ, ΔΙΑΜΕΡΙΣΜΑΤΑ, ΑΓΡΟΤΕΜΑΧΙΑ

### ΜΟΝΟΚΑΤΟΙΚΙΕΣ - ΜΑΙΖΟΝΕΤΕΣ

| | € |
|---|---|
| 65 τ.μ. - Κιοτάρι σε 1000 τ.μ. Οικόπ. | 82.172 |
| 80 τ.μ. - Μαλώνα σε 110 τ.μ. Οικόπ. | 79.889 |
| 80 τ.μ. - Πυλώνα σε 2000 τ.μ. Οικόπ. | 82.171 |
| 89 τ.μ. - Γεννάδι στο κύμα | 190.756 |
| 110 τ.μ. - Κοσκινού (ημιτελής) | 108,584 |
| 120 τ.μ. - Ροδίνι (Ημιτελής) σε 300 τ.μ. Οικόπ | 130.756 |
| 120 τ.μ. - Γεννάδι σε 500 τ.μ. Οικόπ. | 205.429 |
| 120 τ.μ. - Πυλώνα σε 1000 τ.μ. Οικόπ. | 205.429 |
| 125 τ.μ. - Ροδίνι σε 300 τ.μ. Οικόπ. | 234.776 |
| 126 τ.μ. - Ιαλυσός σε 300 τ.μ. Οικόπ | 261.189 |
| 128 τ.μ. - Ιξιά στους Καστελοριζίους | 161,409 |
| 135 τ.μ. - Γεννάδι σε 520 τ.μ. Οικόπ. | 190.755 |
| 140 τ.μ. - Γεννάδι σε 750 τ.μ. Οικόπ. | 176.082 |
| 140 τ.μ. - Κοσκινού σε 660 τ.μ. Οικόπ. | 205.429 |
| 145 τ.μ. - Μόντε Σμιθ σε 220 τ.μ. Οικόπ. | 264.123 |
| 150 τ.μ. - Ιαλυσός σε 450τ.μ. Οικόπ. (μπετά) | 134.996 |
| 150 τ.μ. - Κοσκινού (μπετά) σε 1133 τ.μ. Οικόπ. | 117.388 |
| 155 τ.μ. - Καλαβάρδα σε 320 τ.μ. Οικόπ. | 146.735 |
| 157 τ.μ. - Γεννάδι σε 1000 τ.μ. Οικόπ. | 255.319 |
| 160 τ.μ. - Ιξιά στην Ηρακλειδών (ημιτελής) | 255.562 |
| 160 τ.μ. - Ιαλυσός (μπετά) σε 400 τ.μ. Οικόπ. | 132.062 |
| 160 τ.μ. - Πεύκοι κοντά στη θάλασσα σε 900 τ.μ. | 308.144 |
| 165 τ.μ. - Κάλαθος (Ημιτελής) σε 6200 τ.μ. Οικόπ. | 440.205 |
| 175 τ.μ. - Ιαλυσός σε 850 τ.μ. Οικόπ. | 264.123 |
| 175 τ.μ. - Κρεμαστή σε 2725 τ.μ. (εντός Οικίσμ.) | 586.941 |
| 180 τ.μ. - Κανδυλί σε 1330 τ.μ. Οικόπ. (μπετά) | 105.645 |
| 190 τ.μ. - Ιαλυσός σε 280 τ.μ. Οικόπ. | 278.796 |
| 200 τ.μ. - Θεολόγος σε 5000 τ.μ. Οικόπ. | 366.838 |
| 210 τ.μ. - Κοσκινού (μπετά) σε 650 τ.μ. Οικόπ. | 129.127 |
| 210 τ.μ. - Κοσκινού σε 660 τ.μ. Οικόπ. | 308.143 |
| 216 τ.μ. - Κοσκινού σε 1000 τ.μ. Οικόπ. | 316.947 |
| 232 τ.μ. - Πυλώνα σε 5000 τ.μ. Οικόπ. | 228.907 |
| 255 τ.μ. - Ασγούρου σε 1450 τ.μ. Οικόπ. | 176.072 |
| 300 τ.μ. - Κοσκινού (ημιτελής) σε 6000 τ.μ. Οικόπ. | 253.470 |
| 313 τ.μ. - Πυλώνα σε 313 τ.μ. Οικόπ. | 352.164 |
| 330 τ.μ. - Πυλώνα σε 1500 τ.μ. Οικόπ. | 352.164 |

### ΔΙΑΜΕΡΙΣΜΑΤΑ

| 1 ΥΠΝΟΔΩΜΑΤΙΟ | € |
|---|---|
| 38 τ.μ. Κέννεντυ | 49.889 |
| 45 τ.μ. Αγ. Δημήτριος | 52.825 |
| 55 τ.μ. Καρακόνερο | 67.498 |
| 68 τ.μ. Κοσκινού | 39.911 |

| 2 ΥΠΝΟΔΩΜΑΤΙΑ | € |
|---|---|
| 70 τ.μ. Ιαλυσός | 82.172 |
| 75 τ.μ. Καρακόνερο | 108.548 |
| 83 τ.μ. Ιαλυσός | 111.519 |
| 85 τ.μ. Καρακόνερο | 137.051 |
| 85 τ.μ. Κόβα | 82.172 |
| 85 τ.μ. Δασκάλους | 102.714 |
| 86 τ.μ. Ιξιά | 85.106 |
| 87 τ.μ. Ροδίνι | 126.192 |
| 87 τ.μ. Ιαλυσός | 88.041 |
| 90 τ.μ. Κέντρο της Πόλης | 146.735 |
| 96 τ.μ. Ζέφυρος | 134.996 |
| 98 τ.μ. Ζέφυρος | 146.735 |

| 3 ΥΠΝΟΔΩΜΑΤΙΑ | € |
|---|---|
| 100 τ.μ. Ροδίνι | 88.041 |
| 100 τ.μ. Ιξιά | 79.236 |
| 105 τ.μ. Ιαλυσός | 105.649 |
| 110 τ.μ. Αγ. Νικόλαος | 88.041 |
| 110 τ.μ. Κοσκινού | 96.845 |
| 110 τ.μ. Ιαλυσός | 161.409 |
| 114 τ.μ. Δασκάλους | 161.409 |
| 114 τ.μ. Ανάληψη (12 διαμερίσματα) | 181.950 |
| 116 τ.μ. Αραπάκι | 179.017 |
| 117 τ.μ. Ιαλυσός | 190.755 |
| 118 τ.μ. Αραπάκι | 176.082 |
| 120 τ.μ. Ανάληψη | 181.952 |
| 123 τ.μ. Ροδίνι | 176.082 |
| 125 τ.μ. Μήδια | 220.103 |
| 135 τ.μ. Κέντρο της Πόλης | 211.299 |
| 136 τ.μ. Ροδίνι | 219.516 |
| 155 τ.μ. Μόντε Σμίθ | 234.776 |
| 160 τ.μ. Αγ. Νικόλαος | 211.299 |
| 170 τ.μ. Κέννεντυ | 322.817 |

### ΟΙΚΟΠΕΔΑ

| ΡΟΔΟΣ | € |
|---|---|
| 180 τ.μ - στην Κοραή | 82.171 |
| 180 τ.μ. - στους Δασκάλους Σ.Δ. 1,2 | 73.367 |
| 300 τ.μ. - στον οικοδ. Συν/σμό "Απόλλων" | 79.236 |
| 632 τ.μ. - στο Καρακόνερο | 146.735 |
| 1300 τ.μ. - στο Ροδίνι | 305.209 |
| 1808 τ.μ. - Οδός Αυσταλίας | 1.326.485 |
| 3553 τ.μ. - στο Καρακόνερο | 777.696 |
| 34.000 τ.μ. - στην Ηλιούπολη | 1.995.597 |

| ΚΟΣΚΙΝΟΥ | € |
|---|---|
| 2100 τ.μ. - επί της Ρόδου Λίνδου | 161.408 |
| 4.000 τ.μ.- Θέση "Ξηρόκαμπος" | 176.082 |
| 4000 τ.μ. - Θέση "Πέζουλας" | 234.760 |
| 4000 τ.μ. - Θέση "παλιά Λατομεία". | 164.343 |
| 5100 τ.μ. - Στη Θέση "Αγιος Ιωάννης" | 267.057 |
| 5400 τ.μ .- Θέση "Τσαΐρι" | 73.367 |
| 8000 τ.μ - Θέση "παλιά Λατομεία" | 305.209 |
| 8500 τ.μ. - Λεωφ. Τσαΐρι -Αεροδρομίου | 174.614 |
| 8700 τ.μ. - Επί της Λεωφ. Ρόδου-Λίνδου | 381.511 |
| 9000 τ.μ .- Θέση "Αγ. Ιωάννης" | 475.421 |
| 9500 τ.μ. - Θέση "Πύργοι" . | 196.625 |
| 9700 τ.μ. - Επί της Λεωφ. Ρόδου-Λίνδου | 645.634 |
| 10.000 τ.μ.- Λεώφ. Ρόδου - Καλλιθέας | 440.205 |
| 13.770 τ.μ.- Θέση "Τσαΐρι". | 161.408 |
| 14.800 τ.μ.- Θέση "Τσαΐρι" . | 264.123 |
| 20.000 τ.μ.-Θέση "Λατομεία-θέα Φαληράκι" | 880.410 |
| 25.000 τ.μ.-Θέση "Ξυλουργούς" θέα Τσαΐρι | 264.123 |
| 50.000 τ.μ.- Θέση "Άγιος Ιωάννης" | 1.760.821 |

| ΙΑΛΥΣΟΣ | € |
|---|---|
| 160 τ.μ.- Θέση "Καστελοριζιούς" | 58.694 |
| 400 τ.μ.- Εντός σχεδίου Πόλεως | 73.367 |
| 1000 τ.μ. - Θέση "Βουνάρα" | 64.563 |
| 3092 τ.μ. - Θέση "Κανδυλί" | 117.388 |
| 4000 τ.μ.- Θέση "Κανδυλί" | 140.865 |
| 4230 τ.μ.- Θέση "Κανδυλί" | 146.735 |
| 4500 τ.μ.- Επί της λεωφόρου Ηρακλειδών | 264.123 |
| 4660 τ.μ. Επί της λεωφόρου Ηρακλειδών | 264.123 |
| 5870 τ.μ.- Θέση "Κανδυλί" | 205.429 |
| 9700 τ.μ.- Θέση "Κανδυλί" | 190.755 |
| 4230 τ.μ.- Θέση "Κανδυλί" | 148.965 |
| 4660 τ.μ.- Επί της λεωφόρου Ηρακλειδών | 264.123 |
| 5870 τ.μ.- Θέση "Κανδυλί" | 205.429 |
| 9700 τ.μ.- Θέση "Κανδυλί" | 190.755 |
| 4230 τ.μ.- Θέση "Κανδυλί" | 148.965 |

### ΚΑΤΑΣΤΗΜΑΤΑ - ΓΡΑΦΕΙΑ

| € |
|---|
| 28 τ.μ. - Ανάληψη 35.216 |
| 30 τ.μ. - Κέντρο Πόλεως 352.164 |
| 30 τ.μ. - Ακτή Μιαούλη 146.735 |
| 30 τ.μ. - Φαληράκι με 30 τ.μ. Υπογειο 146.735 |
| 31 τ.μ. - Ακτή Μιαούλη 234.776 |
| 30 τ.μ.- Νιοχώρι 111.518 |
| 48 τ.μ.- Κέντρο Πόλεως 293.470 |
| 50 τ.μ.- Νιοχώρι 146.735 |
| 55 τ.μ.- Μαραθώνος 82.171 |
| 59 τ.μ.- Ανάληψη 86.573 |
| 59 τ.μ.- Ανάληψη 86.573 |
| 65 τ.μ. - Ιαλυσός 117.388 |
| 85 τ.μ. - Ανάληψη 190.755 |
| 88 τ.μ. - Καναδά 176.082 |
| 90 τ.μ.- Φαληράκι Κοντά στο κέντρο 220.102 |
| 92 τ.μ. - Π. Πόλη σε 257 τ.μ. Οικόπ. 498.899 |
| 92 τ.μ. - Καναδά 498.899 |
| 100 τ.μ.- Νιοχώρι 264.123 |
| 100 τ.μ. - Νιοχώρι 264.123 |
| 100 τ.μ. - Ανάληψη 234.776 |
| 100 τ.μ.- Ιξιά 76.302 |
| 110 τ.μ.- Κέντρο πόλεως 498.899 |
| 127 τ.μ.- Σκέυου Ζερβού 111.519 |
| 128 τ.μ.- Νιοχώρι 190.755 |
| 142 τ.μ. - Πλησίον Εθνικής Αντίστασεως 117.388 |
| 160 τ.μ. - Λεωφ. Ρόδου - Λίνδου 469.552 |

ΖΗΤΟΥΝΤΑΙ ΔΙΑΜΕΡΙΣΜΑΤΑ, ΚΑΤΑΣΤΗΜΑΤΑ, ΟΙΚΟΠΕΔΑ ΕΝΤΟΣ Ή ΕΚΤΟΣ ΠΟΛΕΩΣ, ΟΙΚΟΠΕΔΑ ΓΙΑ ΠΩΛΗΣΗ - ΑΝΤΙΠΑΡΟΧΗ ΔΑΝΕΙΑ ΔΕΚΤΑ, ΕΥΚΟΛΙΕΣ ΠΛΗΡΩΜΗΣ

**ΕΘΝ. ΑΝΤΙΣΤΑΣΗΣ 83 - ΤΗΛ. 22410 73819, 74917 - ΚΙΝ. 6944 374546, 6945 292030 - FAX: 22410 38641- info@euroktimatiki.gr**

*η ακίνητη αξία σας!*

## ΚΤΗΜΑΤΟΜΕΣΙΤΙΚΟ ΓΡΑΦΕΙΟ
## ΖΑΦΕΙΡΗΣ Μ. ΚΑΡΑΓΙΑΝΝΗΣ Δ. Ο.Ε.

**Πωλήσεις ακινήτων. Τηλ. (2241060380-60381)**
**18.00-21.00 μ.μ. Δευτέρα-Παρασκευή**
**e-mail: zaf.kar@panafonet.gr**

- 20.383 τ.μ. Αγροτεμάχιο (πανοραμική θέα) 500 μ. από τον οικισμό Θολού
- 4.770 τ.μ. } Αγροτεμάχια συνοριακών μερίδων
- 2.348 τ.μ. } (150 μ.) Από την Λεωφόρο)
- 11.520 τ.μ. Αγρομετάχιο (Αφάντου)
- 5.080 τ.μ. (1/2) Αγροτεμάχιο (Αφάντου) με ελαιόδεντρα
- 10.200 τ.μ. Αγροτεμάχιο με πανοραμική θέα (Κολύμπια)
- 840 τ.μ. Αγροτεμάχιο (Αφάντου)
- 4.969 τ.μ. Αγροτεμάχιο περιοχή Κολυμπίων
- 22.400 τ.μ. Αγροτεμάχιο (με 200 ελαιόδεντρα) περιοχή Ψίνθου
- 19.840 τ.μ. αγροτεμάχιο με πανοραμική θέα (Ψίνθο)
- 5.800 τ.μ. (περιοχή ΤΡΑΠΕΖΙΑ)
- 22.400 τ.μ. Οικόπεδο επί της Λεωφόρου Ρόδου-Λίνδου, με υπό κατασκευή ξενοδοχειακή μονάδα (Α' κατηγορίας) σε μπετά
- 1.250 τ.μ. Οικόπεδο εντός οικισμού, με πανοραμική θέα
- 105 τ.μ. Κατοικία σε μπετά εντός οικισμού Αφάντου
- 80 τ.μ. Μονοκατοικία εντός οικισμού Αφάντου)
- 50 τ.μ. Μονοκατοικία εντός οικισμού Αφάντου
- 50 τ.μ. Μονοκατοικία εντός οικισμού Αφάντου

## ενοικιασεις

συνέχεια από την προηγούμενη

**STUDIOS** επιπλωμένα επί της οδού Αρκαδίου 14 (έναντι ξενοδ. Φαίδρα-Ψαροπούλα). Πληρ. τηλ. (22410)25710 ΑΕ49768

**ΔΙΑΜΕΡΙΣΜΑ** 105 τ.μ. 3 υπνοδωματίων, επί της οδού Βουλγαρακτόνου 15, μεταξύ των εκκλησιών Άγιοι Ανάργυροι-Άγιος Ιωάννης. Πληρ. από 9-1 π.μ. και 6-9 μ.μ στο τηλ. (22410) 52351. ΑΕ49967

**ΠΕΡΙΟΧΗ ΑΝΑΛΗΨΗΣ** ενοικιάζεται πλήρως επιπλωμένο διαμέρισμα 120 τ.μ. με θέρμανση-κλιματισμό και ηλιακό. Τιμή ενοικίου 550 ευρώ. Μόνο σοβαρές προτάσεις. Πληρ. τηλ. (22410)28250 ΑΕ49958

**ΤΡΙΑ ΚΑΤΑΣΤΗΜΑΤΑ ΝΕΟΤΕΥΚΤΑ ΣΤΗΝ ΟΔΟ ΙΕΡΟΥ ΛΟΧΟΥ ΚΟΝΤΑ ΣΤΗΝ ΠΑΡΑΛΙΑ ΙΑΛΥΣΟΥ ΚΑΤΑΛΛΗΛΑ ΓΙΑ ΤΟΥΡΙΣΤΙΚΗ ΕΚΜΕΤΑΛΛΕΥΣΗ. ΠΛΗΡ. ΤΗΛ. (22410)33125 ΠΕ49975**

**ΓΚΑΡΣΟΝΙΕΡΑ** λουξ επιπλωμένη, με θέρμανση, στην Ιαλυσό, τιμή λογική για όλο τον χρόνο. Πληρ. τηλ. 6932748216, (22410)90038 ΑΕ49972

**ΕΠΑΓΓΕΛΜΑΤΙΚΟΣ ΧΩΡΟΣ** ή αποθήκη 100 τ.μ. σε κεντρικό δρόμο (Ασγούρου). Με πάρκιν, φως, νερό, ράμπα και απόβαθρο για την φορτοεκφόρτωση με Κλαρκ. Τηλ. 2241068360 και 6945380404. ΑΕ49937

**ΗΜΙΥΠΟΓΕΙΟ** 140 τ.μ. για επαγγελματική χρήση επί της οδού Κων/νου Τσαλδάρη 43, Ανάληψη. Πληρ.τηλ. (22410)64100 ΑΕ49767

**ΔΙΑΜΕΡΙΣΜΑ** 88 τ.μ. στα Τριάντα, δίπλα στον Βερόπουλο (Καραισκάκη 10) στην τιμή 250 ευρώ. Πληρ. τηλ. (22460)31011 ΑΕ49900

**ΔΙΑΜΕΡΙΣΜΑ ΕΠΙΠΛΩΜΕΝΟ ΔΥΟ ΔΩΜΑΤΙΩΝ, ΠΛΗΡΩΣ ΕΞΟΠΛΙΣΜΕΝΟ 40 Τ.Μ. ΜΕ ΨΥΓΕΙΟ-ΚΟΥΖΙΝΑ ΦΟΥΡΝΟ-ΗΛΕΚΤΡΙΚΑ ΚΑΛΟΡΙΦΕΡ-ΤΗΛΕΟΡΑΣΗ-ΧΡΗΜΑΤΟΚΙΒΩΤΙΟ-ΗΛΙΑΚΟ ΘΕΡΜΟΣΙΦΩΝΟ-12 Τ.Μ. ΒΕΡΑΝΤΑ-ΠΑΝΤΑΧΟΘΕΝ ΕΛΕΥΘΕΡΟ-ΑΝΕΤΟ ΧΩΡΟ ΠΑΡΚΑΡΙΣΜΑΤΟΣ ΣΤΗΝ ΚΡΕΜΑΣΤΗ. ΠΛΗΡ. ΤΗΛ. (22410)96742 ΠΕ49542**

**3 ΕΠΑΓΓΕΛΜΑΤΙΚΟΙ ΧΩΡΟΙ/ΚΑΤΑΣΤΗΜΑΤΑ** σε προνομιακή καί τουριστικά αναπτυγμένη περιοχή (έναντι ξεν. Paradise). Πληρ. τηλ. 6944780053, 6944416001. ΑΕ49749

## ΠΩΛΕΙΤΑΙ

210 τ.μ. μεζονέτα στην Ανάληψη με 3 υπν/τια, διώροφη με υπόγειο, αποκλειστική χρήση αυλής, αυτόνομη θέρμανση, τζάκι. Αξίας 161.408 ευρώ.

**Πληρ. ΕΥΡΩΚΤΗΜΑΤΙΚΗ,**
**Ιωάννης και Μιχάλης Ευσταθίου,**
**Εθνικής Αντιστάσεως 83 (πρώην Αννης Μαρίας),**
**τηλ. (22410)73819-74917, 6945292030, 6944374546**

## ΠΩΛΕΙΤΑΙ

126 τ.μ. οροφοδιαμέρισμα στους Δασκάλους με 3 άνετα υπν/τια, με καλό προσανατολισμό. Αξίας 143.800 ευρώ.

**Πληρ. ΕΥΡΩΚΤΗΜΑΤΙΚΗ,**
**Ιωάννης και Μιχάλης Ευσταθίου,**
**Εθνικής Αντιστάσεως 83 (πρώην Αννης Μαρίας),**
**τηλ. (22410)73819-74917, 6945292030, 6944374546**

## ΠΩΛΟΥΝΤΑΙ

καταστήματα και διαμερίσματα στην πολυκατοικία της οδού Αμμοχώστου 31 και Λοχ. Φανουράκη.

**Πληρ. τηλ. (22410)24408** ώρες 16.30-20.00



## ΕΝΟΙΚΙΑΖΕΤΑΙ

ΠΟΛΥΤΕΛΕΣ ΓΡΑΦΕΙΟ ***Β' ΟΡΟΦΟΥ***
80 Τ.Μ., ΕΠΙ ΤΗΣ ΟΔΟΥ ΚΑΜΕΙΡΟΥ 2

**ΠΛΗΡΟΦΟΡΙΕΣ ΣΤΟ ΤΗΛ.: 6944361774**




# ΡΟΔΙΑΚΗ ΚΤΗΜΑΤΙΚΗ

ΣΥΜΒΟΥΛΟΙ & ΕΚΤΙΜΗΤΕΣ ΑΚΙΝΗΤΩΝ — ΚΤΗΜΑΤΟΜΕΣΙΤΙΚΟ ΓΡΑΦΕΙΟ από το 1983

*Η ΡΟΔΙΑΚΗ ΚΤΗΜΑΤΙΚΗ είναι ανεξάρτητο κτηματομεσιτικό γραφείο με έδρα την Ρόδο. Η διαμεσολάβηση (brokerage) για την πώληση, εκμετάλλευση ή και εκμίσθωση της ακίνητης περιουσίας αποτελεί τον σημαντικότερο τομέα δραστηριότητας της εταιρείας.*
*Η εξειδικευμένη προσέγγιση και η επιστημονική κατάρτιση σε συνδιασμό με την πολυετή εμπειρία είναι οι βασικοί συντελεστές της επιτυχημένης δεκαπενταετούς και πλέον πορειάς του γραφείου μας.*



## ΠΩΛΗΣΕΙΣ ΕΠΙΛΕΓΜΕΝΩΝ ΑΚΙΝΗΤΩΝ

Το γραφείο μας διαθέτει σε αποκλειστικότητα δεκάδες επιλεγμένα ακίνητα

- **Διαμερίσματα - Μονοκατοικίες - Μεζονέτες**
- **Οικόπεδα - Αγροτεμάχια**
- **Κεντρικά Καταστήματα - Γραφεία - Αυτοτελή Κτίρια**
- **Μισθωμένα ακίνητα εισοδήματος**
- **Ξενοδοχειακές Μονάδες**

Μεσω του δικτύου συνεργαζόμενων μεσιτικών γραφείων αναλαμβάνουμε αγοραπωλησίες ακινήτων σε όλη την Ελλάδα.

## ΕΚΤΙΜΗΣΕΙΣ ΑΚΙΝΗΤΩΝ

Σε συνεργασία με διεθνή γραφεία συμβούλων ακίνητης περιουσίας και με βάση τα αυστηρά πρότυπα και την μεθολογία του Βρετανικού Ινστιτούτου Ορκωτών Πραγματογνομόνων και Εκτιμητών **(Royal Institution of Chartered Surveyors)** αναλαμβάνουμε εκτίμησεις ακίνητης περιουσίας.Οι εν λόγω εκτιμήσεις μπορούν να χρησιμοποιηθούν σε τραπεζικούς και πιστωτικούς οργανισμούς ή σε δικαστικές πρακτικές τόσο στην Ελλάδα όσο και στο εξωτερικό.

## RHODES REAL ESTATE - a world of choice

Rhodes Real Estate is an independent real estate agency founded in 1983 and based in Rhodes island. Since that time we have offered a world class, high quality service to our many and valued clients. Our diverse clientele appreciate our discretion, professionalism and market credibility.

Our company offers professional real estate services for

- Residential Properties (Holiday homes, traditional hous
- Commercial Properties (shops, hotels, offices)
- Property Evaluation -Property Management

THE NATIONAL ASSOCIATION OF NAEA ESTATE AGENTS OVERSEAS MEMBER



We are members of FIABCI (International Federation of Real Estate Agencies), CEI (EuropeanConfederation of Real Estate Agents), NAEA - Overseas Member (National Association of Real Estate Agents - Great Britain), ERES (European Real Estate Society).

For all your personal and professional real estate requirements please contact . Savvas A. Savvaidis (BBA Bologna Un., MCEI, ANAEA) on 2241-026281

## ΑΝΕΣΤΗΣ & ΣΑΒΒΑΣ ΣΑΒΒΑΪΔΗΣ

*Μέγαρο Κιοσόγλου, 3ος όροφος*
*Εθελοντών Δωδεκανησίων 29*
*ΡΟΔΟΣ*

FIABCI

*tel: 2241-026281 fax: 2241-034663*
*cel: 6944-421015 & 6944-243452*
*e-mail: sawaidis@rho.forthnet.gr*



## ΠΩΛΟΥΝΤΑΙ

*Διαμερίσματα λουξ κατασκευής των 82 τ.μ. και των 93 τ.μ. σε νεόκτιστη οικοδομή με ασανσέρ και ιδιωτικό πάρκιν στην οδό Σμύρνης, περιοχή Ροδίνι*

## ΖΗΤΟΥΝΤΑΙ

*οικόπεδα για αντιπαροχή ή ανταλλαγή*

## ΑΝΑΛΑΜΒΑΝΟΥΜΕ

*ιδιωτικά έργα πάσης φύσεως οικοδομικών εργασιών*

**ΧΑΤΖΗΜΙΧΑΛΗΣ ΚΩΝΣΤΑΝΤΙΝΟΣ**
*ΔΟΜΙΚΟΣ ΕΡΓΟΛΑΒΟΣ ΔΗΜΟΣΙΩΝ ΚΑΙ ΙΔΙΩΤΙΚΩΝ ΕΡΓΩΝ*
**ΤΗΛ. (22410)21834, 6936609835, 6974198504**

## ΕΝΟΙΚΙΑΣΕΙΣ

συνέχεια από την προηγούμενη

**ΑΠΟΘΗΚΗ** 230 τ.μ. επί της Εθν. Αντίστασης. Πληρ. τηλ. (22410)36504 ΑΕ49515

**ΚΑΤΑΣΤΗΜΑ** 75 τ.μ. με βιτρίνα 6,50 μ. σε εμπορικό δρόμο της Παλιάς Πόλης της Ρόδου. Πληρ. τηλ. 69.44.88.11.22 και 2241037753. ΧΑΕ111

**ΑΠΟΘΗΚΕΣ ΣΤΗΝ ΙΑΛΥΣΟ, ΕΝΟΙΚΙΑΖΟΝΤΑΙ 1) ΑΠΟΘΗΚΕΥΤΙΚΟΙ ΧΩΡΟΙ ΑΠΟ 100 ΕΩΣ 2000 Τ.Μ. ΚΑΙ ΥΨΟΣ 8 Μ. ΑΣΦΑΛΕΙΣ ΜΕ ΜΕΓΑΛΟΥΣ ΧΩΡΟΥΣ ΔΙΑΚΙΝΗΣΗΣ ΦΟΡΤΩΣΗΣ ΚΑΙ ΕΚΦΟΡΤΩΣΗΣ ΠΡΟΪΟΝΤΩΝ, 2) ΥΠΑΙΘΡΙΟΙ ΧΩΡΟΙ ΠΕΡΙΦΡΑΓΜΕΝΟΙ, ΑΣΦΑΛΕΙΣ, ΚΑΤΑΛΛΗΛΟΙ ΓΙΑ ΑΠΟΘΗΚΕΥΣΗ ΠΡΟΪΟΝΤΩΝ ΣΕ ΠΑΛΕΤΕΣ. ΠΛΗΡ. ΤΗΛ. (22410)38400 ΑΠΟ ΔΕΥΤΕΡΑ ΕΩΣ ΠΑΡΑΣΚΕΥΗ 08.00-15.00 κ. ΓΙΩΤΑ ΧΠΕ1912**

**STUDIO** στη λεωφόρο Αφάντου έναντι στου Παναγιωτά το super market, για όσο χρονικό διάστημα επιθυμείτε. Πλήρως εξοπλισμένο. Πληρ. τηλ. (22410)36504. ΑΕ49529

**ΕΝΟΙΚΙΑΖΟΝΤΑΙ ΓΙΑ ΤΗΝ ΠΕΡΙΟΔΟ ΤΟΥ ΧΕΙΜΩΝΑ, ΕΠΙΠΛΩΜΕΝΑ ΔΙΑΜΕΡΙΣΜΑΤΑ 45 Τ.Μ. ΣΤΗΝ ΠΕΡΙΟΧΗ ΤΗΣ ΙΞΙΑΣ, ΜΕ ΘΕΡΜΑΝΣΗ, ΖΕΣΤΟ ΝΕΡΟ, ΠΑΡΚΙΝ, ΚΗΠΟ ΚΑΙ ΠΙΣΙΝΑ. ΠΛΗΡ. ΤΗΛ. (22410)93172, ΚΙΝ. 6944658034 ΧΠΕ1411**

**ΑΠΟΘΗΚΗ** στο Μανδράκι. Πληρ. τηλ. 6932265723 ΑΕ49689

**ΕΝΟΙΚΙΑΖΟΝΤΑΙ STUDIOS ΜΕ ΤΟ ΜΗΝΑ Ή ΜΕ ΤΗΝ ΗΜΕΡΑ ΠΛΗΡΩΣ ΕΠΙΠΛΩΜΕΝΑ ΜΕ ΠΟΛΥΚΟΥΖΙΝΑΚΙ, ΨΥΓΕΙΟ, ΝΤΟΥΣ, WC, ΤΗΛΕΦΩΝΟ, ΜΠΑΛΚΟΝΙ, ΖΕΣΤΟ ΝΕΡΟ ΕΠΙ 24ΩΡΟΥ ΒΑΣΕΩΣ ΣΤΗΝ ΠΙΟ ΗΣΥΧΗ ΠΕΡΙΟΧΗ ΤΗΣ ΠΟΛΗΣ ΡΟΔΟΥ (ΠΕΡΙΟΧΗ ΔΑΣΚΑΛΩΝ), ΟΔΟΣ ΜΑΝΩΛΗ ΠΑΠΑΜΑΝΩΛΗ ΑΡΙΘΜ. 12 ΚΑΘΕΤΟΣ ΕΠΙ ΤΗΣ ΣΤΕΛΙΟΥ ΚΩΤΙΑΔΗ. ΠΛΗΡ. ΤΗΛ. 2241037244 ΧΠΕ125**

**PUB-ΚΑΦΕΤΕΡΙΑ** στο τουριστικό κέντρο-πλησίον νέου καζίνο. Πλήρως εξοπλισμένη ανακαινισμένη, η καλύτερη στο είδος της. Συμβόλαιο 12ετές. Πληροφορίες άλλες δεν θα δοθούν στο τηλέφωνο. Πληρ. για συνεννόηση τηλ. 2241078392, 6977/339669, 6936/607154 μετά τις 12 το μεσημέρι. ΧΑΕ1501

**ΧΩΡΟΙ ΑΠΟΘΗΚΕΥΣΗΣ ΕΝΟΙΚΙΑΖΟΝΤΑΙ ΠΕΡΙΦΡΑΓΜΕΝΟΙ, ΑΣΦΑΛΕΙΣ, ΥΠΑΙΘΡΙΟΙ, ΗΜΙΥΠΑΙΘΡΙΟΙ, ΚΑΙ ΚΛΕΙΣΤΟΙ ΚΑΤΑΛΛΗΛΟΙ ΓΙΑ ΑΠΟΘΗΚΕΥΣΗ ΕΝΟΙΚΙΑΖΟΜΕΝΩΝ ΑΥΤΟΚΙΝΗΤΩΝ ΚΑΙ ΠΟΥΛΑΜΑΝ. ΠΛΗΡ. ΤΗΛ. (22410)38400 ΩΡΕΣ 08.00-15.00 κ. ΓΙΩΤΑ ΧΠΕ1913**

**ΕΝΟΙΚΙΑΖΕΤΑΙ** από τον ιδιοκτήτη το ξενοδοχείο ΦΟΙΒΟΣ στον Αρχάγγελο, 16 δωματίων με bar, κουζίνα, σαλόνι, parking, και κήπο 3 στρ. Τιμή 1500 ευρώ το μήνα. Πληρ. τηλ. (22410)27578, (22440) 22600

## πωλήσεις ακινήτων & επιχειρήσεων

**ΑΓΡΟΣ** 2000 τ.μ. εντός ζώνης Κοσκινού με ωραία θέα. Τιμή 25.000.000 ή 74.000 ευρώ. Πληρ. Εμμ. Κρανίδης τηλ. (22410)27082, 6944347405 ΑΟ50290

**ΜΙΚΡΟ ΞΕΝΟΔΟΧΕΙΟ** 32 διαμερισμάτων, με άδεια λειτουργίας από τον ΕΟΤ σε καλή θέση, κοντά στη ΔΟΥ και νέα μαρίνα. Πληρ. Εμμ. Κρανίδης τηλ. (22410)27082, 6944347405 ΑΟ50287

**ΚΤΙΡΙΟ** κεντρικό στο Νιοχώρι - κοντά στην οδό Μανδηλαρά, έχει επιφάνεια 200 τ.μ. με κήπο και τεράστιες βεράντες, είναι μισθωμένο, κατάλληλο για καφετέρια-εστιατόριο. Πληρ. Εμμ. Κρανίδης τηλ. (22410)27082, 6944347405 ΑΟ50286

**ΑΓΡΟΣ** 2000 τ.μ. εντός ζώνης Κοσκινού, με ωραία θέα, τιμή 25.000.000 ή 74.000€. Πληρ. τηλ. 22410 27082, 6944 347405, Εμμ. Κρανίδης ΑΟ50245

**ΡΟΔΟΣ (ΑΦΑΝΤΟΥ) ΚΤΙΡΙΟ ΑΠΟΤΕΛΟΥΜΕΝΟ ΑΠΟ ΙΣΟΓΕΙΟ 500 τ.μ., ΥΠΟΓΕΙΟ 500 τ.μ., ΠΑΤΑΡΙ 210 τ.μ., ΕΠΙΠΛΕΟΝ Α' ΟΡΟΦΟΣ 280 τ.μ., ΟΠΟΥ ΔΙΔΕΤΑΙ ΠΡΟΑΙΡΕΤΙΚΑ, ΣΤΟ 17ο χλμ. ΕΠΙ ΤΟΥ ΕΘΝΙΚΟΥ ΔΡΟΜΟΥ ΡΟΔΟΥ - ΛΙΝΔΟΥ, ΣΕ ΟΙΚΟΠΕΔΟ 3.500 τ.μ., ΚΑΤΑΛΛΗΛΟ ΓΙΑ ΚΕΝΤΡΟ ΔΙΑΣΚΕΔΑΣΗΣ - ΕΚΘΕΣΕΙΣ ΑΥΤΟΚΙΝΗΤΩΝ - ΕΠΙΠΛΩΝ, SUPER MARKET - ΕΜΠΟΡΙΚΕΣ ΕΠΙΧΕΙΡΗΣΕΙΣ κ.λπ. ΠΛΗΡ. ΕΣΩΤΕΡΙΚΟ 41 JEM INTERNATION 210 8982900 ΠΟ50252**

**ΠΩΛΟΥΝΤΑΙ:** α) κατάστημα 180 τ.μ. και με αυλή 60 τ.μ. στην οδό Κων. Υδραίου, ετοιμοπαράδοτο (κενό), κατάλληλο για κάθε εμπόριο. Τιμή 400.000 δρχ. ή 1174 ευρώ το μέτρο, β) οικόπεδο εντός πόλεως Ρόδου 350 τ.μ. κτίζει 95 τ.μ. στον όροφο. Τρεις ορόφους. Τιμή 35.000.000 ή 102.000 ευρώ. Προλάβετε. Πληρ. τηλ. (22410)30397 κιν. 6946049179 κ. Καργάκο Νίκο, Θεμ. Σοφούλη 59, Ρόδος ΑΟ50147

**ΟΙΚΟΠΕΔΟ** στα Καβουράκια (περιοχή Ξενοδοχείου Παραντάις) 2600 τ.μ. είναι σε φανταστική θέση με μεγάλη πρόσοψη επί ασφαλοστρωμένου δρόμου είναι κατάλληλο για σπίτι ή γραφεία και αποθήκες. Τιμάται 176.000 ευρώ. Πληρ. κ. Μανωλη τηλ. 6946163242 ΑΟ50176

**ΕΠΙΧΕΙΡΗΣΗ ΚΑΦΕΤΕΡΙΑ** πλήρως εξοπλισμένη και έτοιμη για λειτουργία στα 100 μαγαζιά. Τιμή 18.000 ευρώ. Δεκτές και μικρές ευκολίες. Πληρ. τηλ. (22410)70013, 6932924021, Μπασακίδης Αλέξανδρος ΑΟ50219



## ΚΤΗΜΑΤΟΜΕΣΙΤΙΚΟ ΓΡΑΦΕΙΟ
## ΑΙΓΑΙΟΚΤΗΜΑΤΙΚΗ
### ΠΩΛΟΥΝΤΑΙ
**- ΔΙΑΜΕΡΙΣΜΑΤΑ-ΜΟΝΟΚΑΤΟΙΚΙΕΣ**
**- (ΔΔ)=ΔΑΝΕΙΑ ΔΕΚΤΑ**

- 35 τ.μ. Ιαλυσό (studio) 30.000 €.(ΔΔ)
- 54 τ.μ. (ισ. υπ/νο) 6 ετών Ροδίνι 22 εκ. - 64.569 €.(ΔΔ)
- 55 τ.μ. ( 2 υπν.) καινούργιο Κοσκινού 22 εκ. 64.563 €.
- 60 τ.μ. α' ορ. Καρακόνερο καινούργια 28 εκ. -82171 εκ. (ΔΔ)
- 60 τ.μ. παραδοσιακό με καμάρα Κοσκινού 53.000 € (ΔΔ)
- 65 τ.μ. ισόγειο λουξ με αυλή Ροδίνι 30 εκ. - 88.014 € (ΔΔ)
- 70 τ.μ. μον/κία με 100 τ.μ. αυλή, κοντά στο Ρολόι, Π. Πόλη, 28 εκ.-82.171 € (ΔΔ)
- 74 τ.μ. (ισ. με αυλή) Ροδίνι, 26 εκ.-76.302 € (ΔΔ)
- 75 τ.μ. Καρακόνερο ορ/σνα 37,5 εκ. -110.051 € (ΔΔ)
- 75 τ.μ. Διαμ/σμα α' ορ. Μανδράκι 55 εκ. - 161.408 €
- 77 τ.μ. λούξ ετοιμ/το με αυλή 27 εκ. Κοσκινού 79.236 €
- 80 τ.μ. καινούργιο μεζ/τα Ιαλυσό 38 εκ. - 111.518 € (ΔΔ)
- 80 τ.μ. (ημιυπόγειο), Δασκάλους, 23 εκ.-67.498 €
- 80 τ.μ. υπόγεια απ/κη Κένεντυ 12 εκ. - 35.216 €
- 80 τ.μ. Π. Πόλη Ρολόι με αυλή (45 εκ.) - 132.061 € (ΔΔ)
- 81 τ.μ. β' ορ. Δασκάλους 30 εκ. - 88.041 €. (ΔΔ)
- 82 τ.μ. β' ορ. διαμ/σμα - γραφείο στο Εθνικό 40 εκ. -117.380 €
- 87,5 τ.μ.καιν/ργιο Ροδίνι 42 εκ.-123.257 € (ΔΔ)
- 90 τ.μ. μον/κία διόροφη Παραδείσι με τζάκι 22 εκ. - 64.563 € (ΔΔ)
- 103 τ.μ. (3 υπν.) Στοκχόλμης 47 εκ. - 137.931 € (ΔΔ)
- 106 τ.μ. ορ/σμα Θεμ. Σοφούλη 35 εκ. - 102.714 € (ΔΔ)
- 116 τ.μ. (ισ. υπ/νο) 3 υπν. Πτολεμαίων 55 εκ.-161.408 € (ΔΔ)
- 117 εμ. σε σοβά Δασκάλους) 32 εκ. -93.910 € (ΔΔ)
- 120 τ.μ. πλησίον Μ. Πετρίδη (ισ.), (3 υπν.) 161.408 €-55 εκ. (ΔΔ)
- 120 τ.μ. μεζ/τα Ροδίνι 80 εκ. 234.776 € (ΔΔ)
- 120 τ.μ. Καρακόνερο 56 εκ. 164.343 (ΔΔ)
- 125 τ.μ. μον/κία σε 1,5 στρ. στη Θολό 70 εκ. 205.429 € (Δ.Δ.)
- 130 τ.μ. β' ορ. Ροδίνι 60 εκ. 176.082 € (Δ.Δ.)
- 130 τ.μ. μον/κία σε μπετά σε 1 στρ. Τρεις προς Παστίδα 33 εκ. - 96.845 € (ΔΔ)
- 140 τ.μ. μεζ/τα (με 70 τ.μ. υπ.) σε μαρ/βά, Ιαλυσός 50 εκ.-146.735 € (ΔΔ)
- 140 τ.μ. μον/κία σε μπετά Κοσκινού 40 εκ. - 117.388 € (ΔΔ)
- 150 τ.μ. μον/κία σε 2 στρ. στην Ιαλυσό 100 εκ.-293.470 € (ΔΔ)
- 158 τ.μ. μεζ/τα σε μπετά Ιξιά 36 εκ.-105.649 €
- 160 τ.μ. κολώνες διαμ/σμα Δασκάλους 32 εκ.-93.910 €.
- 183 τ.μ. μεζ/τα στο Καρακόνερο 57 εκ. - 167.300 €. (ΔΔ)
- 195 τ.μ. μεζονέτα σε μπετά, Κοσκινού, 35 εκ.-102.714 € (ΔΔ)
- 210 τ.μ. μεζ/τα. Κοσκινού 220.102 €-75 εκ. (ΔΔ)
- 270 τ.μ. βίλλα στο σοβά σε 4 στρ. Τσαίρι 100 εκ. - 293.470 €
- 280 τ.μ. μον/κία σε Ιστρ. Κοσκινού 150 εκ.-440.205 € (ΔΔ)
- 280 τ.μ οικ. τετ/νο (κτίριο) Π. Πόλη 100 εκ. 293.470 €
- 550 τ.μ. μον/κία Παστίδα 7 στρ. 170 εκ. 498.899 € (ΔΔ)

**ΚΑΤΑΣΤΗΜΑΤΑ-ΑΠΟΘΗΚΕΣ-ΓΡΑΦΕΙΑ**

- 30 τ.μ. κατάστημα Εμπ/κό κέντρο Βράχο Ιαλυσό 20 εκ. - 58,694 €
- 35 τ.μ. α' ορ. γραφείο Εθν. Μακαρίου (17 εκ.) - 50.000 €
- 31 τ.μ. κατάστημα στο Νηρέα 22 εκ. - 64.563 € (ΔΔ)
- 39 τ.μ. κατάστημα Αγ. Αναστασίας 12 εκ.-35.216 €
- 55 τ.μ. Βασ. Ηρακλείου 35 εκ.-102.714 € (ΔΔ)
- 75 τ.μ. α' ορ. Μανδράκι γραφείο 55 εκ. - 110.051 € (ΔΔ)
- 80 τ.μ. υπ/γεια απ/κη Κένεντυ 12 εκ. 35.216€
- 82 τ.μ. β' ορ. Μανδράκι γραφείο 40 εκ.-117.380 €
- 175 τ.μ. Λεωφ. Ρόδου-Λίνδου 70 εκ.-205.429 € (ΔΔ)
- 160 τ.μ. (αποθήκη) ισ. κατάστημα. Ανάληψη 30 εκ.-88.041 € (ΔΔ)
- 180 τ.μ. αποθήκη Ροδίνι 132.061 €-45 εκ.
- 320 τ.μ. αποθήκη Αγογούρου 44 εκ.-129.126 €

**ΟΙΚΟΠΕΔΑ-ΑΓΡΟΤΕΜΑΧΙΑ**

- 400 τ.μ. Δημ. Αναστασιάδη Σ.Δ. 1 .
- 406 τ.μ. εντός οικισμού Εμπωνας (Σ.Δ. 0,8) 30.000 €
- 500 τ.μ. Μίρα Μάρε (Σ.Δ. 0,8), 45 εκ.-132.016 € (για γραφεία κατ/τα)
- 620 τ.μ. Σ.Δ. 1,4 Αγ. Αναστασίας 110 εκ. - 322.000 € (Δ.Δ.)
- 650 τ.μ. Αισχίνη ΣΔ 0.8 78 εκ. - 228.906 €
- 775 τ.μ. Αισχύνης ( ΣΔ 0,8) 75 εκ. - 220.102 €
- 1.200 τ.μ. εντός οικ. Κοσκινού (κτίζει 600 τ.μ.) 50 εκ.-146.735 €
- 1.370 τ.μ. εντός οικισμού Αρχ/λου - 50. εκ. - 146.735 €
- 4 στρεμ. στα Νερά Καλλιθέας 60 εκ.-176.082 €
- 4.380 τ.μ. Ασγούρου 30 εκ.-88.041 €
- 350 τ.μ. (νέα επ/ση οικ/σμού Σορωνής) 30.000 €
- 28.280 τ.μ. πάνω στο κύμα Πλημμύρι Χ15.000 το τ.μ.
- 5.600 τ.μ. με 120 ελιές στον Αγιο Σουλά προς Διμυλιά 5 εκ. - 14.670 €

**ΖΗΤΟΥΝΤΑΙ ΜΕΤΑΧΕΙΡΙΣΜΕΝΑ ΔΙΑΜΕΡΙΣΜΑΤΑ - ΑΜΕΣΗ ΠΩΛΗΣΗ**
**ΑΝΑΛΑΜΒΑΝΟΥΜΕ ΤΗΝ ΕΝΟΙΚΙΑΣΗ ΤΟΥ ΔΙΑΜΕΡΙΣΜΑΤΟΣ ΣΑΣ ΣΕ ΠΟΛΥ ΣΥΝΤΟΜΟ ΧΡΟΝΙΚΟ ΔΙΑΣΤΗΜΑ**

**ΡΕΝΑ ΒΑΖΟΥΚΟΥ**
**(ΜΕΣΙΤΗΣ ΑΣΤΙΚΩΝ ΣΥΜΒΑΣΕΩΝ)**
**ΔΙΕΥΘ. ΓΡΑΦΕΙΟΥ ΔΗΜ. ΘΕΟΔΩΡΑΚΗ 3**
**9-1 το πρωί και 6.30-9 απ/τα**
**Δευτέρας-Πέμπτης εκτός Σαβ. και Κυρ.**
**Τηλ. (22410) 22943-28838 FAX: 28838**
**email.vazoukou@otenet.gr.**
**ΡΟΔΟΣ**

## ΠΩΛΕΙΤΑΙ

100 τ.μ. οικόπεδο στην Κάλαθο, άρτιο και οικοδομήσιμο, που βρίσκεται στο ψηλότερο σημείο του οικισμού με πανοραμική θέα στην θάλασσα. Αξίας 11.738 ευρώ.

**Πληρ. ΕΥΡΩΚΤΗΜΑΤΙΚΗ,**
**Ιωάννης και Μιχάλης Ευσταθίου,**
**Εθνικής Αντιστάσεως 83 (πρώην Αννης Μαρίας),**
**τηλ. (22410)73819-74917, 6945292030, 6944374546**

## ΟΙΚΟΠΕΔΑ ΣΤΟ ΓΕΝΝΑΔΙ
## ΠΩΛΟΥΝΤΑΙ

Από ιδιοκτήτη 5Χ4000 τ.μ. τετραγωνισμένο με δρόμο, νερό και 450 μ. από τη θάλασσα.
Για πλήρη ενημέρωση, πληροφορίες και φωτογραφίες στο internet στη διεύθυνση:

**http://users.in.gr/panangel**
**e-mail: finikas2@otenet.gr**

**Τηλ. 6944522149, (22410)28007**

## ΠΩΛΕΙΤΑΙ

**επιχείρηση 100 τ.μ.**

πλήρως εξοπλισμένη για κοσμηματοπωλείο μαζί με το ακίνητο εντός του εμπορικού κέντρου ΕΨΙΛΟΝ στο Φαληράκι. Το κατάστημα είναι γωνιακό, στην εξωτερική πλευρά του κέντρου και πωλείται σε εξαιρετικά καλή τιμή.

**Πληρ. τηλ. 6946003393 και 6942442844**

# ΠΩΛΗΣΕΙΣ ΑΚΙΝΗΤΩΝ

**◆ ΔΙΑΜΕΡΙΣΜΑΤΑ**
- Ροδίνι 80 τ.μ. 30.500.000
- Διαμέρισμα 75 τ.μ. 30.000.000 δρχ. οδός Τροίας
- Διαμέρισμα 85 τ.μ. 37.000.000 δρχ. Ιαλυσός
- 2άρια ετοιμοπαράδοτα, λουξ κατασκευής, 23.500.000 δρχ.
- Ροδίνι 115 τ.μ. λουξ κατασκευής, με απεριόριστη θέα
- Ροδίνι 90 τ.μ. λουξ κατασκευής με απεριόριστη θέα.
- Ατταβύρου 86 τ.μ. 35.000.000 δρχ.
- Ροδίνι 2άρι, 22.000.000 δρχ. καινούργιο
- Ροδίνι 114 τ.μ. 48.000.000 δρχ. λουξ κατασκευής
- Κορδικτώνος 80 τ.μ. 26.000.000 δρχ.
- Ανάληψη 85 τ.μ. 40.000.000 δρχ. λουξ κατασκευής
- Καρακόνερο 90 τ.μ. καινούργιο
- Ανάληψη 75 τ.μ., 26.000.000 δρχ.
- Σωτήρος 115 τ.μ. 35.000.000 δρχ
- Πειραιώς 60 τ.μ. 27.000.000 δρχ.
- Τροίας 90 τ.μ. λουξ κατασκευής με απεριόριστη θέα.

**◆ ΗΜΙΤΕΛΗ ΔΙΑΜΕΡΙΣΜΑΤΑ**
- 60 τ.μ. 12.000.000 δρχ. Αταβύρου
- 160 τ.μ. 32.000.000 δρχ. Αταβύρου

**◆ ΜΕΖΟΝΕΤΕΣ-ΜΟΝΟΚΑΤΟΙΚΙΕΣ**
- 160 τ.μ. με οικόπεδο 1300 μ. στα Κοσκινού 40.000.000 δρχ. (μπετά)
- Μονοκατοικία στην Ιαλυσό 103 τ.μ. ανακαινισμένη
- 180 τ.μ. με οικόπεδο 1300 μ. στο Κανδυλί (μπετά)
- Κοσκινού 195 τ.μ., 35.000.000 δρχ. (κτισμένη)
- ΣΥΜΗ:Διόροφη κατοικία 70 τ.μ. με στέρνα 50.000.000 δρχ.

**◆ ΟΙΚΟΠΕΔΑ**
- Αφάντου 7 στρεμ. 50.000.000
- Κολύμπια 2.500 στρεμ. 35.000.000
- Κιοτάρι πάνω στο κύμα 5 στρ.
- Παραδείσι, 1500 μ., 8.000.000 δρχ.
- Μαριτσά 2 στρ., 17.000.000 δρχ.
- Κατταβιά 650 τ.μ. 3.000.000 δρχ.
- Οικόπεδα εντός σχεδίου στο Γεννάδι από 2.500.000 δρχ.
- Παστίδα 7 στρ., 70.000.000 δρχ.

**◆ ΑΠΟΘΗΚΕΣ**
- Αποθήκη σχεδόν ισόγεια 250 τ.μ. 20.000.000 δρχ.

**◆ ΚΑΤΑΣΤΗΜΑΤΑ**
- Επιχείρηση στην οδό Ηρώων Πολυτεχνείου
- Πωλείται επιχείρηση -αναψυκτήριο

**◆ ΚΤΗΜΑΤΑ**
- Κατταβιά Αγ. Γιώργης 4800 τ.μ. 6.000.000 δρχ.
- Λαχανιά, 2 στρ. οικοδομίσιμο 3.000.000 δρχ.
- Πίσω από το παλιό αεροδρόμιο 4 στρ., 22.000.000 δρχ. με θέα.
- Χωράφι 4 στρ. στην Παστίδα 18.000.00 δρχ.
- Χωράφι 5.700 στρ. στα Κολύμπια, 15.000.000 δρχ.
- Κατταβιά 1000 τ.μ. άρτιο και οικοδομήσιμο με φως, νερό, 2.500.000 δρχ.
- Κανδυλί 2.600 τ.μ., 35.000.000 δρχ.
- Πλημμύρι 1520 στρ. πάνω στην θάλασσα, τιμή 6.000.000 δρχ.
- Πλημμύρι 1.640τ.μ. 4.000.000 δρχ. οικοδομήσιμο
- Πλημμύρι 3.240τ.μ. 3.000.000 δρχ.
- Λαχανιά 4.700 τ.μ. 16.000.000 δρχ. οικοδομήσιμο
- 10 στρ. Κιοτάρι, νερό, ρεύμα 12.000.000 δρχ.
- Λαχανιά 100 στρ. πάνω στην θάλασσα
- Λαχανιά 45 στρ. 2500 δρχ./μέτρο
- Κατταβιά 2.500 τ.μ. πάνω στο δρόμο οικοδομήσιμο,
- Λάρδος 7 στρ. 12.000.000 δρχ.
- Κιοτάρι 4 στρ. 4.000.000 δρχ.
- Λαχανιά 750 τ.μ., 8.500.000 δρχ.στο χωριό
- Γεννάδι 20 στρ. ρεύμα-νερό 20.000.000 δρχ.
- Κιοτάρι 7 στρ. με νερό-ρεύμα 8.000.000 δρχ.
- Λαχανιά 4 στρ. 300 μέτρα από τη θάλασσα 8.000.000 δρχ.
- Γενγάδι 1.100 τ.μ. 1.500.000 δρχ.
- Κατταβιά 10 στρ. 10.000.000 δρχ.
- Πλημμύρι 12 στρ. με φως, νερό
- Κατταβιά 4.000 τ.μ. 2.000.000 δρχ.
- Πλημμύρι 5.500 τ.μ. 6.500.000 δρχ.
- Γεννάδι στη λεωφόρο 4.000 τ.μ., 12.000.000 δρχ.
- Γεννάδι, 2 στρ. πάνω στη θάλασσα
- Πλημμύρι, 4.500 στρ. 6.000.000 δρχ.
- Κιοτάρι 4 στρ. κοντά στη θάλασσα
- Σάλακος 8στρ. 16.000.000 δρχ.

➪ Πωλούνται αποθήκες και βιοτεχνικοί χώροι.

- **ΔΑΝΕΙΑ ΔΕΚΤΑ - ΕΥΚΟΛΙΕΣ ΠΛΗΡΩΜΗΣ**
- **ΖΗΤΟΥΝΤΑΙ ΟΙΚΟΠΕΔΑ ΠΡΟΣ ΑΓΟΡΑ - ΚΤΗΜΑΤΑ ΚΑΙ ΔΙΑΜΕΡΙΣΜΑΤΑ**

## ΣΤΑΜΑΤΗΣ ΜΑΝΩΛΑΚΟΣ

**ΩΡΕΣ ΓΡΑΦΕΙΟΥ 8.30-1.00 π.μ. και 5-8 μ.μ.**

**ΔΗΜ. ΑΝΑΣΤΑΣΙΑΔΗ 45 (παραπλεύρως ΥΠΕΡΑΓΟΡΑΣ ΠΑΠΑΚΥΡΙΑΚΟΥ-ΣΥΝΟΙΚΙΑ ΔΑΣΚΑΛΩΝ) Τηλέφωνα: 2241023815-78275, 6944698056**

## ΖΗΤΑΜΕ

**Παλιά Σπίτια** σε οποιαδήποτε κατάσταση.
Για να πουληθούν σε ξένη αγορά. Στη Ρόδο ή στα χωριά.
**Απευθυνθείτε στα τηλ. (22410)23895, 6944390803**
**ΠΙΠΙΝΟΣ**

## ΠΩΛΕΙΤΑΙ

από τον ιδιοκτήτη στα Κοσκινού σε μικρή οικοδομή τριών διαμερισμάτων διαμέρισμα των 55 τ.μ. λουξ κατασκευής με αιρκοντίσιον, ηλιακό θερμοσίφωνο, κεντρική θέρμανση αυτονομίας και ηλεκτρικά ρολά παραθύρων.
**Πληρ. τηλ. (22410)20949, 37735, 6932326055**

## ΠΩΛΕΙΤΑΙ

έτοιμη βίλα 260 τ.μ. με υπόγειο, ισόγειο, όροφο και σοφίτα με κήπο 800 τ.μ. στην Ιαλυσό (περιοχή Φιλερήμου). Διαθέτει ενιαίο χώρο σαλονιών, τραπεζαρίας και μεγάλης εντοιχισμένης κουζίνας, καθώς και δύο μπάνια, ένα WC, τζάκι, θέρμανση, τέσσερα υπνοδωμάτια και μεγάλο γκαράζ, τιμή διαπραγματεύσιμη μετά από επιτόπια επίσκεψη.
**Πληρ. τηλ. 6946790704**

## πωλησεις

**συνέχεια από την προηγούμενη**

**ΠΩΛΕΙΤΑΙ ΣΥΝΕΤΑΙΡΙΚΗ ΜΕΡΙΔΑ** 1. του Οικοδομικού Συνεταιρισμού "Ο ΒΑΚΧΟΣ" στην περιοχή "Καναμάτ" κοντά στου Μαρινόπουλου στην οποία αντιστοιχεί οικόπεδο 400 τ.μ. με συντελεστή δόμησης 0,6 (Ανέγερση Κατοικίας 240 τ.μ. συν το υπόγειό της) 2. Του Οικοδομικού Συνεταιρισμού η "ΑΥΤΟΣΤΕΓΑΣΗ" στην οποία αντιστοιχεί οικόπεδο 400 τ.μ. με συντελεστή δόμησης 0,6. Πληρ. ΡΟΔΙΑΚΗ ΚΤΗΜΑΤΙΚΗ Ανέστης και Σάββας Σαββαΐδης, τηλ. (22410)26281, 6944/243452, 6944/421015. ΑΟ50274

**ΠΩΛΗΣΕΙΣ ΚΑΤΑΣΤΗΜΑΤΩΝ:** 1. Κατάστημα στην Ηρώων Πολυτεχνείου 315 τ.μ. με μεγάλη αυλή προνομιακό, 2. Στην Αννης Μαρίας 250 τ.μ. για σοβαρούς επενδυτές. 3) Στα 100 Μαγαζιά κεντρικό με πρόσοψη στην οδό Σοφ. Βενιζέλου 32 τ.μ. με πατάρι 16 τ.μ. Πληρ. ΡΟΔΙΑΚΗ ΚΤΗΜΑΤΙΚΗ Ανέστης και Σάββας Σαββαΐδης, τηλ. (22410)26281, 6944/243452, 6944/421015. ΑΟ50271

**ΠΩΛΗΣΕΙΣ ΔΙΑΜΕΡΙΣΜΑΤΩΝ:** 1. Περιοχή Θεμ. Σοφούλη (στην οδό Σάββα Παυλίδη) διαμέρισμα ισόγειο υπερυψωμένο 84 τ.μ. τίμημα 132.061 ευρώ και διώροφο διαμέρισμα β' ορόφου 138 τ.μ. τίμημα 205.429 ευρώ σε μικρή πολυκατοικία η οποία θα αποτελείται από 3 διαμερίματα αρίστης κατασκευής με θέρμανση (καλοριφέρ) αποθήκη 11 τ.μ. στο υπόγειο και γκαράζ στεγασμένο, 2. Περιοχή Ροδίνι 114 τ.μ. β' ορόφου τίμημα 143.800 ευρώ, 3. Περιοχή Οικισμού Δασκάλων 110 τ.μ. β' ορόφου τίμημα 149.670 ευρώ, 4. Στα Τριάντα 85 τ.μ. β' ορόφου τίμημα 108.584 ευρώ, 5. Στην Π. Πόλη 65 τ.μ. ισόγειο τίμημα 58.694 ευρώ, 6. Στη Σκεύου Ζερβού περιοχή Αγ. Νικολάου διαμερίσματα 44-66-82-83 και 115 τ.μ. ισόγεια α', β' και γ' ορόφων τα οποία θα ανεγερθούν λίαν προσεχώς. Πληρ. ΡΟΔΙΑΚΗ ΚΤΗΜΑΤΙΚΗ Ανέστης και Σάββας Σαββαΐδης, τηλ. (22410)26281, 6944/243452, 6944/421015. ΑΟ50269

**ΠΩΛΗΣΕΙΣ ΟΙΚΟΠΕΔΩΝ ΕΝΤΟΣ ΣΧΕΔΙΟΥ ΚΑΙ ΟΙΚΙΣΜΟΥ:** 1. Κρεμαστή 191 τ.μ. τίμημα 35.220 ευρώ με συντελεστή δόμησης 1 οικοδομικότητα 191 τ.μ., 2. Πυλώνα 400 τ.μ. τίμημα 17.608 ευρώ εντός οικισμού με συντελεστή 1. Πληρ. ΡΟΔΙΑΚΗ ΚΤΗΜΑΤΙΚΗ Ανέστης και Σάββας Σαββαΐδης, τηλ. (22410)26281, 6944/243452, 6944/421015. ΑΟ50270

**ΠΩΛΗΣΕΙΣ ΜΟΝΟΚΑΤΟΙΚΙΩΝ:** 1) Ιξιά μονοκατοικία 500 τ.μ. (υπόγειο-ισόγειο-α' όροφος) σε οικόπεδο 2.000 τ.μ. 2. Τριάντα: Μονοκατοικίες σε μπετά - α) Κανδυλί 164 τ.μ. σε οικόπεδο 4.000 τ.μ. τίμημα 190.755 ευρώ, β) Περιοχή Τρεις 180 τ.μ. σε οικόπεδο 1000 τ.μ. τίμημα 102.704 ευρώ, γ) Περιοχή Τρεις μονοκατοικία 221 τ.μ. με οικόπεδο 2.000 τ.μ. ετοιμοπαράδοτο πολυτελούς κατασκευής στην τιμή των 264.123 ευρώ, 3. Στη Ρόδο περιοχή Παπαλουκά μονοκατοικία σε μπετά 270 τ.μ. με πανοραμική θέα τίμημα 220.102 ευρώ, 4. Στη Λάρδο μονοκατοικίες πολυτελούς κατασκευής με όλες τις σύγχρονες προδιαγραφές α) 86 τ.μ. τίμημα 132.062 ευρώ, β) 105 τ.μ. τίμημα 161.409 ευρώ και 120 τ.μ. τίμημα 190.756 ευρώ. 5. Κοσκινού εντός οικισμού 135 τ.μ. τίμημα 205.429 ευρώ. 6. Πωλείται μεζονέτα στο "Καρακόνερο" 180 τ.μ. (υπόγειο 60 τ.μ. ισόγειο 60 τ.μ. και α' ορόφου 60 τ.μ.) αρίστης κατασκευής στην τιμή των 170.213 ευρώ. Πληρ. ΡΟΔΙΑΚΗ ΚΤΗΜΑΤΙΚΗ Ανέστης και Σάββας Σαββαΐδης, τηλ. (22410)26281, 6944/243452, 6944/421015. ΑΟ50272

**ΠΩΛΗΣΕΙΣ ΟΙΚΟΠΕΔΩΝ ΠΑΡΑΛΙΑΚΩΝ:** 1. Στη Θολό 74.944 τ.μ. 2. Κολύμπια 28.500 τ.μ. 3. Λίνδο α) Περιοχή Πεύκοι 28.000 τ.μ. β) Περιοχή Ψαρτος 9.000 τ.μ. γ) Περιοχή Βληχά 4.000 τ.μ. 4. Ασκληπιό Περιοχή "Μεγάλη Γη" 34.490 τ.μ. στο "κύμα" προνομιακό με μεγάλη φάτσα στη παραλία κατάλληλο για μεγάλη ξενοδοχειακή μονάδα. Πληρ. ΡΟΔΙΑΚΗ ΚΤΗΜΑΤΙΚΗ Ανέστης και Σάββας Σαββαΐδης, τηλ. (22410)26281, 6944/243452, 6944/421015. ΑΟ50278

## ΖΗΤΕΙΤΑΙ

από ιδιώτη, περιμετρικά της πόλεως Ρόδου (από Κανδυλί μέχρι Κοσκινού), οικόπεδο εκτός σχεδίου άρτιο και οικοδομήσιμο, κατάλληλο για ανέγερση κατοικίας. Το συμφωνηθέν τίμημα θα καταβληθεί άμεσα και εξ' ολοκλήρου σε μετρητά.
**Πληρ. τηλ. 6946837300-Μεσίτες αποκλείονται**

## ΠΩΛΕΙΤΑΙ

τουριστικό λεωφορείο
MERCEDES 303
με την άδειά του από το ΜΑΝΟΥΣΟΣ ΤΡΑΒΕΛ
**Πληρ. τηλ. (22410)89000**
πρωινές ώρες

## ΠΩΛΟΥΝΤΑΙ

από ιδιώτη ιδιοκτήτη,
μονοκατοικίες,
μεζονέτες 100 τ.μ.
στην παραλία Αφάντου
επί του κύματος.

**Πληρ. τηλ. 6942089864**

# TOP PROPERTIES

***GEORGE & SAVAS PIPINOS***

***ΓΕΩΡΓΙΟΣ & ΣΑΒΒΑΣ ΠΙΠΙΝΟΣ***
***ΣΥΜΒΟΥΛΟΙ ΚΑΙ ΕΚΤΙΜΗΤΕΣ ΑΚΙΝΗΤΩΝ***
***REAL ESTATE AGENTS • MEMBER OF F.I.A.B.C.I.-NAEA-C.E.I.***

***Email:*** *gpipinos@otenet.gr* ***URL:*** *www.rhodes-top-properties.com* ***and*** *www.pipinos.gr*



Η **"TOP PROPERTIES"** είναι ατομική επιχείρηση και ανήκει στους Γεώργιο και Σάββα Πιπίνο. Το γραφείο ασχολείται από το 1971 αποκλειστικά και μόνο με επενδύσεις και REAL ESTATE, στο νησί της Ρόδου και στην ευρύτερη περιοχή της Δωδεκανήσου.

**ΑΠΕΥΘΥΝΟΜΑΣΤΕ:** Στους **σοβαρούς, απαιτητικούς και επιλεκτικούς** επενδυτές-επιχειρηματίες, Ελληνες και ξένους που ενδιαφέρονται να κάνουν μια σοβαρή επένδυση προβολής στο νησί της Ρόδου.

**ΠΡΟΣΦΕΡΟΥΜΕ:** Α) Υπηρεσίες και πληροφορίες που γίνονται σε προσωπικό επίπεδο με εχεμύθεια, διακριτικότητα και σοβαρότητα.
Β) Μεγάλη γκάμα υψηλής ποιότητας, ακινήτων, όπως:1) Ξενοδοχεία Α' και Β' κατηγορίας των 600-500-350-300 κλινών, 2) Κεντρικά αστικά ακίνητα κατάλληλα για Τράπεζες-καταστήματα-γραφεία, 3) Παραλιακές εκτάσεις, κατάλληλες για τουριστικές επενδύσεις των 150.000-100.000-70.000-50.000-36.000 τ.μ. και 4) Διαμερίσματα και μεζονέτες προβολής, και 5) Αξιόλογες Παραθεριστικές κατοικίες.

**ΣΤΟΧΟΣ ΜΑΣ ΕΙΝΑΙ:** Να προσφέρουμε στο αγοραστικό μας κοινό υψηλής ποιότητας ακίνητα και ευκαιρίες στο νησί της Ρόδου. Η τριακονταετής και πλέον πείρα μας στον τομέα αυτό αποτελεί εγγύηση.

**ΣΥΝΘΗΜΑ ΜΑΣ ΕΙΝΑΙ:** Επενδύστε στη ΡΟΔΟ ΤΩΡΑ, σε ακίνητα που ΑΝΤΕΧΟΥΝ ΣΤΟ ΧΡΟΝΟ

***Γεώργιος και Σάββας Πιπίνος***
***ΜΕΣΙΤΕΣ ΑΣΤΙΚΩΝ ΣΥΜΒΑΣΕΩΝ***
***Γιατί εμείς γνωρίζουμε καλύτερα!***

**TOP PROPERTIES** is a father and son business. The senior, Mr George S. Pipinos, the founder of the office, has carved over the years a reputation for integrity and excellence in the world of Real Estate in the Dodecanese. The junior, Dr. Savas Pipinos, has returned from his studies in the UK to aid in his father´s footsteps.
**AT TOP PROPERTIES** we try hard to attract important and selective investors, high calibre businessmen/women and discerning professional people, both Greek and foreign, who wish to acquire substantial and valuable property on Rhodes.
**We offer** our expertise and advice privately, discreetly and in strict confidence.
**We keep** a comprehensive list of real estate of the highest specifications:
a. A' and B' class hotels (600, 500, 350, 300 beds capacity)
b. Centrally situated office buildings and other business premises.
c. Seaside land, ideal for development (hotels, holiday resorts, etc), of 150.000, 100.000, 70.000, 50.000, 36.000 square metres.
d. Villas, luxury apartments, detached, semi-detached and terraced houses.
e. Holiday and Retirement Homes.
**Our aim** is to give our clients the opportunity to acquire value for money, first class real estate on Rhodes. Our 30 and more years of experience is our warranty.
**Our motto** is Invest in Rhodes, Invest in property, It stands the test of time.

***TOP PROPERTIES***
***George and Savas Pipinos***
***Because we know best***




**KENNENTY 38, ΡΟΔΟΣ, 85 100, ΤΗΛ. (22410) 23895,FAX: (22410) 20883**
**38 KENNEDY STR., RHODES, 85 100, TEL. (22410) 23895, FAX: (22410) 20883**

## ΟΙΚΟΔΟΜΙΚΕΣ ΕΠΙΧΕΙΡΗΣΕΙΣ ΤΖΟΓΙΑ ΜΑΡΙΑ & ΥΙΟΙ

Πωλούνται μεζονέτες 120 τ.μ., πολυτελούς κατασκευής, ανεξάρτητες, σε οικόπεδο 300 τ.μ. η κάθε μία επί των οδών Ευρώπης-Βελιγραδίου (περιοχή Ροδίνι).
**Τηλ. επικοινωνίας 22410-30069**

## ΠΩΛΟΥΝΤΑΙ

Διώροφες αυτόνομες μονοκατοικίες με κήπο στον Δήμο Ιαλυσού, πολυτελούς κατασκευής.
- Διαστάσεις 130 τ.μ. και 168 τ.μ.
- Αριστη κατασκευή
- Δυνατότητα τραπεζικής χρηματοδότησης με ευνοικούς όρους

**Πληρ. Εμμανουήλ Κρανίδης**
**Αμερικής 50- Ρόδος**
**Τηλ. 2241027082-26476, 6944347405**

ΟΙΚΟΔΟΜΗ ΡΟΔΟΥ

**ΤΕΧΝΙΚΗ-ΚΑΤΑΣΚΕΥΑΣΤΙΚΗ ΕΤΑΙΡΕΙΑ**

## ΠΩΛΟΥΝΤΑΙ

1) Μονοκατοικίες 150 τ.μ. η κάθε μία σε κτήμα 2.000 τ.μ. (υπό κατασκευή).
2) Μονοκατοικίες στο Κιοτάρι Ασκληπειού (στο κύμα) 120 τ.μ. σε κτήμα 1300 τ.μ. εκάστη (υπό κατασκευή).
3) Καταστήματα και διαμερίσματα στην οδό Αμστερνταμ, Βερολίνου και Μαδρίτης στο Ροδίνι διαφόρων μεγεθών.
4) Δύο οροφοδιαμερίσματα των 130 τ.μ. στην οδό Κωνσταντινουπόλεως στο Ροδίνι (υπό κατασκευή).
5) Διαμερίσματα των 110 τ.μ. και 135 τ.μ. στο Καρακόνερο πάνω από το γήπεδο με απέραντη θέα (υπό κατασκευή).
**Δεκτά δάνεια και ευκολίες πληρωμής έχουμε τις καλύτερες τιμές της αγοράς.**

ΟΙΚΟΔΟΜΗ ΡΟΔΟΥ

Καμύνδου 4- Ρόδος-85100 Τηλ.: 22410/60460, 1, 2
Fax: 22410/60463

**ΜΑΝΟΛΗΣ ΣΠΥΡΙΔΗΣ**
πολιτικός μηχανικός ΔΠΘ
(ΚΙΝ:693.66.60460).

**ΚΩΣΤΑΣ ΚΩΝΣΤΑΝΤΙΝΙΔΗΣ**
εργολάβος
(ΚΙΝ.: 6946.99.99.06)

## πωλησεις

συνέχεια από την προηγούμενη

**ΠΩΛΗΣΕΙΣ ΟΙΚΟΠΕΔΩΝ ΕΚΤΟΣ ΣΧΕΔΙΟΥ.** 1. Στα Τριάντα α) Οικόπεδο στα όρια οικισμού 2.100 τ.μ. με άδεια οικοδομική τίμημα 117.388 ευρώ 2. Στ' Ασγούρου επί της λεωφόρου Ρόδου Λίνδου 9.760 τ.μ. προνομιακό 3. Καλύμπια κοντά στη παραλία 9.000 τ.μ. τίμημα 211.298 ευρώ τ.μ. 4) Λίνδο α) Περιοχή Αγ. Νικολάου επί της επαρχιακής οδού Λίνδου-Πεύκοι 10.910 τ.μ.τίμημα 220.103 ευρώ β) Πεύκους περιοχή Σπυλιά 5.880 τ.μ. 88.041 ευρώ γ) Πεύκους περιοχή Φώκια 5.000 τίμημα 161.408 ευρώ 5. Στη Κάμειρο Σκάλα οικόπεδο 28.000 τ.μ. κοντά στη παραλία με πανοραμική θέα και με τιμή ευκαιρίας 6. Στη Πυλώνα κοντά στο χωριό οικόπεδα 81.960 και 33.600 τ.μ. κατάλληλα για γεωργοκτηνοτροφικές μονάδες. 7. Στο Γεννάδι περιοχή Αη Γιώργη 4.000 τ.μ. σε απόσταση 300 μέτρων από τη παραλία κατάλληλο για μονοκατοικία τίμημα 35.216 ευρώ και οικόπεδο 3.080 τ.μ. επί της λεωφόρου Γεννάδι-Καττα-βιάς τίμημα 64.563 ευρώ. Πληρ. ΡΟΔΙΑΚΗ ΚΤΗΜΑΤΙΚΗ Ανέστης και Σάββας Σαββαΐδης, τηλ. (22410)26281, 6944/243452, 6944/421015. ΑΟ50275

**ΕΡΓΑΣΤΗΡΙΟ ΖΑΧΑΡΟΠΛΑΣΤΙΚΗΣ** μετά πρατηρίου και άρτου. Σε τιμή ευκαιρίας. Πληρ. τηλ. (22410)62845, 9 π.μ.-10.30 μ.μ. ΑΟ50040

**ΠΩΛΗΣΕΙΣ ΚΤΙΡΙΩΝ:** Πωλούνται κτίρια κεντρικά και προνομιακά μικρά και μεγάλα. Πληρ. ΡΟΔΙΑΚΗ ΚΤΗΜΑΤΙΚΗ Ανέστης και Σάββας Σαββαΐδης, τηλ. (22410)26281, 6944/243452, 6944/421015. ΑΟ50276

**ΠΩΛΗΣΕΙΣ ΞΕΝΟΔΟΧΕΙΩΝ:** Πωλούνται ξενοδοχεία μικρά και μεγάλα προνομιακά. Πληρ. ΡΟΔΙΑΚΗ ΚΤΗΜΑΤΙΚΗ Ανέστης και Σάββας Σαββαΐδης, τηλ. (22410)26281, 6944/243452, 6944/421015. ΑΟ50277

**ΓΡΑΦΕΙΟ** στο Μαντράκι κεντρικό 75 τ.μ. στην τιμή των 161.408 ευρώ. Πληρ. ΡΟΔΙΑΚΗ ΚΤΗΜΑΤΙΚΗ Ανέστης και Σάββας Σαββαΐδης, τηλ. (22410)26281, 6944/243452, 6944/421015. ΑΟ50280

**ΖΗΤΕΙΤΑΙ ΓΙΑ ΑΓΟΡΑ** οικόπεδο περιμετρικά της Ρόδου μέχρι 500 τ.μ. Πληρ. τηλ. 6945991069 ΑΟ50226

**ΤΕΣΣΑΡΙ** 120 τ.μ. επί της Πτολεμαίων λουξ καταοκευής σε οικοδομή τριών οροφοδιαμερισμάτων σε προσιτή τιμή. Γίνονται ευκολίες πληρωμής. Δάνεια δεκτά. Γιάννης Κώτης, Πληρ. τηλ. (22410)29318, 6936656967 ΑΟ50233

**ΠΑΡΑΔΟΣΙΑΚΟ ΣΠΙΤΙ** στην Μαλώνα με όλες τις ευκολίες (2 υπνοδωμάτια, σαλόνι, κουζίνα, μπάνιο, αποθήκη) σε πολύ καλή κατάσταση. Πληρ. τηλ. (22440)51497 κ. Νφόλα ΑΟ50216

**ΠΩΛΟΥΝΤΑΙ:** α) Κτήμα 20 στρεμμάτων με ελιές επίπεδο. Περιοχή Καλαμώνα προς Πεταλούδες, κοντά στον κεντρικό δρόμο, κατάλληλο για φάρμα, βίλα, βιοτεχνία κ.λπ. Τιμή 30.000.000 δρχ. ή 88.000 ευρώ, β) Κτίριο τριώροφο σε μπετά 112 τ.μ. ο κάθε όροφος, και με 500 τ.μ. οικόπεδο. Βρίσκεται στο Μόντε Σιμθ, οδός Γαληνού. Τιμή 70.000.000 δρχ. ή 205.000 ευρώ. Πωλείται και ανά όροφος χωριστός!!! Πληρ. κ. Καργάκο Νίκο, Θεμ. Σοφούλη 59, τηλ. (22410)30397, 6946049179 ΑΟ50146

**ΜΟΝΟΚΑΤΟΙΚΙΑ** παραδοσιακή με καμάρα 60 τ.μ. στα Κοσκινού. Τιμή 50.000 ευρώ (17 εκ.). Επίσης διώροφη μονοκατοικία με τζάκι στο Παραδείσι 90 τ.μ. με μικρή αυλή. Τιμή (22 εκ.) - 64.563 ευρώ. Πληρ. ΑΙΓΑΙΟΚΤΗΜΑΤΙΚΗ τηλ. (22410)22943, 28838, 6945466773 ΑΟ50137

**ΜΟΝΟΚΑΤΟΙΚΙΑ** 80 τ.μ. απόσταση 50 μ. από το Ρολόι Π. Πόλης με μικρή αυλή πίσω. Ενδείκνυται και για επαγγελματική στέγη. Τιμή (45 εκ.) - 132.061 ευρώ. Επίσης στην Τιμοκρέοντος Παλιά Πόλη 70 τ.μ. Διόροφη μονοκατοικία με 150 τ.μ. αυλή. Τιμή (28 εκ.) - 82.170 ευρώ. Πληρ. ΑΙΓΑΙΟΚΤΗΜΑΤΙΚΗ τηλ. (22410)22943, 28838, 6945466773 ΑΟ50135

**ΕΠΙΧΕΙΡΗΣΗ** επικερδή στα Κοσκινού και 8 στούντιος λόγω φόρτου εργασίας δεκτός κάθε έλεγχος. Τιμή 190.755 ευρώ (65.000.000, 2) Πωλείται στην Ρόδο επικερδής επιχείρηση 8 στούντιος. Ενοικιάζονται όλο τον χρόνο κοντά στην Εφορεία. Τιμή (60.000.000), 176.000 ευρώ. Πληρ. κ. Μαρίνα "ΚΤΗΜΑΤΙΚΗ ΠΡΟΟΠΤΙΚΗ" τηλ. 22410 37906 ΑΟ50165

**ΔΙΑΜΕΡΙΣΜΑ** στο Μαντράκι (σε κεντρικό σημείο) 75 τ.μ. κατάλληλο για ιατρείο, δικηγορικό γραφείο κ.λπ, 2) **ΚΑΤΑΣΤΗΜΑ** στην Παλιά Πόλη 100.τ.μ. με το πατάρι κοντά στην οδό Σωκράτους. Πληρ. κ. Μαρίνα "ΚΤΗΜΑΤΙΚΗ ΠΡΟΟΠΤΙΚΗ" τηλ. 2241037906 και 6972292958. ΑΟ50162

**ΒΙΟΤΕΧΝΙΚΟΣ ΧΩΡΟΣ** ισόγειος 60 τ.μ. με αυλή στην περιοχή Ασγούρου. Είναι κατάλληλος για συνεργείο, εργαστήριο ή αποθήκη. Τιμάται 65.000 ευρώ. Πληρ. κ. Μανώλη τηλ. 6946163242 ΑΟ50177

**ΟΙΚΟΠΕΔΟ** στο Φαληράκι 12.000 τ.μ. σε πολύ καλή θέση Είναι κατάλληλο για ξενοδοχείο. Δεκτές μόνο σοβαρές προτάσεις. Πληρ. κ. Μανώλη τηλ. 6946163242 ΑΟ50178

**ΜΟΝΟΚΑΤΟΙΚΙΑ** διώροφη 160 τ.μ. (4 υπν/τίων), πανταχόθεν ελεύθερη με κήπο (3 ετών) στην Ιξιά - Ιαλυσό. Τιμή (80 εκ.) - 234.776 ευρώ. Επίσης 170 τ.μ. μονοκατοικία ανεξάρτητη στα μπετά με θέα απεριόριστη στα Κοσκινού και 1300 τ.μ. οικόπεδο. Τιμή (40 εκ.) 117.388 ευρώ. Πληρ. ΑΙΓΑΙΟΚΤΗΜΑΤΙΚΗ τηλ. (22410)22943, 28838, 6945466773 ΑΟ50134

**ΔΙΑΜΕΡΙΣΜΑ** στην Ιαλυσό 90 τ.μ. σε άριστη κατάσταση, β) **ΜΕΖΟΝΕΤΕΣ** στην Ιαλυσό τελειωμένες και υπό κατασκευή. Πληρ. κ. Μαρίνα "ΚΤΗΜΑΤΙΚΗ ΠΡΟΟΠΤΙΚΗ" τηλ. 2241037906, 6972292958 ΑΟ50163

**ΠΑΝΩ ΣΤΟ ΔΡΟΜΟ** προς Πεταλούδες επαγγελματικός χώρος 1000 τ.μ. κύριας χρήσης σε οικόπεδο 6400 τ.μ. Τιμή 470.000 ευρώ. Πληρ. τηλ. (22410)24900, 25545, 6932704919 ΑΟ49879

**ΓΡΑΦΕΙΟ** 39 τ.μ. α' ορόφου στην Εθνάρχου Μακαρίου. Τιμή (17 εκ.) - 50.000 ευρώ. Επίσης γραφείο α' ορόφου στο Μανδράκι 72 τ.μ. (τιμή 55 εκ.) - 110.051 ευρώ κεντρικότατο πάνω στο δρόμο. Πληρ. ΑΙΓΑΙΟΚΤΗΜΑΤΙΚΗ τηλ. (22410)22943, 28838, 6945466773 ΑΟ50136

**ΠΩΛΕΙΤΑΙ ΜΕΖΟΝΕΤΑ 130 Τ.Μ., ΣΤΗΝ ΠΕΡΙΟΧΗ ΜΙΡΑ ΜΑΡΕ, ΜΕ ΑΥΛΗ, 3 ΥΠΝΟΔΩΜΑΤΙΑ, 2 ΤΟΥΑΛΕΤΕΣ, ΣΑΛΟΝΙ-ΚΟΥΖΙΝΑ ΕΝΙΑΙΑ, ΤΖΑΚΙ, ΣΟΦΙΤΑ. ΠΛΗΡ. ΤΗΛ. (22410)28096, 39333** ΠΟ50190

**ΔΙΑΜΕΡΙΣΜΑΤΑ ΜΕΤΑΧΕΙΡΙΣΜΕΝΑ:** α) 106 τ.μ. οροφοδιαμέρισμα επί της Θεμ. Σοφούλη 103.000 ευρώ (35 εκ.) με 3 υπν. κενό έτοιμο για παράδοση, 2) 82 τ.μ. β' ορόφου στους Δασκάλους τιμή 88.041 ευρώ (30 εκ.), 3) 82 τ.μ. ημ/γειο στους Δασκάλους 67.498 ευρώ (23 εκ.), 4) 90 τ.μ. λουξ κατασκευής ισόγειο με αυλή Μιχ. Πετρίδη (28 εκ.), 82.171 ευρώ. Για το 1ο και το 2ο γίνονται δεκτά δάνεια. Πληρ. ΑΙΓΑΙΟΚΤΗΜΑΤΙΚΗ τηλ. (22410)22943, 28838, 6945466773 ΑΟ50083

**ΕΠΙΧΕΙΡΗΣΗ - ΟΒΕΛΙΣΤΗΡΙΟ - ΚΑΦΕ BAR, ΠΛΗΡΩΣ ΕΞΟΠΛΙΣΜΕΝΟ, ΟΔΟΣ ΟΡΦΑΝΙΔΟΥ. ΠΛΗΡ. ΕΥΡΩΚΤΗΜΑΤΙΚΗ ΙΩΑΝΝΗΣ ΚΑΙ ΜΙΧΑΛΗΣ ΕΥΣΤΑΘΙΟΥ, ΕΘΝΙΚΗΣ ΑΝΤΙΣΤΑΣΕΩΣ 83 (ΠΡΩΗΝ ΑΝΝΗΣ ΜΑΡΙΑΣ). ΤΗΛ. (22410)73819-74917, 6945/292030, 6944/374546** ΠΟ50044

**ΑΠΟΘΗΚΗ**, ισόγειο 90 τ.μ. στην Ανάληψη. Τιμή 38.200 ευρώ. Πληρ. τηλ. (22410)24900, 25545, 6932704919 ΑΟ49880

**ΕΥΚΑΙΡΙΑ! ΠΩΛΕΙΤΑΙ ΕΠΙΧΕΙΡΗΣΗ ΚΑΦΕ ΜΠΑΡ ΣΤΟ ΦΑΛΗΡΑΚΙ, ΠΛΗΡΕΣ ΕΞΟΠΛΙΣΜΕΝΗ ΜΕ ΜΕΓΑΛΕΣ ΔΥΝΑΤΟΤΗΤΕΣ, 140 Τ.Μ., ΜΕ ΜΕΓΑΛΗ ΑΥΛΗ, ΠΑΡΚΙΝ, ΜΙΚΡΟ ΕΝΟΙΚΙΟ, ΣΕ ΚΑΛΗ ΤΙΜΗ Ή ΖΗΤΕΙΤΑΙ ΣΥΝΕΤΑΙΡΟΣ. ΠΛΗΡ. ΤΗΛ. 6942816495** ΠΟ50010

**ΕΥΚΑΙΡΙΑ!! Η ΜΙΣΗ Ή ΟΛΟΚΛΗΡΗ ΕΠΙΧΕΙΡΗΣΗ-ΚΑΦΕΤΕΡΙΑ ΣΕ ΚΑΙΡΙΟ ΣΗΜΕΙΟ ΤΗΣ ΤΟΥΡΙΣΤΙΚΗΣ ΖΩΝΗΣ, ΓΩΝΙΑΚΗ, ΜΕ ΠΕΡΙΘΩΡΙΑ ΕΠΕΚΤΑΣΗΣ-ΑΝΑΠΤΥΞΗΣ, ΛΟΓΩ ΜΕΓΕΘΟΥΣ ΚΑΙ ΤΟΠΟΘΕΣΙΑΣ, ΣΕ ΤΙΜΗ ΕΥΚΑΙΡΙΑΣ, ΛΟΓΩ ΑΛΛΑΓΗΣ ΕΠΑΓΓΕΛΜΑΤΟΣ. ΠΛΗΡ. ΤΗΛ. 2241061585, ΚΙΝ. 6944717174.** ΠΟ49946

**ΣΤΗΝ ΠΑΛΙΑ ΠΟΛΗ** στο Καστέλο, πλατεία, με φανταστική θέα, προνομιακή μονοκατοικία 134 τ.μ. ανακαινισμένη, κατάλληλη και για επαγγελματική χρήση. Τιμή 323.000 ευρω. Πληρ. τηλ. (22410)24900, 25545, 6932704919 ΑΟ49875

**ΔΙΑΜΕΡΙΣΜΑ** 55 τ.μ. στο κέντρο της πόλης, απέναντι από το καζίνο Ιιιχ κατασκευής. Τιμή 79.300 ευρω. Πληρ. τηλ. (22410)24900, 25545, 6932704919 ΑΟ49877

**ΒΙΟΤΕΧΝΙΑ** κατασκευής πέττας για σουβλάκι, με 20ετη πείρα στην αγορά με εξασφαλισμένη πελατεία λόγω ασθενείας. Πληρ. τηλ. (22410)61195 ώρες 18.00-19.00 ΑΟ49961

**ΠΩΛΕΙΤΑΙ** νεόδμητη, διώροφη πολυτελής μονοκατοικία με δύο ανεξάρτητους ορόφους συνολικής επιφάνειας 482 τ.μ. συν 230 τ.μ. σκεπασμένες βεράντες σε πανοραμικό λόφο νοτίως του Φιλέρημου σε οικόπεδο 4.200 τ.μ. με ελαιόδεντρα πλήρως περιφραγμένο και με αυτόματη θυροτηλεόραση. Διαθέτει πλήρη θέρμανση και κλιματισμό με κεντρική μονάδα και αεραγωγούς, με πλήρη αυτοματισμό, καθώς και εξαιρετικές θερμικές μονώσεις. Επίσης παρέχει πολλαπλές τηλεφωνικές και δορυφορικές εγκαταστάσεις. Τιμή διαπραγματεύσιμη μετά από επί τόπου επίσκεψη. Πληρ. τηλ. (22410)48101, ή τηλ. fax., μηνύματα (22410)48102 ΑΟ49475

**ΓΡΑΦΕΙΟ ΣΤΗΝ ΠΛΑΤΕΙΑ ΚΥΠΡΟΥ. ΠΛΗΡ. ΤΗΛ. 6936895360** ΠΟ49688

**ΕΠΙΧΕΙΡΗΣΗ** ειδών δώρων και ασημικών στην Παλιά Πόλη σε εμπορικό δρόμο κατάστημα 15 τ.μ. με λογικό ενοίκιο και εμπόρευμα βάσει τιμολογίου χονδρικής. Τιμή 30.000 ευρώ. Πληρ. τηλ. (22410)24900, 25545, 6932704919 ΑΟ49883

**ΜΟΝΟΚΑΤΟΙΚΙΑ** ημιτελής στο Γεννάδι 180 τ.μ. με 5 υπνοδωμάτια, κήπο, 750 τ.μ. φανταστική θέα. Τιμή 161.000 ευρώ. Πληρ. τηλ. (22410)24900, 25545, 6932704919 ΑΟ49878

**ΔΙΑΜΕΡΙΣΜΑ** ρετιρέ με θέα (2ος όροφος) 90 τ.μ. στην περιοχή Αγ. Αναστασίας, σε διώροφη οικοδομή. Τιμή 85.200 ευρώ. Πληρ. τηλ. (22410)24900, 25545, 6932704919 ΑΟ49876

**ΚΟΝΤΑ ΣΤΗΝ ΠΑΡΑΛΙΑ** Ιαλυσού 8 apart δύο δωματίων πλήρως εξοπλισμένα, έτοιμα για λειτουργία και δύο μαγαζιά 250 τ.μ. ελεύθερα. Τιμή 338.000 ευρω. Πληρ. τηλ. (22410)24900, 25545, 6932704919 ΑΟ49881

**ΜΟΝΟΚΑΤΟΙΚΙΑ** 62 τ.μ. αναπαλαιωμένη, με τζάκι, με θέα προς θάλασσα και λιμάνι εντοιχισμένη κουζίνα. Τιμή 125.000 ευρώ. Πληρ. τηλ. (22410)24900, 25545, 6932704919 ΑΟ49882

**ΚΑΤΑΣΤΗΜΑΤΑ ΕΤΟΙΜΟΠΑΡΑΔΟΤΑ ΣΤΟ ΜΕΓΑΛΥΤΕΡΟ ΣΥΓΚΡΟΤΗΜΑ ΚΑΤΑΣΤΗΜΑΤΩΝ ΣΤΗΝ ΠΑΡΑΛΙΑΚΗ ΛΕΩΦΟΡΟ ΙΑΛΥΣΟΥ ΑΠ' ΕΥΘΕΙΑΣ ΑΠΟ ΤΟΝ ΚΑΤΑΣΚΕΥΑΣΤΗ ΠΟΛ. ΜΗΧΑΝΙΚΟ ΣΤΕΛΙΟ ΜΑΚΕΣΤΑ. ΕΞΑΣΦΑΛΙΣΗ ΔΑΝΕΙΟΥ, ΕΥΚΟΛΙΕΣ ΠΛΗΡΩΜΗΣ. ΑΠΟ 10.350.000 ΔΡΧ. ΠΛΗΡ. ΤΗΛ. 2241021347** ΧΠΟ205

## πωλησεις αυτοκινητων & μοτοσικλετων

**VW GOLF 1400CC, ΜΟΝΤΕΛΛΟ 2000, ΜΕ 50.000 ΧΛΜ. ΣΕ ΠΟΛΥ ΚΑΛΗ ΚΑΤΑΣΤΑΣΗ. ΠΛΗΡ. ΤΗΛ. 22410 41080** ΠΑ50249

**OPEL KADET** 1000 c.c. σε καλή κατάσταση. Πληρ. τηλ. 22410 24637. ΑΑ50155

**NISSAN CHERRY 1400 cc MONT. '91 ΣΕ ΠΟΛΥ ΚΑΛΗ ΚΑΤΑΣΤΑΣΗ. ΔΕΚΤΟΣ ΕΛΕΓΧΟΣ. ΠΛΗΡ.ΤΗΛ. (22410)61278, 61919** ΠΑ50206


# ΑΓΟΡΑ ΑΥΤΟΚΙΝΗΤΩΝ

Η πώληση και η ανταλλαγή των μεταχειρισμένων αυτοκινήτων-οι διαδικασίες και τα έξοδα μεταβιβάσεως για μας είναι μια απλή διαδικασία.

**ΚΑΙ** ανταλλάσσουμε
**ΚΑΙ** αγοράζουμε
το παλιό σας αυτοκίνητο
**ΑΜΕΣΩΣ**

**Πληρ. τηλ. (22410)60500**

ΣΧΟΛΗ ΟΔΗΓΩΝ
# ΠΟΡΤΣΕΛΛΗΣ ΣΤΕΦΑΝΟΣ
*Διπλ. εκπαιδευτής υποψηφίων οδηγών μέλος της Ε.Σ.Ο.Ρ. Ο.Ε.*

- Διπλώματα αυτοκινήτου, μοτοσικλέτας,φορτηγού, λεωφορείου, νταλίκας
- Αναθεωρήσεις ληγμένων αδειών
- Θεωρητικά μαθήματα ΚΟΚ και Μηχανολογίας
- Μετατροπές ξένων διπλωμάτων σε ελληνικά
- Διπλώματα αυτόματου αυτοκινήτου




**ΝΕΑ ΔΙΕΥΘΥΝΣΗ: ΕΘΝΙΚΗΣ ΑΝΤΙΣΤΑΣΗΣ 73 (ΠΡΩΗΝ ΑΝΝΗΣ ΜΑΡΙΑΣ) ΤΗΛ. 2241034497, 6945463635**

# ΑΥΤΟ ΕΠΙΛΟΓΕΣ
## ΚΟΥΚΟΥΡΑΣ ΑΛΕΞΑΝΔΡΟΣ
ΛΕΩΦ. ΡΟΔΟΥ-ΛΙΝΔΟΥ 255.
ΤΗΛ. (22410)60910

## ΑΓΟΡΑ-ΠΩΛΗΣΗ-ΑΝΤΑΛΛΑΓΗ ΜΕΤΑΧΕΙΡΙΣΜΕΝΩΝ ΑΥΤΟΚΙΝΗΤΩΝ

1. **MERCEDES SL320 μοντ. 1991, μπλε, 3200 cc**
   - full extra, σε άριστη κατάσταση
2. **FIAT BRAVO 1242 cc μοντ. 2001, θαλασσί**
   - κεντρ. κλειδ., ηλ. παράθ., υδρ. τιμόνι, A/C, ABC, κοτσαδόρο και ηχοσύστημα
3. **NISSAN ALMERA 1400 cc μοντ. 2000, ασημί**
   - υδρ. τιμόνι, A/C, ηχοσύστημα
4. **ALFA ROMEO 146 1400 cc μοντ. 1997, ανθρακί TWIN SPARK**
   - κεντρ. κλειδ., ηλ. παράθ., υδρ. τιμόνι, klima, ABC, ζάντες αλουμ. και ηχοσύστημα
5. **DAEWOO LANOS μοντ. 2000, ασημί**
   - κεντρ. κλειδ., ηλ. παράθ., υδρ. τιμόνι, A/C και ηχοσύστημα
6. **ALFA ROMEO 164 2000 cc TURBO μοντ. 1995, μαύρο**
   - κεντρ. κλειδ., ηλ. παράθ., υδρ. τιμόνι, A/C, δερμάτινο σαλόνι, ζάντες αλουμ., ξύλινη επένδυση και ηχοσύστημα.
7. **FIAT CEICENTO 900 cc μοντ. 2000, άσπρο**
   - κεντρ. κλειδ., ηλ. παράθ. και ηχοσύστημα
8. **RENAULT MEGANE 1400 cc 98 HP μοντ. 1999, άσπρο**
   - κεντρ. κλειδ., ηλ. παράθ., υδρ. τιμόνι, A/C, 4 αερόσακοι, ηλ. καθρέπτες και ηχοσύστημα
9. **FIAT BRAVO TROFEO 1242 cc 82 HP μοντ. 2000, μπλε**
   - κεντρ. κλειδ., ηλ. παράθ., υδρ. τιμόνι, A/C, μπάκετ καθίσματα, ζάντες αλουμ., και ηχοσύστημα
10. **ALFA ROMEO 156, 1800 cc μοντ. 2000 μαύρο**
    - κεντρ. κλειδ., ηλ. παράθ., υδρ. τιμόνι, klima, 2 αερόσακοι, ABS, γνήσια ηλιοροφή και ηχοσύστημα
11. **DAEWOO KALOS 1400cc, μοντ. 2003, ασημί**
    - κεντρ. κλειδ., ηλ. παράθ., υδρ. τιμόνι, A/C, 2 αερόσακοι και ηχοσύστημα

**ΑΠΟ 0% ΠΡΟΚΑΤΑΒΟΛΗ ΕΩΣ ΚΑΙ 60 ΜΗΝΙΑΙΕΣ ΔΟΣΕΙΣ ΜΕ ΤΑ ΧΑΜΗΛΟΤΕΡΑ ΕΠΙΤΟΚΙΑ ΤΗΣ ΑΓΟΡΑΣ**

# κεφάλαιο
Κτηματομεσιτικο - Συμβουλευτικό Γραφείο

**ΔΙΑΜΕΡΙΣΜΑΤΑ ΠΩΛΟΥΝΤΑΙ**

- ❑ 30 τ.μ , ρετιρέ γκαρσονιέρα , Ιξιά , 11εκ-32.281
- ❑ 52 τ.μ,1ου,1 υπν/τιων και- νούριο Ιξιά 17εκ-49.889
- ❑60 τ.μ, ισόγειο,1υπν/τιου, καινούριο, Ροδίνι , 28εκ- 82.171
- ❑75 τ.μ, 1ου, 2 υπν/τιων και- νούριο Ιξιά 33 εκ-96.845
- ❑78 τ.μ, ισόγειο, 2 υπν/τιων, Αγ.Αναστασία, 23 εκ- 67.498
- ❑82 τ.μ,1ου, 2 υπν/τιων και- νούριο Παπανδρέου 42 εκ-123.257
- ❑83 τ.μ,1ου, 2 υπν/τιων και- νούριο Ιξιά 37 εκ-108.584
- ❑84 τ.μ,1ου, 2 υπν/τιων και- νούριο, πάρκινγκ, Τριάντα 37 εκ-108.584
- ❑85 τ.μ, ισόγειο, 2 υπν/τιων, αυλή, καινούριο,Τριάντα 37 εκ- 108.584
- ❑ 86 τ.μ 2ου, 2υπν/τιων, γκα-ράζ, καινούριο, πολυτελές, Ροδίνι, 40, 5 εκ-118.855
- ❑ 87 τ.μ 1ου, 2υπν/τιων, γκα-ράζ,καινούριο, πολυτελές, Ροδίνι, 40 εκ-117.388
- ❑ 96 τ.μ , 1ου, 3υπν/τιων , Ανάληψη 35 εκ-102.714
- ❑ 100τ., 1ου,3υπν/τιων ,καινούριο, Κοσκινού, 49 ,5 εκ-145.267
- ❑101τ.μ,1ου, 3υπν/τιων, γκα-ράζ, καινούριο , πολυτελές, Ροδίνι, 49, 5 εκ-145.267
- ❑101τ.μ, 2ου, 3υπν/τιων, γκα-ράζ, καινούριο, πολυτελές, Ροδίνι ,50,5 εκ-148.202
- ❑119τ.μ, ισόγειο, 3υπν/τιων, καινούριο, Πειραιώς, 54 εκ- 158.473
- ❑120τ.μ 1ου, 3 υπν/τιων, καινούριο, Ροδίνι, 52 εκ –152.604
- ❑120τ.μ 2ου, 3 υπν/τιων, καινούριο, Ροδίνι, 55 εκ –161.408

**ΜΕΖΟΝΕΤΕΣ- ΜΟΝ/ΚΙΕΣ ΠΩΛΟΥΝΤΑΙ**

- ❑ 95 τ.μ, εσωτερική μεζονέτα 2 υπν/τιων, αυλή, καινούρια, Κοσκινού 30εκ-88.041
- ❑ 108 τ.μ, εσωτερική μεζονέτα 3 υπν/τιων, αυλή, καινούρια, Κοσκινού 36εκ-105.649
- ❑ 140 τ.μ ,μεζονέτα ,μπετά σε 300 τ.μ οικόπεδο υπόλοιπο δόμησης 160 τ.μ, Παστίδα 29 εκ-85.106
- ❑ 170 τ.μ, μεζονέτα, καινούρια σε 1.000 τ.μ οικόπεδο Τριάντα 85 εκ-249.449
- ❑ 184 τ.μ, μεζονέτα, μπετά σε 1.300 τ.μ οικόπεδο Τρείς 36εκ-105.649
- ❑ 184 τ.μ, μεζονέτα, καινούρια σε 1.000 τ.μ οικόπεδο Τριάντα 88εκ-258.253
- ❑ 187 τ.μ, μεζονέτα, καινούρια σε 1.000 τ.μ οικόπεδο Τριάντα 88εκ-258.253
- ❑ 200 τ.μ, μεζονέτα 3 υπν/τιων, Τριάντα, 60εκ-176..082
- ❑ 230 τ.μ, μον/κία, μπετά Πεύκους,50 εκ-146.735

**ΟΙΚΟΠΕΔΑ ΠΩΛΟΥΝΤΑΙ**

- ❑ 300 τ.μ., δόμηση 300 τ.μ με άδεια, μπετά, Παστίδα 17εκ-49.889
- ❑ 590 τ.μ δόμηση 0.8 Ρό-δου-Λίνδου 65εκ-190.755\
- ❑ 600 τ.μ., δόμηση 600 τ.μ Τριάντα 37 εκ-108.584
- ❑ 3.500 τ.μ Φαληράκι 30 εκ-88.041
- ❑ 4.000 τ.μ, Παστίδα 17 εκ-49.889
- ❑ 4.300 τ.μ, Κολύμπια 24 εκ-70.432
- ❑ 5.000 τ.μ, Παστίδα με αποθήκη, 25 εκ-73.367
- ❑5.240 τ.μ Αφάντου παραλία 40 εκ-117.388
- ❑6.500 τ.μ, Κολύμπια 57 εκ -167.278
- ❑ 9.000 τ.μ, Κολύμπια 50εκ-146.735

**ΕΠΙΧΕΙΡΗΣΕΙΣ & ΕΠΑΓΓΕΛΜΑΤΙΚΟΙ ΧΩΡΟΙ**

- ❑Κατάστημα 145 τ.μ μπετά αυλή, Ροδίνι 30 εκ-88.041
- ❑ Αποθήκη 150 τ.μ, Ασγούρου 22 εκ-64.563
- ❑ Αποθήκη 270 τ.μ, ράμπα Ανάληψη 40 εκ-117.388

**ΕΝΟΙΚΙΑΣΕΙΣ ΑΚΙΝΗΤΩΝ**

- ❑ 100τ.μ, διαμέρισμα 1ου, 3υπν/τιων,κάθετος Ορφανίδου, κατάλληλο και για επαγγελματική χρηση 400
- ❑ 100τ.μ, διαμέρισμα 1ου, 3υπν/τιων, κατάλληλο και για επαγγελματική χρηση Ναυαρίνου 586
- ❑Κατάστημα-αποθήκη 75 τ.μ Λισαβώνος-Ροδίνι 235

**ΖΗΤΟΥΝΤΑΙ ΚΑΤΟΙΚΙΕΣ & ΟΙΚΟΠΕΔΑ ΕΝΤΟΣ & ΕΚΤΟΣ ΠΟΛΕΩΣ**

**ΤΣΟΥΡΟΥΝΑΚΗΣ Ι. ΑΝΤΩΝΙΟΣ (B.Sc.-MKT)**

ΤΗΛ.:2241060060 (3 γραμμές) FAX: 2241060062
ΚΙΝ.:6945 949882
e-mail: kefaleo@rho.forthnet.gr

Γ. Σεφέρη 12
(παραπλεύρως ΜΗΔΕΙΑ)
Ρόδος

www.e-kefaleo.com

## ΖΗΤΕΙΤΑΙ

από τεχνικό γραφείο
Μηχανικός ηλ/γος μηχ/γος
ΑΕΙ ή ΤΕΙ με γνώσεις Η/Υ
**Πληρ. τηλ. (22410)66181** ώρες 9-1 και 6-8

## ΖΗΤΕΙΤΑΙ

από αρχιτεκτονικό γραφείο σχεδιαστής- τρια ή διακοσμητής- τρια με γνώσεις Autocad 2000.
**Πληρ. τηλ. (22410)34888, 6946908834, 6944574343**

## ΖΗΤΕΙΤΑΙ

πωλήτρια - πωλητής για κεντρικό χρυσοχοείο στην οδό Σωκράτους, με γνώσεις ξένων γλωσσών.
Αποδοχές αναλόγως προσόντων
**Πληρ. τηλ. (22410)68329, 6944515522**

Από Γραφείο Γενικού Τουρισμού

## ΖΗΤΕΙΤΑΙ

βοηθός λογιστού
Πτυχίο Σχολής και προϋπηρεσία
θα ληφθεί σοβαρά υπόψιν.
**Πληρ. τηλ. (22410)33168, κιν. 6944639500**

## ΖΗΤΟΥΝΤΑΙ

από το CITY HALL restaurant
**ΔΙΑΝΟΜΕΙΣ**
για αποκλειστική ή μη απασχόληση όλο το χρόνο.
**Πληρ. τηλ. (22410)70200** από τις 12.00-17.00

## ΖΗΤΟΥΝΤΑΙ

στελέχη και προσωπικό για Goody's
**Πληρ. τηλ. (22410)24143**

Από εμπορική επιχείρηση

## ΖΗΤΕΙΤΑΙ

δεσποινίς ή κυρία μέχρι 30 ετών, για την θέση της γραμματέως πωλήσεων και έκδοση τιμολογίων. Απαραίτητα προσόντα:
- Καλή γνώση προγράμματος EUROFASMA (εμπορική διαχείριση)
- Χρήση προγραμμάτων WORD-EXCEL
- Γνώση αγγλικής γλώσσας.

**Τηλ. επικοινωνίας 6944281481 κ. Θωμά**

## DONNA Bazaar

## ΖΗΤΟΥΝΤΑΙ

**ΠΩΛΗΤΡΙΕΣ**
**Πληρ. τηλ. 22410 74443**

## ΖΗΤΕΙΤΑΙ ΥΠΑΛΛΗΛΟΣ

**από γραφείο Γενικού Τουρισμού για να καλύψει τη θέση της μηχανογράφησης της εταιρείας (άνδρας), με τα παρακάτω προσόντα και προϋποθέσεις**
1. **Γνώση χρήσης λειτουργικών Microsoft Windows (98, NT & 2000)**
2. **Γνώση χρήσης MS Office**
3. **Γνώση Τοπικών Δικτύων LAN**
4. **Βασικές τεχνικές γνώσεις Ηλεκτρονικών Υπολογιστών & Εκτυπωτών**
5. **Καλή γνώση της Αγγλικής**
6. **Κάτοχος ερασιτεχνικής άδειας οδήγησης αυτ/του**
7. **Χωρίς στρατιωτικές υποχρεώσεις.**

**Εργασία δωδεκάμηνη-Απασχόληση πενθήμερη - Αποδοχές ικανοποιητικές**
**Αποστολή βιογραφικών στη διεύθυνση:**
**κ. ΜΙΧΑΛΗ, Τ.Θ. 335, 85100 ΡΟΔΟΣ**

## ΕΑΝ

- Είσαι άνδρας 23-35 ετών
- Σου αρέσει η επικοινωνία με πολλούς και διαφορετικούς ανθρώπους
- "Βλέπεις" μακριά
- Αντιλαμβάνεσαι γρήγορα και ελίσσεσαι εύκολα
- Σου αρέσει να πείθεις και ξέρεις να ακούς
- Είσαι συνεργάσιμος και οργανωτικός

Τότε σίγουρα θα δεις σαν πρόκληση το πρόγραμμα πωλήσεων για λογαριασμό μεγάλων και επώνυμων προϊόντων που στελεχώνουμε την περίοδο αυτή, για την περιοχή σου.

**Η πρόσληψη είναι άμεση,**
**με εξάμηνη σύμβαση (15/3/03-15/9/03)**

**ΠΑΡΟΧΕΣ:**
- Καθαρή Αμοιβή: 880 ευρώ μηνιαίος μισθός
- Ασφάλιση
- Αυτοκίνητο
- Δυνατότητες εξέλιξης

**Σημείωσε πως:**
*Εμπειρία στο χώρο της μαζικής εστίασης (καφετέρια, ξενοδοχείο, εστιατόριο) θα ληφθεί σοβαρά υπ' όψιν.*

Καλώντας στο παρακάτω νούμερο θα συνδεθείς με το τμήμα υποδοχής αιτήσεων και θα φροντίσουμε για την άμεση επαφή σου μαζί μας.

**Τηλ. 210-9273500, καθημερινά, ώρες 11.00-19.00**

**ΞΕΝΟΔΟΧΕΙΟ COLOSSOS BEACH**
**ΦΑΛΗΡΑΚΙ ΡΟΔΟΥ**

## ΖΗΤΟΥΝΤΑΙ ΣΥΝΕΡΓΑΤΕΣ

Νεαρά άτομα αγόρια ή κορίτσια με όρεξη για δουλειά, γνώσεις Ξένων Γλωσσών και ει δυνατόν προϋπηρεσία στις ειδικότητες:
α) Επισιτιστικά τμήματα: Μπάρμαν-σερβιτόροι-βοηθοί
β) Κουζίνα: Α'-Β' Μαγείρους-Μπουφετζήδες-Λάντζα
γ) Γενικών καθηκόντων (Άνδρες)
δ) Καμαριέρες, χαρούμενες προσωπικότητες
ε) Το Ξενοδοχείο επίσης δέχεται αιτήσεις για 4ωρη απασχόληση για όλα τα τμήματα.

Αριστες συνθήκες εργασίας και μεταφορά από και προς την εργασία με πούλμαν του Ξενοδοχείου (πρωινή βάρδια μόνο).

Για πληροφορίες και υποβολή αιτήσεων καθημερινώς εκτός Κυριακής τηλ. **(22410)85502**

Anna Riska GROUP

## ΖΗΤΕΙΤΑΙ

πωλήτρια με πείρα
**Πληρ. τηλ. (22410)31348, Καρπάθου 30-32**

## WANTED

**saleswoman-man** for centrally located jewellery shop on Socratous str. in the old town. Must have knowledge of foreign languages.
**For information please**
**cal. (22410)68329 of 6944/515522. or 2241075722**

**HELLAS TOURIST SERVICES S.A.**

## ΖΗΤΑ

γερμανόφωνο προσωπικό
για το διάστημα 01.04-07.05.03
**Πληρ. τηλ. (22410)38155,**
Δευτέρα έως Παρασκευή από 10.00 έως 14.00,
Κέννεντυ 44 & Χειμάρας

## ΖΗΤΕΙΤΑΙ

Δεσποινίς/Κυρία
Γραμματεύς - (Βοηθός Λογιστή) από εμπορική επιχείρηση
**Απαραίτητα προσόντα:**
- Απόφοιτος ΙΕΚ / ΤΕΙ / οργανωτική, εχέμυθος
- Γνώση λογιστικού Προγράμματος EUROFASMA
- Βιβλία τρίτης κατηγορίας
- Χρήση προγραμμάτων EXCEL/WORD/INTERNET
- Γνώση Αγγλικής

**Προσφέρουμε:**
Δωδεκάμηνη απασχόληση.
Ημέρες εργασίας Δευτέρα-Παρασκευή
Μισθός ικανοποιητικός
Προϋπηρεσία θα συνεκτιμηθεί
**Αποστείλατε βιογραφικό**
**σημείωμα και συστάσεις στο fax: 2241038785**
**Τηλ. (22410)38990**

**ΞΕΝΟΔΟΧΕΙΟ ΚΟΛΥΜΠΙΑ ΜΠΗΤΣ**

## ΖΗΤΟΥΝΤΑΙ

Maitre d' Hotel
Σερβιτόροι
Βοηθοί σερβιτόροι
Σερβιτόρες και βοηθοί μπαρ
Σερβιτόρες και βοηθοί καφετέριας
Καμαριέρες
Αιτήσεις 12.00-14.00 - **Τηλ. (22410)56247**

BLUE BAY GROUP OF HOTELS
The all-inclusive Smart Choice

**1. Από την ΤΟΥΡΙΣΤΙΚΗ ΠΑΠΑΒΑΣΙΛΕΙΟΥ Α.Ε.**

## ΖΗΤΕΙΤΑΙ

α. Προϊστάμενος λογιστηρίου
β. Λογιστής
Προσόντα και προϋπηρεσία σε ανάλογη θέση απαραίτητα.
Οι ενδιαφερόμενοι μπορούν να απευθύνονται στο τηλέφωνο **(22410)92824** καθημερινά από 09.00-15.00 και στην διεύθυνση ξενοδοχείο Blue Bay - Ιαλυσός, Ρόδος.
Περιμένουμε το βιογραφικό σας σημείωμα στο φαξ **(22410)91134**

**2. Το ξενοδοχείο Kiotari Bay - Miraluna**

α. Προϊστάμενο Υποδοχής ο οποίος να εκτελεί και χρέη της Main Courante, με ανάλογη πείρα και γνώστη Αγγλικών - Γερμανικών υποχρεωτικά
β. Maitre d' Hotel με ανάλογη προϋπηρεσία και γνώστη Αγγλικών υποχρεωτικά.

Οι ενδιαφερόμενοι μπορούν να απευθύνονται στο τηλέφωνο **(22410)92824** καθημερινά από 09.00-15.00 και στην διεύθυνση ξενοδοχείο Blue Bay - Ιαλυσός, Ρόδος.
Περιμένουμε το βιογραφικό σας σημείωμα στο φαξ **(22410)91134** ή στο **(22440)47322**

**ΠΑΡΑΝΤΑΪΣ ΠΕΥΚΟΙ ΛΙΝΔΟΣ Α.Ε.**
**ΠΕΥΚΟΙ - ΛΙΝΔΟΣ**

## ΖΗΤΟΥΝΤΑΙ

**Από το ξενοδοχείο "PEFKI ISLANDS RESORT" στους Πεύκους ζητούνται για την σαιζόν 2003 (01/05/2003-31/10/2003) οι ακόλουθες ειδικότητες:**

- **Β' σερβιτόροι**
- **Β' μάγειρας**
- **Καμαριέρες**
- **Συντηρητής**
- **Κηπουρός**
- **Αποθηκάριος** (Λογιστικές γνώσεις απαραίτητες)

Οι ενδιαφερόμενοι θα πρέπει να έχουν καλή γνώση της Αγγλικής γλώσσας και προϋπηρεσία το λιγότερο 2 χρόνια.
Για την συμπλήρωση των αιτήσεων θα πρέπει ο/η ενδιαφερόμενος/ή να απευθυνθεί στο ξενοδοχείο από 09.00 έως 14.00 καθημερινά ή στο τηλέφωνο **2244048163,** fax **2244048184**

## HOTEL IALYSSOS BAY RHODES GREECE

**ΤΟ ΞΕΝΟΔΟΧΕΙΟ ΤΗΣ ΕΤΑΙΡΕΙΑΣ**
**Ν. ΛΥΜΠΕΡΗΣ Α.Ε. IALYSSOS BAY**

## ΖΗΤΕΙ

**να προσλάβει συνεργάτες,** για τα κάτωθι τμήματα λειτουργίας του.

- ***Προσωπικό κουζίνας*** *όλων των ειδικοτήτων.*
- ***Εμπειρους σερβιτόρους*** *και* ***βοηθούς σερβιτόρους.***
- ***Υπαλλήλους υποδοχής*** *με ευγένεια και συνέπεια, πτυχιούχους σχετικών σχολών και γλωσσομαθείς (τουλάχιστον αγγλικής και γερμανικής).*
- ***Καμαριέρες*** *υπεύθυνες με όρεξη για εργασία.*

**Περιμένουμε το βιογραφικό σας σημείωμα στο φαξ 22410-93420 ή αυτοπροσώπως στο ξενοδοχείο καθημερινά από 08.00-14.00.**
**Για περισσότερες πληροφορίες**
**τηλ. 22410-91841-5.**

## auto-moto

συνέχεια από την προηγούμενη

**SUZUKI VITARA** 96, 1600 κυβ. 75.000 χλμ., JLX, 16V, μπροντω, airbag, σχάρα οροφής, κεντρικό κλείδωμα, ηλεκτρικά παράθυρα, καθρέπτες. Πληρ. τηλ. 6945905970 κος Σαυρος AA50260

**ΑΥΤΟΚΙΝΗΤΟ** μάρκας POLO VW 1000 cc, μοντέλο '98 Δεκέμβριος, με ηλεκτρικά παράθυρα, κλειδαριές, υδραυλικό τιμόνι, σε άριστη κατάσταση. Πληρ. τηλ. 6974329881 AA50240

**ΜΗΧΑΝΗ SUZUKI D.R., R.S., 650 C.C., ΧΡΩΜΑΤΟΣ ΚΟΚΚΙΝΟΥ, ΣΕ ΑΡΙΣΤΗ ΚΑΤΑΣΤΑΣΗ. ΤΙΜΗ 2.500 €. ΠΛΗΡ. ΤΗΛ. (22410)90111.** ΠΑ50259

**JEEP WRANGLER** 2500 cc και **HARLEY DAVINDSON.** Πληρ. τηλ. 6944263164, (22410)83367, 96377 AA50239

**SEAT IBIZA** 900 cc μοντέλο '86 χωρίς πινακίδες, για ανταλλακτικά. Πληρ.τηλ. (22410)29458 κ. Μιχάλη AA50193

**ΑΥΤΟΚΙΝΗΤΟ AUDI TT** 1800 cc turbo (180 ps) σε άριστη κατάσταση. Τιμή 24.000 ευρω. Πληρ. τηλ. 6944522530 AA50039

**STARLET** μοντ. 78 σε καλή κατάσταση (πέρασε από ΚΤΕΟ το 2002), σε πολύ καλή τιμή 1.500 ευρω μόνο. Πληρ. τηλ. (22410)63743, 6937906061 AA50036

**KAWASAKI LX.** μηχανή 250 c.c. σε καλή κατάσταση και σε τιμή ευκαιρίας. Πληρ. τηλ. (22410) 33374, 6945970622. κ. Μάκη AA49946

**RENAULT TWINGO** 1200 c.c., μοντέλο 1997, μαύρο σε καλή κατάσταση, 3.900 ευρώ. Πληρ. τηλ. 6936881398 πρωινές ώρες

**ΦΙΑΤ PUNTO CABRIO ΜΟΝΤΕΛΟ 94 1,3 ΛΕΥΚΟ 75000 ΧΙΛΙΟΜΕΤΡΑ, EXTRAS. ΤΙΜΗ 2.400.000. ΠΛΗΡ. ΤΗΛ. 2241087006, 10.00-13.00 Ή 18.00-22.00** ΧΠΑ841

**ΠΩΛΟΥΝΤΑΙ ΜΕΤΑΧΕΙΡΙΣΜΕΝΑ ΦΟΡΤΗΓΑ ΑΥΤΟΚΙΝΗΤΑ ΕΙΣΑΓΩΓΗΣ ΟΛΩΝ ΤΩΝ ΤΥΠΩΝ, ΓΙΑ ΑΓΡΟΤΙΚΗ ΚΑΙ ΕΠΑΓΓΕΛΜΑΤΙΚΗ ΧΡΗΣΗ, ΚΑΘΩΣ ΚΑΙ Ι.Χ. ΕΠΙΒΑΤΙΚΑ. ΕΤΟΙΜΟΠΑΡΑΔΟΤΑ Ή ΚΑΤΟΠΙΝ ΠΑΡΑΓΓΕΛΙΑΣ. ΠΑΡΕΧΟΥΜΕ ΓΡΑΠΤΗ ΕΓΓΥΗΣΗ ΕΝΟΣ ΧΡΟΝΟΥ. ΕΙΣΑΓΩΓΕΙΣ ΜΕΤΑΧΕΙΡΙΣΜΕΝΩΝ ΑΥΤΟΚΙΝΗΤΩΝ "Δ. ΜΠΟΥΝΤΟΥΡΗΣ-Ε. ΠΑΠΑΠΟΣΤΟΛΟΥ Ο.Ε.". ΕΚΘΕΣΗ: ΕΘΝΙΚΗ ΟΔΟΣ ΛΑΡΙΣΑΣ-ΙΩΑΝΝΙΝΩΝ ΤΡΙΚΑΛΑ ΘΕΣΣΑΛΙΑΣ. ΤΗΛ. 2431-74709 ΦΑΞ 0431-27008 ΚΙΝ. 6974456200-6977395269.** ΧΠΑ112

**MERCEDES 200 ΜΟΝΤ. '79 ΣΕ ΚΑΛΗ ΚΑΤΑΣΤΑΣΗ. ΤΙΜΗ 1700 ΕΥΡΩ. ΠΛΗΡ. ΤΗΛ. 2241085231 ΩΡΕΣ 09.30-14.30**

**AUDI 80** μοντ. '82 γερμανικών προδιαγραφών σε τιμή ευκαιρίας. Τιμή 1100 ευρώ. Πληρ. τηλ. 6944379725 AA49628

**ΠΩΛΕΙΤΑΙ ΑΔΕΙΑ Δ.Χ. ΚΕΦΑΛΗ ΜΕ ΑΝΑΤΡΕΠΟΜΕΝΟ MERCEDES ΜΕΤΡΗΤΟΙΣ. ΠΛΗΡ. ΤΗΛ. 6974147701, (22410) 24633.** ΑΠΧ1110

**ΕΝΟΙΚΙΑΖΟΝΤΑΙ ΑΥΤΟΚΙΝΗΤΑ** καθημερινά ή με το μήνα, σε πολύ καλές τιμές. Πληρ. τηλ. 22410 86230, 6937 274897 AA48323

## εργασιες

**ΔΕΣΠΟΙΝΙΣ Ή ΚΥΡΙΑ** για να εργασθεί σε εμπορικό κατάστημα. Πληρ. τηλ. (22410)76005 ώρες καταστημάτων AZ50281

**ΔΙΕΘΝΗΣ ΕΤΑΙΡΕΙΑ** επεκτείνεται σε διάφορες πόλης της Ελλάδας ζητούνται δραστήριοι συνεργάτες χωρίς ιδιαίτερες γνώσεις, χωρίς οικονομική επένδυση μέσα από το σπίτι ή το γραφείο σας για μερική ή ολική απασχόληση. Δυνατότητες υψηλών εισοδημάτων. Για ραντεβού τηλεφωνήστε τώρα τηλ. 6944534174 όλη την ημέρα AZ50266

**ΚΥΡΙΕΣ** από την πόλη και τα χωριά της Ρόδου για προώθηση επωνυμων λευκών ειδών. Απασχόληση όλο το χρόνο, ελεύθερο ωράριο εργασίας, αμοιβή ποσοστά, μεγάλη υποστήριξη από την εταιρεία μας. Πληρ. τηλ. 22410 37384, 6946 595500, κ. Γιώργος AZ50253

**ΠΩΛΗΤΗΣ - ΠΩΛΗΤΡΙΑ και ΓΑΖΩΤΡΙΕΣ - ΚΟΠΤΟΡΑΠΤΡΙΕΣ - ΤΙΓΚΕΛΟΥΔΕΣ** από Βιοτεχνία Ενδυμάτων. Πληρ. τηλ. 22410 86652 (8π.μ. - 3 μ.μ.) AZ50254

Από Ανώνυμη Τεχνική Εταιρεία ζητείται **ΒΟΗΘΟΣ ΛΟΓΙΣΤΗ**. Απαραίτητη η προυπηρεσία τουλάχιστον τριών ετων σε βιβλία τρίτης κατηγορίας. Δωδεκάμηνη απασχόληση - πενθήμερο - συνεχές ωράριο. Αποστείλατε βιογραφικό σημείωμα στο fax 22410 60452. Τηλ. 22410 60450. AZ50255

**ΣΕΡΒΙΤΟΡΟΙ** έμπειροι με συστάσεις, εμφανίσιμοι, με ευχέρεια στις ξένες γλώσσες, σε κεντρικό εστιατόριο στην Παλιά Πόλη. Πληρ. τηλ. 6944 185027 AZ50256

**ΚΟΠΕΛΕΣ** ευπαρουσιαστες για να εργασθούν σε νυχτερινό bar. Πληρ. τηλ.(22410)33587, κιν. 6945110542 κ. Τάκη AZ50235

**ΖΗΤΟΥΝΤΑΙ** από μεγάλη βιομηχανία τροφίμων χονδρικής πωλήσεως για το υποκατάστημα Ρόδου: α) Προιστάμενος πωλήσεων, β) Υπεύθυνος υποκαταστήματος, γ) Πωλητές. Απαραίτητα προσόντα: Εμπειρία στις πωλήσεις, απόφοιτοι Λυκείου-ΤΕΙ, έως 35 ετων, άνεση στην επικοινωνία και στις δημόσιες σχέσεις. Προσφέρονται: ικανοποιητικό πακέτο αποδοχών. Οι ενδιαφερόμενοι παρακαλούνται να αποστείλουν βιογραφικά σημειώματα στην διεύθυνση Τ. Θυρίδα 92018 Αγ. Ι. Ρέντη- Αθήνα AZ50218

**ΠΡΟΣΩΠΙΚΟ** για παραλιακό cafe. Πληρ. τηλ. (22410)33109 AZ50131

Ο σύλλογος γονέων και κηδεμόνων του Δημοτικού σχολείου Παραδεισίου **ΖΗΤΕΙ** δασκάλα να παραδίδει μαθήματα πληροφορικής computer. Πληρ. τηλ. (22410)82747, 81540 AZ50223

**ΒΟΗΘΟΣ ΨΥΚΤΙΚΟΥ,** με πείρα στα air-condition και ψυγεία για να εργοθεί σε εταιρεία κλιματιστικών. Πληρ. τηλ. 2241043828, 6945/903713. AZ49483

**ΝΕΑΡΟΣ** ή νεαρή για να εργασθεί ως βοηθός σε φαρμακείο. Πληρ. τηλ. (22410)28828 AZ50241

Από γνωστή αντιπροσωπεία της Ρόδου **ΖΗΤΟΥΝΤΑΙ** πωλητές και πωλήτριες για μόνιμη απασχόληση σε ιδανικό περιβάλλον εργασίας. Προυπηρεσία στο χωρο των πωλήσεων θα ληφθεί υπόψιν. Πληρ. καθημερινά από 18.00-20.30 τηλ. (22410)67200, 67202 αποστολή βιογραφικών fax (22410)67202 AZ50200

**ΚΟΠΕΛΑ** να εργασθεί σε αναψυκτήριο. Ωρες καταστημάτων. Με προυπηρεσία στα σάντουιτς. Πληρ. τηλ. (22410)32040 AZ50214

**ΝΑΥΤΗΣ ΓΙΑ ΤΟΥΡΙΣΤΙΚΟ ΣΚΑΦΟΣ ΧΩΡΗΤΙΚΟΤΗΤΑΣ 87 ΑΤΟΜΩΝ ΣΤΗ ΛΙΝΔΟ ΡΟΔΟΥ ΓΙΑ ΗΜΕΡΗΣΙΕΣ ΕΚΔΡΟΜΕΣ. ΠΛΗΡ. ΤΗΛ. 2108956242, 6973991218** ΧΠΖ111

**ΠΩΛΗΤΡΙΑ ΠΕΠΕΙΡΑΜΕΝΗ ΓΙΑ ΝΑ ΕΡΓΑΣΘΕΙ ΣΕ ΚΑΤΑΣΤΗΜΑ ΠΑΙΔΙΚΩΝ ΕΝΔΥΜΑΤΩΝ. ΠΛΗΡ. ΤΗΛ. (22410)76287** ΠΖ50143

**ΓΥΝΑΙΚΑ** για να προσέχει ζευγάρι ηλικιωμένων στο χωριό Αρνίθα (με στέγη, διατροφή, μισθό). Πληρ. τηλ. (22410)66277 AZ50202

**ΚΟΠΕΛΑ** εμφανίσιμη για συνεχή απασχόληση σε πρακτορείο ΠΡΟΠΟ, ιδανικό περιβάλλον εργασίας με πολύ καλές αποδοχές. Πληρ. καθημερινά από 18.00-20.30 τηλ. (22410)67200, 67201 AZ50201

**ΤΕΧΝΙΤΗΣ** για τοποθέτηση πλακακιών. Πληρ. τηλ. (22410)66698 από 08.30 π.μ. - 14.30 μ.μ. AZ50204

**ΠΩΛΗΤΡΙΑ** για το κατάστημα MORGAN, να μιλά Αγγλικά, 20-25 ετών. Πληρ. τηλ. (22410)34326 AZ50199

**ΚΟΠΕΛΕΣ** για επώνυμη καφετέρια bar εκτός Ρόδου. Οχι αλλοδαπές. Δική μας μεταφορά. Ωράριο 7-12.30. Μισθός 30 ευρώ. Πληρ. τηλ. 6976424455 AZ50187

**ΑΠΟΘΗΚΗ** τουριστικών ειδών **ΖΗΤΑ** για άμεση πρόσληψη α) νέα απόφοιτο Λυκείου, β) νέο με επαγγελματική άδεια οδήγησης. Πληρ. Γ. Παπανδρέου 21, τηλ. (22410)68490, 68494 AZ50171

**ΓΥΝΑΙΚΑ ΓΙΑ ΦΥΛΑΞΗ ΠΑΙΔΙΩΝ. ΜΟΝΙΜΗ ΠΡΟΣΛΗΨΗ ΜΕ ΑΣΦΑΛΕΙΑ ΚΑΙ ΙΚΑΝΟΠΟΙΗΤΙΚΟ ΜΙΣΘΟ. ΠΛΗΡ. ΤΗΛ. 6945873838.** ΠΖ50156

**ΚΥΡΙΟΣ** γνώστης γερμανικης γλώσσας να εργασθεί σε χρυσοχοείο με ικανοποιητικούς όρους. Πληρ. τηλ. (22410)64412, κιν. 6973249616 AZ50127

**ΔΕΣΠΟΙΝΙΣ Ή ΚΥΡΙΑ ΝΑ ΕΡΓΑΣΘΕΙ ΣΕ ΤΟΥΡΙΣΤΙΚΟ ΚΑΤΑΣΤΗΜΑ ΣΤΟΥΣ ΠΕΥΚΟΥΣ ΛΙΝΔΟΥ. ΝΑ ΓΝΩΡΙΖΕΙ ΚΑΛΑ ΕΛΛΗΝΙΚΑ ΚΙ ΑΓΓΛΙΚΑ. ΩΡΑΡΙΟ ΣΥΝΕΧΟΜΕΝΟ. ΜΙΣΘΟΣ ΙΚΑΝΟΠΟΙΗΤΙΚΟΣ. ΠΛΗΡ. ΤΗΛ. 6944395913, (22410)35861** ΠΖ50097

**ΖΗΤΕΙΤΑΙ** από μεταφορική εταιρεία ACS COURIER, οδηγός κάτοχος διπλ. μηχανής με γνώσεις Αγγλικών για μόνιμη απασχόληση έως 30 ετών. Πληρ. τηλ. (2410)38295, 6, 7 AZ50079

**ΚΟΠΕΛΕΣ** νέες για να εργασθούν σε κοσμηματοπωλείο στην Παλιά Πόλη της Ρόδου. Απαραίτητη γνώση τουλάχιστον της Αγγλικης Γλώσσας. Βασικός μισθός και ασφάλιση κατοχυρωμένη. Πληρ. τηλ. 22410 20964, κιν.: 6944244713 πρωινές ώρες μόνο. AZ50153

**ΥΠΑΛΛΗΛΟΣ** από την βιοτεχνία άρτου "ΑΣΤΕΛ ΑΕ" για έκδοση τιμολογίων. Ωράριο απασχόλησης από 17.00. Πληρ. τηλ. (22410)62503, 64650 AZ50118

**ΚΟΠΕΛΕΣ** εμφανίσιμες για cafe bar στο κέντρο της πόλης για βραδινή απασχόληση. Πληρ. τηλ. 6946641774 AZ50095

**ΑΠΟ ΕΠΙΧΕΙΡΗΣΗ ΕΜΠΟΡΙΑΣ ΚΑΙ ΤΟΠΟΘΕΤΗΣΗΣ ΗΧΟΣΥΣΤΗΜΑΤΩΝ ΖΗΤΟΥΝΤΑΙ ΒΟΗΘΟΙ (ΠΡΟΑΙΡΕΤΙΚΑ ΗΛΕΚΤΡΟΝΙΚΟΙ) ΜΕ ΘΕΛΗΣΗ ΓΙΑ ΕΚΜΑΘΗΣΗ. ΠΛΗΡ. ΤΗΛ. (222410)63131, 60363** ΠΖ49962

**ΓΥΝΑΙΚΕΣ** να εργαστούν σε κουζίνα και λάντζα εστιατόριο FINISH SPEAKING women wanted to work as waitress in a restaurant and in a Goldshop. Inf tel. 2241095993 κιν. 6936538366 AZ50049

**ΑΠΟ ΒΙΟΤΕΧΝΙΚΗ ΚΑΙ ΕΜΠΟΡΙΚΗ ΕΤΑΙΡΕΙΑ Α' ΥΛΩΝ ΤΡΟΦΙΜΩΝ-ΠΟΤΩΝ ΖΗΤΟΥΝΤΑΙ: 1. ΠΩΛΗΤΡΙΑ Ή ΠΩΛΗΤΗΣ ΜΕ ΠΡΟΣΟΝΤΑ: Α. ΠΤΥΧΙΟΥΧΟΣ MARKETING ΙΕΚ Ή ΛΥΚΕΙΟΥ, Β. ΗΛΙΚΙΑ ΕΩΣ 30 ΕΤΩΝ ΜΕ ΓΝΩΣΕΙΣ Η/Υ ΚΑΙ ΠΩΛΗΣΕΩΝ. ΑΠΟΔΟΧΕΣ ΙΚΑΝΟΠΟΙΗΤΙΚΕΣ ΚΑΙ BONUS. 2. ΟΔΗΓΟΣ-ΠΩΛΗΤΗΣ ΜΕ ΕΠΑΓΓΕΛΜΑΤΙΚΟ ΔΙΠΛΩΜΑ Γ' ΚΑΤΗΓΟΡΙΑ ΚΑΙ ΓΝΩΣΕΙΣ ΤΗΣ ΑΓΟΡΑΣ. ΠΛΗΡ. ΤΗΛ. 22410/62119, 6934684899 κ. ΑΠΟΣΤΟΛΗΣ.** ΠΖ49908

**Η ΟΔΙΚΗ ΒΟΗΘΕΙΑ HELLAS SERVICE** ζητά οδηγούς-μηχανικούς με Γ' επαγγελματικό δίπλωμα. Πληρ. τηλ. (22410)22490 AZ49700

**ΠΩΛΗΤΡΙΑ** σε κατάστημα στην Παλιά Πόλη, πλατεία Εβραίων Μαρτύρων (Κυριακή ρεπό). Πληρ. τηλ. 6946272093, (22410)96260

**ΕΝΔΙΑΦΕΡΕΣΑΙ** σοβαρά για την επαγγελματική σου αποκατάσταση; Εάν ναι! **ΖΗΤΑΜΕ** συνεργάτες για την επέκταση της πιο γρήγορα αποδοτικης και σταθερής επαγγελματικής δραστηριότητας σημερα. Δυνατότητα ημιαπασχόλησης ή πλήρης απασχόλησης. Προσφέρονται: Μεγάλες οικονομικές απολαβές, σίγουρο μέλλον. Για πληρ. και ραντεβού κ. Γιώργο Βασιλείου τηλ. 6944855624 AZ49766


**ΟΔΗΓΟΣ–ΠΩΛΗΤΗΣ**
**ΖΗΤΕΙΤΑΙ**

για τη Ρόδο, από την **ΑΝΔΡΕΑΔΑΚΗΣ Δ. & Α. Ο.Ε.** αντιπροσώπου για την Δωδεκάνησο των παγωτών **MARS**

Απαραίτητο επαγγελματικό δίπλωμα Γ' Κατηγορίας.
Τυχόν εμπειρία θα ληφθεί σοβαρά υπ' όψη.
**Πληροφορίες 09.00-14.00 τηλ. 6936058441**

*Lindian Village Resort* ****

Η ξενοδοχειακή μονάδα στην παραλία Λάρδου, είναι σε πρόγραμμα ανακαίνισης,επέκτασης και αναβάθμισής της, σε πρότυπη μονάδα πολυτελείας με διάφορα θεματικά εστιατόρια.

Ζητούμε συνεργάτες ξενόγλωσσους με προτίμηση την ιταλική, με όρεξη, για να συμβάλουν στην με γρήγορους ρυθμούς αναβάθμιση, σε όλες τις θέσεις, στα τμήματα F&B και Room Division.

- **Αρχιμάγειρο** πτυχιούχο, με προϋπηρεσία σε σοβαρές ξενοδοχειακές μονάδες, φιλόδοξο για διάκριση, ικανότητες στον προγραμματισμό, στη δέσμευση και επίτευξη στόχων.
- **Μαγείρους** συνεργάσιμους με πείρα και συστάσεις.
- **Αρτοζαχαροπλάστη** με μεράκι και θέληση για διάκριση.
- **Αποθηκάριο** με προϋπηρεσία και γνώσεις Η/Υ ικανού να εργαστεί σε ένα περιβάλλον συνεργασίας με υπευθυνότητα και στόχους.
- **Υπαλλήλους υποδοχής με ευγένεια**, πτυχιούχους σχετικών σχολών και γλωσσομαθείς.
- **Προϊστάμενο(η) υποδοχής**, πτυχιούχο, με πείρα, θέληση για διάκριση και επίτευξη στόχων.
- **Maitre με έμφυτη ευγένεια**, πτυχιούχο, με προϋπηρεσία σε ξενοδοχεία πολυτελείας, φιλόδοξο.
- **Σερβιτόρους** με συστάσεις για το εστιατόριο και το μπαρ.
- **Πωλήτρια** για το μίνι μάρκετ.

*Περιμένουμε το βιογραφικό σας σημείωμα στο Τέλεφαξ 22440 47365 ή με email:* ***kaloal@in.gr*** *ή αυτοπροσώπως στο ξενοδοχείο, καθημερινές από 08.00-14.30.*

R
RODIAN AMATHUS
BEACH · HOTEL
RHODES - GREECE
★ ★ ★ ★ ★

**Το Ξενοδοχείο Rodian Amathus Beach Hotel ζητά για πρόσληψη αισθητικό, στο AMATHUSIA CENTER**

AMATHUSIA CENTRE
INDOOR POOL
SPA • HEALTH & FITNESS CLUB

**Απαραίτητα προσόντα:**
- Απόφοιτος Τ.Ε.Ι. Αισθητικής
- Αριστη γνώση Αγγλικών
- Αποφασιστικότητα στην εργασία, ικανότητα οργάνωσης, συνεργασίας και επικοινωνίας
- Ευχάριστη προσωπικότητα

Οι ενδιαφερόμενοι παρακαλούνται όπως απευθυνθούν στο ακόλουθο τηλέφωνο τηλ. **(22410)89900**

ΑΠΟΚΛΕΙΣΤΙΚΗ ΔΙΑΘΕΣΗ



ευσταθίου
ΕΥΡΩΚΤΗΜΑΤΙΚΗ
ΚΤΗΜΑΤΟΜΕΣΙΤΙΚΟ ΓΡΑΦΕΙΟ

**Αποκτήστε οικόπεδα στην Ιαλυσό ενταγμένα στο σχεδιο πόλεως έτοιμα για οικοδόμηση**

| | | | | |
|---|---|---|---|---|
| 1. | Οικόπ. επιφ. | 325 τ.μ. | αξίας | 82.171 € |
| 2. | » | 329 τ.μ. | » | 85.106 € |
| 3. | » | 326 τ.μ. | » | 79.236 € |
| 4. | » | 320 τ.μ. | » | SOLD |
| 5. | » | 318 τ.μ. | » | SOLD |
| 6. | » | 314 τ.μ. | » | 76.303 € |

- Με 100% δυνατότητα οικοδόμησης (ΣΔ=1)
- Δίπλα από χώρους πράσινου

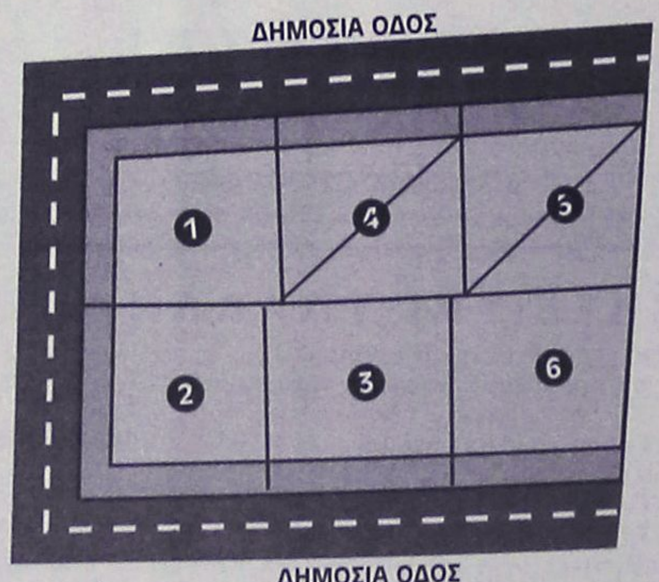


**ΕΘΝ. ΑΝΤΙΣΤΑΣΗΣ 83 - ΤΗΛ. 22410 73819, 74917 - FAX: 22410 38641**
**ΚΙΝ. 6944 374546, 6945 292030 - info@euroktimatiki.gr**

*η ακίνητη αξία σας!*

Το ξενοδοχείο

## ELECTRA PALACE

ζητά

1. Σερβιτόρους Α', γλωσσομαθείς με πείρα σε ξενοδοχεία Α' κατηγορίας και καλές συστάσεις
2. Ταμπλίστες με πείρα για εστιατόρια και μπαρς
3. Υπεύθυνος θαλασσίων σπορ με τα ανάλογα προσόντα
4. Ναναγοσώστη διπλωματούχο.

Αιτήσεις στο ξενοδοχείο Παραλία Τριαντών 10.00-14.00
**Τηλέφωνο (22410)92521**

---

Crete & Rhodes CAPSIS Convention Centers & Resort Hotels

**Το Ξενοδοχείο και Συνεδριακό Κέντρο Sofitel Capsis Ρόδου**

## ΖΗΤΑΕΙ

**Βοηθό Διευθυντή Τροφίμων και Ποτών**

Τουλάχιστον πέντε χρόνια προϋπηρεσία στην συγκεκριμένη θέση. Απαραίτητη η άριστη γνώση της Αγγλικής γλώσσας και Ηλεκτρονικών Υπολογιστών. Η γνώση της Γαλλικής και Γερμανικής γλώσσας θα θεωρηθεί ως επιπρόσθετο προσόν.

**Προσωπικό Κουζίνας όλων των ειδικοτήτων**
**Εμπειρους Σερβιτόρους, Βοηθούς Σερβιτόρων και Βοηθούς Μπάρμαν**

Για μερική και συνεχή απασχόληση.

Οι ενδιαφερόμενοι μπορούν να απευθύνονται καθημερινά κατά τις ώρες 10.00-14.00 στην Υποδοχή του Ξενοδοχείου ή να αποστέλλουν τα βιογραφικά τους σημειώματα με πρόσφατη φωτογραφία στην παρακάτω διεύθυνση:

**Υπόψιν κου Τηλεμάχου**
**Ξενοδοχείο Sofitel Capsis**
**Ιξιά 85100 Ρόδος**
**Για περισσότερες πληροφορίες:**
**τηλ. (22410)25015, fax: (22410)20900**

---

* * * *
Niriides beach hotel
ΞΕΝΟΔΟΧΕΙΟ ΝΗΡΗΪΔΕΣ

**Το ξενοδοχείο Νηρηΐδες**
*στα Κολύμπια*

## ΖΗΤΑ

Προσωπικό των κάτωθι ειδικοτήτων:
- Υπάλληλο Υποδοχής
- Σερβιτόρο Εστιατορίου
- Σερβιτόρο Σνακ Μπαρ
- Υπάλληλο Μίνι Μάρκετ

Απαραίτητη η ανάλογη προϋπηρεσία και η γνώση της γερμανικής γλώσσας

**Πληρ. τηλ.. (22410)56210-56461**

---

## ΖΗΤΕΙΤΑΙ

Από το ΡΑΔΙΟ ΚΟΡΑΣΙΔΗ

**ΗΛΕΚΤΡΟΛΟΓΟΣ** με δίπλωμα οδηγού β' ή γ' από 22-32 ετών. Θα προτιμηθεί αν έχει γνώσεις ψυκτικού και προϋπηρεσία.

**Πληροφορίες (22410) 77065, ώρες κατ/των**

---

IRENE PALACE HOTEL

www.irenepalace.gr

Ενόψει της τουριστικής σαιζόν 2003 δεχόμαστε αιτήσεις στις παρακάτω ειδικότητες:

- **Προϊσταμένη Ορόφων**
- **Σερβιτόρους Α' και Β'**
- **Πρωινό Μπάρμαν**
- **Βραδινό Βοηθό Μπάρμαν/Ταμπλίστα**
- **Μαγείρους Α' και Β'**
- **Μπουφετζήδες**
- **Απογευματινό πωλητή Super Market**

Οι ενδιαφερόμενοι μπορούν να κάνουν αίτηση από Δευτέρα έως Παρασκευή 10.00-14.00 στο Ξενοδοχείο ή με αποστολή βιογραφικού στον αριθμό Fax ή στην διεύθυνση e-mail το αργότερο έως 21 Φεβρουαρίου 2003. Απαραίτητη φωτογραφία διαβατηρίου.

Περισσότερες πληροφορίες στα τηλέφωνα του ξενοδοχείου πρωινές ώρες και από 17.00 έως 20.00 στο **6945989425** κ. Σμαραγδής Μιχάλης

**Irene Palace Hotel - Κολύμπια - Ρόδος**
**E-mail: info@irenepalace.gr - Τηλ. (22410)56246, 56265 - Fax (22410)56262**

---

QUICK CARWASH

**Το νέο πρότυπο πλυντήριο αυτοκινήτων "QUICK CAR WASH"**

## ΖΗΤΑ

**προσωπικό για τα κάτωθι τμήματα**

- Υπαλλήλους για τον καθαρισμό αυτοκινήτων
- Υπάλληλο υπεύθυνο για την συντήρηση μηχανημάτων με ανάλογη προϋπηρεσία
- Υπάλληλο για ειδικές εργασίες (Polish, καθαρισμό ταπετσαρίας, καθαρισμός μοκέτας του αυτοκινήτου) με ανάλογη προϋπηρεσία σε αυτόν τον τομέα.
- Υπαλλήλους για την εξυπηρέτηση πελατών και το τμήμα ειδικών εργασιών. Απαραίτητη προϋπόθεση να είναι απόφοιτοι Λυκείου και η καλή γνώση της Αγγλικής γλώσσας.
- Υπαλλήλους ταμείου με καλή γνώση Η/Υ και της Αγγλικής γλώσσας.

Το "QUICK CAR WASH" προσφέρει άριστο εργασιακό περιβάλλον, προοπτικές εξέλιξης και συνεχές ωράριο.

Δεκτές αιτήσεις με φωτογραφία,
ώρες λειτουργίας του πλυντηρίου 08.00-17.00

---

## ΖΗΤΕΙΤΑΙ

**ΜΠΑΡΜΑΝ**
Για το CHRISTOS' GARDEN
**Πληρ. τηλ. (22410)34191, 32144**

---

Cyprotels Hotels & Resorts

## ΖΗΤΕΙΤΑΙ ΠΡΟΣΩΠΙΚΟ ΟΛΩΝ ΤΩΝ ΕΙΔΙΚΟΤΗΤΩΝ

Η εταιρεία **Cyprotels Hellas A.E.** ιδιοκτήτρια και διαχειρίστρια του ξενοδοχείου **Cyprotel Columbia Resort** στο Φαληράκι Ρόδου **ζητά Προσωπικό όλων των Ειδικοτήτων.**

- Αιτήσεις δεκτές καθημερινώς πλην Σαββάτου και Κυριακής στο ξενοδοχείο, με επικόλληση φωτογραφίας.

Για περισσότερες πληροφορίες στα τηλέφωνα:
**2241085610** και **2241086074**

**ΞΕΝΟΔΟΧΕΙΟ CYPROTEL COLUMBIA RESORT**
**ΦΑΛΗΡΑΚΙ 85100**
**Τ.Θ. 202**
**ΡΟΔΟΣ**

---

## ΖΗΤΟΥΝΤΑΙ

από μεγάλη αντιπροσωπεία αυτοκινήτων με έδρα τη Ρόδο

α) Φανοποιός
β) Βαφέας
γ) Πλύστης αυτοκινήτων

**Πληρ. τηλ. (22410)82000 κ. Κυριάκο**

---

**Από το ξενοδοχείο ΔΙΟΝΥΣΟΣ**
**ΙΞΙΑ - ΡΟΔΟΣ**

## ΖΗΤΟΥΝΤΑΙ

- **Food & Beverage Manager**
  Με πείρα και ανάλογη προϋπηρεσία
- **Ελεγκτής** με πείρα και γνώσεις Η/Υ
- **Νυκτερινός υπάλληλος Υποδοχής**

Αιτήσεις δεχόμαστε καθημερινά στο ξενοδοχείο από 10.00-13.00.
Αποστολή βιογραφικών στην Τ.Θ. 241
**Για περισσότερες πληρ. τηλ. (22410)23021**

---

GENESIS ΠΛΗΡΟΦΟΡΙΚΗ

**Ζητεί υπάλληλο για υποστήριξη Software**

**Απαραίτητα προσόντα:**

- **Γνώση Η/Υ-Windows**
- **Γνώσεις εμπορικών και λογιστικών εφαρμογών**
- **Προϋπηρεσία θα ληφθεί υπόψη**

**Για πληροφορίες στα τηλέφωνα (22410)34568 – 73635 – 24953**

---

# ΡΟΔΙΑΚΗ ΚΤΗΜΑΤΙΚΗ

ΣΥΜΒΟΥΛΟΙ & ΕΚΤΙΜΗΤΕΣ ΑΚΙΝΗΤΩΝ — ΚΤΗΜΑΤΟΜΕΣΙΤΙΚΟ ΓΡΑΦΕΙΟ από το 1983

## ΠΩΛΟΥΝΤΑΙ ΜΟΝΟΚΑΤΟΙΚΙΕΣ ΣΤΟΥΣ ΤΡΕΙΣ



ΣΕ ΜΠΕΤΑ ΑΠΟ 105.000 ΕΥΡΩ

## ΑΝΕΣΤΗΣ & ΣΑΒΒΑΣ ΣΑΒΒΑΪΔΗΣ

*τηλ: 2241-026281 κιν : 6944-421015 & 6944-243452*

---

**Από την εταιρεία**

## ΓΕΡΜΑΝΟΣ

**ΖΗΤΟΥΝΤΑΙ**

για μόνιμη απασχόληση για την στελέχωση του τμήματος πωλήσεων.
Οι υποψήφιοι θα πρέπει να πληρούν τις κάτωθι προϋποθέσεις:

- Γραμματικές γνώσεις Λυκείου
- Ηλικία έως 27 ετών
- Άνεση στην επικοινωνία και οργανωτικές ικανότητες
- Οι ενδιαφερόμενοι θα πρέπει να έχουν γνώση του αντικειμένου και διάθεση για εργασία.

**Πληρ. τηλ. (22410)26898**

## RODOS PALACE
★★★★★
Resort Hotel • Convention Center

Το μεγαλύτερο ξενοδοχειακό συγκρότημα της Ρόδου ζητεί το ακόλουθο προσωπικό:

- **Food & Beverage Manager**
  Με ανάλογη προϋπηρεσία σε ξενοδοχεία πολυτελείας
- **Υπαλλήλους Υποδοχής**
  Γνώστες Αγγλικών, Γερμανικών, με ανάλογη προϋπηρεσία
- **Υπάλληλο κρατήσεων**
  Γνώστη Αγγλικών υποχρεωτικά, με ανάλογη προϋπηρεσία
- **Προϊσταμένη Ορόφων & Βοηθούς αυτής**

Οι ενδιαφερόμενοι για τις ανωτέρω θέσεις μπορούν να στείλουν ένα βιογραφικό τους σημείωμα με μία πρόσφατη φωτογραφία στην Διεύθυνση της εταιρείας υπ' όψιν Κου Π. Ρούμπη.

Επίσης ζητούνται:
- Ηλεκτρολόγοι
- Υδραυλικοί
- Chef / Sous Chef
- Μάγειρας Α', Β' & βοηθοί
- Ζαχαροπλάστες Α' & Β'
- Μπουφετζής Α' & Β'
- Σερβιτόροι & βοηθοί
- Μπάρμεν Α' & Β'
- Hostess
- Λαντζέρηδες
- Νυχτερινός Receptionist
- Γκρουμ (κάτοχοι αδείας οδήγησης αυτοκινήτου)
- Κλητήρας (κάτοχος αδείας οδήγησης μοτοποδηλάτου)
- Καμαριέρες
- Καθαρίστριες
- Εργάτες

Για τις ανωτέρω ειδικότητες μπορείτε να απευθυνθείτε προσωπικά, μετά την 10η Ιανουαρίου 2003, καθημερινά και κατά τις ώρες 10.00 - 15.00 στην Διεύθυνση Προσωπικού του ξενοδοχείου, στον Κο Π. Ρούμπη.

Ξενοδοχείο Ρόδος Παλάς
Λεωφ. Ιαλυσού, Τ.Θ. 121, Ιξιά, Ρόδος
Τηλ. 02410 25222, 02410 97235, Fax: 02410 25350

**Εταιρεία Χονδρικής Πώλησης Τουριστικών Ειδών**

## ΖΗΤΕΙ

να προσλάβει έμπειρη πωλήτρια ηλικίας μέχρι 35 ετών.
Απαραίτητη η γνώση Η/Υ. Ωράριο συνεχές.
Μισθός ικανοποιητικός.

**Πληρ. τηλ. (22410)21491, 73655**
ώρες 8.30-15.00 εκτός Κυριακής

## ΖΗΤΕΙΤΑΙ

Από Ανώνυμη Ναυτιλιακή Εταιρεία Βοηθός Λογιστή, για την τήρηση βιβλίων Γ' κατηγορίας.

**Απαραίτητα προσόντα:**
- Απόφοιτος τουλάχιστον Ι.Ε.Κ. - Τ.Ε.Ι.
- Γνώση Λογιστικού Προγράμματος "Κεφάλαιο"
- Βασικές γνώσεις Λογιστικού Σχεδίου - Κ.Β.Σ. - Φ.Π.Α.
- Καλή γνώση βοηθ. προγραμμάτων Word-Excel
- Πολύ καλή γνώση της Αγγλικής γλώσσας.

Προϋπηρεσία σε ανάλογη θέση απαραίτητη.
Αριστο περιβάλλον εργασίας.
Δυνατότητα επαγγελματικής εξέλιξης.

**Πληρ. τηλ. (22410)22927, φακ: (22410)23393, 09.00-16.30**
Απαραίτητη αποστολή βιογραφικών στην ηλεκτρονική διεύθυνση: **donna@yachtagency.com**

## The WATER PARK
Hellas - Rodos

**Το Υδροπάρκο αναψυχής "The Waterpark-Faliraki-Rodos"**

**επιθυμεί να προσλάβει συνεργάτες για όλα τα τμήματα λειτουργίας του**

- Ταμίες
- Ρεσεψιονίστ
- Υπαλλήλους τουριστικού καταστήματος
- Ταμπλίστες
- Μάγειρες - Ψήστες
- Μπάρμεν
- Ναυαγοσώστες
- Καθαρίστριες
- Προσωπικό Διαφόρων Ειδικοτήτων

**Για πληροφορίες και συμπλήρωση αιτήσεων (απαιτείται πρόσφατη φωτογραφία) οι ενδιαφερόμενοι μπορούν να επικοινωνούν καθημερινά από 09.00-15.00 στα τηλέφωνα (22410)84300**
**Email: info@water-park.gr**

## ΖΗΤΕΙΤΑΙ ΤΕΧΝΙΚΟΣ

**για ψύκτες μπύρας**
από την
**ΟΚ SERVICES ΕΠΕ**

Μια από τις μεγαλύτερες εταιρείες της Ρόδου στο χώρο της μπύρας, του cider και των αλκοολούχων ποτών.

**Οι υποψήφιοι πρέπει να διαθέτουν:**
- Γνώσεις ψυκτικών
- Γνώσεις ηλεκτρολογικών
- Θέληση και δυνατότητα να εργασθούν με ελεύθερο ωράριο
- Δίπλωμα οδηγήσεως αυτοκινήτου
- Απολυτήριο στρατού

Παρακαλούμε επικοινωνήστε με τον κ. **Βουλγαρίδη στα τηλ. (22410)66227 ή (22410)66228 από 08.00-11.00 καθημερινά**

## ΖΗΤΟΥΝΤΑΙ

εισαγωγική εμπορική εταιρία ποτών καθιερωμένη στο χώρο της, με μεγάλο κύκλο εργασιών
**ζητά:**
Νέους, Νέες
Με φιλοδοξίες στον τομέα πωλήσεων για τη στελέχη του τμήματός της
**Παροχές:**
- Ικανοποιητικός μισθός
- Ποσοστά
- Εξοδα μετακινήσεων
- Προοπτικές εξέλιξης
- Ελεύθερο ωράριο

Για παράδοση βιογραφικού επικοινωνήστε με τηλ. **(22410)87790-91**

## INTERBETON

**ΙΝΤΕΡΜΠΕΤΟΝ ΔΟΜΙΚΑ ΥΛΙΚΑ Α.Ε.**
**ΟΜΙΛΟΣ ΤΣΙΜΕΝΤΩΝ ΤΙΤΑΝ**

## ΧΕΙΡΙΣΤΗΣ ΑΝΤΛΙΑΣ ΜΠΕΤΟΝ

Η ΙΝΤΕΡΜΠΕΤΟΝ ΔΟΜΙΚΑ ΥΛΙΚΑ Α.Ε, επιθυμεί να προσλάβει χειριστή αντλίας μπετόν για τις ανάγκες των υποκαταστημάτων της στην Ρόδο.

**Απαραίτητα Προσόντα**
- Δίπλωμα χειριστού αντλίας
- Εκπληρωμένες στρατιωτικές υποχρεώσεις

**Οι υποψήφιοι που πληρούν τις πιο πάνω προϋποθέσεις παρακαλούνται να επικοινωνήσουν με τον κ. Μ. Βασιλώττο τηλ. 22410 94705**

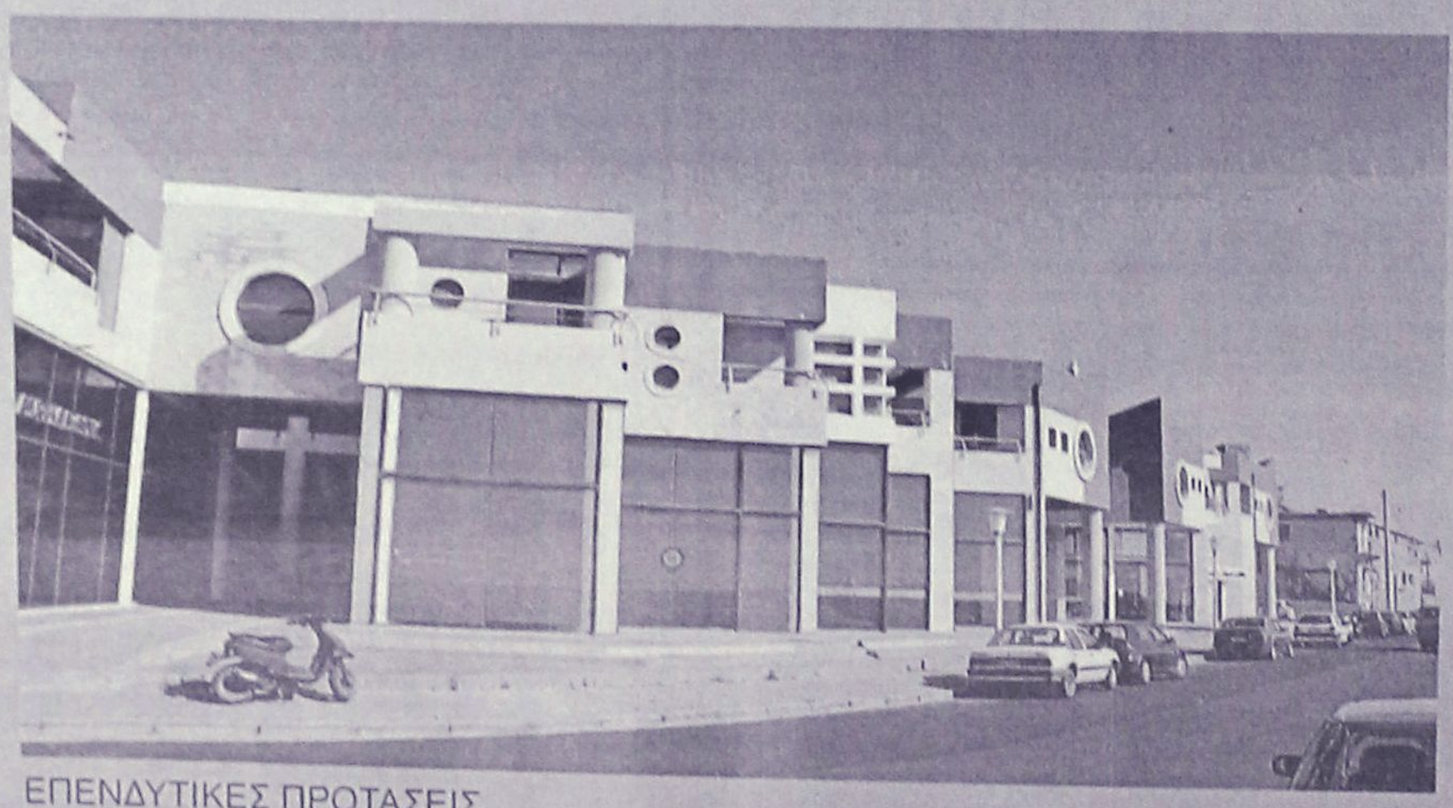

ΕΠΕΝΔΥΤΙΚΕΣ ΠΡΟΤΑΣΕΙΣ

## ΡΟΔΙΑΚΗ ΚΤΗΜΑΤΙΚΗ
ΣΥΜΒΟΥΛΟΙ & ΕΚΤΙΜΗΤΕΣ ΑΚΙΝΗΤΩΝ
ΚΤΗΜΑΤΟΜΕΣΙΤΙΚΟ ΓΡΑΦΕΙΟ από το 1983

## ΕΝΟΙΚΙΑΖΟΝΤΑΙ

καταστήματα
στο Εμπορικό Κέντρο
Μαλτέζου επί της οδού
Αυστραλίας (έναντι Μαρίνας)

ΑΠΟΚΛΕΙΣΤΙΚΗ ΔΙΑΘΕΣΗ

**ΑΝΕΣΤΗΣ & ΣΑΒΒΑΣ ΣΑΒΒΑΪΔΗΣ**
τηλ: 2241-26281
κιν: 6944-421015

## εργασιες

συνέχεια από την προηγούμενη

**ΑΞΙΟΠΟΙΗΣΤΕ ΤΗΝ ΕΥΚΑΙΡΙΑ ΤΩΡΑ!** Αυξάνοντας τα εισοδήματά σας με ημιαπασχόληση από 400 ευρώ ως 1500 ευρώ το μήνα με πλήρη απασχόληση από 1.500 ευρώ έως 4000 ευρώ το μήνα. Αποκτήστε την οικονομική σας ανεξαρτησία, όχι πλασιέ ή ντήλερ. Πληρ. κα Αλεξίου τηλ. 6947276701 ΑΖ49858

**ΖΗΤΕΙΤΑΙ** κοπέλα εμφανίσιμη για να εργαστεί σε κατάστημα ηλεκτρονικών παιχνιδιών (VIDEO GAMES) στη Ρόδο και στην Κω. Μισθός ικανοποιητικός και bonus. Πληρ. τηλ. 2241025050, 6945314090 ΧΑΖ481

**ΣΑΣ ΕΝΔΙΑΦΕΡΕΙ! ΖΗΤΟΥΝΤΑΙ ΔΡΑΣΤΗΡΙΟΙ ΣΥΝΕΡΓΑΤΕΣ. ΟΧΙ ΠΛΑΣΙΕ. ΔΥΝΑΤΟΤΗΤΑ ΚΑΡΙΕΡΑΣ. ΜΙΚΡΗ ΑΠΑΣΧΟΛΗΣΗ 500 ΕΥΡΩ - 1000 ΕΥΡΩ, ΠΛΗΡΗΣ ΑΠΑΣΧΟΛΗΣΗ 1000 ΕΥΡΩ -5000 ΕΥΡΩ. ΤΑ ΕΙΣΟΔΗΜΑΤΑ ΠΡΟΚΥΠΤΟΥΝ ΑΠΟ ΣΟΒΑΡΗ ΕΡΓΑΣΙΑ. ΥΠΕΥΘΥΝΟΣ ΠΟΥΛΛΟΣ ΚΥΡΙΑΚΟΣ ΤΗΛ. 6942673653 ΠΖ49701**

## διαφορα

**ΣΑΛΟΝΙ** σε τιμή ευκαιρίας και δύο φωτιστικά σαλοτραπεζαρίας. Πληρ. τηλ. (22410)35887 ΑΔ50268

**ΠΩΛΟΥΝΤΑΙ** καινούργια **ΠΙΚΑΠ** Technics SL1200 MK2. Πληρ. τηλ. 6974 500235 ΑΔ50257

**ΦΩΤΕΙΝΗ ΠΙΝΑΚΙΔΑ**, ηλεκτρική κοτοπουλιέρα και μία σχάρα υγραερίου σε τιμή ευκαιρίας. Πληρ. τηλ. 6944 217874 ΑΔ50258

**ΤΗΛΕΚΑΤΕΥΘΥΝΟΜΕΝΟ BUGGY 1/8 4WD. ΑΓΩΝΙΣΤΙΚΟ ΜΟΤΕΡ RB, ΜΙΖΟΚΟΥΤΟ, ΚΙΤ ΜΕΤΑΤΡΟΠΗΣ ΣΕ MACLAREN, ΖΑΝΤΟΛΑΣΤΙΧΑ ΚΑΙ ΠΟΛΛΑ ΕΞΤΡΑ. ΕΤΟΙΜΟ ΓΙΑ ΚΟΝΤΡΕΣ. ΤΙΜΗ 800 ΕΥΡΩ. ΠΛΗΡ. ΤΗΛ. 6944849815 ΝΙΚΟΣ ΠΔ50203**

**ΠΩΛΟΥΝΤΑΙ** τα κάτωθι είδη εστιατορίου: α) Ψησταριά κάρβουνου και 3 ηλεκτρικές σούβλες 1,55X55X2, β) μοτέρ απορροφητήρας 1 HP, γ) 30 τραπέζια 80X80X80, δ) 90 καρέκλες, ε) 2 διπλές λάντζες με βρύσες διπλές 40X40X40. Πληρ. τηλ. (22410)36294, 6945944155 ΑΔ50227

**ΣΑΛΟΝΙ** (3θέσιος, 2θέσιος καναπές, πολυθρόνα, τραπεζάκι). Τιμή 400 ευρώ. Σύνθετο "Δεσποτάκη" μαύρο 400 ευρώ. Πληρ. τηλ. 2241029458 κ. Μιχάλη. ΑΔ50192

**ΠΩΛΕΙΤΑΙ** ο ψυκτικός και ηλεκτρολογικός εξοπλισμός έξι θαλάμων κατάψυξης μαζί και οι πόρτες. Πληρ. τηλ. (22410)93791, 6944468703 ΑΔ50224

**ΠΩΛΟΥΝΤΑΙ** τραπεζαρία με 6 καρέκλες, σκρίνιο, σύνθετο και ένα σαλόνι με τριθέσιο και διθέσιο καναπέ και μία πολυθρόνα. Πληρ. τηλ. (22410)93216 ΑΔ50222

Λόγω αλλαγής αντικειμένου **πωλείται** ψυγείο, πάγκος τρίπορτο, καρέκλες μπαμπού με τραπεζάκια, σκαμπό μπαρ, ηχοσύστημα και διάφορα άλλα αντικείμενα για χρήση καφέ μπαρ. Πληρ. τηλ. (22410)70013, 6932924021, Μπασακίδης Αλέξανδρος ΑΔ50220

**ΠΩΛΟΥΝΤΑΙ ΔΙΣΚΟΙ** (MAXI, L.P.) από 1980-2003 (disco, classics, rock, reagge, house, trance, old scool). Αριστη κατάσταση, ένας και ένας. Πληρ. τηλ. 6976424455 από 12.00 μ.μ. ΑΔ50089

**ΤΗΛΕΣΚΟΠΙΚΟΣ ΓΕΡΑΝΟΣ** ανυψωτικής ικανότητας 45 τόνων. Πληρ. Μάρμαρα Καβάσιλα, τηλ. (22410)62346 κιν. 6934156699 ΑΔ49526

**ΣΚΑΦΟΣ 4,50 Μ. ΜΕ ΜΗΧΑΝΗ EVINRUDE 15ΑΡΑ, 4ΧΡΟΝΗ ΚΑΙΝΟΥΡΓΗ. ΤΙΜΗ ΕΥΚΑΙΡΙΑΣ. ΠΛΗΡ. ΤΗΛ. (22410)42181 κος ΚΩΣΤΑΣ ΠΔ49856**

**ΖΗΤΕΙΤΑΙ ΓΙΑ ΑΓΟΡΑ** σκρίνιο χρώματος άσπρο-μαύρο-γκρι συνδυασμός αυτών που να χωρίζεται κάθετα και οριζόντια. Πληρ. τηλ. (22410)62552 ΑΔ50081

**ΠΩΛΕΙΤΑΙ** α) κρεβάτι μονό με κομοδίνα, β) καναπές, γ) γραφείο, δ) διάφορα μικροέπιπλα (TV κ.λπ.). Τιμές ευκαιρίας. Πληρ. τηλ. (22410)78292 ΑΔ50172

**ΞΥΛΑ ΕΛΙΑΣ** όμορφα τεμαχισμένα για τζάκι. Επίσης αναλαμβάνουμε κάθε είδους ξυλουργική εργασία. Πληρ. τηλ. 6945511769 ΑΔ49596

**ΕΠΙΠΛΟ BAR** σε άριστη κατάσταση, επίσης ο εξοπλισμός παιδικού δωματίου (κρεβάτι, στρώμα, κομοδίνο, γραφείο, καρέκλα, ταζιέρα, καθρέπτης) σε πολύ καλή τιμή. Πληρ. τηλ. 6932086635 ΑΔ50140

**ΠΩΛΕΙΤΑΙ ΗΛΕΚΤΡΙΚΗ ΨΗΣΤΙΕΡΑ ΜΑΡΚΑΣ DELONGHI ΣΕ ΠΟΛΥ ΚΑΛΗ ΚΑΤΑΣΤΑΣΗ (ΑΡΙΣΤΗ) ΚΑΙ ΣΕ ΠΟΛΥ ΚΑΛΗ ΤΙΜΗ. ΕΠΙΣΗΣ ΕΝΑ ΠΟΔΗΛΑΤΟ ΣΕ ΚΑΛΗ ΚΑΤΑΣΤΑΣΗ. ΠΛΗΡ. ΤΗΛ. (22410)94608, ΑΠΟΓΕΥΜΑΤΙΝΕΣ ΩΡΕΣ ΠΔ49511**

**ΠΩΛΟΥΝΤΑΙ** μικροέπιπλα - σαλόνια - τραπεζαρίες - έπιπλα κουζίνας - καρέκλες - σύνθετα - ντουλάπες - παπουτσοθήκες - συρταριέρες, κρεβάτια - στρώματα - κομοδίνα - ντιβανομπάουλα - γραφεία κ.ά. σε χαμηλές τιμές. Δίνση: 5ο χλμ. Ρόδου - Λίνδου, Πλατής - ΡΟΔΟΧΡΩΜ. Τηλ. 22410 65065, 62037 ΑΔ49925

**ΠΩΛΕΙΤΑΙ ΤΥΠΟΓΡΑΦΟΥΣ: ΠΩΛΕΙΤΑΙ ΠΙΕΣΤΗΡΙΟ OFFSET AUTO MULTI (30X42) ΚΑΙ ΜΗΧΑΝΗΜΑ ΠΑ ΚΑΤΑΣΚΕΥΗ ΣΦΡΑΓΙΔΩΝ. ΚΑΙ ΤΑ ΔΥΟ ΜΑΖΙ ΣΤΗΝ ΜΟΝΑΔΙΚΗ ΤΙΜΗ ΤΩΝ 4.500 ΕΥΡΩ!!! ΠΛΗΡ. ΤΗΛ. 6937756878 κ. ΝΙΚΟ ΧΠΔ2012**

**ΕΠΑΓΓΕΛΜΑΤΙΚΟΣ ΕΞΟΠΛΙΣΜΟΣ ΑΝΑΨΥΚΤΗΡΙΟΥ ΖΑΧΑΡΟΠΛΑΣΤΕΙΟΥ - SNACK BAR - ΚΡΕΠΕΡΙ ΣΕ ΑΡΙΣΤΗ ΚΑΤΑΣΤΑΣΗ. ΠΛΗΡ. ΤΗΛ. 6944613524, (22410)77269 ΠΔ50267**

**ΠΩΛΕΙΤΑΙ ΤΑΧΥΠΛΟΟ ΣΚΑΦΟΣ BEST 4,85 ΜΕΤΡ. ΜΕ ΤΡΕΪΛΕΡ ΚΑΙ ΜΗΧΑΝΗ ΥΑΜΑΗΑ 80 HP, ΣΕ ΑΡΙΣΤΗ ΚΑΤΑΣΤΑΣΗ. ΠΛΗΡ. ΤΗΛ. 2241085231-6945461564.**

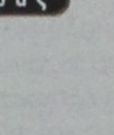

## μαθήματα

**ΑΓΓΛΙΚΑ ΓΙΑ ΑΡΧΑΡΙΟΥΣ ΚΑΙ FIRST CERTIFICATE, PROFICIENCY-TOEFL ΑΠΟ ΚΑΘΗΓΗΤΡΙΑ ΑΓΓΛΙΚΗΣ ΦΙΛΟΛΟΓΙΑΣ ΚΑΙ ΜΕΘΟΔΟΛΟΓΙΑΣ RSA CAMBRIDGE. ΠΕΙΡΑ ΔΙΔΑΚΤΙΚΗ - ΥΠΕΥΘΥΝΟΤΗΤΑ - ΕΠΙΤΥΧΙΕΣ. ΠΛΗΡ. ΤΗΛ. (22410)28303, 6973479075 ΠΜ50185**

**ΓΥΜΝΑΣΤΡΙΑ ΤΕΛΕΙΟΦΟΙΤΗ ΤΗΣ ΑΕΓ STUDIES ΓΕΡΜΑΝΙΚΗΣ ΣΧΟΛΗΣ ΜΕ MASTER ΣΤΗΝ ΑΕΡΟΒΙΚΗ ΠΑΡΑΔΙΔΕΙ ΜΑΘΗΜΑΤΑ ΙΔΙΑΙΤΕΡΑ ΣΤΟ ΣΠΙΤΙ ΣΑΣ. ΓΙΑ ΓΥΝΑΙΚΕΣ (ΣΥΣΦΙΓΞΗ ΤΟΠΙΚΟ ΑΔΥΝΑΤΙΣΜΑ ΚΑΙ ΜΥΟΧΑΛΑΡΩΤΙΚΟ STRECHING). ΓΙΑ ΑΝΔΡΕΣ: (ΑΥΞΗΣΗ ΜΥΙΚΟΥ ΒΑΡΟΥΣ, ΚΑΨΙΜΟ ΛΙΠΟΥΣ). Υ.Γ. ΠΡΟΣΦΟΡΑ ΤΩΝ ΜΑΘΗΜΑΤΩΝ ΤΟ ΔΙΑΙΤΟΛΟΓΙΟ. ΠΛΗΡ. ΤΗΛ. 6946375050. ΠΜ49971**

**ΠΤΥΧΙΟΥΧΟΣ ΑΠΟΦΟΙΤΗ ΒΙΟΛΟΓΙΑΣ ΠΑΝΕΠΙΣΤΗΜΙΟΥ QUEEN MARY OF LONDON ΠΑΡΑΔΙΔΕΙ ΜΑΘΗΜΑΤΑ ΒΙΟΛΟΓΙΑΣ ΟΛΩΝ ΤΩΝ ΤΑΞΕΩΝ. ΠΛΗΡ. ΤΗΛ. (22410)85436, 6944735159 ΠΜ50099**

**ΜΑΘΗΜΑΤΑ** Γερμανικών, ιδιαίτερα, σε αρχάριους, προχωρημένους, ξενοδοχ/λους. Πληρ. τηλ. 6947219816 ΑΜ50180

**ΜΑΘΗΜΑΤΑ** ιδιαίτερα Γερμανικών σε αρχάριους, προχωρημένους, ξενοδοχοϋπαλλήλους. Πληρ. τηλ. 6947219816 ΑΜ50038

**ΠΩΛΕΙΤΑΙ**
**ΔΙΠΛΩΤΙΚΗ ΜΗΧΑΝΗ**
ΜΒ0 50Χ70 εισαγωγής. Είναι σε άριστη κατάσταση και σε λειτουργία. Είναι ηλεκτρονική.
**Πληρ. τηλ. 6945991069**

**ΠΩΛΟΥΝΤΑΙ**
έπιπλα δωματίων, σε απόχρωση καρυδιάς, πολύ καλή κατάσταση, ιδανικά για επιπλωμένα διαμερίσματα.
**Πληρ. τηλ. (22410)85512,**
**ξενοδοχείο BLUE SEA - ΦΑΛΗΡΑΚΙ**


TRADELINK

*Reputation Management*

Η **TRADELINK** για λογαριασμό μεγάλης πολυεθνικής εταιρίας στον χώρο των τροφίμων και ποτών
**ΖΗΤΑ ΑΜΕΣΑ ΓΙΑ ΤΗΝ ΠΕΡΙΟΧΗ ΔΩΔΕΚΑΝΗΣΟΥ**
**Υπεύθυνους Ανάπτυξης Αγοράς**

**ΠΡΟΫΠΟΘΕΣΕΙΣ:**
- Απολυτήριο Λυκείου.
- Άδεια οδήγησης Ι.Χ.
- Σοβαρότητα και υπευθυνότητα
- Προσφορά στο χώρο των πωλήσεων στον κλάδο τροφίμων & ποτών αποτελεί θετικό στοιχείο
- Ηλικία έως 30 ετών

**ΠΑΡΕΧΟΝΤΑΙ:**
- Εξειδικευμένη - συστηματική εκπαίδευση
- Ικανοποιητικό πακέτο αποδοχών
- Εταιρικό αυτοκίνητο
- Δυνατότητα εξέλιξης

Στείλτε το βιογραφικό σας σημείωμα στην Tradelink στο fax 210 6281960



Rodos Gold VOGIATZIS

**Αφού επιμένετε να παντρευτείτε, φροντίστε τουλάχιστον οι βέρες να είναι από την Rodos Gold VOGIATZIS**
**Επιλέξτε από την μεγάλη ποικιλία που υπάρχουν ετοιμοπαράδοτες ή ζητείστε, να σας τις φτιάξουμε όπως εσείς επιθυμείτε σε ελάχιστο χρόνο.**
**Γεφυρώστε το όνειρο με την πραγματικότητα, εκεί που εσείς θα είστε οι εκλεκτότεροι των καλεσμένωνμε βέρες κοσμήματα από την Rodos Gold VOGIATZIS**
**Χρυσά κοσμήματα, επώνυμα ωρολόγια, σε προσιτές τιμές, αλλά και με άτοκες δόσεις στην πιστωτική σας κάρτα, σε μια από τις μεγαλύτερες εκθέσεις χρυσού στον κόσμο.**

**Rodos Gold VOGIATZIS**
**10ο Χιλ. Λεωφ. Ρόδου – Λίνδου**
**τηλ. 2241086670-3**



**ΑΝΑΚΟΙΝΩΣΗ**
**ΜΑΘΗΜΑΤΑ**
***** Computer *****
PROGRAM COMPUTER
**ΕΓΓΡΑΦΕΣ**
**** ΤΩΡΑ ****
Τμήματα για:
Παιδιά - Ενήλικες
Αρχάριους - Μαθητές
Επαγγελματίες
*Ανεύρεση Εργασίας*
**ΠΑΡΕΧΕΤΑΙ ΒΕΒΑΙΩΣΗ**
*Διδάσκει πτυχιούχος Πανεπιστημίου Αμερικής*
**ΜΑΝΩΛΗΣ Ι. ΣΟΦΙΛΛΑΣ**
Κοδριγκτώνος 91
**Τηλ. (22410) 31761**
www.dodekanisa.net



**ΕΚΠΑΙΔΕΥΣΗ ΣΤΟΥΣ ΥΠΟΛΟΓΙΣΤΕΣ**




✓ ΓΙΑ ΑΡΧΑΡΙΟΥΣ
✓ ΓΙΑ ΠΡΟΧΩΡΗΜΕΝΟΥΣ
✓ ΓΙΑ ΕΤΑΙΡΙΕΣ

*Εύκολα – Γρήγορα - Αποτελεσματικά*

- Ταχύρυθμα σεμινάρια 6 εβδομάδων
- Τρίμηνα ή δίμηνα προγράμματα σπουδών για την απόκτηση του Διπλώματος ECDL
- Ιδιαίτερα για εξειδικευμένα προγράμματα
- Επιδοτούμενα προγράμματα κατάρτισης εργαζομένων

Στ. Κωτιάδη 64
Τηλ. 22410 78924



ΑΠΟΚΛΕΙΣΤΙΚΗ ΔΙΑΘΕΣΗ

**ευσταθίου**
**ΕΥΡΩΚΤΗΜΑΤΙΚΗ**
**ΚΤΗΜΑΤΟΜΕΣΙΤΙΚΟ ΓΡΑΦΕΙΟ**
**Αποκτήστε μονοκατοικίες στο Γεννάδι**

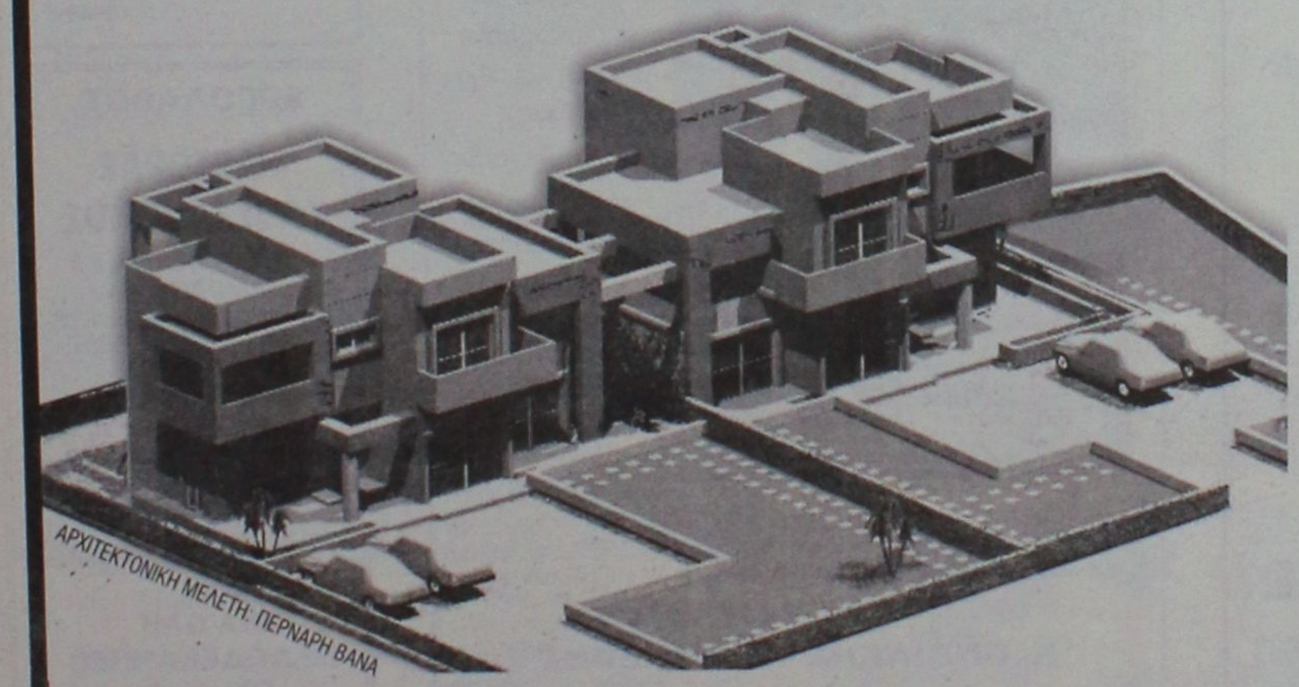


**ΑΠΟΤΕΛΟΥΝΤΑΙ ΑΠΟ:**
**Ισόγειο 65 τ.μ.**
**Α' όροφο 65 τ.μ.**

**ΔΙΑΘΕΤΟΥΝ:**
- 528 τ.μ. οικόπεδο η κάθε μια.
- Εξαιρετικής ποιότητας κατασκευή.
- Μεγάλες άνετες βεράντες με υπέροχη θέα στη θάλασσα

Βρίσκονται επί της επαρχιακής οδού Γενναδίου - Καταβιάς

Παραδίδονται ημιτελείς 132.000 €
ή ολοκληρωμένες 196.500 €

**ΕΘΝ. ΑΝΤΙΣΤΑΣΗΣ 83 - ΤΗΛ. 22410 73819, 74917 - FAX: 22410 38641**
**ΚΙΝ. 6944 374546, 6945 292030 - info@euroktimatiki.gr**

*η ακίνητη αξία σας!*

**COURIER**
Αναλαμβάνουμε την μεταφορά μικρών και μεγάλων δεμάτων σε Βουλγαρία και από Βουλγαρία.
**Πληρ. τηλ.**
**6945940010-**
**6932359448 και**
**0035988714853**
**κ. Γιάννη**
ΠΡ50221

**ΑΡΧΙΤΕΚΤΟΝΙΚΕΣ ΜΕΛΕΤΕΣ**
**ΟΙΚΟΔΟΜΙΚΕΣ ΑΔΕΙΕΣ**
*Σχεδιασμός και διαμόρφωση*
*Εσωτερικών και Εξωτερικών Χώρων*
**Λώλου Ελένη**
*ΑΡΧΙΤΕΚΤΩΝ*
*BA of ARTS in Architecture and Interion Design*
**Παπαθανάση 11, Ρόδος**
**Τηλ. & fax: (22410)39984, κιν. 6937227653**
e-mail: loloyeleni@hotmail.com

## προσφορές εργασίας

**ΚΥΡΙΑ** από την Φιλανδία **ΖΗΤΑ ΕΡΓΑΣΙΑ** για καθαρισμούς σπιτιών, γραφείων, στις περιοχές Ρόδου και Ιαλυσού. Πληρ. τηλ. 6934591520 ΑΡ50197

**ΔΙΠΛΩΜΑΤΟΥΧΟΣ ΜΑΣΕΡ** κάνει θεραπευτικό - χαλαρωτικό - κλασικό - αθλητικό - αισθητικό μασάζ με αρωματοθεραπεία reeky-siatsu. Πληρ. τηλ. (22410)20833, 6932501924 ΑΡ50263

**ΓΡΑΦΕΙΟ ΠΡΟΣΦΟΡΑΣ ΕΡΓΑΖΟΜΕΝΩΝ.** Σοβαρή εταιρεία από Αθήνα αναλαμβάνει να σας στείλει στη Ρόδο εργαζόμενους σε όλες τις ειδικότητες. Π.χ. καθαρίστριες-καμαριέρες-λαντζέρες-bar woman-ηλεκτρολόγους-υδραυλικούς-μάγειρους-συνοδούς ηλικιωμένων-αγροτικών εργασιών-οικιακές βοηθούς κ.λπ. Οι εργαζόμενοι είναι όλοι αλλοδαποί και είναι χαμηλόμισθοι. Πληρ. τηλ. γραφείου 2105203805, 6977037864 κα ΑίναΑΡ50237

**ΠΡΟΣΦΟΡΑ ΕΡΓΑΣΙΑΣ.** ΠΟΛΥΕΘΝΙΚΗ ΕΤΑΙΡΕΙΑ ΕΞΑΠΛΩΝΕΤΑΙ ΣΤΗΝ ΕΛΛΑΔΑ ΚΑΙ ΖΗΤΑ ΣΥΝΕΡΓΑΤΕΣ. ΣΟΒΑΡΗ ΕΡΓΑΣΙΑ ΜΕ ΠΡΟΟΠΤΙΚΕΣ ΕΞΕΛΙΞΗΣ, ΧΩΡΙΣ ΩΡΑΡΙΑ ΚΑΙ ΔΕΣΜΕΥΣΕΙΣ, ΕΡΓΑΣΘΕΙΤΕ ΜΕΣΑ ΑΠΟ ΤΟ ΣΠΙΤΙ ΣΑΣ, ΔΩΡΕΑΝ ΕΚΠΑΙΔΕΥΣΗ ΚΑΙ ΕΝΗΜΕΡΩΣΗ, ΜΕΡΙΚΗ ΑΠΑΣΧΟΛΗΣΗ 300 ΕΥΡΩ ΕΩΣ 1500 ΕΥΡΩ, ΠΛΗΡΗΣ ΑΠΑΣΧΟΛΗΣΗ 1500 ΕΥΡΩ ΕΩΣ 9000 ΕΥΡΩ.* (*ΤΑ ΣΟΒΑΡΑ ΕΙΣΟΔΗΜΑΤΑ ΠΡΟΚΥΠΤΟΥΝ ΕΠΕΙΤΑ ΑΠΟ ΣΟΒΑΡΗ ΕΡΓΑΣΙΑ). ΠΛΗΡ. ΓΙΑ ΡΑΝΤΕΒΟΥ ΚΑΙ ΕΝΗΜΕΡΩΣΗ: ΥΠΕΥΘΥΝΟΣ κος ΧΑΤΖΗΣΑΒΒΑΣ, ΤΗΛ. (22410)35960 (10.00-15.00) ΚΙΝ. 6974506610 (16.00-20.00) ΠΡ49990

**ΠΡΟΣΦΟΡΑ ΕΡΓΑΣΙΑΣ: ΕΠΙΧΕΙΡΗΣΗ ΑΠΟ ΤΟ ΣΠΙΤΙ Ή ΤΟ ΓΡΑΦΕΙΟ** 500 έως 1000 ευρώ. Ημιαπασχόληση το μήνα 1000-4000 ευρώ πλήρης απασχόληση το μήνα. Ανάγκη για άμεση κάλυψη θέσεων, πλήρης επιχειρησιακή εκπαίδευση. Αμεσο ξεκίνημα. Καλέστε τωρα. Πληρ. τηλ. 6944319411 ΑΡ49715

## γνωριμιες

**ΚΥΡΙΑ** ενδιαφέρεται για γνωριμία με κύριο άνω των 25 ετών. Πληρ.τηλ. 6942539947 ΑΓ50230

**ΚΥΡΙΟΣ** 40 ετών εμφανίσιμος, διαζευγμένος, δημόσιος υπάλληλος ζητεί γνωριμία με κοπέλα από 30-38 ετών με σκοπό τη φιλία. Πληρ. Ταχ. Θυρίδα 71 Τ.Κ. 85101 Ιαλυσός ΑΓ50208

**ΑΝΑΛΑΜΒΑΝΟΥΜΕ**
ΚΛΑΔΕΜΑΤΑ
ΣΥΝΤΗΡΗΣΕΙΣ
ΔΙΑΚΟΣΜΗΣΕΙΣ &
ΕΓΚΑΤΑΣΤΑΣΕΙΣ ΚΗΠΩΝ
ΣΠΟΡΑ ΓΚΑΖΟΝ
ΦΥΤΕΥΣΗ ΛΟΥΛΟΥΔΙΩΝ &
ΔΕΝΔΡΩΝ
και οτιδήποτε έχει σχέση με τον ΚΗΠΟ σας
ΑΠΟ ΤΟΝ ΤΕΧΝΙΚΟ ΓΕΩΠΟΝΟ
ΑΝΘΟΚΗΠΟΥΡΙΣΗΣ &
ΦΥΤΙΚΗΣ ΠΑΡΑΓΩΓΗΣ
ΣΑΒΒΑΣ
Τηλέφωνο : 6946640700
ΠΡ50231

*ΤΑ ΜΟΝΑΔΙΚΑ*
Υπερσύγχρονα Ταπητοκαθαριστήρια-πλυντήρια
**ΚΛΕΟΠΑΤΡΑ & EUROCLEAN CENTER**
Εμπιστευθείτε τον καθαρισμό και φύλαξη των ταπήτων στα καθαριστήριά μας
- *Προσφέρουμε άψογο και έμπειρο Βιολογικό Καθαρισμό Ταπήτων*
- *Στεγνό καθαρισμό χειροποίητων χαλιών*
- *Επιτόπου καθαρισμό σε σαλόνια-μοκέτες*
- *Ειδικός καθαρισμός παπλώματα-φλοκάτες*
- *Επιδιορθώσεις σε όλους τους τύπους ταπήτων*

*"Η φύλαξη είναι δωρεάν"* για όλο τον χρόνο. παραλαβή-παράδοση κατ' οίκον σε όλη τη Ρόδο.

Υπεύθυνος:
**Κουφαλλάκης Σταύρος**
*Τηλ.* 2241051996, 6945793626 , fax 2241051322
ΠΡ49662

cybarco
CIVIL ENGINEERING
BUILDING CONSTRUCTION
LAND DEVELOPMENT
MEMBER OF THE LANITIS GROUP

Το Συγκρότημα Cybarco δραστηριοποιείται στους τομείς της ανάπτυξης ακινήτων (real estate) και τις κατασκευές.
Εχει δραστηριοποιηθεί σε 5 χώρες και 10 πόλεις. Λόγω της συνεχούς ανάπτυξης των δραστηριοτήτων του Συγκροτήματος ζητούνται :

- Κύπρος: Λευκωσία, Λάρνακα, Λεμεσός, Πάφος
- Ελλάδα: Αθήνα, Ρόδος, Κρήτη
- Ην. Βασίλειο: Λονδίνο
- Μπαχρέιν
- Σοβ. Ενωση: Μοσχα

## ΚΕΝΕΣ ΘΕΣΕΙΣ

### ΓΡΑΜΜΑΤΕΑΣ

**Η ΘΕΣΗ :**
Για στελέχωση του περιφερειακού γραφείου στη Ρόδο (1 θέση) .

**ΠΡΟΣΟΝΤΑ :**
- Απόφοιτος Λυκείου
- Πολύ καλή γνώση της Αγγλικής γλώσσας. Η γνώση της Γερμανικής θα θεωρηθεί ιδιαίτερο προσόν.
- Πείρα σε ανάλογη θέση (2 – 5 χρόνια).
- Αριστη γνώση ηλεκτρονικού υπολογιστή (MS – OFFICE, INTERNET).
- Ηλικία έως 28 ετών

**ΩΦΕΛΗΜΑΤΑ :**
Θα προσφερθεί πολύ ικανοποιητικός μισθός και άλλα συναφή ωφελήματα, αναλόγως προσόντων και πείρας. Παρέχονται εξαιρετικές ευκαιρίες ανέλιξης σε ένα επαγγελματικό και φιλικό περιβάλλον.

Όλες οι αιτήσεις, θα πρέπει να περιλαμβάνουν πλήρες βιογραφικό σημείωμα με φωτογραφία , θα τηρηθούν απολύτως εμπιστευτικές και να απευθύνονται στο :
**Υπεύθυνο Προσωπικού**
**CYBARCO ΑΝΑΠΤΥΞΗ ΑΚΙΝΗΤΩΝ Α.Ε.**
Εθνάρχου Μακαρίου 28
Ρόδος -85100
Τηλ. :22410 – 43 484, Φαξ : 22410 – 43485
e-mail : info@gr.cybarco.com
και να ληφθούν μέχρι τις 20/02/2003.

AQUA SOL

**Η AQUA SOL HOTELS (HELLAS) LTD,** ζητά για τα ξενοδοχεία της στη Ρόδο και Κρήτη προσφορές που να ισχύουν μέχρι 31/03/04 για την προμήθεια των πιο κάτω:

- **Τρόφιμα**
- **Ποτά**
- **Γραφική ύλη και εκτυπωτικά**
- **Είδη καθαρισμού και πισίνας**
- **Υπηρεσία πλυντηρίου ιματισμού**

Προσφορές θα γίνονται δεκτές μέχρι **15 Μαρτίου 2003** σε σφραγισμένο φάκελο που θα αναγράφει "**ΠΡΟΣΦΟΡΑ**" στις παρακάτω διευθύνσεις:

**Blue Horizon Beach Resort**
**Παραλία Ιαλυσού**
**Ταχυδρομική θυρίδα 444**
**85 100 Ρόδος**
**Τηλ.: 22410 93481**

**Elounda Aqua Sol Resort**
**72100 Λασίθι**
**Ελούντα - Κρήτη**
**Τηλ.: 28410 41003**

## ΑΠΟΦΡΑΞΕΙΣ-ΚΑΘΑΡΙΣΜΟΙ






ΑΠΟΦΡΑΞΕΙΣ
ΚΑΘΑΡΙΣΜΟΙ
ΣΥΝΤΗΡΗΣΕΙΣ
ΑΠΟΧΕΤΕΥΣΕΩΝ-
ΕΠΙΦΑΝΕΙΩΝ-
ΚΤΙΡΙΩΝ-
ΠΛΟΙΩΝ-
ΒΙΟΛΟΓΙΚΩΝ

Αναλαμβάνουμε ξενοδοχεία, Δήμους, πολ/κίες κ.λπ. Αντληση πετρελαιοειδών από πλοία καθώς και λιποσυλλεκτών και βιολογικών. ΜΕ ΜΟΝΑΔΙΚΑ ΣΕ ΥΨΟΣ ΠΙΕΣΗΣ ΚΑΙ ΑΝΑΡΡΟΦΗΣΗΣ. ΥΠΕΡΣΥΓΧΡΟΝΑ ΜΗΧΑΝΗΜΑΤΑ ΥΔΡΟΒΟΛΗΣ ΣΕ ΟΛΗ ΤΗ ΔΩΔΕΚΑΝΗΣΟ

**ΟΛΟ ΤΟ 24ωρο**

**ΒΑΡΔΕΛΛΗ Μ. -ΚΡΑΣΟΠΟΥΛΟΣ Δ. Ο.Ε.**

**Τηλ. 2241035555, Fax: 2241073100, Κιν. 6944/395999**

e-mail:metropontikas@excite.com.

**ΣΤΙΣ ΠΙΟ ΧΑΜΗΛΕΣ ΤΙΜΕΣ**

## ΑΠΟΦΡΑΞΕΙΣ

**ΔΩΔΕΚΑΝΗΣΙΑΚΕΣ ΑΠΟΦΡΑΞΕΙΣ**



**"ΚΟΛΟΣΣΟΣ"**
**ΑΠΟΦΡΑΞΕΙΣ ΚΑΘΑΡΙΣΜΟΙ**
**ΑΠΟΧΕΤΕΥΣΕΩΝ & ΒΟΘΡΩΝ**




Αναλαμβάνουμε πάσης φύσεως αποφράξεις οποιουδήποτε μήκους και πλάτους
Αναλαμβάνουμε καθαρισμούς αποχετευτικών αγωγών ΔΗΜΩΝ, ΞΕΝ/ΧΕΙΩΝ στρατιωτικών μονάδων ΣΠΙΤΙΩΝ, ΠΟΛΥΚΑΤΟΙΚΙΩΝ καθώς
και καθαρισμούς βιολογικών μονάδων με μηχάνημα υψηλής πιέσεως σε όλη την Δωδ/σο

**Κ. ΠΗΔΙΑΚΗΣ - Π. ΚΑΣΕΡΗΣ**

**Πληρ. τηλ. 2241047915-91881, κιν. 6944/325234 και 6977/717048**

**ΥΔΡΑΥΛΙΚΑ – ΚΑΛΟΡΙΦΕΡ**
**Γιάννης ο Ατλάσης**
ΕΓΚΑΤΑΣΤΑΣΕΙΣ
ΑΝΑΚΑΙΝΙΣΕΙΣ
ΣΥΝΤΗΡΗΣΕΙΣ
**2241029898, 6973610779**
ΠΡ49678

**ΠΩΛΟΥΝΤΑΙ**
**ξύλα ελιάς για τζάκι.**
**Πληρ. τηλ. 6945403862**
ΠΡ49996

**ΕΡΓΟΛΑΒΟΣ**
**ΜΑΣΤΟΡΑΣ ΚΩΝΣΤΑΝΤΙΝΟΣ**
***ΤΙΜΕΣ ΛΟΓΙΚΕΣ***
**ΑΝΑΛΑΜΒΑΝΩ** γενικές κατασκευές κτιρίων, αναπαλαιώσεις, σοβατίσματα, χτισίματα, γκρεμίσματα, βαψίματα, μάρμαρα, γιαλίσματα, πλακάκια, περιφράξεις οικοπέδων, κατασκευές, μελέτες για σοφίτες, ξυλοκατασκευές, τοποθέτηση κεραμίδια
**ΓΙΑ ΟΛΗ ΤΗ ΔΩΔΕΚΑΝΗΣΟ**
**Πληρ. τηλ. (22410)27255, 6944-823925 όλο το 24ωρο**
ΠΡ49819

**"ΑΜΕΣΟΣ" ΚΕΝΤΡΟ ΕΡΓΑΣΙΑΣ**
**ΧΑΜΗΛΟΜΙΣΘΕΣ ΕΛΛΗΝΟΡΩΣΟΠΟΝΤΙΕΣ, ΕΛΛΗΝΟΒΟΥΛΓΑΡΕΣ, ΟΙΚΟΝΟΣΟΚΟΜΕΣ, ΟΙΚΟΚΑΘΑΡΙΣΤΡΙΕΣ, ΒΡΕΦΟΝΗΠΙΑΓΩΓΟΥΣ, ΛΑΤΖΕΡΟΜΑΓΕΙΡΙΣΣΕΣ, ΞΕΝΟΔΟΧΟΥΠΑΛΛΗΛΟΥΣ, ΣΥΝΟΔΟΥΣ ΗΛΙΚΙΩΜΕΝΩΝ, ΖΕΥΓΑΡΙΑ ΑΛΛΟΔΑΠΩΝ, ΑΓΡΟΤΙΚΩΝ ΕΡΓΑΣΙΩΝ ΑΠΟΣΤΕΛΟΥΜΕ ΑΥΘΗΜΕΡΟΝ. ΣΑΒΒΑΤΟΚΥΡΙΑΚΑ ΕΡΓΑΖΟΜΑΣΤΕ**
**Πληρ. τηλ. 210-5241633, 210-5241265, Fax: 210-5241634**
ΧΠΡ43

**ΑΓΟΡΑΖΩ**
- ΧΡΥΣΑΦΙΚΑ
- ΚΟΣΜΗΜΑΤΑ
- ΝΟΜΙΣΜΑΤΑ
- ΧΡΥΣΑ ΔΟΝΤΙΑ
- ΜΕΤΟΧΕΣ
- ΩΡΟΛΟΓΙΑ
- ΑΝΤΙΚΕΣ

**Δάνεια επί ενεχύρω**
**«ΜΠΑΜΠΗΣ»**
Δημ. Θεοδωράκη 15 (1ος όροφος) ΡΟΔΟΣ
ΧΠΡ407

ΠΕΡΙΦΕΡΕΙΑΚΟ

# Νίκη στο ντέρμπι

*• ΑΠΟΦΑΣΙΣΜΕΝΟΣ ΝΑ ΕΠΙΣΤΡΕΨΕΙ ΣΤΑ "ΤΡΙΠΟΝΤΑ" Ο ΔΙΑΓΟΡΑΣ ΣΗΜΕΡΑ ΣΤΙΣ 15.00 ΜΕ ΑΝΤΙΠΑΛΟ ΤΗ ΜΑΝΗ*

Ο Διαγόρας θα επιδιώξει σήμερα στις 15.00 να επιστρέψει στις νίκες έχοντας απέναντί του έναν αρκετά δύσκολο αντίπαλο. Την δεύτερη της βαθμολογίας Μάνη που θάρθει γι' άλλη μια φορά στο νησί μας για ν' αποσπάσει-αν μπορεί- ένα θετικό αποτέλεσμα που θα την κρατήσει ψηλά βαθμολογικά.

Οι κυανέρυθροι όμως σήμερα είναι ιδιαίτερα αποφασισμένοι παρά το γεγονός πως γνωρίζουν καλά τις δυσκολίες του αγώνα. Οι Πειραιώτες απ' τα "Μανιάτικα" έδειξαν τα δόντια τους στο ντέρμπι με την πρωτοπόρο Ρόδο και χαρακτηρίζονται από τις δυνατές ομάδες του Ομίλου.

Οι Διαγοριδείς σήμερα θέλουν και τον κόσμο τους κοντά τους. Το γήπεδο αναμένεται να είναι κατάμεστο κι ο κόσμος ν' αποτελέσει τον δωδέκατο παίκτη σ' αυτή την προσπάθεια.

**ΑΓΩΝΙΣΤΙΚΑ**

Μοναδικός απών από το ντέρμπι είναι ο **Μάσιμο Μονόπολι** ο οποίος στο ματς του Κορυδαλλού συμπλήρωσε τρεις κίτρινες κάρτες.

Την θέση του στην ενδεκάδα, αναμένεται να πάρει ο **Πολυδεύκης Γεωργαλής** ενώ για τον **Μερκούρη Μόσχου** που έχει δείξει πως συνήλθε από τον τραυματισμό του θ' αποφασίσει ο **Ανδρέας Σταύρου**, που αναμένεται να παρατάξει:

- Γκολκίπερ τον **Φωτεινή**
- Στην άμυνα τους **Ρουτζιέρη, Χ"σταμάτη, Κακλαμάνο**
- Στο κέντρο τους **Σταθόπουλο, Ορφανίδη, Παφιάκη, Σπάρταλη** και **Πολιά** και
Στην επίθεση τους **Αγγελόπουλο-Γεωργαλή**.

Θέση στην ενδεκάδα διεκδικεί και ο Μερκούρης Μόσχου φυσικά.

Το παιχνίδι του Διαγόρα στο Εθνικό Στάδιο θα ξεκινήσει στις 15.00.

**Η ΜΑΝΗ**

Πάνοπλη είναι η Μάνη για το σημερινό δύσκολο εκτός έδρας παιχνίδι με τον Διαγόρα Ρόδου. Υστερα από αρκετό καιρό ο τεχνικός **Ηλίας Φυντάνης**, δεν αντιμετωπίζει κανένα απολύτως πρόβλημα.

Θα έχει στη διάθεσή του τόσο τον **Στρατάκη**, ο οποίος ξεπέρασε την ίωση που τον ταλαιπωρούσε τις τελευταίες μέρες, όσο και τον **Σπάθα,** που εξέτισε την ποινή του.

Οι "κυανόλευκοι" θα προσπαθήσουν να αποσπάσουν ένα θετικό αποτέλεσμα, ώστε να παραμείνουν στο γκρουπ των πρωτοπόρων του έβδομου ομίλου.



*Σπάρταλης-Ορφανίδης-Αγγελόπουλος θάχουν σήμερα πολλή δουλειά κόντρα στη Μάνη (ΒΙΚΤΩΡ-ΦΩΤΟ ΜΑΡΚΕΤ-ΙΑΛΥΣΟΣ)*

# Ενα ακόμη "τρίποντο"

*• Θέλει να προσθέσει στο φετινό πρωτάθλημα ο Σταυρός σήμερα (10.00) στις Καλυθιές κόντρα στον Εθνικό Ελληνορώσων*

Με όλα του τα όπλα διαθέσιμα θα υποδεχτεί σήμερα στις 10.00 ο Σταυρός τον Εθνικό Ελληνορώσων, στις Καλυθιές. Η ομάδα του **Νίκου Ταχραμάνη** θέλει σήμερα να πάρει την νίκη κόντρα στις Αθηναίες, κάτι το οποίο δεν φαντάζει ιδιαίτερα δύσκολο για τον πρωτοπόρο του 2ου ομίλου, του περιφερειακού πρωταθλήματος γυναικών. Αυτό βέβαια δεν σημαίνει ότι πρέπει να υποτιμηθεί ο Εθνικός, καθώς οι τρείς βαθμοί έρχονται μόνο με πάθος και δύναμη όπως τονίζει και ο τεχνικός της Ροδίτικης ομάδας. Θυμίζουμε ότι στον πρώτο γύρο είχε περάσει νικηφόρα από το γήπεδο Χαλανδρίου, κερδίζοντας τον σημερινό του αντίπαλο με 2-0.

Οι δεκαοκτώ παίκτριες που θα στηριχθεί σήμερα ο **Νίκος Ταχραμάνης** είναι οι παρακάτω: **Βασιλειάδου, Σιέχ, Βαγιανού, Δράπανου, Χρονοπούλου, Κουτσονούρη, Αναστασιάδου, Κοτσάνη, Κτενά, Πασσάλη, Γαϊτάνου, Ιακωβίδου, Γιαννίκου, Δελαπόρτα, Χατζηγιαννάκη, Αρχοντούλη, Ζωΐδου και Χέλστρομ.**

# Δύσκολη αποστολή

*• Η Κως θέλει οπωσδήποτε θετικό αποτέλεσμα στο σημερινό ματς (15.00) στη Σαλαμίνα*

**ΚΩΣ (Του ανταποκριτού μας Γιώργου Αναγνώστου)**

Είναι παιχνίδι καθοριστικό αυτό που δίνει σήμερα στη Σαλαμίνα η ΑΕ Κως. Οι "βυσσινί" αντιμετωπίζουν τον Αίαντα Σαλαμίνας στις 15.00 με στόχο οπωσδήποτε το θετικό αποτέλεσμα.

Η αποστολή είναι ιδιαίτερα δύσκολη.

Οι παίκτες του **Ηλία Ράμμου** πρέπει πρώτα να ξεπεράσουν το δικό τους άγχος και στη συνέχεια να υπερκεράσουν την αντίσταση του αντιπάλου τους.

Υπενθυμίζεται πως στο ματς του α' γύρου ο Αίαντας είχε πάρει ισοπαλία με σκορ 1-1 στο νησί του Ιπποκράτη.

Η Κως σήμερα πρέπει να επιδιώξει το θετικό αποτέλεσμα που θα την βοηθήσει να ξεφύγει από την επικίνδυνη ζώνη της βαθμολογίας που έχει περιέλθει ενώ πρέπει να σημειωθεί πως στη συνέχεια τα ματς είναι όλα ντέρμπι!

Στον αγωνιστικό τομέα ο **Ηλίας Ράμμος** έχει ν' αντιμετωπίσει το πρόβλημα του τραυματία **Γκουντελίτσα.** Κατά πάσα πιθανότητα λοιπόν ο κ. **Ράμμος** θα παρατάξει:




*Ο Μάκης Μποϊλής θα είναι και σήμερα απ' τα ατού της Κω στην προσπάθεια για θετικό αποτέλεσμα (ΒΙΚΤΩΡ-ΦΩΤΟ ΜΑΡΚΕΤ-ΙΑΛΥΣΟΣ)*

- Γκολκήπερ τον **Σπαθάρα.**
- Στην άμυνα τους **Ζ. Μποϊλή, Γούλα, Μάμμη**
- Στο κέντρο τους **Χ"πέτρο, Γ. Μποϊλή, Κοροπούλη, Σκαλέρη, Δρόσο**
- Και στην επίθεση τους **Σωτηρόπουλο, Οντούρ.**

Θέση στην ενδεκάδα διεκδικούν και οι **Μαγκαφάς, Τσικρικάς**, ενώ η συμμετοχή του **Γκουντελίτσα** ακόμη και χθες κρινόταν αμφίβολη.

TOP FM
ALPHA NEWS ΔΩΔΕΚΑΝΗΣΟΥ
TOP SAFARI 2003
ΚΥΡΙΑΚΗ 9 ΜΑΡΤΙΟΥ (ΠΑΡΑΜΟΝΗ ΚΑΘ. ΔΕΥΤΕΡΑΣ)
Δηλώστε συμμετοχή μέχρι τις 6-3-2003 για να γνωρίσουμε όλοι μαζί τις φυσικές ομορφιές του νησιού μας.
Για πληροφορίες επικοινωνήστε στα τηλ. 22410 68585 & Κιν. 6946 121864
Πολλά πλούσια δώρα
Συμμετοχή δωρεάν
Χορηγοί επικοινωνίας:
Εφημερίδα Ροδιακή
Εφημερίδα Πρόοδος
Στηρίζουν :
Πυροσβεστική υπηρεσία Ρόδου
Οδική βοήθεια EURO SOS
Εθελοντές Σαμαρείτες
Τμήματα Τροχαίας Ρόδου
artion Graphic Art
PIZZA-RESTAURANT
ΚΛΙΜΑΤΙΣΤΙΚΑ ΡΟΔΟΥ
ELECTRO NET ΜΟΣΧΙΔΗΣ
VAP ΗΦΗ PEPSI
ΒΑΠ Π. ΚΟΥΓΙΟΣ Α.Β.Ε.Ε.
ΚΙΑ ΚΙΑ MOTORS ΑΦΟΙ ΧΑΤΖΗΜΙΧΑΛΗ
ΕΒΓΑ
ΖΑΝΙΕΣ ΕΛΑΣΤΙΚΑ ΧΑΡΗΣ ΖΕΡΒΟΣ
SPORT SERVICE




## Δεύτερος ο Γκαβέλας

Τη δεύτερη θέση στα 60μ. στο Ευρωπαικό Κύπελλο κλειστού στίβου της Λειψίας πήρε ο **Αρης Γκαβέλας.** Ο Ελληνας σπρίντερ σημείωσε 6.61, μόλις ένα εκατοστό του δευτερολέπτου, περισσότερο από το ατομικό του ρεκόρ. Νικητής στο αγώνισμα αναδείχθηκε ο Βρετανός **Γκάρντενερ** με 6.55

## Δεύτερη η Βασδέκη στο τριπλούν

Τη δεύτερη θέση στο τριπλούν των Γυναικών στο πρώτο Ευρωπαικό Κύπελλο κλειστού στίβου κατέλαβε η Όλγα Βασδέκη με 14.07μ. Η ελληνίδα πρωταθλήτρια επανεμφανίστηκε σε αγώνες κλειστού στίβου ύστερα από περίπου τρία χρόνια, ενώ η εμφάνισή της στους αγώνες της Λειψίας ήταν η πρώτη με τα χρώματα της Εθνικής ομάδας, μετά από τους Ολυμπιακούς Αγώνες του Σίδνει. Στα 60μ. εμπόδια των Γυναικών η **Φλώρα Ρεντούμη** ήταν 3η με 8.17, πραγματοποιώντας πολύ καλή εμφάνιση. Νικήτρια στο αγώνισμα αναδείχθηκε η ισπανίδα Αλοζί με 7.94.

Στα 3.000μ. των Γυναικών η **Μαρία Τσίρμπα** πραγματοποίησε ικανοποιητική εμφάνιση. Πήρε την 5η θέση με 9.01.47, επίδοση που είναι ατομικό της ρεκόρ και η δεύτερη όλων των εποχών στη χώρα μας στον κλειστό στίβο. Καλή εμφάνιση πραγματοποίησε και η **Νάντια Εφεντάκη** στα 1.500μ. των Γυναικών. Τερμάτισε στην 6η θέση με 4.17.34, επίδοση που είναι ατομικό της ρεκόρ και η τρίτη καλύτερη όλων των εποχών στη χώρα μας στον κλειστό στίβο.

## "Soccer time open"

Συναρπαστικό αναμένεται να είναι το φινάλε του πρωταθλήματος "Soccer time open" 5Χ5 καθώς οι αποστάσεις των ομάδων στην κορυφή δεν είναι μεγάλες και όλα παίζονται.

Τα αποτελέσματα:

**21η αγωνιστική**

| | |
|---|---|
| ΔΟΝΑ-ΧΧΧ | 4-2 |
| Ιπποτικό-All black | 7-8 |
| Παλιά Πόλη-Lions | 3-1 |

**22η αγωνιστική**

| | |
|---|---|
| ΔΟΝΑ-SELESAO | 6-6 |
| Ιπποτικό-ΧΧΧ | 7-8 |
| Παλιά Πόλη-All black | 9-4 |
| Mobitel-Lions | 7-4 |
| Tre cafe-Play station | 5-13 |

Το πρόγραμμα: **ΔΕΥΤΕΡΑ 17/02**

9-10: Tre cafe-Accidenes

10-11: Esporta-Selesao

**ΤΕΤΑΡΤΗ 19/2**

8-9: Esporta-Accidenes

9-10: Mobitel-Play station

**ΠΑΡΑΣΚΕΥΗ 21/02**

8-9: XXX-Esporta

**ΔΕΥΤΕΡΑ 24/02**

8-9: Esporta-All black

Να σημειώσουμε ότι την Τετάρτη 26/02 ξεκινούν τα Play off.

Η βαθμολογία:

| Α/Α | ΟΜΑΔΕΣ | ΑΓ. | ΒΑΘ. | Ν. | Ι. | Η. | ΤΕΡΜ. |
|---|---|---|---|---|---|---|---|
| 1. | ΔΟΝΑ ΡΟΔΟΥ | 22 | 32 | 13 | 6 | 3 | 146-81 |
| 2. | LIONS | 22 | 30 | 15 | 0 | 7 | 110-84 |
| 3. | SELESAO | 21 | 29 | 12 | 5 | 4 | 159-118 |
| 4. | ΠΑΛΙΑ ΠΟΛΗ | 22 | 28 | 13 | 2 | 7 | 137-95 |
| 5. | MOBITEL | 21 | 28 | 14 | 0 | 7 | 165-109 |
| 6. | XXX | 21 | 26 | 12 | 2 | 7 | 126-101 |
| 7. | PLAY STATION | 21 | 23 | 11 | 1 | 9 | 120-116 |
| 8. | TRE CAFE | 21 | 17 | 8 | 1 | 12 | 130-140 |
| 9. | ESPORTA | 18 | 14 | 6 | 2 | 10 | 67-91 |
| 10. | ACCIDENTS | 20 | 10 | 5 | 0 | 15 | 103-152 |
| 11. | ΙΠΠΟΤΙΚΟ | 22 | 10 | 5 | 0 | 17 | 120-107 |
| 12. | ALL BLACK | 21 | 7 | 3 | 1 | 17 | 110-160 |

## Παρατηρητές Δ' Εθνικής

Αγώνας: **ΠΑΟ Διαγόρας-Μάνη Νίκαιας** θα διεξαχθεί Κυριακή 16-02-2003 και ώρα 15.00 στο Δημ. Στάδιο Ρόδου με παρατ. τον κ. **Κυπραίο.**

Αγώνας: **Απόλλων Καλ.-Πανελευσινιακός** θα διεξαχθεί Κυριακή 16-02-2003 και ώρα 15.00 γήπεδο Καλυθιών με παρ. τον κ. **Σάββενα.**

Αγώνας: **Σταυρός Καλ.-ΑΟ Εθνικού Ελληνορώσσων** Κυριακή 16-02-2003 και ώρα 10.00 γήπεδο Καλυθιών με παρ. την κ. **Δελαπόρτα.**

## Εγκαίνια λέσχης και κοπή πίτας...

- *Του Γ.Α.Σ. "Η Υγεία" αύριο στις 18.30*

Το νέο διοικητικό συμβούλιο, οι γυμναστές και οι αθλητές του ΓΑΣ "Η Υγεία" εγκαινιάζουν αύριο στις 18.30 τη λέσχη του συλλόγου και κόβουν την πρωτοχρονιάτικη πίτα.

Στην συγκεκριμένη εκδήλωση θα τιμηθεί ο χορηγός του συλλόγου, τα ζαχαροπλαστεία "Στάνη".

Να σημειώσουμε ότι θα υπάρχει σύντομη ενημερωτική ομιλία από τον γιατρό **Μιχάλη Σαββάκη** με θέμα την διατροφολογία των αθλητών μας.

## ΤΑ ΧΘΕΣΙΝΑ ΑΠΟΤΕΛΕΣΜΑΤΑ

**Α' ΚΑΤΗΓΟΡΙΑ**

| | |
|---|---|
| ΑΕΛ-Αναγέννηση | 1-0 |
| Διγενής-Κλεόβουλος | 2-0 |
| Θύελλα-Ιάλυσος | 0-2 |
| Ορφέας-Αρης | 0-3 |
| Απόλλων Απ.-Κλεάνθης | 1-4 |
| Ηρακλής-Διαγόρας Β. | 2-1 |

**Β' ΚΑΤΗΓΟΡΙΑ**

| | |
|---|---|
| Πολυβώτης-Ανταγόρας | αναβλήθηκε |
| Ασκληπειός-Ηρακλής Μ. | 1-0 |
| Αντίμαχος-Ευαγόρας | 1-0 |

**Γ' ΚΑΤΗΓΟΡΙΑ**

| | |
|---|---|
| Δαμάγητος-Ποσειδών Καρ. | 1-4 |
| Ατρόμητος-Ταξιάρχης | 2-1 |
| Αγ. Ισίδωρος-Σύμη | 0-3 |

**ΕΦΗΒΙΚΟ**

| | |
|---|---|
| Κλεάνθης-Αστέρας Π. | 1-0 |
| Ηλιος-Ρόδος | 4-1 |
| Ηρακλής-Διαγόρας Β. | 0-2 |
| Ερμής-Ζεύς | αναβλήθηκε |

## Η ΠΙΤΑ ΤΟΥ ΦΟΙΒΟΥ

Αύριο στις 7 μ.μ. στο Πολιτιστικό Κέντρο Κρεμαστής ο Φοίβος Κρεμαστής κόβει την πίτα του και καλεί όλους τους φίλους του να παραστούν στην εκδήλωση.

## «Ξεμούδιασμα» για Πύρρο, Κάχι

**Οι Ολυμπιονίκες μας, επικράτησαν άνετα στις κατηγορίες τους.**

Με τον **Πύρρο Δήμα,** τον Κάχι Καχιασβίλι και τον **Χρήστο Σπύρου** να επικρατούν στις κατηγορίες τους, ολοκληρώθηκε σήμερα το πρωτάθλημα επιλέκτων Αρσης Βαρών, το οποίο φιλοξενήθηκε στο κλειστό γυμναστήριο του Μίλωνα.

Ο **Δήμας** σήκωσε 362,5 κιλά στο σύνολο της κατηγορίας των 94κ. και, μετά την κατάκτηση της πρώτης θέσης, δήλωσε: «Ολοι ξέρουμε ότι ο στόχος είναι το 2004. Οτιδήποτε γίνεται από εδώ και πέρα και μέχρι την κορυφαία αυτή στιγμή γίνεται για να είμαστε στην καλύτερη δυνατή φόρμα. Δεν ψάχνουμε τις επιδόσεις, ψάχνουμε την καλή ψυχολογία που θα πρέπει να έχουμε στα πλατό των αγώνων».

Επίσης, ο **Κάχι Καχιασβίλι,** ο οποίος σήκωσε, συνολικά, 380 κιλά στην κατηγορία των 105κ., εξέφρασε την αισιοδοξία του ότι θα έχει μια καλή παρουσία στο Ευρωπαϊκό πρωτάθλημα που θα γίνει στο Λουτράκι: «Είμαι σε πολύ καλή πορεία και ο κόσμος πρέπει να περιμένει από εμάς ακόμη μεγαλύτερες επιδόσεις το 2004. Περιμένω, βέβαια, και από τον κόσμο την ηθική υποστήριξη.

Προετοιμαζόμαστε όλοι για μια σημαντική διοργάνωση όπως είναι το Ευρωπαϊκό πρωτάθλημα στο Λουτράκι και πιστεύω ότι και εκεί θα πάω καλά. Σε μια εβδομάδα θα σας πω και σε ποια κατηγορία θα αγωνιστώ εκεί. Κριτήριο θα είναι οι επιδόσεις που έκανα στο επιλέκτων».

Από την πλευρά του, ο **Χρήστος Σπύρου,** ο οποίος σήκωσε 360 κιλά στο σύνολο της κατηγορίας των 85κ., τόνισε: «Μπήκα στα βαριά κιλά, γιατί ήθελα να δοκιμάσω το πόδι μου, το οποίο είχα εγχειρήσει πριν 6 μήνες. Το συμπέρασμα είναι ότι πήγα πολύ καλά.

Στην τελευταία προσπάθεια, στα 200κ. στο ζετέ, ζορίστηκα λίγο κι αυτό γιατί δεν τα είχα δοκιμάσει στην προπόνηση. Εχουμε μπροστά μας 1,5 μήνα περίπου για το Ευρωπαϊκό στο Λουτράκι, την υγειά μας να 'χουμε και πιστεύω ότι θα μπορέσω να είμαι στο βάθρο».

## Αγκαθι

●●● **Κάθε εβδομάδα δεν θα λείπει ο σαματάς. Αυτή την εβδομάδα θα έχει πάλι την τιμητική του ο Θεολόγος. Υπέδειξε στο ρολογά πέναλτι και αποβολή κι' έγινε το έλα να δεις.**

●●● *Μούρη με μούρη ήταν με παίκτη και ο ένας απειλούσε τον άλλο. Τις στιχομυθίες τις άκουγε και ο κόσμος και γελούσαν.*

●●● **Και οι Λινδιακοί φωνάζουν για το ένα πέναλτι στα Κοσκινού, ενώ για ακυρωθέν γκολ φωνάζουν και οι Λεριοί. Το ακύρωσε ο Χατζηνικολός και πυροδότησε την ατμόσφαιρα.**

●●● *Οι σκορπιοί έδειξαν το κεντρί τους στους Πυλωνίτες και πέτυχαν σπουδαία νίκη.*

●●● **Χρυσάφι το διπλό που πέτυχαν οι Παραδεισιώτες. Εκαναν εντυπωσιακό πέρασμα και ζέσταναν τις ελπίδες τους για παραμονή. Ο Λούης ήταν χθες στα χάι του.**

●●● *Καίριο χτύπημα πέτυχαν οι Αρχαγγελίτες στους Ορφείτες που παίζουν πλέον με την πλάτη στον τοίχο.*

●●● **Το ενδιαφέρον σήμερα στο περιφερειακό. Δεν πρέπει να περάσει η Μάνη από το Δημοτικό και τα ελάφια απαιτείται να κερδίσουν στο Καρλόθασι. Οπωσδήποτε νίκη χρειάζονται και οι Καλυθενοί για να είναι πιο άνετοι στη συνέχεια. Αυτά, ραντεβού την Τρίτη. Καλά να περνάτε...**

## ΑΝΕΚΔΟΤΟ

**Γύρισε ο Μπόμπος από το σχολείο όλο χαρά κάτι που αμέσως έβαλε σε υποψίες την μητέρα του.**

**- Τι έγινε Μπόμπο και είσαι τόσο χαρούμενος; ρώτησε αυτή.**

**- Ασε μάνα, της απαντά.**

**- Σήμερα έβαλα μια βόμβα στην καρέκλα του καθηγητή και ρίξαμε πολύ γέλιο.**



**Η μάνα του:**

**- Καλά και δεν ντρέπεσαι που θα πας αύριο στο σχολείο και θα σε τιμωρήσουν;**

**Και ο Μπόμπος:**

**- Σχολείο; Ποιό σχολείο;**

ΤΟΠΙΚΟ ΠΟΔΟΣΦΑΙΡΟ

# Συγκρατημένα αισιόδοξοι

*• ΟΙ ΠΡΟΠΟΝΗΤΕΣ ΤΗΣ ΑΕ ΚΩ, ΤΟΥ ΦΟΙΒΟΥ ΚΑΙ ΤΟΥ ΕΥΑΓΟΡΑ ΜΙΛΟΥΝ ΣΤΗΝ "Α.Ρ." ΓΙΑ ΤΗΝ ΗΜΙΤΕΛΙΚΗ ΦΑΣΗ ΤΟΥ ΚΥΠΕΛΛΟΥ*

Τα συναισθήματά τους στο άκουσμα της κλήρωσης της ημιτελικής φάσης του κυπέλλου Δωδεκανήσου καταθέτουν οι προπονητές της ΑΕ Κω, του Φοίβου και του Ευαγόρα. Η ευνοημένη της διαδικασίας είναι αναμφίβολα η ΑΕ Κως, που θα υποδεχθεί στην έδρα της τον Ευαγόρα.

Ο προπονητής των Κώων, **Ηλίας Ράμμος** αναγνωρίζει το προβάδισμα της ομάδας του, ωστόσο υπογραμμίζει πως ειδικά στο κύπελλο υπάρχουν και οι εκπλήξεις: "Η κλήρωση είναι φαινομενικά εύκολη, καθώς αντιμετωπίζουμε ομάδα μικρότερης κατηγορίας, όμως στο κύπελλο δεν μπορείς να είσαι σίγουρος, όπως και σε κανένα παιχνίδι.

Πρέπει να είμαστε προσεκτικοί και σοβαροί για να μπορέσουμε να περάσουμε. Εχουμε το αβαντάζ της έδρας και φαινομενικά τον πρώτο λόγο για την πρόκριση".

Στην αντίπερα όχθη ο **Γιάννης Μαλλιάκας** που εκτελεί χρέη προπονητή, γνώριζε πολύ καλά πως ο Ευαγόρας ήταν ο αδύναμος της παρέας και ως εκ τούτου δεν είχε λόγους να "επιλέξει" αντίπαλο: "Από την στιγμή που προκριθήκαμε ξέραμε πως οι άλλες τρείς ομάδες θα ήταν ισχυρές.

Ελπίζαμε πως τουλάχιστον θα μπορούσαμε να παίξουμε στο γήπεδό μας. Τα πράγματα κόντρα στην ΑΕ Κω είναι πολύ δύσκολα.

Είναι ομάδα του περιφερειακού πρωταθλήματος, ενώ το ότι διαθέτει γήπεδο με χόρτο είναι ένα μεγάλο αβαντάζ για την ίδια".

Τέλος, ο **Σάββας Ορφανίδης** επιμένει σ' αυτό που υποστήριζε και πριν από το ματς με την Ρόδο. Πως ο βασικός στόχος του Φοίβου είναι η κατάκτηση του Κυπέλλου: "Στους τέσσερις που φτάσαμε είναι επόμενο ο κάθε αντίπαλος να είναι πολύ δύσκολος και κυρίως όταν πρόκειται για ομάδα Δ' εθνικής, όπως είναι ο Απόλλων Καλυθιών.

Ο στόχος μας είναι να κατακτήσουμε το κύπελλο, γι' αυτό και θα προετοιμαστούμε κατάλληλα για τον ημιτελικό με τον Απόλλωνα. Το ευχάριστο είναι ότι το παιχνίδι θα διεξαχθεί στο γήπεδό μας, δηλαδή σε ξερό αγωνιστικό χώρο και όχι στο χορτάρι των Καλυθιών. Κι' αυτό μας δίνει περισσότερες ελπίδες.

Το ότι αποκλείσαμε την Ρόδο δεν έχει να κάνει σε τίποτα με το παιχνίδι με τον Απόλλωνα.

Αυτό είναι ένα άλλο παιχνίδι το οποίο πρέπει να αντιμετωπίσουμε διαφορετικά".

*Μικτές*

## Προπόνηση στους Αγίους Αποστόλους

*• Αύριο το νέο ραντεβού για Παίδες (φιλικό) και Νέους*

Συνεχίζεται αύριο η προετοιμασία των μικτών μας ομάδων, των Νέων και των Παίδων εν όψει των επόμενων παιχνιδιών τους που είναι εκτός έδρας (26/2) με τις αντίστοιχες ομάδες της Κορίνθου.

Για αύριο λοιπόν στις 3 μ.μ. στο γήπεδο των Αγίων Αποστόλων οι Παίδες θα προπονηθούν με τη μορφή φιλικού παιχνιδιού αντιμετωπίζοντας την ομάδα του Αθλητικού Γυμνασίου (ΤΑΔ).

Αργότερα κι υπό το φως των προβολέων (17.30) θ' ακολουθήσει η προπόνηση των Νέων, που αν τελικά βρεθεί νωρίτερα αντίπαλος, θα δώσουν κι αυτοί φιλικό προετοιμασίας.

Για αύριο οι ενωσιακοί προπονητές **Ακης Δελαπόρτας** και **Γιώργος Μποσγανάς** έχουν καλέσει τους εξής ποδοσφαιριστές:

**ΠΑΙΔΕΣ**

*Καραγιάννης, Παστρικός, Γκάιδας, Πιζήμολας, Τσοπανάκης, Καππάκας, Καρπαθάκης, Λαμπριανός, Πάττας, Χατζηπέτρος, Γαϊτάνος, Κασταμούλας, Δελαπόρτας, Μαρίνος, Ζαμάγιας, Χατζηφούντας Χ., Χατζηφούντας Μ., Μπριζνοβαλης, Λαθούρης, Στρατής, Κουμπιός, Αντωνιάδης, Ζωάννου, Κουρμαδιάς, Χατζηβαλσάμης, Νικολός, Μαργαρίτης (Εθνικού), Τηλιακός-Ορσάρης.*

**ΝΕΟΙ**

*Αγγελόπουλος, Αθανασίου, Φρατζής, Διακίδης, Κατσαράς, Καρτάλης, Κατσιδώνης, Κεφάλας, Κοσμάς, Κώτσος, Λιβανός, Μαθιός, Μακρυδημήτρης, Μάτσης, Μήτρου, Μαννάκης, Μαριάς, Νικολός, Πέρος, Πατρός, Φλεβάρης, Φυλακούρης, Χωρίτης, Τσακίρης, Πέρος Μιχ. του Γ. (ΑΕΡΑ), Τριπολίτης Ικ., Παπαβασιλείου Σταύρος (ΠΑΣ Ασκληπειού), Μιαούδης Ευάγγ., Χαρίτος*




Quick Service Center
The service professionals
*Τεχνική εξυπηρέτηση χωρίς όρια, για πελάτες απαιτητικούς*

SERVICE
ΑΝΑΛΟΓΙΚΗΣ ΚΑΙ ΨΗΦΙΑΚΗΣ VIDEOCAMERA
ΤΗΛΕΟΡΑΣΕΩΝ - VIDEO - ΗΧΗΤΙΚΩΝ ΣΥΣΚΕΥΩΝ
PlayStation.
Τώρα και στην Ροδο έχετε την δυνατότητα να επισκευάσετε οποιαδήποτε υψηλής τεχνολογίας συσκευή Ήχου η Εικόνας Αναλογική η ψηφιακή
Ειδικοτης
SONY
Γρήγορα, υπεύθυνα, εγγυημένα, και πάντα σε προσιτές τιμές
Στο κατάστημα μας Μιχαήλ. Πετριδη 67 στην Ροδο θα βρείτε επίσης
Όλα τα απαραίτητα αξεσουάρ για την πλήρη αξιοποίηση των δυνατοτήτων του Playstation η της Video Camera σας αλλά και ολοκληρωμένη κάλυψη όλων των αποριών η τεχνικών ερωτήσεων που έχετε Σας Περιμένουμε .....
Μιχαήλ Πετριδη 67 Ρόδος 85100
Τηλ 22410-60210 Fax 22410-60213
E-mail Qservice@otenet.gr



ΔΡΟΜΟΛΟΓΙΑ
F/B BLUE STAR 1



ΑΠΟ ΡΟΔΟ από 18/11/02 έως 20/04/03

| ΑΝΑΧΩΡΗΣΗ ΑΠΟ ΡΟΔΟ | ΑΝΑΧΩΡΗΣΗ ΑΠΟ: ΚΩ | ΛΕΡΟ | ΠΑΤΜΟ | ΜΥΚΟΝΟ | ΣΥΡΟ | ΚΑΤΑΠΟΛΑ (ΑΜΟΡΓΟ) | ΑΦΙΞΗ ΣΕ ΠΕΙΡΑΙΑ |
|---|---|---|---|---|---|---|---|
| ΤΡΙΤΗ 20.00 | ΤΡΙ 22.55 | — | — | ΤΕΤ 03.30 | — | — | ΤΕΤΑΡΤΗ 07.20 |
| ΠΕΜΠΤΗ 20.00 | ΠΕΜ 22.55 | — | — | — | ΠΑΡ 03.50 | — | ΠΑΡΑΣΚΕΥΗ 07.10 |
| ΣΑΒΒΑΤΟ 10.00 | ΣΑΒ 12.50 | — | — | — | — | ΣΑΒ 18.20 | ΣΑΒΒΑΤΟ 21.30 |
| ΚΥΡΙΑΚΗ 18.30 | ΚΥΡ 21.25 | ΚΥΡ 23.05 | ΔΕΥ 00.15 | — | ΔΕΥ 03.50 | — | ΔΕΥΤΕΡΑ 07.10 |

ΣΗΜΕΙΩΣΗ ΓΙΑ ΧΡΙΣΤΟΥΓΕΝΝΑ / ΠΡΩΤΟΧΡΟΝΙΑ
1) 24/12/02 &31/12/02: από ΡΟΔΟ 10.00 για ΚΩ 12.30-12.50, ΜΥΚΟΝΟ 17.35-17.55, ΠΕΙΡΑΙΑ 21.50
2) 26/12/02 & 02/01/03: από ΠΕΙΡΑΙΑ 08.00 για ΣΥΡΟ 11.30-11.45, ΚΩ 16.30-16.50, ΡΟΔΟ 19.20
3) ΑΝΕΚΤΕΛΕΣΤΑ ΔΡΟΜΟΛΟΓΙΑ: 25/12/02 & 01/01/03

ΑΠΟ ΠΕΙΡΑΙΑ από 18/11/02 έως 20/04/03

| ΑΝΑΧΩΡΗΣΗ ΑΠΟ ΠΕΙΡΑΙΑ | ΑΦΙΞΗ ΣΕ: ΣΥΡΟ | ΜΥΚΟΝΟ | ΚΑΤΑΠΟΛΑ (ΑΜΟΡΓΟ) | ΠΑΤΜΟ | ΛΕΡΟ | ΚΩ | ΡΟΔΟ |
|---|---|---|---|---|---|---|---|
| ΔΕΥΤΕΡΑ 20.00 | ΔΕΥ 23.20 | — | — | — | — | ΤΡΙ 04.10 | ΤΡΙΤΗ 07.10 |
| ΤΕΤΑΡΤΗ 20.00 | ΤΕΤ 23.20 | — | — | — | — | ΠΕΜ 04.10 | ΠΕΜΠΤΗ 07.10 |
| ΠΑΡΑΣΚΕΥΗ 20.00 | — | ΠΑΡ 23.50 | — | — | — | ΣΑΒ 04.20 | ΣΑΒΒΑΤΟ 07.15 |
| ΣΑΒΒΑΤΟ 23.30 | — | — | ΚΥΡ 04.45 | ΚΥΡ 07.00 | ΚΥΡ 08.10 | ΚΥΡ 09.50 | ΚΥΡΙΑΚΗ 12.45 |

SKEVO'S TRAVEL AGENCY
ΚΕΝΤΡΙΚΟ ΠΡΑΚΤΟΡΕΙΟ ΡΟΔΟΥ των ΓΡΑΜΜΩΝ BLUE STAR FERRIES - F/B BLUE STAR 1
Αμερικής 111 - Τηλ. κρατήσεων επιβατών & ΙΧΕ (22410)22461, (22410)75655 - Τηλ. κρατήσεων φορτηγών (22410)76600, FAX: (22410) 22354 - Κρατήσεις και σε όλα τα συνεργαζόμενα ΠΡΑΚΤΟΡΕΙΑ ΡΟΔΟΥ

ΜΠΑΣΚΕΤ

# Ψάχνει το «γιατρικό» του

*• ΤΗ ΝΙΚΗ ΠΟΥ ΘΑ ΕΠΟΥΛΩΣΕΙ ΤΙΣ ΠΛΗΓΕΣ ΤΟΥ ΘΕΛΕΙ ΣΗΜΕΡΑ*

*ΤΟ ΠΡΩΙ Ο ΚΟΛΟΣΣΟΣ ΣΤΗΝ ΑΝΑΜΕΤΡΗΣΗ ΜΕ ΤΟΝ ΟΦΗ ΣΤΟ ΛΙΝΤΟ*



«Πολυσύνθετο για τον Κολοσσό ο σημερινός αγώνας στην Κρήτη με αντίπαλο τον ΟΦΗ. Πρώτα απ' όλα, πρόκειται για μία από τις πιο επικίνδυνες εξόδους στο πρωτάθλημα και ως τώρα τα εκτός έδρας είναι η «αχίλλειος πτέρνα» των Ροδιτών. Το φάντασμα που τους καταδιώκει μακριά από το «σμαραγδένιο» νησί δεν έχουν καταφέρει να το ξορκίσουν ωστόσο αισιοδοξούν ότι σήμερα θα γίνει η αρχή στα «διπλά» μέχρι την ολοκλήρωση της φετινής περιόδου.

Επίσης, είναι ένα ματς κλειδί για τη συνέχεια. Οι όποιες μαθηματικές ελπίδες υπάρχουν για την άνοδο θα εξανεμιστούν αν στο Λίντο ο Κολοσσός αφήσει ένα ακόμη ροζ Φ.Α. Χρειάζεται ένα σερί επιτυχιών και συνδυασμό άλλων αποτελεσμάτων (του Δούκα, του ΔΑΣΑΛ, της Ξάνθης και της Ελευσίνας) για να κατορθώσει αυτό που τώρα φαίνεται ακατόρθωτο.

Βέβαια, η σπουδαιότερη παράμετρος του σημερινού αγώνα έχει να κάνει με την ψυχολογία των «θαλασσί». Η νίκη θα επουλώσει τις πληγές τους μετά τις δύο συνεχόμενες ήττες που τόσο πολύ τους έχουν στοιχίσει και παράλληλα θα δώσει την πολύτιμη τονωτική ένεση. Ο Κολοσσός ψάχνει το θετικό αποτέλεσμα που θα επιβεβαιώσει ότι αυτή η ομάδα μπορεί να παίξει καλό μπάσκετ, είναι φτιαγμένη από στόφα νικητή και ότι μπορεί να ανταπεξέλθει στις απαιτήσεις της κατηγορίας. Το ξέσπασμα που δεν έχει έρθει ως τώρα θα αποτελέσει το έναυσμα για την ψυχολογική του ανάταση. Η συνέχεια του πρωταθλήματος είναι πολύ δύσκολη και απαιτούνται πολλά ψυχικά αποθέματα.

Τέλος, οι νεοφώτιστοι πρέπει να ξεπεράσουν την βασική απώλεια του Παντελή Κουγιού και να βρουν λύσεις στο παιχνίδι για να καλύψουν το κενό που αφήνει ο σοβαρός τραυματισμός του αρχηγού.

**«Καυτή» έδρα**

Στην Κρήτη τους περιμένει μία πολύ «καυτή» ατμόσφαιρα που αναμένεται να δημιουργήσουν οι φίλοι των γηπεδούχων. Οι βαθμοί της νίκης είναι πολύ σημαντικοί γι' αυτούς προκειμένου να σταθεροποιήσουν τα θεμέλια για την παραμονή. Άλλωστε, οι Κρητικοί έχουν ανοίξει βεντέτα από το παιχνίδι του πρώτου γύρου.

Σχεδόν πλήρης ο Κολοσσός

Με μοναδική εξαίρεση την απουσία του Κουγιού, ο Κολοσσός ταξίδεψε πλήρης. Ο Βασίλης Φραγκιάς συμπεριέλαβε στην αποστολή τους Θοδωρή Αλμπάνη, Θωμά Μπελάγια, Βασίλη Μπανακάκη, Κώστα Τσέλιο, Χρήστο Γκογκίδη, Γιώργο Βαλαβανίδη, Σωτήρη Κατούφα, Μάνο Χαλκιαδάκη, Χρήστο Μπίλια, Ισίδωρο Κουτσό και Στάθη Βλαχοδήμο.

Ο αγώνας στο κλειστό γυμναστήριο του Ηρακλείου θα ξεκινήσει στις 12.00'.

## Σήμερα η αρχή για ... το τέλος!

*• Ο Διαγόρας φιλοξενεί τον Εργοτέλη, σε ένα παιχνίδι που θα κρίνει πολλά για τη συνέχεια του πρωταθλήματος.*

Από δω και πέρα, σε κάθε αγώνα που θα δίνει ο Διαγόρας θα παίζεται η παραμονή στην κατηγορία. Με άλλα λόγια, κάθε παιχνίδι θα είναι σαν τελικός.

Για να μπορέσουν οι «κυανέρυθροι» να κάνουν την αρχή και να συνεχίσουν να ελπίζουν, πρέπει σήμερα το πρωί (12.00') να κατακτήσει οπωσδήποτε τους βαθμούς της νίκης. Με δεδομένο ότι εντός έδρας χρειάζεται να διατηρηθεί το απόλυτο ως το τέλος της σεζόν, ο Εργοτέλης πρέπει να αφήσει στη Ρόδο το ροζ Φ.Α. και να φύγει χωρίς το «δίποντο». Η σημερινή αναμέτρηση μπορεί να ανοίξει το δρόμο στον Διαγόρα για να «χτυπήσει» τα επόμενα ματς που είναι πολύ καθοριστικά. Αν γνωρίσει την ήττα τότε οι πιθανότητες εξαλείφονται και το μόνο που θα απομείνει θα είναι η αποκόμιση εμπειριών από τους νεαρούς παίκτες προκειμένου του χρόνου να υπάρχει στο τοπικό μια ομάδα με πολλές εικόνες από εθνική κατηγορία.

Ο «γηραιός» θα παρατάχθεί κομπλέ απέναντι στους Κρητικούς αφού δεν υπάρχουν προβλήματα τραυματισμού και φυσικά ευελπιστεί στην συμπαράσταση του κόσμου.

Ο Σάκης Καλαμπόκας τόνισε χαρακτηριστικά ότι «πρέπει να κερδίσουμε. Δεν έχουμε ούτε άλλο στόχο, ούτε άλλη σκέψη».

ΤΟΠΙΚΟ ΜΠΑΣΚΕΤ

## Τα βλέμματα στην Ιαλυσό

*• Εκεί διεξάγονται τα σπουδαιότερα παιχνίδια της σημερινής μέρας. Ο Ηρακλής Λάρδου υποδέχεται τον Ιπποκράτη και ο Διγενής τον Δωριέα*

Μόλις τέσσερα ματς έχουν οριστεί για σήμερα ωστόσο συγκεντρώνουν μεγάλο ενδιαφέρον. Για το πρωτάθλημα της Α' κατηγορίας, ο Ηρακλής Λάρδου φιλοξενεί στο κλειστό της Ιαλυσού τον πρωτοπόρο και αήττητο Ιπποκράτη ενώ αμέσως μετά τη λήξη του συγκεκριμένου παιχνιδιού θα ακολουθήσει ένας ακόμη σημαντικός αγώνας ανάμεσα στον Διγενή και τον Δωριέα.

Στο Βενετόκλειο οι παίδες του Ιβίσκου υποδέχονται τον Παντηλιακό και στην «τέντα» το βράδυ θα διεξαχθεί ένα πολύ καλό ματς για το εφηβικό πρωτάθλημα ανάμεσα στον Διαγόρα και τον Ζέφυρο.

Αναλυτικά:

• Ιαλυσός (14.00') Ηρακλής Λάρδου – Ιπποκράτης (Α)

Διαιτητές: Κουνελλές Η. – Κουνελλές Ν.

• Ιαλυσός (16.00') Διγενής – Δωριέας (Α)

Διαιτητές: Κουνελλές Η. – Στάλας

• Βενετόκλειο (16.00') Ιβίσκος – Παντηλιακός (Π)

Διαιτητές: Ευσταθίου – Χατζηδάκης

• Διαγόρα (21.00') Διαγόρας – Ζέφυρος (Ε)

Διαιτητές: Στάλας - Φάκαρος

## Συνδετικός κρίκος με ΣΕΠΚ

Την ερχόμενη Τρίτη (18/2) στις 14.30' θα πραγματοποιηθεί στο κλειστό γυμναστήριο του Βενετοκλείου η συνάντηση των διπλωματούχων προπονητών μπάσκετ της Ρόδου. Σκοπός της είναι να αναδειχθεί με ψηφοφορία μια τριμελής επιτροπή που θα αποτελέσει τον συνδετικό κρίκο με τον Σύνδεσμο Ελλήνων Προπονητών Καλαθοσφαίρισης.

## Καβάλα στον Κένταυρο

*• Πεισμωμένος ο Ιάλυσος, θέλει μόνο νίκη σήμερα στην Δάφνη.*

Χωρίς απουσίες, με εξαίρεση φυσικά τον Λευτέρη Τσαουσίδη ο οποίος θα βρίσκεται στον πάγκο ως βοηθός του Γιώργου Χατζηκαλημέρη, ταξίδεψε στην Αθήνα ο Ιάλυσος για να αντιμετωπίσει σήμερα το απόγευμα τον Κένταυρο στο κλειστό γυμναστήριο της Δάφνης.

Στόχος δεν είναι άλλος από το θετικό αποτέλεσμα και μόνο για να μπορέσει η ομάδα της Ρόδου να παραμείνει ψηλά στη βαθμολογία και να αποφύγει τις επικίνδυνες περιπέτειες στη συνέχεια.

Παρά τα προβλήματα, οι «ερυθροκίτρινοι» είναι αποφασισμένοι να τα ξεχάσουν με την είσοδό τους στο παρκέ και να παλέψουν για τη νίκη. Άλλωστε, οι επιτυχίες του Ιάλυσου είναι αποκλειστικά «χρεωμένες» στους ίδιους τους παίκτες που δείχνουν εντυπωσιακή – αν μη τι άλλο; - διάθεση να σώσουν την ομάδα και να υπομείνουν τις απαράδεκτες καταστάσεις που βιώνουν καθημερινά.

Ο Γιώργος Χατζηκαλημέρης έχει στη διάθεσή του τους Αβεκλούριο, Παπακώστα, Τσίντζα, Αττίκο, Δημητρόπουλο, Παπαδόπουλο, Μουτσάτσο, Χατζηνικολάου και Μοσχή καθώς και τους δύο έφηβους.

MEDITERANNEO
piano restaurant
Συνεχίζουμε να υποσχόμαστε υπέροχες γαστρονομικές απολαύσεις και αξέχαστες μουσικές βραδιές.
Επίσης αναλαμβάνουμε την κοπή πίτας συλλόγων και οργανισμών ως 90 άτομα.
Ανανεωμένοι ο Γιώργος Χατζηαντώνης στο πιάνο με την συντροφιά του αναλαμβάνουν τη διασκέδασή σας.
ΑΝΟΙΧΤΑ ΚΑΘΕ ΠΑΡΑΣΚΕΥΗ-ΣΑΒΒΑΤΟ
Τηλ. ρεζερβέ:
22410 52677
Περνού 139,
Αφάντου - Ρόδος

ΦΙΛΗΜΩΝ SERVICE
ΓΕΝΙΚΟ ΣΥΝΕΡΓΕΙΟ ΑΥΤΟΚΙΝΗΤΩΝ
ΑΝΤΑΛΛΑΚΤΙΚΑ-ΛΙΠΑΝΤΙΚΑ-ΕΛΑΣΤΙΚΑ
ΠΛΗΡΗΣ ΕΛΕΓΧΟΣ ΤΕΧΝΙΚΟΣ & ΗΛΕΚΤΡΟΝΙΚΟΣ
ΒΕΛΤΙΩΣΕΙΣ-ΜΕΤΑΤΡΟΠΕΣ
ΡΥΘΜΙΣΕΙΣ INJECTION-DIESEL
ΑΥΤΟΜΑΤΑ ΣΑΣΜΑΝ-ΥΔΡΑΥΛΙΚΑ ΤΙΜΟΝΙΑ
ΕΛΕΓΧΟΣ ΚΑΥΣΑΕΡΙΩΝ
ΠΡΟΕΛΕΓΧΟΣ Κ.Τ.Ε.Ο
ΒΟΥΛΚΑΝΙΖΑΤΕΡ-ΖΑΝΤΕΣ-ΕΛΑΣΤΙΚΑ
ΖΥΓΟΣΤΑΘΜΙΣΕΙΣ-ΕΥΘΥΓΡΑΜΜΙΣΕΙΣ

ΛΟΥΠΗΣ Μ. ΦΙΛΗΜΩΝ
ΚΡΕΜΑΣΤΗ-ΡΟΔΟΣ ΤΗΛ.: 2241095766

# Α.Ν.Ε.Σ.

ΑΝΩΝΥΜΗ ΝΑΥΤΙΛΙΑΚΗ ΕΤΑΙΡΕΙΑ ΣΥΜΗΣ

*ΕΔΡΑ: Σύμη Δωδεκάνησα Τ.Κ. 85600*
*Τηλ.: (22460) 71444, Fax. (22460) 71373*

*ΓΡΑΦΕΙΟ ΡΟΔΟΥ:* Αυστραλίας 88 Τ.Κ. 85100
Τηλ. (22410) 37769, Fax. (22410) 34493

E-mail: anesymis@otenet.gr

**Υ/Γ ΑΙΓΛΗ**

ΔΡΟΜΟΛΟΓΙΑ ΑΠΟ
06-02-2003 ΕΩΣ 28.02.2003

| | | |
|---|---|---|
| ΚΑΘΕ ΔΕΥΤΕΡΑ: | ΣΥΜΗ-ΡΟΔΟ | 08.00 |
| | ΡΟΔΟ-ΣΥΜΗ | 15.00 |
| ΚΑΘΕ ΤΡΙΤΗ: | ΣΥΜΗ-ΡΟΔΟ | 08.00 |
| | ΡΟΔΟ-ΣΥΜΗ | 15.00 |
| ΚΑΘΕ ΠΕΜΠΤΗ: | ΣΥΜΗ-ΡΟΔΟ | 08.00 |
| | ΡΟΔΟ-ΣΥΜΗ | 15.00 |
| ΚΑΘΕ ΠΑΡΑΣΚΕΥΗ: | ΣΥΜΗ-ΡΟΔΟ | 08.00 |
| | ΡΟΔΟ-ΣΥΜΗ | 16.00 |
| ΚΑΘΕ ΣΑΒΒΑΤΟ: | ΣΥΜΗ-ΡΟΔΟ | 07.00 |
| | ΡΟΔΟ-ΣΥΜΗ | 08.30 |
| | ΣΥΜΗ-DATCHA | 10.00 |
| | DATCHA-ΣΥΜΗ | 13.45 |
| | ΣΥΜΗ-ΡΟΔΟ | 14.30 |
| | ΡΟΔΟ-ΣΥΜΗ | 16.00 |
| ΚΑΘΕ ΚΥΡΙΑΚΗ: | ΣΥΜΗ-ΡΟΔΟ | 14.30 |
| | ΡΟΔΟ-ΣΥΜΗ | 16.00 |

Τα δρομολόγια μπορούν να τροποποιηθούν λόγω εκτάκτων συγκοινωνιακών αναγκών ή καιρικών συνθηκών

**Παρακαλούμε πριν ταξιδέψετε επικοινωνήστε με την Εταιρία:**

**Γραφείο ΣΥΜΗΣ** Τηλ.: *(22460) 71444 - Φαξ: (22460) 71373*

**Γραφείο ΡΟΔΟΥ** Τηλ.: *(22410) 37769 - Φαξ: (22410) 34493*



# VANIK TOURS

ΓΙΑΝΝΗΣ και ΣΕΒΑ ΒΑΛΣΑΜΙΔΗ

**VANIK σημαίνει ΑΛΗΘΕΙΑ**

ΑΚΤΗ ΚΑΝΑΡΗ 17, ΨΑΡΟΠΟΥΛΑ - ΑΝΕΤΟ ΠΑΡΚΙΝ

**ΑΝΟΙΚΤΑ: ΔΕ-ΣΑ 08.30-14.00 και 16.30-20.30**

**Τηλ. 2241035191-37621 κιν.τό 6945-798148 FAX 29532**

Το γραφείο μας πάντα πρώτο σε κρατήσεις ξενοδοχείων εξασφάλισε και σας προσφέρει καταπληκτικές τιμές για τα παρακάτω ξενοδοχεία σε ΠΑΚΕΤΑ (Έκδοση εισιτηρίων R/T) από 1/2 - 31/3/2003

***ΑΠΕΥΘΥΝΟΜΑΣΤΕ ΣΕ ΣΑΣ ΠΟΥ ΘΕΛΕΤΕ ΚΑΙ Η ΚΡΑΤΗΣΗ ΣΑΣ ΝΑ ΕΙΝΑΙ ΣΩΣΤΗ ΚΑΙ ΤΟ ΔΩΜΑΤΙΟ ΣΑΣ ΝΑ ΣΑΣ ΠΕΡΙΜΕΝΕΙ***

| | | |
|---|---|---|
| 1ον | **HOTEL PRESIDENT Α΄ κατηγορίας** | |
| | **Λεωφόρος Κηφισίας (ΟΛΑ ΑΝΑΚΑΙΝΙΣΜΕΝΑ)** | |
| | Μονόκλινο | € 39 |
| | Δίκλινο για μονόκλινο | € 45 |
| | Δίκλινο | € 48 |
| | Τρίκλινο | € 57 |
| 2ον | **HOTEL ALEXANDROS Α΄ SUPERIOR** | |
| | **ΠΛΑΤΕΙΑ ΜΑΒΙΛΛΗ** | |
| | Μονόκλινο | |
| | Δίκλινο | |
| | Τρίκλινο | |
| 3ον | **HOTEL ZAFOLIA Α΄ κατηγορίας** | |
| | **Λεωφόρος Αλεξάνδρας** | |
| | Μονόκλινο | € 88 |
| | Δίκλινο | € 98 |
| | Τρίκλινο | € 108 |
| 4ον | **HOTEL ATHENS CYPRIA Α΄ κατηγορίας SUPERIOR** | |
| | **Σύνταγμα** | |
| | Μονόκλινο | € 55 |
| | Δίκλινο | € 70 |
| | Τρίκλινο | € 90 |
| 5ον | **HOTEL ASTOR Α΄ κατηγορίας** | |
| | **Σύνταγμα** | |
| | Μονόκλινο | € 42 |
| | Δίκλινο για μονόκλινο | € 50 |
| | Δίκλινο | € 57 |
| | Τρίκλινο | € 72 |
| 6ον | **HOTEL ARETHOUSA Β΄ SUPERIOR** | |
| | **Σύνταγμα** | |
| 7ον | **HOTEL ELLINIS Β΄ κατηγορίας** | |
| | **ΩΝΑΣΕΙΟ, Λεωφ. Συγγρού** | |
| | Μονόκλινο | € 42 |
| | Δίκλινο | € 55 |
| | Τρίκλινο | € 68 |
| 8ον | **HOTEL TRITON Β΄ κατηγορίας** | |
| | **Κέντρο Πειραιάς** | |
| | Μονόκλινο | € 50 |
| | Δίκλινο | € 68 |
| | Τρίκλινο | € 90 |
| 9ον | **HOTEL EGNATIA Β΄ κατηγορίας** | |
| | **Θεσσαλονίκη Κέντρο, καινούργιο** | |
| | Μονόκλινο | € 60 |
| | Δίκλινο | € 72 |
| | Τρίκλινο | € 84 |

- Τα παραπάνω ξενοδοχεία διαθέτουν T.V. σε όλα τα δωμάτια
- Στις πιο πάνω τιμές συμπεριλαμβάνεται πρωινό σε μπουφέ
- Ακόμη σε μας θα βρείτε αεροπορικά και ατμοπλοϊκά εισιτήρια όλων των εταιριών.


Το κύριο χαρακτηριστικό της εβδομάδας που πέρασε

# Αρνητικά ρεκόρ τετραετίας σε συναλλακτικούς όγκους

## Μικρή άνοδος 0,31% του Γενικού Δείκτη • Χάνει 3,95% από την αρχή του έτους

**Συσσώρευση και μικρές διακυμάνσεις εμφάνισε η αγορά αυτή την εβδομάδα, που οφείλονται κυρίως στην μείωση των συναλλακτικών όγκων σε επίπεδα ρεκόρ τετραετίας. Το γεγονός αυτό εξηγείται κυρίως από την επιφυλακτικότητα του επενδυτικού κοινού για πιο ''ζωηρές'' τοποθετήσεις σε μια συγκυρία όπου οι αρνητικοί εξωτερικοί παράγοντες παραμένουν ισχυροί δημιουργώντας επιφυλακτικότητα και αβεβαιότητα στους εμπλεκόμενους με την αγορά.**

Από την άλλη πλευρά, οι πωλητές δεν φαίνονται ιδιαίτερα πρόθυμοι να πουλήσουν σε αυτά τα επίπεδα, με αποτέλεσμα την καταγραφή ικανοποιητικών ημερήσιων κερδών σε μετοχές με μικρό συναλλακτικό όγκο. Οι ξένες αγορές εμφάνισαν αντοχή και μείωση των έντονων διακυμάνσεων, παραμένοντας όμως σε στάση αναμονής ενόψει των αποτελεσμάτων των επιθεωρητών του ΟΗΕ και της επικείμενης επέμβασης στο Ιράκ.

Στο εσωτερικό περιβάλλον το σημαντικότερο οικονομικό νέο ήταν η αιφνιδιαστική κίνηση της Alpha Bank να αυξήσει κάποιες κατηγορίες επιτοκίων, γεγονός το οποίο έτυχε αντιφατικής αποδοχής από την αγορά, τους καταναλωτές και τους μετόχους της Alpha. Σε επίπεδο αποτελεσμάτων μόλις τρεις εταιρίες δημοσίευσαν τους ισολογισμούς χρήσης 2002 (Πλαίσιο, Αστικά Ακίνητα, Coca Cola 3E).

Επισημαίνεται, τέλος, ότι την ερχόμενη Παρασκευή λήγουν οι σειρές παραγώγων του Φεβρουαρίου με την πλειοψηφία των δικαιωμάτων προαίρεσης αγοράς του τρέχοντος μήνα να βρίσκεται στην περιοχή μεταξύ 825 και 850 μονάδων του FTSE-20, ενώ την ίδια μέρα η Alpha Bank θα ανακοινώσει τα αποτελέσματα της οικονομικής χρήσης 2002.

**ΤΟ Χ.Α. ΣΕ ΑΡΙΘΜΟΥΣ ΑΥΤΗ ΤΗΝ ΕΒΔΟΜΑΔΑ**

Σε εβδομαδιαία βάση ο Γενικός Δείκτης Τιμών κατέγραψε μικρή άνοδο 5,23 μονάδων ή σε ποσοστό 0,31%, κλείνοντας στις 1.679,43 μονάδες έναντι 1.674,20 μονάδων της περασμένης Παρασκευής, ενώ από τις αρχές του έτους σημειώνει πτώση σε ποσοστό 3,95%.

Ο δείκτης FTSE/ASE 20 έκλεισε με πτώση 0,02%, ενώ ο δείκτης FTSE/ASE 40 έκλεισε με πτώση 1,07%. Ο δείκτης FTSE/ASE SMALLCAP 80 έκλεισε με άνοδο 1,04%.

Οι επιμέρους δείκτες διαμορφώθηκαν ως εξής: Τραπεζικός: πτώση 0,98%, Τηλεπικοινωνιών: άνοδος 0,23%, Ασφαλειών: πτώση 2,36%, Επενδύσεων: άνοδος 0,17%, Κατασκευαστικών: πτώση 0,30%, Βιομηχανιών: άνοδος 0,85%, Συμμετοχών: αμετάβλητος, Βασικών μετάλλων: άνοδος 0,46%, Μη μεταλλικών Ορυκτών: πτώση 1,10%, Εκδόσεων-εκτυπώσεων: πτώση 1,52%, Κλωστοϋφαντουργίας: πτώση 0,25%, Λιανικού Εμπορίου: άνοδος 4,45%, Πληροφορικής: πτώση 2,88%, Λύσεων πληροφορικής: πτώση 2,94%, Χονδρικού Εμπορίου: άνοδος 0,90%, Τροφίμων & Ποτών: άνοδος 0,94%, Παράλληλη Αγορά: πτώση 1,11%, Real Estate: πτώση 0,35% και Διυλιστηρίων: άνοδος 2,12%.

Τη μεγαλύτερη εβδομαδιαία άνοδο σημείωσαν οι τιμές των μετοχών: Ταση όγλου +45,5%, Ιντερσάτ +35,7%, Ξυφίας (κ) +26,7%, ΑΝΕΚ (πο΄90) +25,0% και Βιοσώλ (κ) +23,10%. Αντιθέτως τις μεγαλύτερες απώλειες κατέγραψαν οι τιμές των μετοχών: Ιμάκο –38,41%, Elbisco –18,25%, Ξυφίας (πα) –17,02%, Micromedia Μπριτάννια –15,38% και ΑΝΕΚ (πο΄96) –13,28%.

Τη μεγαλύτερη συναλλακτική δραστηριότητα παρουσίασαν οι μετοχές των εταιριών: ΟΤΕ με 3.400.390 τεμάχια, Ατέρμων με 2.740.875, Ιμάκο με 2.294.730, Panafon με 2.060.590 και ΟΠΑΠ με 1.739.195 τεμάχια.

Η συνολική αξία των συναλλαγών στις συνεδριάσεις της εβδομάδος ανήλθε στα 221,03 εκατ. ευρώ, ενώ η μέση αξία συναλλαγών διαμορφώθηκε στα 44,206 εκατ. ευρώ, έναντι 60,27 εκατ. ευρώ της περασμένης εβδομάδος.

ΕΒΔΟΜΑΔΙΑΙΑ ΜΕΤΑΒΟΛΗ ΔΕΙΚΤΩΝ

| ΔΕΙΚΤΕΣ | ΚΛΕΙΣΙΜΟ 14/2/2003 | ΚΛΕΙΣΙΜΟ 7/2/2003 | ΜΕΤΑΒΟΛΗ |
|---|---|---|---|
| ΓΕΝΙΚΟΣ | 1.679,43 | 1.674,20 | +0,31% |
| FTSE 20 | 832,66 | 832,79 | -0,02% |
| FTSE 40 | 167,70 | 169,51 | -1,07% |
| FTSE 80 | 410,61 | 410,43 | +0,04% |
| ΤΡΑΠΕΖΙΚΟΣ | 2.445,82 | 2.470,13 | -0,98% |
| ΑΣΦΑΛΕΙΩΝ | 401,58 | 411,29 | -2,36% |
| ΕΠΕΝΔΥΣΕΩΝ | 495,63 | 494,79 | +0,17% |
| ΒΙΟΜΗΧΑΝΙΚΟΣ | 952,01 | 943,99 | +0,85% |
| ΣΥΜΜΕΤΟΧΩΝ | 944,49 | 944,49 | - |
| ΚΑΤΑΣΚΕΥΩΝ | 874,40 | 877,04 | -0,30% |
| ΒΑΣΙΚΩΝ ΜΕΤΑΛΛΩΝ | 370,27 | 368,59 | +0,46% |
| ΛΥΣΕΩΝ ΠΛΗΡΟΦΟΡΙΚΗΣ | 171,33 | 176,52 | -2,94% |
| ΕΚΔΟΣΕΙΣ-ΕΚΤΥΠΩΣΕΙΣ | 223,23 | 226,68 | -1,52% |
| ΚΛΩΣΤΟΥΦΑΝΤΟΥΡΓΙΑΣ | 321,21 | 322,00 | -0,25% |
| ΛΙΑΝΙΚΟΥ ΕΜΠΟΡΙΟΥ | 580,24 | 555,51 | +4,45% |
| ΜΗΜΕΤΑΛΛΙΚΩΝ ΟΡΥΚΤΩΝ | 741,36 | 749,57 | -1,10% |
| ΠΛΗΡΟΦΟΡΙΚΗΣ | 401,55 | 413,45 | -2,88% |
| ΤΗΛΕΠΙΚΟΙΝΩΝΙΩΝ | 840,66 | 838,73 | +0,23% |
| ΤΡΟΦΙΜΩΝ | 371,81 | 368,35 | +0,94% |
| ΧΟΝΔΡΙΚΟΥ ΕΜΠΟΡΙΟΥ | 331,66 | 328,71 | +0,90% |
| REAL ESTATE | 773,93 | 776,65 | -0,35% |
| ΔΙΥΛΙΣΤΗΡΙΩΝ | 840,48 | 823,05 | +2,12% |
| ΠΑΡΑΛΛΗΛΗ | 130,60 | 132,07 | -1,11% |


ΕΡΓΑΣΤΗΡΙΑ ΕΛΕΥΘΕΡΩΝ ΣΠΟΥΔΩΝ




"Η επιτυχία είναι στα χέρια σου"

ΔΩΡΕΑΝ Η ΕΚΜΑΘΗΣΗ ΤΗΣ ΑΠΟΤΡΙΧΩΣΗΣ

Η σχολή "La Belle" σας δίνει την εκπληκτική ευκαιρία σε πολύ σύντομο χρονικό διάστημα να ξεκινήσετε μια ενδιαφέρουσα και γεμάτη ομορφιά καριέρα, σαν μανικιουρίστ. Το Μανικιούρ - Πεντικιούρ - Ονυχοπλαστική που ειναι "μόδα" και επομένως μια αδιάκοπη εξέλιξη και αλλαγή.

Εκπαιδευτικό Πρόγραμμα:

- ΜΑΝΙΚΙΟΥΡ
- ΠΕΝΤΙΚΙΟΥΡ
- ΟΝΥΧΟΠΛΑΣΤΙΚΗ
- ΤΖΕΛ
- ΑΚΡΥΛΙΚΟ
- ΠΑΡΑΦΙΝΗ
- ΔΙΑΚΟΣΜΗΣΗ ΝΥΧΙΩΝ
- ΥΓΙΕΙΝΗ - ΑΣΦΑΛΕΙΑ
- ΑΝΑΤΟΜΙΑ - ΦΥΣΙΟΛΟΓΙΑ
- ΔΥΣΛΕΙΤΟΥΡΓΙΕΣ
- SPA ΧΕΡΙΩΝ - ΠΟΔΙΩΝ
- MARKETING

-ΜΑΝΙΚΙΟΥΡ
- ΠΕΝΤΙΚΙΟΥΡ
- ΟΝΥΧΟΠΛΑΣΤΙΚΗ



ΥΠΟΣΤΗΡΙΞΗ ΣΤΗΝ ΕΠΑΓΓΕΛΜΑΤΙΚΗ ΣΟΥ ΑΠΟΚΑΤΑΣΤΑΣΗ

ΑΝΟΙΞΕ ΤΟ ΔΙΚΟ ΣΟΥ ΣΑΛΟΝΙ ΟΜΟΡΦΙΑΣ ΤΩΡΑ!!!

ΔΕΚΤΟΙ ΚΑΙ ΑΠΟΦΟΙΤΟΙ ΓΥΜΝΑΣΙΟΥ

PROART

ΕΘΝΙΚΗΣ ΑΝΤΙΣΤΑΣΕΩΣ 18 - ΡΟΔΟΣ - ΤΗΛ. & FAX: 22410 35668

## ΕΝΑΛΛΑΚΤΙΚΕΣ ΛΥΣΕΙΣ

# Να μιλήσω ή να σιωπήσω;

Ο λόγος και η ελευθερία του λόγου είναι μια από τις πολλές ευλογίες που έχουν δωθεί στον άνθρωπο. Ο λόγος έχει δύναμη. Μπορεί να ανεβάσει στα ύψη απ' τη μια και να ρίξει στον γκρεμό απ' την άλλη. Μεγάλη δύναμη λοιπόν ο λόγος, αλλά και ευθύνη. Το ίδιο όμως και η σιωπή. Ίσως παράξενο μα και τόσο μαγευτικό!

Χρειάζεται μεγάλη σοφία, διορατικότητα και αυξημένη διάκριση για να κρίνουμε σωστά το αν πρέπει να μιλήσουμε ή να σιωπήσουμε σε κάθε δεδομένη στιγμή. Κι όχι μόνο αν πρέπει να μιλήσουμε αλλά και πότε, σε ποιον και πού, με ποιο τρόπο. Όλα παίζουν ρόλο στο να κριθεί ο λόγος ή η σιωπή επιτυχής κίνηση.

Όλοι μας σίγουρα έχουμε μπει σε τέτοιο δίλλημα, κι όχι μόνο μία φορά. Αυτό που γίνεται όμως πολλές φορές είναι ότι δεν δίνουμε χρόνο σε μια τέτοια διαδικασία να γίνει, αλλά

Της
**ΝΤΙΝΑΣ ΣΑΝΤΟΡΙΝΙΟΥ**

παρασυρόμαστε από τα συναισθήματά μας, από τη διαχυτικότητά μας, την προσωπικότητά μας – με όλους τους περιορισμούς της – και ανοίγουμε το στόμα μας. Κι ό,τι βγει. Κι ύστερα το μετανοιώνουμε. Ή ίσως ούτε καν το μετανοιώνουμε, γιατί δεν μας αφήνει ο εγωισμός.

Είτε όμως αποφασίσουμε να μιλήσουμε ή να σιωπήσουμε, πριν απ' όλα πρέπει να έχουμε την ικανότητα να κοιτάξουμε στον καθρέφτη της καρδιάς μας και να δούμε ποια πραγματικά είναι τα κίνητρά μας. Αν μας παρακινεί ο θυμός, η ζήλια, η κακία, ο εγωισμός, η απληστία, η λαγνεία, στο να μιλήσουμε ή να σιωπήσουμε, τότε είμαστε λάθος, κάνουμε λάθος, και το αποτέλεσμα θα είναι όχι μόνο λάθος αλλά επιζήμιο – και για μας αλλά και για τους άλλους.

Αν θέλουμε να είμαστε δίκαιοι και αληθείς, πρέπει να ελέγξουμε: Μήπως είναι ο φόβος, η ανασφάλεια, η δειλία που μας κάνει να σιωπούμε ή μήπως είναι η αγάπη, η ευσπλαχνία, η κατανόηση, η πείρα, η διπλωματικότητα; Ή μήπως είναι το συμφέρον; Προς όφελος ή σε βάρος τίνος;

Ας πάρουμε το καυτό για την εποχή μας παράδειγμα του πολέμου με το Ιράκ. Είναι κάτι που ενδιαφέρει – ή θα έπρεπε να ενδιαφέρει – τον καθένα από μας, μια και ένας τέτοιος πόλεμος θα μας επηρεάσει άμεσα. Τι κάνουμε σ' αυτή την περίπτωση; Πολλοί μπορεί να σκεφτούν ότι είναι άδικος κόπος να εκφέρουν τη γνώμη τους γιατί θα είναι «φωνή βοώντος εν τη ερήμω». Ίσως και να φοβούνται να μιλήσουν. Κι έτσι αποδέχονται σιωπηλά τη μοίρα που τους φτιάχνουν οι άλλοι. Ίσως και να έχουν δίκιο. Εάν οι «μεγάλες δυνάμεις» του πλανήτη «αποφασίζουν και διατάζουν» χωρίς να υπολογίζουν κανένα, τι να σου κάνει μια μικρή φωνίτσα.

Απ' την άλλη, όμως, μια φωνίτσα μπορεί να χάνεται στο αχανές, αλλά όταν οι φωνίτσες πολύνουν και γίνουν εκατομμύρια και δισεκατομμύρια, τότε – ίσως τότε – κάτι μπορεί να αλλάξει στην πορεία των πραγμάτων. Είπαμε .... το πότε, το πού, σε ποιον, και με ποιον, αλλά και το πως γίνεται αυτό, παίζουν ρόλο στο αποτέλεσμα αυτής της προσπάθειας.

Εκεί που πρέπει σίγουρα να σιωπήσουμε είναι όταν χρειάζεται να προσευχηθούμε, όταν είναι ή στιγμή να ενώσουμε όχι μόνο τη φωνή μας αλλά και την ψυχή μας για να πετύχουμε αυτό που θέλουμε σε άλλα επίπεδα.

Τέτοιες προσεγγίσεις δεν έχει να κάνει μόνο με τον πόλεμο του Ιράκ. Είναι κι άλλα πολλά θέματα, σοβαρά και σημαντικά που πρέπει να μας απασχολούν: Πως αντιμετωπίζουμε διεθνή προβλήματα όπως η καταστροφή της φύσης, η εγκληματικότητα, η καταπάτηση των ανθρωπίνων δικαιωμάτων, τα ναρκωτικά και τόσες άλλες μάστιγες; Τι κάνουμε; Υψώνουμε τη φωνή μας ή σιωπούμε γιατί είναι πράγματα που δεν μας αγγίζουν άμεσα; Τι κάνουμε και τι πρέπει να κανουμε; Γιατί δεν είναι μόνο το θέμα του να μιλήσουμε ή όχι. Πολλές φορές πρέπει και να κινητοποιηθούμε και να ενεργήσουμε.

Βέβαια, αυτή η εναλλακτική που μας δίνετε όσον αφορά το λόγο ή τη σιωπή, δεν έχει να κάνει μόνο με τέτοιου είδους παγκόσμια ζητήματα. Η ζωή μας προκαλεί συνεχώς και μας ζητά να πάρουμε θέση για αμέτρητα καθημερινά θέματα, αποφασίζοντας εάν θα μιλήσουμε ή όχι. Κάποιος μας βρίζει. Μάθαμε για μια απιστία. Δεν μας ενδιαφέρει μια συζήτηση. Καποιος έχει κάνει ένα λάθος. Δεν μας αρέσει – ή μας αρέσει – ένα άτομο. Το παιδί μας δεν θέλει να διαβάσει. Ο γιατρός δεν έκανε σωστή διάγνωση. Κάποιος πήρε προαγωγή. Θέλουμε οι άλλοι να μας σέβονται..... Τι κάνουμε σ' αυτές τις περιπτώσεις; Μιλάμε ή σιωπούμε; Πώς τις χειριζόμαστε;

Αυτό έχει να κάνει κατά πολύ με το χαρακτήρα του καθενός και την αντίληψή του για το τι είναι σωστό και τι όχι. Γι αυτό σαν κριτήριο της σωστής απόφασης θα έβαζα την αγνότητα των κινήτρων και το κατά πόσο το αποτέλεσμα του λόγου ή της σιωπής είναι του επιπέδου «κέρδος – κέρδος» (win – win) για όλα τα μέρη. Γιατί πιστεύω ότι η αλήθεια πρέπει να λέγεται όσο κι αν πονάει, αν μακροχρόνια τουλάχιστον, αποβλέπει στο γενικότερο και μεγαλύτερο όφελος των περισσοτέρων.

Επειδή όμως δεν είμαστε ούτε παντογνώστες ούτε και τέλειοι, ας δώσουμε στον εαυτό μας αλλά και στους άλλους το περιθώριο να κάνουν λάθος κάποια στιγμή. Ας μάθουμε από αυτό, ας δείξουμε κατανόηση κι ας συγχωρέσουμε. Είτε σιωπηλά, είτε μέσω του λόγου.


## ΑΝΑΚΟΙΝΩΣΗ

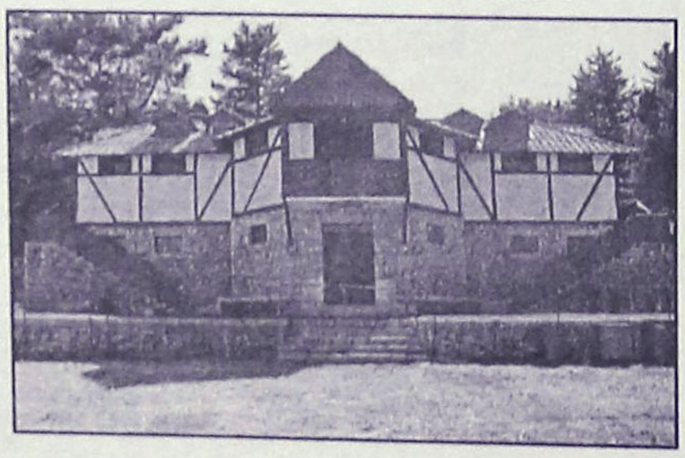

Η Διαδημοτική Επιχείρηση Κατασκηνώσεων Προφήτη Ηλία ιδιοκτησίας Δήμου Ροδίων και Δήμου Καμείρου σας γνωστοποιεί ότι στον χώρο των παιδικών κατασκηνώσεων στην περιοχή Ιτρίωνας του.

**Προφήτη Ηλία λειτουργεί καφέ-εστιατόριο.**

Σ' έναν σπάνιας φυσικής ομορφιάς χώρο μπορείτε να **απολαύσετε παραδοσιακά φαγητά, ποτά και εδέσματα δίπλα στο τζάκι** μας και ταυτόχρονα **δωρεάν** να χαρείτε εσείς και τα παιδιά σας το **παιχνίδι** στο **κανονικών διαστάσεων γήπεδο ποδοσφαίρου,** με **γρασίδι** καθώς και στα δύο **γήπεδα μπάσκετ, βόλεϊ και τένις.**

Το καφέ-εστιατόριο θα λειτουργεί τις Κυριακές και σε καθημερινή βάση κατόπιν συνεννοήσεως στα παρακάτω τηλέφωνα: **2246022189 ή στο 6944143512**

**Χαλαρώστε, Αναζωογονηθείτε & Θεραπευτείτε!!!**

**Με μία (ή συνδυασμό) από τις παρακάτω Ειδικές Θεραπείες:**

- **Αρωματοθεραπεία**
- **Ρεφλεξολογία**
- **Σουηδικό Μασάζ Σώματος**
- **Ινδικό Μασάζ Κεφαλής**
- **Συμβουλευτική Αντιστρές**
- **Σεμινάρια**

Από έμπειρους διπλωματούχους σε ένα χώρο φιλόξενο και προσιτό, όπου το άτομο αντιμετωπίζεται ολιστικά, με προσοχή και φροντίδα!

**Κέντρο Ειδικών Θεραπειών**
**Τηλ./Φαξ 22410 20421**
**Email: sky123@otenet.gr**

**-ΣΥΣΤΗΜΑΤΑ ΣΥΝΑΓΕΡΜΟΥ**
**-ΚΑΜΕΡΕΣ ΠΑΡΑΚΟΛΟΥΘΗΣΗΣ ΧΩΡΩΝ**
**-ΚΕΝΤΡΟ ΛΗΨΕΩΣ**

ARMAOS SECURITY

ΡΟΔΟΣ: ΛΙΝΔΟΥ 80 -Τ.Κ. 85100
ΤΗΛ./FAX 23632 - ΥΠΕΥΘΥΝΟΣ ΡΟΔΟΥ: ΔΗΜΗΤΡΗΣ ΚΥΡΙΑΖΗΣ

EPAFES

**KYDON TOURS**

**Προσφέρουμε στον πελάτη μας ΠΟΙΟΤΗΤΑ–ΕΓΓΥΗΣΗ–ΦΡΟΝΤΙΔΑ**

1. **ΚΩΝΣΤΑΝΤΙΝΟΥΠΟΛΗ.** Αεροπορική εκδρομή από ΡΟΔΟ με ΟΛΥΜΠΙΑΚΗ **21/2–25/2/2003**
ΕΥΚΑΙΡΙΑ! ΠΑΜΦΘΗΝΗ ΤΙΜΗ
**ΚΩΝΣΤΑΝΤΙΝΟΥΠΟΛΗ:** Θα σας γνωρίσουμε την ΠΟΛΗ, όπως εμείς γνωρίζουμε!!!
Το Πατριαρχείο μας, την Αγία Σοφία, τις εκκλησίες μας, τα Παλάτια, το Βόσπορο, το ΠΕΡΑΝ, τα Πριγκηπόνησσα. Πλούσιο πρόγραμμα. Ξενοδοχεία 4 αστέρων στο ΠΕΡΑΝ, πλατεία TAKSIM. Ξεναγήσεις - Ψώνια - Διασκέδαση.
**ΕΛΑΤΕ ΓΙΑ ΠΡΟΓΡΑΜΜΑ**
**Συνοδός η κ. ΕΛΕΝΗ ΨΥΛΛΑΚΗ**

- **ΤΟΥΡΚΙΑ 7/3–10/3/2003.** Τετραήμερο ΑΡΓΙΕΣ–ΚΑΘΑΡΗ ΔΕΥΤΕΡΑ
**ΜΑΡΜΑΡΙΣ - ΣΜΥΡΝΗ-ΤΣΕΜΜΕ** (απέναντι από ΧΙΟ) ΟΥΡΛΑ σπίτι ΣΕΦΕΡΗ - ΕΦΕΣΣΟΣ - ΠΑΝΑΓΙΑ ΚΟΥΣΑΝΤΑΣΙ - Ξενοδοχεία 4 αστέρων, πρωινό, ένα γεύμα
Μια πολύ όμορφη άνετη εκδρομή με Ξεναγήσεις - Ψώνια - Γλέντια και φυσικά... **συνοδός η κ. ΕΛΕΝΗ ΨΥΛΛΑΚΗ**

- **ΡΩΜΗ 15/3–19/3/2003.** Αεροπορική εκδρομή
Η πιο όμορφη εποχή να γνωρίσουμε την φανταστική, μοναδική ΡΩΜΗ. Ξενοδοχείο 4 αστέρων, κεντρικό, πρωινό. Μεταφορές - Ξενάγηση.
**Συνοδός η κ. ΕΛΕΝΗ ΨΥΛΛΑΚΗ**

- **21/3–25/3 ΚΑΠΠΑΔΟΚΙΑ.**
**ΜΑΡΜΑΡΙΣ - ΠΑΜΟΥΚΑΛΕ- - ΚΟΝΥΑ - ΚΑΙΣΑΡΕΙΑ - ΑΒΑΝΟΣ - ΑΦΥΟΝ - ΜΑΡΜΑΡΙΣ**
ΠΛΟΥΣΙΟ ΠΡΟΓΡΑΜΜΑ. Ξενοδοχεία 4 και 5 αστέρων με ημιδιατροφή - Ξεναγήσεις - Εισιτήρια - Φόροι - Ασφάλεια.
**Συνοδός η κ. ΕΛΕΝΗ ΨΥΛΛΑΚΗ**

**ΠΡΟΣΟΧΗ**
Στο Γραφείο μας θα βρείτε:
**ΠΑΚΕΤΑ** για όλο το κόσμο - **ΞΕΝΟΔΟΧΕΙΑ** σε όλο τον κόσμο.
**ΟΡΓΑΝΩΝΟΥΜΕ** τις διακοπές σας με την πείρα μας 30 ετών.
**ΕΜΕΙΣ** γνωρίζουμε πού σας στέλνουμε!!!
**ΑΡΙΣΤΑ ΟΙΚΟΝΟΜΙΚΑ-ΕΙΔΙΚΟΤΗΣ ΜΑΣ ΟΙ ΝΕΟΝΥΜΦΟΙ**

**ΕΠΙΣΗΣ**
- ΕΙΣΙΤΗΡΙΑ αεροπορικά-Γραφείο ΙΑΤΑ!!!
- Ακτοπλοϊκά-ΔΑΝΕ-ANEK-BLUE STAR FERRIES-SUPER FAST FERRIES-HELLAS FERRIES-MINOAN LINES-SALAMIS LINES-NISSOS KALYMNOS.
- **SUPER FAST FERRIES**
- **BLUE STAR FERRIES**

**ΕΚΔΡΟΜΕΣ - ΕΚΔΡΟΜΕΣ**
**ΕΛΑΤΕ ΓΙΑ ΠΡΟΓΡΑΜΜΑ**
- **ΚΑΡΝΑΒΑΛΙ ΒΕΝΕΤΙΑΣ**

**KYDON TOURS**
**Τηλ. 23000-27900-75268-Εθελοντών Δωδ/σίων 14**

ΤΑΒΕΡΝΑ
ΤΟ ΚΑΠΗΛΕΙΟ
Κοντά σας κάθε
Παρασκευή - Σάββατο και Εορτές.
Ζωντανή μουσική συντροφιά με τον
Ηλία Λυκοπάντη
την Αναστασία και την Ορχήστρα Μας
σε ένα ποιοτικό ελαφρολαϊκό νησιώτικο και ρεμπέτικο Πρόγραμμα.
Ποικιλία μεζέδων ντόπιων κρεάτων και κρασιών.
Δεκτές κάθε είδους κοινωνικές εκδηλώσεις μέχρι 120 άτομα
Σωτήρος 47, Ιξιά, Ιαλυσός
Τηλ. κρατήσεων 22410/91835, 6945/769958

ΟΙ ΕΙΔΙΚΟΙ ΣΤΗΝ
ΑΙΓΥΠΤΟ ΠΡΟΤΕΙΝΟΥΝ:
Αναχωρήσεις από ΡΟΔΟ κάθε ΠΑΡΑΣΚΕΥΗ-ΣΑΒΒΑΤΟ

1. ΚΑΪΡΟ - ΚΡΟΥΑΖΙΕΡΑ
ΣΤΟΝ ΝΕΙΛΟ 8 ημέρες
ΠΕΡΙΛΑΜΒΑΝΟΝΤΑΙ:
799€
• ΑΕΡΟΠΟΡΙΚΑ ΕΙΣΙΤΗΡΙΑ ΑΠΟ ΡΟΔΟ
• 3 ΔΙΑΝΥΚΤ. ΣΤΟ ΚΑΪΡΟ ΣΕ ΞΕΝΟΔΟΧΕΙΟ 4* ΜΕ ΗΜΙΔΙΑΤΡΟΦΗ
• 4 ΔΙΑΝΥΚΤ. ΣΤΗΝ ΚΡΟΥΑΖΙΕΡΑ 5* DELUX ΣΕ ΕΞΩΤΕΡΙΚΗ ΚΑΜΠΙΝΑ ΜΕ ΘΕΑ ΤΟΝ ΝΕΙΛΟ & ΠΛΗΡΗΣ ΔΙΑΤΡΟΦΗ
• ΟΛΕΣ ΟΙ ΜΕΤΑΦΟΡΕΣ & ΞΕΝΑΓΗΣΕΙΣ
(Πυραμίδες-Αλεξάνδρεια-Σφίγγα-Ελ. Χαλίλι-Ναό του Καρνάκ-Οβελίσκους κ.λπ.)
Δεν περιλαμβάνονται: φόροι αεροδρομίου και βίζα Αιγύπτου

490€
ΚΑΪΡΟ - ΑΛΕΞΑΝΔΡΕΙΑ
5 ημέρες
ΠΕΡΙΛΑΜΒΑΝΟΝΤΑΙ:
• ΑΕΡΟΠΟΡΙΚΑ ΕΙΣΙΤΗΡΙΑ ΑΠΟ ΡΟΔΟ
• 4 ΔΙΑΝΥΚΤ. ΣΤΟ ΚΑΪΡΟ ΣΕ ΞΕΝΟΔΟΧΕΙΟ 4* ΜΕ ΗΜΙΔΙΑΤΡΟΦΗ
• ΟΛΕΣ ΟΙ ΜΕΤΑΦΟΡΕΣ & ΞΕΝΑΓΗΣΕΙΣ
(Πυραμίδες-Σφίγγα-Μουσείο-Παζάρι-Αλεξάνδρεια-βόλτα με φελούκες)
Δεν περιλαμβάνονται: φόροι αεροδρομίου και βίζα Αιγύπτου
VIP SERVICE

ΑΚΟΜΑ...
ΕΚΔΡΟΜΕΣ PRIVE ΚΑΘ' ΟΛΗ ΤΗ ΔΙΑΡΚΕΙΑ ΤΟΥ ΧΡΟΝΟΥ, ΣΕ ΟΠΟΙΟ ΜΕΡΟΣ ΤΗΣ ΑΙΓΥΠΤΟΥ ΕΣΕΙΣ ΘΕΛΕΤΕ ΣΕ ΚΑΤΑΠΛΗΚΤΙΚΕΣ ΤΙΜΕΣ!!
ΟΡΓΑΝΩΜΕΝΕΣ ΕΚΔΡΟΜΕΣ ΓΙΑ ΠΑΡΙΣΙ και DISNEYLAND ΣΕ ΣΥΝΕΡΓΑΣΙΑ ΜΕ ΤΑ ΜΕΓΑΛΥΤΕΡΑ ΤΑΞΙΔΙΩΤΙΚΑ ΓΡΑΦΕΙΑ ΤΗΣ ΑΘΗΝΑΣ

ΤΑΞΙΔΙΑ ΣΕ ΟΛΟ ΤΟΝ ΚΟΣΜΟ

• ΚΡΟΥΑΖΙΕΡΕΣ
• ΣΧΟΛΙΚΕΣ ΕΚΔΡΟΜΕΣ
• ΑΕΡΟΠΟΡΙΚΑ ΚΑΙ ΑΚΤΟΠΛΟΪΚΑ ΕΙΣΙΤΗΡΙΑ
• ΚΡΑΤΗΣΕΙΣ ΞΕΝΟΔΟΧΕΙΩΝ
• ΕΝΟΙΚΙΑΣΕΙΣ ΑΥΤΟΚΙΝΗΤΩΝ

ΠΑΡΑΔΟΣΗ ΕΙΣΙΤΗΡΙΩΝ ΚΑΤ' ΟΙΚΟΝ
LET'S GO TRAVEL A.E.
ΠΕΡΝΟΥ 143 ΑΦΑΝΤΟΥ - ΡΟΔΟΣ
ΤΗΛ. 2241051186 ΦΑΞ: 2241051187

ΤΟ ΕΥΑΓΓΕΛΙΟ ΤΗΣ ΚΥΡΙΑΚΗΣ

# Με ταπείνωση, συντριβή ψυχής και αυτογνωσία...

## Διότι "ο υψών εαυτόν ταπεινωθήσεται"



Του κ. **ΠΑΪΣΙΟΥ ΑΡΑΒΑΝΤΙΝΟΥ,** πρωτοσύγκελου Ι.Μ. Ρόδου

Είπεν ο Κύριος την παραβολήν ταύτην... Δύο άνθρωποι ανέβηκαν στο ναό για να προσευχηθούν. Ο ένας ήταν Φαρισαίος και ο άλλος Τελώνης. Ο Φαρισαίος στάθηκε επιδεικτικά κι έκανε την εξής προσευχή σχετικά με τον εαυτό του. Θεέ μου, σ' ευχαριστώ που δεν είμαι σαν τους άλλους ανθρώπους άρπαγας, άδικος, μοιχός, ή και σαν αυτόν εδώ τον Τελώνη. Εγώ νηστεύω δύο φορές την εβδομάδα και δίνω στον ναό το ένα δέκατο απ' όλα τα εισοδήματά μου.

Ο Τελώνης αντίθετα, στεκόταν πολύ πίσω και δεν τολμούσε ούτε τα μάτια του να σηκώσει στον ουρανό. Χτυπούσε το στήθος του κι έλεγε: Θεέ μου, σπλαχνίσουμε τον αμαρτωλό. Σας βεβαιώνω πως αυτός έφυγε για το σπίτι του αθωωμένος και συμφιλιωμένος με το Θεό, ενώ ο άλλος όχι. Γιατί όποιος υψώνει τον εαυτό του θα ταπεινωθεί, κι όποιος τον ταπεινώνει θα υψωθεί.

Μία εικόνα πολλαπλών αντιθέσεων μας καταγράφει η σημερινή ευαγγελική περικοπή, η παραβολή του Τελώνη και του Φαρισαίου. Ώρα της προσευχής στο ναό. Και ο υπερόπτης Φαρισαίος στην προσευχή του ευχαριστεί το Θεό με κομπορρημοσύνη, με μεγαλαυχία, με περιαυτολογία, υψώνει τα μάτια του ψηλά στον ουρανό και λέγει δεν ομοιάζω με τους άλλους ανθρώπους που είναι άρπαγες, άδικοι, μοιχοί ή και ακόμα σαν αυτό τον Τελώνη, μάλιστα νηστεύω δύο φορές την εβδομάδα και δίνω στο ναό το ένα δέκατο από όλα τα εισοδήματά μου. Μα δεν γνωρίζει ο υπερόπτης και εγωιστής Φαρισαίος, ο αυστηρός τηρητής των τύπων της λατρείας, ότι ο Θεός δεν κοροϊδεύεται, ότι ο Θεός δεν εξαπατάται; Βέβαια οι Φαρισαίοι οι πλουσιότεροι και ισχυρότεροι των Ιουδαίων έκαμναν μακρές προσευχές τις γωνιές και τις πλατείες και είχαν πλατειά φυλακτήρια που εφύλασσαν τα χωρία του νόμου του Μωϋσή και έκαμναν εξωτερικούς τύπους προς το θεαθήναι τοις ανθρώποις... Γενικώς δια τους Φαρισαίους ήταν όλοι οι Ιουδαίοι άρπαγες υποκριτές, πονηροί, γι αυτό και διέγηραν την δικαίαν αγανάκτηση του Ιησού Χριστού, ο οποίος είπε εκείνα τα οκτώ, ουαί υμίν, γραμματείς και Φαρισαίοι υποκριταί.

Ο Φαρισαίος -κατά την ώρα της προσευχής βρίσκεται εκτός εαυτού, κομπάζει και απαριθμεί τις αρετές του, τα κατορθώματά του σαν τέλειος, σαν άγιος, σαν δίκαιος. Δυστυχώς όμως λείπει από μέσα του η αγάπη προς τον αδελφό του και προπάντων του λείπει η ταπείνωση, η συντριβή της ψυχής του, του λείπει η αυτογνωσία, "το γνώθι σαυτόν".

Ο Τελώνης όμως αναλογίζεται μόνο τις αμαρτίες του και από τα βάθη της αμαρτωλής ψυχής του συντετριμένος και τεταπεινομένος εκφράζει μια θερμή παράκληση και μάλιστα πολλή σύντομη, "ο Θεός, λέγει, ιλάσθητί μοι τω αμαρτωλώ".

Η αυτοκριτική, η αυτογνωσία και η αυτοεξέταση που βγαίνει από τα βάθη της καρδιάς του Τελώνη της σημερινής ευαγγελικής περικοπής είχε σαν αποτέλεσμα να δικαιωθεί για τις αμαρτίες του, για τις πράξεις του, για τα έργα του, και στο πρόσωπο του Τελώνη να ακούσει ο άνθρωπος της κάθε εποχής τους λόγους τους σωτήριους του Θεανθρώπου Ιησού "ότι πας ο υψών εαυτόν, ταπεινωθήσεται, ο δε ταπεινών εαυτόν, υψωθήσεται".

Πολύ χαρακτηριστικά, φίλες και φίλοι, ο Μέγας Βασίλειος μας λέγει: Επειδή είναι εύκολο πράγμα στον καθένα από μας να περιεργάζεται τα ξένα ελαττώματα παρά να σκέπτεται τα δικά του, για να μην το πάθουμε και εμείς αυτό, λέει η γραφή, να περιεργάζεται σφάλματα του τάδε, μη δίνεις ευκαιρίες στο λογισμό σου να εξετάζει την ξένη αρρώστια, αλλά πρόσεχε στον εαυτό σου. Δηλαδή στρέψε το μάτι της ψυχής σου στην έρευνα του εαυτού σου. Γιατί πολλοί, σύμφωνα με το λόγο του Κυρίου, βλέπουν με πολλή προσοχή το ξυλαράκι που υπάρχει στο μάτι του άλλου, δεν βλέπουν όμως καθόλου και δεν αισθάνονται το δοκάρι που υπάρχει στο δικό τους μάτι.

Μην πάψεις λοιπόν να διερευνάς τον εαυτό σου, αν δηλαδή η ζωή σου προχωρεί σύμφωνα με τις εντολές του Θεού. Να μην εξετάζεις όμως τα εξωτερικά, γιατί έτσι είναι ενδεχόμενο να ανακαλύψεις ψεγάδι, ελάττωμα, σε κάποιον, όπως έκανε ο ακατάδεκτος εκείνος και αλαζώνας Φαρισαίος που εδικαίωσε τον εαυτό του και καταεξευτέλιζε τον Τελώνη. Αλλά μην παραλείπεις να αυτοανακρίνεσαι, μήπως τυχόν διέπραξες κάποιο αμάρτημα με το λογισμό σου, μήπως η γλώσσα σου έτρεξε πριν από το νου και γλύστρισε λόγο άτοπο, μήπως χωρίς να το θέλεις έπραξες κάποιο έργο αμαρτωλό. Και, αν στην ζωή σου βρεις να είναι πολλά τα αμαρτήματα (και εξάπαντος θα βρεις) αφού είσα ατελής (άνθρωπος), λέγε τα λόγια του Τελώνη, "ο Θεός, ιλάσθητί μοι τω αμαρτωλώ". Φίλες και φίλοι, ας υψώσουμε και εμείς με ταπείνωση τα μάτια μας στον ουρανό και με θερμή προσευχή ας παρακαλέσουμε τον Παντοδύναμο Θεό να μας σκέπει και να μας φρουρεί από κάθε κακό αναφωνώντες το, "ο Θεός ιλάσθητι ημίν τοις αμαρτωλοίς και ελέησον ημάς".


Η εμπειρία μας και η αφοσίωση στη λεπτομέρεια αποτελούν εγγύηση για την απόλυτη επιτυχία ωστε να μείνουν ανεξίτηλες στη μνήμη τη δική σας και των καλεσμένων σας.....
ΧΟΡΟΕΣΠΕΡΙΔΕΣ - ΓΑΜΟΙ - CATERING - ΠΑΙΔΙΚΑ ΠΑΡΤΥ
ΞΕΝΟΔΟΧΕΙΟ SOFITEL CAPSIS
ΡΟΔΟΥ
Για Πληροφορίες 25-015 & 20919 (09.00 - 17.00)
CAPSIS
Conference Centers & Resort Hotels


Pavlakis MUSIC HOUSE

No1

ΑΘΗΝΩΝ 14 - ΑΝΑΛΗΨΗ ΡΟΔΟΣ
ΤΗΛ. /FAX: 22410 64306

No2

www.Pavlakis.com.gr

INTERNET

Τώρα μέσω του Ηλεκτρονικού Καταστήματος

www.pavlakis.com.gr

οι αγορές μπορούν να έρθουν στην πόρτα σας!

τα πάντα για τη μουσική!

Η επιλογή είναι δική σας...

APOPSIS DESIGN



Pioneer sound.vision.soul




Η συνταγή
για την αυθεντική κινηματογραφική απόλαυση



HC-515'

**Εντονες συγκινήσεις από την πρωτοπόρο.** Το μάγο που χρειάζεστε είναι η νέα σειρά **Slim Line** που γοητεύει με την όμορφη αισθητική της και σας προσφέρει μόνο η Pioneer. Συνδυάστε το κορυφαίο DVD με τον απόλυτο ιαπωνικό ραδιοσυνακτη, προσθέστε 5 δυνατόφωνα ηχεία και το ατίθασο υπογούφερ και απολαύστε ατελείωτες ώρες κινηματογραφικής διασκέδασης. Χαρίστε στον εαυτό σας εντονες στιγμές συγκίνησης με την ασυγκριτη εικόνα της τηλεόρασης Plasma σε ένα ευρύ οπτικό πεδίο χωρίς παραμορφώσεις. Εσείς αφεθείτε και μην χάσετε τις μεγάλες σύνθεσης και αφήστε τους άλλους ακόμη να ονειρεύονται.

* DV-454-S (DVD player) VSX-C100-S (Επεξεργαστής A/V), S-V40 (Hybrid), PDP-503HDE (Τηλεόραση Plasma δεν περιλαμβάνονται στο πακέτο HC-315)

intersys ΑΠΟΚΛΕΙΣΤΙΚΟΣ ΑΝΤΙΠΡΟΣΩΠΟΣ ΤΗΛ. 0109554000, e-mail:intersys@intersys.gr, www.intersys.gr
ΥΠΟΚΑΤΑΣΤΗΜΑ 6ΧΣ/ΚΗΣ, ΒΟΥΛΙΑΡΗ 57, 546 55, ΤΗΛ: 031 0 423 053, Fax: 031 0 423 417



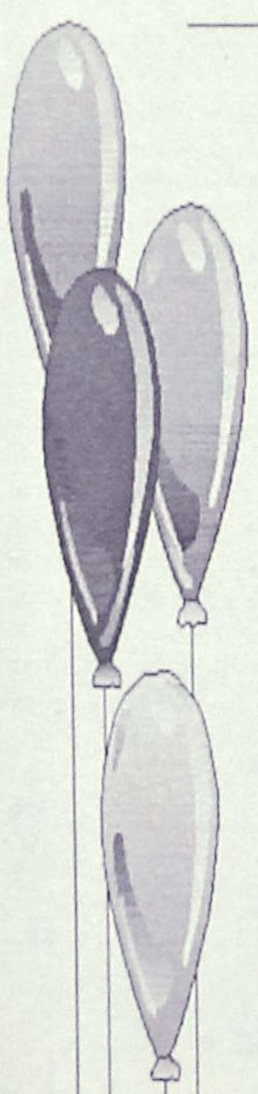

# Μαγικός Κόσμος

ΠΑΙΔΟΤΟΠΟΣ - ΚΑΦΕΤΕΡΙΑ

***Αγαπητοί μας φίλοι,***
*με μεγάλη μας χαρά σας ενημερώνουμε*
*ότι η καφετέρια-παιδότοπος*

***"Μαγικός κόσμος"***

*είναι κοντά σας και πάλι,*
*υπό νέα Δ/νση, με εκπλήξεις - σπιτικά*
*γλυκά και πάντα με επίβλεψη*
*των παιδιών από υπεύθυνο προσωπικό.*

✓ ***Ωράριο λειτουργίας: 17.00 έως 22.00***
✓ *MENU για PARTY από 3,5* **Ε**

*Με αγάπη προς τα παιδιά*
***ΑΝΝΑ ΝΤΟΒΕΛΛΟΥ - ΜΥΡΙΑΛΛΑΚΗ***

ΑΝΑΛΑΜΒΑΝΟΥΜΕ ΚΑΙ ΚΑΘΕ ΕΙΔΟΥΣ
ΠΑΙΔΙΚΗ ΕΚΔΗΛΩΣΗ (Συλλόγων κ.λπ.)

***Ακτή Κανάρη (Ψαροπούλα)***
***Τηλ. 2241039339 (09.00-16.00),***
***22410 76932 (17.00-22.00)***



# AUTO ΕΠΙΛΟΓΕΣ

ΕΚΘΕΣΗ ΕΜΠΟΡΙΑΣ
ΕΠΙΛΕΓΜΕΝΟΥ
ΜΕΤΑΧΕΙΡΙΣΜΕΝΟΥ
ΑΥΤΟΚΙΝΗΤΟΥ

**ΛΕΩΦ. ΡΟΔΟΥ-ΛΙΝΔΟΥ 255**
**ΤΗΛ. 22410/60910,**
**FAX: 22410/60920**

- *Πώληση μεταχειρισμένων αυτοκινήτων ελεγμένα σε 70 σημεία.*
- *Αγορά μεταχειρισμένων αυτοκινήτων*
- *Ανταλλαγή με οποιοδήποτε μοντέλο της αρεσκείας σας.*
- *Χρηματοδότηση με τα χαμηλότερα επιτόκια της αγοράς.*

# Πάντα με υγείαν...

## Χρόνος, ο αμείλικτος εχθρός...

**Β' ΜΕΡΟΣ**

Δεύτερον, υπάρχουν οι ίδιοι οι μορφασμοί που κάνουμε! Χωρίς μορφασμούς δεν θα είχαμε ρυτίδες! Και τρίτος παράγοντας είναι η μειωμένη περιεκτικότητα του δέρματος σε νερό, που έχει όλα τα επακόλουθα ενός αφυδατωμένου δέρματος, μιας θαμπής όψης και μιας τραχιάς και κουρασμένης επιδερμίδας.

**Τι μπορεί να γίνει λοιπόν;**

Σε τέτοιες περιπτώσεις, πέρα από την καθημερινή χρήση καλλυντικών προϊόντων χρειάζεται η βοήθεια ειδικευμένης αισθητικού και αυτό επειδή η έδρα του γηρασμού των ιστών είναι το κυρίως δέρμα.

Η ουσιαστική ενέργεια των καλλυντικών είναι η επίδρασή τους στο επιφανειακό δέρμα με σκοπό να το διατηρήσουν απαλό και διαφανές.

Η ελαστικότητα και η πλαστικότητα του δέρματος όμως εξαρτάται από το κυρίως δέρμα και σε αυτόν τον βαθύ ιστό μόνο μια αισθητικός έχει τη δυνατότητα να φτάσει και να τον περιποιηθεί.

Αυτό επιτυγχάνεται με διάφορους τρόπους, όπως η αισθητική ιοντοφόρηση, η χρήση laser και η πλαστική χειρουργική.

**Αισθητική ιοντοφόρηση**

Ενας τρόπος είναι η αισθητική ιοντοφόρηση, η εισχώρηση δηλαδή δια μέσου της επιδερμίδας ενός ή περισσοτέρων ιόντων. Αυτή είναι μια σύγχρονη μέθοδος η οποία δεν έχει καμία σχέση με το θεραπευτικό ιονισμό που είναι καθαρά αρμοδιότητα των γιατρών.

Η ιοντοφόρηση επιτυγχάνεται με τη χρήση ηλεκτρικού ρεύματος συγκεκριμένης μορφής. Το ηλεκτρικό ρεύμα χρησιμοποιείται επίσης και σε περιπτώσεις χαλάρωσης του δέρματος όπου χρειάζεται να γίνει σύσφιξη μυών μέσω της μυοπαθητικής γυμναστικής.

**Laser**

Η τεχνολογική εξέλιξη πέταξε στα ύψη την αισιοδοξία για την αντιμετώπιση των ρυτίδων όταν έκανε την εμφάνισή του στον χώρο της αισθητικής το laser.

Το laser έχει τη δυνατότητα να επεμβαίνει σε περιοχές που μέχρι τώρα ήταν δύσκολο εώς ακατόρθωτο να βρούμε τον τρόπο να επέμβουμε, όπως η περιοχή των ματιών και η περιοχή του άνω χείλους. Η διαδικασία του είναι πολύ απλή, χωρίς ιδιαίτερες παρενέργειες, τα αποτελέσματα εντυπωσιακά.

Πάντα όμως θα πρέπει να διενεργείται από κάποιον ειδικό που γνωρίζει τη χρήση αλλά και τους κινδύνους ενός laser.

**Πλαστική χειρουργική**

Ενας άλλος τρόπος διόρθωσης ρυτίδων, χαλάρωσης κλπ είναι η πλαστική χειρουργική που γίνεται με αισθητικό σκοπό. Ο τρόπος που επιμβαίνει είναι πια γνωστός αλλά το μεγάλο μειονέκτημα είναι οι άπιαστες τιμές που δεν επιτρέπουν σε μια μέση γυναίκα ή άντρα να είναι σε θέση να την πραγματοποιήσει.

**Τι συνιστά η αισθητική**

Εκείνο που η αισθητική συνιστά είναι να φροντίζετε από νωρίς το δέρμα σας, να μην κάνετε καταχρήσεις που το βλάπτουν (κάπνισμα, ξεχνύτι, ποτό, κακή διατροφή), να χρησιμοποιείτε προληπτικά καλλυντικά προϊόντα και να έχετε καλή συνεργασία με την αισθητικό σας.

Να ελέγχετε μαζί της το δέρμα σας και να συζητάτε, αυτό μπορεί να σας γλιτώσει από πολλά στο μέλλον. Είναι καλύτερα να προλαμβάνουμε μια κατάσταση παρά να την αφήνουμε να φτάσει στο στάδιο που χρειάζεται πλέον θεραπεία. Κι αυτό ισχύει για όλους τους τομείς.

Κάνοντας σωστές και συντονισμένες κινήσεις να είστε σίγουροι ότι η μάχη με το χρόνο είναι δυνατό να μας βγάλει νικητές.

Λίγο ενδιαφέρον και πρόγραμμα για το δέρμα μας θα μας ανταμείψει ανάλογα τη στιγμή που θα το χρειαστούμε!


**ΙΑΤΡΙΚΗ ΑΝΑΚΟΙΝΩΣΗ**

Ο ιατρός

**ΓΕΩΡΓΑΚΗΣ Ε. ΛΑΖΑΡΟΣ**

**ΔΕΡΜΑΤΟΛΟΓΟΣ-ΑΦΡΟΔΙΣΙΟΛΟΓΟΣ**

Αμερικής 7 (1ος όροφος)

ΔΕΧΕΤΑΙ: Δευτέρα-Παρασκευή
08.30-13.00 και 17.00-20.30
Απόγευμα Δευτέρας και Παρασκευής με ραντεβού

**Τηλ. 2241073008, κιν. 6977083210**

**ΕΡΓΟΘΕΡΑΠΕΙΑ**

Αναλαμβάνονται θεραπείες κατ' οίκον σε παιδιά με:
- **Μυοσκελετικές διαταραχές**
- **Νευρομυικές διαταραχές.**

Εγκεφαλική παράλυση, υδροκεφαλία, μυικές δυστροφίες
- **Αναπτυξιακές ψυχοκινητικές διαταραχές.**

Νοητική υστέρηση, αυτισμός, διαταραχές αισθητηριακής ολοκλήρωσης, γενετικές και χρωμοσωμικές διαταραχές.

*Εργοθεραπεύτρια Ζαγοριανού Ελένη*
*Πληροφορίες: 22410 63117, 6936 832200*

**ΙΑΤΡΙΚΗ ΑΝΑΚΟΙΝΩΣΗ**

Το οδοντιατρείο της

**ΣΤΑΜΑΤΙΟΥ ΚΛΑΟΥΝΤΙΑΣ**

Χειρούργου Οδοντιάτρου



Λειτουργεί καθημερινά:
Δευτέρα - Τρίτη - Πέμπτη - Παρασκευή
09.30-13.00 και 17.00-20.00
Τετάρτη: 09.30-13.00

Λεμεσού 43, Ρόδος, Τηλ.&Fax: 22410 29888, κιν. 6937416171
E-mail: stamatidou@in.gr

Κέντρο Συμβουλευτικής & Αξιολόγησης Προσωπικότητας Παιδιών & Ενηλίκων

**ΠΑΠΑΓΕΩΡΓΙΟΥ ΘΑΝΟΣ**

**ΨΥΧΟΛΟΓΟΣ ΠΑΝΕΠΙΣΤΗΜΙΟΥ ΑΘΗΝΩΝ**

**ΕΙΔΙΚΕΥΜΕΝΟΥ ΣΤΗΝ ΓΝΩΣΙΑΚΗ ΨΥΧΟΘΕΡΑΠΕΙΑ-Ι.Ε.Θ.Σ.**

- Διερεύνηση Προσωπικότητας (Προφίλ- Δεξιότητες-Αδυναμίες)
- Δείκτης Νοημοσύνης Παιδιών και Ενηλίκων
- Τροποποίηση Δυσλειτουργικών Σχημάτων
- Θεραπευτική Αντιμετώπιση Φοβιών-Ειδικών Φοβιών, Κατάθλιψης, Διαταραχής πανικού, Ψυχοσωματικών προβλημάτων, Τραυματικών γεγονότων ζωής (πένθος, χωρισμός, σχολική αποτυχία), Συναισθηματικών διαταραχών, Διαταραχών Διατροφής (βουλιμία-ανορεξία).
- Αντιμετώπιση προβλημάτων συμπεριφοράς παιδιών σε σχολείο-σπίτι
- Ανάπτυξη Κοινωνικών Δεξιοτήτων
- Βελτίωση Σχέσεων-Πρόγραμμα Ελέγχου Συγκρούσεων
- Βελτίωση Αυτοεκτίμησης-Αυτοεικόνας
- Οικογενειακή θεραπεία από Ζεύγος Θεραπευτών

Κ. Παλαιολόγου 105 - Ρόδος
Τηλ:22410 78668- Κιν: 6937445640 - Μόνο με Ραντεβού

**ΝΤΟΡΑ ΚΩΝΣΤΑΝΤΙΝΟΠΟΥΛΟΥ**

***ΨΥΧΟΛΟΓΟΣ***

**Πτυχιούχος του Πανεπιστημίου της Καλιφόρνιας-Λος Αντζελες (UCLA)-Μεταπτυχιακές σπουδές στο Pepperdine University-Malibu California.**

➤ Αμεση ψυχολογική υποστήριξη και επαγγελματική φροντίδα από έμπειρη Ψυχολόγο και Οικογενειακή Σύμβουλο.

➤ Η σωστή θεραπευτική σχέση μπορεί να επιφέρει ρεαλιστικές λύσεις για πραγματικά προβλήματα σε θέματα: μοναξιάς, μελαγχολίας, στρες, ανυπομονησίας, φοβίας, εθισμού, οικογενειακών σχέσεων, διαζυγίου, κακομεταχείρισης, συναισθηματικών δυσκολιών, αυτοπεποίθησης, ανασφάλειες, μεταβατικά στάδια ζωής, βουλιμίας, ανορεξίας, απώλειας, πένθους.

**Τηλεφωνείστε στα τηλέφωνα:**
**(22410)35163 και 6944/980550**
**για ραντεβού και άμεση εξυπηρέτηση.**
**Διεύθυνση: Καρίας 1**
**Περιοχή Ροδίνι - Ρόδος**

**ΙΑΤΡΙΚΗ ΑΝΑΚΟΙΝΩΣΗ**

Ο ιατρός

**ΕΥΑΓΓΕΛΟΣ Γ. ΚΑΤΣΟΓΡΙΔΑΚΗΣ**

**ΧΕΙΡΟΥΡΓΟΣ ΩΤΟΡΙΝΟΛΑΡΥΓΓΟΛΟΓΟΣ**

Δέχεται στο ιατρείο του
στην οδό Αλεξάνδρου Διάκου 55Α

**ΩΡΕΣ ΙΑΤΡΕΙΟΥ**

*Πρωί 09.00-12.30 (κάθε μέρα)*
*Απόγευμα 17.00-20.30 (εκτός Τετάρτης)*

**Τηλέφωνα:** Ιατρείο **(22410)43810,**
Κινητό: **697 4066040**

Εργαστήριο Κλινικής Ψυχολογίας

**ΧΡΙΣΤΙΝΑ ΣΑΒΒΑΚΗ-ΓΚΡΑΝΖΑΝ**

**Κλινική Ψυχολόγος-Ψυχοπαθολόγος (DESS)**

- Πτυχιούχος του Πανεπιστημίου Nancy Γαλλίας
- Μεταπτυχιακή ειδίκευση (DESS) στην Κλινική Ψυχολογία Ενηλίκου, Εφήβου και Παιδιού στο Πανεπιστήμιο Reims Γαλλίας

**Για τον ενήλικο**
- Ψυχοδιαγνωστική
- Ψυχολογική υποστήριξη
- Ατομική και οικογενειακή συνέντευξη
- Ψυχοθεραπεία αναλυτικής εμπνεύσεως

**Για το παιδί**
- Αξιολόγηση προσωπικότητας (τεστ νοημοσύνης, προβολής)
- Διάγνωση μαθησιακών δυσκολιών και συμπεριφορικών διαταραχών
- Συμβουλευτική επαγγελματικού προσανατολισμού
- Ψυχοθεραπεία μέσω παιχνιδιού και εικαστικών

Δέχεται με ραντεβού
**Εθνικής Αντίστασης 15**
**Τηλ.: 77350-Κιν. 6937684251**

**ΟΡΘΟΠΕΔΙΚΑ - ΙΑΤΡΙΚΑ**

**ΧΑΡΙΤΟΣ**



***Ορθοπεδικά είδη & κατασκευές***

***Εξοπλισμός Ιατρείου & αναλώσιμα***

***Είδη νοσηλείας κατ' οίκον & μηχανήματα οξυγονοθεραπείας***

***Ορθοπεδικά στρώματα & μαξιλάρια***

ΕΛΕΥΘ. ΒΕΝΙΖΕΛΟΥ 6 (Δίπλα στη Ροδιακή Επαυλη) - ΡΟΔΟΣ
Τηλ.: 22410-24112 Fax: 22410-75969 e-mail: orken@rho.forthnet.gr

**INEMA**

ΙΑΤΡΙΚΟΣ & ΝΟΣΟΚΟΜΕΙΑΚΟΣ ΕΞΟΠΛΙΣΜΟΣ
15 ΧΡΟΝΙΑ ΕΜΠΕΙΡΙΑΣ *από το 1988*
*ΕΙΜΑΣΤΕ ΟΙ ΜΕΓΑΛΥΤΕΡΟΙ ΠΡΟΜΗΘΕΥΤΕΣ ΙΑΤΡΙΚΟΥ – ΟΡΘΟΠΕΔΙΚΟΥ ΚΑΙ ΝΟΣΟΚΟΜΕΙΑΚΟΥ ΥΛΙΚΟΥ ΣΤΗ ΔΩΔΕΚΑΝΗΣΟ ΕΜΠΙΣΤΕΥΘΕΙΤΕ ΜΑΣ !!!*
ΠΙΣΤΟΠΟΙΗΣΗ ΠΟΙΟΤΗΤΑΣ ISO9002 EN4600 E3/833
ΛΕΜΕΣΣΟΥ 2 ΡΟΔΟΣ ΤΗΛ.32238 – FAX 28484



ΑΝΑΠΗΡΙΚΑ ΚΑΡΟΤΣΙΑ–ΒΑΔΙΣΤΙΚΑ ΒΟΗΘΗΜΑΤΑ–ΟΡΘΟΠΕΔΙΚΑ ΕΙΔΗ–ΜΠΛΟΥΖΕΣ ΙΑΤΡΙΚΕΣ–ΚΑΛΤΣΕΣ ΦΛΕΒΙΤΙΔΑΣ–ΠΕΛΜΑΤΑ–ΟΡΘΟΠΕΔΙΚΑ ΜΑΞΙΛΑΡΙΑ–ΚΡΕΒΑΤΙΑ ΝΟΣΟΚΟΜΕΙΑΚΑ – ΙΑΤΡΙΚΟΣ ΕΞΟΠΛΙΣΜΟΣ ΚΑΙ ΑΝΑΛΩΣΙΜΑ – ΟΡΓΑΝΑ ΧΗΜΕΙΟΥ ΚΑΙ ΚΑΘΕ ΑΛΛΟ ΕΙΔΟΣ ΓΙΑ ΚΑΤ ΟΙΚΟ ΝΟΣΗΛΕΙΑ.

ΝΤΕΤΕΚΤΙΒΣ

Συνταξιούχος Αστυνομικός Ασφάλειας

ΑΝΑΛΑΜΒΑΝΟΥΜΕ

*Υποθέσεις ανηλίκων, οικογενειακές, προσωπικές κ.τλ.*

ΔΙΑΘΕΤΟΥΜΕ ΤΑ ΠΛΕΟΝ ΣΥΓΧΡΟΝΑ ΟΠΤΙΚΟΑΚΟΥΣΤΙΚΑ ΣΥΣΤΗΜΑΤΑ

**100% ΕΧΕΜΥΘΕΙΑ**

ΡΩΜΗΣ 22 - ΡΟΔΙΝΙ • ΤΗΛ. 0241 0 68985

Κιν. 094 6997967

ANA FERRIES

**ΠΡΟΓΡΑΜΜΑ ΔΡΟΜΟΛΟΓΙΩΝ**

**Ε/Γ-ΟΓ ΡΟΔΑΝΘΗ**-Ε/Γ-Ο/Γ ΔΗΜΗΤΡΟΥΛΑ-Ε/Γ-Ο/Γ ΠΑΤΜΟΣ**-Ε/Γ-Ο/Γ ΡΟΔΟΣ**

**ΡΟΔΟΣ - ΠΕΙΡΑΙΑ**

| | | |
|---|---|---|
| | | ΔΕΥΤΕΡΑ |
| ΡΟΔΑΝΘΗ | 07.00 | ΚΑΣΤΕΛΛΟΡΙΖΟ |
| ΡΟΔΑΝΘΗ | 16.00 | ΚΩ-ΚΑΛΥΜΝΟ-ΛΕΡΟ-ΠΑΤΜΟ-ΠΕΙΡΑΙΑ (10.30) |
| ΔΗΜΗΤΡΟΥΛΑ | 22.00 | ΣΥΜΗ-ΤΗΛΟ-ΝΙΣΥΡΟ-ΚΩ-ΚΑΛΥΜΝΟ-ΑΣΤΥΠΑΛΑΙΑ-ΚΑΤΑΠΟΛΑ-ΝΑΞΟ-ΣΥΡΟ-ΠΕΙΡΑΙΑ (19.40) |
| | | ΤΡΙΤΗ |
| ΠΑΤΜΟΣ | 15.00 | ΚΩ-ΚΑΛΥΜΝΟ-ΛΕΡΟ-ΠΑΤΜΟ-ΠΕΙΡΑΙΑ (08.30) |
| | | ΤΕΤΑΡΤΗ |
| ΡΟΔΑΝΘΗ | 09.15 | ΚΑΣΤΕΛΛΟΡΙΖΟ |
| ΡΟΔΟΣ | 15.00 | ΣΥΜΗ-ΤΗΛΟ-ΚΑΛΥΜΝΟ-ΑΣΤΥΠΑΛΑΙΑ-ΠΕΙΡΑΙΑ (10.20) |
| ΡΟΔΑΝΘΗ | 18.00 | ΚΩ-ΚΑΛΥΜΝΟ-ΛΕΡΟ-ΠΑΤΜΟ-ΠΕΙΡΑΙΑ (10.30) |
| | | ΠΕΜΠΤΗ |
| ΠΑΤΜΟΣ | 15.00 | ΝΙΣΥΡΟ-ΚΩ-ΚΑΛΥΜΝΟ-ΛΕΡΟ-ΠΑΤΜΟ-ΠΕΙΡΑΙΑ (09.30) |
| ΔΗΜΗΤΡΟΥΛΑ | 17.00 | ΚΩ-ΑΣΤΥΠΑΛΑΙΑ-ΑΙΓΙΑΛΙ-ΚΑΤΑΠΟΛΑ-ΔΟΝΟΥΣΑ-ΝΑΞΟ-ΠΑΡΟ-ΠΕΙΡΑΙΑ (12.15) |
| | | ΠΑΡΑΣΚΕΥΗ |
| ΡΟΔΑΝΘΗ | 08.00 | ΚΑΣΤΕΛΛΟΡΙΖΟ |
| ΡΟΔΟΣ | 15.00 | ΚΩ-ΚΑΛΥΜΝΟ-ΛΕΡΟ-ΠΑΤΜΟ-ΠΕΙΡΑΙΑ (08.00) |
| ΡΟΔΑΝΘΗ | 18.00 | ΚΩ-ΚΑΛΥΜΝΟ-ΠΕΙΡΑΙΑ (08.50) |
| | | ΣΑΒΒΑΤΟ |
| ΠΑΤΜΟΣ | 15.00 | ΚΩ-ΚΑΛΥΜΝΟ-ΛΕΡΟ-ΠΑΤΜΟ-ΠΕΙΡΑΙΑ (08.30) |
| ΔΗΜΗΤΡΟΥΛΑ | 17.00 | ΚΩ-ΒΑΘΥ-ΧΙΟ-ΛΕΣΒΟ-ΛΗΜΝΟ-ΑΛΕΞ/ΠΟΛΗ (17.00) |
| | | ΚΥΡΙΑΚΗ |
| ΡΟΔΟΣ | 15.00 | ΚΩ-ΚΑΛΥΜΝΟ-ΛΕΡΟ-ΠΑΤΜΟ-ΠΕΙΡΑΙΑ (09.00) |

**ΠΕΙΡΑΙΑΣ-ΡΟΔΟΣ**

| | | |
|---|---|---|
| | | ΔΕΥΤΕΡΑ |
| ΠΑΤΜΟΣ | 15.00 | ΠΑΤΜΟ-ΛΕΡΟ-ΚΑΛΥΜΝΟ-ΚΩ-ΡΟΔΟ (08.30) |
| | | ΤΡΙΤΗ |
| ΡΟΔΟΣ | 15.00 | ΑΣΤΥΠΑΛΑΙΑ-ΚΑΛΥΜΝΟ-ΤΗΛΟ-ΣΥΜΗ-ΡΟΔΟ (10.20) |
| ΡΟΔΑΝΘΗ | 16.00 | ΠΑΤΜΟ-ΛΕΡΟ-ΚΑΛΥΜΝΟ-ΚΩ-ΡΟΔΟ (08.45) |
| | | ΤΕΤΑΡΤΗ |
| ΠΑΤΜΟΣ | 15.00 | ΠΑΤΜΟ-ΛΕΡΟ-ΚΑΛΥΜΝΟ-ΚΩ-ΝΙΣΥΡΟ-ΡΟΔΟ (08.30) |
| ΔΗΜΗΤΡΟΥΛΑ | 16.00 | ΠΑΡΟ-ΝΑΞΟ-ΔΟΝΟΥΣΑ-ΚΑΤΑΠΟΛΑ-ΑΙΓΙΑΛΙ-ΑΣΤΥΠΑΛΑΙΑ-ΚΩ-ΡΟΔΟΣ (11.10) |
| | | ΠΕΜΠΤΗ |
| ΡΟΔΟΣ | 15.00 | ΠΑΤΜΟ-ΛΕΡΟ-ΚΑΛΥΜΝΟ-ΚΩ-ΡΟΔΟΣ (09.00) |
| ΡΟΔΑΝΘΗ | 16.00 | ΚΑΛΥΜΝΟ-ΚΩ-ΡΟΔΟ (07.00) |
| | | ΠΑΡΑΣΚΕΥΗ |
| ΠΑΤΜΟΣ | 15.00 | ΠΑΤΜΟ-ΛΕΡΟ-ΚΑΛΥΜΝΟ-ΚΩ-ΡΟΔΟ (08.30) |
| ΔΗΜΗΤΡΟΥΛΑ | 16.00 | ΠΑΡΟ-ΝΑΞΟ-ΔΟΝΟΥΣΑ-ΚΑΤΑΠΟΛΑ-ΑΙΓΙΑΛΙ-ΑΣΤΥΠΑΛΑΙΑ-ΚΑΛΥΜΝΟ-ΚΩ-ΝΙΣΥΡΟ-ΤΗΛΟ-ΣΥΜΗ-ΡΟΔΟ (14.00) |
| | | ΣΑΒΒΑΤΟ |
| ΡΟΔΟΣ | 15.00 | ΠΑΤΜΟ-ΛΕΡΟ-ΚΑΛΥΜΝΟ-ΚΩ-ΡΟΔΟ (09.00) |
| | | ΚΥΡΙΑΚΗ |
| ΡΟΔΑΝΘΗ | 14.00 | ΠΑΤΜΟ-ΛΕΡΟ-ΚΑΛΥΜΝΟ-ΚΩ-ΡΟΔΟ (06.30) |

*Η εταιρεία μας σας ενημερώνει ότι η έκπτωση 50% (πολύτεκνοι, στρατιωτικοί, ανάπηροι κ.λ.π.) ισχύει για όλες τις θέσεις.

**Πληροφορίες στο κεντρικό πρακτορείο**

**TSAGARIS TRAVEL**

**και στον ταξιδιωτικό σας πράκτορα**

**Τηλ.. (22410) 36170-30406, FAX: 22410-28597**

### Τι δείχνει η εμπειρία από την εφαρμογή της στην Τήλο

# Κι όμως σώζει ζωές η τηλεϊατρική

## Γιγαντώνεται το αίσθημα ανασφάλειας των νησιωτών από τις απώλειες ανθρώπων με τα ελικόπτερα



Γιγαντώνεται το αίσθημα της ανασφάλειας στους Ακρίτες της νησιωτικής Ελλάδας, με αφορμή την τρίτη κατά σειρά συντριβή ελικοπτέρου του ΕΚΑΒ σε διάστημα δύο ετών. Οπως αναφέρει χαρακτηριστικά ο γιατρός και δήμαρχος της Τήλου, Αναστάσιος Αλιφέρης, σε ενδιαφέρουσα συνέντευξή του που δημοσιεύθηκε χθες στην οικονομική εφημερίδα "Ημερησία": Οι Ελληνες της μεθόριου παλεύουν καθημερινά με το ένστικτο της αυτοσυντήρησης, σε περιπτώσεις ιατρικής ανάγκης. Ο κ. Αλιφέρης θεωρεί επιβεβλημένη την ανάπτυξη της τηλεϊατρικής στα ακριτικά νησιά, ώστε να αποφεύγονται «άσκοπες» αεροδιακομιδές ασθενών, αλλά και να αντιμετωπίζονται έγκαιρα τα όποια περιστατικά. Αναδεικνύει, επίσης, μέσα από την προσωπική του εμπειρία, πώς κατέστη δυνατή η εντυπωσιακή μείωση των διακομιδών ασθενών από το νησί του.

**Με αφορμή τη συντριβή του ελικοπτέρου του ΕΚΑΒ, ανοιχτά της Ικαρίας, και όλα τα «σενάρια» που ακολούθησαν για τα αίτια του τραγικού αυτού συμβάντος, ποια αισθήματα δημιουργήθηκαν στους Ακρίτες της νησιωτικής Ελλάδας; Νιώθετε ότι «απειλείσθε»;**

Ζούμε τραγικές μέρες. Από τη μία, είναι η οδύνη από τον θάνατο δικών μας ανθρώπων, που συνειδητά είχαν επιλέξει το επικίνδυνο έργο της διάσωσής μας. Από την άλλη, πρέπει να υποστούμε όλη αυτή την ασέλγεια στην αλήθεια και την πραγματικότητα με όσα λέγονται και ακούγονται στις ατελείωτες ραδιοτηλεοπτικές συζητήσεις. Ετσι, ο Ακρίτας της νησιώτικης Ελλάδας, ιδιαίτερα της παραμεθορίου, νιώθει να γιγαντώνεται το αίσθημα της ανασφάλειας και έχει να παλέψει πλέον με το ένστικτο της αυτοσυντήρησης, προκειμένου να υπερνικήσει την τάση φυγής που τον καταλαμβάνει. Και όλα αυτά αφορούν τις εσχατιές της πατρίδας μας, που ο καθένας καταλαβαίνει τι μπορεί να σημαίνουν για την εθνική μας υπόθεση.

**Ακούστηκαν πολλές απόψεις, οι περισσότερες από μη ειδικούς, για τα αίτια της συντριβής του ελικοπτέρου. Συμφωνείτε με την εκδοχή που δόθηκε ότι δεν υπήρχε σοβαρός λόγος κλήσης του ελικοπτέρου στο νησί;**

Στο ερώτημα για τα αίτια συντριβής του ελικοπτέρου παρακολουθούμε το εξής παράλογο σκηνικό:

• Πρώτον, οι τεχνικοί που ομιλούν, να μην μπορούν να κάνουν εκτιμήσεις και να πολιτικολογούν.

• Δεύτερον, ορισμένοι πολιτικοί να κάνουν τεχνικές εκτιμήσεις και να καταλήγουν σε πορίσματα, αλλά και αναλαμβάνουν και τον ρόλο εισαγγελέα.

• Τρίτον, συνδικαλιστές να τυμβωρυχούν.

Υπάρχουν, όμως, ήδη πορίσματα από τα προηγούμενα δυστυχήματα και θα αναμένουμε το τρίτο από αυτούς που πρέπει να το κάνουν. Δεν θα ασχοληθώ, όμως, περισσότερο με αυτό το ερώτημα, αλλά με το δεύτερο και ουσιαστικό για εμάς που ζούμε σε αυτές τις περιοχές και αφορά την ίδια μας τη ζωή. Και αυτό δεν είναι λόγια, γιατί την τελευταία χρονιά τουλάχιστον 300 άνθρωποι ζουν γιατί υπήρχαν αυτές οι αεροδιακομιδές. Αυτή είναι μια αλήθεια που «καίει» και κανείς δεν την λέει, μιλούν μόνο για τυχόν αερομεταφορές που έγιναν χωρίς να υπάρχει σοβαρή αιτία. Είναι ανάγκη, όμως, να ξεκαθαρίσουμε και τα εξής:

• **Πρώτον,** ο γιατρός ενός μικρού νησιού, που αντιμετωπίζει ένα σοβαρό περιστατικό πέραν της ιατρικής του ειδικότητας, έχει ορισμένα όρια διαχείρισης του συγκεκριμένου περιστατικού, που αυτός μόνο και καλύτερα από κάθε άλλον γνωρίζει. Αρα, αυτός και μόνον αποφασίζει τις αεροδιακομιδές.

• **Δεύτερον,** αφού η Ελλάδα έχει τη συγκεκριμένη γεωγραφική υπόσταση και τις συγκεκριμένες κοινωνικές και αστυφιλικές πεποιθήσεις των γιατρών της και επειδή είναι αδύνατο σε κάθε μικρό νησάκι να έχουμε και ένα νοσοκομείο όλων των ειδικοτήτων, πάντοτε θα υπάρχει ανάγκη αεροδιακομιδών, άρα και μεγάλη πιθανότητα ατυχημάτων.

**Με ποια μέσα θεωρείτε ότι μπορούν να αποφευχθούν οι «άσκοπες» αεροδιακομιδές ασθενών; Η τηλεϊατρική αποτελεί, ενδεχομένως, μία λύση. Και, αν ναι, ποια είναι η πορεία εφαρμογής της;**

Βεβαιότατα, η τηλεϊατρική αποτελεί μία λύση. Εχει τη δυνατότητα να μεταφέρει τον ειδικευμένο γιατρό από οποιοδήποτε σημείο της γης στο Περιφερειακό Ιατρείο οποιουδήποτε μικρού νησιού της πατρίδας μας.

Για παράδειγμα, στην περίπτωση ενός εμφράγματος μυοκαρδίου στην Τήλο γίνεται σύνδεση μέσω της τηλεϊατρικής με ειδικευμένο καρδιολόγο. Στον ασθενή συνδέονται όλα τα μηχανήματα που συνήθως χρησιμοποιούνται στις ΜΕΘ, με μόνη διαφορά ότι, αντί όλα αυτά να εμφανίζονται σε μία οθόνη, εμφανίζονται σε δύο. Μία που βρίσκεται στο ιατρείο του νησιού και μία άλλη στο ιατρείο του καρδιολόγου που δεν έχει σημασία αν είναι στη Ρόδο, στην Αθήνα, στην Αμερική ή τη Ρωσία. Κάτω από αυτές τις συνθήκες, εκτιμάται το περιστατικό και συναποφασίζεται η αναγκαιότητα αεροδιακομιδής. Στην Τήλο την τελευταία χρονιά αποφύγαμε 10 αερομεταφορές -μείωση 60%- και σώσαμε 5 ανθρώπινες ζωές με την έγκαιρη και έγκυρη αντιμετώπιση σοβαρών περιστατικών που προέκυψαν.

Στην Αμερική, αυτό το σύστημα είναι ευρέως διαδεδομένο για την καρδιολογία και έχει υπολογιστεί ότι μεταξύ αυτών που το χρησιμοποιούν μόνο το 10% έχει πραγματική ανάγκη μετάβασης σε ιατρείο ή νοσοκομείο. Στο 4ήμερο παγκόσμιο συνέδριο επείγουσας Ιατρικής και τραύματος που έγινε στην Πίζα της Ιταλίας, μία ημέρα ήταν αφιερωμένη στην Τηλεϊατρική, όπου η Τήλος είχε την προεδρία επειδή ακριβώς είχε αυτή τη δραστηριότητα. Ο υπεύθυνος της ΕΕ, δήλωσε ότι είναι μία από τις αξιολογότερες προσπάθειες σε παγκόσμιο επίπεδο.

**Είστε ικανοποιημένος με τη μέχρι τώρα πορεία εφαρμογής της τηλεϊατρικής στη χώρα μας;**

Στη χώρα μας, δυστυχώς, η εφαρμογή της τηλεϊατρικής προχωρεί με αργούς ρυθμούς. Θεωρώ ότι πρέπει να υπάρχει το σύστημα τηλεϊατρικής σε όλα τα ιατρεία των νησιών μας. Αυτό που μας εξοργίζει είναι ότι ουσιαστικά δεν απαιτούνται πόροι, αλλά αντίθετα εξοικονομούνται.

Γι' αυτή την προσπάθεια ο δήμος μας έχει ξοδέψει μέχρι σήμερα περίπου 20 εκατομμύρια δρχ., έχει όμως γλιτώσει 20 αερομεταφορές και ανυπολόγιστης αξίας ανθρώπινες ζωές.

Για μοντέρνο νεανικό
γυναικείο ντύσιμο
Ελάτε στο νέο μας κατάστημα

ELIOYLA

με τα επώνυμα ρούχα
GIANNI RODINI ®
INTERNATIONAL
ΕΚΠΤΩΣΕΙΣ έως 50%
Δημητρίου Θέμελη 75 (πεζόδρομος)
Τηλέφωνο (22410)33606

Pellos Travel

ΕΚΔΡΟΜΕΣ 2003
ΟΡΓΑΝΩΣΗ–ΨΥΧΑΓΩΓΙΑ–ΠΟΙΟΤΗΤΑ–ΕΓΓΥΗΣΗ

ΚΑΡΝΑΒΑΛΙ ΠΑΤΡΑΣ
ΑΠΟΚΡΙΕΣ – ΚΑΘΑΡΗ ΔΕΥΤΕΡΑ
Από 6/3–11/3
Αναχώρηση από Ρόδο 6/3 στις 8 το βράδυ με Blue Star
Επιστροφή στη Ρόδο 11/3 στις 7 το πρωί με Blue Star
ΠΑΤΡΑ – ΜΟΝΕΜΒΑΣΙΑ – ΜΥΣΤΡΑΣ – ΣΠΑΡΤΗ – ΝΑΥΠΛΙΟ – ΚΟΡΙΝΘΟΣ
Τιμή 265 € το άτομο
Ατμοπλοϊκά εισιτήρια με "Blue Star", ξενοδοχεία 4 αστέρων με πρωινό, μεταφορές–εκδρομές με πολυτελή πούλμαν, ταξιδιωτική ασφάλεια, ταξιδιωτική τσάντα, Φ.Π.Α., συνοδός γραφείου

ΑΓΙΟΣ ΡΑΦΑΗΛ ΜΥΤΙΛΗΝΗΣ
Από 22/3–25/3
4ήμερη αεροπορική εκδρομή – ξενοδοχεία 3 αστέρων

ΜΕΤΕΩΡΑ – ΠΗΛΙΟ
Από 20/3–25/3
6ήμερη ατμοπλοϊκή εκδρομή – Ξενοδοχεία 3 αστέρων με πρωινό

ΚΩΝΣΤΑΝΤΙΝΟΥΠΟΛΗ–ΑΠΟΚΡΙΕΣ
Από 5/3–10/3, 6ήμερη
ΠΡΙΓΚΗΠΟΝΗΣΣΑ – ΜΟΥΔΑΝΙΑ – ΠΡΟΥΣΑ –
ΑΠΟΛΛΩΝΙΑ – ΣΜΥΡΝΗ – ΚΩΝΣΤΑΝΤΙΝΟΥΠΟΛΗ
Ξενοδοχεία 4 αστέρων με ημιδιατροφή, μεταφορές με πολυτελή πούλμαν, ξεναγήσεις, φόροι εισόδου και εξόδου, συνοδός γραφείου, ταξιδιωτική ασφάλεια, ταξιδιωτική τσάντα, Φ.Π.Α.
ΤΟ ΠΡΩΤΟ ΓΡΑΦΕΙΟ ΣΤΙΣ ΕΚΔΡΟΜΕΣ ΤΟΥΡΚΙΑΣ

ΑΠΟΚΡΙΕΣ 2003–ΚΑΘΑΡΗ ΔΕΥΤΕΡΑ
Από 7/3–10/3 4ήμερη
ΜΑΡΜΑΡΙΣ – KUSADASI – ΣΜΥΡΝΗ – ΠΕΡΓΑΜΟΣ – ΑΪΒΑΛΙ
Ξενοδοχεία 5 και 4 αστέρων με ημιδιατροφή, ξεναγήσεις, μεταφορές με πολυτελή πούλμαν, φόροι εισόδου και εξόδου, συνοδός γραφείου, ταξιδιωτική ασφάλεια, ταξιδιωτική τσάντα, Φ.Π.Α.
ΠΑΜΕ ΣΤΗ ΣΜΥΡΝΗ ΚΑΘΕ ΜΗΝΑ ΜΕ GROUP

ΚΑΠΠΑΔΟΚΙΑ από 21/3–25/3 5ήμερη
ΜΑΡΜΑΡΙΣ – ΜΟΥΓΛΑ – ΠΑΜΜΟΥΚΑΛΕ – ΣΠΑΡΤΑ – ΚΟΝΥΑ –
ΝΕΥΣΕΧΙΡ – ΚΑΪΣΕΡΙ – ΑΒΑΝΟΣ – ΑΦΥΟΝ – ΜΟΥΓΛΑ – ΜΑΡΜΑΡΙΣ
Ξενοδοχεία 5 και 4 αστέρων με ημιδιατροφή, μεταφορές με πολυτελή πούλμαν, ξεναγήσεις, φόροι εισόδου και εξόδου, συνοδός γραφείου, ταξιδιωτική ασφάλεια, ταξιδιωτική τσάντα, Φ.Π.Α.
Μόνες πιστωτικές κάρτες VISA MASTERCARD
ΕΙΔΙΚΟΤΗΤΑ ΜΑΣ ΟΙ ΕΚΔΡΟΜΕΣ ΣΤΗ ΜΙΚΡΑ ΑΣΙΑ
Επίσης αναλαμβάνουμε: Κρατήσεις ξενοδοχείων για μεμονωμένους, νεόνυμφους, εκδρομές συλλόγων ή group στην Ελλάδα και σε όλο τον κόσμο • Ενοικιάσεις αυτοκινήτων • Εισιτήρια αεροπορικά - ατμοπλοϊκά
Για περισσότερες πληροφορίες, κρατήσεις και αναλυτικά προγράμματα στο Πρακτορείο Γενικού Τουρισμού
Pellos Travel
ΛΕΩΦΟΡΟΣ ΚΑΛΛΙΘΕΑΣ, ΦΑΛΗΡΑΚΙ
Τηλ.: 22410 87615, 22410 86298 • FAX: 22410 87616
Αναλυτικά προγράμματα και στο internet
www.a-rhodes.com www.pellostravel.gr

# Με το μάτι μιας τουρκάλας δημοσιογράφου

*Συνέχεια από τη σελ. 6*

**ΑΠ.:** Νομίζω ότι υπάρχουν αρκετές προκαταλήψεις, όπως σας είπα, εδώ καθώς και στην Τουρκία επίσης για την Ελλάδα κι αυτό είναι μια από τις προκαταλήψεις. Αν ο στρατός κυβερνούσε τη χώρα, δεν θα ήθελαν ίσως να υπάρχει μια Ισλαμική – όπως την αποκαλούμε – κυβέρνηση, την οποία εγώ πραγματικά δεν θεωρώ ισλαμική κυβέρνηση, έχουν την πλειοψηφία στο κοινοβούλιο, έχουν εκλεγεί από το λαό και όλοι το σέβονται αυτό. Έτσι, αυτό είναι μια προκατάληψη ότι οποιαδήποτε κυβέρνηση εκλέχθηκε από το λαό θα είναι υποχείριο του στρατού.

**ΕΡ.: Τα αισθήματά σας για τους Έλληνες, έγιναν πιο θετικά από τότε που είσαστε στην Ελλάδα; Και ποιοι είναι οι λόγοι που επισκέπτεστε τη Ρόδο τόσο συχνά;**

**ΑΠ.:** Βεβαίως, τα αισθήματά μου για την Ελλάδα και τους Έλληνες, άλλαξαν πολύ καθώς άρχισα να μαθαίνω περισσότερα για την Ελλάδα και τους Έλληνες. Έκανα πολλούς φίλους κι επιπλέον οι σχέσεις (των δύο χωρών) έχουν αλλάξει. Επίσης η πολιτική της Ελλάδας για την Τουρκία έχει αλλάξει, έγινε μια αρκετά σημαντική αλλαγή από την Κυβέρνηση Σημίτη προς την Τουρκία. Πριν 3 ή 4 χρόνια, κατά τη διάρκεια της Παπανδρεϊκής περιόδου, ακόμα κι ένας διάλογος ήταν πρόβλημα στην Ελλάδα. Θυμάμαι όταν πρωτοήρθα εδώ, γινόταν μια συζήτηση μεγάλης σπουδαιότητας, του κατά πόσον η Ελλάδα θα έπρεπε να κάνει διάλογο με την Τουρκία ή όχι. Και αυτοί που έλεγαν ότι πρέπει να κάνομε διάλογο, οι άλλοι τους καταλόγιζαν ότι πρόδιδαν τη χώρα, διερωτώμενοι πως ήταν δυνατόν να κάνομε διάλογο με την Τουρκία; Έτσι, η αλλαγή της πολιτικής ατμόσφαιρας στην Ελλάδα, έχει δημιουργήσει πολλές αλλαγές όχι μόνον στο δικό μου τρόπο προσέγγισης στην Ελλάδα, αλλά και στην Τουρκία επίσης. Και τώρα στην Τουρκία, οι άνθρωποι κατανοούν ότι μπορούμε να επικοινωνήσουμε με την Ελλάδα. Δεν έχουμε πλέον έναν εχθρικό γείτονα.. Έτσι φαίνεται ότι μπορούμε να προσπαθήσουμε να επιλύσουμε τα προβλήματά μας με τους γείτονές μας, καθώς πρόκειται να ζήσουμε μαζί, ο,τιδήποτε κι αν κάνουμε, είμαστε υποχρεωμένοι να ζούμε μαζί – πρέπει να βρούμε έναν τρόπο να ζούμε μαζί. Έτσι νομίζω ότι όσο περισσότερο αλληλογνωριζόμαστε, όσο περισσότερο τα δύο έθνη επικοινωνούν, όλα αυτά τα προβλήματα θα επιλύονται με την πάροδο του χρόνου. Ο διάλογος είναι η βάση γι αυτό.

Όσο για τη Ρόδο, τρέφω μεγάλη συμπάθεια, γιατί πρώτ' απ' όλα, είναι ένα πανέμορφο νησί. Νομίζω ότι είναι ένα από τα ωραιότερα νησιά της Ελλάδας. Έχω έρθει μαζί με τον Πρωθυπουργό κ. Σημίτη πριν από τις εκλογές. Με είχε προσκαλέσει μαζί με τον Αρχισυντάκτη μου στο αεροπλάνο του κι ήταν πολύ καλός. Πολύ ευγενικό εκ μέρους του που μας κάλεσε και τον ακολουθήσαμε στην περιοδεία του στη Ρόδο, που ήταν πραγματικά εντυπωσιακή, πάρα πολύ καλή. Μετά, έρχομαι στη Ρόδο πολύ συχνά, όχι όσο συχνά θα επιθυμούσα, καθώς η αδελφή μου είναι εντεταλμένη Γενική Πρόξενος της Τουρκίας. Αυτό ήταν μια καταπληκτική σύμπτωση και ευτυχής εξέλιξη πραγματικά, διότι δεν βλεπόμασταν πολύ, καθώς εκείνη βρίσκεται σε κάποια χώρα της υφηλίου εργαζόμενη και πολύ σπάνια συναντιόμασταν στην Άγκυρα. Έτσι, αυτό ήταν μια σπουδαία ευκαιρία για μας, να βρισκόμαστε μαζί. Όσο για τους Ροδίτες, είναι πάρα πολύ φιλικοί νομίζω και αισθάνεται κανείς πολύ άνετα και χαλαρωμένος στη Ρόδο. Έχω μια εμπειρία από τη Ρόδο. Σε μια παραλία του νησιού, όπου η αδελφή μου με πήγε σε κάποια όμορφη και γραφική μικρή ταβέρνα με θαυμάσιο φαγητό, μια πολύ ηλικιωμένη κυρία ήρθε και μας έκανε παρέα. Συζητώντας μαζί της, μπορούσα να δω τα ειλικρινή εγκάρδια αισθήματά της. Έχω τη γνώμη ότι οι Ροδίτες είναι συναισθηματικοί, σαν τον τούρκικο λαό, και λένε αυτό που αισθάνονται από καρδιάς.

**ΕΡ.: Κυρία Batur, είσαστε αισιόδοξη για τη λύση του Κυπριακού;**

**ΑΠ.:** Είμαι πρώτ' απ' όλα αισιόδοξη για τις Τουρκο-Ελληνικές σχέσεις. Νομίζω ότι μπήκαμε σε μια φάση όπου αρχίσαμε μ' έναν καινούργιο τρόπο προσέγγισης. Θα πάρει κάποιο χρονικό διάστημα, χρειάζεται υπομονή, αλλά νομίζω ότι όλοι κατανοούν πως θα βγούμε κερδισμένοι απ' αυτό. Έτσι, σχετικά με τις Τουρκο-Ελληνικές σχέσεις, βρισκόμαστε στο σωστό δρόμο και όλοι κάνουν προσπάθεια. Στο θέμα της Κύπρου, νομίζω ότι υπάρχει ακόμα μια ελπίδα πως μπορούμε να επιλύσομε τα προβλήματα. Η βάση του ζητήματος της Κύπρου, είναι νομίζω – όπως σε κάθε σχέση – ο σεβασμός από κάθε πλευρά. Αν αποφασίζουν ή αν βάλουν όλη τους την προσπάθεια να σεβαστούν ο ένας τον άλλον και να κατανοήσουν ο ένας τον άλλον, να κατανοήσουν τους φόβους που τρέφουν ο ένας για τον άλλον, να σεβαστούν τον τρόπο ζωής ο ένας του άλλου, έχω τη γνώμη ότι θα είναι όλα ευκολότερα.

Πιστεύετε ότι σημειώθηκε κάποια πρόοδος πρόσφατα, προς αυτή την κατεύθυνση;

**ΑΠ.:** Υπάρχει σοβαρή προσπάθεια νομίζω και από τις δύο πλευρές. Αλλά, έχω τη γνώμη ότι χρειάζεται ακόμη κάποια προσπάθεια και δεν είμαι σίγουρη αν θα είναι εύκολο να επιλυθεί το πρόβλημα μέχρι της 28 Φεβρουαρίου. Ο χρόνος είναι πολύ λίγος, η κρίση του Ιράκ πλησιάζει και όλοι έχουν επικεντρώσει την προσοχή τους τώρα στο Ιράκ. Στην Τουρκία τώρα, όλοι μιλούν για το Ιράκ. Η Τουρκία σύρθηκε μέσα στην Ιρακινή κρίση, κι έτσι η Κύπρος γίνεται ένα θέμα προς συζήτηση 3ου ή 4ου επιπέδου. Γι αυτό, δεν είμαι σίγουρη αν θα μπορέσουμε να επιτύχουμε την επίλυση πριν την 28η Φεβρουαρίου.

**ΕΡ.: Τι σημαίνει για την Τουρκία ο πόλεμος στο Ιράκ και ποιοι είναι οι μεγαλύτεροι κίνδυνοι που θ' αντιμετωπίσει η Τουρκία εφόσον ξεσπάσει ένας τέτοιος πόλεμος;**

**ΑΠ.:** Για το θέμα του Ιράκ, έχω τη γνώμη, ότι η Τουρκία δεν θέλει να μπει στον πόλεμο. Αυτό είναι σίγουρο. Η πλειοψηφία των πολιτών, η κυβέρνηση, οι πολιτικοί, κανένας δεν θέλει να αναμιχθούμε στον πόλεμο, διότι στην κρίση του Κόλπου, η Τουρκία πλήρωσε το υψηλότερο τίμημα και έχομε μια πικρή γεύση από τον πόλεμο του Κόλπου. Έτσι, δεν θέλομε να πληρώσομε ένα ακόμη υψηλό τίμημα, καθώς η Τουρκία προσπαθεί να ορθοποδήσει από την οικονομική κρίση, αλλά δυστυχώς φαίνεται πως η Τουρκία, δεν έχει την ευχέρεια του να μην συμμετάσχει. Έτσι, από αυτή την οπτική γωνία, φαίνεται ότι συμμεριζόμαστε την ίδια άποψη με την ελληνική κοινή γνώμη.

**ΕΡ.: Πιστεύετε κυρία Batur, ότι θα μπορούσε να υπάρξει μια κοινή πολιτική για την αντιμετώπιση του προβλήματος των προσφύγων, διότι ιδιαίτερα στη Ρόδο, ζούμε έντονα και πιεστικά το πρόβλημα αυτό.**

**ΑΠ.:** Σχετικά με το πρόβλημα των προσφύγων, έχω τη γνώμη ότι είναι ένα κοινό πρόβλημα για σας, για την Ελλάδα και για μας, διότι η Τουρκία αντιμετωπίζει μια μέγιστη εισροή προσφύγων από το 1980. Με την κρίση στο Ιράν, ήρθαν ένα εκατομμύριο άνθρωποι στην Τουρκία και μετά, με την κρίση του Ιράκ κατά τη διάρκεια του πολέμου του Κόλπου, είχαμε άλλους 500.000 πρόσφυγες, καθώς και με την Βουλγαρική κρίση άλλους 600.000 πρόσφυγες, που ήρθαν μάλιστα μέσα σ' ένα δύο μήνες. Έτσι τα τελευταία 20 χρόνια, περισσότεροι από δύο με δυόμισι εκατομμύρια πρόσφυγες μετανάστευσαν στην Τουρκία. Είναι ένα μέγιστο πρόβλημα για την Τουρκία. Αλλά το θέμα τώρα, είναι για αυτό που αντιμετωπίζομε στο Αιγαίο με τα πλοία, είναι πραγματικά μια ανθρώπινη τραγωδία. Και αυτοί οι άνθρωποι έρχονται από το βόρειο Ιράκ και το Αφγανιστάν. Όταν δείτε τα σύνορα, είναι μόνον βουνά και απλώς έρχονται περπατώντας. Και είναι εκατοντάδες κι εκατοντάδες χιλιομέτρων. Έτσι, ακόμα κι αν στείλει κανείς όλες του τις Αστυνομικές Δυνάμεις εκεί, δεν μπορεί να τους συλλάβει όλους. Επιπλέον, υπάρχει μια μαφία που βγάζει απ' αυτούς πάρα πολλά χρήματα. Από ένα και μόνο άτομο, κερδίζουν κάτι μεταξύ 2.000 με 5.000 δολάρια. Γι αυτό δεν τους ενδιαφέρει αν αυτοί οι άνθρωποι πεθάνουν μέσα στα πλοία ή αν πνιγούν στη θάλασσα, ή χαθούν οπουδήποτε αλλού. Απλώς κάνουν ό,τι μπορούν για να τους μεταφέρουν στην Ελληνική πλευρά. Εχω τη γνώμη, πως τον τελευταίο χρόνο η Ελλάδα και η Τουρκία ήρθαν σε μια συμφωνία για μεγαλύτερη συνεργασία. Εάν τα πλοία με τους λαθρομετανάστες συλλαμβάνονται κάπου ακόμα και στην Ελληνική περιοχή του Αιγαίου, στέλνονται πίσω στην Τουρκία και οι Τούρκοι τους παίρνουν και τους ξαναστέλνουν στα σύνορα. Όμως, επαναλαμβάνεται και πάλι ο ίδιος άγριος κύκλος. Αυτοί οι άνθρωποι επιστρέφουν. Νομίζω ότι η Ευρωπαική Κοινότητα επίσης, πρέπει να χρηματοδοτήσει μέτρα καταστολής αυτής της ακατάπαυστης ροής προσφύγων, διότι όλο το βάρος βρίσκεται πάνω στους ώμους της Τουρκίας και της Ελλάδας. Και η Ελλάδα πιέζει την Ευρωπαική Ένωση ν' ανοίξει έναν λογαριασμό, για να βελτιώσει τα υπάρχοντα μέτρα εναντίον αυτής της μετανάστευσης. Υπάρχει μια στενή συνεργασία, αλλά όπως σας είπα, έχομε να κάνομε με μαφία που εκμεταλλεύεται την ανθρώπινη υγεία, την ανθρώπινη ζωή.

**ΕΡ.: Είσαστε στην Αθήνα επτά χρόνια. Θα επιθυμούσατε να μείνετε περισσότερο;**

**ΑΠ.:** Αυτή τη στιγμή χαίρομαι κι απολαμβάνω τη δουλειά μου και νομίζω ότι υπάρχουν ακόμα μερικά πράγματα να κάνω εδώ. Αλλά νομίζω πως για την καριέρα μου, ίσως να μετακινηθώ. Εξαρτάται από το είδος των προτάσεων που θα μου γίνουν. Προς το παρόν, χαίρομαι τη δουλειά μου.

**ΕΡ.: Κυρία Batur, μ' ενδιαφέρον διαπίστωσα ότι δεν σας ενοχλεί που εμείς οι Έλληνες αποκαλούμε την Ινσταμπούλ Κωνσταντινούπολη. Όμως αναρωτιόμουνα, αν γνωρίζετε την προέλευση της λέξης Ινσταμπούλ.**

**ΑΠ.:** Νομίζω ότι η (λέξη) Ινσταμπούλ, προέρχεται από τα ελληνικά. Αλλά, γιατί να έχομε τέτοια προκατάληψη από την ελληνική πλευρά επίσης και να την ονομάζομε Κωνσταντινούπολη; Ινσταμπούλ ονομάζεται τα τελευταία 600 χρόνια και είναι ελληνική λέξη. Αλλά, ακόμα οι φίλοι Έλληνες είναι συνηθισμένοι στην ονομασία Κωνσταντινούπολη. Λοιπόν, δεν με ενοχλεί καθόλου (γελάει). Νομίζω ότι δεν χρειάζεται να κολλάμε στα ονόματα. Εφόσον οι Ελληνες αισθάνονται ευτυχείς με την ονομασία, άσε τους να την αποκαλούν έτσι.

Η κυρία Nur Batur, ευχαρίστησε θερμά τη Ροδιακή για το χρόνο και την ποιότητα της συνέντευξης. Όμως, πάντα είναι χαρά, να παίρνει κανείς συνέντευξη από μία έξυπνη, καλλιεργημένη και ενημερωμένη προσωπικότητα.

www.RodosVibrina.gr/Metropol.htm

METROPOL MULTI-CINEMA
ALPHA ODEON

Πληροφορίες, Κρατήσεις
Δευ. - Πεμ. από 16:00
Παρ. - Κυρ. από 15:00
Information, Reservations
Mon. - Thu after 16:00
Fri. - Sun after 15:00
ΤΗΛ. 22410.28400

WEEKLY PROGRAMME - ΕΒΔΟΜΑΔΙΑΙΟ ΠΡΟΓΡΑΜΜΑ
14/02/2003 - 20/02/2003

IN ENGLISH
ΚΑΤ. ΑΠΟ 13 ΕΤΩΝ



ΣΕ ΠΡΩΤΗ ΠΑΝΕΛΛΗΝΙΑ ΠΡΟΒΟΛΗ
Η ΠΕΡΙΠΕΤΕΙΑ ΑΓΩΝΙΑΣ ΜΕ ΤΟΥΣ
ΣΑΡΛΙΖ ΘΕΡΟΝ - ΚΕΒΙΝ ΜΠΕΪΚΟΝ
Ο ΦΟΒΟΣ ΠΕΡΝΑ ΣΤΗΝ ΑΝΤΕΠΙΘΕΣΗ
ΠΑΓΙΔΕΥΜΕΝΗ
TRAPPED
ΘΑ ΗΤΑΝ ΤΟ ΤΕΛΕΙΟ ΣΧΕΔΙΟ,
ΑΝ ΕΚΕΙΝΗ ΗΤΑΝ ΤΟ ΤΕΛΕΙΟ ΘΥΜΑ...

ΑΙΘΟΥΣΑ 1
ΩΡΕΣ ΕΝΑΡΞΗΣ - SHOWTIMES
18:00, 20:15, 22:30

IN ENGLISH
ΚΑΤ. ΑΠΟ 13 ΕΤΩΝ



ΠΟΤΕ ΔΕΝ ΞΕΡΕΙΣ ΠΟΙΟΣ ΚΟΙΤΑΖΕΙ
ΤΙΣ ΦΩΤΟΓΡΑΦΙΕΣ ΣΟΥ
ΣΚΟΤΕΙΝΟΣ ΘΑΛΑΜΟΣ
ONE HOUR PHOTO
ΜΕ ΤΟΝ ΒΡΑΒΕΥΜΕΝΟ ΜΕ OSCAR
ΡΟΜΠΙΝ ΓΟΥΙΛΙΑΜΣ
ΣΕ ΜΙΑ ΟΣΚΑΡΙΚΗ ΕΡΜΗΝΕΙΑ

ΑΙΘΟΥΣΑ 3
ΩΡΕΣ ΕΝΑΡΞΗΣ - SHOWTIMES
20:30, 22:30

IN ENGLISH
ΚΑΤ. ΑΠΟ 13 ΕΤΩΝ



ΑΛ ΠΑΤΣΙΝΟ
ΚΙΜ ΜΠΑΣΙΝΓΚΕΡ - ΤΕΑ ΛΕΟΝΙ
ΝΟΜΙΖΕ ΟΤΙ ΤΑ ΕΙΧΕ ΔΕΙ ΟΛΑ.
ΩΣ ΤΗ ΝΥΧΤΑ ΠΟΥ ΕΙΔΕ
ΠΕΡΙΣΣΟΤΕΡΑ ΑΠ' ΟΣΑ ΕΠΡΕΠΕ...
ΟΙ ΑΝΘΡΩΠΟΙ ΠΟΥ ΞΕΡΩ
People I know

ΑΙΘΟΥΣΑ 2
ΩΡΕΣ ΕΝΑΡΞΗΣ - SHOWTIMES
18:00, 20:00

IN ENGLISH
ΑΚΑΤΑΛΛΗΛΟ



Η ΠΛΕΟΝ ΑΝΑΜΕΝΟΜΕΝΗ ΤΑΙΝΙΑ
ΤΗΣ ΧΡΟΝΙΑΣ, ΜΕ ΤΟΥΣ
ΛΕΟΝΑΡΝΤΟ ΝΤΙ ΚΑΠΡΙΟ - ΚΑΜΕΡΟΝ ΝΤΙΑΖ
ΝΤΑΝΙΕΛ ΝΤΕΪ ΛΟΥΙΣ - ΛΙΑΜ ΝΙΣΟΝ
ΟΙ ΣΥΜΜΟΡΙΕΣ ΤΗΣ ΝΕΑΣ ΥΟΡΚΗΣ
Gangs of NewYork
ΜΙΑ ΤΑΙΝΙΑ ΤΟΥ
ΜΑΡΤΙΝ ΣΚΟΡΣΕΖΕ

ΑΙΘΟΥΣΑ 2
ΩΡΑ ΕΝΑΡΞΗΣ - SHOWTIMES
22:00

IN ENGLISH
ΚΑΤΑΛΛΗΛΟ



ΣΕ ΠΡΩΤΗ ΠΑΝΕΛΛΗΝΙΑ ΠΡΟΒΟΛΗ
ΓΙΑ ΠΡΩΤΗ ΦΟΡΑ ΣΤΗΝ ΟΘΟΝΗ Ο ΑΘΛΗΤΗΣ
ΕΙΝΑΙ ΜΑΥΡΟΣ ΚΑΙ Ο ΠΡΑΚΤΟΡΑΣ ΛΕΥΚΟΣ...
...ΠΟΛΥ ΠΡΟΧΩΡΗΜΕΝΟ...
ΕΓΩ Ο ΚΑΤΑΣΚΟΠΟΣ
I SPY
ΚΩΜΩΔΙΑ ΔΡΑΣΗΣ ΜΕ ΤΟΥΣ
ΕΝΤΥ ΜΕΡΦΥ & ΟΟΥΕΝ ΓΟΥΙΛΣΟΝ

ΑΙΘΟΥΣΑ 3
ΩΡΕΣ ΕΝΑΡΞΗΣ - SHOWTIMES
16:30, 18:30
Η ΠΡΟΒΟΛΗ ΤΟΝ 16:30
ΜΟΝΟ ΠΑΡΑΣΚΕΥΗ, ΣΑΒΒΑΤΟ ΚΑΙ ΚΥΡΙΑΚΗ

ΣΤΑ ΕΛΛΗΝΙΚΑ
ΚΑΤΑΛΛΗΛΟ



Η Walt Disney ΠΑΡΟΥΣΙΑΖΕΙ ΣΤΑ ΕΛΛΗΝΙΚΑ
ΤΟ ΠΙΟ ΤΡΕΛΟ ΣΚΥΛΟΚΥΝΗΓΗΤΟ ΠΟΥ ΕΓΙΝΕ ΠΟΤΕ
ΣΚΥΛΟΜΠΕΡΔΕΜΑΤΑ
ΜΕ ΤΟΥΣ
ΚΟΥΜΠΑ ΓΚΟΥΝΤΙΝΓΚ ΤΖΟΥΝΙΟΡ
& ΤΖΕΪΜΣ ΚΟΜΠΕΡΝ

ΑΙΘΟΥΣΑ 1
ΩΡΑ ΕΝΑΡΞΗΣ - SHOWTIMES
16:00
ΜΟΝΟ ΠΑΡΑΣΚΕΥΗ, ΣΑΒΒΑΤΟ ΚΑΙ ΚΥΡΙΑΚΗ



Η TWENTIETH CENTURY FOX ΠΑΡΟΥΣΙΑΖΕΙ
ΜΙΑ ΕΠΙΚΑΙΡΗ ΔΙΑΣΤΗΜΙΚΗ ΠΕΡΙΠΕΤΕΙΑ
SOLARIS
ΑΠΟ ΤΟΥΣ ΒΡΑΒΕΥΜΕΝΟΥΣ ΜΕ ΟΣΚΑΡ
ΤΖΕΪΜΣ ΚΑΜΕΡΟΝ ΚΑΙ ΣΤΙΒΕΝ ΣΟΝΤΕΡΜΠΕΡΓΚ
ΠΡΩΤΑΓΩΝΙΣΤΕΙ Ο
ΤΖΟΡΤΖ ΚΛΟΥΝΙ



ΜΙΑ ΕΡΩΤΙΚΗ ΙΣΤΟΡΙΑ
ΜΕ ΑΦΟΟΝΕΣ ΔΟΣΕΙΣ ΧΙΟΥΜΟΡ
Η ΓΡΑΜΜΑΤΕΑΣ
SECRETARY
ΥΠΟΚΛΙΝΕΤΑΙ... ΣΤΟ ΚΑΘΗΚΟΝΙ



ine Mania

ΕΠΙΜΕΛΕΙΑ: *ΚΥΡΙΑΚΗ ΠΕΤΡΙΔΟΥ*


# Αναγνώρισαν την προσφορά της Ανούκ Αϊμέ

**Για τη συνολική προσφορά της στον κινηματογράφο βραβεύθηκε την Πέμπτη στο Βερολίνο, στη διάρκεια του 53ου Φεστιβάλ Κινηματογράφου της πόλης, η Γαλλίδα ηθοποιός Ανούκ Αιμέ. Η 70χρονη ηθοποιός βρέθηκε στη γερμανική πρωτεύουσα για την προβολή της τελευταίας της ταινίας La Petite Prairie aux Bouleaux.**

Η Ανούκ Αιμέ γεννήθηκε στο Παρίσι το 1932. Ο πρώτος της ρόλος ήλθε σε ηλικία μόλις 13 ετών, όταν άλλαξε και το όνομά της από Φρανσουάζ Ντρέϊφους σε Ανούκ. Αργότερα ο σεναριογράφος Ζακ Πρεβέρ της πρότεινε να αποκτήσει και επίθετο, λέγοντάς της ότι όταν θα γινόταν 40 ετών, δεν θα μπορούσε πλέον να λέγεται "σκέτο" Ανούκ.



Η φιλμογραφί ατης είναι πλούσια από τη δεκαετία του 1950, ωστόσο κέρδισε διθνή αναγνώριση από τη συνεργασία της με τον Φελίνι στις ταινίες Ντόλτσε Βίτα (1960) ακι 8 1/2 (1963). Το 1967 κέρδισε μια υποψηφιότητα για Οσκαρ για την ερμηνεία της στο ερωτικό δράμα Ενας άνδρας, μια γυναίκα.

Οπως μεταδίδει το Reuters, στησ υνέντευξη Τύπου που προηγήθηκε της βράβευσης, η Αιμέ ρωτήθηκε από τους δημοσιογράφους εάν θεωρεί τον εαυτό της πολύ νέο για να τιμάται με ένα βραβείο συνολικής προσφοράς. Εκείνη απάντησε: **«Είστε πολύ ευγενικοί. Φυσικά και είμαι πολύ νέα και ελπίζω να κερδίσω περισσότερα βραβεία, όταν θα είμαι μεγαλύτερη».**

Μιλώντας για τους σκηνοθέτες που την επηρρέασαν περισσότερο, η Ανούκ Αιμέ δήλωσε ότι **«ο Φελίνι με δίδαξε τα πάντα, και κυρίως να μην παίρνω τον εαυτό μου πολύ στα σοβαρά. Αρχισα να αγαπώ την υποκριτική, όταν δούλεψα μαζί του».** Μεγάλη επιρροή άσκησε πάνω της και ο Κλοντ Λελούς,σ κηνοθέτης του Ενας άνδρας, μια γυναίκα. «Ο Φελίνη και ο Λελούς είναι η οικογένεια μου« δήλωσε.

**(Πηγή:wwww.in.gr)**

# Απαγόρευσαν τα κινητά!

*Επειτα από την απαγόρευση του καπνίσματος σε εστιατόρια και μπαρ της Νέας Υόρκης, η "πόλη που ποτέ δεν κοιμάται" επιβάλλει και άλλη μία απαγόρευση - αυτή της χρήσης του κινητού τηλεφώνου σε χώρους θεάματος. Με απόφαση του δημοτικού συμβουλίου της Νέας Υόρκης, οι παραβάτες θα αναγκάζονται να πληρώσουν πρόστιμο 50 δολαρίων.*

*Συμφωνα με το BBC, όποιος επιχειρήσει να κάνει κλήση από το κινητό του, να μιλήσει στο κινητό του, ή δεχθεί κλήση στη διάρκεια οποιασδήποτε παράστασης, θα θεωρείται παραβάτης και θα καλείται να πληρώσει το πρόστιμο.*

*Ωστόσο, το μέτρο αυτό βρήκε αντίθετο το δήμαρχο Νέας Υόρκης Μάικλ Μπλουμπεργκ, ο οποίος εξέφρασε την άποψη ότι είναι αδυνατον να επιβληθεί ο νόμος αυτός. Μάλιστα, προσπάθησε να ασκήσει βέτο στη διάρκεια της ψηφοφορίας, αλλά η πλειονότητα των δημοτικων συμβούλων (38-5) είχε αλλη γνώμη.*


LAPIN HOUSE
50%
• Καλοκαιρινά - χειμωνιάτικα
• Βαπτιστικά καλοκαιρινά 50%
• Βαπτιστικά χειμωνιάτικα 30%
Δ. ΘΕΟΔΩΡΑΚΗ 11 ΤΗΛ. (22410)38852



ΠΑΛΛΑΣ 5 CINEMAS CENTER

14/02/2003 έως 20/02/2003

ΑΙΘΟΥΣΑ 5



2 ΕΒΔΟΜΑΔΕΣ ΠΡΟΘΕΣΜΙΑ
2 WEEKS NOTICE Κωμωδία / Comedy
Οι αγαπημένοι σας πρωταγωνιστές σε μια κωμωδία για τον έρωτα με την... τελευταία ματιά!
ΠΡΩΤΑΓΩΝΙΣΤΟΥΝ: HUGH GRANT, SANDRA BULLOCK
Ώρες Έναρξης: 18:00, 20:10, 22:20
15:50 Ειδική επιπλέον παράσταση, μόνο Σάββατο & Κυριακή.

ΑΙΘΟΥΣΑ 2



ΣΗΜΑ ΚΙΝΔΥΝΟΥ / THE RING
Θρίλερ / Thriller
Πριν πεθάνεις... το βλέπεις!
Το συγκλονιστικό θρίλερ που δεν πρέπει να χάσετε!
ΠΡΩΤΑΓΩΝΙΣΤΟΥΝ: NAOMI WATTS, BRIAN COX
Ώρες Έναρξης: 18:10, 20:20, 22:30
16:00 Ειδική επιπλέον παράσταση, μόνο Σάββατο & Κυριακή.

ΑΙΘΟΥΣΑ 1



ΤΟ ΜΑΤΙ / THE EYE
Θρίλερ / Thriller
Κι αν η αντανάκλαση που βλέπεις στον καθρέπτη δεν είναι δική σου;
Τόσο τρομακτικό που κάνει την 6η αίσθηση να μοιάζει με το Ghostbusters! "Μία από τις καλύτερες ταινίες τρόμου της τελευταίας χρονιάς" (Empire)
ΠΡΩΤΑΓΩΝΙΣΤΟΥΝ: ΛΙ ΣΙ-ΤΖΙ, ΛΟΡΕΝΣ ΤΣΟΟΥ
Ώρες Έναρξης: 18:20, 20:30, 22:40
16:10 Ειδική επιπλέον παράσταση, μόνο Σάββατο & Κυριακή.

ΑΙΘΟΥΣΑ 3



Η ΤΡΙΤΗ ΝΥΧΤΑ
Κοινωνική
1 αεροπλάνο πέφτει...
4 γυναίκες αγωνιούν για την τύχη 3 ανδρών...
ΠΡΩΤΑΓΩΝΙΣΤΟΥΝ: ΔΗΜΗΤΡΑ ΧΑΤΟΥΠΗ, ΧΡΙΣΤΙΝΑ ΘΕΟΔΩΡΟΠΟΥΛΟΥ, ΜΗΝΑΣ ΧΑΤΖΗΣΑΒΒΑΣ, ΓΙΑΝΝΗΣ ΒΟΥΡΟΣ
Ώρες Έναρξης: 17:50, 20:00, 22:10
15:40 Ειδική επιπλέον παράσταση, μόνο Σάββατο & Κυριακή.

ΑΙΘΟΥΣΑ 4



ΗΣΥΧΟΣ ΑΜΕΡΙΚΑΝΟΣ
THE QUIET AMERICAN
Δραματική / Drama
Βασισμένο στο best seller του Graham Greene.
Στον πόλεμο το πιο ακαταμάχητο όπλο είναι ο έρωτας!
ΠΡΩΤΑΓΩΝΙΣΤΟΥΝ: MICHAEL CAINE, BRENDAN FRASER
Ώρες Έναρξης: 18:00, 20:10
15:50 Ειδική επιπλέον παράσταση, μόνο Σάββατο & Κυριακή.

ΑΙΘΟΥΣΑ 4



ΞΑΝΑΑΝΑΛΥΣΕ ΤΟ
ANALYZE THAT
Κωμωδία / Comedy
Πίσω για θεραπεία! Μια ξεκαρδιστική κωμωδία που έσπασε τα ταμεία!
ΠΡΩΤΑΓΩΝΙΣΤΟΥΝ: ROBERT DE NIRO, BILLY CRYSTAL
Ώρες Έναρξης: 22:20

ΜΟΝΟ ΓΙΑ ΤΑ ΜΕΛΗ
Απαντήστε στην ερώτηση:
"Με πόσες Χρυσές Σφαίρες βραβεύθηκε η υποψήφια για Όσκαρ ταινία Chicago που θα προβληθεί στο ΠΑΛΛΑΣ την ερχόμενη εβδομάδα". Οι 10 πρώτοι νικητές της κλήρωσης που θα γίνει την Παρασκευή 21/02/03 θα κερδίσουν από 1 ΔΩΡΕΑΝ εισιτήριο για την ταινία ενώ οι υπόλοιποι 10 από μια καταπληκτική αφίσα! Τα ονόματα των τυχερών θα ανακοινωθούν στα ταμεία μας την Παρασκευή 21/02/03.

ΧΟΡΗΓΟΙ
Σουηδικό Καφενείο & Φούρνος · BERLONI · MARKETOS · Villagio · BACKSTAGE

Για κρατήσεις θέσεων / For reservations
22410 24475 και 22410 70670 (16:00 - 20:00)

# Άρτος (;) Θεάματα (;)...

## ... Και τηλεόραση (όπως λέμε τηλοψία...)

### STAR

06.30 **Παιδικό πρόγραμμα.**
12.30 **Τα μυστήρια της Ιντιάνα.** Περιπετειώδης σειρά φαντασίας.
13.00 **Ειδήσεις**
13.30 **Κυριακή με τον Τέρενς Κουίκ.** Ψυχαγωγική - ενημερωτική εκπομπή με τον Τέρενς Κουίκ.
15.00 **Ζίνα.** Περιπετειώδης σειρά.
16.00 **Τα φιλαράκια.** Κωμική σειρά. Παίζουν: Τζένιφερ Ανιστον, Ντέιβιντ Σουίμερ, Μάθιου Πέρι.
16.30 **Οι περιπέτειες της Σίντνεϊ Φοξ.** Περιπετειώδης σειρά.
17.30 **Ξένη ταινία**
19.30 **Ειδήσεις**
21.00 **Ελληνική ταινία**
23.00 **Ξένη ταινία**
01.00 **Ειδήσεις**
01.15 **Παγκόσμιο πρωτάθλημα ράλι 2003**
01.30 **Ξένη ταινία**
03.30 **Η συγγραφέας ντετέκτιβ**
04.30 **Αστέρια στο πεντάγραμμο**

### ALTER

06.30 **Τα τρομερά Μπίβερ**
06.40 **Αρνολντ**
06.50 **Σάγκουα.** Σειρά κινουμένων σχεδίων.
07.00 **Κοκομπίλ**
07.10 **Μικρά τερατάκια**
07.20 **Πίτερ Παν.** Σειρά κινουμένων σχεδίων.
08.00 **Ντίτζιμον**
08.45 **Νόντι**
09.00 **Τρίποντο**
09.45 **Ντρέικ: Το κυνήγι του χαμένου θησαυρού**
10.30 **Beyblade.** Σειρά κινουμένων σχεδίων.
11.15 **Tottaly spies**
12.00 **Λούκι Λουκ**
12.45 **Ξένη ταινία**
14.45 **Ελληνική ταινία**
16.45 **Παρατράγουδα με την Αννίτα Πάνια**
19.00 **Ειδήσεις**
21.00 **Φώτο Φίνις.** Ενημερωτική εκπομπή με τη Μαρία Σινιώρη
22.00 **Sing your song**
22.30 **Μήτσι - χώστα** (Ε)
23.45 **Ειδήσεις**
24.00 **Sex and the city** (Ε)
00.30 **Aphrodisia**
00.45 **Ξένη ταινία.**
02.30 **Ξένη ταινία.**
04.45 **Alter clips**




ΦΕΡΤΕ ΜΑΣ ΤΑ ΚΑΤΕΣΤΡΑΜΜΕΝΑ CD & DVD ΣΑΣ, ΝΑ ΤΑ ΚΑΝΟΥΜΕ ΚΑΙΝΟΥΡΓΙΑ!!!

Μπορούμε να επιδιορθώσουμε ΟΛΑ τα χαλασμένα δισκάκια για playstation, playstation 2, dreamcast, pc, μουσικά cd & dvd ακόμη κι αν είναι άσχημα χαραγμένα! Επιδιόρθωση δεν μπορεί να γίνει μόνο αν το δισκάκι είναι σπασμένο ή καμένο ή αν έχει ξυστεί και αφαιρεθεί η βαμμένη επιφάνεια. Τα πανάκριβα cd & dvd σας γίνονται σαν καινούργια, παίζουν κανονικά και φυσικά αποκτούν και πάλι την αρχική τους αξία.

πλαστο

ΑΠΟΚΛΕΙΣΤΙΚΑ ΣΤΟ VIDEO CLUB FANTASY ΜΕ ΜΗΧΑΝΗΜΑΤΑ ΔΙΚΗΣ ΜΑΣ ΕΙΣΑΓΩΓΗΣ

Τηλ. 22410-27801

ESCAPE CLUB

Θέλεις να ΑΠΟΔΡΑΣΕΙΣ από την καθημερινότητα; Το άγχος; Τα προβλήματα;

Γίνε μέλος τώρα στο CLUB της ΔΡΑΣΗΣ...

ESCAPE CLUB

- Όλοι οι νέοι τίτλοι σε DVD
- Αποκλειστικά σε μας τα (ACTION FIGURES)
- Στα 3 DVD+1 DVD FREE

Απόδραση με την δράση του ESCAPE

Ιωάννης Κλαδάκης
Κυρά της Ρω 13-Ροδίνι
Τηλ. 22410-65847, κιν. 6942955290


### ΕΤ-1

07.00 **Κλασική μουσική**
08.00 **Θεία Λειτουργία**
10.15 **Αρχονταρίκι** (Ε)
11.15 **Μουσική παράδοση.** Εκπομπή με τραγούδια και παραδοσιακούς χορούς.
12.00 **Σε ρυθμούς ελληνικούς**
12.45 **Οπωσδήποτε την Κυριακή** Με τη Βίκυ Φλέσσα.
14.00 **Ειδήσεις-Καιρός.**
14.15 **Ελληνική ταινία.**
15.45 **Ασθενείς και οδοιπόροι** (Ε)
16.45 **Μαμά και γιος** (Ε)
17.45 **Γιάννη μου το μαντίλι σου** (Ε)
18.45 **Pre game**
19.00 **Ηρακλής - ΑΕΚ**
20.55 **Κλήρωση ΠΡΟΤΟ-ΤΖΟΚΕΡ**
21.00 **Ξένη ταινία**
23.00 **Ειδήσεις**
23.10 **Αθλητική Κυριακή.** Ανάλυση και σχολιασμός της αθλητικής δραστηριότητας του Σαββατοκύριακου.

### NET

07.00 **Η τέχνη του τραγουδιού**
08.00 **Mediterraneo**
08.30 **Με άποψη.**
09.00 **Πρίσμα.** Οι εξελίξεις στην πολιτική, την οικονομία, τον αθλητισμό με τον Αντώνη Αλαφογιώργο και τη Λένα Αργύρη.
11.00 **Βουλή των Ελλήνων**
12.00 **Εβδομη μέρα.** Ενημερωτική εκπομπή με τον Νίκο Χασαπόπουλο.
13.00 **Στον κόσμο της Οικονομίας**
14.00 **Σπορ ιστορίες**
15.00 **Ειδήσεις**
16.00 **Ολυμπιάδα 2004: Αντίστροφη μέτρηση.**
17.00 **Η συνάντηση της Κυριακής**
18.00 **Ειδήσεις**
18.30 **Ευρώπη express**
19.00 **Ομιλείτε ελληνικά** Τηλεπαιχνίδι γνώσεων με τη Μαρία Χούκλη.
20.00 **Φωτόσφαιρα.** Ντοκιμαντέρ.
20.30 **Δημόσιοι χώροι και ιδιωτικές αρετές.** Ντοκιμαντέρ.
21.00 **Ειδήσεις**
22.00 **50 λεπτά.** Με τον Νίκο Μεγγρέλη.
23.00 **Ξένη ταινία**
01.00 **Ειδήσεις**
01.05 **Ξένη ταινία.** (Ε)

### ΕΤ-3

07.30 **Τηλεοπτικό ονειροδρόμιο**
08.30 **Θεία Λειτουργία**
10.30 **Χορός**
11.30 **Αθάνατες ελληνικές συνθέσεις**
12.30 **Υπεραστικές διαδρομές.** Με τον Παναγιώτη Μαυρίδη.
13.30 **Ρεπό**
15.00 **Ειδήσεις**
15.30 **Ενεργειακό πεδίο**
16.00 **Φίλιππος-Ιωνικός.** Αγώνας χάντμπολ.
17.30 **ART3**
18.00 **Επί τροχών.** Παρουσιάζει ο Χάρης Θεοφράστου.
18.30 **Επιφάνεια εργασίας**
19.00 **Design world**
19.30 **Exodus.**
20.00 **Ευρωπεριφέρεια.**
20.30 **Ειδήσεις**
21.00 **Οι ήρωες της δράσης στο Χόλιγουντ.** Ντοκιμαντέρ.
21.30 **Ρεμπέτικο και Μικρασιατική καταστροφή**
22.30 **Σπορ στο 3.** Αθλητική εκπομπή.
24.00 **Ειδήσεις**
00.20 **SOS έγκλημα**

### FILMNET

05.50 **Ξένη ταινία.** «Η ατζέντα»
07.25 **El Entertainment**
07.55 **Ξένη ταινία.** «Ο ποδηλάτης του Πεκίνου»
09.50 **Τηλεοπτικές πωλήσεις.**
10.10 **Ξένη ταινία.** «Μάιλο, ένας άγγελος στη Γη». Κωμωδία.
11.50 **Ξένη ταινία.** «Το γύρισμα της τύχης»
13.45 **Ξένη ταινία.** «Σκέτο ζώον»
15.20 **Ξένη ταινία.** «Χρήσιμες συμβουλές»
17.00 **Ξένη ταινία.** «Ντρίβεν»
18.30 **Τα φιλαράκια.** Κωμική σειρά.
19.00 **Sex and the city.** Κωμική σειρά.
19.30 **Τι τρέχει με την Τζόαν;** Κωμική σειρά.
20.30 **The movie show**
21.00 **Ξένη ταινία.** «Ο πλανήτης των πιθήκων». Περιπέτεια επιστημονικής φαντασίας.
23.05 **Ξένη ταινία.** «Αυτό που θέλουν οι γυναίκες»
01.10 **Ξένη ταινία.** «Αισθησιακά όνειρα»
03.15 **Ξένη ταινία.** «Δράκουλας 2000»
04.55 **El Entertainment**

### SUPER SPORT

15.30 **Superbasket**
14.30 **Αγγλικό ποδόσφαιρο**
16.30 **Η ώρα των πρωταθλητών.**
17.00 **Μπάσκετ**
19.00 **Ελληνικό ποδόσφαιρο**
21.00 **Η ώρα των πρωταθλητών**
23.30 **Οποιος αντέξει**
02.45 **Ιταλικό ποδόσφαιρο**
05.00 **Παγκύπριο ποδόσφαιρο.**

### MEGA

06.00 **Η ωραία και το τέρας**
08.00 **Γκαργκόιλς.** Κινούμενα σχέδια.
09.00 **Πέπερ Αν.** Κινούμενα σχέδια.
09.30 **Το διάλειμμα.** Κινούμενα σχέδια.
10.00 **Σαμπρίνα: Η μικρή μάγισσα.** Κινούμενα σχέδια.
10.30 **Φλιντστοουνς.** Κινούμενα σχέδια.
11.00 **Νεανικές ανησυχίες.** Κοινωνική σειρά.
12.00 **Τα παιχνίδια της μοίρας.** Κοινωνική σειρά.
13.00 **Σε πρώτο πλάνο.** Ενημερωτική εκπομπή.
14.00 **Ειδήσεις.**
14.50 **Οσα φέρνει η ώρα.** Πρόσωπα της επικαιρότητας, της πολιτικής, οικονομικής, κοινωνικής και καλλιτεχνικής ζωής, μιλούν στον Γιάννη Πολίτη.
16.00 **Ξένη ταινία**
18.00 **Ελληνική σειρά** (Ε)
18.45 **Ματιές στα γεγονότα**
18.50 **Ο πιο αδύναμος κρίκος.** Τηλεπαιχνίδι με την Ελενα Ακρίτα.
20.00 **Κεντρικό δελτίο ειδήσεων**
21.00 **Pop Stars.** Ψυχαγωγική εκπομπή.
22.30 **Ξένη ταινία**
00.15 **Ειδήσεις**
00.30 **Ξένη ταινία.** (Σ)
01.30 **Ξένη ταινία**
03.30 **Τηλεμάρκετινγκ**
04.00 **Μάλιστα κύριε δήμαρχε.** Κωμική σειρά.
04.30 **Real TV**
05.00 **Από μικρός στα βάσανα**
05.30 **Οι υπάλληλοι**

### ANT-1

06.00 **Mobile fun.** Εκπομπή για την κινητή τηλεφωνία με την Κλειώ Λιάπη.
06.15 **Τηλεμάρκετινγκ-Τηλεαγορά**
06.30 **Χελώνες νίντζα εν δράσει.** Σειρά κινουμένων σχεδίων.
07.00 **Στούντιο με θέα.** Με τους Νίκο Μάνεση, Ράνια Θρασκιά.
10.30 **Παιδικό πρόγραμμα**
12.55 **Super game**
13.00 **2004 πλην 1.** Ενημερωτική εκπομπή. Ο Ανδρέας Παναγόπουλος φιλοξενεί στο στούντιο πρόσωπα που σχετίζονται με τη διοργάνωση των Ολυμπιακών αγώνων
14.00 **Ειδήσεις**
14.30 **Fame story in concert** (Ε)
16.30 **Ελληνική σειρά** (Ε)
17.30 **Ειδήσεις**
17.40 **Ελληνική σειρά** (S)
18.00 **Ελληνική ταινία**
20.00 **Τα νέα του ΑΝΤ1**
21.00 **Ξένη ταινία**
23.40 **Ξένη ταινία**
00.15 **Νυχτερινές ειδήσεις.**
00.30 **Ξένη ταινία** (Σ)
02.15 **Κίτρινος φάκελος** (Ε) Κοινωνική - δραματική σειρά.
03.15 **Η πρόβα του νυφικού** (Ε) Κοινωνική σειρά.
04.40 **Τηλεμάρκετινγκ**
05.00 **Ταύρος με Τοξότη** (Ε)

### ALPHA

06.00 **Πρώτη έκδοση.** Ενημερωτική εκπομπή με την Ντέμη Καραγιάννη και τον Πέτρο Γκάτζια.
07.00 **Πανόραμα.** Ενημερωτική εκπομπή με τον Πέτρο Κουμπλή.
10.00 **7 ημέρες Alpha.** Ειδησεογραφική ανασκόπηση της εβδομάδας που πέρασε. Παρουσιάζει η Βασιλική Παναγιωτοπούλου
11.00 **Ελληνική ταινία.** «Χριστίνα». Αισθηματική κομεντί. Παίζουν: Τζένη Καρέζη, Ανδρέας Μπάρκουλης, Ντίνος Ηλιόπουλος, Θανάσης Βέγγος
14.00 **Ειδήσεις**
15.00 **Εικόνες.** Εκπομπή έρευνας με τον Τάσο Δούση.
15.55 **Ειδήσεις στη νοηματική γλώσσα**
16.00 **Ο Alpha στη σέντρα.** Αθλητική εκπομπή.
17.00 **Ελληνικό πρωτάθλημα ποδοσφαίρου.**
19.00 **Για πάντα φίλες** (Ε)
20.00 **Ειδήσεις**
21.00 **Ελληνική ταινία**
23.00 **Κίτρινος Τύπος.** Κοινωνική εκπομπή με τον Μάκη Τριανταφυλλόπουλο.
01.00 **Ειδήσεις**
01.15 **Κίτρινος Τύπος** (Σ)
02.00 **Ελευθερώστε το Θιβέτ.** Μουσικό ντοκιμαντέρ.
04.00 **Ελληνικό πρωτάθλημα ποδοσφαίρου** (Ε)

# ΜΝΗΜΟΣΥΝΑ

Την 18η Φεβρουαρίου ημέρα Τρίτη και ώρα 8 π.μ. εις τον Ιερό Ναό Αγίας Αναστασίας Ρόδου, τελούμε 40ήμερο μνημόσυνο υπέρ αναπαύσεως της ψυχής του λατρευτού μας συζύγου, πατέρα και παππού

**ΣΑΒΒΑ ΝΕΣΓΟΥ**

Η σύζυγος: Αννα.
Τα παιδιά, τα εγγόνια και οι λοιποί συγγενείς.

Την 18η Φεβρουαρίου ημέρα Τρίτη και ώρα 8 π.μ. εις τον Ιερό Ναό Ταξιαρχών νεκροταφείου τελούμε 9ήμερο μνημόσυνο υπέρ αναπαύσεως της ψυχής της λατρευτής μας συζύγου, μητέρας και γιαγιάς

**ΠΗΝΕΛΟΠΗΣ ΛΑΜΠΡΙΝΟΥ**

Ο σύζυγος: Κων/νος
Τα παιδιά: Γρηγόρης-Γιώτα, Μιχάλης
Τα εγγόνια και οι λοιποί συγγενείς

## ΔΩΡΕΕΣ ΕΙΣ ΜΝΗΜΗ

Το Διοικ. Συμβούλιο Αγ. Ειρήνης "Η ΟΡΦΑΝΟΤΡΟΦΟΣ" ευχαριστεί τους πιο κάτω κυρίους που πρόσφεραν:

α) Εις μνήμη **Δέσποινας Διακομιχάλη**
Η οικ. κ. **Φιλήμονα Κωνσταντινίδη** 50 ευρώ
β) Εις μνήμη **Σοφίας Ρουσσάκη**
Η οικ. κ. **Μελετίου Κοτσίφη** 50 ευρώ
γ) Εις μνήμη **Γεωργίου και Χρυσαφίνας Λεβέντη**
Η κ. **Φλώρα Παπανικολάου** 150 ευρώ
δ) Η κ. **Ευφροσύνη Κουβίδη** 100 ευρώ για τις ανάγκες των παιδιών.

## *Σκέψη της Εβδομάδας*

Ο νους και το πνεύμα του ανθρώπου προοδεύουν όταν δοκιμάζεται υποφέροντας. Οσο περισσότερο οργώνεται το χωράφι, τόσο περισσότερο θα αναπτυχθεί ο σπόρος, και θα είναι καλύτερη η σοδειά.

*(από τις Μπαχάι Γραφές)*
*Μπαχάι Κοινότητα Ρόδου*
*Τ.Θ. 156*
*85100 Ρόδος*
*email-www.gr.bahai.org*

**Αριθμός 807/03**

## ΑΠΟΣΠΑΣΜΑ

Δικαστικός Επιμελητής: Κων/νος Ευαγ. Πούλιος
Επισπεύδων: Συμεών Γ. Τσαλογλίδης, κάτοικος Θεσ/νίκης
Οφειλέτης: Ματθαίος Κ. Μπουρλίδης, κάτοικος Ρόδου
Τίτλος εκτελεστός: 16665/98 δ/γή πληρωμής Μον. Πρωτοδ. Θεσ/νίκης
Ποσό οφειλής: 30.135 ευρώ νομιμότοκα πλέον εξόδων
Μεσεγγυούχος: ο ίδιος ο οφειλέτης
Υπάλληλος Πλειστηριασμού: Συμβ/φος Μαίρη Παπαδάκη
Τόπος Πλειστηριασμού: Δήμος Ροδίων, Αίθουσα ΔΟΝΑ
Χρόνος πλειστηριασμού: 05/03/03 ημέρα Τετάρτη και ώρα 12 μ.-14 μ.μ.
1) Ο ΑΑ2 ισόγειος βιομηχανικός χώρος του Α' κτιρίου, επιφανείας 200 τ.μ. εκτιμήθηκε με την με αριθμό 1263/02 απόφαση του Μον. Πρωτοδ. Ρόδου 129.000 ευρώ, 2) Ο ΑΑ3 ισόγειος βιομηχανικός χώρος του Α κτιρίου επιφανείας 200 τ.μ. Εκτιμήθηκε με την με αριθμό 1263/02 απόφαση του Μον. Πρωτοδ. Ρόδου 129.000 ευρώ.
Η οικοδομή έχει ανεγερθεί σε οικόπεδο εκτάσεως 6.714,25 τ.μ. στην τοποθεσία. Μπαξέ-Μπαξί της Κτηματικής περιφέρειας Ρόδου, με Κτηματολογικά στοιχεία: Τόμος γαιών Ρόδου 43, Φύλλο 135, Μερίδα 81Α και Φάκελλος 4104.
Ο πλειστηριασμός θα γίνει με όρους:
Τιμή πρώτης προσφοράς το 1/2 της γενομένης εκτίμησης. Οι υπόλοιποι όροι γνωστοποιούνται από την συμβ/φο ή το Ειρηνοδικείο Ρόδου. Προσκαλούνται όσοι θέλουν να λάβουν μέρος στον πλειστηριασμό να προσέλθουν να προσφέρουν τιμή. Συντάχθηκε η παρούσα σήμερα 15/02/03 στο γραφείο μου Εθν. Μακαρίου 45.

**Ο Δηλοποιών**
**Δικαστικός Επιμελητής**
**Κων/νος Ευαγγ. Πούλιος**


## ΓΡΑΦΕΙΟ ΤΕΛΕΤΩΝ & ΜΝΗΜΟΣΥΝΩΝ ΡΟΔΟΥ ΣΤΕΦΑΝΑ-ΣΤΟΛΙΣΜΟΙ

ΑΜΕΣΗ ΕΞΥΠΗΡΕΤΗΣΗ ΟΛΟ ΤΟ 24 ΩΡΟ

## "ΑΜΕΡΙΚΑΝΟΥ"

*Αναλαμβάνουμε την τελετή και με τα έξοδα που χορηγούν τα ταμεία χωρίς καμία επιβάρυνση. ΙΚΑ, ΤΕΒΕ, ΤΑΞΥ, ΔΗΜΟΣΙΟΥ, ΛΙΜΕΝΙΚΩΝ, ΟΓΑ και λοιπά ταμεία. Τους ΑΠΟΡΟΥΣ ΔΩΡΕΑΝ.*

**Πλατεία Βρούχου στην Μητρόπολη**
**τηλέφωνα: 22410-28901-33400**


**ΔΙΕΥΘΥΝΣΗ ΔΑΣΩΝ ΔΩΔΕΚΑΝΗΣΟΥ**

## ΑΝΑΚΟΙΝΩΣΗ

Γνωστοποιείται κατά το άρθρο 14 του Ν. 998/79, η αποστολή για δημοσίευση στο Δήμο Καρπάθου της αριθμ. 6738/12-12-2002 πράξης χαρακτηρισμού έκτασης που εκδόθηκε από τον Δ/ντή Δασών Δωδ/σου. Η έκταση συνολικού εμβαδού 28.600 τ.μ. αντίστοιχα που βρίσκεται στη θέση "Βουνό" Αφιάρτη - Περιφέρειας Δ.Δ. Μενετών Δήμου Καρπάθου Νήσου Καρπάθου χαρακτηρίζεται ως δασική και γεωργική έκταση.

**Ο Δ/ντής Δασών Δωδ/νήσου**
**Φίλιππος Κοντίτσης**
**Δασολόγος με βαθμό Δ/ντή**

## ΖΗΤΑ ΒΟΗΘΕΙΑ



Την βοήθεια των συμπολιτών τους ζητά ο **Φώτης Αραπάκης** που πάσχει από επιληψία και τα δυό του παιδιά που έχουν πρόβλημα στο κεφάλι.
Για καταθέσεις: **ALPHA BANK 640-002101-353019** και αριθμός τηλεφώνου **6976383525** για οποιαδήποτε άλλη βοήθεια.

**ΜΗΝΥΜΑΤΑ ΤΟΥ ΙΗΣΟΥ ΧΡΙΣΤΟΥ ΓΙΑ ΟΛΟ ΤΟΝ ΚΟΣΜΟ**

## Η ΑΛΗΘΙΝΗ ΘΝ ΘΕΩ ΖΩΗ

**Ο 8ος τόμος έχει εκδοθεί και είναι διαθέσιμος στα βιβλιοπωλεία**

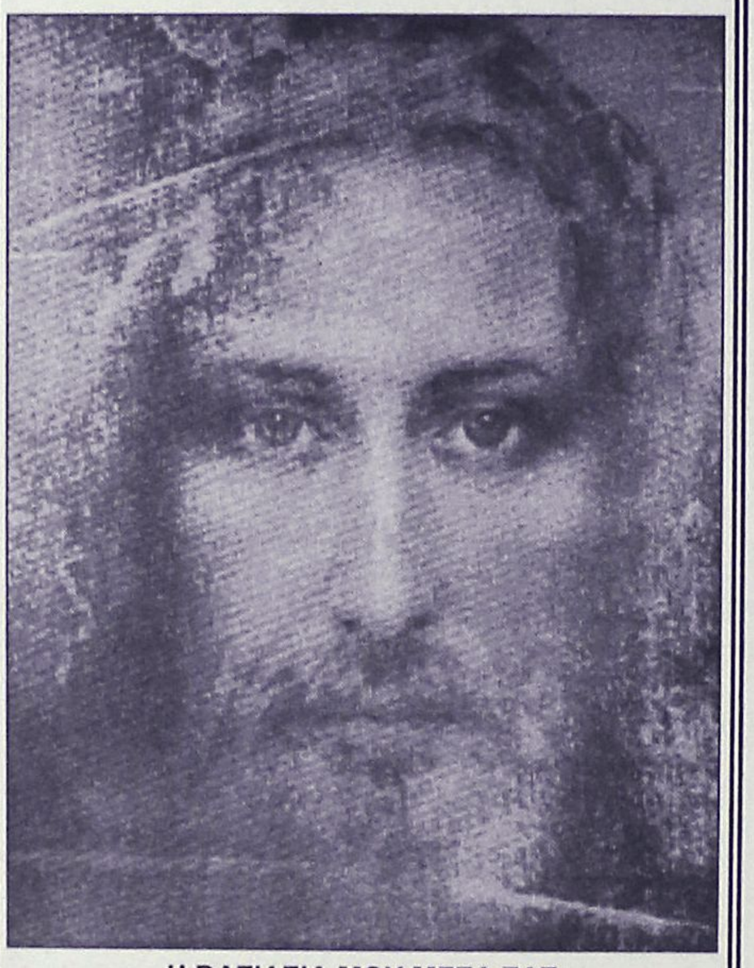

**Η ΒΑΣΙΛΕΙΑ ΜΟΥ ΜΕΣΑ ΣΑΣ**
**30 Ιουνίου 1999**

Τη Χάρη Μου σας την αποκαλύπτω και η Σωτηρία σας δόθηκε μέσω του Υιού Μου, του Ιησού Χριστού. Για να σας ελευθερώσει, θυσιάστηκε για χάρη σας. Για να σας κάνει μέτοχους της Θεικής Ζωής, καθιέρωσε τη Θεία Ευχαριστία που σας αγιάζει και σας κάνει κοινωνούς του Σώματος και του Αίματός Του. Δεν κοινωνείτε απλό άρτο και οίνο, κοινωνείτε τον ίδιο το Θεό. Είθε να συλλογιζόσαστε τούτο το Μυστήριο και να το κατανοούσατε πλήρως!
Ο Απρόσιτος Θεός γίνεται προσιτός για σας, ο Αόρατος Θεός γίνεται ορατός για σας και έτοιμος να σας οδηγήσει στη θέωση. Εκείνος του οποίου το μεγαλείο υπερβαίνει όλες τις αγγελικές δυνάμεις και όλα τα όντα και όλα τα κτίσματα βρίσκεται στη διάθεσή σας, δημιουργία! Ο Θεός σας προσφέρει ο ίδιος τον εαυτό Του για να σας δώσει πίσω τη θεική σας υπόσταση, θεοποιώντας την ψυχή σας, για να κερδίσετε την Αιώνια Ζωή. Αν μου επιτρέπετε να σας πλημμυρίσω, θα σας κάνω να κατανοήσετε όλα αυτά που είναι για σας αόρατα, έστω να οδηγήσω την ψυχή σας στην πλήρη μετάνοια. Αυτή η μετάνοια θα μετατρέψει την τόσο αξιολύπητη, αμαυρωμένη σας εικόνα σε καθαρή, εξευγενισμένη μεταμόρφωση σώματος και ψυχής, και τότε θα είστε έτοιμοι να γίνεται συμμέτοχοι Εκείνου τον οποίο θεωρείτε Απρόσιτο και Απροσπέλαστο.

**ΟΡΘΟΔΟΞΟΣ ΣΥΛΛΟΓΟΣ ΕΙΡΗΝΗΣ ΚΑΙ ΑΓΑΠΗΣ**
**ΑΙΟΛΟΥ 10 Τ.Κ. 17561 Π. ΦΑΛΗΡΟ-ΑΘΗΝΑ**
**ΤΗΛ. 2109939604**

## ΟΙ ΚΡΙΣΕΙΣ ΤΟΥ ΘΕΟΥ ΕΙΝΑΙ ΑΝΕΞΕΡΕΥΝΗΤΕΣ ΚΑΙ ΑΝΕΞΙΧΝΙΑΣΤΗ Η ΠΡΟΝΟΗΤΙΚΗ ΤΩΝ ΠΑΝΤΩΝ ΤΟΥ ΘΕΟΥ ΔΙΑΚΥΒΕΡΝΗΣΗ

Απορούν πολλοί γιατί δίκαιοι και ευσεβείς είναι φτωχοί και πολλές φορές δυστυχούν και αδικούνται, ενώ πολλοί άδικοι και αμαρτωλοί είναι πλούσιοι και "καλοπερνούν". **Πώς ερμηνεύονται οι κρίσεις του Θεού;** Γι' αυτό προσευχόταν ένας Γέροντας. Μια μέρα περπατώντας ο Γέροντας έφτασε σε μια βρύση που έτρεχε καθαρό νερό. Κάτι τον παρότρυνε να κρυφτή στην κουφάλα ενός μεγάλου δέντρου. Μετά από λίγο περνά ένας άνθρωπος, φαινόταν πλούσιος. Σταμάτησε να πιεί νερό, και κάθισε να ξεκουραστή. Οταν σηκώθηκε να φύγη χωρίς να το καταλάβη του έπεσαν κάποια χρήματα, ένα σεβαστό ποσό, που είχε μαζί του. Πριν προλάβη να βγη ο Γέροντας, πλησιάζει κάποιος άλλος. Πάη να πιεί νερό και βρίσκει τα χρήματα, τα παίρνει και φεύγει γρήγορα. Κατόπιν ήλθε κάποιος ο οποίος έδειχνε πολύ φτωχός και κουρασμένος. Μόλις κάθησε έρχεται ο πρώτος ο πλούσιος και με θυμό του λέει: «πριν λίγο εδώ έχασα λεφτά, δώσε μου τα αν τα βρήκες". Ο φτωχός με όρκους αρνιόταν. Λόγο στον Λόγο πιαστήκαν στον καυγά και χωρίς να το καταλάβη ο πλούσιος σκοτώνη τον φτωχό. Αφού έψαξε τα ρούχα του, δεν βρήκε τίποτα έφυγε. Ο Γέροντας σοκαρισμένος από όλα αυτά βγαίνη έξω και γονατίζη παρακαλώντας, προσευχόμενος τον Θεό, γιατί επέτρεψε τον άδικο φόνο, να του εξηγήση.

Τότε, ξαφνικά, παρουσιάζεται ένας Αγγελος και του λέει: «Μη λυπάσαι Γέροντα διότι **όλα με το θέλημα του Θεού γίνονται. Αλλα κατά παραχώρηση, Αλλα για παίδευση και Αλλα για οικονομία.** Μάθε, λοιπόν ότι αυτός που έχασε τα χρήματα είναι γείτονας εκείνου που τα βρήκε. Ο δεύτερος είχε ένα κτήμα, που ο πλούσιος του το πήρε δικαστικώς με πολύ λίγα χρήματα, και επειδή ο δεύτερος προσευχόταν για δικαιοσύνη βρήκε τα λεφτά του πλούσιου, που τον αδίκησε. Εκείνος ο άνθρωπος που φονεύθηκε άδικα, είχε κάνει έναν φόνο, και αργότερα μετανόησε και έκανε έργα χριστιανικά και θεάρεστα, ο Θεός επέτρεψε να σκοτωθεί άδικα, για να καθαριστεί, για να σωθεί η ψυχή του. Αυτός που έκανε τον φόνο, έμελλε να κολασθεί από την φιλαργυρία και την πλεονεξία του, γι' αυτό τον άφησε ο Θεός να πέσει στο αμάρτημα του φόνου, ίσως συγκλονισθή και ζητήση μετάνοια. Και να τώρα η συνείδηση Του τον ελέγχει, και σκέφτεται να ζητήση το Ελεος του Θεού.

**Γι' αυτό να ξέρεις ότι οι κρίσεις του Θεού είναι ανεξερεύνητες, και ανεξιχνίαστη η προνοητική των πάντων του Θεού Διακυθέρνηση, και δεν φθάνει ο νους και η δύναμη της γνώσεως του ανθρώπου να τα κατανοήσει.** Ο κάθε άνθρωπος ας λέει: "Δίκαιος ει, Κύριε και ευθείαι αι κρίσεις Σου".

**ΙΑΚΩΒΟΣ Ο ΡΟΔΙΟΣ**


*Κερδίστε χρόνο κα εξυπηρέτηση*

WESTERN UNION MONEY TRANSFER
*"The fastest way to send money worldwide."*



*Αποστολή χρημάτων σ' όλο τον κόσμο μέσα σε λίγα λεπτά!!!*

**50.000** καταστήματα σε 165 χώρες του κόσμου
είναι έτοιμα να σας εξυπηρετήσουν
σε διευρυμένα ωράρια

***Γονείς φοιτητών εξωτερικού εμπιστευθείτε μας***

**PLANET HOLIDAYS**

**Δημήτρης Τσοπανάκης**

**Γαλλίας 6 - Ρόδος - Τηλ. 22410-27327**

ΚΑΘΗΜΕΡΙΝΑ ΟΛΑ ΤΑ ΝΕΑ ΤΗΣ ΔΩΔΕΚΑΝΗΣΟΥ ΣΤΟ INTERNET

**www.rodiaki.gr**

## ΣΥΓΧΑΡΗΤΗΡΙΟ

Στον **Φραγκίσκο Ανδρέα Μαντζόν** που έλαβε το Master στις Οικονομικές Επιστήμες από το Πανεπιστήμιο Westminster Λονδίνου, θερμά συγχαρητήρια και του ευχόμαστε καλή σταδιοδρομία, και πάντα προόδους στη ζωή του.

**Θείος Δημήτρης, θεία Ρένα, Κομνηνός Περέλλης**

**ΣΥΛΛΟΓΟΣ ΓΟΝΕΩΝ ΚΑΙ ΚΗΔΕΜΟΝΩΝ 3/ΘΕΣΙΟΥ ΠΕΙΡ. ΔΗΜ. ΣΧΟΛΕΙΟΥ ΠΑΝΕΠΙΣΤΗΜΙΟΥ ΑΙΓΑΙΟΥ**

## ΕΥΧΑΡΙΣΤΗΡΙΟ

Ευχαριστούμε θερμά το μέλος του συλλόγου μας κ. **Φώτη Χατζηδιάκο,** δικηγόρο, πρόεδρο του Ν.Σ. για την ευγενή προσφορά του, στο σχολείο μας ενός φωτοαντιγραφικού μηχανήματος.

Αποτελεί ιδιαίτερη τιμή για μας να έχουμε στο Σύλλογό μας ένα τέτοιο αξιόλογο μέλος.

**Το Δ.Σ. του Συλλόγου**

## ΖΗΤΑ ΒΟΗΘΕΙΑ

Σοβαρό πρόβλημα υγείας έχει ένα κοριτσάκι η **Τσαμπίκα Στρατή** που χρειάζεται άμεση χειρουργική επέμβαση.

Η μητέρα της απευθύνει έκκληση για βοήθεια σε όποιον μπορεί να βοηθήσει. Για τον σκοπό αυτό ανοίχθηκε λογαριασμός στην **Εμπορική Τράπεζα με αριθμό 49533985.**


## ΠΡΑΚΤΟΡΕΙΟ ΤΑΞΙΔΙΩΝ
## ΣΑΒΒΑΣ ΣΑΗΣ

### ΚΑΡΝΑΒΑΛΙ ΒΕΝΕΤΙΑΣ

➡ **7 μέρες από 28/2 έως 6/3**
**ΜΟΝΟ 495 Ευρώ με Super Fast**

➡ **5 μέρες από 28/2 έως 4/3**
**ΜΟΝΟ 400 Ευρώ με Super Fast και**

➡ **4 μέρες από 28/2 έως 3/3**
**ΜΟΝΟ 580 Ευρώ αεροπορικώς**

**ΠΕΡΙΛΑΜΒΑΝΕΙ:**
- Εισιτήρια Syper Fast.
- Μεταφορές, εκδρομές, μετακινήσεις με πολυτελή πούλμαν.
- Ξενοδοχεία 3 και 4 αστέρων Superior με πρωινό.
- Ξεναγήσεις με έμπειρο ξεναγό.
- Συνοδός-Αρχηγός.
- Ταξιδιωτική ασφάλεια-ΦΠΑ.
- Ταξιδιωτική τσάντα Super Fast.

➡ **4ημερη εκδρομή ΚΑΘΑΡΑ ΔΕΥΤΕΡΑ**
**ΣΜΥΡΝΗ-ΚΟΥΣΑΝΤΑΣΙ**
**από 7 έως 10/3**
- Επωφεληθείτε της τριήμερης αργίας της Καθαράς Δευτέρας και αποδράστε μαζί μας.
- Ξενοδοχεία λουξ 5 και 4 αστέρων με ημιδιατροφή.

➡ **4ημερη εκδρομή στον**
**ΑΓ. ΡΑΦΑΗΛ**
**από 21/2 έως 24/2**
- Αεροπορικώς κατ' ευθεία από Ρόδο.

**ΜΟΝΟ με 290 Ευρώ**
- Περιλαμβάνει ξενοδοχεία με πρωινό.
- 2 εκδρομές-αεροπορικά εισιτήρια, φόροι αεροδρομίου-μεταφορές κ.λπ.

**ΠΛΗΡΟΦΟΡΙΕΣ-ΕΓΓΡΑΦΕΣ-ΠΡΟΓΡΑΜΜΑΤΑ**
**ΠΡΑΚΤΟΡΕΙΟ ΤΑΞΙΔΙΩΝ**
**ΣΑΒΒΑΣ ΣΑΗΣ**
**ΤΑΡΠΟΝ ΣΠΡΙΝΓΚΣ 42** (δίπλα στην Τραπ. Πίστεως) •
**Τηλ. 22410 39781-3, 22410-37711**


## ΔΗ.ΠΕ.ΘΕ. ΡΟΔΟΥ
## Πολιτιστικός Οργανισμός Δήμου Ροδίων

**Η Παιδική Σκηνή του Δήμου Ροδίων σε συνεργασία με την χορευτική ομάδα της Σχολής Χορού "Μαρί Γκίκα"**

παρουσιάζουν την παιδική θεατρική παράσταση

**"Το μεγάλο ταξίδι του Τουρτούρι"**

του Ευγένιου Τριβιζά

**ΕΘΝΙΚΟ ΘΕΑΤΡΟ ΡΟΔΟΥ**
**14, 15, 16 και 21 ΦΕΒΡΟΥΑΡΙΟΥ 2003, στις 6.30 μ.μ.**

## ΕΥΧΑΡΙΣΤΗΡΙΟΝ

Το Δ.Σ. της Κοινοτικής Βιβλιοθήκης Σορωνής, ευχαριστεί τους δωρητές που προσέφεραν διάφορα ποσά το έτος το 2002 αντί στεφάνου, στην μνήμη προσφιλών τους.

• Α) Στην μνήμη του αποβιώσαντα Διακολαμπριανού Μιχαήλ του Στεφάνου συνολικού ποσού 645,87 ευρώ που προσφέρθηκε από τον/την:
1. Μαριέττος Μιχάλης του Κυρ. 29,35 ευρώ
2. Διακοσταυριανού Βαρβάρα 29,35 ευρώ
3. Υφαντής Δημήτρης 29,35 ευρώ
4. Διακοσταυριανός Κώστας του Σταύρου 58,69 ευρώ.
5. Λαός Παναγιώτης 29,35 ευρώ
6. Φλάγκος Μιχάλης του Σταύρου 29,35 ευρώ
7. Μπονιάτης Νικόλαος του Κων/νου 14,67 ευρώ
8. Μπαλάσας Απόστολος 29,35 ευρώ
9. Μαριέττος Νικόλαος του Μιχ. 88,04 ευρώ
10. Μπονιάτη Ελένη του Στεφ. 29,35 ευρώ
11. Μπονιάτης Κώστας του Ιωάν. 44,02 ευρώ
12. Τσίκης Νικόλαος 50,00 ευρώ
13. Γαϊτάνος Κωνσταντίνος 40,00 ευρώ
14. Στρατάκης Κώστας 40,00 ευρώ
15. Καρακόπουλος Μιχάλης 30,00 ευρώ
16. Μπονιάτης Μανώλης του Κων/νου 20,00 ευρώ
17. Χατζηκυριαζής Λάμπρος 20,00 ευρώ
18. Μπονιάτης Στέφανος του Ιωάν. 25,00 ευρώ

• Β) Στην μνήμη του αποβιώσαντα Αγγέλου Μανώλη του Μιχαήλ συνολικού ποσού 50 ευρώ που προσφέρθηκε από τον :
1. Δημητρά Στέφανο 50,00 ευρώ

• Γ) Στην μνήμη του αποβιώσαντα Κρητικού Γεωργίου του Δημητρίου, πρώην προέδρου της Κοινότητας Σορωνής, συνολικού ποσού 200 ευρώ που προσφέρθηκε από το/τον:
1. Δημοτικό Συμβούλιο του Δήμου Καμείρου 150,00 ευρώ
2. Δημητράς Στέφανος 50,00 ευρώ

• Δ) Στην μνήμη της αποβιωσάσης Διακονικόλα Σοφίας του Κωνσταντίνου συνολικού ποσού 1.035 ευρώ που προσφέρθηκε από τον/την:
1. Μικρομανώλης Αντώνιος του Κ. 30,00 ευρώ
2. Κρητικός Εμμανουήλ του Γ. 30,00 ευρώ
3. Κρητικός Αναστάσιος του Γ. 30,00 ευρώ
4. Μπονιάτης Αντώνιος του Ε. 30,00 ευρώ
5. Τομάζου Σταματία 20,00 ευρώ
6. Τομάζος Μιχαήλ του Ν. 20,00 ευρώ
7. Διακονικόλας Αναστάσιος 40,00 ευρώ
8. Λιαμής Σοφοκλής 50,00 ευρώ
9. Μπονιάτης Νικόλαος του Ε. 30,00 ευρώ
10. Μαστής Δημήτριος του Α. 30,00 ευρώ
11. Μπονιάτης Μιχαήλ του Ε. 50,00 ευρώ
12. Διακοφιλιππής Κωνσταντίνος 20,00 ευρώ
13. Καράμαριος Ιωάννης του Ε. 30,00 ευρώ
14. Μπονιάτης Κωνσταντίνος του Ε. 30,00 ευρώ
15. Πρώτος Αλέκος του Γ. 30,00 ευρώ
16. Σαββάκης Κωνσταντίνος του Α. 25,00 ευρώ
17. Κυπραίος Βασίλειος 50,00 ευρώ
18. Κρητικός Δημήτριος του Γ. 50,00 ευρώ
19. Χατζηγεωργίου Κλεόβουλος 50,00 ευρώ
20. Δημητράς Κωνσταντίνος του Στ. 50,00 ευρώ
21. Κυπριώτης Κωνσταντίνος του Α. 50,00 ευρώ
22. Κυπριώτης Αναστάσιος του Κ. 50,00 ευρώ
23. Δημητράς Εμμανουήλ του Στ. 50,00 ευρώ
24. Δημητρά Δέσποινα-Μουρατίδης Δημήτριος 50,00 ευρώ
25. Διακοφιλιππής Γεώργιος του Π. 50,00 ευρώ
26. Τομάζος Αναστάσιος του Ν. 20,00 ευρώ
27. Τομάζου Μιράντα του Ν. 20,00 ευρώ
28. Δημητράς Στέφανος του Χ. 50,00 ευρώ

• Ε) Στην μνήμη της αποβιωσάσης Φρόνα Καθολικής συνολικού ποσού 50 ευρώ και προσφέρθηκε από τον:
1. Δημητρά Στέφανο 50,00 ευρώ

• ΣΤ) Στη μνήμη του αποβιώσαντα Παπαστεργή Γεωργίου του Δ. συνολικού ποσού 150 ευρώ που προσφέρθηκε από το:
1. Σωματείο Εργαζομένων στις ΑΣΟ και Εταιρείες Δωδεκανήσου 150,00 ευρώ

Το Δ.Σ. αποδέχεται τις δωρεές και τα ποσά θα διατεθούν στην αγορά βιβλίων, για τον εμπλουτισμό της βιβλιοθήκης.

*Επιδόσεις που ξεχωρίζουν...*

## ΣΥΓΧΑΡΗΤΗΡΙΑ

Το φροντιστήριο **ΟΡΟΣΗΜΟ** συγχαίρει τους μαθητές του
☞ **Μανέττα Αλέξανδρο** Γ' Λυκείου.
☞ **Νίνη Γεώργιο** Α' Λυκείου
που διακρίθηκαν στους δύο πρώτους διαγωνισμούς της Μαθηματικής Εταιρείας "ΘΑΛΗΣ" και "ΕΥΚΛΕΙΔΗΣ" και συνεχίζουν στον τρίτο διαγωνισμό της Ε.Μ.Ε. "ΑΡΧΙΜΗΔΗΣ" και τους εύχεται η διάκριση αυτή να αποτελέσει ορόσημο στην υλοποίηση κάθε στόχου τους.

**Οι καθηγητές του φροντιστηρίου**

**ΔΕΥΑΡ**
**ΔΗΜΟΤΙΚΗ ΕΠΙΧΕΙΡΗΣΗ ΥΔΡΕΥΣΗΣ ΑΠΟΧΕΤΕΥΣΗΣ ΡΟΔΟΥ**

## ΑΝΑΚΟΙΝΩΣΗ

Η ΔΕΥΑΡ ανακοινώνει ότι από την Δευτέρα 17.2-2003 θα προχωρήσει στην διακοπή της υδροδότησης σε όσους καταναλωτές δεν έχουν τακτοποιήσει τις οφειλές τους.

Παρακαλούνται οι καταναλωτές να προσέλθουν για την εξόφληση των οφειλών τους. Υπενθυμίζεται ότι οι λογαριασμοί θα εξοφλούνται μόνο στο Κεντρικό ταμείο της ΔΕΥΑΡ στην οδό Ρόδου-Λίνδου αφού το Ταμείο επί της οδού Εθελοντών Δωδεκανησίων θα παραμείνει κλειστό για ένα μήνα περίπου λόγω ανακαίνισης

**Για τη ΔΕΥΑΡ**
**Ο Γενικός Δ/ντής**
**Εμμ. Διακομανώλης**
**Διπλ/χος Μηχ/γος Μηχανικός**

**ΟΜΟΣΠΟΝΔΙΑ ΕΝΟΙΚΙΑΖΟΜΕΝΩΝ ΔΩΜΑΤΙΩΝ ΔΙΑΜ/ΤΩΝ ΝΟΜΟΥ ΔΩΔ/ΣΟΥ**

## ΠΡΟΣΚΛΗΣΗ

**Αγαπητοί συνάδελφοι, ιδιοκτήτες ενοικ/νων δωματίων-διαμερισμάτων**

Η πρόεδρος και το Διοικητικό Συμβούλιο σας προσκαλούν στην κοπή της βασιλόπιτας την **Κυριακή 16 Φεβρουαρίου και ώρα 17.00** στην αίθουσα του εστιατορίου ΜΥΘΟΣ στο Φαληράκι, έναντι της εκκλησίας του Αγίου Νεκταρίου. Επειδή θα υπάρξει λεπτομερής ενημέρωση για τα σοβαρά θέματα που απασχολούν τον κλάδο μας από τον πρόεδρο της Συνομοσπονδίας μας κύριο Στέλιο Πολυκράτη, η παρουσία σας είναι επιβεβλημένη.

**Για το Διοικητικό Συμβούλιο**
**Η πρόεδρος**
**Πόπη Μαχραμά**


**ΠΛΑΙΣΙΟ** διαφημιστική

◆ Κάρτες
◆ Προσκλητήρια γάμων-βαπτίσεων
◆ Σφραγίδες
◆ Διαφήμιση στον Τύπο

Παπαγιάννη 80 Κρεμαστή
Τηλ. 95584 - 91350
Κιν. 09377-56878

ΔΙΑΤΡΟΦΟΛΟΓΙΚΟ
ΒΙΟΧΗΜΙΚΟ ΚΕΝΤΡΟ

Προγράμματα Διατροφής ειδικά διαμορφωμένα να ανταποκρίνονται στο δικό σας μεταβολισμό για υγιεινό και ασφαλές αδυνάτισμα.

κι αν η έλλειψη χρόνου σας προσθέτει κιλά...

Ετοιμα γεύματα φρεσκομαγειρεμένα, νόστιμα και υποθερμιδικά, στο σπίτι...στη δουλειά... ή όπου εσείς τα ζητήσετε!
ΝΕΟ

ΜΑΤΙΝΑ ΠΟΥΛΛΗ
Πτυχιούχος Βιοχημικός( Παν/μιο Sussex UK)
με ειδίκευση στη Διατροφολογία (Παν/μιο Sheffield UK)



Αττταβύρου 33, Ρόδος ✆ 2241 0 76830 diatrot@hotmail.com

ΑΙΓΑΙΟΝ
ΑΝΩΝΥΜΗ ΑΣΦΑΛΙΣΤΙΚΗ ΕΤΑΙΡΕΙΑ
ΑΣΦΑΛΙΣΤΡΑ ΟΧΗΜΑΤΩΝ

| ΕΙΧ | | ΦΙΧ | | ΦΙΧ. ΑΓΡΟΤ | |
|---|---|---|---|---|---|
| ΙΠΠΟΙ | ΚΟΣΤΟΣ | ΙΠΠΟΙ | ΚΟΣΤΟΣ | ΙΠΠΟΙ | ΚΟΣΤΟΣ |
| 1-6 | 69,00€ | 1-10 | 100,77€ | 1-10 | 62,03€ |
| 7-8 | 71,16€ | 11-15 | 127,93€ | 11-15 | 78,40€ |
| 9-10 | 89,13€ | 16-20 | 143,11€ | 16-20 | 87,58€ |
| 11-12 | 90,58€ | 21-30 | 156,29€ | 21-30 | 95,18€ |
| 13-14 | 102,43€ | 31-40 | 163,88€ | 31-40 | 101,97€ |
| 15-20 | 131,54€ | 41-55 | 184,64€ | 41-55 | 108,76€ |
| 21-25 | 139,45€ | 56-75 | 215,00€ | 56-75 | 135,12€ |
| | | 76 και άνω | 239,37€ | 76 και άνω | 151,10€ |

Ασφάλιστρα στο Β/Μ 03, 6ΜΗΝΟ,
με τις εξής καλύψεις:
Πυρός για **3.000** € και
φυσικά καιρικά φαινόμενα και σεισμό **3.000** €

*Μ' ΕΜΑΣ ΟΛΟΙ ΚΑΙ ΟΛΑ ΜΠΟΡΟΥΝ ΝΑ ΕΙΝΑΙ ΑΣΦΑΛΗ*

ΑΙΓΑΙΟΝ ΑΝΩΝΥΜΗ ΑΣΦΑΛΙΣΤΙΚΗ

ΑΛΕΞ. ΔΙΑΚΟΥ 9 (ΕΝΑΝΤΙ Hondos center)
ΤΗΛ.(22410) 26722, 75701



# Ρόδος: εἰκῇ καὶ ὡς ἔτυχε...



***...Αποξηραμένη διαφάνεια***

***Αποξηραμένο, διάφανο δεντράκι στην Βορείου Ηπείρου κοντά στον λόφο της Ακρόπολης.***

*... Ας μην το "βασανίζουν" άλλο, ας το ξεριζώσουν, αφού δεν έπιασε και ας φυτέψουν ένα άλλο στη θέση του.*

*Τόσο μεγάλος κόπος και τεράστια προσπάθεια απαιτείται;*

Οι ιδιώτες, αναφέρεται στην ετυμηγορία, δεν μπορούν να επιβάλουν δικαστικά τις απαιτήσεις τους εις βάρος ενός κράτους. Και αυτό επειδή αυτό αντίκειται στην **"αρχή της ετεροδικίας"**, σύμφωνα με την οποία μόνο κράτη (και όχι ιδιωτικά πρόσωπα) δικαιούνται να ενάγουν δικαστικά άλλα κράτη.

Οι αποφάσεις ελληνικών δικαστηρίων εναντίον του σημερινού γερμανικού κράτους - ως **"φυσικού διαδόχου"** του Γ' Ράιχ επί Χίτλερ - οι οποίες δικαίωναν τα θύματα της σφαγής του Διστόμου και τους απογόνους τους, επιδικάζοντας υψηλές αποζημιώσεις, δεν μπορούν λοιπόν να εκτελεσθούν.

Η απόφαση έχει κατευθυντήριο χαρακτήρα και για όλες τις άλλες αγωγές για αποζημιώσεις.

Ετσι χάνει κάθε νόημα και η εκδίκαση των αγωγών που έχουν καταθέσει σε γερμανικά δικαστήρια άλλοι 60.000 έλληνες δικαιούχοι».

## ...Δεν δικαιούνται αποζημίωση Ελληνες θύματα των Γερμανών ναζιστών

*"Τελεία και παύλα"*, οι απόγονοι των θυμάτων των ναζιστών στην Ελλάδα δεν θα πάρουν ποτέ αποζημίωση. Αυτό είναι το αποτέλεσμα της απόφασης που εξέδωσε τις προάλλες το Ευρωπαϊκό Δικαστήριο για τα Ανθρώπινα Δικαιώματα στο Στρασβούργο.



***Το Ελληνικό Ολοκαύτωμα και οι Γερμανοί ναζιστές.***
Η δολοφονία όλων των κατοίκων των χωριών Ανω και Κάτω Κερδύλια Σερρών, στις 17 Οκτωβρίου 1941, από τους χιτλερικούς.

**Universal Mr Handsfree CAR-KIT**

Κατάλληλο για όλα τα σύγχρονα μοντέλα κινητών τηλεφωνών

✓ *"Βάλ' το και...έφυγες"* Δεν χρειάζεται εγκατάσταση!
✓ Ανώτερη ποιότητα ήχου
✓ Λειτουργία φόρτισης

3 χρόνια εγγύηση

ΠΛΗΡΕΣ ΠΑΚΕΤΟ ΜΕ:
✓ Μικρόφωνο
✓ Καλώδιο τροφοδοσίας 12/24 Volt
✓ Βάση στήριξης για όλα τα κινητά τηλέφωνα



Καινούργιο αυτοκίνητο;
Καινούργιο κινητό; ΚΑΝΕΝΑ ΠΡΟΒΛΗΜΑ! Το mr Handsfree είναι προετοιμασμένο!

*Κινητή τηλεφωνία με απόλυτη ασφάλεια*

POWERFON ELECTRONICS
Υψηλής Ποιότητας Αξεσουάρ Κινητής Τηλεφωνίας

*ΑΠΟΚΛΕΙΣΤΙΚΗ ΔΙΑΘΕΣΗ ΓΙΑ ΤΗ ΡΟΔΟ:* Σακελλαρίδης Α.&Θ. Ε.Π.Ε.
1) Κοδριγκτώνος 64 ΡΟΔΟΣ, τηλ.: 2241-0-30216, 2) Καρπάθου 7 (πεζόδρομος), τηλ.: 2241-0-77117 *e-mail: sakellgr.@panafonet.gr*

# (εκ)πολιτισμικά παίγνια

επιμέλεια: Κωστής Νικολάκης

## 10 Φεβρουαρίου 1947

# Τα Δωδεκάνησα περιέρχονται στην Ελλάδα

Η μοναδική Αθηναϊκή εφημερίδα που *"θυμήθηκε"* την επέτειο της υπογραφής της **Συμφωνίας του Παρισιού**, στις **10 Φεβρουαρίου 1947**, με την οποία τα **Δωδεκάνησα περιήλθαν στην Ελλάδα**, ήταν η **"Απογευματινή"** με ολοσέλιδο άρθρο του **κ. Τίτου Αθανασιάδη**, το οποίο και παραθέτουμε (**"Απογευματινή"** Δευτέρα 10 Φεβρουαρίου 2003):

***«Χαράς ευαγγέλια η σημερινή ημέρα για τον Ελληνισμό και ιδιαίτερα για τους Ελληνες της Δωδεκανήσου.***

*Επιτέλους, μετά τη σκλαβιά στους Φράγκους και Τούρκους επί 6 και πλέον αιώνες και την ιταλοκρατία που άρχισε το 1912, τα Δωδεκάνησα επιστρέφουν στη μητέρα πατρίδα τους, την Ελλάδα. Αγώνες και θυσίες των Ελλήνων κατοίκων τους στεφανώνονται σήμερα στο Παρίσι, όπου συνεδρίασε η Διάσκεψη για την Ειρήνη. Το άρθρο 14 του πέμπτου τμήματος της σχετικής Συμφωνίας που υπεγράφη μεταξύ Ελλάδος και Ιταλίας όριζε:*

*«**1. Η Ιταλία εκχωρεί εις την Ελλάδα** εν πλήρει κυριαρχία τας νήσους της Δωδεκανήσου τας κατωτέρω απαριθμουμένους, ήτοι Αστυπάλαιαν, Ρόδον, Χάλκην, Κάρπαθον, Κάσον, Τήλον, Νίσυρον, Κάλυμνο, Λέρον, Πάτμον, Λειψούς, Σύμην, Κω και Καστελλόριζον ως και τας παρακειμένας νησίδας.*



***Κοπέλες της Δωδεκανήσου υποδέχονται στη Ρόδο τον πρώτο Ελληνα διοικητή, ναύαρχο Περικλή Ιωαννίδη (στη μέση με τη στολή του ναυάρχου)***

*»2. Αι ανωτέρω νήσοι θα αποστρατιωτικοποιηθώσι και θα παραμείνωσιν αποστρατιωτικοποιημέναι.*

*»3. Αι διαπιστώσεις και οι τεχνικοί όροι της μεταβιβάσεως των νήσων τούτων εις την Ελλάδα θέλουσι καθορισθεί διά συμφωνίας μεταξύ του Ηνωμένου Βασιλείου και της Ελλάδας και διακανονισμοί θέλουσιν επέλθει ίνα η αποχώρησις των ξένων στρατευμάτων τερματισθή το βραδύτερον ενεννήκοντα ημέρας μετά την έναρξιν ισχύος της παρούσης Συνθήκης»*

***Ο όρος υπ' αριθμόν 2 περί αποστρατιωτικοποίησης των Δωδεκανήσων είναι έργο της Σοβιετικής αντιπροσωπείας στη Διάσκεψη.***

*Αυτή επέμενε να τεθεί και βρισκόταν μέσα στα πλαίσια των στρατηγικών σχεδίων της για παρουσία της στην ανατολική λεκάνη της Μεσογείου.*

*Εξάλλου, για το ζήτημα αυτό, επέμενε να δοθεί στη Βουλγαρία διέξοδος στο Αιγαίο μέσω της ελληνικής Θράκης, ενώ ζητούσε επίσης μία στρατιωτική βάση γι' αυτή στην ελληνική Θράκη επίσης.*

*Το αίτημα αυτό προωθούσε το σοβιετικό υπουργείο Εξωτερικών από την περίοδο των Διασκέψεων με τους Αγγλο-αμερικανούς στην τελευταία φάση του Β' Παγκοσμίου Πολέμου.*

*Η Τουρκία επρόκειτο αργότερα να εκμεταλλευθεί προς όφελός της τη διάταξη της Συμφωνίας για την αποστρατιωτικοποίηση της Δωδεκανήσου, ενώ δεν ετέθη υπέρ αυτής.*

*Αλλωστε, η Τουρκία δεν είχε σχέση με τη Διάσκεψη της Ειρήνης και τις συνέπειες του Β' Παγκοσμίου Πολέμου, διότι δεν συμμετέσχε στον πόλεμο αυτό αλλά παρέμεινε ουδέτερη.*

*Και μάλιστα η ουδετερότητά της ευνοούσε τη χιτλερική Γερμανία προς την οποία πωλούσε χρώμιο και άλλα μέταλλα, απαραίτητα στην πολεμική βιομηχανία του Γ' Ράιχ.*

***Παρόλα αυτά περί το τέλος του πολέμου η Τουρκία** άρχισε να εγείρει αξιώσεις για την απόδοση σ' αυτήν των Δωδεκανήσων, με τη δικαιολογία ότι η Ιταλία τα κατέλαβε απ' αυτήν το 1912.*

*Το αίτημα αυτό ενίσχυσε η Τουρκία στην περίοδο της Διάσκεψης Ειρήνης των Παρισίων.*

***Ποιά ήταν όμως τα ξένα στρατεύματα που όφειλαν να αναχωρήσουν εντός 90 ημερών από της υπογραφής της Συνθήκης των Παρισίων,** όπως ανέφερε η διάταξη υπ' αριθμόν 3;*

*Ηταν στρατεύματα βρετανικά, τα οποία αποβιβάσθηκαν στη Ρόδο την 9η Μαΐου 1945, μετά την παράδοση του Γ' Ράιχ στους Συμμάχους και τη λήξη του πολέμου.*

*Προηγουμένως είχαν εκδιωχθεί τα γερμανικά στρατεύματα από συμμαχικά στρατιωτικά τμήματα, στα οποία μετείχαν και Ελληνες στρατιώτες.*

*Το 1943, με την παράδοση της Ιταλίας, οι Γερμανοί έσπευσαν και κατέλαβαν τα Δωδεκάνησα για να εξασφαλίσουν το ναυτικό έλεγχο στην περιοχή του Αιγαίου και της ανατολικής Μεσογείου.*

***Οι Αγγλοι, ωστόσο, ενώ εγνώριζαν** ότι τα Δωδεκάνησα προορίζονταν για την Ελλάδα επεδίωξαν να δημιουργήσουν αυτονομιστική κίνηση, ώστε να εξασθενήσει το αίτημα των κατοίκων τους για ένωση με τη μητέρα - πατρίδα τους.*

*Η κίνηση των Αγγλων προκάλεσε την άμεση αντίδραση της Εκκλησίας και των οργανώσεων της Δωδεκανήσου, που εκφράσθηκε με την οργάνωση δημοψηφίσματος υπέρ της Ενώσεως, την 21η Απριλίου 1946, κατά τον εσπερινό του Πάσχα.*

***Το κείμενο του δημοψηφίσματος ανέφερε στον πρόλογό του:***

*«Ο ροδιακός λαός, επί τη ευκαιρία της προσεχούς συγκλήσεως του Συνεδρίου της Ειρήνης, καθ' ό πρόκειται να συζητηθεί οριστικώς και τελεσιδίκως η τύχη της μαρτυρικής αυτού πατρίδος, συνελθόν σήμερον την 21η Απριλίου, ημέραν Κυριακήν εν τω ιερώ ναώ της Μητροπόλεως, ίνα εορτάση την Ανάστασιν του Κυρίου και την ιδικήν του Εθνικήν Ανάστασιν μετά δουλείαν 600 και πλέον ετών, εν συνεχεία των πολλαπλών κατά το παρελθόν εκδηλώσεων των εθνικών αυτού φρονημάτων και πόθων, και παρά τη βεβαιότητα την οποίαν έχει ότι οι Μεγάλοι Σύμμαχοι και οι λοιποί σύνεδροι δεν θα παρίδωσιν την πραγματοποίησίν των εθνικών δικαίων αυτού, ψηφίζει... δ) παρακαλεί την σεβαστήν βρετανικήν διοίκησιν, όπως διαβιβάση εις την κυβέρνησιν της Μ. Βρετανίας, ελευθερωτρίας των νήσων, το παρόν ψήφισμα, με την θερμήν παράκλησιν όπως κοινοποιήσει τούτο και εις τας λοιπάς Μεγάλας Συμμάχους Δυνάμεις, αίτινες μέλλουσι να κρίνωσι περί της τύχης του δωδεκανησιακού λαού, συνηγορήση δε θερμώς διά την ταχυτέραν όσον οίον τε εκπλήρωσιν του προαιωνίου αυτού πόθου».*

*Από το περιεχόμενο του Ψηφίσματος προέκυπτε σαφέστατη αγωνία, για την τύχη της Δωδεκανήσου που τώρα είχε αρχίσει να βλέπει με άλλο μάτι η σύμμαχος Αγγλία...»*

***(Τίτος Αθανασιάδης)***

«ΡΟΔΙΑΚΗ» ΑΠΟ ΤΟ 1915

## ΦΛΑΣ ΣΤΟ ΠΑΡΕΛΘΟΝ


ΡΟΔΙΑΚΗ

PERIODICO SETTIMANALE

**ΕΝ ΡΟΔΩ,**
**Πέμπτη 21 Φεβρουαρίου 1929**
**Αριθ. 1009**

**ΕΚ ΒΙΛΛΑΝΟΒΑΣ**

**Εντυπώσεις από την ζωήν των χωριών μας**

Το ευχάριστον απόγευμα το οποίον μας εχάρισεν κατά την παρελθούσαν Κυριακήν η καθ' όλα αρτία θεατρική παράστασις η διοργανωθείσα παρά της αρτισυστάτου νυκτερινής Σχολής Βιλλανόβας "ο Κλεάνθης" με τα μονόπρακτα "το Πατρικό σπήτι" και "το κοκκαλάκι της νυκτερίδας", είνε αρκετή απόδειξις δι' όσους έσχον την ευκαιρία να την παρακολουθήσουν, ότι αληθινή αναδημιουργία πνευματική και κοινοτική συντελείται από τινός εις το προοδευτικόν αυτό χωριό. Σημειούμεν μετ' ευχαριστήσεως την από πάσης απόψεως επαινετήν προσπάθειαν η οποία χάρις εις την πρωτοβουλίαν των ευγενικών παιδιών της Βιλλανόβας τείνει από τινός να κατατάξη την ώμορφη νύμφη του Παραδείσιού εις την πρώτην γραμμήν των αληθινά προηγμένων κοινοτήτων του νησιού μας. Η εντύπωσίς μας σχετικώς με την απόδοσιν των ρόλων και την εν γένει σκηνικήν εμφάνισιν ομολογούμεν ότι υπήρξεν αρίστη δια τον νεαρόν Κλεάνθην από τον οποίον περιμένομεν σημαντικοτέραν δράσιν. Θα είναι ευάρεστον αν αι καινοτομίαι δεν περορισθούν μόνον εις το στάδιον των θεατρικών εμφανίσεων αλλά επεκταθούν και εις άλλα σημεία κοινοτικού ενδιαφέροντος. Εκείνο το οποίον αξίζει ιδιαιτέρως να τονίσωμεν είνε το εξής:

Ότι αι παρ' ολίγον ανεπανόρθωτοι συμφοραί τας οποίας εδοκίμασεν η αναξιοπαθής Βιλλανόβα λόγω του εσωτερικού διχασμού των τελευταίων ετών ανήκουν πλέον εις την θλιβεράν ανάμνησιν του παρελθόντος. Ευχόμεθα μ' όλην μας την καρδιά, η ομόνοια η οποία εκτός ελαχίστων εξαιρέσεων κυριαρχεί ευτυχώς εις τας ψυχάς όλων των Βιλλανοβιατών όπως αποφέρη ταχέως τους καρπούς της αγάπης της οποίας τόσην ανάγκη έχει η Βιλλανόβα...»

Ενας επισκέπτης

**(Σ.Σ. Η Ροδιακή εκδιδόταν τότε υπό το καθεστώς Ιταλικής λογοκρισίας. Διατηρείται επίσης η γλώσσα και τα τοπωνύμια που υπάρχαν στις αρχές του αιώνα).**

ΠΙΝΑΚΕΣ ΖΩΓΡΑΦΙΚΗΣ



Σε μας θα βρείτε
ΔΩΡΑ για εσάς και για τους άλλους
ΔΩΡΑ αξίας που φαίνονται και δεν ξεχνιούνται
• ΠΙΝΑΚΕΣ ΖΩΓΡΑΦΙΚΗΣ
• ΒΙΤΡΩ ΓΝΗΣΙΟ και ΜΗ
• ΚΑΘΡΕΠΤΕΣ ΖΩΓΡΑΦΙΣΤΟΙ ΚΙ ΦΩΤΙΖΟΜΕΝΟΙ
• ΚΟΡΝΙΖΕΣ
Που φτιάχνουν με μερακι η
Η ΡΟΔΟΥΛΑ & Ο ΑΡΤΑΝ
Μιχ. Πετρίδη 96 κοντά στο ΜΗΔΕΙΑ Τηλ. 62552

# Αντίλαλοι

## πολιτικοί και άλλοι...

### ΣΕ ΔΥΣΚΟΛΗ ΘΕΣΗ

Οντως είναι σε δύσκολη θέση ο κ. **Δημ. Κρεμαστινός** διότι ήδη κάποιοι εσωκομματικοί του αντίπαλοι στα Δωδεκάνησα, άρχισαν να συζητούν το ενδεχόμενο να **υποθάλουν ένσταση** για την εκλογή του.

Και δεν εννοούμε μόνο τον **κ. Μιχ. Μαύρο** που θα ήθελε να είναι βουλευτής, διότι έχει κι άλλους "εχθρούς" ο κ. καθηγητής.

Ασε που υπάρχουν και κορυφαίοι παράγοντες του ΠΑΣΟΚ στην Αθήνα **που έχουν ενοχληθεί ιδιαίτερα** από την στάση του κ. Κρεμαστινού, ο οποίος ήταν ανάμεσα στους βουλευτές που καταψήφισαν το νομοσχέδιο για το επαγγελματικό ασυμβίβαστο.

**Λ.Μ.**

### Ο ΑΠΟΚΛΕΙΣΜΟΣ

Σ τον δήμο Ρόδου οι εκλογές... δεν έχουν τελειώσει και επιβεβαιώθηκε αυτό κατά την προχθεσινή συνεδρίαση του δημοτικού συμβουλίου.

**Με νωπές** ακόμα τις προεκλογικές αντιπαραθέσεις, η πλειοψηφία **απέκλεισε** την συμμετοχή εκπροσώπων της μειοψηφίας από το δ.σ. οργανισμών και επιχειρήσεων, εκτός από τις περιπτώσεις που αναγκαστικά **λόγω του κώδικα δήμων και κοινοτήτων** προβλεπόταν εκπρόσωπος της μειοψηφίας.

Αντέδρασαν βέβαια οι σύμβουλοι της μειοψηφίας, ματαίως όμως διότι οι αποφάσεις **ήταν ειλημμένες** από την αρχή του χρόνου και σε συλλογικό επίπεδο μάλιστα.

Οπότε... η συνέχεια εκ των πραγμάτων ξέρουμε ποιά θα είναι!

**Λ.Μ.**

### ΕΝΟΨΕΙ ΤΩΝ... ΚΡΑΤΗΣΕΩΝ ΜΗΠΩΣ;

Την... **γνωστή καραμέλα των... βιασμών για τις Αγγλίδες τουρίστριες,** άρχισαν να πιπιλίζουν και πάλι, μετά τα βρετανικά ταμπλόιντ και τα τουριστικά περιοδικά που κυκλοφορούν αυτή την εποχή. **Τα ίδια και τα ίδια.** Με σκόπιμη απόκρυψη στοιχείων, αναφορών και αληθινών περιστατικών. Επιμένουν να γράφουν και να ξαναγράφουν ότι η Ρόδος και η Ελλάδα, αποτελεί ...κίνδυνο για τις συμπατριώτισσές τους, παραθέτοντας μάλιστα και τον σχετικό πίνακα, που **κάνει λόγο για... 34 βιασμούς** σε ολόκληρη την Ελλάδα στην περσινή τουριστική χρονιά.

Κατά τα άλλα, όπως συμβαίνει **σε αυτόν τον... αγγελικά πλασμένο κατά τα άλλα χώρο των μέσων της ενημέρωσης** (ή της παραπληροφόρησης ενίοτε) ξεχνούν να αναφέρουν δύο βασικά ζητηματάκια:

Το πρώτο ότι οι περισσότεροι **από αυτούς τους βιασμούς διαπράχθηκαν από... συμπατριώτες τους** και το δεύτερο και πιο βασικό ίσως, ότι σε ένα οικοδομικό ίσως τετράγωνο του Λονδίνου, οι βιασμοί που καταγράφονται κατ' έτος, **είναι πολλαπλάσιοι από τους αριθμούς που αναμασούν για τη χώρα μας.**

**Μιχ.Μ.**

### ΕΤΟΣ ΕΙΣΑΓΓΕΛΕΩΝ;



Επειδή μερικά πράγματα δεν ...κρύβονται, είμαστε σχεδόν σίγουροι ότι θα έχουν δουλειά τα δικαστήρια **γι' αυτά που θα λέγονται** στην διάρκεια των συνεδριάσεων του δημοτικού συμβουλίου.

Παρ' ολίγο να πιάσουν δουλειά από χθες ύστερα από αυτά που είπε η κ. Φ. Τσιμπιδάκη, αφού ο κ. Δήμαρχος δήλωσε ευθέως ότι θα προσφύγει στην δικαιοσύνη αν δεν ανακάλούσε. Τελικά η κ. Τσιμπιδάκη, με την παρέμβαση και των άλλων **ανακάλεσε**, αλλά...προβλέπεται συνέχεια.

Σε θέματα αξιοπρέπειας και τιμής δεν χωράνε εκπτώσεις, **δήλωσε ο κ. Δήμαρχος** και μάλλον επιβεβαιώνεται η υποψία ότι θα έχουν πολλή δουλειά οι εισαγγελείς (όπως άλλωστε είπε πρόσφατα ο εισαγγελέας του Αρείου Πάγου κ. Κρουσταλλάκης, το 2003 θα είναι έτος των εισαγγελέων).

**Λ.Μ.**

### ΤΑ ΓΑΤΑΚΙΑ

Πέντε γατάκια δηλητηρίασαν "άγνωστοι" δράστες στ' Ασγούρου, όπως καταγγέλλει συμπολίτισσά μας διαμαρτυρόμενη για το γεγονός. Και δυστυχώς ούτε η πρώτη ούτε η τελευταία φορά είναι που συμβαίνει κάτι τέτοιο.

**Λ.Μ.**

### ΣΤΟ ...ΙΔΙΟ ΕΡΓΟ ΘΕΑΤΕΣ

Κανείς τελικά, με ελάχιστες ίσως, **φωτεινές εξαιρέσεις**, δεν τολμά να πει τα πράγματα με το όνομά τους σε αυτό τον τόπο. Στο θέμα του τομέα της υγείας για παράδειγμα: Οπου εδώ και 15 συνεχόμενα χρόνια, ακούμε ότι **θα** λειτουργήσει εντατική μονάδα σοβαρών περιστατικών, ότι οι αεροδιακομιδές **θα** ελαχιστοποιηθούν και ότι επιτέλους θα πάψουμε να ανησυχούμε και εμείς και κυρίως οι κάτοικοι των ακριτικών μας νησιών! Οι μεταφορές ασθενών, με τις όποιες υπερβολές γίνονταν, γίνονται και θα εξακολουθήσουν να γίνονται, πράγματι μειώθηκαν.

**Μακάρι όμως να ήταν τόσο απλά τα πράγματα.**

Δυστυχώς, η πραγματικότητα, είναι διαφορετική από αυτήν που ενδεχομένως κάποιοι θέλουν να παρουσιάσουν. Ανθρώπινες ζωές εξακολουθούν να χάνονται, από τον πολύτιμο χρόνο που μεσολαβεί για την μεταφορά σε εξειδικευμένο νοσοκομείο. (Αλήθεια το δικό μας πότε θα γίνει τέτοιο;) Η ανασφάλεια και η ψυχολογία των νησιωτών να αυξάνει ολοένα και περισσότερο. **Κι εμείς, να ακούμε τα ίδια και τα ίδια, σε σχέση με την επικείμενη λειτουργία νευροχειρουργικής μονάδας της ΜΕΘ.** Ελεος πια!

**Μιχ.Μ.**

### ΟΙ ΞΥΠΝΙΟΙ

Αδυνατούμε να πιστέψουμε ότι **κάποιοι ξύπνιοι** χρησιμοποίησαν το ελικόπτερο του ΕΚΑΒ στα Δωδεκάνησα για αλλότριους σκοπούς. Δυστυχώς, όμως, στην Ελλάδα... **όλα μπορεί να γίνουν** αφού υπάρχουν οι συνήθως ξύπνιοι, που σε τελική ανάλυση δεν δίνουν λόγο σε κανέναν!

Διότι αν οι κύριοι που έκαναν ...αεροταξί το ελικόπτερο του ΕΚΑΒ έμπαιναν στη θέση τους, τότε θα άλλαζαν ορισμένα πράγματα!

**Εχουμε την εντύπωση όμως** ότι... θα παραμείνουν ατιμώρητοι!

**Λ.Μ.**

### ΑΦΟΒΑ

Να περνούμε **άφοβα** από τις Κάτω Πέτρες, συστήνει ο καθηγητής κ. Λέκκας! Οι κατολισθήσεις είναι σύνηθες φαινόμενο και αντιμετωπίσιμο λέει. **Ο θρυμματισμός** είναι ο μόνος τρόπος που ενδείκνυται και αυτός θα συνεχίσει να εφαρμόζεται. Να είμαστε δηλαδή **ήσυχοι;**

**Β.Μ.**

***Μήπως τώρα που υποθέσεις διαφθοράς ξεσκονίζονται μία προς μία και το "νυστέρι" του Κρουσταλλάκη έχει αρχίσει να μπαίνει για τα καλά στο κόκαλο, είναι σκόπιμο να επεκταθούν και προς άλλες κατευθύνσεις οι τομείς της συγκεκριμένης έρευνας;***

***Και το βασικότερο: Μήπως ήρθε η ώρα να δούμε και άρσεις τραπεζικού απορρήτου και ουσιαστικό έλεγχο πόθεν έσχες για άτομα που έχουν σχέση με τον δημόσιο τομέα σε τοπικό επίπεδο, εμπλέκονται με αθλητική δραστηριότητα (και σφυρίγματα γενικώς) και φημολογείται ότι παρά την... φαινομενική κακομοιριά τους, έχουν κομπόδεμα άνω του ενός εκατομμυρίου ευρώ;***

**Μιχ.Μ.**


**ΠΩΛΟΥΝΤΑΙ**

**1) Μονοκατοικίες** στην Ιξιά των 150 τ.μ.
**2) Διαμερίσματα** με γκαράζ 91 τ.μ. και 97 τ.μ. σε μικρή πολυκατοικία με καλοριφέρ επί της Ανθούλας Ζερβού (κέντρο πόλεως).

**Πληρ. κ. ΓΙΩΡΓΟ ΙΩΑΝΝΙΔΗ**
**Τηλ. 21714, 22307 - κιν. 0932296983**

**ΙΑΤΡΙΚΗ ΑΝΑΚΟΙΝΩΣΗ**
**ΖΩΑΝΝΟΥ Γ. ΑΝΝΑ**
**ΔΕΡΜΑΤΟΛΟΓΟΣ**
**ΜΕΤΑΦΟΡΑ ΙΑΤΡΕΙΟΥ**

Το ιατρείο ***μεταφέρθηκε*** και λειτουργεί σε ***νέα διεύθυνση*** στην οδό
**ΗΡΩΩΝ ΠΟΛΥΤΕΧΝΕΙΟΥ 15**
Ωράριο λειτουργίας: Δευτέρα έως Πέμπτη: 09.00-21.00, Παρασκευή: 09.00-13.00
**Τηλέφωνα: 2241039395-77770, fax: 2241077770**

**μεζεδοπωλείον**
**παλιά ιστορία**
**μοναδικό στο είδος του!**
**ξεχωριστό στη γεύση**



Η **"παλιά ιστορία"**
συνεχίζοντας την παράδοση,
θα είναι κοντά σας κι αυτό το
χειμώνα καθημερινά εκτός Κυριακής
**Μητροπόλεως 108 & Δενδρινού γωνία**
**Για κρατήσεις (22410) 32421**

