Η ΡΟΔΙΑΚΗ

ΗΜΕΡΗΣΙΑ ΠΡΩΙΝΗ ΕΦΗΜΕΡΙΔΑ ΤΗΣ ΡΟΔΟΥ

ΠΑΡΑΣΚΕΥΗ
21 ΦΕΒΡΟΥΑΡΙΟΥ 2003
ΑΡ. ΦΥΛΛΟΥ 17.328
ΤΙΜΗ: ΕΥΡΩ 0,70

PAFFUTO
WINE MUSIC BAR

ΓΙΑΤΡΟΙ ΓΙΑ ΤΑ ΝΑΡΚΩΤΙΚΑ

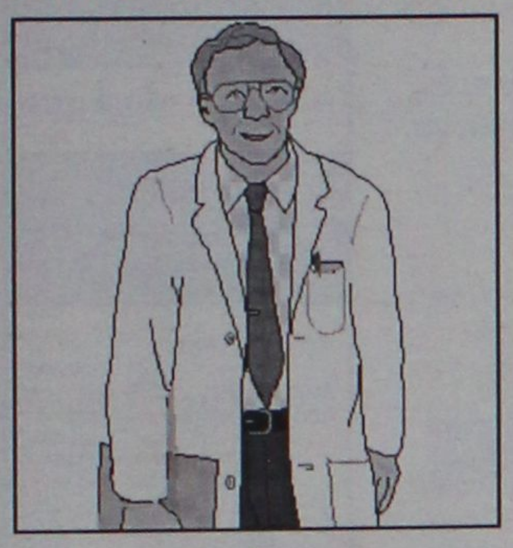

Θα δώσουν εξηγήσεις στη Διοίκηση

Οι γιατροί που αναφέρονται στο πόρισμα για χορήγηση ναρκωτικών ουσιών, κλήθηκαν από το Δ.Σ. του Ιατρικού Συλλόγου για εξηγήσεις. ΣΕΛΙΔΑ 10

ΓΙΑ ΝΕΑ ΤΟΠΙΚΗ ΣΤΗ ΡΟΔΟ

Διασπαστικές οι "βλέψεις" των στελεχών

Δεν υπάρχει περίπτωση να γίνει δεκτή η πρόταση για δημιουργία δεύτερης τοπικής επιτροπής της Ν.Δ. στην πόλη. Την άποψη αυτή διατύπωσαν γνωστά στελέχη. ΣΕΛΙΔΑ 3

ΕΠΙΣΤΟΛΗ ΤΟΥ ΔΗΜ. ΚΡΕΜΑΣΤΙΝΟΥ ΣΤΟΝ ΠΡΟΕΔΡΟ ΤΗΣ ΒΟΥΛΗΣ

Είμαι καθ' όλα νόμιμος

ΕΡΕΥΝΗΤΙΚΟ ΚΑΙ ΧΩΡΙΣ ΑΜΟΙΒΗ ΕΡΓΟ ΣΤΟ "ΩΝΑΣΕΙΟ"



Με χθεσινή επιστολή του στον πρόεδρο της Βουλής κ. Απ. Κακλαμάνη, ο καθηγητής και βουλευτής Δωδεκανήσου κ. Δ. Κρεμαστινός τονίζει ότι η ενασχόλησή του με την έρευνα δεν συνιστά λόγο έκπτωσης όπως γνωμάτευσε και το Επιστημονικό Συμβούλιο της Βουλής. Με λίγα λόγια ο κύριος Κρεμαστινός δεν δείχνει την διάθεση να παραιτηθεί, εκτός εάν... ΣΕΛΙΔΑ 3

ΑΠΟ ΤΑ ΜΕΧΡΙ ΤΩΡΑ ΣΤΟΙΧΕΙΑ ΓΙΑ ΤΙΣ ΑΦΙΞΕΙΣ ΠΤΗΣΕΩΝ ΤΣΑΡΤΕΡΣ

ΑΝΑΤΡΟΠΗ της ...μιζέριας!

Παρουσιάστηκε χθες το σχέδιο δράσης για την προβολή

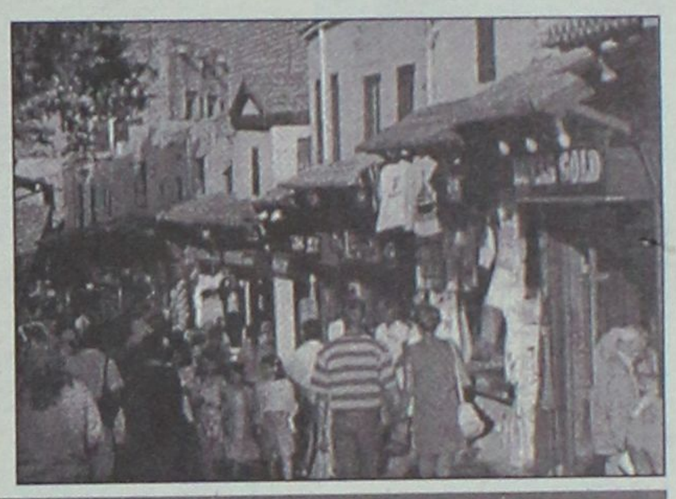

Τα στοιχεία γλυκαίνουν το μίζερο κλίμα που επικρατεί για την φετινή τουριστική σεζόν. Αρκεί βέβαια να επαληθευθούν. Χθες παρουσιάστηκε το σχέδιο δράσης για την προβολή των νησιών της περιφέρειας, σε ειδική εκδήλωση που έγινε το απόγευμα στο ξενοδοχείο "PARK" ΣΕΛΙΔΕΣ 4 και 14

ΓΙΑ ΑΚΤΟΠΛΟΪΑ ΚΑΙ ΛΙΜΑΝΙΑ

Οξύτατη κριτική Παυλίδη



Οξύτατη κριτική για την κατάσταση των λιμανιών και για την πολιτική στην ακτοπλοΐα έκανε ο Αρ. Παυλίδης. ΣΕΛΙΔΑ 6

ΔΥΣΚΟΛΟ ΝΑ ΓΙΝΟΥΝ ΟΛΕΣ ΟΙ ΕΚΔΡΟΜΕΣ

Θολό τοπίο με τους μαθητές...



Δεν έχει ξεκαθαρίσει το τοπίο με τις μαθητικές εκδρομές. Και δικαιολογημένα αγωνιούν ξενοδόχοι και έμποροι. ΣΕΛΙΔΑ 8

ΓΙΑ ΤΗ ΛΑΘΡΟΜΕΤΑΝΑΣΤΕΥΣΗ

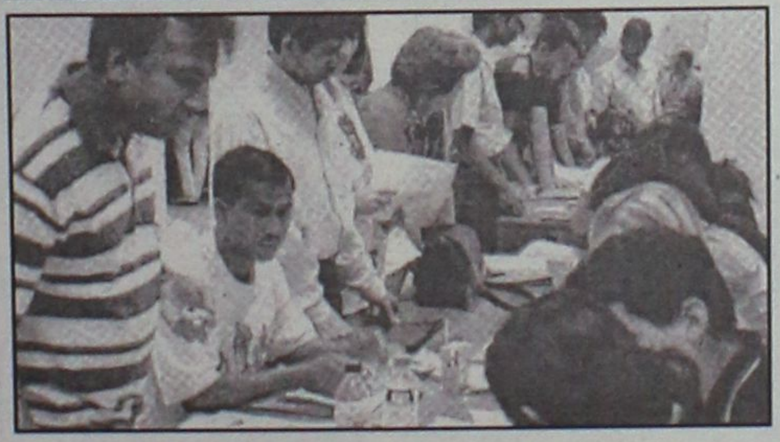

Πρόσθετα μέτρα...

• *Τα σχέδιά του καταθέτει ο κ. Μ. Χρυσοχοΐδης*

ΣΕΛΙΔΑ 13

DESNUDA
RODOS STUDIO CLUB
PRESENTS

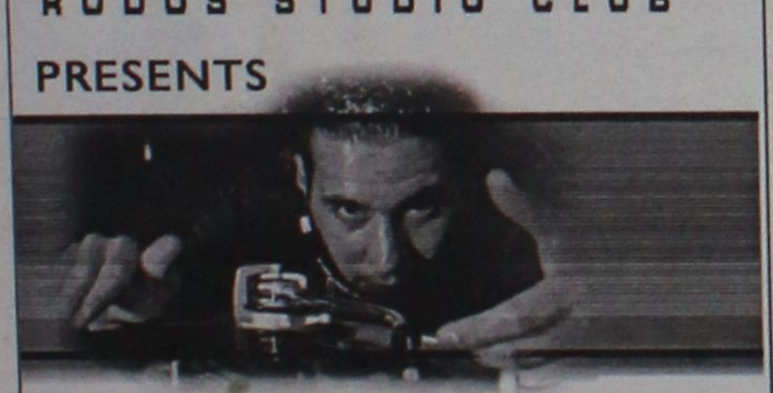

DJ & PRODUCER
VALENTINO
(Sfera fm, PRIVILEGE club, "ΚΑΛΩΣ ΤΟΥΣ" (Κορομηλά Alpha))
ΠΑΡΑΣΚΕΥΗ 21 ΦΕΒΡΟΥΑΡΙΟΥ
ΚΑΠΟΔΙΣΤΡΙΟΥ 19 85100 ΡΟΔΟΣ ΤΗΛ. RESERVE: 22410 78781

* ΚΟΥΡΤΙΝΟΞΥΛΑ - ΚΟΥΡΤΙΝΟΒΕΡΓΕΣ
* ΣΤΟΡΙΑ - μεταλλικά-ξύλινα-υφασμάτινες
* ΚΟΡΝΙΖΕΣ πινάκων ΙΤΑΛΙΑΣ
* ΚΟΥΝΟΥΠΙΕΡΕΣ αυτόματες * ΠΑΡΚΕ υψηλής αντοχής
ΑΤΣΑΣ Α.Σ. εμπ. κεν. ΜΗΔΕΙΑ 63602-66339

ΔΙΑΓΩΝΙΣΜΟΣ ΤΑΒΛΙΟΥ

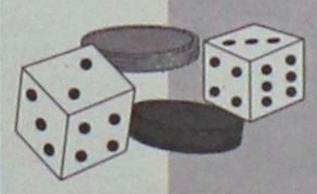

ΗΜΕΡΟΜΗΝΙΑ
21-2-03
ΩΡΑ 18.00
Πληροφορίες για συμμετοχή
22410 53238
ΚΑΦΕΤΕΡΙΑ - ΣΙΝΕΜΑ
ΑΦΑΝΤΟΥ

ΔΙΚΗ ΣΑΣ ΣΕΛΙΔΑ ΣΤΟ INTERNET ΜΟΝΟ ΜΕ 2,50€ Τον μήνα
ΣΕΛ. 4

ΗΜΕΡΟΛΟΓΙΟ

Παρασκευή 21 Φεβρουαρίου 2003
Τριωδίου οσίου, Ευσταθίου Αναγνείας

Ανατολή ηλίου: 07.08'
Δύση ηλίου: 18.10'
Σελήνη 20 ημερών

ΦΑΡΜΑΚΕΙΑ

Σήμερα διημερεύει το φαρμακείο του Παπαμιχαήλ Βασιλείου στην οδό Ι. και Β. Τσαβαρή 7 (Ανάληψη) και διανυκτερεύει το φαρμακείο της Βασιλοπούλου Ευαγ. στην οδό Ιωνος Δραγούμη 5-7.

ΒΕΝΖΙΝΑΔΙΚΑ

Σήμερα διανυκτερεύουν τα βενζινάδικα: Γκινάκης Απ. (Αυστραλίας), Σαμουράκης Α. (Λ. Καλυθέας), Τζωρτζής Ιωάννης (Ιαλυσός), Κεφάλας Στέργος (Κρεμαστή), Αρφαράς Ν. (Φάνες), Θεοχάρης Ι. (Εμπωνα), Κούτρης Δ. (17ο χλμ. Ρόδου-Λίνδου), Καλλιθενός Π. (Αρχάγγελος).

ΛΑΪΚΕΣ ΑΓΟΡΕΣ

Τετάρτη: στο Δημοτικό Νεκροταφείο
Πέμπτη: στην οδό Βύρωνος
Παρασκευή: στην οδό Πτολεμαίων (Ανάληψη)
Σάββατο: στο Δημοτικό Νεκροταφείο.

ΔΡΟΜΟΛΟΓΙΑ ΠΛΟΙΩΝ

Σήμερα αναχωρεί το πλοίο "ΡΟΔΟΣ" στις 15.00 για Κω-Κάλυμνο-Λέρο-Πάτμο-Παραιά.

ΑΕΡΟΠΟΡΙΚΑ ΔΡΟΜΟΛΟΓΙΑ

ΟΛΥΜΠΙΑΚΗ ΑΕΡΟΠΟΡΙΑ

ΑΠΟ ΡΟΔΟ-ΑΘΗΝΑ
- Καθημερινά 07.10, 13.40
- Πέμπτη 20.10, 22.45
- Καθημερινά πλην Πέμπτης 19.40, 22.25
- Καθημερινά πλην Κυριακής 10.40

ΑΠΟ ΑΘΗΝΑ-ΡΟΔΟ
- Καθημερινά 05.30,12.00
- Πέμπτη 18.30, 21.05
- Καθημερινά πλην Πέμπτης 18.00, 20.45
- Καθημερινά πλην Κυριακής 09.00

ΑΠΟ ΡΟΔΟ-ΘΕΣΣΑΛΟΝΙΚΗ
- Δευτέρα - Τετάρτη 09.45
- Πέμπτη 10.45
- Σάββατο 15.15
- ΔΕΥ-ΤΕΤ-ΠΑΡ-ΚΥΡ 16.10

ΑΠΟ ΡΟΔΟ-ΗΡΑΚΛΕΙΟ
- Δευτέρα-Παρασκευή 14.30, Τετάρτη-Κυριακή 16.30

ΑΠΟ ΡΟΔΟ-ΚΑΡΠΑΘΟ
- ΔΕΥ-ΠΕΜ-ΠΑΡ-ΣΑΒ 07.00, 10.40
- Τετάρτη-Κυριακή 10.40, 14.20

ΑΠΟ ΡΟΔΟ-ΚΑΣΟ
- ΔΕΥ-ΠΕΜ-ΠΑΡ-ΣΑΒ 07.00
- Τετάρτη-Κυριακή 10.40

ΑΠΟ ΡΟΔΟ-ΚΑΣΤΕΛΟΡΙΖΟ
- ΔΕΥ-ΤΕΤ-ΠΑΡ-ΣΑΒ-ΚΥΡ 07.10

ΑΠΟ ΡΟΔΟ-ΧΙΟ
- Τρίτη στις 10.40 και Πέμπτη στις 10.45'

ΡΟΔΟΣ-ΜΥΤΙΛΗΝΗ
- Δευτέρα-Τετάρτη στις 09.45, Τρίτη στις 10.40', Πέμπτη στις 10.45' και Σάββατο στις 15.15

ΡΟΔΟΣ- ΣΑΜΟΣ
- Τρίτη στις 10.40', Σάββατο στις 15.15

ΡΟΔΟΣ-ΛΗΜΝΟΣ
- Δευτέρα-Τετάρτη στις 09.45', Τρίτη στις 10.40', Πέμπτη στις 10.45' και Σάββατο στις 15.15'

AEGEAN AIRLINES & CRONUS

ΑΠΟ ΡΟΔΟ-ΑΘΗΝΑ
Καθημερινά 08.30 πλην Κυριακής.
Καθημερινά 13.50. Δευτέρα-Τετάρτη-Παρασκευή-Κυριακή 17.50.
Τρίτη-Πέμπτη-Σάββατο 19.35.
Καθημερινά 20.20 πλην Τρίτης και Πέμπτης.

ΑΠΟ ΑΘΗΝΑ-ΡΟΔΟ
Καθημερινά 06.50 πλην Κυριακής.
Καθημερινά 12.10.
Δευτέρα-Τετάρτη-Παρασκευή-Κυριακή 16.10.
Τρίτη-Πέμπτη-Σάββατο 17.45
Καθημερινά 18.40 πλην Τρίτης και Πέμπτης.

ΑΠΟ ΡΟΔΟ-ΗΡΑΚΛΕΙΟ
Τρίτη-Πέμπτη-Παρασκευή-Κυριακή 19.00

ΑΠΟ ΗΡΑΚΛΕΙΟ-ΡΟΔΟ
Τρίτη-Πέμπτη-Παρασκευή-Κυριακή 17.30

ΑΠΟ ΡΟΔΟ-ΘΕΣΣΑΛΟΝΙΚΗ
Τετάρτη-Παρασκευή-Κυριακή 12.00

ΑΠΟ ΘΕΣΣΑΛΟΝΙΚΗ-ΡΟΔΟ
Τετάρτη-Παρασκευή-Κυριακή 10.00

Επώνυμον το ανώνυμον...

Ηρθε η ώρα του Καραμανλή

Ολη η Ευρώπη βλέπει στο πρόσωπο του προέδρου της Νέας Δημοκρτίας, Κώστα Καραμανλή, τον επόμενο πρωθυπουργό της Ελλάδας. Η συνεδρίαση της Κοινοβουλευτικής Ομάδας της Ν.Δ. και οι χαρακτηρισμοί που χρησιμοποιήθηκαν από επιφανή πρόσωπα της ευρωπαϊκής οικογένειας που ήταν προσκεκλημένα, όπως ο πρώην πρόεδρος της Ευρωπαϊκής Επιτροπής Ζακ Σαντέρ, ο πρώην πρωθυπουργός της Ιρλανδίας και αντιπρόεδρος του ΕΛΚ Τζον Μπρούτον και ο Γερμανός πρόεδρος της επιτροπής Εξωτερικών Υποθέσεων Ελμαρ Μπροκ, περί αυριανής διακυβέρνησης της χώρας από τη Ν.Δ., έρχονται απλώς να επιβεβαιώσουν την αίσθηση που επικρατεί εδώ και μήνες στους κόλπους της Κοινότητας.

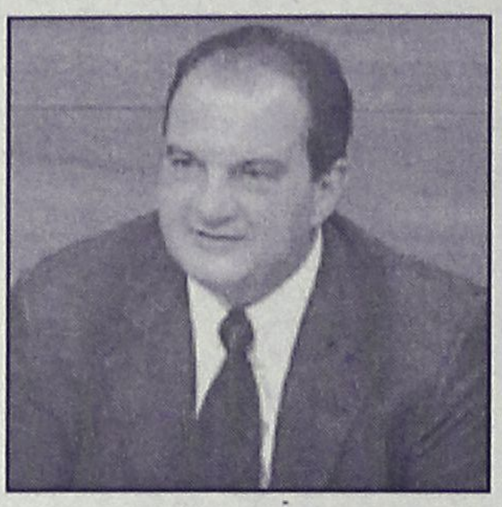

Και δεν είναι καθόλου τυχαίο γεγονός να παραδέχονται δημοσίως τόσο μεγάλες προσωπικότητες της διεθνούς πολιτικής σκηνής ότι παραβρέθηκαν για να μιλήσουν στις εργασίες της Κοινοβουλευτικής Ομάδας του κόμματος που θα αναλάβει την ηγεσία της χώρας τα επόμενα χρόνια. Αλλωστε, και ο κοινός νους θα μπορούσε να κατανοήσει ότι μόνο σε περίπτωση που όλοι αυτοί διέβλεπαν στον Κ. Καραμανλή την ηγετική προοπτική μιας πολιτικής φυσιογνωμίας, θα επέλεγαν να μοιραστούν με αυτή, τις σκέψεις και τις ανησυχίες τους.

Και στην περίπτωση του προέδρου της Ν.Δ. είναι εμφανής η εμπειρία που έχει αποκτήσει όλα αυτά τα χρόνια από τις επαφές του στα περισσότερα ευρωπαϊκά κράτη και που σε συνδυασμό με τη θέση του για μια ενιαία και ισχυρή Ευρώπη, τον καθιστούν αυτομάτως έναν ισότιμο και αξιόλογο συνομιλητή. Πόσο μάλλον όταν ακούς από το στόμα πολιτικών όπως ο κ. Μπρούτον δηλώσεις όπως αυτή ότι "μιλά ενώπιον του κόμματος που πρόκειται να κυβερνήσει την Ελλάδα και μάλιστα σύντομα".

Οσο και να θέλουν, λοιπόν, κάποιοι να αποκρύπτουν την πραγματικότητα, στην Ευρώπη έχει διαμορφωθεί ήδη μια αποκρυσταλλωμένη άποψη για τον Κ. Καραμανλή και αυτή είναι ότι πρόκειται για τον επόμενο πρωθυπουργό της Ελλάδας. Αυτός πιστεύουν και οι ίδιοι ότι θα αναλάβει τα ηνία της χώρας και θα την οδηγήσει σε νέες ένδοξες εποχές, γι' αυτό και του συμπεριφέρονται πλέον σαν να είναι ο επόμενος πρωθυπουργός της Ελλάδας. Και αυτή την εικόνα θα πρέπει να αρχίσουν πλέον και οι τελευταίοι παραδόπιστοι να τη συνηθίζουν, γιατί σε αντίθετη περίπτωση θα πέσουν απότομα από τα σύννεφα.



ΔΕΧΟΝΤΑΙ ΤΟ ΚΟΙΝΟ

Ο Νομάρχης Δωδεκανήσου **Γιάννας Μαχαιρίδης** και οι Βοηθοί Νομάρχη **Στάθης Κουσουρνάς** και **Νίκος Ζωίδης** δέχονται το κοινό κάθε Τρίτη και Πέμπτη, από τις 11.00-13.00 το μεσημέρι.

ΤΑΞΙ

ΡΑΔΙΟ ΤΑΞΙ: 2241-0-64712, 2241-0-64790.

ΧΡΗΣΙΜΑ ΤΗΛΕΦΩΝΑ

ΝΟΣΟΚΟΜΕΙΟ:	2241-0-80000
ΑΜΕΣΗ ΔΡΑΣΗ ΠΥΡ/ΚΗΣ:	199
ΛΙΜΕΝΑΡΧΕΙΟ:	2241-0-22220, 2241-0-27695
ΒΛΑΒΕΣ Δ.Ε.Η.:	125
ΒΛΑΒΕΣ Ο.Τ.Ε.:	121
ΑΜΕΣΗ ΔΡΑΣΗ:	100
ΒΛΑΒΕΣ ΥΔΡΕΥΣΗΣ:	2241-0-68750, 2241-0-68755
ΝΟΜΑΡΧΙΑ:	2241-0-46502
ΠΕΡ/ΚΗ Δ/ΝΣΗ	2241-0-38174
ΔΗΜΟΣ:	2241-0-46200
ΔΗΜ. ΕΠΙΧ. ΚΑΘΑΡ.	2241-0-77600
ΥΠΗΡ. ΑΠΟΚΟΜΙΔΗΣ:	2241-0-61057
ΤΡΟΧΑΙΑ:	2241-0-26480
ΠΛΗΡΟΦ. Ο.Τ.Ε.:	131
ΔΕΛΤΙΟ ΚΑΙΡΟΥ:	149
ΛΑΧΕΙΑ:	111
ΠΡΟΠΟ - ΛΟΤΤΟ:	111
ΡΟΔΑ:	2241-0-27462
ΚΤΕΛ:	2241-0-27706
Ο.Α.Ε.Δ.:	2241-0-23265
Ι.Κ.Α.:	2241-0-64912
ΤΑΞ.Υ.:	2241-0-68701, 2241-0-68702
ΟΛΥΜΠΙΑΚΗ:	2241-0-24555
Δ.Α.Ν.Ε.:	2241-0-43150
ΕΡΓΑΤ. ΚΕΝΤΡΟ:	2241-0-24730
CRONUS AIRLINES	2241-0-25444
AEGEAN AIRLINES	2241-0-98345

ΚΤΕΟ

• Από 8/01/2003 έως 28/02/2003 παντός είδος οχήματα **με συνδυασμό γραμμάτων ΡΟΒ 1501-2000.** Επίσης θα ελέγχονται τα οχήματα που η καταλληλότητά τους λήγει αυτές τις εβδομάδες και οχήματα ανάριθμα εισαγωγής.

ΤΙΜΕΣ ΣΥΝΑΛΛΑΓΜΑΤΟΣ

ΔΟΛΛΑΡΙΟ Η.Π.Α	1,0774	1,0752
ΛΙΡΑ ΑΓΓΛΙΑΣ	0,67512	0,67378
ΚΟΡΩΝΑ ΔΑΝΙΑΣ	7,4385	7,4237
ΚΟΡΩΝΑ ΣΟΥΗΔΙΑΣ	9,1164	9,0982
ΓΙΕΝ ΙΑΠΩΝΙΑΣ	127,97	127,71
ΦΡΑΓΚΟ ΕΛΒΕΤΙΑΣ	1,4722	1,4692
ΚΟΡΩΝΑ ΝΟΡΒΗΓΙΑΣ	7,5435	7,5285
ΛΙΡΑ ΚΥΠΡΟΥ	0,58117	0,58001
ΔΟΛΛΑΡΙΟ ΚΑΝΑΔΑ	1,6228	1,6196
ΔΟΛΛΑΡΙΟ ΑΥΣΤΡΑΛΙΑΣ	1,8077	1,8041

Η ΡΟΔΙΑΚΗ

Ημερήσια Εφημερίδα της Ρόδου
Ετος Ιδρύσεως 1915
ΙΔΡΥΤΗΣ
ΕΜΜ. ΚΑΛΑΜΠΙΧΗΣ
ΙΔΙΟΚΤΗΣΙΑ – ΕΚΔΟΣΗ
ΥΙΟΙ Σ. ΤΣΟΠΑΝΑΚΗ
Η. ΚΩΤΙΑΔΗΣ Ο.Ε.
ΔΙΕΥΘΥΝΤΗΣ
ΑΘ. ΜΑΡΑΣΙΩΤΗΣ
ΣΥΝΤΑΞΗ
Λουκάς Μαστής
Μιχάλης Μαστής
Κυριακή Πετρίδου
Βαρβάρα Μπογδάνου
Μίκα Αυγουστή
ΑΘΛΗΤΙΚΑ
Μανόλης Μπάτης,
Νικήτας Κουσκούσης
Κώστας Παντίδος
Παύλος Ντοκουόπιλ
ΓΡΑΦΕΙΑ ΣΥΝΤΑΞΗΣ
Μάρκου Μαλλιαράκη 11
Τηλ.2241-0- 24610,
2241-0-75640
Fax (22410) 75641
ΛΟΓΙΣΤΗΡΙΟ – ΔΙΑΦΗΜΙΣΕΙΣ
Μάρκου Μαλλιαράκη 11
Τηλ. 2241-0-22210
2241-0-75230
Fax (22410) 22471
http://www.rodiaki.gr.
Email: tsopd@otenet.gr & irodiaki@otenet.gr

Στελέχη της Ν.Δ για τη Β' Τοπική Ρόδου

Αντικαταστατική και διασπαστική κίνηση!

Θεωρείται βέβαιο ότι δεν θα δώσει έγκριση η Κ.Ε.

Αντιδράσεις, όπως άλλωστε αναμενόταν, προκλήθηκαν στις τάξεις των στελεχών της τοπικής Νέας Δημοκρατίας, ύστερα από την πληροφορία που δημοσιοποίησε χθες η "Ροδιακή" για την κίνηση ομάδας στελεχών που αποσκοπεί στην ίδρυση δεύτερης τοπικής επιτροπής στην πόλη της Ρόδου.

Πρόκειται για διασπαστική και αντικαταστατική κίνηση λένε οι αντιδρώντες, η οποία στοχεύει στο να οξύνει τα εσωκομματικά προβλήματα της Νέας Δημοκρατίας, με ό,τι αυτό συνεπάγεται για την λειτουργία των κομματικών οργανώσεων και την εικόνα του κόμματος σε τοπικό επίπεδο.

"Δεν ασχολούμαι με γελοιότητες και αστειότητες", δήλωσε χθες στην "Ροδιακή", ο πρόεδρος της τοπικής επιτροπής Ρόδου κ. Θανάσης Παπαμιχαήλ, κληθείς να σχολιάσει τις πρωτοβουλίες αυτής. Διευκρίνισε επίσης ότι την απάντηση οι κύριοι αυτοί θα την πάρουν από την κεντρική διοίκηση του κόμματος, αφού πρόκειται για αντικαταστατική ενέργεια.

Παρόμοιες απόψεις, με έκδηλο προβληματισμό και αγανάκτηση εξέφρασαν και αρκετά άλλα στελέχη της Νέας Δημοκρατίας, θεωρώντας ότι οι κινήσεις αυτές και μάλιστα την συγκεκριμένη χρονική περίοδο, πλήττουν βάναυσα την εικόνα της Νέας Δημοκρατίας.

Υποστήριζαν επίσης ότι πρόκειται για κινήσεις που αποσκοπούν σε εντυπώσεις ενώ σε βάθος χρόνου επιδιώκεται να στηθούν προσωπικοί μηχανισμοί υποψηφίων βουλευτών.

Γεγονός πάντως είναι ότι η ομάδα στελεχών στους οποίους είχε αναφερθεί χθες η "Ροδιακή" (Π. Σακελλαρίου, Α. Κωστάκης, Χρ. Μαντάς, Θ. Δουμούρας και Β. Κουγιός) επιβεβαίωσαν τις πληροφορίες ότι έχουν αναλάβει πρωτοβουλία για να συσταθεί και δεύτερη τοπική επιτροπή στην πόλη της Ρόδου.

Λέγεται μάλιστα ότι ήδη έχουν συγκεντρωθεί και 250 υπογραφές μελών της Νέας Δημοκρατίας που υποστηρίζουν αυτή την άποψη.

Είναι ξεκαθαρισμένο όμως ότι η απόφαση για την σύσταση δεύτερης επιτροπής θα παρθεί από την κεντρική διοίκηση του κόμματος, η οποία προφανώς δεν είναι διατεθειμένη να δημιουργήσει επιπλέον εσωκομματικά προβλήματα.

Με βάση πάντως τα ισχύοντα σε αντίστοιχες πόλεις με πληθυσμό όπως της Ρόδου, δεν προβλέπεται να υπάρχουν δύο τοπικές επιτροπές.

Σε βάθος χρόνου πάντως, στα πλαίσια γενικότερης αναδιάρθρωσης, ίσως τελικά να προβλεφθεί κάτι τέτοιο, όχι πάντως ειδικά για την περίπτωση της Ρόδου.

Σύμφωνα με πληροφορίες ήδη τα κεντρικά όργανα του κόμματος έχουν ενημερωθεί για τις πρωτοβουλίες αυτές, και λέγεται ότι εξέφρασαν ευθέως την δυσαρέσκειά τους.

Θεωρεί καθ' όλα νόμιμη την απασχόλησή του στο Ωνάσειο

Δεν παραιτείται ο κ. Δ. Κρεμαστινός

Τί αναφέρει σε επιστολή που έστειλε χθες στον πρόεδρο της Βουλής κ. Απ. Κακλαμάνη

Καθ' όλα νόμιμη θεωρεί την απασχόλησή του στο Ωνάσειο ο βουλευτής Δωδεκανήσου κ. Δημ. Κρεμαστινός, αφού αφορά ερευνητικό και επιστημονικό έργο, χωρίς οποιαδήποτε οικονομική απολαβή.

Αυτό διευκρινίζει ο ίδιος, με επιστολή που έστειλε χθες στον πρόεδρο της Βουλής κ. Απ. Κακλαμάνη, αλλά προφανώς η επιστολή έχει αποδέκτες, και όλους εκείνους που θέτουν θέμα έκπτωσης του κ. Κρεμαστινού.

Ο κ. καθηγητής, επικαλούμενος μάλιστα γνωμοδότηση της Επιστημονικής επιτροπής της βουλής επισημαίνει ότι η επιστημονική του δραστηριότητα εντάσσεται μέσα στα πλαίσια λειτουργίας της βουλής όπως προβλέπει το Σύνταγμα.

Με την επιστολή αυτή, ο κ. Κρεμαστινός ξεκαθαρίζει την στάση του για το θέμα του επαγγελματικού ασυμβίβαστου. Είναι σαφές όμως ότι οι πολιτικοί του αντίπαλοι, ισχυρίζονται ότι τίθεται θέμα έκπτωσης για τον κ. Κρεμαστινό.

Ετσι δεν αποκλείεται είτε εξ Αθηνών, είτε εκ Δωδεκανήσου να προσβληθεί η παραμονή του κ. Κρεμαστινού στο βουλευτικό αξίωμα, οπότε θα κληθεί να δώσει απαντήσεις το Ανώτατο Ειδικό Δικαστήριο.

Η ΕΠΙΣΤΟΛΗ

Ειδικότερα πάντως στην επιστολή του προς τον πρόεδρο της βουλής ο κ. Κρεμαστινός αναφέρει τα εξής:

"Αξιότιμε κύριε πρόεδρε,



σε συνέχεια της προηγούμενης επιστολής μου ημερομηνίας 27 Δεκεμβρίου 2002, θα ήθελα να σας γνωρίσω ότι ασκώ στο Ωνάσειο Καρδιοχειρουργικό Κέντρο ερευνητικό και επιστημονικό έργο, χωρίς οποιαδήποτε οικονομική απολαβή με απασχόληση όχι συνεχή, ούτως ώστε να εκπληρώνω όλες μου τις υποχρεώσεις ως βουλευτού. Αυτό συμβαίνει από 1 Ιανουαρίου 2003.

Η παρούσα επιστολή μου απευθύνεται προς τον Πρόεδρο της Βουλής μετά τη μη ψήφιση του νόμου των επιτρεπομένων δραστηριοτήτων του βουλευτού μέσα στο πλαίσιο του επαγγελματικού ασυμβίβαστου.

Μετά τη γνωμοδότηση της Επιστημονικής Επιτροπής της βουλής περί του τί είναι επάγγελμα και τι επαγγελματικό ασυμβίβαστο του βουλευτού, πιστεύω ότι η επιστημονική μου δραστηριότητα εντάσσεται μέσα στα πλαίσια της λειτουργίας της Βουλής όπως προβλέπει το παρόν Σύνταγμα.

Με ιδιαίτερη εκτίμηση
Δημήτριος Θ. Κρεμαστινός
Βουλευτής Δωδεκανήσου".

ΕΝ ΑΝΑΜΟΝΗ

Γενικώς πάντως τόσο από την πλευρά του κ. Κρεμαστινού όσο και από την πλευρά των πολιτικών του αντιπάλων (εσωκομματικών και άλλων) τηρείται στάση αναμονής. Επειδή όμως το θέμα είναι αρκετά σοβαρό, αφού ο κ. Κρεμαστινός καθορίζει το τοπικό πολιτικό σκηνικό, είναι δεδομένο ότι θα προκύψει σύντομα στο προσκήνιο.

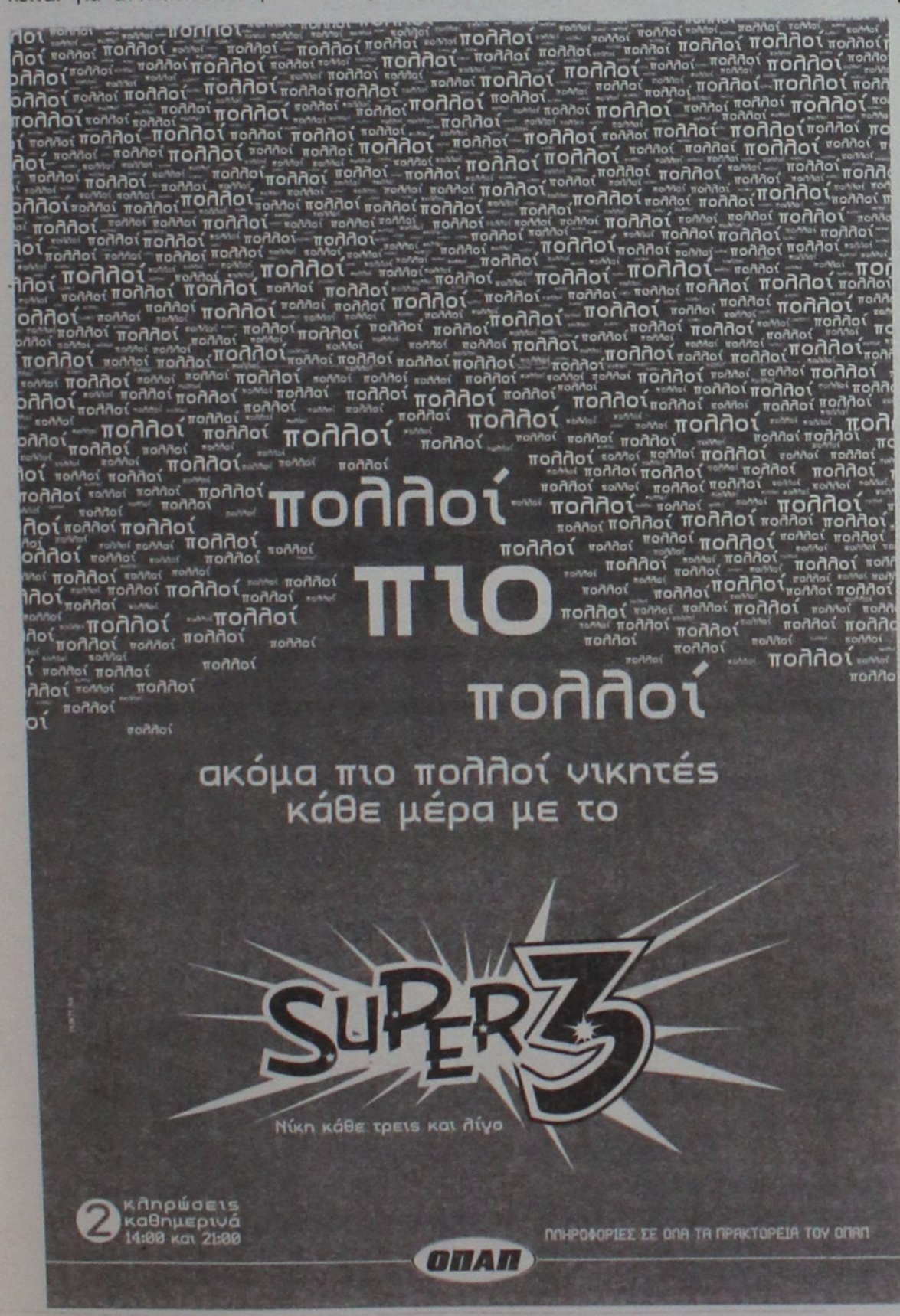

ΝΕΟ ΕΠΑΝΑΣΤΑΤΙΚΟ ΕΠΙΣΤΡΩΜΑ
Το μόνο με Ιατρικούς Βιομαγνήτες BIOflex®

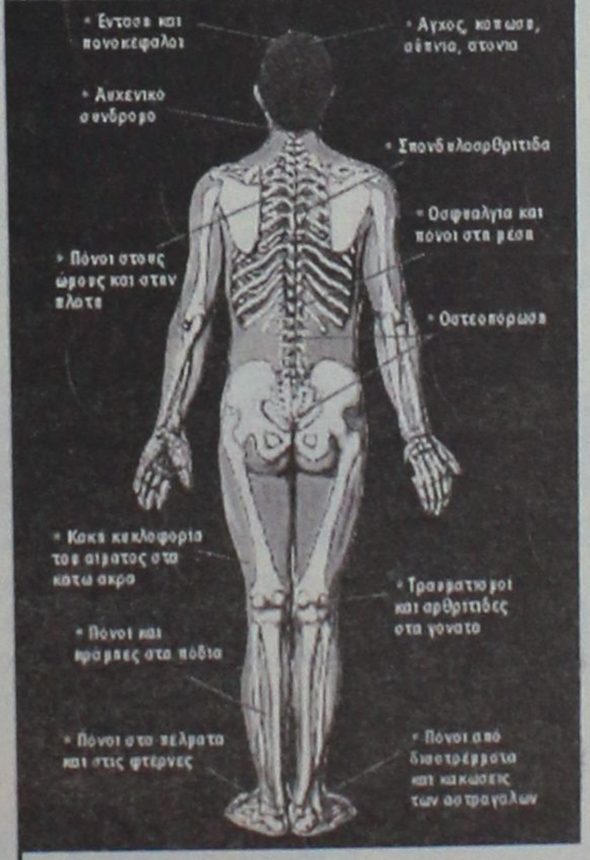

Ανακουφίζει εκεί που σας πονάει... ενώ εσείς κοιμάστε!

Η Media Strom, γνωρίζοντας όλα όσα απαιτούνται για τον καλό ύπνο, σας προσφέρει το νέο επαναστατικό επίστρωμα BIOMEDIA, που σας ανακουφίζει και σας ξεκουράζει, ενώ εσείς κοιμάστε.

- Αυξάνει τη ροή του αίματος!
- Επιταχύνει την ανάρρωση!
- Ανακουφίζει από τους πόνους!
- Επιβραδύνει την εμφάνιση οστεοπόρωσης!
- Χαρίζει ήρεμο και ξεκούραστο ύπνο!



Ιδανικό για Ανακούφιση
Μοναδικό για Πρόληψη

Η χρήση του επιστρώματος BIOMEDIA συνιστάται τόσο για τους πάσχοντες όσο και για τους υγιείς ανθρώπους, διότι αυξάνει την κυκλοφορία του αίματος, επιτυγχάνοντας έτσι καλύτερη οξυγόνωση των μυών και των οργάνων του ανθρώπινου σώματος. Αυτό σαν αποτέλεσμα ενισχύει την άμυνα του οργανισμού, τον θωρακίζει κατά των περιβαλλοντολογικών ρύπων και μολύνσεων και τον βοηθά να αποβάλλει το stress και το άγχος της ημέρας, βελτιώνοντας σημαντικά την ποιότητα του ύπνου!

Τηλ. Ιατρικής υποστήριξης: 210-722 3001

BIOMEDIA

Αποκλειστικό προϊόν της MEDIA STROM

ΜΙΧΑΛΗΣ Ν. ΚΑΛΟΠΕΤΡΗΣ
Εθν. Αντιστάσεως 88, Ρόδος, 851 00
Τηλ. & Fax 22410 22010 • Τηλ. 22410 32902

ΚΑΘΗΜΕΡΙΝΑ ΟΛΑ ΤΑ ΝΕΑ ΤΗΣ ΔΩΔΕΚΑΝΗΣΟΥ ΣΤΟ INTERNET
www.rodiaki.gr



ΜΕΤΑΧΕΙΡΙΣΜΕΝΑ
ΤΡΑΚΤΕΡ ΙΑΠΩΝΙΑΣ

KUBOTA-SUZUE-MITSUBISHI-ISEKI
Από 10-30 HP
ΠΩΛΗΣΗ ΧΟΝΔΡΙΚΗ-ΛΙΑΝΙΚΗ
ΚΙΛΚΙΣ ΤΗΛ.23410 71464

ΘΕΛΕΤΕ ΝΑ ΞΕΦΥΓΕΤΕ ΑΠΟ
ΛΑΣΠΕΣ – ΑΣΒΕΣΤΕΣ – ΤΣΙΜΕΝΤΑ;
Υπάρχει λύση
KNAUF
ΕΤΟΙΜΟΙ ΣΟΒΑΔΕΣ ΕΣΩΤΕΡΙΚΑ
MARMOLINE
ΕΞΩΤΕΡΙΚΑ
1. Οικονομία χρόνου παράδοσης κατά το ήμισυ
2. Ιδιότητα σπατουλαριστού
3. Ευρωπαϊκές προδιαγραφές
Σας ξυπνήσαμε το ενδιαφέρον;
Ε.ΜΠΟΥΡΤΖΑΝΗΣ
Τηλ. 6947 726301
Δ. ΚΑΜΠΟΥΡΗΣ
Τηλ. 6944 706890
ΦΑΞ: 22410 67337
Η εργασία δειγματίζεται

ΟΣΟΝ ΑΦΟΡΑ ΤΗΝ ΤΟΥΡΙΣΤΙΚΗ ΚΙΝΗΣΗ ΦΕΤΟΣ ΣΤΗ ΡΟΔΟ

Πλήρης ανατροπή των ...μίζερων δεδομένων!

Σημαντικά αυξημένος ο αριθμός πτήσεων τσάρτερ που έχουν προγραμματισθεί σε σχέση με πέρυσι

Πλήρη ανατροπή όλων των.. μίζερων δεδομένων σε σχέση με την τουριστική κίνηση είναι πολύ πιθανό να προκύψει για το νησί της Ρόδου, αφού παρά την... συνηθισμένη ανησυχία και γκρίνια που διακατέχει τους τουριστικούς φορείς του νησιού μας, το ενδιαφέρον των μεγαλύτερων αεροπορικών εταιριών τσάρτερ για το νησί της Ρόδου φέτος, δείχνει ξεκάθαρα ότι από τον Απρίλιο έως και τον Οκτώβριο, έχουν ζητηθεί για τη Ρόδο να γίνουν, 10.497 πτήσεις τσάρτερ, αριθμός, που σε σχέση με τον αντίστοιχο περσινό χρονικό διάστημα, είναι σημαντικά αυξημένος!

Του Μιχάλη Μαστή

Σύμφωνα με τα επίσημα στοιχεία που έχουν ήδη υποβληθεί στις αρμόδιες υπηρεσίες Πολιτικής Αεροπορίας, καθώς επίσης και στο τμήμα εξυπηρέτησης αεροσκαφών του αεροδρομίου της Ρόδου, οι αεροπορικές εταιρίες που ετησίως υποβάλλουν την έκθεση δεδομένων, προγραμματίζοντας έτσι αντίστοιχα την κίνησή τους, προς και από τη Ρόδο σε συγκεκριμένες ημερομηνίες, έχουν ενημερώσει αναλυτικά, για το πλάνο των πτήσεων που είναι σε θέση να εκτελέσουν.

Σύμφωνα με τα στοιχεία που επιβεβαίωσε χθες μιλώντας στη «Ροδιακή» και ο αεροσταθμάρχης της Ολυμπιακής Αεροπορίας στο αεροδρόμιο «Διαγόρας» κ. Φίλιππος Μανουσάκης, **όλα θα εξαρτηθούν από την πληρότητα που θα έχουν τα αεροσκάφη αυτά που έχουν προγραμματίσει να εκτελέσουν πτήσεις τσάρτερ προς τη Ρόδο και βέβαια, από την διεθνή συγκυρία, δεδομένων των εξελίξεων στον Περσικό Κόλπο**.

Αναλυτικά, το πλάνο των αεροπορικών εταιριών κατά μήνα που έχουν υποβάλλει επισήμως για τη Ρόδο όλες οι αεροπορικές εταιρίες που εκτελούν πτήσεις τσάρτερ από το εξωτερικό, έχει κατά μήνα ως εξής:

Για τον Απρίλιο: Οι αεροπορικές εταιρίες, συνολικά δήλωσαν 697 πτήσεις. Πέρσι, είχαν ζητηθεί 620 πτήσεις και τελικά πραγματοποιήθηκαν 584.

Για τον Μάιο: Οι αεροπορικές εταιρίες, δήλωσαν συνολικά 1.620 πτήσεις. Τον αντίστοιχο μήνα του 2002, είχαν ζητηθεί 1.520 πτήσεις τσάρτερ από τις οποίες τελικά εκτελέστηκαν οι 1.350.

Για τον Ιούνιο: Οι αεροπορικές εταιρίες, δήλωσαν συνολικά 1.900 πτήσεις. Τον αντίστοιχο μήνα του 2002, είχαν ζητηθεί 1.750 πτήσεις τσάρτερ από τις οποίες τελικά εκτελέστηκαν οι 1.530.

Για τον Ιούλιο: Οι αεροπορικές εταιρίες, δήλωσαν συνολικά 2.160 πτήσεις. Τον αντίστοιχο μήνα του 2002, είχαν ζητηθεί 1.890 πτήσεις τσάρτερ από τις οποίες τελικά εκτελέστηκαν οι 1.680.

Για τον Αύγουστο: Οι αεροπορικές εταιρίες, δήλωσαν συνολικά 2.210 πτήσεις. Τον αντίστοιχο μήνα του 2002, είχαν ζητηθεί 1.990 πτήσεις τσάρτερ από τις οποίες τελικά εκτελέστηκαν οι 1.900.

Για τον Σεπτέμβριο: Οι αεροπορικές εταιρίες, δήλωσαν συνολικά 1.910 πτήσεις. Τον αντίστοιχο μήνα του 2002, είχαν ζητηθεί 1.830 πτήσεις τσάρτερ από τις οποίες τελικά εκτελέστηκαν οι 1.700.

Από τα στοιχεία αυτά, τα οποία σίγουρα, δεν αποτελούν καθοριστικό παράγοντα, αλλά ωστόσο προδιαγράφουν το μέλλον που θα έχει φέτος για το νησί της Ρόδου η τουριστική σεζόν προκύπτει επίσης ότι ο σχεδιασμός που γίνεται από τις αεροπορικές εταιρίες, δεν είναι ούτε τυχαίος ούτε πρόχειρος.

Ένα σημαντικό ακόμη στοιχείο, που οπλίζει με μεγαλύτερη αισιοδοξία τους εκπροσώπους των τουριστικών φορέων, είναι ότι με εξαίρεση το αεροδρόμιο της Ρόδου και του Ηρακλείου (σε μικρότερο βαθμό) σε κανένα άλλο τουριστικό προορισμό της χώρας μας, δεν καταγράφεται αντίστοιχη αύξηση στο πλάνο των αεροπορικών εταιριών για το 2003.

Επιφυλακή για τις τιμές

Σε επιφυλακή βρίσκεται το οικονομικό επιτελείο της κυβέρνησης για τις επιπτώσεις στον πληθωρισμό από την άνοδο των τιμών των καυσίμων αλλά και τις ανατιμήσεις που προκαλεί η κακοκαιρία στα οπωροκηπευτικά.

Το θέμα αυτό συζητήθηκε σε σύσκεψη που έγινε χθες υπό την προεδρία του υπουργού Οικονομίας και Οικονομικών Ν. Χριστοδουλάκη και τη συμμετοχή των υφυπουργών Οικονομικών Απόστολου Φωτιάδη και Ανάπτυξης Χρήστο Θεοδώρου, καθώς και του γενικού γραμματέα της Εθνικής Στατιστικής Υπηρεσίας Νίκου Καραβίτη.

Σύμφωνα με τις εκτιμήσεις ο πληθωρισμός το Φεβρουάριο θα αυξηθεί πάνω από το 3,1% που ήταν τον Ιανουάριο. Ο υφυπουργός Ανάπτυξης κ. Θεοδώρου εκτίμησε ότι θα διαμορφωθεί γύρω στα 3,3%, ενώ αναφορικά με την επάρκεια πετρελαίου στην αγορά, δήλωσε ότι υπάρχουν αποθέματα για 120 ημέρες.

Μας ...βρήκαν οι Σλοβάκοι

Την πρώτη θέση, ως δημοφιλέστερος προορισμός των Σλοβάκων, κατέλαβε η Ελλάδα κατά τη διάρκεια της διεθνούς τουριστικής έκθεσης ITF Slovakiatour 2003 της Μπρατισλάβας (16-19/1/03) μετά από δημοσκόπηση στα μέσα ενημέρωσης της χώρας.

Στην έκθεση, που εκτεινόταν σε επιφάνεια 15.000 τ.μ., συμμετείχαν 350 εκθέτες (237 Σλοβάκοι και 113 ξένοι), εκ των οποίων 19 Εθνικοί Οργανισμοί Τουρισμού. Το περίπτερο του ΕΟΤ επισκέφθηκε και ο πρόεδρος της Σλοβακίας Rudolf Suster.

Στην έκθεση εξάλλου Holliday World της Πράγας (13-16/2/03) στην Τσεχία, ο ΕΟΤ ήταν ένας από τους 33 Εθνικούς Οργανισμούς Τουρισμού χωρών που συμμετείχαν. Ο ΕΟΤ προσβλέπει στην Κ.Α. Ευρώπη για να "ανοίξει" νέες τουριστικές αγορές, ειδικά μετά την διεύρυνση της Ε.Ε., που θα συμπεριλάβει αυτές τις χώρες.

Τωρα όλοι μπορείτε να αποκτήσετε
την δική σας σελίδα στο internet
Μπείτε στο internet με Webstart
▪ www.yourcompany.com
π.χ. www.hotelrodos.com
▪ 1 email : name@yourcompany.com
π.χ. takis@hotelrodos.com
▪ 1 html σελίδα*
MONO !! 2,50€* Τον μήνα
* Η σελίδα βασίζεται σε έτοιμη φόρμα μεγέθους Α4. (1 Φωτογραφία ή λογότυπο,κείμενο,στοιχεία & email)
* Ελάχιστη διάρκεια 12 μήνες.
22410 60148 - 6936848502
www.e-europeonline.com
webstart@e-europeonline.com

ΜΕΖΕΔΟΠΩΛΕΙΟ
Νταλαβέρι
Ατμόσφαιρα βγαλμένη από το παρελθόν
Γνήσιες παραδοσιακές γεύσεις
και ένα υπέροχο "ΤΖΑΚΙ"
που θερμαίνει τις σχέσεις.
Έτσι γίνεται 'ΝΤΑΛΑΒΕΡΙ'.
Αντί να το νοσταλγείτε,
απολαύστε το παραδοσιακό
μεζεδοπωλείο 'ΝΤΑΛΑΒΕΡΙ'.
Στην παραλία Ιαλυσού
έναντι Μύλου
εκεί όπου η κ. ΑΝΝΑ ΣΤΑΥΡΑΚΗ
θα σας κλείσει θέση για το ταξίδι στο παρελθόν
στο τηλ. (22410) 91167
ΑΝΟΙΧΤΑ ΚΑΘΗΜΕΡΙΝΑ
μεσημέρι – βράδυ



Δείτε το σπίτι σας... με άλλο μάτι!

Προσφορές

ΕΩΣ

-25%

le meuble de vie

GAUTIER

PARIS • LONDON • MILAN • NEW YORK • TOKYO • SYDNEY

Λεωφ. Καλλιθέας 1, ΡΟΔΟΣ
Τηλ. 22410 20187

Market Plan + Τσιρίγκας

Στην κυβέρνηση από τον βουλευτή Αρ. Παυλίδη

Οξύτατη κριτική για λιμάνια και γραμμές

Με επερώτησή του στη Βουλή καταφέρθηκε κατά της πολιτικής του ΥΕΝ και ζητά αποπεράτωση των λιμενικών έργων

Οξύτατη κριτική στην κυβέρνηση για την ανικανότητά της να αντιμετωπίσει τα προβλήματα ακτοπλοΐας στα νησιά μας, άσκησε χθες στη Βουλή ο βουλευτής κ. Αρ. Παυλίδης.

Η κριτική αναπτύχθηκε στο πλαίσιο επερώτησης βουλευτών της ΝΔ που απευθυνόταν στους υπουργούς Εμπορικής Ναυτιλίας και Αιγαίου, οι ευθύνες των οποίων είναι σοβαρές.

Ο κ. Παυλίδης στην ομιλία του αναφέρθηκε στις ευθύνες της κυβέρνησης για την ακτοπλοΐα και ειδικότερα στα καμώματά της σε ό,τι αφορά τις λιμενικές εγκαταστάσεις της Δωδεκανήσου.

Τόνισε συγκεκριμένα τα εξής:

1. Ακτοπλοΐα: Για μια ακόμη φορά επαναλαμβάνω την καταγγελία περί πρόωρης άρσης του "cambotage". Παρά την έναρξη ισχύος του Ν. 2932/2001, που επιπόλαια ο τότε ΥΕΝ υπεστήριξε στην Βουλή, η Ευρωπαϊκή Ένωση είναι σαφέστατη: άρση 1-1-2004, όπως επί ημερών μου ως υπουργού εξασφαλίσθη. Τούτο σημαίνει ότι η σύγχυση μεταξύ των ακτοπλοϊκών εταιρειών συνεχίζεται, ουδέν μέτρο για την στήριξη των λεγομένων "λαϊκής βάσης" π.χ. ΔΑΝΕ λαμβάνεται ενώ ο κίνδυνος να περιέλθουν λόγω χρεοκοπίας εις χείρας μη "επιθυμητάς" είναι πλέον ορατός.

Τα μόνα μέτρα που ο υπουργός Ναυτιλίας έλαβε είναι:

• Αύξηση ναύλων μέχρι 20%.

• Επιβολή επίναυλου, επί του παρόντος, 3% στην τιμή των εισιτηρίων.

• Εκτίναξη της επιδότησης των "άγονων γραμμών" -τα 2/3 του Αιγαίου τα κηρύξατε ζώνη "άγονο"- στα 13 δις το 2000 και σχεδόν μηδενικής κατά την θητεία μου στο ΥΕΝ αλλά και με πλήρη, τότε, εξυπηρέτηση όλων των νησιωτών.

• Κατάργηση ελέγχων των επί των πλοίων παρεχομένων υπηρεσιών. Το θέρος, κυρίως, συνθήκες όπως αυτές των παλαιού τύπου προσφυγικών καταυλισμών. "Ο ένας δηλαδή επάνω στον άλλο" με ό,τι αυτό συνεπάγεται για την ...διαφήμιση της χώρας μας και κυρίως της νησιωτικής Ελλάδος.

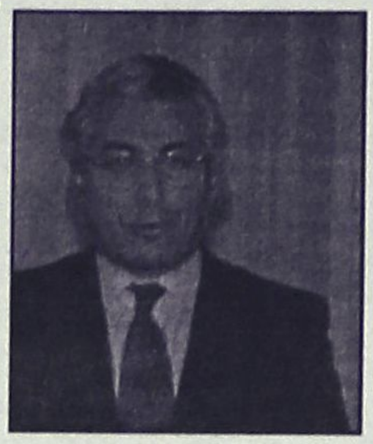

2. Λιμενικές εγκαταστάσεις: Κυβερνάτε 20 χρόνια την Ελλάδα και δεν καταφέρατε να ολοκληρώσετε ούτε ένα λιμενικό έργο τουλάχιστον στα Δωδεκάνησα. Η ίδια διαπίστωση σχεδόν σ' όλο το Αιγαίο. Αναφέρω, για να σας παρακινήσω να ασχοληθείτε επί της προοπτικής της νέας τουριστικής περιόδου με την βελτίωση των υπηρεσιών στα λιμάνια, ότι στην Ρόδο, στην Κω, στην Πάτμο όπου πέραν των πλοίων της Ακτοπλοΐας προσεγγίζουν και κρουαζιερόπλοια, είναι επιβεβλημένη η ενίσχυση των Λιμενικών Αρχών και η επιτήρηση της λειτουργίας των Λιμενικών Ταμείων που προήλθαν από την ακατανόητη διάλυση του Λιμενικού Ταμείου Δωδεκανήσου.

Ανάγκη αδήριτος να ληφθεί απόφαση για την αποπεράτωση των έργων έστω και της Α' φάσεως του λιμένος Ακαντιάς Ρόδου. Μας ντροπιάζετε και μας δυσφημείτε αφήνοντας την "Μόστρα" του νησιού μας στο χάλι που είναι σήμερα.

Το λιμανάκι στο Πλημμύρι που το εκάμαμε προκειμένου να αποτελέσει σημείο συνδέσεως με την Βόρεια Κάρπαθο (Πλημμύρι-Διαφάνι) αφέθηκε στην μοίρα του.

Η Κάσος με το λιμάνι φάντασμα κινδυνεύει να μείνει τελείως αλίμενος αν δεν επεκταθεί ο προστατευτικός μώλος. Αλλως το "ελαφρού τύπου" μουράγιο θα το πάρει πάλι η θάλασσα.

Το Φοινίκι Καρπάθου, έργο ασημάντου κόστους εγκατελείφθη.

Το λιμενικό έργο Καλύμνου καρκινοβατεί. Με τον ρυθμό που προχωρεί εκτιμάται ολοκλήρωση το ...2010!

Οι επεμβάσεις στην Κω (διαπλάτυνση οδού κατά μήκος παραλίας Κάστρου, ενίσχυση "σκάλας" υδροπτερύγων κ.α.) εξαγγέλλονται αλλά δεν πραγματοποιούνται.

Παρόμοια ισχύουν στα περισσότερα νησιά του νομού μας π.χ. Λέρο, Πάτμο, Αστυπάλαια, Σύμη, Καστελόριζο και τα οποία ευρίσκονται σε κατάσταση απαράδεκτη παρά το γεγονός ότι οι Κοινοτικές ενισχύσεις για λιμενικά έργα υπήρξαν πλουσιοπάροχες αλλά δεν κατάφερε η κυβέρνησή σας να τις απορροφήσει.

Εντάσσω την παραπάνω κριτική μου στο πλαίσιο της γενικότερης κριτικής για την έλλειψη ενδιαφέροντος για την Νησιωτική Ελλάδα που προπάντων εκφράζεται με την απουσία "Ολοκληρωμένης Νησιωτικής Πολιτικής" την οποία δεν είχατε ούτε την στοιχειώδη πρόνοια να εντάξετε στις "προτεραιότητες" της Ελληνικής Προεδρίας της Ευρωπαϊκής Ένωσης.

ΣΤΟ ΠΑΡΙΣΙ

Ο κ. Παυλίδης μετά την συζήτηση της επερώτησης αναχώρησε για το Παρίσι προκειμένου να μετάσχει στις εργασίες της Επιτροπής Περιβάλλοντος του Συμβουλίου της Ευρώπης κατά τις οποίες συζητείται το θέμα λόγω ναυαγίων πετρελαιοφόρων. Το ζήτημα ενδιαφέρει ιδιαίτερα την Ελλάδα, δεδομένου του ότι ανεφύη λόγω του ναυαγίου του δεξαμενοπλοίου "Prestige" και έχει άμεσο αντίκτυπο στην Ελληνική Ναυτιλία.

Ο κ. Παυλίδης επιστρέφει σήμερα την Ελλάδα και το Σαββατοκύριακο θα περιοδεύσει σε κοινότητες της Ρόδου.

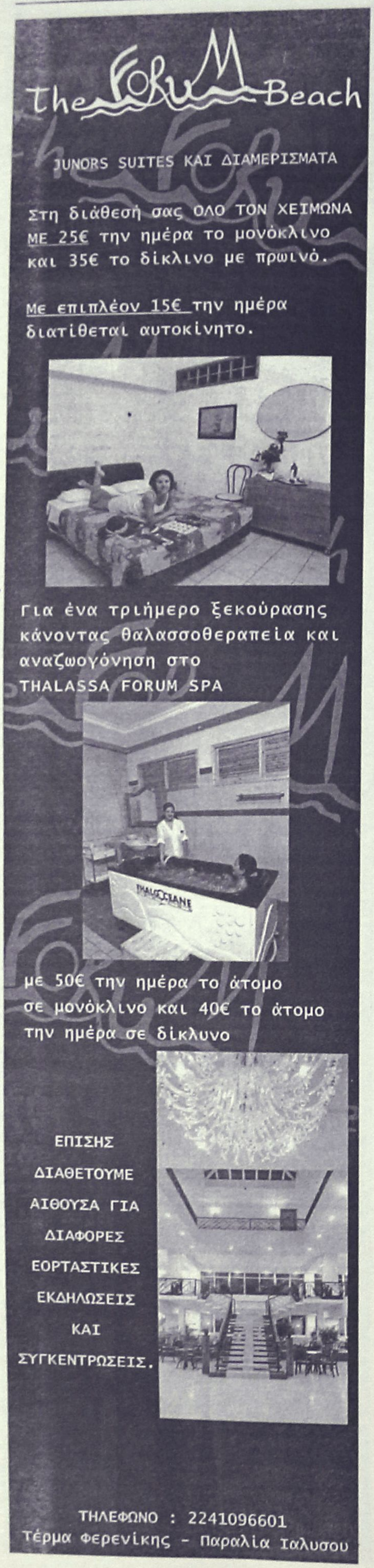





Φροντίδα είναι...

... κανένα σκαμφάκι να μην κάνει αυτά τ'αυτάκια να κοκκινίσουν.

... καμία στικέτα να μην ερεθίσει αυτό το τρυφερό λαιμουδάκι.

... κανένα αφρόλουτρο να μην αγριέψει αυτό το απαλό δερματάκι.

... καμένα καροτσάκι να μην ταλαιπωρήσει αυτήν την πλατούλα.

...ξεκίνημα από

24 Φεβρουαρίου

...κάτι που αποδεικνύεται κάθε μέρα, κάθε στιγμή.

FORTUNE

Φροντίδα είναι

mothercare

ΚΑΤΑΣΤΗΜΑΤΑ MOTHERCARE: ΕΡΜΟΥ: Ερμού 44, τηλ.: 010 32 38 695, 010 32 38 986 • **ΚΟΛΩΝΑΚΙ**: Βουκουρεστίου 23, τηλ.: 010 36 01 295 • **ΓΛΥΦΑΔΑ**: Εμπ. Κέντρο "Florida Mall", πλατεία Εσπερίδων, τηλ.: 010 89 82 739 • **ΚΗΦΙΣΙΑ**: Αργυροπούλου 6, τηλ.: 010 80 87 325 • **ΠΕΙΡΑΙΑΣ**: Ηρώων Πολυτεχνείου 50, τηλ.: 010 41 35 750 • **ΧΑΛΑΝΔΡΙ**: Λεωφ. Πεντέλης 10, τηλ.: 010 68 98 666 • **ΨΥΧΙΚΟ**: Ψυχάρη 1, τηλ.: 010 67 49 250 • **ΘΕΣ/ΝΙΚΗ**: Ελευθερίου Βενιζέλου 3, τηλ.: 0310 268 567, **SHOP IN SHOP : KOY KOY**, Αριστοτέλους 16, τηλ.: 0310 234 097 και Γεωργικής Σχολής 50, τηλ.: 0310 475 104 **ΗΡΑΚΛΕΙΟ**: Καλοκαιρινού 70-72, τηλ.: 0810 282 136 • **ΚΑΒΑΛΑ**: πύροδος Παύλου Μελά 6, τηλ.: 0510 225 282 • **ΛΑΡΙΣΑ**: 28ης Οκτωβρίου 25-27, τηλ.: 0410 570 909, **SHOP IN SHOP : KOY KOY**, "Carrefour Center", 3ο χιλ. Λάρισας - Τυρνάβου, τηλ.: 0410 581 882 • **ΠΑΤΡΑ**: Ρήγα Φεραίου 85, τηλ.: 0610 274 152 • **ΡΟΔΟΣ**: Καραθέοδωρη 12, τηλ.: 02410 70 363

MALTEZOS
Ενέργεια για Άνετη Ζωή
Ο ΗΛΙΑΚΟΣ ΘΕΡΜΟΣΙΦΩΝΑΣ
που τιμά ΔΙΕΘΝΩΣ την ΕΛΛΑΔΑ.
από πραγματικά ανοξείδωτο
ατσάλι A.I.S.I. 316
(πιστοποιητικό ISO 9002 & CE)
MALTEZOS
ΤΩΡΑ ΚΑΙ GLASS
ΧΩΡΙΣ ΠΡΟΚΑΤΑΒΟΛΗ
36 ΜΗΝΕΣ ΕΞΟΦΛΗΣΗ
ΑΠΟ 27 ΕΥΡΩ ΤΟ ΜΗΝΑ
Πληρ. Βενετοκλέων 71, Ρόδος • Τηλ. (22410)32802

Η ΜΕΓΑΛΥΤΕΡΗ
ΕΠΙΘΥΜΙΑ ΜΟΥ...
...ΕΙΝΑΙ ΜΟΝΟ
Diagoras Club
LIFESTYLE SPORTSWEAR
WORKWEAR - JEANSWEAR - SHOES
ΕΚΠΤΩΣΕΙΣ!!!
Τα καλύτερα ρούχα και παπούτσια
για τον άνδρα και τη γυναίκα
στις καλύτερες τιμές!!!
adidas POLO le coq sportif reebok DOWN TOWN EXIST EVOLUTION EXT STREET LO BYLOT Jeans union trade
Λεωφ. Ηρακλειδών 373, Ιαλυσός Ρόδος, τηλ. 22410 92744
(Μπροστά από το Λύκειο Ιαλυσού)

BACKStage
RESTAURANT
3 επίπεδα
πάνω από τις
επιθυμίες σας
Ανεβείτε! Το μόνο εστιατόριο που βρίσκεται
3 επίπεδα πάνω από τις επιθυμίες σας!
Στο ίδιο υψηλό επίπεδο βρίσκεται και η κουζίνα!
Η διεθνούς φήμης Chef Ντίνα Νικολάου
με έδρα το Παρίσι, βάζει την υπογραφή της!
Πρωτόγνωρες γεύσεις για τους λάτρεις του ξεχωριστού!
Δευτέρα κλειστά • Τηλέφωνο reserve: 22410 70560
Δημοκρατίας 13 (Στον κινηματογράφο Pallas)

Θολό εξακολουθεί να παραμένει το τοπίο

Αβεβαιότητα γύρω από τις μαθητικές εκδρομές

Το ενδεχόμενο ενός πολέμου στο Ιράκ έχει ήδη προκαλέσει ζημιά τουλάχιστον στη Ρόδο!

Αρκετά θολό είναι το τοπίο σε ό,τι αφορά τις μαθητικές εκδρομές προς τη Ρόδο, όπως δείχνουν τα μέχρι στιγμής στοιχεία, των αρμοδίων που ασχολούνται με το θέμα.

ΡΕΠΟΡΤΑΖ: ΒΑΡΒΑΡΑ ΜΠΟΓΔΑΝΟΥ

Διακρίνουν μία γενική ασάφεια στο χώρο των κρατήσεων, με αποτέλεσμα να μην είναι σε θέση να προβούν σε εκτιμήσεις για τη φετινή εικόνα.

Πιο συγκεκριμένα, όπως δήλωσε στη "Ροδιακή" η πράκτορας η Ευγενία Στεφανάκη, τα σενάρια για τον επικείμενο πόλεμο, αλλά και η γενικότερη οικονομική κρίση που υπάρχει είναι οι παράγοντες που συντελούν στο να έχουμε σήμερα αυτό το αποτέλεσμα.

Μάλιστα επεσήμανε το γεγονός ότι ενώ υπήρξε προ καιρού ενδιαφέρον-από κάποια νησιά-για τη Ρόδο και ζητήθηκαν πληροφορίες, ξαφνικά ακόμα και αυτό σταμάτησε. Βέβαια αυτό δε σημαίνει ότι τα σχολεία προτίμησαν άλλους προορισμούς, όμως καθρεφτίζει τη λογική που υπάρχει σε μεγάλο ποσοστό φέτος ανάμεσα στους μαθητές.

Η αβεβαιότητα που επικρατεί στο θέμα της νέας πολεμικής σύρραξης, οδηγεί όχι μόνο τους μαθητές αλλά κυρίως τους γονείς τους, να



προτιμήσουν προς το παρόν τη στάση αναμονής. Εν αναμονή λοιπόν των οποίων εξελίξεων, υπάρχει στασιμότητα και σίγουρα αυτό δεν είναι υπέρ των τουριστικών προορισμών όπως η Ρόδος.

Άλλωστε το γεγονός ότι δέχεται στην πλειοψηφία μαθητές από σχολεία της Βόρειας Ελλάδας, ίσως να αποτελέσει το σοβαρότερο λόγο για να κυμανθεί φέτος η κίνηση σε χαμηλά επίπεδα.

Οι υπεύθυνοι υπογραμμίζουν ότι όσο καθυστερούν να παρθούν αποφάσεις για τον πόλεμο, τόσο απομακρύνεται το ενδεχόμενο, να προτιμήσουν τα σχολεία της Βόρειας Ελλάδας τη Ρόδο. Με το φόβο του πολέμου, και λόγω της απόστασης ίσως τελικά να προτιμηθούν πιο κοντινοί προορισμοί (και πιο φθηνοί), καθώς το χρονικά περιθώρια στενεύουν.

Βέβαια κάτι τέτοιο απεύχονται όλοι στο νησί, και ευελπιστούν στις μαζικές κρατήσεις της τελευταίας στιγμής, καθώς υπάρχει ικανοποιητική ακτοπλοική και αεροπορική συγκοινωνία, ενώ και οι προσφορές των ξενοδοχειακών καταλυμάτων είναι πολύ καλές. Τονίζεται ότι περίπου το 80% των εκδρομέων μαθητών προέρχονται από σχολή της Βόρειας Ελλάδας, ενώ εκτιμάται ότι φέτος ο συνολικός αριθμός των μαθητών που θα φιλοξενηθούν στη Ρόδο, θα κυμανθεί περίπου στις 20.000.

Το διάστημα κατά το οποίο θα διεξαχθούν φέτος οι εκδρομές είναι από αρχές Απριλίου μέχρι και τις 20 του ίδιου μήνα, με την κίνηση να κορυφώνεται στο δεύτερο δεκαήμερο του Απρίλη.

Όσο για τα σχολεία της Ρόδου, αυτά ξεκίνησαν ήδη τις μαθητικές τους εκδρομές οι οποίες αναμένεται να ολοκληρωθούν το πρώτο δεκαήμερο του Μαρτίου.

ΤΑΒΕΡΝΑ
ΤΟ ΚΑΠΗΛΕΙΟ
Κοντά σας κάθε
Παρασκευή - Σάββατο και Εορτές.
Ζωντανή μουσική συντροφιά με τον
Ηλία Λυκοπάντη
την Αναστασία και την Ορχήστρα μας
σε ένα ποιοτικό ελαφρολαϊκό νησιώτικο
και ρεμπέτικο Πρόγραμμα.
Ποικιλία μεζέδων
ντόπιων
κρεάτων και κρασιών.
Δεκτές κάθε είδους
κοινωνικές εκδηλώσεις
μέχρι 120 άτομα
Σωτήρος 47, Ιξιά, Ιαλυσός
Τηλ. κρατήσεων 22410/91835, 6945/769958

Το μεγάλο κατάστημα
Κάγκαρη
ΕΚΠΤΩΣΕΙΣ
Λόγω ανακαίνισης
πραγματικό Ξεπούλημα!
Μεγάλο κατάστημα
Κάγκαρη
Μόνο για 10 ημέρες!
5ο Χλμ. Ρόδου - Λίνδου

ΝΤΕΤΕΚΤΙΒΣ
30 ΧΡΟΝΙΑ ΜΟΝΙΜΑ
ΚΑΙ ΣΤΗ ΡΟΔΟ
35354 - 28780
Π.Π. ΓΕΡΜΑΝΟΥ 6 (ΠΛ. ΦΩΚΙΑΛΗ)
- Η ΛΥΣΗ!!!
ΣΕ ΚΑΘΕ ΣΑΣ ΠΡΟΒΛΗΜΑ
EXPRESS SECURITY

Spazio economico
Εθν. Αντιστασης 28 Τηλ. 2241029145

Τώρα 25%
σε όλες μας τις κρεβατοκάμαρες
Τώρα 30%
σε όλα μας τα σαλόνια
ΟΜΙΛΟΣ ΚΑΤΑΣΤΗΜΑΤΩΝ
ΛΥΣΗ A.E.B.E.
Spazio interno
Στ. Κωτιάδη 9, Ρόδος Τηλ. 2241039911

Οπως φάνηκε από τις αναλύσεις του Χημείου

Ακίνδυνο είναι το φορτίο του βυθισμένου "Πυθέα"

Αρχίζουν οι εργασίες απομάκρυνσης του φορτηγού που για 37 χρόνια είναι ναυαγισμένο στη Κάμειρο

Στάλθηκαν προχθές τελικά, τα αποτελέσματα των αναλύσεων που πραγματοποίησε το Γενικό Χημείο του Κράτους στην Αθήνα, στο δείγμα το οποίο ελήφθη από το βυθισμένο φορτηγό πλοίο "ΠΥΘΕΑΣ".

Ως γνωστόν, τα τέλη του προηγούμενου μήνα, ελήφθησαν δείγματα, με πρωτοβουλία του Κεντρικού Λιμεναρχείου Ρόδου για να διαπιστωθεί το είδος του φορτίου, ώστε να καθοριστούν οι περαιτέρω ενέργειες της υπηρεσίας γύρω από την υπόθεση του ναυαγίου.

Τα δείγματα αυτά, εστάλησαν στο παράρτημα της Ρόδου, το οποίο με τη σειρά του, τα έστειλε στην κεντρική υπηρεσία στην Αθήνα για να αποφανθεί με βάση τα στοιχεία που διέθετε γύρω από το φορτίο του χρωμίου.

Σύμφωνα με τα αποτελέσματα των αναλύσεων-τα οποία επρόκειτο να κοινοποιηθούν χθες στο ΚΛΡ-το φορτίο του "ΠΥΘΕΑΣ" ήταν:

- χρωμίτης με μικρή περιεκτικότητα σε χρώμιο και με μεγάλη ποσότητα αδρανών ουσιών (π.χ. άμμος) δηλαδή όχι καλής ποιότητας.
- δεν περιείχε τοξικά μέταλλα σε επικίνδυνη ποσότητα ενώ
- είναι αδιάλυτο στο νερό και
- η μορφή του δεν είναι από τις επικίνδυνες μορφές χρωμίου

Τώρα πλέον μετά και τα επίσημα στοιχεία των αναλύσεων το Λιμεναρχείο της Ρόδου που μαζί με άλλες συναρμόδιες υπηρεσίες, χειρίζονται-κατόπιν υπουργικής απόφασης το θέμα των ναυαγισμένων πλοίων στην περιοχή, θα μπορεί να αποφασίσει για τις μελλοντικές ενέργειες, όσον αφορά το συγκεκριμένο πλοίο. Υπενθυμίζεται ότι θα υπάρξει μέριμνα για το ναυαγισμένο φορτηγό για το οποίο θα ξεκινήσουν σταδιακά βήματα σύμφωνα με τη νομοθεσία.

Σκοπός αυτής της προσπάθειας είναι να απομακρυνθεί από την περιοχή, και να τερματιστεί η 37χρονη παρουσία του σε ένα θαλάσσιο χώρο, από τον οποίο διέρχονται πολλά πλοία. Αυτό που πρέπει να επισημανθεί είναι ότι οι διαδικασίες που προβλέπουν οι ελληνικοί νόμοι, είναι χρονοβόρες γι' αυτό και θα χρειαστεί αρκετό διάστημα, για να ολοκληρωθούν όλα τα στάδια της εκδήλωσης ενδιαφέροντος.

Πάντως επειδή υπάρχει το ενδεχόμενο να μην προκύψει ενδιαφερόμενος, εξετάζεται και η πιθανότητα ανατίναξης του πλοίου μαζί με το φορτίο του, η οποία προβάλλει ως η προσφορότερη αφού οι επιστήμονες εκτιμούν ότι δεν θα υπάρξει κίνδυνος.

ΤΟ "ΠΥΘΕΑΣ"

Αξίζει να σημειώσουμε ότι το φορτηγό πλοίο "ΠΥΘΕΑΣ" είναι μεγάλης ηλικίας, αφού ναυπηγήθηκε το 1943 στις Ηνωμένες Πολιτείες της Αμερικής.

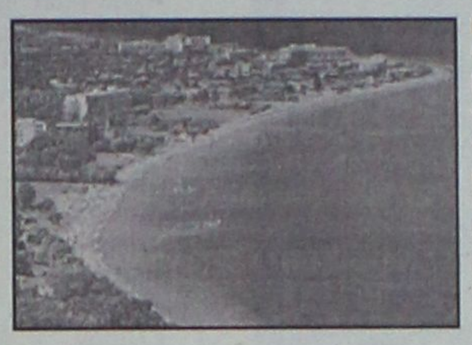

Είναι τύπου "Λίμπερτυ", κατέχει τον αριθμό 1871 του Νηολογίου Πειραιά και είχε ως Διεθνές Διακριτικό Σήμα το SVAA.

Πλοιοκτήτρια εταιρία του ήταν η "ARMONIA COMPANIA NAVIERA" η οποία είχε ως έδρα της τον Παναμά.

Το φορτηγό ήταν χωρητικότητας 7.176 κόρων. Στις 20 Δεκεμβρίου 1965 φόρτωσε χρώμιο στο λιμάνι Gocek της Τουρκίας με προορισμό το λιμάνι της Βαλτιμόρης στις ΗΠΑ. Συγκεκριμένα, μετέφερε 10.000 τόνους χρωμίου σε χύμα μορφή, σε όλα του τα αμπάρια. Ειδικότερα στα αμπάρια No 2 και No3 σε μορφή σκόνης και στα αμπάρια No 1, No4 και No 5 σε μορφή σβόλων.

Το πλοίο, απέπλευσε από το λιμάνι Grocek των Πρωτοχρονιά του 1996, για τις ΗΠΑ έχοντας στο πρόγραμμά του να πραγματοποιήσει μία στάση στο λιμάνι της Πύλου, στην Πελοπόννησο. Εκείνη τη μέρα που το "ΠΥΘΕΑΣ" διερχόταν από την περιοχή της Δωδ/σου, έπνεαν νότιοι-νοτιοδυτικοί άνεμοι, έντασης 6 Μποφόρ.

Τα μεσάνυχτα της 1/1/1966 ο πλοίαρχος διέταξε εγκατάλειψη του πλοίου καθώς διαπίστωσε εισροή θαλασσίων υδάτων. Το πλήρωμα μπήκε στη σωσίβια λέμβο και παρελήφθη από το φορτηγό πλοίο "ΗΛΕΚΤΡΑ" το οποίο έπλεε στην περιοχή. Στο σημείο έσπευσαν τότε και πολλά άλλα πλοία για να βοηθήσουν στο έργο παραλαβής του πληρώματος.

Τελικά το- εξήντα ετών σήμερα -πλοίο "ΠΥΘΕΑΣ" ρυμουλκήθηκε και προσάραξε κοντά στο Ακρωτήριο Άγιος Μηνάς στην περιοχή της Καμείρου Σκάλας το βράδυ της 2ας Ιανουαρίου 1966.

Μέχρι πριν από μερικά χρόνια μέρος του πλοίου βρισκόταν πάνω από την επιφάνεια της θάλασσας. Με την πάροδο του καιρού βυθίστηκε ολοκληρωτικά και από πέρσι το καλοκαίρι τοποθετήθηκε στο σημείο ειδικός φάρος για τα διερχόμενα πλοία.

Ηριδανός
BAR - RESTAURANT
9 από τις Φεβρουαρίου και κάθε ΚΥΡΙΑΚΗ
LIVE ακουστική Rock!
ο ΖΑΦΕΙΡΗΣ ΣΚΑΝΔΑΛΙΑΡΗΣ και ο ΤΑΚΗΣ ΤΣΑΜΟΥΡΟΠΟΥΛΟΣ
σε μοναδικές UNPLUGGED εμφανίσεις

ΚΟΜΝΗΝΩΝ 2
ΡΟΔΟΣ
ΤΗΛ: 22410 34108
ΚΙΝ: 697 2606194

Naftilos
ΚΑΦΕΤΕΡΙΑ

Για τις κρύες νύχτες του χειμώνα
Δημιουργήσαμε για σας ένα ζεστό
περιβάλλον Την οικογενειακή
καφετέρια ΝΑΦΤΙΛΟΣ



ΔΕΚΑ βήματα απο το κύμα
της θάλασσας στην παραλία Ιαλυσού.



Ο χώρος διαθέτει
παιδική χαρά και πάρκινγκ

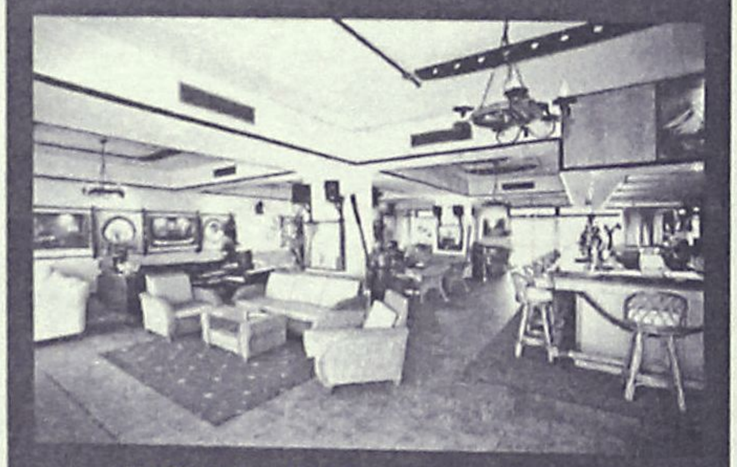

ΑΝΟΙΧΤΑ ΚΑΘΕ ΜΕΡΑ ΑΠΟ 18:00
ΣΑΒΒΑΤΟ - ΚΥΡΙΑΚΗ ΟΛΗ ΜΕΡΑ

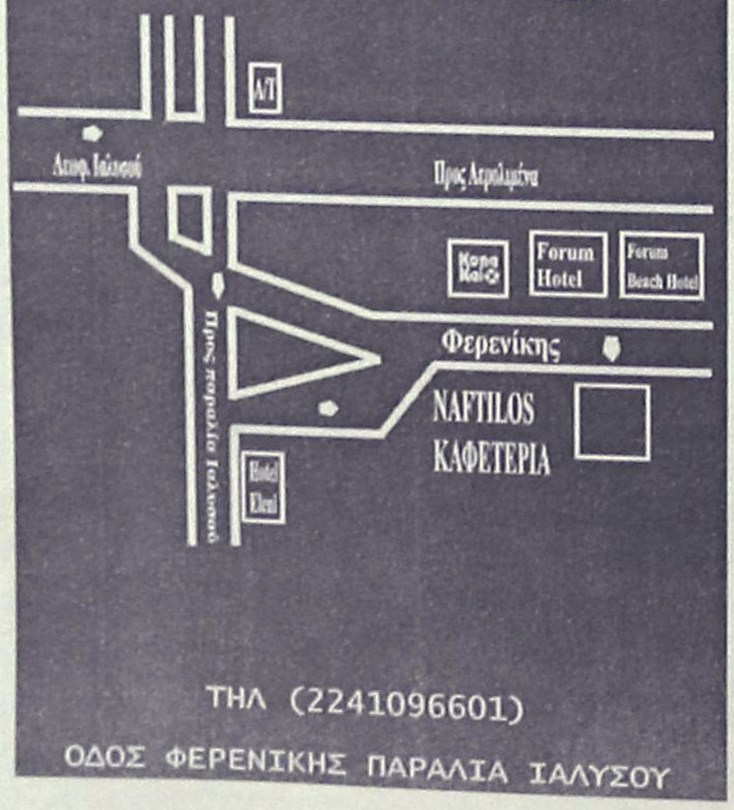

ΤΗΛ (2241096601)
ΟΔΟΣ ΦΕΡΕΝΙΚΗΣ ΠΑΡΑΛΙΑ ΙΑΛΥΣΟΥ

Εκλογές εκπαιδευτικών

Εξελέγησαν τα μέλη των ΠΥΣΠΕ-ΠΥΣΔΕ

Ποιοί εξελέγησαν

Εκλογές για την ανάδειξη εκπροσώπων στα υπηρεσιακά συμβούλια πραγματοποιήθηκε προχθές για τους δασκάλους και καθηγητές Δωδεκανήσου. Στις εκλογές αυτές ειδικά στους δασκάλους ήταν εντυπωσιακή η αύξηση της δύναμης που σημείωσε η παράταξη ΔΑΚΕ η οποία πρόσκειται στη Ν.Δ.

Ειδικότερα τα αποτελέσματα έχουν ως εξής:

ΔΑΣΚΑΛΟΙ

- **Για το Πρωτοβάθμιο Υπηρεσιακό Συμβούλιο (ΠΥΣΠΕ)**

Εγγεγραμμένοι	1595
Ψήφισαν	1461
Εγκυρα	1423
Ακυρα	38
Αποχή%	8,40
Ελαβαν:	
ΔΑΚΕ ΠΕ Ν. Δωδεκανήσου	587
ΠΑΣΚ Εκπαιδευτικών ΠΕ Ν. Δωδ/σου	668
ΕΑΚΕ ΠΕ Ν. Δωδεκανήσου	168

Εκλέγονται ο κ. Ηλίας Αθενας Βασιλειάδης με 319 ψήφους από την ΔΑΚΕ και ο κ. Γεώργιος Τσιαβός με 624 και ψήφους από τη ΠΑΣΚΕ.

Για το ανώτατο ΠΥΣΠΕ (σε επίπεδο Περιφέρειας) τα αποτελέσματα ήταν:

Εγγεγραμμένοι	1595
Ψήφισαν	1461
Εγκυρα	1409
Ακυρα	52
Αποχή%	8,40
Ελαβαν:	
Ανεξάρτητη	Ριζοσπαστική
Παρέμβαση	61
Αυτόνομη	Παρέμβαση
Εκπ/κών ΠΕ	98
ΔΑΚΕ	315
ΕΣΑΚ-ΔΕΕ	201

Για το Κεντρικό Υπηρεσιακό Συμβούλιο (ΚΥΣΠΕ) τα αποτελέσματα ήταν:

Εγγεγραμμένοι	1595
Ψήφισαν	1461
Εγκυρα	1408
Ακυρα	53
Αποχή%	8,40
Ελαβαν:	
ΠΑΣΚ ΠΕ	627
ΔΑΚΕ/ΠΕ	396
ΕΣΑΚ-ΔΕΕ	137
Ανεξάρτητη	Ριζοπαστική
Παρέμβαση	115
Αυτόνομη Παρέμβαση Εκπαιδευτικών ΠΕ	104
Βαβαλιός Δημήτριος (ανεξάρτητος)	29.

ΚΑΘΗΓΗΤΕΣ ΠΥΣΔΕ

Ψήφισαν 1402, άκυρα 37.

ΠΑΣΚ	648
Αριστ. Εκ.	424
ΔΑΚΕ	177
Ανεξάρτητοι	116

Εκλέγονται ο κ. Παπαδομαρκάκης και ο κ. Κυπριώτης.

Α' ΠΥΣΔΕ

Ψήφισαν 1402, άκυρα 53.

Αυτόνομη Κίνηση Εκ/κών	321
ΔΑΚΕ	256
ΕΣΑΚ-ΔΕΕ	103
ΠΑΣΚ	669

ΚΥΣΔΕ

Ψήφισαν 1389, άκυρα 39.

ΠΑΣΚ	574
ΔΑΚΕ	187
ΣΥΝ	126

Οι γιατροί που αναφέρονται στο πόρισμα για τα ναρκωτικά

Καλούνται στη Διοίκηση του Ιατρικού Συλλόγου

Θα δώσουν εξηγήσεις και αν προκύψουν ενδείξεις για τυχόν ευθύνες θα παραπεμφθούν

Εξηγήσεις θα κληθούν για να δώσουν ενώπιον του συμβουλίου τους στον Ιατρικό Σύλλογο της Ρόδου, όσοι από τους γιατρούς του νησιού μας, κατονομάζονται στο πόρισμα – έρευνα των επιθεωρητών του υπουργείου Υγείας, για την υπόθεση με την ανεξέλεγκτη χορήγηση των ναρκωτικών και άλλων σκευασμάτων η οποία επίσης απασχολεί την δικαιοσύνη.

Σύμφωνα με όσα δήλωσε χθες μιλώντας στη «Ροδιακή» ο πρόεδρος του Ιατρικού Συλλόγου της Ρόδου κ. Νίκος Φρόνας, μετά από δύο συνεχείς συνεδριάσεις το τελευταίο δεκαήμερο, τα μέλη της διοίκησης του συλλόγου ανέλυσαν και συζήτησαν το συγκεκριμένο πόρισμα για να καταλήξουν έτσι στην παραπάνω απόφαση.

Ο Ιατρικός Σύλλογος της Ρόδου, εκ των πραγμάτων, καλείται να διερευνήσει την περίπτωση των 5 – 6 γιατρών, μελών του συλλόγου του, που κατονομάζονται στο συγκεκριμένο πόρισμα των Επιθεωρητών του υπουργείου Υγείας **και αντίστοιχα, στην περίπτωση που προκύψουν ενδείξεις τέτοιες για παραβάσεις που εμπίπτουν στον ιατρικό κώδικα δεοντολογίας, να τους παραπέμψουν άμεσα στο Πειθαρχικό Συμβούλιο του Συλλόγου όπως προβλέπεται.**



Πάντως, στελέχη της διοίκησης του Ιατρικού Συλλόγου, υπογράμμιζαν χθες ότι τα αρμόδια όργανα του συλλόγου, δεν πρόκειται να γίνουν ούτε... δικαστές, ούτε και εισαγγελείς, για να διερευνήσουν στο ποινικό τους μέρος τις περιπτώσεις αυτές. Ξεκαθάριζαν δε παράλληλα ότι με την υπόθεση, ασχολείται αποκλειστικά και μόνο η δικαιοσύνη την οποία και εμπιστεύονται απόλυτα.

Ασφαλιστική και Αντασφαλιστική εταιρία

Υδρόγειος



συνέπεια
σιγουριά
αξιοπιστία
εξυπηρέτηση

Η δύναμη μας; Εσείς!
Ο Ανθρώπινος παράγοντας; το σημαντικότερο μέλημα μας, απ' αυτό αποκτούμε την αξιοπιστία μας.!!
Διαφήμιση μας;
η γρήγορη αποζημίωση του παθώντα,
αλλά και του πελάτη μας.!!!
Οι τιμές των προϊόντων μας; το συμφέρον σας.!!!!

Υδρόγειος... Η ΑΣΦΑΛΕΙΑ ΣΑΣ

Τριπλάσιο Περιθώριο Φερεγγυότητας

Υπεύθυνος για τη Ρόδο:
ΝΙΚΟΣ ΜΑΥΡΙΟΣ & συνεργάτες
Μεγ. Κωνσταντίνου 18β, 85100 Ρόδος • Τηλ.: 22410 43331 - Fax: 22410 39500
Αρχάγγελος - τηλ.: 22440 23850, 22440 22678

Kona Kai

POLYNESIAN / CHINESE RESTAURANT

Ξέρετε τι είναι το Sushi;

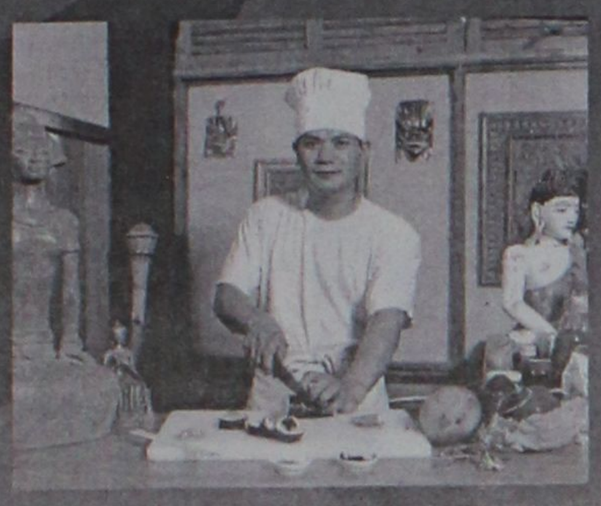

Εάν όχι, ελάτε σε μας.

Δοκιμάστε Παπάγια,
Ωμό ψάρι με φύκια τυλιγμένα
με γλυκό ξύδι, στο Sushi Bar.

Εάν δεν χορτάσετε με το Sushi, τότε
άλλες 81 γεύσεις σας περιμένουν.
Εάν θέλετε όλα αυτά και όχι μόνο τότε..



Η επιθυμία σας πραγματικότητα!

ΟΛΟ ΤΟ ΧΕΙΜΩΝΑ
ΑΝΟΙΚΤΑ ΚΑΘΕ ΠΑΡΑΣΚΕΥΗ - ΣΑΒΒΑΤΟ
και ΚΥΡΙΑΚΗ ΜΕΣΗΜΕΡΙ - ΒΡΑΔΥ

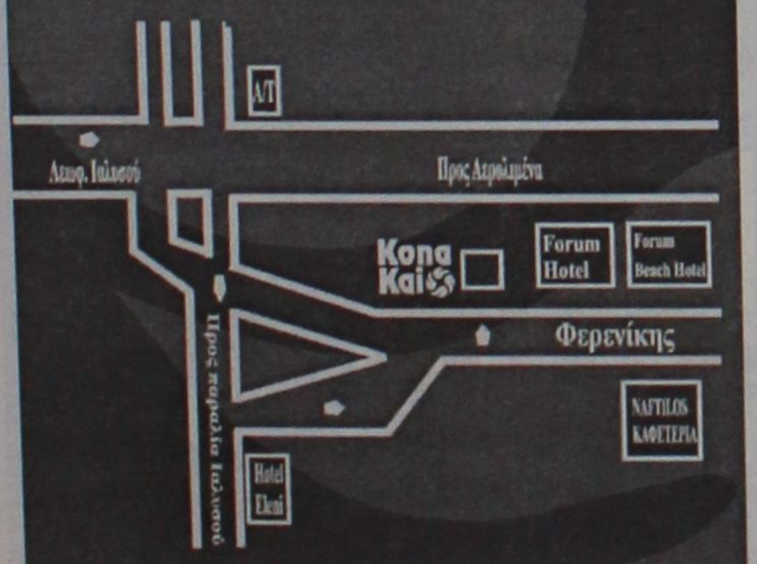

Οδός Φερενίκης - Παραλία Ιαλυσου
Τηλ. 22410 94328
(απέναντι από το ξενοδοχείο (Blue Horizon)

ΒΑΝΔΑΛΙΣΜΟΣ ΣΕ ΣΧΟΛΕΙΟ

Βανδαλισμός σημειώθηκε χθες τα ξημερώματα, σε συγκρότημα δημοτικού σχολείου στην πόλη της Ρόδου, από άγνωστο δράστη που αναρριχήθηκε στον πρώτο όροφο του σχολείου και αφού μπήκε μέσα στις αίθουσες τα έκανε... γυαλιά – καρφιά προξενώντας ζημιές 600 ευρώ τουλάχιστον.

Σύμφωνα με όσα κατήγγειλε χθες το πρωί στην Υποδιεύθυνση Ασφαλείας Ρόδου ο διευθυντής του 16ου Δημοτικού Σχολείου της πόλεως Ρόδου κ. Ιωάννης Παραγυιός του Πέτρου, άγνωστος δράστης στο διάστημα της τελευταίας εβδομάδας, παραβίασε παράθυρο του πρώτου ορόφου του σχολείου και αφού μπήκε στο χώρο των αιθουσών, προξένησε ζημιές σε χωρίσματα και ηλεκτρονικά μηχανήματα του σχολείου. Την σχετική προανάκριση ανέλαβε και διενεργεί η Υποδιεύθυνση Ασφαλείας Ρόδου.

Επίσης χθες το πρωί, στην Υποδιεύθυνση Ασφαλείας Ρόδου, καταγγέλθηκε από τον Κωνσταντίνο Καστρουνή του Ιωάννη 53 ετών, ότι άγνωστος δράστης, αφού παραβίασε την πόρτα του οδηγού του ι.χ. αυτοκινήτου ιδιοκτησίας του, αφαίρεσε μέσα από αυτό, ένα μαχαίρι με λεπίδα μήκους 11,6 εκατοστών, ένα μικρόφωνο και ένα κινητό τηλέφωνο. Τις σχετικές έρευνες, ανέλαβε και διενεργεί επίσης αστυνομικοί της Υποδιεύθυνσης Ασφάλειας Ρόδου.

ΦΑΡΣΑ ΓΙΑ ΒΟΜΒΑ ΣΤΗ ΔΟΥ

Νέα ταλαιπωρία υπέστησαν χθες το μεσημέρι υπάλληλοι και συναλλασσόμενοι με την Δημόσια Οικονομική Εφορία της Ρόδου, εξαιτίας μιας ακόμη ανόητης φάρσας για... τοποθέτηση βόμβας. Το γεγονός, που έχει αρχίσει τους τελευταίους μήνες, να εξελίσσεται σε... εβδομαδιαία βάση, σημειώθηκε λίγο μετά τις 11.30 το πρωί, όταν άγνωστος επικοινώνησε με την Εφορία και δήλωσε ότι είχε τοποθετηθεί... βόμβα.

Αμέσως κινήθηκε η προβλεπόμενη διαδικασία και για προληπτικούς λόγους εκκενώθηκαν άμεσα τα τμήματα και όλες οι υπηρεσίες της Εφορίας, τόσο από το κοινό που εκείνη την ώρα επιχειρούσε να εξυπηρετηθεί, όσο και από τους υπαλλήλους και τα στελέχη αντίστοιχα. Μία περίπου ώρα αργότερα και αφού υπάλληλοι και δεκάδες συναλλασσόμενοι υποχρεώθηκαν να περιμένουν έξω από το κτίριο, η υπηρεσίες της Δημόσιας Εφορίας, λειτούργησαν και πάλι κανονικά.

ΤΡΟΦΙΜΑ ΣΕ ΑΠΟΡΟΥΣ

Δωρεάν διανομή τροφίμων σε όσους άπορους πολύτεκνους δεν έχουν παραλάβει ήδη, θα γίνεται από την ερχόμενη Δευτέρα 24 Φεβρουαρίου μέχρι και την Παρασκευή 28 του μηνός. Συγκεκριμένα, από τη Δευτέρα, θα γίνεται η δωρεάν διανομή λαδιού και ρυζιού στους άπορους πολύτεκνους.

Γραφείο ΚΝΕ Δωδεκανήσου για τα καγόνια

Να διαλευκανθεί πλήρως η υπόθεση

Σε πλήρη εξέλιξη η ΕΔΕ που διέταξε ο στρατηγός – διοικητής της 95 ΑΔΤΕ

Την πλήρη διαλεύκανση της υπόθεσης αναφορικά με τις καταγγελίες για «καψόνι» που έγινε σε μονάδα του στρατού στο Καστελόριζο, ζητά με ανακοίνωση που έδωσε χθες στην δημοσιότητα, το Νομαρχιακό Γραφείο Δωδεκανήσου της ΚΝΕ, ενώ παράλληλα καλεί τις αρμόδιες αρχές να προχωρήσουν στην παραδειγματική τιμωρία, όλων όσοι φαίνεται να εμπλέκονται με την συγκεκριμένη υπόθεση.

Η υπόθεση για την οποία βρίσκεται σε πλήρη εξέλιξη ΕΔΕ που διατάχθηκε από τον διοικητή – υποστράτηγο της 95 ΑΔΤΕ, είδε το φως της δημοσιότητας μετά από καταγγελίες των ίδιων των γονέων οπλιτών που υπηρετούν στην συγκεκριμένη μονάδα, οι οποίοι μάλιστα, δεν έκρυψαν την ανησυχία τους για την κατάσταση στην οποία διαβιούν τα παιδιά τους, και τις συνθήκες κάτω από τις οποίες υπηρετούν την στρατιωτική τους θητεία. Η περίπτωση που καταγγέλθηκε, και αποτελεί σίγουρα ακραία και μεμονωμένη περίπτωση συμπεριφοράς αξιωματικών του στρατού της συγκεκριμένης μονάδας, αναμένεται να ξεκαθαρίσει μέσα στις αμέσως επόμενες μέρες, με την ολοκλήρωση της ΕΔΕ και την σύνταξη σχετικού πορίσματος. Οι καταγγελίες, αφορούσαν πρόσφατη περίπτωση από «καψόνι» που φαίνεται να υποβλήθηκαν οπλίτες, το μεσημέρι της περασμένης Τρίτης, με την συμμετοχή ή την ανοχή υπολοχαγού του Ελληνικού Στρατού, γεγονός που εξετάζεται με πολύ προσοχή από τους αρμόδιους αξιωματικούς που έχουν αναλάβει την διενέργεια της Ένορκης Διοικητικής Εξέτασης.

Ειδικότερα, δόθηκε εντολή να βγουν οι στρατιώτες μέσα στην βροχή και να «πάρουν» κάμψεις, κάτι που δεν περιλαμβάνονταν στο πρόγραμμα εκπαίδευσης, ενώ επίσης καταγγελίες έγιναν και για απρεπή συμπεριφορά ανώτερου αξιωματικού, ο οποίος συνηθίζει να... στολίζει με διάφορα κοσμητικά επίθετα, οπλίτες, υπαξιωματικούς αλλά και αξιωματικούς της συγκεκριμένης μονάδας.

Σε ανακοίνωση που εξέδωσε χθες το μεσημέρι, το Νομαρχιακό Συμβούλιο Νοτίας Δωδεκανήσου της Κομμουνιστικής Νεολαίας, επισημαίνεται συγκεκριμένα για το περιστατικό αυτό:

«Το νομαρχιακό γραφείο Δωδεκανήσου της Κομμουνιστικής Νεολαίας Ελλάδος, καταγγέλλει τη στάση του αξιωματικού του Ελληνικού Στρατού ο οποίος φέρεται να εμπλέκεται σε καψόνι. Ζητά την πλήρη διαλεύκανση της υπόθεσης και την παραδειγματική τιμωρία όσων δημιουργούν ή ανέχονται να γίνονται καψόνια.

Τέλος, απαιτούμε τη δημοσιοποίηση της υπόθεσης και του πορίσματος, ώστε να μη συγκαλυφθεί και αυτή, όπως τόσες άλλες που δε βλέπουν το φως της δημοσιότητας. Είναι καιρός επιτέλους ο στρατός να εξανθρωπιστεί και να εκδημοκρατικοποιηθεί ουσιαστικά».

ΔΗΜΗΤΡΗΣ Κ. ΧΑΝΤΖΙΑΡΑΣ
ΕΞΟΠΛΙΣΜΟΙ ΚΑΤΑΣΤΗΜΑΤΩΝ

ΔΙΑΘΕΤΟΥΜΕ ΠΡΟΪΟΝΤΑ,
ΑΠΟ ΜΙΑ ΜΕΓΑΛΗ ΓΚΑΜΑ ΕΤΑΙΡΙΩΝ ΓΙΑ:

SUPER MARKET
ΚΡΕΟΠΩΛΕΙΑ
ΟΒΕΛΙΣΤΗΡΙΑ

ΕΣΤΙΑΤΟΡΙΑ
ΜΠΑΡ
ΚΑΦΕΤΕΡΙΕΣ

Δίνουμε λύση στους πιο απαιτητικούς της ψύξης
με τα φημισμένα Ιταλικά ψυγεία
COSTAN

ΖΥΓΙΣΤΙΚΑ
ΖΑΜΠΟΝΟΜΗΧΑΝΕΣ
ΑΝΟΞΕΙΔΩΤΑ
ΦΟΥΡΝΟΙ
ΠΑΓΟΜΗΧΑΝΕΣ
ΠΛΥΝΤΗΡΙΑ ΠΙΑΤΩΝ
ΚΡΕΑΤΟΜΗΧΑΝΕΣ
ΛΥΟΜΕΝΟΙ ΨΥΚΤ. ΘΑΛΑΜΟΙ

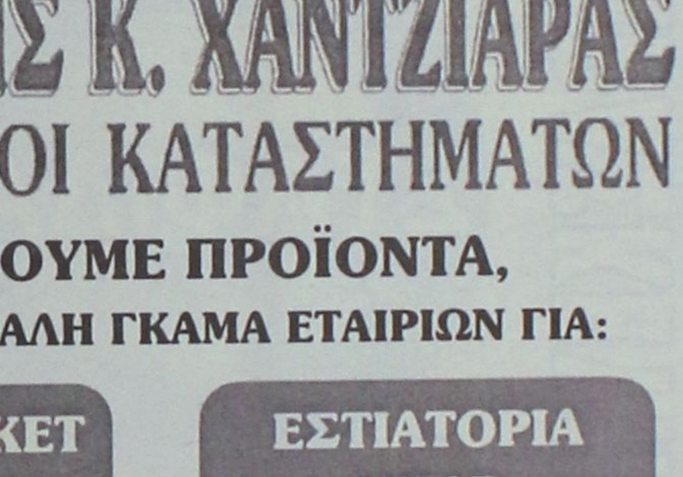

ΕΘΝ. ΑΝΤΙΣΤΑΣΗΣ 69 (ΠΡΩΗΝ ΑΝΝΗΣ ΜΑΡΙΑΣ)
ΤΗΛ. & FAX: 2241-0-75155

Η ΜΠΟΥΤΙΚ CHIC
σας ανακοινώνει ότι ΧΑΜΗΛΩΣΕ ακόμα περισσότερο
τις τιμές. Ενδεικτικά αναφέρουμε:

ΑΝΔΡΙΚΑ		ΓΥΝΑΙΚΕΙΑ	
ΜΠΟΥΦΑΝ	25€	ΠΟΥΛΟΒΕΡ όλα	20€
ΠΟΥΛΟΒΕΡ όλα	25€	ΠΑΝΤΕΛΟΝΙΑ ΤΖΙΝ όλα	20€
ΠΑΝΤΕΛΟΝΙΑ όλα	20€ & 25€	ΜΠΛΟΥΖΑΚΙΑ όλα	15€
ΚΟΣΤΟΥΜΙΑ ολόμαλλα	150€	ΦΟΡΕΜΑΤΑ αμπιγιέ από	20€
ΠΟΥΚΑΜΙΣΑ	15€	ΜΠΟΥΦΑΝ από	30€
ΜΠΛΟΥΖΑΚΙΑ ΦΟΥΤΕΡ	15€		

ΕΣΩΡΟΥΧΑ

ΝΥΧΤΙΚΕΣ μεγάλα μεγέθη 50%
ΑΝΔΡΙΚΑ ΕΣΩΡΟΥΧΑ C.Klein 50%

SELMARK - ADDOREE - ΣΙΟΥΤΗ - SOUIT/HUIT - ΚΟΥΚΑΪ/KOOKAI - ΚΑΛΒΙΝ ΚΛΑΙΝ/CALVIN KLEIN - KOMET/COMET - ΥΒΟΝΗ και άλλες φίρμες
έως και 50%

1ο: κατάστημα: ΔΗΜ. ΘΕΜΕΛΗ 63-ΡΟΔΟΣ Τηλ. 22410 37255
2ο: κατάστημα: ΑΦΑΝΤΟΥ-ΡΟΔΟΣ Τηλ. 2241052429

Μετά την αδυναμία της κυβέρνησης να ελέγξει τις Τράπεζες

Επερώτηση βουλευτών της Ν.Δ. για πανωτόκια

Εγκαλούν τον υπουργό Εθνικής Οικονομίας

Η αδυναμία της Κυβέρνησης να εξασφαλίσει την, εκ μέρους των Τραπεζών, εφαρμογή του νόμου για τα πανωτόκια είναι το θέμα επερώτησης που κατέθεσαν 19 Βουλευτές της Νέας Δημοκρατίας προς τον Υπουργό Οικονομίας και Οικονομικών.

Το πλήρες κείμενο της επερώτησης έχει ως εξής:

«Οι τρεις νόμοι που προώθησε η κυβέρνηση για να αντιμετωπίσει το πρόβλημα των ληξιπρόθεσμων οφειλών προς τα πιστωτικά ιδρύματα (πανωτόκια) αποδείχθηκαν στην πράξη αναποτελεσματικοί.

Η κυβέρνηση αρνήθηκε να υιοθετήσει τη σχετική πρόταση νόμου που είχε καταθέσει η Νέα Δημοκρατία το Φεβρουάριο του 2001. Στην πρόταση αυτή προβλεπόταν μεταξύ άλλων και ότι οι οφειλές προς πιστωτικά ιδρύματα που προέρχονται από δανειακές συμβάσεις ή αλληλόχρεους λογαριασμούς ή πιστωτικές κάρτες και καλύπτουν ορισμένες προϋποθέσεις δεν θα μπορούν να υπερβούν το τριπλάσιο της αρχικής οφειλής. Αποτέλεσμα της άρνησης αυτής είναι ότι το μεγάλο αυτό πρόβλημα παραμένει άλυτο, προκαλώντας σοβαρότατα κοινωνικά και οικονομικά προβλήματα.

Στην πράξη οι τράπεζες αρνούνται να εφαρμόσουν το νόμο. Χαρακτηριστικό είναι ότι αρνούνται να εφαρμόσουν εγκύκλιο του Υπουργείου Εθνικής Οικο-

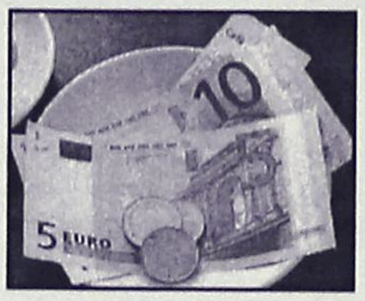

νομίας της 22ας Ιουνίου 2001, η οποία δίνει την ορθή ερμηνεία του άρθρου 30 του ν. 2789/2000, όπως τροποποιήθηκε με το άρθρο 42 του ν. 2912/2001. Εξάλλου, ο Διοικητής της Τράπεζας Ελλάδος κ. Ν. Γκαργκάνας σε ακρόαση του στη Βουλή ανέφερε ότι υπάρχουν νομοθετικά κενά.

Παρά ταύτα, ο Υπουργός Οικονομίας και Οικονομικών ουδέν πράττει για την εφαρμογή του νόμου, και με πείσμα επιμένει ότι δεν πρόκειται να εισηγηθεί άλλο νόμο. Με τη στάση της αυτή η κυβέρνηση στηρίζει τις τράπεζες εκείνες που προκλητικά αγνοούν την κυβέρνηση και τη Βουλή των Ελλήνων και διαιωνίζει ένα μεγάλο κοινωνικό πρόβλημα.

Κατόπιν αυτών, ΕΠΕΡΩΤΑΤΑΙ ο κ. Υπουργός Οικονομίας και Οικονομικών:

1. Για την αδυναμία της κυβέρνησης να εξασφαλίσει την εφαρμογή του άρθρου 30 του ν. 2789/2000, όπως τροποποιήθηκε με το άρθρο 42 του Ν. 2912/2001 που ψήφισε η Βουλή των Ελλήνων.

2. Για την αδιαφορία που επιδεικνύει στην προώθηση μιας νέας νομοθετικής πρωτοβουλίας, ώστε να επιλυθεί το σοβαρό αυτό πρόβλημα».



Thalassa Forum Spa
ΚΕΝΤΡΟ ΘΑΛΑΣΣΟΘΕΡΑΠΕΙΑΣ - ΑΝΑΖΩΟΓΟΝΗΣΗΣ
Ελάτε να σας μυήσουμε σε ένα μοναδικό κόσμο ομορφιάς και ευεξίας τον κόσμο των SPA

Στο THALASSA FORUM SPA μπορείτε να βελτιώσετε τη φυσική σας κατάσταση και τη γραμμή σας με τη βοήθεια των SPA,της θαλασσοθεραπείας του υδρομασάζ του jacuzzi του aqua gum του γυμναστηρίου της σάουνας και του χαμμάμ
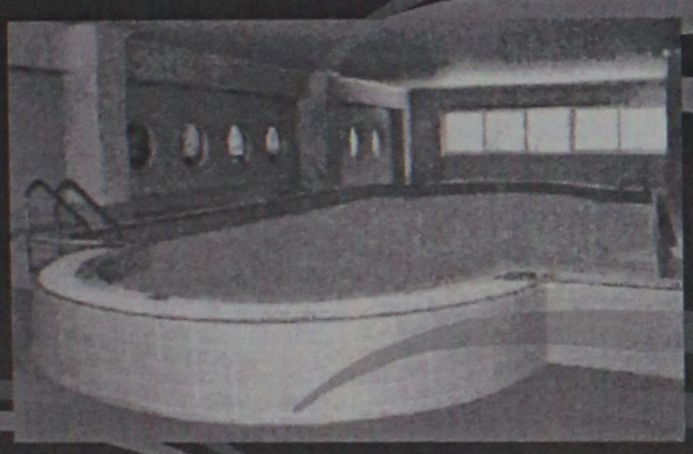
Τώρα κάντε δώρο στον εαυτό σας και στους φίλους σας ένα ατομικό ημερίσιο - εβδομαδιαίο ή μηνιαίο πακέτο απο 45€ το μήνα

"THALASSA FORUM SPA"
Δώρο φρεσκάδας και ομορφιάς το δικαιούστε!

Τέρμα Φερενίκης Παραλία Ιαλυσού
Τηλ : 22410-96610
FAX : 22410-96655
e-mail: forumhtl@otenet.gr

Θα καταθέσει ο υπουργός Δημόσιας Τάξης κ. Χρυσοχοΐδης

Σχέδιο για καταπολέμηση της λαθρομετανάστευσης

● Σειρά επαφών με ομολόγους του των Βαλκανίων. Σύντομα θα συσταθεί και η "Ευρωπαϊκή Αστυνομία"

Σειρά επαφών με ομολόγους του των Δυτικών Βαλκανίων, θα έχει σύντομα ο υπουργός Δημοσίας Τάξεως Μιχάλης Χρυσοχοΐδης, με στόχο την εύρεση λύσεων στο θέμα της καταπολέμησης της λαθρομετανάστευσης, αλλά και στη χάραξη κοινής πορείας ενάντια στο οργανωμένο έγκλημα.

Οι συναντήσεις θα ξεκινήσουν λίγο μετά το Συμβούλιο των Υπουργών Εσωτερικών Υποθέσεων μεταξύ των χωρών της Ευρωπαϊκής Ένωσης στις 27 και 28 του μηνός, όπου ο κ. Χρυσοχοΐδης θα παρουσιάσει έναν «οδικό χάρτη», δηλαδή τους τρόπους αλλά και τους χώρους εισόδου οικονομικών μεταναστών σε χώρες της ΕΕ, όπως έχουν καταγραφεί από τις μέχρι σήμερα έρευνες Ελλήνων και ξένων αστυνομικών.

Το φαινόμενο της λαθρομετανάστευσης και όλων των συνεπειών του, όπως δήλωσε χθες το μεσημέρι ο κ. Χρυσοχοΐδης κατά τη διάρκεια συνέντευξης Τύπου σχετικά με τις προτεραιότητες του υπουργείου Δημοσίας Τάξεως στο πλαίσιο της ελληνικής προεδρίας της Ευρωπαϊκής Ένωσης, έχει ήδη απασχολήσει τις περισσότερες από τις χώρες της ΕΕ. «Το σίγουρο είναι ότι η ελληνική θέση αυτή τη στιγμή δικαιώνεται.

Πολλές χώρες της Ευρωπαϊκής Ένωσης θεωρούσαν ότι το οργανωμένο έγκλημα πρέπει να αντιμετωπιστεί με κάποια αστυνομικά κατασταλτικά μέτρα. Η θέση της Ελλάδας ήταν ότι πρέπει να αναπτύξουμε πολιτικές, κοινωνικές, οικονομικές, αναπτυξιακές που θα οδηγήσουν στην άμβλυνση των κοινωνικών προβλημάτων, στη μείωση της ανεργίας, στην αύξηση του εισοδήματος για να μην μπορεί το οργανωμένο έγκλημα να ευημερεί σε αυτόν το βαθμό στα Βαλκάνια, απόψεις που ασπάζονται πλέον και οι υπόλοιπες χώρες της ΕΕ», τόνισε χαρακτηριστικά στην ομιλία του ο υπουργός. Φυσικά όμως, χρειάζεται ιδιαίτερος σχεδιασμός και κυρίως σημαντική οικονομική βοήθεια στις χώρες οι οποίες αντιμετωπίζουν τα σοβαρότερα προβλήματα, όπως είναι η Ελλάδα, η Ιταλία και η Ισπανία. Αξίζει να σημειωθεί πως μόνο η χώρα μας δαπανά ετησίως τα τελευταία 4 χρόνια περισσότερα από 150 δισ. δρχ. για την κάλυψη των αναγκών των λαθρομεταναστών αλλά και για τις διαδικασίες απέλασης τους.

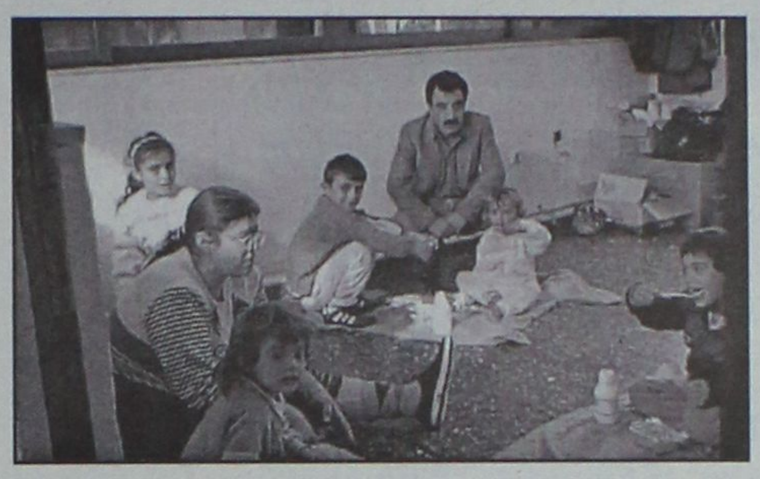

Σημαντικά μέτρα

Το πρόβλημα της λαθρομετανάστευσης είχε επισημανθεί κατ' επανάληψη από την ελληνική πλευρά στους Ευρωπαίους εταίρους. Τα τρία τελευταία χρόνια, δήλωσε ο κ. Χρυσοχοΐδης, έχουν τεθεί σε εφαρμογή στη χώρα μας σοβαρά μέτρα, όπως η ίδρυση συνοριακών φυλακίων, ομάδων ειδικών φρουρών, ανάπτυξη μεγάλου αριθμού πλωτών σκαφών από πλευράς Λιμενικού Σώματος σε Αιγαίο και Ιόνιο. Όλα αυτά, έχουν αποφέρει μείωση του φαινομένου στην Ελλάδα, αλλά όχι και στην υπόλοιπη ΕΕ. Για αυτό τον λόγο χρειάζεται επιπλέον θωράκιση των συνόρων.

Συνεργασία στην ΕΕ

Η σύσταση της «Ευρωπαϊκής Αστυνομίας», ενός οργάνου που θα έχει έδρες σε όλες τις χώρες της ΕΕ και θα καταγράφει και αντιμετωπίζει το πρόβλημα, σύντομα αναμένεται να τεθεί σε ισχύ. Πρόκειται ουσιαστικά για τη δημιουργία ενός δικτύου αστυνομικών-συνδέσμων από όλες τις χώρες της ΕΕ, οι οποίοι θα εγκατασταθούν μέσα στα πλαίσια πιλοτικού προγράμματος στα Δυτικά Βαλκάνια, ενώ ήδη γίνονται προσπάθειες να επεκταθεί αυτό και στην Τουρκία. Παράλληλα, η Ευρωπαική Αστυνομία θα έχει συνδέσμους σε όλες τις χώρες της ΕΕ, οι οποίοι θα σχεδιάζουν και θα οργανώνουν τις ενέργειες κάθε χώρας με στόχο την καταπολέμηση του φαινομένου. Όπως όλα δείχνουν, θα υπάρχει ένας ενιαίος φορέας διαχείρισης χερσαίων συνόρων και ένας φορέας φρούρησης θαλάσσιων συνόρων και μάλιστα, όπως διευκρίνισε ο υπουργός, πιθανότατα ο δεύτερος φορέας θα έχει ως βάση τη χώρα μας, μιας και στο Αιγαίο παρατηρούνται τα σημαντικότερα προβλήματα.

Δυσκολίες για αστέρια στα ξενοδοχεία

Μέχρι τον Μάρτιο του 2004 θα πρέπει τα ξενοδοχεία να έχουν κατηγοριοποιηθεί με βάση το σύστημα των αστεριών.

Ωστόσο, όσο κι αν ο διαγωνισμός που προκηρύχθηκε το Μάιο του 2001 είχε όλα τα ποιοτικά χαρακτηριστικά να συνεχίσει, ένας πρωτοφανής «ανταγωνισμός» μεταξύ των εταιρειών που είχαν εκδηλώσει το ενδιαφέρον τους, δημιούργησε αδιέξοδο με κίνδυνο να ανασταλεί όχι μόνο η διαγωνιστική διαδικασία αλλά και η «αστεροποίηση» των ξενοδοχείων.

Από τις πέντε κοινοπραξίες που είχαν καταθέσει το ενδιαφέρον στη δεύτερη φάση του διαγωνισμού, οι δύο κοινοπραξίες έχουν ήδη ξεχωρίσει, ενώ εκκρεμούν και δύο προσφυγές από τα δύο άλλα κοινοπρακτικά σχήματα (την KPMG και τον Ελληνικό Νηογνώμονα).



Κουφώματα KUNSTSTOFF. Αξεπέραστη θερμομόνωση, υψηλή ηχομόνωση, απεριόριστη αντοχή στο χρόνο, πάνω από 60 πιστοποιητικά ποιότητας, μέχρι και 48 δόσεις. Υπεροχή KUNSTSTOFF θα πει υπέροχη ζωή!
KUNSTSTOFF®
www.kunststoff.gr
casaviva
Λεωφ.Ελευθερίας 2Α, 85104 Κρεμαστή Ρόδος Τηλ. 22410 95076, Fax.93775

Το μόλις ανακαινισμένο ξενοδοχείο μας

THE GOLDEN AGE
OF ATHENS

ανοίγει τις πόρτες του στους Ελληνες πελάτες
με **ΕΙΔΙΚΕΣ ΤΙΜΕΣ**

Εκτός δακτυλίου-200 μέτρα από το ΜΕΤΡΟ και τη στάση λεωφορείων από το Ελ. Βενιζέλος-και δίπλα σε Parking για 500 αυτοκίνητα.

ΤΑ ΔΩΜΑΤΙΑ ΔΙΑΘΕΤΟΥΝ θέρμανση/κλιματισμό-δίπλα τζάμια-satellite TV-Pay TV-Αυτόματο τηλέφωνο-Σύνδεση με Internet-Μίνι Μπαρ-Χρηματοκιβώτιο-Σύγχρονο σύστημα πυρασφάλειας-Στεγνωτήρα Μαλλιών.

ΕΠΙΣΗΣ ΔΙΑΘΕΤΟΥΜΕ Εστιατόριο-Μπαρ-Σνακ Μπαρ-και τέσσερις πολυτελείς αίθουσες για Συνέδρια-Εκδηλώσεις, από 40-350 άτομα με υπερσύγχρονο οπτικοακουστικό εξοπλισμό.

ΜΙΧΑΛΑΚΟΠΟΥΛΟΥ 57, 115 28 ΑΘΗΝΑ
Τηλ.: ***(210) 7240861 (9 γραμμές)****, Fax:* ***(210) 7213965***
E.mail:goldenage@ath.forthen.gr Web page: www.goldenage.gr

ΣΕΜΙΝΑΡΙΑ ΚΑΤΑΡΤΙΣΗΣ ΣΤΗΝ ΠΛΗΡΟΦΟΡΙΚΗ

Τα κέντρα Πληροφορικής & Τεχνολογίας Interactive Learning διοργανώνουν σεμινάρια κατάρτισης στους Η/Υ με τον σχεδιασμό και την εποπτεία του εργαστηρίου γλωσσών Προγραμματισμού & Τεχνολογίας Λογισμικού του **Τμήματος Πληροφορικής του Αριστοτελείου Πανεπιστημίου Θεσσαλονίκης (Α.Π.Θ.)** με πρόγραμμα της επιτροπής ερευνών.

Τα σεμινάρια είναι διάρκειας: 84, 130, 200, 400 ωρών.

Στα σεμινάρια διδάσκουν **Πτυχιούχοι ΑΕΙ** ειδικευμένοι στην Πληροφορική.

Οι σπουδαστές έχουν τη δυνατότητα να πιστοποιήσουν τις γνώσεις τους, μετά από εξετάσεις, αποκτώντας **Βεβαίωση (certificate)** από το εργαστήριο Γλωσσών Προγραμματισμού & Τεχνολογίας Λογισμικού του Τμήματος Πληροφορικής του Α.Π.Θ. Με πρόγραμμα της Επιτροπής Ερευνών.

Οι σπουδαστές που θα παρακολουθήσουν το σεμινάριο των 130 ωρών μπορούν μετά από εξετάσεις να αποκτήσουν και το **ECDL.**

Στους σπουδαστές παρέχονται **βιβλία** θεωρίας και πρακτικών ασκήσεων **δωρεάν.**

Δημιουργία νέων τμημάτων
με ώρες μαθημάτων
Δευτέρα και Τετάρτη απόγευμα
ειδικά για εργαζόμενους.

INTERACTIVE LEARNING
INFOTECH EDUCATION CENTERS

ΠΛΗΡΟΦΟΡΙΕΣ - ΕΓΓΡΑΦΕΣ
Στ. Κωτιάδη 37, **ΡΟΔΟΣ**
Τηλ.:2241070611
Γ.Παπανδρέου, **ΑΡΧΑΓΓΕΛΟΣ**
Τηλ.: 2244029335
9-11 (πρωί) & 5-9 (απόγευμα)

Η μόνη αλυσίδα που συνεργάζεται με Ελληνικό Πανεπιστημιακό Ίδρυμα (Α.Π.Θ.)
Πληροφορίες για όλη την Ελλάδα: **800 11 60600** (χωρίς χρέωση)
www.interactive.gr e-mail: info@interactive.gr

Παρουσιάστηκε χθες από την Περιφέρεια Ν. Αιγαίου

Σχέδιο δράσης για την τουριστική προβολή...

Παρόντες στην παρουσίαση ο γ.γ. του ΕΟΤ κ. Δ. Γεωργαράκης και το "αφεντικό" της ΕΤΑ κ. Χωμενίδης

Παρουσιάστηκε χθες το απόγευμα το σχέδιο δράσης για την τουριστική προβολή της Περιφέρειας Νοτίου Αιγαίου που αφορά την περίοδο 2003-2006.

Οι κύριοι άξονες στρατηγικής είναι πέντε και συγκεκριμένα: η προσέγγιση νέων αγορών, η επέκταση και υποστήριξη υφιστάμενων αγορών, η συνεργασία μεταξύ των νησιών, η επιμήκυνση της τουριστικής σαιζόν και η διευκόλυνση πληροφόρησης των τουριστικών αγορών.

Στην παρουσίαση έδωσαν το παρών ο γενικός γραμματέας Τουρισμού Δ. Γεωργαράκης, δ/νων σύμβουλος της ΕΤΑ Τ. Χωμενίδης ενώ παρέστησαν όλες οι τοπικές αρχές.

Βασικά χαρακτηριστικά της είναι το βάθος χρόνου εφαρμογής της και οι μακροπρόθεσμοι στόχοι που θέτει. Ο χρόνος εφαρμογής της είναι αρχικά ένα διάστημα τεσσάρων ετών με την δυνατότητα επανεξέτασης των δεδομένων και επανασχεδιασμού της στρατηγικής οπότε και επέκτασης του χρονικού ορίζοντα εφαρμογής της.

Κύριοι στόχοι της στρατηγικής τουριστικού μάρκετινγκ είναι:

α) να γνωρίσει στον υποψήφιο τουρίστα τον προορισμό.

β) να διαγράψει μια εικόνα για τον προορισμό στο μυαλό του υποψήφιου τουρίστα και να διαφοροποιήσει τον προορισμό από τον ανταγωνισμό.

γ) να παρακινήσει τον υποψήφιο αγοραστή να επιλέξει τον συγκεκριμένο προορισμό.

Επομένως η στρατηγική του τουριστικού μάρκετινγκ μπορεί να οργανωθεί σε τρεις κύκλους εργασιών:

- Γνωριμία της περιοχής προορισμού.
- Δημιουργία συγκεκριμένης εικόνας/Διαφοροποίηση του προϊόντος.
- Παρακίνηση του υποψήφιου τουρίστα.

Ο πρώτος κύκλος ενεργειών της στρατηγικής, βασίζεται στην προσπάθεια να γίνει γνωστός ο προορισμός, νησί ή σύμπλεγμα νησιών, σε συγκεκριμένες τουριστικές αγορές στόχους. Με τις ενέργειες αυτές, ελπίζεται ότι από την γνωριμία θα δημιουργηθεί υποσυνείδητη διάθεση του τουρίστα-καταναλωτή να επισκεφτεί το νησί ή τα νησιά. Ο κύκλος ενεργειών



αυτών αναφέρεται στην ενημέρωση της αγοράς (των υποψηφίων καταναλωτών) για τα προϊόντα που προσφέρει το νησί και συνήθως αποτελεί την πιο εκτεταμένη δραστηριότητα μάρκετινγκ φορέων και επιχειρήσεων ενός προορισμού.

Ο δεύτερος κύκλος ενεργειών της στρατηγικής βασίζεται στη δημιουργία μιας συγκεκριμένης εικόνας των τουριστικών θελγήτρων των νησιών. Η εικόνα δημιουργείται, είτε χρησιμοποιώντας συγκεκριμένα "σλόγκαν" φράσεις, είτε επαναλαμβάνοντας ορισμένα ιδιαίτερα χαρακτηριστικά σε διάφορες μορφές τους. Στην περίπτωση που τα τουριστικά θέλγητρα δύο ή περισσοτέρων νησιών καλύπτουν ευρύ φάσμα, τότε η στρατηγική αυτή φροντίζει να τα ενοποιήσει κάτω από κάποια γενικά αλλά συναφή χαρακτηριστικά. Ετσι δημιουργείται μια ολοκληρωμένη εικόνα με την οποία μπορεί εύκολα ο τουρίστας να ταυτίσει κάποια θέλγητρα ή κάποιες δραστηριότητες με κάποιο ή κάποια νησιά-προορισμούς. Παράληλα αυτός ο κύκλος ενεργειών αποσκοπεί στην διαφοροποίηση των τουριστικών προσφορών της περιοχής έναντι άλλων ανταγωνιστών. Στην προσπάθεια αυτή, επιστρατεύονται τεχνικές με στόχο την επισήμανση κάποιας ιδιαιτερότητας σε θέλγητρα που είναι όμοια μεταξύ ανταγωνιστών, προσθήκη χαρακτηριστικών που να παρουσιάζουν τα όμοια σαν διαφορετικά ή και έμμεσες μαρτυρίες ικαγοποιημένων πελατών ή "έγκυρων πηγών", σχετικά με τη συγκριτική τους ανωτερότητα.

Ο τρίτος κύκλος ενεργειών της στρατηγικής εστιάζεται στην παρακίνηση του τουρίστα-καταναλωτή ώστε να επιλέξει τον συγκεκριμένο προορισμό και όχι κάποιον ανταγωνιστικό ή κάποιον διαφορετικό προορισμό. Ο στόχος αυτός επιτυγχάνεται με την εφαρμογή μεθόδων παρακίνησης-υποκίνησης των τουριστών που στηρίζονται σε κάποια χαρακτηριστικά που διαθέτουν όλοι οι υποψήφιοι τουρίστες (για παράδειγμα η επιθυμία για ταξίδι) ή κάποια συγκεκριμένη-εξειδικευμένη ομάδα τουριστών (για παράδειγμα η συμμετοχή σε εξειδικευμένα αθλήματα, κανό, καγιάκ κ.λπ.).

ΡΟΔΟΤΡΥΠΟΚΟΠΤΙΚΗ Ο.Ε.
ΚΟΥΛΙΑΝΟΣ ΔΗΜΗΤΡΙΟΣ & ΣΙΑ Ο.Ε.
ΚΟΛΟΚΟΤΡΩΝΗ 66 ΡΟΔΟΣ ΤΗΛ. & FAX: 0241/77257 ΚΙΝ.: 0932/732331

ΤΡΥΠΑΜΕ - ΚΟΒΟΥΜΕ - ΣΠΑΜΕ





ΜΠΕΤΑ - ΤΟΥΒΛΑ - ΤΣΙΜΕΝΤΟΛΙΘΟΥΣ - ΠΑΤΩΜΑΤΑ, ΠΕΤΡΕΣ
ΧΩΡΙΣ ΟΡΙΟ ΠΑΧΟΥΣ

ΧΩΡΙΣ ΔΟΝΗΣΕΙΣ - ΡΩΓΜΕΣ - ΣΚΟΝΕΣ

ΕΡΓΑΣΙΕΣ:
ΑΝΟΙΓΟΥΜΕ ΠΟΡΤΕΣ - ΠΑΡΑΘΥΡΑ
ΚΑΝΑΛΙΑ ΣΕ ΠΑΤΩΜΑΤΑ ΓΙΑ
ΥΔΡΑΥΛΙΚΟΥΣ & ΗΛΕΚΤΡΟΛΟΓΟΥΣ
ΤΡΥΠΕΣ ΔΙΑΦΟΡΩΝ ΜΕΓΕΘΩΝ
& ΚΥΚΛΙΚΑ ΑΝΟΙΓΜΑΤΑ ΓΙΑ ΣΚΑΛΕΣ
ΕΠΙΣΗΣ ΓΙΝΟΝΤΑΙ ΚΟΠΕΣ ΣΕ
ΤΟΙΧΟΥΣ ΑΠΟ ΠΕΤΡΑ & ΑΝΑΣΤΗΛΩΣΕΙΣ
ΜΕ ΜΠΕΤΟ Η ΣΙΔΗΡΟΚΑΤΑΣΚΕΥΗ

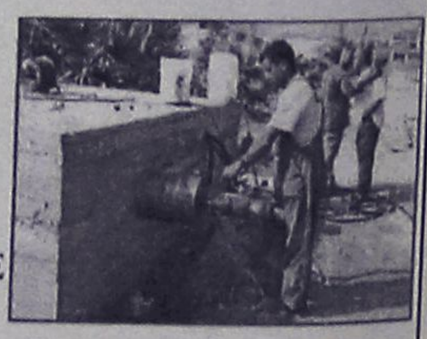

ΣΤΙΣ ΕΡΓΑΣΙΕΣ ΜΑΣ ΣΥΜΠΕΡΙΛΑΜΒΑΝΕΤΑΙ Η ΜΕΤΑΦΟΡΑ ΜΠΑΖΩΝ
Ολες οι εργασίες είναι με την σύγχρονη μέθοδο έγχυσης νερού προς αποφυγή σκόνης

ΡΟΔΙΑΚΗ ΑΘΛΗΤΙΚΗ

ΠΑΡΑΣΚΕΥΗ
21 ΦΕΒΡΟΥΑΡΙΟΥ 2003

Νικητής ο Σβοράντα

Ατυχος ο Αναστόπουλος συγκρούσθηκε με άλλους ποδηλάτες ενώ ήταν στο πρώτο γκρουπ. Καλύτερος έλληνας ο Νίνος που τερμάτισε 26ος

Η ατυχία κτύπησε την ελληνική ομάδα στο 1ο ετάπ του 9ου διεθνούς ποδηλατικού γύρου Ρόδου, τον οποίο διοργανώνουν από κοινού ο Δήμος Ροδίων, η Νομαρχία Δωδεκανήσου (ΝΑΟΔ), ο Οργανισμός Προώθησης Ροδιακού Τουρισμού (ΠΡΟΤΟΥΡ) και ο ποδηλατικός όμιλος «Ιβίσκος».

Ο Βασίλης Αναστόπουλος, ένα χιλιόμετρο πριν τον τερματισμό και ενώ βρισκόταν στο γκρουπ των πρωτοπόρων, στην προσπάθεια για το τελικό σπριντ, συγκρούστηκε με άλλους αθλητές, με αποτέλεσμα να χάσει τρεις ακτίνες από την μπροστινή ρόδα. Σε σύγκρουση, με τον Τσέχο Μιχάλ Πρέσεστελ, στο 138ο χιλιόμετρο, οφείλεται και η ατυχία του Μάρκου Μωραϊτάκη. Ωστόσο και οι δύο αθλητές μας κατάφεραν να τερματίσουν καταλαμβάνοντας την 98η και 99η θέση, αντίστοιχα.

«Στο τελευταίο χιλιόμετρο ήμουν μέσα στη δεκάδα, όταν σε μια άτυχη στιγμή μου έσπασαν τρεις ακτίνες και να μου αχρηστεύτηκε η ρόδα. Έτσι ήρθα τελευταίος και καταϊδρωμένος. Χάσαμε μια ευκαιρία να κάνουμε κάτι καλό», τόνισε χαρακτηριστικά ο Βασίλης Αναστόπουλος.

Καλύτερος Έλληνας ήταν ο Γιώργος Νίνος, ο οποίος κατέλαβε την 26η θέση. «Είμαι ικανοποιημένος, αφού δεν είχα κάνει καλή προετοιμασία λόγω της θητείας μου στο Ναυτικό. Προσπάθησα σκληρά και πήγα πολύ καλά. Είχαμε όμως μια ατυχία με τον Αναστόπουλο. Πιστεύω ότι τις επόμενες μέρες θα πάμε καλύτερα», είπε ο αθλητής του Κρόνου Νικαίας.

Οι υπόλοιποι αθλητές της εθνικής ομάδας κατέλαβαν τις εξής θέσεις: Ελπιδοφόρος Ποτουρίδης (82η) , Γιάννης Ταμουρίδης (100η) Δημήτρης Δημητρακόπουλος (109η).

Νικητής του 1ου ετάπ αναδείχθηκε ο Τσέχος Γιαν Σβοράντα της Λάμπρε (Ιταλία). Στη δεύτερη θέση βρέθηκε ο Αμερικανός Φρεντ Ροντρίγκεζ της Σίνετρμεκ (Ιταλία) και στην τρίτη ο Ολλανδός Ρούντι Κέμνα της Μπανκγιλοροτεράι (Ολλανδία). «Ηταν μια σχετικά εύκολη διαδρομή. Οι αθλητές προσπάθησαν να ξεκολήσουν αλλά έγιναν ένα γκρουπ. Η ομάδα μου προσπάθησε περισσότερο στα σπριντ και γι' αυτό κέρδισα», είπε ο Σβοράντα.

Το σπριντ ευθείας κέρδισε ο Βέλγος Στιν Ντεφόλντερ της Φλάντερεν Τιντερίμ (Βέλγιο) και της ανάβασης ο Ιταλός Μάρκο Σερπελίνι της Λάμπρε.

Στο χθεσινό ετάπ ξεκίνησαν 122 ποδηλάτες, οι οποίοι μέχρι το 15ο χιλιόμετρο ήταν σ' ένα γκρουπ. Στη συνέχεια οι Ντεφόλντερ, Σερπελίνι και ο Μίχελ βαν Χέκε ξεκόλησαν και απέκτησαν μια διαφορά από το κυρίως γκρουπ των 9΄20΄΄. Στην Καπόλη το κυρίως γκρουπ έκλεισε την απόσταση με τους προπορευόμενους, με αποτέλεσμα να πέσουν στο νήμα του τερματισμού 98 αθλητές με χρόνο 4:13΄46΄΄. Στα χωριά οι κάτοικοι επεφύλαξαν ενθουσιώδη υποδοχή στους ποδηλάτες και τους έραναν με ροδοπέταλα.

Ο Σεμπάστιαν Λάγκ εξακολουθεί να φοράει την κίτρινη φανέλα γιατί χθες τερμάτισε στο πρώτο γκρουπ και δεν έχασε καθόλου δευτερόλεπτα. «Ηταν μια δύσκολη μέρα για μένα και την ομάδα μου, λόγω του αέρα. Θα παλέψουμε αύριο για το καλύτερο αποτέλεσμα. Είμαι σε καλή κατάσταση και ελπίζω να συνεχίσω έτσι μέχρι το τέλος. Παράλληλα περιμένω και τη βοήθεια από τους συναθλητές μου», δήλωσε ο Γερμανός αθλητής της Γκερολστάινερ.

Στην πρώτη θέση της κατηγορίας κάτω των 23 ετών εξακολουθεί να βρίσκεται ο Ολλανδός Μπας Χίλινγκ.

«Δεν ξέρω εάν θα είμαι τελικά ο νικητής της κατηγοριάς μου διότι πολλά μπορούν ν' αλλάξουν τις επόμενες τρεις μέρες», είπε ο αθλητής της Ράμπομπανκ.

Στη βαθμολογία των ομάδων, η οποία βγαίνει από τον αθροιστικό χρόνο των αθλητών τους, προηγείται η Μπανκγκιλοροτεράι (Ολλανδία) με 12: 53΄54΄΄. Ακολουθούν οι Λάμπρε (Ιταλία) με 12:53΄59΄΄ και Κεράμκε Πανάρια (Ιταλία) με 12:54΄02΄΄.

Σήμερα θα διεξαχθεί το 2η εταπ (Ρόδος – Κολύμπια – Απόλλωνα – Εμπονα - Ρόδος απόστασης 122,1 χλμ.). Εκκίνηση 11:00.



Ατυχος στάθηκε, ο Μάρκος Μωραϊτάκης, καθώς έπεσε μετά από σύγκρουση με τον Τσέχο Πρέσεστελ και τραυματίστηκε ελαφρά



Ο Τσέχος Σβοράντα κόβει πρώτος το νήμα του πρώτου ετάπ μαζί με το γκρουπ των 98 αθλητών

ΔΡΟΜΟΛΟΓΙΑ
F/B BLUE STAR 1



ΑΠΟ ΡΟΔΟ από 18/11/02 έως 20/04/03

ΑΝΑΧΩΡΗΣΗ ΑΠΟ ΡΟΔΟ	ΑΝΑΧΩΡΗΣΗ ΑΠΟ ΚΩ	ΛΕΡΟ	ΠΑΤΜΟ	ΜΥΚΟΝΟ	ΣΥΡΟ	ΚΑΤΑΠΟΛΑ (ΑΜΟΡΓΟ)	ΑΦΙΞΗ ΣΕ ΠΕΙΡΑΙΑ
ΤΡΙΤΗ 20.00	ΤΡΙ 22.55	—	—	ΤΕΤ 03.30	—	—	ΤΕΤΑΡΤΗ 07.20
ΠΕΜΠΤΗ 20.00	ΠΕΜ 22.55	—	—	—	ΠΑΡ 03.50	—	ΠΑΡΑΣΚΕΥΗ 07.10
ΣΑΒΒΑΤΟ 10.00	ΣΑΒ 12.50	—	—	—	—	ΣΑΒ 18.20	ΣΑΒΒΑΤΟ 21.30
ΚΥΡΙΑΚΗ 18.30	ΚΥΡ 21.25	ΚΥΡ 23.05	ΔΕΥ 00.15	—	ΔΕΥ 03.50	—	ΔΕΥΤΕΡΑ 07.10

1) 24/12/02 &31/12/02: από **ΡΟΔΟ** 10.00 για **ΚΩ** 12.30-12.50, **ΜΥΚΟΝΟ** 17.35-17.55, **ΠΕΙΡΑΙΑ** 21.50
2) 26/12/02 & 02/01/03: από **ΠΕΙΡΑΙΑ** 08.00 για **ΣΥΡΟ** 11.30-11.45, **ΚΩ** 16.30-16.50, **ΡΟΔΟ** 19.20
3) ΑΝΕΚΤΕΛΕΣΤΑ ΔΡΟΜΟΛΟΓΙΑ: 25/12/02 & 01/01/03

ΑΠΟ ΠΕΙΡΑΙΑ από 18/11/02 έως 20/04/03

ΑΝΑΧΩΡΗΣΗ ΑΠΟ ΠΕΙΡΑΙΑ	ΑΦΙΞΗ ΣΕ ΣΥΡΟ	ΜΥΚΟΝΟ	ΚΑΤΑΠΟΛΑ (ΑΜΟΡΓΟ)	ΠΑΤΜΟ	ΛΕΡΟ	ΚΩ	ΡΟΔΟ
ΔΕΥΤΕΡΑ 20.00	ΔΕΥ 23.20	—	—	—	—	ΤΡΙ 04.10	ΤΡΙΤΗ 07.10
ΤΕΤΑΡΤΗ 20.00	ΤΕΤ 23.20	—	—	—	—	ΠΕΜ 04.10	ΠΕΜΠΤΗ 07.10
ΠΑΡΑΣΚΕΥΗ 20.00	—	ΠΑΡ 23.50	—	—	—	ΣΑΒ 04.20	ΣΑΒΒΑΤΟ 07.15
ΣΑΒΒΑΤΟ 23.30	—	—	ΚΥΡ 04.45	ΚΥΡ 07.00	ΚΥΡ 08.10	ΚΥΡ 09.50	ΚΥΡΙΑΚΗ 12.45

SKEVO'S TRAVEL AGENCY
ΚΕΝΤΡΙΚΟ ΠΡΑΚΤΟΡΕΙΟ ΡΟΔΟΥ των ΓΡΑΜΜΩΝ BLUE STAR FERRIES - F/B BLUE STAR 1
Αμερικής 111 • Τηλ. κρατήσεων επιβατών & ΙΧΕ (22410)22461, (22410)75655 •Τηλ. κρατήσεων φορτηγών (22410)76600, FAX: (22410) 22354 • Κρατήσεις και σε όλα τα συνεργαζόμενα ΠΡΑΚΤΟΡΕΙΑ ΡΟΔΟΥ

ΤΟΠΙΚΟ ΠΟΔΟΣΦΑΙΡΟ

Η αυλαία στην Κω

• ΑΝΤΑΓΟΡΑΣ-ΕΘΝΙΚΟΣ ΚΑΙ ΠΥΛΙ-ΝΙΚΑΓΟΡΑΣ ΕΙΝΑΙ ΤΑ ΠΡΩΤΑ ΜΑΤΣ ΤΗΣ 20ΗΣ ΑΓΩΝΙΣΤΙΚΗΣ ΤΟΥ ΠΡΩΤΑΘΛΗΜΑΤΟΣ ΤΗΣ Β' ΚΑΤΗΓΟΡΙΑΣ

Μόλις δύο είναι τα παιχνίδια που διεξάγονται αύριο για την 20η αγωνιστική του πρωταθλήματος της Β' κατηγορίας. Στο δημοτικό γήπεδο της Κω ο πρωτοπόρος Ανταγόρας υποδέχεται τον ουραγό Εθνικό, ενώ στο Πυλί διεξάγεται το τοπικό ντέρμπι ανάμεσα στην ομώνυμη ομάδα και τον Νικαγόρα.

Το πρόγραμμα αναλυτικά:

ΑΥΡΙΟ

• **Κως (15.00):** Ανταγόρας-Εθνικός
Διαιτησία: *Κουτσοχέρας-Βασιλείου-Αργυρίου*
Παρ/τής αγώνα: *Αρβανιτάκης*

• **Πυλί (15.30):** Πυλί-Νικαγόρας
Διαιτησία: *Αλαχιώτης-Μουστάκας-Δοδούς*
Παρ/τής αγώνα: *Μανιάς*

ΚΥΡΙΑΚΗ

• **Αγ. Απόστολοι (14.45):** Ευαγόρας-Ασκληπιός
Διαιτησία: *Διαμαντέας-Φραγκίνης-Κόττορος*
Παρ/τής αγώνα: *Κατσουράκης*
Παρ/τής διαιτ.: *Καψάσκης.*

• **Αντιμάχεια (15.00):** Αντίμαχος-Κατταβιά
Διαιτησία: *Χατζηνικόλας-Αργυρίου-Κουτσοχέρας*
Παρ/τής αγώνα: *Ράπανος*

• **Καλυθιές (15.00):** Ερμής-Ασπίδα Απ.
Διαιτησία: *Γρεβενής-Παπαδόπουλος-Μίχας*
Παρ/τής αγώνα: *Ντάκας Σ.*
Παρ/τής διαιτ.: *Χρυσανθής*

• **Μάσσαρι (15.00):** Αστέρας Μ.-Αγ. Γεώργιος
Διαιτησία: *Μιχαλάκης-Κατσιδώνης Ε.-Ορφανός*
Παρ/τής αγώνα: *Ντάκας Ν.*
Παρ/τής διαιτ.: *Σταματάκης*

• **Ψίνθος (15.00):** Δόξα Ψ.-Ζευς
Διαιτησία: *Κετσές-Λάμπρου-Ζανεττής*
Παρ/τής αγώνα: *Μακρής*
Παρ./της διαιτ.: *Χατζημανώλης*

ΠΕΜΠΤΗ 28/2

• **Φάνες (12.00):** Ευκλής-Πολυβώτης
Παρ/τής αγώνα: *Σταματίου*

ΠΟΙΝΕΣ

Οι ποινές που επιβλήθηκαν από την ΕΠΣΔ στους "άτακτους" ποδοσφαιριστές της εβδομάδας έχουν ως εξής:

5 αγων.: **Κουλουμπράκης Ε.** (Διαγόρας Β.)

4 αγων.: **Καρδούλιας Γ.** (Αστέρας Π.), **Καράμπης Γ.** (Διαγόρας Β.)

2 αγων.: **Κασσάρας Θ.** (Καλυμνιακός)

1 αγων.: **Καραγιάννης** (Κλεάνθης), **Σκυλλαράκης Σ.** (Αγ. Γεώργιος), **Αγγελής Μ.** (Αναγέννηση Εμπ.), **Ηλίας Α.** (ΑΕΛ), **Πεζουβανάκης** (Αναγέννηση Εμπ.), **Σκουλούδης Κ.** (Ασπίδα Απ.), **Χειμωνέττος Γ.** (Δήμητρα), **Νουρεδίν Χ.** (Δωριέας), **Παπανδρέου Ε.** (Μεσαναγρός).

Προπόνηση για Juniors, Προπαίδες

Από τους Ενωσιακούς προπονητές κ.κ. Δελαπόρτα και Μποσγανά καλούνται για την προεπιλογή της Α' φάσης των Μικτών ομάδων τζούνιορς και των προπαίδων που θα γίνει στο γήπεδο των Αγίων Αποστόλων οι πιο κάτω:

ΤΖΟΥΝΙΟΡΣ (1991-1992): Σήμερα Παρασκευή 21-2-2003 και ώρα 17.00: *Πατινιώτης (Ιάλυσος), Πεταυράκης (Διαγόρα), Τσακμακίδης, Χατζησάββας, Καραγιάννης Ε. (Διαγόρας Βατίου), Στεφάνου, Κουτσονικόλας (Ηλιος), Χατζηπέτρος (Ρόδος), Διακάκης (Διγενής), Κυριαζής, Αμερικάνας, Πιέρος (Σταυρός Καλ.), Κοτσιλιός, Χίτζιος, Λαουδίκος, Κουμνάκης (ΑΕΡΑ), Σκυλαράκης (Αγ. Γεώργιος), Σαββάκης (Νίκη Ρόδου), Μικιού (Ασκληπειό), Φλεβάρης Δ., Φλεβάρης Μ. (Εθνικός Αρχ.), Τομάζος (Ευκλής), Καρίκης, Πότσος, Σαρρής (Κλεάνθης), Χατζηκοσμάς (Απόλλων Απολ.).*

ΠΡΟΠΑΙΔΕΣ

Σήμερα Παρασκευή 21-2-2003 ώρα 18.00: *Τόπος (Καλαβάρδα), Λιβισιανός (Νίκη Ρόδου), Μακαρούνας (Απόλλων Απολ.), Δημητράκης (Αγ. Ισίδωρος), Χατζηδιάκος, Χατζηαντωνίου (Κλεάνθης), Χριστοδούλου, Καλαμιώτης, Καρυπίδης, Αξιώτης (Φοίβος), Κουτσαγιας, Κούβαρης, Φράγκος, Λουλουδάκης (Ευαγόρα), Καλημέρης, Κοντουδιός, Μέντος, Τσακισίρης, Φασάκης,Καρπαθάκης, Πίσσας, Κλάψης, Κοντός (Διαγόρα), Παπαχριστοδούλου, Ευγενικός (Νήσος Ρόδος), Τσοπανάκης (Απόλλωνα Απολ.), Διάκου, Νικολής (ΑΕΡΑ), Καλιόζης, Ματσίγκος, Παρδαλός (Πετρώνας), Κοκκιαντώνης (Νίκη Ρόδου), Πάττας (Αστέρα Παστ.), Θεοδώρου (Ηρακλή Μαρ.), Κούρτης (Ασκληπειό), Καρπαθάκης Π. (Διαγόρα Βατ.), Μανιάς, Χατζηγεωργίου (Ερμής Καλ.), Πλακέντης (Ρόδος),Μπερετούλης, Σχοινάκης, Κασέρης (Ευκλής), Τριανταφύλλου (Ιάλυσος).*

ΠΛΑΙΣΙΟ διαφημιστική

◆ Κάρτες
◆ Προσκλητήρια γάμων-βαπτίσεων
◆ Σφραγίδες
◆ Διαφήμιση στον Τύπο

Παπαγιάννη 80 Κρεμαστή
Τηλ. 95584 - 91350
Κιν. 09377-56878

LORDAN
ΗΛΙΑΚΟΙ ΘΕΡΜΟΣΙΦΩΝΕΣ



ΗΛΕΚΤΡΙΚΕΣ ΕΓΚΑΤΑΣΤΑΣΕΙΣ
ΘΕΡΜΑΝΣΗ - ΨΥΞΗ - ΗΛΙΑΚΑ - AIR CONDITION
"ΗΛΕΚΤΡΙΚΟ ΣΠΙΤΙ"
ΣΑΡΑΝΤΗΣ ΓΡΗΓΟΡΑΚΗΣ
ΤΗΛ. 6932 255715-22410 94981

ΤΖΑΚΙΑ

Τζακια Τζοτζολης Τασος

ΤΖΑΚΙΑ
ΜΑΝΤΕΜΕΝΙΑ • ΑΠΛΑ • ΑΕΡΟΘΕΡΜΑ • ΜΕ ΤΖΑΜΙΑ ΚΑΙ ΠΟΡΤΕΣ • ΜΕ ΠΥΡΟΤΟΥΒΛΑ
ΣΟΜΠΕΣ ΜΕ ΞΥΛΑ
ΜΕΓΑΛΗ ΠΟΙΚΙΛΙΑ ΜΟΝΤΕΛΩΝ
ΑΞΕΣΟΥΑΡ ΤΖΑΚΙΩΝ
ΣΚΑΡΕΣ • ΣΙΤΕΣ • ΚΡΕΜΑΝΤΑΛΑΔΕΣ
ΦΟΥΡΝΑΚΙΑ ΚΑΙ ΨΗΣΤΑΡΙΕΣ
ΣΕ ΠΟΛΛΑ ΣΧΕΔΙΑ ΚΑΙ ΜΕΓΕΘΗ
ΚΑΘΑΡΙΣΜΟΙ ΚΑΙ ΣΕΡΒΙΣ ΤΖΑΚΙΩΝ
ΚΟΛΥΜΠΙΑ, ΕΝΑΝΤΙ ΚΑΙ ΠΑΡΑΠΛΕΥΡΩΣ ΙΔΡΥΜΑΤΟΣ
ΚΥΡΙΑΚΕΣ ΑΝΟΙΚΤΑ 11–4
Τηλέφωνο (2241) 56275, κιν. 0942/255848,
τηλ.. Fax: 56317, 85103 Κολύμπια, Ρόδος

Zorpidis
L.A.N.E.
ΤΟΥΡΙΣΤΙΚΟΣ ΟΡΓΑΝΙΣΜΟΣ
Αλεξ. Διάκου και Λοχαγού Φανουράκη 31.
Τηλ. (022410) 20625, 30054, Fax. 26745

2003 ΑΠΟΚΡΙΕΣ & 25η ΜΑΡΤΙΟΥ 2003

ΑΕΡΟΠΟΡΙΚΕΣ ΕΞΩΤΕΡΙΚΟΥ
1. ΠΑΡΙΣΙ-DISNEY 5 & 4 ημέρες
2. ΛΟΝΔΙΝΟ 5 & 4 ημέρες
3. ΡΩΜΗ 5 & 4 ημέρες
4. ΚΑΪΡΟ-ΑΛΕΞΑΝΔΡΕΙΑ 5 ημέρες/ΚΑΪΡΟ-ΚΡΟΥΑΖΙΕΡΑ ΝΕΙΛΟΥ 8 ημέρες
5. ΠΡΑΓΑ-ΚΑΡΛΟ ΒΑΡΙ 5 & 3 ημέρες/ΒΟΥΔΑΠΕΣΤΗ 4 ημέρες
6. ΒΙΕΝΝΗ 5 ημέρες/ΑΜΣΤΕΡΝΤΑΜ 4 ημέρες
7. ΚΩΝΣΤΑΝΤΙΝΟΥΠΟΛΗ 5 ημέρες
8. ΕΞΩΤΙΚΑ ΤΑΞΙΔΙΑ

ΟΔΙΚΕΣ ΕΞΩΤΕΡΙΚΟΥ
9. ΙΤΑΛΙΚΟ ΠΑΝΟΡΑΜΑ 7 ημέρες
10. ΒΙΕΝΝΗ-ΒΟΥΔΑΠΕΣΤΗ 6 ημέρες/ΒΟΥΔΑΠΕΣΤΗ 5 ημέρες
11. ΚΩΝΣΤΑΝΤΙΝΟΥΠΟΛΗ 4 ημέρες (3 νύχτες) ΚΩΝΣΤΑΝΤΙΝΟΥΠΟΛΗ 4 ημέρες (2 νύχτες)
12. ΚΩΝΣΤΑΝΤΙΝΟΥΠΟΛΗ ΠΡΟΥΣΑ 5 ημέρες/ΒΙΤΟΣΑ 4 ημέρες
13. ΣΟΦΙΑ-ΦΙΛΙΠΠΟΥΠΟΛΗ 4 ημέρες/ΣΟΦΙΑ-ΦΙΛΙΠΠΟΥΠΟΛΗ 3 ημέρες
14. ΣΑΝΤΑΝΣΚΙ 3 & 4 ημέρες
15. ΟΧΡΙΔΑ 4 ημέρες/ΟΧΡΙΔΑ 3 ημέρες

ΟΔΙΚΕΣ ΕΣΩΤΕΡΙΚΟΥ
16. ΟΛΥΜΠΙΑ 4 ημέρες/ΟΛΥΜΠΙΑ 3 ημέρες
17. ΑΘΗΝΑ 4 ημέρες/ΑΘΗΝΑ 3 ημέρες
18. ΚΕΡΚΥΡΑ 4 ημέρες/ΠΗΛΙΟ 4 ημέρες
19. ΗΠΕΙΡΟ 4 ημέρες/ΓΙΑΝΝΕΝΑ-ΖΑΓΟΡΟΧΩΡΙΑ 4 ημέρες
20. ΚΑΡΠΕΝΗΣΙ 4 ημέρες/ΚΑΣΤΟΡΙΑ 4 ημέρες
21. ΔΡΑΜΑ 3 ημέρες/ΝΑΥΠΛΙΟ 3 ημέρες
22. ΕΒΡΟΣ-ΘΡΑΚΗ 3 ημέρες/ΚΑΛΑΜΠΑΚΑ 3 ημέρες
23. ΤΗΝΟΣ 3 ημέρες/ΟΛΥΜΠΟΣ 3 ημέρες

ΤΟΠΙΚΟ ΠΟΔΟΣΦΑΙΡΟ

Φραγκίνης-Παπαδόπουλος

• Ο ΠΡΩΤΟΣ ΣΦΥΡΙΖΕΙ ΤΟ ΑΡΗΣ-ΑΕΛ ΚΑΙ Ο ΔΕΥΤΕΡΟΣ ΤΟ ΙΑΛΥΣΟΣ-ΔΙΓΕΝΗΣ

Οι **Μιχάλης Φραγκίνης** και **Ανδρέας Παπαδόπουλις** θα διευθύνουν τα δύο καυτά ντέρμπι της 22ης αγωνιστικής του πρωταθλήματος της Α' κατηγορίας. Ο **Φραγκίνης** θα βρεθεί στον Αρχάγγελο για να σφυρίξει το Αρης-ΑΕΛ ενώ ο **Παπαδόπουλος** το ντέρμπι της Ιαλυσού ανάμεσα στον Ιάλυσο και τον Διγενή.

Το πρόγραμμα της αγωνιστικής είναι το ακόλουθο:

ΑΥΡΙΟ

• **Αρχάγγελος (11.30):** Αρης-ΑΕΛ
Διαιτησία: *Φραγκίνης-Γρεβένης-Ορφανός*
Παρατηρητής: *Κυπραίος Θ.*
Παρ. διαιτησίας: *Καλαθενός*

• **Βαθύ (14.30):** Καλυμνιακός-Θύελλα
Διαιτησία: *Χ"νικόλας-Πανάτος-Πλάτσης*
Παρατηρητής: *Κατέρης*
Παρ. διαιτησίας: *Φραγκίνης*

• **Οικονομίδειο (15.00):** Ιάλυσος-Διγενής
Διαιτησία: *Π"δόπουλος-Κετσές-Ταράλης*
Παρατηρητής: *Π"εμμανουήλ*
Παρ. διαιτησίας: *Σαββάκης*

• **Λίνδος (15.00):** Κλεόβουλος-Ηρακλής
Διαιτησία: *Π"νικολάου-Λάμπρου-Μίχας*
Παρατηρητής: *Γαμβρούδης*
Παρ. διαιτησίας: *Κάζας*

• **Εμπωνα (15.00):** Αναγέννηση-ΑΕΡΑ
Διαιτησία: *Κατσιδώνης Ε.-Σιδηρόπουλος Σ.-Γενής*
Παρατηρητής: *Κων/νου*
Παρ. διαιτησίας: *Χ"μανώλης*

• **Κρεμαστή (15.00):** Φοίβος-Απόλλων Απ.
Διαιτησία: *Μιχαλάκης-Διαμαντέας-Κόκκινος*
Παρατηρητής: *Βιτσέντζος*
Παρ. διαιτησίας: *Σταματάκης*

• **Κοσκινού (15.00):** Κλεάνθης-Ορφέας
Διαιτησία: *Ζανεττίδης-Τσαούσης-Ζανεττής*
Παρατηρητής: *Βεργίδης*
Παρ. διαιτησίας: *Κων/νου*

ΚΥΡΙΑΚΗ

• **Βάτι (11.30):** Διαγόρας Β.-Δόξα Κ.
Διαιτησία: *Γενής-Ζανετίδης-Μιτζιρίκης*
Παρατηρητής: *Χουρδάς*
Παρ. διαιτησίας: *Κάπρος Στ.*



Ο Μιχάλης Φραγκίνης σφυρίζει στον Αρχάγγελο

Τροποποιείται το πρόγραμμα

• Η ημερίδα της 1ης Μαρτίου αναγκάζει την ΕΠΣΔ να σπάσει τα προγράμματα των πρωταθλημάτων στα τρία ή και στα τέσσερα

Όπως έχει ήδη ανακοινωθεί, το Σάββατο, 1η Μαρτίου δεν θα πραγματοποιηθούν αγώνες των τοπικών πρωταθλημάτων λόγω της αθλητικής ημερίδας που διοργανώνεται στο ξενοδοχείο Μεντιτεράνιαν. Μοναδική εξαίρεση θα αποτελέσουν τα σωματεία της Ρόδου, που θα ταξιδέψουν στα νησιά. Οι αγώνες της Α' κατηγορίας σε τοπικό επίπεδο θα πραγματοποιηθούν την Παρασκευή, 28 Φεβρουαρίου, ενώ τα ματς της Β' και Γ' κατηγορίας θα πραγματοποιηθούν την Κυριακή, 2 Μαρτίου. Αν, δε προκύψει πρόβλημα με τους διαιτητές, ορισμένα από τα παιχνίδια θα γίνουν την Δευτέρα.

Το αναλυτικό πρόγραμμα θα εκδοθεί έγκαιρα από την Επιτροπή Πρωταθλήματος.

Το πρόγραμμα της ημερίδας

• ΕΠΣΔ και ΣΔΠΔ καλούν προπονητές, διαιτητές και ποδοσφαιριστές να παρακολουθήσουν την ημερίδα της 1ης Μαρτίου

Η ΕΠΣΔ ανακοίνωσε το πρόγραμμα της αθλητικής ημερίδας που συνδιοργανώνει μαζί με το ΣΔΠΔ το Σάββατο, 1η Μαρτίου, στο ξενοδοχείο Μεντιτεράνιαν:

Ώρα 15.00: Διαιτητικό θέμα
Ομιλητής: Ο πρόεδρος της ΚΕΔ κ. Μπίκας Γεώργιος
Ώρα 16.00: Προπονητικό θέμα
Ομιλητής: Ο Ομοσπονδιακός προπονητής κ. Όττο Ρεχάγκελ
Ώρα 17.00: Υγειονομικό θέμα
Ομιλητής: Ο Γεν. Γραμματέας της ΕΠΟ γιατρός κ. Γιάννης Οικονομίδης
Ώρα 18.00: Το ποδόσφαιρο το 2003
Ομιλητής: Ο πρόεδρος της ΕΠΟ κ. Γκαγκάτσης Βασίλης

Επίσης θ' απευθύνει χαιρετισμό και ο πρόεδρος της ΟΔΠΕ κ. Ζαφείρης Νικόλαος.

Στη συνέχεια και συγκεκριμένα στις 19.30 θα κοπούν οι πίτες της ΕΠΣΔ, των Μικτών Ομάδων και του Συνδέσμου Διαιτητών

Οι Διοικήσεις της ΕΠΣΔ και του Συνδέσμου Διαιτητών Καλούν τους εκπροσώπους των Σωματείων, τους προπονητές, τους διαιτητές και τους ποδ/στές να παρακολουθήσουν τις εργασίες της Αθλητικής Ημερίδας.

Τετάρτη οι ημιτελικοί

• Η σέντρα των αγώνων κυπέλλου ορίστηκε για τις 2.30 το απόγευμα

Την ερχόμενη Τετάρτη, 26 Φεβρουαρίου, θα διεξαχθούν οι δύο ημιτελικοί του Κυπέλλου Δωδεκανήσου.

Στη Κρεμαστή ο Φοίβος υποδέχεται τον Απόλλωνα Καλυθιών με παρατηρητή τον Σάββα Παυλούς και στο νέο στάδιο Ανταγόρα Κω, η ΑΕ Κως τον Ευαγόρα, με παρατηρητή τον Σεβαστό Μανιά. Και τα δύο παιχνίδια θα ξεκινήσουν στις 2.30.





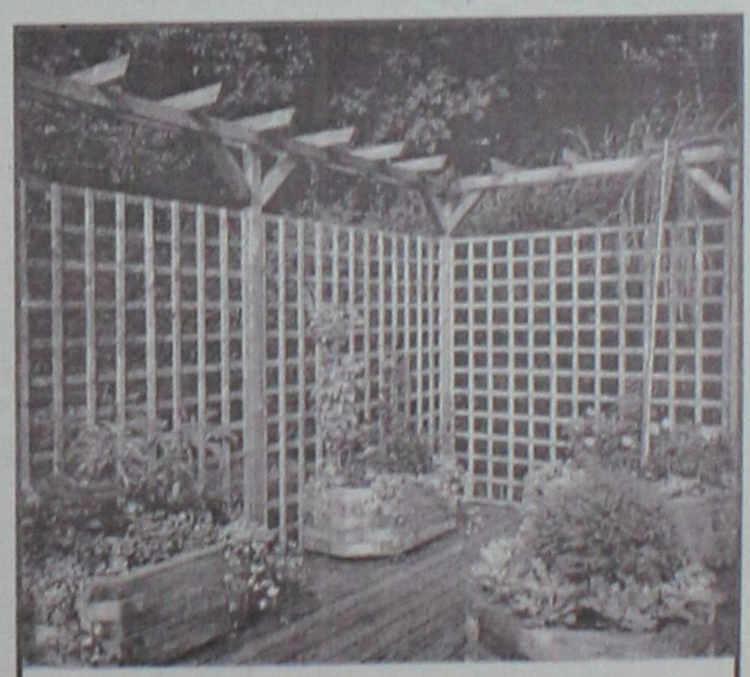

ΤΟΠΙΚΟ ΠΟΔΟΣΦΑΙΡΟ

Ντέρμπι στις Φάνες

• Ο ΦΡΑΓΚΙΝΗΣ ΘΑ ΔΙΕΥΘΥΝΕΙ ΤΟ ΓΕΙΤΟΝΙΚΟ ΝΤΕΡΜΠΙ ΚΟΡΥΦΗΣ Γ' ΚΑΤΗΓΟΡΙΑΣ (Α' ΟΜΙΛΟΥ) ΑΝΑΜΕΣΑ ΣΕ ΑΚΟΥΣΙΛΑΟ ΚΑΙ ΑΣΠΙΔΑ Σ.

Το ντέρμπι του α' ομίλου ανάμεσα στον Ακουσίλαο και την Ασπίδα Σ. ξεχωρίζει αυτό το Σαββατοκύριακο. "Συγκρούεται" ο δεύτερος με τον τρίτο του α' ομίλου σε μια•"μάχη" διατήρησής τους σ' επαφή με την κορυφή. Διαιτητής αυτής της συνάντησης ορίσθηκε ο **Μιχάλης Φραγκίνης.** Ο πρωτοπόρος του ομίλου, Ποσειδών Καρπ. υποδέχεται στην έδρα του τον Δωριέα.

Οσον αφορά τον β' όμιλο, η πρωτοπόρος Τήλος θα πάρει τρεις ξεκούραστους βαθμούς αφού ο Άγιος Ισίδωρος παραιτήθηκε από τη μεταξύ τους συνάντηση.

Ο Ατρόμητος που κυνηγάει τους Τηλιακούς έχει δύσκολη αποστολή εκτός έδρας, καθώς καλείται να ξεπεράσει το "εμπόδιο" της Σύμης.

Αναλυτικά τα παιχνίδια των τριών ομίλων:

1ος ΟΜΙΛΟΣ
(14η αγωνιστική)
ΣΑΒΒΑΤΟ

• **Παστίδα (15.00):** *Αστέρας Π.-Μεσαναγρός*
Διαιτησία: *Κατσιδώνης Π.-Φουκάρας-Στεφανάκης*
Παρ/τής αγώνα: *Μπακαρής*

ΚΥΡΙΑΚΗ

• **Φάνες (11.00):** *Ακουσίλαος-Ασπίδα Σ.*
Διαιτησία: *Φραγκίνης-Διαμαντέας-Κόττορος*
Παρ/τής αγώνα: *Τόππος Τ.*
• **Κάρπαθος (12.15):** *Ποσειδών Κ.-Δωριέας*
Διαιτησία: *Κατσιδώνης Π.-Βασιλαράκης-Φωτιάδης*
Παρ/τής αγώνα: *Σπανός*
• **Καρακόνερο (13.00):** *Αναγέννηση Ρ.-ΟΦ.Ιστρίου*
Διαιτησία: *Γιοβάνι-Καταβενός-Σιδηρόπουλος Σ.*
Παρ/τής αγώνα: *Μπακαρής*
• **Ασκληπειό (15.00):** *ΠΑΣ Ασκληπειού-Ηλιος*
Διαιτησία: *Ταράλης-Παπανικολάου-Μοσχούς*
Παρ/τής αγώνα: *Εγγλέζος Ε.*
Ρεπό: Δαμάγητος

2ος ΟΜΙΛΟΣ
(14η αγωνιστική)
ΣΑΒΒΑΤΟ

• **Λάρδος (15.00):** *Ηρακλής Λ.-Πολύστρατος*
Διαιτησία: *Κόττορος-Καταβενός-Μιντζιρίκης*
Παρ/τής αγώνα: *Σταυριανός Ν.*

ΚΥΡΙΑΚΗ

• **Κοσκινού (11.00):** *Ροδιακός-Ταξιάρχης*
Διαιτησία: *Κόκκινος-Ζανετής-Συμιακός*
Παρ/τής αγώνα: *Ψυλλάκης*
• **Σύμη (11.30):** *Σύμη-Ατρόμητος*
Διαιτησία: *Φουκάρας-Ασημακόπουλος-Χατζηπέτρος*
• **Καρακόνερο (15.15):** *Γ.Σ. Διαγόρας-Πετρώνας*
Διαιτησία: *Σιδηρόπουλος Σ.-Κατταβενός-Γιοβάνι*
Παρ/τής αγώνα: *Παυλούς*
• Τήλος-Αγ. Ισίδωρος (παραιτήθηκε ο Αγ. Ισίδωρος)
• Δήμητρα-Αλθαιμένης (Αποβλήθηκε ο Αλθαιμένης)

3ος ΟΜΙΛΟΣ
(13η αγωνιστική)
ΑΥΡΙΟ

• **Πάτμος (12.00):** *Ξάνθος-ΑΣΕΛ*
Διαιτησία: *Μαυρουδής-Λουρμπέας-Μαχαίρας*
Παρ/τής αγώνα: *Μελιανός*

ΚΥΡΙΑΚΗ

• **Βαθύ (15.00):** *Ολυμπιακός-Λειψοί*
Διαιτησία: *Γιαλλούρης-Κακιάς-Πλάτσης*
Παρ/τής αγώνα: *Γιαννικουρής*
Αναγέννηση Ασφ.-Ποσειδών Καλ. (απεβλήθη ο Ποσειδών)
• **ΠΑΟ Κω-Βαθύ** (Απεβλήθη ο Βαθύ)
Ρεπό ο ΑΕΛ

Πέρασαν τα τεστ

• Απόλυτη επιτυχία σημείωσαν οι αξιολογημένοι διαιτητές μας στα τεστ Κούπερ της ΚΕΔ/ΕΠΟ

Στο ύψος τους στάθηκαν χθες το μεσημέρι στο γήπεδο της Νέας Σμύρνης οι αξιολογημένοι διαιτητές μας, που συμμετείαν στα τεστ Κούπερ της ΚΕΔ/ΕΠΟ.

Οι Παντελής Μιχαλάκης, Μιχάλης Φραγκίνης, Κώστας Ζανετίδης, Βαγγέλης Κατσιδώνης, Δημήτρης Κετσές, Περικλής Βασιλειάδης, Τάσος Σιδηρόπουλος, Αλέκος Γρεβένης, Νίκος Διαμαντέας, Νίκος Φεσσάρας, και Νίκος Κουτσοχέρας δεν αντιμετώπισαν δυσκολίες στην προσπάθειά τους στους πίνακες των εθνικών κατηγοριών.

Τα τεστ παρακολούθησαν από κοντά ο πρόεδρος του ΣΔΠΔ Δημήτρης Κάπρος και ο ταμίας του Συνδέσμου Νίκος Κυπραίος.

Αμφίβολη η Χέλστρομ

• Η Σουηδέζα παίκτρια του Σταυρού χτύπησε χθες στο διπλό της ομάδας της και δεν είναι σίγουρη η συμμετοχή της με την Καλλιθέα

Με ένα μικροπρόβλημα συνεχίστηκε χθες η προετοιμασία του Σταυρού για το Κυριακάτικο εκτός έδρας παιχνίδι με την Καλλιθέα.

Συγκεκριμένα η Σουηδέζα των "πρασίνων" **Λίντα Χέλστρομ** χτύπησε στο μεγάλο δάκτυλο του ποδιού κατά την διάρκεια του οικογενειακού διπλού και δεν συνέχισε για προληπτικούς λόγους.

Η έκταση του τραυματισμού της μέσου του Σταυρού θα διαγνωστεί σήμερα.

Κατά τ' άλλα η ομάδα του **Νίκου Ταχραμάνη** θα ολοκληρώσει σήμερα τις προπονήσεις της και θα αναχωρήσει αύριο στις 19.30 για την πρωτεύουσα, όπου την Κυριακή στις 13.00, στο γήπεδο Αλίμου θα διασταυρώσει το "ξίφος" της με αυτό της Καλλιθέας.

Στον προαναφερθέντα αγώνα η ροδίτικη ομάδα θέλει μια ακόμη νίκη για να συνεχίσει το αήττητο σερί της, το οποίο οδηγεί στην ανώτατη εθνική κατηγορία, την Α' Εθνική.

Τα εξ' αναβολής

Τρία εξ αναβολής παιχνίδια δύο της β' κατηγορίας και ένα της γ', ορίσθηκαν για την προσεχή εβδομάδα, τα οποία είναι τα εξής:

Τρίτη 25/2
• **Κέφαλος (11.45):** Πολυβώτης-Ανταγόρας
Παρατηρητής: *Φιλίππου*
Πέμπτη 27/2
• **Πυλί (15.00):** Πυλί-Αγ. Γεώργιος
Παρατηρητής: *Μανιάς*
• **Αρχάγγελος (11.00):** Πετρώνας-Σύμη
Παρατηρητής: *Παυλούς*

Γυναίκες Χωρίς Σύνορα 2001 Women Without Frontiers

ΓΥΝΑΙΚΕΣ ΧΩΡΙΣ ΣΥΝΟΡΑ
ΕΙΡΗΝΙΚΗ ΠΟΡΕΙΑ ΣΤΗ ΜΕΣΟΓΕΙΟ
23-30/5/2003

Ακολουθώντας τους στόχους και τους σκοπούς της οργάνωσής μας πρωταρχική θέση έχει η **ΕΙΡΗΝΗ.** Για το λόγο αυτό ξεκινάμε από την Ρόδο μια παγκόσμια σταυροφορία μεταφέροντας από λιμάνι σε λιμάνι μηνύματα αγάπης και αλληλεγγύης μεταξύ των λαών. Με το καράβι της ειρήνης, το υπερπολυτελές και ταχύπλοο OLYMPIA VOYAGER θα δώσουμε ειρηνικό παρόν στη Μεσόγειο, ταυτόχρονα με την τουριστική προβολή των νησιών μας. Θα πλαισιωθούμε από αντιπροσωπείες των παραρτημάτων μας από τα διάφορα κράτη.

ΘΕΣΕΙΣ ΠΕΡΙΟΡΙΣΜΕΝΕΣ
ΣΥΜΜΕΤΟΧΗ ΜΕΧΡΙ 18 ΦΕΒΡΟΥΑΡΙΟΥ

ΠΡΟΓΡΑΜΜΑ
ΠΕΙΡΑΙΑΣ-ΓΕΝΟΒΑ-ΝΙΚΑΙΑ-ΡΩΜΗ-ΜΕΣΣΙΝΑ-ΚΟΥΣΑΝΤΑΣΙ-ΠΥΘΑΓΟΡΕΙΟ (ΣΑΜΟΣ)-ΡΟΔΟΣ-ΚΩΣ-ΠΕΙΡΑΙΑΣ

Εν πλω θα λάβουν χώρα διάφορες εκδηλώσεις όπως εκθέσεις ζωγραφικής και κεραμικών παραδοσιακοί χοροί, ομιλίες, διαλέξεις κ.ά.
Επίσης σε κάθε λιμάνι που θα επισκεφθούμε θα γίνουν επαφές με τα τοπικά ΜΜΕ.
Στην κρουαζιέρα εκτός από τα μέλη μπορούν να συμμετάσχουν καιφίλοι της οργάνωσης.

Πληροφορίες - εγγραφές
ΠΡΑΚΤΟΡΕΙΟ ALHAMBRA, Δ. ΘΕΟΔΩΡΑΚΗ 13
ΤΗΛ. (22410) 37052-25698
ΤΑΜΙΑΣ ΤΟΥ ΣΥΛΛΟΓΟΥ ΜΑΣ
Κα ΧΡΥΣΟΥΛΑ ΜΑΡΚΟΠΟΥΛΟΥ
ΤΗΛ. 22410 20329





ΔΕΝ ΕΧΕΤΕ ΦΥΓΕΙ ΑΚΟΜΑ;;;

ΕΜΕΙΣ ΣΑΣ ΠΡΟΣΦΕΡΟΥΜΕ !!!

ΠΑΚΕΤΑ ΑΠΟ ΡΟΔΟ ΓΙΑ:

ΠΟΥΚΕΤ -12 ΗΜΕΡΕΣ **812.00€**
ΣΑΜΟΥΙ -12 ΗΜΕΡΕΣ **845.00€**
ΜΠΑΛΙ –10ΗΜΕΡΕΣ **950.00€**

ΚΑΘΑΡΗ ΔΕΥΤΕΡΑ

ΠΑΡΙΣΙ (07-10ΜΑΡΤΙΟΥ) 4 ΗΜΕΡΕΣ **640.00€**
ΠΑΡΙΣΙ –7ΗΜΕΡΕΣ **670.00€**
ΜΑΛΤΑ -(ΑΝΑΧ. 07 ΜΑΡΤΙΟΥ) 4 ΗΜΕΡΕΣ **519.00€**
ΒΟΥΔΑΠΕΣΤΗ –4 ΗΜΕΡΕΣ **620.00€**
ΠΡΑΓΑ –7 ΗΜΕΡΕΣ **610.00€**

ΚΛΕΙΣΤΕ ΘΕΣΕΙΣ ΑΠΟ ΤΩΡΑ ΓΙΑ ΤΟ ΠΑΣΧΑ!

- **ΣΤΑ ΠΑΡΑΠΑΝΩ ΠΑΚΕΤΑ ΠΕΡΙΛΑΜΒΑΝΟΝΤΑΙ ΤΑ ΑΕΡΟΠΟΡΙΚΑ ΕΙΣΙΤΗΡΙΑ ΑΠΟ ΡΟΔΟ ΜΕΤ' ΕΠΙΣΤΡΟΦΗΣ & ΔΙΑΜΟΝΗ ΣΕ ΞΕΝΟΔΟΧΕΙΟ ΜΕ ΠΡΩΙΝΟ.**
- **ΟΙ ΠΑΡΑΠΑΝΩ ΤΙΜΕΣ ΕΙΝΑΙ ΚΑΤ' ΑΤΟΜΟ ΣΕ ΔΙΚΛΙΝΟ ΔΩΜΑΤΙΟ & ΔΕΝ ΠΕΡΙΛΑΜΒΑΝΟΝΤΑΙ ΟΙ ΦΟΡΟΙ ΑΕΡΟΔΡΟΜΙΩΝ**
- **ΠΕΡΙΟΡΙΣΜΕΝΟΣ ΑΡΙΘΜΟΣ ΘΕΣΕΩΝ .**

AM adv.

(Πλ. Ακαδημίας) Γρ. Λαμπράκη 54,
Τηλ: 22410 33282, 22410 25737, 22410 30304
www.visatravelclub.gr

ΜΙΚΡΕΣ αγγελίες

ΟΙ ΑΓΓΕΛΙΕΣ ΤΗΣ ΡΟΔΙΑΚΗΣ παρουσιάζονται και στο site www.anaggelies.gr

ΜΕΤΑΦΕΡΘΗΚΑΜΕ!
Θα μας βρίσκετε στα κεντρικά μας γραφεία επί της Μαρ. Μαλλιαράκη 11 (τελευταία πάροδος Καναδά).
Τα τηλέφωνα παραμένουν τα ίδια:
(22410) 22210, (22410) 75230

ΕΝΟΙΚΙΑΣΕΙΣ ακινήτων & επιχειρησεων

ΓΚΑΡΣΟΝΙΕΡΑ ισογείου πλήρως εξοπλισμένη, ευρύχωρη περιοχή Αγ. Νικολάου (όλες οι ευκολίες πλησίον). Διαθέσιμη από 7/3. Πληρ. τηλ. (22410)31149 ώρες γραφείου AE50399

ΔΙΑΜΕΡΙΣΜΑ επιπλωμένο 75 τ.μ. σαλόνι, κουζίνα και 2 υπνοδωμάτια επί της λεωφόρου Ελευθερίας Κρεμαστή. Πληρ. τηλ. (22410)94689 AE50397

ΔΙΑΜΕΡΙΣΜΑ ισόγειο 100 τ.μ. με 3 υπνοδωμάτια, σαλόνι, πολλές ντουλάπες, αυλή στην Καλαμάτας 30, Ανάληψη. Πληρ. τηλ. 6947327299 AE50395

ΔΙΑΜΕΡΙΣΜΑ 1ου ορόφου, 3 υπνοδωματίων, σαλοτραπεζαρία, μπάνιο, WC, κουζίνα κ.λπ. στην οδό Γαληνού 15 Μόντε Σμιθ. Πληρ. τηλ. (22410)66370 AE50394

ΠΕΡΙΟΧΗ ΣΤΑΔΙΟΥ ΔΙΑΓΟΡΑ (ΚΟΔΡΙΓΚΤΩΝΟΣ) ΕΝΟΙΚΙΑΖΟΝΤΑΙ ΕΠΙΠΛΩΜΕΝΑ ΔΙΑΜΕΡΙΣΜΑΤΑ ΓΙΑ ΔΙΑΣΤΗΜΑ ΑΠΟ 1 ΕΒΔΟΜΑΔΑ ΕΩΣ ΜΕΡΙΚΟΥΣ ΜΗΝΕΣ. (ΑΠΟΚΛΕΙΕΤΑΙ Η ΘΕΡΙΝΗ ΠΕΡΙΟΔΟΣ). ΠΛΗΡ.ΤΗΛ. (22410)31756 ΠΕ50393

ΕΝΟΙΚΙΑΖΟΝΤΑΙ: Α) ΙΣΟΓΕΙΟ ΚΑΤΑΣΤΗΜΑ 140 Τ.Μ. ΚΑΙ ΠΑΤΑΡΙ 70 Τ.Μ. Β) ΑΠΟΘΗΚΗ 650 Τ.Μ. ΚΑΙ ΤΑ ΔΥΟ ΕΠΙ ΤΗΣ ΛΕΩΦ. ΡΟΔΟΥ-ΚΑΛΛΙΘΕΑΣ ΕΝΑΝΤΙ ΣΟΥΠΕΡ ΜΑΡΚΕΤ ΜΑΡΙΝΟΠΟΥΛΟΣ. ΠΛΗΡ. ΤΗΛ. (22410)24967, 10.00-14.00 ΠΕ50350

ΓΚΑΡΣΟΝΙΕΡΑ ΕΠΙΠΛΩΜΕΝΗ ΕΝΟΙΚΙΑΖΕΤΑΙ. ΠΛΗΡ. ΤΗΛ. (22410)26542 ΠΕ50337

ΓΚΑΡΣΟΝΙΕΡΑ πλήρως επιπλωμένη / εξοπλισμένη και με πολυκουζινάκι κοντά στο Πανεπιστήμιο Αιγαίου. Ενοίκιο 300 ευρώ με ρεύμα, νερό, κοινόχρηστα. Πληρ. τηλ. (22410)64040 AE50389

ΓΚΑΡΣΟΝΙΕΡΑ επιπλωμένη επί της οδού Μάρκου Μπότσαρη 33 (Μυστρα). Πληρ. τηλ. (22410)20675 AE50347

STUDIO επιπλωμένο επί της οδού Παπαναστάση 10 (περιοχή Δασκάλων) για 5 μήνες. Πληρ. τηλ. (22410)29196 AE50343

ΚΑΤΑΣΤΗΜΑ μόνο με 230 ευρώ στο Ροδίνι, Κυρά της Ρω 13. **ΓΚΑΡΣΟΝΙΕΡΕΣ** μόνο για Ελληνες στο Ροδίνι. Πληρ. τηλ. (22410)67976, 6942779500 AE50363

ΚΑΤΑΣΤΗΜΑ 50 τ.μ. στην Π. Πόλη επί της οδού Σωκράτους και Παναιτίου 4 (με 2 βιτρίνες). Πληρ. τηλ. 2106142959, 2108020482 AE50342

ΓΚΑΡΣΟΝΙΕΡΑ στην Παλιά Πόλη επιπλωμένη σε νεόκτιστη οικοδομή, πλατεία Λουτρού. Πληρ. τηλ. (22410)34189 AE60366

ΓΚΑΡΣΟΝΙΕΡΑ επιπλωμένη στην περιοχή Καναμάτ, λεωφόρος Καλλιθέας, στο σούπερ μάρκετ Βερόπουλου, Φώτη Κόντογλου 90 με Πειραιώς. Πληρ. τηλ. (22410)61790 AE50371

ΚΑΤΑΣΤΗΜΑ 65 τ.μ. επί της Αλεξάνδρου Διάκου. Πληρ. τηλ. 6945970575 AE50373

ΔΙΑΜΕΡΙΣΜΑ 2άρι στα Κοσκινού, καινούργιο. Πληρ. τηλ. (22410)63033 μετά τις 12.00 AE50375

ΔΙΑΜΕΡΙΣΜΑ επί της γωνίας Στέλιου Κωτιάδη - Κων/νου Υδραίου δύο υπνοδωματίων, σαλονιού, κουζίνας κ.λπ. Πληρ.τηλ. (22410)27210, 91970 AE50352

ΓΚΑΡΣΟΝΙΕΡΑ ρετιρέ επιπλωμένη με αποκλειστική χρήση ταράτσας. Νιοχώρι Ορφανίδου 49. Πληρ. τηλ. (22410)33798 AE50351

ΔΙΑΜΕΡΙΣΜΑ 85 τ.μ. εντός πόλεως Ρόδου. Πληρ. τηλ. (22410)63062, από 16.00-22.00 AE50261

ΓΡΑΦΕΙΟ στον 1ο όροφο 80 τ.μ. σε κεντρικό σημείο της πόλης επί της Καρπάθου 8Α. για επαγγελματική στέγη. Πληρ. τηλ. (22410)93264, 6942978646 AE50349

ΔΙΑΜΕΡΙΣΜΑ ισόγειο 85 τ.μ. με μεγάλη αυλή σε διώροφη μονοκατοικία στην Μητρόπολη (Μαντώ Μαυρογένους 28Η). Πληρ. τηλ. (22410)21638 AE50346

ΔΙΑΜΕΡΙΣΜΑ ισόγειο δυάρι (σαλόνι, υπνοδωμάτιο, μπάνιο, κουζίνα) στο Ροδίνι, Σμύρνης 34, χωρίς έπιπλα 220 ευρώ. Πληρ. τηλ. (22410)39314, 6944862320 AE50341

ΔΙΑΜΕΡΙΣΜΑ επί της Στ. Κωτιάδη 7, αποτελούμενο από 2 υπνοδωμάτια, σαλόνι, κουζίνα κ.λπ. Πληρ. τηλ. (22410)34500, 22774 AE50323

ΓΚΑΡΣΟΝΙΕΡΑ σε κεντρική θέση. Πληρ. τηλ. 693689559, (22410)23755 μετά 5 μ.μ. AE50318

ΣΟΥΠΕΡ ΜΑΡΚΕΤ 130 τ.μ. με αυλή μεγάλη που είναι ανάμεσα Θεμιστοκλέους και Διαγοριδών γωνία. Πληρ. τηλ. (22410) 22919 AE50311

ΚΑΤΑΣΤΗΜΑ στη Σωκράτους (Π. Πόλη) 35 τ.μ. πλήρως ανακαινισμένο. Παραδίδεται αμέσως με νέο συμβόλαιο. Πληρ. κ. Μανώλη τηλ. 6946163242 AE50302

ΚΑΤΑΣΤΗΜΑ στη Γρίβα (περιοχή G. HOTEL) 50 τ.μ. και με υπόγειο 60 τ.μ. Είναι ανακαινισμένο και παραδίδεται ελεύθερο. Πληρ. κ. Μανώλη τηλ. 6946163242 AE50303

ΔΙΑΜΕΡΙΣΜΑ ισόγειο, Κοδριγκτώνος 53, τριών υπνοδωματίων. Πληρ. τηλ. (22410)91828 AE50264

ΚΑΤΑΣΤΗΜΑ 85 τ.μ. και **ΑΠΟΘΗΚΗ** ισόγεια 50 τ.μ.. Πληρ. από τις 13.00-16.00 22410 34490 και από 17.00-22.00 22410 61701, 65125 AE50251

ΜΟΝΟΚΑΤΟΙΚΙΑ (πύργος) 300 τ.μ. και με οικόπεδο 5000 τ.μ. πριν από την Κρεμαστή. Είναι για λίγους και γίνονται δεκτές μόνο σοβαρές προτάσεις. Πληρ. κ. Μανώλη τηλ. 6946163242 AE50304

ΔΙΑΜΕΡΙΣΜΑ καινούργιο 100 τ.μ. με 3 υπνοδωμάτια και μεγάλη σαλοτραπεζαρία επί της οδού Αγίου Γεωργίου 47. Πληρ. εντός τηλ. (22410)25096 AE50294

STUDIO επί της Μιχαήλ Πετρίδη. Πληρ. τηλ. (22410)75612, 6944298179 AE50291

ΚΑΤΑΣΤΗΜΑ 35 τ.μ. επί της οδύ Ερμού σε καλή κατάσταση στην Παλιά Πόλη. Πληρ. Εμμ. Κρανίδης τηλ. (22410)27082, 6944347405 AE50288

ΚΑΤΑΣΤΗΜΑ 140 τ.μ. με κήπο 800 τ.μ. και πισίνα στην Ιερού Λόχου του Δήμου Ιαλυσού κατάλληλο για εστιατόριο-καφετέρια. Πληρ. Εμμ. Κρανίδης τηλ. (22410)27082, 6944347405 AE50289

ΟΡΟΦΟΔΙΑΜΕΡΙΣΜΑ 180 τ.μ. στην Κένεντυ, 4 υπνοδωμάτια, 2 μπάνια, WC, ηλιακός, 1000 ευρώ. Πληρ. τηλ. (22410)36916 AE50282

ΔΙΑΜΕΡΙΣΜΑΤΑΚΙ 45 τ.μ. υπνοδωμάτιο, κουζίνα, λουξ κατασκευή, πλήρως επιπλωμένο και κλιματισμό για όλο το χρόνο. Περιοχή Ιαλυσός. Πληρ. τηλ. 6945173284, (22410)94850 AE50284

ΔΙΑΜΕΡΙΣΜΑ στο Μόντε Σμιθ (πλησίον Κένεντυ), Ενόπλων Δυνάμεων 7, διαμπερές, ηλιακό, 100 τ.μ. Πληρ. τηλ. (22410)81762, 6932394107 AE50262

ΚΑΤΑΣΤΗΜΑ 15 τ.μ. στην οδό Ερμού της Π. Πόλης, με βιτρίνα κατάλληλο για κοσμηματοπωλείο ή τουριστικό κατάστημα. Πληρ. Εμμ. Κρανίδης τηλ. (22410)27082, 6944347405 AE50285

ΓΚΑΡΣΟΝΙΕΡΕΣ πολυτελούς κατασκευής (καινουργή) στην πόλη της Ρόδου. Πληρ. τηλ. 6945345904 AE50265

ΕΝΟΙΚΙΑΖΕΤΑΙ 1) στην Γρηγορίου Ε' προέκταση Αννης Μαρίας γωνία οικοδομή 220 τ.μ. υπαίθριος χώρος 600 τ.μ. Δεκτές σοβαρές προτάσεις, 2) στη Ψαρόπουλα (ακτή Μιαούλη) διαμέρισμα δυάρι με θέα τη θάλασσα και αποτελείται από σαλονάκι, κουζίνα, υπνοδωμάτιο και τουαλέτα πλήρως επιπλωμένο με μηνιαίο μίσθωμα 325 ευρώ. Πληρ. ΡΟΔΙΑΚΗ ΚΤΗΜΑΤΙΚΗ Ανέστης και Σάββας Σαββαΐδης, τηλ. (22410)26281, 6944/243452, 6944/421015. AE50279

ΚΑΤΑΣΤΗΜΑ στο εμπορικό κέντρο της πόλης (Μαντράκι), 50 τ.μ., πλήρως ανακαινισμένο, με Air Condition και τουαλέτα και πυρασφάλεια, κατάλληλο για οποιαδήποτε χρήση. Πληρ. τηλ. 22410 27884, 6937 477810 AE50250

ΚΑΤΑΣΤΗΜΑ 35 τ.μ. επί της οδού Ερμού σε καλή κατάσταση, στην Παλιά Πόλη. Πληρ. τηλ. 22410 27082, 6944 347405, Εμμ. Κρανίδης. AE50243

ΓΡΑΦΕΙΟ 52 τ.μ. - 1ου ορόφου στην οδό Αμερικής 400 ευρω. Πληρ. τηλ. (22410)27609 AE50283

ΕΝΟΙΚΙΑΣΕΙΣ ΔΙΑΜΕΡΙΣΜΑΤΩΝ, ΓΡΑΦΕΙΩΝ ΚΑΙ ΚΑΤΑΣΤΗΜΑΤΩΝ: 1. Ενοικιάζεται γραφείο κεντρικό στο Μαντράκι α' ορόφου 80 τ.μ. με μηνιαίο μίσθωμα 599 ευρώ, 2) στα Τριάντα α) οροφοδιαμέρισμα α' ορόφου 2 υπνοδωματίων σαλόνι-κουζίνα πλήρως επιπλωμένο και εξοπλισμένο κουζίνα - ψυγείο κλπ. με μηνιαίο μίσθωμα 440 ευρώ β) Διαμέρισμα α' ορόφου σε μονόροφη οικοδομή 2 υπνοδωματίων σαλόνι-κουζίνα, WC σε άριστη κατάσταση με μηνιαίο μίσθωμα 382 ευρω, 3. Ενοικιάζονται καταστήματα: α) Στη Νέα Αγορά 25 τ.μ. β) Στην Αλεξ. Διάκου κεντρικό 160 τμ. 4) Ενοικιάζεται στην Ανάληψη ισόγεια αποθήκη 80 τ.μ. με μηνιαίο μίσθωμα 180 ευρω 5) Πωλείται - ενοικιάζεται καφετέρια 600 τ.μ. στην περιοχή ΚΟΒΑ. Δεκτές σοβαρές προτάσεις. Πληρ. ΡΟΔΙΑΚΗ ΚΤΗΜΑΤΙΚΗ Ανέστης και Σάββας Σαββαΐδης, τηλ. (22410)26281, 6944/243452, 6944/421015. AE50273

STUDIO μεγάλο, επιπλωμένο, με δική του τουαλέτα, κουζίνα, ψυγείο, ηλιακούς θερμοσίφωνες, μέσα σε κήπο με πανοραμική θέα στα Κοσκινού. Πληρ. τηλ. 22410 60235 AE50246

Vitzileos

ΚΤΗΜΑΤΟΜΕΣΙΤΙΚΟ ΓΡΑΦΕΙΟ - REAL ESTATE AGENCY

ΜΑΡΙΟΣ Κ. ΒΙΤΖΗΛΑΙΟΣ
Μεσίτης Αστικών Συμβάσεων - Real Estate agent

ΕΚΤΙΜΗΣΕΙΣ-ΑΓΟΡΕΣ-ΠΩΛΗΣΕΙΣ
ΚΑΤΑΣΤΗΜΑΤΑ
ΟΙΚΟΠΕΔΑ-ΧΩΡΑΦΙΑ
ΚΤΗΜΑΤΙΚΕΣ-ΣΥΜΒΟΥΛΕΣ
ΕΝΟΙΚΙΑΣΕΙΣ-ΔΙΑΧΕΙΡΙΣΕΙΣ
ΣΠΙΤΙΑ-ΔΙΑΜΕΡΙΣΜΑΤΑ

ΚΑΤΑΣΤΗΜΑΤΑ – ΓΡΑΦΕΙΑ – ΕΠΙΧΕΙΡΗΣΕΙΣ €

Επιχ/ση Ειδών Δώρων και Ασημικών σε τουριστ. περιοχή στην Π. Πόλη 30.000
Επιχ/ση Πλυντήρια – Στεγνωτήρια σε πλήρη λειτουργία 20 000
15 τ.μ. κατάστημα στην Α. Διάκου 30 000
45 τ.μ. ισόγ. + 90τ.μ.υπογ. Καρακόνερο 88 000
50 τ.μ. μαγαζί κοντά στο Μαντράκι (νοικιασμένο) 294 000
170τ.μ. αποθήκη σε μπετά. Καρακόνερο 71 000
300 τ.μ.Κατ/μα ετοιμοπ. σε 1000τ.μ.οικόπ. Παστίδα βιοτ. χώρος 147 000
1000τ.μ.εργοστάσιο στο Καλαμώνα έτοιμο σε οικοπ. 6400τ.μ. 587 000
1155τ.μ.ακίνητο σε οικόπ. 817τ.μ. στο κέντρο της Ρόδου 763 000
12 apartmens πλήρως εξοπλισμένα στο Κιοτάρι_ 440 000
Ξενοδ. Α κατ., στην πόλη, 180 κλίνες + 4 καταστήματα 6 200 000
8 apart. Χ 2 δωμάτια πλήρως εξοπλισμένα και δύο μαγαζιά 250τ.μ. στην παραλία Τριαντών, στην θάλασσα 338 000
Ξενοδ. Β'κατ. 95 δωμ. Σε 13 στρεμ. Στην παραλία Ιαλυσού 2 640 000

ΔΙΑΜΕΡΙΣΜΑΤΑ

4 διαμερίσματα επί 68 τ.μ. των 2 υπνοδωματίων σε οικόπεδο 268 τ.μ. με Σ.Δ. 1,4 στο κέντρο της πόλης Ρόδου 206.000
45τ.μ. στην πλατεία Βάθης , Αθήνα, στον 5ο όροφο 39 000
50τ.μ. στο κέντρο,απέναντι από Καζίνο 79 250
50τ.μ. στα Τριάντα γκαρσονιέρα με θέα 50 000
50τ.μ. στο Γεννάδι με 2 υπνοδωμ. Φανταστική θέα 44 000
60τ.μ. στο Γεννάδι,γκαρσονιέρα με θέα 47 000
85τ.μ. στα Κοσκινου 2ος όροφος , ημιτελές 47 000
85τ.μ. στην Ρόδο, 2ος όροφος , Ροδίνι – πάρκο 83 000
85τ.μ. στα Τριάντα με θέα. Καινούργιο 117 400
90τ.μ. στην Αγ. Αναστασία σε διώροφη οικοδομή με θέα 85 200
110τ.μ.κοντά στην πλατεία Κοσκινού_ 117 000
110τ.μ. κοντά στην πλατεία Κοσκινού, ισόγειο, ημιτελές 47 000
116τ.μ. στην Ανάληψη, γκαράζ, αποθήκη, κεντ. θερμ. Lux κατασκευής 182 000
186τ.μ.Παραδοσιακό διαμέρισμα απέναντι Καζίνο 147 000
200τ.μ. διατηρητέο ισογ. διαμέρισμα στο Μόντε Σμίθ 235 000

ΜΕΖΟΝΕΤΕΣ – ΜΟΝΟΚΑΤΟΙΚΙΕΣ €

62τ.μ. μονοκατοικία με τζάκι, με φανταστική θέα, στην Π. Πόλη 125.000
68τ.μ.μονοκατοικία με αυλή 90τ.μ. στα Μαριτσά 59 000
100τ.μ. μονοκατοικία σε 500τ.μ. οικόπεδο. Κατταβιά 59 000
120τ.μ. μονοκατοικία στις Καλυθιές με 600τ.μ. οικόπ 147 000
125τ.μ. μονοκατοικία στο Γεννάδι, Villa super lux, 10 δωματ.293 500
130τ.μ. μονοκατοικία σε οικόπεδο 200τ.μ. στον Αγ. Ιωάννη .76 300
130τ.μ.μεζονέτα σε μπετά, οικοπ. 350τ.μ. Τριάντα 110 000
134τ.μ.προνομιακή, με φανταστική θέα διώρ. Μονοκατ. Καστέλο 323 000
135τ.μ.μονοκατ. με 700τ.μ. κήπο στα Κρητικά, πανοραμικό 191 000
167τ.μ. ισόγειο – οροφοδιαμέρισμα σε διπλοκατοικία με 285τ.μ. οικόπεδο στο κεντρο της πόλης, διατηρητέο. Παρκιν. 440 300
170 τ.μ. μεζονέτα σε μπετά, οικοπ. 450τ.μ. Τριάντα 140 000
170 τ.μ. μεζονέτα +170τ.μ.μεζονέτα + 120τ.μ. οροφοδιαμέρισμα σε οικοπ. 5000τ.μ. εντός οικισμού στην Παστίδα 426 000
180 τ.μ. μονοκατ. ημιτελής στο Γεννάδι σε οικόπ. 750τ.μ. Φανταστική θέα 161 000
187τ.μ. βίλα με οικόπεδο 4780τ.μ. στην Παστίδα 310 000
190τ.μ. μεζονέτα σε οικόπεδο στα Κοσκινού με φανταστική θέα 191 000
200 τ.μ. Μεζονέτα ημιτελής στα Καλαβάρδα σε οικόπεδο .132 000
210 τ.μ. Μονοκατοικία με αυλή στην Π. Πόλη 323.000
230τ.μ.Βίλα στην Λάρδο σε 7700τ.μ. οικόπ. 750 οπωροφ. δέντρα 323 000
250τ.μ. Βίλα στο κέντρο της Κω σε 4000τ.μ. οικόπεδο με δένδρα, Lux κατασκευής,γκαράζ, καινούργια 352 000
320τ.μ.Βίλα με οικόπεδο 4000τ.μ. στα Τριάντα 323 000
600 τ.μ. μονοκατοικία στο Ροδίνι lux κατασκευή γκαράζ, κήπο 300 τ.μ. και φανταστική θέα 734.000

ΟΙΚΟΠΕΔΑ €

4160τ.μ. φανταστικό οικόπ. πάνω στο κύμα Σ.Δ. 0,8 Σύμη. Τιμή- μεγάλη ευκαιρία.
412τ.μ. στον Αγ. Νικόλαο Σ.Δ. 1.20 .....220 100
500τ.μ. στην Ιξιά , Σ.Δ. 0,8 .....132 000
750τ.μ.στο Γεννάδι, εντός σχεδίου 18 000
1017τ.μ. στα Τριάντα 191 000
2000τ.μ. στα Τριάντα 147 000
2120τ.μ. στο Γεννάδι με άδεια για 200τ.μ. οικία .59 000
2500τ.μ.πάνω στο δρόμο Ελαιώνας –Φουρνάκι. Γεννάδι 24 000
3080τ.μ. στο Πλημύρι 23 500
4000τ.μ. κοντά στο Βερόπουλο με φανταστική θέα 176 000
4000τ.μ. στην Παστίδα 56 000
4100τ.μ. στο Λειβάδι – Κρεμαστή 82 200
4400τ.μ. στην Κρεμαστή 76 000
4800τ.μ. στο Κανδηλί 76 000
5000τ.μ. στα Αφάντου 103 000
5500τ.μ. στα Μαριτσά, εντός σχεδίου, Σ.Δ. 0,1 .250 000
5600τ.μ. στους Καστελλοριζιούς, Ιξια ,μονοκατ. 132 000
6000τ.μ. στην Παστίδα + αποθήκη 144 000
6500τ.μ. στην λεωφόρος Ρόδου –Κρεμαστής .323 000
6500τ.μ.στο Φαληράκι κοντά στην θάλασσα, προνομιακό 500 000
6720τ.μ. στον Θόλαρο, Παραδείσι 82 200
8000τ.μ.στο Φαληράκι 176 000
8300τ.μ. στα Βληχά – Κάλαθος 367 000
8500τ.μ.+6500τ.μ. στην παραλία Αφάντου ...18 το τ.μ.
9000τ.μ. στα Μαριτσά εντός ζώνης 132.000
9345τ.μ. στα Ασγούρου με θέα 205 000
12000τ.μ. στην Αφάντου, πάνω στο κύμα 520 000
13000τ.μ. στα Μαριτσά 123 000
14000τ.μ. αγροτεμάχιο στην Δημυλιά 65 000
15000τ.μ. στην Πάρο με θέα την θάλασσα 73 000
15300τ.μ. στο Πλημμύρι 176 000
25000τ.μ. στα Καλαβάρδα 295 000
30000τ.μ. στην παραλία Αφάντου 1 060 000
30000τ.μ. στο Τσαΐρι 352 000
32000τ.μ. στην Θολό, πάνω στο κύμα 587 000
38000τ.μ. στο Γεννάδι, πάνω στο κύμα 2 230 000
46000τ.μ. στο Τσαΐρι 405 000
50000τ.μ. στο Τσαΐρι 360 000

Εθν. Μακαρίου 45 (3ος όροφος • Τηλ.: 22410 24900, 25545 • Fax: 22410 25544 • Κιν.: 6932704919

ενοικιασεις

συνέχεια από την προηγούμενη

ΑΠΟΘΗΚΗ φωτεινή, ημιυπόγεια, 100 τ.μ. με ξεχωριστή είσοδο και αυλή, δίπλα στο Εμπορικό Κέντρο Κορασίδη, κατάλληλη και για εργαστήριο ή επαγγελματική στέγη. Πληρ. τηλ. 22410 20819, 29888, 6944 431307 AE50247

ΚΑΤΑΣΤΗΜΑ 140 τ.μ. με κήπο 800 τ.μ. και πισίνα στην Ιερού Λόχου του δήμου Ιαλυσού, κατάλληλο για εστιατόριο - καφετέρια. Πληρ. τηλ. 22410 27082, 6944 347405, Εμμ. Κρανίδης. AE50244

ΚΑΝΤΙΝΑ ΣΤΗΝ ΠΑΡΑΛΙΑ ΘΕΟΛΟΓΟΣ, ΜΕ ΔΙΚΑΙΩΜΑ ΧΡΗΣΗΣ ΟΜΠΡΕΛΛΩΝ. ΠΛΗΡ. ΤΗΛ. 22410 41080 ΠΕ50248

ΚΑΤΑΣΤΗΜΑ 37 τ.μ. επί της οδού Ηρακλείου Κρήτης 15. Πληρ. τηλ. (22410)61109, 22149. AE50242

STUDIOS επιπλωμένα για όλο το χρόνο μονόχωρα ή δίχωρα στο 6ο χλμ. Ρόδου-Καλλιθέας, ενοίκιο 170 ευρώ. Απασκλείονται οι αλλοδαποί. Πληρ. 10-12 πρωί τηλ. (22410)28838, 75612 AE50234

ΚΑΤΑΣΤΗΜΑ 150 τ.μ. στην περιοχή Ιξιάς (παραλιακό) κατάλληλο για οποιαδήποτε χρήση. Πληρ. τηλ. 6945805032 AE50210

ΚΑΤΑΣΤΗΜΑ 100 τ.μ. στην οδό Ορφανίδου (Νιοχώρι). Πληρ. τηλ. 22410 35450 και 20090 AE50149

ΔΙΑΜΕΡΙΣΜΑ 90 τ.μ. επί της οδού Ι. Δενδρινού 141, περιοχή Ζέφυρος. Τιμή 320 ευρώ. Πληρ. τηλ. 6937442177AE50238

ΓΚΑΡΣΟΝΙΕΡΑ ΠΛΗΡΗΣ ΣΤΟ ΚΑΡΑΚΟΝΕΡΟ. ΠΛΗΡ. ΤΗΛ. (22410)78058 ΠΕ50236

ΔΙΑΜΕΡΙΣΜΑΤΑ επιπλωμένα, στην Παστίδα, και studios με πολυκουζίνα, θέρμανση και κλιματισμό, σε χώρο με μεγάλο κήπο και άνετο πάρκιν. Τιμή διαμερίσματος 200 ευρώ, studios 160 ευρώ, κρύο και ζεστό νερό περιλαμβάνονται στην τιμή. Δεν υπάρχουν κοινόχρηστα. Πληρ. τηλ. (22410)47228, 6944760796 AE50232

ΕΣΤΙΑΤΟΡΙΟ πλήρως εξοπλισμένο στην περιοχή Ιξιάς (παραλιακή) 150 τ.μ. με 100 τ.μ. αυλή. Πληρ. τηλ. 6945805032 AE50209

ΓΚΑΡΣΟΝΙΕΡΑ καινούργια, επιπλωμένη, με θέρμανση κοντά στην παραλία Ιαλυσού. Πληρ. τηλ. (22410)81154 απογευματινές ώρες AE50194

ΔΙΑΜΕΡΙΣΜΑ στον 2ο όροφο, σε ήσυχη τοποθεσία στο Ροδίνι, με τρία υπνοδωμάτια και πλήρες εξοπλισμό επιπλώσεως ηλεκτρικών ειδών και θέρμανσης. Πληρ. κινητό: 6932338313 AE50152

Α) ΚΑΤΑΣΤΗΜΑ μόνο με 210 ευρώ στο Ροδίνι, Κυρά της Ρω 13, δίπλα από το Video Club, Β) **ΓΚΑΡΣΟΝΙΕΡΕΣ** πλήρως εξοπλισμένες μόνο για Έλληνες, καινούργιες στο Ροδίνι. Πληρ. τηλ. 22410 67976, 6942779500 AE50151

ΦΑΡΜΑΚΕΙΑ, ΠΑΝΩ ΣΤΗ ΣΤΑΣΗ ΤΟΥ ΛΕΩΦΟΡΕΙΟΥ, 8' ΑΠΟ ΤΟ ΛΙΜΑΝΙ, 10' ΑΠΟ ΤΟ ΑΕΡΟΔΡΟΜΙΟ, 3' ΑΠΟ ΤΟΝ ΔΗΜΟ ΙΑΛΥΣΟΥ, 50 ΜΕΤΡΑ ΑΠΟ ΤΗ ΘΑΛΑΣΣΑ. ΠΕΡΙΟΧΗ ΙΞΙΑΣ, ΕΝΑΝΤΙ ΜΙΡΑ ΜΑΡΕ. ΤΙΜΕΣ: ΓΙΑ ΤΗΝ ΤΟΥΡΙΣΤΙΚΗ ΠΕΡΙΟΔΟ (7 ΜΗΝΕΣ) 498 ΕΥΡΩ ΑΝΑ ΜΗΝΑ, ΓΙΑ ΤΗΝ ΦΟΙΤΗΤΙΚΗ ΠΕΡΙΟΔΟ (9 ΜΗΝΕΣ) 498 ΕΥΡΩ ΑΝΑ ΜΗΝΑ, ΑΝΕΞΑΡΤΗΤΩΣ ΑΡΙΘΜΟΥ ΑΤΟΜΩΝ ΦΙΛΟΞΕΝΙΑΣ ΣΕ ΚΑΘΕ ΔΙΑΜΕΡΙΣΜΑ ΜΕ MAXIMUM 4 ΑΤΟΜΑ. ΣΤΗΝ ΤΙΜΗ ΔΕΝ ΥΠΑΡΧΟΥΝ ΑΛΛΕΣ ΕΠΙΒΑΡΥΝΣΕΙΣ (ΝΕΡΟ, ΗΛΕΚΤΡΙΚΟ, Φ.Π.Α.). ΠΛΗΡ. ΤΗΛ. (22410)75215, 90168, 91376, 6978220057, 6978250911, 6932482442 ΧΠΕ311

ΧΩΡΟΣ 100 τ.μ. με WC, κατάλληλος για γραφείο, φροντιστήριο, κατάστημα και για οποιαδήποτε άλλη επαγγελματική χρήση. Διαθέτει έμπροσθεν μεγάλο προαύλιο χώρο και άνετο πάρκινγκ. Ακραμήτου 16 Ρόδος, κάθετος λεωφόρου Καλλιθέας Ρόδου και Ατταβύρου. Πληρ.τηλ. 6977472091 AE50006

ΔΙΑΜΕΡΙΣΜΑΤΑ καινούργια, επιπλωμένα, ισόγεια με δική τους αυλή και πάρκινγκ στην περιοχή του Blue Bay Ιαλυσού. Πληρ. τηλ. (22410)95894, 6946476376 AE50144

ΚΑΤΑΣΤΗΜΑ διώροφο 104 τ.μ. με βεράντα 31 τ.μ. στην οδό Γεωργίου Λεόντος (Νιοχώρι). Πληρ. τηλ. 22410 35450-20090. AE50150

ΚΑΤΑΣΤΗΜΑ με μεγάλη αυλή για οποιαδήποτε χρήση (περιοχή Blue Bay Ιαλυσού). Πληρ. τηλ. (22410)95894, 6946476376 AE50142

ΓΚΑΡΣΟΝΙΕΡΑ ΑΠΟΤΕΛΟΥΜΕΝΗ ΑΠΟ ΚΥΡΙΩΣ ΔΩΜΑΤΙΟ, ΠΡΟΘΑΛΑΜΟ, ΜΠΑΝΙΟ, ΒΕΡΑΝΤΑ, ΣΤΟΝ Α' ΟΡΟΦΟ, ΚΑΤΑΛΛΗΛΗ ΜΟΝΟ ΓΙΑ ΕΠΑΓΓΕΛΜΑΤΙΚΗ ΧΡΗΣΗ (ΓΡΑΦΕΙΟ-ΙΑΤΡΕΙΟ Κ.ΛΠ.), Κ. ΠΑΛΑΙΟΛΟΓΟΥ 105 (ΠΑΡΚΟ ΑΓ. ΙΩΑΝΝΟΥ). ΠΛΗΡ. κ. ΕΥΑΓΓΕΛΙΑ ΤΗΛ. (22410)81540, 81541 ΧΠΕ112

ΔΙΑΜΕΡΙΣΜΑΤΑ 50 τ.μ. ΜΕ ΔΥΝΑΤΟΤΗΤΑ ΦΙΛΟΞΕΝΙΑΣ ΕΩΣ ΚΑΙ 4 ΑΤΟΜΩΝ ΠΛΗΡΩΣ ΕΞΟΠΛΙΣΜΕΝΑ (ΣΚΕΥΗ, ΕΠΙΠΛΑ). Ο,ΤΙ ΚΑΛΥΤΕΡΟ ΚΑΙ ΟΙΚΟΝΟΜΙΚΟΤΕΡΟ ΥΠΑΡΧΕΙ ΣΤΗΝ ΑΓΟΡΑ ΤΗΣ ΡΟΔΟΥ 5' ΑΠΟ ΤΟ ΚΕΝΤΡΟ ΤΗΣ ΠΟΛΗΣ ΜΕ ΑΜΕΣΟΤΗΤΑ ΠΡΟΣΒΑΣΗΣ ΣΕ SUPER MARKET, ΕΣΤΙΑΤΟΡΙΑ,

ΕΝΟΙΚΙΑΖΕΤΑΙ

κατάστημα σε κεντρικό σημείο επί της 25ης Μαρτίου, διαθέτει υπόγειο και ημιόροφο, κατάλληλο για οποιαδήποτε χρήση. Δεκτές μόνο σοβαρές προτάσεις.

Πληρ. κος Κώστας, τηλ. 6973692978,
09.00-03.00 και 18.00-22.00

ΕΝΟΙΚΙΑΖΕΤΑΙ

κατάστημα 35 τ.μ. επί της Ερμού στην Παλιά Πόλη κατάλληλο για οποιαδήποτε χρήση.

Πληρ. ΕΥΡΩΚΤΗΜΑΤΙΚΗ Ιωάννης και Μιχάλης Ευσταθίου, Εθνικής Αντιστάσεως 83 (πρώην Άννης Μαρίας).
Πληρ. τηλ. 22410 73819-74917, 6945292030, 6944374546

ΕΝΟΙΚΙΑΖΕΤΑΙ

α) Μονοκατοικία πλήρως επιπλωμένη 110 τ.μ. στην οδό Σωτήρος, στην Ιξιά με υπνοδωμάτιο-σαλόνι-κουζίνα-WC-ξενώνα, εσωτερικό και εξωτερικό κήπο και γκαράζ.
β) Μονοκατοικία στο χωριό Μαριτσά πλήρως επιπλωμένη 100 τ.μ. με κήπο, τρία υπνοδωμάτια, κουζίνα, σαλόνι, WC.

Πληρ. τηλ. (22410)94809 ώρες καταστημάτων

ΕΝΟΙΚΙΑΖΕΤΑΙ

επιπλωμένη ή μη μεζονέτα 100 τ.μ. σε άριστη κατάσταση στην Παστίδα με 2 υπνοδωμάτια, 2 μπάνια, εντοιχισμένη κουζίνα και ηλιακό θερμοσίφωνα, στην τιμή των 300 ευρώ.

Πληρ. τηλ. (22410)64666 (ώρες καταστημάτων)

ΕΝΟΙΚΙΑΖΕΤΑΙ

γραφείο 84 τ.μ. επί της Γρηγ. Λαμπράκη 29 (α' όροφος) περιλαμβάνει βοηθητικό χώρο, τουαλέτα, air condition, κουρτίνες, ασανσέρ.
Αριστη ποιότητα, έτοιμο για χρήση.
Πληρ. τηλ. (22410)68869, ώρες 9-1

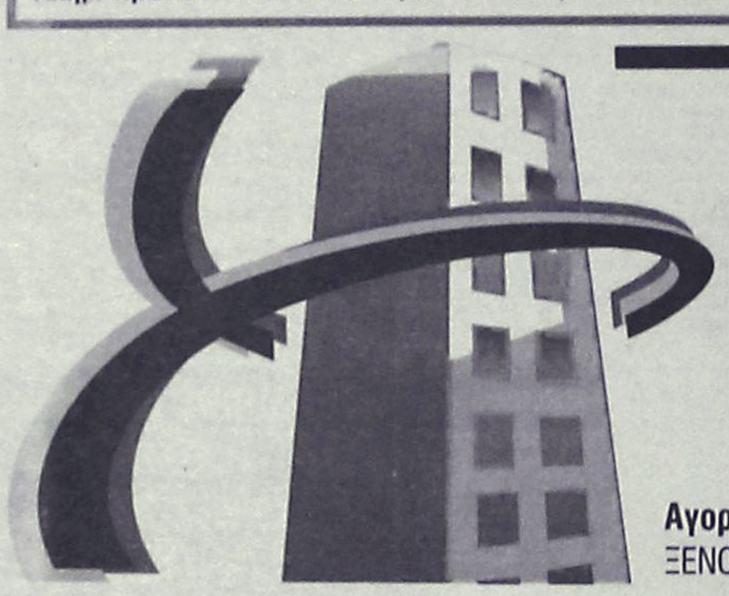

ευσταθίου ΕΥΡΩΚΤΗΜΑΤΙΚΗ

ΚΤΗΜΑΤΟΜΕΣΙΤΙΚΟ ΓΡΑΦΕΙΟ

Αγορές, πωλήσεις, εκτιμήσεις, αντιπαροχές, μισθώσεις ακινήτων, επενδυτικές προτάσεις, αρχιτεκτονικές μελέτες
ΞΕΝΟΔΟΧΕΙΑ, ΠΑΡΑΛΙΑΚΕΣ ΕΚΤΑΣΕΙΣ, ΚΕΝΤΡΙΚΑ ΑΚΙΝΗΤΑ, ΟΙΚΟΠΕΔΑ, ΜΟΝΟΚΑΤΟΙΚΙΕΣ, ΔΙΑΜΕΡΙΣΜΑΤΑ, ΑΓΡΟΤΕΜΑΧΙΑ

ΜΟΝΟΚΑΤΟΙΚΙΕΣ - ΜΑΙΖΟΝΕΤΕΣ

	€
65 τ.μ. - Κιοτάρι σε 1000 τ.μ. Οικόπ.	82.172
80 τ.μ. - Μαλώνα σε 110 τ.μ. Οικόπ.	79.889
80 τ.μ. - Πυλώνα σε 2000 τ.μ. Οικόπ.	82.171
89 τ.μ. - Γεννάδι στο κύμα	190.756
110 τ.μ. - Κοσκινού (ημιτελής)	108,584
120 τ.μ. - Ροδίνι (Ημιτελής) σε 300 τ.μ. Οικόπ	130.756
120 τ.μ. - Γεννάδι σε 500 τ.μ. Οικόπ.	205.429
120 τ.μ. - Πυλώνα σε 1000 τ.μ. Οικόπ.	205.429
125 τ.μ. - Ροδίνι σε 300 τ.μ. Οικόπ.	234.776
126 τ.μ. - Ιαλυσός σε 300 τ.μ. Οικόπ	261.189
128 τ.μ. - Ιξιά στους Καστελοριζιούς	161,409
135 τ.μ. - Γεννάδι σε 520 τ.μ. Οικόπ.	190.755
140 τ.μ. - Γεννάδι σε 750 τ.μ. Οικόπ.	176.082
140 τ.μ. - Κοσκινού σε 660 τ.μ. Οικόπ.	205.429
145 τ.μ. - Μόντε Σμιθ σε 220 τ.μ. Οικόπ.	264.123
150 τ.μ. - Ιαλυσός σε 450 τ.μ. Οικόπ. (μπετά)	134.996
150 τ.μ. - Κοσκινού (μπετά) σε 1133 τ.μ. Οικόπ.	117.388
155 τ.μ. - Καλαβάρδα σε 320 τ.μ. Οικόπ.	146.735
157 τ.μ. - Γεννάδι σε 1000 τ.μ. Οικόπ.	255.319
160 τ.μ. - Ιξιά στην Ηρακλειδών (ημιτελής)	255.562
160 τ.μ. - Ιαλυσός (μπετά) σε 400 τ.μ. Οικόπ.	132.062
160 τ.μ. - Πεύκοι κοντά στη θάλασσα σε 900 τ.μ.	308.144
165 τ.μ. - Κάλαθος (Ημιτελής) σε 6200 τ.μ. Οικόπ.	440.205
175 τ.μ. - Ιαλυσός σε 850 τ.μ. Οικόπ.	264.123
175 τ.μ. - Κρεμαστή σε 2725 τ.μ. (εντός Οικίσμ.)	586.941
180 τ.μ. - Κανδυλί σε 1330 τ.μ. Οικόπ. (μπετά)	105.645
190 τ.μ. - Ιαλυσός σε 280 τ.μ. Οικόπ.	278.796
200 τ.μ. - Θεολόγος σε 5000 τ.μ. Οικόπ.	366.838
210 τ.μ. - Κοσκινού (μπετά) σε 650 τ.μ. Οικόπ.	129.127
210 τ.μ. - Κοσκινού σε 660 τ.μ. Οικόπ.	308.143
216 τ.μ. - Κοσκινού σε 1000 τ.μ. Οικόπ.	316.947
232 τ.μ. - Πυλώνα σε 5000 τ.μ. Οικόπ.	228.907
255 τ.μ. - Ασγούρου σε 1450 τ.μ. Οικόπ.	176.072
300 τ.μ. - Κοσκινού (ημιτελής) σε 6000 τ.μ. Οικόπ.	253.470
313 τ.μ. - Πυλώνα σε 313 τ.μ. Οικόπ.	352.164
330 τ.μ. - Πυλώνα σε 1500 τ.μ. Οικόπ.	352.164

ΔΙΑΜΕΡΙΣΜΑΤΑ

1 ΥΠΝΟΔΩΜΑΤΙΟ	€
38 τ.μ. Κέννεντυ	49.889
45 τ.μ. Αγ. Δημήτριος	52.825
55 τ.μ. Καρακόνερο	67.498
68 τ.μ. Κοσκινού	39.911
2 ΥΠΝΟΔΩΜΑΤΙΑ	**€**
70 τ.μ. Ιαλυσός	82.172
75 τ.μ. Καρακόνερο	108.548
83 τ.μ. Ιαλυσός	111.519
85 τ.μ. Καρακόνερο	137.051
85 τ.μ. Κόβα	82.172
85 τ.μ. Δασκάλους	102.714
86 τ.μ. Ιξιά	85.106
87 τ.μ. Ροδίνι	126.192
87 τ.μ. Ιαλυσός	88.041
90 τ.μ. Κέντρο της Πόλης	146.735
96 τ.μ. Ζέφυρος	134.996
98 τ.μ. Ζέφυρος	146.735
3 ΥΠΝΟΔΩΜΑΤΙΑ	**€**
100 τ.μ. Ροδίνι	88.041
100 τ.μ. Ιξιά	79.236
105 τ.μ. Ιαλυσός	105.649
110 τ.μ. Αγ. Νικόλαος	88.041
110 τ.μ. Κοσκινού	96.845
110 τ.μ. Ιαλυσός	161.409
114 τ.μ. Δασκάλους	161.409
114 τ.μ. Ανάληψη (12 διαμερίσματα)	181.950
116 τ.μ. Αραπάκι	179.017
117 τ.μ. Ιαλυσός	190.755
118 τ.μ. Αραπάκι	176.082
120 τ.μ. Ανάληψη	181.952
123 τ.μ. Ροδίνι	176.082
125 τ.μ. Μήδια	220.103
135 τ.μ. Κέντρο της Πόλης	211.299
136 τ.μ. Ροδίνι	219.516
155 τ.μ. Μόντε Σμίθ	234.776
160 τ.μ. Αγ. Νικόλαος	211.299
170 τ.μ. Κέννεντυ	322.817

ΟΙΚΟΠΕΔΑ

ΡΟΔΟΣ	€
180 τ.μ - στην Κοραή	82.171
180 τ.μ. - στους Δασκάλους Σ.Δ. 1,2	73.367
300 τ.μ. - στον οικοδ. Συν/σμό "Απόλλων"	79.236
632 τ.μ. - στο Καρακόνερο	146.735
1300 τ.μ. - στο Ροδίνι	305.209
1808 τ.μ. - Οδός Αυσταλίας	1.326.485
3553 τ.μ. - στο Καρακόνερο	777.696
34.000 τ.μ. - στην Ηλιούπολη	1.995.597
ΚΟΣΚΙΝΟΥ	**€**
2100 τ.μ. - επί της Ρόδου Λίνδου	161.408
4.000 τ.μ.- Θέση "Ξηρόκαμπος"	176.082
4000 τ.μ. - Θέση "Πέζουλας"	234.760
4000 τ.μ. - Θέση "παλιά Λατομεία".	164.343
5100 τ.μ. - Στη Θέση "Άγιος Ιωάννης"	267.057
5400 τ.μ .- Θέση "Τσαΐρι"	73.367
8000 τ.μ - Θέση "παλιά Λατομεία"	305.209
8500 τ.μ. - Λεωφ. Τσαΐρι -Αεροδρομίου	174.614
8700 τ.μ. - Επί της Λεωφ. Ρόδου-Λίνδου	381.511
9000 τ.μ .- Θέση "Αγ. Ιωάννης"	475.421
9500 τ.μ. - Θέση "Πύργοι" .	196.625
9700 τ.μ. - Επί της Λεωφ. Ρόδου-Λίνδου	645.634
10.000 τ.μ.- Λεώφ. Ρόδου - Καλλιθέας	440.205
13.770 τ.μ.- Θέση "Τσαΐρι".	161.408
14.800 τ.μ.- Θέση "Τσαΐρι" .	264.123
20.000 τ.μ.-Θέση "Λατομεία-θέα Φαληράκι"	880.410
25.000 τ.μ.-Θέση "Ξυλουργούς" θέα Τσαΐρι	264.123
50.000 τ.μ.- Θέση "Άγιος Ιωάννης"	1.760.821
ΙΑΛΥΣΟΣ	**€**
160 τ.μ.- Θέση "Καστελοριζιούς"	58.694
400 τ.μ.- Εντός σχεδίου Πόλεως	73.367
1000 τ.μ. - Θέση "Βουνάρα"	64.563
3092 τ.μ. - Θέση "Κανδυλί"	117.388
4000 τ.μ.- Θέση "Κανδυλί"	140.865
4230 τ.μ.- Θέση "Κανδυλί"	146.735
4500 τ.μ.- Επί της λεωφόρου Ηρακλειδών	264.123
4660 τ.μ. Επί της λεωφόρου Ηρακλειδών	264.123
5870 τ.μ.- Θέση "Κανδυλί"	205.429
9700 τ.μ.- Θέση "Κανδυλί"	190.755
4230 τ.μ.- Θέση "Κανδυλί"	148.965
4660 τ.μ.- Επί της λεωφόρου Ηρακλειδών	264.123
5870 τ.μ.- Θέση "Κανδυλί"	205.429
9700 τ.μ.- Θέση "Κανδυλί"	190.755
4230 τ.μ.- Θέση "Κανδυλί"	148.965

ΚΑΤΑΣΤΗΜΑΤΑ - ΓΡΑΦΕΙΑ

	€
28 τ.μ. - Ανάληψη	35.216
30 τ.μ. - Κέντρο Πόλεως	352.164
30 τ.μ. - Ακτή Μιαούλη	146.735
30 τ.μ. - Φαληράκι με 30 τ.μ. Υπογειο	146.735
31 τ.μ. - Ακτή Μιαούλη	234.776
30 τ.μ.- Νιοχώρι	111.518
48 τ.μ.- Κέντρο Πόλεως	293.470
50 τ.μ.- Νιοχώρι	146.735
55 τ.μ.- Μαραθώνος	82.171
59 τ.μ.- Ανάληψη	86.573
59 τ.μ.- Ανάληψη	86.573
65 τ.μ. - Ιαλυσός	117.388
85 τ.μ. - Ανάληψη	190.755
88 τ.μ. - Καναδά	176.082
90 τ.μ.- Φαληράκι Κοντά στο κέντρο	220.102
92 τ.μ. - Π. Πόλη σε 257 τ.μ. Οικόπ.	498.899
92 τ.μ. - Καναδά	498.899
100 τ.μ.- Νιοχώρι	264.123
100 τ.μ. - Νιοχώρι	264.123
100 τ.μ. - Ανάληψη	234.776
100 τ.μ.- Ιξιά	76.302
110 τ.μ.- Κέντρο πόλεως	498.899
127 τ.μ.- Σκέυου Ζερβού	111.519
128 τ.μ.- Νιοχώρι	190.755
142 τ.μ. - Πλησίον Εθνικής Αντίστασεως	117.388
160 τ.μ. - Λεωφ. Ρόδου - Λίνδου	469.552

ΖΗΤΟΥΝΤΑΙ ΔΙΑΜΕΡΙΣΜΑΤΑ, ΚΑΤΑΣΤΗΜΑΤΑ, ΟΙΚΟΠΕΔΑ ΕΝΤΟΣ Ή ΕΚΤΟΣ ΠΟΛΕΩΣ, ΟΙΚΟΠΕΔΑ ΓΙΑ ΠΩΛΗΣΗ - ΑΝΤΙΠΑΡΟΧΗ ΔΑΝΕΙΑ ΔΕΚΤΑ, ΕΥΚΟΛΙΕΣ ΠΛΗΡΩΜΗΣ

ΕΘΝ. ΑΝΤΙΣΤΑΣΗΣ 83 - ΤΗΛ. 22410 73819, 74917 - ΚΙΝ. 6944 374546, 6945 292030 - FAX: 22410 38641- info@euroktimatiki.gr

η ακίνητη αξία σας!

ΚΤΗΜΑΤΟΜΕΣΙΤΙΚΟ ΓΡΑΦΕΙΟ
ΖΑΦΕΙΡΗΣ Μ. ΚΑΡΑΓΙΑΝΝΗΣ Δ. Ο.Ε.

Πωλήσεις ακινήτων. Τηλ. (2241060380-60381)
18.00-21.00 μ.μ. Δευτέρα-Παρασκευή
e-mail: zaf.kar@panafonet.gr

- 20.383 τ.μ. Αγροτεμάχιο (πανοραμική θέα) 500 μ. από τον οικισμό Θολού
- 4.770 τ.μ. } Αγροτεμάχια συνοριακών μερίδων
- 2.348 τ.μ. } (150 μ.) Από την Λεωφόρο)
- 11.520 τ.μ. Αγρομετάχιο (Αφάντου)
- 5.080 τ.μ. (1/2) Αγροτεμάχιο (Αφάντου) με ελαιόδεντρα
- 10.200 τ.μ. Αγροτεμάχιο με πανοραμική θέα (Κολύμπια)
- 840 τ.μ. Αγροτεμάχιο (Αφάντου)
- 4.969 τ.μ. Αγροτεμάχιο περιοχή Κολυμπίων
- 22.400 τ.μ. Αγροτεμάχιο (με 200 ελαιόδεντρα) περιοχή Ψίνθου
- 19.840 τ.μ. αγροτεμάχιο με πανοραμική θέα (Ψίνθο)
- 5.800 τ.μ. (περιοχή ΤΡΑΠΕΖΙΑ)
- 22.400 τ.μ. Οικόπεδο επί της Λεωφόρου Ρόδου-Λίνδου, με υπό κατασκευή ξενοδοχειακή μονάδα (Α' κατηγορίας) σε μπετά
- 1.250 τ.μ. Οικόπεδο εντός οικισμού, με πανοραμική θέα
- 105 τ.μ. Κατοικία σε μπετά εντός οικισμού Αφάντου
- 80 τ.μ. Μονοκατοικία εντός οικισμού Αφάντου)
- 50 τ.μ. Μονοκατοικία εντός οικισμού Αφάντου
- 50 τ.μ. Μονοκατοικία εντός οικισμού Αφάντου

ΕΝΟΙΚΙΑΣΕΙΣ

συνέχεια από την προηγούμενη

ΔΙΑΜΕΡΙΣΜΑ ισόγειο, επιπλωμένο, λουξ, με αυλή και κήπο με αιρ κοντίσιον, πλυντήριο, 150.000 δρχ. Πληρ. τηλ. (22410)62552 Αποστόλου Παύλου 42 ΑΕ49814

ΕΝΟΙΚΙΑΖΕΤΑΙ ΜΕΖΟΝΕΤΑ 130 Τ.Μ., ΣΤΗΝ ΠΕΡΙΟΧΗ ΜΙΡΑ ΜΑΡΕ, ΜΕ ΑΥΛΗ, 3 ΥΠΝΟΔΩΜΑΤΙΑ, 2 ΤΟΥΑΛΕΤΕΣ, ΣΑΛΟΝΙ-ΚΟΥΖΙΝΑ ΕΝΙΑΙΑ, ΤΖΑΚΙ, ΣΟΦΙΤΑ ΚΑΙ ΗΛΙΑΚΟ ΘΕΡΜΟΣΙΦΩΝΟ. ΠΛΗΡ. ΤΗΛ. (22410)28096, 39333 ΠΕ50189

ΜΙΚΡΑ ΩΡΑΙΟΤΑΤΑ ΜΟΝΟΧΩΡΑΔΙΧΩΡΑ ΔΙΑΜΕΡΙΣΜΑΤΑΚΙΑ ΓΙΑ 1 Ή 2 ΑΤΟΜΑ ΤΩΝ 40 Ή 65 Τ.Μ. ΠΕΡΙΠΟΥ, ΕΠΙΠΛΩΜΕΝΑ ΠΛΗΡΩΣ, ΜΕ ΒΕΡΑΝΤΑ, ΗΛΙΑΚΟΥΣ, ΚΛΙΜΑΤΙΣΜΟ, ΠΙΣΙΝΑ, ΕΥΚΟΛΟ ΠΑΡΚΙΝΓΚ, ΣΤΟ ΠΑΡΑΔΕΙΣΙ ΡΟΔΟΥ. ΠΡΟΤΙΜΩΝΤΑΙ ΣΤΡΑΤΙΩΤΙΚΟΙ, ΕΚΠΑΙΔΕΥΤΙΚΟΙ, Υ-ΠΑΛ/ΛΟΙ ΑΕΡΟΔΡΟΜ. ΚΑΙ ΔΕΗ. ΤΙΜΕΣ ΚΑΛΕΣ. ΠΛΗΡ. ΤΗΛ. (22410)33349, 81210, 6972921810 ΠΕ49681

ΠΑΡΑΔΟΣΙΑΚΟ ΚΑΦΕΝΕΙΟ κατάλληλο και για ουζερί ή φαστ φουντ. Πληρ. τηλ. 6934617003 ΑΕ50100

ΔΙΑΜΕΡΙΣΜΑ επιπλωμένο 2 δωματίων πλήρως εξοπλισμένο 40 τ.μ. με ψυγείο-κουζίνα φούρνο, ηλεκτρικά καλοριφέρ, τηλεόραση, χρηματοκιβώτιο, ηλιακό θερμοσίφωνο 12 τ.μ. βεράντα - πανταχόθεν ελεύθερο, άνετο χώρο παρκαρίσματος στην Κρεμαστή. Πληρ. τηλ. (22410)96742 ΑΕ50046

ΑΠΟΘΗΚΗ στο Μανδράκι. Πληρ. τηλ. 6932265723 ΑΕ49689

ΑΠΟΘΗΚΗ 230 τ.μ. επί της Εθν. Αντίστασης. Πληρ. τηλ. (22410)36504 ΑΕ49515

ΠΩΛΕΙΤΑΙ

126 τ.μ. οροφοδιαμέρισμα στους Δασκάλους με 3 άνετα υπν/τια, με καλό προσανατολισμό. Αξίας 143.800 ευρώ.
Πληρ. ΕΥΡΩΚΤΗΜΑΤΙΚΗ,
Ιωάννης και Μιχάλης Ευσταθίου,
Εθνικής Αντιστάσεως 83 (πρώην Αννης Μαρίας),
τηλ. (22410)73819-74917, 6945292030, 6944374546

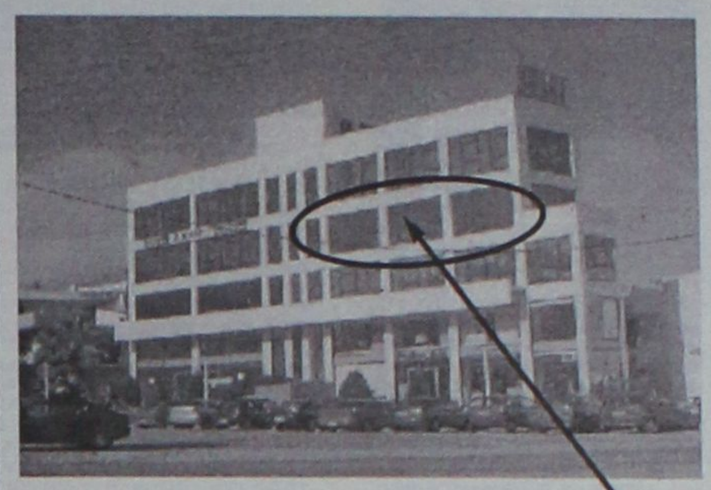

ΕΝΟΙΚΙΑΖΕΤΑΙ

ΠΟΛΥΤΕΛΕΣ ΓΡΑΦΕΙΟ ***Β' ΟΡΟΦΟΥ***
80 Τ.Μ., ΕΠΙ ΤΗΣ ΟΔΟΥ ΚΑΜΕΙΡΟΥ 2

ΠΛΗΡΟΦΟΡΙΕΣ ΣΤΟ ΤΗΛ.: 6944361774



ΡΟΔΙΑΚΗ Rhodes Real Estate ΚΤΗΜΑΤΙΚΗ

ΣΥΜΒΟΥΛΟΙ & ΕΚΤΙΜΗΤΕΣ ΑΚΙΝΗΤΩΝ — ΚΤΗΜΑΤΟΜΕΣΙΤΙΚΟ ΓΡΑΦΕΙΟ από το 1983

Η ΡΟΔΙΑΚΗ ΚΤΗΜΑΤΙΚΗ είναι ανεξάρτητο κτηματομεσιτικό γραφείο με έδρα την Ρόδο. Η διαμεσολάβηση (brokerage) για την πώληση, εκμετάλλευση ή και εκμίσθωση της ακίνητης περιουσίας αποτελεί τον σημαντικότερο τομέα δραστηριότητας της εταιρείας.
Η εξειδικευμένη προσέγγιση και η επιστημονική κατάρτιση σε συνδιασμό με την πολυετή εμπειρία είναι οι βασικοί συντελεστές της επιτυχημένης δεκαπενταετούς και πλέον πορειάς του γραφείου μας.



ΠΩΛΗΣΕΙΣ ΕΠΙΛΕΓΜΕΝΩΝ ΑΚΙΝΗΤΩΝ

Το γραφείο μας διαθέτει σε αποκλειστικότητα δεκάδες επιλεγμένα ακίνητα

- Διαμερίσματα - Μονοκατοικίες - Μεζονέτες
- Οικόπεδα - Αγροτεμάχια
- Κεντρικά Καταστήματα - Γραφεία - Αυτοτελή Κτίρια
- Μισθωμένα ακίνητα εισοδήματος
- Ξενοδοχειακές Μονάδες

Μεσω του δικτύου συνεργαζόμενων μεσιτικών γραφείων αναλαμβάνουμε αγοραπωλησίες ακινήτων σε όλη την Ελλάδα.

ΕΚΤΙΜΗΣΕΙΣ ΑΚΙΝΗΤΩΝ

Σε συνεργασία με διεθνή γραφεία συμβούλων ακίνητης περιουσίας και με βάση τα αυστηρά πρότυπα και την μεθολογία του Βρετανικού Ινστιτούτου Ορκωτών Πραγματογνομόνων και Εκτιμητών **(Royal Institution of Chartered Surveyors)** αναλαμβάνουμε εκτίμησεις ακίνητης περιουσίας.Οι εν λόγω εκτιμήσεις μπορούν να χρησιμοποιηθούν σε τραπεζικούς και πιστωτικούς οργανισμούς ή σε δικαστικές πρακτικές τόσο στην Ελλάδα όσο και στο εξωτερικό.

RHODES REAL ESTATE - a world of choice

Rhodes Real Estate is an independent real estate agency founded in 1983 and based in Rhodes island. Since that time we have offered a world class, high quality service to our many and valued clients. Our diverse clientele appreciate our discretion, professionalism and market credibility.

Our company offers professional real estate services for

- Residential Properties (Holiday homes, traditional hous
- Commercial Properties (shops, hotels, offices)
- Property Evaluation -Property Management

THE NATIONAL ASSOCIATION OF NAEA ESTATE AGENTS OVERSEAS MEMBER



We are members of FIABCI (International Federation of Real Estate Agencies), CEI (EuropeanConfederation of Real Estate Agents), NAEA - Overseas Member (National Association of Real Estate Agents - Great Britain), ERES (European Real Estate Society).

For all your personal and professional real estate requirements please contact . Savvas A. Savvaidis (BBA Bologna Un., MCEI, ANAEA) on 2241-026281

ΑΝΕΣΤΗΣ & ΣΑΒΒΑΣ ΣΑΒΒΑΪΔΗΣ

Μέγαρο Κιοσόγλου, 3ος όροφος
Εθελοντών Δωδεκανησίων 29
ΡΟΔΟΣ

FIABCI

tel: 2241-026281 fax: 2241-034663
cel: 6944-421015 & 6944-243452
e-mail: sawaidis@rho.forthnet.gr

ΑΣΦΑΛΕΙΟΚΤΗΜΑΤΙΚΗ

ΚΤΗΜΑΤΟΜΕΣΙΤΙΚΟ-ΑΜΟΙΒΑΙΑ ΚΕΦΑΛΑΙΑ
ΑΣΦΑΛΕΙΕΣ INTERNATIONAL LIFE

ΔΙΑΜΕΡΙΣΜΑΤΑ
45 τ.μ. 2άρι Ανάληψη
85 τ.μ. 3άρι Κέντρο
88 τ.μ. 3άρι Δασκάλους
90 τ.μ. 3άρι Ιαλυσός
90 τ.μ. 3άρι Κέντρο
100 τ.μ. 3άρι Κέντρο
115 τ.μ. 4άρι Ανάληψη
115 τ.μ. 4άρι Δασκάλους
125 τ.μ. 4άρι Αγ. Ιωάννης
126 τ,μ. 4άρι Αγ. Ιωάννης
130 τ.μ. 4άρι Μήδια
145 τ.μ. 4άρι Κέντρο

ΔΙΑΜΕΡΙΣΜΑΤΑ ΑΘΗΝΑ
Τρία 88 τ.μ. το καθένα
Λουξ κατασκευής
Μαραθώνος και Λαυρίου

ΟΙΚΟΠΕΔΑ
478 τ.μ. Ροδίνι (Σ.Δ. 0,4)
500 τ.μ. Ανάληψη (Σ.Δ. 0,8)
500 τ.μ. Παραδείσι
700 τ.μ. Ανάληψη (Σ.Δ. 0,8)
1060 τ.μ. Ροδίνι (Σ.Δ. 0,8)
1500 τ.μ. Μιχ. πετρίδη (Σ.Δ. 0,8)

ΑΓΡΟΤΕΜΑΧΙΑ
3,5 στρεμ. Ε.Ο. Ρόδου Λίνδου
4 στρεμ. εντός σχεδίου Μαριτσά
4 στρεμ. Καλαβάρδα
4 στρεμ. Δαματριά
4 στρεμ. Αφάντου
5 στρεμ. Παστίδα
5 στρεμ. Τσαΐρι
6 στρεμ. Παστίδα
11 στρεμ. Παστίδα
80 στρεμ. Κιοτάρι

ΜΕΖΟΝΕΤΕΣ-ΜΟΝΟΚΑΤΟΙΚΙΕΣ
120 τ.μ. Καρακόνερο
120 τ.μ. Μήδια
130 τ.μ. Μήδια
130 τ.μ. Παραδείσι
140 τ.μ. Μήδια
150 τ.μ. Μήδια
150 τ.μ. Ιαλυσός
150 τ.μ. Ιαλυσός
180 τ.μ. Ιαλυσός
180 τ.μ. Παλιά Πόλη
190 τ.μ. Αφάντου
300 τ.μ. Τρεις
450 τ.μ. Κοσκινού

ΚΑΤΑΣΤΗΜΑΤΑ
35 τ.μ. Φαληράκι
38 τ.μ. Φαληράκι
40 τ.μ. Τροφό
50 τ.μ. γραφείο Σοφ. Βενιζέλου
60 τ.μ. Ψαροπούλα
90 τ.μ. Βενιζέλου

ΔΙΑΘΕΤΟΥΜΕ ΠΕΡΙΣΣΟΤΕΡΑ ΑΚΙΝΗΤΑ ΠΡΟΣ ΠΩΛΗΣΗ ΕΚΤΟΣ ΑΠΟ ΤΑ ΑΝΑΓΡΑΦΟΜΕΝΑ
ΥΠΕΥΘΥΝΟΣ ΓΡΑΦΕΙΟΥ
ΚΑΡΑΝΙΚΗΣ ΛΟΥΚΑΣ
ΕΘΝ. ΜΑΚΑΡΙΟΥ 45 ΣΤΟΑ ΡΟΙΚΟΥ 2ος ΟΡΟΦΟΣ
ΤΗΛ. 2241021003 ΚΙΝ. 6932482625

ΕΝΟΙΚΙΑΣΕΙΣ

συνέχεια από την προηγούμενη

ΓΡΑΦΕΙΟ 50 Τ.Μ., ΓΡ. ΛΑΜΠΡΑΚΗ 46, 1ΟΣ ΟΡΟΦΟΣ, ΜΕ WC ΚΑΙ ΚΛΙΜΑΤΙΣΜΟ. ΠΛΗΡ. ΤΗΛ. 6945996980, 6945447283 ΠΕ50116

STUDIOS επιπλωμένα επί της οδού Αρκαδίου 14 (έναντι ξενοδ. Φαίδρα-Ψαροπούλα). Πληρ. τηλ. (22410)25710 ΑΕ49768

ΕΝΟΙΚΙΑΖΕΤΑΙ ΣΕ ΕΜΠΟΡΙΚΟΤΑΤΟ ΣΗΜΕΙΟ ΣΤΗΝ ΠΑΛΙΑ ΠΟΛΗ ΔΙΩΡΟΦΟ ΚΤΙΡΙΟ ΜΕΓΑΛΗΣ ΠΡΟΒΟΛΗΣ ΠΡΟΣΦΑΤΑ ΑΝΑΠΑΛΑΙΩΜΕΝΟ ΜΕ ΑΝΕΤΟΥΣ ΧΩΡΟΥΣ ΚΑΙ ΜΕΓΑΛΗ ΑΥΛΗ, ΙΔΑΝΙΚΟ ΓΙΑ ΕΣΤΙΑΤΟΡΙΟ, ΜΠΑΡ ΚΑΙ ΑΛΛΕΣ ΣΥΝΑΦΕΙΣ ΧΡΗΣΕΙΣ. ΠΛΗΡ. ΤΗΛ. 2109936978, 6945526481ΠΕ49981

ΔΙΑΜΕΡΙΣΜΑ ΕΠΙΠΛΩΜΕΝΟ ΔΥΟ ΔΩΜΑΤΙΩΝ, ΠΛΗΡΩΣ ΕΞΟΠΛΙΣΜΕΝΟ 40 Τ.Μ. ΜΕ ΨΥΓΕΙΟ-ΚΟΥΖΙΝΑ ΦΟΥΡΝΟ-ΗΛΕΚΤΡΙΚΑ ΚΑΛΟΡΙΦΕΡ-ΤΗΛΕΟΡΑΣΗ-ΧΡΗΜΑΤΟΚΙΒΩΤΙΟ-ΗΛΙΑΚΟ ΘΕΡΜΟΣΙΦΩΝΟ-12 Τ.Μ. ΒΕΡΑΝΤΑ-ΠΑΝΤΑΧΟΘΕΝ ΕΛΕΥΘΕΡΟ-ΑΝΕΤΟ ΧΩΡΟ ΠΑΡΚΑΡΙΣΜΑΤΟΣ ΣΤΗΝ ΚΡΕΜΑΣΤΗ. ΠΛΗΡ. ΤΗΛ. (22410)96742 ΠΕ49542

PUB-ΚΑΦΕΤΕΡΙΑ στο τουριστικό κέντρο-πλησίον νέου καζίνο. Πλήρως εξοπλισμένη ανακαινισμένη, η καλύτερη στο είδος της. Συμβόλαιο 12ετές. Πληροφορίες άλλες δεν θα δοθούν στο τηλέφωνο. Πληρ. για συνεννόηση τηλ. 2241078392, 6977/339669, 6936/607154 μετά τις 12 το μεσημέρι. ΧΑΕ1501

ΑΠΟΘΗΚΕΣ ΣΤΗΝ ΙΑΛΥΣΟ, ΕΝΟΙΚΙΑΖΟΝΤΑΙ 1) ΑΠΟΘΗΚΕΥΤΙΚΟΙ ΧΩΡΟΙ ΑΠΟ 100 ΕΩΣ 2000 Τ.Μ. ΚΑΙ ΥΨΟΣ 8 Μ. ΑΣΦΑΛΕΙΣ ΜΕ ΜΕΓΑΛΟΥΣ ΧΩΡΟΥΣ ΔΙΑΚΙΝΗΣΗΣ ΦΟΡΤΩΣΗΣ ΚΑΙ ΕΚΦΟΡΤΩΣΗΣ ΠΡΟΪΟΝΤΩΝ, 2) ΥΠΑΙΘΡΙΟΙ ΧΩΡΟΙ ΠΕΡΙΦΡΑΓΜΕΝΟΙ, ΑΣΦΑΛΕΙΣ, ΚΑΤΑΛΛΗΛΟΙ ΓΙΑ ΑΠΟΘΗΚΕΥΣΗ ΠΡΟΪΟΝΤΩΝ ΣΕ ΠΑΛΕΤΕΣ. ΠΛΗΡ. ΤΗΛ. (22410)38400 ΑΠΟ ΔΕΥΤΕΡΑ ΕΩΣ ΠΑΡΑΣΚΕΥΗ 08.00-15.00 κ. ΓΙΩΤΑ ΧΠΕ1912

3 ΕΠΑΓΓΕΛΜΑΤΙΚΟΙ ΧΩΡΟΙ/ΚΑΤΑΣΤΗΜΑΤΑ σε προνομιακή και τουριστικά αναπτυγμένη περιοχή (έναντι ξεν. Paradise). Πληρ. τηλ. 6944780053, 6944416001. ΑΕ49749

ΕΝΟΙΚΙΑΖΕΤΑΙ από τον ιδιοκτήτη το Ξενοδοχείο ΦΟΙΒΟΣ στον Αρχάγγελο, 16 δωματίων με bar, κουζίνα, σαλόνι, parking, και κήπο 3 στρ. Τιμή 1500 ευρώ το μήνα. Πληρ. τηλ. (22410)27578, (22440) 22600

STUDIO στη λεωφόρο Αφάντου έναντι στου Παναγιωτά το super market, για όσο χρονικό διάστημα επιθυμείτε. Πλήρως εξοπλισμένο. Πληρ. τηλ. (22410)36504. ΑΕ49529

ΕΝΟΙΚΙΑΖΟΝΤΑΙ ΓΙΑ ΤΗΝ ΠΕΡΙΟΔΟ ΤΟΥ ΧΕΙΜΩΝΑ, ΕΠΙΠΛΩΜΕΝΑ ΔΙΑΜΕΡΙΣΜΑΤΑ 45 Τ.Μ. ΣΤΗΝ ΠΕΡΙΟΧΗ ΤΗΣ ΙΞΙΑΣ, ΜΕ ΘΕΡΜΑΝΣΗ, ΖΕΣΤΟ ΝΕΡΟ, ΠΑΡΚΙΝ, ΚΗΠΟ ΚΑΙ ΠΙΣΙΝΑ. ΠΛΗΡ. ΤΗΛ. (22410)93172, ΚΙΝ. 6944658034 ΧΠΕ1411

ΕΝΟΙΚΙΑΖΟΝΤΑΙ STUDIOS ΜΕ ΤΟ ΜΗΝΑ Ή ΜΕ ΤΗΝ ΗΜΕΡΑ ΠΛΗΡΩΣ ΕΠΙΠΛΩΜΕΝΑ ΜΕ ΠΟΛΥΚΟΥΖΙΝΑΚΙ, ΨΥΓΕΙΟ, ΝΤΟΥΣ, WC, ΤΗΛΕΦΩΝΟ, ΜΠΑΛΚΟΝΙ, ΖΕΣΤΟ ΝΕΡΟ ΕΠΙ 24ΩΡΟΥ ΒΑΣΕΩΣ ΣΤΗΝ ΠΙΟ ΗΣΥΧΗ ΠΕΡΙΟΧΗ ΤΗΣ ΠΟΛΗΣ ΡΟΔΟΥ (ΠΕΡΙΟΧΗ ΔΑΣΚΑΛΩΝ), ΟΔΟΣ ΜΑΝΩΛΗ ΠΑΠΑΜΑΝΩΛΗ ΑΡΙΘΜ. 12 ΚΑΘΕΤΟΣ ΕΠΙ ΤΗΣ ΣΤΕΛΙΟΥ ΚΩΤΙΑΔΗ. ΠΛΗΡ. ΤΗΛ. 2241037244 ΧΠΕ125

ΖΗΤΕΙΤΑΙ

από ιδιώτη, περιμετρικά της πόλεως Ρόδου (από Καντυλί μέχρι Κοσκινού), οικόπεδο εκτός σχεδίου άρτιο και οικοδομήσιμο, κατάλληλο για ανέγερση κατοικίας. Το συμφωνηθέν τίμημα θα καταβληθεί άμεσα και εξ' ολοκλήρου σε μετρητά.

Πληρ. τηλ. 6946837300-Μεσίτες αποκλείονται

ΠΩΛΟΥΝΤΑΙ

καταστήματα και διαμερίσματα στην πολυκατοικία της οδού Αμμοχώστου 31 και Λοχ. Φανουράκη.

Πληρ. τηλ. (22410)24408 ώρες 16.30-20.00

ΠΩΛΕΙΤΑΙ

210 τ.μ. μεζονέτα στην Ανάληψη με 3 υπν/τια, διώροφη με υπόγειο, αποκλειστική χρήση αυλής, αυτόνομη θέρμανση, τζάκι. Αξίας 161.408 ευρώ.

Πληρ. ΕΥΡΩΚΤΗΜΑΤΙΚΗ,
Ιωάννης και Μιχάλης Ευσταθίου,
Εθνικής Αντιστάσεως 83 (πρώην Αννης Μαρίας),
τηλ. (22410)73819-74917, 6945292030, 6944374546

ΠΩΛΕΙΤΑΙ

100 τ.μ. οικόπεδο στην Κάλαθο, άρτιο και οικοδομήσιμο, που βρίσκεται στο ψηλότερο σημείο του οικισμού με πανοραμική θέα στην θάλασσα. Αξίας 11.738 ευρώ.

Πληρ. ΕΥΡΩΚΤΗΜΑΤΙΚΗ,
Ιωάννης και Μιχάλης Ευσταθίου,
Εθνικής Αντιστάσεως 83 (πρώην Αννης Μαρίας),
τηλ. (22410)73819-74917, 6945292030, 6944374546

ΠΩΛΕΙΤΑΙ

επιχείρηση 100 τ.μ.

πλήρως εξοπλισμένη για κοσμηματοπωλείο μαζί με το ακίνητο εντός του εμπορικού κέντρου ΕΨΙΛΟΝ στο Φαληράκι. Το κατάστημα είναι γωνιακό, στην εξωτερική πλευρά του κέντρου και πωλείται σε εξαιρετικά καλή τιμή.

Πληρ. τηλ. 6946003393 και 6942442844

ΠΩΛΗΣΕΙΣ ΑΚΙΝΗΤΩΝ

◆ **ΔΙΑΜΕΡΙΣΜΑΤΑ**
- Ροδίνι 80 τ.μ. 30.500.000
- Διαμέρισμα 75 τ.μ. 30.000.000 δρχ. οδός Τροίας
- Διαμέρισμα 85 τ.μ. 37.000.000 δρχ. Ιαλυσός
- 2άρια ετοιμοπαράδοτα, λουξ κατασκευής, 23.500.000 δρχ.
- Ροδίνι 115 τ.μ. λουξ κατασκευής, με απεριόριστη θέα
- Ροδίνι 90 τ.μ. λουξ κατασκευής με απεριόριστη θέα.
- Ατταβύρου 86 τ.μ. 35.000.000 δρχ.
- Ροδίνι 2άρι, 22.000.000 δρχ. καινούργιο
- Ροδίνι 114 τ.μ. 48.000.000 δρχ. λουξ κατασκευής
- Κορδικτώνος 80 τ.μ. 26.000.000 δρχ.
- Ανάληψη 85 τ.μ. 40.000.000 δρχ. λουξ κατασκευής
- Καρακόνερο 90 τ.μ. καινούργιο
- Ανάληψη 75 τ.μ.. 26.000.000 δρχ.
- Σωτήρος 115 τ.μ. 35.000.000 δρχ
- Πειραιώς 60 τ.μ. 27.000.000 δρχ.
- Τροίας 90 τ.μ. λουξ κατασκευής με απεριόριστη θέα.

◆ **ΗΜΙΤΕΛΗ ΔΙΑΜΕΡΙΣΜΑΤΑ**
- 60 τ.μ. 12.000.000 δρχ. Αταβύρου
- 160 τ.μ. 32.000.000 δρχ. Αταβύρου

◆ **ΜΕΖΟΝΕΤΕΣ-ΜΟΝΟΚΑΤΟΙΚΙΕΣ**
- 160 τ.μ. με οικόπεδο 1300 μ. στα Κοσκινού 40.000.000 δρχ. (μπετά)
- Μονοκατοικία στην Ιαλυσό 103 τ.μ. ανακαινισμένη
- 180 τ.μ. με οικόπεδο 1300 μ. στο Κανδυλί (μπετά)
- Κοσκινού 195 τ.μ., 35.000.000 δρχ. (κτισμένη)
- ΣΥΜΗ:Διόροφη κατοικία 70 τ.μ. με στέρνα 50.000.000 δρχ.

◆ **ΟΙΚΟΠΕΔΑ**
- Αφάντου 7 στρεμ. 50.000.000
- Κολύμπια 2.500 στρεμ. 35.000.000
- Κιοτάρι πάνω στο κύμα 5 στρ.
- Παραδείσι, 1500 μ., 8.000.000 δρχ.
- Μαριτσά 2 στρ., 17.000.000 δρχ.
- Κατταβιά 650 τ.μ. 3.000.000 δρχ.
- Οικόπεδα εντός σχεδίου στο Γεννάδι από 2.500.000 δρχ.
- Παστίδα 7 στρ., 70.000.000 δρχ.

◆ **ΑΠΟΘΗΚΕΣ**
- Αποθήκη σχεδόν ισόγεια 250 τ.μ. 20.000.000 δρχ.

◆ **ΚΑΤΑΣΤΗΜΑΤΑ**
- Επιχείρηση στην οδό Ηρώων Πολυτεχνείου
- Πωλείται επιχείρηση -αναψυκτήριο

◆ **ΚΤΗΜΑΤΑ**
- Κατταβιά Αγ. Γιώργης 4800 τ.μ. 6.000.000 δρχ.
- Λαχανιά, 2 στρ. οικοδομίσιμο 3.000.000 δρχ.
- Πίσω από το παλιό αεροδρόμιο 4 στρ., 22.000.000 δρχ. με θέα.
- Χωράφι 4 στρ. στην Παστίδα 18.000.00 δρχ.
- Χωράφι 5.700 στρ. στα Κολύμπια, 15.000.000 δρχ.
- Κατταβιά 1000 τ.μ. άρτιο και οικοδομήσιμο με φως, νερό, 2.500.000 δρχ.
- Κανδυλί 2.600 τ.μ., 35.000.000 δρχ.
- Πλημμύρι 1520 στρ. πάνω στην θάλασσα, τιμή 6.000.000 δρχ.
- Πλημμύρι 1.640τ.μ. 4.000.000 δρχ. οικοδομήσιμο
- Πλημμύρι 3.240τ.μ. 3.000.000 δρχ.
- Λαχανιά 4.700 τ.μ. 16.000.000 δρχ. οικοδομήσιμο
- 10 στρ. Κιοτάρι, νερό, ρεύμα 12.000.000 δρχ.
- Λαχανιά 100 στρ. πάνω στην θάλασσα
- Λαχανιά 45 στρ. 2500 δρχ./μέτρο
- Κατταβιά 2.500 τ.μ. πάνω στο δρόμο οικοδομήσιμο,
- Λάρδος 7 στρ. 12.000.000 δρχ.
- Κιοτάρι 4 στρ. 4.000.000 δρχ.
- Λαχανιά 750 τ.μ., 8.500.000 δρχ.στο χωριό
- Γεννάδι 20 στρ. ρεύμα-νερό 20.000.000 δρχ.
- Κιοτάρι 7 στρ. με νερό-ρεύμα 8.000.000 δρχ.
- Λαχανιά 4 στρ. 300 μέτρα από τη θάλασσα 8.000.000 δρχ.
- Γεννάδι 1.100 τ.μ. 1.500.000 δρχ.
- Κατταβιά 10 στρ. 10.000.000 δρχ.
- Πλημμύρι 12 στρ. με φως, νερό
- Κατταβιά 4.000 τ.μ. 2.000.000 δρχ.
- Πλημμύρι 5.500 τ.μ. 6.500.000 δρχ.
- Γεννάδι στη λεωφόρο 4.000 τ.μ., 12.000.000 δρχ.
- Γεννάδι, 2 στρ. πάνω στη θάλασσα
- Πλημμύρι, 4.500 στρ. 6.000.000 δρχ.
- Κιοτάρι 4 στρ. κοντά στη θάλασσα
- Σάλακος 8στρ. 16.000.000 δρχ.

➪ Πωλούνται αποθήκες και βιοτεχνικοί χώροι.

- **ΔΑΝΕΙΑ ΔΕΚΤΑ - ΕΥΚΟΛΙΕΣ ΠΛΗΡΩΜΗΣ**
- **ΖΗΤΟΥΝΤΑΙ ΟΙΚΟΠΕΔΑ ΠΡΟΣ ΑΓΟΡΑ - ΚΤΗΜΑΤΑ ΚΑΙ ΔΙΑΜΕΡΙΣΜΑΤΑ**

ΣΤΑΜΑΤΗΣ ΜΑΝΩΛΑΚΟΣ

ΩΡΕΣ ΓΡΑΦΕΙΟΥ 8.30-1.00 π.μ. και 5-8 μ.μ.

ΔΗΜ. ΑΝΑΣΤΑΣΙΑΔΗ 45 (παραπλεύρως ΥΠΕΡΑΓΟΡΑΣ ΠΑΠΑΚΥΡΙΑΚΟΥ-ΣΥΝΟΙΚΙΑ ΔΑΣΚΑΛΩΝ) Τηλέφωνα: 2241023815-78275, 6944698056

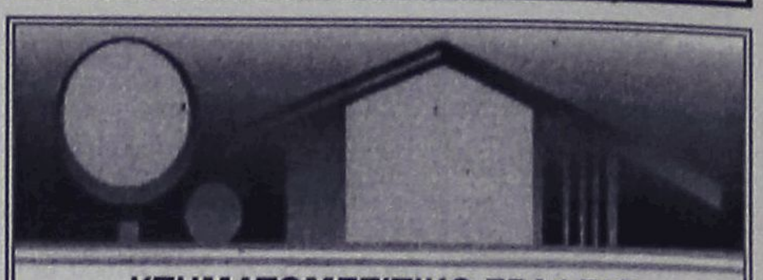

ΚΤΗΜΑΤΟΜΕΣΙΤΙΚΟ ΓΡΑΦΕΙΟ

ΑΙΓΑΙΟΚΤΗΜΑΤΙΚΗ

ΠΩΛΟΥΝΤΑΙ

- ΔΙΑΜΕΡΙΣΜΑΤΑ-ΜΟΝΟΚΑΤΟΙΚΙΕΣ
- (ΔΔ)=ΔΑΝΕΙΑ ΔΕΚΤΑ

- 35 τ.μ. Ιαλυσό (studio) 30.000 €.(ΔΔ)
- 54 τ.μ. (ισ. υπ/νο) 6 ετών Ροδίνι 22 εκ. - 64.569 €.(ΔΔ)
- 55 τ.μ. (2 υπν.) καινούργιο Κοσκινού 22 εκ. 64.563 €.
- 60 τ.μ. α' ορ. Καρακόνερο καινούργια 28 εκ. -82171 εκ. (ΔΔ)
- 60 τ.μ. παραδοσιακό με καμάρα Κοσκινού 53.000 € (ΔΔ)
- 65 τ.μ. ισόγειο λουξ με αυλή Ροδίνι 30 εκ. - 88.014 € (ΔΔ)
- 70 τ.μ. μον/κία με 100 τ.μ. αυλή, κοντά στο Ρολόι, Π. Πόλη, 28 εκ.-82.171 € (ΔΔ)
- 74 τ.μ. (ισ. με αυλή) Ροδίνι, 26 εκ.-76.302 € (ΔΔ)
- 75 τ.μ. Καρακόνερο ορ/ανα 37,5 εκ. -110.051 € (ΔΔ)
- 75 τ.μ. Διαμ/σμα α' ορ. Μανδράκι 55 εκ. - 161.408 €
- 77 τ.μ. λούξ ετοιμ/το με αυλή 27 εκ. Κοσκινού 79.236 €
- 80 τ.μ. καινούργιο μεζ/τα Ιαλυσό 38 εκ. - 111.518 € (ΔΔ)
- 80 τ.μ. (ημιϋπόγειο), Δασκάλους, 23 εκ.-67.498 €
- 80 τ.μ. υπόγεια απ/κη Κένεντυ 12 εκ. - 35.216 €
- 80 τ.μ. Π. Πόλη Ρολόι με αυλή (45 εκ.) - 132.061 € (ΔΔ)
- 81 τ.μ. β' ορ. Δασκάλους 30 εκ. - 88.041 €. (ΔΔ)
- 82 τ.μ. β' ορ. διαμ/σμα - γραφείο στο Εθνικό 40 εκ. -117.380 €
- 87,5 τ.μ.καιν/ργιο Ροδίνι 42 εκ.-123.257 € (ΔΔ)
- 90 τ.μ. μον/κία διόροφη Παραδείσι με τζάκι 22 εκ. - 64.563 € (ΔΔ)
- 103 τ.μ. (3 υπν.) Στοκχόλμης 47 εκ. - 137.931 € (ΔΔ)
- 106 τ.μ. ορ/σμα Θεμ. Σοφούλη 35 εκ. - 102.714 € (ΔΔ)
- 116 τ.μ. (ισ. υπ/νο) 3 υπν. Πτολεμαίων 55 εκ.-161.408 € (ΔΔ)
- 117 εμ. σε σοβά Δασκάλους) 32 εκ. -93.910 € (ΔΔ)
- 120 τ.μ. πλησίον Μ. Πετρίδη (ισ.), (3 υπν.) 161.408 €-55 εκ. (ΔΔ)
- 120 τ.μ. μεζ/τα Ροδίνι 80 εκ. 234.776 € (ΔΔ)
- 120 τ.μ. Καρακόνερο 56 εκ. 164.343 (ΔΔ)
- 125 τ.μ. μον/κία σε 1,5 στρ. στη Θολό 70 εκ. 205.429 € (Δ.Δ.)
- 130 τ.μ. β' ορ. Ροδίνι 60 εκ. 176.082 € (Δ.Δ.)
- 130 τ.μ. μον/κία σε μπετά σε 1 στρ. Τρεις προς Παστίδα 33 εκ. - 96.845 € (ΔΔ)
- 140 τ.μ. μεζ/τα (με 70 τ.μ. υπ.) σε μαρ/βά, Ιαλυσός 50 εκ.-146.735 € (ΔΔ)
- 140 τ.μ. μον/κία σε μπετά Κοσκινού 40 εκ. - 117.388 € (ΔΔ)
- 150 τ.μ. μον/κία σε 2 στρ. στην Ιαλυσό 100 εκ.-293.470 € (ΔΔ)
- 158 τ.μ. μεζ/τα σε μπετά Ιξιά 36 εκ.-105.649 €
- 160 τ.μ. κολώνες διαμ/σμα Δασκάλους 32 εκ.-93.910 €.
- 183 τ.μ. μεζ/τα στο Καρακόνερο 57 εκ. - 167.300 €. (ΔΔ)
- 195 τ.μ. μεζονέτα σε μπετά, Κοσκινού, 35 εκ.-102.714 € (ΔΔ)
- 210 τ.μ. μεζ/τα. Κοσκινού 220.102 €-75 εκ. (ΔΔ)
- 270 τ.μ. βίλλα στο σοβά σε 4 στρ. Τσαΐρι 100 εκ. - 293.470 €
- 280 τ.μ. μον/κία σε Ιστρ. Κοσκινού 150 εκ.-440.205 € (ΔΔ)
- 280 τ.μ οικ. τετ/νο (κτίριο) Π. Πόλη 100 εκ. 293.470 €
- 550 τ.μ. μον/κία Παστίδα 7 στρ. 170 εκ. 498.899 € (ΔΔ)

ΚΑΤΑΣΤΗΜΑΤΑ-ΑΠΟΘΗΚΕΣ-ΓΡΑΦΕΙΑ

- 30 τ.μ. κατάστημα Εμπ/κό κέντρο Βράχο Ιαλυσό 20 εκ. - 58,694 €
- 35 τ.μ. α' ορ. γραφείο Εθν. Μακαρίου (17 εκ.) - 50.000 €
- 31 τ.μ. κατάστημα στο Νηρέα 22 εκ. - 64.563 € (ΔΔ)
- 39 τ.μ. κατάστημα Αγ. Αναστασίας 12 εκ.-35.216 €
- 55 τ.μ. Βασ. Ηρακλείου 35 εκ.-102.714 € (ΔΔ)
- 75 τ.μ. α' ορ. Μανδράκι γραφείο 55 εκ. - 110.051 € (ΔΔ)
- 80 τ.μ. υπ/γεια απ/κη Κένεντυ 12 εκ. 35.216€
- 82 τ.μ. β' ορ. Μανδράκι γραφείο 40 εκ.-117.380 €
- 175 τ.μ. Λεωφ. Ρόδου-Λίνδου 70 εκ.-205.429 € (ΔΔ)
- 160 τ.μ. (αποθήκη) ισ. κατάστημα. Ανάληψη 30 εκ.-88.041 € (ΔΔ)
- 180 τ.μ. αποθήκη Ροδίνι 132.061 €-45 εκ.
- 320 τ.μ. αποθήκη Ασγούρου 44 εκ.-129.126 €

ΟΙΚΟΠΕΔΑ-ΑΓΡΟΤΕΜΑΧΙΑ

- 400 τ.μ. Δημ. Αναστασιάδη Σ.Δ. 1
- 406 τ.μ. εντός οικισμού Εμπωνας (Σ.Δ. 0,8) 30.000 €
- 500 τ.μ. Μίρα Μάρε (Σ.Δ. 0,8), 45 εκ.-132.016 € (για γραφεία κατ/τα)
- 620 τ.μ. Σ.Δ. 1,4 Αγ. Αναστασίας 110 εκ. - 322.000 € (Δ.Δ.)
- 650 τ.μ. Αισχίνη ΣΔ 0.8 78 εκ. - 228.906 €
- 775 τ.μ. Αισχύνης (ΣΔ 0,8) 75 εκ. - 220.102 €
- 1.200 τ.μ. εντός οικ. Κοσκινού (κτίζει 600 τ.μ.) 50 εκ.-146.735 €
- 1.370 τ.μ. εντός οικισμού Αρχ/λου - 50. εκ. - 146.735 €
- 4 στρεμ. στα Νερά Καλλιθέας 60 εκ.-176.082 €
- 4.380 τ.μ. Ασγούρου 30 εκ.-88.041 €
- 350 τ.μ. (νέα επ/ση οικ/σμού Σορωνής) 30.000 €
- 28.280 τ.μ. πάνω στο κύμα Πλημμύρι Χ15.000 το τ.μ.
- 5.600 τ.μ. με 120 ελιές στον Αγιο Σουλά προς Διμυλιά 5 εκ. - 14.670 €

ΖΗΤΟΥΝΤΑΙ ΜΕΤΑΧΕΙΡΙΣΜΕΝΑ ΔΙΑΜΕΡΙΣΜΑΤΑ - ΑΜΕΣΗ ΠΩΛΗΣΗ
ΑΝΑΛΑΜΒΑΝΟΥΜΕ ΤΗΝ ΕΝΟΙΚΙΑΣΗ ΤΟΥ ΔΙΑΜΕΡΙΣΜΑΤΟΣ ΣΑΣ ΣΕ ΠΟΛΥ ΣΥΝΤΟΜΟ ΧΡΟΝΙΚΟ ΔΙΑΣΤΗΜΑ

ΡΕΝΑ ΒΑΖΟΥΚΟΥ
(ΜΕΣΙΤΗΣ ΑΣΤΙΚΩΝ ΣΥΜΒΑΣΕΩΝ)
ΔΙΕΥΘ. ΓΡΑΦΕΙΟΥ ΔΗΜ. ΘΕΟΔΩΡΑΚΗ 3
9-1 το πρωί και 6.30-9 απ/τα
Δευτέρας-Πέμπτης εκτός Σαβ. και Κυρ.
Τηλ. (22410) 22943-28838 FAX: 28838
email.vazoukou@otenet.gr.
ΡΟΔΟΣ

ενοικιασεις

συνέχεια από την προηγούμενη

ΚΑΤΑΣΤΗΜΑ 75 τ.μ. με βιτρίνα 6,50 μ. σε εμπορικό δρόμο της Παλιάς Πόλης της Ρόδου. Πληρ. τηλ. 69.44.88.11.22 και 2241037753. ΧΑΕ111

ΧΩΡΟΙ ΑΠΟΘΗΚΕΥΣΗΣ ΕΝΟΙΚΙΑΖΟΝΤΑΙ ΠΕΡΙΦΡΑΓΜΕΝΟΙ, ΑΣΦΑΛΕΙΣ, ΥΠΑΙΘΡΙΟΙ, ΗΜΙΥΠΑΙΘΡΙΟΙ, ΚΑΙ ΚΛΕΙΣΤΟΙ ΚΑΤΑΛΛΗΛΟΙ ΓΙΑ ΑΠΟΘΗΚΕΥΣΗ ΕΝΟΙΚΙΑΖΟΜΕΝΩΝ ΑΥΤΟΚΙΝΗΤΩΝ ΚΑΙ ΠΟΥΛΜΑΝ. ΠΛΗΡ. ΤΗΛ. (22410)38400 ΩΡΕΣ 08.00-15.00 κ. ΓΙΩΤΑ ΧΠΕ1913

πωλησεις ακινητων & επιχειρησεων

ΠΩΛΕΙΤΑΙ ΑΠΟ ΙΔΙΩΤΗ: Α) ΟΙΚΟΠΕΔΟ 3000 ΜΕΤΡΩΝ ΜΕ ΟΙΚΟΔΟΜΙΚΗ ΑΔΕΙΑ 95 τ.μ. ΣΤΑ ΚΑΛΑΒΑΡΔΑ 100 ΜΕΤΡΑ ΑΠΟ ΤΗΝ ΘΑΛΑΣΣΑ, Β) ΟΙΚΟΠΕΔΟ 1950 τ.μ. ΜΕ ΟΙΚΟΔΟΜΙΚΗ ΑΔΕΙΑ 200 τ.μ. ΣΤΟ ΓΕΝΝΑΔΙ. ΠΛΗΡ. ΤΗΛ. (22410)94074, 6973984108 ΠΟ50405

ΕΣΠΑΤΟΡΙΟ- ΟΒΕΛΙΣΤΗΡΙΟ ΣΤΟ ΚΕΝΤΡΟ ΤΗΣ ΡΟΔΟΥ ΣΤΑ "100 ΜΑΓΑΖΙΑ" ΣΕ ΤΙΜΗ ΕΥΚΑΙΡΙΑΣ. ΠΛΗΡΩΣ ΕΞΟΠΛΙΣΜΕΝΟ ΕΤΟΙΜΟ ΓΙΑ ΛΕΙΤΟΥΡΓΙΑ. ΠΛΗΡ.ΤΗΛ. (22410)29131, 6947523894 ΩΡΕΣ 09.00-14.00, 17.00-21.00ΠΟ50398

ΕΥΚΑΙΡΙΑ! ΠΩΛΕΙΤΑΙ ΕΠΙΧΕΙΡΗΣΗ ΚΑΦΕ ΜΠΑΡ ΣΤΟ ΦΑΛΗΡΑΚΙ, 20 ΜΕΤΡΑ ΑΠΟ ΤΗ ΘΑΛΑΣΣΑ, ΠΛΗΡΩΣ ΕΞΟΠΛΙΣΜΕΝΗ ΜΕ ΜΕΓΑΛΕΣ ΔΥΝΑΤΟΤΗΤΕΣ, 140 Τ.Μ. ΜΕ ΜΕΓΑΛΗ ΑΥΛΗ, ΠΑΡΚΙΝ, ΜΙΚΡΟ ΕΝΟΙΚΙΟ, ΣΕ ΚΑΛΗ ΤΙΜΗ. ΠΛΗΡ. ΤΗΛ. 6942816495 ΠΟ50388

ΟΙΚΟΠΕΔΟ 310 τ.μ. μέσα στον οικισμό Λαχανιάς. Βρίσεκται σε αμφιθεατρική θέση και έχει πρόσωπο σε δύο δρόμους. Διαθέτει οικοδομική άδεια κατοικίας 120 τ.μ. παραδοσιακού τύπου. Τιμή 14.500 ευρώ. Πληρ. τηλ. (22410)29401, 6974900196 και www.ktiriodomiki.gr ΑΟ50406

ΧΩΡΑΦΙ 2 στρ. με 30 ελιές στη Λάρδο με 2.500.000 δρχ. Πληρ. τηλ. 6944698056, (22410)23815 ΑΟ50403

ΔΙΑΜΕΡΙΣΜΑΤΑ στην οδό Στοκχόλμης, στο Καρακόνερο με θέα στην περιοχή Δασκάλων στο ωραιότερο σημείο στην περιοχή Καναδά διαμερίσματα και 10 μεζονέτες των 120 τ.μ.-150 τ.μ. στην Παστίδα. Πληρ. τηλ. 6944698056, (22410)23815 ΑΟ50402

ΠΩΛΟΥΝΤΑΙ: α) μεζονέτες στην Ιαλυσό 140-200 τ.μ. περιοχή Αγίας Παρασκευής, β) στην Ιαλυσό διαμερίσματα 80-85 τ.μ. με θέρμανση και πάρκιν. Πληρ. κα Μαρίνα "ΚΤΗΜΑΤΙΚΗ ΠΡΟΟΠΤΙΚΗ" τηλ. (22410)37906, 6972292958 ΑΟ50391

ΠΩΛΟΥΝΤΑΙ α) στη Ρόδο επιχείρηση 8 studios λόγω φόρτου εργασίας. Δεκτός κάθε έλεγχος. Τιμή (60.000.000), 176.000 ευρώ και στα Κοσκινού 8 studios τιμή (65.000.000) 190.000 ευρώ, β) στ' Ασγούρου έκταση 1450 τ.μ. Πληρ. κα Μαρίνα "ΚΤΗΜΑΤΙΚΗ ΠΡΟΟΠΤΙΚΗ" τηλ. (22410)37906, 6972292958 ΑΟ50390

ΟΙΚΟΠΕΔΟ στ' Ασγούρου 6.550 τ.μ. σε πολύ καλή θέση με θέα. Είναι οικοδομήσιμο και άρτιο. Πωλείται μόνο 106.000 ευρώ. Πληρ. κ. Μανώλη τηλ. 6946163242 ΑΟ50381

ΠΩΛΕΙΤΑΙ α) στο Μαντράκι διαμέρισμα 75 τ.μ. κατάλληλο για ιατρείο, δικηγορικό γραφείο κ.λπ. β) στο Ροδίνι διαμερίσματα των τριών υπνοδωματίων και δύο υπνοδωματίων με θέρμανση και parking. Πληρ. κα Μαρίνα "ΚΤΗΜΑΤΙΚΗ ΠΡΟΟΠΤΙΚΗ" τηλ. (22410)37906, 6972292958 ΑΟ50392

ΠΩΛΟΥΝΤΑΙ στα Καλαβάρδα: α) Παλιά παραδοσιακή κατοικία εντός οικισμού. Τιμή 8.800 ευρώ, β) Οικόπεδα εντός οικισμού, γ) Παραλιακό κτήμα 7 στρεμμάτων. Πληρ. κ. Ηλία Σταματέλλο, τηλ. (22410)85290 ΑΟ50364

ΟΙΚΟΠΕΔΟ στο Γεννάδι 3250 τ.μ. Είναι στην περιοχή του Αη Γιώργη, πάνω στον κεντρικό δρόμο προς τη μεριά της θάλασσας. Απέχει από τη θάλασσα 200 μέτρα περίπου. Είναι οικοδομήσιμο και κατάλληλο για σπίτι ή καταστήματα. Τιμάται 65.000 ευρώ. Πληρ. κ. Μανώλη τηλ. 6946163242 ΑΟ50379

ΟΙΚΟΠΕΔΟ στα Κολύμπια 4000 τ.μ. και 6.500 τ.μ. είναι στον τουριστικό τομέα και είναι κατάλληλο για τουριστικά κτίρια ή καταστήματα. Ευρίσκονται σε κεντρικούς ασφαλτοστρωμένους δρόμους και κοντά στη θάλασσα. Τιμώνται 162.000 και 196.000 ευρώ αντίστοιχα. Πληρ. κ. Μανώλη τηλ. 6946163242 ΑΟ50384

ΠΩΛΟΥΝΤΑΙ

από ιδιώτη ιδιοκτήτη,
μονοκατοικίες,
μεζονέτες 100 τ.μ.
στην παραλία Αφάντου
επί του κύματος.

Πληρ. τηλ. 6942089864

ΠΩΛΟΥΝΤΑΙ

Διώροφες αυτόνομες μονοκατοικίες με κήπο στον Δήμο Ιαλυσού, πολυτελούς κατασκευής.
- Διαστάσεις 130 τ.μ. και 168 τ.μ.
- Αριστη κατασκευή
- Δυνατότητα τραπεζικής χρηματοδότησης με ευνοικούς όρους

Πληρ. Εμμανουήλ Κρανίδης
Αμερικής 50- Ρόδος
Τηλ. 2241027082-26476, 6944347405

ΟΙΚΟΔΟΜΙΚΕΣ ΕΠΙΧΕΙΡΗΣΕΙΣ
ΤΖΟΓΙΑ ΜΑΡΙΑ & ΥΙΟΙ

Πωλούνται μεζονέτες 120 τ.μ., πολυτελούς κατασκευής, ανεξάρτητες, σε οικόπεδο 300 τ.μ. η κάθε μία επί των οδών Ευρώπης-Βελιγραδίου (περιοχή Ροδίνι).
Τηλ. επικοινωνίας 22410-30069

ΟΙΚΟΔΟΜΗ ΡΟΔΟΥ

ΤΕΧΝΙΚΗ–ΚΑΤΑΣΚΕΥΑΣΤΙΚΗ ΕΤΑΙΡΕΙΑ
ΠΩΛΟΥΝΤΑΙ

1) Μονοκατοικίες 150 τ.μ. η κάθε μία σε κτήμα 2.000 τ.μ. (υπό κατασκευή).
2) Μονοκατοικίες στο Κιοτάρι Ασκληπειού (στο κύμα) 120 τ.μ. σε κτήμα 1300 τ.μ. εκάστη (υπό κατασκευή).
3) Καταστήματα και διαμερίσματα στην οδό Αμστερνταμ, Βερολίνου και Μαδρίτης στο Ροδίνι διαφόρων μεγεθών.
4) Δύο οροφοδιαμερίσματα των 130 τ.μ. στην οδό Κωνσταντινουπόλεως στο Ροδίνι (υπό κατασκευή).
5) Διαμερίσματα των 110 τ.μ. και 135 τ.μ. στο Καρακόνερο πάνω από το γήπεδο με απέραντη θέα (υπό κατασκευή).
Δεκτά δάνεια και ευκολίες πληρωμής έχουμε τις καλύτερες τιμές της αγοράς.

ΟΙΚΟΔΟΜΗ ΡΟΔΟΥ

Καμύνδου 4- Ρόδος-85100 Τηλ.: 22410/60460, 1, 2
Fax: 22410/60463

ΜΑΝΟΛΗΣ ΣΠΥΡΙΔΗΣ πολιτικός μηχανικός ΔΠΘ (ΚΙΝ:693.66.60460).
ΚΩΣΤΑΣ ΚΩΝΣΤΑΝΤΙΝΙΔΗΣ εργολάβος (ΚΙΝ.: 6946.99.99.06)



ΠΩΛΟΥΝΤΑΙ

Διαμερίσματα λουξ κατασκευής των 82 τ.μ. και των 93 τ.μ. σε νεόκτιστη οικοδομή με ασανσέρ και ιδιωτικό πάρκιν στην οδό Σμύρνης, περιοχή Ροδίνι

ΖΗΤΟΥΝΤΑΙ

οικόπεδα για αντιπαροχή ή ανταλλαγή

ΑΝΑΛΑΜΒΑΝΟΥΜΕ

ιδιωτικά έργα πάσης φύσεως οικοδομικών εργασιών

ΧΑΤΖΗΜΙΧΑΛΗΣ ΚΩΝΣΤΑΝΤΙΝΟΣ
ΔΟΜΙΚΟΣ ΕΡΓΟΛΑΒΟΣ ΔΗΜΟΣΙΩΝ ΚΑΙ ΙΔΙΩΤΙΚΩΝ ΕΡΓΩΝ
ΤΗΛ. (22410)21834, 6936609835, 6974198504

TOP PROPERTIES

GEORGE & SAVAS PIPINOS

ΓΕΩΡΓΙΟΣ & ΣΑΒΒΑΣ ΠΙΠΙΝΟΣ
ΣΥΜΒΟΥΛΟΙ ΚΑΙ ΕΚΤΙΜΗΤΕΣ ΑΚΙΝΗΤΩΝ
REAL ESTATE AGENTS • MEMBER OF F.I.A.B.C.I.-NAEA-C.E.I.

Email: *gpipinos@otenet.gr* ***URL:*** *www.rhodes-top-properties.com* ***and*** *www.pipinos.gr*



Η "**TOP PROPERTIES**" είναι ατομική επιχείρηση και ανήκει στους Γεώργιο και Σάββα Πιπίνο. Το γραφείο ασχολείται από το 1971 αποκλειστικά και μόνο με επενδύσεις και REAL ESTATE, στο νησί της Ρόδου και στην ευρύτερη περιοχή της Δωδεκανήσου.

ΑΠΕΥΘΥΝΟΜΑΣΤΕ: Στους **σοβαρούς, απαιτητικούς και επιλεκτικούς** επενδυτές-επιχειρηματίες, Ελληνες και ξένους που ενδιαφέρονται να κάνουν μια σοβαρή επένδυση προβολής στο νησί της Ρόδου.

ΠΡΟΣΦΕΡΟΥΜΕ: Α) Υπηρεσίες και πληροφορίες που γίνονται σε προσωπικό επίπεδο με εχεμύθεια, διακριτικότητα και σοβαρότητα.
Β) Μεγάλη γκάμα υψηλής ποιότητας, ακινήτων, όπως:1) Ξενοδοχεία Α' και Β' κατηγορίας των 600-500-350-300 κλινών, 2) Κεντρικά αστικά ακίνητα κατάλληλα για Τράπεζες-καταστήματα-γραφεία, 3) Παραλιακές εκτάσεις, κατάλληλες για τουριστικές επενδύσεις των 150.000-100.000-70.000-50.000-36.000 τ.μ. και 4) Διαμερίσματα και μεζονέτες προβολής, και 5) Αξιόλογες Παραθεριστικές κατοικίες.

ΣΤΟΧΟΣ ΜΑΣ ΕΙΝΑΙ: Να προσφέρουμε στο αγοραστικό μας κοινό υψηλής ποιότητας ακίνητα και ευκαιρίες στο νησί της Ρόδου. Η τριακονταετής και πλέον πείρα μας στον τομέα αυτό αποτελεί εγγύηση.

ΣΥΝΘΗΜΑ ΜΑΣ ΕΙΝΑΙ: Επενδύστε στη ΡΟΔΟ ΤΩΡΑ, σε ακίνητα που ΑΝΤΕΧΟΥΝ ΣΤΟ ΧΡΟΝΟ

Γεώργιος και Σάββας Πιπίνος
ΜΕΣΙΤΕΣ ΑΣΤΙΚΩΝ ΣΥΜΒΑΣΕΩΝ
Γιατί εμείς γνωρίζουμε καλύτερα!

TOP PROPERTIES is a father and son business. The senior, Mr George S. Pipinos, the founder of the office, has carved over the years a reputation for integrity and excellence in the world of Real Estate in the Dodecanese. The junior, Dr. Savas Pipinos, has returned from his studies in the UK to aid in his father´s footsteps.
AT TOP PROPERTIES we try hard to attract important and selective investors, high calibre businessmen/women and discerning professional people, both Greek and foreign, who wish to acquire substantial and valuable property on Rhodes.
We offer our expertise and advice privately, discreetly and in strict confidence.
We keep a comprehensive list of real estate of the highest specifications:
a. A' and B' class hotels (600, 500, 350, 300 beds capacity)
b. Centrally situated office buildings and other business premises.
c. Seaside land, ideal for development (hotels, holiday resorts, etc), of 150.000, 100.000, 70.000, 50.000, 36.000 square metres.
d. Villas, luxury apartments, detached, semi-detached and terraced houses.
e. Holiday and Retirement Homes.
Our aim is to give our clients the opportunity to acquire value for money, first class real estate on Rhodes. Our 30 and more years of experience is our warranty.
Our motto is Invest in Rhodes, Invest in property, It stands the test of time.



TOP PROPERTIES
George and Savas Pipinos
Because we know best

KENNENTY 38, ΡΟΔΟΣ, 85 100, ΤΗΛ. (22410) 23895,FAX: (22410) 20883
38 KENNEDY STR., RHODES, 85 100, TEL. (22410) 23895, FAX: (22410) 20883

πωλησεις

συνέχεια από την προηγούμενη

ΟΙΚΟΠΕΔΟ στα Κοσκινού 4.000 τ.μ. σε φανταστική θέση με πανοραμική θέα. Είναι οικοδομήσιμο και άρτιο. Εχει ασφαλτοστρωμένο δρόμο. Τιμάται 176.000 ευρώ. Πληρ. κ. Μανώλη τηλ. 6946163242 ΑΟ50383

ΑΓΟΡΑ ΑΥΤΟΚΙΝΗΤΩΝ

Η πώληση και η ανταλλαγή των μεταχειρισμένων αυτοκινήτων-οι διαδικασίες και τα έξοδα μεταβιβάσεως για μας είναι μια απλή διαδικασία.

ΚΑΙ ανταλλάσσουμε

ΚΑΙ αγοράζουμε

το παλιό σας αυτοκίνητο

ΑΜΕΣΩΣ

Πληρ. τηλ. (22410)60500

ΣΧΟΛΗ ΟΔΗΓΩΝ

ΠΟΡΤΣΕΛΛΗΣ ΣΤΕΦΑΝΟΣ

Διπλ. εκπαιδευτής υποψηφίων οδηγών μέλος της Ε.Σ.Ο.Ρ. Ο.Ε.

- Διπλώματα αυτοκινήτου, μοτοσικλέτας,φορτηγού, λεωφορείου, νταλίκας
- Αναθεωρήσεις ληγμένων αδειών
- Θεωρητικά μαθήματα ΚΟΚ και Μηχανολογίας
- Μετατροπές ξένων διπλωμάτων σε ελληνικά
- Διπλώματα αυτόματου αυτοκινήτου



ΝΕΑ ΔΙΕΥΘΥΝΣΗ: ΕΘΝΙΚΗΣ ΑΝΤΙΣΤΑΣΗΣ 73 (ΠΡΩΗΝ ΑΝΝΗΣ ΜΑΡΙΑΣ)
ΤΗΛ. 2241034497, 6945463635

ΑΥΤΟ ΕΠΙΛΟΓΕΣ

ΚΟΥΚΟΥΡΑΣ ΑΛΕΞΑΝΔΡΟΣ

ΛΕΩΦ. ΡΟΔΟΥ-ΛΙΝΔΟΥ 255.
ΤΗΛ. (22410)60910

ΑΓΟΡΑ-ΠΩΛΗΣΗ-ΑΝΤΑΛΛΑΓΗ ΜΕΤΑΧΕΙΡΙΣΜΕΝΩΝ ΑΥΤΟΚΙΝΗΤΩΝ

1. **VW PASSAT 1600 cc, μοντ. 1997, ασημί**
   - κεντρ. κλειδ., ηλ. παράθ., υδρ. τιμόνι, klima, 4 ABG, ABS, και ηχοσύστημα
2. **ALFA ROMEO 164 2000 cc TURBO μοντ. 1995, μαύρο**
   - κεντρ. κλειδ., ηλ. παράθ., υδρ. τιμόνι, A/C, δερμάτινο σαλόνι, ζάντες αλουμ., ξύλινη επένδυση και ηχοσύστημα.
3. **FIAT CEICENTO 900 cc μοντ. 2000, άσπρο**
   - κεντρ. κλειδ., ηλ. παράθ. και ηχοσύστημα
4. **RENAULT MEGANE 1400 cc 98 HP μοντ. 1999, άσπρο**
   - κεντρ. κλειδ., ηλ. παράθ., υδρ. τιμόνι, A/C, 4 αερόσακοι, ηλ. καθρέπτες και ηχοσύστημα
5. **FIAT BRAVO TROFEO 1242 cc 85 HP μοντ. 2000, μπλε**
   - κεντρ. κλειδ., ηλ. παράθ., υδρ. τιμόνι, A/C, μπάκετ καθίσματα, ζάντες αλουμ., και ηχοσύστημα
6. **ALFA ROMEO 156, 1800 cc μοντ. 2000 μαύρο**
   - κεντρ. κλειδ., ηλ. παράθ., υδρ. τιμόνι, klima, 2 αερόσακοι, ABS, γνήσια ηλιοροφή και ηχοσύστημα
7. **HYUNDAI EXCEL, 1500 cc, μοντ. 1994, μπλε.**
   - υδραυλικό τιμόνι και ηχοσύστημα.
8. **MERCEDES SL320 μοντ. 1991, μπλε, 3200 cc**
   - full extra, σε άριστη κατάσταση
9. **ROVER 414 SI 1400cc, μοντ. 1995, άσπρο**
   - κεντρ. κλειδ., ηλ. παράθ., υδρ. τιμόνι, ABS, ABG, ηλιοροφή και ηχοσύστημα
10. **NISSAN ALMERA 1400 cc μοντ. 2000, ασημί**
    - υδρ. τιμόνι, A/C, ηχοσύστημα

ΑΠΟ 0% ΠΡΟΚΑΤΑΒΟΛΗ ΕΩΣ ΚΑΙ 60 ΜΗΝΙΑΙΕΣ ΔΟΣΕΙΣ
ΜΕ ΤΑ ΧΑΜΗΛΟΤΕΡΑ ΕΠΙΤΟΚΙΑ ΤΗΣ ΑΓΟΡΑΣ

ΟΙΚΟΠΕΔΟ στο Φαληράκι 12.000 τ.μ. σε πολύ καλή θέση κατάλληλο για ξενοδοχείο. Δεκτές μόνο σοβαρές προτάσεις. Πληρ. κ. Μανώλη τηλ. 6946163242 ΑΟ50385

ΟΙΚΟΠΕΔΟ στην Ιξιά 500 τ.μ. σε πολύ κεντρικό και εμπορικό δρόμο. Είναι εντός σχεδίου και έχει Σ.Δ. 1,0 και τιμάται 118.000 ευρώ. Πληρ. κ. Μανώλη τηλ. 6946163242 ΑΟ50360

ΟΙΚΟΠΕΔΟ στα Καβουράκια (κοντά στο ξενοδοχείο Παραντάις) 2600 τ.μ. οικοδομήσιμο κατάλληλο για σπίτι ή επαγγελματικούς χώρους. Τιμάται 176.000 ευρώ. Πληρ. κ. Μανώλη τηλ. 6946163242 ΑΟ50386

ΟΙΚΟΠΕΔΟ στ' Ασγούρου 1.900 τ.μ. Το οικόπεδο είναι εντός του οικισμού και ευρίσκεται πάνω στην παλαιά εθνική οδό. Είναι κατάλληλο για αποθήκες και γραφεία. Τιμάται 176.000 ευρώ. Πληρ. κ. Μανώλη τηλ. 6946163242 ΑΟ50382

ΟΙΚΟΠΕΔΟ στ' Ασγούρου 10.000 τ.μ. πάνω στον κεντρικό δρόμο κατάλληλο για καταστήματα ή βιοτεχνικούς χώρους. Δεκτές μόνο για σοβαρές προτάσεις. Πληρ. κ. Μανώλη τηλ. 6946163242 ΑΟ50380

ΕΣΤΙΑΤΟΡΙΟ στην πόλη της Ρόδου σε κεντρικό και πολύ εμπορικό δρόμο με καλό εξοπλισμό με εσωτερικούς και εξωτερικούς χώρους και έτοιμο προς λειτουργία. Πληρ. τηλ. 6944389233 ΑΟ50365

ΔΙΑΜΕΡΙΣΜΑ 112 τ.μ. στην Ανάληψη μεταχειρισμένο (12 ετών) Είναι στον β' όροφο μικρής οικοδομής, με φανταστική και απεριόριστη θέα. Εχει εντοιχισμένη κουζίνα, 2 υπνοδωμάτια, ηλιακό θερμοσίφωνο και αιρκοντίσιον. Τιμάται 132.000 ευρώ. Πληρ. κ. Μανώλη τηλ. 6946163242 ΑΟ50362

ΚΑΤΑΣΤΗΜΑ στην Παλιά Πόλη 160 τ.μ. Είναι σε κεντρικό και πολύ εμπορικό δρόμο. Είναι ανακαινισμένο και παραδίδεται ελεύθερο. Δεκτές μόνο σοβαρές προτάσεις. Πληρ. κ. Μανώλη τηλ. 6946163242 ΑΟ50358

ΣΧΟΛΗ ΟΔΗΓΩΝ

ΚΟΥΣΗ ΠΑΝΤΕΛΗ

- **ΔΙΠΛΩΜΑΤΑ**
- **ΕΡΑΣΙΤΕΧΝΙΚΑ**
- **ΕΠΑΓΓΕΛΜΑΤΙΚΑ**
- **ΜΟΤΟΣΙΚΛΕΤΑΣ**
- **ΜΑΘΗΜΑΤΑ ΘΕΩΡΗΤΙΚΗΣ ΔΙΔΑΣΚΑΛΙΑΣ**



-Επεκτάσεις όλων των κατηγοριών
-Αναθεωρήσεις ληγμένων αδειών
-Μετατροπές ξένων αδειών σε ελληνικές

Οδός Βαλαωρίτου 9
(έναντι HOTEL SEMIRAMIS ΠΙΣΩ ΑΠΟ ΤΟ ΠΑΛΑΙΟ ΝΟΣΟΚΟΜΕΙΟ
e-mail: kousisp@acn.gr

ΕΚΠΑΙΔΕΥΤΙΚΟ ΑΥΤΟΚΙΝΗΤΟ:
TOYOTA YARIS 1300 cc
AIR CONDITIONED

(ΠΡΟΣΟΧΗ): ΜΑΘΗΜΑΤΑ
α. Μοτοσικλέτας μεγάλου κυβισμού από 125 cc έως ανεξαρτήτου
6. Μοτ/τας έως 125 cc
γ. Μοτοποδηλάτου 50 cc
Διαθέτουμε επίσης κι αυτόματες μοτοσικλέτες 125 cc

Πληρ. τηλ.
(22410)29157-73820-94777
ΚΑΙ ΑΝΑ ΠΑΣΑ ΣΤΙΓΜΗ
ΣΤΑ ΚΙΝΗΤΑ τηλ.
6944/511313-6944/203343

Στην κατηγορία ανεξαρτήτου κυβισμού η εκπαίδευση γίνεται με μοτοσικλέτα 500 cc
Παραλαβή των μαθητών μας και από τις οικίες τους
"Η σωστή και μεθοδική εκπαίδευση στα σύγχρονα οχήματά μας, βάζει γερά θεμέλια για τη δημιουργία ενός καλού νέου οδηγού"

ΠΡΟΣΟΧΗ
Στη σχολή μας παραδίδονται και μαθήματα θεωρητικής διδασκαλίας

ΠΜ50387

ΚΑΤΑΣΤΗΜΑ στο Φαληράκι 50 τ.μ. με πατάρι πλήρως ανανεωμένο και με πολύ μεγάλη αυλή, κατάλληλο για οποιαδήποτε επιχείρηση. Πωλείται στην καταπληκτική τιμή των 74.000 ευρώ. Πληρ. κ. Μανώλη τηλ. 6946163242 ΑΟ50361

ΔΙΑΜΕΡΙΣΜΑ-ΓΡΑΦΕΙΟ 82 τ.μ. στο κέντρο της πόλης β' ορόφου, με ασανσέρ, ιδανικό για δικηγορικό-αρχιτεκτονικό-ιατρείο μόνο 35 εκ. δρχ. -102.714 ευρώ για αυτή την εβδομάδα. Πληρ. ΑΙΓΑΙΟΚΤΗΜΑΤΙΚΗ τηλ. (22410)22943, 28838 ΑΟ50338

ΑΓΡΟΣ 2000 τ.μ. εντός ζώνης Κοσκινού με ωραία θέα. Τιμή 25.000.000 ή 74.000 ευρώ. Πληρ. Εμμ. Κρανίδης τηλ. (22410)27082, 6944347405 ΑΟ50290

ΚΑΤΑΣΤΗΜΑ στην Παλιά Πόλη 70 τ.μ., κοντά στο μικρό συντριβάνι (πλατεία Εβραίων Μαρτύρων) κατάλληλο για μπαρ ή άλλη επιχείρηση. Είναι ανακαινισμένο και τιμάται 123.000 ευρώ. Πληρ. κ. Μανώλη τηλ. 6946163242 ΑΟ50359

ΚΑΤΑΣΤΗΜΑ στο Μανδράκι 50 τ.μ. ψηλοτάβανο κατάλληλο και για πατάρι σε κεντρικό και εμπορικό δρόμο. Δεκτές μόνο σοβαρές προτάσεις. Πληρ. κ. Μανώλη τηλ. 6946163242 ΑΟ50357

ΔΙΑΜΕΡΙΣΜΑ 105 τ.μ. νεοκατασκευασμένο ετοιμοπαράδοτο στην Ανάληψη. Είναι στον γ' όροφο και έχει 3 υπνοδωμάτια, εντοιχισμένη κουζίνα, πολύ μεγάλες βεράντες με φανταστική και απεριόριστη θέα, ηλιακό θερμοσίφωνο, δορυφορική κεραία, πολλά εξτρά και εσωτερικό γκαράζ. Τιμάται 156.000 ευρώ. Πληρ. κ. Μανώλη τηλ. 6946163242 ΑΟ50306

ΜΟΝΟΚΑΤΟΙΚΙΑ 150 τ.μ. αποπερατωμένη στην Ιαλυσό. Είναι κοντά στην θάλασσα και έχει οικόπεδο 300 τ.μ. περίπου. Είναι λουξ κατασκευής με πολλά εξτρά. Τιμάται 220.000 ευρώ. Πληρ. κ. Μανώλη τηλ. 6946163242 ΑΟ50356

ΔΙΑΜΕΡΙΣΜΑ 3άρι σε καλή κατάσταση επί της Κων. Υδραίου. Πληρ. τηλ. 6944456548 κ. Ακης ΑΟ50317

ΤΡΙΩΡΟΦΗ οικοδομή αποτελούμενη από υπόγειο, ισόγειο, α' και β' όροφο. Εχει κατασκευασθεί το 1990 και έχει διαμορφωθεί σε ενοικιαζόμενα διαμερίσματα. Η οικοδομή έχει συνολική επιφάνεια 1200 τ.μ. και έχει 18 γκαρσονιέρες και 8 μεγαλύτερα διαμερίσματα. Είναι στην περοχή του Αγ. Νικολάου και είναι φανταστική επένδυση. Δεκτές μόνο σοβαρές προτάσεις Πληρ. κ. Μανώλη τηλ. 6946163242 ΑΟ50355

ΠΩΛΕΙΤΑΙ ΕΠΙΧΕΙΡΗΣΗ ΕΣΤΙΑΤΟΡΙΟ "LITEHOUSE" ΣΤΟ ΦΑΛΗΡΑΚΙ. ΠΛΗΡ.ΤΗΛ. 6944205979, (22410)73491 ΠΟ50312

SUPER MARKET 100 τ.μ. σε κεντρικό δρόμο του Νιοχωριού κατάλληλο για κάθε χρήση (εστιατόριο - bar). Πληρ. τηλ. 6942880565 ΑΟ50321

ΟΡΟΦΟΔΙΑΜΕΡΙΣΜΑ 117 τ.μ. σε μικρή οικοδομή στην Ανάληψη με 3 υπνοδωμάτια, 2 μπάνια και πολύ καλή κατάσταση. Τιμάται 58.000.000 δρχ. ή 170.200 ευρώ. Πληρ. κ. Μανώλη τηλ. 6946163242 ΑΟ50335

ΜΟΝΟΚΑΤΟΙΚΙΑ 200 τ.μ. στην περιοχή Κανδυλί (Τρεις) σε ημιτελή κατάσταση (κτισμένη με τούβλα) και με οικόπεδο 4.200 τ.μ. Είναι σε φανταστική θέση και με απεριόριστη θέα. Εχει δρόμο με άσφαλτο φως και νερό. Τιμάται 206.000 ευρώ. Πληρ. κ. Μανώλη τηλ. 6946163242 ΑΟ50330

ΜΙΚΡΟ ΞΕΝΟΔΟΧΕΙΟ 32 διαμερισμάτων, με άδεια λειτουργίας από τον ΕΟΤ σε καλή θέση, κοντά στη ΔΟΥ και νέα μαρίνα. Πληρ. Εμμ. Κρανίδης τηλ. (22410)27082, 6944347405 ΑΟ50287

ΜΟΝΟΚΑΤΟΙΚΙΑ 140 τ.μ. στην περιοχή Κανδυλί (Τρεις). Παραδίδεται σε ημιτελή κατάσταση (μπετόν) και έχει οικόπεδο 1300 τ.μ. Τιμάται 88.000 ευρώ. Πληρ. κ. Μανώλη τηλ. 6946163242 ΑΟ50331

ΔΙΑΜΕΡΙΣΜΑ 126 τ.μ. λουξ κατασκευής νεοκατασκευασμένο στην περιοχή Μήδεια. Εχει φανταστική θέα, 3 υπνοδωμάτια, 2 μπάνια, εντοιχισμένη κουζίνα, κεντρική θέρμανση, ηλιακό θερμοσίφωνο, εσωτερικό γκαράζ και ανεξάρτητη αποθήκη στο ισόγειο αποπερατωμένη 15 τ.μ. Τιμάται 221.000 ευρώ. Πληρ. κ. Μανώλη τηλ. 6946163242 ΑΟ50327

ΔΙΑΜΕΡΙΣΜΑΤΑ 128 τ.μ. και 96 τ.μ. νεοκατασκευασμένα λουξ κατασκευής στην περιοχή Μήδεια. Εχουν εντοιχισμένη κουζίνα, κεντρική θέρμανση, ασανσέρ, ηλιακό θερμοσίφωνο, γκαράζ εσωτερικό και αποθήκη τελειωμένη 15 τ.μ. μεγάλες βεράντες με φανταστική θέα.. Τιμάται 225.000 και 169.000 ευρώ αντίστοιχα. Πληρ. κ. Μανώλη τηλ. 6946163242 ΑΟ50328

ΔΙΑΜΕΡΙΣΜΑ 75 τ.μ. στην Ιαλυσό σε φανταστική θέση με θέα τη θάλασσα. Εχει 2 υπνοδωμάτια, σαλόνι, εντοιχισμένη κουζίνα και μπάνιο. Τιμάται 70.500 ευρώ. Πληρ. κ. Μανώλη τηλ. 6946163242 ΑΟ50329

ΜΟΝΟΚΑΤΟΙΚΙΑ 212 τ.μ. στην περιοχή Κανδυλί (Τρεις). Παραδίδεται σε ημιτελή κατάσταση (μπετόν) και είναι σε οικόπεδο 1.300 τ.μ. Τιμάται 112.000 ευρώ. Πληρ. κ. Μανώλη τηλ.6946163242 ΑΟ50332

κεφάλαιο

Κτηματομεσιτικο - Συμβουλευτικό Γραφειο

ΔΙΑΜΕΡΙΣΜΑΤΑ ΠΩΛΟΥΝΤΑΙ

- ❑ 30 τ.μ , ρετιρέ γκαρσονιέρα, Ιξιά, 11εκ-32.281 €
- ❑ 53 τ.μ,ισόγειο, 1 υπν/τιου, Ροδίνι, 22εκ- 64.563 €
- ❑ 55 τ.μ, ημ/γειο,1 υπν/τιου καινούριο, Κοσκινού 22εκ-64.563 €
- ❑ 58 τ.μ,ισόγειο,1 υπν/τιου, καινούριο, Ροδίνι, 30εκ-88.041€
- ❑ 73 τ.μ, 1ου, 2 υπν/τιων καινούριο, Ιξιά, 33εκ - 96.845 €
- ❑ 75 τ.μ, 2ου, 2 υπν/τιων καινούριο, Καρακόνερο, 37.5εκ-110.051 €
- ❑ 77τ.μ 2ου, 2 υπν/τιων, καινούριο, πάρκινκ , Αγ.Νικόλαο, 46 εκ-134.996€
- ❑ 80 τ.μ 2ου, 2υπν/τιων, γκαράζ,καινούριο , πολυτελές , Ροδίνι ,40εκ-117.388 €
- ❑ 81 τ.μ, 2ου, 2 υπν/τιων κατάλληλο για γραφειακό χώρο, Κέντρο, 40εκ-117.388€
- ❑ 82 τ.μ, ισόγειο, 2υπν/τιων, καινούριο, Τριάντα 31 εκ-90.000 €
- ❑ 83 τ.μ,1ου,2 υπν/τιων καινούριο Ιξιά 36εκ-105.649 €
- ❑ 85 τ.μ ,ισόγειο, 2υπν/τιων, αυλή ,καινούριο,Τριάντα 38 εκ- 111.518 €
- ❑ 87 τ.μ 1ου,2υπν/τιων, γκαράζ, καινούριο, πολυτελές, Ροδίνι, 42 εκ-123.257€
- ❑ 91 τ.μ ,ισόγειο, 2υπν/τιων, καινούριο,Τριάντα 38 εκ-111.518 €
- ❑ 103 τ.μ , 1ου ,2υπν/τιων , Ανάληψη 34 εκ-99.780 €
- ❑ 103 τ.μ ,οροφοδια/μα 1ου ,3υπν/τιων,καινούριο,πάρκινκ,34τ.μ. Καρακόνερο, 52,5εκ-154.072 €

- ❑110τ.μ,ισόγειο,2υπν/τιων καινούριο,πάρκινκ Καρακόνερο 44εκ-129.126 €
- ❑ 117 τ.μ ,οροφοδια/μα ισόγειο,3υπν/τιων,καινούριο Ανάληψη 55εκ-161.408 €
- ❑119τ.μ,ισόγειο,3υπν/τιων, καινούριο,Πειραιώς ,54εκ-158.473 €
- ❑120τ.μ 2ου, 3 υπν/τιων, καινούριο, Ροδίνι, 60 εκ –176.082 €
- ❑120τ.μ,ισόγειο,3υπν/τιων, Ακαδημία , κατάλληλο για επαγγελματική χρήση 100 εκ –293.470 €
- ❑128τ.μ 2ου, 3 υπν/τιων, καινούριο, Ροδίνι, 62 εκ-181.951 €
- ❑ 123τ.μ 1ου, 3 υπν/τιων, καινούριο, πάρκινκ , Αγ.Νικόλαο, 73 εκ-214.233€

ΜΕΖΟΝΕΤΕΣ- ΜΟΝ/ΚΙΕΣ ΠΩΛΟΥΝΤΑΙ

- ❑ 72τ.μ,μονοκατοικία ,1 υπν/τιου, βοηθητικού χώρου αυλήΚρητικά,30εκ-88.041€
- ❑ 78 τ.μ ,μεζονέτα εσωτερι- κή, 2 υπν/τιων , Τριάντα 38εκ-11.518€
- ❑112τ.μ, μον/κία , 2υπν/τιων αυλή, Λίνδος, 68εκ-199.560€
- ❑ 148 τ.μ ,μεζονέτα , 3υπν/τιων , 300 τ.μ αυλή Τριάντα 83 εκ-243.580 €
- ❑ 189 , τ.μ , μεζονέτα , 3 υπν/τιων ,Ανάληψη,60εκ-105.649 €
- ❑ 170 τ.μ ,μεζονέτα ,μπετά σε 1.350 τ.μ οικόπεδο Κοσκινού 40εκ-117.388 €
- ❑ 195 τ.μ ,μεζονέτα , 3υπν/τιων,Τριάντα 52εκ-152.604€

- ❑ 200 τ.μ ,μεζονέτα μ/σοβά, 3 υπν/τιων, 300 τ.μ οικόπεδο Τριάντα 50εκ-146.735 €
- ❑ 210 τ.μ ,μεζονέτα ,μπετά σε 650 τ.μ οικόπεδο Κοσκινού 38εκ-111.518 €

ΟΙΚΟΠΕΔΑ ΠΩΛΟΥΝΤΑΙ

- ❑ 4.100 τ.μ,θέα , Κοσκινού 60εκ-176.082 €
- ❑ 4.300 τ.μ, , Κολύμπια 24εκ-70.432 €

ΕΠΙΧΕΙΡΗΣΕΙΣ & ΕΠΑΓΓΕΛΜΑΤΙΚΟΙ ΧΩΡΟΙ

- ❑81 τ.μ,2ου,2 υπν/τιων κατάλληλο για γραφειακό χώρο Κέντρο,117.388 €
- ❑ Κατάστημα 45 τ.μ κύρια χρήση με 120 τ.μ αποθήκη στο ίδιο επίπεδο και 30 τ.μ πατάρι,πλησίον Σ.Κωτιάδη 50 εκ-146.735 €
- ❑ Αποθήκη 95τ.μ ,σοβά ,ράμπα, Καρακόνερο 16 εκ-46.955 €
- ❑120τ.μ,ισόγειο,διαμέρισμα,3υπν/τιων, Ακαδημία , κατάλληλο για επαγ/ματική χρήση 100 εκ –293.470 €
- ❑ Αποθήκη 125 τ.μ συν 20 τ.μ βοηθητικά , πλησίον Αν. Μαρίας,20εκ-58.694€
- ❑ 850τ.μ,σε 4 επίπεδα , Ανάληψη ,300εκ–880.410 €

ΕΝΟΙΚΙΑΣΕΙΣ ΑΚΙΝΗΤΩΝ

- ❑ 100τ.μ, διαμέρισμα 1ου, 3υπν/τιων,κάθετος Ορφανίδου, 400 €

ΖΗΤΟΥΝΤΑΙ ΚΑΤΟΙΚΙΕΣ & ΟΙΚΟΠΕΔΑ ΕΝΤΟΣ & ΕΚΤΟΣ ΠΟΛΕΩΣ

ΤΣΟΥΡΟΥΝΑΚΗΣ Ι. ΑΝΤΩΝΙΟΣ (B.Sc.-MKT)

ΤΗΛ.:2241060060 (3 γραμμές) FAX: 2241060062
ΚΙΝ.:6945 949882
e-mail: kefaleo@rho.forthnet.gr

Γ. Σεφέρη 12
(παραπλεύρως ΜΗΔΕΙΑ)
Ρόδος

www.e-kefaleo.com

ΞΕΝΟΔΟΧΕΙΟ ΚΟΛΥΜΠΙΑ ΜΠΗΤΣ

ΖΗΤΟΥΝΤΑΙ

Maitre d' Hotel
Σερβιτόροι
Βοηθοί σερβιτόροι
Σερβιτόρες και βοηθοί μπαρ
Σερβιτόρες και βοηθοί καφετέριας
Καμαριέρες
Αιτήσεις 12.00-14.00 - **Τηλ. (22410)56247**

WANTED

From specialty tourist shops in the Old Town & Ialysos
Respossible girl for the sales with following qualifications
1. Must speak good English, other languages will be appreciated (German, Italian)
2. Previous experience will be considered
Salary and bonus according to qualifications
For more information please contact tel. **(22410)38650/38990**
Send C.V. to the following fax: **(22410)38785**

ΕΑΝ

- Είσαι άνδρας 23-35 ετών
- Σου αρέσει η επικοινωνία με πολλούς και διαφορετικούς ανθρώπους
- "Βλέπεις" μακριά
- Αντιλαμβάνεσαι γρήγορα και ελίσσεσαι εύκολα
- Σου αρέσει να πείθεις και ξέρεις να ακούς
- Είσαι συνεργάσιμος και οργανωτικός

Τότε σίγουρα θα δεις σαν πρόκληση το πρόγραμμα πωλήσεων για λογαριασμό μεγάλων και επώνυμων προϊόντων που στελεχώνουμε την περίοδο αυτή, για την περιοχή σου.

Η πρόσληψη είναι άμεση,
με εξάμηνη σύμβαση (15/3/03-15/9/03)

ΠΑΡΟΧΕΣ:
- Καθαρή Αμοιβή: 880 ευρώ μηνιαίος μισθός
- Ασφάλιση
- Αυτοκίνητο
- Δυνατότητες εξέλιξης

Σημείωσε πως:
Εμπειρία στο χώρο της μαζικής εστίασης (καφετέρια, ξενοδοχείο, εστιατόριο) θα ληφθεί σοβαρά υπ' όψιν.

Καλώντας στο παρακάτω νούμερο θα συνδεθείς με το τμήμα υποδοχής αιτήσεων και θα φροντίσουμε για την άμεση επαφή σου μαζί μας.

Τηλ. 210-9273500, καθημερινά, ώρες 11.00-19.00

Από εμπορική επιχείρηση

ΖΗΤΕΙΤΑΙ

δεσποινίς ή κυρία μέχρι 30 ετών, για την θέση της γραμματέως πωλήσεων και έκδοση τιμολογίων. Απαραίτητα προσόντα:
- Καλή γνώση προγράμματος EUROFASMA (εμπορική διαχείριση)
- Χρήση προγραμμάτων WORD-EXCEL
- Γνώση αγγλικής γλώσσας.

Τηλ. επικοινωνίας (22410)69870 κ. Θωμά, ώρες 8.30 π.μ.-4 μ.μ.

DONNA Bazaar

ΖΗΤΟΥΝΤΑΙ

ΠΩΛΗΤΡΙΕΣ

Πληρ. τηλ. 22410 74443

ΖΗΤΕΙΤΑΙ ΥΠΑΛΛΗΛΟΣ

από γραφείο Γενικού Τουρισμού για να καλύψει τη θέση της μηχανογράφησης της εταιρείας (άνδρας), με τα παρακάτω προσόντα και προϋποθέσεις
1. **Γνώση χρήσης λειτουργικών Microsoft Windows (98, NT & 2000)**
2. **Γνώση χρήσης MS Office**
3. **Γνώση Τοπικών Δικτύων LAN**
4. **Βασικές τεχνικές γνώσεις Ηλεκτρονικών Υπολογιστών & Εκτυπωτών**
5. **Καλή γνώση της Αγγλικής**
6. **Κάτοχος ερασιτεχνικής άδειας οδήγησης αυτ/του**
7. **Χωρίς στρατιωτικές υποχρεώσεις.**

Εργασία δωδεκάμηνη-Απασχόληση πενθήμερη - Αποδοχές ικανοποιητικές

Αποστολή βιογραφικών στη διεύθυνση:
κ. ΜΙΧΑΛΗ, Τ.Θ. 335, 85100 ΡΟΔΟΣ

****
Niriides beach hotel
ΞΕΝΟΔΟΧΕΙΟ ΝΗΡΗΪΔΕΣ

Το ξενοδοχείο Νηρηΐδες
στα Κολύμπια

ΖΗΤΑ

Προσωπικό των κάτωθι ειδικοτήτων:
- Υπάλληλο Υποδοχής
- Σερβιτόρο Εστιατορίου
- Σερβιτόρο Σνακ Μπαρ
- Υπάλληλο Μίνι Μάρκετ
- Συντηρητής με άδεια ηλεκτρολόγου

Απαραίτητη η ανάλογη προϋπηρεσία και η γνώση της γερμανικής γλώσσας

Πληρ. τηλ. (22410)56210-56461

Από αλυσίδα καταστημάτων γρήγορης εστίασης

ΖΗΤΟΥΝΤΑΙ

- Βοηθός ψήστη
- Κόφτης (με αξιόλογη εμπειρία)
- Τηλεφωνήτρια για το τμήμα delivery
- Οδηγοί delivery.

Πληροφορίες τηλ. (22410)33969 (8.30-16.00)

Από τουριστικό κατάστημα
στην Παλιά Πόλη & παραλία Ιαλυσού

ΖΗΤΟΥΝΤΑΙ

Κοπέλες για να εργαστούν ως πωλήτριες
Απαραίτητα προσόντα:
- Ηλικία από 23 έως 40 ετων
- Γνώση της Αγγλικής καθώς και επιπλέον γλωσσών θα εκτιμηθούν
- Τυχόν προϋπηρεσία θα ληφθεί υπ' όψιν.

Μισθός και ποσοστά αναλόγως προσόντων.
Πληροφορίες τηλ. (22410)38650/38990 από 10.00-15.00
Αποστείλατε βιογραφικό σημείωμα στο fax: **(22410)38785**

ΖΗΤΕΙΤΑΙ

Υπάλληλος για εξωτερικές εργασίες.
Προσόντα: Γραμματικές γνώσεις γυμνασίου ή λυκείου, δίπλωμα οδήγησης μοτοποδηλάτου και αυτοκινήτου και τυπικές γνώσεις Η/Υ.
Πληροφορίες τηλ. (22410)74800,
(22410)75218, 6936113047
Υπεύθυνος κος Καραντώνης

ΖΗΤΕΙΤΑΙ

για τη σεζόν
- Σερβιτόρος
- Βοηθός μάγειρα
- Βοηθός σερβιτόρου

Πληροφορίες εστιατόριο "Βικτώρια"
Γ. Παπανικολάου 21 έναντι CASINO
τηλ. (22410)36048

HELLAS TOURIST SERVICES S.A.

ΖΗΤΑ

γερμανόφωνο προσωπικό
για το διάστημα 01.04-07.05.03
Πληρ. τηλ. (22410)38155,
Δευτέρα έως Παρασκευή από 10.00 έως 14.00,
Κέννεντυ 44 & Χειμάρας

ΖΗΤΕΙΤΑΙ

Δεσποινίς/Κυρία
Γραμματεύς - (Βοηθός Λογιστή) από εμπορική επιχείρηση
Απαραίτητα προσόντα:
- Γνώση Προγράμματος EUROFASMA
- Χρήση προγραμμάτων EXCEL/WORD/INTERNET/ PHOTOSHOP
- Γνώση Αγγλικής

Προσφέρουμε:
Δωδεκάμηνη απασχόληση.
Ημέρες εργασίας Δευτέρα-Παρασκευή
Μισθός ικανοποιητικός
Προϋπηρεσία θα συνεκτιμηθεί

Αποστείλατε βιογραφικό
σημείωμα και συστάσεις στο fax: 2241038785
Τηλ. (22410)38990

INTERBETON

ΙΝΤΕΡΜΠΕΤΟΝ ΔΟΜΙΚΑ ΥΛΙΚΑ Α.Ε.
ΟΜΙΛΟΣ ΤΣΙΜΕΝΤΩΝ ΤΙΤΑΝ

ΧΕΙΡΙΣΤΗΣ ΑΝΤΛΙΑΣ ΜΠΕΤΟΝ

Η ΙΝΤΕΡΜΠΕΤΟΝ ΔΟΜΙΚΑ ΥΛΙΚΑ Α.Ε, επιθυμεί να προσλάβει χειριστή αντλίας μπετόν για τις ανάγκες των υποκαταστημάτων της στην Ρόδο.

Απαραίτητα Προσόντα
- Δίπλωμα χειριστού αντλίας
- Εκπληρωμένες στρατιωτικές υποχρεώσεις

Οι υποψήφιοι που πληρούν τις πιο πάνω προϋποθέσεις παρακαλούνται να επικοινωνήσουν με τον κ. Μ. Βασιλώττο τηλ. 22410 94705

Από την εταιρεία

ΓΕΡΜΑΝΟΣ

ΖΗΤΟΥΝΤΑΙ

για μόνιμη απασχόληση για την στελέχωση του τμήματος πωλήσεων.
Οι υποψήφιοι θα πρέπει να πληρούν τις κάτωθι προϋποθέσεις:
- Γραμματικές γνώσεις Λυκείου
- Ηλικία έως 27 ετών
- Ανεση στην επικοινωνία και οργανωτικές ικανότητες
- Οι ενδιαφερόμενοι θα πρέπει να έχουν γνώση του αντικειμένου και διάθεση για εργασία.

Πληρ. τηλ. (22410)26898

BLUE BAY GROUP OF HOTELS
The all-inclusive Smart Choice

1. Από την ΤΟΥΡΙΣΤΙΚΗ ΠΑΠΑΒΑΣΙΛΕΙΟΥ Α.Ε.

ΖΗΤΕΙΤΑΙ

α. Προϊστάμενος λογιστηρίου
β. Λογιστής
Προσόντα και προϋπησία σε ανάλογη θέση απαραίτητα.
Οι ενδιαφερόμενοι μπορούν να απευθύνονται στο τηλέφωνο **(22410)92824** καθημερινά από 09.00-15.00 και στην διεύθυνση ξενοδοχείο Blue Bay - Ιαλυσός, Ρόδος.
Περιμένουμε το βιογραφικό σας σημείωμα στο φαξ **(22410)91134**

2. Το ξενοδοχείο Kiotari Bay - Miraluna

α. Προϊστάμενο Υποδοχής ο οποίος να εκτελεί και χρέη της Main Courante, με ανάλογη πείρα και γνώστη Αγγλικών - Γερμανικών υποχρεωτικά
β. Maitre d' Hotel με ανάλογη προϋπηρεσία και γνώστη Αγγλικών υποχρεωτικά.

Οι ενδιαφερόμενοι μπορούν να απευθύνονται στο τηλέφωνο **(22410)92824** καθημερινά από 09.00-15.00 και στην διεύθυνση ξενοδοχείο Blue Bay - Ιαλυσός, Ρόδος.
Περιμένουμε το βιογραφικό σας σημείωμα στο φαξ **(22410)91134** ή στο **(22440)47322**

ΠΑΡΑΝΤΑΪΣ ΠΕΥΚΟΙ ΛΙΝΔΟΣ Α.Ε.
ΠΕΥΚΟΙ - ΛΙΝΔΟΣ

ΖΗΤΟΥΝΤΑΙ

Από το ξενοδοχείο "PEFKI ISLANDS RESORT" στους Πεύκους ζητούνται για την σαιζόν 2003 (01/05/2003-31/10/2003) οι ακόλουθες ειδικότητες:

- **Β' σερβιτόροι**
- **Β' μάγειρας**
- **Καμαριέρες**
- **Συντηρητής**
- **Κηπουρός**
- **Αποθηκάριος** (Λογιστικές γνώσεις απαραίτητες)

Οι ενδιαφερόμενοι θα πρέπει να έχουν καλή γνώση της Αγγλικής γλώσσας και προϋπηρεσία το λιγότερο 2 χρόνια.
Για την συμπλήρωση των αιτήσεων θα πρέπει ο/η ενδιαφερόμενος/ή να απευθυνθεί στο ξενοδοχείο από 09.00 έως 14.00 καθημερινά ή στο τηλέφωνο **2244048163,** fax **2244048184**

πωλησεις

συνέχεια από την προηγούμενη

ΔΙΑΜΕΡΙΣΜΑ 120 τ.μ. στην περιοχή Δασκάλων σε ημιτελή κατάσταση (τελειωμένοι μαρμαροσουβάδες). Εχει 3 υπνοδωμάτια και 2 μπάνια. Μεταβιβάζεται και ο αέρας που αναλογεί στο διαμέρισμα. Τιμάται 94.000 ευρώ. Πληρ. κ. Μανώλη τηλ. 6946163242 ΑΟ50333

ΠΩΛΗΣΕΙΣ ΔΙΑΜΕΡΙΣΜΑΤΩΝ: 1. Περιοχή Θεμ. Σοφούλη (στην οδό Σάββα Παυλίδη) διαμέρισμα ισόγειο υπερυψωμένο 84 τ.μ. τίμημα 132.061 ευρώ και διώροφο διαμέρισμα β' ορόφου 138 τ.μ. τίμημα 205.429 ευρώ σε μικρή πολυκατοικία η οποία θα αποτελείται από 3 διαμερίσματα αριστης κατασκευής με θέρμανση (καλοριφέρ) αποθήκη 11 τ.μ. στο υπόγειο και γκαράζ στεγασμένο, 2. Περιοχή Ροδίνι 114 τ.μ. β' ορόφου τίμημα 143.800 ευρώ, 3. Περιοχή Οικισμού Δασκάλων 110 τ.μ. β' ορόφου τίμημα 149.670 ευρώ, 4. Στα Τριάντα 85 τ.μ. β' ορόφου τίμημα 108.584 ευρώ. 5. Στην Π. Πόλη 65 τ.μ. ισόγειο τίμημα 58.694 ευρώ, 6. Στη Σκεύου Ζερβού περιοχή Αγ. Νικολάου διαμερίσματα 44-66-82-83 και 115 τ.μ. ισόγεια α', β' και γ' ορόφων τα οποία θα ανεγερθούν λίαν προσεχώς. Πληρ. ΡΟΔΙΑΚΗ ΚΤΗΜΑΤΙΚΗ Ανέστης και Σάββας Σαββαΐδης, τηλ. (22410)26281, 6944/243452, 6944/421015. ΑΟ50269

ΠΩΛΟΥΝΤΑΙ: α) κατάστημα 180 τ.μ. και με αυλή 60 τ.μ. στην οδό Κων. Υδραίου, ετοιμοπαράδοτο (κενό), κατάλληλο για κάθε εμπόριο. Τιμή 400.000 δρχ. ή 1174 ευρώ το μέτρο, β) οικόπεδο εντός πόλεως Ρόδου 350 τ.μ. κτίζει 95 τ.μ. στον όροφο. Τρεις ορόφους. Τιμή 35.000.000 ή 102.000 ευρώ. Προλάβετε. Πληρ. τηλ. (22410)30397 κιν. 6946049179 κ. Καργάκο Νίκο, Θεμ. Σοφούλη 59, Ρόδος ΑΟ50147

ΔΙΑΜΕΡΙΣΜΑ καινούργιο ετοιμοπαράδοτο λουξ κατασκευής 116 τ.μ. στην Ανάληψη. Είναι σε μικρή οικοδομή και έχει 3 υπνοδωμάτια, 2 μπάνια, εντοιχισμένη κουζίνα, κεντρική θέρμανση, ηλιακό θερμοσίφωνο, εσωτερικό και εξωτερικό γκαράζ και ανεξάρτητη ισόγεια αποθήκη 15 τ.μ. πλήρως αποπερατωμένη. Τιμάται 176.000 ευρώ. Πληρ. κ. Μανώλη τηλ. 6946163242 ΑΟ50305

ΔΙΑΜΕΡΙΣΜΑ 86 τ.μ. στο Ροδίνι λουξ κατασκευής είναι ετοιμοπαράδοτο και έχει 2 υπνοδωμάτια, εντοιχισμένη κουζίνα, κεντρική θέρμανση, ασανσέρ, και σωτερικό γκαράζ. Τιμάται 123.000 ευρώ. Πληρ. κ. Μανώλη τηλ. 6946163242 ΑΟ50307

ΠΩΛΗΣΕΙΣ ΜΟΝΟΚΑΤΟΙΚΙΩΝ: 1) Ιδιά μονοκατοικία 500 τ.μ. (υπόγειο-ισόγειο-α' όροφος) σε οικόπεδο 2.000 τ.μ. 2. Τριάντα: Μονοκατοικίες σε μπετά - α) Κανδυλί 164 τ.μ. σε οικόπεδο 4.000 τ.μ. τίμημα 190.755 ευρώ, β) Περιοχή Τρείς 180 τ.μ. σε οικόπεδο 1000 τ.μ. τίμημα 102.704 ευρώ, γ) Περιοχή Τρεις μονοκατοικία 221 τ.μ. με οικόπεδο 2.000 τ.μ. ετοιμοπαράδοτο πολυτελούς κατασκευής στην τιμή των 264.123 ευρώ, 3. Στη Ρόδο περιοχή Παπαλουκά μονοκατοικία σε μπετά 270 τ.μ. με πανοραμική θέα τίμημα 220.102 ευρώ, 4. Στη Λάρδο μονοκατοικίες πολυτελούς κατασκευής με όλες τις σύγχρονες προδιαγραφές α) 86 τ.μ. τίμημα 132.062 ευρω, β) 105 τ.μ. τίμημα 161.409 ευρώ και 120 τ.μ. τίμημα 190.756 ευρώ. 5. Κοσκινού εντός οικισμού 135 τ.μ. τίμημα 205.429 ευρώ. 6. Πωλείται μεζονέτα στο "Καρακόνερο" 180 τ.μ. (υπόγειο 60 τ.μ. ισόγειο 60 τ.μ. και α' ορόφου 60 τ.μ.) αρίστης κατασκευής στην τιμή των 170.213 ευρώ. Πληρ. ΡΟΔΙΑΚΗ ΚΤΗΜΑΤΙΚΗ Ανέστης και Σάββας Σαββαΐδης, τηλ. (22410)26281, 6944/243452. 6944/421015. ΑΟ50272

ΟΡΟΦΟΔΙΑΜΕΡΙΣΜΑ 180 τ.μ. μεταχειρισμένο αλλά σε άριστη κατάσταση στις Επτά Χουρμαδιές. Εχει 3 υπνοδωμάτια. 2 μπάνια, μεγάλο σαλόνι με τζάκι. Είναι σε πολύ μικρή οικοδομή και τιμάται 220.000 ευρώ. Πληρ. κ. Μανώλη τηλ. 6946163242 ΑΟ50308

ΡΟΔΟΣ (ΑΦΑΝΤΟΥ) ΚΤΙΡΙΟ ΑΠΟΤΕΛΟΥΜΕΝΟ ΑΠΟ ΙΣΟΓΕΙΟ 500 τ.μ., ΥΠΟΓΕΙΟ 500 τ.μ., ΠΑΤΑΡΙ 210 τ.μ., ΕΠΙΠΛΕΟΝ Α' ΟΡΟΦΟΣ 280 τ.μ., ΟΠΟΥ ΔΙΔΕΤΑΙ ΠΡΟΑΙΡΕΤΙΚΑ, ΣΤΟ 17ο χλμ. ΕΠΙ ΤΟΥ ΕΘΝΙΚΟΥ ΔΡΟΜΟΥ ΡΟΔΟΥ - ΛΙΝΔΟΥ, ΣΕ ΟΙΚΟΠΕΔΟ 3.500 τ.μ., ΚΑΤΑΛΛΗΛΟ ΓΙΑ ΚΕΝΤΡΟ ΔΙΑΣΚΕΔΑΣΗΣ - ΕΚΘΕΣΕΙΣ ΑΥΤΟΚΙΝΗΤΩΝ - ΕΠΙΠΛΩΝ, SUPER MARKET - ΕΜΠΟΡΙΚΕΣ ΕΠΙΧΕΙΡΗΣΕΙΣ κ.λπ. ΠΛΗΡ. ΕΣΩΤΕΡΙΚΟ 41 JEM INTERNATION 210 8982900 ΠΟ50252

ΑΓΡΟΣ 2000 τ.μ. εντός ζώνης Κοσκινού, με ωραία θέα, τιμή 25.000.000 ή 74.000€ Πληρ. τηλ. 22410 27082, 6944 347405. Εμμ. Κρανίδης. ΑΟ50245

ΒΙΟΤΕΧΝΙΚΟΣ ΧΩΡΟΣ ισόγειος 60 τ.μ. με αυλή στην περιοχή Ασγούρου. Είναι κατάλληλος για συνεργείο εργαστήριο η και αποθήκη. Τιμάται 65.000 ευρω. Πληρ. κ. Μανώλη τηλ. 6946163242 ΑΟ50301

ΔΙΑΜΕΡΙΣΜΑ ισόγειο (απ'κη) με μεγάλη αυλή σε μαρμαροσοβά στο Ροδίνι. Τιμή (15 εκ.) 44.020 ευρω. Επίσης διαμέρισμα 82 τ.μ. με αυλή στους Δασκάλους (23 εκ.)-67.498 ευρω. Πληρ. ΑΙΓΑΙΟΚΤΗΜΑΤΙΚΗ τηλ. (22410)22943, 28838 ΑΟ50297

ΔΙΑΜΕΡΙΣΜΑ 102 τ.μ. λουξ κατασκευής στην περιοχή Μηδεια. Εχει 3 υπνοδωμάτια, εντοιχισμένη κουζίνα, κεντρική θέρμανση, ηλιακό θερμοσίφωνο, μεγάλες βεράντες και φανταστική θέα, εσωτερικό γκαράζ και έξτρα αποθήκη, αποπερατωμένη 15 τ.μ. Τιμάται 179.000 ευρω. Πληρ. κ. Μανώλη τηλ. 6946163242 ΑΟ50309

ΚΤΙΡΙΟ κεντρικό στο Νιοχώρι - κοντά στην οδό Μανδηλαρά, έχει επιφάνεια 200 τ.μ. με κήπο και τεράστιες βεράντες, είναι μισθωμένο, κατάλληλο για καφετέρια-εστιατόριο. Πληρ. Εμμ. Κρανίδης τηλ. (22410)27082, 6944347405 ΑΟ50286

ΠΩΛΕΙΤΑΙ ΣΥΝΕΤΑΙΡΙΚΗ ΜΕΡΙΔΑ 1. του Οικοδομικού Συνεταιρισμού "Ο ΒΑΚΧΟΣ" στην περιοχή "Καναμάτ" κοντά στου Μαρινόπουλου στην οποία αντιστοιχεί οικόπεδο 400 τ.μ. με συντελεστή δόμησης 0,6 (Ανέγερση Κατοικίας 240 τ.μ. συν το υπόγειό της) 2. Του Οικοδομικού Συνεταιρισμού η "ΑΥΤΟΣΤΕΓΑΣΗ" στην οποία αντιστοιχεί οικόπεδο 400 τ.μ. με συντελεστή δόμησης 0,6. Πληρ. ΡΟΔΙΑΚΗ ΚΤΗΜΑΤΙΚΗ Ανέστης και Σάββας Σαββαΐδης, τηλ. (22410)26281, 6944/243452, 6944/421015. ΑΟ50274

ΠΩΛΗΣΕΙΣ ΚΑΤΑΣΤΗΜΑΤΩΝ: 1. Κατάστημα στην Ηρώων Πολυτεχνείου 315 τ.μ. με μεγάλη αυλή προνομιακό, 2. Στην Αννης Μαρίας 250 τ.μ. για σοβαρούς επενδυτές. 3) Στα 100 Μαγαζιά κεντρικό με πρόσοψη στην οδό Σοφ. Βενιζέλου 32 τ.μ. με πατάρι 16 τ.μ. Πληρ. ΡΟΔΙΑΚΗ ΚΤΗΜΑΤΙΚΗ Ανέστης και Σάββας Σαββαΐδης, τηλ. (22410)26281, 6944/243452, 6944/421015. ΑΟ50271

ΠΩΛΗΣΕΙΣ ΟΙΚΟΠΕΔΩΝ ΕΝΤΟΣ ΣΧΕΔΙΟΥ ΚΑΙ ΟΙΚΙΣΜΟΥ: 1. Κρεμαστή 191 τ.μ. τίμημα 35.220 ευρώ με συντελεστή δόμησης 1 οικοδομικότητα 191 τ.μ., 2. Πυλώνα 400 τ.μ. τίμημα 17.608 ευρώ εντός οικισμού με συντελεστή 1. Πληρ. ΡΟΔΙΑΚΗ ΚΤΗΜΑΤΙΚΗ Ανέστης και Σάββας Σαββαΐδης, τηλ. (22410)26281, 6944/243452, 6944/421015. ΑΟ50270

ΠΩΛΗΣΕΙΣ ΟΙΚΟΠΕΔΩΝ ΠΑΡΑΛΙΑΚΩΝ: 1. Στη Θολό 74.944 τ.μ. 2. Κολύμπια 28.500 τ.μ. 3. Λίνδο α) Περιοχή Πεύκοι 28.000 τ.μ. β) Περιοχή Ψαρτος 9.000 τ.μ. γ) Περιοχή Βληχά 4.000 τ.μ. 4. Ασκληπιό Περιοχή "Μεγάλη Γη" 34.490 τ.μ. στο "κύμα" προνομιακό με μεγάλη φάτσα στη παραλία κατάλληλο για μεγάλη ξενοδοχειακή μονάδα. Πληρ. ΡΟΔΙΑΚΗ ΚΤΗΜΑΤΙΚΗ Ανέστης και Σάββας Σαββαΐδης, τηλ. (22410)26281, 6944/243452, 6944/421015. ΑΟ50278

ΠΩΛΗΣΕΙΣ ΟΙΚΟΠΕΔΩΝ ΕΚΤΟΣ ΣΧΕΔΙΟΥ. 1. Στα Τριάντα α) Οικόπεδο στα όρια οικισμού 2.100 τ.μ. με άδεια οικοδομική τίμημα 117.388 ευρώ 2. Στ' Ασγούρου επί της λεωφόρου Ρόδου Λίνδου 9.760 τ.μ. προνομιακό 3. Κολύμπια κοντά στη παραλία 9.000 τ.μ. τίμημα 211.298 ευρώ τ.μ. 4) Λίνδο α) Περιοχή Αγ. Νικολάου επί της επαρχιακής οδού Λίνδου-Πεύκοι 10.910 τ.μ.τίμημα 220.103 ευρω β) Πεύκους περιοχή Σπιλιά 5.880 τ.μ. 88.041 ευρώ γ) Πεύκους περιοχή Φώκια 5.000 τίμημα 161.408 ευρω 5. Στη Κάμειρο Σκάλα οικόπεδο 28.000 τ.μ. κοντά στη παραλία με πανοραμική θέα και με τιμή ευκαιρίας 6. Στη Πυλώνα κοντά στο χωριό οικόπεδα 81.960 και 33.600 τ.μ. κατάλληλα για γεωργοκτηνοτροφικές μονάδες. 7. Στο Γεννάδι περιοχή Αη Γιώργη 4.000 τ.μ. σε απόσταση 300 μέτρων από τη παραλία κατάλληλο για μονοκατοικία τίμημα 35.216 ευρώ και οικόπεδο 3.080 τ.μ. επί της λεωφόρου Γεννάδι-Κατταβιάς τίμημα 64.563 ευρώ. Πληρ. ΡΟΔΙΑΚΗ ΚΤΗΜΑΤΙΚΗ Ανέστης και Σάββας Σαββαΐδης, τηλ. (22410)26281, 6944/243452, 6944/421015. ΑΟ50275

ΠΩΛΗΣΕΙΣ ΚΤΙΡΙΩΝ: Πωλούνται κτίρια κεντρικά και προνομιακά μικρά και μεγάλα. Πληρ. ΡΟΔΙΑΚΗ ΚΤΗΜΑΤΙΚΗ Ανέστης και Σάββας Σαββαΐδης, τηλ. (22410)26281, 6944/243452, 6944/421015. ΑΟ50276

ΠΩΛΟΥΝΤΑΙ: α) Κτήμα 20 στρεμμάτων με ελιές επίπεδο. Περιοχή Καλαμώνα προς Πεταλούδες, κοντά στον κεντρικό δρόμο, κατάλληλο για φάρμα, βίλα, βιοτεχνία κ.λπ. Τιμή 30.000.000 δρχ. ή 88.000 ευρώ, β) Κτίριο τριώροφο σε μπετά 112 τ.μ. ο κάθε όροφος, και με 500 τ.μ. οικόπεδο. Βρίσκεται στο Μόντε Σμιθ, οδός Γαληνού. Τιμή 70.000.000 δρχ. ή 205.000 ευρώ. Πωλείται και ανά όροφος χωριστός!!! Πληρ. κ. Καργάκο Νίκο, Θεμ. Σοφούλη 59, τηλ. (22410)30397, 6946049179 ΑΟ50146

ΖΗΤΕΙΤΑΙ ΓΙΑ ΑΓΟΡΑ οικόπεδο περιμετρικά της Ρόδου μέχρι 500 τ.μ. Πληρ. τηλ. 6945991069 ΑΟ50226

ΠΩΛΗΣΕΙΣ ΞΕΝΟΔΟΧΕΙΩΝ: Πωλούνται ξενοδοχεία μικρά και μεγάλα προνομιακά. Πληρ. ΡΟΔΙΑΚΗ ΚΤΗΜΑΤΙΚΗ Ανέστης και Σάββας Σαββαΐδης, τηλ. (22410)26281, 6944/243452, 6944/421015. ΑΟ50277

ΓΡΑΦΕΙΟ στο Μαντράκι κεντρικό 75 τ.μ. στην τιμή των 161.408 ευρώ. Πληρ. ΡΟΔΙΑΚΗ ΚΤΗΜΑΤΙΚΗ Ανέστης και Σάββας Σαββαΐδης, τηλ. (22410)26281, 6944/243452, 6944/421015. ΑΟ50280

ΜΟΝΟΚΑΤΟΙΚΙΑ 80 τ.μ. απόσταση 50 μ. από το Ρολόι Π. Πόλης με μικρή αυλή πίσω. Ενδείκνυται και για επαγγελματική στέγη. Τιμή (45 εκ.) - 132.061 ευρώ. Επίσης στην Τιμοκρέοντος Παλιά Πόλη 70 τ.μ. Διόροφη μονακατοικία με 150 τ.μ. αυλή. Τιμή (28 εκ.) - 82.170 ευρώ. Πληρ. ΑΙΓΑΙΟΚΤΗΜΑΤΙΚΗ τηλ. (22410)22943, 28838, 6945466773 ΑΟ50135

ΕΡΓΑΣΤΗΡΙΟ ΖΑΧΑΡΟΠΛΑΣΤΙΚΗΣ μετά πρατηρίου και άρτου. Σε τιμή ευκαιρίας. Πληρ. τηλ. (22410)62845, 9 π.μ.-10.30 μ.μ. ΑΟ50040

ΠΑΡΑΔΟΣΙΑΚΟ ΣΠΙΤ στην Μαλώνα με όλες τις ευκολίες (2 υπνοδωμάτια, σαλόνι, κουζίνα, μπάνιο, αποθήκη) σε πολύ καλή κατάσταση. Πληρ. τηλ. (22440)51497 κ. Νικόλα ΑΟ50216

ΑΠΟΘΗΚΗ, ισόγειο 90 τ.μ. στην Ανάληψη. Τιμή 38.200 ευρώ. Πληρ. τηλ. (22410)24900, 25545, 6932704919 ΑΟ49880

ΓΡΑΦΕΙΟ ΣΤΗΝ ΠΛΑΤΕΙΑ ΚΥΠΡΟΥ. ΠΛΗΡ. ΤΗΛ. 6936895360 ΠΟ49688

ΜΟΝΟΚΑΤΟΙΚΙΑ παραδοσιακη με καμαρα 60 τ.μ. στα Κοσκινού. Τιμή 50.000 ευρώ (17 εκ.). Επίσης διώροφη μονοκατοικία με τζάκι στο Παραδείσι 90 τ.μ. με μικρή αυλή. Τιμή (22 εκ.) - 64.563 ευρώ. Πληρ. ΑΙΓΑΙΟΚΤΗΜΑΤΙΚΗ τηλ. (22410)22943, 28838, 6945466773 ΑΟ50137

ΓΡΑΦΕΙΟ 39 τ.μ. α' ορόφου στην Εθνάρχου Μακαρίου. Τιμη (17 εκ.) - 50.000 ευρώ. Επίσης γραφείο α' ορόφου στο Μανδράκι 72 τ.μ. (τιμή 55 εκ.) - 110.051 ευρώ κεντρικότατο πάνω στο δρόμο. Πληρ. ΑΙΓΑΙΟΚΤΗΜΑΤΙΚΗ τηλ. (22410)22943, 28838, 6945466773 ΑΟ50136

ΜΟΝΟΚΑΤΟΙΚΙΑ διώροφη 160 τ.μ. (4 υπν/τίων), πανταχόθεν ελεύθερη με κήπο (3 ετών) στην Ιξιά - Ιαλυσό. Τιμή (80 εκ.) - 234.776 ευρώ. Επίσης 170 τ.μ. μονοκατοικία ανεξάρτητη στα μπετά με θέα απεριόριστη στα Κοσκινού και 1300 τ.μ. οικόπεδο. Τιμή (40 εκ.) 117.388 ευρώ. Πληρ. ΑΙΓΑΙΟΚΤΗΜΑΤΙΚΗ τηλ. (22410)22943, 28838, 6945466773 ΑΟ50134

ΠΑΝΩ ΣΤΟ ΔΡΟΜΟ προς Πεταλούδες επαγγελματικός χώρος 1000 τ.μ. κύριας χρήσης σε οικόπεδο 6400 τ.μ. Τιμή 470.000 ευρώ. Πληρ. τηλ. (22410)24900, 25545, 6932704919 ΑΟ49879

ΠΩΛΕΙΤΑΙ ΜΕΖΟΝΕΤΑ 130 Τ.Μ., ΣΤΗΝ ΠΕΡΙΟΧΗ ΜΙΡΑ ΜΑΡΕ, ΜΕ ΑΥΛΗ, 3 ΥΠΝΟΔΩΜΑΤΙΑ, 2 ΤΟΥΑΛΕΤΕΣ, ΣΑΛΟΝΙ-ΚΟΥΖΙΝΑ ΕΝΙΑΙΑ, ΤΖΑΚΙ, ΣΟΦΙΤΑ. ΠΛΗΡ. ΤΗΛ. (22410)28096, 39333 ΠΟ50190

ΔΙΑΜΕΡΙΣΜΑΤΑ ΜΕΤΑΧΕΙΡΙΣΜΕΝΑ: α) 106 τ.μ. οροφοδιαμέρισμα επί της Θεμ. Σοφούλη 103.000 ευρώ (35 εκ.) με 3 υπν. κενό έτοιμο για παράδοση, 2) 82 τ.μ. β' ορόφου στους Δασκάλους τιμή 88.041 ευρώ (30 εκ.), 3) 82 τ.μ. ημ/γειο στους Δασκάλους 67.498 ευρώ (23 εκ.), 4) 90 τ.μ. λουξ κατασκευής ισόγειο με αυλή Μιχ. Πετρίδη (28 εκ.), 82.171 ευρώ. Για το 1ο και το 2ο γίνονται δεκτά δάνεια. Πληρ. ΑΙΓΑΙΟΚΤΗΜΑΤΙΚΗ τηλ. (22410)22943, 28838, 6945466773 ΑΟ50083

ΣΤΗΝ ΠΑΛΙΑ ΠΟΛΗ στο Καστέλο, πλατεία, με φανταστική θέα, προνομιακή μονοκατοικία 134 τ.μ. ανακαινισμένη, κατάλληλη και για επαγγελματική χρήση. Τιμή 323.000 ευρώ. Πληρ. τηλ. (22410)24900, 25545, 6932704919 ΑΟ49875

ΔΙΑΜΕΡΙΣΜΑ 55 τ.μ. στο κέντρο της πόλης, απέναντι από το καζίνο Ιux κατασκευής. Τιμή 79.300 ευρώ. Πληρ. τηλ. (22410)24900, 25545, 6932704919 ΑΟ49877

ΒΙΟΤΕΧΝΙΑ κατασκευής πίττας για σουβλάκι, με 20ετή πείρα στην αγορά με εξασφαλισμένη πελατεία λόγω ασθενείας. Πληρ. τηλ. (22410)61195 ώρες 18.00-19.00 ΑΟ49961

ΠΩΛΕΙΤΑΙ νεόδμητη, διώροφη πολυτελής μονοκατοικία με δύο ανεξάρτητους ορόφους συνολικής επιφάνειας 482 τ.μ. συν 230 τ.μ. σκεπασμένες βεράντες σε πανοραμικό λόφο νοτίως του Φιλέρημου σε οικόπεδο 4.200 τ.μ. με ελαιόδεντρα πλήρως περιφραγμενο και με αυτοματη θυροτηλεόραση. Διαθέτει πλήρη θέρμανση και κλιματισμό με κεντρική μονάδα και αεραγωγούς, με πλήρη αυτοματισμό, καθώς και εξαιρετικές θερμικές μονώσεις. Επίσης παρέχει πολλαπλές τηλεφωνικές και δορυφορικές εγκαταστάσεις. Τιμή διαπραγματεύσιμη μετά από επί τόπου επίσκεψη. Πληρ. τηλ. (22410)48101, ή τηλ. fax., μηνύματα (22410)48102 ΑΟ49475

ΕΠΙΧΕΙΡΗΣΗ ειδών δώρων και ασημικών στην Παλιά Πόλη σε εμπορικό δρομο κατάστημα 15 τ.μ. με λογικό ενοίκιο και εμπόρευμα βάσει τιμολογίου χονδρικής. Τιμή 30.000 ευρω. Πληρ. τηλ. (22410)24900, 25545, 6932704919 ΑΟ49883

ΜΟΝΟΚΑΤΟΙΚΙΑ ημιτελής στο Γεννάδι 180 τ.μ. με 5 υπνοδωμάτια, κήπο, 750 τ.μ. φανταστική θέα. Τιμή 161.000 ευρώ. Πληρ. τηλ. (22410)24900, 25545, 6932704919 ΑΟ49878

ΔΙΑΜΕΡΙΣΜΑ ρετιρέ με θέα (2ος όροφος) 90 τ.μ. στην περιοχή Αγ. Αναστασίας, σε διώροφη οικοδομή. Τιμή 85.200 ευρώ. Πληρ. τηλ. (22410)24900, 25545, 6932704919 ΑΟ49876

ΚΟΝΤΑ ΣΤΗΝ ΠΑΡΑΛΙΑ Ιαλυσού 8 apart δύο δωματίων πλήρως εξοπλισμένα, έτοιμα για λειτουργία και δύο μαγαζιά 250 τ.μ. ελεύθερα. Τιμή 338.000 ευρώ. Πληρ. τηλ. (22410)24900, 25545, 6932704919 ΑΟ49881

ΜΟΝΟΚΑΤΟΙΚΙΑ 62 τ.μ. αναπαλαιωμένη, με τζάκι, με θέα προς θάλασσα και λιμάνι εντοιχισμένη κουζίνα. Τιμή 125.000 ευρώ. Πληρ. τηλ. (22410)24900, 25545, 6932704919 ΑΟ49882

ΚΑΤΑΣΤΗΜΑΤΑ ΕΤΟΙΜΟΠΑΡΑΔΟΤΑ ΣΤΟ ΜΕΓΑΛΥΤΕΡΟ ΣΥΓΚΡΟΤΗΜΑ ΚΑΤΑΣΤΗΜΑΤΩΝ ΣΤΗΝ ΠΑΡΑΛΙΑΚΗ ΛΕΩΦΟΡΟ ΙΑΛΥΣΟΥ ΑΠ' ΕΥΘΕΙΑΣ ΑΠΟ ΤΟΝ ΚΑΤΑΣΚΕΥΑΣΤΗ ΠΟΛ. ΜΗΧΑΝΙΚΟ ΣΤΕΛΙΟ ΜΑΚΕΣΤΑ. ΕΞΑΣΦΑΛΙΣΗ ΔΑΝΕΙΟΥ, ΕΥΚΟΛΙΕΣ ΠΛΗΡΩΜΗΣ. ΑΠΟ 10.350.000 ΔΡΧ. ΠΛΗΡ. ΤΗΛ. 2241021347 ΧΠΟ205

πωλησεις αυτοκινητων & μοτοσικλετων

VW PASSAT 1600 MONT. 97 ΜΕ FULL EXTRA ΑΡΙΣΤΗ ΚΑΤΑΣΤΑΣΗ. ΤΙΜΗ 11.000 ΕΥΡΩ (ΚΑΙ ΜΕ ΧΡΗΜΑΤΟΔΟΤΗΣΗ). ΠΛΗΡ. ΤΗΛ. 6942201202 ΠΑ50339

MAZDA 323 1600 cc μοντ. 92 άριστα συντηρημένο (γκαράζ) με air condition και πολλά εξτρά. Πληρ. τηλ. (22410)23105-64173 ΑΑ50336

RENAULT 19 CABRIO, με δερμάτινο σαλόνι, ζαντολάστιχα και άλλα extra, σε καλή κατάσταση. Πληρ. τηλ. 6946512750. ΑΑ50353

SEAT MARBELLA σε άριστη κατάσταση, καταλυτικό στην τιμή των 1900 ευρω. Πληρ. τηλ. 6932091455 ΑΑ50315

ΦΟΡΤΩΤΗΣ CATERPILAR 966 C JCB 4X4 TURPO με σφύρα, φορτηγό Μερσεντές 1626 με μπράτινο διαφορικό, φορτωτάκι bobCAT 753. Πληρ. τηλ. 6945875769 κ. Τάσο ΑΑ50299

SUZUKI VITARA '96, 1600 κυβ. 75.000 χλμ., JLX, 16V, μπορντώ, airbag, σχάρα οροφής, κεντρικό κλείδωμα, ηλεκτρικά παράθυρα, καθρέπτες. Πληρ. τηλ. 6945905970 κος Σαυρος ΑΑ50260

ΑΥΤΟΚΙΝΗΤΟ NISSAN PRIMERA 1600 2 χρόνων, φουλ εξτρά. Πληρ. τηλ. 6945875769 κ. Τάσο ΑΑ50300

VW GOLF 1400CC, ΜΟΝΤΕΛΟ 2000, ΜΕ 50.000 ΧΛΜ. ΣΕ ΠΟΛΥ ΚΑΛΗ ΚΑΤΑΣΤΑΣΗ. ΠΛΗΡ. ΤΗΛ. 22410 41080 ΠΑ50249

ΜΗΧΑΝΗ SUZUKI D.R., R.S., 650 C.C., ΧΡΩΜΑΤΟΣ ΚΟΚΚΙΝΟΥ, ΣΕ ΑΡΙΣΤΗ ΚΑΤΑΣΤΑΣΗ. ΤΙΜΗ 2.500 €. ΠΛΗΡ. ΤΗΛ. (22410)90111. ΠΑ50259

JEEP WRANGLER 2500 cc και HARLEY DAVINDSON. Πληρ. τηλ. 6944263164, (22410)93367, 96377 ΑΑ50239

FIAT PUNTO CABRIO ΜΟΝΤΕΛΟ 94 1,3 ΛΕΥΚΟ 75000 ΧΙΛΙΟΜΕΤΡΑ, EXTRAS. ΤΙΜΗ 2.400.000. ΠΛΗΡ. ΤΗΛ. 2241087006, 10.00-13.00 Ή 18.00-22.00 ΧΠΑ841

ΠΩΛΟΥΝΤΑΙ ΜΕΤΑΧΕΙΡΙΣΜΕΝΑ ΦΟΡΤΗΓΑ ΑΥΤΟΚΙΝΗΤΑ ΕΙΣΑΓΩΓΗΣ ΟΛΩΝ ΤΩΝ ΤΥΠΩΝ, ΓΙΑ ΑΓΡΟΤΙΚΗ ΚΑΙ ΕΠΑΓΓΕΛΜΑΤΙΚΗ ΧΡΗΣΗ, ΚΑΘΩΣ ΚΑΙ Ι.Χ. ΕΠΙΒΑΤΙΚΑ. ΕΤΟΙΜΟΠΑΡΑΔΟΤΑ Ή ΚΑΤΟΠΙΝ ΠΑΡΑΓΓΕΛΙΑΣ. ΠΑΡΕΧΟΥΜΕ ΓΡΑΠΤΗ ΕΓΓΥΗΣΗ ΕΝΟΣ ΧΡΟΝΟΥ. ΕΙΣΑΓΩΓΕΙΣ ΜΕΤΑΧΕΙΡΙΣΜΕΝΩΝ ΑΥΤΟΚΙΝΗΤΩΝ " Δ. ΜΠΟΥΝΤΟΥΡΗΣ-Ε. ΠΑΠΑΠΟΣΤΟΛΟΥ Ο.Ε.". ΕΚΘΕΣΗ: ΕΘΝΙΚΗ ΟΔΟΣ ΛΑΡΙΣΑΣ-ΙΩΑΝΝΙΝΩΝ ΤΡΙΚΑΛΑ ΘΕΣΣΑΛΙΑΣ. ΤΗΛ. 2431-74709 ΦΑΞ 0431-27008 ΚΙΝ. 6974456200-6977395269. ΧΠΑ112

MERCEDES 200 MONT. '79 ΣΕ ΚΑΛΗ ΚΑΤΑΣΤΑΣΗ. ΤΙΜΗ 1700 ΕΥΡΩ. ΠΛΗΡ. ΤΗΛ. 2241085231 ΩΡΕΣ 09.30-14.30

AUDI 80 μοντ. '82 γερμανικών προδιαγραφών σε τιμη ευκαιρίας. Τιμή 1100 ευρώ. Πληρ. τηλ. 6944379725 ΑΑ49628

ΠΩΛΕΙΤΑΙ ΑΔΕΙΑ Δ.Χ. ΚΕΦΑΛΗ ΜΕ ΑΝΑΤΡΕΠΟΜΕΝΟ MERCEDES ΜΕΤΡΗΤΟΙΣ. ΠΛΗΡ. ΤΗΛ. 6974147701, (22410) 24633. ΑΠΧ1110

ΕΝΟΙΚΙΑΖΟΝΤΑΙ ΑΥΤΟΚΙΝΗΤΑ καθημερινά ή με το μήνα, σε πολύ καλές τιμές. Πληρ. τηλ. (22410) 86230, 6937 /274897 ΑΑ48323

ΑΠΟΚΛΕΙΣΤΙΚΗ ΔΙΑΘΕΣΗ

ευσταθίου
ΕΥΡΩΚΤΗΜΑΤΙΚΗ
ΚΤΗΜΑΤΟΜΕΣΙΤΙΚΟ ΓΡΑΦΕΙΟ



Αποκτήστε οικόπεδα στην Ιαλυσό ενταγμένα στο σχεδιο πόλεως έτοιμα για οικοδόμηση

1. Οικόπ. επιφ.	325 τ.μ.	αξίας	82.171 €
2.	329 τ.μ.	»	85.106 €
3.	326 τ.μ.	»	79.236 €
4.	320 τ.μ.	»	SOLD
5.	318 τ.μ.	»	SOLD
6.	314 τ.μ.	»	76.303 €

- Με 100% δυνατότητα οικοδόμησης (ΣΔ=1)
- Δίπλα από χώρους πράσινου

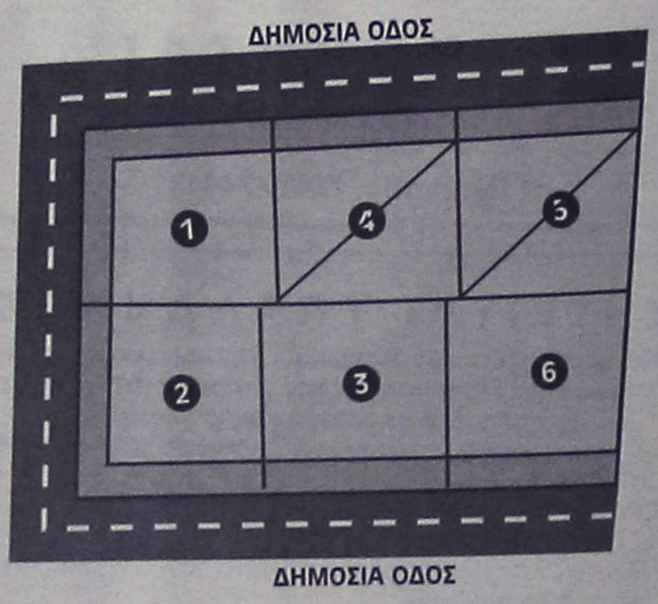

ΕΘΝ. ΑΝΤΙΣΤΑΣΗΣ 83 - ΤΗΛ. 22410 73819, 74917 - FAX: 22410 38641
ΚΙΝ. 6944 374546, 6945 292030 - info@euroktimatiki.gr

η ακινητη αξια σας!

εργασιες

ΖΗΤΩ κοπέλα για τις δουλειές του σπιτιού, από 8 έως 12 π.μ. για όλο το χρόνο. Μισθός 270 ευρώ. Το σπίτι είναι περιοχή Ψαροπούλας. Πληρ. τηλ. (22410)23544 AZ50404

ΖΗΤΕΙΤΑΙ από γραφείο αντιπροσωπειών για άμεση πρόσληψη πωλητής γνώστης της αγοράς των σούπερ μάρκετ. Απαραίτητα προσόντα: Ηλικία έως 30 ετών, δίπλωμα οδήγησης αυτοκινήτου, απόφοιτος Λυκείου. Παρέχονται: Εργασία όλο το χρόνο, πλήρη ασφαλιστική κάλυψη, αυτοκίνητο της εταιρείας, μισθός και ποσοστά. Πληρ. τηλ. (22410)69450, 69451, κιν. 6945754255. Αποστολή βιογραφικού στο fax (22410)69452. Διεύθυνση: Αγγέλου Σικελιανού - Ασγούρου, Ρόδος AZ50401

ΚΟΠΕΛΑ για να εργαστεί σε καφέ μπαρ στην Κρεμαστή για την θερινή περίοδο. Πληρ. τηλ. 6978036262 AZ50376

ΜΑΓΕΙΡΑΣ, βοηθός μάγειρα και κοπέλα για μπουφέ για εστιατόριο εντός πόλεως. Πληρ. τηλ. (22410)28705, 77248 AZ50407

ΖΗΤΕΙΤΑΙ από μεγάλη πολυεθνική εταιρεία πρωτοπόρο στον τομέα ζαχαρωδών προϊόντων για άμεση πρόσληψη πωλήτρια/merchediser για την περιοχή της Ρόδου. Απαραίτητα προσόντα: Ηλικία έως 27 ετών, δίπλωμα οδήγησης αυτοκινήτου, απόφοιτος Λυκείου. Παρέχονται: εργασία όλο το χρόνο, πλήρης ασφαλιστική κάλυψη και αυτοκίνητο της εταιρείας. Πληρ. τηλ. (22410)69450, 69451 κιν. 6945754255. Αποστολή βιογραφικού στο fax (22410)69452. Διεύθυνση: Αγγέλου Σικελιανού - Ασγούρου, Ρόδος AZ50400

GENESIS
ΠΛΗΡΟΦΟΡΙΚΗ

Ζητεί υπάλληλο για υποστήριξη Software

Απαραίτητα προσόντα:

- **Γνώση Η/Υ-Windows**
- **Γνώσεις εμπορικών και λογιστικών εφαρμογών**
- **Προϋπηρεσία θα ληφθεί υπόψη**

Για πληροφορίες στα τηλέφωνα (22410)34568 – 73635 – 24953

ΞΕΝΟΔΟΧΕΙΟ COSMOPOLITAN

ΖΗΤΑ ΔΙΕΥΘΥΝΤΗ

νέο - φιλόδοξο με ανάλογη προϋπηρεσία για άμεση πρόσληψη.
Αποστολή βιογραφικού καθημερινά
Ξενοδοχείο ΚΟΣΜΟΠΟΛΙΤΑΝ
Λεωφ. Ηρακλειδών 175, Τ.Θ. 422 Ρόδος
Τηλ. (22410)75422, fax: (22410)32823

ΥΠΑΛΛΗΛΟΣ ΓΡΑΦΕΙΟΥ

γραφείο γενικού τουρισμού στη Ρόδο
ΖΗΤΑ δεσποινίδα ή κυρία να γνωρίζει καλά Αγγλικά και Ιταλικά.

Πληρ. τηλ. (22410)73221-73222 ώρες10.00-17.00

Lindian Village Resort ****

Η ξενοδοχειακή μονάδα στην παραλία Λάρδου, είναι σε πρόγραμμα ανακαίνισης,επέκτασης και αναβάθμισής της, σε πρότυπη μονάδα πολυτελείας με διάφορα θεματικά εστιατόρια.

Ζητούμε συνεργάτες ξενόγλωσσους με προτίμηση την ιταλική, με όρεξη, για να συμβάλουν στην με γρήγορους ρυθμούς αναβάθμιση, σε όλες τις θέσεις, στα τμήματα F&B και Room Division.

- **Αρχιμάγειρο** πτυχιούχο, με προϋπηρεσία σε σοβαρές ξενοδοχειακές μονάδες, φιλόδοξο για διάκριση, ικανότητες στον προγραμματισμό, στη δέσμευση και επίτευξη στόχων.
- **Μαγείρους** συνεργάσιμους με πείρα και συστάσεις.
- **Αρτοζαχαροπλάστη** με μεράκι και θέληση για διάκριση.
- **Αποθηκάριο** με προϋπηρεσία και γνώσεις Η/Υ ικανού να εργαστεί σε ένα περιβάλλον συνεργασίας με υπευθυνότητα και στόχους.
- **Υπαλλήλους υποδοχής με ευγένεια**, πτυχιούχους σχετικών σχολών και γλωσσομαθείς.
- **Προϊστάμενο(η) υποδοχής**, πτυχιούχο, με πείρα, θέληση για διάκριση και επίτευξη στόχων.
- **Maitre με έμφυτη ευγένεια**, πτυχιούχο, με προϋπηρεσία σε ξενοδοχεία πολυτελείας, φιλόδοξο.
- **Σερβιτόρους** με συστάσεις για το εστιατόριο και το μπαρ.
- **Πωλήτρια** για το μίνι μάρκετ.

*Περιμένουμε το βιογραφικό σας σημείωμα στο Τέλεφαξ 22440 47365 ή με email: **kaloal@in.gr** ή αυτοπροσώπως στο ξενοδοχείο, καθημερινές από 08.00-14.30.*

ΞΕΝΟΔΟΧΕΙΟ COSMOPOLITAN
Το ξενοδοχείο COSMOPOLITAN στην Ιξιά Ρόδου

ΖΗΤΑ

- **Υπαλλήλους υποδοχής**
  Γνώστες Αγγλικών, Γερμανικών, με ανάλογη προϋπηρεσία.
- **Κηπουρό**

Για πληροφορίες και συμπλήρωση αιτήσεων (απαιτείται πρόσφατη φωτογραφία) οι ενδιαφερόμενοι μπορούν να επικοινωνήσουν καθημερινά από 09.00-14.30 στο **τηλ. (22410)75422**

QUICK CARWASH

Το νέο πρότυπο πλυντήριο αυτοκινήτων "QUICK CAR WASH"

ΖΗΤΑ

προσωπικό για τα κάτωθι τμήματα

- Υπαλλήλους για τον καθαρισμό αυτοκινήτων
- Υπάλληλο υπεύθυνο για την συντήρηση μηχανημάτων με ανάλογη προϋπηρεσία
- Υπάλληλο για ειδικές εργασίες (Polish, καθαρισμό ταπετσαρίας, καθαρισμός μοκέτας του αυτοκινήτου) με ανάλογη προϋπηρεσία σε αυτόν τον τομέα.
- Υπαλλήλους για την εξυπηρέτηση πελατών και το τμήμα ειδικών εργασιών. Απαραίτητη προϋπόθεση να είναι απόφοιτοι Λυκείου και η καλή γνώση της Αγγλικής γλώσσας.
- Υπαλλήλους ταμείου με καλή γνώση Η/Υ και της Αγγλικής γλώσσας.

Το "QUICK CAR WASH" προσφέρει άριστο εργασιακό περιβάλλον, προοπτικές εξέλιξης και συνεχές ωράριο.

Δεκτές αιτήσεις με φωτογραφία,
ώρες λειτουργίας του πλυντηρίου 08.00-17.00

The WATER PARK
Faliraki - Rodos HELLAS

Το Υδροπάρκο αναψυχής "The Waterpark-Faliraki-Rodos"

επιθυμεί να προσλάβει συνεργάτες για όλα τα τμήματα λειτουργίας του

- Ταμίες
- Ρεσεψιονίστ
- Υπαλλήλους τουριστικού καταστήματος
- Ταμπλίστες
- Μάγειρες - Ψήστες
- Μπάρμεν
- Ναυαγοσώστες
- Καθαρίστριες
- Προσωπικό Διαφόρων Ειδικοτήτων

Για πληροφορίες και συμπλήρωση αιτήσεων (απαιτείται πρόσφατη φωτογραφία) οι ενδιαφερόμενοι μπορούν να επικοινωνούν καθημερινά από 09.00-15.00 στα τηλέφωνα (22410)84300
Email: info@water-park.gr

ΟΚ SERVICES ΕΠΕ
ΜΙΑ ΑΠΟ ΤΙΣ ΜΕΓΑΛΥΤΕΡΕΣ ΕΤΑΙΡΕΙΕΣ ΤΗΣ ΡΟΔΟΥ ΣΤΟ ΧΩΡΟ ΤΗΣ ΜΠΥΡΑΣ, ΤΟΥ CIDER ΚΑΙ ΤΩΝ ΑΛΚΟΟΛΟΥΧΩΝ ΠΟΤΩΝ

ΖΗΤΑ ΝΑ ΠΡΟΣΛΑΒΕΙ ΥΠΑΛΛΗΛΟ ΓΡΑΦΕΙΟΥ

Οι υποφήφιοι πρέπει να διαθέτουν:

- Προϋπηρεσία σε ανάλογη θέση
- Ηλικία μέχρι 35 ετών
- Απολυτήριο Λυκείου (τουλάχιστον)
- Γνώσεις και πείρα στη χρήση EUROFASMA, Word και Excel
- Γνώσεις λογιστικής
- Γνώσεις Αγγλικής
- Δυνατότητα αναπτύξεως πρωτοβουλίας
- Ομαδικό πνεύμα
- Απολυτήριο στρατού (για τους άνδρες)

Παρακαλούμε στείλετε βιογραφικά σημειώματα στη διεύθυνση:

ΟΚ SERVICES ΕΠΕ
Υπόψιν κ. Βουλγαρίδη
Ασγούρου- 85100 Ρόδος

FAX: (22410)60495

E-mail: okservices@internet.gr

Πληρ. τηλ. (22410)66227 κ . Βουλγαρίδη (08.00-13.00 καθημερινά)

ΡΟΔΙΑΚΗ ΚΤΗΜΑΤΙΚΗ
ΣΥΜΒΟΥΛΟΙ & ΕΚΤΙΜΗΤΕΣ ΑΚΙΝΗΤΩΝ — ΚΤΗΜΑΤΟΜΕΣΙΤΙΚΟ ΓΡΑΦΕΙΟ από το 1983

ΠΩΛΟΥΝΤΑΙ ΜΟΝΟΚΑΤΟΙΚΙΕΣ ΣΤΟΥΣ ΤΡΕΙΣ



ΣΕ ΜΠΕΤΑ ΑΠΟ 105.000 ΕΥΡΩ

ΑΝΕΣΤΗΣ & ΣΑΒΒΑΣ ΣΑΒΒΑΪΔΗΣ

τηλ: 2241-026281 κιν : 6944-421015 & 6944-243452

Crete & Rhodes
CAPSIS
Convention Centers & Resort Hotels

Το Ξενοδοχείο και Συνεδριακό Κέντρο Sofitel Capsis Ρόδου

ΖΗΤΑΕΙ

Βοηθό Διευθυντή Τροφίμων και Ποτών

Τουλάχιστον πέντε χρόνια προϋπηρεσία στην συγκεκριμένη θέση. Απαραίτητη η άριστη γνώση της Αγγλικής γλώσσας και Ηλεκτρονικών Υπολογιστών. Η γνώση της Γαλλικής και Γερμανικής γλώσσας θα θεωρηθεί ως επιπρόσθετο προσόν.

Προσωπικό Κουζίνας όλων των ειδικοτήτων
Εμπειρους Σερβιτόρους, Βοηθούς Σερβιτόρων και Βοηθούς Μπάρμαν

Για μερική και συνεχή απασχόληση.

Οι ενδιαφερόμενοι μπορούν να απευθύνονται καθημερινά κατά τις ώρες 10.00-14.00 στην Υποδοχή του Ξενοδοχείου ή να αποστέλλουν τα βιογραφικά τους σημειώματα με πρόσφατη φωτογραφία στην παρακάτω διεύθυνση:

Υπόψιν κου Τηλεμάχου
Ξενοδοχείο Sofitel Capsis
Ιξιά 85100 Ρόδος
Για περισσότερες πληροφορίες:
τηλ. (22410)25015, fax: (22410)20900

rp

★★★★★

RODOS PALACE

Resort Hotel • Convention Center

Το μεγαλύτερο ξενοδοχειακό συγκρότημα της Ρόδου ζητεί το ακόλουθο προσωπικό:

- Food & Beverage Manager
  Με ανάλογη προϋπηρεσία σε ξενοδοχεία πολυτελείας
- Υπαλλήλους Υποδοχής
  Γνώστες Αγγλικών, Γερμανικών, με ανάλογη προϋπηρεσία
- Υπάλληλο κρατήσεων
  Γνώστη Αγγλικών υποχρεωτικά, με ανάλογη προϋπηρεσία
- Προϊσταμένη Ορόφων & Βοηθούς αυτής

Οι ενδιαφερόμενοι για τις ανωτέρω θέσεις μπορούν να στείλουν ένα βιογραφικό τους σημείωμα με μία πρόσφατη φωτογραφία στην Διεύθυνση της εταιρείας υπ' όψιν Κου Π. Ρούμπη.

Επίσης ζητούνται:

- Ηλεκτρολόγοι
- Υδραυλικοί
- Chef / Sous Chef
- Μάγειρας Α', Β' & βοηθοί
- Ζαχαροπλάστες Α' & Β'
- Μπουφετζής Α' & Β'
- Σερβιτόροι & βοηθοί
- Μπάρμεν Α' & Β'
- Hostess
- Λαντζέρηδες
- Νυκτερινός Receptionist
- Γκρουμ (κάτοχοι αδείας οδήγησης αυτοκινήτου)
- Κλητήρας (κάτοχος αδείας οδήγησης μοτοποδηλάτου)
- Καμαριέρες
- Καθαρίστριες
- Εργάτες

Για τις ανωτέρω ειδικότητες μπορείτε να απευθυνθείτε προσωπικά, μετά την 10η Ιανουαρίου 2003, καθημερινά και κατά τις ώρες 10.00 - 15.00 στην Διεύθυνση Προσωπικού του ξενοδοχείου, στον Κο Π. Ρούμπη.

Ξενοδοχείο Ρόδος Παλάς
Λεωφ. Ιαλυσού, Τ.Θ. 121, Ιξιά, Ρόδος
Τηλ. 02410 25222, 02410 97235, Fax: 02410 25350

εργασιες

συνέχεια από την προηγούμενη

ΚΟΠΕΛΑ για να εργασθεί ως πωλήτρια σε τουριστικό κατάστημα (mini market) στο εμπορικό κέντρο Ε στο Φαληράκι. Μισθός ικανοποιητικός, προοπτικές εξέλιξης. Πληρ. τηλ. (22410)31413 ΑΖ50378

ΓΡΑΜΜΑΤΕΑΣ με γνώσεις Η/Υ τυφλού συστήματος διακτυλογράφησης για πλήρη απασχόληση. Πληρ. τηλ. 6944592639 ΑΖ50370

ΥΠΑΛΛΗΛΟΣ για εμπορική επιχείρηση. Απαραίτητη προϋπόθεση οι γνώσεις Η/Υ. Πληρ. τηλ. (22410)24441, 6944223382 ΑΖ50374

ΥΠΑΛΛΗΛΟΣ ΝΑ ΓΝΩΡΙΖΕΙ ΑΓΓΛΙΚΑ Ή ΓΕΡΜΑΝΙΚΑ ΜΕ ΚΑΤΟΧΗ ΔΙΠΛΩΜΑΤΟΣ ΑΥΤΟΚΙΝΗΤΟΥ ΓΙΑ ΕΡΓΑΣΙΑ ΣΕ SUPER MARKET ΚΑΙ ΤΡΟΦΟΔΟΣΙΕΣ

ΣΚΑΦΩΝ ΑΝΑΨΥΧΗΣ. ΠΛΗΡΗΣ ΑΠΑΣΧΟΛΗΣΗ. ΕΠΟΧΙΑΚΟΣ ΜΕ ΠΡΟΟΠΤΙΚΗ ΑΝΑΝΕΩΣΗΣ. ΠΛΗΡ. ΤΗΛ. 6944202670, (22410) 95038 ΜΕΤΑ ΤΙΣ 4 Μ.Μ. ΠΖ50340

ΠΩΛΗΤΗΣ /ΤΡΙΑ ΞΕΝΟΓΛΩΣΣΗ ΓΙΑ ΚΑΤΑΣΤΗΜΑ ΣΤΗΝ Π. ΠΟΛΗ. ΠΛΗΡ. ΤΗΛ. 6944613524, 6944504460 ΠΖ50377

ΚΟΠΕΛΑ ΓΙΑ ΝΑ ΕΡΓΑΣΘΕΙ ΣΕ ΣΟΥΠΕΡ ΜΑΡΚΕΤ ΣΤΟ ΦΑΛΗΡΑΚΙ. ΓΝΩΣΕΙΣ ΑΓΓΛΙΚΩΝ ΑΠΑΡΑΙΤΗΤΕΣ. ΠΛΗΡ. ΤΗΛ. (22410)86011, 6972633705 ΠΖ50368

ΑΠΟΘΗΚΑΡΙΟΣ ΕΩΣ 35 ΕΤΩΝ ΜΕ ΕΚΠΛΗΡΩΜΕΝΕΣ ΤΙΣ ΣΤΡΑΤΙΩΤΙΚΕΣ ΥΠΟΧΡΕΩΣΕΙΣ ΓΙΑ ΕΠΙΧΕΙΡΗΣΗ ΠΑΡΑΔΟΣΙΑΚΩΝ ΠΡΟΙΟΝΤΩΝ ΚΑΙ ΓΕΝΙΚΟ ΕΜΠΟΡΙΟ ΤΡΟΦΙΜΩΝ. ΠΛΗΡ. ΤΗΛ. (22410)21686 ΩΡΕΣ 9.30-11.00ΠΖ50372

ΚΟΠΕΛΑ ηλικίας 18 έως 35 ετών για να εργασθεί σε εμπορικό κατάστημα. Πληρ.τηλ. (22410)64356 ΑΖ50345

Από το πρακτορείο εφημερίδων ζητείται **ΠΩΛΗΤΗΣ/ΟΔΗΓΟΣ** με εμπειρία στις πωλήσεις. Προυπηρεσία το λιγότερο 2 χρόνια. Για πώληση και διανομή ειδών περιπτέρου. Πληρ. τηλ. (22410)24018 ΧΑΖ172

ΟΔΗΓΟΣ ΜΕ ΔΙΠΛΩΜΑ 5ΗΣ ΚΑΤΗΓΟΡΙΑΣ ΚΑΙ ΕΜΠΕΙΡΙΑ ΣΤΗΝ ΡΥΜΟΥΛΚΗΣΗ ΣΥΡΟΜΕΝΩΝ ΚΑΙ ΕΠΙΚΑΘΗΜΕΝΩΝ. ΠΛΗΡ. ΤΗΛ. 2104811902, 2104827738, 2104828685, 6936576364 (κ. ΚΑΣΣΟΥΔΑΚΗ) ΠΖ50310

ΑΝΔΡΑΣ Ή ΓΥΝΑΙΚΑ κάτοχος αυτοκινήτου ή δικύκλου για εξωτερικές δουλειές, από σοβαρή εταιρεία. Πληρ. τηλ. 6945901746 ΑΖ50325

ΚΟΜΜΩΤΡΙΑ ή βοηθός κομμώτριας για κομμωτήριο στην περιοχή Δασκάλων. Πληρ. τηλ. (22410)78907 ΑΖ50324

FINNISH/SWEDISH speaking person + English person wanted for an office job. Please call for more information and interview. Phone: (22410)96210 ΑΖ50326

ΖΗΤΟΥΝΤΑΙ ΓΙΑ ΤΗΝ ΚΑΦΕΤΕΡΙΑ ΒΥΖΑΝΤΙΟ ΣΤΟ ΕΜΠΟΡΙΚΟ ΚΕΝΤΡΟ EPSILON - ΦΑΛΗΡΑΚΙ ΣΕΡΒΙΤΟΡΟΙ, ΒΟΗΘΟΙ ΣΕΡΒΙΤΟΡΟΥ, ΜΠΑΡΜΑΝ, ΒΟΗΘΟΙ ΜΠΑΡΜΑΝ ΚΑΙ ΛΑΝΤΖΙΕΡΗΔΕΣ ΜΕ ΓΝΩΣΗ ΜΠΟΥΦΕ. ΠΛΗΡ. ΤΗΛ. (22410) 86093, 6977087079 ΠΖ50298

Από βιοτεχνία ενδυμάτων **ΖΗΤΟΥΝΤΑΙ** πωλητής-πωλήτρια για εξωτερική εργασία, με μεταφορικό μέσο και γαζώτριες, κοπτοράτριες, τηγκελούδες. Πληρ. τηλ. (22410)86652, 8 π.μ.-3 μ.μ. ΑΖ50296

ΠΩΛΗΤΡΙΕΣ να ομιλούν Γερμανικά και Αγγλικά για να εργασθούν σε τουριστική επιχείρηση στην Παλιά Πόλη. Πληρ. τηλ. (22410)26731 ΑΖ50313

ΔΕΣΠΟΙΝΙΣ Ή ΚΥΡΙΑ για να εργασθεί σε εμπορικό κατάστημα. Πληρ. τηλ. (22410)76005 ώρες καταστημάτων ΑΖ50281

ΚΥΡΙΕΣ από την πόλη και τα χωριά της Ρόδου για προώθηση επώνυμων λευκών ειδών. Απασχόληση όλο το χρόνο, ελεύθερο ωράριο εργασίας, αμοιβή ποσοστά, μεγάλη υποστήριξη από την εταιρεία μας. Πληρ. τηλ. 22410 37384, 6946 595500, κ. Γιώργος ΑΖ50253

ΠΡΟΣΩΠΙΚΟ για παραλιακό cafe. Πληρ. τηλ. (22410)33109 ΑΖ50131

Από Ανώνυμη Τεχνική Εταιρεία ζητείται **ΒΟΗΘΟΣ ΛΟΓΙΣΤΗ**. Απαραίτητη η προϋπηρεσία τουλάχιστον τριών ετών σε βιβλία τρίτης κατηγορίας. Δωδεκάμηνη απασχόληση - πενθήμερο - συνεχές ωράριο. Αποστείλατε βιογραφικό σημείωμα στο fax 22410 60452. Τηλ. 22410 60450. ΑΖ50255

ΣΕΡΒΙΤΟΡΟΙ έμπειροι με συστάσεις, εμφανίσιμοι, με ευχέρεια στις ξένες γλώσσες, σε κεντρικό εστιατόριο στην Παλιά Πόλη. Πληρ. τηλ. 6944 185027ΑΖ50256

ΚΟΠΕΛΕΣ ευπαρουσίαστες για να εργασθούν σε νυχτερινό bar. Πληρ. τηλ.(22410)33587, κιν. 6945110542 κ. Τάκη ΑΖ50235

ΒΟΗΘΟΣ ΨΥΚΤΙΚΟΥ, με πείρα στα air-condition και ψυγεία για να εργασθεί σε εταιρεία κλιματιστικών. Πληρ. τηλ. 2241043828, 6945/903713. ΑΖ49483

ΝΑΥΤΗΣ ΓΙΑ ΤΟΥΡΙΣΤΙΚΟ ΣΚΑΦΟΣ ΧΩΡΗΤΙΚΟΤΗΤΑΣ 87 ΑΤΟΜΩΝ ΣΤΗ ΛΙΝΔΟ ΡΟΔΟΥ ΓΙΑ ΗΜΕΡΗΣΙΕΣ ΕΚΔΡΟΜΕΣ. ΠΛΗΡ. ΤΗΛ. 2108956242, 6973991218 ΧΠΖ111

Ο σύλλογος γονέων και κηδεμόνων του Δημοτικού σχολείου Παραδεισίου **ΖΗΤΕΙ** δασκάλα να παραδίδει μαθήματα πληροφορικής computer. Πληρ. τηλ. (22410)82747, 81540 ΑΖ50223

ΠΩΛΗΤΡΙΑ ΠΕΠΕΙΡΑΜΕΝΗ ΓΙΑ ΝΑ ΕΡΓΑΣΘΕΙ ΣΕ ΚΑΤΑΣΤΗΜΑ ΠΑΙΔΙΚΩΝ ΕΝΔΥΜΑΤΩΝ. ΠΛΗΡ. ΤΗΛ. (22410)76287 ΠΖ50143

ΖΗΤΕΙΤΑΙ κοπέλα εμφανίσιμη για να εργαστεί σε κατάστημα ηλεκτρονικών παιχνιδιών (VIDEO GAMES) στη Ρόδο και στην Κω. Μισθός ικανοποιητικός και bonus. Πληρ. τηλ. 2241025050, 6945314090 ΧΑΖ481

cybarco

CIVIL ENGINEERING
BUILDING CONSTRUCTION
LAND DEVELOPMENT

MEMBER OF THE LANITIS GROUP

Το Συγκροτημα Cybarco δραστηριοποιείται στους τομείς της ανάπτυξης ακινήτων (real estate) και τις κατασκευές.
Εχει δραστηριοποιηθεί σε 5 χώρες και 10 πόλεις. Λόγω της συνεχούς ανάπτυξης των δραστηριοτήτων του Συγκροτήματος ζητούνται :

- Κύπρος: Λευκωσία, Λάρνακα, Λεμεσός, Πάφος
- Ελλάδα: Αθήνα, Ρόδος, Κρητη
- Ην. Βασίλειο: Λονδίνο
- Μπαχρέιν
- Σοβ. Ενωση: Μόσχα

ΚΕΝΕΣ ΘΕΣΕΙΣ

ΓΡΑΜΜΑΤΕΑΣ

Η ΘΕΣΗ :
Για στελέχωση του περιφερειακού γραφείου στη Ρόδο (1 θέση) .

ΠΡΟΣΟΝΤΑ :

- Απόφοιτος Λυκείου
- Πολύ καλή γνώση της Αγγλικής γλώσσας. Η γνώση της Γερμανικής θα θεωρηθεί ιδιαίτερο προσόν.
- Πείρα σε ανάλογη θέση (2 – 5 χρόνια).
- Αριστη γνώση ηλεκτρονικού υπολογιστή (MS – OFFICE, INTERNET).
- Ηλικία έως 28 ετών

ΩΦΕΛΗΜΑΤΑ :
Θα προσφερθεί πολύ ικανοποιητικός μισθός και άλλα συναφή ωφελήματα, αναλόγως προσόντων και πείρας. Παρέχονται εξαιρετικές ευκαιρίες ανέλιξης σε ένα επαγγελματικό και φιλικό περιβάλλον.

Όλες οι αιτήσεις, θα πρέπει να περιλαμβάνουν πλήρες βιογραφικό σημείωμα με φωτογραφία , θα τηρηθούν απολύτως εμπιστευτικές και να απευθύνονται στο :
Υπεύθυνο Προσωπικού
CYBARCO ΑΝΑΠΤΥΞΗ ΑΚΙΝΗΤΩΝ Α.Ε.
Εθνάρχου Μακαρίου 28
Ρόδος -85100
Τηλ. :22410 – 43 484, Φαξ : 22410 – 43485
e-mail : info@gr.cybarco.com
και να ληφθούν μέχρι τις 20/02/2003.

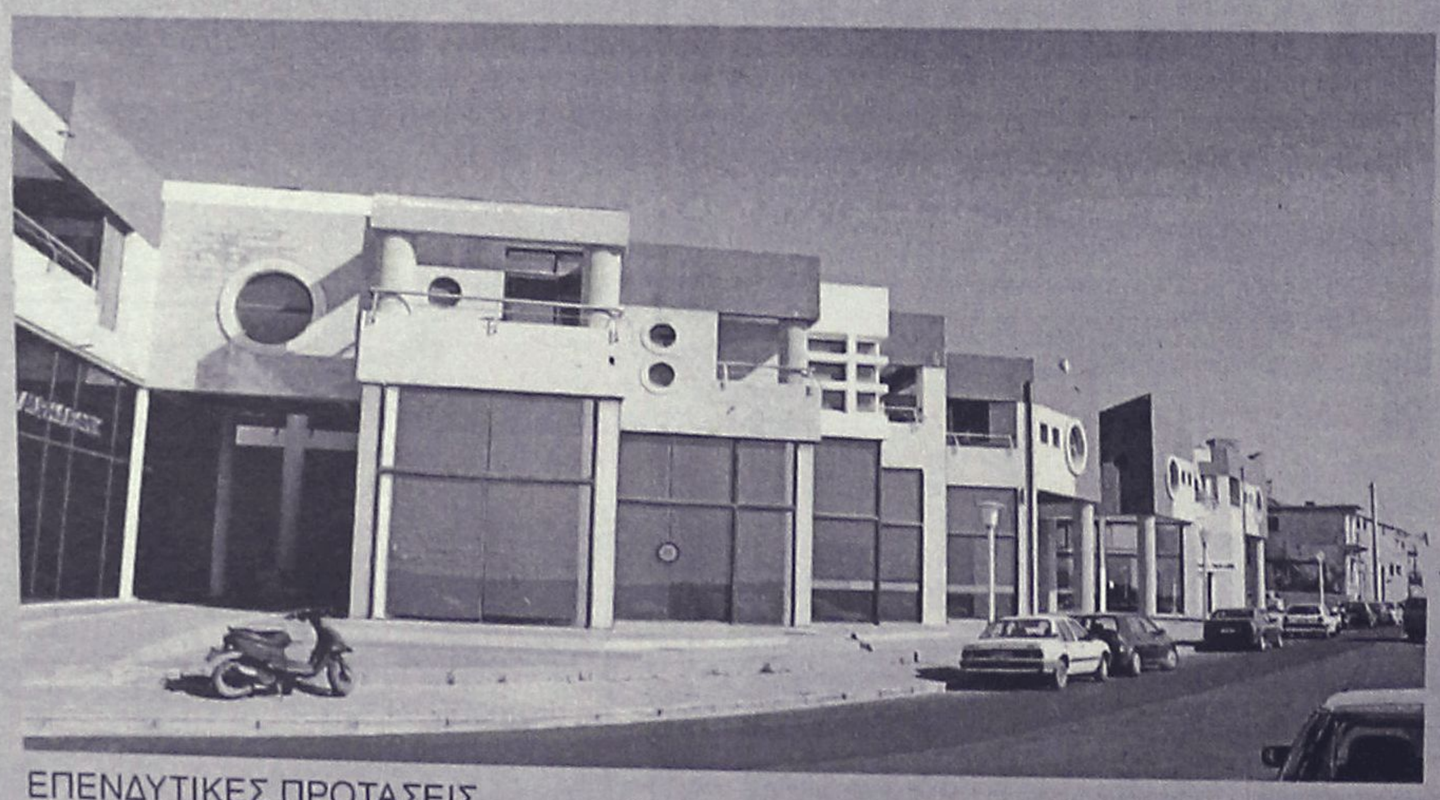

ΕΠΕΝΔΥΤΙΚΕΣ ΠΡΟΤΑΣΕΙΣ

ΡΟΔΙΑΚΗ ΚΤΗΜΑΤΙΚΗ

ΣΥΜΒΟΥΛΟΙ & ΕΚΤΙΜΗΤΕΣ ΑΚΙΝΗΤΩΝ

ΚΤΗΜΑΤΟΜΕΣΙΤΙΚΟ ΓΡΑΦΕΙΟ από το 1983

ΕΝΟΙΚΙΑΖΟΝΤΑΙ

καταστήματα
στο Εμπορικό Κέντρο
Μαλτέζου επί της οδού
Αυστραλίας (έναντι Μαρίνας)

ΑΠΟΚΛΕΙΣΤΙΚΗ ΔΙΑΘΕΣΗ

ΑΝΕΣΤΗΣ & ΣΑΒΒΑΣ ΣΑΒΒΑΪΔΗΣ
τηλ: 2241-26281
κιν: 6944–421015

εργασιες

συνέχεια από την προηγούμενη

ΕΝΔΙΑΦΕΡΕΣΑΙ σοβαρά για την επαγγελματική σου αποκατάσταση; Εάν ναι! **ΖΗΤΑΜΕ** συνεργάτες για την επέκταση της πιο γρήγορα αποδοτικής και σταθερής επαγγελματικής δραστηριότητας σήμερα. Δυνατότητα ημιαπασχόλησης ή πλήρης απασχόλησης. Προσφέρονται: Μεγάλες οικονομικές απολαβές, σίγουρο μέλλον. Για πληρ. και ραντεβού κ. Γιώργο Βασιλείου τηλ. 6944855624 ΑΖ49766

ΚΥΡΙΟΣ γνώστης γερμανικής γλώσσας να εργασθεί σε χρυσοχοείο με ικανοποιητικούς όρους. Πληρ. τηλ. (22410)64412, κιν. 6973249616 ΑΖ50127

ΚΟΠΕΛΕΣ νέες για να εργασθούν σε κοσμηματοπωλείο στην Παλιά Πόλη της Ρόδου. Απαραίτητη γνώση τουλάχιστον της Αγγλικής Γλώσσας. Βασικός μισθός και ασφάλιση κατοχυρωμένη. Πληρ. τηλ. 22410 20964, κιν.: 6944244713 πρωινές ώρες μόνο. ΑΖ50153

Η ΟΔΙΚΗ ΒΟΗΘΕΙΑ HELLAS SERVICE ζητά οδηγούς-μηχανικούς με Γ' επαγγελματικό δίπλωμα. Πληρ. τηλ. (22410)22490 ΑΖ49700

ΠΩΛΗΤΡΙΑ σε κατάστημα στην Παλιά Πόλη, πλατεία Εβραίων Μαρτύρων (Κυριακή ρεπό). Πληρ. τηλ. 6946272093, (22410)96260

ΑΞΙΟΠΟΙΗΣΤΕ ΤΗΝ ΕΥΚΑΙΡΙΑ ΤΩΡΑ! Αυξάνοντας τα εισοδήματά σας με ημιαπασχόληση από 400 ευρώ ως 1500 ευρώ το μήνα με πλήρη απασχόληση από 1.500 ευρώ έως 4000 ευρώ το μήνα. Αποκτήστε την οικονομική σας ανεξαρτησία, όχι πλασιέ ή ντηλερ. Πληρ. κα Αλεξίου τηλ. 6947276701 ΑΖ49858

διαφορα

ΨΥΓΕΙΑ ΚΑΤΑΛΛΗΛΑ ΓΙΑ ΣΟΥΠΕΡ ΜΑΡΚΕΤ, ΣΕ ΑΡΙΣΤΗ ΚΑΤΑΣΤΑΣΗ, ΛΟΓΩ ΑΝΑΚΑΙΝΙΣΗΣ ΚΑΙ ΣΕ ΠΟΛΥ ΚΑΛΗ ΤΙΜΗ. ΠΛΗΡ. ΤΗΛ. 6972633705, (22410)86011 ΠΔ50367

ΠΩΛΕΙΤΑΙ λόγω μετακόμισης μια κουζίνα "Κελβινέιτορ" μια τηλεόραση 14' SONY, και ένα ξύλινο κρεβάτι 5 μηνών. Πληρ.τηλ. (22410)23516 ΑΔ50396

ΕΠΙΠΛΟ BAR σε άριστη κατάσταση, επίσης ο εξοπλισμός παιδικού δωματίου (κρεβάτι, στρώμα, κομοδίνο, γραφείο, καρέκλα, εταζιέρα, καθρέπτης) σε πολύ καλή τιμή. Πληρ. τηλ. 6932086635 ΑΔ50140

ΠΩΛΕΙΤΑΙ πιάνο με ουρά μάρκας FORSTER με πλήκτρα από ελεφαντόδοντο σε πολύ καλή κατάσταση. Τιμή 8000 ευρώ. Ευκολίες πληρωμής. Πληρ. τηλ. (22410)76460 ΑΔ50369

ΣΚΑΦΟΣ DRAGO 5,10 μ. καμπινάτο σε άριστη κατάσταση με roll bar τέντες δωματίου, υδραυλικά flaps, καινούργιο τρέιλερ, VHF, RC (ραδιοκασετόφωνο), κινητήρας 115HP JOHNSON σχεδόν καινούργιος. Δοκιμή στην θάλασσα. Τιμή 12.000 ευρώ. Πληρ. τηλ. 6937075394 ΑΔ50323

ΕΥΚΑΙΡΙΑ ΠΩΛΟΥΝΤΑΙ α) συγκρότημα ψυγείο-φούρνος περιστρεφόμενος, στόφα, θερμοθάλαμος, βιτρίνα γαλλικής προέλευσης GYROFOUR για κρουασάν, πίτες, σφολιατοειδή, μπαγκέτες, ψωμάκια, β) πολυθρόνες μπαμπού με μαξιλάρι σε καλή κατάσταση. Πληρ. τηλ. (22410)76009 ΑΔ50348

ΣΑΛΟΝΙ σε τιμή ευκαιρίας και δύο φωτιστικά σαλοτραπεζαρίας. Πληρ. τηλ. (22410)35887 ΑΔ50268

ΠΩΛΟΥΝΤΑΙ: Μπαμπού σκαμπώ για μπαρ, **τοστιέρα διπλή** επαγγελματική, **ψυγείο βιτρίνα** για salad bar-αλλαντικά ενός μέτρου και μία **κρεπιέρα.** Πληρ. τηλ. 6946512750. ΑΔ50354

ΔΩΜΑΤΙΟ παιδικό κομπλέ η επίπλωση και γραφείο σε άριστη κατάσταση. Πληρ.τηλ. (22410)78292, 21317 ΑΔ50349

ΠΩΛΟΥΝΤΑΙ τα κάτωθι: α) Μεροεντές φορτηγό 608 C ψυγείο - με αναβατήριο, β) πλυντήριο επαγγελματικό κουζίνας τύπου ALFA - 1500 super, γ) φριτέζα, δ) ψησταριά-πλάκα, ε) πλυντήριο λαχανικών, στ) θάλαμοι συντήρησης και κατάψυξης πάνελ, ζ) πυροσβεστήρες, η) γραφείο με 6 καρέκλες. Πληρ. κ. Εμμ. Κρανίδης τηλ. 6944347405, (22410)27082 ΑΔ50316

ΣΑΣ ΕΝΔΙΑΦΕΡΕΙ Η ΥΓΕΙΑ ΣΑΣ; Θέλετε να τρώτε υγιεινά και να νιώθετε ζωντάνια και ενεργητικότητα; Πληρ. τηλ. 6972304417 ώρες 5-10 μ.μ. και θα σας μάθω τον τρόπο ΑΔ50319

ΖΗΤΟΥΝΤΑΙ ΑΤΟΜΑ να χάσουν από 2-15 έως και 50 κιλά. Εάν νομίζετε ότι πρέπει να χάσετε βάρος και είστε απογοητευμένη με ότι έχετε δοκιμάσει ως τώρα μπορείτε να ξεκινήσετε τώρα με την Νο1 εγγυημένη εταιρεία στην Ευρώπη στο είδος της που παρέχει παγκόσμιο ρεκόρ. Θα έχετε προσωπική παρακολούθηση από σύμβουλο διατροφής της εταιρείας μας, μέσα από το χώρο σας 100% φυσικά - 100% εγγυημένα. Συνιστάται από γιατρούς. Δωρεάν αποστολή και παρακολούθηση. Τηλεφωνείστε τώρα 6944319411 ΑΔ50293

ΠΩΛΟΥΝΤΑΙ λόγω μετακόμισης όλα μαζί ή μεμονωμένα τα: α) σύνθετο 3 τεμαχίων 300 ευρώ, β) σαλόνι (τετραθέσιος, καναπές, 2 πολυθρόνες και 2 καρέκλες) 150 ευρώ, γ) τριθέσιος καναπές που γίνεται διπλό κρεβάτι 15 ευρώ, δ) αγωνιστικό ποδήλατο Καρέρα κι ένα ακόμα 120 ευρώ. Πληρ. τηλ. (22410) 65345 μετά τις 18.00 ΑΔ50295

ΠΩΛΕΙΤΑΙ εξοπλισμός κατάλληλος για εστιατόρια και σνακ μπαρ: φούρνος, πάγκοι ανοξείδωτοι, φούσκα, λάτζες, ψυγεία κ.λπ. Πληρ. τηλ. 6944298179 ΑΔ50292

ΠΩΛΟΥΝΤΑΙ καινούργια **ΠΙΚΑΠ** Technics SL1200 MK2. Πληρ. τηλ. 6974 500235 ΑΔ50257

ΦΩΤΕΙΝΗ ΠΙΝΑΚΙΔΑ, ηλεκτρική κοτοπουλιέρα και μία σχάρα υγραερίου σε τιμή ευκαιρίας. Πληρ. τηλ. 6944 217874 ΑΔ50258

ΞΥΛΑ ΕΛΙΑΣ όμορφα τεμαχισμένα για τζάκι. Επίσης αναλαμβάνουμε κάθε είδους ξυλουργική εργασία. Πληρ. τηλ. 6945511769 ΑΔ49596

ΠΩΛΟΥΝΤΑΙ τα κάτωθι είδη εστιατορίου: α) Ψησταριά κάρβουνου και 3 ηλεκτρικές σούβλες 1,55X55X2, β) μοτέρ απορροφητήρας 1 HP, γ) 30 τραπέζια 80X80X80, δ) 90 καρέκλες, ε) 2 διπλές λάντζες με βρύσες διπλές 40X40X40. Πληρ. τηλ. (22410)36294, 6945944155 ΑΔ50227

ΣΚΑΦΟΣ 4,50 Μ. ΜΕ ΜΗΧΑΝΗ EVINRUDE 15ΑΡΑ, 4ΧΡΟΝΗ ΚΑΙΝΟΥΡΓΗ. ΤΙΜΗ ΕΥΚΑΙΡΙΑΣ. ΠΛΗΡ. ΤΗΛ. (22410)42181 κος ΚΩΣΤΑΣ ΠΔ49856

ΖΗΤΕΙΤΑΙ ΓΙΑ ΑΓΟΡΑ σκρίνιο χρώματος άσπρο-μαύρο-γκρι συνδυασμός αυτών που να χωρίζεται κάθετα και οριζόντια. Πληρ. τηλ. (22410)62552 ΑΔ50081

ΑΝΑΚΟΙΝΩΣΗ
ΜΑΘΗΜΑΤΑ
*** Computer ***
ΕΚΠΑΙΔΕΥΣΗ PROGRAM COMPUTER
ΕΓΓΡΑΦΕΣ
** ΤΩΡΑ **
Τμήματα για:
Παιδιά - Ενήλικες
Αρχάριους - Μαθητές
Επαγγελματίες
Ανεύρεση Εργασίας
ΠΑΡΕΧΕΤΑΙ ΒΕΒΑΙΩΣΗ
Διδάσκει πτυχιούχος Πανεπιστημίου Αμερικής
ΜΑΝΩΛΗΣ Ι. ΣΟΦΙΛΛΑΣ
Κοδριγκτώνος 91
Τηλ. (22410) 31761
www.dodekanisa.net

ΕΚΠΑΙΔΕΥΣΗ ΣΤΟΥΣ ΥΠΟΛΟΓΙΣΤΕΣ


✓ΓΙΑ ΑΡΧΑΡΙΟΥΣ
✓ΓΙΑ ΠΡΟΧΩΡΗΜΕΝΟΥΣ
✓ΓΙΑ ΕΤΑΙΡΙΕΣ
Εύκολα – Γρήγορα - Αποτελεσματικά
▶ Ταχύρυθμα σεμινάρια 6 εβδομάδων
▶ Τρίμηνα ή δίμηνα προγράμματα σπουδών για την απόκτηση του Διπλώματος ECDL
▶ Ιδιαίτερα για εξειδικευμένα προγράμματα
▶ Επιδοτούμενα προγράμματα κατάρτισης εργαζομένων
Στ. Κυπριώτη 64
Τηλ. 22410 78924

ΜΟΚΕΤΕΣ –ΤΑΠΕΤΣΑΡΙΕΣ
ΑΝΑΛΑΜΒΑΝΟΥΜΕ:
❍ **ΤΟΠΟΘΕΤΗΣΕΙΣ** μοκετών με σχέδιο ή χωρίς, με υπόστρωμα και πηχάκι ή κολλητές και επιδιόρθωση με ρέλι.
❍ **ΤΟΠΟΘΕΤΗΣΗ** ταπετσαριών τοίχου παντός τύπου
❍ **ΑΝΤΙΚΑΤΑΣΤΑΣΗ** υφάσματος σε όλα τα έπιπλα και καλύματα.
Ο Μιχάλης και οι συνεργάτες του
Πληρ. τηλ. 6973523847, (22410)34530

ΠΩΛΕΙΤΑΙ
ΔΙΠΛΩΤΙΚΗ ΜΗΧΑΝΗ
MB0 50X70 εισαγωγής. Είναι σε άριστη κατάσταση και σε λειτουργία. Είναι ηλεκτρονική.
Πληρ. τηλ. 6945991069

ΑΡΧΙΤΕΚΤΟΝΙΚΕΣ ΜΕΛΕΤΕΣ
ΟΙΚΟΔΟΜΙΚΕΣ ΑΔΕΙΕΣ
Σχεδιασμός και διαμόρφωση
Εσωτερικών και Εξωτερικών Χώρων
Λώλου Ελένη
ΑΡΧΙΤΕΚΤΩΝ
BA of ARTS in Architecture and Interior Design
Παπαθανάση 11, Ρόδος
Τηλ. & fax: (22410)39984, κιν. 6937227653
e-mail: loloueleni@hotmail.com

**** Blue Sea Hotel
Από το ξενοδοχείο BLUE SEA λόγω ανακαίνισης
ΠΩΛΟΥΝΤΑΙ
έπιπλα σε πολύ καλή κατάσταση, κατάλληλα για επιπλωμένα διαμερίσματα
Τιμή σετ: ευρώ 230
Το σετ περιλαμβάνει
Δύο μονά κρεβάτια, δύο στρώματα, δύο κομοδίνα, έναν καθρέπτη, μια τουαλέτα, ένα σκαμπώ, μια μπαγκαζιέρα, δύο καρεκλοπολυθρόνες και ένα τραπεζάκι
Τηλέφωνο: (22410)85512
Ξενοδοχείο BLUE SEA / Φαληράκι / Ρόδος

Rodos Gold VOGIATZIS
Αφού επιμένετε να παντρευτείτε, φροντίστε τουλάχιστον οι βέρες να είναι από την Rodos Gold VOGIATZIS
Επιλέξτε από την μεγάλη ποικιλία που υπάρχουν ετοιμοπαράδοτες ή ζητείστε, να σας τις φτιάξουμε όπως εσείς επιθυμείτε σε ελάχιστο χρόνο.
Γεφυρώστε το όνειρο με την πραγματικότητα, εκεί που εσείς θα είστε οι εκλεκτότεροι των καλεσμένωνμε βέρες κοσμήματα, από την Rodos Gold VOGIATZIS
Χρυσά κοσμήματα, επώνυμα ωρολόγια, σε προσιτές τιμές, αλλά και με άτοκες δόσεις στην πιστωτική σας κάρτα, σε μια από τις μεγαλύτερες εκθέσεις χρυσού στον κόσμο.
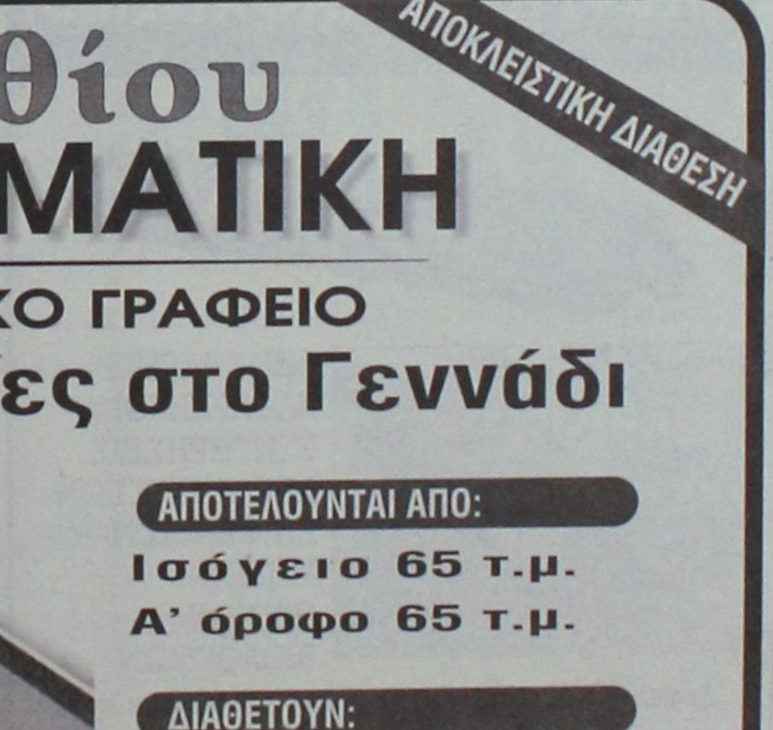
Rodos Gold VOGIATZIS
10ο Χιλ. Λεωφ. Ρόδου – Λίνδου
τηλ. 2241086670-3

ΑΠΟΚΛΕΙΣΤΙΚΗ ΔΙΑΘΕΣΗ
ευσταθίου
ΕΥΡΩΚΤΗΜΑΤΙΚΗ
ΚΤΗΜΑΤΟΜΕΣΙΤΙΚΟ ΓΡΑΦΕΙΟ
Αποκτήστε μονοκατοικίες στο Γεννάδι
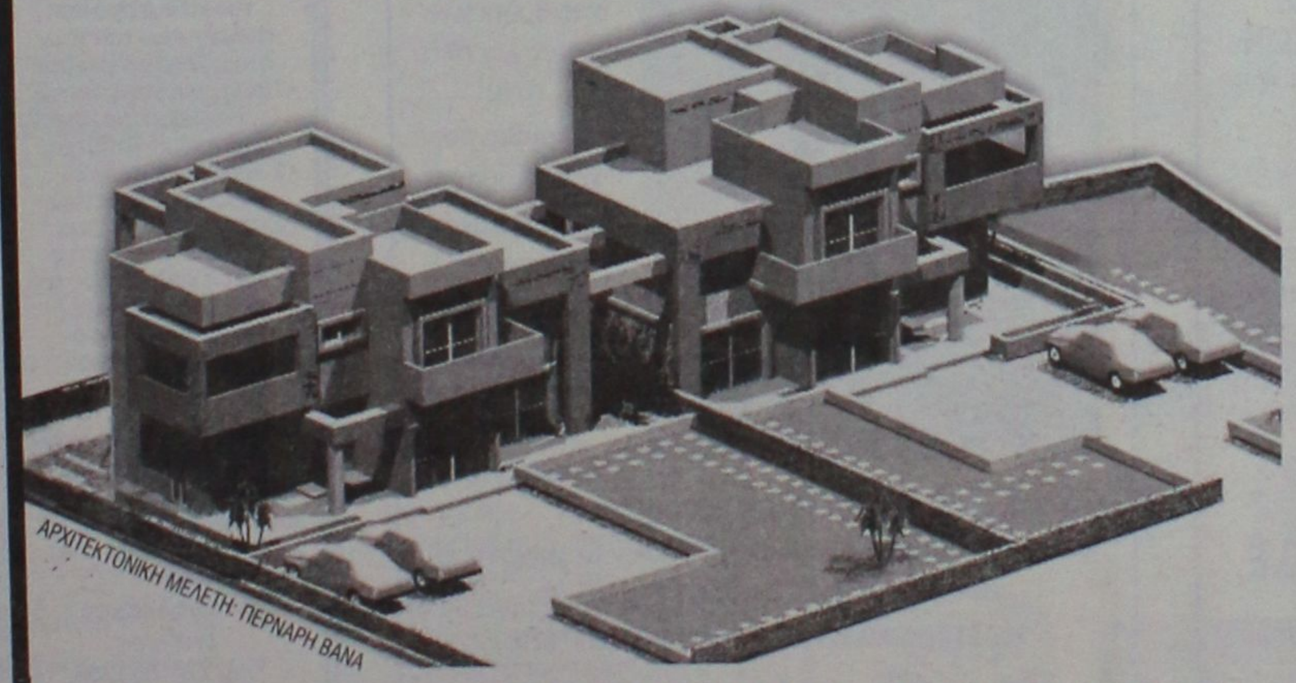
ΑΡΧΙΤΕΚΤΟΝΙΚΗ ΜΕΛΕΤΗ: ΠΕΡΝΑΡΗ ΒΑΝΑ
ΑΠΟΤΕΛΟΥΝΤΑΙ ΑΠΟ:
Ισόγειο 65 τ.μ.
Α' όροφο 65 τ.μ.
ΔΙΑΘΕΤΟΥΝ:
- 528 τ.μ. οικόπεδο η κάθε μια.
- Εξαιρετικής ποιότητας κατασκευή.
- Μεγάλες άνετες βεράντες με υπέροχη θέα στη θάλασσα

Βρίσκονται επί της επαρχιακής οδού Γενναδίου - Καταβιάς
Παραδίδονται ημιτελείς 132.000 €
ή ολοκληρωμένες 196.500 €
ΕΘΝ. ΑΝΤΙΣΤΑΣΗΣ 83 - ΤΗΛ. 22410 73819, 74917 - FAX: 22410 38641
ΚΙΝ. 6944 374546, 6945 292030 - info@euroktimatiki.gr
η ακίνητη αξία σας!

διαφορα

συνέχεια από την προηγούμενη

ΠΩΛΕΙΤΑΙ α) κρεβάτι μονό με κομοδίνα, β) καναπές, γ) γραφείο, δ) διάφορα μικροέπιπλα (TV κ.λπ.). Τιμές ευκαιρίας. Πληρ. τηλ. (22410)78292 ΑΔ50172

ΠΩΛΕΙΤΑΙ ΗΛΕΚΤΡΙΚΗ ΨΗΣΤΙΕΡΑ ΜΑΡΚΑΣ DELONGHI ΣΕ ΠΟΛΥ ΚΑΛΗ ΚΑΤΑΣΤΑΣΗ (ΑΡΙΣΤΗ) ΚΑΙ ΣΕ ΠΟΛΥ ΚΑΛΗ ΤΙΜΗ. ΕΠΙΣΗΣ ΕΝΑ ΠΟΔΗΛΑΤΟ ΣΕ ΚΑΛΗ ΚΑΤΑΣΤΑΣΗ. ΠΛΗΡ. ΤΗΛ. (22410)94608, ΑΠΟΓΕΥΜΑΤΙΝΕΣ ΩΡΕΣ ΠΔ49511

ΠΩΛΟΥΝΤΑΙ μικροέπιπλα - σαλόνια - τραπεζαρίες - έπιπλα κουζίνας - καρέκλες - σύνθετα - ντουλάπιες - παπουτσοθήκες - συρταριέρες, κρεβάτια - στρώματα - κομοδίνα - ντιβανομπούλα - γραφεία κ.ά. σε χαμηλές τιμές. Δ/νση: 5ο χλμ. Ρόδου - Λίνδου, Πλατής - ΡΟΔΟΧΡΩΜ. Τηλ. 22410 65065, 62037 ΑΔ49925

ΕΠΑΓΓΕΛΜΑΤΙΚΟΣ ΕΞΟΠΛΙΣΜΟΣ ΑΝΑΨΥΚΤΗΡΙΟΥ ΖΑΧΑΡΟΠΛΑΣΤΕΙΟΥ - SNACK BAR - ΚΡΕΠΕΡΙ ΣΕ ΑΡΙΣΤΗ ΚΑΤΑΣΤΑΣΗ. ΠΛΗΡ. ΤΗΛ. 6944613524, (22410)77269 ΠΔ50267

ΓΙΑ ΤΥΠΟΓΡΑΦΟΥΣ: ΠΩΛΕΙΤΑΙ ΠΙΕΣΤΗΡΙΟ OFFSET AUTO MULTI (30X42) ΚΑΙ ΜΗΧΑΝΗΜΑ ΓΙΑ ΚΑΤΑΣΚΕΥΗ ΣΦΡΑΓΙΔΩΝ. ΚΑΙ ΤΑ ΔΥΟ ΜΑΖΙ ΣΤΗΝ ΜΟΝΑΔΙΚΗ ΤΙΜΗ ΤΩΝ 4.500 ΕΥΡΩ!!! ΠΛΗΡ. ΤΗΛ. 6937756878 κ. ΝΙΚΟ ΧΠΔ2012

ΠΩΛΕΙΤΑΙ ΤΑΧΥΠΛΟΟ ΣΚΑΦΟΣ BEST 4,85 ΜΕΤΡ. ΜΕ ΤΡΕΪΛΕΡ ΚΑΙ ΜΗΧΑΝΗ YAMAHA 80 HP, ΣΕ ΑΡΙΣΤΗ ΚΑΤΑΣΤΑΣΗ. ΠΛΗΡ. ΤΗΛ. 2241085231-6945461564.

μαθήματα

ΑΓΓΛΙΚΑ ΓΙΑ ΑΡΧΑΡΙΟΥΣ ΚΑΙ FIRST CERTIFICATE, PROFICIENCY-TOEFL ΑΠΟ ΚΑΘΗΓΗΤΡΙΑ ΑΓΓΛΙΚΗΣ ΦΙΛΟΛΟΓΙΑΣ ΚΑΙ ΜΕΘΟΔΟΛΟΓΙΑΣ RSA CAMBRIDGE. ΠΕΙΡΑ ΔΙΔΑΚΤΙΚΗ - ΥΠΕΥΘΥΝΟΤΗΤΑ - ΕΠΙΤΥΧΙΕΣ. ΠΛΗΡ. ΤΗΛ. (22410)28303, 6973479075 ΠΜ50185

ΓΥΜΝΑΣΤΡΙΑ ΤΕΛΕΙΟΦΟΙΤΗ ΤΗΣ ΑΕΓ STUDIES ΓΕΡΜΑΝΙΚΗΣ ΣΧΟΛΗΣ ΜΕ MASTER ΣΤΗΝ ΑΕΡΟΒΙΚΗ ΠΑΡΑΔΙΔΕΙ ΜΑΘΗΜΑΤΑ ΙΔΙΑΙΤΕΡΑ ΣΤΟ ΣΠΙΤΙ ΣΑΣ. ΓΙΑ ΓΥΝΑΙΚΕΣ (ΣΥΣΦΙΓΞΗ ΤΟΠΙΚΟ ΑΔΥΝΑΤΙΣΜΑ ΚΑΙ ΜΥΟΧΑΛΑΡΩΤΙΚΟ STRECHING). ΓΙΑ ΑΝΔΡΕΣ: (ΑΥΞΗΣΗ ΜΥΙΚΟΥ ΒΑΡΟΥΣ, ΚΑΨΙΜΟ ΛΙΠΟΥΣ). Υ.Γ. ΠΡΟΣΦΟΡΑ ΤΩΝ ΜΑΘΗΜΑΤΩΝ ΤΟ ΔΙΑΙΤΟΛΟΓΙΟ. ΠΛΗΡ. ΤΗΛ. 6946375050. ΠΜ49971

ΠΤΥΧΙΟΥΧΟΣ ΑΠΟΦΟΙΤΗ ΒΙΟΛΟΓΙΑΣ ΠΑΝΕΠΙΣΤΗΜΙΟΥ QUEEN MARY OF LONDON ΠΑΡΑΔΙΔΕΙ ΜΑΘΗΜΑΤΑ ΒΙΟΛΟΓΙΑΣ ΟΛΩΝ ΤΩΝ ΤΑΞΕΩΝ. ΠΛΗΡ. ΤΗΛ. (22410)85436, 6944735159 ΠΜ50099

προσφορές εργασίας

ΘΕΛΕΤΕ ένα έξτρα εισόδημα; Γρήγορα ξεκούραστα και πολύ εύκολα; Τηλεφωνήστε στο 6972304417, 6972882633 ώρες 5-10 μ.μ. ΑΡ50320

ΔΙΠΛΩΜΑΤΟΥΧΟΣ ΜΑΣΕΡ κάνει θεραπευτικό - χαλαρωτικό - κλασικό - αθλητικό - αισθητικό μασάζ με αρωματοθεραπεία reeky-siatsu. Πληρ. τηλ. (22410)20833, 6932501924 ΑΡ50263

ΠΡΟΣΦΟΡΑ ΕΡΓΑΣΙΑΣ: ΕΠΙΧΕΙΡΗΣΗ ΑΠΟ ΤΟ ΣΠΙΤΙ Ή ΤΟ ΓΡΑΦΕΙΟ 500 έως 1000 ευρώ. Ημιαπασχόληση το μήνα 1000-4000 ευρώ πλήρης απασχόληση το μήνα. Ανάγκη για άμεση κάλυψη θέσεων, πλήρης επιχειρησιακή εκπαίδευση. Άμεσο ξεκίνημα. Καλέστε τώρα. Πληρ. τηλ. 6944319411 ΑΡ49715

ΕΡΓΟΛΑΒΟΣ

ΜΑΣΤΟΡΑΣ ΚΩΝΣΤΑΝΤΙΝΟΣ

ΤΙΜΕΣ ΛΟΓΙΚΕΣ

ΑΝΑΛΑΜΒΑΝΩ γενικές κατασκευές κτιρίων, αναπαλαιώσεις, σοβατίσματα, χτισίματα, γκρεμίσματα, βαψίματα, μάρμαρα, γιαλίσματα, πλακάκια, περιφράξεις οικοπέδων, κατασκευές, μελέτες για σοφίτες, ξυλοκατασκευές, τοποθέτηση κεραμίδια

ΓΙΑ ΟΛΗ ΤΗ ΔΩΔΕΚΑΝΗΣΟ

Πληρ. τηλ. (22410)27255, 6944-823925 όλο το 24ωρο

ΠΡ49819















ΑΝΑΛΑΜΒΑΝΟΥΜΕ
ΚΛΑΔΕΜΑΤΑ
ΣΥΝΤΗΡΗΣΕΙΣ
ΔΙΑΚΟΣΜΗΣΕΙΣ & ΕΓΚΑΤΑΣΤΑΣΕΙΣ ΚΗΠΩΝ

ΣΠΟΡΑ ΓΚΑΖΟΝ

ΦΥΤΕΥΣΗ ΛΟΥΛΟΥΔΙΩΝ & ΔΕΝΔΡΩΝ

και οτιδήποτε έχει σχέση με τον ΚΗΠΟ σας

ΑΠΟ ΤΟΝ ΤΕΧΝΙΚΟ ΓΕΩΠΟΝΟ ΑΝΘΟΚΗΠΟΥΡΙΚΗΣ & ΦΥΤΙΚΗΣ ΠΑΡΑΓΩΓΗΣ

ΣΑΒΒΑΣ

Τηλέφωνο : 6946640700 ΠΡ50231

ΠΩΛΟΥΝΤΑΙ
ξύλα ελιάς για τζάκι.
Πληρ. τηλ. 6945403862 ΠΡ49996

"ΑΜΕΣΟΣ" ΚΕΝΤΡΟ ΕΡΓΑΣΙΑΣ

ΧΑΜΗΛΟΜΙΣΘΕΣ ΕΛΛΗΝΟΡΩΣΟΠΟΝΤΙΕΣ, ΕΛΛΗΝΟΒΟΥΛΓΑΡΕΣ, ΟΙΚΟΝΟΣΟΚΟΜΕΣ, ΟΙΚΟΚΑΘΑΡΙΣΤΡΙΕΣ, ΒΡΕΦΟΝΗΠΙΑΓΩΓΟΥΣ, ΛΑΤΖΕΡΟΜΑΓΕΙΡΙΣΣΕΣ, ΞΕΝΟΔΟΧΟΥΠΑΛΛΗΛΟΥΣ, ΣΥΝΟΔΟΥΣ ΗΛΙΚΙΩΜΕΝΩΝ, ΖΕΥΓΑΡΙΑ ΑΛΛΟΔΑΠΩΝ, ΑΓΡΟΤΙΚΩΝ ΕΡΓΑΣΙΩΝ ΑΠΟΣΤΕΛΟΥΜΕ ΑΥΘΗΜΕΡΟΝ. ΣΑΒΒΑΤΟΚΥΡΙΑΚΑ ΕΡΓΑΖΟΜΑΣΤΕ

Πληρ. τηλ. 210-5241633, 210-5241265, Fax: 210-5241634 ΧΠΡ43

ΕΠΙΠΛΟΣΤΙΛΒΩΣΕΙΣ ΛΟΥΣΤΡΑ

ΟΛΑ ΤΑ ΕΠΙΠΛΑ του σπιτιού, του γραφείου ή της ξενοδοχειακής σας μονάδας, μπορούν να έχουν μια **ΔΕΥΤΕΡΗ ΕΥΚΑΙΡΙΑ.**
Μοναδικές αναπαλαιώσεις, αλλαγές χρωμάτων, φρεσκαρίσματα, λούστρα από εξειδικευμένο προσωπικό.

ΕΓΓΥΗΣΗ η πολύχρονη πείρα μας

Πληρ. τηλ. (22410)68274

ΑΠΟΦΡΑΞΕΙΣ-ΚΑΘΑΡΙΣΜΟΙ





ΑΠΟΦΡΑΞΕΙΣ
ΚΑΘΑΡΙΣΜΟΙ
ΣΥΝΤΗΡΗΣΕΙΣ
ΑΠΟΧΕΤΕΥΣΕΩΝ-
ΕΠΙΦΑΝΕΙΩΝ-
ΚΤΙΡΙΩΝ-
ΠΛΟΙΩΝ-
ΒΙΟΛΟΓΙΚΩΝ

Αναλαμβάνουμε ξενοδοχεία, Δήμους, πολ/κίες κ.λπ. Αντληση πετρελαιοειδών από πλοία καθώς και λιποσυλλεκτών και βιολογικών. ΜΕ ΜΟΝΑΔΙΚΑ ΣΕ ΥΨΟΣ ΠΙΕΣΗΣ ΚΑΙ ΑΝΑΡΡΟΦΗΣΗΣ. ΥΠΕΡΣΥΓΧΡΟΝΑ ΜΗΧΑΝΗΜΑΤΑ ΥΔΡΟΒΟΛΗΣ ΣΕ ΟΛΗ ΤΗ ΔΩΔΕΚΑΝΗΣΟ

ΟΛΟ ΤΟ 24ωρο

ΒΑΡΔΕΛΛΗ Μ. -ΚΡΑΣΟΠΟΥΛΟΣ Δ. Ο.Ε.

Τηλ. 2241035555, Fax: 2241073100, Κιν. 6944/395999

e-mail:metropontikas@excite.com.

ΣΤΙΣ ΠΙΟ ΧΑΜΗΛΕΣ ΤΙΜΕΣ

ΑΠΟΦΡΑΞΕΙΣ

ΔΩΔΕΚΑΝΗΣΙΑΚΕΣ ΑΠΟΦΡΑΞΕΙΣ



"ΚΟΛΟΣΣΟΣ"

ΑΠΟΦΡΑΞΕΙΣ ΚΑΘΑΡΙΣΜΟΙ ΑΠΟΧΕΤΕΥΣΕΩΝ & ΒΟΘΡΩΝ

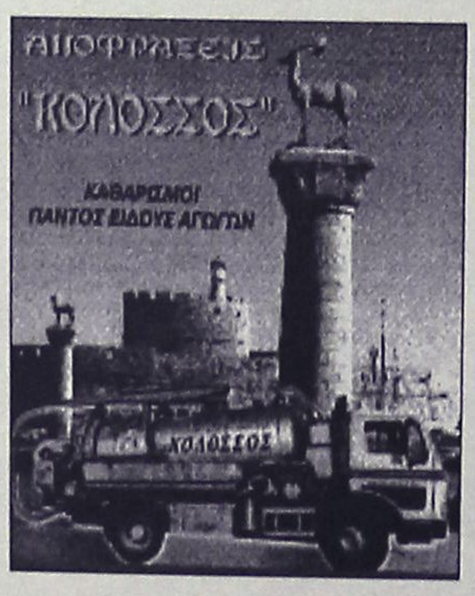

Αναλαμβάνουμε πάσης φύσεως αποφράξεις οποιουδήποτε μήκους και πλάτους
Αναλαμβάνουμε καθαρισμούς αποχετευτικών αγωγών ΔΗΜΩΝ, ΞΕΝ/ΧΕΙΩΝ στρατιωτικών μονάδων ΣΠΙΤΙΩΝ, ΠΟΛΥΚΑΤΟΙΚΙΩΝ καθώς
και καθαρισμούς βιολογικών μονάδων με μηχάνημα υψηλής πιέσεως σε όλη την Δωδ/σο

Κ. ΠΗΔΙΑΚΗΣ - Π. ΚΑΣΕΡΗΣ

Πληρ. τηλ. 2241047915-91881, κιν. 6944/325234 και 6977/717048

ΤΑ ΜΟΝΑΔΙΚΑ

Υπερσύγχρονα Ταπητοκαθαριστήρια-πλυντήρια

ΚΛΕΟΠΑΤΡΑ & EUROCLEAN CENTER

Εμπιστευθείτε τον καθαρισμό και φύλαξη των ταπήτων στα καθαριστήριά μας

- *Προσφέρουμε άψογο και έμπειρο Βιολογικό Καθαρισμό Ταπήτων*
- *Στεγνό καθαρισμό χειροποίητων χαλιών*
- *Επιτόπου καθαρισμό σε σαλόνια-μοκέτες*
- *Ειδικός καθαρισμός παπλώματα-φλοκάτες*
- *Επιδιορθώσεις σε όλους τους τύπους ταπήτων*

"Η φύλαξη είναι δωρεάν" για όλο τον χρόνο. παραλαβή-παράδοση κατ' οίκον σε όλη τη Ρόδο.

Υπεύθυνος:
Κουφαλλάκης Σταύρος
Τηλ. **2241051996, 6945793626 , fax 2241051322** ΠΡ49662

ΑΓΟΡΑΖΩ

- ΧΡΥΣΑΦΙΚΑ
- ΚΟΣΜΗΜΑΤΑ
- ΝΟΜΙΣΜΑΤΑ
- ΧΡΥΣΑ ΔΟΝΤΙΑ
- ΜΕΤΟΧΕΣ
- ΩΡΟΛΟΓΙΑ
- ΑΝΤΙΚΕΣ

Δάνεια επί ενεχύρω

«ΜΠΑΜΠΗΣ»

Δημ. Θεοδωράκη 15 (1ος όροφος) ΡΟΔΟΣ

ΧΠΡ407

ΠΕΡΙΦΕΡΕΙΑΚΟ

Μόνο τη νίκη

• Η ΡΟΔΟΣ ΘΕΛΕΙ ΤΟΥΣ ΤΡΕΙΣ ΒΑΘΜΟΥΣ ΓΙΑ ΝΑ ΜΗΝ ΤΗΝ ΠΙΑΣΟΥΝ ΟΙ ΔΙΩΚΤΕΣ ΤΗΣ ΣΕ ΚΑΜΜΙΑ ΠΕΡΙΠΤΩΣΗ ΜΕΧΡΙ ΤΟ ΤΕΛΟΣ ΤΟΥ ΠΡΩΤΑΘΛΗΜΑΤΟΣ

• ΠΑΤΤΑΣ: "ΟΛΟΙ ΕΜΑΣ ΚΥΝΗΓΑΝΕ"

Σε καθαρά ήρεμους τόνους θέλει κι η Ρόδος να κυλήσει το μεθαυριανό ντέρμπι. Επιδίωξη του προπονητή της και των παικτών της είναι το παιχνίδι να κυλήσει ήρεμα και να πάρουν τη νίκη την οποία έτσι όπως έχουν έρθει τα πράγματα την χρειάζονται άμεσα.

Για λογαριασμό των συμπαικτών του μίλησε χθες ο αρχηγός των "πρασίνων" **Κώστας Πάττας** που δήλωσε χαρακτηριστικά:

"Επιδίωξή μας είναι το παιχνίδι να κυλήσει ήρεμα. Γνωρίζουμε βέβαια τον Διαγόρα και τις δυνατότητές του. Στόχος μας είναι η νίκη και μόνο αυτή. Οι τρεις βαθμοί έτσι όπως είναι πια τα πράγματα στην κατηγορία μας είναι απαραίτητοι. Θέλουμε οπωσδήποτε το παιχνίδι για νάμαστε κοντά στον στόχο που δεν είναι άλλος από την άνοδο στην Γ' Εθνική. Δεν έχει σημασία που αντίπαλός μας είναι ο Διαγόρας. Τώρα όλοι κυνηγούν τον πρώτο και στην προκειμένη περίπτωση εμάς. Πρέπει λοιπόν πάντα να παίρνουμε τις νίκες μέχρι το τέλος του πρωταθλήματος".

Οι "πράσινοι" γυμνάσθηκαν και χθες κανονικά στις εγκαταστάσεις του γκολφ με όλους τους παίκτες να βρίσκονται στη διάθεση του **Δημήτρη Σκούνα.**

Το ίδιο θα πράξουν και σήμερα.

Θα πληρωθούν σήμερα

• Παίρνουν σήμερα τρία οφειλόμενα πριμ οι Απολλωνιστές

Βρέθηκε τελικά λύση για το πρόβλημα που υπήρχε στην οικονομική διαφορά μεταξύ της Διοίκησης του Απόλλωνα και των ποδοσφαιριστών. Οι κυανοκίτρινοι σύμφωνα με τα όσα είναι ήδη γνωστά δεν προπονήθηκαν καθόλου την Τετάρτη σε ένδειξη διαμαρτυρίας για την στάση της Διοίκησης του Απόλλωνα.

Σύμφωνα με έγκυρες πληροφορίες από το στρατόπεδο του Απόλλωνα οι κυανοκίτρινοι θα πληρωθούν σήμερα τα πριμ της ισοπαλίας με τον Διαγόρα, της Καλλονής και της Ελευσίνας αμέσως μετά το τέλος της σημερινής τελευταίας προπόνησης πριν από το ντέρμπι της Κυριακής με την ΑΕ Κω.

Αυτό σημαίνει πως θα πάνε με καλή ψυχολογία στο δύσκολο αυτό παιχνίδι. Και το καθιστά δυσκολότερο η βαθμολογική θέση της ΑΕ Κω που θέλει οπωσδήποτε τη νίκη απ' αυτό το ματς.

Ο **Αντώνης Οικονόμου** και οι παίκτες του γυμνάσθηκαν χθες κανονικά.

Ο κώουτς του Απόλλωνα σίγουρα δεν θάχει στη διάθεσή του τον **Μιχάλη Κυριαζή** για λόγους τραυματισμού αλλά και... στρατιωτικούς.

Απών από την μεθαυριανή συνάντηση θα είναι κι ο **Μιχάλης Πλύγκος** που στρατεύεται. Πρόβλημα με τραυματισμό έχει κι ο **Κώστας Πολυχρονίου** που αισθάνεται ακόμα ενοχλήσεις. Η συμμετοχή του στο ντέρμπι θα εξαρτηθεί από την σημερινή τελευταία προπόνηση.

Για την ιστορία του

• Διοίκηση, προπονητής και παίκτες κρατούν χαμηλούς τους τόνους στον Διαγόρα



Ο Γιάννης Χ"σταμάτης, με τον Ντιογκένους στο ματς του α' γύρου (ΒΙΚΤΩΡ-ΦΩΤΟ ΜΑΡΚΕΤ-ΙΑΛΥΣΟΣ)

Χαμηλούς τους τόνους προσπαθούν να κρατήσουν οι Διαγοριδείς εν όψει του Κυριακάτικου ντέρμπι με τη Ρόδο. Είναι ένα γεγονός που αναμένεται να συγκεντρώσει αρκετό κόσμο στο γήπεδο, αφού αποτελεί την ποδοσφαιρική συνάντηση μεταξύ των "δύο μεγάλων δυνάμεων" του νησιού και του Δωδεκανησιακού ποδοσφαίρου γενικότερα.

Διοίκηση και **Αντρέας Σταύρου** ζήτησαν προσοχή στις δηλώσεις και την εν γένει συμπεριφορά των παικτών του Διαγόρα, καθώς δεν θέλουν σε καμμία περίπτωση να δυναμιτίσουν το κλίμα και να μετατρέψουν ένα ποδοσφαιρικό παιχνίδι σε...εμφύλιο.

Για το Κυριακάτικο παιχνίδι μίλησε χθες ο **Γιάννης Χ"σταμάτης** που τόνισε: "Εμείς θα παίξουμε για την ιστορία του Διαγόρα κι ο καθένας ξεχωριστά για τον εαυτό του. Να έχετε υπ' όψιν σας όμως κάτι. Κανείς δεν μπαίνει στο γήπεδο για να χάσει. Δεν έχουμε εμείς το άγχος αλλά η Ρόδος, που θέλει να κρατήσει την διαφορά και να πάρει την πολύτιμη θέση που οδηγεί στην Γ' εθνική".

Οι κυανέρυθροι προπονήθηκαν χθες πίσω απ' τις δύο εστίες.

Γυμνάσθηκαν αρχικά στην ταχυδύναμη, έκαναν σουτ στους γκολκήπερς κι έπαιξαν στην συνέχεια διπλό στον χώρο που τους επιτρεπόταν.

Απόντες απ' την χθεσινή προπόνηση ήσαν οι **Κώστας Τρυφίδης, Μιχάλης Πολιάς** και **Σάββας Σταυρίδης** οι οποίοι είχαν άδεια απ' τον προπονητή τους ν' απουσιάσουν για επαγγελματικούς λόγους.

Οι κυανέρυθροι θα προπονηθούν για τελευταία φορά σήμερα.







Αθλητικές δραστηριότητες του δήμου Ν. Ρόδου

Το αθλητικό τμήμα του Δήμου Νοτίας Ρόδου, το Σαββατοκύριακο θα πραγματοποιήσει τις εξής αθλητικές δραστηριότητες:

Για τα Δ.Δ. Αρνίθας-Ιστρίου-Προφυλιάς-Απολακκιάς αύριο 13.00-15.00 στο δημοτικό γήπεδο Απολακκιάς, θα πραγματοποιηθεί εκμάθηση βασικών αρχών ποδοσφαίρου για παιδιά που έχουν γεννηθεί 1988-1992.

Υπεύθυνος καθηγητής φυσικής αγωγής είναι ο **Κωνσταντίνος Κατσαρός.**

Για τα Δ.Δ. Ασκληπειού-Γενναδίου-Λαχανιάς-Βατίου την Κυριακή 11.00-13.00 στο γήπεδο μπάσκετ Ασκληπειού θα γίνει εκμάθηση βασικών αρχών μπάσκετ για παιδιά που έχουν γεννηθεί 1988-1992.

Υπεύθυνος καθηγητής φυσικής είναι ο **Ιωάννης Τσακίρης.**

Για όλα τα δημοτικά διαμερίσματα του συγκεκριμένου δήμου αύριο 12.00-14.00 στο Δ.Δ. Κατταβιάς και συγκεντρωμένα στο χώρο του δημοτικού συμβουλίου θα υπάρχει ελεύθερη γυμναστική σε υπαίθριο χώρο για γυναίκες και άντρες ανεξαρτήτου ηλικίας.

Υπεύθυνος καθηγητής φυσικής αγωγής θα είναι ο **Τσαμπίκος Κρητικός.**

Soccer time open

Με τους εξ αναβολής αγώνες συνεχίζεται το Soccer time open, το οποίο ολοκληρώνεται τη Δευτέρα.

Τα αποτελέσματα της 21ης αγωνιστικής:

Esporta - Accidents	4-2
Mobitel Περίδης - Play station	3-7
Tre cafe - Accidents	13-7
Esporta - Selesao	4-8

Με τα παιχνίδια Esporta - XXX σήμερα (20.00-21.00) και Esporta - All black την Δευτέρα ολοκληρώνεται το πρωτάθλημα και αρχίζει στην συνέχεια η διαδικασία των play off.

Η ΒΑΘΜΟΛΟΓΙΑ

	ΑΓ.	ΒΑΘ.	Ν	Ι	Η	ΤΕΡΜ
1. ΔΟΝΑ	22	32	13	6	3	146-81
2. SELESAO	22	31	13	5	4	167-122
3. LIONS	22	30	15	0	7	140-84
4. MOBITEL Περίδης	22	28	14	0	8	168-109
5. Παλιά Πόλη	22	28	13	2	7	137-95
6. XXX	21	26	12	2	7	126-101
7. Playstation 3	22	25	12	1	9	127-119
8. Tre cafe	22	19	9	1	12	143-147
9. Esporta	20	16	7	2	11	76-101
10. Accidents	22	10	5	0	17	112-169
11. Ιπποτικό	22	10	5	0	17	120-207
12. All black	21	7	3	1	17	110-160

Η ΕΠΣΔ ΣΥΓΧΑΙΡΕΙ

Ο πρόεδρος και τα μέλη του Δ.Σ. της ΕΠΣΔ συγχαίρουν όλους τους αξιολογημένους διαιτητές που πέρασαν με επιτυχία τα τεστ Κούπερ της ΚΕΔ/ΕΠΟ και τους εύχεται καλή συνέχεια.

Χωρίς όρια...

Ντύνονται στα χακί

Από τις φόρμες και τα γήπεδα, στα χακί και στα κέντρα εκπαίδευσης. Την μαμά πατρίδα θα υπηρετούν από αύριο ο ποδοσφαιριστής και εκκολαπτόμενος συνάδελφος **Σάββας Τσοπανάκης** (Ορφέας), και οι **Πάρης Δράκος** (Φοίβος), **Γιάννης Χριστοδούλου** (Φοίβος) και **Μιχάλης Πλύγκος** (Απόλλων Καλυθιών), ο παίκτης - προπονητής της ομάδας μπάσκετ του Παντηλιακού **Κώστας Πάχος** και ο ποδηλάτης του Διαγόρα **Βαλεντίνος Λάλος** και αρκετοί άλλοι, οι οποίοι δεν έπεσαν στην αντίληψή μας.

Η "Α.Ρ." εύχεται ολόψυχα στα παιδιά καλή θητεία.



Ενα τραγικό λάθος στο χθεσινό 1ο ΕΤΑΠ του 9ου Διεθνή Γύρου Ρόδου, ίσως στοιχίσει στη μεγάλη αυτή διοργάνωση που βήμα - βήμα έφθασε στην κατηγορία 2,3 στην οποία δικαίωμα συμμετοχής έχουν οι επαγγελματικές ομάδες GSI, GSII και οι εθνικές ομάδες. Ενα λάθος που γίνεται για πρώτη φορά και σίγουρα στεναχώρησε τους διοργανωτές, που φοβούνται πλέον ότι ο γύρος δεν θα κερδίσει φέτος την άνοδο που σκόπευε, αφού οι ομάδες ενημέρωσαν την UCI, γιατί θίχτηκαν τα μεγάλα οικονομικά τους συμφέροντα που προέρχονται από τα συμβόλαια που έχουν με μεγάλες εταιρείες.

Το ΕΤΑΠ περνούσε από Λίνδο, όμως οι προπορευόμενοι κατά 2,5 λεπτά Σβοράντα, Ροντρίγκεζ στην διακλάδωση, έστριψαν προς Πυλώνα για να πάνε Γεννάδι, γιατί υπήρχαν δύο πινακίδες. Το λάθος έγινε αντιληπτό αμέσως και τους γύρισαν πίσω και τους επανέφεραν στη σωστή διαδρομή. Ομως το μεγάλο γκρουπ που ερχόταν από πίσω δεν ενημερώθηκε με αποτέλεσμα να ακολουθήσει τη διαδρομή Πυλώνα, Γεννάδι, σε αντίθεση με τους δύο πρώτους που πέρασαν από Λίνδο, Πεύκους!

Να σημειωθεί ότι έξω από την Λίνδο είχαν συγκεντρωθεί παιδιά για να χειροκροτήσουν τους ποδηλάτες, αλλά είδαν μόνο τους δύο. (Η φωτογραφία του VIDEO EYA , Π.Π. Γερμανού) είναι χαρακτηριστική, φαίνονται και οι ξυλοπόδαροι που είχαν πάει για να διασκεδάσουν τον κόσμο. Η σημασία του τραγικού λάθους βρίσκεται στην τελική βαθμολογία και όχι φυσικά στην επιτυχία του γύρου. Αλλά σίγουρα είναι ένα λάθος που δεν περνά απαρατήρητο.

Μπεκενμπάουερ VS Ρονάλντο

Κριτική κατά του μεγάλου αστεριού της Ρεάλ Μαδρίτης, Ρονάλντο, άσκησε ο επίτιμος πρόεδρος της Μπάγερν Μονάχου, Φραντς Μπεκενμπάουερ. Αφορμή στάθηκε η απόδοση που είχε ο Βραζιλιάνος παγκόσμιος πρωταθλητής, κατά τη διάρκεια του αγώνα με την Μπορούσια Ντόρτμουντ, την Τετάρτη, στο πλαίσιο του Τσάμπιονς Λιγκ. Ο θρύλος του γερμανικού ποδοσφαίρου, ο οποίος εκτελεί χρέη προέδρου της οργανωτικής επιτροπής για το επερχόμενο Παγκόσμιο Κύπελλο (θα διεξαχθεί στη Γερμανία το 2006), ανέφερε:

"Το παιχνίδι ανάμεσα στις δύο ομάδες ήταν συναρπαστικό και διασκεδαστικό. Ειδικά στο πρώτο ημίχρονο έμεινα εντυπωσιασμένος. Όχι όμως και με τον Ρονάλντο. Με εξαίρεση το τέρμα που σημείωσε στην επανάληψη, δεν έκανε τίποτα άλλο". Οι λίβελοι εναντίον του μεγάλου αστεριού του ισπανικού συλλόγου, όμως, δεν σταμάτησαν εδώ καθώς ο επονομαζόμενος και "Κάιζερ" στη συνέχεια πρόσθεσε: "Οταν ο Ζινεντίν Ζιντάν εξήλθε του αγωνιστικού χώρου η Ρεάλ Μαδρίτης έχασε τον ρυθμό της. Όταν αντικαταστάθηκε ο Ρονάλντο, η ομάδα παρουσιάστηκε πιο δυνατή".

Παράλληλα, ο Φραντς Μπεκενμπάουερ, στη συνέντευξη που παραχώρησε σε τηλεοπτικό σταθμό της πατρίδας του, σχολίασε: "Πρέπει να επιστήσει την προσοχή του στη φυσική του κατάσταση και να απωλέσει τουλάχιστον δύο με τρία από τα παραπανίσια του κιλά. Αν το κάνει πιστεύω πως θα βελτιωθεί αισθητά η κατάστασή του".

ΠΡΟΓΡΑΜΜΑ ΒΟΛΕΪ

Μετά από ένα αγωνιστικό κενό το περασμένο Σαββατοκύριακο, η αγωνιστική δράση του τοπικού βόλεϊ συνεχίζεται αυτό το Σαββατοκύριακο με τέσσερα παιχνίδια. Δύο του παιδικού και δύο του αντρικού. Αναλυτικά:

ΑΥΡΙΟ

- **Κλ. Διαγόρα (18.00):** Διαγόρας-Ηλιος (Π).
- **Βενετόκλειο (18.00):** Ροδιακός-Κλεάνθης (Π).

ΚΥΡΙΑΚΗ

- **Βενετόκλειο (16.00):** Ροδιακός-Ηλιος (Α).
- **Κρεμαστή (18.00):** Κλεάνθης-Διαγόρας (Α).

Αγκαθι

●●● **Είναι πολύ περίεργο το γεγονός μια ομοσπονδία να μη θέλει να συμμετάσχει σε μία μεγάλη διοργάνωση και όχι μόνο αυτό, αλλά ουσιαστικά να του δημιουργεί και πρόβλημα.**

●●● *Δεν συμμετέχει, δεν έστειλε κριτές, δεν βάζει χρήματα, αν και ειδοποιήθηκε από πέρυσι το καλοκαίρι. Απάντησε λίγες μέρες πριν την έναρξη του γύρου και στέρησε το δικαίωμα αναζήτησης κριτών απ' αλλού.*

●●● **Μπορεί να έχουν προσωπική κόντρα μ' ένα άτομο, αλλά ο γύρος είναι της Ρόδου. Δεν είναι ατομική διοργάνωση. Το θέμα πλέον δεν μπορεί να συνεχιστεί. Πρέπει να τελειώσει μια και καλή, αρνητικά ή θετικά. Παρατράθηξε η ιστορία και αν συνεχιστεί μπορεί να σταθεί αφορμή για ματαίωση του γύρου την επόμενη χρονιά.**

●●● *Είναι πλέον θέμα αντίδρασης των διοργανωτών και ουσιαστικά των φορέων. Του νομάρχη και του δημάρχου. Υπάρχουν χίλιοι τρόποι να αλλαχθούν τα μυαλά κάποιων. Αν δεν καταλαβαίνουν με το καλό.*

●●● **Γιατί αν χθες υπήρχαν οι κριτές οι ανάλογοι δεν θα γινόταν η γκέλα που ευχόντουσαν οι πρωτευουσιάνοι. Καλημέρα σας...**

ΑΝΕΚΔΟΤΟ

Κάποτε, στη ζούγκλα, τα μυρμήγκια αποφάσισαν να σκοτώσουν τον ελέφαντα. Η κατάσταση είχε φτάσει στο απροχώρητο, αφού, περνώντας πάνω από τις φωλιές τους, τα σκότωνε χωρίς να το πάρει χαμπάρι. Μαζεύτηκαν λοιπόν ένα εκατομμύριο μυρμήγκια, ανέβηκαν όλα μαζί πάνω σ' ένα δέντρο, και περίμεναν τον ελέφαντα να περάσει από κάτω. Μόλις εμφανίζεται αυτός, τα μυρμήγκια, με αυτοθυσία πέφτουν όλα στην πλάτη του, και τον τσιμπούν. Χωρίς να πολυ-ενοχληθεί, ο ελέφαντας κουνά λίγο τον ώμο του, και όλα τα μυρμήγκια πέφτουν κάτω... εκτός από ένα, που με τη θία κρατιέται στον σβέρκο του. Τότε το πλήθος από κάτω φωνάζει : "Πνίξ' τον Μήτσο, πνίξ' τον!!!"



ΡΕΠΟΡΤΑΖ

Απένειμε τιμές ο Διαγόρας

• ΕΚΟΨΕ ΤΗΝ ΠΙΤΑ ΤΟΥ ΤΗΝ ΤΕΤΑΡΤΗ ΤΟ ΒΡΑΔΥ ΣΤΗΝ ΑΙΘΟΥΣΑ ΤΟΥ "ΚΑΣΤΕΛΟ ΡΟΣΣΟ"

Με ιδιαίτερη λαμπρότητα στην αίθουσα του Castello Rosso ο Διαγόρας έκοψε την Τετάρτη το βράδυ την πίτα του και τίμησε δικούς του ανθρώπους, αλλά και τους χορηγούς όλων των τμημάτων του.

Την σεμνή γιορτή προλόγισε ο πρόεδρος του Διαγόρα **Βασίλης Μητσοστέργιος**. Καλωσόρισε όλο τον κόσμο, αναφέρθηκε στο έργο και την ιστορία του Διαγόρα και στο τέλος ζήτησε και κρατήθηκε ενός λεπτού σιγή στη μνήμη του **Παντελή Κουγιού** παλιού ποδοσφαιριστή του συλλόγου, γνωστού αντιστασιακού και πατριώτη.

Ο πανοσολογιότατος **Παΐσιος** ευλόγησε κι έκοψε την πίτα του συλλόγου, ενώ ακολούθησε η διαδικασία απονομής τιμών σε ανθρώπους που έχουν προσφέρει πάρα πολλά στο πρόσφατο παρελθόν.

Η Διοίκηση του Διαγόρα βράβευσε ειδικότερα:

- Τον δικηγόρο και συγγραφέα **Μανώλη Παπαϊωάννου**
- Τον νομάρχη Δωδεκανήσου **Γιάννη Μαχαιρίδη**
- Τον δήμαρχο Ροδίων **Γιώργο Γιαννόπουλο**
- Τον πρόεδρο των επιτυχιών **Αντώνη Γεωργιάδη** και
- Τον μέχρι πρότινος πρόεδρο του συλλόγου **Μιχάλη Μέντο.**

Αμέσως μετά ο επίσημος Διαγόρας τίμησε όλους όσους προσφέρουν και συνεχίζουν να προσφέρουν στον γηραιό της πόλης.

Τα τιμώμενα πρόσωπα και επιχειρήσεις είναι:

1. Αντωνιάδης Αναστ. ιατρός
2. Αντώνογλου Λεοντής, εμπορ. ξυλείας
3. Αργυρού Νικολ., αθλητ. είδη
4. Ασπράκης Αποστ., έμπορος
5. Αντώνης, ταβέρνα
6. Αργυρίου Παντ., αρχιδιαιτητής
7. Αναστάσης Αναστ., φρέσκα - κατεψ. ψάρια
8. Αντωνιάδης Αντ., έμπορος
9. Alexi Andrioti acessories
10. Βάλλας Θεοδ., ξενοδόχος
11. Αφοί Βογιατζή, Ρόδος Γκολντ
12. Βλαστός Ιωάννης
13. Βεργωτής Μιχ.
14. Beneton - Μ. Καστέλλας
15. Best Western
16. Βογιατζής Γιώργος
17. Βομβύλα Αφοί
18. Villagio Self service
19. Βιοπλάζ Νικολάου
20. Βασιλάκης Ιωάννης
21. Βουλγαρίδης Παναγ.
22. Βιβλιοχαρτοπωλείο "Καραβάκι"
23. Γλυνός Εμμαν., αντιδήμαρχος
24. Γλυνός Αλέξανδρος, Δ/ντής Καΐρ
25. Γιαννακάκης Ιωάννης, έμπορος
26. Γεωργάς Λουκάς, Πλάζα ξενοδοχείο
27. Γρύλλης Λάζαρος, δικηγόρος
28. Γλυνός - Βρούχος - Μπράντιτσης
29. Δημητρακόπουλος Βασ., ιατρός
30. Δεληγιάννης Στέργος, θαλασσινός κήπος (ψάρια)
31. ΔΟΝΑ
32. Δοξόπουλος Αλκιβιάδης, πρακτ. ΠΡΟΠΟ
33. Δημόπουλος Αρης, Δ/ντής Αλφα Τράπεζας
34. Διακογεωργίου Κάλλιστος
35. El Divino
36. Επιφάνη Αφοί, έμποροι
37. Εθελοντές Σαμαρείτες
38. Εργαστήρι Ελευθέρων Σπουδών
39. Ευσταθίου Ιωάννης
40. Ευστρατίου Στέλιος, έμπορος
41. Ζερβός Χάρης, ζάντες - ελαστικά
42. Ζερβός Ιωάννης
43. Ζωάννου Μέντος
44. Ζωίδης Νικόλαος, αντινομάρχης
45. Ζουρούδης Μιχάλης, ζάντες - ελαστικά
46. Ηρακλείδης Αριστοτέλης, φαρμακοποιός
47. Ιβίσκος Παπασταματάκης - Σορδάκης, έμποροι
48. Irene
49. Καβάσιλα Αφοί, μάρμαρα
50. Κακλιός Ιωάννης - Μαρτέν Ο.Ε., έμποροι
51. Καλλιγάς Θωμάς, έμπορος αυτ/των
52. Καστελλοριζός Βασίλειος, οπτικά
53. Καρίκας Εμμανουήλ, ΚΑΡΡΕΡΑ
54. Κασάπης Βασίλης, εμπορ. ελαστικών
55. Καμπουρόπουλος Εμ.
56. Καράβας Σταμάτης
57. Καστρουνής Βασίλειος
58. Κέλη Αφοί, είδη υγιεινής
59. Gelato Kantio
60. Κλαδάς Μιχ.
61. Κούκουλας Εμμαν., δ/ντής τράπεζας
62. Κοντούρζογλου Ανδρέας, επιχ/τίας
63. Κουγιός Βασ., ΒΑΠ
64. Κοσκινιάτης Ιωάννης, έμπορος
65. Κουγκράς Νικ.
66. Κουνελλές Δημ.
67. Κουτσούκος Εμμαν.
68. Κυβερνητάκης Εμ., ιατρός
69. Κυπριώτης Ευάγγελος, έμπορος
70. Κωνστάντουρα Αφοί, έμποροι
71. Κωνσταντινίδης Κων/νος
72. Κωστάκης Εμμανουήλ, εμπ. αυτοκινήτων
73. Κωσταρίδης Κώστας, ΑΒΕΤΕ Κωσταρίδης
74. Κωνσταντίνου Μιχαήλ (Mike's)
75. Κοιλιάς Δημήτριος
76. Καμπούρης Ιωάννης, Κέντρο Ξεν. Γλωσσών
77. Λιχουδιές, εστιατόριο
78. Lilliput Βογιατζής
79. Μπακίρης Παύλος, ιατρός
80. Media Strom Μιχ. Καλοπέτρης
81. ΜΕΚΑΛ, πόρτες - παραθ. αλουμινίου
82. Μαυρουδής Αντώνης, Αρδευτική ΑΕ
83. ΜΑΚΗΣ ψησταριά
84. Μπαριανάκης Μιχάλης, τ. ΝΑΟΔ
85. Μικιόζος Μιχάλης, καθηγ. Παν. Αιγαίου
86. Μαντικός Γρηγόρης
87. ΜΕ-ΤΡΟ, μεταφ. εταιρία
88. Μαντικού Αφοί, μάρμαρα
89. Μαρκακιού Μιχ.
90. Μπότσης Σταμάτης, Artebagno
91. Μοράρης Γρηγόρης
92. Μιχαήλ Χάρης, Κέντρο Ξεν. Γλωσσών
93. Μαραβέλιας Αναστάσιος, ξενοδόχος
94. Μαμαλίγκας Χαράλαμπος, εμπ. αυτοκινήτων
95. Μανωλάκος Στέλιος, μεσίτης
96. Ματθαίος - Σπανός, κέντρο μπάνιου
97. Μιχελαράκης Γεώργιος, χαλιά - δερμάτινα
98. Μιχαήλου Παναγ.
99. ΝΑΟΔ
100. NOISSIS
101. Νικολίκος Γεώρ. Rodom
102. Ξυπολιτάς Αντώνης, έμπορος
103. XEROX - Ανάτυπο, εμπορ. φωτοτ/κών
104. Πανίδης Παναγιώτης
105. Παπαβασιλείου Ιωάννης, ξενοδόχος
106. Παπαδόπουλος Γεώργιος
107. Παπανικολάου Γρηγόρης, μικροβ/γος
108. Παπασταματίου Νικόλαος, έμπορος
109. Πάππου Ιωάννης, σούπερ μάρκετ
110. Πεταλάς Αντώνιος, αθλητικά είδη.
111. PLANET TRAVEL
112. Πράντης Κώστας
113. Παλιούρης, εξ/μοί ξενοδ.
114. Ριζόπουλος Νικήτας, εμπορία καυσίμων
115. ΡΟΔΟΓΑΛ
116. RODOS AIR
117. Σταυριάς-Δημητράκης Bella casa, έπιπλα κουζ.
118. SIDER Γιώργος Μιχαλάκης, καταστ. υποδημάτων
119. Σοφύλας Εμμανουήλ, προγράμματα
120. Σαββαΐδης Παναγ. (ALTA LINEA), έπιπλα κουζίνας
121. Σαρρής Χαϊσάν Ιμπραήμ, Στάνη
122. Σορωνιάτης Λοΐζος
123. Σιώκος Δημήτρης, ιατρός
124. Σπανός Κων/νος, Ξυλεία
125. Σπανός Ιωάννης, Σούπερ Μάρκετ
126. Σιφωνιός Τάκης, έμπορος
127. Σάρλης Μιχαήλ, αθλ. είδη
128. SOCCER CENTER
129. Σουλούνιας Νικολ., Ξενοδόχος.
130. Τατάκης Νικόλαος
131. Τσιγάρος Ιωάννης
132. Τηλιακός Αντώνιος
133. Τσαταλιός Λεωνίδας
134. Τσοπανάκη Ήβη
135. Τσαμπικάκης Γεώργιος, ιατρός
136. Τσέλιος Ιωάννης, είδη υγιεινής
137. Τσιγαρίδης Μιχαήλ, έμπορος
138. Υγειονομική Περιβαλλοντική
139. Φτακλάκης Χρυσόστομος, έμπορος καταστηματάρχης.
140. Φτακλάκης Μιχάλης, Rodeo
141. Φραγκεσκάκης Αντώνης
142. Φυλτζανίδης Α.Γ.
143. Φωτάκης Φώτης
144. Χατζηιωαννίδης και ΣΙΑ, έμπορος
145. Χατζημάρκος Αντώνιος, Μεταφ. εταιρεία
146. Χαλκίδης Βασίλης, Ίριδα
147. Χατζημανώλης Εμμαν., έμπορος
148. Χαλικιάς Μάκης, βιοτέχνης
149. Χατζηλιαμής Ιωάννης, Ταξ. πράκτορας.
150. Χατζηαγαπίου-Πλευνιώτης, Νέο Φως
151. Χαραλαμπόπουλος Γεώργιος
152. Χατζηγεωργίου Κλεόβουλος, πρόεδρος ΕΠΣΔ
153. Χατζηκωνσταντίνου Γεώργιος, αρχιτέκτονας
154. Χαπίπης Παντελής, ταξ. πράκτορας
155. Χρυσοχοΐδης Κώστας, επιχειρηματίας
156. Χατζημιχάλη ΑΦΟΙ, εμπόριο αυτ.
157. Διακοφώτης Παν., VODAFON
158. Καντής Κυριάκος, μοκέτες χαλιά
159. Καλημέρης Παναγιώτης, Σούπερ μάρκετ.



Quick Service Center
The service professionals
Τεχνική εξυπηρέτηση χωρίς όρια, για πελάτες απαιτητικούς

SERVICE
ΑΝΑΛΟΓΙΚΗΣ ΚΑΙ ΨΗΦΙΑΚΗΣ VIDEOCAMERA
ΤΗΛΕΟΡΑΣΕΩΝ - VIDEO - ΗΧΗΤΙΚΩΝ ΣΥΣΚΕΥΩΝ
PlayStation.

Τώρα και στην Ροδο έχετε την δυνατότητα να επισκευάσετε οποιαδήποτε υψηλής τεχνολογίας συσκευή Ήχου η Εικόνας Αναλογική η ψηφιακή

Ειδικοτης

SONY

Γρήγορα, υπεύθυνα, εγγυημένα, και πάντα σε προσιτές τιμές

Στο κατάστημα μας Μιχαήλ Πετριδη 67 στην Ροδο θα βρείτε επίσης

Όλα τα απαραίτητα αξεσουάρ για την πλήρη αξιοποίηση των δυνατοτήτων του Playstation η της Video Camera σας αλλά και ολοκληρωμένη κάλυψη όλων των αποριών η τεχνικών ερωτήσεων που έχετε Σας Περιμένουμε .....

Μιχαήλ Πετριδη 67 Ρόδος 85100
Τηλ 22410-60210 Fax 22410-60213
Email Qservice@otenet.gr

Οι ιατρικές εξετάσεις της Ακαδημίας του Διαγόρα

Το Σάββατο στις 10 το πρωί θα περάσουν από ιατρικές εξετάσεις όλοι οι παίκτες της Ακαδημίας του Διαγόρα. Η γιατρός **Ειρήνη Παπανικήτα** και δύο συνάδελφοί της θα περάσουν από τσεκ απ τους παίδες και τους προπαίδες της Ακαδημίας, ενώ το επόμενο Σαββατοκύριακο θα δουν τους τζούνιορ. Αξιόλογη προσπάθεια και... προς μίμηση.

ΜΠΑΣΚΕΤ

Τελευταία προπόνηση στην Κω

• Ο ΚΟΛΟΣΣΟΣ ΤΑΞΙΔΕΥΕΙ ΑΥΡΙΟ ΤΟ ΠΡΩΙ ΓΙΑ ΤΟ ΝΗΣΙ ΤΟΥ ΙΠΠΟΚΡΑΤΗ ΚΑΙ ΤΟ ΑΠΟΓΕΥΜΑ ΘΑ ΟΛΟΚΛΗΡΩΣΕΙ ΤΗΝ ΠΡΟΕΤΟΙΜΑΣΙΑ ΤΟΥ ΣΤΟ ΚΛΕΙΣΤΟ ΓΥΜΝΑΣΤΗΡΙΟ ΤΗΣ ΚΩ

• ΚΑΙ ΤΟΥΣ ΕΝΤΕΚΑ «ΘΑΛΑΣΣΙ» ΘΑ ΣΥΜΠΕΡΙΛΑΒΕΙ ΣΤΗΝ ΑΠΟΣΤΟΛΗ Ο ΒΑΣΙΛΗΣ ΦΡΑΓΚΙΑΣ

Χωρίς απρόοπτα συνεχίστηκε χθες η προετοιμασία του Κολοσσού για το κυριακάτικο ντέρμπι με τον Πανελευσινιακό το οποίο θα ξεκινήσει στις 17.00'. Οι έντεκα αθλητές που έχει στη διάθεσή του ο Βασίλης Φραγκιάς προπονήθηκαν και χθες σε έντονους ρυθμούς και δείχνουν πολύ όρεξη για να επαναλάβουν τον θρίαμβο της Κρήτης.

Αύριο το πρωί η αποστολή των «θαλασσί» θα αναχωρήσει για το νησί του Ιπποκράτη με το Blue Star και θα επιστρέψει ξημερώματα Δευτέρας. Όλοι οι παίκτες αναμένεται να μετακινηθούν στην Κω και αύριο το απόγευμα θα πραγματοποιήσουν την τελευταία τους προπόνηση στο κλειστό γυμναστήριο της πόλης. Συγκεκριμένα, στην αποστολή θα συμπεριληφθούν οι Θοδωρής Αλμπάνης, Ισίδωρος Κουτσός, Χρήστος Γκογκίδης, Βασίλης Μπανακάκης, Κώστας Τσέλιος, Θωμάς Μπελάγιας, Στάθης Βλαχοδήμος, Γιώργος Βαλαβανίδης, Σωτήρης Κατούφας, Μάνος Χαλκιαδάκης και Χρήστος Μπίλιας.

Οι άνθρωποι του Κολοσσού αισιοδοξούν ότι οι φίλαθλοι της Κω θα στηρίξουν την ομάδα στην προσπάθειά της και το γήπεδο θα είναι κατάμεστο. Με άλλα λόγια, η τιμωρία της έδρας να μην φανεί πρακτικά και οι «θαλασσί» να νιώσουν ότι αγωνίζονται μέσα στο σπίτι τους.

Κάτι τέτοιο λογικά θα συμβεί καθώς οι φίλοι του μπάσκετ στο νησί του Ιπποκράτη δεν έχουν συχνά ευκαιρίες να παρακολουθήσουν από κοντά αγώνες μεγάλων εθνικών κατηγοριών. Στο πρόσφατο τουρνουά με τη συμμετοχή ομάδων της Α1 φάνηκε ξεκάθαρα ότι ο φίλαθλος κόσμος «διψάει» για σπουδαία ματς ανώτερων κατηγοριών.

Ο τελευταίος να κλείσει την πόρτα

• Μετά τον Κώστα Λιβιεράτο, και ο Αλέξανδρος Σαρικάς αποτελεί παρελθόν για τον Διαγόρα για τους ίδιους ακριβώς λόγους που τιμωρήθηκε ο νεαρός πλέι μέικερ

Προφανώς ο κόμπος είχε φτάσει στο χτένι για κάποιους από τους παίκτες του Διαγόρα. Το γεγονός ότι η βαθμολογική θέση της ομάδας στη Γ' εθνική απαιτεί συσπείρωση και ενότητα δεν σημαίνει ότι θα επιτρέπονται συμπεριφορές που μόνο καλό δεν κάνουν στον «γηραιό» και στην προσπάθειά του να παραμείνει στην κατηγορία.

Η αρχή έγινε την Τρίτη όταν η διοίκηση του Διαγόρα αποφάσισε να τιμωρήσει με αποκλεισμό ως το τέλος της σεζόν τον Κώστα Λιβιεράτο λόγω σοβαρών πειθαρχικών παραπτωμάτων. Το απόγευμα της Τετάρτης συνέβη κάτι κατά τη διάρκεια της προπόνησης που ξεχείλισε το ποτήρι για τον Σάκη Καλαμπόκα και αφορούσε την περίπτωση του Αλέξανδρου Σαρικά. Ο έμπειρος τεχνικός αντιμετώπιζε από το ξεκίνημα της αγωνιστικής περιόδου διάφορα προβλήματα με τον νεαρό παίκτη αλλά προτιμούσε αφ' ενός να μην αφήσει να «διαρρεύσει» προς τον Τύπο και αφ' ετέρου να μην οδηγήσει την κατάσταση στα άκρα. Πολλές φορές φαινομενικά είχε βρεθεί λύση κατόπιν συγνώμης του αθλητή ωστόσο έμπρακτα δεν άλλαζε κάτι ουσιαστικό. Για το πρόσφατο συμβάν, ο Σάκης Καλαμπόκας δεν θέλησε να επισέλθει σε λεπτομέρειες ωστόσο αρκέστηκε στο να πει ότι ο Σαρικάς αποτελεί παρελθόν από τον Διαγόρα για λόγους που δεν διαφέρουν από την περίπτωση του Λιβιεράτου. Χθες το βράδυ ο 22χρονος γκαρντ θα παρουσιαζόταν στη διοίκηση για να απολογηθεί.

Είναι ξεκάθαρο πως δεν υπάρχει πρόθεση να συγκαλυφθεί οποιαδήποτε απειθαρχία παρά την δύσκολη θέση της ομάδας στο πρωτάθλημα. Άλλωστε, η σωστή λειτουργία ενός σωματείου δεν φαίνεται από την πορεία στην εκάστοτε διοργάνωση αλλά στον τρόπο με τον οποίο αντιμετωπίζονται τα εσωτερικά προβλήματα. Αυτό που προκαλεί ερωτηματικά είναι τι θα συνέβαινε αν ο επίσημος Διαγόρας ήταν ασυνεπής στις υποχρεώσεις του.

Απερίσπαστοι για το ντέρμπι

Όσοι «κυανέρυθροι» έχουν απομείνει, συνεχίζουν την προετοιμασία τους για το ντέρμπι της Κυριακής με τον Ιάλυσο. Από την προπόνηση της Τετάρτης απουσίασε ο Γιώργος Σταθούλης ο οποίος αισθάνεται ενοχλήσεις στο πόδι από τον αγώνα με τον Εργοτέλη. Ωστόσο, ο τραυματισμός του δεν θα τον αφήσει εκτός αγωνιστικής δράσης αν και η συμμετοχή του στο παιχνίδι θα εξαρτηθεί από την κατάστασή του σήμερα και αύριο.

MEDITERANNEO

piano restaurant

Συνεχίζουμε να υποσχόμαστε υπέροχες γαστρονομικές απολαύσεις και αξέχαστες μουσικές βραδιές.

Επίσης αναλαμβάνουμε την κοπή πίτας συλλόγων και οργανισμών ως 90 άτομα.

*Ανανεωμένοι ο **Γιώργος Χατζηαντώνης** στο πιάνο με την **συντροφιά** του αναλαμβάνουν τη διασκέδασή σας.*

ΑΝΟΙΧΤΑ ΚΑΘΕ ΠΑΡΑΣΚΕΥΗ-ΣΑΒΒΑΤΟ

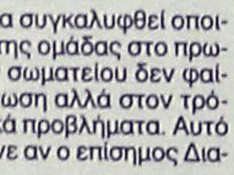

Τηλ. ρεζερβέ:
22410 52677
Περνού 139,
Αφάντου - Ρόδος

ΤΟΠΙΚΟ ΜΠΑΣΚΕΤ

Τα ντέρμπι στο Βενετόκλειο

• Την Κυριακή το βράδυ ο Ιβίσκος φιλοξενεί τον Ηρακλή Λάρδου για την 11η αγωνιστική της Α' κατηγορίας ενώ μια μέρα νωρίτερα ο Παντηλιακός υποδέχεται τον Ηρακλή 2000 για την 12η αγωνιστική της Β'

Δεκατέσσερα παιχνίδια έχουν οριστεί για το τετραήμερο 21 – 24 Φεβρουαρίου από την Τοπική Επιτροπή και αφορούν τα πρωταθλήματα ανδρών, γυναικών, εφήβων, παίδων και κορασίδων. Από αυτούς τους 14 αγώνες μόλις δύο είναι ντέρμπι και έχουν βαθμολογικό ενδιαφέρον. Και τα δύο θα διεξαχθούν στο κλειστό γυμναστήριο του Βενετοκλείου.

Το Σάββατο, μετά από μεγάλο διάστημα απραξίας, ο πρωτοπόρος της Β' κατηγορίας Παντηλιακός υποδέχεται τον Ηρακλή 2000 στο πλαίσιο της 12ης αγωνιστικής. Η ομάδα της Κω καθώς και ο Εύελπις Ψίνθου είναι οι μοναδικοί υπολογίσιμοι αντίπαλοι για τον Παντηλιακό στην προσπάθεια να κατακτήσει τον τίτλο και την άνοδο.

Το βράδυ της Κυριακής, ο Ιβίσκος για την 11η αγωνιστική της Α' κατηγορίας των ανδρών φιλοξενεί τον Ηρακλή Λάρδου σ' ένα καθοριστικό ματς για την τετράδα που οδηγεί στα play off και απασχολεί περισσότερο τους φιλοξενούμενους.

Αναλυτικά το πρόγραμμα και οι διαιτητές:

Α' ΚΑΤΗΓΟΡΙΑ
11η αγωνιστική
Σάββατο 22/2
• **Πυλί (19.00')** ΑΕ Δικαίου – Διγενής
Διαιτητές: *Ξανθός – Κουνελλές Ν.*
Κυριακή 23/2
• **Κλειστό Κω (13.00')** Ιπποκράτης – ΕΑΚΑ
Διαιτητές: *Ζαμάγιας – Κουνελλές Ν.*
• **Κρεμαστή (16.00')** Άγιος Νικόλαος – Δωριέας
Διαιτητές: *Αρνάς – Στάλας*
• **Βενετόκλειο (20.00')** Ιβίσκος – Ηρακλής Λάρδου
Διαιτητές: *Στάλας – Φάκαρος*
Β' ΚΑΤΗΓΟΡΙΑ
12η αγωνιστική
Σάββατο 22/2
• **Βενετόκλειο (14.00')** Παντηλιακός – Ηρακλής 2000
Διαιτητές: *Βιτζηλαίος – Φάκαρος*
ΕΦΗΒΙΚΟ
Όμιλος Ρόδου
Κυριακή 23/2
• **Βενετόκλειο (18.00')** Ηρακλής Λάρδου – Κολοσσός
Διαιτητές: *Μυροφόρος – Χατζηδάκης*
Δευτέρα 24/2
• **Βενετόκλειο (17.00')** Ιβίσκος – Παντηλιακός
Διαιτητές: *Ευσταθίου – Κασταμούλας*
Όμιλος Νήσων – εξ αναβολής
3ης αγωνιστικής
Δευτέρα 24/2
• **Κέφαλος (16.00')** Αίολος – Ιπποκράτης
Διαιτητές: *Ζαμάγιας – Μαρμαρινός*
ΠΑΙΔΙΚΟ
Α' όμιλος – 7η αγωνιστική
Σάββατο 22/2
• **Λάρδος (12.00')** Ηρακλής Λάρδου - Διαγόρας
Διαιτητές: *Ευσταθίου – Δημητρούλης*
Όμιλος Νήσων – εξ αναβολής
4ης αγωνιστικής
Κυριακή 23/2
• **Κλειστό Κω (08.45')** Ιπποκράτης – ΕΑΚΑ
Διαιτητές: *Ζαμάγιας – Κουνελλές Ν.*
ΓΥΝΑΙΚΕΙΟ
4η αγωνιστική
Δευτέρα 24/2
• **Ιαλυσός (20.00')** Ιάλυσος – Ιβίσκος
Διαιτητές: *Αρνάς – Κουνελλές Ν.*
ΚΟΡΑΣΙΔΕΣ
Σήμερα
• **Κλειστό Κω (20.30')** Ιπποκράτης – Ιβίσκος
Διαιτητές: *Ξανθός – Ζαμάγιας*
Σάββατο 22/2
• **Διαγόρα (12.30')** Διαγόρας – Ιάλυσος
Διαιτητές: *Ροϊλίδου – Μυροφόρος*
• **Πυλί (13.00')** ΑΕ Δικαίου – Ιβίσκος
Διαιτητές: *Ξανθός – Κουνελλές Ν.*

«Να μας αγκαλιάσει ο κόσμος»

• Ο προπονητής της Δωδεκανήσου Μανώλης Ευσταθίου κάνει έκκληση στους φιλάθλους της Ρόδου να δώσουν το παρόν στο Βενετόκλειο αύριο το απόγευμα για το ντέρμπι με το Μαρούσι

• «Πιστεύω ότι θα παίξουμε καλά και θα κερδίσουμε» τόνισε σε ραδιοφωνική εκπομπή

Ένα από τα σημαντικότερα παιχνίδια που θα διεξαχθούν το Σαββατοκύριακο στα γήπεδα της Ρόδου είναι αναμφίβολα η πρεμιέρα της Δωδεκανήσου στο νέο πρωτάθλημα ομάδων σε καρότσι της Β' εθνικής.

Αύριο το απόγευμα στις 16.00' η Δωδεκάνησος υποδέχεται το πολύ ισχυρό Μαρούσι όμως οι αθλητές σε καμία περίπτωση δεν φοβούνται τον αντίπαλό τους. Πιστεύουν πολύ στις δυνατότητές τους και ευελπιστούν ότι θα μπουν με ένα θετικό αποτέλεσμα στις αγωνιστικές τους υποχρεώσεις.

Ο προπονητής της ομάδας Μανώλης Ευσταθίου μίλησε σε ραδιοφωνική εκπομπή του TOP FM για το παιχνίδι του Βενετοκλείου και έκανε έκκληση στους φιλάθλους να στηρίξουν τις προσπάθειες των παιδιών. «Το Μαρούσι είναι μια πολύ έμπειρη ομάδα όμως εμείς θα δείξουμε τον καλό μας εαυτό, θα παίξουμε όσο καλύτερα μπορούμε και θα κερδίσουμε. Πιστεύω πολύ σε αυτά τα παιδιά. Υπάρχει πολύ καλό κλίμα, μια άριστη συνεργασία, ως ομάδα είναι πολύ πιο βελτιωμένοι σε σχέση με πέρσι και έχουμε δουλέψει πάρα πολύ από το περασμένο καλοκαίρι. Αισιοδοξώ ότι ο κόσμος θα αγκαλιάσει αυτά τα παιδιά που εκπροσωπούν τη Ρόδο σε μια εθνική κατηγορία».

Η πρόσκληση του συλλόγου

Το Δ.Σ. της Δωδεκανήσου εξέδωσε μια ανακοίνωση – πρόσκληση: «Στον πιο δύσκολο αγώνα του πρωταθλήματος της Β' εθνικής κατηγορίας καλαθοσφαίρισης σε καρότσι που αρχίζει αυτό το Σαββατοκύριακο, η τοπική μας ομάδα Δωδεκάνησος αντιμετωπίζει τον μεγαλύτερο αντίπαλό της την ομάδα του Αμαρουσίου. Σε έναν αγώνα που η νίκη για την ομάδα μας θα σημάνει και την άνοδό της στην Α' εθνική κατηγορία, καλούμε όλο το φίλαθλο κοινό να βρεθεί κοντά μας και να αποτελέσει τον έκτο παίκτη της ομάδας μας σε αυτόν τον δύσκολο αγώνα. Η παρουσία σας είναι απαραίτητη!»

Στην ανακοίνωση αναφέρεται και ο χορηγός της Δωδεκανήσου που είναι η ΒΑΠ – Κουγιός.

ΦΙΛΗΜΩΝ SERVICE
ΓΕΝΙΚΟ ΣΥΝΕΡΓΕΙΟ ΑΥΤΟΚΙΝΗΤΩΝ
ΑΝΤΑΛΛΑΚΤΙΚΑ-ΛΙΠΑΝΤΙΚΑ-ΕΛΑΣΤΙΚΑ
ΠΛΗΡΗΣ ΕΛΕΓΧΟΣ
ΤΕΧΝΙΚΟΣ & ΗΛΕΚΤΡΟΝΙΚΟΣ
ΒΕΛΤΙΩΣΕΙΣ-ΜΕΤΑΤΡΟΠΕΣ
ΡΥΘΜΙΣΕΙΣ INJECTION-DIESEL
ΑΥΤΟΜΑΤΑ ΣΑΣΜΑΝ-ΥΔΡΑΥΛΙΚΑ ΤΙΜΟΝΙΑ
ΕΛΕΓΧΟΣ ΚΑΥΣΑΕΡΙΩΝ
ΠΡΟΕΛΕΓΧΟΣ Κ.Τ.Ε.Ο
ΒΟΥΛΚΑΝΙΖΑΤΕΡ-ΖΑΝΤΕΣ-ΕΛΑΣΤΙΚΑ
ΖΥΓΟΣΤΑΘΜΙΣΕΙΣ-ΕΥΘΥΓΡΑΜΜΙΣΕΙΣ



ΛΟΥΠΗΣ Μ. ΦΙΛΗΜΩΝ
ΚΡΕΜΑΣΤΗ-ΡΟΔΟΣ ΤΗΛ.: 2241095766

Α.Ν.Ε.Σ.

ΑΝΩΝΥΜΗ ΝΑΥΤΙΛΙΑΚΗ ΕΤΑΙΡΕΙΑ ΣΥΜΗΣ

ΕΔΡΑ: Σύμη Δωδεκάνησα Τ.Κ. 85600
Τηλ.: (22460) 71444, Fax. (22460) 71373
ΓΡΑΦΕΙΟ ΡΟΔΟΥ: Αυστραλίας 88 Τ.Κ. 85100
Τηλ. (22410) 37769, Fax. (22410) 34493

E-mail: anesymis@otenet.gr

Υ/Γ ΑΙΓΛΗ

ΔΡΟΜΟΛΟΓΙΑ ΑΠΟ
06-02-2003 ΕΩΣ 28.02.2003

ΚΑΘΕ ΔΕΥΤΕΡΑ:	ΣΥΜΗ-ΡΟΔΟ	08.00
	ΡΟΔΟ-ΣΥΜΗ	15.00
ΚΑΘΕ ΤΡΙΤΗ:	ΣΥΜΗ-ΡΟΔΟ	08.00
	ΡΟΔΟ-ΣΥΜΗ	15.00
ΚΑΘΕ ΠΕΜΠΤΗ:	ΣΥΜΗ-ΡΟΔΟ	08.00
	ΡΟΔΟ-ΣΥΜΗ	15.00
ΚΑΘΕ ΠΑΡΑΣΚΕΥΗ:	ΣΥΜΗ-ΡΟΔΟ	08.00
	ΡΟΔΟ-ΣΥΜΗ	16.00
ΚΑΘΕ ΣΑΒΒΑΤΟ:	ΣΥΜΗ-ΡΟΔΟ	07.00
	ΡΟΔΟ-ΣΥΜΗ	08.30
	ΣΥΜΗ-DATCHA	10.00
	DATCHA-ΣΥΜΗ	13.45
	ΣΥΜΗ-ΡΟΔΟ	14.30
	ΡΟΔΟ-ΣΥΜΗ	16.00
ΚΑΘΕ ΚΥΡΙΑΚΗ:	ΣΥΜΗ-ΡΟΔΟ	14.30
	ΡΟΔΟ-ΣΥΜΗ	16.00

Τα δρομολόγια μπορούν να τροποποιηθούν λόγω εκτάκτων συγκοινωνιακών αναγκών ή καιρικών συνθηκών

Παρακαλούμε πριν ταξιδέψετε επικοινωνήστε με την Εταιρία:

Γραφείο ΣΥΜΗΣ Τηλ.: *(22460) 71444 - Φαξ: (22460) 71373*

Γραφείο ΡΟΔΟΥ Τηλ.: *(22410) 37769 - Φαξ: (22410) 34493*

VANIK TOURS

ΓΙΑΝΝΗΣ και ΣΕΒΑ ΒΑΛΣΑΜΙΔΗ
VANIK σημαίνει ΑΛΗΘΕΙΑ
ΑΚΤΗ ΚΑΝΑΡΗ 17, ΨΑΡΟΠΟΥΛΑ - ΑΝΕΤΟ ΠΑΡΚΙΝ
ΑΝΟΙΚΤΑ: ΔΕ-ΣΑ 08.30-14.00 και 16.30-20.30
Τηλ. 2241035191-37621 κινητό 6945-798148 FAX 29532
Το γραφείο μας πάντα πρώτο σε κρατήσεις ξενοδοχείων εξασφάλισε και σας προσφέρει καταπληκτικές τιμές για τα παρακάτω ξενοδοχεία σε ΠΑΚΕΤΑ (Έκδοση εισιτηρίων R/T) από 1/2 - 31/3/2003

ΑΠΕΥΘΥΝΟΜΑΣΤΕ ΣΕ ΣΑΣ ΠΟΥ ΘΕΛΕΤΕ ΚΑΙ Η ΚΡΑΤΗΣΗ ΣΑΣ ΝΑ ΕΙΝΑΙ ΣΩΣΤΗ ΚΑΙ ΤΟ ΔΩΜΑΤΙΟ ΣΑΣ ΝΑ ΣΑΣ ΠΕΡΙΜΕΝΕΙ

1ον	**HOTEL PRESIDENT Α΄ κατηγορίας**	
	Λεωφόρος Κηφισίας (ΟΛΑ ΑΝΑΚΑΙΝΙΣΜΕΝΑ)	
	Μονόκλινο	€ 39
	Δίκλινο για μονόκλινο	€ 45
	Δίκλινο	€ 48
	Τρίκλινο	€ 57
2ον	**HOTEL ALEXANDROS Α΄ SUPERIOR**	
	ΠΛΑΤΕΙΑ ΜΑΒΙΛΛΗ	
	Μονόκλινο	
	Δίκλινο	
	Τρίκλινο	
3ον	**HOTEL ZAFOLIA Α΄ κατηγορίας**	
	Λεωφόρος Αλεξάνδρας	
	Μονόκλινο	€ 88
	Δίκλινο	€ 98
	Τρίκλινο	€ 108
4ον	**HOTEL ATHENS CYPRIA Α΄ κατηγορίας SUPERIOR**	
	Σύνταγμα	
	Μονόκλινο	€ 55
	Δίκλινο	€ 70
	Τρίκλινο	€ 90
5ον	**HOTEL ASTOR Α΄ κατηγορίας**	
	Σύνταγμα	
	Μονόκλινο	€ 42
	Δίκλινο για μονόκλινο	€ 50
	Δίκλινο	€ 57
	Τρίκλινο	€ 72
6ον	**HOTEL ARETHOUSA Β΄ SUPERIOR**	
	Σύνταγμα	
7ον	**HOTEL ELLINIS Β΄ κατηγορίας**	
	ΩΝΑΣΕΙΟ, Λεωφ. Συγγρού	
	Μονόκλινο	€ 42
	Δίκλινο	€ 55
	Τρίκλινο	€ 68
8ον	**HOTEL TRITON Β΄ κατηγορίας**	
	Κέντρο Πειραιάς	
	Μονόκλινο	€ 50
	Δίκλινο	€ 68
	Τρίκλινο	€ 90
9ον	**HOTEL EGNATIA Β΄ κατηγορίας**	
	Θεσσαλονίκη Κέντρο, καινούργιο	
	Μονόκλινο	€ 60
	Δίκλινο	€ 72
	Τρίκλινο	€ 84

- Τα παραπάνω ξενοδοχεία διαθέτουν T.V. σε όλα τα δωμάτια
- Στις πιο πάνω τιμές συμπεριλαμβάνεται πρωινό σε μπουφέ
- Ακόμη σε μας θα βρείτε αεροπορικά και ατμοπλοϊκά εισιτήρια όλων των εταιριών.

Η αγορά κινήθηκε χωρίς σημαντικές μεταβολές

"Μοναξιές" όπως συνηθίζεται τελευταία και χθες στο ΧΑΑ

Οριακή πτώση της τάξεως του 0,03% κατέγραψε ο Γενικός Δείκτης

Συντήρηση δυνάμεων παρατηρήθηκε κατά τη χθεσινή συνεδρίαση του Χρηματιστηρίου, με τους επενδυτές να τηρούν στάση αναμονής ενόψει της ανακοίνωσης των αποτελεσμάτων της Εθνικής Τράπεζας (τελικά κινήθηκαν στο πλαίσιο των εκτιμήσεων των αναλυτών) και της Alpha Bank, αλλά και των εξελίξεων στις διεθνείς αγορές.

Η αγορά κινήθηκε χωρίς σημαντικές μεταβολές και σε περιορισμένο εύρος διακύμανσης, συνεχίζοντας τη συσσώρευση τιμών, η οποία παρατηρείται εδώ και μία εβδομάδα. Η μετοχή της Εθνικής έκλεισε με οριακή πτώση 0,16%, η Alpha Bank έκλεισε χωρίς μεταβολή, ο ΟΤΕ υποχώρησε κατά 0,36%, ενώ από τις μετοχές του δείκτη FTSE 20 ξεχώρισε η μετοχή της Coca Cola (+1,62%).

Η Salomon Smith Barney, με σημερινή της έκθεση, εκτιμά ότι ο ρυθμός αύξησης των κερδών ανά μετοχή το 2003 στη Σοφοκλέους θα διαμορφωθεί στο 14% έναντι πτώσης κερδών ανά μετοχή 10% το 2002 και 29% το 2001. Ο λόγος P/E της Σοφοκλέους το 2002 εκτιμάται ότι διαμορφώθηκε στο 11,2, ενώ το 2003 εκτιμάται ότι θα διαμορφωθεί στο 9,9. Η μερισματική απόδοση στο 5,4% είναι η υψηλότερη μεταξύ των χωρών της Ευρώπης.

Ο Γενικός Δείκτης Τιμών έκλεισε στις 1.692,97 μονάδες, έναντι 1.693,44 μονάδων της προηγουμένης μέρας, καταγράφοντας οριακή πτώση 0,47 μονάδων ή σε ποσοστό 0,03%. Ο βασικός χρηματιστηριακός δείκτης κυμάνθηκε σε εύρος διακύμανσης 9,79 μονάδων, καταγράφοντας ανώτερη τιμής τις 1.697,09 μονάδες (+0,21%) και κατώτερη στις 1.687,30 μονάδες (-0,36%).

Ο δείκτης FTSE/ASE 20 έκλεισε στις 839,74 μονάδες, χωρίς μεταβολή, ενώ ο δείκτης FTSE/ASE 40 έκλεισε στις 169,47 μονάδες, μειωμένος σε ποσοστό 0,11%. Ο δείκτης FTSE/ASE SMALLCAP 80 έκλεισε στις 419,37 μονάδες, με οριακή μείωση 0,01%, ενώ ο δείκτης FTSE 140 έκλεισε στις 1.906,35 μονάδες, με πτώση σε ποσοστό 0,11%.

Από τις 356 μετοχές που διαπραγματεύθηκαν, 106 κινήθηκαν ανοδικά, 184 πτωτικά, ενώ η τιμή 66 μετοχών παρέμεινε αμετάβλητη. Τη μεγαλύτερη ποσοστιαία άνοδο σημείωσαν οι μετοχές των εταιριών: Informatics +11,42%, Λεβεντέρης (κ) +10,67%, Βιοσώλ (π) +10,00, ΕΛΓΕΚΑ +7,86%, Δίας Ιχθυοκαλλιέργειες +5,28%, Λανακάμ (πο) +5,14%, Σφακιανάκης +4,67%, Forthnet +4,37%, Αφοί Κορδέλλου +4,21%, Hitech +3,63%.

Αντιθέτως τις μεγαλύτερες απώλειες σημείωσαν οι μετοχές των εταιριών: Altec –13,04%, Αλυσίδα (π) - 11,04%, Μπουτάρης (π) –10,45%, Ευρωπαϊκή Πίστη (π) –10,11%, Intersat –10,0%, Microland –9,30%, Ελεύθερη Τηλεόραση –8,55%, Sea Farm –8,11%, Μουριάδης 6,67%, Λανακάμ (κ) –5,98%.

Η αξία των συναλλαγών ανήλθε στα 61,965 εκατ. ευρώ, εκ των οποίων τα 11,19 εκατ. ευρώ αποτέλεσαν προσυμφωνημένα πακέτα συναλλαγών.

Πραγματοποιήθηκε ένα πακέτο 100.000 μετοχών της Cosmote στα 9,68 ευρώ, ένα πακέτο 292.470 μετοχών της Θεμελιοδομής στα 2,29 ευρώ, ένα πακέτο 180.000 μετοχών της Τηλέτυπος στα 5,78 ευρώ, ένα πακέτο 207.300 μετοχών της Vodafone-Panafon στα 5,18 ευρώ και ένα πακέτο 65.288 μετοχών της Alpha Bank στα 11,16 ευρώ.

Επίσης έγινε ένα πακέτο 66.380 μετοχών της Eurobank στα 10,44 ευρώ, ένα πακέτο 58.686 μετοχών της Εθνικής Τράπεζας στα 12,2 ευρώ, ένα πακέτο 200 μετοχών της Κτήμα Λαζαρίδη στα 2,36 ευρώ, ένα πακέτο του ΟΤΕ στα 11,24 ευρώ και ένα πακέτο 2.250.000 μετοχών της Ντεσπέκ στα 1,32 ευρώ.

Τη μεγαλύτερη συναλλακτική δραστηριότητα παρουσίασαν οι μετοχές: Altec με 3.177.521 τεμάχια, Ντεσπέκ με 2.398.910, Panafon με 919.569 και ΟΤΕ με 613.805 τεμάχια. Τη μεγαλύτερη αξία συναλλαγών κατέγραψαν οι μετοχές των εταιριών: ΟΤΕ με 6,898 εκ. ευρώ, Panafon με 4,761, Ντεσπέκ με 3,155, Τηλέτυπος με 2,780 και Coca Cola με 2,723 εκ. ευρώ.

Η συνολική κεφαλαιοποίηση της αγοράς διαμορφώνεται στα 62,622 δισ. ευρώ.

Οι επιμέρους δείκτες έκλεισαν ως εξής:

Τραπεζικός:	2.499,53	+0,07%
Τηλεπικοινωνιών:	835,02	–0,23%
Ασφαλειών:	427,08	+0,67%
Επενδύσεων:	501,81	–0,24%
Κατασκευαστικών:	876,59	–0,79%
Κλωστουφαντουργίας:	326,59	–0,24%
Βιομηχανιών:	973,79	+0,49%
Συμμετοχών:	948,64	–1,13%
Βασικών Μετάλλων:	385,93	–0,01%
Μη μεταλλικών Ορυκτών:	762,08	+0,28%
Εκδόσεις- Εκτυπώσεις:	230,29	+0,83%
Λιανικού Εμπορίου:	578,21	+1,28%
Πληροφορικής:	405,51	–1,02%
Ειδών Λύσεων Πληροφορικής:	176,47	+2,55%
Χονδρικό εμπόριο:	343,06	–0,44%
Τρόφιμα- ποτά:	380,19	+0,18%
Παράλληλη Αγορά:	132,29	–0,08%
Διυλιστήρια:	846,15	+0,06%
Διαχείρισης Ακίνητης Περιουσίας:	791,72	+0,10%

Η τιμή των μετοχών του δείκτη MSCI έκλεισε ως εξής:

Alpha Bank:	11,22
Coca Cola:	13,80
Eurobank:	10,54
Panafon:	5,18
Αλουμίνιο Ελλάδος:	18,36
Βιοχάλκο:	3,10
ΔΕΗ:	13,88
Εθνική:	12,22
ΕΛΠΕ:	5,10
Ελληνική Τεχνοδομική:	6,14
Εμπορική:	13,28
Επιχειρήσεις Αττικής:	2,02
ΕΥΔΑΠ:	3,44
Ιντρακόμ:	4,18
ΚΑΕ:	7,62
Τεχνική Ολυμπιακή:	2,74
Πειραιώς:	5,32
Τιτάν:	36,54
Motor Oil:	6,46
Folli-Follie:	12,42

ΕΡΓΑΣΤΗΡΙΑ ΕΛΕΥΘΕΡΩΝ ΣΠΟΥΔΩΝ



"Η επιτυχία είναι στα χέρια σου"

ΔΩΡΕΑΝ Η ΕΚΜΑΘΗΣΗ ΤΗΣ ΑΠΟΤΡΙΧΩΣΗΣ

Η σχολή "La Belle" σας δίνει την εκπληκτική ευκαιρία σε πολύ σύντομο χρονικό διάστημα να ξεκινήσετε μια ενδιαφέρουσα και γεμάτη ομορφιά καριέρα, σαν μανικιουρίστ. Το Μανικιούρ - Πεντικιούρ - Ονυχοπλαστική που είναι "μόδα" και επομένως μια αδιάκοπη εξέλιξη και αλλαγή.

Εκπαιδευτικό Πρόγραμμα:

- ΜΑΝΙΚΙΟΥΡ
- ΠΕΝΤΙΚΙΟΥΡ
- ΟΝΥΧΟΠΛΑΣΤΙΚΗ
- ΤΖΕΛ
- ΑΚΡΥΛΙΚΟ
- ΠΑΡΑΦΙΝΗ
- ΔΙΑΚΟΣΜΗΣΗ ΝΥΧΙΩΝ
- ΥΓΙΕΙΝΗ - ΑΣΦΑΛΕΙΑ
- ΑΝΑΤΟΜΙΑ - ΦΥΣΙΟΛΟΓΙΑ
- ΔΥΣΛΕΙΤΟΥΡΓΙΕΣ
- SPA ΧΕΡΙΩΝ - ΠΟΔΙΩΝ
- MARKETING

-ΜΑΝΙΚΙΟΥΡ
- ΠΕΝΤΙΚΙΟΥΡ
- ΟΝΥΧΟΠΛΑΣΤΙΚΗ





ΥΠΟΣΤΗΡΙΞΗ ΣΤΗΝ ΕΠΑΓΓΕΛΜΑΤΙΚΗ ΣΟΥ ΑΠΟΚΑΤΑΣΤΑΣΗ

ΑΝΟΙΞΕ ΤΟ ΔΙΚΟ ΣΟΥ ΣΑΛΟΝΙ ΟΜΟΡΦΙΑΣ ΤΩΡΑ!!!

ΔΕΚΤΟΙ ΚΑΙ ΑΠΟΦΟΙΤΟΙ ΓΥΜΝΑΣΙΟΥ

PROART

ΕΘΝΙΚΗΣ ΑΝΤΙΣΤΑΣΕΩΣ 18 - ΡΟΔΟΣ - ΤΗΛ. & FAX: 22410 35668

ΟΙ ΕΙΔΙΚΟΙ ΣΤΗΝ ΑΙΓΥΠΤΟ ΠΡΟΤΕΙΝΟΥΝ:

Αναχωρήσεις από **ΡΟΔΟ** κάθε **ΠΑΡΑΣΚΕΥΗ-ΣΑΒΒΑΤΟ**

1. ΚΑΪΡΟ - ΚΡΟΥΑΖΙΕΡΑ
ΣΤΟΝ ΝΕΙΛΟ 8 ημέρες
ΠΕΡΙΛΑΜΒΑΝΟΝΤΑΙ:
799€
- ΑΕΡΟΠΟΡΙΚΑ ΕΙΣΙΤΗΡΙΑ ΑΠΟ ΡΟΔΟ
- 3 ΔΙΑΝΥΚΤ. ΣΤΟ ΚΑΪΡΟ ΣΕ ΞΕΝΟΔΟΧΕΙΟ 4* ΜΕ ΗΜΙΔΙΑΤΡΟΦΗ
- 4 ΔΙΑΝΥΚΤ. ΣΤΗΝ ΚΡΟΥΑΖΙΕΡΑ 5* DELUX ΣΕ ΕΞΩΤΕΡΙΚΗ ΚΑΜΠΙΝΑ ΜΕ ΘΕΑ ΤΟΝ ΝΕΙΛΟ & ΠΛΗΡΗΣ ΔΙΑΤΡΟΦΗ
- ΟΛΕΣ ΟΙ ΜΕΤΑΦΟΡΕΣ & ΞΕΝΑΓΗΣΕΙΣ

(Πυραμίδες-Αλεξάνδρεια-Σφίγγα-Ελ. Χαλίλι-Ναό του Καρνάκ-Οβελίσκους κ.λπ.)

Δεν περιλαμβάνονται: φόροι αεροδρομίου και βίζα Αιγύπτου

2. ΚΑΪΡΟ - ΑΛΕΞΑΝΔΡΕΙΑ
490€
5 ημέρες
ΠΕΡΙΛΑΜΒΑΝΟΝΤΑΙ:
- ΑΕΡΟΠΟΡΙΚΑ ΕΙΣΙΤΗΡΙΑ ΑΠΟ ΡΟΔΟ
- 4 ΔΙΑΝΥΚΤ. ΣΤΟ ΚΑΪΡΟ ΣΕ ΞΕΝΟΔΟΧΕΙΟ 4* ΜΕ ΗΜΙΔΙΑΤΡΟΦΗ
- ΟΛΕΣ ΟΙ ΜΕΤΑΦΟΡΕΣ & ΞΕΝΑΓΗΣΕΙΣ

(Πυραμίδες-Σφίγγα-Μουσείο-Παζάρι-Αλεξάνδρεια-βόλτα με φελούκες)

VIP SERVICE

Δεν περιλαμβάνονται: φόροι αεροδρομίου και βίζα Αιγύπτου

ΑΚΟΜΑ...

ΕΚΔΡΟΜΕΣ **PRIVE** ΚΑΘ' ΟΛΗ ΤΗ ΔΙΑΡΚΕΙΑ ΤΟΥ ΧΡΟΝΟΥ, ΣΕ ΟΠΟΙΟ ΜΕΡΟΣ ΤΗΣ ΑΙΓΥΠΤΟΥ ΕΣΕΙΣ ΘΕΛΕΤΕ ΣΕ ΚΑΤΑΠΛΗΚΤΙΚΕΣ ΤΙΜΕΣ!!

ΟΡΓΑΝΩΜΕΝΕΣ ΕΚΔΡΟΜΕΣ ΓΙΑ **ΠΑΡΙΣΙ και DISNEYLAND** ΣΕ ΣΥΝΕΡΓΑΣΙΑ ΜΕ ΤΑ ΜΕΓΑΛΥΤΕΡΑ ΤΑΞΙΔΙΩΤΙΚΑ ΓΡΑΦΕΙΑ ΤΗΣ ΑΘΗΝΑΣ

ΤΑΞΙΔΙΑ ΣΕ ΟΛΟ ΤΟΝ ΚΟΣΜΟ

- ΚΡΟΥΑΖΙΕΡΕΣ
- ΣΧΟΛΙΚΕΣ ΕΚΔΡΟΜΕΣ
- ΑΕΡΟΠΟΡΙΚΑ ΚΑΙ ΑΚΤΟΠΛΟΪΚΑ ΕΙΣΙΤΗΡΙΑ
- ΚΡΑΤΗΣΕΙΣ ΞΕΝΟΔΟΧΕΙΩΝ
- ΕΝΟΙΚΙΑΣΕΙΣ ΑΥΤΟΚΙΝΗΤΩΝ

ΠΑΡΑΔΟΣΗ ΕΙΣΙΤΗΡΙΩΝ ΚΑΤ' ΟΙΚΟΝ

LET'S GO TRAVEL A.E.
ΠΕΡΝΟΥ 143 ΑΦΑΝΤΟΥ - ΡΟΔΟΣ
ΤΗΛ. 2241051186 ΦΑΞ: 2241051187

Για να δώσουμε αυθεντική παραδοσιακή γεύση στις οικογενειακές σας στιγμές και όχι μόνο, φτιάξαμε τα

"Μελένια"

— Παραδοσιακά μελεκούνια.
— Ξεροτήγανα - Τακάκια - Σταφιδωτά - Καλτσούνια Μοσχοπούγγια - Γλυκά κουταλιού κ.ά.

Ολα χειροποίητα με τα αγνότερα υλικά.

Δεχόμαστε παραγγελίες για γάμους, βαφτίσεις και κάθε είδους κοινωνική εκδήλωση

Τηλ. 2246 0 22076, Πλατεία Σαλάκου

Πως θα διασκεδάσετε καλύτερα τις ημέρες αυτές της χαράς

Αποκριές...τρελή γιορτή

Οδηγίες του Γραφείου Καταναλωτών του Δήμου Ροδίων για καλές αγορές αλλά και για ακίνδυνα γλέντια

Αποκριές...τρελή γιορτή για την χώρα μας και όχι μόνο. Ο μήνας του Καρναβαλιού αποτελεί περίοδο χαράς, διασκέδασης και ξεφαντώματος. Ο εορτασμός του Βασιλιά Καρνάβαλου στις μεγάλες πόλεις είναι περισσότερο τυποποιημένος και αποβλέπει σε ψυχαγωγικούς σκοπούς, ενώ αντίθετα στην επαρχία εκτός από τον ψυχαγωγικό σκοπό έχει και το μαγικοθρησκευτικό χαρακτήρα.

ΕΤΟΙΜΟΛΟΓΙΑ

Το καρναβάλι προέρχεται από ειδωλολατρικά έθιμα της ρωμαικής εποχής, που λεγόντουσαν "Λουμπερκάλια" και "Σατουρνάλια", και από τις Διονυσιακές γιορτές των Ελλήνων. Γι' αυτό κατά τον Μεσαίωνα καταδιώχτηκε, απαγορεύτηκε αλλά χωρίς αποτέλεσμα.

Η λέξη "καρναβάλι" παράγεται από τις λατινικές κάρνε (κρέας) και λεβάρε (αίρω) και σημαίνει παύω να τρώω κρέας. Την ίδια αντιστοιχία βρίσκουμε και στη δική μας λέξη "αποκριά" (απέχω από κρέας).

ΟΛΗ Η ΕΛΛΑΔΑ ΜΕΤΑΜΦΙΕΖΕΤΑΙ

....ΔΙΟΤΙ οι ρίζες του καρναβαλιού χάνονται στην αρχαία Ελλάδα στη λατρεία του θεού Διονύσου.

...ΔΙΟΤΙ οι Αποκριές σηματοδοτούν την "αντιστροφή του χρόνου", επιβεβαιώνοντας τις αξίες των αγροτικών κοινωνιών.

...ΔΙΟΤΙ κεντρικά στοιχεία του καρναβαλιού είναι το αστείο, το πείραγμα, η πρόκληση, η ανατροπή Χαρακτηριστικά όλων των Ελλήνων.

ΑΓΟΡΑΣΤΕ...ΚΕΦΙ ΣΕ ΚΑΛΗ ΤΙΜΗ

Τα μεγάλα ξεφαντώματα της Αποκριάς είναι μπροστά μας. Αν λοιπόν δεν έχετε ακόμη προμηθευτεί την αποκριάτικη φορεσιά σας, είναι καιρός να ασχοληθείτε λίγο πιο εντατικά με το θέμα. Οι ιδέες αλλά και οι δυνατότητες αγοράς, ενοικίασης ή αυτοσχεδιασμού είναι πολλές και μάλιστα προσφέρονται για όλα τα βαλάντια. Όλα βεβαίως θα εξαρτηθούν από το ποσό που είστε διατεθειμένοι να ξοδέψετε. Οι πρόχειρες λύσεις, είναι και οι φθηνότερες. Μια απλή μάσκα του εμπορίου, μια περούκα και δανεικά ρούχα από το μπαούλο της μαμάς, της γιαγιάς ή ακόμη και του παππού φτιάχνουν ένα ωραίο αυτοσχέδιο σύνολο, το κόστος του οποίου κατά μέσον όρο δεν ξεπερνά τα 20 ευρώ.



Το Γραφείο Ενημέρωσης Καταναλωτή του Δήμου Ροδίων έκανε έρευνα αγοράς και διαπίστωσε τα εξής:

• Αν ενδιαφέρεστε για μάσκα μια επίκαιρης προσωπικότητας, ακόμη πλαστική, η τιμή της θα είναι τουλάχιστον 2 ευρώ ακριβότερη από τις υπόλοιπες. Η τιμή μιας απλής μάσκας ξεκινά από 15 λεπτά και δεν ξεπερνά τα 3 ευρώ.

• Η τιμή μιας περούκας, λόγω της πιο πολύπλοκης κατασκευής της, κυμαίνεται από 3,50 ευρώ ως και 25 ευρώ.

Και στις δύο παραπάνω περιπτώσεις, αν ζητάτε κάτι διαφορετικό ή περισσότερο εξεζητημένο, θα πρέπει να είστε έτοιμοι να πληρώσετε από 10 ευρώ ως και 25 ευρώ.

Πολλές φορές η τιμή των αποκριάτικων ειδών εξαρτάται από το κατάστημα στο οποίο θα απευθυνθείτε για τις αγορές σας. Συνήθως τα εποχιακά καταστήματα έχουν χαμηλότερες τιμές.

Οι τιμές των στολών γίνονται λίγο ακριβότερες όταν είναι επίκαιρες. Όταν δηλαδή αφορούν μια τρέχουσα μόδα, ή όταν έχουν "θέμα" τους έναν ήρωα παιδικού σίριαλ. Διαπιστώθηκε ότι στα αγόρια κυριαρχούν: ο Spiderman, ο Νίτσα, και ο Μονομάχος. Στα κορίτσια: η Cindy, η Κάρμεν, και η Μάγισσα. Στις πολύ μικρές ηλικίες: μελισσούλες, παπαρούνες, κύκνοι και κλόουν. Πάντως θα πρέπει να έχετε υπόψη σας ότι οι τιμές των στολών για ενήλικους είναι πολύ πιο υψηλές από αυτές των παιδιών.

Ενδεικτικά αναφέρεται ότι οι στολές για ενήλικους ξεκινούν από 8 ευρώ και φθάνουν ως και τα 220 ευρώ.

ΤΙ ΝΑ ΠΡΟΣΕΞΟΥΜΕ....

Δυστυχώς υπάρχουν και τα εορταστικά ατυχήματα που γίνονται στις γιορτές και στα ξεφαντώματα. Μπορεί να έχουμε τραυματισμούς με τα σπαθιά και τα πιστόλια των μικρών ηρώων και την Καθαρή Δευτέρα με τους χαρταετούς. Η πρόληψη δεν σημαίνει ότι θα βάλουμε το παιδί στην απομόνωση, αλλά με την επίβλεψή μας τα ατυχήματα μπορούν να αποφευχθούν τις περισσότερες φορές.

• Προσοχή στους...αφρούς

Η μόδα του "αφρού" υπό μορφή σπρέι, που τα τελευταία χρόνια τείνει να αντικαταστήσει το παραδοσιακό γαϊτανάκι, τις σερπαντίνες και τον χαρτοπόλεμο, προκαλεί πολλά προβλήματα, όπως δερματίτιδες, ερεθισμούς στα μάτια και αναπνευστικά προβλήματα. Οι επιπτώσεις είναι επίσης βλαβερές και στην ατμόσφαιρα.

• Όχι στα μηνύματα...βίας

Κάποια από τα αποκριάτικα παιχνίδια που απευθύνονται κυρίως στα παιδιά, περνάνε το μήνυμα της βίας. Στις μάσκες κυριαρχούν οι αγριάνθρωποι και τα κακοποιά στοιχεία στα παιχνίδια, τα της πάσης φύσεως όπλα, από το "παραδοσιακό" σπαθί μέχρι και τα υπερσύγχρονα πολυβόλα. Πολλές στολές μας θυμίζουν ταινίες φρίκης και τρόμου, που κάθε άλλο παρά αισθήματα χαράς και γέλιου προκαλούν σε εμάς τους μεγάλους, στα δε παιδιά δημιουργούν φοβίες και ίσως τραυματικές εμπειρίες.

ΤΟ ΠΕΤΑΓΜΑ ΤΟΥ ΧΑΡΤΑΕΤΟΥ....

Το πέταγμα του χαρταετού είναι ένα δημοφιλές χόμπι εκατοντάδων χρόνων.

Οι πρώτοι χαρταετοί χρησιμοποιήθηκαν για να ερευνηθεί η αστραπή.

Υπάρχουν πέντε ειδών χαρταετοί ο χαρταετός-κουτί, ο σωληνωτός ο χαρταετός με σχήμα εξαγώνου, ο χαρταετός-αλεξίπτωτο και ο χαρταετός-μεγάλο αεροπλάνο.

• Ο χαρταετός κουτί έχει μια διαφορά από τους άλλους χαρταετούς. Δεν είναι τόσο δυνατός όσο οι άλλοι, αλλά έχει ένα πλεονέκτημα, ότι είναι πολύ ελαφρύς. Θα πετούσε καλά, αλλά πρέπει να πιάνεται προσεχτικά στη διάρκεια της ανύψωσης, κάτω στο έδαφος.

• Ο σωληνωτός χαρταετός είναι δύσκολος στην κατασκευή, αλλά ευχάριστος στο πέταγμα

• Ο χαρταετός αλεξίπτωτο πετάει από μόνος του και είναι πολύ διασκεδαστικός.

• Ο χαρταετός με την ονομασία μεγάλο αεροπλάνο είναι πολύπλοκος και στην κατασκευή και στην ανύψωσή του και μεγάλος. Όταν θα αρχίσει να πετάει θα νιώσεις ένα δυνατό τράβηγμα στο σπάγκο. Όταν πια θα φτάσει πια ψηλά στον ουρανό θα μοιάζει με αληθινό αεροπλάνο.

• Ο χαρταετός με σχήμα εξαγώνου, είναι αυτός που χρησιμοποιείται περισσότερο στην Ελλάδα. Για την κατασκευή του χρειάζονται μόνο δύο ξύλινες τετραγωνικές βέργες (56 εκ.), ένα κομμάτι φύλλο από ανθεκτικό πλαστικό, (65 επί 56 εκ.) και σκληρό σύρμα. Η κατασκευή του είναι πολύ εύκολη.

ΠΡΟΣΟΧΗ!!!!!

Βρείτε ένα μεγάλο ελεύθερο χώρο έξω από το σπίτι, μακριά από κτίρια, δέντρα και καλώδια της ΔΕΗ. Διαλέξτε μια μέρα με ασθενείς ως μέτριους ανέμους. Μη δοκιμάσετε σε καμία περίπτωση να πετάξετε αετό στη διάρκεια καταιγίδας. Σταθείτε με την πλάτη προς το άνεμο και κρατήστε στο ένα χέρι την καλούμπα και στο άλλο τον αετό. Αφήστε τον στον αέρα, ελευθερώνοντας λίγο σπάγκο, και παρακολουθήστε τον άνεμο να τον σηκώνει. Αν ο χαρταετός δεν πετάει τελείως ίσια, τραβήξτε τον πίσω και μετακινήστε το δακτύλιο προς την αντίθετη κατεύθυνση από εκείνη που γέρνει ο αετός.

Για να μπορέσεις να πετάξεις πολύ καλά έναν χαρταετό πρέπει να μάθεις τα πάντα για τον άνεμο και για τον ίδιο τον χαρταετό. Υπάρχουν χιλιάδες κλαμπ χαρταετών σε ολόκληρο τον κόσμο. Ένα από αυτά είναι του blue sky kite club μπορείτε να το βρείτε στην διεύθυνση http://kites.bluesky.org/. Ακόμα υπάρχει και ένα υπέροχο μουσείο στο εξωτερικό που εκεί μπορείς να βρεις όλες τις πληροφορίες και τα είδη των χαρταετών. Το μουσείο αυτό μπορείτε να δείτε στην διεύθυνση www.artkite.de/kite.html.

Το Γραφείο Ενημέρωσης Καταναλωτή εύχεται χαρούμενες και ξένοιαστες Αποκριές, χωρίς μηνύματα βίας και τρόμου.

Υπεύθυνη γραφείου
Δημοτική σύμβουλος
Χριστοφάκη-Τρίπη Λιλή

ΤΟ sigma travel agency

Η **ΡΟΔΙΑΚΗ ΛΕΣΧΗ** και οι φίλοι της διοργανώνουν μία υπέροχη εκδρομή

μόνο με 200€

στην **ΣΜΥΡΝΗ**

Από **7 Μαρτίου** έως **10 Μαρτίου** σε ξενοδοχείο 4* με ημιδιατροφή

ΑΚΟΜΑ

ΕΚΔΡΟΜΕΣ ΓΙΑ ΕΥΡΩΠΗ ΓΙΑ ΤΟ ΤΡΙΗΜΕΡΟ ΤΗΣ

ΚΑΘΑΡΗΣ ΔΕΥΤΕΡΑΣ ΚΑΙ ΤΗΣ 25ης ΜΑΡΤΙΟΥ

από 399€

ΤΗΛΕΦΩΝΗΣΤΕ ΜΑΣ ΓΙΑ ΠΕΡΙΣΣΟΤΕΡΕΣ ΠΛΗΡΟΦΟΡΙΕΣ

✓ *Επίσης αεροπορικά εισιτήρια για **ΛΟΝΔΙΝΟ και ΜΑΝΤΣΕΣΤΕΡ** από **115 λίρες** με επιστροφή!!!*

✓ *Ακόμα διοργανώνουμε μεμονωμένες εκδρομές, σχολικές εκδρομές, εκδρομές ομάδων, σωματείων, για την Ελλάδα και όλο τον κόσμο σε ειδικές τιμές*

SIGMA S.S. TRAVEL
Τηλ. 22410 90049• Fax: 22410 96697
Λ. ΗΡΑΚΛΕΙΔΩΝ, ΕΜΠ. ΚΕΝΤΡΟ RHODESLAND, ΙΞΙΑ
(μεταξύ Avra Beach και Mira Mare)
Υπεύθυνος: Στεργενάκης Σ.

Ανοικτά: 9.00-17.00 & 17.30-20.30

Στα πρώτα μεταπελευθερωτικά χρόνια

Καμιά δήμευση έγινε εις βάρος κτιρίων της Καθολικής Εκκλησίας

Επέμβαση του στρατάρχη Παπάγου στο όλο ζήτημα

Γράφει ο
Κώστας Τσαλαχούρης

Δ΄ Μέρος

Για τα ζητήματα της ιδρύσεως ιταλικού Προξενείου' στη Ρόδο και της παραμονής τόσων καθολικών ιερωμένων επενέβη ο αρχιστράτηγος των Ενόπλων Δυνάμεων, στρατάρχης Α. Παπάγος ο οποίος με επιστολή του στον πρωθυπουργό Σοφοκλή Βενιζέλο[2] επισημαίνει ότι:

«1. Εχω ύπ'όψιν μου αναφοράς της Ανωτέρας Διοικήσεως Χωροφυλακής Δωδεκανήσων περί του «ερεθισμού» τον οποίον προυκάλεσεν εν Ρόδω η υπόθεσις αύτη[3]. Ως αύτη αναφέρει πρόκειται περί ελαχίστου αριθμού (15)-παρα-μενόντων εισέτι Ιταλών υπηκόων εχόντων περιουσιακά ζητήματα και περί μικρού αριθμού (25) Ιταλών και Ιταλίδων μοναχών, ασχολουμένων με προπαγάνδαν δια φιλανθρωπικής βοηθείας. Περί του δυνάμει της Ελληνοιταλικής συμφωνίας επαναπατρισμού τούτων πλείσται όσαι αναφοραί υπεβλήθησαν υπό του εν Ρόδω Κέντρου Αλλοδαπών.

2. Πραγματικώς μου είναι δύσκολον να αντιληφθώ τι ακριβώς επιδιώκει η Ιταλία δια της ιδρύσεως του προξενείου τούτου εν Ρόδω. Την επαύριον ενός πολέμου τον οποίον αυτή προεκάλεσε και ο οποίος τόσας καταστροφάς προυξένησεν εις την χώραν μας, την στιγμήν καθ' ην καταβάλλεται προσπάθεια να αφήσωμεν κατά μέρος το παρελθόν και να προετοιμασθώμεν ως σύμ-μαχοι πλέον να αντιμετωπίσωμεν τον νέον εχθρόν, η συνέχισις μιας τοιαύ-της πολιτικής είναι, τουλάχιστον αψυχολόγητος. Δεν γνωρίζω κατά πόσον είναι πλέον τώρα πρακτικώς εφαρμόσιμον τούτο, αλλά νομίζω ότι κάποια υπόδειξις θα άπρεπε να γίνη προς την Ιταλίαν με την ανωτέρω βάσιν.

3. Καθ' όσον άφορά ημάς, ανεξαρτήτως του ποίον θα είναι το αποτέλεσμα της υποδείξεως ταύτης, νομίζω ότι θα πρέπει να τεθή ως πρόγραμμα συντόμου περατώσεως ή απομάκρυνσις εκ των Δωδεκανήσων των τελευταίων υπολει-πομένων Ιταλών, ρυθμιζομένων ταχέως των ενδιαφερόντων τούτους περιουσιακών ζητημάτων, εφ' όσον βεβαίως η τοιαύτη απομάκρυνσις είναι δυνατή βάσει των συμφωνιών.

«Οι Ιταλοί ούτοι δεν φαίνονται βιαζόμενοι να φύγουν δεν πρέπει να τους υποθάλπωμεν.

«Ως γνωρίζετε, κύριε Πρόεδρε, πρότασιν εκ μέρους των περί επαφής δια στρατιωτικάς συνεννοήσεις. Με την συγκίνησιν την οποίαν προ-καλεί το ανωτέρω ζήτημα εις την ελληνικήν κοινήν γνώμην, όχι μόνον της Δωδεκανήσου, διερωτώμαι πώς θα παρουσιασθώμεν μελλοντικώς συνεργαζόμενοι μετά της Ιταλίας, πώς θα αντικρούσωμεν την ξένην προπαγάνδαν η οποία ασφαλώς θα εκμεταλλευθή το ζήτημα τούτο, και, εν τελευταία αναλύσει διατί να είναι η χώρα μας εκείνη η οποία πρέπει να υποχωρή πάντοτε, δια να μη δίδη δήθεν αφορμάς τας οποίας όμως έχουν δώσει οι άλλοι».

Λόγω του θορύβου που δημιουργήθηκε διεθνώς και ειδικά στις καθολικές χώρες ότι οι ελληνικές Αρχές εδήμευσαν τις περιουσίες της Καθολικής Εκκλησίας στα Δωδεκάνησα, και έλαβαν μέτρα κατά του καθολικού κλήρου που βρίσκεται στα Δωδεκάνησα και των καθολικών ιδρυμάτων και ότι αρνούνται να έλθουν σε οποιαδήποτε επαφή με τους εκπροσώπους της Καθολικής Εκκλησίας για να συζητήσουν τα παραπάνω ζητήματα, το υπουργείο Εξωτερικών ενημερώνει τις διπλωματικές μας υπηρεσίες με εγκύκλιο στην οποία μεταξύ άλλων αναφέρει ότι οι κατηγορίες αυτές είναι καθ' ολοκληρία ανακριβείς γιατί:

«1.Ουδεμία δήμευσις ή κατάχρησις εις βάρος κτιρίων της Καθολικής Εκκλησίας εγένετο εν Δωδεκανήσω. Η περιέλευσις εις το Ελληνικόν Δημόσιον ωρισμένων εκκλησιών ως και της εν Ρόδω κατοικίας του Καθολικού επισκόπου έλαβε χώραν συμφώνως προς την Συνθήκην Ειρήνης μετά της Ιταλίας της 10ης Φεβρουαρίου 1947 ως και προς την επακολουθήσασαν ελληνοϊταλικήν Συμφωνίαν οικονομικής Συνεργασίας της 31ης Αυγούστου 1949, συνεπώς ο ισχυρισμός ότι αι ελληνικαί αρχαί ενήργησαν αυθαιρέτως και μονοπλεύρως πίπτει αφ' εαυτού, ουδέποτε δε διετυπώθη σχετικώς παράπονον ή αντίθετος γνώμη υπό των ιταλικών αρχών.

2. Τα διάφορα εν Δωδεκανήσω καθιδρύματα, άτινα σκοπίμως χαρακτηρίζονται εις τα εν λόγω δημοσιεύματα ως καθολικά, εν ω ήσαν πρωτίστως Ιταλικά εις τα οποία συμπτωματικώς υπηρέτουν και καθολικαί αδελφαί, νοσοκόμοι, καλογραίαι κ.τ.λ. είχον συσταθή δια την εξυπη-ρέτησαν του ιταλικού πληθυσμού των νήσων όστις, κατόπιν ελευθέρας υπ' αυτού επιλογής της ιταλικής ιθαγενείας, επιλογής ης αι λεπτομέρειαι ερυθμίσθησαν υπό των ελληνοϊταλικών συμφωνιών, ανεχώρησεν αυτοπροαιρέτως εκ Δωδεκανήσου.

Τα εις το Ιταλικόν Κράτος ανήκοντα κτίρια των εν λόγω καθιδρυμάτων, δυνάμει, των μνημονευθεισών ανωτέρω συνθηκών μετεβιβάσθησαν. εις το Ελληνικών Δημόσιον. Άλλωστε, τα εν λόγω καθιδρύματα, κατόπιν της αναχωρήσεως τω Ιταλών, έπαυσαν να εκπληρούν τον αρχικόν των σκοπόν, της εξυπηρετήσεως δηλαδή του Ιταλικού πληθυσμού της Δωδεκανήσου.

Αφ' ης περιήλθον εις ελληνικάς χείρας εξακολουθούν βεβαίως να εκτελούν τον αυτόν κοινωνικόν προορισμόν- ανεξαρτήτως φυλής, εθνικότητος η θρησκεύματος- έναν-τι ολοκλήρου του πληθυσμού, όστις σημειωτέον ότι κατά τα 96% είναι ακραιφνώς ελληνικός, όσον δε αφορά το θρήσκευμα αποτελείται επί συνολικού αριθμού 120.000 κατοίκων, εξ1 16.000 Ορθοδόξων, 4.000μουσουλμάνωνκαι 150 μόνον καθολικών. Παρά τον ασήμαντον αριθμόν των,, κατόπιν της ρηθείσης αναχωρήσεως του ιταλικού πληθυσμού, απομεινάντων εν Δωδεκανήσω καθολικών αι ελληνικαί αρχαί επιδεικνύουσαι πάσαν δυνατήν εύνοιαν προς την Καθολικήν Εκκλησίαν, ου μόνον παρεχώρησαν δύο μεγάλας εκκλησίας εν Ρόδω εις τους 150 καθολικούς δια την εκτέλεσιν των θρησκευτικών των καθηκόντων αλλά και δεν παρημπόδισαν την παραμονήν εν Ρόδω του Καθολικού Επισκόπου μετά 13 ιερέων, έτι δε και 14 καλογραιών, πάντων δε Ιταλών υπηκόων. Ούτω, οι 150 καθολικοί κάτοικοι της νήσου είναι προικισμένοι σήμερον με δύο μεγάλας εκκλησίας, ένα επίσκοπον, 13 ιερείς και 14 καλογραίας αδελφάς. Εις ουδένα εκ των ανωτέρω κληρικών παρεμβάλλονται προσκόμματα υπό των ελληνικών αρχών.

3. Είναι επίσης απολύτως ανακριβές ότι αι ελληνικαί αρχαί αρνούνται να έλθουν εις επαφήν - ακόμη και από καθαρώς πληροφοριακής πλευράς -μετά των αντιπροσώπων της Καθολικής Εκκλησίας. Τοιαύται επαφαί υφίστανται, επί του αμοιβαίου ενδιαφέροντος ζητημάτων, και εν Αθήναις και εν Ρώμη μέσω της εκεί Πρεσβείας μας, αλλά και εν αυτή τη Ρόδω.

«Ούτως έχει η αλήθεια επί των ανακριβών δημοσιευμάτων των καθολικών πρακτορείων. Η υπ' αυτών διαστροφή των γεγονότων είναι τοσούτον μάλλον άδικος και κατακριτέα καθ' όσον τυγχάνει παγκοίνως γνωστή ή ανεξιθρησκεία του τε Ελληνικού Κράτους και των Ελλήνων εν γένει απέναντι, όλων ανεξαιρέτως των θρησκειών, πολλώ δε μάλλον έναντι των Χριστιανικών.

«Οι Μουσουλμάνοι, οι Ισραηλίται και πάντες οι αλλόδοξοι τυγχάνουν της αυτής προστασίας με τους Ορθοδόξους. Τούτο υποπίπτει αμέσως εις την αντίληψιν οιουδήποτε ξένου, δημοσιογράφου η μη, επισκεπτομένου την Ελλάδα[4]».

Η εταιρεία S.A.B.A. Και η εκτίμησή της

Την περίοδο των πρώτων χρόνων της δεκαετίας του 1950 αυτό που απέμενε ήταν η εκτίμηση των υπολειπομένων οικημάτων της εταιρείας Società Allevamenti e Bonifiche Agrarie S.A. (S.A.B.A.), Εταιρείας Αναπαραγωγής Ζώων και Βελτιώσεως Γαιών, που ιδρύθηκε με το υπ' αριθμ. 19 Διάταγμα στις 19 Φεβρουαρίου 1940. Αυτή καθυστέρησε λόγω απουσίας στην Αθήνα του νομομηχανικού Κατσάρη, συνεπεία του θανάτου του πατέρα του[5]. Όμως είχαν ήδη εκτιμηθεί τα περισσότερα περιουσιακά στοιχεία της εταιρείας Από την πρώτη μέρα της εγκαταστάσεως της Ελληνικής Στρατιωτικής Διοικήσεως Δωδεκανήσου οι εκτάσεις της εταιρείας δόθηκαν σε ακτήμονες καλλιεργητές και ειδικά σε γεωργούς από το χωριό Κοσκινού. Η S.A.B.A. ήταν η μεγαλύτερη ιδιωτική γεωργική επιχείρηση και είχε στην κυριότητά της 4.422 στρέμματα τα περισσότερα των οποίων βρίσκονταν στην περιοχή Τσαΐρι (Αγία Βαρβάρα). Συγκεκριμένα είχε 187 τίτλους κτημάτων και επιπλέον 12 τίτλους για ακίνητα, και στην περιοχή Κοσκινού 18 τίτλους κτημάτων. Η Επιτροπή Απαλλοτριώσεων Ρόδου συνήλθε στις 26 Σεπτεμβρίου 1948 στο Δημαρχικό κατάστημα Κοσκινού για τη μίσθωση των εκτάσεων της εταιρείας στους ενδιαφερόμενους οι οποίοι ήδη είχαν εγκατασταθεί και τις καλλιεργούσαν. Μάλιστα εκτός της τοιχοκολλήσεως της πρόσκλησης, αυτή διαβάστηκε στις εκκλησίες μια βδομάδα πριν συνέλθει η Επιτροπή.

Η εταιρεία S.A.B.A. ιδρύθηκε και είχε ως αντικειμενικό σκοπό την εισαγωγή, αναπαραγωγή και το εμπόριο κτηνών, τη χρήση αγροκτημάτων, εργασίες αποξηράνσεως και βελτιώσεως γαιών και οτιδήποτε άλλο σχετικό. Η εταιρεία μπορούσε να συμμετέχει σε άλλους Οίκους ή εταιρείες καθώς επίσης να κάνει πράξεις βιομηχανικές, εμπορικές, οικονομικές κινητές ή ακινήτους, αμέσως ή εμμέσως που να έχουν σχέση με τον αντικειμενικό σκοπό της εταιρείας, τόσο στην Ιταλία όσο και στο εξωτερικό. Η διάρκεια της εταιρείας ορίστηκε να είναι 30ετής, με ημερομηνία λήξεως την 30.11.1969, που θα μπορούσε να παραταθεί ύστερα από απόφαση της συνελεύσεως.

Η ιταλική πλευρά και ειδικά ο πρόεδρος της Επιτροπής για την υπεράσπιση των ιταλικών συμφερόντων στα Δωδεκάνησα Αντόνιο Μάκκι, διαμαρτυρήθηκε έντονα στον αντιπρόσωπο του ελληνικού υπουργείου των Εξωτερικών στη Ρόδο Θ. Χρυσανθόπουλο, όπως επίσης και οι ιδιοκτήτες της εταιρείας για την επιβολή στο κείμενο της προσκλήσεως της αναγκαστικής μισθώσεως, υπενθυμίζοντες ότι τα κτήματα αυτά αγοράστηκαν νόμιμα από την ιταλική Διοίκηση στις 13 Φεβρουαρίου 1943. Δεν γινόταν, όμως, μνεία ότι στις 25 Αυγούστου 1940 με το υπ' αριθμ 178 Διάταγμά της η Διοίκηση πραγματοποίησε αναγκαστική απαλλοτρίωση και άρπαξε τα κτήματα από τους αγρότες και τώρα αυτοί οι ίδιοι εγκαταστάθηκαν και πάλιν στις περιουσίες τους.

Η εταιρεία βάσει της υπογραφείσης συμβάσεως Οικονομικής Συνεργασίας μεταξύ της Ελλάδος και της Ιταλίας δεν χαρακτηρίστηκε παρακρατική και η εκκαθάρισή της έγινε μετά το 1950.Τελικά η εταιρεία SABA εξαγοράστηκε προς 2.734.000.000 δρχ. ή 113.463.680 λιρέτες[6].

Αύριο: Το Ε΄ Μέρος

Σημειώσεις:

[1] Κ. Τσαλαχούρης «Το ζήτημα της ιθαγένειας στα Δωδεκάνησα-1946», εφημερίδα «Ροδιακή» 7.12.1994.

Πώς η ελληνική Κυβέρνηση έθεσε το ζήτημα της ιθαγένειας των Ιταλών υπηκόων στις εκχωρούμενες περιοχές, κατά τη διάρκεια της συζητήσεως του άρθρου 19 της συνθήκης με την Ιταλία στην Πολιτική Επιτροπή της Διασκέψεως της Ειρήνης στο Παρίσι. Το ζήτημα των Δωδεκανησίων που πήραν τη μεγάλη υπηκοότητα.

Η εγκατάσταση των Λεβαντίνων στα νησιά που άρχισε στα 1923 και αποτελούσε μέρος της ιμπεριαλιστικής πολιτικής του ιταλικού φασισμού.

Οι προσπάθειες εγκαταστάσεως στα νησιά Ιταλών μετά την απελευθέρωση, συγκέντρωση διαμαρτυρίας των Ροδίων στις 26.1.1951 για το θέμα, η ρίψη προκηρύξεων εναντίον των Ιταλών στη Ρόδο και η απόπειρα εμπρησμού του ιταλικού Προξενείου.

[2] Πρωθυπουργός από 21.8.1950 μέχρι 27.10.1951.

[3] Της ιδρύσεως Προξενείου.

[4] Εγκύκλιος, Αριθμ. Πρωτ. 20205 ΕΚ/19/10.2.1951 με κοινοποίηση στην Αρχιεπισκοπή Αθηνών και την Ιερά Σύνοδο της Ελλάδος.

[5] Αριθμ 5710/381/29.1.1950. Γ.Δ.Δ. προς Υπ.ΕΞ.

[6] Περισσότερα για την εταιρεία S.A.B.A. Κ. Τσαλαχούρης «Οικονομική πολιτική της Ιταλίας στα Δωδεκάνησα», σελ. 44,71,154,191,192,201,231,232,260.

Pavlakis
MUSIC HOUSE

No1

ΑΘΗΝΩΝ 14 - ΑΝΑΛΗΨΗ ΡΟΔΟΣ
ΤΗΛ. /FAX: 22410 64306

No2

www.Pavlakis.com.gr

INTERNET

Τώρα μέσω του Ηλεκτρονικού Καταστήματος

www.pavlakis.com.gr

οι αγορές μπορούν να έρθουν στην πόρτα σας!

τα πάντα για τη μουσική!

Η επιλογή είναι δική σας...

APOPOSS DESIGN

Pioneer sound.vision.soul

DVD PURE



Η συντογή
για την αυθεντική κινηματογραφική απόλαυση

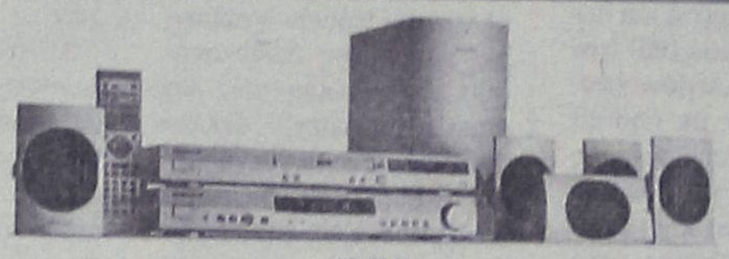

HC-515

Εντονες συγκινήσεις από την πρωτοπόρο. Το μόνο που χρειάζεστε είναι η νέα σειρά **Slim Line** που γράφει με την όμορη αισθητική της και σας προσφέρει μόνο η Pioneer. Συνδυάστε το κορυφαίο DVD με τον απόλυτο ψηφιακό ραδιοφωνικό, προσθέστε 5 δορυφορικά ηχεία και το σύνθετο υπογούφερ και απολαύστε στιλπνότατες ώρες κινηματογραφικής διασκέδασης. Χαρίστε στον εαυτό σας έντονες στιγμές συγκίνησης με την ασύγκριτη εικόνα της τηλεόρασης Plasma σε ένα ευρύ οπτικό πεδίο χωρίς παραμορφώσεις. Εσείς αρκεστείτε στη μαγεία της μεγάλης οθόνης και αφήστε τους άλλους σκέψη να ονειρεύονται.

* DV-454-S DVD player, VSX-C100-S Ηχοσύστημα A/V, 5+1 40 Watt ηχεία PDP-503HD Τηλεόραση Plasma δεν συμπεριλαμβάνονται στο σύστημα HC-515

intersys ΑΠΟΚΛΕΙΣΤΙΚΟΣ ΑΝΤΙΠΡΟΣΩΠΟΣ ΤΗΛ. 0105554000, www.intersys.gr
ΥΠΟΚΑΤΑΣΤΗΜΑ ΘΕΣ/ΝΙΚΗΣ: ΒΟΥΛΓΑΡΗ 5-7, 546 53, ΤΗΛ. 0310 423 000, Fax 0310 423 417

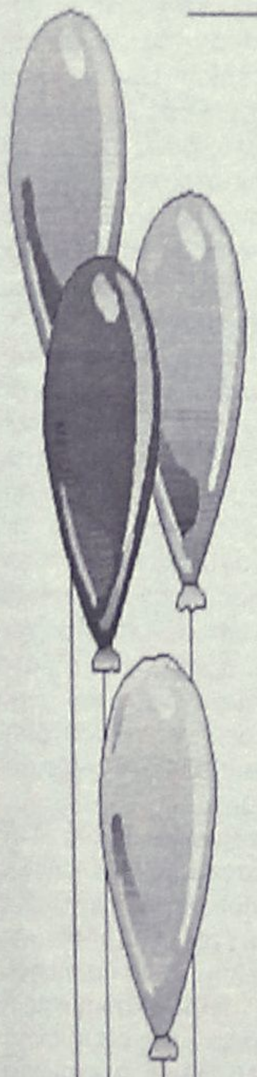

Μαγικός Κόσμος

ΠΑΙΔΟΤΟΠΟΣ - ΚΑΦΕΤΕΡΙΑ

Αγαπητοί μας φίλοι,
με μεγάλη μας χαρά σας ενημερώνουμε
ότι η καφετέρια-παιδότοπος

"Μαγικός κόσμος"

είναι κοντά σας και πάλι,
υπό νέα Δ/νση, με εκπλήξεις - σπιτικά
γλυκά και πάντα με επίβλεψη
των παιδιών από υπεύθυνο προσωπικό.

✓ ***Ωράριο λειτουργίας: 17.00 έως 22.00***
✓ *MENU για PARTY από 3,5* **Ε**

Με αγάπη προς τα παιδιά
ΑΝΝΑ ΝΤΟΒΕΛΛΟΥ - ΜΥΡΙΑΛΛΑΚΗ

ΑΝΑΛΑΜΒΑΝΟΥΜΕ ΚΑΙ ΚΑΘΕ ΕΙΔΟΥΣ
ΠΑΙΔΙΚΗ ΕΚΔΗΛΩΣΗ (Συλλόγων κ.λπ.)

Ακτή Κανάρη (Ψαροπούλα)
Τηλ. 2241039339 (09.00-16.00),
22410 76932 (17.00-22.00)

AUTO ΕΠΙΛΟΓΕΣ

ΚΟΥΚΟΥΡΑΣ ΑΛΕΞΑΝΔΡΟΣ

ΕΚΘΕΣΗ ΕΜΠΟΡΙΑΣ ΕΠΙΛΕΓΜΕΝΟΥ ΜΕΤΑΧΕΙΡΙΣΜΕΝΟΥ ΑΥΤΟΚΙΝΗΤΟΥ

ΛΕΩΦ. ΡΟΔΟΥ-ΛΙΝΔΟΥ 255
ΤΗΛ. 22410/60910,
FAX: 22410/60920

- *Πώληση μεταχειρισμένων αυτοκινήτων ελεγμένα σε 70 σημεία.*
- *Αγορά μεταχειρισμένων αυτοκινήτων*
- *Ανταλλαγή με οποιοδήποτε μοντέλο της αρεσκείας σας.*
- *Χρηματοδότηση με τα χαμηλότερα επιτόκια της αγοράς.*

Πάντα με υγείαν...

Η φετινή γρίπη και πώς να προφυλαχθούμε από αυτή

Πυρετός που επιμένει πάνω απο μια εβδομάδα, συνάχι, καταρροή, βήχας και πόνος στο λαιμό, είναι τα κύρια χαρακτηριστικά της φετινής γρίπης που εμφανίσθηκε εδώ και δύο εβδομάδες και ταλαιπωρεί προς το παρόν κυρίως τα παιδιά. Η φετινή γρίπη δεν είναι βαριά λένε οι ειδικοί. Ο τύπος ιού Α που την προκαλεί δεν ανησυχεί τους επιστήμονες, καθώς έχουν ήδη απομονώσει 6 περιστατικά γρίπης σε παιδιά τις τελευταίες ημέρες. Οπως επισημαίνει ο καθηγητής παιδιατρικής κ. Α. Κωσταντόπουλος μόνο ένα απο τα παιδιά αυτά εμφάνισε επιπλοκές της γρίπης και χρειάσθηκε να νοσηλευτεί στο νοσοκομείο παίδων.

Οι ειδικοί εκτιμούν οτι η γρίπη θα μεταδοθεί πολύ σύντομα απο τα παιδιά και στους ενήλικες και συμβουλεύουν προληπτικά να αποφεύγεται ο συγχρωτισμός και να αερίζονται σωστά οι χώροι του σπιτιού. Πάντως αρκετοί ήταν οι γονείς που ανησύχησαν και πήγαν τα παιδιά τους στα νοσοκομεία παίδων.

Η συμβουλή στην περίπτωση της γρίπης είναι άφθονα υγρά απλά αντιπυρετικά και διατροφή πλούσια σε βιταμίνες και ιχνοστοιχεία. Σοβαρές πιθανότητες να γλιτώσουν την φετινή γρίπη είναι όσοι έχουν εμβολιαστεί.

Ο υπεύθυνος του κέντρου επιδημιολογικής παρακολούθησης κ. Τ. Παναγιωτόπουλος εξήγησε οτι ο ιός της γρίπης που εμφανίσθηκε περιλαμβάνεται στο εμβόλιο που είχε κυκλοφορήσει στη χώρα μας. Η έξαρση της γρίπης θα κορυφωθεί μέσα στις επόμενες 4 εβδομάδες και οι ειδικοί προειδοποιούν οτι όταν ο υψηλός πυρετός επιμένει πάνω απο 4 ημέρες θα πρέπει να απευθυνόμαστε σε παθολόγο η παιδίατρο.

(Πηγή: www.flash.gr)

ΙΑΤΡΙΚΗ ΑΝΑΚΟΙΝΩΣΗ
Ο ιατρός
ΓΕΩΡΓΑΚΗΣ Ε. ΛΑΖΑΡΟΣ
ΔΕΡΜΑΤΟΛΟΓΟΣ-ΑΦΡΟΔΙΣΙΟΛΟΓΟΣ
Αμερικής 7 (1ος όροφος)
ΔΕΧΕΤΑΙ: Δευτέρα-Παρασκευή
08.30-13.00 και 17.00-20.30
Απόγευμα Δευτέρας και Παρασκευής με ραντεβού
Τηλ. 2241073008, κιν. 6977083210

Κέντρο Συμβουλευτικής & Αξιολόγησης Προσωπικότητας Παιδιών & Ενηλίκων
ΠΑΠΑΓΕΩΡΓΙΟΥ ΘΑΝΟΣ
ΨΥΧΟΛΟΓΟΣ ΠΑΝΕΠΙΣΤΗΜΙΟΥ ΑΘΗΝΩΝ
ΕΙΔΙΚΕΥΜΕΝΟΥ ΣΤΗΝ ΓΝΩΣΙΑΚΗ ΨΥΧΟΘΕΡΑΠΕΙΑ-Ι.Ε.Θ.Σ.
- Διερεύνηση Προσωπικότητας (Προφίλ- Δεξιότητες-Αδυναμίες)
- Δείκτης Νοημοσύνης Παιδιών και Ενηλίκων
- Τροποποίηση Δυσλειτουργικών Σχημάτων
- Θεραπευτική Αντιμετώπιση Φοβιών-Ειδικών Φοβιών, Κατάθλιψης, Διαταραχής πανικού, Ψυχοσωματικών προβλημάτων, Τραυματικών γεγονότων ζωής (πένθος, χωρισμός, σχολική αποτυχία), Συναισθηματικών διαταραχών, Διαταραχών Διατροφής (βουλιμία-ανορεξία).
- Αντιμετώπιση προβλημάτων συμπεριφοράς παιδιών σε σχολείο-σπίτι
- Ανάπτυξη Κοινωνικών Δεξιοτήτων
- Βελτίωση Σχέσεων-Πρόγραμμα Ελέγχου Συγκρούσεων
- Βελτίωση Αυτοεκτίμησης-Αυτοεικόνας
- Οικογενειακή θεραπεία από Ζεύγος Θεραπευτών

Κ. Παλαιολόγου 105 - Ρόδος
Τηλ:22410 78668- Κιν: 6937445640 - Μόνο με Ραντεβού

Εργαστήριο Κλινικής Ψυχολογίας
ΧΡΙΣΤΙΝΑ ΣΑΒΒΑΚΗ-ΓΚΡΑΝΖΑΝ
Κλινική Ψυχολόγος-Ψυχοπαθολόγος (DESS)
- Πτυχιούχος του Πανεπιστημίου Nancy Γαλλίας
- Μεταπτυχιακή ειδίκευση (DESS) στην Κλινική Ψυχολογία Ενηλίκου, Εφήβου και Παιδιού στο Πανεπιστήμιο Reims Γαλλίας

Για τον ενήλικο
- Ψυχοδιαγνωστική
- Ψυχολογική υποστήριξη
- Ατομική και οικογενειακή συνέντευξη
- Ψυχοθεραπεία αναλυτικής εμπνεύσεως

Για το παιδί
- Αξιολόγηση προσωπικότητας (τεστ νοημοσύνης, προβολής)
- Διάγνωση μαθησιακών δυσκολιών και συμπεριφορικών διαταραχών
- Συμβουλευτική επαγγελματικού προσανατολισμού
- Ψυχοθεραπεία μέσω παιχνιδιού και εικαστικών

Δέχεται με ραντεβού
Εθνικής Αντίστασης 15
Τηλ.: 77350-Κιν. 6937684251

ΕΡΓΟΘΕΡΑΠΕΙΑ
Αναλαμβάνονται θεραπείες κατ' οίκον σε παιδιά με:
- **Μυοσκελετικές διαταραχές**
- **Νευρομυικές διαταραχές.**
Εγκεφαλική παράλυση, υδροκεφαλία, μυικές δυστροφίες
- **Αναπτυξιακές ψυχοκινητικές διαταραχές.**
Νοητική υστέρηση, αυτισμός, διαταραχές αισθητηριακής ολοκλήρωσης, γενετικές και χρωμοσωμικές διαταραχές.
Εργοθεραπεύτρια Ζαγοριανού Ελένη
Πληροφορίες: 22410 63117, 6936 832200

ΝΤΟΡΑ ΚΩΝΣΤΑΝΤΙΝΟΠΟΥΛΟΥ
ΨΥΧΟΛΟΓΟΣ
Πτυχιούχος του Πανεπιστημίου της Καλιφόρνιας-Λος Αντζελες (UCLA)-Μεταπτυχιακές σπουδές στο Pepperdine University-Malibu California.
➤ Αμεση ψυχολογική υποστήριξη και επαγγελματική φροντίδα από έμπειρη Ψυχολόγο και Οικογενειακή Σύμβουλο.
➤ Η σωστή θεραπευτική σχέση μπορεί να επιφέρει ρεαλιστικές λύσεις για πραγματικά προβλήματα σε θέματα: μοναξιάς, μελαγχολίας, στρες, ανυπομονησίας, φοβίας, εθισμού, οικογενειακών σχέσεων, διαζυγίου, κακομεταχείρισης, συναισθηματικών δυσκολιών, αυτοπεποίθησης, ανασφάλειες, μεταβατικά στάδια ζωής, βουλιμίας, ανορεξίας, απώλειας, πένθους.
Τηλεφωνείστε στα τηλέφωνα:
(22410)35163 και 6944/980550
για ραντεβού και άμεση εξυπηρέτηση.
Διεύθυνση: Καρίας 1
Περιοχή Ροδίνι - Ρόδος

ΟΡΘΟΠΕΔΙΚΑ - ΙΑΤΡΙΚΑ
ΧΑΡΙΤΟΣ

Ορθοπεδικά είδη & κατασκευές
Εξοπλισμός Ιατρείου & αναλώσιμα
Είδη νοσηλείας κατ' οίκον & μηχανήματα οξυγονοθεραπείας
Ορθοπεδικά στρώματα & μαξιλάρια
ΕΛΕΥΘ. ΒΕΝΙΖΕΛΟΥ 6 (Δίπλα στη Ροδιακή Έπαυλη) - ΡΟΔΟΣ
Τηλ.: 22410-24112 Fax: 22410-75969 e-mail: orken@rho.forthnet.gr

ΙΑΤΡΙΚΗ ΑΝΑΚΟΙΝΩΣΗ
Το οδοντιατρείο της
ΣΤΑΜΑΤΙΟΥ ΚΛΑΟΥΝΤΙΑΣ
Χειρούργου Οδοντιάτρου

Λειτουργεί καθημερινά:
Δευτέρα - Τρίτη - Πέμπτη - Παρασκευή
09.30-13.00 και 17.00-20.00
Τετάρτη: 09.30-13.00
Λεμεσού 43, Ρόδος, Τηλ.&Fax: 22410 29888, κιν. 6937416171
E-mail: stamatidou@in.gr

ΙΑΤΡΙΚΗ ΑΝΑΚΟΙΝΩΣΗ
Ο ιατρός
ΕΥΑΓΓΕΛΟΣ Γ. ΚΑΤΣΟΓΡΙΔΑΚΗΣ
ΧΕΙΡΟΥΡΓΟΣ ΩΤΟΡΙΝΟΛΑΡΥΓΓΟΛΟΓΟΣ
Δέχεται στο ιατρείο του στην οδό Αλεξάνδρου Διάκου 55Α
ΩΡΕΣ ΙΑΤΡΕΙΟΥ
Πρωί 09.00-12.30 (κάθε μέρα)
Απόγευμα 17.00-20.30 (εκτός Τετάρτης)
Τηλέφωνα: Ιατρείο **(22410)43810,**
Κινητό: **697 4066040**

INEMA
ΙΑΤΡΙΚΟΣ & ΝΟΣΟΚΟΜΕΙΑΚΟΣ ΕΞΟΠΛΙΣΜΟΣ
15 ΧΡΟΝΙΑ ΕΜΠΕΙΡΙΑΣ *από το 1988*
ΕΙΜΑΣΤΕ ΟΙ ΜΕΓΑΛΥΤΕΡΟΙ ΠΡΟΜΗΘΕΥΤΕΣ ΙΑΤΡΙΚΟΥ – ΟΡΘΟΠΕΔΙΚΟΥ ΚΑΙ ΝΟΣΟΚΟΜΕΙΑΚΟΥ ΥΛΙΚΟΥ ΣΤΗ ΔΩΔΕΚΑΝΗΣΟ ΕΜΠΙΣΤΕΥΘΕΙΤΕ ΜΑΣ !!!
ΠΙΣΤΟΠΟΙΗΣΗ ΠΟΙΟΤΗΤΑΣ ISO9002 EN4600 E3/833
ΛΕΜΕΣΣΟΥ 2 ΡΟΔΟΣ ΤΗΛ.32238 – FAX 28484

ΑΝΑΠΗΡΙΚΑ ΚΑΡΟΤΣΙΑ–ΒΑΔΙΣΤΙΚΑ ΒΟΗΘΗΜΑΤΑ–ΟΡΘΟΠΕΔΙΚΑ ΕΙΔΗ–ΜΠΛΟΥΖΕΣ ΙΑΤΡΙΚΕΣ–ΚΑΛΤΣΕΣ ΦΛΕΒΙΤΙΔΑΣ–ΠΕΛΜΑΤΑ–ΟΡΘΟΠΕΔΙΚΑ ΜΑΞΙΛΑΡΙΑ–ΚΡΕΒΑΤΙΑ ΝΟΣΟΚΟΜΕΙΑΚΑ – ΙΑΤΡΙΚΟΣ ΕΞΟΠΛΙΣΜΟΣ ΚΑΙ ΑΝΑΛΩΣΙΜΑ – ΟΡΓΑΝΑ ΧΗΜΕΙΟΥ ΚΑΙ ΚΑΘΕ ΑΛΛΟ ΕΙΔΟΣ ΓΙΑ ΚΑΤ ΟΙΚΟ ΝΟΣΗΛΕΙΑ .

ΝΤΕΤΕΚΤΙΒΣ

Συνιαξιούχος Αστυνομικός Ασφάλειας

ΑΝΑΛΑΜΒΑΝΟΥΜΕ

Υποθέσεις ανηλίκων, οικογενειακές, προσωπικές κ.τλ.

ΔΙΑΘΕΤΟΥΜΕ ΤΑ ΠΛΕΟΝ ΣΥΓΧΡΟΝΑ ΟΠΤΙΚΟΑΚΟΥΣΤΙΚΑ ΣΥΣΤΗΜΑΤΑ

100% ΕΧΕΜΥΘΕΙΑ

ΡΩΜΗΣ 22 - ΡΟΔΙΝΙ • ΤΗΛ. 0241 0 68985

Κιν. 094 6997967

GA FERRIES

ΠΡΟΓΡΑΜΜΑ ΔΡΟΜΟΛΟΓΙΩΝ

Ε/Γ-ΟΓ ΡΟΔΑΝΘΗ**-Ε/Γ-Ο/Γ ΔΗΜΗΤΡΟΥΛΑ-Ε/Γ-Ο/Γ ΠΑΤΜΟΣ**-Ε/Γ-Ο/Γ ΡΟΔΟΣ

ΡΟΔΟΣ - ΠΕΙΡΑΙΑ

		ΔΕΥΤΕΡΑ
ΡΟΔΑΝΘΗ	07.00	ΚΑΣΤΕΛΛΟΡΙΖΟ
ΡΟΔΑΝΘΗ	16.00	ΚΩ-ΚΑΛΥΜΝΟ-ΛΕΡΟ-ΠΑΤΜΟ-ΠΕΙΡΑΙΑ (10.30)
ΔΗΜΗΤΡΟΥΛΑ	22.00	ΣΥΜΗ-ΤΗΛΟ-ΝΙΣΥΡΟ-ΚΩ-ΚΑΛΥΜΝΟ-ΑΣΤΥΠΑΛΑΙΑ-ΚΑΤΑΠΟΛΑ-ΝΑΞΟ-ΣΥΡΟ-ΠΕΙΡΑΙΑ (19.40)
		ΤΡΙΤΗ
ΠΑΤΜΟΣ	15.00	ΚΩ-ΚΑΛΥΜΝΟ-ΛΕΡΟ-ΠΑΤΜΟ-ΠΕΙΡΑΙΑ (08.30)
		ΤΕΤΑΡΤΗ
ΡΟΔΑΝΘΗ	09.15	ΚΑΣΤΕΛΛΟΡΙΖΟ
ΡΟΔΟΣ	15.00	ΣΥΜΗ-ΤΗΛΟ-ΚΑΛΥΜΝΟ-ΑΣΤΥΠΑΛΑΙΑ-ΠΕΙΡΑΙΑ (10.20)
ΡΟΔΑΝΘΗ	18.00	ΚΩ-ΚΑΛΥΜΝΟ-ΛΕΡΟ-ΠΑΤΜΟ-ΠΕΙΡΑΙΑ (10.30)
		ΠΕΜΠΤΗ
ΠΑΤΜΟΣ	15.00	ΝΙΣΥΡΟ-ΚΩ-ΚΑΛΥΜΝΟ-ΛΕΡΟ-ΠΑΤΜΟ-ΠΕΙΡΑΙΑ (09.30)
ΔΗΜΗΤΡΟΥΛΑ	17.00	ΚΩ-ΑΣΤΥΠΑΛΑΙΑ-ΑΙΓΙΑΛΙ-ΚΑΤΑΠΟΛΑ-ΔΟΝΟΥΣΑ-ΝΑΞΟ-ΠΑΡΟ-ΠΕΙΡΑΙΑ (12.15)
		ΠΑΡΑΣΚΕΥΗ
ΡΟΔΑΝΘΗ	08.00	ΚΑΣΤΕΛΛΟΡΙΖΟ
ΡΟΔΟΣ	15.00	ΚΩ-ΚΑΛΥΜΝΟ-ΛΕΡΟ-ΠΑΤΜΟ-ΠΕΙΡΑΙΑ (08.00)
ΡΟΔΑΝΘΗ	18.00	ΚΩ-ΚΑΛΥΜΝΟ-ΠΕΙΡΑΙΑ (08.50)
		ΣΑΒΒΑΤΟ
ΠΑΤΜΟΣ	15.00	ΚΩ-ΚΑΛΥΜΝΟ-ΛΕΡΟ-ΠΑΤΜΟ-ΠΕΙΡΑΙΑ (08.30)
ΔΗΜΗΤΡΟΥΛΑ	17.00	ΚΩ-ΒΑΘΥ-ΧΙΟ-ΛΕΣΒΟ-ΛΗΜΝΟ-ΑΛΕΞΙΠΟΛΗ (17.00)
		ΚΥΡΙΑΚΗ
ΡΟΔΟΣ	15.00	ΚΩ-ΚΑΛΥΜΝΟ-ΛΕΡΟ-ΠΑΤΜΟ-ΠΕΙΡΑΙΑ (09.00)

ΠΕΙΡΑΙΑΣ-ΡΟΔΟΣ

		ΔΕΥΤΕΡΑ
ΠΑΤΜΟΣ	15.00	ΠΑΤΜΟ-ΛΕΡΟ-ΚΑΛΥΜΝΟ-ΚΩ-ΡΟΔΟ (08.30)
		ΤΡΙΤΗ
ΡΟΔΟΣ	15.00	ΑΣΤΥΠΑΛΑΙΑ-ΚΑΛΥΜΝΟ-ΤΗΛΟ-ΣΥΜΗ-ΡΟΔΟ (10.20)
ΡΟΔΑΝΘΗ	16.00	ΠΑΤΜΟ-ΛΕΡΟ-ΚΑΛΥΜΝΟ-ΚΩ-ΡΟΔΟ (08.45)
		ΤΕΤΑΡΤΗ
ΠΑΤΜΟΣ	15.00	ΠΑΤΜΟ-ΛΕΡΟ-ΚΑΛΥΜΝΟ-ΚΩ-ΝΙΣΥΡΟ-ΡΟΔΟ (08.30)
ΔΗΜΗΤΡΟΥΛΑ	16.00	ΠΑΡΟ-ΝΑΞΟ-ΔΟΝΟΥΣΑ-ΚΑΤΑΠΟΛΑ-ΑΙΓΙΑΛΙ-ΑΣΤΥΠΑΛΑΙΑ-ΚΩ-ΡΟΔΟΣ (11.10)
		ΠΕΜΠΤΗ
ΡΟΔΟΣ	15.00	ΠΑΤΜΟ-ΛΕΡΟ-ΚΑΛΥΜΝΟ-ΚΩ-ΡΟΔΟΣ (09.00)
ΡΟΔΑΝΘΗ	16.00	ΚΑΛΥΜΝΟ-ΚΩ-ΡΟΔΟ (07.00)
		ΠΑΡΑΣΚΕΥΗ
ΠΑΤΜΟΣ	15.00	ΠΑΤΜΟ-ΛΕΡΟ-ΚΑΛΥΜΝΟ-ΚΩ-ΡΟΔΟ (08.30)
ΔΗΜΗΤΡΟΥΛΑ	16.00	ΠΑΡΟ-ΝΑΞΟ-ΔΟΝΟΥΣΑ-ΚΑΤΑΠΟΛΑ-ΑΙΓΙΑΛΙ-ΑΣΤΥΠΑΛΑΙΑ-ΚΑΛΥΜΝΟ-ΚΩ-ΝΙΣΥΡΟ-ΤΗΛΟ-ΣΥΜΗ-ΡΟΔΟ (14.00)
		ΣΑΒΒΑΤΟ
ΡΟΔΟΣ	15.00	ΠΑΤΜΟ-ΛΕΡΟ-ΚΑΛΥΜΝΟ-ΚΩ-ΡΟΔΟ (09.00)
		ΚΥΡΙΑΚΗ
ΡΟΔΑΝΘΗ	14.00	ΠΑΤΜΟ-ΛΕΡΟ-ΚΑΛΥΜΝΟ-ΚΩ-ΡΟΔΟ (06.30)

*Η εταιρεία μας σας ενημερώνει ότι η έκπτωση 50% (πολύτεκνοι, στρατιωτικοί, ανάπηροι κ.λ.π.) ισχύει για όλες τις θέσεις.

Πληροφορίες στο κεντρικό πρακτορείο

TSAGARIS TRAVEL

και στον ταξιδιωτικό σας πράκτορα

Τηλ. (22410) 36170-30406, FAX: 22410-28597

Ο πρωθυπουργός εξέθεσε τις ελληνικές θέσεις για την Ευρώπη

Συνάντηση Σημίτη με τον Ζισκάρ ντ' Εστέν

Αισιοδοξία για τη δυνατότητα ενιαίας έκφρασης

Την ελληνική θέση για την ανάγκη διεύρυνσης των κοινών πολιτικών στο πλαίσιο της ΕΕ μετέφερε στον πρόεδρο της Συντακτικής Συνέλευσης για το Μέλλον της Ευρώπης, Βαλερί Ζισκάρ ντ' Εστέν ο πρωθυπουργός, Κώστας Σημίτης.



Οι δύο άνδρες εμφανίστηκαν αισιόδοξοι για την δυνατότητα της Ευρωπαϊκής Ένωσης να αποκτήσει μία ενιαία έκφραση. Στη συνάντηση που είχαν στο Μέγαρο Μαξίμου, οι κ. Σημίτης και Ντ' Εστέν, συζήτησαν για το μέλλον της Ευρώπης αλλά και για την εικόνα που παρουσίασε η Ευρωπαϊκή Ένωση με αφορμή το θέμα του Ιράκ.

Ο κ. Σημίτης, σε δηλώσεις του αμέσως μετά τη συνάντηση, επισήμανε ότι είναι φυσικό να υπάρχουν αντιθέσεις, αλλά οι ευρωπαϊκές χώρες πρέπει να τις υπερβαίνουν.

Σε κάθε περίπτωση, τόνισε πως δεν θα πρέπει να συμπεραίνει κανείς ότι μέσα από μια τέτοια διαδικασία αποδυναμώνεται η Ένωση. «Η προσπάθειά μας είναι να την ενδυναμώσουμε και πιστεύω ότι μέσα από τις διαδικασίες της Συντακτικής Συνέλευσης θα το πετύχουμε» πρόσθεσε ο Έλληνας πρωθυπουργός και προεδρεύων της Ευρωπαϊκής Ενωσης.

Τόνισε εξάλλου, ότι η Ελλάδα εκτιμά ιδιαίτερα τη σημαντική πρόοδο που έχει επιτελέσει η Συνέλευση για το Μέλλον της Ευρώπης, πρόοδος που οφείλεται στην εργασία και τη συμβολή του Βαλερί Ζισκάρ ντ' Εστέν.

Ο κ. Σημίτης χαρακτήρισε τη χθεσινή συζήτηση ιδιαίτερα γόνιμη και επισήμανε ότι η Ελλάδα συμφωνεί απόλυτα με την εκπόνηση ενός Ευρωπαϊκού Συντάγματος από την ΕΕ το οποίο, όπως είπε ο πρωθυπουργός, θέλουμε να ενισχύσει τις δημοκρατικές βάσεις στην ΕΕ και να φέρει την Ευρώπη κοντά στον Ευρωπαίο πολίτη.

Από την πλευρά του, ο Βαλερί Ζισκάρ ντ' Εστέν, απαντώντας σε ερώτηση δημοσιογράφου σχετικά με την επιστολή των οκτώ χωρών υπενθύμισε -χωρίς να αποκρύψει και τη δυσαρέσκειά του- ότι ήδη εδώ και δέκα χρόνια με τη συνθήκη του Μάαστριχτ οι χώρες-μέλη πρέπει να συνεργάζονται μεταξύ τους στο πλαίσιο της εξωτερικής πολιτικής. η οποία πρέπει να είναι κοινή. Ο κ. Σημίτης από την πλευρά του απαντώντας στην ίδια ερώτηση παρέπεμψε στη δήλωσή του που έκανε μετά την λεγόμενη επιστολή των «οκτώ» .

...Και με τον Κ. Καραμανλή

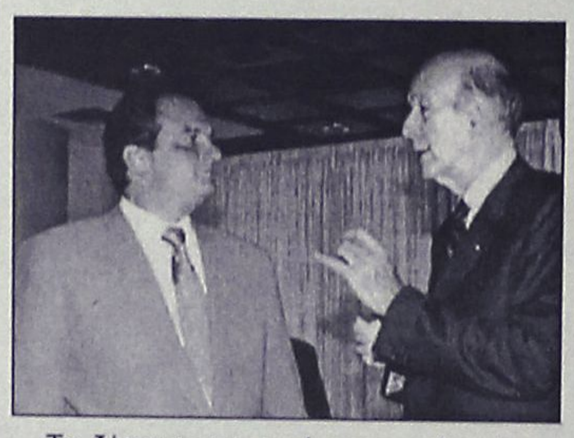

Το ζήτημα της ταχύτερης πολιτικής ενοποίησης της ΕΕ βρέθηκε στο επίκεντρο της συζήτησης του Κώστα Καραμανλή με τον πρόεδρο της Ευρωπαϊκής Συνέλευσης, Βαλερί Ζισκάρ ντ'Εστέν, κατά τη συνάντησή τους στα γραφεία της ΝΔ, χθες Πέμπτη.

Στην ωριαία συνάντησή τους, ο πρόεδρος της ΝΔ επισήμανε στον πρόεδρο της Ευρωπαϊκής Συνέλευσης ότι θεωρεί αναγκαιότητα να προχωρήσει με ταχύτερα βήματα η πολιτική ενοποίηση της Ευρώπης.

Επίσης, ο Κ. Καραμανλής υπογράμμισε την ανάγκη η ΕΕ να γίνει αποτελεσματικότερη, χωρίς ωστόσο να υποβαθμιστεί ο ρόλος των μεσαίων και μικρών χωρών - μελών της Ένωσης.

Αναφερόμενος, δε, στο θέμα της εξωτερικής πολιτικής και πολιτικής άμυνας της ΕΕ, χαρακτήρισε ως προϋπόθεση την ενιαία στάση, ώστε να μη μένει η Ευρώπη ουραγός στις εξελίξεις.

Συσχετισμός υπόθεσης Κουρή με αυτή των εκβιασμών;

Το ενδεχόμενο να συσχετιστεί η μήνυση των επιχειρηματιών Αθανάσιου Αθανασούλη και Γιώργου Βαλσαμίδη κατά του εκδότη Γιώργου Κουρή με την έρευνα για τους εκβιασμούς, την οποία διενεργεί ο εισαγγελέας Δημήτρης Παπαγγελόπουλος, εξετάζει ο προϊστάμενος της Εισαγγελίας Πρωτοδικών Σωτήρης Μπάγιας.

Η μήνυση των δύο επιχειρηματιών -βασικών μετόχων της ALTEC και του τηλεοπτικού σταθμού Alter- που αφορά το αδίκημα της εκβίασης, παραδόθηκε από τον εισαγγελέα Δημήτρη Ασπρογέρακα, ο οποίος την παρέλαβε, στον προϊστάμενό του κ. Μπάγια, προκειμένου να μελετήσει τα στοιχεία και να αποφανθεί εάν θα ενσωματωθεί στην έρευνα για τους εκβιασμούς.

Σύμφωνα με πληροφορίες, ο κ. Παπαγγελόπουλος είναι εξάλλου έτοιμος να παραδώσει πορισματική αναφορά στον κ. Μπάγια, σε ό,τι αφορά τις καταγγελίες σε βάρος του εκδότη Γρηγόρη Μιχαλόπουλου. Στο μεταξύ, η εφημερίδα "Αυριανή" δημοσιεύει καταγγελίες σε βάρος των δύο επιχειρηματιών, κ.κ. Αθανασούλη και Βαλσαμίδη, ζητώντας από τις αρμόδιες αρχές του Χρηματιστηρίου να ελέγξουν τις εταιρείες του ομίλου ALTEC.

«Όλες οι καταγγελίες έχουν δοθεί στον εισαγγελέα Αθηνών. Έχουν γίνει μηνυτήριες αναφορές στον εισαγγελέα και αναφορές από την άλλη πλευρά. Είμαι βέβαιος ότι οι αρμόδιες αρχές θα κάνουν τη δουλειά τους», απάντησε ο κυβερνητικός εκπρόσωπος Χρήστος Πρωτόπαπας, κληθείς να σχολιάσει τα τεκταινόμενα.

ΠΡΟΑΓΩΓΗ ΔΑΔΟΥΚΗ

Ομοφώνως αποφάσισαν τα μέλη της Επιτροπής Θεσμών και Διαφάνειας της Βουλής στην τοποθέτηση του επίτιμου εισαγγελέα Εφετών Αθ. Δαδούκη ως προισταμένου του Σώματος Επιθεώρησης των σωφρονιστικών καταστημάτων.

Στη διάρκεια της σύσκεψης, οι βουλευτές εξέφρασαν την άποψη ότι το πρόβλημα στις φυλακές δεν έγκειται τόσο στους κρατούμενους όσο στους φύλακες. Ο επίτιμος εισαγγελέας Εφετών υπογράμμισε την πρόθεσή του να συγκρουστεί, προκειμένου να διεκπεραιώσει το δύσκολο -όπως είπε- έργο του. Επίσης, αναφερόμενος στο πρόβλημα της ύπαρξης ναρκωτικών στις φυλακές, επισήμανε ότι δεν μπαίνουν μόνο σε μικροποσότητες μέσα στα φαγητά ή τα ενδύματα, αλλά και μέσω της πύλης των φυλακών, και σημείωσε ότι σε αυτό ενέχονται σωφρονιστικοί υπάλληλοι.

ΜΑΘΗΜΑΤΙΚΑ - ΦΥΣΙΚΗ - ΧΗΜΕΙΑ και ΠΛΗΡΟΦΟΡΙΚΗ

Διδάσκουν:



✧ **Σταματία Εκτ. Ηρακλείδη**
Χημικός Αριστοτελείου Πανεπιστημίου Θεσσαλονίκης

✧ **Χρήστος Εκτ. Ηρακλείδης**
Μαθηματικός Εθνικού και Καποδιστριακού Πανεπιστημίου Αθηνών





✧ **Νικόλαος Ανδ. Κωνστάκης**
Αναλυτής Η/Υ Πανεπιστημίου Manchester Αγγλίας

Δεκτοί μαθητές Γυμνασίου - Λυκείου και φοιτητές ΤΕΙ - ΑΕΙ. Υπεύθυνη γνώση, μεθοδικότητα, παραστατικότητα και παροχή δακτυλογραφημένων σημειώσεων. Μαθήματα ιδιαίτερα σε γκρουπ.

✆ **22410 76896** και **0937 701718, 6938 492429**

Pellos Travel

ΕΚΔΡΟΜΕΣ 2003

ΟΡΓΑΝΩΣΗ–ΨΥΧΑΓΩΓΙΑ–ΠΟΙΟΤΗΤΑ–ΕΓΓΥΗΣΗ

ΚΑΡΝΑΒΑΛΙ ΠΑΤΡΑΣ
ΑΠΟΚΡΙΕΣ – ΚΑΘΑΡΗ ΔΕΥΤΕΡΑ
Από **6/3–11/3**
Αναχώρηση από Ρόδο 6/3 στις 8 το βράδυ με Blue Star
Επιστροφή στη Ρόδο 11/3 στις 7 το πρωί με Blue Star
ΠΑΤΡΑ – ΜΟΝΕΜΒΑΣΙΑ – ΜΥΣΤΡΑΣ – ΣΠΑΡΤΗ – ΝΑΥΠΛΙΟ – ΚΟΡΙΝΘΟΣ
Τιμή 265 € το άτομο
Ατμοπλοϊκά εισιτήρια με "Blue Star", ξενοδοχεία 4 αστέρων με πρωινό, μεταφορές–εκδρομές με πολυτελή πούλμαν, ταξιδιωτική ασφάλεια, ταξιδιωτική τσάντα, Φ.Π.Α., συνοδός γραφείου

ΑΓΙΟΣ ΡΑΦΑΗΛ ΜΥΤΙΛΗΝΗΣ
Από **22/3–25/3**
4ήμερη αεροπορική εκδρομή – ξενοδοχεία 3 αστέρων

ΜΕΤΕΩΡΑ – ΠΗΛΙΟ
Από **20/3–25/3**
6ήμερη ατμοπλοϊκή εκδρομή – Ξενοδοχεία 3 αστέρων με πρωινό

ΚΩΝΣΤΑΝΤΙΝΟΥΠΟΛΗ–ΑΠΟΚΡΙΕΣ
Από **5/3–10/3,** 6ήμερη
ΠΡΙΓΚΗΠΟΝΗΣΣΑ – ΜΟΥΔΑΝΙΑ – ΠΡΟΥΣΑ – ΑΠΟΛΛΩΝΙΑ – ΣΜΥΡΝΗ – ΚΩΝΣΤΑΝΤΙΝΟΥΠΟΛΗ
Ξενοδοχεία 4 αστέρων με ημιδιατροφή, μεταφορές με πολυτελή πούλμαν, ξεναγήσεις, φόροι εισόδου και εξόδου, συνοδός γραφείου, ταξιδιωτική ασφάλεια, ταξιδιωτική τσάντα, Φ.Π.Α.
ΤΟ ΠΡΩΤΟ ΓΡΑΦΕΙΟ ΣΤΙΣ ΕΚΔΡΟΜΕΣ ΤΟΥΡΚΙΑΣ
ΑΠΟΚΡΙΕΣ 2003–ΚΑΘΑΡΗ ΔΕΥΤΕΡΑ
Από **7/3–10/3** 4ήμερη
ΜΑΡΜΑΡΙΣ – KUSADASI – ΣΜΥΡΝΗ – ΠΕΡΓΑΜΟΣ – ΑΪΒΑΛΙ
Ξενοδοχεία 5 και 4 αστέρων με ημιδιατροφή, ξεναγήσεις, μεταφορές με πολυτελή πούλμαν, φόροι εισόδου και εξόδου, συνοδός γραφείου, ταξιδιωτική ασφάλεια, ταξιδιωτική τσάντα, Φ.Π.Α.
ΠΑΜΕ ΣΤΗ ΣΜΥΡΝΗ ΚΑΘΕ ΜΗΝΑ ΜΕ GROUP
ΚΑΠΠΑΔΟΚΙΑ από **21/3–25/3** 5ήμερη
ΜΑΡΜΑΡΙΣ – ΜΟΥΓΛΑ – ΠΑΜΜΟΥΚΑΛΕ – ΣΠΑΡΤΑ – ΚΟΝΥΑ – ΝΕΥΣΕΧΙΡ – ΚΑΪΣΕΡΙ – ΑΒΑΝΟΣ – ΑΦΥΟΝ – ΜΟΥΓΛΑ – ΜΑΡΜΑΡΙΣ
Ξενοδοχεία 5 και 4 αστέρων με ημιδιατροφή, μεταφορές με πολυτελή πούλμαν, ξεναγήσεις, φόροι εισόδου και εξόδου, συνοδός γραφείου, ταξιδιωτική ασφάλεια, ταξιδιωτική τσάντα, Φ.Π.Α.

Δεχόμαστε πιστωτικές κάρτες VISA MASTERCARD

ΕΙΔΙΚΟΤΗΤΑ ΜΑΣ ΟΙ ΕΚΔΡΟΜΕΣ ΣΤΗ ΜΙΚΡΑ ΑΣΙΑ

Επίσης αναλαμβάνουμε: Κρατήσεις ξενοδοχείων για μεμονωμένους, νεόνυμφους, εκδρομές συλλόγων ή group στην Ελλάδα και σε όλο τον κόσμο • Ενοικιάσεις αυτοκινήτων • Εισιτήρια αεροπορικά - ατμοπλοϊκά
Για περισσότερες πληροφορίες, κρατήσεις και αναλυτικά προγράμματα στο Πρακτορείο Γενικού Τουρισμού

Pellos Travel
ΛΕΩΦΟΡΟΣ ΚΑΛΛΙΘΕΑΣ, ΦΑΛΗΡΑΚΙ
Τηλ.: 22410 87615, 22410 86298 • FAX: 22410 87616
Αναλυτικά προγράμματα και στο internet
www.a-rhodes.com www.pellostravel.gr

Οριστικοποιήθηκε με επικοινωνία Μπούς και Μπλερ

Νέο ψήφισμα για το Ιράκ στο Συμβούλιο Ασφαλείας

Πρόκειται να υποβληθεί την επόμενη εβδομάδα

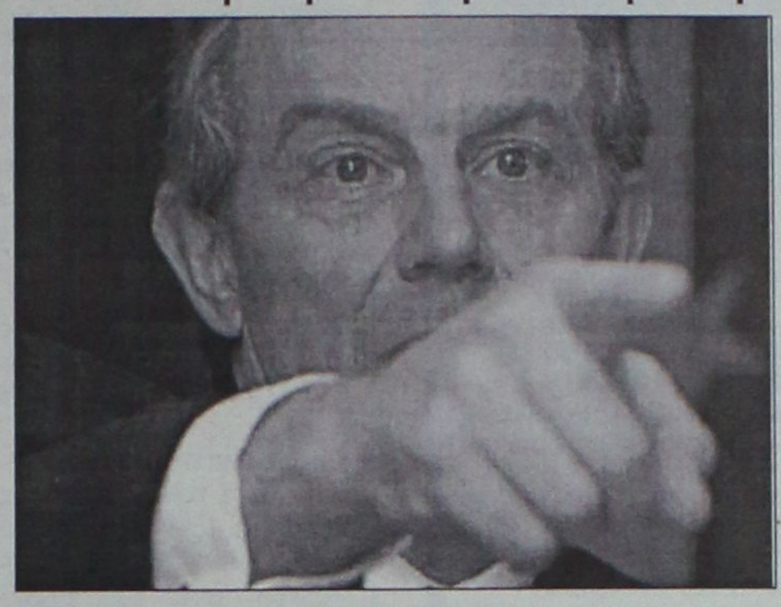

Συνομιλία με τον Αμερικανό πρόεδρο Τζορτζ Ο. Μπους είχε το βράδυ της Τετάρτης ο Βρετανός πρωθυπουργός Τόνι Μπλερ, προκειμένου να οριστικοποιήσουν το περιεχόμενο του νέου ψηφίσματος για το Ιράκ που πρόκειται να υποβάλλουν στο Συμβούλιο Ασφαλείας την επόμενη εβδομάδα.

Ο εκπρόσωπος του Λευκού Οίκου, Σον ΜακΚόρμακ διευκρίνισε πως οι δύο ηγέτες «μίλησαν για το Ιράκ. Συζήτησαν για το ενδεχόμενο μιας δεύτερης απόφασης του Συμβουλίου Ασφαλείας και επισήμαναν τη σημασία του αφοπλισμού του Σαντάμ Χουσεΐν». Η τηλεφωνική επικοινωνία διήρκεσε περίπου 30 λεπτά. Σύμφωνα με το BBC η κυβέρνηση Μπους προτιμά ένα σύντομο κείμενο που θα υπογραμμίζει ότι το Ιράκ δεν έχει συμμορφωθεί με το ψήφισμα 1441 του περασμένου Νοεμβρίου και θα απειλεί με σοβαρές συνέπειες. Ορισμένοι κύκλοι της κυβέρνησης Μπους προτείνουν να δοθεί στο Ιράκ ένα μικρό χρονικό διάστημα για να συμμορφωθεί με το νέο ψήφισμα, ενώ οι πιο σκληροπυρηνικοί προτείνουν η Ουάσιγκτον να εκδώσει το δικό της τελεσίγραφο προς τον Σαντάμ Χουσεΐν.

Σε κάθε περίπτωση, το νέο ψήφισμα αναμένεται να είναι απλό και να προειδοποιεί τη Βαγδάτη ότι παραβιάζει το ψήφισμα 1441, δίνοντας παράλληλα μία τελευταία ευκαιρία για να αφοπλιστεί, σε αντίθετη περίπτωση θα απειλεί με ανάληψη στρατιωτικής δράσης.

Το σχέδιο ψηφίσματος αναμένεται να κατατεθεί κατά πάσα πιθανότητα την επομένη εβδομάδα, όπως δήλωσε Αμερικανός αξιωματούχος. Δεν θα καθυστερήσει, πάντως, πέρα από την πρώτη εβδομάδα του Μαρτίου, όταν οι πιθεωρητές όπλων του ΟΗΕ θα καταθέσουν στο Συμβούλιο Ασφαλείας τη νέα έκθεσή τους για την πορεία των ερευνών τους στο Ιράκ.

Η ΑΓΚΥΡΑ

Ο ηγέτης του κυβερνώντος κόμματος στην Τουρκία Ρετζέπ Ταγίπ Ερντογάν ξεκαθάρισε ότι η Τουρκία δεν θα ανοίξει το έδαφος, τα λιμάνια και τον εναέριο της χώρο στις αμερικανικές δυνάμεις, εάν η Ουάσινγκτον δεν εγγυηθεί εγγράφως την χορήγηση οικονομικής βοήθειας στην Αγκυρα και τον μεταπολεμικό ρόλο της Τουρκίας στην περιοχή.

Ερντογάν για Παπαδόπουλο



Ο Τάσσος Παπαδόπουλος θα κριθεί από τη στάση του στο Κυπριακό δήλωσε ο ηγέτης του κυβερνώντος κόμματος στην Τουρκία Ρετζέπ Ταγίπ Ερντογάν, σχολιάζοντας το αποτέλεσμα των προεδρικών εκλογών στη Μεγαλόνησο. Εκ διαμέτρου αντίθετες απόψεις διατύπωσε το τουρκικό ΥΠΕΞ που, αναφερόμενο στο παρελθόν του νέου προέδρου της Κύπρου, υποστήριξε πως «φέρει βαρύ φορτίο».

Ο κ. Ερντογάν συνέστησε προσοχή στην εκτίμηση των επιπτώσεων που μπορεί να έχει η εκλογική νίκη του Τάσου Παπαδόπουλου στη διαδικασία λύσης του Κυπριακού. «Θα αποτελούσε σφάλμα οποιαδήποτε εκτίμηση προτού διαπιστωθεί η στάση του» δήλωσε στο τηλεοπτικό δίκτυο NTV.

«Πρέπει να δούμε κατά πόσο ο κ. Παπαδόπουλος θα τηρήσει ελαστική στάση και κατά πόσο θα φανεί αδιάλλακτος» είπε ο κ. Ερντογάν.

ΑΝΑΚΟΙΝΩΣΗ

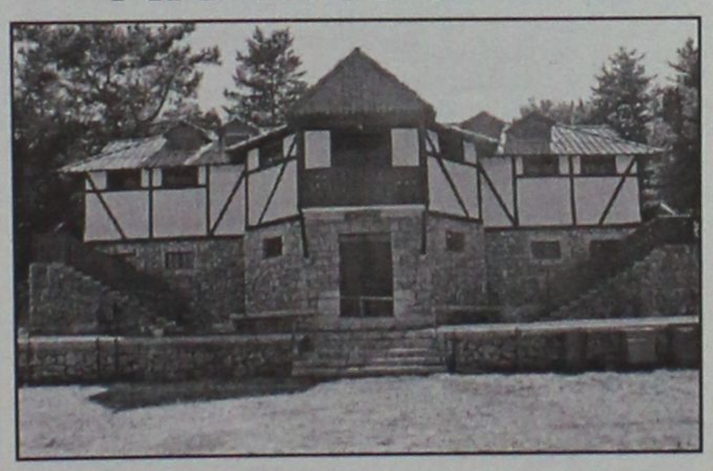

Η Διαδημοτική Επιχείρηση Κατασκηνώσεων Προφήτη Ηλία ιδιοκτησίας Δήμου Ροδίων και Δήμου Καμείρου σας γνωστοποιεί ότι στον χώρο των παιδικών κατασκηνώσεων στην περιοχή Ιτρίωνας του.

Προφήτη Ηλία λειτουργεί καφέ-εστιατόριο.

Σ' έναν σπάνιας φυσικής ομορφιάς χώρο μπορείτε να **απολαύσετε παραδοσιακά φαγητά, ποτά και εδέσματα δίπλα στο τζάκι** μας και ταυτόχρονα **δωρεάν** να χαρείτε εσείς και τα παιδιά σας το **παιχνίδι** στο **κανονικών διαστάσεων γήπεδο ποδοσφαίρου,** με **γρασίδι** καθώς και στα δύο **γήπεδα μπάσκετ, βόλεϊ και τένις.**

Το καφέ-εστιατόριο θα λειτουργεί τις Κυριακές και σε καθημερινή βάση κατόπιν συνεννοήσεως στα παρακάτω τηλέφωνα: **2246022189 ή στο 6944143512**

Χαλαρώστε, Αναζωογονηθείτε & Θεραπευτείτε!!!

Με μία (ή συνδυασμό) από τις παρακάτω Ειδικές Θεραπείες:

- **Αρωματοθεραπεία**
- **Ρεφλεξολογία**
- **Σουηδικό Μασάζ Σώματος**
- **Ινδικό Μασάζ Κεφαλής**
- **Συμβουλευτική Αντιστρές**
- **Σεμινάρια**

Από έμπειρους διπλωματούχους σε ένα χώρο φιλόξενο και προσιτό, όπου το άτομο αντιμετωπίζεται ολιστικά, με προσοχή και φροντίδα!

Κέντρο Ειδικών Θεραπειών
Τηλ./Φαξ 22410 20421
Email: sky123@otenet.gr

www.RodosVitrina.gr/Metropol.htm
METROPOL
MULTI-CINEMA
ALPHA ODEON
WEEKLY PROGRAMME - ΕΒΔΟΜΑΔΙΑΙΟ ΠΡΟΓΡΑΜΜΑ
Πληροφορίες, Κρατήσεις από 16:00
Information, Reservations after 16:00
ΤΗΛ. 22410.28400
21/02/2003 - 27/02/2003

ΣΤΑ ΕΛΛΗΝΙΚΑ
ΑΚΑΤΑΛΛΗΛΟ

Η ΝΕΑ ΤΑΙΝΙΑ ΤΟΥ ΝΙΚΟΥ ΝΙΚΟΛΑΪΔΗ
ΕΝΑΣ ΑΠΟ ΤΟΥΣ ΑΞΙΟΤΕΡΟΥΣ FILMMAKER ΕΠΙΣΤΡΕΦΕΙ
Ο ΧΑΜΕΝΟΣ ΤΑ ΠΕΡΝΕΙ ΟΛΑ
ΜΙΑ ΣΥΧΡΟΝΗ ΠΕΡΙΠΕΤΕΙΑ ΔΡΑΣΗΣ!!
ΑΙΘΟΥΣΑ 1
ΩΡΕΣ ΕΝΑΡΞΗΣ - SHOWTIMES
17:30, 20:00, 22:30

IN ENGLISH
ΑΚΑΤΑΛΛΗΛΟ

ΜΙΑ ΕΡΩΤΙΚΗ ΙΣΤΟΡΙΑ ΜΕ ΑΦΘΟΝΕΣ ΔΟΣΕΙΣ ΧΙΟΥΜΟΡ
Η ΓΡΑΜΜΑΤΕΑΣ
SECRETARY
ΥΠΟΚΛΙΝΕΤΑΙ... ΣΤΟ ΚΑΘΗΚΟΝ!
ΑΙΘΟΥΣΑ 2
ΩΡΕΣ ΕΝΑΡΞΗΣ - SHOWTIMES
18:30, 20:30, 22:30

IN ENGLISH
ΚΑΤ. ΑΠΟ 13 ΕΤΩΝ

ΣΕ ΠΡΩΤΗ ΠΑΝΕΛΛΗΝΙΑ ΠΡΟΒΟΛΗ Η ΠΕΡΙΠΕΤΕΙΑ ΑΓΩΝΙΑΣ ΜΕ ΤΟΥΣ ΣΑΡΛΙΖ ΘΕΡΟΝ - ΚΕΒΙΝ ΜΠΕΪΚΟΝ
Ο ΦΟΒΟΣ ΠΕΡΝΑ ΣΤΗΝ ΑΝΤΕΠΙΘΕΣΗ
ΠΑΓΙΔΕΥΜΕΝΗ
TRAPPED
ΘΑ ΗΤΑΝ ΤΟ ΤΕΛΕΙΟ ΣΧΕΔΙΟ, ΑΝ ΕΚΕΙΝΗ ΗΤΑΝ ΤΟ ΤΕΛΕΙΟ ΘΥΜΑ...
ΑΙΘΟΥΣΑ 3
ΩΡΕΣ ΕΝΑΡΞΗΣ - SHOWTIMES
18:00, 20:15

IN ENGLISH
ΚΑΤ. ΑΠΟ 13 ΕΤΩΝ

ΠΟΤΕ ΔΕΝ ΞΕΡΕΙΣ ΠΟΙΟΣ ΚΟΙΤΑΖΕΙ ΤΙΣ ΦΩΤΟΓΡΑΦΙΕΣ ΣΟΥ
ΣΚΟΤΕΙΝΟΣ ΘΑΛΑΜΟΣ
ONE HOUR PHOTO
ΜΕ ΤΟΝ ΒΡΑΒΕΥΜΕΝΟ ΜΕ OSCAR ΡΟΜΠΙΝ ΓΟΥΙΛΙΑΜΣ ΣΕ ΜΙΑ ΟΣΚΑΡΙΚΗ ΕΡΜΗΝΕΙΑ
ΑΙΘΟΥΣΑ 3
ΩΡΑ ΕΝΑΡΞΗΣ - SHOWTIMES
22:30

ΣΤΑ ΕΛΛΗΝΙΚΑ
ΚΑΤΑΛΛΗΛΟ

Η Walt Disney ΠΑΡΟΥΣΙΑΖΕΙ ΣΤΑ ΕΛΛΗΝΙΚΑ ΤΟ ΠΙΟ ΤΡΕΛΛΟ ΣΚΥΛΟΚΥΝΗΓΗΤΟ ΠΟΥ ΕΓΙΝΕ ΠΟΤΕ
ΣΚΥΛΟΜΠΕΡΔΕΜΑΤΑ
ΜΕ ΤΟΥΣ ΚΟΥΜΠΑ ΓΚΟΥΝΤΙΝΓΚ ΤΖΟΥΝΙΟΡ & ΤΖΕΪΜΣ ΚΟΜΠΕΡΝ
ΑΙΘΟΥΣΑ 2
ΩΡΑ ΕΝΑΡΞΗΣ - SHOWTIMES
16:30
ΜΟΝΟ ΠΑΡΑΣΚΕΥΗ, ΣΑΒΒΑΤΟ ΚΑΙ ΚΥΡΙΑΚΗ

ΑΠΟ 28 ΦΕΒΡΟΥΑΡΙΟΥ

Η TWENTIETH CENTURY FOX ΠΑΡΟΥΣΙΑΖΕΙ ΜΙΑ ΕΠΙΚΑΙΡΗ ΔΙΑΣΤΗΜΙΚΗ ΠΕΡΙΠΕΤΕΙΑ
ΑΠΟ ΤΟΥΣ ΒΡΑΒΕΥΜΕΝΟΥΣ ΜΕ ΟΣΚΑΡ ΣΚΗΝΟΘΕΤΗ ΤΟΥ "ΤΙΤΑΝΙΚΟΣ" ΤΖΕΪΜΣ ΚΑΜΕΡΟΝ ΚΑΙ ΔΗΜΙΟΥΡΓΟ ΤΟΥ "TRAFFIC" ΣΤΙΒΕΝ ΣΟΝΤΕΡΜΠΕΡΓΚ
SOLARIS
ΠΡΩΤΑΓΩΝΙΣΤΕΙ Ο ΤΖΟΡΤΖ ΚΛΟΥΝΙ.

ΠΡΟΣΕΧΩΣ / SHORTLY

ΘΕΛΟΥΝ ΝΑ ΜΑΣ ΣΩΣΟΥΝ ΑΠ' ΤΟΥΣ ΚΑΚΟΥΣ ΑΠ' ΑΥΤΟΥΣ ΠΟΙΟΣ ΘΑ ΜΑΣ ΣΩΣΕΙ;
ΕΘΝΙΚΗ ΑΣΦΑΛΕΙΑ
NATIONAL SECURITY
ΠΡΟΤΑΓΩΝΙΣΤΟΥΝ ΟΙ ΣΩΤΗΡΕΣ ΜΑΣ...
ΜΑΡΤΙΝ ΛΟΡΕΝΣ & ΣΤΙΒ ΖΑΝ


Η WALT DISNEY PICTURES ΠΑΡΟΥΣΙΑΖΕΙ ΤΗΝ ΝΕΑ ΥΠΕΡΠΑΡΑΓΩΓΗ
ΤΟ ΒΙΒΛΙΟ ΤΗΣ ΖΟΥΓΚΛΑΣ 2
THE JUNGLE BOOK 2
Ο ΜΟΓΛΗΣ ΚΑΙ Ο ΜΠΑΛΟΥ ΞΑΝΑ ΜΑΖΙ
ΚΑΙ ΣΤΑ ΕΛΛΗΝΙΚΑ !

cine mania

ΕΠΙΜΕΛΕΙΑ: *ΚΥΡΙΑΚΗ ΠΕΤΡΙΔΟΥ*

«Βομβαρδισμός» αστέρων στο Λευκό οίκο!

Σταρ του Χόλιγουντ όπως ο Μάρτιν Σιν, η Αντζέλικα Χιούστον και ο Μάικ Φαρέλ απευθύνουν έκκληση στους αμερικανούς πολίτες να λάβουν μέρος σε μια ασυνήθιστη αντιπολεμική διαμαρτυρία. Να "βομβαρδίσουν" το Λευκό Οίκο και τα γραφεία των μελών του Κογκρέσου με τηλεφωνήματα, φαξ και e-mails στις 26 Φεβρουαρίου.

Οι ηθοποιοί που μετέχουν στο αντι-πολεμικό κίνημα " Ηνωμένοι Ηθοποιοί Νικούν χωρίς πόλεμο" ανακοίνωσαν το πρόγραμμα δράσης τους προχθές στο Χόλιγουντ. Οσοι λάβουν μέρος στην προσπάθεια πρέπει να τηλεφωνήσουν στα μέλη της αμερικανικής κυβέρνησης και να ζητήσουν τη συνέχιση των επιθεωρήσεων στο Ιράκ και την εξεύρεση ειρηνικής λύσης της κρίσης.

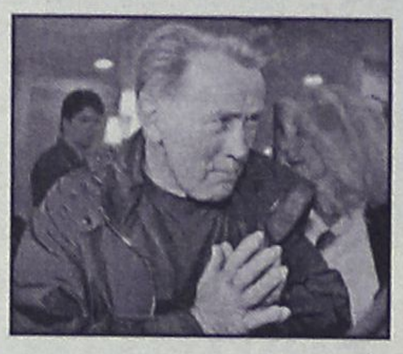

Σε τηλεοπτικό διαφημιστικό μήνυμα ο Σιν, ο οποίος υποδύεται έναν αμερικανό πρόεδρο στην πετυχημένη τηλεοπτική σειρά **"Δυτική Πτέρυγα"**, απευθύνει έκκληση **"για πορεία εικονικής πραγματικότητας στην Ουάσινγκτον"**. Ακόμα και εάν φτάσουν στην Ουάσινγκτον μόνο τα μηνύματα αυτών που μετείχαν στις αντιπολεμικές διαδηλώσεις του Σαββάτου, η αμερικανική πρωτεύουσα θα "πνιγεί" σε μια θάλασσα αντιπολεμικών μηνυμάτων, δηλώνει ο γνωστός ηθοποιός. **Ο Σιν ζητεί απο όσους το επιθυμούν να αποστείλουν το μήνυμα διαμαρτυρίας τους στην ηλεκτρονική διεύθυνση www.moveon.org.**

Στην ίδια κίνηση μετέχει μεγάλος αριθμός αμερικανών ηθοποιών και καλλιτεχνών όπως η **Σούζαν Σαράντον, Κιμ Μπάσιντζερ, Ματ Ντέημον και άλλοι** οι οποίοι ήδη έχουν αποστείλει ψήφισμα στον πρόεδρο Τζορτζ Μπους απευθύνοντας έκκληση για μια ειρηνική λύση της ιρακινής κρίσης.

Το χόλιγουντ...αποβλακώνει

Γάλλοι σκηνοθέτες και διανοούμενοι δηλώνουν ότι οι αμερικανικές ταινίες παράγουν μια γενιά "ηλίθιων παιδιών".

Οπως δείχνουν όλα τα στοιχεία στις περισσότερες χώρες του κόσμου οι ταινίες που προβάλλονται στους κινηματογράφους, ακόμα και στη Γαλλία είναι αμερικάνικες.

Η πλειοψηφία όμως των γάλλων κριτικών κινηματογράφου κατηγορούν τις ταινίες του Χόλιγουντ ότι στερούνται ιδεών τις οποίες προσπαθούν να αντικαταστήσουν με ανουσια και ανόητα εφέ.

Δίδεται τέτοια βάση στα εφέ που όποια ταινία διαθέτει τα περισσότερα και εντυπωσιακότερα γίνεται αμέσως εμπορική επιτυχία.

" Εάν μας ελέγχει η τεχνολογία, θα μας μεταμορφώσει σε ηλίθια παιδια και κατά κάποιο τρόπο αυτό κάνει ο αμερικανικός κινηματογράφος", δηλώνει ο γνωστός γάλλος σκηνοθετής Μπερνάρ Ταβερνιέ στη Διεθνή Υπηρεσία του BBC.

" Πηγαίνω συχνά σε σχολεία και έχω βρεί πολλά νέα παιδιά να έχουν τεράστιες δυσκολίες να αναλύσουν το περιεχόμενο και την ιδέα μιας ταινίας" δηλώνει ο Ταβερνιέ και προσθέτει ότι τα περισσότερα παιδιά πηγαίνουν στον κινηματογράφο για να δούν τα ειδικά εφέ.

" Απλά απολαμβάνουν την τεχνολογία. Είναι κάτι που μπορούν να το παρακολουθήσουν με εξαιρετική ευκολία και τους είναι αδιάφορο εάν αυτό που παρουσιάζεται είναι καλό ή κακό αρκεί που είναι καλοφτιαγμένο.

" Για παράδειγμα πολλοί ήταν εκείνοι που θαύμασαν πώς οι Ναζί τιναξαν στον αέρα τα μυαλά των κρατουμένων στα στρατόπεδα συγκέντρωσης στην ταινία " Η Λίστα του Σίντλερ" και αναφωνούσαν "πω πω είναι συναρπαστικό" αλλά έλαχιστοι μπήκαν στην ουσία της ταινίας", προσθέτει ο διάσημος γάλλος σκηνοθέτης.

Στο ίδιο κλίμα ήταν και οι δηλώσεις του συγγραφέα Φιλίπ Ροζιερ, που έχει γράψει "Τον Αμερικάνο Εχθρό" ο οποίος υποστηρίζει ότι οι Γάλλοι δεν είναι διατεθειμένοι να αποδεχθούν την εισρροή της αμερικανής κουλτούρας στην κοινωνία τους.

ΑΜ 20ή
ΠΑΛΛΑΣ 5 CINEMAS CENTER
21/02/2003 έως 27/02/2003

ΑΙΘΟΥΣΑ 5
CHICAGO / ΣΙΚΑΓΟ
Γίνε διάσημος... με κάθε τρόπο!
Η μεγαλειώδης παραγωγή που προτάθηκε για 13 Όσκαρ! Η ταινία που δεν θα χάσει κανείς σε **1η προβολή**!
ΠΡΩΤΑΓΩΝΙΣΤΟΥΝ: RENEE ZELLWEGER, CATHERINE ZETA JONES, RICHARD GERE

Ώρες Έναρξης: 17:50, 20:15, 22:40
15:40 Ειδική επιπλέον παράσταση, μόνο Σάββατο & Κυριακή.

ΑΙΘΟΥΣΑ 4

ΚΙ ΑΥΡΙΟ ΜΕΡΑ ΕΙΝΑΙ
Μια ταινία της Δώρας Μασκλαβάνου.
ΜΟΥΣΙΚΗ: ΝΙΚΟΣ ΞΥΔΑΚΗΣ
ΤΡΑΓΟΥΔΙ: ΕΛΕΝΗ ΤΣΑΛΙΓΟΠΟΥΛΟΥ
ΠΡΩΤΑΓΩΝΙΣΤΟΥΝ: ΤΑΜΙΛΑ ΚΟΥΛΙΕΒΑ, ΜΗΝΑΣ ΧΑΤΖΗΣΑΒΒΑΣ, ΑΙΜΙΛΙΑ ΥΨΗΛΑΝΤΗ, ΚΩΣΤΑΣ ΚΟΚΛΑΣ
Ώρες Έναρξης: 18:00, 20:10, 22:20

ΑΙΘΟΥΣΑ 2
2 ΕΒΔΟΜΑΔΕΣ ΠΡΟΘΕΣΜΙΑ
2 WEEKS NOTICE
Κωμωδία / Comedy
Οι αγαπημένοι σας πρωταγωνιστές σε μια κωμωδία για τον έρωτα με την... τελευταία ματιά!
ΠΡΩΤΑΓΩΝΙΣΤΟΥΝ: HUGH GRANT, SANDRA BULLOCK

Ώρες Έναρξης: 18:00, 20:10, 22:20
15:50 Ειδική επιπλέον παράσταση, μόνο Σάββατο & Κυριακή.

ΑΙΘΟΥΣΑ 3

ΣΗΜΑ ΚΙΝΔΥΝΟΥ / THE RING
Θρίλερ / Thriller
Πριν πεθάνεις... το βλέπεις!
Το συγκλονιστικό θρίλερ που δεν πρέπει να χάσετε!
ΠΡΩΤΑΓΩΝΙΣΤΟΥΝ: NAOMI WATTS, BRIAN COX
Ώρες Έναρξης: 18:10, 20:20, 22:30
16:00 Ειδική επιπλέον παράσταση, μόνο Σάββατο & Κυριακή.

ΑΙΘΟΥΣΑ 1

ΤΟ ΜΑΤΙ / THE EYE
Θρίλερ / Thriller
Κι αν η αντανάκλαση που βλέπεις στον καθρέπτη δεν είναι δική σου;
Τόσο τρομακτικό που κάνει την 6η αίσθηση να μοιάζει με το Ghostbusters! "Μία από τις καλύτερες ταινίες τρόμου της τελευταίας χρονιάς" (Empire)
ΠΡΩΤΑΓΩΝΙΣΤΟΥΝ: ΛΙ ΣΙ-ΤΖΙ, ΛΟΡΕΝΣ ΤΣΟΟΥ
Ώρες Έναρξης: 18:20, 20:30, 22:40
16:10 Ειδική επιπλέον παράσταση, μόνο Σάββατο & Κυριακή.

ΜΟΝΟ ΓΙΑ ΤΑ ΜΕΛΗ
Απαντήστε στην ερώτηση:
"Με πόσα Όσκαρ έχει βραβευθεί ο Τομ Χανκς που συμπρωταγωνιστεί με τον Λεονάρντο Ντικάπριο στο CATCH ME IF YOU CAN που θα προβληθεί στο Παλλάς την ερχόμενη εβδομάδα;". Οι 10 πρώτοι νικητές της κλήρωσης που θα γίνει την Παρασκευή 28/02/03 θα κερδίσουν από 1 ΔΩΡΕΑΝ εισιτήριο για την ταινία ενώ οι υπόλοιποι 10 από μια καταπληκτική αφίσα! Τα ονόματα των τυχερών θα ανακοινωθούν στα ταμεία μας την Παρασκευή 28/02/03.

ΧΟΡΗΓΟΙ
Σουηδικό Καφενείο & Φούρνος
BERLONI
MARKETOS
Villagio
BACKSTAGE

Για κρατήσεις θέσεων / For reservations
22410 **24475** και 22410 **70670** (16:00 - 20:00)

Άρτος (;) & Θεάματα (;)...

... Και τηλεόραση (όπως λέμε τηλοψία...)

STAR

06.30 **Παιδικό πρόγραμμα**
08.00 **Πλήρες πρωινό.** Ενημερωτικό μαγκαζίνο με την Ελένη Τσαγκά
10.00 **Λόγια Starata**
12.00 **Το μπέρδεμα.** (Ε) Κωμική σειρά.
13.00 **Ειδήσεις**
14.00 **Super star.** Ενημερωτική-ψυχαγωγική εκπομπή. Παρουσιάζει η Χριστίνα Λαμπίρη.
16.00 **Ειδήσεις**
16.30 **Μελίτα, το φλογερό κορίτσι.** Αισθηματική σειρά.
17.30 **Παλόμα και Λορέντζο.** Κοινωνική σειρά.
18.30 **Μονομάχος.** Τηλεπαιχνίδι με τον Χρήστο Φερεντίνο.
19.30 **Ειδήσεις**
21.00 **Ξένη ταινία.** «Τρελό γουικέντ στου Μπέρνι». Κωμωδία.
23.00 **Ξένη ταινία.** «Θυσία». Θρίλερ.
01.00 **Ειδήσεις**
01.15 **Ξένη ταινία.** «Ζώντας τον εφιάλτη». Θρίλερ.
03.15 **Ξένη ταινία.** «Ο εθισμός». Θρίλερ.
05.15 **Αστέρια στο πεντάγραμμο.**

ALTER

06.00 **Alter kids.** Οι μικροί φίλοι του καναλιού μπορούν να παρακολουθήσουν βραβευμένες σειρές κινουμένων σχεδίων που συνδυάζουν τη διασκέδαση, την περιπέτεια και τη γνώση.
09.00 **Μυστηριώδης νήσος**
09.30 **Ειδήσεις**
10.20 **Τα μυστικά της υγείας**
10.30 **Μήτσι - Χώστα** (Ε)
11.30 **Αμεση επέμβαση.** Ενημερωτική εκπομπή με τον Μάνο Τσιλιμίδη.
13.00 **Ειδήσεις**
14.00 **Φύλλο και φτερά.** Ενημερωτική εκπομπή με την Τατιάνα Στεφανίδου.
16.30 **Τόλμη και γοητεία.**
17.00 **Ειδήσεις**
17.15 **Ελληνική ταινία.** «Κολωνάκι διαγωγή μηδέν»
19.00 **Ειδήσεις**
20.55 **Auto Alter.** Εκπομπή για το αυτοκίνητο με τον Δημήτρη Παπανικολάου.
21.00 **Sing your song**
21.45 **Sex and the city**
22.45 **Ειδήσεις**
23.00 **Φως στο τούνελ.** Εκπομπή έρευνας με την Αγγελική Νικολούλη
01.30 **Ειδήσεις**
01.45 **Ξένη ταινία.** «Το χρυσό κορίτσι»
03.30 **Ξένη ταινία.** «Ζώντας τον κίνδυνο»
05.15 **Τόλμη και γοητεία** (Ε)
05.45 **Alter clips**



ΦΕΡΤΕ ΜΑΣ ΤΑ ΚΑΤΕΣΤΡΑΜΜΕΝΑ CD & DVD ΣΑΣ, ΝΑ ΤΑ ΚΑΝΟΥΜΕ ΚΑΙΝΟΥΡΓΙΑ!!!

Μπορούμε να επιδιορθώσουμε ΟΛΑ τα χαλασμένα δισκάκια για playstation, playstation 2, dreamcast, pc, μουσικά cd & dvd ακόμη κι αν είναι άσχημα χαραγμένα! Επιδιόρθωση δεν μπορεί να γίνει μόνο αν το δισκάκι είναι σπασμένο ή καμένο ή αν έχει ξυστεί και αφαιρεθεί η βαμμένη επιφάνεια. Τα πανάκριβα cd & dvd σας γίνονται σαν καινούργια, παίζουν κανονικά και φυσικά αποκτούν και πάλι την αρχική τους αξία.

πλάσμο

ΑΠΟΚΛΕΙΣΤΙΚΑ ΣΤΟ VIDEO CLUB FANTASY ΜΕ ΜΗΧΑΝΗΜΑΤΑ ΔΙΚΗΣ ΜΑΣ ΕΙΣΑΓΩΓΗΣ

Τηλ. 22410-27801

ESCAPE CLUB

Θέλεις να ΑΠΟΔΡΑΣΕΙΣ από την καθημερινότητα; Το άγχος; Τα προβλήματα;

Γίνε μέλος τώρα στο CLUB της ΔΡΑΣΗΣ...

ESCAPE CLUB

- Όλοι οι νέοι τίτλοι σε DVD
- Αποκλειστικά σε μας τα (ACTION FIGURES)
- Στα 3 DVD+1 DVD FREE

Απόδραση με την δράση του ESCAPE

Ιωάννης Κλαδάκης
Κυρά της Ρω 13-Ροδίνι
Τηλ. 22410-65847, κιν. 6942955290

ET-1

07.00 **Κουκλο-μεγάλοι και πολυσπορία**
07.05 **Chapi Chapeau-Βίνκα**
07.15 **Κουκλο-μεγάλοι και πολυσπορία**
07.25 **Andy pandy**
07.30 **Τελετάμπις**
08.00 **Τα διδυμάκια**
08.20 **Κουκλο-μεγάλοι και πολυσπορία**
10.00 **10 με 2.** Η Ρίκα Βαγιάνη και η Πόπη Τσαπανίδου παρουσιάζουν καθημερινά ένα ψυχαγωγικό μαγκαζίνο
14.00 **Ειδήσεις**
14.30 **Ουράνιο τόξο**
14.45 **Τσικτίτας**
15.00 **Κλήρωση Εθνικού Λαχείου**
15.05 **Τσικτίτας** (Σ)
15.35 **Ουράνιο τόξο**
15.45 **Ποπ και πάμε.** Παιδικό τηλεπαιχνίδι.
16.15 **Ουράνιο τόξο**
16.30 **Ειδήσεις**
17.00 **Ατίθασα νιάτα**
18.00 **View master**
19.00 **Ελληνική ταινία.** «Ο Θανάσης, η Ιουλιέτα και τα λουκάνικα». Κωμωδία. Παίζουν: Θανάσης Βέγγος, Αιμιλία Υψηλάντη, Κατερίνα Γιουλάκη
20.30 **Στα φτερά του έρωτα** (Ε)
21.00 **Οι γυναίκες της ζωής της** (Ε) Κοινωνική σειρά
22.00 **Στην εντατική.** Δραματική σειρά
23.00 **Ειδήσεις**
24.00 **Γιάννη μου, το μαντίλι σου**
01.00 **Ξένη ταινία.** «Το κυνηγητό»

NET

06.00 **Πρώτη ματιά.** Πρωινή εκπομπή με τον Γιάννη Λοβέρδο
10.00 **Γεύσεις της Καραϊβικής.** Ντοκιμαντέρ
10.30 **Ιταλία και μόδα.** Ντοκιμαντέρ
11.00 **Ειδήσεις σε 1'**
11.01 **Ομάδες διάσωσης**
12.00 **Ειδήσεις**
13.00 **Αλλη διάσταση.** Ενημερωτική εκπομπή με τον Κώστα Αρβανίτη
15.00 **Ειδήσεις**
16.00 **Συν και πλην.** Καθημερινό-ψυχαγωγικό ενημερωτικό μαγκαζίνο με τους Ανδρέα Ροδίτη, Λένα Αρώνη και Μάριον Μιχελιδάκη
18.00 **Ειδήσεις**
19.00 **Εκτός γραμμής.** Ενημερωτική εκπομπή με τον Βασίλη Λυριτζή και τον Δημήτρη Οικονόμου
20.15 **Ποιός θέλει να γίνει εκατομμυριούχος;**
21.00 **Ειδήσεις**
22.00 **Πρωταγωνιστές.** Ενημερωτική εκπομπή με τον Σταύρο Θεοδωράκη
23.00 **Ταξιδεύοντας στην Ελλάδα**
24.00 **Ξένη ταινία.** «Ολεάνα». Δραματική. Παίζουν: Γουίλιαμ Μέισι, Ντέμπρα Αίζενσταντ
01.00 **Ειδήσεις**
01.05 **Ξένη ταινία** (Σ)

ET-3

08.01 **Η αδρεναλίνη στα ύψη**
08.30 **Ενεργειακό πεδίο** (Ε)
09.00 **Η άλλη μέρα.** Με την Κατερίνα Ρεντέρη
10.30 **Η ιστορία του ανθρώπινου σώματος**
11.00 **Υγεία** (Ε)
12.00 **Εγκεφαλικά μοσχεύματα**
13.00 **Μια και καλή**
14.30 **Μισέλ με μπεσαμέλ**
14.45 **Μακρινές φιλίες** (Ε)
15.00 **Ειδήσεις**
15.30 **Με μια τρίτη ματιά.** Ενημερωτική εκπομπή
17.00 **Σινεμάνια.** (Ε) Με τον Νίκο Γουλιά
18.00 **Design world**
18.30 **Αθλητική ημίωρο**
19.00 **Περίμετρος**
19.30 **Υδρόγειος**
19.55 **Ο κόσμος των ΣΠΟΡ**
20.20 **Μακρινές φιλίες**
20.30 **Ειδήσεις**
21.30 **Δεξίωση**
22.30 **Ανιχνεύσεις**
24.00 **Ειδήσεις**
00.20 **Ξένη ταινία.** «Το έβδομο πάτωμα»

FILMNET

06.30 **Ξένη ταινία.** «Ολέθριο λάθος»
08.10 **Ξένη ταινία.** «WW3»
09.40 **Ξένη ταινία.** «Ο βρόμικος Τζο»
11.00 **Τηλεοπτικές πωλήσεις**
11.30 **Ξένη ταινία.** «Και μετά ... σε σκοτώνω»
13.05 **Ξένη ταινία.** «Σε 60 δευτερόλεπτα»
15.10 **Ξένη ταινία.** «Ο γενναίος»
16.40 **Ξένη ταινία.** «Η μεγάλη δάκη
18.25 **Ξένη ταινία.** «Road trip»
20.00 **Mad on Filmnet**
20.30 **Τα νέα του Χόλιγουντ.**
21.00 **Ξένη ταινία.** «Ανθρωποκυνηγητό στην έρημο». Περιπέτεια.
22.45 **Στον τόπο του εγκλήματος**
23.45 **Ξένη ταινία.** «Καρδιές στην Ατλαντίδα»
01.25 **Ξένη ταινία.** «Ερωτική ικανοποίηση»
03.15 **Ξένη ταινία.** «Traffic»

SUPERSPORT

17.00 **Αγώνες γκολφ**
18.00 **Αγώνες μπόουλινγκ**
19.00 **Αγώνες αυτοκινήτου**
20.30 **Supersport drive**
21.00 **Μικτή ζώνη.** Αθλητική εκπομπή.
22.00 **Λίγο πριν την αγωνιστική.** Αθλητική εκπομπή.
22.30 **Οι ειδικοί .** Αθλητική εκπομπή.
23.30 **Οποιος αντέξει.** Αθλητική εκπομπή.

MEGA

06.30 **Πρώτη έκδοση.** Ενημερωτική εκπομπή με τον Γιώργο Βλάχο και την Τίνα Μπιόμπιου.
07.00 **Σήμερα με την Αννα.** Ενημερωτική εκπομπή με την Αννα Παναγιωταρέα
10.00 **Σαν στο σπίτι σας.** Ψυχαγωγική εκπομπή με τον Φώτη Σεργουλόπουλο και τη Μαρία Μπακοδήμου.
13.10 **Πες το φέματα** (Ε)
14.00 **Ειδήσεις**
15.00 **Δύο ξένοι** (Ε)
15.50 **Στην κουζίνα αλοταχώς.** Τηλεπαιχνίδι που παρουσιάζει ο Ηλίας Μαμαλάκης.
16.30 **Ακουσέ με.** Κοινωνική εκπομπή
17.30 **Ματιές στα γεγονότα**
17.45 **Απαγορευμένη αγάπη.** Κοινωνική σειρά. Παίζουν: Νικήτας Τσακίρογλου, Κώστας Αρζόγλου, Μπέτυ Λιβανού.
18.30 **Φιλοδοξίες.** Κοινωνική σειρά. Παίζουν: Γιάννης Βούρος, Θεόφιλος Βανδώρος, Λίλα Καφαντάρη, Χρήστος Τσάγκας.
19.10 **Αυτόπτης μάρτυρας.** Με τον Αιμίλιο Λιάτσο.
20.00 **Κεντρικό δελτίο ειδήσεων**
21.00 **Δέκα λεπτά κήρυγμα** Κωμική σειρά. Παίζουν: Κάρμεν Ρουγγέρη, Αριέττα Μουτούση, Ασπασία Τζιτζικάκη
21.50 **Φάρμα Special**
23.15 **Αέρινες σιωπές** Κοινωνική δραματική σειρά.
23.45 **Φεύγα.** Κοινωνική σειρά.
00.15 **Τελευταία γεγονότα**
00.30 **Φεύγα** (Σ)
01.15 **Ξένη ταινία.** «Ολα στραβά και ανάποδα». Κωμωδία.
03.00 **Από μικρός στα θάσσανα**
04.00 **Τηλεμάρκετινγκ**
04.30 **Ακουσε με** (Ε)
05.30 **Φιλοδοξίες** (Ε)

ANT-1

06.00 **Mobile fun**
06.20 **Το παιχνίδι του γάτου** (Ε)
07.00 **Καλημέρα Ελλάδα.** Ενημερωτική εκπομπή με τον Γιώργο Παπαδάκη και τη Μαρία Μπαλοδήμου.
10.00 **Πρωινός καφές.** Ψυχαγωγική - ενημερωτική εκπομπή με την Ελένη Μενεγάκη.
11.00 **Τα νέα του ΑΝΤ1 σε 1'**
11.05 **Πρωινός καφές.** (Σ).
13.10 **Super game**
13.15 **Ντάντά για όλες τις δουλειές** (Ε) Αισθηματική κωμική σειρά. Παίζουν: Πάνος Μιχαλόπουλος, Μαριάννα Τουμασάτου.
14.00 **Τα νέα του ΑΝΤ-1**
14.55 **Χρήμα και Χρηματιστήριο.** Οικονομική ενημέρωση με τον Γιώργο Αυτιά.
15.05 **Fame story replay**
15.30 **Ιδιαιτέρα για κλάματα** (Ε) Κωμική σειρά. Παίζουν: Στράτος Τζωρτζόγλου, Σοφία Αλιμπέρτη
16.30 **Ακρως οικογενειακόν** (Ε)
17.30 **Τα νέα του ΑΝΤ-1-Ειδήσεις στη νοηματική γλώσσα**
17.50 **Καλημέρα ζωή.** Κοινωνική σειρά. Παίζουν: Γιώργος Βασιλείου, Μίνα Χειμώνα, Μυρτώ Πιστινή, Νίκος Παπαδόπουλος.
18.40 **Θησαυροφυλάκιο.** Τηλεπαιχνίδι με τον Ανδρέα Μικρούτσικο.
19.20 **Η λάμψη.** Κοινωνική σειρά. Παίζουν: Χρήστος Πολίτης, Νίκος Απέργης, Καλλιόπη Ευαγγελίδη.
20.00 **Τα νέα του ΑΝΤ-1**
21.00 **Εκπαιδεύοντας τον Μπάμπη**
22.00 **Η σγάπη ήθρε από μακριά**
22.55 **Τα νέα του ΑΝΤ1**
23.00 **Fame story on stage**
23.45 **Ξένη ταινία.** «Ενα μάγκινουμ 44 για τον επιθεωρητή Καλαχάν»
00.30 **Νυχτερινές ειδήσεις**
00.45 **Ξένη ταινία.** (Σ)
02.30 **Κίτρινος φάκελος** (Ε)
03.30 **Mobile fun**
03.50 **Τηλεμάρκετινγκ**
04.30 **Ξένη ταινία.** «Παλιά φαντάσματα»

ALPHA

06.00 **Πρώτη ενημέρωση.** Ενημερωτική εκπομπή που παρουσιάζει η Ρένα Γκούμα.
06.50 **Πρωινές διαδρομές.** Ενημερωτική εκπομπή με τον Γιώργο Γαβαλά.
10.00 **Καλώς τους!!!.** Ψυχαγωγικό μαγκαζίνο με τη Ραούλα Καρουηλά
13.00 **Επειγόντως** Ενημερωτική εκπομπή με τη Ρένα Κουβελιώτη
14.00 **Ειδήσεις**
15.00 **Κάτω από την Ακρόπολη** (Ε) Κοινωνική σειρά. Παίζουν: Γιάννης Βόγλης, Νίκος Γαλανός, Ελένη Γερασιμίδου, Παύλος Χαϊκάλης, Δήμητρα Χατούπη
16.15 **Ου μοιχεύσεις** (Ε)
17.00 **Ειδήσεις**
17.50 **Μπορώ.** Κοινωνική εκπομπή με την Αννα Δρούζα
20.00 **Ειδήσεις**
21.00 **Κάτω απ' την Ακρόπολη.** Καθημερινή σειρά, κοινωνική σε σκηνοθεσία Δημήτρη Σοφιανόπουλου-Σταύρου Στάγκου.
21.40 **Ξένη ταινία.** «Τζέιμς Μπόντ πράκτωρ 007: εναντίον δρος Νο». Περιπέτεια
23.40 **Ανθρωπος και σεξ.** Ιατρική εκπομπή με τον Θάνο Ασκητή
01.00 **Ειδήσεις**
01.15 **Ανθρωπος και σεξ** (Σ)
02.00 **Ξένη ταινία.** «Το δαιμόνιο της αγάπης». Κοινωνική.
04.00 **Τηλεαγορές**
04.15 **Μπορώ** (Ε)

ΚΗΔΕΙΑ

Την λατρευτή μας μητέρα, γιαγιά, προγιαγιά, αδελφή και θεία
ΧΡΙΣΤΙΝΑ ΓΡΗΓΟΡΙΟΥ
ετών 88
θανούσα κηδεύουμε σήμερα Παρασκευή 21 Φεβρουαρίου 2003 και ώρα 3 μ.μ. από τον Ιερό Ναό Ταξιαρχών νεκροταφείου Ρόδου.
Τα παιδιά: Μαρία-Αναστάσιος, Σεβασμία-Νίκος, Κατερίνα-Τσαμπίκος.
Τα εγγόνια, τα δισέγγονα, τ' αδέλφια, τ' ανίψια και οι λοιποί συγγενείς

ΜΝΗΜΟΣΥΝΑ



Την 22α Φεβρουαρίου ημέρα Σάββατο και ώρα 8.30 π.μ. εις τον Ιερό Ναό Ταξιαρχών Νεκροταφείου Ρόδου, τελούμε 9μηνο μνημόσυνο υπέρ αναπαύσεως της ψυχής της λατρευτής μας μητέρας, γιαγιάς, εξαδέλφης και θείας
ΕΛΕΝΗΣ ΑΝΔΡΙΚΟΥ
Ο σύντροφος: Μιχάλης
Οι γονείς: Χρυσάνθη-Χρήστος
Τα παιδιά: Χρήστος, Ζωή, Γιώργος
Η εγγονή: Ελένη-Ευφραιμία
Τ' αδέλφια, τα εξαδέλφια και οι λοιποί συγγενείς



Την 22α Φεβρουαρίου ημέρα Σάββατο και ώρα 7 π.μ. εις τον Ιερό Ναό Αγίου Ιωάννου Ρόδου, τελούμε ετήσιο μνημόσυνο υπέρ αναπαύσεως της ψυχής του λατρευτού μας συζύγου και πατέρα
ΓΕΩΡΓΙΟΥ ΚΑΛΠΑΚΤΖΙΔΗ
ετών 35
Η σύζυγος: Αννα
Τα παιδιά: Ελένη-Μαρία, Κυριακή, Λάζαρος, Μικέλα
Οι λοιποί συγγενείς και φίλοι.



Την 22α Φεβρουαρίου ημέρα Σάββατο και ώρα 8 π.μ. εις τον Ιερό Ναό Ταξιαρχών Ιαλυσού, τελούμε ετήσιο μνημόσυνο υπέρ αναπαύσεως της ψυχής της λατρευτής μας συζύγου, μητέρας και γιαγιάς
ΑΝΝΑΣ ΚΛΑΔΙΤΗ
Ο σύζυγος: Γεώργιος
Τα παιδιά: Μιχάλης-Μαρία, Μανώλης-Βασιλεία
Τα εγγόνια, τα δισέγγονα και οι λοιποί συγγενείς



Την 22α Φεβρουαρίου ημέρα Σάββατο και ώρα 8.30 π.μ. εις τον Ιερό Ναό Μητροπόλεως Ρόδου, τελούμε 4ετές μνημόσυνο υπέρ αναπαύσεως της ψυχής της λατρευτής μας μητέρας και γιαγιάς
ΜΑΡΙΑΣ ΤΣΙΡΑΚΟΥ
Τα παιδιά: Τάσος-Νεκταρία
Τ' αδέλφια, το εγγόνι και οι λοιποί συγγενείς

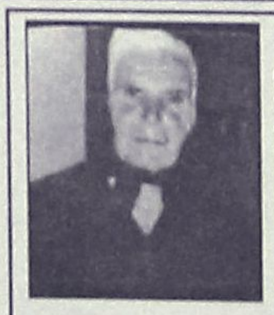

Την 22α Φεβρουαρίου ημέρα Σάββατο και ώρα 8.30 π.μ. εις τον Ιερό Ναό Αγίας Ειρήνης Ορφανοτροφείου Θηλέων, τελούμε 9μηνο μνημόσυνο υπέρ αναπαύσεως της ψυχής της λατρευτής μας μητέρας και γιαγιάς
ΜΑΡΙΕΤΤΑΣ ΚΟΥΡΟΥ
Τα παιδιά: Ιωάννης, Ελένη Νικολάου, Θεανώ-Γιώργος, Σούλα-Στέργος, Φαίδρα-Παναγιώτης
Τα εγγόνια και οι λοιποί συγγενείς



Την 22α Φεβρουαρίου ημέρα Σάββατο και ώρα 8 π.μ. εις τον Ιερό Ναό Μεταμορφώσεως του Σωτήρος (Ιξιά Ιαλυσός) τελούμε 9ήμερο μνημόσυνο υπέρ αναπαύσεως της ψυχής της λατρευτής μας μητέρας, αδελφής, θείας και γιαγιάς
ΔΕΣΠΟΙΝΑΣ ΚΑΡΑΒΟΛΙΑ
ετών 79
Τα παιδιά: Παρασκευή-Αντώνης Τέλλης, Αγγελική Μανωλιού, Γεώργιος-Αννα Καραβόλια, Παντελής-Ευαγγελία Καραβόλια
Τα εγγόνια, τα δισέγγονα, η αδελφή, τ' ανίψια και οι λοιποί συγγενείς



Την 22α Φεβρουαρίου ημέρα Σάββατο και ώρα 8.30 π.μ. εις τον Ιερό Ναό Αγίας Ειρήνης Ορφανοτροφείου Θηλέων Ρόδου, τελούμε ετήσιο μνημόσυνο υπέρ αναπαύσεως της ψυχής του λατρευτού μας πατέρα και παππού
ΔΗΜΗΤΡΙΟΥ ΚΥΠΡΙΑΔΗ
Τα παιδιά, τα εγγόνια και οι λοιποί συγγενείς

Την 22α Φεβρουαρίου ημέρα Σάββατο και ώρα 8.30 π.μ. εις τον Ιερό Ναό Μητροπόλεως Ρόδου, τελούμε 7ετές μνημόσυνο υπέρ αναπαύσεως της ψυχής του λατρευτού μας πατέρα και παππού
ΧΡΗΣΤΟΥ ΤΣΙΡΑΚΟΥ
Τα παιδιά: Τάσος-Νεκταρία
Τ' αδέλφια, το εγγόνι και οι λοιποί συγγενείς

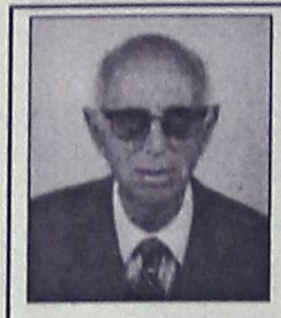

Την 22α Φεβρουαρίου ημέρα Σάββατο και ώρα 8.30 π.μ. εις τον Ιερό Ναό Αγίας Ειρήνης Ορφανοτροφείου Θηλέων τελούμε ετήσιο μνημόσυνο υπέρ αναπαύσεως της ψυχής του λατρευτού μας συζύγου, αδελφού και θείου
ΓΕΩΡΓΙΟΥ ΚΑΡΑΚΑΤΣΑΝΗ
Φαρμακοποιού
Η σύζυγος: Πόπη
Τ' αδέλφια: Αικατερίνη Καρακατσάνη, Φανή Νικητιάδη, Ρίκα Γεωργατσούλη, Ιωάννης Παπανικήτας
Τ' ανίψια και οι λοιποί συγγενείς



Την 22α Φεβρουαρίου ημέρα Σάββατο και ώρα 8.30 π.μ. εις τον Ιερό Ναό Αγίας Ειρήνης Ορφανοτροφείου Θηλέων Ρόδου, τελούμε 2ετές μνημόσυνο υπέρ αναπαύσεως της ψυχής του λατρευτού μας συζύγου, πατέρα, αδελφού και θείου
ΔΗΜΗΤΡΙΟΥ ΣΤ. ΚΑΤΣΑΡΑ
Η σύζυγος: Ανίτα
Τα παιδιά: Μαντελέν, Σταύρος
Τ' αδέλφια: Βασίλης-Ρένα
Τ' ανίψια και οι λοιποί συγγενείς



Την 22α Φεβρουαρίου ημέρα Σάββατο και ώρα 8 π.μ. εις τον Ιερό Ναό Αγίας Ειρήνης Ορφανοτροφείου Θηλέων Ρόδου, τελούμε 8ετές μνημόσυνο υπέρ αναπαύσεως της ψυχής του λατρευτού μας συζύγου, πατέρα, παππού, αδελφού και θείου
ΚΟΜΝΗΝΟΥ Χ. ΧΑΤΖΗΠΑΠΑ
Η σύζυγος: Χατζήδενα
Τα παιδιά: Γιάγκος-Παναγιώτα, Θεοδοσία-Ηλίας, Ντίνος-Αγγελική
Τα εγγόνια, τ' αδέλφια, τ' ανίψια και οι λοιποί συγγενείς



Την 23η Φεβρουαρίου ημέρα Κυριακή και ώρα 8.30 π.μ. εις τον Ιερό Ναό Ταξιαρχών Νεκροταφείου Ρόδου, τελούμε ετήσιο μνημόσυνο υπέρ αναπαύσεως της ψυχής της λατρευτής μας συζύγου, μητέρας, κόρης, γιαγιάς, αδελφής και θείας
ΧΡΥΣΑΝΘΗΣ ΖΩΑΝΝΟΥ
Ο σύζυγος: Λοΐζος
Τα παιδιά: Παντελής-Βούλα, Βασίλης, Μιχάλης
Οι γονείς, τα εγγόνια, τ' αδέλφια, τ' ανίψια και οι λοιποί συγγενείς



Την 23η Φεβρουαρίου ημέρα Κυριακή και ώρα 9 π.μ. εις τον Ιερό Ναό Αγίου Δημητρίου Ροδινιού τελούμε 9μηνο μνημόσυνο υπέρ αναπαύσεως της ψυχής της λατρευτής μας συζύγου, μητέρας, γιαγιάς και θείας
ΚΑΘΟΛΙΚΗΣ ΤΣΙΚΚΗ
Ο σύζυγος: Σπυρίδων
Τα παιδιά: Γιώργος-Τασούλα, Λουκάς, Νεκτάριος, Νικόλαος-Ευαγγελία, Βικτωρία-Μιχάλης, Μαρία-Γιάννης
Τα εγγόνια, τ' αδέλφια, τ' ανίψια και οι λοιποί συγγενείς



Την 23η Φεβρουαρίου ημέρα Κυριακή και ώρα 8 π.μ. εις τον Ιερό Ναό Ταξιαρχών Μεσαναγρού, τελούμε 6μηνο μνημόσυνο υπέρ αναπαύσεως της ψυχής της λατρευτής μας κόρης, μητέρας, αδελφής και θείας
ΜΑΡΙΑΣ ΚΟΡΚΙΔΑ
Οι γονείς: Ευαγγελία-Τσαμπίκος
Τα παιδιά: Αθηνά, Χρυσοβαλάντου
Τ' αδέλφια, τ' ανίψια και οι λοιποί συγγενείς



Την 23η Φεβρουαρίου ημέρα Κυριακή και ώρα 11 π.μ. εις τον Ιερό Ναό Σάντα Μαρία Ρόδου, τελούμε 40ήμερο μνημόσυνο υπέρ αναπαύσεως της ψυχής της λατρευτής μας μητέρας και γιαγιάς
ΡΙΚΑΡΝΤΑΣ ΜΑΜΑΛΙΓΚΑ
Τα παιδιά: Τίνα Μαμαλίγκα, Μαρία Μαμαλίγκα, Αντώνιος - Αντρυ Μαμαλίγκα
Τα εγγόνια, τα δισέγγονα και οι λοιποί συγγενείς.



Την 23η Φεβρουαρίου ημέρα Κυριακή και ώρα 8 π.μ. εις τον Ιερό Ναό Αγίων Αναργύρων Ρόδου, τελούμε 2ετές μνημόσυνο υπέρ αναπαύσεως της ψυχής της αγαπημένης μας και αξέχαστης συζύγου, μητέρας και κόρης
ΑΙΚΑΤΕΡΙΝΗΣ ΣΑΡΡΗ
Ο σύζυγος: Ευθύμιος
Τα παιδιά: Ειρήνη, Αθηνά, Τσαμπίκα-Παναγιώτης
Η μητέρα: Αργυρώ
Τ' αδέλφια και οι λοιποί συγγενείς



Την 23η Φεβρουαρίου ημέρα Κυριακή και ώρα 8 π.μ. εις τον Ιερό Ναό Ταξιαρχών Νεκροταφείου Ρόδου, τελούμε 3μηνο μνημόσυνο υπέρ αναπαύσεως της ψυχής του λατρευτού μας συζύγου και πατέρα
ΓΕΩΡΓΙΟΥ ΚΥΠΡΙΩΤΗ
Η σύζυγος: Σεβαστή
Τα παιδιά: Μιχαήλ-RIITTA, Νικόλαος-Κωνσταντίνα, Αναστασία-Αθανάσιος
Τα εγγόνια τ' αδέλφια και οι λοιποί συγγενείς



Την 23η Φεβρουαρίου ημέρα Κυριακή και ώρα 9.30 π.μ. εις τον Ιερό Ναό Κοιμήσεως Θεοτόκου Σαλάκου, τελούμε ετήσιο μνημόσυνο υπέρ αναπαύσεως της ψυχής του λατρευτού μας συζύγου, υιού, πατέρα, αδελφού, γαμπρού και θείου
ΑΡΓΥΡΗ ΚΕΦΑΛΑ
Η σύζυγος: Ελένη
Τα παιδιά: Γιώργος, Μανώλης
Η μητέρα: Παρασκευή
Τα πεθερικά, τ' αδέλφια, τ' ανίψια και οι λοιποί συγγενείς

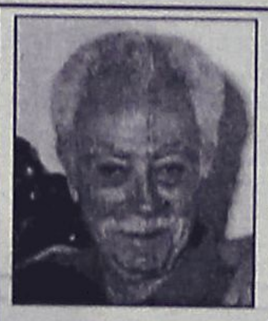

Την 23η Φεβρουαρίου ημέρα Κυριακή και ώρα 8.30 π.μ. εις τον Ιερό Ναό Αγίου Δημητρίου (παλαιού νεκροταφείου) τελούμε 9μηνο μνημόσυνο υπέρ αναπαύσεως της ψυχής του λατρευτού μας συζύγου, πατέρα, αδελφού, παππού και θείου
ΓΕΩΡΓΙΟΥ ΦΥΛΑΚΟΥΡΙΔΗ
Η σύζυγος: Φωτεινή
Τα παιδιά: Στέργος-Αθηνά, Θανάσης-Θάνια
Ο αδελφός: Μανώλης
Τα εγγόνια, τ' ανίψια και οι λοιποί συγγενείς



Την 23η Φεβρουαρίου ημέρα Κυριακή και ώρα 8 π.μ. εις τον Ιερό Ναό Ταξιαρχών Νεκροταφείου Ρόδου, τελούμε 5ετές μνημόσυνο υπέρ αναπαύσεως της ψυχής του λατρευτού μας συζύγου, πατέρα, παππού και θείου
ΑΡΓΥΡΗ ΘΕΟΧΑΡΗ
Η σύζυγος: Φωτεινή
Τα παιδιά: Φαίδρα-Κώστας Σαρρής, Χρύσανθος-Αγγελική, Ζωή-Δημήτρης Παπαδόπουλος, Μιχάλης
Τα εγγόνια, τ' αδέλφια και οι λοιποί συγγενείς



Την 23η Φεβρουαρίου ημέρα Κυριακή και ώρα 8.30 π.μ. εις τον Ιερό Ναό Ταξιαρχών Νεκροταφείου Ρόδου, τελούμε 6μηνο μνημόσυνο υπέρ αναπαύσεως της ψυχής του λατρευτού μας συζύγου, πατέρα, παππού και θείου
ΙΩΑΝΝΗ ΠΑΠΑΝΤΩΝΑΚΗ
Η σύζυγος: Χρυσούλα
Η πεθερά: Χαρίκλεια
Τα παιδιά: Χαρούλα-Δημήτρης, Μαρία-Δημήτρης, Γιώργος-Αναστασία
Τα εγγόνια, τ' αδέλφια, τ' ανίψια και οι λοιποί συγγενείς



Την 23η Φεβρουαρίου ημέρα Κυριακή και ώρα 8.30 π.μ. εις τον Ιερό Ναό Αγίου Γεωργίου Λαέρμων, τελούμε 2ετές μνημόσυνο υπέρ αναπαύσεως της ψυχής του λατρευτού μας συζύγου, πατέρα και αδελφού
ΣΑΒΒΑ ΧΑΤΖΗΚΩΝΣΤΑΝΤΗ
Η σύζυγος: Αναστασία
Τα παιδιά, τ' αδέλφια και οι λοιποί συγγενείς



Την 24η Φεβρουαρίου ημέρα Δευτέρα και ώρα 8.30 π.μ. εις τον Ιερό Ναό Τιμίου Σταυρού Καλυθιών, τελούμε 9μηνο μνημόσυνο υπέρ αναπαύσεως της ψυχής της λατρευτής μας συζύγου, μητέρας και γιαγιάς
ΚΑΘΟΛΙΚΗΣ ΚΕΠΕΡΗ
Ο σύζυγος: Δημήτρης
Η κόρη: Αναστασία
Τα εγγόνια: Νικόλαος και Καθολική
Και οι λοιποί συγγενείς

ΣΤΗΝ ΜΝΗΜΗ ΤΟΥ ΓΕΩΡΓΙΟΥ Κ. ΧΑΡΤΟΦΥΛΗ

Πέρασε κιόλας ένας χρόνος από τότε που μας αποχαιρέτησες και εμείς νομίζουμε ακόμα πως είναι ψέμα το ότι έφυγες.

Εχουμε την αίσθηση πως κάποια στιγμή θα χτυπήσει η πόρτα και θα σε ξαναδούμε μπροστά μας.

Θα ξαναδούμε εκείνο το ζεστό και αγνό χαμόγελο, από έναν άνθρωπο που δεν κρατούσε κακία σε κανέναν, ούτε κι αν κάποιος του έκανε το μεγαλύτερο κακό.

Εάν αρχίσουμε να απαριθμούμε τα προτερήματα σου δεν θα τελειώσουμε ποτέ.

Ο αγαπημένος σου εγγονός κοιτάζει τον ουρανό και προσπαθεί να δει τον παππού του που έγινε αγγελάκι περιμένοντας να έρθει και πάλι για να τον πάρει στην θάλασσα.

Πάλεψες με όλες σου τις δυνάμεις με αυτή την καταραμένη αρρώστια έχοντας στο πλευρό σου την αγαπημένη σου σύζυγο στήριγμα στις καλές και στις κακές στιγμές. Μαζί προσπαθήσατε να τα καταφέρετε αλλά ο Θεούλης αποφάσισε να σε πάρει κοντά του.

Ευχόμαστε να αξιωθούμε να γίνουμε κι εμείς καλοί άνθρωποι σαν κι εσένα.

Θα σε θυμόμαστε πάντα αγαπημένε μας.

ΔΙΕΥΘΥΝΣΗ ΔΑΣΩΝ ΔΩΔΕΚΑΝΗΣΟΥ

ΑΝΑΚΟΙΝΩΣΗ

Γνωστοποιείται κατά το άρθρο 14 του Ν. 998/79, η αποστολή για δημοσίευση στο Δήμο Πεταλούδων της αριθ. 857/18-2-2003 Πράξης χαρακτηρισμού έκτασης που εκδόθηκε από τον Δ/ντή Δασών Δωδ/σου. Η ΚΜ 392^{A565} γαιών Παραδεισίου χαρακτηρίζεται ως γεωργική έκταση.

Ο Δ/ντής Δασών Δωδ/νήσου
Κοντίτσης Φίλιππος
Δασολόγος με Α' βαθμό

ΕΛΛΗΝΙΚΗ ΔΗΜΟΚΡΑΤΙΑ
ΝΟΜΟΣ ΔΩΔΕΚΑΝΗΣΟΥ
ΔΗΜΟΣ ΠΕΤΑΛΟΥΔΩΝ
Δ.Ε.Υ.ΑΠ.
ΔΗΜΟΤΙΚΗ ΕΠΙΧΕΙΡΗΣΗ ΥΔΡΕΥΣΗΣ ΑΠΟΧΕΤΕΥΣΗΣ ΠΕΤΑΛΟΥΔΩΝ

ΑΝΑΚΟΙΝΩΣΗ

Η Δ.Ε.Υ.ΑΠ. ανακοινώνει ότι, θα προβεί σε διακοπές νερού σε όλα τα Δημοτικά Διαμερίσματα του Δήμου Πεταλούδων, από την Δευτέρα 24/02/03 σε όσους καταναλωτές έχουν ληξιπρόθεσμες οφειλές.

ΕΛΛΗΝΟΣΟΥΗΔΙΚΟΣ ΣΥΝΔΕΣΜΟΣ ΡΟΔΟΥ

ΠΡΟΣΚΛΗΣΗ

Ο Ελληνοσουηδικός Σύνδεσμος καλεί όλα τα μέλη του στην Ετήσια τακτική Γενική Συνέλευση που θα πραγματοποιηθεί την Παρασκευή 21 Φεβρουαρίου 2003 και ώρα 6 μ.μ. στην λέσχη μας Δραγούμη 5^{A} με τα παρακάτω θέματα:

1. Διοικητικός Απολογισμός 2002
2. Οικονομικός απολογισμός 2002
3. Εκλογή Διοικητικού Συμβουλίου
4. Διάφορα άλλα θέματα

Για την Διοίκηση

Η πρόεδρος **Η Γραμματέας**
Eva Vardava **Ann Johanson Orr**

ΚΟΜΜΩΤΗΡΙΟ UNISEX

Natural Beauty



Χτενίσματα αέρινα, ψίνα...
Χτενίσματα με άποψη. Νέες κουπ
με στυλ και προσθετική μαλλιών
με τη γνωστή υπογραφή της ***Μαρίας***

& κατόπιν ραντεβού
ανοικτά από τις 9.00 έως 17.00

Επίσης για τα μικρά παιδιά ένα ευχάριστο κούρεμα μέσα στο παιδικό αυτοκινητάκι

Παφιάκη Μαρία

Στη νέα διεύθυνση: Ακραμίτου 16, Ρόδος • Τηλ. 32161
κάθετος Αττταβύρου και Λεωφόρου Καλλιθέας
(παλιά διεύθυνση: προέκταση Αννης Μαρίας)

ΣΥΛΛΟΓΟΣ ΤΗΛΙΩΝ ΡΟΔΟΥ ΑΓΙΟΣ ΠΑΝΤΕΛΕΗΜΩΝ

ΠΡΟΣΚΛΗΣΗ

Σας προσκαλούμε στην τακτική Γενική Συνέλευση του Συλλόγου μας, που θα γίνει την **Κυριακή 23 Φεβρουαρίου 2003 και ώρα 11.00** το πρωί, στη Λέσχη του Συλλόγου (έναντι εκκλησίας Ανάληψης) με τα παρακάτω θέματα:

1. Διοικητικός Απολογισμός.
2. Οικονομικός Απολογισμός.
3. Εκθεση Εξελεγκτικής Επιτροπής.
4. Εκλογή νέου Διοικητικού Συμβουλίου.

Η Πρόεδρος
Σοφία Χατζηγεωργίου

ΣΥΛΛΟΓΟΣ ΜΥΤΙΛΗΝΑΙΩΝ ΔΩΔΕΚΑΝΗΣΟΥ

ΠΡΟΣΚΛΗΣΗ

Ο Σύλλογος Μυτιληναίων Δωδεκανήσου προσκαλεί όλα τα μέλη του και όσους επιθυμούν να παραβρεθούν στην Αποκριάτικη χοροεσπερίδα και κοπή πίτας που θα γίνει στη ταβέρνα "ΑΝΤΩΝΗΣ" (Λεωφ. Ηρακλειδών, Ιαλυσός), το **Σάββατο 22 Φεβρουαρίου 2003 και ώρα 9 μ.μ.**

- *Πλούσιο μενού*
- *Ορχήστρα λαϊκής μουσικής*
- *Λαχειοφόρος αγορά*

Η παρουσία σας θα μας τιμήσει ιδιαίτερα

ΠΟΛΙΤΙΣΤΙΚΟΣ ΟΡΓΑΝΙΣΜΟΣ ΔΗΜΟΥ ΡΟΔΙΩΝ

ΡΕΣΙΤΑΛ ΚΙΘΑΡΑΣ

με τον

Στάθη Σκανδαλίδη

σε έργα
Bach, Paganini, Barrios, Brower, Rodrigo, de Lucia

ΕΘΝΙΚΟ ΘΕΑΤΡΟ ΡΟΔΟΥ
ΣΑΒΒΑΤΟ 22 ΦΕΒΡΟΥΑΡΙΟΥ 2003, στις 20.30

ΠΡΟΣΚΛΗΣΗ

Καλούνται όλοι οι δικαιούχοι των οικοπέδων Καλαβαρδών, το Σάββατο 22 Φεβρουαρίου και ώρα 6 το απόγευμα στην αίθουσα του Ακταίον για να συζητήσουμε τα παρακάτω θέματα:

1. Προσδιορισμός των ορίων της Μερίδος και την εν συνεχεία υλοποίησή τους επί του εδάφους. (Κατά την εργασία αυτή θα εντοπιστούν τυχόν προβλήματα όπως π.χ. ενδεχόμενες αμφισβητήσεις της ορθότητας των υλοποιηθέντων ορίων από τους όμορους ιδιοκτήτες ή καταπατήσεις από αυτούς).
2. Τεμαχισμός επί χάρτου της Μερίδος.
3. Υλοποίηση επί του εδάφους των ορίων των τεμαχίων που θα προκύψουν.
4. Σύνταξη Τοπογραφικού Διαγράμματος για κάθε τεμάχιο που θα προκύψει.

Η παρουσία όλων είναι απαραίτητη.

ΣΩΜΑΤΕΙΟ ΕΡΓΑΤΟΤΕΧΝΙΤΩΝ ΜΑΓΕΙΡΩΝ ΚΑΙ ΒΟΗΘΩΝ ΜΑΓΕΙΡΩΝ ΡΟΔΟΥ

ΠΡΟΣΚΛΗΣΗ ΓΕΝΙΚΗΣ ΣΥΝΕΛΕΥΣΗΣ

Συνάδελφοι,
Η Διοίκηση του Σωματείου μας σας καλεί σε Γενική Συνέλευση στις 26/2/03 ημέρα Τετάρτη και ώρα 4 μ.μ. στην αίθουσα του Εργατοϋπαλληλικού Κέντρου Ρόδου, Στεφάνου Καζούλη 30, με τα παρακάτω θέματα:

1) Διοικητικός Απολογισμός από 1/1/02 μέχρι 31/12/02
2) Οικονομικός Απολογισμός (Ισολογισμός και Εκθεση Ελεγκτικής Επιτροπής) χρονικής περιόδου από 1/1/02 μέχρι 31/12/02
3) Προϋπολογισμός οικον. έτους 2003
4) Ενοποίηση των τριών κλάδων
5) Διάφορα

Επειδή τα θέματα είναι σοβαρά, παρακαλούμε να μην απουσιάσει κανένας από την Συνέλευση.

Με συναδελφικούς χαιρετισμούς

Ο πρόεδρος **Η Γεν. Γραμματέας**
Αγγελίδης Νίκος **Παττελάκη Τσ.**

ΕΝΩΣΗ ΚΑΛΥΜΝΙΩΝ ΡΟΔΟΥ "Ο ΑΓΙΟΣ ΠΑΝΤΕΛΕΗΜΩΝ"

ΠΡΟΣΚΛΗΣΗ

Αγαπητοί Συμπατριώτες

Σας πληροφορούμε ότι την Κυριακή 23/02/2003 και ώρα 11.00 θα πραγματοποιηθεί η τρίτη και τελευταία γενική συνέλευση στην αίθουσα του Συλλόγου μας στην περιοχή Μήδεια με σκοπό τον απολογισμό του απερχόμενου Διοικητικού Συμβουλίου, την υποβολή έκθεσης πεπραγμένων και οικονομικής κατάστασης του Συλλόγου, καθώς και την διενέργεια αρχαιρεσιών για την ανάδειξη νέου Διοικητικού Συμβουλίου και εξελεγκτικής επιτροπής.

Η ψηφοφορία θα αρχίσει αμέσως μετά τη γενική συνέλευση και θα περατωθεί την 16.00 ώρα.

Οσοι ενδιαφέρονται να είναι υποψήφιοι μπορούν να δηλώσουν συμμετοχή μέχρι την Πέμπτη 20/2/203 εγγράφως ή τηλεφωνικά στην γ. γραμματέα κα Μπαϊράμη - Δουλαπτσή Καλλιόπη, τηλ. 22410 37468

ΓΙΑ ΤΟ Δ.Σ.

Ο πρόεδρος **Η γ. γραμματέας**
Μ. Ζεμπιλάς **Κ. Μπαϊράμη - Δουλαπτσή**

ΠΡΑΚΤΟΡΕΙΟ ΤΑΞΙΔΙΩΝ

ΣΑΒΒΑΣ ΣΑΗΣ

ΚΑΡΝΑΒΑΛΙ ΒΕΝΕΤΙΑΣ

➡ **7 μέρες από 28/2 έως 6/3**
ΜΟΝΟ 495 Ευρώ με Super Fast

➡ **5 μέρες από 28/2 έως 4/3**
ΜΟΝΟ 400 Ευρώ με Super Fast και

➡ **4 μέρες από 28/2 έως 3/3**
ΜΟΝΟ 580 Ευρώ αεροπορικώς

ΠΕΡΙΛΑΜΒΑΝΕΙ:

- Εισιτήρια Syper Fast.
- Μεταφορές, εκδρομές, μετακινήσεις με πολυτελή πούλμαν.
- Ξενοδοχεία 3 και 4 αστέρων Superior με πρωινό.
- Ξεναγήσεις με έμπειρο ξεναγό.
- Συνοδός-Αρχηγός.
- Ταξιδιωτική ασφάλεια-ΦΠΑ.
- Ταξιδιωτική τσάντα Super Fast.

➡ **4ημερη εκδρομή ΚΑΘΑΡΑ ΔΕΥΤΕΡΑ**
ΣΜΥΡΝΗ-ΚΟΥΣΑΝΤΑΣΙ
από 7 έως 10/3

- Επωφεληθείτε της τριήμερης αργίας της Καθαράς Δευτέρας και αποδράστε μαζί μας.
- Ξενοδοχεία λουξ 5 και 4 αστέρων με ημιδιατροφή.

➡ **4ημερη εκδρομή στον**
ΑΓ. ΡΑΦΑΗΛ
από 21/2 έως 24/2

- Αεροπορικώς κατ' ευθεία από Ρόδο.

ΜΟΝΟ με 290 Ευρώ

- Περιλαμβάνει ξενοδοχεία με πρωινό.
- 2 εκδρομές-αεροπορικά εισιτήρια, φόροι αεροδρομίου-μεταφορές κ.λπ.

ΠΛΗΡΟΦΟΡΙΕΣ-ΕΓΓΡΑΦΕΣ-ΠΡΟΓΡΑΜΜΑΤΑ

ΠΡΑΚΤΟΡΕΙΟ ΤΑΞΙΔΙΩΝ

ΣΑΒΒΑΣ ΣΑΗΣ

ΤΑΡΠΟΝ ΣΠΡΙΝΓΚΣ 42 (δίπλα στην Τραπ. Πίστεως) •

Τηλ. 22410 39781-3, 22410-37711

ΔΙΑΤΡΟΦΟΛΟΓΙΚΟ
ΒΙΟΧΗΜΙΚΟ ΚΕΝΤΡΟ

Προγράμματα Διατροφής ειδικά διαμορφωμένα να ανταποκρίνονται στο δικό σας μεταβολισμό για υγιεινό και ασφαλές αδυνάτισμα.

κι αν η έλλειψη χρόνου σας προσθέτει κιλά...

Ετοιμα γεύματα φρεσκομαγειρεμένα, νόστιμα και υποθερμιδικά, στο σπίτι...στη δουλειά... ή όπου εσείς τα ζητήσετε!

ΝΕΟ

ΜΑΤΙΝΑ ΠΟΥΛΛΗ
Πτυχιούχος Βιοχημικός(Παν/μιο Sussex UK)
με ειδίκευση στη Διατροφολογία (Παν/μιο Sheffield UK)

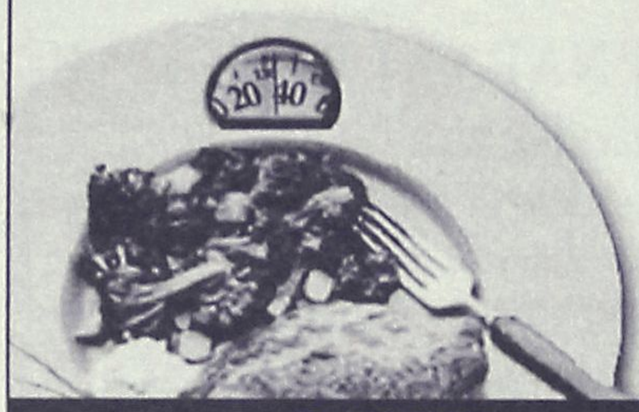

Ατταβύρου 33, Ρόδος ✆ **2241 0 76830** diatrof@hotmail.com

ΑΙΓΑΙΟΝ
ΑΝΩΝΥΜΗ ΑΣΦΑΛΙΣΤΙΚΗ ΕΤΑΙΡΕΙΑ
ΑΣΦΑΛΙΣΤΡΑ ΟΧΗΜΑΤΩΝ

ΕΙΧ		ΦΙΧ		ΦΙΧ. ΑΓΡΟΤ	
ΙΠΠΟΙ	ΚΟΣΤΟΣ	ΙΠΠΟΙ	ΚΟΣΤΟΣ	ΙΠΠΟΙ	ΚΟΣΤΟΣ
1-6	69,00€	1-10	100,77€	1-10	62,03€
7-8	71,16€	11-15	127,93€	11-15	78,40€
9-10	89,13€	16-20	143,11€	16-20	87,58€
11-12	90,58€	21-30	156,29€	21-30	95,18€
13-14	102,43€	31-40	163,88€	31-40	101,97€
15-20	131,54€	41-55	184,64€	41-55	108,76€
21-25	139,45€	56-75	215,00€	56-75	135,12€
		76 και άνω	239,37€	76 και άνω	151,10€

Ασφάλιστρα στο Β/Μ 03, 6ΜΗΝΟ,
με τις εξής καλύψεις:
Πυρός για **3.000** € και
φυσικά καιρικά φαινόμενα και σεισμό **3.000**€

Μ' ΕΜΑΣ ΟΛΟΙ ΚΑΙ ΟΛΑ ΜΠΟΡΟΥΝ ΝΑ ΕΙΝΑΙ ΑΣΦΑΛΗ

ΑΙΓΑΙΟΝ ΑΝΩΝΥΜΗ ΑΣΦΑΛΙΣΤΙΚΗ

ΑΛΕΞ. ΔΙΑΚΟΥ 9 (ΕΝΑΝΤΙ Hondos center)
ΤΗΛ.(22410) 26722, 75701



Ρόδος: εἰκῇ καὶ ὡς ἔτυχε...

...Ολυμπιείον εις την Ρόδον

«Είναι πράγματι αξιέπαινος η απόφασις της Γενικής Διοικήσεως Δωδεκανήσου να φροντίση δια την αποκατάστασιν, της ελληνικής μορφής της Ρόδου. Οι Ιταλοί είχον καταβάλει επιμόνους προσπαθείας να εξαλείψουν την ελληνικότητα της ωραίας πόλεως και απέβλεψαν να δώσουν εις αυτήν ξενικήν αρχιτεκτονικήν εμφάνισιν και πολεοδομικόν ρυθμόν ασυμβίβαστον προς το κλασσικόν πνεύμα της λιτότητος.

Ηδη μετά τους εφιαλτικούς χρόνους του Ιταλικού ζυγού λαμβάνεται απόφασις να ανεγερθή εις το πλέον εμφανές σημείον της πόλεως Ρόδου επί του λόφου του Αγίου Στεφάνου μνημείον αρχαίου ελληνικού ρυθμού, εις την θέσιν ακριβώς που υψώνεται σήμερον το ακαλαίσθητον κτίριον του σημαιοφόρου, τον οποίον είχον εγκαταστήση οι Ιταλοί.

Ο εκπρόσωπος της Γενικής Διοικήσεως έρριψε την ιδέαν να ανεγείρη εις την θέσιν αυτήν, ναόν του Ολυμπίου Διός, κατά το πρότυπον του των Αθηνών, αι στήλαι του οποίου να φαίνωνται από μεγάλην απόστασιν. Η θέσις εις την οποίαν θα ανεγερθή ο Ναός του Ολυμπίου Διός είναι εμφανής από όλα τα σημεία του ορίζοντος και αι στήλαι θα μαρτυρούν κατά την γνώμην των εμπνευστών της ιδέας, την ελληνικότητα της νήσου.

Παραλλήλως υπάρχει η σκέψις να γίνη Ιερόν Αλσος εις τον χώρον, μεταξύ του ανεγερθησομένου ναού και του αρχαίου σταδίου, όπου υψούται ο ναός του Διός και της Αθηνάς, τα πρώτα δενδρύλλια του οποίου θα μεταφερθούν από την Ιεράν Αλτιν της Ολυμπίας.

Αν ληφθή υπ' όψιν ότι δια την οικοδόμησιν του Ολυμπιείου των Αθηνών, το οποίον η Γενική Διοίκησις θέλει να αντιγράψη εις την Ρόδον εχρειάσθησαν σχεδόν επτά αιώνες, ημπορεί κανείς να κρίνη ότι το Υπουργείον Παιδείας έχει υποχρέωσιν να μη αφήση την υπόθεσιν της αποδόσεως του ελληνικού χαρακτήρα εις αναρμόδια πρόσωπα, αλλά να την αναθέση επειγόντως εἰς επιτροπήν από αισθητικούς ικανούς να αναλάβουν τας ευθύνας της πανελληνίου αυτής υποθέσεως.

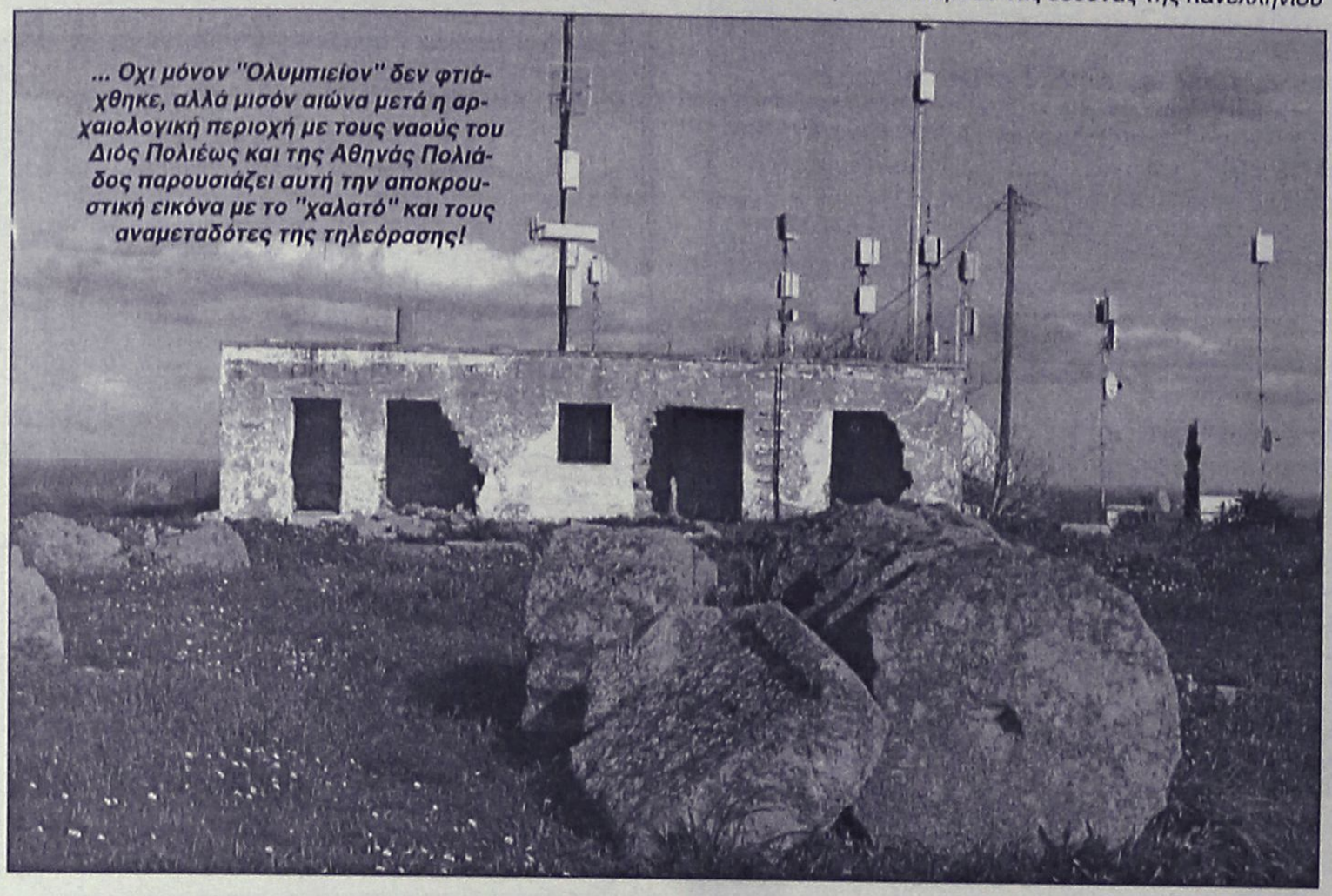

... Οχι μόνον "Ολυμπιείον" δεν φτιάχθηκε, αλλά μισόν αιώνα μετά η αρχαιολογική περιοχή με τους ναούς του Διός Πολιέως και της Αθηνάς Πολιάδος παρουσιάζει αυτή την αποκρουστική εικόνα με το "χαλατό" και τους αναμεταδότες της τηλεόρασης!

Διαφορετικά υπάρχη ο κίνδυνος να εμφανίσωμεν επί του λόφου του Αγίου Στεφάνου ένα εξάμβλωμα, το οποίον θα εκθέτη αντί να τιμά την ελληνικότητα της νήσου».

("Ο Ηλιος", εβδομαδιαία εγκυκλοπαιδική επιθεώρησις, 6 Σεπτεμβρίου 1952)

... «Ου παντός πλειν ες Ρόδον»

«Πατέρα, θυμάσαι το "ου παντός πλειν ες Κόρινθον"; Ξέχνα το. Το ρητό μετατρέπεται ως εξής:

"Ου παντός πλειν ες Ναύπλιον, ες Θεσσαλονίκην, ες Ηράκλειον, ες Ρόδον" κοκ.

Αν υπολογίσεις ότι κάθε υπουργός έχει προγραμματίσει και μία υπουργική σύνοδο των "15" σε κάποια πόλη - κατά κανόνα κοντά στην περιφέρεια εκλογής του πρέπει να ξεχάσουμε όλα τα Σαββατοκύριακα μέχρι τον Ιούνιο, πλην ενδεχομένως του Πάσχα.

Εγώ μια βόλτα στο Ναύπλιο πήγα την προηγούμενη εβδομάδα και παραλίγο να ξεχειμωνιάσω στο Μπούρτζι...»

(Για την αντιγραφή, Γιάννης Κιμπουρόπουλος)

Universal Mr Handsfree CAR-KIT

Κατάλληλο για όλα τα σύγχρονα μοντέλα κινητών τηλεφωνών

✔ *"Βάλ' το και...έφυγες"* Δεν χρειάζεται εγκατάσταση!
✔ Ανώτερη ποιότητα ήχου
✔ Λειτουργία φόρτισης

3 χρόνια εγγύηση

ΠΛΗΡΕΣ ΠΑΚΕΤΟ ΜΕ:
✔ Μικρόφωνο
✔ Καλώδιο τροφοδοσίας 12/24 Volt
✔ Βάση στήριξης για όλα τα κινητά τηλέφωνα



Καινούργιο αυτοκίνητο;
Καινούργιο κινητό; ΚΑΝΕΝΑ ΠΡΟΒΛΗΜΑ! Το mr Handsfree είναι προετοιμασμένο!

Κινητή τηλεφωνία με απόλυτη ασφάλεια

POWERFON ELECTRONICS
Υψηλής Ποιότητος Αξεσουάρ Κινητής Τηλεφωνίας

ΑΠΟΚΛΕΙΣΤΙΚΗ ΔΙΑΘΕΣΗ ΓΙΑ ΤΗ ΡΟΔΟ: Σακελλαρίδης Α.&Θ. Ε.Π.Ε.
1) Κοδριγκτώνος 64 ΡΟΔΟΣ, τηλ.: 2241-0-30216, 2) Καρπάθου 7 (πεζόδρομος), τηλ.: 2241-0-77117 *e-mail: sakellgr.@panafonet.gr*

(εκ)πολιτισμικά παίγνια

επιμέλεια: Κωστής Νικολάκης

Μνήμη Χριστόδουλου Τσιγάντε

Ιερός Λόχος: Ο απελευθερωτής της Δωδεκανήσου

Ο κ. **Βασίλης Δούκας** με την ευκαιρία της επετείου των 60 χρόνων από την ίδρυση του **"Ιερού Λόχου"**, που ουσιαστικά ήταν ο **ελευθερωτής της Δωδεκανήσου**, γράφει για τον **Χριστόδουλο Τσιγάντε** και τους **"Ιερολοχίτες"** (περιοδικό **"Ελληνική Αγωγή"**, τεύχος 15/68, Δεκέμβριος 2002):



Ο Χριστόδουλος Τσιγάντες

«Στην αρχή ήταν μια ομάδα ανθρώπων που βρέθηκαν στην Μέση Ανατολή, με την αγωνία να πολεμήσουν και να χρησιμεύσουν στην πατρίδα τους. *Αποφεύγοντας την πολιτικολογία και την ιδεαλιστική φιλολογία πολλών συμπατριωτών τους που γλεντοκοπούσαν και μεθοκοπούσαν στις λέσχες του Καΐρου και της Αλεξανδρείας, εντάχθηκαν εθελοντές σ' ένα στρατιωτικό σχηματισμό που ωνομάσθηκε στην αρχή "Λόχος Επιλέκτων Αθανάτων". Πομπώδης ο τίτλος, ωστόσο αγνή η προσπάθεια. Και δι' αυτό συγκεντρώθηκαν πολλοί αξιωματικοί, υπαξιωματικοί και οπλίτες, για να υπηρετήσουν εθελοντικά ως απλοί στρατιώτες υπό τις διαταγές ενός χαρισματικού Αρχηγού, του* ***Χριστόδουλου Τσιγάντε****, βετεράνου πολλών προηγουμένων πολέμων. Αυτός τους ένωσε όλους κάτω από ένα κοινό και συνάμα αρχαίο όνομα: "Ιερός Λόχος". Η ιστορία έγραψε για τους δύο Ιερούς Λόχους. Αυτόν των 300 Θηβαίων της αρχαιότητας, αλλά και των 500 Ελλήνων του Υψηλάντου του 1821, που έπεσαν ηρωικά στο Δραγατσάνι μαχόμενοι εναντίον των Τούρκων.*

Ο Χριστόδουλος Τσιγάντες *αποτελεί μέρος της ανορθόδοξης πεντάδας του πολέμου. Οι άλλοι τέσσερις ήσαν ο Νεοζηλανδός στρατηγός Φράιμπεργκ, ο Γάλλος στρατηγός Λεκλέρ, ο συνταγματάρχης Στέρλινγκ, διοικητής των SAS και ο λοχαγός λόρδος Τζέλικο, διοικητής των SBS.*

Ο Τσιγάντες είχε αντιληφθή *γρήγορα την σημασία μικρών αυτόνομων μονάδων που θα χαρακτηρίζοναι από ευκινησία και μαχητικότητα, ώστε να μπορούν να δουν στα μετόπιθεν του εχθρού. Σχεδιασμένη στην αρχή η μονάδα να συμβάλη ως λόχος πολυβόλων με την απασχόλησει πρωτίστως των αξιωματικών, οι οποίοι παρέμεναν αχρησιμοποίητοι μετά την συμπλήρωσι των δύο Ταξιαρχιών της Μέσης Ανατολής, εξελίχθηκε στη συνέχεια σ' αυτό που ήταν από την αρχή στο μυαλό του διοικητού της. Μια μονάδα ειδική, με ικανούς άνδρες, που θα πραγματοποιούσε ειδικές ενέργειες. Οταν ο Τσιγάντες ανέλαβε την διοίκησι του Ιερού Λόχου προχώρησε παραπέρα και απαίτησε συγκεκριμένη αποστολή και σκοπό για την νεοσυσταθείσα μονάδα. Σε αυτό βοήθησε πάρα πολύ και ο 24χρονος συνταγματάρχης Sterling, ο οποίος συγκρότησε τότε τους Αγγλος κομμάντος των SAS. Οι δύο άνδρες ήλθαν σ' επαφή με την μεσολάβησι του Παύλου Μπενάκη, γιου του εθνικού ευεργέτου Εμμανουήλ Μπενάκη. Με την έγκρισι και του Γενικού Στρατηγείου της Μέσης Ανατολής, η αποστολή του Ιερού Λόχου άλλαξε. Ανέλαβε να διεξαγάγη καταδρομικές επιχειρήσεις και γι' αυτό μετέβη στο στρατόπεδο του Καμπρίτ κάτω από την διοίκησι των SAS.*

Κατά τα πρώτα στάδια της δημιουργίας του ο Ιερός Λόχος *εξώρμησε στην Δυτική Ερημο, προσφέροντας μικρό, αλλά πάντως θετικό έργο, συντελώντας στην επελευθέρωσι της Τυνησίας, πολεμώντας εναντίον των Γερμανών σε όλο το μήκος του μετώπου της Αφρικής. Μετά από την εκπαίδευσι και την κατάρτισί τους στις καταδρομικές επιχειρήσεις, οι άνδρες του Ιερού Λόχου επιθυμούσαν να δράσουν.*

Η θρετανική απόπειρα για διάνοιξη του Αιγαίου *αμέσως μετά την συνθηκολόγησι των Ιταλών, έδωσε την ευκαιρία στους Ελληνες κομμάντος να πατήσουν τα ελληνικά χώματα δρώντας στην νήσο Σάμο. Η επιχείρησις απέτυχε, αλλά η κινητικότητα των ανδρών δεν σταμάτησε. Μετά τα τραγικά γεγονότα της ανταρσίας και των κινημάτων του Μαρτίου και αργότερα του Ιουλίου, ο αριθμός των ανδρών που συνέρρευσαν στον Ιερό Λόχο ήταν αρκετός ώστε να επανδρωθή ικανοποιητικά. Υπηχθη στις βρεταννικές δυνάμεις μαζί με τα στοιχεία των SAS, SBS, LRDG και απετέλεσαν τις δυνάμεις καταδρομών ή RAIDING FORCES (Δυνάμεις Καταδρομών). Μετά την υπαγωγή αυτή οι άνδρες του Ιερού Λόχου συνέχισαν την εκπαίδευσι σε βασικούς τομείς, όπως εκπαίδευσις με αλεξίπτωτα, ορεινό αγώνα, χιονοδρομίες στα βουνά του Λιβάνου, ατομικό αγώνα, χειρισμό φίλιων και εχθρικών όπλων, τοπογραφία, ναυσιπλοΐα, και πέρασαν σχολεία πληροφοριών και οδηγήσεως τζηπ.*

Πρέπει να σημειώσουμε ότι ο Ιερός Λόχος έμενε *αδρανής και μόνο η προσωπικοτητα και η επιμονή του Τσιγάντε, που τον είχε φέρει σε οριακές, πολλές φορές καταστάσεις με τους συμμάχους, του έδωσε την δυνατότητα να πολεμήση. Ο Ιερός Λόχος επολέμησε στην Αίγυπτο και στην Κυρηναϊκή, διεξάγοντας αναγνωρίσεις και περιπολίες στο μήκος του μετώπου της Αφρικής, αλλά η ουσιαστική του συνδρομή στην Ιστορία έγινε, όταν αποφασίσθηκε να συμμετάσχη, παρά τις αντιδράσεις των Αγγλων, σε επιχειρήσεις στο Αιγαίο. Κάτω από την φιλική διοίκησι του λόρδου Τζέλικο και των SBS, οι άνδρες του Ιερού Λόχου, έχοντας ως βάσεις εξορμήσεως νησάκια και βραχονησίδες και κάποια μέρη στην μικρασιατική ακτή, διενήργησαν πλήθος επιδρομών στα Δωδεκάνησα αλλά και στις Κυκλάδες.*

Η συμβολή τους αυτή για την απελευθέρωσι των Δωδεκανήσων ήταν καθοριστική, καθώς και για την απόδοσή τους στην Ελλάδα.

Η σημασία του Ιερού Λόχου ήταν πολλαπλή, καθώς προετοίμασε το έδαφος για την δημιουργία των μεταγενεστέρων μονάδων Καταδρομών, και απετέλεσε τον ιστορικό βατήρα των Ειδικών Επιχειρήσεων. Διεμόρφωσε σχολή για τις Ειδικές Δυνάμεις, ειδικώτερα, με τις επιχειρήσεις στο Αιγαίο, αποκτώντας αμφίβιο προσανατολισμό...»

• Τα Απαγορευμένα Βιβλία

Το 1953 ένας από τους επιφανέστερους συγγραφείς της λεγόμενης **"Επιστημονικής Φαντασίας"**, ο **Ρέι Μπράντμπερι,** έγραψε ένα βιβλίο με τον τίτλο **"Φαρενάιτ 451"** (που στη συνέχεια μεταφέρθηκε στον κινηματογράφο από τον **Φρανσουά Τρυφώ)**, τίτλος που υποδεικνύει με ακρίβεια τους βαθμούς θερμοκρασίας που ένα βιβλίο αρπάζει φωτιά και καίγεται. Ο ήρωας του έργου θα ανακαλύψει στη συνέχεια μια παράξενη κοινότητα ανθρώπων, όπου το κάθε μέλος της έχει μεταμορφωθεί σ' ένα βιβλίο, γεγονός που μετατρέπει την περπλανώμενη κοινότητα σε μια πολύτιμη ζωντανή βιβλιοθήκη. Γιατί ο καθένας απ' αυτούς έχει αποστηθίσει με ακρίβεια και πιστότητα ένα βιβλίο, κρύβονας μ' αυτόν τον τρόπο τα βιβλία από τους διώκτες τους, σε μια κοινωνία όπου όλα τα βιβλία είναι απαγορευμένα.



*** Παντελής Γιαννουλάκης, Γιώργος Στάμκος κ.ά.: "Απαγορευμένα βιβλία", εκδόσεις "Αρχέτυπο", σελ. 320, Θεσσαλονίκη 2002, τιμή: 16,20 ευρώ.**

Τι εννούμε με τον όρο *"απαγορευμένα βιβλία"*; Η πόσων ειδών *"Απαγορευμένα Βιβλία"* υπάρχουν; Ο **Παντελής Γιαννουλάκης** καταθέτει μια μεγάλη λίστα ειδών απαγορευμένων βιβλίων κι εμείς παραθέτουμε κάποια απ' αυτά:

- *Βιβλία που θεωρήθηκαν αιρετικά για την θρησκεία ή την επιστήμη.*
- *Βιβλία προσβλητικά για τα ήθη και τις πεποιθήσεις του κατεστημένου της εκάστοτε εποχής.*
- *Βιβλία αποκρυφισμού και μαγείας*
- *Βιβλία επαναστατικά, που η ανάγνωσή τους είναι επικίνδυνη για το εκάστοτε κατεστημένο, διότι διδάσκουν την ανατροπή του.*
- *Βιβλία που αποκαλύπτουν μεγάλες και διαχρονικές συνωμοσίες.*
- *Βιβλία που προδίδουν μεγάλα επαγγελματικά μυστικά ενός κλάδου.*

Το **"Κεφάλαιο"** του **Μαρξ** ήταν κάποτε απαγορευμένο βιβλίο. Τα έργα του **Μαρκήσιου Ντε Σαντ**, αλλά και αρκετά έργα του **Νίκου Καζαντζάκη** ήταν απαγορευμένα βιβλία.

Και συνεχίζει ο **Παντελής Γιαννουλάκης** απαριθμώντας δεκάδες κατηγορίες και υποκατηγορίες βιβλίων, που το κατεστημένο της διανόησης, των ελεγκτών της πολιτικής ορθότητας, καθώς και της επιστήμης, εύχονται να μην υπήρχαν...!

«ΡΟΔΙΑΚΗ» ΑΠΟ ΤΟ 1915

Φλας στο Παρελθον


ΡΟΔΙΑΚΗ

PERIODICO SETTIMANALE

ΕΒΔΟΜΑΔΙΑΙΑ ΠΟΛΙΤΙΚΗ ΚΑΙ ΕΙΔΗΣΕΩΝ ΕΦΗΜΕΡΙΣ

ΕΝ ΡΟΔΩ,
Πέμπτη 21 Φεβρουαρίου 1929
Αριθ. 1009

ΜΕΓΑΛΗ ΜΟΥΣΙΚΗ ΣΥΝΑΥΛΙΑ

Την προσεχή Κυριακήν θα δοθή εις την αίθουσαν του Βενετοκλείου περί ώραν 4ην μ. μ. μεγάλη Μουσική Συναυλία του Ρ.Π.Α.Σ. "Δωριέως".

Η υπό του αρίστου μουσικού κ. Δρόσου Σκώττη διευθυνομένη Μανδολινάτα του Σωματείου θα παίξη εκλεκτά τεμάχια και οι πάνυ ευγενώς και προθύμως προσφερθείσαι να συμμετάσχωσι της συναυλίας φιλόμουσοι Δεσποινίδες: Δικαία Γ. Παχωπού, Ασημίνη Αποστολίδου, Μαρίνα Βλαστού, Μαρίκα Γιωργαλίδου και Ειρήνη Γ. Παχωπού θα παίξωσιν επί κλειδοκυμβάλου τη συνοδεία βιολίου ωραία τεμάχια.

Δεν αμφιβάλλομεν ότι δεν θα λείψη η υποστήριξις του κοινού της πόλεώς μας δια τον "Δωριέα"" όστις άλλως είνε άξιος των συμπαθειών μας.

ΟΔΟΝΤΟΪΑΤΡΙΚΗ ΚΛΙΝΙΚΗ
ΔΗΜ. Κ. ΒΛΑΣΤΟΥ

Φέρω εις γνώσιν της αξ. πελατείας μου ότι από 1ης προσεχούς Μαρτίου επαναλαμβάνω τας εργασίας μου εν τη νέα Κλινική μου εν Νεοχωρίω - Οδός Σχολής Αρρένων. Οικία Γαβριέλ Μωΰς.

Δημ. Κ. Βλαστός

ΔΗΛΩΣΙΣ

Φέρομεν εις γνώσιν των αξιοτ. εν Αμερική συνδρομητών της "Ροδιακής" ότι την γενικήν αντιπροσωπείαν και τον διακανονισμόν των συνδρομών του φύλλου μας ανέλαβεν ο εν Alliquippa, Pa "Woodlawn" P. o. Box 746 εγκατεστημένος φίλος κ. Στέφανος Ντύρος εις ον και δέον να απευθύνονται δια πάσαν απόθεσιν αφορώσαν το φύλλον.

Η διεύθυνσις

(Σ.Σ. Η Ροδιακή εκδιδόταν τότε υπό το καθεστώς Ιταλικής λογοκρισίας. Διατηρείται επίσης η γλώσσα και τα τοπωνύμια που υπήρχαν στις αρχές του αιώνα).

ΠΙΝΑΚΕΣ ΖΩΓΡΑΦΙΚΗΣ



Σε μας θα βρείτε
ΔΩΡΑ για εσάς και για τους άλλους
ΔΩΡΑ αξίας που φαίνονται και δεν ξεχνιούνται
• ΠΙΝΑΚΕΣ ΖΩΓΡΑΦΙΚΗΣ
• ΒΙΤΡΩ ΓΝΗΣΙΟ και ΜΗ
• ΚΑΘΡΕΠΤΕΣ ΖΩΓΡΑΦΙΣΤΟΙ ΚΙ ΦΩΤΙΖΟΜΕΝΟΙ
• ΚΟΡΝΙΖΕΣ
Που φτιάχνουν με μερακι η
Η ΡΟΔΟΥΛΑ & Ο ΑΡΤΑΝ
Μιχ. Πετρίδη 96 κοντά στο ΜΗΔΕΙΑ Τηλ.. 62552

Αντίλαλοι

πολιτικοί και άλλοι...

ΕΞΥΠΝΗ ΚΙΝΗΣΗ

Αρκετά έξυπνος αποδεικνύεται τελικά ο εκ Καλύμνου υποψήφιος βουλευτής του ΠΑΣΟΚ **κ. Μιχ. Μαύρος.**

Ενώ πολλοί ήταν αυτοί που προσδοκούσαν ότι θα κινούσε τις διαδικασίες **για να θέσει εκτός Βουλής** τον κ. Δημ. Κρεμαστινό, ο κ. Μαύρος έχει ξεκαθαρίσει ότι δεν σκοπεύει να είναι ο κακός της ιστορίας.

Θα...μπορούσε να γίνει πάντως έτσι (να κάνει δηλαδή αίτηση έκπτωσης) εάν και εφόσον έπαιρνε διαβεβαιώσεις ότι θα ήταν στο ψηφοδέλτιο του ΠΑΣΟΚ στις ερχόμενες εκλογές.

Λ. Μ.

Δεν ανακάλεσε

"Δεν ανακάλεσα αυτά που είπα για την εργολαβία του ΟΚΑΝΑ στην τελευταία συνεδρίαση του δημοτικού συμβουλίου" διευκρίνησε χθες στην "Ροδιακή" η δημοτική σύμβουλος **κ. Φωτεινή Τσιμπιδάκη.**

Η αλήθεια είναι ότι...προσπάθησαν να την πείσουν να κάνει κάτι τέτοιο (ο πρόεδρος του δ.σ. κ. Τσιγάρος κυρίως) και έμειναν όλοι με την εντύπωση (μεταξύ των οποίων κι εμείς) **ότι τα πήρε πίσω** αυτά που είπε, αλλά δεν συνέβη κάτι τέτοιο.

Οπότε...αναμένεται και η συνέχεια διότι στην επίμαχη συνεδρίαση του δημοτικού συμβουλίου ο κ. δήμαρχος είχε κάνει σαφές ότι αν δεν ανακαλέσει η κ. Τσιμπιδάκη, **θα υποβάλλει εναντίον της μήνυση.**

Λ. Μ.

Καλός ο ποδηλατικός και η διαφήμιση που εκ των πραγμάτων γίνεται για το νησί της Ρόδου, όμως ήταν ανάγκη να γίνονται όλα αυτά στο κέντρο της πόλης μας; Ρόδος δεν είναι και οι εκτός κέντρου περιοχές; Η μήπως, επειδή θέλουν και επιδιώκουν να προβάλλονται ορισμένοι-ορισμένοι, πρέπει να αγανακτούν, να ταλαιπωρούνται και να εξοργίζονται εκατοντάδες συμπολίτες μας;

Μιχ. Μ.

ΟΙ ΜΑΧΕΣ ΤΗΣ ΚΩ

Τελικά στη Κω δεν είναι μόνο η κόντρα Καΐσερλη-Νικητιάδη που θα εντείνεται όσο πλησιάζουμε στις εκλογές, αφού και οι δύο θέλουν να είναι στο ψηφοδέλτιο του ΠΑΣΟΚ.

Εχουμε ντέρμπι **και στη Ν.Δ.** αφού **ο πρώην έπαρχος κ. Ξυπολιτάς,** ενδιαφέρεται σοβαρά για να είναι κι αυτός στο ψηφοδέλτιο προς μεγάλη ανησυχία του κ. Παυλίδη.

Πρόσφατα μάλιστα στην κοπή της πίτας της Τοπικής Επιτροπής Κω ο κ. Ξυπολιτάς **το κατέστησε σαφές αυτό** προς κάθε κατεύθυνση.

Για να δούμε λοιπόν.

Λ. Μ.

Θα συναποφασίζουν;

Κατανοούμε απόλυτα την ανησυχία και **την αγωνία των καταστηματαρχών,** των εμπόρων και των επιχειρηματιών γενικότερα, σε ό,τι αφορά την εκτέλεση των έργων στην Παλιά Πόλη και όχι μόνο.

Ομως, αλίμονό μας, εάν υπηρεσίες και φορείς μπουν στην διαδικασία **να...συναποφασίζουν με τους όποιους συλλόγους,** για το πότε θα ξεκινήσει και πότε θα σταματήσει ένα έργο!

Κι ακόμη χειρότερο από το παραπάνω φαινόμενο, είναι ίσως **η...στάση ορισμένων φορέων,** που μπαίνουν σε αυτού του είδους την διαδικασία, να υποδαυλίζουν την όποια αγωνία και ανησυχία παρουσιάζεται.

Μιχ. Μ.

ΠΑΡΕΜΠΙΠΤΟΝΤΩΣ

Οντως για τις συσκέψεις των υπουργών της Ευρωπαϊκής Ενωσης ήρθε στη Ρόδο ο κ. Γιώργος Νικητιάδης, και αυτό το αντικείμενο είχαν οι συνεργασίες του με τον νομάρχη και τον δήμαρχο Ρόδου.

Παρεμπιπτόντως όμως **είχε και σειρά επαφών** με στελέχη του ΠΑΣΟΚ σε ότι αφορά την υποψηφιότητά του ως βουλευτή.

Και όπως...φημολογείται οι συναντήσεις αυτές ήταν ιδιαίτερα θετικές για τον κ. Νικητιάδη.

Λ. Μ.

Εντυπωσιακή ήταν η άνοδος της συνδικαλιστικής παράταξης που πρόσκειται στη Ν.Δ. στις εκλογές των δασκάλων (για τα υπηρεσιακά συμβούλια) που έγιναν προχθές.

Και σημειολογικά, ειδικά για την περιοχή μας, το αποτέλεσμα έχει σημασία. Και ήδη αποτελεί αντικείμενο σχολιασμού.

Λ. Μ.

ΑΣ ΕΙΝΑΙ

Και ο...Αγιος, τελικά, φοβέρα θέλει. Μετά τον πραγματικό ξεσηκωμό των κατοίκων της Καμείρου, για τον "βομβαρδισμένο" δρόμο Σορωνής-Ελεούσας **(αυτός που κοντεύει να εξελιχθεί σε νέο γεφύρι της Αρτας)** οι "αρμόδιοι" ξεκίνησαν από χθες το πρωί να κλείνουν μία-μία τις άκρως επικίνδυνες λακκούβες!

Κι όταν λέμε αρμόδιοι, δεν ενοούμε βέβαια τη Νομαρχιακή Αυτοδιοίκηση, που **εδώ και...μια πενταετία, ολοένα και...δημοπρατεί το συγκεκριμένο έργο,** αλλά τις τεχνικές υπηρεσίες του Δήμου Καμείρου που ανέλαβαν την πρωτοβουλία.

Μιχ. Μ

ΜΟΥΣΙΚΟ ΚΑΦΕΝΕΙΟ
το ΛΥΧΝΑΡΙ
ΤΗΣ ΠΑΡΕΑΣ
ΛΥΧΝΑΡΙ ΤΗΣ ΠΑΡΕΑΣ ΤΟ 7 ΧΡΟΝΙΑ THE BEST
Με καφέ - κρασί - μεζέδες • ΔΕΥΤΕΡΑ ζωντανή μουσική
Παρασκευή-Σάββατο
LIVE Ελληνικό rock - έντεχνο - ρεμπέτικο
ΠΑΠΑΛΟΥΚΑ 118 - ΡΟΔΟΣ • ΤΗΛ. (22410) 24934

ΠΩΛΟΥΝΤΑΙ

1) **Μονοκατοικίες** στην Ιξιά των 150 τ.μ.
2) **Διαμερίσματα** με γκαράζ 91 τ.μ. και 97 τ.μ. σε μικρή πολυκατοικία με καλοριφέρ επί της Ανθούλας Ζερβού (κέντρο πόλεως).

Πληρ. κ. ΓΙΩΡΓΟ ΙΩΑΝΝΙΔΗ
Τηλ. 21714, 22307 - κιν. 0932296983

ΙΑΤΡΙΚΟΣ ΣΥΛΛΟΓΟΣ ΡΟΔΟΥ

Προς όλα τα μέλη ΙΣΡ

ΠΡΟΣΚΛΗΣΗ

Παρακαλούμε όπως στις 22 Φεβρουαρίου 2003 ημέρα Σάββατο και ώρα 16:00 προσέλθετε στην Αίθουσα του Κέντρου **ΑΚΤΑΙΟΝ** (Νέα Αγορά Μαντράκι) σε τακτική Γενική Συνέλευση με θέματα ημερήσιας Συζήτησης.

1. Οικονομικός Απολογισμός έτους 2002.
2. Προϋπολογισμός έτους 2003.
3. Πεπραγμένα Δ.Σ. Ιουνίου – Δεκεμβρίου 2002.
4. Κρατικά τιμολόγια – Ενέργειες, Προτάσεις για την ανακοστολόγησή τους.
5. Στελέχωση των μονάδων Υγείας της ζώνης ευθύνης του Ι.Σ.Ρ. από Ιατρικό Προσωπικό.
6. Κέντρο Υγείας στην πόλη της Ρόδου.
7. Αστική ασφάλιση Ιατρικών Πράξεων.
8. Λοιπά θέματα – Ανακοινώσεις – Προτάσεις.

Για το Διοικητικό Συμβούλιο

Ο πρόεδρος **Νίκος Φρόνας** — *Ο Γενικός Γραμματέας* **Χρήστος Απ. Μαντάς**

Rodos Park SUITES HOTEL

LOUNGE BAR

Οι μουσικές σας απολαύσεις συνεχίζουν...



Συντροφιά με τον πιανίστα και τραγουδιστή
ΠΑΡΗ ΜΑΚΕΝΤΟΥΔΗ
Κάθε Παρασκευή και Σάββατο!!
Ρήγα Φεραίου 12 - Τηλ. 22410 89700

ΙΑΤΡΙΚΗ ΑΝΑΚΟΙΝΩΣΗ
ΖΩΑΝΝΟΥ Γ. ΑΝΝΑ
ΔΕΡΜΑΤΟΛΟΓΟΣ
ΜΕΤΑΦΟΡΑ ΙΑΤΡΕΙΟΥ
Το ιατρείο ***μεταφέρθηκε*** και λειτουργεί σε ***νέα διεύθυνση*** στην οδό
ΗΡΩΝ ΠΟΛΥΤΕΧΝΕΙΟΥ 15
Ωράριο λειτουργίας: Δευτέρα έως Πέμπτη: 09.00-21.00, Παρασκευή: 09.00-13.00
Τηλέφωνα: 2241039395-77770, fax: 2241077770

μεζεδοπωλείον
παλιά ιστορία
μοναδικό στο είδος του!
ξεχωριστό στη γεύση



Η "παλιά ιστορία"
συνεχίζοντας την παράδοση,
θα είναι κοντά σας κι αυτό το
χειμώνα καθημερινά εκτός Κυριακής
Μητροπόλεως 108 & Δενδρινού γωνία
Για κρατήσεις (22410) 32421