ΔΗΜΟΣΙΑ ΒΙΒΛΙΟΘΗΚΗ ΡΟΔΟΥ

ΕΤΟΣ ΙΔΡΥΣΗΣ 1949
ΙΔΙΟΚΤΗΣΙΑ:
Γ. ΔΙΑΜΑΝΤΙΔΗΣ
ΓΡΑΦΙΚΕΣ ΤΕΧΝΕΣ Α.Ε.
Εκδότης: ΓΙΩΡΓΟΣ ΔΙΑΜΑΝΤΙΔΗΣ
Γραφεία - Τυπογραφεία:
Μάρκου Μαλλιαράκη 3 (ΚΟΒΑ)
Τηλ.: Σύνταξης: 22410 27356-34101, FAX: 22410 20643
Τηλ.: Λογιστηρίου: 22410 35322, FAX: 22410 35322
e-mail: info@proodos.net

ΠΡΟΟΔΟΣ

Ανεξάρτητη καθημερινή πρωινή εφημερίδα

ΠΛΗΡΩΜΕΝΟ ΤΕΛΟΣ
Ταχ. Γραφείο Κ. ΡΟΔΟΥ
Αριθμός αδείας 2
Κωδικός 1877
ΕΛΤΑ Hellenic Post

ΑΡΙΘΜΟΣ ΦΥΛΛΟΥ 17.332 • ΤΙΜΗ 0,70 ευρώ

ΣΑΒΒΑΤΟ 23 ΣΕΠΤΕΜΒΡΙΟΥ 2006

Χθες από το ΥΠΕΧΩΔΕ

Υπεγράφη σύμβαση για τα έργα στο φράγμα του Γαδουρά

ΚΑΙ ΓΙΑ ΤΟ ΑΕΡΟΔΡΟΜΙΟ ΡΟΔΟΥ

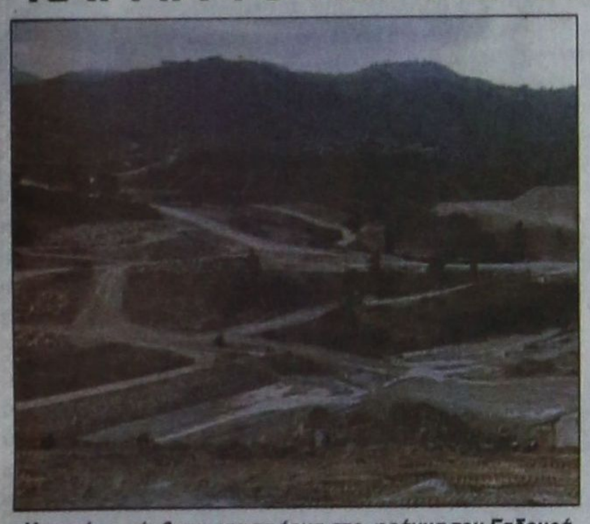

Υπεγράφη σύμβαση για τα έργα στο φράγμα του Γαδουρά

ΣΥΜΦΩΝΑ με χθεσινή ανακοίνωση το ΥΠΕΧΩΔΕ υπέγραψε τις συμβάσεις συνολικού προϋπολογισμού 112 εκατ. ευρώ που αφορούν το φράγμα του Γαδουρά και τα έργα στο αεροδρόμιο Ρόδου «Διαγόρας». Ειδικά για το φράγμα του Γαδουρά αφορά την κατασκευή υπολειπομένων εργασιών στο φράγμα και τα έργα αγωγών μεταφοράς διυλιστηρίων και για το αεροδρόμιο την επέκταση του πεδίου ελιγμών αεροσκαφών.

• Τα έργα αυτά θα εκτελεστούν από τις εταιρίες ΑΕΓΕΚ και ΚΟΝΝΤΡΟΥΤΕΚ Α.Ε. αντίστοιχα.

ΣΥΓΚΕΚΡΙΜΕΝΑ και σύμφωνα με την ανακοίνωση του ΥΠΕΧΩΔΕ:

1. Ολοκλήρωση Φράγματος Γαδουρά

Με το έργο ολοκλήρωσης του Φράγματος Γαδουρά, συνολικού προϋπολογισμού 100 εκατομμύρια ευρώ, επιλύεται οριστικά το υδρευτικό πρόβλημα της Ρόδου και της ευρύτερης περιοχής της και βελτιώνεται καθοριστικά η ποιότητα ζωής των κατοίκων και επισκεπτών της.

Το Φράγμα Γαδουρά είναι ένα σύνθετο έργο που ξεκίνησε το Δεκέμβριο του 2001, αλλά διακόπηκε για μεγάλο χρονικό διάστημα, εξαιτίας μεγάλων υπερβάσεων στον προϋπολογισμό του, αλλά και της προβληματικής μελέτης του που είχε εκπονηθεί με το παλιό θεσμικό πλαίσιο.

Από το Μάρτιο του 2004 το ΥΠΕΧΩΔΕ έθεσε σε πρώτη προτεραιότητα την ολοκλήρωση του έργου και προγραμμάτισε όλες τις αναγκαίες ενέργειες: εξασφαλίστηκαν οι αναγκαίες πιστώσεις, εκπονήθηκε νέα πλήρης μελέτη και ολοκληρώθηκε με επιτυχία ο διαγωνισμός.

Στο αντικείμενο του έργου περιλαμβάνονται:

• Η ολοκλήρωση του κυρίως φράγματος ύψους 65 μ.

• Η οριστική κατασκευή της

ΣΥΝΕΧΕΙΑ ΣΤΗ ΣΕΛ. 4

Παρουσιάστηκε προχθές

Ποιοι μετέχουν στο ψηφοδέλτιο του Καραγιάννη

ΕΓΚΑΙΝΙΑ ΕΚΛΟΓΙΚΟΥ ΚΕΝΤΡΟΥ

ΤΑ ΟΝΟΜΑΤΑ των υποψηφίων δημοτικών συμβούλων του συνδυασμού του, ανακοίνωσε ο επικεφαλής της δημοτικής παράταξης «Ανοιξη στη Ρόδο» Σάββας Καραγιάννης, κατά τη διάρκεια των εγκαινίων του εκλογικού του κέντρου προχθές το βράδυ.

• Το ψηφοδέλτιό του απαρτίζεται από 40 άτομα, και το οποίο αναμένεται να κατατεθεί στο Πρωτοδικείο Ρόδου την Κυριακή. Ο αριθμός των συμμετεχόντων γυναικών σε αυτό φτάνει τις 14.

ΣΤΗΝ ΟΜΙΛΙΑ του ο Σάββας Καραγιάννης, μεταξύ άλλων αναφέρθηκε στην αναγκαιότητα συμμετοχής στις προσεχείς δημοτικές εκλογές μιας ανεξάρτητης και αυτοδιοικητικής κίνησης πολιτών, ενώ εξήγησε τους λόγους για τους οποίους αισθάνεται την ανάγκη να συνεχίσει να προσφέρει στα κοινά.

ΑΝΑΦΟΡΙΚΑ με τη Μεσαιωνική Πόλη υπογράμμισε πως θα μπορούσε να ήταν μνημείο προσκυνήματος όλο το χρόνο και όχι μόνο μνημείο παγκόσμιας κληρονομιάς από τον Απρίλιο έως τον Οκτώβριο.

• Οι υποψήφιοι δημοτικοί σύμβουλοι της δημοτικής παράταξης «Ανοιξη στη Ρόδο» είναι οι εξής:

1) Αναπολιτάνος Θανάσης: Πολιτικός Μηχανικός, πρόεδρος Αντιπυρηνικού Παρατηρητηρίου Μεσογείου, μέλος της Κεντρικής Αντιπροσωπείας Τεχνικού Επιμελητηρίου Ελλάδος

2) Ανδρουλάκης Κωνσταντίνος: Πτυχιούχος Διοίκησης Ξενοδοχειακών Επιχειρήσεων, προϊστάμενος στο Ηχος & Φως Ρόδου

3) Αργύρης Ηλίας: Αγρονόμος Τοπογράφος Μηχανικός, πρόεδρος της Ενωσης Μηχανικών Δημόσιων Υπαλλήλων Διπλωματούχων Ανώτατων Σχολών Δωδ/σου (ΕΜΔΥΔΑΣ)

4) Βάκης Αντώνιος: Λέκτορας Ιατρικής Σχολής Πανεπιστημίου Κρήτης, Νευροχειρούργος

5) Γεργατσούλη-Γιαννούστα

ΣΥΝΕΧΕΙΑ ΣΤΗ ΣΕΛ. 4

Με τις συνεχείς αποσπάσεις προσωπικού

Μεγάλη αναστάτωση επικρατεί και πάλι στο Νοσοκομείο Ρόδου

ΔΙΑΜΑΡΤΥΡΙΕΣ ΚΑΙ ΑΠΟ ΤΟΥΣ ΓΙΑΤΡΟΥΣ

ΑΝΑΣΤΑΤΩΜΕΝΟΙ εμφανίζονται οι εργαζόμενοι στο νοσοκομείο Ρόδου με την πολιτική της αποδυνάμωσης του ιδρύματος που ακολουθεί η Β' ΔΥΠΕ. Παρά τις αντιδράσεις του Συλλόγου Εργα-

ΣΥΝΕΧΕΙΑ ΣΤΗ ΣΕΛ. 4



Μεγάλη αναστάτωση επικρατεί και πάλι στο Νοσοκομείο Ρόδου

Την ερχόμενη Παρασκευή στο «Ρόδον»

Μεγάλη εκδήλωση της παράταξης του Γ. Μαχαιρίδη

ΚΑΤΑΤΕΘΗΚΕ ΧΤΕΣ ΤΟ ΨΗΦΟΔΕΛΤΙΟ



Ο Γ. Μαχαιρίδης καταθέτει το συνδυασμό του στο Πρωτοδικείο

ΚΑΤΑΤΕΘΗΚΕ χθες στο Πρωτοδικείο Ρόδου το ψηφοδέλτιο της παράταξης «ΔΩΔΕΚΑΝΗΣΑ ΝΕΑ ΠΟΡΕΙΑ, του νομάρχη Γιάννη Μαχαιρίδη που θα διεκδικήσει την επανεκλογή του στις προσεχείς εκλογές της 15ης Οκτωβρίου. Στο ψηφοδέλτιο μετέχουν 54 υποψήφιοι νομαρχιακοί σύμβουλοι το μαξίμουμ που προβλέπεται.

Σύμφωνα με εκτιμήσεις πολιτικών παραγόντων το ψηφοδέλτιο είναι πανίσχυρο και μετέχουν όλοι οι νομαρχιακοί σύμβουλοι εκτός από τον γιατρό Μιχάλη Φωτάρα που θα είναι υποψήφιος δημοτικός σύμβουλος με την παράταξη του δημάρχου Ρόδου κ. Γιώργου Γιαννόπουλου. Ο συναγωνισμός θα είναι σκληρός μεταξύ των υποψήφιων νομαρχιακών συμβούλων για την εκλογή τους και

ΣΥΝΕΧΕΙΑ ΣΤΗ ΣΕΛ. 4

Για το νομό Δωδεκανήσου

Ξεμπλοκάρισμα όλων των έργων υπόσχεται η κυβέρνηση της Ν.Δ.

ΣΥΝΕΝΤΕΥΞΗ ΤΟΥ ΓΡΑΜΜΑΤΕΑ ΛΕΥΤΕΡΗ ΖΑΓΟΡΙΤΗ

«ΓΙΑ ΕΜΑΣ, αντίπαλος μας δεν είναι το ΠΑΣΟΚ, αλλά τα προβλήματα που αντιμετωπίζει ο ελληνικός λαός και δουλειά μας είναι να υπηρετήσουμε όλους τους πολίτες της χώρας μας». Τη δήλωση αυτή έκανε ο γραμματέας της κεντρικής επιτροπής της Νέας Δημοκρατίας Λευτέρης Ζαγορίτης, κατά τη διάρκεια της συνέντευξης που έδωσε χθες με αφορμή την επίσκεψή του στη Ρόδο.

• Αναφορικά με τα έργα υποδομής του νομού Δωδεκανήσου ο κ. Ζαγορίτης επισήμανε ότι γίνονται πολλά έργα, ενώ όσα έχουν προβλήματα θα ξεμπλοκαριστούν σύντομα. Ο κ. Ζαγορίτης τόνισε ότι στα 2,5 χρόνια που βρίσκεται στην κυβέρνηση της Νέας Δημοκρατίας «έγιναν πολλά, πάμε καλά, αλλά πρέπει να γίνουν και άλλα.»

Ο ΙΔΙΟΣ ανέφερε ότι το έλλειμμα όταν ανέλαβε τη διακυβέρνηση της χώρας, η Νέα Δημοκρατία ήταν 6,8%, ενώ τώρα έχει πέσιε κάτω από το 3%. Η ανεργία από το 12,5% υποχώρησε στο 9,5%. Σε ό,τι αφορά τα ταμεία του κράτους που ήταν άδεια, σύμφωνα με τον κ. Ζαγορίτη, τώρα ξαναγεμίζουν, που σημαίνει ότι το κυβερνών κόμμα είναι σε θέση να δώσει όσα υποσχέθηκε προεκλογικά. «Να γίνει πράξη το όραμα του Κώστα Καραμανλή», όπως είπε χαρακτηριστικά.

ΤΑ ΠΡΟΒΛΗΜΑΤΑ τόνισε δεν έχουν χρώμα, ενώ η πολιτική της Νέας Δημοκρατίας αντανακλά σε όλους τους πολίτες. Ο κ. Ζαγορίτης επέρριψε ευθύνες στο ΠΑΣΟΚ για τα συσωρευμένα προβλήματα που παρέλαβε η παρούσα κυβέρνηση.

«ΑΦΟΡΟΥΝ ΤΗΝ ΤΟΠΙΚΗ ΚΟΙΝΩΝΙΑ»

Αναφερόμενος στις δημοτικές και νομαρχιακές εκλογές της 15ης Οκτωβρίου ο κ. Ζαγορίτης τόνισε ότι οι εκλογές αυτές είναι αυτοδιοικητικές και αφορούν την τοπική κοινωνία

ΣΥΝΕΧΕΙΑ ΣΤΗ ΣΕΛ. 4



Στιγμιότυπο από τη χθεσινή συνέντευξη του Λευτέρη Ζαγορίτη με τον περιφερειάρχη Χαράλαμπο Κόκκινο

Σε εκδήλωση στο «Ρόδον»

Ανακοινώθηκε το ψηφοδέλτιο του Υψηλάντη

ΟΛΑ ΤΑ ΟΝΟΜΑΤΑ

ΕΓΙΝΕ χτες το βράδυ στο θερινό κινηματοθέατρο «Ρόδον» η εκδήλωση της παράταξης του υποψήφιου νομάρχη Βασίλη Υψηλάντη. Κατά τη διάρκεια της εκδήλωσης έγινε και παρουσίαση των υποψηφίων νομαρχιακών συμβούλων που συγκροτούν το ψηφοδέλτιο της παράταξης.

• Στην εκδήλωση παραβρέθηκε ο γραμματέας της Νέας Δημοκρατίας Λευτέρης Ζαγορίτης, βουλευτές του κόμματος και άλλοι κομματικοί παράγοντες.

ΣΤΟ ΨΗΦΟΔΕΛΤΙΟ του Βασίλη Υψηλάντη μετέχουν ως εξής:

Αγγελίδης Γεώργιος του Ιωάννη Επαρχ. Καλύμνου

Αγγουριάς Ανδρέας του Αναστασίου Επαρχ. Ρόδου

Αθενα - Βασιλειάδη Ελευθερία του Βασιλείου Επαρχ. Ρόδου

Αλαχούζος Μιχαήλ του Νικολάου Επαρχ. Καλύμνου

Αναστασιάδης Στέργος (ΣΕΡΓΙΟΣ) του Νικήτα Επαρχ. Ρόδου

Ανδρουλάκη - Χατζηνικολάου Χριστίνα του Γεωργίου Επαρχ. Κω

Βιτζηλαίος Μιχάλης του

ΣΥΝΕΧΕΙΑ ΣΤΗ ΣΕΛ. 4

Ψηλά πάντα η κίνηση

191 τσάρτερς σήμερα και αύριο στο αεροδρόμιο

ΘΑ ΕΡΘΟΥΝ 22.000 ΤΟΥΡΙΣΤΕΣ

ΣΤΑ ΥΨΗ εξακολουθεί να βρίσκεται η κίνηση στο αεροδρόμιο «Διαγόρας». Παρά το γεγονός ότι διανύουμε το τελευταίο δεκαήμερο του Σεπτεμβρίου, η κίνηση καλά... κρατά.

• Σήμερα αναμένεται να πραγματοποιηθούν 71 πτήσεις τσάρτερς και για αύριο έχουν προγραμματιστεί 120. Τα 191 συνολικά αεροσκάφη αναμένεται να μεταφέρουν στη Ρόδο

ΣΥΝΕΧΕΙΑ ΣΤΗ ΣΕΛ. 4

Από πρώην Ανατολικές Χώρες

Δήθεν σπουδαστές πήραν τις δουλειές στα ξενοδοχεία!..

ΚΑΤΑΓΓΕΛΙΑ ΤΟΥ ΕΡΓΑΤΙΚΟΥ ΚΕΝΤΡΟΥ

ΑΛΛΟΔΑΠΟΙ δήθεν σπουδαστές που προέρχονται από χώρες της πρώην Ανατολικής Ευρώπης, έχουν πάρει τις δουλειές από τους ξενοδοχοϋπαλλήλους της Ρόδου. Αυτό καταγγέλλεται από το Εργατικό Κέντρο Ρόδου προς το υπουργείο Απασχόλησης και Κοινωνικής Προστασίας

ΣΥΝΕΧΕΙΑ ΣΤΗ ΣΕΛ. 4

ΔΗΜΟΤΙΚΗ ΠΑΡΑΤΑΞΗ
«ΤΗΛΟΣ 21ος ΑΙΩΝΑΣ»
ΑΝΑΚΟΙΝΩΣΗ

Την Τρίτη 26 Σεπτεμβρίου 2006 στις 8 το βράδυ θα κάνουμε εγκαίνια του εκλογικού μας κέντρου στην πλατεία των Λιβαδίων της Τήλου.

Πριν βγάλουμε ανακοίνωση το μάθανε πολλοί και θα είναι όλοι, όσοι μένουν στην Τήλο αλλά και φίλοι από τη Ρόδο αλλά και από μακριά όπως ο Βασίλης Παπακωνσταντίνου και οι συνεργάτες του για μια βραδιά που θα μας μείνει αξέχαστη.

ΑΝΑΣΤΑΣΙΟΣ ΑΛΙΦΕΡΗΣ
ΥΠΟΨΗΦΙΟΣ ΔΗΜΑΡΧΟΣ ΤΗΛΟΥ







ΚΑΘΗΜΕΡΙΝΑ ΤΑ ΝΕΑ ΤΗΣ ΔΩΔΕΚΑΝΗΣΟΥ ΣΤΟ INTERNET
www.proodosnews.gr
www.proodos.net



22/9/2006

Η μονιμοποίηση συμβασιούχων, η αντιπαράθεση μεταξύ των κομμάτων για τα σκάνδαλα διαφθοράς και οι καταγγελίες παραγωγών κατά γαλακτοβιομηχανιών, είναι από τα βασικά θέματα της ειδησεογραφίας του χτεσινού αθηναϊκού Τύπου.

ΔΕΣΜΕΥΤΟΣ ΤΥΠΟΣ: Όργιο οικογενειοκρατίας στις κυβερνήσεις ΠΑΣΟΚ. Αρχίζουν τα αποκαλυπτήρια.

ΑΝΩ ΚΑΤΩ: Παίρνουν το κεφάλι του Τσουμάκα. Τσαχκί στη Χαρ. Τρικούπη μετά τις βολές κατά Σημίτη.

ΑΠΟΓΕΥΜΑΤΙΝΗ: Μπατζανάκια, αδέλφια και εξαδέλφια διπλοθεσίτες. Το ΠΑΣΟΚικό βασίλειο του βολέματος των "ημετέρων".

Η ΑΥΓΗ: ΙΧ: Απαραίτητο για την... ταλαιπωρία μας! Περιβάλλον και πεζοί τα θύματα.

ΑΥΡΙΑΝΗ: Ξηλώνουν την οικονομική επιθεώρηση. Στο μικροσκόπιο το "πόθεν έσχες" των υπαλλήλων, επανέλεγχος των μεγάλων υποθέσεων.

ΤΟ ΒΗΜΑ: Ακυβέρνητη πολιτεία... Παραιτήσεις τριών υπουργών ζητεί το ΠΑΣΟΚ.

Η ΒΡΑΔΥΝΗ: Κατηγορούν τον Τσιτουρίδη για όσα... έκαναν οι ίδιοι. Απύθμενη υποκρισία από το ΠΑΣΟΚ.

ΕΘΝΟΣ: Η... φόδρα γράφει Σιούφας. "Κουστούμι" στα μέτρα του η Επιτροπή Ανταγωνισμού.

ΕΛΕΥΘΕΡΗ ΩΡΑ: Βούτυρο στο ψωμί πολιτικών από το γάλα του καρτέλ.

ΕΛΕΥΘΕΡΟΣ: Κραδασμοί στα κόμματα. Από τη "βόμβα" Τσουμάκα για βουλευτές-υπαλλήλους των γαλακτοκομικών εταιρειών.

ΕΛΕΥΘΕΡΟΣ ΤΥΠΟΣ: Μόνιμοι 32.924 συμβασιούχοι. Το ΑΣΕΠ δικαιώνει τις επιλογές της κυβέρνησης για τις προσλήψεις.

ΕΛΕΥΘΕΡΟΤΥΠΙΑ: Καμπάνες και για Σιούφα. ΠΑΣΟΚ: Έκανε παραμάγαζο την Επιτροπή Ανταγωνισμού.

ΕΣΤΙΑ: Διασύρονται ολόκληροι κλάδοι. Τα περί "καρτέλ" στην γαλακτοβιομηχανία.

ESPRESSO: Ησαΐας χωρίς... ρύζι. Αγρίεψε η Εκκλησία με τα Μυστήρια: Θα απαγορεύσει και την αργοπορία της νύφης.

Η ΚΑΘΗΜΕΡΙΝΗ: Οι παραγωγοί γάλακτος καταγγέλλουν. Εναρμονισμένη συμπίεση τιμών αγοράς. Ερευνάται διόγκωση τιμών πώλησης.

Ο ΛΟΓΟΣ: Εκβιάζουν οι γαλακτοβιομηχανίες. Επικαλούνται την ύπαρξη "μυστικής συμφωνίας τιμής".

ΤΑ ΝΕΑ: Πληρωμές STOP για 300.000 συμβασιούχους. Με απόφαση του Ελεγκτικού Συνεδρίου.

Η ΝΙΚΗ: Κράτα με να σε κρατώ. Πολιτική συνενοχή Μαξίμου-Τσιτουρίδη.

ΠΑΡΑΣΚΕΥΗ +13: Το δίλημμα του Καραμανλή: παραίτηση Τσιτουρίδη ή κτύπημα των καρτέλ.

ΡΙΖΟΣΠΑΣΤΗΣ: Η πολιτική ΝΔ-ΠΑΣΟΚ γιγαντώνει μονοπώλια και διαφθορά. Λερναία Ύδρα τα σκάνδαλα αν δεν ανατραπεί η αιτία.

TRAFFIC NEWS: Ποιους ψάχνει η Interpol για υποθέσεις παιδοφιλίας. Χριστίνα Αντωνοπούλου: "Από το 2005 υπήρχαν υποψίες στη Βέροια".

Δρομολόγια Πλοίων



08.30 ΔΩΔΕΚΑΝΗΣΟΣ ΕΞΠΡΕΣ για Κω, Κάλυμνο, Λέρο, Λειψούς, Πάτμο
09.00 ΣΥΜΗ για Πανορμίτη, Σύμη
09.00 ΑΙΓΛΗ για Σύμη
14.30 ΑΙΓΛΗ για Σύμη
15.00 ΔΩΔΕΚΑΝΗΣΟΣ PRIDE για Σύμη, Κω, Κάλυμνο, Λέρο
15.00 ΠΡΩΤΕΥΣ για Μεγίστη
15.45 ΔΕΛΦΙΝΙ 22 για Πανορμίτη, Κω, Κάλυμνο
18.00 ΑΙΓΛΗ για Σύμη

Προς Πειραιά: 09.30 BLUE STAR II
22.00 ΡΟΔΑΝΘΗ

Αεροπορικά Δρομολόγια



ΟΛΥΜΠΙΑΚΗ ΑΕΡΟΠΟΡΙΑ
Από Ρόδο-Αθήνα: Καθημερινά 07.10, 13.40
Πέμπτη 20.10, 22.45
Καθημερινά πλην Πέμπτης 19.40, 22.25
Καθημερινά πλην Κυριακής 10.40
Από Ρόδο-Θεσσαλονίκη: Δευτέρα - Τετάρτη 09.45
Πέμπτη 10.45
Σάββατο 15.15
Δευτ.-Τετ.-Παρ.-Κυρ. 16.10
Από Ρόδο-Ηράκλειο: Δευτέρα - Παρασκευή-Κυριακή 17.45
Τρίτη - Πέμπτη 18.30
Τετάρτη - Σάββατο 19.20
Από Ρόδο-Κάρπαθο: Δευτ.-Πεμ.-Παρ.-Σάβ. 07.00, 10.40
Τετάρτη - Κυριακή 10.40, 14.20
Από Ρόδο -Κάσο: Δευτ.-Πεμ.-Παρ.-Σάβ. 07.00
Τετάρτη - Κυριακή 10.40
Από Ρόδο-Καστελλόριζο: Δευτ.-Τετ.-Παρ.-Σάβ. -Κυρ. 07.10
Από Ρόδο-Χίο: Τρίτη 10.40 Πέμπτη 10.45
Από Ρόδο-Μυτιλήνη: Δευτέρα-Τετάρτη 09.45
Τρίτη 10.40,
Πέμπτη 10.45
Σάββατο 15.15
Από Ρόδο-Σάμος: Τρίτη 10.40
Σάββατο 15.15
Από Ρόδο-Λήμνος: Δευτέρα-Τετάρτη 09.45 Τρίτη 10.40,
Πέμπτη 10.45 Σάββατο 15.15
AEGEAN AIRLINES & CRONUS
Από Ρόδο-Αθήνα: Καθημερινά 07.10-11.05-13.50-16.30-21.30
Από Ρόδο-Θεσσαλονίκη: Καθημερινά 12.05
Από Ρόδο-Ρώμη: Καθημερινά 16.30
Από Ρόδο-Λάρνακα: ΤΡΙΤΗ-ΠΕΜΠΤΗ-ΣΑΒΒΑΤΟ 11.05
τις υπόλοιπες μέρες 07.10-13.50-16.30

Κ.Τ.Ε.Ο Τηλ.: 22410 65385 εσωτερικό 23

Συγκοινωνιακή έδρα Ρόδου
Από 1/9/2006 έως 30/9/2006
Επιβατικά (Ε.Ι.Χ.) και φορτηγά μέχρι 3,5Τ (ΦΙΧ<3,5Τ) με αριθμούς κυκλοφορίας **ΡΟΖ 9501 έως και 9999** και **ΡΟΗ 1000 έως 2500**

Συγκοινωνιακή έδρα Κω
Από 1/9/2006 έως 30/9/2006
Επιβατικά (Ε.Ι.Χ.) και φορτηγά μέχρι 3,5Τ (ΦΙΧ<3,5Τ) με αριθμούς κυκλοφορίας **ΚΧΒ 4501 έως και 5000**

* Καλούνται όλα τα παραπάνω οχήματα να προβούν σε τεχνικό έλεγχο σε οποιοδήποτε Κ.Τ.Ε.Ο. ή Ι.Κ.Τ.Ε.Ο. της χώρας
** Επίσης θα ελέγχονται όσα οχήματα υποχρεούνται βάση παλαιοτέρων προγραμμάτων πρόσκλησης.
*** Ο εμπρόθεσμος προγραμματισμός των οχημάτων για έλεγχο (ραντεβού) γίνεται έως και 15 ημέρες πριν της λήξης του προγράμματος πρόσκλησης.

Έτοιμοι για ΚΤΕΟ;
ΤΑΛΑΙΠΩΡΙΑ ΤΕΛΟΣ!
Ιδιωτικό ΚΤΕΟ Ρόδου
για ραντεβού..22410-67677
AUTOVISION
ΠΛΗΡΩΣ ΙΣΟΤΙΜΟ ΜΕ ΤΑ ΔΗΜΟΣΙΑ ΚΤΕΟ
ΓΡΗΓΟΡΑ ΑΞΙΟΠΙΣΤΑ ΚΑΙ ΦΘΗΝΟΤΕΡΑ!! 25 ΛΕΠΤΑ ΑΡΚΟΥΝ
ΠΡΟΣΟΧΗ! — ΠΡΟΓΡΑΜΜΑ ΠΡΟΣΚΛΗΣΕΩΣ ΟΧΗΜΑΤΩΝ Ν. ΔΩΔ/ΣΟΥ
- ΤΟΝ Ιανουάριο ΑΠΟ ΡΟΕ 4401, ΕΩΣ ΡΟΕ 6400 - ΤΟΝ Φεβρουάριο ΑΠΟ ΡΟΕ 6401, ΕΩΣ ΡΟΕ 8400
Η ΜΗ ΔΙΕΝΕΡΓΕΙΑ ΤΕΧΝΙΚΟΥ ΕΛΕΓΧΟΥ ΤΟΥ ΟΧΗΜΑΤΟΣ ΣΑΣ (ΚΤΕΟ) ΜΕΣΑ ΣΤΙΣ ΠΡΟΘΕΣΜΙΕΣ, ΑΠΟΤΕΛΕΙ ΠΑΡΑΒΑΣΗ (ΚΟΚ 96) ΚΑΙ ΤΙΜΩΡΕΙΤΑΙ ΑΠΟ ΤΙΣ ΑΡΧΕΣ ΜΕ ΠΡΟΣΤΙΜΟ 334 ΕΥΡΩ ΚΑΙ ΑΦΑΙΡΕΣΗ ΠΙΝΑΚΙΔΩΝ

Δωδεκανησιακά 24ωρα

Στα πεταχτά

Πιέσεις

Το φαινόμενο αυτό δεν τιμά κανέναν! Μας γυρίζει πολλά χρόνια πίσω! Τότε που όλα ήταν μαύρα και όποιος τολμούσε να πάει κόντρα στην κυβέρνηση εάν δεν τον έστελναν στη Μακρόνησο, το πιο επιεικές μέτρο ήταν να χάσει τη δουλειά του!

Τώρα, με τις εκλογές, ακούγονται κάτι τέτοια.

Στις περιπτώσεις που γίνεται απόσυρση ονόματος υποψηφίου, τότε τα αίτια ας αναζητηθούν σε άσκηση πιέσεων.

Και μάλιστα πιέσεων που ασκούνται από πολύ ψηλά...

Καταγγελία

Ο κ. Μηνάς Α. Χατζηπαντωνίου με επιστολή του και στον Εισαγγελέα καταγγέλλει ότι ο κοινοτάρχης Ολύμπου Καρπάθου ανεγείρει στο Διαφάνι αυθαίρετες κατασκευές μέσα σε δάσος.

Ειδικότερα καταγγέλλει ότι κατασκευάζεται δεξαμενή μέσα σε δασική έκταση και καταφύγιο άγριας ζωής, όπως επίσης και άλλη δεξαμενή μέσα σε επίσης δασική έκταση.

Καταγγέλλει ακόμη ότι όλοι οι χώροι που γίνονται οι κατασκευές είναι αρχαιολογικοί.

Οι αρμόδιοι ας ερευνήσουν το θέμα και ας πάρουν τις αποφάσεις τους.

Κέντρα εξυπηρέτησης κουμπάρων

Από τη στήλη «Πολιτικά Παρασκήνια» της Ελευθεροτυπίας χθες:

«Κυκλοφορεί: *Τι σημαίνει ΚΕΚ;*

- Κέντρα Εξυπηρέτησης Κουμπάρων».

Σημ. στήλης:

Εύστοχο και επίκαιρο

Την πάπια

Γιατί η Πολεοδομία του Δήμου Ρόδου κάνει την πάπια και δεν εξηγεί τι συμβαίνει με πολυκατοικία που χτίστηκε στο Ροδίνι και διαμαρτύρονται οι περίοικοι;

Στις διαμαρτυρίες των περίοικων θα ανέμενε κανείς την απάντηση της Πολεοδομίας, η οποία, όμως, δεν ήρθε.

Γιατί άραγε; Μήπως για να δημιουργούνται εντυπώσεις και κάποιοι να επωφελούνται;

Ας σταματήσει, λοιπόν, η Πολεοδομία να σφυρίζει αδιάφορα...

«Ναυαρχίδα του τουρισμού»

Ναυαρχίδα του τουρισμού χαρακτήρισε τη Ρόδο ο υπουργός Ανάπτυξης Δημήτρης Σιούφας. Τον χαρακτηρισμό αυτόν για το νησί μας τον ακούσαμε και από άλλους κυβερνητικούς παράγοντες που ήρθαν στη Ρόδο.

Παρ' όλα αυτά η παρούσα κυβέρνηση με την πολιτική που ασκεί για τη Ρόδο, δεν αποδεικνύει στην πράξη αυτόν τον χαρακτηρισμό.

Παράδειγμα η κωλυσιεργία που παρατηρείται στην επίλυση του ενεργειακού προβλήματός της.

Να προσέχουν

Η περίοδος είναι πονηρή λόγω των εκλογών. Και όλοι πρέπει να είναι ιδιαιτέρως προσεκτικοί, ειδικά αυτοί που κατέχουν κάποια θέση και ασκούν εξουσία ή μπορούν να επηρεάσουν τους πολίτες.

Στη δεύτερη κατηγορία περιλαμβάνονται και ορισμένοι ιερωμένοι, οι οποίοι τον τελευταίο καιρό με τις πράξεις τους δείχνουν να «αβαντάρουν» κάποιους υποψηφίους!..

Ας το προσέξει αυτό ο μητροπολίτης κ. Κύριλλος και ας δώσει τις απαραίτητες οδηγίες για ν' αποφευχθούν παρατράγουδα!..

Σημαίες 37 χωρών

Σημαίες των 37 χωρών που συμμετείχαν στην 6η Ευρω-Μεσογειακή Διάσκεψη για τη Βιομηχανία τοποθετήθηκαν στις κολώνες φωτισμού που υπάρχουν στην περιοχή της Ψαροπούλας.

Η Ρόδος με αυτό τον τρόπο υποδέχτηκε με κάθε επισημότητα τους συμμετέχοντες στη Διάσκεψη αυτή.

Η πρωτοβουλία, σε όποιον ανήκει, ήταν αξιέπαινη.

Ζυμώσεις συνένωσης

Προσπάθειες καταβάλλονται από δύο υποψηφίους δημάρχους στ' Αφάντου, να τα βρουν και να «συστεγαστούν» σε ένα ψηφοδέλτιο. Οι προσπάθειες έχουν αποδώσει σε μεγάλο βαθμό και δεν αποκλείεται σήμερα ή αύριο να υπάρξουν εξελίξεις.

Αν αποδώσουν οι προσπάθειες οι υποψήφιοι δήμαρχοι Αφάντου από έξι θα είναι τελικά τρεις.

Αποσπάσεις κοπανατζήδων

Με αφορμή χθεσινό σχόλιο της στήλης για κάποιους υποψήφιους δημάρχου που συγκροτούν ψηφοδέλτια μόνο και μόνο για να 'χουν κάποιο ρόλο ή για να εξασφαλίζουν τρίμηνη άδεια κάθε χρόνο, αναγνώστης μας, καταγγέλλει και τα εξής:

«Μερικοί από αυτούς που είναι υπάλληλοι είτε του νοσοκομείου, είτε της ΔΕΗ, είτε άλλων οργανισμών, καταφέρνουν έχοντας την ιδιότητα του δημοτικού συμβούλου να αποσπώνται σε υπηρεσίες της περιοχής τους, χωρίς όμως να... πατούν στα γραφεία τους».

Τι λένε οι αρμόδιοι για τους αποσπασμένους κοπανατζήδες; Πόσοι είναι οι αποσπασμένοι από το νοσοκομείο και σε ποιές υπηρεσίες;

Της τελευταίας στιγμής

Ενα 24ωρο και μερικές ώρες απομένουν για την κατάθεση των συνδυασμών στο Πρωτοδικείο Ρόδου, για τις δημοτικές και νομαρχιακές εκλογές.

Στο σύνολό τους οι επικεφαλής των παρατάξεων κυρίως των δημοτικών καταθέτουν τους συνδυασμούς στο παρά πέντε για λόγους τακτικής. Πολλές φορές οι υποψήφιοι της τελευταίας στιγμής είναι και καλές μεταγραφές.

Συνωστισμός υποψηφίων

Συνωστισμός υποψηφίων, αναμένεται να παρατηρηθεί το βράδυ της Κυριακής στο Πρωτοδικείο Ρόδου, αφού είναι η τελευταία προθεσμία κατάθεσης των συνδυασμών.

Οι υποψήφιοι δήμαρχοι για λόγους τακτικής όπως ισχυρίζονται, θα καταθέσουν τους συνδυασμούς τους πριν εκπνεύσει η προθεσμία που προβλέπει η νομοθεσία!

Οσοι θα παραβρίσκονται στο Πρωτοδικείο την Κυριακή, θα πάρουν μια πρώτη γεύση της διαδικασίας διεξαγωγής των εκλογών της 15ης Οκτωβρίου από τον χαμό που θα γίνεται!

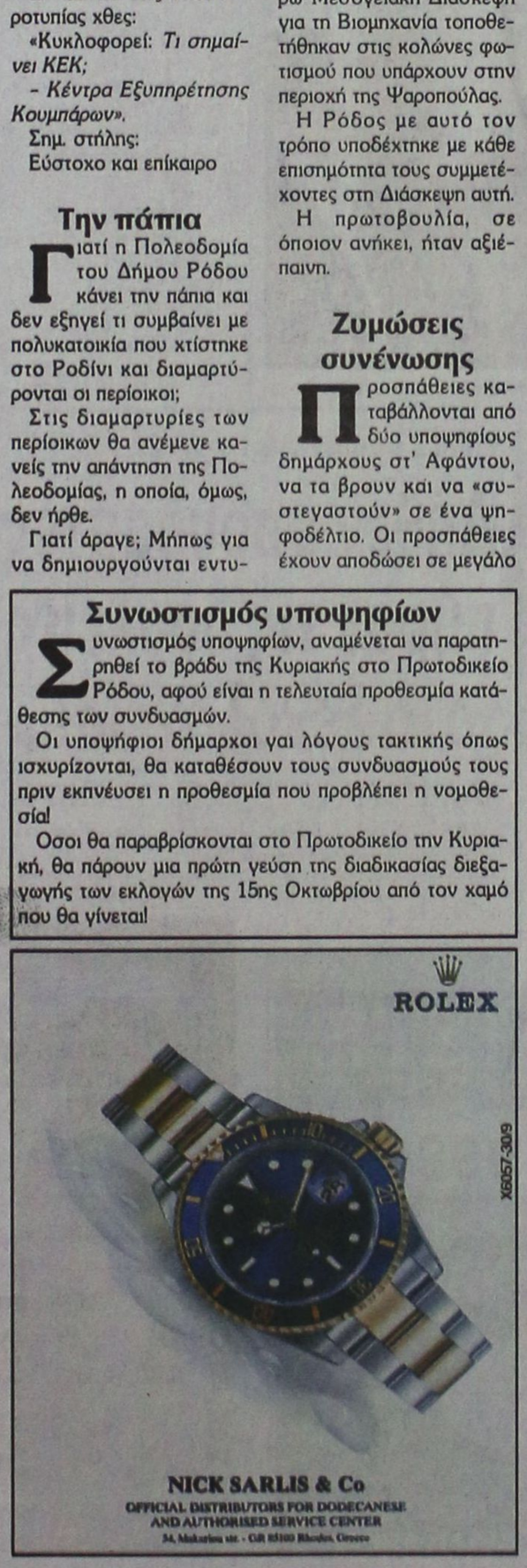

Ειδήσεις απο τα Παλιά

ΠΡΟΟΔΟΣ
15 ΙΟΥΝΙΟΥ 1973

ΕΣΤΗΣΕ ΔΙΚΗ ΤΟΥ... ΡΟΥΛΕΤΑ

Το 14, που στα χαρτιά του 31 ενίαι λουκούμι για τους παίκτας, γιατί η μπάνκα είναι υποχρεωμένη να τραβήξη για να πετύχη 31 και συνήθως να καή οπωσδήποτε, δεν έφερε καθόλου γούρι στον τυχοδιώκτη Η.Π. Ο κ. αυτός σκαρφίστηκε τυχερό παιχνίδι με 14 αριθμούς και σιδερένο βέλος που γύριζε γύρω - γύρω πρωτόγονης ρουλέτας σ' ένα πρόχειρο τραπεζάκι.

Εστησε λοιπόν ο καλός σου το τυχερό του παιχνίδι στο Αφάντου και διαλαλούσε τα κέρδη που απέφερε η πρωτόγονη ρουλέτα του.

- Βάλτε τώρα που γυρίζει. Κέρδη πολλά. Σίγουρα λεφτά! Και εισόδημα μεγάλο.

Οι Αφαντενοί έσπευσαν να δοκιμάσουν την τύχη τους που άνοιξε για τον ρουλετατζή, ο οποίος εισέπραττε βροχή τα δεκάρικα, τα τάλληρα και τα νέα εικοσάρικα (παληά, ως γνωστόν δεν υπάρχουν. Ολο, έγιναν αιφνιδίως νομισματοσυλέκται μακαρία τη λήξει ή τη εξαφανίσει ασημένιων εικοσαδράχμων).

Αλλην γνώμην όμως έχουν τα αστυνομικά όργανα δια τα υπαίθρια τυχερά παιχνίδια... Ετσίμπησαν όθεν τον αυτοσχέδιον κρουπιέρη και τον έστειλαν στο Τριμελές.

Εκεί οι δικασταί τράβηξαν κι αυτοί 14 και φιλοδώρησαν στον Η.Π. ένα καλό 31 με 24 μέρες φυλακή. Ετσι το 14 που βγήκε πολύ ξυνό, γιατί να τη γλυτώση έσκασε 3.600 δρχ. και ξαναβγήκε στον καθαρό αέρα...

Το «δεκατεσσάρι» έκαψε τον ίδιο και τη «μπάνκα» του. Τί να γίνη; Εχουν και τις γκίνιες τους τα τυχερά παιχνίδια και μαλιστα τα παράνομα...

ΣΥΝΑΛΛΑΓΜΑ

	Αγορά	Πώληση
ΔΟΛΛΑΡΙΟ Η.Π.Α	1,292	1,2625
ΛΙΡΑ ΑΓΓΛΙΑΣ	0,67904	0,66355
ΚΟΡΩΝΑ ΔΑΝΙΑΣ	7,5199	7,3483
ΚΟΡΩΝΑ ΣΟΥΗΔΙΑΣ	9,3321	9,1191
ΓΙΕΝ ΙΑΠΩΝΙΑΣ	150,08	146,66
ΦΡΑΓΚΟ ΕΛΒΕΤΙΑΣ	1,5938	1,5575
ΚΟΡΩΝΑ ΝΟΡΒΗΓΙΑΣ	8,4123	8,2203
ΛΙΡΑ ΚΥΠΡΟΥ	0,5812	0,568
ΔΟΛ. ΚΑΝΑΔΑ	1,4378	1,405
ΔΟΛ. ΑΥΣΤΡΑΛΙΑΣ	1,7149	1,6758

ΠΡΟΟΔΟΣ
Ημερήσια Εφημερίδα της Ρόδου
ΙΔΙΟΚΤΗΣΙΑ:
Γ. ΔΙΑΜΑΝΤΙΔΗΣ
ΓΡΑΦΙΚΕΣ ΤΕΧΝΕΣ Α.Ε.
Εκδότης: ΓΙΩΡΓΟΣ ΔΙΑΜΑΝΤΙΔΗΣ
Ετος ιδρύσεως 1949
ΓΡΑΦΕΙΑ ΣΥΝΤΑΞΗΣ - ΔΙΑΦΗΜΙΣΕΙΣ Μάρκου Μαλλιαράκη 3 (ΚΟΒΑ)
Τηλ.: Συντάξης: 22410 27356-34101, FAX: 22410 20643
Τηλ. Λογιστηρίου: 22410 35322, FAX: 22410 35322
e-mail: info@proodos.net



Μια γυναίκα μπορεί να δίνει μεγάλη σημασία στο μακιγιάζ της. Η εποχή μας θέλει τις γυναίκες μακιγιαρισμένες στις περισσότερες περιπτώσεις. Μια μάσκαρα και ένα κραγιόν μπορεί να κάνουν τη διαφορά στην εμφάνιση. Σίγουρα υπάρχουν και οι λίγες γυναίκες που δεν μακιγιάρονται συνεχώς και σε κάθε έξοδό τους ή στη δουλειά ή στη λαϊκή. Ομως για μια έξοδό τους φροντίζουν να συμπληρώνουν το ντύσιμό τους με το μακιγιάζ. Οπωσδήποτε οι μεγάλες σε ηλικία γυναίκες αν δεν το συνήθιζαν και νέες, δεν θα χρησιμοποιήσουν ούτε πούδρα στην ηλικία που έφτασαν. Πολλές θεωρούν απαραίτητο το κραγιόν και υπάρχει μεγάλη ποικιλία στα ράφια των καλλυντικών και σίγουρα όλες οι γυναίκες διαθέτουν μια συλλογή από αποχρώσεις όπως προτείνει η μόδα, για να ταιριάζουν με τα ρούχα τους για να έχουν ποικιλία σύμφωνα με το πού θα πάνε και πώς θα ντυθούν. Τα έντονα κραγιόν δεν θέλουν βαρύ μακιγιάζ στα μάτια. Οταν όμως μια γυναίκα θέλει να δώσει έμφαση στο βλέμμα ή θέλει να συνεχίσει να δείχνει το μαύρισμα που έχει αποκτήσει από το καλοκαίρι και διατηρείται αρκετά ακόμα θα χρησιμοποιήσει απαλές αποχρώσεις του ροζ ή του ροδακινί, του απαλου πορτοκαλί. Τα φούξια, τα μωβέ και τα κόκκινα είναι μόδα και για όσες θέλουν έντονα χείλη θα τα διαλέξουν. Μπορούν να πάρουν κραγιόν με ιριδίζουσες λάμψεις ή λάμψεις χρυσού ή να περάσουν πάνω από το χρώμα το χρυσαφί κραγιόν που έχουν για πιο λαμπερές εμφανίσεις. Και αν τα χείλη ξηραίνονται συχνά και εύκολα τότε το κραγιόν πρέπει να έχει και ενυδατικά συστατικά . Μόδα είναι και εκτός από λάμψη χρυσόσκονης στα χείλη και οι υγρές λάμψεις είτε από λιπ-γκος είτε από τα ίδια κραγιόν με υγρή λάμψη νερού που μοιάζουν να ενυδατώνουν και τα χείλη. Για να κρατάει όμως ένα κραγιόν και ειδικά όταν έχει απαλυντικά συστατικά χρειάζεται μολύβι χειλιών για να μην ξεφεύγει από το περίγραμμα αλλά και η κάθε γυναίκα θα πρέπει να προσέχει να μην... τρώει το κραγιόν της. Και αυτό γίνεται όχι μόνο όταν τρώει απρόσεκτα κάτι αλλά και όταν συνεχώς περνάει τη γλώσσα πάνω από τα χείλη της. Και τα κραγιόν διαρκείας δεν θα αντέξουν για πολλή ώρα.

Μίχα

Η γυναίκα και ο κόσμος της

ΦΑΡΜΑΚΕΙΑ
ΔΙΗΜΕΡΕΥΕΙ: ΛΑΡΔΟΠΟΥΛΟΣ ΠΕΤΡ. Απ. Παύλου 20, Ανάληψη Τηλ. 63036
ΔΙΑΝΥΚΤΕΡΕΥΕΙ: ΠΟΑΛΑΣ ΘΕΟΔΩΡΟΣ Διονυσίου 2, Π. Πόλη Τηλ. 33981

ΥΓΡΑ ΚΑΥΣΙΜΑ
ΔΙΑΝΥΚΤΕΡΕΥΟΥΝ
• ΤΖΩΡΤΖΗΣ Δ. Πρατ. BP - Αγ. Φραγκίσκος
• ΚΑΥΣΙΜΑ ΡΟΔΟΥ ΕΠΕ Πρατ. SHELL-Λ. Καλλιθέας

ΡΑΔΙΟ ΤΑΞΙ
ΤΗΛ: ΠΟΛΗ: 22410 69800, ΥΠΑΙΘΡΟ: 22410 69600

ΚΙ ΝΗΜ ΑΤΟΓ ΡΑΦ ΟΙ

ΠΑΛΛΑΣ 5 CINEMAS CENTER
21/09/2006 - 27/09/2006
για κρατήσεις
22410 24475 / 70670
www.cinemapallas.gr

SNAKES ON A PLANE
ΦΙΔΙΑ ΣΤΟ ΑΕΡΟΠΛΑΝΟ
ΣΕ 1η ΠΑΝΕΛΛΗΝΙΑ ΠΡΟΒΟΛΗ
ΚΑΤΑΛΛΗΛΟ ΑΠΟ 13
Η περιπέτεια τρόμου που προηγείται η φήμη της!! Η ταινία τρόμου που όλοι περιμένουμε!! Προσοχή! Φίδια στο αεροπλάνο! Θα παγώσει το αίμα στις φλέβες σας!
Αίθουσα RED 5 ώρες έναρξης (Σ.-Κ. 16:00) 18:15 • 20:30 • 22:45

You, Me and Dupree
ΣΤΟΥΣ ΔΥΟ ΤΡΙΤΟΣ ΔΕ ΧΩΡΕΙ
Νιόπαντροι και κουμπάροι στο ίδιο σπίτι! Στους δύο τρίτος δε χωρεί!! Μια έξοφλη κωμωδία με τους γνωστούς σας Όουεν Γουίλσον, Ματ Ντίλον και Κέιτ Χάντσον σε απολαυστικούς ρόλους!
Αίθουσα Interlogue 2 ώρες έναρξης (Σ.-Κ. 16:00) 18:05 • 20:20 • 22:40 ΚΑΤΑΛΛΗΛΟ

SUPERMAN RETURNS
ΣΟΥΠΕΡΜΑΝ Η ΕΠΙΣΤΡΟΦΗ
ΚΑΤΑΛΛΗΛΟ
Ο πιο αρεσκόμενος υπερ-ήρωας όλων των εποχών, επιστρέφει. Η μεγαλύτερη υπερπαραγωγή της χρονιάς!!
Αίθουσα Προσκ 1 ώρες έναρξης (Σ.-Κ. 16:40) 19:40 • 22:40 4η ΕΒΔΟΜΑΔΑ ΕΠΙΤΥΧΙΑΣ!

SEE NO EVIL
ΚΟΦΤΕΡΟ ΛΕΠΤΟΣ
ΚΑΤΑΛΛΗΛΟ ΑΠΟ 17
Καταιγιστικές σκηνές τρόμου, θα σας κόψουν την ανάσα! Οκτώ ανύποπτοι θύματα... ένας ανεξιλέγκτος ψυχοπαθής δολοφόνος... ...ποιος θα ξεφύγει απ' τον εφιάλτη;!
ώρες έναρξης: 20:15 • 22:35 Αίθουσα Personal 4

luckynumbersevin
ΤΟ ΣΤΟΙΧΗΜΑ ΤΟΥ ΣΑΒΒΙΝ
Η περιπέτεια που θα σας καθηλώσει! Σε λάθος μέρα ...τη λάθος στιγμή ...το λάθος στοίχημα. Με τους Τζες Χάρνετ, Μέργκαν Φράιμαν, Λούσι Λιου, Μπρους Γουίλις.
ΚΑΤΑΛΛΗΛΟ ΑΠΟ 13
4η ΕΒΔΟΜΑΔΑ ΕΠΙΤΥΧΙΑΣ! ώρες έναρξης: 18:00 • 20:20 • 22:40 Αίθουσα Alfacam 3

the ant BULLY
ΜΥΡΜΗΓΚΟΣΤΟΡΙΕΣ ΚΑΙ ΣΤΑ ΕΛΛΗΝΙΚΑ!!
Μία διασκεδαστική ταινία κινουμένων σχεδίων, που θα ενθουσιάσει τους μικρούς και ...μεγάλους μας φίλους!!
Αίθουσα Personal 4 ώρες έναρξης (Σ.-Κ. 16:15) 18:15
X6046-30/9

ΕΡΧΕΤΑΙ!!! ΣΕ 1η ΠΑΝΕΛΛΗΝΙΑ ΠΡΟΒΟΛΗ!!!
ΠΕΜΠΤΗ 28 ΣΕΠΤΕΜΒΡΙΟΥ
MIAMI VICE
Η περιπέτεια που δεν πρέπει να χάσει κανείς!
Οι σκληροί του Μαϊάμι επιστρέφουν!
Ο Colin Farrell και ο Jamie Foxx, στην συγκρατήτη περιπέτεια της χρονιάς!!!

ΣΕ 1η ΠΑΝΕΛΛΗΝΙΑ ΠΡΟΒΟΛΗ!!!
FLYBOYS
Από τον παραγωγό των "Μέρα ανεξαρτησίας" και "Πατριώτης" μια ανάσα επική παραγωγή βασισμένη σε αληθινή ιστορία, για το θάρρος, την αρετουρέ και τον έρωτα, στα δίνη του Α' Παγκοσμίου πολέμου! Με τους γνωστούς σας Ζαν Ρενό, Τζέιμς Φράνκο, Μάρτιν Χέντερσον και Τζίνιφερ Νιτλερ.

METROPOL 22410 28400
INFORMATION RESERVATIONS
ΠΛΗΡΟΦΟΡΙΕΣ ΚΡΑΤΗΣΕΙΣ
ΕΒΔΟΜΑΔΙΑΙΟ ΠΡΟΓΡΑΜΜΑ weekly programme
21-27 ΣεπτεμΒρίου 2006
www.cinemametropol.gr

GARFIELD 2
Ο πιό τεμπέλης γάτος του κόσμου επιστρέφει!
ΚΑΝΤΕ ΕΓΚΑΙΡΑ ΤΙΣ ΚΡΑΤΗΣΕΙΣ ΣΑΣ
ΩΡΕΣ ΕΝΑΡΞΗΣ / SHOW TIMES 17:00, 18:45

ΑΝΑΚΥΚΛΩΣΗ
RE - CYCLE
Μετά το "Μάτι" οι Μετρ του τρόμου, αδελφοί Γιάνκ επιστρέφουν!
ΚΑΝΤΕ ΕΓΚΑΙΡΑ ΤΙΣ ΚΡΑΤΗΣΕΙΣ ΣΑΣ
ΩΡΕΣ ΕΝΑΡΞΗΣ / SHOW TIMES 20:30, 22:45

ΟΙ ΠΕΙΡΑΤΕΣ ΤΗΣ ΚΑΡΑΙΒΙΚΗΣ
«ΤΟ ΣΕΝΤΟΥΚΙ ΤΟΥ ΝΕΚΡΟΥ»
PIRATES OF THE CARIBBEAN
«DEAD MAN'S CHEST»
Ο ΑΡΧΙΠΕΡΑΤΗΣ ΤΖΑΚ ΣΠΑΡΟΥ ΣΑΛΠΑΡΕΙ ΠΑ ΝΕΕΣ ΠΕΡΙΠΕΤΕΙΕΣ.
ΚΑΝΤΕ ΕΓΚΑΙΡΑ ΤΙΣ ΚΡΑΤΗΣΕΙΣ ΣΑΣ
ΩΡΕΣ ΕΝΑΡΞΗΣ / SHOW TIMES 19:00, 22:15

ΑΥΤΟΚΙΝΗΤΑ
CARS
Στα ελληνικά με τους : Σάκη Ρούβα, Βίκυ Καγιά
ΚΑΝΤΕ ΕΓΚΑΙΡΑ ΤΙΣ ΚΡΑΤΗΣΕΙΣ ΣΑΣ
ΩΡΑ ΕΝΑΡΞΗΣ / SHOW TIME 17:30

MY SUPER EX - GIRLFRIEND
Μία SUPER κωμωδία με την SUPER-GIRL ΟΥΜΑ ΘΕΡΜΑΝ
ΚΑΝΤΕ ΕΓΚΑΙΡΑ ΤΙΣ ΚΡΑΤΗΣΕΙΣ ΣΑΣ
ΩΡΕΣ ΕΝΑΡΞΗΣ / SHOW TIMES 20:15, 22:30
X6049-30/9

Στην Ελλαδα & Στον Κοσμο Σημερα

Σύμφωνα με δημοσκόπηση

Θα αργήσει η Τουρκία να γίνει μέλος της Ε.Ε.

ΕΤΣΙ ΠΙΣΤΕΥΟΥΝ ΟΙ ΕΥΡΩΠΑΙΟΙ

Μόνο το 37% των ευρωπαίων πολιτών θεωρούν ότι η Τουρκία μπορεί να καταστεί μέχρι το 2020 πλήρες μέλος της ΕΕ, σύμφωνα με τα αποτελέσματα δημοσκόπησης που πραγματοποιήθηκε σε 13 από τα 25 κράτη μέλη, με πρωτοβουλία του ιδρύματος Μπέρτελσμαν.

Στη δημοσκόπηση έλαβαν μέρος 12.000 πολίτες από το Βέλγιο τη Γερμανία, τη Φιλανδία, τη Γαλλία, τη Μεγάλη Βρετανία, την Ιταλία, την Ολλανδία, την Αυστρία, την Ισπανία, τη Λιθουανία, την Πολωνία, τη Σλοβακία και την Ουγγαρία. Η δημοσκόπηση πραγματοποιήθηκε την περίοδο 1 Αυγούστου - 4 Σεπτεμβρίου.

Στις 13 αυτές χώρες, πλειοψηφία υπέρ της τουρκικής ένταξης διαπιστώνεται μόνο στη Μεγάλη Βρετανία με 58% και την Ολλανδία με 53% ενώ το «όχι» στην τουρκική ένταξη είναι υψηλότερο στη Σλοβακία, όπου μόνο το 13% των πολιτών θεωρεί ότι η Τουρκία μπορεί να καταστεί μέχρι το 2020 πλήρες μέλος και ακολουθούν η Πολωνία και η Λιθουανία με 17%.

Με αιχμή στην αγροτική πολιτική

Επίθεση Παπανδρέου κατά της κυβέρνησης

ΤΟ ΠΑ.ΣΟ.Κ. ΕΧΕΙ ΠΡΟΤΑΣΕΙΣ ΚΑΙ ΣΧΕΔΙΑ

Επίθεση στην κυβέρνηση για την αγροτική πολιτική άσκησε ο πρόεδρος του ΠΑΣΟΚ Γιώργος Παπανδρέου από το εργοστάσιο ζάχαρης στη Λάρισα, όπου πραγματοποιεί επίσκεψη.

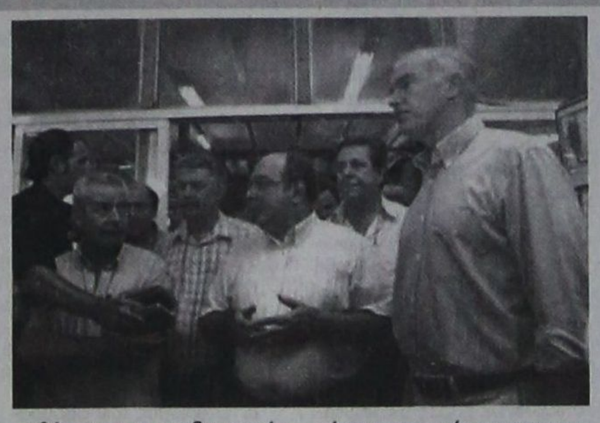

Ο πρόεδρος του ΠΑΣΟΚ, αφού ενημερώθηκε για τα προβλήματα του εργοστασίου, τόνισε ότι η κρίση αφορά τους αγρότες και τους εργαζόμενους, αλλά είναι ευθύνη της κυβέρνησης της Νέας Δημοκρατίας.

Επίσης, κατηγόρησε την κυβέρνηση για αδιαφορία απέναντι στον αγροτικό κόσμο της χώρας και συμπλήρωσε ότι ο πρωθυπουργός δεν πήγε ποτέ να διαπραγματευτεί στις Βρυξέλλες για τα αγροτικά προϊόντα.

Πρόσθεσε ότι λόγω της πολιτικής της κυβέρνησης «έχουμε συνεχείς ήττες στα αγροτικά ζητήματα, όπως τα μεσογειακά προγράμματα, το βαμβάκι και τη ζάχαρη, και κανένα σχέδιο».

Καταλήγοντας, επισήμανε ότι το ΠΑΣΟΚ έχει προτάσεις και σχέδιο για το εργοστάσιο ζάχαρης. «Θα παλέψουμε για αυτό» είπε χαρακτηριστικά.

Εξαρθρώθηκε από την Ασφάλεια Αττικής

Κύκλωμα διακινούσε παράνομα αυτοκίνητα

ΤΑ ΕΚΛΕΒΑΝ ΑΠΟ ΤΟ ΕΞΩΤΕΡΙΚΟ

Κύκλωμα που έφερνε στη χώρα μας πολυτελή αυτοκίνητα και τα ταξινομούσε με πλαστά έγγραφα εξαρθρώθηκε από την Ασφάλεια Αττικής.

Όπως ανακοινώθηκε από την αστυνομία σχηματίστηκαν τρεις δικογραφίες σε βάρος εννέα ατόμων για σύσταση εγκληματικής οργάνωσης, πλαστογραφίες, διακεκριμένες κλοπές, απάτες κατ' εξακολούθηση, λαθρεμπορία και άλλα αδικήματα.

Όπως προέκυψε τα εννέα άτομα έκλεβαν από την Ελλάδα και από το εξωτερικό πολυτελή αυτοκίνητα τα οποία και μετέφεραν στην Ελλάδα.

Στη συνέχεια με χρήση πλαστών πιστοποιητικών εκτελωνισμού, χωρίς δηλαδή να καταβληθούν οι δασμοί και οι φόροι, και χρησιμοποιώντας στοιχεία ακόμη και ανύπαρκτων ατόμων πετύχαιναν την ταξινόμησή τους.

Μάλιστα από την αστυνομία εικάζεται ότι οι δράστες προκειμένου να αποφύγουν τη διασταύρωση των στοιχείων φρόντιζαν, πιθανόν, να έχουν τη συνεργασία υπαλλήλων της διεύθυνσης συγκοινωνιών της νομαρχίας Ανατολικής Αττικής.

Η έρευνα της αστυνομίας συνεχίζεται για τον εντοπισμό και άλλων αυτοκινήτων που έθεσε στην κυκλοφορία με τον παραπάνω τρόπο το κύκλωμα.

Πρόκειται για δύο Ρουμάνους

Συνελήφθησαν ύποπτοι για την κλοπή της εικόνας

ΑΠΟ ΤΗ ΜΟΝΗ ΕΛΩΝΑΣ ΣΤΟ ΛΕΩΝΙΔΙΟ

Εγκέφαλος της υπόθεσης κλοπής της εικόνας της Παναγίας της Βρεφοκρατούσας από τη Μονής Έλωνας στο Λεωνίδιο, φαίνεται πως είναι, σύμφωνα με την Αστυνομία, ο ύποπτος που συνελήφθη στη Χερσόνησο του Ηρακλείου.



Η εξιχνίαση της υπόθεσης ξεκίνησε την περασμένη Τετάρτη στην Τρίπολη, όταν συνελήφθη ένας Ρουμάνος στο σπίτι του οποίου βρέθηκαν τάματα της εικόνας της Παναγίας.

Ο Ρουμάνος υπέδειξε για εγκέφαλο της υπόθεσης έναν ομοεθνή του που εργαζόταν το τελευταίο διάστημα στη Χερσόνησο του Ηρακλείου ως σερβιτόρος.

Αμέσως σήμανε συναγερμός και μετά από συντονισμένη επιχείρηση οι αστυνομικοί της υποδιεύθυνσης Ασφαλείας Ηρακλείου και του Αστυνομικού Τμήματος Χερσονήσου συνέλαβαν τον Ρουμάνο, στο σπίτι του οποίου βρέθηκε μία φωτογραφία με μία κοπέλα στο μοναστήρι Έλωνας, καθώς και βιντεοκασέτες που απεικονίζουν το μοναστήρι.

Επίσης, βρέθηκε το αυτοκίνητο που, κατά αστυνομικές πηγές, ήταν αυτό που χρησιμοποιήθηκε για την κλοπή της εικόνας.

Ο φερόμενος ως δράστης μετά τη σύλληψή του μεταφέρθηκε στην Τρίπολη.

Ανέλαβαν καθήκοντα οι πραξικοπηματίες

Οι πρωτεργάτες του πραξικοπήματος στην Ταϊλάνδη ανέλαβαν και επισήμως σήμερα τα καθήκοντά τους στην ηγεσία της χώρας με βάση βασιλικό διάταγμα,σε ειδική τελετή που μεταδόθηκε από την τηλεόραση.

Φορώντας την επίσημη λευκή στολή του,ο επικεφαλής της χούντας,στρατηγός Σόντι Μπουνγιαρατγκλίν γονάτισε σε ένδειξη σεβασμού μπροστά στο πορτρέτο του βασιλιά Μπουμιμπόλ,που ήταν τοποθετημένο σε ένα βάθρο με άνθη.

Νέοι υποψήφιοι από τον Σκανδαλίδη

Με την ανακοίνωση ακόμη τεσσάρων υποψηφίων δημοτικών συμβούλων, από τον υποψήφιο δήμαρχο Αθήνας Κώστα Σκανδαλίδη , ολοκληρώθηκε το ψηφοδελτίο του συνδυασμού "Η Αθήνα Αλλά-Ζει".

Πρόκειται για την ηθοποιό Μαίρη Βιδάλη, τον παλαίμαχο ποδοσφαιριστή του Παναθηναϊκού Τάκη Λουκανίδη, το γνωστό ηθοποιό και ιδρυτικό μέλος του ΠΑΣΟΚ Γιάννη Μόρτζο, καθώς και τον γιατρό Στέλιο Κρασανάκη.

Στο υπουργείο Ανάπτυξης

Φωτογραφική προκήρυξη για πρόσληψη διευθυντή

ΝΕΕΣ ΚΑΤΑΓΓΕΛΙΕΣ ΑΠΟ ΤΟ ΠΑ.ΣΟ.Κ.

Εκπρόσωπος του ΠΑΣΟΚ Νίκος Αθανασάκης δήλωσε χτες ότι η πολιτική ηγεσία του Υπουργείου Ανάπτυξης "ελέγχεται για τις επιλογές, τις τοποθετήσεις και την πρακτική της, καθώς και για την προσπάθειά της να μετατρέψει την Επιτροπή Ανταγωνισμού - που έπρεπε να λειτουργεί ως μια πραγματικά ανεξάρτητη αρχή- σε παράρτημα του Γραφείου του Υπουργού".

Ο κ. Αθανασάκης πρόσθεσε ότι η ηγεσία του ΥΠΑΝ ελέγχεται εξαιτίας της "φωτογραφικής προκήρυξης για την επιλογή του Γενικού Διευθυντή, του εκλεκτού της κ. Αδαμόπουλου, της αλλαγής του νόμου με την οποία δόθηκε η δυνατότητα στον Υπουργό να διορίζει την πλειοψηφία των μελών της Επιτροπής Ανταγωνισμού και εξαιτίας της αλλαγής του πλαισίου λειτουργίας των υπηρεσιών της Επιτροπής έτσι που να είναι ελεγχόμενη η διαδικασία".

Σχολιάζοντας δε τις κατά του ΠΑΣΟΚ επικρίσεις που διατύπωσε ο αναπληρωτής κυβερνητικός εκπρόσωπος Ευάγγελος Αντώναρος, ο εκπρόσωπος του Κινήματος είπε ότι "πριν μιλήσει ο Κυβερνητικός Εκπρόσωπος για προφάσεις εν αμαρτίες οφείλει να θυμάται ότι τις αμαρτίες τις είδαμε πάρα πολύ πρόσφατα, με συλλήψεις και με τα προσημειωμένα χαρτονομίσματα στο χέρι".

Ο κ. Αθανασάκης πρόσθεσε ότι "σε αυτά οφείλουν να απαντήσουν και δεν απαντούν" και υπενθύμισε πως "όπως έχει ήδη ανακοινωθεί 250 υποθέσεις εκκρεμούν στην Επιτροπή Ανταγωνισμού και είναι στα αζήτητα, για 36 υποθέσεις έχουν ολοκληρωθεί τα σχέδια αποφάσεων, ενώ σε 70 περιπτώσεις έχουν αρχίσει απλώς οι διαδικασίες". "Αυτός είναι ο απολογισμός πέρα από τους κουμπάρους πέρα από τις συλλήψεις πέρα από τα προσημειωμένα χαρτονομίσματα στο χέρι", είπε.

Αναφερόμενος, εξάλλου, σε σημερινές δηλώσεις του Υπουργού Οικονομίας, ο εκπρόσωπος του ΠΑΣΟΚ είπε πως "όλα πάνε καλά για τον κ. Αλογοσκούφη σε ό,τι αφορά την οικονομία και αυτό είναι περίεργο, γιατί δεν το καταλαβαίνει κανένας πολίτης, πέρα από τους λίγους και τους ημέτερους που ωφελούνται, γιατί οι πολλοί πλήττονται".

Υπενθύμισε δε - με αφορμή και σχετικά δημοσιεύματα - ότι "κανένα νέο φόρο είχε πει ο κ. Αλογοσκούφης το Δεκέμβριο του 2004 και την άνοιξη του2005 έβαλε νέους φόρους, με την αύξηση του Φόρου Προστιθέμενης Αξίας στα τσιγάρα. Δεν θα μπουν νέοι φόροι είχε πει ο κ. Αλογοσκούφης τον Αύγουστο και 10 μέρες μετά μπήκαν νέοι φόροι στα τσιγάρα, στα κινητά τηλέφωνα" και πρόσθεσε ότι "οι πρόσθετες φορολογικές επιβαρύνσεις κατά τα δύο τελευταία χρόνια το 2005 και το 2006 ξεπερνούν τα 3 δις ευρώ".

Ο κ. Αθανασάκης είπε ακόμη ότι οι παροχές που εξήγγειλε ο πρωθυπουργός πρόσφατα κοστίζουν περίπου 1,06 δις ευρώ για το 2007 και συνολικά την τετραετία της Νέας Δημοκρατίας η επιβάρυνση των χαμηλών και μεσαίων εισοδημάτων υπολογίζεται ότι ξεπερνά τα 5 δις ευρώ.

"Αυτή είναι η φορολογική πολιτική της ΝΔ και του κ. Αλογοσκούφη. Φοροαφαίμαξη για μισθωτούς και συνταξιούχους, φοροεπιδρομή στους μικρομεσαίους φορολογική, ελάφρυνση για τους έχοντες και κατέχοντες, φορολογική αμνηστία και επιβράβευση φοροφυγάδων με χαριστικές ρυθμίσεις εξόφληση προεκλογικών γραμματίων", τόνισε ο κ. Αθανασάκης.

Αναφερόμενος στον Υπουργό Απασχολήσης Σάββα Τσιτουρίδη, ο εκπρόσωπος του ΠΑΣΟΚ επανέλαβε πως "το ερώτημα δεν είναι γιατί δεν παραιτείται ο κ. Τσιτουρίδης, το ερώτημα είναι γιατί τον κρατά ο κ. Καραμανλής".

Ερωτηθείς για τις πρόσφατες δηλώσεις του κ. Στέφανου Τζουμάκα και αυτές του κ. Κίμωνα Κουλούρη (κατά του υφυπουργού Γιάννη Παπαθανασίου) ο Νίκος Αθαναςάκης είπε πως έχει κάνει δηλώσεις για τον κ. Τζουμάκα και πρόσθεσε - αναφορικά με τις δηλώσεις Κουλούρη - ότι αυτες δεν δεν έχουν περιέλθει εις γνώση του. Θα τις αναζητήσω και αν υπάρξει λόγος θα απαντήσω, συμπλήρωσε.

Η διακίνηση παιδικής πορνογραφίας

Νέα προθεσμία για να απολογηθεί τη Δευτέρα ζήτησε και έλαβε το μεσημέρι από την τακτική ανακρίτρια Καβάλας, ο 25χρονος που κατηγορείται για διακίνηση υλικού παιδικής πορνογραφίας και ο οποίος συνελήφθη σε συγγενικό του σπίτι στη Νικήσιανη Παγγαίου την Τετάρτη το πρωί.

Ο 25χρονος έφτασε χτες στο Πρωτοδικείο στις 12 το μεσημέρι, χωρίς όμως να έχει διορίσει δικηγόρο, παρά τις αρχικές πληροφορίες του περιβάλλοντός του ότι δικηγόρος από τη Θεσσαλονίκη βρισκόταν καθ' οδόν για την Καβάλα, προκειμένου να αναλάβει την υπεράσπισή του.

Εντοπίστηκαν εκατοντάδες χασισόδεντρα



Εκατοντάδες δενδρύλλια ινδικής κάνναβης εντόπισε το ελικόπτερο της Ελληνικής Αστυνομίας στην αγροτική θέση ?ΦΑΣΙΑ? της Ρογδιάς.

Αστυνομικοί του Τμήματος Δίωξης Ναρκωτικών, της ΕΙΔΑΣΥΔΕ, της ΟΠΚΕ Ηρακλείου και του ΤΑΕ βρήκαν τη φυτεία επιμελώς καλλιεργημένη και το ύψος των δενδρυλλίων ξεπερνούσε τα 2,40 μέτρα.

Ακόμη οι αστυνομικοί εντόπισαν και ξερίζωσαν 151 δενδρύλλια στην περιοχή του Γαζίου, ύψους από 1,5 έως 3 μέτρα.

Για την υπόθεση της Επιτροπής Ανταγωνισμού

Στο υπουργείο Ανάπτυξης στρέφονται τα βέλη

Ο ΤΣΙΤΟΥΡΙΔΗΣ ΤΑ «ΧΡΕΩΝΕΙ» ΣΤΟΝ ΣΙΟΥΦΑ

Δυσαρέσκεια σε κυβερνητικά στελέχη έχουν προκαλέσει οι αποκαλύψεις για τα πεπραγμένα του υπουργού Απασχόλησης, όμως, αυξάνονται πλέον τα στελέχη που συντάσσονται με τη θέση Τσπουρίδη ότι την ευθύνη για την υπόθεση φέρει το υπουργείο Ανάπτυξης.

Ο ίδιος ο Σάββας Τσπουρίδης έχει ήδη «χρεώσει» την υπόθεση στον Δημήτρη Σιούφα, μιλώντας για άδικη επίθεση «σε μια υπόθεση για την οποία δεν φέρει καμία ευθύνη».

Μάλιστα, ορισμένα κυβερνητικά στελέχη που διατηρούν καλές σχέσεις με τον κ. Τσιτουρίδη ισχυρίζονται πια ότι ο υπουργός Ανάπτυξης φέρει αποκλειστικά την ευθύνη για την επιλογή του κατηγορουμένου Παναγιώτη Αδαμόπουλου ως γενικού διευθυντή της Επιτροπής Ανταγωνισμού.

Υποστηρίζει ο υπουργός Οικονομίας

Χωρίς νέους φόρους ο προϋπολογισμός του 2007

ΣΤΙΣ ΑΡΧΕΣ ΟΚΤΩΒΡΙΟΥ ΤΟ ΠΡΟΣΧΕΔΙΟ

Στις αρχές Οκτωβρίου αναμένεται να παρουσιαστεί το προσχέδιο του προϋπολογισμού για το 2007.

Ο υπουργός Οικονομίας Γ.Αλογοσκούφης συναντήθηκε χτες, Παρασκευή, με τον πρωθυπουργό Κ.Καραμανλή στο Μέγαρο Μαξίμου και τον ενημέρωσε για τη σύνοδο του ΔΝΤ και της Παγκόσμιας Τράπεζας στη Σιγκαπούρη.

Οι εκτιμήσεις του υπουργείου Οικονομίας είναι ότι θα επιτευχθεί ο στόχος για έλλειμμα 2,6% φέτος, ενώ το 2007 προβλέπει περαιτέρω μείωση κατά 0,2%-0,3%.

Κατά τις ίδιες εκτιμήσεις, ο νέος προϋπολογισμός δεν θα έχει αυξήσεις φόρων, ούτε αυξήσεις στα τέλη κυκλοφορίας. Θα περιλαμβάνει όμως, τις αυξήσεις που έχει ανακοινώσει η κυβέρνηση για το ΕΚΑΣ, τον ΟΓΑ, αλλά και τη μείωση των φορολογικών συντελεστών.

Από το Ελεγκτικό Συνέδριο

Απαγόρευση πληρωμών σε συμβασιούχους του Δημοσίου

ΔΕΝ ΤΟΥΣ ΚΑΛΥΠΤΕΙ ΤΟ ΠΡΟΕΔΡΙΚΟ ΔΙΑΤΑΓΜΑ

Την απαγόρευση πληρωμής περίπου 300 χιλιάδων συμβασιούχων του ευρύτερου δημόσιου τομέα που δεν καλύπτονται από το Προεδρικό Διάταγμα 164 αποφάσισε το Ελεγκτικό Συνέδριο. Μεταξύ των συμβασιούχων που δεν καλύπτονται είναι εργαζόμενοι στην καθαριότητα.

Οι συγκεκριμένοι συμβασιούχοι είχαν καταταχθεί σε θέσεις αορίστου χρόνου με τελεσίδικες δικαστικές αποφάσεις, ωστόσο ο επίτροπος του Νομού Κεφαλληνίας δεν θεωρούσε τα εντάλματα μισθοδοσίας, σημειώνοντας ότι μετά την ψήφιση του ΠΔ δεν μπορεί να μετατραπεί η σχέση εργασίας σε αορίστου χρόνου χωρίς τον έλεγχο και τις προϋποθέσεις του ΑΣΕΠ.

Ο ίδιος έστειλε την υπόθεση στο Ελεγκτικό Συνέδριο, το οποίο αποφάσισε ότι νόμιμα ο επίτροπος δεν θεώρησε τα εντάλματα πληρωμής.

Οι θιγόμενοι προσέφυγαν με αίτηση ανάκλησης στο ίδιο Τμήμα του Ελεγκτικού Συνεδρίου, ώστε να πληρωθούν. Τελικά και με τη νέα απόφαση το Ελεγκτικό Συνέδριο δεν θεωρεί τα εντάλματα πληρωμής των συμβασιούχων του Δήμου Αργοστολίου.

Διετής ο χρόνος παραγραφής αξιώσεων

Ο εισαγγελέας του Αρείου Πάγου Γ. Σανιδάς ανέφερε στην Ολομέλεια του Ανωτάτου Δικαστηρίου ότι η παραγραφή των μισθολογικών αξιώσεων των δημοσίων υπαλλήλων και στρατιωτικών είναι διετής.

Επισήμανε, ακόμα, ο Σανιδάς ότι, μετά την ισχύ του Ν. 2362/1995, η παραγραφή των μισθολογικών αξιώσεων των δημοσίων υπαλλήλων, κ.λπ. αρχίζει όχι «από το τέλος του έτους εντός του οποίου εγεννήθησαν, αλλά από τότε που εγεννήθη η κάθε μια επί μέρους αξίωση».

Αντίθετα, πριν το 1995 η παραγραφή των μισθολογικών αξιώσεων άρχιζε «όχι από της γενέσεώς των, αλλά από το τέλος του έτους κατά το οποίο εγεννήθησαν και ήταν δυνατή η δικαστική επιδίωξή των». Και σωστά μέχρι το 1995, δηλαδή πριν την ψήφιση του Ν. 2362/1995, τα δικαστήρια δεχόντουσαν την άποψη αυτή, κατέληξε ο Σανιδάς.

Συνάντηση δασκάλων και υπουργού Παιδείας

Συνάντηση με το προεδρείο της Διδασκαλικής Ομοσπονδίας Ελλάδας θα έχει τη Δευτέρα η υπουργός Παιδείας Μαριέτα Γιαννάκου κατόπιν αιτήματος που κατατέθηκε το βράδυ της Πέμπτης από τον πρόεδρο της ΔΟΕ Δημήτρη Μπράτη.

Το ραντεβού κλείστηκε για τη 1 το μεσημέρι στο υπουργείο Παιδείας.

Εν τω μεταξύ, το Σάββατο θα αποφασίσουν οι δάσκαλοι και οι νηπιαγωγοί αν θα συνεχίσουν τις απεργιακές κινητοποιήσεις τους και την ερχόμενη εβδομάδα, στην ολομέλεια των προέδρων των συλλόγων τους.

Εξήλθε από το Νοσοκομείο ο Παλαιοκώστας

Στον εισαγγελέα Εφετών και ακολούθως στον εισαγγελέα εκτέλεσης ποινών στην Ευελπίδων, οδηγήθηκε ο Νίκος Παλαιοκώστας καθώς σε βάρος του εκκρεμμούσαν εντάλματα και καταδικαστικές αποφάσεις.

Ο εισαγγελέας Πρωτοδικών κοινοποίησε στον Παλαιοκώστα το φυλακιστήριό του και στη συνέχεια ο κρατούμενος οδηγήθηκε στη ΓΑΔΑ.

Ο Νίκος Παλαιοκώστας έχει καταδίκες που συνολικά φθάνουν τα 87 χρόνια κάθειρξης, ενώ σε βάρος του τα 16 χρόνια που παρέμενε ασύλληπτος είχαν μετρηθεί συνολικά 68 εντάλματα σύλληψης και ερήμην καταδικαστικές αποφάσεις.

Υπόθεση ευθανασίας ασθενούς στα Χανιά

Αναστάτωση έχει προκληθεί από τις καταγγελίες που θέλουν νοσηλευτή να έκανε ευθανασία σε ηλικιωμένη γυναίκα που νοσηλευόταν στην εντατική μονάδα εμφραγμάτων στο νοσοκομείο Χανίων.

Το περιστατικό κατήγγειλε άλλος νοσηλευτής του νοσοκομείου και η διοίκηση διέταξε τη διενέργεια Ένορκης Διοικητικής Εξέτασης.

ECO SUN Ltd

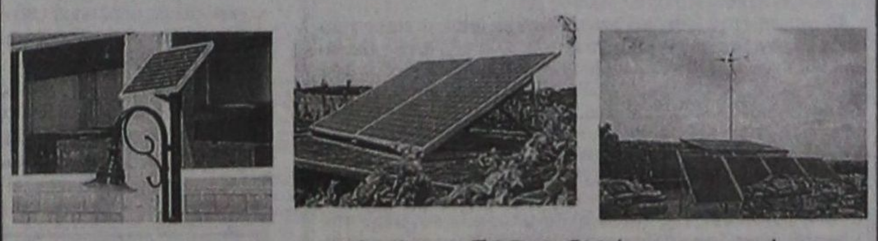

Με τα προϊόντα και την υποστήριξη της ECO SUN!!, σας προσφέρουμε:

- Φωτοβολταϊκά
- Ηλιακές Αντλίες
- Μικρά Υδροηλεκτρικά
- Ανεμογεννήτριες
- Εναλλάκτες
- Συστήματα Backup
- Γεννήτριες
- Μπαταρίες

- ✓ Ηλεκτρικό εκεί όπου η ΔΕΗ δεν μπορεί,
- ✓ BACKUP Συστήματα για διακοπές ρεύματος, ιδανικά για Τράπεζες, Ιατρεία, κ.α.
- ✓ Σύνδεση & Πώληση της Ενέργειας στη ΔΕΗ,
- ✓ Μηδενικό κόστος λειτουργίας και συντήρησης,
- ✓ 25 χρόνια εγγύηση ECO SUN!!,

έως και 60 δόσεις!!

T8271-5/11

Εμπιστευτείτε τους ειδικούς

Μάγος Κωνσταντίνος – Μηχανικός Περιβάλλοντος

Μελέτες Περιβαλλοντικών Επιπτώσεων // Διαχείριση Ενεργειακών Πόρων

Νικηταρά 4, Ρόδος // Τηλ. Fax: 22410-31175 κιν.6945417728 // e-mail: environment@in.gr

ΜΝΗΜΟΣΥΝΑ



Τελούμε στις 26 Σεπτεμβρίου ημέρα Τρίτη και ώρα 8 π.μ. στον ιερό ναό Αγίου Νεκταρίου Φαληρακίου 3μηνο μνημόσυνο υπέρ αναπαύσεως της ψυχής του λατρευτού μου συζύγου, πατέρα, παππού, αδελφού και θείου

ΕΜΜΑΝΟΥΗΛ ΠΑΠΑΚΑΛΟΔΟΥΚΑ

Η σύζυγος Αφροδίτη
Τα παιδιά Μαρία - Μιχάλης, Γεωργία - Κώστας
Τα εγγόνια, τα αδέλφια, τα ανίψια και οι λοιποί συγγενείς

15595-24/9



Τελούμε στις 24 Σεπτεμβρίου ημέρα Κυριακή και ώρα 8.30 π.μ. στον ιερό ναό Αγίου Παντελεήμονος Σιαννών 9μηνο μνημόσυνο υπέρ αναπαύσεως της ψυχής του λατρευτού μας αδελφού, ανιψιού και εξαδέλφου

ΙΟΡΔΑΝΗ ΔΙΜΕΛΛΗ

Τα αδέλφια Σταυρούλα - Παντελής
Οι θείοι, οι θείες, τα εξαδέλφια και οι λοιποί συγγενείς

15592-23/9



Τελούμε στις 24 Σεπτεμβρίου ημέρα Κυριακή και ώρα 8.30 π.μ. στον ιερό ναό Αγίου Δημητρίου παλαιού νεκροταφείου 40ήμερο μνημόσυνο υπέρ αναπαύσεως της ψυχής του λατρευτού μας υιού, πατέρα, αδελφού, παππού, θείου και ανιψιού

ΕΥΑΓΓΕΛΟΥ ΚΟΥΤΟΥΝΗ

Οι γονείς Κώστας - Καλλιόπη
Τα παιδιά Κώστας, Αννα, Πόπη - Μιχάλης, Λευτέρης, Μαργαρίτα
Τα αδέλφια Αννα - Νίκος, Φλώρα - Γιώργος
Η εγγονή, οι θείοι, τα ανίψια και οι λοιποί συγγενείς

15594-23/9

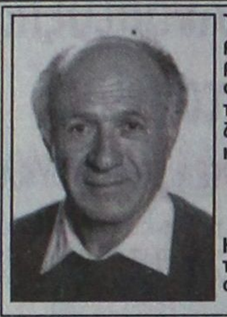

Τελούμε στις 24 Σεπτεμβρίου ημέρα Κυριακή και ώρα 8 π.μ. στον ιερό ναό Μητροπόλεως Ρόδου ετήσιο μνημόσυνο υπέρ αναπαύσεως της ψυχής του λατρευτού μας συζύγου, πατέρα, παππού, αδελφού και θείου

ΕΜΜΑΝΟΥΗΛ ΚΟΜΝΗΝΟΥ

Η σύζυγος , τα παιδιά, τα εγγόνια, τα αδέλφια, τα ανίψια και οι λοιποί συγγενείς

15554-23/9



Τελούμε στις 24 Σεπτεμβρίου ημέρα Κυριακή και ώρα 8.30 π.μ. στον ιερό ναό Αγίων Αποστόλων Ρόδου διετές μνημόσυνο υπέρ αναπαύσεως της ψυχής της λατρευτής μας συζύγου, μητέρας, γιαγιάς, κόρης και θείας

ΧΡΥΣΑΝΘΗΣ ΣΑΡΙΚΟΥ

Ο σύζυγος Κυριάκος
Τα παιδιά Γεώργιος, Θεόκλητος - Μαρία, Μιχαήλ
Τα εγγόνια Χρυσάνθη-Αθανάσιος, Γεώργιος, Μαριάνα
Η μητέρα Ευδοκία
Τα ανίψια, τα εξαδέλφια και οι λοιποί συγγενείς

15591-23/9



Τελούμε στις 24 Σεπτεμβρίου ημέρα Κυριακή και ώρα 8 π.μ. στον ιερό ναό Αγίου Παντελεήμονος Παλιάς Πόλης 4ετές μνημόσυνο υπέρ αναπαύσεως της ψυχής της λατρευτής μας μητέρας, γιαγιάς, αδελφής και θείας

ΛΥΓΕΡΗΣ ΑΓΓΕΛΑΚΗ

Τα παιδιά Κώστας - Κατίνα, Μιχάλης - Σέβα, Βασίλης - Σούλα
Τα εγγόνια, η αδελφή Μαρία, τα ανίψια και οι λοιποί συγγενείς

14052-23/9

ΕΥΧΑΡΙΣΤΗΡΙΟ ΠΕΝΘΟΥΣ

Ευχαριστούμε θερμά όλους όσους μας συμπαραστάθηκαν στο βαρύ πένθος μας για τον θάνατο του λατρευτού μας πατέρα και παππού

ΛΟΥΚΑ ΒΑΣΙΛΑ

Η οικογένειά του

14057-23/9

ΕΥΧΑΡΙΣΤΗΡΙΟ ΠΕΝΘΟΥΣ

Για τη συμπαράσταση στον πρόωρο θάνατο του πατέρα μας

ΜΙΧ. Κ. ΠΡΩΤΟΠΑΠΑ

Πρώην προέδρου της κοινότητα ΟΛΥΜΠΟΥ ΚΑΡΠΑΘΟΥ

Οφείλουμε να ευχαριστήσουμε όλους όσους με κάθε τρόπο συμμετείχαν στο βαρύ πένθος μας.

Ιδιαίτερη ευχαρίστηση απευθύνουμε για την παρουσία τους στην εξόδειο ακολουθία στο βουλευτή Γιάννη Παρασκευά, στον νομάχη Γιάννη Μαχαιρίδη, στον πρόεδρο του νομαρχιακού συμβουλίου Φώτη Χατζηδιάκο, στον έπαρχο Καρπάθου Μιχ. Ερωτόκριτο, στον δήμαρχο Καρπάθου Μιχ. Ιωαννίδη και στον Γιάννη Λύρα τέως πρόεδρο της Ενωσης Ευρωπαίων Εφοπλιστών.

Οφείλουμε επίσης να ευχαριστήσουμε τους συμπατριώτες και τους φίλους του που ταξίδεψαν από τη Ρόδο στους κατοίκους της κοινότητας Ολύμπου και όλης της Καρπάθου για την πάνδημη συμμετοχή τους στη νεκρώσιμη ακολουθία, καθώς και το κοινοτικό συμβούλιο Ολύμπου γιατ ην ομόφωνη απόφασή του να γίνει ΔΗΜΟΣΙΑ ΔΑΠΑΝΗ η κηδεία του πατέρα μας.

Με ιδιαίτερο σεβασμό
τα παιδιά του
Κωστής Μιχ. Πρωτόπαπας
Μηνάς Μιχ. Πρωτόπαπας

ΧΛ-23/9

ΜΝΗΜΗΣ ΕΝΕΚΕΝ ΠΑΡΑΣΚΕΥΑΣΤΗΡΙΟΝ ΜΝΗΜΟΣΥΝΩΝ

Αναλαμβάνουμε την οργάνωση των μνημοσύνων σας, προσφέροντάς σας όλα όσα χρειάζονται για την άψογη μνημόνευση των αγαπημένων εκλιπόντων σας.

Προσφέρουμε μεγάλη ποικιλία πρωτότυπων σχεδίων σε δίσκους της επιλογής σας με τα συνοδευτικά αρτύματα. Παράλληλα διαθέτουμε όλα τα απαραίτητα είδη μνημοσύνων.

Στο χώρο μας θα βρείτε τέλεια εξυπηρέτηση, καθαριότητα και πάνω απ' όλα σεβασμό στη δύσκολη στιγμή σας.

Γ. ΠΑΠΑΝΔΡΕΟΥ 78, ΑΝΑΛΗΨΗ - Τηλ./Fax: 22410 69620

ΤΓ582-23/9

Δήθεν σπουδαστές στα ξενοδοχεία

ΣΥΝΕΧΕΙΑ ΑΠΟ ΤΗ ΣΕΛ. 1

στο οποίο υπογραμμίζεται ότι οι ντόπιοι ξενοδοχοϋπάλληλοι όχι μόνο δυσκολεύονται να βρουν εργασία, αλλά μετά βίας μπόρεσαν να συμπληρώσουν 100 ημέρες εργασίας για να αποκτήσουν δικαίωμα επιδόματος ανεργίας.

• Το Εργατικό Κέντρο καταγγέλλει ακόμη ότι φέτος η κατάσταση ξέφυγε από κάθε έλεγχο δεδομένου ότι διάφορα «ειδικά γραφεία» έφεραν παράνομα εκατοντάδες «σπουδαστές», οι οποίοι απασχολούνται σε ξενοδοχεία της Ρόδου.

ΑΚΟΜΗ το Εργατικό Κέντρο καταγγέλλει ότι δεν γίνεται κανένας έλεγχος στους χώρους εργασίας με αποτέλεσμα το φαινόμενο αυτό να έχει πάρει διαστάσεις.

• Ειδικότερα, το υπόμνημα του Εργατικού Κέντρου έχει ως εξής:

«Η Διοίκηση του Εργατοϋπαλληλικού Κέντρου Ρόδου στην τελευταία συνεδρίασή της εκτίμησε μεταξύ των άλλων την κατάσταση που έχει διαμορφωθεί στους χώρους εργασίας των ξενοδοχοϋπαλλήλων από την παρουσία εκατοντάδων δήθεν σπουδαστών που προέρχονται από διάφορες χώρες της Ευρωπαϊκής Ένωσης και ειδικότερα από εκείνες της τελευταίας διεύρυνσής της.

Αποτέλεσμα αυτής της κατάστασης ήταν να προκύψει δυσκολία στην εξεύρεση εργασίας για πολλούς ξενοδοχοϋπάλληλους, οι περισσότεροι των οποίων μάλιστα μόλις και μετά βίας μπόρεσαν να συμπληρώσουν 100 ημέρες εργασίας, προκειμένου να αποκτήσουν δικαίωμα επιδότησης ανεργίας για την περίοδο του χειμώνα, με ό,τι άλλο αρνητικό συνεπάγεται. Ακόμα δε ένας ικανός αριθμός ξενοδοχοϋπαλλήλων δεν μπόρεσε να βρει δουλειά, καθώς τη θέση τους κατέλαβαν κατ΄ επίφαση μαθητές τουριστικών σχολών προερχόμενοι από τις παραπάνω χώρες, οι οποίοι κατέλαβαν τις θέσεις εργασίας τους.

Το φαινόμενο αυτό παρατηρείτο και παλιά, όμως εφέτος η κατάσταση ξέφυγε ολότελα από κάθε μέτρο, καθώς μια σειρά «ειδικά γραφεία» με διάφορους τρόπους, κατά τη γνώμη μας παράνομους, έφεραν εκατοντάδες τέτοιους «σπουδαστές», προκειμένου να «θησαυρίσουν» σε βάρος τους, μαζί βέβαια και τα ξενοδοχεία που τους απασχόλησαν, καθώς εργάσθηκαν σε αυτά κάτω από ιδιαίτερα δυσμενείς συνθήκες. Η έλλειψη εκτεταμένων ελέγχων στους χώρους εργασίας για το ζήτημα αυτό, συνέβαλε ώστε η περιορισμένη έτσι ή αλλιώς απασχόληση των ξενοδοχοϋπαλλήλων της Ρόδου και η όποια άλλη εισοδηματική ή κοινωνικοασφαλιστική τους απολαβή να συρρικνωθεί δραματικά εάν δεν απώλεσαν συνολικά το όποιο τους δικαίωμα.

Για το λόγο αυτό κύματα οργής και αγανάκτησης έχουν σπκωθεί σε βάρος της κυβερνητικής πολιτικής που δεν παίρνει μέτρα προστασίας τους.

Η απόφαση που έλαβε η διοίκηση του ΕΚΡ σχετικά με το θέμα αυτό είναι να ζητήσει την παρέμβαση των Υπουργείων σας, στα πλαίσια της έκδοσης μιας κοινής απόφασης σας, έτσι ώστε να διασφαλιστούν οι εργαζόμενοι στα ξενοδοχεία της Ρόδου, από τέτοιους είδους φαινόμενα. Κι αυτό, πριν τα πράγματα εξελιχθούν διαφορετικά, εάν δεν ληφθούν μέτρα και την επόμενη τουριστική περίοδο, προκύψουν αντιδράσεις που δεν θα τιμούν κανένα, καθώς οι εργαζόμενοι στα ξενοδοχεία της Ρόδου θα αγωνιστούν με κάθε τρόπο για την προστασία των ελάχιστων δικαιωμάτων τους. Από την άποψη αυτή θα πρέπει ο αρμόδιος κρατικός φορέας (ΟΤΕΚ) που δίνει τη σχετική άδεια για την πρακτική εξάσκηση σπουδαστών τουριστικών σχολών από χώρες - μέλη της Ε.Ε. σε ξενοδοχεία της χώρας να διασφαλίζει ότι:

Α. Ότι οι σπουδαστές αυτοί θα προέρχονται από αναγνωρισμένα πανεπιστημιακά ιδρύματα.

Β. Δεν θα καταλαμβάνουν θέσεις εργασίας στα ξενοδοχεία που θα κάνουν την πρακτική τους άσκηση, με δυνατότητα ελέγχου τους από τα αρμόδια όργανα του Υπουργείου Απασχόλησης.

Γ. Η τοποθέτησή τους να γίνεται σε ξενοδοχεία που πληρούν τις προϋποθέσεις για την εκμάθησή της ξενοδοχειακής τέχνης.

Δ. Ο αριθμός των σπουδαστών (Ελλήνων και αλλοδαπών) που κάνουν την πρακτική τους άσκηση να είναι περιορισμένος και να μην ξεπερνά σε καμία περίπτωση το 5% του συνολικού αριθμού των εργαζομένων στα ξενοδοχεία που τοποθετούνται.

Ε. Να γνωστοποιούνται υποχρεωτικά από τις ξενοδοχειακές επιχειρήσεις στις οποίες τοποθετούνται σπουδαστές, είτε από χώρες - μέλη της Ε.Ε., είτε από ανάλογες σχολές της Ελλάδας, στην αρμόδια υπηρεσία του Υπουργείου Απασχόλησης (ΣΕΠΕ), έτσι ώστε να ελέγχεται η νομιμότητα της σπουδαστικής τους εκπαίδευσης. Σε διαφορετική περίπτωση το αρμόδιο όργανο να μπορεί να επιβάλλει είτε διοικητική, είτε οποιαδήποτε άλλη ποινή, ώστε να μην γίνεται κατάχρηση της δυνατότητας που θα έχουν οι επιχειρήσεις για την τοποθέτηση σπουδαστών στους χώρους τους.

Επειδή λοιπόν το ζήτημα της παράνομης απασχόλησης τέτοιων σπουδαστών μπορεί να εξελιχθεί και να γιγαντωθεί την προσεχή τουριστική περίοδο όπως προαναφέραμε, η Διοίκηση του ΕΚΡ, λόγω και της σημασίας που έχει για την περιοχή μας, αποφάσισε να αναδείξει το ζήτημα ως μείζονος σημασίας απαιτώντας την άμεση αντιμετώπισή του.

Σε περίπτωση δε, που δεν ρυθμιστεί με νομοθετικό τρόπο το θέμα αυτό, θα προχωρήσει σε αγωνιστικές κινητοποιήσεις για την ικανοποίησή του.

Από την άποψη αυτή, σας καλούμε να προχωρήσετε στο προσεχές διάστημα στην τακτοποίηση του ζητήματος αυτού και σε κάθε περίπτωση αρκετά έγκαιρα πριν την έναρξη της επόμενης τουριστικής περιόδου.

Σε κάθε περίπτωση οι ευθύνες για μια ενδεχόμενη απεργιακή έκρηξη ας μην αναζητηθούν στους εργαζόμενους και στο συνδικαλιστικό τους κίνημα, αλλά στις κυβερνητικές επιλογές και στην έλλειψη πολιτικής βούλησης για την αντιμετώπιση του ζητήματος.

ΓΙΑ ΤΗ ΔΙΟΙΚΗΣΗ
Ο ΠΡΟΕΔΡΟΣ
ΓΙΑΝΝΗΣ ΣΑΡΙΚΑΣ
Ο ΓΕΝ. ΓΡΑΜΜΑΤΕΑΣ
ΣΩΤΗΡΗΣ ΔΡΑΚΙΟΥ»

Το ψηφοδέλτιο του Υψηλάντη

ΣΥΝΕΧΕΙΑ ΑΠΟ ΤΗ ΣΕΛ. 1

Εμμανουήλ Επαρχ. Ρόδου
Γεράκης Ελευθέριος - Αλέξανδρος (Αλέξης) του Στεφάνου Επαρχ. Ρόδου
Γεωργά -Τηλιακού Μαρία - Ειρήνη (Μαριρένα) του Γεωργίου Επαρχ. Ρόδου
Γρηγοριάδης Μιχαήλ του Αντωνίου Επαρχ. Καρπάθου
Δράκου - Χοσάδα Αικατερίνη του Μιχαήλ Επαρχ. Ρόδου
Δρόσος Γεώργιος του Δημητρίου Επαρχ. Καλύμνου
Ζωγραφίδης Γεώργιος του Ηλία Επαρχ. Ρόδου
Θερμού - Στεφανίδη Αθανασία του Αναστασίου Επαρχ. Ρόδου
Θυμανάκης Δημοσθένης του Αλεξίου Επαρχ. Κω
Καλλίστη - Στεργάκη Ευδοξία (Ευη) του Νικολάου Επαρχ. Ρόδου
Καμπάνης Ιωάννης του Παύλου Επαρχ. Κω
Καραγιάννη Μαρία του Ελευθερίου Επαρχ. Ρόδου
Καραγιάννης Ανδρέας του Αθανασίου Επαρχ. Ρόδου
Καραμαρίτης Νικόλαος του Ιωάννη Επαρχ. Ρόδου
Καραταπάνης Σάββας του Θεοδώρου Επαρχ. Ρόδου
Καρίκης Ιωάννης του Κωνσταντίνου Επαρχ. Καρπάθου
Κορφιά Καλοτίνα του Γεωργίου Επαρχ. Καλύμνου
Κουλιανού Βασιλική (Βίκυ) του Γεωργίου Επαρχ. Ρόδου
Κουνάκης Εμμανουήλ του Κωνσταντίνου Επαρχ. Ρόδου
Κούρτη - Παζαρζή Μαρία του Ιωάννη Επαρχ. Καρπάθου
Κούρτης Γεώργιος του Σταματίου Επαρχ. Ρόδου
Λαχανάς Ιωάννης του Κωνσταντίνου Επαρχ. Καρπάθου
Μανώλης Ευάγγελος του Εμμανουήλ Επαρχ. Κω
Μαραβέλιας Παντελεήμων του Μιχαήλ Επαρχ. Καλύμνου
Μαραγκός Δημήτριος του Πέτρου Επαρχ. Καλύμνου
Μαυριού Τσαμπίκα του Σάββα Επαρχ. Ρόδου
Μπαριανάκης Μιχαήλ του Μενελάου Επαρχ. Ρόδου
Μπότσης Μιχαήλ του Σωτηρίου Επαρχ. Ρόδου
Νικόλα Ειρήνη του Καλετού Επαρχ. Ρόδου
Νισύριος Γεώργιος του Θεμιστοκλή Επαρχ. Καρπάθου
Παπαδάκη Μαρίνα του Βύρων Επαρχ. Ρόδου
Πιννίκας Εμμανουήλ του Αντωνίου Επαρχ. Ρόδου
Πουλιού Νικόλαος του Αθανασίου Επαρχ. Κω
Σαράντης Δημήτριος του Σαράντη Επαρχ. Κω
Σαρικά - Κουμπιάδη Δωροθέα (Ροδούλα) του Στέργου Επαρχ. Ρόδου
Σαρρής Χαράλαμπος (Μπάμπης) του Γεωργίου Επαρχ. Ρόδου
Σοκορέλος Μιχαήλ του Βλάσιου Επαρχ. Ρόδου
Σόμος Μιχαήλ του Νικολάου Επαρχ. Κω
Σταμπούλη Σμαράγδα του Φιλίππου Επαρχ. Καλύμνου
Συρμός Πέτρος του Θωμά Επαρχ. Ρόδου
Τηλιακός Σακελλάριος του Ηλία Επαρχ. Καλύμνου
Τριανταφύλλου Εμμανουήλ του Ευσταθίου Επαρχ. Ρόδου
Τριομμάτης Φίλιππος του Τσαμπίκου Επαρχ. Ρόδου
Τσαμπίκου - Στεργαρού Καθολική (Κική) του Νικολάου Επαρχ. Ρόδου
Φωτεινής Γεώργιος του Εμμανουήλ Επαρχ. Ρόδου
Χάνταντ - Μεϊχανετζίδη Γκρέις του Σαμίρ Επαρχ. Ρόδου
Χατζησάββας Εμμανουήλ του Σταύρου Επαρχ. Ρόδου
Χατζηστρατή Σεβαστή του Αθανασίου Επαρχ. Ρόδου

191 τσάρτερς το σαββατοκύριακο

ΣΥΝΕΧΕΙΑ ΑΠΟ ΤΗ ΣΕΛ. 1

περίπου 22.000 τουρίστες. Η κίνηση και τον μήνα Σεπτέμβριο εξελίσσεται σε ικανοποιητικά επίπεδα και αναμένεται να κλείσει με σημαντική αύξηση σε σχέση με τον αντίστοιχο μήνα του 2005.

ΤΑ ΑΕΡΟΣΚΑΦΗ από το εξωτερικό έρχονται στο νησί μας σχεδόν γεμάτα από επιβάτες και αυτό συντελεί στην καλή πορεία της τουριστικής κίνησης. Να σημειωθεί ότι αυτή την περίοδο, η τουριστική κίνηση από τις πρώην χώρες της Ανατολικής Ευρώπης, εξακολουθεί να είναι αυξημένη. Τα αεροσκάφη από τη Ρωσία-Πολωνία-Τσεχία-Σλοβενία και Σλοβακία παρουσιάζουν πληρότητα που φτάνει και το 95%. Σε αντίθεση με την Ιταλία, όπου πραγματοποιούνται ελάχιστες πτήσεις τσάρτερ αυτές τις ημέρες. Η κίνηση από τη Γερμανία και Αγγλία συνεχίζει να βρίσκεται στα ίδια επίπεδα.

ΓΡΑΦΕΙΟ ΤΕΛΕΤΩΝ & ΜΝΗΜΟΣΥΝΩΝ ΡΟΔΟΥ
ΣΤΕΦΑΝΑ - ΣΤΟΛΙΣΜΟΙ
«ΑΜΕΡΙΚΑΝΟΥ»
Αμεση εξυπηρέτηση
ΟΛΟ ΤΟ 24ΩΡΟ
Αναλαμβάνουμε την τελετή και με τα έξοδα που χορηγούν τα ταμεία χωρίς καμία επιβάρυνση
ΙΚΑ, ΤΕΒΕ, ΤΑΞΥ, ΔΗΜΟΣΙΟΥ, ΛΙΜΕΝΙΚΩΝ, ΟΓΑ
και λοιπά ταμεία
Τους ΑΠΟΡΟΥΣ: ΔΩΡΕΑΝ
Πλατεία Βρούχου στη Μητρόπολη
Τηλέφωνα 28901 - 33400
X287-30/9

Ξεμπλοκάρισμα των έργων

ΣΥΝΕΧΕΙΑ ΑΠΟ ΤΗ ΣΕΛ. 1

και όχι τα κόμματα και δεν πρέπει να μπλέκονται με τις βουλευτικές εκλογές.»

• Η Νέα Δημοκρατία είπε ο κ. Ζαγορίτης προσπάθησε και στήριξε υποψηφίους που μπορούν να παράγουν έργα για τους πολίτες, οι ψηφοφόροι όμως θα επιλέξουν με αυτοδιοικητικά κριτήρια και όχι πολιτικά. Αυτό σημαίνει, όπως ξεκαθάρισε ο κ. Ζαγορίτης ότι από τις εκλογές θα βγουν πολιτικά συμπεράσματα και όχι πολιτικά μηνύματα.

Ο κ. ΖΑΓΟΡΙΤΗΣ αναφέρθηκε στην πολιτική που ακολουθεί η παρούσα κυβέρνηση σε σχέση με τον Α' και Β' βαθμό τοπικής Αυτοδιοίκησης, επισημαίνοντας την αποκέντρωση πόρων και αρμοδιοτήτων που γίνεται από το κεντρικό κράτος.

«ΜΗΔΕΝΙΚΗ ΑΝΟΧΗ»

Ο κ. Ζαγορίτης αναφερόμενος στο θέμα των σκανδάλων, υπογράμμισε ότι «η κυβέρνηση στο θέμα της διαφθοράς θα δείξει μηδενική ανοχή.»

ΚΑΜΙΑ ΔΙΑΓΡΑΦΗ

Οι αντάρτες των δημοτικών και νομαρχιακών εκλογών, δεν πρόκειται να διαγραφούν από το κόμμα της Νέας Δημοκρατίας, ξεκαθάρισε από τη Ρόδο ο Λευτέρης Ζαγορίτης, αφού οι εκλογές αφορούν την τοπική αυτοδιοίκηση. «Θα τους κρίνει ο λαός» ανέφερε χαρακτηριστικά.

ΠΟΛΛΑ ΕΡΓΑ

Ο περιφερειάρχης Νοτίου Αιγαίου Χαράλαμπος Κόκκινος αναφέρθηκε στην πληθώρα έργων που εκτελούνται στην περιοχή μας, από διάφορα προγράμματα, αλλά και τις δράσεις που έχουν αναπτυχθεί προς όφελος των πολιτών.

ΠΟΛΥΜΕΛΕΣ ΚΛΙΜΑΚΙΟ

Τον Λευτέρη Ζαγορίτη κατά τη διάρκεια της επίσκεψής του στη Ρόδο τον συνοδεύουν ο Νίκος Ελευθερόπουλος, υπεύθυνος Τύπου της Νέας Δημοκρατίας, ο Κώστας Ζωντανός, γραμματέας οργανωτικού, Διαμαντής Βαχτσιαβάνος, αναπληρωτής γραμματέας οργανωτικού, Νίκος Κωστόπουλος, υπεύθυνος αυτοδιοίκησης, Χρήστος Κασαλιάς, περιφερειάρχης Δωδεκανήσου και η βουλευτής Α' Αθηνών Ελενα Κουντουρά.

Το ψηφοδέλτιο του Καραγιάννη

ΣΥΝΕΧΕΙΑ ΑΠΟ ΤΗ ΣΕΛ. 1

Ειρήνη: Πτυχιούχος Οδοντοτεχνίτης, αριστούχος πτυχιούχος Παιδαγωγός Δημοτικής Εκπαίδευσης, κάτοχος μεταπτυχιακού στη «Διοίκηση Σχολικών Μονάδων»

6) Δεσύπρη Δέσποινα: Βοηθός φαρμακοποιού

7) Ηλιακόπουλος Βασίλειος: Πτυχιούχος Μέσης Τεχνικής Σχολής Εργοδηγών Καλαμάτας (ειδικότητα-Μηχανολόγου), πτυχιούχος της ΣΕΤΗΛ (ειδικότητα-Ηλεκτρονικού), πτυχιούχος ΣΕΛΕΤΕ, υποδιευθυντής 1ου Τεχνικού Λυκείου

8) Ιλτσιος Κωνσταντίνος: Απόστρατος Αξιωματικός Πολεμικού Ναυτικού, αντιπρόεδρος Πολιτιστικού Συλλόγου Θρακομακεδόνων Δωδ/σου

9) Ιντζα-Βαλσαμίδου Προκοπία: Αισθητικός

10) Ιωαννίδου-Ραϋμόνδου Ειρήνη: Πτυχιούχος Οδοντοτεχνίτης, μοναδική διπλωματούχος γυναίκα σε Ευρώπη-Αφρική-Ασία δυνατότητας οδήγησης βαρέων οχημάτων μεταφοράς εκρηκτικών-τοξικών-ραδιενεργών και γενικότερα επικίνδυνων υλικών, Οδηγός τουριστικών λεωφορείων

11) Ιωάννου Μαρία: Πτυχιούχος Αρχιτέκτονας Μηχανικός

12) Κακακιός Γεώργιος: Δικηγόρος, μέλος Δικηγορικού Συλλόγου Ρόδου

13) Καραγιάννη Δέσποινα: Πτυχιούχος Αγρονόμος Τοπογράφος Μηχανικός, κάτοχος μεταπτυχιακού στο πρόγραμμα «Γεωπληροφορικής» με κατεύθυνση στη «Διαχείριση φωτογραμμετρικής παραγωγής & τηλεπισκόπισης σε περιβάλλον GIS»

14) Καραθανάση-Παπαϊωάννου Αθανασία: Πτυχιούχος Προγραμματιστής-βοηθός Αναλυτή, υπάλληλος Γραμματειακής Υποστήριξης ιδιωτικής επιχείρησης

15) Καρανικόλας Ελευθέριος: Πρόεδρος εργαζομένων ΔΕΥΑΡ, Ταμίας Εργατικού Κέντρου Ρόδου, μέλος δ.σ. Πανελλήνιας Ομοσπονδίας Προσωπικού Οργανισμών Τοπικής Αυτοδιοίκησης

16) Καρυώτη Μαρία: Πρώην υποψήφια νομαρχιακή και δημοτική σύμβουλος

17) Κασιώτης Μιχαήλ: Επιχειρηματίας

18) Καφρίτσα Δήμητρα: Εκπαιδευτικός (Δασκάλα & Νηπιαγωγός), υπεύθυνη Αγωγής Υγείας Α'βάθμιας Εκπαίδευσης νομού Δωδ/σου

19) Κέλης Ηλίας: Αθλητής-επιχειρηματίας

20) Κούκουλας Ανδρέας: Καρδιολόγος, μέλος της Ελληνικής & Ευρωπαϊκής Καρδιολογικής Εταιρείας, νομαρχιακός σύμβουλος

21) Κουφού Τσαμπίκα: Πτυχιούχος Γαλλικής Γλώσσας, ιδιοκτήτρια φροντιστηρίου Γαλλικών

22) Κωνσταντάκης Απόστολος: Γεωπόνος, Ζωοτέχνης, επίτιμος διευθυντής Σταθμού Κτηνοτροφικής Αγροτικής Ερευνας Ρόδου

23) Λυκοπάντης Αγαπητός: Πτυχιούχος Οικονομολόγος, υποδιευθυντής Οικονομικών Ενωσης Αγροτικών Συνεταιρισμών Δωδ/σου, δημοτικός σύμβουλος Δήμου Καμείρου

24) Λυκουρίνος Νικόλαος: Τέως Κοινοτάρχης Κατταβιάς (1991-1994)

25) Μαγριπλής Αλέξανδρος: Πρόεδρος Ξυλουργών-Επιπλοποιών Ρόδου

26) Μανουσάκη-Χαβρρέϊτερ Δωροθέα: Μέλος Διεθνούς Συλλόγου Δωδ/σου, δραστηριοποίηση στον Τουριστικό τομέα

27) Μαρίνου-Καζαντζόγλου Ιωάννα: Παιδαγωγός, στέλεχος Πρόληψης Κέντρου Θεραπείας Εξαρτημένων Ατόμων (ΚΕΘΕΑ)

28) Μίγκλης Λουκάς: Εμπορος ηλεκτρονικών ειδών

29) Μοσχονάς Χαράλαμπος: Επιχειρηματίας

30) Μπαλάνος Μιχαήλ: Εκπαιδευτικός, νομαρχιακός σύμβουλος

31) Μυριαλλάκη Ζηνοβία: Πτυχιούχος Δημοσιογραφίας, επιχειρηματίας

32) Ναλμπάντ Μετήν: Πτυχιούχος Μηχανολόγος-Μηχανικός

33) Παπασταμάτης Παναγιώτης: Εμπορος υφασμάτων

34) Παυλής Ελευθέριος: Πτυχιούχος Πληροφορικής, καθηγητής Πληροφορικής 1ου ΤΕΕ Ρόδου και Ανωτέρας Τουριστικής Σχολής Ρόδου

35) Σίμου Γεωργία: Ειδικός Φοροτεχνικού Γραφείου

36) Σκανδαλιάρης Ζαφείρης: Ιστορικός Τέχνης, κάτοχος μεταπτυχιακού στην «Αρχαιολογία»

37) Σταυλάς Ιωάννης: Πτυχιούχος Αεροναυπηγός Μηχανικός, Ελεγκτής Εναέριας Κυκλοφορίας

38) Σωτηράκης Σωτήριος: Μηχανολόγος, επιχειρηματίας

39) Σωτηρόπουλος Γεώργιος: Τέως Τεχνικός διευθυντής ΕΟΤ

40) Χαλκίτης Γεώργιος: Πτυχιούχος Ναυπηγός και Μηχανολόγος Μηχανικός

Μεγάλη εκδήλωση του Μαχαιρίδη

ΣΥΝΕΧΕΙΑ ΑΠΟ ΤΗ ΣΕΛ. 1

ήδη έχουν μπει δυναμικά στο κυνήγι της ψήφου. Την ερχόμενη Παρασκευή θα πραγματοποιηθεί η κεντρική εκδήλωση της παράταξης «ΔΩΔΕΚΑΝΗΣΑ ΝΕΑ ΠΟΡΕΙΑ» του Γιάννη Μαχαιρίδη στο κινηματοθέατρο «ΡΟΔΩΝ» ενώ λίγο πριν θα πραγματοποιηθούν τα εγκαίνια του εκλογικού κέντρου στην περιοχή «ΕΚΑΤΟ ΜΑΓΑΖΙΑ». Την εκδήλωση θα προλογίσει ο γνωστός δημοσιογράφος Γιώργος Παπαχρήστου.

Το ψηφοδέλτιο της παράταξης του Γιάννη Μαχαιρίδη έχει ως εξής:

(Σε παρένθεση η επαρχία).

Μαχαιρίδης Ιωάννης Υποψήφιος Νομάρχης
Βολονάκη Αικατερίνη (Ρόδου)
Γερακιού Καλλιόπη (Ρόδου)
Γερασκλής Μιχαήλ (Κω-Νισύρου)
Γιαλλούσης Ιωάννης (Καρπάθου)
Γιαννικουρή Ελένη (Ρόδου)
Γρύλλης Λάζαρος (Καλύμνου)
Δημητρακόπουλος Βασίλειος (Ρόδου)
Διακοσταυριανού - Σώζου Δέσποινα (Ρόδου)
Διάκου Παναγιώτης (Ρόδου)
Δράκου - Σκουμπουρδή Βαρβάρα (Βέρα) (Ρόδου)
Ερωτόκριτος Μιχαήλ (Καρπάθου)
Εψιμος Στέργος (Κω-Νισύρου)
Ζηδιανάκης Εμμανουήλ (Ρόδου)
Ζώϊδης Νικόλαος (Ρόδου)
Κάζας Αντώνιος (Ρόδου)
Κακιός Μιχαήλ (Ρόδου)
Καραγιώργης Δημήτριος (Ρόδου)
Κασέρης Ιωάννης (Ρόδου)
Κατσοτούρχης Γεώργιος (Καλύμνου)
Κιαχαγιά Τσαμπίκα Ρόδου
Κορωνή - Ησυχου Αικατερίνη (Καλύμνου)
Κουντούρης Αντώνιος (Καλύμνου)
Κουσουρνάς Ευσταθιος (Ρόδου)
Κρεμαστινός Δημήτριος (Ρόδου)
Κυπραίου-Νικηταρά Μαριά Κω-Νισύρου
Λίσγος Φίλιππος (Ρόδου)
Μακαρούνα Δεσποινα (Ρόδου)
Μανιάς Σεβαστός (Κω-Νισύρου)
Μαύρου Καλλιόπη (Καλύμνου)
Μουτάφη Δέσποινα (Ρόδου)
Μπαϊράμης Ιωάννης (Καλύμνου)
Μπαραχάνος Αθανάσιος (Σάκης) (Κω-Νισύρου)
Μπαφίτη Ανδριάνα (Ρόδου)
Ορφανίδου Γεωργία (Ρόδου)
Παμπάκας Σωτήριος (Ρόδου)
Παρισίδη - Τουλαντά Μαρία (Κω - Νισύρου)
Πετρωνιάτης Γεώργιος (Ρόδου)
Σαμίου Αδαμαντία (Διαμαντώ) (Καλύμνου)
Σκευοφύλαξ Εμμανουηλ (Καρπάθου)
Σπυροπούλου-Νικολάου Ελένη - Λίντα (Ρόδου)
Σταυλάς Κωνσταντίνος (Καλύμνου)
Συφουνιού Χρυσούλα (Καλύμνου)
Τατάκης Νίκος (Ρόδου)
Τσαβαρής Ιωάννης (Ρόδου)
Τσαμπαλά - Κωστόγλου Ευαγγελία (Κω-Νισύρου)
Τσαμπανάκης Βασίλειος (Καρπάθου)
Φάκκα-Βασιλαράκη Ζηνοβία (Τζενη) (Ρόδου)
Φάκκος Μιλτιάδης (Κω-Νισύρου)
Φάρκωνα - Χασαπλαδάκη Αγγελική (Κω-Νισύρου)
Χατζηδάκη - Κώτη Ζηνοβία (Ρόδου)
Χατζηδιάκος Φώτιος (Ρόδου)
Χατζηπέτρος Ιωάννης (Ρόδου)
Χριστοδούλου Μαρία (Μαριγούλα) (Καρπάθου)
Χριστοφάκης Ιωάννης (Ρόδου)

Αμέσως μετά την κατάθεση του ψηφοδελτίου στο Πρωτοδικείο

ΧΑΡΙΖΩ

ΣΚΥΛΙΤΣΑ DOBERMAN
μαύρη, όμορφη, σε άνθρωπο που αγαπά τα σκυλιά.

Πληροφορίες τηλ.
22410/22816 , σε ώρες γραφείου
14044-29/9

ΕΛΛΗΝΙΚΟΣ ΕΡΥΘΡΟΣ ΣΤΑΥΡΟΣ
ΠΕΡΙΦΕΡΕΙΑΚΟ ΤΜΗΜΑ ΡΟΔΟΥ
ΣΩΜΑ ΕΘΕΛΟΝΤΩΝ
ΣΑΜΑΡΕΙΤΩΝ

ΣΑΜΑΡΕΙΤΗΣ
Ε.Ε.Σ.

ΜΑΘΕ ΠΡΩΤΕΣ ΒΟΗΘΕΙΕΣ

ΠΛΗΡΟΦΟΡΙΕΣ-ΕΓΓΡΑΦΕΣ
6977007662 & 6938273678
22410-80485 & 80486
από 18:00-20:00 έως 29/9/06
ηλικίες 12-14 και 17-45 ετών
ΓΔ-27/9

Δεν είχαν αξιοποιηθεί από τον ΕΟΤ

Επιστρέφουν στους ιδιοκτήτες ακίνητα στην περιοχή Τσαμπίκα

ΘΑ ΕΠΙΣΤΡΕΨΟΥΝ ΤΟ ΠΟΣΟ ΤΗΣ ΑΠΑΛΛΟΤΡΙΩΣΗΣ

Στα χέρια των αρχικών ιδιοκτητών τους οδεύουν εκατοντάδες στρέμματα γης - φιλέτα, τα οποία είχαν απαλλοτριωθεί κυρίως επί δικτατορίας υπέρ του ΕΟΤ, αλλά μέχρι σήμερα δεν έχουν αξιοποιηθεί τουριστικά. Μετά την περυσινή απόφαση του Συμβουλίου της Επικρατείας που δικαίωσε ιδιοκτήτες οικοπέδων στην Ανάβυσσο Αττικής υπάρχει κύμα αιτήσεων ανάκλησης εκτάσεων από τον ΕΟΤ.

Οι επίμαχες περιοχές βρίσκονται στη Ρόδο, την Πελοπόννησο, την Κρήτη, τη Χαλκιδική, τη Θεσσαλονίκη αλλά και την Αττική και σχεδόν όλες είναι είτε «δίπλα στο κύμα», είτε σε πλαγιές με θέα τη θάλασσα. Στην Αττική οι ιδιώτες διεκδικούν πίσω οικόπεδα στο Καβούρι της Βουλιαγμένης και τη Βάρκιζα, ενώ και στις υπόλοιπες περιοχές οι εκτάσεις θεωρούνται φιλέτα.

Όπως επισημαίνει ο νομικός Κωνσταντίνος Κατερινόπουλος, ο οποίος χειρίστηκε την υπόθεση της Αναβύσσου, «με εξαίρεση τη Βάρκιζα και τη Βουλιαγμένη που απαλλοτριώθηκαν το 1961, οι υπόλοιπες εκτάσεις απαλλοτριώθηκαν κατά τη διάρκεια της επταετίας και έκτοτε "λιμνάζουν". Έτσι συνέβη στην περίπτωση του Αγίου Νικολάου στην Ανάβυσσο. Από τότε μέχρι σήμερα ούτε ο ΕΟΤ, ούτε η ΕΤΑ είχαν ολοκληρώσει τις ενέργειες υπέρ των οποίων έγινε η απαλλοτρίωση. Μάλιστα το Συμβούλιο της Επικρατείας για την Ανάβυσσο αποφάσισε τελικά ότι υπήρξε "αδιαφορία" του Δημοσίου για τα απαλλοτριωθέντα και γι΄ αυτό αποφάσισε να επιστρέψουν οι εκτάσεις στους αρχικούς ιδιοκτήτες».

Οι κληρονόμοι

Παραλία Αρετσού στην Καλαμαριά: ο εξώστης του εξοχικού κέντρου «Παράδεισος» είναι το μόνο που έμεινε μετά την κατεδάφιση του κέντρου και την απαλλοτρίωση της γύρω έκτασης, που βρίσκεται πάνω από τον Θερμαϊκό

Στις περισσότερες περιπτώσεις οι αιτούντες είναι οι κληρονόμοι των ιδιοκτητών ενώ σε ποσοστό περίπου 30% είναι οι αρχικοί ιδιοκτήτες. Στη Ρόδο η έκταση που διεκδικούν πίσω οι ιδιοκτήτες είναι στην Τσαμπίκα μετά το Γκολφ Αφάντου. Πρόκειται για μια μεγάλη πλαγιά μπροστά στη θάλασσα έκτασης 1.500 στρεμμάτων, δίπλα σε μια όμορφη παραλία γεμάτη εστιατόρια και καφέ. Οι περίπου 20 ιδιοκτήτες - αν δικαιωθούν - θα κληθούν να επιστρέψουν τιμαριθμοποιημένο το ποσό της απαλλοτρίωσης, το οποίο είναι 70πλάσιο εκείνου που έλαβαν.

Όπως και στις υπόλοιπες εκτάσεις, όμως, η εμπορική αξία των ακινήτων είναι πολύ μεγαλύτερη από το ποσό που θα πρέπει να επιστραφεί στο Δημόσιο: σε περίπτωση που πρέπει να επιστρέψουν π.χ. 200.000-300.000 ευρώ, η αξία της γης είναι 2-3 εκατομμύρια ευρώ.

Ιδιαίτερα μεγάλης αξίας είναι τα παραλιακά οικόπεδα που διεκδικούνται στη μαρίνα της Αρετσούς στην Καλαμαριά, εκεί που ήταν το εξοχικό κέντρο «Παράδεισος». «Αυτή είναι μέχρι στιγμής και η μοναδική περίπτωση που έχει πάρει δικάσιμο από το Συμβούλιο της Επικρατείας ενώ οι υπόλοιπες είναι ακόμα στο στάδιο αίτησης ανάκλησης της απαλλοτρίωσης» επισημαίνει ο κ. Κατερινόπουλος. Η έκταση στην Αρετσού είναι περίπου 10 στρέμματα εντός σχεδίου και διεκδικείται από δέκα ιδιοκτήτες.

Στη Χαλκιδική εκτός από το Παλιούρι διεκδικούνται εκτάσεις σε άλλες δύο περιοχές: στον Άγιο Ιωάννη και την Κρυοπηγή στην Κασσάνδρα και το Αζάπικο στη Σιθωνία. Στην Κρήτη οι αρχικοί ιδιοκτήτες ζητούν πίσω... 500 στρέμματα στους Αγίους Αποστόλους Χανίων (επί του παραλιακού δρόμου Χανίων - Καστελλίου) και άλλα 400 στρέμματα στον Καρτερό Ηρακλείου στον δρόμο προς Λασίθι και Χερσόνησο, κοντά στο εγκαταλελειμμένο «Ξενία». Πολύ μεγάλες είναι και οι εκτάσεις στην Πελοπόννησο. Περίπου 1.800 στρέμματα στην Κυλλήνη και 5.000 στρέμματα στον Καϊάφα, ενώ ιδιαίτερης αξίας είναι και τα οικόπεδα στην Καραθώνα Αργολίδας.

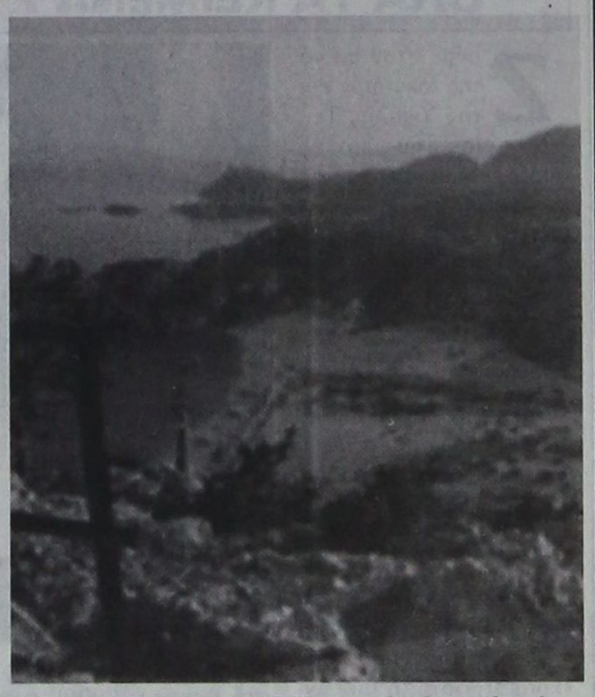

Περιοχή Τσαμπίκα στη Ρόδο: μια ολόκληρη πλαγιά η οποία βρίσκεται μετά το Γκολφ Αφάντου. Τη διεκδικούν οι ιδιοκτήτες της, αφού έχουν περάσει σαράντα χρόνια κι ακόμα δεν έχει αξιοποιηθεί από τον ΕΟΤ

Προσφυγή για άρση των πολεοδομικών χαρακτηρισμών

ΤΟ ΕΠΟΜΕΝΟ βήμα των ιδιοκτητών - αφού βγει η απόφαση του ΣτΕ - είναι εκ νέου προσφυγή με την οποία ζητείται να αρθούν οι πολεοδομικοί χαρακτηρισμοί βάσει των οποίων θα γινόταν η τουριστική αξιοποίηση, εκτός από τις περιπτώσεις που τα οικόπεδα είναι εντός σχεδίου. Στην περίπτωση της Αναβύσσου, εκτός από τα απαλλοτριωθέντα του Αγίου Νικολάου διεκδικείται η έκταση των 500 στρεμμάτων, η οποία είναι χαρακτηρισμένη ως «θεματικό πάρκο».

Στην Αττική τα χρυσά κομμάτια

ΤΑ «ΦΙΛΕΤΑ ΤΩΝ ΦΙΛΕΤΩΝ» βρίσκονται στην Αττική. Πρόκειται για 8-10 στρέμματα στην περιοχή του Λαιμού της Βουλιαγμένης (Καβουρίου και Γρηγ. Λαμπράκη), «υπόλοιπα» από τις απαλλοτριώσεις του '61 τα οποία διεκδικούν 4-5 άτομα. Τέλος, υπό ανάκληση είναι άλλα 4 στρέμματα στη Βάρκιζα ακριβώς μετά την πλαζ, τα οποία ζητούν πίσω 2-3 ιδιοκτήτες.

(Το ρεπορτάζ αυτό δημοσιεύτηκε στα χτεσινά «Νέα»)

ΠΡΑΚΤΟΡΕΙΟ ΤΑΞΙΔΙΩΝ
ΣΑΒΒΑΣ ΣΑΗΣ
ΕΚΔΡΟΜΕΣ - ΕΚΔΡΟΜΕΣ - ΕΚΔΡΟΜΕΣ
ΤΑΡΠΟΝ ΣΠΡΙΓΚΣ 42
(δίπλα στην Alpha Bank Πλατεία Κύπρου)
Τηλ. 39781-3

ΡΕΛΑΞ ΣΤΑ ΝΗΣΙΑ ΜΑΣ
ΚΑΛΥΜΝΟ - ΛΕΡΟ - ΠΑΤΜΟ - ΤΗΛΟ - ΣΑΝΤΟΡΙΝΗ - ΜΥΚΟΝΟ - ΣΑΜΟ - ΧΙΟ - ΜΥΤΙΛΗΝΗ
Από 140 ευρώ
Συνδυασμός: Εισιτήρια - ξενοδοχεία - αυτοκίνητο για όλη τη διάρκεια της παραμονής

Εκδρομή αεροπορικώς κατ'ευθείαν από Ρόδο
Από 2/10 έως 5/10/06
ΑΓ. ΡΑΦΑΗΛ
Ταξιάρχη Μανταμάδων, Μόλυβο, Πέτρα, Μονή Λημόνος, Καλλονή, Αγιάσο, Πλωμάρι, Αγ. Ισίδωρο κ.λ.π.
6052-30/9

ΨΥΧΟΕΡΕΥΝΗΤΡΙΑ
ΚΡΗΤΙΚΟΥ ΒΑΣΙΛΕΙΑ



Προβλέψεις για το μέλλον ικανοποιητικές. Βοήθεια για κάθε θέμα που σας απασχολεί με κάθε εχεμύθεια
ΟΜΗΡΟΥ 65 Π. ΠΟΛΗ
Τηλ. 74440 - 67602,6972157586,
8-1π.μ. — 4-8μ.μ.
Τ8346-30/9

ΕΦΟΔΙΟ
ΣΧΟΛΗ ΠΛΗΡΟΦΟΡΙΚΗΣ
ΒΥΖΕΝΤΙΝΗΣ ΑΝΤΩΝΙΟΣ
Πιστοποιημένο Εξεταστικό Κέντρο ECDL
ΓΝΩΣΕΙΣ-ΕΜΠΕΙΡΙΑ-ΜΕΤΑΔΟΤΙΚΟΤΗΤΑ
ΠΑΙΔΙΚΑ - ΕΦΗΒΙΚΑ



Σταδιακό Εκπαιδευτικό Πρόγραμμα Προετοιμασίας
Για τις Εξετάσεις απόκτησης των διεθνώς Αναγνωρισμένων Πιστοποιητικών ECDL
E-kids
ECDL Core
ECDL Expert
Εναρξη από 15 Σεπτεμβρίου
Τιμές! Εξοπλισμός! Δωρεάν Παροχές!
Φαντασία! Δημιουργικότητα! Κρίση!
Εντατικά Ενηλίκων
Διμηνο Πρόγραμμα προετοιμασίας για τις εξετάσεις ECDL Core
ΔΩΡΟ domain name e-mail website
ΕΞΕΤΑΣΕΙΣ 25-ΣΕΠΤΕΜΒΡΙΟΥ ΚΑΙ ΚΑΘΕ 15 ΗΜΕΡΕΣ
16 χρόνια Εκπαίδευση στην πληροφορική
ΕΓΓΡΑΦΕΣ ΚΑΘΗΜΕΡΙΝΑ
ΤΗΛ:22410 39443, E-mail:info@efodio.com
ΔΗΜ. ΑΝΑΣΤΑΣΙΑΔΗ 50 ΡΟΔΟΣ
X269-30/9

ΣΟΦΙΑ ΜΕΛΙΣΣΟΥΡΓΟΥ
ΣΧΟΛΗ ΧΟΡΟΥ
ΣΟΦΙΑ ΜΕΛΙΣΣΟΥΡΓΟΥ
ΑΝΑΓΝΩΡΙΣΜΕΝΗ ΑΠΟ ΤΟ ΚΡΑΤΟΣ
ΚΛΑΣΙΚΟ ΜΠΑΛΕΤΟ
Ρώσικο σύστημα Vaganova
ΣΥΓΧΡΟΝΟΣ ΧΟΡΟΣ
Σύστημα M.Graham, J. Limon
JAZZ Τμήματα παιδικά - ενηλίκων
ΡΥΘΜΙΚΗ ΚΙΝΗΤΙΚΗ ΑΓΩΓΗ
Σύστημα Dalcroze και M. Κυνηγού
ΤΑΞΗ POINTS ΜΠΑΛΕΤΟΥ
Προετοιμασία για επαγγελματικές σχολές
LATIN - ΑΡΓΕΝΤΙΝΙΚΟ TANGO
FLAMENCO Η πρώτη σχολή στη Ρόδο από το 1995 που το καθιέρωσε και το διδάσκει με επιτυχία καθημερινά και συστηματικά (τμήματα ανδρών-γυναικών)
ΙΣΠΑΝΙΚΟΙ ΧΟΡΟΙ Pasodobles, Sevillanas, Fandangos técnica de castañuelas y abanicos
• Σεμινάρια από διεθνούς φήμης χορευτές
ΕΓΓΡΑΦΕΣ ΑΠΟ 4 ΣΕΠΤΕΜΒΡΙΟΥ
(Δευ.-Παρ. 5:30 - 9:30 μ.μ.)
ΕΝΑΡΞΗ ΜΑΘΗΜΑΤΩΝ 15 ΣΕΠΤΕΜΒΡΙΟΥ



Φέτος σε νέα αίθουσα, οι μητέρες γυμνάζονται παράλληλα με τα παιδιά τους: aerobic,steps,pilates, Yoga
με ειδική προσφορά διδάκτρων και δώρο για όλους τον πρώτο μήνα!
ΤΡΟΙΑΣ 10 - 85100 ΡΟΔΟΣ - ΤΗΛ: 22410 31000 - FAX: 22410 78500 - e-mail: sofimel@otenet.gr
X289-30/9

Blue Star Ferries
ΚΑΘΗΜΕΡΙΝΑ ΔΡΟΜΟΛΟΓΙΑ ΑΠΟ ΡΟΔΟ
ΜΕ ΤΑ F/B's BLUE STAR & ΔΙΑΓΟΡΑ

ΑΠΟ ΡΟΔΟ

ΠΛΟΙΟ	ΑΝΑΧΩΡΗΣΗ ΑΠΟ							ΑΦΙΞΗ
	ΡΟΔΟ	ΚΩ	ΛΕΡΟ	ΠΑΤΜΟ	ΚΑΛΥΜΝΟ	ΣΥΡΟ	ΑΜΟΡΓΟ (ΚΑΤΑΠΟΛΑ)	ΠΕΙΡΑΙΑ
ΔΙΑΓΟΡΑΣ	ΔΕΥΤΕΡΑ 18:00	ΔΕΥΤΕΡΑ 21:45	---	---	ΔΕΥΤΕΡΑ 23:00	---	---	ΤΡΙΤΗ 08:20
BLUE STAR 2	ΤΡΙΤΗ 18:30	ΤΡΙΤΗ 21:45	---	---	---	ΤΕΤΑΡΤΗ 03:30	---	ΤΕΤΑΡΤΗ 07:10
ΔΙΑΓΟΡΑΣ	ΤΕΤΑΡΤΗ 18:00	ΤΕΤΑΡΤΗ 21:45	---	---	ΤΕΤΑΡΤΗ 23:00	---	---	ΠΕΜΠΤΗ 08:20
BLUE STAR 2	ΠΕΜΠΤΗ 18:30	ΠΕΜΠΤΗ 21:45	ΠΕΜΠΤΗ 23:25	ΠΑΡΑΣΚΕΥΗ 00:35	---	ΠΑΡΑΣΚΕΥΗ 04:30	---	ΠΑΡΑΣΚΕΥΗ 08:30
ΔΙΑΓΟΡΑΣ	ΠΑΡΑΣΚΕΥΗ 18:00	ΠΑΡΑΣΚΕΥΗ 21:45	---	---	ΠΑΡΑΣΚΕΥΗ 23:00	---	---	ΣΑΒΒΑΤΟ 08:20
BLUE STAR 2	ΣΑΒΒΑΤΟ 09:30	ΣΑΒΒΑΤΟ 12:15	---	---	---	---	ΣΑΒΒΑΤΟ 15:50	ΣΑΒΒΑΤΟ 21:00
BLUE STAR 2	ΚΥΡΙΑΚΗ 18:00	ΚΥΡΙΑΚΗ 21:15	ΚΥΡΙΑΚΗ 23:55	ΔΕΥΤΕΡΑ 00:05	---	ΔΕΥΤΕΡΑ 04:15	---	ΔΕΥΤΕΡΑ 08:00



RODOS FERRIES SERVICES/SKEVOS TRAVEL
ΚΑΝΤΕ ΚΡΑΤΗΣΗ ΤΩΡΑ!
ΠΛΗΡΟΦΟΡΙΕΣ ΚΑΙ ΚΡΑΤΗΣΕΙΣ ΘΕΣΕΩΝ ΣΤΟΝ ΤΑΞΙΔΙΩΤΙΚΟ ΣΑΣ ΠΡΑΚΤΟΡΑ Ή RODOS FERRIES SERVICES/SKEVOS TRAVEL: ΑΝΕΜΩΝΗΣ 111, ΡΟΔΟΣ, ΤΗΛ. ΚΡΑΤΗΣΕΩΝ ΕΠΙΒΑΤΩΝ ΚΑΙ Ι.Χ.: 22410-23461, 22410-75655, 22410-75310, ΤΗΛ. ΚΡΑΤΗΣΕΩΝ ΦΟΡΤΗΓΩΝ: 22410-76600
X6051-30/9

KYDON TOURS
ΑΝΑΚΟΙΝΩΣΗ
Με χαρά γνωρίζουμε στις εταιρίες μεταφορών και στους επιθυμούντες να αποστείλουν στην ΚΩ και ΠΕΙΡΑΙΑ
ΟΧΗΜΑΤΑ
την έναρξη δρομολογίων
του φορτηγού - οχηματαγωγού
«ΘΕΣΣΑΛΟΝΙΚΗ»
της εταιρίας ΣΑΟΣ FERRIES
την έναρξη δρομολογίων

	ΑΝΑΧ.	ΑΦΙΞΗ
ΔΕΥΤΕΡΑ		
Ρόδος - Κως	18.00	21.30
Κως - Πειραιάς	22.30	09.00
ΤΡΙΤΗ		
Πειραιάς-Κως	18.00	04.30
ΤΕΤΑΡΤΗ		
Κως - Ρόδος	05.30	09.00
Ρόδος - Κως	18.00	21.30
Κως - Πειραιάς	22.30	09.00
ΠΕΜΠΤΗ		
Πειραιάς-Κως	18.00	04.30
ΠΑΡΑΣΚΕΥΗ		
Κως - Ρόδος	05.30	09.00
Ρόδος - Κως	18.00	21.30
Κως - Πειραιάς	22.30	09.00
ΣΑΒΒΑΤΟ		
Πειραιάς-Κως	16.00	02.30
ΚΥΡΙΑΚΗ		
Κως - Ρόδος	03.30	07.00

ΥΠΕΥΘΥΝΟΣ ΠΡΑΚΤΟΡΑΣ: ΨΥΛΛΑΚΗΣ ΝΙΚΟΛΑΟΣ
ΠΡΑΚΤΟΡΕΙΟ ΚΥΔΩΝ
Τηλ. 22410 23000, 22410 27900
FAX 22410 32741
X6061-30/9

DODEKANISOS PRIDE
Δρομολόγια 18/09/2006 -15/10/2006

ΔΕΥΤΕΡΑ - ΤΡΙΤΗ

ΛΙΜΑΝΙ	ΑΦΙΞΗ	ΑΝΑΧΩΡΗΣΗ
PATMOS	-	06:00
LEROS	06:40	06:45
KALYMNOS	07:30	07:40
KOS	08:15	08:20
SIMI	09:45	09:50
RHODES	10:40	15:00
SIMI	15:50	15:55
KOS	17:20	17:25
KALYMNOS	18:00	18:05
LEROS	18:50	19:00
PATMOS	19:40	O/N

ΤΕΤΑΡΤΗ

ΛΙΜΑΝΙ	ΑΦΙΞΗ	ΑΝΑΧΩΡΗΣΗ
PATMOS	-	06:00
LIPSI	06:20	06:25
LEROS	06:45	06:50
KALYMNOS	07:35	07:40
KOS	08:15	08:20
SIMI	09:45	09:50
RHODES	10:40	15:00
SIMI	15:50	15:55
KOS	17:20	17:25
KALYMNOS	18:00	18:05
LEROS	18:50	O/N

ΠΕΜΠΤΗ - ΠΑΡΑΣΚΕΥΗ - ΣΑΒΒΑΤΟ

ΛΙΜΑΝΙ	ΑΦΙΞΗ	ΑΝΑΧΩΡΗΣΗ
LEROS	-	06:45
KALYMNOS	07:30	07:40
KOS	08:15	08:20
SIMI	09:45	09:50
RHODES	10:40	15:00
SIMI	15:50	15:55
KOS	17:20	17:25
KALYMNOS	18:00	18:05
LEROS	18:50	O/N

ΚΥΡΙΑΚΗ

ΛΙΜΑΝΙ	ΑΦΙΞΗ	ΑΝΑΧΩΡΗΣΗ
LEROS	-	06:45
KALYMNOS	07:30	07:40
KOS	08:15	08:20
SIMI	09:45	09:50
RHODES	10:40	15:00
SIMI	15:50	15:55
KOS	17:20	17:25
KALYMNOS	18:00	18:05
LEROS	18:50	19:00
PATMOS	19:40	O/N

DODEKANISOS EXPRESS
Δρομολόγια 18/09/2006 -15/10/2006

ΚΥΡΙΑΚΗ

ΛΙΜΑΝΙ	ΑΦΙΞΗ	ΑΝΑΧΩΡΗΣΗ
RHODES	-	08:30
SIMI	09:25	09:30
KOS	11:00	11:10
KALYMNOS	11:50	12:00
LEROS	12:45	12:50
PATMOS	13:30	13:40
LEROS	14:20	14:30
KALYMNOS	15:20	15:30
KOS	16:10	16:20
SIMI	17:40	17:45
RHODES	18:30	O/N

ΤΡΙΤΗ, ΠΕΜΠΤΗ, ΠΑΡΑΣΚΕΥΗ, ΣΑΒΒΑΤΟ

ΛΙΜΑΝΙ	ΑΦΙΞΗ	ΑΝΑΧΩΡΗΣΗ
RHODES	-	08:30
KOS	10:40	10:50
KALYMNOS	11:30	11:40
LEROS	12:30	12:35
LIPSI	13:00	13:05
PATMOS	13:30	13:40
LEROS	14:20	14:30
KALYMNOS	15:20	15:30
KOS	16:10	16:20
RHODES	18:30	O/N

ΔΕΥΤΕΡΑ

ΛΙΜΑΝΙ	ΑΦΙΞΗ	ΑΝΑΧΩΡΗΣΗ
RHODES	-	08:30
KASTELORIZO	11:00	16:00
RHODES	18:30	O/N

ΤΕΤΑΡΤΗ

ΛΙΜΑΝΙ	ΑΦΙΞΗ	ΑΝΑΧΩΡΗΣΗ
RHODES	-	08:30
SIMI	09:25	09:30
KOS	11:00	11:10
KALYMNOS	11:50	12:00
LEROS	12:50	14:30
KALYMNOS	15:20	15:30
KOS	16:10	16:20
SIMI	17:40	17:45
RHODES	18:30	O/N

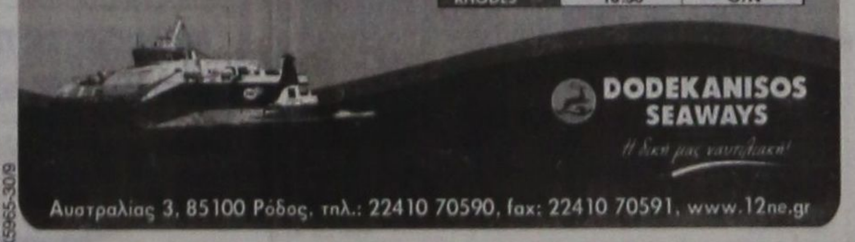

DODEKANISOS SEAWAYS
Η δική μας ταυτότητα!
Αυστραλίας 3, 85100 Ρόδος, τηλ.: 22410 70590, fax: 22410 70591, www.12ne.gr
X5965-30/9

Μαθήματα χορού από το Σύλλογο Τηλίων Ρόδου

ΞΕΚΙΝΟΥΝ ΣΤΙΣ 6 ΟΚΤΩΒΡΙΟΥ

Ο σύλλογος Τηλίων Ρόδου «Αγιος Παντελεήμων» συνεχίζοντας την παράδοση, ξεκινά μαθήματα χορού σε παιδιά - νέους και ενήλικες. Καλεί λοιπόν όλα τα μέλη του και της φίλους της Τήλου, που θέλουν τα παιδιά τους ή (και οι ίδιοι) να συμμετάσχουν στα χορευτικά τμήματα του Συλλόγου, να δηλώσουν τηλεφωνικά τη θέλησή τους να γραφτούν στα τηλέφωνα 22410-55856 - 80611 - 37064 και 24469.

Οι Τηλιακοί και φίλοι της Τήλου πρέπει να βοηθήσουν το έργο του Συλλόγου. Αποτελεί καθήκον όλων να κρατήσουν και να συνεχίσουν την πολιτιστική μας ταυτότητα.

Ο χορός όμως και το τραγούδι αποτελούν ψυχική όαση για το παιδί και συνάμα το κρατά κοντά στην οικογένεια και την πατρίδα.

Εάν έχουν οποιαδήποτε δυσκολία με τα μαθήματα και τα φροντιστήρια να έρθουν σε επαφή με την αρμόδια δασκάλα κ. Μορφωπού - Πηδιάκη Ματίνα για να συζητήσουν και να βρουν μια λύση.

Τα μαθήματα ξεκινούν 6 Οκτωβρίου 2006.

"ΜΙΧΑΛΗΣ"
Ο κατάλληλος άνθρωπος στην κατάλληλη στιγμή
ΑΠΟΦΡΑΞΕΙΣ
ΚΑΘΑΡΙΣΜΟΙ ΑΠΟΧΕΤΕΥΤΙΚΩΝ ΑΓΩΓΩΝ ΜΕ ΥΔΡΟΒΟΛΗ
ΚΟΥΖΙΝΕΣ - ΤΟΥΑΛΕΤΕΣ - ΣΙΦΩΝΙΑ - ΥΔΡΟΡΟΕΣ



ΑΝΑΛΑΜΒΑΝΟΥΜΕ
ΔΗΜΟΥΣ ΞΕΝΟΔΟΧΕΙΑ ΠΟΛΥΚΑΤΟΙΚΙΕΣ
ΝΟΣΟΚΟΜΕΙΑ ΕΣΤΙΑΤΟΡΙΑ
ΕΡΓΟΣΤΑΣΙΑ ΚΑΤΑΣΤΗΜΑΤΑ ΜΟΝΟΚΑΤΟΙΚΙΕΣ

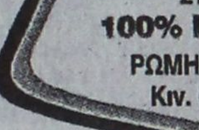

ΧΩΜΑΤΟΥΡΓΙΚΕΣ ΕΡΓΑΣΙΕΣ



ΜΕΤΑΦΟΡΕΣ ΠΑΝΤΟΣ ΤΥΠΟΥ

Εξυπηρετούμε 24 ώρες το 24ωρο ◆ 365 ημέρες το χρόνο
ΠΛΗΡΟΦΟΡΙΕΣ
ΜΙΧΑΛΗΣ Β. ΚΟΥΦΟΥ
☎ 2241095836 – Κιν. 6973991586
T 8327-30/9

ΓΡΑΦΕΙΟ ΙΔΙΩΤΙΚΩΝ ΕΡΕΥΝΩΝ (ΝΤΕΤΕΚΤΙΒΣ)
ΑΝΑΛΑΜΒΑΝΟΥΜΕ
Υποθέσεις ανηλίκων, οικογενειακές, προσωπικές κ.τλ.
ΔΙΑΘΕΤΟΥΜΕ ΤΑ ΠΛΕΟΝ ΣΥΓΧΡΟΝΑ ΟΠΤΙΚΟΑΚΟΥΣΤΙΚΑ ΣΥΣΤΗΜΑΤΑ
100% ΕΧΕΜΥΘΕΙΑ
ΡΩΜΗΣ 22, - ΡΟΔΙΝΙ
Κιν. 694 6997967
13961-30/9

ΤΗΛΟΣ 21ος ΑΙΩΝΑΣ
SEA STAR
ΝΑΥΤΙΚΗ ΕΤΑΙΡΙΑ
ΠΛΗΡΟΦΟΡΙΕΣ:
ΡΟΔΟΣ ΤΑΡΠΟΝ ΣΠΡΙΝΓΚΣ 44
Τηλ./FAX: 22410 78052 κιν. 6938 244523
ΤΗΛΟΣ ΛΙΒΑΔΙΑ
Τηλ. 22460 44000 FAX. 22460 44044



ΠΡΟΓΡΑΜΜΑ από 22-9-2006

ΔΕΥΤΕΡΑ

Λιμάνι	Αφιξη	Αναχώρηση
ΡΟΔΟΣ		09.20
ΤΗΛΟΣ	10.40	14.30
ΝΙΣΥΡΟΣ	15.05	17.30
ΤΗΛΟΣ	18.05	18.20
ΡΟΔΟΣ	19.40	Δ.

ΤΡΙΤΗ

Λιμάνι	Αφιξη	Αναχώρηση
ΡΟΔΟΣ		16.00
ΤΗΛΟΣ	17.20	Δ.

ΤΕΤΑΡΤΗ

Λιμάνι	Αφιξη	Αναχώρηση
ΤΗΛΟΣ		09.00
ΡΟΔΟΣ	10.20	18.00
ΤΗΛΟΣ	19.20	Δ.

ΠΕΜΠΤΗ

Λιμάνι	Αφιξη	Αναχώρηση
ΤΗΛΟΣ		09.00
ΡΟΔΟΣ	10.20	Δ.

ΠΑΡΑΣΚΕΥΗ

Λιμάνι	Αφιξη	Αναχώρηση
ΡΟΔΟΣ		18.00
ΤΗΛΟΣ	19.20	Δ.

ΚΥΡΙΑΚΗ

Λιμάνι	Αφιξη	Αναχώρηση
ΤΗΛΟΣ		07.30
ΡΟΔΟΣ	08.50	09.30
ΤΗΛΟΣ	10.20	16.00
ΡΟΔΟΣ	17.20	18.00
ΤΗΛΟΣ	19.20	19.40
ΡΟΔΟΣ	21.00	Δ.

X 6071-30/9

Στην Ευρωμεσογειακή Διάσκεψη της Ρόδου

Τα συμπεράσματα βγήκαν πριν τελειώσει το...συνέδριο!..

ΟΛΑ ΤΑ ΚΕΙΜΕΝΑ ΣΤΗΝ ΑΓΓΛΙΚΗ ΓΛΩΣΣΑ



Ζούμε στον αιώνα της ταχύτητας και της Υψηλής Τεχνολογίας που μερικές φορές ξεπερνά τα όρια της φαντασίας. Ετσι και στην 6η Ευρω-Μεσογειακή Διάσκεψη Υπουργών Βιομηχανίας, την πρώτη ώρα της πρώτης ημέρας της Διάσκεψης (Πέμπτη 21 Σεπτεμβρίου), όταν ακόμα οι σύνεδροι- αντιπρόσωποι Μεσογείου κατά την άτυπη συνάντηση που είχαν στο Ρόδος Παλάς, την στιγμή μάλιστα που αντάλλασσαν απόψεις οι αντιπρόσωποι της Ιορδανίας, της Τυνησίας και της Αιγύπτου σχετικά με την «χρηματοδότηση μικτών επιχειρήσεων διακρατικών», ένας ευγενέστατος αγγλόφωνος σύνεδρος, διένειμε στους παρόντες, πεντασέλιδο κείμενο στην αγγλική γλώσσα με τίτλο: «Draft Conclusions of the Sixth Euro - Mediterranean Conference of Ministers for Indurstry., δηλαδή «Πρόχειρη Εκτύπωση (απεικόνιση- αναπαράσταση) Συμπερασμάτων της 6ης Ευρω-Μεσογειακής Διάσκεψης Υπουργών Βιομηχανίας»! Το κείμενο άρχιζε με τις διευκρινιστικές φράσεις: «Ευρω - Μεσογειακοί Υπουργοί Βιομηχανίας πραγματοποίησαν την 6η τους Διάσκεψη που συγκλήθηκε στη Ρόδο στις 21-22 Σεπτεμβρίου 2006, η οποία ακολούθησε τις διασκέψεις στις Βρυξέλλες (1996) στο Κλάγκενφουρ (1998), στη Λεμεσό (2000), στη Μάλαγκα (2002) και στην Κασέρτα (2004). Την Υπουργική Διάσκεψη στη Ρόδο παρακολούθησαν (υπουργοί) της Ε.Ε. και χωρών που θα ολοκληρώσουν τη σύνδεσή τους με την Ε.Ε.».

Ξαναδιάβασα το πρόγραμμα που όπως και όλα τα άλλα κείμενα υπήρχαν στην αγγλική και γαλλική γλώσα- παραλείποντας τη γλώσσα της χώρας που φιλοξενούσε το Συνέδριο-και εδώ πρέπει να τονίσω ότι γνωρίζουμε πολύ καλά την αντίδραση των γάλλων όταν στην γενέτειρά τους, τους μιλήσει κάποιος γαλλικά. Εχω τη γνώμη ότι εμείς παραείμαστε «ευγενικοί» μερικές φορές.

Το αναλυτικό πρόγραμμα της Πέμπτης 21 Σεπτεμβρίου ανέφερε: 15.00-16.30 άτυπη συνεδρίαση αντιπροσώπων χωρών Μεσογείου. 16.30-18.00 συνεδρίαση ανώτερων αξιωματούχων. 18.15 αναχώρηση από το ξενοδοχείο Ρόδος Παλάς για το Παλάτι του Μεγάλου Μαγίστρου. 19.00 εγκαίνια έναρξης Συνεδρίου. 20.30 Επίσημο Δείπνο στο Παλάτι του Μεγάλου Μαγίστρου». Την Παρασκευή 22 Σεπτεμβρίου, οι εργασίες με θέμα: «ΕΕ και Μεσογειακές Επιχειρήσεις αντιμετωπίζοντας την πρόκληση της Παγκοσμιοποίησης», πάντα σύμφωνα με το αγγλόφωνο πρόγραμμα, αρχίζουν στις 9.30 και μετά από διακοπή 75 λεπτών για γεύμα, συνεχίζουν μέχρι τις 16.30 που βγαίνουν τα συμπεράσματα του Συνεδρίου! Επειδή όμως ζούμε στον αιώνα της ταχύτητας, τα συμπεράσματα του Συνεδρίου! Επειδή όμως ζούμε στον αιώνα της ταχύτητας, τα συμπεράσματα βγαίνουν πρωτύστερα; Ή μήπως λύθηκε το μυστήριο των ονομαζόμενων «λευκών σκουλικότρυπων του διαστήματος» που σε πηγαίνουν μπροστά ή πίσω στο χρόνο;

Μαίρη Ηλία Παπανδρέου

Σημείωση: Ο έντυπος τύπος, δεν είχε δικαίωμα σε φάκελο με το υλικό που μοιραζόταν στους συνέδρους. Τους δινόταν μόνον το αγγλικό πρόγραμμα και σε σχετική ερώτηση η απάντηση: «Μέσα θα σας δώσουν και κάποια έντυπα», τα οποία ήταν αφημένα σε ένα τραπέζι κι ο κάθε ενδιαφερόμενος έπρεπε να ψάξει μόνος τους στις ξενόγλωσσες στοιβαγμένες κι ανακατεμένες σελίδες». Μ.Η.Π.

Εκπαιδευτικά προγράμματα και σεμινάρια εν πλω

ΝΕΑ ΤΑΣΗ ΣΤΑ ΚΡΟΥΑΖΙΕΡΟΠΛΟΙΑ

Μια νέα τάση στον χώρο της κρουαζιέρας έχει κάνει τον τελευταίο καιρό την εμφάνιση του, καθώς οι ταξιδιώτες αναζητούν σήμερα περισσότερο από ποτέ στις διακοπές τους τον συνδυασμό διασκέδασης και εκπαίδευσης. Έτσι, η Cruise Lines International Association (CLIA), ανταποκρινόμενη στις απαιτήσεις του επιβατικού της κοινού, έχει ήδη προχωρήσει στην υιοθέτηση εκπαιδευτικών προγραμμάτων και σεμιναρίων, προσφέροντας κατά αυτό τον τρόπο στους επιβάτες των πλοίων - μελών της μια επιπλέον διαφορετική υπηρεσία, αυτή της γνώσης εν πλω.

Οι σημερινές εταιρίες κρουαζιέρων προσφέρουν προγράμματα διεύρυνσης τόσο του πνεύματος, όσο και του σώματος. Ανάλογα με την εταιρία που θα επιλέξουν οι ταξιδιώτες, μπορούν να παρακολουθήσουν σεμινάρια ηθοποιΐας από την Δραματική Σχολή του Λονδίνου, να μελετήσουν Γαλλικά, να ανακαλύψουν την ομορφιά του βυθού, να μάθουν περισσότερα για τους γαλαξίες, αλλά και να πάρουν πληροφορίες για άγνωστους προορισμούς, είδη ζώων και φυτών, με τη συμβολή πάντα εξέχουσων επιστημόνων.

«Επιβάτες που επιλέγουν την γνώση σε μια κρουαζιέρα αναζητούν μια διασκεδαστική εμπειρία εκπαίδευσης» εξηγεί ο πρόεδρος και CEO της CLIA, κ. Terry L. Dale.

ΚΕΝΤΡΟ ΣΠΟΥΔΩΝ ΧΟΡΟΥ
Μαίρης Μάρκου-Βελιδάκη
ΑΝΑΓΝΩΡΙΣΜΕΝΗ ΣΧΟΛΗ ΑΠΟ ΤΟ ΚΡΑΤΟΣ
(Διπλωματούχου: R.A.D. & A.I.S.T.D. - T.C. & T.D.)
Ειδικότητα στη διδασκαλία μικρών παιδιών
Royal Academy of Dance (London)
& Imperial Society of Teachers of Dance.
Η μόνη επίσημα εγγεγραμμένη σχολή χορού στη Ρόδο, που εκπροσωπεί τη Βασιλική Ακαδημία Χορού με δικαίωμα ετησίων εξετάσεων και στα δύο επίπεδα (Grades & Majors).
Διοργανώτρια το Βρετανικό Συμβούλιο Αθηνών.
Διδάσκονται:
Ρυθμική - Κλασικό μπαλέτο - Κλακέτες - Jazz - Μοντέρνο (I.S.T.D.) - Σύγχρονο (Limon & Graham) - Κάρακτερ - Ελεύθερη Κίνηση - Δημιουργικό Εργαστήρι - Προ-επαγγελματικά τμήματα - Επαγγελματικό (προετοιμασία για Teachers Certificate) - Χορευτική Γυμναστική - Νεο-ελληνικοί χοροί (χασάπικο - συρτάκι-ζεϊμπέκικο), HIP-HOP - Κοινωνικοί χοροί (βαλς, ταγκό & salsa).
Πληροφορίες και εγγραφές από 4 Σεπτεμβρίου
Εναρξη μαθημάτων 11 Σεπτεμβρίου 2006
Τηλέφωνα 2241027383
Διεύθυνση: Παναγιώτου Ροδίου 77 Ρόδος
X284-30/9

έτοιμοι για ΚΤΕΟ;
ΤΩΡΑ ΚΤΕΟ ΣΕ 25 ΛΕΠΤΑ!
AUTOVISION®
ΤΕΧΝΙΚΟΣ ΕΛΕΓΧΟΣ ΟΧΗΜΑΤΩΝ
Ιδιωτικό ΚΤΕΟ Ρόδου
για ραντεβού..22410 67677
ΕΥΚΟΛΑ, ΓΡΗΓΟΡΑ, ΑΞΙΟΠΙΣΤΑ ΚΑΙ ΦΘΗΝΟΤΕΡΑ!!
ΑΝΟΙΧΤΑ ΑΠΟΓΕΥΜΑΤΑ ΚΑΙ ΣΑΒΒΑΤΟ, ΟΛΑ ΤΑ ΠΑΡΑΒΟΛΑ ΑΓΟΡΑΖΟΝΤΑΙ ΣΤΟ ΚΤΕΟ
ταλαιπωρία τέλος..
ΠΡΟΓΡΑΜΜΑ ΠΡΟΣΚΛΗΣΗΣ ΟΧΗΜΑΤΩΝ Ν. ΔΩΔ/ΣΟΥ
- Τον Σεπτέμβριο ΡΟΖ 9501 εώς 9999 και ΡΟΗ 1000 εώς 2500
ΠΡΟΣΟΧΗ! - Τον Οκτώμβριο ΡΟΗ 2501 εώς 4500
Η ΜΗ ΔΙΕΝΕΡΓΕΙΑ ΤΕΧΝΙΚΟΥ ΕΛΕΓΧΟΥ ΤΟΥ ΟΧΗΜΑΤΟΣ ΣΑΣ (ΚΤΕΟ) ΜΕΣΑ ΣΤΙΣ ΠΡΟΘΕΣΜΙΕΣ, ΑΠΟΤΕΛΕΙ ΠΑΡΑΒΑΣΗ (ΚΟΚ 86) ΚΑΙ ΤΙΜΩΡΕΙΤΑΙ ΑΠΟ ΤΙΣ ΑΡΧΕΣ ΜΕ ΠΡΟΣΤΙΜΟ 334 ΕΥΡΩ ΚΑΙ ΑΦΑΙΡΕΣΗ ΠΙΝΑΚΙΔΩΝ
1ο Χιλ. ΝΕΑΣ ΕΘΝΙΚΗΣ ΟΔΟΥ ΤΣΑΙΡΙ - ΑΕΡΟΔΡΟΜΙΟΥ
www.kteo.eu
X 286-30/9

KYDON TOURS
Ποιότητα - Φροντίδα - Επιτυχία
ΟΡΓΑΝΩΝΟΥΜΕ ΚΑΙ ΠΑΜΕ ΠΑΝΤΟΥ
ΣΠΕΣΙΑΛ ΕΚΔΡΟΜΗ
SPA ΑΙΔΗΨΟΥ
1/10 - 6/10/06
Μια εκδρομή RELAX και ΘΕΡΑΠΕΙΑ στο πιο γνωστό ξενοδοχείο στην Ευρώπη για τις ΙΑΜΑΤΙΚΕΣ ΠΙΣΙΝΕΣ ΠΟΛΥΤΕΛΕΙΑΣ
HOTEL THERMAE SYLLA SPA WELLINE
5 αστέρων
• Πρωινό πλούσιο αμερικάνικο μπουφέ χαμηλών θερμίδων - Μεσημεριανός μουφές που ανανεώνεται καθημερινά - Μπουρνούζι - παντόφλες δωματίου. Απεριόριστη χρήση της εσωτερικής πισίνας με 100% ιαματικό νερό θερμοκρασία 32°C και εξωτερική πισίνα 50% ιαματικό νερό. Πολλά όργανα υδρομασάζ - Jacuzzi - Wilol water - καταιονιστήρες - γυμναστήριο - ΙΑΤΡΙΚΗ συμβουλή και επίβλεψη.
• 5 Διανυκτερεύσεις - Αεροπορικά εισιτήρια - Μεταφορές
Εκδρομές στη Σκιάθο, Σκόπελο, Αγιο Ιωάννη Ρώσο, Οσιο Δαυίδ.
Συνοδός: Ελένη Ψυλλάκη.
Συμμετέχει ο Σύλλογος «Θάλεια»
* DUBAI 26/9 - 1/10/06
Εισιτήρια - Hotel 5 αστέρων - ξενάγηση - σαφάρι - ABU DABI - Πλούσιο πρόγραμμα
* Εχουμε ταχτικές αναχωρήσεις DUBAI και μεμονωμένων
* DUBAI GROUP από Ρόδο 3/11-8/11/06
* PRAGA Charter από Ρόδο 11/11-18/11/06 Φανταστική τιμή ΠΡΟΣΕΧΩΣ
* ΝΕΟΝΥΜΦΟΙ σας ταξιδεύουμε παντού.
ΤΟ ΤΑΞΙΔΙ ΤΩΝ ΟΝΕΙΡΩΝ ΣΑΣ
Εχουμε προγράμματα για όλο τον κόσμο
ΠΡΑΚΤΟΡΕΙΟ KYDON ΙΑΤΑ
• ΕΘΕΛΟΝΤΩΝ ΔΩΔ/ΣΙΩΝ 14 • ΑΚΤΗ ΣΑΧΤΟΥΡΗ 8
Τηλ. 22410 23000, 27900, 27725
e-mail:kydon@otenet.gr
X 6061-30/9

INEMA
ΙΑΤΡΙΚΟΣ & ΝΟΣΟΚΟΜΕΙΑΚΟΣ ΕΞΟΠΛΙΣΜΟΣ
από το 1988 είμαστε οι μεγαλύτεροι προμηθευτές ΙΑΤΡΙΚΟΥ-ΟΡΘΟΠΕΔΙΚΟΥ & ΝΟΣΟΚΟΜΕΙΑΚΟΥ ΥΛΙΚΟΥ ΣΤΗ ΔΩΔΕΚΑΝΗΣΟΥ
18 χρόνια εμπειρίας Εμπιστεύθείτε μας!

• ΑΝΑΠΗΡΙΚΑ ΚΑΡΟΤΣΙΑ
• ΒΑΔΙΣΤΙΚΑ
• ΟΡΘΟΠΕΔΙΚΑ ΕΙΔΗ
• ΜΠΛΟΥΖΕΣ ΙΑΤΡΙΚΕΣ
• ΚΑΛΤΣΕΣ ΦΛΕΒΙΤΙΔΑΣ
• ΠΕΛΜΑΤΑ
• ΟΡΘΟΠΕΔΙΚΑ ΜΑΞΙΛΑΡΙΑ
• ΚΡΕΒΑΤΙΑ ΝΟΣΟΚΟΜΕΙΑΚΑ
• ΙΑΤΡΙΚΟΣ ΕΞΟΠΛΙΣΜΟΣ και ΑΝΑΛΩΣΙΜΑ
• ΟΡΓΑΝΑ ΧΗΜΕΙΟΥ
• και κάθε άλλο είδος για κατ'οίκο νοσηλεία
X.285-30/9
ΡΟΔΟΣ: ΛΕΜΕΣΣΟΥ 2 - ΤΗΛ: 22410 32238 www.inema.gr
ΚΩΣ: ΕΛ. ΒΕΝΙΖΕΛΟΥ 38 (παραπ/ρως Αγίας Παρασκευής) - ΤΗΛ: 22420 20048

ΠΑΙΔΑΓΩΓΙΚΟ ΕΡΓΑΣΤΗΡΙ ΤΕΧΝΗΣ
Μαθήματα "Μουσικής Προπαιδείας" και "Μουσικής Ευαισθητοποίησης"
για παιδιά από 3 εώς 8 χρόνων
με στοιχεία από τα συστήματα ORFF, DALCROZE, KODALY κα. (μέθοδος του ΕΚΛΕΚΤΙΚΙΣΜΟΥ)
το ΠΑΙΧΝΙΔΙ και η ΚΙΝΗΣΗ θα μας οδηγήσουν:

• στη βίωση μουσικών εννοιών
• τη γνωριμία με τα μουσικά όργανα
• σε ρυθμικές εμπειρίες
• στην προσέγγιση της Ελληνικής, της "έντεχνης" Δυτικής και της παραδοσιακής μουσικής άλλων λαών
• στη γνωριμία με την Ιστορία και τη Μορφολογία της μουσικής
15318-30/9
Διδάσκουν:
Γιώργος Σακελλαρίδης
Μουσικοπαιδαγωγός-(Επιμελητής του προγράμματος)
Παναγιώτης Μπέλλος
(Μουσικοπαιδαγωγός)
ΑΙΘΟΥΣΕΣ ΜΟΥΣΙΚΗΣ ΣΧΟΛΗΣ ΔΩΔΕΚΑΝΗΣΙΑΚΟΥ ΜΟΥΣΙΚΟΥ ΟΜΙΛΟΥ
Οδός Ιπποτών (κάτω από το Ιταλικό Προξενείο)
Πληροφορίες εγγραφές στα τηλέφωνα: 22410 78100 Κιν.6976968055
ΕΝΑΡΞΗ ΜΑΘΗΜΑΤΩΝ ΤΕΤΑΡΤΗ 20 ΣΕΠΤΕΜΒΡΙΟΥ 2006

Χ. ΧΑΤΖΗΝΙΚΟΛΑΟΥ Α.Ε.
ΝΑΥΤΙΛΙΑΚΟ & ΒΙΟΜΗΧΑΝΙΚΟ ΠΟΛΥΚΑΤΑΣΤΗΜΑ
ΣΚΑΦΗ - ΜΗΧΑΝΕΣ - ΤΡΕΪΛΕΡ - ΑΞΕΣΟΥΑΡ - ΧΡΩΜΑΤΑ
ΕΡΓΑΛΕΙΑ - ΠΟΛΥΕΣΤΕΡΙΚΑ - ΔΥΧΤΙΑ - ΗΛΕΚΤΡΟΝΙΚΑ

1ο ΧΛΜ ΡΟΔΟΥ-ΚΑΛΛΙΘΕΑΣ , ΡΟΔΟΣ ,ΤΗΛ :2241064630
6089-3/10

AQUA LINE design


ΜΙΧΑΗΛ ΠΕΤΡΙΔΗ 104 ΤΗΛ.22410 63268 / FAX 63389 www.aqualine.gr
T6404-3/12/06

Με διεργασίες της τελευταίας στιγμής

Λήγει αύριο τα μεσάνυχτα η κατάθεση των συνδυασμών

ΠΡΟΕΤΟΙΜΑΣΙΕΣ ΓΙΑ ΤΙΣ ΚΕΝΤΡΙΚΕΣ ΟΜΙΛΙΕΣ

ΜΕ την κατάθεση των συνδυασμών με τους δημοτικούς συμβούλους ολοκληρώνεται αύριο η πρώτη φάση του προεκλογικού αγώνα. Η κατάθεση θα γίνει στο Πρωτοδικείο Ρόδου που θα παραμείνει ανοικτό μέχρι τα μεσάνυχτα για να δέχεται τις σχετικές αιτήσεις.

• Πάντως πολλοί υποψήφιοι δήμαρχοι έχουν ήδη καταθέσει τους συνδυασμούς τους, ενώ άλλοι αντιμετωπίζουν δυσκολίες. Ομως, υπάρχουν και δήμαρχοι που έχουν κλείσει τα ψηφοδέλτιά τους, αλλά δεν τα καταθέτουν για λόγους τακτικής.

ΕΤΣΙ μέχρι αύριο τα μεσάνυχτα προβλέπεται ότι θα υπάρχει κινητικότητα στις παρατάξεις, βμάλιστα δεν αποκλείεται σε πολλές περιπτώσεις οι συνδυασμοί να κλείσουν στο... παραπέντε...

• Οπως έγινε γνωστό ο Χατζής Χατζηευθυμίου θα καταθέσει σήμερα το ψηφοδέλτιο του στο Πρωτοδικείο Ρόδου, ενώ ο δήμαρχος Γιώργος Γιαννόπουλος θα το καταθέσει αύριο το μεσημέρι.

ΣΥΓΚΕΚΡΙΜΕΝΑ ο κ. Γιαννόπουλος στις 12 το μεσημέρι θα πραγματοποιήσει στο «Ακταίον» συγκέντρωση όλων των υποψηφίων δημοτικών συμβούλων για να δοθούν οδηγίες και στη συνέχεια (~~ώρα~~ 1 μ.μ.) θα γίνει παρουσίαση στα Μέσα Μαζικής Ενημέρωσης. Ακολούθως ο δήμαρχος μαζί με τους υποψήφιους θα μεταβούν στο Πρωτοδικείο για να γίνει η κατάθεση του συνδυασμού.

• Ειδικότερα, ο δήμαρχος Γιώργος Γιαννόπουλος έχει προγραμματίσει την κεντρική του εκδήλωση την Παρασκευή 6 Οκτωβρίου. Η εκδήλωση θα γίνει κατά πάσα πιθανότητα στη Μεσαιωνική Πόλη και συγκεκριμένα στην πλατεία Ιπποκράτους. Σε διαφορετική περίπτωση θα γίνει στο εκλογικό κέντρο της παράταξης που βρίσκεται στο πρώην κέντρο «Αραπάκι».

Εξ άλλου ο Χατζής Χατζηευθυμίου έχει προγραμματίσει την κεντρική εκδήλωσή του την Πέμπτη 12 Οκτωβρίου στην πλατεία Κύπρου, ενώ η κεντρική εκδήλωση του Σάββα Καραγιάννη δεν έχει προσδιοριστεί.

Συνάντηση του ΣΥΝ με δασκάλους

Μετά από αίτημα, αντιπροσωπεία της κίνησης 12 συν 15 αποτελούμενη από τον υποψήφιο Νομάρχη Δημήτρη Γάκη και τους υποψήφιους Νομαρχιακούς συμβούλους Μένη Κατσαρά και Βασίλη Παπαβασιλείου, συναντήθηκαν με το ΔΣ του Συλλόγου των εκπαιδευτών σχολικής και προσχολικής ηλικίας (δάσκαλων και νηπιαγωγών)

Ενημερώθηκαν από τον Πρόεδρο του συλλόγου κ. Νίκο Ράπτη και από τα παρευρισκόμενα μέλη του ΔΣ για τα θεσμικά προβλήματα που αντιμετωπίζει η εκπαίδευση καθώς και για τα οικονομικά προβλήματα που αντιμετωπίζει ο κλάδος των Εκπαιδευτικών.

Οι δύο πλευρές συμφώνησαν ότι το μέλλον της χώρας μας βρίσκεται στην παιδεία και ότι η παιδεία θα πρέπει να αποτελεί προτεραιότητα όχι μόνο για όλες τις κυβερνήσεις αλλά και για όλους τους τοπικούς φορείς ιδιαίτερα για την Αυτοδιοίκηση.

Οι ελλείψεις σχολικών αιθουσών είναι στην εποχή μας ανεπίτρεπτο φαινόμενο.

Περιοδείες σε υπηρεσίες του Σάββα Καραγιάννη

ΕΠΙΣΚΕΨΗ ΣΤΟ ΕΘΝΙΚΟ ΘΕΑΤΡΟ

Συνεχίζει τις επισκέψεις του σε υπηρεσίες ο υποψήφιος δήμαρχος Σάββας Καραγιάννης, ενώ προχθές το βράδυ πραγματοποίησε τα εγκαίνια του εκλογικού του κέντρου στην οδό Καναδά. Σχετική ανακοίνωση της παράταξής του αναφέρει τα εξής:

«Συνεχίζοντας τις προγραμματισμένες επισκέψεις του ο υποψήφιος δήμαρχος Ροδίων δρ. Σάββας Καραγιάννης και μεγάλη ομάδα υποψηφίων δημοτικών συμβούλων, επισκέφθηκαν το Νομαρχιακό Μέγαρο, την Πολεοδομία Ν.Α., την ΤΕΔΚ, το Τμήμα Προγραμματισμού και τις Οικονομικές Υπηρεσίες του Δήμου Ροδίων, ενώ ξεναγήθηκαν και ενημερώθηκαν για τις εργασίες συντήρησης του Εθνικού Θεάτρου.

Χωρίς να είναι προγραμματισμένο έγινε επίσκεψη στο νεκροταφείο Ρεϊς Μουράτ, η σημερινή εμφάνιση του οποίου στο κέντρο της πόλης προκαλεί θλίψη για την πλήρη εγκατάλειψή του.

Η εκτίμηση την οποία αποκόμισαν οι συνεργάτες του κ. Καραγιάννη μετά και από τη χθεσινή επίσκεψη είναι, ότι χαίρει όχι μόνο της εκτίμησης αλλά της αγάπης και λατρείας από την πλειοψηφία τόσο των υπαλλήλων όσο και των απλών ανθρώπων που συνάντησαν.

Εν τω μεταξύ κατά τα χθεσινά εγκαίνια του εκλογικού κέντρου «Ανοιξη στη Ρόδο» μπροστά σε ένα πολυπληθές και θερμό ακροατήριο μετά τη σύντομη ανάλυση των βασικών στόχων του προγράμματος της παράταξης, παρουσίασε ένα ένα τους 40 υποψήφιους δημοτικούς συμβούλους.

Ο κ. Καραγιάννης δεν παρέλειψε να τονίσει τις πολλές ιδιαιτερότητες αυτού του ψηφοδελτίου ξεκινώντας από το γεγονός ότι συμμετέχουν σε αυτό 14 καταξιωμένες γυναίκες.

Τόνισε επίσης το νεαρό της ηλικίας πολλών νέων επιστημόνων, καθώς και την καταξίωση όλων τόσο στο χώρο εργασίας όσο και της επαγγελματικής ενασχόλησής τους.

Ζήτησε από το ενθουσιώδες πλήθος να αγκαλιάσει με αγάπη όλους τους υποψηφίους/υποψήφιες και να στηρίξουν το δικό του αγώνα, που είναι αγώνας της πόλης προκειμένου όλοι μαζί να ξαναδούμε την «"Ανοιξη στη Ρόδο"».

Στη Ρόδο η βουλευτής κ. Ελενας Κουντουρά

Επίσκεψη στη Ρόδο πραγματοποιεί η βουλευτής της Νέας Δημοκρατίας Ελένη Κουντουρά. Σχετική ανακοίνωση της παράταξης του Χατζή Χατζηευθυμίου αναφέρει τα εξής:

«Το εκλογικό κέντρο της παράταξης «Πρώτα Η Ρόδος» επισκέφθηκε χθες στις 12 το μεσημέρι η συντονίστρια εκλογικού αγώνα και βουλευτής της ΝΔ Ελενα Κουντουρά όπου την υποδέχθηκαν ο υποψήφιος δήμαρχος Ροδίων Χατζής Χατζηευθυμίου και υποψήφιοι δημοτικοί σύμβουλοι της παράταξής του.

Ηδη από νωρίς στο εκλογικό κέντρο συγκεντρώθηκαν φίλοι της παράταξης «Πρώτα Η Ρόδος» οι οποίοι επεφύλαξαν θερμή υποδοχή στην κυρία Ελενα Κουντουρά που με την σειρά της τους ευχαρίστησε για την παρουσία τους και δήλωσε βέβαια για τη νίκη του Χατζή Χατζηευθυμίου.

Λίγο μετά τη μία το μεσημέρι η κυρία Ελενα Κουντουρά συνοδευόμενη από τις γυναίκες υποψήφιες του συνδυασμού μας επισκέφθηκε τον παιδικό σταθμό της «Μ.Καβαρινού» όπου είχε την ευκαιρία να συνομιλήσει με τις παιδαγωγούς αλλλα και με γονείς των παιδιών που περίμεναν να την υποδεχθούν.

Στις 17:30 στο ξενοδοχείο Mediterranean η συντονίστρια του εκλογικού αγώνα με πρωτοβουλία των υποψηφίων γυναικών της παράταξης «Πρώτα Η Ρόδος» είχε συνάντηση με γυναίκες μέλη Συλλόγων, Σωματείων και Φορέων της περιοχής μας»....

Επίσκεψη Ζαγορίτη στο εκλογικό κέντρο Υψηλάντη

ΚΑΙ ΠΟΛΛΩΝ ΒΟΥΛΕΥΤΩΝ

Κυβερνητικά στελέχη μ' επικεφαλής τον γραμματέα της Νέας Δημοκρατίας Λευτέρη Ζαγορίτη επισκέφτηκαν χθες τα γραφεία του υποψήφιου νομάρχη Βασίλη Υψηλάντη. Σχετική ανακοίνωση της παράταξής του αναφέρει τα εξής:

«Το Εκλογικό Κέντρο της Ρόδου επισκέφθηκε στη 1 μ.μ. ο Γραμματέας της Κεντρικής Επιτροπής της Νέας Δημοκρατίας κ. Λευτέρης Ζαγορίτης.

Το Γραμματέα της Νέας Δημοκρατίας συνόδεψαν οι Βουλευτές κ.κ. Αναστάσιος Καραμάριος, Έλενα Κουντουρά, Γιώργος Βασιλείου και Βασίλης Χρύσης, ο Γενικός Γραμματέας της Περιφέρειας Νοτίου Αιγαίου κ. Χαράλαμπος Κόκκινος και από τη Νέα Δημοκρατία, ο Περιφερειάρχης κ. Χρήστος Κασαρλιάς, ο Τομεάρχης κ Ζωντανός και ο Πρόεδρος της Ν.Ο.Δ.Ε. κ. Τώνης Μαρτίνης.

Καλωσορίζοντας το κ. Ζαγορίτη και αυτούς που το συνόδεψαν, ο υποψήφιος Νομάρχης Βασίλης Α. Υψηλάντης τους ευχαρίστησε για την τιμή που κάνουν στον ίδιο και την παράταξη του «Δωδεκανησιακή Ενωτική Κίνηση», με τη σημερινή επίσκεψη τους στο εκλογικό κέντρο. Μιλά η Δωδεκάνησος απ' όλα τα μήκη και πλάτη, είπε χαρακτηριστικά ο υποψήφιος Νομάρχης. Από σήμερα ξεκινά η αλλαγή νοοτροπίας. Ευχαριστώ μέσα από τα βάθη της ψυχής μου τους ανθρώπους που στηρίζουν την προσπάθεια της Δωδεκανησιακής Ενωτικής Κίνησης. Στα πρόσωπα των ανθρώπων αυτών είναι η Δωδεκάνησος που δίνει λύσεις και γυρίζει σελίδα.

Λαμβάνοντας στη συνέχεια το λόγο ο Γραμματέας της Κεντρικής Επιτροπής της Νέας Δημοκρατίας κ. Λευτέρης Ζαγορίτης ευχήθηκε στο Βασίλη Υψηλάντη καλή δύναμη και στη «Δωδεκανησιακή Ενωτική Κίνηση» καλή επιτυχία. Είμαστε κοντά του, τον εμπιστευόμαστε και τον στηρίζουμε είπε χαρακτηριστικά.

Τη βεβαιότητα ότι στις 15 Οκτωβρίου η «Δωδεκανησιακή Ενωτική Κίνηση» θα είναι ο νικητής των εκλογών εξέφρασαν στους χαιρετισμούς τους η Ελενα Κουντουρά, ο Γιώργος Βασιλείου, ο Τάσος Καραμάριος και ο Βασίλης Χρύσης».

nutriTherapy
Χριστίνα Η. Μιχαλαρέα (MSc)
Κλινική Διαιτολόγος Διατροφολόγος
Πτυχιούχος Διατροφολογίας Παν/ιου Surrey, Αγγλία
Ισοτιμία και αντιστοιχία Βασικού Πτυχίου με το Χαροκόπειο Παν/ιο Αθηνών
Κάτοχος Μεταπτυχιακού στην Κλινική Διατροφή και Ανοσολογία Παν/ιο Surrey, Αγγλία
Κάτοχος Πιστοποιητικού περί Ασφάλειας Τροφίμων, The Royal Institute of Public Health and Hygiene, Αγγλία
Μέλος Ευρωπαϊκής Ομοσπονδίας Διαιτολόγων, Διατροφολόγων Βρετανίας και Πανελλήνιου Συλλόγου Διαιτολόγων.
Αναλαμβάνονται :
➪ διατροφή σε όλα τα στάδια της ζωής (εγκυμοσύνη, θηλασμό, βρεφική και παιδική διατροφή, διατροφή στην τρίτη ηλικία).
➪ αδυνάτισμα με έμφαση στον μεταβολισμό
➪ διατροφή σε κλινικές παθήσεις (π.χ Διαβήτη, Χρόνια Νεφρική Ανεπάρκεια, Οστεοπόρωση, Αναιμία, Καρδιαγγειακές παθήσεις, διατροφικές διαταραχές (ανορεξία, βουλιμία) κ.α)
ΛΙΝΔΟΥ 15, ΡΟΔΟΣ ΤΗΛ. 22410 34448,
ΔΕΧΕΤΑΙ ΜΕ ΡΑΝΤΕΒΟΥ
ΤΟ ΓΡΑΦΕΙΟ ΘΑ ΠΑΡΑΜΕΙΝΕΙ ΚΛΕΙΣΤΟ ΣΤΙΣ 21-23/09/06 & 09-14/10/06 ΛΟΓΩ ΠΑΡΑΚΟΛΟΥΘΗΣΗΣ ΣΥΝΕΔΡΙΩΝ ΔΙΑΙΤΟΛΟΓΙΚΟΥ ΠΕΡΙΕΧΟΜΕΝΟΥ ΣΤΗΝ ΑΘΗΝΑ ΚΑΙ ΣΤΟ ΛΟΝΔΙΝΟ
X6062-24/9

Πάντα κάποιοι ξεχωρίζουν...
Rodos Gold VOGIATZIS
Ιδιαίτερη αισθητική
Απαράμιλλη ποιότητα
πλούσιες επιλογές
για γάμους , βαπτίσεις ,
και ιδιαίτερες στιγμές
με μοναδική λάμψη .....
σε εξαιρετικές τιμές

Rodos Gold VOGIATZIS
Χρυσές δημιουργίες...
για πολύτιμες σχέσεις
10ο χιλ. Λεωφ. Ρόδου Λίνδου
Τηλ: 22410 86670 - 3
X6055-30/9

Athambra Travel
ΓΕΝΙΚΟΣ ΑΝΤΙΠΡΟΣΩΠΟΣ ΡΟΔΟΥ της
LOUIS CRUISE LINES LOUIS HELLENIC CRUISES
28 Οκτωβρίου πείτε «ΟΧΙ» στα συνηθισμένα
9ήμερη μοναδική κρουαζιέρα
ΚΟΣΜΟΠΟΛΙΤΙΚΗ ΔΥΤΙΚΗ ΜΕΣΟΓΕΙΟΣ
από 28 Οκτωβρίου έως 5 Νοεμβρίου 2006
με το κρουαζιερόπλοιο EMERALD σε

ΠΡΟΓΡΑΜΜΑ	ΑΦΙΞΗ	ΑΝΑΧΩΡΗΣΗ
1η μέρα: Αναχώρηση από Πάτρα	—	15.00
2η μέρα: Μεσσίνα, Ταορμίνα / Ιταλία	11.00	18.00
3η μέρα: Νάπολη, Πομπηΐα / Ιταλία	08.00	15.00
4η μέρα: Λιβόρνο, Φλωρεντία / Ιταλία	08.00	19.00
5η μέρα: Βιλλφράνς, Νίκαια, Μόντε Κάρλο/Γαλλία	08.00	19.00
6η μέρα: Αιάκειο, Κορσική	08.00	14.00
7η μέρα: Λα Γκουλέτ, Τυνησία	11.00	18.00
8η μέρα: Βαλέτα, Μάλτα	10.30	14.30
9η μέρα: Επιστροφή στην Πάτρα	15.30	—

ΙΤΑΛΙΑ-ΓΑΛΛΙΑ-ΚΟΡΣΙΚΗ-ΤΥΝΗΣΙΑ-ΜΑΛΤΑ
Τιμή κατ' άτομο από €750,00
Παιδιά και νέοι έως 17 ετών όταν μοιράζονται την ίδια καμπίνα με 2 ενήλικες πληρώνουν μόνο τα λιμενικά τέλη και λοιπά έξοδα 115 ευρώ!
Η τιμή για 3ο και 4ο ενήλικα ισχύει μόνο για τον 3ο και 4ο ενήλικα στην καμπίνα και ανεξάρτητα. κατηγορίας καμπίνας και είναι €600 το άτομο.
ΠΕΡΙΛΑΜΒΑΝΟΝΤΑΙ:
Πλήρης διατροφή στο κρουαζιερόπλοιο (πρωινό, γεύμα, δείπνο και μεταμεσονύκτια σνακς), συμμετοχή στις διάφορες εκδηλώσεις, την καθημερινή ψυχαγωγία και το καλλιτεχνικό πρόγραμμα του κρουαζιερόπλοιου. Ασφάλιση Αστικής Επαγγελματικής Ευθύνης.
Μεταφορά με υπερπολυτελή πούλμαν ΑΘΗΝΑ / ΠΑΤΡΑ / ΑΘΗΝΑ
Προσοχή: Λόγω ζήτησης οι κρατήσεις να γίνονται εγκαίρως
ΕΙΔΙΚΕΣ ΤΙΜΕΣ ΓΙΑ ΞΕΝΟΔΟΧΟΥΠΑΛΛΗΛΟΥΣ ΚΑΙ ΓΚΡΟΥΠ
ΑΠΑΡΑΙΤΗΤΟ ΔΙΑΒΑΤΗΡΙΟ ΣΕ ΙΣΧΥ
Πληροφορίες - προγράμματα
Athambra Travel
Δημητρίου Θεοδωράκη 13 - Ρόδος
Τηλ. 22410 37052 και 22410 25698
FAX 22410 35582
e-mail: alhabr1@otenet.gr
X6069-30/9

PELLOS TRAVEL

Α. ΠΑΠΑΣΑΒΒΑΣ

ΟΡΓΑΝΩΣΗ - ΠΟΙΟΤΗΤΑ - ΕΓΓΥΗΣΗ

ΚΑΛΟΚΑΙΡΙ 2006 (ΕΚΔΡΟΜΕΣ)

23/9-28/9 ΤΗΝΟΣ-ΑΜΟΡΓΟΣ-ΠΑΡΟΣ-ΑΝΤΙΠΑΡΟΣ-ΣΥΡΟΣ (6ΗΜΕΡΗ ΕΚΔΡΟΜΗ)

ΑΝΑΧ. 23/9 ΜΕ BLUE STAR

ΕΠΙΣΤΡΟΦΗ 28/9 ΠΕΜΠΤΗ 08:00 ΤΟ ΠΡΩΙ ΣΤΗ ΡΟΔΟ

ΠΡΟΣΚΥΝΗΜΑ ΠΑΝΑΓΙΑ ΤΗΝΟΥ-ΕΚΑΤΟΝΤΑΠΥΛΙΑΝΗ ΤΗΣ ΠΑΡΟΥ-ΧΟΖΟΒΙΩΤΙΣΣΑ ΑΜΟΡΓΟΥ

ΞΕΝΟΔΟΧΕΙΑ 3 ΑΣΤΕΡΩΝ - ΜΕΤΑΦΟΡΕΣ - ΞΕΝΑΓΗΣΕΙΣ-ΕΚΔΡΟΜΕΣ ΣΥΝΟΔΟΣ ΓΡΑΦΕΙΟΥ

ΤΙΜΗ 195 ΕΥΡΩ

Ημέρες Αεροπορικές εκδρομές κατ' ευθείαν από Ρόδο

7/10-9/10 ΑΓΙΟΣ ΡΑΦΑΗΛ-ΜΥΤΙΛΗΝΗ, ΤΑΞΙΑΡΧΗ ΜΑΝΤΑΜΑΔΩΝ, ΜΟΛΥΒΟ, ΠΕΤΡΑ, ΜΟΝΗ ΛΗΜΟΝΟΣ, ΑΓΙΑΣΟΣ, ΚΑΛΟΝΗ, ΠΛΩΜΑΡΗ, ΑΓΙΟΣ ΙΣΙΔΩΡΟΣ

ΜΟΝΑΔΙΚΗ 9ΗΜΕΡΗ ΚΡΟΥΑΖΙΕΡΑ ΜΕ ΤΟ ΥΠΕΡΠΟΛΥΤΕΛΕΣ «EMERALD» 26.500 ΤΟΝΟΙ

Της LOUIS HELLENIC CRUISES

ΚΟΣΜΟΠΟΛΙΤΙΚΗ ΔΥΤΙΚΗ ΜΕΣΟΓΕΙΟΣ

ΑΘΗΝΑ-ΠΑΤΡΑ- ΜΕΣΣΙΝΑ-ΤΣΑΡΜΙΝΑ-ΝΑΠΟΛΙ-ΠΟΜΠΗΙΑ-ΛΙΒΟΡΝΟ-ΦΛΩΡΕΝΤΙΑ-(ΙΤΑΛΙΑ) ΝΙΚΑΙΑ-ΜΟΝΤΕ ΚΑΡΛΟ-(ΓΑΛΛΙΑ) ΑΙΑΚΕΙΟ-ΚΟΡΣΙΚΗ-ΛΑΓΚΟΥΛΕΤ-ΤΥΝΗΣΙΑ-ΒΑΛΕΤΤΑ-ΜΑΛΤΑ-ΠΑΤΡΑ-ΑΘΗΝΑ

ΠΕΡΙΛΑΜΒΑΝΟΝΤΑΙ-ΠΛΗΡΗΣ ΔΙΑΤΡΟΦΗ (πρωινο-δειπνο-γευμα)

ΑΝΑΧΩΡΗΣΕΙΣ 28/10 ΕΩΣ 05 ΝΟΕΜΒΡΙΟΥ 2006

ΜΟΝΟ ΑΠΟ 750 ΕΥΡΩ ΤΟ ΑΤΟΜΟ (σε καμπινα)

Το γραφείο μας φημίζεται για την πολύ καλή ποιότητα των εκδρομών του και τις πολύ χαμηλές τιμές

Εισιτήρια ΟΑ, AEGEAN ΚΑΙ CHARTER. Ακτοπλοικά εισιτήρια. Ειδικά πακέτα για μεμονωμένους, συλλόγους, νεόνυμφους για Ελλάδα, Κύπρο, Τυνησία, Αίγυπτο, Μαρόκο, Ιταλία, Αγγλία, Γαλλία κ.α.

ΓΙΑ ΠΕΡΙΣΣΟΤΕΡΕΣ ΠΛΗΡΟΦΟΡΙΕΣ, ΚΡΑΤΗΣΕΙΣ ΚΑΙ ΑΝΑΛΥΤΙΚΑ ΠΡΟΓΡΑΜΜΑΤΑ

ΣΤΟ ΓΡΑΦΕΙΟ ΓΕΝΙΚΟΥ ΤΟΥΡΙΣΜΟΥ:

PELLOS TRAVEL

Λ. ΚΑΛΛΙΘΕΑΣ 125, ΦΑΛΗΡΑΚΙ, ΡΟΔΟΣ

ΤΗΛ: 2241087615 ΦΑΞ: 2241087616

EMAIL: pellostravel@rho.forthnet.gr WEB: www.pellostravel.gr

X6065-30/9

ΠΑΡΑΔΟΣΗ ΚΑΙ ΤΕΧΝΟΛΟΓΙΑ

ΕΡΓΑΣΤΗΡΙΟ ΦΩΤΟΓΡΑΦΙΩΝ

ΦΩΤΟ ΦΙΛ. ΠΑΧΟΣ

ΤΥΠΩΜΑ ΚΑΙ ΝΥΧΤΕΡΙΝΕΣ ΩΡΕΣ

Γ. ΕΥΣΤΑΘΙΟΥ 11

Τηλ. 22410 26893

Κιν.: 6946 282033

ΠΑΛΙΑ ΠΟΛΗ ΡΟΔΟΥ: Μνημείο Παγκόσμιας Πολιτιστικής Κληρονομιάς

ΑΡΧΑΙΑ ΠΟΛΗ. ΠΟΛΕΟΔΟΜΙΑ. ΠΛΗΘΥΣΜΟΣ. ΟΔΟΣ ΙΠΠΟΤΩΝ

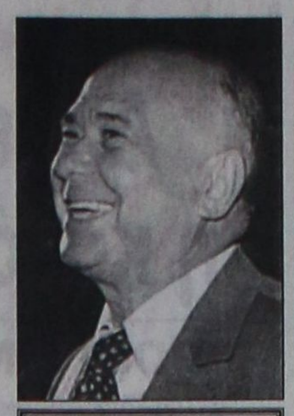

Γράφει ο Θεοφάνης Μπογιάννος Διπλωματούχος Δημοσιογραφικής Σχολής Λονδίνου

ΚΑΘΕ ΦΟΡΑ που εισέρχομαι στην παλαιά πόλη της Ρόδου, η φαντασία μου γοργόπτερος μου θυμίζει και μου περιγράφει την αρχαία πόλη της Ρόδου. Η Αρχαία πόλη, ήταν κατά πολύ μεγαλύτερη της σημερινής. Η σημερινή Παλιά Πόλη έχει 480 στρέμματα εμβαδόν, ή 48 εκτάρια, ενώ η αρχαία πόλη είχε επιφάνεια 700 εκτάρια με μεγαλύτερο πληθυσμό που όπως λένε, έφτανε και τις 150.000 ψυχές τουλάχιστον μέσα στην πόλη...

Η Αρχαία πόλη είχε πέντε μεγάλα λιμάνια, δρόμους μεγάλους που από την Ακρόπολη κατέβαιναν μέχρι τα Λιμάνια. Κάτω από την πόλη υπήρχαν σήραγγες για τα όμβρια ύδατα και την αποχέτευση της πόλης. Ολη η πόλη ήταν κατάμεστη από δημόσια Οικήματα, αγάλματα, ναούς, ξυστούς, γυμναστήρια, στάδια, Ωδεία, νεώσοικους, νεώρια, νεωλκεία, Πρυτανεία, Δείγματα, Βωμούς, θυσιαστήρια, και πλήθος Μνημείων που η πόλη δεν έμοιαζε με καμία άλλη...

Οι Αρχαίοι Ελληνες περιηγητές γράφουν πως η Ρόδος ήταν:

«Καλλίστη των Ελληνίδων πόλεων, δια πάσης της κατασκευής...»

Ο Ιππόδαμος, Πολεοδόμος της Ρόδου, δημιούργησε δρόμους τριών μεγεθών, μέσα στην αρχαία πόλη που δημιουργήθηκε το 408 π.Χ. στο ΒΑ Ακρο του Νησιού, στην Τοποθεσία Πανός Ακρα. Οι δρόμοι ήταν τριών μεγεθών. Πλατείες, Οδοί, Στενωποί και αγυές. Οσο απίστευτο κι αν μας φανεί, στην αρχαία πόλη της Ρόδου υπήρχαν δρόμοι πλάτους μέχρι και 16,50 μέτρων! Απίστευτο και όμως αληθινό. Η Αρχαία, Κλασική Ρόδος, ήταν το πρότυπο όλης της Ελλάδος...

Αλλά ήρθαν χρόνοι δίσεκτοι και μήνες οργισμένοι και έπεσε το θανατικό του πολέμου πάνω στην πόλη. Το 305 π.Χ. η πόλη υφίσταται μύριες όσες κακώσεις από το Δημήτριο τον Πολιορκητή, αλλά η Νήσος σώζεται και η πόλη αναδημιουργείται, καλύτερη από πριν. Το έτος 163 π.Χ. οι Ρόδιοι Ελληνες αναγκάζονται να συνάψουν φιλιά και συμμαχία με τους Ρωμαίους. Ερχονται σεισμοί, πλημμύρες, σιτοδείες, ανομβρίες και κακώσεις, που αφαιρούν από τη Ρόδο το μεγάλο όνομα και τη μεγάλη έκταση. Οι σεισμοί του 155 και 515 μετά το Χριστό σβήνουν τη δύναμη και την αίγλη της αρχαίας Ρόδου μας.



Χιλιάδες Ροδιτόπουλα και Ρόδιοι φιλίστορες, διδάσκονται στις ξεναγήσεις, την Μεγάλη Ιστορία της Μεγάλης μας Πόλης: Ρόδου!

Τον 7ο αιώνα μετά το Χριστό, υπάρχει μια μικρή πόλη, ένα κάστρο, εδώ που είναι σήμερα η πόλη της Ρόδου. Οι αραβικές αναφορές στη Ρόδο τονίζουν πως τον 7ο αιώνα μετά το Χριστό, υπήρχε κάστρο, αλλά όχι μεγάλο και δυνατό σαν το σημερινό. Τέλος, το 1309 φτάνουν οι ιππότες και δημιουργείται η πόλη, όπως την γνωρίζουμε σήμερα.

Οι ιππότες, με χέρια και εργασία, αγκομαχητό και αίμα, των Ροδίων Ελλήνων πατέρων μας, χτίζουν την Παλιά Πόλη. Χτίζουν την Παλιά Πόλη, τα κάστρα, την τάφρο, τα Καταλύματα, την Οδό Ιπποτών, το Παλάτι, το Μουσείο και όλα όσα υπάρχουν ακόμη και σήμερα στην Παλιά Πόλη που είναι Μνημείο Παγκόσμιας Αρχιτεκτονικής Κληρονομιάς.

ΚΥΚΛΟΦΟΡΗΣΕ

ΤΟ 20ο βιβλίο Ιστορίας της Ρόδου του συμπολίτη μας

ΘΕΟΦΑΝΗ ΜΠΟΓΙΑΝΝΟΥ

Διπλωματούχος Δημοσιογραφικής Σχολής Λονδίνου:

«ΑΠΟ ΤΗΝ ΙΑΛΥΣΙΑ ΑΘΗΝΑ ΣΤΗΝ ΠΑΝΑΓΙΑ ΦΙΛΕΡΗΜΟΥ»

Η πληρέστερη Ιστορία της Ακροπόλεως ΙΑΛΥΣΟΥ, από την Αρχαιότητα μέχρι σήμερα.

Πολύχρωμο. Πολυσέλιδο. Πολυτελές. Πολύτιμο!

ΣΥΝΘΗΜΑ: **Κανείς Ρόδιος χωρίς βιβλία και ξεναγήσεις**

Προσφέρεται ΔΩΡΕΑΝ σε μαθητές, εκπαιδευτικούς, επιστήμονες, φιλομαθείς, φιλέλληνες, φιλίστορες με το χαμόγελο, την αγάπη και υπογραφή του **Θεοφάνη Μπογιάννου!**

Γ.Δ. 28/9

ΑΦΡΟΝΤΙΣΤΗΡΙΟ ΑΝΟΔΟΣ

Εξασφαλίζει την ανοδική πορεία των μαθητών του

Διδάσκονται σε ολιγομελή τμήματα

ΜΑΘΗΜΑΤΙΚΑ - ΦΥΣΙΚΗ - ΧΗΜΕΙΑ - ΦΙΛΟΛΟΓΙΚΑ - ΒΙΟΛΟΓΙΑ - ΑΟΘ - ΑΟΔΕ - ΔΙΚΤΥΑ - ΑΝ. ΕΦΑΡΜΟΓΩΝ

Ειδικά τμήματα για ΕΠΑΛ

Με τα μεγαλύτερα ποσοστά επιτυχίας και τα χαμηλότερα δίδακτρα

Εθν. Αντιστάσεως 65 (πρώην Αννης Μαρίας)

Τηλ. 22410 28053 / 6978205446

13792-13/10

ΝΤΕΤΕΚΤΙΒΣ

30 ΧΡΟΝΙΑ ΜΟΝΙΜΑ ΚΑΙ ΣΤΗ ΡΟΔΟ

35354

ΠΛΑΤΕΙΑ ΑΓΙΟΥ ΙΩΑΝΝΟΥ

Η ΛΥΣΗ!!! ΣΕ ΚΑΘΕ ΣΑΣ ΠΡΟΒΛΗΜΑ

EXPRESS SECURITY

X.6058-30/9

ΠΡΟΣΦΟΡΑ

GA FERRIES

Από 18-9-06 έως 18-03-07

ΕΙΣΙΤΗΡΙΑ ΠΡΟΣΦΟΡΑΣ ΠΡΟΣ ΠΕΙΡΑΙΑ

Προσφορά ατομικού εισιτηρίου **20,90 €** σε **Γ' θέση**

Προσφορά ατομικού εισιτηρίου **41,80 €** σε **καμπίνα**

Προσφορά εισιτηρίου για **Ι.Χ. 62,00 €**

Οι ναύλοι ισχύουν από Ρόδο για Πειραιά και από Πειραιά προς Ρόδο κάθε μέρα

TSAGARIS TRAVEL

Ακτή Σαχτούρη 5 Ρόδος

Τηλ.: 22410 36170, 30406, FAX 22410 39839

Απέναντι από την κεντρική πύλη του Λιμανιού

Καλά σας ταξίδια

X 6047-30/9

ΑΡΧΩΝ ΣΑΜΑΡΤΖΗΣ ΑΕΤΕΒΕ

Από το 1980 26 ΧΡΟΝΙΑ ΜΟΝΩΣΕΙΣ

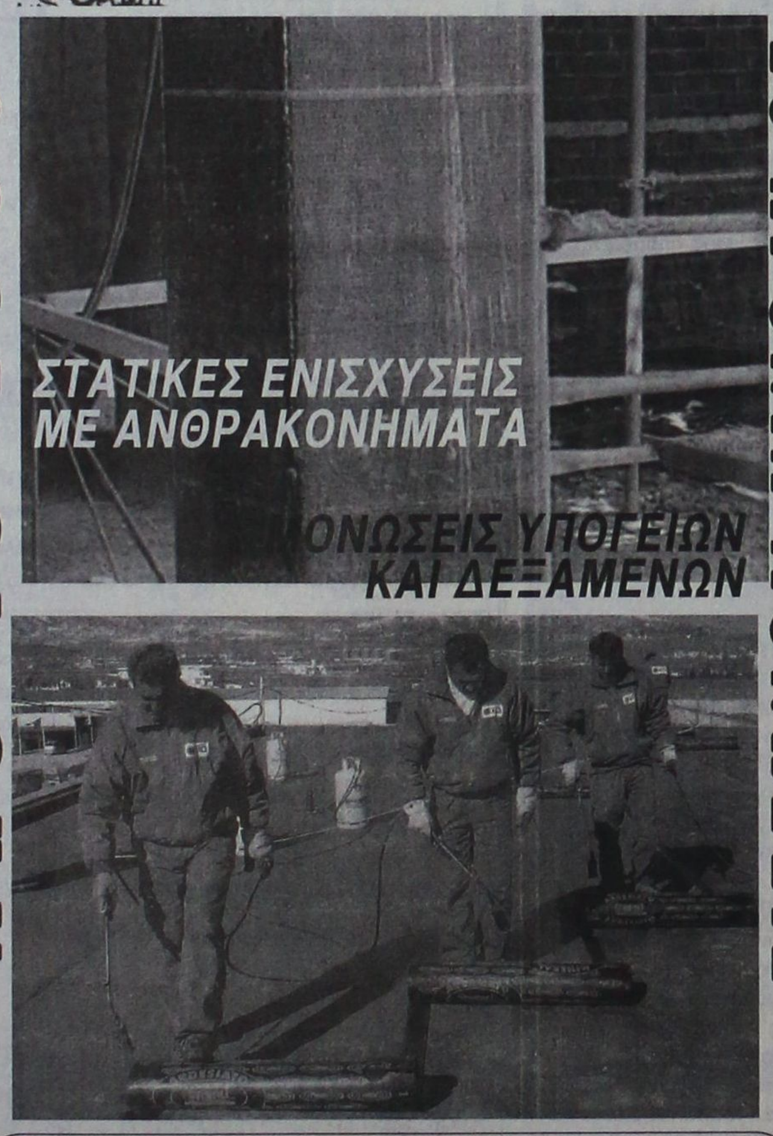

ΑΡΧΩΝ ΣΑΜΑΡΤΖΗΣ ΑΕΤΕΒΕ

ΜΟΝΩΣΕΙΣ - ΣΤΕΓΑΝΩΣΕΙΣ

1) Ικαρου & Λαοδικείας - Τηλ.: 22410 20021 Ρόδος 85100

2) Υποκατάστημα Ερυθρού Σταυρού 21 - Τηλ.: 22410 23030 Ρόδος 85100

ΚΙΝΗΤΟ: 6947374732

X 6044-30/9

ΟΙ ΕΓΓΡΑΦΕΣ ΑΡΧΙΣΑΝ

ΜΕΛΑΝΘΕΙΟ ΩΔΕΙΟ

ΑΝΑΓΝΩΡΙΣΜΕΝΟ ΑΠΟ ΤΟ ΚΡΑΤΟΣ

Αρ. Απ/σης ίδρυσης 24326/1-8-95

ΥΠΠΟ/ΚΑΤΕΧΝ/Δ/37144/25-7-95

Φ.Ε.Κ. 701/Β/9-8-95

Ενας σύγχρονος μουσικοεκπαιδευτικός οργανισμός που μέσω ολοκληρωμένων προγραμμάτων, από την ίδρυσή του το 1995, έχει συμβάλει ενεργά στην άνοδο του επιπέδου της μουσικής εκπαίδευσης.

Το μουσικό μας ταξίδι αρχίζει από την ευαίσθητη ηλικία των τεσσάρων (4) ετών όταν οι νότες μαθαίνονται με λέξεις. Ενα ταξίδι που καταλήγει στη διαμόρφωση ολοκληρωμένων μουσικών, ικανών να αντιμετωπίσουν τις προκλήσεις του επαγγελματικού χώρου. Εχει επανδρωθεί με τους πλέον αναγνωρισμένους δασκάλους και καθηγητές, με προσφορά στον εκπαιδευτικό τομέα όσο και στον τομέα της εκτέλεσης.

Το Μελάνθειο Ωδείο στεγάζεται σε ιδιόκτητο κτίριο, με εξαιρετικές εγκαταστάσεις και υποδειγματική υποδομή, παρέχει στους σπουδαστές του τα τελειότερα μουσικά όργανα, τα πιο σύγχρονα συστήματα επεξεργασίας ήχου και στούντιο ηχογραφήσεων, με μελετημένη ακουστική ηχομόνωση και τις υψηλότερες προδιαγραφές. Στο κέντρο της Ρόδου.

ΔΙΟΙΚΗΤΙΚΟΣ ΔΙΕΥΘΥΝΤΗΣ: Γιάννης Καραβελλάκης

ΚΑΛΛΙΤΕΧΝΙΚΟΣ ΔΙΕΥΘΥΝΤΗΣ: Μπάμπης Κανάς

ΤΟΜΕΙΣ ΣΠΟΥΔΩΝ

ΣΧΟΛΗ ΕΝΟΡΓΑΝΗΣ ΜΟΥΣΙΚΗΣ, με τμήματα: Πιάνο - Βιολί - Κιθάρα - Κλαρινέτο - Σαξόφωνο

ΣΧΟΛΗ ΑΝΩΤΕΡΩΝ ΘΕΩΡΗΤΙΚΩΝ με τμήματα: Ωδικής - Αρμονίας - Αντίστιξης - Φούγκας - Σύνθεσης

ΥΠΟΧΡΕΩΤΙΚΑ ΘΕΩΡΗΤΚΑ, με τμήματα: Θεωρίας - Σολφέζ - Αρμονίας - Μορφολογίας - Ιστορία της Μουσικής - Χορωδίας - Μουσική Δωματίου - Οργανογνωσίας

ΣΧΟΛΗ ΒΥΖΑΝΤΙΝΗΣ ΜΟΥΣΙΚΗΣ

ΣΧΟΛΗ ΠΑΡΑΔΟΣΙΑΚΗΣ ΜΟΥΣΙΚΗΣ, με τμήματα: Μπουζούκι - Κανονάκι

ΜΟΝΤΕΡΝΟ ΤΜΗΜΑ: Με τμήματα Τραγούδι - Ηλεκτρική κιθάρα-Σαξόφωνο - Repertory Piano - Ντραμς

ΣΥΓΧΡΟΝΑ ΘΕΩΡΗΤΙΚΑ, με τμήματα: Jazz Αρμονία - Μελωδία, σύγχρονα στιλ: Jazz - Rock - Latin

ΣΧΟΛΗ ΑΡΜΟΝΙΟΥ, με τμήματα: **Autorgan School for Children YAMAHA,** μονόσκαλο όργανο για παιδιά 6 έως 8 τών

AUTORGAN YAMAHA, μονόσκαλο όργανο

ELECTONE MATE COURSE YAMAHA, δίσκαλο όργανο

ΜΟΥΣΙΚΗ ΠΡΟΠΑΙΔΕΙΑ: Junior Music Course YAMAHA, για παιδιά 4 έως 6 ετών

Πληροφορίες - εγγραφές στα τηλέφωνα:

22410 26801 - 29087 - 88 FAX 22410 26801 - 76910

ΩΡΕΣ ΛΕΙΤΟΥΡΓΙΑΣ: 11.00 έως 21.00

X6082-27/9

Ναυτικό Πρακτορείο TSAGARIS

GA FERRIES

Ε/Γ-Ο/Γ ΡΟΔΑΝΘΗ

Ε/Γ-Ο/Γ ΑΝΘΗ ΜΑΡΙΝΑ

ΡΟΔΟ - ΠΕΙΡΑΙΑ

ΣΑΒΒΑΤΟ 16/9

• ΡΟΔΑΝΘΗ 22.00 Σύμη - Τήλο - Νίσυρο - Κω - Κάλυμνο-Λέρο - Πάτμο - Σύρο - Πειραιά (21.30)

ΚΥΡΙΑΚΗ 17/9

ΔΕΥΤΕΡΑ 18/9

• ΑΝΘΗ ΜΑΡΙΝΑ 17.00 Κω - Λέρο- Πάτμο - Πειραιά (09.40)

ΤΡΙΤΗ 19/9

• ΡΟΔΑΝΘΗ 17.00 Κω - Κάλυμνο-Λέρο - Πάτμο - Πειραιά (13.20)

ΤΕΤΑΡΤΗ 20/9

• ΑΝΘΗ ΜΑΡΙΝΑ 17.00 Κω - Λέρο- Πάτμο - Πειραιά (09.40)

ΠΕΜΠΤΗ 21/9

• ΡΟΔΑΝΘΗ 17.00 Κω - Κάλυμνο- Πειραιά (11.10)

ΠΑΡΑΣΚΕΥΗ 22/9

• ΑΝΘΗ ΜΑΡΙΝΑ 17.00 Κω - Λέρο- Πάτμο - Πειραιά (10.10)

ΣΑΒΒΑΤΟ 23/9

• ΡΟΔΑΝΘΗ 22.00 Σύμη - Τήλο - Νίσυρο - Κω - Κάλυμνο-Λέρο - Πάτμο - Σύρο - Πειραιά (22.50)

ΚΥΡΙΑΚΗ 24/9

ΔΕΥΤΕΡΑ 25/9

• ΑΝΘΗ ΜΑΡΙΝΑ 17.00 Κω - Λέρο- Πάτμο - Πειραιά (09.40)

ΤΡΙΤΗ 26/9

• ΡΟΔΑΝΘΗ 17.00 Κω - Κάλυμνο-Λέρο - Πάτμο - Πειραιά (13.20)

ΤΕΤΑΡΤΗ 27/9

• ΑΝΘΗ ΜΑΡΙΝΑ 17.00 Κω - Λέρο- Πάτμο - Πειραιά (09.40)

ΠΕΜΠΤΗ 28/9

• ΡΟΔΑΝΘΗ 17.00 Κω - Κάλυμνο- Πειραιά (11.10)

ΠΑΡΑΣΚΕΥΗ 29/9

• ΑΝΘΗ ΜΑΡΙΝΑ 17.00 Κω - Λέρο- Πάτμο - Πειραιά (10.10)

ΣΑΒΒΑΤΟ 30/9

• ΡΟΔΑΝΘΗ 22.00 Σύμη - Τήλο - Νίσυρο - Κω - Κάλυμνο-Λέρο - Πάτμο - Σύρο - Πειραιά (22.50)

ΚΥΡΙΑΚΗ 1/10

ΔΕΥΤΕΡΑ 2/10

• ΑΝΘΗ ΜΑΡΙΝΑ 17.00 Κω - Λέρο- Πάτμο - Πειραιά (09.40)

TSAGARIS TRAVEL

Σαχτούρη 5 (έναντι Τελωνείου)

Τηλ.: 22410 36170, 30406, 35066, 28597

X 6047-30/9

Sigma travel agency

RELAX στη ΜΑΛΤΑ
4 ημέρες με τσάρτερ από Ρόδο
Αναχώρηση 18/11
Προλάβετε. Ειδική προσφορά για όσους κάνουν κρατήσεις μέχρι 30 Σεπτεμβρίου

Αυτό μην το χάσετε!!!

Λευκά ΧΡΙΣΤΟΥΓΕΝΝΑ για όλους
Χριστούγεννα με τσάρτερ από Ρόδο
ΠΡΑΓΑ ... ΒΙΕΝΝΗ ... ΣΑΛΤΣΜΠΟΥΡΓΚ ... ΒΟΥΔΑΠΕΣΤΗ - ΜΟΝΑΧΟ ... ΒΑΥΑΡΙΑ ... ΕΛΒΕΤΙΑ
Οι θέσεις περιορισμένες

***Ακόμα:
Αεροπορικά εισιτήρια για την ΕΛΛΑΔΑ και για όλο τον κόσμο σε ειδικές προσφορές - ξενοδοχεία σε τιμές χονδρικής

Για κρατήσεις θέσεων ή πληροφορίες τηλεφωνήστε μας

SIGMA S.S. TRAVEL
ΤΗΛ. 22410 90049 FAX 22410 96697
Λ. Ηρακλειδών, Εμπ. Κέντρο RHODESLAND
ΡΟΔΟΣ
(Μεταξύ AVRA BEACH και MIRA MARE)
ΥΠΕΥΘΥΝΟΣ: ΣΤΕΡΓΕΝΑΚΗΣ ΣΤΕΡΓΟΣ
Καθημερινά: 09.00 - 17.00, 18.00 - 22.00
Σάββατο: 09.00 - 14.00
X302-30/9

Alhambra Travel
ΓΕΝΙΚΟΣ ΑΝΤΙΠΡΟΣΩΠΟΣ ΡΟΔΟΥ της
LOUIS CRUISE LINES LOUIS HELLENIC CRUISES

Η ΜΕΓΑΛΥΤΕΡΗ ΠΟΙΚΙΛΙΑ ΚΡΟΥΑΖΙΕΡΩΝ ΣΤΗ ΜΕΣΟΓΕΙΟ
ΜΟΝΑΔΙΚΕΣ ΚΡΟΥΑΖΙΕΡΕΣ ΜΕ ΤΟ M/V CORAL
Σαλπάρετε μαζί μας σε επιλεγμένες ημερομηνίες

7/8ήμερη θησαυροί της Μεσογείου
ΙΤΑΛΙΑ - ΓΑΛΛΙΑ - ΙΣΠΑΝΙΑ - ΜΑΡΟΚΟ
ΓΕΝΟΒΑ - ΜΑΣΣΑΛΙΑ - ΠΑΛΜΑ ΝΤΙ ΜΑΓΙΟΡΚΑ - ΑΛΜΕΡΙΑ - ΜΑΛΑΓΑ - ΓΙΒΡΑΛΤΑΡ - ΤΑΓΓΕΡΗ - ΙΜΠΙΖΑ - ΒΑΡΚΕΛΩΝΗ - ΓΕΝΟΒΑ
Αναχωρήσεις Σεπτέμβριος 2-9-23-30 , Οκτώβριος 7-14-21

10/11ήμερη πανόραμα Ιβηρικής-Μαρόκο
ΙΤΑΛΙΑ - ΓΑΛΛΙΑ - ΜΑΡΟΚΟ - ΠΟΡΤΟΓΑΛΙΑ - ΙΣΠΑΝΙΑ - ΓΕΝΟΒΑ - ΜΑΣΣΑΛΙΑ - ΤΑΓΓΕΡΗ - ΛΙΣΑΒΟΝΑ - ΚΑΝΤΙΖ - ΚΑΖΑΜΠΛΑΝΚΑ - ΜΑΛΑΓΑ - ΑΛΜΕΡΙΑ - ΑΛΙΚΑΝΤΕ - ΒΑΡΚΕΛΩΝΗ - ΓΕΝΟΒΑ
Αναχωρήσεις Νοέμβριος 22 Δεκέμβριος 2

7/8ήμερη θησαυροί της Μεσογείου ΙΙ
ΙΤΑΛΙΑ - ΓΑΛΛΙΑ - ΤΥΝΗΣΙΑ - ΛΙΒΥΗ - ΜΑΛΤΑ
ΓΕΝΟΒΑ - ΜΑΣΣΑΛΙΑ - ΚΑΛΙΑΡΙ - ΤΥΝΙΔΑ - ΤΡΙΠΟΛΗ - ΒΑΛΕΤΤΑ - ΝΑΠΟΛΗ - ΓΕΝΟΒΑ
Αναχωρήσεις Νοέμβριος 7

8/9ήμερη πανόραμα Ιβηρικής-Μαρόκο
ΙΤΑΛΙΑ - ΓΑΛΛΙΑ - ΓΙΒΡΑΛΤΑΡ - ΜΑΡΟΚΟ - ΙΣΠΑΝΙΑ - ΓΕΝΟΒΑ - ΜΑΣΣΑΛΙΑ - ΓΙΒΡΑΛΤΑΡ - ΤΑΓΓΕΡΗ - ΚΑΖΑΜΠΛΑΝΚΑ - ΜΑΛΑΓΑ - ΑΛΜΕΡΙΑ - ΑΛΙΚΑΝΤΕ - ΒΑΡΚΕΛΩΝΗ - ΓΕΝΟΒΑ
Αναχωρήσεις Νοέμβριος 14 Δεκέμβριος 12-20-28

Πληροφορίες - προγράμματα
Alhambra Travel
Δημητρίου Θεοδωράκη 13 - Ρόδος
Τηλ. 22410 37052 και 22410 25698
FAX 22410 35582
e-mail: alhabr1@otenet.gr
X6069-30/9

Στην επιτυχημένη συναυλία στην Τάφρο

Αποθεώθηκε ο Λ. Παπαδόπουλος από το κοινό της Ρόδου!..

ΤΙΜΗΘΗΚΕ ΑΠΟ ΤΟ ΔΗΜΟ ΓΙΑ ΤΗΝ ΠΡΟΣΦΟΡΑ ΤΟΥ

ΜΙΑ εξαιρετική βραδιά γεμάτη συγκινήσεις επιφύλαξε στον Λευτέρη Παπαδόπουλο αλλά και στο κοινό που παραβρέθηκε στην Τάφρο, την Πέμπτη το βράδυ, ο Πολιτιστικός Οργανισμός Δήμου Ροδίων. Εξαιρετικό πρόγραμμα - με διαλεγμένα τραγούδια σε στίχους του μεγάλου δημιουργού- αλλά και από καρδιάς οι ερμηνείες όλων των συμμετεχόντων: της Πειραματικής Χορωδίας Δήμου Ροδίων, του Αγαπητού Πάχου



Ο Λευτέρης Παπαδόπουλος τραγουδά δικές του επιτυχίες μαζί με τον Αγαπητό

(ο οποίος είχε και την επιμέλεια της όλης εκδήλωσης), των Τάκη Βούη, Βιργινίας Πρέκα, Ναταλί Ελευθερίου και Δέσποινας Παγιούλα. Η ποιότητα της ορχήστρας, το αποτέλεσμα των ενορχηστρώσεων και των προσαρμογών που έγιναν για τη συναυλία και οι σκηνοθετικές λεπτομέρειες της εκδήλωσης άφησαν τις καλύτερες εντυπώσεις στον κόσμο που σιγοτραγουδούσε μαζί με τους συντελεστές.

ΦΩΤΟΡΕΠΟΡΤΑΖ
Νικήτας Πάχος

Παρόλο που η συναυλία αρχικά αναβλήθηκε λόγω βροχής, την Τετάρτη, ενώ μάλιστα είχε ήδη ξεκινήσει να μιλά για τον Λευτέρη Παπαδόπουλο ο γνωστός καθηγητής Παν/μίου κ. Αδαμάντιος Πεπελάσης, το μουσικό ραντεβού πραγματοποιήθηκε με επιτυχία την επομένη. Ο Δήμαρχος Ροδίων Γιώργος Γιαννόπουλος απένειμε στον 'Λευτέρη' του ελληνικού πενταγράμμου, την τιμητική πλακέτα του Δήμου Ροδίων, στα μέσα του προγράμματος και η βραδιά συνεχίστηκε συγκινησιακά φορτισμένη, με αγαπημένα σε όλους τραγούδια. Στο ομολογουμένως πολύ μεγάλο, αλλά καθόλου κουραστικό, πρόγραμμα, συμμετείχε και ο ίδιος ο στιχουργός, που παρασυρμένος από τα τραγούδια και τις ερμηνείες ανέβηκε στη σκηνή και τραγούδησε αγκαλιασμένος με τον κ. Γιαννόπουλο, αφήνοντας μια γλυκιά ανάμνηση σ' όλους αυτούς που τον τίμησαν γεμίζοντας το Θέατρο Τάφρου (φωτογραφίες Νικήτας Πάχος).

ΤΟ ΦΕΣΤΙΒΑΛ

Πέφτει η αυλαία του φεστιβάλ κλασικής μουσικής "Ημέρες Μουσικής", την Κυριακή 24 Σεπτεμβρίου, στο Παλάτι του Μεγάλου Μαγίστρου, στις 21:00, με την Κρατική Ορχήστρα Αθηνών. Την Ορχήστρα θα διευθύνει ο Βύρων Φιδετζής και στο σόλο βιολί θα απολαύσουμε τον Γιώργο Δεμερτζή.

Η Κρατική Ορχήστρα Αθηνών (ΚΟΑ) είναι ο κυριότερος συμφωνικός φορέας στην ιστορία της ελληνικής μουσικής. Πρωτοεμφανίστηκε το 1893 και στις αρχές του 1943 έγινε κρατικός οργανισμός, δίνοντας την πρώτη συναυλία της ως Κρατική Ορχήστρα Αθηνών στο θέατρο Ολύμπια υπό τον Φιλοκτήτη Οικονομίδη που χρημάτισε γενικός διευθυντής της μέχρι το 1957. Από τότε διευθυντές της ΚΟΑ διετέλεσαν οι: Θ. Βαβαγιάννης (1957-69), Α. Παρίδης (1969-75), Μ. Χατζιδάκις (1976-82), Γ. Ιωαννίδης (1983-89), Α. Συμεωνίδης (1989-95) και Α. Γαρουφαλής (1995-2004). Από τον Αύγουστο του 2006 διευθυντής της ΚΟΑ είναι ο μόνιμος αρχιμουσικός της, Βύρων Φιδετζής. Εκτός από τις αναρίθμητες συναυλίες που έχει δώσει στην Αθήνα και πολλές πόλεις της Ελλάδος, η ΚΟΑ έχει συμμετάσχει με μεγάλη επιτυχία σε φεστιβάλ και διεθνείς διοργανώσεις στο εξωτερικό: Κύπρο, Ρουμανία, Τουρκία, Γαλλία, Μάλτα, Αυστρία και Γερμανία σε σύμπραξη με πλήθος επώνυμων σολίστ και μαέστρων.

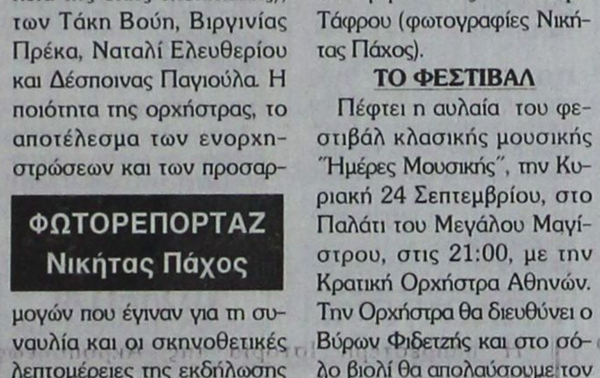

Επί σκηνής ο Λευτέρης Παπαδόπουλος, ο Αγαπητός, ο Τάκης Βούης και ο δήμαρχος, για το φινάλε της εκδήλωσης

Ο Γιώργος Δεμερτζής σπούδασε βιολί με τον Στέλιο Καφαντάρη και τον Max Rostal. Έχει συμπράξει σαν σολίστ με πολυάριθμες Ορχήστρες, έχει συμμετάσχει σε διεθνή φεστιβάλ και γενικότερα έχει πραγματοποιήσει συναυλίες σε γνωστά μουσικά κέντρα ανά την υφήλιο. Με κέντρο βάρους το Ελληνικό ρεπερτόριο, έχει παρουσιάσει και δισκογραφήσει το μεγαλύτερο μέρος της ελληνικής δημιουργίας για βιολί, σε πολλές περιπτώσεις σε πρώτη παγκόσμια εκτέλεση. Είναι ο ιδρυτής του Νέου Ελληνικού Κουαρτέτου και έχει ηχογραφήσει για την σουηδική εταιρία BIS το σύνολο του βιολιστικού έργου του Νίκου Σκαλκώτα, που έχει συναντήσει θερμότατη υποδοχή από τον διεθνή τύπο, όπως επίσης το σύνολο του βιολιστικού έργου του Karl Nielsen.

Ο Βύρων Φιδετζής σπούδασε βιολοντσέλο, ανώτερα θεωρητικά και διεύθυνση ορχήστρας στην Ελλάδα και την Αυστρία. Έχει εμφανιστεί ως σολίστ και διευθυντής ορχήστρας στην Ελλάδα και το εξωτερικό (Αυστρία, Γερμανία, Ιταλία, Πολωνία, Τσεχοσλοβακία, Βραζιλία, Βουλγαρία, Γιουγκοσλαβία, Ρωσία, Τουρκία, Αρμενία, Κύπρο). Διετέλεσε αρχιμουσικός της Κρατικής Φιλαρμονικής των Ουραλίων, της ορχήστρας Καπέλα Ρωσία, της Συμφωνικής του Πάζαρτζικ, της Εθνικής Λυρικής Σκηνής και της ΚΟΑ. Έχει ηχογραφήσει περισσότερους από 40 δίσκους με έργα των κυριοτέρων Ελλήνων συνθετών. Για την προσφορά του στην ελληνική μουσική εξελέγη ομόφωνα επίτιμο μέλος της Ένωσης Ελλήνων Μουσουργών. Έχει τιμηθεί από πολλούς σημαντικούς Οργανισμούς και φορείς.

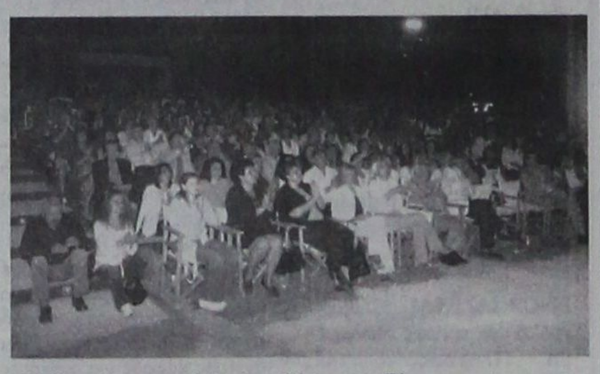

Πλήθος κόσμου κατέκλυσε το Θέατρο της Τάφρου για να παρακολουθήσει τη συναυλία - αφιέρωμα στον Λευτέρη Παπαδόπουλο



Τιμητική πλακέτα απένειμε ο δήμαρχος Γ. Γιαννόπουλος στον Λευτέρη Παπαδόπουλο

Το θερινό πρόγραμμα του Πολιτιστικού Οργανισμού Δήμου Ροδίων θα κλείσει για φέτος με τη συναυλία της Φιλαρμονικής του Δήμου Ροδίων στην Πλατεία Αγίου Νικολάου, την Κυριακή 24/9, στις 19:00 και με τη συναυλία του Rho Ethnic Trio στο Νιοχώρι, (πεζόδρομος Μανδηλαρά) την Τετάρτη 27/9, στις 20:00. Το συγκρότημα, το οποίο αποτελείται από τους Ηλία Αναστασιάδη (λύρα, τραγούδι), Ανδρέα Ρηγάκη (κιθάρα τραγούδι) και Νίκο Χασάπη (κρουστά), θα παρουσιάσει για τελευταία φορά φέτος πρόγραμμα με τραγούδια της Μεσογείου. Η είσοδος είναι ελεύθερη για το κοινό.

ΙΤΑΛΙΚΑ
ΣΤΑΘΗΣ ΜΙΧ. ΣΚΑΝΔΑΛΙΔΗΣ
Καθηγητής Ιταλικής Γλώσσας και Φιλολογίας (πτυχ. Α.Π.Θ.)
Χρ. Τσιγάντε 11
Τηλ. 22410 29265
Κιν.: 693 2272902

Το ΦΡΟΝΤΙΣΤΗΡΙΟ μας εύχεται σε όλα τα παιδιά Καλή Χρονιά, Καλές Επιδόσεις στους εκπαιδευτικούς τους στόχους και ΕΚΠΛΗΡΩΣΗ των οραμάτων τους.

Για άλλη μια χρονιά το φροντιστήριό μας υπόσχεται και ΕΓΓΥΑΤΑΙ σωστή και γρήγορη εκμάθηση της ιταλικής γλώσσας σε μαθητές κάθε ηλικίας (Δημοτικού, Γυμνασίου, Λυκείου), επαγγελματίες και υποψήφιους φοιτητές ιταλικών πανεπιστημίων.

Εχουμε απόλυτη εξειδίκευση στα ιταλικά και διδάσκουμε ΜΟΝΟ ιταλικά
X290-30/9

VANIK TOURS
ΓΙΑΝΝΗΣ και ΣΕΒΑ ΒΑΛΣΑΜΙΔΗ
VANIK σημαίνει ΑΛΗΘΕΙΑ
ΑΚΤΗ ΚΑΝΑΡΗ 17, ΨΑΡΟΠΟΥΛΑ - ΑΝΕΤΟ ΠΑΡΚΙΝΓΚ • Ανοικτά: ΔΕ-ΣΑ 08.30 - 14.00 & 16.30 - 20.30 - Τηλ. 22410 35191, 37621 κινητό: 6945798148 , FAX 22410 29532

Το γραφείο μας πάντα πρώτο σε κρατήσεις ξενοδοχείων εξασφάλισε και σας προσφέρει καταπληκτικές τιμές για τα παρακάτω ξενοδοχεία σε ΠΑΚΕΤΑ (έκδοση εισιτηρίων R/T) από 1/4/2006-31/10/2006

Απευθυνόμαστε σε σας που θέλετε και η κράτησή σας να είναι σωστή και το δωμάτιό σας να σας περιμένει

1ον HOTEL PRESIDENT Α΄ Κατηγορίας
Λεωφόρος Κηφισίας (ανακαινισμένο)
Μονόκλινο € 72
Δίκλινο € 82
Τρίκλινο € 105

2ον HOTEL ZAFOLIA Α΄ Κατηγορίας
Λεωφόρος Αλεξάνδρας
Μονόκλινο € 98
Δίκλινο € 115
Τρίκλινο € 135

3ον HOTEL ATHENS CYPRIA Α΄ Κατηγορίας
Σύνταγμα
Μονόκλινο € 80
Δίκλινο € 105
Τρίκλινο € 135

4ον HOTEL ASTOR Α΄ Κατηγορίας
Σύνταγμα
Μονόκλινο € 78
Δίκλινο € 103
Τρίκλινο € 120

5ον HOTEL ARETHOUSA Β΄ Κατηγορίας
Σύνταγμα
Μονόκλινο € 60
Δίκλινο € 80
Τρίκλινο € 105

6ον HOTEL ELECTRA Α΄ SUPERIOR
Ερμού Σύνταγμα
Μονόκλινο € 135
Δίκλινο € 155
Τρίκλινο € 185

7ον HOTEL ELLINIS Β΄ Κατηγορίας
Ωνάσειο, λεωφ. Συγγρού
Μονόκλινο € 48
Δίκλινο € 58
Τρίκλινο € 70

8ον HOTEL TPITON Β΄ Κατηγορίας
Κέντρο Πειραιά
Μονόκλινο € 60
Δίκλινο € 80
Τρίκλινο € 100

9ον HOTEL SAVOY Α΄ Κατηγορίας
Κέντρο Πειραιά
Μονόκλινο € 75
Δίκλινο € 95
Τρίκλινο € 115

10ον HOTEL EGNATIA Β΄ Κατηγορίας
Θεσσαλονίκη Κέντρο - ανακαινισμένο
Μονόκλινο € 75
Δίκλινο € 85
Τρίκλινο € 95

11ον HOTEL EGNATIA PALACE Α΄ Κατηγορίας
Θεσσαλονίκη Κέντρο - ολοκαίνουργιο
Μονόκλινο € 100
Δίκλινο € 110
Τρίκλινο € 135

* Τα παραπάνω ξενοδοχεία διαθέτουν T.V. σε όλα τα δωμάτια
* Στις παραπάνω τιμές συμπεριλαμβάνεται πρωινό σε μπουφέ
* Ακόμη σε μας θα βρείτε αεροπορικά και ατμοπλοϊκά εισιτήρια όλων των εταιρειών.
X.6048-30/9

ΠΡΑΚΤΟΡΕΙΟ ΤΑΞΙΔΙΩΝ
ΣΑΒΒΑΣ ΣΑΗΣ
ΠΡΟΣΦΕΡΟΥΜΕ
τα φθηνότερα αεροπορικά εισιτήρια για όλο τον κόσμο με όλες τις αεροπορικές πτήσεις
ΠΡΟΣΟΧΗ:
ΠΛΗΡΟΦΟΡΙΕΣ ΔΕΝ ΔΙΔΟΝΤΑΙ ΑΠΟ ΤΟ ΤΗΛΕΦΩΝΟ ΜΟΝΟ ΠΡΟΣΩΠΙΚΗ ΠΑΡΟΥΣΙΑ ΣΑΣ
Ακόμη:
♦ BIZA επισκέπτου για ΑΥΣΤΡΑΛΙΑ σε μία μέρα
♦ Εκδοση διαβατηρίων
♦ Εκδοση αδειών αυτοκινήτων

ΞΕΝΟΔΟΧΕΙΑ ΣΤΗΝ ΑΘΗΝΑ

PRESIDENT Α' Κατηγορίας Λεωφόρος Κηφισίας
Μονόκλινο € 64 με πρωινό
Δίκλινο για μονόκλινο € 68 » »
Δίκλινο € 74 » »
Τρίκλινο € 97 » »
ROYAL OLYMPIC LUX κοντά στο Σύνταγμα
Μονόκλινο € 108
Δίκλινο € 108
Τρίκλινο € 145
ΚΑΝΙΓΚΟΣ Α' κατηγορίας οδός Κάνιγγκος
Μονόκλινο € 78 με πρωινό
Δίκλινο € 88 » »
ASTOR Σύνταγμα
Μονόκλινο € 72 με πρωινό
Δίκλινο € 92 » »
Τρίκλινο € 105 » »
POLIS GRAND HOTEL Α' Κατηγορίας Πατησίων
Μονόκλινο € 76 με πρωινό
Δίκλινο € 84 » »
Τρίκλινο € 115 » »
DORIA HTL Β' Κατηγορίας Ομόνοια
Μονόκλινο € 73 με πρωινό
Δίκλινο € 84 » »
Τρίκλινο € 110 » »
BEST WESTERN Ιλίσια
Μονόκλινο € 84 με πρωινό
Δίκλινο € 93 » »
Τρίκλινο € 110 » »
ARETOUSA Β' Κατηγορίας Μητροπόλεως Σύνταγμα
Μονόκλινο € 60
Δίκλινο € 80
Τρίκλινο € 105
VERGINA Β' Κατηγορίας ΘΕΣ/ΚΗ (κεντρικό)
Μονόκλινο € 64
Δίκλινο € 80
Τρίκλινο € 100

ΣΑΣ ΣΥΜΦΕΡΕΙ ΠΡΙΝ ΚΛΕΙΣΕΤΕ ΟΠΟΥΔΗΠΟΤΕ ΝΑ ΜΑΣ ΕΠΙΣΚΕΦΘΕΙΤΕ
ΠΡΑΚΤΟΡΕΙΟ ΤΑΞΙΔΙΩΝ ΣΑΒΒΑΣ ΣΑΗΣ
ΤΑΡΠΟΝ ΣΠΡΙΓΚΣ 42 δίπλα στην Τράπεζα Πίστεως
• Τηλ. 22410 39781-3
X.6052-30/9

GR Grand Hotel
X.6043-30/9



Ο τέλειος συνδυασμός ποιότητας και οικονομίας που τιμά και ανεβάζει τη Ρόδο



Αξέχαστες μελωδίες στιγμές δίπλα στο τζάκι μας, με τον πιανίστα ΤΑΚΗ ΤΣΩΝΗ, κάθε Παρασκευή, Σάββατο και Κυριακή



Αναλαμβάνουμε συνέδρια και κάθε κοινωνική σας εκδήλωση

ΠΡΟΟΔΟΣ μικρές αγγελίες μικρές αγγελίες ΠΡΟΟΔΟΣ

ενοικιάσεις

ΕΝΟΙΚΙΑΖΕΤΑΙ διαμέρισμα 3άρι, 75 τ.μ., επί της οδού Λ. Ελευθερίας 42, στην Κρεμαστή. Πληροφορίες τηλ. 22410/95966 και κινητό 6944559530
15436-25/9

ΕΝΟΙΚΙΑΖΕΤΑΙ κατάστημα 60 τ.μ., επί της Κων/νου Παλαιολόγου, κάτω από το Βενετόκλειο Λύκειο, απέναντι από το COLLECTION. Πληροφορίες τηλ. 22410/77944 και 6945256593
14042-28/9

ΕΝΟΙΚΙΑΖΟΝΤΑΙ στούντιος επιπλωμένα, Αισχίνης 31. Πληροφορίες τηλ. 22410/30115
14039-28/9

ΕΝΟΙΚΙΑΖΕΤΑΙ γκαρσονιέρα, οδός Μόσχας 11, Ροδίνι - Ρόδος. Πληροφορίες τηλ. 22410/31798
14037-28/9

ΕΝΟΙΚΙΑΖΕΤΑΙ στην οδό Μιχ. Πετίδη 67, διαμέρισμα α' ορόφου, 104 τ.μ., αποτελούμενο από 2 υπνοδωμάτια, κουζίνα - τραπεζαρία και σαλόνι, σε άριστη κατάσταση. Τιμή 600 ευρώ. Πληρ. τηλ. 22410/63576
14038-28/9

ΕΝΟΙΚΙΑΖΕΤΑΙ μύλος για κατοικία στην Παλιά Πόλη της Ρόδου, Ομήρου 2, με πανοραμική θέα, λόγω της θέσης του. Πληροφορίες τηλ. 6948599616, ώρες 17.00-22.00
15533-28/9

ΕΝΟΙΚΙΑΖΕΤΑΙ διαμέρισμα 105 τ.μ., συνοικισμός Δασκάλων, στην οδό Αναστασίου Βρόντη 7, 1ου ορόφου, με μειωμένο νυχτερινό τιμολόγιο της ΔΕΗ. Πληροφορίες τηλ. 22410/68108 και κιν. 6938186893
5540-28/9

ΕΝΟΙΚΙΑΖΕΤΑΙ διαμέρισμα 85 τ.μ., (τριάρι), επί της οδού Αγίας Σοφίας (Γράμμου 9). Τιμή 400 ευρώ. Πληρ. τηλ. 6944521867
15553-29/9

ΕΝΟΙΚΙΑΖΕΤΑΙ μεζονέτα 130 τ.μ. με ιδιωτικό πάρκινγκ, θέρμανη. Οδός Θεσσαλονίκης 8 έναντι Μήδεια. Πληρ. τηλ: 6947005415
14013-23/9

ΕΝΟΙΚΙΑΖΕΤΑΙ διαμέρισμα μονόχωρα, δίχωρα, πλήρως επιπλωμένα, με κλιματισμό, τηλέφωνο, πολυκουζινάκι, εντός της πόλεως Ρόδου. Περιοχή Ζέφυρος, Κωνσταντινίδη 9. Τιμές προσιτές. Για εκπαιδευτικούς, φοιτητές και για σχολική περίοδο. Πληροφορίες τηλ. 22410/30063 και 6972551300
T8284-4/10

ΕΝΟΙΚΙΑΖΕΤΑΙ επιπλωμένο γκαρσονιέρα στη Ρόδο, για όλο το χρόνο, μόνο στρατιωτικοί, με αιρκοντίσιον. Ενοίκιο 260 ευρώ. Πληροφορίες τηλ. 22410/20021 και 6947374732
X6044-30/9

ΕΝΟΙΚΙΑΖΕΤΑΙ διαμέρισμα στο Ροδίνι με δύο υπνοδωμάτια, Σαλόνι, Κουζίνα και άνετο πάρκινγκ. Τιμή προσιτή. Πληροφορίες τηλ.: 22410-51825 & 6978589774
14020-23/9

ΕΝΟΙΚΙΑΖΕΤΑΙ ισόγειο διαμέρισμα με κήπο, δύο δωματίων, κουζίνας, WC που βρίσκεται επί της οδού Ηρακλείου Κρήτης 6 περιοχή 7 Βαγιές. Πληρ. στα τηλ. 22410-22578 & 77772
14019-23/9

ΕΝΟΙΚΙΑΖΕΤΑΙ γκαρσονιέρα μη επιπλωμένη 400 ευρώ, ή επιπλωμένη 550 ευρώ στην περιοχή Ζωγράφου, Αθήνα. Πληρ. τηλ. 6977770281
14028-24/9

ΕΝΟΙΚΙΑΖΕΤΑΙ γκαρσονιέρα 54 τ.μ., πλήρως επιπλωμένη, σε κεντρικό σημείο της πόλης. Πληρ. τηλ. 22410/37064
15508-26/9

ΕΝΟΙΚΙΑΖΕΤΑΙ: 1) Υπόγειος χώρος 80 τ.μ., με φυσικό φως και αερισμό, κατάλληλος για χρήση γραφείου ή για άλλη σχετική επαγγελματική χρήση στο Άνω Ροδίνι (οδός Στοκχόλμης). 2) Ενοικιάζεται πολυτελές, νεόκτιστο διαμέρισμα 45 τ.μ. στο Ανω Ροδίνι. 3) Ενοικιάζεται στο Ανω Ροδίνι οροφοδιαμέρισμα 110 τ.μ., πολυτελές, νεόκτιστο και με απέραντη θέα. Πληροφορίες τηλ. 6945 157501.
2788-29/9

ΕΝΟΙΚΙΑΖΟΝΤΑΙ επιπλωμένες γκαρσονιέρες, στην κεντρική πλατεία της Ιαλυσού. Πληροφορίες τηλ. 22410/91840 13969-30/9

ΕΝΟΙΚΙΑΖΕΤΑΙ διαμέρισμα ενός δωματίου, κουζίνα και μπάνιο, 55 τ.μ., με κεντρική θέρμανση, επί της οδού Αττα-βύρου Ροδίνι. Πληροφορίες τηλ. 22410/22427 και κιν. 6945913742
15523-30/9

ΕΝΟΙΚΙΑΖΩ ΣΤΟ ΧΩΡΙΟ ΑΡΧΑΓΓΕΛΟΣ: 1) Ισόγεια κατοικία 80 τ.μ., 225 ευρώ το μήνα και 2) Στούντιο ισόγειο, 150 ευρώ το μήνα. Πληρ. τηλ. Ρόδου 22410/22816 σε ώρες γραφείου
14044-2/10

ΕΝΟΙΚΙΑΖΕΤΑΙ στα Μαριτσά, δυάρι, πλήρως επιπλωμένο. Πληροφορίες τηλ. 22410/48195, 14.00 μ.μ.
5544-3/10

ΕΝΟΙΚΙΑΖΕΤΑΙ μονοκατοικία 110 τ.μ., 4άρων δωματίων, κουζίνα, μπάνιο, με τρεις βεράντες και ακάλυπτους χώρους, 2 στρεμμάτων στ' Ασγούρου. Πληροφορίες τηλ. 22410/68706 και 22410/73187
14049-30/9

ΕΝΟΙΚΙΑΖΕΤΑΙ διαμέρισμα επιπλωμένο, 55 τ.μ., μετά το 22ο χλμ. Ρόδου - Λίνδου, απέναντι από το Φυτώριο. Ανετο πάρκινγκ. Πληρ. τηλ. 22410/23791
ΓΔ-30/9

ΕΝΟΙΚΙΑΖΕΤΑΙ διαμέρισμα στην Ανάληψη 75 τ.μ. επιπλωμένο ή μη. Τηλ. 22410--93237 & 6938715975
14012-23/9

ΕΝΟΙΚΙΑΖΕΤΑΙ ισόγειο διαμέρισμα, με ένα υπνοδωμάτιο, καθιστικό, μπάνιο, βεράντα, πολυκουζινάκι, πλήρως επιπλωμένο, ζεστό νερό χειμώνα καλοκαίρι, κατάλληλο για φοιτητές, στρατιωτικούς και εκπαιδευτικούς. Πληροφορίες τηλ. 22410/95121 και 6944777536
14059-3/10

ΕΝΟΙΚΙΑΖΕΤΑΙ διαμέρισμα διάρι- ΚΕΝΤΡΙΚΗ ΠΛΑΤΕΙΑ ΙΑΛΥΣΟΥ. Διαμπερές, ευάερον. ΤΙΜΗ 330 ευρώ τον μήνα. Πληρ. τηλ. 20842
14008-22/9

ΕΝΟΙΚΙΑΖΕΤΑΙ Διαμέρισμα 170τ.μ. ρετιρέ. Οδός Φιλικής Ενωσης Δωδεκανήσου και Δημητρίου Αναστασιάδη γωνία. Τηλ. 22310-35054 & 6945109028, 6948605282
14017-23/9

ΕΝΟΙΚΙΑΖΟΝΤΑΙ: 1) Π. Πόλη, κοντά στα Λουτρά, καφέ - μπαρ, με πολύ καλό τζίρο, 2) Π. Πόλη, επί της Σωκράτους, έτοιμο γυράδικο (δεν έχει λειτουργήσει ακόμη) με ή χωρίς τον εξοπλισμό του, 3) Ιξιά, δίπλα στο Ρόδος Παλλάς, μεγάλη επιχείρηση καφέ - μπαρ - εστιατόριο η οποία μπορεί να λειτουργήσει όλο το χρόνο. Διαθέτει πισίνα και άνετους χώρους για διάφορες εκδηλώσεις (γάμους, βαπτίσεις, επαγγελματικά τραπέζια, κλπ). Πληρ. Θεμελιοκτηματική, τηλ. 22410/37022 & 6932541681
14031-24/9

ΕΝΟΙΚΙΑΖΟΝΤΑΙ γκαρσονιέρες επιπλωμένες και στούντιος επί της οδού Πίνδου 25, κοντά στο Πανεπιστήμιο, για φοιτήτριες και εκπαιδευτικούς. Πληρ. τηλ. 22410/24846
15574-3/10

ΕΝΟΙΚΙΑΖΟΝΤΑΙ γκαρσονιέρες για όλο το χρόνο, δίχωρες, νέα κατασκευή, πλήρως επιπλωμένη, A/C και TV, περιοχή Ιαλυσός. Πληρ. τηλ. 22410/93207, 22410/94850
5494-25/9

πωλήσεις

ΠΩΛΟΥΝΤΑΙ στην παραλία Κιοτάρι μεζονέτες, ημιτελής και τελειωμένες των 80τ.μ. και 110τ.μ. σε 1000τ.μ. οικόπεδο σε κατασκευή πολυτελή. Δεκτά δάνεια. Πληρ. Διακογεωργίου Κάλλιστος. Πληροφορίες τηλ. 22410/29318 και 22410/78501
X6050-30/9

ΠΩΛΟΥΝΤΑΙ στην Κρεμαστή διαμερίσματα μεζονέτες στον παραλιακό δρόμο Κρεμαστής των 60τ.μ . και μεζονέτες των 120τ.μ με αυλή, πολυτελής κατασκευή. Δάνεια δεκτά. Πληρ. Διακογεωργίου Κάλλιστος τηλ. 22410/29318 και 22410/78501
X6050-30/9

ΠΩΛΟΥΝΤΑΙ: 1) Κρεβατοκάμαρα: Σιφωνιέρα με καθρέφτη, τραπεζάκι τηλεόρασης, 2 κομοδίνα ξύλινα καφέ σκούρο χρώμα, 2) Σαλόνι: 3θέσιος, 2θέσιος, πολυθρόνα, μπλε σκούρο, 3 τραπεζάκια. 3) Τραπέζι κουζίνας (10 άτομα) ξύλο, καφέ χρώμα (100 ευρώ), 2 + 2 καρέκλες, 4) Κουζίνα delongi, 6) πλυντήριο LG 7 Kg, 7) aircontition. Ολα μαζί 1500 ευρώ. Πληροφορίες τηλ. 6946569955
15518-26/9

ΠΩΛΕΙΤΑΙ εξοπλισμός 8 μηνών από σουβλατζίδικο, λόγω αναχώρησης στο εξωτερικό, σε πολύ καλή τιμή. Ολα μαζί ή μεμονωμένα. Πληρ. τηλ. 6932107269, 6932107246 και 22410/22053
14041-8/10

ΠΩΛΕΙΤΑΙ κτήμα 100 στρεμμάτων στον Αγιο Φωκά της Κω, αμφιθεατρικό, σε ξενοδοχειακή ζώνη, 150 τ.μ. από θάλασσα, με άσφαλτο. Κτίζεις 20%. Τιμή 1.000.000 ευρώ. Πληροφορίες τηλ. 6934404328 και 22410/38382
14058-3/10

ΠΩΛΟΥΝΤΑΙ επαγγελματικοί χώροι, στην οδό Βενέζη (δίπλα στο Ροδίων Παιδεία): α) Καταστήματα: για οποιαδήποτε χρήση επαγγελματική των 62τ.μ., και 125τ.μ., β) Γραφεία - Ιατρεία των 62 τ.μ. και 125τ.μ. γ) Αποθήκες των 62τ.μ. και 125τ.μ. Δεκτά δάνεια. Πηρ. Κάλλιστος Διακογεωργίου, τηλ. 22410/78501 και 22410/29318
X6050-30/9

ΠΩΛΕΙΤΑΙ οικόπεδο 2520 τ.μ., στο Παραδείσι, περιοχή Ατσιγγάνικα. Τιμή 50.000 ευρώ. Πληροφορίες τηλ. 20021
X6044-30/9

ΠΩΛΕΙΤΑΙ διαμέρισμα από ιδιώτη, 80 τ.μ., επί της οδού Μ. Μαλλιαράκη 19. Πληρ. τηλ. 22460/41307 και κιν. 6932945215
15164-31/8

ΠΩΛΕΙΤΑΙ αγρόκτημα περιοχή Τσαΐρι απέναντι από το στρατόπεδο 5350 τμ Πληρ. τηλ. 6946461831
15489-23/9

ΠΩΛΕΙΤΑΙ ακίνητο - οικόπεδο στο δημοτικό διαμέρισμα Σορωνής του Δήμου Καμείρου Ρόδου, εντός οικισμού, άρτιο και οικοδομήσιμο 980 τ.μ. πληρ. τηλ. 6945859919
14025-1/10

ΠΩΛΕΙΤΑΙ μεζονέτα 240 τ.μ., με 2 στρέμματα οικόπεδο, λουξ κατασκευής, 3 ετών, με 4 υπνοδωμάτια, 2 τουαλέτες, 2 WC , κουζίνα, σαλόνι, 2 αποθηκευτικούς χώρους, δωμάτιο ιματιοθήκης, γραφείο, κεντρική θέρμανση, αιρ κοντίσιον, τζάκι, ιταλική κουζίνα, ηλεκτρικά παντζούρια, ηλεκτρική εξώπορτα, σε άριστη κατάσταση, σε καλή περιοχή στην Ιαλυσό. Σταμάτης Μανωλάκος, πωλήσεις ακινήτων, τηλ. 22410/23815 - 78275 και 6945769958
14047-29/9

ΠΩΛΟΥΝΤΑΙ
2 επαγγελματικά μπιλιάρδα, Σιβισίδη, σε άριστη κατάσταση. Πληρ. τηλ. 22410/63201 - 694479079
13819-2/10

ΠΩΛΟΥΝΤΑΙ: α) Ευκαιρία πωλείται στο Μήδεια διαμέρισμα πολυτελούς κατασκευής 106 τ.μ., με 3 υπνοδωμάτια και 2 μπάνια, με απεριόριστη θέα, 1 θέση πάρκινγκ και αποθήκη τιμή 230.000 ευρώ. β) Πωλείται διαμέρισμα στη Ροδοπούλα, 80 τ.μ., με 2 υπνοδωμάτια και απεριόριστη θέα τη θάλασσα. Για πληροφορίες Κόσμος Κτηματομεσιτική τηλ. 22410/34355 και 69450982653
14050-30/9

ΠΩΛΟΥΝΤΑΙ: α) Παλιά μονοκατοικία στο κέντρο στα Κοσκινού σε 2 δρόμους με 2 υπνοδωμάτια, και λοιπούς βοηθητικούς χώρους, με προϋποθέσεις επέκτασης, σχέδιο πόλεως, ευκαιρία, τιμή 90.000 ευρώ. β) Πωλείται μονοκατοικία 315 τ.μ. στο Καρακόνερο, με 4 υπνοδωμάτια, 3 ορόφων, πολυτελούς κατασκευής, κατάλληλη και για 2 οικογένειες. Αξίζει να το δείτε. Για πληροφορίες Κόσμος Κτηματομεσιτική τηλ. 22410/34355 και 69450982653
14050-30/9

CASINO RODOS
ΟΠΑΡΕ ΔΙΑΣΚΕΔΟ ΠΟΣΕ ΠΟΣΕ

Το Καζίνο της Ρόδου ζητεί:

ΤΑΜΠΛΙΣΤΑ

με τα παρακάτω προσόντα:

- Γνώση της αγγλικής και Η/Υ
- Ευχέρεια νυκτερινής εργασίας

Για Πληροφορίες - Αιτήσεις επικοινωνείστε με:
ΚΑΖΙΝΟ ΡΟΔΟΥ Α.Ε.
Διεύθυνση Προσωπικού, Παπανικολάου 4 - Ρόδος
Πληρ. τηλ. 22410/97530 - 22410/97535
Δευτ. - Παρ. (09.00-16.00)
ΧΛ

ΠΩΛΟΥΝΤΑΙ
ΜΟΝΟ ΑΠΟ ΤΟ ΓΡΑΦΕΙΟ ΜΑΣ

• Σας παρακαλούμε να συγκρίνετε τις δικές μας τιμές με όλες τις άλλες

1) Διαμέρισμα 120 τ.μ. σε μικρή πολυκατοικία 4 διαμ. μόνο σε καλή τοποθεσία.
2) Μονοκατοικία 3 κυρίων δωματίων με μεγάλο κήπο φανταστική τιμή.
3) Διαμέρισμα 3άρι ισόγειο με αυλή, περιοχή Σωτήρος. Πολύ καλή τιμή.
4) Οικόπεδο 700 τ.μ. με θέα θάλασσα, περιοχή Ροδίνι. Κάλυψη 0.8.
5) Οικία 2όροφη 75 τμ. στην Παλιά Πόλη
6) Οικία 190 τ.μ. με αυλή στην Παλιά Πόλη
7) Μαγαζί γωνιακό εντός πόλεως με τεράστιες βεράντες
8) Οικόπεδο 200 τ.μ. εντός πόλεως πολύ καλή τιμή.
9) Διαμερίσματα 3άρια και 4άρια υπό κατασκευή με φανταστική θέα λουξ κατασκευής
10) Οικία με 2 Δωμάτια, κουζίνα, τουαλέτα μοναχική μόνο 45.000 ευρώ.
11) Οικόπεδα 1.000 τ.μ., με άδεια ή και γιαπί στα Κοσκινού.
12) Οικόπεδα 1.500 τ.μ. με άδεια ή και σε μπετά στην Παστίδα.
13) Μονοκατοικία (ΒΙΛΑ) 300 τ.μ. με βοηθητικούς χώρους σε 3.000 τ.μ. οικόπεδο περιοχή ΙΞΙΑ.
14) Παλαιά 2όροφη οικία στο Νεοχώρι.

Γ. ΝΕΟΦΥΤΟΥ
ΞΑΝΘΟΥ 15 Α - ΤΗΛ. 21434
X6053-30/9

ξυλουργικές εργασίες

ΛΕΝΤΑΚΗΣ ΜΑΝΩΛΗΣ

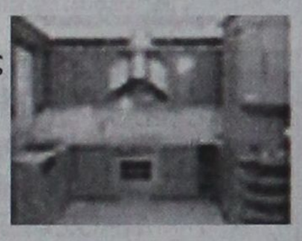

- Εντοιχιζόμενες Κουζίνες
- Κουφώματα
- Πόρτες
- Ντουλάπες

Τηλ. (22410)60601 και 6973933733,
Ηλιούπολη Αναλήψεως
13965-8/10

ΕΠΙ ΤΗΣ ΚΟΔΡΙΓΚΤΩΝΟΣ
(περιοχή Σταδίου Διαγόρα)
ΕΝΟΙΚΙΑΖΟΝΤΑΙ
επιπλωμένα διαμερίσματα για ολιγοήμερη διαμονή ή και για χειμερινή περίοδο
Πληρ. τηλ. 22410/31756
T8394-24/9

ΕΝΟΙΚΙΑΖΟΝΤΑΙ
1) Διαμερίσματα επιπλωμένα, με ηλιακό, θέρμανση για εκπαιδευτικούς και φοιτητές στην περιοχή Μητροπόλεως
2) Δύο τεσσάρια, και μία γκαρσονιέρα, με κήπο, επιπλωμένη στ' Ασγούρου κοντά στην ιδιωτική κλινική.
Πληρ. τηλ. 22410/29452 και 6977896444
13993-30/9

ΕΝΟΙΚΙΑΖΕΤΑΙ
διαμέρισμα 80 τ.μ. αποτελούμενο από δύο υπνοδωμάτια, σαλόνι, κουζίνα, κλπ., σε ήσυχο οικογενειακό περιβάλλον.
Βρίσκεται στο Ανω Ροδίνι, επί της οδού Λισσαβόνας αρ. 3.
Πληρ. τηλ. 22410/61536. 22410/65952 κιν. 6972421601 ώρες 8-3 π.μ. και 6-9μ.μ.
X6095-30/9

ΕΝΟΙΚΙΑΖΕΤΑΙ
διαμέρισμα 45 τ.μ., κατάλληλο και για επαγγελματική χρήση, οδός Ιερού Λόχου 14, έναντι πρακτορείου Ολυμπιακής.
Πληρ. τηλ. 22410/60370 και κιν. 6948004321
5525-30/9

ΕΝΟΙΚΙΑΖΕΤΑΙ
μικρό διαμέρισμα 48 τ.μ., με βεράντες, επιπλωμένο πλήρως.
Αποκλειστικά για φοιτητές, πλησίον Πανεπιστημίου Αιγαίου και Τουριστικής Σχολής
Πληροφορίες τηλ. 22410/23716 και 6945452927, Παύλου Μελά 86
15499-27/9

ΕΝΟΙΚΙΑΖΕΤΑΙ
διαμέρισμα 80 τ.μ., αποτελούμενο από δύο υπνοδωμάτια, σαλόνι, κουζίνα, κλπ., σε ήσυχο οικογενειακό περιβάλλον. Βρίσκεται στο άνω Ροδίνι, επί της οδού Λισσαβώνας αρ. 3.
Πληροφορίες τηλ. 22410/61536, 22410/65952, κιν. 6972921601 ώρες 8-3 π.μ. και 6-9 μ.μ.
ΧΛ 6075-20/9

ΠΩΛΕΙΤΑΙ
ΜΕΖΟΝΕΤΑ
γωνιακή, με αυτόνομη θέρμανση, τζάκι, σάουνα, 170 τ.μ., σε άριστη κατάσταση, επί της οδού Απ. Παύλου.
Πληροφορίες τηλ. 6947681392,
απογευματινές ώρες
14056-8/10

ΠΩΛΟΥΝΤΑΙ
Σε ήσυχη περιοχή της Ανάληψης, διαμερίσματα Α' και Β' ορόφου των 100 και 96 τ.μ., με τρία υπνοδωμάτια.
Εχουν απεριόριστη θέα, μεγάλες βεράντες εμπρός πίσω και αποκλειστικό χώρο στάθμευσης.
Τηλ. 6947238887
5523-26/9

αυτοκίνητα

ΖΗΤΕΙΤΑΙ για αγορά αυτοκίνητο μάρκας RENAULT TWINGO 16V. Πληρ. τηλ. 6937450758
15426-27/7

ΠΩΛΕΙΤΑΙ OPEL ASTRA 1400 cc σε άριστη κατάσταση, μοντέλο 10ετίας, σε πολύ συμφέρουσα τιμή. Τηλ 22410-20880 & 6945004115
15491-23/9

ΠΩΛΕΙΤΑΙ αυτοκίνητο CITROEN XCARA 1.4 c.c, cupe, χρονολογίας 2001, σε άριστη κατάσταση. Πληρ. τηλ. 6942434753
15504-27/9

ΠΩΛΕΙΤΑΙ αυτοκίνητο Volkswagen Polo 1400 c.c, 16V, μαύρο χρώμα, με δερμάτινα καθίσματα, cd player, ζάντες αλουμινίου, 62.000 χιλιόμετρα. Τιμή 6.000 ευρώ. Πληρ. τηλ. 6978412020
5539-24/9

Hertz AutoHellas S.A.

ΠΩΛΟΥΝΤΑΙ
από την ως άνω εταιρεία τα κάτωθι ελαφρώς μεταχειρισμένα αυτοκίνητα σε καλή κατάσταση. Προσιτές τιμές και ευκολίες πληρωμής, μέσω χρηματοδότηση τραπέζης (έως 60 δόσεις):

- FIAT PANDA	μοντ. 2004	6.500 ευρώ
- DAEWOO MATIZ	μοντ. 2004	5.400 ευρώ
- HYUNDAI ATOS	μοντ. 2004	5.600 ευρώ
- OPEL CORSA 1,0	μοντ. 2002	5.500 ευρώ
- OPEL CORSA 1,0	μοντ. 2003	6.000 ευρώ
- OPEL CORSA 1,2	μοντ. 2003	6.600 ευρώ
- SEAT IBIZA 1,2	μοντ. 2002	5.500 ευρώ
- SEAT IBIZA 1,4	μοντ. 2003	7.200 ευρώ
- SEAT CORDOBA 1,4	μοντ. 2002	4.800 ευρώ
-SEAT CORDOBA 1,4	μοντ. 2003	7.300 ευρώ
-OPEL ASTRA 1,4	μοντ. 2001	7.000 ευρώ
- SEAT ALTEA 1,6	μοντ. 2004	11.500 ευρώ
- SUZUKI JIMNY 1,3	μοντ. 2003	10.500 ευρώ
- NISSAN XTRAIL 2,0	μοντ. 2004	25.000 ευρώ

Για περισσότερες πληροφορίες και έλεγχο στα τηλ. 22410/98200 και στο 12ο χλμ. Ρόδου - Καμείρου
13988-3/10

Ε/Γ - Ο/Γ ΠΡΩΤΕΥΣ απο 30/07/06 ΕΩΣ 30/09/06

ΔΕΥΤΕΡΑ			ΤΡΙΤΗ			ΤΕΤΑΡΤΗ			ΠΕΜΠΤΗ			ΠΑΡΑΣΚΕΥΗ			ΣΑΒΒΑΤΟ			ΚΥΡΙΑΚΗ		
ΛΙΜΑΝΙ	ΩΡΑ		ΛΙΜΑΝΙ	ΩΡΑ		ΛΙΜΑΝΙ	ΩΡΑ		ΛΙΜΑΝΙ	ΩΡΑ		ΛΙΜΑΝΙ	ΩΡΑ		ΛΙΜΑΝΙ	ΩΡΑ		ΛΙΜΑΝΙ	ΩΡΑ	
	ΑΦ	ΑΝ		ΑΦ	ΑΝ		ΑΦ	ΑΝ		ΑΦ	ΑΝ		ΑΦ	ΑΝ		ΑΦ	ΑΝ		ΑΦ	ΑΝ
ΠΑΡΑΜΟΝΗ ΣΤΟ ΛΙΜΑΝΙ ΤΗΣ ΡΟΔΟΥ			ΡΟΔΟ	-	13.00	ΚΑΛ/ΝΟ		08.30	ΣΥΜΗ		06.00	ΡΟΔΟ		13.00	ΚΩ		06.00	ΡΟΔΟ		08.30
			ΣΥΜΗ	14.40	15.00	ΚΩ	09.35	10.00	ΡΟΔΟ	07.40	08.45	ΣΥΜΗ	14.40	15.00	ΝΙΣΥΡΟ	07.30	07.45	ΤΗΛΟ	11.30	11.45
			ΤΗΛΟ	17.00	17.15	ΝΙΣΥΡΟ	11.30	12.00	ΚΑΣΤ/ΖΟ	13.15	13.30	ΤΗΛΟ	17.00	17.15	ΤΗΛΟ	09.00	09.15	ΝΙΣΥΡΟ	13.00	18.00
			ΝΙΣΥΡΟ	18.30	18.45	ΤΗΛΟ	13.15	13.45	ΡΟΔΟ	18.15	Δ	ΝΙΣΥΡΟ	18.30	18.45	ΣΥΜΗ	11.15	11.35	ΤΗΛΟ	19.15	19.30
			ΚΩ	20.15	20.30	ΣΥΜΗ	15.45	16.15				ΚΩ	20.15	Δ	ΡΟΔΟ	13.15	15.00	ΣΥΜΗ	21.30	21.45
			ΚΑΛ/ΝΟ	21.35	Δ	ΡΟΔΟ	17.55	18.30							ΚΑΣΤ/ΖΟ	19.30	20.00	ΡΟΔΟ	23.30	Δ
						ΣΥΜΗ	20.10	Δ							ΡΟΔΟ	00.30	Δ			

X6094-30/9

ΠΑΡΑΤΗΡΗΣΕΙΣ: 1. ΣΕ ΠΕΡΙΠΤΩΣΗ ΠΟΥ ΥΠΑΡΞΟΥΝ ΤΡΟΠΟΠΟΙΗΣΕΙΣ ΣΤΙΣ ΩΡΕΣ ΑΝΑΧΩΡΗΣΗΣ ΤΩΝ ΠΛΟΙΩΝ BLUE STAR 2 & ΑΝΘΗ ΜΑΡΙΝΑ ΑΠΟ ΚΩ, ΘΑ ΕΠΑΝΕΛΘΟΥΜΕ ΜΕ ΝΕΟ ΠΡΟΓΡΑΜΜΑ ΠΟΥ ΘΑ ΠΡΟΣΑΡΜΟΖΕΤΑΙ ΣΤΙΣ ΑΝΤΑΠΟΚΡΙΣΕΙΣ ΤΩΝ ΑΝΩΤΕΡΩ ΠΛΟΙΩΝ.
2. ΣΕ ΠΕΡΙΠΤΩΣΗ ΚΑΘΥΣΤΕΡΗΜΕΝΗΣ ΑΦΙΞΗΣ ΤΟΥ BLUE STAR 2 ΚΑΙ ΤΟΥ ΑΝΘΗ ΜΑΡΙΝΑ ΣΤΗΝ ΚΩ, ΤΟ Ε/Γ - Ο/Γ ΠΡΩΤΕΥΣ ΘΑ ΑΝΑΧΩΡΕΙ ΜΕΤΑ ΤΗΝ ΑΦΙΞΗ ΤΟΥ BLUE STAR 2 & ΤΟΥ ΑΝΘΗ ΜΑΡΙΝΑ ΠΡΟΚΕΙΜΕΝΟΥ ΝΑ ΕΠΙΤΥΓΧΑΝΕΤΑΙ Η ΑΝΤΑΠΟΚΡΙΣΗ.

Ε/Γ - Ο/Γ ΣΥΜΗ απο 31/05/2006 ΕΩΣ 30/09/2006

ΔΕΥΤΕΡΑ			ΤΡΙΤΗ			ΤΕΤΑΡΤΗ			ΠΕΜΠΤΗ			ΠΑΡΑΣΚΕΥΗ			ΣΑΒΒΑΤΟ			ΚΥΡΙΑΚΗ		
ΛΙΜΑΝΙ	ΩΡΑ		ΛΙΜΑΝΙ	ΩΡΑ		ΛΙΜΑΝΙ	ΩΡΑ		ΛΙΜΑΝΙ	ΩΡΑ		ΛΙΜΑΝΙ	ΩΡΑ		ΛΙΜΑΝΙ	ΩΡΑ		ΛΙΜΑΝΙ	ΩΡΑ	
	ΑΦ	ΑΝ		ΑΦ	ΑΝ		ΑΦ	ΑΝ		ΑΦ	ΑΝ		ΑΦ	ΑΝ		ΑΦ	ΑΝ		ΑΦ	ΑΝ
ΡΟΔΟ		09.00	ΡΟΔΟ		09.00	ΣΥΜΗ		09.00	ΡΟΔΟ		09.00	ΣΥΜΗ		06.00	ΣΥΜΗ		06.00	ΡΟΔΟ		09.00
ΠΑΝ/ΤΗ	10.50	12.00	ΠΑΝ/ΤΗ	10.50	12.00	ΡΟΔΟ	10.50	Δ	ΠΑΝ/Τ	10.50	12.00	ΡΟΔΟ	07.50	09.00	ΡΟΔΟ	07.50	09.00	ΠΑΝ/ΤΗ	10.50	12.00
ΣΥΜΗ	13.00	16.15	ΣΥΜΗ	13.00	16.15				ΣΥΜΗ	13.00	16.15	ΠΑΝ/ΤΗ	10.50	12.00	ΠΑΝ/ΤΗ	10.50	12.00	ΣΥΜΗ	13.00	15.45
ΡΟΔΟ	18.05	Δ	ΡΟΔΟ	18.05	18.30				ΡΟΔΟ	18.05	18.30	ΣΥΜΗ	13.00	16.15	ΣΥΜΗ	13.00	16.15	ΡΟΔΟ	17.35	Δ
			ΣΥΜΗ	20.20	Δ				ΣΥΜΗ	20.20	Δ	ΡΟΔΟ	18.05	18.30	ΡΟΔΟ	18.05	Δ			
												ΣΥΜΗ	20.20	Δ						

Υ/Γ ΑΙΓΛΗ απο 15/05/06 ΕΩΣ 31/10/06

ΔΕΥΤΕΡΑ			ΤΡΙΤΗ			ΤΕΤΑΡΤΗ			ΠΕΜΠΤΗ			ΠΑΡΑΣΚΕΥΗ			ΣΑΒΒΑΤΟ			ΚΥΡΙΑΚΗ		
ΛΙΜΑΝΙ	ΩΡΑ		ΛΙΜΑΝΙ	ΩΡΑ		ΛΙΜΑΝΙ	ΩΡΑ		ΛΙΜΑΝΙ	ΩΡΑ		ΛΙΜΑΝΙ	ΩΡΑ		ΛΙΜΑΝΙ	ΩΡΑ		ΛΙΜΑΝΙ	ΩΡΑ	
	ΑΦ	ΑΝ		ΑΦ	ΑΝ		ΑΦ	ΑΝ		ΑΦ	ΑΝ		ΑΦ	ΑΝ		ΑΦ	ΑΝ		ΑΦ	ΑΝ
ΣΥΜΗ		07.30	ΣΥΜΗ		07.30	ΡΟΔΟ		09.00	ΡΟΔΟ		09.00	ΡΟΔΟ		14.30	ΡΟΔΟ		09.00	ΣΥΜΗ		07.30
ΡΟΔΟ	08.30	09.00	ΡΟΔΟ	08.30	09.00	ΣΥΜΗ	10.00	10.15	ΣΥΜΗ	10.00	10.15	ΣΥΜΗ	15.30	16.30	ΣΥΜΗ	10.00	10.15	ΡΟΔΟ	08.30	09.00
ΣΥΜΗ	10.00	10.15	ΣΥΜΗ	10.00	10.15	ΡΟΔΟ	11.15	14.30	ΡΟΔΟ	11.15	14.30	ΡΟΔΟ	17.30	Δ	ΡΟΔΟ	11.15	14.30	ΣΥΜΗ	10.00	16.00
ΡΟΔΟ	11.15	18.00	ΡΟΔΟ	11.15	14.30	ΣΥΜΗ	15.30	16.30	ΣΥΜΗ	15.30	16.30				ΣΥΜΗ	15.30	16.30	ΠΑΝ/ΤΗ	16.30	16.40
ΣΥΜΗ	19.00	Δ	ΣΥΜΗ	15.30	16.30	ΡΟΔΟ	17.30	Δ	ΡΟΔΟ	17.30	Δ				ΡΟΔΟ	17.30	18.00	ΡΟΔΟ	17.40	18.00
			ΡΟΔΟ	17.30	Δ										ΣΥΜΗ	19.00	Δ	ΣΥΜΗ	19.00	Δ

X6094-30/9

ΠΡΟΟΔΟΣ μικρές αγγελίες μικρές αγγελίες ΠΡΟΟΔΟΣ

ζητήσεις

ΖΗΤΕΙΤΑΙ οικόπεδο εντός σχεδίου για αγορά ή αντιπαροχή στις περιοχές Ιαλυσού - Κρεμαστής - Κοσκινού ή εντός σχεδίου στη Ρόδο. Πληρ. Διακογεωργίου Κάλλιστος. Τηλ. 22410/29318, 22410/78501
Χ6050-30/9

ΖΗΤΕΙΤΑΙ έμπειρος σερβιτόρος και βοηθός σερβιτόρου για εστιατόριο. Τηλ. 22410/25293
ΧΛ-1/10

ΝΕΟΣ, ΕΡΓΑΤΙΚΟΣ, τίμιος, από Πακιστάν, ζητά εργασία ως εργάτης. Πληρ. τηλ. 6945553672
15575-30-9

ΖΗΤΕΙΤΑΙ από την εταιρία FILVIO έμπειρος μπογιατζής και σπατουλαδόρος ειδικής γυψοσανίδας τεχνίτης. Πληρ. κ. Φίλιππα. Μετά τις 17.00. Τηλ. 6947838244
15496-24/9

ΑΠΟ ΤΟ ΚΑΤΑΣΤΗΜΑ ΒΟΥΗ & ΥΙΟΙ ΕΠΕ τμήμα επίπλων κουζίνας, ζητείται υπάλληλος με άριστη γνώση σχεδιασμού κουζίνας (πρόγραμμα Η/Υ). Επιπλέον απαιτούμενα προσόντα: επικοινωνιακή ικανότητα στην πώληση. Πληρ. τηλ. 22410/60880
Τ8464-26/9

ΖΗΤΕΙΤΑΙ κυρία να φροντίζει ηλικιωμένη γυναίκα. Θα προτιμηθεί συνταξιούχος με ανάλογη εμπειρία. Παρέχεται πλήρης διατροφή, στέγη και μισθός. Πληροφορίες τηλ. 22410/63136 και 63431
15535-28/9

ΑΛΥΣΙΔΑ INTERNET CAFE στη Ρόδο, ΖΗΤΕΙ νέες και νεους από 18 έως 28 ετών, με ευχαριστη διάθεση εργασίας, σε μοναδικα διαμορφωμένο όμορφο περιβαλλον, για τη θέση υποδοχής και τμήματος εξυπηρέτησης πελατών. Απαραίτητα: γνώσεις Η/Υ και αγγλικών, τηλ. επικοιν. 6948202789 ή αποστολή βιογραφικού στο email:internet@xsolutions.gr
15557-29/9

ΖΗΤΟΥΝΤΑΙ συνεργάτες για μερική ή πλήρη απασχόληση, άνω των 20 ετών, πλήρες εκπαιδευτικό πρόγραμμα και δυνατότητα καριέρας. Πληρ. τηλ 6949956671
15603-3/10

ΖΗΤΕΙΤΑΙ
ΚΟΠΕΛΑ με εμπειρία, για συνεργείο καθαρισμού
Πληρ. τηλ.22410/78243 και 6946026397
14048-8/10

ΖΗΤΟΥΝΤΑΙ
βοηθοί και τεχνίτες για να εργαστούν σε τεχνικό γραφείο ανελκυστήρων
Πληρ. τηλ.22410/75931 και 6944358480
Τ8482-28/9

ΤΟ UNIVERSITY PRESS
ΖΗΤΑ
νέο και νέα για μόνιμη απασχόληση. Ωράριο σπαστό.
Τηλ. 22410/39009 και 22410/75032
Τ8272-30/9

Η ΤΕΧΝΙΚΗ ΕΤΑΙΡΕΙΑ Β. ΣΤΑΥΡΙΑΝΟΣ & ΣΙΑ Ε.Ε.
ΖΗΤΑΕΙ
δύο (2) συνεργάτες άνδρες ή γυναίκες, για δουλειά γραφείου και εργοταξίου, με τα ακόλουθα προσόντα:
1. Πολιτικός μηχανικός Π.Ε.
απόφοιτος πολυτεχνικής σχολής
2. Πολιτικός μηχανικός Τ.Ε.
απόφοιτος ΤΕΙ
Οι ενδιαφερόμενοι/ες, μπορούν να υποβάλουν σύντομο βιογραφικό σημείωμα στον κ. Βασίλη Σταυριανό, Εθνάρχου Μακαρίου 45, 1ος όροφος, μετά από τηλεφωνική συνεννόηση
Τηλ. 22410/26363, 6944840053
Χ6076-30/9

ΖΗΤΕΙΤΑΙ
πωλήτρια, να εργαστεί σε βιβλιοχαρτοπωλείο. Γνώσεις ηλεκτρονικού υπολογιστή καθώς και μιας ξένης γλώσσας, θα θεωρηθούν πλεονέκτημα
Πληρ. τηλ.22410/76170
14055-1/10

ΑΓΓΛΙΚΑ
προετοιμασίας για ECCE-FCE Michigan Cambridge B2 (κρατικό) και Proficiency σε όλα τα επίπεδα, από έμπειρη καθηγήτρια πτυχιούχο αγγλικής φιλολογίας Derre College και μετεκπαιδευθείσα στην διδακτική της αγγλικής γλώσσας για ανώτερα επίπεδα (RSA - Cambridge)
• Επιτυχία στις εξετάσεις • Υπευθυνότητα
Πληρ. τηλ. 22410/28303 ή 6973479075
Τ8505-1/10

@Anosis
Εκπαίδευση στους Υπολογιστές



11 Χρόνια στην Κορυφή με Αποδείξεις
ECDL
ΤΜΗΜΑΤΑ ΕΝΗΛΙΚΩΝ
✓Ταχύρυθμα σεμινάρια 6 εβδομάδων επιπέδου ECDL Start
✓Δίμηνοι ή Τρίμηνοι κύκλοι σπουδών ECDL και ECDL Expert
✓Ειδικά τμήματα για αρχαρίους και προχωρημένους
ΣΤ.ΚΩΤΙΑΔΗ 52 ΡΟΔΟΣ ΤΗΛ.22410 78924
Υπεύθυνος Σπουδών: Κώστας Χατζηδάκης Πτυχ.Πληροφορικής Παν.Αθηνών
Χ6068-30/9



Χ6087-30/9

διάφορα

ΤΑ ΖΑΧΑΡΟΠΛΑΣΤΕΙΑ ΣΤΑΝΗ ΖΗΤΟΥΝ ΠΩΛΗΤΡΙΕΣ
Απαραίτητα προσόντα:
• **Γνώση αγγλικής γλώσσας**
• **Τυπικές γνώσεις ηλεκτρονικού υπολογιστή**
• **Απόφοιτοι Λυκείου οπωσδήποτε**
• **Ανώτατο όριο ηλικίας 35 ετών**
ΑΙΤΗΣΕΙΣ:
ΑΓΙΑΣ ΑΝΑΣΤΑΣΙΑΣ 28 (ΕΜΠΟΡ. ΚΕΝΤΡΟ ΦΩΚΙΑΛΗ), ΚΑΘΗΜΕΡΙΝΑ ΔΕΥΤΕΡΑ - ΠΑΡΑΣΚΕΥΗ
Πληροφορίες τηλ. 22410/32267 – 22410/31991, ώρες αιτήσεων/πληροφοριών; 9.30-3.30μ.μ.
ΑΠΑΡΑΙΤΗΤΗ ΦΩΤΟΓΡΑΦΙΑ ΓΙΑ ΤΙΣ ΑΙΤΗΣΕΙΣ
Χ6093-11/10

Ζαριφόπουλος α.ε.
ασφάλεια • πυρασφάλεια • έλεγχοι
Honeywell
ΖΗΤΑ
Δραστήριο Πωλητή για να επανδρώσει το γραφείο στην Ρόδο με σκοπό την προώθηση συστημάτων της εταιρείας
Επιθυμητή προϋπηρεσία στον χώρο, καλή γνώση αγγλικής γλώσσας και χρήση υπολογιστών.
Η εταιρεία, προσφέρει ελκυστικό πακέτο αποδοχών και εξέλιξη αναλόγως προσόντων.
ΑΠΟΣΤΟΛΗ ΒΙΟΓΡΑΦΙΚΟΥ ΣΗΜΕΙΩΜΑΤΟΣ
Τριανταφυλλίδη Αγούρου
Κα Συκοφύλλου Κυριακή
τηλ: 22410 66607, e-mail: rhodes@zarifopoulos.com
14016-1/10

ΟΜΕΓΑ
ΚΑΡΑΓΙΩΡΓΟΥ ΓΕΩΡΓΙΟΣ
ΑΣΦΑΛΕΙΕΣ ΑΚΙΝΗΤΑ ΕΠΕΝΔΥΣΕΙΣ ΔΑΝΕΙΑ
ΚΕΝΤΡΟ: ΜΕΓ. ΚΩΝ/ΝΟΥ 61 ΡΟΔΟΣ
ΤΗΛ. 22410 77122, ΦΑΞ. 22410 77522
ΥΠΟΚ. ΛΑΔΑΔΟΥ: ΤΗΛ. 22440 44623
ΥΠΟΚ. ΓΕΝΝΑΔΙΟΥ: ΤΗΛ. 22440 29283
e-mail: omega-grk@ma.forthnet.gr
www.rodos-1.gr
1. ΚΟΣΚΙΝΟΥ 4 κατοικίες σε μπετό των 160 τμ σε 1500 τμ οικόπεδο η κάθε μια με θέα θάλασσα 145,000 ευρώ
2. ΜΙΡΑ ΜΑΡΕ σε διώροφη οικοδομή 4 διαμερίσματα των 75τμ και 1 των 118 τμ ισόγειο πολυτελούς κατασκευής 150 μ από θάλασσα ευρώ 1900/τμ
3. ΡΟΔΟΣ υπόγειο διαμέρισμα καλής κατασκευής 80 τμ, 88,000 ευρώ
4. ΡΟΔΟΣ ισόγειο διαμέρισμα 80 τμ με αυλή 30 τμ , 135,000 ευρώ
5. Π.ΠΟΛΗ μαγαζί ισογ.112 τμ 1ος 64 τμ 2ος 40 τμ σε τουριστικό δρόμο γωνία, 485,000 ευρώ
6. Π.ΠΟΛΗ σπίτι 2ος όροφος 200 τμ κατοικήσιμο με θάλο... 220,000
7. Π.ΠΟΛΗ σπίτι 600 τμ από 200 τμ ο όροφος ... 450,000
8. Π.ΠΟΛΗ σπίτι 2 όροφο 55 τμ, 65,000 ευρώ
9. ΓΕΝΝΑΔΙ ,οικόπεδο 1.000 τμ με ΣΔ 0,5 θέα θάλασσα 100,000 ευρώ
10. ΓΕΝΝΑΔΙ , 12 δωμάτια (270τμ) θέα θάλασσα εντός οικισμού, 185,000 ευρώ
11. ΓΕΝΝΑΔΙ διαμέρισμα 55τμ θέα θάλασσα, 70,000 ευρώ
12. ΓΕΝΝΑΔΙ παραλία 4,000 τμ, 275,000 ευρώ
13. ΛΑΧΑΝΙΑ παραλία 4,000 τμ, 285,000 ευρώ
14. ΑΦΑΝΤΟΥ 16 στρ. θέα θάλασσα, 270,000 ευρώ
15. ΚΙΟΤΑΡΙ 20 στρ. θέα θάλασσα, 220,000 ευρώ
16. ΚΙΟΤΑΡΙ 10 στρ. θέα θάλασσα 100 μ. από αυτή, 450,000 ευρώ
17. ΤΣΑΪΡΙ-ΑΕΡΟΔΡΟΜΙΟ 50 στρ. πάνω στο δρόμο, ευρώ 50/τμ
18. ΙΑΛΥΣΣΟΣ σπίτι 70 τ.μ., 90,0000 ευρώ
19. ΡΟΔΟΣ σπίτι στο Ροδίνι 80 τ.μ., 95.000 ευρώ
Χ301-30/9

ΠΩΛΕΙΤΑΙ
λόγω συνταξιοδοτήσεως, επιχείρηση και ακίνητο.
Μόνο σοβαρές προτάσεις.
Πληροφορίες τηλ. 22410/20677
ώρες 10.00-15.30
Χ292-10/10

μαθήματα

ΔΑΣΚΑΛΑ ΜΕ ΠΕΙΡΑ παραδίδει ιδιαίτερα μαθήματα σε μαθητές του Δημοτικού. Πληροφορίες τηλ. 6974501741
15521-27/9

ΑΡΧΙΤΕΚΤΩΝ ΕΜΠ. παραδίδει μαθήματα σχεδίου: ελεύθερο - γραμμικό σε μαθητές Γυμνασίου - Λυκείου. Σε φοιτητές και υποψηφίους κατακτηρίων εξετάσεων αρχιτεκτονικών σχολών και λοιπά μαθήματα. Στο Μανδράκι, ευέλικτο πρόγραμμα για ενδιαφερόμενους από άλλα νησιά και δήμους. Τηλ. 22410-23007-6948384979
14026-24/9

ΧΗΜΙΚΟΣ αναλαμβάνει παιδιά Γυμνασίου- Λυκείου στα μαθήματα Χημείας, Φυσικής, Μαθηματικών και Βιολογίας. Υπεύθυνα και μεθοδικά, σε χαμηλές τιμές.Πληρ. τηλ.: 6972881644
15497 -4/10

ΚΑΘΗΓΗΤΡΙΑ Πανεπιστημίου Αθηνών, παραδίδει ιδιαίτερα μαθήματα σε μαθητές γυμνασίου και αναλαμβάνει το διάβασμα για παιδιά δημοτικού. Πληροφορίες τηλ. 22410/91840
13969-30/9

ΚΑΘΗΓΗΤΡΙΑ φιλόλογος του κλασικού τμήματος του Πανεπιστημίου Αθηνών, με πολύχρονη διδακτική πείρα παραδίδει μαθήματα σε μαθητές γυμνασίου, λυκείου και ΤΕΕ (Αρχαία Ελληνικά, Εκθεση - Εκφραση, Ιστορία, Λατινικά, Νεοελληνική Λογοτεχνία). Πληρ. τηλ. 22410/69764 και 6945713765
14060-3/10

ΕΡΓΑΣΤΗΡΙΟ ΕΛΕΥΘΕΡΩΝ ΣΠΟΥΔΩΝ ΗΛΕΚΤΡΟΝΙΚΩΝ ΥΠΟΛΟΓΙΣΤΩΝ
Program PM
Ecdl Kids & Equal Skills
"Για ΠΑΙΔΙΑ και ΕΝΗΛΙΚΕΣ"
ΕΠΙΣΗΜΟ ΕΞΕΤΑΣΤΙΚΟ ΚΕΝΤΡΟ ΤΗΣ ECDL HELLAS
ΤΜΗΜΑΤΑ ΓΙΑ:
Παιδιά
Ενήλικες
Αρχάριους
Επαγγελματίες
ΕΓΓΡΑΦΕΣ 1η ΣΕΠΤΕΜΒΡΙΟΥ
ECDL Diploma
Ανεύρεση Εργασίας
Αναδείξαμε 1ο μαθητή σε Ολυμπιάδα Πληροφορικής
Μανόλης Ι. Σοφίλας
Τηλ.(22410)31761
ΚΟΔΡΙΓΚΤΩΝΟΣ 91 - ΡΟΔΟΣ
Χ6045-30/9

διάφορα

ΘΕΜΕΛΙΟΚΤΗΜΑΤΙΚΗ
ΑΓΟΡΕΣ - ΠΩΛΗΣΕΙΣ ΑΚΙΝΗΤΩΝ
ΑΝΤΙΠΑΡΟΧΕΣ - ΕΡΓΟΛΑΒΙΕΣ
ΔΙΑΜΕΡΙΣΜΑΤΑ

ΘΕΜΕΛΙΟΚΤΗΜΑΤΙΚΗ
ΑΓΟΡΕΣ-ΠΩΛΗΣΕΙΣ ΑΚΙΝΗΤΩΝ
ΑΝΤΙΠΑΡΟΧΕΣ-ΕΡΓΟΛΑΒΙΕΣ
ΔΙΑΜΕΡΙΣΜΑΤΑ

1) **Ροδοπούλα 2 οροφοδιαμερίσματα υπό κατασκευή α) 120 τμ. 1ου ορόφου β)105 τμ ρετιρέ σε μικρή πολυκατοικία, θέα θάλασσα.**
2) **Μήδεια 118 τμ. 4ου ορόφου ετοιμοπαράδοτο με τζάκι.**
3) **Ίκαρος 125 τμ 4ου ορόφου, ετοιμοπαράδοτο, θέα θάλασσα.**
4) **ΚΟΒΑ 80 τμ 1ου ορόφου, παλαιό διαμέρισμα, ανακαινισμένο.**
5) **Ιξιά παλαιά ισόγεια γκαρσονιέρα, σε καλή κατάσταση.**
6) **Ιαλυσός στο κέντρο της πόλης, διαμέρισμα 81 τμ. με κεντρική θέρμανση και ηλιακό θερμοσίφωνο.**

ΜΟΝΟΚΑΤΟΙΚΙΕΣ
1) **ΡΟΔΟΣ παλαιά (διατηρητέα) μονοκατοικία 120 τμ. σε καλή κατάσταση με αυλή 80 τμ.**
2) **Παστίδα παλαιά μονοκατοικία 80 τμ. σε καλή κατάσταση. Τιμή 50.000 €.**
3) **Μαριτσά κοντά στην κεντρική πλατεία 2 ερειπωμένες κατοικίες συνολικής επιφάνειας 160 τμ. Τιμή 38.000 €.**

ΟΙΚΟΠΕΔΑ
1) **ΡΟΔΟΣ Περιοχή Ροδοπούλα (ΣΔ 0,6) 3 οικόπεδα διαφόρων επιφανειών . Τιμή 450 €/ τμ.**
2) **Επί της Εθνικής οδού Τσαΐρι-Αεροδρόμιο αγροτεμάχιο 15.000 τμ. κατάλληλο για οποιαδήποτε εμπορική και βιομηχανική χρήση.**
3) **Λίνδος κοντά στην κεντρική πλατεία 300 τμ.**

ΕΠΑΓΓΕΛΜΑΤΙΚΑ
1) **Γωνιακό κατάστημα , έναντι Βενετοκλείου, 96 τμ. κατάλληλο για οποιαδήποτε εμπορική χρήση.**
2) **Τριώροφο κτίριο συνολικής επιφάνειας 250 τμ. σε πολύ κεντρικό σημείο της πόλης.**

Πληροφορίες τηλ. 22410/37022 & 6932541681
Κος Γιάννης Παπαχατζής
14031-24/9

ΚΤΙΡΙΟ Α.Ε.
ΠΩΛΗΣΕΙΣ ΑΚΙΝΗΤΩΝ
- ΔΙΑΜΕΡΙΣΜΑΤΑ 90 τ.μ. και 115 τ.μ., σε πολυκατοικία στην οδό Βενετοκλέων και Ξάνθου, με θέσεις στάθμευσης στην πυλωτή, πολυτελούς κατασκευής
- ΔΙΑΜΕΡΙΣΜΑ 118 τ.μ., τρίτου ορόφου, στην οδό Μιχ. Πετρίδη, (πιο πάνω από το Super Market Σπανός), με τζάκι, θέση στάθμευσης και αποθήκη στο υπόγειο της πολυκατοικίας.
ΠΛΗΡΟΦΟΡΙΕΣ
ΑΝΑΣΤΑΣΙΟΣ ΑΤΣΙΔΗΣ
ΕΘΝΙΚΗΣ ΑΝΤΙΣΤΑΣΗΣ 11 - Ρόδος
Τηλ. 22410/28616 - Κιν. 6947373651
Χ6056-30/9

ΜΕΓΑΛΗ ΕΥΚΑΙΡΙΑ
ΣΤΗΝ ΚΡΕΜΑΣΤΗ!!!
ΠΩΛΟΥΝΤΑΙ
σε τιμές ΣΟΚ!!!
Αυτόνομες μεζονέτες 120 τ.μ., σούπερ λουξ κατασκευής, με ενδοδαπέδια θέρμανση, ιδιωτικό πάρκινγκ, κ.α.
Στο Γεννάδι εξωτικές κατοικίες 80 τ.μ., σούπερ λουξ κατασκευής στις χαμηλότερες τιμές της αγοράς.
Πληρ. ΝΕΟΚΑΤΑΣΚΕΥΑΣΤΙΚΗ ΡΟΔΟΥ ΤΗΛ.6948744155 κ. Νίκος και 6937163244 κ. Γιάννη
ΠΡΟΣΟΧΗ!!!
Οι προσφορές ισχύουν έως 31 Δεκεμβρίου 2006
Περιορισμένος αριθμός ακινήτων
Τ8421-31/12/06

ΜΟΝΩΣΕΙΣ
26 ΧΡΟΝΙΑ!
ΑΡΧΩΝ ΣΑΜΑΡΤΖΗΣ
Πληροφορίες τηλ. 22410/ 23030 & 22410/20021 και 6947374732
Χ6044-30/9

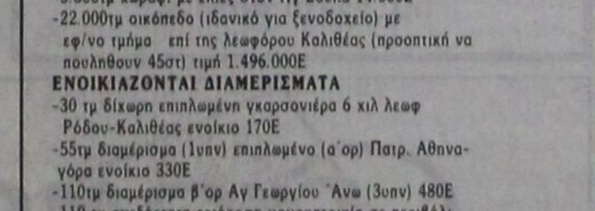

ΚΤΗΜΑΤΟΜΕΣΙΤΙΚΟ ΓΡΑΦΕΙΟ
ΑΙΓΑΙΟΚΤΗΜΑΤΙΚΗ
ΠΩΛΟΥΝΤΑΙ
- ΔΙΑΜΕΡΙΣΜΑΤΑ-ΜΟΝ/ΚΙΕΣ
(ΔΔ) = ΔΑΝΕΙΑ ΔΕΚΤΑ

ΔΙΑΜΕΡΙΣΜΑΤΑ
(ΔΔ)-ΔΑΝΕΙΑ ΔΕΚΤΑ
-38τμ καινούργια γκαρσονιέρα στο Καρακόνερο 85.000Ε (ΔΔ)
-46τμ μετ/σμένο (υπ.με αυλη1υπν) Υψηλάντου 50.000Ε
-48τμ καινούργιο(ισόγ.με αυλή) Καρακόνερο 110.000Ε (ΔΔ)
-50τμ καινούργιο στο Νιοχώρι 100.000Ε (ΔΔ)
-55τμ καινούργιο στο Νιοχώρι 110.000 Ε (ΔΔ)
-60τμ ρετιρέ/ απερ/στη θέα/τεράστιες βεράντες/Τσαλδάρη 150.000Ε (ΔΔ)
-60τμ καιν/ργιο (β΄ορ,1υπν) Ιαλυσό 110.000Ε (ΔΔ)
-74τμ μετ/νο (πμ/γειο) κοντά Πατρ Αθηναγόρα 80.000Ε
-75τμ καινούργιο στο Καρακόνερο 150.000 Ε
-78τμ καινούργιο (ισόγειο) Καρακόνερο 175.000Ε (ΔΔ)
-80τμ μετ/νο (β΄ορόφου) Ανάληψη 125.000Ε (ΔΔ)
-81τμ καινούργιο (υπ/νο ις) στους Δασκάλους 155.000Ε (ΔΔ)
-82τμ καιν/ργιο (,2 υπν)Αραπάκι 150.000Ε
-82τμ καινούργιο (2υπν) ισόγειο στ΄Αφάντου 88.000Ε
-82τμ μεταχ/σμένο (υπ) στην Ακαδημία 100.000Ε
-85τμ καινούργιο στ' Αφάντου 130.000 Ε (ΔΔ)
-86τμ μεταχ/νο (α΄ορ) Στρ.Ζήση 100.000Ε (ΔΔ)
-86τμ καιν/ργιο (3υπν) στην Ιαλυσό 155.000Ε (ΔΔ)
-87τμ καιν/ργιο (2υπν)Τρείς 166.000Ε (ΔΔ)
-89τμ καινούργιο λούξ (α΄ορ) Μιχ Πετρίδη 180.000Ε (ΔΔ)
-92τμ καινούργιο διαμ/σμα στους Τρείς (2υπν) 165.000Ε (ΔΔ)
-95τμ (2υπν)και 84τμ απ/κη στην Κένεντυ με απερ/στη θέα 220.000Ε (ΔΔ)
-97τμ (3υπν) μετ/νο στο Καρακόνερο 210.000Ε (ΔΔ)
-98τμ (2υπν) καινούργιο οροφοδιαμέρισμα Ανάληψη 185.000Ε (ΔΔ)
-100τμ καινούργιο ορ/σμα (3υπν)Καρακόνερο 210.000Ε (ΔΔ)
-102τμ καιν/ργιο (3υπν) Μίρα Μάρε (γκαράζ-2WC-απ/κη) 205.000Ε (ΔΔ)
-114τμ καινούργιο (α όρ-3υπν) Καρακόνερο 220.000Ε (ΔΔ)
-118τμ καινούργιο (3υπν Μ.Πετρίδη 215.000Ε (ΔΔ)
-125τμ καινούργιο (3υπν) στο Καρακόνερο 240.000Ε (ΔΔ)
-125τμ μεταχ/νο (3υπν) β΄οροφο Ανάληψη 180.000Ε (ΔΔ)
-140τμ (3 γκαρσονιέρες) καινούργιες-απεριόριστη θέα Κοσκινού 130.000Ε
-185τμ μεταχ/νο λουξ ρετιρέ (3υπν) στην Μιχ Πετρίδη 300.000Ε (ΔΔ)
-ΟΙΚΟΔΟΜΗ 6 διαμερισμάτων (υπο ανέγερση) στους Τρείς
-ΚΤΙΡΙΟ 8 γκαρσονιερών καινούργιο των 38τμ έκαστη στο Καρακόνερο.

ΜΕΖΟΝΕΤΕΣ-ΜΟΝΟΚΑΤΟΙΚΙΕΣ
-49τμ ισόγειο με πατάρι 20τμ διώροφη μεζονέτα στην Βενετοκλέων 100.000Ε
-55τμ βοηθιτικός χώρος με 10τμ δική του αυλή στην πρ/ση Αννης Μαρίας 75.000Ε
-56τμ παλιό σπίτι /εξτρα κάλυψη 89τμ/ οικ/δο 182τμ Στρ.Ζήση 80.000Ε
-65τμ μεζονέτα/2 τζάκια/εξτρα δόμηση/Παραδείσι 83.000Ε (ΔΔ)
-70τμ μον/ικια,σε 120τμ οικόπεδο (Σ.Δ.1,2) Αρχάγγελο 94.000Ε (ΔΔ)
-74τμ μονοκατοικια σε 400τμ οικόπεδο,Δαματρια 85,000Ε (ΔΔ)
-80τμ διώροφη μονοκατοικία καινούργια στη Μαλώνα 160.000Ε (ΔΔ)
-80τμ μονοκατοικια (με σοφίτα) Παστίδα 130.000Ε (ΔΔ)
-80τμ διώροφη μονοκατοικια (χωρις αυλή) Παραδείσι 60.000Ε
-85τμ μονοκατοικία 2 ορόφων /2wc/ εξτρά δόμηση/Παραδείσι 148.000Ε (ΔΔ)
-90τμ διώροφη καινούργια μεζ/τα στ΄Αφάντου 150.000Ε (ΔΔ)
-92τμ μεζονέτα κολώνες Γεννάδι 80.000Ε (ΔΔ)
-125τμ μεζονετα (3 ετων) στην Ιαλυσό 215.000Ε (ΔΔ)
-130τμ μεζονετα σε 250τμ οικ/δο σε μπετα στην Παστίδα 110.000 (ΔΔ)
-133τμ καινούργια μον/κία αν/τη σε 1.333τμ οικ/δο στους Πευκους της Λίνδου 300.000Ε (ΔΔ)
-134τμ μονοκατοικια (4υπν) καινούργια στο Γεννάδι 190.000Ε (ΔΔ)
-135τμ (+40τμ απ/κη) Κοσκινού καινούργια μον/κία 265.000Ε (ΔΔ)
-140τμ καινούργια μεζονέτα στην Ιαλυσό 190.000Ε (ΔΔ)
-140τμ μονοκατοικία καινούργια στην Παστίδα 200.000Ε(ΔΔ)
-140τμ μονοκατοικία στους Τρείς σε 1 στρ (υπό κατ/σκευή)
-140τμ μονοκατοικία στην Ιαλυσό σε 350τμ οικ/δο,(υπό κατ/σκευή)
-142τμ πα;λιά μον/κία στο Νιοχώρι (Ρόδο) με εξτρα δόμηση 180.000Ε(ΔΔ)
-156τμ μεζονέτα καινούργια (Καρακόνερο) Ρόδο 380.000Ε (ΔΔ)
-158τμ μεζονετα σε 340τμ οικ/δο στην Παστιδα 135.000Ε (ΔΔ)
-165τμ μεζ/τα σε μπετά στους Τρείς 165.000Ε (ΔΔ)
-180τμ μεζονέτα καιν/ργια κοντα στο ΙΚΑ (λεωφ Ρόδου-Λίνδου) 330.000Ε (ΔΔ)
-190τμ μον/κία καινούργια στα Κοσκινού σε 650τμ οικ/δο 250.000Ε (ΔΔ)
-200τμ μονοκατοικια καινούργια σε 1στρ στ΄Ασγούρου 330.000Ε(ΔΔ)
-200τμ μεζονέτα καινούργια σε 400τμ οικ/δο στην Κρεμαστή 280.000Ε(ΔΔ)
-211τμ μονοκατοικία καινούργια στ' Αφάντου 259.000Ε (ΔΔ)
-212τμ μεζονέτα σε μπετά σε οικ/κό συν/σμό στην Καίρ 155.000Ε (ΔΔ)
-216τμ μονοκατοικία σε 1στρ Ασγούρου σε μπετα 165.000 (ΔΔ)
-220τμ μονοκατοικία σε μπετά στις Καλυθιές σε 1.100τμ οικ/δο 130.000Ε (ΔΔ)
-236τμ διώροφη καινούργια μον/κία στη Θολό σε 2.174τμ οικ/δο κτίζει άλλα 764τμ 250.000Ε (ΔΔ)
-237τμ μεζονέτα καινούργια (Δασκάλους) Ρόδο 430.000Ε (ΔΔ)
-260τμ καινούργια ανεξάρτητη μονοκατοικία σε μπετα Καλιθέα-Κοσκινού σέ οικόπεδο 4στρ (2στρ χρήση) με απεριόριστη θέα 270.000 Ε (ΔΔ)
-315τμ μονοκατοικία (2 ετών) σε 1 στρ στα Κοσκινού 500.000Ε (ΔΔ)

ΚΑΤΑΣΤΗΜΑΤΑ-ΑΠΟΘΗΚΕΣ-ΓΡΑΦΕΙΑ-ΠΑΝΣΙΟΝ
-22,45τμ(καθαρή επιφάνεια) γραφείο επί της Αμμοχώστου 56.000Ε
-23 τμ κατάστημα (μισθωμένο) στο ΚΕΝΤΡΟ -ΜΑΝΔΡΑΚΙ 150.000Ε
-40τμ κατάστημα (μισθωμένο) με 70τμ υπόγεια αποθήκη κοντα στην Αννης Μαρίας 115.000Ε (ΔΔ)
-50τμ κατάστημα στο ΚΕΝΤΡΟ - Μανδράκι 469.552Ε
-50τμ κατάστημα (μισθωμένο) στο Φαληράκι 120.000Ε
-52τμ (καθ/ρή επ/νεια) γραφείο επί της Αμμοχώστου 130.000Ε
-59τμ κατάστημα στο Νιοχώρι 108.200Ε
-63τμ γραφείο στην Ακαδημία 140.000Ε
-70τμ κατάστημα επι της Λεωφ Ρόδου-Λίνδου 150.000Ε
-71τμ υπόγεια αποθήκη με ράμπα προέκταση Αννης Μαρία"25.000Ε
-90τμ ισόγεια αποθήκη (διαμέρισμα) σε σοβά Ροδίνι 70.000Ε
-100τμ κατάστημα (μισθωμένο)Φαληράκι 220.000Ε
-105τμ κατάστημα επι της Λεωφ Ρόδου-Λίνδου 308.000Ε
-222τμ αποθήκη στο Νιοχώρι 66.000Ε

ΟΙΚΟΠΕΔΑ
-200τμ εντός οικισμού στο Παραδείσι 50.000Ε
-209τμ εντός οικισμού Ανάληψη (ΣΔ 1) 150.000Ε
-320τμ εντός οικισμού Σορωνής 38.000Ε
-340τμ οικ/κός συν/σμός πολυτέκνων Καρακόνερο 150.000Ε
-345τμ οικ/κός συν/σμός Αυτοστέγασης Καρακόνερο 150.000Ε
-2.000τμ εντός οικ/σμού Φανών -παραλία Μαή (κτίζει 1.600τμ) Τιμή 180.000 Ε
-4.000τμ και 7.000τμ Καλιθέα 292.000Ε και 413.000Ε
-4.490 τμ κοντά στη θαλασσα Μαή -Φάνες 80.000Ε
-4.600τμ επί της λεωφ Καλιθέας με θέα 350.000Ε
-5.600τμ χωράφι με ελιές στον Αγ Σουλά 14.000Ε
-22.000τμ οικόπεδο (ιδανικό για ξενοδοχείο) με εφ/νο τμήμα επί της λεωφόρου Καλιθέας (προοπτική να πουληθουν 45στ) τιμή 1.496.000Ε

ΕΝΟΙΚΙΑΖΟΝΤΑΙ ΔΙΑΜΕΡΙΣΜΑΤΑ
-30 τμ δίχωρη επιπλωμένη γκαρσονιέρα 6 χιλ λεωφ Ρόδου-Καλιθέας ενοίκιο 170Ε
-55τμ διαμέρισμα (1υπν) επιπλωμένο (α΄ορ) Πατρ. Αθηναγόρα ενοίκιο 330Ε
-110τμ διαμέρισμα β΄ορ Αγ Γεωργίου Άνω (3υπν) 480Ε
-110 τμ ανεξάρτητη τριόροφη μονοκατοικία σε περιβόλι μέσα-γκαράζ-κήπο (3υπν) στην Ηλιούπολη ενοίκιο 650Ε
-130τμ διαμ/σμα με τζάκι -θέρμανση /2 WC- (2υπν/τια) στην Κορδικτώνος ενοίκιο 500Ε
-150 (4 υπν) διαμέρισμα β΄οροφος Κορδικτώνος 800Ε
-210τμ οροφοδιαμέρισμα α΄ ορόφου μονοκατοικίας στ' Ασγούρου (3 υπν),τζάκι ,θέρμανση,με θέα,ενοίκιο 800Ε
-300τμ ΠΥΡΓΟΣ (αρχοντικό) σε 5στρ οικόπεδο μέσα με στάβλο Στην Ιαλυσό ενοίκιο 1.500Ε

ΕΝΟΙΚΙΑΖΟΝΤΑΙ
ΚΑΤΑΣΤΗΜΑΤΑ-ΓΡΑΦΕΙΑ -ΑΠΟΘΗΚΕΣ
-20τμ κατάστημα με 20τμ πατάρι επί της ΣΩΚΤΑΤΟΥΣ -ΠΑΛΙΑ ΠΟΛΗ
-69τμ κατάστημα στο 6 χιλ/τρο Ρόδου-Καλιθέας με μεγάλη αυλή 500Ε
-150τμ α΄ορόφου γραφείο (5 δωματίων) στην Κορδικτώνος 800Ε
-500τμ ισόγεια αποθήκη 6χιλ Ρόδου-Καλιθέας 450 Ε

-ΖΗΤΟΥΝΤΑΙ ΓΙΑ ΑΓΟΡΑ ΜΕΤΑΧΕΙΡΙΣΜΕΝΑ ΔΙΑΜ/ΤΑ ΚΑΙ ΟΙΚΟΠΕΔΑ ΕΝΤΟΣ ΠΟΛΕΩΣ ΡΟΔΟΥ-ΑΜΕΣΗ ΠΩΛΗΣΗ
-ΑΝΑΛΑΜΒΑΝΟΥΜΕ ΤΗΝ ΕΝΟΙΚΙΑΣΗ ΤΟΥ ΔΙΑΜ/ΤΟΣ ΣΑΣ ΣΕ ΠΟΛΥ ΣΥΝΤΟΜΟ ΧΡΟΝΙΚΟ ΔΙΑΣΤΗΜΑ.

ΡΕΝΑ ΒΑΖΟΥΚΟΥ ΚΑΙ ΣΥΝΕΡΓΑΤΕΣ
(ΜΕΣΙΤΕΣ ΑΣΤΙΚΩΝ ΣΥΜΒΑΣΕΩΝ)
ΩΡΕΣ ΓΡΑΦΕΙΟΥ 10-1 ΚΑΘΗΜΕΡΙΝΑ ΤΟ ΠΡΩΙ
ΔΙΕΥΘ.ΓΡΑΦΕΙΟΥ ΔΗΜ ΘΕΟΔΩΡΑΚΗ 3
ΤΗΛ (22410) 22943-FAX (22410) 28838
Email .vazoukou @acn.gr
Χ6060-30/9

ACE
Η ACE κατέχει παγκοσμίως ηγετική θέση στο χώρο πολυκαταστημάτων και των D.I.Y. Εχει 5.500 καταστήματα σε 72 χώρες του κόσμου και με ετήσιες πωλήσεις που φθάνουν τα 15 δις ευρώ. Εργασία στην ACE σημαίνει ταυτόχρονα και συμμετοχή στην επιτυχία της σε μια θέση που σας ταιριάζει

Για το κατάστημα της Ρόδου
ΖΗΤΑΜΕ ΠΡΟΣΩΠΙΚΟ

- Υπάλληλοι Γραφείου (Κωδ. ΥΓΑ) Χειριστές Η/Υ

Πανευρωπαϊκές εκδηλώσεις για την Ημέρα Χωρίς Αυτοκίνητο

ΧΡΗΣΙΜΕΣ ΟΔΗΓΙΕΣ ΑΠΟ ΤΗΝ ΕΛΠΑ

Με αφορμή τις πανευρωπαϊκές εκδηλώσεις για την "Ευρωπαϊκή Εβδομάδα Εναλλακτικών Τρόπων Μετακίνησης"-European Mobility Week (16-22 Σεπτεμβρίου 2006) που κορυφώνεται με τις εκδηλώσεις : «Στην πόλη χωρίς το ΙΧ» στις 22 Σεπτεμβρίου, η ΕΛΠΑ έκανε μερικές ανακοινώσεις.

Ως μέλος της Διεθνούς Ομοσπονδίας Αυτοκινήτου -FIA, η ΕΛΠΑ στηρίζει και συμμετέχει ενεργά στο θεσμό της Ε.Ε. που γιορτάζεται με εκδηλώσεις σε όλη την Ευρώπη με την "Ημέρα χωρίς το ΙΧ στην πόλη", στη γενικότερη προσπάθεια για:

• Την ενδεδειγμένη χρήση του αυτοκινήτου με στόχους:

1. Τη μείωση των επιπτώσεων από τη χρήση του στην επιβάρυνση της κυκλοφορίας και του φυσικού περιβάλλοντος και

2. Τη διάδοση των "καθαρών" οχημάτων νέας τεχνολογίας που προκαλούν τη μικρότερη δυνατή επιβάρυνση στην ατμόσφαιρα και το περιβάλλον.

Για την "Ευρωπαϊκή Εβδομάδα Εναλλακτικών Τρόπων Μετακίνησης" ο πρόεδρος της ΕΛΠΑ κ. Βασίλης Δεσποτόπουλος, δήλωσε τα εξής:

"Ο θεσμός αυτός στοχεύει παράλληλα να ανακουφίσει την κυκλοφορία από τις περιττές και άσκοπες μετακινήσεις, στρέφοντας σημαντικό αριθμό πολιτών σε εναλλακτικούς τρόπους καθημερινής μετακίνησης, που είναι:

• Τα δίκυκλα, τα αυτοκίνητα νέας τεχνολογίας και τα Μέσα Μαζικής Μεταφοράς.

Ειδικά για τη χώρα μας, με τη μεγάλη ηλιοφάνεια και με τις καλύτερες καιρικές συνθήκες στην Ευρώπη, εκείνο που απαιτείται άμεσα και παράλληλα με τις όποιες ενέργειες της Πολιτείας προς την κατεύθυνση της βελτίωσης της κυκλοφορίας και του περιβάλλοντος είναι:

1. Η χάραξη και εφαρμογή πολιτικής με πρόσθετη θεσμοθέτηση κινήτρων για τους χρήστες δικύκλων, προκειμένου να υπάρξουν σημαντικά οφέλη στην κυκλοφορία και στο περιβάλλον και

2. Η ενίσχυση των κινήτρων για την επέκταση των οχημάτων νέας τεχνολογίας (υβριδικά, ηλεκτρικά κ.ά), η χρήση των οποίων επιβαρύνει λιγότερο το περιβάλλον.

• Η ΕΛΠΑ βρίσκεται όπως πάντα στο πλευρό της Πολιτείας, προκειμένου με την τεχνογνωσία της να βοηθήσει και να συνδράμει σημαντικά στην κοινή προσπάθεια όλων, για τη θεσμοθέτηση μέτρων, η εφαρμογή των οποίων θα αμβλύνει τα προβλήματα και τις επιπτώσεις που δημιουργεί στην κυκλοφορία και το περιβάλλον το αυτοκίνητο."

Υπεύθυνοι των τμημάτων
Αγωγής Υγείας
και Περιβαλλοντικής
Αγωγής
Δευτεροβάθμιας
Εκπαίδευσης
Νοτίου συγκροτήματος
νομού Δωδεκανήσου
Αδαμαντία Φατσέα
Δρ. Στέλιος Ορφανός

ΑΥΤΗ ΕΙΝΑΙ ΕΚΔΡΟΜΗ ΟΝΕΙΡΟ

ΑΓ. ΠΕΤΡΟΥΠΟΛΗ - ΜΟΣΧΑ

Από 7/11 έως 4/11
και 10/11 έως 17/11

Ξεναγήσεις: Μόσχα, Κόκκινη Πλατεία, Μαυσωλείο Λένιν την εκκλησία του Αγίου Βασιλείου με τους εννέα τρούλους, Κρεμλίνο, Μουσείο Αυτοκρατορικών Θυσαυρών της εποχής των Τσάρων Σεργκίεβ - Ποσάντ (Ζαγκόρσκ) με το μοναστηριακο συγκρότημα της Αγίας Τριάδας, Αγ. Σεργίου, Αγ. Πετρούπολη με την πολυσύχναστη λεωφόρο Νέβσκι, Εθνική Βιβλιοθήκη, το μεγαλύτερο πολυκατάστημα της πόλης Γκοστίνι Ντβόρ, το βιβλιοπωλείο Ντομ Κνιγκι, το Ναυτικό Κολέγιο, το χειμερινό παλάτι, τα μέγαρα του Αυτοκρατορικού Στρατού, τον καθεδρικό ναό του Αγ. Νικολάου, το θέατρο Μαρίνσκι, το ιστορικό πλοίο του Αουρόρα, Ερμιτάζ, Εθνική Πινακοθήκη, Φρούριο Πέτρου & Παύλου, κρουαζιέρα στον Νέβα, θερινά ανάκτορα, τάφους των τσάρων και άλλα...

Περιλαμβάνει:
Εισιτήρια Ρόδο - Αθήνα - Μόσχα - Αγ. Πετρούπολη και Μόσχα - Αθήνα - Ρόδο
3 διανυκτερεύσεις στην Αγ. Πετρούπολη και 3 στη Μόσχα
Πρωινό - ένα γεύμα ημερησίως
Μεταφορές, εκδρομές, ξεναγήσεις με ελληνόφωνο ξεναγό
Συνοδό - αρχηγό του γραφείου
Ασφάλεια αστικής ευθύνης

Κρατήσεις θέσεων μόνο με προκαταβολή 200€
έως δέκα μέρες πριν την αναχώρηση

Πληροφορίες - προγράμματα
ΠΡΑΚΤΟΡΕΙΟ ΤΑΞΙΔΙΩΝ
ΣΑΒΒΑΣ ΣΑΗΣ
ΤΑΡΠΟΝ ΣΠΡΙΓΚΣ 42
(δίπλα στην Alpha Bank Πλατεία Κύπρου)
Τηλ. 22410 39781-3
ΧΛ-30/9

Από τη ζωγράφο Εύη Κεφάλα

Εγκαίνια έκθεσης στο Κατάλυμα της Γαλλίας

ΕΝΙΣΧΥΣΗ ΤΗΣ ΚΑΛΛΙΤΕΧΝΙΚΗΣ ΔΗΜΙΟΥΡΓΙΑΣ

Ο Οργανισμός Πολιτιστικής Ανάπτυξης της Νομαρχιακής Αυτοδιοίκησης Δωδεκανήσου (ΟΠΑΔ), συνεχίζοντας την δυναμική του δραστηριότητα σε πολιτιστικές εκδηλώσεις σε όλη τη Δωδεκάνησο, παρουσιάζει την έκθεση ζωγραφικής "Αέναη Μεταμόρφωση" της Εύας Κεφάλα στο Κατάλυμα της Γαλλίας. Η δημιουργός είναι απόφοιτη της Ανωτάτης Σχολής Καλών Τεχνών (εργαστήριο ζωγραφικής Χρόνη Μπότσογλου & εργαστήριο χαρακτικής Γιάννη Παπαδάκη).

Ο Νομάρχης Δωδεκανήσου & Πρόεδρος του ΟΠΑΔ Γιάννης Μαχαιρίδης σημειώνει:

«Ένας από τους στόχους και σκοπούς του Οργανισμού Πολιτιστικής Ανάπτυξης της Νομαρχίας Δωδεκανήσου είναι η ενίσχυση και η στήριξη της σύγχρονης καλλιτεχνικής δραστηριότητας, ιδιαίτερα της δημιουργίας που γεννιέται και μορφοποιείται στα ίδια τα νησιά μας. Έτσι, μια άξια καλλιτέχνιδα που μένει μόνιμα στη Ρόδο, παίρνει τη σκυτάλη στη σειρά εκθέσεων που οργανώνουμε στο Κατάλυμα της Γαλλίας.

Η ταλαντούχα ζωγράφος Εύα Κεφάλα παρουσιάζει τη σειρά «Αέναη Μεταμόρφωση», μια ενότητα έργων που μέσα από το δυνατό τους χρώμα και τις μορφές-σύμβολα αποδίδουν ένα αντιπροσωπευτικό δείγμα εξπρεσιονιστικής γραφής. Πηγαίο ταλέντο, φαντασία και πρωτοτυπία, δημιουργική διάθεση, ανάγκη για εικαστική έκφραση. Όλα αυτά δημιουργούν ένα συμπαγές καλλιτεχνικό αποτέλεσμα και είναι σίγουρο ότι θα δώσουν το ερέθισμα για να αγκαλιάσουν οι συμπολίτες μας την έκθεση αυτή.»

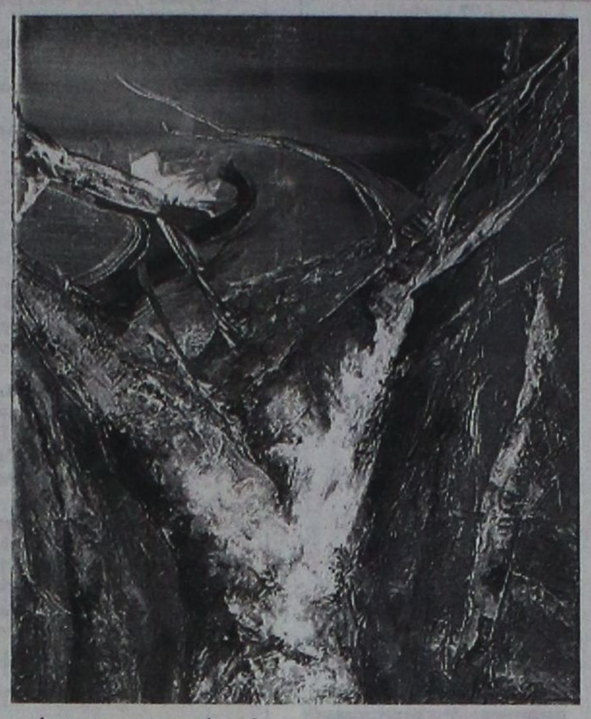

Η Πόλυ Χατζημάρκου, ιστορικός τέχνης και συνεργάτιδα του ΟΠΑΔ, στο κείμενο «Μια εικαστική μορφολογία εδάφους...» αναφέρει:

«Χαρακιές, σταξίματα, πάστες λαδιών, μικτές τεχνικές, εκρηκτικά χρώματα, ένας εξπρεσιονισμός που δηλώνει και τη γνώση τεχνικής αλλά και τους προβληματισμούς της δημιουργού Εύας Κεφάλα στη διαχείριση των θεμάτων της.

Διαμορφώνει και αναδομεί με τον προσωπικό της χρωστήρα το τοπίο, μεταποιεί και διαπραγματεύεται εκ νέου την οργανική φύση. Οι κορμοί των δέντρων γίνονται δραματικές οντότητες συχνά σε απροσδιόριστα περιβάλλοντα. Άλλοτε ντελικάτοι και άλλοτε τραχείς, άλλοτε πιο αναγνωρίσιμοι οπτικά και άλλοτε καμωμένοι με μια χαρακιά λεπτεπίλεπτη πάνω στο πυκνουφασμένο φόντο, μετατρέπονται σε παράδοξα σώματα που διατηρούν μια ιστορία, ένα μύθο. Συμβολικά επαναστατούν, κραυγάζουν, πονάνε, δηλώνουν υψίκορμα το αίσθημα και τη μνήμη.

Η ζωγραφική είναι η θεραπαινίδα της ψυχής του δημιουργού. Έτσι ακριβώς, η Εύα Κεφάλα αναζητάει τη 'λύτρωσή' της, μέσα από τη χειρονομιακή γραφή της, μέσα από τα ζω-γραφήματα της. Και το αποτέλεσμα του εικαστικού σύμπαντος της, είναι καμβάδες που ξεχειλίζουν από συναίσθημα και που, αν και δεν χαρτογραφούν ανθρώπινη φιγούρα ή στοιχείο, δηλώνουν την ανθρώπινη παρουσία. Η ζεστή ανάσα της δημιουργού και του θεατή αφήνει χνώτα-ίχνη. Μια ενδιαφέρουσα εικαστική εμπειρία ξεδιπλώνεται σταδιακά...»

ΕΓΚΑΙΝΙΑ: Σάββατο 23 Σεπτεμβρίου, ώρα 20.00

ΤΟΠΟΣ: Κατάλυμα της Γαλλίας, Οδός Ιπποτών, Μεσαιωνική Πόλη

ΔΙΑΡΚΕΙΑ: 23 Σεπτεμβρίου - 9 Οκτωβρίου 2006

ΩΡΕΣ ΛΕΙΤΟΥΡΓΙΑΣ: καθημερινά 10.00-13.00 & 18.00-20.00

Πληροφορίες: 22410 43036, opad@nad.gr

Σύμφωνα με το νέο νομοσχέδιο

Αύξηση συντάξεων κατά 14,30% σε αναπήρους και θύματα πολέμου

ΤΙ ΠΡΟΒΛΕΠΕΙ Η ΣΧΕΤΙΚΗ ΔΙΑΤΑΞΗ

Αύξηση συντάξεων σε ποσοστό 14,30% προβλέπεται με διάταξη στο συνταξιοδοτικό νομοσχέδιο για περισσότερους από 24.500 συνταξιούχους οι οποίοι λαμβάνουν σύνταξη αναπήρων και θυμάτων πολέμου.

Η κατώτατη σύνταξη των αναπήρων και θυμάτων πολέμου, καθώς και όσων διέπονται από το ίδιο με αυτούς συνταξιοδοτικό καθεστώς, αυξάνεται σε δύο ισόποσες ετήσιες δόσεις, από 1 Ιανουαρίου 2007, κατά ποσοστό 14,30%. Έτσι, η κατώτατη αυτή σύνταξη από 370,30 ευρώ που είναι σήμερα, θα διαμορφωθεί στο ποσό των 423,20 ευρώ, δηλαδή θα αυξηθεί, κατά την ολοκλήρωση, κατά 52,9 ευρώ μηνιαίως.

Η σχετική διάταξη έχει ενταχθεί σε συνταξιοδοτικό νομοσχέδιο που θα κατατεθεί σύντομα στη Βουλή για ψήφιση.

Όπως δήλωσε ο Υφυπουργός Οικονομίας και Οικονομικών κ. Πέτρος Δούκας, η αύξηση χορηγείται :

• Στους αναπήρους πολέμου

• Στους αναπήρους Εθνικής Αντίστασης

• Στους αναπήρους του εμφυλίου

• Στους αναπήρους πολίτες αμάχου πληθυσμού και των γεγονότων του εμφυλίου

• Στους στρατιωτικούς, οι οποίοι κατέστησαν ανάπηροι σε ειρηνική περίοδο από τραύμα ή νόσημα οφειλόμενο στην υπηρεσία τους.

• Στις οικογένειες όσων από τους ανωτέρω έχουν φονευθεί από πολεμικά ή άλλα γεγονότα και περιστάσεις (εμφύλιο κ.λπ.).

Από το μέτρο θα ωφεληθούν 24.500 περίπου συνταξιούχοι, η δε επιβάρυνση του Κρατικού Προϋπολογισμού, κατά την ολοκλήρωση θα ανέλθει στο ποσό των 18.500.000 ευρώ ετησίως.

Η αύξηση, η οποία ανέρχεται σε 52,9 ευρώ θα χορηγηθεί σε δύο ετήσιες δόσεις. Δηλαδή την 1η Ιανουαρίου 2007 θα καταβληθεί το ποσό των 26,50 ευρώ και την 1 Ιανουαρίου 2008 το υπόλοιπο ποσό των 26,40 ευρώ. Τα ποσά αυτά είναι πάνω και πέρα από την ακολουθούμενη γενική εισοδηματική πολιτική.

Σημειώνεται ότι, οι δικαιούχοι, εάν είναι αγρότες, επαγγελματίες, υπάλληλοι του δημοσίου κ.λπ. και ασφαλίστηκαν σε οποιονδήποτε φορέα, μπορούν, με βάση την ισχύουσα νομοθεσία, να εισπράττουν παράλληλα τόσο ολόκληρη τη σύνταξή τους από το δημόσιο, όσο και το μισθό ή τη σύνταξη από το φορέα που υπηρετούν ή ασφαλίστηκαν.

ΕΛΛΗΝΙΚΗ ΔΗΜΟΚΡΑΤΙΑ
ΔΗΜΟΣ ΡΟΔΟΥ
ΕΠΑΡΧΙΑ ΡΟΔΟΥ
ΝΟΜΟΣ ΔΩΔΕΚΑΝΗΣΟΥ

ΓΝΩΣΤΟΠΟΙΗΣΗ ΓΑΜΟΥ

Γνωστοποιείται, σύμφωνα με το άρθρο 1369 του Αστικού Κώδικα, όπως τροποποιήθηκε με το Ν. 1250/1982, ότι:

Ο **Θαρρενός Σκαμπίλης** του Σάββα και της Φωτεινής που γεννήθηκε στο Παραδείσι-Ρόδου του νομού Δωδεκανήσου και κατοικεί στη Ρόδο του νομού Δωδεκανήσου, επαγγέλματος ελαιοχρωματιστής και η **Αουρόρα Τέρζεα** του Μιχάϊ και της Ελισαμπέτα που γεννήθηκε στην Κράϊοβα Ντόλτζ Ρουμανίας και κατοικεί στη Ρόδο Δωδεκανήσου επαγγέλματος μπουφετζής πρόκειται να παντρευθούν στο Δημαρχείο του Δήμου Ρόδου.

Ρόδος 22-9-2006
Ο δήμαρχος
κ.α.
Νίκος Χαραλάμπης
Αντιδήμαρχος Ροδίων
15604-23/9

Ολοκληρώθηκαν οι εργασίες της Ευρωμεσογειακής Διάσκεψης

ΠΡΟΩΘΗΣΗ ΤΩΝ ΕΠΕΝΔΥΣΕΩΝ

Με μια σειρά ομόφωνων συμπερασμάτων για την ανάπτυξη και προώθηση της Ευρωμεσογειακής συνεργασίας, ολοκληρώθηκαν χθες στη Ρόδο οι εργασίες της 6ης Ευρωμεσογειακής Διάσκεψης των υπουργών Βιομηχανίας.

Τα συμπεράσματα που υιοθετήθηκαν, αφορούν την εφαρμογή του Ευρω-Μεσογειακού Χάρτη για τις επιχειρήσεις, την προώθηση των επενδύσεων, την διευκόλυνση του εμπορίου σε βιομηχανικά προϊόντα, την καινοτομία και το μέλλον της κλωστοϋφαντουργίας και της βιομηχανίας του ετοίμου ενδύματος.

Σε δηλώσεις του χθες το μεσημέρι, ο προεδρεύων Φιλανδός υπουργός της Ευρωπαϊκής Ένωσης, υπουργός Εμπορίου και Βιομηχανίας Μάουρι Πεκαρίνεν, επισήμανε μεταξύ άλλων, ότι στόχος είναι η ζώνη εμπορίου στον χώρο της Μεσογείου ως το 2010 και χαρακτήρισε ιδιαίτερα σημαντικά τα συμπεράσματα της διάσκεψης.

Σε δηλώσεις του, ο Υπουργός Ανάπτυξης κ. Δημήτριος Σιούφας, χαρακτήρισε σημαντικό βήμα ώθησης της συνεργασίας της Ευρωπαϊκής Ένωσης και των χωρών της Μεσογείου τα συμπεράσματα της διάσκεψης, τονίζοντας ότι παράλληλα αναδείχθηκαν σημαντικά θέματα στην διάρκεια των εργασιών, όπως η ανάγκη περαιτέρω στήριξης των μικρομεσαίων επιχειρήσεων.

ΓΝΩΜΩΝ
ΦΡΟΝΤΙΣΤΗΡΙΑ
Μ. ΓΙΑΝΝΙΚΟΥΡΗΣ

• Μαθηματικά • Φυσική • Χημεία • Βιολογία
• Αρχαία • Ιστορία • Έκθεση • Α.Ο.Θ. • Α.Ο.Δ.Ε.
• Ανάπτυξη εφαρμογών σε προγραμματιστικό περιβάλλον

Τμήματα: 4μελή - 6μελή - 8μελή - Ιδιαίτερα

Έναρξη Μαθημάτων: 1 Σεπτεμβρίου

ΕΓΓΡΑΦΕΣ - ΠΛΗΡΟΦΟΡΙΕΣ: Καθημερινά 10-1 το πρωί και 7-10 το απόγευμα
ΧΕΙΜΑΡΡΑΣ 117
Τηλ.: 22410 25700 - 25250 - 25252 - Κιν: 694 88 89 689
Χ304-30/9

ΤΗΛΕΟΡΑΣΗ

ΕΤΕΙ

07.00 Εκπαιδευτική τηλεόραση
09.30 Γαία ελληνική
09.30 Mediterraneo (Ε)
10.00 Μένουμε Ελλάδα
12.00 «Λειναύτες» οι Ελληνες και η θάλασσα
12.30 Κοινοβούλιο αιχμής
13.30 Στον κόσμο της οιονομίας
14.00 Από πέτρα και χρόνο
15.00 Η κερκίδα του Σαββάτου
17.00 Σε χρόνο TV (Ε)
18.30 Η αυτοκρατορία της βασίλισσας Βικτωρίας
19.30 Το κοράκι - Ξένη ταινία. Πολεμικό δράμα
21.00 Συναντήσεις (Ε)
22.00 Ευρωπαϊκό πρωτάθλημα ρυθμικής γυμναστικής
23.00 Ειδήσεις
23.45 Ευρωπαϊκό πρωτάθλημα ράλι
24.00 Ενοχο παρελθόν- Ξένη ταινία. Δράμα

NET

06.00 Σαββατοκύριακο στη NET
09:00 Απίθανοι προορισμοί(Ε)
10:00 Κινούμενα σχέδια
12:00 Ειδήσεις
13:00 Ο κρυμμένος κήπος της Σαχάρα (Ε)
14:00 Υπερηφάνεια και προκατάληψη
15:00 Ειδήσεις
16:00 Υγεία για όλους (Ε)
17:00 Οι μουσικοί του κόσμου (Ε)
18:00 Ειδήσεις
18:30 Pre Game
19.00 Ποδόσφαιρο: Ολυμπιακος - ΑΕΚ
21.00 Ειδήσεις
22.00 Στην υγειά μας (Ε)
01.00 Ειδήσεις
01.15 Στα άκρα (Ε)

ΕΤ1

07:30 Παιδικό πρόγραμμα
11:00 Ντοκιμαντέρ
12:00 Περί γης ο λόγος
13:00 Ειδήσεις
13:30 Διασπορά (Ε)
15:00 Design (Ε)
16:00 Η χαρά της ζωγραφικής
16:30 Exodus
17:00 MotoGP Show
18:15 Επι τροχών (Ε)
19:00 Ειδήσεις
20:00 Τσίρκο
21:00 Οι Μάπετ στο νησί των θησαυρών - Ξένη οικογενειακή ταινία
23:30 Αρχείο (Ε)
24:00 Ειδήσεις
00:30 Το καλοκαίρι της νιότης μας - Ξένη Ταινία. Δράμα

MEGA

06:00 Από Νωρίς... και το Σαββατοκύριακο
07.00 Mega Σαββατοκύριακο
10:00 Ο Μεγάλος θυμός (Ε)
11:10 Μετράω στιγμές (Ε)
12:10 Ψίθυροι καρδιάς (Ε)
13:10 Οι αταίριαστοι (Ε)
14:00 Ειδήσεις
14:50 Το ζευγάρι της χρονιάς - Ξένη Ταινία. Αισθηματική κωμωδία
17.00 Ομορφος κόσμος (Ε)
17:55 Ειδήσεις
18.00 Μπουκιά και συγχώριο
19:00 Είσαι το ταίρι μου
20:00 Ειδήσεις
21:00 50-50 (Ε)
23:10 Δύο μέρες μόνο (Ε)
00:15 Τελευταία γεγονότα
00.40 Ολέθριο λάθος - Ξένη Ταινία. Θρίλερ
02.40 Οι Αγγελοι του Τσάρλι
03.40 Τηλεμάρκετινγκ
04.30 Κιν. σχέδια

ΑΝΤ1

06:00 Κιν. σχέδια
06.30 Στούντιο με θέα
10.00 Πάτερ ημών (Ε)
10:30 Η μεγάλη των μπάτσων σχολή
11:20 Της Ελλάδος τα παιδιά (Ε)
12:00 Σούπερ Σάββατο
12:55 Super Game
13:00 Τα Νέα του ΑΝΤ1
13:50 Μη μου λες αντίο (Ε)
14:50 Στρίβειν δια του αρραβώνος (Ε)
15.50 Για μια γυναίκα και μια αυτοκίνητο (Ε)
16.50 Ελληνική ταινία
17:50 Ειδήσεις
19:00 Κωνσταντίνου και Ελένης
20:00 Τα Νέα του ΑΝΤ1
21:00 Ελληνική ταινία
23.00 Θέατρο
24.00 Ειδήσεις
00:15 Θέατρο... συνέχεια
01.45 Puzzle mania
03.00 Ποδοσφαιρικό αγώνας (Μ)

ALPHA ΤΗΛΕΟΡΑΣΗ

007.00 Εικόνες (Ε)
08.00 Καλοκαιρινές σελίδες
10.00 Αυτό μας έλειπε (Ε)
13.00 Αλλαξέ το (Ε)
14.00 Η μηχανή του χρόνου
15.00 Ειδήσεις
15.30 Ενας τραγουδιστής για το γάμο μου - Ξένη ταινία αισθηματική κωμωδία
17.45 Ειδήσεις στη νοηματική γλώσσα
18.00 Μια κυρία στα μπουζούκια - Ελληνική ταινία. Κωμωδία
20.00 Ειδήσεις
21.00 Κοίτα τι έκανες
00.15 Ειδήσεις
00.30 Μαθήματα αμερικανικής ιστορίας - Ξένη ταινία
03.00 Third watch VI

ALTER

06.30 Breakfast (νέο μαγκαζίνο)
08.00 Εις υγείαν
08.30 Alter kids (παιδικά)
11.30 Ζίνα
12.30 Eureka
13.30 Ειδήσεις
14.00 TV Weekend
16.30 Ο τζογαδόρος - Ελληνική ταινία. Κωμωδία
18.45 Το πρώτο θέμα
19.00 Ειδήσεις
20.30 Η φωνή του πολίτη
21.00 Τζέιμς Μποντ, πράκτωρ 007: Επιχείρηση χρυσά μάτια - Ξένη ταινία
23.45 Ειδήσεις
24.00 Οι πύλες τοι ανεξήγητου
02.00 Αποστολή στη Ρωσία- Ξένη ταινία. Περιπέτεια

OMEGA

06.00 Εξυπνες αγορές
08.00 Αρωμα Ελλάδας
10.00 Vivere Naturalmente
10.30 ΣΕΙΡΑ
11.00 Ντοκιμαντέρ
11.30 Εξυπνες αγορές
13.00 Hit Club
13.30 Εξυπνες αγορές
14.30 Κουδουνίσματα
15.30 1ος Βαθμός Τ.Α.
17.30 Hit club
18.00 Ειδήσεις σε 1'
18.02 Αρωμα Ελλάδα (Α)
19.00 Ειδήσεις σε 1'
19.02 Αρωμα Ελλάδα (Β)
20.00 Ειδήσεις σε 1'
20.02 Vivere Naturalmente
20.30 Μουσική
21.00 Ειδήσεις (κεντρικό)
21.30 Η Ευρώπη συνεδριάζει
22.02 Ειδήσεις σε 1'
22.30 Μουσική
23.30 Ειδήσεις (νυχτερινό)
24.00 Ταινία
01.00 Ειδήσεις σε 1'
01.02 Ταινία (συνέχεια)
22.02 Κουδουνίσματα
03.02 Hit club

ΙΡΙΔΑ

08.00 Βιντεο κλίπς
15.00 Ολοι στη σέντρα (Ε) με τους Καλιβούρη - Αθανασίου
17.00 Τηλεμάρκετινγκ
19.00 Ελάτε να γίνουμε φίλοι (Ε)
20.00 Ντοκιμαντέρ
20.30 Τοπικά γεγονότα (Ζ) με την Ελένη Γλεντή
22.00 Ξένη ταινία
24.00 Τοπικά γεγονότα (Ε)
02.00 Βιντεο κλίπς

TV - COSMOS

06:00 Ο κόσμος του αθλητισμού
07:00 Ράδιο Τηλεόραση
08:00 Διάλογοι
10:00 Παιδικό - Ντοκιμαντέρ
11:00 Ράδιο-Τηλεόραση ΣΡ
13:00 Ο Τόπος μας
Τι λέει ο κόσμος (Εβδομάδας)
14:00 Ελληνική ταινία
16:00 Ράδιο Τηλεόραση
18:00 Ο κόσμος της φύσης
19:00 Ελληνική ταινία
21:00 Κεντρικό δελτίο ειδήσεων
21:40 Αθλητικά
21:55 Καιρός (Αναλυτικός)
22:00 Ξένη ταινία
00:00 Κεντρικό δελτίο ειδήσεων
01:00 Κινηματογράφος
03:00 Ο κόσμος της Ζωής
05:00 Όψεις Απόψεις

ΠΡΟΟΔΟΣΚΟΠΟΣ
prooskopos@yahoo.gr

«Θα πάρουμε το ...τριποντάκι»

Υπέρ το δέον αισιόδοξος ο προπονητής της Παναχαϊκής Τότης Φυλακούρης

Ιδιαίτερα αισιόδοξος εμφανίστηκε ο τεχνικός της Παναχαϊκής Τότης Φυλακούρης στην χθεσινή συνέντευξη τύπου με αφορμή το αυριανό παιχνίδι της ομάδας του με τον Διαγόρα στο Παμπελοποννησιακό στάδιο. Παραθέτουμε μερικά χαρακτηριστικά αποσπάσματα των όσων είπε και δημοσιεύονται στην ηλεκτονική έκδοση της εφημερίδας «Η ημέρα»:

«Θα έρθουν, θα τους νικήσουμε και θα φύγουν. Ζω περιμένοντας το παιχνίδι αυτό, πιστεύοντας ότι θα νικήσουμε τον Διαγόρα. Την ίδια πίστη έχουν και οι παίκτες μου. Έχοντας λοιπόν προετοιμαστεί κατάλληλα για τον αγώνα, όλες αυτές τις μέρες, θα παρουσιαστούμε πανέτοιμοι απέναντι σε μία καλή ομάδα που χρειάζεται μεγάλη προσοχή, όπως είναι ο Διαγόρας και θα πετύχουμε τον στόχο μας. Θα κερδίσουμε»,

Είμαστε η Παναχαϊκή, είμαστε νικητές, έχουμε καλή ομάδα, έχουμε πάθος και θα πάρουμε το...τριποντάκι», τόνισε με πίστη και μίλησε και γενικότερα για την ομάδα του.

«Είμαι ικανοποιημένος από την εικόνα που έδειξαν όλες οι γραμμές της ομάδας. Το κέντρο μας και η άμυνά μας είναι δυνατά, στην επίθεση έχουμε μία δυστοκία που δεν έχει να κάνει ούτε με την ανικανότητα, ούτε με την ατυχία των επιθετικών μας. Απλά ούτε ο Γκάτσης, ούτε ο Αμπίλιο, ούτε Τρούπκος, ούτε ο Δασκαλάκης έχουν βρει ο ένας το παιχνίδι του άλλου, αφού λείπει η ομοιογένεια. Δουλεύουμε, όμως, πάνω σ' αυτό. Δεν είναι μόνο η Παναχαϊκή που έχει κάνει μεταγραφές. Υπάρχουν και άλλες ομάδες που έχουν και σύνολο και ομοιογένεια. Η διαφορά μας με αυτές έχει να κάνει με το όνομα. Εμείς είμαστε η Παναχαϊκή».

Ικανοποίηση Βασιλακόπουλου

Για τη συνάντηση με τους εκπρόσωπούς της Ε.Ε. σχετικά με το μέλλον του ευρωπαϊκού αθλητισμού

Απόλυτα ικανοποιημένος από τις ενέργειες που έχουν γίνει, μέχρι τώρα και της αποδοχής που έχουν τύχει από τον επίτροπο Παιδείας-Πολιτισμού-Αθλητισμού της Ευρωπαϊκής Ένωσης, κ. Γιάν Φίγκελ, για τον νομικό προσδιορισμό του ευρωπαϊκού αθλητισμού ως «κοινωνική έκφραση» και αποστασιοποιημένου από την πλήρη επαγγελματοποίηση του, είναι ο πρόεδρος της FIBA Europe, Γιώργος Βασιλακόπουλος που συμμετείχε στην χθεσινή συνάντηση 40 ευρωπαϊκών ομοσπονδιών, στις Βρυξέλλες.

«Η Λευκή Χάρτα αποτελεί ένα ακόμα βήμα, πριν από την έκδοση οριστικής οδηγίας από την Ευρωπαϊκή Ένωση που θα προσδιορίζει το νομικό πλαίσιο του ευρωπαϊκού αθλητισμού και θα αναγνωρίζει την «κοινωνική έκφραση του» δήλωσε ο κ. Βασιλακόπουλος που ήταν ένας εκ των τεσσάρων βασικών ομιλητών στην συνάντηση που είχαν οι εκπρόσωποι των ευρωπαϊκών ομοσπονδιών σαράντα, διαφορετικών αθλημάτων με την Ευρωπαϊκή Ένωση.

Με ανεβασμένη την ψυχολογία

Θα παίξει η Ρόδος αύριο κόντρα στην Θήβα. Εκδρομή κάνουν οι φιλοξενούμενοι οι οποίοι φέρνουν περίπου πενήντα φιλάθλους



Την τελευταία τους προπόνηση πριν από το αυριανό παιχνίδι με την Θήβα θα πραγματοποιήσουν σήμερα το πρωί οι παίκτες της Ρόδου. Οι «πράσινοι» βρίσκονται σε πάρα πολύ καλή κατάσταση και αναμένεται να τα δώσουν όλα στο παιχνίδι αυτό προκειμένου να πετύχουν τον στόχο τους που δεν είναι άλλος βέβαια από την επιστροφή στις νίκες. Ξέρουν ότι σε καμία περίπτωση δεν πρέπει να υποτιμήσουν τον αντίπαλο τους αλλά αντίθετα να είναι ιδιαιτέρως προσεκτικοί για να μην βρεθούν προ εκπλήξεων. Όλα αυτά τα έχουν αναλύσει και με τον προπονητή τους Γιώργο Στράντζαλη καθόλη την διάρκεια της εβδομάδας. Οι παίκτες της Ρόδου θα ολοκληρώσουν την προετοιμασία τους με χαλάρωμα και αμέσως μετά θα τους ανακοινωθεί και η 18αδα της αυριανής αναμέτρησης. Αυτός που σίγουρα δεν θα μπορέσει να προσφέρει τις υπηρεσίες του είναι ο Παντελής Αθανασίου ο οποίος έχει πάθει κάκωση συνδέσμων και όπως γράψαμε και χθες θα μείνει εκτός αγωνιστικών υποχρεώσεων για περίπου ενάμιση μήνα. Ο Αθανασίου δεν πήρε μέρος και στη χθεσινή προπόνηση της ομάδας η οποία πραγματοποιήθηκε στο κεντρικό γήπεδο του Δημοτικού Σταδίου της πόλης μας. Αντίθετα αυτή την φορά συμμετείχε κανονικά ο Γιάννης Ροδανάκης ο οποίος υπολογίζεται για την αυριανή αναμέτρηση.

Το σημαντικό είναι ότι το κλίμα στην ομάδα δείχνει πάρα πολύ καλό και για μια ακόμα φορά όλοι οι παίκτες δείχνουν αποφασισμένοι να δώσουν τον καλύτερο τους εαυτό. Ξέρουν ότι αν πάρουν τους τρεις βαθμούς της νίκης θα μπορέσουν να συνεχίσουν με εντελώς διαφορετικό αέρα τις υποχρεώσεις τους στο πρωτάθλημα.

Εκδρομή ετοιμάζει η Θήβα

Πενήντα περίπου θεατές των φιλοξενούμενων αναμένεται να δώσουν το παρών εκτός απροόπτου στο αυριανό παιχνίδι. Σύμφωνα με τα όσα έγιναν γνωστά, η φιλοξενούμενη ΠΑΕ ετοιμάζει να κάνει εκδρομή για το παιχνίδι αυτό, θέλοντας να έχει και δικό της κόσμο στο Δημοτικό Στάδιο. Αξίζει να σημειωθεί ότι η Θήβα είναι μια ομάδα που γενικά «κουβαλάει» αρκετό κόσμο και δεν είναι καθόλου το γεγονός ότι στα εντός έδρας της παιχνίδια μαζεύονται μέχρι και 3000 θεατές.

Χωρίς ιδιαίτερα προβλήματα θα «κατέβει» η Θήβα στο αυριανό παιχνίδι. Ουσιαστικά το πιό μεγάλο από όλα είναι αυτό του μέσου Παππά που είναι τιμωρημένος και δεν έχει δικαίωμα συμμετοχής.

-Είκοσι χρόνια είχαν οι Θηβαίοι να παίξουν σε επαγγελματική κατηγορία. Για τον λόγο αυτό η φετινή τους συμμετοχή στο πρωτάθλημα της Γ' Εθνικής αποκτάει ιδιαίτερα μεγάλη σημασία.

-Αήττητη είναι μέχρι στογμής η ομάδα της Θήβας. Σε δυο παιχνίδια έχει πετύχει δυο νίκες και μάλιστα με το ίδιο σκορ (το 2 - 1). Την πρώτη αγωνιστική εκτός έδρας με τον Ο.Φ Ιεράπετρας και τη 2η εντός με τον Απόλλωνα της Αθήνας.

Με αισιοδοξία στην Πάτρα

Αναχωρεί σήμερα η αποστολή του Διαγόρα

Αισιόδοξος φεύγει σήμερα για την Πάτρα ο Διαγόρας για να πάρει αυτό που θέλει από την Τρίτη αγωνιστική του πρωταθλήματος της Γ΄Εθνικής Κατηγορίας. Επιδίωξή του είναι να γυρίσει στην Ρόδο με το θετικό αποτέλεσμα από αυτήν την συνάντηση ένα αποτέλεσμα που θα τον κρατήσει ψηλά στην βαθμολογία και μέσα στον στόχο του.

Η αισιοδοξία υπάρχει στο στρατόπεδο του γηραιού παρά τον αποκλεισμό από τον Ηλυσιακό την Τετάρτη για το Κύπελλο Ελλάδας. Στον αγωνιστικό τομέα θα πρέπει να σημειωθεί πώς η εμφάνιση του β΄μερους ικανοποίησε τον Ντανιέλ Μπατίστα κάτι που επεσήμανε στις χθεσινές του δηλώσεις.

Έχει πλέον τους περισσότερους από τους παίκτες του στην διάθεσή του ενώ στην Πάτρα σύμφωνα με τα όσα έγιναν γνωστά θα ταξιδεύσει και ο Γιώργος Σαλαμαστράκης που χθες ακολούθησε και πάλι το ειδικό πρόγραμμα που ακολουθεί μετά το ματς με τον Ηλυσιακό.

Στην αποστολή θα είναι σίγουρα μαζί με τον προαναφερθέντα και οι Εντουάρντο Μπρίτο , Παναγιώτης Σπάρταλης αλλά και Κώστας Παπαδόπουλος που λόγω ενοχλήσεων δεν ήσαν στην διάθεση της τεχνικής ηγεσίας την Τετάρτη. Η συμμετοχή τους αναμένεται να δώσει περισσότερη ισχύ στην ομάδα που θα έχει στις τάξεις της τους σκόρερ της.

Σε ό,τι αφορά τους υπόλοιπους τώρα:

-Ο Πέτρος Ρουτζιέρης ξεκίνησε να τρέχει και αναμένεται να μπει σε κανονικούς ρυθμούς από την ερχόμενη εβδομάδα ενώ

-Το δικό του πρόγραμμα ακολουθεί και ο Χρήστος Βελής που σιγά σιγά ανεβάζει ρυθμούς και θα τεθεί σε σύντομο χρονικό διάστημα στην διάθεση του Ντανιέλ Μπατίστα.

-Ξεκίνησε επίσης να τρέχει και ο Μιχάλης Κεφάλας που συνήλθε από το πρόσφατο τροχαίο που είχε και μπαίνει στους ρυθμούς της ομάδας.

Από τους υπόλοιπους ο Παναγιώτης Αγγελόπουλος παραμένει ακόμα κλινήρης ενώ ο Μάρκος Γκιάτας προσβλήθηκε από γαστρεντερίτιδα και ο προπονητής του δεν τον υπολογίζει για την αποστολή. Για τον λόγο αυτό ζήτησε και πήρε άδεια από τον προπονητή του και την Διοίκηση για να μεταβει στην Κρήτη και να δει την οικογένειά του. Ο ποδοσφαιριστής θα μπει και πάλι στο πρόγραμμα της ομάδας από μεθαύριο Δευτέρα.

ΟΙ ΔΕΚΑΟΚΤΩ

Ο Ντανιέλ Μπατίστα μετά το τέλος της χθεσινής προπόνησης ανακοίνωσε τους δεκαοκτώ που θα ταξιδεύσουν στην Πάτρα σήμερα το πρωί με την αποστολή της ομάδας.

Πέρα από τους Βελή, Ρουτζιέρη , Κεφάλα , Αγγελόπουλο και Γκιάτα που μένουν στην Ρόδο για τους γνωστούς λόγους δεν συμπεριελήφθησαν στην αποστολή και οι Πιότρ Γκέρτσακ και Γκάμπορ Εγκρέσσι.

Αντίθετα ο κώουτς του Διαγόρα παίρνει με την αποστολή τον Γιώργο Στεργαλά που ήταν πολύ καλός στο μάτς Κυπέλλου με τον Ηλυσιακό αλλά και τον Κώστα Παπαδόπουλο που αισθάνθηκε ενοχλήσεις πριν από το μάτς του Κυπέλλου.

Στην αποστολή μετέχουν οι Τυράτσκι, Μιχαλάκης, Σαλαμαστράκης, Παφιάκης, Παπαδόπουλος, Μαΐλης, Μοσχής, Σπάρταλης, Μπρίτο, Τσιαντούλης, Τέας, Κοντέων, Στεργαλάς, Λυμπερόπουλος, Βούλγαρης, Χαριστέας, Φερέϊρα, Παπαδημήτρης.

Η αποστολή θα φύγει σήμερα νωρίς το πρωί και θα διανυκτερεύσει στην Πάτρα.

Αφού αγωνισθεί κατά της Παναχαϊκής θα επιστρέψει για διανυκτέρευση στην Αθήνα και θα είναι στην Ρόδο την Δευτέρα το πρωί.

ΔΕΙΠΝΟ ΣΤΟΝ ¨ΜΙΜΑΚΟ¨

Σύσσωμος ο Διαγόρας την Πέμπτη το βράδυ δείπνησε στο εστιατόριο ¨ΜΙΜΑΚΟΣ¨ περνώντας ευχάριστα. Για τον λόγο αυτό η διοίκηση της ΠΑΕ , η τεχνική ηγεσία αλλά και οι παίκτες της ομάδας ευχαριστούν θερμά την διεύθυνση και το προσωπικό του εστιατορίου για τις πολύ όμορφες στιγμές.

ΚΛΕΑΝΘΗΣ

Τραυματίστηκε ο Μαχλής

Μια άτυχη στιγμή επεφύλαξε η χθεσινή προπόνηση για τον ποδοσφαιρστή του Κλεάνθη Μιχάλη Μαχλή. Σε μια διεκδίκηση της μπάλας με τον Ροδίτη, χρύπησε στο γόνατό του με αποτέλεσμα να πέσει στο έδαφος με αφόρητους πόνους. Αμέσως κινητοποιήθηκε η διοίκηση του συλλόγου και ο παίκτης μεταφέρθηκε στο ιατρείο του ορθοπεδικού Μιχάλη Σαββάκη προκειμένου να υποβληθεί στις απαραίτητες εξατάσεις. Κατά τα άλλα και η χθεσινή προπόνηση πραγματοποιήθηκε στο γήπεδο των Μαριτσών και συμμετείχαν όλοι οι παίκτες στο κανονικό πρόγραμμα με εξαίρεση τους Ορφανό και Πέρο που προληπτικά εξακολουθούν να κάνουν ατομικό πρόγραμμα.

-Ανακοινώθηκαν οι διαιτητές του αυριανού αγώνα κυπέλλου του Κλεάνθη με τον Δαμάγητο που όπως είναι γνωστό θα φιλοξενηθεί στο γήπεδο των Μαριτσών και θα ξεκινήσει στις 4 το απόγευμα. Διαιτητής της αναμέτρησης θα είναι ο κ. Μανώλης Μίαρης και «βοηθοί» του οι κ. Κατταβενός και Λιάπη. Παρατηρητής τους ορίστηκε ο κ. Πασπάτης.

Οικογενειακό δίτερμα έκανε ο Ιάλυσος στο «Οικονομίδειο»

Οικογενειακό δίτερμα περιλάμβανε το κυρίως μέρος της χθεσινής προπόνησης των παικτών του Ιάλυσου που πραγματοποιήθηκε στο «Οικονομίδειο» γυμναστήριο. Όλοι οι παίκτες συμμετείχαν κανονικά με μοναδική εξαίρεση τον Κυριάκο Μαριά. Ο παίκτης που πρόσφατα είχε αντιμετωπίσει πρόβλημα τραυματισμού έκανε αερόβια προπόνηση και λίγο γυμναστήριο αλλά ο τεχνικός Άκης Δελαπόρτας θεώρησε σκόπιμο να μην τον χρησιμοποιήσει στο διπλό για καθαρά προοληπτικούς λόγους. Η σημερινή προπόνηση θα πραγματοποιηθεί στις 3 το μεσημέρι διότι το απόγευμα το γήπεδο θα το χρησιμοποιήσει για να κάνει προπόνηση η ομάδα της Θήβας. Για τον λόγο αυτό μάλιστα η ομάδα της Βοιωτίας απέστειλε ευχαριστήριο προς τον δήμαρχο Ιαλυσού Στέργο Στάγκα αλλά και τον γυμναστή Θόδωρα Θεοδώρου.

Ο Κούδας βράβευσε τον Ηλιάδη του ΠΑΟΚ

Τρεις μεγάλοι άσοι του παρελθόντος τίμησαν το μεσημέρι τον Στέλιο Ηλιάδη, ο οποίος βραβεύτηκε ως ο πολυτιμότερος παίκτης της 4ης αγωνιστικής στο πρωτάθλημα της Σούπερ Λίγκας. Οι Γιώργος Κούδας, Κώστας Ιωσηφίδης και Στέφανος Μπορμπόκης, τίμησαν στην μπουτίκ του συλλόγου τον φέρελπι ποδοσφαιριστή του «Δικέφαλου». Το βραβείο στον διεθνή με την εθνική Ελπίδων ποδοσφαιριστή παρέδωσε ο Γιώργος Κούδας, ο οποίος μίλησε με κολακευτικά λόγια για τον Ηλιάδη: «Στέλιο, σε θεωρώ ένα από τα μεγαλύτερα ταλέντα του ελληνικού ποδοσφαίρου. Μην με διαψεύσεις».

Ο Ηλιάδης απάντησε λέγοντας πως «είναι διπλή η χαρά για μένα, καθώς με τίμησε ο άνθρωπος που, πέραν της σπουδαίας προσφοράς του στο ελληνικό ποδόσφαιρο, με βοήθησε στο ξεκίνημά μου, καθώς έκανα τα πρώτα μου βήματα στις ακαδημίες του. Πιστεύω ότι φέτος θα είναι η χρονιά όλων των παικτών της δικής μου ηλικίας που αγωνίζονται στον ΠΑΟΚ. Θα καταφέρουμε να καθιερωθούμε. Έχουμε τη στήριξη όλων και απλά πρέπει να δουλέψουμε σωστά για να φθάσουμε στο επίπεδο που πρέπει. Τέτοιου είδους βραβεία, δίνουν δύναμη για τη δύσκολη συνέχεια».

Ο Στέλιος Ηλιάδης αναφέρθηκε επίσης στον αγώνα με τον Παναθηναϊκό: «Είναι ένα ντέρμπι. Ο Παναθηναϊκός δεν είναι στη καλύτερή του κατάσταση και θα πάμε για να κερδίσουμε». Για τον έως πρότινος συμπαίκτη του, Δημήτρη Σαλπιγγίδη, είπε ότι «πάνω απ' όλα, ο Δημήτρης είναι φίλος. Δεν βάλαμε κάποιο στοίχημα... Θα πούμε κάτι πριν το παιχνίδι αλλά είμαστε αντίπαλοι και οφείλουμε να τον κερδίσουμε».

Ο Γιώργος Κούδας συμβούλεψε τον Στέλιο Ηλιάδη να συνεχίσει με τον ίδιο ζήλο: «Συμβουλεύω τον Στέλιο, όταν μας δίνεται η ευκαιρία να μιλήσουμε. Θα του πω τώρα να συνεχίσει να δουλεύει όσο μπορεί περισσότερο. Είναι ευχάριστο μέσα στην πληθώρα των ξένων παικτών αμφιβόλου αξίας που έρχονται στην Ελλάδα, να βλέπεις να διακρίνονται νεαροί έλληνες παίκτες».

Το Καλοκαίρι είναι εδώ!
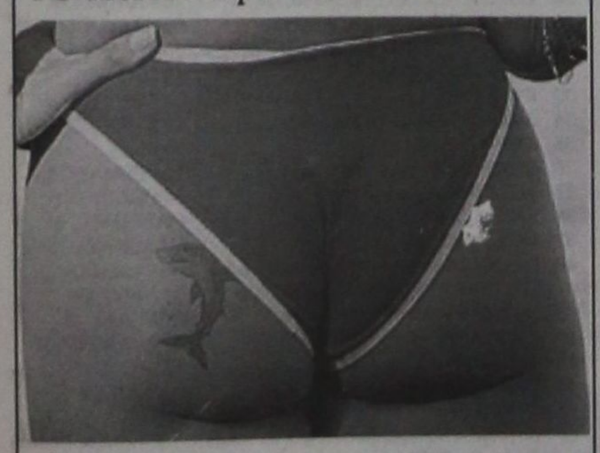
Κάνετε σπορ σε άλλους ρυθμούς
ΡΟΔΟΣΠΟΡ
...πρώτο όνομα στα σπορ
ΕΘ. ΔΩΔΕΚΑΝΗΣΙΩΝ 15 - Τηλ. 22410 21442
www.rodosport.gr E-mail:rospo@otenet.gr
Γ.Δ. 30/9

ΠΡΟΟΔΟΣΠΟΡ

Εξι παιχνίδια της 2ης «ημέρας» διεξάγονται στην Α΄ Κατηγορία

Δεύτερη αγωνιστική στο πρωτάθλημα της Α΄ Κατηγορίας «ΤΟΠ FM» αυτό το Σαββατοκύριακο, με έξι παιχνίδια να διεξάγονται σήμερα.

Στην Κατταβιά παίζει ο ΑΕΡΑ, στα Κοσκινού ο Διγενής με τον Άρη Αρχαγγέλου και ο Φοίβος με τον Διαγόρα Βατίου στην Κρεμαστή.

Το πρόγραμμα της «ημέρας», μαζί με τους διαιτητές των αυριανών αναμετρήσεων, είναι:

Αύριο 23/9/06

• **Μαλώνα (4.30 μ.μ.):** Άγιος Γεώργιος - Απόλλων Καλυθιών (Σπανός Στ.): Διαμαντέας, Αντωνάς, Στεφανάκης (Σακελλαρίδης).

• **Κρεμαστή (4.30 μ.μ.):** Φοίβος - Διαγόρας Βατίου (Μανέγας):Σιδηρόπουλος Α., Γουλάρας, Μιριούνης (Καλαθενός).

• **Κοσκινού (4.30 μ.μ.):** Διγενής - Άρης Αρχαγγέλου (Κυπραίος Θ.): Κατσιδώνης Ε., Πλακογιάννης, Παπαγεωργίου (Ερωτόκριτος).

• **Κατταβιά (4.30 μ.μ.):** ΑΕ Κατταβιάς - ΑΕΡΑ (Εγγλέζος Εμ.): Ασημακόπουλος, Καραχανής, Ορφανός (Στέργου).

• **Κέφαλος (4.30 μ.μ.):** Νικαγόρας - Ηρακλής Μαριτσών (Κίνας): Φραγκίνης, Αλαχιώτης, Αργυρίου Ε., (Βασιλείου Π.)

• **Έμπωνα (4.30 μ.μ.):** Αναγέννηση Εμπωνα - Αστέρας Μασάρων (Αγρέλης):Αργυρόπουλος, Σάββενας, Καραχανής (Σαββάκης).

ΟΙ ΑΥΡΙΑΝΟΙ ΔΙΑΙΤΗΤΕΣ

• **Κάλυμνος (12.15 μ.μ.):** ΑΕ Καλύμνου - Ανταγόρας) Κουλουριώτης): Μιριούνης, Τσοπάνος, Πανάτος Μ., (Φραγκίνης)

• **Τήλος (1 μ.μ.):** ΑΣ Τήλου - Κλεόβουλος (Κυπραίος Μ.):Αντωνάς, Παπαγιαννίδης, Κασιώτης (Χρυσανθής).

Απαραίτητη η νέα ταυτότητα του προπονητή στο Κύπελλο

Εν όψει των αγώνων Κυπέλλου Δωδεκανήσου «Κλιματιστικά Σταυρής Ο.Ε.» υπενθυμίζεται στους προπονητές των ομάδων που αγωνίζονται ότι θα πρέπει να εφοδιασθούν με την ειδική ταυτότητα προπονητή από τα γραφεία της ΕΠΣΔ έχοντες μαζί τους την Αστυνομική τους ταυτότητα ,δύο (2) φωτογραφίες και 50 ΕΥΡΩ για το σχετικό παράβολο.

Για όλους τους επίσημους αγώνες περιόδου 2006-2007 η ταυτότητα θα παραδίδεται στον διαιτητή του αγώνα μαζί με τα Δελτία Αθλητικής Ιδιότητας και την Κατάσταση Υγείας.

Εάν δεν παραδοθεί η ως άνω ταυτότητα ο διαιτητής και ο παρατηρητής αγώνα είναι ΥΠΟΧΡΕΩΜΕΝΟΙ να μην επιτρέψουν σε κανένα από όσους έχουν δηλωθεί για τον πάγκο της ομάδας να ασκούν χρέη προπονητή.

(Ταυτότητες Συνδέσμων ,προπονητών, διπλώματα και άδειες άσκησης επαγγέλματος δεν ισχύουν)

Με τον Βραζιλιάνο Μπαρμπόσα ταξίδεψε ο Ηρακλής Μαριτσών

Πανέτοιμος αναχώρησε χθες το απόγευμα ο Ηρακλής Μαριτσών για τον εκτός έδρας αγώνα τους με τον Νικαγόρα στην Κέφαλο με πίστη για νέα επιτυχία.

Η αποστολή συμπεριλαμβάνει 18 ποδοσφαιριστές ετοιμοπόλεμους με μόνο απόντα τον Χατζηκωσνταντή Ελευθέριο, λόγω επαγγελματικών υποχρεώσεων. Ο Μπαρμπόσα αποθεραπεύθηκε πλήρως και θα είναι στη διάθεση του Ανδρέα Βλασόπουλου. Η αναχώρηση έγινε με το «Διαγόρας» στις 18.00.

Η αποστολή θα παρακείνει στο «Ψαλίδι» στη ξενοδοχειακή μονάδα του αείμνηστου Γιώργου Κυπριώτη και η επιστροφή θα γίνει αύριο το πρωί με το BLUE STAR...

Αρχηγός της αποστολής είναι ο πρόεδρος Γιώργος Παπαδημητρίου και τη συνοδεύουν ο γενικός αρχηγός κ. Πίσκαπας, ο έφορος ποδοσφαίρου κ. Κ. Βασιλώτος και ο Γ.Γ. ΣΠ. Μπακαρής...

Αποστολή: Σαββιδάκης, Κωνσταντόπουλος, Λορέντζος, Τζούφιος (ο πρόεδρος εξασφάλισε άδεια από τον στρατό), Μανιάς, Μπιλιάς Γ., Καρίκης, Λενίου, Δράκος, Μπαρμπόσα, Μακρής, Γιακουμάρος, Κοσμάς, Μπιλιάς Φιλ., Χατζηκωνσταντής Κυρ., Παπακωνσταντής, Χατζηδιάκου και Γεωργαρέλλης.

AMCOR

ΚΑΤΑΣΚΕΥΑΖΟΝΤΑΙ & ΕΙΣΑΓΟΝΤΑΙ ΣΥΝΑΡΜΟΛΟΓΗΜΕΝΑ ΑΠΟ ΤΟ ΙΣΡΑΗΛ

No 1



X 6054-30/9

ΠΡΟΔΙΑΓΡΑΦΕΣ ΕΟΚ CE MARK

Η AMCOR-ΙΣΡΑΗΛ Η ΜΕΓΑΛΥΤΕΡΗ ΒΙΟΜΗΧΑΝΙΑ ΗΛΙΑΚΩΝ ΣΥΣΤΗΜΑΤΩΝ ΣΤΟΝ ΚΟΣΜΟ,ΣΑΣ ΠΡΟΣΦΕΡΕΙ ΤΟΝ ΚΑΛΥΤΕΡΟ ΗΛΙΑΚΟ ΘΕΡΜΟΣΙΦΩΝΑ ΤΟΥ ΚΟΣΜΟΥ ΜΕ ΜΟΝΑΔΙΚΑ ΣΗΜΕΙΑ ΥΠΕΡΟΧΗΣ ΠΟΥ ΚΑΝΕΝΑΣ ΑΛΛΟΣ ΔΕΝ ΕΧΕΙ.ΠΡΩΤΗ Η AMCOR,ΠΡΙΝ 40 ΧΡΟΝΙΑ ΠΑΡΟΥΣΙΑΣΕ ΤΗΝ ΕΠΑΝΑΣΤΑΤΙΚΗ ΤΗΣ ΤΕΧΝΟΛΟΓΙΑ ΣΤΟΥΣ ΗΛΙΑΚΟΥΣ ΘΕΡΜ/ΝΕΣ. ΠΟΛΛΟΙ ΑΠΟ ΤΟΤΕ ΠΡΟΣΠΑΘΗΣΑΝ ΝΑ ΤΗΝ ΜΙΜΗΘΟΥΝ .ΤΑ ΑΠΟΤΕΛΕΣΜΑΤΑ ΤΟΥΣ ΕΙΝΑΙ ΓΝΩΣΤΑ.ΚΑΝΕΝΑΣ ΔΕΝ ΜΠΟΡΕΣΕ ΝΑ ΤΗ ΦΤΑΣΕΙ.ΣΗΜΕΡΑ Η AMCOR ΣΥΝΕΧΙΖΟΝΤΑΣ ΤΗΝ ΕΡΕΥΝΑ ΣΤΟΝ ΤΟΜΕΑ ΤΗΣ ΗΛΙΑΚΗΣ ΕΝΕΡΓΕΙΑΣ ΒΡΙΣΚΕΤΑΙ ΚΑΙ ΘΑ ΒΡΙΣΚΕΤΑΙ ΜΠΡΟΣΤΑΓΙΑΤΙ ΕΙΝΑΙ Η No 1 ΣΤΟΝ ΚΟΣΜΟ.

ΕΙΝΑΙ Η AMCOR

Στον Άγιο Κοσμά διεξάγεται το «Βαλκανικό» του στίβου

Οι Βετεράνοι του στίβου θα έχουν την τιμητική τους αυτό το Σαββατοκύριακο (23-24 Σεπτεμβρίου), καθώς θα διεξαχθούν οι 16οι Βαλκανικοί Αγώνες στις εγκαταστάσεις του Αγ. Κοσμά, που γίνονται υπό την αιγίδα του ΣΕΓΑΣ, αλλά με διοργανώτρια Αρχή την Ομοσπονδία των Ελλήνων Βετεράνων του Στίβου.

Στους αγώνες, όπου οι παλιοί του στίβου θα θυμηθούν τα παλιά και θα συναντηθούν ως καλοί φίλοι που είναι τόσα χρόνια, ξανά στο πεδίο δράσης τους, στον αγωνιστικό χώρο.

Θα μετάσχουν συνολικά 1.000 περίπου αθλητές κι αθλήτριες από 10 βαλκανικές χώρες, αφού σε σύγκριση με τους κανονικούς αγώνες, των σύγχρονων αθλητών στους βετεράνους θα δώσουν το παρών και οι εκπρόσωποι της Σλοβενίας και της Κροατίας, οι οποίοι μαζί με τους αντίστοιχους της Βοσνίας και του Μαυροβούνιου θα μετάσχουν για πρώτη φορά.

Άλλωστε υπάρχουν πολλοί πρώην Γιουγκοσλάβοι, νυν Σλοβένοι, Βόσνιοι, Κροάτες, αλλά και Μαυροβούνιοι αθλητές, που μεσουράνησαν στις συναντήσεις της χερσονήσου του Αίμου, έχοντας «γράψει» τη δική τους ιστορία.

Οι άλλες χώρες είναι η διοργανώτρια Ελλάδα, η Αλβανία, η Τουρκία, η Βουλγαρία, η Ρουμανία, η Σερβία.

Από τον ΣΕΒΑΣ Ρόδου θα τρέξουν:

1) Αχτύπη Μαρία Σφαίρα - Δίσκο
2) Βαγιανάκης Ιωάννης 5000 μέτρα
3) Γιαλλουράκης - Καρακατσάνη Ειρήνη 100 μέτρα - Σφαίρα
4) Κιλασίν Μουσταφά 400 - 800 μέτρα
5) Κοντορίνης Ιωάννης 800 - 1500 μέτρα
6) Κωβιός Ευθύμιος 100 - 200 μέτρα
7) Λιας Βασίλειος 5000 μέτρα
8) Μαλλιάκας Εμμανουήλ 5000 μέτρα
9) Μαλλιάκας Μερκούριος 5000 μέτρα
10) Ματθαίος Ιωάννης 1500 - 5000 μέτρα
11) Παπαδημητρίου Τσαμπίκος 5000 - Ημιμαραθώνιος
12) Πάτσης Βασίλειος 800 μέτρα - 1500 μέτρα
13) Ρακόπουλος Γεώργιος Ημιμαραθώνιος
14) Ροϊλίδου Μάγδα Δίσκος - Ακόντιο
15) Ταμπά Χουσεΐν 200 - 400 μέτρα
16) Τσαγγαράκης Νικόλαος 5000 μέτρα
17) Τσατταλιός Νικόλαος 100 - 200 μέτρα
18) Χατζηκαλημέρης Νικόλαος 400 μέτρα

Ροδίτες πυγμάχοι στον Άγιο Κοσμά

Στις ολυμπιακές εγκαταστάσεις του Αγίου Κοσμά θα διεξαχθούν σήμερα αγώνες πυγμαχίας παίδων - και νέων, με διοργανώτρια την Ελληνική Ομοσπονδία και πριν το Πανελλήνιο πρωτάθλημα που θα γίνει το Νοέμβριο.

Από τον Ροδιακό Σύλλογο Κικ Μπόξιγκ Πυγμαχίας θα πάρουν μέρος οι:

• Σωτήρης Κώτης, Στα 64 κιλά Νέων και
• Αντώνης Βογιατζής, στα 70 κιλά Παίδων.

Τους αθλητές συνοδεύει ο προπονητής Ρίντα Καντάν.

Αγώνες όρτσα - πρίμα από τους ιστιοπλόους

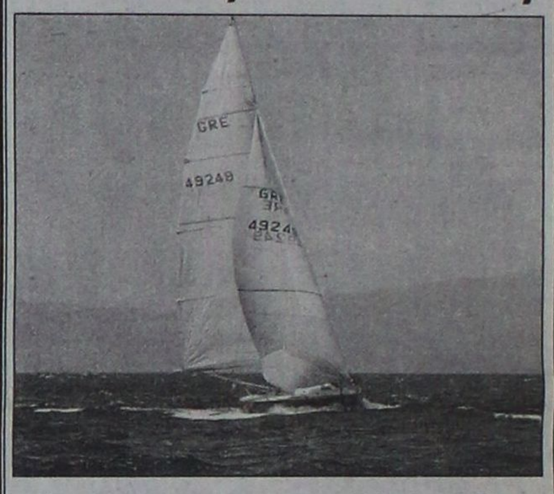

Ο προτελευταίος αγώνας του πρωταθλήματος του Αθλητικού Συλλόγου Ιστιοπλόων Ανοιχτής Θάλασσας Ρόδου θα διεξαχθεί αυτό το Σαββατοκύριακο 23-24 Σεπτεμβρίου 2006.

Περιλαμβάνει αγώνες όρτσα - πριμα (τέσσερις στο σύνολο), που θα διεξαχθούν στον κόλπο του Ζέφυρου (το πιθανότερο) ή στον κόλπο της Ιαλυσού, ανάλογα την κατεύθυνση του ανέμου.

Αύριο από τις 10 π.μ. έχουν προγραμματιστεί τρεις αγώνες και την Κυριακή την ίδια ώρα η Τετάρτη.

Στην καθιερωμένη συγκέντρωση κυβερνητών, στα γραφεία του ΑΣΙΑΘ Ρόδου, την Πέμπτη, δήλωσαν συμμετοχή εννέα σκάφη, με πενήντα περίπου ιστιοπλόους.

Θέαμα στα Μέγαρα

Στο αυτοκινητοδρόμιο των Μεγάρων συνεχίζεται το ερχόμενο Σαββατοκύριακο το πανελλήνιο πρωτάθλημα ταχύτητας που παρουσιάζει τρομερό ενδιαφέρον, εξαιτίας των πολλών συμμετοχών που θα λάβουν μέρος στον 3ο γύρο του θεσμού. Συνολικά 82 οδηγοί θα τρέξουν στις εξής τέσσερις διαφορετικές κατηγορίες: Open, Sport, Ιστορικά και Mazda RX-8 Cup Ιταλίας.

Ωστόσο, το ενδιαφέρον θα επικεντρωθεί στην Open, η οποία έχει συγκεντρώσει τις πιο δυνατές συμμετοχές που φτάνουν στο σύνολο τις 22. Μεταξύ αυτών, θα δώσουν το παρών τα «τέρατα» από τη Ρόδο, τα γνωστά σε όλους Honda Accord Super Turing της αγωνιστικής ομάδας Eagle Racing, που στηρίζει η εταιρία πετρελαιοειδών Silk Oil. Με δύο αυτοκίνητα και οδηγούς τους Ανδρέα και Κώστα Χαλκιόπουλο, στόχος της ομάδας είναι οι πρώτες θέσεις, ενώ να σημειώνουμε πως ο Ανδρέας έχει μέχρι στιγμής δύο νίκες σε ισάριθμους αγώνες.

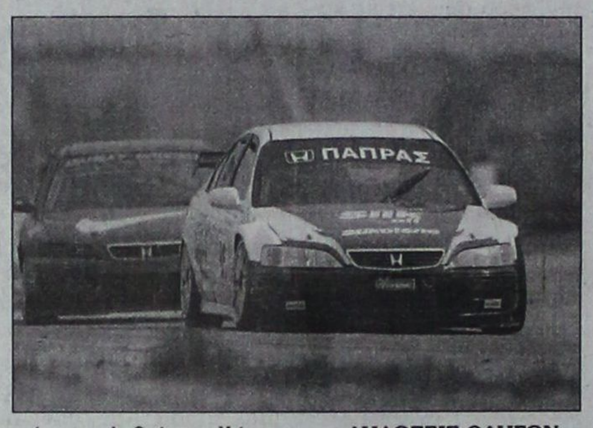

Οι δοκιμές θα πραγματοποιηθούν το Σάββατο, ενώ την Κυριακή στις 10:00, θα ξεκινήσουν οι πρώτοι αγώνες.

ΔΗΛΩΣΕΙΣ ΟΔΗΓΩΝ

• Αντρέας Χαλκιόπουλος: «Πάμε στα Μέγαρα για την πρώτη θέση. Αν όλα δουλέψουν καλά τότε θα πετύχουμε το στόχο μας».

• Κώστας Χαλκιόπουλος: «Περιμένω με αγωνία τον 3ο γύρο. Στόχος μου είναι μια θέση στο βάθρο, προκειμένου να μπορέσω να ανέβω ακόμα πιο ψηλά στη βαθμολογία».

ΒΑΘΜΟΛΟΓΙΕΣ

Κατηγορία Open

1	ΧΑΛΚΙΟΠΟΥΛΟΣ Α.	40
2	ΛΟΥΚΟΣ	26
3	ΚΟΥΡΝΙΑΤΗΣ	18
4	ΠΑΠΑΦΙΛΙΠΠΟΥ	17
5	ΕΥΘΥΜΙΟΥ	15
6	ΤΑΧΤΑΣ	15
7	ΗΛΙΑΔΗΣ	13
8	ΠΛΕΣΑΣ	13
9	ΧΑΛΚΙΟΠΟΥΛΟΣ Κ.	11
10	ΧΑΡΑΛΑΜΠΟΠΟΥΛΟΣ	9

Κατηγορία Sport 1600

1	ΧΟΧΟΛΗΣ	34
2	ΛΕΟΝΤΟΠΟΥΛΟΣ	26
3	ΠΑΠΑΝΙΚΟΛΑΟΥ	20
4	ΚΟΣΙΑΒΕΛΟΣ	20
5	ΚΑΤΣΙΜΗΣ	20
6	ΔΕΓΛΕΡΗΣ	18
7	ΡΙΖΙΚΑΡΗΣ	15
8	ΒΑΡΟΥΤΣΟΣ	13
9	ΤΖΙΡΟΣ	12
10	ΠΑΠΑΠΑΥΛΟΥ	10

Οι επιλεγέντες του νομού στο πρόγραμμα του Εθνικού Συστήματος Αναπτυξιακού Αθλητισμού

Το Εθνικό Σύστημα Αναπτυξιακού Αθλητισμού της Γενικής Γραμματείας Αθλητισμού που λειτουργεί κάτω από την ευθύνη της Κεντρικής Επιτροπής Προγραμμάτων Αθλητισμού, στοχεύει στην έγκαιρη ανίχνευση, επιλογή και αξιοποίηση παιδιών με ιδιαίτερες κινητικές ικανότητες, με σκοπό τον προσανατολισμό τους σε αθλήματα και δραστηριότητες που ταιριάζουν στις ιδιαίτερες κλίσεις τους, για την συνέχιση της ευπρόσωπης παρουσίας του Ελληνικού Αθλητισμού στον Διεθνή χώρο.

Στο πλαίσιο της υλοποίησης του Συστήματος, όπως κάθε χρόνο έτσι και φέτος, 65.000 περίπου παιδιά από όλη την Ελλάδα, ηλικίας 8-9 ετών, υποβλήθηκαν σε αθλητικές δοκιμασίες για τον έλεγχο των φυσικών τους ικανοτήτων.

Τα αποτελέσματα των δοκιμασιών αυτών αναλύθηκαν και τα παιδιά με τις καλύτερες επιδόσεις, σε ποσοστό 3% για κάθε φύλο (αγόρια - κορίτσια), επιλέχθηκαν για το επόμενο στάδιο εφαρμογής του Συστήματος.

Γνωρίζοντας την αγωνία του κάθε γονιού για την παροχή όλων των απαραίτητων εφοδίων για τα παιδιά του, καλούμε τους γονείς να συμβάλουν ενεργά, ερχόμενοι σε επαφή με τους Νομαρχιακούς Υπευθύνους των Γραφείων Φυσικής Αγωγής του Νομού σας, για τις σχετικές πληροφορίες με την ένταξη του παιδιού σας στο πρόγραμμα του Ε.Σ.Υ.Α.Α.

Τα κάτωθι παιδιά επιλέχθηκαν μέσα στο ποσοστό των παιδιών με ιδιαίτερες κινητικές -φυσικές ικανότητες:

ΑΓΟΡΙΑ Ν. ΔΩΔΕΚΑΝΗΣΟΥ

	ΕΠΩΝΥΜΟ	ΟΝΟΜΑ	ΔΗΜΟΤΙΚΟ ΣΧΟΛΕΙΟ
1	ΚΑΡΤΣΙΩΝΑΚΗΣ	ΓΙΩΡΓΟΣ	ΠΑΡΑΔΕΙΣΙΟΥ
2	ΣΙΑΝΤΗΣ	ΑΝΤΩΝΗΣ	ΠΑΡΑΔΕΙΣΙΟΥ
3	ΖΙΚΕ	ΣΤΑΥΡΟΣ	ΠΑΣΤΙΔΑΣ
4	ΜΙΧΑΗΛΟΥ	ΚΩΝ/ΝΟΣ	2ο ΙΑΛΥΣΟΥ
5	ΧΟΡΟΖΙΔΗΣ	ΔΗΜΗΤΡΗΣ	ΠΑΡΑΔΕΙΣΙΟΥ
6	ΜΟΥΣΤΑΚΗΣ	ΚΩΝ/ΝΟΣ	ΠΑΡΑΔΕΙΣΙΟΥ
7	ΜΟΣΚΙΟΥ	ΜΙΧΑΛΗΣ	ΠΑΡΑΔΕΙΣΙΟΥ
8	ΠΟΡΙΔΗΣ	ΙΩΑΝΝΗΣ	2ο ΙΑΛΥΣΟΥ
9	ΑΝΤΙΜΙΣΚΑΡΗΣ	ΜΙΧΑΗΛ	15ο ΡΟΔΟΥ
10	ΖΩΙΔΗΣ	ΣΑΒΒΑΣ	1ο ΑΦΑΝΤΟΥ
11	ΚΡΙΜΙΖΗΣ	ΒΑΣΙΛΕΙΟΣ	3ο ΚΑΛΥΜΝΟΥ
12	ΜΠΑΚΑΣ	ΔΗΜΗΤΡΗΣ	11ο ΡΟΔΟΥ
13	ΚΛΩΝΑΡΗΣ	ΔΙΟΝΥΣΙΟΣ	18ο ΡΟΔΟΥ
14	ΚΥΡΑΝΝΗΣ	ΝΟΜΙΚΟΣ	3ο ΚΑΛΥΜΝΟΥ
15	ΜΑΝΟΥΣΟΣ	ΔΗΜΗΤΡΙΟΣ	ΚΟΣΚΙΝΟΥ
16	ΓΙΑΝΝΙΚΟΥΡΗΣ	ΙΩΑΝΝΗΣ	ΜΥΛΙΟΥ-ΚΩΣ
17	ΧΑΤΖΗΔΙΑΚΟΣ	ΠΑΝΤΕΛΗΣ	1ο ΚΡΕΜΑΣΤΗΣ
18	ΤΣΕΝΤΖΕΜΟΒ	ΕΝΒΕΡ	1ο ΚΩ
19	ΡΟΥΝΤΖΙΑΜΑΝΗΣ	ΓΕΩΡΓΙΟΣ	5ο ΚΩ
20	ΚΟΡΦΙΑΣ	ΓΕΩΡΓΙΟΣ	6ο ΚΑΛΥΜΝΟΥ
21	ΚΟΥΛΙΑΝΟΣ	ΑΝΤΩΝΗΣ	ΜΥΛΙΟΥ-ΚΩΣ
22	ΝΤΕΜΙΡΑΙ	ΡΟΥΝΤΗ	4ο ΚΩ
23	ΝΤΕΡΝΤΟΥΣΑ	ΣΕΒΑΣΤΙΑΝ	6ο ΚΩ
24	ΚΟΥΤΕΛΛΑΣ	ΗΛΙΑΣ	2ο ΚΑΛΥΜΝΟΥ
25	ΚΑΜΠΟΥΡΑΚΗΣ	ΑΠΟΣΤΟΛΟΣ	1ο ΚΑΛΥΜΝΟΥ
26	ΣΑΝΤΟΣ	ΕΛΕΥΘΕΡΙΟΣ	4ο ΚΑΛΥΜΝΟΥ
27	ΔΟΥΚΑ	ΕΝΡΙΚ	ΛΙΝΔΟΥ
28	ΒΟΛΑΣ	ΤΣΑΜΠΙΚΟΣ	1ο ΚΡΕΜΑΣΤΗΣ
29	ΤΕΖΑΡΗΣ	ΝΙΚΟΛΑΟΣ	1ο ΚΑΛΥΜΝΟΥ
30	ΜΕΪΜΑΡΗΣ	ΚΩΝΣΤΑΝΤΙΝΟΣ	1ο ΚΑΛΥΜΝΟΥ
31	ΧΑΤΖΗΝΙΚΟΛΑΣ	ΔΑΜΙΑΝΟΣ	1ο ΠΕΙΡΑΜΑΤΙΚΟ
32	ΚΛΩΝΑΡΗΣ	ΛΟΥΚΑΣ	5ο ΚΑΛΥΜΝΟΥ
33	ΑΜΠΑΖΑΙ	ΕΜΙΛΙΑΝΟ	2ο ΑΦΑΝΤΟΥ
34	ΓΚΑΤΤΙ	ΜΑΝΩΛΗΣ	ΛΑΡΔΟΥ
35	ΚΟΥΜΝΑΚΗΣ	ΘΕΟΔΩΡΟΣ	1ο ΑΦΑΝΤΟΥ
36	ΖΑΪΡΗΣ	ΜΙΧΑΗΛ	6ο ΚΑΛΥΜΝΟΥ
37	ΧΡΥΣΟΧΟΟΣ	ΤΣΑΜΠΙΚΟΣ	1ο ΑΡΧΑΓΓΕΛΟΥ
38	ΚΟΥΔΟΥΝΗΣ	ΧΡΥΣΟΒΑΛΑΝΤΗΣ	1ο ΚΡΕΜΑΣΤΗΣ
39	ΒΟΛΟΝΑΚΗΣ	ΙΩΑΝΝΗΣ	1ο ΑΦΑΝΤΟΥ
40	ΛΕΒΕΝΤΗΣ	ΒΑΣΙΛΕΙΟΣ	2ο ΑΡΧΑΓΓΕΛΟΥ
41	ΤΡΙΑΝΤΑΦΥΛΛΙΔΗΣ	ΕΥΑΓΓΕΛΟΣ	9ο ΡΟΔΟΥ
42	ΠΑΠΑΟΙΚΟΝΟΜΟΥ	ΙΑΚΩΒΟΣ	2ο ΑΡΧΑΓΓΕΛΟΥ
43	ΣΠΑΝΟΣ	ΚΩΝΣΤΑΝΤΙΝΟΣ	ΜΑΣΣΑΡΗ
44	ΠΑΠΑΝΤΑΝΑΓΙΩΤΟΥ	ΚΥΡΙΑΚΟΣ	18ο ΡΟΔΟΥ
45	ΞΑΛΠΑΔΗΜΟΣ	ΚΩΝΣΤΑΝΤΙΝΟΣ	3ο ΙΑΛΥΣΟΥ
46	ΑΝΑΓΝΩΣΤΟΥ	ΑΝΔΡΕΑΣ	1ο ΚΡΕΜΑΣΤΗΣ
47	ΤΖΩΡΤΖΗΣ	ΧΡΗΣΤΟΣ	1ο ΙΑΛΥΣΟΥ
48	ΟΡΦΑΝΙΔΗΣ	ΚΩΝΣΤΑΝΤΙΝΟΣ	1ο ΚΡΕΜΑΣΤΗΣ
49	ΣΑΒΟΥΛΗΣ	ΤΙΜΟΘΕΟΣ	ΚΑΛΥΘΙΩΝ
50	ΚΑΖΟΥΛΗΣ	ΕΛΕΥΘΕΡΙΟΣ	1ο ΑΦΑΝΤΟΥ
51	ΓΟΥΜΑΡΑΣ	ΔΗΜΗΤΡΙΟΣ	2ο ΡΟΔΟΥ
52	ΚΥΠΡΙΩΤΗΣ	ΑΝΔΡΕΑΣ	16ο ΡΟΔΟΥ
53	ΓΚΟΓΚΑ	ΑΛΜΠΙΑΝ	ΜΑΣΣΑΡΗ

ΚΟΡΙΤΣΙΑ Ν. ΔΩΔΕΚΑΝΗΣΟΥ

	ΕΠΩΝΥΜΟ	ΟΝΟΜΑ	ΔΗΜΟΤΙΚΟ ΣΧΟΛΕΙΟ
1	ΜΑΣΧΑΛΗ	ΚΙΚΗ	2ο ΙΑΛΥΣΟΥ
2	ΟΣΜΑΝ	ΑΓΓΕΛΙΚΗ	2ο ΙΑΛΥΣΟΥ
3	ΣΑΡΛΗ	ΕΙΡΗΝΗ	2ο ΙΑΛΥΣΟΥ
4	ΚΑΣΣΑΝΗ	ΕΛΕΥΘΕΡΙΑ	ΠΑΣΤΙΔΑΣ
5	ΑΓΛΟΝΙΤΑ	ΕΙΡΗΝΗ	2ο ΙΑΛΥΣΟΥ
6	ΚΑΝΤΑΡΤΖΗ	ΜΕΖΤΑΠ	2ο ΙΑΛΥΣΟΥ
7	ΜΑΝΑ	ΓΙΟΛΑΝΤΑ	ΠΑΡΑΔΕΙΣΙΟΥ
8	ΔΗΝΤΡΟΝΑ	ΧΡΥΣΟΥΛΑ	2ο ΙΑΛΥΣΟΥ
9	ΕΥΑΓΓΕΛΟΥ	ΑΝΘΗ	2ο ΙΑΛΥΣΟΥ
10	ΜΑΚΡΗ	ΧΡΙΣΤΙΝΑ	2ο ΙΑΛΥΣΟΥ
11	ΓΙΑΝΝΑ	ΜΑΡΙΑ	ΠΑΣΤΙΔΑΣ
12	ΤΡΕΒΙΖΑΝ-ΠΕΡΣΕΚ	ΑΝΝΑ	12ο ΡΟΔΟΥ
13	ΒΟΓΙΑΤΖΗ	ΑΙΚΑΤΕΡΙΝΗ-ΑΓΓΕΛΙΚΗ	7ο ΡΟΔΟΥ
14	ΠΙΛΑΝΗ	ΤΣΑΜΠΙΚΑ	ΜΑΣΣΑΡΗ
15	ΜΑΝΩΛΑΚΑ	ΣΑΒΒΙΝΑ	ΚΑΛΥΘΙΩΝ
16	ΜΠΟΥΛΑΝΤΟΥΡΛΟΥ	ΕΥΑΓΓΕΛΙΑ	2ο ΙΑΛΥΣΟΥ
17	ΔΕΜΙΡΤΖΟΓΛΟΥ	ΧΡΙΣΤΙΝΑ	18ο ΡΟΔΟΥ
18	ΜΑΚΡΗ	ΖΩΗ	1ο ΚΡΕΜΑΣΤΗΣ
19	ΛΑΖΑΡΟΥ	ΚΡΙΣΤΙΑΝΑ	4ο ΚΩ
20	ΟΙΚΟΝΟΜΟΥ	ΑΙΚΑΤΕΡΙΝΗ	1ο ΚΩ
21	ΤΖΑΝΗ	ΣΟΦΙΑ	1ο ΙΑΛΥΣΟΥ
22	ΤΣΙΡΑΚΟΥ	ΒΑΛΣΑΜΙΝΑ	ΠΑΡΑΔΕΙΣΙΟΥ
23	ΛΟΪΖΟΥ	ΕΥΦΗΜΙΑ	ΠΑΝΟΡΜΟΥ
24	ΤΣΑΒΑΡΗ	ΟΥΡΑΝΙΑ	ΠΑΣΤΙΔΑΣ
25	ΜΑΖΕ	ΝΤΑΝΙΕΛΑ	6ο ΚΩ
26	ΡΟΥΦΑ	ΣΕΒΑΣΤΗ	ΜΥΛΙΟΥ-ΚΩΣ
27	ΤΟΣΚΑ	ΤΖΟΒΑΝΑ	3ο ΚΩ
28	ΣΑΜΑΝΙΔΟΥ	ΜΑΡΙΑ	ΜΥΛΙΟΥ-ΚΩΣ
29	ΤΣΙΡΟΥ	ΕΞΑΡΧΕΝΑ	1ο ΚΑΛΥΜΝΟΥ
30	ΣΑΡΟΥΚΟΥ	ΝΟΜΙΚΗ	6ο ΚΑΛΥΜΝΟΥ
31	ΜΑΝΟΥΣΟΓΛΟΥ	ΚΩΝΣΤΑΝΤΙΝΑ	5ο ΚΩ
32	ΚΩΝΣΤΑΝΤΙΝΙΔΗ	ΠΑΡΑΣΚΕΥΗ	18ο ΡΟΔΟΥ
33	ΚΥΠΡΙΩΤΗ	ΙΩΑΝΝΑ-ΜΙΧΑΗΛΙΑ	1ο ΚΩ
34	ΔΙΑΚΟΥ	ΙΩΑΝΝΑ	1ο ΑΦΑΝΤΟΥ
35	ΚΑΤΡΑΓΙΑΝΝΗ	ΒΑΣΙΛΕΙΑ	5ο ΚΩ
36	ΣΤΑΜΑΤΑΚΗ	ΜΙΧΑΛΙΤΣΑ	1ο ΚΡΕΜΑΣΤΗΣ
37	ΛΕΝΤΑΚΗ	ΔΗΜΗΤΡΑ	9ο ΡΟΔΟΥ
38	ΛΑΖΑΡΙΔΟΥ	ΔΑΝΑΗ	ΜΑΣΣΑΡΗ
39	ΜΟΥΣΤΑΚΕΛΗ	ΜΑΡΙΑ	ΜΑΛΩΝΑΣ
40	ΟΙΚΟΝΟΜΟΥ	ΕΜΜΑΝΟΥΕΛΑ	ΠΑΡΑΔΕΙΣΙΟΥ
41	ΣΠΑΝΟΥ-ΠΑΠΑΓΙΑΝΝΗ	ΣΠΥΡΙΔΟΥΛΑ	1ο ΑΦΑΝΤΟΥ
42	ΚΑΤΣΙΠΛΗ	ΓΕΩΡΓΙΑ	ΠΑΣΤΙΔΑΣ
43	ΓΙΑΣΙΡΑΝΗ	ΚΩΝΣΤΑΝΤΙΝΑ	2ο ΑΡΧΑΓΓΕΛΟΥ
44	ΤΡΙΠΟΛΙΤΗ	ΠΑΝΟΡΜΙΤΑ-ΦΕΛΙΣΙΑ	18ο ΡΟΔΟΥ
45	ΠΑΤΤΕΛΑΚΗ	ΑΝΑΣΤΑΣΙΑ	2ο ΙΑΛΥΣΟΥ
46	ΠΑΡΑΝΙΚΗ	ΚΟΣΜΙΝΑ	ΜΑΣΣΑΡΗ

Το πρόγραμμα θα εφαρμοστεί για τα ταλέντα της πόλεως Ρόδου στο 3ο Γυμνάσιο Ρόδου.

Για τα παιδιά της Ανατολικής Ρόδου στο Βιοκλιματικό Γυμνάσιο Αφάντου ενώ στη Δυτική Ρόδο στο Βιοκλιματικό Δημοτικό Σχολείο Κρεμαστής.

Ο Νομαρχιακός Υπεύθυνος κος Βιτζηλαίος Μιχάλης αισθάνεται την ανάγκη να ευχαριστήσει τους Διευθυντές των σχολικών μονάδων για τη βοήθειά τους.

• Παπαδάκη Μαρία, Διευθύντρια του 3ου Γυμνασίου Ροδου
• Κεφαλάκη Νικόλαο, Διευθυντή του Βιοκλιματικού Δημοτικού Σχολείου Κρεμαστής
• Καραγιάννη Γεώργιο, Διευθυντή του Βιοκλιματικού Γυμνασίου Αφάντου

Ο ΝΟΜΑΡΧΙΑΚΟΣ ΥΠΕΥΘΥΝΟΣ
**ΒΙΤΖΗΛΑΙΟΣ ΜΙΧ

ΠΡΟΟΔΟΣΠΟΡ

«Κάτι κουρασμένα παλικάρια...»

Ο Κολοσσός δεν πρόβαλε σθεναρή αντίσταση στην Ολύμπια Λάρισας (59-86), αφού οι «θαλασσί» ήταν εξαντλημένοι απ' την προσπάθεια τους στο ματς του κυπέλλου με τη Δάφνη! Εντυπωσιακοί Τσιάρας και Πρίντεζης προχθές στο «Βενετόκλειο»



Τσιγκάνοβιτς και Χαρτ παλεύουν στο παιχνίδι Κολοσσός- Ολύμπια Λάρισας, προχθές στο «Βενετόκλειο»

Πάμε παρακάτω...Ούτε καν αντικείμενο συζήτησης μπορεί να αποτελέσει το φιλικό παιχνίδι της πρεμιέρας στο τουρνουά «Τάσος Κουταλιανός» ανάμεσα στον Κολοσσό και την Ολύμπια Λάρισας. Οι Θεσσαλοί κέρδισαν με χαρακτηριστική άνεση τους Ροδίτες (86-59), οι οποίοι ήταν κουρασμένοι και εξαντλημένοι απ' την προσπάθεια που έκαναν μία μέρα νωρίτερα στο παιχνίδι του κυπέλλου με τη Δάφνη. Είναι χαρακτηριστικό ότι η κούραση αυτή για τους «θαλασσί» επηρέασε ακόμη και τη διάθεσή τους για να προσφέρουν κάτι καλό. Άλλωστε μόνο μέχρι τα μέσα της πρώτης περιόδου άντεξαν απέναντι στην καλοδουλεμένη και χωρίς μεγάλα ...ονόματα Ολύμπια και στη συνέχεια έπαιξαν ρόλο κομπάρσου στο παιχνίδι!

Το προχθεσινό ματς του «Βενετοκλείου» (δεν το παρακολούθησαν περισσότεροι από 150 φίλαθλοι) δεν αντέχει κριτικής κι αυτό γιατί το συγκρότημα του Γιώργου Μπαρτζώκα εκμεταλλευόμενη την κούραση των παικτών του Κολοσσού αλλά και την εξαιρετική μέρα των Τσιάρα και Πρίντεζη έκανε ότι ήθελε στο παρκέ. Αν μάλιστα υπολογιστεί το γεγονός ότι ο Γιώργος Ζευγώλης δεν χρησιμοποίησε για διαφορετικούς λόγους τους Λάτοβιτς και Γκογκίδη, τότε κάλλιστα υπάρχουν πολλά άλλοθι για την έκταση και τη διαφορά της νίκης των φιλοξενούμενων.

Ουσιαστικά το ματς ήταν ντέρμπι μόνο για ένα πεντάλεπτο. Ο Κουπίδης (δεν χρησιμοποιήθηκε στο ματς με τη Δάφνη) μπήκε ζεστός και με πέντε δικούς του πόντους έβαλε σε θέση οδηγού τον Κολοσσό (7-6 στο 3'), για τελευταία φορά στο προχθεσινό ματς. Στη συνέχεια η Ολύμπια επέβαλλε πλήρως τον ρυθμό της...Με πρώτο βιολί τον εκπληκτικό Τσιάρα (βρίσκεται σε εξαιρετική κατάσταση), η Ολύμπια προηγήθηκε 7-12 (5') και σταδιακά η διαφορά μεγάλωνε...Με προσπάθεια του Μπέλσερ το σκορ έγινε 11-20 (8'), ενώ με δίποντο του Μπάκμαν η Ολύμπια προηγήθηκε για πρώτη φορά με διψήφιο αριθμό πόντων (11-22).

Στο δεύτερο δεκάλεπτο ούτε η άμυνα ζώνης που εφάρμοσε ο Γιώργος Ζευγώλης δεν έδωσε λύσεις, αφού φαινόταν καθαρά η κούραση των «θαλασσί». Η ψαλίδα άνοιξε στο +14(13-27), ο Κολοσσός προσπάθησε (17-27 στο 12' και 20-29 στο 13'), αλλά στο σημείο εκείνο το ματς τελείωσε...Και γιατί το λέμε αυτό; Ένα σεί 0-11 για το συγκρότημα του Γιώργου Μπαρτζώκα...έκανε το σκορ 20-40 (17'), ενώ η Ολύμπια πήγε στα αποδυτήρια με +22 (25-47). Στην επανάληψη ο Κολοσσός μπήκε πιο ορεξάτος στο παρκέ (33-48 στο 23'), χάρη στην καλή οργάνωση του Κεφαλά και τις φιλότιμες προσπάθειες του Μαχαίρα.

Μάλιστα οι Ροδίτες ροκάνισαν τη διαφορά (37-49 στο 24'), αλλά δεν άντεξαν κάτι καλύτερο. Με νέο σερί 2-12 το σκορ έγινε 39-61 (28') και η σεμνή τελετή έλαβε τέλος. Οι δύο προπονητές έδωσαν χρόνο συμμετοχής σε όλους τους παίκτες του και στη συνέχεια ανέλαβε δράση ο Πρίντεζης και ο Αποστολίδης.

Οι κακές επιλογές του Κουπίδη, τα λάθη του Μοσχοβίτη και γενικότερα η μέτρια παρουσία του Κολοσσού που προήλθε απ' την κούραση, αποτέλεσαν ανασταλτικούς παράγοντες για το τελικό 86-59 υπέρ της Ολύμπιας. Η μεγαλύτερη διαφορά (+29) σημειώθηκε λίγο πριν το τέλος (86-57) για να έρθει άνετα η νίκη. Απ' τους νικητές οι Τσιάρας, Πρίντεζης και Αποστολίδης ήταν οι κορυφαίοι. Η Ολύμπια έδειξε πολύ δουλεμένη ομάδα, παρά το γεγονός ότι βασίζεται σχεδόν αποκλειστικά σε νεαρούς παίκτες. Απ' τον Κολοσσού η κούραση έπαιξε ρόλο ώστε κανείς να μην ξεπεράσει τη μετριότητα. Δεν είχε προβλήματα η διαιτησία των Σώμου- Ξανθού. Ο δεύτερος «σφύριξε» λάθος δύο αντιαθλητικά φάουλ (ένα για κάθε ομάδα), εκνευρίζοντας τον Γιώργο Ζευγώλη, αλλά αμφότεροι μάλλον πέρασαν απαρατήρητοι, με βάση την εξέλιξη του αγώνα.

Τα δεκάλεπτα ήταν: 13-25, 25-47(ημ.), 43-64, 59-86

Διαιτητές: Σώμος- Ξανθός

ΚΟΛΟΣΣΟΣ ΡΟΔΟΥ (Ζευγώλης): Σκορδάλης, Μοσχοβίτης 5(1), Κεφαλάς 3(1), Μητρόπουλος 3, Παναγιωταράκος 3, Κουπίδης 12(2), Τσότσος 7, Χαρτ 6, Πετροδημόπουλος 7, Μαχαίρας 13.

ΟΛΥΜΠΙΑ ΛΑΡΙΣΑΣ (Μπαρτζώκας): Κρίστιτς 5(1), Μπέλσερ 10(2), Βουκαντίνοφ, Κούρτοβιτς 1, Αποστολίδης 13(1), Τσιάρας 28(3), Καραβασάνης, Πρίντεζης 21(2), Τζιγκάνοβιτς 6, Τριχόπουλος, Τραϊανός, Μπάκμαν 2.

Οι συγγενείς και οι φίλοι

Για πρώτη φορά φέτος πάντως τα πρώτα παιχνίδια διεξήχθησαν μεταξύ συγγενών και φίλων στο «Βενετόκλειο». Δεν ήταν περισσότεροι από 150 οι φίλαθλοι που παρακολούθησαν τα ματς της πρώτης μέρας. Ευχή όλων είναι τουλάχιστον σήμερα το γήπεδο να γεμίσει για τα ματς της τελευταίας μέρας.

«Εσύ και η παρέα σου»

Στα μέσα της πρώτης περιόδου του ματς Κολοσσός- Ολύμπια Λάρισας (συγκεκριμένα στο 6'), ο Γιώργος Ξανθός χρέωσε σε αντιαθλητικό φάουλ (που δεν ήταν) τον Κουπίδη πάνω στον Κούρτοβιτς. Ποιος είδε τον Γιώργο Ζευγώλη και δεν τον φοβήθηκε... Ο Έλληνας τεχνικός με αυστηρότατο ύφος είπε στον Ροδίτη «πρόσεξε τι σφυρίζεις, μην με κοιτάζεις έτσι, δεν είμαι παιδάκι. Πρόσεχε εσύ και η παρέα σου».

Χωρίς Γκογκίδη στην πρεμιέρα;

Ο «αρχηγός» του Κολοσσού υποβλήθηκε σε μαγνητική τομογραφία και τελικά ταλαιπωρείται από ισχυαλγία! Χάνει το ματς του κυπέλλου με τον Πανελλήνιο, ενώ εξαιρετικά αμφίβολη είναι η συμμετοχή του στο ματς με τον Α.Σ.Ε. Δούκα

Πολλοί απόρρησαν βλέποντας τον Χρήστο Γκογκίδη να μην βρίσκεται στην...11άδα του Κολοσσού στο προχθεσινό ματς με την Ολύμπια Λάρισας. Η απουσία του «αρχηγού» σκόρπισε έντονο προβληματισμό στις τάξεις της ομάδας, αφού λίγο αργότερα έγινε γνωστό ότι ο 29χρονος φόργουορντ βρέθηκε στο νοσοκομείο για να υποβληθεί σε μαγνητική τομογραφία. Ο Γκογκίδης αισθάνθηκε ενοχλήσεις στη μέση και αμέσως υποβλήθηκε σε εξετάσεις προκειμένου να διαπιστωθεί το μέγεθος του προβλήματος του. Αν και αρχικά εκφράστηκαν ανησυχίες για κήλη στον μεσοσπόνδυλο, τελικά ο «αρχηγός» γλίτωσε τα χειρότερα, αφού η διάγνωση ανέφερε μία απλή ισχυαλγία, η οποία όμως είναι ικανή τον κρατήσει εκτός αγωνιστικών υποχρεώσεων για περισσότερο από μία εβδομάδα. Συγκεκριμένα ο Χρήστος Γκογκίδης δεν έπαιξε χθες και φυσικά δεν θα δώσει το «παρών» και στο σημερινό ματς με την Cherkassy.



Ο Χρήστος Γκογκίδης έχει ισχυαλγία και ίσως χάσει το ματς της πρεμιέρας με τον Α.Σ.Ε. Δούκα

Σύμφωνα με το ιατρικό τιμ του Κολοσσού, ο έμπειρος αθλητής θα χάσει σίγουρα το παιχνίδι του κυπέλλου της Τετάρτης απέναντι στον Πανελλήνιο, ενώ η συμμετοχή στην πρεμιέρα της Α2 (Σάββατο 30 Σεπτεμβρίου) είναι εξαιρετικά αμφίβολη. Ουσιαστικά οι «θαλασσί» θα κάνουν αγώνα δρόμου προκειμένου με ειδική θεραπευτική αγωγή να ετοιμάσουν τον Γκογκίδη για το ματς στις εγκαταστάσεις του Δούκα. Ανάλογα με την πορεία της υγείας του κατά τη διάρκεια της εβδομάδας, θα αποφασιστεί η συμμετοχή του στη συνάντηση της πρεμιέρας με την αθηναϊκή ομάδα.

Όσον αφορά την απουσία του Νταμίρ Λάτοβιτς στο ματς με την Ολύμπια Λάρισας, ο Σέρβος απλά ταλαιπωρείται από ίωση και η κατάσταση του δεν εμπνέει ιδιαίτερες ανησυχίες.

Η ισχύς εν τη ενώσει

Ο Νταμίρ Λάτοβιτς ταλαιπωρείται από ίωση και ο Γιώργος Ζευγώλης προτίμησε να τον ξεκουράσει...Ο Σέρβος πάντως κάθισε στον πάγκο της ομάδας του (μακριά απ' τους υπόλοιπους για να μην τους κολλήσει...), ενώ ο Χρήστος Γκογκίδης πήγε να υποβληθεί σε μαγνητική τομογραφία και επέστρεψε για να βρεθεί δίπλα στους συμπαίκτες του.

Οι μικτές στην...εκκίνηση!

Με τοπικό προπονητή για μία ακόμη χρονιά τον Κυριάκο Μάγο τα σωματεία καλούνται να στείλουν για τις προπονήσεις τους καλύτερους αθλητές και αθλήτριες

Με ανακοίνωση της προς όλα τα σωματεία της Δωδεκανήσου, η Τ.Ε. Ε.Ο.Κ., καλεί τους προπονητές να στείλουν για προπονήσεις τους ταλαντούχους αθλητές και αθλήτριες. Η ανακοίνωση αναφέρει χαρακτηριστικά:

«Κύριε πρόεδρε, στο πλαίσιο του αναπτυξιακού προγράμματος της Ελληνικής Ομοσπονδίας Καλαθοσφαίρισης σας γνωρίζουμε τα παρακάτω:

1.Από την Τρίτη 26/09/2006 στο Βενετόκλειο κλειστό γυμναστήριο Ρόδου θα ξεκινήσουν οι προπονήσεις για τη συγκρότηση των μικτών ομάδων μπάσκετ αγοριών και κοριτσιών της Τ.Ε. Δωδεκανήσου, για αθλητές και αθλήτριες που γεννήθηκαν τα έτη 1992 και 1993, σύμφωνα με το παρακάτω πρόγραμμα.

A)Τρίτη 26/09/2006 και από 21:00-22:30 (αγόρια)

B)Τρίτη 03/10/2006 από 21:00-22:30 (κορίτσια)

2.Τοπικός προπονητής του αναπτυξιακού προγράμματος για την αγωνιστική περίοδο 2006-07 είναι ο Κυριάκος Μάγος. Παρακαλούμε να ενημερώσετε τους προπονητές σας να στείλουν τους αθλητές και τις αθλήτριες του σωματείου σας, που κατά τη γνώμη τους μπορούν να ενταχθούν στις μικτές ομάδες αγοριών και κοριτσιών, να βρίσκονται τις παραπάνω ημέρες και ώρες στο συγκεκριμένο γήπεδο για προπόνηση».

Τιμάει τα παιδιά του...

Αύριο το απόγευμα (18:00) στο ξενοδοχείο Kos ο Ιπποκράτης θα τιμήσει τις πρωταθλήτριες ομάδες του, καθώς και τους χορηγούς που βοηθούν το σωματείο! Ο Α.Σ.Κ πρότεινε...γυναικείο φιλικό...

Μία πολύ σημαντική εκδήλωση πρόκειται να γίνει αύριο το απόγευμα (18:00) στην αίθουσα συνεδριάσεων του ξενοδοχείου Kos. Κι αυτό γιατί ο Ιπποκράτης θα τιμήσει τις περσινές πρωταθλήτριες ομάδες του συλλόγου, ενώ δεν ξεχνάει και τους ανθρώπους που συνεχίζουν να βοηθούν το κωακό σωματείο. Η διοίκηση του Ιπποκράτη Κω θα τιμήσει όλα τα γυναικεία τμήματα (γυναίκες, νεανίδες, κορασίδες) που πέρσι κατάφεραν να κατακτήσουν και τα τρία τοπικά πρωταθλήματα της Δωδεκανήσου και συμμετείχαν στις πανελλήνιες διοργανώσεις. Έτσι θα δοθούν αναμνηστικές πλακέτες, ενώ κάτι ανάλογο θα γίνει και με τους χορηγούς που συνεργάστηκαν και διαφημίστηκαν στη φανέλα του Ιπποκράτη αλλά και στο κλειστό γυμναστήριο του νησιού. Οι Κώοι θέλουν με τον τρόπο αυτό να πουν ένα μεγάλο ευχαριστώ σε όσους στήριξαν την προσπάθεια των τμημάτων του συλλόγου.

Από κει και πέρα ο Ιπποκράτης θα τιμήσει την αθλήτρια του συλλόγου Αιμιλία Πατμίου η οποία πέρασε σε σχολή της επιλογής της, καθώς και την Ειρήνη Σβύνου που πήρε το πτυχίο της στη φυσιοθεραπεία και κινησιοθεραπεία.

ΠΡΟΤΑΣΗ ΑΠΟ ΙΒΙΣΚΟ

Στο μεταξύ ο Α.Σ.Κ. Ιβίσκος ήρθε σε επαφή με τον Ιπποκράτη Κω για τη διεξαγωγή ενός φιλικού αγώνα προετοιμασίας, όσον αφορά τα γυναικεία τμήματα των δύο συλλόγων. Συγκεκριμένα ο Χρήστος Μπίλιας μίλησε με την Πόπη Δανελλάκη για το ενδεχόμενο μίας φιλικής κόντρας ανάμεσα στις δύο ομάδες που θα παλέψουν φέτος για την κατάκτηση του πρωταθλήματος. Πιθανότατα πάντως η απάντηση θα είναι αρνητική, αφού δεν υπάρχουν διαθέσιμες ώρες στο κλειστό γυμναστήριο της Κω. Το μεγάλο πρόβλημα για όλες τις γυναικείες ομάδες είναι η έλλειψη φιλικών αγώνων, ειδικά στη Ρόδο, αφού ακόμη και ο Γ.Α.Σ. Ιάλυσος που θα συμμετάσχει στο πρωτάθλημα θα πάρει μέρος με νεαρά κορίτσια.

Επέστρεψαν...τον πρόεδρο!

Στην ιστοσελίδα της Ε.Ο.Κ. αναφέρθηκαν τα ονόματα των διαιτητών και των κομισαρίων για το κύπελλο Ελλάδας. Στο παιχνίδι Κολοσσός- Δάφνη δίπλα στους διαιτητές ήταν γραμμένο το όνομα του Δημήτρη Κουνελλέ. Πολλές αθηναϊκές εφημερίδες μπερδεύτηκαν και θεώρησαν ότι τα ματς θα γινόταν με τρεις διαιτητές. Έτσι...έπεστρεψαν τον πρόεδρο στην ενεργό δράση!

Φινάλε στο τουρνουά...

Ο Κολοσσός αντιμετωπίζει στις 17:00 την Cherkassy Mvpi και θέλει τη συμπαράσταση των φιλάθλων του! Στις 19:00 Πανιώνιος- Ολύμπια Λάρισας, στην αυλαία της διοργάνωσης...Θα τιμηθούν όλες οι ομάδες του τουρνουά

Η αυλαία του τουρνουά «Τάσος Κουταλιανός» θα πέσει σήμερα το βράδυ στο «Βενετόκλειο»...Ο Κολοσσός δίνει το τρίτο και τελευταίο του παιχνίδι στο πλαίσιο της διοργάνωσης που έχει γίνει θεσμός τα τελευταία χρόνια στη Ρόδο.

Η ομάδα του Γιώργου Ζευγώλη θα αντιμετωπίσει στις 17:00 την Cherkassy Mvpi, με στόχο μία καλή εμφάνιση και γιατί όχι τη νίκη απέναντι στους Ουκρανούς.

Στο σημερινό ματς το ζητούμενο για τους «θαλασσί» είναι να παίξουν καλό μπάσκετ και να προσπαθήσουν για το θετικό αποτέλεσμα. Φυσικά οι Ουκρανοί κάθε άλλο παρά αμελητέα ποσότητα αποτελούν και έτσι αναμένεται να γίνει ένα ενδιαφέρον παιχνίδι.

Για το σημερινό ματς ο Κολοσσός κάνει έκκληση στον φίλαθλο κόσμο να δώσει το «παρών» και να παρακολουθήσει την αναμέτρηση διεθνούς επιπέδου με τους Ροδίτες να θέλουν τη νίκη για λόγους γοήτρου.

Αξίζει να σημειωθεί ότι το σημερινό ματς θα ξεκινήσει νωρίς για να διευκολυνθεί η Cherkassy, αλλά και για να συγκεντρωθεί κόσμος στο γήπεδο, αφού στις 19:00 υπάρχει το ποδοσφαιρικό ντέρμπι ανάμεσα στον Ολυμπιακό και την Α.Ε.Κ. Σήμερα οι ιθύνοντες του Κολοσσού θα κάνουν παρουσίαση της ομάδας πριν το πρώτο τζάμπολ, ενώ έχουν φροντίσει να τιμήσουν όλες τις ομάδες που πήραν μέρος στο τουρνουά «Τάσος Κουταλιανός».

Εξάλλου θα τιμηθεί και το πρακτορείο Rodos Tours για την προσφορά του με τις μετακινήσεις των ομάδων.

Η αυλαία του τουρνουά θα πέσει στις 19:00 με την αναμέτρηση ανάμεσα στον Πανιώνιο και την Ολύμπια Λάρισας που θυμίζει... μυρωδιά Α1, με δεδομένο ότι οι δύο ομάδες θα διασταυρώσουν τα ξίφη τους και στο πρωτάθλημα.



Ο Χρήστος Πετροδημόπουλος προσπαθεί να πετύχει καλάθι υπό την πίεση των αντιπάλων του

ΗΠΑΡΟΥΣΙΑΣΗ ΤΟΥ ΝΕΟΥ ΚΟΛΟΣΣΟΥ

Την ερχόμενη εβδομάδα (πιθανότατα την Πέμπτη) θα γίνει η παρουσίαση του νέου Κολοσσού, όπως θα παρουσιαστεί στο

Το «σκάουτινγκ» του Αμαρουσίου

Στα δημοσιογραφικά θεωρεία εθεάθη κάνοντας «σκάουτινγκ» ο μέχρι πέρσι συνεργάτης του Παναγιώτη Γιαννάκη, Γιώργος Πάνου, ο οποίος κρατούσε σημειώσεις στα ματς του τουρνουά. Ο νεαρός προπονητής θα είναι και φέτος στον πάγκο του Αμαρουσίου, δίπλα στον Λευτέρη Κακιούση.

*Ο πρόεδρος του Πανιωνίου και κουμπάρος του Κώστα Κωσταρίδη, Ηλίας Λιανός δεν μπόρεσε να έρθει στη Ρόδο, αφού βρίσκεται στο εξωτερικό λόγω επαγγελματικών υποχρεώσεων.

ΤΟ ΣΗΜΕΡΙΝΟ ΠΡΟΓΡΑΜΜΑ

(17:00): Κολοσσός Ρόδου-Cherkassy Mvpi

(19:00): Πανιώνιος- Ολύμπια Λάρισας

Φιλική νίκη στην «τέντα»...

Ο Ζέφυρος επικράτησε με 65-64 του Γ.Σ. Διαγόρας, σε φιλικό ματς που έγινε προχθές στην «τέντα»! Πολλές δοκιμές απ' τον Νίκο Φραγκεσκάκη και τον Γιάννη Τσακίρη

Ακόμη ένα φιλικό παιχνίδι διεξήχθη προχθές, αυτή τη φορά στην «τέντα»...

Ο Γ.Σ. Διαγόρας στο πρώτο του φιλικό παιχνίδι για τη νέα σεζόν υποδέχθηκε τον Ζέφυρο και τελικά γνώρισε την ήττα στον πόντο με 65-64. Φυσικά το σκορ περνάει σε δεύτερη μοίρα, αφού οι «κυανέρυθροι» για μεγάλο χρονικό διάστημα χρησιμοποίησαν αθλητές απ' τα τμήματα υποδομής τους (Σελλάς, Οικονόμου, Περίδης), αλλά και τους νεαποκτηθέντες αθλητές τους (Φυλτζανίδης, Καραγιάννης, Πολυχρόνης). Ο Νίκος Φραγκεσκάκης και ο Γιάννης Τσακίρης δοκίμασαν διάφορα σχήματα και έκαναν «αλχημείες» ενόψει της επίσημης αγωνιστικής περιόδου στο πρωτάθλημα της Α' Κατηγορίας.

Οι «κυανέρυθροι» προηγήθηκαν με διαφορά δέκα πόντων, όμως στη συνέχεια ο Ζέφυρος ήταν καλύτερος και πήρε τη νίκη. Και οι δύο ομάδες πάντως έπαιξαν χωρίς ιδιαίτερες απουσίες και σχεδόν όλοι οι παίκτες βρέθηκαν στην «τέντα». Θα πρέπει να θεωρείται δεδομένο ότι εντός της προσεχούς εβδομάδας ο Γ.Σ. Διαγόρας και ο Ζέφυρος θα δώσουν κι άλλα φιλικά παιχνίδια προετοιμασίας.

Οι μεν «κυανέρυθροι» στην πρεμιέρα θα ταξιδέψουν στην Κάλυμνο για να αντιμετωπίσουν την τοπική Ε.Α.ΚΑ., ενώ οι «πράσινοι» θα κοντραριστούν με τον φιλόδοξο Ηρακλή Λάρδου.

Αναφορά στην πρεμιέρα

Τι αναφέρθηκε στην ιστοσελίδα της Ολύμπιας Λάρισας και τι έγραψε η εφημερίδα «Ελευθερία» για το ματς με τον Κολοσσό

Η επίσημη ιστοσελίδα της Ολύμπιας Λάρισας έγραψε χαρακτηριστικά. «Εντυπωσιακή εμφάνιση πραγματοποίησε η Ολύμπια Λάρισας στην Ρόδο και επικράτησε εύκολα (86-59) του Κολοσσού στην πρώτη ημέρα του τουρνουά Τάσος Κουταλιανός. Οι παίκτες του Γιώργου Μπαρτζώκα από την αρχή του αγώνα επέβαλλαν τον ρυθμό τους και το μόνο που έκαναν ήταν να ανεβάζουν συνεχώς τη διαφορά με τους Γιώργο Τσιάρα και Γιώργο Πρίντεζη να κάνουν σπουδαία εμφάνιση, ενώ σημαντική βοήθεια προσέφερε και ο Γιώργος Αποστολίδης. Οι πορτοκαλί είναι σε καλή κατάσταση, αλλά παραμένουν προσγειωμένοι και προτιμούν την σκληρή δουλειά από τα πολλά λόγια. Το δίδυμο Τσιάρα-Πρίντεζη αποτελεί την γραμμή κρούσης της Ολύμπιας στα φιλικά που δίνει η Θεσσαλική ομάδα ως τώρα, ενώ το βάθος στην γραμμή των ψηλών επιτρέπει στον Γιώργο Μπαρτζώκα να έχει πολλές λύσεις κοντά στο καλάθι».

Η εφημερίδα Ελευθερία της Θεσσαλίας ανέφερε τα εξής: «Εντυπωσιακή ήταν η Ολύμπια - Χάλυβες Καραλή στην πρεμιέρα του τουρνουά Τάσος Κουταλιανός, το οποίο διεξάγεται στη Ρόδο. Κέρδισε τον διοργανωτή Κολοσσό Ρόδου με 86-59, έχοντας κορυφαίο το δίδυμο Τσιάρα-Πρίντεζη, που έκανε όργια, αναγκάζοντας τους Ροδίτες να αισθανθούν σαν... θηλιά την άμυνα... ζώνης που έπαιξαν. Σίγουρα, ο τεχνικός Γιώργος Μπαρτζώκας θα πρέπει να έμεινε απόλυτα ευχαριστημένος από την απόδοση των παικτών του, καθώς δείχνουν έτοιμοι για τις αγωνιστικές υποχρεώσεις που αρχίζουν την Τετάρτη με αντίπαλο το Μακεδονικό, στο Κλειστό της Νεάπολης, για το κύπελλο Ελλάδας».

Στη μάχη και η Ρόδος...

Οι παίδες του Κολοσσού και του Διαγόρα παίζουν από σήμερα στο 3ο τουρνουά Δωδεκανήσου που διοργανώνει ο Ιπποκράτης

Συνεχίζεται σήμερα στο κλειστό γυμναστήριο της Κω, το 3ο τουρνουά παίδων Δωδεκανήσου που διοργανώνει ο Ιπποκράτης. Μάλιστα από σήμερα στο χορό μπαίνουν και οι ροδίτικες ομάδες (Κολοσσός, Γ.Σ. Διαγόρας) που ταξιδεύουν σήμερα το πρωί για την Κω. Το σημερινού μενού περιλαμβάνει τέσσερα παιχνίδια, ενώ αύριο ανάλογα με την βαθμολογική θέση των ομάδων θα διεξαχθούν οι τελικοί.

Α' ΟΜΙΛΟΣ: Α.Ε. Δικαίου, Ιπποκράτης Κω Β', Γ.Σ. Διαγόρας

Β' ΟΜΙΛΟΣ: Κολοσσός Ρόδου, Ιπποκράτης Κω, Ηρακλής 2000

ΤΟ ΣΗΜΕΡΙΝΟ ΠΡΟΓΡΑΜΜΑ

(13:00): Α.Ε. Δικαίου- Γ.Σ. Διαγόρας

(15:00): Ιπποκράτης Κω-Κολοσσός Ρόδου

(18:30): Γ.Σ. Διαγόρας-Ιπποκράτης Κω Β'

(20:00): Κολοσσός Ρόδου- Ηρακλής 2000

*Χθες διεξήχθησαν τα παιχνίδια Α.Ε. Δικαίου-Ιπποκράτης Κω Β' και Ιπποκράτης Κω- Ηρακλής 2000

Ουκρανική...επέλαση!

Παρά το γεγονός ότι η Cherkassy έχανε με διαφορά μέχρι και 15 πόντους, γύρισε το παιχνίδι και κέρδισε με 85-78 τον Πανιώνιο, που θέλει ακόμη δουλειά...Στα κρίσιμα σημεία οι Ουκρανοί ήταν έυστοχοι έξω απ' τα 6.25



Ο Νίκος Χατζής σε μία εντυπωσιακή του προσπάθεια στο παιχνίδι Cherkassy Mvpi- Πανιώνιος

Έχοντας τεράστια ψυχικά αποθέματα η ουκρανική Cherkassy Mvpi κατάφερε να λυγίσει την αντίσταση του Πανιωνίου με 85-78. Στο παιχνίδι με το οποίο άνοιξε η αυλαία του τουρνουά «Τάσος Κουταλιανός», οι τυπικά γηπεδούχοι ξεκίνησαν με το δεξί, αφού στην επανάληψη εκμεταλλεύτηκαν τα λάθη της νεοσμυρνιώτικης ομάδας και με όπλο την ψυχραιμία τους στα τελευταία λεπτά πήραν το ροζ φύλλο.

Στο ξεκίνημα του αγώνα όλα έμοιαζαν ιδανικά για την ομάδα του Λούκα Παβίσεβιτς, η οποία κατάφερε να ξεφύγει με το «καλημέρα». Με τον Περπέρογλου προηγήθηκε 6-10 (4') και 9-18 με τρίποντο του Ούινστον. Η ψαλίδα δεν άργησε να μεγαλώσει (15-29 στο 9') με τον Χατζή. Στη συνέχεια οι Ουκρανοί αφυπνίστηκαν και με αιχμές του δόρατος τους Λεμπέντεφ και Γκούρτοβοϊ μείωσαν σε 30-35 (15'), αλλά ο Αγγελόπουλος έδωσε λύσεις στον Πανιώνιο (35-45 στο 17').

Στο ημίχρονο οι Νεοσμυρνιώτες προηγήθηκαν με 42-50, αλλά γρήγορα η Cherkassy έφερε το παιχνίδι στα μέτρα της (48-50 στο 22') με τον Τζόνσον. Με πρωταγωνιστή τον Ούινστον, ο Πανιώνιος έκανε μία τελευταία απόπειρα να ξεφύγει (48-55), αλλά με δύο βολές του Φεσένκο, η ομάδα του Ποντκοβάϊροφ πήρε τα πνία (62-61 στο 29'). Στα πιο κρίσιμα σημεία οι Ουκρανοί ήταν ψύχραιμοι και εύστοχοι έξω απ' τα 6.25. Το 76-74 (37'), έγινε 82-74 με τρίποντα των Γκίλεβιτς και Μπούτσκι, ενώ η μεγαλύτερη διαφορά για την Cherkassy καταγράφηκε λίγο πριν το φινάλε (83-74) του αγώνα. Εν κατακλείδι ο Πανιώνιος ήταν «διπρόσωπος» και πλήρωσε την «αφλογιστία» του στην επανάληψη (πέτυχε μόλις 28 πόντους). Απ' τους πτττημένους ξεχώρισαν οι Ουίνστον (βρήκε λαβράκι ο Μέμος...) και Αγγελόπουλος, ενώ απ' τους νικητές οι Λεμπέντεφ, Γκουρτοβόι, Μπούτσκι και Γκίλεβιτς.

Τα δεκάλεπτα ήταν: 15-31, 42-50(ημ.), 65-63, 85-78

Διαιτητές: Αφεντουλίδης-Βιτζηλαίος

CHERKASSY MVPI (Ποντκοβάϊροφ): Φεσένκο 12, Μπούτσκι 12(2), Λεμπέντεφ 21(4), Καζλάουσκας 7(1), Γκούρτοβοϊ 14, Τζόνσον 9, Μπαλάσοφ, Γκόσα, Λόχμανσουκ, Γκίλεβιτς 10(2).

ΠΑΝΙΩΝΙΟΣ(Παβίσεβιτς): Καυκής, Τόμοβιτς, Περπέρογλου 9(1), Ντάϊτσιν 3(1), Χατζής 10(2), Λουκόφσκι 3, Αγγελόπουλος 13, Ούινστον 22(3), Ντραγκόλιοβιτς 6, Χάτσον 12.

Η οργάνωση και οι συνεργάτες

Πολύ οργανωμένος είναι φέτος ο Πανιώνιος...Σημειώστε λοιπόν! Συνεργάτες του Λούκα Παβίσεβιτς είναι, ο Μηνάς Γκέκος και ο Κρις Χουγκάζ. Φυσιοθεραπευτής ο Δημήτρης Γκρέκος, γυμναστής ο Κώστος Χατζηχρήστος, φροντιστής ο Γιάννης Φραγκούλης, team manager ο Άκης Καρτάλος, γενικός διευθυντής ο Λιβέρης Ανδρίτσος και τεχνικός διευθυντής ο Μέμος Ιωάννου. Ο τελευταίος κάθισε στην κερκίδα πίσω απ' τη γραμματεία και είχε την ευκαιρία να τα πει με τους διοικούντες του Κολοσσού.

Το μήλο κάτω απ' τη μηλιά

Ο Άρνας Καζλάουσκας που παίζει στην Cherkassy είναι ο γιός του μέχρι πρότινος τεχνικού του Ολυμπιακού Γιόνας Καζλάουσκας, που κάθεται στον πάγκο της εθνικής Κίνας. Ο μικρός είναι ταλαντούχος και μπορεί να παίξει καλό μπάσκετ. Το μήλο κάτω απ' τη μηλιά...

ΙΧΘΥΟΠΩΛΕΙΟ
ΩΚΕΑΝΟΣ
Χ.278-30/9
ΦΡΕΣΚΑ ΨΑΡΙΑ – ΟΣΤΡΑΚΟΕΙΔΗ
ΚΑΤΕΨΥΓΜΕΝΑ ΕΙΔΗ
ΚΑΙ ΛΑΧΑΝΙΚΑ
ΝΩΠΕΣ ΨΑΡΟΛΙΧΟΥΔΙΕΣ
ΧΟΝΔΡΙΚΗ – ΛΙΑΝΙΚΗ
ΔΙΑΝΟΜΗ ΚΑΤ'ΟΙΚΟΝ
ΠΛ. ΕΚΚΛΗΣΙΑΣ ΙΑΛΥΣΟΣ
ΤΗΛ.: 22410 95123 - ΚΙΝ.: 694 5792670

Σύσκεψη για την πορεία των έργων στη Δωδεκάνησο

ΣΥΣΤΑΣΕΙΣ ΣΤΟΥΣ ΕΡΓΟΛΑΒΟΥΣ



Ο αντινομάρχης Στάθης Κουσουρνάς με τους εργολάβους, κατά τη χτεσινή συνάντηση

Με το σύνολο των εργολητών που είναι ανάδοχοι έργων με φορέα υλοποίησης τη Νομαρχία, πραγματοποίθηκε χτες σύσκεψη, υπό τον αρμόδιο αντινομάρχη Στάθη Κουσουρνά.

Αφού έγινε αναλυτική ανασκόπηση της πορείας των έργων στην περιοχή μας, ζητήθηκε από τους εργολήπτες να τηρήσουν αυστηρά τα χρονοδιαγράμματα, ώστε μέχρι το τέλος του χρόνου να απορροφηθούν όλοι οι διαθέσιμοι πόροι.

Εξετάστηκαν, ένα προς ένα τα έργα που εκτελούνται, με τον κ. Κουσουρνά να υπογραμμίζει ότι δεν πρέπει να υπάρξει η παραμικρή καθυστέρηση στην αποπεράτωσή τους.

Υπεγράφη η σύμβαση για το οδικό έργο Ψίνθος-Ελεούσα

ΑΝΑΔΟΧΟΣ ΑΝΑΔΕΙΧΤΗΚΕ Η ΕΤΕΑΚ Α.Ε.

ΥΠΕΓΡΑΦΗ χτες η σύμβαση για το οδικό έργο Ψίνθος - Αρχίπολη - Ελεούσα, έργο τεράστιας σημασίας για τη ζωή των κατοίκων της ευρύτερης περιοχής.

Ο προϋπολογισμός του νέου οδικού άξονα, φορέας υλοποίησης του οποίου είναι η Νομαρχία Δωδεκανήσου, ανέρχεται στα 4, 1 εκατομμύρια ευρώ, και ανάδοχος του έργου αναδείχθηκε η ΕΤΕΑΚ Α.Ε.

Σύμφωνα με τους όρους της σύμβασης, η εκτέλεση του έργου ξεκινά άμεσα και αναμένεται να ολοκληρωθεί σε δέκα οκτώ μήνες.

Οι εργασίες προβλέπουν τη διαπλάτυνση του οδικού άξονα σε μήκος 11 χιλιομέτρων, με πλάτος 7 μέτρων και με έρεισμα ενός μέτρου, όπως και την κατασκευή των τεχνικών. Ο νέος οδικός άξονας θα κατασκευαστεί στις προδιαγραφές του έργου Σορωνή - Διμυλιά.

«Με το έργο αυτό, προστίθεται μία ακόμα μεγάλη επένδυση στο συνολικό σχεδιασμό της Νομαρχίας για εκσυγχρονισμό του οδικού δικτύου της Ρόδου. Ουσιαστικά, έτσι υλοποιούμε το στόχο μας για αλλαγή του οδικού χάρτη του νησιού μας, κάνοντας ακόμα καλύτερη και ασφαλέστερη τη ζωή των συμπατρωτών μας» τονίζει ο νομάρχης Γ. Μαχαιρίδης, διαβεβαιώνοντας τους κατοίκους της περιοχής ότι θα καταβληθεί κάθε προσπάθεια για αυστηρή τήρηση του χρονοδιαγράμματος ολοκλήρωσης του έργου.



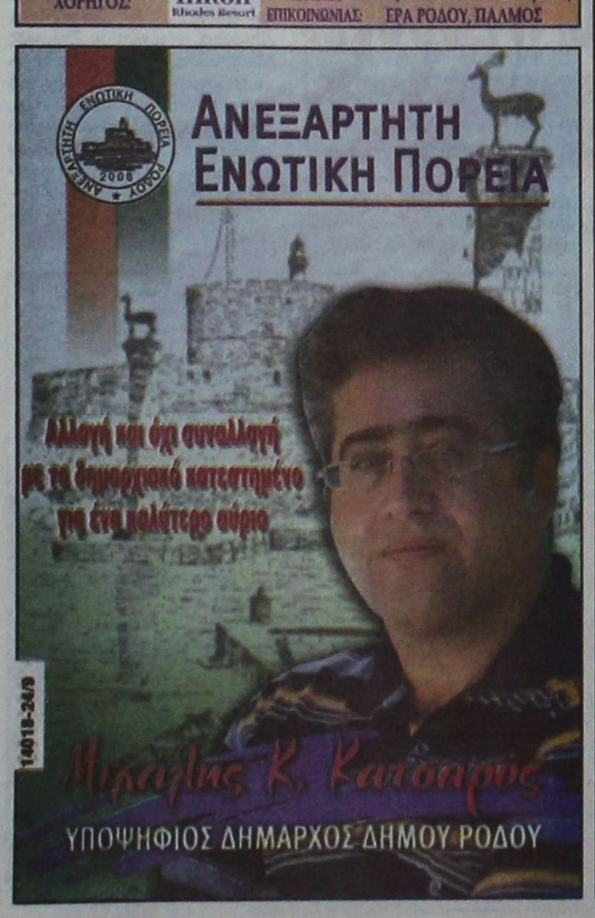

Με πρωτοβουλία της νομαρχίας

Κοινωνική έρευνα για τη θέση των εργαζομένων

ΣΥΝΑΝΤΗΣΕΙΣ ΜΑΧΑΙΡΙΔΗ ΜΕ ΤΟΠΙΚΟΥΣ ΦΟΡΕΙΣ

Με το Διοικητικό Συμβούλιο του Εργατικού Κέντρου και στελέχη των εργατικών σωματείων της περιοχής συναντήθηκε χτες το πρωί ο νομάρχης Δωδεκανήσου Γιάννης Μαχαιρίδης, συνοδευόμενος από συνεργάτες του.

Η συζήτηση από όλες τις πλευρές χαρακτηρίστηκε ιδιαίτερα θετική, υπογραμμίστηκε η σημασία της συναίνεσης και συνεργασίας για την ανάπτυξη του τόπου μας, και αποφασίστηκε από κοινού να διενεργηθεί κοινωνική έρευνα που θα αποτυπώνει τη θέση των εργαζομένων σήμερα στο νομό μας.

✔ ΤΟ μεσημέρι, ο κ. Μαχαιρίδης δέχθηκε στο γραφείο του αντιπροσωπεία της Ομοσπονδίας Εμπορικών Συλλόγων Δωδεκανήσου, υπό τον πρόεδρό της κ. Παναγιώτη Καραγιάννη, παρόντος και του Προέδρου της Εθνικής Ομοσπονδίας κ. Δ. Αρμενάκη.

Κατά τη συνάντηση τέθηκαν επί τάπητος προβλήματα και γενικότερα ζητήματα που αφορούν στη λειτουργία της αγοράς, όπως και οι παρεμβάσεις που έγιναν από την πλευρά της Νομαρχίας για την προώθηση των θέσεων και των αιτημάτων του εμπορικού μας κόσμου.



Ο νομάρχης Δωδεκανήσου Γιάννης Μαχαιρίδης και ο αντινομάρχης Νικ. Ζωίδης με τους εκπροσώπους του Εμπορικού Συλλόγου

Οι καλές σχέσεις, σε θεσμικό και προσωπικό επίπεδο - όπως τονίστηκε από τον κ. Μαχαιρίδη - είχαν σαν αποτέλεσμα, όλη αυτήν την περίοδο να υπάρχει αγαστή συνεργασία με τους συνδικαλιστικούς φορείς της αγοράς, κάτι που θα συνεχιστεί και τα επόμενα χρόνια.

ΝΩΡΙΤΕΡΑ το πρωί, με τη συνοδεία στενών συνεργατών του, ο κ. Μαχαιρίδης επισκέφτηκε την Ενωση Αγροτικών Συνεταιρισμών Δωδεκανήσου, όπου είχε την ευκαιρία να ανταλλάξει απόψεις με τη Διοίκηση και τους εργαζομένους.

Συμφωνήθηκε να εκπονηθεί μελέτη για την αναδιάρθρωση των καλλιεργειών και τη διερεύνηση της αγροτικής οικονομίας στο νομό μας και τις δυνατότητες της αγοράς, αναφορικά με τη διάθεση και απορρόφηση των αγροτικών μας προϊόντων.

Επίσης, αποφασίστηκε με παρεμβάσεις και έργα της Νομαρχίας ή άλλων αρμοδίων φορέων, να εξασφαλιστεί η άρδευση περισσότερων εκτάσεων.

Τέλος, θεωρήθηκε απαραίτητη η ενεργός συμμετοχή της Νομαρχίας στο αγροτοσυνεταιριστικό κίνημα, με νέες μορφές συνεταιρισμού (ομάδες αγροτών, συνεταιρισμοί ανά είδος και άλλα).

✔ Αμέσως μετά, ο Νομάρχης συναντήθηκε μέσα σε ένα ιδιαίτερα θετικό κλίμα με το Διοικητικό Συμβούλιο του Συλλόγου Δασκάλων και Νηπιαγωγών, όπου επισημάνθηκε η σημασία που δίνει η νομαρχιακή αρχή στην Παιδεία, με ένα επενδυτικό πρόγραμμα, πρωτοφανές για τα τοπικά μας πράγματα.

Ο κ. Μαχαιρίδης τόνισε ότι η Παιδεία θα παραμείνει και την επόμενη τετραετία πρώτη προτεραιότητα για τη Νομαρχία, με την κατασκευή σύγχρονων σχολικών εγκαταστάσεων και πλήθος παρεμβάσεων στις υφιστάμενες σχολικές μονάδες.

Εκλογές στο Σύλλογο Μηχανικών

Την Κυριακή 24 Σεπτεμβρίου 2006 θα διεξαχθούν πανελλαδικά οι εκλογές του Συλλόγου Πολιτικών Μηχανικών, τόσο για το κεντρικό 15μελές Διοικητικό Συμβούλιο, όσο και για τα Περιφερειακά Τμήματα, για τη διετία 2006-2008.

Οι εκλογές θα διενεργηθούν σε 57 εκλογικά τμήματα. Τα δεκαεπτά (17) από αυτά θα λειτουργήσουν στα γραφεία των Περιφερειακών Τμημάτων του Τ.Ε.Ε.

Για τη Ρόδο, το εκλογικό τμήμα θα λειτουργήσει στα γραφεία του Τ.Ε.Ε., τμήμα Δωδ/σου, στην οδό Μητροπόλεως αρ. 4

Καταγγελία για τον υφυπουργό Ανάπτυξης

Με την υποβολή μήνυσης προειδοποίησε ο υφυπουργός Ανάπτυξης κ. Γιάννης Παπαθανασίου τον κ. Κίμωνα Κουλούρη, αν δεν ανακαλέσει δήλωσή του, σύμφωνα με την οποία ο υφυπουργός υποστηρίχθηκε προεκλογικά από τη ΦΑΓΕ.

Ο κ. Παπαθανασίου πρόσθεσε ότι "επί κυβέρνησης της Νέας Δημοκρατίας, στην υπόθεση με τα χαλασμένα γιαούρτια επεβλήθη πρόστιμο στην εταιρεία ΦΑΓΕ ύψους 500.000 ευρώ, ενώ σε ανάλογη περίπτωση, επί κυβερνήσεως ΠΑΣΟΚ, η υπόθεση κουκουλώθηκε".

Υπογράμμισε επίσης ότι "επί ημερών ΠΑΣΟΚ και επί ημερών Κουλούρη ουδέποτε έγινε έλεγχος από την Επιτροπή Ανταγωνισμού για την ύπαρξη καρτέλ ή όχι στην αγορά γάλακτος, ενώ επί κυβερνήσεως Νέας Δημοκρατίας ο έλεγχος είναι σε εξέλιξη. Στο σπίτι του κρεμασμένου δεν μιλάνε για σκοινί", υπογράμμισε ο κ. Παπαθανασίου.

Τον πρόδωσε η καρδιά του

Πέθανε κρατούμενος στις φυλακές της Κω

ΕΙΧΕ ΜΕΤΑΣΧΕΙ ΣΕ ΛΗΣΤΕΙΑ

ΣΕ ΚΕΛΙ των φυλακών της Κω, όπου εκρατείτο από τον Μάϊο του 2005, άφησε την τελευταία του πνοή προδωμένος από την καρδιά του ο 34χρονος Δημήτριος Κουτρουμάνος του Ηλία από την Ιαλυσό. Ο 34χρονος είχε εμπλακεί στη ληστεία του υποκαταστήματος της Εθνικής Τράπεζας στην Κρεμαστή που είχε διαπραχθεί στις 12 Μαΐου 2004.

• Ο Κουτρουμάνος μαζί με τον 25χρονο Αλβανό Μαριλέν Λεσίν του Λιέβα αποτελούσαν τον εκτελεστικό «βραχίονα» τετραμελούς ομάδας. Οι άλλοι δύο είχαν σχεδιάσει και οργανώσει την ληστεία επιτηρώντας από κοντά τους εκτελεστές, αλλά αθωώθηκαν και την πλήρωσε ο 34χρονος, καθώς ο «εγκέφαλος» αρνήθηκε την αρχηγία.

ΣΤΙΣ 17 Μαΐου ομοφωνία ανακρίτριας και εισαγγελέα κρίθηκαν προσωρινά κρατούμενοι και οι τέσσερις και οδηγήθηκαν στις φυλακές της Κω, ενώ στη δίκη που έγινε το περασμένο Οκτώβριο ο 34χρονος καταδικάστηκε σε πολύχρονη φυλάκιση.

• Προχθές το απόγευμα ο άτυχος Δημήτριος Κουτρουμάνος, ενώ βρισκόταν στο κελί του αισθάνθηκε ξαφνική αδιαθεσία και πέθανε. Σύμφωνα με τη νεκροψία-νεκροτομή που διενεργήθηκε, ο θάνατος του οφείλεται σε καρδιακή ανακοπή.

Εκπτωση στην τιμή του νερού για τις πολύτεκνες οικογένειες

ΚΑΤΑΘΕΣΗ ΔΙΚΑΙΟΛΟΓΗΤΙΚΩΝ

ΤΟ Δ.Σ. της Ενωσης Πολυτέκνων Νομού Δωδεκανήσου, χαιρετίζει με ιδιαίτερη ικανοποίηση την υπ' αριθμόν 101/2006 απόφαση του Δημάρχου Ρόδου, του προέδρου του Δ.Σ. της ΔΕΥΑΡ, για την έκπτωση νερού στις πολύτεκνες οικογένειες 50%, που είναι δημότες Ρόδου.

Οσοι από τα μέλη έχουν τις προϋποθέσεις, που ορίζει η απόφαση, θα προσκομίζουν τα απαραίτητα δικαιολογητικά στο γραφείο του προέδρου της ΔΕΥΑΡ κ. Κάλλιστου Διακογεωργίου και στο τηλέφωνο 22410 68750, στη ΔΕΥΑΡ, τις εργάσιμες ημέρες και ώρες.

ΚΗΔΕΙΑ

Το λατρευτό μας

ΒΑΣΙΛΕΙΟ ΓΟΥΔΗ

(Ετών 94)

θανόντα κηδεύουμε σήμερα Σάββατο 23 Σεπτεμβρίου 2006 και ώρα 11 π.μ. από τον Ιερό Ναό Αγ. Δημητρίου παλαιό Νεκροταφείο Ρόδου.

5548-23/9

Ελληνικό φουσκωτό εισήλθε στα τουρκικά ύδατα

Ελληνικό στρατιωτικό φουσκωτό σκάφος τύπου zodiac παραβίασε τουρκικά χωρικά ύδατα στην περιοχή Τσεσμέ, αναφέρει στην ιστοσελίδα του το Τουρκικό Γενικό Επιτελείο.

Σύμφωνα με την ανακοίνωση του τουρκικού επιτελείου το ελληνικό σκάφος φέρεται να εισήλθε στα τουρκικά χωρικά ύδατα χθες πρωί στις 10.16, από το πέρασμα του Τσεσμέ. Το σκάφος, αναφέρει η ανακοίνωση, έγινε αντιληπτό από το τουρκικό σκάφος TCG Bafra και εγκατέλειψε τα τουρκικά χωρικά ύδατα με κατεύθυνση την Χίο στις 10.22.

Το τουρκικό επιτελείο αναφέρει ότι για την όλεπτη παραβίαση του ελληνικού σκάφους, έχουν γίνει οι απαραίτητες ενέργειες στο Ελληνικό υπουργείο Εξωτερικών.

Βροχές προβλέπει η ΕΜΥ

Ισχυρές βροχές και καταιγίδες θα εκδηλωθούν σύμφωνα με την πρόβλεψη της ΕΜΥ στην ανατολική Μακεδονία και τη Θράκη.

Τα έντονα αυτά φαινόμενα σήμερα (Σάββατο 23-09-06) θα επεκταθούν σταδιακά σε κεντρική Μακεδονία, Θεσσαλία, ανατολική Στερεά Ελλάδα (συμπεριλαμβανομένης της Αττικής), Εύβοια, νησιά βορείου και ανατολικού Αιγαίου και πιθανώς στην ανατολική Πελοπόννησο.

Την Κυριακή (24-09-06) οι ισχυρές βροχές και οι καταιγίδες βαθμιαία θα περιοριστούν στα νησιά του Αιγαίου και τα Δωδεκάνησα και έως το βράδυ θα σταματήσουν.

Λαθρομετανάστες στο Φαρμακονήσι

Εντοπίστηκαν, χθες το πρωί, στη θαλάσσια περιοχή νησίδας ΦΑΡΜΑΚΟΝΗΣΙΟΥ από περιπολικό σκάφος του Λιμενικού Σώματος, δύο (02) πλαστικές κωπήλατες λέμβοι, στις οποίες επέβαιναν συνολικά δέκα (10) αλλοδαποί άνδρες λαθρομετανάστες.

Οι ανωτέρω λαθρομετανάστες κατέστρεψαν τις λέμβους, στις οποίες επέβαιναν και επιχείρησαν να αποβιβαστούν στη νησίδα ΦΑΡΜΑΚΟΝΗΣΙ Λέρου, οπότε περισυνελέγησαν από το πλωτό περιπολικό Λιμενικού Σώματος και μεταφέρθηκαν στη Λέρο.

Προανάκριση διενεργείται από την οικεία Λιμενική Αρχή.

Σήμερα στο «Ακταίον»

Πανδωδεκανησιακό συνέδριο νεολαίας του ΠΑΣΟΚ στη Ρόδο

ΣΥΖΗΤΗΣΗ ΓΙΑ ΤΟΠΙΚΑ ΘΕΜΑΤΑ

Το «1ο Πανδωδεκανησιακό Συνέδριο Νεολαίας ΠΑΣΟΚ» πρόκειται να πραγματοποιηθεί σήμερα στις 5 το απόγευμα στο «Ακταίον». Τις εργασίες θα παρακολουθήσουν 70 νέοι, μέλη της Νεολαίας ΠΑΣΟΚ από όλα τα νησιά της Δωδεκανήσου, καθώς και υποψήφιοι προερχόμενοι από την Νεολαία οι οποίοι συμμετέχουν σε συνδυασμούς στηριζόμενους από το ΠΑΣΟΚ.

• Το συνέδριο αυτό πραγματοποιείται στο πλαίσιο της επασυγκρότησης της Νεολαίας ΠΑΣΟΚ σε πανελλαδικό αλλά και σε τοπικό επίπεδο.

ΧΑΙΡΕΤΙΣΜΟ στις εργασίες του συνεδρίου θα απευθύνουν οι βουλευτές του ΠΑΣΟΚ Κώστας Καϊσερλης και Γιάννης Παρασκευάς, ο νομάρχης Δωδεκανήσου Γιάννης Μαχαιρίδης, ο δήμαρχος Ρόδου Γιώργος Γιαννόπουλος και ο πρόεδρος των νομαρχιακών και δημοτικών συμβουλίων νεολαίας Ελλάδας Κώστας Τριαντάφυλλος.

• Βασικό θέμα του συνεδρίου είναι τα Δωδεκάνησα η Νεολαία και το αύριο. Οι νέοι με τις παρεμβάσεις και τις τοποθετήσεις τους αναμένεται να αναφερθούν σε τρια καυτά θέματα που τους απασχολούν. Την ανεργία την οποία θεωρούν ως μάστιγα της εποχής, την παιδεία, όπου φοιτητής της ΠΑΣΚΕ, από το Πανεπιστήμιο Αιγαίου θα αναπτύξει το νέο νόμο πλαίσιο που προωθεί το υπουργείο Παιδείας. Αλλά και το ακτοπλοϊκό πρόβλημα της Δωδεκανήσου πρόκειται να προβληματίσει έντονα τους 70 νέους που θα συμμετάσχουν στο συνέδριο.

ΟΠΩΣ δήλωσε στην «Πρόοδο» ο γραμματέας της Νεολαίας του ΠΑΣΟΚ, του νότιου συγκροτήματος Δωδεκανήσου Παναγιώτης Λύμουρας «το ακτοπλοϊκό πρόβλημα, δεν έχει επιλυθεί και η κυβέρνηση αρνήθηκε να δώσει λύση σε αυτό. Η δρομολόγηση του πλοίου «Διαγόρας» έγινε από τον εφοπλιστή Περικλή Παναγόπουλο και όχι από την παρούσα κυβέρνηση, όπως όφειλε να πράξει».

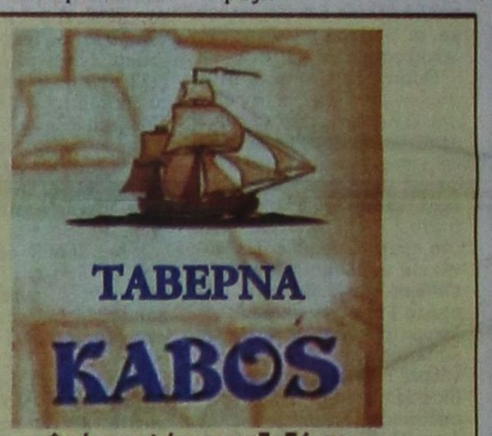



...Το Λογιστήριο της «ΠΡΟΟΔΟΥ», που μεταφέρθηκε στο κτίριό μας, το οποίο λειτουργεί παράλληλα με το λογιστήριο της Ν. Αγοράς, στην οδό Μάρκου Μαλιαράκη 3 λειτουργεί από την 8.00 πρωινή μέχρι την 2.30 μεταμεσημβρινή και δέχεται

ΔΙΑΦΗΜΙΣΕΙΣ - ΑΓΓΕΛΙΕΣ

και οποιαδήποτε άλλη ΔΗΜΟΣΙΕΥΣΗ

ΜΑΡΚΟΥ ΜΑΛΙΑΡΑΚΗ 3

ΤΗΛ. 22410 35322