Paffuto
Wine Music Bar

Η ΡΟΔΙΑΚΗ

ΠΕΜΠΤΗ
27 ΦΕΒΡΟΥΑΡΙΟΥ 2003
ΑΡ. ΦΥΛΛΟΥ 17.333
ΤΙΜΗ: ΕΥΡΩ 0,70

ΗΜΕΡΗΣΙΑ ΠΡΩΙΝΗ ΕΦΗΜΕΡΙΔΑ ΤΗΣ ΡΟΔΟΥ

Η ΑΚΑΝΤΙΑ ΓΙΑ ΤΟΥΣ ΕΡΓΟΛΑΒΟΥΣ

Χρυσόμμαλον το δ(τ)έρας!



ΕΝΔΙΑΦΕΡΟΝ ΑΠΟ 36 ΕΤΑΙΡΕΙΕΣ

Προσφορές κατέθεσαν ακόμη και οι μεγαλύτερες κατασκευαστικές της χώρας. Πολλά τα λεφτά, ζωηρότατο και το ενδιαφέρον. Ας ελπίσουμε όλα να πάνε καλά.

ΣΕΛΙΔΑ 4

ΧΑΝΟΝΤΑΙ ΠΟΛΛΕΣ ΘΕΣΕΙΣ ΕΡΓΑΣΙΑΣ

Ρατσισμός από την...ανάποδη!



"ΕΞΟΣΤΡΑΚΙΖΟΝΤΑΙ" ΟΙ ΝΤΟΠΙΟΙ!

Οι αλλοδαποί εκτοπίζουν τους ντόπιους και το (παλιό) φαινόμενο αρχίζει να παίρνει μεγάλες διαστάσεις. Θα συζητηθεί, μαζί με άλλα θέματα στην Ολομέλεια του Εργατικού Κέντρου Ρόδου.

ΣΕΛΙΔΑ 7

Μόνο για...ραπανάκια θα είναι πλέον χρήσιμα τα οικόπεδα!

ΑΦΡΕΝΗ η αχρήστευση των μικροϊδιοκτησιών!



Στην Αθήνα ο νομάρχης για να προλάβει το Π.Δ. του Συμβουλίου Επικρατείας

Ο ΔΗΜΑΡΧΟΣ ΔΕΝ ΟΡΚΙΖΕΙ ΤΟΝ ΕΠΙΚΕΦΑΛΗΣ ΤΗΣ ΜΕΙΟΨΗΦΙΑΣ





Κατάσταση για ζουρλομανδύα (!) στο Καστελλόριζο

Ο κ. Γ. Παπουτσής πήγε να ορκισθεί, αλλά δημιουργήθηκε επεισόδιο με τον κ. Π. Πανηγύρη, ο οποίος τον μήνυσε με αποτέλεσμα να συλληφθεί!

ΣΕΛΙΔΑ 40

ΣΕ ΝΕΑ ΑΠΑΝΤΗΣΗ ΤΟΥ



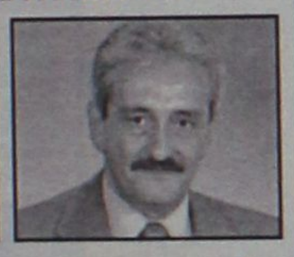

"Δημοτική Αρχή εξαρτημένων" εγκαλεί ο Χατζής

Οπως δε χαρακτηριστικά τονίζει στην ανακοίνωσή του "το απόστημα θα σπάσει, είτε το θέλουν ορισμένοι, είτε όχι".

ΣΕΛΙΔΑ 11

ΤΕΕ: ΚΑΤΑΣΤΡΟΦΙΚΕΣ ΘΑ ΕΙΝΑΙ ΟΙ ΣΥΝΕΠΕΙΕΣ ΑΝ ΔΕΝ ΥΠΑΡΞΟΥΝ ΣΗΜΑΝΤΙΚΕΣ ΑΛΛΑΓΕΣ



Το μέγεθος του τεράστιου προβλήματος έχει γίνει κατανοητό: αχρήστευση των μόνων ίσως περιουσιακών στοιχείων σε γη χιλιάδων ροδιτών. Τώρα οι τοπικοί παράγοντες τρέχουν, αλλά θα...προλάβουν; Κι αν προκάνουν το Συμβούλιο Επικρατείας πόσο εύκολο είναι ν' αλλάξει τις θέσεις του;

ΣΕΛΙΔΑ 6



ΜΕ ΤΗΝ ΚΑΛΥΨΗ ΤΗΣ ΘΕΣΗΣ ΤΟΥ ΔΙΕΥΘΥΝΤΗ

Καραγκιοζιλίκια στο ΕΒΕΔ

Ο παραιτηθείς μετάνοιωσε και ανακαλεί, ο τοποθετηθείς στη θέση του παραιτηθέντος κάνει...νάζια και οι εργαζόμενοι εκδηλώθηκαν με δική τους παρέμβαση...

ΣΕΛΙΔΑ 12



ΜΟΥΣΙΚΟ ΕΣΤΙΑΤΟΡΙΟ ΚΑΙ ΜΠΑΡ

2 ΦΙΛΟΙ

Χορός, κέφι, τραγούδι, λαϊκό, νησιώτικο και ρεμπέτικο πρόγραμμα που μόνο οι 2 φίλοι ξέρουν να προσφέρουν

Ανοικτά ΤΣΙΚΝΟΠΕΜΠΤΗ 27 ΦΕΒΡΟΥΑΡΙΟΥ

Τηλ. Ρεζερβέ:
(22410) 91561
Παραλία Ιαλυσού



ΗΜΕΡΟΛΟΓΙΟ

Πέμπτη 27 Φεβρουαρίου 2003
Προκαπίου σημειωτ.
(Τσικνοπέμπτη)

Ανατολή ηλίου: 07.00'
Δύση ηλίου: 18.16'
Σελήνη 26 ημερών

ΦΑΡΜΑΚΕΙΑ

Σήμερα διημερεύει το φαρμακείο του Καζουλλλάκη Ιπποκρ. στην οδό Εφ. Σταυρού και Αλεξ. Διάκου 61 και διανυκτερεύει το φαρμακείο του Λαρδόπουλου Πετρ. στην οδό Αποστ. Παύλου 86 (Ανάληψη)

ΒΕΝΖΙΝΑΔΙΚΑ

Σήμερα διανυκτερεύουν τα βενζινάδικα: Τζωρτζής Δ. (Αγ. Φραγκίσκος), Καύσιμα Ρόδου ΕΠΕ (Λ. Καλλιθέας), Τζωρτζής Ιωάννης (Ιαλυσός), Κεφάλας Στέργος (Κρεμαστή), Καραγιάννης Ευστ. (Σορωνή), Φλοσκάκης Κ. (Εμπωνα), Σαλαμαστράκης (Φαληράκι), Καλλιθενός Π. (Αρχάγγελος).

ΛΑΪΚΕΣ ΑΓΟΡΕΣ

Τετάρτη: στο Δημοτικό Νεκροταφείο
Πέμπτη: στην οδό Βύρωνος
Παρασκευή: στην οδό Πτολεμαίων (Ανάληψη)
Σάββατο: στο Δημοτικό Νεκροταφείο.

ΔΡΟΜΟΛΟΓΙΑ ΠΛΟΙΩΝ

Σήμερα αναχωρεί το πλοίο "ΔΙΑΓΟΡΑΣ" στις 15.00 για Νίσυρο-Κω-Κάλυμνο-Λέρο-Πάτμο-Πειραιά.

ΑΕΡΟΠΟΡΙΚΑ ΔΡΟΜΟΛΟΓΙΑ

ΟΛΥΜΠΙΑΚΗ ΑΕΡΟΠΟΡΙΑ

ΑΠΟ ΡΟΔΟ-ΑΘΗΝΑ
- Καθημερινά 07.10, 13.40
- Πέμπτη 20.10, 22.45
- Καθημερινά πλην Πέμπτης 19.40, 22.25
- Καθημερινά πλην Κυριακής 10.40

ΑΠΟ ΑΘΗΝΑ-ΡΟΔΟ
- Καθημερινά 05.30,12.00
- Πέμπτη 18.30, 21.05
- Καθημερινά πλην Πέμπτης 18.00, 20.45
- Καθημερινά πλην Κυριακής 09.00

ΑΠΟ ΡΟΔΟ-ΘΕΣΣΑΛΟΝΙΚΗ
- Δευτέρα - Τετάρτη 09.45
- Πέμπτη 10.45
- Σάββατο 15.15
- ΔΕΥ-ΤΕΤ-ΠΑΡ-ΚΥΡ 16.10

ΑΠΟ ΡΟΔΟ-ΗΡΑΚΛΕΙΟ
- Δευτέρα-Παρασκευή 14.30, Τετάρτη-Κυριακή 16.30

ΑΠΟ ΡΟΔΟ-ΚΑΡΠΑΘΟ
- ΔΕΥ-ΠΕΜ-ΠΑΡ-ΣΑΒ 07.00, 10.40
- Τετάρτη-Κυριακή 10.40, 14.20

ΑΠΟ ΡΟΔΟ-ΚΑΣΟ
- ΔΕΥ-ΠΕΜ-ΠΑΡ-ΣΑΒ 07.00
- Τετάρτη-Κυριακή 10.40

ΑΠΟ ΡΟΔΟ-ΚΑΣΤΕΛΟΡΙΖΟ
- ΔΕΥ-ΤΕΤ-ΠΑΡ-ΣΑΒ-ΚΥΡ 07.10

ΑΠΟ ΡΟΔΟ-ΧΙΟ
- Τρίτη στις 10.40 και Πέμπτη στις 10.45'

ΡΟΔΟΣ-ΜΥΤΙΛΗΝΗ
- Δευτέρα-Τετάρτη στις 09.45, Τρίτη στις 10.40', Πέμπτη στις 10.45' και Σάββατο στις 15.15

ΡΟΔΟΣ- ΣΑΜΟΣ
- Τρίτη στις 10.40', Σάββατο στις 15.15

ΡΟΔΟΣ-ΛΗΜΝΟΣ
- Δευτέρα-Τετάρτη στις 09.45', Τρίτη στις 10.40', Πέμπτη στις 10.45' και Σάββατο στις 15.15'

AEGEAN AIRLINES & CRONUS

ΑΠΟ ΡΟΔΟ-ΑΘΗΝΑ
Καθημερινά 08.30 πλην Κυριακής.
Καθημερινά 13.50. Δευτέρα-Τετάρτη-Παρασκευή-Κυριακή 17.50.
Τρίτη-Πέμπτη-Σάββατο 19.35.
Καθημερινά 20.20 πλην Τρίτης και Πέμπτης.

ΑΠΟ ΑΘΗΝΑ-ΡΟΔΟ
Καθημερινά 06.50 πλην Κυριακής.
Καθημερινά 12.10.
Δευτέρα-Τετάρτη-Παρασκευή-Κυριακή 16.10.
Τρίτη-Πέμπτη-Σάββατο 17.45
Καθημερινά 18.40 πλην Τρίτης και Πέμπτης.

ΑΠΟ ΡΟΔΟ-ΗΡΑΚΛΕΙΟ
Τρίτη-Πέμπτη-Παρασκευή-Κυριακή 19.00

ΑΠΟ ΗΡΑΚΛΕΙΟ-ΡΟΔΟ
Τρίτη-Πέμπτη-Παρασκευή-Κυριακή 17.30

ΑΠΟ ΡΟΔΟ-ΘΕΣΣΑΛΟΝΙΚΗ
Τετάρτη-Παρασκευή-Κυριακή 12.00

ΑΠΟ ΘΕΣΣΑΛΟΝΙΚΗ-ΡΟΔΟ
Τετάρτη-Παρασκευή-Κυριακή 10.00

Επώνυμον το ανώνυμον...

Ναι ή όχι στις κάμερες στη δίκη της 17Ν;

Εντάξει! Θάλασσα τα έκανε ο υπουργός Δικαιοσύνης κ. Πετσάλνικος, στην πρόβα τζενεράλε για τη λειτουργία της δικαστικής αίθουσας, όπου θα εκδικαστούν τα εγκλήματα της "17Ν". Αναμενόμενο ήταν. Ο υπουργός και το υπουργείο του δεν φημίζονται για την αποτελεσματικότητά τους. Γι' αυτό, όμως, που θα φημίζεται στην Ιστορία ο κ. Πετσάλνικος είναι γιατί κατέθεσε και πέρασε τον πλέον αντιδημοκρατικό νόμο για τη λειτουργία των ΜΜΕ σε σχέση με τη Δικαιοσύνη.

Ακόμη κι αν υποθέσουμε ότι οι προθέσεις του ήταν αγαθές, ο νόμος για τον περιορισμό της δημοσιότητας των δικών (και μια σειρά άλλες διατάξεις, οι οποίες πέρασαν ασχολίαστες) αποπνέει λογικές άλλων εποχών.

Είναι γνωστά τα επιχειρήματα περί επηρεασμού των διαδίκων από την παρουσία της κάμερες. Είναι γνωστά και τα επιχειρήματα για το σόου που θα στήσουν τα κανάλια, έχοντας εικόνα από το δικαστήριο. Αυτό είναι πραγματικός πονοκέφαλος. Το να κόψουμε, όμως, το κεφάλι της δημοσιότητας δεν αποτελεί την ενδεδειγμένη θεραπεία.

Το επιχείρημα περί επηρεασμού των διαδίκων δεν στέκει για έναν απλό λόγο. Κάμερες θα υπάρχουν έτσι κι αλλιώς στο δικαστήριο. Αν κάποιος θέλει να θεατρινίσει, μπορεί κάλλιστα να το κάνει για την... ιστορία. Το ζήτημα, βέβαια, δεν είναι ο θεατρινισμός των διαδίκων - ο οποίος θα υπάρξει έτσι κι αλλιώς, με ή χωρίς τις κάμερες - αλλά η ωριμότητα της κοινωνίας να ξεχωρίσει το θεατρινισμό από την ουσία. Δεν είναι ώριμη η κοινωνία. Αν κάποιοι το πιστεύουν αυτό, τότε η δίκη είναι μια χρυσή ευκαιρία για να ωριμάσει, τουλάχιστον προς αυτό το σκέλος...

Το δεύτερο επιχείρημα αφορά το δικαστικό σόου στα κανάλια. Δύσκολα ν' αποφευχθούν, αλλά γι' αυτό υπάρχει ήδη ο κατασταλτικός μηχανισμός του Εθνικού Ραδιοτηλεοπτικού Συμβουλίου και των Πειθαρχικών των δημοσιογραφικών οργανώσεων για να βάλουν τα πράγματα στη θέση τους. Αυτοί οι θεσμοί, σίγουρα, δεν είναι ώριμοι, για να σηκώσουν αυτό το βάρος. Ευκαιρία, λοιπόν, να ωριμάσουν κι αυτοί.

Ναι! Υπάρχουν κίνδυνοι από τη μετάδοση στιγμιότυπων της δίκης από την τηλεόραση. Οι κίνδυνοι, όμως, από την απαγόρευση (και, μάλιστα, με νομοθετική πρωτοβουλία είναι πολύ μεγαλύτεροι). Ετσι κι αλλιώς, η Δημοκρατία μέσα από διαρκείς κινδύνους δεν προχωράει; Μέσα από την επιτυχή αντιμετώπιση των κινδύνων, χωρίς περιορισμό των δικαιωμάτων, δεν ωριμάζει;

Αν η κοινωνία δεν είναι ώριμη για μια δίκαιη ετυμηγορία τότε μας αξίζει οποιαδήποτε ετυμηγορία...

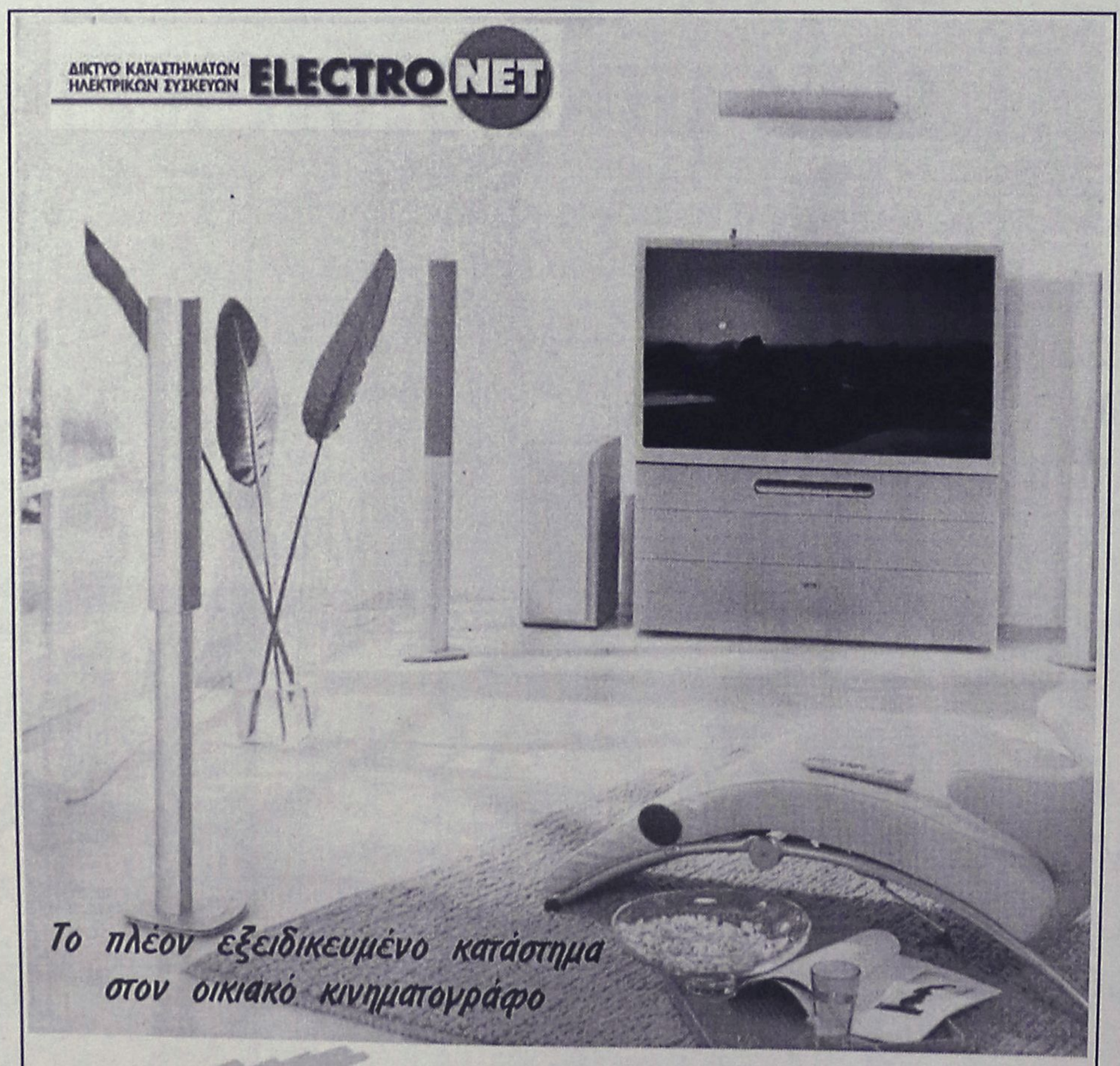

ΔΕΧΟΝΤΑΙ ΤΟ ΚΟΙΝΟ

Ο Νομάρχης Δωδεκανήσου **Γιάννης Μαχαιρίδης** και οι Βοηθοί Νομάρχη **Στάθης Κουσουρνάς** και **Νίκος Ζωίδης** δέχονται το κοινό κάθε Τρίτη και Πέμπτη, από τις 11.00-13.00 το μεσημέρι.

ΤΑΞΙ

ΡΑΔΙΟ ΤΑΞΙ: 2241-0-64712, 2241-0-64790.

ΧΡΗΣΙΜΑ ΤΗΛΕΦΩΝΑ

ΝΟΣΟΚΟΜΕΙΟ:	2241-0-80000
ΑΜΕΣΗ ΔΡΑΣΗ ΠΥΡ/ΚΗΣ:	199
ΛΙΜΕΝΑΡΧΕΙΟ:	2241-0-22220, 2241-0-27695
ΒΛΑΒΕΣ Δ.Ε.Η.:	125
ΒΛΑΒΕΣ Ο.Τ.Ε.:	121
ΑΜΕΣΗ ΔΡΑΣΗ:	100
ΒΛΑΒΕΣ ΥΔΡΕΥΣΗΣ:	2241-0-68750, 2241-0-68755
ΝΟΜΑΡΧΙΑ:	2241-0-46502
ΠΕΡ/ΚΗ Δ/ΝΣΗ	2241-0-38174
ΔΗΜΟΣ:	2241-0-46200
ΔΗΜ. ΕΠΙΧ. ΚΑΘΑΡ.	2241-0-77600
ΥΠΗΡ. ΑΠΟΚΟΜΙΔΗΣ:	2241-0-61057
ΤΡΟΧΑΙΑ:	2241-0-26480
ΠΛΗΡΟΦ. Ο.Τ.Ε:	131
ΔΕΛΤΙΟ ΚΑΙΡΟΥ:	149
ΛΑΧΕΙΑ:	111
ΠΡΟΠΟ - ΛΟΤΤΟ:	111
ΡΟΔΑ:	2241-0-27462
ΚΤΕΛ:	2241-0-27706
Ο.Α.Ε.Δ.:	2241-0-23265
Ι.Κ.Α.:	2241-0-64912
ΤΑΞ.Υ.:	2241-0-68701, 2241-0-68702
ΟΛΥΜΠΙΑΚΗ:	2241-0-24555
Δ.Α.Ν.Ε.:	2241-0-43150
ΕΡΓΑΤ. ΚΕΝΤΡΟ:	2241-0-24730
CRONUS AIRLINES	2241-0-25444
AEGEAN AIRLINES	2241-0-98345

ΚΤΕΟ

• Από 8/01/2003 έως 28/02/2003 παντός είδος οχήματα **με συνδυασμό γραμμάτων ΡΟΒ 1501-2000.** Επίσης θα ελέγχονται τα οχήματα που η καταλληλότητά τους λήγει αυτές τις εβδομάδες και οχήματα ανάριθμα εισαγωγής.

ΤΙΜΕΣ ΣΥΝΑΛΛΑΓΜΑΤΟΣ

ΔΟΛΛΑΡΙΟ Η.Π.Α	1,0785	1,0763
ΛΙΡΑ ΑΓΓΛΙΑΣ	0,68468	0,68332
ΚΟΡΩΝΑ ΔΑΝΙΑΣ	7,435	7,4202
ΚΟΡΩΝΑ ΣΟΥΗΔΙΑΣ	9,1271	9,1089
ΓΙΕΝ ΙΑΠΩΝΙΑΣ	126,35	126,09
ΦΡΑΓΚΟ ΕΛΒΕΤΙΑΣ	1,4664	1,4634
ΚΟΡΩΝΑ ΝΟΡΒΗΓΙΑΣ	7,6371	7,6219
ΛΙΡΑ ΚΥΠΡΟΥ	0,5814	0,58024
ΔΟΛΛΑΡΙΟ ΚΑΝΑΔΑ	1,6075	1,6043
ΔΟΛΛΑΡΙΟ ΑΥΣΤΡΑΛΙΑΣ	1,7807	1,7771

Η ΡΟΔΙΑΚΗ

Ημερήσια Εφημερίδα της Ρόδου
Έτος Ιδρύσεως 1915
ΙΔΡΥΤΗΣ
ΕΜΜ. ΚΑΛΑΜΠΙΧΗΣ
ΙΔΙΟΚΤΗΣΙΑ – ΕΚΔΟΣΗ
ΥΙΟΙ Σ. ΤΣΟΠΑΝΑΚΗ
Η. ΚΩΤΙΑΔΗΣ Ο.Ε.
ΔΙΕΥΘΥΝΤΗΣ
ΑΘ. ΜΑΡΑΣΙΩΤΗΣ
ΣΥΝΤΑΞΗ
Λουκάς Μαστής
Μιχάλης Μαστής
Κυριακή Πετρίδου
Βαρβάρα Μπογδάνου
Μίκα Αυγουστή
ΑΘΛΗΤΙΚΑ
Μανόλης Μπάτης,
Νικήτας Κουσκούσης
Κώστας Παντίδος
Παύλος Ντοκουόπιλ
ΓΡΑΦΕΙΑ ΣΥΝΤΑΞΗΣ
Μάρκου Μαλλιαράκη 11
Τηλ.2241-0- 24610,
2241-0-75640
Fax (22410) 75641
ΛΟΓΙΣΤΗΡΙΟ – ΔΙΑΦΗΜΙΣΕΙΣ
Μάρκου Μαλλιαράκη 11
Τηλ. 2241-0-22210
2241-0-75230
Fax (22410) 22471
http://www.rodiaki.gr.
Email: tsopd@otenet.gr & irodiaki@otenet.gr

ΨΗΤΟΠΩΛΕΙΟ

ΔΙΑΝΟΜΗ ΚΑΤ' ΟΙΚΟΝ ΧΩΡΙΣ ΧΡΕΩΣΗ 22410 70505

fai

27 ΦΕΒΡΟΥΑΡΙΟΥ

ΤΣΙΚΝΟΠΕΜΠΤΗ, ΗΜΕΡΑ ΠΑΡΑΔΟΣΙΑΚΩΝ ΓΕΥΣΕΩΝ

Απολαύστε παραδοσιακά ψητά της σούβλας στο σπίτι σας
ή στο χώρο μας φτιαγμένα από φρέσκα και αγνά υλικά.

- **Αρνάκι γάλακτος σούβλας,**
- **Γουρουνόπουλο γάλακτος σούβλας,**
- **Κοκορέτσι,**
- **Κοτόπουλο σούβλας,**
- **Κοντοσούβλι,**
- **Κλέφτικο,**
- **Εξοχικό,**
- **Σκορδάτο,**
- **Πολίτικο**

...και άλλα πολλά ψητά

✓ **Καλό** fai **σημαίνει φρέσκα υλικά και καλό ψήσιμο!**

✓ **Καλό** fai **σημαίνει...**

επιτέλους γεύση!

Σ. ΒΕΝΙΖΕΛΟΥ 59-ΡΟΔΟΣ 85100 (100 Μαγαζιά)• Τηλ. 22410 70505

ΚΑΘΗΜΕΡΙΝΑ ΟΛΑ ΤΑ ΝΕΑ ΤΗΣ ΔΩΔΕΚΑΝΗΣΟΥ ΣΤΟ INTERNET
www.rodiaki.gr



ΜΕΤΑΧΕΙΡΙΣΜΕΝΑ
ΤΡΑΚΤΕΡ ΙΑΠΩΝΙΑΣ

KUBOTA-SUZUE-MITSUBISHI-ISEKI
Από 10-30 HP
ΠΩΛΗΣΗ ΧΟΝΔΡΙΚΗ-ΛΙΑΝΙΚΗ
ΚΙΛΚΙΣ ΤΗΛ.23410 71464

RESTAURANT · BAR
WONDER
Θαῦμα ἐν καιρῷ
Ωράριο Λειτουργίας
ΑΝΟΙΚΤΑ
κάθε ΤΕΤΑΡΤΗ-ΠΕΜΠΤΗ-
ΠΑΡΑΣΚΕΥΗ-ΣΑΒΒΑΤΟ
από 19.30
Ελ. Βενιζέλου 16-18, Ρόδος
Τηλ. 22410 39805

Μεγάλη η εργολαβία, μεγάλο και το ενδιαφέρον

36 εταιρίες για την Ακαντιά!

Ανάμεσά τους και οι μεγαλύτερες της χώρας. Προϋπ/σμος 9,4 εκατ. ευρώ!



Τριανταέξι (36) εργοληπτικές εταιρείες, μεταξύ των οποίων περιλαμβάνονται οι μεγαλύτερες της χώρας, εξεδήλωσαν ενδιαφέρον για την αποπεράτωση των λιμενικών έργων της Ακαντιάς. Οι 36 εταιρείες κατέθεσαν συγκεκριμένες προσφορές, στο πλαίσιο του διαγωνισμού που πραγματοποιήθηκε χθες στο υπουργείο ΠΕΧΩΔΕ στην Αθήνα.

Πιθανόν σήμερα, αφού ολοκληρωθούν οι σχετικές διαδικασίες θα αναδειχθεί ο μειοδότης που θα αναλάβει την αποπεράτωση των λιμενικών έργων.

Σύμφωνα με την μελέτη, με βάση την οποία έγινε ο διαγωνισμός ο προϋπολογισμός των εργασιών που θα γίνουν είναι 9.400.000 ευρώ και αφορά την αποπεράτωση των λιμενικών εγκαταστάσεων.

Η εξέλιξη αυτή δημιουργεί ελπίδες ότι... θα ολοκληρωθεί το θρυλικό πλέον έργο της Ακαντιάς, το οποίο έχει ξεκινήσει να κατασκευάζεται από το 1964!

Η επικρατούσα κατάσταση άλλωστε αποτελεί πρόκληση για τους κατοίκους του νησιού, αφού προ πολλού έχει ξεπεράσει τα όρια της κοροϊδίας. Εκτός απροόπτου πάντως (διότι... όλα είναι πιθανά!) η νέα εργολαβία θα ξεκινήσει μέσα στους επόμενους μήνες.

Κρατήθηκε πιλότος γιατί χτύπησε το κινητό του μέσα στο δικαστήριο

Ανώμαλη προσγείωση!

Σκληρή η αντιμετώπιση • Πάνε να του φορτώσουν και το ατύχημα με την αναγκαστική προσθαλάσσωση στον κόλπο της Ιξιάς!

Στο κρατητήριο του Αστυνομικού Τμήματος στη Ρόδο, κόντεψε να διανυκτερεύσει χθες, ένας 32 χρονος πιλότος της Ολυμπιακής Αεροπορίας, το υπηρεσιακό κινητό του οποίου κουδούνισε μια φορά μέσα στην αίθουσα που συνεδρίαζε το Τριμελές Πλημμελειοδικείο της Ρόδου!

Το γεγονός, δεν πέρασε απαρατήρητο από τον πρόεδρο του δικαστηρίου και πρόεδρο Πρωτοδικών Ρόδου κ. Γεώργιο Οικονόμου, ο **οποίος διέταξε επιτόπου τους αστυνομικούς** που βρίσκονταν στην αίθουσα να τον εντοπίσουν και να τον συλλάβουν για... διατάραξη του δικαστηρίου και να κατασχέσουν το κινητό του τηλέφωνο, όπως κι έγινε!

Ο νεαρός πιλότος, που αξίζει να σημειωθεί ότι βρίσκονταν για πρώτη φορά ενώπιον δικαστηρίου, επρόκειτο να δικαστεί ως κατηγορούμενος για παράβαση του νόμου 1815/88 ήταν ο συγκυβερνήτης του δικινητήριου αεροσκάφους MC 30 της εταιρίας "Call Aviation" ο οποίος μαζί με τον αυστριακό κυβερνήτη (ο οποίος ήταν επίσης κατηγορούμενος) είχαν σωθεί στην κυριολεξία από θαύμα, **όταν στις 29 Ιουλίου 1999, το αεροσκάφος παρουσίασε μηχανικό πρόβλημα, και αναγκάστηκαν να το προσγειώσουν στην θαλάσσια περιοχής της Ιξιάς.**

Κυβερνήτης και συγκυβερνήτης, μετά το πόρισμα που είχαν συντάξει οι αρμόδιοι εμπειρογνώμονες της υπηρεσίας Πολιτικής Αεροπορίας, βρέθηκαν κατηγορούμενοι για παράβαση του νόμου «εναέριας κυκλοφορίας» (παρακώλυση συγκοινωνιών) καθώς εκτιμήθηκε ότι η ενέργειά τους αυτή (να κάνουν δηλαδή αναγκαστική προσθαλάσσωση) θα μπορούσε να προκαλέσει σοβαρό κίνδυνο για τις κατοικημένες περιοχές στην ευρύτερη περιοχή της Ιξιάς.

Σημειώνεται ότι το δικινητήριο αεροσκάφος, μετέφερε 1.010 κιλά εμπορευμάτων για δύο εταιρίες ταχυμεταφορών της Ρόδου. Κυβερνήτης ήταν ο Αυστριακός Πολ Στεφανελέρ και συγκυβερνήτης ο Παναγιώτης Πολίτης, ο οποίος και παρουσιάστηκε χθες ενώπιον του δικαστηρίου, έχοντας μάλιστα την ατυχία να... υποστεί επιπλέον και την ταλαιπωρία της κράτησής του για αρκετή ώρα, εξαιτίας του κουδουνίσματος του κινητού του τηλεφώνου.

Το δικαστήριο διέκοψε αργά χθες το μεσημέρι την συνεδρίασή του και η υπόθεση αναμένεται να εξεταστεί σήμερα.

Αξίζει να σημειωθεί ότι η επιτροπή της ΥΠΑ που συνέταξε το σχετικό πόρισμα της έκθεσης (σύμφωνα με το οποίο αποδίδεται ευθύνη στον... συγκυβερνήτη) ήταν η ίδια επιτροπή που είχε καταλήξει με σχετικό πόρισμα ότι... για το πρώτο ελικόπτερο του ΕΚΑΒ που συνετρίβη είχαν ευθύνη οι... χειριστές και δεν οφείλονταν σε μηχανική βλάβη.

Για την υπόθεση αυτή, η οποία αναμένεται να εκδικαστεί σήμερα από το αρμόδιο δικαστήριο, αξίζει να σημειωθεί ότι είχαν εκδοθεί αποζημιώσεις δεκάδων χιλιάδων δολαρίων, καθώς στο πόρισμα αναφέρονταν ως υπαιτιότητα όχι η μηχανική βλάβη, αλλά ευθύνη των χειριστών.

Ρεπορτάζ: ***ΜΙΧΑΛΗΣ ΜΑΣΤΗΣ***

ΜΕΖΕΔΟΠΩΛΕΙΟ
Νταλαβέρι
Ατμόσφαιρα βγαλμένη από το παρελθόν
Γνήσιες παραδοσιακές γεύσεις
και ένα υπέροχο "ΤΖΑΚΙ"
που θερμαίνει τις σχέσεις.
Έτσι γίνεται "ΝΤΑΛΑΒΕΡΙ".
Αντί να το νοσταλγείτε, απολαύστε το παραδοσιακό
μεζεδοπωλείο "ΝΤΑΛΑΒΕΡΙ".
Στην παραλία Ιαλυσού
έναντι Μύλου εκεί όπου η
κ. ΑΝΝΑ ΣΤΑΥΡΑΚΗ
θα σας κλείσει θέση για το
ταξίδι στο παρελθόν
στο τηλ. (22410) 91167
Διασκεδάστε μαζί μας
τις Απόκριες με ζωντανή
μουσική με το
ΝΙΚΟ ΜΕΛΑ
κάθε Παρασκευή,
Σάββατο, Κυριακή
και Τσικνοπέμπτη
ΑΝΟΙΧΤΑ ΚΑΘΗΜΕΡΙΝΑ
μεσημέρι – βράδυ

Εστιατόριο
ΑΓΑΠΗΤΟΣ


Η δ/νση της ταβέρνας "Αγαπητός" σας κάνει
γνωστό ότι την Τσικνοπέμπτη και ώρα 20.00
μαζί με το καλό φαγητό, θα υπάρχει
ΖΩΝΤΑΝΗ ΜΟΥΣΙΚΗ με τους:
• Νίκο Σακελλάρη (ντραμς),
• Ελένη Σακελλάρη (αρμόνιο-τραγούδι),
• Μανώλη Καλαμπίχη (μπουζούκι-τραγούδι)
21ο χλμ. Ρόδου-Λίνδου τηλ.. (22410)51138, 6973477915, Αφάντου



Δείτε το σπίτι σας... με άλλο μάτι!

Προσφορές ΕΩΣ -25%

le meuble de vie
GAUTIER
PARIS • LONDON • MILAN • NEW YORK • TOKYO • SYDNEY

Λεωφ. Καλλιθέας 1, ΡΟΔΟΣ
Τηλ. 22410 20187

The Forum Beach
JUNORS SUITES ΚΑΙ ΔΙΑΜΕΡΙΣΜΑΤΑ
Στη διάθεσή σας ΟΛΟ ΤΟΝ ΧΕΙΜΩΝΑ
ΜΕ 25€ την ημέρα το μονόκλινο
και 35€ το δίκλινο με πρωινό.
Με επιπλέον 15€ την ημέρα
διατίθεται αυτοκίνητο.

Για ένα τριήμερο ξεκούρασης
κάνοντας θαλασσοθεραπεία και
αναζωογόνηση στο
THALASSA FORUM SPA


με 50€ την ημέρα το άτομο
σε μονόκλινο και 40€ το άτομο
την ημέρα σε δίκλυνο

ΕΠΙΣΗΣ
ΔΙΑΘΕΤΟΥΜΕ
ΑΙΘΟΥΣΑ ΓΙΑ
ΔΙΑΦΟΡΕΣ
ΕΟΡΤΑΣΤΙΚΕΣ
ΕΚΔΗΛΩΣΕΙΣ
ΚΑΙ
ΣΥΓΚΕΝΤΡΩΣΕΙΣ.
ΤΗΛΕΦΩΝΟ : 2241096601
Τέρμα Φερενίκης - Παραλία Ιαλυσου

Αν τελικά εφαρμοσθούν οι "υποδείξεις" του Συμβουλίου της Επικρατείας

Πλήρης η αχρήστευση των μικρών ιδιοκτησιών

Επαφές του νομάρχη στην Αθήνα και παρέμβαση του ΤΕΕ μήπως και προληφθεί η έκδοση του καταστροφικού Π.Δ.

Άνευ προηγουμένου θα είναι τα προβλήματα που θα προκύψουν στο νησί της Ρόδου, εφόσον υιοθετηθούν οι παρεμβάσεις του Συμβουλίου της Επικρατείας για την Ειδική Χωροταξική Μελέτη της Ρόδου! Το κυριότερο από αυτά είναι ότι απαξιώνεται η μικρή ιδιοκτησία γεγονός που θα έχει ευρύτερες οικονομικές και κοινωνικές επιπτώσεις.

Οι εξελίξεις πράγματι που δρομολογούνται, μόνο ελπιδοφόρες δεν είναι αφού όλοι συμφωνούν ότι θα υπάρξουν παρενέργειες άνευ προηγουμένου, ικανές να ανατρέψουν ακόμα κι αυτές τις αναπτυξιακές προοπτικές του νησιού.

Ήδη για το θέμα αυτό, άρχισαν να δραστηριοποιούνται οι τοπικοί παράγοντες, σε μια ύστατη προσπάθεια να σώσουν την παρτίδα.

Ο νομάρχης κ. Μαχαιρίδης είχε χθες επαφές στην Αθήνα για το θέμα αυτό, το ΤΕΕ Δωδ/σου συνεδρίασε προχθές το βράδυ κι ασχολήθηκε με το ζήτημα αυτό και γενικά υπάρχει κινητικότητα.

Επιδιώκεται οι τοπικοί φορείς από κοινού να υποβάλλουν στο ΥΠΕΧΩΔΕ διορθωτικές προτάσεις για να αποφευχθούν τα χειρότερα.

Στο πλαίσιο αυτό χθες ο κ. Μαχαιρίδης, ευρισκόμενος στην Αθήνα συναντήθηκε με τον διευθυντή Χωροταξίας κ. Ζαμπέλη από τον οποίο είχε αναλυτική ενημέρωση για τις δυσμενείς, όπως κατ' αρχήν εμφανίζονται, παρατηρήσεις από το Συμβούλιο της Επικρατείας επί του Προεδρικού Διατάγματος και αφορούν στις Ζώνες Οικιστικού Ελέγχου (ΖΟΕ), ένα θέμα που αφορά, συν τοις άλλοις, και τη διαμόρφωση της Ειδικής Χωροταξικής Μελέτης της Ρόδου.

Ο νομάρχης Δωδεκανήσου ζήτησε από τον κ. Ζαμπέλη να μην προχωρήσει σε καμία διαδικασία προτού ακούσει τις παρατηρήσεις της νομαρχιακής αρχής και των υπολοίπων φορέων του τόπου μας.

Μετά από συνεννόηση με τον νομάρχη, ο αρμόδιος αντινομάρχης κ. Στάθης Κουσουρνάς απηύθυνε με επιστολή του παράκληση προς τον διευθυντή Χωροταξίας



του ΥΠΕΧΩΔΕ να προγραμματίσει επίσκεψη στη Ρόδο, προκείμενου να συζητήσουν τις εξελίξεις που αφορούν στην Ειδική Χωροταξική Μελέτη της Ρόδου, ζητώντας του ταυτόχρονα να στείλει άμεσα στη Νομαρχιακή Αυτοδιοίκηση Δωδεκανήσου το σχέδιο του σχετικού Προεδρικού Διατάγματος και στην απάντηση του Συμβουλίου της Επικρατείας για το πιο πάνω θέμα, ούτως ώστε να ενημερωθούν επ' αυτού όλοι οι εμπλεκόμενοι φορείς της περιοχής.

Για το συγκεκριμένο ζήτημα, και επειδή έχει προκληθεί αναστάτωση μετά από πληροφορίες που είδαν το φως της δημοσιότητας, ο κ. Κουσουρνάς είχε επίσης χθες συνάντηση με τον πρόεδρο του ΤΕΕ Δωδεκανήσου κ. Πάνο Βενέρη και τον προϊστάμενο του γραφείου ΠΕΧΩ κ. Νίκο Φαρμακίδη.

Στην επιστολή του προς τον διευθυντή Χωροταξίας του ΥΠΕΧΩΔΕ ο αντινομάρχης κ. Στ. Κουσουρνάς επισημαίνει ότι έχει δημιουργηθεί αναστάτωση και ανησυχία για την εξέλιξη της Χωροταξικής μελέτης και ζητά αναλυτική ενημέρωση.

ΤΟ ΤΕΕ ΔΩΔ/ΣΟΥ

Ανάλογους προβληματισμούς και ανησυχίες εκφράζει το ΤΕΕ, Δωδ/σου, αφού μάλιστα το συγκεκριμένο θέμα απασχόλησε την διοικούσα επιτροπή προχθές το βράδυ.

Σε ανακοίνωση που εκδόθηκε, γίνονται γνωστά τα εξής:

"Με το θέμα της Ειδικής Χωροταξικής Μελέτης Ρόδου ασχολήθηκε στη χθεσινή συνεδρίασή της η Διοικούσα Επιτροπή του ΤΕΕ-Δωδεκανήσου, ύστερα από τις εξελίξεις που υπήρξαν με τη γνωμοδότηση του Συμβουλίου της Επικρατείας στο σχέδιο Προεδρικού Διατάγματος του ΥΠΕΧΩΔΕ, αναλύοντας τα νέα δεδομένα που προκύπτουν.

Το ΤΕΕ-Τμήμα Δωδεκανήσου θεωρεί ότι οι προτεινόμενες ρυθμίσεις από το Συμβούλιο της Επικρατείας κινούνται σε λογική γενίκευσης, γεγονός που δεν συνάδει με την ίδια την έννοια της χωροταξίας, βασικός κανόνας της οποίας είναι η εξειδίκευση και όχι η γενίκευση.

Για το λόγο αυτό, το ΤΕΕ, εκφράζοντας εύλογους προβληματισμούς και ανησυχίες αποφάσισε να εξετάσει ένα προς ένα τα σημεία που προτείνονται τόσο στο σχέδιο Προεδρικού Διατάγματος, όσο και στη γνωμοδότηση του Συμβουλίου της Επικρατείας και να καταθέσει τις απόψεις του (πράγμα που και στο παρελθόν, κατά τη διαδικασία εκπόνησης της μελέτης, είχε πράξει και οι απόψεις του είχαν γίνει δεκτές σε μεγάλο βαθμό από τη διοίκηση και τους τοπικούς φορείς).

Σ' αυτά τα πλαίσια και υπό τη θεσμική ιδιότητά του ως τεχνικού συμβούλου της πολιτείας, το ΤΕΕ σύντομα θα καταθέσει συγκεκριμένες θέσεις στους τοπικούς φορείς για να αποτελέσουν αντικείμενο σύσκεψης, με σκοπό να διαμορφωθούν από κοινού προτάσεις.

Στη συνέχεια θα επιδιωχθεί συνάντηση με τη διεύθυνση Χωροταξίας του ΥΠΕΧΩΔΕ, με σκοπό να προκριθούν και να αποφασιστούν οι βέλτιστες δυνατές λύσεις και μάλιστα το συντομότερο δυνατόν".

ΙΤΑΛΙΚΟΣ ΚΑΦΕΣ
PORTIOLI
ESPRESSO - CAPUCCINO
ΦΙΛΤΡΟ - ΣΟΚΟΛΑΤΑ
Για τους λάτρεις του καλού cafe
Δοκιμάστε τον, στο
cafe PORTIOLI
Γρηγ. Λαμπράκη 27 - Ρόδος
Αντιπρόσωπος Ρόδου
ΣΩΤΗΡΙΟΥ ΣΩΤΗΡΗΣ
Τηλ. 22410 31244

Το μεγάλο κατάστημα
Κάγκαρη
ΕΚΠΤΩΣΕΙΣ
Λόγω ανακαίνισης
προχωτικό Ξεπούλημα!
Μεγάλο κατάστημα
Κάγκαρη
Μόνο για 10 μέρες!
5ο Χλμ. Ρόδου - Λίνδου

Spazio economico
Εθν. Αντιστασης 28 Τηλ. 2241029145
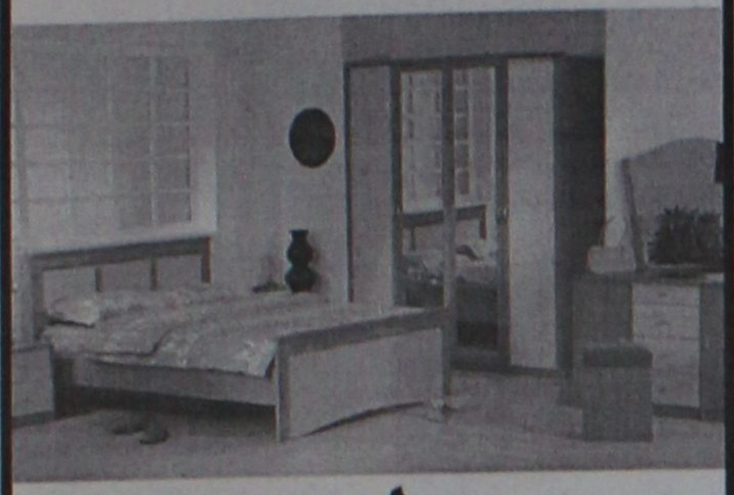
Τώρα 25%
σε όλες μας τις κρεβατοκάμαρες
Τώρα 30%
σε όλα μας τα σαλόνια
ΟΜΙΛΟΣ ΚΑΤΑΣΤΗΜΑΤΩΝ
ΛΥΣΗ Α.Ε.Β.Ε.
Spazio interno
Στ. Κωτιάδη 9, Ρόδος Τηλ. 2241039911

Πολλά τα προβλήματα που τους απασχολούν

Σε δύσκολη θέση οι εργαζόμενοι

Συνεδριάζει σήμερα η ολομέλεια του Εργατικού Κέντρου για να εξετάσει την κατάσταση και να πάρει αποφάσεις

Ζητήματα που απασχολούν τους εργαζόμενους σε όλους τους επαγγελματικούς κλάδους, θα τεθούν για συζήτηση σήμερα το απόγευμα κατά τη διάρκεια της ολομέλειας του Εργατικού Κέντρου Ρόδου.

ΡΕΠΟΡΤΑΖ: ΒΑΡΒΑΡΑ ΜΠΟΓΔΑΝΟΥ

Η ολομέλεια της διοίκησης, θα ξεκινήσει στις 6.30 το απόγευμα, και αναμένεται να αποτελέσει σημαντικό γεγονός για τα τοπικά πράγματα, καθώς θα παρθούν αποφάσεις καθοριστικές για ζητήματα που αφορούν τον εργατικό τομέα.

Σύμφωνα με όσα έγιναν γνωστά, σήμερα θα εξεταστεί πρωτίστως το θέμα της απεργιακής κινητοποίησης, για την οποία υπάρχει ήδη εκφρασμένη θέση του ΕΚΡ. Συγκεκριμένα, θεωρείται σχεδόν βέβαιο ότι, θα αποφασιστεί η συμμετοχή στην 24ωρη απεργιακή κινητοποίηση που προγραμματίζεται για τις 21 Μαρτίου. Μάλιστα, υπάρχει ανοιχτή γραμμή με τη ΓΣΕ και την ΑΔΕΔΥ και έχουν δοθεί οι γενικές κατευθύνσεις γύρω από το πλαίσιο του περιεχομένου της και της επεξεργασίας των αιτημάτων.

Όπως τονίστηκε, αυτά θα εστιάζονται γύρω από τα προβλήματα που αντιμετωπίζουν οι εργαζόμενοι σε καθημερινή βάση και έχουν να κάνουν κυρίως, με τις αμοιβές, τα κενά, την ασφάλιση, την εφαρμογή του 35 ώρου, αλλά και την ανεργία.

Ο ΠΟΛΕΜΟΣ

Επίσης την ολομέλεια του Εργατικού Κέντρου, θα απασχολήσει και το ζήτημα του νέου πολέμου, καθώς όπως δείχνουν τα πράγματα, τα περιθώρια για την αποφυγή του στενεύουν. Ειδικά για το θέμα αυτό, υπάρχει η πρόθεση για μία πρώτη αντίδραση, όταν ξεκινήσουν οι πολεμικές επιχειρήσεις στο Ιράκ, που θα μεταφραστεί σε 24 ωρη απεργιακή κινητοποίηση. Πρόκειται για μία συμβολικού χαρακτήρα κίνηση στην οποία θεωρείται δεδομένη η συμμετοχή τόσο του Εργατικού Κέντρου Ρόδου, όσο και άλλων φορέων.

ΠΑΙΔΙΚΟΙ ΣΤΑΘΜΟΙ

Όπως έγινε γνωστό στη σημερινή θεματολογία, περιλαμβάνεται και το ζήτημα των παιδικών σταθμών, προς εξυπηρέτηση της εργαζόμενης μητέρας. Κατά πάσα πιθανότητα θα ζητηθεί με το δήμαρχο Ροδίων, για να συζητηθεί το θέμα, χρηματοδότησής τους από την Εργατική Εστία.

Υπενθυμίζεται ότι με σκοπό να υπάρξει στήριξη της εργαζόμενης μητέρας, προχωρούν και οι διαδικασίες κατασκευής παιδικού σταθμού δίπλα στη Λέσχη της Αεροπορίας. Μάλιστα, το ακίνητο παραχωρήθηκε από το δημόσιο, ενώ υπάρχει ήδη εξασφαλισμένο για το σκοπό αυτό, κονδύλι 250 εκ. δρχ. Την κατασκευή θα αναλάβει η Εργατική Εστία ενώ η διαχείρισή του, θα ανατεθεί στο Δήμο Ροδίων.



ΜΕΤΑΝΑΣΤΕΣ

Ένα ακόμα θέμα που θα απασχολήσει τα μέλη της διοίκησης, είναι και η συνάντηση με την παράταξη του νέου νομάρχη Γιάννη Μαχαιρίδη. Ειδικότερα, θα επιδιωχθεί συνάντηση με το νομάρχη και τους αντινομάρχες για να συζητηθούν θέματα που αφορούν τον εργασιακό τομέα.

Σε πρώτη φάση θα ζητηθεί επαφή με τον αντινομάρχη Νίκο Ζωίδη, ώστε να λυθούν προβλήματα που αφορούν τις υπηρεσίες της περιοχής Ζέφυρος (στο κτίριο της ΔΟΥ).

Επίσης θέμα συζήτησης, θα αποτελέσουν και οι αλλοδαποί που μένουν και εργάζονται στην περιοχή. Το πρόβλημα του μεγάλου αριθμού φαίνεται ότι απασχολεί την τοπική κοινωνία, καθώς είναι υπαρκτό, όπως υπαρκτές είναι και οι επιπτώσεις στην ντόπια οικονομία.

Ο προβληματισμός γύρω από το φαινόμενο μεγαλώνει σταδιακά, γι' αυτό και κρίνεται αναγκαία η λήψη μέτρων ως προληπτική αντιμετώπιση ακραίων καταστάσεων.

INFORMATIQUE
ΕΚΠΑΙΔΕΥΣΗ ΣΤΗΝ ΠΛΗΡΟΦΟΡΙΚΗ
ΕΡΓΑΣΤΗΡΙΟ ΕΛΕΥΘΕΡΩΝ ΣΠΟΥΔΩΝ
ΡΟΔΟΣ ΑΝΝΗΣ ΜΑΡΙΑΣ 72 ΤΗΛ. 21887, FAX. 31258

ΑΝΑΚΟΙΝΩΣΗ

ΑΜΕΣΗ ΕΝΑΡΞΗ

ΤΑΧΥΡΥΘΜΩΝ - ΕΠΑΓΓΕΛΜΑΤΙΚΩΝ ΤΜΗΜΑΤΩΝ

ΕΚΜΑΘΗΣΗΣ ΗΛΕΚΤΡΟΝΙΚΩΝ ΥΠΟΛΟΓΙΣΤΩΝ

ΜΕ ΔΥΝΑΤΟΤΗΤΑ ΑΠΟΚΤΗΣΗΣ ΤΩΝ ΔΙΠΛΩΜΑΤΩΝ:

- ΠΑΝΕΠΙΣΤΗΜΙΟΥ CAMBRIDGE
- ECDL

Μάθετε τους Ηλεκτρονικούς Υπολογιστές... Σωστά !

ΥΠΕΥΘΥΝΟΣ ΕΚΠΑΙΔΕΥΣΗΣ
ΗΛΙΑΣ ΚΟΛΛΑΤΟΣ

ΠΛΗΡΟΦΟΡΙΕΣ: ΕΘΝΙΚΗΣ ΑΝΤΙΣΤΑΣΗΣ 72-ΤΗΛ.21887

ΝΤΕΤΕΚΤΙΒΣ
Συνταξιούχος Αστυνομικός Ασφάλειας
ΑΝΑΛΑΜΒΑΝΟΥΜΕ
Υποθέσεις ανηλίκων, οικογενειακές, προσωπικές κ.τλ.
ΔΙΑΘΕΤΟΥΜΕ ΤΑ ΠΛΕΟΝ ΣΥΓΧΡΟΝΑ ΟΠΤΙΚΟΑΚΟΥΣΤΙΚΑ ΣΥΣΤΗΜΑΤΑ
100% ΕΧΕΜΥΘΕΙΑ
ΡΩΜΗΣ 22 - ΡΟΔΙΝΙ • ΤΗΛ. 0241 0 68985
Κιν. 094 6997967

Η ΜΕΓΑΛΥΤΕΡΗ ΕΠΙΘΥΜΙΑ ΜΟΥ...
...ΕΙΝΑΙ ΜΟΝΟ
Diagoras Club
LIFESTYLE SPORTSWEAR
WORKWEAR - JEANSWEAR - SHOES
ΕΚΠΤΩΣΕΙΣ!!!
Τα καλύτερα ρούχα και παπούτσια για τον άνδρα και τη γυναίκα στις καλύτερες τιμές!!!
adidas POLO le coq sportif reebok NIKE EXIST EVOLUTION EXT STREET LQ DOWN TOWN BYLOT Jeans union trade
Λεωφ. Ηρακλειδών 373, Ιαλυσός Ρόδος, τηλ. 22410 92744
(Μπροστά από το Λύκειο Ιαλυσού)

BACKStage
RESTAURANT
3 επίπεδα πάνω από τις επιθυμίες σας
Ανεβείτε! Το μόνο εστιατόριο που βρίσκεται 3 επίπεδα πάνω από τις επιθυμίες σας!
Στο ίδιο υψηλό επίπεδο βρίσκεται και η κουζίνα!
Η διεθνούς φήμης Chef Ntina Νικολάου με έδρα το Παρίσι, βάζει την υπογραφή της!
Πρωτόγνωρες γεύσεις για τους λάτρεις του ξεχωριστού!
Δευτέρα κλειστά • Τηλέφωνο reserve: 22410 70560
Δημοκρατίας 13 (Στον κινηματογράφο Pallas)

Σχέδιο του Δήμου Καλλιθέας για το Φαληράκι

Παρεμβάσεις με στόχο την πλήρη αναβάθμιση

Μια πρώτη συζήτηση στην αυριανή συνεδρίαση του Δημοτικού Συμβουλίου όπου θα κατατεθούν προτάσεις

Να παραμείνει το Φαληράκι πόλος έλξης τουριστών, επιδιώκει ο δήμος Καλλιθέας, επιχειρώντας να προχωρήσει σε όλες εκείνες τις απαιτούμενες παρεμβάσεις, έτσι ώστε και τα προβλήματα που υπάρχουν να αντιμετωπιστούν και ουσιαστική αναβάθμιση να υπάρξει.

Στις προθέσεις του δήμου είναι να υπάρξει σχεδιασμός τουλάχιστον για την επόμενη δεκαετία και με το συγκεκριμένο ζήτημα θα ασχοληθεί το δημοτικό συμβούλιο Καλλιθέας στην αυριανή συνεδρίασή του. Εισηγητής θα είναι ο αντιδήμαρχος κ. Φλεβάρης, ο οποίος σκοπεύει να καταθέσει αρκετές προτάσεις στο προαναφερθέν πλαίσιο.

Ειδικότερα πρότεινει τα εξής:

Με βάση τα δεδομένα και το ιστορικό των συνεχών εναλλαγών ποιότητας του κόσμου από το 1980 μέχρι σήμερα αλλά και με βάση την παγκόσμια εξέλιξη, φαίνεται ότι είναι μονόδρομος, η χάραξη στρατηγικού σχεδιασμού από το Δήμο για τα επόμενα 10 χρόνια.

Γι' αυτό προτείνουμε:

1. Το τουριστικό προϊόν της θάλασσας και του ήλιου είναι κορεσμένο και πρέπει να ενισχυθεί με εναλλακτικές μορφές τουρισμού σε συνάρτηση με παρεμβάσεις από το Δήμο και τους ιδιώτες.

Οσον αφορά τους ιδιώτες πρέπει να γίνει καμπάνια σε



πρώτη φάση για την προστασία του περιβάλλοντος, την αισθητική των κτιρίων, την αναβάθμιση των ξενοδοχειακών μονάδων και καταλυμάτων και ειδικά σεμινάρια για την αναβάθμιση του προσφερόμενου προϊόντος.

2. Να δρομολογηθούν εναλλακτικές μορφές τουρισμού για τον εμπλουτισμό του προϊόντος και την επιμήκυνση της τουριστικής περιόδου, όπως ιαματικός τουρισμός και προγραμματισμός για διοργάνωση πολιτικών εκδηλώσεων με δεδομένο το σχεδιασμό της τουριστικής περιόδου σε θεματικές.

3. Προβολή και διαφήμιση μέσα από τον Οργανισμό ΠΡΟΤΟΥΡ και τον Δωδεκανησιακό Οργανισμό Τουρισμού (ΔΟΤ) αλλά και με το σχέδιο της Περιφέρειας Νοτίου Αιγαίου να υπάρξει ολοκληρωμένη πρόταση για τη σωστή διαφήμιση και συγκεκριμένα με την αύξηση της εισφοράς μας στον προϋπολογισμό του Οργανισμού Προώθησης Ροδιακού Τουρισμού (ΠΡΟΤΟΥΡ) όπως όλοι οι Δήμοι του Νησιού.

4. Η σύνταξη ενός MASTER PLAN από το Δήμο μας για τον τουρισμό είναι επιτακτική ανάγκη.

Ειδική αναφορά πρόκειται επίσης να γίνει στα έργα που εκτελούνται σήμερα στο Φαληράκι και είναι τα εξής:

- Δίκτυο αποχέτευσης οικισμού Καλυθιών
- Ασφαλτόστρωση δρόμων εκτός οικισμού Καλυθιών
- Βελτίωση δρόμου περιοχής "Κασιά"
- Βελτίωση οδού Ερμού-Φαληρακίου
- Σήμανση κεντρικών δρόμων Δήμου Καλλιθέας
- Ασφαλτοστρώσεις ανοικτού τύπου στο Δ.Δ. Καλυθιών
- Αντιστήριξη πρανών αντλιοστασίου αποχέτευσης Φαληρακίου
- Επέκταση-αντικατάσταση δικτύου ύδρευσης Φαληρακίου
- Αντιπλημμυρική προστασία Καλυθιών-Φαληρακίου

Στην αυριανή συνεδρίασή του, το δημοτικό συμβούλιο θ' ασχοληθεί και με άλλα θέματα και ειδικότερα τα παρακάτω:

- Παρουσίαση μελέτης δημοτικού σχολείου Καλυθιών
- Υποβολή αιτήματος για πρόσληψη Δημοτικής Αστυνομίας
- Τροποποίηση Ο.Ε.Υ. Δήμου
- Θέματα παραλίας
- Εγκριση κανονισμού καθαριότητας
- Εγκριση κανονισμού καταστημάτων υγειονομικού ενδιαφέροντος
- Υπογραφή σύμβασης με ACS
- Επικύρωση της υπ' αριθ. 6/2003 απόφασης της Αστικής μη κερδοσκοπικής εταιρείας "Καλλιθέα Ρόδος-Αειφορία"
- Εγκριση στόχων ευρωπαϊκού προγράμματος Ecobudget
- Θέματα Οικονομικής Υπηρεσίας
- Θέματα Τεχνικής Υπηρεσίας
- Θέματα Τμήματος Διοίκησης
- Εγκριση απολογισμών Σχολείων
- Εγκριση απολογισμών Παιδείας
- Αιτήματα

Επαφές Μαχαιρίδη στην Αθήνα με πολιτικούς

Επαφές με πολιτικούς παράγοντες για θέματα που αφορούν την περιοχή μας είχε χθες στην Αθήνα ο νομάρχης Δωδεκανήσου κ. Γ. Μαχαιρίδης.

Ειδικότερα συναντήθηκε με τον γραμματέα του υπουργείου Εσωτερικών με τον οποίο συζήτησε την δυνατότητα απεμπλοκής της νομαρχιακής αυτοδιοίκησης από την υποχρέωση καταβολής των επιδομάτων Πρόνοιας μέσω των Κεντρικών Αυτοτελών Πόρων (ΚΑΠ).

• Μετά από συνεννόηση με τον κ. Κώστα Καΐσερλη, ο νομάρχης Δωδεκανήσου έθεσε στην αρμόδια Διευθύντρια του Υ.ΠΕ.ΧΩ.Δ.Ε. το θέμα της χρηματοδότησης του προγράμματος συντήρησης των κτιρίων της Νομαρχίας και των Επαρχείων του Νομού.

• Στη συνάντηση που είχε ο κ. Μαχαιρίδης με τον υπουργό Αιγαίου Νίκο Σηφουνάκη τέθηκε επιτακτικά το πρόγραμμα της ναυπήγησης πλοίων προς εξυπηρέτηση των ακτοπλοικών συγκοινωνιών στα νησιά του Αιγαίου. Ο υπουργός δεσμεύτηκε ότι σε σύντομο χρονικό διάστημα θα υπάρξουν σχετικές ανακοινώσεις.

Allexis 4Seasons
Αριστοτέλους 33, Μεσαιωνική Πόλη
Για την ημέρα της Τσικνοπέμπτης
έχουμε ετοιμάσει ειδικό μενού.
Το νέο μας κατάστημα είναι ανοιχτό κάθε μέρα μεσημέρι - βράδυ.
Ρεζερβέ 22410 70522

SOUZANA
MODA
Γυναικεία-παιδικά ενδύματα
• ΟΛΑ 70%
ΑΝΑΛΗΨΗ-ΡΟΔΟΣ

Φροντίδα είναι...

... κανένα σκαυφάκι να μην κάνει αυτά τ'αυτάκια να κοκκινίσουν.

... καμία ετικέτα να μην ερεθίσει αυτό το τρυφερό λαιμουδάκι.

... κανένα αφρόλουτρο να μην αγριέψει αυτό το απαλό δερματάκι.

... κανένα καροτάκι να μην ταλαιπωρήσει αυτήν την πλατούλα.

...ξεκίνημα από

24 Φεβρουαρίου

...κάτι που αποδεικνύεται κάθε μέρα, κάθε στιγμή.

Φροντίδα είναι

mothercare

ΚΑΤΑΣΤΗΜΑΤΑ MOTHERCARE: ΕΡΜΟΥ: Εαμού 44, τηλ.: 010 32 38 685, 010 32 39 986 • ΚΟΛΩΝΑΚΙ: Βουκουρεστίου 23, τηλ.: 010 36 01 295 • ΓΛΥΦΑΔΑ: Εμπ. Κέντρο "Florida Mall", πάροδος Καπερβάνη, τηλ.: 010 89 82 739 • ΚΗΦΙΣΙΑ: Αργυροπούλου 6, τηλ.: 010 80 87 325 • ΠΕΙΡΑΙΑΣ: Ηρώων Πολυτεχνείου 50, τηλ.: 010 41 35 750 • ΧΑΛΑΝΔΡΙ: Λεωφ. Πανεπίου 10, τηλ.: 010 68 96 666 • ΨΥΧΙΚΟ: Φυλάρη 1, τηλ.: 010 67 49 250 • ΘΕΣ/ΝΙΚΗ: Ελευθερίου Βενιζέλου 3, τηλ.: 0310 268 567, SHOP IN SHOP: KOY KOY, Αριστοτέλους 16, τηλ.: 0310 234 097 και Γεωργικής Σχολής 50, τηλ.: 0310 475 104 ΗΡΑΚΛΕΙΟ: Καδεσκαρνού 70-72, τηλ.: 0810 282 136 • ΚΑΒΑΛΑ: πάροδος Πούδου Μεδύ 6, τηλ.: 0510 225 282 • ΛΑΡΙΣΑ: 28ης Οκτωβρίου 25-27, τηλ.: 0410 579 909. SHOP IN SHOP: KOY KOY, "Carrefour Center", 3ο χλμ. Λαρίσας - Τυρνάβου, τηλ.: 0410 591 882 • ΠΑΤΡΑ: Ρήγα Φεραίου 65, τηλ.: 0610 274 152 • ΡΟΔΟΣ: Κορνάρου 12, τηλ.: 02410 70 363.

FORTUNE

Naftilos
ΚΑΦΕΤΕΡΙΑ

Για τις κρύες νύχτες του χειμώνα
Δημιουργήσαμε για σας ένα ζεστό
περιβάλλον Την οικογενειακή
καφετέρια ΝΑΦΤΙΛΟΣ



ΔΕΚΑ βήματα απο το κύμα
της θάλασσας στην παραλία Ιαλυσού.



Ο χώρος διαθέτει
παιδική χαρά και πάρκινγκ

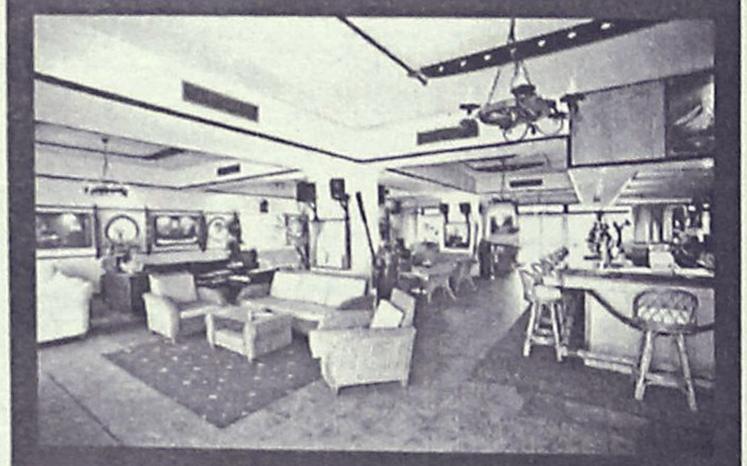

ΑΝΟΙΧΤΑ ΚΑΘΕ ΜΕΡΑ ΑΠΟ 18:00
ΣΑΒΒΑΤΟ - ΚΥΡΙΑΚΗ ΟΛΗ ΜΕΡΑ

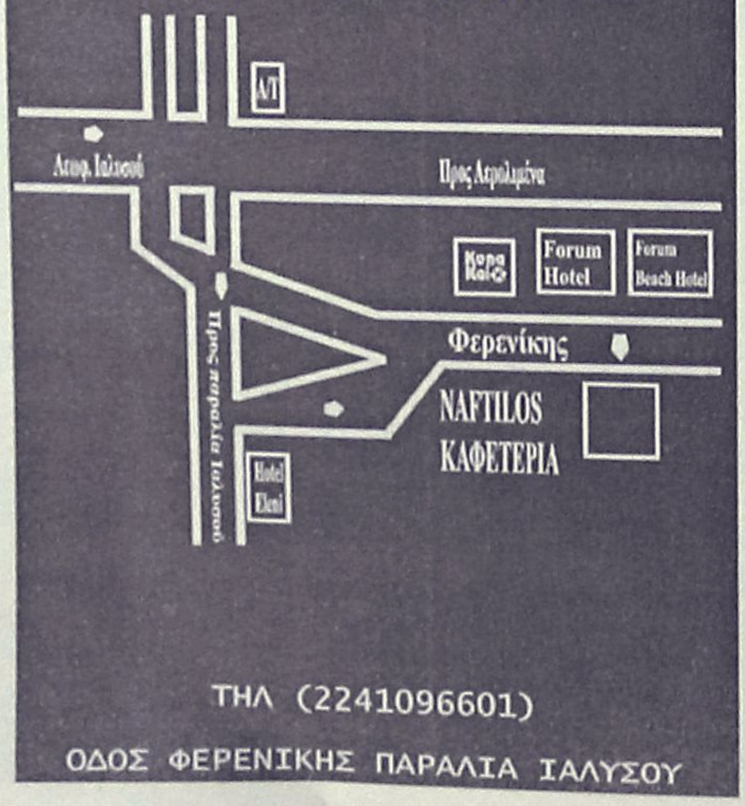

ΤΗΛ (2241096601)
ΟΔΟΣ ΦΕΡΕΝΙΚΗΣ ΠΑΡΑΛΙΑ ΙΑΛΥΣΟΥ

Ο βουλευτής Β. Παπανικόλας για το νέο Δικαστικό Μέγαρο:

Υπάρχει πολιτική βούληση να δοθεί λύση στο πρόβλημα

Ο υπουργός Δικαιοσύνης ανέλαβε πρωτοβουλία για την προώθηση λύσεως σε συνεργασία με τοπικούς φορείς

Συνάντηση με τον υπουργό Δικαιοσύνης, είχε χθες ο βουλευτής Δωδεκανήσου κ. Βασίλης Παπανικόλας, ο οποίος και ανέλαβε σχετική πρωτοβουλία για το θέμα της αναγκαιότητας επίλυσης του στεγαστικού προβλήματος των Δικαστηρίων στη Ρόδο.

Μετά την κατάθεση σχετικής αναφοράς στη Βουλή και την απάντηση του Υπουργού Δικαιοσύνης κ. Φιλίππου Πετσάλνικου, όπου σύμφωνα με τον κ. Παπανικόλα, προκύπτει ξεκάθαρα η πολιτική βούληση να δοθεί λύση στο πρόβλημα.

Ο κ. Βασίλης Παπανικόλας, με επιστολή του στο πρόεδρο του Δικηγορικού Συλλόγου της Ρόδου κ. Κωνσταντίνο Σαρρή, προτείνει συγκεκριμένη διαδικασία για να ξεκινήσει και να ολοκληρωθεί τάχιστα, η συγκρότηση ενιαίας τοπικής πρότασης (επέκταση ή ανέγερση νέου Δικαστικού Μεγάρου) ώστε να δρομολογηθεί η λύση του προβλήματος.

Η απάντηση του υπουργού Δικαιοσύνης, και η επιστολή του κ, Βασίλη Παπανικόλα αντίστοιχα, στον πρόεδρο του Δικηγορικού Συλλόγου της Ρόδου έχουν ως εξής:

«Αγαπητέ κ. Σαρρή, σε συνάντηση που είχα σήμερα με τον υπουργό Δικαιοσύνης και σε συνέχεια αναφορά που είχα καταθέσει στη Βουλή, την απάντηση επί της οποίας σου επισυνάπτω, του έθεσα εκ νέου την αναγκαιότητα επίλυσης του στεγαστικού προβλήματος των δικαστηρίων στη Ρόδο.

Ο υπουργός, συμφώνησε να εντάξει στο πρόγραμμα του υπουργείου, είτε την επέκταση των υφιστάμενων εγκαταστάσεων του δικαστηρίου, είτε την ανέγερση νέου Δικαστικού Μεγάρου, εφ' όσον εμείς τοπικά εξεύρουμε και προτείνουμε κατάλληλους χώρους στη μία και στην άλλη περίπτωση που εμείς θα αποφασίσουμε.

Στην περίπτωση επίσης που στην πρότασή μας, εμπλέκεται και άλλο υπουργείο, ο κ. Πετσάλνικος μου υποσχέθηκε να αναλάβει ο ίδιος τη διυπουργική συνεννόηση.

Ύστερα από τα παραπάνω, θα πρότεινα να υπάρξει κατ' αρχήν συνάντησή του με το Νομάρχη και τον Δήμαρχο, στην οποία εάν το κρίνεται ευχαρίστως προτίθεμαι να συμμετάσχω κι εγώ, ώστε να οριστικοποιηθεί κατ' αρχήν η τοπική μας πρόταση, την οποία στη συνέχεια θα θέσετε στα θεσμικά όργανα, τα οποία επροσωπείτε, εφ όσον ο καθένας από σας κρίνει ότι απαιτείται κι αυτό.

Τέλος, την κοινή τοπική πρόταση, θα αναλάβω εγώ και οι συνάδελφοι βουλευτές του νομού με τη δική σας πάντα συμμετοχή, να μεταφέρουμε για τελική συζήτηση και απόφαση στο επίπεδο του υπουργείου Δικαιοσύνης.

Προτείνω αγαπητέ πρόεδρε, τη διαδικασία αυτή της εξ' αρχής αλλά σύντομης χρονικά συζήτησης του θέματος σε τοπικό επίπεδο, γιατί η Νομαρχιακή Αρχή είναι νέα και συβεπώς μπορεί να έχει διαφορετική άποψη από την προηγούμενη αλλά και γιατί η ξεκάθαρη και χωρίς αμφισβήτηση κοινή τοπική πρόταση, θα αποτελέσει τον σημαντικότερο παράγοντα για την υλοποίηση του τόσο αναγκαίου για τη Ρόδο και τη λειτουργία της δικαιοσύνης έργου».

Η ΑΠΑΝΤΗΣΗ ΤΟΥ ΥΠΟΥΡΓΟΥ

«Απαντώντας στην αναφορά που κατέθεσε στη βουλή των Ελλήνων ο Βουλευτής κ. Παπανικόλας, σας γνωρίζουμε ότι το υπουργείο Δικαιοσύνης, γνωρίζοντας την αναγκαιότητα επίλυσης του στεγαστικού προβλήματος των δικαστηρίων στη Ρόδο, επιθυμεί να εντάξει στο πρόγραμμά του την επέκταση των υφιστάμενων εγκαταστάσεων ή την ανέγερση νέου δικαστικού μεγάρου.

Προϋπόθεση βέβαια, αποτελεί η εξεύρεση κατάλληλων χώρων. Για την επίτευξη αυτού του στόχου, είναι αναγκαία η συνεργασία των τοπικών φορέων καθώς και άλλων υπουργείων που πιθανόν να διαθέτουν τέτοιους χώρους.

Προς την κατεύθυνση αυτή, το υπουργείο Δικαιοσύνης θα συνεχίσει την προσπάθεια για την επίλυση του ζητήματος αυτού».

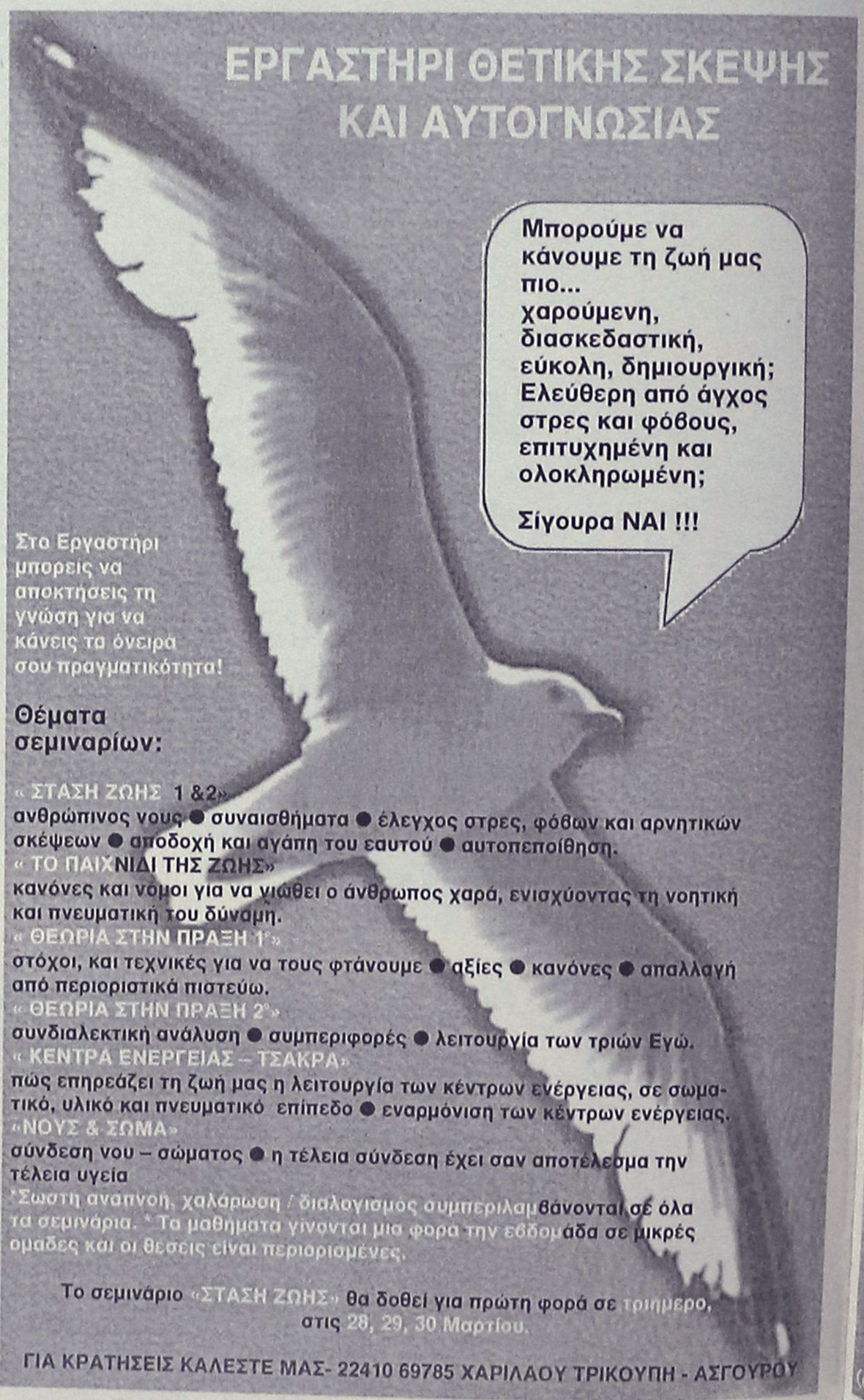

Kona Kai
POLYNESIAN /CHINESE RESTAURANT
Ξέρετε τι είναι το Sushi;

Εάν όχι, ελάτε σε μας.
Δοκιμάστε παπάγια,
ωμό ψάρι με φύκια τυλιγμένα
με γλυκό ξύδι, στο Sushi Bar.
Εάν δεν χορτάσετε με το Sushi, τότε
άλλες 81 γεύσεις σας περιμένουν.
Εάν θέλετε όλα αυτά και όχι μόνο τότε..

Η επιθυμία σας πραγματικότητα!
ΟΛΟ ΤΟ ΧΕΙΜΩΝΑ
ΑΝΟΙΚΤΑ ΚΑΘΕ ΠΑΡΑΣΚΕΥΗ - ΣΑΒΒΑΤΟ
και ΚΥΡΙΑΚΗ ΜΕΣΗΜΕΡΙ - ΒΡΑΔΥ


οδός Φερενίκης - Παραλία Ιαλυσου
Τηλ. 22410 94328
(απέναντι από το ξενοδοχείο (Blue Horizon)

Συνεχίζεται ο "πόλεμος" στο Δήμο της Ρόδου

Νέα ανακοίνωση από την παράταξη "Πρώτα η Ρόδος"

Με ειρωνικό ύφος και με επανάληψη συνθημάτων και κατηγοριών δίδεται απάντηση στην παράταξη του κ. Γιαννόπουλου

Ειρωνική ανακοίνωση, απευθυνόμενη προς την δημοτική αρχή Ρόδου, εξέδωσε η παράταξη "Πρώτα η Ρόδος" του κ. Χ. Χατζηευθυμίου, στο πλαίσιο της αντιπαράθεσης για την κοινωνική ευαισθησία.

Η ανακοίνωση αποτελεί απάντηση στις ανακοινώσεις του δήμου Ρόδου και της παράταξης "Ρόδος-Ανθρώπινη πόλη" που είδαν χθες το φως της δημοσιότητας.

Πέραν του ειρωνικού της ύφους, επισημαίνονται στην ανακοίνωση και προβλήματα που υπάρχουν στον δήμο, όπως π.χ. το γεγονός ότι είναι απλήρωτοι εδώ και τρις μήνες οι εργαζόμενοι στην ΑΔΕΚΤ.

Ειδικότερα αναφέρονται τα εξής:

"Η παράταξη όπως και όλοι οι Δημότες και οι κάτοικοι της πόλης μας, με ιδιαίτερη ικανοποίηση πληροφορηθήκαμε από τις ανακοινώσεις τόσον της παράταξης του κ. Γιαννόπουλου, όσον και αυτής του Δήμου Ροδίων ότι λειτουργούν κανονικά οι υπηρεσίες Πρόνοιας του δήμου μας.

Κατόπιν τούτου καλούμε όλους τους Συνδημότες μας οι οποίοι την προεκλογική περίοδο έτυχαν της βοήθειας των υπηρεσιών του Δήμου να πάνε και πάλι σ' εκείνους που τότε τους έδωσαν τροφοκάρτες, τους έδωσαν την δυνατότητα να σιτίζονται από τον Δήμο ή τους τακτοποίησαν τις όποιες υποχρεώσεις τους και να ζητήσουν και πάλι να τύχουν της ίδιας μεταχείρισης διότι όπως τότε έτσι και τώρα πληρούν τις προϋποθέσεις που ο Νόμος ορίζει.



Επίσης όλοι όσοι προσλήφθηκαν προεκλογικά από τον Ηφαιστο μπορούν να επαναπροσληφθούν και τέλος όσοι εξακολουθούν να εργάζονται στην ανωτέρω εταιρεία και στην ΑΔΕΚΤ και είναι απλήρωτοι εδώ και τρεις μήνες θα πληρωθούν αμέσως.

Τώρα πως ορισμένοι έρχονται και μας πληροφορούν για το ότι όταν ζητήσουν να πληρωθούν παίρνουν την απάντηση "έτσι μας αρέσει και αν δεν θέλετε να περιμένετε να φύγετε γιατί έχει άλλους που θέλουν να δουλέψουν έστω και αν δεν πληρώνονται", μάλλον θα πρόκειται για προβοκάτορες που προσπαθούν να μας παραπληροφορήσουν ώστε να στραφούμε εναντίον των ευεργετών τους.

Αν υπάρχει δυσκολία στα ταμεία τους ας ρίξουν μια ματιά στις διάφορες επιχορηγήσεις που έδωσε ο Δήμος τα προηγούμενα χρόνια προς διαφόρους, ίσως κάποιες από αυτές δεν έχουν απορροφηθεί.

Τα κλιματιστικά βέβαια του Συλλόγου των Γονέων και Κηδεμόνων των Παιδιών με Ειδικές Ανάγκες αφαιρέθηκαν έτσι για να μάθουν αφ' ενός μεν αυτοί να συνεργάζονται άνευ αντιρρήσεως και αφ' ετέρου και οποιοσδήποτε άλλος για το τι θα πάθει αν φέρει αντιρρήσεις και δεν σκύψει το κεφάλι του.

Θέλουμε επίσης να ενημερώσουμε τον κονδυλοφόρο της παράταξης του κ. Γιαννόπουλου ότι ή το θέλουν ορισμένοι ή όχι το απόστημα θα σπάσει και η μυρωδιά των σπουπιδιών θα τους πνίξει.

Σε ό,τι αφορά την "Δημοτική Αρχή των Εξαρτημένων", θέλουμε να τους πληροφορήσουμε ότι η παράταξή μας θα κάνει ό,τι πρέπει να πάψει η εξάρτηση όσων αναγκάζονται να καταφεύγουν στην Πρόνοια του Δήμου και όχι μόνον.

Τέλος οι συνεργάτες μου και εγώ σας πληροφορούμε ότι θα είμαστε τέσσερα χρόνια δίπλα σας για να ελέγχουμε κάθε τι που έχει σχέση με τα συμφέροντα του δήμου και των δημοτών μας".

ΙΣΕΣ ΕΥΚΑΙΡΙΕΣ ΑΠΑΣΧΟΛΗΣΗΣ ΓΥΝΑΙΚΩΝ

Το Δ.Σ. της "Αναπτυξιακής Σύμπραξης για Ίσες Ευκαιρίες Απασχόλησης των Γυναικών στο Αιγαίο" της "Κοινοτικής Πρωτοβουλίας EQUAL-Γυναίκες Απασχόληση και Τοπική Οικονομία στο Αιγαίο-MEVEL", θα συνεδριάσει στην Ερμούπολη Σύρου σε αίθουσα του ξενοδοχείου "Ερμής" την 5η και 6η Μαρτίου 2003 με βασικό θέμα την πορεία υλοποίησης του προγράμματος.

Στην Αναπτυξιακή Σύμπραξη συμμετέχουν οι Περιφέρειας Νοτίου και Βορείου Αιγαίου, οι Νομαρχίες Λέσβου, Σάμου, Κυκλάδων και Δωδεκανήσων, Δήμος Χίου, Επιμελητήρια, Γυναικείοι Οργανισμοί και άλλοι φορείς.

Με το σχέδιο αυτό θα δημιουργηθεί δίκτυο τηλεπληροφόρησης, ενημέρωσης, ενθάρρυνσης, συμβουλευτικής και στήριξης της γυναικείας επιχειρηματικότητας σε νέους τομείς οικονομίας στο Αιγαίο.

Θα δημιουργηθεί ειδικός μηχανισμός εξατομικευμένης προσέγγισης των αφανώς εργαζομένων γυναικών στο Αιγαίο από κλιμάκια συμβούλων εμψυχωτών/τριών που θα επιμορφωθούν κατάλληλα.

Θα υλοποιηθούν προγράμματα κατάρτισης και θα αναπτυχθεί εκπαιδευτικό υλικό σε νέες ειδικότητες στους τομείς του πολιτιστικού, περιβαλλοντικού, οικολογικού και e-τουρισμού.

ΔΗΜΗΤΡΗΣ Κ. ΧΑΝΤΖΙΑΡΑΣ
ΕΞΟΠΛΙΣΜΟΙ ΚΑΤΑΣΤΗΜΑΤΩΝ
ΔΙΑΘΕΤΟΥΜΕ ΠΡΟΪΟΝΤΑ,
ΑΠΟ ΜΙΑ ΜΕΓΑΛΗ ΓΚΑΜΑ ΕΤΑΙΡΙΩΝ ΓΙΑ:
SUPER MARKET
ΚΡΕΟΠΩΛΕΙΑ
ΟΒΕΛΙΣΤΗΡΙΑ
ΕΣΤΙΑΤΟΡΙΑ
ΜΠΑΡ
ΚΑΦΕΤΕΡΙΕΣ
Δίνουμε λύση στους πιο απαιτητικούς της ψύξης
με τα φημισμένα Ιταλικά ψυγεία
COSTAN
ΖΥΓΙΣΤΙΚΑ
ΖΑΜΠΟΝΟΜΗΧΑΝΕΣ
ΑΝΟΞΕΙΔΩΤΑ
ΦΟΥΡΝΟΙ
ΠΑΓΟΜΗΧΑΝΕΣ
ΠΛΥΝΤΗΡΙΑ ΠΙΑΤΩΝ
ΚΡΕΑΤΟΜΗΧΑΝΕΣ
ΛΥΟΜΕΝΟΙ ΨΥΚΤ. ΘΑΛΑΜΟΙ
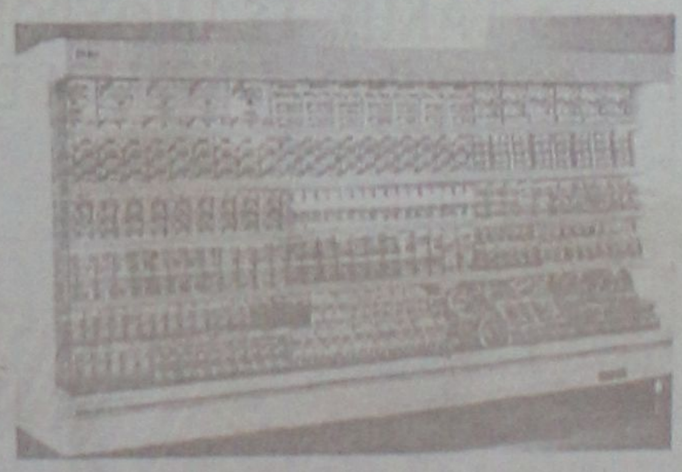
ΕΘΝ. ΑΝΤΙΣΤΑΣΗΣ 69 (ΠΡΩΗΝ ΑΝΝΗΣ ΜΑΡΙΑΣ)
ΤΗΛ. & FAX: 2241-0-75155

Η ΜΠΟΥΤΙΚ CHIC

σας ανακοινώνει ότι ΧΑΜΗΛΩΣΕ ακόμα περισσότερο τις τιμές. Ενδεικτικά αναφέρουμε:

ΑΝΔΡΙΚΑ		ΓΥΝΑΙΚΕΙΑ	
ΜΠΟΥΦΑΝ	25€	ΠΟΥΛΟΒΕΡ όλα	20€
ΠΟΥΛΟΒΕΡ όλα	25€	ΠΑΝΤΕΛΟΝΙΑ ΤΖΙΝ όλα	20€
ΠΑΝΤΕΛΟΝΙΑ όλα	20€ & 25€	ΜΠΛΟΥΖΑΚΙΑ όλα	15€
ΚΟΣΤΟΥΜΙΑ ολόμαλλα	150€	ΦΟΡΕΜΑΤΑ αμπιγιέ από	20€
ΠΟΥΚΑΜΙΣΑ	15€	ΜΠΟΥΦΑΝ από	30€
ΜΠΛΟΥΖΑΚΙΑ ΦΟΥΤΕΡ	15€		

ΕΣΩΡΟΥΧΑ

ΝΥΧΤΙΚΕΣ μεγάλα μεγέθη 50%

ΑΝΔΡΙΚΑ ΕΣΩΡΟΥΧΑ C.Klein 50%

SELMARK - ADDOREE - ΣΙΟΥΤΗ - SOUIT/HUIT - ΚΟΥΚΑΪ/KOOKAI - ΚΑΛΒΙΝ ΚΛΑΙΝ/CALVIN KLEIN - KOMET/COMET - ΥΒΟΝΗ και άλλες φίρμες

έως και 50%

1ο: κατάστημα: ΔΗΜ. ΘΕΜΕΛΗ 63-ΡΟΔΟΣ Τηλ. 22410 37255

2ο: κατάστημα: ΑΦΑΝΤΟΥ-ΡΟΔΟΣ Τηλ. 2241052429

Ανακαλεί τώρα ο κ. Γιάννης Παπαδημήτρης

Καραγκιοζιλίκια με τον διευθυντή του Επιμελητηρίου

Παρενέβησαν οι εργαζόμενοι στο ΕΒΕΔ, ο κ. Ηλίας Ουζουνίδης δεν αποδέχεται τον διορισμό του!

Ανακάλεσε την παραίτησή του (η οποία έχει γίνει αποδεκτή από την διοικητική επιτροπή) ο μέχρι πρότινος διευθυντής του Επιμελητηρίου Δωδεκανήσου κ. Γιάννης Παπαδημήτρης!

Η νέα εξέλιξη, που προκαλεί ευνόητα ερωτηματικά και απορίες, προέκυψε από ανακοίνωση του συλλόγου υπαλλήλων του Επιμελητηρίου. Σύμφωνα με την ανακοίνωση αυτή ο κ. Παπαδημήτρης δήλωσε ότι ανακαλεί την παραίτησή του , γι' αυτό και οι υπάλληλοι του Επιμελητηρίου ζητούν από την διοίκηση να κάνει δεκτή την ανάκληση.

Ηδη πάντως όπως είναι γνωστό την Δευτέρα βράδυ η διοικητική επιτροπή του Επιμελητηρίου, έκανε δεκτή την παραίτηση του κ. Παπαδημήτρη, ορίζοντας ως νέο διευθυντή τον κ. Ηλ. Ουζουνίδη (σ.σ. η απόφαση μάλιστα πάρθηκε αφού ο κ. Παπαδημήτρης είχε ξεκαθαρίσει ότι εμμένει στην παραίτησή του).

Τα πράγματα φαίνεται να μπερδεύονται ακόμα περαιτέρω επειδή φημολογείται ότι ο νέος διευθυντής ο κ. Ουζουνίδης ...δεν αποδέχεται τον διορισμό του.

Επί του θέματος, σε ανακοίνωση των υπαλλήλων του Επιμελητηρίου, γίνονται γνωστά τα εξής:

"Με αφορμή το θέμα της παραίτησης του Διευθυντή του Επιμελητηρίου Δωδεκανήσου, κ. Γ. Παπαδημήτρη, συνήλθε σήμερα (σ.σ. χθες) 26-2-2003, σε έκτακτη συνεδρίαση ο Σύλλογος Υπαλλήλων του Επιμελητηρίου Δωδεκανήσου.

Υστερα από ενημέρωση του διευθυντή κ. Γ. Παπαδημήτρη, για το θέμα που προέκυψε και της δηλωμένης επιθυμίας του, για ανάκληση της παραίτησής του, το προσωπικό αποφάσισε ομόφωνα:

1. Εκφράζει την αμέριστη συμπαράσταση και υποστήριξή του στο πρόσωπο του Διευθυντή.

2. Καλεί την διοίκηση του Επιμελητηρίου Δωδεκανήσου να κάνει δεκτή την ανάκληση της παραίτησής του.

3. Δηλώνει ότι η διάσταση που έλαβε το θέμα, πλήττει το κύρος του Επιμελητηρίου μας και ότι το προσωπικό και ο Διευθυντής του, θα συνεχίσουν να εργάζονται προκειμένου να ανταποκριθούν στις αυξημένες ανάγκες του επιχειρηματικού κόσμου της Δωδεκανήσου.

Ρόδος, 26-2-2003

Το προσωπικό του Επιμελητηρίου Δωδεκανήσου"

Ηριδανός

BAR - RESTAURANT

9 από τις Φεβρουαρίου και κάθε ΚΥΡΙΑΚΗ

LIVE ακουστική Rock!

ο ΖΑΦΕΙΡΗΣ ΣΚΑΝΔΑΛΙΑΡΗΣ και ο ΤΑΚΗΣ ΤΣΑΜΟΥΡΟΠΟΥΛΟΣ σε μοναδικές UNPLUGGED εμφανίσεις



ΚΟΜΝΗΝΩΝ 2

ΡΟΔΟΣ

ΤΗΛ: 22410 34108

ΚΙΝ: 697 2606194

Κρεοπωλείο

Το Πρώτο

σε ποιότητα, σε εξυπηρέτηση, σε τιμές





με ελληνικά & ντόπια κρέατα

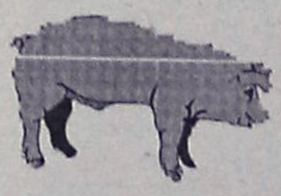

ΕΥΑΓΟΡΑ 2 - ΚΑΡΑΚΟΝΕΡΟ (έναντι Carrera)

Τηλ. (22410)63288

Από του χρόνου η αντιμετώπιση ενός σοβαρού προβλήματος

Δράση για τ' απόβλητα των ελαιοτριβείων...

Θα δημιουργηθούν στο νησί δύο μονάδες επεξεργασίας τους

Με τη φιλοδοξία ότι του χρόνου, κατά την ελαιοκομική περίοδο, θα υπάρχει στη Ρόδο, μονάδα επεξεργασίας των αποβλήτων από τα ελαιοτριβεία, τέθηκε χθες επί τάπητος, το θέμα αυτό, σε σύσκεψη που πραγματοποιήθηκε υπό τον αντινομάρχη Δωδεκανήσου, κ. Νίκο Ζωίδη.

Κατά τη σύσκεψη αυτή, στην οποία μετείχαν εκπρόσωποι τόσο των συνεταιριστικών όσο και των ιδιωτικών ελαιοτριβείων, ο κ. Σοφός και η κ. Γεωργιάδου από το Τμήμα Γεωργίας, ο κ. Ζήφος από την ΑΝΔΩ καθώς και ο εκπρόσωπος χημικών προϊόντων, κ. Βενετσιάνος, έγινε σαφές ότι πρόκειται για ένα πρόβλημα που αντιμετωπίζει η περιοχή μας στο οποίο πρέπει να δοθεί άμεση λύση.



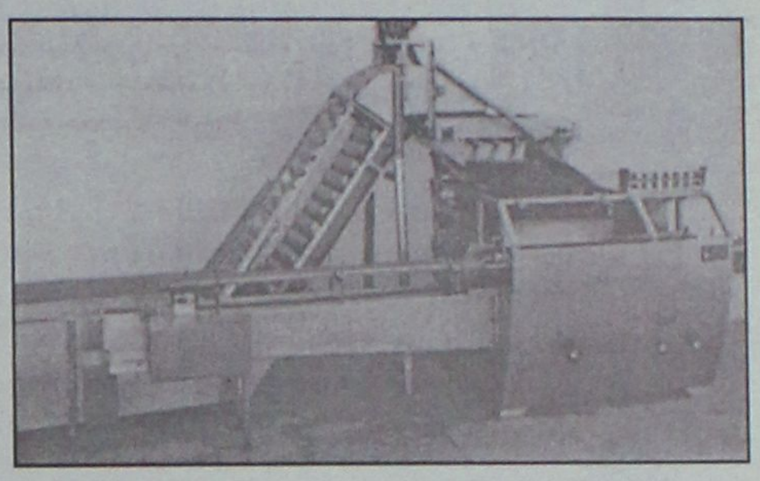

Καταρχάς, για να λυθεί το πρόβλημα αυτό, στο νησί της Ρόδου, υπολογίζεται ότι απαιτείται ένα ποσό της τάξεως των 500.00 ευρώ και για τον λόγο αυτό πρέπει να ξεκινήσουν οι διαδικασίες ένταξης σε κάποιο πρόγραμμα.

Όσον αφορά στη συνεργασία με την εταιρεία χημικών προϊόντων που εκπροσωπούσε κ. Βενετσιάνος, έχει ως στόχο την κατεργασία των χημικών αποβλήτων από τα ελαιοτριβεία.

Σημειώνεται ότι, σύμφωνα με τον κ. Ζωίδη, το ποσό που απαιτείται είναι αντιποδοτικό επειδή θα μπορούν να παράγονται προϊόντα τα οποία θα είναι εμπορεύσιμα και έτσι θα γίνει απόσβεση της δαπάνης. Δεν αποκλείεται μάλιστα να δημιουργηθούν δύο μονάδες επεξεργασίας αποβλήτων. Η μία θα βρίσκεται μεταξύ των Δήμων Αρχαγγέλου και Αφάντου και η άλλη μεταξύ Καμείρου και Αταβύρου.

Σύμφωνα με τον αρμόδιο αντινομάρχη, υπάρχει σχετική πρόβλεψη στο πρόγραμμα Leader που διαχειρίζεται η ΑΝΔΩ αλλά δεν καλύπτει το νησί της Ρόδου αφού τα χρήματα που διατίθενται είναι μόλις 150.000 ευρώ και έτσι υπάρχει η σκέψη να εντάξουν σ' αυτό τη δημιουργία τέτοιας μονάδας στην Κω ή την Κάρπαθο.

Όσο για τη Ρόδο, θα διεκδικήσουν πόρους διάφορα Κοινοτικά Προγράμματα και από το υπουργείο.

Πρόγραμμα πλούσιο για τις απόκριες

Πλούσιο είναι το εορταστικό πρόγραμμα του Πολιτιστικού Οργανισμού ΜΕΚΤΟ του Δήμου Καλλιθέας για τον εορτασμό των Απόκρεων.

Οπως και πέρυσι, έτσι και φέτος προγραμματίζονται τρεις ξεχωριστές εκδηλώσεις στα δημοτικά διαμερίσματα.

Συγκεκριμένα, έχουν καθοριστεί η 2η Μαρτίου για την Ψίνθο καθώς και το τελευταίο Σαββατοκύριακο, στις 8 και 9 του ερχόμενου μήνα, για τα Κοσκινού και τις Καλυθιές αντίστοιχα.

Κατά τις εκδηλώσεις, θα πραγματοποιηθεί παρέλαση μασκαρεμένων και αρμάτων, με τα αντίστοιχα χρηματικά βραβεία ενώ θα υπάρχουν παιχνίδια με δώρα για τα παιδιά και άφθονο κρασί, αναψυκτικά κ.τλ. Σημειώνεται ότι την αυλαία των εκδηλώσεων θα ανοίξει η Φιλαρμονική.

Ηδη, ο Πολιτιστικός Οργανισμός έχει καλέσει τους Συλλόγους του Δήμου και τα Σχολεία, για να συμμετάσχουν στις εκδηλώσεις αυτές που, φέτος, έχουν σκοπό την όσο το δυνατόν μεγαλύτερη συμμετοχή του κόσμου.

Οι εκδηλώσεις θα πραγματοποιηθούν στις πλατείες των χωριών και συγκεκριμένα στη 1 μ.μ. στην Ψίνθο, στις 2 μ.μ. στα Κοσκινού και στις 11 το πρωί στις Καλυθιές.

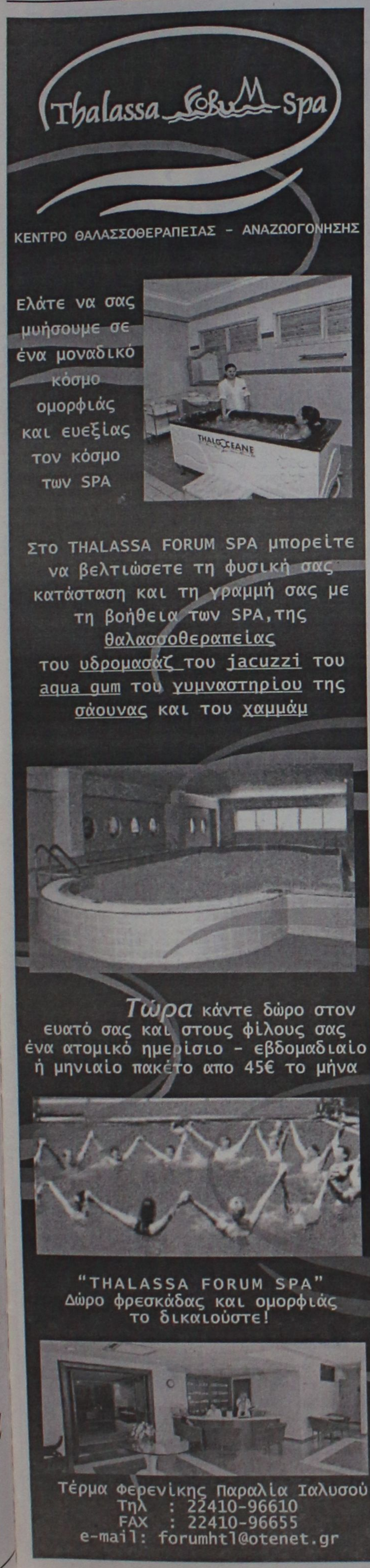



Το μόλις ανακαινισμένο ξενοδοχείο μας

THE GOLDEN AGE
OF ATHENS

ανοίγει τις πόρτες του στους Ελληνες πελάτες

με ***ΕΙΔΙΚΕΣ ΤΙΜΕΣ***

Εκτός δακτυλίου-200 μέτρα από το ΜΕΤΡΟ και τη στάση λεωφορείων από το Ελ. Βενιζέλος-και δίπλα σε Parking για 500 αυτοκίνητα.

ΤΑ ΔΩΜΑΤΙΑ ΔΙΑΘΕΤΟΥΝ θέρμανση/κλιματισμό-δίπλα τζάμια-satellite TV-Pay TV-Αυτόματο τηλέφωνο-Σύνδεση με Internet-Μίνι Μπαρ-Χρηματοκιβώτιο-Σύγχρονο σύστημα πυρασφάλειας-Στεγνωτήρα Μαλλιών.

ΕΠΙΣΗΣ ΔΙΑΘΕΤΟΥΜΕ Εστιατόριο-Μπαρ-Σνακ Μπαρ-και τέσσερις πολυτελείς αίθουσες για Συνέδρια-Εκδηλώσεις, από 40-350 άτομα με υπερσύγχρονο οπτικοακουστικό εξοπλισμό.

ΜΙΧΑΛΑΚΟΠΟΥΛΟΥ 57, 115 28 ΑΘΗΝΑ
Τηλ.: (210) 7240861 (9 γραμμές), Fax: (210) 7213965
E.mail:goldenage@ath.forthen.gr Web page: www.goldenage.gr

ΣΕΜΙΝΑΡΙΑ ΚΑΤΑΡΤΙΣΗΣ ΣΤΗΝ ΠΛΗΡΟΦΟΡΙΚΗ

Τα κέντρα Πληροφορικής & Τεχνολογίας Interactive Learning διοργανώνουν σεμινάρια κατάρτισης στους Η/Υ με τον σχεδιασμό και την εποπτεία του εργαστηρίου γλωσσών Προγραμματισμού & Τεχνολογίας Λογισμικού του **Τμήματος Πληροφορικής του Αριστοτελείου Πανεπιστημίου Θεσσαλονίκης (Α.Π.Θ.)** με πρόγραμμα της επιτροπής ερευνών.

Τα σεμινάρια είναι διάρκειας: 84, 130, 200, 400 ωρών.

Στα σεμινάρια διδάσκουν **Πτυχιούχοι ΑΕΙ** ειδικευμένοι στην Πληροφορική.

Οι σπουδαστές έχουν τη δυνατότητα να πιστοποιήσουν τις γνώσεις τους, μετά από εξετάσεις, αποκτώντας **Βεβαίωση (certificate)** από το εργαστήριο Γλωσσών Προγραμματισμού & Τεχνολογίας Λογισμικού του Τμήματος Πληροφορικής του Α.Π.Θ. Με πρόγραμμα της Επιτροπής Ερευνών.

Οι σπουδαστές που θα παρακολουθήσουν το σεμινάριο των 130 ωρών μπορούν μετά από εξετάσεις να αποκτήσουν και το **ECDL.**

Στους σπουδαστές παρέχονται **βιβλία** θεωρίας και πρακτικών ασκήσεων **δωρεάν.**

Δημιουργία νέων τμημάτων με ώρες μαθημάτων Δευτέρα και Τετάρτη απόγευμα ειδικά για εργαζόμενους.

INTERACTIVE LEARNING
INFOTECH EDUCATION CENTERS

ΠΛΗΡΟΦΟΡΙΕΣ - ΕΓΓΡΑΦΕΣ
Στ. Κωτιάδη 37, **ΡΟΔΟΣ**
Τηλ.:2241070611
Γ.Παπανδρέου, **ΑΡΧΑΓΓΕΛΟΣ**
Τηλ.: 2244029335
9-11 (πρωί) & 5-9 (απόγευμα)

Η μόνη αλυσίδα που συνεργάζεται με Ελληνικό Πανεπιστημιακό Ίδρυμα (Α.Π.Θ.)
Πληροφορίες για όλη την Ελλάδα: **800 11 60600** (χωρίς χρέωση)
www.interactive.gr e-mail: info@interactive.gr

Υποφέρουν πολλοί καταναλωτές αυτές τις μέρες

Ταλαιπωρία από τις διακοπές της ΔΕΗ

Καταγγελία από κάτοικο της Ιξιάς

Δεν καλύπτονται οι ανάγκες σε ηλεκτρικό ρεύμα, τις τελευταίες μέρες, όπως δείχνουν τα πράγματα, με αποτέλεσμα να υπάρχουν πολλά παράπονα από καταναλωτές της Ρόδου.

Φαίνεται ότι, το δριμύ ψύχος, οδηγεί στην κατακόρυφη αύξηση κατανάλωσης ηλεκτρικού ρεύματος, η οποία έχει ως αποτέλεσμα κάποιοι συμπολίτες μας να...τουρτουρίζουν.

Σύμφωνα με όσα δήλωσε κάτοικος της περιοχής Ιξίας (τα στοιχεία του είναι στη διάθεση της εφημερίδας μας) τις τελευταίες μέρες έχει κοπεί το μειωμένο ρεύμα, όπως λέγεται, γεγονός που οδηγεί στο να μην μπορεί η οικογένεια να ζεσταθεί και να πραγματοποιήσει τις εργασίες που προγραμματίζει κάθε μέρα.

Ειδικότερα ο συμπολίτης μας κατοικεί πίσω από το Μίρα-Μάρε, καταγγέλλει ότι εδώ και μέρες από τις 3.30 το μεσημέρι έως τις 5.30 το απόγευμα, δεν έχει ηλεκτρικό ρεύμα, με αποτέλεσμα να μην λειτουργούν οι θερμοσυσσωρευτές και να μην αποθηκεύεται ενέργεια.

Αυτό έχει ως αποτέλεσμα να μην μπορούν να αντιμετωπίσουν οικογενειακώς το κρύο, το βράδυ και να μην μπορούν να εκτελέσουν εργασίες που είναι αναγκαίες όπως συμβαίνει και στα υπόλοιπα νοικοκυριά. Ο συμπολίτης μας που σημειωτέον πληρώνει για την κάθε κιλοβατώρα περίπου 15 δρχ. (έναντι περίπου 22 δρχ. που είναι η κανονική της τιμή) ζήτησε διευκρινίσεις από τους αρμόδιους, όμως τελικά δεν κατέληξε σε συμπέρασμα αφού οι απαντήσεις που πήρε ήταν μάλλον αντιφατικές. Κάποιοι έκαναν λόγο για τεχνικό πρόβλημα και κάποιοι άλλοι για υπερκατανάλωση, γεγονός που τον οδήγησε στο συμπέρασμα, ότι μάλλον η διακοπή οφείλεται στις αυξημένες ανάγκες. Πάντως οι αρμόδιοι τον διαβεβαιώνουν ότι σύντομα, θα αποκτήσει και πάλι ηλεκτρικό ρεύμα για όλες τις ώρες κάνοντάς τον να πιστεύει ότι προκειμένου να εξυπηρετηθούν όλοι αδικούνται κάποιοι που δεν θα έπρεπε, γιατί σύμφωνα με όσα υποστηρίζει, είναι πολλοί οι θιγόμενοι και οι παραπονούμενοι.

Το Επαρχιακό Συμβούλιο Καρπάθου

Ζητά την βελτίωση των αεροπορικών γραμμών

Επιστολή του Επάρχου στον πρόεδρο της Ολυμπιακής Αεροπλοΐας κ. Καλόφωνο

Καλύτερη αεροπορική εξυπηρέτηση για τα νησιά Κάρπαθο και Κάσο, ζητά το επαρχιακό συμβούλιο Καρπάθου, που ασχολήθηκε με το θέμα αυτό σε πρόσφατη συνεδρίασή του.

Με βάση την απόφαση αυτή ο έπαρχος κ. Μιχ. Ερωτόκριτος έστειλε επιστολή στον πρόεδρο της Ολυμπιακής Αεροπλοίας κ. Καλόφωνο, στην οποία αναφέρει τα εξής:

"Κύριε Πρόεδρε,

Το επαρχιακό συμβούλιο Καρπάθου κατά την τελευταία του συνεδρίαση της 12ης Φεβρουαρίου 2003, αποφάσισε ομόφωνα να προτείνει στον φορέα σας και εν όψει του νέου θερινού προγραμματισμού των δρομολογίων, τα παρακάτω:

α) Να υπάρχει καθημερινή εξυπηρέτηση των νησιών της Επαρχίας μας, Καρπάθου και Κάσου από τη Ρόδο. (Μέχρι σήμερα αυτό γινόταν εκτός της Τρίτης). Προτείνουμε δηλαδή να πραγματοποιείται έστω και ένα δρομολόγιο κάθε Τρίτη από Ρόδο προς Κάρπαθο και Κάσο.

β) Η χρονική διαφορά μεταξύ των δύο δρομολογίων να επιμηκυνθεί (αντί 3 ώρες 40' που είναι σήμερα). Προτείνουμε να υπάρχει μια διαφορά της τάξης των 6-7 ωρών, με σκοπό να εξυπηρετούνται καλύτερα τόσο αυτοί που επισκέπτονται την Κάρπαθο και την Ρόδο, και ενδεχόμενα να επιστρέφουν αυθημερόν στον τόπο τους.

γ) Τέλος θα θέλαμε να μας γνωρίσετε από πότε θα ισχύσει ο μειωμένος ναύλος στο χαρακτηρισμένο άγονο δρομολόγιο Αθήνας-Καρπάθου και αντίστροφα.

Σας ευχαριστούμε εκ των προτέρων για την θετική αντιμετώπιση των παραπάνω αιτημάτων μας".

ΡΟΔΟΤΡΥΠΟΚΟΠΤΙΚΗ Ο.Ε.
ΚΟΥΛΙΑΝΟΣ ΔΗΜΗΤΡΙΟΣ & ΣΙΑ Ο.Ε.
ΚΟΛΟΚΟΤΡΩΝΗ 66 ΡΟΔΟΣ ΤΗΛ. & FAX: 0241/77257 ΚΙΝ.: 0932/732331

ΤΡΥΠΑΜΕ - ΚΟΒΟΥΜΕ - ΣΠΑΜΕ



ΜΠΕΤΑ - ΤΟΥΒΛΑ - ΤΣΙΜΕΝΤΟΛΙΘΟΥΣ - ΠΑΤΩΜΑΤΑ, ΠΕΤΡΕΣ
ΧΩΡΙΣ ΟΡΙΟ ΠΑΧΟΥΣ

ΧΩΡΙΣ ΔΟΝΗΣΕΙΣ - ΡΩΓΜΕΣ - ΣΚΟΝΕΣ



ΕΡΓΑΣΙΕΣ:
ΑΝΟΙΓΟΥΜΕ ΠΟΡΤΕΣ - ΠΑΡΑΘΥΡΑ
ΚΑΝΑΛΙΑ ΣΕ ΠΑΤΩΜΑΤΑ ΓΙΑ ΥΔΡΑΥΛΙΚΟΥΣ & ΗΛΕΚΤΡΟΛΟΓΟΥΣ
ΤΡΥΠΕΣ ΔΙΑΦΟΡΩΝ ΜΕΓΕΘΩΝ & ΚΥΚΛΙΚΑ ΑΝΟΙΓΜΑΤΑ ΓΙΑ ΣΚΑΛΕΣ
ΕΠΙΣΗΣ ΓΙΝΟΝΤΑΙ ΚΟΠΕΣ ΣΕ ΤΟΙΧΟΥΣ ΑΠΟ ΠΕΤΡΑ & ΑΝΑΣΤΗΛΩΣΕΙΣ ΜΕ ΜΠΕΤΟ Η ΣΙΔΗΡΟΚΑΤΑΣΚΕΥΗ



ΣΤΙΣ ΕΡΓΑΣΙΕΣ ΜΑΣ ΣΥΜΠΕΡΙΛΑΜΒΑΝΕΤΑΙ Η ΜΕΤΑΦΟΡΑ ΜΠΑΖΩΝ
Ολες οι εργασίες είναι με την σύγχρονη μέθοδο έγχυσης νερού προς αποφυγή σκόνης

ΑΘΛΗΤΙΚΗ ΡΟΔΙΑΚΗ

ΠΕΜΠΤΗ
27 ΦΕΒΡΟΥΑΡΙΟΥ 2003

ΕΠΕΙΣΟΔΙΑΚΗ ΠΡΟΚΡΙΣΗ



✔ Ο Απόλλων Κ. πήρε το πρώτο "εισιτήριο" για τον τελικό του κυπέλλου κερδίζοντας στην Κρεμαστή 2-1 τον Φοίβο

✔ Οφσάϊντ το 2ο γκολ των Καλυθενών που άναψε τα "αίματα"

✔ Επίθεση από φιλάθλους του Φοίβου δέχθηκε ο επόπτης Φεσσάρας με αποτέλεσμα να κινδυνεύει με τιμωρία η έδρα του

ΣΕΛ. 18

ΑΜΥΔΡΕΣ ΕΛΠΙΔΕΣ

✔ Η μικτή Παίδων κέρδισε στο Κιάτο την Κόρινθο 3-0, όμως κέρδισε κι ο Πειραιάς (1-0) στην Αθήνα κι έτσι λογιστεύουν οι ελπίδες.

✔ Νέα ήττα για τους Νέους που έχασαν 2-0

ΣΕΛ. 17

Αποβλήθηκε ο Πετρώνας

✔ Βάσει της προκήρυξης του εφηβικού πρωταθλήματος για δυσφήμιση του αθλήματος.

✔ Η απόφαση έκανε τον πρόεδρο του Πετρώνα να "εκραγεί" κατά του προέδρου της ΕΠΣΔ

ΣΕΛ. 31

ΚΥΠΕΛΛΟ

Αγώνας στις Φάνες...

• ΕΦ' ΟΣΟΝ ΜΠΟΡΕΣΕΙ ΝΑ ΕΡΘΕΙ Ο ΠΟΛΥΒΩΤΗΣ ΓΙΑ ΝΑ ΠΑΙΞΕΙ ΜΕ ΤΟΝ ΕΥΚΛΗ

• ΔΕΝ ΠΗΓΕ ΟΥΤΕ ΧΘΕΣ ΣΤΗΝ ΚΩ Ο ΑΓΙΟΣ ΓΕΩΡΓΙΟΣ

Ενα παιχνίδι θα διεξαχθεί τελικά σήμερα για την β' κατηγορία. Στη Σορωνή ο Ευκλής θα υποδεχτεί στις 12.00 τον Πολυβώτη.

Διαιτητής ορίστηκε ο **Αλέκος Γενής,** με βοηθούς τους **Φουκάρα, Καραχανή** και παρατηρητή τον κ. **Σταματίου.**

JUNIORS-ΠΡΟΠΑΙΔΕΣ

Προπόνηση στο Εθνικό

Για μεθαύριο Σάββατο έχουν ορισθεί οι επόμενες προπονήσεις για την προεπιλογή της α' φάσης των μικτών ομάδων των Juniors και των Προπαίδων και οι οποίες για πρώτη φορά φέτος θα γίνουν στο χόρτο του Εθνικού Σταδίου.

Οι Juniors θα προπονηθούς στις 10 το πρωί, ενώ οι Προπαίδες μια ώρα αργότερα (11.00).

Οι ενωσιακοί προπονητές **Δελαπόρτας** και **Μποσγανάς** έχουν καλέσει για το Σάββατο τους εξής ποδοσφαιριστές:

ΤΖΟΥΝΙΟΡΣ (1991-1992): *Πατινιώτης (Ιάλυσος), Πεταυράκης (Διαγόρα), Τσακμακίδης, Χατζησάββας, Καραγιάννης Ε. (Διαγόρας Βατίου), Στεφάνου, Κουτσονικόλας (Ηλιος), Χατζηπέτρος (Ρόδος), Διακάκης (Διγενής), Κυριαζής, Αμερικανας, Πιέρος (Σταύρος Καλ.), Κοτσιλιός, Χίτζιος, Λαουδίκος, Κουμνάκης (ΑΕΡΑ), Σκυλαράκης (Αγ. Γεώργιος), Σαββάκης (Νίκη Ρόδου), Μικιού (Ασκληπειό), Φλεβάρης Δ., Φλεβάρης Μ. (Εθνικός Αρχ.), Τομάζος (Ευκλής), Καρίκης, Πότσος, Σαρρής (Κλεάνθης), Χατζηκοσμάς (Απόλλων Απολ.).*

ΠΡΟΠΑΙΔΕΣ (1989-1990): *Τόπος (Καλαβάρδα), Λιβισιανός (Νίκη Ρόδου), Μακαρούνας (Απόλλων Απολ.), Δημητράκης (Αγ. Ισίδωρος), Χατζηδιάκος, Χατζηαντωνίου (Κλεάνθης), Χριστοδούλου, Καλαμιώτης, Καρυπίδης, Αξιώτης (Φοίβος), Κουτσάγιας, Κούβαρης, Φράγκος, Λουλουδάκης (Ευαγόρα), Καλημέρης, Κοντουδιός, Μέντος, Τσακισίρης, Φασάκης, Καρπαθάκης, Πίσσας, Κλάψης (Διαγόρα), Παπαχριστοδούλου, Ευγενικός (Νήσος Ρόδος), Τσοπανάκης (Απόλλωνα Απολ.), Διάκου, Νικολής (ΑΕΡΑ), Καλιόζης, Ματσίγκος, Παρδαλός (Πετρώνας), Κοκκιαντώνης (Νίκη Ρόδου), Πάττας (Αστέρα Παστ.), Θεοδώρου (Ηρακλή Μαρ.), Κούρτης (Ασκληπειό), Καρπαθάκης Π. (Διαγόρα Βατ.), Μανιάς, Χατζηγεωργίου (Ερμής Καλ.), Πλακέντης (Ρόδος),Μπερετούλης, Σχοινάκης, Κασέρης (Ευκλής), Τριανταφύλλου (Ιάλυσος), Κοντός (Διαγόρας)*

Οσον αφορά την έταιρη των αναμετρήσεων που είχαν οριστεί να γίνουν σήμερα, ο Αγιος Γεώργιος δεν μπόρεσε να ταξιδέψει στην Κω, έτσι η εξ αναβολής συνάντησή του με το Πυλί αναβάλλεται εκ νέου.

Σύμφωνα με πληροφορίες οι Μαλωνίτες θα ζητήσουν να παίξουν την μεθεπόμενη Παρασκευή στο Πυλί για να πάνε στο νησί του Ιπποκράτη μια και καλή και να αγωνιστούν την επόμενη μέρα με τον Αντίμαχο για το πρόγραμμα της 22ης αγωνιστικής.

Γ' ΚΑΤΗΓΟΡΙΑ

Στον Αρχάγγελο η Σύμη

Στο γήπεδο Αρχαγγέλου θα διεξαχθεί σήμερα το εξ αναβολής παιχνίδι του Β' ομίλου, της Γ' κατηγορίας μεταξύ του Πετρώνα και της Σύμης.

Η αναμέτρηση που έχει οριστεί για έκτη φορά θα ξεκινήσει στις 11.00 και θα το διευθύνουν οι **Κόττορος, Κόκκινος** και **Συμιακός.** Παρατηρητής θα είναι ο **Μανώλης Εγγλέζος.**

Με ποδοσφαιρικές φυσιογνωμίες...

• Θα πραγματοποιηθεί μεθαύριο η ημερίδα της ΕΠΣΔ και του Σ.Δ.Π.Δ.

Οπως έχει γίνει γνωστό τις τελευταίες μέρες, το Σάββατο θα πραγματοποιηθεί αθλητική ημερίδα της Ε.Π.Σ.Δ. και του Σ.Δ.Π.Δ. στο ξενοδοχείο «Μεντιτεράνιαν».

Η συγκεκριμένη εκδήλωση θα ξεκινήσει στις 15.00 και το πρόγραμμα αναλυτικά έχει ως εξής:

15.00: Θέμα διαιτησίας. Ομιλητής ο πρόεδρος της Κ.Ε.Δ. **Γιώργος Μπίκας.**

16.00: Θέμα προπονητών. Ομιλητής ο προπονητής της εθνικής Ολυμπιακής ομάδας **Στράτος Αποστολάκης.**

17.00: Θέμα υγειονομικό. Ομιλητής ο γενικός γραμματέας της Ε.Π.Ο., ιατρός **Γιάννης Οικονομίδης.**

18.00: Θέμα το ποδόσφαιρο, το 2003.

Ομιλητής ο πρόεδρος της ΕΠΟ **Βασίλης Γκαγκάτσης.**

Παράλληλα την ημερίδα θα χαιρετίσει ο πρόεδρος της Ο.Δ.Π.Ε. **Νικόλαος Ζαφείρης.**

Μετά τις ομιλίες θα ακολουθήσει, στις 19.30 η κοπή της πίτας, της Ε.Π.Σ.Δ. και του Σ.Δ.Π.Δ.

Θα ξεκινούσε νωρίτερα

• Στις 21.00 αντί στις 21.45 θα γινόταν χθες ο δεύτερος ημιτελικός μεταξύ ΑΕ Κω και Ευαγόρα

Νωρίτερα θα ξεκινούσε χθες το βράδυ στο γήπεδο της Κω ο δεύτερος ημιτελικός του κυπέλλου ανάμεσα στην ΑΕ Κω και τον Ευαγόρα, καθώς λόγω αλλαγής των δρομολογίων των πλοίων το φιλοξενούμενο σωματείο έφθασε νωρίτερα στο νησί του Ιπποκράτη.

Ο αγώνας ήταν προγραμματισμένος για τις 21.45 αλλά θα ξεκινούσε τελικά γύρω στις 21.00

Το πλοίο "ΡΟΔΑΝΘΗ" με το οποίο θα ταξίδευε ο Ευαγόρας θα έφευγε χθες από Ρόδο στις 5 μ.μ. αλλά τελικά άλλαξε δρομολόγιο κι έτσι η αποστολή του σωματείου της πόλης μας αναγκάσθηκε να φύγει με το "Δημητρούλα" στις 2 μ.μ.

L.A.N.E.
Zorpidis
ΤΟΥΡΙΣΤΙΚΟΣ ΟΡΓΑΝΙΣΜΟΣ
Αλεξ. Διάκου και Λοχαγού Φανουράκη 31.
Τηλ. (022410) 20625, 30054, Fax. 26745

2003 ΑΠΟΚΡΙΕΣ & 25η ΜΑΡΤΙΟΥ 2003

ΑΕΡΟΠΟΡΙΚΕΣ ΕΞΩΤΕΡΙΚΟΥ

1. ΠΑΡΙΣΙ-DISNEY 5 & 4 ημέρες
2. ΛΟΝΔΙΝΟ 5 & 4 ημέρες
3. ΡΩΜΗ 5 & 4 ημέρες
4. ΚΑΪΡΟ-ΑΛΕΞΑΝΔΡΕΙΑ 5 ημέρες/ΚΑΪΡΟ-ΚΡΟΥΑΖΙΕΡΑ ΝΕΙΛΟΥ 8 ημέρες
5. ΠΡΑΓΑ-ΚΑΡΛΟ ΒΑΡΙ 5 & 3 ημέρες/ΒΟΥΔΑΠΕΣΤΗ 4 ημέρες
6. ΒΙΕΝΝΗ 5 ημέρες/ΑΜΣΤΕΡΝΤΑΜ 4 ημέρες
7. ΚΩΝΣΤΑΝΤΙΝΟΥΠΟΛΗ 5 ημέρες
8. ΕΞΩΤΙΚΑ ΤΑΞΙΔΙΑ

ΟΔΙΚΕΣ ΕΞΩΤΕΡΙΚΟΥ

9. ΙΤΑΛΙΚΟ ΠΑΝΟΡΑΜΑ 7 ημέρες
10. ΒΙΕΝΝΗ-ΒΟΥΔΑΠΕΣΤΗ 6 ημέρες/ΒΟΥΔΑΠΕΣΤΗ 5 ημέρες
11. ΚΩΝΣΤΑΝΤΙΝΟΥΠΟΛΗ 4 ημέρες (3 νύχτες) ΚΩΝΣΤΑΝΤΙΝΟΥΠΟΛΗ 4 ημέρες (2 νύχτες)
12. ΚΩΝΣΤΑΝΤΙΝΟΥΠΟΛΗ ΠΡΟΥΣΑ 5 ημέρες/ΒΙΤΟΣΑ 4 ημέρες
13. ΣΟΦΙΑ-ΦΙΛΙΠΠΟΥΠΟΛΗ 4 ημέρες/ΣΟΦΙΑ-ΦΙΛΙΠΠΟΥΠΟΛΗ 3 ημέρες
14. ΣΑΝΤΑΝΣΚΙ 3 & 4 ημέρες
15. ΟΧΡΙΔΑ 4 ημέρες/ΟΧΡΙΔΑ 3 ημέρες

ΟΔΙΚΕΣ ΕΣΩΤΕΡΙΚΟΥ

16. ΟΛΥΜΠΙΑ 4 ημέρες/ΟΛΥΜΠΙΑ 3 ημέρες
17. ΑΘΗΝΑ 4 ημέρες/ΑΘΗΝΑ 3 ημέρες
18. ΚΕΡΚΥΡΑ 4 ημέρες/ΠΗΛΙΟ 4 ημέρες
19. ΗΠΕΙΡΟ 4 ημέρες/ΓΙΑΝΝΕΝΑ-ΖΑΓΟΡΟΧΩΡΙΑ 4 ημέρες
20. ΚΑΡΠΕΝΗΣΙ 4 ημέρες/ΚΑΣΤΟΡΙΑ 4 ημέρες
21. ΔΡΑΜΑ 3 ημέρες/ΝΑΥΠΛΙΟ 3 ημέρες
22. ΕΒΡΟΣ-ΘΡΑΚΗ 3 ημέρες/ΚΑΛΑΜΠΑΚΑ 3 ημέρες
23. ΤΗΝΟΣ 3 ημέρες/ΟΛΥΜΠΟΣ 3 ημέρες

LORDAN
ΗΛΙΑΚΟΙ ΘΕΡΜΟΣΙΦΩΝΕΣ
ΗΛΕΚΤΡΙΚΕΣ ΕΓΚΑΤΑΣΤΑΣΕΙΣ
ΘΕΡΜΑΝΣΗ - ΨΥΞΗ - ΗΛΙΑΚΑ - AIR CONDITION
"ΗΛΕΚΤΡΙΚΟ ΣΠΙΤΙ"
ΣΑΡΑΝΤΗΣ ΓΡΗΓΟΡΑΚΗΣ
ΤΗΛ. 6932 255715-22410 94981

ΤΖΑΚΙΑ
ΤΖΑΚΙΑ ΤΖΟΤΖΟΛΗΣ ΤΑΣΟΣ
ΤΖΑΚΙΑ
ΜΑΝΤΕΜΕΝΙΑ • ΑΠΛΑ • ΑΕΡΟΘΕΡΜΑ • ΜΕ ΤΖΑΜΙΑ ΚΑΙ ΠΟΡΤΕΣ • ΜΕ ΠΥΡΟΤΟΥΒΛΑ
ΣΟΜΠΕΣ ΜΕ ΞΥΛΑ
ΜΕΓΑΛΗ ΠΟΙΚΙΛΙΑ ΜΟΝΤΕΛΩΝ
ΑΞΕΣΟΥΑΡ ΤΖΑΚΙΩΝ
ΣΚΑΡΕΣ • ΣΙΤΕΣ • ΚΡΕΜΑΝΤΑΛΑΔΕΣ
ΦΟΥΡΝΑΚΙΑ ΚΑΙ ΨΗΣΤΑΡΙΕΣ
ΣΕ ΠΟΛΛΑ ΣΧΕΔΙΑ ΚΑΙ ΜΕΓΕΘΗ
ΚΑΘΑΡΙΣΜΟΙ ΚΑΙ ΣΕΡΒΙΣ ΤΖΑΚΙΩΝ
ΚΟΛΥΜΠΙΑ, ΕΝΑΝΤΙ ΚΑΙ ΠΑΡΑΠΛΕΥΡΩΣ ΙΔΡΥΜΑΤΟΣ
ΚΥΡΙΑΚΕΣ ΑΝΟΙΚΤΑ 11–4
Τηλέφωνο (2241) 56275, κιν. 0942/255848,
τηλ. Fax: 56317, 85103 Κολύμπια, Ρόδος

ΜΙΚΤΕΣ

Τα χάλασε ο Πειραιάς

• Η ΝΙΚΗ ΤΟΥ ΕΠΙ ΤΗΣ ΑΘΗΝΑΣ ΜΕ 1-0 ΦΡΕΝΑΡΕ ΚΑΙ ΤΗΝ ΧΘΕΣΙΝΗ ΘΡΙΑΜΒΕΥΤΙΚΗ ΝΙΚΗ ΤΩΝ ΠΑΙΔΩΝ ΜΑΣ ΕΠΙ ΤΗΣ ΚΟΡΙΝΘΟΥ ΜΕ 3-0, ΟΙ ΕΛΠΙΔΕΣ ΕΙΝΑΙ ΑΚΟΜΑ ΖΩΝΤΑΝΕΣ. ΟΙ ΝΕΟΙ ΗΤΤΗΘΗΚΑΝ ΜΕ 2-0

Τ Αν οι παίδες του Πειραιά δεν κέρδιζαν χθες την Αθήνα με 1-0, η δική μας Μικτή ομάδα θα ήταν για τα καλά στον χορό της πρόκρισης στην επόμενη φάση του πρωταθλήματος των Ενώσεων μετά το θριαμβευτικό 3-0 που πέτυχε χθες στο γήπεδο του Κιάτου επί της Κορίνθου. Δυστυχώς, αν και οι ελπίδες παραμένουν ζωντανές, τα πράγματα έχουν δυσκολέψει αρκετά αφού οι Αθηναίοι έχουν δύο εύκολα παιχνίδια στην σειρά.

Πάντως, μένει η ικανοποίηση για την πολύ καλή εμφάνιση των Παίδων μας, κάτι που δεν ισχύει για τους Νέους, που παρά την προσπάθειά τους ηττήθηκαν με 2-0. Αξίζει να σημειωθεί πως στο Κιάτο βρέθηκαν χθες οι **Τάσος Σιούλας** και **Τότης Φυλακούρης** για λογαριασμό της Ακαδημίας του Παναθηναϊκού, καθώς και ο παλιός ποδοσφαιριστής του Διαγόρα **Γιάννης Γεωργαράς** που είναι μάνατζερ.

ΠΑΙΔΕΣ

Βελτιωμένη σε σχέση με προηγούμενα παιχνίδια της και παίζοντας σοβαρά και πειθαρχημένα παρουσιάσθηκε χθες στο γήπεδο του Κιάτου, η ομάδα των Παίδων, φτάνοντας σε μια άνετη και δίκαιη νίκη.

Κέρδισε 3-0 την αντίστοιχη ομάδα της ΕΠΣ Κορίνθου και διατήρησε τις ελπίδες της για πρόκριση στην τελική φάση του πρωταθλήματος των Ενώσεων.

Μέχρι το 30' η μικτή μας είχε την πρωτοβουλία των κινήσεων, αλλά οι προσπάθειές της σταμάταγαν στην αντίπαλη περιοχή.

Μετά το 30' κι όταν έγινε το 0-1, τα πόδια των ποδοσφαιριστών μας "λύθηκαν" κάνοντας γρήγορα το 0-2, ενώ στο β' ημίχρονο συνεχίζοντας την πίεση έφτασαν και σε τρίτο γκολ εξασφαλίζοντας την υπόθεση νίκη.

ΦΑΣΕΙΣ-ΓΚΟΛ

32'. Σουτ του **Πιζήμολα,** η μπάλα κτύπησε στο χέρι του **Καραπανόγλου** κι ο διαιτητής χωρίς καθυστέρηση έδειξε το σημείο του πέναλτυ. Το εκτέλεσε ο **Πιζήμολας** κάνοντας το 0-1.

37'. Ο **Γκάϊδας** τροφοδότησε τον **Πάττα** που από τη γωνία της περιοχής με δυνατό σουτ έκανε το 0-2.

55'. Νέο σουτ του **Πάττα** αυτή τη φορά απέκρουσε, ασταθώς όμως ο **Κουρουμάλης,** η μπάλα επέστρεψε στον **Τσοπανάκη** που έκανε νέο σουτ, αλλά κτύπησε στο **Μαρκέλλο** κι έφυγε κόρνερ.

65'. Ο **Τσοπανάκης** τροφοδότησε τον **Χατζηφούντα Χρ.** αυτός στον **Γκάϊδα** που στόπαρε με το στήθος και πριν η μπάλα πέσει στο έδαφος με ωραίο σουτ έγραψε το 0-3.

Διακρίθηκαν: Καλύτεροι από τη μικτή μας ήταν οι **Γαϊτάνος, Τσοπανάκης, Γκάϊδας, Πιζήμολας** ενώ από την Κόρινθο οι **Πετούμενος, Σιτές.** Πολύ καλή η διαιτησία των **Π"φίλη, Πάτρα, Τσούγκου.**

Οι συνθέσεις

ΚΟΡΙΝΘΟΣ: *Κουρουμάλης, Κουρελιάς, Πετούμενος, Ρέλιας, Καραπανάγος, Μαρκέλλος, Στεργιόπουλος (30' Μητράκος), Αμπαδιωτάκης (55' Φλεβάρης), Νεοφυτιάδης (63' Γκαλέκος), Σιτές, Κουσκούνας.*

ΔΩΔ/ΣΟΣ: *Καραγιάννης, Τσοπανάκης, Καρπαθάκης, Ζαμάγιας, Λαμπριανός, Γαϊτάνος, Γκάϊδας, Χατζηφούντας Χρ. (71' Κουρμαδιάς), Πάττας (66' Μπριζνόβαλης), Μαρίνος (50' Χατζηφούντας Εμμ.), Πιζήμολας.*

ΝΕΟΙ

Ατυχη ήταν η μικτή μας ομάδα των Νέων, που ηττήθηκε από την Κόρινθο με 2-0 από γκολ που δέχτηκε στα τελευταία λεπτά της συνάντησης. Οι παίκτες του **Άκη Δελαπόρτα** έπαιξαν με δύναμη στο πρώτο ημίχρονο περιορίζοντας τους αντιπάλους τους, ωστόσο υστέρησαν στον δημιουργικότ ομέα με αποτέλεσμα να μην δημιουργήσουν ευκαιρίες. Στην επανάληψη το αντιπροσωπευτικό μας συγκρότημα βελτίωση την απόδοσή του, άρχισε τις επισκέψεις στα αντίπαλα καρέ, όμως το γκολ που δέχτηκε στο 75' (σ' ένα χρονικό σημείο που είχε τον απόλυτο έλεγχο) άλλαξε τις ισορροπίες δίνοντας την ευκαιρία στους Κορίνθιους να χτυπήσουν ξανά στις καθυστερήσεις μετά από αντεπίθεση.

ΦΑΣΕΙΣ ΚΑΙ ΓΚΟΛ

20'. Ο **Παπαγεωργίου** σούταρε άουτ από καλή θέση.

37' Ο **Κεφάλας** απέκρουσε σουτ του **Τζαναβάρα** από το ύψος του πέναλτι.

55'. Θαυμάσιο φάουλ του **Νικολού** αποκρούστηκε από τα δάχτυλα του **Σάλα,** η μπάλα άλλαξε πορεία και βρήκε στην συμβολή των δοκαριών.

75'. Μετά από φάουλ του **Τζαναβάρα** ο **Χελιώτης** άνοιξε το σκορ με κοντινή κεφαλιά.

88'. Ο **Σάλας** απέκρουσε καλό φάουλ του **Κοσμά.**

91'. Ο **Κεφάλας** απέκρουσε φάουλ του **Μακρέλη,** ωστόσο με νέο σουτ ο **Χαλιώτης** διαμόρφωσε το τελικό 2-0.

Καλύτεροι της Κορίνθου ήταν οι **Φράγκος, Τζαναβάρας** και **Θάνος,** ενώ από την μικτή μας διακρίθηκαν οι **Νικολός, Διακίδης,** και **Κοσμάς.**

Καλή ήταν η διαιτησία των **Πάτρα, Παπαφίλη** και **Τσούγκου.**

Οι συνθέσεις

ΚΟΡΙΝΘΟΣ: *Σάλας, Αναγνωστόπουλος (50' Χαλιώτης), Φράγκος, Τζαναβάρας (89' Μπουλέντης), Παπαϊωάννου, Δωροδίνης, Μακρέλης, Θάνος, Παπαγεωργίου Ν. (70' Παπαγεωργίου Α.), Μπαλάφας, Μπούκης.*

ΔΩΔΕΚΑΝΗΣΟΣ: *Κεφάλας, Χωρίτης, Νικολός, Αθανασίου (58' Τερεζάκης), Μαριάς, Πατρός, (83' Χαρίτος), Διακίδης, Πέρος, Τριπολίτης, Κοσμάς, Φραντζής (75' Μαχαιρίδης).*

Τ' άλλα αποτελέσματα:

Παίδες

Πειραιάς-Αθήνα	1-0
Κυκλάδες-Σάμος	(5/3)

Νέοι

Πειραιάς-Αθήνα	1-1
Κυκλάδες-Σάμος	(5/3)

ΒΑΘΜΟΛΟΓΙΑ ΝΕΩΝ

Α/Α	ΟΜΑΔΕΣ	ΒΑΘ.	ΑΓ.	ΤΕΡΜ.
1.	Αθήνα	18	8	18-5
2.	Πειραιάς	18	8	10-3
3.	Κόρινθος	15	8	17-10
4.	Δωδ/σος	9	8	10-7
5.	Κυκλάδες	2	7	4-18
6.	Σάμος	1	7	6-22

ΒΑΘΜΟΛΟΓΙΑ ΠΑΙΔΩΝ

Α/Α	ΟΜΑΔΕΣ	ΒΑΘ.	ΑΓ.	ΤΕΡΜ.
1.	Πειραιάς	21	8	30-4
2.	Αθήνα	18	8	17-5
3.	Δωδ/σος	16	8	18-5
4.	Κόρινθος	9	8	12-14
5.	Κυκλάδες	4	7	7-21
6.	Σάμος	0	7	3-37



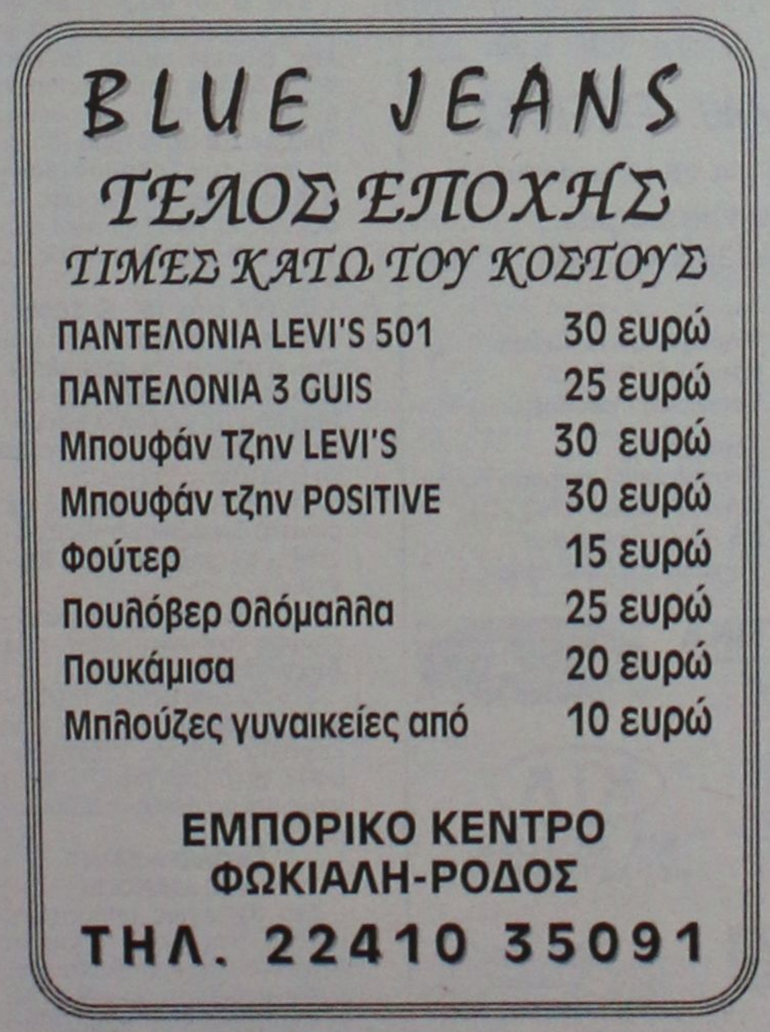



ΚΥΠΕΛΛΟ

Επεισοδιακή πρόκριση

• Ο ΑΠΟΛΛΩΝ ΚΑΛΛΥΘΙΩΝ ΝΙΚΗΣΕ ΤΟΝ ΦΟΙΒΟ 2-1 ΚΑΙ ΠΗΡΕ ΤΟ ΕΝΑ ΕΙΣΙΤΗΡΙΟ ΓΙΑ ΤΟΝ ΤΕΛΙΚΟ ΤΟΥ ΚΥΠΕΛΛΟΥ.
• ΤΟ Φ.Α. ΚΑΙΕΙ ΤΟΥΣ ΚΡΕΜΑΣΤΕΝΟΥΣ. ΦΙΛΑΘΛΟΣ ΧΤΥΠΗΣΕ ΤΟΝ ΕΠΟΠΤΗ ΦΕΣΣΑΡΑ.
• ΟΦ-ΣΑΪΝΤ ΤΟ ΓΚΟΛ ΤΟΥ ΑΡΧΟΝΤΟΥΛΗ.

ΚΡΕΜΑΣΤΗ

Ο Απόλλων Καλυθιών πέρασε νικηφόρα από το γήπεδο Κρεμαστής. Νίκησε 2-1 τον πολύ καλό Φοίβο και προκρίθηκε στον τελικό του Κυπέλλου Δωδεκανήσου στον οποίο θα αντιμετωπίσει τον νικητή του αγώνα ΑΕ Κω-Ευαγόρα.

Ηταν ένα ματς με τις δύο ομάδες να επιζητούν την νίκη-πρόκριση στον τελικό από το πρώτο κιόλας λεπτό σ' ένα ματς με πολλά νεύρα αλλά και όμορφο θέαμα μιας και οι δύο αντίπαλοι είχαν στόχους. Το ενενηντάλεπτο όμως σημαδεύθηκε:

- Από την επίτευξη του δεύτερου γκολ του **Γιάννη Αρχοντούλη** που πήρε τη μπάλα από καταφανέστατη θέση οφ-σάιντ που δεν υπέδειξε ο επόπτης **Νίκος Φεσσάρας**-



Ο Νίκος Φεσσάρας δέχθηκε γροθιά από οπαδούς που μπήκαν στον αγωνιστικό χώρο στο τέλος του αγώνα
(ΒΙΚΤΩΡ-ΦΩΤΟ ΜΑΡΚΕΤ-ΙΑΛΥΣΟΣ)

- Αλλά και την γροθιά που έφαγε στο τέλος ο ίδιος από φιλάθλους που μπήκαν στον αγωνιστικό χώρο κατά την αποχώρηση των διαιτητών μετά το τέλος του ημιτελικού.

ΑΥΤΟ ΠΟΥ ΜΕΤΡΑΕΙ ΕΙΝΑΙ Η ΠΡΟΚΡΙΣΗ

Ο Απόλλωνας ήταν η ομάδα που πήρε την πρόκριση κι αυτό είναι η ουσία του χθεσινού αγώνα.

Οι Απολλωνιστές την επιζήτησαν από το πρώτο κιόλας λεπτό έχοντας καλοστημένη άμυνα και κινητήριο μοχλό τους **Ισκά, Σάββενα, Αρχοντούλη** πίεσαν απ' την αρχή και πέτυχαν να προηγηθούν σχετικά γρήγορα. Οταν μάλιστα πέτυχαν το δεύτερο γκολ-άσχετα από τον τρόπο με τον οποίο προήλθε-σε καμμία περίπτωση δεν ολιγώρησαν μέχρι το τέλος χάνοντας στο τέλος κι άλλες ευκαιρίες για να διευρύνουν το σκορ.

ΠΟΛΥ ΚΑΛΟΣ Ο ΦΟΙΒΟΣ

Ο Φοίβος μπορεί να βρέθηκε να χάνει με 2-0 αλλά θάλεγε κανείς πως στάθηκε άτυχος στο α' ημίχρονο. Αποδείχθηκε άξιος αντίπαλος του Απόλλωνα. Αν μάλιστα στις φάσεις του 22' ή του 30' ισοφάριζε τότε ίσως το αποτέλεσμα να ήταν εντελώς διαφορετικό. Και στις δύο περιπτώσεις η μπάλα βρήκε το οριζόντιο δοκάρι του **Κώστα** δεν ήρθε η ισοφάριση και λίγο αργότερα (31') ήρθε το γκολ οφ-σάιντ του **Αρχοντούλη.**

Στο β' ημίχρονο οι παίκτες του **Σάββα Ορφανίδη** προσπάθησαν στον ίδιο ρυθμό αλλά το μόνο που κατάφεραν ήταν να μειώσουν στο 73'.

ΓΡΟΘΙΑ ΣΤΟΝ ΕΠΟΠΤΗ

Στο τέλος του αγώνα-άγνωστο γιατί η πόρτα δίπλα στα αποδυτήρια των διαιτητών άνοιξε. Αυτό είχε σαν αποτέλεσμα να μπουν από κει φίλαθλοι του γηπεδούχου και κατά την αποχώρηση των διαιτητών ένας απ' αυτούς να γρονθοκοπήσει (από πίσω) τον **Νίκο Φεσσάρα,** γεγονός που ανέφερε και στο φύλλο αγώνος ο διαιτητής **Βαγγέλης Κατσιδώνης,** ο οποίος όμως εξάρει την προσπάθεια των παραγόντων του Φοίβου να προστατέψουν και τους τρεις.

ΦΑΣΕΙΣ ΚΑΙ ΓΚΟΛ

Στο 5' ο Φοίβος βγήκε στην αντεπίθεση. Ο **Σεβδαλής** έβγαλε ωραία μπαλιά στον **Δράκο** που πλάσσαρε μόλις άουτ από καλή θέση. Τρία λεπτά αργότερα (8') από σουτ του **Σαλαμαστράκη** ο **Κοκκάρης** απέκρουσε ασθενώς κι έδιωξε πάνω στη γραμμή ο **Χαρικιόπουλος** σε κόρνερ.

Το 0-1 στο 13'. Ο **Σάββενας** εκτέλεσε απευθείας φάουλ, η μπάλα αποκρούσθηκε από το οριζόντιο δοκάρι κι ο **Μαχλής** με κεφαλιά κρέμασε τον **Κοκκάρη** κι έστειλε τη μπάλα στα δίχτυα.

Στο 22' ο **Γιαννικάκης** με δυνατό διαγώνιο σουτ τράνταξε το οριζόντιο του **Κώστα.**

Στο 29' ο **Κοκκάρης** απέκρουσε το δυνατό σουτ του **Αρχοντούλη.**

Στο 30' από φάουλ του **Σεβδαλή,** ο **Δράκος** έπιασε την κεφαλιά για να αποσοβήσουν σίγουρο γκολ ο **Κώστας** και το οριζόντιο δοκάρι.

ΓΚΟΛ ΟΦ-ΣΑΪΝΤ ΚΑΙ ΔΙΑΚΟΠΗ

Στο 31' έγινε μπροστινή μπαλιά στα δεξιά όπου ο Αρχοντούλης ευρισκόταν σε καταφανή θέση οφ-σάιντ. Ο κ. **Φεσσάρας** δεν το υπέδειξε κι ο παίκτης του Απόλλωνα προχώρησε, σούταρε δυνατά κι έστειλε τη μπάλα πρώτα στο δεξί κάθετο δοκάρι και μετά στα δίχτυα του **Κοκκάρη** κάνοντας το 0-2. Οι γηπεδούχοι διαμαρτυρήθηκαν έντονα για την κατακύρωση του γκολ και το ματς διεκόπη για τρία λεπτά με τους τρείς διαιτητές νάχουν αποσυρθεί στη σέντρα.



Ο Μάχλης με κεφαλιά στέλνει τη μπάλα στα δίχτυα και κάνει το 0-1
(ΒΙΚΤΩΡ-ΦΩΤΟ ΜΑΡΚΕΤ-ΙΑΛΥΣΟΣ)

Χωρίς καμμία άλλη φάση τέλειωσε το α' μέρος με τον **Νίκο Φεσσάρα** να λέει στο τέλος του ημιχρόνου "ναι έκανα λάθος"!

ΣΤΟ Β' ΜΕΡΟΣ

Στο 50' ο **Κυριαζής** έδιωξε σε κόρνερ στη γραμμή το δυνατό σουτ του Δράκου.

Στο 58' ο **Σεβδαλής** εκτέλεσε φάουλ κι ο **Γιαννικάκης** με κεφαλιά έστειλε τη μπάλα άουτ.

Στο 62' την ίδια κατάληξη είχε το σουτ του **Χαρικιόπουλου.**

Το 1-2 στο 73'. Ο **Μάτσης** άλλαξε τη μπάλα με τον **Σεβδαλή** κι εκμεταλλευόμενος τη σύγχυση στην άμυνα του Απόλλωνα την έστειλε στα δίχτυα.

Στο 88' είχαμε την διπλή απόκρουση τον **Κοκκάρη** αρχικά στο σουτ του **Αρχοντούλη** και στη συνέχεια του **Κυριαζή.**

Σεβδαλής, Κάθουρας, Δράκος και **Γιαννικάκης** ήσαν οι καλύτεροι του Φοίβου. Από τον Απόλλωνα Καλ. άρεσαν ιδιαίτερα οι **Καραβόλιας, Σάββενας, Ισκάς.**

Η ΔΙΑΙΤΗΣΙΑ

Ο διαιτητής **Βαγγέλης Κατσιδώνης** ήταν πολύ καλός στα σφυρίγματα. Ξεκίνησε όμως αργά να βγάζει κάρτες απ' το τσεπάκι κι αυτό ήταν λάθος και μάλιστα σοβαρό. Ο **Φεσσάρας** ήταν πολύ λίγος γι' αυτό τον ημιτελικό. Πολύ καλός ήταν στις υποδείξεις του ο κ. **Ορφανός.** Το φύλλο αγώνος αλλά και η έκθεση του παρατηρητή αγώνος **Βάιου Γαμβρούδη** «καίνε» τον Φοίβο ύστερα από την γροθιά στον **Φεσσάρα.**

Οι ομάδες:

ΦΟΙΒΟΣ: *Κοκκάρης, Ζουρούδης (56' Μάτσης), Μουσακίνιας, Τζήμας, Σεβδαλής, Κώστας, Κάθουρας, Δράκος, Γιαννικάκης, Χαρικιόπουλος, Μπρίνις (80' Ξύπας)*

ΑΠΟΛΛΩΝ ΚΑΛ.: *Κώστας, Καραβόλιας, Παπανικολάου, Σαλαμαστράκης, Κυριαζής, Αρχοντούλης, Δημητριάδης, Σάββενας, Μαμάκος (90' Σταυρής), Ισκάς, Μαχλής (59' Ζούνης)*

TOP FM
ALPHA NEWS ΔΩΔΕΚΑΝΗΣΟΥ
TOP SAFARI 2003
ΚΥΡΙΑΚΗ 9 ΜΑΡΤΙΟΥ (ΠΑΡΑΜΟΝΗ ΚΑΘ. ΔΕΥΤΕΡΑΣ)
Δηλώστε συμμετοχή μέχρι τις 6-3-2003 για να γνωρίσουμε όλοι μαζί τις φυσικές ομορφιές του νησιού μας.
Για πληροφορίες επικοινωνήστε στα τηλ. 22410 68585 & Κιν. 6946 121864
Πολλά πλούσια δώρα
Συμμετοχή δωρεάν
Χορηγοί επικοινωνίας:
Εφημερίδα Ροδιακή
Εφημερίδα Πρόοδος
Στηρίζουν :
Πυροσβεστική υπηρεσία Ρόδου
Οδική βοήθεια EURO SOS
Εθελοντές Σαμαρείτες
Τμήματα Τροχαίας Ρόδου
artion Graphic Art
ΚΛΙΜΑΤΙΣΤΙΚΑ ΡΟΔΟΥ
ELECTRO NET ΜΟΣΧΙΔΗΣ
ΒΑΠ Π. ΚΟΥΓΙΟΣ Α.Β.Ε.Ε.
ΚΙΑ MOTORS ΑΦΟΙ ΧΑΤΖΗΜΙΧΑΛΗ
ΕΒΓΑ
ΖΑΝΙΕΣ ΕΛΑΣΤΙΚΑ ΧΑΡΗΣ ΖΕΡΒΟΣ
SPORT SERVICE

ΦΙΛΗΜΩΝ SERVICE
ΓΕΝΙΚΟ ΣΥΝΕΡΓΕΙΟ ΑΥΤΟΚΙΝΗΤΩΝ
ΑΝΤΑΛΛΑΚΤΙΚΑ-ΛΙΠΑΝΤΙΚΑ-ΕΛΑΣΤΙΚΑ
ΠΛΗΡΗΣ ΕΛΕΓΧΟΣ ΤΕΧΝΙΚΟΣ & ΗΛΕΚΤΡΟΝΙΚΟΣ
ΒΕΛΤΙΩΣΕΙΣ-ΜΕΤΑΤΡΟΠΕΣ
ΡΥΘΜΙΣΕΙΣ INJECTION-DIESEL
ΑΥΤΟΜΑΤΑ ΣΑΣΜΑΝ-ΥΔΡΑΥΛΙΚΑ ΤΙΜΟΝΙΑ
ΕΛΕΓΧΟΣ ΚΑΥΣΑΕΡΙΩΝ
ΠΡΟΕΛΕΓΧΟΣ Κ.Τ.Ε.Ο
ΒΟΥΛΚΑΝΙΖΑΤΕΡ-ΖΑΝΤΕΣ-ΕΛΑΣΤΙΚΑ
ΖΥΓΟΣΤΑΘΜΙΣΕΙΣ-ΕΥΘΥΓΡΑΜΜΙΣΕΙΣ

ΛΟΥΠΗΣ Μ. ΦΙΛΗΜΩΝ
ΚΡΕΜΑΣΤΗ-ΡΟΔΟΣ ΤΗΛ.: 2241095766

ΜΙΚΡΕΣ αγγελίες

ΟΙ ΑΓΓΕΛΙΕΣ ΤΗΣ ΡΟΔΙΑΚΗΣ παρουσιάζονται και στο site www.anaggelies.gr

ΜΕΤΑΦΕΡΘΗΚΑΜΕ!
Θα μας βρίσκετε στα κεντρικά μας γραφεία επί της Μαρ. Μαλλιαράκη 11 (τελευταία πάροδος Καναδά). Τα τηλέφωνα παραμένουν τα ίδια:
(22410) 22210, (22410) 75230

ΕΝΟΙΚΙΑΣΕΙΣ ακινήτων & επιχειρησεων

ΕΠΑΓΓΕΛΜΑΤΙΚΟΣ ΧΩΡΟΣ ΙΣΟΓΕΙΟΣ 82 Τ.Μ. (ΙΑΤΡΕΙΟ-ΓΡΑΦΕΙΑ) ΣΤΗΝ ΟΔΟ ΧΕΙΜΑΡΑΣ 92. ΠΛΗΡ. ΕΝΤΟΣ ΠΕ50474

ΔΙΑΜΕΡΙΣΜΑ μικρό ανεξάρτητο σε άριστη κατάσταση επί της οδού Φ. Φωτάρα 30. Πληρ. τηλ. (22410)26340 ΑΕ50514

ΓΚΑΡΣΟΝΙΕΡΑ επιπλωμένη στην Ανάληψη. Πληρ. τηλ. (22410)35520, 6937044544 ΑΕ50468

ΠΑΡΑΘΑΛΑΣΣΙΟ ΟΡΟΦΟΔΙΑΜΕΡΙΣΜΑ 1ου ορόφου 100 τ.μ. επί της ακτής Κανάρη (Ψαροπούλα) κατάλληλο για επαγγελματική χρήση. Πληρ. τηλ. (22410)30509 ΑΕ50511

ΟΡΟΦΟΔΙΑΜΕΡΙΣΜΑ 2ου ορόφου με 3 υπνοδωμάτια, σαλόνι-κουζίνα-μπάνιο, ηλιακό θερμοσίφωνα επί της Ν. Καζαντζάκη με απεριόριστη θέα. Πληρ. τηλ. (22410)21648 από τις 09.00-15.00, 18.00-21.00 ΑΕ50512

ΕΝΟΙΚΙΑΖΟΝΤΑΙ επί της Ι. Δραγούμη 27 α) καφετέρια πλήρως εξοπλισμένη, β) 2 καταστήματα για οποιαδήποτε χρήση. Πληρ. τηλ. (22410)61958, 33028 ΑΕ50508

ΕΝΟΙΚΙΑΖΕΤΑΙ 1) στην Γρηγορίου Ε' προέκταση Αννης Μαρίας γωνία οικοδομή 220 τ.μ. με υπαίθριο χώρο 600 τ.μ. Δεκτές σοβαρές προτάσεις. 2) στη Ψαροπούλα (ακτή Μιαούλη) διαμέρισμα δυάρι με θέα τη θάλασσα και αποτελείται από σαλονάκι, κουζίνα, υπνοδωμάτιο και τουαλέτα πλήρως επιπλωμένο με μηνιαίο μίσθωμα 300 ευρώ. Πληρ. ΡΟΔΙΑΚΗ ΚΤΗΜΑΤΙΚΗ Ανέστης και Σάββας Σαββαΐδης, τηλ. (22410)26281, 6944/243452, 6944/421015. ΑΕ50505

ΚΑΤΑΣΤΗΜΑ μόνο με 230 ευρώ στο Ροδίνι, Κυρά της Ρω 13 (video club). **ΓΚΑΡΣΟΝΙΕΡΕΣ** μόνο για Ελληνες στο Ροδίνι. Πληρ. τηλ. (22410)67976, 6942779500 ΑΕ50495

ΣΠΙΤΙ στην Κρεμαστή με δύο υπνοδωμάτια και ντουλάπια με θερμοπομπούς με κουζίνα-μπάνιο, σαλόνι και ηλιακό θερμοσίφωνα. Πληρ. τηλ. (22410)47486, 6974057338 ΑΕ50494

ΔΙΑΜΕΡΙΣΜΑ μικρό επιπλωμένο επί της οδού Αγ. Γεωργίου Ανω 51, κατάλληλο για φοιτητές-στρατιωτικούς. Πληρ. τηλ. (22410)21173 μεσημεριανές ώρες ΑΕ50493

ΔΙΑΜΕΡΙΣΜΑ 100 τ.μ. στο Μόντε Σμιθ, Ενόπλων Δυνάμεων 7, πλησίον Κένεντυ. Πληρ. τηλ. (22410)81762, 6932394107 ΑΕ50487

ΓΚΑΡΣΟΝΙΕΡΕΣ επιπλωμένες στην Ιξιά και μη επιπλωμένες πολυτελείς στην Κρεμαστή. Πληρ. τηλ. (22410)93383 ΑΕ50488

ΓΚΑΡΣΟΝΙΕΡΑ καινούργια, πλήρως επιπλωμένη. Πληρ. τηλ. (22410)66475, 6936860310-312 ΑΕ50486

ΔΩΜΑΤΙΑ μικρά-μεγάλα επιπλωμένα με πολυκουζινάκι για όλο το χρόνο. Περιοχή Αγίου Νικολάου. Πληρ. τηλ. 6934578488, (22410)21172 ΑΕ50479

ΔΙΑΜΕΡΙΣΜΑ 3άρι, 92 τ.μ. β' ορόφου (2 υπνοδωμάτια, σαλοτραπεζαρία, κουζίνα, μπάνιο, WC) στην οδό Λεμεσού 34. Πληρ. τηλ. (22410)24789 ΑΕ50478

ΓΚΑΡΣΟΝΙΕΡΑ 55 τ.μ. επιπλωμένη, οδός Πρ. Κέννεντυ 64. Πληρ. τηλ. (22410)25673 κιν. 6944639500 ΑΕ50476

ΕΝΟΙΚΙΑΣΕΙΣ ΔΙΑΜΕΡΙΣΜΑΤΩΝ, ΚΑΤΑΣΤΗΜΑΤΩΝ ΚΑΙ ΓΡΑΦΕΙΩΝ: 1. Ενοικιάζεται γραφείο κεντρικό στο Μαντράκι α' ορόφου 80 τ.μ. με μηνιαίο μίσθωμα 599 ευρώ, 2) στα Τριάντα α) οροφοδιαμέρισμα α' ορόφου 2 υπνοδωματίων σαλόνι-κουζίνα πλήρως επιπλωμένο και εξοπλισμένο κουζίνα - ψυγείο κλπ. με μηνιαίο μίσθωμα 440 ευρώ 3. Ενοικιάζονται καταστήματα: α) Στη Νέα Αγορά 25 τ.μ. β) Στην Αλεξ. Διάκου κεντρικό 160 τμ. 4) Ενοικιάζεται στην Αναλήψη ισόγεια αποθήκη 80 τ.μ. με μηνιαίο μίσθωμα 180 ευρώ 5) Πωλείται - ενοικιάζεται καφετέρια 600 τ.μ. στην περιοχή ΚΟΒΑ. Δεκτές σοβαρές προτάσεις. Πληρ. ΡΟΔΙΑΚΗ ΚΤΗΜΑΤΙΚΗ Ανέστης και Σάββας Σαββαΐδης, τηλ. (22410)26281, 6944/243452, 6944/421015. ΑΕ50484

ΓΚΑΡΣΟΝΙΕΡΕΣ πολυτελούς κατασκευής (καινουργή) στην πόλη της Ρόδου. Πληρ. τηλ. 6945345904 ΑΕ50473

ΔΙΑΜΕΡΙΣΜΑ 3άρι επί της οδού Βενετοκλέων 101 (πλησίον Μετροπολ) ισόγειο κατάλληλο και γία επαγγελματική στέγη. Πληρ. τηλ. (22410)23301 ώρες 11.00-13.00 και 17.00-19.00 ΑΕ50471

ΚΑΤΑΣΤΗΜΑ 150 τ.μ. επί της οδού Χαραλάμπου Μόσχου 8 (παραπλεύρως ξενοδοχείου RAINBOW). Ενοίκιο 600 ευρώ. Πληρ. τηλ. (22410)90698, 65861, κιν. 6946540841 ΑΕ50469

STUDIO στα Κοσκινού πλήρως επιπλωμένο (ψυγείο, κουζίνα, πλυντήριο, T/V) για όλο τον χρόνο. Τιμή 200 Ευρώ το μήνα. Πληρ. τηλ. 6972414386. ΑΕ50434

ΓΚΑΡΣΟΝΙΕΡΑ επιπλωμένη (ψυγείο, φούρνος, ηλιακός) απέναντι από το 1ο Δημοτικό Σχολείο στην Ιαλυσό. Πληρ. τηλ. (22410) 91796, 76335 ΑΕ50464

ΓΚΑΡΣΟΝΙΕΡΑ (STUDIOS) επιπλωμένη, για όλο τον χρόνο, στην Κρεμαστή. Τιμή 140 ευρώ. Πληρ. τηλ. (22410)92832 μετα τις 3 μ.μ. και κιν. 6978038019 ΑΕ50463

ΕΝΟΙΚΙΑΖΕΤΑΙ Ή ΠΩΛΕΙΤΑΙ ΚΑΦΕ ΜΠΑΡ ΠΑΡΑΔΟΣΙΑΚΟ ΕΞΟΠΛΙΣΜΕΝΟ ΜΕ ΣΑΡΑΝΤΑ ΚΑΘΙΣΜΑΤΑ ΠΑΝΕΜΟΡΦΟ ΠΡΟΣΩΠΙΚΟ ΚΗΠΟ ΣΤΗΝ ΠΑΡΑΛΙΑΚΗ ΛΕΩΦΟΡΟ ΙΑΛΥΣΟΥ. ΠΛΗΡ. ΤΗΛ. 22410 48048, ΚΙΝ. 6974388913. ΠΕ50435

ΚΑΤΑΣΤΗΜΑ 77 Τ.Μ. ΜΕ ΜΕΓΑΛΟ ΠΑΤΑΡΙ, ΓΩΝΙΑΚΟ, SUPER ΑΝΑΚΑΙΝΙΣΜΕΝΟ ΜΕ ΜΟΝΤΕΡΝΕΣ ΠΡΟΔΙΑΓΡΑΦΕΣ ΣΤΗΝ ΠΛΑΤ. ΑΓ. ΙΩΑΝΝΟΥ 171 (ΤΟ ΠΑΡΟΝ ΚΑΤΑΣΤΗΜΑ Η/Υ). ΠΛΗΡ. ΤΗΛ. (22410)27863, 27196 ΠΕ50450

STUDIO μεγάλο, επιπλωμένο, με δική του τουαλέτα, κουζίνα, ψυγείο, ηλιακούς θερμοσίφωνες, μέσα σε κήπο με πανοραμική θέα στα Κοσκινού. Πληρ. τηλ. (22410)/60235 ΑΕ50460

ΔΙΑΜΕΡΙΣΜΑ 2 υπνοδωμάτια, Γεωργίου Σεφέρη 151, κοντά στο Νοσοκομείο. Πληρ. τηλ. (22410)95245, 70990 ΑΕ50459

ΔΙΑΜΕΡΙΣΜΑ 2 υπνοδωματίων, κουζίνα, σαλοτραπεζαρία, μπάνιο, αποθήκη, διαμπερές, ευήλιο, ευάερο, πλησίον 7 Χουρμαδιές. Πληρ. τηλ. 6945431819 ΑΕ50457

ΕΝΟΙΚΙΑΖΕΤΑΙ στα Τριάντα (Δωριέως 2, δύο στάσεις πριν τα φανάρια) επιπλωμένο ισόγειο διαμέρισμα που αποτελείται από υπνοδωμάτιο, σαλόνι με πολυκουζίνα και μπάνιο. Πληρ. τηλ. (22410)32136 ώρες γραφείου ΑΕ50456

ΕΝΟΙΚΙΑΖΟΝΤΑΙ δυάρια, τριάρια, τεσσάρια και studios. Αμεση εξυπηρέτηση. Πληρ. τηλ. (22410)67451-67234 κιν. 6945471001 ΚΤΗΜΑΤΙΚΗ ΑΓΟΡΑ ΑΕ50445

ΔΙΑΜΕΡΙΣΜΑ επιπλωμένο 75 τ.μ. σαλόνι, κουζίνα και 2 υπνοδωμάτια επί της λεωφόρου Ελευθερίας Κρεμαστή. Πληρ. τηλ. (22410)94689 ΑΕ50397

ΚΑΤΑΣΤΗΜΑ επί της οδού Χρ. Τσιγάντε 23 απέναντι από το Τεχνικό Λύκειο. Πληρ. τηλ. (22410)47126 μετά τις 15.00 ΑΕ50455

STUDIO επιπλωμένο 50 τ.μ. με ένα υπνοδωμάτιο, σαλονάκι, ανεξάρτητο WC, κουζίνα, ψυγείο, εγκατάσταση για TV και τηλέφωνο, αυλή, κατάλληλο για ζευγάρια (235 ευρώ). Εργένηδες, στρατιωτικούς, φοιτητές (215 ευρώ) χωρίς κοινόχρηστα και νερό. Περιοχή Παστίδα, Ρόδος. Πληρ. τηλ. (22410)47775 ώρες 09.00-15.00 μ.μ. 6946910128 ΑΕ50448

ΔΙΑΜΕΡΙΣΜΑ, καινούργιο, πλήρως επιπλωμένο, μεσαίου μεγέθους, 65 τ.μ. με θερμομόνωση, ηχομόνωση, ένα υπνοδωμάτιο, σαλόνι, ανεξάρτητο WC, κουζίνα, ψυγείο, εγκατάσταση για TV και τηλέφωνο, μπαλκόνι, άνετο parking, ήσυχη περιοχή, συχνή αστική συγκοινωνία, για 12 μήνες, το χρόνο, κατάλληλο για ζευγάρια, εργένηδες, στρατιωτικούς, φοιτητές σε λογική τιμή, χωρίς κοινόχρηστα και νερό. Περιοχή Παστίδα, Ρόδος Πληρ. τηλ. (22410)47114, κιν. 6972943946, ώρες 09.00 π.μ.-21.00 ΑΕ50447

ΓΚΑΡΣΟΝΙΕΡΑ επιπλωμένη καινούργια 400 ευρώ πληρωμένα όλα, Αλεξάνδρουπόλεως 2. Επίσης studio στην Αθηνών 15, με 235 ευρώ, όλα πληρωμένα. Πληρ. τηλ. (22410)63632, 66941 ΑΕ50446

ΔΙΑΜΕΡΙΣΜΑ 70 τ.μ. στην οδό Θεμ. Σοφούλη αρ. 40, 1ος όροφος (μόνο για Ελληνες). Πληρ. τηλ. (22410)30523 ΑΕ50442

ΜΕΖΟΝΕΤΑ καινούργια 2 δωματίων κήπος πάρκιν έως 3 άτομα επί της λεωφόρου Ιαλυσού Πληρ. τηλ. (22410)91276 ΑΕ50441

ΔΙΑΜΕΡΙΣΜΑ 3 υπνοδωματίων επί της οδού Β. Βουλγαροκτόνου - Καλαβρύτων γωνία μεταξύ των εκκλησιών Αγίου Ιωάννου και Αγίων Αναργύρων. Πληρ. τηλ. (22410)52351 ώρες 9-1 π.μ. και 4-9 μ.μ. ΑΕ50440

ΚΑΤΑΣΤΗΜΑ στο εμπορικό κέντρο της πόλης (Μαντράκι), 50 τ.μ., πλήρως ανακαινισμένο με air condition και τουαλέτα και πυρασφάλεια, κατάλληλο για οποιαδήποτε χρήση. Πληρ. τηλ. (22410)27884, 6937477810 ΑΕ50415

ΓΚΑΡΣΟΝΙΕΡΑ ισογείου πλήρως εξοπλισμένη, ευρύχωρη περιοχή Αγ. Νικολάου (όλες οι ευκολίες πλησίον). Διαθέσιμη από 7/3. Πληρ. τηλ. (22410)31149 ώρες γραφείου ΑΕ50399

ΔΙΑΜΕΡΙΣΜΑ ισόγειο 100 τ.μ. με 3 υπνοδωμάτια, σαλόνι, πιολλές ντουλάπες, αυλή στην Καλαμάτας 30, Ανάληψη. Τιμή: 390 ευρώ. Πληρ. τηλ. 6947327299 ΑΕ50395

ΠΕΡΙΟΧΗ ΣΤΑΔΙΟΥ ΔΙΑΓΟΡΑ (ΚΟΔΡΙΓΚΤΩΝΟΣ) ΕΝΟΙΚΙΑΖΟΝΤΑΙ ΕΠΙΠΛΩΜΕΝΑ ΔΙΑΜΕΡΙΣΜΑΤΑ ΓΙΑ ΔΙΑΣΤΗΜΑ ΑΠΟ 1 ΕΒΔΟΜΑΔΑ ΕΩΣ ΜΕΡΙΚΟΥΣ ΜΗΝΕΣ. (ΑΠΟΚΛΕΙΕΤΑΙ Η ΘΕΡΙΝΗ ΠΕΡΙΟΔΟΣ). ΠΛΗΡ.ΤΗΛ. (22410)31756ΠΕ50393

ΔΙΑΜΕΡΙΣΜΑ 1ου ορόφου, 3 υπνοδωματίων, σαλοτραπεζαρία, μπάνιο, WC, κουζίνα κλπ. στην οδο Γαληνού 15 Μόντε Σμιθ. Πληρ. τηλ. (22410)66370 ΑΕ50394

ΕΝΟΙΚΙΑΖΟΝΤΑΙ: Α) ΙΣΟΓΕΙΟ ΚΑΤΑΣΤΗΜΑ 140 Τ.Μ. ΚΑΙ ΠΑΤΑΡΙ 70 Τ.Μ. Β) ΑΠΟΘΗΚΗ 650 Τ.Μ. ΚΑΙ ΤΑ ΔΥΟ ΕΠΙ ΤΗΣ ΛΕΩΦ. ΡΟΔΟΥ-ΚΑΛΛΙΘΕΑΣ ΕΝΑΝΤΙ ΣΟΥΠΕΡ ΜΑΡΚΕΤ ΜΑΡΙΝΟΠΟΥΛΟΣ. ΠΛΗΡ. ΤΗΛ. (22410)24967, 10.00-14.00 ΠΕ50350

ΓΚΑΡΣΟΝΙΕΡΑ στην Παλιά Πόλη επιπλωμένη σε νεόκτιστη οικοδομή, πλατεία Λουτρού. Πληρ. τηλ. (22410)34189 ΑΕ60366

ΓΚΑΡΣΟΝΙΕΡΑ πλήρως επιπλωμένη / εξοπλισμένη και με πολυκουζινάκι κοντά στο Πανεπιστήμιο Αιγαίου. Ενοίκιο 300 ευρώ με ρεύμα, νερό, κοινόχρηστα. Πληρ. τηλ. (22410)64040 ΑΕ50389

ΔΙΑΜΕΡΙΣΜΑ 2άρι στα Κοσκινού, καινούργιο. Πληρ. τηλ. (22410)63033 μετά τις 12.00 ΑΕ50375

ΚΑΤΑΣΤΗΜΑ μόνο με 230 ευρώ στο Ροδίνι, Κυρά της Ρω 13. **ΓΚΑΡΣΟΝΙΕΡΕΣ** μόνο για Ελληνες στο Ροδίνι. Πληρ. τηλ. (22410)67976, 6942779500 ΑΕ50363

ΔΙΑΜΕΡΙΣΜΑ επί της Στ. Κωτιάδη 7, αποτελούμενο από 2 υπνοδωμάτια, σαλόνι, κουζίνα κλπ. Πληρ. τηλ. (22410)34500, 22774 ΑΕ50323

ΓΚΑΡΣΟΝΙΕΡΑ καινούργια, επιπλωμένη, με θέρμανση κοντά στην παραλία Ιαλυσού. Πληρ. τηλ. (22410)81154 απογευματινές ώρες ΑΕ50194

ΓΚΑΡΣΟΝΙΕΡΑ επιπλωμένη στην περιοχή Καναμάτ, λεωφόρος Καλλιθέας, στο σούπερ μάρκετ Βερόπουλου, Φώτη Κοντογλου 90 με Πειραιώς. Πληρ. τηλ. (22410)61790 ΑΕ50371

TOP PROPERTIES

GEORGE & SAVAS PIPINOS

ΓΕΩΡΓΙΟΣ & ΣΑΒΒΑΣ ΠΙΠΙΝΟΣ
ΣΥΜΒΟΥΛΟΙ ΚΑΙ ΕΚΤΙΜΗΤΕΣ ΑΚΙΝΗΤΩΝ
REAL ESTATE AGENTS • MEMBER OF F.I.A.B.C.I.-NAEA-C.E.I.

Email: gpipinos@otenet.gr URL: www.rhodes-top-properties.com and www.pipinos.gr



Η "**TOP PROPERTIES**" είναι ατομική επιχείρηση και ανήκει στους Γεώργιο και Σάββα Πιπίνο. Το γραφείο ασχολείται από το 1971 αποκλειστικά και μόνο με επενδύσεις και REAL ESTATE, στο νησί της Ρόδου και στην ευρύτερη περιοχή της Δωδεκανήσου.

ΑΠΕΥΘΥΝΟΜΑΣΤΕ: Στους **σοβαρούς, απαιτητικούς και επιλεκτικούς** επενδυτές-επιχειρηματίες, Ελληνες και ξένους που ενδιαφέρονται να κάνουν μια σοβαρή επένδυση προβολής στο νησί της Ρόδου.

ΠΡΟΣΦΕΡΟΥΜΕ: Α) Υπηρεσίες και πληροφορίες που γίνονται σε προσωπικό επίπεδο με εχεμύθεια, διακριτικότητα και σοβαρότητα.
Β) Μεγάλη γκάμα υψηλής ποιότητας, ακινήτων, όπως:1) Ξενοδοχεία Α' και Β' κατηγορίας των 600-500-350-300 κλινών, 2) Κεντρικά αστικά ακίνητα κατάλληλα για Τράπεζες-καταστήματα-γραφεία, 3) Παραλιακές εκτάσεις, κατάλληλες για τουριστικές επενδύσεις των 150.000-100.000-70.000-50.000-36.000 τ.μ. και 4) Διαμερίσματα και μεζονέτες προβολής, και 5) Αξιόλογες Παραθεριστικές κατοικίες.

ΣΤΟΧΟΣ ΜΑΣ ΕΙΝΑΙ: Να προσφέρουμε στο αγοραστικό μας κοινό υψηλής ποιότητας ακίνητα και ευκαιρίες στο νησί της Ρόδου. Η τριακονταετής και πλέον πείρα μας στον τομέα αυτό αποτελεί εγγύηση.

ΣΥΝΘΗΜΑ ΜΑΣ ΕΙΝΑΙ: Επενδύστε στη ΡΟΔΟ ΤΩΡΑ, σε ακίνητα που ΑΝΤΕΧΟΥΝ ΣΤΟ ΧΡΟΝΟ

Γεώργιος και Σάββας Πιπίνος
ΜΕΣΙΤΕΣ ΑΣΤΙΚΩΝ ΣΥΜΒΑΣΕΩΝ
Γιατί εμείς γνωρίζουμε καλύτερα!

TOP PROPERTIES is a father and son business. The senior, Mr George S. Pipinos, the founder of the office, has carved over the years a reputation for integrity and excellence in the world of Real Estate in the Dodecanese. The junior, Dr. Savas Pipinos, has returned from his studies in the UK to aid in his father´s footsteps.
AT TOP PROPERTIES we try hard to attract important and selective investors, high calibre businessmen/women and discerning professional people, both Greek and foreign, who wish to acquire substantial and valuable property on Rhodes.
We offer our expertise and advice privately, discreetly and in strict confidence.
We keep a comprehensive list of real estate of the highest specifications:
a. A' and B' class hotels (600, 500, 350, 300 beds capacity)
b. Centrally situated office buildings and other business premises.
c. Seaside land, ideal for development (hotels, holiday resorts, etc), of 150.000, 100.000, 70.000, 50.000, 36.000 square metres.
d. Villas, luxury apartments, detached, semi-detached and terraced houses.
e. Holiday and Retirement Homes.
Our aim is to give our clients the opportunity to acquire value for money, first class real estate on Rhodes. Our 30 and more years of experience is our warranty.
Our motto is Invest in Rhodes, Invest in property, It stands the test of time.



TOP PROPERTIES
George and Savas Pipinos
Because we know best

KENNENTY 38, ΡΟΔΟΣ, 85 100, ΤΗΛ. (22410) 23895,FAX: (22410) 20883
38 KENNEDY STR., RHODES, 85 100, TEL. (22410) 23895, FAX: (22410) 20883

ΕΝΟΙΚΙΑΣΕΙΣ

συνέχεια από την προηγούμενη

ΚΑΤΑΣΤΗΜΑ 65 τ.μ. επί της Αλεξάνδρου Διάκου. Πληρ. τηλ. 6945970575 AE50373

ΚΑΤΑΣΤΗΜΑ 100 τ.μ. στην οδό Ορφανίδου (Νιοχώρι). Πληρ. τηλ. 22410 35450 και 20090 AE50149

ΔΙΑΜΕΡΙΣΜΑΤΑΚΙ 45 τ.μ. υπνοδωμάτιο, κουζίνα, λουξ κατασκευή, πλήρως επιπλωμένο και κλιματισμό για όλο το χρόνο. Περιοχή Ιαλυσός. Πληρ. τηλ. 6945173284, (22410)94850 AE50284

ΣΟΥΠΕΡ ΜΑΡΚΕΤ 130 τ.μ. με αυλή μεγάλη που είναι ανάμεσα Θεμιστοκλέους και Διαγοριδών γωνία. Πληρ. τηλ. (22410) 22919 AE50311

ΚΑΤΑΣΤΗΜΑ 85 τ.μ. και **ΑΠΟΘΗΚΗ** ισόγεια 50 τ.μ.. Πληρ. από τις 13.00-16.00 22410 34490 και από 17.00-22.00 22410 61701, 65125 AE50251

ΚΑΤΑΣΤΗΜΑ 37 τ.μ. επί της οδού Ηρακλείου Κρήτης 15. Πληρ. τηλ. (22410)61109, 22149. AE50242

ΚΑΝΤΙΝΑ ΣΤΗΝ ΠΑΡΑΛΙΑ ΘΕΟΛΟΓΟΣ, ΜΕ ΔΙΚΑΙΩΜΑ ΧΡΗΣΗΣ ΟΜΠΡΕΛΛΩΝ. ΠΛΗΡ. ΤΗΛ. 22410 41080 ΠΕ50248

STUDIOS επιπλωμένα για όλο το χρόνο μονόχωρα ή δίχωρα στο 6ο χλμ. Ρόδου-Καλλιθέας, ενοίκιο 170 ευρώ. Αποκλείονται οι αλλοδαποί. Πληρ. 10-12 πρωί τηλ. (22410)28838, 75612 AE50234

ΚΑΤΑΣΤΗΜΑ 150 τ.μ. στην περιοχή Ιξιάς (παραλιακό) κατάλληλο για οποιαδήποτε χρήση. Πληρ. τηλ. 6945805032 AE50210

ΔΙΑΜΕΡΙΣΜΑΤΑ επιπλωμένα, στην Παστίδα, και studios με πολυκουζίνα, θέρμανση και κλιματισμό, σε χώρο με μεγάλο κήπο και άνετο πάρκιν. Τιμή διαμερίσματος 200 ευρώ, studios 160 ευρώ, κρύο και ζεστό νερό περιλαμβάνονται στην τιμή. Δεν υπάρχουν κοινόχρηστα. Πληρ. τηλ. (22410)47228, 6944760796 AE50232

ΔΙΑΜΕΡΙΣΜΑ 90 τ.μ. επί της οδού Ι. Δενδρινού 141, περιοχή Ζέφυρος. Τιμή 320 ευρώ. Πληρ. τηλ. 6937442177 AE50238

ΓΚΑΡΣΟΝΙΕΡΑ ΠΛΗΡΗΣ ΣΤΟ ΚΑΡΑΚΟΝΕΡΟ. ΠΛΗΡ. ΤΗΛ. (22410)78058 ΠΕ50236

ΔΙΑΜΕΡΙΣΜΑ στον 2ο όροφο, σε ήσυχη τοποθεσία στο Ροδίνι, με τρία υπνοδωμάτια και πλήρες εξοπλισμό επιπλώσεως ηλεκτρικών ειδών και θέρμανσης. Πληρ. κινητό: 6932338313 AE50152

ΓΚΑΡΣΟΝΙΕΡΑ ΑΠΟΤΕΛΟΥΜΕΝΗ ΑΠΟ ΚΥΡΙΩΣ ΔΩΜΑΤΙΟ, ΠΡΟΘΑΛΑΜΟ, ΜΠΑΝΙΟ, ΒΕΡΑΝΤΑ, ΣΤΟΝ Α' ΟΡΟΦΟ, ΚΑΤΑΛΛΗΛΗ ΜΟΝΟ ΓΙΑ ΕΠΑΓΓΕΛΜΑΤΙΚΗ ΧΡΗΣΗ (ΓΡΑΦΕΙΟ-ΙΑΤΡΕΙΟ Κ.ΛΠ.), Κ. ΠΑΛΑΙΟΛΟΓΟΥ 105 (ΠΑΡΚΟ ΑΓ. ΙΩΑΝΝΟΥ). ΠΛΗΡ. κ. ΕΥΑΓΓΕΛΙΑ ΤΗΛ. (22410)81540, 81541 ΧΠΕ112

ΕΣΤΙΑΤΟΡΙΟ πλήρως εξοπλισμένο στην περιοχή Ιξιάς (παραλιακή) 150 τ.μ. με 100 τ.μ. αυλή. Πληρ. τηλ. 6945805032 AE50209

ΔΙΑΜΕΡΙΣΜΑΤΑ 50 τ.μ. ΜΕ ΔΥΝΑΤΟΤΗΤΑ ΦΙΛΟΞΕΝΙΑΣ ΕΩΣ ΚΑΙ 4 ΑΤΟΜΩΝ ΠΛΗΡΩΣ ΕΞΟΠΛΙΣΜΕΝΑ (ΣΚΕΥΗ, ΕΠΙΠΛΑ). Ο,ΤΙ ΚΑΛΥΤΕΡΟ ΚΑΙ ΟΙΚΟΝΟΜΙΚΟΤΕΡΟ ΥΠΑΡΧΕΙ ΣΤΗΝ ΑΓΟΡΑ ΤΗΣ ΡΟΔΟΥ 5' ΑΠΟ ΤΟ ΚΕΝΤΡΟ ΤΗΣ ΠΟΛΗΣ ΜΕ ΑΜΕΣΟΤΗΤΑ ΠΡΟΣΒΑΣΗΣ ΣΕ SUPER MARKET, ΕΣΤΙΑΤΟΡΙΑ, ΦΑΡΜΑΚΕΙΑ, ΠΑΝΩ ΣΤΗ ΣΤΑΣΗ ΤΟΥ ΛΕΩΦΟΡΕΙΟΥ, 8' ΑΠΟ ΤΟ ΛΙΜΑΝΙ, 10' ΑΠΟ ΤΟ Α-

ΕΡΟΔΡΟΜΙΟ, 3' ΑΠΟ ΤΟΝ ΔΗΜΟ ΙΑΛΥΣΟΥ, 50 ΜΕΤΡΑ ΑΠΟ ΤΗ ΘΑΛΑΣΣΑ. ΠΕΡΙΟΧΗ ΙΞΙΑΣ, ΕΝΑΝΤΙ ΜΙΡΑ ΜΑΡΕ. ΤΙΜΕΣ: ΓΙΑ ΤΗΝ ΤΟΥΡΙΣΤΙΚΗ ΠΕΡΙΟΔΟ (7 ΜΗΝΕΣ) 498 ΕΥΡΩ ΑΝΑ ΜΗΝΑ, ΓΙΑ ΤΗΝ ΦΟΙΤΗΤΙΚΗ ΠΕΡΙΟΔΟ (9 ΜΗΝΕΣ) 498 ΕΥΡΩ ΑΝΑ ΜΗΝΑ, ΑΝΕΞΑΡΤΗΤΩΣ ΑΡΙΘΜΟΥ ΑΤΟΜΩΝ ΦΙΛΟΞΕΝΙΑΣ ΣΕ ΚΑΘΕ ΔΙΑΜΕΡΙΣΜΑ ΜΕ MAXIMUM 4 ΑΤΟΜΑ. ΣΤΗΝ ΤΙΜΗ ΔΕΝ ΥΠΑΡΧΟΥΝ ΑΛΛΕΣ ΕΠΙΒΑΡΥΝΣΕΙΣ (ΝΕΡΟ, ΗΛΕΚΤΡΙΚΟ, Φ.Π.Α.). ΠΛΗΡ. ΤΗΛ. (22410)75215, 90168, 91376, 6978220057, 6978250911, 6932482442 ΧΠΕ311

ΧΩΡΟΣ 100 τ.μ. με WC, κατάλληλος για γραφείο, φροντιστήριο, κατάστημα και για οποιαδήποτε άλλη επαγγελματική χρήση. Διαθέτει έμπροσθεν μεγάλο προαύλιο χώρο και άνετο πάρκινγκ. Ακραμήτου 16 Ρόδος, κάθετος λεωφόρου Καλλιθέας Ρόδου και Ατταβύρου. Πληρ.τηλ. 6977472091 AE50006

ΠΑΡΑΔΟΣΙΑΚΟ ΚΑΦΕΝΕΙΟ κατάλληλο και για ουζερί ή φαστ φουντ. Πληρ. τηλ. 6934617003 AE50100

ΜΙΚΡΑ ΩΡΑΙΟΤΑΤΑ ΜΟΝΟΧΩΡΑ-ΔΙΧΩΡΑ ΔΙΑΜΕΡΙΣΜΑΤΑΚΙΑ ΓΙΑ 1 Ή 2 ΑΤΟΜΑ ΤΩΝ 40 Ή 65 Τ.Μ. ΠΕΡΙΠΟΥ, ΕΠΙΠΛΩΜΕΝΑ ΠΛΗΡΩΣ, ΜΕ ΒΕΡΑΝΤΑ, ΗΛΙΑΚΟΥΣ, ΚΛΙΜΑΤΙΣΜΟ, ΠΙΣΙΝΑ, ΕΥΚΟΛΟ ΠΑΡΚΙΝΓΚ, ΣΤΟ ΠΑΡΑΔΕΙΣΙ ΡΟΔΟΥ. ΠΡΟΤΙΜΩΝΤΑΙ ΣΤΡΑΤΙΩΤΙΚΟΙ, ΕΚΠΑΙΔΕΥΤΙΚΟΙ, ΥΠΑΛ/ΛΟΙ ΑΕΡΟΔΡΟΜ. ΚΑΙ ΔΕΗ. ΤΙΜΕΣ ΚΑΛΕΣ. ΠΛΗΡ. ΤΗΛ. (22410)33349, 81210, 6972921810 ΠΕ49681

ΚΑΤΑΣΤΗΜΑ διώροφο 104 τ.μ. με βεράντα 31 τ.μ. στην οδό Γεωργίου Λέοντος (Νιοχώρι). Πληρ. τηλ. 22410 35450-20090. AE50150

ΑΠΟΘΗΚΗ στο Μανδράκι. Πληρ. τηλ. 6932265723 AE49689

ΔΙΑΜΕΡΙΣΜΑ ισόγειο, επιπλωμένο, λουξ, με αυλή και κήπο με αιρ κοντίσιον, πλυντήριο, 150.000 δρχ. Πληρ. τηλ. (22410)62552 Αποστόλου Παύλου 42 AE49814

ΔΙΑΜΕΡΙΣΜΑ επιπλωμένο 2 δωματίων πλήρως εξοπλισμένο 40 τ.μ. με ψυγειοκουζίνα φούρνο, ηλεκτρικά καλοριφέρ, τηλεόραση, χρηματοκιβώτιο, ηλιακό θερμοσίφωνο 12 τ.μ. βεράντα - πανταχόθεν ελεύθερο, άνετο χώρο παρκαρίσματος στην Κρεμαστή. Πληρ. τηλ. (22410)96742 AE50046

ΑΠΟΘΗΚΗ 230 τ.μ. επί της Εθν. Αντίστασης. Πληρ. τηλ. (22410)36504 AE49515

ΓΡΑΦΕΙΟ 50 Τ.Μ., ΓΡ. ΛΑΜΠΡΑΚΗ 46, 1ΟΣ ΟΡΟΦΟΣ, ΜΕ WC ΚΑΙ ΚΛΙΜΑΤΙΣΜΟ. ΠΛΗΡ. ΤΗΛ. 6945996980, 6945447283 ΠΕ50116

PUB-ΚΑΦΕΤΕΡΙΑ στο τουριστικό κέντρο-ησίον νέου καζίνο. Πλήρως εξοπλισμένη ανακαινισμένη, η καλύτερη στο είδος της. Συμβόλαιο 12ετές. Πληροφορίες άλλες δεν θα δοθούν στο τηλέφωνο. Πληρ. για συνεννόηση τηλ. 2241078392, 6977/339669, 6936/607154 μετά τις 12 το μεσημέρι. ΧΑΕ1501

STUDIOS επιπλωμένα επί της οδού Αρκαδίου 14 (έναντι ξενοδ. Φαίδρα-Ψαροπούλα). Πληρ. τηλ. (22410)25710 AE49768

ΔΙΑΜΕΡΙΣΜΑ ΕΠΙΠΛΩΜΕΝΟ ΔΥΟ ΔΩΜΑΤΙΩΝ, ΠΛΗΡΩΣ ΕΞΟΠΛΙΣΜΕΝΟ ΤΜ ΜΕ ΨΥΓΕΙΟ-ΚΟΥΖΙΝΑ ΦΟΥΡΝΟ-ΗΛΕΚΤΡΙΚΑ ΚΑΛΟΡΙΦΕΡ-ΤΗΛΕΟΡΑΣΗ-ΧΡΗΜΑΤΟΚΙΒΩΤΙΟ-ΗΛΙΑΚΟ ΘΕΡΜΟΣΙΦΩΝΟ-12 Τ.Μ. ΒΕΡΑΝΤΑ-ΠΑΝΤΑΧΟΘΕΝ ΕΛΕΥΘΕΡΟ-ΑΝΕΤΟ ΧΩΡΟ ΠΑΡΚΑΡΙΣΜΑΤΟΣ ΣΤΗΝ ΚΡΕΜΑΣΤΗ. ΠΛΗΡ. ΤΗΛ. (22410)96742 ΠΕ49542

ΕΝΟΙΚΙΑΖΕΤΑΙ ΣΕ ΕΜΠΟΡΙΚΟΤΑΤΟ ΣΗΜΕΙΟ ΣΤΗΝ ΠΑΛΙΑ ΠΟΛΗ ΔΙΩΡΟΦΟ ΚΤΙΡΙΟ ΜΕΓΑΛΗΣ ΠΡΟΒΟΛΗΣ ΠΡΟΣΦΑΤΑ ΑΝΑΠΑΛΑΙΩΜΕΝΟ ΜΕ ΑΝΕΤΟΥΣ ΧΩΡΟΥΣ ΚΑΙ ΜΕΓΑΛΗ ΑΥΛΗ, ΙΔΑΝΙΚΟ ΓΙΑ ΕΣΤΙΑΤΟΡΙΟ, ΜΠΑΡ ΚΑΙ ΑΛΛΕΣ ΣΥΝΑΦΕΙΣ ΧΡΗΣΕΙΣ. ΠΛΗΡ. ΤΗΛ. 2109936978, 6945526481 ΠΕ49981

ΑΠΟΘΗΚΕΣ ΣΤΗΝ ΙΑΛΥΣΟ, ΕΝΟΙΚΙΑΖΟΝΤΑΙ 1) ΑΠΟΘΗΚΕΥΤΙΚΟΙ ΧΩΡΟΙ ΑΠΟ 100 ΕΩΣ 2000 Τ.Μ. ΚΑΙ ΥΨΟΣ 8 Μ. ΑΣΦΑΛΕΙΣ ΜΕ ΜΕΓΑΛΟΥΣ ΧΩΡΟΥΣ ΔΙΑΚΙΝΗΣΗΣ ΦΟΡΤΩΣΗΣ ΚΑΙ ΕΚΦΟΡΤΩΣΗΣ ΠΡΟΪΟΝΤΩΝ, 2) ΥΠΑΙΘΡΙΟΙ ΧΩΡΟΙ ΠΕΡΙΦΡΑΓΜΕΝΟΙ, ΑΣΦΑΛΕΙΣ, ΚΑΤΑΛΛΗΛΟΙ ΓΙΑ ΑΠΟΘΗΚΕΥΣΗ ΠΡΟΪΟΝΤΩΝ ΣΕ ΠΑΛΕΤΕΣ. ΠΛΗΡ. ΤΗΛ. (22410)38400 ΑΠΟ ΔΕΥΤΕΡΑ ΕΩΣ ΠΑΡΑΣΚΕΥΗ 08.00-15.00 κ. ΠΩΤΑ ΧΠΕ1912

ΕΝΟΙΚΙΑΖΟΝΤΑΙ ΓΙΑ ΤΗΝ ΠΕΡΙΟΔΟ ΤΟΥ ΧΕΙΜΩΝΑ, ΕΠΙΠΛΩΜΕΝΑ ΔΙΑΜΕΡΙΣΜΑΤΑ 45 Τ.Μ. ΣΤΗΝ ΠΕΡΙΟΧΗ ΤΗΣ ΙΞΙΑΣ, ΜΕ ΘΕΡΜΑΝΣΗ, ΖΕΣΤΟ ΝΕΡΟ, ΠΑΡΚΙΝ, ΚΗΠΟ ΚΑΙ ΠΙΣΙΝΑ. ΠΛΗΡ. ΤΗΛ. (22410)93172, ΚΙΝ. 6944658034ΧΠΕ1411

ΕΝΟΙΚΙΑΖΕΤΑΙ από τον ιδιοκτήτη το ξενοδοχείο ΦΟΙΒΟΣ στον Αρχάγγελο, 16 δωματίων με bar, κουζίνα, σαλόνι, parking, και κήπο 3 στρ. Τιμή 1500 ευρώ το μήνα. Πληρ. τηλ. (22410)27578, (22440) 22600

ΕΝΟΙΚΙΑΖΕΤΑΙ

α) Μονοκατοικία πλήρως επιπλωμένη 110 τ.μ. στην οδό Σωτήρος, στην Ιξιά με υπνοδωμάτιο-σαλόνι-κουζίνα-WC-ξενώνα, εσωτερικό και εξωτερικό κήπο και γκαράζ.

β) Μονοκατοικία στο χωριό Μαριτσά πλήρως επιπλωμένη 100 τ.μ. με κήπο, τρία υπνοδωμάτια, κουζίνα, σαλόνι, WC.

Πληρ. τηλ. (22410)94809 ώρες καταστημάτων

ΕΝΟΙΚΙΑΖΕΤΑΙ

γραφείο 84 τ.μ. επί της Γρηγ. Λαμπράκη 29 (α' όροφος) περιλαμβάνει βοηθητικό χώρο, τουαλέτα, air condition, κουρτίνες, ασανσέρ.

Αριστη ποιότητα, έτοιμο για χρήση.

Πληρ. τηλ. (22410)68869, ώρες 9-1



ευσταθίου ΕΥΡΩΚΤΗΜΑΤΙΚΗ

ΚΤΗΜΑΤΟΜΕΣΙΤΙΚΟ ΓΡΑΦΕΙΟ

Αγορές, πωλήσεις, εκτιμήσεις, αντιπαροχές, μισθώσεις ακινήτων, επενδυτικές προτάσεις, αρχιτεκτονικές μελέτες

ΞΕΝΟΔΟΧΕΙΑ, ΠΑΡΑΛΙΑΚΕΣ ΕΚΤΑΣΕΙΣ, ΚΕΝΤΡΙΚΑ ΑΚΙΝΗΤΑ, ΟΙΚΟΠΕΔΑ, ΜΟΝΟΚΑΤΟΙΚΙΕΣ, ΔΙΑΜΕΡΙΣΜΑΤΑ, ΑΓΡΟΤΕΜΑΧΙΑ

ΜΟΝΟΚΑΤΟΙΚΙΕΣ - ΜΑΙΖΟΝΕΤΕΣ

	€
65 τ.μ. - Κιοτάρι σε 1000 τ.μ. Οικόπ.	82.172
80 τ.μ. - Μαλώνα σε 110 τ.μ. Οικόπ.	79.889
80 τ.μ. - Πυλώνα σε 2000 τ.μ. Οικόπ.	82.171
89 τ.μ. - Γεννάδι στο κύμα	190.756
110 τ.μ. - Κοσκινού (ημιτελής)	108,584
120 τ.μ. - Ροδίνι (Ημιτελής) σε 300 τ.μ. Οικόπ	130.756
120 τ.μ. - Γεννάδι σε 500 τ.μ. Οικόπ.	205.429
120 τ.μ. - Πυλώνα σε 1000 τ.μ. Οικόπ.	205.429
125 τ.μ. - Ροδίνι σε 300 τ.μ. Οικόπ.	234.776
126 τ.μ. - Ιαλυσός σε 300 τ.μ. Οικόπ	261.189
128 τ.μ. - Ιξιά στους Καστελοριζιούς	161,409
135 τ.μ. - Γεννάδι σε 520 τ.μ. Οικόπ.	190.755
140 τ.μ. - Γεννάδι σε 750 τ.μ. Οικόπ.	176.082
140 τ.μ. - Κοσκινού σε 660 τ.μ. Οικόπ.	205.429
145 τ.μ. - Μόντε Σμιθ σε 220 τ.μ. Οικόπ.	264.123
150 τ.μ. - Ιαλυσός σε 450 τ.μ. Οικόπ. (μπετά)	134.996
150 τ.μ. - Κοσκινού (μπετά) σε 1133 τ.μ. Οικόπ.	117.388
155 τ.μ. - Καλαβάρδα σε 320 τ.μ. Οικόπ.	146.735
157 τ.μ. - Γεννάδι σε 1000 τ.μ. Οικόπ.	255.319
160 τ.μ. - Ιξιά στην Ηρακλειδών (ημιτελής)	255.562
160 τ.μ. - Ιαλυσός (μπετά) σε 400 τ.μ. Οικόπ.	132.062
160 τ.μ. - Πεύκοι κοντά στη θάλασσα σε 900 τ.μ.	308.144
165 τ.μ. - Κάλαθος (Ημιτελής) σε 6200 τ.μ. Οικόπ.	440.205
175 τ.μ. - Ιαλυσός σε 850 τ.μ. Οικόπ.	264.123
175 τ.μ. - Κρεμαστή σε 2725 τ.μ. (εντός Οικίσμ.)	586.941
180 τ.μ. - Κανδυλί σε 1330 τ.μ. Οικόπ. (μπετά)	105.645
190 τ.μ. - Ιαλυσός σε 280 τ.μ. Οικόπ.	278.796
200 τ.μ. - Θεολόγος σε 5000 τ.μ. Οικόπ.	366.838
210 τ.μ. - Κοσκινού (μπετά) σε 650 τ.μ. Οικόπ.	129.127
210 τ.μ. - Κοσκινού σε 660 τ.μ. Οικόπ.	308.143
216 τ.μ. - Κοσκινού σε 1000 τ.μ. Οικόπ.	316.947
232 τ.μ. - Πυλώνα σε 5000 τ.μ. Οικόπ.	228.907
255 τ.μ. - Ασγούρου σε 1450 τ.μ. Οικόπ.	176.072
300 τ.μ. - Κοσκινού (ημιτελής) σε 6000 τ.μ. Οικόπ.	253.470
313 τ.μ. - Πυλώνα σε 313 τ.μ. Οικόπ.	352.164
330 τ.μ. - Πυλώνα σε 1500 τ.μ. Οικόπ.	352.164

ΔΙΑΜΕΡΙΣΜΑΤΑ

1 ΥΠΝΟΔΩΜΑΤΙΟ	€
38 τ.μ. Κέννεντυ	49.889
45 τ.μ. Αγ. Δημήτριος	52.825
55 τ.μ. Καρακόνερο	67.498
68 τ.μ. Κοσκινού	39.911
2 ΥΠΝΟΔΩΜΑΤΙΑ	**€**
70 τ.μ. Ιαλυσός	82.172
75 τ.μ. Καρακόνερο	108.548
83 τ.μ. Ιαλυσός	111.519
85 τ.μ. Καρακόνερο	137.051
85 τ.μ. Κόβα	82.172
85 τ.μ. Δασκάλους	102.714
86 τ.μ. Ιξιά	85.106
87 τ.μ. Ροδίνι	126.192
87 τ.μ. Ιαλυσός	88.041
90 τ.μ. Κέντρο της Πόλης	146.735
96 τ.μ. Ζέφυρος	134.996
98 τ.μ. Ζέφυρος	146.735
3 ΥΠΝΟΔΩΜΑΤΙΑ	**€**
100 τ.μ. Ροδίνι	88.041
100 τ.μ. Ιξιά	79.236
105 τ.μ. Ιαλυσός	105.649
110 τ.μ. Αγ. Νικόλαος	88.041
110 τ.μ. Κοσκινού	96.845
110 τ.μ. Ιαλυσός	161.409
114 τ.μ. Δασκάλους	161.409
114 τ.μ. Ανάληψη (12 διαμερίσματα)	181.950
116 τ.μ. Αραπάκι	179.017
117 τ.μ. Ιαλυσός	190.755
118 τ.μ. Αραπάκι	176.082
120 τ.μ. Ανάληψη	181.952
123 τ.μ. Ροδίνι	176.082
125 τ.μ. Μήδια	220.103
135 τ.μ. Κέντρο της Πόλης	211.299
136 τ.μ. Ροδίνι	219.516
155 τ.μ. Μόντε Σμιθ	234.776
160 τ.μ. Αγ. Νικόλαος	211.299
170 τ.μ. Κέννεντυ	322.817

ΟΙΚΟΠΕΔΑ

ΡΟΔΟΣ	€
180 τ.μ - στην Κοραή	82.171
180 τ.μ. - στους Δασκάλους Σ.Δ. 1,2	73.367
300 τ.μ. - στον οικοδ. Συν/σμό "Απόλλων"	79.236
632 τ.μ. - στο Καρακόνερο	146.735
1300 τ.μ. - στο Ροδίνι	305.209
1808 τ.μ. - Οδός Αυσταλίας	1.326.485
3553 τ.μ. - στο Καρακόνερο	777.696
34.000 τ.μ. - στην Ηλιούπολη	1.995.597
ΚΟΣΚΙΝΟΥ	**€**
2100 τ.μ. - επί της Ρόδου Λίνδου	161.408
4.000 τ.μ.- Θέση "Ξηρόκαμπος"	176.082
4000 τ.μ. - Θέση "Πέζουλας"	234.760
4000 τ.μ. - Θέση "παλιά Λατομεία".	164.343
5100 τ.μ. - Στη Θέση "Άγιος Ιωάννης"	267.057
5400 τ.μ .- Θέση "Τσαΐρι"	73.367
8000 τ.μ - Θέση "παλιά Λατομεία"	305.209
8500 τ.μ. - Λεωφ. Τσαΐρι -Αεροδρομίου	174.614
8700 τ.μ. - Επί της Λεωφ. Ρόδου-Λίνδου	381.511
9000 τ.μ .- Θέση "Αγ. Ιωάννης"	475.421
9500 τ.μ. - Θέση "Πύργοι" .	196.625
9700 τ.μ. - Επί της Λεωφ. Ρόδου-Λίνδου	645.634
10.000 τ.μ.- Λεώφ. Ρόδου - Καλλιθέας	440.205
13.770 τ.μ.- Θέση "Τσαΐρι".	161.408
14.800 τ.μ.- Θέση "Τσαΐρι" .	264.123
20.000 τ.μ.-Θέση "Λατομεία-θέα Φαληράκι"	880.410
25.000 τ.μ.-Θέση "Ξυλουργούς" θέα Τσαΐρι	264.123
50.000 τ.μ.- Θέση "Άγιος Ιωάννης"	1.760.821
ΙΑΛΥΣΟΣ	**€**
160 τ.μ.- Θέση "Καστελοριζιούς"	58.694
400 τ.μ.- Εντός σχεδίου Πόλεως	73.367
1000 τ.μ. - Θέση "Βουνάρα"	64.563
3092 τ.μ. - Θέση "Κανδυλί"	117.388
4000 τ.μ.- Θέση "Κανδυλί"	140.865
4230 τ.μ.- Θέση "Κανδυλί"	146.735
4500 τ.μ.- Επί της λεωφόρου Ηρακλειδών	264.123
4660 τ.μ. Επί της λεωφόρου Ηρακλειδών	264.123
5870 τ.μ.- Θέση "Κανδυλί"	205.429
9700 τ.μ.- Θέση "Κανδυλί"	190.755
4230 τ.μ.- Θέση "Κανδυλί"	148.965
4660 τ.μ.- Επί της λεωφόρου Ηρακλειδών	264.123
5870 τ.μ.- Θέση "Κανδυλί"	205.429
9700 τ.μ.- Θέση "Κανδυλί"	190.755
4230 τ.μ.- Θέση "Κανδυλί"	148.965

ΚΑΤΑΣΤΗΜΑΤΑ - ΓΡΑΦΕΙΑ

	€
28 τ.μ. - Ανάληψη	35.216
30 τ.μ. - Κέντρο Πόλεως	352.164
30 τ.μ. - Ακτή Μιαούλη	146.735
30 τ.μ. - Φαληράκι με 30 τ.μ. Υπογειο	146.735
31 τ.μ. - Ακτή Μιαούλη	234.776
30 τ.μ.- Νιοχώρι	111.518
48 τ.μ.- Κέντρο Πόλεως	293.470
50 τ.μ.- Νιοχώρι	146.735
55 τ.μ.- Μαραθώνος	82.171
59 τ.μ.- Ανάληψη	86.573
59 τ.μ.- Ανάληψη	86.573
65 τ.μ. - Ιαλυσός	117.388
85 τ.μ. - Ανάληψη	190.755
88 τ.μ. - Καναδά	176.082
90 τ.μ.- Φαληράκι Κοντά στο κέντρο	220.102
92 τ.μ. - Π. Πόλη σε 257 τ.μ. Οικόπ.	498.899
92 τ.μ. - Καναδά	498.899
100 τ.μ.- Νιοχώρι	264.123
100 τ.μ. - Νιοχώρι	264.123
100 τ.μ. - Ανάληψη	234.776
100 τ.μ.- Ιξιά	76.302
110 τ.μ.- Κέντρο πόλεως	498.899
127 τ.μ.- Σκέυου Ζερβού	111.519
128 τ.μ.- Νιοχώρι	190.755
142 τ.μ. - Πλησίον Εθνικής Αντίστασεως	117.388
160 τ.μ. - Λεωφ. Ρόδου - Λίνδου	469.552

ΖΗΤΟΥΝΤΑΙ ΔΙΑΜΕΡΙΣΜΑΤΑ, ΚΑΤΑΣΤΗΜΑΤΑ, ΟΙΚΟΠΕΔΑ ΕΝΤΟΣ Ή ΕΚΤΟΣ ΠΟΛΕΩΣ, ΟΙΚΟΠΕΔΑ ΓΙΑ ΠΩΛΗΣΗ - ΑΝΤΙΠΑΡΟΧΗ ΔΑΝΕΙΑ ΔΕΚΤΑ, ΕΥΚΟΛΙΕΣ ΠΛΗΡΩΜΗΣ

ΕΘΝ. ΑΝΤΙΣΤΑΣΗΣ 83 - ΤΗΛ. 22410 73819, 74917 - ΚΙΝ. 6944 374546, 6945 292030 - FAX: 22410 38641- info@euroktimatiki.gr

η ακίνητη αξία σας!

ΚΤΗΜΑΤΟΜΕΣΙΤΙΚΟ ΓΡΑΦΕΙΟ
ΖΑΦΕΙΡΗΣ Μ. ΚΑΡΑΓΙΑΝΝΗΣ Δ. Ο.Ε.

Πωλήσεις ακινήτων. Τηλ. (2241060380-60381)
18.00-21.00 μ.μ. Δευτέρα-Παρασκευή
e-mail: zaf.kar@panafonet.gr

- 20.383 τ.μ. Αγροτεμάχιο (πανοραμική θέα) 500 μ. από τον οικισμό Θολού
- 4.770 τ.μ. } Αγροτεμάχια συνοριακών μερίδων
- 2.348 τ.μ. } (150 μ.) Από την Λεωφόρο)
- 11.520 τ.μ. Αγρομετάχιο (Αφάντου)
- 5.080 τ.μ. (1/2) Αγροτεμάχιο (Αφάντου) με ελαιόδεντρα
- 10.200 τ.μ. Αγροτεμάχιο με πανοραμική θέα (Κολύμπια)
- 840 τ.μ. Αγροτεμάχιο (Αφάντου)
- 4.969 τ.μ. Αγροτεμάχιο περιοχή Κολυμπίων
- 22.400 τ.μ. Αγροτεμάχιο (με 200 ελαιόδεντρα) περιοχή Ψίνθου
- 19.840 τ.μ. αγροτεμάχιο με πανοραμική θέα (Ψίνθο)
- 5.800 τ.μ. (περιοχή ΤΡΑΠΕΖΙΑ)
- 22.400 τ.μ. Οικόπεδο επί της Λεωφόρου Ρόδου-Λίνδου, με υπό κατασκευή ξενοδοχειακή μονάδα (Α' κατηγορίας) σε μπετά
- 1.250 τ.μ. Οικόπεδο εντός οικισμού, με πανοραμική θέα
- 105 τ.μ. Κατοικία σε μπετά εντός οικισμού Αφάντου
- 80 τ.μ. Μονοκατοικία εντός οικισμού Αφάντου)
- 50 τ.μ. Μονοκατοικία εντός οικισμού Αφάντου
- 50 τ.μ. Μονοκατοικία εντός οικισμού Αφάντου

ΕΝΟΙΚΙΑΣΕΙΣ

συνέχεια από την προηγούμενη

STUDIO στη λεωφόρο Αφάντου έναντι στου Παναγιωτά το super market, για όσο χρονικό διάστημα επιθυμείτε. Πλήρως εξοπλισμένο. Πληρ. τηλ. (22410)36504. ΑΕ49529

ΕΝΟΙΚΙΑΖΟΝΤΑΙ STUDIOS ΜΕ ΤΟ ΜΗΝΑ Ή ΜΕ ΤΗΝ ΗΜΕΡΑ ΠΛΗΡΩΣ ΕΠΙΠΛΩΜΕΝΑ ΜΕ ΠΟΛΥΚΟΥΖΙΝΑΚΙ, ΨΥΓΕΙΟ, ΝΤΟΥΣ, WC, ΤΗΛΕΦΩΝΟ, ΜΠΑΛΚΟΝΙ, ΖΕΣΤΟ ΝΕΡΟ ΕΠΙ 24ΩΡΟΥ ΒΑΣΕΩΣ ΣΤΗΝ ΠΙΟ ΗΣΥΧΗ ΠΕΡΙΟΧΗ ΤΗΣ ΠΟΛΗΣ ΡΟΔΟΥ (ΠΕΡΙΟΧΗ ΔΑΣΚΑΛΩΝ), ΟΔΟΣ ΜΑΝΩΛΗ ΠΑΠΑΜΑΝΩΛΗ ΑΡΙΘΜ. 12 ΚΑΘΕΤΟΣ ΕΠΙ ΤΗΣ ΣΤΕΛΙΟΥ ΚΩΤΙΑΔΗ. ΠΛΗΡ. ΤΗΛ. 2241037244 ΧΠΕ125

ΧΩΡΟΙ ΑΠΟΘΗΚΕΥΣΗΣ ΕΝΟΙΚΙΑΖΟΝΤΑΙ ΠΕΡΙΦΡΑΓΜΕΝΟΙ, ΑΣΦΑΛΕΙΣ, ΥΠΑΙΘΡΙΟΙ, ΗΜΙΥΠΑΙΘΡΙΟΙ, ΚΑΙ ΚΛΕΙΣΤΟΙ ΚΑΤΑΛΛΗΛΟΙ ΓΙΑ ΑΠΟΘΗΚΕΥΣΗ ΕΝΟΙΚΙΑΖΟΜΕΝΩΝ ΑΥΤΟΚΙΝΗΤΩΝ ΚΑΙ ΠΟΥΛΜΑΝ. ΠΛΗΡ. ΤΗΛ. (22410)38400 ΩΡΕΣ 08.00-15.00 κ. ΠΩΤΑ ΧΠΕ1913

ΚΑΤΑΣΤΗΜΑ 75 τ.μ. με βιτρίνα 6,50 μ. σε εμπορικό δρόμο της Παλιάς Πόλης της Ρόδου. Πληρ. τηλ. 69.44.88.11.22 και 2241037753. ΧΑΕ111

πωλησεις ακινητων & επιχειρησεων

ΕΥΚΑΙΡΙΑ!! ΠΩΛΕΙΤΑΙ Η ΜΙΣΗ Ή ΟΛΟΚΛΗΡΗ ΕΠΙΧΕΙΡΗΣΗ - ΚΑΦΕΤΕΡΙΑ, ΓΩΝΙΑΚΗ ΣΕ ΜΟΝΑΔΙΚΟ ΣΗΜΕΙΟ ΤΗΣ ΤΟΥΡΙΣΤΙΚΗΣ ΠΕΡΙΟΧΗΣ ΤΗΣ ΠΟΛΗΣ. ΠΕΡΙΘΩΡΙΑ ΓΙΑ ΠΕΡΑΙΤΕΡΩ ΑΝΑΠΤΥΞΗ ΛΟΓΩ ΜΕΓΕΘΟΥΣ ΚΑΙ ΤΟΠΟΘΕΣΙΑΣ. ΠΛΗΡ. ΤΗΛ. (22410)61585 Ή 6944717174 ΠΟ50513

ΠΩΛΕΙΤΑΙ

126 τ.μ. οροφοδιαμέρισμα στους Δασκάλους με 3 άνετα υπν/τια, με καλό προσανατολισμό. Αξίας 143.800 ευρώ.
Πληρ. ΕΥΡΩΚΤΗΜΑΤΙΚΗ,
Ιωάννης και Μιχάλης Ευσταθίου,
Εθνικής Αντιστάσεως 83 (πρώην Αννης Μαρίας),
τηλ. (22410)73819-74917, 6945292030, 6944374546

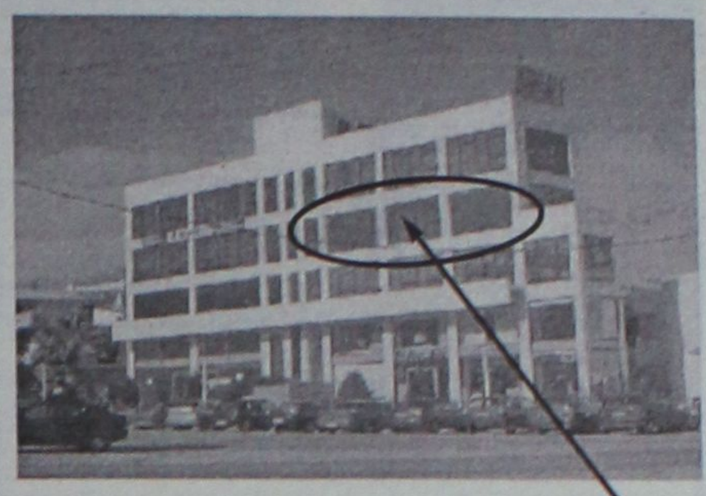

ΕΝΟΙΚΙΑΖΕΤΑΙ

ΠΟΛΥΤΕΛΕΣ ΓΡΑΦΕΙΟ ***Β' ΟΡΟΦΟΥ***
80 Τ.Μ., ΕΠΙ ΤΗΣ ΟΔΟΥ ΚΑΜΕΙΡΟΥ 2

ΠΛΗΡΟΦΟΡΙΕΣ ΣΤΟ ΤΗΛ.: 6944361774

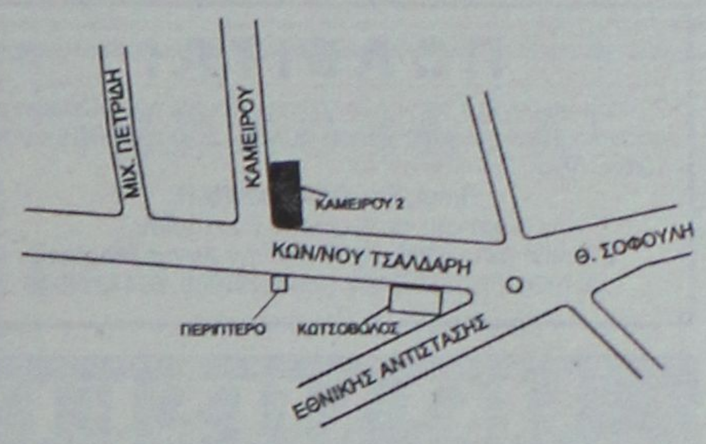

ΡΟΔΙΑΚΗ ΚΤΗΜΑΤΙΚΗ

Rhodes Real Estate

ΣΥΜΒΟΥΛΟΙ & ΕΚΤΙΜΗΤΕΣ ΑΚΙΝΗΤΩΝ — ΚΤΗΜΑΤΟΜΕΣΙΤΙΚΟ ΓΡΑΦΕΙΟ από το 1983

Η ΡΟΔΙΑΚΗ ΚΤΗΜΑΤΙΚΗ είναι ανεξάρτητο κτηματομεσιτικό γραφείο με έδρα την Ρόδο. Η διαμεσολάβηση (brokerage) για την πώληση, εκμετάλλευση ή και εκμίσθωση της ακίνητης περιουσίας αποτελεί τον σημαντικότερο τομέα δραστηριότητας της εταιρείας.
Η εξειδικευμένη προσέγγιση και η επιστημονική κατάρτιση σε συνδιασμό με την πολυετή εμπειρία είναι οι βασικοί συντελεστές της επιτυχημένης δεκαπενταετούς και πλέον πορειάς του γραφείου μας.



ΠΩΛΗΣΕΙΣ ΕΠΙΛΕΓΜΕΝΩΝ ΑΚΙΝΗΤΩΝ

Το γραφείο μας διαθέτει σε αποκλειστικότητα δεκάδες επιλεγμένα ακίνητα

- **Διαμερίσματα - Μονοκατοικίες - Μεζονέτες**
- **Οικόπεδα - Αγροτεμάχια**
- **Κεντρικά Καταστήματα - Γραφεία - Αυτοτελή Κτίρια**
- **Μισθωμένα ακίνητα εισοδήματος**
- **Ξενοδοχειακές Μονάδες**

Μεσω του δικτύου συνεργαζόμενων μεσιτικών γραφείων αναλαμβάνουμε αγοραπωλησίες ακινήτων σε όλη την Ελλάδα.

ΕΚΤΙΜΗΣΕΙΣ ΑΚΙΝΗΤΩΝ

Σε συνεργασία με διεθνή γραφεία συμβούλων ακίνητης περιουσίας και με βάση τα αυστηρά πρότυπα και την μεθολογία του Βρετανικού Ινστιτούτου Ορκωτών Πραγματογνομόνων και Εκτιμητών **(Royal Institution of Chartered Surveyors)** αναλαμβάνουμε εκτίμησεις ακίνητης περιουσίας.Οι εν λόγω εκτιμήσεις μπορούν να χρησιμοποιηθούν σε τραπεζικούς και πιστωτικούς οργανισμούς ή σε δικαστικές πρακτικές τόσο στην Ελλάδα όσο και στο εξωτερικό.

RHODES REAL ESTATE - a world of choice

Rhodes Real Estate is an independent real estate agency founded in 1983 and based in Rhodes island. Since that time we have offered a world class, high quality service to our many and valued clients. Our diverse clientele appreciate our discretion, professionalism and market credibility.

Our company offers professional real estate services for

- **Residential Properties (Holiday homes, traditional hous**
- **Commercial Properties (shops, hotels, offices)**
- **Property Evaluation -Property Management**

THE NATIONAL ASSOCIATION OF NAEA ESTATE AGENTS OVERSEAS MEMBER



We are members of FIABCI (International Federation of Real Estate Agencies), CEI (EuropeanConfederation of Real Estate Agents), NAEA - Overseas Member (National Association of Real Estate Agents - Great Britain), ERES (European Real Estate Society).

For all your personal and professional real estate requirements please contact . Savvas A. Savvaidis (BBA Bologna Un., MCEI, ANAEA) on 2241-026281

ΑΝΕΣΤΗΣ & ΣΑΒΒΑΣ ΣΑΒΒΑΪΔΗΣ

Μέγαρο Κοσσόγλου, 3ος όροφος
Εθελοντών Δωδεκανησίων 29
ΡΟΔΟΣ

FIABCI

tel: 2241-026281 fax: 2241-034663
cel: 6944-421015 & 6944-243452
e-mail: sawaldis@rho.forthnet.gr

ΑΣΦΑΛΕΙΟΚΤΗΜΑΤΙΚΗ

ΚΤΗΜΑΤΟΜΕΣΙΤΙΚΟ-ΑΜΟΙΒΑΙΑ ΚΕΦΑΛΑΙΑ
ΑΣΦΑΛΕΙΕΣ INTERNATIONAL LIFE

ΔΙΑΜΕΡΙΣΜΑΤΑ
45 τ.μ. 2άρι Ανάληψη
85 τ.μ. 3άρι Κέντρο
88 τ.μ. 3άρι Δασκάλους
90 τ.μ. 3άρι Ιαλυσός
90 τ.μ. 3άρι Κέντρο
100 τ.μ. 3άρι Κέντρο
115 τ.μ. 4άρι Ανάληψη
115 τ.μ. 4άρι Δασκάλους
125 τ.μ. 4άρι Αγ. Ιωάννης
126 τ.μ. 4άρι Αγ. Ιωάννης
130 τ.μ. 4άρι Μήδια
145 τ.μ. 4άρι Κέντρο

ΔΙΑΜΕΡΙΣΜΑΤΑ ΑΘΗΝΑ
Τρία 88 τ.μ. το καθένα
Λουξ κατασκευής
Μαραθώνος και Λαυρίου

ΟΙΚΟΠΕΔΑ
478 τ.μ. Ροδίνι (Σ.Δ. 0,4)
500 τ.μ. Ανάληψη (Σ.Δ. 0,8)
500 τ.μ. Παραδείσι
700 τ.μ. Ανάληψη (Σ.Δ. 0,8)
1060 τ.μ. Ροδίνι (Σ.Δ. 0,8)
1500 τ.μ. Μιχ. πετρίδη (Σ.Δ. 0,8)

ΑΓΡΟΤΕΜΑΧΙΑ
3,5 στρεμ. Ε.Ο. Ρόδου Λίνδου
4 στρεμ. εντός σχεδίου Μαριτσά
4 στρεμ. Καλαβάρδα
4 στρεμ. Δαματριά
4 στρεμ. Αφάντου
5 στρεμ. Παστίδα
5 στρεμ. Τσαίρι
6 στρεμ. Παστίδα
11 στρεμ. Παστίδα
80 στρεμ. Κιοτάρι

ΜΕΖΟΝΕΤΕΣ-ΜΟΝΟΚΑΤΟΙΚΙΕΣ
120 τ.μ. Καρακόνερο
120 τ.μ. Μήδια
130 τ.μ. Μήδια
130 τ.μ. Παραδείσι
140 τ.μ. Μήδια
150 τ.μ. Μήδια
150 τ.μ. Ιαλυσός
150 τ.μ. Ιαλυσός
180 τ.μ. Ιαλυσός
180 τ.μ. Παλιά Πόλη
190 τ.μ. Αφάντου
300 τ.μ. Τρεις
450 τ.μ. Κοσκινού

ΚΑΤΑΣΤΗΜΑΤΑ
35 τ.μ. Φαληράκι
38 τ.μ. Φαληράκι
40 τ.μ. Τροφό
50 τ.μ. γραφείο Σοφ. Βενιζέλου
60 τ.μ. Ψαροπούλα
90 τ.μ. Βενιζέλου

ΔΙΑΘΕΤΟΥΜΕ ΠΕΡΙΣΣΟΤΕΡΑ ΑΚΙΝΗΤΑ ΠΡΟΣ ΠΩΛΗΣΗ ΕΚΤΟΣ ΑΠΟ ΤΑ ΑΝΑΓΡΑΦΟΜΕΝΑ
ΥΠΕΥΘΥΝΟΣ ΓΡΑΦΕΙΟΥ
ΚΑΡΑΝΙΚΗΣ ΛΟΥΚΑΣ
ΕΘΝ. ΜΑΚΑΡΙΟΥ 45 ΣΤΟΑ ΡΟΙΚΟΥ 2ος ΟΡΟΦΟΣ
ΤΗΛ. 2241021003 ΚΙΝ. 6932482625

πωλήσεις

συνέχεια από την προηγούμενη

ΠΩΛΕΙΤΑΙ ΑΠΟ ΙΔΙΩΤΗ: Α) ΟΙΚΟΠΕΔΟ 3000 ΜΕΤΡΩΝ ΜΕ ΟΙΚΟΔΟΜΙΚΗ ΑΔΕΙΑ 95 τ.μ. ΣΤΑ ΚΑΛΑΒΑΡΔΑ 100 ΜΕΤΡΑ ΑΠΟ ΤΗΝ ΘΑΛΑΣΣΑ, Β) ΟΙΚΟΠΕΔΟ 1950 τ.μ. ΜΕ ΟΙΚΟΔΟΜΙΚΗ ΑΔΕΙΑ 200 τ.μ. ΣΤΟ ΓΕΝΝΑΔΙ. ΠΛΗΡ. ΤΗΛ. (22410)94074, 6973984108 ΠΟ50405

ΕΥΚΑΙΡΙΑ! ΠΩΛΕΙΤΑΙ ΕΠΙΧΕΙΡΗΣΗ ΚΑΦΕ ΜΠΑΡ ΣΤΟ ΦΑΛΗΡΑΚΙ, 20 ΜΕΤΡΑ ΑΠΟ ΤΗ ΘΑΛΑΣΣΑ, ΠΛΗΡΩΣ ΕΞΟΠΛΙΣΜΕΝΗ ΜΕ ΜΕΓΑΛΕΣ ΔΥΝΑΤΟΤΗΤΕΣ, 140 Τ.Μ. ΜΕ ΜΕΓΑΛΗ ΑΥΛΗ, ΠΑΡΚΙΝ, ΜΙΚΡΟ ΕΝΟΙΚΙΟ, ΣΕ ΚΑΛΗ ΤΙΜΗ. ΠΛΗΡ. ΤΗΛ. 6942816495 ΠΟ50388

ΓΚΑΡΣΟΝΙΕΡΑ καινούργια 50 τ.μ. πλήρως εξοπλισμένη (κουζίνα, ψυγείο, TV και πολλά άλλα) στα Κοσκινού. Πληρ. τηλ. 6946765018 ΑΟ50489

ΠΩΛΗΣΕΙΣ ΟΙΚΟΠΕΔΩΝ ΕΚΤΟΣ ΣΧΕΔΙΟΥ. 1. Στα Τριάντα α) Οικόπεδο στα όρια οικισμού 2.100 τ.μ. με άδεια οικοδομική τίμημα 117.388 ευρώ 2. Στ' Ασγούρου επί της λεωφόρου Ρόδου Λίνδου 9.760 τ.μ. προνομιακό 3. Κολύμπια κοντά στη παραλία 9.000 τ.μ. τίμημα 211.298 ευρώ τ.μ. 4) Λίνδο α) Περιοχή Αγ. Νικολάου επί της επαρχιακής οδού Λίνδου-Πεύκοι 10.910 τ.μ.τίμημα 220.103 ευρώ β) Πεύκους περιοχή Σπυλιά 5.880 τ.μ. 88.041 ευρώ γ) Πεύκους περιοχή Φώκια 5.000 τίμημα 161.408 ευρώ 5. Στη Κάμειρο Σκάλα οικόπεδο 28.000 τ.μ. κοντά στη παραλία με πανοραμική θέα και με τιμή ευκαιρίας 6. Στη Πυλώνα κοντά στο χωριό οικόπεδα 81.960 και 33.600 τ.μ. κατάλληλα για γεωργοκτηνοτροφικές μονάδες. 7. Στο Γεννάδι περιοχή Αη Γιώργη 4.000 τ.μ. σε απόσταση 300 μέτρων από τη παραλία κατάλληλο για μονοκατοικία τίμημα 35.216 ευρώ και οικόπεδο 3.080 τ.μ. επί της λεωφόρου Γεννάδι-Κατταβιάς τίμημα 64.563 ευρώ. Πληρ. ΡΟΔΙΑΚΗ ΚΤΗΜΑΤΙΚΗ Ανέστης και Σάββας Σαββαΐδης, τηλ. (22410)26281, 6944/243452, 6944/421015. ΑΟ50501

ΠΩΛΟΥΝΤΑΙ

1) 87 τ.μ. διαμέρισμα αξίας 32 εκ. ή 94.00 ευρώ πλησίον Αννης Μαρίας.
2) 72 τ.μ. διαμέρισμα αξίας 30 εκ. ή 88.000 ευρώ πλησίον Αραπάκι.
3) 100 τ.μ. διαμέρισμα αξίας 40 εκ. ή 11.700 ευρώ με 3 υπνοδωμάτια - 6 ετών - πλησίον Αραπάκι.
4) 35 τ.μ. διαμέρισμα 2ου ορόφου, πολυτελούς κατασκευής, στην Ανάληψη.

Πληρ. Εμμ. Κρανίδης,
τηλ. (22410)27082, 6944347405

ΠΩΛΕΙΤΑΙ

η επιχείρηση cafe-rest Baroque, Αλ. Διάκου 19 (πρώην Beer Academy). Πωλείται το ακίνητο μαζί με την επιχείρηση ή μεμονωμένα ο εξοπλισμός.
Το ακίνητο είναι 460 τ.μ. με αυλή 300 τ.μ. και οικόπεδο για πάρκιν, ένα στρέμμα. Διαθέτει 2 ασανσέρ, κεντρική θέρμανση-ψύξη, κλειστό κύκλωμα τηλεόρασης, πλήρη κουζίνα, κ.λπ. Είναι κατάλληλο για πολλές χρήσεις όπως σχολείο, παιδικός σταθμός, cafeteria, εστιατόριο, τράπεζα, πρακτορείο κ.λπ.
Ο εξοπλισμός περιλαμβάνει τραπεζοκαθίσματα ξύλινα μασίφ, σκεύη κουζίνας, πιάτα, ποτήρια, μαχαιροπήρουνα, κάδρα, ψυκτικούς θαλάμους, μηχανήματα κ.λπ.
Αναλώσιμα όπως ποτά, καφές κ.λπ.
Πληρ. μόνο κατόπιν ραντεβού. Μόνο σοβαρές προτάσεις.
Πληρ. τηλ. 6944396441

ΠΩΛΕΙΤΑΙ

100 τ.μ. οικόπεδο στην Κάλαθο, άρτιο και οικοδομήσιμο, που βρίσκεται στο ψηλότερο σημείο του οικισμού με πανοραμική θέα στην θάλασσα. Αξίας 11.738 ευρώ.
Πληρ. ΕΥΡΩΚΤΗΜΑΤΙΚΗ,
Ιωάννης και Μιχάλης Ευσταθίου,
Εθνικής Αντιστάσεως 83 (πρώην Αννης Μαρίας),
τηλ. (22410)73819-74917, 6945292030, 6944374546

ΠΩΛΕΙΤΑΙ

210 τ.μ. μεζονέτα στην Ανάληψη με 3 υπν/τια, διώροφη με υπόγειο, αποκλειστική χρήση αυλής, αυτόνομη θέρμανση, τζάκι. Αξίας 161.408 ευρώ.
Πληρ. ΕΥΡΩΚΤΗΜΑΤΙΚΗ,
Ιωάννης και Μιχάλης Ευσταθίου,
Εθνικής Αντιστάσεως 83 (πρώην Αννης Μαρίας),
τηλ. (22410)73819-74917, 6945292030, 6944374546

ΠΩΛΕΙΤΑΙ

επιχείρηση 100 τ.μ.
πλήρως εξοπλισμένη για κοσμηματοπωλείο μαζί με το ακίνητο εντός του εμπορικού κέντρου ΕΨΙΛΟΝ στο Φαληράκι. Το κατάστημα είναι γωνιακό, στην εξωτερική πλευρά του κέντρου και πωλείται σε εξαιρετικά καλή τιμή.
Πληρ. τηλ. 6946003393 και 6942442844

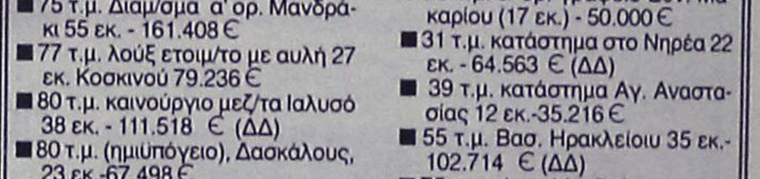

ΚΤΗΜΑΤΟΜΕΣΙΤΙΚΟ ΓΡΑΦΕΙΟ
ΑΙΓΑΙΟΚΤΗΜΑΤΙΚΗ
ΠΩΛΟΥΝΤΑΙ

- ΔΙΑΜΕΡΙΣΜΑΤΑ-ΜΟΝΟΚΑΤΟΙΚΙΕΣ
- (ΔΔ)=ΔΑΝΕΙΑ ΔΕΚΤΑ

- 35 τ.μ. Ιαλυσό (studio) 30.000 €.(ΔΔ)
- 54 τ.μ. (ισ. υπ/νο) 6 ετών Ροδίνι 22 εκ. - 64.569 €.(ΔΔ)
- 55 τ.μ. (2 υπν.) καινούργιο Κοσκινού 22 εκ. 64.563 €.
- 60 τ.μ. α' ορ. Καρακόνερο καινούργια 28 εκ. -82171 εκ. (ΔΔ)
- 60 τ.μ. παραδοσιακό με καμάρα Κοσκινού 53.000 € (ΔΔ)
- 65 τ.μ. ισόγειο λουξ με αυλή Ροδίνι 30 εκ. - 88.014 € (ΔΔ)
- 70 τ.μ. μον/κία με 100 τ.μ. αυλή, κοντά στο Ρολόι, Π. Πόλη, 28 εκ.-82.171 € (ΔΔ)
- 74 τ.μ. (ισ. με αυλή) Ροδίνι, 26 εκ.-76.302 € (ΔΔ)
- 75 τ.μ. Καρακόνερο ορ/σνα 37,5 εκ. -110.051 € (ΔΔ)
- 75 τ.μ. Διαμ/σμα α' ορ. Μανδράκι 55 εκ. - 161.408 €
- 77 τ.μ. λούξ ετοιμ/το με αυλή 27 εκ. Κοσκινού 79.236 €
- 80 τ.μ. καινούργιο μεζ/τα Ιαλυσό 38 εκ. - 111.518 € (ΔΔ)
- 80 τ.μ. (ημιϋπόγειο), Δασκάλους, 23 εκ.-67.498 €
- 80 τ.μ. υπόγεια απ/κη Κένεντυ 12 εκ. - 35.216 €
- 80 τ.μ. Π. Πόλη Ρολόι με αυλή (45 εκ.) - 132.061 € (ΔΔ)
- 81 τ.μ. β' ορ. Δασκάλους 30 εκ. - 88.041 €. (ΔΔ)
- 82 τ.μ. β' ορ. διαμ/σμα - γραφείο στο Εθνικό 40 εκ. -117.380 €
- 87,5 τ.μ.καιν/ργιο Ροδίνι 42 εκ.-123.257 € (ΔΔ)
- 90 τ.μ. μον/κία διόροφη Παραδείσι με τζάκι 22 εκ. - 64.563 € (ΔΔ)
- 103 τ.μ. (3 υπν.) Στοκχόλμης 47 εκ. - 137.931 € (ΔΔ)
- 106 τ.μ. ορ/σμα Θεμ. Σοφούλη 35 εκ. - 102.714 € (ΔΔ)
- 116 τ.μ. (ισ. υπ/νο) 3 υπν. Πτολεμαίων 55 εκ.-161.408 € (ΔΔ)
- 117 εμ. σε σοβά Δασκάλους) 32 εκ. -93.910 € (ΔΔ)
- 120 τ.μ. πλησίον Μ. Πετρίδη (ισ.), (3 υπν.) 161.408 €-55 εκ. (ΔΔ)
- 120 τ.μ. μεζ/τα Ροδίνι 80 εκ. 234.776 € (ΔΔ)
- 120 τ.μ. Καρακόνερο 56 εκ. 164.343 (ΔΔ)
- 125 τ.μ. μον/κία σε 1,5 στρ. στη Θολό 70 εκ. 205.429 € (Δ.Δ.)
- 130 τ.μ. β' ορ. Ροδίνι 60 εκ. 176.082 € (Δ.Δ.)
- 130 τ.μ. μον/κία σε μπετά σε 1 στρ. Τρεις προς Παστίδα 33 εκ. - 96.845 € (ΔΔ)
- 140 τ.μ. μεζ/τα (με 70 τ.μ. υπ.) σε μαρ/βά, Ιαλυσός 50 εκ.-146.735 € (ΔΔ)
- 140 τ.μ. μον/κία σε μπετά Κοσκινού 40 εκ. - 117.388 € (ΔΔ)
- 150 τ.μ. μον/κία σε 2 στρ. στην Ιαλυσό 100 εκ.-293.470 € (ΔΔ)
- 158 τ.μ. μεζ/τα σε μπετά Ιξιά 36 εκ.-105.649 €
- 160 τ.μ. κολώνες διαμ/σμα Δασκάλους 32 εκ.-93.910 €.
- 183 τ.μ. μεζ/τα στο Καρακόνερο 57 εκ. - 167.300 €. (ΔΔ)
- 195 τ.μ. μεζονέτα σε μπετά, Κοσκινού, 35 εκ.-102.714 € (ΔΔ)
- 210 τ.μ. μεζ/τα. Κοσκινού 220.102 €-75 εκ. (ΔΔ)
- 270 τ.μ. βίλλα στο σοβά σε 4 στρ. Τσαΐρι 100 εκ. - 293.470 €
- 280 τ.μ. μον/κία σε Ιστρ. Κοσκινού 150 εκ.-440.205 € (ΔΔ)
- 280 τ.μ οικ. τετ/νο (κτίριο) Π. Πόλη 100 εκ. 293.470 €
- 550 τ.μ. μον/κία Παστίδα 7 στρ. 170 εκ. 498.899 € (ΔΔ)

ΚΑΤΑΣΤΗΜΑΤΑ-ΑΠΟΘΗΚΕΣ-ΓΡΑΦΕΙΑ

- 30 τ.μ. κατάστημα Εμπ/κό κέντρο Βράχο Ιαλυσό 20 εκ. - 58,694 €
- 35 τ.μ. α' ορ. γραφείο Εθν. Μακαρίου (17 εκ.) - 50.000 €
- 31 τ.μ. κατάστημα στο Νηρέα 22 εκ. - 64.563 € (ΔΔ)
- 39 τ.μ. κατάστημα Αγ. Αναστασίας 12 εκ.-35.216 €
- 55 τ.μ. Βασ. Ηρακλείου 35 εκ.-102.714 € (ΔΔ)
- 75 τ.μ. α' ορ. Μανδράκι γραφείο 55 εκ. - 110.051 € (ΔΔ)
- 80 τ.μ. υπ/γεια απ/κη Κένεντυ 12 εκ. 35.216€
- 82 τ.μ. β' ορ. Μανδράκι γραφείο 40 εκ.-117.380 €
- 175 τ.μ. Λεωφ. Ρόδου-Λίνδου 70 εκ.-205.429 € (ΔΔ)
- 160 τ.μ. (αποθήκη) ισ. κατάστημα. Ανάληψη 30 εκ.-88.041 € (ΔΔ)
- 180 τ.μ. αποθήκη Ροδίνι 132.061 €-45 εκ.
- 320 τ.μ. αποθήκη Ασγούρου 44 εκ.-129.126 €

ΟΙΚΟΠΕΔΑ-ΑΓΡΟΤΕΜΑΧΙΑ

- 400 τ.μ. Δημ. Αναστασιάδη Σ.Δ. 1
- 406 τ.μ. εντός οικισμού Εμπωνας (Σ.Δ. 0,8) 30.000 €
- 500 τ.μ. Μίρα Μάρε (Σ.Δ. 0,8), 45 εκ.-132.016 € (για γραφεία κατ/τα)
- 620 τ.μ. Σ.Δ. 1,4 Αγ. Αναστασίας 110 εκ. - 322.000 € (Δ.Δ.)
- 650 τ.μ. Αισχίνη ΣΔ 0.8 78 εκ. - 228.906 €
- 775 τ.μ. Αισχύνης (ΣΔ 0,8) 75 εκ. - 220.102 €
- 1.200 τ.μ. εντός οικ. Κοσκινού (κτίζει 600 τ.μ.) 50 εκ.-146.735 €
- 1.370 τ.μ. εντός οικισμού Αρχ/λου - 50. εκ. - 146.735 €
- 4 στρεμ. στα Νερά Καλλιθέας 60 εκ.-176.082 €
- 4.380 τ.μ. Ασγούρου 30 εκ.-88.041 €
- 350 τ.μ. (νέα επ/ση οικ/σμού Σορωνής) 30.000 €
- 28.280 τ.μ. πάνω στο κύμα Πλημμύρι Χ15.000 το τ.μ.
- 5.600 τ.μ. με 120 ελιές στον Αγιο Σουλά προς Διμυλιά 5 εκ. - 14.670 €

ΖΗΤΟΥΝΤΑΙ ΜΕΤΑΧΕΙΡΙΣΜΕΝΑ ΔΙΑΜΕΡΙΣΜΑΤΑ - ΑΜΕΣΗ ΠΩΛΗΣΗ
ΑΝΑΛΑΜΒΑΝΟΥΜΕ ΤΗΝ ΕΝΟΙΚΙΑΣΗ ΤΟΥ ΔΙΑΜΕΡΙΣΜΑΤΟΣ ΣΑΣ ΣΕ ΠΟΛΥ ΣΥΝΤΟΜΟ ΧΡΟΝΙΚΟ ΔΙΑΣΤΗΜΑ
ΡΕΝΑ ΒΑΖΟΥΚΟΥ
(ΜΕΣΙΤΗΣ ΑΣΤΙΚΩΝ ΣΥΜΒΑΣΕΩΝ)
ΔΙΕΥΘ. ΓΡΑΦΕΙΟΥ ΔΗΜ. ΘΕΟΔΩΡΑΚΗ 3
9-1 το πρωί και 6.30-9 απ/τα
Δευτέρας-Πέμπτης εκτός Σαβ. και Κυρ.
Τηλ. (22410) 22943-28838 FAX: 28838
email.vazoukou@otenet.gr.
ΡΟΔΟΣ

ΠΩΛΗΣΕΙΣ ΑΚΙΝΗΤΩΝ

◆ ΔΙΑΜΕΡΙΣΜΑΤΑ
- Ροδίνι 80 τ.μ. 30.500.000
- Διαμέρισμα 75 τ.μ. 30.000.000 δρχ. οδός Τροίας
- Διαμέρισμα 85 τ.μ. 37.000.000 δρχ. Ιαλυσός
- 2άρια ετοιμοπαράδοτα, λουξ κατασκευής, 23.500.000 δρχ.
- Ροδίνι 115 τ.μ. λουξ κατασκευής, με απεριόριστη θέα
- Ροδίνι 90 τ.μ. λουξ κατασκευής με απεριόριστη θέα.
- Ατταβύρου 86 τ.μ. 35.000.000 δρχ.
- Ροδίνι 2άρι, 22.000.000 δρχ. καινούργιο
- Ροδίνι 114 τ.μ. 48.000.000 δρχ. λουξ κατασκευής
- Κορδικτώνος 80 τ.μ. 26.000.000 δρχ.
- Ανάληψη 85 τ.μ. 40.000.000 δρχ. λουξ κατασκευής
- Καρακόνερο 90 τ.μ. καινούργιο
- Ανάληψη 75 τ.μ.. 26.000.000 δρχ.
- Σωτήρος 115 τ.μ. 35.000.000 δρχ
- Πειραιώς 60 τ.μ. 27.000.000 δρχ.
- Τροίας 90 τ.μ. λουξ κατασκευής με απεριόριστη θέα.

◆ ΗΜΙΤΕΛΗ ΔΙΑΜΕΡΙΣΜΑΤΑ
- 60 τ.μ. 12.000.000 δρχ. Αταβύρου
- 160 τ.μ. 32.000.000 δρχ. Αταβύρου

◆ ΜΕΖΟΝΕΤΕΣ-ΜΟΝΟΚΑΤΟΙΚΙΕΣ
- 160 τ.μ. με οικόπεδο 1300 μ. στα Κοσκινού 40.000.000 δρχ. (μπετά)
- Μονοκατοικία στην Ιαλυσό 103 τ.μ. ανακαινισμένη
- 180 τ.μ. με οικόπεδο 1300 μ. στο Κανδυλί (μπετά)
- Κοσκινού 195 τ.μ., 35.000.000 δρχ. (κτισμένη)
- ΣΥΜΗ:Διόροφη κατοικία 70 τ.μ. με στέρνα 50.000.000 δρχ.

◆ ΟΙΚΟΠΕΔΑ
- Αφάντου 7 στρεμ. 50.000.000
- Κολύμπια 2.500 στρεμ. 35.000.000
- Κιοτάρι πάνω στο κύμα 5 στρ.
- Παραδείσι, 1500 μ., 8.000.000 δρχ.
- Μαριτσά 2 στρ., 17.000.000 δρχ.
- Κατταβιά 650 τ.μ. 3.000.000 δρχ.
- Οικόπεδα εντός σχεδίου στο Γεννάδι από 2.500.000 δρχ.
- Παστίδα 7 στρ., 70.000.000 δρχ.

◆ ΑΠΟΘΗΚΕΣ
- Αποθήκη σχεδόν ισόγεια 250 τ.μ. 20.000.000 δρχ.

◆ ΚΑΤΑΣΤΗΜΑΤΑ
- Επιχείρηση στην οδό Ηρώων Πολυτεχνείου
- Πωλείται επιχείρηση -αναψυκτήριο

◆ ΚΤΗΜΑΤΑ
- Κατταβιά Αγ. Γιώργης 4800 τ.μ. 6.000.000 δρχ.
- Λαχανιά, 2 στρ. οικοδομίσιμο 3.000.000 δρχ.
- Πίσω από το παλιό αεροδρόμιο 4 στρ., 22.000.000 δρχ. με θέα.
- Χωράφι 4 στρ. στην Παστίδα 18.000.00 δρχ.
- Χωράφι 5.700 στρ. στα Κολύμπια, 15.000.000 δρχ.
- Κατταβιά 1000 τ.μ. άρτιο και οικοδομήσιμο με φως, νερό, 2.500.000 δρχ.
- Κανδυλί 2.600 τ.μ., 35.000.000 δρχ.
- Πλημμύρι 1520 στρ. πάνω στην θάλασσα, τιμή 6.000.000 δρχ.
- Πλημμύρι 1.640τ.μ. 4.000.000 δρχ. οικοδομήσιμο
- Πλημμύρι 3.240τ.μ. 3.000.000 δρχ.
- Λαχανιά 4.700 τ.μ. 16.000.000 δρχ. οικοδομήσιμο
- 10 στρ. Κιοτάρι, νερό, ρεύμα 12.000.000 δρχ.
- Λαχανιά 100 στρ. πάνω στην θάλασσα
- Λαχανιά 45 στρ. 2500 δρχ./μέτρο
- Κατταβιά 2.500 τ.μ. πάνω στο δρόμο οικοδομήσιμο,
- Λάρδος 7 στρ. 12.000.000 δρχ.
- Κιοτάρι 4 στρ. 4.000.000 δρχ.
- Λαχανιά 750 τ.μ., 8.500.000 δρχ.στο χωριό
- Γεννάδι 20 στρ. ρεύμα-νερό 20.000.000 δρχ.
- Κιοτάρι 7 στρ. με νερό-ρεύμα 8.000.000 δρχ.
- Λαχανιά 4 στρ. 300 μέτρα από τη θάλασσα 8.000.000 δρχ.
- Γεννάδι 1.100 τ.μ. 1.500.000 δρχ.
- Κατταβιά 10 στρ. 10.000.000 δρχ.
- Πλημμύρι 12 στρ. με φως, νερό
- Κατταβιά 4.000 τ.μ. 2.000.000 δρχ.
- Πλημμύρι 5.500 τ.μ. 6.500.000 δρχ.
- Γεννάδι στη λεωφόρο 4.000 τ.μ., 12.000.000 δρχ.
- Γεννάδι, 2 στρ. πάνω στη θάλασσα
- Πλημμύρι, 4.500 στρ. 6.000.000 δρχ.
- Κιοτάρι 4 στρ. κοντά στη θάλασσα
- Σάλακος 8στρ. 16.000.000 δρχ.

➪ Πωλούνται αποθήκες και βιοτεχνικοί χώροι.

- **ΔΑΝΕΙΑ ΔΕΚΤΑ - ΕΥΚΟΛΙΕΣ ΠΛΗΡΩΜΗΣ**
- **ΖΗΤΟΥΝΤΑΙ ΟΙΚΟΠΕΔΑ ΠΡΟΣ ΑΓΟΡΑ - ΚΤΗΜΑΤΑ ΚΑΙ ΔΙΑΜΕΡΙΣΜΑΤΑ**

ΣΤΑΜΑΤΗΣ ΜΑΝΩΛΑΚΟΣ

ΩΡΕΣ ΓΡΑΦΕΙΟΥ 8.30-1.00 π.μ. και 5-8 μ.μ.

ΔΗΜ. ΑΝΑΣΤΑΣΙΑΔΗ 45 (παραπλεύρως ΥΠΕΡΑΓΟΡΑΣ ΠΑΠΑΚΥΡΙΑΚΟΥ-ΣΥΝΟΙΚΙΑ ΔΑΣΚΑΛΩΝ) Τηλέφωνα: 2241023815-78275, 6944698056

ΠΩΛΟΥΝΤΑΙ

καταστήματα και διαμερίσματα στην πολυκατοικία της οδού Αμμοχώστου 31 και Λοχ. Φανουράκη.

Πληρ. τηλ. (22410)24408 ώρες 16.30-20.00

ΟΙΚΟΔΟΜΗ ΡΟΔΟΥ

ΤΕΧΝΙΚΗ–ΚΑΤΑΣΚΕΥΑΣΤΙΚΗ ΕΤΑΙΡΕΙΑ

ΠΩΛΟΥΝΤΑΙ

1) Μονοκατοικίες 150 τ.μ. η κάθε μία σε κτήμα 2.000 τ.μ. (υπό κατασκευή).
2) Μονοκατοικίες στο Κιοτάρι Ασκληπειού (στο κύμα) 120 τ.μ. σε κτήμα 1300 τ.μ. εκάστη (υπό κατασκευή).
3) Καταστήματα και διαμερίσματα στην οδό Αμστερνταμ, Βερολίνου και Μαδρίτης στο Ροδίνι διαφόρων μεγεθών.
4) Δύο οροφοδιαμερίσματα των 130 τ.μ. στην οδό Κωνσταντινουπόλεως στο Ροδίνι (υπό κατασκευή).
5) Διαμερίσματα των 110 τ.μ. και 135 τ.μ. στο Καρακόνερο πάνω από το γήπεδο με απέραντη θέα (υπό κατασκευή).

Δεκτά δάνεια και ευκολίες πληρωμής έχουμε τις καλύτερες τιμές της αγοράς.

ΟΙΚΟΔΟΜΗ ΡΟΔΟΥ

Καμύνδου 4- Ρόδος-85100 Τηλ.: 22410/60460, 1, 2
Fax: 22410/60463

ΜΑΝΟΛΗΣ ΣΠΥΡΙΔΗΣ πολιτικός μηχανικός ΔΠΘ (ΚΙΝ:693.66.60460).

ΚΩΣΤΑΣ ΚΩΝΣΤΑΝΤΙΝΙΔΗΣ εργολάβος (ΚΙΝ.: 6946.99.99.06)

πωλησεις

συνέχεια από την προηγούμενη

ΔΙΑΜΕΡΙΣΜΑ προνομιακό σε μικρή πολυκατοικία στην περιοχή Θεμ. Σοφουλή (οδό Σάββα Παυλίδη) πωλείται διαμέρισμα διώροφο α', β' ορόφου 138 τ.μ. συνολικά με ασανσέρ, θέρμανση, αυτόνομη, κουφώματα, είδη υγιεινής, κουζίνα και λοιπά αρίστης ποιότητας καθώς και στεγασμένο γκαράζ 18 τ.μ. και αποθήκη 8 τ.μ. τίμημα 205.000 ευρώ. Πληρ. ΡΟΔΙΑΚΗ ΚΤΗΜΑΤΙΚΗ Ανέστης και Σάββας Σαββαΐδης, τηλ. (22410)26281, 6944/243452, 6944/421015. AO50507

ΠΩΛΗΣΕΙΣ ΚΤΙΡΙΩΝ: Πωλούνται κτίρια κεντρικά και προνομιακά μικρά και μεγάλα. Πληρ. ΡΟΔΙΑΚΗ ΚΤΗΜΑΤΙΚΗ Ανέστης και Σάββας Σαββαΐδης, τηλ. (22410)26281, 6944/243452, 6944/421015. AO50502

ΠΩΛΗΣΕΙΣ ΞΕΝΟΔΟΧΕΙΩΝ: Πωλούνται ξενοδοχεία μικρά και μεγάλα προνομιακά. Πληρ. ΡΟΔΙΑΚΗ ΚΤΗΜΑΤΙΚΗ Ανέστης και Σάββας Σαββαΐδης, τηλ. (22410)26281, 6944/243452, 6944/421015. AO50503



ΠΩΛΟΥΝΤΑΙ

Διαμερίσματα λουξ κατασκευής των 82 τ.μ. και των 93 τ.μ. σε νεόκτιστη οικοδομή με ασανσέρ και ιδιωτικό πάρκιν στην οδό Σμύρνης, περιοχή Ροδίνι

ΖΗΤΟΥΝΤΑΙ

οικόπεδα για αντιπαροχή ή ανταλλαγή

ΑΝΑΛΑΜΒΑΝΟΥΜΕ

ιδιωτικά έργα πάσης φύσεως οικοδομικών εργασιών

ΧΑΤΖΗΜΙΧΑΛΗΣ ΚΩΝΣΤΑΝΤΙΝΟΣ
ΔΟΜΙΚΟΣ ΕΡΓΟΛΑΒΟΣ ΔΗΜΟΣΙΩΝ ΚΑΙ ΙΔΙΩΤΙΚΩΝ ΕΡΓΩΝ
ΤΗΛ. (22410)21834, 6936609835, 6974198504

ΟΙΚΟΔΟΜΙΚΕΣ ΕΠΙΧΕΙΡΗΣΕΙΣ ΤΖΟΓΙΑ ΜΑΡΙΑ & ΥΙΟΙ

Πωλούνται μεζονέτες 120 τ.μ., πολυτελούς κατασκευής, ανεξάρτητες, σε οικόπεδο 300 τ.μ. η κάθε μία επί των οδών Ευρώπης-Βελιγραδίου (περιοχή Ροδίνι).

Τηλ. επικοινωνίας 22410-30069

ΠΩΛΟΥΝΤΑΙ

Διώροφες αυτόνομες μονοκατοικίες με κήπο στον Δήμο Ιαλυσού, πολυτελούς κατασκευής.
- Διαστάσεις 130 τ.μ. και 168 τ.μ.
- Αριστη κατασκευή
- Δυνατότητα τραπεζικής χρηματοδότησης με ευνοϊκούς όρους

Πληρ. Εμμανουήλ Κρανίδης
Αμερικής 50- Ρόδος
Τηλ. 2241027082-26476, 6944347405

ΠΩΛΟΥΝΤΑΙ

από ιδιώτη ιδιοκτήτη,
μονοκατοικίες,
μεζονέτες 100 τ.μ.
στην παραλία Αφάντου
επί του κύματος.

Πληρ. τηλ. 6942089864

Vitzileos

ΚΤΗΜΑΤΟΜΕΣΙΤΙΚΟ ΓΡΑΦΕΙΟ - REAL ESTATE AGENCY

ΜΑΡΙΟΣ Κ. ΒΙΤΖΗΛΑΙΟΣ
Μεσίτης Αστικών Συμβάσεων - Real Estate agent

ΕΚΤΙΜΗΣΕΙΣ-ΑΓΟΡΕΣ-ΠΩΛΗΣΕΙΣ
ΚΑΤΑΣΤΗΜΑΤΑ
ΟΙΚΟΠΕΔΑ-ΧΩΡΑΦΙΑ
ΚΤΗΜΑΤΙΚΕΣ-ΣΥΜΒΟΥΛΕΣ
ΕΝΟΙΚΙΑΣΕΙΣ-ΔΙΑΧΕΙΡΙΣΕΙΣ
ΣΠΙΤΙΑ-ΔΙΑΜΕΡΙΣΜΑΤΑ

ΚΑΤΑΣΤΗΜΑΤΑ – ΓΡΑΦΕΙΑ – ΕΠΙΧΕΙΡΗΣΕΙΣ €

Επιχ/ση Ειδών Δώρων και Ασημικών σε τουριστ. περιοχή στην Π. Πόλη 30.000
Επιχ/ση Πλυντήρια – Στεγνωτήρια σε πλήρη λειτουργία 20 000
15 τ.μ. κατάστημα στην Α. Διάκου 30 000
45 τ.μ. ισόγ. + 90τ.μ.υπογ. Καρακόνερο 88 000
50 τ.μ. μαγαζί κοντά στο Μαντράκι (νοικιασμένο) 294 000
170τ.μ. αποθήκη σε μπετά. Καρακόνερο 71 000
300 τ.μ.Κατ/μα ετοιμοπ. σε 1000τ.μ.οικόπ. Παστίδα βιοτ. χώρος 147 000
1000τ.μ.εργοστάσιο στο Καλαμώνα έτοιμο σε οικοπ. 6400τ.μ. 587 000
1155τ.μ.ακίνητο σε οικόπ. 817τ.μ. στο κέντρο της Ρόδου 763 000
12 apartmens πλήρως εξοπλισμένα στο Κιοτάρι_ 440 000
Ξενοδ. Α κατ., στην πόλη, 180 κλίνες + 4 καταστήματα 6 200 000
8 apart. Χ 2 δωμάτια πλήρως εξοπλισμένα και δύο μαγαζιά 250τ.μ. στην παραλία Τριαντων, στην θάλασσα 338 000
Ξενοδ. Β'κατ. 95 δωμ. Σε 13 στρεμ. Στην παραλία Ιαλυσού 2 640 000

ΔΙΑΜΕΡΙΣΜΑΤΑ

4 διαμερίσματα επί 68 τ.μ. των 2 υπνοδωματίων σε οικόπεδο 268 τ.μ. με Σ..Δ. 1,4 στο κέντρο της πόλης Ρόδου 206.000
45τ.μ. στην πλατεία Βάθης , Αθηνα, στον 5ο όροφο 39 000
50τ.μ. στο κέντρο,απέναντι από Καζίνο 79 250
50τ.μ. στα Τριάντα γκαρσονιέρα με θέα 50 000
50τ.μ. στο Γεννάδι με 2 υπνοδωμ. Φανταστική θέα 44 000
60τ.μ. στο Γεννάδι.γκαρσονιέρα με θέα 47 000
85τ.μ. στα Κοσκινού 2ος όροφος , ημιτελές 47 000
85τ.μ. στην Ρόδο, 2ος όροφος , Ροδίνι – πάρκο 83 000
85τ.μ. στα Τριάντα με θέα. Καινούργιο 117 400
90τ.μ. στην Αγ. Αναστασία σε διώροφη οικοδομή με θέα 85 200
110τ.μ.κοντά στην πλατεία Κοσκινού_ 117 000
110τ.μ. κοντά στην πλατεία Κοσκινού, ισόγειο, ημιτελές 47 000
116τ.μ. στην Ανάληψη, γκαράζ, αποθήκη, κεντ. θερμ. Lux κατασκευης 182 000
186τ.μ.Παραδοσιακό διαμέρισμα απέναντι Καζίνο 147 000
200τ.μ. διατηρητέο ισογ. διαμέρισμα στο Μόντε Ζιλιθ 235 000

ΜΕΖΟΝΕΤΕΣ – ΜΟΝΟΚΑΤΟΙΚΙΕΣ €

62τ.μ. μονοκατοικία με τζάκι, με φανταστική θέα, στην Π. Πόλη 125.000
68τ.μ.μονοκατοικία με αυλή 90τ.μ. στα Μαριτσά 59 000
100τ.μ. μονοκατοικία σε 500τ.μ. οικόπεδο. Κατταβιά 59 000
120τ.μ. μονοκατοικία στις Καλυθιές με 600τ.μ. οικόπ 147 000
125τ.μ. μονοκατοικία στο Γεννάδι, Villa super lux, 10 δωματ.293 500
130τ.μ. μονοκατοικία σε οικόπεδο 200τ.μ. στον Αγ. Ιωάννη .76 300
130τ.μ.μεζονέτα σε μπετά, οικοπ. 350τ.μ. Τριάντα 110 000
134τ.μ.προνομιακή, με φανταστική θέα διώρ. Μονοκατ. Καστέλο 323 000
135τ.μ.μονοκατ. με 700τ.μ. κήπο στα Κρητικά, πανοραμικό 191 000
167τ.μ. ισόγειο – οροφοδιαμέρισμα σε διπλοκατοικία με 285τ.μ. οικόπεδο στο κεντρο της πόλης, διατηρητέο. Παρκιν. 440 300
170 τ.μ. μεζονέτα σε μπετά, οικοπ. 450τ.μ. Τριάντα 140 000
170 τ.μ. μεζονέτα +170τ.μ.μεζονέτα + 120τ.μ. οροφοδιαμέρισμα σε οικοπ. 5000τ.μ. εντός οικισμού στην Παστίδα 426 000
180 τ.μ. μονοκατ. ημιτελής στο Γεννάδι σε οικόπ. 750τ.μ. Φανταστική θέα 161 000
187τ.μ. βίλα με οικόπεδο 4780τ.μ. στην Παστίδα 310 000
190τ.μ. μεζονέτα σε οικόπεδο στα Κοσκινού με φανταστική θέα 191 000
200 τ.μ. Μεζονέτα ημιτελής στα Καλαβάρδα σε οικόπεδο .132 000
210 τ.μ. Μονοκατοικία με αυλή στην Π. Πόλη 323.000
230τ.μ.Βίλα στην Λάρδο σε 7700τ.μ. οικόπ. 750 οπωροφ. δέντρα 323 000
250τ.μ. Βίλα στο κέντρο της Κω σε 4000τ.μ. οικόπεδο με δένδρα, Lux κατασκευής,γκαράζ, καινούργια 352 000
320τ.μ.Βίλα με οικόπεδο 4000τ.μ. στα Τριάντα 323 000
600 τ.μ. μονοκατοικία στο Ροδίνι lux κατασκευή γκαράζ, κήπο 300 τ.μ. και φανταστική θέα 734.000

ΟΙΚΟΠΕΔΑ €

4160τ.μ. φανταστικό οικόπ. πάνω στο κύμα Σ.Δ. 0,8 Σύμη. Τιμή- μεγάλη ευκαιρία.
412τ.μ. στον Αγ. Νικόλαο Σ.Δ. 1.20 .....220 100
500τ.μ. στην Ιξιά , Σ.Δ. 0,8 .....132 000
750τ.μ.στο Γεννάδι, εντός σχεδίου 18 000
1017τ.μ. στα Τριάντα 191 000
2000τ.μ. στα Τριάντα 147 000
2120τ.μ. στο Γεννάδι με άδεια για 200τ.μ. οικία .59 000
2500τ.μ.πάνω στο δρόμο Ελαιώνας –Φουρνάκι. Γεννάδι 24 000
3080τ.μ. στο Πλημύρι 23 500
4000τ.μ. κοντά στο Βερόπουλο με φανταστική θέα 176 000
4000τ.μ. στην Παστίδα 56 000
4100τ.μ. στο Λειβάδι – Κρεμαστή 82 200
4400τ.μ. στην Κρεμαστή 76 000
4800τ.μ. στο Κανδηλί 76 000
5000τ.μ. στα Αφάντου 103 000
5500τ.μ. στα Μαριτσά, εντός σχεδίου,Σ.Δ. 0,1 .250 000
5600τ.μ. στους Καστελλοριζιούς, Ιξια ,μονοκατ. 132 000
6000τ.μ. στην Παστίδα + αποθήκη 144 000
6500τ.μ. στην λεωφόρος Ρόδου –Κρεμαστής .323 000
6500τ.μ.στο Φαληράκι κοντά στην θάλασσα, προνομιακό 500 000
6720τ.μ. στον Θόλαρο, Παραδείσι 82 200
8000τ.μ.στο Φαληράκι 176 000
8300τ.μ. στα Βληχά – Κάλαθος 367 000
8500τ.μ.+6500τ.μ. στην παραλία Αφάντου ...18 το τ.μ.
9000τ.μ. στα Μαριτσά εντός ζώνης 132.000
9345τ.μ. στα Ασγούρου με θέα 205 000
12000τ.μ. στην Αφάντου, πάνω στο κύμα 520 000
13000τ.μ. στα Μαριτσά 123 000
14000τ.μ. αγροτεμάχιο στην Διμυλιά 65 000
15000τ.μ. στην Πάρο με θέα την θάλασσα 73 000
15300τ.μ. στο Πλημμύρι 176 000
25000τ.μ. στα Καλαβάρδα 295 000
30000τ.μ. στην παραλία Αφάντου 1 060 000
30000τ.μ. στο Τσαΐρι 352 000
32000τ.μ. στην Θολό, πάνω στο κύμα 587 000
38000τ.μ. στο Γεννάδι, πάνω στο κύμα 2 230 000
46000τ.μ. στο Τσαΐρι 405 000
50000τ.μ. στο Τσαΐρι 360 000

Εθν. Μακαρίου 45 (3ος όροφος • Τηλ.: 22410 24900, 25545 • Fax: 22410 25544 • Κιν.: 6932704919

πωλησεις

συνέχεια από την προηγούμενη

ΠΩΛΗΣΕΙΣ ΟΙΚΟΠΕΔΩΝ ΠΑΡΑΛΙΑΚΩΝ: 1. Στη Θολό 74.944 τ.μ. 2. Κολύμπια 28.500 τ.μ. 3. Λίνδο α) Περιοχή Λευκοι 28.000 τ.μ. β) Περιοχή Ψαρτος 9.000 τ.μ. γ) Περιοχή Βλητά 4.000 τ.μ. 4. Ασκληπειό Περιοχή "Μεγάλη Γη" 34.490 τ.μ. στο "κύμα" προνομιακό με μεγάλη φάτσα στη παραλία κατάλληλο για μεγάλη ξενοδοχειακή μονάδα. Πληρ. ΡΟΔΙΑΚΗ ΚΤΗΜΑΤΙΚΗ Ανέστης και Σάββας Σαββαΐδης, τηλ. (22410)26281, 6944/243452, 6944/421015. ΑΟ50504

ΓΡΑΦΕΙΟ στο Μαντράκι κεντρικό 75 τ.μ. στην τιμή των 161.408 ευρώ. Πληρ. ΡΟΔΙΑΚΗ ΚΤΗΜΑΤΙΚΗ Ανέστης και Σάββας Σαββαΐδης, τηλ. (22410)26281, 6944/243452, 6944/421015. ΑΟ50506

ΠΩΛΕΙΤΑΙ στην περιοχή Μήδεια οροφοδιαμέρισμα 1ου ορόφου 101 τ.μ. με θέα και παλαιότητα 17 ετών. Τιμή 36.000.000 ή 105.649 ευρώ. Επίσης υπάρχει η δυνατότητα για πλήρη ανακαίνιση από τον ιδιοκτήτη και η επιλογή των υλικών όπως πλακάκια, είδη υγιεινής, βρύσες, κουφώματα, τζάμια, μπριζες, κλπ. από τον αγοραστή. Τελική τιμή 42.000.000 ή 123.257 ευρώ. Πληρ. τηλ. 6932238837 ΑΟ50491

SUPER MARKET 100 τ.μ. σε κεντρικό σημείο του Νιοχωριού, κατάλληλο και για κάθε άλλη χρήση (εστιατόριο-bar) ή ζητείται συνέταιρος να αναλάβει την λειτουργία του λόγω φόρτου εργασίας. Πληρ. τηλ. 6942880565 ΑΟ50490

ΠΩΛΗΣΕΙΣ ΔΙΑΜΕΡΙΣΜΑΤΩΝ: 1. Περιοχή Ροδίνι α) Παρισίων 115 τ.μ. α' ορόφου νεόκτιστο τίμημα 143.800 και 115 τ.μ. β' ορόφου επίσης νεόκτιστο με άριστες προδιαγραφές τίμημα 146.735 ευρώ, β) Τροίας και Μηκυνών τα ακόλουθα διαμερίσματα νεόκτιστα με άριστες προδιαγραφές - Ημιυπόγειο 70 τ.μ. τίμημα 76.302 ευρώ - ισόγειο 84 τ.μ. τίμημα 120.322 ευρώ - α' ορόφου 84 τ.μ. τίμημα 123.257 ευρώ - και 82 τ.μ. β' ορόφου τίμημα 120.322 ευρώ, γ) Ολυμπίας διαμέρισμα ισόγειο υπερυψωμένο ετοιμοπαράδοτο σε άριστη κατάσταση 115 τ.μ. τίμημα 123.257 ευρώ, δ) Στην Τάρπον Σπρινγκς 75 τ.μ. τίμημα 176.000 ευρώ, Πληρ. ΡΟΔΙΑΚΗ ΚΤΗΜΑΤΙΚΗ Ανέστης και Σάββας Σαββαΐδης, τηλ. (22410)26281, 6944/243452, 6944/421015. ΑΟ50480

ΠΩΛΕΙΤΑΙ ΣΥΝΕΤΑΙΡΙΚΗ ΜΕΡΙΔΑ 1. Του Οικοδομικού Συνεταιρισμού "Ο ΒΑΚΧΟΣ" στη περιοχή "ΚΑΝΑΜΑΤ" έναντι Μαρινόπουλου με πανοραμική θέα στην οποία αντιστοιχεί οικόπεδο 400 τ.μ. με συντελεστή δόμησης 0,6 (ανέγερση κατοικίας 240 τ.μ. συν το υπόγειο της), 2) πωλείται συνεταιρική μερίδα του Οικοδομικού Συνεταιρισμού "Η ΕΝΩΣΗ" κατά το 1/2 εξ αδιαιρέτου με σύσταση καθέτου οροφοκτησίας με πανοραμική θέα η οποία θα αντιτοιχεί σε οικόπεδο 200 τ.μ. και με δόμηση 120 τ.μ. συν το υπόγειό της και με πανοραμική θέα τίμημα 41.086 ευρώ, 3. Του Οικοδομικού Συνεταιρισμού η "ΑΥΤΟΣΤΕΓΑΣΗ" στην οποία αντιστοιχεί οικόπεδο 400 τ.μ. με συντελεστή δόμησης 0,6. Πληρ. ΡΟΔΙΑΚΗ ΚΤΗΜΑΤΙΚΗ Ανέστης και Σάββας Σαββαΐδης, τηλ. (22410)26281, 6944/243452, 6944/421015. ΑΟ50485

ΠΩΛΗΣΕΙΣ ΟΙΚΟΠΕΔΩΝ ΕΝΤΟΣ ΣΧΕΔΙΟΥ ΚΑΙ ΟΙΚΙΣΜΟΥ: 1. Κρεμαστή 191 τ.μ. τίμημα 35.220 ευρώ με συντελεστή δόμησης 1 οικοδομικότητα 191 τ.μ., 2. Πυλώνα 400 τ.μ. τίμημα 17.608 ευρώ εντός οικισμού με συντελεστή 1. Πληρ. ΡΟΔΙΑΚΗ ΚΤΗΜΑΤΙΚΗ Ανέστης και Σάββας Σαββαΐδης, τηλ. (22410)26281, 6944/243452, 6944/421015. ΑΟ50481

ΕΣΤΙΑΤΟΡΙΟ- ΟΒΕΛΙΣΤΗΡΙΟ ΣΤΟ ΚΕΝΤΡΟ ΤΗΣ ΡΟΔΟΥ ΣΤΑ "100 ΜΑΓΑΖΙΑ" ΣΕ ΤΙΜΗ ΕΥΚΑΙΡΙΑΣ. ΠΛΗΡΩΣ ΕΞΟΠΛΙΣΜΕΝΟ ΕΤΟΙΜΟ ΓΙΑ ΛΕΙΤΟΥΡΓΙΑ. ΠΛΗΡ.ΤΗΛ. (22410)29131, 6947523894 ΩΡΕΣ 09.00-14.00, 17.00-21.00 ΠΟ50398

ΠΩΛΗΣΕΙΣ ΜΟΝΟΚΑΤΟΙΚΙΩΝ: 1) Ιξιά μονοκατοικία 500 τ.μ. (υπόγειο-ισόγειο-α' όροφος) σε οικόπεδο 2.000 τ.μ. 2. Τριάντα: Μονοκατοικίες σε μπετά - α) Κανδυλί 164 τ.μ. σε οικόπεδο 4.000 τ.μ. τίμημα 190.755 ευρώ, β) Περιοχή Τρεις 180 τ.μ. σε οικόπεδο 1000 τ.μ. τίμημα 102.704 ευρώ, γ) Περιοχή Τρεις μονοκατοικία 221 τ.μ. με οικόπεδο 2.000 τ.μ. ετοιμοπαράδοτο πολυτελούς κατασκευής στην τιμή των 264.123 ευρώ, 3. Στη Ρόδο περιοχή Παπαλουκά μονοκατοικία σε μπετά 270 τ.μ. με πανοραμική θέα τίμημα 220.102 ευρώ, 4. Στη Λάρδο μονοκατοικίες πολυτελούς κατασκευής με όλες τις σύγχρονες προδιαγραφές α) 86 τ.μ. τίμημα 132.062 ευρώ, β) 105 τ.μ. τίμημα 161.409 ευρώ και 120 τ.μ. τίμημα 190.756 ευρώ. 5. Κοσκινού εντός οικισμού 135 τ.μ. τίμημα 205.429 ευρώ. 6. Πωλείται μεζονέτα στο "Καρακόνερο" 180 τ.μ. (υπόγειο 60 τ.μ. ισόγειο 60 τ.μ. και α' ορόφου 60 τ.μ.) αρίστης κατασκευής στην τιμή των 170.213 ευρώ. Πληρ. ΡΟΔΙΑΚΗ ΚΤΗΜΑΤΙΚΗ Ανέστης και Σάββας Σαββαΐδης, τηλ. (22410)26281, 6944/243452, 6944/421015. ΑΟ50483

ΠΩΛΗΣΕΙΣ ΚΑΤΑΣΤΗΜΑΤΩΝ: 1. Κατάστημα στην Ηρώων Πολυτεχνείου 315 τ.μ. με μεγάλη αυλή προνομιακό, 2. Στην Αννης Μαρίας 250 τ.μ. για σοβαρούς επενδυτές. 3) Στα 100 Μαγαζιά κεντρικό με πρόσοψη στην οδό Σοφ. Βενιζέλου 32 τ.μ. με πατάρι 16 τ.μ. Πληρ. ΡΟΔΙΑΚΗ ΚΤΗΜΑΤΙΚΗ Ανέστης και Σάββας Σαββαΐδης, τηλ. (22410)26281, 6944/243452, 6944/421015. ΑΟ50482

ΕΜΠΟΡΙΚΗ ΕΠΙΧΕΙΡΗΣΗ πωλείται ετοίμων ενδυμάτων σε κατάστημα 170 τ.μ. πλήρης εμπορευμάτων κι εξοπλισμού. Βρίσκεται στην Δαμασκηνού (100 μ. από την πλατεία Αγ. Νικολάου) διαθέτει ιδιωτικό πάρκιν 2-3 θέσεων και είναι ελεύθερο από τον ιδιοκτήτη να συνδυαστεί και με άλλα είδη εμπορευμάτων. Τιμή 25.000 ευρώ μετρητοίς. Πληρ. τηλ. (22410)73670, 6977571069 ΑΟ50470

ΟΙΚΟΠΕΔΟ 310 τ.μ. μέσα στον οικισμό Λαχανιάς. Βρίσκεται σε αμφιθεατρική θέση και έχει πρόσωπο σε δύο δρόμους. Διαθέτει οικοδομική άδεια κατοικίας 120 τ.μ. παραδοσιακού τύπου. Τιμή 14.500 ευρώ. Πληρ. τηλ. (22410)29401, 6974900196 και www.ktiriodomiki.gr ΑΟ50406

ΧΩΡΑΦΙ 2 στρ. με 30 ελιές στη Λάρδο με 2.500.000 δρχ. Πληρ. τηλ. 6944698056, (22410)23815 ΑΟ50403

ΟΙΚΟΠΕΔΟ 1000 τ.μ. στο Ανω Ροδίνι με Σ.Δ. 0,4 κατάλληλο για μεζονέτες. Πληρ. Εμμ. Κρανίδης τηλ. (22410)27082, 6944347405 ΑΟ50422

ΑΓΡΟΣ 4.200 τ.μ. στο Τσαΐρι μόνο 24 εκ. ή 71.000 ευρώ έχει επίπεδη επιφάνεια κοντά στην Merceds. Πληρ. Εμμ. Κρανίδης τηλ. (22410)27082, 6944347405 ΑΟ50420

ΑΓΡΟΣ 18.000 τ.μ. στο Δημοτικό Διαμέρισμα Αφάντου εντός δασώδους περιοχής. Τιμή 12.000.000 δρχ. ή 35.000 ευρώ. Πληρ. Εμμ. Κρανίδης τηλ. (22410)27082, 6944347405 ΑΟ50424

ΟΙΚΟΠΕΔΑ των 1000 τ.μ. στους Τρεις. Διαθέτουν άδεια οικοδομης για 140 τ.μ. μεζονέτα και με φανταστική θέα. Γίνονται ευκολίες πληρωμής και δάνεια δεκτά. Πληρ. Γιάννης Κώτης, τηλ. (22410)29318, 6936656967 ΑΟ50413

ΔΙΑΜΕΡΙΣΜΑ 120 τ.μ. τεσσάρι ισόγειο επί της Πτολεμαίων, λουξ κατασκευής με αποκλειστική χρήση αυλής, και φανταστικη θέα. Δάνεια δεκτά, και γίνονται ευκολίες πληρωμής. Πληρ. Γιάννης Κώτης, τηλ. (22410)29318-6936656967 ΑΟ50412

ΚΑΤΑΣΤΗΜΑ 60 τ.μ. ισόγειο και 50 τ.μ. όροφος επί της Σωκράτους στην Π. Πόλη. Πληρ. Εμμ. Κρανίδης τηλ. (22410)27082, 6944347405 ΑΟ50421

ΑΓΡΟΣ 4.300 τ.μ.σ το Τσαΐρι κατάλληλος και για οικία. Πληρ. Εμμ. Κρανίδης τηλ. (22410)27082, 6944347405 ΑΟ50419

ΔΙΑΜΕΡΙΣΜΑ καινούργιο 93 τ.μ. στο Ροδίνι με 3 υπν/πα και ιδιωτικό πάρκιν - θέρμανση. Τιμή (46 εκ.) - 135.000 ευρώ. Επίσης καινούργιο ετοιμοπαράδοτο διαμέρισμα με 3 υπν. 120 τ.μ. στη Μιχ. Πετρίδη (54 εκ.) 158.473 ευρώ. Πληρ. ΑΙΓΑΙΟΚΤΗΜΑΤΙΚΗ τηλ. (22410)22943-28838 (9-1 καθημερινά και Δευτέρα-Πέμπτη απ/τα 6.30-8.30) ΑΟ50410

ΔΙΑΜΕΡΙΣΜΑ 125 τ.μ. τεσσάρι επί της Λεωφόρου Καλλιθέας (στην περιοχή Καρακόνερο) με μεγάλες βεράντες και απεριόριστη θέα, προς την θάλασσα και την πόλη της Ρόδου. Κατασκευής Διακογεωργίου Κάλλιστος. Δάνεια δεκτά. Πληρ. Γιάννης Κώτης, τηλ. (22410)29318, 6936656967 ΑΟ50411

ΟΙΚΟΠΕΔΟ στο Γεννάδι 3250 τ.μ. Είναι στην περιοχή του Αη Γιώργη, πάνω στον κεντρικό δρόμο προς τη μεριά της θάλασσας. Απέχει από τη θάλασσα 200 μέτρα περίπου. Είναι οικοδομήσιμο και κατάλληλο για σπίτι ή καταστήματα. Τιμάται 65.000 ευρώ. Πληρ. κ. Μανώλη τηλ. 6946163242 ΑΟ50379

ΠΩΛΟΥΝΤΑΙ στα Καλαβάρδα: α) Παλιά παραδοσιακή κατοικία εντός οικισμού. Τιμή 8.800 ευρώ, β) Οικόπεδα εντός οικισμού, γ) Παραλιακό κτήμα 7 στρεμμάτων. Πληρ. κ. Ηλία Σταματέλλο, τηλ. (22410)85290 ΑΟ50364

ΠΩΛΕΙΤΑΙ α) στο Μαντράκι διαμέρισμα 75 τ.μ. κατάλληλο για ιατρείο, δικηγορικό γραφείο κ.λπ. β) στο Ροδίνι διαμερίσματα των τριών υπνοδωματίων και δύο υπνοδωματίων με θέρμανση και parking. Πληρ. κα Μαρίνα "ΚΤΗΜΑΤΙΚΗ ΠΡΟΟΠΤΙΚΗ" τηλ. (22410)37906, 6972292958 ΑΟ50392

ΠΩΛΕΙΤΑΙ ΕΠΙΧΕΙΡΗΣΗ ΕΣΤΙΑΤΟΡΙΟ "LITEHOUSE" ΣΤΟ ΦΑΛΗΡΑΚΙ. ΠΛΗΡ.ΤΗΛ. 6944205979, (22410)73491 ΠΟ50312

ΔΙΑΜΕΡΙΣΜΑΤΑ στην οδό Στοκχόλμης, στο Καρακόνερο με θέα στην περιοχή Δασκάλων στο ωραιότερο σημείο στην περιοχή Καναδά διαμερίσματα και 10 μεζονέτες των 120 τ.μ.-150 τ.μ. στην Παστίδα, Πληρ. τηλ. 6944698056, (22410)23815 ΑΟ50402

ΟΙΚΟΠΕΔΟ στην Ιξιά 500 τ.μ. σε πολύ κεντρικό και εμπορικό δρόμο. Είναι εντός σχεδίου και έχει Σ.Δ. 1,0 και τιμάται 118.000 ευρώ. Πληρ. κ. Μανώλη τηλ. 6946163242 ΑΟ50360

ΟΙΚΟΠΕΔΟ στο Φαληράκι 12.000 τ.μ. σε πολύ καλή θέση κατάλληλο για ξενοδοχείο. Δεκτές μόνο σοβαρές προτάσεις. Πληρ. κ. Μανώλη τηλ. 6946163242 ΑΟ50385

ΠΩΛΟΥΝΤΑΙ: α) μεζονέτες στην Ιαλυσό 140-200 τ.μ. περιοχή Αγίας Παρασκευής, β) στην Ιαλυσό διαμερίσματα 80-85 τ.μ. με θέρμανση και πάρκιν. Πληρ. κα Μαρίνα "ΚΤΗΜΑΤΙΚΗ ΠΡΟΟΠΤΙΚΗ" τηλ. (22410)37906, 6972292958 ΑΟ50391

ΠΩΛΟΥΝΤΑΙ α) στη Ρόδο επιχείρηση 8 studios λόγω φόρτου εργασίας. Δεκτός κάθε έλεγχος. Τιμή (60.000.000), 176.000 ευρώ και στα Κοσκινού 8 studios τιμή (65.000.000) 190.000 ευρώ, β) στ' Ασγούρου έκταση 1450 τ.μ. Πληρ. κα Μαρίνα "ΚΤΗΜΑΤΙΚΗ ΠΡΟΟΠΤΙΚΗ" τηλ. (22410)37906, 6972292958 ΑΟ50390

ΟΙΚΟΠΕΔΟ στ' Ασγούρου 6.550 τ.μ. σε πολύ καλή θέση με θέα. Είναι οικοδομήσιμο και άρτιο. Πωλείται μόνο 106.000 ευρώ. Πληρ. κ. Μανώλη τηλ. 6946163242 ΑΟ50381

ΟΙΚΟΠΕΔΟ στα Κολύμπια 4000 τ.μ. και 6.500 τ.μ. είναι στον τουριστικό τομέα και είναι κατάλληλο για τουριστικά κτίρια ή καταστήματα. Ευρίσκονται σε κεντρικούς ασφαλτοστρωμένους δρόμους και κοντά στη θάλασσα. Τιμώνται 162.000 και 196.000 ευρώ αντίστοιχα. Πληρ. κ. Μανώλη τηλ. 6946163242 ΑΟ50384

ΟΙΚΟΠΕΔΟ στα Κοσκινού 4.000 τ.μ. σε φανταστική θέση με πανοραμική θέα. Είναι οικοδομήσιμο και άρτιο. Εχει ασφαλτοστρωμένο δρόμο. Τιμάται 176.000 ευρώ. Πληρ. κ. Μανώλη τηλ. 6946163242 ΑΟ50383

ΟΙΚΟΠΕΔΟ στα Καβουράκια (κοντά στο ξενοδοχείο Παραντάις) 2600 τ.μ. οικοδομήσιμο κατάλληλο για σπίτι ή επαγγελματικούς χώρους. Τιμάται 176.000 ευρώ. Πληρ. κ. Μανώλη τηλ. 6946163242 ΑΟ50386

ΟΙΚΟΠΕΔΟ στ' Ασγούρου 1.900 τ.μ. Το οικόπεδο είναι εντός του οικισμού και ευρίσκεται πάνω στην παλαιά εθνική οδό. Είναι κατάλληλο για αποθήκες και γραφεία. Τιμάται 176.000 ευρώ. Πληρ. κ. Μανώλη τηλ. 6946163242 ΑΟ50382

ΟΙΚΟΠΕΔΟ στ' Ασγούρου 10.000 τ.μ. πάνω στον κεντρικό δρόμο κατάλληλο για καταστήματα ή βιοτεχνικούς χώρους. Δεκτές μόνο για σοβαρές προτάσεις. Πληρ. κ. Μανώλη τηλ. 6946163242 ΑΟ50380

ΕΣΤΙΑΤΟΡΙΟ στην πόλη της Ρόδου σε κεντρικό και πολύ εμπορικό δρόμο με καλό εξοπλισμό με εσωτερικους και εξωτερικούς χώρους και έτοιμο προς λειτουργία. Πληρ. τηλ. 6944389233 ΑΟ50365

ΚΑΤΑΣΤΗΜΑ στο Μανδράκι 50 τ.μ. ψηλοτάβανο κατάλληλο και για πατάρι σε κεντρικό και εμπορικό δρόμο. Δεκτές μόνο σοβαρές προτάσεις. Πληρ. κ. Μανώλη τηλ. 6946163242 ΑΟ50357

ΣΧΟΛΗ ΟΔΗΓΩΝ

ΠΟΡΤΣΕΛΛΗΣ ΣΤΕΦΑΝΟΣ

Διπλ. εκπαιδευτής υποψηφίων οδηγών μέλος της Ε.Σ.Ο.Ρ. Ο.Ε.

- Διπλώματα αυτοκινήτου, μοτοσικλέτας, φορτηγού, λεωφορείου, νταλίκας
- Αναθεωρήσεις ληγμένων αδειών
- Θεωρητικά μαθήματα ΚΟΚ και Μηχανολογίας
- Μετατροπές ξένων διπλωμάτων σε ελληνικά
- Διπλώματα αυτόματου αυτοκινήτου



ΝΕΑ ΔΙΕΥΘΥΝΣΗ: ΕΘΝΙΚΗΣ ΑΝΤΙΣΤΑΣΗΣ 73 (ΠΡΩΗΝ ΑΝΝΗΣ ΜΑΡΙΑΣ)
ΤΗΛ. 2241034497, 6945463635

ΑΓΟΡΑ ΑΥΤΟΚΙΝΗΤΩΝ

Η πώληση και η ανταλλαγή των μεταχειρισμένων αυτοκινήτων-οι διαδικασίες και τα έξοδα μεταβιβάσεως για μας είναι μια απλή διαδικασία.

ΚΑΙ ανταλλάσσουμε
ΚΑΙ αγοράζουμε
το παλιό σας αυτοκίνητο
ΑΜΕΣΩΣ

Πληρ. τηλ. (22410)60500

ΣΧΟΛΗ ΟΔΗΓΩΝ

ΚΟΥΣΗ ΠΑΝΤΕΛΗ

- ΔΙΠΛΩΜΑΤΑ
- ΕΡΑΣΙΤΕΧΝΙΚΑ
- ΕΠΑΓΓΕΛΜΑΤΙΚΑ
- ΜΟΤΟΣΙΚΛΕΤΑΣ
- ΜΑΘΗΜΑΤΑ ΘΕΩΡΗΤΙΚΗΣ ΔΙΔΑΣΚΑΛΙΑΣ



-Επεκτάσεις όλων των κατηγοριών
-Αναθεωρήσεις ληγμένων αδειών
-Μετατροπές ξένων αδειών σε ελληνικές

Οδός Βαλαωρίτου 9
(έναντι HOTEL SEMIRAMIS ΠΙΣΩ ΑΠΟ ΤΟ ΠΑΛΑΙΟ ΝΟΣΟΚΟΜΕΙΟ
e-mail: kousisp@acn.gr

ΕΚΠΑΙΔΕΥΤΙΚΟ ΑΥΤΟΚΙΝΗΤΟ:
TOYOTA YARIS 1300 cc AIR CONDITIONED

(ΠΡΟΣΟΧΗ): ΜΑΘΗΜΑΤΑ
α. Μοτοσικλέτας μεγάλου κυβισμού από 125 cc έως ανεξαρτήτου
6. Μοτ/τας έως 125 cc
γ. Μοτοποδηλάτου 50 cc
Διαθέτουμε επίσης κι αυτόματες μοτοσικλέτες 125 cc

Πληρ. τηλ.
(22410)29157-73820-94777
ΚΑΙ ΑΝΑ ΠΑΣΑ ΣΤΙΓΜΗ ΣΤΑ ΚΙΝΗΤΑ τηλ.
6944/511313-6944/203343

Στην κατηγορία ανεξαρτήτου κυβισμού η εκπαίδευση γίνεται με μοτοσικλέτα 500 cc
Παραλαβή των μαθητών μας και από τις οικίες τους
"Η σωστή και μεθοδική εκπαίδευση στα σύγχρονα οχήματά μας, βάζει γερά θεμέλια για τη δημιουργία ενός καλού νέου οδηγού"

ΠΡΟΣΟΧΗ
Στη σχολή μας παραδίδονται και μαθήματα θεωρητικής διδασκαλίας

ΠΜ50387

κεφάλαιο

Κτηματομεσιτικο - Συμβουλευτικό Γραφειο

ΔΙΑΜΕΡΙΣΜΑΤΑ ΠΩΛΟΥΝΤΑΙ

- ❑ 30 τ.μ , ρετιρέ γκαρσονιέρα, Ιξιά, 11εκ-32.281 €
- ❑ 53 τ.μ,ισόγειο, 1 υπν/τιου, Ροδίνι, 22εκ- 64.563 €
- ❑ 55 τ.μ, ημ/γειο,1 υπν/τιου καινούριο, Κοσκινού 22εκ-64.563 €
- ❑ 58 τ.μ,ισόγειο,1 υπν/τιου, καινούριο, Ροδίνι, 30εκ-88.041€
- ❑ 73 τ.μ, 1ου, 2 υπν/τιων καινούριο, Ιξιά, 33εκ - 96.845 €
- ❑ 75 τ.μ, 2ου, 2 υπν/τιων καινούριο, Καρακόνερο, 37.5εκ-110.051 €
- ❑ 77τ.μ 2ου, 2 υπν/τιων, καινούριο, πάρκινκ , Αγ.Νικόλαο, 46 εκ-134.996€
- ❑ 80 τ.μ 2ου, 2υπν/τιων, γκαράζ,καινούριο , πολυτελές , Ροδίνι ,40εκ-117.388 €
- ❑ 81 τ.μ, 2ου, 2 υπν/τιων κατάλληλο για γραφειακό χώρο, Κέντρο, 40εκ-117.388€
- ❑ 82 τ.μ, ισόγειο, 2υπν/τιων, καινούριο, Τριάντα 31 εκ-90.000 €
- ❑ 83 τ.μ,1ου,2 υπν/τιων καινούριο Ιξιά 36εκ-105.649 €
- ❑ 85 τ.μ ,ισόγειο, 2υπν/τιων, αυλή ,καινούριο,Τριάντα 38 εκ- 111.518 €
- ❑ 87 τ.μ 1ου,2υπν/τιων, γκαράζ, καινούριο, πολυτελές, Ροδίνι, 42 εκ-123.257€
- ❑ 91 τ.μ ,ισόγειο, 2υπν/τιων, καινούριο,Τριάντα 38 εκ-111.518 €
- ❑ 103 τ.μ , 1ου ,2υπν/τιων , Ανάληψη 34 εκ-99.780 €
- ❑ 103 τ.μ ,οροφοδια/μα 1ου ,3υπν/τιων,καινούριο,πάρκινκ,34τ.μ. Καρακόνερο, 52,5εκ-154.072 €

❑110τ.μ,ισόγειο,2υπν/τιων καινούριο,πάρκινκ Καρακόνερο 44εκ-129.126 €

❑ 117 τ.μ ,οροφοδια/μα ισόγειο,3υπν/τιων,καινούριο Ανάληψη 55εκ-161.408 €

❑119τ.μ,ισόγειο,3υπν/τιων, καινούριο,Πειραιώς ,54εκ-158.473 €

❑120τ.μ 2ου, 3 υπν/τιων, καινούριο, Ροδίνι, 60 εκ –176.082 €

❑120τ.μ,ισόγειο,3υπν/τιων, Ακαδημία , κατάλληλο για επαγγελματική χρήση 100 εκ –293.470 €

❑128τ.μ 2ου, 3 υπν/τιων, καινούριο, Ροδίνι, 62 εκ-181.951 €

❑ 123τ.μ 1ου, 3 υπν/τιων, καινούριο, πάρκινκ , Αγ.Νικόλαο, 73 εκ-214.233€

ΜΕΖΟΝΕΤΕΣ- ΜΟΝ/ΚΙΕΣ ΠΩΛΟΥΝΤΑΙ

- ❑ 72τ.μ,μονοκατοικία ,1 υπν/τιου, βοηθητικού χώρου αυλήΚρητικά,30εκ-88.041€
- ❑ 78 τ.μ ,μεζονέτα εσωτερι- κή, 2 υπν/τιων , Τριάντα 38εκ-11.518€
- ❑112τ.μ, μον/κία , 2υπν/τιων αυλή, Λίνδος, 68εκ-199.560€
- ❑ 148 τ.μ ,μεζονέτα , 3υπν/τιων , 300 τ.μ αυλή Τριάντα 83 εκ-243.580 €
- ❑ 189 , τ.μ , μεζονέτα , 3 υπν/τιων ,Ανάληψη,60εκ-105.649 €
- ❑ 170 τ.μ ,μεζονέτα ,μπετά σε 1.350 τ.μ οικόπεδο Κοσκινού 40εκ-117.388 €
- ❑ 195 τ.μ ,μεζονέτα , 3υπν/τιων,Τριάντα 52εκ-152.604€

❑ 200 τ.μ ,μεζονέτα μ/σοβά, 3 υπν/τιων, 300 τ.μ οικόπεδο Τριάντα 50εκ-146.735 €

❑ 210 τ.μ ,μεζονέτα ,μπετά σε 650 τ.μ οικόπεδο Κοσκινού 38εκ-111.518 €

ΟΙΚΟΠΕΔΑ ΠΩΛΟΥΝΤΑΙ

- ❑ 4.100 τ.μ,θέα , Κοσκινού 60εκ-176.082 €
- ❑ 4.300 τ.μ, , Κολύμπια 24εκ-70.432 €

ΕΠΙΧΕΙΡΗΣΕΙΣ & ΕΠΑΓΓΕΛΜΑΤΙΚΟΙ ΧΩΡΟΙ

- ❑81 τ.μ,2ου,2 υπν/τιων κατάλληλο για γραφειακό χώρο Κέντρο,117.388 €
- ❑ Κατάστημα 45 τ.μ κύρια χρήση με 120 τ.μ αποθήκη στο ίδιο επίπεδο και 30 τ.μ πατάρι,πλησίον Σ.Κωτιάδη 50 εκ-146.735 €
- ❑ Αποθήκη 95τ.μ ,σοβά ,ράμπα, Καρακόνερο 16 εκ-46.955 €
- ❑120τ.μ,ισόγειο,διαμέρισμα,3υπν/τιων, Ακαδημία , κατάλληλο για επαγ/ματική χρήση 100 εκ –293.470 €
- ❑ Αποθήκη 125 τ.μ συν 20 τ.μ βοηθητικά , πλησίον Αν. Μαρίας,20εκ-58.694€
- ❑ 850τ.μ,σε 4 επίπεδα , Ανάληψη ,300εκ–880.410 €

ΕΝΟΙΚΙΑΣΕΙΣ ΑΚΙΝΗΤΩΝ

- ❑ 100τ.μ, διαμέρισμα 1ου, 3υπν/τιων,κάθετος Ορφανίδου, 400 €

ΖΗΤΟΥΝΤΑΙ ΚΑΤΟΙΚΙΕΣ & ΟΙΚΟΠΕΔΑ ΕΝΤΟΣ & ΕΚΤΟΣ ΠΟΛΕΩΣ

ΤΣΟΥΡΟΥΝΑΚΗΣ Ι. ΑΝΤΩΝΙΟΣ (B.Sc.-MKT)

ΤΗΛ.:2241060060 (3 γραμμές) FAX: 2241060062
ΚΙΝ.:6945 949882
e-mail: kefaleo@rho.forthnet.gr

Γ. Σεφέρη 12
(παραπλεύρως ΜΗΔΕΙΑ)
Ρόδος

www.e-kefaleo.com

πωλησεις

συνέχεια από την προηγούμενη

ΚΑΤΑΣΤΗΜΑ στο Φαληράκι 50 τ.μ. με πατάρι πλήρως ανανεωμένο και με πολύ μεγάλη αυλή, κατάλληλο για οποιαδήποτε επιχείρηση. Πωλείται στην καταπληκτική τιμή των 74.000 ευρώ. Πληρ. κ. Μανώλη τηλ. 6946163242 ΑΟ50361

ΔΙΑΜΕΡΙΣΜΑ 112 τ.μ. στην Ανάληψη μεταχειρισμένο (12 ετών) Είναι στον β' όροφο μικρής οικοδομής, με φανταστική και απεριόριστη θέα. Εχει εντοιχισμένη κουζίνα, 2 υπνοδωμάτια, ηλιακό θερμοσίφωνο και αιρκοντίσιον. Τιμάται 132.000 ευρώ. Πληρ. κ. Μανώλη τηλ. 6946163242 ΑΟ50362

ΤΡΙΩΡΟΦΗ οικοδομή αποτελούμενη από υπόγειο, ισόγειο, α' και β' όροφο. Εχει κατασκευασθεί το 1990 και έχει διαμορφωθεί σε ενοικιαζόμενα διαμερίσματα. Η οικοδομή έχει συνολική επιφάνεια 1200 τ.μ. και έχει 18 γκαρσονιέρες και 8 μεγαλύτερα διαμερίσματα. Είναι στην περοχή του Αγ. Νικολάου και είναι φανταστική επένδυση. Δεκτές μόνο σοβαρές προτάσεις Πληρ. κ. Μανώλη τηλ. 6946163242 ΑΟ50355

ΔΙΑΜΕΡΙΣΜΑ-ΓΡΑΦΕΙΟ 82 τ.μ. στο κέντρο της πόλης β' ορόφου, με ασανσέρ, ιδανικό για δικηγορικό-αρχιτεκτονικό-ιατρείο μόνο 35 εκ. δρχ. -102.714 ευρώ για αυτή την εβδομάδα. Πληρ. ΑΙΓΑΙΟΚΤΗΜΑΤΙΚΗ τηλ. (22410)22943, 28838 ΑΟ50338

ΚΑΤΑΣΤΗΜΑ στην Παλιά Πόλη 160 τ.μ. Είναι σε κεντρικό και πολύ εμπορικό δρόμο. Είναι ανακαινισμένο και παραδίδεται ελεύθερο. Δεκτές μόνο σοβαρές προτάσεις. Πληρ. κ. Μανώλη τηλ. 6946163242 ΑΟ50358

ΚΑΤΑΣΤΗΜΑ στην Παλιά Πόλη 70 τ.μ., κοντά στο μικρό συντριβάνι (πλατεία Εβραίων Μαρτύρων) κατάλληλο για μπαρ ή άλλη επιχείρηση. Είναι ανακαινισμένο και τιμάται 123.000 ευρώ. Πληρ. κ. Μανώλη τηλ. 6946163242 ΑΟ50359

ΜΟΝΟΚΑΤΟΙΚΙΑ 150 τ.μ. αποπερατωμένη στην Ιαλυσό. Είναι κοντά στη θάλασσα και έχει οικόπεδο 300 τ.μ. περίπου. Είναι λουξ κατασκευής με πολλά εξτρά. Τιμάται 220.000 ευρώ. Πληρ. κ. Μανώλη τηλ. 6946163242 ΑΟ50356

ΖΗΤΕΙΤΑΙ ΓΙΑ ΑΓΟΡΑ οικόπεδο περιμετρικά της Ρόδου μέχρι 500 τ.μ. Πληρ. τηλ. 6945991069 ΑΟ50226

ΖΗΤΕΙΤΑΙ

από μεγάλη εμπορική επιχείρηση βοηθός λογιστή για μόνιμη πρωινή απασχόληση.
Γνώση πακέτου EUROFASMA, WORD, EXCEL, προϋπηρεσία και σπουδές θα συνεκτιμηθούν.
Πληρ. τηλ. (22410)32267, 31991 καθημερινά 10.00-15.00

ΖΗΤΕΙΤΑΙ

πωλήτρια να εργαστεί
σε κατάστημα με παιδικά ενδύματα.
Πληρ. τηλ. (22410)76287

WANTED

From specialty tourist shops in the Old Town & Ialysos
Respossible girl for the sales with following qualifications
1. Must speak good English, other languages will be appreciated (German, Italian)
2. Previous experience will be considered
Salary and bonus according to qualifications
For more information please contact tel. **(22410)38650/38990**
Send C.V. to the following fax: **(22410)38785**

Από εμπορική επιχείρηση

ΖΗΤΕΙΤΑΙ

δεσποινίς ή κυρία μέχρι 30 ετών, για την θέση της γραμματέως πωλήσεων και έκδοση τιμολογίων. Απαραίτητα προσόντα:
- Καλή γνώση προγράμματος EUROFASMA (εμπορική διαχείριση)
- Χρήση προγραμμάτων WORD-EXCEL
- Γνώση αγγλικής γλώσσας.

Τηλ. επικοινωνίας (22410)69870 κ. Θωμά, ώρες 8.30 π.μ.-4 μ.μ.

DONNA Bazaar

ΖΗΤΟΥΝΤΑΙ

ΠΩΛΗΤΡΙΕΣ

Πληρ. τηλ. 22410 74443

BLUE BAY GROUP OF HOTELS
The all-inclusive Smart Choice

1. Από την ΤΟΥΡΙΣΤΙΚΗ ΠΑΠΑΒΑΣΙΛΕΙΟΥ Α.Ε.

ΖΗΤΕΙΤΑΙ

α. Προϊστάμενος λογιστηρίου
β. Λογιστής
Προσόντα και προϋπησία σε ανάλογη θέση απαραίτητα.
Οι ενδιαφερόμενοι μπορούν να απευθύνονται στο τηλέφωνο **(22410)92824** καθημερινά από 09.00-15.00 και στην διεύθυνση ξενοδοχείο Blue Bay - Ιαλυσός, Ρόδος.
Περιμένουμε το βιογραφικό σας σημείωμα στο φαξ **(22410)91134**

2. Το ξενοδοχείο Kiotari Bay - Miraluna

α. Προϊστάμενο Υποδοχής ο οποίος να εκτελεί και χρέη της Main Courante, με ανάλογη πείρα και γνώστη Αγγλικών - Γερμανικών υποχρεωτικά
β. Maitre d' Hotel με ανάλογη προϋπηρεσία και γνώστη Αγγλικών υποχρεωτικά.
Οι ενδιαφερόμενοι μπορούν να απευθύνονται στο τηλέφωνο **(22410)92824** καθημερινά από 09.00-15.00 και στην διεύθυνση ξενοδοχείο Blue Bay - Ιαλυσός, Ρόδος.
Περιμένουμε το βιογραφικό σας σημείωμα στο φαξ **(22410)91134** ή στο **(22440)47322**

**** Niriides beach hotel
ΞΕΝΟΔΟΧΕΙΟ ΝΗΡΗΪΔΕΣ

Το ξενοδοχείο Νηρηΐδες
στα Κολύμπια

ΖΗΤΑ

Προσωπικό των κάτωθι ειδικοτήτων:
- Υπάλληλο Υποδοχής
- Σερβιτόρο Εστιατορίου
- Σερβιτόρο Σνακ Μπαρ
- Υπάλληλο Μίνι Μάρκετ
- Συντηρητής με άδεια ηλεκτρολόγου

Απαραίτητη η ανάλογη προϋπηρεσία και η γνώση της γερμανικής γλώσσας
Πληρ. τηλ. (22410)56210-56461

Από αλυσίδα καταστημάτων γρήγορης εστίασης

ΖΗΤΟΥΝΤΑΙ

- Βοηθός ψήστη
- Κόφτης (με αξιόλογη εμπειρία)
- Τηλεφωνήτρια για το τμήμα delivery
- Οδηγοί delivery.

Πληροφορίες τηλ. (22410)33969 (8.30-16.00)

Από τουριστικό κατάστημα
στην Παλιά Πόλη & παραλία Ιαλυσού

ΖΗΤΟΥΝΤΑΙ

Κοπέλες για να εργαστούν ως πωλήτριες
Απαραίτητα προσόντα:
• Ηλικία από 23 έως 40 ετων
• Γνώση της Αγγλικής καθώς και επιπλέον γλωσσών θα εκτιμηθούν
• Τυχόν προϋπηρεσία θα ληφθεί υπ' όψιν.
Μισθός και ποσοστά αναλόγως προσόντων.
Πληροφορίες τηλ. (22410)38650/38990 από 10.00-15.00
Αποστείλατε βιογραφικό σημείωμα στο fax: **(22410)38785**

ΖΗΤΕΙΤΑΙ

Υπάλληλος για εξωτερικές εργασίες.
Προσόντα: Γραμματικές γνώσεις γυμνασίου ή λυκείου, δίπλωμα οδήγησης μοτοποδηλάτου και αυτοκινήτου και τυπικές γνώσεις Η/Υ.
Πληροφορίες τηλ. (22410)74800, (22410)75218, 6936113047
Υπεύθυνος κος Καραντώνης

HELLAS TOURIST SERVICES S.A.

ΖΗΤΑ

γερμανόφωνο προσωπικό
για το διάστημα 01.04-07.05.03
Πληρ. τηλ. (22410)38155,
Δευτέρα έως Παρασκευή από 10.00 έως 14.00,
Κέννεντυ 44 & Χειμάρας

ΖΗΤΕΙΤΑΙ

Δεσποινίς/Κυρία
Γραμματεύς - (Βοηθός Λογιστή) από εμπορική επιχείρηση
Απαραίτητα προσόντα:
• Γνώση Προγράμματος EUROFASMA
• Χρήση προγραμμάτων EXCEL/WORD/INTERNET/ PHOTOSHOP
• Γνώση Αγγλικής
Προσφέρουμε:
Δωδεκάμηνη απασχόληση.
Ημέρες εργασίας Δευτέρα-Παρασκευή
Μισθός ικανοποιητικός
Προϋπηρεσία θα συνεκτιμηθεί
Αποστείλατε βιογραφικό σημείωμα και συστάσεις στο fax: 2241038785
Τηλ. (22410)38990

Από την Βιομηχανική και Εμπορική Εταιρεία
ΒΑΠ Π. ΚΟΥΓΙΟΣ ΑΒΕΕ

ΖΗΤΟΥΝΤΑΙ

1. Οδηγοί - πωλητές. Απαραίτητο επαγγελματικό δίπλωμα Γ' κατηγορίας
2. Πωλητές / Merchandisers

Ο ιδανικός υποψήφιος πρέπει να πληρεί τα κάτωθι:
α. Ελληνας πολίτης
β. Ηλικία μέχρι 35 ετών
γ. Προϋπηρεσία στις πωλήσεις θα ληφθεί υπ' όψιν.
Αποδοχές ικανοποιητικές, bonus, σύγχρονο περιβάλλον εργασίας και προοπτικές εξέλιξης στον χώρο των πωλήσεων.
Οι ενδιαφερόμενοι καλούνται να επικοινωνήσουν στο **(22410)61434**, με την κ. Παπανδρέου από τις 09.00 μέχρι 15.00

ΖΗΤΕΙΤΑΙ

συνέταιρος
για εστιατόριο εντός πόλεως Ρόδου
Πληρ. τηλ. (22410)31680

ΖΗΤΕΙΤΑΙ

υπάλληλος από εταιρεία καθαρισμού
για πλύσιμο αυτοκινήτων, με άδεια οδήγησης.
Μισθός ικανοποιητικός και μπόνους.
Εργασία μόνιμη. Θα προτιμηθεί άτομο με προϋπηρεσία.
Πληρ. τηλ. (22410)34322

TUI Hellas

ΖΗΤΑ

Υπάλληλο (γυναίκα)

για την τουριστική σαιζόν 2003 με καλή γνώση ελληνικής, αγγλικής γλώσσας και γνώση PC.
Γνώση γερμανικής γλώσσας θα ληφθεί υπόψη.
Πληρ. τηλ. (22410)89501,
Δευτέρα-Παρασκευή από 10.00 έως 15.00 η ώρα,
Αυστραλίας 114

Από την εταιρεία

ΓΕΡΜΑΝΟΣ

ΖΗΤΟΥΝΤΑΙ

για μόνιμη απασχόληση για την στελέχωση του τμήματος πωλήσεων.
Οι υποψήφιοι θα πρέπει να πληρούν τις κάτωθι προϋποθέσεις:
• Γραμματικές γνώσεις Λυκείου
• Ηλικία έως 27 ετών
• Ανεση στην επικοινωνία και οργανωτικές ικανότητες
• Οι ενδιαφερόμενοι θα πρέπει να έχουν γνώση του αντικειμένου και διάθεση για εργασία.
Πληρ. τηλ. (22410)26898

ΠΑΡΑΝΤΑΪΣ ΠΕΥΚΟΙ ΛΙΝΔΟΣ Α.Ε.
ΠΕΥΚΟΙ - ΛΙΝΔΟΣ

ΖΗΤΟΥΝΤΑΙ

Από το ξενοδοχείο "PEFKI ISLANDS RESORT" στους Πεύκους ζητούνται για την σαιζόν 2003 (01/05/2003-31/10/2003) οι ακόλουθες ειδικότητες:

➪ **Β' σερβιτόροι**
➪ **Β' μάγειρας**
➪ **Καμαριέρες**
➪ **Συντηρητής**
➪ **Κηπουρός**
➪ **Αποθηκάριος** (Λογιστικές γνώσεις απαραίτητες)

Οι ενδιαφερόμενοι θα πρέπει να έχουν καλή γνώση της Αγγλικής γλώσσας και προϋπηρεσία το λιγότερο 2 χρόνια.
Για την συμπλήρωση των αιτήσεων θα πρέπει ο/η ενδιαφερόμενος/ή να απευθυνθεί στο ξενοδοχείο από 09.00 έως 14.00 καθημερινά ή στο τηλέφωνο **2244048163,** fax **2244048184**

πωλησεις

συνέχεια από την προηγούμενη

ΠΑΝΩ ΣΤΟ ΔΡΟΜΟ προς Πεταλούδες επαγγελματικός χώρος 1000 τ.μ. κυρίως χρήσης σε οικόπεδο 6400 τ.μ. Τιμή 470.000 ευρώ. Πληρ. τηλ. (22410)24900, 25545, 6932704919 ΑΟ49879

ΡΟΔΟΣ (ΑΦΑΝΤΟΥ) ΚΤΙΡΙΟ ΑΠΟΤΕΛΟΥΜΕΝΟ ΑΠΟ ΙΣΟΓΕΙΟ 500 τ.μ., ΥΠΟΓΕΙΟ 500 τ.μ., ΠΑΤΑΡΙ 210 τ.μ., ΕΠΙΠΛΕΟΝ Α' ΟΡΟΦΟΣ 280 τ.μ., ΟΠΟΥ ΔΙΔΕΤΑΙ ΠΡΟΑΙΡΕΤΙΚΑ, ΣΤΟ 17ο χλμ. ΕΠΙ ΤΟΥ ΕΘΝΙΚΟΥ ΔΡΟΜΟΥ ΡΟΔΟΥ - ΛΙΝΔΟΥ, ΣΕ ΟΙΚΟΠΕΔΟ 3.500 τ.μ., ΚΑΤΑΛΛΗΛΟ ΓΙΑ ΚΕΝΤΡΟ ΔΙΑΣΚΕΔΑΣΗΣ - ΕΚΘΕΣΕΙΣ ΑΥΤΟΚΙΝΗΤΩΝ - ΕΠΙΠΛΩΝ, SUPER MARKET - ΕΜΠΟΡΙΚΕΣ ΕΠΙΧΕΙΡΗΣΕΙΣ κ.λπ. ΠΛΗΡ. ΕΣΩΤΕΡΙΚΟ 41 JEM INTERNATION 210 8982900 ΠΟ50252

ΔΙΑΜΕΡΙΣΜΑ ισόγειο (απ'κη) με μεγάλη αυλή σε μαρμαροσοβά στο Ροδίνι. Τιμή (15 εκ.) 44.020 ευρώ. Επίσης διαμέρισμα 82 τ.μ. με αυλή στους Δασκάλους (23 εκ.)- 67.498 ευρώ. Πληρ. ΑΙΓΑΙΟΚΤΗΜΑΤΙΚΗ τηλ. (22410)22943, 28838 ΑΟ50297

ΕΡΓΑΣΤΗΡΙΟ ΖΑΧΑΡΟΠΛΑΣΤΙΚΗΣ μετά πρατηρίου και άρτου. Σε τιμή ευκαιρίας. Πληρ. τηλ. (22410)62845, 9 π.μ.-10.30 μ.μ. ΑΟ50040

ΑΠΟΘΗΚΗ, ισόγειο 90 τ.μ. στην Αναληψη. Τιμή 38.200 ευρώ. Πληρ. τηλ. (22410)24900, 25545, 6932704919 ΑΟ49880

ΓΡΑΦΕΙΟ ΣΤΗΝ ΠΛΑΤΕΙΑ ΚΥΠΡΟΥ. ΠΛΗΡ. ΤΗΛ. 6936895360 ΠΟ49688

ΔΙΑΜΕΡΙΣΜΑΤΑ ΜΕΤΑΧΕΙΡΙΣΜΕΝΑ: α) 106 τ.μ. οροφοδιαμέρισμα επί της Θεμ. Σοφούλη 103.000 ευρώ (35 εκ.) με 3 υπν. κενό έτοιμο για παράδοση, 2) 82 τ.μ. β' ορόφου στους Δασκάλους τιμή 88.041 ευρώ (30 εκ.), 3) 82 τ.μ. ημ/γειο στους Δασκάλους 67.498 ευρώ (23 εκ.), 4) 90 τ.μ. λουξ κατασκευής ισόγειο με αυλή Μιχ. Πετρίδη (28 εκ.), 82.171 ευρω. Για το 1ο και το 2ο γίνονται δεκτά δάνεια. Πληρ. ΑΙΓΑΙΟΚΤΗΜΑΤΙΚΗ τηλ. (22410)22943, 28838, 6945466773 ΑΟ50083

ΣΤΗΝ ΠΑΛΙΑ ΠΟΛΗ στο Καστέλο, πλατεία, με φανταστική θέα, προνομιακή μονοκατοικία 134 τ.μ. ανακαινισμένη, κατάλληλη και για επαγγελματική χρήση. Τιμή 323.000 ευρώ. Πληρ. τηλ. (22410)24900, 25545, 6932704919 ΑΟ49875

ΔΙΑΜΕΡΙΣΜΑ 55 τ.μ. στο κέντρο της πόλης, απέναντι από το καζίνο Ιων κατασκευής. Τιμή 79.300 ευρώ. Πληρ. τηλ. (22410)24900, 25545, 6932704919 ΑΟ49877

ΠΩΛΕΙΤΑΙ νεόδμητη, διώροφη πολυτελής μονοκατοικία με δύο ανεξάρτητους ορόφους συνολικής επιφάνειας 482 τ.μ. συν 230 τ.μ. σκεπασμένες βεράντες σε πανοραμικό λόφο νοτίως του Φλέριμου σε οικόπεδο 4.200 τ.μ. με ελαιόδεντρα πλήρως περιφραγμένο και με αυτόματη θυροτηλεόραση. Διαθέτει πλήρη θέρμανση και κλιματισμό με κεντρική μονάδα και αεραγωγούς, με πλήρη αυτοματισμό, καθώς και εξαιρετικές θερμικές μονώσεις. Επίσης παρέχει πολλαπλές τηλεφωνικές και δορυφορικές εγκαταστάσεις. Τιμή διαπραγματεύσιμη μετά από επί τόπου επίσκεψη. Πληρ. τηλ. (22410)48101, ή τηλ. fax., μηνύματα (22410)48102 ΑΟ49475

ΕΠΙΧΕΙΡΗΣΗ ειδών δώρων και ασημικών στην Παλιά Πόλη σε εμπορικό δρόμο κατάστημα 15 τ.μ. με λογικό ενοίκιο και εμπόρευμα βάσει τιμολογίου χονδρικής. Τιμή 30.000 ευρώ. Πληρ. τηλ. (22410)24900, 25545, 6932704919 ΑΟ49883

ΜΟΝΟΚΑΤΟΙΚΙΑ ημιτελής στο Γενναδι 180 τ.μ. με 5 υπνοδωμάτια, κήπο, 750 τ.μ. φανταστική θέα. Τιμή 161.000 ευρώ. Πληρ. τηλ. (22410)24900, 25545, 6932704919 ΑΟ49878

ΔΙΑΜΕΡΙΣΜΑ ρετιρέ με θέα (2ος όροφος) 90 τ.μ. στην περιοχή Αγ. Αναστασίας, σε διώροφη οικοδομή. Τιμή 85.200 ευρω. Πληρ. τηλ. (22410)24900, 25545, 6932704919 ΑΟ49876

ΚΟΝΤΑ ΣΤΗΝ ΠΑΡΑΛΙΑ Ιαλυσού 8 apart δυο δωματίων πλήρως εξοπλισμένα, έτοιμα για λειτουργία και δυο μαγαζιά 250 τ.μ. ελεύθερα. Τιμή 338.000 ευρώ. Πληρ. τηλ. (22410)24900, 25545, 6932704919 ΑΟ49881

ΜΟΝΟΚΑΤΟΙΚΙΑ 62 τ.μ. αναπαλαιωμένη, με τζάκι, με θέα προς θάλασσα και λιμάνι εντοιχισμένη κουζίνα. Τιμή 125.000 ευρω. Πληρ. τηλ. (22410)24900, 25545, 6932704919 ΑΟ49882

ΚΑΤΑΣΤΗΜΑΤΑ ΕΤΟΙΜΟΠΑΡΑΔΟΤΑ ΣΤΟ ΜΕΓΑΛΥΤΕΡΟ ΣΥΓΚΡΟΤΗΜΑ ΚΑΤΑΣΤΗΜΑΤΩΝ ΣΤΗΝ ΠΑΡΑΛΙΑΚΗ ΛΕΩΦΟΡΟ ΙΑΛΥΣΟΥ ΑΠ' ΕΥΘΕΙΑΣ ΑΠΟ ΤΟΝ ΚΑΤΑΣΚΕΥΑΣΤΗ ΠΟΛ. ΜΗΧΑΝΙΚΟ ΣΤΕΛΙΟ ΜΑΚΕΣΤΑ. ΕΞΑΣΦΑΛΙΣΗ ΔΑΝΕΙΟΥ, ΕΥΚΟΛΙΕΣ ΠΛΗΡΩΜΗΣ. ΑΠΟ 10.350.000 ΔΡΧ. ΠΛΗΡ. ΤΗΛ. 2241021347 ΧΠΟ205

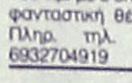

πωλησεις αυτοκινητων & μοτοσικλετων

ΠΩΛΟΥΝΤΑΙ ΜΕΤΑΧΕΙΡΙΣΜΕΝΑ ΦΟΡΤΗΓΑ ΑΥΤΟΚΙΝΗΤΑ ΕΙΣΑΓΩΓΗΣ ΟΛΩΝ ΤΩΝ ΤΥΠΩΝ, ΓΙΑ ΑΓΡΟΤΙΚΗ ΚΑΙ ΕΠΑΓΓΕΛΜΑΤΙΚΗ ΧΡΗΣΗ, ΚΑΘΩΣ ΚΑΙ Ι.Χ. ΕΠΙΒΑΤΙΚΑ. ΕΤΟΙΜΟΠΑΡΑΔΟΤΑ Ή ΚΑΤΟΠΙΝ ΠΑΡΑΓΓΕΛΙΑΣ. ΠΑΡΕΧΟΥΜΕ ΓΡΑΠΤΗ ΕΓΓΥΗΣΗ ΕΝΟΣ ΧΡΟΝΟΥ. ΕΙΣΑΓΩΓΕΙΣ ΜΕΤΑΧΕΙΡΙΣΜΕΝΩΝ ΑΥΤΟΚΙΝΗΤΩΝ " Δ. ΜΠΟΥΝΤΟΥΡΗΣ-Ε. ΠΑΠΑΠΟΣΤΟΛΟΥ Ο.Ε.". ΕΚΘΕΣΗ: ΕΘΝΙΚΗ ΟΔΟΣ ΛΑΡΙΣΑΣ-ΙΩΑΝΝΙΝΩΝ ΤΡΙΚΑΛΑ ΘΕΣΣΑΛΙΑΣ. ΤΗΛ. 2431-74709 ΦΑΞ 0431-27008 ΚΙΝ. 6974456200-6977395269. ΧΠΑ112

BMW 316 i ΚΟΥΠΕ (2ΘΥΡΗ) ΣΕ ΑΡΙΣΤΗ ΚΑΤΑΣΤΑΣΗ, ΜΟΝΤ. 95, FULL EXTRA. ΠΛΗΡ. ΤΗΛ. (22410)37888, 64141 ΠΑ50449

ΠΩΛΕΙΤΑΙ ΑΔΕΙΑ Δ.Χ. ΚΕΦΑΛΗ ΜΕ ΑΝΑΤΡΕΠΟΜΕΝΟ MERCEDES ΜΕΤΡΗΤΟΙΣ. ΠΛΗΡ. ΤΗΛ. 6974147701, (22410) 24633. ΑΠΧ1110

VW PASSAT 1600 MONT. 97 ΜΕ FULL EXTRA ΑΡΙΣΤΗ ΚΑΤΑΣΤΑΣΗ. ΤΙΜΗ 11.000 ΕΥΡΩ (ΚΑΙ ΜΕ ΧΡΗΜΑΤΟΔΟΤΗΣΗ). ΠΛΗΡ. ΤΗΛ. 6942201202 ΠΑ50339

SEAT MARBELLA σε άριστη κατάσταση, καταλυτικό. Τιμή 1540 ευρώ μόνο για λίγες ημέρες. Πληρ. εντός πάρκιν εμπορικού κέντρου ΜΗΔΕΙΑ τηλ. 6932091455 ΑΑ50452

RENAULT 19 CABRIO, με δερμάτινο σαλόνι, ζαντολάστιχα και άλλα extra, σε καλή κατάσταση. Πληρ. τηλ. 6946512750. ΑΑ50353

ΜΗΧΑΝΗ YAMAHA VIRAGO XV 250 S σε αρίστη κατάσταση. Πληρ. τηλ. 6944501053. ΑΑ50431

FIAT PUNTO CABRIO ΜΟΝΤΕΛΟ 94 1,3 ΛΕΥΚΟ 75000 ΧΙΛΙΟΜΕΤΡΑ, EXTRAS. ΤΙΜΗ 2.400.000. ΠΛΗΡ. ΤΗΛ. 2241087006, 10.00-13.00 Ή 18.00-22.00 ΧΠΑ841

PUNTO GT σε άριστη κατάσταση. Τιμή 6.000 Ευρώ. Πληρ. τηλ. (22410) 23323. ΑΑ50430

MERCEDES 250, 20βάλβιδη DIESEL, air condition, ABS, ηλεκτρ. καθρέπτες, αυτόματο σασμάν, τηλεφ. αυτοκινήτου, ηλιοροφή, ζαντολάστιχα, ζάντες αλουμινίου. Μόνο σοβαρές προτάσεις. Πληρ. τηλ. 6973314143, (22410)66591 ΑΑ50417

VW GOLF 1400CC, ΜΟΝΤΕΛΛΟ 2000, ΜΕ 50.000 ΧΛΜ. ΣΕ ΠΟΛΥ ΚΑΛΗ ΚΑΤΑΣΤΑΣΗ. ΠΛΗΡ. ΤΗΛ. 22410 41080 ΠΑ50249

ΜΗΧΑΝΗ SUZUKI D.R., R.S., 650 C.C., ΧΡΩΜΑΤΟΣ ΚΟΚΚΙΝΟΥ, ΣΕ ΑΡΙΣΤΗ ΚΑΤΑΣΤΑΣΗ. ΤΙΜΗ 2.500 €. ΠΛΗΡ. ΤΗΛ. (22410)90111. ΠΑ50259

JEEP WRANGLER 2500 cc και HARLEY DAVINDSON. Πληρ. τηλ. 6944263164, (22410)93367, 96377 ΑΑ50239

AUDI 80 μοντ. '82 γερμανικών προδιαγραφών σε τιμή ευκαιρίας. Τιμή 1100 ευρώ. Πληρ. τηλ. 6944379725 ΑΑ49628

MERCEDES 200 MONT. '79 ΣΕ ΚΑΛΗ ΚΑΤΑΣΤΑΣΗ. ΤΙΜΗ 1700 ΕΥΡΩ. ΠΛΗΡ. ΤΗΛ. 2241085231 ΩΡΕΣ 09.30-14.30

ΕΝΟΙΚΙΑΖΟΝΤΑΙ ΑΥΤΟΚΙΝΗΤΑ καθημερινά ή με το μήνα, σε πολύ καλές τιμές. Πληρ. τηλ. (22410) 86230, 6937 /274897 ΑΑ48323

εργασιες

ΟΔΗΓΟΣ-ΠΩΛΗΤΗΣ ΝΑ ΕΡΓΑΣΘΕΙ ΣΕ ΒΙΟΤΕΧΝΙΑ ΜΠΑΧΑΡΙΚΩΝ. ΔΩΔΕΚΑΜΗΝΗ ΑΠΑΣΧΟΛΗΣΗ. ΠΛΗΡ. ΤΗΛ. (22410)68941 Κ. ΓΙΑΝΝΗ ΠΖ50500

ΣΥΝΕΤΑΙΡΟΣ για κερδοφόρο επιχείρηση. Πληρ. τηλ. (22410)38889 ΑΖ50515

ΚΟΠΕΛΕΣ εμφανίσιμες για να εργασθούν σε καφε μπαρ στη Ρόδο. Πληρ. τηλ. 6946963858 κ. Μανωλη ΑΖ50477

ΚΟΠΕΛΑ Ελληνίδα εμφανίσιμη να γνωρίζει ξένες γλώσσες για να εργασθεί σε μίνι μάρκετ στην Π. Πόλη. Πληρ. τηλ. 6936699602 κ. Βουλα ΑΖ50492

ΖΗΤΟΥΝΤΑΙ για καφετέρια-εστιατόριο α) σερβιτόρος, β) μπάρμαν. Παπανικολάου 25. Πληρ. τηλ. (22410)22451, 65233 ΑΖ50498

Από ιταλικό εστιατόριο στο Φαληράκι **ΖΗΤΟΥΝΤΑΙ** α) έμπειρος πιτσαδόρος για ξυλόφουρνο, β) έμπειρο άτομο υποδοχής (πορτιέρης) που να γνωρίζει άπταιστα Αγγλικά. Συστάσεις απαραίτητες. Πληρ. τηλ. (22410)70505 ΑΖ50497

Από κεντρικό ψητοπωλείο στη Ρόδο **ΖΗΤΕΙΤΑΙ** κοπέλα για σερβιτόρα με άνεση στην επικοινωνία. Πληρ. τηλ. (22410)70505 ΑΖ50496

ΜΑΓΕΙΡΙΣΑ από μουσικό εστιατόριο. Πληρ. τηλ. (22410)67962 πρωινές ώρες ΑΖ50475

ΚΟΠΕΛΕΣ για καφε μπαρ στην Ιαλυσό. Πληρ.τηλ. (22410)71796 ώρες καταστήματος ΑΖ50467

ΟΔΗΓΟΣ με δίπλωμα Γ' κατηγορίας από επιχείρηση, γενικό εμπόριο ποτών- τροφίμων. Πληρ. τηλ. (22410)63680, 6944569897 ώρες γραφείου 09.00-14.00 ΑΖ50466

ΖΗΤΩ κοπέλα για τις δουλειές του σπιτιού, από 8 έως 12 π.μ. για όλο το χρόνο. Μισθός 270 ευρώ. Το σπίτι είναι περιοχή Ψαροπούλας. Πληρ. τηλ. (22410)23544 ΑΖ50404

ΑΜΕΡΙΚΑΝΙΚΗ ΠΟΛΥΕΘΝΙΚΗ ΖΗΤΑ συνεργάτες για πλήρη ή μερική απασχόληση. Ωράριο ελεύθερο με δυνατότητα ανάπτυξης δικής σας επιχείρησης. Ζητάμε απλούς ανθρώπους με όρεξη για δουλειά. Για ραντεβού τηλ. 6977084487, (22410)66147 κα Σαββάκη. ΑΖ50461

ΟΔΗΓΟΣ Βούλγαρος χειριστής μηχανημάτων (τσαπας-φορτωτή) με ελληνικό δίπλωμα ζητά ανάλογη εργασία. Πληρ. τηλ. 6973314686. ΑΖ50429

ΑΥΤΟ ΕΠΙΛΟΓΕΣ

ΚΟΥΚΟΥΡΑΣ ΑΛΕΞΑΝΔΡΟΣ

ΛΕΩΦ. ΡΟΔΟΥ-ΛΙΝΔΟΥ 255.

ΤΗΛ. (22410)60910

ΑΓΟΡΑ-ΠΩΛΗΣΗ-ΑΝΤΑΛΛΑΓΗ ΜΕΤΑΧΕΙΡΙΣΜΕΝΩΝ ΑΥΤΟΚΙΝΗΤΩΝ

1. **VW PASSAT 1600 cc, μοντ. 1997, ασημί**
   - κεντρ. κλειδ., ηλ. παράθ., υδρ. τιμόνι, klima, 4 ABG, ABS, και ηχοσύστημα
2. **ALFA ROMEO 164 2000 cc TURBO μοντ. 1995, μαύρο**
   - κεντρ. κλειδ., ηλ. παράθ., υδρ. τιμόνι, A/C, δερμάτινο σαλόνι, ζάντες αλουμ., ξύλινη επένδυση και ηχοσύστημα.
3. **FIAT CEICENTO 900 cc μοντ. 2000, άσπρο**
   - κεντρ. κλειδ., ηλ. παράθ. και ηχοσύστημα
4. **RENAULT MEGANE 1400 cc 98 HP μοντ. 1999, άσπρο**
   - κεντρ. κλειδ., ηλ. παράθ., υδρ. τιμόνι, A/C, 4 αερόσακοι, ηλ. καθρέπτες και ηχοσύστημα
5. **FIAT BRAVO TROFEO 1242 cc 85 HP μοντ. 2000, μπλε**
   - κεντρ. κλειδ., ηλ. παράθ., υδρ. τιμόνι, A/C, μπάκετ καθίσματα, ζάντες αλουμ., και ηχοσύστημα
6. **ALFA ROMEO 156, 1800 cc μοντ. 2000 μαύρο**
   - κεντρ. κλειδ., ηλ. παράθ., υδρ. τιμόνι, klima, 2 αερόσακοι, ABS, γνήσια ηλιοροφή και ηχοσύστημα
7. **HYUNDAI EXCEL, 1500 cc, μοντ. 1994, μπλε.**
   - υδραυλικό τιμόνι και ηχοσύστημα.
8. **VW POLO GTI 1600cc, 125 HP, μοντ. 2000, κόκκινο**
   - κεντρ. κλειδ. ηλ. παράθ., υδρ. τιμόνι, A/C, 2 αερόσακοι, ABS, ζάντες αλουμινίου και ηχοσύστημα
9. **MERCEDES SL320 μοντ. 1991, μπλε, 3200 cc**
   - full extra, σε άριστη κατάσταση
10. **ROVER 414 SI 1400cc, μοντ. 1995, άσπρο**
    - κεντρ. κλειδ., ηλ. παράθ., υδρ. τιμόνι, ABS, ABG, ηλιοροφή και ηχοσύστημα
11. **NISSAN ALMERA 1400 cc μοντ. 2000, ασημί**
    - υδρ. τιμόνι, A/C, ηχοσύστημα
12. **VW POLO YOUNG 1000 cc μοντ. 1999, μπλε.**
    - κεντρ. κλειδ., ηλ. παράθ., υδρ. τιμόνι και ηχοσύστημα.

ΑΠΟ 0% ΠΡΟΚΑΤΑΒΟΛΗ ΕΩΣ ΚΑΙ 60 ΜΗΝΙΑΙΕΣ ΔΟΣΕΙΣ ΜΕ ΤΑ ΧΑΜΗΛΟΤΕΡΑ ΕΠΙΤΟΚΙΑ ΤΗΣ ΑΓΟΡΑΣ

Το ιδιωτικό Σχολείο

« ΡΟΔΙΩΝ ΠΑΙΔΕΙΑ»

για την στελέχωση των διοικητικών του υπηρεσιών

ΖΗΤΑ ΓΡΑΜΜΑΤΕΙΣ

Με απαραίτητα προσόντα:

- Απολυτήριο Λυκείου.
- Καλή γνώση Αγγλικής Γλώσσας.
- Άριστη γνώση του WORD και καλή γνώση των υπολοίπων προγραμμάτων OFFICE και COREL.
- Ικανότητα στην επικοινωνία, στην οργάνωση και στην σωστή διαχείριση του χρόνου.
- Θέληση να εργαστεί σ' ένα περιβάλλον πολιτισμού και παιδαγωγικής ατμόσφαιρας.

Θα συνεκτιμηθούν συστατικές επιστολές και γνώση δεύτερης ξένης γλώσσας.

Τα βιογραφικά και τα σχετικά έγγραφα μπορούν να αποστέλλονται στην διεύθυνση:

ΕΚΠΑΙΔΕΥΤΗΡΙΑ ΔΩΔΕΚΑΝΗΣΟΥ
«ΡΟΔΙΩΝ ΠΑΙΔΕΙΑ»
Κων/νου Τσαλδάρη 2
(Φροντιστήριο ΘΕΤΙΚΟ)
85100 ΡΟΔΟΣ

ή να παραδίδονται στην παραπάνω διεύθυνση από 15:00 έως 21:00.

Στον Φάκελο να αναγράφεται η ένδειξη: «Αίτηση για την στελέχωση των διοικητικών υπηρεσιών».

Πληροφορίες τηλ 2241043210 από 09:00 – 15:00

ΑΠΟΚΛΕΙΣΤΙΚΗ ΔΙΑΘΕΣΗ

ευσταθίου ΕΥΡΩΚΤΗΜΑΤΙΚΗ

ΚΤΗΜΑΤΟΜΕΣΙΤΙΚΟ ΓΡΑΦΕΙΟ

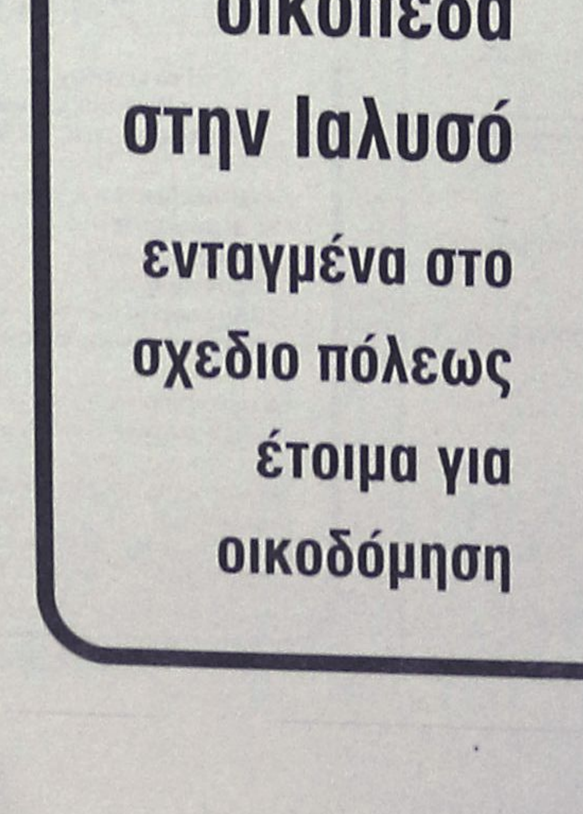

Αποκτήστε οικόπεδα στην Ιαλυσό ενταγμένα στο σχεδιο πόλεως έτοιμα για οικοδόμηση

1.	Οικόπ. επιφ.	325 τ.μ.	αξίας	82.171 €
2.	»	329 τ.μ.	»	85.106 €
3.	»	326 τ.μ.	»	79.236 €
4.	»	320 τ.μ.	»	SOLD
5.	»	318 τ.μ.	»	SOLD
6.	»	314 τ.μ.	»	76.303 €

- Με 100% δυνατότητα οικοδόμησης (ΣΔ=1)
- Δίπλα από χώρους πράσινου

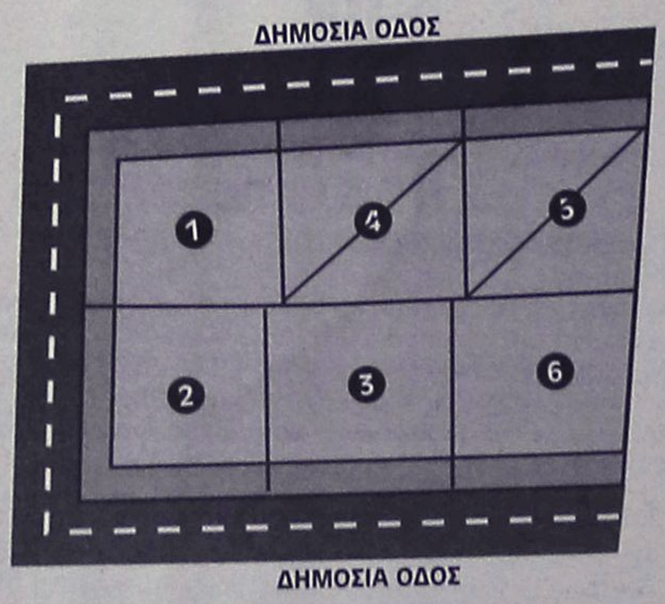

ΕΘΝ. ΑΝΤΙΣΤΑΣΗΣ 83 - ΤΗΛ. 22410 73819, 74917 - FAX: 22410 38641
ΚΙΝ. 6944 374546, 6945 292030 - info@euroktimatiki.gr

η ακίνητη αξία σας!

εργασιες

συνέχεια από την προηγούμενη

Η Οδική Βοήθεια Ρόδου HELLAS SERVICE **ΖΗΤΕΙ** συνεργάτες για την στελέχωση του τμήματος πωλήσεων. Απαραίτητα προσόντα: Ικανότητα επικοινωνίας, ευχάριστη προσωπικότητα, δίπλωμα οδήγησης οχήματος, προϋπηρεσία στο χώρο. Προσφέρονται: ανταγωνιστικό πακέτο αποδοχών (μισθός - προμήθεια - bonus), προοπτικές εξέλιξης, εξαιρετικό περιβάλλον εργασίας. Πληρ. Στ. Καζούλη 82, τηλ. (22410)22490 XAZ252

Από εστιατόριο στην Παλιά Πόλη **ΖΗΤΟΥΝΤΑΙ** οι παρακάτω ειδικότητες: α) σερβιτόροι για την υποδοχή, β) μάγειρας, γ) βοηθός μάγειρα και γυναίκα για τον μπουφέ, δ) ταμίας, ωράριο πρωινό ή απογευματινό, ε) βοηθός σερβιτόρου. Πληρ. τηλ. (22410)74402, 25186 κ. ΓιώργοAZ50451

ΣΕΡΒΙΤΟΡΟΣ/Α από το Prestige cafe. Πληρ. τηλ. (22410)77669 κο Γιαννά. AZ50444

ΟΔΗΓΟΣ για μόνιμη εργασία. Πληρ. τηλ. (22410)61481, 92418 AZ50414

ΖΗΤΟΥΝΤΑΙ εμφανίσιμες κοπέλες για εργασία σε επώνυμη καφετέρια μπαρ εκτός Ρόδου. Ωράριο εργασίας 19.00-12.30. Ημερομίσθιο 30.00 ευρώ. Μεταφορά δική μας όχι αλλοδαπές. Πληρ. τηλ. 6976424455 μετά τις 12 μ.μ. AZ50438

ΓΥΜΝΑΣΤΗΣ/ΤΡΙΑ ΚΑΙ ΦΥΣΙΟΘΕΡΑΠΕΥΤΗΣ/ΤΡΙΑ για μερική απασχόληση σε γυμναστήριο. Πληρ. τηλ. 22410-73712. AZ50428

ΟΔΗΓΟΣ μέχρι 28 ετών και δίπλωμα 3ης κατηγορίας. Πληρ. τηλ. (22410)87875 μέχρι τις 3 μ.μ. AZ50425

ΟΔΗΓΟΣ με δίπλωμα Γ' κατηγορίας για διανομή αναψυκτικών - ποτών - ζύθου. Πληρ.τηλ. (22410)62850, 64904 AZ50416

ΖΗΤΕΙΤΑΙ από γραφείο αντιπροσωπειών για άμεση πρόσληψη πωλητής γνώστης της αγοράς των σούπερ μάρκετ. Απαραίτητα προσόντα: Ηλικία έως 30 ετών, δίπλωμα οδήγησης αυτοκινήτου, απόφοιτος Λυκείου. Παρέχονται: Εργασία όλο το χρόνο, πλήρη ασφαλιστική κάλυψη, αυτοκίνητο της εταιρείας, μισθός και ποσοστά. Πληρ. τηλ. (22410)69450, 69451, κιν. 6945754255. Αποστολή βιογραφικού στο fax (22410)69452. Διεύθυνση: Αγγέλου Σικελιανού - Ασγούρου, Ρόδος AZ50401

ΥΠΑΛΛΗΛΟΣ για εμπορική επιχείρηση. Απαραίτητη προυπόθεση οι γνώσεις Η/Υ. Πληρ. τηλ. (22410)24441, 6944223382 AZ50374

SUN BEACH RESORT COMPLEX
IALYSOS P.O. Box 272, 85101 RHODES GREECE

ΖΗΤΕΙΤΑΙ

- **Υπάλληλος γραφείου ενοικιάσεως αυτοκινήτων** (Rent a Car). Ο ιδανικός εργαζόμενος θα πρέπει να είναι κάτοχος διπλώματος οδήγησης και να γνωρίζει Αγγλικά. Η γνώση περισσότερων γλωσσών και χρήση ηλεκτρονικού υπολογιστή θα εκτιμηθεί επιπλέον.
- **Σερβιτόρος Β'**

Πληρ. τηλ. (22410)93821

Lindian Village Resort ****

Η ξενοδοχειακή μονάδα στην παραλία Λάρδου, είναι σε πρόγραμμα ανακαίνισης,επέκτασης και αναβάθμισής της, σε πρότυπη μονάδα πολυτελείας με διάφορα θεματικά εστιατόρια.

Ζητούμε συνεργάτες ξενόγλωσσους με προτίμηση την ιταλική, με όρεξη, για να συμβάλουν στην με γρήγορους ρυθμούς αναβάθμιση, σε όλες τις θέσεις, στα τμήματα F&B και Room Division.

- **Αρχιμάγειρο** πτυχιούχο, με προϋπηρεσία σε σοβαρές ξενοδοχειακές μονάδες, φιλόδοξο για διάκριση, ικανότητες στον προγραμματισμό, στη δέσμευση και επίτευξη στόχων.
- **Μαγείρους** συνεργάσιμους με πείρα και συστάσεις.
- **Αρτοζαχαροπλάστη** με μεράκι και θέληση για διάκριση.
- **Αποθηκάριο** με προϋπηρεσία και γνώσεις Η/Υ ικανού να εργαστεί σε ένα περιβάλλον συνεργασίας με υπευθυνότητα και στόχους.
- **Υπαλλήλους υποδοχής με ευγένεια**, πτυχιούχους σχετικών σχολών και γλωσσομαθείς.
- **Προϊστάμενο(η) υποδοχής**, πτυχιούχο, με πείρα, θέληση για διάκριση και επίτευξη στόχων.
- **Maitre με έμφυτη ευγένεια**, πτυχιούχο, με προϋπηρεσία σε ξενοδοχεία πολυτελείας, φιλόδοξο.
- **Σερβιτόρους** με συστάσεις για το εστιατόριο και το μπαρ.
- **Πωλήτρια** για το μίνι μάρκετ.

Περιμένουμε το βιογραφικό σας σημείωμα στο Τέλεφαξ 22440 47365 ή με email: ***kaloal@in.gr*** *ή αυτοπροσώπως στο ξενοδοχείο, καθημερινές από 08.00-14.30.*

ΑΠΟ ΤΟ ΞΕΝΟΔΟΧΕΙΟ EDEN ROC

ΖΗΤΟΥΝΤΑΙ

α) **Μαραγκός** με ανάλογη πείρα σε συντηρήσεις και κατασκευές για άμεση πρόσληψη. Επίσης με ανάλογη προϋπηρεσία
β) **Καμαριέρες**
γ) **Βοηθοί σερβιτόρων** (άνδρες-γυναίκες)
δ) **Λαντζιέρες** για χυτροκατσαρόλες
ε) **Λαντζιέρες** για σκεύη εσιατορίου
στ) **Εργάτης πλυντηρίου ιματισμού**

Αιτήσεις καθημερινά με πρόσφατη φωτογραφία στο ξενοδοχείο που βρίσκεται στην Λ. Καλλιθέας
Τηλέφωνο συνεννόησης 2241067067 (πρωινές ώρες)

QUICK CARWASH

Το νέο πρότυπο πλυντήριο αυτοκινήτων "QUICK CAR WASH"

ΖΗΤΑ

προσωπικό για τα κάτωθι τμήματα

- Υπαλλήλους για τον καθαρισμό αυτοκινήτων
- Υπάλληλο υπεύθυνο για την συντήρηση μηχανημάτων με ανάλογη προϋπηρεσία
- Υπάληλλο για ειδικές εργασίες (Polish, καθαρισμό ταπετσαρίας, καθαρισμός μοκέτας του αυτοκινήτου) με ανάλογη προϋπηρεσία σε αυτόν τον τομέα.
- Υπαλλήλους για την εξυπηρέτηση πελατών και το τμήμα ειδικών εργασιών. Απαραίτητη προϋπόθεση να είναι απόφοιτοι Λυκείου και η καλή γνώση της Αγγλικής γλώσσας.
- Υπαλλήλους ταμείου με καλή γνώση Η/Υ και της Αγγλικής γλώσσας.

Το "QUICK CAR WASH" προσφέρει άριστο εργασιακό περιβάλλον, προοπτικές εξέλιξης και συνεχές ωράριο.

Δεκτές αιτήσεις με φωτογραφία,
ώρες λειτουργίας του πλυντηρίου 08.00-17.00

ΥΠΑΛΛΗΛΟΣ ΓΡΑΦΕΙΟΥ

γραφείο γενικού τουρισμού στη Ρόδο
ΖΗΤΑ δεσποινίδα ή κυρία να γνωρίζει καλά
Αγγλικά και Ιταλικά.

Πληρ. τηλ. (22410)73221-73222 ώρες10.00-17.00

The WATER PARK Faliraki - Rodos HELLAS

Το Υδροπάρκο αναψυχής "The Waterpark-Faliraki-Rodos"

επιθυμεί να προσλάβει συνεργάτες για όλα τα τμήματα λειτουργίας του

- Ταμίες
- Ρεσεψιονίστ
- Υπαλλήλους τουριστικού καταστήματος
- Ταμπλίστες
- Μάγειρες - Ψήστες
- Μπάρμεν
- Ναυαγοσώστες
- Καθαρίστριες
- Προσωπικό Διαφόρων Ειδικοτήτων

Για πληροφορίες και συμπλήρωση αιτήσεων (απαιτείται πρόσφατη φωτογραφία) οι ενδιαφερόμενοι μπορούν να επικοινωνούν καθημερινά από 09.00-15.00 στα τηλέφωνα (22410)84300
Email: info@water-park.gr

OK SERVICES ΕΠΕ
ΜΙΑ ΑΠΟ ΤΙΣ ΜΕΓΑΛΥΤΕΡΕΣ ΕΤΑΙΡΕΙΕΣ ΤΗΣ ΡΟΔΟΥ ΣΤΟ ΧΩΡΟ ΤΗΣ ΜΠΥΡΑΣ, ΤΟΥ CIDER ΚΑΙ ΤΩΝ ΑΛΚΟΟΛΟΥΧΩΝ ΠΟΤΩΝ

ΖΗΤΑ ΝΑ ΠΡΟΣΛΑΒΕΙ ΥΠΑΛΛΗΛΟ ΓΡΑΦΕΙΟΥ

Οι υποφήφιοι πρέπει να διαθέτουν:

- Προϋπηρεσία σε ανάλογη θέση
- Ηλικία μέχρι 35 ετών
- Απολυτήριο Λυκείου (τουλάχιστον)
- Γνώσεις και πείρα στη χρήση EUROFASMA, Word και Excel
- Γνώσεις λογιστικής
- Γνώσεις Αγγλικής
- Δυνατότητα αναπτύξεως πρωτοβουλίας
- Ομαδικό πνεύμα
- Απολυτήριο στρατού (για τους άνδρες)

Παρακαλούμε στείλετε βιογραφικά σημειώματα στη διεύθυνση:

OK SERVICES ΕΠΕ
Υπόψιν κ. Βουλγαρίδη
Ασγούρου- 85100 Ρόδος

FAX: (22410)60495

E-mail: okservices@internet.gr

Πληρ. τηλ. (22410)66227 κ. Βουλγαρίδη (08.00-13.00 καθημερινά)

ΡΟΔΙΑΚΗ ΚΤΗΜΑΤΙΚΗ
ΣΥΜΒΟΥΛΟΙ & ΕΚΤΙΜΗΤΕΣ ΑΚΙΝΗΤΩΝ — ΚΤΗΜΑΤΟΜΕΣΙΤΙΚΟ ΓΡΑΦΕΙΟ από το 1983

ΠΩΛΟΥΝΤΑΙ ΜΟΝΟΚΑΤΟΙΚΙΕΣ ΣΤΟΥΣ ΤΡΕΙΣ



ΣΕ ΜΠΕΤΑ ΑΠΟ 105.000 ΕΥΡΩ

ΑΝΕΣΤΗΣ & ΣΑΒΒΑΣ ΣΑΒΒΑΪΔΗΣ

τηλ: 2241-026281 κιν : 6944-421015 & 6944-243452

Crete & Rhodes CAPSIS Convention Centers & Resort Hotels

Το Ξενοδοχείο και Συνεδριακό Κέντρο Sofitel Capsis Ρόδου

ΖΗΤΑΕΙ

Βοηθό Διευθυντή Τροφίμων και Ποτών

Τουλάχιστον πέντε χρόνια προϋπηρεσία στην συγκεκριμένη θέση. Απαραίτητη η άριστη γνώση της Αγγλικής γλώσσας και Ηλεκτρονικών Υπολογιστών. Η γνώση της Γαλλικής και Γερμανικής γλώσσας θα θεωρηθεί ως επιπρόσθετο προσόν.

Προσωπικό Κουζίνας όλων των ειδικοτήτων
Εμπειρους Σερβιτόρους, Βοηθούς Σερβιτόρων και Βοηθούς Μπάρμαν

Για μερική και συνεχή απασχόληση.

Οι ενδιαφερόμενοι μπορούν να απευθύνονται καθημερινά κατά τις ώρες 10.00-14.00 στην Υποδοχή του Ξενοδοχείου ή να αποστέλλουν τα βιογραφικά τους σημειώματα με πρόσφατη φωτογραφία στην παρακάτω διεύθυνση:

Υπόψιν κου Τηλεμάχου
Ξενοδοχείο Sofitel Capsis
Ιξιά 85100 Ρόδος
Για περισσότερες πληροφορίες:
τηλ. (22410)25015, fax: (22410)20900

εργασιες

συνέχεια από την προηγούμενη

ΚΟΠΕΛΑ για να εργαστεί σε καφέ μπαρ στην Κρεμαστή για την θερινή περίοδο. Πληρ. τηλ. 6978036262 AZ50376

ΜΑΓΕΙΡΑΣ, βοηθός μάγειρα και κοπέλα για μπουφέ για εστιατόριο εντός πόλεως. Πληρ. τηλ. (22410)28705, 77248 AZ50407

ΖΗΤΕΙΤΑΙ από μεγάλη πολυεθνική εταιρεία πρωτοπόρο στον τομέα ζαχαρωδών προϊόντων για αμεση πρόσληψη πωλήτρια/merchediser για την περιοχή της Ρόδου. Απαραίτητα προσόντα: Ηλικία έως 27 ετών, δίπλωμα οδήγησης αυτοκινήτου, απόφοιτος Λυκείου. Παρέχονται: εργασία όλο το χρόνο, πλήρης ασφαλιστική κάλυψη και αυτοκίνητο της εταιρείας. Πληρ. τηλ. (22410)69450, 69451 κιν. 6945754255. Αποστολή βιογραφικού στο fax (22410)69452. Διεύθυνση: Αγγελου Σικελιανού - Ασγούρου, Ρόδος AZ50400

ΥΠΑΛΛΗΛΟΣ ΝΑ ΓΝΩΡΙΖΕΙ ΑΓΓΛΙΚΑ Ή ΓΕΡΜΑΝΙΚΑ ΜΕ ΚΑΤΟΧΗ ΔΙΠΛΩΜΑΤΟΣ ΑΥΤΟΚΙΝΗΤΟΥ ΓΙΑ ΕΡΓΑΣΙΑ ΣΕ SUPER MARKET ΚΑΙ ΤΡΟΦΟΔΟΣΙΕΣ ΣΚΑΦΩΝ ΑΝΑΨΥΧΗΣ. ΠΛΗΡΗΣ ΑΠΑΣΧΟΛΗΣΗ. ΕΠΟΧΙΑΚΟΣ ΜΕ ΠΡΟΟΠΤΙΚΗ ΑΝΑΝΕΩΣΗΣ. ΠΛΗΡ. ΤΗΛ. 6944202670, (22410) 95038 ΜΕΤΑ ΤΙΣ 4 Μ.Μ. ΠΖ50340

ΚΟΠΕΛΑ για να εργασθεί ως πωλήτρια σε τουριστικό κατάστημα (mini market) στο εμπορικό κέντρο Ε στο Φαληράκι. Μισθός ικανοποιητικός, προοπτικές εξέλιξης. Πληρ. τηλ. (22410)31413 AZ50378

ΑΠΟΘΗΚΑΡΙΟΣ ΕΩΣ 35 ΕΤΩΝ ΜΕ ΕΚΠΛΗΡΩΜΕΝΕΣ ΤΙΣ ΣΤΡΑΤΙΩΤΙΚΕΣ ΥΠΟΧΡΕΩΣΕΙΣ ΓΙΑ ΕΠΙΧΕΙΡΗΣΗ ΠΑΡΑΔΟΣΙΑΚΩΝ ΠΡΟΪΟΝΤΩΝ ΚΑΙ ΓΕΝΙΚΟ ΕΜΠΟΡΙΟ ΤΡΟΦΙΜΩΝ. ΠΛΗΡ. ΤΗΛ. (22410)21686 ΩΡΕΣ 9.30-11.00 ΠΖ50372

RODOS PALACE
Resort Hotel • Convention Center

Το μεγαλύτερο ξενοδοχειακό συγκρότημα της Ρόδου ζητεί το ακόλουθο προσωπικό:

- **Food & Beverage Manager**
  Με ανάλογη προϋπηρεσία σε ξενοδοχεία πολυτελείας
- **Υπαλλήλους Υποδοχής**
  Γνώσεις Αγγλικών, Γερμανικών, με ανάλογη προϋπηρεσία
- **Υπάλληλο κρατήσεων**
  Γνώστη Αγγλικών υποχρεωτικά, με ανάλογη προϋπηρεσία
- **Προϊσταμένη Ορόφων & Βοηθούς αυτής**

Οι ενδιαφερόμενοι για τις ανωτέρω θέσεις μπορούν να στείλουν ένα βιογραφικό τους σημείωμα με μία πρόσφατη φωτογραφία στην Διεύθυνση της εταιρείας υπ' όψιν Κου Π. Ρούμπη.

Επίσης ζητούνται:
- Ηλεκτρολόγοι
- Υδραυλικοί
- Chef / Sous Chef
- Μάγειρας Α', Β' & βοηθοί
- Ζαχαροπλάστες Α' & Β'
- Μπουφετζής Α' & Β'
- Σερβιτόροι & βοηθοί
- Μπάρμεν Α' & Β'
- Hostess
- Λαντζέρηδες
- Νυχτερινός Receptionist
- Γκρουμ (κάτοχοι αδείας οδήγησης αυτοκινήτου)
- Κλητήρας (κάτοχος αδείας οδήγησης μοτοποδηλάτου)
- Καμαριέρες
- Καθαρίστριες
- Εργάτες

Για τις ανωτέρω ειδικότητες μπορείτε να απευθυνθείτε προσωπικά, μετά την 10η Ιανουαρίου 2003, καθημερινά και κατά τις ώρες 10.00 - 15.00 στην Διεύθυνση Προσωπικού του ξενοδοχείου, στον Κο Π. Ρούμπη.

Ξενοδοχείο Ρόδος Παλάς
Λεωφ. Ιαλυσού, Τ.Θ. 121, Ιξιά, Ρόδος
Τηλ. 02410 25222, 02410 97235, Fax: 02410 25350

AQUA SOL

Η Aqua Sol Hotels (Hellas) Ltd, θυγατρική εταιρεία της **Aqua Sol Hotels Ltd** της μεγαλύτερης εταιρείας διαχείρισης ξενοδοχείων στην Κύπρο επιθυμεί να πληρώσει για το ξενοδοχείο Sun Palace Hotel στη Ρόδο τις πιο κάτω θέσεις:

Food and Beverage Manager (Rhodes), Ref FBMR

Απαραίτητα προσόντα: Απόφοιτος Ανώτερης ξενοδοχειακής σχολής ή Πανεπιστημίου με δίπλωμα στην διοίκηση ξενοδοχείων, άριστη γνώση της αγγλικής γλώσσας (γνώση της γερμανικής γλώσσας ή γαλλικής θα θεωρηθεί επιπρόσθετο προσόν), γνώση ηλεκτρονικών υπολογιστών και 2 έτη τουλάχιστον πείρα σε ανάλογη θέση.

Maitre D' Hotel (Rhodes), Ref MDHR

Απαραίτητα προσόντα: Απόφοιτος Ανώτερης ξενοδοχειακής σχολής, άριστη γνώση της αγγλικής γλώσσας (γνώση της γερμανικής ή γαλλικής γλώσσας θα θεωρηθεί επιπρόσθετο προσόν), 2 έτη τουλάχιστον πείρα σε ανάλογη θέση.

ΠΡΟΣΦΕΡΟΝΤΑΙ
- Ικανοποιητικό πακέτο αποδοχών
- Άριστο εργασιακό περιβάλλον
- Δυνατότητες ανάπτυξης σε ένα δυναμικά εξελισσόμενο κλάδο.

Αιτήσεις που θα περιλαμβάνουν βιογραφικό σημείωμα θα γίνουν δεκτές μέχρι 4 Μαρτίου **(Παρακαλούμε όπως αναγράφεται ο κωδικός αναφοράς θέσης)**

Aqua Sol Hotels (Hellas) Ltd
Τ.Θ. 444
85100 Ρόδος
ή στο φαξ: 22410 94342

Ολες οι αιτήσεις θα θεωρηθούν άκρως εμπιστευτικές.

ΖΗΤΕΙΤΑΙ ΠΩΛΗΤΗΣ

ΑΠΟ ΕΙΣΑΓΩΓΙΚΗ ΕΜΠΟΡΙΚΗ ΕΤΑΙΡΙΑ ΤΡΟΦΙΜΩΝ ΧΟΝΔΡΙΚΗΣ ΠΩΛΗΣΗΣ ΜΕ ΕΔΡΑ ΤΟ ΦΑΛΗΡΑΚΙ

ΑΠΑΡΑΙΤΗΤΑ ΠΡΟΣΟΝΤΑ:
- Εμπειρία στις πωλήσεις τροφίμων για εστιατόρια-snack bar- ξενοδοχεία
- Ανεση στην επικοινωνία και στις δημόσιες σχέσεις
- Απόφοιτος Λυκείου έως 35 ετών
- Απολυτήριο στρατού
- Δίπλωμα για van (κλούβα)

ΠΡΟΣΦΕΡΟΝΤΑΙ:
- Εποχιακή απασχόληση
- Μισθός και ποσοστά
- Προοπτικές εξέλιξης
- Ελεύθερο ωράριο

ΑΠΟΣΤΕΙΛΑΤΕ ΒΙΟΓΡΑΦΙΚΟ ΣΗΜΕΙΩΜΑ ΣΤΟ FAX: 2241087111
ΠΛΗΡΟΦΟΡΙΕΣ 12.00-17.00 ΤΗΛ. 2241087111

RODIAN AMATHUS BEACH · HOTEL
RHODES - GREECE
★★★★★

Το Ξενοδοχείο Rodian Amathus Beach Hotel ζητά για πρόσληψη αισθητικό, στο AMATHUSIA CENTER

AMATHUSIA CENTRE
INDOOR POOL
SPA • HEALTH & FITNESS CLUB

Απαραίτητα προσόντα:
- Απόφοιτος Τ.Ε.Ι. Αισθητικής
- Αριστη γνώση Αγγλικών
- Αποφασιστικότητα στην εργασία, ικανότητα οργάνωσης, συνεργασίας και επικοινωνίας
- Ευχάριστη προσωπικότητα

Οι ενδιαφερόμενοι παρακαλούνται όπως απευθυνθούν στο ακόλουθο τηλέφωνο τηλ. **(22410)89900**

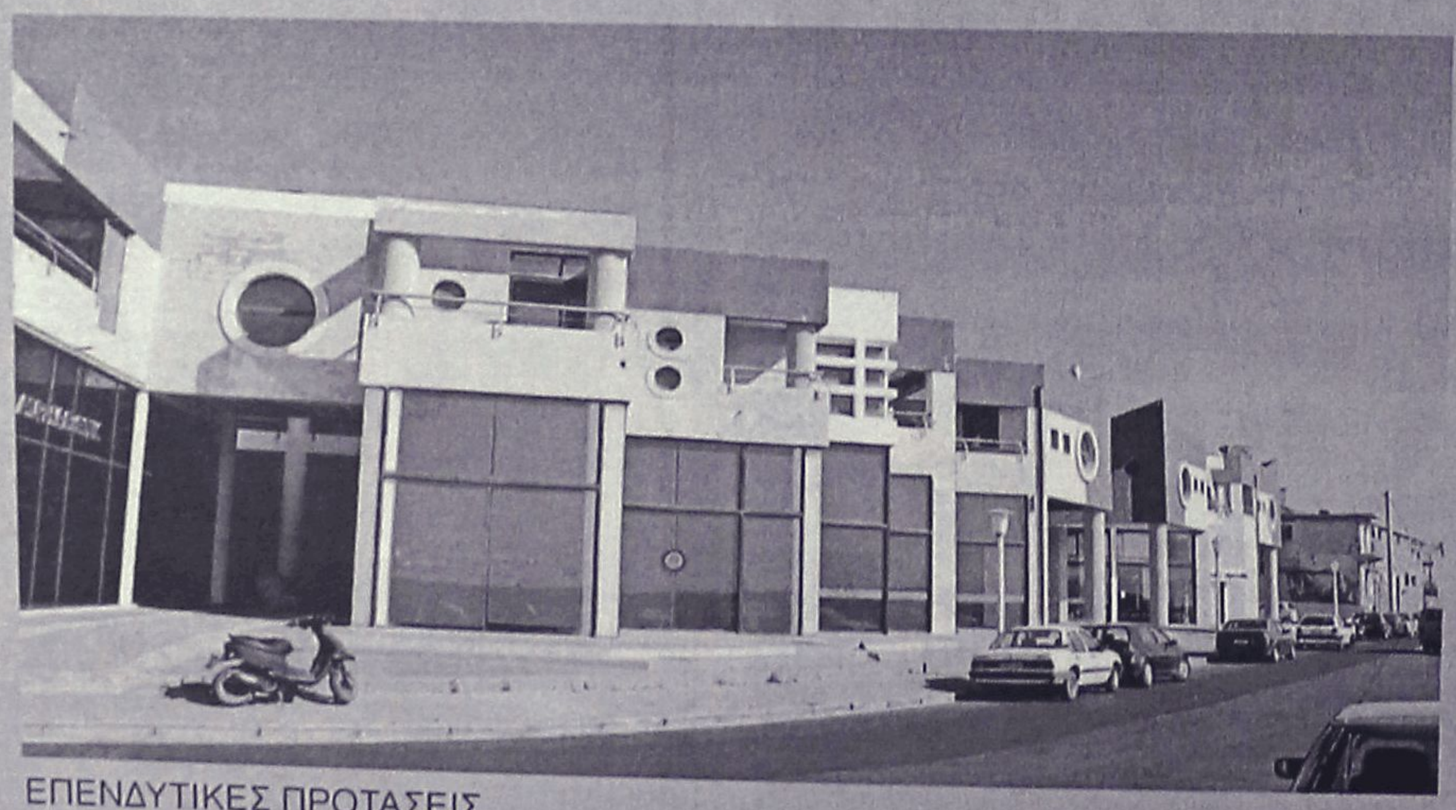

ΕΠΕΝΔΥΤΙΚΕΣ ΠΡΟΤΑΣΕΙΣ

ΡΟΔΙΑΚΗ ΚΤΗΜΑΤΙΚΗ
ΣΥΜΒΟΥΛΟΙ & ΕΚΤΙΜΗΤΕΣ ΑΚΙΝΗΤΩΝ
ΚΤΗΜΑΤΟΜΕΣΙΤΙΚΟ ΓΡΑΦΕΙΟ από το 1983

ΕΝΟΙΚΙΑΖΟΝΤΑΙ

καταστήματα
στο Εμπορικό Κέντρο
Μαλτέζου επί της οδού
Αυστραλίας (έναντι Μαρίνας)

ΑΠΟΚΛΕΙΣΤΙΚΗ ΔΙΑΘΕΣΗ

ΑΝΕΣΤΗΣ & ΣΑΒΒΑΣ ΣΑΒΒΑΪΔΗΣ
τηλ: 2241-26281
κιν: 6944–421015

εργασιες

συνέχεια από την προηγούμενη

ΚΟΠΕΛΑ για καφενείο-καφετέρια εντός Ρόδου. Πληρ. τηλ. (22410)26504 ΑΖ50409

ΓΡΑΜΜΑΤΕΑΣ με γνώσεις Η/Υ τυφλού συστήματος διακτυλογράφησης για πλήρη απασχόληση. Πληρ. τηλ. 6944592639 ΑΖ50370

ΟΔΗΓΟΣ ΜΕ ΔΙΠΛΩΜΑ 5ΗΣ ΚΑΤΗΓΟΡΙΑΣ ΚΑΙ ΕΜΠΕΙΡΙΑ ΣΤΗΝ ΡΥΜΟΥΛΚΗΣΗ ΣΥΡΟΜΕΝΩΝ ΚΑΙ ΕΠΙΚΑΘΗΜΕΝΩΝ. ΠΛΗΡ. ΤΗΛ. 2104811902, 2104827738, 2104828685, 6936576364 (κ. ΚΑΣΣΟΥΔΑΚΗ) ΠΖ50310

ΚΟΠΕΛΑ ΓΙΑ ΝΑ ΕΡΓΑΣΘΕΙ ΣΕ ΣΟΥΠΕΡ ΜΑΡΚΕΤ ΣΤΟ ΦΑΛΗΡΑΚΙ. ΓΝΩΣΕΙΣ ΑΓΓΛΙΚΩΝ ΑΠΑΡΑΙΤΗΤΕΣ. ΠΛΗΡ. ΤΗΛ. (22410)86011, 6972633705 ΠΖ50368

Από το πρακτορείο εφημερίδων ζητείται **ΠΩΛΗΤΗΣ/ΟΔΗΓΟΣ** με εμπειρία στις πωλήσεις. Προϋπηρεσία το λιγότερα 2 χρόνια. Για πώληση και διανομή ειδών περιπτέρου. Πληρ. τηλ. (22410)24018 ΧΑΖ172

FINNISH/SWEDISH speaking person + English person wanted for an office job. Please call for more information and interview. Phone: (22410)96210 ΑΖ50326

ΖΗΤΟΥΝΤΑΙ ΓΙΑ ΤΗΝ ΚΑΦΕΤΕΡΙΑ ΒΥΖΑΝΤΙΟ ΣΤΟ ΕΜΠΟΡΙΚΟ ΚΕΝΤΡΟ EPSILON - ΦΑΛΗΡΑΚΙ ΣΕΡΒΙΤΟΡΟΙ, ΒΟΗΘΟΙ ΣΕΡΒΙΤΟΡΟΥ, ΜΠΑΡΜΑΝ, ΒΟΗΘΟΙ ΜΠΑΡΜΑΝ ΚΑΙ ΛΑΝΤΖΙΕΡΗΔΕΣ ΜΕ ΓΝΩΣΗ ΜΠΟΥΦΕ. ΠΛΗΡ. ΤΗΛ. (22410) 86093, 6977087079 ΠΖ50298

Από βιοτεχνία ενδυμάτων **ΖΗΤΟΥΝΤΑΙ** πωλητής-πωλήτρια για εξωτερική εργασία, με μεταφορικό μέσο και γαζώτριες, κοπτοράτριες, τιγκελούδες. Πληρ. τηλ. (22410)86652, 8 π.μ.-3 μ.μ. ΑΖ50296

ΚΟΠΕΛΑ ηλικίας 18 έως 35 ετών για να εργασθεί σε εμπορικό κατάστημα. Πληρ.τηλ. (22410)64356 ΑΖ50345

ΚΥΡΙΕΣ από την πόλη και τα χωριά της Ρόδου για προώθηση επώνυμων λευκών ειδών. Απασχόληση όλο το χρόνο, ελεύθερο ωράριο εργασίας, αμοιβή ποσοστά, μεγάλη υποστήριξη από την εταιρεία μας. Πληρ. τηλ. 22410 37384, 6946 595500, κ. Γιώργος ΑΖ50253

ΠΡΟΣΩΠΙΚΟ για παραλιακό cafe. Πληρ. τηλ. (22410)33109 ΑΖ50131

ΚΟΠΕΛΕΣ ευπαρουσίαστες για να εργασθούν σε νυχτερινό bar. Πληρ. τηλ.(22410)33587, κιν. 6945110542 κ. Τάκη ΑΖ50235

ΒΟΗΘΟΣ ΨΥΚΤΙΚΟΥ, με πείρα στα air-condition και ψυγεία για να εργασθεί σε εταιρεία κλιματιστικών. Πληρ. τηλ. 2241043828, 6945/903713. ΑΖ49483

ΝΑΥΤΗΣ ΠΑ ΤΟΥΡΙΣΤΙΚΟ ΣΚΑΦΟΣ ΧΩΡΗΤΙΚΟΤΗΤΑΣ 87 ΑΤΟΜΩΝ ΣΤΗ ΛΙΝΔΟ ΡΟΔΟΥ ΓΙΑ ΗΜΕΡΗΣΙΕΣ ΕΚΔΡΟΜΕΣ. ΠΛΗΡ. ΤΗΛ. 2108956242, 6973991218 ΧΠΖ111

ΖΗΤΕΙΤΑΙ κοπέλα εμφανίσιμη για να εργαστεί σε κατάστημα ηλεκτρονικών παιχνιδιών (VIDEO GAMES) στη Ρόδο και στην Κω. Μισθός ικανοποιητικός και bonus. Πληρ. τηλ. 2241025050, 6945314090 ΧΑΖ481

ΠΩΛΗΤΗΣ /ΤΡΙΑ ΞΕΝΟΓΛΩΣΣΗ ΓΙΑ ΚΑΤΑΣΤΗΜΑ ΣΤΗΝ Π. ΠΟΛΗ. ΠΛΗΡ. ΤΗΛ. 6944613524, 6944504460 ΠΖ50377

ΚΟΠΕΛΕΣ νέες για να εργασθούν σε κοσμηματοπωλείο στην Παλιά Πόλη της Ρόδου. Απαραίτητη γνώση τουλάχιστον της Αγγλικής Γλώσσας. Βασικός μισθός και ασφάλιση κατοχυρωμένη. Πληρ. τηλ. 22410 20964, κιν.: 6944244713 πρωινές ώρες μόνο. ΑΖ50153

ΠΩΛΗΤΡΙΑ σε κατάστημα στην Παλιά Πόλη, πλατεία Εβραίων Μαρτύρων (Κυριακή ρεπό). Πληρ. τηλ. 6946272093, (22410)96260

ΑΞΙΟΠΟΙΗΣΤΕ ΤΗΝ ΕΥΚΑΙΡΙΑ ΤΩΡΑ! Αυξάνοντας τα εισοδήματά σας με ημιαπασχόληση από 400 ευρώ ως 1500 ευρώ το μήνα με πλήρη απασχόληση από 1.500 ευρώ έως 4000 ευρώ το μήνα. Αποκτήστε την οικονομική σας ανεξαρτησία, όχι πλασιέ ή ντήλερ. Πληρ. κα Αλεξίου τηλ. 6947276701 ΑΖ49858

διαφορα

ΠΩΛΕΙΤΑΙ ΦΩΤΟΑΝΤΙΓΡΑΦΙΚΟ ΜΗΧΑΝΗΜΑ UTAX ΣΕ ΑΡΙΣΤΗ ΚΑΤΑΣΤΑΣΗ, Α6-Α3, ZOOM (-50% ΕΩΣ +200%). ΠΛΗΡ. ΤΗΛ. 2241075740 ΑΠΟ 9-1.30 & 5-9 Μ.Μ. ΠΔ50436

ΨΥΓΕΙΑ ΚΑΤΑΛΛΗΛΑ ΓΙΑ ΣΟΥΠΕΡ ΜΑΡΚΕΤ, ΣΕ ΑΡΙΣΤΗ ΚΑΤΑΣΤΑΣΗ, ΛΟΓΩ ΑΝΑΚΑΙΝΙΣΗΣ ΚΑΙ ΣΕ ΠΟΛΥ ΚΑΛΗ ΤΙΜΗ. ΠΛΗΡ. ΤΗΛ. 6972633705, (22410)86011 ΠΔ50367

Από ξενοδοχείο εντός πόλεως **ΠΩΛΟΥΝΤΑΙ** έπιπλα δωματίου (2 κρεβάτια, 2 στρώματα, 2 κομοδίνα, τουαλέτα, καθρέφτης, ντουλάπα) στην εκπληκτική τιμή των 150 ευρώ, το σετ. Ακόμα πωλείται μπαμπού σετ από 2 σαλόνια διθέσια με τραπεζάκι στην τιμή των 200 ευρώ. Πληρ. τηλ. (22410)22551 (ώρες 1.00-9.00 μ.μ.) ΑΔ50499

ΕΞΟΠΛΙΣΜΟΣ ΕΣΤΙΑΤΟΡΙΟΥ φούσκα, διπλή πατατιέρα, διπλή ψησταριά ηλεκτρική, πλυντήριο πιάτων, ψυγεία, λάντζες, ράφια κ.λπ. Πληρ. τηλ. 6932783004 ΑΔ50510

ΣΑΛΟΝΙ σε άριστη κατάσταση και σε τιμή ευκαιρίας. Επίσης 2 φωτιστικά σαλοτραπεζαρίας. Πληρ. τηλ. (22410)35887 ΑΔ50509

ΡΑΦΙΑ "ντέξιον" σε άριστη κατάσταση, κατάλληλα για επαγγελματική χρήση. Πληρ. τηλ. 6946568458 ΑΔ50462

ΕΞΟΠΛΙΣΜΟΣ για εστιατόριο, σνακ-μπαρ ή μπαρ, ψυγείο πάγκος 2,5 μ., 550 ευρώ, καταψύκτης 150 ευρώ, λάντζα ανοξείδωτη με τρεις γούρνες 200 ευρώ και φούρνος με αντιστάσεις μεγάλος 200 ευρώ. Πληρ. τηλ. 6944298179 ΑΔ50453

ΚΛΕΙΝΩ ΡΑΝΤΕΒΟΥ ΓΙΑ ΤΑΡΩ, κάρτες, χαρτιά, λέω τον καφέ κ.ά. Λέω το παρελθόν, το παρόν και το μέλλον, βοηθάω στην λύση των προβλημάτων σου. Για ραντεβού κάλεσε: 6942955396 κα Άντζελα ΑΔ50443

ΠΩΛΕΙΤΑΙ πιάνο με ουρά μάρκας FORSTER με πλήκτρα από ελεφαντόδοντο σε πολύ καλή κατάσταση. Τιμή 8000 ευρώ. Ευκολίες πληρωμής. Πληρ. τηλ. (22410)76460 ΑΔ50369

ΑΤΡΑΚΤΟΣ ΑΕΡΟΣΚΑΦΟΥΣ τύπου Air bus με φτερά μήκους 54 μ. έχει δύο ορόφους ύψους 6 μ. κατάλληλο για πρωτότυπη επιχείρηση. Πληρ. Εμμ. Κρανίδης 22410 27082-6944347405. ΑΔ50439

ΣΚΑΦΟΣ DRAGO 5,10 μ. καμπινάτο σε άριστη κατάσταση με roll bar τέντες δωματίου, υδραυλικά flaps, καινούργιο τρέιλερ, VHF, RC (ραδιοκασετόφωνο), κινητήρας 115HP JOHNSON σχεδόν καινούργιος. Δοκιμή στην θάλασσα. Τιμή 12.000 ευρώ. Πληρ. τηλ. 6937075394 ΑΔ50323

ΦΟΡΗΤΟΣ ΥΠΟΛΟΓΙΣΤΗΣ SONY VAIO PCG-Z 600 LEK ολοκαίνουργιος σε τιμή ευκαιρίας μόνο 1250 ευρώ στο κουτί του και με την τσάντα του. Τιμή καινούργιου 1750 ευρώ. Πληρ. τηλ. 6946234863, (22410)33576 ΑΔ50418

ΠΩΛΕΙΤΑΙ λόγω μετακόμισης μια κουζίνα "Κελβινέιτορ" μια τηλεόραση 14' SONY, και ένα ξύλινο κρεβάτι 5 μηνών. Πληρ.τηλ. (22410)23516 ΑΔ50396

ΠΩΛΕΙΤΑΙ σόμπα KEROSUN μεσαίου μεγέθους σχεδόν καινούργια (ενός μηνός) λόγω μετάθεσης. Τιμή 150 ευρώ (τιμή καινούργιας 265 ευρώ). Πληρ. τηλ. 6977074973 ΑΔ50408

ΖΗΤΟΥΝΤΑΙ ΑΤΟΜΑ να χάσουν από 2-15 έως και 50 κιλά. Εάν νομίζετε ότι πρέπει να χάσετε βάρος και είστε απογοητευμένη με ότι έχετε δοκιμάσει ως τώρα μπορείτε να ξεκινήσετε τώρα με την Νο1 εγγυημένη εταιρεία στην Ευρώπη στο είδος της που παρέχει παγκόσμιο ρεκόρ. Θα έχετε προσωπική παρακολούθηση από σύμβουλο διατροφής της εταιρείας μας, μέσα από το χώρο σας 100% φυσικά - 100% εγγυημένα. Συνιστάται από γιατρούς. Δωρεάν αποστολή και παρακολούθηση. Τηλεφωνείστε τώρα 6944319411 ΑΔ50293

ΠΩΛΟΥΝΤΑΙ: Μπαμπού σκαμπώ για μπαρ, **τοστιέρα διπλή** επαγγελματική, **ψυγείο βιτρίνα** για salad bar-αλλαντικά ενός μέτρου και μία **κρεπιέρα.** Πληρ. τηλ. 6946512750. ΑΔ50354

ΕΠΙΠΛΟ BAR σε άριστη κατάσταση, επίσης ο εξοπλισμός παιδικού δωματίου (κρεβάτι, στρώμα, κομοδίνο, γραφείο, καρέκλα, εταζιέρα, καθρέπτης) σε πολύ καλή τιμή. Πληρ. τηλ. 6932086635 ΑΔ50140

ΠΩΛΕΙΤΑΙ ΤΑΧΥΠΛΟΟ ΣΚΑΦΟΣ BEST 4,85 ΜΕΤΡ. ΜΕ ΤΡΕΪΛΕΡ ΚΑΙ ΜΗΧΑΝΗ ΥΑΜΑΗΑ 80 HP, ΣΕ ΑΡΙΣΤΗ ΚΑΤΑΣΤΑΣΗ. ΠΛΗΡ. ΤΗΛ. 2241085231-6945461564.

ΕΥΚΑΙΡΙΑ ΠΩΛΟΥΝΤΑΙ α) συγκρότημα ψυγείο-φούρνος περιστρεφόμενος, στόφα, θερμοθάλαμος, βιτρίνα γαλλικής προέλευσης GYROFOUR για κρουασάν, πίτες, σφολιατοειδή, μπαγκέτες, ψωμάκια, β) πολυθρόνες μπαμπού με μαξιλάρι σε καλή κατάσταση. Πληρ. τηλ. (22410)76009 ΑΔ50348

ΜΟΚΕΤΕΣ –ΤΑΠΕΤΣΑΡΙΕΣ

ΑΝΑΛΑΜΒΑΝΟΥΜΕ:

- **ΤΟΠΟΘΕΤΗΣΕΙΣ** μοκετών με σχέδιο ή χωρίς, με υπόστρωμα και πηχάκι ή κολλητές και επιδιόρθωση με ρέλι.
- **ΤΟΠΟΘΕΤΗΣΗ** ταπετσαριών τοίχου παντός τύπου
- **ΑΝΤΙΚΑΤΑΣΤΑΣΗ** υφάσματος σε όλα τα έπιπλα και καλύματα.

Ο Μιχάλης και οι συνεργάτες του

Πληρ. τηλ. 6973523847, (22410)34530

ΠΩΛΕΙΤΑΙ

ΔΙΠΛΩΤΙΚΗ ΜΗΧΑΝΗ

MB0 50X70 εισαγωγής. Είναι σε άριστη κατάσταση και σε λειτουργία. Είναι ηλεκτρονική.

Πληρ. τηλ. 6945991069

ΜΕΓΑΛΗ ΕΥΚΑΙΡΙΑ

ΠΩΛΟΥΝΤΑΙ

ΓΙΑ ΑΡΤΟΠΟΙΟΥΣ & ΖΑΧ/ΤΕΣ

1. Ζυμωτήριο 2 ταχυτήτων
2. Μηχανή σφολιάτα γαλλική
3. Μηχανή γεμιστική - κοπτική - διπλωτική
4. Κύλινδρος ζυμαριού
5. Πάγκος ανοξείδωτος εργασίας ηλεκτρικός
6. Βιτρίνα ζαχαροπλαστείου 2½ μέτρα
7. Φούρνοι ηλ/κοί αερόθερμοι
8. Παγοτρίφτης

και πολλά μικροεργαλεία.

Πληρ. τηλ. 22410 21807 (πρωί)

22410 75897 (βράδυ)

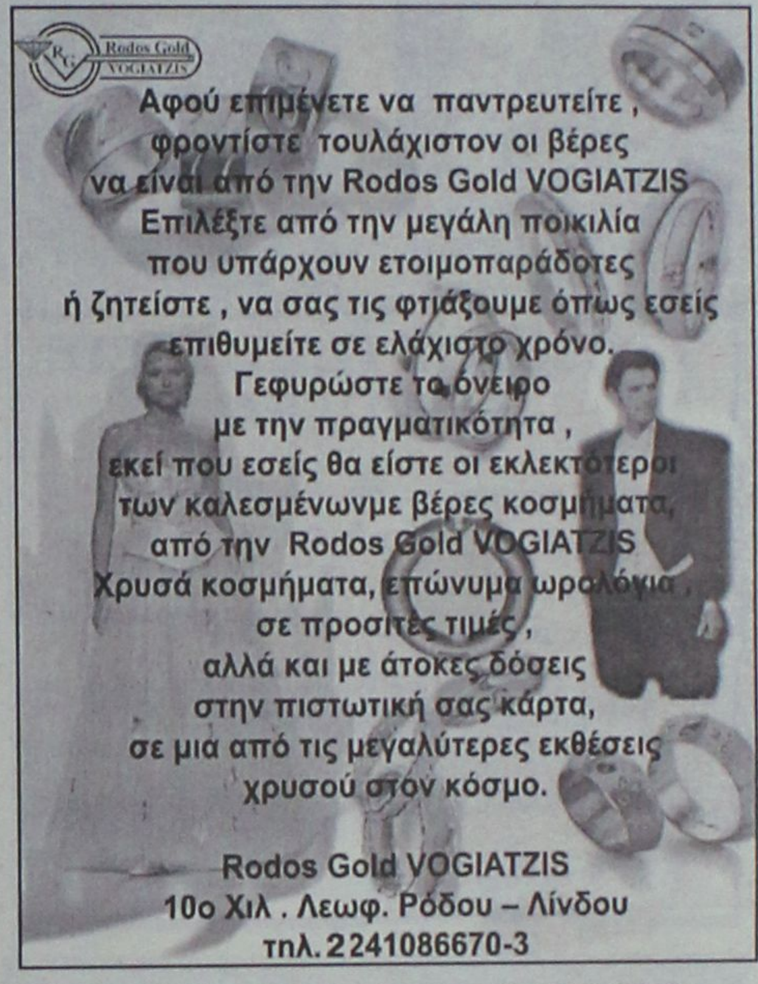

Αφού επιμένετε να παντρευτείτε, φροντίστε τουλάχιστον οι βέρες να είναι από την Rodos Gold VOGIATZIS Επιλέξτε από την μεγάλη ποικιλία που υπάρχουν ετοιμοπαράδοτες ή ζητείστε, να σας τις φτιάξουμε όπως εσείς επιθυμείτε σε ελάχιστο χρόνο. Γεφυρώστε το όνειρο με την πραγματικότητα, εκεί που εσείς θα είστε οι εκλεκτότεροι των καλεσμένωνμε βέρες κοσμήματα, από την Rodos Gold VOGIATZIS Χρυσά κοσμήματα, επώνυμα ωρολόγια, σε προσιτές τιμές, αλλά και με άτοκες δόσεις στην πιστωτική σας κάρτα, σε μια από τις μεγαλύτερες εκθέσεις χρυσού στον κόσμο.

Rodos Gold VOGIATZIS
10ο Χιλ. Λεωφ. Ρόδου – Λίνδου
τηλ. 2241086670-3

ΑΝΑΚΟΙΝΩΣΗ
ΜΑΘΗΜΑΤΑ
*** Computer ***
DOGRAM COMPUTER
ΕΓΓΡΑΦΕΣ
** ΤΩΡΑ **
Τμήματα για:
Παιδιά - Ενήλικες
Αρχάριους - Μαθητές
Επαγγελματίες
Ανεύρεση Εργασίας
ΠΑΡΕΧΕΤΑΙ ΒΕΒΑΙΩΣΗ
Διδάσκει πτυχιούχος Πανεπιστημίου Αμερικής
ΜΑΝΩΛΗΣ Ι. ΣΟΦΙΛΛΑΣ
Κοδριγκτώνος 91
Τηλ. (22410) 31761
www.dodekanisa.net

ΕΚΠΑΙΔΕΥΣΗ ΣΤΟΥΣ ΥΠΟΛΟΓΙΣΤΕΣ



✓ *ΓΙΑ ΑΡΧΑΡΙΟΥΣ*
✓ *ΓΙΑ ΠΡΟΧΩΡΗΜΕΝΟΥΣ*
✓ *ΓΙΑ ΕΤΑΙΡΙΕΣ*

Εύκολα – Γρήγορα - Αποτελεσματικά

- *Ταχύρυθμα σεμινάρια 6 εβδομάδων*
- *Τρίμηνα ή δίμηνα προγράμματα σπουδών για την απόκτηση του Διπλώματος ECDL*
- *Ιδιαίτερα για εξειδικευμένα προγράμματα*
- *Επιδοτούμενα προγράμματα κατάρτισης εργαζομένων*

Στ. Κωτιάδη 64
Τηλ. 22410 78924

ΑΠΟΚΛΕΙΣΤΙΚΗ ΔΙΑΘΕΣΗ

ευσταθίου
ΕΥΡΩΚΤΗΜΑΤΙΚΗ
ΚΤΗΜΑΤΟΜΕΣΙΤΙΚΟ ΓΡΑΦΕΙΟ

Αποκτήστε μονοκατοικίες στο Γεννάδι

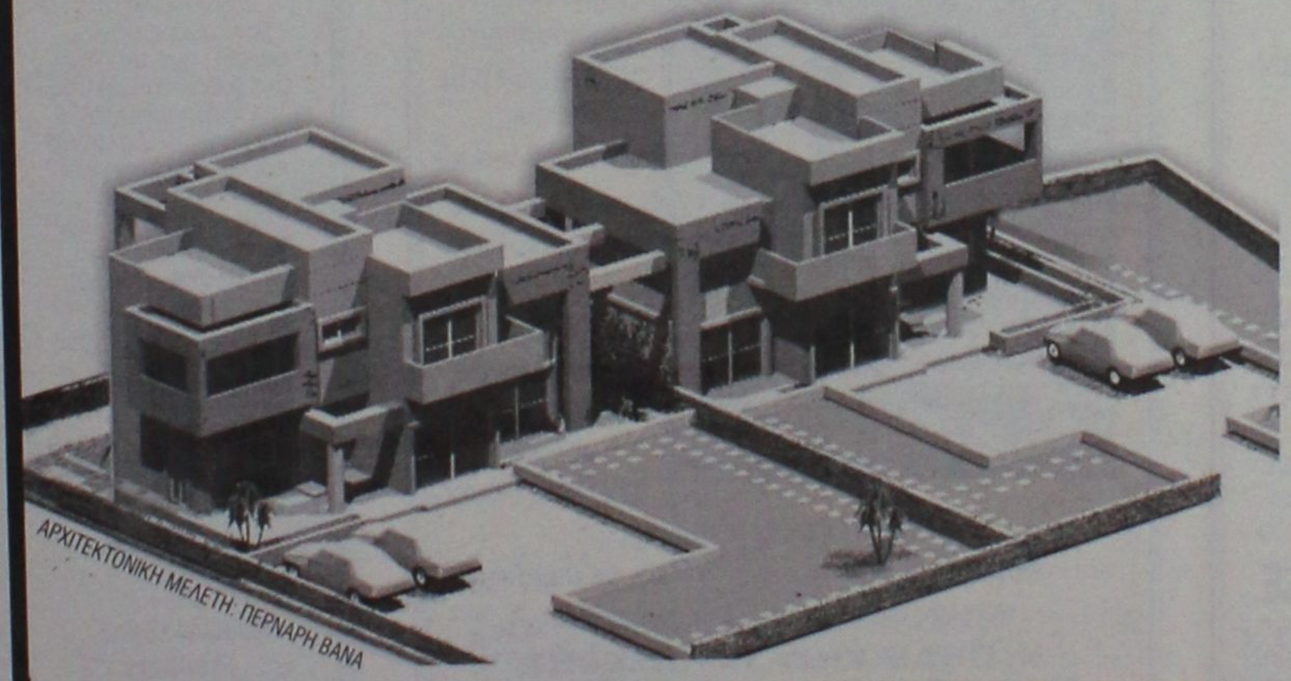

ΑΠΟΤΕΛΟΥΝΤΑΙ ΑΠΟ:
Ισόγειο 65 τ.μ.
Α' όροφο 65 τ.μ.

ΔΙΑΘΕΤΟΥΝ:

- **528 τ.μ. οικόπεδο η κάθε μια.**
- **Εξαιρετικής ποιότητας κατασκευή.**
- **Μεγάλες άνετες βεράντες με υπέροχη θέα στη θάλασσα**

Βρίσκονται επί της επαρχιακής οδού Γενναδίου - Καταβιάς

Παραδίδονται ημιτελείς 132.000 €
ή ολοκληρωμένες 196.500 €

η ακίνητη αξία σας!

ΕΘΝ. ΑΝΤΙΣΤΑΣΗΣ 83 - ΤΗΛ. 22410 73819, 74917 - FAX: 22410 38641
ΚΙΝ. 6944 374546, 6945 292030 - info@euroktimatiki.gr

εργασιες

συνέχεια από την προηγούμενη

ΠΩΛΟΥΝΤΑΙ τα κάτωθι είδη εστιατορίου: α) Ψησταριά κάρβουνου και 3 ηλεκτρικές σούβλες 1,55Χ55Χ2, β) μοτέρ απορροφητήρας 1 HP, γ) 30 τραπέζια 80Χ80Χ80, δ) 90 καρέκλες, ε) 2 διπλές λάντζες με βρύσες διπλές 40Χ40Χ40. Πληρ. τηλ. (22410)36294, 6945944155 ΑΔ50227

ΠΩΛΕΙΤΑΙ ΗΛΕΚΤΡΙΚΗ ΨΗΣΤΙΕΡΑ ΜΑΡΚΑΣ DELONGHI ΣΕ ΠΟΛΥ ΚΑΛΗ ΚΑΤΑΣΤΑΣΗ (ΑΡΙΣΤΗ) ΚΑΙ ΣΕ ΠΟΛΥ ΚΑΛΗ ΤΙΜΗ. ΕΠΙΣΗΣ ΕΝΑ ΠΟΔΗΛΑΤΟ ΣΕ ΚΑΛΗ ΚΑΤΑΣΤΑΣΗ. ΠΛΗΡ. ΤΗΛ. (22410)94608, ΑΠΟΓΕΥΜΑΤΙΝΕΣ ΩΡΕΣ ΠΔ49511

ΠΩΛΟΥΝΤΑΙ μικροέπιπλα - σαλόνια - τραπεζαρίες - έπιπλα κουζίνας - καρέκλες - σύνθετα - ντουλάπες - παπουτσοθήκες - συρταριέρες, κρεβάτια - στρώματα - κομοδίνα - ντιβανομπαούλα - γραφεία κ.ά. σε χαμηλές τιμές. Δίνση: 5ο χλμ. Ρόδου - Λίνδου, Πλατής - ΡΟΔΟΧΡΩΜ. Τηλ. 22410 65065, 62037 ΑΔ49925

ΔΩΜΑΤΙΟ παιδικό κομπλέ η επίπλωση και γραφείο σε άριστη κατάσταση. Πληρ.τηλ. (22410)78292, 21317 ΑΔ50349

ΞΥΛΑ ΕΛΙΑΣ όμορφα τεμαχισμένα για τζάκι. Επίσης αναλαμβάνουμε κάθε είδους ξυλουργική εργασία. Πληρ. τηλ. 6945511769 ΑΔ49596

ΣΚΑΦΟΣ 4,50 Μ. ΜΕ ΜΗΧΑΝΗ EVINRUDE 15ΑΡΑ, 4ΧΡΟΝΗ ΚΑΙΝΟΥΡΓΗ. ΤΙΜΗ ΕΥΚΑΙΡΙΑΣ. ΠΛΗΡ. ΤΗΛ. (22410)42181 κος ΚΩΣΤΑΣ ΠΔ49856

ΖΗΤΕΙΤΑΙ ΓΙΑ ΑΓΟΡΑ σκρίνιο χρώματος άσπρο-μαύρο-γκρι συνδυασμός αυτών που να χωρίζεται κάθετα και οριζόντια. Πληρ. τηλ. (22410)62552 ΑΔ50081

ΓΙΑ ΤΥΠΟΓΡΑΦΟΥΣ: ΠΩΛΕΙΤΑΙ ΠΙΕΣΤΗΡΙΟ OFFSET AUTO MULTI (30Χ42) ΚΑΙ ΜΗΧΑΝΗΜΑ ΓΙΑ ΚΑΤΑΣΚΕΥΗ ΣΦΡΑΓΙΔΩΝ. ΚΑΙ ΤΑ ΔΥΟ ΜΑΖΙ ΣΤΗΝ ΜΟΝΑΔΙΚΗ ΤΙΜΗ ΤΩΝ 4.500 ΕΥΡΩ!!! ΠΛΗΡ. ΤΗΛ. 6937756878 κ. ΝΙΚΟ ΧΠΔ2012

μαθήματα

ΔΑΣΚΑΛΑ με πείρα παρέχει μαθήματα σε παιδικά δημοτικού-Γυμνασίου στο σπίτι της. Πληρ. τηλ. (22410)62997, 6976243767 ΑΜ50472

ΔΑΣΚΑΛΑ, απόφοιτη Πανεπιστημίου Αιγαίου, παρέχει ιδιαίτερα μαθήματα σε μαθητές Δημοτικού. Πληρ. τηλ. 6946180698 ΑΜ50465

ΑΓΓΛΙΚΑ ΓΙΑ ΑΡΧΑΡΙΟΥΣ ΚΑΙ FIRST CERTIFICATE, PROFICIENCY-TOEFL ΑΠΟ ΚΑΘΗΓΗΤΡΙΑ ΑΓΓΛΙΚΗΣ ΦΙΛΟΛΟΓΙΑΣ ΚΑΙ ΜΕΘΟΔΟΛΟΓΙΑΣ RSA CAMBRIDGE. ΠΕΙΡΑ ΔΙΔΑΚΤΙΚΗ - ΥΠΕΥΘΥΝΟΤΗΤΑ - ΕΠΙΤΥΧΙΕΣ. ΠΛΗΡ. ΤΗΛ. (22410)28303, 6973479075ΠΜ50185

ΓΥΜΝΑΣΤΡΙΑ ΤΕΛΕΙΟΦΟΙΤΗ ΤΗΣ ΑΕΦ STUDIES ΓΕΡΜΑΝΙΚΗΣ ΣΧΟΛΗΣ ΜΕ MASTER ΣΤΗΝ ΑΕΡΟΒΙΚΗ ΠΑΡΑΔΙΔΕΙ ΜΑΘΗΜΑΤΑ ΙΔΙΑΙΤΕΡΑ ΣΤΟ ΣΠΙΤΙ ΣΑΣ. ΓΙΑ ΓΥΝΑΙΚΕΣ (ΣΥΣΦΙΓΞΗ ΤΟΠΙΚΟ ΑΔΥΝΑΤΙΣΜΑ ΚΑΙ ΜΥΟΧΑΛΑΡΩΤΙΚΟ STRECHING). ΓΙΑ ΑΝΔΡΕΣ: (ΑΥΞΗΣΗ ΜΥΙΚΟΥ ΒΑΡΟΥΣ, ΚΑΨΙΜΟ ΛΙΠΟΥΣ). Υ.Γ. ΠΡΟΣΦΟΡΑ ΤΩΝ ΜΑΘΗΜΑΤΩΝ ΤΟ ΔΙΑΙΤΟΛΟΓΙΟ. ΠΛΗΡ. ΤΗΛ. 6946375050. ΠΜ49971

ΠΤΥΧΙΟΥΧΟΣ ΑΠΟΦΟΙΤΗ ΒΙΟΛΟΓΙΑΣ ΠΑΝΕΠΙΣΤΗΜΙΟΥ QUEEN MARY OF LONDON ΠΑΡΑΔΙΔΕΙ ΜΑΘΗΜΑΤΑ ΒΙΟΛΟΓΙΑΣ ΟΛΩΝ ΤΩΝ ΤΑΞΕΩΝ. ΠΛΗΡ. ΤΗΛ. (22410)85436, 6944735159ΠΜ50099

προσφορές εργασίας

ΚΥΡΙΑ υπεύθυνη γνωρίζει 7 γλώσσες, **ΖΗΤΑ** ανάλογη εργασία. Πληρ. τηλ. (22410)91682, 6937048455 κ. Βιβη ΑΡ50458

ΔΙΠΛΩΜΑΤΟΥΧΟΣ ΜΑΣΕΡ κάνει θεραπευτικό-χαλαρωτικό-κλασικό-αθλητικό-αισθητικό μασάζ με αρωματοθεραπεία-reeky-siatsu. Πληρ. τηλ. (22410)20833, 6932501924 ΑΡ50454

ΠΡΟΣΦΟΡΑ ΕΡΓΑΣΙΑΣ: ΕΠΙΧΕΙΡΗΣΗ ΑΠΟ ΤΟ ΣΠΙΤΙ Η ΤΟ ΓΡΑΦΕΙΟ 500 έως 1000 ευρώ. Ημιαπασχόληση το μήνα 1000-4000 ευρώ πλήρης απασχόληση το μήνα. Ανάγκη για άμεση κάλυψη θέσεων, πλήρης επιχειρησιακή εκπαίδευση. Αμεσο ξεκίνημα. Καλέστε τώρα. Πληρ. τηλ. 6944319411 ΑΡ49715

ΕΡΓΟΛΑΒΟΣ

ΜΑΣΤΟΡΑΣ ΚΩΝΣΤΑΝΤΙΝΟΣ

ΤΙΜΕΣ ΛΟΓΙΚΕΣ

ΑΝΑΛΑΜΒΑΝΩ γενικές κατασκευές κτιρίων, αναπαλαιώσεις, σοβατίσματα, χτισίματα, γκρεμίσματα, βαψίματα, μάρμαρα, γιαλίσματα, πλακάκια, περιφράξεις οικοπέδων, κατασκευές, μελέτες για σοφίτες, ξυλοκατασκευές, τοποθέτηση κεραμίδια

ΓΙΑ ΟΛΗ ΤΗ ΔΩΔΕΚΑΝΗΣΟ

Πληρ. τηλ. (22410)27255, 6944-823925 όλο το 24ωρο

ΠΡ49819

"ΑΜΕΣΟΣ" ΚΕΝΤΡΟ ΕΡΓΑΣΙΑΣ

ΧΑΜΗΛΟΜΙΣΘΕΣ ΕΛΛΗΝΟΡΩΣΟΠΟΝΤΙΕΣ, ΕΛΛΗΝΟΒΟΥΛΓΑΡΕΣ, ΟΙΚΟΝΟΣΟΚΟΜΕΣ, ΟΙΚΟΚΑΘΑΡΙΣΤΡΙΕΣ, ΒΡΕΦΟΝΗΠΙΑΓΩΓΟΥΣ, ΛΑΤΖΕΡΟΜΑΓΕΙΡΙΣΣΕΣ, ΞΕΝΟΔΟΧΟΥΠΑΛΛΗΛΟΥΣ, ΣΥΝΟΔΟΥΣ ΗΛΙΚΙΩΜΕΝΩΝ, ΖΕΥΓΑΡΙΑ ΑΛΛΟΔΑΠΩΝ, ΑΓΡΟΤΙΚΩΝ ΕΡΓΑΣΙΩΝ ΑΠΟΣΤΕΛΟΥΜΕ ΑΥΘΗΜΕΡΟΝ. ΣΑΒΒΑΤΟΚΥΡΙΑΚΑ ΕΡΓΑΖΟΜΑΣΤΕ

Πληρ. τηλ. 210-5241633, 210-5241265, Fax: 210-5241634

ΧΠΡ43













ΕΠΙΠΛΟΣΤΙΛΒΩΣΕΙΣ ΛΟΥΣΤΡΑ

ΟΛΑ ΤΑ ΕΠΙΠΛΑ του σπιτιού, του γραφείου ή της ξενοδοχειακής σας μονάδας, μπορούν να έχουν μια **ΔΕΥΤΕΡΗ ΕΥΚΑΙΡΙΑ.**
Μοναδικές αναπαλαιώσεις, αλλαγές χρωμάτων, φρεσκαρίσματα, λούστρα από εξειδικευμένο προσωπικό.

ΕΓΓΥΗΣΗ η πολύχρονη πείρα μας

Πληρ. τηλ. (22410)68274

ΑΠΟΦΡΑΞΕΙΣ-ΚΑΘΑΡΙΣΜΟΙ

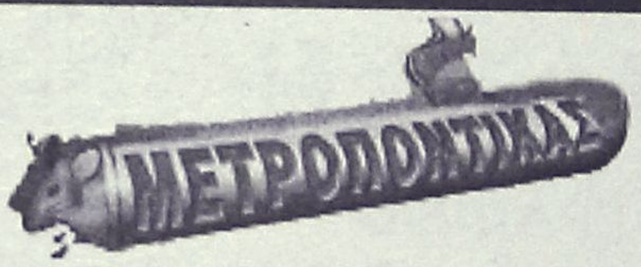



ΑΠΟΦΡΑΞΕΙΣ
ΚΑΘΑΡΙΣΜΟΙ
ΣΥΝΤΗΡΗΣΕΙΣ
ΑΠΟΧΕΤΕΥΣΕΩΝ-
ΕΠΙΦΑΝΕΙΩΝ-
ΚΤΙΡΙΩΝ-
ΠΛΟΙΩΝ-
ΒΙΟΛΟΓΙΚΩΝ

Αναλαμβάνουμε ξενοδοχεία, Δήμους, πολ/κίες κ.λπ. Αντλιση πετρελαιοειδών από πλοία καθώς και λιποσυλλεκτών και βιολογικών. ΜΕ ΜΟΝΑΔΙΚΑ ΣΕ ΥΨΟΣ ΠΙΕΣΗΣ ΚΑΙ ΑΝΑΡΡΟΦΗΣΗΣ. ΥΠΕΡΣΥΓΧΡΟΝΑ ΜΗΧΑΝΗΜΑΤΑ ΥΔΡΟΒΟΛΗΣ ΣΕ ΟΛΗ ΤΗ ΔΩΔΕΚΑΝΗΣΟ

ΟΛΟ ΤΟ 24ωρο

ΒΑΡΔΕΛΛΗ Μ. -ΚΡΑΣΟΠΟΥΛΟΣ Δ. Ο.Ε.

Τηλ. 2241035555, Fax: 2241073100, Κιν. 6944/395999

e-mail:metropontikas@excite.com.

ΣΤΙΣ ΠΙΟ ΧΑΜΗΛΕΣ ΤΙΜΕΣ

ΑΠΟΦΡΑΞΕΙΣ

ΔΩΔΕΚΑΝΗΣΙΑΚΕΣ ΑΠΟΦΡΑΞΕΙΣ



"ΚΟΛΟΣΣΟΣ"

ΑΠΟΦΡΑΞΕΙΣ ΚΑΘΑΡΙΣΜΟΙ

ΑΠΟΧΕΤΕΥΣΕΩΝ & ΒΟΘΡΩΝ

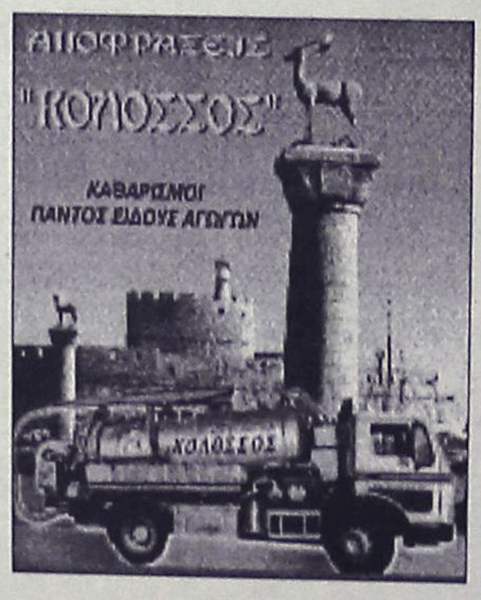

Αναλαμβάνουμε πάσης φύσεως αποφράξεις οποιουδήποτε μήκους και πλάτους
Αναλαμβάνουμε καθαρισμούς αποχετευτικών αγωγών ΔΗΜΩΝ, ΞΕΝ/ΧΕΙΩΝ στρατιωτικών μονάδων ΣΠΙΤΙΩΝ, ΠΟΛΥΚΑΤΟΙΚΙΩΝ καθώς και καθαρισμούς βιολογικών μονάδων με μηχάνημα υψηλής πιέσεως σε όλη την Δωδ/σο

Κ. ΠΗΔΙΑΚΗΣ - Π. ΚΑΣΕΡΗΣ

Πληρ. τηλ. 2241047915-91881, κιν. 6944/325234 και 6977/717048

ΤΑ ΜΟΝΑΔΙΚΑ

Υπερσύγχρονα Ταπητοκαθαριστήρια-πλυντήρια

ΚΛΕΟΠΑΤΡΑ & EURO CLEAN CENTER

Εμπιστευθείτε τον καθαρισμό και φύλαξη των ταπήτων στα καθαριστήριά μας

- *Προσφέρουμε άψογο και έμπειρο Βιολογικό Καθαρισμό Ταπήτων*
- *Στεγνό καθαρισμό χειροποίητων χαλιών*
- *Επιτόπου καθαρισμό σε σαλόνια-μοκέτες*
- *Ειδικός καθαρισμός παπλώματα-φλοκάτες*
- *Επιδιορθώσεις σε όλους τους τύπους ταπήτων*

"Η φύλαξη είναι δωρεάν" για όλο τον χρόνο. παραλαβή-παράδοση κατ' οίκον σε όλη τη Ρόδο.

Υπεύθυνος:
Κουφαλλάκης Σταύρος
Τηλ. **2241051996, 6945793626 , fax 2241051322**

ΠΡ49662

ΑΝΑΛΑΜΒΑΝΟΥΜΕ

ΚΛΑΔΕΜΑΤΑ ΣΥΝΤΗΡΗΣΕΙΣ ΔΙΑΚΟΣΜΗΣΕΙΣ & ΕΓΚΑΤΑΣΤΑΣΕΙΣ ΚΗΠΩΝ

ΣΠΟΡΑ ΓΚΑΖΟΝ

ΣΥΤΕΥΣΗ ΛΟΥΛΟΥΔΙΩΝ & ΔΕΝΔΡΩΝ

και οτιδήποτε έχει σχέση με τον ΚΗΠΟ σας

ΑΠΟ ΤΟΝ ΤΕΧΝΙΚΟ ΓΕΩΠΟΝΟ ΑΝΘΟΚΗΠΟΥΡΓΙΚΗΣ & ΦΥΤΟΤΕΧΝΗΣ ΠΑΡΑΓΩΓΗΣ

ΣΑΒΒΑΣ

Τηλέφωνο : 6946640700

ΠΡ50231

ΑΓΟΡΑΖΩ

- ΧΡΥΣΑΦΙΚΑ
- ΚΟΣΜΗΜΑΤΑ
- ΝΟΜΙΣΜΑΤΑ
- ΧΡΥΣΑ ΔΟΝΤΙΑ
- ΜΕΤΟΧΕΣ
- ΩΡΟΛΟΓΙΑ
- ΑΝΤΙΚΕΣ

Δάνεια επί ενεχύρω

«ΜΠΑΜΠΗΣ»

Δημ. Θεοδωράκη 15 (1ος όροφος) ΡΟΔΟΣ

ΧΠΡ407

ΕΠΣΔ

Αποβολή με αντεγκλήσεις

• Η ΕΠΣΔ ΑΠΕΒΑΛΕ ΤΗΝ ΕΦΗΒΙΚΗ ΟΜΑΔΑ ΤΟΥ ΠΕΤΡΩΝΑ ΑΠΟ ΤΟ ΠΡΩΤΑΘΛΗΜΑ ΚΑΙ Ο ΠΡΟΕΔΡΟΣ ΤΟΥ ΠΑΠΑΟΙΚΟΝΟΜΟΥ ΕΠΙΤΕΘΗΚΕ ΦΡΑΣΤΙΚΑ ΣΤΟΝ ΠΡΟΕΔΡΟ ΤΗΣ ΕΠΣΔ ΧΑΤΖΗΓΕΩΡΓΙΟΥ

Την αποβολή της εφηβικής ομάδας του Πετρώνα από το πρωτάθλημα αποφάσισε χθες η Πειθαρχική Επιτροπή της ΕΠΣΔ για τα όσα διαδραματίστηκαν στον αγώνα του γηπέδου των Αγ. Αποστόλων με τον Ζευς!

Ο διαιτητής **Ηλίας Ασημακόπουλος** διευκρίνησε με έγγραφό του πως η διακοπή του παραπάνω αγώνα ήταν οριστική και όχι προσωρινή με αποτέλεσμα ο Πετρώνας να τιμωρηθεί κατ' αρχήν βάσει του ΚΑΠ με ποινή 5 αγωνιστικών αποκλεισμού έδρας και ο πρόεδρός του **Κώστας Παπαοικονόμου** με ποινή ενός μήνα απαγόρευση εισόδου στους αγωνιστικούς χώρους και χρηματικό πρόστιμο 30 ευρώ.

Η προκήρυξη του εφηβικού πρωταθλήματος, όμως, δίνει το δικαίωμα στην Ενωση να προχωρήσει στην αποβολή ομάδας που θα κριθεί ένοχη για δυσφήμηση του αθλήματος και αυτό ακριβώς έγινε στην περίπτωση του Πετρώνα, που θα πληρώσει επιπλέον 150 ευρώ, χρηματικό πρόστιμο.

Η ανακοίνωση της απόφασης προκάλεσε την έντονη αντίδραση του **Παπαοικονόμου**, που επιτέθηκε φραστικά στον **Κλεόβουλο Χατζηγεωργίου** με τις φράσεις «Ντροπή σας πρόεδρε και θα τα πούμε»!

Ο πρόεδρος της ΕΠΣΔ απλά καληνύχτησε τον **Παπαοικονόμου** χωρίς να θελήσει να δώσει συνέχεια στο θέμα, όμως ο **Κώστας Παπαοικονόμου** επανήλθε με την φράση: «ποιός νομίζεις ότι είσαι; Εσύ έβγαλες την απόφαση». Ο **Χατζηγεωργίου** πέρασε στην αντεπίθεση λέγοντας «ντροπή δική σου, μας απειλείς τώρα», με τον πρόεδρο του Πετρώνα να δίνει... ραντεβού στην ημερίδα του Σαββάτου!

Γραμμή στο... σκαμνί

• Την άμεση αντίδραση της ΕΠΣΔ προκάλεσαν τα επεισόδια στην Κρεμαστή. Κάλεσε τον Φοίβο σε απολογία.

Πριν καλά καλά στεγνώσει το μελάνι των υπογραφών στο Φ.Α. και στην έκθεση του παρατηρητή **Βάιου Γαμβρούδη**, η ΕΠΣΔ κάλεσε σε απολογία τον Φοίβο Κρεμαστής για τα επεισόδια που δημιούργησαν οπαδοί του στον χθεσινό ημιτελικό Κυπέλλου με τον Απόλλωνα Καλυθιών.

Από τα γραφεία της ΕΠΣΔ θα περάσει ξανά και η απολογία του Ιάλυσου για τα όσα έγιναν στο Σαββατιάτικο ντέρμπι με τον Διγενή (μάλιστα, οι πέτρες που έπεσαν στον αγωνιστικό χώρο προσκομίστηκαν χθες στην Ενωση).

Σε απολογία κλήθηκαν επίσης ο Ηρακλής Μαριτσών και ο προπονητής του **Βασίλης Αθανασίου**, ο Ηλιος και ο εκπρόσωπός του **Δημήτρης Δοξάκης** καθώς και ο Ερμής Καλυθιών.

Αποφασίζουν οι ομάδες

• Τον Απόλλωνα Καλυθιών και -αν προκρινόταν χθες- την Α.Ε. Κω θα ρωτήσει σήμερα η ΕΠΣΔ για να ορίσει την ημερομηνία του τελικού του Κυπέλλου.

Οι Απόλλων Καλυθιών και -αν προκρινόταν χθες το βράδυ κόντρα στον Ευαγόρα- η Α.Ε. Κως θα αποφασίσουν για την ημερομηνία διεξαγωγής του τελικού του Κυπέλλου Δωδεκανήσου. Τα σωματεία θα ρωτηθούν από την ΕΠΣΔ σχετικά με το αν επιθυμούν ο αγώνας να διεξαχθεί στις 7 Μαρτίου (όπως δηλαδή αναφέρει η προκήρυξη) και θα ζητηθεί από την ΕΠΟ να μεταθέσει την διεξαγωγή των αγώνων του πρωταθλήματος της Δ' Εθνικής, ή αν προτιμούν αλλαγή στην ημερομηνία του τελικού.

Περιθώρια πολλών ελιγμών δεν υπάρχουν, καθώς η ΕΠΟ ενημέρωσε χθες την ΕΠΣΔ πως θα πρέπει να ανακηρύξει τον Κυπελλούχο μέχρι τις 15 Μαρτίου.

Οπως και να έχει, ο τελικός θα διεξαχθεί στο γήπεδο Αρχαγγέλου και θα ξεκινήσει στις 6 το απόγευμα υπό το φως των προβολέων.

Παίζουν Φραγκίνης-Βασιλειάδης

Δεύτερος βοηθός στο καθοριστικό παιχνίδι της 21ης αγωνιστικής του πρωταθλήματος της Α Εθνικής κατηγορίας Ιωνικός-Καλλιθέα θα είναι ο Μιχάλης Φραγκίνης, που θα έχει πρώτο διαιτητή τον Τσαγκαράκη από τα Χανιά, βοηθό τον Νικολαίδη από την Θεσσαλονίκη , τέταρτο διαιτητή τον Χανιώτη Κουκλάκη και παρατηρητή τον Βέλιο από την Ξάνθη.

Οσο για τον Περικλή Βασιλειάδη, θα είναι δεύτερος βοηθός του Κορίνθιου Θεοδωρόπουλου (πρώτος βοηθός ο Κοκκότου από την Αργολίδα) στο παιχνίδι της 21ης αγωνιστικής του πρωταθλήματος της Β Εθνικής Απόλλων Α.-Πατραϊκός. Παρατηρητής του θα είναι ο Τριανταφυλλίδης από τον Πειραιά.

Γυναίκες Χωρίς Σύνορα 2007 Women Without Frontiers

ΓΥΝΑΙΚΕΣ ΧΩΡΙΣ ΣΥΝΟΡΑ
ΕΙΡΗΝΙΚΗ ΠΟΡΕΙΑ ΣΤΗ ΜΕΣΟΓΕΙΟ
23-30/5/2003

Ακολουθώντας τους στόχους και τους σκοπούς της οργάνωσής μας πρωταρχική θέση έχει η **ΕΙΡΗΝΗ**. Για το λόγο αυτό ξεκινάμε από την Ρόδο μια παγκόσμια σταυροφορία μεταφέροντας από λιμάνι σε λιμάνι μηνύματα αγάπης και αλληλεγγύης μεταξύ των λαών. Με το καράβι της ειρήνης, το υπερπολυτελές και ταχύπλοο OLYMPIA VOYAGER θα δώσουμε ειρηνικό παρόν στη Μεσόγειο, ταυτόχρονα με την τουριστική προβολή των νησιών μας. Θα πλαισιωθούμε από αντιπροσωπείες των παραρτημάτων μας από τα διάφορα κράτη.

ΘΕΣΕΙΣ ΠΕΡΙΟΡΙΣΜΕΝΕΣ

ΠΡΟΓΡΑΜΜΑ

ΠΕΙΡΑΙΑΣ-ΓΕΝΟΒΑ-ΝΙΚΑΙΑ-ΡΩΜΗ-ΜΕΣΣΙΝΑ-ΚΟΥΣΑΝΤΑΣΙ-ΠΥΘΑΓΟΡΕΙΟ (ΣΑΜΟΣ)-ΡΟΔΟΣ-ΚΩΣ-ΠΕΙΡΑΙΑΣ

Εν πλω θα λάβουν χώρα διάφορες εκδηλώσεις όπως εκθέσεις ζωγραφικής και κεραμικών παραδοσιακοί χοροί, ομιλίες, διαλέξεις κ.ά.
Επίσης σε κάθε λιμάνι που θα επισκεφθούμε θα γίνουν επαφές με τα τοπικά ΜΜΕ.
Στην κρουαζιέρα εκτός από τα μέλη μπορούν να συμμετάσχουν καιφίλοι της οργάνωσης.

Πληροφορίες - εγγραφές
ΠΡΑΚΤΟΡΕΙΟ ALHAMBRA, Δ. ΘΕΟΔΩΡΑΚΗ 13
ΤΗΛ. (22410) 37052-25698
ΤΑΜΙΑΣ ΤΟΥ ΣΥΛΛΟΓΟΥ ΜΑΣ
Κα ΧΡΥΣΟΥΛΑ ΜΑΡΚΟΠΟΥΛΟΥ
ΤΗΛ. 22410 20329


Delta
ΔΙΑΜΑΝΤΕ ΕΡΓΑΛΕΙΑ
6ο χλμ.Ρόδου Λίνδου
Συγκρότημα Μανουσέλη

ΚΟΦΤΗ ΧΕΙΡΟΣ
ΔΙΑΤΡΗΤΙΚΑ
ΔΙΑΜΑΝΤΟΤΡΥΠΟΤΕΧΝΙΚΗ ΡΟΔΟΥ
ΑΔΑΜΑΝΤΟΦΟΡΟΙ ΔΙΣΚΟΙ ΚΟΠΗΣ ΓΙΑ ΓΡΑΝΙΤΗ, ΜΑΡΜΑΡΟ ΤΟΥΒΛΟ κ.τ.λ.


ΑΡΜΟΚΟΦΤΕΣ
ΤΡΥΠΑΜΕ
ΚΟΒΟΥΜΕ
ΣΠΑΜΕ

ΧΩΡΙΣ ΣΚΟΝΕΣ
ΡΩΓΜΕΣ
ΜΕΡΕΜΕΤΙΑ
ΠΩΛΗΣΕΙΣ
&
ΕΚΤΕΛΕΣΕΙΣ ΕΡΓΑΣΙΩΝ
Η ΠΟΛΥΧΡΟΝΗ ΜΑΣ ΠΕΙΡΑ ΣΤΟ ΕΞΩΤΕΡΙΚΟ ΜΑΣ ΔΙΝΕΙ ΤΗ ΔΥΝΑΤΟΤΗΤΑ ΝΑ ΒΡΙΣΚΟΥΜΕ ΛΥΣΗ ΕΚΕΙ ΠΟΥ ΟΙ ΑΛΛΟΙ ΣΗΚΩΝΟΥΝ ΤΑ ΧΕΡΙΑ ΨΗΛΑ!
ΤΗΛΕΦΩΝΗΣΤΕ ΜΑΣ
22410 69022 - 77986
ΚΙΝΗΤΟ: 0944 380562
ΥΠΕΥΘΥΝΟΣ
Μαρκος Τσεσμετζής



VISA
TRAVEL CLUB
RHODES LEADING TRAVEL AGENCY

ΔΕΝ ΕΧΕΤΕ ΦΥΓΕΙ ΑΚΟΜΑ;;;

ΕΜΕΙΣ ΣΑΣ ΠΡΟΣΦΕΡΟΥΜΕ !!!

ΠΑΚΕΤΑ ΑΠΟ ΡΟΔΟ ΓΙΑ:

ΠΟΥΚΕΤ -12 ΗΜΕΡΕΣ **812.00**
ΣΑΜΟΥΙ -12 ΗΜΕΡΕΣ **845.00**
ΜΠΑΛΙ –10ΗΜΕΡΕΣ **950.00**

ΚΑΘΑΡΗ ΔΕΥΤΕΡΑ

ΠΑΡΙΣΙ (07-10ΜΑΡΤΙΟΥ) 4 ΗΜΕΡΕΣ **640.00**
ΠΑΡΙΣΙ –7ΗΜΕΡΕΣ **670.00**
ΜΑΛΤΑ -(ΑΝΑΧ. 07 ΜΑΡΤΙΟΥ) 4 ΗΜΕΡΕΣ **519.00**
ΒΟΥΔΑΠΕΣΤΗ –4 ΗΜΕΡΕΣ **620.00**
ΠΡΑΓΑ –7 ΗΜΕΡΕΣ **610.00**

ΚΛΕΙΣΤΕ ΘΕΣΕΙΣ ΑΠΟ ΤΩΡΑ ΓΙΑ ΤΟ ΠΑΣΧΑ!

- ΣΤΑ ΠΑΡΑΠΑΝΩ ΠΑΚΕΤΑ ΠΕΡΙΛΑΜΒΑΝΟΝΤΑΙ ΤΑ ΑΕΡΟΠΟΡΙΚΑ ΕΙΣΙΤΗΡΙΑ ΑΠΟ ΡΟΔΟ ΜΕΤ' ΕΠΙΣΤΡΟΦΗΣ & ΔΙΑΜΟΝΗ ΣΕ ΞΕΝΟΔΟΧΕΙΟ ΜΕ ΠΡΩΙΝΟ.
- ΟΙ ΠΑΡΑΠΑΝΩ ΤΙΜΕΣ ΕΙΝΑΙ ΚΑΤ' ΑΤΟΜΟ ΣΕ ΔΙΚΛΙΝΟ ΔΩΜΑΤΙΟ & ΔΕΝ ΠΕΡΙΛΑΜΒΑΝΟΝΤΑΙ ΟΙ ΦΟΡΟΙ ΑΕΡΟΔΡΟΜΙΩΝ
- ΠΕΡΙΟΡΙΣΜΕΝΟΣ ΑΡΙΘΜΟΣ ΘΕΣΕΩΝ .

ΑΜ 3ότ.

(Πλ. Ακαδημίας) Γρ. Λαμπράκη 54,
Τηλ: 22410 33282, 22410 25737, 22410 30304
www.visatravelclub.gr

Χωρίς όρια...







ΦΩΤΟ 1: Ο Απόλλων Κ. έχει πετύχει το δεύτερο γκολ κι όλοι έχουν "πέσει" στο διαιτητή Κατσιδώνη. Οι Κρεμαστενοί διαμαρτυρόμενοι γιατί προηγήθηκε οφσάιντ ενώ οι Καλυθενοί για να τον πείσουν ότι ήταν γκολ.
ΦΩΤΟ 2: Ο Φοίβος μειώνει με τον Μάτση σε 2-1 και τρέχει στη σέντρα για να προλάβει την ισοφάριση.
ΦΩΤΟ 3: Ο Γιαννικάκης μαρκάρει... στενά παίκτη του Απόλλωνα.
(ΒΙΚΤΩΡ-ΦΩΤΟ ΜΑΡΚΕΤ-ΙΑΛΥΣΟΣ)

Τιμάει Γεωργιάδη-Παπαβασιλείου

Την απονομή τιμητικής πλακέτας σε δύο ανθρώπους που έχουν προσφέρει τα μέγιστα στο ροδιακό ποδόσφαιρο κατά την διάρκεια της Σαββατιάτικης ημερίδας στο "Μεντιτεράνιαν" εισηγήθηκε χθες ο πρόεδρος της ΕΠΣΔ **Κλεόβουλος Χατζηγεωργίου.** Από την Ενωση θα τιμηθούν ο παλιός πρόεδρος του Διαγόρα **Αντώνης Γεωργιάδης** και ο παλιός πρόεδρος της Ρόδου **Βασίλης Παπαβασιλείου.**

ΕΝΩΣΗ ΠΟΔ/ΚΩΝ
ΣΩΜΑΤΕΙΩΝ ΔΩΔΕΚΑΝΗΣΟΥ
ΚΟΡΔΙΓΚΤΩΝΟΣ 42-ΡΟΔΟΣ

ΠΡΟΣΚΛΗΣΗ

Το Σάββατο 1 Μαρτίου στην αίθουσα του ξενοδοχείου MEDITERRANEAN, θα πραγματοποιηθεί αθλητική ημερίδα με τους κάτωθι ομιλητές:
Ωρα 15.00: Θέμα διαιτησίας.
Ομιλητής ο πρόεδρος της ΚΕΔ κ. **Μπίκας Γεώργιος**.
Ωρα 16.00: Θέμα προπονητών.
Ομιλητής ο ομοσπονδιακός προπονητής κ. **Οτο Ρεχάκελ.**
Ωρα 17.00: Θέμα υγειονομικό
Ομιλητής ο Γενικός Γραμματέας της ΕΠΟ ιατρός κ. **Οικονομίδης Γιάννης**.
Ωρα 18.00 το ποδόσφαιρο το 2003.
Ομιλητής ο πρόεδρος της ΕΠΟ κ. **Γκαγκάτσης Βασίλης.**
Επίσης την ημερίδα θα χαιρετήσει και ο πρόεδρος της ΟΛΠΕ κ. **Ζαφείρης Νικόλαος.**
Αμέσως μετά στις 19.30 θα ακολουθήσει η κοπή πίτας της ΕΠΣΔ και του συνδέσμου διαιτητών.
Την ημερίδα την διοργανώνουν από κοινού οι διοικήσεις της ΕΠΣΔ και του συνδέσμου διαιτητών.
Θα είναι τιμή μας, η παρουσία σας.

Για το Δ.Σ. της ΕΠΣΔ
Ο πρόεδρος **Ο Γεν. Γραμματέας**
Κλ. Χατζηγεωργίου **Μιχάλης Βεργωτής**

Για το Δ.Σ. του Σ.Δ.Π.Δ.
Ο πρόεδρος **Ο Γεν. Γραμματέας**
Λ. Κάπρος **Π. Κάζας**

«Συνεχίζουμε κι' ότι βγει»

Ο προπονητής της μικτής Παίδων, **Γιώργος Μποσγανάς** ευχαριστημένος από την απόδοση των παικτών του που απέφερε την ευρεία νίκη επί της Κορινθίας, δήλωσε στην «Α.Ρ.» για το συγκεκριμένο παιχνίδι τα εξής:

«Κάναμε καλό παιχνίδι και καταφέραμε να πετύχουμε τρία γκολ. Συνεχίζουμε την προσπάθεια κι' ότι βγει.

Τα παιδιά βρίσκονται σε καλή κατάσταση".

ΠΟΙΝΕΣ ΠΟΔΟΣΦΑΙΡΙΣΤΩΝ

14 αγωνιστικές: **Μαθιός Τ.** (Ορφέας)
4 αγωνιστικές: **Σαρρής Ι.** (ΟΦ Ιστρίου)
2 αγωνιστικές: **Θυριάκης Γ.** (Ατρόμητος Δ.), **Παπασταματίου Γ.** (Ηρακλής Λ.)
1 αγωνιστική: **Σάββενας Μ.** (Κλεόβουλος), **Γιακουμάκης Σ.** (Πολύστρατος), **Κωνσταντόπουλος Σ.** (Αναγέννηση Ρ.), **Φλεβάρης Ι.** (Ακουσίλαος), **Κουμνάκης Χ.** (ΑΕΡΑ), **Λουλουδιάς Σ.** (ΑΕ Λέρου), **Μαγιόγλου Σ.** (Αρης), **Πάττας Α.** (Αστέρας Π.), **Δημητράς Δ.** (Ερμής Κ.), **Μανούσογλου Ι.** (Ανταγόρας)

ΑΝΕΚΔΟΤΟ

Ένας νεαρός πηγαίνει στο γιατρό...

-Δεν μου λέτε, του λέει, η ομοφυλοφιλία είναι κληρονομική;

-Όχι, γιατί ρωτάς;

-Να, απαντάει, ο πατέρας μου είναι ομοφυλόφιλος.

-Και τι σημασία έχει;

-Να, αλλά, ξέρετε, διαπίστωσα ότι είναι και ο αδερφός μου είναι.

-Και λοιπόν;

-Ναι, αλλά είναι και οι δύο αδερφοί του πατέρα μου... Ο γιατρός αρχίζει να κλονίζεται...

-Σοβαρά;

-Βέβαια.

-Κι ο παππούς μου ομοφυλόφιλος ήταν. Και τα αδέρφια του παππού μου... Ο γιατρός έχει τρελαθεί.

-Μα, καλά, δεν υπάρχει κανείς στην οικογένειά σου που να πηγαίνει με γυναίκες;

-Πώς δεν υπάρχει. Η... αδερφή μου!



Αγκαθι

●●● **Τ' αυγά και τα καλάθια έχασαν χθες οι Κρεμαστενοί. Οχι μόνο δεν έκαναν το όνειρο πραγματικότητα και να προκριθούν στον τελικό, κινδυνεύουν τώρα και με κλείσιμο της έδρας εξαιτίας κάποιων ανεγκέφαλων.**

●●● *Δύο αγωνιστικές δίνουν τα πρακτορεία στοιχημάτων, το ύψος της τιμωρίας. Ναι ήταν οφσάϊντ, αλλά η αντίδραση ήταν λανθασμένη.*

●●● **Οι Καλυθενοί αν και με ελλείψεις κούτσα κούτσα το πήραν το εισιτήριο. Ξανά στον τελικό ύστερα από τρία χρόνια. Χθες αργά περίμεναν εάν τελικά οι Κώοι είναι οι αντίπαλοί τους.**

●●● *Τις ομάδες θα ρωτήσει σήμερα η ΕΣΠΔ για το πότε θέλουν να γίνει ο τελικός, αφού όπως είπαμε δεν προέβλεψε στην Παρασκευή (7η Μαρτίου).*

●●● **Τα κατάφεραν οι μικροί να περάσουν στην Κόρινθο, όμως η πρόκριση εδώ και αρκετό καιρό δεν εξαρτιώταν απ' αυτούς. Υπολόγιζαν σε ευνοϊκά αποτελέσματα και δυστυχώς χθες η Αθήνα δεν τους έκανε τη χάρη. Μαθηματικά οι ελπίδες υπάρχουν ακόμη.**

●●● *Ποιος είδε χθες τον Καντίκα και δεν τον φοβήθηκε. Με τον γιατρό τα έβαλε, θεωρώντας πως του την έφερε κι απέβαλε την ομάδα του. Αμέσως σύνταξε παραίτηση την οποία θα κατέθετε στα γραφεία της ΕΠΣΔ.*

●●● **Ξέχασε όμως να γυρίσει κι άφησε τα στυλό να περιμένουν τις... εκρηκτικές του δηλώσεις.**

●●● *Αυτά για σήμερα, καλή σας ημέρα.*

ΠΕΡΙΦΕΡΕΙΑΚΟ

Στις 11 Μαρτίου η Γ.Σ.

• ΑΥΤΟ ΑΠΟΦΑΣΙΣΕ ΧΘΕΣ Η ΔΙΟΙΚΗΣΗ ΤΗΣ ΟΜΑΔΑΣ ΤΗΣ ΡΟΔΟΥ

• ΧΩΡΙΣ ΜΠΙΓΚΟ-ΝΤΙΟΓΚΕΝΟΥΣ ΚΑΙ Η ΧΘΕΣΙΝΗ ΠΡΟΠΟΝΗΣΗ.

ΧΩΡΙΣ ΒΑΡΒΟΥΤΗ Ο ΑΙΟΛΙΚΟΣ

Στις 11 Μαρτίου θα κάνει την Γενική της Συνέλευση η Ρόδος, όπως σχετικά ανακοινώθηκε από την Διοίκηση της ομάδα χθες το βράδυ. Η Γ.Σ. θα λάβει χώρα στα γραφεία της Αλ. Παναγούλη και σε περίπτωση μη απαρτίας θα διεξαχθεί την Τετάρτη 12 Μαρτίου.

Αναλυτικότερα η ανακοίνωση της Διοίκησης της Ρόδου αναφέρει χαρακτηριστικά τα εξής:

"Το Δ.Σ. μετά από συνεδρίαση που πραγματοποιήθηκε σήμερα (χθες)Τετάρτη και ώρα 18.00 στα γραφεία του συλλόγου αποφάσισε ομόφωνα να καλέσει τα μέλη του σε έκτακτη Γενική Συνέλευση με θέμα εκλογή νέου Δ.Σ. την Τρίτη 11-03-03 και ώρα 18.00 και σε περίπτωση μη απαρτίας, την Τετάρτη 12-03-03 και ώρα 18.00 στα γραφεία του συλλόγου Αλέκου Παναγούλη 41.



Στις 11 Μαρτίου θα βγει η νέα Διοίκηση της ομάδας της Ρόδου

Το Δ.Σ. θεωρεί αναγκαία την παραπάνω ενέργεια για την καλύτερη λειτουργία και οργάνωση του συλλόγου και επιβεβλημένη την παρουσία όλων των μελών του στην Γενική Συνέλευση"

ΑΓΩΝΙΣΤΙΚΑ

Στον αγωνιστικό τομέα οι "πράσινοι" προετοιμάζονται εντατικά γι' αυτό το ματς.

Ο Δημήτρης Σκούνας και οι παίκτες του είναι ευνόητο να θέλουν το θετικό αποτέλεσμα που θα κρατήσει σε υψηλά επίπεδα την ψυχολογία τους αλλά και μακριά τους διώκτες της Ρόδου στην βαθμολογία.

Ο τεχνικός της ομάδας της Ρόδου ήταν σαφής χθες: "Είναι οπωσδήποτε δύσκολο παιχνίδι αυτό το ματς με τον Αιολικό. Εμείς θα πάμε να παίξουμε όπως πρέπει για να πάρουμε το θετικό αποτέλεσμα".

Οι "πράσινοι" προπονήθηκαν χθες στο Εθνικό Στάδιο. Απόντες για μια ακόμα φορά ήσαν ο Εμιλ Μπιγκό ο οποίος πιθανότατα να προπονηθεί σήμερα κι ο Ντινίζ Ντιογκένους ο οποίος "ψηνόταν" και χθες στον πυρετό.

Ο ΑΙΟΛΙΚΟΣ

Ανάλογα με τη Ρόδο προετοιμάζεται κι ο Αιολικός. Το βάρος στον τομέα της ψυχολογίας έχει ρίξει τα τελευταία εικοσετετραώρα ο προπονητής του Αιολικού Δημήτρης Σαλαπάτας.

Ο πρώην προπονητής της Κω προσπαθεί να ντοπάρει ψυχολογικά τους ποδοσφαιριστές του μετά την ήττα που γνώρισε η ομάδα της Μυτιλήνης από τον ΑΟ Μάνης την προηγούμενη αγωνιστική καθώς την Κυριακή ο Αιολικός θ' αντιμετωπίσει τον πρωτοπόρο του 7ου Ομίλου.

Επί των αγωνιστικών ο Δημήτρης Σαλαπάτας δεν μπορεί να υπογίζει στις υπηρεσίες του Βαρβούτη ο οποίος έχει συμπληρώσει έξι κίτρινες κάρτες.

Συστάσεις στους φιλάθλους

• Η Διοίκηση του Διαγόρα "απομονώνει" τους κακούς οπαδούς της ομάδας

• Στις 10 το πρωί το ματς με την Καλλονή

• Νοκ-άουτ και ο Πέτρος Ρουτζιέρης

Αποφασισμένη να βάλει τάξη ακόμα και στους οργανωμένους οπαδούς είναι η Διοίκηση του Διαγόρα. Σε καμμία περίπτωση δεν θέλει κανείς να παρατηρηθεί ξανά η εικόνα του σπασίματος των καθισμάτων, όπως είδε όλος ο κόσμος στον αγώνα της περασμένης Κυριακής με τη Ρόδο στο Εθνικό Στάδιο. Ο πρόεδρος κ. Μητσοστέργιος και τα μέλη του Δ.Σ. έκαναν συστάσεις στους οργανωμένους της G6 ενώ όπως χαρακτηριστικά αναφέρθηκε έχουν εντοπισθεί αυτοί που έκαναν τις ζημιές στα καθίσματα του Εθνικού Σταδίου και δεν αποκλείεται να προβούν στην επιβολή των ανάλογων κυρώσεων, στους συγκεκριμένους κυρίους.



Νοκ-άουτ εξαιτίας τραυματισμού κι ο αρχηγός του Διαγόρα Πέτρος Ρουτζιέρης (ΒΙΚΤΩΡ - ΦΩΤΟ ΜΑΡΚΕΤ - ΙΑΛΥΣΟΣ)

ΠΡΩΙ ΤΟ ΜΑΤΣ

Στο μεταξύ, όπως έγινε γνωστό, η Καλλονή ζήτησε από την ΕΠΟ το ματς ν' αρχίσει στις 10 το πρωί για να εξυπηρετηθεί συγκοινωνιακά κατά την επιστροφή της στη Μυτιλήνη. Βέβαια την οριστική ώρα διεξαγωγής του παιχνιδιού θα την πάρει η ΕΠΟ. Το ματς, όμως, σύμφωνα με το αίτημα του μετακινούμενου σωματείου θα ξεκινήσει σίγουρα το πρωί.

ΝΟΚ-ΑΟΥΤ Ο ΡΟΥΤΖΙΕΡΗΣ

Στο μεταξύ οι κυανέρυθροι συνέχισαν χθες την προετοιμασία τους για τον αγώνα με την Καλλονή. Ο **Ανδρέας Σταύρου** γύμνασε χθες τους παίκτες του στο Εθνικό Στάδιο και κατά τα φαινόμενα πλην των τιμωρημένων **Ορφανίδη, Σπάρταλη, Παφιάκη και Χατζησταμάτη** θα στερηθεί των υπηρεσιών και του **Πέτρου Ρουτζιέρη.**

Ο βετεράνος αμυντικός έχει ένα τράβηγμα στον δικέφαλο, κάνει θεραπείες και είναι δύσκολο να προλάβει την συνάντηση της Κυριακής.

Ψήφισμα στον Λιάνη

• Θα επιδοθεί από τους προέδρους ομάδων που πρωταγωνιστούν στο Περιφερειακό

Οι υπεύθυνοι των ομάδων που αγωνίζονται στο περιφερειακό δεν πρόκειται ν' αφήσουν έτσι την απόφαση της ΕΠΑΕ που μιλάει για ένα όμιλο στον χώρο της Γ' Εθνικής. Ήτοι: Σύσκεψη είχαν συγκεκριμένα προ ημερών αρκετοί πρόεδροι, οι ομάδες των οποίων διεκδικούν την άνοδο στη μεγαλύτερη κατηγορία και ασχολήθηκαν με την απόφαση που πήρε η ΕΠΑΕ να μην αυξηθούν τα σωματεία της Γ' Εθνικής τη νέα αγωνιστική περίοδο.

Οι παράγοντες τις επόμενες μέρες είναι διατεθειμένοι να καταθέσουν ψήφισμα στον υφυπουργό Αθλητισμού, Γιώργο Λιάνη με το οποίο θα του ζητούν να εφαρμοσθεί η απόφαση της Γενικής Συνέλευσης της ΕΠΟ για δύο ομίλους στη μεγαλύτερη κατηγορία από την περίοδο 2003-2004.

Οι παράγοντες των Σωματείων πρόκειται μάλιστα να καταθέσουν και μία σειρά από επιχειρήματα ώστε να πείσουν τον κ. Λιάνη να υποχρεώσει την ΕΠΑΕ να συνταχθεί με την απόφαση της Γενικής Συνέλευσης της Ομοσπονδίας.

Αντικειμενικοί παρατηρητές πάντως τόνιζαν χθες πως είναι πολύ δύσκολο-αν όχι ακατόρθωτο- ν' αλλάξει η απόφαση της ΕΠΑΕ.



Quick Service Center

The service professionals

Τεχνική εξυπηρέτηση χωρίς όρια, για πελάτες απαιτητικούς

SERVICE

ΑΝΑΛΟΓΙΚΗΣ ΚΑΙ ΨΗΦΙΑΚΗΣ VIDEOCAMERA

ΤΗΛΕΟΡΑΣΕΩΝ - VIDEO - ΗΧΗΤΙΚΩΝ ΣΥΣΚΕΥΩΝ

PlayStation.

Τώρα και στην Ροδο έχετε την δυνατότητα να επισκευάσετε οποιαδήποτε υψηλής τεχνολογίας συσκευή Ήχου η Εικόνας Αναλογική η ψηφιακή

Ειδικοτης

SONY

Γρήγορα, υπεύθυνα, εγγυημένα, και πάντα σε προσιτές τιμές

Στο κατάστημα μας Μιχαήλ Πετριδη 67 στην Ροδο θα βρείτε επίσης

Όλα τα απαραίτητα αξεσουάρ για την πλήρη αξιοποίηση των δυνατοτήτων του Playstation η της Video Camera σας αλλά και ολοκληρωμένη κάλυψη όλων των αποριών η τεχνικών ερωτήσεων που έχετε Σας Περιμένουμε .....

Μιχαήλ Πετριδη 67 Ρόδος 85100
Τηλ 22410-60210 Fax 22410-60213
Email Qservice@otenet.gr



ΜΠΑΣΚΕΤ

Επέστρεψαν οι τρεις

• ΤΣΕΛΙΟΣ, ΚΑΤΟΥΦΑΣ ΚΑΙ ΧΑΛΚΙΑΔΑΚΗΣ ΠΡΟΠΟΝΗΘΗΚΑΝ ΧΘΕΣ ΧΩΡΙΣ ΕΝΟΧΛΗΣΕΙΣ.
• ΑΠΟΥΣΙΑΣΑΝ ΟΙ ΜΠΑΝΑΚΑΚΗΣ ΚΑΙ ΚΟΥΤΣΟΣ ΟΙ ΟΠΟΙΟΙ ΘΑ ΔΟΚΙΜΑΣΟΥΝ ΝΑ ΜΠΟΥΝ ΣΕ ΡΥΘΜΟΥΣ ΣΗΜΕΡΑ.
• ΤΟ ΜΥΑΛΟ ΤΟΥ ΣΤΗΝ ΑΘΗΝΑ ΤΟ ΕΧΕΙ Ο ΚΟΛΟΣΣΟΣ ΚΑΘΩΣ ΕΚΔΙΚΑΖΕΤΑΙ Η ΕΦΕΣΗ

Συν τρεις παίκτες μέτρησε χθες το απόγευμα ο Βασίλης Φραγκιάς. Στην προπόνηση του Κολοσσού επέστρεψαν ο Κώστας Τσέλιος, ο Μάνος Χαλκιαδάκης και ο Σωτήρης Κατούφας οι οποίοι την Τρίτη δεν πήραν μέρος λόγω ενοχλήσεων στο πόδι. Η περίπτωση του τραυματισμού τους δεν ήταν σοβαρή και εξ αρχής ήταν βέβαιο ότι πολύ σύντομα θα μπουν και πάλι σε κανονικούς ρυθμούς κάτι που έγινε χθες το απόγευμα.


Δεν προπονήθηκε ούτε χθες ο Βασίλης Μπανακάκης

Αυτοί που απουσίασαν ήταν οι Ισίδωρος Κουτσός και Βασίλης Μπανακάκης. Ο Κουτσός υπέστη διάστρεμμα στην προπόνηση της Τρίτης και εγκατέλειψε ενώ ο Μπανακάκης ταλαιπωρείται από ενοχλήσεις στο γόνατο. Ωστόσο, σήμερα αναμένεται να επιστρέψουν στο πρόγραμμα της προετοιμασίας. Τουλάχιστον, θα δοκιμάσουν και από την κατάσταση που θα βρεθούν θα εξαρτηθεί αν θα συνεχίσουν μαζί με τους υπόλοιπους συμπαίκτες τους. Η συμμετοχή τους στο παιχνίδι της Κυριακής με τα Σιάτιστα δεν θεωρείται αμφίβολη.

Εκδικάζεται η έφεση

Σήμερα θα γνωρίζουν οι άνθρωποι του Κολοσσού αν θα εκτίσουν μία ακόμη αγωνιστική μακριά από το Βενετόκλειο και αν θα αντιμετωπίσουν το Αιγάλεω στο κλειστό της Κω.

Η έφεση που έκαναν για την ποινή των δύο αγωνιστικών εκδικάζεται σήμερα και παρ' όλο που δεν κυκλοφόρησε η παραμικρή υπόνοια για μείωση της τιμωρίας ή για καμία απολύτως αλλαγή, υπάρχει αισιοδοξία ότι το επόμενο εντός έδρας παιχνίδι θα γίνει στη Ρόδο.

Οι εκδηλώσεις του Κολοσσού

Αυτή την περίοδο οι παράγοντες των «θαλασσί» δεν επικεντρώνουν την προσοχή τους μόνο στις υποχρεώσεις της ομάδας. Πολύ σύντομα θα πραγματοποιηθούν δύο εκδηλώσεις πολύ σημαντικές και οι προετοιμασίες βρίσκονται στην τελική ευθεία. Αρχικά, την Τετάρτη 5 Μαρτίου στις 18.30' στο ξενοδοχείο «Αθηνά» θα γίνει το αποκριάτικο πάρτι για την υποδομή όπου η λαχειοφόρος αγορά θα προσελκύσει το ενδιαφέρον καθώς έχει άμεση σχέση με την κατασκευή του κλειστού προπονητηρίου. Τα έσοδά της θα αποτελέσουν την αρχή για τη θεμελίωση του γηπέδου και οι ιθύνοντες του Κολοσσού περιμένουν την θετική ανταπόκριση των φίλων του μπάσκετ και του συλλόγου. Εξάλλου, για τις 15 Μαρτίου είναι προγραμματισμένη η ετήσια χοροεσπερίδα των «θαλασσί» η οποία κάθε χρόνο συγκεντρώνει πλήθος κόσμου. Η αίθουσα του Castello Rosso αναμένεται να είναι και φέτος γεμάτη και όπως έχει γίνει ήδη γνωστό την διασκέδαση των παρευρισκομένων θα αναλάβει ο Πασχάλης.

ΤΟΠΙΚΟ ΜΠΑΣΚΕΤ

Μάχη για την τετράδα

• Κορυφώνεται το ενδιαφέρον στην Α' κατηγορία στις τρεις τελευταίες αγωνιστικές

Από την μέχρι στιγμής βαθμολογία του τοπικού πρωταθλήματος της Α' κατηγορίας, φαίνεται να έχει ξεκαθαρίσει το τοπίο των δύο πρώτων θέσεων όπου τις έχουν κατοχυρώσει ο Ιπποκράτης και ο Ιβίσκος.

Η ομάδα του Γιώργου Κετσελίδη έχει 20 βαθμούς και ένα παιχνίδι λιγότερο, αυτό με την ΕΑΚΑ. Στη συνέχεια έχει να αντιμετωπίσει τον Διγενή στο κλειστό της Ιαλυσού, τον Δωριέα στην έδρα της και τέλος την ΑΕ Δικαίου στο Πυλί. Μόνο αν αυτοκτονήσει ο Ιπποκράτης θα χάσει την πρωτιά.

Ο Ιβίσκος έχει να παίξει με τους ίδιους αντιπάλους ωστόσο λόγω της δύσκολης θέσης στην οποία βρίσκεται η ΕΑΚΑ θεωρείται επικίνδυνη η έξοδος στην Κάλυμνο. Παρ' όλα αυτά φαντάζει απίθανο να μην πλασαριστεί δεύτερος.

Από εκεί και πέρα τις άλλες δύο θέσεις διεκδικούν τρεις ομάδες. Ο Άγιος Νικόλαος είναι μέχρι στιγμής τρίτος και το πρόγραμμά του δεν είναι και ιδιαίτερα εύκολο. Την προσεχή αγωνιστική δοκιμάζεται απέναντι στον Ηρακλή Λάρδου ο οποίος καίγεται για τη νίκη προκειμένου να διατηρήσει ζωντανές τις ελπίδες του για είσοδο στην τετράδα. Αμέσως μετά υποδέχεται την ΑΕ Δικαίου και τέλος ταξιδεύει στην Κάλυμνο. Η ΑΕ Δικαίου αντιμετωπίζει τον Δωριέα στο Βενετόκλειο, όπως προαναφέραμε τον Άγιο Νικόλαο στην Κρεμαστή και φιλοξενεί τον Ιπποκράτη την τελευταία αγωνιστική. Τέλος, ο Ηρακλής Λάρδου εξαρτάται από το ματς με τον Άγιο Νικόλαο αυτό το Σαββατοκύριακο. Λογικά, δεν θα έχει πρόβλημα απέναντι στην ΕΑΚΑ (εντός) και τον Διγενή (ως τυπικά φιλοξενούμενος).

Το πιθανότερο σενάριο λέει πως ο Ιπποκράτης θα τερματίσει πρώτος με 28 βαθμούς (αήττητος), δεύτερος ο Ιβίσκος με 25 και μάχη ως το τέλος για τα άλλα δύο εισιτήρια των play off. Παιχνίδια – κλειδιά είναι το Ηρακλής Λάρδου – Άγιος Νικόλαος και το Άγιος Νικόλαος – ΑΕ Δικαίου. Ρόλο ίσως παίξουν και οι ισοβαθμίες. Η ομάδα της Παστίδας είχε επικρατήσει με +18 του Ηρακλή στον πρώτο γύρο και της ΑΕ Δικαίου με +10.

Νέα πρόσωπα στον Διαγόρα

• Από χθες ο Σάκης Καλαμπόκας έχει στη διάθεσή του άλλους δύο έφηβους. Μανώλης Αποκούραστος και Σάββας Καμπούρης προωθήθηκαν στην ανδρική ομάδα.
• Σήμερα αναμένεται να επιστρέψει στις προπονήσεις ο Χρήστος Χερκελετζής

Άκρως νεανική ομάδα αποκτά ο Διαγόρας για το υπόλοιπο πρωτάθλημα της Γ' εθνικής. Εξ αρχής ο μέσος όρος ηλικίας ήταν μικρός όμως μετά τις νέες προσθήκες η ανδρική ομάδα γίνεται ακόμα πιο «φρέσκια».

Ο Νιούτον Γεωργοπάλλης ήταν ο πρώτος από τους έφηβους που άρχισε προπονήσεις με τους άνδρες και σύντομα ο Σάκης Καλαμπόκας θα τον εμπιστευτεί και σε επίσημο παιχνίδι. Από χθες στη διάθεση του έμπειρου τεχνικού προστέθηκαν άλλοι δύο έφηβοι. Οι Μανώλης Αποκούραστος και Σάββας Καμπούρης είναι τα νέα πρόσωπα στην ανδρική ομάδα και θα ακολουθούν το πρόγραμμα των προπονήσεων ανάλογα με τα μαθήματά τους. Όμως είναι φανερό ότι ο Διαγόρας ρίχνει όλο το βάρος στους νεαρούς παίκτες για να «χτίσει» το σύνολο του μέλλοντος που θα έχει γερά θεμέλια να αγωνιστεί ξανά σε εθνική κατηγορία.

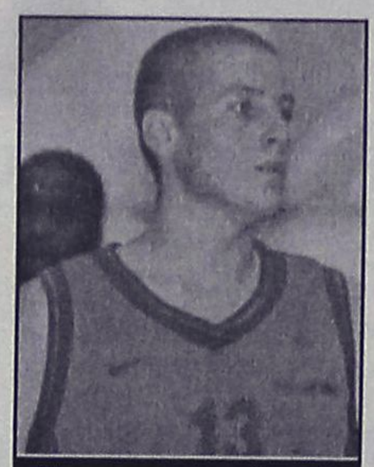
Στους νεαρούς παίκτες όπως ο Γιάννης Σκορδάλης στηρίζεται πλέον ο Διαγόρας

Ο επόμενος χρόνος θα είναι χρόνος σκληρής δουλειάς και «μονταρίσματος» μιας ομάδας που θα «δέσει» και θα αποκτήσει μία καλή χημεία από νεαρούς παίκτες με την απαραίτητη βέβαια παρουσία των έμπειρων αθλητών. Το ποιος μένει και το ποιος φεύγει είναι ακόμα πολύ νωρίς για να ξεκαθαριστεί αλλά κάποια αρχικά πλάνα ήδη υπάρχουν στο μυαλό του Σάκη Καλαμπόκα. Οι προθέσεις του, πέραν της προώθησης των μικρών, θα γίνουν γνωστές αμέσως μετά τη λήξη της σεζόν.

Αισθάνεται καλύτερα

Η προετοιμασία των «κυανέρυθρων» ξεκίνησε χωρίς τον Χρήστο Χερκελετζή ο οποίος αντιμετωπίζει ένα πρόβλημα τραυματισμού. Ο στρατευμένος παίκτης απουσίασε από την προπόνηση της Τρίτης και τη χθεσινή ωστόσο οι δύο μέρες ξεκούρασης φαίνεται πως λειτούργησαν ευεργετικά καθώς ο ίδιος ενημέρωσε τον προπονητή του πως αισθάνεται καλύτερα και από σήμερα θα μπορέσει να επανέλθει στο κανονικό πρόγραμμα. Αυτό σημαίνει πως την Κυριακή θα αγωνιστεί κόντρα στην ΕΑ Νίκαιας.

MEDITERANNEO
piano restaurant
Συνεχίζουμε να υποσχόμαστε υπέροχες γαστρονομικές απολαύσεις και αξέχαστες μουσικές βραδιές.
Επίσης αναλαμβάνουμε την κοπή πίτας συλλόγων και οργανισμών ως 90 άτομα.
Ανανεωμένοι ο Γιώργος Χατζηαντώνης στο πιάνο με την συντροφιά του αναλαμβάνουν τη διασκέδασή σας.
ΑΝΟΙΧΤΑ ΚΑΘΕ ΠΑΡΑΣΚΕΥΗ-ΣΑΒΒΑΤΟ
Τηλ. ρεζερβέ:
22410 52677
Περνού 139,
Αφάντου - Ρόδος



Η εμπειρία μας και η αφοσίωση στη λεπτομέρεια αποτελούν εγγύηση για την απόλυτη επιτυχία ωστε να μείνουν ανεξίτηλες στη μνήμη τη δική σας και των καλεσμένων σας.....
ΧΟΡΟΕΣΠΕΡΙΔΕΣ - ΓΑΜΟΙ - CATERING - ΠΑΙΔΙΚΑ ΠΑΡΤΥ
ΞΕΝΟΔΟΧΕΙΟ SOFITEL CAPSIS ΡΟΔΟΥ
Για Πληροφορίες 25-015 & 20919 (09.00 - 17.00)
CAPSIS
Conference Centers & Resort Hotels



Α.Ν.Ε.Σ.

ΑΝΩΝΥΜΗ ΝΑΥΤΙΛΙΑΚΗ ΕΤΑΙΡΕΙΑ ΣΥΜΗΣ

ΕΔΡΑ: Σύμη Δωδεκάνησα Τ.Κ. 85600
Τηλ.: (22460) 71444, Fax. (22460) 71373
ΓΡΑΦΕΙΟ ΡΟΔΟΥ: Αυστραλίας 88 Τ.Κ. 85100
Τηλ. (22410) 37769, Fax. (22410) 34493

E-mail: anesymis@otenet.gr

Υ/Γ ΑΙΓΛΗ

ΔΡΟΜΟΛΟΓΙΑ ΑΠΟ
06-02-2003 ΕΩΣ 28.02.2003

ΚΑΘΕ ΔΕΥΤΕΡΑ:	ΣΥΜΗ-ΡΟΔΟ	08.00
	ΡΟΔΟ-ΣΥΜΗ	15.00
ΚΑΘΕ ΤΡΙΤΗ:	ΣΥΜΗ-ΡΟΔΟ	08.00
	ΡΟΔΟ-ΣΥΜΗ	15.00
ΚΑΘΕ ΠΕΜΠΤΗ:	ΣΥΜΗ-ΡΟΔΟ	08.00
	ΡΟΔΟ-ΣΥΜΗ	15.00
ΚΑΘΕ ΠΑΡΑΣΚΕΥΗ:	ΣΥΜΗ-ΡΟΔΟ	08.00
	ΡΟΔΟ-ΣΥΜΗ	16.00
ΚΑΘΕ ΣΑΒΒΑΤΟ:	ΣΥΜΗ-ΡΟΔΟ	07.00
	ΡΟΔΟ-ΣΥΜΗ	08.30
	ΣΥΜΗ-DATCHA	10.00
	DATCHA-ΣΥΜΗ	13.45
	ΣΥΜΗ-ΡΟΔΟ	14.30
	ΡΟΔΟ-ΣΥΜΗ	16.00
ΚΑΘΕ ΚΥΡΙΑΚΗ:	ΣΥΜΗ-ΡΟΔΟ	14.30
	ΡΟΔΟ-ΣΥΜΗ	16.00

Τα δρομολόγια μπορούν να τροποποιηθούν λόγω εκτάκτων συγκοινωνιακών αναγκών ή καιρικών συνθηκών

Παρακαλούμε πριν ταξιδέψετε επικοινωνήστε με την Εταιρία:

Γραφείο ΣΥΜΗΣ Τηλ.: *(22460) 71444 - Φαξ: (22460) 71373*

Γραφείο ΡΟΔΟΥ Τηλ.: *(22410) 37769 - Φαξ: (22410) 34493*

VANIK TOURS

ΓΙΑΝΝΗΣ και ΣΕΒΑ ΒΑΛΣΑΜΙΔΗ
VANIK σημαίνει ΑΛΗΘΕΙΑ
ΑΚΤΗ ΚΑΝΑΡΗ 17, ΨΑΡΟΠΟΥΛΑ - ΑΝΕΤΟ ΠΑΡΚΙΝ
ΑΝΟΙΚΤΑ: ΔΕ-ΣΑ 08.30-14.00 και 16.30-20.30
Τηλ. 2241035191-37621 κινητό 6945-798148 FAX 29532
Το γραφείο μας πάντα πρώτο σε κρατήσεις ξενοδοχείων εξασφάλισε και σας προσφέρει καταπληκτικές τιμές για τα παρακάτω ξενοδοχεία σε ΠΑΚΕΤΑ (Έκδοση εισιτηρίων R/T) από 1/2 - 31/3/2003

ΑΠΕΥΘΥΝΟΜΑΣΤΕ ΣΕ ΣΑΣ ΠΟΥ ΘΕΛΕΤΕ ΚΑΙ Η ΚΡΑΤΗΣΗ ΣΑΣ ΝΑ ΕΙΝΑΙ ΣΩΣΤΗ ΚΑΙ ΤΟ ΔΩΜΑΤΙΟ ΣΑΣ ΝΑ ΣΑΣ ΠΕΡΙΜΕΝΕΙ

1ον	**HOTEL PRESIDENT Α΄ κατηγορίας**	
	Λεωφόρος Κηφισίας (ΟΛΑ ΑΝΑΚΑΙΝΙΣΜΕΝΑ)	
	Μονόκλινο	€ 39
	Δίκλινο για μονόκλινο	€ 45
	Δίκλινο	€ 48
	Τρίκλινο	€ 57
2ον	**HOTEL ALEXANDROS Α΄ SUPERIOR**	
	ΠΛΑΤΕΙΑ ΜΑΒΙΛΛΗ	
	Μονόκλινο	
	Δίκλινο	
	Τρίκλινο	
3ον	**HOTEL ZAFOLIA Α΄ κατηγορίας**	
	Λεωφόρος Αλεξάνδρας	
	Μονόκλινο	€ 88
	Δίκλινο	€ 98
	Τρίκλινο	€ 108
4ον	**HOTEL ATHENS CYPRIA Α΄ κατηγορίας SUPERIOR**	
	Σύνταγμα	
	Μονόκλινο	€ 55
	Δίκλινο	€ 70
	Τρίκλινο	€ 90
5ον	**HOTEL ASTOR Α΄ κατηγορίας**	
	Σύνταγμα	
	Μονόκλινο	€ 42
	Δίκλινο για μονόκλινο	€ 50
	Δίκλινο	€ 57
	Τρίκλινο	€ 72
6ον	**HOTEL ARETHOUSA Β΄ SUPERIOR**	
	Σύνταγμα	
7ον	**HOTEL ELLINIS Β΄ κατηγορίας**	
	ΩΝΑΣΕΙΟ, Λεωφ. Συγγρού	
	Μονόκλινο	€ 42
	Δίκλινο	€ 55
	Τρίκλινο	€ 68
8ον	**HOTEL TRITON Β΄ κατηγορίας**	
	Κέντρο Πειραιάς	
	Μονόκλινο	€ 50
	Δίκλινο	€ 68
	Τρίκλινο	€ 90
9ον	**HOTEL EGNATIA Β΄ κατηγορίας**	
	Θεσσαλονίκη Κέντρο, καινούργιο	
	Μονόκλινο	€ 60
	Δίκλινο	€ 72
	Τρίκλινο	€ 84

- Τα παραπάνω ξενοδοχεία διαθέτουν T.V. σε όλα τα δωμάτια
- Στις πιο πάνω τιμές συμπεριλαμβάνεται πρωινό σε μπουφέ
- Ακόμη σε μας θα βρείτε αεροπορικά και ατμοπλοϊκά εισιτήρια όλων των εταιριών.

Πλησίασε επικίνδυνα τις 1.600 μονάδες

Στο χείλος του "γκρεμού" βρέθηκε χθες η Σοφοκλέους

Την έσωσε το ενδιαφέρον για μερικά blue chips

Με περιορισμένες τελικά απώλειες έκλεισε χθες η χρηματιστηριακή αγορά, αφού στη διάρκεια των συναλλαγών βρέθηκε στο χείλος του "γκρεμού" των 1.600 μονάδων. Προς το μέσον των συναλλαγών παρατηρήθηκε αγοραστική κίνηση με επίκεντρο τις μετοχές των ΕΛΠΕ, του ΟΤΕ, της Eurobank, του ΟΠΑΠ και της Alpha Bank, με αποτέλεσμα να περιορισθούν οι απώλειες.

Σημαντικά κέρδη σημείωσε ο κλάδος των Διυλιστηρίων (+2,50%), μετά την ανακοίνωση ιδιαίτερα θετικών αποτελεσμάτων από τα ΕΛΠΕ (+3,38%), ενώ με σημαντικά κέρδη 1,59% έκλεισε και η Motor Oil. Με σημαντικά κέρδη έκλεισε η Τιτάν (+2,86%), ενώ από τις τραπεζικές μετοχές με άνοδο έκλεισαν η Alpha Bank και η Eurobank (+1,34% και 0,40% αντίστοιχα). Αντιθέτως με σημαντικές απώλειες έκλεισε η Εμπορική (-4,35%), η Εθνική υποχώρησε κατά 1,62% και η Ιντρακόμ έκλεισε με πτώση 2,99%.

Η αξία των συναλλαγών υποχώρησε σε χαμηλότερα επίπεδα, γεγονός ενδεικτικό της επιφυλακτικότητας των επενδυτών, αλλά και του ότι δεν έγιναν σημαντικές τοποθετήσεις στα χαμηλά επίπεδα των 1.600 μονάδων. Σύμφωνα με χρηματιστηριακούς αναλυτές, η πορεία των διεθνών αγορών, σε συνδυασμό με την ανακοίνωση των εγχωρίων εταιρικών αποτελεσμάτων του 2002, θα καθορίσουν τη βραχυπρόθεσμη πορεία της ελληνικής αγοράς.

Ο Γενικός Δείκτης Τιμών έκλεισε στις 1.617,37 μονάδες, έναντι 1.623,34 μονάδων της προηγουμένης μέρας, καταγράφοντας υποχώρηση 5,97 μονάδων ή σε ποσοστό 0,37%, ενώ στη διάρκεια των συναλλαγών κατέγραψε κατώτερη τιμή στις 1.604,13 μονάδες, όταν υποχωρούσε έως και 1,18%. Ο δείκτης FTSE/ASE 20 έκλεισε στις 797,09 μονάδες, μειωμένος σε ποσοστό 0,32%, ενώ ο δείκτης FTSE/ASE 40 έκλεισε στις 161,78 μονάδες, με πτώση σε ποσοστό 0,32%. Ο δείκτης FTSE/ASE SMALLCAP 80 έκλεισε στις 393,63 μονάδες, με πτώση σε ποσοστό 0,22%, ενώ ο δείκτης FTSE 140 έκλεισε στις 1.809,20 μονάδες, με πτώση σε ποσοστό 0,31%. Από τις 352 μετοχές που διαπραγματεύθηκαν, 122 κινήθηκαν ανοδικά, 167 πτωτικά, ενώ η τιμή 63 μετοχών παρέμεινε αμετάβλητη. Τη μεγαλύτερη ποσοστιαία άνοδο σημείωσαν οι μετοχές των εταιριών: ΑΝΕΚ (πο΄96) +11,86%, Αφοί Κορδέλλου +11,83%, Μουριάδης +11,76%, ΑΝΕΚ (πο΄90) +10,67%, Εμπορικός Δερμός (κ) +10,34%, Microland +10,0%μ, Παίρης +8,33%, Fintexport +6,95%, Κλωστήρια Ναούσης +6,67% και Βάρδας +6,08%. Αντιθέτως τις μεγαλύτερες απώλειες σημείωσαν οι μετοχές των εταιριών: Informatics –10,73%, Veterin –10,39%, Αλυσίδα (κ) –9,23%, ΕΤΜΑ (πο) –8,33%, Επιχειρήσεις Παρνασσός –7,84%, Ελληνικές Ιχθυοκαλλιέργειες –7,62%, Ντεσπέκ –7,41%, Μπάρμπα Στάθης (πο) –7,41%, Πετζετάκις (πα) –7,37% και Ελλατέξ –6,67%.

Οι επιμέρους δείκτες έκλεισαν ως εξής:		
Τραπεζικός:	2.317,67	–0,59%
Τηλεπικοινωνιών:	802,40	–0,99%
Ασφαλειών:	394,90	–1,34%
Επενδύσεων:	482,53	+0,06%
Κατασκευαστικών:	813,24	–2,72%
Κλωστουφαντουργίας:	303,45	+0,49%
Βιομηχανιών:	930,61	+0,38%
Συμμετοχών:	896,44	–0,58%
Βασικών Μετάλλων:	364,54	+0,76%
Μη μεταλλικών Ορυκτών:	744,38	+1,75%
Εκδόσεις- Εκτυπώσεις:	217,27	+0,06%
Λιανικού Εμπορίου:	556,18	+0,21%
Πληροφορικής:	380,91	+0,17%
Ειδών Λύσεων Πληροφορικής:	166,80	–2,92%
Χονδρικό εμπόριο:	323,08	+0,49%
Τρόφιμα- ποτά:	362,59	–0,40%
Παράλληλη Αγορά:	124,37	–0,66%
Διυλιστήρια:	819,48	+2,50%
Διαχείρισης Ακίνητης Περιουσίας:	772,85	–0,40%

Η αξία των συναλλαγών ανήλθε στα 65,316 εκατ. ευρώ, εκ των οποίων τα 4,9 εκατ. ευρώ αποτέλεσαν προσυμφωνημένα πακέτα συναλλαγών. Πραγματοποιήθηκε ένα πακέτο 500 μετοχών της Ζήνων στα 2,85 ευρώ, δύο πακέτα 172.620 και 200.000 μετοχών του ΟΠΑΠ στα 9 ευρώ, ένα πακέτο 45.000 μετοχών της ΔΕΗ στα 13,8 ευρώ και ένα πακέτο 416.000 μετοχών της Θεμελιοδομή στα 2,2 ευρώ.

Τη μεγαλύτερη συναλλακτική δραστηριότητα παρουσίασαν οι μετοχές: Sex Form με 1.423.990 τεμάχια, Ιντρακόμ με 703.577, ΟΠΑΠ με 519.760, Θεμελιοδομή 451.855 και Ιμάκο με 442.050 τεμάχια. Τη μεγαλύτερη αξία συναλλαγών κατέγραψαν οι μετοχές των εταιριών: Sex Form με 8,972 εκ. ευρώ, ΟΠΑΠ με 4,677, ΟΤΕ με 4,585, ΔΕΗ με 3,126 και Ιντρακόμ με 2,759 εκ. ευρώ.

Η συνολική κεφαλαιοποίηση της αγοράς υποχώρησε στα 59,795 δισ. ευρώ.

Η τιμή των μετοχών του δείκτη MSCI έκλεισε ως εξής:

Alpha Bank:	10,58
Coca Cola:	13,16
Eurobank:	10,02
Panafon:	4,92
Αλουμίνιο Ελλάδος:	17,70
Βιοχάλκο:	2,84
ΔΕΗ:	13,76
Εθνική:	10,94
ΕΛΠΕ:	4,90
Ελληνική Τεχνοδομική:	5,86
Εμπορική:	11,88
Επιχειρήσεις Αττικής:	1,81
ΕΥΔΑΠ:	3,28
Ιντρακόμ:	3,90
ΚΑΕ:	7,30
Τεχνική Ολυμπιακή:	2,72
Πειραιώς:	5,04
Τιτάν:	35,94
Motor Oil:	6,38
Folli-Follie:	11,10

ΕΡΓΑΣΤΗΡΙΑ ΕΛΕΥΘΕΡΩΝ ΣΠΟΥΔΩΝ



"Η επιτυχία είναι στα χέρια σου"

ΔΩΡΕΑΝ Η ΕΚΜΑΘΗΣΗ ΤΗΣ ΑΠΟΤΡΙΧΩΣΗΣ

Η σχολή "La Belle" σας δίνει την εκπληκτική ευκαιρία σε πολύ σύντομο χρονικό διάστημα να ξεκινήσετε μια ενδιαφέρουσα και γεμάτη ομορφιά καριέρα, σαν μανικιουρίστ. Το Μανικιούρ - Πεντικιούρ - Ονυχοπλαστική που είναι "μόδα" και επομένως μια αδιάκοπη εξέλιξη και αλλαγή.

Εκπαιδευτικό Πρόγραμμα:

- ΜΑΝΙΚΙΟΥΡ
- ΠΕΝΤΙΚΙΟΥΡ
- ΟΝΥΧΟΠΛΑΣΤΙΚΗ
- ΤΖΕΛ
- ΑΚΡΥΛΙΚΟ
- ΠΑΡΑΦΙΝΗ
- ΔΙΑΚΟΣΜΗΣΗ ΝΥΧΙΩΝ
- ΥΓΙΕΙΝΗ - ΑΣΦΑΛΕΙΑ
- ΑΝΑΤΟΜΙΑ - ΦΥΣΙΟΛΟΓΙΑ
- ΔΥΣΛΕΙΤΟΥΡΓΙΕΣ
- SPA ΧΕΡΙΩΝ - ΠΟΔΙΩΝ
- MARKETING

-ΜΑΝΙΚΙΟΥΡ
- ΠΕΝΤΙΚΙΟΥΡ
- ΟΝΥΧΟΠΛΑΣΤΙΚΗ





ΥΠΟΣΤΗΡΙΞΗ ΣΤΗΝ ΕΠΑΓΓΕΛΜΑΤΙΚΗ ΣΟΥ ΑΠΟΚΑΤΑΣΤΑΣΗ
ΑΝΟΙΞΕ ΤΟ ΔΙΚΟ ΣΟΥ ΣΑΛΟΝΙ ΟΜΟΡΦΙΑΣ ΤΩΡΑ!!!

ΔΕΚΤΟΙ ΚΑΙ ΑΠΟΦΟΙΤΟΙ ΓΥΜΝΑΣΙΟΥ

PROART

ΕΘΝΙΚΗΣ ΑΝΤΙΣΤΑΣΕΩΣ 18 - ΡΟΔΟΣ - ΤΗΛ. & FAX: 22410 35668

Απόφαση–δικαίωση για ασφαλισμένο του ΙΚΑ

Το Ταμείο πρέπει να καλύπτει τα έξοδα νοσηλείας στο εξωτερικό, λέει το Ευρ. Δικαστήριο

Τα ασφαλιστικά ταμεία είναι υποχρεωμένα να αναλαμβάνουν την κάλυψη των ιατρικών δαπανών των συνταξιούχων που μεταβαίνουν στο εξωτερικό, αποφάνθηκε το Δικαστήριο των Ευρωπαικών Κοινοτήτων, δικαιώνοντας ένα συνταξιούχο που προσέφυγε εναντίον του ΙΚΑ.

Ο κ. Βασίλης Ιωαννίδης, συνταξιούχος του ΙΚΑ, λόγω γήρατος, ταξίδευσε στη Γερμανία, αισθάνθηκε σπηθαγχικές ενοχλήσεις και χρειάστηκε να νοσηλευθεί επειγόντως.

Ο συνταξιούχος διέθετε το έντυπο Ε111, το οποίο του είχε χορηγήσει τό ΙΚΑ και ζήτησε από το γερμανικό Ταμείο Ασθενείας να καλύψει απευθείας τις δαπάνες νοσηλείας του και στη συνέχεια να ζητήσει (το γερμανικό Ταμείο) από το ΙΚΑ να του τις αποδώσει, όπως προβλέπει ο Κοινοτικός Κανονισμός 1408/71.

Το γερμανικό Ταμείο ζήτησε, ωστόσο, από το ΙΚΑ να εκδώσει ένα άλλο έντυπο, το Ε112, που απαιτείται όταν ο ασφαλισμένος επιθυμεί να λάβει άδεια μεταβάσεως σε άλλο κράτος-μέλος, προκειμένου να υποβληθεί εκεί σε θεραπεία. Σημειώνεται ότι η ανωτέρω έγκριση δίδεται στην Ελλάδα μόνο κάτω από ορισμένες προϋποθέσεις.

Το ΙΚΑ αρνήθηκε να αναλάβει τις συγκεκριμένες δαπάνες με την αιτιολογία ότι ο Β. Ιωαννίδης έπασχε από χρόνια ασθένεια και ότι η επιδείνωση της υγείας του δεν ήταν αιφνίδια.

Στη συνέχεια, ο ενδιαφερόμενος υπέβαλε ένσταση, το ΙΚΑ προσέφυγε στα ελληνικά δικαστήρια, τα οποία υπέβαλαν ερωτήματα στο Ε.Δ. ως προς το συμβατό της ελληνικής ρύθμισης με το κοινοτικό δίκαιο.



Απόφαση-σταθμό του Ευρωπαϊκού Δικαστηρίου για τους συνταξιούχους αποτελεί η δικαίωση Ελληνα ασφαλισμένου που χρειάστηκε να νοσηλευτεί στο εξωτερικό και το ΙΚΑ δεν κάλυπτε τα νοσήλια

Σύμφωνα, όμως, με τη χθεσινή απόφαση, ο ασφαλισμένος δικαιούται να ζητήσει απευθείας από το φορέα του τόπου κατοικίας την απόδοση των δαπανών περίθαλψης στην οποία υποβλήθηκε, ενώ τονίζεται πως το γεγονός ότι ο συνταξιούχος πάσχει από χρόνια ασθένεια, την οποία γνώριζε πριν από τη διαμονή του στο εξωτερικό, δεν τον εμποδίζει να τύχει της περίθαλψης που απαιτεί η εξέλιξη της κατάστασης της υγείας του κατά τη διάρκεια της διαμονής αυτής.

Το δικαστήριο υπενθύμισε ότι η αρχή που ισχύει όσον αφορά την ανάληψη των ιατρικών δαπανών των συνταξιούχων εντός άλλου κράτους-μέλους, την οποία εγγυάται ο κανονισμός 1408/71, συνιστάται στην απόδοση των δαπανών από τον ασφαλιστικό φορέα του τόπου κατοικίας στον ασφαλιστικό φορέα του τόπου διαμονής.

Επίσης, διευκρίνισε ότι αν ο ασφαλιστικός φορέας του τόπου διαμονής του συνταξιούχου κακώς αρνήθηκε να αναλάβει τις δαπάνες της περιθάλψεως και αν ο ασφαλιστικός φορέας του τόπου κατοικίας δεν συνέβαλε, όπως όφειλε, στη διευκόλυνση αυτής της αναλήψεως των δαπανών, ο ασφαλισμένος δικαιούται να ζητήσει απευθείας από το φορέα του τόπου κατοικίας την απόδοση των δαπανών της περιθάλψεως στην οποία υποβλήθηκε.

Για να δώσουμε
αυθεντική παραδοσιακή
γεύση στις οικογενειακές σας στιγμές
και όχι μόνο, φτιάξαμε τα

"Μελένια"



— Παραδοσιακά μελεκούνια.
— Ξεροτήγανα - Τακάκια - Σταφιδωτά - Καλτσούνια Μοσχοπούγγια - Γλυκά κουταλιού κ.ά.

Ολα χειροποίητα με τα αγνότερα υλικά.

Δεχόμαστε παραγγελίες για γάμους, βαφτίσεις και κάθε είδους κοινωνική εκδήλωση.

Τηλ. **2246 0 22076**, Πλατεία Σαλάκου

ΟΙ ΕΙΔΙΚΟΙ ΣΤΗΝ ΑΙΓΥΠΤΟ ΠΡΟΤΕΙΝΟΥΝ:

Αναχωρήσεις από **ΡΟΔΟ** κάθε **ΠΑΡΑΣΚΕΥΗ-ΣΑΒΒΑΤΟ**

1. ΚΑΪΡΟ - ΚΡΟΥΑΖΙΕΡΑ
ΣΤΟΝ ΝΕΙΛΟ 8 ημέρες
799€
ΠΕΡΙΛΑΜΒΑΝΟΝΤΑΙ:
- ΑΕΡΟΠΟΡΙΚΑ ΕΙΣΙΤΗΡΙΑ ΑΠΟ ΡΟΔΟ
- 3 ΔΙΑΝΥΚΤ. ΣΤΟ ΚΑΪΡΟ ΣΕ ΞΕΝΟΔΟΧΕΙΟ 4* ΜΕ ΗΜΙΔΙΑΤΡΟΦΗ
- 4 ΔΙΑΝΥΚΤ. ΣΤΗΝ ΚΡΟΥΑΖΙΕΡΑ 5* DELUX ΣΕ ΕΞΩΤΕΡΙΚΗ ΚΑΜΠΙΝΑ ΜΕ ΘΕΑ ΤΟΝ ΝΕΙΛΟ & ΠΛΗΡΗΣ ΔΙΑΤΡΟΦΗ
- ΟΛΕΣ ΟΙ ΜΕΤΑΦΟΡΕΣ & ΞΕΝΑΓΗΣΕΙΣ (Πυραμίδες-Αλεξάνδρεια-Σφίγγα-Ελ. Χαλίλι-Ναό του Καρνάκ-Οβελίσκους κ.λπ.)

Δεν περιλαμβάνονται: φόροι αεροδρομίου και βίζα Αιγύπτου

490€
2. ΚΑΪΡΟ - ΑΛΕΞΑΝΔΡΕΙΑ
5 ημέρες
ΠΕΡΙΛΑΜΒΑΝΟΝΤΑΙ:
- ΑΕΡΟΠΟΡΙΚΑ ΕΙΣΙΤΗΡΙΑ ΑΠΟ ΡΟΔΟ
- 4 ΔΙΑΝΥΚΤ. ΣΤΟ ΚΑΪΡΟ ΣΕ ΞΕΝΟΔΟΧΕΙΟ 4* ΜΕ ΗΜΙΔΙΑΤΡΟΦΗ
- ΟΛΕΣ ΟΙ ΜΕΤΑΦΟΡΕΣ & ΞΕΝΑΓΗΣΕΙΣ (Πυραμίδες-Σφίγγα-Μουσείο-Παζάρι-Αλεξάνδρεια-βόλτα με φελούκες)

VIP SERVICE

Δεν περιλαμβάνονται: φόροι αεροδρομίου και βίζα Αιγύπτου

ΑΚΟΜΑ...

ΕΚΔΡΟΜΕΣ **PRIVE** ΚΑΘ' ΟΛΗ ΤΗ ΔΙΑΡΚΕΙΑ ΤΟΥ ΧΡΟΝΟΥ, ΣΕ ΟΠΟΙΟ ΜΕΡΟΣ ΤΗΣ ΑΙΓΥΠΤΟΥ ΕΣΕΙΣ ΘΕΛΕΤΕ ΣΕ ΚΑΤΑΠΛΗΚΤΙΚΕΣ ΤΙΜΕΣ!!

ΟΡΓΑΝΩΜΕΝΕΣ ΕΚΔΡΟΜΕΣ ΓΙΑ **ΠΑΡΙΣΙ και DISNEYLAND** ΣΕ ΣΥΝΕΡΓΑΣΙΑ ΜΕ ΤΑ ΜΕΓΑΛΥΤΕΡΑ ΤΑΞΙΔΙΩΤΙΚΑ ΓΡΑΦΕΙΑ ΤΗΣ ΑΘΗΝΑΣ

ΤΑΞΙΔΙΑ ΣΕ ΟΛΟ ΤΟΝ ΚΟΣΜΟ



- ΚΡΟΥΑΖΙΕΡΕΣ
- ΣΧΟΛΙΚΕΣ ΕΚΔΡΟΜΕΣ
- ΑΕΡΟΠΟΡΙΚΑ ΚΑΙ ΑΚΤΟΠΛΟΪΚΑ ΕΙΣΙΤΗΡΙΑ
- ΚΡΑΤΗΣΕΙΣ ΞΕΝΟΔΟΧΕΙΩΝ
- ΕΝΟΙΚΙΑΣΕΙΣ ΑΥΤΟΚΙΝΗΤΩΝ

ΠΑΡΑΔΟΣΗ ΕΙΣΙΤΗΡΙΩΝ ΚΑΤ' ΟΙΚΟΝ

LET'S GO TRAVEL A.E.
ΠΕΡΝΟΥ 143 ΑΦΑΝΤΟΥ - ΡΟΔΟΣ
ΤΗΛ. 2241051186 ΦΑΞ: 2241051187

ΤΟ sigma travel agency

Η **ΡΟΔΙΑΚΗ ΛΕΣΧΗ** και οι φίλοι της διοργανώνουν μία υπέροχη εκδρομή στην **ΣΜΥΡΝΗ**

μόνο με **200€**

Από **7 Μαρτίου** έως **10 Μαρτίου** σε ξενοδοχείο 4* με ημιδιατροφή

ΑΚΟΜΑ
ΕΚΔΡΟΜΕΣ ΓΙΑ ΕΥΡΩΠΗ ΓΙΑ ΤΟ ΤΡΙΗΜΕΡΟ ΤΗΣ
ΚΑΘΑΡΗΣ ΔΕΥΤΕΡΑΣ ΚΑΙ ΤΗΣ 25ης ΜΑΡΤΙΟΥ
από **399€**

ΤΗΛΕΦΩΝΗΣΤΕ ΜΑΣ ΓΙΑ ΠΕΡΙΣΣΟΤΕΡΕΣ ΠΛΗΡΟΦΟΡΙΕΣ

✓ *Επίσης αεροπορικά εισιτήρια για **ΛΟΝΔΙΝΟ και ΜΑΝΤΣΕΣΤΕΡ** από **115 λίρες** με επιστροφή!!!*

✓ *Ακόμα διοργανώνουμε μεμονωμένες εκδρομές, σχολικές εκδρομές, εκδρομές ομάδων, σωματείων, για την Ελλάδα και όλο τον κόσμο σε ειδικές τιμές*

SIGMA S.S. TRAVEL
Τηλ. 22410 90049• Fax: 22410 96697
Λ. ΗΡΑΚΛΕΙΔΩΝ, ΕΜΠ. ΚΕΝΤΡΟ RHODESLAND, ΙΞΙΑ
(μεταξύ Avra Beach και Mira Mare)
Υπεύθυνος: Στεργενάκης Σ.
Ανοικτά: 9.00-17.00 & 17.30-20.30

ΠΡΑΚΤΟΡΕΙΟ ΤΑΞΙΔΙΩΝ ΣΑΒΒΑΣ ΣΑΗΣ

ΚΑΡΝΑΒΑΛΙ ΒΕΝΕΤΙΑΣ

➡ **7 μέρες από 28/2 έως 6/3**
ΜΟΝΟ 495 Ευρώ με Super Fast
➡ **5 μέρες από 28/2 έως 4/3**
ΜΟΝΟ 400 Ευρώ με Super Fast και
➡ **4 μέρες από 28/2 έως 3/3**
ΜΟΝΟ 580 Ευρώ αεροπορικώς

ΠΕΡΙΛΑΜΒΑΝΕΙ:
- Εισιτήρια Syper Fast.
- Μεταφορές, εκδρομές, μετακινήσεις με πολυτελή πούλμαν.
- Ξενοδοχεία 3 και 4 αστέρων Superior με πρωινό.
- Ξεναγήσεις με έμπειρο ξεναγό.
- Συνοδός-Αρχηγός.
- Ταξιδιωτική ασφάλεια-ΦΠΑ.
- Ταξιδιωτική τσάντα Super Fast.

➡ **4ημερη εκδρομή ΚΑΘΑΡΑ ΔΕΥΤΕΡΑ ΣΜΥΡΝΗ-ΚΟΥΣΑΝΤΑΣΙ από 7 έως 10/3**
- Επωφεληθείτε της τριήμερης αργίας της Καθαράς Δευτέρας και αποδράστε μαζί μας.
- Ξενοδοχεία λουξ 5 και 4 αστέρων με ημιδιατροφή.

➡ **4ημερη εκδρομή στον ΑΓ. ΡΑΦΑΗΛ από 21/2 έως 24/2**
- Αεροπορικώς κατ' ευθεία από Ρόδο.

ΜΟΝΟ με 290 Ευρώ
- Περιλαμβάνει ξενοδοχεία με πρωινό.
- 2 εκδρομές-αεροπορικά εισιτήρια, φόροι αεροδρομίου-μεταφορές κ.λπ.

ΠΛΗΡΟΦΟΡΙΕΣ-ΕΓΓΡΑΦΕΣ-ΠΡΟΓΡΑΜΜΑΤΑ
ΠΡΑΚΤΟΡΕΙΟ ΤΑΞΙΔΙΩΝ ΣΑΒΒΑΣ ΣΑΗΣ
ΤΑΡΠΟΝ ΣΠΡΙΝΓΚΣ 42 (δίπλα στην Τραπ. Πίστεως)•
Τηλ. 22410 39781-3, 22410-37711

Στα πρώτα μεταπελευθερωτικά χρόνια

Οι νοσταλγοί της χίμαιρας εργάζονται και τα πρώτα χρόνια της δεκαετίας του 1960

Οι "Φίλοι του Αιγαίου" και οι δραστηριότητές τους στην Ιταλία

Θ' (Τελευταίο)

Από την πρώτη χρονική περίοδο της εγκαταστάσεως στην Ιταλία, των Ιταλών στρατιωτικών, δημοσίων υπαλλήλων, εποίκων και αυτών που ζήτησαν να διατηρήσουν την ιταλική ιθαγένεια, άρχισε ο νόστος και έγιναν προσπάθειες επανεγκαταστάσεως στα νησιά ορισμένων νοσταλγών και ιδιαίτερα οπαδών του φασιστικού καθεστώτος και των ιταλικών διοικήσεων. Η χιμαιρική ελπίδα παρέμεινε πόθος απραγματοποίητος, φαντασιοκόπημα, ονειροπόλημα χάρις στη θέληση

Γράφει ο

Κώστας Τσαλαχούρης

του δωδεκανησιακού λαού να μη δεχτεί παραβίαση των όρων που όρισαν οι συνθήκες ειρήνης. Προσπάθεια για εγκατάσταση ορισμένων Ιταλών έγινε το 1951, αλλά το συλλαλητήριο διαμαρτυρίας των εκπροσώπων του ροδιακού λαού που πραγματοποιήθηκε στο Εθνικό Θέατρο στις 26 Ιανουαρίου 1951 για να μην εγκατασταθεί ιταλικό Προξενείο, η ρίψη προκηρύξεων εναντίον της Ιταλίας και η απόπειρα εμπρησμού του Προξενείου στις 30 του ίδιου μήνα, απέδειξαν ότι δεν ήταν δυνατή μια τέτοια ενέργεια[1]

Ταυτόχρονα άρχισαν να εμφανίζονται σε πόλεις της Ιταλίας διάφοροι χιμαιροκυνηγοί που αν και ήξεραν ότι η ενέργειά τους αυτή είναι ουτοπική και φαντασιόπληκτη, ίδρυσαν ενώσεις για τα ιταλικά νησιά του Αιγαίου. Καμιά απ' αυτές-εκτός φυσικά ορισμένες φασιστικών τάσεων- τις οργανώσεις δεν μπόρεσε να κάμει ούτε τα πρώτα βήματα, γιατί αμέσως έπεφτε στην αφάνεια.Η πιο σοβαρή προσπάθεια έγινε τους πρώτους μήνες της δεκαετίας του '60, στο Μιλάνο[2], όπου ιδρύεται η "Ένωση των Φίλων του Αιγαίου[3]" από Ιταλούς που υπηρέτησαν ή διέμειναν στα Δωδεκάνησα. Οι σκοποί της Ενώσεως, που κατά το καταστατικό της δεν έχει πολιτικό αλλά και ούτε κερδοσκοπικό χαρακτήρα, καθορίζονται στο άρθρο 2 που αναφέρει ότι «η Ένωσις προτίθεται να διατηρήση, προωθήση και ενισχύση τας φιλικάς σχέσεις μεταξύ όλων εκείνων οι οποίοι, διαμείναντες, υπό οιανδήποτε ιδιότητα εις το Αιγαίον, αισθάνονται εαυτούς συνδεδεμένους με τας εν λόγω νήσους δια δεσμών ιδανικών, ιστορικών και αισθηματικών. Να προωθήση και διαδώση μελέτας σχετικάς προς αυτάς. Να αποκατάστηση και διατηρήση σχέσεις με Ιδρύματα και προσωπικότητας αυτόθι διαμενούσας. Να εντείνη τας μορφωτικάς, εμπορικάς και τουριστικάς συναλλαγάς, δια της προωθήσεως, μεταξύ άλλων, ταξειδίων και κρουαζιερών εις τας νήσους[4]. Να ενθαρρύνη οιανδήποτε πρωτοβουλίαν ικανήν να αναπτύξη γνωριμίας, επαφάς και δεσμούς μεταξύ της Ιταλίας και Ελλάδος, τόσον δια την κοινήν αποστολήν των εις την ιστορίαν του ανθρωπίνου πολιτισμού όσον και δια την σημερινήν και μελλοντικήν αποστολήν των εν τη παγιώσει μεσογειακού πολιτισμού[5]».

Μεταξύ των μελών της "Ενώσεως των Φίλων του Αιγαίου", υπήρχαν και ηχηρά ονόματα του τότε καθεστώτος και της Διοικήσεως των νήσων που κατέλαβαν τις θέσεις των αξιωματούχων της οργανώσεως. Επίτιμος πρόεδρος ήταν ο Τζουζέππε Ορλάντο, επίατρος και επίτιμοι εταίροι οι Ερμάντο Αρμάο, πληρεξούσιος υπουργός, δόννα Οτταβία Λάγκο, σύζυγος του Μάριο Λάγκο, Αμεντέο Μαγιούρι, επικεφαλής της Αρχαιολογικής Υπηρεσίας Ρόδου, και ο αντιναύαρχος Βιρτζίλιο Σπεγκάι. Η Κεντρική Επιτροπή απαρτιζόταν από τους Λουίτζι Μάϋερ αντισυνταγματάρχη, ως πρόεδρο, Κάρλο Τζιανάτζι, ταγματάρχη, ως αντιπρόεδρο, τη δίδα Μπεατρίτσε Σαν Πιέτρο, ως ταμία και ως μέλη τη δόννα Κάρλα Μπιανκέρι Φράνκο Μπονατσίνα, καθηγητή, δίδα Μαρία Λουΐζα Κιοράντο, Ιντάλγκο Φρανκίνι, γεωμέτρη, Ροζίτα Τζέντα, καθηγήτρια και το Μάριο Λάναρι, μηχανικό.

Γενικός γραμματέας εκλέχτηκε ο δόκτωρ Ούγκο Σκλέιφερ.

Τις άλλες επιτροπές αποτελούσαν:

Για το συμβούλιο Πραγματογνωμόνων, Πρόεδρος Αλφόνσο Καράκκολο, δόκτωρ, γραμματέας, Ζαρίνο Ζάρα, δικηγόρος και μέλη Ουμπέρτο Κάππα, στρατηγός, Κάρλο Νταβίζο ντι Σαρβένσο, ναύαρχος, Σάντε Τόζι, στρατιωτικός ιερέας.

Για το συμβούλιο Συνδίκων, Πρόεδρος, δρ Βιττόριο Κουεριέρι, μέλη, Αλφρέντο Παρμεκιάνι, μηχανικός, και δρ Τζουζέππε Σιπελλέτι.

Για την Εκτελεστική Επιτροπή Λουίτζι Μάϋερ, Αρμάντο Σακκέτα, Ούγκο Σκλέιφερ.

Γενικός υπογραμματέας εκλέχτηκε ο καθηγητής Τζιάννι Καβάνια.

Περιφερειακοί αντιπρόσωποι δρ Αννίμπαλε Άλπι, Άντζελο Αρένα Τεντέσκι, Αλφρέντο Καβάλλο, λοχαγός, Τζιοβάννι ντ' Αμάτο, Δον Εντοάρντο Φίνο, Λουίτζι Γκόρι Σαβελλίνι, συνταγματάρχης, δρ Αττίλιο Ματτιόλι, Φερντινάντο Μιττίνο, αντισυνταγματάρχης, διευθυντής της Αστυνομίας Ρόδου, Εβγκένιο Πακιάνι, δικηγόρος, δρ Αρμάντο Σατσέττα και Τζουζέππε Βινγκιγκέρα, δικηγόρος.

Βοηθοί τους ήταν οι δόννα Κάρλα Μπιανκέρι, σύζυγός ναυάρχου, δίδα Μαρία-Λουίζα Κιοράντο, θυγατέρα του γραμματέα του φασιστικού κόμματος στη Ρόδο και Ροζίτα Κέντα, καθηγήτρια.

Για τον Τύπο, Τζιάννι Καβάνια, καθηγητής,.

Για τις Μορφωτικές σχέσεις Φράνκο Βονάτσινα, καθηγητής.

Για τις Εμπορικές σχέσεις, Μάριο Λανάρι, μηχανικός.

Για τον Τουρισμό Αλμπέρτο Μπενσίνι, ταγματάρχης, δρ Λίνο Μπεράρντ και Κάρλο Τζιανάτζι, ταγματάρχης.

Επίσης είχαν εκλεγεί ως εταίρος εξωτερικού ο Ιντάλγκο Φλαντσίνι, ως μόνιμη επιτροπή για την ενημέρωση του καταστατικού οι δρ Αννίμπαλε Αλπι, Εβγκένιο Πακιάνι, δικηγόρος και Τζουζέππε Βινγκιγκέρα, δικηγόρος., ως σύμβουλοι οι δρ Τζιανκάρλο Μπαράσσι, Κάρλο Τζιανίνι, δικηγόρος, Ιβάν Κέτοφφ, δρ Κάρλο Νάννι και Τσέζαρε Ρίο[6].

"Οι Φίλοι του Αιγαίου", πραγματοποίησαν αθόρυβα, χωρίς καμιά δημοσιότητα, τρεις εθνικές συγκεντρώσεις, με άγνωστο αριθμό παρευρεθέντων, στις πόλεις Στρέζα, Μιλάνο και Τεργέστη. Η τέταρτη εθνική συγκέντρωση έλαβε χώραν στη Νάπολι, στις 22 Σεπτεμβρίου 1962, παρά το γεγονός ότι στην πόλη αυτή το γραφείο της Ενώσεως είχε αδρανήσει, αλλά είχαν την έδρα τους εκεί δύο επιφανή μέλη της Ενώσεως ο ναύαρχος Ρόσσι, διοικητής του Νοτίου Τυρρηνικού και διοικητής του Κεντρικού Ναυτικού Αρχηγείου της Μεσογείου του ΝΑΤΟ και ο αρχαιολόγος Αμεντέο Μαγιούρι, που εργάστηκαν στη Ρόδο[7].

Αποφασίστηκε από τις 5 Οκτωβρίου 1963 η ανέγερση βωμού στο λόφο Μουτινιάνο της Περιοχής Αμπρούτζι προς τιμή "όλων των πεσόντων και εξαφανισθέντων Ιταλών στη Δωδεκάνησο[8]", ύστερα από πρωτοβουλία του στρατιωτικού ιερέα Εντοάρντο Φίνο[9]. Οι συγκεντρωθέντες πραγματοποίησαν εκδρομή στην Πομπηία, όπου τελέστηκε λειτουργία στον εκεί ποντηφικικό ναό και επίσκεψη των αρχαιοτήτων με ομιλητή τον Αμεντέο Μαγιούρι. αυτή ήταν και η τελευταία πράξη των νοσταλγών της χίμαιρας [10]

Σημειώσεις:

[1] Διοίκηση Ρόδου /Γραφείον Εθνικής Ασφαλείας, ΔΙΑΤΑΓΗ, αριθμ. πρωτ. 126/ΙΙ/8θ/25.1.1951 και τηλεφωνική παραγγελία αριθμ. πρωτ. 126/ΙΙ/9ΝΓ/25.3.1951. Εφημερίδα "Η Ροδιακή" 7.12.1994.

[2] Το Φεβρουάριο 1960. Τα γραφεία τους εγκαταστάθηκαν στην οδό Morigi, αριθμ 11, με αριθμό τηλεφώνου 804-854.

[3] «Associazione nazionale amici dell'' Egeo». Εμβλημα είχε το ελαφάκι στην κολόνα στο Μαντράκι και τον ιπποτικό σταυρό. Σε λίγο χρονικό διάστημα άνοιξαν γραφεία στις πόλεις Τζένοβα στην οδό XX Settembre, για την περιοχή της Λιγυρίας, στην Νοβάρα με γραφεία στη λεωφόρο Roma, για την περιοχή του Πιεμόντε και την κοιλάδα της Αόστης, στην Τεργέστη με γραφεία στην οδό Roma για την Τεργέστη, την περιφέρεια της Βενετίας, το Τρεντίνο, την Ανω Αδίγη και το Βένετο, στην Ρέτζιο Εμίλια με γραφεία στην οδό Emilia e S. Pietro, για την Εμίλια Ρομάνα και το Σαν Μαρίνο, στην Ποτζιμπόνσι κοντά στη Σιένα με γραφεία στην οδό Becheroni, για την περιοχή της Τοσκάνης, στη Ρώμη, με γραφεία στη Λεωφόρο Liegi για το Λάτσιο, την πόλη του Βατικανού και τη Σαρδηνία, στην Μουτινιάνο στο Τέραμο με γραφεία στην casa parrocchiale, για την Αμπρουζία και Μολίζε, στη Νάπολι με γραφεία στην οδό Lepanto, για τις περιοχές της Καμπανίας και της Καλαβρίας, στην Όστουνι κοντά στο Μπρίντεζι με γραφεία στην οδό C. Botta, για την περιοχή της Πούλιας και στην Κατάνια με γραφεία στην οδό duca degli Abruzzi , για τη Σικελία.

[4] Προγραμματίστηκε εκδρομή των μελών της Ενώσεως για το καλοκαίρι 1961, αλλά ματαιώθηκε ύστερα από οδηγίες που έδωσε ο υπουργός των Εξωτερικών Ευάγ. Αβέρωφ στην Πρεσβεία στη Ρώμη. Και στις αρχές Αυγούστου 1965 έγινε προσπάθεια διοργανώσεως εκδρομής από το Ιταλικό πρακτορείο "FARO" που ανήκε στον Τζουζέππε Μαγκούζο, αλλά τελικά δήλωσαν συμμετοχή λιγότερα από 70 άτομα τα οποία πλέον ήλθαν και κατέλυσαν στο ξενοδοχείο "Θέρμαι" ως τουρίστες. Μάλιστα στις 7 Αυγούστου 1965 έγινε και χοροεσπερίδα στους κήπους του ξενοδοχείου. Είναι πάντως γεγονός ότι δεν έγινε καμιά προσπάθεια για αναβίωση του παρελθόντος.

[5] Ως προς τα προσόντα για την εγγραφή το άρθρο 5 της Ενώσεως ορίζει ότι «μέλη δύνανται να γίνουν όλοι οι Ιταλοί πολίται, αμφοτέρων των φύλων και αψόγου ηθικής συμπεριφοράς, οι οποίοι θα το ζητήσουν και οι οποίοι κατώκησαν ή διέμειναν συνεχώς, έστω και επί βραχύ διάστημα, εις μίαν οιανδήποτε εκ των νήσων του Αιγαίου δια λόγους, είτε επαγγελματικούς είτε στρατιωτικούς.

Δύνανται επίσης να γίνουν μέλη οι συγγενείς των πεσόντων εις το Αιγαίον». Πρεσβεία Ρώμης προς την Προεδρίαν της Κυβερνήσεως/ Γενικήν Διεύθυνσιν Τύπου/ Διεύθυνσιν Εξωτερικού Τύπου. Α. Ως προς τα προσόντα για την εγγραφή το άρθρο 5 της Ενώσεως ορίζει ότι «μέλη δύνανται να γίνουν όλοι οι Ιταλοί πολίται, αμφοτέρων των φύλων και αψόγου ηθικής συμπεριφοράς, οι οποίοι θα το ζητήσουν και οι οποίοι κατώκησαν ή διέμειναν συνεχώς, έστω και επί βραχύ διάστημα, εις μίαν οιανδήποτε εκ των νήσων του Αιγαίου δια λόγους, είτε επαγγελματικούς είτε στρατιωτικούς. δύνανται επίσης να γίνουν μέλη οι συγγενείς των πεσόντων εις το Αιγαίον». Πρεσβεία Ρώμης προς την Προεδρίαν της Κυβερνήσεως/ Γενικήν Διεύθυνσιν Τύπου/ Διεύθυνσιν Εξωτερικού Τύπου. Αριθμ. πρωτ. 2053/Τ 26.11.1960.

[6] Ο πίνακας των αξιωματούχων έφτασε στις υπηρεσίες Ασφαλείας, οι οποίες αμέσως εξέδωσαν ερυθρά δελτία απαγορεύσεως εισόδου στη χώρα ορισμένων μελών του σωματείου τα οποία ήταν αδιόρθωτοι νοσταλγοί του φασιστικού παρελθόντος. Στον πίνακα υπήρχαν και τα ονόματα των ιερέων Εντοάρντο Φίνο και Σάντε Τόζι.

[7] Η συγκέντρωση-συνέδριο της Ενώσεως δημοσιεύτηκε σε αποκλειστικό ρεπορτάζ από τη Ρόδο στην εφημερίδα " Το Βήμα" στις 22 και 23.9.1962.

[8] Για να χρηματοδοτηθεί ο βωμός από το ιταλικό κράτος η Ένωση πρόβαλε την αντίσταση των Ιταλών κατά των Γερμανών στα Δωδεκάνησα το 1943.

[9] Την ίδια περίοδο έγραψε το βιβλίο "La tragedia di Rodi e dell' Egeo". Milano 1963.

[10] Κ. Τσαλαχούρης «Η οικονομική πολιτική της Ιταλίας στα Δωδεκάνησα», Εκδόσεις «Τροχαλίας», σελ 367-370.

Pavlakis 01
MUSIC HOUSE

No1

ΑΘΗΝΩΝ 14 - ΑΝΑΛΗΨΗ ΡΟΔΟΣ
ΤΗΛ. /FAX: 22410 64306

No2

www.Pavlakis.com.gr
INTERNET

Τώρα μέσω του Ηλεκτρονικού Καταστήματος
www.pavlakis.com.gr
οι αγορές μπορούν να έρθουν
στην πόρτα σας!
τα πάντα
για τη μουσική!
Η επιλογή είναι δική σας...

APOPSIS DESIGN

ΠΑΡΑΔΟΣΙΑΚΕΣ
ΧΕΙΡΟΠΟΙΗΤΕΣ
ΛΕΙΤΟΥΡΓΙΚΕΣ
καρέκλες και τραπέζια
ΡΟΔΟΥ

22460-22237
22460-22389



ΒΑΓΙΑΝΑΚΗΣ, Σάλαχος

Στα 46 χρόνια κατασκευαστές...

ΕΓΓΥΗΣΗ Ζωής σε χρώμα που εσείς προτιμάτε (ξύλου, μπλε, πράσινο κ.λπ.), από αθάνατο ξύλο οξιάς εισαγωγής για επαγγελματική και όχι μόνο χρήση. Σε τιμές εργοστασίου χωρίς μεσάζοντες

0932 410389, Βαγιανάκης Γιάννης-ΣΑΛΑΚΟΣ ΡΟΔΟΣ
2246 0 22389 • 2246 0 22237

ΕΠΙΣΗΣ ΚΑΤΑΣΚΕΥΑΖΟΥΜΕ ΤΡΑΠΕΖΙΑ
ΟΛΩΝ ΤΩΝ ΤΥΠΩΝ ΚΑΙ ΜΕΓΕΘΩΝ

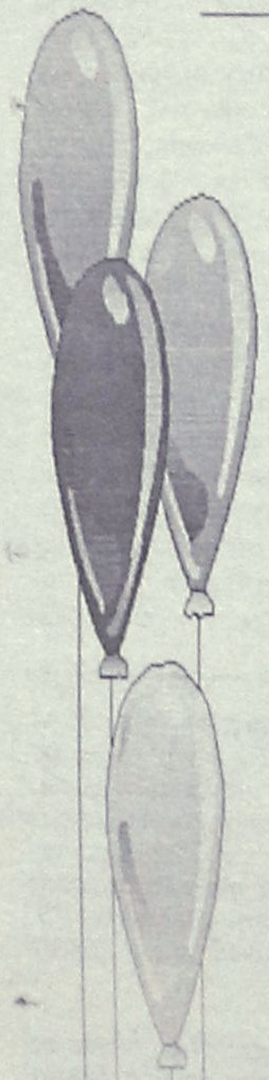

Μαγικός Κόσμος
ΠΑΙΔΟΤΟΠΟΣ - ΚΑΦΕΤΕΡΙΑ

Αγαπητοί μας φίλοι,
με μεγάλη μας χαρά σας ενημερώνουμε
ότι η καφετέρια-παιδότοπος
"Μαγικός κόσμος"
είναι κοντά σας και πάλι,
υπό νέα Δ/νση, με εκπλήξεις - σπιτικά
γλυκά και πάντα με επίβλεψη
των παιδιών από υπεύθυνο προσωπικό.

✓ **Ωράριο λειτουργίας: 17.00 έως 22.00**
✓ MENU για PARTY από 3,5 **E**

Με αγάπη προς τα παιδιά
ΑΝΝΑ ΝΤΟΒΕΛΛΟΥ - ΜΥΡΙΑΛΛΑΚΗ

ΑΝΑΛΑΜΒΑΝΟΥΜΕ ΚΑΙ ΚΑΘΕ ΕΙΔΟΥΣ
ΠΑΙΔΙΚΗ ΕΚΔΗΛΩΣΗ (Συλλόγων κ.λπ.)

Ακτή Κανάρη (Ψαροπούλα)
Τηλ. 2241039339 (09.00-16.00),
22410 76932 (17.00-22.00)

AUTO ΕΠΙΛΟΓΕΣ
ΚΟΥΚΟΥΡΑΣ ΑΛΕΞΑΝΔΡΟΣ

ΕΚΘΕΣΗ ΕΜΠΟΡΙΑΣ
ΕΠΙΛΕΓΜΕΝΟΥ
ΜΕΤΑΧΕΙΡΙΣΜΕΝΟΥ
ΑΥΤΟΚΙΝΗΤΟΥ

ΛΕΩΦ. ΡΟΔΟΥ-
ΛΙΝΔΟΥ 255
ΤΗΛ. 22410/60910,
FAX: 22410/60920

- Πώληση μεταχειρισμένων αυτοκινήτων ελεγμένα σε 70 σημεία.
- Αγορά μεταχειρισμένων αυτοκινήτων
- Ανταλλαγή με οποιοδήποτε μοντέλο της αρεσκείας σας.
- Χρηματοδότηση με τα χαμηλότερα επιτόκια της αγοράς.

Πάντα με υγείαν...

Αφυδατωμένο δέρμα

Γ' ΜΕΡΟ

Η αφυδάτωση είναι μια κατάσταση η οποία για να αποκατασταθεί πλήρως και σωστά χρειάζεται η βοήθεια ειδικευμένης αισθητικού που θα ακολουθήσει τα κατάλληλα βήματα προκειμένου να αποκαταστήσει την υδατική ισορροπία του δέρματος.

Η μάχη κατά της αφυδάτωσης μπορεί να πραγματοποιηθεί με δύο τρόπους : με τρόπο ενεργητικό και με τρόπο παθητικό.

Ο ενεργητικός γίνεται με τη χρήση προϊόντων που θα φέρουν στο δέρμα εξωτερικά στοιχεία που θα συγκρατήσουν το νερό μέσα στην κερατίνη στιβάδα. Αυτό επιτελείται με μια σύγχρονη μέθοδο που ονομάζεται αισθητική ιοντοφόρεση και μπορεί να την εφαρμόσει μόνο επαγγελματίας αισθητικός.

Ο παθητικός τρόπος είναι το μπλοκάρισμα της απώλειας του νερού.Σε αυτή την περίπτωση χρησιμοποιούνται πάνω στην επιδερμίδα αδιάβροχα σκευάσματα.

Τα σκευάσματα αυτά είναι λιπίδια που περιορίζουν ή σταματούν την απώλεια νερού και φροντίζουν να διατηρούν μια καλή υδάτωση.

Τελείως πρακτικά , η βοήθεια που μπορείτε εσείς να δώσετε στο αφυδατωμένο δέρμα σας έως ότου αναθέσετε σε επαγγελματία αισθητικό την αντιμετώπισή της είναι :

• Καθαρισμός του προσώπου σας με προϊόντα καθαρά υδατικά που δεν περιέχουν τίποτε άλλο μέσα (για να μην δημιουργήσουμε ερεθισμούς) τα οποία θα αφαιρείτε με νερό και όχι με λοσιόν (έστω και αν δεν περιέχουν αλκοόλ)

• Χρήση ενυδατικών μασκών τουλάχιστον μία φορά την εβδομάδα

• Χρήση μιας πολύ υδατικής κρέμας ή και αντιηλιακής (ανάλογα την περίπτωση) για προστασία όλη την ημέρα. Πριν τη χρήση της κρέμας αυτής μπορείτε να χρησιμοποιήσετε στο πρόσωπο και κάποιο προστατευτικό serum για την αφυδάτωση.

ΠΡΟΣΟΧΗ

Οταν έχουμε αφυδάτωση δεν χρησιμοποιούμε ποτέ peeling στο δέρμα μας.

ΙΑΤΡΙΚΗ ΑΝΑΚΟΙΝΩΣΗ

Ο ιατρός

ΓΕΩΡΓΑΚΗΣ Ε. ΛΑΖΑΡΟΣ

ΔΕΡΜΑΤΟΛΟΓΟΣ-ΑΦΡΟΔΙΣΙΟΛΟΓΟΣ

Αμερικής 7 (1ος όροφος)

ΔΕΧΕΤΑΙ: Δευτέρα-Παρασκευή

08.30-13.00 και 17.00-20.30

Απόγευμα Δευτέρας και Παρασκευής με ραντεβού

Τηλ. 2241073008, κιν. 6977083210

Κέντρο Συμβουλευτικής & Αξιολόγησης Προσωπικότητας Παιδιών & Ενηλίκων

ΠΑΠΑΓΕΩΡΓΙΟΥ ΘΑΝΟΣ

ΨΥΧΟΛΟΓΟΣ ΠΑΝΕΠΙΣΤΗΜΙΟΥ ΑΘΗΝΩΝ

ΕΙΔΙΚΕΥΜΕΝΟΥ ΣΤΗΝ ΓΝΩΣΙΑΚΗ ΨΥΧΟΘΕΡΑΠΕΙΑ-Ι.Ε.Θ.Σ.

- Διερεύνηση Προσωπικότητας (Προφίλ- Δεξιότητες-Αδυναμίες)
- Δείκτης Νοημοσύνης Παιδιών και Ενηλίκων
- Τροποποίηση Δυσλειτουργικών Σχημάτων
- Θεραπευτική Αντιμετώπιση Φοβιών-Ειδικών Φοβιών, Κατάθλιψης, Διαταραχής πανικού, Ψυχοσωματικών προβλημάτων, Τραυματικών γεγονότων ζωής (πένθος, χωρισμός, σχολική αποτυχία), Συναισθηματικών διαταραχών, Διαταραχών Διατροφής (βουλιμία-ανορεξία).
- Αντιμετώπιση προβλημάτων συμπεριφοράς παιδιών σε σχολείο-σπίτι
- Ανάπτυξη Κοινωνικών Δεξιοτήτων
- Βελτίωση Σχέσεων-Πρόγραμμα Ελέγχου Συγκρούσεων
- Βελτίωση Αυτοεκτίμησης-Αυτοεικόνας
- Οικογενειακή θεραπεία από Ζεύγος Θεραπευτών

Κ. Παλαιολόγου 105 - Ρόδος

Τηλ:22410 78668- Κιν: 6937445640 - Μόνο με Ραντεβού

Εργαστήριο Κλινικής Ψυχολογίας

ΧΡΙΣΤΙΝΑ ΣΑΒΒΑΚΗ-ΓΚΡΑΝΖΑΝ

Κλινική Ψυχολόγος-Ψυχοπαθολόγος (DESS)

- Πτυχιούχος του Πανεπιστημίου Nancy Γαλλίας
- Μεταπτυχιακή ειδίκευση (DESS) στην Κλινική Ψυχολογία Ενηλίκου, Εφήβου και Παιδιού στο Πανεπιστήμιο Reims Γαλλίας

Για τον ενήλικο

- Ψυχοδιαγνωστική
- Ψυχολογική υποστήριξη
- Ατομική και οικογενειακή συνέντευξη
- Ψυχοθεραπεία αναλυτικής εμπνεύσεως

Για το παιδί

- Αξιολόγηση προσωπικότητας (τεστ νοημοσύνης, προβολής)
- Διάγνωση μαθησιακών δυσκολιών και συμπεριφορικών διαταραχών
- Συμβουλευτική επαγγελματικού προσανατολισμού
- Ψυχοθεραπεία μέσω παιχνιδιού και εικαστικών

Δέχεται με ραντεβού

Εθνικής Αντίστασης 15

Τηλ.: 77350-Κιν. 6937684251

ΕΡΓΟΘΕΡΑΠΕΙΑ

Αναλαμβάνονται θεραπείες κατ' οίκον σε παιδιά με:

- **Μυοσκελετικές διαταραχές**
- **Νευρομυικές διαταραχές.**

Εγκεφαλική παράλυση, υδροκεφαλία, μυικές δυστροφίες

- **Αναπτυξιακές ψυχοκινητικές διαταραχές.**

Νοητική υστέρηση, αυτισμός, διαταραχές αισθητηριακής ολοκλήρωσης, γενετικές και χρωμοσωμικές διαταραχές.

Εργοθεραπεύτρια Ζαγοριανού Ελένη

Πληροφορίες: 22410 63117, 6936 832200

ΝΤΟΡΑ ΚΩΝΣΤΑΝΤΙΝΟΠΟΥΛΟΥ

ΨΥΧΟΛΟΓΟΣ

Πτυχιούχος του Πανεπιστημίου της Καλιφόρνιας-Λος Αντζελες (UCLA)-Μεταπτυχιακές σπουδές στο Pepperdine University-Malibu California.

➤ Αμεση ψυχολογική υποστήριξη και επαγγελματική φροντίδα από έμπειρη Ψυχολόγο και Οικογενειακή Σύμβουλο.

➤ Η σωστή θεραπευτική σχέση μπορεί να επιφέρει ρεαλιστικές λύσεις για πραγματικά προβλήματα σε θέματα: μοναξιάς, μελαγχολίας, στρες, ανυπομονησίας, φοβίας, εθισμού, οικογενειακών σχέσεων, διαζυγίου, κακομεταχείρισης, συναισθηματικών δυσκολιών, αυτοπεποίθησης, ανασφάλειες, μεταβατικά στάδια ζωής, βουλιμίας, ανορεξίας, απώλειας, πένθους.

Τηλεφωνείστε στα τηλέφωνα:

(22410)35163 και 6944/980550

για ραντεβού και άμεση εξυπηρέτηση.

Διεύθυνση: Καρίας 1

Περιοχή Ροδίνι - Ρόδος

ΟΡΘΟΠΕΔΙΚΑ - ΙΑΤΡΙΚΑ

ΧΑΡΙΤΟΣ



Ορθοπεδικά είδη & κατασκευές

Εξοπλισμός Ιατρείου & αναλώσιμα



Είδη νοσηλείας κατ' οίκον & μηχανήματα οξυγονοθεραπείας

Ορθοπεδικά στρώματα & μαξιλάρια



ΕΛΕΥΘ. ΒΕΝΙΖΕΛΟΥ 6 (Δίπλα στη Ροδιακή Έπαυλη) - ΡΟΔΟΣ

Τηλ.: 22410-24112 Fax:22410-75969 e-mail: orken@rho.forthnet.gr

ΚΕΝΤΡΟ ΕΙΔΙΚΩΝ ΘΕΡΑΠΕΙΩΝ ΤΟΥ ΠΑΙΔΙΟΥ ΔΩΔΕΚΑΝΗΣΟΥ

ΚΩΝ/ΝΟΣ ΜΠΑΔΑΝΗΣ - ΣΟΥΖΗ ΓΕΩΡΓΙΛΟΠΟΥΛΟΥ

ΕΡΓΟΘΕΡΑΠΕΥΤΗΣ ΠΤΥΧΙΟΥΧΟΣ ΜΕΘΟΔΟΥ BOBATH N.D.T

ΜΕΘΟΔΟΣ PORTAGE

ΑΙΣΘΗΤΗΡΙΑΚΗΣ ΟΛΟΚΛΗΡΩΣΗΣ (S.I.)

ΜΕΤΕΚΠΑΙΔΕΥΣΗ ΣΤΙΣ ΝΕΥΡΟΛΟΓΙΚΕΣ ΚΑΙ ΚΙΝΗΤΙΚΕΣ ΔΙΑΤΑΡΑΧΕΣ

ΛΟΓΟΠΑΘΟΛΟΓΟΣ ΜΕΤΑΠΤΥΧΙΑΚΟ ΑΚΟΥΟΛΟΓΙΑΣ

Αποστόλου Παύλου 84, Ρόδος 85100, τηλ. / fax (22410)60999/60579

ΙΑΤΡΙΚΗ ΑΝΑΚΟΙΝΩΣΗ

Το οδοντιατρείο της

ΣΤΑΜΑΤΙΟΥ ΚΛΑΟΥΝΤΙΑΣ



Χειρούργου Οδοντιάτρου

Λειτουργεί καθημερινά:

Δευτέρα - Τρίτη - Πέμπτη - Παρασκευή

09.30-13.00 και 17.00-20.00

Τετάρτη: 09.30-13.00

Λεμεσού 43, Ρόδος, Τηλ.&Fax: 22410 29888, κιν. 6937416171

E-mail: stamatidou@in.gr

ΙΑΤΡΙΚΗ ΑΝΑΚΟΙΝΩΣΗ

Ο ιατρός

ΕΥΑΓΓΕΛΟΣ Γ. ΚΑΤΣΟΓΡΙΔΑΚΗΣ

ΧΕΙΡΟΥΡΓΟΣ ΩΤΟΡΙΝΟΛΑΡΥΓΓΟΛΟΓΟΣ

Δέχεται στο ιατρείο του στην οδό Αλεξάνδρου Διάκου 55Α

ΩΡΕΣ ΙΑΤΡΕΙΟΥ

Πρωί 09.00-12.30 (κάθε μέρα)

Απόγευμα 17.00-20.30 (εκτός Τετάρτης)

Τηλέφωνα: Ιατρείο **(22410)43810,**

Κινητό: **697 4066040**

INEMA

ΙΑΤΡΙΚΟΣ & ΝΟΣΟΚΟΜΕΙΑΚΟΣ ΕΞΟΠΛΙΣΜΟΣ

15 ΧΡΟΝΙΑ ΕΜΠΕΙΡΙΑΣ *από το 1988*

ΕΙΜΑΣΤΕ ΟΙ ΜΕΓΑΛΥΤΕΡΟΙ ΠΡΟΜΗΘΕΥΤΕΣ ΙΑΤΡΙΚΟΥ – ΟΡΘΟΠΕΔΙΚΟΥ ΚΑΙ ΝΟΣΟΚΟΜΕΙΑΚΟΥ ΥΛΙΚΟΥ ΣΤΗ ΔΩΔΕΚΑΝΗΣΟ ΕΜΠΙΣΤΕΥΘΕΙΤΕ ΜΑΣ !!!

ΠΙΣΤΟΠΟΙΗΣΗ ΠΟΙΟΤΗΤΑΣ ISO9002 EN4600 E3/833

ΛΕΜΕΣΣΟΥ 2 ΡΟΔΟΣ ΤΗΛ.32238 – FAX 28484



ΑΝΑΠΗΡΙΚΑ ΚΑΡΟΤΣΙΑ–ΒΑΔΙΣΤΙΚΑ ΒΟΗΘΗΜΑΤΑ–ΟΡΘΟΠΕΔΙΚΑ ΕΙΔΗ–ΜΠΛΟΥΖΕΣ ΙΑΤΡΙΚΕΣ–ΚΑΛΤΣΕΣ ΦΛΕΒΙΤΙΔΑΣ–ΠΕΛΜΑΤΑ–ΟΡΘΟΠΕΔΙΚΑ ΜΑΞΙΛΑΡΙΑ–ΚΡΕΒΑΤΙΑ ΝΟΣΟΚΟΜΕΙΑΚΑ – ΙΑΤΡΙΚΟΣ ΕΞΟΠΛΙΣΜΟΣ ΚΑΙ ΑΝΑΛΩΣΙΜΑ – ΟΡΓΑΝΑ ΧΗΜΕΙΟΥ ΚΑΙ ΚΑΘΕ ΑΛΛΟ ΕΙΔΟΣ ΓΙΑ ΚΑΤ ΟΙΚΟ ΝΟΣΗΛΕΙΑ .

MALTEZOS
Ενέργεια για Άνετη Ζωή
Ο ΗΛΙΑΚΟΣ ΘΕΡΜΟΣΙΦΩΝΑΣ
που τιμά ΔΙΕΘΝΩΣ την ΕΛΛΑΔΑ.
από πραγματικά ανοξείδωτο
ατσάλι A.I.S.I. 316
(πιστοποιητικό ISO 9002 & CE)
ΤΩΡΑ ΚΑΙ GLASS
ΧΩΡΙΣ ΠΡΟΚΑΤΑΒΟΛΗ
36 ΜΗΝΕΣ ΕΞΟΦΛΗΣΗ
ΑΠΟ 27 ΕΥΡΩ ΤΟ ΜΗΝΑ
Πληρ. Βενετοκλέων 71, Ρόδος • Τηλ. (22410)32802

Pellos Travel
ΕΚΔΡΟΜΕΣ 2003
ΟΡΓΑΝΩΣΗ–ΨΥΧΑΓΩΓΙΑ–ΠΟΙΟΤΗΤΑ–ΕΓΓΥΗΣΗ
ΚΑΡΝΑΒΑΛΙ ΠΑΤΡΑΣ
ΑΠΟΚΡΙΕΣ – ΚΑΘΑΡΗ ΔΕΥΤΕΡΑ
Από 6/3–11/3
Αναχώρηση από Ρόδο 6/3 στις 8 το βράδυ με Blue Star
Επιστροφή στη Ρόδο 11/3 στις 7 το πρωί με Blue Star
ΠΑΤΡΑ – ΜΟΝΕΜΒΑΣΙΑ – ΜΥΣΤΡΑΣ – ΣΠΑΡΤΗ – ΝΑΥΠΛΙΟ – ΚΟΡΙΝΘΟΣ
Τιμή 265 € το άτομο
Ατμοπλοϊκά εισιτήρια με "Blue Star", ξενοδοχεία 4 αστέρων με πρωινό, μεταφορές–εκδρομές με πολυτελή πούλμαν, ταξιδιωτική ασφάλεια, ταξιδιωτική τσάντα, Φ.Π.Α., συνοδός γραφείου
ΑΓΙΟΣ ΡΑΦΑΗΛ ΜΥΤΙΛΗΝΗΣ
Από 22/3–25/3
4ήμερη αεροπορική εκδρομή – ξενοδοχεία 3 αστέρων
ΜΕΤΕΩΡΑ – ΠΗΛΙΟ
Από 20/3–25/3
6ήμερη ατμοπλοϊκή εκδρομή – Ξενοδοχεία 3 αστέρων με πρωινό
ΚΩΝΣΤΑΝΤΙΝΟΥΠΟΛΗ–ΑΠΟΚΡΙΕΣ
Από 5/3–10/3, 6ήμερη
ΠΡΙΓΚΗΠΟΝΗΣΣΑ – ΜΟΥΔΑΝΙΑ – ΠΡΟΥΣΑ – ΑΠΟΛΛΩΝΙΑ – ΣΜΥΡΝΗ – ΚΩΝΣΤΑΝΤΙΝΟΥΠΟΛΗ
Ξενοδοχεία 4 αστέρων με ημιδιατροφή, μεταφορές με πολυτελή πούλμαν, ξεναγήσεις, φόροι εισόδου και εξόδου, συνοδός γραφείου, ταξιδιωτική ασφάλεια, ταξιδιωτική τσάντα, Φ.Π.Α.
ΤΟ ΠΡΩΤΟ ΓΡΑΦΕΙΟ ΣΤΙΣ ΕΚΔΡΟΜΕΣ ΤΟΥΡΚΙΑΣ
ΑΠΟΚΡΙΕΣ 2003–ΚΑΘΑΡΗ ΔΕΥΤΕΡΑ
Από 7/3–10/3 4ήμερη
ΜΑΡΜΑΡΙΣ – KUSADASI – ΣΜΥΡΝΗ – ΠΕΡΓΑΜΟΣ – ΑΪΒΑΛΙ
Ξενοδοχεία 5 και 4 αστέρων με ημιδιατροφή, ξεναγήσεις, μεταφορές με πολυτελή πούλμαν, φόροι εισόδου και εξόδου, συνοδός γραφείου, ταξιδιωτική ασφάλεια, ταξιδιωτική τσάντα, Φ.Π.Α.
ΠΑΜΕ ΣΤΗ ΣΜΥΡΝΗ ΚΑΘΕ ΜΗΝΑ ΜΕ GROUP
ΚΑΠΠΑΔΟΚΙΑ από 21/3–25/3 5ήμερη
ΜΑΡΜΑΡΙΣ – ΜΟΥΓΛΑ – ΠΑΜΜΟΥΚΑΛΕ – ΣΠΑΡΤΑ – ΚΟΝΥΑ – ΝΕΥΣΕΧΙΡ – ΚΑΪΣΕΡΙ – ΑΒΑΝΟΣ – ΑΦΥΟΝ – ΜΟΥΓΛΑ – ΜΑΡΜΑΡΙΣ
Ξενοδοχεία 5 και 4 αστέρων με ημιδιατροφή, μεταφορές με πολυτελή πούλμαν, ξεναγήσεις, φόροι εισόδου και εξόδου, συνοδός γραφείου, ταξιδιωτική ασφάλεια, ταξιδιωτική τσάντα, Φ.Π.Α.
Μετρητά πιστωτικές κάρτες VISA MASTERCARD
ΕΙΔΙΚΟΤΗΤΑ ΜΑΣ ΟΙ ΕΚΔΡΟΜΕΣ ΣΤΗ ΜΙΚΡΑ ΑΣΙΑ
Επίσης αναλαμβάνουμε: Κρατήσεις ξενοδοχείων για μεμονωμένους, νεόνυμφους, εκδρομές συλλόγων ή group στην Ελλάδα και σε όλο τον κόσμο • Ενοικιάσεις αυτοκινήτων • Εισιτήρια αεροπορικά - ατμοπλοϊκά
Για περισσότερες πληροφορίες, κρατήσεις και αναλυτικά προγράμματα στο Πρακτορείο Γενικού Τουρισμού
Pellos Travel
ΛΕΩΦΟΡΟΣ ΚΑΛΛΙΘΕΑΣ, ΦΑΛΗΡΑΚΙ
Τηλ.: 22410 87615, 22410 86298 • FAX: 22410 87616
Αναλυτικά προγράμματα και στο internet
www.a-rhodes.com www.pellosttravel.gr

Ο επικεφαλής της μειοψηφίας του Δήμου Καστελορίζου

Πήγε για να ορκιστεί και κατέληξε κρατούμενος!

Ο κ. Γ. Παπουτσής μετά από φραστικό επεισόδιο με τον δήμαρχο κ. Πανηγύρη συνελήφθη αφού του υποβλήθηκε μήνυση!

Για να... ορκιστεί πήγε στο Δήμο του Καστελορίζου, ο επικεφαλής της μειοψηφίας του δημοτικού συμβουλίου, αλλά έπειτα από λογομαχία που είχε με τον δήμαρχο, κατέληξε κρατούμενος στο αστυνομικό τμήμα του νησιού για να μεταφερθεί σήμερα στη Ρόδο, ενώπιον του Αυτόφωρου Δικαστηρίου!

Του Μιχάλη Μαστή

Το περιστατικό, που εν πολλοίς φανερώνει την δυσχέρεια συνεργασίας και συνεννόησης που επικρατεί ανάμεσα στους επικεφαλής των συνδυασμών και των παρατάξεων ακόμη και μετά τις εκλογές, διαδραματίστηκε χθες το μεσημέρι στο ακριτικό νησί του Καστελορίζου, με πρωταγωνιστές τον δήμαρχο κ. Παύλο Πανηγύρη και τον επικεφαλής της μειοψηφίας του δημοτικού συμβουλίου κ. Γεώργιο Παπουτσή. Ο τελευταίος, εξαιτίας ασθένειας που αντιμετώπιζε το τελευταίο διάστημα, δεν μπόρεσε να προσέλθει στην ορκωμοσία του Δημοτικού Συμβουλίου και προχθές, έπειτα και από συνεννόηση που είχε και με την γενική γραμματέα της Περιφέρειας Νοτίου Αιγαίου κ. Μάρθα Σημαντώνη, μετέβη στο Καστελόριζο για να ορκιστεί και να αναλάβει καθήκοντα. Όμως, Δήμαρχος και Αρχηγός της μειοψηφίας, είχαν την πρώτη τους κόντρα το μεσημέρι της Δευτέρας, αφού ο τελευταίος σύμφωνα με όσα δήλωσε ο κ. Παπουτσής στη «Ροδιακή» του είχε ότι θα τον ορκίσει όποτε το αποφασίσει.

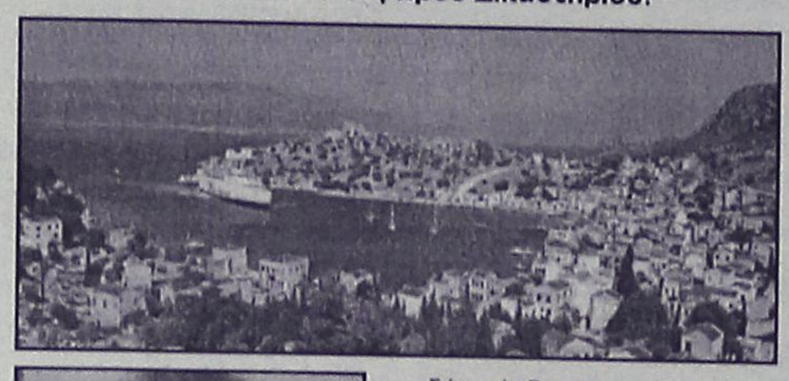

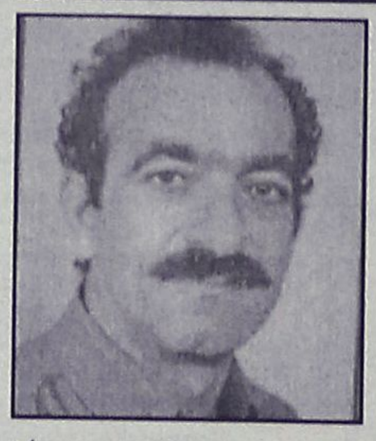

Χθες το πρωί, ο κ. Παπουτσής, πήγε και πάλι στο Δήμο ζητώντας να γίνει η διαδικασία ορκωμοσίας του, και τότε σημειώθηκε το επεισόδιο. Μετά από φραστική αντιπαράθεση που είχαν οι δύο άνδρες, ο δήμαρχος έφυγε από το γραφείο του, πήγε στον αστυνομικό σταθμό του νησιού και κατέθεσε μηνυτήρια αναφορά για απειλή και εξύβριση σε βάρος του από τον κ. Παπουτσή. Σε λίγα λεπτά αστυνομικοί του νησιού, προχώρησαν στην σύλληψη του κ. Παπουτσή, σε βάρος του οποίου κινήθηκε η διαδικασία του αυτοφώρου. Ο κ. Παπουτσής, συνοδεία αστυνομικών του νησιού, θα μεταφερθεί σήμερα στο νησί της Ρόδου για να εξεταστεί έτσι η περίπτωσή του από το αρμόδιο Αυτόφωρο Μονομελές Πλημμελειοδικείο της Ρόδου.

Αργά τη νύχτα της Τρίτης

Σύγκρουση ενός Ι.Χ. με περιπολικό!

Ο οδηγός ήταν μεθυσμένος

Με το υπηρεσιακό αυτοκίνητο του Τμήματος Δίωξης Ναρκωτικών Ρόδου είχε την ατυχία να...συγκρουστεί προχθές αργά το βράδυ ένας 30χρονος κάτοικος του νησιού μας, ο οποίος τώρα θα βρεθεί αντιμέτωπος με την δικαιοσύνη καθώς εγκατέλειψε τον τόπο του ατυχήματος και στην συνέχεια όταν συνελήφθη, διαπιστώθηκε επιπλέον ότι είχε κάνει και χρήση αλκοόλ.

Πρόκειται για τον Π. Δ. του Α. ο οποίος σύμφωνα με την αστυνομία, οδηγώντας στις 11 παρά 20 το βράδυ της Τρίτης το ιχ. αυτοκίνητό του, εξαιτίας αδέξιου χειρισμού που πραγματοποίησε, ενεπλάκη σε τροχαίο ατύχημα υλικών ζημιών με υπηρεσιακό αυτοκίνητο του Τμήματος Δίωξης Ναρκωτικών Ρόδου. Στην συνέχεια, ο 30χρονος, εγκατέλειψε τον τόπο του ατυχήματος και διαπιστώθηκε όταν συνελήφθη λίγη ώρα αργότερα ότι επιπλέον δεν είχε δίπλωμα οδήγησης!

Οι αστυνομικοί της Τροχαίας Ρόδου που τον συνέλαβαν, διαπίστωσαν επίσης ότι βρίσκονταν υπό την επήρεια οινοπνεύματος, σε ποσοστό 0,59 mg/lt και σε βάρος του σχημάτισαν δικογραφία προκειμένου έτσι να εφαρμοστεί σε βάρος του η προβλεπόμενη από τις διατάξεις του νόμου διαδικασία.

ANEK LINES FERRIES
ΠΡΟΓΡΑΜΜΑ ΔΡΟΜΟΛΟΓΙΩΝ
Ε/Γ-ΟΓ ΡΟΔΑΝΘΗ**-Ε/Γ-Ο/Γ ΔΗΜΗΤΡΟΥΛΑ-Ε/Γ-Ο/Γ ΠΑΤΜΟΣ**-Ε/Γ-Ο/Γ ΡΟΔΟΣ
ΡΟΔΟΣ - ΠΕΙΡΑΙΑ

		ΔΕΥΤΕΡΑ
ΡΟΔΑΝΘΗ	07.00	ΚΑΣΤΕΛΛΟΡΙΖΟ
ΡΟΔΑΝΘΗ	16.00	ΚΩ-ΚΑΛΥΜΝΟ-ΛΕΡΟ-ΠΑΤΜΟ-ΠΕΙΡΑΙΑ (10.30)
ΔΗΜΗΤΡΟΥΛΑ	22.00	ΣΥΜΗ-ΤΗΛΟ-ΝΙΣΥΡΟ-ΚΩ-ΚΑΛΥΜΝΟ-ΑΣΤΥΠΑΛΑΙΑ-ΚΑΤΑΠΟΛΑ-ΝΑΞΟ-ΣΥΡΟ-ΠΕΙΡΑΙΑ (19.40)
		ΤΡΙΤΗ
ΠΑΤΜΟΣ	15.00	ΚΩ-ΚΑΛΥΜΝΟ-ΛΕΡΟ-ΠΑΤΜΟ-ΠΕΙΡΑΙΑ (08.30)
		ΤΕΤΑΡΤΗ
ΡΟΔΑΝΘΗ	09.15	ΚΑΣΤΕΛΛΟΡΙΖΟ
ΡΟΔΟΣ	15.00	ΣΥΜΗ-ΤΗΛΟ-ΚΑΛΥΜΝΟ-ΑΣΤΥΠΑΛΑΙΑ-ΠΕΙΡΑΙΑ (10.20)
ΡΟΔΑΝΘΗ	18.00	ΚΩ-ΚΑΛΥΜΝΟ-ΛΕΡΟ-ΠΑΤΜΟ-ΠΕΙΡΑΙΑ (10.30)
		ΠΕΜΠΤΗ
ΠΑΤΜΟΣ	15.00	ΝΙΣΥΡΟ-ΚΩ-ΚΑΛΥΜΝΟ-ΛΕΡΟ-ΠΑΤΜΟ-ΠΕΙΡΑΙΑ (09.30)
ΔΗΜΗΤΡΟΥΛΑ	17.00	ΚΩ-ΑΣΤΥΠΑΛΑΙΑ-ΑΙΓΙΑΛΙ-ΚΑΤΑΠΟΛΑ-ΔΟΝΟΥΣΑ-ΝΑΞΟ-ΠΑΡΟ-ΠΕΙΡΑΙΑ (12.15)
		ΠΑΡΑΣΚΕΥΗ
ΡΟΔΑΝΘΗ	08.00	ΚΑΣΤΕΛΛΟΡΙΖΟ
ΡΟΔΟΣ	15.00	ΚΩ-ΚΑΛΥΜΝΟ-ΛΕΡΟ-ΠΑΤΜΟ-ΠΕΙΡΑΙΑ (08.00)
ΡΟΔΑΝΘΗ	18.00	ΚΩ-ΚΑΛΥΜΝΟ-ΠΕΙΡΑΙΑ (08.50)
		ΣΑΒΒΑΤΟ
ΠΑΤΜΟΣ	15.00	ΚΩ-ΚΑΛΥΜΝΟ-ΛΕΡΟ-ΠΑΤΜΟ-ΠΕΙΡΑΙΑ (08.30)
ΔΗΜΗΤΡΟΥΛΑ	17.00	ΚΩ-ΒΑΘΥ-ΧΙΟ-ΛΕΣΒΟ-ΛΗΜΝΟ-ΑΛΕΞ/ΠΟΛΗ (17.00)
		ΚΥΡΙΑΚΗ
ΡΟΔΟΣ	15.00	ΚΩ-ΚΑΛΥΜΝΟ-ΛΕΡΟ-ΠΑΤΜΟ-ΠΕΙΡΑΙΑ (09.00)

*Η εταιρεία μας σας ενημερώνει ότι η έκπτωση 50% (πολύτεκνοι, στρατιωτικοί, ανάπηροι κ.λ.π.) ισχύει για όλες τις θέσεις.
Πληροφορίες στο κεντρικό πρακτορείο
TSAGARIS TRAVEL
και στον ταξιδιωτικό σας πράκτορα
Τηλ. (22410) 36170-30406, FAX: 22410-28597



ΕΜΠΟΤΙΣΜΕΝΗΣ ΞΥΛΕΙΑΣ
ΚΗΠΟΥ - ΒΕΡΑΝΤΑΣ
Προτάσεις & Λύσεις στο χώρο σας
ΥΠΕΥΘΥΝΟΣ ΚΑΤΑΣΚΕΥΩΝ:
ΣΤΕΦΑΝΗΣ ΑΠΟΣΤΟΛΟΣ• ΤΗΛ. 6946 866446
ΥΠΕΥΘΥΝΟΣ ΠΩΛΗΣΕΩΝ:
ΣΤΕΦΑΝΗΣ ΠΕΤΡΟΣ 6944355694
Δ/ΝΣΗ ΚΑΤΑΣΤΗΜΑΤΟΣ ΕΝΤΟΣ ΕΜΠΟΡ. ΚΕΝΤΡ. ΦΩΚΙΑΛΗ
ΤΗΛ. 22410 35091

ΜΑΘΗΜΑΤΙΚΑ - ΦΥΣΙΚΗ - ΧΗΜΕΙΑ και ΠΛΗΡΟΦΟΡΙΚΗ

Διδάσκουν:



✧ **Σταματία Εκτ. Ηρακλείδη**
Χημικός Αριστοτελείου Πανεπιστημίου Θεσσαλονίκης

✧ **Χρήστος Εκτ. Ηρακλείδης**
Μαθηματικός Εθνικού και Καποδιστριακού Πανεπιστημίου Αθηνών



✧ **Νικόλαος Ανδ. Κωνστάκης**
Αναλυτής Η/Υ Πανεπιστημίου Manchester Αγγλίας

Δεκτοί μαθητές Γυμνασίου - Λυκείου και φοιτητές ΤΕΙ - ΑΕΙ. Υπεύθυνη γνώση, μεθοδικότητα, παραστατικότητα και παροχή δακτυλογραφημένων σημειώσεων. Μαθήματα ιδιαίτερα σε γκρουπ.

✆ **22410 76896** και **0937 701718, 6938 492429**

KYDON TOURS

Προσφέρουμε στον πελάτη μας ΠΟΙΟΤΗΤΑ–ΕΓΓΥΗΣΗ–ΦΡΟΝΤΙΔΑ

• **ΤΟΥΡΚΙΑ 7/3–10/3/2003.** Τετραήμερο ΑΡΓΙΕΣ–ΚΑΘΑΡΗ ΔΕΥΤΕΡΑ
ΜΑΡΜΑΡΙΣ - ΣΜΥΡΝΗ-ΤΣΕΜΜΕ (απέναντι από ΧΙΟ) ΟΥΡΛΑ σπίτι ΣΕΦΕΡΗ - ΕΦΕΣΣΟΣ - ΠΑΝΑΓΙΑ ΚΟΥΣΑΝΤΑΣΙ - Ξενοδοχεία 4 αστέρων, πρωινό, ένα γεύμα
Μια πολύ όμορφη άνετη εκδρομή με Ξεναγήσεις - Ψώνια - Γλέντια και φυσικά... **συνοδός η κ. ΕΛΕΝΗ ΨΥΛΛΑΚΗ**

• **ΡΩΜΗ 15/3–19/3/2003.** Αεροπορική εκδρομή
Η πιο όμορφη εποχή να γνωρίσουμε την φανταστική, μοναδική ΡΩΜΗ. Ξενοδοχείο 4 αστέρων, κεντρικό, πρωινό. Μεταφορές - Ξενάγηση.
Συνοδός η κ. ΕΛΕΝΗ ΨΥΛΛΑΚΗ

• **21/3–25/3 ΚΑΠΠΑΔΟΚΙΑ.**
ΜΑΡΜΑΡΙΣ - ΠΑΜΟΥΚΑΛΕ- - ΚΟΝΥΑ - ΚΑΙΣΑΡΕΙΑ - ΑΒΑΝΟΣ - ΑΦΥΟΝ - ΜΑΡΜΑΡΙΣ
ΠΛΟΥΣΙΟ ΠΡΟΓΡΑΜΜΑ. Ξενοδοχεία 4 και 5 αστέρων με ημιδιατροφή - Ξεναγήσεις - Εισιτήρια - Φόροι - Ασφάλεια.
Συνοδός η κ. ΕΛΕΝΗ ΨΥΛΛΑΚΗ

ΠΡΟΣΟΧΗ

Στο Γραφείο μας θα βρείτε:
ΠΑΚΕΤΑ για όλο το κόσμο - **ΞΕΝΟΔΟΧΕΙΑ** σε όλο τον κόσμο.
ΟΡΓΑΝΩΝΟΥΜΕ τις διακοπές σας με την πείρα μας 30 ετών.
ΕΜΕΙΣ γνωρίζουμε πού σας στέλνουμε!!!
ΑΡΙΣΤΑ ΟΙΚΟΝΟΜΙΚΑ-ΕΙΔΙΚΟΤΗΣ ΜΑΣ ΟΙ ΝΕΟΝΥΜΦΟΙ

ΕΠΙΣΗΣ

• ΕΙΣΙΤΗΡΙΑ αεροπορικά-Γραφείο IATA!!!
• Ακτοπλοϊκά-ΔΑΝΕ-ANEK-BLUE STAR FERRIES-SUPER FAST FERRIES-HELLAS FERRIES-MINOAN LINES-SALAMIS LINES-NISSOS KALYMNOS.
• **SUPER FAST FERRIES**
• **BLUE STAR FERRIES**

ΕΚΔΡΟΜΕΣ - ΕΚΔΡΟΜΕΣ
ΕΛΑΤΕ ΓΙΑ ΠΡΟΓΡΑΜΜΑ
• **ΚΑΡΝΑΒΑΛΙ ΒΕΝΕΤΙΑΣ**

KYDON TOURS
Τηλ. 23000-27900-75268-Εθελοντών Δωδ/σίων 14

Συνέντευξη χθες από τον κ. Δ. Παπαδημούλη

Οξύτατη κριτική στην Κυβέρνηση από τον ΣΥΝ

Μίλησε για την ελληνική οικονομία, τον πόλεμο στο Ιράκ αλλά και την πορεία του κόμματός του

Ζοφερή είναι η εικόνα που έδωσε για την ελληνική οικονομία, το μέλος της Πολιτικής Γραμματείας και υπεύθυνος για την οικονομική και κοινωνική πολιτική του Συνασπισμού, κ. Δημήτρης Παπαδημούλης, σε συνέντευξη Τύπου που παρεχώρησε χθες στο «Ακταίον» επ' ευκαιρία της επίκαιρης ομιλίας που επρόκειτο να κάνει χθες το βράδυ στον ίδιο χώρο.

Ο κ. Παπαδημούλης, πλαισιωμένος από τον Γραμματέα της Ν.Ε. του ΣΥΝ Νοτίου Συγκροτήματος Δωδεκανήσου, κ. Δημήτρη Γάκη καθώς και το στέλεχος του ΣΥΝ κ. Δημήτρη Τσοποτό, αναφέρθηκε σε μία σειρά μείζονα ζητήματα της τρέχουσας επικαιρότητας, εκφράζοντας τις θέσεις του ΣΥΝ.

Μιλώντας για την προοπτική πολέμου στο Ιράκ και τις τελευταίες εξελίξεις με την προώθηση του δεύτερου ψηφίσματος, από ΗΠΑ και Μεγάλη Βρετανία, στο Συμβούλιο Ασφαλείας του ΟΗΕ, ο κ. Παπαδημούλης χαρακτήρισε «φύλλο συκής» αυτό το σχέδιο ψηφίσματος και εξέφρασε τη στάση του ΣΥΝ που είναι, βέβαια, η αποτροπή του πολέμου, με ή χωρίς ψήφισμα.

Σύμφωνα με το στέλεχος του ΣΥΝ, όσον αφορά στο συγκεκριμένο θέμα, πρέπει η κινητοποίηση της παγκόσμιας κοινής γνώμης, που είναι στη συντριπτική της πλειοψηφία εναντίον του πολέμου, να πέσει έτσι ώστε να διαμορφωθεί μία πλειοψηφία στο Συμβούλιο Ασφαλείας, γύρω από τη Συμμαχία Γαλλίας, Ρωσίας και Κίνας που είναι μόνιμα μέλη του, που να πει όχι στο ψήφισμα αυτό. Ο κ. Παπαδημούλης δεν παρέλειψε να υπογραμμίσει ότι, τις επόμενες εβδομάδες, τεράστια σημασία έχει η συνέχεια που θα δοθεί στο παγκόσμιο αντιπολεμικό φιλειρηνικό κίνημα.

«Απέναντι στην παγκοσμιοποίηση του νεοφιλελευθερισμού και της αυτοκρατορικής επιβολής, ακόμη και με πόλεμο, της θέλησης της αμερικανικής ηγεσίας, αντιτάσσεται η παγκοσμιοποίηση της ειρήνης, των δικαιωμάτων και της καταπολέμησης των ανισοτήτων», είπε χαρακτηριστικά ο κ. Παπαδημούλης. Μάλιστα, ο ΣΥΝ, μετέχοντας ενεργά στο ελληνικό κοινωνικό Φόρουμ, το Σάββατο θα συμμετάσχει σε μία νέα συνάντηση κατά την οποία θα ορισθεί μία νέα παγκόσμια φιλειρηνική κινητοποίηση.

Ερωτώμενος, ο κ. Παπαδημούλης, για τις επιπτώσεις στην περιοχή μας, από αυτή την προοπτική πολέμου στο Ιράκ τόνισε ότι ήδη έχει επηρεασθεί δυσμενέστατα η ελληνική οικονομία επειδή βρισκόμαστε πολύ κοντά και ότι ένα από τα μεγάλα θύματα θα είναι και ο ελληνικός τουρισμός.

Έκανε, ακόμη, λόγο για κρούσματα πολυγλωσσίας που παρουσιάζονται στο ΠΑΣΟΚ.

Με τους χαρακτηρισμούς «αβεβαιότητα, ανασφάλεια και δυσφορία» περιέγραψε την εσωτερική κατάσταση στη χώρα, ο κ. Παπαδημούλης ο οποίος τόνισε ότι η ελληνική οικονομία δεν πάει καλά και ότι έχουμε τη δεύτερη υψηλότερη συνεργία στην Ε.Ε.

Όσον αφορά στις πολιτικές εξελίξεις, το στέλεχος του ΣΥΝ, εξέφρασε τη θέση του κόμματος που είναι εκλογές με αναλογική αλλά και ισότιμη μεταχείριση όλων των κομμάτων από τα ΜΜΕ.

Αυτή την περίοδο, ο ΣΥΝ βρίσκεται σε μια πορεία συσπείρωσης δυνάμεων γύρω από το κόμμα και έχει κάνει άνοιγμα σε δυνάμεις της οικολογίας καθώς και σε δυνάμεις συγγενικές της αριστεράς που κινούνται στο πλαίσιο διαλόγου του ΣΥΝ.

Παίρνοντας, τέλος το λόγο ο κ. Γάκης, δήλωσε ότι με την εκλογή καινούργιας Ν.Ε. στο Βόρειο συγκρότημα, θα λειτουργήσει ένα συντονιστικό όργανο μεταξύ των δύο ν.ε. το οποίο θα αναλάβει την ευθύνη διαχείρισης των πραγμάτων σε επίπεδο νομού αλλά και για τον σχηματισμό του ψηφοδελτίου και τόνισε:

«Δημοσιεύματα που θέλουν τον Συνασπισμό να έχει διαπραγματευθεί με στελέχη του ΠΑΣΟΚ συμμετοχή στο ψηφοδέλτιο, δεν ανταποκρίνονται στην πραγματικότητα...

Δεν έγινε καμία πρόταση και καμία επαφή μ' αυτή την προοπτική».

Γνωρίζει πού είναι τα όπλα...

Ιδιωτικός ντετέκτιβ από το νησί της Κω, υποστηρίζει ότι γνωρίζει πού βρίσκονται τα.... όπλα που είχαν κλαπεί από το στρατόπεδο του νησιού το περασμένο καλοκαίρι και με δηλώσεις του, επιμένει να υποστηρίζει ότι θα κάνει σχετικές αποκαλύψεις απευθείας στον... αρχηγό της ΕΛΑΣ κ. Φώτη Νασιάκο.

Πρόκειται για τον Απόστολο Κορδοτσάκη, συνταξιούχο αστυνομικό, ο οποίος διατηρεί στο νησί της Κω σχετικό γραφείο, και ο οποίος με δηλώσεις του πριν από μερικές μέρες, στην τοπική εβδομαδιαία εφημερίδα «Το Βήμα της Κω» επισημαίνει ότι γνωρίζει πρόσωπα και καταστάσεις σε σχέση με την πολύκροτη υπόθεση της κλοπής του στρατιωτικού οπλισμού, τα οποία και θα αποκαλύψει αποκλειστικά και μόνο στον αρχηγό της Ελληνικής Αστυνομίας.

Ο ίδιος μάλιστα, υποστηρίζει ότι έχει ήδη κλειστεί σχετική συνάντηση με τον αρχηγό της ΕΛΑΣ για την επόμενη εβδομάδα, στην διάρκεια της οποίας μάλιστα είναι διατεθειμένος να αποκαλύψει επιπλέον και κύκλωμα αγοραπωλησίας βρεφών στο οποίο εμπλέκονται άτομα που κατοικούν στο νησί της Κω.

Ο πρόεδρος της Βουλής στη Ρόδο

Ο πρόεδρος της Βουλής κ. Αποστ. Κακλαμάνης πρόκειται να έρθει στη Ρόδο για να παραστεί στις εκδηλώσεις εορτασμού της επετείου της Ενσωμάτωσης της Δωδεκανήσου.

Ο κ. Πρόεδρος ανταποκρίθηκε σε πρόσκληση του νομάρχη Δωδεκανήσου κ. Μαχαιρίδη, όπως ανακοινώθηκε επισήμως.

Ως γνωστόν, στις εκδηλώσεις αυτές, την κυβέρνηση θα εκπροσωπήσει ο υπουργός Εσωτερικών κ. Κ. Σκανδαλίδης.

ΑΝΑΚΟΙΝΩΣΗ

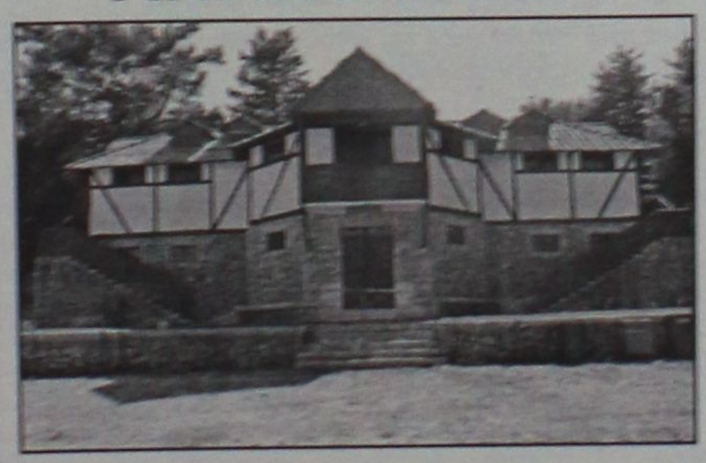

Η Διαδημοτική Επιχείρηση Κατασκηνώσεων Προφήτη Ηλία σας καλεί να επισκεφτείτε το ομορφότερο σημείο του νησιού, τις παιδικές κατασκηνώσεις στον Πρ. Ηλία. Γιατί να το κάνετε αυτό; Μετρήστε λόγους! Χαλαρώστε μέσα σε μοναδικό φυσικό περιβάλλον στην καρδιά του πανέμορφου δάσους του Πρ. Ηλία.
Αθληθείτε και ταυτόχρονα διασκεδάστε με πάμπολλες αθλητικές δραστηριότητες. Στην διάθεσή σας είναι: γήπεδο ποδοσφαίρου με χορτάρι, γήπεδα μπάσκετ και τένις. Απολαύστε την βόλτα σας στο δάσος με τα πόδια ή με τα ποδήλατά μας και όταν θα σας έχει ανοίξει η όρεξη, το εστιατόριό μας με παραδοσιακά φαγητά και ντόπια κρέατα στα κάρβουνα σας περιμένει. **Ανοικτά από Τρίτη έως Παρασκευή από 10.00 ως 18.00 και τα Σαββατοκύριακα από τις 11.00 ως αργά.**

ΘΕΛΕΤΕ ΝΑ ΞΕΦΥΓΕΤΕ ΑΠΟ ΛΑΣΠΕΣ – ΑΣΒΕΣΤΕΣ – ΤΣΙΜΕΝΤΑ;

Υπάρχει λύση

KNAUF

ΕΤΟΙΜΟΙ ΣΟΒΑΔΕΣ ΕΣΩΤΕΡΙΚΑ

MARMOLINE

ΕΞΩΤΕΡΙΚΑ

1. Οικονομία χρόνου παράδοσης κατά το ήμισυ
2. Ιδιότητα σπατουλαριστού
3. Ευρωπαϊκές προδιαγραφές

Σας ξυπνήσαμε το ενδιαφέρον;

Ε.ΜΠΟΥΡΤΖΑΝΗΣ
Τηλ. 6947 726301

Δ. ΚΑΜΠΟΥΡΗΣ
Τηλ. 6944 706890

ΦΑΞ: 22410 67337

Η εργασία δειγματίζεται

www.RodosVitrina.gr/Metropol.htm

METROPOL MULTI-CINEMA
ALPHA ODEON

Πληροφορίες, Κρατήσεις από 16:00
Information, Reservations after 16:00
ΤΗΛ. 22410.28400

WEEKLY PROGRAMME - ΕΒΔΟΜΑΔΙΑΙΟ ΠΡΟΓΡΑΜΜΑ
21/02/2003 - 27/02/2003

ΣΤΑ ΕΛΛΗΝΙΚΑ



ΑΚΑΤΑΛΛΗΛΟ

Η ΝΕΑ ΤΑΙΝΙΑ ΤΟΥ ΝΙΚΟΥ ΝΙΚΟΛΑΪΔΗ
ΕΝΑΣ ΑΠΟ ΤΟΥΣ ΑΞΙΟΤΕΡΟΥΣ FILMMAKER ΕΠΙΣΤΡΕΦΕΙ
Ο ΧΑΜΕΝΟΣ ΤΑ ΠΕΡΝΕΙ ΟΛΑ
ΜΙΑ ΣΥΧΡΟΝΗ ΠΕΡΙΠΕΤΕΙΑ ΔΡΑΣΗΣ!!

ΑΙΘΟΥΣΑ 1
ΩΡΕΣ ΕΝΑΡΞΗΣ - SHOWTIMES
17:30, 20:00, 22:30

IN ENGLISH



ΑΚΑΤΑΛΛΗΛΟ

ΜΙΑ ΕΡΩΤΙΚΗ ΙΣΤΟΡΙΑ ΜΕ ΑΦΘΟΝΕΣ ΔΟΣΕΙΣ ΧΙΟΥΜΟΡ
Η ΓΡΑΜΜΑΤΕΑΣ
SECRETARY
ΥΠΟΚΛΙΝΕΤΑΙ... ΣΤΟ ΚΑΘΗΚΟΝ!

ΑΙΘΟΥΣΑ 2
ΩΡΕΣ ΕΝΑΡΞΗΣ - SHOWTIMES
18:30, 20:30, 22:30

IN ENGLISH



ΚΑΤ. ΑΠΟ 13 ΕΤΩΝ

ΣΕ ΠΡΩΤΗ ΠΑΝΕΛΛΗΝΙΑ ΠΡΟΒΟΛΗ
Η ΠΕΡΙΠΕΤΕΙΑ ΑΓΩΝΙΑΣ ΜΕ ΤΟΥΣ ΣΑΡΛΙΖ ΘΕΡΟΝ - ΚΕΒΙΝ ΜΠΕΪΚΟΝ
Ο ΦΟΒΟΣ ΠΕΡΝΑ ΣΤΗΝ ΑΝΤΕΠΙΘΕΣΗ
ΠΑΓΙΔΕΥΜΕΝΗ
TRAPPED
ΘΑ ΗΤΑΝ ΤΟ ΤΕΛΕΙΟ ΣΧΕΔΙΟ, ΑΝ ΕΚΕΙΝΗ ΗΤΑΝ ΤΟ ΤΕΛΕΙΟ ΘΥΜΑ...

ΑΙΘΟΥΣΑ 3
ΩΡΕΣ ΕΝΑΡΞΗΣ - SHOWTIMES
18:00, 20:15

IN ENGLISH



ΚΑΤ. ΑΠΟ 13 ΕΤΩΝ

ΠΟΤΕ ΔΕΝ ΞΕΡΕΙΣ ΠΟΙΟΣ ΚΟΙΤΑΖΕΙ ΤΙΣ ΦΩΤΟΓΡΑΦΙΕΣ ΣΟΥ
ΣΚΟΤΕΙΝΟΣ ΘΑΛΑΜΟΣ
ONE HOUR PHOTO
ΜΕ ΤΟΝ ΒΡΑΒΕΥΜΕΝΟ ΜΕ OSCAR
ΡΟΜΠΙΝ ΓΟΥΙΛΙΑΜΣ
ΣΕ ΜΙΑ ΟΣΚΑΡΙΚΗ ΕΡΜΗΝΕΙΑ

ΑΙΘΟΥΣΑ 3
ΩΡΑ ΕΝΑΡΞΗΣ - SHOWTIMES
22:30

ΣΤΑ ΕΛΛΗΝΙΚΑ



ΚΑΤΑΛΛΗΛΟ

Η Walt Disney ΠΑΡΟΥΣΙΑΖΕΙ ΣΤΑ ΕΛΛΗΝΙΚΑ
ΤΟ ΠΙΟ ΤΡΕΛΟ ΣΚΥΛΟΚΥΝΗΓΗΤΟ ΠΟΥ ΕΓΙΝΕ ΠΟΤΕ
ΣΚΥΛΟΜΠΕΡΔΕΜΑΤΑ
ΜΕ ΤΟΥΣ
ΚΟΥΜΠΑ ΓΚΟΥΝΤΙΝΓΚ ΤΖΟΥΝΙΟΡ & ΤΖΕΪΜΣ ΚΟΜΠΕΡΝ

ΑΙΘΟΥΣΑ 2
ΩΡΑ ΕΝΑΡΞΗΣ - SHOWTIMES
16:30
ΜΟΝΟ ΠΑΡΑΣΚΕΥΗ, ΣΑΒΒΑΤΟ ΚΑΙ ΚΥΡΙΑΚΗ

ΑΠΟ 28 ΦΕΒΡΟΥΑΡΙΟΥ



Η TWENTIETH CENTURY FOX ΠΑΡΟΥΣΙΑΖΕΙ ΜΙΑ ΕΠΙΚΑΙΡΗ ΔΙΑΣΤΗΜΙΚΗ ΠΕΡΙΠΕΤΕΙΑ
ΑΠΟ ΤΟΥΣ ΒΡΑΒΕΥΜΕΝΟΥΣ ΜΕ ΟΣΚΑΡ ΣΚΗΝΟΘΕΤΗ ΤΟΥ "ΤΙΤΑΝΙΚΟΣ" ΤΖΕΪΜΣ ΚΑΜΕΡΟΝ ΚΑΙ ΔΗΜΙΟΥΡΓΟ ΤΟΥ "TRAFFIC" ΣΤΙΒΕΝ ΣΟΝΤΕΡΜΠΕΡΓΚ
SOLARIS
ΠΡΩΤΑΓΩΝΙΣΤΕΙ Ο ΤΖΟΡΤΖ ΚΛΟΥΝΙ .

ΠΡΟΣΕΧΩΣ / SHORTLY



ΘΕΛΟΥΝ ΝΑ ΜΑΣ ΣΩΣΟΥΝ ΑΠ' ΤΟΥΣ ΚΑΚΟΥΣ ΑΠ' ΑΥΤΟΥΣ ΠΟΙΟΣ ΘΑ ΜΑΣ ΣΩΣΕΙ;
ΕΘΝΙΚΗ ΑΣΦΑΛΕΙΑ
NATIONAL SECURITY
ΠΡΟΤΑΓΩΝΙΣΤΟΥΝ ΟΙ ΣΩΤΗΡΕΣ ΜΑΣ...
ΜΑΡΤΙΝ ΛΟΡΕΝΣ & ΣΤΙΒ ΖΑΝ



Η WALT DISNEY PICTURES ΠΑΡΟΥΣΙΑΖΕΙ ΤΗΝ ΝΕΑ ΥΠΕΡΠΑΡΑΓΩΓΗ
ΤΟ ΒΙΒΛΙΟ ΤΗΣ ΖΟΥΓΚΛΑΣ 2
THE JUNGLE BOOK 2
Ο ΜΟΓΛΗΣ ΚΑΙ Ο ΜΠΑΛΟΥ ΞΑΝΑ ΜΑΖΙ
ΚΑΙ ΣΤΑ ΕΛΛΗΝΙΚΑ !

Cinemania

ΕΠΙΜΕΛΕΙΑ: *ΚΥΡΙΑΚΗ ΠΕΤΡΙΔΟΥ*

Οι ταινίες της Παρασκευής

Δυναμικά μπαίνει ο Μάρτιος στη Ρόδο, από πλευράς κινηματογραφικής διασκέδασης, καθώς πέντε ταινίες, από τις οποίες οι τρεις σε α' πανελλήνια προβολή, κάνουν πρεμιέρα στις σκοτεινές αίθουσες της πόλης.

Συνολικά, κατά την κινηματογραφική εβδομάδα από Παρασκευή 28 Φεβρουαρίου μέχρι και την Πέμπτη 6 Μαρτίου, στα σινεμά της Ρόδου θα προβάλλονται 10 ταινίες.

Μιας και διανύουμε προ-οσκαρική περίοδο και έχουμε μπει στην τελική ευθεία για την απονομή των φετινών βραβείων Οσκαρ (σ.σ. στις 23 Μαρτίου), **πιστεύουμε ότι ο ερχόμενος μήνας θα είναι ο καλύτερος της τρέχουσας κινηματογραφικής περιόδου μιας και μέσα στο Μάρτη θα κάνουν πρεμιέρα μερικές από τις πλέον αναμενόμενες ταινίες της κινηματογραφικής σεζόν.** Η αρχή έχει ήδη γίνει και πιστεύουμε, τουλάχιστον από 'δω και πέρα, να αποζημιωθούμε για τις ...απογοητεύσεις που είχαμε και φέτος όσο αφορά στις παραγωγές των μεγάλων στούντιο, οι οποίες, στην πλειονότητά τους, δεν ανταποκρίθηκαν στις προσδοκίες που δημιούργησαν στο κοινό.

Αναλυτικά:

○ Από το "ΠΑΛΛΑΣ 5 Cinemas Center"

Μια από τις πολυαναμενόμενες ταινίες της χρονιάς κάνει πρεμιέρα από τον πολυκινηματογράφο, αύριο, καθώς και μια νεανική περιπέτεια, και οι δύο σε α' πανελλήνια προβολή ενώ συνεχίζεται η προβολή τριών ακόμη ταινιών. Συγκεκριμένα:



- Πιάσε με αν μπορείς (Catch me if you can)

Η πλέον αναμενόμενη έξοδος της εβδομάδας, είναι η περιπέτεια αυτή, που σκηνοθέτησε ο "μετρ" **Στίβεν Σπίλμπεργκ** και πρωταγωνιστούν **Λεονάρντο Ντι Κάπριο** και **Τομ Χανκς**. Παίζουν, ακόμη, οι **Κρίστοφερ Γουόκεν** και **Μάρτιν Σιν.**

Σημειώνεται ότι το σενάριο της ταινίας βασίζεται στην αληθινή όσο κι απίστευτη ιστορία του Φρανκ Αμπαγκνεϊλ ο οποίος, πριν καν κλείσει τα 18 του χρόνια, ήταν πρώτος, στη λίστα του FBI, καταζητούμενος για απάτες!

(Σ.Σ. Καλό θα είναι να κάνετε έγκαιρα κράτηση για την ταινία)

- Ασύλληπτη συμμορία (Team Riders)

Νεανική περιπέτεια σε σκηνοθεσία **Ζεράρ Πιρέ** και με πρωταγωνιστές τους **Στίβεν Ντορά, Νατάσα Χένστριντζ, Ανδρέα Απέργη κ.ά.**

Η ιστορία τεσσάρων νεαρών που σχηματίζουν ομάδα ληστών με skateboards...

-Παράλληλα, από το "Παλλάς", συνεχίζεται η προβολή των ταινίων **"Δύο εβδομάδες προθεσμία"** (για 4η εβδομάδα), **"Σήμα Κινδύνου"** (για 4η εβδομάδα), και **"Σικάγο"** (για 2η εβδομάδα).

○ Από το "ΜΕΤΡΟΠΟΛ Alpha Odeon"

Τρεις νέες ταινίες, από τις οποίες η μία σε α' πανελλήνια προβολή, θα κάνουν πρεμιέρα από το πολυσινεμά, τη νέα κινηματογραφική εβδομάδα και παράλληλα θα συνεχισθεί η προβολή δύο ακόμη ταινιών. Συγκεκριμένα:

- Solaris

Η δεύτερη ενδιαφέρουσα έξοδος της εβδομάδας είναι αυτό το θρίλερ επιστημονικής φαντασίας σε σκηνοθεσία **Στίβεν Σόντερμπεργκ** ("Traffic") και με τον **Τζορτζ Κλούνεϊ** στον πρωταγωνιστικό ρόλο. Παίζουν, ακόμη, οι **Νατάσα Μακ Κέλον** και **Τζέρεμι Ντέϊβις.**

Η ταινία είναι **ριμέικ** της ομώνυμης που είχε σκηνοθετήσει ο **Αντρεϊ Ταρκόφσκι το 1972** και αναφέρεται στην περιπέτεια ενός διακεκριμένου ψυχολόγου που στέλνεται στο διαστημικό σταθμό που βρίσκεται σε τροχιά γύρω από τον πλανήτη Solaris...

- Σκοτεινή Απουσία (Abandon)

Ατμοσφαιρικό ψυχολογικό θρίλερ σε σενάριο και σκηνοθεσία **Στίβεν Γκέιγκαν** και με πρωταγωνιστές την **Κέιτι Χολμς** από το "Dawsan's Creek" και τον **Μπέντζαμιν Μπρατ** ("Law and Order")

(Σ.Σ. Η ταινία προβάλλεται σε α' πανελλήνια προβολή)

- Εθνική Ασφάλεια (National Security)

Κωμική περιπέτεια σε σκηνοθεσία **Ντένις Ντάγκαν** και με τον **Μάρτιν Λορενς** στον πρωταγωνιστικό ρόλο. Παίζουν, ακόμη, **οι Στιβ Ζαν** και **Ερικ Ρόμπερτς.**

- Παράλληλα, από το "Μετροπόλ", συνεχίζεται η προβολή των ταινιών:

"Η Γραμματέας" (για 2η εβδομάδα) και **"Σκυλομπερδέματα"** (μόνο Παρασκευή-Σάβατο-Κυριακή)

ΑΜ a/c:

ΠΑΛΛΑΣ 5 CINEMAS CENTER

21/02/2003 έως 27/02/2003

ΑΙΘΟΥΣΑ 5

CHICAGO / ΣΙΚΑΓΟ
Γίνε διάσημος... με κάθε τρόπο!
Η μεγαλειώδης παραγωγή που προτάθηκε για 13 Όσκαρ! Η ταινία που δεν θα χάσει κανείς σε **1η προβολή**!
ΠΡΩΤΑΓΩΝΙΣΤΟΥΝ: RENEE ZELLWEGER, CATHERINE ZETA JONES, RICHARD GERE



Ώρες Έναρξης: 17:50, 20:15, 22:40
15:40 Ειδική επιπλέον παράσταση, μόνο Σάββατο & Κυριακή.

ΑΙΘΟΥΣΑ 4



ΚΙ ΑΥΡΙΟ ΜΕΡΑ ΕΙΝΑΙ
Μια ταινία της Δώρας Μασκλαβάνου.
ΜΟΥΣΙΚΗ: ΝΙΚΟΣ ΞΥΔΑΚΗΣ
ΤΡΑΓΟΥΔΙ: ΕΛΕΝΗ ΤΣΑΛΙΓΟΠΟΥΛΟΥ
ΠΡΩΤΑΓΩΝΙΣΤΟΥΝ: ΤΑΜΙΛΑ ΚΟΥΛΙΕΒΑ, ΜΗΝΑΣ ΧΑΤΖΗΣΑΒΒΑΣ, ΑΙΜΙΛΙΑ ΥΨΗΛΑΝΤΗ, ΚΩΣΤΑΣ ΚΟΚΛΑΣ
Ώρες Έναρξης: 18:00, 20:10, 22:20

ΑΙΘΟΥΣΑ 2

2 ΕΒΔΟΜΑΔΕΣ ΠΡΟΘΕΣΜΙΑ
2 WEEKS NOTICE
Κωμωδία / Comedy
Οι αγαπημένοι σας πρωταγωνιστές σε μια κωμωδία για τον έρωτα με την... τελευταία ματιά!
ΠΡΩΤΑΓΩΝΙΣΤΟΥΝ: HUGH GRANT, SANDRA BULLOCK



Ώρες Έναρξης: 18:00, 20:10, 22:20
15:50 Ειδική επιπλέον παράσταση, μόνο Σάββατο & Κυριακή.

ΑΙΘΟΥΣΑ 3



ΣΗΜΑ ΚΙΝΔΥΝΟΥ / THE RING
Θρίλερ / Thriller
Πριν πεθάνεις... το βλέπεις!
Το συγκλονιστικό θρίλερ που δεν πρέπει να χάσετε!
ΠΡΩΤΑΓΩΝΙΣΤΟΥΝ: NAOMI WATTS, BRIAN COX
Ώρες Έναρξης: 18:10, 20:20, 22:30
16:00 Ειδική επιπλέον παράσταση, μόνο Σάββατο & Κυριακή.

ΑΙΘΟΥΣΑ 1

TO MATI / THE EYE
Θρίλερ / Thriller
Κι αν η αντανάκλαση που βλέπεις στον καθρέπτη δεν είναι δική σου;
Τόσο τρομακτικό που κάνει την 6η αίσθηση να μοιάζει με το Ghostbusters! "Μία από τις καλύτερες ταινίες τρόμου της τελευταίας χρονιάς" (Empire)
ΠΡΩΤΑΓΩΝΙΣΤΟΥΝ: ΛΙ ΣΙ-ΤΖΙ, ΛΟΡΕΝΣ ΤΣΟΟΥ



Ώρες Έναρξης: 18:20, 20:30, 22:40
16:10 Ειδική επιπλέον παράσταση, μόνο Σάββατο & Κυριακή.

ΜΟΝΟ ΓΙΑ ΤΑ ΜΕΛΗ

Απαντήστε στην ερώτηση:
"Με πόσα Όσκαρ έχει βραβευθεί ο Τομ Χανκς που συμπρωταγωνιστεί με τον Λεονάρντο Ντικάπριο στο CATCH ME IF YOU CAN που θα προβληθεί στο Παλλάς την ερχόμενη εβδομάδα;". Οι 10 πρώτοι νικητές της κλήρωσης που θα γίνει την Παρασκευή 28/02/03 θα κερδίσουν από 1 ΔΩΡΕΑΝ εισιτήριο για την ταινία ενώ οι υπόλοιποι 10 από μια καταπληκτική αφίσα! Τα ονόματα των τυχερών θα ανακοινωθούν στα ταμεία μας την Παρασκευή 28/02/03.

ΧΟΡΗΓΟΙ

Σουηδικό Καφενείο & Φούρνος
BERLONI
MARKETOS LINE
Villagio
BACKStage

Για κρατήσεις θέσεων / For reservations
22410 24475 και 22410 70670 (16:00 - 20:00)

Άρτος (;) Θέαματα (;)...

... Και τηλεόραση (όπως λέμε τηλοψία...)

STAR

06.30 **Παιδικό πρόγραμμα**
08.00 **Πλήρες πρωινό.** Ενημερωτικό μαγκαζίνο με την Ελένη Τσαγκά
10.00 **Λόγια Starata**
12.00 **Το μπέρδεμα.** (Ε) Κωμική σειρά.
13.00 **Ειδήσεις**
14.00 **Super star.** Ενημερωτική-ψυχαγωγική εκπομπή. Παρουσιάζει η Χριστίνα Λαμπίρη.
16.00 **Ειδήσεις**
16.30 **Μελίτα, το φλογερό κορίτσι.** Αισθηματική σειρά.
17.30 **Παλόμα και Λορέντζο.** Κοινωνική σειρά.
18.30 **Μονομάχος.** Τηλεπαιχνίδι με τον Χρήστο Φερεντίνο.
19.30 **Ειδήσεις**
21.00 **Ξένη ταινία.** «Κραυγή αγωνίας 3». Τρόμου.
23.30 **Ξένη ταινία.** «Συγκάτοικοι στον τρόμο». Θρίλερ.
01.30 **Ειδήσεις**
01.45 **Ξένη ταινία.** «South Park: Bigger, longer and uncut». Κινούμενα σχέδια.
03.45 **Η συγγραφέας ντετέκτιβ.** Σειρά μυστηρίου.
04.45 **Αστέρια στο πεντάγραμμο.**

ALTER

06.00 **Alter kids.** Οι μικροί φίλοι του καναλιού μπορούν να παρακολουθήσουν βραβευμένες σειρές κινουμένων σχεδίων που συνδυάζουν τη διασκέδαση, την περιπέτεια και τη γνώση.
09.00 **Μυστηριώδης νήσος**
09.30 **Ειδήσεις**
10.20 **Τρώω υγιεινά**
10.30 **Μήτσι - Χώστα** (Ε)
11.30 **Αμεση επέμβαση.** Ενημερωτική εκπομπή με τον Μάνο Τσιλιμίδη.
13.00 **Ειδήσεις**
14.00 **Φύλλο και φτερό.** Ενημερωτική εκπομπή με την Τατιάνα Στεφανίδου.
16.30 **Τόλμη και γοητεία.**
17.00 **Ειδήσεις στη νοηματική γλώσσα**
17.15 **Ελληνική ταινία.** «Ενας λαθρεπιβάτης στην καρδιά μου»
19.00 **Ειδήσεις**
20.55 **Auto Alter.** Εκπομπή για το αυτοκίνητο με τον Δημήτρη Παπανικολάου.
21.00 **Μήτσι - χώστα**
22.15 **Στον τόπο του εγκλήματος**
23.15 **Ειδήσεις**
02.30 **Αϋπνίες.** Ψυχαγωγική εκπομπή με την Αν. Πάνια.
01.30 **Ξένη ταινία.**



ΦΕΡΤΕ ΜΑΣ ΤΑ ΚΑΤΕΣΤΡΑΜΜΕΝΑ CD & DVD ΣΑΣ, ΝΑ ΤΑ ΚΑΝΟΥΜΕ ΚΑΙΝΟΥΡΓΙΑ!!!

Μπορούμε να επιδιορθώσουμε ΟΛΑ τα χαλασμένα δισκάκια για playstation, playstation 2, dreamcast, pc, μουσικά cd & dvd ακόμη κι αν είναι άσχημα χαραγμένα! Επιδιόρθωση δεν μπορεί να γίνει μόνο αν το δισκάκι είναι σπασμένο ή καμένο ή αν έχει ξυστεί και αφαιρεθεί η βαμμένη επιφάνεια. Τα πανάκριβα cd & dvd σας γίνονται σαν καινούργια, παίζουν κανονικά και φυσικά αποκτούν και πάλι την αρχική τους αξία.

ΑΠΟΚΛΕΙΣΤΙΚΑ ΣΤΟ VIDEO CLUB FANTASY ΜΕ ΜΗΧΑΝΗΜΑΤΑ ΔΙΚΗΣ ΜΑΣ ΕΙΣΑΓΩΓΗΣ

Τηλ. 22410-27801

ESCAPE CLUB

Θέλεις να ΑΠΟΔΡΑΣΕΙΣ από την καθημερινότητα; Το άγχος; Τα προβλήματα;

Γίνε μέλος τώρα στο CLUB της ΔΡΑΣΗΣ...

ESCAPE CLUB

- Όλοι οι νέοι τίτλοι σε DVD
- Αποκλειστικά σε μας τα (ACTION FIGURES)
- Στα 3 DVD+1 DVD FREE

Απόδραση με την δράση του ESCAPE

Ιωάννης Κλαδάκης
Κυρά της Ρω 13-Ροδίνι
Τηλ. 22410-65847, κιν. 6942955290

ET 1

07.00 **Κουκλο-μεγάλοι και πολυσπορία**
07.05 **Chapi chapeau- Βίνκα**
07.15 **Κουκλο-μεγάλοι και πολυσπορία**
07.25 **Andy pandy**
07.30 **Τελετάμπις**
07.55 **Κουκλο-μεγάλοι και πολυσπορία**
08.00 **Τα διδυμάκια**
08.20 **Κουκλο-μεγάλοι και πολυσπορία**
10.00 **10 με 2.** Με τη Ρίκα Βαγιάννη και την Πόπη Τσαπανίδου.
14.00 **Ειδήσεις**
14.30 **Ουράνιο τόξο.** Παιδικό πρόγραμμα.
14.35 **Τσικιτίτας.** Παιδική σειρά.
15.35 **Ουράνιο τόξο**
15.45 **Ποπ και πάμε**
16.15 **Ουράνιο τόξο**
16.30 **Ειδήσεις**
17.00 **Ατίθασα νιάτα.** Δραματική-νεανική σειρά.
18.00 **View master.** Ψυχαγωγική εκπομπή με τη Γιώτα Τσιμπρικίδου και τον Λεωνίδα Αντωνόπουλο.
19.00 **Ελληνική ταινία.** «Ο ταξιτζής». Κωμωδία.
20.00 **Κλήρωση ΠΡΟΤΟ-ΤΖΟΚΕΡ**
20.30 **Στα φτερά του έρωτα**
21.00 **Καρναβάλι Μοσχάτου 2003**
23.00 **Ειδήσεις**
24.00 **Γιάννη μου το μαντίλι σου.** Ψυχαγωγική εκπομπή.
01.00 **Το πετράδι του στέμματος** (Ε)

NET

06.00 **Πρώτη ματιά.** Πρωινή εκπομπή με τον Γιάννη Λοβέρδο.
10.00 **Με άποψη**
10.30 **Τρέκινγκ: Δύσκολες διαδρομές.** Ντοκιμαντέρ.
11.00 **Τα λευκά σύνορα**
12.00 **Ειδήσεις**
13.00 **Αλλη διάσταση.** Ενημερωτική εκπομπή με τον Κώστα Αρβανίτη.
15.00 **Ειδήσεις**
16.00 **Συν και πλην.** Καθημερινό ψυχαγωγικό και ενημερωτικό μαγκαζίνο.
18.00 **Ειδήσεις**
19.00 **Εκτός γραμμής.** Ενημερωτική εκπομπή.
20.15 **Ποιός θέλει να γίνει εκατομμυριούχος;**
21.00 **Ειδήσεις**
22.00 **Πρωταγωνιστές.** Ενημερωτική εκπομπή με τον Σταύρο Θεοδωράκη.
23.00 **Ρεπορτάζ χωρίς σύνορα.** Δημοσιογραφική εκπομπή έρευνας με διεθνή θέματα, γυρισμένη σε διάφορες περιοχές του κόσμου. Επιμελείται ο Στέλιος Κούλογλου
24.00 **Ελληνική ταινία.** «Αντίο Βερολίνο».
01.00 **Ειδήσεις**
01.05 **Ελληνική ταινία** (Σ)

ET 3

08.30 **Η ιστορία των σιδηροδρόμων**
09.00 **Η άλλη μέρα.** Με την Κατερίνα Ρενιέρη.
10.30 **Αλλιώς**
11.00 **Τα μονοπάτια των ζώων**
12.00 **Αληθινά σενάρια**
13.00 **Μια και καλή**
14.30 **Μικρές μηχανές**
14.45 **Μακρινές φιλίες**
15.00 **Ειδήσεις**
15.30 **Με μια τρίτη ματιά.** Ενημερωτική εκπομπή.
17.00 **Οι κυνηγοί του Pipe Methsticum**
17.30 **Πνευματικό ταξίδι**
18.00 **Μοιραίες γυναίκες του Χόλιγουντ**
18.30 **Αθλητικό ημίωρο**
19.00 **Περίμετρος**
19.30 **Υδρόγειος.**
19.55 **Ο κόσμος των σπορ-Πάμε στοίχημα**
20.20 **Μακρινές φιλίες**
20.30 **Ειδήσεις**
21.30 **Σινεμάνια.** Με τον Νίκο Γουλιά
22.30 **Επί τροχών**
23.00 **Κακές λέξεις από "Μ" όπως Media**
24.00 **Ειδήσεις**
00.20 **Η μορφή των πραγμάτων**
01.30 **Στον αφρό του υποκόσμου**
02.00 **Κατάσκοποι-ήρωες ή προδότες;**

FILMNET

05.50 **Ξένη ταινία.** «Αντρες στα πρόθυρα νευρικής κρίσης»
07.30 **Ξένη ταινία.** «Μάιλο, ένας άγγελος στη Γη». Κωμωδία.
09.05 **Ξένη ταινία.** «Ο υπόκοσμος του Σικάγο»
10.30 **Τηλεοπτικές πωλήσεις**
10.50 **Ξένη ταινία.** «Αυτό που θέλουν οι γυναίκες»
13.00 **Ξένη ταινία.** «Ο βασιλιάς της μαφίας»
14.30 **Ξένη ταινία.** «Καρδιές στην Ατλαντίδα»
18.20 **Ξένη ταινία.** «Απατεώνες με ράσα»
20.00 **The movie show.**
20.30 **Σκηνές από τον κινηματογράφο**
21.00 **Ξένη ταινία.** «Η μαντόνα των δολοφόνων»
22.50 **Κωδικός "ALIAS"**
24.00 **Ξένη ταινία.** «Η αρπαχτή»
04.10 **Ξένη ταινία.** «Ανατέλλων ήλιος»

SUPERSPORT

17.00 **Γερμανικό ποδόσφαιρο**
18.00 **Χειμερινά σπορ**
18.30 **Αγώνες χόκεϊ επί πάγου**
20.30 **Στιγμιότυπα NHL**
21.00 **VIP**
22.00 **Wintet X-Games**
22.30 **Οι ειδικοί.** Αθλητική εκπομπή.
23.30 **Οποιος αντέξει.** Αθλητική εκπομπή.

MEGA

06.30 **Πρώτη έκδοση.** Ενημερωτική εκπομπή με τον Γιώργο Βλάχο και την Τίνα Μπόμπου.
07.00 **Σήμερα με την Αννα.** Ενημερωτική εκπομπή με την Αννα Παναγιωταρέα
10.00 **Σαν στο σπίτι σας.** Ψυχαγωγική εκπομπή με τον Φώτη Σεργουλόπουλο και τη Μαρία Μπακοδήμου.
13.10 **Πες το ψέματα** (Ε) Κωμική σειρά.
14.00 **Ειδήσεις**
15.00 **Δύο ξένοι** (Ε) Κωμική σειρά.
16.05 **Στην κουζίνα ολοταχώς.** Τηλεπαιχνίδι που παρουσιάζει ο Ηλίας Μαμαλάκης.
16.30 **Ακουσέ με.** Κοινωνική εκπομπή
17.30 **Ματιές στα γεγονότα**
17.45 **Απαγορευμένη αγάπη.** Κοινωνική σειρά. Παίζουν: Νικήτας Τσακίρογλου, Κώστας Αρζόγλου, Μπέτυ Λιβανού.
18.30 **Φιλοδοξίες.** Κοινωνική σειρά. Παίζουν: Γιάννης Βούρος, Θεόφιλος Βανδώρος, Λίλα Καφαντάρη, Χρήστος Τσάγκας.
19.00 **Κεντρικό δελτίο ειδήσεων**
20.00 **ΑΕΚ-Μάλαγα.** Αγώνας ποδοσφαίρου.
22.00 **Φάρμα Special**
23.00 **Τράπεζα.** Κωμική σειρά.
22.40 **Ανατροπή.** Ενημερωτική εκπομπή με τον Γιάννη Πρετεντέρη.
00.15 **Τελευταία γεγονότα**
00.30 **Ανατροπή** (Σ)
01.30 **Ξένη ταινία.** «Το τρένο της μεγάλης φυγής». Περιπέτεια. Παίζουν: Γιον Βόιτ, Ερικ Ρόμπερτς, Ρεμπέκα ντε Μορνέ.
03.30 **Τηλεμάρκετινγκ**
04.00 **Από μικρός στα βάσανα.**

ANT-1

06.00 **Mobile fun**
06.20 **Το παιχνίδι του γάτου** (Ε)
07.00 **Καλημέρα Ελλάδα.** Ενημερωτική εκπομπή με τον Γιώργο Παπαδάκη και τη Μαρία Μπαλοδήμου.
10.00 **Πρωινός καφές.** Ψυχαγωγική - ενημερωτική εκπομπή με την Ελένη Μενεγάκη.
11.00 **Τα νέα του ΑΝΤ1 σε 1'**
11.05 **Πρωινός καφές.** (Σ).
13.10 **Super game**
13.15 **Νταντά για όλες τις δουλειές** (Ε) Αισθηματική κωμική σειρά. Παίζουν: Πάνος Μιχαλόπουλος, Μαριάννα Τουμασάτου.
14.00 **Τα νέα του ANT-1**
14.55 **Χρήμα και Χρηματιστήριο.** Οικονομική ενημέρωση με τον Γιώργο Αυτιά.
15.05 **Μπαμ, μπαμπάς και μπέμπα** (Ε)
15.30 **Ιδιαιτέρα για κλάματα** (Ε) Κωμική σειρά. Παίζουν: Στράτος Τζώρτζογλου, Σοφία Αλιμπέρτη
16.30 **Ακρως οικογενειακόν**
17.30 **Τα νέα του ANT-1- Ειδήσεις στη νοηματική γλώσσα**
17.50 **Καλημέρα ζωή.** Κοινωνική- σειρά. Παίζουν: Γιώργος Βασιλείου, Μίνα Χειμώνα, Μυρτώ Πισπινή, Νίκος Παπαδόπουλος.
18.40 **Θησαυροφυλάκιο.** Τηλεπαιχνίδι με τον Ανδρέα Μικρούτσικο.
19.20 **Η λάμψη.** Κοινωνική σειρά. Παίζουν: Χρήστος Πολίτης, Νίκος Απέργης, Καλλιόπη Ευαγγελίδη.
20.00 **Τα νέα του ANT-1**
21.00 **Το πιο γλυκό μου ψέμα.** Αισθηματική - κωμική σειρά. παίζουν: Σοφία Αλιμπέρτη, Θανάσης Ευθυμιάδης, Κώστας Κρομμύδας, Νίκος Ορφανός.
21.40 **Ζευγάρια.** Ερωτική - κοινωνική - περιπετειώδης σειρά.
22.50 **Fame story on stage**
23.30 **Ξένη ταινία.** «Επειγόντως διακοπές»
24.00 **Νυχτερινές ειδήσεις.**
00.10 **Ξένη ταινία.** (Σ)
01.30 **Η πρόβα του νυφικού** (Ε)

ALPHA

06.00 **Πρώτη ενημέρωση.** Ενημερωτική εκπομπή που παρουσιάζει η Ρένα Γκούμα.
06.50 **Πρώτη σελίδα.** Ενημερωτική εκπομπή με τον Γιώργο Οικονομέα.
10.00 **Καλώς τους!!.** Ψυχαγωγικό μαγκαζίνο με τη Ρούλα Κορομηλά
13.00 **Επειγόντως** Ενημερωτική εκπομπή με τη Ρένα Κουβελιώτη·
14.00 **Ειδήσεις**
15.00 **Ελληνική ταινία.** «Για μια χούφτα τουρίστριες». Κωμωδία. Παίζουν: Αλέκος Αλεξανδράκης, Καίτη Παπανίκα, Σωτήρης Μουστάκας, Κατερίνα Γιουλάκη.
17.00 **Ειδήσεις**
17.50 **Μπορώ.** Κοινωνική εκπομπή με την Αννα Δρούζα
20.00 **Ειδήσεις**
20.55 **Κάτω απ' την Ακρόπολη.** Καθημερινή σειρά, κοινωνική σε σκηνοθεσία Δημήτρη Σοφιανόπουλου-Σταύρου Στάγκου.
22.15 **Ωραίοι... ως Ελληνες.** Ενημερωτική εκπομπή με την Σοφία Τσιλιγιάννη.
23.15 **Ζούγκλα.** Κοινωνική εκπομπή με τον Μάκη Τριανταφυλλόπουλο.
01.00 **Ειδήσεις**
01.15 **Ζούγκλα** (Σ)
02.00 **Ξένη ταινία.** «Τελική κρίση». Περιπέτεια.

ΚΗΔΕΙΑ



Την λατρευτή μας σύζυγο, μητέρα, κόρη, αδελφή και θεία
ΜΑΡΙΑ ΠΑΠΑΛΕΞΙΟΥ
ετών 45
θανούσα κηδεύουμε σήμερα Πέμπτη 27 Φεβρουαρίου 2003 και ώρα 3 μ.μ. από τον Ιερό Ναό Αγίου Δημητρίου (Παλαιό Νεκροταφείο) Ρόδου.
Ο σύζυγος: Αγγελος.
Τα παιδιά: Αννα και Θανάσης.
Η πεθερά: Αννα.
Τα αδέλφια, τα ανίψια και οι λοιποί συγγενείς.

ΜΝΗΜΟΣΥΝΑ

Την 28η μηνός Φεβρουαρίου ημέρα Παρασκευή και ώρα 8 π.μ. εις τον Ιερό Ναό Ταξιαρχών Νεοχωρίου Ρόδου τελούμε 40ήμερο μνημόσυνο υπέρ αναπαύσεως της ψυχής της λατρευτής μας αδελφής και θείας
ΦΟΥΛΑΣ ΙΑΤΡΙΔΟΥ-ΠΕΤΡΙΔΟΥ
Τα αδέλφια, τα ανίψια και οι λοιποί συγγενείς.



Την 1η μηνός Μαρτίου ημέρα Σάββατο και ώρα 8.30 π.μ. εις τον Ιερό Ναό Ταξιαρχών Ρόδου τελούμεν 40ήμερο μνημόσυνο υπέρ αναπαύσεως της ψυχής της λατρευτής μας συζύγου, μητέρας και γιαγιάς
ΜΑΡΙΓΩΣ ΚΟΛΙΑΗ
Ο σύζυγος: Νικόλαος
Τα παιδιά: Ζαμπέτα-Νίκος Κυρχατζής, Πόπη-Θεοδόσης Αποστολά
Τα εγγόνια, τ' ανίψια και οι λοιποί συγγενείς.



Την 1η μηνός Μαρτίου ημέρα Σάββατο και ώρα 8 π.μ. εις τον Ιερό Ναό Ταξιαρχών Ιαλυσού (Παλιό Νεκροταφείο) τελούμε ετήσιο μνημόσυνο υπέρ αναπαύσεως της ψυχής της λατρευτής μας συζύγου, μητέρας, γιαγιάς, αδελφής και θείας
ΕΙΡΗΝΗΣ ΧΑΤΖΗΓΙΑΚΟΥΜΗ
Ο σύζυγος: Σπύρος.
Τα παιδιά: Αννα, Μαρία, Μιχάλης-Φωτεινή, Ιάκωβος-Πόπη.
Τα εγγόνια και οι λοιποί συγγενείς.



Την 1η μηνός Μαρτίου ημέρα Σάββατο και ώρα 8 π.μ. εις τον Ιερό Ναό Αγ. Δημητρίου Παλιό Νεκροταφείο τελούμε 9μηνο μνημόσυνο υπέρ αναπαύσεως της ψυχής της λατρευτής μας μητέρας
ΡΗΓΩΣ Γ. ΠΑΠΑΝΙΚΗΤΑ
Τα παιδιά: Νικήτας-Χριστίνα, Νίκος-Δέσποινα, Μαίρη-Σούλης και οι λοιποί συγγενείς.



Την 1η μηνός Μαρτίου ημέρα Σάββατο και ώρα 8.30 π.μ. εις τον Ιερό Ναό Κοιμήσεως Θεοτόκου Κρεμαστής τελούμε 9μηνο μνημόσυνο υπέρ αναπαύσεως της ψυχής της λατρευτής μας συζύγου, μητέρας και γιαγιάς
ΔΕΣΠΟΙΝΑΣ ΤΟΔΟΥΛΑΚΗ
Ο σύζυγος: Γεώργιος.
Τα παιδιά: Ντίνα-Κώστας, Μιχάλης-Σταματία.
Τα εγγόνια και οι λοιποί συγγενείς.



Την 1η μηνός Μαρτίου ημέρα Σάββατο και ώρα 8 π.μ. εις τον Ιερό Ναό Ταξιαρχών Νεκροταφείου Ρόδου τελούμε 40ήμερο μνημόσυνο υπέρ αναπαύσεως της ψυχής του λατρευτού μας συζύγου, πατέρα και παππού
ΦΩΤΙΟΥ ΝΙΚΟΛΑΟΥ
Η σύζυγος: Ειρήνη.
Τα παιδιά: Αννα-Νικόλαος Ζερβού, Νικήτας, Πόπη-Νικόλαος Λοΐζου, Χριστοφόρα-Ανδρέας Λυκοπάντης, Κωστούλα-Σμολένσκης Κωνσταντινίδης, Μιχάλης-Καλυψώ.
Τα εγγόνια, τα δισέγγονα και οι λοιποί συγγενείς.

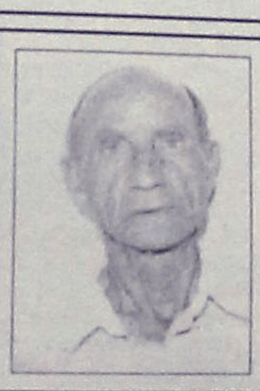

Την 1η μηνός Μαρτίου ημέρα Σάββατο και ώρα 8 π.μ. εις τον Ιερό Ναό Υψωσης Τιμίου Σταυρού Καλυθιών τελούμεν 3μηνο μνημόσυνο υπέρ αναπαύσεως της ψυχής του λατρευτού μας πατέρα, παππού, αδελφού και θείου
ΑΝΤΩΝΙΟΥ Σ. ΣΤΑΥΡΗ
Τα παιδιά: Σταύρος, Κωνσταντίνα, Μιχάλης-Παρασκευή.
Τα εγγόνια, τα αδέλφια, τα ανίψια και οι λοιποί συγγενείς.

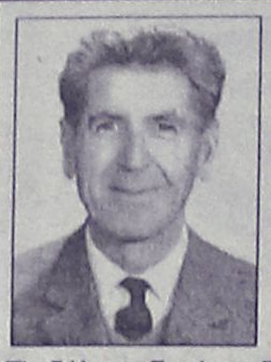

Την 1η μηνός Μαρτίου ημέρα Σάββατο και ώρα 8.30 π.μ. εις τον Ιερό Ναό Αγίου Λουκά Σορωνής, τελούμε 40ήμερο μνημόσυνο υπέρ αναπαύσεως της ψυχής του λατρευτού μας συζύγου, πατέρα, αδελφού, θείου και παππού
ΛΑΜΠΡΟΥ ΠΑΠΑΜΑΝΩΛΗ
Η σύζυγος: Μιράντα
Τα παιδιά: Καίτη - Στάθης Παλαμιώτη, Παντή - Χρήστος Κωνσταντίνου, Κώστας Παπαμανώλης.
Τ' αδέλφια: Σταύρος-Τούλα Παπαμανώλη.
Τα εγγόνια: Αλέξανδρος, Νάνσυ, Μιράντα
Οι κουνιάδοι, τα ανίψια και οι λοιποί συγγενείς.

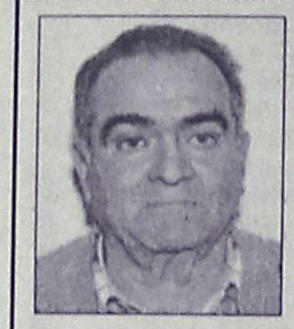

Την 1η μηνός Μαρτίου ημέρα Σάββατο και ώρα 8 π.μ. εις τον Ιερό Ναό Υψώσεως Τιμίου Σταυρού Καλυθιών, τελούμε 6μηνο μνημόσυνο υπέρ αναπαύσεως της ψυχής του λατρευτού μας συζύγου, πατέρα, παππού, αδελφού και θείου
ΒΑΣΙΛΕΙΟΥ ΣΑΡΙΚΑ
Η σύζυγος: Δέσποινα
Τα παιδιά: Μαριέτα - Στέργος, Σοφία - Σάββας
Τα εγγόνια, τ' αδέλφια, τ' ανίψια και οι λοιποί συγγενείς.

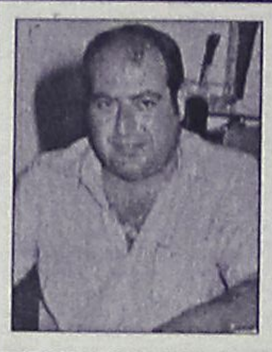

Την 1η μηνός Μαρτίου ημέρα Σάββατο και ώρα 8 π.μ. εις τον Ιερό Ναό Εισοδίων Θεοτόκου Κοσκινού, τελούμε 7ετές μνημόσυνο υπέρ αναπαύσεως της ψυχής του λατρευτού μας συζύγου, πατέρα, παππού, αδελφού και θείου
ΤΣΑΜΠΙΚΟΥ ΙΣΚΑ
Η σύζυγος: Σταματία
Τα παιδιά, τα εγγόνια, τ' αδέλφια, τ' ανίψια και οι λοιποί συγγενείς.

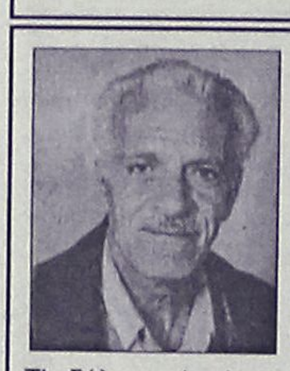

Την 1η μηνός Μαρτίου ημέρα Σάββατο και ώρα 8.30 π.μ. εις τον Ιερό Ναό Αγίου Φανουρίου Ρόδου, τελούμε 3μηνο μνημόσυνο υπέρ αναπαύσεως της ψυχής του λατρευτού μας συζύγου, πατέρα, αδελφού και θείου
ΓΕΩΡΓΙΟΥ ΑΥΓΟΥΛΗ
Η σύζυγος: Κυριακούλα
Τα παιδιά: Ανθούλα, Μαρία - Νίκος.
Τα εγγόνια: Γιώργος, Κυριάκος
Τ' αδέλφια, τ' ανίψια και οι λοιποί συγγενείς.

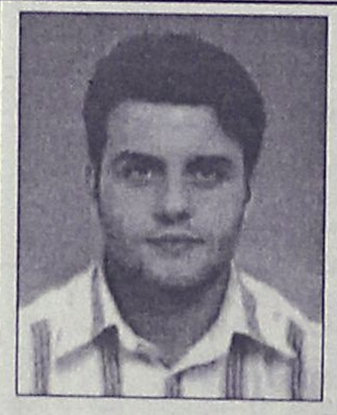

Η πιο άσχημη στιγμή της ζωής μας ήτο ο θάνατος του παιδιού μας, Δημήτρη, σε ατύχημα. Δεν λησμονιέται. Μας τον θυμίζει ο πόνος.
Τελούμε μνημόσυνο στις 2 Μαρτίου, ημέρα Κυριακή και ώρα 8.15 π.μ. στον Ιερό Ναό Αγίας Αναστασίας Ρόδου.
Δύο χρόνια μετά και είναι σαν να βρίσκεται ακόμα εδώ κοντά μας. Στις 2 Μαρτίου του 2001 ταξίδεψε για τον άγνωστο δρόμο αφήνοντας την ψυχή του εκεί. Ηταν πριν από 2 χρόνια όταν η τραγική είδηση του χαμού του μας συγκλόνισε όλους. Ηταν αδύνατο να πιστέψει όποιος είχε γνωρίσει το Δημήτρη, ότι αυτό το δυνατό παλικάρι είχε λυγίσει, και ήταν το ίδιο αδύνατο για όλους μας να πιστέψουμε ότι δεν θα τον ξαναδούμε τόσα χρόνια και μετά που θα περνάνε, και το κενό που άφησε είναι ακόμα νωπό και βαθιά χαραγμένο στη μνήμη μας. Για την ανάπαυση της ψυχής του αγαπημένου μας παιδιού, αδελφού, εξαδέλφου και ανιψιού
ΔΗΜΗΤΡΙΟΥ ΝΙΚΟΛΑΟΥ ΜΑΓΓΙΩΡΟΥ
Οι γονείς του: Νίκος και Βέρρα
Τ' αδέλφια του: Μαρία και Αντώνης
Και οι λοιποί συγγενείς.

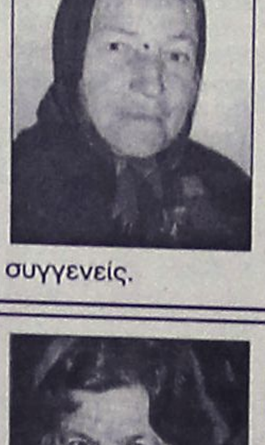

Την 2α μηνός Μαρτίου ημέρα Κυριακή και ώρα 8 π.μ. εις τον Ιερό Ναό Αγίου Νεκταρίου Φαληρακίου, τελούμε 9μηνο μνημόσυνο υπέρ αναπαύσεως της ψυχής της λατρευτής μας μητέρας, γιαγιάς και θείας
ΣΤΑΜΑΤΙΑΣ ΧΑΤΖΗΝΙΚΟΛΑ
Τα παιδιά: Σταμάτης - Μαριάνθη, Γιώργος - Παρασκευή, Μιχάλης - Τσαμπίκα.
Τα εγγόνια, τ' ανίψια και οι λοιποί συγγενείς.



Την 2α μηνός Μαρτίου ημέρα Κυριακή και ώρα 8.30 π.μ. εις τον Ιερό Ναό Τιμίου Σταυρού Καλυθιών, τελούμε 6μηνο μνημόσυνο υπέρ αναπαύσεως της ψυχής της λατρευτής μας συζύγου, μητέρας, γιαγιάς, αδελφής και θείας
ΔΕΣΠΟΙΝΑΣ ΣΑΒΒΑΚΗ
Ο σύζυγος: Αναστάσιος
Τα παιδιά: Σμαράγδη - Σταμάτης, Παντελής - Παρασκευή
Τα εγγόνια, τ' αδέλφια, τ' ανίψια και οι λοιποί συγγενείς.



Την 2α μηνός Μαρτίου ημέρα Κυριακή και ώρα 8 π.μ. εις τον Ιερό Ναό Αγίου Γερασίμου Πυλώνας, τελούμε 6μηνο μνημόσυνο υπέρ αναπαύσεως της ψυχής της λατρευτής μας συζύγου, μητέρας, γιαγιάς, αδελφής και θείας
ΣΤΑΜΑΤΙΑΣ ΑΓΚΑ
Ο σύζυγος: Σταμάτιος
Τα παιδιά: Γεώργιος - Αλεξάνδρα, Χρυσάνθη - Ιωάννης, Αγγελος - Αννα, Μιχάλης.
Τα εγγόνια, ο αδελφός, τ' ανίψια και οι λοιποί συγγενείς.



Την 2α μηνός Μαρτίου ημέρα Κυριακή και ώρα 8 π.μ. εις τον Ιερό Ναό Αγίου Δημητρίου (παλαιό Νεκροταφείο), τελούμε 4ετές μνημόσυνο υπέρ αναπαύσεως της ψυχής της λατρευτής μας συζύγου, μητέρας, γιαγιάς, αδελφής και θείας
ΜΑΡΘΑΣ ΠΑΡΑΣΚΕΥΑ
Ο σύζυγος: Εμμανουήλ
Τα παιδιά: Γιώργος - Ευαγγελία, Κώστας - Κάτια, Αναστασία - Μιχάλης, Ελένη, Τσαμπίκα.
Τα εγγόνια, τ' αδέλφια, τ' ανίψια και οι λοιποί συγγενείς.



Την 2α μηνός Μαρτίου ημέρα Κυριακή και ώρα 8.30 π.μ. εις τον Ιερό Ναό Ταξιαρχών νεκροταφείου Ρόδου, τελούμε 40ήμερο μνημόσυνο υπέρ αναπαύσεως της ψυχής του λατρευτού μας υιού, αδελφού και θείου
ΠΑΝΤΕΛΗ ΤΣΑΒΑΡΗ
Η μητέρα: Σεβαστή
Τ' αδέλφια: Νικήτας - Αικατερίνη, Μανώλης - Παρασκευή, Αθανάσιος - Αικατερίνη, Ζαμπέτα - Μάρκος, Μιχάλης - Υβόνη.
Τ' ανίψια και οι λοιποί συγγενείς.

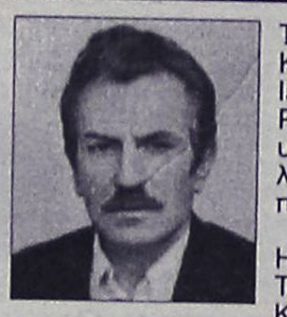

Την 2α μηνός Μαρτίου ημέρα Κυριακή και ώρα 8.30 π.μ. εις τον Ιερό Ναό Ταξιαρχών νεκροταφείου Ρόδου, τελούμε 3ετές μνημόσυνο υπέρ αναπαύσεως της ψυχής του λατρευτού μας συζύγου, πατέρα, παππού, αδελφού και θείου
ΣΤΑΜΑΤΙΟΥ ΔΕΤΣΗ
Η σύζυγος: Ιωάννα
Τα παιδιά: Μιχάλης - Χριστίνα, Κώστας - Καίτη, Γιάννης - Μίνα.
Τα εγγόνια, τ' αδέλφια, τ' ανίψια και οι λοιποί συγγενείς.

ΕΥΧΑΡΙΣΤΗΡΙΟ ΠΕΝΘΟΥΣ

Ευχαριστούμε όλους που με οποιονδήποτε τρόπο μας συμπαραστάθηκαν για το χαμό της λατρευτής μας μητέρας, γιαγιάς, αδελφής και θείας
ΣΕΒΑΣΤΗΣ ΠΑΠΑΣΕΒΑΣΤΟΥ
Τα παιδιά: Νικόλαος - Γεωργία
Τα εγγόνια: Ηρακλής - Γεωργία, Σεβαστή
Τ' αδέλφια: Μιχάλης, Πόπη, Γεωργία
Τ' ανίψια και οι λοιποί συγγενείς.

ΓΡΑΦΕΙΟ ΤΕΛΕΤΩΝ & ΜΝΗΜΟΣΥΝΩΝ ΡΟΔΟΥ
ΣΤΕΦΑΝΑ-ΣΤΟΛΙΣΜΟΙ
ΑΜΕΣΗ ΕΞΥΠΗΡΕΤΗΣΗ ΟΛΟ ΤΟ 24 ΩΡΟ
"ΑΜΕΡΙΚΑΝΟΥ"
Αναλαμβάνουμε την τελετή και με τα έξοδα που χορηγούν τα ταμεία χωρίς καμία επιβάρυνση. ΙΚΑ, ΤΕΒΕ, ΤΑΞΥ, ΔΗΜΟΣΙΟΥ, ΛΙΜΕΝΙΚΩΝ, ΟΓΑ και λοιπά ταμεία. Τους ΑΠΟΡΟΥΣ ΔΩΡΕΑΝ.
Πλατεία Βρούχου στην Μητρόπολη
τηλέφωνα: 22410-28901-33400

ΚΑΘΗΜΕΡΙΝΑ ΟΛΑ ΤΑ ΝΕΑ ΤΗΣ ΔΩΔΕΚΑΝΗΣΟΥ ΣΤΟ INTERNET
www.rodiaki.gr

ΕΛΛΗΝΙΚΗ ΔΗΜΟΚΡΑΤΙΑ
ΝΟΜΟΣ ΔΩΔΕΚΑΝΗΣΟΥ
ΕΠΑΡΧΙΑ ΡΟΔΟΥ
ΔΗΜΟΣ ΠΕΤΑΛΟΥΔΩΝ

ΓΝΩΣΤΟΠΟΙΗΣΗ ΓΑΜΟΥ

Γνωστοποιείται σύμφωνα με το άρθρο 1369 του Αστικού Κώδικα, όπως τροποποιήθηκε με το Ν. 1250/1982, ότι: η Μπρουσκέλη Ελένη του Χρήστου και της Ανθούλας που γεννήθηκε στη Βέροια του νομού Ημαθίας και κατοικεί στο δημοτικό διαμέρισμα Κρεμαστής του δήμου Πεταλούδων του νομού Δωδεκανήσου, επαγγέλματος Εκπαιδευτικός Υπάλληλος και ο Παπαχρυσάνθου Πρόδρομος του Χαρίτωνος και της Μαρίας που γεννήθηκε στη Θεσσαλονίκη, επαγγέλματος συμβολαιογράφος και κατοικεί στη Βέροια του νομού Ημαθίας, πρόκειται να παντρευτούν στο δημαρχείο του δήμου Βέροιας.

Κρεμαστή 26 Φεβρουαρίου 2003

Ο Δήμαρχος
Μιχάλης Κορδίνας

ΕΛΛΗΝΙΚΗ ΔΗΜΟΚΡΑΤΙΑ
ΝΟΜΑΡΧΙΑΚΗ ΑΥΤ/ΣΗ ΔΩΔΕΚΑΝΗΣΟΥ
Δ/ΝΣΗ ΔΙΟΙΚ. & ΟΙΚΟΝ. ΥΠΗΡΕΣΙΩΝ
ΤΜΗΜΑ ΟΙΚΟΝΟΜΙΚΟ

ΔΙΑΚΗΡΥΞΗ ΑΝΟΙΚΤΟΥ ΔΗΜΟΣΙΟΥ ΜΕΙΟΔΟΤΙΚΟΥ ΔΙΑΓΩΝΙΣΜΟΥ

για ανάδειξη μειοδότη προμήθειας αναλώσιμων φωτοαντιγραφικών μηχ/των και εκτυπωτών

Η Νομαρχιακή Αυτοδιοίκηση Δωδεκανήσου

Διακηρύσσει ότι:

Προκηρύσσει ανοικτό δημόσιο διαγωνισμό ανάδειξης μειοδότη προμήθειας αναλώσιμων φωτοαντιγραφικών μηχ/των και εκτυπωτών για τις ανάγκες των υπηρεσιών της Ν.Α. Δωδ/σου.

Ο διαγωνισμός θα γίνει στο Διοικητήριο της Νομαρχιακής Αυτοδιοίκησης στις 26-3-2003, ημέρα Τετάρτη και ώρα έναρξης 11 π.μ.

Σε περίπτωση που ο διαγωνισμός αποβεί άγονος θα επαναληφθεί την 2-4-03, ημέρα Τετάρτη την ίδια ώρα στον ίδιο χώρο.

Περισσότερες πληροφορίες οι ενδιαφερόμενοι μπορούν να πάρουν από τη Δ/νση Διοικητικών και Οικονομικών Υπηρεσιών της Νομαρχιακής Αυτοδιοίκησης Δωδ/σου (τηλ. 22410-46543) που στεγάζεται στο Διοικητήριο.

Ο βοηθός Νομάρχης
Ευστάθιος Κουσουρνάς

ΣΥΓΧΑΡΗΤΗΡΙΟ

Στον αγαπημένο μας υιό **Μανώλη Σπανό**, που έλαβε την ειδικότητα αιματολόγου ιατρού από την Ιατρική Σχολή Πανεπιστημίου Αθηνών, θερμά συγχαρητήρια και του ευχόμαστε καλή σταδιοδρομία και πρόοδο στη ζωή του.

Οι γονείς του
Ευδοξία & Ευάγγελος Σπανός

ΕΛΛΗΝΙΚΟΣ ΕΡΥΘΡΟΣ ΣΤΑΥΡΟΣ
ΠΕΡΙΦΕΡΕΙΑΚΟ ΤΜΗΜΑ ΡΟΔΟΥ
ΣΩΜΑ ΕΘΕΛΟΝΤΩΝ ΣΑΜΑΡΕΙΤΩΝ

ΕΥΧΑΡΙΣΤΗΡΙΟ

Το Σώμα Εθελοντών Σαμαρειτών του Ελληνικού Ερυθρού Σταυρού Ρόδου ευχαριστεί όλους όσους βοήθησαν, ώστε να γίνει η τελετή ορκωμοσίας των Εθελοντών Σαμαρειτών της 2ης Εκπαιδευτικής Σειράς.

Οι Σαμαρείτες ευχαριστούν για την παρουσία τους στην τελετή τον πανοσιολογιότατο Πρωτοσύγκελο Ρόδου Παΐσιο Αραβαντινό, την πρόεδρο του Ελληνικού Ερυθρού Σταυρού Ρόδου Δέσποινα Δελαπόρτα, τις αδελφές Νοσοκόμες του Ελληνικού Ερυθρού Σταυρού Ρόδου, τον Εφορο των Εθελοντών Αδελφών Ρόδου Γεώργιο Παπασάββα, το νομάρχη Δωδεκανήσου Γιάννη Μαχαιρίδη, το δήμαρχο Αταβύρου Παναγιώτη Κυριακούλη, τον Επίκουρο δημάρχου Ρόδου Κάλλιστο Διακογεωργίου, το διοικητή των Πυροσβεστικών Υπηρεσιών Δωδεκανήσου Πύραρχο Κωνσταντίνο Καραγεωργόπουλο, την υπίατρο Παισανίδου Ελένη Δυνάμεως 95 ΤΥΕΘ, τα μέσα ενημέρωσης και όλους τους πολίτες που ήταν παρόντες στη μεγάλη εκείνη στιγμή.

Σας ευχαριστούμε και σας υποσχόμαστε να δουλέψουμε με όλες μας τις δυνάμεις για να φανούμε αντάξιοι των προσδοκιών σας.

Η αρχηγός
Σταματία Σ. Ζουρούδη

ΣΩΜΑΤΕΙΟ ΕΡΓΑΖΟΜΕΝΩΝ ΣΤΑ ΞΕΝΟΔΟΧΕΙΑ ΚΑΙ ΕΠΙΣΙΤΙΣΤΙΚΑ ΚΑΤΑΣΤΗΜΑΤΑ ΡΟΔΟΥ "Η ΕΝΟΤΗΤΑ"
Στεφ. Καζούλη 30 • Τηλ. 2241032220

ΑΝΑΚΟΙΝΩΣΗ

Συνάδελφοι και συναδέλφισσες

Η Διοίκηση του σωματείου μας, σας καλεί την Παρασκευή 28/2/2003 και ώρα 5 μ.μ. στην ετήσια Γενική Συνέλευση του σωματείου μας, που θα γίνει στην αίθουσα του Εργατοϋπαλληλικού Κέντρου Ρόδου, με τα παρακάτω θέματα:

1. Διοικητικός Απολογισμός
2. Οικονομικός Απολογισμός
3. Εκθεση Ελεγκτικής Επιτροπής
4. Προϋπολογισμός 2003
5. Προγραμματισμός 2003

Συνάδελφοι και συναδέλφισσες

Παρακαλείσθε να παραβρεθείτε στην ετήσια Γενική Συνέλευση του σωματείου μας, να ενημερωθείτε, να συζητήσουμε και όλοι μαζί να αποφασίσουμε για τα προβλήματα που αντιμετωπίζει ο κλάδος μας, εν όψει της νέας τουριστικής περιόδου.

Για το Διοικητικό Συμβούλιο

Ο πρόεδρος — **Γεώργιος Ορφανός**
Ο γενικός γραμματέας — **Γεώργιος Μανέττας**

ΕΥΧΑΡΙΣΤΗΡΙΟ

Ο Σύλλογος Διδασκόντων του 16ου Δημοτικού Σχολείου πόλεως Ρόδου, εκφράζει τις θερμές του ευχαριστίες στον κ. Διοικητή, στον κ. Υποδ/ τή και στους άνδρες της Υποδιεύθυνσης Ασφαλείας Ρόδου γιατί, ύστερα από μεθοδικότητα και επιμονή, εντόπισαν και συνέλαβαν τον δράστη που προέβαινε σε βανδαλισμούς στο σχολείο αρκετές φορές, δημιουργώντας σοβαρά προβλήματα στην όλη λειτουργία του. Τέτοιο άξιο προσωπικό τιμά το Σώμα της Ελληνικής Αστυνομίας και χάρη σε αυτό μπορεί ο κάθε πολίτης να είναι ήσυχος στην όχι και τόσο ιδανική κοινωνία που ζούμε.

Ο διευθυντής του Σχολείου
Ιωάννης Παραγυιός

ΣΥΓΧΑΡΗΤΗΡΙΟ

Τον αγαπημένο μας εγγονό **Παναγιώτη Μανώλακα,** του Αναστασίου και της Δέσποινας, που πήρε επάξια το πτυχίο της Κτηνιατρικής Σχολής Θεσσαλονίκης, του ευχόμαστε καλή σταδιοδρομία.

Ο παππούς Παναγιώτης
Η γιαγιά Μαριέττα
Οι θείοι και οι θείες

ΣΥΓΧΑΡΗΤΗΡΙΟ

Στον **Παναγιώτη Μανώλακα** θερμά συγχαρητήρια που τελείωσε με επιτυχία τις σπουδές του και στο τμήμα Κτηνιατρικής του Αριστοτελείου Πανεπιστημίου Θεσ/κης.

Οι γονείς του
Τάσος και Δέσποινα Μανώλακα
Η αδελφή του Μαριέττα

ΠΡΟΣΚΛΗΣΗ

Ο Σύλλογος Εκπαιδευτικών Πρωτοβάθμιας Εκπαίδευσης και Προσχολικής Αγωγής καλεί τα μέλη και τους φίλους του στην αποκριάτικη χοροεσπερίδα που διοργανώνει την Παρασκευή 28 Φεβρουαρίου 2003 και ώρα 8.30 μ.μ. στο Ξενοδοχείο Faliraki Beach.



Τιμή πρόσκλησης 20€ με ποτό ελεύθερο.

Για κρατήσεις θέσεων, τηλ. 22410 85301

ΣΥΝΔΕΣΜΟΣ ΕΦΕΔΡΩΝ ΑΞΙΩΜΑΤΙΚΩΝ ΣΕΑΝ ΔΩΔ/ΣΟΥ

ΠΡΟΚΗΡΥΞΗ

Εκλογών του ΣΕΑΝ Δωδ/σου

Σύμφωνα με το αρθ. 5 του Ν.1301/82 την Φ.454.1/79/265106 της 12-10-1990 εγκυκλίου ΥΕΘΑ και της αρ. πρακτικού 43 απόφασης του Δ.Σ. του ΣΕΑΝ.

Ο Πρόεδρος προκηρύσσει εκλογές στις 2 Μαρτίου 2003 στο Ξενοδοχείο "Πλάζα" και ώρα 10 π.μ. έως 2μ.μ.

Προσκαλεί όλα τα μέλη του Συνδέσμου γραμμένα ή όχι σε γενική συνέλευση με μόνο θέμα την εκλογή.

Α. Νέου Δ.Σ.

Β. Εκλεκτόρων για την ανάδειξη Δ.Σ. της ΑΠΟΕΑ.

Οσοι εκ των μελών επιθυμούν να είναι υποψήφιοι παρακαλούνται να το δηλώσουν εγγράφως στον πρόεδρο οδός Σωκράτους 70, τηλ. 20820 εργάσιμες ώρες έως και την Παρασκευή 28-2-2003.

Ο Πρόεδρος
Στέλιος Τσιμπιδάκης
Λγός Πυρ-κου

ΛΥΚΕΙΟ ΤΩΝ ΕΛΛΗΝΙΔΩΝ ΡΟΔΟΥ "ΕΡΓΑΝΗ ΑΘΗΝΑ"

ΠΡΟΣΚΛΗΣΗ

Οπως κάθε χρόνο το Λύκειο των Ελληνίδων την Τσικνοπέμπτη κάνει τον ετήσιο παραδοσιακό χορό του. Καλεί λοιπόν όλα τα μέλη και τους φίλους να περάσουν ένα αξέχαστο αποκριάτικο βράδυ, με καλό φαί, άφθονο κρασί, μασκαράτες και πολύ πολύ χορό.

Ο χορός θα γίνει στην αίθουσα του ζαχαροπλαστείου "ΜΑΙΚ"
Γ. Σεφέρη 108 και ώρα 21.00 μ.μ.
Για κρατήσεις
τηλ. 2241066510 κ. Μπάμπη

Εκ του Δ.Σ. του Λυκείου

-ΣΥΣΤΗΜΑΤΑ ΣΥΝΑΓΕΡΜΟΥ
-ΚΑΜΕΡΕΣ ΠΑΡΑΚΟΛΟΥΘΗΣΗΣ ΧΩΡΩΝ
-ΚΕΝΤΡΟ ΛΗΨΕΩΣ

ARMAOS SECURITY

ΡΟΔΟΣ: ΛΙΝΔΟΥ 80 -Τ.Κ. 85100
ΤΗΛ./FAX 23632 - ΥΠΕΥΘΥΝΟΣ ΡΟΔΟΥ: ΔΗΜΗΤΡΗΣ ΚΥΡΙΑΖΗΣ

ΕΡΑΓΕΣ

ΣΜΕΔΕΑ
ΣΥΛΛΟΓΟΣ ΜΕΛΕΤΗΤΩΝ ΔΗΜΟΣΙΩΝ ΕΡΓΩΝ ΝΟΜΟΥ ΔΩΔΕΚΑΝΗΣΟΥ
Μητροπόλεως 4-Ρόδος
(Κτίριο ΤΕΕ/Τμήμα Δωδ/σου)
Τηλ. 22410-66181 Φαξ: 22410-66185

ΠΡΟΣΚΛΗΣΗ

Ο Σύλλογος Μελετητών Δημοσίων Έργων Ν. Δωδεκανήσου καλεί τα μέλη του στην ετήσια τακτική συνέλευση που θα πραγματοποιηθεί στις 3 Μαρτίου ημέρα Δευτέρα και ώρα 8.00 μ.μ. στα γραφεία του Τ.Ε.Ε. τμήμα Δωδεκανήσου Μητροπόλεως 4-Ρόδος.

Θέμα της συνέλευσης είναι ο απολογισμός των ενεργειών του Δ.Σ. καθώς και ο οικονομικός απολογισμός.

Σε περίπτωση μη απαρτίας η συνέλευση θα πραγματοποιηθεί στις 14 Μαρτίου την ίδια ώρα και στον ίδιο χώρο.

Ρόδος 20/02/2003

Με τιμή
Το Δ.Σ. του Σ.ΜΕ.Δ.Ε.Δ.

ΔΕΥΤΕΡΑ 3 Μαρτίου ΤΡΙΤΗ 4 Μαρτίου
Ξενοδοχείο ΔΕΣΠΩ • Τηλ. 22571

ΑΚΟΥΣΤΙΚΑ ΒΑΡΗΚΟΪΑΣ
ΕΠΙΣΚΕΨΗ ΣΤΗ ΡΟΔΟ

Νέα αφανή και μικροσκοπικά μοντέλα ακουστικών, αυτάκια και όλο μέσα στο αυτί για όλες τις παθήσεις και για παιδικές βαρηκοΐες.
ΑΜΕΡΙΚΑΝΙΚΩΝ και ΕΥΡΩΠΑΪΚΩΝ εργοστασίων

BIOREHAB - HELLAS ΓΑΛΙΩΤΟΣ
Αθήνα, Βερανζέρου 22 (3ος όροφος)
Τηλ. (210) 5220.747

ΠΑΓΚΑΡΠΑΘΙΑΚΟΣ ΣΥΛΛΟΓΟΣ ΡΟΔΟΥ

ΠΡΟΣΚΛΗΣΗ

Αγαπητοί Συμπατριώτες,

Θέλουμε να σας πληροφορήσουμε ότι την Κυριακή, 2 Μαρτίου 2003 στις 10.30 π.μ. στην αίθουσα του Συλλόγου μας, Διαγοριδών 8, θα πραγματοποιηθεί η Γενική μας Συνέλευση με θέματα:

- Απολογισμός του απερχόμενου Διοικ. Συμβουλίου.
- Εκθεση οικονομικών πεπραγμένων.
- Διενέργεια εκλογών για την ανάδειξη νέου Διοικ. Συμβουλίου και Εξελεγκτικής Επιτροπής.

Οσοι ενδιαφέρονται να είναι υποψήφιοι για το νέο Δ.Σ. μπορούν να δηλώσουν συμμετοχή κατά την διάρκεια της Συνέλευσης, ή τηλεφωνικά στην κ. Σοφία Παραγιού-Κόνσολα, 22410/90450 και κ. Στάσα Βρόντου 22410/81196.

Η παρουσία σας είναι απαραίτητη.

Για το Δ.Σ. του Συλλόγου

Ο Γενικός Γραμματέας — **Πέτρος Παραγυιός**
Η πρόεδρος — **Σοφία Κόνσολα-Παραγιού**

ΔΙΑΤΡΟΦΟΛΟΓΙΚΟ
ΒΙΟΧΗΜΙΚΟ ΚΕΝΤΡΟ

Προγράμματα Διατροφής ειδικά διαμορφωμένα να ανταποκρίνονται στο δικό σας μεταβολισμό για υγιεινό και ασφαλές αδυνάτισμα.

κι αν η έλλειψη χρόνου
σας προσθέτει κιλά...

Ετοιμα γεύματα φρεσκομαγειρεμένα, νόστιμα και υποθερμιδικά, στο σπίτι...στη δουλειά... ή όπου εσείς τα ζητήσετε!
ΝΕΟ

ΜΑΤΙΝΑ ΠΟΥΛΛΗ
Πτυχιούχος Βιοχημικός(Παν/μιο Sussex UK)
με ειδίκευση στη Διατροφολογία (Παν/μιο Sheffield UK)

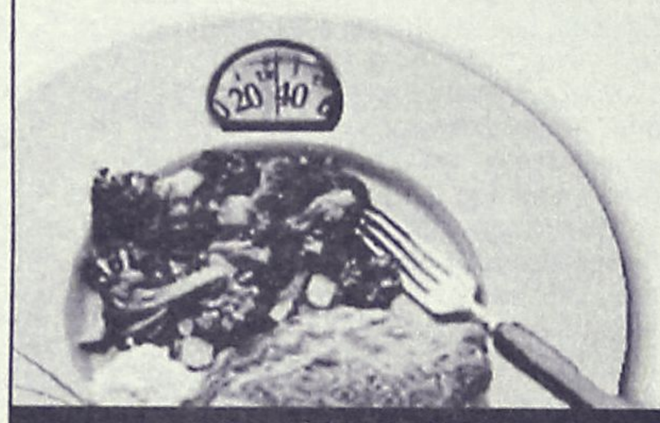

Ατταβύρου 33, Ρόδος ✆2241 0 76830 diatrof@hotmail.com



ΑΙΓΑΙΟΝ
ΑΝΩΝΥΜΗ ΑΣΦΑΛΙΣΤΙΚΗ ΕΤΑΙΡΕΙΑ
ΑΣΦΑΛΙΣΤΡΑ ΟΧΗΜΑΤΩΝ

ΕΙΧ		ΦΙΧ		ΦΙΧ. ΑΓΡΟΤ	
ΙΠΠΟΙ	ΚΟΣΤΟΣ	ΙΠΠΟΙ	ΚΟΣΤΟΣ	ΙΠΠΟΙ	ΚΟΣΤΟΣ
1-6	69,00€	1-10	100,77€	1-10	62,03€
7-8	71,16€	11-15	127,93€	11-15	78,40€
9-10	89,13€	16-20	143,11€	16-20	87,58€
11-12	90,58€	21-30	156,29€	21-30	95,18€
13-14	102,43€	31-40	163,88€	31-40	101,97€
15-20	131,54€	41-55	184,64€	41-55	108,76€
21-25	139,45€	56-75	215,00€	56-75	135,12€
		76 και άνω	239,37€	76 και άνω	151,10€

Ασφάλιστρα στο Β/Μ 03, 6ΜΗΝΟ,
με τις εξής καλύψεις:
Πυρός για **3.000** € και
φυσικά καιρικά φαινόμενα και σεισμό **3.000**€

Μ' ΕΜΑΣ ΟΛΟΙ ΚΑΙ ΟΛΑ ΜΠΟΡΟΥΝ ΝΑ ΕΙΝΑΙ ΑΣΦΑΛΗ

ΑΙΓΑΙΟΝ ΑΝΩΝΥΜΗ ΑΣΦΑΛΙΣΤΙΚΗ

ΑΛΕΞ. ΔΙΑΚΟΥ 9 (ΕΝΑΝΤΙ Hondos center)
ΤΗΛ.(22410) 26722, 75701



Ρόδος: είχῃ καὶ ὡς ἔτυχε...



... Χαλαμαντάρα μοτοσακό σε διατεταγμένη υπηρεσία ενημέρωσης για αυτοεξυπηρετούμενο πλυντήριο!

...ΔΗΠΕΘΕ Ρόδου και Πολιτιστική Ολυμπιάδα

*"Όταν ξεκινούσε η υπόθεση της **"Πολιτιστικής Ολυμπιάδας"**, οι ιθύνοντες προέτρεψαν όλα τα Δημοτικά Περιφερειακά Θέατρα να στείλουν πλήρεις προτάσεις, προκειμένου να αποδείξουν ότι είναι πολιτιστικοί οργανισμοί που μπορούν να κινητοποιηθούν και για διοργανώσεις που ξεπερνούν τα στενά τοπικά όρια της περιφέρειάς τους, και ότι οι φιλοδοξίες τους δεν περιορίζονται στο να δείξουν τις παραστάσεις τους το καλοκαίρι στην Αθήνα»*

...

Την είδηση την καταγράφουμε όχι για να μας πουν οι εδώ αρμόδιοι του **Δημοτικού Περιφερειακού Θεάτρου Ρόδου** τις προτάσεις που έκαναν ώστε να *"κράξουμε"* το Αθηνοκεντρικό ντοβλέτι που τις "απέρριψε" αλλά για να φανεί άλλη μια φορά η γύμνια και η ανυποληψία του ΔΗΠΕΘΕ Ρόδου, που εδώ και χρόνια ούτε παραγωγές έκανε αλλά ούτε μια πρόταση σοβαρή ήταν σε θέση να στοιχειοθετήσουν.

Τώρα, για να πούμε και *"του σκηνογράφου το δίκιο"*, που να βρει καιρό ο άνθρωπος να ασχοληθεί με τα *"υψηλόφρονα"* και τα *"πνευματικά"*;

Ολο σε *"αγγαρείες πάλια μπούλιου"* τον είχαν οι εδώ παράγοντες. Ο ένας ήθελε *"σκηνοθεσία"* στην ομιλία του, ο άλλος *"σκηνοθετική άποψη"* στην παρουσίαση του βιβλίου του, ο τρίτος τον αγκαζάριζε ως σκηνοθέτη σε προεκλογικό *"μουσικοφιλολογικό κοκτέιλ"*, έτερος τον "έψηνε" για να του ανεβάσει το αριστούργημά του, κάποιες ήθελαν να πρωταγωνιστήσουν ως "ενζενί".

... Που να βρει τον καιρό ο ταλαίπωρος!

...Τα Αθηναϊκά τυπογραφεία είναι καλύτερα;

Καινούργιο *"φασούλι"* μας προέκυψε με το Διεθνές Κέντρο Λογοτεχνών και Μεταφραστών Ρόδου, που ως γνωστόν διαχειρίζεται και χρηματοδοτεί ο Δήμος Ροδίων.

Ο λόγος αφορά τα βιβλία που εξέδωσε το παραπάνω ευαγές ίδρυμα και συγκεκριμένα τις ποιητικές συλλογές *"Κυψελίδες"* της κας Δώρα Παρδάλη-Σωτρίλλη και τα *"Ποιήματα"* του Τούρκου Τζαν Γιουτζέλ (σε μετάφραση Ηρακλή Μήλλα).

Και τα δύο αυτά βιβλία τυπώθηκαν στον αθηναϊκό εκδοτικό οίκο *"Γαβριηλίδης"*, λες και δεν υπήρχαν τυπογραφία στην Ρόδο για να κάνουν αυτές τις σύνηθεις εργασίες.

... Φυσικά δεν θα μας έπεφτε κανένας λόγος αν τα έξοδα για τις εκδόσεις τα έβαζαν από την τσέπη τους. Αφού όμως έλαχε, και επιβαρύνουν όλους τους πολίτες της Ρόδου, ας έχουν την ευγενή καλοσύνη οι κάθε λογής αρμόδιοι να τα "τζιράρουν" στην τοπική αγορά!

Universal Mr Handsfree CAR-KIT
Κατάλληλο για όλα τα σύγχρονα μοντέλα κινητών τηλεφωνών

✔ "Βάλ' το και...έφυγες" Δεν χρειάζεται εγκατάσταση!
✔ Ανώτερη ποιότητα ήχου
✔ Λειτουργία φόρτισης

3 χρόνια εγγύηση

ΠΛΗΡΕΣ ΠΑΚΕΤΟ ΜΕ:
✔ Μικρόφωνο
✔ Καλώδιο τροφοδοσίας 12/24 Volt
✔ Βάση στήριξης για όλα τα κινητά τηλέφωνα



Καινούργιο αυτοκίνητο; Καινούργιο κινητό; ΚΑΝΕΝΑ ΠΡΟΒΛΗΜΑ! Το mr Handsfree είναι προετοιμασμένο!

Κινητή τηλεφωνία με απόλυτη ασφάλεια

POWERFON ELECTRONICS
Υψηλής Ποιότητας Αξεσουάρ Κινητής Τηλεφωνίας

ΑΠΟΚΛΕΙΣΤΙΚΗ ΔΙΑΘΕΣΗ ΓΙΑ ΤΗ ΡΟΔΟ: Σακελλαρίδης Α.&Θ. Ε.Π.Ε.
1) Κοδριγκτώνος 64 ΡΟΔΟΣ, τηλ.: 2241-0-30216, 2) Καρπάθου 7 (πεζόδρομος), τηλ.: 2241-0-77117 e-mail: sakellgr.@panafonet.gr

(εκ)πολιτισμικά παίγνια

επιμέλεια: Κωστής Νικολάκης

Οι "Παιδουπόλεις" της Βασίλισσας Φρειδερίκης

Ακόμη και σήμερα δεν έχει ιστορικά ξεκαθαριστεί, τι πραγματικά ήταν το **Βασιλικό Εθνικό Ιδρυμα** και τα διάφορα παρακλάδια του, που είχε στήσει με μαεστρία η πρώην Βασίλισσα Φρειδερίκη, απομυζώντας εθνικούς πόρους για την χρηματοδότησή τους.

Στο πλαίσιο αυτών των δραστηριοτήτων του "ΒΕΙ", στην **Ρόδο** λειτούργησε η **"Παιδούπολης της Καλάθου"**, στην **Λέρο** είχαμε την **"Πρακτική Τεχνική Σχολή"**, που προοριζόταν για **"παρασυρθέντες ανταρτόπαιδες και ανταρτόπληκτους νέους"** και άλλη μια στην **Κω**, πάλι πρακτική τεχνική σχολή για τους **"ανήλικους εγκληματίες"**.

Συμφωνα με τον **Jean Meynand**, στο βιβλίο του **"Πολιτικές Δυνάμεις στην Ελλάδα"**, όλο αυτό το οικοδόμημα της **"κοινωνικής δράσης των ανακτόρων"** δεν ήταν παρά μια παρακρατική υπηρεσία δημοσίων σχέσεων της μοναρχίας.

Επίσης πολλά στοιχεία δείχνουν ότι πολλά από τα παιδιά που ήταν ορφανά ή οι γονείς τους ήταν κομμουνιστές, για να σωθούν υποτίθεται, στάλθηκαν στις ΗΠΑ για υιοθεσία, από τα διάφορα παρακρατικά κυκλώματα που βρήκαν την ευκαιρία να θησαυρίσουν με την αντοχή του παλατιού.

Ομως, πρέπει να αναγνωρίσουμε ότι η κατάσταση που επικρατούσε στην **"Παιδούπολη της Ρόδου"**, που λειτούργησε στην **Κάλαθο**, ήταν αισθητά καλύτερη και ότι υπήρξε περισσότερο θετική επαφή ανάμεσα στο "σχολείο" και τους ντόπιους, αφού οι Ροδίτες αγκάλιασαν με θέρμη και αγάπη όλα τα παιδιά που εφιλοξενούντο εκεί και οι υπάλληλοι και το προσωπικό που δούλεψαν εκεί έδειχναν καλή συμπεριφορά προς τους "τροφίμους".

... Τώρα αν τα παιδιά υποχρεώθηκαν να φορέσουν μαύρα για τον θάνατο του βασιλιά Παύλου, αυτό μάλλον στον υπερβάλλοντα ζήλο κάποιου υπεύθυνου πρέπει να αποδοθεί!

.... Παιδικά στρατόπεδα συγκέντρωσης.

Γράφει ο **"Ιός της Κυριακής"** στην "Ελευθεροτυπία":

*«Η ψυχίατρος **Μαντώ Νταλιάνη** έζησε το 1949-50 για 21 μήνες ως πολιτική κρατούμενη στις φυλακές Αβέρωφ. Το 1994 δημοσίευσε*



*στη Σουηδία μονογραφία για τις επιπτώσεις του εμφυλίου στην ψυχική υγεία των (τότε) παιδιών, με βάση τη μελέτη 993 περιπτώσεων (1980-86). Ενα μεγάλο κομμάτι της αφορά, ακριβώς, τα βιώματα από τις **«Παιδουπόλεις» της Φρειδερίκης.** Το απόσπασμα είναι αρκετά εύγλωττο για το είδος της προπαγάνδας, στην οποία επιδιδόταν ο μηχανισμός της Βασιλικής Πρόνοιας:*

***«Οι συνθήκες σ' αυτές τις Παιδουπόλεις έμοιαζαν από πολλές απόψεις με τη ζωή της φυλακής.** Υπήρχε η ίδια αυστηρή αίσθηση διαχωρισμού ανάμεσα στον "μέσα" και τον "έξω" κόσμο, που συνήθως χωρίζονταν μεταξύ τους από τοίχους ή φρουρούμενα συρματοπλέγματα. Ηταν οργανωμένες σε σχεδόν στρατιωτική βάση, συχνά από πρώην αξιωματικούς, που επέβαλλαν σωματικές ποινές κι υποχρέωναν τα παιδιά να φορούν στολές. Οι επιστολές λογοκρίνονταν, όπως ακριβώς στη φυλακή, και το κλίμα δεν ήταν γενικά καθόλου φιλικό.*

Οπως και στη φυλακή, δεν υπήρχαν ρολόγια ή ημερολόγια, και η μέρα ρυθμιζόταν από το χτύπημα του κουδουνιού. Τα παιδιά πήγαιναν παντού με βηματισμό, ακόμη και κατά τις σποραδικές εξόδους τους στον έξω κόσμο, στον κινηματογράφο ή σε κάποιο τοπικό πάρκο.

Οι περισσότεροι δάσκαλοι ήταν αδιάφοροι ή απάνθρωποι στα καθήκοντά τους, μολονότι υπήρχαν κάποιες εξαιρέσεις και το κλίμα εποίκιλε από μέρος σε μέρος.

*Η Βέροια ήταν "σαν στρατόπεδο συγκέντρωσης", σύμφωνα μ' έναν πρώην μαθητή, ενώ **η Ρόδος ήταν αισθητά καλύτερη, με μεγαλύτερη και περισσότερο θετική επαφή ανάμεσα στο σχολείο και τους ντόπιους. [...]***



Στις περισσότερες Παιδουπόλεις, τα παιδιά απέκτησαν εκεί το μεγαλύτερο μέρος της κανονικής τους εκπαίδευσης, ακόμη και μετά την απελευθέρωση των μανάδων τους από τη φυλακή. Η επιστροφή των παιδιών στις μανάδες τους δεν ήταν αυτόματη αλλά εξαρτιόταν από την ετυμηγορία μιας επιβλέπουσας επιτροπής. [...]

Ο φόβος των μανάδων ήταν ότι τα παιδιά τους θα εμποτίζονταν με τα επίσημα δόγματα όσο παρέμεναν υπό κρατική επιμέλεια, δεν ήταν καθόλου αβάσιμος. Στα περισσότερα μέρη υποβάλλονταν δύο φορές την εβδομάδα σε "πολιτική αγωγή" και τραγουδούσαν τραγούδια εξυμνώντας "τη μητέρα μας, τη γλυκειά βασίλισσα Φρειδερίκη, που μας έσωσε από τους συμμορίτες". Από τη μια, τα παιδιά πληροφορούνταν ότι οι γονείς τους ήταν εγκληματίες και προδότες, κι από την άλλη διαβεβαιώνονταν ότι τώρα βρίσκονται κάτω από την ευεργετική προστασία της ίδιας της βασιλικής οικογένειας.

"Οι γονείς μας κι οι σύντροφοί τους, οι πρώην αντάρτες, ζωγραφίζονταν σαν ληστές, γκάνγκστερ, προδότες, δολοφόνοι", θυμάται ο Αρης. "Η βασίλισσα κι ο βασιλιάς ήταν οι γονείς μας που νοιάζονταν για μας. Και οι δυο τους, ιδίως η βασίλισσα, επισκέφθηκαν την Παιδούπολη σε πολλές περιπτώσεις, μαζί με τα παιδιά τους. Αρχισα σχεδόν να το πιστεύω και να κολακεύομαι απ' την ιδέα ότι ο βασιλιάς κι η βασίλισσα ήταν γονείς μου".

Ενα παιδί που μεγάλωσε στην Παιδούπολη της Λάρισας θυμάται πως "το προσωπικό τόνιζε ότι όλοι οι μαθητές θα πρέπει να είμαστε βαθιά ευγνώμονες στη βασίλισσα για τη γεμάτη αγάπη φροντίδα της και την οικονομική υποστήριξη που πρόσφερε στην ανατροφή και τη μόρφωσή μας".

Στη Ρόδο, όπου τα παιδιά στεγάζονταν σε κάποιους πρώην ιταλικούς στρατώνες, οι τρόφιμοι φόρεσαν μαύρα για το θάνατο του βασιλιά Παύλου».

(Marc Mazower (ed) «After the war was over», Princeton University Press, Πρίνστον-Οξφόρδη 2000, σ. 98-100).

• Φάκελος: "Δημοτικές και Νομαρχιακές Εκλογές"

Το νέο τεύχος της **"Φιλελεύθερης Εκφρασης"** της τριμηνιαίας επιθεώρησης του **"Ινστιτούτου Δημοκρατίας Κωνσταντίνος Καραμανλής"** (τεύχος 13, Οκτώβριος-Νοέμβριος-Δεκέμβριος 2002), είναι αφιερωμένο στις πρόσφατες "Δημοτικές και Νομαρχιακές εκλογές - Τάσεις και προεκτάσεις" με άρθρα και μελέτες των:

- **Ευάγγελος Β. Μεϊμαράκης:** *"Απολογισμός εκλογών, αναλογισμός συνθηκών, προοπτικές",*
- **Μανόλης Γ. Δρεττάκης:** *"Μεταβολές στη δύναμη των κομμάτων στις εκλογικές περιφέρειες στον α' γύρο των νομαρχιακών εκλογών σε σχέση με τις βουλευτικές εκλογές 2000".*
- **Ηλίας Νικολακόπουλος** *"Εκλογές για την Τοπική Αυτοδιοίκηση 1975-2002: Ιστορική αναδρομή και άξονες ερμηνείας",*
- **Γιάννης Μαυρής:** *"Η επιρροή των πολιτικών δυνάμεων στις Νομαρχιακές Εκλογές του 2002",*
- **Αγγελος Λάσκαρης - Δημήτριος Παπαγγελόπουλος:** *"Κομματική επιρροή και Νομαρχιακές εκλογές 2002".*

Επίσης στο τεύχος αυτό της **"Φιλελεύθερης Εκφρασης"** δημοσιεύονται τρία ενδιαφέροντα άρθρα για το **"Σχέδιο Ανάν"**.

- **Κωνσταντίνος Αρβανιτόπουλος:** *"Το σχέδιο Ανάν για το Κυπριακό".*
- **Γιάννης Βαληνάκης:** *"Τα έξι αδύναμα σημεία του Σχεδίου Ανάν",*
- **Χρήστος Ζαχαράκις:** *"Προτάσεις από το παρελθόν".*

Τέλος, οι στήλες της **"Βιβλιοκριτικής"** και της **"Βιβλιοπαρουσίασης"** καθώς και τα **"Γράμματα αναγνωστών"** κλείνουν την ύλη του περιοδικού με την παρουσίαση - κριτική δέκα βιβλίων.

«ΡΟΔΙΑΚΗ» ΑΠΟ ΤΟ 1915

ΦΛΑΣ ΣΤΟ ΠΑΡΕΛΘΟΝ


ΡΟΔΙΑΚΗ

ΠΕΡΙΟΔΙΚΟ ΕΒΔΟΜΑΔΙΑΙΟ

ΕΝ ΡΟΔΩ,
Πέμπτη 4 Μαρτίου 1929
Αριθ. 1011

ΡΟΔΙΑΚΑ ΧΡΟΝΙΚΑ

Δημαρχιακά

Το Δημαρχείον υπομιμνήσκει ότι η σφαγή οιουδήποτε ζώου προωρισμένου δια την διατροφήν των πολιτών δέον να γίνεται εν τω Δημοτικώ Σφαγείω αποκλειστικώς μετά προηγουμένην υγειονομικήν εξέτασιν.

Μόνον εις τας περιπτώσεις τας προβλεπομένας υπό του κανονισμού της 1 Φεβρουαρίου 1924 ήτοι επ' ευκαιρία τελετών, εορτών θρησκευτικών κ.λπ. επιτρέπεται η παράβασις των ως άνω διατάξεων μετά προηγουμένην εννοείται άδειαν της Δημοτικής Αρχής.

Οι παραβάται υπόκεινται εις αυστηροτάτας ποινάς.

(Εκ του Δημαρχείου)

Σ.Ρ. Επί του προκειμένου πληροφορούμεθα ότι το Γραφείον της Υγιεινής ασκεί αυστηράν επίβλεψιν προπαντός εις τας πύλας της πόλεως προς ανακάλυψιν των λάθρα εισαγόντων κρέατα ζώων μη σφαζομένων εν τω Δημοτικώ σφαγείω. Κατά τούτων ως φαίνεται εκ του ανωτέρω ανακοινωθέντος της Δημαρχίας θα επιβληθώσιν αυστηρόταται ποιναί.

Παράκλησις

Οι καθυστερούντες τας προς την "Ροδιακήν" συνδρομάς των παρακαλούνται ιδιαιτέρως να εμβάσωσι ταύτας εις την Διεύθυνσιν αυτής δέον το δυνατόν συντόμως και ασφαλώς.

(Σ.Σ. Η Ροδιακή εκδιδόταν τότε υπό το καθεστώς Ιταλικής λογοκρισίας. Διατηρείται επίσης η γλώσσα και τα τοπωνύμια που υπήρχαν στις αρχές του αιώνα).

ΠΙΝΑΚΕΣ ΖΩΓΡΑΦΙΚΗΣ



Σε μας θα βρείτε
ΔΩΡΑ για εσάς και για τους άλλους
ΔΩΡΑ αξίας που φαίνονται και δεν ξεχνιούνται
• ΠΙΝΑΚΕΣ ΖΩΓΡΑΦΙΚΗΣ
• ΒΙΤΡΩ ΓΝΗΣΙΟ και ΜΗ
• ΚΑΘΡΕΠΤΕΣ ΖΩΓΡΑΦΙΣΤΟΙ ΚΙ ΦΩΤΙΖΟΜΕΝΟΙ
• ΚΟΡΝΙΖΕΣ
Που φτιάχνουν με μεράκι η
Η ΡΟΔΟΥΛΑ & Ο ΑΡΤΑΝ
Μιχ. Πετρίδη 96 κοντά στο ΜΗΔΕΙΑ Τηλ. 62552

Αντίλαλοι

πολιτικοί και άλλοι...

ΟΙ "ΗΡΩΪΣΜΟΙ"

Μέχρι και αθηναικές εφημερίδες (εκτός από τις τοπικές) είχαν ασχοληθεί με την καταγγελία που είχε κάνει στη Βουλή ο **κ. Αριστ. Παυλίδης** για το ψαράδικο από την Κάλυμνο το οποίο ενώ υποτίθεται ότι βρισκόταν στα Ίμια παρενοχλήθηκε από σκάφος του τουρκικού πολεμικού ναυτικού.

Φαίνεται όμως ότι ο κ. Παυλίδης **έπεσε θύμα... παραπληροφόρησης!** Οπως επισημαίνει σε σχόλιό της, η εφημερίδα "Αργώ της Καλύμνου" **η υπόθεση έχει ως εξής:**

"Η πραγματικότητα είναι-όπως μας τα εξιστόρησε φίλος του ψαρά-ότι ο Καλύμνιος πρωταγωνιστής του επεισοδίου δεν αρκέστηκε στο ψαρεύει στα Ίμια, αλλά μπήκε μες στην Τουρκία, στην τουρκική βραχονησίδα Τσούκα. Τον πλησίασε η τουρκική ακταιωρός, ήλεγξε τα χαρτιά του, και τον άφησε να φύγει με μια απλή σύσταση. Αυτό ήταν όλο το "έπος". Ομως, όταν επέστρεψε στο νησί, άρχισε το παραμύθι της δήθεν επίθεσης που δέχτηκε από τουρκικό πλοίο. Στη συνέχεια η ιστορία έγινε "ραδιοφωνικός καλαματιανός" και αναστατώθηκαν βουλευτές, δημοσιογράφοι και πολλοί τουρκομάχοι. Δεν είχαν όμως την ίδια γνώμη-ευτυχώς-οι συνάδελφοι του ψαρά, γιατί τους δημιούργησε πρόβλημα εκ του μηδενός και του τα έψαλλαν σε ειδική και κατανοητή διάλεκτο. Αν τώρα οι Τούρκοι-όπως κατσάδιασε τον "ήρωα" ο φίλος του μανάβης-δεν αφήσουν τους Καλύμνιους να ξαναπεράσουν απ' αυτούς τους πλούσιους ψαρότοπους, ποιος θα φταίει; Τι τους ήθελε ο ευλογημένος βιοπαλαιστής τους "ηρωϊσμούς";

Λ. Μ.

✔ **Ωραία η κίνηση της ΔΕΥΑΡ ομολογώ...**

Αν ακολουθήσουν και οι άλλοι το φωτεινό αυτό παράδειγμα θα νοιώθουμε πιο ευρωπαίοι! Μήπως θα ήταν πολύ να ζητήσουμε από τον δήμαρχο της "Ανθρώπινης Πόλης" μας να μας αποζημιώσει για τις βλάβες που υφίστανται καθημερινά τα ταλαίπωρα αυτοκίνητά μας (λάστιχα, αμορτισέρ, κ.λ.π.) Μπα, μάλλον θα πέσει έξω αν κάνει κάτι τέτοιο!

Η-Α.Π.Τ.

ΠΕΡΙ ΕΥΑΙΣΘΗΣΙΑΣ

Η κοινωνική ευαισθησία κύριοι της πλειοψηφίας και της μειοψηφίας του δημοτικού συμβουλίου Ρόδου, **ούτε επιδεικνύεται** ούτε είναι συγκρίσιμο μέγεθος!

Και κυρίως επειδή... κάτι ξέρουμε κι εμείς, **δεν έχει σχέση** με τα κονδύλια της Ευρωπαικής Ενωσης!

Διότι αν υπάρχουν κονδύλια (και καλώς υπάρχουν) δεν πρόκειται περί κοινωνικής ευαισθησίας **αλλά για υποχρέωση** του δήμου και των αρμοδίων υπηρεσιών.

Λ. Μ.

ΥΠΕΡΒΟΛΕΣ

Με κινητά τηλέφωνα θα εφοδιαστούν **όλοι** οι δημοτικοί σύμβουλοι της Νότιας Ρόδου, όπως αποφάσισε προχθές το βράδυ το δημοτικό συμβούλιο.

Η αλήθεια είναι ότι από **άποψη έκτασης** ο δήμος Νότιας Ρόδου είναι ο μεγαλύτερος στο νησί αλλά... μήπως είναι υπερβολικό;

Λ. Μ.

ΘΑ ΑΚΟΛΟΥΘΗΣΟΥΝ ΚΙ ΑΛΛΕΣ;

Κατά τα γραφόμενα στην ανακοίνωση της νομαρχίας, ο κ. Γ. Μαχαιρίδης υπέγραψε ως νομάρχης **την πρώτη του** απόφαση για καταβολή χρηματικής αποζημίωσης σε πολίτη για μη έγκαιρη διεκπεραίωση υπόθεσής του, από υπηρεσία της Ν.Α. Δωδ/σου. Δηλαδή θα ακολουθήσουν **κι άλλες;** Περιμένουμε με ενδιαφέρον...

Β. Μ.

ΙΑΤΡΙΚΗ ΑΝΑΚΟΙΝΩΣΗ

ΖΩΑΝΝΟΥ Γ. ΑΝΝΑ

ΔΕΡΜΑΤΟΛΟΓΟΣ

ΜΕΤΑΦΟΡΑ ΙΑΤΡΕΙΟΥ

Το ιατρείο ***μεταφέρθηκε*** και λειτουργεί σε ***νέα διεύθυνση*** στην οδό

ΗΡΩΩΝ ΠΟΛΥΤΕΧΝΕΙΟΥ 15

Ωράριο λειτουργίας: Δευτέρα έως Πέμπτη: 09.00-21.00, Παρασκευή: 09.00-13.00

Τηλέφωνα: 2241039395-77770, fax: 2241077770

ΔΙΕΘΝΗΣ ΟΡΓΑΝΩΣΗ ΛΕΣΧΩΝ LIONS ΠΟΛΛΑΠΛΟΥΝ ΘΕΜΑ 117 ΕΛΛΑΣ-ΚΥΠΡΟΣ ΘΕΜΑ: 117 Α. ΛΕΣΧΗ LIONS ΡΟΔΟΥ



ΧΟΡΟΕΣΠΕΡΙΔΑ

ΛΕΣΧΗΣ ΛΑΪΟΝ ΡΟΔΟΥ

Η Lancia χορηγός για την ανέγερση του "Θριάμβου του Διαγόρα"

Με την χορηγία της Lancia διοργανώνεται από την Λέσχη Lions Ρόδου μια ακόμη φιλανθρωπική χοροεσπερίδα, με στόχο τη συλλογή των απαραιτήτων πόρων για την ανέγερση του "θριάμβου του Διαγόρα".

Η χοροεσπερίδα θα πραγματοποιηθεί την 1ην Μαρτίου 2003, ημέρα Σάββατο και ώρα 21.00 στο ξενοδοχείο "Ρόδος Πάλλας".

Προσκλήσεις-Λαχνοί διατίθενται από τον κ. Ελευθέριο Βογιατζή, ξενοδοχείον "SAVOY"

ΜΟΥΣΙΚΟ ΚΑΦΕΝΕΙΟ

το ΛΥΧΝΑΡΙ



ΛΥΧΝΑΡΙ ΤΗΣ ΠΑΡΕΑΣ 7 ΧΡΟΝΙΑ THE BEST

ΤΗΣ ΠΑΡΕΑΣ

Με καφέ - κρασί - μεζέδες • ΔΕΥΤΕΡΑ ζωντανή μουσική

Παρασκευή-Σάββατο

LIVE *Ελληνικό rock - έντεχνο - ρεμπέτικο*

ΠΑΠΑΛΟΥΚΑ 118 - ΡΟΔΟΣ • ΤΗΛ. (22410) 24934

ΠΩΛΟΥΝΤΑΙ

1) Μονοκατοικίες στην Ιξιά των 150 τ.μ.

2) Διαμερίσματα με γκαράζ 91 τ.μ. και 97 τ.μ. σε μικρή πολυκατοικία με καλοριφέρ επί της Ανθούλας Ζερβού (κέντρο πόλεως).

Πληρ. κ. ΓΙΩΡΓΟ ΙΩΑΝΝΙΔΗ
Τηλ. 21714, 22307 - κιν. 0932296983

ΤΑΒΕΡΝΑ

ΡΕΝΗ ΑΒΑΝΤΗ

ΠΑΡΑΛΙΑ ΑΦΑΝΤΟΥ

ΑΝΑΚΟΙΝΩΣΗ

Κάνουμε γνωστό στην αξιότιμη πελατεία μας ότι από το **Σάββατο 1 Μαρτίου** θα είμαστε ανοιχτά κάθε μέρα

Πληρ. τηλ. 2241051280
Σας ευχαριστούμε

ΤΑΒΕΡΝΑ

ΤΟ ΚΑΠΗΛΕΙΟ

ΤΣΙΚΝΟΠΕΜΠΤΗ 27 ΦΕΒΡΟΥΑΡΙΟΥ
ΑΝΟΙΚΤΑ ΜΕ ΠΛΟΥΣΙΟΥΣ
ΜΕΖΕΔΕΣ ΓΙΑ ΤΟ ΠΑΤΡΟΠΑΡΑΔΟΤΟ ΕΘΙΜΟ



Κοντά σας κάθε
Παρασκευή - Σάββατο
Ζωντανή μουσική συντροφιά με τον
Ηλία Λυκοπάντη
την **Αναστασία** και την **ορχήστρα μας**
σε ένα **ποιοτικό ελαφρολαϊκό Νησιώτικο και ρεμπέτικο** Πρόγραμμα.

Ποικιλία μεζέδων ντόπιων κρεάτων και κρασιών.

Δεκτές κάθε είδους κοινωνικές εκδηλώσεις μέχρι 120 άτομα

Σωτήρος 47, Ιξιά, Ιαλυσός
Τηλ. κρατήσεων 22410/91835, 6945/769958

RESTAURANT ΙΠΠΟΤΙΚΟΝ

ΤΣΙΚΝΟΠΕΜΠΤΗ ΗΜΕΡΑ ΠΑΡΑΔΟΣΙΑΚΗ

****

Ελάτε στο Ιπποτικόν να τσικνίσουμε μαζί!

****

*Μέσα στις μεσαιωνικές αίθουσες και σε μια εορταστική ατμόσφαιρα σας περιμένουμε να απολαύσετε τους τσικνιστούς παραδοσιακούς μεζέδες μας και όλα τα ψητά στα κάρβουνα. Και σας υποσχόμαστε να περάσετε μια αξέχαστη βραδιά με κέφι και τραγούδια της παρέας με την απολαυστική φωνή της **Ελευθερίας Ροδίτη** και στο πιάνο ο **Ηλίας Πεζουβάνης** στο μπουζούκι ο **Σάββας***



ΙΠΠΟΤΙΚΟΝ

πλατεία Εβραίων Μαρτύρων, μικρό συντριβάνι
Τηλέφωνο-ρεζερβέ 22410 25293

ΤΑΒΕΡΝΑ "ΠΑΝΟΡΑΜΑ" ΣΤΑ ΚΟΣΚΙΝΟΥ

ΤΣΙΚΝΟΠΕΜΠΤΗ

27 *Φεβρουαρίου*

*και όλες τις υπόλοιπες μέρες έως και την **Κυριακή των Απόκρεω,** κοντά σας με ζωντανή μουσική, εκλεκτούς μεζέδες και άφθονο κρασί.*

Η αίθουσα θερμαίνεται με κεντρική θέρμανση και 3 τζάκια.



Τηλ.:
22410 62426-69481