ΔΗΜΟΣΙΑ ΒΙΒΛΙΟΘΗΚΗ ΡΟΔΟΥ 1947

ΕΤΟΣ ΙΔΡΥΣΗΣ 1949
ΙΔΙΟΚΤΗΣΙΑ:
Γ. ΔΙΑΜΑΝΤΙΔΗΣ
ΓΡΑΦΙΚΕΣ ΤΕΧΝΕΣ Α.Ε.
Εκδότης: ΓΙΩΡΓΟΣ ΔΙΑΜΑΝΤΙΔΗΣ
Γραφεία - Τυπογραφεία:
Μάρκου Μαλλιαράκη 3 (ΚΟΒΑ)
Τηλ.: Σύνταξης: 22410 27356-34101, FAX: 22410 20643
Τηλ.: Λογιστηρίου: 22410 35322, FAX: 22410 35322
e-mail: info@proodos.net
ΑΡΙΘΜΟΣ ΦΥΛΛΟΥ 17.335 • ΤΙΜΗ 0,70 ευρώ

ΠΡΟΟΔΟΣ

Ανεξάρτητη καθημερινή πρωινή εφημερίδα

ΠΛΗΡΩΜΕΝΟ ΤΕΛΟΣ Ταχ. Γραφεία Χ. ΡΟΔΟΥ Αριθμός άδειας Σ Κωδικός 1877

ΕΛΤΑ Hellenic Post

ΤΕΤΑΡΤΗ 27 ΣΕΠΤΕΜΒΡΙΟΥ 2006

Με την αλαζονική και απαράδεκτη στάση της

Λάδι στη φωτιά που άναψε στην Παιδεία ρίχνει η κυβέρνηση

ΚΛΕΙΣΤΑ ΟΛΑ ΤΑ ΣΧΟΛΕΙΑ



Η ΑΔΙΑΛΛΑΚΤΗ και ανυποχώρητη στάση της υπουργού Παιδείας Μαριέτας Γιαννάκου, έχει προκαλέσει μεγάλη αναστάτωση στο χώρο της πρωτοβάθμιας εκπαίδευσης. Σε πλήρη ρήξη με τους δασκάλους βρίσκεται πλέον η κ. Γιαννάκου, μετά τις άκαρπες συναντήσεις που είχε με το προεδρείο της Διδασκαλικής Ομοσπονδίας Ελλάδας.

• Την υπουργό Παιδείας υποστηρίζει η κυβέρνηση και ο πρωθυπουργός Κώστας Καραμανλής που με τις δηλώσεις τους ρίχνουν «λάδι στη φωτιά» που άναψε στο χώρο της παιδείας. Δάσκαλοι και νηπιαγωγοί απεφάσισαν προχθές νέα πενθήμερη απεργία.

Κλιμακώνεται η ένταση στο χώρο της Παιδείας, καθώς την ώρα που οι δάσκαλοι πραγματοποιούσαν συγκέντρωση έξω από το υπουργείο Παιδείας, η Μ.Γιαννάκου έκανε λόγο για «ανέντιμη κατάσταση» και σημείωνε ότι οι δάσκαλοι είναι οι μόνοι που παίρνουν αυξήσεις εκτός εισοδηματικής πολιτικής.

Στο ίδιο μήκος κύματος κινήθηκε και η δήλωση του κυβερνητικού εκπροσώπου Θ.Ρουσόπουλου, ο οποίος ουσιαστικά κατηγόρησε τους δασκάλους για τις διεκδικήσεις τους, επειδή έτσι επιβαρύνεται ο κρατικός προϋπολογισμός και κατ΄ επέκταση ο Έλληνας φορολογούμενος.

Συμπληρωματικά τόνισε ότι καμία άλλη κατηγορία εργαζομένων δεν έχει ζητήσει τέτοια αύξηση.

«Το επίδομα των 105 ευρώ είναι μια προεκλογική μας δέσμευση, που την υλοποιούμε στο πλαίσιο των δυνατοτήτων της οικονομίας μας» είπε ο κ. Ρουσόπουλος και πρόσθεσε ότι το ποσό αυτό για τον προϋπολογισμό του 2007 συνεπάγεται 54 εκατ. ευρώ, ενώ η συνολική επιβάρυνση για την

ΣΥΝΕΧΕΙΑ ΣΤΗ ΣΕΛ. 4

Αγαπητέ συμπολίτη/σα,

Ασκώ επί 28 χρόνια το ιατρικό λειτούργημα και 20 χρόνια από τη θέση του Νοσοκομειακού Γιατρού.

Με κίνητρο την αγάπη για τον τόπο μου και την επιθυμία να προσφέρω στην πρόοδο και στην ανάπτυξή του, αποφάσισα να μετάσχω στις εκλογές ως ***υποψήφιος Δημοτικός Σύμβουλος.*** *Προσδοκώντας στην ενεργό στήριξή σας, ζητώ να με τιμήσετε με την ψήφο σας.*

Με εκτίμηση
ΝΙΚΗΤΑΣ Ι. ΜΟΣΧΟΣ

ΝΙΚΗΤΑΣ Ι. ΜΟΣΧΟΣ
Αν. Διευθυντής Καρδιολογικής Κλινικής Π.Γ.Ν.Ρ.
ΥΠΟΨΗΦΙΟΣ ΔΗΜΟΤΙΚΟ ΣΥΜΒΟΥΛΟΣ
ΡΟΔΟΣ ΑΝΘΡΩΠΙΝΗ ΠΟΛΗ
ΓΙΩΡΓΟΣ ΓΙΑΝΝΟΠΟΥΛΟΣ

- Γεννήθηκε στη Ρόδο στις 10/4/1954
- Αποφοίτησε από το Βενετόκλειο Γυμνάσιο Ρόδου το 1972 και το Δεκέμβριο του 1978 από την Ιατρική Σχολή του Πανεπιστημίου Γένοβας Ιταλίας με βαθμό 95/110
- Ελαβε την ειδικότητα Καρδιολογίας το Μάιο 1987 και διορίστηκε επιμελητής στο Γ.Ν. Αθηνών Α. Φλέμιγκ
- Από το 1989 διορίσθηκε οπου και υπηρεεί μέχρι σήμερα από τη θέση του Αν. Διευθυντή Καρδιολογικής Κλινικής στο Π.Γ.Ν. Ρόδου.
- Μετεκπαιδεύτηκε για τρία χρόνια σε Παν/κές Κλινικές της Αγγλ/ιας, Ιταλίας και Ελλάδος με εξειδίκευση στηνΑρρυθμιολογία.
- Ανακηρύχθηκε από το 1989 διδάκτωρ Παν/μίου Αθηνών με Αριστα.
- Διετέλεσε μέλος του Δ.Σ. του Ι.Σ.Ρ., γραμματέας και μέλος της Επιστημονικής Επιτροπής του Π.Γ.Ν. Ρόδου. Είναι δημοτικός σύμβουλος. Αντιπρόεδρος Δημοτικού Συμβουλίου στο Δήμο Ροδίων. Πρόεδρος Α.Ε. Ηφαιστος. Αντιπρόεδρος ΔΟΠ. Είναι πατέρας τριών παιδιών.

Αναμένεται το αδιαχώρητο

Εννέα κρουαζιερόπλοια θα καταπλεύσουν σήμερα στο λιμάνι της Ρόδου

ΜΕΧΡΙ ΤΗΝ ΚΥΡΙΑΚΗ 23 ΠΡΟΣΕΓΓΙΣΕΙΣ

ΤΟ ΑΔΙΑΧΩΡΗΤΟ αναμένατια να δημιουργηθεί σήμρα στο λιμάνι της Ρόδου, λόγω της αφίξεως εννέα κρουαζιεροπλοίων. Στο λιμάνι σήμερα θα καταπλεύσουν και τα πλοια της γραμμής «Διαγόρα», «Ανθή Μαρίνα» και «Ιεράπετρα». Εξαιτίας της μεγάλης κίνησης που παρατηρείται δύο εκ των εννέα κρουαζιεροπλοίων θα δέσουν στο λιμάνι της Ακαντιάς, αφού το υπάρχον δεν μπορεί να εξυπηρετήσει την κατάσταση που θα δημιουργηθεί.

• Συγκεκριμένα σήμερα θα καταπλεύσουν τα εξής κρουαζιερόπλοια: «Perla», «Royal

ΣΥΝΕΧΕΙΑ ΣΤΗ ΣΕΛ. 4



Το αδιαχώρητο σήμερα στο λιμάνι μας

Λόγω της καθίζησης του αποχετευτικού

Αποκαταστάθηκε το οδόστρωμα στις «Κάτω Πέτρες»

ΣΤΑΜΑΤΟΥΝ ΟΙ ΔΟΚΙΜΕΣ



ΑΠΟΚΑΤΑΣΤΑΘΗΚΕ οριστικά το οδόστρωμα στις «Κάτω Πέτρες» μετά την καθίζηση που υπέστη μ' αποτέλεσμα να ανοίξει ένας λάκκος διαμέτρου 1,5-2 μέτρα προχθές το μεσημέρι. Η αποκατάσταση του οδοστρώματος έγινε προχθές στις 8 και 20 το βράδυ, ενώ χθες το πρωί από τις 10 έως τις 12.30 το μεσημέρι, διεκόπηκε και πάλι η κυκλοφορία των οχημάτων στην έξοδο, στις «Κάτω Πέτρες» προκειμένου να ασφαλτοστρωθεί ο δρόμος.

• Η καθίζηση του οδοστρώματος σημειώθηκε και ενώ βρισκόταν σε εξέλιξη η δοκιμαστική σύνδεση των αντλιοστασίων του Δήμου

ΣΥΝΕΧΕΙΑ ΣΤΗ ΣΕΛ. 4

Στο Δήμο της Νότιας Ρόδου

Το προεκλογικό κλίμα οξύνθηκε επικίνδυνα

ΑΝΑΚΟΙΝΩΣΗ ΖΑΝΕΤΤΟΥΛΗ ΚΑΙ ΑΠΑΝΤΗΣΗ ΣΑΒΒΗ

ΕΠΙΚΙΝΔΥΝΑ οξύνθηκε το προεκλογικό κλίμα στη Νότια Ρόδου, τα τελευταία 24ωρα. Ο υποψήφιος δήμαρχος Δημήτρης Ζανεττούλης, με νέα ανακοίνωσή του χθες, επιτίθεται κατά του δημάρχου Μανώλη Σαββή, κατηγορώντας τον για διασπάθιση του δημοσίου χρήματος σε εκδηλώσεις.

* Στην ανακοίνωση του Δημήτρη Ζανεττούλη απάντησε ο δήμαρχος Μανώλης Σαββής, ο οποίος τόνισε ότι δεν επιθυμεί την πόλωση και ότι όλοι μαζί πρέπει να δουλέψουν για το καλό της περιφέρειάς τους.

Η ΑΝΑΚΟΙΝΩΣΗ ΖΑΝΕΤΤΟΥΛΗ

«Διαβάζοντας την ανακοίνωση του κυρίου Σαββή

ΣΥΝΕΧΕΙΑ ΣΤΗ ΣΕΛ. 4

Μεγάλο αγαθό για τη Ρόδο

Παγκόσμια ημέρα Τουρισμού σήμερα

ΦΕΡΝΕΙ ΑΝΑΠΤΥΞΗ ΚΑΙ ΕΥΗΜΕΡΙΑ

«Ιδιαίτερη σημασία και σπουδαιότητα για όλους τους Δωδεκανήσιους έχει, ο εορτασμός της Παγκόσμιας Ημέρας Τουρισμού, που έχει καθιερωθεί η 27η Σεπτεμβρίου. Αυτό επισημαίνει μεταξύ άλλων στο μήνυμά του, με αφορμή την σημερινή γιορτή του τουρισμού ο προϊστάμενος της Διεύθυνσης Τουρισμού Δωδεκανήσου Δημήτρης Καπετάνος.

Αναλυτικά το μήνυμα του κ. Καπετάνου είναι το ακόλουθο:

«Με την ευκαιρία του εορτασμού της Παγκόσμιας Ημέρας Τουρισμού στις 27 Σεπτεμβρίου 2006, από τον ΕΟΤ, Διεύθυνση Τουρισμού Δωδεκανήσου αποστέλλεται προς όλους τους Δωδεκανησίους το ακόλουθο μήνυμα που αφορά τον εορτασμό της Παγκόσμιας Ημέρας Τουρισμού και φέτος έχει τον τίτλο: «Ο Τουρισμός Εμπλουτίζει».

Πράγματι ο Τουρισμός κινητοποιεί όλες τις δημιουργικές δυνάμεις του τόπου σε ένα και μοναδικό στόχο, την ανάπτυξη και την ευημερία. Μέσα από τον τουρισμό δίνεται η δυνατότητα στο τόπο να αξιοποιήσει και να αναδείξει τα συγκριτικά του πλεονεκτήματα. Η Ανάπτυξη των υποδομών, η ενίσχυση της παιδείας, η διατήρηση του περιβάλλοντος, η αξιοποίηση της πολιτιστικής κληρονομιάς και των μνημείων μας και το σημαντικότερο η βελτίωση του βιοτικού μας επιπέδου, περνά μέσα από την Ανάπτυξη του Τουρισμού. Άρα δικαίως το

ΣΥΝΕΧΕΙΑ ΣΤΗ ΣΕΛ. 4



Παγκόσμια ημέρα Τουρισμού σήμερα

Απολογητικό υπόμνημα καταθέτει ο δήμαρχος

Απολογητικό υπόμνημα θα καταθέσει σήμερα το πρωί στον εισαγγελέα Πλημμελειοδικών Ρόδου, Γιώργο Οικονόμου, ο συνήγορος υπεράσπισης του δημάρχου Ρόδου Γιώργου Γιαννόπουλου, Βασίλης Παπανικόλας.

Το απολογητικό υπόμνημα θα αφορά την υπόθεση που διερευνά η δικαιοσύνη, για την επιχορήγηση των 500 εκατ. δρχ. προς την Ιερά Μητρόπολη Ρόδου από το Δήμο.

Σε συνεδρίαση του Πρωτοδικείου Ρόδου

Κληρώθηκαν χθες τα μέλη των Εφορευτικών Επιτροπών

ΤΑΚΤΙΚΑ ΝΑ ΑΝΑΠΛΗΡΩΜΑΤΙΚΑ ΜΕΛΗ ΣΤΑ ΕΚΛΟΓΙΚΑ ΤΜΗΜΑΤΑ ΤΗΣ ΠΟΛΗΣ

ΣΤΗ ΣΥΝΕΔΡΙΑΣΗ του Πρωτοδικείου Ρόδου έγινε η κλήρωση των μελών των Εφορευτικών Επιτροπών των εκλογικών τμημάτων των δήμων της περιφέρειας, για τις δημοτικές και νομαρχιακές εκλογές της 15ης Οκτωβρίου 2006.

* Με πρόεδρο τον κ. Βασίλειο Παπανικόλα, πρόεδρο Πρωτοδικών και δικαστές τους πρωτοδίκες κ. Απόστολο Μπουσελέγκα και Πέτρο Καραγκουνίδη και γραμματέα την κ. Αικατερίνη Μαυρουδάκη, συνεδρίασε χθες το Δικαστήριο και προέβη στην κλήρωση των μελών των Εφορευτικών Επιτροπών των εκλογικών τμημάτων των Δήμων της περιφέρειας του Πρωτοδικείου Ρόδου, για τις δημοτικές και νομαρχιακές εκλογές της 15ης Οκτωβρίου 2006, από τους εκλογείς που είναι γραμμένοι στους οριστικούς εκλογικούς καταλόγους.

ΣΤΗ ΣΕΛΙΔΑ 3 δημοσιεύουμε τα ονόματα όσων κληρώθηκαν κατά σειρά και κατά εκλογικό τμήμα, τακτικά και αναπληρωματικά μέλη, στην πόλη της Ρόδου.

ΠΡΟΣΦΟΡΑ

CA FERRIES

Από 18-9-06 έως 18-03-07
ΕΙΣΙΤΗΡΙΑ ΠΡΟΣΦΟΡΑΣ ΠΡΟΣ ΠΕΙΡΑΙΑ

Προσφορά ατομικού εισιτηρίου **20,90 €** σε **Γ' θέση**

Προσφορά ατομικού εισιτηρίου **41,80 €** σε **καμπίνα**

Προσφορά εισιτηρίου για **Ι.Χ. 62,00 €**

Οι ναύλοι ισχύουν από Ρόδο για Πειραιά και από Πειραιά προς Ρόδο κάθε μέρα

TSAGARIS TRAVEL
Ακτή Σαχτούρη 5 Ρόδος
Τηλ.: 22410 36170, 30406, FAX 22410 39839
Απέναντι από την κεντρική πύλη του Λιμανιού
Καλά σας ταξίδια
x6096-28/9

ΠΡΟΣΚΛΗΣΗ

Η παράταξη «Ρόδος Ανθρώπινη Πόλη»
και εγώ προσωπικά σας προσκαλούμε στην εκδήλωση με θέμα :

«Πρόγραμμα Ανάπτυξης 2007-2010
Συνεχίζουμε Μαζί, δημιουργούμε το Αύριο!»

που απευθύνεται στις παραγωγικές τάξεις
και τους κοινωνικούς φορείς της πόλης.
Η εκδήλωση θα γίνει την Πέμπτη 28/9/2006
στις 19:30 στο κινηματοθέατρο ΡΟΔΟΝ

Ο Πρόεδρος της παράταξης
Γιώργος Γιαννόπουλος
Δήμαρχος Ροδίων

ΧΛ-2899

ΠΡΟΣΚΛΗΣΗ

Η νομαρχιακή παράταξη
ΔΩΔΕΚΑΝΗΣΑ ΝΕΑ ΠΟΡΕΙΑ
πραγματοποιεί την Παρασκευή,
29 Σεπτεμβρίου 2006
και ώρα 8:30 το βράδυ, στο θερινό κινηματοθέατρο «Ρόδον»
την ανοικτή πολιτική της συγκέντρωση,
με ομιλητή τον επικεφαλής της, τον Νομάρχη Δωδεκανήσου Γιάννη Μαχαιρίδη.

Μαζί συνεχίζουμε για τα Δωδεκάνησα που μας αξίζουν

Εκλογικό Κέντρο Ρόδου: Σοφ. Βενιζέλου (100 Μαγαζιά)
τηλ: 22410 28120 & 28122 - www.maxairidis.gr

X6107-29/9





ΚΑΘΗΜΕΡΙΝΑ ΤΑ ΝΕΑ ΤΗΣ ΔΩΔΕΚΑΝΗΣΟΥ ΣΤΟ INTERNET
www.proodosnews.gr
www.proodos.net

Δωδεκανησιακά 24ωρα



ΣΤΟΝ ΔΟΜΗΝΑΪΚΟ ΤΥΠΟ

26/9/2006

Το κλίμα που επικρατεί στο χώρο της Παιδείας και η άκαρπη συνάντηση της αρμοδίας υπουργού με τη ΔΟΕ, καθώς και η διαφθορά στο δημόσιο τομέα είναι από τα βασικά θέματα της ειδησεογραφίας του χτεσινού αθηναϊκού Τύπου.

ΑΔΕΣΜΕΥΤΟΣ ΤΥΠΟΣ: Απειλούν να κλείσουν επ' αόριστον τα σχολεία! Εμμένουν στις κινητοποιήσεις τους οι δάσκαλοι.

ΑΝΩ ΚΑΤΩ: Στο φως όλα τα σκάνδαλα του ΠΑΣΟΚ. Ηχηρές απαντήσεις της Κυβέρνησης μετά τις επιθέσεις κατά υπουργών.

ΑΠΟΓΕΥΜΑΤΙΝΗ: Οξύνεται το κλίμα στην Παιδεία. Οι δάσκαλοι απέρριψαν το επίδομα των 105 ευρώ που πρότεινε η Μαριέττα Γιαννάκου και χρησιμοποίησαν σκληρή γλώσσα.

Η ΑΥΓΗ: "Διάλογος" Γιαννάκου για... κλάματα! Δακρυγόνα πάλι κατά των δασκάλων.

ΑΥΡΙΑΝΗ: Μετά τις "κλοπές" έρχονται υποκλοπές. Νέος κύκλος αποκαλύψεων με στόχο στενούς συνεργάτες του Πρωθυπουργού.

ΤΟ ΒΗΜΑ: Έτσι έκαναν τις υποκλοπές! Τα έγγραφα, οι δαρυφόροι, οι υπηρεσίες, το σύστημα. "Το Βήμα" αποκαλύπτει την απόρρητη αλληλογραφία των μυστικών υπηρεσιών.

Η ΒΡΑΔΥΝΗ: Παροχές σε Στρατό και ΕΛΑΣ. Ικανοποιούνται πάγια αιτήματα των ένστολων.

ΕΘΝΟΣ: Η παράγκα του Πανίκα. Γαλάζιος μηχανισμός ρουσφετιών στη νομαρχία Θεσσαλονίκης.

ΕΛΕΥΘΕΡΗ ΩΡΑ: Ο Σύνδεσμος Επιχειρήσεων Λιανικών Πωλήσεων Ελλάδος καλεί την Κυβέρνηση να βγάλει... Κάνιανη κάρτα στα καρτέλ για σκληρό παιχνίδι.

ΕΛΕΥΘΕΡΟΣ: Βαριές καταγγελίες για την ακρίβεια από το οργανωμένο λιανεμπόριο.

ΕΛΕΥΘΕΡΟΣ ΤΥΠΟΣ: Οι χαμένοι φάκελοι για το καρτέλ. Πώς το ΠΑΣΟΚ "εξαφάνισε" τα στοιχεία και τα πρόστιμα.

ΕΛΕΥΘΕΡΟΤΥΠΙΑ: Κοροϊδία: "Πάρτε 2 ευρώ παραπάνω". Έξαλλοι οι δάσκαλοι με τη Γιαννάκου, της τα επιστρέφουν.

ΕΣΤΙΑ: Λαϊκισμός μέχρις εσχάτων. Το ΠΑΣΟΚ ρίχνει λάσπη και τα ΜΜΕ ακολουθούν.

ESPRESSO: Η Άντζελα θα με έστελνε στο ψυχιατρείο. Το ξέσπασμα του Στηβ Κακέτση: Ειλικρινά δεν θα την ξαναβοηθήσω.

Η ΚΑΘΗΜΕΡΙΝΗ: Κυβερνητική αμηχανία και "καρφώματα" για τα κρούσματα διαφθοράς.

Ο ΛΟΓΟΣ: Στα δικαστήρια Παπαθανασίου - Κουλούρης. Διαστάσεις λαμβάνει η κόντρα μεταξύ Γ. Παπαθανασίου και βουλευτών του ΠΑΣΟΚ.

ΤΑ ΝΕΑ: Στα πράσα τα ρουσφέτια Ψωμιάδη. Προσλαμβάνονται μόνο γαλάζια παιδιά.

Η ΝΙΚΗ: Επιχειρούν συμψηφισμό. Ψάχνουν στα συρτάρια για ξεχασμένες υποθέσεις.

ΡΙΖΟΣΠΑΣΤΗΣ: Δυναμικό ξεκίνημα των συνδυασμών συνεργασίας. Κοινή συνέντευξη Τύπου για τις τοπικές εκλογές.

TRAFFIC NEWS: Σε κώμα και ξεχασμένη επί δύο χρόνια. Η απίστευτη περιπέτεια 30χρονης γυναίκας.

Δρομολογια Πλοίων



08.00 ΙΕΡΑΠΕΤΡΑ για Καστελλόριζο
08.30 ΔΩΔΕΚΑΝΗΣΟΣ ΕΞΠΡΕΣ για Σύμη, Κω, Κάλυμνο, Λέρο,
09.00 ΑΙΓΛΗ για Σύμη
14.30 ΑΙΓΛΗ για Σύμη
15.00 ΔΩΔΕΚΑΝΗΣΟΣ PRIDE για Σύμη, Κω, Κάλυμνο, Λέρο
15.30 ΔΕΛΦΙΝΙ 22 για Κω, Κάλυμνο
18.30 ΠΡΩΤΕΥΣ για Σύμη

Προς Πειραιά: 17.00 ΑΝΘΗ-ΜΑΡΙΝΑ
18.00 ΔΙΑΓΟΡΑΣ

Αεροπορικά Δρομολόγια



ΟΛΥΜΠΙΑΚΗ ΑΕΡΟΠΟΡΙΑ
Από Ρόδο-**Αθήνα**: Καθημερινά 07.10, 13.40
Πέμπτη 20.10, 22.45
Καθημερινά πλην Πέμπτης 19.40, 22.25
Καθημερινά πλην Κυριακής 10.40
Από Ρόδο-**Θεσσαλονίκη**: Δευτέρα - Τετάρτη 09.45
Πέμπτη 10.45
Σάββατο 15.15
Δευτ.-Τετ.-Παρ.-Κυρ. 16.10
Από Ρόδο-**Ηράκλειο**: Δευτέρα - Παρασκευή-Κυριακή 17.45
Τρίτη - Πέμπτη 18.30
Τετάρτη - Σάββατο 19.20
Από Ρόδο-**Κάρπαθο**: Δευτ.-Πεμ.-Παρ.-Σάβ. 07.00, 10.40
Τετάρτη - Κυριακή 10.40, 14.20
Από Ρόδο -**Κάσο**: Δευτ.-Πεμ.-Παρ.-Σάβ. 07.00
Τετάρτη - Κυριακή 10.40
Από Ρόδο-**Καστελλόριζο**: Δευτ.-Τετ.-Παρ.-Σάβ. -Κυρ. 07.10
Από Ρόδο-**Χίο**: Τρίτη 10.40 Πέμπτη 10.45
Από Ρόδο-**Μυτιλήνη**: Δευτέρα-Τετάρτη 09.45
Τρίτη 10.40,
Πέμπτη 10.45
Σάββατο 15.15
Από Ρόδο-**Σάμος**: Τρίτη 10.40
Σάββατο 15.15
Από Ρόδο-**Λήμνος**: Δευτέρα-Τετάρτη 09.45 Τρίτη 10.40,
Πέμπτη 10.45 Σάββατο 15.15

AEGEAN AIRLINES & CRONUS
Από Ρόδο-**Αθήνα**: Καθημερινά 07.10-11.05-13.50-16.30-21.30
Από Ρόδο-**Θεσσαλονίκη**: Καθημερινά 12.05
Από Ρόδο-**Ρώμη**: Καθημερινά 16.30
Από Ρόδο-**Λάρνακα**: ΤΡΙΤΗ-ΠΕΜΠΤΗ-ΣΑΒΒΑΤΟ 11.05
τις υπόλοιπες μέρες 07.10-13.50-16.30



Κ.Τ.Ε.Ο Τηλ.: 22410 65385 εσωτερικό 23

Συγκοινωνιακή έδρα Ρόδου
Από 1/9/2006 έως 30/9/2006
Επιβατικά (Ε.Ι.Χ.) και φορτηγά μέχρι 3,5Τ (ΦΙΧ<3,5Τ) με αριθμούς κυκλοφορίας **ΡΟΖ 9501 έως και 9999** και **ΡΟΗ 1000 έως 2500**

Συγκοινωνιακή έδρα Κω
Από 1/9/2006 έως 30/9/2006
Επιβατικά (Ε.Ι.Χ.) και φορτηγά μέχρι 3,5Τ (ΦΙΧ<3,5Τ) με αριθμούς κυκλοφορίας **ΚΧΒ 4501 έως και 5000**

* Καλούνται όλα τα παραπάνω οχήματα να προβούν σε τεχνικό έλεγχο σε οποιοδήποτε Κ.Τ.Ε.Ο. ή Ι.Κ.Τ.Ε.Ο. της χώρας
** Επίσης θα ελέγχονται όσα οχήματα υποχρεούνται βάση παλαιοτέρων προγραμμάτων πρόσκλησης.
*** Ο εμπρόθεσμος προγραμματισμός των οχημάτων για έλεγχο (ραντεβού) γίνεται έως και 15 ημέρες πριν της λήξης του προγράμματος πρόσκλησης.

Έτοιμοι για ΚΤΕΟ;
ΤΑΛΑΙΠΩΡΙΑ ΤΕΛΟΣ!
Ιδιωτικό ΚΤΕΟ Ρόδου
για ραντεβού..22410-67677
AUTOVISION
ΠΛΗΡΩΣ ΙΣΟΤΙΜΟ ΜΕ ΤΑ ΔΗΜΟΣΙΑ ΚΤΕΟ
ΓΡΗΓΟΡΑ ΑΞΙΟΠΙΣΤΑ ΚΑΙ ΦΘΗΝΟΤΕΡΑ!! 25 ΛΕΠΤΑ ΑΡΚΟΥΝ
ΠΡΟΣΟΧΗ! — ΠΡΟΓΡΑΜΜΑ ΠΡΟΣΚΛΗΣΗΣ ΟΧΗΜΑΤΩΝ Η. ΔΩΔ/ΣΟΥ
- ΤΟΝ Ιανουάριο ΑΠΟ ΡΟΕ 4401, ΕΩΣ ΡΟΕ 6400 - ΤΟΝ Φεβρουάριο ΑΠΟ ΡΟΕ 6401, ΕΩΣ ΡΟΕ 8400
Η ΜΗ ΔΙΕΝΕΡΓΕΙΑ ΤΕΧΝΙΚΟΥ ΕΛΕΓΧΟΥ ΤΟΥ ΟΧΗΜΑΤΟΣ ΣΑΣ (ΚΤΕΟ) ΜΕΣΑ ΣΤΙΣ ΠΡΟΘΕΣΜΙΕΣ, ΑΠΟΤΕΛΕΙ ΠΑΡΑΒΑΣΗ (ΚΟΚ 86) ΚΑΙ ΤΙΜΩΡΕΙΤΑΙ ΑΠΟ ΤΙΣ ΑΡΧΕΣ ΜΕ ΠΡΟΣΤΙΜΟ 334 ΕΥΡΩ ΚΑΙ ΑΦΑΙΡΕΣΗ ΠΙΝΑΚΙΔΩΝ

Στα πεταχτά

Χωρίς αντίπαλο

Οι δήμαρχοι Αστυπάλαιας και Λειψών Πανορμίτης Κονταράτος και Μπενέτος Σπύρου αντίστοιχα θα πρέπει να θεωρούν σίγουρη την επανεκλογή τους!

Είναι οι μόνοι δήμαρχοι που δεν έχουν να αντιμετωπίσουν κανένα αντίπαλο, αφού δεν υπάρχει άλλος ενδιαφερόμενος για τη διεκδίκηση του δημαρχιακού θώκου.

Επομένως το ενδιαφέρον θα εστιαστεί στο ποσοστό που θα πάρουν την ημέρα διεξαγωγής των δημοτικών εκλογών.

Είναι αδιανόητο

Αρκετοί υποψήφιοι του Α' και Β' βαθμού Τοπικής Αυτοδιοίκησης, έσπευσαν να δώσουν το παρών στο σημείο του δρόμου στις Κάτω Πέτρες, που δημιουργήθηκε ο λάκκος.

Η παρουσία τους βέβαια σχετίζεται με την προεκλογική περίοδο που διανύουμε.

Είναι όμως αδιανόητο, σε αυτές τις περιπτώσεις, κάποιοι υποψήφιοι να μοιράζουν προεκλογικά φυλλάδιά τους, την ώρα που κάποιοι άλλοι κατέβαλαν προσπάθειες να αποκαταστήσουν το οδόστρωμα! Ολα έχουν τα όριά τους!

Αφασία

Κάποιοι αργόσχολοι, που απολαμβάνουν το καφεδάκι τους, σε κεντρικές καφετέριες της πόλης μας, σταθμεύουν τα αυτοκίνητά τους, όπου βρουν, εμποδίζοντας, άλλους συμπολίτες μας να πάρουν τα οχήματά τους και να πάνε στη δουλειά τους.

Δυστυχώς η Τροχαία για να επιληφθεί, απαιτείται αρκετός χρόνος.

Ενας - ένας

Προχθές το βράδυ συνέπεσε οι υποψήφιοι νομαρχιακοί σύμβουλοι των παρατάξεων του νομάρχη Γιάννη Μαχαιρίδη και του κ. Βασίλη Υψηλάντη, να επισκεφθούν το δημοτικό διαμέρισμα Κοσκινού, μ' αποτέλεσμα να μπερδεύονται οι ίδιοι αλλά και οι Κοσκινιάτες. Είναι τόσο δύσκολο να βγει το πρόγραμμα έτσι, ώστε να μην πηγαίνουν όλοι μαζί στο ίδιο χωριό;

Ενας - ένας να μην μπερδευτεί κανένας.

☆ Η απεργία των δασκάλων

Είναι πρωτοφανής η αλαζονική συμπεριφορά της υπουργού Παιδείας προς τους δασκάλους. Η κυρία Γιαννάκου ήλθε σε πλήρη ρήξη με τους δασκάλους και τους εξανάγκασε να κηρύξουν απεργία διαρκείας με αποτέλεσμα να κλείσουν τα σχολεία και οι μαθητές να χάσουν τα μαθήματά τους. Αντί η κυρία υπουργός να καλέσει και να συνεργαστεί με τους δασκάλους έστειλε τα ΜΑΤ που τους ξυλοφόρτωσαν.

Η αδιαλλαξία της κυρίας Γιαννάκου έχει εξαγριώσει τους δασκάλους, οι οποίοι είναι αποφασισμένοι να συνεχίσουν την απεργία τους, υποστηριζόμενοι από την ΑΔΕΔΥ και την ΓΣΕΕ. Στο μεταξύ χιλιάδες οικογένειες σε όλη τη χώρα βρίσκονται σε απόγνωση για τα χαμένα μαθήματα των παιδιών τους.

Προσπάθειες συσπείρωσης

Ολα τα κόμματα επιχειρούν να συσπειρώσουν τους οπαδούς τους, εν όψει των δημοτικών εκλογών.

Η προσπάθεια αυτή είναι αρκετά δύσκολη γιατί στις μικρές κοινωνιες, ψηφίζονται πρόσωπα αγαπητά ή συγγενικά, όχι κομματικά.

Ας το συνειδητοποιήσουν τα κόμματα και ας αφήσουν τις τοπικές κοινωνίες να αποφασίζουν για τις τύχες του τόπου τους.

Σεμνά και ταπεινά

Σε εκδήλωση που πραγματοποιήθηκε, από τη Δευτεροβάθμια Επιθεώρηση Εκπαίδευσης για τη χορήγηση των ηλεκτρονικών υπολογιστών, ο προϊστάμενος κάλεσε στο βήμα τον υποψήφιο νομάρχη της Νέας Δημοκρατίας και υποψήφια νομαρχιακή σύμβουλο πριν από την αντινομάρχη Δέσποινα Διακοσταυριανού. Σεμνά και ταπεινά κύριε προϊστάμενε. Ας σεβαστούμε τους θεσμούς.

Ανεξέλεγκτες διαστάσεις

Η υπόθεση με τον 26 χρονο φορέα του AIDS, που συγκλόνισε την κοινή γνώμη, οχι μόνο της Ρόδου, αλλά και ολόκληρης της χώρας, παίρνει ανεξέλεγκτες διαστάσεις.

Ηδη χθες ασκήθηκε και δεύτερη ποινική δίωξη για βαριά σκοπούμενη σωματική βλάβη, μετά την μήνυση νεαρής γυναίκας, ενώ αναμένεται να υπάρξει και νέα καταγγελία οσονούπω.

Δυστυχώς η υπόθεση πήρε ανεξέλεγκτες διαστάσεις.

Βλαμμένοι καρτοδέκτες

Στο σύνολό τους τα υπαίθρια καρτοτηλέφωνα του ΟΤΕ, παρουσιάζουν βλάβες. Δεν λειτουργούν απλά, γιατί είναι βλαμμένοι.

Το ερώτημα που διατυπώνει αναγνώστης μας είναι αφού δεν λειτουργούν, γιατί δεν τους αφαιρούν; Απλά γιατί δεν είναι μόνο βλαμμένα τα καρτοτηλέφωνα.

ΣΥΝΑΛΛΑΓΜΑ

	Αγορά	Πώληση
ΔΟΛΛΑΡΙΟ Η.Π.Α	1,2797	1,2805
ΛΙΡΑ ΑΓΓΛΙΑΣ	0,67486	0,65946
ΚΟΡΩΝΑ ΔΑΝΙΑΣ	7,5188	7,3472
ΚΟΡΩΝΑ ΣΟΥΗΔΙΑΣ	9,3638	9,1502
ΓΙΕΝ ΙΑΠΩΝΙΑΣ	149,01	145,61
ΦΡΑΓΚΟ ΕΛΒΕΤΙΑΣ	1,5902	1,5539
ΚΟΡΩΝΑ ΝΟΡΒΗΓΙΑΣ	8,38	8,1888
ΛΙΡΑ ΚΥΠΡΟΥ	0,5813	0,568
ΔΟΛ. ΚΑΝΑΔΑ	1,4262	1,3937
ΔΟΛ. ΑΥΣΤΡΑΛΙΑΣ	1,6994	1,6606

Ειδήσεις απο τα Παλιά

ΠΡΟΟΔΟΣ 17 ΙΟΥΝΙΟΥ 1973

Ο ΒΑΣΙΛΗΑΣ... ΤΟΥ ΠΟΔΑΡΟΔΡΟΜΟΥ ΣΤΗ ΡΟΔΟ

Εφτασε στη Ρόδο ένας βασιλιάς, χωρίς θρόνο!... Είναι ο κοτσωνάτος Ελζεάρ Ντονκέττε, 63 ετών που ανεκηρύχθη από ετών «βασιλιάς του περπατήματος» αφού το θηρίο, βαδίζει ασταμάτητα, 36 ολόληρα χρόνια!..

Εγύρισε όλες τις ηπείρους, περπατώντας, υπομονετικά και σέρνοντας το πρωτότυπο καρότσι που είναι κρεβάτι, κουζίνα, σαλόνι και αποθήκη μαζί. Το τετράτροχο αυτό καροτσάκι έχει όλες τις ανέσεις. Ακόμη και φορητή πελόραση.

Ο Ελζεάρ ζέβεται με λουριά το αμαξάκι του κι από δω πάνε κι οι άλλοι. Ούτε εισιτήρια, ούτε ταξιδιωτικές σκοτούρες. Βάζει στραβά, το καουμπόικο καπελάκι του και περπατάει, περπατάει., περπατάει...

Ερημος βαρύς και μόνος σέρνεται στους δρόμους... Αλλά κάθε βήμα του δεν είναι πόνος, είναι χαρά. Εχει γυρίσει τον κόσμο ολόκληρο από πλικίας 27 χρονών. Πολλών ανθρώπων είδε Αστεα και νόων έγνω, όπως λέει και ο αρχαίος περιηγητής κι αυτός είχε τα ίδια σχεδόν συγκοινωνιακά μέσα με τον Ελζεάρ. Δηλαδή ποδαρόδρομο....

Αν ο βασιλιάς του ποδαρόδρομου περπατάν κατά μέσον όρον 200 χλμ. την εβδομάδα κάληπτε το μήνα 800 χλμ. και το χρόνο 11.000 περίπου χλμ. Ετσι μέσα σε 36 χρόνια βάδην θα περπάτησε περί τα 40.000 χλμ. Μπράβο κουράγια!..

Οπως μας είπε του αρέσει πολύ η Ρόδος και θα καθήση αρκετά για διακοπές. Οχι όμως για πολύ διάστημα. Τον τρώνε... τα πόδια του όταν καθήση πολύ για νέες πορείες, νέες χώρες, νέους ανθρώπους. Φιλοδοξία του είναι να περπατάη ανά την υφήλιον μέχρι τα 100 χρόνια του για να καλύψη περπατώντας τέτοια μεγάλη απόσταση ώστε να μη μπορεί ποτέ κανένας να του σπάση το ιδιότυπο ρεκόρ του! Του το ευχόμεθα.

ΠΡΟΟΔΟΣ
Ημερήσια Εφημερίδα της Ρόδου
ΙΔΙΟΚΤΗΣΙΑ:
Γ. ΔΙΑΜΑΝΤΙΔΗΣ
ΓΡΑΦΙΚΕΣ ΤΕΧΝΕΣ Α.Ε.
Εκδότης: ΓΙΩΡΓΟΣ ΔΙΑΜΑΝΤΙΔΗΣ
Ετος ιδρυσεως 1949
ΓΡΑΦΕΙΑ ΣΥΝΤΑΞΗΣ - ΔΙΑΦΗΜΙΣΕΩΣ Μάρκου Μαλλιαράκη 3 (ΚΟΒΑ)
Τηλ.: Συντάξεις: 22410 27356-34101, FAX: 22410 20643
Τηλ. Λογιστηρίου: 22410 35322, FAX: 22410 35322
e-mail: info@proodos.net



Κάθε γυναίκα θέλει να έχει όμορφα μαλλιά. Πολλες φροντίζουν πάντα να είναι καλοχτενισμένες, δεν αφήνουν τις λευκές ρίζες να φανούν και τα βάφουν τακτικά, κόβουν τις ουρές και δεν αφήνουν την ψαλίδα να εμφανιστεί ούτε επιμένουν να έχουν μακριά μαλλιά ενώ έχουν άγριες και ξηρές άκρες. Βέβαια πολλές μοντέρνες γυναίκες χτενίζουν απλά τα μαλλιά τους και επειδή τα ταλαιπωρούν συχνά με βαφές και διάφορα προϊόντα κομμωτικά για φορμάρισμα, για μπούκλες, για ίσιωμα, για κράτημα του χτενίσματος, για παραπάνω λάμψη κ.α., συχνά στην καθημερινή τους ζωή τα χτενίζουν και τα αφήνουν να πέφτουν και να μένουν όπως είναι φυσικά. Ετσι ξεκουράζονται και τα μαλλιά. Διότι μπορεί να είναι και αιτία τριχόπτωσης η ταλαιπωρία αυτή των μαλλιών από κομμωτικά προϊόντα. Διότι κάτι που τρομάζει πολλές γυναίκες είναι η αραίωση των μαλλιών τους. Πολλές μπορεί να είναι οι αιτίες. Μπορεί να φταίει το σαμπουάν, να είναι αποτέλεσμα λήψης κάποιων φαρμάκων, κάποια ασθένεια του τριχωτού της κεφαλής ή αρρώστια που έχει επιπτώσεις και στα μαλλιά. Ετσι μια γυναίκα μπορεί να καταλάβει την αιτία και να σταματήσει κάποια προϊόντα. Βέβαια είναι καλό να συμβουλευτεί και δερματολόγο και να πάρει κάποια σκευάσματα και διάφορα δυναμωτικά. Μέχρι να διορθωθεί το πρόβλημα με κάποια θεραπεία η γυναίκα μπορεί να χτενίζει λίγο διαφορετικά τα μαλλιά της ώστε να μη διακρίνεται το δέρμα του κεφαλιού από την αραίωση των μαλλιών. Επίσης η χωρίστρα πλαταίνει και τότε θα πρέπει να σταματήσει να κάνει χωρίστρα στη μέση και να κάνει στο πλάι. Θα τονίσει και το βλέμμα έτσι περισσότερο. Σε όλες σχεδόν τις γυναίκες ταριάζει η χωρίστρα στο πλάι. Από τα πλαϊνά δεν είναι τόσο έντονη η αραίωση συνήθως και φέρνοντας πολλά μαλλιά στη μία πλευρά σκεπάζει το πρόβλημα και δείχνουν και πιο πλούσια. Στα κοντά μαλλιά μπορεί μια γυναίκα πάλι να κάνει χωρίστρα στο πλάι ή να κάνει αφέλειες στο μέτωπο για να κρύψει το «μεγάλωμα του μετώπου της από την τριχόπτωση ή να χτενίζει προς τα πίσω τα μαλλιά της και να γεμίζει την κορυφή της αν φαίνεται εκείεντονότερο το πρόβλημα.





Η γυναίκα και ο κόσμος της

Μίχα

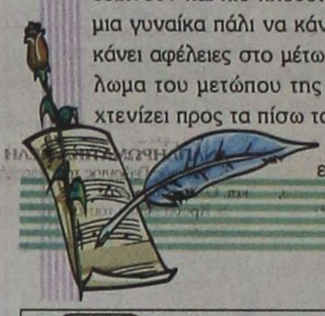

ΦΑΡΜΑΚΕΙΑ

ΔΙΗΜΕΡΕΥΕΙ:	ΔΙΑΝΥΚΤΕΡΕΥΕΙ:
Σ.Φ. ΣΤΑΥΡΟΠΟΥΛΟΣ - ΠΑΠΠΟΥ	ΧΑΝΤΖΑΡΑ ΕΛΕΝΗ
Πλ. Ακαδημίας. Τηλ. 75747	Κ. Υδραίου 45 Τηλ. 39936

ΥΓΡΑ ΚΑΥΣΙΜΑ

ΔΙΑΝΥΚΤΕΡΕΥΟΥΝ
• ΜΙΧΑΗΛΟΥ ΠΑΝ. Πρατ. ΕΚΟ - Χρ. Τσιγάντε
• ΝΤΑΝΟΒΑΣΙΛΗΣ-ΑΥΓΕΝΙΚΟΣ Πρατ. ΕΚΟ - Γ. Σεφέρη

ΡΑΔΙΟ ΤΑΧΙ

ΤΗΛ: ΠΟΛΗ: 22410 69800, ΥΠΑΙΘΡΟ: 22410 69600

ΚΙΝΗΜΑΤΟΓΡΑΦΟΙ

ΠΑΛΛΑΣ 5 CINEMAS CENTER
21/09/2006 - 27/09/2006
για κρατήσεις
22410 24475 / 70670
www.cinemapallas.gr

SNAKES ON A PLANE
ΦΙΔΙΑ ΣΤΟ ΑΕΡΟΠΛΑΝΟ
ΚΑΤΑΛΛΗΛΟ ΑΠΟ 13
ΣΕ 1η ΠΑΝΕΛΛΗΝΙΑ ΠΡΟΒΟΛΗ
Η περιπέτεια τράβαμε που προηγείται η φήμη της!! Η ταινία τράβαμε που όλοι περιμένατε!!! Προσοχή! Φίδια στο αεροπλάνο! Θα παγώσει το αίμα στις φλέβες σας!
Αίθουσα RED 6 ώρες έναρξης (Σ.-Κ. 16:00) 18:15 • 20:30 • 22:45

You, Me and Dupree
ΣΤΟΥΣ ΔΥΟ ΤΡΙΤΟΣ ΔΕ ΧΩΡΕΙ
Νιόπαντροι και κουμπάρος στο ίδιο σπίτι! Στους δύο τρίτος δε χωρεί!
Μια ξέφρενη κωμωδία με τους γνωστούς σας Ουεν Γουίλσον, Ματ Ντίλον και Κέιτ Χάντσον σε απολαυστικούς ρόλους!
Αίθουσα interlingua 2 ώρες έναρξης: (Σ.-Κ. 16:00) 18:05 • 20:20 • 22:40 ΚΑΤΑΛΛΗΛΟ

SUPERMAN RETURNS
ΣΟΥΠΕΡΜΑΝ Η ΕΠΙΣΤΡΟΦΗ
ΚΑΤΑΛΛΗΛΟ
Ο πιο αγαπημένος υπερ-ήρωας όλων των εποχών, επιστρέφει. Η μεγαλύτερη υπερπαραγωγή της χρονιάς!!
Αίθουσα ΤΡΟΧΙΑ 1 ώρες έναρξης: (Σ.-Κ. 16:40) 19:40 • 22:40 4η ΕΒΔΟΜΑΔΑ ΕΠΙΤΥΧΙΑΣ!

SEE NO EVIL
ΚΟΦΤΕΡΟ ΛΕΠΙΔΙ
ΚΑΤΑΛΛΗΛΟ ΑΠΟ 17
Καταγιστικές σκηνές τρόμου, θα σας κόψουν την ανάσα!
Οκτώ ανύποπτα θύματα... ένας ανεξέλεγκτος ψυχοπαθής δολοφόνος... ...ποιος θα ξεφύγει απ' τον εφιάλτη;!!
ώρες έναρξης: 20:15 • 22:35 Αίθουσα Personal Theatres 4

luckynumbersLevin
ΤΟ ΣΤΟΙΧΗΜΑ ΤΟΥ ΛΕΒΙΝ
Η περιπέτεια που θα σας καθηλώσει! Σε λάθος μέρα ...τη λάθος στιγμή ...το λάθος στοίχημα. Με τους Τζος Χάρτνετ, Μόργκαν Φρίμαν, Λούσι Λιου, Μπρους Γουίλις.
ΚΑΤΑΛΛΗΛΟ ΑΠΟ 13
4η ΕΒΔΟΜΑΔΑ ΕΠΙΤΥΧΙΑΣ! ώρες έναρξης: 18:00 • 20:20 • 22:40 Αίθουσα Allegro 3

the ant BULLY
ΜΥΡΜΗΓΚΟΙΣΤΟΡΙΕΣ ΚΑΙ ΣΤΑ ΕΛΛΗΝΙΚΑ!!
Μία διασκεδαστική ταινία κινουμένων σχεδίων, που θα ενθουσιάσει τους μικρούς και ...μεγάλους μας φίλους!!
Αίθουσα Personal Theatres 4 ώρες έναρξης: (Σ.-Κ. 16:15) 18:15

ΕΡΧΕΤΑΙ!!! ΣΕ 1η ΠΑΝΕΛΛΗΝΙΑ ΠΡΟΒΟΛΗ!!!
ΠΕΜΠΤΗ 28 ΣΕΠΤΕΜΒΡΙΟΥ MIAMI VICE
Η περιπέτεια που δεν πρέπει να χάσει κανείς!
Οι σκληροί του Μαϊάμι επιστρέφουν!
Ο Colin Farrell και ο Jamie Foxx, στην ασυγκράτητη περιπέτεια της χρονιάς!!!

ΣΕ 1η ΠΑΝΕΛΛΗΝΙΑ ΠΡΟΒΟΛΗ!!! FLYBOYS
Από τον παραγωγό των "Μέρα ανεξαρτησίας" και "Πατριώτης" μια σπάνια επική παραγωγή, βασισμένη σε αληθινή ιστορία, για το θάρρος, την αρετή και τον έρωτα, στη δίνη του Α' Παγκοσμίου πολέμου! Με τους γνωστούς σας Ζαν Ρενό, Τζέιμς Φράνκο, Μάρτιν Χέντερσον και Τζένιφερ Ντέκερ.

METROPOL 22410 28400
ΕΒΔΟΜΑΔΙΑΙΟ ΠΡΟΓΡΑΜΜΑ weekly programme
21-27 ΣεπτεμΒρίου 2006
www.cinemametropol.gr

GARFIELD 2
Ο πιό τεμπέλης γάτος του κόσμου επιστρέφει!
ΚΑΝΤΕ ΕΓΚΑΙΡΑ ΤΙΣ ΚΡΑΤΗΣΕΙΣ ΣΑΣ
ΩΡΕΣ ΕΝΑΡΞΗΣ / SHOW TIMES 17:00, 18:45

ΑΝΑΚΥΚΛΩΣΗ
RE - CYCLE
Μετά το "Μάτι" οι Μετρ του τρόμου, αδελφοί Γιάνκ επιστρέφουν!
ΚΑΝΤΕ ΕΓΚΑΙΡΑ ΤΙΣ ΚΡΑΤΗΣΕΙΣ ΣΑΣ
ΩΡΕΣ ΕΝΑΡΞΗΣ / SHOW TIMES 20:30, 22:45

ΟΙ ΠΕΙΡΑΤΕΣ ΤΗΣ ΚΑΡΑΙΒΙΚΗΣ
«ΤΟ ΣΕΝΤΟΥΚΙ ΤΟΥ ΝΕΚΡΟΥ»
PIRATES OF THE CARIBBEAN
-DEAD MAN'S CHEST-
Ο ΑΡΧΙΠΕΙΡΑΤΗΣ ΤΖΑΚ ΣΠΑΡΟΥ ΣΑΛΠΑΡΕΙ ΠΑ ΝΕΕΣ ΠΕΡΙΠΕΤΕΙΕΣ.
ΚΑΝΤΕ ΕΓΚΑΙΡΑ ΤΙΣ ΚΡΑΤΗΣΕΙΣ ΣΑΣ
ΩΡΕΣ ΕΝΑΡΞΗΣ / SHOW TIMES 19:00, 22:15

ΑΥΤΟΚΙΝΗΤΑ
CARS
Στα ελληνικά με τους :
Σάκη Ρούβα, Βίκυ Καγιά
ΚΑΝΤΕ ΕΓΚΑΙΡΑ ΤΙΣ ΚΡΑΤΗΣΕΙΣ ΣΑΣ
ΩΡΑ ΕΝΑΡΞΗΣ / SHOW TIME 17:30

MY SUPER EX - GIRLFRIEND
Μία SUPER κωμωδία με την SUPER-GIRL ΟΥΜΑ ΘΕΡΜΑΝ
ΚΑΝΤΕ ΕΓΚΑΙΡΑ ΤΙΣ ΚΡΑΤΗΣΕΙΣ ΣΑΣ
ΩΡΕΣ ΕΝΑΡΞΗΣ / SHOW TIMES 20:15, 22:30

ROLEX



NICK SARLIS & Co
OFFICIAL DISTRIBUTORS FOR DODECANESE AND AUTHORISED SERVICE CENTER
34, Makariou str. - GR 85100 Rhodes, Greece

Παιδιά ενός κατώτερου θεού

Η 20χρονη Χρύσα Παυλή, είναι κωφή, το πρόβλημα αυτό όμως δεν την εμπόδισε να είναι σήμερα τριτοετής φοιτήτρια στο Παιδαγωγικό Τμήμα του Πανεπιστημίου Αιγαίου. Περίπου 100 άτομα στη Ρόδο υπολογίζεται, ότι αντιμετωπίζουν προβλήματα ακοής.

Η κοινωνία μας οφείλει και πρέπει να αγκαλιάσει αυτά τα άτομα που αντιμετωπίζουν προβλήματα και να τους παρέχει όλα τα εκέγγυα, που είναι απαραίτητα για να μην αισθάνονται ως «παιδιά ενός κατώτερου θεού». Δεν έχουν να ζηλέψουν τίποτα από τους υπόλοιπους... αξίζουν περισσότερα.

Στα 76 εκλογικά τμήματα της πόλης της Ρόδου

Τα τακτικά και αναπληρωματικά μέλη των εφορευτικών επιτροπών

1ο ΕΚΛΟΓΙΚΟ ΔΙΑΜΕΡΙΣΜΑ ΡΟΔΟΥ
1ο ΕΚΛΟΓΙΚΟ ΤΜΗΜΑ Δ.ΡΟΔΙΩΝ -286
ΤΑΚΤΙΚΑ ΜΕΛΗ
1.Αερικός Αναστάσιος του Αντωνίου, Μενεκλέους 12, Ρόδος
2.Αθανασίου Κοσμάς του Λεωνίδα, Αντιφάνους 26, Ρόδος
3.Αλβανός Νικόλαος του Βασιλείου, Ομήρου 59, Ρόδος
4.Αποστολάκης Σοφοκλής του Δημητρίου, Δημοσθένους 14, Ρόδος
ΑΝΑΠΛΗΡΩΜΑΤΙΚΑ ΜΕΛΗ
1.Αγιακάτσικα Κυριακή του Αντωνίου, 25ης Μαρτίου 11, Ρόδος
2.Αναμουρλής Κων/νος του Χαραλάμπους, Ομήρου 64, Ρόδος
3.Αναστασιάδης Μιχαήλ του Εμμανουήλ, Ιπποτών 42Α, Ρόδος
4.Αρβανίτης Ιωάννης του Στεφάνου, Αρίωνος 9, Ρόδος
2ο ΕΚΛΟΓΙΚΟ ΤΜΗΜΑ Δ.ΡΟΔΙΩΝ-287
ΤΑΚΤΙΚΑ ΜΕΛΗ
1.Αρφαράς Ιωάννης του Σπυρίδωνος Στοκιόλμης 42Α, Ρόδος
2.Ασλανίδης Αντώνιος του Θρασύβουλου, Ομήρου 47, Ρόδος
3.Ατσαΐδης Μηνάς του Θωμά, Αισχύλου 32, Ρόδος
4.Αυγουλλή Ανθούλα του Γεωργίου, Κωνσταντ... 51, Ρόδος
ΑΝΑΠΛΗΡΩΜΑΤΙΚΑ ΜΕΛΗ
1.Βαρβουδάκης Ιωάννης-Παντελ. του Κων/νου, Αγ.Στεφάνου 4, Ρόδος
2.Βασιλείου Ευάγγελος του Δημητρίου, Περικλέους 25Α, Ρόδος
3.Βλαστός Γεώργιος του Ιωάννη, Φεδίου 13, Ρόδος
4.Βλαχάκης Νικήτας του Μάρκου, Αριστοφάνους 32, Ρόδος
3ο ΕΚΛΟΓΙΚΟ ΤΜΗΜΑ Δ.ΡΟΔΙΩΝ-288
ΤΑΚΤΙΚΑ ΜΕΛΗ
1. Βουλής Θεόδωρος του Διαμαντή, Δωσιάδου 7, Ρόδος
2. Βράσος Μιχαήλ-Παύλος του Ιωάννη, Κλεισθένους 8Α, Ρόδος
3. Γαλουζής Ιωάννης του Στεφάνου, Εργατ. Κατ. 5, Ρόδος
4. Γεράκης Μιχαήλ του Στεφάνου, Φεδίου 17, Ρόδος
ΑΝΑΠΛΗΡΩΜΑΤΙΚΑ ΜΕΛΗ
1. Γερουτσής Σωτήριος του Κων/νου, Ιπποδάμου 45, Ρόδος
2. Γεωργιάδης Θεοφάνης του Νικολάου, Εργατ. Κατ. 18, Ρόδος
3. Γεωργουδιού Σταυρούλα του Ιωάννη, Αγ. Φανουρ. 33, Ρόδος
4. Γιαμαίος Αντώνιος του Λουκά, Διονυσίου 22, Ρόδος
4ο ΕΚΛΟΓΙΚΟ ΤΜΗΜΑ Δ.ΡΟΔΙΩΝ -289
ΤΑΚΤΙΚΑ ΜΕΛΗ
1. Γκικόπουλος Τριαντάφυλλος του Σωτηρίου, Ιπποτών 21, Ρόδος
2. Γκουμότσιος Νικόλαος του Κων/νου, Αγ.Φανουρίου 78, Ρόδος
3. Γουγούση Φανή του Χαρίλαου, Θησέως 29, Ρόδος
4. Δαλιάνης Σπυρίδων του Παναγιώτη, Στεφάνου 1, Ρόδος
ΑΝΑΠΛΗΡΩΜΑΤΙΚΑ ΜΕΛΗ
1. Δημόπουλος Σωτήριος του Αθανασίου, Μενεκλέους 28, Ρόδος
2. Διακογεωργίου Αναστάσιος του Μιχαήλ, Περικλέους 12, Ρόδος
3. Διαμαντόπουλος Γρηγόριος του Θεοδώρου, Περικλ.25Δ, Ρόδος
4. Δραγουμάνος Αναλλείς του Νικολάου, Τιμοκρέοντος 31, Ρόδος
5ο ΕΚΛΟΓΙΚΟ ΤΜΗΜΑ Δ.ΡΟΔΙΩΝ -290
ΤΑΚΤΙΚΑ ΜΕΛΗ
1. Ζακκας Αντώνιος του Ευθυμίου, Μιχ. Πετρίδη 353, Ρόδος
2. Ζαμπετούλλας Χαράλαμπος του Κων/νου, Διαγόρα Γ.Σ., Ρόδου
3. Ζαχαριάς Μιχαήλ του Κων/νου, Φλώρινος 60, Ρόδος
4. Ζερβός Γεώργιος του Θεοδώρου, Ιπποδάμου 33, Ρόδος
ΑΝΑΠΛΗΡΩΜΑΤΙΚΑ ΜΕΛΗ
1. Ζερβού Κυριάκος του Θεοδώρου, Ιπποδάμου 33, Ρόδος
2. Ζιώγος Κυριάκος του Κων/νου, Πυθαγόρα49, Ρόδος
3. Ζωγραφάκη Λουρέλιε του Γεωργίου, Κωνσταντι... 31, Ρόδος
4. Θεοδωροπούλου Διονυσία του Κων/νου, Αισχύλου 34Β, Ρόδος
6ο ΕΚΛΟΓΙΚΟ ΤΜΗΜΑ Δ. ΡΟΔΙΩΝ - 291
ΤΑΚΤΙΚΑ ΜΕΛΗ
1. Καβαλιέρος Γεώργιος-Εμμ. του Γαβριήλ Κωνσταντι... 61, Ρόδος
2. Καζαντζίδης Αντώνιος του Κων/νου, Ιπποδάμου 17, Ρόδος
3. Καλάντη Αικατερίνη του Σεβαστιανού, Ιερακίδεως 12, Ρόδος
4. Κακούρης Γεώργιος του Ιωάννη, Εργείου 9, Ρόδος
ΑΝΑΠΛΗΡΩΜΑΤΙΚΑ ΜΕΛΗ
1. Καλαμάς-Αβαούρης Κοσμάς του Βίκτωρος, Πυθαγόρα 49Ρ, Ρόδος
2. Καλαρατάς Ανδρέας του Ιωάννη, Περικλέους 12, Ρόδος
3. Καλαφάτης Δημήτριος του Ιωάννη, Κιοθηνίου 14, Ρόδος
4. Κανάκης Παύλος του Ηλία, Λάσαντος 26, Ρόδος
7ο ΕΚΛΟΓΙΚΟ ΤΜΗΜΑ Δ.ΡΟΔΙΩΝ -292
ΤΑΚΤΙΚΑ ΜΕΛΗ
1. Καραβίλαπτης Ιωάννης του Ευαγγέλου, Λέοντος Γ., Ρόδος
2. Καραγιάννη Άννα-Ελευθερία του Γεωργίου, Ιπποδ. 49, Ρόδος
3. Καρανάνος Αθανάσιος του Ζώη, Περικλέους 15, Ρόδος
4. Καρελλάς Δημήτριος- Μιχαήλ του Παναγιώτη, Δωρίεως 3, Ρόδος
ΑΝΑΠΛΗΡΩΜΑΤΙΚΑ ΜΕΛΗ
1. Καρίπη Αναστασία του Σπυρίδωνος , Ηροδότου 42, Ρόδος
2. Καρίπης Ιωάννης του Ευαγγέλου, Αριστοφάνους 78, Ρόδος
3. Καρπαθάκης Εμμανουήλ του Μιχαήλ, Τιμοκρέοντος 25, Ρόδος
4. Κασκιώτης Μιχαήλ του Βασιλείου, Αγ.Φανουρίου 39, Ρόδος
8ο ΕΚΛΟΓΙΚΟ ΤΜΗΜΑ Δ.ΡΟΔΙΩΝ -293
ΤΑΚΤΙΚΑ ΜΕΛΗ
1. Κεχαγιάς Αλέξανδρος του Γεωργίου, Ιπποδάμου 27, Ρόδος
2. Κελεπέρος Μιχαήλ του Γεωργίου, Αγ. Φανουρίου 84, Ρόδος
3. Κετσής Μιχαήλ του Ηλία, Εβραίων Μαρτύρων 31, Ρόδος
4. Κεφάλα Ευδοκία του Ηλία,Ταιρίσκου 1, Ρόδος
ΑΝΑΠΛΗΡΩΜΑΤΙΚΑ ΜΕΛΗ
1. Κλαδάκη Φωτεινή του Κων/νου, Τιμοκρέοντος 35Μ, Ρόδος
2. Κολιάνιος Ηλίας του Παναγιώτη, Πραξιτέλους 22, Ρόδος
3. Κομνάτος Χρυσοβαλάντης του Κων/νου, Ομήρου 80, Ρόδος
4. Κοντος Αθανάσιος του Στυλιανού, Πραξιτέλους 27, Ρόδος
9ο ΕΚΛΟΓΙΚΟ ΤΜΗΜΑ Δ.ΡΟΔΙΩΝ -294
ΤΑΚΤΙΚΑ ΜΕΛΗ
1. Κοτσιρός Βασίλειος του Κων/νου, Σοφοκλέους 42Γ, Ρόδος
2. Κουγιουμτσάκης Δημήτριος του Ιωάννη, Περικλέους 25, Ρόδος
3. Κουζουκάκη Γραμματική του Εμμανουήλ, Λέοντος Γ. 7, Ρόδος
4. Κουλιανός Οδυσσέας του Σπύρου, Ηρίννης 8, Ρόδος
ΑΝΑΠΛΗΡΩΜΑΤΙΚΑ ΜΕΛΗ
1. Κουλουμπράκης Δημήτριος του Νικήτα, Κωνσταντ... 31, Ρόδος
2. Κουλουριώτη Άννα του Γεωργίου, Ηρίννης 6, Ρόδος
3. Κούντρας Θεόδωρος του Ηλία, Ομήρου 62, Ρόδος
4. Κουφός Βασίλειος του Παναμήτη,Περικλέους 25, Ρόδος
10ο ΕΚΛΟΓΙΚΟ ΤΜΗΜΑ Δ.ΡΟΔΙΩΝ -295
ΤΑΚΤΙΚΑ ΜΕΛΗ
1. Μίχελης Αλέξανδρος-Αργύριος του Αργυρίου, Ομήρου 33, Ρόδος
2. Μιστίκος Μιχαήλ του Γεωργίου, Σακράτους 158, Ρόδος
3. Μιχαήλου Ελισάβετ του Κων/νου, Ομήρου 51, Ρόδος
4. Μπόκαης Γαβριήλ του Ελευθερίου, Φεδίου 16, Ρόδος
ΑΝΑΠΛΗΡΩΜΑΤΙΚΑ ΜΕΛΗ
1. Μιλωνάκης Νικόλαος του Στυλιανού, Αγ.Φανουρίου 22, Ρόδος
2. Νικηταράς Μάριος του Παντελή, Ταιρίσκου 25, Ρόδος
3. Νικολάου Ιωάννης του Αλεξίου, Πυθαγόρα 42Α, Ρόδος
4. Νικολής Νικάριος του Νικολάου, Ομήρου 50, Ρόδος
11ο ΕΚΛΟΓΙΚΟ ΤΜΗΜΑ Δ.ΡΟΔΙΩΝ -296
ΤΑΚΤΙΚΑ ΜΕΛΗ
1. Σακελλαρίδης Λεωνίδας του Γεωργίου, Ομήρου 28Α, Ρόδος
2. Σαριδάκη Ερασμία του Χρήστου, Σοφοκλέους 15, Ρόδος
3. Σιάνης Χρυσοβαλάντης του Πανελή, Περικλέους 32Β, Ρόδος
4. Σκυλλάς Μιχαήλ του Θέμελη, Πυθαγόρα 8, Ρόδος
ΑΝΑΠΛΗΡΩΜΑΤΙΚΑ ΜΕΛΗ
1. Σταματιάδης Νικόλαος του Μιχαήλ, Αριστοφάνους 43, Ρόδος
2. Σταυλάς Ιορδάνης του Νομικού, Θησέως 14, Ρόδος
3. Σταύρος Νικήτας του Γεωργίου, Δημοσθένους 35, Ρόδος
4. Συμιακός Εμμανουήλ του Γεωργίου, Αρχιεπισκ. 12Α, Ρόδος
2ο ΕΚΛΟΓΙΚΟ ΔΙΑΜΕΡΙΣΜΑ ΡΟΔΟΥ
12Ο ΕΚΛΟΓΙΚΟ ΤΜΗΜΑ Δ.ΡΟΔΙΩΝ -297
ΤΑΚΤΙΚΑ ΜΕΛΗ
1. Αγγελίδου Ειρήνη του Μιχαήλ, κατ. Βορείου Ηπείρου 11
2. Αγκάς Σταμάτιος του Αγγελή, κατ. Σάββα Παυλίδη 3
3. Αμπελιώτης Αθανάσιος του Παύλου, κατ. Αμαράντου 21
4. Αποστολάς Δημήτριος του Θεοδοσίου-Παναγιώτη, κατ. Κέννεντυ 6
ΑΝΑΠΛΗΡΩΜΑΤΙΚΑ ΜΕΛΗ
1. Αυγουστή Χρυσούλα του Γεωργίου, κατ. Πίνδου 17
2. Βαλάκης Αντώνιος του Βασιλείου, κατ. Χειμάρας 8
3. Βασιλόπουλος Γεώργιος του Πάνου, κατ. Πίνδου 4
4. Βούλγαρης Σπυρίδων του Γεωργίου, κατ. Τάρπον Στ. 27
13Ο ΕΚΛΟΓΙΚΟ ΤΜΗΜΑ Δ.ΡΟΔΙΩΝ-298
ΤΑΚΤΙΚΑ ΜΕΛΗ
1. Γεωργίου Κυριάκος του Βασιλείου, κατ. Γρίβα 37
2. Γιαννικουρή Μαρία του Εμμανουήλ, κατ. Κέννεντυ 32
3. Γκάγκος Νικόλαος του Αστερίου, κατ. Παπαλουκά 7
4. Δημητρούλης Ιωάννης του Δημοσθένους, κατ. Θ. Σοφούλη 422
ΑΝΑΠΛΗΡΩΜΑΤΙΚΑ ΜΕΛΗ
1. Διακομανώλη Ελισάβετ του Σπυρίδωνος, κατ. Ορφανίδου 63
2. Διακοσάββας Σάββας του Δαμασκηνού, κατ. Μονής Αρκαδίου 5
3. Δούβαλης Χρυσόστομος του Μιλτιάδη, κατ. Πίνδου 33
4. Ζακλής Δημήτριος του Νικολάου, κατ. Διαγοριδών 7
14ο ΕΚΛΟΓΙΚΟ ΤΜΗΜΑ Δ.ΡΟΔΙΩΝ-299
ΤΑΚΤΙΚΑ ΜΕΛΗ
1. Καλανδράνης Θωμάς του Παναγιώτη, κατ. 28ης Οκτωβρίου 38
2. Καλπαζίδη Άννα-Ρόζα του Τενγκίζ, κατ. Καρπάθου 17
3. Καμπούρης Κων/νος του Εμμανουήλ, κατ. Χειμάρας 11
4. Καπετανάκης Μηνάς του Μελετίου, κατ. Ιερού Λόχου 14
ΑΝΑΠΛΗΡΩΜΑΤΙΚΑ ΜΕΛΗ
5. Καραγιάννη Δέσποινα του Νικολάου, κατ. Κέννεντυ 38Α
6. Καραμανώλης Παναγιώτης του Γεωργίου, κατ. Θ. Σοφούλη 31Α
7. Καρίκας Γεώργιος του Εμμανουήλ, κατ. Παπαλουκά 7
8. Κατωγής Ηλίας του Ιωάννη, κατ. Καρπάθου 17
15ο ΕΚΛΟΓΙΚΟ ΤΜΗΜΑ Δ.ΡΟΔΙΩΝ -300
ΤΑΚΤΙΚΑ ΜΕΛΗ
5. Κούκουρος Εμμανουήλ του Αχιλλέα, κατ. Θ. Σοφούλη 101
6. Κουντούρης Αντώνιος του Ηλία, κατ. Πίνδου 23
7. Κουπάμπαση Αθηνά του Χριστόφορου, κατ. Έρνεστ Μπέβιν 14
8. Κουτσοδόντη Ειρήνη του Στυλιανού, κατ. Γρίβα 2
ΑΝΑΠΛΗΡΩΜΑΤΙΚΑ ΜΕΛΗ
5. Κουφός Γεώργιος του Νικολάου, κατ. Θ. Σοφούλη 22Δ
6. Κρανα Αλίκη του Δημητρίου, κατ. Διαγοριδών 8
7. Κριτικός Εμμανουήλ του Γεωργίου, κατ. Θ. Σοφούλη 14
8. Κρίγκος Ανδρέας του Ιωάννη, κατ. Μ. Πετρίδη 17
16ο ΕΚΛΟΓΙΚΟ ΤΜΗΜΑ Δ.ΡΟΔΙΩΝ 301-
ΤΑΚΤΙΚΑ ΜΕΛΗ
5. Κυριακάκης Ζαχαρίας του Γεωργίου, κατ. Μανδηλαρά 1
6. Κωνσταντινίδη Αγγελική του Μηνά, κατ. Πίνδου 6
7. Κωνσταντοπούλου Δήμητρά του Διαμαντή, κατ. Πίνδου 27
8. Κωστίδης Μιχαήλ του Ιωάννη, κατ. Θ. Σοφούλη 7Β
ΑΝΑΠΛΗΡΩΜΑΤΙΚΑ ΜΕΛΗ
5. Μαρίνος Γεώργιος του Μιχαήλ, κατ. Κέννεντυ 38Α
6. Μας Αναστασία του Αλφρέδου, κατ. Χειμάρας 4
7. Μαστόρου Δανιήλ του Νικολάου, κατ. Θ. Σοφούλη 61
8. Μιχαηλίδης Κυριάκος του Ιωάννη, κατ. Κέννεντυ 23
19ο ΕΚΛΟΓΙΚΟ ΤΜΗΜΑ Δ.ΡΟΔΙΩΝ -304
ΤΑΚΤΙΚΑ ΜΕΛΗ
1. Μότσια Παναγιώτα του Νικολάου, κατ. Παπαλουκά 19
2. Μπεκιάρης Αλέξανδρος του Γεωργίου, κατ. Κέννεντυ 60
3. Μπόνη Θάλεια του Ιωάννη, κατ. Ηρώων Πολυτεχνείου 87
4. Μπούρας Κων/νος του Βασιλείου, κατ. Κέννεντυ 32
ΑΝΑΠΛΗΡΩΜΑΤΙΚΑ ΜΕΛΗ
1. Μαραβίτης Ιωάννης του Γεωργίου, κατ. Θ. Σοφούλη 160
2. Νικολαΐδη Μαρία-Θηρεσία του Σπυρίδωνα, κατ. Η. Πολυτεχν. 3
3. Ντσιμπανάκης Μάρκος του Νικολάου, κατ. 25ης Μαρτίου 15
4. Οικονόμου Νικόλαος του Ιωάννη, κατ. 28ης Οκτωβρίου 10
20ο ΕΚΛΟΓΙΚΟ ΤΜΗΜΑ Δ.ΡΟΔΙΩΝ -305
ΤΑΚΤΙΚΑ ΜΕΛΗ
1. Παπαμιχαήλ Αυγουστής του Αντωνίου, κατ. Χειμάρας 67
2. Παπασταμάτης Κλεάνθης του Παναγιώτη, κατ. Αμμουδάστου 22
3. Παρασκευά Μαρία του Κων/νου, κατ. Πίνδου 24
4. Πάσος Νικήτας του Αντωνίου, κατ. Γρηγορίου Ε' 11-13
ΑΝΑΠΛΗΡΩΜΑΤΙΚΑ ΜΕΛΗ
1. Παραντινού Τσαμπίκος του Ηλία, κατ. Θ. Σοφούλη 24Α
2. Πιστόλας Εμμανουήλ του Μιχαήλ, κατ. Β. Ηπείρου 26
3. Πόντικας Γεώργιος του Μιχαήλ, κατ. Διαγοριδών 24
4. Ροδίτης Δημήτριος του Βασιλείου, κατ. Χειμάρας 108
21ο ΕΚΛΟΓΙΚΟ ΤΜΗΜΑ Δ.ΡΟΔΙΩΝ -306
ΤΑΚΤΙΚΑ ΜΕΛΗ
1. Σεμερτζάκης Νικόλαος του Αντωνίου, κατ. Θ. Σοφούλη 40
2. Σκυλλά Αικατ-Ελευθερία του Παράσχου, κατ. Θ. Σοφούλη 84
3. Σπανός Παναγιώτης του Φωτίου, κατ. Θάλειας 10
4. Σταματίου Γεωργία του Χαραλάμπους, κατ. Λοχ. Φανουράκη 17
ΑΝΑΠΛΗΡΩΜΑΤΙΚΑ ΜΕΛΗ
1. Στεφανίδης Κων/νος του Σάββα, κατ. Κέννεντυ 72
2. Συράπουλος Σπυρίδων του Δανιήλ, κατ. Διαγοριδών 34
3. Τερζής Σωτήριος του Νικολάου, κατ. Χειμάρας 109
4. Τσαβαρής Ιωάννης του Χαραλάμπους, κατ. Θ. Σοφούλη 21Α
22ο ΕΚΛΟΓΙΚΟ ΤΜΗΜΑ Δ.ΡΟΔΙΩΝ -307
ΤΑΚΤΙΚΑ ΜΕΛΗ
1. Φαρμακίδης Στυλιανός του Νικολάου, κατ. Αντ. Βολονάκη 17
2. Φιλιππάκη Ειρήνη-Τσαμπίκα του Κων/νου, κατ. Ι. Δραγούμη 49
3. Φρενσης Παύλος-Μιχαήλ του Ιωάννη, κατ. Πίνδου 14
4. Χαραλάμπη Δικαία-Δανάη του Αναστασίου, κατ. Ε. Δυνάμεων 8
ΑΝΑΠΛΗΡΩΜΑΤΙΚΑ ΜΕΛΗ
1. Χατζάκης Δημήτριος του Αριστείδη, κατ. Πίνδου 6
2. Χατζηκάλη Χαρίστη του Παναγιώτη, κατ. Ερ. Σταυρού 2
3. Χατζηλιά Μαρία του Ηλία, κατ. Φλέμινγκ 6
4. Χατζής Αγαπητός του Πέτρου, κατ. 25ης Μαρτίου 87
3ο ΕΚΛΟΓΙΚΟ ΔΙΑΜΕΡΙΣΜΑ ΡΟΔΟΥ
23Ο ΕΚΛΟΓΙΚΟ ΤΜΗΜΑ Δ.ΡΟΔΙΩΝ -308
ΤΑΚΤΙΚΑ ΜΕΛΗ
5. Αγγελάκη Λυγερή του Κων/νου, κατ. Ρόδου, Εθν. Αντίστασης 14
6. Αγγέλου Τσαμπίκος του Μερκουρίου, κατ. Ρόδου, Μεγ. Κων/νου 61.
7. Αλεξιάδη Ελένη του Ιορδάνη, κατ. Ρόδου, Εθν. Αντίστασης 13 Γ'.
8. Βογιατζής Προκόπιος του Ιωάννη, κατ. Ρόδου, Μεγ. Κων/νου 53.
ΑΝΑΠΛΗΡΩΜΑΤΙΚΑ ΜΕΛΗ
1. Βυζεντίνης Νικόλαος του Αντωνίου, κατ. Ρόδου, Αγ. Ιωάννου 21.
2. Γαλατάς Θεόδωρος του Ξενοφώντα, κατ. Ρόδου, Κομηνών 65.
3. Γεωργάκης Λάζαρος του Εμμανουήλ, κατ. Ρόδου, Ναυαρίνου 25.
4. Γεωργιάδης Αλέξανδρος του Αντωνίου, κατ. Ρόδου, Λάρνακας 3.
24Ο ΕΚΛΟΓΙΚΟ ΤΜΗΜΑ Δ.ΡΟΔΙΩΝ -309
ΤΑΚΤΙΚΑ ΜΕΛΗ
5. Γκίκας Αντώνιος του Ιωάννη, κατ. Ρόδου, Μεγ. Κων/νου 33.
6. Γλάρος Ιωάννης του Ελευθερίου, κατ. Ρόδου, Αγ. Σοφίας 23.
7. Δέτσης Θεόφιλος του Γεωργίου, κατ. Ρόδου, Λεμεσού 42.
8. Διακονικόλας Σάββας του Ιωάννη, κατ. Ρόδου, Αντισμ. Βολονάκη 9.
ΑΝΑΠΛΗΡΩΜΑΤΙΚΑ ΜΕΛΗ
1. Δράκου Μαρία του Νικολάου, κατ. Ρόδου, Ναυαρίνου25.
2. Ελευθεριάδης Γεώργιος του Νικολάου, κατ. Ρόδου, Εθν. Αντίστ. 28 Α'.
3. Ευστρατίου Νεκτάριος του Μιχαήλ, κατ. Ρόδου, Αντισμ. Βολονάκη 67.
4. Ζουρούδης Πέτρος του Γεωργίου, κατ. Ρόδου, Αγίας Λαύρας 7.
25ο ΕΚΛΟΓΙΚΟ ΤΜΗΜΑ Δ.ΡΟΔΙΩΝ-310
ΤΑΚΤΙΚΑ ΜΕΛΗ
1. Καραγιάννης Ιωάννης του Ανδρέα, κατ. Ρόδου, Παύλου Μελά 54.
2. Καραζιντάνης Ελευθέριος του Δημητρίου, κατ. Ρόδου, Αγ. Ιωάννη 151.
3. Καραντώνης Ευάγγελος του Στεφάνου, κατ. Ρόδου, Παν. Ροδίου 2.
4. Παρασκευός Απόστολος του Αποστόλου, κατ. Ρόδου, Θ.Σοφούλη 75.
ΑΝΑΠΛΗΡΩΜΑΤΙΚΑ ΜΕΛΗ
1. Κόζας Κων/νος του Ιωάννη, κατ. Ρόδου, Παύλου Μελά 100.
2.-Κοντός Ιωάννης του Μερκουρίου, κατ. Ρόδου, Αγ. Αναργύρων 11 Α.
3.-Κορναροπούλου Αικατερίνη του Ιωάννη, κατ. Ρόδου, Αγ. Ιωάννη 152.
4.-Κουκούλης Μάρκος του Νικολάου, κατ. Ρόδου, Μεγ. Κων/νου 45.
26ο ΕΚΛΟΓΙΚΟ ΤΜΗΜΑ Δ.ΡΟΔΙΩΝ -311
ΤΑΚΤΙΚΑ ΜΕΛΗ
1. Κωνσταντινίδη Αλεξάνδρα - Μαρία - Ειρήνη του Ευθυμίου, κατ. Ρόδου, Παύλου Μελά 46.
2. Κωνσταντούρας Νικόαλος του Κων/νου, κατ. Ρόδου, Εθν. Αντίστασης 82.
3. Λαμπριανός Ιωάννης του Μιχαήλ, κατ. Ρόδου, Αγ. Ιωάννη 131.
4. Λατίφης Γεώργιος του Νικολάου, κατ. Ρόδου, Εθν. Αντίστασης 7.
ΑΝΑΠΛΗΡΩΜΑΤΙΚΑ ΜΕΛΗ
1. Λιαμάκη Δέσποινα του Αναστασίου, κατ. Ρόδου, Μεγ. Κων/νου 7.
2. Λογοθέτης Στέλιος του Μιλτιάδη, κατ. Ρόδου, Μεγ. Κων/νου 16.
3. Λουλουδάκης Γεώργιος του Μιχαήλ, κατ. Ρόδου, Κων/νου Παλαιολ.21.
4. Μάγκος Ιωάννης του Παντελεήμονος, κατ. Ρόδου, Αγ. Ιωάννη 105.
27ο ΕΚΛΟΓΙΚΟ ΤΜΗΜΑ Δ.ΡΟΔΙΩΝ - 312
ΤΑΚΤΙΚΑ ΜΕΛΗ
1. Μαυρομάτης Ευάγγελος του Παναγιώτη, κατ. Ρόδου, Αγίας Λαύρας 64.
2. Μαυρουδής Γεώργιος του Σάββα, κατ. Ρόδου, Μεγ. Κων/νου 36.
3. Μερκούρης Κων/νος του Ιωάννη, κατ. Ρόδου, Αγ. Αναργύρων 58 Α'.
4. Μπνέτου Φαίδρα του Αθανασίου, κατ. Ρόδου, Λεμεσού 46.
ΑΝΑΠΛΗΡΩΜΑΤΙΚΑ ΜΕΛΗ
1. Μπτσού Δέσποινα του Βασιλείου, κατ. Ρόδου, Μεγ. Κων/νου 53.
2. Μισσίκος Γεώργιος του Νικολάου, κατ. Ρόδου, Παν. Ροδίου 68.
3. Μιχαλάκη Αικατερίνη του Κων/νου, κατ Ρόδου, Εθν. Αντίστασης 11.
4. Μιχαλαριά Θαρρενή του Νικήτα, κατ. Ρόδου, Εθν. Αντίστασης 54.
28ο ΕΚΛΟΓΙΚΟ ΤΜΗΜΑ Δ.ΡΟΔΙΩΝ - 313
ΤΑΚΤΙΚΑ ΜΕΛΗ
1. Μπάσο Μιρέλλα του Χριστάκη, κατ. Ρόδου, Μεγ. Κων/νου 22.
2. Μπόνη Σωτηρία του Ευθυμίου, κατ. Ρόδου, Παύλου Μελά 64.
3. Μπουρνή Θεοδώρα του Αποστόλου, κατ. Ρόδου, Αγ. Αναργύρων 37.
4. Μπρουσάλη Ειρήνη του Γεωργίου, κατ. Ρόδου, Αγ. Ιωάννη 58.
ΑΝΑΠΛΗΡΩΜΑΤΙΚΑ ΜΕΛΗ
1. Νικηταράς Νεόφυτος του Αργυρίου, κατ. Ρόδου, Κομηνών 2.
2. Νικολαΐδης Ηλίας του Γεωργίου, κατ. Ρόδου, Εθν. Αντίστασης 5.
3. Νικολής Νικόλαος του Γεωργίου, κατ. Ρόδου, Μεγ. Κων/νου 5.
4. Νιάσιος Γεώργιος - Νεκτάριος του Τηλέμαχου, κατ. Ρόδου, Κων/νου Παλαιολόγου 27.
29ο ΕΚΛΟΓΙΚΟ ΤΜΗΜΑ Δ.ΡΟΔΙΩΝ -314
ΤΑΚΤΙΚΑ ΜΕΛΗ
1. Οικονομίδης Κίμωβος του Ιωάννη, κατ. Ρόδου, Παύλου Μελά 26.
2. Ορφανός Νικόλαος του Γεωργίου, κατ. Ρόδου, Αγίας Σοφίας 12.
3. Παγκάς Μανώλης του Δημοσθένη, κατ. Ρόδου, Ναυπλίου 181.
4. Παλαιολόγος Λεονάρδος του Ιωάννη, κατ. Ρόδου, Γαριβάλδη 1.
ΑΝΑΠΛΗΡΩΜΑΤΙΚΑ ΜΕΛΗ
1. Παλαγιαννίδη Ευαγγελία του Ιωάννη, κατ. Ρόδου, Παύλου Μελά 85 Β'.
2. Παναγιωτοπούλου Ελένη του Κων/νου, κατ. Ρόδου, Μεγ. Κων/νου 36.
3. Παναγόπουλος Παναγιώτης του Σωτηρίου, κατ. Ρόδου, Παν. Ροδίου 36.
4. Παπαγαπητού Ευφροσύνη του Μιχαήλ, κατ. Ρόδου, Εθν. Αντίστασης 104.
30ο ΕΚΛΟΓΙΚΟ ΤΜΗΜΑ Δ.ΡΟΔΙΩΝ -315
ΤΑΚΤΙΚΑ ΜΕΛΗ
1. Παπαδογιωργάκης Ιωάννης του Γεωργίου, κατ. Ρόδου, Αγίας Σοφίας 12.
2. Παπαδόπουλος Κων/νος του Ιωάννη, κατ. Ρόδου, Παν. Ροδίου
3. Παπαδοπούλου Χρυσούλα του Χαραλάμπους, κατ. Ρόδου, Αγίου Ιωάννη 26.
4. Παπαθανάσης Νότης του Παναγιώτη, κατ. Ρόδου, Παύλου Μελά 4.
ΑΝΑΠΛΗΡΩΜΑΤΙΚΑ ΜΕΛΗ
1. Παπαϊωάννου Εμμανουήλ του Δημητρίου, κατ. Ρόδου, Ρήγα Φερραίου 8.
2. Παπαϊωάννου Σμαράγδη - Χρυσοβ. του Ηλία, κατ. Ρόδου Κομνηνών 21.
3. Παπακαλοδούκα Αικατερίνη του Μιχαήλ, κατ. Ρόδου, Παν. Ροδίου 85.
4. Παπακαλοδούκα Φαίδρα του Γεωργίου, κατ. Ρόδου, Μεγ. Κων/νου 26.
31ο ΕΚΛΟΓΙΚΟ ΤΜΗΜΑ Δ.ΡΟΔΙΩΝ -316
ΤΑΚΤΙΚΑ ΜΕΛΗ
1. Πελεκάνος Πανορμίτης - Νεκτάριος του Εμμανουήλ, κατ. Ρόδου, Κομνηνών 13 Λ'.
2. Περίδη Μαρία - Σωτηρία του Πέτρου, κατ. Ρόδου, Μεγ. Κων/νου 33.
3. Περούλης Σταύρος του Παναγιώτη, κατ. Ρόδου, Μεγ. Κων/νου 69.
4. Πεταλάς Μιχαήλ του Αντωνίου, κατ. Ρόδου, Διγενή Ακρίτα 24.
ΑΝΑΠΛΗΡΩΜΑΤΙΚΑ ΜΕΛΗ
1. Πεταυράκης Χρυσόστομος του Χρήστου, κατ. Ρόδου, Λευκωσίας 48.
2. Πετράς Μιχαήλ του Ιωάννη, κατ. Ρόδου, Εθν. Αντίστασης 56.
3. Πετρίδη Σοφία του Βασιλείου, κατ. Ρόδου, Αγ. Ιωάννη 50.
4. Πετρίδης Νικόλαος του Βασιλείου, κατ. Ρόδου, Ναυαρίνου 31.
32ο ΕΚΛΟΓΙΚΟ ΤΜΗΜΑ Δ.ΡΟΔΙΩΝ -317
ΤΑΚΤΙΚΑ ΜΕΛΗ
1. Ρουμπέτη Παρασκευή του Ιωάννη, κατ. Ρόδου, Αγίας Λαύρας 57.
2. Ρούσσος Αντώνιος του Δημητρίου, κατ. Ρόδου, Εθν. Αντίστασης 17.
3. Σαββάκης Βαγιανός του Τσαμπίκου, κατ. Ρόδου, Εθν. Αντίστασης 134.
4. Σαββίδου Ευθυμία του Σάββα, κατ. Ρόδου, Εθν. Αντίστασης 86.
ΑΝΑΠΛΗΡΩΜΑΤΙΚΑ ΜΕΛΗ
1. Σάρλης Μιχαήλ του Νικήτα, κατ. Ρόδου, Αγίας Σοφίας 30.
2. Σατραζέμη Σοφία του Μάρκου, κατ. Ρόδου, Σουλίου 8.
3. Σιομέτη Μαρία του Βασιλείου, κατ. Ρόδου, Λευκωσίας 56.
4. Σίμου Δημήτριος του Αθανασίου, κατ. Ρόδου, Αγίας Σοφίας 38.
33ο ΕΚΛΟΓΙΚΟ ΤΜΗΜΑ Δ.ΡΟΔΙΩΝ -318
ΤΑΚΤΙΚΑ ΜΕΛΗ
1. Τριπολίτης Χρίστος του Νικολάου, κατ. Ρόδου, Ρήγα Φερραίου 8.
2. Τσαγκάρη Μαρία του Νομικού, κατ. Ρόδου, Αγ. Αναργύρων 1Α.
3. Τσαμπικάκης Ελευθέριος του Γεωργίου, κατ. Ρόδου, Παύλου Μελά 38-40.
4. Τσατσαλιός Κων/νος του Μιχαήλ, κατ. Ρόδου, Γαριβάλδη 28.
ΑΝΑΠΛΗΡΩΜΑΤΙΚΑ ΜΕΛΗ
1. Τσιοσκλής Δημήτριος του Γεωργίου, κατ. Ρόδου, Παν Ροδίου 72.
2. Τσούμας Ιωάννης του Στεφάνου, κατ. Ρόδου, Γαριβάλδη 20.
3. Φαναράκης Γεώργιος του Ιωάννη, κατ. Ρόδου, Αγίας Λαύρας 39.
4. Φλώρου Σταματία του Βασιλείου, κατ. Ρόδου, Λευκωσίας 13.
**4ο ΕΚΛΟΓΙΚΟ ΔΙΑΜΕΡΙΣΜΑ

ΜΝΗΜΟΣΥΝΑ

Τελούμε στις 28 Σεπτεμβρίου ημέρα Πέμπτη και ώρα 8 π.μ. στον ιερό ναό της Αγίας Ειρήνης Ορφανοτροφείου Θηλέων 6μηνο μνημόσυνο υπέρ αναπαύσεως της ψυχής της πολυαγαπημένης μας και αλησμόνητης συζύγου, μητέρας, γιαγιάς, αδελφής και θείας

ΜΑΡΙΑΣ ΓΕΩΡΓ. ΒΟΥΗ

Ο σύζυγος Γιώργος
Τα παιδιά Μιχάλης, Τάκης, Δέσποινα
Τα εγγόνια, τα αδέλφια, τα ανίψια και οι λοιποί συγγενείς

14064-27/9



Τελούμε στις 28 Σεπτεμβρίου ημέρα Πέμπτη και ώρα 8 π.μ. στον ιερό ναό Ταξιαρχών νεκροταφείου Ρόδου 9ημερο μνημόσυνο υπέρ αναπαύσεως του λατρευτού μας συζύγου, υιού, εγγονού, αδελφού και θείου

ΙΩΑΝΝΗ Η. ΜΥΛΩΝΑΚΗ

Η σύζυγος Φωτεινή
Οι γονείς Ηλίας - Μαρία Μυλωνάκη
Κωνσταντίνος - Φαίδρα Σαρρή
Ο παππούς Ιωάννης Μυλωνάκης
Η γιαγιά Φωτεινή Θεοχάρη
Τα αδέλφια, τα ανίψια και οι λοιποί συγγενείς

ΘΕΜ-27/9



Τελούμε την 1η Οκτωβρίου ημέρα Κυριακή και ώρα 9 π.μ. στον ιερό ναό Αγίου Νικολάου Παραδεισίου 40ήμερο μνημόσυνο υπέρ αναπαύσεως της ψυχής της λατρευτής μας κόρης, συζύγου, μητέρας, γιαγιας, αδελφής και θείας

ΜΑΡΙΑΣ ΣΚΑΜΠΙΛΛΗ

Ο σύζυγος Γεώργιος
Τα παιδιά Σέβα - Πέτρος
Τα εγγόνια Μαρίνα, Ηλίας
Η αδελφή Χαρίκλεια, τα ανίψια και οι λοιποί συγγενείς

14062-30/9



Τελούμε στις 29 Σεπτεμβρίου ημέρα Παρασκευή και ώρα 8.30 π.μ. στον ιερό ναό Ταξιαρχών Ρόδου 3μηνο μνημόσυνο υπέρ αναπαύσεως της ψυχής του λατρευτού μας υιού και αδελφού

ΧΑΡΑΛΑΜΠΟΥ ΑΤΣΑ

Οι γονείς Στέφανος - Κυριακή
Τα αδέλφια Μαρία - Σταμάτης
Οι λοιποί συγγενείς

15619-28/9



Τελούμε στις 29 Σεπτεμβρίου ημέρα Παρασκευή και ώρα 8 π.μ. στον ιερό ναό Ταξιαρχών νεκροταφείου Ρόδου 3μηνο μνημόσυνο υπέρ αναπαύσεως του λατρευτού μας πατέρα, παππού, αδελφού και θείου

ΝΙΚΟΛΑΟΥ ΣΑΒΒΙΔΑΚΗ

Τα παιδιά Ελένη - Κώστας, Κατερίνα - Μιχάλης, Κώστας
Τα εγγόνια, τα αδέλφια, τα ανίψια και οι λοιποί συγγενείς

ΘΕΜ-28/9



Τελούμε στις 28 Σεπτεμβρίου ημέρα Πέμπτη και ώρα 8.30 π.μ. στον ιερό ναό Αγίας Ειρήνης Ορφανοτροφείου Θηλέων 3ετές μνημόσυνο υπέρ αναπαύσεως της ψυχής της λατρευτής μας κόρης, συζύγου, μητέρας και αδελφής

ΕΦΗΣ ΚΑΡΠΑΘΙΟΥ - ΜΑΛΤΕΖΟΥ

Η μητέρα, ο σύζυγος, τα παιδιά, τα αδέλφια, τα ανίψια και οι λοιποί συγγενείς

5552-27/9



Τελούμε στις 28 Σεπτεμβρίου ημέρα Πέμπτη και ώρα 8.30 π.μ. στον ιερό ναό Εισοδίων Θεοτόκου στο Νιοχώρι, 9ήμερο μνημόσυνο υπέρ αναπαύσεως της ψυχής της λατρευτής μας συζύγου, μητέρας, γιαγιάς και θείας

ΓΙΑΣΕΜΗΣ ΠΕΤΡΟΥ

Ο σύζυγος Μιχάλης
Τα παιδιά Πέτρος - Δέσποινα, Νίκος - Σεβαστή, Ντίνος - Καίτη
Τα εγγόνια, τα ανίψια και οι λοιποί συγγενείς

14070-27/9

ΕΥΧΑΡΙΣΤΗΡΙΟ ΠΕΝΘΟΥΣ

Ολους όσους παρακολούθησαν την κηδεία, τους καταθέσαντες στεφάνους ή όσους συμπαραστάθηκαν στο βαρύ πένθος μας για τον θάνατο της λατρευτής μας συζύγου, μητέρας και γιατγιάς

ΓΙΑΣΕΜΗΣ ΠΕΤΡΟΥ

θερμά ευχαριστούμε

Η οικογένειά της

14070-27/9

ΜΝΗΜΗΣ ΕΝΕΚΕΝ
ΠΑΡΑΣΚΕΥΑΣΤΗΡΙΟΝ ΜΝΗΜΟΣΥΝΩΝ

Αναλαμβάνουμε την οργάνωση των μνημοσύνων σας, προσφέροντάς σας όλα όσα χρειάζονται για την άψογη μνημόνευση των αγαπημένων εκλιπόντων σας.

Προσφέρουμε μεγάλη ποικιλία πρωτότυπων σχεδίων σε δίσκους της επιλογής σας με τα συνοδευτικά αρτύματα. Παράλληλα διαθέτουμε όλα τα απαραίτητα είδη μνημοσύνων.

Στο χώρο μας θα βρείτε τέλεια εξυπηρέτηση, καθαριότητα και πάνω απ' όλα σεβασμό στη δύσκολη στιγμή σας.

Γ. ΠΑΠΑΝΔΡΕΟΥ 78, ΑΝΑΛΗΨΗ · Τηλ./Fax: 22410 69620

Τ7582-27/9

Λάδι στη φωτιά

ΣΥΝΕΧΕΙΑ ΑΠΟ ΤΗ ΣΕΛ. 1

επόμενη τριετία είναι 322 εκατ. ευρώ και η ετήσια επιβάρυνση μετα ταύτα είναι 215 εκατ. ευρώ.

Η υπουργός Παιδείας συναντήθηκε με τον πρωθυπουργό στο Μέγαρο Μαξίμου και εξερχόμενη είπε πως «δίνουμε αυτά που είχαμε δεσμευτεί και αυτά που αντέχει η οικονομία». Παρατήρησε ότι οι δάσκαλοι είναι οι μόνοι που παίρνουν αυξήσεις εκτός εισοδηματικής πολιτικής και υπογράμμισε ότι δεν κάνει προσωπική πολιτική, πως έχει την πλήρη στήριξη του πρωθυπουργού και πως ουδέποτε έχει πει ψέματα. Υπογράμμισε, δε: «Τι άλλο μπορεί να κάνει ένας έντιμος άνθρωπος σε μια ανέντιμη κατάσταση;»

Την ίδια ώρα, οι δάσκαλοι και οι νηπιαγωγοί πραγματοποιούσαν νέο συλλαλητήριο έξω από το υπουργείο Παιδείας. Στη συνέχεια πραγματοποιήθηκε πορεία μέχρι τη Βουλή. Συγκέντρωση έξω από το υπουργείο Μακεδονίας - Θράκης πραγματοποίησαν και οι δάσκαλοι και νηπιαγωγοί της Θεσσαλονίκης.

Η απεργία της Διδασκαλικής Ομοσπονδίας συνεχίζεται μέχρι και την Παρασκευή, όταν και θα πραγματοποιηθούν νέες γενικές συνελεύσεις, για να αποφασιστεί εάν θα συνεχιστεί για τρίτη εβδομάδα.

Την ίδια ώρα, στο χορό των κινητοποιήσεων εισέρχονται και οι καθηγητές μέσης εκπαίδευσης, που εξήγγειλαν τρίωρες στάσεις εργασίας για την Τρίτη και την Τετάρτη. Αποφάσεις για τις επόμενες κινητοποιήσεις του κλάδου αναμένεται να λάβει το Διοικητικό Συμβούλιο της ΟΛΜΕ, που συνεδριάζει την Τρίτη για το συγκεκριμένο θέμα.

Σήμερα το μεσημέρι θα πραγματοποιηθεί το νέο πανεκπαιδευτικό συλλαλητήριο στην Αθήνα.

Η ΑΔΕΔΥ κήρυξε ήδη τετράωρες στάσεις εργασίας για την προσεχή Τετάρτη και κάλεσε τους δημόσιους υπαλλήλους να συμμετάσχουν στο πανεκπαιδευτικό συλλαλητήριο. Η ΓΣΕΕ εξέφρασε την αλληλεγγύη της στους εκπαιδευτικούς.

Δάσκαλοι και νηπιαγωγοί συγκεντρώθηκαν και χθες έξω από το υπουργείο Παιδείας, ενώ διανύουν την έβδομη ημέρα απεργίας τους.

Ο πρόεδρος της Διδασκαλικής Ομοσπονδίας Δημήτρης Μπράτης, είπε ότι οι χθεσινές δηλώσεις της υπουργού Παιδείας, δεν ικανοποιούν ούτε στο ελάχιστο τους δασκάλους και τους νηπιαγωγούς, καθώς η κ. Γιαννάκου, υποσχέθηκε να δοθεί το επίδομα των 102 ευρώ, που αύξησε σε 105, σε εξαμηνιαίες δόσεις και μέσα σε τρία χρόνια.

Οι δάσκαλοι μετά τη συγκέντρωση στο υπουργείο Παιδείας, έκαναν πορεία μέχρι τη Βουλή, όπου και διαλύθηκαν, δίδοντας "ραντεβού" για αύριο στις 12 το μεσημέρι, έξω απο το υπουργείο Παιδείας, όπου θα πραγματοποιήσουν πανεκπαιδευτικό συλλαλητήριο, μαζί με καθηγητές που έχουν σήμερα και αύριο στάση εργασίας. Τετράωρες στάσεις εργασίας για αύριο έχει εξαγγείλει και η ΑΔΕΔΥ, για να συμπαρασταθεί με αυτό τον τρόπο στους εκπαιδευτικούς.

Συνάντηση Καραμανλή με τη Μ. Γιαννάκου

Συνεργασία με την Υπουργό Παιδείας Μαριέτα Γιαννάκου -μετά τη σημερινή συνεδρίαση της Κυβερνητικής Επιτροπής και τη συνάντηση που είχε με τον Πρόεδρο της Ινδικής Βουλής -είχε το μεσημέρι στο Μέγαρο Μαξίμου,ο πρωθυπουργός Κ. Καραμανλής.

Η κα Γιαννάκου ενημέρωσε τον κ. Καραμανλή για τις εξελίξεις στο θέμα της Παιδείας και τις απεργιακές κινητοποιήσεις των εκπαιδευτικών.

Σε συνομιλία που είχε με τους δημοσιογράφους, η κα Γιαννάκου ανέφερε ότι οι δάσκαλοι είναι ο μοναδικός κλάδος που παίρνει αυξήσεις, πέραν της εισοδηματικής πολιτικής. Σημείωσε ακόμη ότι ουδέποτε η κυβέρνηση υποσχέθηκε ότι θα δοθούν αναδρομικά και πρόσθεσε πως "δίνουμε αυτά που είχαμε δεσμευτεί και αυτά που αντέχει η οικονομία".

Ρουσόπουλος για αιτήματα των δασκάλων

«Το επίδομα των 105 ευρω είναι μια προεκλογική μας δέσμευση, που την υλοποιούμε στο πλαίσιο των δυνατοτήτων της οικονομίας μας», δήλωσε ο κυβερνητικός εκπρόσωπος Θ. Ρουσόπουλος.

Ο εκπρόσωπος πρόσθεσε ότι το ποσό αυτό, για τον προϋπολογισμό του 2007, συνεπάγεται 54 εκατ. ευρω, ενώ η συνολική επιβάρυνση για την επόμενη τριετία είναι 322 εκατ. ευρω και η ετήσια επιβάρυνση μετά ταύτα είναι 215 εκ.ευρω.

"Θεωρείτε αυτά τα χρήματα «ψίχουλα» για τον προϋπολογισμό των ελλήνων πολιτών;»,διερωτήθη ο κυβερνητικός εκπρόσωπος, απαντώντας σε ερώτηση σχετική με την καταβολή του επιδόματος των δασκάλων και πρόσθεσε ότι το ποσό του επιδόματος αναλογεί σε αύξηση 10% στον βασικό μισθό.

"Η περαιτέρω αύξηση που ζητείται από τους δασκάλους είναι της τάξης του 45%. Ε, δεν έχει ζητήσει άλλη κατηγορία ελλήνων εργαζομένων τέτοια αύξηση", τόνισε ο εκπρόσωπος.

Παγκόσμια ημέρα Τουρισμού

ΣΥΝΕΧΕΙΑ ΑΠΟ ΤΗ ΣΕΛ. 1

φετινό μήνυμα του Παγκόσμιου Οργανισμού Τουρισμού «Ο Τουρισμός Εμπλουτίζει» και βελτιώνει τη ζωή και την καθημερινότητα του τοπικού πληθυσμού.

Παράλληλα ο Τουρισμός λειτουργεί επωφελεία της παγκόσμιας ειρήνης και των καλών ανθρωπίνων σχέσεων. Συντελεί στην γνωριμία των λαών. Φιλοξενούμενοι και φιλοξενούντες επωφελούνται αμοιβαία.

Για τη Δωδεκάνησο το αγαθό του Τουρισμού αποτελεί τη μεγαλύτερη πρόκληση, καθόσον η περιοχή μας είναι ιδιαίτερα προικισμένη σε φυσικά και πολιτιστικά πλεονεκτήματα. Αποτελεί παράλληλα τη μοναδική ευκαιρία πάνω στην οποία θα οικοδομήσουμε το αύριο. Γι' αυτό ακριβώς το λόγο, πρέπει έτσι απλά το χαμογελαστό πρόσωπο, η ευγενική διάθεση και η φιλική υποδοχή, να μας γίνουν δεύτερη φύση. Στόχος μας η ισχυροποίηση της μοναδικής μας βιομηχανίας και η ενίσχυση της διαπραγματευτικής μας ικανότητας και ανταγωνιστικότητας.

Λαμβάνοντας υπόψη τις παραπάνω σκέψεις και επισημάνσεις, η γιορτή της παγκόσμιας ημέρας τουρισμού λαμβάνει για όλους τους Δωδεκανήσιους ιδιαίτερη σημασία και σπουδαιότητα. Μας καλεί στο καθήκον, στο να εντείνουμε τις προσπάθειες ακόμη περισσότερο, στο να συμπράξουμε και να δώσουμε τον καλύτερό μας ευατό.

Ιδιαίτερα στα αυτιά των νέων το νόημα της Παγκόσμιας Ημέρας Τουρισμού συγκεκριμενοποιείται με την πρόσκληση και την πρόκληση, έτσι ώστε η σκυτάλη του Τουρισμού της περιοχής μας να μεταβιβαστεί από τους πρωτεργάτες του τουριστικού μας θαύματος της δεκαετίας του 1960 και 1970 στα χέρια των νέων».

ΧΑΙΡΕΤΙΣΜΟΣ

Με την ευκαιρία της Παγκόσμιας Ημέρας Τουρισμού η Πανελλήνια Ομοσπονδία Τουρισμού, απευθύνει θερμότατο χαιρετισμό σ' όλες τις ταξιδιωτικές και τουριστικές επιχειρήσεις της Ελλάδος και στους εργαζόμενους στον τουρισμό.

Μεταξύ άλλων επισημαίνονται τα εξής:

«Η αύξηση των αφίξεων στις περισσότερες περιοχές το προηγούμενο και το τρέχον έτος, που δεν είναι το μοναδικό ζητούμενο, δεν πρέπει να δημιουργεί εφησυχασμό, με δεδομένο και τον ανταγωνισμό σε διεθνές επίπεδο, ο οποίος διαρκώς μεγαλώνει. Αντίθετα απαιτείται μεγαλύτερη εγρήγορση για την επίλυση των διαρθρωτικών προβλημάτων που συνεχίζουν να υπάρχουν, ανάμεσα στα άλλα το ζήτημα της εποχικότητας, οι χαμηλής ποιότητας υπηρεσίας στα περιφερειακά αεροδρόμια της χώρας καθώς και θέματα που σχετίζονται με την καθημερινότητα του τουρίστα, εξαιτίας της μη επαρκούς διαχείρισης των τουριστικών προορισμών».

ΕΚΔΗΛΩΣΕΙΣ

Σειρά εκδηλώσεων θα πραγματοποιηθούν σήμερα σε διάφορους τουριστικούς Δήμους του νησιού μας. Στο Δήμο Καλλιθέας το πρόγραμμα έχει ως εξής:

19.30: Απονομή τιμητικών διπλωμάτων στους επισκέπτες του Δήμου μας

20.30: Μοντέρνος χορός από το Κέντρο Δημιουργικής Απασχόλησης Παιδιών Δήμου Καλλιθέας.

21.00: Παραδοσιακή μουσική και χοροί από τον Πολιτιστικό Οργανισμό Δήμου Καλλιθέας (ΜΕΚΤΟ)

21.30: Συναυλία από τη φιλαρμονική του Δήμου Καλλιθέας.

22.00: Πυροτεχνήματα!

Εκδηλώσεις όμως για τον εορτασμό της Παγκόσμιας Ημέρας Τουρισμού θα γίνουν και στο Δήμο της Νότιας Ρόδου. Συγκεκριμένα από τον εν λόγω Δήμο εκδόθηκε η εξής ανακοίνωση:

Την Τετάρτη 27 Σεπτεμβρίου θα πραγματοποιηθούν εκδηλώσεις για τη Παγκόσμια Ημέρα Τουρισμού στην παραλία του Δ.Δ Γενναδίου.

Ώρα Έναρξης 20:30

Θα προσφερθούν παραδοσιακά ελληνικά εδέσματα και ποτό. Θα γίνει η καθιερωμένη επίδειξη παραγωγής σούμας όπου θα προσφέρεται στους επισκέπτες.

Στις 22:30 χορευτικό συγκρότημα θα παρουσιάσει παραδοσιακούς ελληνικούς χορούς!

Κατόπιν θα ακολουθήσει παραδοσιακό ελληνικό γλέντι.

Σας περιμένουμε!

Το προεκλογικό κλίμα

ΣΥΝΕΧΕΙΑ ΑΠΟ ΤΗ ΣΕΛ. 1

μπορεί να διαπιστώσει κανείς, εύκολα, πόσο ενοχλήθηκε που κατατέθηκε ένα άλλο ψηφοδέλτιο. Ηθελε να είναι μόνος του; Τη φιλοδοξία για προσφορά στα κοινά μας πράγματα την έχει μόνο ο κύριος Σαββής; Αλλοι απαγορεύονται; Προτάσεις μόνο ο κύριος Σαββής έχει; Αλλοι δεν έχουν; Οσο για τον τρόπο λειτουργίας του κυρίου Σαββή, οι απευθείας αναθέσεις χωρίς διαγωνισμούς, το βάπτισμα συμπολιτών μας σε άπορους για ξέπλυμα υποχρεώσεων, η άκρατη και χωρίς περιορισμούς και μέτρο διασπάθιση του δημοσίου χρήματος σε εκδηλώσεις (πρέπει ο δήμος μας να έχει το πανελλήνιο ρεκόρ σε αριθμό), η μεταφορά του νερού για άρδευση με βυτιοφόρα, η μπόχα και η δυσοσμία στις τουριστικές περιοχές του Δήμου που σε κάποιες από αυτές κρατάς τη μύτη σου όταν περνάς, είναι μόνο λίγα από τα κατορθώματα του κυρίου Σαββή. Αυτό που είδαμε και νιώσαμε καλά τέσσερα χρόνια μαζί είναι ΕΚΔΗΛΩΣΕΙΣ - ΕΚΔΗΛΩΣΕΙΣ - ΕΚΔΗΛΩΣΕΙΣ, με στόχο την προβολή περισσότερο του ιδίου.

Στις μικρές γειτονιές του Νότου γνωριζόμαστε φυσικά πολύ καλά μεταξύ μας. ΕΧΕΤΕ ΝΑ ΜΑΣ ΠΡΟΣΑΨΕΤΕ ΚΑΤΙ ΚΥΡΙΕ ΣΑΒΒΗ; ΚΑΝΤΕ ΤΟ ΔΗΜΟΣΙΑ. ΣΑΣ ΠΡΟΚΑΛΟΥΜΕ».

Η ΑΠΑΝΤΗΣΗ ΤΟΥ ΣΑΒΒΗ

«Φαίνεται ότι ο κ. Ζανεττούλης δεν γνωρίζει καλά τη Νότια Ρόδο, παρά τις 400 πινακίδες που τοποθετήσαμε.

Η αναφορά του σε ζητήματα σπατάλης και κακοδιαχείρισης, δείχνει ότι βρίσκεται πολύ μακριά από την πραγματικότητα του Δήμου (έργα, δημοπρατήσεις, κ.α.).

Στο θέμα του 2ου συνδυασμού, πολλές φορές έχουμε ξεκαθαρίσει τη θέση μας, ότι στη Δημοκρατία καθένας έχει δικαίωμα στη συμμετοχή και την προσφορά.

Εκείνο που περιμένουμε από την παράταξη του κ. Ζανεττούλη είναι οι θέσεις και οι προτάσεις για τα προβλήματα και την προοπτική ανάπτυξης του Δήμου.

Το μόνο που επαναλαμβάνει μονότονα, είναι η καραμέλα "περί εκδηλώσεων".

Μόνο που στο θέμα αυτό, δυστυχώς για τον κ. Ζανεττούλη, την απάντηση την έδωσαν οι τοπικές κοινωνίες που με τους Πολιτιστικούς Συλλόγους και τους Αθλητικούς Συλλόγους πρωτοστατούν στην ανάδειξη και προβολή της περιοχής μας και την οικονομική αξιοποίηση των εκδηλώσεων αυτών, από τις οποίες απουσίαζε σχεδόν από όλες.

Η Νότια Ρόδος έχει μπροστά της μία λαμπρή προοπτική και πολλά προβλήματα να λύσει.

Εμείς, στη διάρκεια της προεκλογικής περιόδου, αυτά τα θέματα θέλουμε να συζητήσουμε με τους πολίτες.

Δεν θα ακολουθήσουμε την άγονη τακτική της πόλωσης.

ΟΛΟΙ ΜΑΖΙ ΣΥΝΕΧΙΖΟΥΜΕ ΜΠΡΟΣΤΑ ΜΕ ΣΧΕΔΙΟ - ΣΥΓΚΕΚΡΙΜΕΝΕΣ ΘΕΣΕΙΣ ΚΑΙ ΔΙΑΘΕΣΗ ΓΙΑ ΔΟΥΛΕΙΑ».

ΓΡΑΦΕΙΟ ΤΕΛΕΤΩΝ & ΜΝΗΜΟΣΥΝΩΝ ΡΟΔΟΥ

ΣΤΕΦΑΝΑ - ΣΤΟΛΙΣΜΟΙ

«ΑΜΕΡΙΚΑΝΟΥ»

Αμεση εξυπηρέτηση

ΟΛΟ ΤΟ 24ΩΡΟ

Αναλαμβάνουμε την τελετή και με τα έξοδα που χορηγούν τα ταμεία χωρίς καμία επιβάρυνση

ΙΚΑ, ΤΕΒΕ, ΤΑΞΥ, ΔΗΜΟΣΙΟΥ, ΛΙΜΕΝΙΚΩΝ, ΟΓΑ και λοιπά ταμεία

Τους ΑΠΟΡΟΥΣ: ΔΩΡΕΑΝ

Πλατεία Βρούχου στη Μητρόπολη
Τηλέφωνα 28901 - 33400

X287-30/9

ΣΧΟΛΗ ΧΟΡΟΥ Έλλης Παρασκευά

X6101-10/10

Εννέα κρουαζιερόπλοια

ΣΥΝΕΧΕΙΑ ΑΠΟ ΤΗ ΣΕΛ. 1

Iris», «7 Seas Voyagers», «Sea Diamond», «Ocean Monarcm«, «Orient Queen», «Aida Aura», «Dream» και «Mirage», τα οποία θα μεταφέρουν στη Ρόδο 6.000 τουρίστες.

ΑΠΟ ΣΗΜΕΡΑ έως την Κυριακή θα πραγματοποιηθούν 23 προσεγγίσεις κρουαζιεροπλοίων, στα οποία υπολογίζεται ότι θα επιβαίνουν 16.000 επιβάτες. Ο αριθμός των κρουαζιεροπλοίων και των τουριστών που θα μεταφέρουν στη Ροδο είαι σημαντικός, δεδομένου ότι διανύουμε τις τελευταίες ημέρες του Σεπτεμβρίου. Αύριο στη Ρόδο θα αφιχθούν τα κρουαζερόπλοια «Galaxy», «Min Voayger», «Esmeralda», και «Spirit of Adventur», την Παρασκευή το «Costa Viktoria» και το Σάββατο το ««Royal Iris», «Le Levant», «Nautica», «Sea Diamond», «Sky Wondor» και το «Sala Mis Glory». Την Κυριακή θα καταπλεύσουν τα «Callisto», «Serenade» και το «Mirage I».

Το οδόστρωμα στις «Κάτω Πέτρες»

ΣΥΝΕΧΕΙΑ ΑΠΟ ΤΗ ΣΕΛ. 1

Ιαλυσού με το φρεάτιο της ΔΕΥΑΡ στην οδό Παπαλουκά, το έδαφος σε κάποιο σημείο στις Κάτω Πέτρες υπέστη διάβρωση. Με την κυκλοφορία των οχημάτων το οδόστρωμα υποχώρησε και δημιουργήθηκε μια τεράστια λακκούβα.

ΤΟ ΠΡΟΒΛΗΜΑ προκλήθηκε εξαιτίας βλάβης του αποχετευτικού αγωγού του Δήμου Ιαλυσού. Το έργο παραδόθηκε το 2002, και όπως εκτιμάται η βλάβη στον δεξιό αγωγό προϋπήρχε. Ο αγωγός αυτός φαίνεται ότι υπέστη ρωγμή, η οποία οφείλεται σε αστοχία υλικού ή να «πληγώθηκε» κατά την μεταφορά του. Η ρωγμή αυτή εκτιμάται ότι είναι τριχοειδούς μορφής.

• Πάντως η αποκατάσταση της βλάβης στον αποχετευτικό αγωγό του Δήμου Ιαλυσού, θα γίνει το Νοέμβριο, μετά το τέλος της τουριστικής σεζόν για να μην δημιουργηθούν άλλου είδους προβλήματα.

Ευχαριστήριο

Ευχαριστώ θερμά και συγχαίρω ειλικρινά τον ειδικόν επιστήμονα οφθαλμίατρο αξ. κύριον **ΜΙΧΑΗΛ ΚΟΚΚΙΝΟ,** που με απάλλαξε οριστικά απ' το μεγάλο βάσανο του καταρράκτη.

Θεωρώ ηθική υποχρέωσή μου να εξάρω την επιστημονική του κατάρτιση και να τονίσω ιδιαίτερα την ευπρέπειαν συνεργασίας του με τους αρρώστους. Τέτοιοι λαμπροί επιστήμονες δίνουν κύρος στο Γενικό Κρατικό μας Νοσοκομείο.

Επίσης θα ήθελα να ευχαριστήσω τον θεράποντα καρδιολόγο μου κ. Δημ. Παπακωνσταντίνου για την άψογη συνεργασία του.

ΓΕΩΡΓΙΟΣ Ι. ΚΟΥΜΕΝΤΟΣ

14081-27/9

ΕΛΛΗΝΙΚΗ ΔΗΜΟΚΡΑΤΙΑ
ΥΠΟΥΡΓΕΙΟ ΟΙΚΟΝΟΜΙΑΣ ΚΑΙ ΟΙΚΟΝΟΜΙΚΩΝ
ΔΙΕΥΘΥΝΣΗ ΚΡΑΤΙΚΩΝ ΛΑΧΕΙΩΝ

ΛΑΪΚΟ ΛΑΧΕΙΟ

ΚΑΤΑΛΟΓΟΣ ΚΕΡΔΩΝ

39η ΚΛΗΡΩΣΗ ΤΗΣ 26ης ΣΕΠΤΕΜΒΡΙΟΥ 2006

ΤΙΜΗ ΚΑΤΑΛΟΓΟΥ 0,02 ΕΥΡΩ
ΚΥΚΛΟΦΟΡΗΣΑΝ ΣΕΙΡΕΣ 10
www.kratika-laxeia.gr

ΚΕΡΔΗ ΤΡΙΔΥΜΟΥ ΛΑΧΝΟΥ

		ΣΕΙΡΑ	ΑΡΙΘΜΟΣ	ΣΤΟΙΧΕΙΟ	ΕΥΡΩ	ΦΟΡΟΣ	ΚΑΘ.ΚΕΡΔΟΣ
Α' ΛΑΧΝΟΣ ΤΡΙΔΥΜΟΥ	ΜΕΓΑΛΟΣ ΛΑΧΝΟΣ	4η	15508	Γ	ΔΙΠΛΟ ΤΖΑΚ - ΠΟΤ		
	ΥΠΟΛΟΙΠΑ ΣΤΟΙΧΕΙΑ	4η	15508		Ποσό 2.050.000,00 ευρώ μεταφέρεται στον τρίδυμο λαχνό της επόμενης κλήρωσης.		
	ΣΥΝΟΛΟ				...		
Β'ΛΑΧΝΟΣ ΤΡΙΔΥΜΟΥ		5η	15508				
Γ'ΛΑΧΝΟΣ ΤΡΙΔΥΜΟΥ		3η	15508				
Σε όλες τις άλλες σειρές			15508	Α - Ε	75.000,00	7.450,00	67.550,00

ΚΕΡΔΗ ΠΟΥ ΦΟΡΟΛΟΓΟΥΝΤΑΙ

ΑΡΙΘ.	ΕΥΡΩ	ΦΟΡΟΣ	ΚΑΘ.ΚΕΡΔΟΣ	ΑΡΙΘ.	ΕΥΡΩ	ΦΟΡΟΣ	ΚΑΘ.ΚΕΡΔΟΣ
55405	10.000,00	950,00	9.050,00	38265	1.000,00	50,00	950,00
71321	5.000,00	450,00	4.550,00	42482	1.000,00	50,00	950,00
3405	1.000,00	50,00	950,00	45631	1.000,00	50,00	950,00
7448	1.000,00	50,00	950,00	50938	1.000,00	50,00	950,00
10232	1.000,00	50,00	950,00	58306	1.000,00	50,00	950,00
20103	1.000,00	50,00	950,00	62552	1.000,00	50,00	950,00
24481	1.000,00	50,00	950,00	67314	1.000,00	50,00	950,00
26200	1.000,00	50,00	950,00	78066	1.000,00	50,00	950,00
31378	1.000,00	50,00	950,00				

ΚΕΡΔΗ ΑΦΟΡΟΛΟΓΗΤΑ

ΑΡΙΘ.	ΕΥΡΩ	ΑΡΙΘ.	ΕΥΡΩ	ΑΡΙΘ.	ΕΥΡΩ	ΑΡΙΘ.	ΕΥΡΩ	ΑΡΙΘ.	ΕΥΡΩ
179	500,00	15498	350,00	30697	350,00	47183	350,00	63303	350,00
700	350,00	15508	Φορ/ται	31378	Φορ/ται	47894	500,00	64184	350,00
781	350,00	16258	350,00	32149	350,00	48555	350,00	64815	350,00
1062	350,00	17009	350,00	32960	350,00	49386	350,00	65426	500,00
1633	500,00	17760	500,00	33541	500,00	50187	350,00	66503	350,00
2464	350,00	18511	350,00	34432	350,00	50938	Φορ/ται	67314	Φορ/ται
3405	Φορ/ται	19282	350,00	35213	500,00	51649	350,00	68175	350,00
3856	350,00	20103	Φορ/ται	36000	350,00	52400	350,00	68506	350,00
4607	350,00	20894	350,00	36431	350,00	53131	350,00	69327	350,00
5338	500,00	21515	500,00	37142	500,00	53812	500,00	70138	500,00
5515	500,00	22466	350,00	37353	350,00	53863	350,00	70889	350,00
6276	350,00	23187	350,00	38024	350,00	55374	350,00	71321	Φορ/ται
6987	350,00	23859	350,00	38265	Φορ/ται	55405	Φορ/ται	71450	350,00
7448	Φορ/ται	24481	Φορ/ται	39186	350,00	55552	350,00	71702	350,00
8169	350,00	24903	350,00	39737	350,00	56293	350,00	72173	350,00
8650	350,00	25495	350,00	40288	350,00	56864	500,00	72894	350,00
9321	350,00	25519	350,00	40699	500,00	57475	350,00	73555	500,00
10232	Φορ/ται	26200	Φορ/ται	41190	350,00	58306	Φορ/ται	74306	350,00
10883	350,00	26991	350,00	41861	350,00	58847	350,00	75187	500,00
11354	350,00	27472	500,00	42482	Φορ/ται	59578	350,00	75734	350,00
11965	500,00	28083	350,00	43403	350,00	60359	350,00	77495	350,00
12516	350,00	28774	350,00	44644	350,00	61110	500,00	78066	Φορ/ται
13284	500,00	29485	500,00	45631	Φορ/ται	61861	350,00	78647	350,00
14147	350,00	30166	350,00	46402	350,00	62552	Φορ/ται	79398	350,00

Επίσης κερδίζουν:
α) Από **40,00** ευρώ όλοι οι αριθμοί που λήγουν σε **08**.
β) Από **20,00** ευρώ όλοι οι αριθμοί που λήγουν σε **8**.
γ) Από **10,00** ευρώ όλοι οι αριθμοί από **15000** έως **15999**, **55000** έως **55999** και **71000** έως **71999**.
Τα παραπάνω κέρδη αντιστοιχούν σε ακέραια γραμμάτια των 10,00 ευρώ.
ΠΡΟΣΟΧΗ: *Σε περίπτωση πολλαπλού κέρδους καταβάλλεται ΤΟ ΜΕΓΑΛΥΤΕΡΟ*
Τα κέρδη παρανοάφονται μετά ΤΕΤΡΑΜΗΝΟ

ΑΘΗΝΑ, 26 ΣΕΠΤΕΜΒΡΙΟΥ 2006
Ο Διευθυντής των Κρατικών Λαχείων
ΚΩΝ/ΝΟΣ Ε. ΜΩΡΑΪΤΗΣ

ECO SUN Ltd

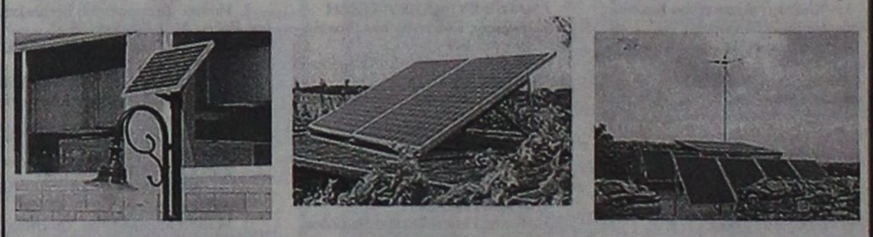

Με τα προϊόντα και την υποστήριξη της ECO SUN, σας προσφέρουμε:

- Φωτοβολταϊκά
- Ηλιακές Αντλίες
- Μικρά Υδροηλεκτρικά
- Ανεμογεννήτριες
- Εναλλάκτες
- Συστήματα Backup
- Γεννήτριες
- Μπαταρίες

✓ Ηλεκτρικό εκεί όπου η

ΠΡΑΚΤΟΡΕΙΟ ΤΑΞΙΔΙΩΝ
ΣΑΒΒΑΣ ΣΑΗΣ
ΕΚΔΡΟΜΕΣ - ΕΚΔΡΟΜΕΣ - ΕΚΔΡΟΜΕΣ
ΤΑΡΠΟΝ ΣΠΡΙΓΚΣ 42 (δίπλα στην Alpha Bank Πλατεία Κύπρου)
Τηλ. 39781-3
ΡΕΛΑΞ ΣΤΑ ΝΗΣΙΑ ΜΑΣ
ΚΑΛΥΜΝΟ - ΛΕΡΟ - ΠΑΤΜΟ - ΤΗΛΟ - ΣΑΝΤΟΡΙΝΗ - ΜΥΚΟΝΟ - ΣΑΜΟ - ΧΙΟ - ΜΥΤΙΛΗΝΗ
Από 140 ευρώ
Συνδυασμός: Εισιτήρια - ξενοδοχεία - αυτοκίνητο για όλη τη διάρκεια της παραμονής
Εκδρομή αεροπορικώς κατ'ευθείαν από Ρόδο
Από 2/10 έως 5/10/06
ΑΓ. ΡΑΦΑΗΛ
Ταξιάρχη Μανταμάδων, Μόλυβο, Πέτρα, Μονή Λημόνος, Καλλονή, Αγιάσο, Πλωμάρι, Αγ. Ισίδωρο κ.λ.π.
6052-30/9

Υποστηρίζει η Τεχνική Υπηρεσία του Δήμου

Περίεργα όσα διαδίδονται για την καταλληλότητα του νερού του Φράγματος Σχοινά Καρπάθου

Δυσφημίζουν το νησί τέτοιες ενέργειες

Από την τεχνική υπηρεσία του Δήμου Καρπάθου, εκδόθηκε το παρακάτω δελτίο τύπου, με αφορμή την καταλληλότητα ή όχι του νερού του Φράγματος Σχοινά.

«Με αφορμή ορισμένα δημοσιεύματα που αφορούν την καταλληλότητα ή όχι του νερού του Φράγματος Σχοινά, το οποίο δημοπρατήθηκε στις 24-7-2006 από το υπουργείο Αγροτικής Ανάπτυξης και Τροφίμων, θα θέλαμε ως Τεχνική Υπηρεσία του Δήμου Καρπάθου και επιβλέπουσα υπηρεσία του έργου «ΧΥΤΑ Δήμου Καρπάθου», το οποίο έχει δημοπρατηθεί από τον Δήμο Καρπάθου, να τονίσουμε τα εξής:

1. Η προέγκριση χωροθέτησης του έργου «ΧΥΤΑ Καρπάθου» από το Τμήμα ΠΕ.ΧΩ. της Περιφέρειας Ν. Αιγαίου για την περιοχή Γυνατού ελήφθη στις 17-6-2002.2. Το αναφερόμενο στα δημοσιεύματα έγγραφο του ΥΠΕΧΩΔΕ με α.π. 125871/18-5-2004, το οποίο παρεμπιπτόντως απευθύνεται στη Δ/νση ΠΕΧΩ της Περιφέρειας Ν. Αιγαίου, στο υπ. Αγροτικής Ανάπτυξης, στη Δ/νση Τεχνικών Υπηρεσιών του ΥΠΕΣΔΔΑ, στο Γραφείο Περιβάλλοντος της Νομαρχίας Δωδεκανήσου και κοινοποιείται μεταξύ άλλων και στο Δήμο Καρπάθου, αφορά στο θέμα της συσχέτισης των δύο έργων, δηλαδή Φράγματος Σχοινά και ΧΥΤΑ, και στις ενέργειες που θα πρέπει να ληφθούν από τις αρμόδιες προς έγκριση υπηρεσίες, ωστε να διασφαλιστεί η καταλληλότητα της ποιότητας του νερού.

Μεταξύ αυτών των ενεργειών λοιπόν, αναφέρεται ότι σε περίπτωση απόρριψης της εναλλακτικής λύσης και διατήρησης της θέσης για την οποία έχει ληφθεί η προέγκριση χωροθέτησης θα πρέπει να επιβληθούν στην κατασκευή και λειτουργία του όροι που θα διασφαλίσουν ότι δεν θα υπάρξουν αρνητικές συνέπειες στην ποιότητα του νερού. Στο τέλος του εγγράφου αναφέρεται «...Προς το υπ. Αγροτικής Ανάπτυξης, το ΥΠΕΣΔΔΑ και το Γραφείο Περιβάλλοντος της Νομαρχιακής Αυτοδιοίκησης Δωδ/σου διαβιβάζουμε από ένα αντίγραφο του τεύχους συμπληρωματικών στοιχείων, και παρακαλούμε τις ως άνω υπηρεσίες, καθώς και τη Δ/νση ΠΕΧΩ της Περιφέρειας Ν. Αιγαίου, να διαβιβάσουν στην υπηρεσία μας τυχόν απόψεις τους ...». Από το προηγούμενο κείμενο προκύπτει ότι ο ρόλος του Δήμου Καρπάθου στη συγκεκριμένη διαδικασία ήταν απλά προς ενημέρωση και δεν υπήρχε θέμα προς συζήτηση στο δημοτικό συμβούλιο, παρά μόνο λήψη όρων και μέτρων από τις υπηρεσίες που γνωμοδοτούν για την έγκριση περιβαλλοντικών όρων των έργων Φράγμα και ΧΥΤΑ. Βεβαίως, η τεχνική υπηρεσία ήταν αρωγός σε όλες τις προσπάθειες των υπηρεσιακών παραγόντων.

3. Στις 9-8-2004 εκδόθηκε από το Τμήμα ΠΕΧΩ της Περιφέρειας Ν. Αιγαίου ή με α.π. ΟΙΚ976 απόφαση Εγκρισης Περιβαλλοντικών Ορων του έργου «ΧΥΤΑ Καρπάθου», στην οποία αναφέρεται (στη σελ. 2 παρ. 17) ότι ελήφθησαν υπόψη οι όροι που τέθηκαν από το ΥΠΕΧΩΔΕ στο προηγούμενο έγγραφο.

4. Στις 20-12-2004 εκδόθηκε από τη Γενική Δ/νση Περιβάλλοντος ΕΥΠΕ του ΥΠΕΧΩΔΕ ή με απ. 125414 κοινή απόφαση Υπ. ΠΕΧΩΔΕ, ΥΠΕΣΔΔΑ και Αγροτικής Ανάπτυξης Εγκρισης Περιβαλλοντικών Ορων του έργου «Φράγμα Σχοινά Νήσου Καρπάθου». Αναλυτικά αναφέρεται:

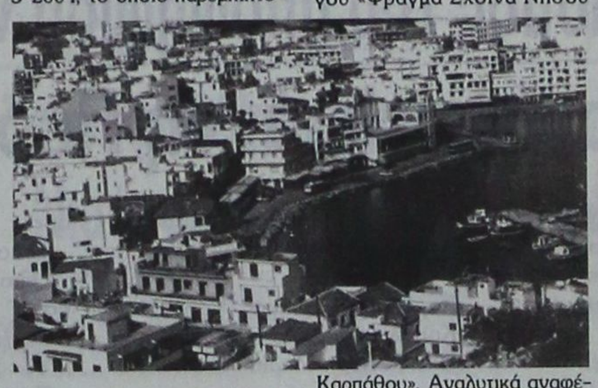

α. Στην παρ. 24 επαναλαμβάνονται οι όροι κατασκευής του ΧΥΤΑ στη θέση Γυνατού, «προκειμένου να ελαχιστοποιηθεί η πιθανότητα ποιοτικής υποβάθμισης του νερού του ταμιευτήρα Σχοινά λόγω της λειτουργίας του προτεινόμενου ΧΥΤΑ στη θέση Γυνατού...».

β. Στη σελ. 5 αναφέρεται ότι «Σκοπός του έργου είναι κατά κύριο λόγο η εξυπηρέτηση των υδρευτικών αναγκών της μείζονος περιοχής του οικισμού Καρπάθου (Πηγάδια) και δευτερευόντως η άρδευση...».

5. Στις 13-2-2006 δημοπρατήθηκε το έργο «ΧΥΤΑ Καρπάθου» με το σύστημα μελέτη – κατασκευή, έχοντας λάβει υπόψη στη δημοπράτησή του, τους περιβαλλοντικούς όρους του έργου, δηλαδή αυτό που θέτει το ΥΠΕΧΩΔΕ και το Τμήμα ΠΕΧΩ Δωδ/σου στα έγγραφά τους, και μάλιστα αποτελούν κριτήριο αποκλεισμού για τις υποψήφιες εταιρίες που δεν τους λαμβάνουν υπόψη στην προσφορά τους.

Θεωρούμε, λοιπόν, περίεργα όλα όσα είδαν το φως της δημοσιότητας τις τελευταίες ημέρες, αφού οποιοσδήποτε ενδιαφερόμενος δημότης θα μπορούσε να είχε λάβει έγκυρες απαντήσεις σε τυχόν απορίες του, από την καθ' ύλην αρμόδια επιβλέπουσα υπηρεσία του Δήμου.

6. Ολα όσα ήταν απαραίτητα να γίνουν έγιναν και γι αυτό δόθηκε η άδεια δημοπρασίας και των δύο έργων, τόσο του ΧΥΤΑ όσο και του Φράγματος. Ετσι το νερό του φράγματος θα είναι πόσιμο, αφού εξασφαλίστηκαν όλοι οι όροι γι αυτό.

Μετά τα παραπάνω, πιστεύουμε ότι κακώς κάποιοι προέβησαν σε δημοσιεύματα που θίγουν τις προαναφερθείσες ενέργειές μας, αλλά και το σπουδαιότερο δυσφημίζουν το νησί μας.

Από την Τεχνική Υπηρεσία του Δήμου Καρπάθου
Πάρις Παπαδημητρίου
Πολιτικός Μηχανικός»

ΣΑΜΑΡΕΙΤΗΣ Ε.Ε.Σ.
ΕΛΛΗΝΙΚΟΣ ΕΡΥΘΡΟΣ ΣΤΑΥΡΟΣ
ΠΕΡΙΦΕΡΕΙΑΚΟ ΤΜΗΜΑ ΡΟΔΟΥ
ΣΩΜΑ ΕΘΕΛΟΝΤΩΝ ΣΑΜΑΡΕΙΤΩΝ
ΜΑΘΕ ΠΡΩΤΕΣ ΒΟΗΘΕΙΕΣ
ΠΛΗΡΟΦΟΡΙΕΣ-ΕΓΓΡΑΦΕΣ
6977007662 & 6938273678
22410-80485 & 80486
από 18:00-20:00 έως 29/9/06
ηλικίες 12-14 και 17-45 ετών
ΓΔ-27/9

ΕΦΟΔΙΟ
ΣΧΟΛΗ ΠΛΗΡΟΦΟΡΙΚΗΣ
ΒΥΖΕΝΤΙΝΗΣ ΑΝΤΩΝΙΟΣ
Πιστοποιημένο Εξεταστικό Κέντρο ECDL
ΓΝΩΣΕΙΣ-ΕΜΠΕΙΡΙΑ-ΜΕΤΑΔΟΤΙΚΟΤΗΤΑ
ΠΑΙΔΙΚΑ - ΕΦΗΒΙΚΑ
Σταδιακό Εκπαιδευτικό Πρόγραμμα Προετοιμασίας
Για τις Εξετάσεις απόκτησης των διεθνώς Αναγνωρισμένων
Πιστοποιητικών ECDL
E-kids
ECDL Core
ECDL Expert
Τιμές! Εξοπλισμός! Χωρεάν Παροχές!
Φαντασία! Δημιουργικότητα! Κρίση!
Εντατικά Ενηλίκων
Δίμηνο Πρόγραμμα προετοιμασίας για τις εξετάσεις ECDL Core
ΔΩΡΟ domain name e-mail website
ΕΞΕΤΑΣΕΙΣ 12 ΟΚΤΩΒΡΙΟΥ ΚΑΙ ΚΑΘΕ 15 ΗΜΕΡΕΣ
16 χρόνια Εκπαίδευση στην πληροφορική
ΕΓΓΡΑΦΕΣ ΚΑΘΗΜΕΡΙΝΑ
ΤΗΛ:22410 39443, E-mail:info@efodio.com
ΔΗΜ. ΑΝΑΣΤΑΣΙΑΔΗ 50 ΡΟΔΟΣ
X269-30/9

ΣΟΦΙΑ ΜΕΛΙΣΣΟΥΡΓΟΥ
ΑΝΑΓΝΩΡΙΣΜΕΝΗ ΑΠΟ ΤΟ ΚΡΑΤΟΣ
ΣΟΦΙΑ ΜΕΛΙΣΣΟΥΡΓΟΥ:
Απόφ. Ανωτ. Επ. Σχ. Χορού "Ραλλού Μάνου".
διπλ. "Escuela Carmen de la Cuevas" Γρανάδας.
"Escuela Relatores-Mercedes y Albano" Μαδρίτης,
μετεκπ. στην Αν. Επ. Σχ. "Matilde Coral" της Σεβίλλης
Μέλος της Ακαδημίας Ισπανικών Χορών
"Sociedad de Baile Espanol".
Μέλος Διεθνούς Συμβουλίου Χορού UNESCO
ΚΛΑΣΙΚΟ ΜΠΑΛΕΤΟ
Ρώσικο σύστημα Vaganova
ΣΥΓΧΡΟΝΟΣ ΧΟΡΟΣ
Σύστημα M.Graham, J. Limon
JAZZ Τμήματα παιδικά - ενηλίκων
ΡΥΘΜΙΚΗ ΚΙΝΗΤΙΚΗ ΑΓΩΓΗ
Σύστημα Dalcroze και Μ. Κυνηγού
ΤΑΞΗ POINTS ΜΠΑΛΕΤΟΥ
Προετοιμασία για επαγγελματικές σχολές
LATIN - ΑΡΓΕΝΤΙΝΙΚΟ TANGO
FLAMENCO Η πρώτη σχολή στη Ρόδο από το 1995 που το καθιέρωσε και το διδάσκει με επιτυχία καθημερινά και συστηματικά (τμήματα ανδρών-γυναικών)
ΙΣΠΑΝΙΚΟΙ ΧΟΡΟΙ Pasodobles, Sevillanas, Fandangos técnica de castañuelas y abanicos
• Σεμινάρια από διεθνούς φήμης χορευτές
ΕΓΓΡΑΦΕΣ ΑΠΟ 4 ΣΕΠΤΕΜΒΡΙΟΥ
(Δευ.-Παρ. 5:30 - 9:30 μ.μ.)
ΕΝΑΡΞΗ ΜΑΘΗΜΑΤΩΝ 15 ΣΕΠΤΕΜΒΡΙΟΥ
Φέτος σε νέα αίθουσα, οι μητέρες γυμνάζονται παράλληλα με τα παιδιά τους: aerobic,steps,pilates, Yoga
με ειδική προσφορά διδάκτρων και δώρο για ολους τον πρώτο μήνα!
ΤΡΟΙΑΣ 10 - 85100 ΡΟΔΟΣ - ΤΗΛ: 22410 31000 - FAX: 22410 78500 - e-mail: sofimel@otenet.gr
X289-30/9

Blue Star Ferries
ΚΑΘΗΜΕΡΙΝΑ ΔΡΟΜΟΛΟΓΙΑ ΑΠΟ ΡΟΔΟ
ΜΕ ΤΑ F/B's BLUE STAR & ΔΙΑΓΟΡΑ
ΑΠΟ ΡΟΔΟ

ΠΛΟΙΟ	ΑΝΑΧΩΡΗΣΗ ΑΠΟ ΡΟΔΟ	ΚΩ	ΛΕΡΟ	ΠΑΤΜΟ	ΚΑΛΥΜΝΟ	ΣΥΡΟ	ΑΜΟΡΓΟ (ΚΑΤΑΠΟΛΑ)	ΑΦΙΞΗ ΠΕΙΡΑΙΑ
ΔΙΑΓΟΡΑΣ	ΔΕΥΤΕΡΑ 18:00	ΔΕΥΤΕΡΑ 21:45	---	---	ΔΕΥΤΕΡΑ 23:00	---	---	ΤΡΙΤΗ 08:20
BLUE STAR 2	ΤΡΙΤΗ 18:30	ΤΡΙΤΗ 21:45	---	---	---	ΤΕΤΑΡΤΗ 03:30	---	ΤΕΤΑΡΤΗ 07:10
ΔΙΑΓΟΡΑΣ	ΤΕΤΑΡΤΗ 18:00	ΤΕΤΑΡΤΗ 21:45	---	---	ΤΕΤΑΡΤΗ 23:00	---	---	ΠΕΜΠΤΗ 08:20
BLUE STAR 2	ΠΕΜΠΤΗ 18:30	ΠΕΜΠΤΗ 21:45	ΠΕΜΠΤΗ 23:25	ΠΑΡΑΣΚΕΥΗ 00:35	---	ΠΑΡΑΣΚΕΥΗ 04:30	---	ΠΑΡΑΣΚΕΥΗ 08:30
ΔΙΑΓΟΡΑΣ	ΠΑΡΑΣΚΕΥΗ 18:00	ΠΑΡΑΣΚΕΥΗ 21:45	---	---	ΠΑΡΑΣΚΕΥΗ 23:00	---	---	ΣΑΒΒΑΤΟ 08:20
BLUE STAR 2	ΣΑΒΒΑΤΟ 09:30	ΣΑΒΒΑΤΟ 12:15	---	---	---	---	ΣΑΒΒΑΤΟ 15:50	ΣΑΒΒΑΤΟ 21:00
BLUE STAR 2	ΚΥΡΙΑΚΗ 18:00	ΚΥΡΙΑΚΗ 21:15	ΚΥΡΙΑΚΗ 22:55	ΔΕΥΤΕΡΑ 00:05	---	ΔΕΥΤΕΡΑ 04:15	---	ΔΕΥΤΕΡΑ 08:00



RODOS FERRIES SERVICES/SKEVOS TRAVEL
ΚΑΝΤΕ ΚΡΑΤΗΣΗ ΤΩΡΑ!
ΠΛΗΡΟΦΟΡΙΕΣ ΚΑΙ ΚΡΑΤΗΣΕΙΣ ΘΕΣΕΩΝ ΣΤΟΝ ΤΑΞΙΔΙΩΤΙΚΟ ΣΑΣ ΠΡΑΚΤΟΡΑ Ή RODOS FERRIES SERVICES/SKEVOS TRAVEL: ΑΜΕΡΙΚΗΣ 111, ΡΟΔΟΣ, ΤΗΛ. ΚΡΑΤΗΣΕΩΝ ΕΠΙΒΑΤΩΝ ΚΑΙ Ι.Χ.: 22410-22461, 22410-75655, 22410-75310, ΤΗΛ. ΚΡΑΤΗΣΕΩΝ ΦΟΡΤΗΓΩΝ: 22410-76600
X6051-30/9

ΧΑΡΙΖΩ
ΣΚΥΛΙΤΣΑ DOBERMAN
μαύρη, όμορφη, σε άνθρωπο που αγαπά τα σκυλιά.
Πληροφορίες τηλ. 22410/22816 , σε ώρες γραφείου
14044-29/9

DODEKANISOS PRIDE
Δρομολόγια 18/09/2006-15/10/2006

ΔΕΥΤΕΡΑ - ΤΡΙΤΗ ΛΙΜΑΝΙ	ΑΦΙΞΗ	ΑΝΑΧΩΡΗΣΗ
PATMOS	-	06:00
LEROS	06:40	06:45
KALYMNOS	07:30	07:40
KOS	08:15	08:20
SIMI	09:45	09:50
RHODES	10:40	15:00
SIMI	15:50	15:55
KOS	17:20	17:25
KALYMNOS	18:00	18:05
LEROS	18:50	19:00
PATMOS	19:40	O/N

ΤΕΤΑΡΤΗ ΛΙΜΑΝΙ	ΑΦΙΞΗ	ΑΝΑΧΩΡΗΣΗ
PATMOS	-	06:00
LIPSI	06:20	06:25
LEROS	06:45	06:50
KALYMNOS	07:35	07:40
KOS	08:15	08:20
SIMI	09:45	09:50
RHODES	10:40	15:00
SIMI	15:50	15:55
KOS	17:20	17:25
KALYMNOS	18:00	18:05
LEROS	18:50	O/N

ΠΕΜΠΤΗ - ΠΑΡΑΣΚΕΥΗ - ΣΑΒΒΑΤΟ ΛΙΜΑΝΙ	ΑΦΙΞΗ	ΑΝΑΧΩΡΗΣΗ
LEROS	-	06:45
KALYMNOS	07:30	07:40
KOS	08:15	08:20
SIMI	09:45	09:50
RHODES	10:40	15:00
SIMI	15:50	15:55
KOS	17:20	17:25
KALYMNOS	18:00	18:05
LEROS	18:50	O/N

ΚΥΡΙΑΚΗ ΛΙΜΑΝΙ	ΑΦΙΞΗ	ΑΝΑΧΩΡΗΣΗ
LEROS	-	06:45
KALYMNOS	07:30	07:40
KOS	08:15	08:20
SIMI	09:45	09:50
RHODES	10:40	15:00
SIMI	15:50	15:55
KOS	17:20	17:25
KALYMNOS	18:00	18:05
LEROS	18:50	O/N
PATMOS	19:40	O/N

DODEKANISOS EXPRESS
Δρομολόγια 18/09/2006-15/10/2006

ΚΥΡΙΑΚΗ ΛΙΜΑΝΙ	ΑΦΙΞΗ	ΑΝΑΧΩΡΗΣΗ
RHODES	-	08:30
SIMI	09:25	09:30
KOS	11:00	11:10
KALYMNOS	11:50	12:00
LEROS	12:45	12:50
PATMOS	13:30	13:40
LEROS	14:20	14:30
KALYMNOS	15:20	15:30
KOS	16:10	16:20
SIMI	17:40	17:45
RHODES	18:30	O/N

ΤΡΙΤΗ, ΠΕΜΠΤΗ, ΠΑΡΑΣΚΕΥΗ, ΣΑΒΒΑΤΟ ΛΙΜΑΝΙ	ΑΦΙΞΗ	ΑΝΑΧΩΡΗΣΗ
RHODES	-	08:30
KOS	10:40	10:50
KALYMNOS	11:30	11:40
LEROS	12:30	12:35
LIPSI	13:00	13:05
PATMOS	13:30	13:40
LEROS	14:20	14:30
KALYMNOS	15:20	15:30
KOS	16:10	16:20
RHODES	18:30	O/N

ΔΕΥΤΕΡΑ ΛΙΜΑΝΙ	ΑΦΙΞΗ	ΑΝΑΧΩΡΗΣΗ
RHODES	-	08:30
KASTELORIZO	11:00	16:00
RHODES	18:30	O/N

ΤΕΤΑΡΤΗ ΛΙΜΑΝΙ	ΑΦΙΞΗ	ΑΝΑΧΩΡΗΣΗ
RHODES	-	08:30
SIMI	09:25	09:30
KOS	11:00	11:10
KALYMNOS	11:50	12:00
LEROS	12:50	14:30
KALYMNOS	15:20	15:30
KOS	16:10	16:20
SIMI	17:40	17:45
RHODES	18:30	O/N

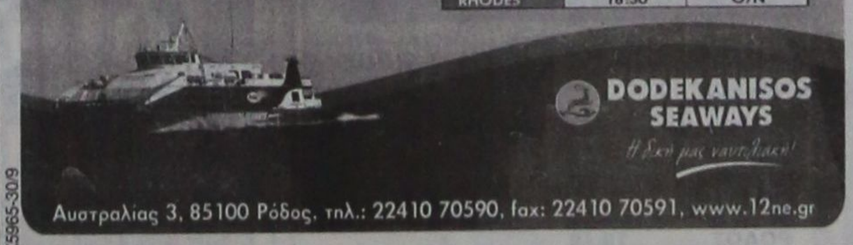

Αυστραλίας 3, 85100 Ρόδος, τηλ.: 22410 70590, fax: 22410 70591, www.12ne.gr
X5965-30/9



ΚΑΘΕ ΒΡΑΔΥ
ΜΕ ΤΗ ΜΟΥΣΙΚΗ ΠΟΥ ΑΓΑΠΗΣΑΤΕ
ΑΠΟ ΠΑΡΑΣΚΕΥΗ 28 ΣΕΠΤΕΜΒΡΙΟΥ
CASINO RODOS
GRANDE ALBERGO DELLE ROSE
La Rosa fashion Bar
ΓΙΑ ΟΛΟΥΣ ΤΟΥΣ ΠΕΛΑΤΕΣ ΜΑΣ ΤΟ ΠΑΡΚΙΝΓΚ ΕΙΝΑΙ ΔΩΡΕΑΝ
X5105-27/9

Το ψηφοδέλτιο του δημάρχου Αταβύρου Παναγ. Κυριακούλη

Ο συνδυασμός με την ονομασία "ΑΝΑΠΤΥΞΙΑΚΗ ΚΙΝΗΣΗ ΑΤΑΒΥΡΟΥ» του κ. Παναγιώτη Κυριακούλη, έχει ως εξής:

• Κυριακούλης Παναγιώτης του Εμμανουήλ, υποψήφιος δήμαρχος.

ΥΠΟΨΗΦΙΟΙ ΔΗΜΟΤΙΚΟΙ ΣΥΜΒΟΥΛΟΙ

1. Βονάκης Στυλιανός του Σάββα
2. Γιμούκης Κωνσταντίνος του Πανταλέων
3. Διακογεωργίου Παντελέων του Ευσταθίου
4. Διάκη Σταματία του Περικλή
5. Ζιάκης Ιωάννης του Παναγιώτη
6. Θυρής Ιωάννης του Στυλιανού
7. Καρελλάκης Κωνσταντίνος του Ιωάννη
8. Καρναβάς Μιλτιάδης του Γεωργίου
9. Κοντού Τσαμπίκα του Παναγιώτη
10. Κορρέ Άννα του Αποστόλου
11. Λυριστής Αναστάσιος του Κυριάκου
12. Μανωλάκης Σταύρος του Στέργου
13. Μπάκης Μερκούρης του Παναγιώτη
14. Ορφανός Πέτρος του Κωνσταντίνου
15. Πολυχρόνη Τάρια - Χαννέλε του Στικ-Χένδρικ-Μικαέλ
16. Σάββενας Γεώργιος του Στάτη
17. Σάββενας Παναγιώτης του Γεωργίου
18. Σωτηράκης Ηλίας του Μιχαήλ
19. Χαραλάμπου Δέσποινα του Κλήμη

ΤΟΠΙΚΟ ΣΥΜΒΟΥΛΙΟ ΑΓΙΟΥ ΙΣΙΔΩΡΟΥ

Υποψήφιοι Τοπικοί Σύμβουλοι

1. Γεωργαλλής Εμμανουήλ του Ιωάννη
2. Δημητράκη Αναστασία του Ιωάννη
3. Κιαουρτζή Τσαμπίκα του Στυλιανού
4. Παφιάκη Μαρία του Σάββα
5. Πετράκης Σταμάτης του Εμμανουήλ
6. Σάββενα Σεβαστή του Ιωάννη
7. Φωτεινής Σάββας του Εμμανουήλ

ΤΟΠΙΚΟ ΣΥΜΒΟΥΛΙΟ ΚΡΗΤΗΝΙΑΣ

Υποψήφιοι Τοπικοί Σύμβουλοι

1 Καραγιάννης Γεώργιος του Δημητρίου
2 Καραγιάννης Γεώργιος του Τσαμπίκου
3 Κοντογιαννάκη Θεοφανία του Γεωργίου
4 Ντελλάκης Νικόλαος του Κωνσταντίνου
5 Παπάκη Βασιλεία του Αναστασίου
6. Πιτροπάκη Γεωργία - Μαρία του Κυριάκου
7. Σαρικάκης Γεώργιος του Νικολάου

ΤΟΠΙΚΟ ΣΥΜΒΟΥΛΙΟ ΜΟΝΟΛΙΘΟΥ

Υποψήφιοι Τοπικοί Σύμβουλοι

1. Διακοαναστασίου Ανδρόνικος - Ιωάννης του Αναστασίου
2. Ηρωνίας Κλήμης του Νικολάου
3. Σταμπολής Νεκτάριος του Γεωργίου
4. Χατζηϊωάννου Σωκράτης του Κλήμη

ΤΟΠΙΚΟ ΣΥΜΒΟΥΛΙΟ ΣΙΑΝΝΩΝ

Υποψήφιοι Τοπικοί Σύμβουλοι

1. Διμέλλης Απόστολος του Γεωργίου
2. Σωτηράκης Αναστάσιος του Σάββα
3. Χάρη Παναγιούλα του Γεωργίου
4. Χατζηαναστάσης Πανταλέων του Αποστόλου

Το ψηφοδέλτιο του υποψήφιου δημάρχου Καμείρου Ιωάννη Μαρίνου

Ανακοινώθηκε το ψηφοδέλτιο του υποψήφιου δημάρχου Καμείρου κ. Ιωάννη Μαρίνου, στο οποίο μετέχουν οι εξής:

«ΕΝΕΡΓΟΙ ΠΟΛΙΤΕΣ ΚΑΜΕΙΡΟΥ»
ΥΠΟΨΗΦΙΟΣ ΔΗΜΑΡΧΟΣ
Μαρίνος Ιωάννης του Αποστόλου

ΥΠΟΨΗΦΙΟΙ ΔΗΜΟΤΙΚΟΙ ΣΥΜΒΟΥΛΟΙ

1. Αυγουστή Δέσποινα του Κυριάκου
2. Γιορδαμνή - Πολυχρόνη Γεωργία του Μιχαήλ
3. Δημητράς Τσαμπίκος του Παναγιώτη
4. Διακοδημητρίου Νικόλαος του Αναστασίου
5. Ευθυμίου Ευθύμιος (Μάκης) του Ελευθερίου
6. Καρασάββας Ρουβήμ του Σπυρίδωνος
7. Μαραγκουδάκης Γεώργιος του Νικολάου
8. Μαριεττής Ιωάννης του Αγαπητού
9. Μικρόπουλος Ιωάννης του Θεόδωρου
10. Νεοφύτου Λουκάς του Εμμανουήλ
11. Παλάζης Ιωάννης του Παναγιώτη
12. Παπαμιχαήλ Αικατερίνη του Ιωάννη
13. Παπαστεργής Δημήτριος του Γεωργίου
14. Πιπέρης Βασίλειος του Παναγιώτη
15. Σχοιναράκης Εμμανουήλ του Γεωργίου
16. Τασιούδη - Μαριέττου Παναγιώτα του Ανδρέα
17. Τομάζος Μιχαήλ του Νικολάου
18. Τσέργα - Κρητικού Βασιλική του Θρασύβουλου
19. Χατζηκυριαζής Μιχαήλ του Λάμπρου

ΥΠΟΨΗΦΙΟΙ ΣΥΜΒΟΥΛΟΙ ΓΙΑ ΤΟ ΤΟΠΙΚΟ ΣΥΜΒΟΥΛΙΟ ΑΠΟΛΛΩΝΩΝ

1. Πεπές Ευστράτιος του Ιωάννη
2. Πονήρης Γεώργιος του Σακελλάριου
3. Σφήκας Σάββας του Ιωάννη
4. Φλεβάρης Ελευθέριος του Ιωάννη

ΥΠΟΨΗΦΙΟΙ ΣΥΜΒΟΥΛΟΙ ΓΙΑ ΤΟ ΤΟΠΙΚΟ ΣΥΜΒΟΥΛΙΟ ΔΙΜΥΛΙΑΣ - ΕΛΕΟΥΣΑΣ

1. Γιορδαμνής Γεώργιος του Νικολάου
2. Καραμάργιου Παναγιώτα του Ιωάννη
3. Μαρίνου Θεανώ - Μαρία του Αποστόλου

ΥΠΟΨΗΦΙΟΙ ΣΥΜΒΟΥΛΟΙ ΓΙΑ ΤΟ ΤΟΠΙΚΟ ΣΥΜΒΟΥΛΙΟ ΚΑΛΑΒΑΡΔΩΝ

1. Βασιλάκης Εμμανουήλ του Αναστασίου
2. Παπαβασιλείου - Καλαμάρα Αικατερίνη του Μιχαήλ
3. Σκλαβούρης Παναγιώτης του Γεωργίου

ΥΠΟΨΗΦΙΟΙ ΣΥΜΒΟΥΛΟΙ ΓΙΑ ΤΟ ΤΟΠΙΚΟ ΣΥΜΒΟΥΛΙΟ ΣΑΛΑΚΟΥ

1. Αγρέλλης Ιωάννης του Μάρκου
2. Καρασάββας Γεώργιος του Νικολάου
3. Σβουράκη - Καψούλλη Δέσποινα του Μιχαήλ
4. Τσαμπουνιάρη Μιχαλίτσα του Γεωργίου

ΥΠΟΨΗΦΙΟΙ ΣΥΜΒΟΥΛΟΙ ΓΙΑ ΤΟ ΤΟΠΙΚΟ ΣΥΜΒΟΥΛΙΟ ΦΑΝΩΝ

1. Καλουδάκη - Παραή Ευαγγελία του Παναγιώτη
2. Μπαλάσας Νικόλαος του Εμμανουήλ
3. Λαιζηνού - Μαρίνου Νεκταρία του Χρήστου

Ο συνδυασμός του υποψήφιου νομάρχη Δωδεκανήσου Ιωάννη Περδικάρη

Ο συνδυασμός για τις νομαρχιακές εκλογές (ΝΑΣ) Νομαρχιακή Αγωνιστική Συνεργασία με επικεφαλής τον Ιωάννη Περδικάρη, αποτελείται από τους εξής:

Αθανασιάδου Κόντη (Κως)
Βεργής Γεώργιος (Κάρπαθος)
Γαμπεράκης Εμμανουήλ (Κάλυμνος)
Γεωργαλλίδης Ελευθέριος (Ρόδος)
Γεωργιάδη Δέσποινα (Ρόδος)
Γιαννακού Ειρήνη (Κως)
Γιαννέζου Αθανασία (Ρόδος)
Γοδεβενός Δημήτριος (Ρόδος)
Γούρλας Νικόλαος (Κάλυμνος)
Δημητριάδης Αναστάσιος (Ρόδος)
Δούκας Παναγιώτης (Νότης) (Ρόδος)
Δράκος Ανδρέας (Κάρπαθος)
Ευαγγελίου Κων/νος (Ρόδος)
Ευθυμίου Ευθύμιος (Ρόδος)
Ζουρούδη Χρυσούλα (Ρόδος)
Καραγιάννης Δημήτριος (Ρόδος)
Καργέλλης Νικόλαος-Σταύρος (Ρόδος)
Καριμάλης Κυριάκος (Ρόδος)
Κασιώτης Χρήστος (Ρόδος)
Κλειδωνιάρη Μαρία-Λουκία (Ρόδος)
Κουπάδη Ασπασία (Ρόδος)
Κριαράς Στυλιανός (Κως)
Κωτσαδάμ Λουκάς (Ρόδος)
Λάμπρου Ιωάννα (Κως)
Λύκος Χρήστος (Ρόδος)
Λύτρας Γεώργιος (Ρόδος)
Μαγγαφάς Αντώνιος (Ρόδος)
Μαΐλλη Μαρία (Κάλυμνος)
Μακρή Κυριακή (Κως)
Μακρής Κωνσταντίνος (Κάλυμνος)
Μακρυλλός Ιωάννης (Κάλυμνος)
Μανωλάκης Βασίλειος (Ρόδος)
Μπαντουβάκη Γεωργία (Ρόδος)
Μπουρνή (Βέργου) Διαμάντω (Κάλυμνος)
Νταλαμάγκα Κωνσταντίνα (Ρόδος)
Ξυπολιτάς Μικές (Κως)
Οικονομίδου Αικατερίνη (Κάρπαθος)
Παναγιωτόπουλος Παναγιώτης (Ρόδος)
Παχουντής Εμμανουήλ (Κάρπαθος)
Περούλλης Ευστάθιος (Ρόδος)
Πότσος Μιχαήλ (Ρόδος)
Πούλος Γεώργιος (Ρόδος)
Ρήγας Μικές (Κάλυμνος)
Σακελλάκης Γεώργιος (Κάρπαθος)
Σακελλαρίου Βασίλειος (Κως)
Σαρβανίδου Αιμιλία (Ρόδος)
Σαρικά Μαρία (Ρόδος)
Σταμάτη Βασιλική (Κως)
Φωτάρας Αντώνιος (Ρόδος)
Χάλας Αχιλλεύς (Κως)
Χαραλάμπου Στυλιανός (Ρόδος)
Χατζηγιάννη Μαρία (Ρόδος)
Χατζηγιώργη Δέσποινα (Ρόδος)
Χριστοφόρου Φιλήμων (Ρόδος)

ΚΕΝΤΡΟ ΣΠΟΥΔΩΝ ΧΟΡΟΥ
Μαίρης Μάρκου-Βελιδάκη
ΑΝΑΓΝΩΡΙΣΜΕΝΗ ΣΧΟΛΗ ΑΠΟ ΤΟ ΚΡΑΤΟΣ
(Διπλωματούχου: R.A.D. & A.I.S.T.D. - T.C. & T.D.)
Ειδικότητα στη διδασκαλία μικρών παιδιών
Royal Academy of Dance (London)
& Imperial Society of Teachers of Dance.
Η μόνη επίσημα εγγεγραμμένη σχολή χορού στη Ρόδο, που εκπροσωπεί τη Βασιλική Ακαδημία Χορού με δικαίωμα ετησίων εξετάσεων και στα δύο επίπεδα (Grades & Majors). Διοργανώτρια το Βρετανικό Συμβούλιο Αθηνών.
Διδάσκονται:
Ρυθμική - Κλασικό μπαλέτο - Κλακέτες - Jazz - Μοντέρνο (I.S.T.D.) - Σύγχρονο (Limon & Graham) - Κάραχτερ - Ελεύθερη Κίνηση - Δημιουργικό Εργαστήρι - Προ-επαγγελματικά τμήματα - Επαγγελματικό (προετοιμασία για Teachers Certificate) - Χορευτική Γυμναστική - Νεο-ελληνικοί χοροί (χασάπικο - συρτάκι-ζεϊμπέκικο), HIP-HOP - Κοινωνικοί χοροί (βαλς, ταγκό & salsa).
Πληροφορίες και εγγραφές από 4 Σεπτεμβρίου
Εναρξη μαθημάτων 11 Σεπτεμβρίου 2006
Τηλέφωνα 2241027383
Διεύθυνση: Παναγιώτου Ροδίου 77 Ρόδος
X284-30/9

ΤΗΛΟΣ 21ος ΑΙΩΝΑΣ
SEA STAR
ΝΑΥΤΙΚΗ ΕΤΑΙΡΙΑ
ΠΛΗΡΟΦΟΡΙΕΣ:
ΡΟΔΟΣ ΤΑΡΠΟΝ ΣΠΡΙΝΓΚΣ 44
Τηλ./FAX: 22410 78052 κιν. 6938 244523
ΤΗΛΟΣ ΛΙΒΑΔΙΑ
Τηλ. 22460 44000 FAX. 22460 44044

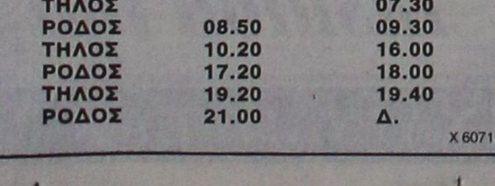

ΠΡΟΓΡΑΜΜΑ από 22-9-2006

ΔΕΥΤΕΡΑ

Λιμάνι	Αφιξη	Αναχώρηση
ΡΟΔΟΣ		09.20
ΤΗΛΟΣ	10.40	14.30
ΝΙΣΥΡΟΣ	15.05	17.30
ΤΗΛΟΣ	18.05	18.20
ΡΟΔΟΣ	19.40	Δ.

ΤΡΙΤΗ

Λιμάνι	Αφιξη	Αναχώρηση
ΡΟΔΟΣ		16.00
ΤΗΛΟΣ	17.20	Δ.

ΤΕΤΑΡΤΗ

Λιμάνι	Αφιξη	Αναχώρηση
ΤΗΛΟΣ		09.00
ΡΟΔΟΣ	10.20	18.00
ΤΗΛΟΣ	19.20	Δ.

ΠΕΜΠΤΗ

Λιμάνι	Αφιξη	Αναχώρηση
ΤΗΛΟΣ		09.00
ΡΟΔΟΣ	10.20	Δ.

ΠΑΡΑΣΚΕΥΗ

Λιμάνι	Αφιξη	Αναχώρηση
ΡΟΔΟΣ		18.00
ΤΗΛΟΣ	19.20	Δ.

ΚΥΡΙΑΚΗ

Λιμάνι	Αφιξη	Αναχώρηση
ΤΗΛΟΣ		07.30
ΡΟΔΟΣ	08.50	09.30
ΤΗΛΟΣ	10.20	16.00
ΡΟΔΟΣ	17.20	18.00
ΤΗΛΟΣ	19.20	19.40
ΡΟΔΟΣ	21.00	Δ.

X 6071-30/9

Έτοιμοι για ΚΤΕΟ;
ΤΩΡΑ ΚΤΕΟ ΣΕ 25 ΛΕΠΤΑ!
AUTOVISION®
ΤΕΧΝΙΚΟΣ ΕΛΕΓΧΟΣ ΟΧΗΜΑΤΩΝ
Ιδιωτικό ΚΤΕΟ Ρόδου
για ραντεβού..22410 67677
ΕΥΚΟΛΑ, ΓΡΗΓΟΡΑ, ΑΞΙΟΠΙΣΤΑ ΚΑΙ ΦΘΗΝΟΤΕΡΑ!!
ΑΝΟΙΧΤΑ ΑΠΟΓΕΥΜΑΤΑ ΚΑΙ ΣΑΒΒΑΤΟ, ΟΛΑ ΤΑ ΠΑΡΑΒΟΛΑ ΑΓΟΡΑΖΟΝΤΑΙ ΣΤΟ ΚΤΕΟ
ταλαιπωρία τέλος..
ΠΡΟΓΡΑΜΜΑ ΠΡΟΣΚΛΗΣΗΣ ΟΧΗΜΑΤΩΝ Ν. ΔΩΔ/ΣΟΥ
- Τον Σεπτέμβριο ΡΟΖ 9501 εώς 9999 και ΡΟΗ 1000 εώς 2500
ΠΡΟΣΟΧΗ! - Τον Οκτώμβριο ΡΟΗ 2501 εώς 4500
Η ΜΗ ΔΙΕΝΕΡΓΕΙΑ ΤΕΧΝΙΚΟΥ ΕΛΕΓΧΟΥ ΤΟΥ ΟΧΗΜΑΤΟΣ ΣΑΣ (ΚΤΕΟ) ΜΕΣΑ ΣΤΙΣ ΠΡΟΘΕΣΜΙΕΣ, ΑΠΟΤΕΛΕΙ ΠΑΡΑΒΑΣΗ (ΚΟΚ 86) ΚΑΙ ΤΙΜΩΡΕΙΤΑΙ ΑΠΟ ΤΙΣ ΑΡΧΕΣ ΜΕ ΠΡΟΣΤΙΜΟ 334 ΕΥΡΩ ΚΑΙ ΑΦΑΙΡΕΣΗ ΠΙΝΑΚΙΔΩΝ
1ο Χιλ. ΝΕΑΣ ΕΘΝΙΚΗΣ ΟΔΟΥ ΤΣΑΙΡΙ - ΑΕΡΟΔΡΟΜΙΟΥ
www.kteo.eu
X 286-30/9

Athambra Travel
ΓΕΝΙΚΟΣ ΑΝΤΙΠΡΟΣΩΠΟΣ ΡΟΔΟΥ της
LOUIS CRUISE LINES
LOUIS HELLENIC CRUISES
28 Οκτωβρίου πείτε «ΟΧΙ» στα συνηθισμένα
9ήμερη μοναδική κρουαζιέρα
ΚΟΣΜΟΠΟΛΙΤΙΚΗ ΔΥΤΙΚΗ ΜΕΣΟΓΕΙΟΣ
από 28 Οκτωβρίου έως 5 Νοεμβρίου 2006
με το κρουαζιερόπλοιο EMERALD σε

ΠΡΟΓΡΑΜΜΑ	ΑΦΙΞΗ	ΑΝΑΧΩΡΗΣΗ
1η μέρα: Αναχώρηση από Πάτρα	—	15.00
2η μέρα: Μεσσίνα, Ταορμίνα / Ιταλία	11.00	18.00
3η μέρα: Νάπολη, Πομπηΐα / Ιταλία	08.00	15.00
4η μέρα: Λιβόρνο, Φλωρεντία / Ιταλία	08.00	19.00
5η μέρα: Βιλλφράνς, Νίκαια, Μόντε Κάρλο/Γαλλία	08.00	19.00
6η μέρα: Αιάκειο, Κορσική	08.00	14.00
7η μέρα: Λα Γκουλέτ, Τυνησία	11.00	18.00
8η μέρα: Βαλέτα, Μάλτα	10.30	14.30
9η μέρα: Επιστροφή στην Πάτρα	15.30	—

ΙΤΑΛΙΑ-ΓΑΛΛΙΑ-ΚΟΡΣΙΚΗ-ΤΥΝΗΣΙΑ-ΜΑΛΤΑ
Τιμή κατ' άτομο από €750,00
Παιδιά και νέοι έως 17 ετών όταν μοιράζονται την ίδια καμπίνα με 2 ενήλικες πληρώνουν μόνο τα λιμενικά τέλη και λοιπά έξοδα 115 ευρώ!
Η τιμή για 3ο και 4ο ενήλικα ισχύει μόνο για τον 3ο και 4ο ενήλικα στην καμπίνα και ανεξάρτητα κατηγορίας καμπίνας και είναι €600 το άτομο.
ΠΕΡΙΛΑΜΒΑΝΟΝΤΑΙ:
Πλήρης διατροφή στο κρουαζιερόπλοιο (πρωινό, γεύμα, δείπνο και μεταμεσονύκτια σνακς), συμμετοχή στις διάφορες εκδηλώσεις, την καθημερινή ψυχαγωγία και το καλλιτεχνικό πρόγραμμα του κρουαζιερόπλοιου. Ασφάλιση Αστικής Επαγγελματικής Ευθύνης.
Μεταφορά με υπερπολυτελή πούλμαν ΑΘΗΝΑ / ΠΑΤΡΑ / ΑΘΗΝΑ
Προσοχή: Λόγω ζήτησης οι κρατήσεις να γίνονται εγκαίρως
ΕΙΔΙΚΕΣ ΤΙΜΕΣ ΓΙΑ ΞΕΝΟΔΟΧΟΥΠΑΛΛΗΛΟΥΣ ΚΑΙ ΓΚΡΟΥΠ
ΑΠΑΡΑΙΤΗΤΟ ΔΙΑΒΑΤΗΡΙΟ ΣΕ ΙΣΧΥ
Πληροφορίες - προγράμματα
Athambra Travel
Δημητρίου Θεοδωράκη 13 - Ρόδος
Τηλ. 22410 37052 και 22410 25698
FAX 22410 35582
e-mail: alhabr1@otenet.gr
X6069-30/9

ΓΡΑΦΕΙΟ ΙΔΙΩΤΙΚΩΝ ΕΡΕΥΝΩΝ
(ΝΤΕΤΕΚΤΙΒΣ)
ΑΝΑΛΑΜΒΑΝΟΥΜΕ
Υποθέσεις ανηλίκων, οικογενειακές, προσωπικές κ.τλ.
ΔΙΑΘΕΤΟΥΜΕ ΤΑ ΠΛΕΟΝ ΣΥΓΧΡΟΝΑ ΟΠΤΙΚΟΑΚΟΥΣΤΙΚΑ ΣΥΣΤΗΜΑΤΑ
100% ΕΧΕΜΥΘΕΙΑ
ΡΩΜΗΣ 22, - ΡΟΔΙΝΙ
Κιν. 694 6997967
13961-30/9

INEMA
ΙΑΤΡΙΚΟΣ & ΝΟΣΟΚΟΜΕΙΑΚΟΣ ΕΞΟΠΛΙΣΜΟΣ
από το 1988 είμαστε οι μεγαλύτεροι προμηθευτές ΙΑΤΡΙΚΟΥ-ΟΡΘΟΠΕΔΙΚΟΥ & ΝΟΣΟΚΟΜΕΙΑΚΟΥ ΥΛΙΚΟΥ ΣΤΗ ΔΩΔΕΚΑΝΗΣΟΥ
18 χρόνια εμπειρίας Εμπιστεύθητε μας!

• ΑΝΑΠΗΡΙΚΑ ΚΑΡΟΤΣΙΑ
• ΒΑΔΙΣΤΙΚΑ
• ΟΡΘΟΠΕΔΙΚΑ ΕΙΔΗ
• ΜΠΛΟΥΖΕΣ ΙΑΤΡΙΚΕΣ
• ΚΑΛΤΣΕΣ ΦΛΕΒΙΤΙΔΑΣ
• ΠΕΛΜΑΤΑ
• ΟΡΘΟΠΕΔΙΚΑ ΜΑΞΙΛΑΡΙΑ
• ΚΡΕΒΑΤΙΑ ΝΟΣΟΚΟΜΕΙΑΚΑ
• ΙΑΤΡΙΚΟΣ ΕΞΟΠΛΙΣΜΟΣ και ΑΝΑΛΩΣΙΜΑ
• ΟΡΓΑΝΑ ΧΗΜΕΙΟΥ
• και κάθε άλλο είδος για κατ'οίκο νοσηλεία
Χ.285-30/9
ΡΟΔΟΣ: ΛΕΜΕΣΣΟΥ 2 - ΤΗΛ: 22410 32238 www.inema.gr
ΚΩΣ: ΕΛ. ΒΕΝΙΖΕΛΟΥ 38 (παραπ/ρως Αγίας Παρασκευής) - ΤΗΛ: 22420 20048

ΠΑΙΔΑΓΩΓΙΚΟ ΕΡΓΑΣΤΗΡΙ ΤΕΧΝΗΣ
Μαθήματα "Μουσικής Προπαιδείας" και "Μουσικής Ευαισθητοποίησης"
για παιδιά από 3 εώς 8 χρόνων
με στοιχεία από τα συστήματα ORFF, DALCROZE, KODALY κ.α. (μέθοδος του ΕΚΛΕΚΤΙΚΙΣΜΟΥ)
το ΠΑΙΧΝΙΔΙ και η ΚΙΝΗΣΗ θα μας οδηγήσουν:

• στη βίωση μουσικών εννοιών
• τη γνωριμία με τα μουσικά όργανα
• σε ρυθμικές εμπειρίες
• στην προσέγγιση της Ελληνικής, της "έντεχνης" Δυτικής και της παραδοσιακής μουσικής άλλων λαών
• στη γνωριμία με την Ιστορία και τη Μορφολογία της μουσικής
Διδάσκουν:
Γιώργος Σακελλαρίδης
Μουσικοπαιδαγωγός-(Επιμελητής του προγράμματος)
Παναγιώτης Μπέλλος
(Μουσικοπαιδαγωγός)
ΑΙΘΟΥΣΕΣ ΜΟΥΣΙΚΗΣ ΣΧΟΛΗΣ ΔΩΔΕΚΑΝΗΣΙΑΚΟΥ ΜΟΥΣΙΚΟΥ ΟΜΙΛΟΥ
Οδός Ιπποτών (κάτω από το Ιταλικό Προξενείο)
Πληροφορίες-εγγραφές στα τηλέφωνα: 22410 78100 Κιν.6976968055
ΕΝΑΡΞΗ ΜΑΘΗΜΑΤΩΝ ΤΕΤΑΡΤΗ 20 ΣΕΠΤΕΜΒΡΙΟΥ 2006
15318-30/9

Χ. ΧΑΤΖΗΝΙΚΟΛΑΟΥ Α.Ε.
ΝΑΥΤΙΛΙΑΚΟ & ΒΙΟΜΗΧΑΝΙΚΟ ΠΟΛΥΚΑΤΑΣΤΗΜΑ
ΣΚΑΦΗ - ΜΗΧΑΝΕΣ - ΤΡΕΪΛΕΡ - ΑΞΕΣΟΥΑΡ - ΧΡΩΜΑΤΑ
ΕΡΓΑΛΕΙΑ - ΠΟΛΥΕΣΤΕΡΙΚΑ - ΔΥΧΤΙΑ - ΗΛΕΚΤΡΟΝΙΚΑ

1ο ΧΛΜ ΡΟΔΟΥ-ΚΑΛΛΙΘΕΑΣ , ΡΟΔΟΣ ,ΤΗΛ :2241064630
6089-3/10

AQUA LINE design


ΜΙΧΑΗΛ ΠΕΤΡΙΔΗ 104 ΤΗΛ.22410 63268 / FAX 63389 www.aqualine.gr
T6404-31/12/06

Για το Δήμο Καρπάθου

Οι υποψήφιοι στο συνδυασμό του Γιώργου Μανωλάκη

Ο συνδυασμός με την επωνυμία «Ριζοσπαστική Κίνηση Καρπαθίων» του Γεώργιου Μανωλάκη στο Δήμο Καρπάθου για τις δημοτικές εκλογές της 15ης Οκτωβρίου έχει ως εξής:

Μανωλάκης Γεώργιος (Υποψήφιος δήμαρχος)
Αθηναίος Σταύρος
Βιτώρης Ιωάννης
Γεργατσούλη Βασιλεία
Δήμαρχος Γεώργιος
Διακονή-Χιώτη Ιωάννα
Κριθάρη-Δασκαλάκη Χαρίκλεια-Ελένη
Κωστή Ζωή
Λαμπρινού Σοφία
Λυριστής Ιωάννης
Λυτός Νικόλαος
Μακρής Ανδρέας
Μαστρομηνάς Νικόλαος
Νιοτής Νικόλαος
Παλαιός Μηνάς
Παναγιώτου Γεώργιος
Πρεάρης Εμμανουήλ
Πρωτόπαπας Ανδρέας
Σακελλάκης Ιωάννης
Σακελλάρης Ιωάννης
Τούμα Γεώργιος
Τσαγκάρης Μιχαήλ
Τσακίρογλου Στυλιανός
Τσέρκης Εμμανουήλ
Χαροκόπος Ιωάννης
Χατζηκωστής Αριστείδης
Χατζημηνά Ζωή

Τοπικό Διαμέρισμα Απερίου

Γεργατσούλη Ειρήνη
Διακίδη Μαρία
Ζανάκης Δημήτριος
Μιχαηλίδης Εμμανουήλ

Τοπικό Διαμέρισμα Αρκάσας

Μαντικός Μιχαήλ
Πυλιάρης Ιωάννης
Πυλιάρης Πολυχρόνιος
Φράγκου-Τσαμπουνιέρη Καλλιόπη

Τοπικό Διαμέρισμα Βωλάδας

Βαρδαούλης Εμμανουήλ
Κουζέλης Ιωάννης
Λυτός Ιωάννης
Χαλκιά Ειρήνη

Τοπικό Διαμέρισμα Μενετών

Γραμμένη Βασιλική
Επιτρόπου Ειρήνη
Ζαβόλας Εμμανουήλ
Μαυρογιάννη Μαρία
Μελάς Βασίλειος
Σακελλάκης Σπυρίδων
Σακελλιάδης Νικόλαος

Τοπικό Διαμέρισμα Μεσοχωρίου

Βασιλειάδης Βάσσος-Βασίλειος
Μάλτας Νικόλαος
Σαμαρείτη Αναστασία
Χαροκόπος Νικόλαος

Τοπικό Διαμέρισμα Οθους

Βασιλαράκη Αννα
Κοϊμα Μαρία
Οικονομίδης Εμμανουήλ
Πετράκης Αγαπητός

Τοπικό Διαμέρισμα Πυλών

Καμαράτος Γεώργιος
Κρητικός Νικόλαος
Κωνσταντινίδης Ιωάννης
Χατζαντώνης Γεώργιος

Τοπικό Διαμέρισμα Σπόων

Δημάρχου Μαρία
Κωνσταντίνου Ιωάννης
Ταλαράντα Μαρία
Χαλκιάς Γεώργιος

Ο συνδυασμός της κ. Ρήγα για το Δήμο Καλύμνου

Το ψηφοδέλτιο της υποψήφιας δημάρχου Καλύμνου, Αικατερίνης Ρήγα-Χατζηλάου έχει ως εξής:

Ρήγα-Χατζηλάου Αικατερίνη (Υποψήφια δήμαρχος)
Γαβαλάς Σακελλάριος
Γαλουζής Μιχαήλ
Γεράκη Ζεμπιλλά Γεωργία
Γλυνάτσης Σκεύος
Κλεούδης Ιωάννης
Κοτόρου Μανιά Μαρία
Κουλλιάς Ελευθέριος
Κούρος Γεώργιος
Κρητικός Αντώνιος
Κυπραίος Χαράλαμπος
Λιβυδίκου Γουρλά Ιωάννα
Μαΐλλη Καλλιόπη
Μαΐλλης Θέμελης
Μακρυλλός Ηλίας
Μακρυλλού Μαρία
Μακρυλλού Εγγλέζου Σταυρούλα
Πιζάνια Μακρυλλού Σεβαστή
Ρούσσου Τσουνιά Κατίνα
Σωτηριάδης Βαλάντης
Τσακριός Σκευοφύλαξ
Χαλκιδιού Ειρήνη
Χούλλης Σακελλάρης

Το ψηφοδέλτιο του υποψήφιου δημάρχου Νισύρου Νικολάου Καρακωνσταντίνου

Το ψηφοδέλτιο του κ. Νικολάου Καρακωνσταντίνου, υποψήφιου δημάρχου Νισύρου είναι το εξής:

Νικόλαος Καρακωνσταντίνος (Υποψήφιος δήμαρχος)
Αναστασίου Ευθυμία
Ασημακόπουλος Ευθύμιος
Βαλιανάτου Ελεάνα
Δημητριάδης Μιχαήλ
Ζαράκης Μιχαήλ
Ιντζές Ευάγγελος
Καζάντης Δημήτριος
Καραγιάννης Ιωάννης
Καρακωνσταντίνος Αντώνιος
Καρούτσου Ειρήνη
Καρπαθάκη Μαρία
Κυπραίος Ευστάθιος
Μάμμης Ιωάννης
Ορσάρης Νικόλαος
Παντελίδης Ιπποκράτης
Σταυριανός Νικόλαος
Σφακιανός Εμμανουήλ
Χαρίτος Νικόλαος
Χαρτοφύλη Ειρήνη

Τοπικό Συμβούλιο Μανδρακίου

Καζάντης Ευγένιος
Καραντώνης Ελευθέριος
Κοντογιάννης Ελευθέριος
Παπαδάκη Μαρία
Σφήκα Ελένη
Χαρτοφύλλη Μαρία
Χαρτοφύλλης Διαμαντής

Τοπικό Συμβούλιο Εμπορειού

Γεώργιος Διακομιχάλης
Μιχαήλ Κωνσταντινίδης

Τοπικό Συμβούλιο Νικειών

Καρπαθίου Μηνάς
Μαστρομιχάλη Ελεονώρα
Χατζηκώστας Νικόλαος

Ο συνδυασμός του κ. Καζουλάκη για το Δήμο Χάλκης

Το ψηφοδέλτιο του υποψήφιου δημάρχου Χάλκης κ. Γιάννη Καζουλάκη έχει ως εξής:

Αχιολά Καθολική
Βελής Πασιάκος
Διαμαντάκη Μαγδαληνή
Ηρακλείδης Νικόλαος
Κασιώτης Γεώργιος
Κουμπάρος Χρυσοβαλάντης
Νικολάου Γιασημάκης
Σκαρβέλλη Σκιαδενή
Φραγκάκη Θαρενή
Φραγκάκης Γεώργιος
Φραγκάκης Μιχαήλ
Χατζημιχαήλ Βασίλειος
Χειμωνέττος Νικόλαος

ΕΛΛΗΝΙΚΗ ΔΗΜΟΚΡΑΤΙΑ
ΔΗΜΟΣ ΚΑΛΛΙΘΕΑΣ
ΠΕΡΙΦΕΡΕΙΑ Ν. ΑΙΓΑΙΟΥ
ΝΟΜΟΣ ΔΩΔΕΚΑΝΗΣΟΥ

ΓΝΩΣΤΟΠΟΙΗΣΗ ΓΑΜΟΥ

Γνωστοποιείται, σύμφωνα με το άρθρο 1369 του Αστικού Κώδικα, όπως τροποποιήθηκε με το Ν. 1250/1982, ότι:

Η **Ντάϊαν Αν Μάντλ** του Μπέρνταρντ και της Τζουν Μπάρμταρα που γεννήθηκε στο Κρόυυλη Γουέστ Σάσεξ Αγγλίας και κατοικεί στο Δ.Δ. Καλυθιών-Δ. Καλλιθέας του νομού Δωδεκανήσου, επαγγέλματος σερβιτόρα και ο **Ρέϊμοντ Τζορτζ Ουυκσοτ** του Ρόναλντ Τζόρτζ και της Σίλβια Μεϊ που γεννήθηκε στο Bansted Αγγλίας και κατοικεί στο Δ.Δ. Καλυθιών-Δ. Καλλιθέας επαγγέλματος οδηγός πρόκειται να παντρευθούν στο Δημαρχείο του Δήμου Καλλιθέας.

Φαληράκι 25-09-2006
Ο δήμαρχος
Ιωάννη Ιατρίδης
Ν.343-27/9

ΕΛΛΗΝΙΚΗ ΔΗΜΟΚΡΑΤΙΑ
ΔΗΜΟΣ ΡΟΔΟΥ
ΕΠΑΡΧΙΑ ΡΟΔΟΥ
ΝΟΜΟΣ ΔΩΔΕΚΑΝΗΣΟΥ

ΓΝΩΣΤΟΠΟΙΗΣΗ ΓΑΜΟΥ

Γνωστοποιείται, σύμφωνα με το άρθρο 1369 του Αστικού Κώδικα, όπως τροποποιήθηκε με το Ν. 1250/1982, ότι:

Η **Αννα Κουλουριώτη** του Παντελή και της Ζηνοβίας που γεννήθηκε στη Ρόδο του νομού Δωδεκανήσου και κατοικεί στη Ρόδο του νομού Δωδεκανήσου, επαγγέλματος οικιακά και ο **Σπυρίδων Δημάκος** του Αθανασίου και της Σοφίας που γεννήθηκε στον Πύργο νομού Ηλείας και κατοικεί στη Ρόδο Δωδεκανήσου επαγγέλματος στρατιωτικός πρόκειται να παντρευθούν στο Δημαρχείο του Δήμου Ρόδου.

Ρόδος 26-9-2006
Ο δήμαρχος
κ.α.
Νίκος Χαραλάμπης
Αντιδήμαρχος Ροδίων
344-27/9

ΑΥΤΗ ΕΙΝΑΙ ΕΚΔΡΟΜΗ ΟΝΕΙΡΟ
ΑΓ. ΠΕΤΡΟΥΠΟΛΗ - ΜΟΣΧΑ
Από 7/11 έως 4/11 και 10/11 έως 17/11
Ξεναγήσεις: Μόσχα, Κόκκινη Πλατεία, Μαυσωλείο Λένιν την εκκλησία του Αγίου Βσιλείου με τους εννέα τρούλους, Κρεμλίνο, Μουσείο Αυτοκρατορικών Θυσαυρών της εποχής των Τσάρων Σεργκίεβ - Ποσάντ (Ζαγκόρσκ) με το μοναστηριακο συγκρότημα της Αγίας Τριάδας, Αγ. Σεργίου, Αγ. Πετρούπολη με την πολυσύχναστη λεωφόρο Νέβσκι, Εθνική Βιβλιοθήκη, το μεγαλύτερο πολυκατάστημα της πόλης Γκοστίνι Ντβόρ, το βιβλιοπωλείο Ντομ Κνιγκι, το Ναυτικό Κολέγιο, το χειμερινό παλάτι, τα μέγαρα του Αυτοκρατορικού Στρατού, τον καθεδρικό ναό του Αγ. Νικολάου, το θέατρο Μαρίνσκι, το ιστορικό πλοίο του Αουρόρα, Ερμιτάζ, Εθνική Πινακοθήκη, Φρούριο Πέτρου & Παύλου, κρουαζιέρα στον Νέβα, θερινά ανάκτορα, τάφους των τσάρων και άλλα...
Περιλαμβάνει:
Εισιτήρια Ρόδο - Αθήνα - Μόσχα - Αγ. Πετρούπολη και Μόσχα - Αθήνα - Ρόδο
3 διανυκτερεύσεις στην Αγ. Πετρούπολη και 3 στη Μόσχα
Πρωινό - ένα γεύμα ημερησίως
Μεταφορές, εκδρομές, ξεναγήσεις με ελληνόφωνο ξεναγό
Συνοδό - αρχηγό του γραφείου
Ασφάλεια αστικής ευθύνης
Κρατήσεις θέσεων μόνο με προκαταβολή 200€ έως δέκα μέρες πριν την αναχώρηση
Πληροφορίες - προγράμματα
ΠΡΑΚΤΟΡΕΙΟ ΤΑΞΙΔΙΩΝ
ΣΑΒΒΑΣ ΣΑΗΣ
ΤΑΡΠΟΝ ΣΠΡΙΓΚΣ 42
(δίπλα στην Alpha Bank Πλατεία Κύπρου)
Τηλ. 22410 39781-3
Χ6097-30/9

Πάντα κάποιοι ξεχωρίζουν...
Rodos Gold VOGIATZIS
Ιδιαίτερη αισθητική
Απαράμειλη ποιότητα
πλούσιες επιλογές
για γάμους , βαπτίσεις ,
και ιδιαίτερες στιγμές
με μοναδική λάμψη .....
σε εξαιρετικές τιμές
Rodos Gold VOGIATZIS
Χρυσές δημιουργίες...
για πολύτιμες σχέσεις
10ο χιλ. Λεωφ. Ρόδου Λίνδου
Τηλ: 22410 86670 - 3
X6055-30/9

ΠΑΜΕ ΡΩΜΗ
ΜΕ ΕΝΑ

GRANDE PUNTO

Με την αγορά ενός FIAT PANDA, GRANDE PUNTO ή LANCIA Y δώρο ένα ταξίδι στη Ρώμη
Auto Center
Μαν. Κωστάκης Α.Ε.Β.Ε
14ο χλμ. Ρόδου Αεροδρομίου
τηλ. 22410 82000
X.6100-1/10

PELLOS TRAVEL
Α. ΠΑΠΑΣΑΒΒΑΣ

ΧΕΙΜΩΝΑΣ-ΧΡΙΣΤΟΥΓΕΝΝΑ 2006 (ΕΚΔΡΟΜΕΣ)

29/10-3/11 (6ΗΜΕΡΗ)
ΜΑΡΜΑΡΙΣ-ΚΟΥΣΑΝΤΑΣΙ-ΕΦΕΣΣΟΣ-ΣΜΥΡΝΗ-ΠΡΟΥΣΑ –ΠΡΙΓΚΗΠΟΝΝΗΣΑ-ΜΑΡΜΑΡΙΣ-ΡΟΔΟΣ
(ΓΑΛΛΙΑ) ΑΙΑΚΕΙΟ-ΚΟΡΣΙΚΗ-ΛΑΓΚΟΥΔΕΤ-ΤΥΝΗΣΙΑ-
ΑΝΑΧ.08.00 ΤΟ ΠΡΩΙ 26/10 ΕΠΙΣΤΡΟΦΗ ΣΤΙΣ 31/10 ΣΤΙΣ 18.00 ΡΟΔΟ
ΞΕΝΟΔΟΧΕΙΑ 4 ΚΑΙ 3 ΑΣΤΕΡΩΝ ΜΕ ΦΑΓΗΤΟ- ΜΕΤΑΦΟΡΕΣ - ΞΕΝΑΓΗΣΕΙΣ- ΕΚΔΡΟΜΕΣ

ΤΙΜΗ 295 ΕΥΡΩ...

7/10-9/10 ΚΑΙ 4/11-6/11
(ΤΡΙΗΜΕΡΕΣ ΑΕΡΟΠΟΡΙΚΕΣ ΕΚΔΡΟΜΕΣ ΑΠΕΥΘΕΙΑΣ ΑΠΟ ΡΟΔΟ)
ΑΓΙΟΣ ΡΑΦΑΗΛ ΜΥΤΙΛΗΝΗΣ –ΜΑΝΤΑΜΑΔΕΣ-ΤΑΞΙΑΡΧΗΣ-ΠΑΝΑΓΙΑ ΑΓΙΑΣΟΣ-ΚΑΛΛΟΝΗ Κ.Λ.Π

9ΗΜΕΡΗ ΕΚΔΡΟΜΗ
(ΓΥΡΟΣ ΕΛΛΑΔΟΣ)
6/11-14/11
(ΠΕΙΡΑΙΑΣ–ΡΙΟ-ΑΝΤΙΡΙΟ-ΜΕΣΟΛΟΓΓΙ-ΑΜΦΙΛΟΧΙΑ-ΛΕΥΚΑΔΑ-ΠΡΕΒΕΖΑ-ΑΡΤΑ-ΙΩΑΝΝΙΝΑ-ΜΕΤΣΟΒΟ-ΜΕΤΕΩΡΑ-ΘΕΣΣΑΛΟΝΙΚΗ-ΕΔΕΣΣΑ-ΝΑΟΥΣΑ-ΒΕΡΟΙΑ(ΠΑΝΑΓΙΑ ΣΟΥΜΕΛΑ)-ΚΑΒΑΛΑ -ΚΟΜΟΤΗΝΗ-ΞΑΝΘΗ- ΑΛΕΞΑΝΔΡΟΥΠΟΛΗ—ΔΙΔΙΜΟΤΕΙΧΟ-ΟΡΕΣΤΕΙΑΔΑ-ΣΟΥΦΛΙ-ΘΕΣΣΑΛΟΝΙΚΗ-ΠΕΙΡΑΙΑΣ-ΡΟΔΟΣ)
ΑΝΑΧ. 1/9 ΜΕ BLUE STAR ΕΠΙΣΤΡΟΦΗ 7/9 ΣΤΙΣ 08:00 ΤΟ ΠΡΩΙ ΣΤΗ ΡΟΔΟ
ΞΕΝΟΔΟΧΕΙΑ Β.ΚΑΤΗΓΟΡΙΑΣ - ΜΕΤΑΦΟΡΕΣ - ΞΕΝΑΓΗΣΕΙΣ- ΕΚΔΡΟΜΕΣ ΣΥΝΟΔΟΣ ΓΡΑΦΕΙΟΥ

2/11-7/11 ΤΗΝΟΣ-ΠΑΡΟΣ-ΣΥΡΟΣ - (6ΗΜΕΡΗ)
ΑΝΑΧ.2/11 ΜΕ BLUE STAR ΕΠΙΣ. 7/11 ΤΡΙΤΗ ΣΤΙΣ 07.30 (ΠΡΩΙ) ΣΤΗ ΡΟΔΟ
ΠΡΟΣΚΥΝΗΜΑ ΠΑΝΑΓΙΑ ΤΗΝΟΥ-ΑΓΙΑ ΒΑΡΒΑΡΑ ΣΥΡΟΥ
ΞΕΝΟΔΟΧΕΙΑ 3 ΑΣΤΕΡΩΝ ΜΕ ΠΡΩΙΝΟ-ΜΕΤΑΦΟΡΕΣ-ΕΚΔΡΟΜΕΣ.ΣΥΝΟΔΟΣ ΓΡΑΦΕΙΟΥ
ΤΙΜΗ 195 ΕΥΡΩ ΤΟ ΑΤΟΜΟ

8ΗΜΕΡΗ ΕΚΔΡΟΜΗ
10/11-17/11 (ΓΥΡΟΣ ΙΣΠΑΝΙΑΣ)
ΜΑΡΜΑΡΙΣ-ΚΟΥΣΑΝΤΑΣΙ-ΕΦΕΣΣΟΣ-ΣΜΥΡΝΗ-ΠΡΟΥΣΑ –ΠΡΙΓΚΗΠΟΝΝΗΣΑ-ΜΑΡΜΑΡΙΣ-ΡΟΔΟΣ
ΜΑΔΡΙΤΗ-ΓΡΑΝΑΔΑ-ΣΕΒΙΛΛΗ-ΤΟΛΕΔΟ Κ.Λ.Π
ΑΠΕΥΘΕΙΑΣ ΑΠΟ ΡΟΔΟ

6ΗΜΕΡΗ ΕΚΔΡΟΜΗ(ΓΥΡΟΣ ΙΤΑΛΙΑΣ)
18/11-23/11 ΑΠΕΥΘΕΙΑΣ ΑΠΟ ΡΟΔΟ
ΡΩΜΗ-ΦΛΩΡΕΝΤΙΑ-ΠΙΖΑ-ΒΕΝΕΤΙΑ

8ΗΜΕΡΗ ΕΚΔΡΟΜΗ(ΓΥΡΟΣ ΠΕΛΟΠΟΝΝΗΣΟΥ)
19/11-26/11 ΠΕΙΡΑΙΑΣ-ΠΑΤΡΑ-ΠΥΡΓΟΣ-ΚΑΛΑΜΑΤΑ-ΣΠΗΛΑΙΑ ΔΥΡΟΥ-ΜΟΝΕΜΒΑΣΙΑ-ΜΥΣΤΡΑΣ-ΝΑΥΠΛΙΟ-ΕΠΙΔΑΥΡΟΣ-ΠΕΙΡΑΙΑ-ΡΟΔΟΣ

ΜΟΝΑΔΙΚΗ 9ΗΜΕΡΗ ΚΡΟΥΑΖΙΕΡΑ ΜΕ ΤΟ ΥΠΕΡΠΟΛΥΤΕΛΕΣ «EMERALD»26.500 ΤΟΝΟΙ Της LOUIS HELLENIC CRUISES
ΚΟΣΜΟΠΟΛΙΤΙΚΗ ΔΥΤΙΚΗ ΜΕΣΟΓΕΙΟΣ
ΑΘΗΝΑ-ΠΑΤΡΑ- ΜΕΣΣΙΝΑ-ΤΣΑΡΜΙΝΑ-ΝΑΠΟΛΙ-ΠΟΜΠΗΙΑ-ΛΙΒΟΡΝΟ-ΦΛΩΡΕΝΤΙΑ-(ΙΤΑΛΙΑ) ΝΙΚΑΙΑ-ΜΟΝΤΕ ΚΑΡΛΟ-(ΓΑΛΛΙΑ)ΑΙΑΚΕΙΟ-ΚΟΡΣΙΚΗ-ΛΑΓΚΟΥΛΕΤ-ΤΥΝΗΣΙΑ-ΒΑΛΕΤΤΑ-ΜΑΛΤΑ-ΠΑΤΡΑ-ΑΘΗΝΑ
ΠΕΡΙΛΑΜΒΑΝΟΝΤΑΙ-ΠΛΗΡΗΣ ΔΙΑΤΡΟΦΗ (πρωινό-δείπνο-γεύμα)
ΑΝΑΧΩΡΗΣΕΙΣ 28/10 ΕΩΣ 05 ΝΟΕΜΒΡΙΟΥ 2006
ΜΟΝΟ ΑΠΟ 820 ΕΥΡΩ ΤΟ ΑΤΟΜΟ (σε καμπίνα)

ΧΡΙΣΤΟΥΓΕΝΝΙΑΤΙΚΕΣ ΕΚΔΡΟΜΕΣ
30/10/-4/11 ΚΩΝΣΤΑΝΤΙΝΟΥΠΟΛΗ- (ΧΡΙΣΤΟΥΓΕΝΝΑ)
22/12-26/12 ΠΑΡΙΣΙ (ΑΠΕΥΘΕΙΑΣ ΑΠΟ ΡΟΔΟ)
22/12-27/12 ΡΩΜΗ-ΦΛΩΡΕΝΤΙΑ-ΠΙΖΑ-ΒΕΝΕΤΙΑ (ΑΠΕΥΘΕΙΑΣ ΑΠΟ ΡΟΔΟ)
22/12-27/12 ΠΗΛΙΟ
Το γραφείο μας φημίζεται για την πολύ καλή ποιότητα των εκδρομών του και τις πολύ χαμηλές τιμές
Εισιτήρια ΟΑ, AEGEAN ΚΑΙ CHARTER. Ακτοπλοϊκά εισιτήρια. Ειδικά πακέτα για μεμονωμένους, συλλόγους, νεόνυμφους για Ελλάδα, Κύπρο, Τυνησία, Αίγυπτο, Μαρόκο, Ιταλία, Αγγλία, Γαλλία κ.α.
ΓΙΑ ΠΕΡΙΣΣΟΤΕΡΕΣ ΠΛΗΡΟΦΟΡΙΕΣ, ΚΡΑΤΗΣΕΙΣ ΚΑΙ ΑΝΑΛΥΤΙΚΑ ΠΡΟΓΡΑΜΜΑΤΑ
ΣΤΟ ΓΡΑΦΕΙΟ ΓΕΝΙΚΟΥ ΤΟΥΡΙΣΜΟΥ:
PELLOS TRAVEL
Λ. ΚΑΛΛΙΘΕΑΣ 125, ΦΑΛΗΡΑΚΙ, ΡΟΔΟΣ
ΤΗΛ: 2241087615 ΦΑΞ: 2241087616
EMAIL: pellostravel@rho.forthnet.gr WEB: www.pellostravel.gr
X6065-30/9

«Αν ζητάς πολλά θα πονέσεις πολύ. Αν ζητάς λίγα θα ζήσεις αυτάρκης..»

Η ΑΓΑΠΗ ΕΙΝΑΙ ΦΑΡΜΑΚΟ-ΤΟ ΜΙΣΟΣ ΕΙΝΑΙ ΦΑΡΜΑΚΙ

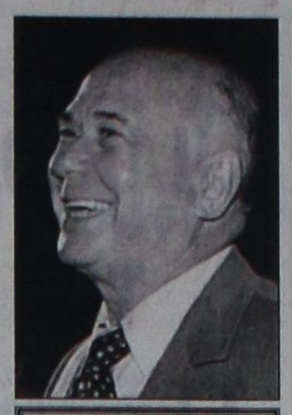

Γράφει ο Θεοφάνης Μπογιάννος Διπλωματούχος Δημοσιογραφικής Σχολής Λονδίνου

Οταν βλέπω ανθρώπους που τρέχουν για να σοδειάσουν χρήματα και δόξες, τότε θυμάμαι τα ρητά και τα σοφά λόγια των αρχαίων Ρόδιων και των άλλων Ελλήνων Στοχαστών. Η φιλοσοφία λύει δεσμά και λύνει προβλήματα. Χωρίς αγάπη και καλωσύνη, δικαιοσύνη και συγνώμη, όλα είναι δύσκολα και ερεβώδη...

Οι Αρχαίοι Ρόδιοι Φιλόσοφοι: Εύδημος, Παναίτιος και Απολλώνιος, μίλησαν στους σύγχρονούς τους για το Ηθος και το χαμόγελο, για την αγάπη και τον καλό λόγο, για ότι ωραίο και δυνατό υπάρχει μέσα στον άνθρωπο και έξω στην κοινωνία. Αυτά τα λόγια των αρχαίων Ελλήνων και των συγχρόνων Ροδίων, έχουν υποχρέωση να ενστερνισθούν και να ακολουθήσουν οι σύγχρονοι άνθρωποι.

Η εποχή μας η καπιταλιστική και αδηφάγος, η ανάλγητη και εν τυρεία ζώσα, δεν έμαθε να αγαπά και να φιλά, να χαιρετά και να βοηθά τον Πλησίον μας. Αν όμως όλοι οι άνθρωποι ακολουθούσαν τα Ιερά Διδάγματα των Σοφών, σήμερα η κοινωνία θα ήταν Παράδεισος Θεού και όχι Κόλαση ανθρώπων.

Ιδού αρχαία και νεώτερα φιλοσοφικά γνωμικά, που είναι βάση ζωής και ύδωρ αρδεύων καρδία και πάσα ψυχή βροτού...

- ΑΝΘΡΩΠΕ, μην κρατάς έχθρα στη ζωή σου. Να κρατάς καλωσύνη και συγγνώμη, σε πείσμα της εποχής σου...

- ΜΗΝ κατηγορείς άνθρωπο, έστω κι αν έχει άδικο, ακόμη κι αν έχεις δίκιο. Ετσι, κι αν δεν αυξήσεις την αγάπη του για σένα, θα μειώσεις οπωσδήποτε το μίσος μέσα στην κοινωνία...

- ΤΙΣ πιο πολλές φορές οι άνθρωποι μας κατηγορούν όχι γιατί τους φταίξαμε σε κάτι, αλλά επειδή δεν τους μοιάσαμε σε τίποτε...

- Να μη ρωτάς γιατί δεν υπάρχει δικαιοσύνη γύρω σου. Να ρωτάς γιατί δεν υπάρχει το δίκιο μέσα σου...

- Ανθρωπος που στη ζωή του δεν έχει αρχές καλές, έχει στη ζωή του κακό τέλος...

- Να ξέρεις τι τρως και τι λες. Αν δεν ξέρεις τι τρως δηλητηριάζεις το σώμα σου. Αν δεν ξέρεις τι λες, δηλητηριάζεις την κοινωνία γύρω σου...

- Μία στιγμή στη γειτονιά τα χείλη οργισμένα, μια ζωή στη γειτονιά, παράθυρα κλεισμένα...

- Αν το μόνο πράγμα που σε ενδιαφέρει στη ζωή είναι το τι βάλλεις στο στομάχι σου και όχι το τι θα βγάλεις από το στόμα σου, τότε στη ζωή θα κάνεις στομάχι μεγάλο και όνομα μικρό...

- Η ειρήνη θα επικρατήσει στη γη, όχι όταν ο στρατιώτης επιβάλει την ειρήνη στο πρόσωπο της γης, αλλά όταν η κοινωνία αποβάλει το στρατιώτη από το πρόσωπο της γης...

- Η κακία είναι ασχήμια και λάθος στα μάτια μας. Γι' αυτό οι κακοί άνθρωποι, βλέπουν όλους τους ανθρώπους κακούς και όλες τις πράξεις μας άσχημες..

- Για να αγαπήσεις τον άνθρωπο βαθιά, μάθε να μην τον κατακρίνεις επιφανειακά...

- Μη κάνεις κακό ούτε στο μερμήγκι. Για να πατήσεις σήμερα το μερμήγκι χωρίς συστολή, σημαίνει πως θα πατήσεις αύριο τον άνθρωπο χωρίς οίκτο...

- Η Δύναμη έχει δίκιο προσωρινά. Το δίκαιο έχει δύναμη παντοτεινά...

-Αν θέλεις να μην έχεις βαθιές απογοητεύσεις μέσα σου, μάθε να μην έχεις μεγάλες απαιτήσεις από τους γύρω σου...

- Αν για κάθε καλή πράξη μας, περιμένουμε τον έπαινο των συνανθρώπων μας, τότε χάνουμε εκτός από τον έπαινο, και την εκτίμηση των συνανθρώπων μας...



X6104-101/10

ΑΠΩΛΕΙΑ

Απωλέσθη **σκυλί, Κανίς με Γκριφόν** άσπρο, μικρό 7 μηνών, με κόκκινο λουράκι.
Ακούει στο όνομα Σούσι.
Χάθηκε κοντά στο Βενετόκλειο σχολείο.
Ο ευρών θα αμειφθεί.

Κιν. **69 49 15 63 60**

14074-5/10

ΚΥΚΛΟΦΟΡΗΣΕ

ΤΟ 20ο βιβλίο Ιστορίας της Ρόδου του συμπολίτη μας

ΘΕΟΦΑΝΗ ΜΠΟΓΙΑΝΝΟΥ

Διπλωματούχος Δημοσιογραφικής Σχολής Λονδίνου:

«ΑΠΟ ΤΗΝ ΙΑΛΥΣΙΑ ΑΘΗΝΑ ΣΤΗΝ ΠΑΝΑΓΙΑ ΦΙΛΕΡΗΜΟΥ»

Η πληρέστερη Ιστορία της Ακροπόλεως ΙΑΛΥΣΟΥ, από την Αρχαιότητα μέχρι σήμερα.

Πολύχρωμο. Πολυσέλιδο. Πολυτελές. Πολύτιμο!

ΣΥΝΘΗΜΑ: **Κανείς Ρόδιος χωρίς βιβλία και ξεναγήσεις**

Προσφέρεται ΔΩΡΕΑΝ σε μαθητές, εκπαιδευτικούς, επιστήμονες, φιλομαθείς, φιλέλλη νες, φιλίστορες με το χαμόγελο, την αγάπη και υπογραφή του **Θεοφάνη Μπογιάννου!**

Γ.Δ. 28/9

ΑΦΡΟΝΤΙΣΤΗΡΙΟ ΑΝΟΔΟΣ
Εξασφαλίζει την ανοδική πορεία των μαθητών του
Διδάσκονται σε ολιγομελή τμήματα
ΜΑΘΗΜΑΤΙΚΑ - ΦΥΣΙΚΗ - ΧΗΜΕΙΑ - ΦΙΛΟΛΟΓΙΚΑ - ΒΙΟΛΟΓΙΑ - ΑΟΘ - ΑΟΔΕ - ΔΙΚΤΥΑ - ΑΝ. ΕΦΑΡΜΟΓΩΝ
Ειδικά τμήματα για ΕΠΑΛ
Με τα μεγαλύτερα ποσοστά επιτυχίας και τα χαμηλότερα δίδακτρα
Εθν. Αντιστάσεως 65 (πρωην Αννης Μαρίας)
Τηλ. 22410 28053 / 6978205446
13792-13/10

ΝΤΕΤΕΚΤΙΒΣ
30 ΧΡΟΝΙΑ ΜΟΝΙΜΑ ΚΑΙ ΣΤΗ ΡΟΔΟ
35354
ΠΛΑΤΕΙΑ ΑΓΙΟΥ ΙΩΑΝΝΟΥ
Η ΛΥΣΗ!!! ΣΕ ΚΑΘΕ ΣΑΣ ΠΡΟΒΛΗΜΑ
EXPRESS SECURITY
X.6058-30/9

ΠΡΟΣΦΟΡΑ
GA FERRIES
Από 18-9-06 έως 18-03-07
ΕΙΣΙΤΗΡΙΑ ΠΡΟΣΦΟΡΑΣ ΠΡΟΣ ΠΕΙΡΑΙΑ
Προσφορά ατομικού εισιτηρίου **20,90 €** σε **Γ' θέση**
Προσφορά ατομικού εισιτηρίου **41,80 €** σε **καμπίνα**
Προσφορά εισιτηρίου για **Ι.Χ. 62,00 €**
Οι ναύλοι ισχύουν από Ρόδο για Πειραιά και από Πειραιά προς Ρόδο κάθε μέρα
TSAGARIS TRAVEL
Ακτή Σαχτούρη 5 Ρόδος
Τηλ.: 22410 36170, 30406, FAX 22410 39839
Απέναντι από την κεντρική πύλη του Λιμανιού
Καλά σας ταξίδια
X 6047-30/9

ΑΡΧΩΝ ΣΑΜΑΡΤΖΗΣ ΑΕΤΕΒΕ
ΑΠΟ ΤΟ 1980 ΣΤΗ ΔΙΕΘΝΗ ΜΟΝΩΣΕΙΣ 26 ΧΡΟΝΙΑ
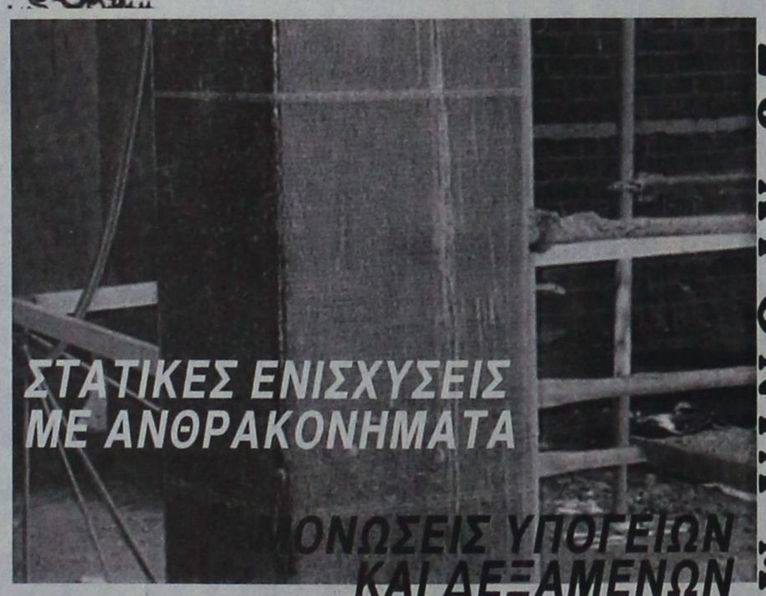


ΑΡΧΩΝ ΣΑΜΑΡΤΖΗΣ ΑΕΤΕΒΕ
ΜΟΝΩΣΕΙΣ - ΣΤΕΓΑΝΩΣΕΙΣ
1) Ικαρου & Λαοδικείας - Τηλ.: 22410 20021 Ρόδος 85100
2) Υποκατάστημα Ερυθρού Σταυρού 21 - Τηλ.: 22410 23030 Ρόδος 85100
ΚΙΝΗΤΟ: 6947374732
X 6044-30/9

ΟΙ ΕΓΓΡΑΦΕΣ ΑΡΧΙΣΑΝ
ΜΕΛΑΝΘΕΙΟ ΩΔΕΙΟ
ΑΝΑΓΝΩΡΙΣΜΕΝΟ ΑΠΟ ΤΟ ΚΡΑΤΟΣ
Αρ. Απ/σης ίδρυσης 24326/1-8-95
ΥΠΠΟ/ΚΑΤΕΧΝ/Δ/37144/25-7-95
Φ.Ε.Κ. 701/Β/9-8-95

Ενας σύγχρονος μουσικοεκπαιδευτικός οργανισμός που μέσω ολοκληρωμένων προγραμμάτων, από την ίδρυσή του το 1995, έχει συμβάλει ενεργά στην άνοδο του επιπέδου της μουσικής εκπαίδευσης.

Το μουσικό μας ταξίδι αρχίζει από την ευαίσθητη ηλικία των τεσσάρων (4) ετών όταν οι νότες μαθαίνονται με λέξεις. Ενα ταξίδι που καταλήγει στη διαμόρφωση ολοκληρωμένων μουσικών, ικανών να αντιμετωπίσουν τις προκλήσεις του επαγγελματικού χώρου. Εχει επανδρωθεί με τους πλέον αναγνωρισμένους δασκάλους και καθηγητές, με προσφορά στον εκπαιδευτικό τομέα όσο και στον τομέα της εκτέλεσης.

Το Μελάνθειο Ωδείο στεγάζεται σε ιδιόκτητο κτίριο, με εξαιρετικές εγκαταστάσεις και υποδειγματική υποδομή, παρέχει στους σπουδαστές του τα τελειότερα μουσικά όργανα, τα πιο σύγχρονα συστήματα επεξεργασίας ήχου και στούντιο ηχογραφήσεων, με μελετημένη ακουστική ηχομόνωση και τις υψηλότερες προδιαγραφές. Στο κέντρο της Ρόδου.

ΔΙΟΙΚΗΤΙΚΟΣ ΔΙΕΥΘΥΝΤΗΣ: Γιάννης Καραβελλάκης
ΚΑΛΛΙΤΕΧΝΙΚΟΣ ΔΙΕΥΘΥΝΤΗΣ: Μπάμπης Κανάς

ΤΟΜΕΙΣ ΣΠΟΥΔΩΝ

ΣΧΟΛΗ ΕΝΟΡΓΑΝΗΣ ΜΟΥΣΙΚΗΣ, με τμήματα: Πιάνο - Βιολί - Κιθάρα - Κλαρινέτο - Σαξόφωνο
ΣΧΟΛΗ ΑΝΩΤΕΡΩΝ ΘΕΩΡΗΤΙΚΩΝ με τμήματα: Ωδικής - Αρμονίας - Αντίστιξης - Φούγκας - Σύνθεσης
ΥΠΟΧΡΕΩΤΙΚΑ ΘΕΩΡΗΤΚΑ, με τμήματα: Θεωρίας - Σολφέζ - Αρμονίας - Μορφολογίας - Ιστορία της Μουσικής - Χορωδίας - Μουσική Δωματίου - Οργανογνωσίας
ΣΧΟΛΗ ΒΥΖΑΝΤΙΝΗΣ ΜΟΥΣΙΚΗΣ
ΣΧΟΛΗ ΠΑΡΑΔΟΣΙΑΚΗΣ ΜΟΥΣΙΚΗΣ, με τμήματα: Μπουζούκι - Κανονάκι
ΜΟΝΤΕΡΝΟ ΤΜΗΜΑ: Με τμήματα Τραγούδι - Ηλεκτρική κιθάρα-Σαξόφωνο - Repertory Piano - Ντραμς
ΣΥΓΧΡΟΝΑ ΘΕΩΡΗΤΙΚΑ, με τμήματα: Jazz Αρμονία - Μελωδία, σύγχρονα στιλ: Jazz - Rock - Latin
ΣΧΟΛΗ ΑΡΜΟΝΙΟΥ, με τμήματα: **Autorgan School for Children YAMAHA,** μονόσκαλο όργανο για παιδιά 6 έως 8 τών
AUTORGAN YAMAHA, μονόσκαλο όργανο
ELECTONE MATE COURSE YAMAHA, δίσκαλο όργανο
ΜΟΥΣΙΚΗ ΠΡΟΠΑΙΔΕΙΑ: Junior Music Course YAMAHA, για παιδιά 4 έως 6 ετών

Πληροφορίες - εγγραφές στα τηλέφωνα:
22410 26801 - 29087 - 88 FAX 22410 26801 - 76910
ΩΡΕΣ ΛΕΙΤΟΥΡΓΙΑΣ: 11.00 έως 21.00
X6082-27/9

Ναυτικό Πρακτορείο TSAGARIS
GA FERRIES
Ε/Γ-Ο/Γ ΡΟΔΑΝΘΗ
Ε/Γ-Ο/Γ ΑΝΘΗ ΜΑΡΙΝΑ
ΡΟΔΟ - ΠΕΙΡΑΙΑ

ΣΑΒΒΑΤΟ 16/9
• ΡΟΔΑΝΘΗ 22.00 Σύμη - Τήλο - Νίσυρο - Κω - Κάλυμνο-Λέρο - Πάτμο - Σύρο - Πειραιά (21.30)
ΚΥΡΙΑΚΗ 17/9

ΔΕΥΤΕΡΑ 18/9
• ΑΝΘΗ ΜΑΡΙΝΑ 17.00 Κω - Λέρο- Πάτμο - Πειραιά (09.40)
ΤΡΙΤΗ 19/9
• ΡΟΔΑΝΘΗ 17.00 Κω - Κάλυμνο-Λέρο - Πάτμο - Πειραιά (13.20)
ΤΕΤΑΡΤΗ 20/9
• ΑΝΘΗ ΜΑΡΙΝΑ 17.00 Κω - Λέρο- Πάτμο - Πειραιά (09.40)
ΠΕΜΠΤΗ 21/9
• ΡΟΔΑΝΘΗ 17.00 Κω - Κάλυμνο- Πειραιά (11.10)
ΠΑΡΑΣΚΕΥΗ 22/9
• ΑΝΘΗ ΜΑΡΙΝΑ 17.00 Κω - Λέρο- Πάτμο - Πειραιά (10.10)
ΣΑΒΒΑΤΟ 23/9
• ΡΟΔΑΝΘΗ 22.00 Σύμη - Τήλο - Νίσυρο - Κω - Κάλυμνο-Λέρο - Πάτμο - Σύρο - Πειραιά (22.50)
ΚΥΡΙΑΚΗ 24/9

ΔΕΥΤΕΡΑ 25/9
• ΑΝΘΗ ΜΑΡΙΝΑ 17.00 Κω - Λέρο- Πάτμο - Πειραιά (09.40)
ΤΡΙΤΗ 26/9
• ΡΟΔΑΝΘΗ 17.00 Κω - Κάλυμνο-Λέρο - Πάτμο - Πειραιά (13.20)
ΤΕΤΑΡΤΗ 27/9
• ΑΝΘΗ ΜΑΡΙΝΑ 17.00 Κω - Λέρο- Πάτμο - Πειραιά (09.40)
ΠΕΜΠΤΗ 28/9
• ΡΟΔΑΝΘΗ 17.00 Κω - Κάλυμνο- Πειραιά (11.10)
ΠΑΡΑΣΚΕΥΗ 29/9
• ΑΝΘΗ ΜΑΡΙΝΑ 17.00 Κω - Λέρο- Πάτμο - Πειραιά (10.10)
ΣΑΒΒΑΤΟ 30/9
• ΡΟΔΑΝΘΗ 22.00 Σύμη - Τήλο - Νίσυρο - Κω - Κάλυμνο-Λέρο - Πάτμο - Σύρο - Πειραιά (22.50)
ΚΥΡΙΑΚΗ 1/10

ΔΕΥΤΕΡΑ 2/10
• ΑΝΘΗ ΜΑΡΙΝΑ 17.00 Κω - Λέρο- Πάτμο - Πειραιά (09.40)

TSAGARIS TRAVEL
Σαχτούρη 5 (έναντι Τελωνείου)
Τηλ.: 22410 36170, 30406, 35066, 28597
X 6047-30/9

Sigma travel agency

RELAX στη ΜΑΛΤΑ
4 ημέρες με τσάρτερ από Ρόδο
Αναχώρηση **18/11**
Προλάβετε. Ειδική **προσφορά** για όσους κάνουν κρατήσεις μέχρι 30 Σεπτεμβρίου

Αυτό μην το χάσετε!!!

Λευκά ΧΡΙΣΤΟΥΓΕΝΝΑ για όλους
Χριστούγεννα με τσάρτερ από Ρόδο
ΠΡΑΓΑ ... ΒΙΕΝΝΗ ... ΣΑΛΤΣΜΠΟΥΡΓΚ ...
ΒΟΥΔΑΠΕΣΤΗ - ΜΟΝΑΧΟ ... ΒΑΥΑΡΙΑ ... ΕΛΒΕΤΙΑ
Οι θέσεις περιορισμένες

***Ακόμα:
Αεροπορικά εισιτήρια για την ΕΛΛΑΔΑ και για όλο τον κόσμο σε ειδικές προσφορές - ξενοδοχεία σε τιμές χονδρικής

Για κρατήσεις θέσεων ή πληροφορίες τηλεφωνήστε μας

SIGMA S.S. TRAVEL
ΤΗΛ. 22410 90049 FAX 22410 96697
Λ. Ηρακλειδών, Εμπ. Κέντρο RHODESLAND
ΡΟΔΟΣ
(Μεταξύ AVRA BEACH ΚΑΙ MIRA MARE)
ΥΠΕΥΘΥΝΟΣ: **ΣΤΕΡΓΕΝΑΚΗΣ ΣΤΕΡΓΟΣ**
Καθημερινά: 09.00 - 17.00, 18.00 - 22.00
Σάββατο: 09.00 - 14.00
X302-30/9

Alhambra Travel

ΓΕΝΙΚΟΣ ΑΝΤΙΠΡΟΣΩΠΟΣ ΡΟΔΟΥ της
LOUIS CRUISE LINES **LOUIS HELLENIC CRUISES**

Η ΜΕΓΑΛΥΤΕΡΗ ΠΟΙΚΙΛΙΑ ΚΡΟΥΑΖΙΕΡΩΝ ΣΤΗ ΜΕΣΟΓΕΙΟ
ΜΟΝΑΔΙΚΕΣ ΚΡΟΥΑΖΙΕΡΕΣ ΜΕ ΤΟ M/V CORAL
Σαλπάρετε μαζί μας σε επιλεγμένες ημερομηνίες

7/8ήμερη θησαυροί της Μεσογείου
ΙΤΑΛΙΑ - ΓΑΛΛΙΑ - ΙΣΠΑΝΙΑ - ΜΑΡΟΚΟ
ΓΕΝΟΒΑ - ΜΑΣΣΑΛΙΑ - ΠΑΛΜΑ ΝΤΙ ΜΑΓΙΟΡΚΑ - ΑΛΜΕΡΙΑ - ΜΑΛΑΓΑ - ΓΙΒΡΑΛΤΑΡ - ΤΑΓΓΕΡΗ - ΙΜΠΙΖΑ - ΒΑΡΚΕΛΩΝΗ - ΓΕΝΟΒΑ
Αναχωρήσεις Σεπτέμβριος 2-9-23-30 , Οκτώβριος 7-14-21

10/11ήμερη πανόραμα Ιβηρικής-Μαρόκο
ΙΤΑΛΙΑ - ΓΑΛΛΙΑ - ΜΑΡΟΚΟ - ΠΟΡΤΟΓΑΛΙΑ - ΙΣΠΑΝΙΑ - ΓΕΝΟΒΑ - ΜΑΣΣΑΛΙΑ - ΤΑΓΓΕΡΗ - ΛΙΣΑΒΟΝΑ - ΚΑΝΤΙΖ - ΚΑΖΑΜΠΛΑΝΚΑ - ΜΑΛΑΓΑ - ΑΛΜΕΡΙΑ - ΑΛΙΚΑΝΤΕ - ΒΑΡΚΕΛΩΝΗ - ΓΕΝΟΒΑ
Αναχωρήσεις Νοέμβριος 22 Δεκέμβριος 2

7/8ήμερη θησαυροί της Μεσογείου ΙΙ
ΠΑΛΙΑ - ΓΑΛΛΙΑ - ΤΥΝΗΣΙΑ - ΛΙΒΥΗ - ΜΑΛΤΑ
ΓΕΝΟΒΑ - ΜΑΣΣΑΛΙΑ - ΚΑΛΙΑΡΙ - ΤΥΝΙΔΑ - ΤΡΙΠΟΛΗ - ΒΑΛΕΤΤΑ - ΝΑΠΟΛΗ - ΓΕΝΟΒΑ
Αναχωρήσεις Νοέμβριος 7

8/9ήμερη πανόραμα Ιβηρικής-Μαρόκο
ΠΑΛΙΑ - ΓΑΛΛΙΑ - ΓΙΒΡΑΛΤΑΡ - ΜΑΡΟΚΟ - ΙΣΠΑΝΙΑ
ΓΕΝΟΒΑ - ΜΑΣΣΑΛΙΑ - ΓΙΒΡΑΛΤΑΡ - ΤΑΓΓΕΡΗ - ΚΑΖΑΜΠΛΑΝΚΑ - ΜΑΛΑΓΑ - ΑΛΜΕΡΙΑ - ΑΛΙΚΑΝΤΕ - ΒΑΡΚΕΛΩΝΗ - ΓΕΝΟΒΑ
Αναχωρήσεις Νοέμβριος 14 Δεκέμβριος 12-20-28

Πληροφορίες - προγράμματα

Alhambra Travel

Δημητρίου Θεοδωράκη 13 - Ρόδος
Τηλ. 22410 37052 και 22410 25698
FAX 22410 35582
e-mail: alhabr1@otenet.gr
X6069-30/9

ΠΟΛΙΤΙΣΤΙΚΟ ΗΜΕΡΟΛΟΓΙΟ

γράφει η Πόλυ Χατζημάρκου
pollyhatz@yahoo.com

→ ΠΑΡΟΥΣΙΑΣΗ ΤΟΥ «ΛΕΞΙΚΟΥ ΤΩΝ ΚΩΑΚΩΝ ΙΔΙΩΜΑΤΩΝ» ΤΟΥ ΜΙΧΑΛΗ ΣΚΑΝΔΑΛΙΔΗ ΑΠΟ ΤΟΝ ΟΠΑΔ ΚΑΙ ΤΗΝ ΠΑΓΚΩΑΚΗ ΑΔΕΛΦΟΤΗΤΑ ΡΟΔΟΥ

Ο Οργανισμός Πολιτιστικής Ανάπτυξης της Νομαρχιακής Αυτοδιοίκησης Δωδεκανήσου (ΟΠΑΔ) και η Παγκωακή Αδελφότητα Ρόδου «Ο Ιπποκράτης», σας προσκαλούν στην παρουσίαση του βιβλίου «Λεξικό των Κωακών Ιδιωμάτων» του συγγραφέα Μιχάλη Ευστ. Σκανδαλίδη,

στο ΑΚΤΑΙΟΝ, το Σάββατο 30 Σεπτεμβρίου 2006, ώρα 19.30.

Κεντρικός ομιλητής: Κωνσταντίνος Μηνάς, ομότιμος Καθηγητής Γλωσσολογίας Πανεπιστημίου Αιγαίου

Συντονιστής: Θανάσης Καραναστάσης, δημοσιογράφος

Το βιβλίο έχει βραβευθεί από την Ακαδημία Αθηνών και είναι μία έκδοση του ΟΠΑΔ και των Δήμων Κω, Δικαίου και Ηρακλειδών.

Ο Νομάρχης Δωδεκανήσου και Πρόεδρος του ΟΠΑΔ, Γιάννης Μαχαιρίδης, στο χαιρετισμό του σημειώνει: «Η Δωδεκάνησος ευτύχησε να έχει πολλούς αξιόλογους σκαπανείς του πνεύματος, ερευνητές και μελετητές που ασχολήθηκαν με ότι συνθέτει τον τοπικό μας πολιτισμό. Αυτό είχε ως αποτέλεσμα να περάσει στην πρωτοπορία της έρευνας, διαφύλαξης και προβολής της πολιτιστικής μας κληρονομιάς.

Ιδιαίτερη θέση στη δωδεκανησιακή έρευνα κατέχει η ιδιωματική κατά τόπους γλώσσα, ένα από τα σημαντικότερα στοιχεία του λαϊκού πολιτισμού των νησιών μας. Μια γλώσσα που διατηρήθηκε και επέζησε για να μαρτυρεί μέσα από τους ιδιωματισμούς της τη σύνδεση των γηγενών νησιωτών με το μακρινό τους παρελθόν και την αμιγή τους εθνολογική σύσταση, μάλιστα σε μια εποχή αλλοτρίωσης και αμφισβήτησης. Και βεβαίως σε μια τέτοια εποχή η έκδοση του Λεξικού των Κωακών Ιδιωμάτων του Μιχάλη Σκανδαλίδη πραγματικά ξαφνιάζει και δίνει κουράγιο για μια υγιή αντίδραση κατά της αμφισβήτησης, και ελπίδα για ανάδειξη της πολιτιστικής μας ταυτότητας μέσα από το γλωσσικό μας πολιτισμό.

Η Κως από σήμερα δικαιούται να υπερηφανεύεται για το Λεξικό της, έργο ζωής, έργο πνευματικού μόχθου μιας μακρόχρονης προσπάθειας του Μιχάλη Σκανδαλίδη, ενός ακούραστου και αφοσιωμένου ανθρώπου στη μελέτη της γλώσσας, της λαογραφίας και της ιστορίας, έργο που αποτελεί πνευματική παρακαταθήκη για τις νεότερες γενιές της Κω και της Δωδεκανήσου...»

Πληροφορίες: ΟΠΑΔ 22410 43036, **opad@nad.gr**

→ Η Παράσταση συνεχίζεται... στο ΔΗ.ΠΕ.ΘΕ Ρόδου



Φέτος για πρώτη φορά, μετά από κάποια χρόνια υπολειτουργίας, η χειμερινή σαιζόν του ΔΗ.ΠΕ.ΘΕ ξεκινάει νωρίς. Η πιο πιθανή ημερομηνία έναρξης είναι η 18η Οκτωβρίου στο θέατρο του Φουαγιέ του Εθνικού Θεάτρου με το έργο του Rick Abbot ' Η Παράσταση Συνεχίζεται '.

Ο καινούργιος **καλλιτεχνικός διευθυντής και σκηνοθέτης Γιώργος Οικονόμου** έχει ήδη προγραμματίσει και δρομολογήσει τρεις παραστάσεις μέχρι τα τέλη της χρονιάς.

Το πρώτο έργο ανεβαίνει σε σκηνοθεσία του Αντώνη Αντωνίου και είναι μια ξεκαρδιστική κωμωδία γύρω από το επεισοδιακό ανέβασμα μιας θεατρικής παράστασης. Κατόπιν θα ανέβουν τα έργα Hello and Goodbye, ένα συγκλονιστικό οικογενειακό δράμα του Νοτιοαφρικάνου συγγραφέα Athol Fughard και η ιδιότυπη κωμωδία του Αμερικάνου συγγραφέα Israel Horowitz, The Line σε σκηνοθεσία Γιώργου Οικονόμου. Για το τελευταίο προγραμματίζεται και μια μικρή περιοδεία στην Ρόδο και στα γύρω νησιά με την συμπαράσταση των Δήμων και της ΚΕΔΚ.

Στην προσπάθεια αυτή είναι τεράστια η προσφορά του εννιαμελούς θιάσου. Οι περισσότεροι από τους ηθοποιούς αφού θα συμμετάσχουν στην πρώτη πολυπρόσωπη παράσταση θα στελεχώσουν και τα επόμενα έργα. Οι ηθοποιοί είναι (αλφαβητικά) οι: Αντιγόνη Αμανίτου, Νίκος Βασιλάκης, Χρήστος Γλύκος, Ηλίας Κατέβας, Γιολάντα Μπαλαούρα, Βασίλης Μπατσακούτσας, Μαρίνα Πολυμέρη, Φωτεινή Τερανόβα, Ρέα Χαλκιαδάκη.

Παράλληλα με τις παραστάσεις θα ξαναρχίσει από τον Οκτώβριο η λειτουργία του **θεατρικού εργαστηρίου.** Για πληροφορίες και εγγραφές μπορούν οι ενδιαφερόμενοι να απευθυνθούν στο ΔΗ.ΠΕ.ΘΕ στο τηλέφωνο 22410.36710.

Στόχος του ΔΗ.ΠΕ.ΘΕ Ρόδου είναι να αποκτήσει με το έργο του ένα δυναμικό ρόλο στα πολιτιστικά δρώμενα του νησιού και της ευρύτερης περιοχής, με μία πρωτότυπη και δημιουργική παρουσία. Προβλήματα οικονομικά, στέγης και προσβασιμότητας υπάρχουν πολλά, αλλά η ελπίδα του καινούργιου καλλιτεχνικού διευθυντή είναι ότι με την συμπαράσταση των πολιτών και των φορέων της Ρόδου το ΔΗ.ΠΕ.ΘΕ Ρόδου θα μπορέσει να διεκδικήσει και να ξαναβρεί τον ρόλο του στην κοινωνία του νησιού.

Στα πλαίσια αυτής της προσπάθειας, ένα πολυδιάστατο πρόγραμμα παραστάσεων και εκδηλώσεων για το 2007 είναι ήδη στα σκαριά επεξεργασίας.

→ ΕΝΑΣ ΚΑΙ ΕΝΑΣ: ΜΑΘΗΜΑΤΑ ΘΕΑΤΡΟΥ ΣΤΗ ΡΟΔΟ



Μαθήματα θεάτρου ξεκινάει ο όμιλος «Ένας κι Ένας» και οι ενδιαφερόμενοι, από 20 ετών και άνω, μπορούν να δηλώνουν συμμετοχή.

Ο όμιλος θεάτρου «Ενας κι Ένας», προϊόν 'συστράτευσης' της **ηθοποιούσκηνοθέτιδας Σουζάνας Καρδούλια και του σκηνοθέτη παραγωγού Κωστή Ηλιόπουλου,** αποβλέπει, μέσα από διαρκή θεατρική παιδεία και άσκηση, σε ένα θεατρικό 'σύνολο' που να χαρακτηρίζεται από συνέπεια και συνέχεια. Θεμιτή φιλοδοξία η παραγωγή και προσφορά ποιοτικού θεατρικού πολιτιστικού προϊόντος σε βάθος χρόνου. Θεατρική αγωγή και παιδεία, λίαν ενδιαφέροντα μαθήματα από δύο ανθρώπους που κατέχουν την τέχνη...

Πληροφορίες στα τηλέφωνα: 22410 26177, 22410 21028, 6942 200420

ΙΤΑΛΙΚΑ
ΣΤΑΘΗΣ ΜΙΧ. ΣΚΑΝΔΑΛΙΔΗΣ
Καθηγητής Ιταλικής Γλώσσας και Φιλολογίας (πτυχ. Α.Π.Θ.)
Χρ. Τσιγάντε 11
Τηλ. 22410 29265
Κιν.: 693 2272902

Το ΦΡΟΝΤΙΣΤΗΡΙΟ μας εύχεται σε όλα τα παιδιά Καλή Χρονιά, Καλές Επιδόσεις στους εκπαιδευτικούς τους στόχους και ΕΚΠΛΗΡΩΣΗ των οραμάτων τους.

Για άλλη μια χρονιά το φροντιστήριό μας υπόσχεται και ΕΓΓΥΑΤΑΙ σωστή και γρήγορη εκμάθηση της ιταλικής γλώσσας σε μαθητές κάθε ηλικίας (Δημοτικού, Γυμνασίου, Λυκείου), επαγγελματίες και υποψήφιους φοιτητές ιταλικών πανεπιστημίων.

Εχουμε απόλυτη εξειδίκευση στα ιταλικά και διδάσκουμε ΜΟΝΟ ιταλικά
X290-30/9

VANIK TOURS
ΓΙΑΝΝΗΣ και ΣΕΒΑ ΒΑΛΣΑΜΙΔΗ
VANIK σημαίνει ΑΛΗΘΕΙΑ
ΑΚΤΗ ΚΑΝΑΡΗ 17, ΨΑΡΟΠΟΥΛΑ - ΑΝΕΤΟ ΠΑΡΚΙΝΓΚ • Ανοικτά: ΔΕ-ΣΑ 08.30 - 14.00 & 16.30 - 20.30 - Τηλ. 22410 35191, 37621 κινητό: 6945798148 , FAX 22410 29532

Το γραφείο μας πάντα πρώτο σε κρατήσεις ξενοδοχείων εξασφάλισε και σας προσφέρει καταπληκτικές τιμές για τα παρακάτω ξενοδοχεία σε ΠΑΚΕΤΑ (έκδοση εισιτηρίων R/T) από 1/4/2006-31/10/2006

Απευθυνόμαστε σε σας που θέλετε και η κράτησή σας να είναι σωστή και το δωμάτιό σας να σας περιμένει

1ον HOTEL PRESIDENT Α΄ Κατηγορίας
Λεωφόρος Κηφισίας (ανακαινισμένο)
Μονόκλινο € 72
Δίκλινο € 82
Τρίκλινο € 105
2ον HOTEL ZAFOLIA Α΄ Κατηγορίας
Λεωφόρος Αλεξάνδρας
Μονόκλινο € 98
Δίκλινο € 115
Τρίκλινο € 135
3ον HOTEL ATHENS CYPRIA Α΄ Κατηγορίας
Σύνταγμα
Μονόκλινο € 80
Δίκλινο € 105
Τρίκλινο € 135
4ον HOTEL ASTOR Α΄ Κατηγορίας
Σύνταγμα
Μονόκλινο € 78
Δίκλινο € 103
Τρίκλινο € 120
5ον HOTEL ARETHOUSA Β΄ Κατηγορίας
Σύνταγμα
Μονόκλινο € 60
Δίκλινο € 80
Τρίκλινο € 105
6ον HOTEL ELECTRA Α΄ SUPERIOR
Ερμού Σύνταγμα
Μονόκλινο € 135
Δίκλινο € 155
Τρίκλινο € 185
7ον HOTEL ELLINIS Β΄ Κατηγορίας
Ωνάσειο, λεωφ. Συγγρού
Μονόκλινο € 48
Δίκλινο € 58
Τρίκλινο € 70
8ον HOTEL TPITON Β΄ Κατηγορίας
Κέντρο Πειραιά
Μονόκλινο € 60
Δίκλινο € 80
Τρίκλινο € 100
9ον HOTEL SAVOY Α΄ Κατηγορίας
Κέντρο Πειραιά
Μονόκλινο € 75
Δίκλινο € 95
Τρίκλινο € 115
10ον HOTEL EGNATIA Β΄ Κατηγορίας
Θεσσαλονίκη Κέντρο - ανακαινισμένο
Μονόκλινο € 75
Δίκλινο € 85
Τρίκλινο € 95
11ον HOTEL EGNATIA PALACE Α΄ Κατηγορίας
Θεσσαλονίκη Κέντρο - ολοκαίνουργιο
Μονόκλινο € 100
Δίκλινο € 110
Τρίκλινο € 135
* Τα παραπάνω ξενοδοχεία διαθέτουν T.V. σε όλα τα δωμάτια
* Στις παραπάνω τιμές συμπεριλαμβάνεται πρωινό σε μπουφέ
* Ακόμη σε μας θα βρείτε αεροπορικά και ατμοπλοϊκά εισιτήρια όλων των εταιρειών.
X.6048-30/9

ΓΝΩΜΩΝ
ΦΡΟΝΤΙΣΤΗΡΙΑ
Μ. ΓΙΑΝΝΙΚΟΥΡΗΣ

• Μαθηματικά • Φυσική • Χημεία • Βιολογία
• Αρχαία • Ιστορία • Έκθεση • Α.Ο.Θ. • Α.Ο.Δ.Ε.
• Ανάπτυξη εφαρμογών σε προγραμματιστικό περιβάλλον

Τμήματα: 4μελή - 6μελή - 8μελή - Ιδιαίτερα

Έναρξη Μαθημάτων: 1 Σεπτεμβρίου

ΕΓΓΡΑΦΕΣ - ΠΛΗΡΟΦΟΡΙΕΣ: Καθημερινά 10-1 το πρωί και 7-10 το απόγευμα
ΧΕΙΜΑΡΡΑΣ 117
Τηλ.: 22410 25700 - 25250 - 25252 - Κιν: 694 88 89 689
X304-30/9

ΠΡΑΚΤΟΡΕΙΟ ΤΑΞΙΔΙΩΝ
ΣΑΒΒΑΣ ΣΑΗΣ
ΠΡΟΣΦΕΡΟΥΜΕ
τα φθηνότερα αεροπορικά εισιτήρια για όλο τον κόσμο με όλες τις αεροπορικές πτήσεις
ΠΡΟΣΟΧΗ:
ΠΛΗΡΟΦΟΡΙΕΣ ΔΕΝ ΔΙΔΟΝΤΑΙ ΑΠΟ ΤΟ ΤΗΛΕΦΩΝΟ ΜΟΝΟ ΠΡΟΣΩΠΙΚΗ ΠΑΡΟΥΣΙΑ ΣΑΣ
Ακόμη:
♦ ΒΙΖΑ επισκέπτου για ΑΥΣΤΡΑΛΙΑ σε μία μέρα
♦ Εκδοση διαβατηρίων
♦ Εκδοση αδειών αυτοκινήτων

ΞΕΝΟΔΟΧΕΙΑ ΣΤΗΝ ΑΘΗΝΑ

PRESIDENT Α' Κατηγορίας Λεωφόρος Κηφισίας
Μονόκλινο € 64 με πρωινό
Δίκλινο για μονόκλινο € 68 » »
Δίκλινο € 74 » »
Τρίκλινο € 97 » »
ROYAL OLYMPIC LUX κοντά στο Σύνταγμα
Μονόκλινο € 108
Δίκλινο € 108
Τρίκλινο € 145
ΚΑΝΙΓΚΟΣ Α' κατηγορίας οδός Κάνινγκος
Μονόκλινο € 78 με πρωινό
Δίκλινο € 88 » »
ASTOR Σύνταγμα
Μονόκλινο € 72 με πρωινό
Δίκλινο € 92 » »
Τρίκλινο € 105 » »
POLIS GRAND HOTEL Α' Κατηγορίας Πατησίων
Μονόκλινο € 76 με πρωινό
Δίκλινο € 84 » »
Τρίκλινο € 115 » »
DORIA HTL Β' Κατηγορίας Ομόνοια
Μονόκλινο € 73 με πρωινό
Δίκλινο € 84 » »
Τρίκλινο € 110 » »
BEST WESTERN Ιλίσια
Μονόκλινο € 84 με πρωινό
Δίκλινο € 93 » »
Τρίκλινο € 110 » »
ARETOUSA Β' Κατηγορίας Μητροπόλεως Σύνταγμα
Μονόκλινο € 60
Δίκλινο € 80
Τρίκλινο € 105
VERGINA Β' Κατηγορίας ΘΕΣ/ΚΗ (κεντρικό)
Μονόκλινο € 64
Δίκλινο € 80
Τρίκλινο € 100

ΣΑΣ ΣΥΜΦΕΡΕΙ ΠΡΙΝ ΚΛΕΙΣΕΤΕ ΟΠΟΥΔΗΠΟΤΕ ΝΑ ΜΑΣ ΕΠΙΣΚΕΦΘΕΙΤΕ

ΠΡΑΚΤΟΡΕΙΟ ΤΑΞΙΔΙΩΝ ΣΑΒΒΑΣ ΣΑΗΣ
ΤΑΡΠΟΝ ΣΠΡΙΓΚΣ 42 δίπλα στην Τράπεζα Πίστεως • Τηλ. 22410 39781-3
X.6052-30/9

GR Grand Hotel
X.6043-30/9



Ο τέλειος συνδυασμός ποιότητας και οικονομίας που τιμά και ανεβάζει τη Ρόδο



Αναλαμβάνουμε συνέδρια και κάθε κοινωνική σας εκδήλωση

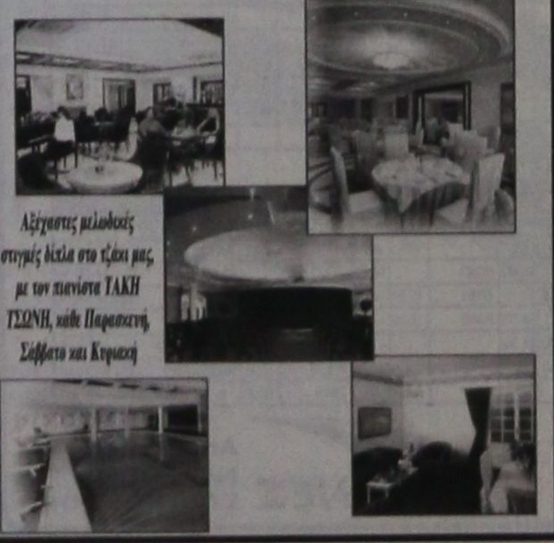

Αξέχαστες μελωδίες στιγμές δίπλα στο τζάκι μας, με τον πιανίστα ΤΑΚΗ ΤΣΩΝΗ, κάθε Παρασκευή, Σάββατο και Κυριακή

ΠΡΟΟΔΟΣ μικρές αγγελίες μικρές αγγελίες ΠΡΟΟΔΟΣ

ενοικιάσεις

ΕΝΟΙΚΙΑΖΕΤΑΙ κατάστημα 60 τ.μ., επί της Κων/νου Παλαιολόγου, κάτω από το Βενετόκλειο Λύκειο, απέναντι από το COLLECTION. Πληροφορίες τηλ. 22410/77944 και 6945256593
14042-28/9

ΕΝΟΙΚΙΑΖΟΝΤΑΙ στούντιος επιπλωμένα, Αισχίνης 31. Πληροφορίες τηλ. 22410/30115
14039-28/9

ΕΝΟΙΚΙΑΖΕΤΑΙ στην οδό Μιχ. Πετίδη 67, διαμέρισμα α' ορόφου, 104 τ.μ., αποτελούμενο από 2 υπνοδωμάτια, κουζίνα - τραπεζαρία και σαλόνι, σε άριστη κατάσταση. Τιμή 600 ευρώ. Πληρ. τηλ. 22410/63576
14038-28/9

ΕΝΟΙΚΙΑΖΕΤΑΙ μύλος για κατοικία στην Παλιά Πόλη της Ρόδου, Ομήρου 2, με πανοραμική θέα, λόγω της θέσης του. Πληροφορίες τηλ. 6948599616, ώρες 17.00-22.00
15620-30/9

ΕΝΟΙΚΙΑΖΕΤΑΙ διαμέρισμα 105 τ.μ., συνοικισμός Δασκάλων, στην οδό Αναστασίου Βρόντη 7, 1ου ορόφου, με μειωμένο νυχτερινό τιμολόγιο της ΔΕΗ. Πληροφορίες τηλ. 22410/68108 και κιν. 6938186893
5540-28/9

ΕΝΟΙΚΙΑΖΕΤΑΙ μικρό διαμέρισμα ρετιρέ γ' ορόφου, ανακαινισμένο, φρεσκοβαμμένο, πλήρως επιπλωμένο, με air condition, πλυντήριο ρούχων, κλπ. Δωμάτιο, κουζίνα, άνετο μπάνιο, χωλ και πολύ μεγάλο μπαλκόνι. Περιοχή Αγ. Ιωάννης, οδός Αγ. Σοφίας 38. Διάρκεια ενοικίασης από 1 έτος και πάνω. Ενοίκιο 380 ευρώ. Πληρ. τηλ. 22410/87111, ώρες 12μ.-16μ.μ.
15616-13/10

ΕΝΟΙΚΙΑΖΕΤΑΙ διαμέρισμα, δύο υπνοδωμάτια, κουζίνα, σαλόνι, τραπεζαρία, μπάνιο με μπανιέρα, βεράντες γύρω - γύρω με θέα τη θάλασσα, επί της οδού Γ. Σεφέρη 11 - Κρεμαστή. Πληροφορίες τηλ. 22410/95332
15611-5/10

ΕΝΟΙΚΙΑΖΟΝΤΑΙ διαμερίσματα μονόκωρα, δίκωρα, πλήρως επιπλωμένα, με κλιματισμό, τηλέφωνο, πολυκουζινάκι, εντός της πόλεως Ρόδου. Περιοχή Ζέφυρος, Κωνσταντινίδη 9. Τιμές προσιτές. Για εκπαιδευτικούς, φοιτητές και για σχολική περίοδο. Πληροφορίες τηλ. 22410/30063 και 6972551300
Τ8284-4/10

ΕΝΟΙΚΙΑΖΕΤΑΙ επιπλωμένο γκαρσονιέρα στη Ρόδο, για όλο το χρόνο, μόνο στρατιωτικοί, με αιρκοντίσιον. Ενοίκιο 260 ευρώ. Πληροφορίες τηλ. 22410/20021 και 6947374732
Χ6044-30/9

ΕΝΟΙΚΙΑΖΕΤΑΙ: 1) Υπόγειος χώρος 80 τ.μ., με φυσικό φως και αερισμό, κατάλληλος για χρήση γραφείου ή για άλλη σχετική επαγγελματική χρήση στο Ανω Ροδίνι (οδός Στοκχόλμης). 2) Ενοικιαζέται πολυτελές, νεόκτιστο διαμέρισμα 45 τ.μ. στο Ανω Ροδίνι. 3) Ενοικιάζεται στο Ανω Ροδίνι οροφοδιαμέρισμα 110 τ.μ., πολυτελές, νεόκτιστο και με απέραντη θέα. Πληροφορίες τηλ. 6945 157501.
2788-29/9

ΕΝΟΙΚΙΑΖΕΤΑΙ γκαρσονιέρα, οδός Μόσχας 11, Ροδίνι - Ρόδος. Πληροφορίες τηλ. 22410/31798
14037-28/9

ΕΝΟΙΚΙΑΖΕΤΑΙ
διαμέρισμα με δύο υπνδωμάτια, σαλόνι, κουζίνα, αποθήκη και WC.
Στέλιου Κωτιάδη
Πληροφορίες τηλ.
22410/32788
6946078883
14079-15/10

ΕΝΟΙΚΙΑΖΕΤΑΙ
διαμέρισμα 80 τ.μ., αποτελούμενο από δύο υπνοδωμάτια, σαλόνι, κουζίνα, κλπ., σε ήσυχο οικογενειακό περιβάλλον. Βρίσκεται στο άνω Ροδίνι, επί της οδού Λισσαβώνας αρ. 3.
Πληροφορίες τηλ.
22410/61536, 22410/65952,
κιν. 6972921601
ώρες 8-3 π.μ. και 6-9 μ.μ.
ΧΛ 6075-20/9

ΕΝΟΙΚΙΑΖΟΝΤΑΙ επιπλωμένες γκαρσονιέρες, στην κεντρική πλατεία της Ιαλυσού. Πληροφορίες τηλ. 22410/91840
13969-30/9

ΕΝΟΙΚΙΑΖΕΤΑΙ διαμέρισμα ενός δωματίου, κουζίνα και μπάνιο, 55 τ.μ., με κεντρική θέρμανση, επί της οδού Αττα-βύρου Ροδίνι. Πληροφορίες τηλ. 22410/22427 και κιν. 6945913742
15523-30/9

ΕΝΟΙΚΙΑΖΩ ΣΤΟ ΧΩΡΙΟ ΑΡΧΑΓΓΕΛΟΣ: 1) Ισόγεια κατοικία 80 τ.μ., 225 ευρώ το μήνα και 2) Στούντιο ισόγειο, 150 ευρώ το μήνα. Πληρ. τηλ. Ρόδου 22410/22816 σε ώρες γραφείου
14044-2/10

ΕΝΟΙΚΙΑΖΕΤΑΙ στα Μαριτσά, δυάρι, πλήρως επιπλωμένο. Πληροφορίες τηλ. 22410/48195, 14.00 μ.μ.
5544-3/10

ΕΝΟΙΚΙΑΖΕΤΑΙ μονοκατοικία 110 τ.μ., 4άρων δωματίων, κουζίνα, μπάνιο, με τρεις βεράντες και ακάλυπτους χώρους, 2 στρεμμάτων στ' Ασγούρου. Πληροφορίες τηλ. 22410/68706 και 22410/73187
14049-30/9

ΕΝΟΙΚΙΑΖΕΤΑΙ διαμέρισμα επιπλωμένο, 55 τ.μ., μετά το 22ο χλμ. Ρόδου - Λίνδου, απέναντι από το Φυτώριο. Ανετο πάρκινγκ. Πληρ. τηλ. 22410/23791
ΓΔ-30/9

ΕΝΟΙΚΙΑΖΕΤΑΙ ισόγειο διαμέρισμα, με ένα υπνοδωμάτιο, καθιστικό, μπάνιο, βεράντα, πολυκουζινάκι, πλήρως επιπλωμένο, ζεστό νερό χειμώνα καλοκαίρι, κατάλληλο για φοιτητές, στρατιωτικούς και εκπαιδευτικούς. Πληροφορίες τηλ. 22410/95121 και 6944777536
14059-3/10

ΕΝΟΙΚΙΑΖΕΤΑΙ διαμέρισμα 85 τ.μ., (τριάρι), επί της οδού Αγίας Σοφίας (Γράμμου 9). Τιμή 400 ευρώ. Πληρ. τηλ. 6944521867
15553-29/9

ΕΝΟΙΚΙΑΖΕΤΑΙ
διαμέρισμα 80 τ.μ αποτελούμενο από δύο υπνοδωμάτια, σαλόνι, κουζίνα, κλπ., σε ήσυχο οικογενειακό περιβάλλον.
Βρίσκεται στο Ανω Ροδίνι, επί της οδού Λισσαβόνας αρ. 3.
Πληρ. τηλ. 22410/61536.
22410/65952
κιν. 6972421601
ώρες 8-3 π.μ.
και 6-9μ.μ.
Χ6095-30/9

ΕΝΟΙΚΙΑΖΕΤΑΙ
διαμέρισμα 45 τ.μ., κατάλληλο και για επαγγελματική χρήση, οδός Ιερού Λόχου 14, έναντι πρακτορείου Ολυμπιακής.
Πληρ. τηλ. 22410/60370
και κιν. 6948004321
5525-30/9

ΕΝΟΙΚΙΑΖΕΤΑΙ γκαρσονιέρες και στούντιος επί της οδού Πίνδου 25, κοντά στο Πανεπιστήμιο, για φοιτήτριες και εκπαιδευτικούς. Πληρ. τηλ. 22410/24846
15574-3/10

ΕΝΟΙΚΙΑΖΕΤΑΙ διαμέρισμα 4άρι, 120 τ.μ., Γρηγορίου Ε', 7 Βαγιές. Πληρ. τηλ. 22410/33619
14065-5/10

ΕΝΟΙΚΙΑΖΕΤΑΙ διαμερισματάκι ταράτσα, πλήρως επιπλωμένο, για εργένη ή φοιτητή. Πληρ. τηλ. 22410/63847, απογευματινές ώρες
14063-5/10

ΕΝΟΙΚΙΑΖΕΤΑΙ δίκωρο διαμερισματάκι καινούργιο, επιπλωμένο και με τα ηλεκτρικά είδη (κουζινάκι ψυγείο - πλυντήριο ρούχων), κοντά στην τουριστική σχολή και στο Πανεπιστήμιο Αιγαίου σε άριστη περιοχή. Πληρ. κινητό 6945152292
14067-5/10

ΕΝΟΙΚΙΑΖΕΤΑΙ γραφείο 60 τ.μ., κατάλληλο και για ιατρείο, με μια αποκλειστική θέση στάθμευσης, κλιματισμό, βιβλιοθήκες, λουξ κατασκευής στο β' όροφο επί της Ηρώων Πολυτεχνείου 4 (πάνω από το οφθαλμολογικό κέντρο. Πληροφορίες τηλ. 22410/65469, 22410/34902, κιν. 6944298913 και 6942580848
15614-10/10

ΕΝΟΙΚΙΑΖΕΤΑΙ διαμέρισμα 95 τ.μ., Ρόδου Λίνδου 49. Πληροφορίες τηλ. 22410/24794
14076-6/10

ΕΝΟΙΚΙΑΖΕΤΑΙ στούντιο επιπλωμένο, ηλιακό θερμοσίφωνο, 3ος όροφος, ασανσέρ, μπαλκόνι, κέντρο Ορφανίδου 48, για ένα άτομο. Πληροφορίες τηλ. 22410/32783 και κιν. 6944869410
14080-6/10

ΕΝΟΙΚΙΑΖΟΝΤΑΙ
1) Διαμερίσματα επιπλωμένα, με ηλιακό, θέρμανση για εκπαιδευτικούς και φοιτητές στην περιοχή Μητροπόλεως
2) Δύο τεσσάρια, και μία γκαρσονιέρα, με κήπο, επιπλωμένη στ' Ασγούρου κοντά στην ιδιωτική κλινική.
Πληρ. τηλ. 22410/29452
και 6977896444
13993-30/9

ΕΝΟΙΚΙΑΖΕΤΑΙ
μικρό διαμέρισμα 48 τ.μ., με βεράντες, επιπλωμένο πλήρως.
Αποκλειστικά για φοιτητές, πλησίον Πανεπιστημίου Αιγαίου και Τουριστικής Σχολής
Πληροφορίες τηλ.
22410/23716 και
6945452927, Παύλου Μελά 86
15499-27/9

πωλήσεις

ΠΩΛΟΥΝΤΑΙ στην παραλία Κιοτάρι μεζονέτες, ημιτελής και τελειωμένες των 80τ.μ. και 110τ.μ. σε 1000τ.μ. οικόπεδο σε κατασκευή πρωτελή. Δεκτά δάνεια. Πληρ. Διακογεωργίου Κάλλιστος. Πληροφορίες τηλ. 22410/29318 και 22410/78501
Χ6050-30/9

ΠΩΛΟΥΝΤΑΙ στην Κρεμαστή διαμερίσματα μεζονέτες στον παραλιακό δρόμο Κρεμαστής των 60τ.μ . και μεζονέτες των 120τ.μ. με αυλή, πολυτελής κατασκευή. Δάνεια δεκτά. Πληρ. Διακογεωργίου Κάλλιστος τηλ. 22410/29318 και 22410/78501
Χ6050-30/9

ΠΩΛΕΙΤΑΙ κτήμα 100 στρεμμάτων στον Αγιο Φωκά της Κω, αμφιθεατρικό, σε ξενοδοχειακή ζώνη, 150 τ.μ. από θάλασσα, με άσφαλτο. Κτίζεις 20%. Τιμή 1.000.000 ευρώ. Πληροφορίες τηλ. 6934404328 και 22410/38382
14058-3/10

ΠΩΛΕΙΤΑΙ από ιδιώτη, ανεξάρτητη μεζονέτα, 216 τ.μ., μπετό, σε οικόπεδο 250 τ.μ., σε ύψωμα με πανοραμική θέα, πάνω από την περιοχή Eden Rock στον οικοδομικό συνεταιρισμό ΑΥΤΟΣΤΕΓΑΣΙΣ. Πληροφορίες τηλ. 22410/67581 και κιν. 6945032021
14066-15/10

ΠΩΛΕΙΤΑΙ μαγαζί ισόγειο 80 τ.μ. και υπόγειο 80 τ.μ. από ιδιώτη. Πληρ. Μάρκου Μαλλιαράκη 19, τηλ. 22460/41307 και 6932945215
5551-6/10

ΠΩΛΟΥΝΤΑΙ: 1) Σετ κρεβατοκάμαρα (διπλό κρεβάτι, 2 κομοδίνα, σιφονιέρα (6 συρτ.), καθρέφτες, τραπ. τηλεόρασης), καφέ χρώμα, ξύλινο (450 ευρώ), 2) Σετ σαλόνι (3θέσιος, 2θέσιος, πολυθρόνα), μπλε χρώμα, 3 τραπεζάκια (350 ευρώ), 3) τραπέζι κουζίνας (8 άτομα), ξύλινο, καφέ χρώμα και 2 καρέκλες (100 ευρώ). 4) Κουζίνα Wirpool (ηλεκτρική) 150 ευρώ, ψυγείο delongi 50 ευρώ, πλυντήριο LG 7 Kg 200 ευρώ. Τηλ. 6946569955
15609-14/10

ΠΩΛΕΙΤΑΙ πλήρης επίπλωση σπιτιού 1000 τ.μ.(σαλόνι - ψυγείο - κουζίνα - TV - κρεβάτια μονά - κ.α.). Ολα μαζί ή χωριστά: 2950 ευρώ. Πληροφορίες τηλ. 6976769452
15612-3/10

ΠΩΛΕΙΤΑΙ
επιχείρηση DVD CLUB σε κεντρικό σημείο στην Ιαλυσό, με μεγάλο πελατολόγιο. Τιμή συζητήσιμη.
Πληρ. τηλ.
22410/94126 και
κιν. 6976979073
346-6/10

ΠΩΛΕΙΤΑΙ
ΜΕΖΟΝΕΤΑ
γωνιακή, με αυτόνομη θέρμανση, τζάκι, σάουνα, 170 τ.μ., σε άριστη κατάσταση, επί της οδού Απ. Παύλου.
Πληροφορίες τηλ.
6947681392,
απογευματινές ώρες
14056-8/10

ΠΩΛΟΥΝΤΑΙ επαγγελματικοί χώροι, στην οδό Βενέζη (δίπλα στο Ροδίων Παιδεία): α) Καταστήματα: για οποιαδήποτε χρήση επαγγελματική των 62τ.μ., και 125τ.μ., β) Γραφεία - Ιατρεία των 62 τ.μ. και 125τ.μ. γ) Αποθήκες των 62τ.μ. και 125τ.μ. Δεκτά δάνεια. Πηρ. Κάλλιστος Διακογεωργίου, τηλ. 22410/78501 και 22410/29318
Χ6050-30/9

ΠΩΛΕΙΤΑΙ οικόπεδο 2520 τ.μ., στο Παραδείσι, περιοχή Ατσιγγάνικα. Τιμή 50.000 ευρώ. Πληροφορίες τηλ. 20021
Χ6044-30/9

ΠΩΛΕΙΤΑΙ διαμέρισμα από ιδιώτη, 80 τ.μ., επί της οδού Μ. Μαλλιαράκη 19. Πληρ. τηλ. 22460/41307 και κιν. 6932945215
15164-31/8

ΠΩΛΕΙΤΑΙ ακίνητο - οικόπεδο στο δημοτικό διαμέρισμα Σορωνής του Δήμου Καμείρου Ρόδου, εντός οικισμού, άρτιο και οικοδομήσιμο 980 τ.μ. πληρ. τηλ. 6945859919
14025-1/10

ΠΩΛΕΙΤΑΙ μεζονέτα 240 τ.μ., με 2 στρέμματα οικόπεδο, λουξ κατασκευής, 3 ετών, με 4 υπνοδωμάτια, 2 τουαλέτες, 2 WC , κουζίνα, σαλόνι, 2 αποθηκευτικούς χώρους, δωμάτιο ιματιοθήκης, γραφείο, κεντρική θέρμανση, αιρ κοντίσιον, τζάκι, ιταλική κουζίνα, ηλεκτρικά παντζούρια, ηλεκτρική εξώπορτα, σε άριστη κατάσταση, σε καλή περιοχή στην Ιαλυσό. Σταμάτης Μανωλάκος, πωλήσεις ακινήτων, τηλ. 22410/23815 - 78275 και 6945769958
14047-29/9

ΠΩΛΟΥΝΤΑΙ
2 επαγγελματικά μπιλιάρδα, Σιβισίδη, σε άριστη κατάσταση. Πληρ. τηλ. 22410/63201 - 694479079
13819-2/10

ΕΥΚΑΙΡΙΑ! ΠΩΛΕΙΤΑΙ σπίτι 100 τ.μ., στο Ροδίνι, με τρία υπνοδωμάτια - σαλόνι - κουζίνα - τουαλέτα και μεγάλη βεράντα. Πληροφορίες τηλ. 6942956412 κ. Τούλα. Τιμή 60.000 ευρώ και ευκολίες πληρωμής
5553-6/10

ΠΩΛΕΙΤΑΙ εξοπλισμός 8 μηνών από σουβλατζίδικο, λόγω αναχώρησης στο εξωτερικό, σε πολύ καλή τιμή. Ολα μαζί ή μεμονωμένα. Πληρ. τηλ. 6932107269, 6932107246 και 22410/22053
14041-8/10

ΠΩΛΕΙΤΑΙ

εξοπλισμός οβελιστηρίου , καφετέρια και εστιατορίου στην Σορωνή.
Πληρ. τηλ. 6973010329
14015-18/10

αυτοκίνητα

ΖΗΤΕΙΤΑΙ για αγορά αυτοκίνητο μάρκας RENAULT TWINGO 16V. Πληρ. τηλ. 6937450758
15426-27/7

ΠΩΛΕΙΤΑΙ αυτοκίνητο CITROEN XCARA 1.4 c.c, cupe, χρονολογίας 2001, σε άριστη κατάσταση. Πληρ. τηλ. 6942434753
15504-27/9

ΠΩΛΟΥΝΤΑΙ: α) Ευκαιρία πωλείται στο Μήδεια διαμέρισμα πολυτελούς κατασκευής 106 τ.μ., με 3 υπνοδωμάτια και 2 μπάνια, με απεριόριστη θέα, 1 θέση πάρκινγκ και αποθήκη τιμή 230.000 ευρώ. β) Πωλείται διαμέρισμα στη Ροδοπούλα, 80 τ.μ., με 2 υπνοδωμάτια και απεριόριστη θέα τη θάλασσα. Για πληροφορίες Κόσμος Κτηματομεσιτική τηλ. 22410/34355 και 69450982653
14050-30/9

ΠΩΛΟΥΝΤΑΙ: α) Παλιά μονοκατοικία στο κέντρο στα Κοσκινού σε 2 δρόμους με 2 υπνοδωμάτια, και λοιπούς βοηθητικούς χώρους, με προϋποθέσεις επέκτασης, σχέδιο πόλεως, ευκαιρία, τιμή 90.000 ευρώ. β) Πωλείται μονοκατοικία 315 τ.μ. στο Καρακόνερο, με 4 υπνοδωμάτια, 3 ορόφων, πολυτελούς κατασκευής, κατάλληλη και για 2 οικογένειες. Αξίζει να το δείτε. Για πληροφορίες Κόσμος Κτηματομεσιτική τηλ. 22410/34355 και 69450982653
14050-30/9

CASINO RODOS

Το Καζίνο της Ρόδου ζητεί:

ΤΑΜΠΛΙΣΤΑ

με τα παρακάτω προσόντα:

- Γνώση της αγγλικής και Η/Υ
- Ευχέρεια νυκτερινής εργασίας

Για Πληροφορίες - Αιτήσεις επικοινωνείστε με:
ΚΑΖΙΝΟ ΡΟΔΟΥ Α.Ε.
Διεύθυνση Προσωπικού, Παπανικολάου 4 - Ρόδος
Πληρ. τηλ. 22410/97530 - 22410/97535
Δευτ. - Παρ. (09.00-16.00)
Χ6098-29/9

ΠΩΛΟΥΝΤΑΙ
ΜΟΝΟ ΑΠΟ ΤΟ ΓΡΑΦΕΙΟ ΜΑΣ

• Σας παρακαλούμε να συγκρίνετε τις δικές μας τιμές με όλες τις άλλες

1) Διαμέρισμα 120 τ.μ. σε μικρή πολυκατοικία 4 διαμ. μόνο σε καλή τοποθεσία.
2) Μονοκατοικία 3 κυρίων δωματίων με μεγάλο κήπο φανταστική τιμή.
3) Διαμέρισμα 3άρι ισόγειο με αυλή, περιοχή Σωτήρος. Πολύ καλή τιμή.
4) Οικόπεδο 700 τ.μ. με θέα θάλασσα, περιοχή Ροδίνι. Κάλυψη 0.8.
5) Οικία 2όροφη 75 τμ. στην Παλιά Πόλη
6) Οικία 190 τ.μ. με αυλή στην Παλιά Πόλη
7) Μαγαζί γωνιακό εντός πόλεως με τεράστιες βεράντες
8) Οικόπεδο 200 τ.μ. εντός πόλεως πολύ καλή τιμή.
9) Διαμερίσματα 3άρια και 4άρια υπό κατασκευή με φανταστική θέα λουξ κατασκευής
10) Οικία με 2 Δωμάτια, κουζίνα, τουαλέτα μοναχική μόνο 45.000 ευρώ.
11) Οικόπεδα 1.000 τ.μ., με άδεια ή και γιαπί στα Κοσκινού.
12) Οικόπεδα 1.500 τ.μ. με άδεια ή και σε μπετά στην Παστίδα.
13) Μονοκατοικία (ΒΙΛΑ) 300 τ.μ. με βοηθητικούς χώρους σε 3.000 τ.μ. οικόπεδο περιοχή ΙΞΙΑ.
14) Παλαιά 2όροφη οικία στο Νεοχώρι.

Γ. ΝΕΟΦΥΤΟΥ
ΞΑΝΘΟΥ 15 Α - ΤΗΛ. 21434
Χ6053-30/9

Hertz AutoHellas S.A.

ΠΩΛΟΥΝΤΑΙ

από την ως άνω εταιρεία τα κάτωθι ελαφρώς μεταχειρισμένα αυτοκίνητα σε καλή κατάσταση. Προσιτές τιμές και ευκολίες πληρωμής, μέσω χρηματοδότηση τραπέζης (έως 60 δόσεις):

- FIAT PANDA	μοντ. 2004	6.500 ευρώ
- DAEWOO MATIZ	μοντ. 2004	5.400 ευρώ
- HYUNDAI ATOS	μοντ. 2004	5.600 ευρώ
- OPEL CORSA 1,0	μοντ. 2002	5.500 ευρώ
- OPEL CORSA 1,0	μοντ. 2003	6.000 ευρώ
- OPEL CORSA 1,2	μοντ. 2003	6.600 ευρώ
- SEAT IBIZA 1,2	μοντ. 2002	5.500 ευρώ
- SEAT IBIZA 1,4	μοντ. 2003	7.200 ευρώ
- SEAT CORDOBA 1,4	μοντ. 2002	4.800 ευρώ
-SEAT CORDOBA 1,4	μοντ. 2003	7.300 ευρώ
-OPEL ASTRA 1,4	μοντ. 2001	7.000 ευρώ
- SEAT ALTEA 1,6	μοντ. 2004	11.500 ευρώ
- SUZUKI JIMNY 1,3	μοντ. 2003	10.500 ευρώ
- NISSAN XTRAIL 2,0	μοντ. 2004	25.000 ευρώ

Για περισσότερες πληροφορίες και έλεγχο στα τηλ. 22410/98200 και στο 12ο χλμ. Ρόδου - Καμείρου
13988-3/10

ΞΥΛΟΥΡΓΙΚΕΣ ΕΡΓΑΣΙΕΣ ΛΕΝΤΑΚΗΣ ΜΑΝΩΛΗΣ

- Εντοιχιζόμενες Κουζίνες
- Κουφώματα
- Πόρτες
- Ντουλάπες

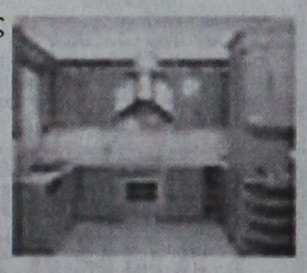

Τηλ. (22410)60601 και 6973933733,
Ηλιούπολη Αναλήψεως
13965-8/10

Ε/Γ - Ο/Γ ΠΡΩΤΕΥΣ από 30/07/06 εως 30/09/06

ΔΕΥΤΕΡΑ			ΤΡΙΤΗ			ΤΕΤΑΡΤΗ			ΠΕΜΠΤΗ			ΠΑΡΑΣΚΕΥΗ			ΣΑΒΒΑΤΟ			ΚΥΡΙΑΚΗ		
ΛΙΜΑΝΙ	ΩΡΑ		ΛΙΜΑΝΙ	ΩΡΑ		ΛΙΜΑΝΙ	ΩΡΑ		ΛΙΜΑΝΙ	ΩΡΑ		ΛΙΜΑΝΙ	ΩΡΑ		ΛΙΜΑΝΙ	ΩΡΑ		ΛΙΜΑΝΙ	ΩΡΑ	
	ΑΦ	ΑΝ		ΑΦ	ΑΝ		ΑΦ	ΑΝ		ΑΦ	ΑΝ		ΑΦ	ΑΝ		ΑΦ	ΑΝ		ΑΦ	ΑΝ
ΠΑΡΑΜΟΝΗ ΣΤΟ ΛΙΜΑΝΙ ΤΗΣ ΡΟΔΟΥ			ΡΟΔΟ	-	13.00	ΚΑΛ/ΝΟ		08.30	ΣΥΜΗ		06.00	ΡΟΔΟ		13.00	ΚΩ		06.00	ΡΟΔΟ		08.30
			ΣΥΜΗ	14.40	15.00	ΚΩ	09.35	10.00	ΡΟΔΟ	07.40	08.45	ΣΥΜΗ	14.40	15.00	ΝΙΣΥΡΟ	07.30	07.45	ΤΗΛΟ	11.30	11.45
			ΤΗΛΟ	17.00	17.15	ΝΙΣΥΡΟ	11.30	12.00	ΚΑΣΤ/ΖΟ	13.15	13.30	ΤΗΛΟ	17.00	17.15	ΤΗΛΟ	09.00	09.15	ΝΙΣΥΡΟ	13.00	18.00
			ΝΙΣΥΡΟ	18.30	18.45	ΤΗΛΟ	13.15	13.45	ΡΟΔΟ	18.15	Δ	ΝΙΣΥΡΟ	18.30	18.45	ΣΥΜΗ	11.15	11.35	ΤΗΛΟ	19.15	19.30
			ΚΩ	20.15	20.30	ΣΥΜΗ	15.45	16.15				ΚΩ	20.15	Δ	ΡΟΔΟ	13.15	15.00	ΣΥΜΗ	21.30	21.45
			ΚΑΛ/ΝΟ	21.35	Δ	ΡΟΔΟ	17.55	18.30							ΚΑΣΤ/ΖΟ	19.30	20.00	ΡΟΔΟ	23.30	Δ
						ΣΥΜΗ	20.10	Δ							ΡΟΔΟ	00.30	Δ			

ΠΑΡΑΤΗΡΗΣΕΙΣ: 1. ΣΕ ΠΕΡΙΠΤΩΣΗ ΠΟΥ ΥΠΑΡΞΟΥΝ ΤΡΟΠΟΠΟΙΗΣΕΙΣ ΣΤΙΣ ΩΡΕΣ ΑΝΑΧΩΡΗΣΗΣ ΤΩΝ ΠΛΟΙΩΝ BLUE STAR 2 & ΑΝΘΗ ΜΑΡΙΝΑ ΑΠΟ ΚΩ, ΘΑ ΕΠΑΝΕΛΘΟΥΜΕ ΜΕ ΝΕΟ ΠΡΟΓΡΑΜΜΑ ΠΟΥ ΘΑ ΠΡΟΣΑΡΜΟΖΕΤΑΙ ΣΤΙΣ ΑΝΤΑΠΟΚΡΙΣΕΙΣ ΤΩΝ ΑΝΩΤΕΡΩ ΠΛΟΙΩΝ.
2. ΣΕ ΠΕΡΙΠΤΩΣΗ ΚΑΘΥΣΤΕΡΗΜΕΝΗΣ ΑΦΙΞΗΣ ΤΟΥ BLUE STAR 2 ΚΑΙ ΤΟΥ ΑΝΘΗ ΜΑΡΙΝΑ ΣΤΗΝ ΚΩ, ΤΟ Ε/Γ - Ο/Γ ΠΡΩΤΕΥΣ ΘΑ ΑΝΑΧΩΡΕΙ ΜΕΤΑ ΤΗΝ ΑΦΙΞΗ ΤΟΥ BLUE STAR 2 & ΤΟΥ ΑΝΘΗ ΜΑΡΙΝΑ ΠΡΟΚΕΙΜΕΝΟΥ ΝΑ ΕΠΙΤΥΓΧΑΝΕΤΑΙ Η ΑΝΤΑΠΟΚΡΙΣΗ.

Ε/Γ - Ο/Γ ΣΥΜΗ από 31/05/2006 ΕΩΣ 30/09/2006

ΔΕΥΤΕΡΑ			ΤΡΙΤΗ			ΤΕΤΑΡΤΗ			ΠΕΜΠΤΗ			ΠΑΡΑΣΚΕΥΗ			ΣΑΒΒΑΤΟ			ΚΥΡΙΑΚΗ		
ΛΙΜΑΝΙ	ΩΡΑ		ΛΙΜΑΝΙ	ΩΡΑ		ΛΙΜΑΝΙ	ΩΡΑ		ΛΙΜΑΝΙ	ΩΡΑ		ΛΙΜΑΝΙ	ΩΡΑ		ΛΙΜΑΝΙ	ΩΡΑ		ΛΙΜΑΝΙ	ΩΡΑ	
	ΑΦ	ΑΝ		ΑΦ	ΑΝ		ΑΦ	ΑΝ		ΑΦ	ΑΝ		ΑΦ	ΑΝ		ΑΦ	ΑΝ		ΑΦ	ΑΝ
ΡΟΔΟ		09.00	ΡΟΔΟ		09.00	ΣΥΜΗ		09.00	ΡΟΔΟ		09.00	ΣΥΜΗ		06.00	ΣΥΜΗ		06.00	ΡΟΔΟ		09.00
ΠΑΝ/ΤΗ	10.50	12.00	ΠΑΝ/ΤΗ	10.50	12.00	ΡΟΔΟ	10.50	Δ	ΠΑΝ/Τ	10.50	12.00	ΡΟΔΟ	07.50	09.00	ΡΟΔΟ	07.50	09.00	ΠΑΝ/ΤΗ	10.50	12.00
ΣΥΜΗ	13.00	16.15	ΣΥΜΗ	13.00	16.15				ΣΥΜΗ	13.00	16.15	ΠΑΝ/ΤΗ	10.50	12.00	ΠΑΝ/ΤΗ	10.50	12.00	ΣΥΜΗ	13.00	15.45
ΡΟΔΟ	18.05	Δ	ΡΟΔΟ	18.05	18.30				ΡΟΔΟ	18.05	18.30	ΣΥΜΗ	13.00	16.15	ΣΥΜΗ	13.00	16.15	ΡΟΔΟ	17.35	Δ
			ΣΥΜΗ	20.20	Δ				ΣΥΜΗ	20.20	Δ	ΡΟΔΟ	18.05	18.30	ΡΟΔΟ	18.05	Δ			
												ΣΥΜΗ	20.20	Δ						

Υ/Γ ΑΙΓΛΗ από 15/05/06 ΕΩΣ 31/10/06

ΔΕΥΤΕΡΑ			ΤΡΙΤΗ			ΤΕΤΑΡΤΗ			ΠΕΜΠΤΗ			ΠΑΡΑΣΚΕΥΗ			ΣΑΒΒΑΤΟ			ΚΥΡΙΑΚΗ		
ΛΙΜΑΝΙ	ΩΡΑ		ΛΙΜΑΝΙ	ΩΡΑ		ΛΙΜΑΝΙ	ΩΡΑ		ΛΙΜΑΝΙ	ΩΡΑ		ΛΙΜΑΝΙ	ΩΡΑ		ΛΙΜΑΝΙ	ΩΡΑ		ΛΙΜΑΝΙ	ΩΡΑ	
	ΑΦ	ΑΝ		ΑΦ	ΑΝ		ΑΦ	ΑΝ		ΑΦ	ΑΝ		ΑΦ	ΑΝ		ΑΦ	ΑΝ		ΑΦ	ΑΝ
ΣΥΜΗ		07.30	ΣΥΜΗ		07.30	ΡΟΔΟ		09.00	ΡΟΔΟ		09.00	ΡΟΔΟ		14.30	ΡΟΔΟ		09.00	ΣΥΜΗ		07.30
ΡΟΔΟ	08.30	09.00	ΡΟΔΟ	08.30	09.00	ΣΥΜΗ	10.00	10.15	ΣΥΜΗ	10.00	10.15	ΣΥΜΗ	15.30	16.30	ΣΥΜΗ	10.00	10.15	ΡΟΔΟ	08.30	09.00
ΣΥΜΗ	10.00	10.15	ΣΥΜΗ	10.00	10.15	ΡΟΔΟ	11.15	14.30	ΡΟΔΟ	11.15	14.30	ΡΟΔΟ	17.30	Δ	ΡΟΔΟ	11.15	14.30	ΣΥΜΗ	10.00	16.00
ΡΟΔΟ	11.15	18.00	ΡΟΔΟ	11.15	14.30	ΣΥΜΗ	15.30	16.30	ΣΥΜΗ	15.30	16.30				ΣΥΜΗ	15.30	16.30	ΠΑΝ/ΤΗ	16.30	16.40
ΣΥΜΗ	19.00	Δ	ΣΥΜΗ	15.30	16.30	ΡΟΔΟ	17.30	Δ	ΡΟΔΟ	17.30	Δ				ΡΟΔΟ	17.30	18.00	ΡΟΔΟ	17.40	18.00
			ΡΟΔΟ	17.30	Δ										ΣΥΜΗ	19.00	Δ	ΣΥΜΗ	19.00	Δ

ΚΡΑΤΗΣΕΙΣ ΕΙΣΙΤΗΡΙΩΝ

ΠΡΟΟΔΟΣ μικρές αγγελίες μικρές αγγελίες ΠΡΟΟΔΟΣ

ζητήσεις

ΖΗΤΕΙΤΑΙ οικόπεδο εντός σχεδίου για αγορά ή αντιπαροχή στις περιοχές Ιαλυσού - Κρεμαστής - Κοσκινού ή εντός σχεδίου στη Ρόδο. Πληρ. Διακογεωργίου Κάλλιστος. Τηλ. 22410/29318, 22410/78501
Χ6050-30/9

ΖΗΤΕΙΤΑΙ έμπειρος σερβιτόρος και βοηθός σερβιτόρου για εστιατόριο. Τηλ. 22410/25293
ΧΛ-1/10

ΝΕΟΣ, ΕΡΓΑΤΙΚΟΣ, τίμιος, από Πακιστάν, ζητά εργασία ως εργάτης. Πληρ. τηλ. 6945553672
15575-30-9

ΖΗΤΕΙΤΑΙ

ΚΟΠΕΛΑ με εμπειρία, για συνεργείο καθαρισμού

Πληρ. τηλ.22410/78243 και 6946026397

14048-8/10

ΖΗΤΟΥΝΤΑΙ

βοηθοί και τεχνίτες για να εργαστούν σε τεχνικό γραφείο ανελκυστήρων

Πληρ. τηλ.22410/75931 και 6944358480

Τ8482-28/9

ΖΗΤΕΙΤΑΙ κυρία να φροντίζει ηλικιωμένη γυναίκα. Θα προτιμηθεί συνταξιούχος με ανάλογη εμπειρία. Παρέχεται πλήρης διατροφή, στέγη και μισθός. Πληροφορίες τηλ. 22410/63136 και 63431
15535-28/9

ΑΛΥΣΙΔΑ INTERNET CAFE στη Ρόδο, ΖΗΤΕΙ νέες και νέους από 18 έως 28 ετών, με ευχάριστη διάθεση εργασίας, σε μοναδικά διαμορφωμένο όμορφο περιβάλλον, για τη θέση υποδοχής και τμήματος εξυπηρέτησης πελατών. Απαραίτητα: γνώσεις Η/Υ και αγγλικών, τηλ. επικοιν. 6948202789 ή αποστολή βιογραφικού στο email:internet@xsolutions.gr
15557-29/9

ΝΕΟΙ -ΕΣ, αισθητικοί, γυμναστές, νοσηλευτές, ΖΗΤΟΥΝΤΑΙ ως ανεξάρτητοι συνεργάτες, προοπτικές εξέλιξης. Πληροφορίες τηλ. 22410/91027
6948199502
15608-13/10

ΖΗΤΕΙΤΑΙ κοπέλα για να εργασθεί σε bar - club. Πληροφορίες τηλ. 6946782445 και 6949754214
15615-3/10

ΖΗΤΕΙΤΑΙ κοπέλα για παραδοσιακό καφενείο, εντός Ρόδου. Ωράριο απόγευμα - βράδυ. Πληροφορίες τηλ. 22410/26504 και 6945343616
14082-6/10

ΖΗΤΟΥΝΤΑΙ συνεργάτες για μερική ή πλήρη απασχόληση, άνω των 20 ετών, πλήρες εκπαιδευτικό πρόγραμμα και δυνατότητα καριέρας. Πληρ. τηλ. 6949956671
15603-3/10

TO UNIVERSITY PRESS

ΖΗΤΑ

νέο και νέα για μόνιμη απασχόληση. Ωράριο σπαστό.

Τηλ. 22410/39009 και 22410/75032

Τ8272-30/9

Η ΤΕΧΝΙΚΗ ΕΤΑΙΡΕΙΑ Β. ΣΤΑΥΡΙΑΝΟΣ & ΣΙΑ Ε.Ε.

ΖΗΤΑΕΙ

δύο (2) συνεργάτες άνδρες ή γυναίκες, για δουλειά γραφείου και εργοταξίου, με τα ακόλουθα προσόντα:

1. Πολιτικός μηχανικός Π.Ε.
απόφοιτος πολυτεχνικής σχολής
2. Πολιτικός μηχανικός Τ.Ε.
απόφοιτος ΤΕΙ

Οι ενδιαφερόμενοι/ες, μπορούν να υποβάλουν σύντομο βιογραφικό σημείωμα στον κ. Βασίλη Σταυριανό, Εθνάρχου Μακαρίου 45, 1ος όροφος, μετά από τηλεφωνική συνεννόηση
Τηλ. 22410/26363, 6944840053

X6076-30/9

ΖΗΤΕΙΤΑΙ

πωλήτρια, να εργαστεί σε βιβλιοχαρτοπωλείο. Γνώσεις ηλεκτρονικού υπολογιστή καθώς και μιας ξένης γλώσσας, θα θεωρηθούν πλεονέκτημα.

Πληρ. τηλ.22410/76170

14055-1/10

ΑΓΓΛΙΚΑ

προετοιμασίας για ECCE-FCE Michigan Cambridge B2 (κρατικό) και Proficiency σε όλα τα επίπεδα, από έμπειρη καθηγήτρια πτυχιούχο αγγλικής φιλολογίας Derre College και μετεκπαιδευθείσα στην διδακτική της αγγλικής γλώσσας για ανώτερα επίπεδα (RSA - Cambridge)
• Επιτυχία στις εξετάσεις • Υπευθυνότητα
Πληρ. τηλ. 22410/28303 ή 6973479075

Τ8505-1/10

@Anosis
Εκπαίδευση στους Υπολογιστές



11 Χρόνια στην Κορυφή με Αποδείξεις
★★★★★ ECDL ★★★★★

ΤΜΗΜΑΤΑ ΕΝΗΛΙΚΩ

✓Ταχύρυθμα σεμινάρια 6 εβδομάδων επιπέδου ECDL Start
✓Δίμηνοι ή Τρίμηνοι κύκλοι σπουδών ECDL και ECDL Expert
✓Ειδικά τμήματα για αρχαρίους και προχωρημένους

X6068-30/9

ΣΤ.ΚΩΤΙΑΔΗ 52 ΡΟΔΟΣ
ΤΗΛ.22410 78924

Υπεύθυνος Σπουδών
Κώστας Χατζηδάκης
Πτυχ.Πληροφορικής Παν.Αθηνών



X6102-10/10

ΜΑΘΗΜΑΤΑ

ΔΑΣΚΑΛΑ ΜΕ ΠΕΙΡΑ παραδίδει ιδιαίτερα μαθήματα σε μαθητές του Δημοτικού. Πληροφορίες τηλ. 6974501741
15521-27/9

ΧΗΜΙΚΟΣ αναλαμβάνει παιδιά Γυμνασίου- Λυκείου στα μαθήματα Χημείας, Φυσικής, Μαθηματικών και Βιολογίας. Υπεύθυνα και μεθοδικά, σε χαμηλές τιμές.Πληρ. τηλ.: 6972881644
15497 -4/10

ΚΑΘΗΓΗΤΡΙΑ Πανεπιστημίου Αθηνών, παραδίδει ιδιαίτερα μαθήματα σε μαθητές γυμνασίου και αναλαμβάνει το διάβασμα για παιδιά δημοτικού. Πληροφορίες τηλ. 22410/91840
13969-30/9

ΚΑΘΗΓΗΤΡΙΑ φιλόλογος του κλασικού τμήματος του Πανεπιστημίου Αθηνών, με πολύχρονη διδακτική πείρα παραδίδει μαθήματα σε μαθητές γυμνασίου, λυκείου και ΤΕΕ (Αρχαία Ελληνικά, Εκθεση - Εκφραση, Ιστορία, Λατινικά, Νεοελληνική Λογοτεχνία). Πληρ. τηλ. 22410/69764 και 6945713765
14060-3/10

ΦΟΙΤΗΤΡΙΑ του Πανεπιστημίου Αιγαίου, παραδίδει μαθήματα σε παιδιά δημοτικού και γυμνασίου. Πληρ. τηλ. 6978292864 και 6973394510
15607-5/10

διάφορα

ΥΔΡΑΥΛΙΚΑ ΚΑΛΟΡΙΦΕΡ

ΓΙΑΝΝΗΣ - Ο - ΑΤΛΑΣΗΣ

ΕΓΚΑΤΑΣΤΑΣΕΙΣ
ΑΝΑΚΑΙΝΙΣΕΙΣ
ΣΥΝΤΗΡΗΣΕΙΣ

Τηλ.22410/29898
κιν. 6973610779

14046-22/10

ΜΟΝΩΣΕΙΣ

26 ΧΡΟΝΙΑ!

ΑΡΧΩΝ ΣΑΜΑΡΤΖΗΣ



Πληροφορίες τηλ. 22410/ 23030 & 22410/20021 και 6947374732

X6044-30/9

ΔΙΠΛΩΜΑΤΟΥΧΟΣ ΣΟΛΙΣΤ ΒΙΟΛΙΟΥ

των Βασιλικών Σχολών Μουσικής της Μεγ. Βρεττανίας, παραδίδει μαθήματα κλασικού, παραδοσιακού βιολιού καθώς και βυζαντινής μουσικής κατ' οίκον.

Δεκτές όλες οι ηλικίες για όλα τα επίπεδα

ΠΛΗΡΟΦΟΡΙΕΣ

Τηλ. 22410/67581 και κιν. 6947281364

X6106-15/10

ΤΑ ΖΑΧΑΡΟΠΛΑΣΤΕΙΑ ΣΤΑΝΗ ΖΗΤΟΥΝ ΠΩΛΗΤΡΙΕΣ

Απαραίτητα προσόντα:

- **Γνώση αγγλικής γλώσσας**
- **Τυπικές γνώσεις ηλεκτρονικού υπολογιστή**
- **Απόφοιτοι Λυκείου οπωσδήποτε**
- **Ανώτατο όριο ηλικίας 35 ετών**

ΑΙΤΗΣΕΙΣ:

ΑΓΙΑΣ ΑΝΑΣΤΑΣΙΑΣ 28 (ΕΜΠΟΡ. ΚΕΝΤΡΟ ΦΩΚΙΑΛΗ), ΚΑΘΗΜΕΡΙΝΑ ΔΕΥΤΕΡΑ - ΠΑΡΑΣΚΕΥΗ
Πληροφορίες τηλ. 22410/32267 - 22410/31991, ώρες αιτήσεων/πληροφοριών; 9.30-3.30μ.μ.
ΑΠΑΡΑΙΤΗΤΗ ΦΩΤΟΓΡΑΦΙΑ ΓΙΑ ΤΙΣ ΑΙΤΗΣΕΙΣ

X6093-11/10

ΚΤΙΡΙΟ Α.Ε. ΠΩΛΗΣΕΙΣ ΑΚΙΝΗΤΩΝ

- ΔΙΑΜΕΡΙΣΜΑΤΑ 90 τ.μ. και 115 τ.μ., σε πολυκατοικία στην οδό Βενετοκλέων και Ξάνθου, με θέσεις στάθμευσης στην πυλωτή, πολυτελούς κατασκευής
- ΔΙΑΜΕΡΙΣΜΑ 118 τ.μ., τρίτου ορόφου, στην οδό Μιχ. Πετρίδη, (πιο πάνω από το Super Market Σπανός), με τζάκι, θέση στάθμευσης και αποθήκη στο υπόγειο της πολυκατοικίας.

ΠΛΗΡΟΦΟΡΙΕΣ
ΑΝΑΣΤΑΣΙΟΣ ΑΤΣΙΔΗΣ
ΕΘΝΙΚΗΣ ΑΝΤΙΣΤΑΣΗΣ 11 - Ρόδος
Τηλ. 22410/28616 - Κιν. 6947373651

X6056-30/9

ΜΕΓΑΛΗ ΕΥΚΑΙΡΙΑ ΣΤΗΝ ΚΡΕΜΑΣΤΗ!!!

ΠΩΛΟΥΝΤΑΙ σε τιμές ΣΟΚ!!!

Αυτόνομες μεζονέτες 120 τ.μ., σούπερ λουξ κατασκευής, με ενδοδαπέδια θέρμανση, ιδιωτικό πάρκινγκ, κ.α.
Στο Γεννάδι εξωτικές κατοικίες 80 τ.μ., σούπερ λουξ κατασκευής στις χαμηλότερες τιμές της αγοράς.

Πληρ. ΝΕΟΚΑΤΑΣΚΕΥΑΣΤΙΚΗ ΡΟΔΟΥ
ΤΗΛ.6948744155 κ. Νίκος και 6937163244 κ. Γιάννη
ΠΡΟΣΟΧΗ!!!
Οι προσφορές ισχύουν έως 31 Δεκεμβρίου 2006
Περιορισμένος αριθμός ακανήτων

T8421-31/12/06

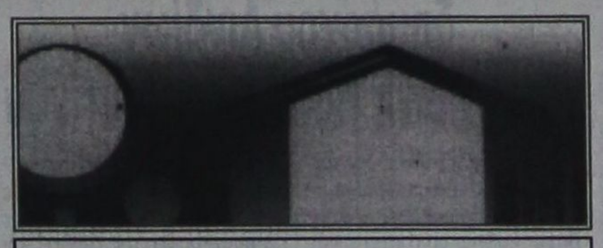

ΚΤΗΜΑΤΟΜΕΣΙΤΙΚΟ ΓΡΑΦΕΙΟ

ΑΙΓΑΙΟΚΤΗΜΑΤΙΚΗ

ΠΩΛΟΥΝΤΑΙ

- ΔΙΑΜΕΡΙΣΜΑΤΑ-ΜΟΝ/ΚΙΕΣ
(ΔΔ) = ΔΑΝΕΙΑ ΔΕΚΤΑ

ΔΙΑΜΕΡΙΣΜΑΤΑ
(ΔΔ)-ΔΑΝΕΙΑ ΔΕΚΤΑ
-38τμ καινούργια γκαρσονιέρα στο Καρακόνερο 85.000Ε (ΔΔ)
-46τμ μετ/σμένο (υπ.με αυλη1υπν) Υφηλάντου 50.000Ε
-48τμ καινούργιο(ισάγ.με αυλή) Καρακόνερο 110.000Ε (ΔΔ)
-50τμ καινούργιο στο Νιοχώρι 100.000Ε (ΔΔ)
-55τμ καινούργιο στο Νιοχώρι 110.000 Ε (ΔΔ)
-60τμ ρετιρέ/ απερ/στη θέα/τεράστιες βεράντες/Τσαλδάρη 150.000Ε (ΔΔ)
-60τμ καιν/ργιο (β'ορ,1υπν) Ιαλυσό 110.000Ε (ΔΔ)
-74τμ μετ/νο (ημ/γειο) κοντά Πατρ Αθηναγόρα 80.000Ε
-75τμ καινούργιο στο Καρακόνερο 150.000 Ε
-78τμ καινούργιο (ισόγειο) Καρακόνερο 175.000Ε (ΔΔ)
-80τμ μετ/νο (β'ορόφου) Ανάληψη 125.000Ε (ΔΔ)
-81τμ καινούργιο (υπ/νο ις) στους Δασκάλους 155.000Ε (ΔΔ)
-82τμ καιν/ργιο (,2 υπν)Αραπάκι 150.000Ε
-82τμ καινούργιο (2υπν) ισόγειο στ'Αφάντου 88.000Ε
-82τμ μεταχ/σμένο (υπ) στην Ακαδημία 100.000Ε
-85τμ καινούργιο στ' Αφάντου 130.000 Ε (ΔΔ)
-86τμ μεταχ/νο (α'ορ) Στρ.Ζήση 100.000Ε (ΔΔ)
-86τμ καιν/ργιο (3υπν) στην Ιαλυσό 155.000Ε (ΔΔ)
-87τμ καιν/ργιο (2υπν)Τρείς 166.000Ε (ΔΔ)
-89τμ καινούργιο λούξ (α'ορ) Μιχ Πετρίδη 180.000Ε (ΔΔ)
-92τμ καινούργιο διαμ/σμα στους Τρείς (2υπν) 165.000Ε (ΔΔ)
-95τμ (2υπν)και 84τμ απ/κη στην Κένεντυ με απερ/στη θέα 220.000Ε (ΔΔ)
-97τμ (3υπν) μετ/νο στο Καρακόνερο 210.000Ε (ΔΔ)
-98τμ (2υπν) καινούργιο οροφοδιαμέρισμα Ανάληψη 185.000Ε (ΔΔ)
-100τμ καινούργιο ορ/σμα (3υπν)Καρακόνερο 210.000Ε (ΔΔ)
-102τμ καιν/ργιο (3υπν) Μίρα Μάρε (γκαράζ-2WC-απ/κη) 205.000Ε (ΔΔ)
-114τμ καινούργιο (α όρ-3υπν) Καρακόνερο 220.000Ε (ΔΔ)
-118τμ καινούργιο (3υπν Μ.Πετρίδη 215.000Ε (ΔΔ)
-125τμ καινούργιο (3υπν) στο Καρακόνερο 240.000Ε (ΔΔ)
-125τμ μεταχ/νο (3υπν) β'οροφο Ανάληψη 180.000Ε (ΔΔ)
-140τμ (3 γκαρσονιέρες) καινούργιες-απεριόριστη θέα Κοσκινού 130.000Ε
-185τμ μεταχ/νο λουξ ρετιρέ (3υπν) στην Μιχ Πετρίδη 300.000Ε (ΔΔ)
-ΟΙΚΟΔΟΜΗ 6 διαμερισμάτων (υπο ανέγερση) στους Τρείς
-ΚΤΙΡΙΟ 8 γκαρσονιερών καινούργιο των 38τμ έκαστη στο Καρακόνερο.

ΜΕΖΟΝΕΤΕΣ-ΜΟΝΟΚΑΤΟΙΚΙΕΣ
-49τμ ισόγειο με πατάρι 20τμ διώροφη μεζονέτα στην Βενετοκλέων 100.000Ε
-55τμ βοηθιτικός χώρος με 10τμ δική του αυλή στην πρ/ση Αννης Μαρίας 75.000Ε
-56τμ παλιό σπίτι /εξτρα κάλυψη 89τμ/ οικ/δο 182τμ Στρ.Ζήση 80.000Ε
-65τμ μεζονέτα/2 τζάκια/εξτρα δόμηση/Παραδείσι 83.000Ε (ΔΔ)
-70τμ μον/ικια,σε 120τμ οικόπεδο (Σ.Δ.1,2) Αρχάγγελο 94.000Ε (ΔΔ)
-74τμ μονοκατοικια σε 400τμ οικόπεδο,Δαματρια 85,000Ε (ΔΔ)
-80τμ διώροφη μονοκατοικία καινούργια στη Μαλόνα 160.000Ε (ΔΔ)
-80τμ μονοκατοικια (με σοφίτα) Παστίδα 130.000Ε (ΔΔ)
-80τμ διώροφη μονοκατοικια (χωρις αυλή) Παραδείσι 60.000Ε
-85τμ μονοκατοικία 2 ορόφων /2wc/ εξτρά δόμηση/Παραδείσι 148.000Ε (ΔΔ)
-90τμ διώροφη καινούργια μεζ/τα στ'Αφάντου 150.000Ε (ΔΔ)
-92τμ μεζονέτα κολώνες Γεννάδι 80.000Ε (ΔΔ)
-125τμ μεζονετα (3 ετων) στην Ιαλυσό 215.000Ε (ΔΔ)
-130τμ μεζονετα σε 250τμ οικ/δο σε μπετα στην Παστίδα 110.000 (ΔΔ)
-133τμ καινούργια μον/κία αν/τη σε 1.333τμ οικ/δο στους Πευκους της Λίνδου 300.000Ε (ΔΔ)
-134τμ μονοκατοικια (4υπν) καινούργια στο Γεννάδι 190.000Ε (ΔΔ)
-135τμ (+40τμ απ/κη) Κοσκινού καινούργια μον/κία 265.000Ε (ΔΔ)
-140τμ καινούργια μεζονέτα στην Ιαλυσό 190.000Ε (ΔΔ)
-140τμ μονοκατοικία καινούργια στην Παστίδα 200.000Ε(ΔΔ)
-140τμ μονοκατοικία στους Τρείς σε 1 στρ (υπό κατ/σκευή)
-140τμ μονοκατοικία στην Ιαλυσό σε 350τμ οικ/δο,(υπό κατ/σκευή)
-142τμ πα;λιά μον/κία στο Νιοχώρι (Ρόδο) με εξτρα δόμηση 180.000Ε(ΔΔ)
-156τμ μεζονέτα καινούργια (Καρακόνερο) Ρόδο 380.000Ε (ΔΔ)
-158τμ μεζονετα σε 340τμ οικ/δο στην Παστιδα 135.000Ε (ΔΔ)
-165τμ μεζ/τα σε μπετά στους Τρείς 165.000Ε (ΔΔ)
-180τμ μεζονέτα καιν/ργια κοντα στο ΙΚΑ (λεωφ Ρόδου-Λίνδου) 330.000Ε (ΔΔ)
-190τμ μον/κία καινούργια στα Κοσκινού σε 650τμ οικ/δο 250.000Ε (ΔΔ)
-200τμ μονοκατοικια καινούργια σε 1στρ στ'Ασγούρου 330.000Ε(ΔΔ)
-200τμ μεζονέτα καινούργια σε 400τμ οικ/δο στην Κρεμαστή 280.000Ε(ΔΔ)
-211τμ μονοκατοικία καινούργια στ' Αφάντου 259.000Ε (ΔΔ)
-212τμ μεζονέτα σε μπετά σε οικ/κό συν/σμό στην Καίρ 155.000Ε (ΔΔ)
-216τμ μονοκατοικία σε 1στρ Ασγούρου σε μπετα 165.000 (ΔΔ)
-220τμ μονοκατοικία σε μπετά στις Καλυθιές σε 1.100τμ οικ/δο 130.000Ε (ΔΔ)
-236τμ διώροφη καινούργια μον/κία στη Θολό σε 2.174τμ οικ/δο κτίζει άλλα 764τμ 250.000Ε (ΔΔ)
-237τμ μεζονέτα καινούργια (Δασκάλους) Ρόδο 430.000Ε (ΔΔ)
-260τμ καινούργια ανεξάρτητη μονοκατοικία σε μπετα Καλιθέα-Κοσκινού σέ οικόπεδο 4στρ (2στρ χρήση) με απεριόριστη θέα 270.000 Ε (ΔΔ)
-315τμ μονοκατοικία (2 ετών) σε 1 στρ στα Κοσκινού 500.000Ε (ΔΔ)

ΚΑΤΑΣΤΗΜΑΤΑ-ΑΠΟΘΗΚΕΣ-ΓΡΑΦΕΙΑ-ΠΑΝΣΙΟΝ
-22,45τμ(καθαρή επιφάνεια) γραφείο επί της Αμμοχώστου 56.000Ε
-23 τμ κατάστημα (μισθωμένο) στο ΚΕΝΤΡΟ -ΜΑΝΔΡΑΚΙ 150.000Ε
-40τμ κατάστημα (μισθωμένο) με 70τμ υπόγεια αποθήκη κοντα στην Αννης Μαρίας 115.000Ε (ΔΔ)
-50τμ κατάστημα στο ΚΕΝΤΡΟ - Μανδράκι 469.552Ε
-50τμ κατάστημα (μισθωμένο) στο Φαληράκι 120.000Ε
-52τμ (καθ/ρή επ/νεια) γραφείο επί της Αμμοχώστου 130.000Ε
-59τμ κατάστημα στο Νιοχώρι 108.200Ε
-63τμ γραφείο στην Ακαδημία 140.000Ε
-70τμ κατάστημα επι της Λεωφ Ρόδου-Λίνδου 150.000Ε
-71τμ υπόγεια αποθήκη με ράμπα προέκταση Αννης Μαρία~25.000Ε
-90τμ ισόγεια αποθήκη (διαμέρισμα) σε σοβά Ροδίνι 70.000Ε
-100τμ κατάστημα (μισθωμένο)Φαληράκι 220.000Ε
-105τμ κατάστημα επι της Λεωφ Ρόδου-Λίνδου 308.000Ε
-222τμ αποθήκη στο Νιοχώρι 66.000Ε

ΟΙΚΟΠΕΔΑ
-200τμ εντός οικισμού στο Παραδείσι 50.000Ε
-209τμ εντός οικισμού Ανάληψη (ΣΔ 1) 150.000Ε
-320τμ εντός οικισμού Σορωνής 38.000Ε
-340τμ οικ/κός συν/σμός πολυτέκνων Καρακόνερο 150.000Ε
-345τμ οικ/κός συν/σμός Αυτοστέγασης Καρακόνερο 150.000Ε
-2.000τμ εντός οικ/σμού Φανών -παραλία Μαή (κτίζει 1.600τμ) Τιμή 180.000 Ε
-4.000τμ και 7.000τμ Καλιθέα 292.000Ε και 413.000Ε
-4.490 τμ κοντά στη θαλασσα Μαή -Φάνες 80.000Ε
-4.600τμ επί της λεωφ Καλιθέας με θέα 350.000Ε
-5.600τμ χωράφι με ελιές στον Αγ Σουλά 14.000Ε
-22.000τμ οικόπεδο (ιδανικό για ξενοδοχείο) με εφ/νο τμήμα επί της λεωφόρου Καλιθέας (προοπτική να πουληθουν 45στ) τιμή 1.496.000Ε

ΕΝΟΙΚΙΑΖΟΝΤΑΙ ΔΙΑΜΕΡΙΣΜΑΤΑ
-30 τμ δίχωρη επιπλωμένη γκαρσονιέρα 6 χιλ λεωφ Ρόδου-Καλιθέας ενοίκιο 170Ε
-55τμ διαμέρισμα (1υπν) επιπλωμένο (α'ορ) Πατρ. Αθηναγόρα ενοίκιο 330Ε
-110τμ διαμέρισμα β'ορ Αγ Γεωργίου 'Ανω (3υπν) 480Ε
-110 τμ ανεξάρτητη τριόροφη μονοκατοικία σε περιβόλι μέσα-γκαράζ-κήπο (3υπν) στην Ηλιούπολη ενοίκιο 650Ε
-130τμ διαμ/σμα με τζάι -θέρμανση /2 WC- (2υπν/τια) στην Κορδικτώνος ενοίκιο 500Ε
-150 (4 υπν) διαμέρισμα β'οροφος Κορδικτώνος 800Ε
-210τμ οροφοδιαμέρισμα α' ορόφου μονοκατοικίας στ' Ασγούρου (3 υπν),τζάκι ,θέρμανση,με θέα,ενοίκιο 800Ε
-300τμ ΠΥΡΓΟΣ (ορκοντικό) σε 5στρ οικόπεδο μέσα με στάβλο Στην Ιαλυσό ενοίκιο 1.500Ε

ΕΝΟΙΚΙΑΖΟΝΤΑΙ
ΚΑΤΑΣΤΗΜΑΤΑ-ΓΡΑΦΕΙΑ -ΑΠΟΘΗΚΕΣ
-20τμ κατάστημα με 20τμ πατάρι επί της ΣΩΚΤΑΤΟΥΣ -ΠΑΛΙΑ ΠΟΛΗ
-69τμ κατάστημα στο 6 χιλ/τρο Ρόδου-Καλιθέας με μεγάλη αυλή 500Ε
-150τμ α'ορόφου γραφείο (5 δωματίων) στην Κορδικτώνος 800Ε
-500τμ ισόγεια αποθήκη 6χιλ Ρόδου-Καλιθέας 450 Ε

-ΖΗΤΟΥΝΤΑΙ ΓΙΑ ΑΓΟΡΑ ΜΕΤΑΧΕΙΡΙΣΜΕΝΑ ΔΙΑΜ/ΤΑ ΚΑΙ ΟΙΚΟΠΕΔΑ ΕΝΤΟΣ ΠΟΛΕΩΣ ΡΟΔΟΥ-ΑΜΕΣΗ ΠΩΛΗΣΗ
-ΑΝΑΛΑΜΒΑΝΟΥΜΕ ΤΗΝ ΕΝΟΙΚΙΑΣΗ ΤΟΥ ΔΙΑΜ/ΤΟΣ ΣΑΣ ΣΕ ΠΟΛΥ ΣΥΝΤΟΜΟ ΧΡΟΝΙΚΟ ΔΙΑΣΤΗΜΑ.

ΡΕΝΑ ΒΑΖΟΥΚΟΥ ΚΑΙ ΣΥΝΕΡΓΑΤΕΣ
(ΜΕΣΙΤΕΣ ΑΣΤΙΚΩΝ ΣΥΜΒΑΣΕΩΝ)
ΩΡΕΣ ΓΡΑΦΕΙΟΥ 10-1 ΚΑΘΗΜΕΡΙΝΑ ΤΟ ΠΡΩΙ
ΔΙΕΥΘ.ΓΡΑΦΕΙΟΥ ΔΗΜ ΘΕΟΔΩΡΑΚΗ 3
ΤΗΛ (22410) 22943-FAX (22410) 28838
Email .vazoukou @acn.gr

X6060-30/9

Ζαριφόπουλος α.ε.
ασφάλεια • πυρασφάλεις • έλεγχοι
Honeywell

ΖΗΤΑ

Δραστήριο Πωλητή για να επανδρώσει το γραφείο στην Ρόδο με σκοπό την προώθηση συστημάτων της εταιρείας

Επιθυμητή προϋπηρεσία στον χώρο, καλή γνώση αγγλικής γλώσσας και χρήση υπολογιστών.

Η εταιρεία, προσφέρει ελκυστικό πακέτο αποδοχών και εξέλιξη αναλόγως προσόντων.

ΑΠΟΣΤΟΛΗ ΒΙΟΓΡΑΦΙΚΟΥ ΣΗΜΕΙΩΜΑΤΟΣ
Τριανταφυλλίδη Ασγούρου
Κα Συκοφύλλου Κυριακή
τηλ: 22410 66607, e-mail: rhodes@zarifopoulos.com

14016-1/10

ΩΜΕΓΑ
ΚΑΡΑΓΙΩΡΓΟΥ ΓΕΩΡΓΙΟΣ
ΑΣΦΑΛΕΙΕΣ ΑΚΙΝΗΤΑ ΕΠΕΝΔΥΣΕΙΣ ΔΑΝΕΙΑ
ΚΕΝΤΡΟ: ΜΕΓ. ΚΩΝ/ΝΟΥ 61 ΡΟΔΟΣ
ΤΗΛ. 22410 77122, ΦΑΞ. 22410 77522
ΥΠΟΚ. ΛΑΡΔΟΥ: ΤΗΛ. 22440 44693
ΥΠΟΚ. ΓΕΝΝΑΔΙΟΥ: ΤΗΛ. 22440 29283
e-mail: omega-grk@rho.forthnet.gr
www.rodos-1.gr

1. ΚΟΣΚΙΝΟΥ 4 κατοικίες σε μπετό των 160 τμ σε 1500 τμ οικόπεδο η κάθε μια με θέα θάλασσα 145,000 ευρώ
2. ΜΙΡΑ ΜΑΡΕ σε διώροφη οικοδομή 4 διαμερίσματα των 75τμ και 1 των 118 τμ ισόγειο πολυτελούς κατασκευής 150 μ από θάλασσα ευρώ 1900/τμ
3. ΡΟΔΟΣ υπόγειο διαμέρισμα καλής κατασκευής 80 τμ, 88,000 ευρώ
4. ΡΟΔΟΣ ισόγειο διαμέρισμα 80 τμ με αυλή 30 τμ , 135,000 ευρώ
5. Π.ΠΟΛΗ μαγαζί ισογ.112 τμ 1ος 64 τμ 2ος 40 τμ σε τουριστικό δρόμο γωνία, 485,000 ευρώ
6. Π.ΠΟΛΗ σπίτι 2ος όροφος 200 τμ κατοικήσιμο με θόλο... 220,000
7. Π.ΠΟΛΗ σπίτι 600 τμ από 200 τμ ο όροφος _ 450,000
8. Π.ΠΟΛΗ σπίτι 2 όροφο 55 τμ, 65,000 ευρώ
9. ΓΕΝΝΑΔΙ ,οικόπεδο 1000 τμ με ΣΔ 0,5 θέα θάλασσα 100,000 ευρώ
10. ΓΕΝΝΑΔΙ , 12 δωμάτια (270τμ) θέα θάλασσα εντός οικισμού, 185,000 ευρώ
11. ΓΕΝΝΑΔΙ διαμέρισμα 55τμ θέα θάλασσα, 70,000 ευρώ
12. ΓΕΝΝΑΔΙ παραλία 4,000 τμ, 275,000 ευρώ
13. ΛΑΧΑΝΙΑ παραλία 4,000 τμ, 285,000 ευρώ
14. ΑΦΑΝΤΟΥ 16 στρ. θέα θάλασσα, 270,000 ευρώ
15. ΚΙΟΤΑΡΙ 20 στρ. θέα θάλασσα, 220,000 ευρώ
16. ΚΙΟΤΑΡΙ 10 στρ. θέα θάλασσα 100 μ. από αυτή, 450,000 ευρώ
17. ΤΣΑΪΡΙ-ΑΕΡΟΔΡΟΜΙΟ 50 στρ. πάνω στο δρόμο, ευρώ 50/τμ
18. ΙΑΛΥΣΣΟΣ σπίτι 70 τ.μ., 90,0000 ευρώ
19. ΡΟΔΟΣ σπίτι στο Ροδίνι 80 τ.μ., 95.000 ευρώ

X301-30/9

ΠΩΛΕΙΤΑΙ

λόγω συνταξιοδοτήσεως, επιχείρηση και ακίνητο. Μόνο σοβαρές προτάσεις.

Πληροφορίες τηλ. 22410/20677

ώρες 10.00-15.30

X292-10/10

ΨΥΧΟΕΡΕΥΝΗΤΡΙΑ

ΚΡΗΤΙΚΟΥ ΒΑΣΙΛΕΙΑ



Προβλέψεις για το μέλλον ικανοποιητικές. Βοήθεια για κάθε θέμα που σας απασχολεί με κάθε εχεμύθεια

ΟΜΗΡΟΥ 65 Π. ΠΟΛΗ

Τηλ. 74440 - 67602,6972157586,
8-1π.μ. — 4-8μ.μ.

T8346-30/9

ACE

Η ACE κατέχει παγκοσμίως ηγετική θέση στο χώρο πολυκαταστημάτων και των D.I.Y. Εχει 5.500 καταστήματα σε 72 χώρες του κόσμου και με ετήσιες πωλήσεις που φθάνουν τα 15 δις ευρώ. Εργασία στην ACE σημαίνει ταυτόχρονα και συμμετοχή στην επιτυχία της σε μια θέση που σας ταιριάζει

Για το κατάστημα της Ρόδου
ΖΗΤΑΜΕ ΠΡΟΣΩΠΙΚΟ

- Υπάλληλοι Γραφείου (Κωδ. ΥΓΑ) Χειριστές Η/Υ με γνώσεις γραμματείας - Τιμολόγησης - Εισαγωγές - Πληροφοριακό σύστημα (E.R.P.). Προϋπηρεσία σε ανάλογη θέση.

- Ταμίες - Πωλητές (Κωδ.ΤΠΑ) Προϋπηρεσία, γνώσεις Ταμείου, Η/Υ, ευγενικές με άψογη συμπεριφορά και εξυπηρέτηση προς τους πελάτες

- Εργάτες - Αποθήκη (Κωδ. ΕΑΑ)

Στείλτε Βιογραφικο έως 30 Σεπτεμβρίου 2006 στο FAX 22410-0-30270 ή στη διεύθυνση: Τ.Θ. 178, Ρόδος ή στο email:greece@mail,acehardware.com

MAXI Dia %

Η MAXI DIA % του Ομίλου CARREFOUR No 1 στην Ευρώπη και No 2 παγκοσμίως με 4400 DIA καταστήματα σε όλο τον κόσμο και 360 καταστήματα στην Ελλάδα ζητά για το νέο υπερκατάστημα της Ρόδου.

- Προϊστάμενο Καταστήματος (Κωδ ΠΚΔ) Εμπειρία τουλάχιστον 3 ετών σε αντίστοιχη θέση στο λιανεμπόριο. Απολυτήριο Λυκείου (πτυχίο ανώτερης/τατης σχολής θα θεωρηθεί επιπρόσθετο προσόν). Γνώση της αγγλικής γλώσσας. Γνώση Η/Υ (MS Office). Διοικητική και οργανωτική ικανότητα, άνεση στην επικοινωνία, αποδεδειγμένη ικανότητα στην επίτευξη στόχων.

- Τμήμα Κρεοπωλείου (Κωδ.ΤΑΔ) Υπάλληλος με άδεια

- Τμήμα Αλλαντικών (Κωδ. ΤΑΔ)

- Ταμίες - πωλητές (Κωδ. ΤΠΔ) Προϋπηρεσία, γνώσεις Ταμείου Η/Υ, ευγενικές με άψογη συμπεριφορά και εξυπηρέτηση προς τους πελάτες

- Εργάτες - Αποθήκη (Κωδ. ΕΑΔ)

Στείλτε Βιογραφικό έως 30 Σεπτεμβρίου 2006 στο FAX 22410-0-30270 ή στη διεύθυνση: Τ.Θ. 178, Ρόδος ή στο email: carrefour@mail.gr

X291-30/9

ΕΡΓΑΣΤΗΡΙΟ ΕΛΕΥΘΕΡΩΝ ΣΠΟΥΔΩΝ ΗΛΕΚΤΡΟΝΙΚΩΝ ΥΠΟΛΟΓΙΣΤΩΝ
Program
Ecdl Kids & Equal Skills
"Για ΠΑΙΔΙΑ και ΕΝΗΛΙΚΕΣ"
ΕΠΙΣΗΜΟ ΕΞΕΤΑΣΤΙΚΟ ΚΕΝΤΡΟ ΤΗΣ ECDL HELLAS
ΤΜΗΜΑΤΑ ΓΙΑ:
Παιδιά
Ενήλικες
Αρχάριους
Επαγγελματίες

Οι περιοδείες του υποψήφιου δημάρχου Λινδίων Παναγιώτη Παπακωνσταντίνου

Μηνύματα νίκης από κάθε δημοτικό διαμέρισμα του Δήμου Λινδίων λαμβάνει καθημερινά ο υποψήφιος δήμαρχος Παναγιώτης Παπακωνσταντίνου ο οποίος συνεχίζει τις περιοδείες και τις επαφές του με τους κατοίκους της περιοχής.

Επαφές με τους κατοίκους και τους επαγγελματίες της Λίνδου και της Λάρδου είχε και χθες ο υποψήφιος δήμαρχος Λινδίων Παναγιώτης Παπακωνσταντίνου συνοδευόμενος από υποψήφιους δημοτικούς συμβούλους της παράταξής του, στο πλαίσιο των περιοδειών που πραγματοποιεί σε όλα τα δημοτικά διαμερίσματα του Δήμου.

Ο επικεφαλής της παράταξης «Λινδίων Οραμα» στις συναντήσεις που είχε τόσο με τους κατοίκους όσο και με τους επαγγελματίες της Λίνδου και της Λάρδου παρουσίασε τις προτάσεις του προγράμματός του για την ανάπτυξη και των δύο διαμερισμάτων και ακολούθησε γόνιμος και εποικοδομητικός διάλογος με τους παριστάμενους.

Οι περιοδείες του υποψηφίου δημάρχου Λινδίων Παναγιώτη Παπακωνσταντίνου και των υποψηφίων δημοτικών συμβούλων της παράταξής του σε όλα τα δημοτικά διαμερίσματα του Δήμου Λινδίων, όπου γίνονται δεκτοί με ιδιαίτερο ενθουσιασμό, συνεχίζονται καθημερινά με εντατικούς ρυθμούς.

Επιθεωρητές πλοίων ζητούνται από το Λιμεναρχείο

Επιθεωρητές πλοίων για να στελεχώσουν το κλιμάκιο επιθεώρησης πλοίων στο λιμάνι Ρόδου, ζητά το υπουργείο Εμπορικής Ναυτιλίας.

Από το κεντρικό Λιμεναρχείο Ρόδου, εκδόθηκε η παρακάτω πρόσκληση ενδιαφέροντος.

«Παρακαλούνται όσοι εκ των κατοίκων της ν. Ρόδου είναι κάτοχοι διπλωμάτων και πτυχίων των παρακάτω ειδικοτήτων και ενδιαφέρονται να συμμετάσχουν στο τοπικό κλιμάκιο επιθεώρησης πλοίων λιμένα Ρόδου, ως επιθεωρητές πλοίων, να επικοινωνήσουν μέχρι και την 5-10-2006 με την υπηρεσία σας (γραφ. ΤΚΕΠ-τηλ. 2241028666). Οι ειδικότητες που ζητούνται είναι οι εξής:

- Διπλωματούχος ναυπηγός, μέλος ΤΕΕ
- Ναυπηγός μηχανολόγος μηχανικός, μέλος ΤΕΕ
- Μηχανολόγος μηχανικός, μέλος ΤΕΕ
- Χημικός μηχανικός, μέλος ΤΕΕ
- Ηλεκτρολόγος μηχανικός, μέλος ΤΕΕ
- Ηλεκτρονικός μηχανικός, μέλος ΤΕΕ
- Μηχανικός Η/Υ, μέλος ΤΕΕ
- Τεχνολόγος ναυπηγός
- Τεχνολόγος μηχανολόγος μηχανικός
- Τεχνολόγος ηλεκτρολόγος
- Τεχνολόγος ηλεκτρονικός
- Πλοίαρχος Α', Β', Γ' τάξης Ε.Ν.
- Μηχανικός Α', Β', Γ' τάξης Ε.Ν.
- Ραδιοηλεκτρονικός Α' ή Β' τάξης Ε.Ν.
- Ραδιοτηλεγραφητής Α' ή Β' τάξης Ε.Ν.

(κάτοχος πτυχίου Γενικού Χειριστή GMDSS)

Ευχαριστήριο

Ευχαριστώ τον κ. **ΜΑΝΩΛΗ ΓΛΥΝΟ** που ενδιαφέρθηκε για να βρει άτομα να προσφέρουν αίμα για το παιδί μου. Επίσης ευχαριστώ θερμά τους κ. Ψαρά Ιωάννη, κ. Λεωνίδα Σφουγγαριστό, κ. Νικόλαο Πίτση και την κ. Λόλα προϊσταμένη καθαριότητας Δήμου Ροδίων.

Ευχαριστώ
ΛΟΪΖΟΣ ΕΥΑΓΓΕΛΟΣ

15618-27/9

ΔΙΕΥΘΥΝΣΗ ΔΑΣΩΝ ΔΩΔ/ΝΗΣΟΥ

ΑΝΑΚΟΙΝΩΣΗ

Γνωστοποιείται κατά το άρθρο 14 του Ν.998/79, η αποστολή για ανάρτηση στο Δήμο Καλλιθέας της αριθ. πρωτ. 3342/05/21-6-2006 πράξης χαρακτηρισμού έκτασης που εκδόθηκε από τον Δ/ντή Δασών Δωδ/σου, κατόπιν αιτήσεως της Φάκκα Τσαμπίκας του Φιλήμωνα. Η Κ.Μ. 1031 Α γαιών Κοσκινού συνολικού εμβαδού 2003,33 τ.μ. που βρίσκεται στη θέση Λάγκωνας, χαρακτηρίζεται ως γεωργική έκταση κατά τμήμα της με στοιχεία (Α,1,2,3,4,Γ,Β,Α) εμβαδού 494 τ.μ. και Δάσος κατά το υπόλοιπο τμήμα της με στοιχεία (1,2,3,4,Δ,Ε,Ζ,1) και εμβαδόν 1509,33 τ.μ.

Ο Δ/ντής Δασών Δωδ/σου
Φίλιππος Κοντίτσης
Δασολόγος με βαθμό Α'

14078-27/9

ΔΙΕΥΘΥΝΣΗ ΔΑΣΩΝ ΔΩΔ/ΝΗΣΟΥ

ΑΝΑΚΟΙΝΩΣΗ

Γνωστοποιείται κατά το άρθρο 14 του Ν.998/79, η αποστολή για ανάρτηση στο Δήμο Νότιας Ρόδου της αριθμ. 346/04-9-06 πράξης χαρακτηρισμού έκτασης που εκδόθηκε από τον Δ/ντή Δασών Δωδ/σου. Η Κ.Μ. 1137 γαιών Λαχανιάς με εμβαδόν 4480 τ.μ. που στο σχετικό σχεδιάγραμμα προσδιορίζεται με τα στοιχεία (Α,Β,C,D,E,F,G,H,A) χαρακτηρίζεται ως γεωργική έκταση.

Ο Δ/ντής Δασών Δωδ/σου
Φίλιππος Κοντίτσης
Δασολόγος με βαθμό Α'

345-27/9

ΕΛΛΗΝΙΚΗ ΔΗΜΟΚΡΑΤΙΑ
ΠΕΡΙΦΕΡΕΙΑ ΝΟΤΙΟΥ ΑΙΓΑΙΟΥ
ΝΟΜΟΣ ΔΩΔΕΚΑΝΗΣΟΥ
ΔΗΜΟΣ ΔΙΚΑΙΟΥ ΚΩ Λινοπότης, 26/9/2006
ΤΕΧΝΙΚΗ ΥΠΗΡΕΣΙΑ Αριθ. Πρωτ.: 7450

ΠΕΡΙΛΗΨΗ ΔΙΑΚΗΡΥΞΗΣ

Ο Δήμος Δικαίου προκηρύσσει ΜΕΙΟΔΟΤΙΚΟ ΔΙΑΓΩΝΙΣΜΟ για την προμήθεια υλικών για το έργο «ΚΑΤΑΣΚΕΥΗ ΧΛΟΟΤΑΠΗΤΑ ΣΤΟ ΓΗΠΕΔΟ ΠΟΔΟΣΦΑΙΡΟΥ ΣΤΟ ΖΗΠΑΡΙ» προϋπολογιζόμενης δαπάνης 188.400 ΕΥΡΩ χωρίς Φ.Π.Α.

Ο διαγωνισμός θα διεξαχθεί την Τρίτη 10/10/2006 με ώρα έναρξης 12:00 και ώρα λήξης της προθεσμίας παραλαβής προσφορών 13:00 στην Τεχνική Υπηρεσία του Δήμου (Λινοπότης, Κως, Τ.Κ. 85300).

Για πληροφορίες ως προς τα δικαιολογητικά συμμετοχής και την παραλαβή της διακήρυξης, οι ενδιαφερόμενοι μπορούν να απευθύνονται στην Τεχνική Υπηρεσία καθημερινά τις εργάσιμες ημέρες και ώρες (τηλ. 22420-48350, αρμόδιος κ. Αρ. Βατάλης).

Ο Δήμαρχος Δικαίου
Βασίλης Χατζηγιακουμής

ΧΛ-27/9

Η απάντηση περιφερειάρχη στο βουλευτή Ρήγα

Λαγός τη φτέρη έσειε κακό της κεφαλής του

ΓΙΑ ΤΑ ΠΕΡΙ «ΠΑΝΑΓΩΝ»

Ο κ. Ρήγας κατά την πάγια τακτική επιχειρεί να δημιουργήσει άσκοπο πολιτικό θόρυβο. Αυτή τη φορά, στόχος του έγινε η Περιφέρεια Νοτίου Αιγαίου, με αφορμή την υλοποίηση των προγραμμάτων κατάρτισης και των Κοινοτικών πρωτοβουλιών.

Μόνο που ο θησαυρός που «ανακάλυψε», όχι μόνο ήταν άνθρακες αλλά αποτελεί «μπούμερανγκ», για τον ίδιο και τους «πράσινους θορυβοποιούς».

Όταν παραλάβαμε την Περιφέρεια Νοτίου Αιγαίου η υλοποίηση των προγραμμάτων αυτών, ήταν υπόθεση ενός κλειστού, πολύ μικρού αριθμού Κ.Ε.Κ. και διαχέονταν σε ελάχιστη γεωγραφική ακτίνα. Αυτό, το επιβεβαιώνουν οι ίδιοι οι αριθμοί.

Συγκεκριμένα :

Στον διαγωνισμό που πραγματοποιήθηκε στις αρχές του 2004, υλοποιήθηκαν 192 Προγράμματα σε 26 νησιά από 30 Κ.Ε.Κ.(Κέντρα Επαγγελματικής Κατάρτισης), στον διαγωνισμό του 2005 υλοποιήθηκαν 87 Προγράμματα σε 34 νησιά από 36 Κ.Ε.Κ.(Κέντρα Επαγγελματικής Κατάρτισης), ενώ το 2006 θα υλοποιηθούν 60 Προγράμματα σε 29 νησιά από 31 Κ.Ε.Κ. (Κέντρα Επαγγελματικής Κατάρτισης) με ιδιαίτερη έμφαση στα μικρότερα και λιγότερα αναπτυγμένα νησιά, έχοντας βασικό στόχο την ενδοπεριφερειακή σύγκλιση, την ισόρροπη ανάπτυξη, εκτιμώντας παράλληλα τις ανάγκες της τοπικής αγοράς εργασίας, την δια βίου εκπαίδευση και κατάρτιση και ενδυνάμωση του ανθρώπινου δυναμικού όλων των νησιών.

Όσον δε αφορά το Κ.Ε.Κ. της Γ.Σ.Ε.Ε., στο οποίο δραστηριοποιείται ο κ. Ραουζαίος, τον οποίο επικαλείται ο κ. Ρήγας, δεν κατέθεσε ποτέ ένσταση. Άρα προς τι η αναφορά στο όνομά του και τι εξυπηρετεί ;

Τα στοιχεία αυτά αποδεικνύουν, χωρίς καμία αμφιβολία τη διαφορά πολιτικής διαχείρισης που υπάρχει ανάμεσα σε εμάς και τους προκατόχους μας, ομογάλακτους του κ. Ρήγα.

Πυξίδα μας ήταν να δημιουργηθούν οι προϋποθέσεις ανοικτών και αδιάβλητων διαγωνισμών ανάθεσης των Προγραμμάτων στα Κ.Ε.Κ.. Να υπάρξει διάχυση σε όλα τα μήκη και τα πλάτη του νησιωτικού χώρου, ώστε να αποτελέσουν τα προγράμματα κινητήρια δύναμη για την επιχειρηματικότητα και να γίνουν ατμομηχανή της τοπικής ανάπτυξης. Με αυτές τις αρχές ανατρέψαμε το καθεστώς αδιαφάνειας που επικρατούσε, ανεβάζοντας τον πήχη ψηλά. Οι τομές που πραγματοποιήσαμε έφεραν αποτελέσματα. Έθιξαν συμφέροντα, «πείραξαν» προνόμια που συντηρούσε το «σύστημα» ΠΑΣΟΚ στην τοπική κοινωνία. Κερδισμένη της υπόθεσης είναι η κοινωνία των νησιών μας. Χαμένοι όσοι είχαν μάθει να μονοπωλούν προγράμματα με διαδικασίες «της πίσω πόρτας». Με ανακρίβειες επιχειρεί να διαστρεβλώσει αυτή την πραγματικότητα, κατά τρόπο που προκαλεί ερωτήματα.

Ειδικότερα για το EQUAL, θα πρέπει να αναφερθεί ότι η Περιφέρεια Νοτίου Αιγαίου συμμετείχε με 7 προτάσεις από τις οποίες εγκρίθηκε τελικά η μια το 2005 με τίτλο: «ΙΝΝΟ- ΝΕΕΣ ΚΑΙΝΟΤΟΜΕΣ ΕΠΙΧΕΙΡΗΣΕΙΣ ΑΠΟ ΝΕΟΥΣ ΠΑ ΝΕΟΥΣ»

Στόχος:

1. ενίσχυση του επιχειρηματικού πνεύματος σε νέους και νέες
2. εξασφάλιση νέων θέσεων εργασίας σε νέους της περιοχής
3. Δημιουργία δικτύου συνεργασίας επιχειρήσεων
4. ενίσχυση της εμπιστοσύνης των νέων ότι θα έχουν την στήριξη από υπηρεσίες και συστήματα πληροφόρησης όπως και συμβουλευτικής παρακολούθησης

Στο πρόγραμμα αυτό συμμετέχουν δύο μικροί Δήμοι της Περιφέρειας, των οποίων η επιλογή δεν έγινε με πολιτικά κριτήρια, αλλά αναπτυξιακά, δύο καταξιωμένες τουριστικές επιχειρήσεις στα αντίστοιχα νησιά καθώς και τρεις εταιρείες, εκ των οποίων στα δύο και όχι στις τρεις, όπως εσφαλμένα ισχυρίζεται, είναι μέτοχος το ίδιο πρόσωπο με ποσοστά 50% και στην άλλη με 25% κάτι το οποίο είναι επιτρεπτό. Οι εταιρείες αυτές διακρίνονται για τις καινοτομικές δράσεις τους, την γνώση του τουριστικού αντικειμένου και την αποδεδειγμένη εμπειρία τους, σε προγράμματα της Ευρωπαϊκής Ένωσης.

Τέλος, αξίζει να αναφερθεί τα χρήματα που έχουν δοθεί μέχρι στιγμής και τα οποία ανεβάζει σε ιλιγγιώδη ποσά ο κ. Ρήγας, για λόγους εντυπωσιασμού, ανέρχονται στο ποσό των 34.000 ευρώ με ΦΠΑ 19%, και αφορούν έξοδα ίδρυσης της Αναπτυξιακής Σύμπραξης, αμοιβές δικηγόρων, λογιστές, λειτουργικά έξοδα. Η επίκληση λοιπόν της συγκεκριμένης περίπτωσης είναι ασθενής. Όλα γίνονται με διαφάνεια και υπόκεινται στους Εθνικούς και Κοινοτικούς Ελέγχους.

Τους λεονταρισμούς του βουλευτή της αντιπολίτευσης αντιπαρερχόμαστε με την καθαρότητα απόψεων, τη διαφάνεια, την εντιμότητα και σκληρή δουλειά.

Όσον αφορά τις συμβουλές για «προσοχή και ανησυχία» εμείς απαντάμε ότι προσέχουμε και ανησυχούμε και αγωνιζόμαστε για το μέλλον των νησιών μας, τα οποία οι κυβερνήσεις του ΠΑΣΟΚ είχαν εγκαταλείψει.

Ανακοινώθηκε χθες

Το πρόγραμμα του Συνασπισμού για τη Νομαρχία Δωδεκανήσου

ΚΥΡΙΟ ΘΕΜΑ ΟΙ ΣΥΓΚΟΙΝΩΝΙΕΣ

ΤΙΣ ΘΕΜΑΤΙΚΕΣ ενότητες του προγράμματος της νομαρχιακής παράταξης του Συνασπισμού «12 συν 15» για την αειφόρο ανάπτυξη, τις συγκοινωνίες και τις μεταφορές στη Δωδεκάνησο και το θεσμικό πλαίσιο για τη νομαρχιακή αυτοδιοίκηση παρουσίασε χθες ο επικεφαλής της Δημήτρης Γάκης και οι υποψήφιοι νομαρχιακοί σύμβουλοι Νεκτάριος Σαντορινιός και Σπύρος Τερνέζης.

- Το πρόγραμμα της παράταξης είναι έτοιμο και περιλαμβάνει 35 σελίδες και το οποίο όπως ειπώθηκε θα συμβάλει στον προβληματισμό των πολιτών.

Ο κ. ΓΑΚΗΣ τόνισε ότι υπάρχει έλλειμμα σε ό,τι αφορά την αιρετή νομαρχιακή αυτοδιοίκηση και τις αρμοδιότητες που έχει. Η εναλλακτική πρόταση που κατέθεσε χθες η παράταξη «12 συν 15», είναι η επέκταση των ορίων της νομαρχιακής αυτοδιοίκησης, στο επίπεδο της περιφέρειας με εκλεγμένα όργανα και αναβάθμιση του ρόλου του νομαρχιακού συμβουλίου.

ΕΛΛΗΝΙΚΗ ΔΗΜΟΚΡΑΤΙΑ
ΔΗΜΟΣ ΡΟΔΟΥ
ΕΠΑΡΧΙΑ ΡΟΔΟΥ
ΝΟΜΟΣ ΔΩΔΕΚΑΝΗΣΟΥ

ΓΝΩΣΤΟΠΟΙΗΣΗ ΓΑΜΟΥ

Γνωστοποιείται, σύμφωνα με το άρθρο 1369 του Αστικού Κώδικα, όπως τροποποιήθηκε με το Ν. 1250/1982, ότι:

Ο **Κυργώτας Κωνσταντίνος** του Ιωάννη και της Μαγδαληνής το γένος Χήτα που γεννήθηκε στα Ιωάννινα και κατοικεί στη Κρεμαστή του Δήμου Πεταλούδων του Νομού Δωδεκανήσου, επαγγέλματος στρατιωτικός και η Μπάσια Ολγα του Μιχαήλ και της Αικατερίνης που γεννήθηκε στη Βέροια του Νομού Ημαθίας, πρόκειται να παντρευτούν στο Δημαρχείο του Δήμου Βέροιας του Νομού Ημαθίας.

Κρεμαστή 26 Σεπτεμβρίου 2006

Ο δήμαρχος
α.α.
Ο ΔΗΜΟΤΙΚΟΣ ΣΥΜΒΟΥΛΟΣ
ΙΩΑΝΝΗΣ ΑΦΕΝΤΟΥΛΗΣ

5555-27/9

ΕΛΛΗΝΙΚΗ ΔΗΜΟΚΡΑΤΙΑ
ΠΕΡΙΦΕΡΕΙΑ ΝΟΤΙΟΥ ΑΙΓΑΙΟΥ
ΝΟΜΟΣ ΔΩΔΕΚΑΝΗΣΟΥ
ΔΗΜΟΣ ΚΑΡΠΑΘΟΥ Κάρπαθος, 26/09/2006
Αριθ. Πρωτ. 7020

ΠΕΡΙΛΗΨΗ ΔΙΑΚΗΡΥΞΗΣ

Δημόσιου (Ανοιχτού) Διαγωνισμού του Δήμου Καρπάθου

Για τη σύναψη δημόσιων συμβάσεων υπηρεσιών με κριτήριο ανάθεσης την πλέον συμφέρουσα από οικονομική άποψη προσφορά για την επιλογή αναδόχου για το έργο Καθορισμός, συλλογή και ανάπτυξη περιεχομένου πύλης προώθησης εναλλακτικού τουρισμού» στα πλαίσια του Επιχειρησιακού Προγράμματος Κοινωνία της Πληροφορίας, Μέτρο 2.4.

1. Αναθέτουσα Αρχή: ΔΗΜΟΣ ΚΑΡΠΑΘΟΥ
Δ/νση: ΠΗΓΑΔΙΑ ΚΑΡΠΑΘΟΥ, 85700 ΚΑΡΠΑΘΟΣ
Τηλέφωνο: 22450-22688, FAX: 22450-22556
E-Mail: karpathos-cityhall@rho.forthnet.gr

2. Κατηγορία και Περιγραφή Υπηρεσιών
Αντικείμενο του διαγωνισμού είναι η παροχή υπηρεσιών όσον αφορά στον «ΚΑΘΟΡΙΣΜΟ, ΣΥΛΛΟΓΗ ΚΑΙ ΑΝΑΠΤΥΞΗ ΠΕΡΙΕΧΟΜΕΝΟΥ ΠΥΛΗΣ ΠΡΟΩΘΗΣΗΣ ΕΝΑΛΛΑΚΤΙΚΟΥ ΤΟΥΡΙΣΜΟΥ» και ειδικότερα της πράξης «ΔΙΑΔΡΑΣΤΙΚΟ ΣΥΣΤΗΜΑ ΠΡΟΩΘΗΣΗΣ ΕΝΑΛΛΑΚΤΙΚΟΥ ΤΟΥΡΙΣΜΟΥ ΣΤΙΣ ΝΗΣΟΥΣ ΚΑΡΠΑΘΟ, ΚΑΣΟ, ΣΥΜΗ ΚΑΙ ΧΑΛΚΗ».

Ο συνολικός προϋπολογισμός του έργου ανέρχεται στο ποσό των Σαράντα μια χιλιάδων τριακοσίων ενενήντα δύο ευρώ (41.392 ευρώ) συμπεριλαμβανομένου ΦΠΑ.

Είδος σύμβασης υπηρεσιών Κατηγορία υπηρεσίας: 7

Ταξινόμηση κατά CPV (κοινό λεξιλόγιο για τις δημόσιες συμβάσεις): 72000000

Άλλη σχετική ονοματολογία (CPA/NACE/CPC): CPC 84

3. Διαδικασία
Ανοικτός, δημόσιος διαγωνισμός με σφραγισμένες προσφορές

4. Τόπος Παροχής Υπηρεσιών
Ο Ανάδοχος θα παρέχει τις απαιτούμενες υπηρεσίες, στους χώρους της Αναθέτουσας Αρχής και από τις δικές του εγκαταστάσεις που ζητείται να διαθέσει ή να συστήσει και να λειτουργήσει στο Νομό όπου υλοποιείται το έργο.

5. Δικαίωμα Συμμετοχής
Στο διαγωνισμό μπορούν να συμμετέχουν φυσικά ή νομικά πρόσωπα ή ενώσεις τους, της ημεδαπής ή της αλλοδαπής, με αντικείμενο απασχόλησης κατά την τελευταία τριετία που προέρχονται ή είναι εγκατεστημένα σε χώρες της ΕΕ, του ΕΟΧ ή σε τρίτες χώρες που έχουν υπογράψει τη Συμφωνία Δημοσίων Συμβάσεων του Παγκόσμιου Οργανισμού Εμπορίου, έχουν συσταθεί, λειτουργούν και εκπροσωπούνται νομίμως σύμφωνα με τη νομοθεσία του κράτους όπου έχουν την έδρα τους ή την κύρια εγκατάστασή τους, έχουν αποδεδειγμένες ικανότητες, εξειδικευμένες γνώσεις, σημαντική εμπειρία της ομάδας έργου στην ανάπτυξη και διαχείριση περιεχομένου σε θεματικά αντικείμενα ανάλογα του υπό προκήρυξη έργου ήτοι επιλογή, ανάπτυξη, ταξινόμηση, κατηγοριοποίηση και προσθήκη μεταπληροφοριών (meta data) σε περιεχόμενο α) Πολιτιστικής και ιστορικής σημασίας β) Περιβαλλοντικής σημασίας και διαθέτουν τριετή εμπειρία και δραστηριότητα στο Νομό Δωδεκανήσου και διαθέτουν ή δεσμεύονται (σε περίπτωση ανάθεσης) να λειτουργήσουν τοπικό γραφείο για την υλοποίηση του υπό προκήρυξη έργου.

6. Διαχωρισμός του έργου σε τμήματα
Δεν γίνονται δεκτές προσφορές για την εκπόνηση μέρους του υπό ανάθεση έργου.

7. Απαγόρευση εναλλακτικών προσφορών
Εναλλακτικές προσφορές δεν θα ληφθούν υπόψη.

8. Διάρκεια της σύμβασης ή προθεσμία ολοκλήρωσης παροχής υπηρεσιών
3 μήνες από την υπογραφή της σύμβασης (σύμφωνα με τους όρους της διακήρυξης).

9. Τόπος, χρόνος και τρόπος υποβολής των προσφορών
στο ΔΗΜΟ ΚΑΡΠΑΘΟΥ, ΠΗΓΑΔΙΑ ΚΑΡΠΑΘΟΥ, 85700 ΚΑΡΠΑΘΟΣ, Υπεύθυνη Υπηρεσία: Γραφείο Προγραμματισμού ΤΗΛ: 22450-22688, FAX: 22450-22556 E-Mail: karpathos-cityhall@rho.forthnet.gr

Προθεσμία για την υποβολή των προσφορών: 17 /10/2006. Ώρα: 10:00.

Οι προσφορές υποβάλλονται στην ελληνική γλώσσα σύμφωνα με τα οριζόμενα στην διακήρυξη.

10. Τρόπος λήψης των εγγράφων του διαγωνισμού
Η διάθεση της διακήρυξης γίνεται από την έδρα του Δήμου Καρπάθου και η παραλαβή της γίνεται είτε αυτοπροσώπως είτε με courier, όπου οι ενδιαφερόμενοι προσέρχονται στο παραπάνω γραφείο και παραλαμβάνουν τη διακήρυξη.

11. Ημερομηνία, ώρα και τόπος αποσφράγισης
Η αποσφράγιση των προσφορών θα γίνει την καταληκτική ημερομηνία και ώρα υποβολής των προσφορών δηλ. στις 17/10/2006 Ώρα: 10:00. Πηγάδια Καρπάθου, στην έδρα του Δήμου Καρπάθου.

Πρόσωπα που επιτρέπεται να παρευρίσκονται κατά το άνοιγμα των προσφορών: Οι διαγωνιζόμενοι ή οι νομίμως εξουσιοδοτημένοι εκπρόσωποί τους.

12. Απαιτούμενες εγγυήσεις
Σύμφωνα με τη Διακήρυξη (Για τη συμμετοχή στο διαγωνισμό απαιτείται κατάθεση εγγυητικής επιστολής συμμετοχής ύψους 5% της συνολικής προϋπολογισθείσας αξίας συμπεριλαμβανομένου του ΦΠΑ).

13. Κατ'ελάχιστον πληροφοριακά στοιχεία και διατυπώσεις σχετικά με την κατάσταση του κάθε υποψηφίου που θα απαιτηθούν για την αξιολόγηση
Όπως αναφέρεται στην διακήρυξη.

14. Περίοδος κατά την οποία ο υποψήφιος δεσμεύεται από την προσφορά του
Οι προσφορές δεσμεύουν τους διαγωνιζόμενους για 6 μήνες από την επόμενη της αναφερόμενης προθεσμίας παραλαβής προσφορών.

15. Κριτήρια αξιολόγησης προσφορών και ανάθεσης
Η πλέον συμφέρουσα από οικονομική άποψη προσφορά με: Κριτήρια που αναφέρονται στη Διακήρυξη

16. Λοιπά πληροφοριακά στοιχεία
Το έργο χρηματοδοτείται από το Επιχειρησιακό Πρόγραμμα "Κοινωνία της Πληροφορίας", στο πλαίσιο του Γ΄ ΚΠΣ, σε ποσοστό 75 % από το ΕΤΠΑ και 25 % από Εθνικούς Πόρους.

Η πληρωμές προς τον ανάδοχο θα γίνουν σύμφωνα με τα σχετικά αναφερόμενα στη διακήρυξη.

17. Ημερομηνία αποστολής της προκήρυξης
Η παρούσα δημοσίευση απεστάλη στον ελληνικό τύπο στις 26/09/2006.

18. Πληροφορίες
Για περισσότερες πληροφορίες οι ενδιαφερόμενοι μπορούν να απευθυνθούν στο Γραφείο Προγραμματισμού του Δήμου Καρπάθου τηλ. 22450-22688.

Ο ΔΗΜΑΡΧΟΣ ΚΑΡΠΑΘΟΥ
ΜΙΧΑΛΗΣ Γ. ΙΩΑΝΝΙΔΗΣ

ΧΛ-27/9

ΤΗΛΕΟΡΑΣΗ

ΕΤ1

07:00 Η επιστήμη των σπορ
08:00 Κρυμμένες γωνιές του κόσμου
09:00 Παιδικό Πρόγραμμα
10:30 History channel (Ε) - Βιογραφίες
11:15 History channel (Ε) - Ιστορία: Ντετέκτιβ του βυθού
12:00 Ο μυστικός κόσμος των ασπόνδυλων
13:00 Ο Ολιβερ μαγειρεύει
14:00 Ειδήσεις
14:30 Φλορισιέντα, η συγρονη Σταχτοπούτα
16:00 Ατίθασα νιάτα
17:00 Μένουμε Ελλάδα
18:00 Champion League Volley: ΠΑΟ - ΟΣΤΡΑΒΑ
19:00 Champion League Volley: ΣΚΡΑ - ΟΛΥΜΠΙΑΚΟΣ
21:00 Παγκόσμιο Πρωτάθλημα Πάλης - από την Κίνα
22:00 Παρασκήνιο (Ε)
24:00 Ο άνθρωπος Ελέφαντας - Ξένη Ταινία. Δράμα εποχής

ΝΕΤ

05:45 Πρώτη γραμμή
10:00 Συμβαίνει τώρα
12:00 Ειδήσεις
13:00 Συμβαίνει τώρα... συνέχεια
14:00 Κινούμενα σχέδια
15:00 Ειδήσεις
16:00 Η ζωή είναι παιχνίδι
18:00 Ειδήσεις
19:00 Οι αγνούμενοι (Ε)
21:00 Ειδήσεις
22:00 Μάρκο Πόλο
23:00 Μουσικό κουτί - Ξένη Ταινία. Κοινωνικό δράμα
01:00 Ειδήσεις
01:15 Μουσικό κουτί... συνέχεια - Ξένη Ταινία. Κοινωνικό δράμα
01:30 Οικογένεια Ανταμς

ΕΤ3

07:00 Ο κόσμος των Σπορ (Ε)
08:00 Ενημερωτική εκπομπή
10:00 Θάλασσα, ο υδάτινος κόσμος
10:30 Ταξίδια στην Τοσκάνη
11:00 Νηστικό αρκούδι (Ε)
11:30 Τα μυστικά της οινοποιίας
12:00 Ταξίδι σε ιερούς τόπους
13:00 Ειδήσεις
14:30 Τόλμη και Γοητεία
15:00 Καρμελίτα (Ε)
15:45 Εκτη Αίσθηση (Ε)
16:00 Ειδήσεις στη νοηματική γλώσσα
16:10 Νηστικό αρκούδι (Ε)
16:30 Με μια τρίτη ματιά
18:00 Ο κόσμος των Σπορ
19:00 Ειδήσεις
20:30 Η ζωντανή θάλασσα - με τον Τζον Στοουμαν
21:30 Λιβύη: Τα μυστικά της ερήμου
22:30 Ανιχνεύσεις
24:00 Ειδήσεις
00:30 Το σύμπαν που αγάπησα (Ε)
01:00 Παραδοσιακά επαγγέλματα που χάνοντα
01:30 4ο Φεστιβάλ Ευρωπαϊκής τηλεόρασης - CIRCOM

MEGA

05:45 Απο νωρίς
06:30 Κοινωνία ώρα Mega
10:00 Ομορφος κόσμος το πρωί
13:00 Τηλεμπόρα (Ε)
13:00 Περί ανέμων και υδάτων (Ε)
14:00 Μεσημβρινό Δελτίο ειδήσεων
15:00 Η ώρα η καλή (Ε)
16:10 Είσαι το ταίρι μου (Ε)
17:10 Σ αγαπώ - Μ αγαπάς
17:50 Απογευματινό Δελτίο Ειδήσεων
18:00 Μπουκιά και συγχώριο (Ε)
19:00 Βέρα στο δεξί
20:00 Κεντρικό Δελτίο Ειδήσεων
21:00 Πενήντα - Πενήντα (Ε)
22:00 Στο πάρα πέντε (Ε)
23:10 Κόλαση - Ξένη Ταινία. Περιπέτεια
00:15 Τελευταία γεγονότα
00:30 Κόλαση... συνέχεια
01:30 Χωρίς αντίπαλο - Ξένη Ταινία. Περιπέτεια
03:30 Οι Αγγελοι του Τσάρλι
05:00 Φιλοδοξίες (Ε)

ΑΝΤ1

05:40 Καλημέρα με τον ΑΝΤ1
06:30 Καλημέρα Ελλάδα
10:00 Πρωινός Καφές
13:00 Τα Νέα του ΑΝΤ1
13:50 Κωνσταντίνου και Ελένης
14:50 Αχρως οικογενειακόν (Ε)
15:50 Αξίζει να το δείς
17:50 Τα Νέα του ΑΝΤ1 & Δελτίο στη νοηματική γλώσσα
18:00 Super game
18:10 Deal
19:00 Ερωτας
20:00 Τα Νέα του ΑΝΤ1
21:00 Το καφέ της Χαράς (Ε)
22:50 Της αγάπης μαχαιριά (Ε)
23:45 Αποδείξεις
02:00 Νυχτερινές Ειδήσεις
02:30 Νυχτερινό όραμα - Ξένη Ταινία. Αστυνομική Περιπέτεια
04:30 Τηλεμάρκετινγκ
05:10 Ο αστυνόμος Σαΐνης και οι μικροί Σαΐνηδες - Κινούμενα σχέδια

ΔΩΔΕΚΑΝΗΣΟΣ

06:45 Κάθε μέρα καλημέρα
10:00 Τι θα φάμε σήμερα
11:00 La sousourela
13:00 Μεσημβρινό Δελτίο Ειδήσεων
14:00 Super Star
16:30 Ειδήσεις στη νοηματική γλώσσα
16:45 Κορίνα, η αγριόγατα
17:45 Λούνα, η ωραία κληρονόμος
18:45 Ζίνα
19:45 Ειδήσεις
21:00 Μια τρελή... τρελή οικογένεια - Ελληνική Ταινία. Κωμωδία
23:15 Το ημερολόγιο της Μπριτζετ Τζόουνς - Ξένη Ταινία. Αισθηματική κομεντί
01:15 Ο Βετεράνος - Ξένη Ταινία. Πολεμική περιπέτεια
03:15 Ειδήσεις
03:30 Εκτός Ελέγχου - Ξένη Ταινία. Περιπέτεια επιστημονικής φαντασίας

ALPHA

05:55 Καλημέρα σας
10:00 Καφές με την Ελένη
13:00 Κους κους το μεσημέρι
15:00 Ειδήσεις
15:45 Κρυφά πάθη
16:45 Rubi
17:50 Δελτίο Ειδήσεων στη νοηματική γλώσσα
18:00 Τύπου... Δελτίο
19:00 Ποιος θέλει να γίνει εκατομμυριούχος (Ε)
20:00 Ειδήσεις
21:00 Αν μ αγαπάς
22:00 Κόκκινος κύκλος (Ε)
23:00 10η Εντολή (Ε)
24:00 Χωρίς Ιχνος
01:00 Ειδήσεις
01:15 Στην Εντατική
02:15 Gasy - Ξένη Ταινία. Θρίλερ
04:15 Τηλεαγορές
04:30 Αγάπη μου, αμαρτία μου

ALTER

06:15 Τα μυστικά της υγείας
06:30 Καλημέρα με τον Τέρενς Κουίκ
10:00 Η Ελλάδα παίζει
12:30 Ειδήσεις
12:45 Πολύ μπλα μπλα
15:00 Ειδήσεις
16:15 Στην κουζίνα με τη Βέφα
17:15 Κοιτάω μπροστά
18:45 Το Πρώτο Θέμα
19:00 Κεντρικό Δελτίο Ειδήσεων
20:30 Η Φωνή του Πολίτη
21:00 Η άπιστη - Ξένη Ταινία. Δράμα
23:00 Νυχτερινό Δελτίο Ειδήσεων
23:30 Sex and the city (Ε)
00:01 Auto alter
01:15 Η φυγή - Ξένη Ταινία. Περιπέτεια
03:15 Megalodon - Ξένη Ταινία. Τρόμουμεντί

OMEGA

06.30 Εξυπνες αγορές
08.00 Αρωμα Ελλάδας
10.00 Vivere Naturalmente
10.30 Εξυπνες αγορές
13.00 Μουσική
13.30 Εξυπνες αγορές
14.30 Κουδουνίσματα
15.30 Σε πρώτο πλάνο
17.30 Hit club
18.00 Ειδήσεις σε 1'
18.02 Αρωμα Ελλάδα (Α)
19.00 Ειδήσεις σε 1'
19.02 Αρωμα Ελλάδα (Β)
20.00 Ειδήσεις σε 1'
20.02 Vivere Naturalmente
20.30 Μουσική
21.00 Ειδήσεις (κεντρικό)
21.30 Σε πρώτο πλάνο (Ε)
23.30 Ειδήσεις (νυχτερινό)
24.00 Ταινία
01.00 Ειδήσεις σε 1'
01.02 Ταινία συνέχεια
02.00 Ειδ

ΠΡΟΟΔΟΣΠΟΡ
prosportr@yahoo.gr

Αγωνία για το γήπεδο

Αν βρέξει μέχρι αύριο η σπορά θα καθυστερήσει και άλλο. Εγκρίθηκε ο εσωτερικός κανονισμός της ομάδας και ενημερώθηκαν οι αρχηγοί

Σοβαρό κύνδινο να καθυστερήσει ακόμα περισσότερο η σπορά του χλοοτάπητα στο γήπεδο Παραδεισίου αντιμετωπίζουν οι παράγοντες του τοπικού Κλεάνθη. Σύμφωνα με τις τελευταίες πληροφορίες, όλα θα εξαρτηθούν από το τί θα γίνει σήμερα. Το μόνο που μπορεί να ...γλιτώσει την κατάσταση είναι να μην βρέξει καθώς στην περίπτωση αυτή το χώμα αναμένεται να στεγνώσει και ενδεχομένως και αύριο να γίνει η πολυπόθητη σπορά. Αν βρέξει, τότε θα χρειαστούν τουλάχιστον πέντε ημέρες ακόμα προκειμένου το έδαφος να είναι στεγνό όπως προβλέπεται. Αν πάλι στο διάστημα αυτό ξαναβρέξει η υλοποίηση του έργου θα καθυστερήσει και άλλο. Για όλα τα παραπάνω μας ενημέρωσε χθες παράγοντας του συλλόγου μεταφέροντάς μας για μια ακόμα φορά την μεγάλη αγωνία που διέπει το διοικητικό συμβούλιο και τους ποδοσφαιριστές για το τι μέλλει γενέσθαι.



Εγκρίθηκε ο εσωτερικός κανονισμός

Στο μεταξύ, εγκρίθηκε ο εσωτερικός κανονισμός της ομάδας. Στην προχθεσινή συνεδρίαση των μελών του διοικητικού συμβουλίου έδωσαν το παρών οι αρχηγοί των παικτών (Γαλανός, Καραβόλιας και Νίκος Κρομμύδας) οι οποίοι και ζήτησαν να γίνουν ορισμένες μικροαλλαγές, κάτι που έγινε ομόφωνα αποδεκτό.

Στα αγωνιστικά και η χθεσινή προπόνηση πραγματοποιήθηκε στο γήπεδο Αφάντου που διαθέτει συνθετικό τάπητα. Συμμετείχαν και πάλι όλοι οι παίκτες με μοναδική εξαίρεση τον Μαχλή για το γνωστό πρόβλημα τραυματισμού που αντιμετωπίζει.

Δελαπόρτας: «Είμαστε έτοιμοι»

Την πεποίθησή του ότι η ομάδα του λίγες ημέρες πριν από την έναρξη του πρωταθλήματος είναι πλέον έτοιμη, εξέφρασε με χθεσινές του δηλώσεις στην εφημερίδα μας ο τεχνικός του Ιάλυσου Άκης Δελαπόρτας. Συγκεκριμένα, μας είπε τα ακόλουθα:

«Η ομάδα είναι έτοιμη. Έχει κέφι και όρεξη. Πιστεύω ότι θα πάμε καλά. Στο παιχνίδι της Κυριακής με τον Πρωτέα Φωκαίας θέλουμε τη νίκη. Είναι πρεμιέρα και πρέπει να ξεκινήσουμε με το θετικό αποτέλεσμα»

Στην χθεσινή προπόνηση που έγινε στο «Οικονομίδειο» πήραν μέρος όλοι οι παίκτες. Το περισσότερο πρόγραμμα περιλάμβανε τακτική ενώ αμέσως μετά ο Δημήτρης Δοξάκης έκανε ατομική προπόνηση στους τερματοφύλακες. Κάτι ανάλογο θα γίνει και σήμερα.

-Αύριο θα υποβληθεί σε μαγνητική τομογραφία ο Κυριάκος Μαριάς προκειμένου να διαπιστωθεί το ακριβές πρόβλημα που έχει στο πόδι του. Αναμένεται πάντως να μην είναι κάτι το ανησυχητικό καθώς ο παίκτης δεν έχει ενοχλήσεις.

Τετάρτη με Παναιτωλικό

Εμβόλιμη θα είναι η 5η αγωνιστική της Γ' Εθνικής με τη Ρόδο να παίζει εντός έδρας. Στη Μυτιλήνη ταξιδεύει ο Διαγόρας

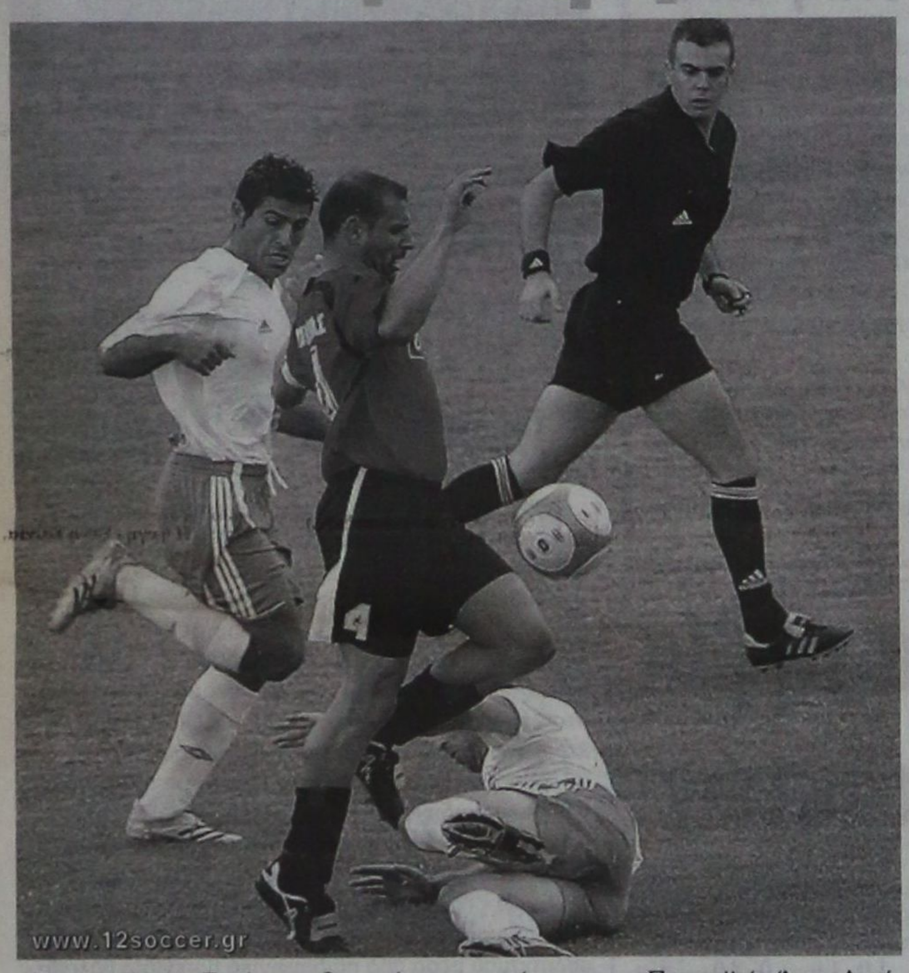

Την ερχόμενη Τετάρτη και όχι την μεθεπόμενη Κυριακή θα πραγματοποιηθούν τα παιχνίδια της 5ης αγωνιστικής του πρωταθλήματος της Γ' Εθνικής Κατηγορίας. Την απόφαση αυτή πήρε η Ένωση Επαγγελματικού ποδοσφαίρου προκειμένου να εξυπηρετήσει τον ΟΠΑΠ σχετικά με την συγκρότηση του 31ου έκτακτου διαγωνισμού ΠΡΟΠΟ στις 4 και 5 Οκτωβρίου. Την ημέρα εκείνη η Ρόδος υποδέχεται στο Δημοτικό Στάδιο της πόλης μας τον Παναιτωλικό ενώ ο Διαγόρας καλείται να ταξιδέψει στη Μυτιλήνη για να αντιμετωπίσει τον τοπικό Αιολικό. Η αλλαγή αυτή δεν φαίνεται να αρέσει και πολύ στις δυο ομάδες της πόλης μας. Αφενός οι «πράσινοι» ήθελαν να αγωνιστούν Κυριακή για να έχουν περισσότερο κόσμο στο γήπεδο και αφετέρου οι «κυανέρυθροι» ίσως χρειαστεί να ταλαιπωρηθούν λίγο καθώς η Μυτιλήνη συγκοινωνιακά είναι ένας δύσκολος προορισμός και τα εισιτήρια αρκετές φορές δυσεύρετα.

Όλα τα παιχνίδια της εμβόλιμης 5ης αγωνιστικής είναι τα ακόλουθα:

Αχαρναϊκός - ΠΑΟ Βάρδας

Απόλλων Αθηνών - ΟΦ Ιεράπετρας

Παναχαϊκή - Άγιος Δημήτριος

Ρόδος - Παναιτωλικός

Πανηλειακός - Ηλιούπολη

Ατσαλένιος - Κορωπί

Αιολικός - Διαγόρας

Θύελλα Πατρών - Θήβα

Ζάκυνθος - Βύζας Μεγάρων

Όσον αφορά τα παιχνίδια της 6ης αγωνιστικής δεν ανακοινώθηκε τίποτα χθες οπότε προς το παρών ισχύει αυτό που αρχικά είχε ανακοινωθεί. Ότι δηλαδή τα παιχνίδια αυτά θα πραγματοποιηθούν στις 18 Οκτωβρίου.

Διπλή προπόνηση για τη Ρόδο

Δυο προπονήσεις περιλάμβανε το χθεσινό πρόγραμμα για τους παίκτες της Ρόδου. Το πρωί οι «πράσινοι» γυμνάστηκαν στο γυμναστήριο και το απόγευμα στο στάδιο στίβου της πόλης μας. Το δυσάρεστο για τον τεχνικό Γιώργο Στράντζαλη είναι ότι χάνει για το παιχνίδι της Κυριακής με το Κορωπί τον Σάκη Ναλμπάντη. Ο παίκτης που υποβλήθηκε χθες σε μαγνητική τομογραφία έχει πρόβλημα στον μηνίσκο και δεν θα μπορεί να γυμνάζεται για λίγες ημέρες. Σίγουρα λοιπόν δεν θα μπορέσει να προσφέρει τις υπηρεσίες του στο δύσκολο παιχνίδι της Κυριακής.

Όσον αφορά τώρα τους υπόλοιπους που αντιμετωπίζουν προβλήματα, έχουμε τα ακόλουθα:

-Ο Κωνσταντάκης ακολούθησε και χθες ειδική θεραπευτική αγωγή. Ο παίκτης είχε δεχθεί κλωτσιά στην γάμπα στο παιχνίδι με τη Θήβα την περασμένη Κυριακή

-Ο Μποϊλής που έχει ένα σφίξιμο στον δικέφαλο έκανε χθες ατομικό πρόγραμμα καθώς δεν είναι ακόμα απόλυτα έτοιμος. Και για τους δυο παίκτες πάντως υπάρχει η εκτίμηση πως θα υπολογίζονται για το παιχνίδι της Κυριακής και ίσως και σήμερα μάλιστα μπορέσουν να επανέθλουν στον κανονικό ρυθμό των προπονήσεων. Κατά τα άλλα, ο κ.Στράντζαλης δεν αντιμετωπίζει άλλο σοβαρό αγωνιστικό πρόβλημα και έχει όλους τους υπόλοιπους παίκτες στην διάθεσή του.

Αμπίλιο: «Να γιατί έφυγα!»

Ο καλύτερος παίκτης της Παναχαϊκής, στο κυριακάτικο παιχνίδι με τον Διαγόρα, ήταν αδιαμφισβήτητα ο Αμπίλιο Νέβες. Κόντρα στην πρώην του ομάδα, ο Βραζιλιάνος παίκτης στην κυριολεξία... μάσαγε σίδερα. Έτρεχε, πάσαρε, προσποιήσεις, σέντρες, ευκαιρίες για γκολ, μάρκαρε, ακόμα και όταν τον τράβαγαν από τη φανέλα στο ξεκίνημα, σε μια από τις πολλές προχθεσινές του «κούρσες», δεν καταλάβαινε τίποτα, συνέχιζε ανεπηρέαστος. Λες και ήθελε να αποδείξει κάτι.

Ο ίδιος, όμως, σε καμία περίπτωση δεν ενστερνίζεται αυτή την άποψη, αφού δηλώνει σε γνωστή εφημερίδα της Πάτρας πως ο λόγος «χωρισμού» του με τους Ροδίτες ήταν ο προηγούμενος τεχνικός του Διαγόρα: «Δεν έμεινα στον Διαγόρα, αφού είχα δηλώσει στον πρόεδρο πως αν παρέμενε ο προηγούμενος προπονητής, με τον οποίο είχα κάποια προβλήματα, θα έφευγα. Και έτσι έγινε. Όταν εγώ έκλεισα στην Παναχαϊκή, μετά ήρθε ο Μπατίστα».



- Έχουν περάσει τρεις αγωνιστικές. Πόσο εύκολο ή δύσκολο είναι για την Παναχαϊκή να πάρει την άνοδο;

«Παίζουμε πολύ καλό ποδόσφαιρο, όπως και χθες, κόντρα στον Διαγόρα. Είμαι σίγουρος πως αν συνεχίσουμε να παίζουμε έτσι, τότε θα πάρουμε την άνοδο για τη Β' Εθνική».

- Περίμενες πως ο Διαγόρας θα έκανε μια τέτοια εμφάνιση, από την άποψη πως μέχρι το ματς με την Παναχαϊκή είχε το απόλυτο;

«Όταν παίζεις με μια καλή ομάδα, όπως ο Διαγόρας, που αγωνίζεται επιθετικά, είναι λογικό να παίξουμε και εμείς καλά. Όταν μια ομάδα παίζει συνεχώς άμυνα, όπως ο Βύζαντας, τότε έχουμε πρόβλημα. Κλείνονται πίσω και δύσκολα μπορούμε να αναπτυχθούμε με το αμυντικό σύστημα που εφαρμόζουν».

- Είχες μιλήσει με τον Φυλακούρη για τον Διαγόρα. Τελικά, το κλειδί ήταν τα αμυντικά κενά του Διαγόρα.

«Ναι, είχα μιλήσει με τον κ. Φυλακούρη και ήξερα πως ο Διαγόρας είναι πολύ καλός στην επίθεση. Έχει πολύ καλούς παίκτες στην επίθεση, αντίθετα με την άμυνα, που και πέρυσι αυτό ήταν το μεγάλο του πρόβλημα. Είχαν πολύ αργές επιστροφές, τόσο η άμυνα όσο και το κέντρο και αυτό τους στοίχισε».

- Είπαμε πως ήσουν από τους πρωταγωνιστές του αγώνα με τον Διαγόρα. Προσωπικά, είσαι ικανοποιημένος από την απόδοσή σου;

«Πιστεύω πως έχω να δώσω ακόμα περισσότερα. Σίγουρα μπορώ πιο πολλά και αν θες, αυτό που λείπει από μένα μέχρι τώρα είναι να σκοράρω. Το ξέρω πως θα έρθει πολύ σύντομα. Στον επόμενο αγώνα θέλω να κάνω γκολ, γιατί το ξέρω καλά πως μπορώ.

- Πώς θα το πανηγυρίσεις;

«Σιγά, σιγά...»

- Ο κόσμος της Παναχαϊκής σε αποθέωνε συνεχώς, πώς σου φάνηκε;

«Ο κόσμος ήταν καταπληκτικός. Στον Διαγόρα δεν είχαμε κόσμο και πραγματικά μου αρέσει να παίζω με την παρουσία των φιλάθλων της ομάδας, που είναι πολύ ζεστοί. Περιμένουμε ακόμα πιο πολλούς, καθώς στα εντός έδρας ματς θα συνεχίσει να είναι ένα από τα όπλα μας».

Σ.Σ: Η παραπάνω συνέντευξη φιλοξενήθηκε σε εφημερίδα της Πάτρας.

«Να μας γίνει μάθημα»

Ο Ντανιέλ Μπατίστα μιλάει για την ήττα από την Παναχαϊκή αλλά και για τη συνέχεια

Ήταν ήττα με καλή εμφάνιση από μια ομάδα που θα είναι από τα φαβορί του πρωταθλήματος! Αυτό είναι το συμπέρασμα των χθεσινών καθιερωμένων δηλώσεων του Ντανιέλ Μπατίστα ο οποίος χαρακτήρισε «μάθημα» το εις βάρος του Διαγόρα 2-0 στην Πάτρα από την Παναχαϊκή. Μεταξύ άλλων ο τεχνικός του «γηραιού» είπε και τα ακόλουθα:

«Ήταν παιχνίδι πολύ σκληρό. Είχαμε τις πληροφορίες πώς η Παναχαϊκή δεν ήταν τόσο ισχυρή σαν ομάδα. Αυτό φυσικά δεν μας έλεγε τίποτα γιατί άλλο περιμέναμε κι άλλο αντιμετωπίσαμε. Αποδείχθηκε δηλαδή στον αγωνιστικό χώρο. Ήταν δύσκολο ματς για μας. Μας δημιούργησε πρόβλημα η Παναχαϊκή. Χάσαμε γιατί ο αντίπαλος ήταν καλύτερος από μας. Αυτό ας μας γίνει μάθημα για να γνωρίζουμε καλά τι θα αντιμετωπίσουμε στην συνέχεια. Εγώ όμως δεν έχω κανένα παράπονο από τους παίκτες μου. Προσπάθησαν πάρα πολύ, είχαμε ευκαιρίες που μπορούσαμε να σκοράρουμε και δεν σκοράραμε και επειδή η Παναχαϊκή έβαλε τα γκολ επόμενο ήταν να χάσουμε. Αλλά δεν χάσαμε με σταυρωμένα τα χέρια. Παλέψαμε με όλες μας τις δυνάμεις αλλά δεν τα καταφέραμε. Η ομάδα της Πάτρας θα είναι πολύ ισχυρή στην έδρα της. Ο Αμπίλιο έκανε όλη την δουλειά στο γήπεδο για την ομάδα του αλλά δεν μπορέσαμε να τον σταματήσουμε γιατί δεν ξέραμε ότι σε αυτό το παιχνίδι δεν θα ήταν καλά ο Παφιάκης».

Συνεχίζοντας ο προπονητής τού Διαγόρα τόνισε:

«Η ομάδα μου σταθηκε πολύ καλά στην Πάτρα αλλά η Παναχαϊκή δεν είχε καμιά σχέση ούτε με τον Άγιο Δημήτριο αλλά ούτε και με τον ΠΑΟ Βάρδας. Για αυτό δεν ήθελα τόσους πανηγυρισμούς μετά από την νίκη στον Άγιο Δημήτριο. Οι αντίπαλοι λοιπόν δεν θα είναι συνέχεια οι ίδιοι και δεν θα μπορούμε να περνάμε εύκολα από τις έδρες τους. Θα υπάρξουν παιχνίδια που θα είναι ακόμα πιο δύσκολα. Υπάρχουν και ομάδες που δεν έχουν αρκετή τεχνική υποδομή για να παίζουν έτσι. Θα παίζουν και σκληρά. Εμείς πρέπει από δω και πέρα να μάθουμε και να αμυνόμαστε και να έχουμε γρήγορες επιστροφές απέναντι σε ομάδες όπως η Παναχαϊκή. Οι επιστροφές μας στο παιχνίδι ήταν αργές με αποτέλεσμα να έχουμε κενά στην άμυνα. Όχι ότι έχουμε πρόβλημα. Έχουμε καλούς αμυντικούς. Αλλά έχουμε πρόβλημα στην μεσαία γραμμή. Πριν τον Άγιο Δημήτριο είχαμε δουλέψει στον τομέα αυτό και ξέραμε πώς να παίξουμε καλύτερα σε αυτόν τον τομέα. Η Παναχαϊκή όμως ήταν σε αυτό το ματς καλύτερη ομάδα και πολύ πιο σκληρή. Πρέπει λοιπόν να μάθουμε να παίζουμε και πιο σκληρά. Δεν φτάνει να παίζουμε μόνο τεχνικό ποδόσφαιρο».

ΤΟ ΜΑΤΣ ΜΕ ΤΟΝ ΠΑΝΗΛΕΙΑΚΟ

Αναφερόμενος στο επόμενο ματς με τον Πανηλειακό ο Ντανιέλ Μπατίστα ήταν σαφής:

«Είναι ένα ματς που μπορούμε να το κερδίσουμε στην έδρα μας. Αν θέλουμε να έχουμε ελπίδες και να κυνηγήσουμε την άνοδο πρέπει στην έδρα μας να κερδίζουμε όλα τα παιχνίδια όποιος κι αν είναι ο αντίπαλος. Εγώ δεν φοβάμαι. Έχουμε καλή ομάδα και καλούς ποδοσφαιριστές. Θέλει όμως δουλειά ακόμα. Το μόνο μου παράπονο είναι πώς δεν έχω όλο το γήπεδο για να δουλέψω με τους παίκτες μου όπως πρέπει. Την περασμένη εβδομάδα δυσκολεύθηκα πάρα πολύ. Είχα βγάλει κάποιο πρόγραμμα αλλά δεν κάναμε τίποτα από αυτό».

-Ο Ντανιέλ Μπατίστα τόνισε στην συνέχεια πώς ο Χρήστος Βελής επανέρχεται σιγά σιγά στην ομάδα ακολουθώντας πρόγραμμα αποκατάστασης καθώς είχε θλάση στον δικέφαλο.

-Ο Γιάννης Κοσκινιάτης θα μπορούσε να προσφέρει αλλά αισθάνεται ακόμα ενοχλήσεις.

-«Οι ποδοσφαιριστές πρέπει να γυρνούν πιο γρήγορα από τους τραυματισμούς τους» τόνισε ο κώουτς της ομάδας αναφερόμενος στους τραυματισμούς των παικτών του.

ΕΤΡΕΞΑΝ ΟΙ ΤΡΑΥΜΑΤΙΕΣ

Στο μεταξύ οι δυο τραυματίες του Διαγόρα ο Μανώλης Παπαδημήτρης με τον Κώστα Παπαδόπουλο έκαναν θεραπείες χθες το μεσημέρι . Και οι δυο δεν αντιμετωπίζουν σοβαρό τραυματισμό και χθες το απόγευμα έτρεξαν στην απογευματινή προπόνηση.

Το Καλοκαίρι είναι εδώ!

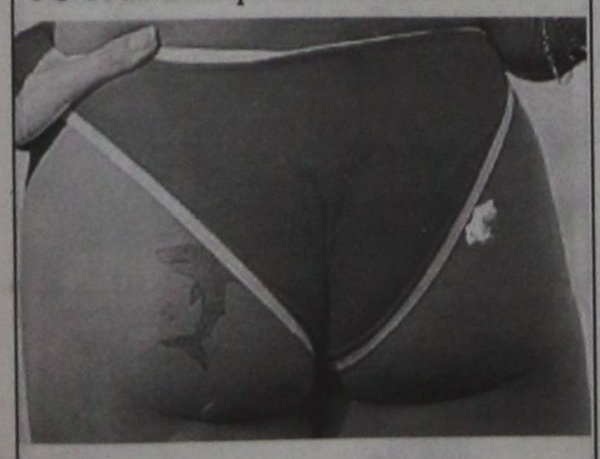

Κάνετε σπορ σε άλλους ρυθμούς

ΡΟΔΟΣΠΟΡ ΓΔ. 309

...πρώτο όνομα στα σπορ

ΕΘ. ΔΩΔΕΚΑΝΗΣΙΩΝ 15 - Τηλ. 22410 21442

www.rodosport.gr E-mail:rospo@otenet.gr

ΠΡΟΟΔΟΣΠΟΡ

Εξι αγώνες Κυπέλλου γίνονται σε Ρόδο - Κω

Συνεχίζεται σήμερα η α' φάση του Κυπέλλου Δωδεκανήσου Κλιματιστικά «Σταυρής Ο.Ε.» στον όμιλο Ρόδου, που ξεκίνησε την Κυριακή με τον αγώνα Κλεάνθη- Δαμάγητου (3-0). Επίσης, ξεκινά ο θεσμός και στα νησιά.

Το πρόγραμμα:

• **Αρχάγγελος (2 μ.μ.):** Αρης Αρχ. - ΑΣ Τήλος (Νικολής Γ.): Κόττορος, Γκούμας, Καραχανής (Καψάσκης)

• **Λίνδος (4 μ.μ.):** Κλεόβουλος- Αγιος Γεώργιος (Εγγλέζος): Κατσιδώνης Β., Λάμπρου, Ορφανός (Μίχας)



Ο Αρης Αρχαγγέλου (φωτογραφία) φιλοξενεί τον ΑΣ Τήλου

• **Αγ. Απόστολοι (4 μ.μ.):** Διαγόρας Βατ. - Ευαγόρας (Περαντινός): Γουλάρας, Μίαρης, Σταυριανός (Ερωτόκριτος)

• **Μάσαρη (4 μ.μ.):** Αστέρας Μασ.- Ηρακλής Μαρ. (Νικολής Φ.):Φραγκίνης, Κατταβενός, Τσουρδιού (Ταράλης)

• **Κοσκινού (4 μ.μ.):** Ερμής Καλ.- Α.Ε. Κατταβιάς (Βάγγαλης): Στεφανάκης, Κασιώτης, Μοντιάδης (Καλαθενός).

Υποόμιλος Κω

• **Στάδιο «Ανταγόρας» (4 μ.μ.):** Ανταγόρας - Ασκληπιός (Κεφαλιανός): Τσομπάνος, Δοδούς, Φραγκιαδάκης (Βασιλείου Π.)

Με «γεμάτες τσέπες» θα παίξουν οι παίκτες του Ηρακλή Μαριτσών

Με δυσκολίες, λόγω του αγωνιστικού χώρου έγινε η προπόνηση της Δευτέρας του Ηρακλή, στο βοηθητικό γήπεδο Μαριτσών. Όλοι οι ποδοσφαιριστές έδωσαν το παρών, εκτός του νεαρού Φιλ. Μπιλιά, ο οποίος έχει ίωση και θα φανεί στη συνέχεια αν θα τον έχει στην διάθεσή του ο κ. Βλασόπουλος στον αγώνα του Σαββάτου με τον ΑΕΡΑ στ΄ Αφάντου.

Όσον αφορά την σημερινή προπόνηση, αν το επιτρέψουν οι συνθήκες θα γίνει στο γήπεδο Μαριτσών, καθώς έγινε ψεκασμός λόγω μύκητα. Για την αυριανή προπόνηση, ύστερα από ενέργειες του προέδρου κ. Παπαδημήτρη εξασφαλίσθηκε η παραχώρηση του γηπέδου Κοσκινού.

Με την ευκαιρία η διοίκηση του Ηρακλή ευχαριστεί τους ανθρώπους του Διγενή για την κατανόηση που έδειξαν όσον αφορά την διάθεση του γηπέδου Κοσκινού.

Αύριο μετά την τελευταία προπόνηση θα καταβληθεί στους ποδοσφαιριστές του Ηρακλή ο μισθός του Σεπτεμβρίου και έτσι θα πάνε με γεμάτες τσέπες στο ντέρμπι με τον ΑΕΡΑ.

Επίσης, αύριο βράδυ στο εστιατόριο «Μασασούρα» θα παρατεθεί το δείπνο στους ποδοσφαιριστές, προσφορά του Αθανασίου Μάργαρη.

Η διοίκηση του Ηρακλή και προσωπικά ο πρόεδρος ευχαριστούν τον Αντισυνταγματάρχη κ. Σταύρο Τσερπέ, διοικητή τεθωρακισμένων και τους αξιωματικούς για τις διευκολύνσεις που παρέχουν στον στρατευμένο ποδοσφαιριστή της ομάδας Γιάννη Τζούφιο για να συμμετέχει στις προπονήσεις και αγώνες του Ηρακλή.

Δημοφιλέστερος οδηγός ο Μίκαελ Σουμάχερ

Ο Μίκαελ Σουμάχερ είναι ο δημοφιλέστερος οδηγός της Φόρμουλα Ενα, όπως προκύπτει από δημοσκόπησης, η οποία διενεργήθηκε για λογαριασμό της Διεθνούς Ομοσπονδίας Αυτοκινήτου (FIA) και τα αποτελέσματα της οποίας δημοσιοποιήθηκαν χθες. Αυτή βασίστηκε σε 91.000 απαντήσεις από 180 χώρες και ο επτάκις παγκόσμιος πρωταθλητής είναι πρώτος με διαφορά. Ο 37χρονος «πιλότος» της Φεράρι, ο οποίος αποχωρεί από την ενεργό δράση στο τέλος της χρονιάς, συγκεντρώνει το 28% των προτιμήσεων, την ώρα που ο διάδοχός του στη «σκουντερία», ο Φινλανδός Κίμι Ραϊκόνεν, είναι δεύτερος με 17%. Την τρίτη θέση καταλαμβάνει ο Βρετανός Τζένσον Μπάτον με 8%, ενώ ο Ισπανός κάτοχος του τίτλου, Φερνάντο Αλόνσο, είναι τέταρτος με 7%.

Αξίζει να σημειωθεί ότι οι τρεις από τους επτά δημοφιλέστερους οδηγούς της Φόρμουλα Ενα θα είναι απόντες τη νέα χρονιά. Την έκτη θέση στη δημοσκόπηση κατέλαβε ο Κολομβιανός Χουάν Πάμπλο Μοντόγια, που θα «τρέχει» την επόμενη σεζόν στο πρωτάθλημα NASCAR, ενώ έβδομος ήταν ο Καναδός πρώην παγκόσμιος πρωταθλητής, Ζακ Βιλνέβ, τη θέση του οποίου στην BMW Ζάουμπερ πήρε ο Πολωνός Ρόμπερτ Κούμπιτσα.

Σε ό,τι αφορά στις ομάδες, η Φεράρι είναι η δημοφιλέστερη με ποσοστό 30%, ενώ ακολουθούν η ΜακΛάρεν (21%), η Ρενό (8%) και η Γουίλιαμς (8%). Από εκεί και πέρα, η δημοσκόπηση έδειξε πως άρεσε στους φίλους της Φόρμουλα Ενα η επαναφορά του κανονισμού για την αλλαγή ελαστικών, ενώ το 73% των ερωτηθέντων εξέφρασε την άποψη ότι αποτελεί βελτίωση το νέο σύστημα κατατακτήριων δοκιμών. Τέλος, οι οπαδοί του αθλήματος στηρίζουν τη χρήση τεχνολογίας στη Φόρμουλα Ενα, ωστόσο ζητούν να δοθεί μεγαλύτερη έμφαση στις ατομικές ικανότητες του οδηγού, καθώς και περισσότερα προσπεράσματα.

Η Παλέρμο θα μοιράσει μπλουζάκια κατά της μαφίας

Πριν από τον αγώνα της Γουέστ Χαμ με την Παλέρμο στο «Μπόλεϊν Γκράουντ» για τον α΄ γύρο του Κυπέλλου UEFA, στο Λονδίνο πουλήθηκαν μπλουζάκια που έγραφαν το σύνθημα «τα σφυριά εναντίον της μαφίας». Τότε αρκετοί Ιταλοί πολιτικοί διαμαρτυρήθηκαν για τα μπλουζάκια, τα οποία συνέδεαν το Παλέρμο με την εγκληματική οργάνωση. Επειδή, όμως, ο ιταλικός σύλλογος θέλει να κλείσει το θέμα, θα μοιράσει δωρεάν στους φιλάθλους της Γουέστ Χαμ, οι οποίοι θα μεταβούν στη Σικελία για τον αγώνα ρεβάνς της Πέμπτης, μπλουζάκια με σύνθημα κατά της μαφίας. Η «Gazzetta dello Sport» αναφέρει σήμερα ότι ο σύλλογος της Serie A έχει ετοιμάσει 4.000 μπλουζάκια με το σλόγκαν «η μαφία είναι απδιαστική».

Για την ιστορία, η Παλέρμο είχε νικήσει 1-0 στο πρώτο παιχνίδι.

Τηλεδιάσκεψη για δημιουργία άτυπης ομοσπονδίας 4Χ4

Η Λέσχη 4Χ4 της Κω καλεί όλους τους φίλους της τετρακίνησης και όλους τους συλλόγους από τα Δωδεκάνησα να συμμετάσχουν σε είδος τηλεδιάσκεψης (συζήτηση σε forum) στο www.4wd-hellas.gr/forum <http://www.4wd-hellas.gr/forum> με θέμα τη δημιουργία άτυπης ομοσπονδίας Δωδεκανήσου.

«Ελπίζουμε η προσπάθεια αυτή να μπορέσει να λύσει θέματα του κλάδου και να βοηθήσει περαιτέρω στην ανάπτυξη της τετρακίνησης στα Δωδεκάνησα.

Θα ακολουθήσει συνάντηση των συλλόγων το Σάββατο ή την Κυριακή στη Κω για οριστικοποίηση των αποφάσεων λίγο πριν η μετά τον αγώνα που γίνεται στη Κω

Σας περιμένουμε», αναφέρει σχετική ανακοίνωση.

Σήμερα η κλήρωση της Γ΄ Κατηγορίας

Σήμερα και ώρα 20.00 στην αίθουσα του ΔΟΝΑ της ΕΠΣΔ θα πραγματοποιηθεί η κλήρωση για το πρωτάθλημα Γ΄ Κατηγορίας.

• Παρατείνεται η δήλωση συμμετοχής για το τουρνουά καλλιέργειας και ανάπτυξης., που αφορά ποδοσφαιριστές γεννηθέντες τα έτη 1994, 1995, 1996 και μετά, έως την Παρασκευή 30-9-2006.

Από το ΔΟΝΑ Ροδίων

Αθλητισμός για παιδιά προσχολικής ηλικίας

Ενα νέο πρόγραμμα ξεκινά από Δευτέρα 2/10/2006 ο ΔΟΝΑ Ροδίων. Αφορά μια ευαίσθητη ομάδα συμπολιτών μας και αυτή είναι τα παιδιά προσχολικής ηλικίας. Το πρόγραμμα αυτό αποτελεί μέρος της φιλοσοφίας του ΔΟΝΑ και διακαή πόθο του προέδρου του Μπαράκα Θανάση. Μετά την μετατροπή των συμβάσεων των γυμναστών σε αορίστου χρόνου και έχοντας πλέον ο ΔΟΝΑ ΡΟΔΙΩΝ τα χέρια του λυμένα μπορεί να προχωρήσει απρόσκοπτα το έργο του. Ετσι ύστερα από επαφές με τους υπεύθυνους των παιδικών σταθμών του Δήμου μας αποφασίστηκε η παροχή της γυμνάστριας του ΔΟΝΑ σε καθημερινή βάση ώστε να καλυφθούν οι ανάγκες όλων των σταθμών. Τα παιδιά προσχολικής ηλικίας θα έχουν την ευκαιρία σε μία πρώτη επαφή με τον κόσμο του αθλητισμού μέσα από παιδαγωγικά παιχνίδια βάζοντας τα θεμέλια για την μετέπειτα πορεία τους.

Παράλληλα συνεχίζουν για άλλη μία χρονιά τα προγράμματα «Αθλητισμός και Τρίτη Ηλικία», «Αθλητισμός και Παιδί» (Ακαδημία Ποδοσφαίρου), «Αθλητισμός και Γυναίκα», «Αθλητισμός και Ατομα με αναπηρίες». Για περισσότερες πληροφορίες επικοινωνήστε με τα τηλέφωνα 22410-36090/36083.

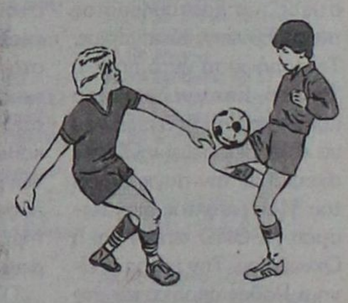

Επιστημονική ημερίδα για τη βία κατά των αθλητικών συντακτών

Μια πρωτοποριακή επιστημονική έρευνα για τη βία σε βάρος των αθλητικών συντακτών και τα μέτρα πρόληψης του θλιβερού φαινομένου θα παρουσιαστεί το προσεχές Σάββατο 30 Σεπτεμβρίου στη Θεσσαλονίκη. Ειδικότερα, ο Πανελλήνιος Σύνδεσ?ος Αθλητικών Συντακτών (ΠΣΑΤ) και το Αριστοτέλειο Πανεπιστήμιο Θεσσαλονίκης διοργανώνουν την 1η επιστημονική ημερίδα με θέμα "Βία κι Επιθετικότητα στη Ζωή και την Εργασία των Αθλητικών Συντακτών του Π.Σ.Α.Τ.".

Οι εργασίες θα λάβουν χώρα το ερχόμενο Σάββατο στην αίθουσα Τύπου του Καυτανζογλείου Σταδίου (1ος όροφος, είσοδος από την οδό Αγ. Δημητρίου) κατά τις ώρες 09.00-14.00.

Στην ημερίδα θα παρουσιαστεί η Επιστημονική Έρευνα που έγινε από τον δημοσιογράφο και μέλος του ΠΣΑΤ, Παναγιώτη Σπηλιόπουλο, με αφορμή τις αλλεπάλληλες δολοφονικές επιθέσεις κατά Αθλητικών Συντακτών. Η έρευνα που τέθηκε υπό την αιγίδα του ΠΣΑΤ διενεργήθηκε από το Τμήμα Επιστήμης Φυσικής Αγωγής και Αθλητισμού και το Εργαστήριο Μάθησης και Ελέγχου της Κίνησης (Τομέας Φυσικής Δραστηριότητας και Αναψυχής).

Στην έρευνα έλαβαν μέρος 121 αθλητικοί συντάκτες-μέλη του ΠΣΑΤ, οι οποίοι συμπλήρωσαν ανώνυμο ερωτηματολόγιο και η διαδικασία άρχισε αμέσως μετά τη δολοφονική επίθεση στον Περικλή Στέλλα, στις 30/9/2005, γι΄ αυτό και η ημερίδα θα διεξαχθεί συμβολικά το ερχόμενο Σάββατο, οπότε συμπληρώνεται ακριβώς ένας χρόνος από το συμβάν.

Σκοπός της έρευνας ήταν να γίνει μια πρώτη καταγραφή με επιστημονικό τρόπο της βίας και της επιθετικότητας κατά των Ελλήνων Αθλητικών Συντακτών, τόσο κατά τη διάρκεια της εργασίας τους, όσο κι εκτός αυτής, να εξαχθούν τα κατάλληλα συμπεράσματα όσον αφορά την πρόληψη και την αντιμετώπιση και να προταθούν συγκεκριμένες λύσεις για το τεράστιο πρόβλημα που απειλεί τον κλάδο.

Στόχος είναι η έρευνα αυτή, η οποία έγινε με διεθνώς αποδεκτή από την Πανεπιστημιακή Κοινότητα μεθοδολογία και πρακτική, να αποτελέσει παγκόσμια βιβλιογραφία.

Την Επιστημονική Διεύθυνση της ημερίδας θα έχει ο Γιώργος Γρούιος, Αναπληρωτής Καθηγητής Τ.Ε.Φ.Α.Α./Α.Π.Θ και Συντονιστής θα είναι ο Παναγιώτης Σπηλιόπουλος.

Έχουν κληθεί και θα μιλήσουν, εκτός από την επιστημονική ομάδα του ΤΕΦΑΑ/ΑΠΘ (Γ. Γρούιος, Χ. Τσορμπατζούδης, Π. Σπηλιόπουλος), άνθρωποι του Αθλητισμού, οι οποίοι έχουν υποστεί οι ίδιοι βία κι επιθετικότητα στον αθλητικό χώρο. Επίσης, ο Γιώργος Ορφανός, υφυπουργός Πολιτισμού αρμόδιος για θέματα Αθλητισμού, ο Διονύσης Ψωμιάδης, αντινομάρχης Θεσσαλονίκης και τ. πρόεδρος ΕΠΣΜ, ο δήμαρχος Καλαμαριάς, Χριστόδουλος Οικονομίδης, τ. Διευθυντής Γραφείων Ε.Ο.Κ. Θεσσαλονίκης, ο πρόεδρος Δημοτικού Συμβουλίου Δήμου Θεσσαλονίκης, Σωτήρης Καπετανόπουλος, Δικηγόρος, θα είναι μεταξύ των ομιλητών της εκδήλωσης.

Εκ μέρους του ΠΣΑΤ θα μιλήσει ο πρόεδρος του Συνδέσμου, Παύλος Γερακάρης, ενώ τις εμπειρίες τους θα παραθέσουν οι γνωστοί δημοσιογράφοι, θύματα οι ίδιοι βάνδυσης συμπεριφοράς, Περικλής Στέλλας και Πάρις Καλημερίδης.

Εισηγητής θα είναι και ο Ανώτατος Αξιωματικός της ΕΛ.ΑΣ, εξειδικευμένος σε θέματα βίας, Δρ. Γιώργος Χατζηβασιλειάδης, Διδάκτορας ΤΕΦΑΑ/ΑΠΘ, ενώ παρέμβαση θα κάνει ο Βασίλης Φλωρίδης, Αθλητικός Εισαγγελέας Θεσσαλονίκης.

Η Ημερίδα τελεί υπό την αιγίδα των Υφυπουργείου Αθλητισμού, Νομαρχίας Θεσσαλονίκης, Δήμου Θεσσαλονίκης και Δήμου Καλαμαριάς. Η παρουσίαση της έρευνας θα διεξαχθεί σύντομα και στην Αθήνα.

Το πρόγραμμα:

09.30: Άνοιγμα εκδήλωσης: Π. Σπηλιόπουλος. Εισαγωγική προσφώνηση: Παύλος Γερακάρης -Πρόεδρος ΠΣΑΤ και Αστέριος Δεληγιάννης -Πρόεδρος ΤΕΦΑΑ/ΑΠΘ.

09.40-09.50: "Νομοθετικές πρωτοβουλίες και μέτρα της Πολιτείας για την αντιμετώπιση της βίας στους αθλητικούς χώρους και την προστασία των Αθλητικών Συντακτών" : Γιώργος Ορφανός, Υφυπουργός Πολιτισμού Αρμόδιος για Θέματα Αθλητισμού.

09.50-10.00: "Επιθετικότητα και πράξεις βίας κατά Δημοσιογράφων": Διονύσης Ψωμιάδης, Αντινομάρχης Θεσσαλονίκης, τ. πρόεδρος ΕΠΣΜ.

10.00-10.10 : "Βία στην Αθλητική Δημοσιογραφία. Ας της δείξουμε κόκκινη κάρτα": Χριστόδουλος Οικονομίδης Δήμαρχος Καλαμαριάς, τ. Διευθυντής Γραφείων Ε.Ο.Κ., Θεσσαλονίκης.

10.10-10.20: "Βία στον αθλητισμό και τη δημοσιογραφία": Παρέμβαση: Σωτήρης Καπετανόπουλος, Πρόεδρος Δημοτικού Συμβουλίου Δήμου Θεσσαλονίκης, Δικηγόρος.

10.30-10.45: "Το Ψυχοβιολογικό Υπόστρωμα της Ανθρώπινης Επιθετικής Συμπεριφοράς": Δρ. Γιώργος Γρούϊος Αναπληρωτής Καθηγητής ΤΕΦΑΑ/ΑΠΘ

10.45-11.00: "Ψυχοκοινωνικές Πτυχές της Βίας στον Αθλητισμό": Δρ. Χαράλαμπος Τσορμπατζούδης Αναπληρωτής Καθηγητής ΤΕΦΑΑ/ΑΠΘ

11.00-11.20: "Βία κι Επιθετικότητα, στην Εργασία και τη Ζωή των Αθλητικών Συντακτών του Π.Σ.Α.Τ.": Έρευνα: Παναγιώτης Σπηλιόπουλος, M.Sc. Δημοσιογράφος-Κ.Φ.Α.

12.00-12.15: "Ανυποχώρητη Επιλογή ο Αγώνας κατά της Βίας και της Αθλιότητας": Παύλος Γερακάρης, Δημοσιογράφος, Πρόεδρος Π.Σ.Α.Τ.

12.15-12.30: "Τυφλή Ελπίδα": Περικλής Στέλλας, Δημοσιογράφος.

12.30-12.45: "Μια αξέχαστη οδυνηρή εμπειρία": Πάρις Καλημερίδης, Δημοσιογράφος.

13.00-13.15: "Παραβατική Συμπεριφορά Οπαδών σε Επαγγελματικά Πρωταθλήματα στην Ελλάδα": Δρ. Χατζηβασιλειάδης Γιώργος, Ανώτερος Αξιωματικός Ελληνικής Αστυνομίας, Κ.Φ.Α., Διδάκτορας ΤΕΦΑΑ/ΑΠΘ

13.15-13.30: "Βία και Αθλητική Δημοσιογραφία": Παρέμβαση: Βασίλης Φλωρίδης, Αθλητικός Εισαγγελέας.

AMCOR

No 1

ΚΑΤΑΣΚΕΥΑΖΟΝΤΑΙ & ΕΙΣΑΓΟΝΤΑΙ ΣΥΝΑΡΜΟΛΟΓΗΜΕΝΑ ΑΠΟ ΤΟ ΙΣΡΑΗΛ



X 6054-30/9

ΠΡΟΔΙΑΓΡΑΦΕΣ ΕΟΚ CE MARK

Η AMCOR-ΙΣΡΑΗΛ Η ΜΕΓΑΛΥΤΕΡΗ ΒΙΟΜΗΧΑΝΙΑ ΗΛΙΑΚΩΝ ΣΥΣΤΗΜΑΤΩΝ ΣΤΟΝ ΚΟΣΜΟ,ΣΑΣ ΠΡΟΣΦΕΡΕΙ ΤΟΝ ΚΑΛΥΤΕΡΟ ΗΛΙΑΚΟ ΘΕΡΜΟΣΙΦΩΝΑ ΤΟΥ ΚΟΣΜΟΥ ΜΕ ΜΟΝΑΔΙΚΑ ΣΗΜΕΙΑ ΥΠΕΡΟΧΗΣ ΠΟΥ ΚΑΝΕΝΑΣ ΑΛΛΟΣ ΔΕΝ ΕΧΕΙ.ΠΡΩΤΗ Η AMCOR,ΠΡΙΝ 40 ΧΡΟΝΙΑ ΠΑΡΟΥΣΙΑΣΕ ΤΗΝ ΕΠΑΝΑΣΤΑΤΙΚΗ ΤΗΣ ΤΕΧΝΟΛΟΓΙΑ ΣΤΟΥΣ ΗΛΙΑΚΟΥΣ ΘΕΡΜ/ΝΕΣ. ΠΟΛΛΟΙ ΑΠΟ ΤΟΤΕ ΠΡΟΣΠΑΘΗΣΑΝ ΝΑ ΤΗΝ ΜΙΜΗΘΟΥΝ .ΤΑ ΑΠΟΤΕΛΕΣΜΑΤΑ ΤΟΥΣ ΕΙΝΑΙ ΓΝΩΣΤΑ.ΚΑΝΕΝΑΣ ΔΕΝ ΜΠΟΡΕΣΕ ΝΑ ΤΗ ΘΑΣΕΙ.ΣΗΜΕΡΑ Η AMCOR ΣΥΝΕΧΙΖΟΝΤΑΣ ΤΗΝ ΕΡΕΥΝΑ ΣΤΟΝ ΤΟΜΕΑΤΗΣ ΗΛΙΑΚΗΣ ΕΝΕΡΓΕΙΑΣ ΒΡΙΣΚΕΤΑΙ ΚΑΙ ΘΑ ΒΡΙΣΚΕΤΑΙ ΜΠΡΟΣΤΑΓΙΑΤΙ ΕΙΝΑΙ Η No 1 ΣΤΟΝ ΚΟΣΜΟ.

ΕΙΝΑΙ Η AMCOR

"ΜΙΧΑΛΗΣ"

Ο κατάλληλος άνθρωπος στην κατάλληλη στιγμή

ΑΠΟΦΡΑΞΕΙΣ

ΚΑΘΑΡΙΣΜΟΙ ΑΠΟΧΕΤΕΥΤΙΚΩΝ ΑΓΩΓΩΝ ΜΕ ΥΔΡΟΒΟΛΗ

ΚΟΥΖΙΝΕΣ - ΤΟΥΑΛΕΤΕΣ - ΣΙΦΩΝΙΑ - ΥΔΡΟΡΟΕΣ



ΑΝΑΛΑΜΒΑΝΟΥΜΕ

ΔΗΜΟΥΣ ΞΕΝΟΔΟΧΕΙΑ ΠΟΛΥΚΑΤΟΙΚΙΕΣ

ΝΟΣΟΚΟΜΕΙΑ ΕΣΤΙΑΤΟΡΙΑ

ΕΡΓΟΣΤΑΣΙΑ ΚΑΤΑΣΤΗΜΑΤΑ ΜΟΝΟΚΑΤΟΙΚΙΕΣ



ΧΩΜΑΤΟΥΡΓΙΚΕΣ ΕΡΓΑΣΙΕΣ



ΜΕΤΑΦΟΡΕΣ ΠΑΝΤΟΣ ΤΥΠΟΥ

Εξυπηρετούμε 24 ώρες το 24ωρο ◆ 365 ημέρες το χρόνο

ΠΛΗΡΟΦΟΡΙΕΣ

ΜΙΧΑΛΗΣ Β. ΚΟΥΦΟΥ

☎ 2241095836 – Κιν. 6973991586

T 6327-30/9

ΠΡΟΟΔΟΣΠΟΡ

Μία μεγάλη-μεγάλη πρόκληση...

Ο Κολοσσός φιλοξενεί (17:00) τον Πανελλήνιο, στο πλαίσιο της 6' φάσης του κυπέλλου Ελλάδας και φυσικά διεκδικεί το μερίδιο που του αντιστοιχεί στην επιτυχία...Με τον Τσαμάτο, αλλά χωρίς τον Γκογκίδη οι «θαλασσί» κόντρα στους «Ολυμπιονίκες»

Και μόνο το γεγονός ότι ο Κολοσσός σήμερα το απόγευμα παίζει απέναντι σε μία ομάδα Α1, αποτελεί από μόνο του μία μεγάλη πρόκληση για τους «θαλασσί». Οι Ροδίτες φιλοξενούν στις 17:00 τον πανίσχυρο και φιλόδοξο Πανελλήνιο του Αργύρη Πεδουλάκη και φυσικά θα ψάξουν και θα διεκδικήσουν το μερίδιο που τους αντιστοιχεί στην επιτυχία και κατά συνέπεια στην πρόκριση για τους «8» του κυπέλλου Ελλάδας.

Μετά την πρόκριση με τη Δάφνη, ο Κολοσσός θα φιλοξενήσει τους «Ολυμπιονίκες» και σίγουρα έχει πολλούς λόγους για να πάρει το ροζ φύλλο αγώνα. Ένας απ' αυτούς είναι και το γόητρο της ομάδας, σε περίπτωση που προκριθεί για πρώτη φορά στην ιστορία της στους «8» του θεσμού. Μετά τις νίκες με τον Κεραυνό Αιγίου, τον Αιγινιακό, τη Μ.Ε.Ν.Τ. και τη Δάφνη, το πέμπτο εμπόδιο για την ομάδα του Γιώργου Ζευγώλη είναι ο Πανελλήνιος, που βρίσκεται από χθες το απόγευμα στη Ρόδο.

Πρόκειται για ένα πολύ δύσκολο παιχνίδι, στο οποίο φυσικά οι «θαλασσί» περιμένουν όλο τον φίλαθλο κόσμο στο γήπεδο για να συμπαρασταθεί στην ομάδα και να την βοηθήσει να κάνει τη μίνι-έκπληξη.



Ο Κώστας Μαχαίρας θα είναι απ' τα όπλα του Κολοσσού στο σημερινό παιχνίδι

Η προετοιμασία του Κολοσσού ολοκληρώθηκε χθες το απόγευμα και ο Έλληνας τεχνικός μετράει μία απουσία και...μία προσθήκη. Ο Χρήστος Γκογκίδης θα είναι ο μοναδικός απόντας απ' την αναμέτρηση, αφού ταλαιπωρείται με ισχυαλγία και παραμένει εκτός προπονήσεων. Το ιατρικό τιμ του Κολοσσού έδωσε... απαγορευτικό στον «αρχηγό» της ομάδας, ο οποίος θα δοκιμάσει να προπονηθεί αύριο για να προσπαθήσει να είναι έτοιμος στην πρεμιέρα της Α2 με τον Α.Σ.Ε. Δούκα. Προς το παρόν ακολουθεί ειδική θεραπευτική αγωγή και αν νιώσει καλύτερα στην αυριανή προπόνηση θα ταξιδέψει με την υπόλοιπη αποστολή για την Αθήνα.

Η προσθήκη έχει να κάνει φυσικά με την απόκτηση του Αλέξη Τσαμάτου, ο οποίος θα συμπεριληφθεί στη δωδεκάδα της ομάδας για το ματς με τον Πανελλήνιο, ενώ και ο Νταμίρ Λάτοβιτς θα τεθεί κανονικά στη διάθεσή του προπονητή του.

Ο Κολοσσός φέρεται αποφασισμένος να παλέψει σήμερα το απόγευμα στο «Βενετόκλειο», όμως αυτή τη φορά θέλει τη συμπαράσταση του κόσμου του, σε ματς που θα αποτελέσει πρόβα-τζενεράλε ενόψει Δούκα.

Ο Γιώργος Ζευγώλης σήμερα θα στηριχθεί στους: Σκορδάλη, Μοσχοβίτη, Κεφαλά, Μητρόπουλο, Παναγιωταράκο, Τσαμάτο, Κουπίδη, Τσότσο, Λάτοβιτς, Πετροδημόπουλο και Μαχαίρα.

«Κανείς δεν παίζει για να χάσει...»

Ο Γιώργος Ζευγώλης μίλησε για τη σημερινή αναμέτρηση του κυπέλλου κόντρα στον Πανελλήνιο. «Είναι ένα πολύ δυνατό τεστ για μας και χρειαζόμαστε τη συμπαράσταση του κόσμου στο γήπεδο»

Ο Κολοσσός υποδέχεται σήμερα (17:00) τον Πανελλήνιο, στο πλαίσιο της β' φάσης του κυπέλλου Ελλάδας και φυσικά θα παλέψει για τη νίκη, απέναντι σε μία πολύ ισχυρή και έμπειρη ομάδα. Για το σημερινό παιχνίδι κυπέλλου με τους «Ολυμπιονίκες», ο Γιώργος Ζευγώλης δήλωσε χαρακτηριστικά. «Πρόκειται για μία σημαντική αναμέτρηση. Ο Πανελλήνιος είναι πολύ καλή και φιλόδοξη ομάδα στην Α1. Σαφώς και το συγκεκριμένο παιχνίδι είναι ένα πολύ δυνατό τεστ για τον Κολοσσό και θα αποτελέσει πρόβα τζενεράλε για την πρεμιέρα της Α2 με τον Α.Σ.Ε. Δούκα. Είναι πολύ μεγάλη η τιμή για τον Κολοσσό που έχει περάσει στους 16 του κυπέλλου Ελλάδας και φυσικά αν καταφέρουμε να προκριθούμε στην προημιτελική φάση θα είναι ένα σπουδαίο γεγονός.

Εμείς βλέπουμε το κάθε παιχνίδι ξεχωριστά και φυσικά θα παλέψουμε με τον Πανελλήνιο. Κανείς δεν παίζει για να χάσει. Σίγουρα οι αντίπαλοι μας και λόγω κατηγορίας διαθέτουν καλύτερο ρόστερ και καλύτερη ποιότητα, αλλά θα επιδιώξουμε να δώσουμε τον καλύτερο μας εαυτό. Για τον Κολοσσό υπάρχει ένα βασικό κίνητρο για να κερδίσει, αφού θα είναι η πρώτη φορά στην ιστορία του που θα περάσει στα προημιτελικά του κυπέλλου. Χρειαζόμαστε τον κόσμο στο γήπεδο για να μας βοηθήσει και να στηρίξει την ομάδα, στην προσπάθεια που έχει ξεκινήσει. Είναι σημαντικό για τους φιλάθλους να μάθουν τα νέα παιδιά και να ταυτιστούν με τον Κολοσσό», ανέφερε ο Έλληνας τεχνικός.



Ο Γιώργος Ζευγώλης αναφέρθηκε στη σημερινή αναμέτρηση με τον Πανελλήνιο

ΟΛΟΙ ΣΤΟ ΓΗΠΕΔΟ

Η παρουσία των φιλάθλων στο γήπεδο κρίνεται αναγκαία στο σημερινό παιχνίδι του κυπέλλου. Αφενός γιατί θα παρακολουθήσουν από κοντά μία φιλόδοξη ομάδα (όπως είναι ο Πανελλήνιος) που αναμένεται να παίξει πρωταγωνιστικό ρόλο στο νέο πρωτάθλημα της Α1 και αφετέρου για να τονώσουν τη ψυχολογία των «θαλασσί» ενόψει της πρεμιέρας της Α2 στην Αθήνα απέναντι στον Α.Σ.Ε. Δούκα. Τα εισιτήρια του αγώνα με τους «Ολυμπιονίκες» θα κυκλοφορήσουν σήμερα και θα κοστίζουν 10 ευρώ. Φυσικά οι κάτοχοι των εισιτηρίων διαρκείας θα παρακολουθήσουν δωρεάν το παιχνίδι. Αξίζει να σημειωθεί ότι ο φίλαθλος κόσμος θα μπορεί να προμηθευτεί τα εισιτήρια πριν απ' την έναρξη του αγώνα, απ' το ειδικό εκδοτήριο του «Βενετοκλείου».

Άνδρες, έφηβοι και παίδες...

Σήμερα θα γίνει γνωστό το πρόγραμμα της πρεμιέρας για τα τοπικά πρωταθλήματα. Χθες το μεσημέρι συνεδρίασαν τα μέλη της Τ.Ε. Ε.Ο.Κ. Δωδεκανήσου στο «Βενετόκλειο» και σήμερα θα ανακοινωθεί το πρόγραμμα των αγώνων. Αξίζει να σημειωθεί ότι θα προγραμματιστούν τα παιχνίδια της πρεμιέρας για την Α' Κατηγορία Ανδρών, τους έφηβους και τους παίδες. Αποφασίστηκε ότι δεν θα ξεκινήσουν τα πρωταθλήματα των γυναικών και των κορασίδων.

Μεταγραφική-βόμβα!

Ο Αλέξης Τσαμάτος...αποτελεί το «κερασάκι» στην τούρτα του Κολοσσού, αφού συμφώνησε με τους «θαλασσί» για τα επόμενα δύο χρόνια...Βρίσκεται από χθες στη Ρόδο, τέθηκε στη διάθεσή του Γιώργου Ζευγώλη και θα συμπεριληφθεί στη 12άδα για το σημερινό παιχνίδι

Βλέποντας τις υπόλοιπες ομάδες να συνεχίζουν την ενίσχυση τους για το νέο πρωτάθλημα της Α2, ο Κολοσσός κάθε άλλο παρά αμέτοχος έμεινε στις μεταγραφικές του κινήσεις...Οι Ροδίτες χθες έκαναν κίνηση-ματ, αφού εντελώς ξαφνικά, συμφώνησαν με τον Αλέξη Τσαμάτο, ο οποίος για τα δύο επόμενα χρόνια θα είναι κάτοικος Ρόδου. Πρόκειται για 29χρονο (γεννήθηκε στις 27 Αυγούστου 1977) σμολ-φόργουορντ με ύψος 1.97, που την τελευταία χρονιά φόρεσε τη φανέλα του Πανελληνίου και μάλιστα τέθηκε αντιμέτωπος του Κολοσσού στα μεγάλα σαλόνια του ελληνικού μπάσκετ.



Ο Αλέξης Τσαμάτος είναι από χθες παίκτης του Κολοσσού

Τις τελευταίες μέρες και αφού φυσικά είχε γίνει γνωστό ότι δεν θα συνέχιζε στους «Ολυμπιονίκες», ο Τσαμάτος αποτελούσε «μήλον της έριδος» για πολλές ομάδες Α1 και Α2, όμως προτίμησε τον Κολοσσό, που έχει υψηλούς στόχους τη νέα σεζόν. Η απόκτηση του Τσαμάτου έγινε δεκτή με ενθουσιασμό και πλέον το ρόστερ της ομάδας είναι πλήρες ενόψει της πρεμιέρας στο ματς με τον Α.Σ.Ε. Δούκα αλλά και της σημερινής μάχης με τον Πανελλήνιο.

Οι διαδικασίες της απόκτησης του έγιναν τόσο γρήγορα και έτσι μετά τις σχετικές...υπογραφές ο Τσαμάτος πήρε το αεροπλάνο και ήρθε στη Ρόδο, ενώ χθες το απόγευμα φόρεσε για πρώτη φορά τη «θαλασσί» φανέλα και τέθηκε στη διάθεση του Γιώργου Ζευγώλη. Μάλιστα ο έμπειρος παίκτης θα συμπεριληφθεί στη 12άδα της σημερινής αναμέτρησης του «Βενετοκλείου» και φυσικά θα αποτελέσει μία ευχάριστη έκπληξη για όσους βρεθούν στο γήπεδο για να παρακολουθήσουν την αναμέτρηση με τον Πανελλήνιο.

Ο Τσαμάτος θα παραμείνει και δεύτερο χρόνο στη Ρόδο, εφόσον η ομάδα επιστρέψει στην Α1, αφού έπαιξε με επιτυχία πέρσι εκεί. Πριν τον Πανελλήνιο, ο Τσαμάτος είχε αγωνιστεί στον Ιωνικό Νικαίας και οι καλές εμφανίσεις του, τον οδήγησαν στην Κυψέλη. Αξίζει να σημειωθεί ότι στο τελευταίο πρωτάθλημα της Α1, ο 29χρονος φόργουορντ πέτυχε 67 πόντους σε 21 συμμετοχές (μ.ο. 3.19) με 16/24 βολές (66%), 15/26 δίποντα (57%), 7/25 τρίποντα (28%), ενώ αγωνίστηκε συνολικά 313 λεπτά (μ.ο. 15.3).

Η απόκτηση του Τσαμάτου ενισχύει τον Κολοσσό στη θέση «3», ενώ με την αλτικότητα, τη δύναμη και την καλή του άμυνα, μπορεί υπό συνθήκες να παίξει και πάουερ-φόργουορντ σε «χαμηλό» σχήμα που ενδεχομένως να χρησιμοποιήσει στα επίσημα ματς ο Γιώργος Ζευγώλης.

«Έσμιξαν» τα φιλαράκια...

Με την απόκτηση του Αλέξη Τσαμάτου, «έσμιξαν» τα φιλαράκια... Για όσους δεν το ξέρουν ο νεαποκτηθείς αθλητής διατηρεί στενούς δεσμούς φιλίας με τον «αρχηγό» του Κολοσσού Χρήστο Γκογκίδη, ενώ συχνά-πυκνά περνούν μαζί τις καλοκαιρινές τους διακοπές. Πρόσφατα μάλιστα επισκέφτηκαν και την Κάλυμνο...

Τα παιχνίδια της τύχης

Ορισμένες φορές η τύχη παίζει περίεργα παιχνίδια...Ο Αλέξης Τσαμάτος τα τελευταία χρόνια έπαιζε στον Πανελλήνιο και εν μία νυχτί θα τεθεί αντιμέτωπος με την παλιά του ομάδα. Παρά το γεγονός ότι το ρόστερ των Ολυμπιονικών δεν έχει καμία σχέση με πέρσι, εντούτοις όσο να 'ναι θα αισθανθεί λίγο περίεργα...

Καλημέρα...πρωτάθλημα!

Η εθνική μας ομάδα μπάσκετ ολοκλήρωσε την προετοιμασία της στο Λουτράκι και από χθες βρίσκεται στη Θεσσαλονίκη! Πρεμιέρα την Παρασκευή με Βοσνία και Τουρκία

Μόλις...48 ώρες απέμειναν για το πρώτο τζάμπολ στο πρωτάθλημα νοτιανατολικών χωρών για τις εθνικές ομάδες στο μπάσκετ με καρότσι. Η διοργάνωση που γίνεται για πρώτη φορά θα φιλοξενηθεί στο κλειστό γυμναστήριο της Μίκρας στη Θεσσαλονίκη και αναμένεται με πολύ μεγάλο ενδιαφέρον, αφού το αντιπροσωπευτικό μας συγκρότημα αποτελείται από τρεις Ροδίτες αθλητές.

Η προετοιμασία της εθνικής μας ομάδας μπάσκετ με καρότσι ολοκληρώθηκε χθες το πρωί στο Λουτράκι (από τις 15 Σεπτεμβρίου) και στη συνέχεια οι παίκτες αναχώρησαν για τη συμπρωτεύουσα, όπου την ερχόμενη Παρασκευή θα ξεκινήσουν τις επίσημες υποχρεώσεις τους στο πρωτάθλημα. Σύμφωνα με το πρόγραμμα η εθνική ομάδα θα αντιμετωπίσει στην πρεμιέρα τη Βοσνία και το απόγευμα στο γήπεδο της Μίκρας την ισχυρή Τουρκία, που υποβιβάστηκε απ' την Division C' (συμμετέχουν επίσης η Σερβία, η Κροατία και η Αλβανία)

Στην 12άδα του αντιπροσωπευτικού μας συγκροτήματος θα συμπεριληφθούν τρεις αθλητές του Α.Σ. Δωδεκάνησος. Ο λόγος για τον Μιχάλη Χατζηδημητρίου, τον Σάββα Καρατζιά και τον Χρήστο Μιχαήλου.



Η εθνική μας στο μπάσκετ με καρότσι ολοκλήρωσε την προετοιμασία της στο Λουτράκι

Ο πρώτος στο παρελθόν έχει φορέσει ξανά το εθνόσημο στο στήθος, ο δεύτερος είχε κληθεί στην εθνική, ενώ για τον Μιχαήλου είναι η πρώτη φορά που θα πάρει μέρος σε τέτοιου είδους διοργανώσεις.

Ο ομοσπονδιακός τεχνικός και προπονητής του Α.Σ. Δωδεκάνησος Κώστας Χρόνης θα αποκλείσει απ' τη 12άδα τον Άγγελο Διμπιτούζη του Μεγάλου Αλεξάνδρου και δήλωσε ικανοποιημένος απ' την προετοιμασία της ομάδας στο Λουτράκι. «Θεωρώ ότι πήγαμε καλά. Τα παιδιά έδωσαν τον καλύτερο τους εαυτό, αλλά σίγουρα η αποστολή μας δεν θα είναι εύκολη, αφού θα αντιμετωπίσουμε δυνατές ομάδες.

Θα προσπαθήσουμε πάντως για το καλύτερο», τόνισε χθες στην «Π» ο Κώστας Χρόνης. Αξίζει να σημειωθεί ότι σήμερα και αύριο το αντιπροσωπευτικό μας συγκρότημα θα προπονηθεί στο κλειστό γυμναστήριο της Μίκρας, όπου και θα διεξαχθούν τα παιχνίδια.

Όχι μια εργένης

Τέλος στην εργένικη ζωή βάζει σύντομα ο Γιάννης Καλλιγάς... Το ερχόμενο Σάββατο...είναι μεγάλη μέρα για τον έμπειρο αθλητή του Ηρακλή Λάρδου, αφού θα ανέβει τα σκαλιά της εκκλησίας με την εκλεκτή της καρδιάς του Γεωργία. Μετά από αρκετά χρόνια σχέσης έφτασε η ώρα για τα παιδιά να ενωθούν με τα δεσμά του γάμου. Η σεμνή τελετή θα γίνει το απόγευμα του Σαββάτου (18:00) στον Ιερό Ναό του Αγίου Λουκά στ' Αφάντου...Άντε με το καλό και γρήγορα απογόνους!

ΚΥΠΕΛΛΟ ΕΛΛΑΔΑΣ (Β' ΦΑΣΗ)
ΚΟΛΟΣΣΟΣ ΡΟΔΟΥ - ΠΑΝΕΛΛΗΝΙΟΣ

Δ.Κ.Γ. ΡΟΔΟΥ (17.00) ΔΙΑΙΤΗΤΕΣ: Μουζάκης-Μαστραφτσής- Διαμαντής

ΚΟΛΟΣΣΟΣ ΡΟΔΟΥ					ΠΑΝΕΛΛΗΝΙΟΣ			
Σκορδάλης	22	1.92	1-2	4	Ράντσιτς	23	1.98	2-3
Μοσχοβίτης	27	1.85	1	5	Αργυρόπουλος	28	1.85	1
Κεφαλάς	25	1.85	1	6	-			
Μητρόπουλος	23	1.96	2-3	7	Πελεκάνος	25	1.98	2-3
Τσαμάτος	29	1.97	3	8	Σακελλαρίου	24	1.87	1-2
Παναγιωταράκος	32	1.90	2	9	-			
Κουπίδης	22	1.96	2-3	10	Πέτρουλας	28	2.01	3-4
Τσότσος	26	2.04	4-5	11	-			
Λάτοβιτς	26	2.06	4-5	12	Τσέρανιτς	30	2.13	5
Χαρτ	26	1.90	1-2	13	Ρουμελιώτης	17	1.97	2-3
Πετροδημόπουλος	26	2.09	5	14	Ιμπέζα	25	2.12	5
Μαχαίρας	22	2.06	4-5	15	Παπαϊωακείμ	31	2.06	4-5
-				16	Νάτσφεϊ	24	2.07	4-5
-				17	-			
-				18	Πέτρινκς	19	2.02	3
-				19	Καραποστόλου	28	1.94	2-3
ΠΡΟΠΟΝΗΤΗΣ: Γιώργος Ζευγώλης					ΠΡΟΠΟΝΗΤΗΣ: Αργύρης Πεδουλάκης			

Το «κύκνειο άσμα» του κυρ-Μιχάλη...

Στο τελευταίο παιχνίδι του Μιχάλη Κυρίτση στον πάγκο του Κολοσσού, οι «θαλασσί» πέρσι είχαν χάσει εύκολα με 80-63 απ' τους «Ολυμπιονίκες»

Ήταν Σάββατο 7 Ιανουαρίου 2006...όταν ο Κολοσσός υποδέχθηκε για τελευταία φορά στη Ρόδο τον Πανελλήνιο, στο πλαίσιο της 10ης αγωνιστικής για το πρωτάθλημα της Α1. Το ματς με τους «Ολυμπιονίκες» είχε πολλές ιδιαιτερότητες και μεγάλη σημασία, αφού προέκυψαν αρκετές... ειδήσεις! Καταρχήν μετά την πολύ κακή εμφάνιση και κατά συνέπεια την ήττα του Κολοσσού απ' το συγκρότημα του Αργύρη Πεδουλάκη, λύθηκε η συνεργασία με τον Μιχάλη Κυρίτση και ανέλαβε τα ηνία της ομάδας ο σημερινός τεχνικός Γιώργος Ζευγώλης, ο οποίος έκανε ντεμπούτο στη Λάρισα με αντίπαλο την Ολύμπια.

Στην αναμέτρηση του «Βενετοκλείου» οι Αθηναίοι πέτυχαν μία πολύ εύκολη νίκη, έχοντας κορυφαίο τον Νταμίρ Μουλαομέροβιτς (είναι και στο προσκήνιο αυτές τις μέρες...) που πέτυχε 30 πόντους και αναδείχθηκε πολυτιμότερος παίκτης της 10ης αγωνιστικής για την Α1. Ο ερχομός του Γιώργου Ζευγώλη είχε επιφέρει πολλές εξελίξεις στις τάξεις της ομάδας, αφού έφυγαν απ' τη Ρόδο οι Άρσιτς, Ντιφάρες και Τζόνσον. Στην αντίπερα όχθη τη φανέλα του Πανελληνίου συνεχίζουν να φορούν (σε σχέση με το τελευταίο ματς στο νησί...), οι Σακελλαρίου και Νάτσφεϊ...Σημεία των καιρών!



Φωτό απ' το παιχνίδι της Α1 ανάμεσα στον Κολοσσό και τον Πανελλήνιο

Τα δεκάλεπτα ήταν: 12-20, 24-38(ημ.), 39-59, 63-80

Διαιτητές: Μαστραφτσής- Πηλοΐδης- Φούφης

ΚΟΛΟΣΣΟΣ ΡΟΔΟΥ (Κυρίτσης): Πανταζόπουλος 3(1), Τζόνσον 18(1), Άρσιτς 2, Γκογκίδης 1, Παναγιωταράκος 4, Ντιφάρες 9(1), Νάκιτς, Σούλης 2, Μπράϊαντ 15, Τσιάκος 9.

ΠΑΝΕΛΛΗΝΙΟΣ (Πεδουλάκης): Μουλαομέροβιτς 30(7), Κανταρτζής, Τσαλδάρης 6(2), Μασλαρινός 13(2), Σακελλαρίου, Τόμας 8(2), Κοπρίβιτσα 5(1), Τσόπης 2, Νάτσφει 7(1), Λίγγος, Πασχάλης 7, Τσαμάτος 2.

Φιλικές κόντρες

Δύο φιλικά παιχνίδια διεξήχθησαν χθες ανάμεσα σε ομάδες της Α' Κατηγορίας. Στην «τέντα» ο Γ.Σ. Διαγόρας υποδέχθηκε τον Ηρακλή Λάρδου και στην Ιαλυσό η «Ένωση» Ιβίσκου/Ιάλυσου τον Ζέφυρο. Βλέπετε η πρεμιέρα του πρωταθλήματος πλησιάζει. Περισσότερες λεπτομέρειες απ' τα φιλικά στο αυριανό φύλλο της «Π».

Όλα τα «λεφτά» στο ντέρμπι...

Οι «αιώνιοι» κλέβουν την παράσταση στο σημερινό πρόγραμμα του κυπέλλου...Μουζάκης, Μαστραφτσής και Διαμαντής «σφυρίζουν» το ματς του «Βενετοκλείου»

Το «κλασικό» ντέρμπι των αιωνίων κλέβει την παράσταση στο σημερινό πρόγραμμα της β' φάσης (1η αγωνιστική) του κυπέλλου Ελλάδας. Ο Ολυμπιακός υποδέχεται στο...άδειο Σ.Ε.Φ. τον Παναθηναϊκό και ένας εκ των δύο θα συνεχίσει την πορεία του στο κύπελλο Ελλάδας. Το ματς θα ξεκινήσει στις 18:00 και θα μεταδοθεί τηλεοπτικά απ' τη Ν.Ε.Τ. Στα υπόλοιπα παιχνίδια μεγάλο ενδιαφέρον παρουσιάζει η αναμέτρηση ανάμεσα στην Α.Ε.Κ. και τον Άρη, ενώ ο Π.Α.Ο.Κ. έχει επικίνδυνη αποστολή στην Πάτρα απέναντι στη «νεοφώτιστη» Ολυμπιάδα. Το Μαρούσι θα διασταυρώσει τα ξίφη του με τον Απόλλωνα Πατρών και η έτερη ομάδα της Α2, ο Α.Γ.Ο. Ρεθύμνου θα κυνηγήσει την έκπληξη κόντρα στον Πανιώνιο. Η Ολύμπια Λάρισας αναμένεται να έχει εύκολο έργο απέναντι στον Μακεδονικό, που θα συμμετάσχει με το εφηβικό του τμήμα.

*Ο διεθνής Κώστας Μουζάκης (Αττική), ο Βολιώτης και επίσης διεθνής Χρήστος Μαστραφτσής και ο Πατρινός Παναγιώτης Διαμαντής θα «σφυρίξουν» το σημερινό παιχνίδι Κολοσσός- Πανελλήνιος. Κομισάριος του αγώνα είναι ο Δημήτρης Κουνελλές.

ΤΟ ΣΗΜΕΡΙΝΟ ΠΡΟΓΡΑΜΜΑ:

Δ. Τόφαλος (16:30): Ολυμπιάδα Πατρών- Π.Α.Ο.Κ. (33)
(Πιτσίλκας- Γκόντας- Γκούμας/Μπώκου)
Ρέθυμνο (17:00): Α.Γ.Ο. Ρεθύμνου- Πανιώνιος (31)
(Παπαδημητρίου-Ηλιόπουλος- Μπήτης/Γιαννακουδάκης)
Ο.Α.Κ.Α. (17:00): Α.Ε.Κ.- Άρης (34)
(Σπυρίδωνος- Χριστοδούλου- Ταβουλαρέας/Βιδάλης)
Βενετόκλειο (17:00): Κολοσσός Ρόδου- Πανελλήνιος (35)
(Μουζάκης-Μαστραφτσής-Διαμαντής/Κουνελλές)
Νεάπολη Λάρισας (17:00): Ολύμπια Λάρισας- Μακεδονικός (38)
(Μιχαλόπουλος-Μητσόπουλος-Παπαπέτρου/Γκανάτσιος)
Μαρούσι (17:00): Μαρούσι- Απόλλων Πατρών (36)
(Πηλοΐδης-Αναστόπουλος-Αφεντουλίδης/Μάκρας)
Σ.Ε.Φ. (18:00): Ολυμπιακός- Παναθηναϊκός(NET) (37)
(ΚορομπλάςΚ.-Βορεάδης-Κουκουλεκίδης/Μιναρετζόπουλος-Μαύρος)

2η ΑΓΩΝΙΣΤΙΚΗ (01/10)

39. Νικητής 32-Νικητής 35
40. Νικητής 37-Νικητής 38
41. Νικητής 33-Νικητής 31
42. Νικητής 34-Νικητής 36

Ηπειρωτικό...δίδυμο!

Ο Γιάννης Τζιμογιάννης και ο Χρήστος Σιορέντας θα διευθύνουν την αναμέτρηση της πρεμιέρας Α.Σ.Ε. Δούκα- Κολοσσός! Στις 16:30 ορίστηκε το ματς, χωρίς να κάνουν αίτημα οι Ροδίτες

Διαιτητικό δίδυμο απ' την Ήπειρο θα «σφυρίξει» το παιχνίδι του Κολοσσού κόντρα στον Α.Σ.Ε. Δούκα. Πρόκειται για τον Γιάννη Τζιμογιάννη και τον Χρήστο Σιορέντα. Αξίζει να σημειωθεί ότι στο πλαίσιο της 1ης αγωνιστικής θα διεξαχθούν πολλά και ενδιαφέροντα παιχνίδια. Η Ε.Ο.Κ. όρισε το ματς στις 16:30, χωρίς όμως να κάνει αίτημα ο Κολοσσός, ο οποίος θα επικοινωνήσει σήμερα την Ομοσπονδία για να μάθει τους λόγους αλλαγής της ώρας.

ΤΟ ΠΡΟΓΡΑΜΜΑ ΤΗΣ 1ης ΑΓΩΝΙΣΤΙΚΗΣ

Δούκα (16:30): Α.Σ.Ε. Δούκα- Κολοσσός Ρόδου
(Τζιμογιάννης- Σιορέντας)
Ρέθυμνο (16:30): Α.Γ.Ο. Ρεθύμνου- Τρίκαλα 2000
(Γεωργιάδης- Σώμος)
Ξάνθη (17:30): Α.Σ. Ξάνθης- Κ.Α.Ο. Δράμας
(Χουλιάρας- Μαλανδρής)
Δάφνη (17:30): Δάφνη- Α.Ο. Σπόρτιγκ
(Ανδρικόπουλος- Πανταζής)
Κάνιθος (17:30): Α.Γ.Ε. Χαλκίδας- Παλαιό Φάληρο
(Πολυχρονίδης- Πουρσανίδης Κ.)
Μ.Ε.Ν.Τ. (17:30): Μ.Ε.Ν.Τ.- Ηρακλής
(Κουκουλίτσιος- Βαρδάλος)
Λαμία (17:30): Ιωνικός Λαμίας- I.C.B.S.
(Ντίνος- Πετράκης)
Μίλωνα (17:30): Μίλων- Ηλυσιακός
(Παναγιώτου- Κατραχούρας)

*Χθες το απόγευμα η Α.Ε. Λάρισας κέρδισε με 80-72 το Αιγάλεω και θα αντιμετωπίσει το νικητή της αναμέτρησης Κολοσσός- Πανελλήνιος.

Πήρε το πιστοποιητικό...

Ο Ηρακλής...δια χειρός Ταπούτου πήρε την άδεια συμμετοχής στο πρωτάθλημα της Α2 και πιθανότατα επιστρέφει ο Νίκος Κούβελας

Ο αγώνας δρόμου που κάνουν εδώ και καιρό οι άνθρωποι του Ηρακλή είχε αίσιο τέλος. Οι «κυανόλευκοι» πήραν χθες το πιστοποιητικό συμμετοχής στο πρωτάθλημα της Α2, αφού κατέθεσαν το πρωί στην Επιτροπή Επαγγελματικού Αθλητισμού όλα τα απαραίτητα έγγραφα. Για να γίνει αυτό, χρειάστηκε να συναινέσει και ο Χρήστος Ταπούτος, αφού προηγουμένως είχαν συμφωνήσει οι υπόλοιποι που έχουν λαμβάνειν από την ομάδα. Απαντες υπέγραψαν ένα χαρτί που λέει ότι βρίσκονται σε διαπραγματεύσεις με τον Ηρακλή, ο οποίος από την πλευρά του θα πληρώσει τα οφειλόμενα στο προσεχές διάστημα, όταν θα αρχίσουν να μπαίνουν στα ταμεία τα χρήματα από τις χορηγίες. Οι παίκτες βέβαια, σε περίπτωση που η ομάδα δε φανεί συνεπής, διατηρούν το δικαίωμα να ζητήσουν την κατάπτωση της εγγυητικής, όμως στον Ηρακλή υποστηρίζουν ότι θα τηρήσουν τους διακανονισμούς. Αξίζει να σημειωθεί ότι αυτός που έπαιξε καθοριστικό ρόλο στην αίσια έκβαση της υπόθεσης ήταν ο Νίκος Κούβελας, οοποίος ήταν ο πρώτος που δέχτηκε να υπογράψει, επικοινώνησε με τους παίκτες της «ομάδας Φιλιοράδη» και τους παρακίνησε να κάνουν το ίδιο. Μετά από όλα αυτά, δε θα είναι έκπληξη αν ο πρώην αρχηγός επιστρέψει στην αγαπημένη του ομάδα.

Η Ο.Δ.Κ.Ε. τιμάει Γιαννάκη...

Τον «Δράκο» θα τιμήσει αύριο στην Πάτρα η Ομοσπονδία Διαιτητών Καλαθοσφαίρισης

Βραδιά υψηλών προσκεκλημένων θα είναι η αυριανή στην Πάτρα και στο πλάισια των εκδηλώσεων της Ο.Δ.Κ.Ε. με μεγάλο κεντρικό πρόσωπο τον Ομοσπονδιακό προπονητή Παναγιώτη Γιαννάκη...

Ο «αργυρός» στο παγκόσμιο πρωτάθλημα μπάσκετ της Ιαπωνίας ομοσπονδιακός μας προπονητής Παναγιώτης Γιαννάκης θα τιμήσει με την παρουσία του την εκδήλωση-δεξίωση της Ο.Δ.Κ.Ε. την Πέμπτη στην Πάτρα και στο πλαίσια της β' φάσης του επιμορφωτικού σεμινάριου διαιτησίας που ξεκινάει την ίδια ημέρα το πρωί στην ακαΐκή πρωτεύουσα.

Ο «Δράκος» θα είναι και ο μεγάλος τιμώμενος της βραδιάς από τους οικοδεσπότες (Ο.Δ.Κ.Ε. και σύνδεσμο διαιτητών Αχαΐας). Ακόμη πάντως θα τιμηθούν για την εν γένει προσφορά τους στο άθλημα του μπάσκετ:

-Ο Πατρινός παλαίμαχος διεθνής διαιτητής Θανάσης Γιοχαλής, νυν γενικός διευθυντής της Κ.Α.Ε. Ολυμπιάδα και υποψήφιος δημοτικός σύμβουλος της Πάτρας με την παράταξη του Ευάγγελου Φλωράτου

- Ο γνωστός δημοσιογράφος Φίλιππας Συρίγος

- Ο Περιφερειάρχης Δυτικής Πελοποννήσου Παναγιώτης Καββαδάς που στήριξε οικονομικά το φετινό επιμορφωτικό σεμινάριο διαιτησίας και στις δυο φάσεις.

-Ο Αντώνης Καραθανάσης από την εταιρία Fanta 3E που είναι ο κύριος χορηγός του συνδέσμου διαιτητών Αχαΐας.

ΙΧΘΥΟΠΩΛΕΙΟ
ΩΚΕΑΝΟΣ
Χ.278-30/9
ΦΡΕΣΚΑ ΨΑΡΙΑ – ΟΣΤΡΑΚΟΕΙΔΗ
ΚΑΤΕΨΥΓΜΕΝΑ ΕΙΔΗ
ΚΑΙ ΛΑΧΑΝΙΚΑ
ΝΩΠΕΣ ΨΑΡΟΛΙΧΟΥΔΙΕΣ
ΧΟΝΔΡΙΚΗ – ΛΙΑΝΙΚΗ
ΔΙΑΝΟΜΗ ΚΑΤ'ΟΙΚΟΝ
ΠΛ. ΕΚΚΛΗΣΙΑΣ ΙΑΛΥΣΟΣ
ΤΗΛ.: 22410 95123 - ΚΙΝ.: 694 5792670

Το περασμένο Σάββατο στη Ρόδο

Με επιτυχία πραγματοποιήθηκε το Συνέδριο Νέων το ΠΑ.Σο.Κ.

ΤΟ ΕΠΟΜΕΝΟ ΘΑ ΓΙΝΕΙ ΣΤΗΝ ΚΑΛΥΜΝΟ

Με επιτυχία πραγματοποιήθηκαν στην Ρόδο το Σάββατο 23 / 9 / 2006 το απόγευμα, οι εργασίες του 1ου Πανδωδεκανησιακού Συνεδρίου των νέων του ΠΑΣΟΚ.

Το συνέδριο πραγματοποιήθηκε στο πλαίσιο των διαδικασιών της ανασυγκρότησης και της διαμόρφωσης του νέου οργανωτικού σχήματος που θα έχει στο εξής η Νεολαία ΠΑΣΟΚ ως Κίνημα Νέων.

Πέρα από τον κομματικό χαρακτήρα του συνεδρίου, παρουσιάστηκαν οι νέοι και νέες υποψήφιοι που θα συμμετέχουν στις προσεχείς Δημοτικές και Νομαρχιακές εκλογές. Μεγάλη έμφαση δόθηκε στην ανάγκη για ανανέωση των στελεχών στην Τοπική Αυτοδιοίκηση.

Από την Κάλυμνο παραβρέθηκαν τρεις νέες υποψήφιοι δημοτικοί σύμβουλοι που συμμετέχουν στο συνδυασμό «Κάλυμνος - Δύναμη Προοπτικής», οι Κούτσουρα Νίκη, Μακαρούνα Καλοτίνα και Τρικοίλη Ειρήνη. Σημειώνουμε ότι στο συνδυασμό του Δημήτρη Διακομιχάλη συμμετέχουν 8νέοι και νέες με ηλικία κάτω των 36ετών. Επίσης, 19υποψήφιοι δημοτικοί σύμβουλοι συμμετέχουν για πρώτη φορά στις δημοτικές εκλογές.

Με ομόφωνη απόφαση των μελών του συνεδρίου των νέων του ΠΑΣΟΚ Δωδεκανήσου, ανατέθηκε στη Δημοτική Οργάνωση ΠΑΣΟΚ Καλύμνου να οργανώσει το 2ο Πανδωδεκανησιακό Συνέδριο Κινήματος Νέας Γενιάς του ΠΑΣΟΚ που θα πραγματοποιηθεί στο νησί της Καλύμνου, τον Μάρτιο του 2007.

Μασάζ από Κινεζα στην παραλία

Μασάζ σε λουόμενους, σε παραλία και κήπο ξενοδοχείου της Ιαλυσού έκανε 43χρονη Κινέζα, έναντι αμοιβής.

Συνελήφθη από αστυνομικούς του Τμήματος Ιαλυσού, προκειμένου να οδηγηθεί στον Εισαγγελέα για τα περαιτέρω.

Δηλώσεις του προέδρου του ΠΑ.ΣΟ.Κ.

Τραγική η κυβέρνηση στα θέματα διαφθοράς

ΣΤΗ ΣΥΝΕΔΡΙΑΣΗ ΤΩΝ ΣΥΝΤΟΝΙΣΤΩΝ ΤΗΣ Κ.Ο.



«Τραγική» χαρακτήρισε την κυβέρνηση ο πρόεδρος του ΠΑΣΟΚ Γιώργος Παπανδρέου αναφερόμενος στα θέματα της διαφθοράς, των υποκλοπών, της οικονομίας, της υγείας και της παιδείας, τα οποία συζητήθηκαν στη συνεδρίαση των συντονιστών της Κοινοβουλευτικής Ομάδας του ΠΑΣΟΚ.

Σε ό,τι αφορά στα θέματα της διαφθοράς, ο κ. Παπανδρέου υπογράμμισε ότι το ΠΑΣΟΚ απορρίπτει κάθε ιδέα συμψηφισμού και επισήμανε ότι είχε καλέσει την κυβέρνηση, αμέσως μετά την ανάληψη των καθηκόντων της, να φέρει όλους τους φακέλους με τα στοιχεία για υποθέσεις, τις οποίες είχε καταγγείλει ως αντιπολίτευση. Και είχε προσθέσει πως αν αποδεικνυόταν κάτι, πρώτο το ΠΑΣΟΚ θα ζητούσε την τιμωρία όσων είχαν καταχραστεί την εμπιστοσύνη των κυβερνήσεών του.

Ο πρόεδρος του ΠΑΣΟΚ είπε ακόμη ότι το κάθε σκάνδαλο δεν είναι μεμονωμένη περίπτωση, αλλά εντάσσεται στο καθεστώς αυθαιρεσίας που έχει δημιουργηθεί με ευθύνη της κυβέρνησης, καθώς, όπως πρόσθεσε, απ΄ ό,τι φαίνεται το μόνο που είχε σχεδιάσει η ΝΔ ήταν η διαχείριση του κράτους ως λάφυρου.

Σε ό,τι αφορά στα θέματα της οικονομίας, ο κ. Παπανδρέου χαρακτήρισε εγκληματική τη δημοσιονομική απογραφή, που, όπως είπε, οδήγησε στο καθεστώς επιτήρησης την οικονομία, ενώ κατηγόρησε την κυβέρνηση για εικονική αύξηση του ΑΕΠ, προκειμένου να βγεί από το καθεστώς επιτήρησης.

Χτες στο Δήμο Αρχαγγέλου

Επισκέψεις στα χωριά του νομάρχη Δωδεκανήσου

ΣΗΜΕΡΑ ΣΕ ΚΑΛΥΘΙΕΣ ΚΑΙ ΦΑΛΗΡΑΚΙ

Σειρά επισκέψεων σε χωριά της Ρόδου έχει προγραμματίσει για σήμερα και αύριο ο νομάρχης Δωδεκανήσου Γ. Μαχαιρίδης, συνοδευόμενος από κλιμάκιο συνεργατών του, υποψηφίων νομαρχιακών συμβούλων της παράταξης του «Δωδεκάνησα Νέα Πορεία».

Συγκεκριμένα, χτες, ο κ. Μαχαιρίδης θα περιόδευσε το απόγευμα στα χωριά Μαλώνα, Μάσσαρι και Αρχάγγελο.

Σήμερα (Τετάρτη) θα επισκεφτεί τις Καλυθιές και το Φαληράκι, προκειμένου να παρακολουθήσει και τις εκδηλώσεις για την Παγκόσμια Μέρα Τουρισμού.

ΤΗΝ Πέμπτη το πρωί, ο νομάρχης θα περιοδεύσει στις συνοικίες του Ροδινιού και της Ανάληψης, και την Παρασκευή σε Αγιο Ιωάννη και το κέντρο της πόλης της Ρόδου.

ΤΟ ΣΑΒΒΑΤΟ (30 Σεπτεμβρίου), την επομένη της κεντρικής εκδήλωσης της παράταξης «Δωδεκάνησα Νέα Πορεία» στο θερινό κινηματοθέατρο Ρόδον, ο κ. Μαχαιρίδης θα περιοδεύσει, το πρωί στον Δήμο Ιαλυσσού και το απόγευμα σε Φάνες, Καλαβάρδα, Μαντρικό, Κάμειρο και Κρητηνία.

Την Κυριακή (1η Οκτωβρίου), έχουν προγραμματιστεί επισκέψεις, το πρωί σε Κάλαθο, Πυλώνα, Λίνδο και Λάερμα, και το απόγευμα σε Αφάντου, Ψίνθο και Αρχίπολη.

Σε Πάτμο και Λέρο «χτύπησε» δύο φορές

Στη «φάκα» της Αστυνομίας ο θρασύτατος διαρρήκτης χρηματοκιβωτίων των νησιών

ΑΦΑΙΡΕΣΕ ΣΥΝΟΛΙΚΑ 58.200 ΕΥΡΩ

ΣΥΝΕΛΗΦΘΗ στην Αθήνα, από άνδρες της Διεύθυνσης Ασφαλείας Αττικής, ο θρασύτατος διαρρήκτης των ναυτικών πρακτορείων και των γραφείων ταχυμεταφορών, σε Πάτμο και Λέρο, από τα οποία αφαίρεσε συνολικά 58.200 ευρώ. Πρόκειται για έναν 38χρονο, κάτοικο Αθηνών, που συνελήφθη ύστερα από ένταλμα του Εισαγγελέα Πρωτοδικών Κω.

Από την Αστυνομική Διεύθυνση Δωδεκανήσου εκδόθηκε το παρακάτω δελτίο τύπου:

«Συνέχεια α) του από 28-08-2006 Δελτίου Τύπου, που αναφέρεται σε καταγγελία 40χρονου, κατοίκου Πάτμου, ότι άγνωστος δράστης, τις νυχτερινές ώρες της 26-27/08/2006 εισήλθε εντός του καταστήματος (ναυτικό πρακτορείο - ταχυμεταφορές), ιδιοκτησίας του και αφού διέρρηξε με τρυπάνι το χρηματοκιβώτιο, αφαίρεσε το χρηματικό ποσό των 23.800 ευρώ και από το γραφείο του το χρηματικό ποσό των 4.900 ευρώ και β) του από 29-08-2006 Δελτίου Τύπου, που αναφέρεται σε καταγγελία 52χρονου, κατοίκου Λέρου, ότι άγνωστος δράστης, τις νυχτερινές ώρες της 27-28/08/2006 διέρρηξε το ναυτικό πρακτορείο, ιδιοκτησίας του και αφαίρεσε το χρηματικό ποσό των 24.500 ευρώ και σε καταγγελία 25χρονου ημεδαπού, κατοίκου Λέρου, ότι άγνωστος δράστης διέρρηξε το κατάστημα (ναυτικό πρακτορείο - ταχυμεταφορές), ιδιοκτησίας του και αφαίρεσε συνολικά το χρηματικό ποσό των 5.000 ευρώ, ανακοινώνεται ότι, όπως προέκυψε από τη διενεργηθείσα προανάκριση από τους Αστυνομικούς του Α.Τ. Λέρου, δράστης των ανωτέρω κλοπών - διαρρήξεων, είναι 38χρονος, κάτοικος Αθηνών (Ν. Κόσμος), ο οποίος πρωινές ώρες χθες 25-09-2006, συνελήφθη από Αστυνομικούς της Διεύθυνσης Ασφαλείας Αττικής, κατόπιν εντάλματος σύλληψης κ. Εισαγγελέα Πρωτοδικών Κω. Σε έρευνα που διενεργήθηκε στην οικία του και σε αποθήκη που διατηρεί (Δάφνη Αττικής), βρέθηκαν και κατασχέθηκαν ένα χρηματοκιβώτιο κομμένο στην κάτω πλευρά του, δύο κινητά τηλέφωνα, 24 πένες διαφόρων ειδών, ένα μεταλλικό κουτί με το χρηματικό ποσό των 309 ευρώ, δύο μικρές φιάλες οξυγόνου με οξυγονοκόλληση, διάφορα κλειδιά οικιών και αυτοκινήτων, το χρηματικό ποσό των 24 ευρώ σε τριάντα αυτοσχέδιες συσκευασίες, έντεκα αυτοσχέδιες συσκευασίες που περιείχαν 50 κέρματα και ένας φάκελος της Αγροτικής Τράπεζας της Ελλάδος, ο οποίος περιείχε το χρηματικό ποσό των 60 ευρώ. Η έρευνα συνεχίζεται για τυχόν συμμετοχή του και σε άλλες παρόμοιες αξιόποινες πράξεις».

Νέα ποινική δίωξη σε βάρος του 26χρονου φορέα του AIDS

Νέα ποινική δίωξη για βαριά σκοπούμενη σωματική βλάβη, άσκησε χθες ο Εισαγγελέας Πρωτοδικών Ρόδου κ. Γιώργος Οικονόμου, σε βάρος του 26χρονου φορέα του AIDS.

Στις 21 Σεπτεμβρίου, 25χρονη Αρχαγγελίτισσα κατέθεσε ενώπιον του τακτικού ανακριτή ότι ο 26χρονος την μόλυνε με τον ιό του AIDS.

Μετά τη νέα ποινική δίωξη που ασκήθηκε σε βάρος του 26χρονου, θα κληθεί να απολογηθεί ενώπιον του τακτικού ανακριτή Ρόδου.

Εμφανίστηκαν τσαντάκηδες

Θύμα τσαντάκηδων έπεσε χθες τα ξημερώματα 38χρονη συμπολίτισσά μας. Ενώ βάδιζε σε δρόμο της πόλης μας, δύο άγνωστοι, που επέβαιναν σε δίκυκλο μοτοποδήλατο, άρπαξαν την τσάντα της, η οποία περιείχε ένα κινητό τηλέφωνο, 25 ευρώ και προσωπικά έγγραφα.

Ανακρίσεων επελήφθη η Υποδιεύθυνση Ασφαλείας Ρόδου.

Συνεχίζονται οι περιοδείες των υποψηφίων

Συνοικίες της πόλης επισκέφθηκε ο δήμαρχος

ΕΚΔΗΛΩΣΗ ΤΗΝ ΠΕΜΠΤΗ ΣΤΟ «ΡΟΔΟΝ»

Συνεχίσθηκαν οι περιοδείες των υποψηφίων της παράταξης ΡΟΔΟΣ ΑΝΘΡΩΠΙΝΗ ΠΟΛΗ, με επικεφαλής το Δήμαρχο Γιώργο Γιαννόπουλο, στον Άη-Νικόλα, στην Καζέρμα, στην Παλιά Πόλη και στα Λαϊκά της Θεμ. Σοφούλη. Η ενθουσιώδης υποδοχή του κόσμου, επιβεβαιώνει την πεποίθησή μας πως οι Ροδίτες κι οι Ροδίτισσες, όχι απλά εμπιστεύονται τον Δήμαρχο και την παράταξή μας, αλλά είναι αποφασισμένοι να συνεχίσουμε μαζί. Κι αυτό παρά το γεγονός ότι εμείς στις περιοδείες μας δεν πάμε για να τάξουμε και να μιλήσουμε γι αυτά που θα κάνουμε, αλλά και για ν' ακούσουμε την κριτική των συμπολιτών μας γι αυτά που πιθανόν δεν προλάβαμε να κάνουμε ή δεν τα κάναμε με τρόπο που να τους ικανοποίησε. Είμαστε έτοιμοι να ανταποκριθούμε στην εμπιστοσύνη τους και να δημιουργήσουμε μαζί τους το Αύριο της Ρόδου. Το ψηφοδέλτιο της παράταξής μας, ανανεωμένο, γεμάτο ζωντάνια, δύναμη και φρεσκάδα, αποτελεί εγγύηση νίκης, αποτελεί εγγύηση για μια νέα τετραετία γόνιμη και παραγωγική.

Την Πέμπτη στις 19:30, στο κινηματοθέατρο ΡΟΔΟΝ, η παράταξή μας και προσωπικά ο Δήμαρχος Γιώργος Γιαννόπουλος, θα παρουσιάσει το Πρόγραμμα Ανάπτυξης 2007-2010, στις παραγωγικές τάξεις και σους κοινωνικούς φορείς της πόλης μας.

Του Αντώνη Καμπουράκη και της Ευης Πλιάκα

Ο πιο εντυπωσιακός γάμος της χρονιάς

ΠΑΡΑΒΡΕΘΗΚΑΝ ΕΚΛΕΚΤΟΙ ΠΡΟΣΚΕΚΛΗΜΕΝΟΙ



Το ζευγάρι χορεύει το χορό του Ησαΐα



Το λαμπερό ζευγάρι ανάμεσα στους πανευτυχείς γονείς και συγγενείς του γαμπρού



Ο Αντώνης Καμπουράκης και η Εύη Πλιάκα, την ώρα του μυστηρίου



Ο Μιχάλης Χατζηγιάννης, ενώ προσέρχεται στη δεξίωση στο «Ρόδος Παλάς», συνοδευόμενος από την Τσαμπίκα Κιαχαγιά

Ο ΓΑΜΟΣ της χρονιάς του γνωστού ξενοδόχου της πόλης μας Αντώνη Καμπουράκη και της Εύης Πλιάκα, εντυπωσίασε τους πάντες. Προσκεκλημένοι από όλη τη χώρα, αλλά και τους πολιτικούς, καλλιτεχνικούς, επιχειρηματικούς χώρους, που είχαν την τύχη να παραβρεθούν στο λαμπερό γάμο, έμειναν κατενθουσιασμένοι.

Στο μεταξύ συνεχίστηκε και χθες, από αθηναϊκά κανάλια, η προβολή στιγμιότυπων από τον εντυπωσιακό γάμο του γνωστού ξενοδόχου, Αντώνη Καμπουράκη και Εύης Πλιάκα, που δικαιολογημένα χαρακτηρίστηκε γάμος της χρονιάς.

Η «ΠΡΟΟΔΟΣ» εξασφάλισε φωτογραφίες από το λαμπερό γάμο, τις οποίες και δημοσιεύουμε.

Ενημερώθηκε για τα προβλήματα των κατοίκων

Στη Μεσαιωνική Πόλη περιόδευσε ο Χατζηευθυμίου

ΕΓΙΝΕ ΔΕΚΤΗΣ ΠΑΡΑΠΟΝΩΝ

ΣΤΗ Μεσαιωνική Πόλη περιόδευσε χθες ο υποψήφιος δήμαρχος Ροδίων Χατζής Χατζηευθυμίου συνοδευόμενος από κατοίκους της περιοχής.

Ο επικεφαλής της παράταξης «Πρώτα Η Ρόδος» καθ' όλη τη διάρκεια της ημέρας επισκέφθηκε σπίτια Μεσαιωνικής Πόλης και συνομίλησε για αρκετή ώρα με τους κατοίκους για τα προβλήματα που τους απασχολούν.

Για άλλη μια φορά ο κ. Χατζής Χατζηευθυμίου διαπίστωσε την πλήρη απαξίωση της περιοχής από την απερχόμενη δημοτική αρχή η οποία δεν φρόντισε να προχωρήσει στις απαραίτητες παρεμβάσεις για να αξιοποιήσει και να αναδείξει το μοναδικής αισθητικής μνημείο και να διευκολύνει τη ζωή των κατοίκων της περιοχής.

Ο επικεφαλής της παράταξης «Πρώτα Η Ρόδος» έγινε δέκτης παραπόνων για την πολιτική που ακολούθησε η παρούσα δημοτική αρχή και για τις ανεκπλήρωτες προεκλογικές υποσχέσεις που αφειδώς μοίρασε στους κατοίκους της περιοχής χωρίς ποτέ να φροντίσει να υλοποιήσει έστω και ένα μέρος τους.

ΚΗΔΕΙΑ

Το λατρευτό μας αδελφό και θείο

ΝΙΚΟΛΑΟ ΠΑΜΠΑΛΗ

(Ετών 72)

θανόντα κηδεύουμε σήμερα Τετάρτη 27 Σεπτεμβρίου 2006 και ώρα 4 μ.μ. από τον Ιερό Ναό Ταξιαρχών Νεκροταφείου Ρόδου.
Τα αδέλφια, τα ανίψια και οι λοιποί συγγενείς.

ΘΕΜ.-27/9

ΚΗΔΕΙΑ

Το λατρευτό μας σύζυγο, πατέρα, παππού και θείο

ΙΩΑΝΝΗ ΝΙΚ. ΠΑΥΛΙΔΗ

(Ετών 74)

θανόντα κηδεύουμε σήμερα Τετάρτη 27 Σεπτεμβρίου 2006 και ώρα 3 μ.μ. εκ του Ιερού Ναού Ταξιαρχών Νεκροταφείου Ρόδου.
Η σύζυγος Μαγγαφούλα
Τα παιδιά Ειρήνη-Μανώλης, Θεοδοσία-Γιώργος, Καλλιόπη-Χρήστος, Νίκος-Χριστιάνα, Παναγιώτα
Τα εγγόνια, τ' ανίψια και οι λοιποί συγγενείς.

ΘΕΜ.-27/9

ΚΗΔΕΙΑ

Τη λατρευτή μας σύζυγο, μητέρα, κόρη, γιαγιά, αδελφή και θεία

ΑΙΚΑΤΕΡΙΝΗ ΦΕΣΣΑΚΗ

(Ετών 56)

θανούσα κηδεύουμε σήμερα Τετάρτη 27 Σεπτεμβρίου 2006 και ώρα 5 μ.μ. από τον Ιερό Ναό Ταξιαρχών Νεκροταφείου Ρόδου.
Ο σύζυγος Ιωάννης
Τα παιδια Κυριάκος-Ελένη, Βασίλης-Μαίρη, Φραγκίσκος-Δέσποινα
Η μητέρα Αννα
Τα εγγόνια, τα αδέλφια, τα ανίψια και οι λοιποί συγγενείς.

ΘΕΜ.-27/9

