PAFFUTO
WINE MUSIC BAR

Η ΡΟΔΙΑΚΗ

ΗΜΕΡΗΣΙΑ ΠΡΩΙΝΗ ΕΦΗΜΕΡΙΔΑ ΤΗΣ ΡΟΔΟΥ

ΣΑΒΒΑΤΟ
1 ΜΑΡΤΙΟΥ 2003
ΑΡ. ΦΥΛΛΟΥ 17.335
ΤΙΜΗ: ΕΥΡΩ 0,70

Ή ΥΠΟΓΡΑΦΕΤΕ, Ή ΚΑΝΕΤΕ Ο,ΤΙ ΘΕΛΕΤΕ

Το οριστικό τελεσίγραφο







10 ΜΑΡΤΙΟΥ ΡΑΝΤΕΒΟΥ ΣΤΗ ΧΑΓΗ

Αναχωρώντας από τη Λευκωσία ο γ.γ. του ΟΗΕ κ. Κόφι Ανάν δήλωσε ότι στην περίπτωση που η μία ή η άλλη πλευρά πει "όχι στο σχέδιο" τότε αυτό θα είναι το τέλος του δρόμου.

ΣΕΛΙΔΑ 3

ΜΕ ΤΗΝ ΚΑΤΑΣΤΡΟΦΗ ΤΩΝ ΠΥΡΑΥΛΩΝ

Τα τελευταία κόλπα Σαντάμ





ΞΕΚΙΝΗΣΕ Η ΑΝΤΙΣΤΡΟΦΗ ΜΕΤΡΗΣΗ

Είναι φανερό ότι όλα πλέον είναι δρομολογημένα για τον πόλεμο στο Ιράκ. Αναμένεται μάλιστα ότι τελικά θα εκδοθεί και το (όχι κατά τις ΗΠΑ απαραίτητο) ψήφισμα του Συμβουλίου Ασφαλείας.

ΣΕΛΙΔΑ 3

Η ΡΟΔΟΣ ΘΑ ΤΙΜΗΣΕΙ ΤΟΝ ΜΕΓΑΛΟ ΠΟΛΙΤΙΚΟ ΗΓΕΤΗ



Στην πλατεία Κύπρου θα στηθεί ο ανδριάντας

Επαφές με την οικογένεια του αείμνηστου Προέδρου για τη ρύθμιση όλων των συναφών θεμάτων. (Στη φώτο ο Κων. Καραμανλής σε μια από τις τελευταίες επισκέψεις του στη Ρόδο).

ΣΕΛΙΔΑ 9

Μέτωπο των δημάρχων της Ρόδου για τα τουριστικά ακίνητα

ΞΥΠΝΗΣΑΝ!

Καιρός είναι να αντιληφθούν ότι υπάρχει συλλογική ευθύνη απέναντι στα πονηρά και παραπλανητικά σχέδια της ΕΤΑ και του κ. Χωμενίδη

ΘΑ ΧΑΘΟΥΝ ΟΛΑ ΑΝ ΔΕΝ ΥΠΑΡΞΕΙ ΔΥΝΑΜΙΚΗ ΑΝΤΙΔΡΑΣΗ



Το πρόβλημα των τουριστικών ακινήτων της Ρόδου δεν αφορά μεμονωμένα τον κάθε δήμαρχο. Η τύχη τους συνιστά συλλογική ευθύνη και πολύ σωστά αποφασίσθηκε να συζητηθεί συνολικά στο Διοικητικό Συμβούλιο της ΤΕΔΚ. Είναι αυτονόητο φυσικά ότι ιδιοκτήτης των εν λόγω τουριστικών ακινήτων, βει λοιπόν ο καθένας τις ευθύνες του.

Η ΕΥΘΥΝΗ ΑΝΗΚΕΙ Σ' ΕΜΑΣ ΟΛΟΥΣ, Ο κ. "ΜΠΟΣ" ΕΙΝΑΙ ΠΕΡΑΣΤΙΚΟΣ

αλλά και όλων γενικά των λεγομένων δημοσίων κτημάτων, είναι ο Δωδεκανησιακός λαός και κανένας άλλος. Ο κ. Χωμενίδης και το κατασκεύασμα του οποίου προϊσταται (ΕΤΑ) δεν είναι τίποτα άλλο παρά ένας μηχανισμός για το ξεπούλημα των πάντων. Ας αναλά-

ΣΕΛΙΔΑ 8

ΟΙ ΠΕΡΙΖΗΤΗΤΟΙ ΕΚΤΟΠΙΣΘΗΚΑΝ ΑΠΟ ΤΟΥΣ ΑΛΛΟΔΑΠΟΥΣ

Στα όρια της φτώχειας οι ντόπιοι οικοδόμοι!



Το πρόβλημα παίρνει όλο και μεγαλύτερες διαστάσεις και απασχολεί σοβαρά το Εργατικό Κέντρο. Οι ίδιοι είναι οργισμένοι για τον εκτοπισμό τους και διαμαρτύρονται έντονα.

ΣΕΛΙΔΑ 13

ΠΟΙΝΙΚΕΣ ΕΥΘΥΝΕΣ ΚΑΙ ΣΤΟΥΣ ΔΙΕΥΘΥΝΤΕΣ



ΠΑΡΕΜΒΑΣΗ εισαγγελέα για τα κυλικεία των σχολείων

Το θέμα της υγείας των μαθητών, είναι εξαιρετικής σημασίας και για το λόγο αυτό, απαιτείται η διαρκής εγρήγορση όλων των αρμόδιων υπηρεσιών. ΣΕΛ. 6

ΔΙΕΘΝΗΣ ΟΡΓΑΝΩΣΗ ΛΕΣΧΩΝ LIONS
ΠΟΛΛΑΠΛΟΥΝ ΘΕΜΑ 117 ΕΛΛΑΣ-ΚΥΠΡΟΣ
ΘΕΜΑ: 117 Α.
ΛΕΣΧΗ LIONS ΡΟΔΟΥ



ΧΟΡΟΕΣΠΕΡΙΔΑ

ΛΕΣΧΗΣ ΛΑΪΟΝ ΡΟΔΟΥ

Η Lancia χορηγός για την ανέγερση του "Θριάμβου του Διαγόρα"

Με την χορηγία της Lancia διοργανώνεται από την Λέσχη Lions Ρόδου μια ακόμη φιλανθρωπική χοροεσπερίδα, με στόχο τη συλλογή των απαραιτήτων πόρων για την ανέγερση του "θριάμβου του Διαγόρα".

Η χοροεσπερίδα θα πραγματοποιηθεί την 1ην Μαρτίου 2003, ημέρα Σάββατο και ώρα 21.00 στο ξενοδοχείο "Ρόδος Πάλλας".

Προσκλήσεις-Λαχνοί διατίθενται από τον κ. Ελευθέριο Βογιατζή, ξενοδοχείον "SAVOY"

ΗΜΕΡΟΛΟΓΙΟ

Σάββατο 1 Μαρτίου 2003
Ψυχοσάββατο, Ευδοκίας οσιομ.
Μαρκέλλου μαρτ.
Ανατολή ηλίου: 06.58'
Δύση ηλίου: 18.18'
Σελήνη 28 ημερών

ΦΑΡΜΑΚΕΙΑ

Σήμερα διημερεύει το φαρμακείο της Βαρβαρέσου Λίνας στην οδό Ιωνος Δραγούμη (Νισχώρι) και διανυκτερεύει στο φαρμακείο του Αλαφάκη Γεωργ. στην οδό Κων/νου Παλαιολόγου 15.

ΒΕΝΖΙΝΑΔΙΚΑ

Σήμερα διανυκτερεύουν τα βενζινάδικα: Γκινάκης Απ. (Αυστραλίας), Σαμουράκης Α. (Λ. Καλλιθέας), Γαβριλιώτης Γ. (Ιαλυσός), Τσουμπλέκας (Παραδείσι), Αρφαράς Ν. (Φάνες), Θεουλάκης Ι. (Ξεμπώνα), Κωνσταντινίδης (Αφάντου), Νέσγος Μ. (Μάσσαρι).

ΛΑΪΚΕΣ ΑΓΟΡΕΣ

Τετάρτη: στο Δημοτικό Νεκροταφείο
Πέμπτη: στην οδό Βύρωνος
Παρασκευή: στην οδό Πτολεμαίων (Ανάληψη)
Σάββατο: στο Δημοτικό Νεκροταφείο.

ΔΡΟΜΟΛΟΓΙΑ ΠΛΟΙΩΝ

Σήμερα αναχωρεί το πλοίο "ΠΑΤΜΟΣ" στις 15.00 για Κω-Κάλυμνο-Λέρο-Πάτμο-Παραιά.

ΑΕΡΟΠΟΡΙΚΑ ΔΡΟΜΟΛΟΓΙΑ

ΟΛΥΜΠΙΑΚΗ ΑΕΡΟΠΟΡΙΑ

ΑΠΟ ΡΟΔΟ-ΑΘΗΝΑ
- Καθημερινά 07.10, 13.40
- Πέμπτη 20.10, 22.45
- Καθημερινά πλην Πέμπτης 19.40, 22.25
- Καθημερινά πλην Κυριακής 10.40

ΑΠΟ ΑΘΗΝΑ-ΡΟΔΟ
- Καθημερινά 05.30,12.00
- Πέμπτη 18.30, 21.05
- Καθημερινά πλην Πέμπτης 18.00, 20.45
- Καθημερινά πλην Κυριακής 09.00

ΑΠΟ ΡΟΔΟ-ΘΕΣΣΑΛΟΝΙΚΗ
- Δευτέρα - Τετάρτη 09.45
- Πέμπτη 10.45
- Σάββατο 15.15
- ΔΕΥ-ΤΕΤ-ΠΑΡ-ΚΥΡ 16.10

ΑΠΟ ΡΟΔΟ-ΗΡΑΚΛΕΙΟ
- Δευτέρα-Παρασκευή 14.30, Τετάρτη-Κυριακή 16.30

ΑΠΟ ΡΟΔΟ-ΚΑΡΠΑΘΟ
- ΔΕΥ-ΠΕΜ-ΠΑΡ-ΣΑΒ 07.00, 10.40
- Τετάρτη-Κυριακή 10.40, 14.20

ΑΠΟ ΡΟΔΟ-ΚΑΣΟ
- ΔΕΥ-ΠΕΜ-ΠΑΡ-ΣΑΒ 07.00
- Τετάρτη-Κυριακή 10.40

ΑΠΟ ΡΟΔΟ-ΚΑΣΤΕΛΟΡΙΖΟ
- ΔΕΥ-ΤΕΤ-ΠΑΡ-ΣΑΒ-ΚΥΡ 07.10

ΑΠΟ ΡΟΔΟ-ΧΙΟ
- Τρίτη στις 10.40 και Πέμπτη στις 10.45'

ΡΟΔΟΣ-ΜΥΤΙΛΗΝΗ
- Δευτέρα-Τετάρτη στις 09.45, Τρίτη στις 10.40', Πέμπτη στις 10,45' και Σάββατο στις 15.15

ΡΟΔΟΣ- ΣΑΜΟΣ
- Τρίτη στις 10.40', Σάββατο στις 15.15

ΡΟΔΟΣ-ΛΗΜΝΟΣ
- Δευτέρα-Τετάρτη στις 09.45', Τρίτη στις 10.40', Πέμπτη στις 10.45' και Σάββατο στις 15.15'

AEGEAN AIRLINES & CRONUS

ΑΠΟ ΡΟΔΟ-ΑΘΗΝΑ
Καθημερινά 08.30 πλην Κυριακής.
Καθημερινά 13.50. Δευτέρα-Τετάρτη-Παρασκευή-Κυριακή 17.50.
Τρίτη-Πέμπτη-Σάββατο 19.35.
Καθημερινά 20.20 πλην Τρίτης και Πέμπτης.

ΑΠΟ ΑΘΗΝΑ-ΡΟΔΟ
Καθημερινά 06.50 πλην Κυριακής.
Καθημερινά 12.10.
Δευτέρα-Τετάρτη-Παρασκευή-Κυριακή 16.10.
Τρίτη-Πέμπτη-Σάββατο 17.45
Καθημερινά 18.40 πλην Τρίτης και Πέμπτης.

ΑΠΟ ΡΟΔΟ-ΗΡΑΚΛΕΙΟ
Τρίτη-Πέμπτη-Παρασκευή-Κυριακή 19.00

ΑΠΟ ΗΡΑΚΛΕΙΟ-ΡΟΔΟ
Τρίτη-Πέμπτη-Παρασκευή-Κυριακή 17.30

ΑΠΟ ΡΟΔΟ-ΘΕΣΣΑΛΟΝΙΚΗ
Τετάρτη-Παρασκευή-Κυριακή 12.00

ΑΠΟ ΘΕΣΣΑΛΟΝΙΚΗ-ΡΟΔΟ
Τετάρτη-Παρασκευή-Κυριακή 10.00

Επώνυμον το ανώνυμον...

Απορρίπτουν τη νοσηρή πραγματικότητα

Οταν η ιδιωτική τηλεόραση ήταν στα πρώτα βήματά της και στη Βουλή, νομοθετούσαν για τη λειτουργία της, έλεγε ο αείμνηστος Αθανάσιος Κανελλόπουλος: Σήμερα πλειοδοτούμε όλοι για να σπάσουν τα δεσμά της κρατικής τηλεόρασης. Εύχομαι να μην χρειαστεί στο μέλλον ν' απαιτήσουμε περιορισμό της ελευθερίας που παρέχουμε στην ιδιωτική τηλεόραση. Και απαιτούσε ο Ηλείος πολιτικός - και δημοσιογράφος - πλαίσιο λειτουργίας και θέσπιση κανόνων, σύμφωνα με το οποίο να προσφέρουν υπεύθυνη ενημέρωση, επιμόρφωση και διασκέδαση, τα ιδιωτικά κανάλια.

Ηταν, όμως, φωνή βοώντος εν τη ερήμω. Δεν εισακούστηκε. Η υπερβολή που χαρακτηρίζει άλλωστε τον ελληνικό λαό, δεν ήταν δυνατόν να μην εκφραστεί και από τους αντιπροσώπους στη Βουλή.

Ετσι μπήκαμε στην εποχή της απελευθέρωσης των ηλεκτρονικών ΜΜΕ, για να φτάσουμε στα γνωστά, σημερινά αποτελέσματα, όπου όλοι με πρώτους τους πολιτικούς διαμαρτύρονται, δυσφορούν, αγανακτούν και καταγγέλλουν.

Ορισμένοι, μάλιστα, μιλούν - τώρα - για "τηλεοπτικά δεσμά" που πρέπει να τα σπάσουμε για ν' απεξαρτηθούμε από τα κατ' ευφημισμόν αποκαλούμενα δελτία ειδήσεων και άλλα τηλεοπτικά προϊόντα, που οι πολλοί χαρακτηρίζουν "τηλεσκουπίδια".

Τα ιδιωτικά κανάλια, όμως, αδιαφορούν κι επιμένουν στις αποβλακωτικές εκπομπές τους, που δεν παραλείπουν να τις διαφημίζουν με προβολή των ποσοστών τηλεθέασης. Τι τους ενδιαφέρει άλλωστε; Ολα θυσιάζονται στο βωμό του μεριδίου της τηλεοπτικής διαφημιστικής πίτας και του χωρίς κανόνες κι ενίοτε χυδαίου ανταγωνισμού.

Παρήγορη κι ενθαρρυντική, λοιπόν, η αντίδραση των νεολαιίστικων πολιτικών οργανώσεων, που πρόσφατα πήραν πρωτοβουλία να κλείσουμε τα χαζοκούτια ως ένδειξη διαμαρτυρίας, την προσεχή Τετάρτη από 7 έως 9 μ.μ.

Αυτό σε πρώτη φάση, για να επανέλθουμε στο σβήσιμο του τηλεοπτικού δέκτη για περισσότερο χρόνο. Η πρόταση είναι πατώντας το κουμπί, ν' αποστείλουν όλοι στους τηλεοπτικούς σταθμούς φαξ και e-mail σε μια προσπάθεια ν' αναδειχθεί η άρνηση και η αποδοκιμασία. Να καταγγελθεί η εμπορευματοποίηση και η προσπάθεια υποτίμησης της νοημοσύνης μας.

Ομονοούντες οι νεολαίοι όλων των κομμάτων, ζητούν να γίνει το πρώτο βήμα, μιλώντας για απόρριψη της "νοσηρής πραγματικότητας" κι αποδοκιμάζοντας την κραυγαλέα απόδειξη της παθογένειας που επικρατεί στο τηλεοπτικό τοπίο. Γιατί να μη τη χαιρετίσουμε; Γιατί να μην την αποδεχθούμε; Και, τέλος, γιατί βρε αδελφέ, να μην επιχειρήσουμε να προστατεύσουμε στην αισθητική και την αξιοπρέπεια μας από τον ευτελισμό.



ΔΕΧΟΝΤΑΙ ΤΟ ΚΟΙΝΟ

Ο Νομάρχης Δωδεκανήσου **Γιάννας Μαχαιρίδης** και οι Βουλευτές Νομάρχη **Στάθης Κουσουρνάς** και **Νίκος Ζωίδης** δέχονται το κοινό κάθε Τρίτη και Πέμπτη, από τις 11.00-13.00 το μεσημέρι.

ΤΑΞΙ

ΡΑΔΙΟ ΤΑΞΙ: 2241-0-64712, 2241-0-64790.

ΧΡΗΣΙΜΑ ΤΗΛΕΦΩΝΑ

ΝΟΣΟΚΟΜΕΙΟ:	2241-0-80000
ΑΜΕΣΗ ΔΡΑΣΗ ΠΥΡ/ΚΗΣ:	199
ΛΙΜΕΝΑΡΧΕΙΟ:	2241-0-22220, 2241-0-27695
ΒΛΑΒΕΣ Δ.Ε.Η.:	125
ΒΛΑΒΕΣ Ο.Τ.Ε.:	121
ΑΜΕΣΗ ΔΡΑΣΗ:	100
ΒΛΑΒΕΣ ΥΔΡΕΥΣΗΣ:	2241-0-68750, 2241-0-68755
ΝΟΜΑΡΧΙΑ:	2241-0-46502
ΠΕΡ/ΚΗ Δ/ΝΣΗ	2241-0-38174
ΔΗΜΟΣ:	2241-0-46200
ΔΗΜ. ΕΠΙΧ. ΚΑΘΑΡ.	2241-0-77600
ΥΠΗΡ. ΑΠΟΚΟΜΙΔΗΣ:	2241-0-61057
ΤΡΟΧΑΙΑ:	2241-0-26480
ΠΛΗΡΟΦ. Ο.Τ.Ε.:	131
ΔΕΛΤΙΟ ΚΑΙΡΟΥ:	149
ΛΑΧΕΙΑ:	111
ΠΡΟΠΟ - ΛΟΤΤΟ:	111
ΡΟΔΑ:	2241-0-27462
ΚΤΕΛ:	2241-0-27706
Ο.Α.Ε.Δ.:	2241-0-23265
Ι.Κ.Α.:	2241-0-64912
ΤΑΞ.Υ.:	2241-0-68701, 2241-0-68702
ΟΛΥΜΠΙΑΚΗ:	2241-0-24555
Δ.Α.Ν.Ε.:	2241-0-43150
ΕΡΓΑΤ. ΚΕΝΤΡΟ:	2241-0-24730
CRONUS AIRLINES	2241-0-25444
AEGEAN AIRLINES	2241-0-98345

ΚΤΕΟ

• Από 1/03/2003 έως 30/04/2003 παντός είδος οχήματα **με συνδυασμό γραμμάτων ΡΟΒ 2001-2500.** Επίσης παντός είδος οχήματα με **συνδυασμό γραμμάτων ερυθρού χρώματος** εφόσον έχει παρέλθει τετραετία από την ημερομηνία πρώτης άδειας κυκλοφορίας τους και **παντός είδος οχήματα με συνδυασμό γραμμάτων ΓΑ** (Πολιτικών Αναπήρων) (κυανού χρώματος)

ΤΙΜΕΣ ΣΥΝΑΛΛΑΓΜΑΤΟΣ

ΔΟΛΛΑΡΙΟ Η.Π.Α	1,0793	1,0771
ΛΙΡΑ ΑΓΓΛΙΑΣ	0,68488	0,68352
ΚΟΡΩΝΑ ΔΑΝΙΑΣ	7,4356	7,4208
ΚΟΡΩΝΑ ΣΟΥΗΔΙΑΣ	9,1549	9,1367
ΓΙΕΝ ΙΑΠΩΝΙΑΣ	127,45	127,19
ΦΡΑΓΚΟ ΕΛΒΕΤΙΑΣ	1,4644	1,4614
ΚΟΡΩΝΑ ΝΟΡΒΗΓΙΑΣ	7,7327	7,7173
ΛΙΡΑ ΚΥΠΡΟΥ	0,58167	0,58051
ΔΟΛΛΑΡΙΟ ΚΑΝΑΔΑ	1,6104	1,6072
ΔΟΛΛΑΡΙΟ ΑΥΣΤΡΑΛΙΑΣ	1,7834	1,7798

Η ΡΟΔΙΑΚΗ
Ημερήσια Εφημερίδα της Ρόδου
Ετος Ιδρύσεως 1915
ΙΔΡΥΤΗΣ
ΕΜΜ. ΚΑΛΑΜΠΙΧΗΣ
ΙΔΙΟΚΤΗΣΙΑ – ΕΚΔΟΣΗ
ΥΙΟΙ Σ. ΤΣΟΠΑΝΑΚΗ
Η. ΚΩΤΙΑΔΗΣ Ο.Ε.
ΔΙΕΥΘΥΝΤΗΣ
ΑΘ. ΜΑΡΑΣΙΩΤΗΣ
ΣΥΝΤΑΞΗ
Λουκάς Μαστής
Μιχάλης Μαστής
Κυριακή Πετρίδου
Βαρβάρα Μπογδάνου
Μίκα Αυγουστή
ΑΘΛΗΤΙΚΑ
Μανόλης Μπάτης,
Νικήτας Κουσκούσης
Κώστας Παντίδος
Παύλος Ντοκουόπιλ
ΓΡΑΦΕΙΑ ΣΥΝΤΑΞΗΣ
Μάρκου Μαλλιαράκη 11
Τηλ.2241-0- 24610,
2241-0-75640
Fax (22410) 75641
ΛΟΓΙΣΤΗΡΙΟ – ΔΙΑΦΗΜΙΣΕΙΣ
Μάρκου Μαλλιαράκη 11
Τηλ. 2241-0-22210
2241-0-75230
Fax (22410) 22471
http://www.rodiaki.gr.
Email: tsopd@otenet.gr &
irodiaki@otenet.gr

Ανεβαίνει το θερμόμετρο στην ευρύτερη περιοχή μας καθώς ζεσταίνονται οι μηχανές του πολέμου

Αγωνία σε δύο μέτωπα!

"Τέλος στα παιχνίδια" κύριε Σαντάμ!

ΚΟΛΠΟ ΜΕ ΤΟΥΣ ΠΥΡΑΥΛΟΥΣ

Βαγδάτη: Η επικείμενη καταστροφή των πυραύλων μεγάλου βεληνεκούς Al Samoud 2 δεν είναι αρκετή για να αποδείξει ότι το Ιράκ συνεργάζεται με τα Ηνωμένα Έθνη, αναφέρει ο Υπ. Αμυνας των ΗΠΑ Ντ.Ράμσφελντ. «Δεν είναι ώρα για παιχνίδια» συμπληρώνει ο Τόνι Μπλερ στον απόηχο της ιρακινής αποδοχής του αιτήματος Μπλιξ περί καταστροφής των πυραύλων.

Χθες το μεσημέρι πηγές της ιρακινής κυβέρνησης επιβεβαίωσαν στο Reuters ότι εστάλη επιστολή προς τον Χανς Μπλιξ με την οποία το καθεστώς Σαντάμ ενημερώνει ότι αποδέχεται το αίτημα καταστροφής των πυραύλων που υπερβαίνουν σε βεληνεκές το ορισμένο από τον ΟΗΕ όριο των 150 χιλιομέτρων.

Σύμφωνα με τις ίδιες πηγές, η καταστροφή των Al Samoud 2 θα ξεκινήσει σήμερα Σάββατο, την ίδια ημέρα που ο επικεφαλής της UNMOVIC θα εμφανιστεί και πάλι ενώπιον του Συμβουλίου Ασφαλείας προκειμένου να ενημερώσει επί της πορείας της διαδικασίας των επιθεωρήσεων στο έδαφος του Ιράκ.

ΤΕΛΟΣ ΣΤΑ ΠΑΙΧΝΙΔΙΑ

Ηνωμένες Πολιτείες και Βρετανία επιχειρούν, πάντως, να υποβαθμίσουν το ιρακινό «ναι» στην καταστροφή των Al Samoud 2. «Δεν βλέπω καμμία απολύτως αλλαγή. Αυτό ακριβώς συμβαίνει εδώ και χρόνια. Αρνούνται να συνεργαστούν, περιμένοντας ώσπου κάποιος να τους 'στριμώξει' και τότε όταν βλέπουν να αυξάνεται η πίεση λένε ίσως θα κάνουν κάτι» υπογραμμίζει ο Ντόναλντ Ράμσφελντ.

Από πλευράς του, ο Βρετανός πρωθυπουργός προειδοποιεί το ιρακινό καθεστώς πως «αυτή δεν είναι ώρα για παιχνίδια» και συμπληρώνει: «Τη στιγμή που άκουσαν νωρίτερα εντός της εβδομάδας τον Σαντάμ να δηλώνει πως δεν θα καταστρέψει τους πυραύλους, γνώριζα πως αργότερα θα ανακοίνωσε -ακριβώς πριν την αναφορά του Χ.Μπλιξ- πως τελικώς θα τους καταστρέψει». Ο Σαντάμ γνωρίζει πάρα πολύ καλά τι οφείλει να κάνει, επανέλαβε ο Βρετανός πρωθυπουργός κατά τη συνέντευξη Τύπου που παραχώρησε μετά το πέρας των συνομιλιών του με τον Ισπανό ομόλογό του, Χοσέ Μαρία Αθνάρ.

Δήλωσε, επιπλέον, αισιόδοξος -παρά τη χθεσινή χαώδη συνεδρίαση του Συμβουλίου Ασφαλείας- πως τελικώς τα μέλη του οργάνου θα στηρίξουν το νέο «πολεμικό» προσχέδιο ψηφίσματος που έχουν υποβάλει Ουάσινγκτον και Λονδίνο κόντρα στη γαλλογερμανική πρόταση περί συνέχισης και ενίσχυσης της διαδικασίας των επιθεωρήσεων.

«Ο Σαντάμ Χουσέιν κάνει ένα πολύ κυνικό παιχνίδι με τα φιλειρηνικά αισθήματα εκατομμυρίων ανθρώπων» ανέφερε από ο πλευράς του ο Ισπανός πρωθυπουργός και ο Τόνι Μπλερ συμπλήρωσε: «Ο Σαντάμ δεν κάνει ποτέ καμμία υποχώρηση εάν δεν πλανάται η απειλή της χρήσης στρατιωτικής βίας».



Ραντεβού στη Χάγη για τις 10 Μαρτίου, έδωσε με τον πρόεδρο της Κύπρου Τάσσο Παπαδόπουλο και τον τουρκοκύπριο ηγέτη Ραούφ Ντενκτάς, ο γ.γ. του ΟΗΕ Κόφι Ανάν, κατά τη συνάντηση που είχαν χθες το πρωί στη Λευκωσία. Ο Κ. Ανάν κάλεσε τους δύο ηγέτες στη προκειμένου να συνυπογράψουν αν αποδέχονται τη διενέργεια ξεχωριστών και ταυτόχρονων δημοψηφισμάτων στις δύο κοινότητες, στις 30 Μαρτίου, με το ερώτημα αν αποδέχονται ή όχι την επίλυση του Κυπριακού βάσει του τροποποιημένου σχεδίου λύσης.

Οπως ανακοίνωσε ο ίδιος ο γγ. του ΟΗΕ η πρόταση του έγινε δεκτή από τις δύο πλευρές, χωρίς όμως να λάβει απαντήσεις και για το κατά πόσο θα υπογράψουν ή όχι, όταν βρεθούν στη Χάγη. Μέχρι την 10η Μαρτίου, όπως ανακοίνωσε ο κ. Ανάν οι συνομιλίες θα συνεχιστούν προκειμένου να ολοκληρωθούν όλες οι αναγκαίες διαβουλεύσεις, με στόχο οι δύο πλευρές να του δώσουν την οριστική τους απάντηση. Χαρακτήρισε επίσης εποικοδομητική τη συζήτηση που διεξήχθη στην πρωινή κοινή συνάντηση.

Κατά την αναχώρηση του από τη Λευκωσία, πάντως, ο γ.γ. του ΟΗΕ ήταν σαφής λέγοντας ότι αν στη Χάγη «η μία ή η άλλη πλευρά αρνηθεί, τότε δεν υπάρχει καμία αμφιβολία ότι αυτό αποτελεί και το τέλος του δρόμου».

Ρ. Ντενκτάς

Ενα νέο σχέδιο για την επανένωση της Κύπρου ζήτησε ο τουρκοκύπριος ηγέτης Ραούφ Ντενκτάς σε δηλώσεις του στο CNN-Turk. «Αυτό που επιθυμούμε είναι οι γενικές γραμμές μιας φόρμουλας στο πλαίσιο των νέων παραμέτρων», δήλωσε ο Ντενκτάς, ο οποίος στην ερώτηση αν κρίνει ότι θα πρέπει να εγκαταλειφθεί το σχέδιο που υποβλήθηκε από τον γενικό γραμματέα του ΟΗΕ, απάντησε: «Πιστεύω πως ναι».

Σε συνέντευξη Τύπου που έδωσε μόλις επέστρεψε στα Κατεχόμενα, ο Ραούφ Ντενκτάς είπε ότι υπάρχει λόγος να μεταβεί στην Τουρκία πριν τη Χάγη, ωστόσο απέφυγε να αποκαλύψει τους λόγους της μετάβασης και με ποιους θα συναντηθεί στην τουρκική πρωτεύουσα.

Για το δημοψήφισμα είπε ότι δεν είναι δυνατόν να γνωρίζει ο λαός το περιεχόμενο του σχεδίου Ανάν, γι΄ αυτό, πρόσθεσε, η ηγεσία του θα πρέπει να τον ενημερώσει και να τον κατευθύνει, για να μπορέσει να αποφασίσει τι θα ψηφίσει.

Σχετικά με την μετάβαση του στη Χάγη, ο Ραούφ Ντενκτάς ανέφερε ότι δεν πηγαίνει για να υπογράψει τη συμφωνία, αλλά για να δώσει την απάντησή του για το δημοψήφισμα.

Τόσο ο ίδιος, είπε, όσο και ο κ. Παπαδόπουλος ζήτησαν να γίνουν κάποιες αλλαγές, αλλά ο Κ. Ανάν τους ανέφερε ότι μόνο κάποιες μικρές βελτιώσεις μπορούν να γίνουν.

Για το τρίτο σχέδιο του Ανάν, ο Ραούφ Ντενκτάς ισχυρίστηκε ότι ευνοεί τους ελληνοκύπριους, διότι, όπως είπε, ενώ αυτοί θα επιστρέφουν, οι τουρκοκύπριοι θα προσφυγοποιούνται.

Ο Πρόεδρος της Κύπρου

Ο πρόεδρος της Δημοκρατίας Τάσσος Παπαδόπουλος, δήλωσε ότι έως το ορόσημο της 10ης Μαρτίου, η ελληνική κυπριακή πλευρά θα εξετάσει το έγγραφο Ανάν, στο πλαίσιο του Εθνικού Συμβουλίου, ώστε, είπε, να έχουμε ξεκάθαρη ιδέα του τί θέλουμε.

Σε ερώτηση εάν το «ναι» στην προσέλευση στη Χάγη αποτελεί το μισό βήμα και για την υπογραφή για τη διενέργεια του δημοψηφίσματος ο πρόεδρος Παπαδόπουλος απάντησε ότι είναι απλώς συμφωνία για συνάντηση με τον Κόφι Ανάν και διευκρίνισε, ακόμη, ότι δεν έχουν ακόμη καθοριστεί νέες συναντήσεις μεταξύ του ιδίου και του Ραούφ Ντενκτάς. Απαντώντας σε σχετική ερώτηση ο κ. Παπαδόπουλος είπε ότι ο Ρ. Ντενκτάς έθεσε στον γ.γ. των Ηνωμένων Εθνών θέμα δικού του προδημοψηφίσματος χωρίς όμως καμία ανταπόκριση από τον Κόφι Ανάν.

Τελεσίγραφο από τον Κόφι Ανάν

Υπογράφετε τώρα, ή η λύση πάει περίπατο!

Κρίσιμη μέρα η 10η Μαρτίου στη Χάγη

ΤΖΑΚ ΠΟΤ

ΣΤΗΝ ΚΛΗΡΩΣΗ ΤΟΥ ΛΑΪΚΟΥ ΛΑΧΕΙΟΥ ΤΗΣ 25/2/2003

Το ΛΑΪΚΟ ΛΑΧΕΙΟ ΚΛΗΡΩΝΕΙ ΚΑΘΕ ΤΡΙΤΗ

ΕΝΑΣ ΣΤΟΥΣ ΕΠΤΑ ΚΕΡΔΙΖΕΙ

71% ΤΟΥ ΚΑΘΑΡΟΥ ΤΖΙΡΟΥ ΣΤΟΥΣ ΤΥΧΕΡΟΥΣ

ΜΕ 1,5€ ΚΕΡΔΗ ΜΕΧΡΙ 2.000.000 €

ΚΕΡΔΗ ΤΖΑΚ-ΠΟΤ ΜΕΧΡΙ 3.000.000 €

ΧΙΛΙΑΔΕΣ ΑΛΛΟΙ ΤΥΧΕΡΟΙ ΜΕ ΜΙΚΡΑ ΚΑΙ ΜΕΓΑΛΑ ΚΕΡΔΗ

ΞΕΝΑΚΗΣ ΗΛΕΚΤΡΟΚΟΣΜΟΣ

...μαζί καλύτερα!

ΜΟΝΑΔΙΚΗ ΠΡΟΣΦΟΡΑ!!

ΟΛΟΚΛΗΡΩΜΕΝΟ ΣΥΣΤΗΜΑ TV 32" + HOME CINEMA + DVD Τώρα!!

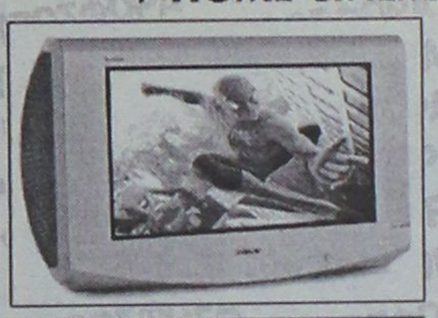

TV SONY KV-32LS60 100HZ - TELETEXT ΕΛΛΗΝΙΚΟ

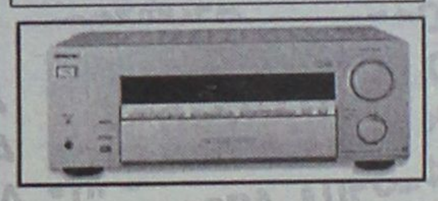

ΡΑΔΙΟΕΝΙΣΧΥΤΗΣ SONY STR-DB780/S 5X100W DOLBY DIGITAL

ΣΥΣΤΗΜΑΤΑ ΗΧΕΙΩΝ SONY SA-VE535H σειρά PASCAL ισχύος 150ww

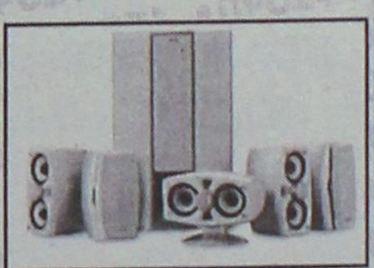

DVD SONY DVP-NS405/S CD/DVD-R/RW/MP3

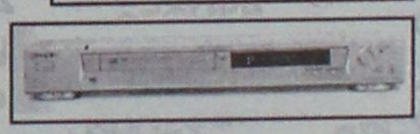

Από 2.739 € Μόνο 2.299 €

και ΔΩΡΟ!!

Τηλεόραση SONY 21" KV-21FT1



ΜΙΑ ΜΟΝΑΔΙΚΗ ΠΡΟΣΦΟΡΑ ΠΟΥ ΔΕΝ ΠΡΕΠΕΙ ΝΑ ΧΑΣΕΤΕ

...μαζί καλύτερα!

ΞΕΝΑΚΗΣ ΗΛΕΚΤΡΟΚΟΣΜΟΣ

Ενα βήμα μπροστά ...στις μεγάλες προσφορές

Κ. ΥΔΡΑΙΟΥ 2, ΡΟΔΟΣ, ΤΗΛ: 26597 - 30274

ΚΑΘΗΜΕΡΙΝΑ ΟΛΑ ΤΑ ΝΕΑ ΤΗΣ ΔΩΔΕΚΑΝΗΣΟΥ ΣΤΟ INTERNET
www.rodiaki.gr



ΜΕΤΑΧΕΙΡΙΣΜΕΝΑ ΤΡΑΚΤΕΡ ΙΑΠΩΝΙΑΣ

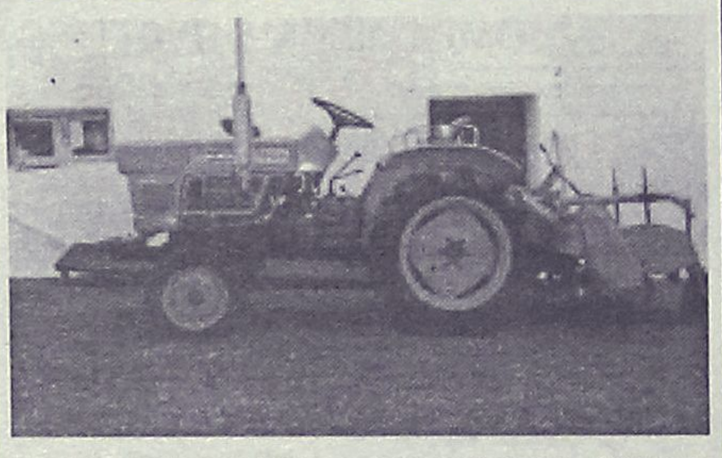

KUBOTA-SUZUE-MITSUBISHI-ISEKI
Από 10-30 HP
ΠΩΛΗΣΗ ΧΟΝΔΡΙΚΗ-ΛΙΑΝΙΚΗ
ΚΙΛΚΙΣ ΤΗΛ.23410 71464

Ομάδες νεαρών το βράδυ της Τσικνοπέμπτης

Ξεπέρασαν κάθε όριο με το "έθιμο" των αυγών!

Επίθεση και σε αστυνομικούς περιπολικού

Με αυγά, πέτρες και άλλα αντικείμενα επιτέθηκαν προχθές αργά το βράδυ σε τρεις αστυνομικούς που επέβαιναν σε περιπολικό του Αστυνομικού Τμήματος Ρόδου, ομάδα νεαρών, με αποτέλεσμα να εντοπιστούν, να συλληφθούν και σε βάρος τους να ασκηθεί ποινική δίωξη για επικίνδυνη σωματική βλάβη και διακεκριμένη περίπτωση φθοράς! Το περιστατικό, που θα φέρει αντιμέτωπους με το νόμο, τρεις νεαρούς μαθητές της Ρόδου, σημειώθηκε στις 11 παρά τέταρτο προχθές το βράδυ, όταν στο πλαίσιο του... κακώς εννοούμενου εθίμου της Τσικνοπέμπτης που συνηθίζεται στη Ρόδο, ομάδες νεαρών είχαν αρχίσει «εχθροπραξίες» από νωρίς το μεσημέρι της ίδιας μέρας, χρησιμοποιώντας αυγά, μπουκάλια με νερό και άλλα αντικείμενα.

Η αστυνομία της Ρόδου, για να αποφύγει ακραίες περιπτώσεις που παρατηρήθηκαν τα προηγούμενα χρόνια, καθώς επίσης και να προστατεύσει τις περιουσίες των πολιτών και καταστηματαρχών της πόλεως Ρόδου, είχε δώσει εντολή από νωρίς το πρωί σε ομάδες αστυνομικών να πραγματοποιεί περιπολίες στην ευρύτερη περιοχή της πόλεως Ρόδου, όπου υπάρχουν σχολικά συγκροτήματα αλλά και όπου υπήρχαν ομάδες... θερμόαιμων μαθητών. Οι εχθροπραξίες αυτές, αξίζει να σημειωθεί ότι σημειώθηκαν μέχρι αργά το βράδυ, σε περιοχές του κέντρου, της Ανάληψης, το Ροδίνι και της Αγίας Αναστασίας, είχαν ως αποτέλεσμα να... συλληφθούν τρία άτομα οι οποίοι και φαίνεται ότι θα πληρώσουν αυτοί για τους... εκατοντάδες συνομήλικούς τους που έκαναν χθες την πόλη της Ρόδου άνω – κάτω.

Πρόκειται για τους Π. Ι του Μ. 15 ετών, Κ. Ν. του Ε. 17 ετών, και Λ. Γ. του Ε. 17 ετών αντίστοιχα, οι οποίοι σύμφωνα με την αστυνομία, συμμετέχοντες σε ομάδα νεαρών ατόμων, επιτέθηκαν αναίτια και απρόκλητα με πέτρες, αυγά και καρέκλες σε τρεις αστυνομικούς του ΑΤ Ρόδου, οι οποίοι βρίσκονταν σε διατεταγμένη υπηρεσία, προκαλώντας στον ένα εξ αυτών σωματική βλάβη (στο μάτι) και υλικές ζημιές στο περιπολικό της αστυνομίας.

Οι τρεις νεαροί που συνελήφθησαν και κρατήθηκαν όλο το βράδυ στο αστυνομικό τμήμα της Ρόδου, προσήχθησαν χθες το πρωί ενώπιον του αντεισαγγελέα Πρωτοδικών Ρόδου κ. Κωνσταντίνου Μπούτσικου, ο οποίος και άσκησε σε βάρος τους διώξεις: Για τους δύο πρώτους με την κατηγορία της επικίνδυνης σωματικής βλάβης και για τον τρίτο για διακεκριμένη περίπτωση φθοράς, παραπέμποντάς τους έτσι να δικαστούν στο Μονομελές Ανηλίκων στις 24 Μαρτίου.

ΞΕΠΕΡΑΣΑΝ ΤΑ ΟΡΙΑ

Οι.. εχθροπραξίες του ακατανόητου εθίμου, που παρουσιάστηκαν χθες σε πολλές περιοχές της Ρόδου προκάλεσαν οργή και αγανάκτηση σε εκατοντάδες κατοίκους της πόλης μας, καθώς πολλοί έτυχε να... βρεθούν εν μέσω... διασταυρούμενων πυρών.

Ενδεικτικό στοιχείο της αγανάκτησης που προκάλεσαν αυτού του είδους τα περιστατικά αποτελεί η επιστολή που απέστειλε στη «Ροδιακή» ο συμπολίτης μας Γ. Λαππαίος, ο οποίος περιγράφει μεταξύ των άλλων τα όσα... έζησε το βράδυ της Πέμπτης:

«Δεν ξέρω αν ο αυγοπόλεμος είναι έθιμο και από πού άραγε έχει τις ρίζες του, ξέρω όμως ότι είναι μια θλιβερή εικόνα, για την όμορφη πόλη μας. Την Πέμπτη το βράδυ, γύριζα από μια βόλτα με τη σύζυγό μου, με το δίκυκλό μου και κάπου κοντά στη Μητρόπολη, δέχθηκα ένα αυγό, στο πρόσωπο, με αποτέλεσμα να χάσω τον έλεγχο του δικύκλου μου. Ήταν από έναν κρυμμένο νεαρό, που τον κυνήγησα και που εάν τον έπιανα, πιστεύω ότι ο πατέρας του θα έρχονταν την επόμενη μέρα να με ρωτήσει γιατί κτύπησα τον καλομαθημένο και καλοαναθρεμμένο γιό του.

● Αυτό που συμβαίνει, σε μια κλειστή κοινωνία όπως είναι η Ρόδος μας, είναι απαράδεκτο. Νεαροί με καλυμμένα τα πρόσωπα και με καλυμμένες τις πινακίδες των δικύκλων τους, περιφέρονται στην πόλη μας και πετάνε αυγά από εδώ κι από εκεί, ανεξέλεγκτα, χωρίς να ντρέπονται αλλά και χωρίς να σέβονται κανέναν. Άραγε, μόνο το γιαούρτωμα θεωρείται τεντιμποϊσμός και όχι το πέταγμα των αυγών;

● Δεν μπορεί η αστυνομία σε συνεργασία με την Δημοτική Αστυνομία να σταματήσει αυτό το φαινόμενο που τείνει να πάρει ανησυχητικές διαστάσεις; Δεν μπορεί η Ασφάλεια να παρακολουθήσει, να πιάσει και να οδηγήσει στον εισαγγελέα τους κακομαθημένους αυτούς νεαρούς; Δεν μπορεί η Τροχαία να σταματήσει και να ελέγξει αυτούς που έχουν κρυμμένες τις πινακίδες τους ή μήπως αυτό δεν είναι παράβαση του ΚΟΚ;

● Τελικά δεν μπορούν οι γονείς να ελέγξουν τα παιδιά τους;

● Αν αφήσουν αυτό το φαινόμενο, να συνεχιστεί ατιμώρητο, πολύ φοβάμαι ότι στο άμεσο μέλλον θα θρηνήσουμε θύματα, διότι όταν οδηγείς δίκυκλο είναι πολύ εύκολο να χάσεις τον έλεγχο και να πέσεις κάτω εσύ και ο συνεπιβάτης σου. Η άλλη εκδοχή βέβαια, είναι να κλειστούμε στα σπίτια μας. Εάν αυτό το επιθυμούν όλοι αυτοί που αφήνουν ελεύθερο τον αυγοπόλεμο, ας συνεχίσουν να τον αφήνουν.

Αυτό όμως, ούτε πρόοδος λέγεται ούτε πολιτισμός. Ίσως, αυτή η ντροπή να έχει τις ρίζες της στο εμπόριο, ίσως μερική αυγοπώλες να βρίσκουν την ευκαιρία να πουλήσουν όλα τα παλιά τους αυγά στις συμμορίες των νεαρών, χωρίς να σκέπτονται τις συνέπειες γιατί γι' αυτούς το μόνο που έχει σημασία είναι να ξεπουλήσουν.

Δεν πειράζει όμως, όταν τελειώσουν τα σχολεία το καλοκαίρι, και στις άλλες πόλεις οι μαθητές θα μετράνε τις πρωτιές τους στα μαθήματα, οι δικοί μας οι μαθητές θα μετράνε τις πρωτιές τους στον.... Αυγοπόλεμο!»

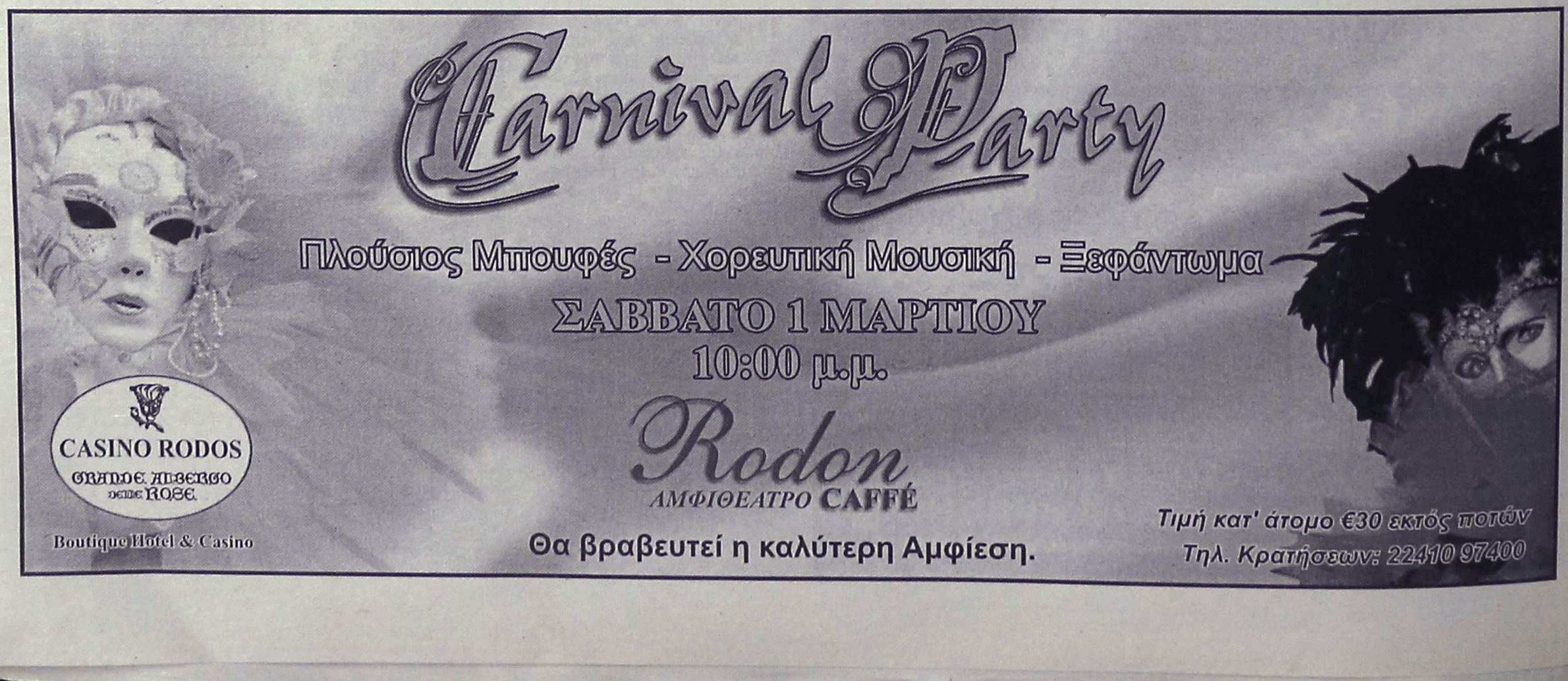

Κατά τη χθεσινή συνεδρίαση του Νομαρχιακού Συμβουλίου Δωδεκανήσου

Χαμηλοί τόνοι και ταύτιση απόγεων!

Με ομόφωνες αποφάσεις πέρασαν τα περισσότερα θέματα της ημερήσιας διάταξης • Κοινή προσπάθεια των παρατάξεων για την εξεύρεση πρόσθετων πόρων ώστε να υλοποιηθούν τα προγράμματα

Σε χαμηλούς τόνους, με τοποθετήσεις επί της ουσίας, χωρίς εξάρσεις και με ομόφωνες αποφάσεις σε γενικές γραμμές, εξελίχθηκε η χθεσινή συνεδρίαση του νομαρχιακού συμβουλίου.

Σε πολλές περιπτώσεις μάλιστα διεφάνη ξεκάθαρα ότι υπάρχει ταύτιση απόψεων πλειοψηφίας και μειοψηφίας, γεγονός που μάλλον θα συμβάλλει και στην αναβάθμιση του θεσμού αλλά κυρίως στην επίλυση τοπικών προβλημάτων.

Στο μόνο θέμα που κατεγράφη διαφορά απόψεων ήταν στο οικονομικό άνοιγμα της νομαρχίας. Ο αντινομάρχης κ. Στ. Κουσουρνάς υποστήριξε ότι η νέα νομαρχιακή αρχή παρέλαβε νομικές και πολιτικές δεσμεύσεις για έργα ύψους 5.200.000 ευρώ, γεγονός που τις δένει τα χέρια για περαιτέρω έργα. Τις δεσμεύσεις αυτές δεν αμφισβήτησε ο πρώην νομάρχης κ. Καραγιάννης, αλλά τις θεώρησε δικαιολογημένες, όπως και ο πρώην αντινομάρχης κ. Τατάκης.

Αυτό επίσης που καταγράφηκε ήταν η αγωνία και των δύο πλευρών για την έλλειψη πόρων. Γι' αυτό και ο κ. Μαχαιρίδης και ο κ. Καραγιάννης εξέφρασαν την ανάγκη να συγκροτηθεί διεκδικητικό πλαίσιο και να γίνουν ενέργειες προς την κατεύθυνση αυτή.

Το πρόγραμμα δημοσίων επενδύσεων για το 2003 που ψηφίστηκε ομόφωνα προβλέπει έργα ύψους 16.000.000 ευρώ περίπου.

ΤΑ ΘΕΜΑΤΑ

Ομόφωνα εγκρίθηκαν, από το σώμα, τα θέματα που βρίσκονταν στην ημερήσια διάταξη και συζητήθηκαν κατά τη χθεσινή συνεδρίαση του νομαρχιακού συμβουλίου Δωδεκανήσου.

Καταρχάς, ομόφωνα, ψηφίσθηκε η Κατάρτιση του Προγράμματος Δημοσίων Επενδύσεων της Νομαρχιακής Αυτοδιοίκησης Δωδεκανήσου για το έτος 2003. Μάλιστα, επίσης με ομόφωνη γνώμη του, το ν.σ. επικρότησε την αποδέσμευση πόρων από τα προνοιακά επιδόματα.

Όπως τόνισε ο Νομάρχης Δωδεκανήσου, κ. Γιάννης Μαχαιρίδης, δεν έρχονται πρόσθετοι πόροι στη Νομαρχία και για το λόγο αυτό ζήτησε ενημέρωση από την Εφορεία Δημοσίων Κτημάτων ώστε να γίνει ένας προγραμματισμός των ενεργειών της. Σύμφωνα με τον κ. Μαχαιρίδη, το "άνοιγμα" που υπάρχει θα πρέπει να καλυφθεί είτε από αυτοτελείς πόρους είτε από την Εταιρεία Δημοσίων Κτημάτων. Είπε, μάλιστα ότι κάποια έργα όπως οι επαρχιακοί δρόμοι Λάρδος-Λάερμα, Αρχίπολη-Ψίνθος καθώς και ο αγωγός Αρχάγγελος-Βόδι, πρέπει να ενταχθούν στο ΠΕΠ.



Καταλήγοντας, ο Νομάρχης Δωδεκανήσου, δεν παρέλειψε να υπογραμμίσει ότι υπάρχουν μεγάλες ανάγκες και μετά τη συνέλευση της ΕΝΑΕ, οι νομαρχιακές αυτοδιοικήσεις της χώρας θα πρέπει να ξεκινήσουν μεγάλους αγώνες. Τελικά η κατάρτιση του Προγράμματος Δημοσίων Επενδύσεων ψηφίσθηκε ομόφωνα με την επισήμανση ότι το ν.σ. επικροτεί την αποδέσμευση των πόρων από τα προνοιακά επιδόματα.

Στη συνέχεια, ομόφωνα ψηφίσθηκε, από το σώμα ο αναμορφωμένος προϋπολογισμός της Νομαρχιακής Αυτοδιοίκησης Δωδεκανήσου για το οικονομικό έτος 2003. Μιλώντας γι' αυτό το θέμα, ο Νομάρχης Δωδεκανήσου, επεσήμανε ότι έχει εικόνα των οικονομικών, ακόμα και σήμερα, γι' αυτό και θα ξεκινήσουν σύντομα, μετά και την πρόσληψη δύο οικονομικών συμβούλων από την προηγούμενη Ν.Α., την πλήρη μηχανοργάνωσή τους ώστε να δουν αν υπάρχουν πόροι αλλά και τί δεσμεύσεις έχουν.

Στο σημείο αυτό, το λόγο πήρε ο νομαρχιακός σύμβουλος της μειοψηφίας, κ. Μιχάλης Μπαλάνος, ο οποίος μίλησε για τη δυσκολία που υπάρχει στο να γίνει εκτίμηση της οικονομικής εικόνας των διαφόρων υπηρεσιών της νομαρχίας και χαρακτήρισε παρακινδυνευμένο κάθε σχόλιο που περιγράφει την εικόνα που παραδίδει η προηγούμενη Ν.Α. "Εκείνο που ενδιαφέρει είναι πώς να υπερασπιζόμαστε το κύρος και όχι να δημιουργούμε απογοητεύσεις στον κόσμο.



Ο αντινομάρχης Δωδεκανήσου, κ. Νίκος Ζωίδης, με τη σειρά του, είπε απευθυνόμενος προς το σώμα: "Μας κάνει μαθήματα δεοντολογίας ο κ. Μπαλάνος"!

Πάντως, ο Νομάρχης Δωδεκανήσου, επεσήμανε ότι δεν κατηγόρησε κανέναν στην τοποθέτησή του και ο επικεφαλής της μειοψηφίας του ν.σ., κ. Σάββας Καραγιάννης, έδωσε τη συγκατάθεση της παράταξής του στην ψήφιση του αναμορφωμένου προϋπολογισμού.

Το ν.σ. αποφάσισε, ακόμη, όσον αφορά στο μετοχικό κεφάλαιο του Κέντρου Επαγγελματικής Κατάρτισης "Γεώργιος Γεννηματάς" να μείνει η Ν.Α. μέτοχος κατά 35%, με ποσοστό 35% μέτοχος ο Δήμος Ροδίων, με 15% η ΤΕΔΚΔ ενώ ανακαλεί προηγούμενη απόφασή του που έδινε τη δυνατότητα στο Εμπορικό Επιμελητήριο να είναι μέτοχος με ποσοστό 15%, επειδή δεν ανταποκρίθηκε στην υποχρέωσή του. Αντί αυτού θα συμμετάσχει η νομαρχιακή εταιρεία "ΠΡΟΟΔΟΣ Α.Ε." με το ποσοστό του 15%.

Επίσης, εκπρόσωποι της Ν.Α. στο Διοικητικό Συμβούλιο του ΚΕΚ ορίσθηκαν, από το Νομάρχη Δωδεκανήσου, οι κ.κ. Γιάννης Χριστοφάκης και Γιάννης Κασέερης.

Ομόφωνα ψηφίσθηκαν και οι εκπρόσωποι της Ν.Α. για το Δ.Σ. του Κέντρου Πρόληψης της Χρήσης των Εξαρτησιογόνων Ουσιών και της Προαγωγής της Υγείας, "Δίοδος".

Συγκεκριμένα, από την παράταξη της πλειοψηφίας ορίσθηκε ο κ. Μιχάλης Φωτάρας με αναπληρωματικό τον κ. Δημήτρη Παπακωνσταντίνου και από τη μειοψηφία ο κ. Εμμανουήλ Τριανταφύλλου με αναπληρωματικό τον κ. Νίκο Καραμαρίτη.

Με τη φιλοδοξία να αποβεί επωφελής για τον ΔΟΤ αλλά και τα μικρά νησιά, η Τουριστική Έκθεση "Πανόραμα 2003", εγκρίθηκε ομόφωνα, κατά τη χθεσινή συνεδρίαση του ν.σ., η συμμετοχή σ' αυτήν της Ν.Α. Δωδεκανήσου και ψηφίσθηκε η σχετική πίστωση η οποία ανέρχεται στα 56.000 ευρώ.

Ομόφωνα ψηφίσθηκαν, τέλος, και τα υπόλοιπα θέματα της ημερήσιας διάταξης, πλην ενός το οποίο αναβλήθηκε.

Γενική Συνέλευση Δικηγόρων

Την μεθεπόμενη Τετάρτη 12 Μαρτίου, καθορίστηκε να πραγματοποιηθεί η Γενική Συνέλευση του Δικηγορικού Συλλόγου της Ρόδου, στην διάρκεια της οποίας θα συζητηθεί μεταξύ των άλλων και το μείζον θέμα του νέου δικαστικού μεγάρου της Ρόδου.

Η απόφαση, πάρθηκε προχθές το βράδυ, στην προγραμματισμένη συνεδρίαση του Διοικητικού Συμβουλίου του Δικηγορικού Συλλόγου της Ρόδου. Στην συνεδρίαση αυτή, που εκτός από τα υπόλοιπα προβλήματα του κλάδου, θα κυριαρχήσει αυτού του νέου δικαστικού μεγάρου και των εξελίξεων που έχουν προκύψει το τελευταίο χρονικό διάστημα, αναμένεται επίσης να προσκληθούν εκπρόσωποι τοπικών φορέων της Ρόδου αλλά και ο δήμαρχος Ροδίων κ. Γιώργος Γιαννόπουλος, όπως δήλωσε χθες ο γενικός γραμματέας του Δικηγορικού Συλλόγου της Ρόδου κ. Γιάννης Κουμπιάδης.

ΣΕΜΙΝΑΡΙΑ ΚΑΤΑΡΤΙΣΗΣ ΣΤΗΝ ΠΛΗΡΟΦΟΡΙΚΗ

Τα κέντρα Πληροφορικής & Τεχνολογίας **Interactive Learning** διοργανώνουν σεμινάρια κατάρτισης στους Η/Υ με τον σχεδιασμό και την εποπτεία του εργαστηρίου γλωσσών Προγραμματισμού & Τεχνολογίας Λογισμικού του **Τμήματος Πληροφορικής του Αριστοτελείου Πανεπιστημίου Θεσσαλονίκης (Α.Π.Θ.)** με πρόγραμμα της επιτροπής ερευνών.

Τα σεμινάρια είναι διάρκειας: 84, 130, 200, 400 ωρών.

Στα σεμινάρια διδάσκουν **Πτυχιούχοι ΑΕΙ** ειδικευμένοι στην Πληροφορική.

Οι σπουδαστές που θα παρακολουθήσουν το σεμινάριο των 130 ωρών μπορούν μετά από εξετάσεις να αποκτήσουν και το **ECDL.**

Στους σπουδαστές παρέχονται **βιβλία** θεωρίας και πρακτικών ασκήσεων **δωρεάν.**

Δημιουργία νέων τμημάτων
Δευτέρα 3 Μαρτίου 2003
με ώρες μαθημάτων
Δευτέρα και Τετάρτη απόγευμα
ειδικά για εργαζόμενους.

Το κέντρο πιστοποιήθηκε ως εξεταστικό κέντρο του ECDL.

ΕΝΑΡΞΗ ΝΕΟΥ ΕΙΔΙΚΟΥ ΤΜΗΜΑΤΟΣ
Autocad - Photoshop - Corel

InterActive Learning
INFOTECH EDUCATION CENTERS

ΠΛΗΡΟΦΟΡΙΕΣ - ΕΓΓΡΑΦΕΣ
Στ. Κωτιάδη 37, **ΡΟΔΟΣ**
Τηλ.:2241070611
Γ.Παπανδρέου, **ΑΡΧΑΓΓΕΛΟΣ**
Τηλ.: 2244029335
9-11 (πρωί) & 5-9 (απόγευμα)

Η μόνη αλυσίδα που συνεργάζεται με Ελληνικό Πανεπιστημιακό Ίδρυμα (Α.Π.Θ.)
Πληροφορίες για όλη την Ελλάδα: **800 11 60600** (χωρίς χρέωση)
www.interactive.gr e-mail: info@interactive.gr

Μπουκέτο μπαλόνια
Διακοσμήσεις με μπαλόνια

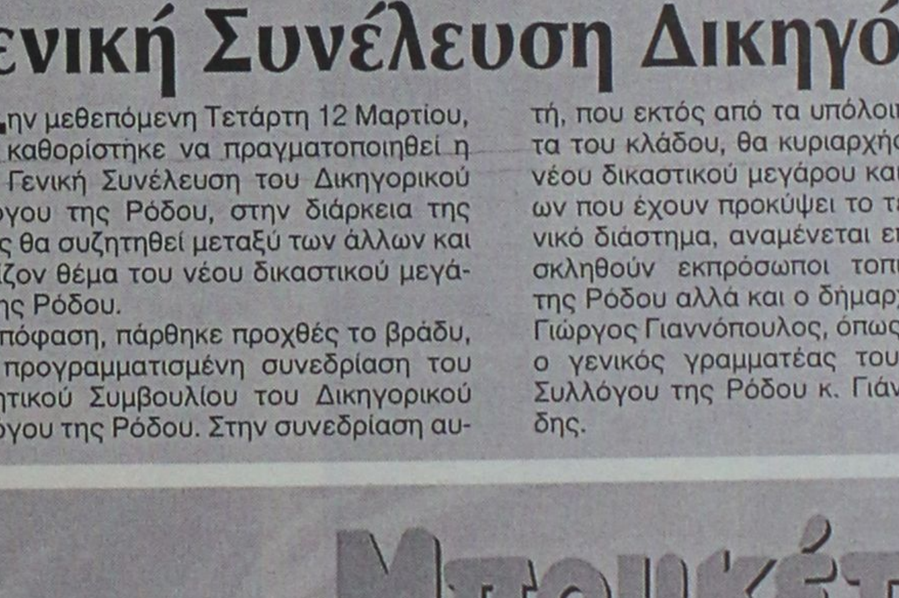

Τώρα και για τις αποκριες ιδεες πολλες και τρελες!
Αγίας Αναστασίας 9, Τηλ. 22410 70054 Κιν. 6932843678
Διακοσμήσεις για: Βαπτίσια, Γάμους, Εγκαίνια, Γενέθλια, Εκδηλώσεις κ.τ.λ

The Forum Beach
JUNORS SUITES ΚΑΙ ΔΙΑΜΕΡΙΣΜΑΤΑ
Στη διάθεσή σας ΟΛΟ ΤΟΝ ΧΕΙΜΩΝΑ
ΜΕ 25€ την ημέρα το μονόκλινο
και 35€ το δίκλινο με πρωινό.
Με επιπλέον 15€ την ημέρα
διατίθεται αυτοκίνητο.

Για ένα τριήμερο ξεκούρασης
κάνοντας θαλασσοθεραπεία και
αναζωογόνηση στο
THALASSA FORUM SPA
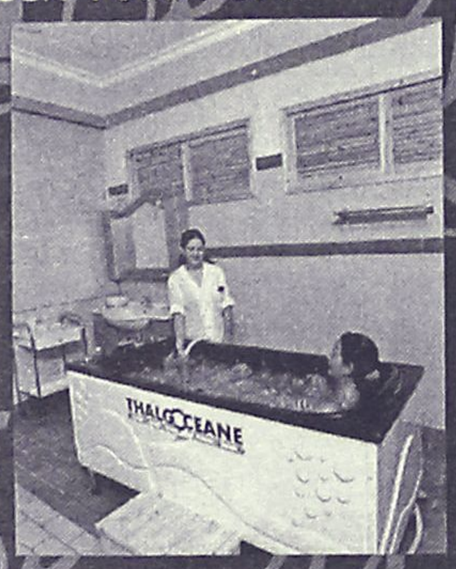

με 50€ την ημέρα το άτομο
σε μονόκλινο και 40€ το άτομο
την ημέρα σε δίκλυνο
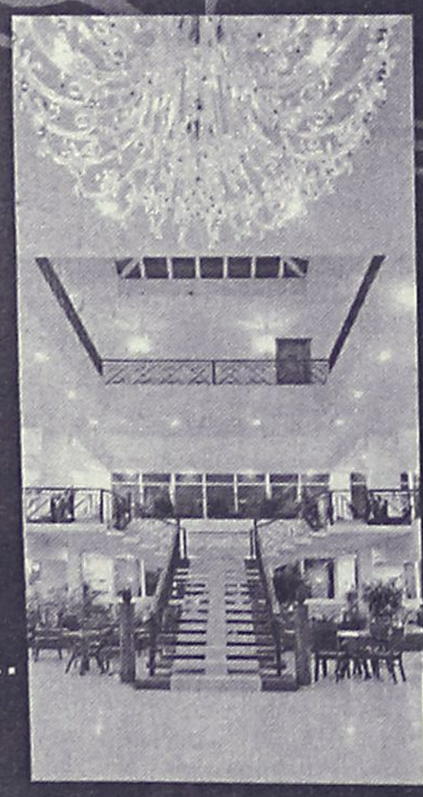
ΕΠΙΣΗΣ
ΔΙΑΘΕΤΟΥΜΕ
ΑΙΘΟΥΣΑ ΓΙΑ
ΔΙΑΦΟΡΕΣ
ΕΟΡΤΑΣΤΙΚΕΣ
ΕΚΔΗΛΩΣΕΙΣ
ΚΑΙ
ΣΥΓΚΕΝΤΡΩΣΕΙΣ.
ΤΗΛΕΦΩΝΟ : 2241096601
Τέρμα Φερενίκης - Παραλία Ιαλυσου

Συνυπεύθυνοι οι διευθυντές για τα είδη που πωλούν σε μαθητές

Παραγγελία εισαγγελέα για τα κυλικεία των σχολείων

"Η υγεία των μαθητών είναι ζήτημα εξαιρετικής σημασίας και γι' αυτό απαιτείται συνεχής εγρήγορση όλων των αρμοδίων"

Συνυπεύθυνοι καθίστανται πλέον οι διευθυντές των Δημοτικών, Γυμνασίων και Λυκείων του νησιού μας, για τα είδη που πωλούνται από τα σχολικά κυλικεία στους μαθητές, σύμφωνα με σχετική εγκύκλιο που απέστειλε χθες σε κάθε αρμόδια αρχή, ο προϊστάμενος της Εισαγγελίας Πρωτοδικών Ρόδου κ. Γεώργιος Οικονόμου. Με την εγκύκλιο αυτή, ο αρμόδιος Εισαγγελέας, ζητά ουσιαστικά την αυστηρότερη διαδικασία ελέγχων, έτσι ώστε να εξαλειφθούν φαινόμενα πώλησης ακατάλληλων ή απαγορευμένων τροφίμων στους μικρούς και μεγάλους μαθητές.



Στην εγκύκλιό του ο αρμόδιος Εισαγγελέας επισημαίνει:

«Όπως είναι γνωστό, τα πάσης φύσεως τρόφιμα, στη διαδρομή που διανύουν από το σημείο παραγωγής τους μέχρι τον τελικό καταναλωτή, υφίστανται τις επιδράσεις διαφόρων παραγόντων οι οποίοι επηρεάζουν την υγιεινή κατάσταση και την ποιότητά τους. Με δεδομένο ότι πολλά εξ αυτών είναι ιδιαίτερα ευαλλοίωτα, καθίσταται φανερό, ότι απαιτείται συνεχής έλεγχος και ο καταναλωτής θα πρέπει να γνωρίζει ότι τα τρόφιμα βρίσκονται υπό συνεχή υγειονομική παρακολούθηση από τις αρμόδιες υπηρεσίες, της πολιτείας, οι οποίες ασκούν τον έλεγχο: α) Υγειονομικό – ποιοτικό, β) Χημικό, γ) Τεχνολογικό και δ) αγορανομικό.

Σήμερα, είναι γνωστό ότι οι αγορανομικές παραβάσεις, βρίσκονται στην κορύφωση της εγκληματικότητας. **Ενδεικτικά, αναφέρουμε τη νοθεία των τροφίμων, κερδοσκοπία, επιβλαβή, και ακατάλληλα τρόφιμα, αισχροκέρδεια και έλλειψη επαρκούς ποινικής προστασίας του καταναλωτή**.

Ενόψει όλων αυτών, παρακαλούμε όπως στο εξής, προβαίνετε σε τακτικούς ελέγχους και διαρκείας, στα κυλικεία όλων των σχολείων και να μηνύετε κάθε παράβαση. Ειδικώς να ελέγχεται ο χώρος εκθέσεως των τροφίμων τα ίδια τα τρόφιμα ως προς την καταλληλότητά τους και η είσπραξη κανονικής τιμής. Εάν όμως οι παραβάσεις συνίστανται και στην ύπαρξη τροφίμων που κρίνονται ακατάλληλα για οποιοδήποτε λόγο, τότε αυτά με αιτιολογημένη έκθεση, θα απομακρύνονται και θα καταστρέφονται όπως ο νόμος ορίζει, η δε δικογραφία, θα υποβάλλεται σε εμάς τάχιστα.

Περαιτέρω, πρέπει να ελέγχεται: Εάν τα κυλικεία αυτά λειτουργούν με νόμιμη άδεια, εάν οι απασχολούμενοι σε αυτά πληρούν τις προβλεπόμενες υγειονομικές προϋποθέσεις και εάν διατηρείται η απαιτούμενη από το νόμο καθαριότητα στο χώρο του κυλικείου.

Το θέμα της υγείας των μαθητών, **είναι εξαιρετικής σημασίας και για το λόγο αυτό, απαιτείται η διαρκής εγρήγορση όλων των αρμόδιων υπηρεσιών.**

Από τα τηρούμενα στοιχεία της υπηρεσίας μας, διαπιστώσαμε ότι οι έλεγχοι είναι περιορισμένοι και οι καταμηνύσεις επίσης, παρά το γεγονός ότι οι αξιόποινες πράξεις τούτων έχουν λάβει επιδημικό χαρακτήρα ίδια, η διάθεση απαγορευμένων ειδών, αποτελεί καθεστωτικό γεγονός, όπως μας έχει καταγγελθεί κατ' επανάληψη αλλά και στον ημερήσιο τύπο έχει δημοσιευθεί επανειλημμένα.

Κατόπιν αυτών, παρίσταται άμεση ανάγκη διενέργειας καθημερινών ελέγχων, καταμηνύσεως κάθε αξιοποίνου πράξεως και εφαρμογή της αυτοφώρου διαδικασίας κατά των παραβατών, προκειμένου να εξαλειφθεί ολοσχερώς το απαράδεκτο τούτο φαινόμενο, το οποίο πλην της ποινικής απαξίας που περιέχει, συνιστά ευθεία προσβολή του πολιτισμού και των αξιών της χώρας μας.

Στα πλαίσια των ελέγχων, παρακαλούμε **όπως ελέγχεται ειδικά τον Διευθυντή κάθε σχολείου, προκειμένου να διαπιστωθεί ποια μέτρα έλαβε ο ίδιος και σε ποιες ενέργειες προέβη για την προστασία των μαθητών από τις εν λόγω πράξεις,** υποχρέωση που εντάσσεται στον κύκλο των καθηκόντων του. Σε περίπτωση αξιοποίνου ολιγωρίας τούτου, θα καταμηνύετε και ο ίδιος για συνεργία στην βεβαιούμενη αξιόποινη πράξη. **Σας παρακαλούμε, όπως κάθε 1η του μήνα, και καθ' όλη τη διάρκεια του σχολικού έτους, μας υποβάλλεται αναφορά στην οποία θα αναφέρετε πόσα, και ποια σχολεία ελέγξατε κατά τον προηγούμενο μήνα** και ποια είναι τα στοιχεία της δικογραφίας που σχηματίσατε».

ΙΤΑΛΙΚΟΣ ΚΑΦΕΣ
PORTIOLI
ESPRESSO - CAPUCCINO
ΦΙΛΤΡΟ - ΣΟΚΟΛΑΤΑ
Για τους λάτρεις του καλού cafe
Δοκιμάστε τον, στο
cafe PORTIOLI
Γρηγ. Λαμπράκη 27 - Ρόδος
Αντιπρόσωπος Ρόδου
ΣΩΤΗΡΙΟΥ ΣΩΤΗΡΗΣ
Τηλ. 22410 31244

Το μεγάλο κατάστημα
Κάγκαρη
ΕΚΠΤΩΣΕΙΣ
Λόγω ανακαίνισης
προχωτικό Ξεπούλημα!
Μεγάλο κατάστημα
Κάγκαρη
Μόνο για 10 μέρες!
5ο Χλμ. Ρόδου - Λίνδου

Spazio economico
Εθν. Αντιστασης 28 Τηλ. 2241029145

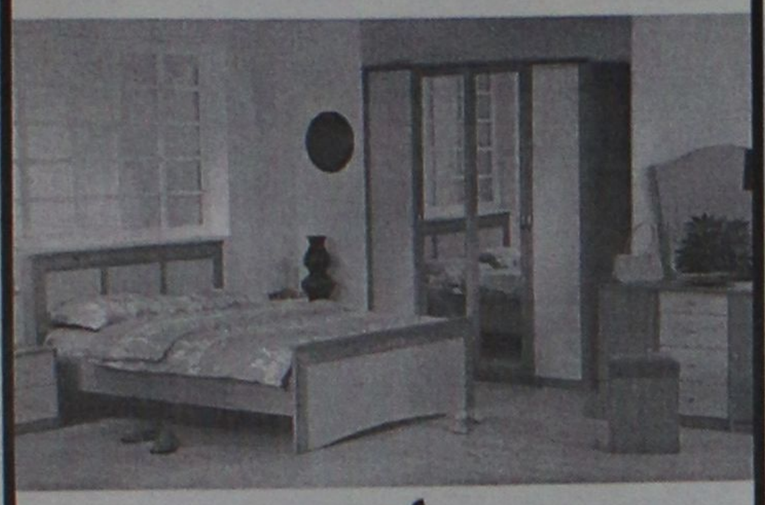

Τώρα 25%
σε όλες μας τις κρεβατοκάμαρες

Τώρα 30%
σε όλα μας τα σαλόνια

ΟΜΙΛΟΣ ΚΑΤΑΣΤΗΜΑΤΩΝ
ΛΥΣΗ Α.Ε.Β.Ε.

Spazio interno
Στ. Κωτιάδη 9, Ρόδος Τηλ. 2241039911

Το ανακοίνωσε επίσημα στην έκθεση της Ολλανδίας

Η "Transavia" σταματά τις χειμερινές πτήσεις

- Μηδενική η ζήτηση στη γραμμή της Ρόδου
- Προσπάθεια τόνωσης του εσωτερικού τουρισμού

Ανακοινώθηκε και επισήμως από την αεροπορική εταιρία Transavia της Ολλανδίας, ότι οι χειμερινές πτήσεις που εκτελούνταν τα τελευταία χρόνια προς τη Ρόδο, θα σταματήσουν από το ερχόμενο φθινόπωρο.

Σύμφωνα με όσα έγιναν γνωστά, σε έκθεση τουρισμού, που πραγματοποιήθηκε τον Ιανουάριο στην Ολλανδία, οι εκπρόσωποι της εταιρείας, έκαναν γνωστό ότι από τον Οκτώβριο του 2003, θα σταματήσουν οι πτήσεις προς το νησί μας που πραγματοποιούνταν δύο φορές την εβδομάδα, Δευτέρα και Πέμπτη.

Οι πτήσεις τσάρτερ όμως, θα συνεχίσουν κανονικά όλο



Ρεπορτάζ
ΒΑΡΒΑΡΑ ΜΠΟΓΔΑΝΟΥ

το καλοκαίρι προς τη Ρόδο. Οι αρμόδιοι της Transavia, επικαλέστηκαν τη σχεδόν μηδαμινή ζήτηση για το χειμώνα και το γεγονός ότι τα τελευταία δύο χρόνια η οικονομική κρίση που έπληξε την Ολλανδία επηρέασε και την εταιρεία.

Οπως είχε ξαναγράψει η "Ροδιακή" προ μηνών, το πρόβλημα της χαμηλής πληρότητας, απασχολούσε την εταιρεία, καθώς κατά μέσο όρο μεταφέρονταν στο νησί περίπου 15 άτομα σε κάθε ταξίδι, ενώ άλλα 20 έως 30 μεταφέρονταν στο Ηράκλειο, αφού η Transavia πραγματοποιούσε τη πτήση Ρόδος-Ηράκλειο-Αμστερνταμ.

Αυτό είχε ως αποτέλεσμα να οδηγήσει την εταιρεία στην επανεξέταση του δρομολογίου προς την περιοχή μας, αφού ουσιαστικά, το αεροπλάνο πηγαινοερχόταν... άδειο. Από την άλλη, το κόστος ανέβαινε κατακόρυφα, με αποτέλεσμα επειδή δεν υπήρχαν μηνύματα για οικονομική ανάκαμψη, να παρθεί η αναγκαία απόφαση για το σταμάτημα.

Οι φορείς στο άκουσμα αυτής της απόφασης, ήταν φυσικό να προβληματιστούν, αφού η προσπάθεια που ξεκίνησε προ ετών με τις καλύτερες προοπτικές, τώρα τερματίζεται άδοξα. Ο στόχος για χειμερινό τουρισμό δεν επετεύχθη παρά το γεγονός ότι η Ρόδος είναι δημοφιλής προορισμός.

Ισως και οι συγκυρίες (τρομοκρατικό χτύπημα στις ΗΠΑ, παγκόσμια οικονομική κρίση, σενάρια νέου πολέμου) να λειτούργησαν με τέτοιο τρόπο ώστε να μετακινηθούν τα όποια σχέδια, τη στιγμή που συρρικνώνεται ακόμα και ο θερινός παραδοσιακός τουρισμός.

Το γεγονός επισημάνθηκε και από τον πρόεδρο του Επιμελητηρίου Δωδ/σου Ηλία Κωτιάδη, κατά την παρουσίαση του σχεδίου δράσης για την τουριστική προβολή της περιφέρειας Νοτίου Αιγαίου που έγινε την προηγούμενη εβδομάδα.

Ο κ. Κωτιάδης έκανε γνωστή την απόφαση για το σταμάτημα των πτήσεων, και τόνισε ότι θα πρέπει να μερικνήσουμε για την ενίσχυση του τουριστικού ρεύματος κατά τις αρχές και το τέλος της τουριστικής περιόδου.

Ο ΠΟΛΕΜΟΣ

Οσο για το ενδεχόμενο του νέου πολέμου, που μέρα με τη μέρα, προβάλλει όλο και πιο σοβαρό, οι φορείς της Ρόδου, δεν κρύβουν την ανησυχία τους. Οσο παρατείνεται το χτύπημα στο Ιράκ (θεωρείται απ' όλους ως τετελεσμένο γεγονός) τόσο πιο σοβαρές θα είναι οι επιπτώσεις στη φετινή τουριστική περίοδο. Αυτό που επισημαίνουν είναι ότι για φέτος, υπήρχαν θετικά μηνύματα και μάλιστα αρκετοί πράκτορες και ξενοδόχοι είχαν καταφέρει με δικές τους προσωπικές επαφές και προσπάθειες να "κλείσουν" αξιόλογο αριθμό ξένων επισκεπτών.

Η αγορά της Αγγλίας εμφανίζει μεγάλη πτώση, μετά και τις ταξιδιωτικές οδηγίες για χώρες της Μέσης Ανατολής. Βέβαια η Ρόδος και κατ' επέκταση η Ελλάδα, δεν περιλαμβάνονται σ' αυτές όμως η ανασφάλεια που δημιουργείται πλέον για κάθε είδους μετακίνηση (μικρή ή μεγάλη) πλήττει τις τουριστικές περιοχές που αναμένουν φέτος τους τουρίστες για διακοπές.

ΟΙ ΕΛΛΗΝΕΣ

Κι επειδή δεν υπάρχει δυνατότητα παρέμβασης για την αποτροπή αυτού του πολέμου όπως δείχνουν τα πράγματα, οι προσπάθειες όλων στρέφονται στον εσωτερικό τουρισμό. Μάλιστα όσοι γνωρίζουν το αντικείμενο, διαβλέπουν μία δυναμική όσον αφορά την ανάπτυξή του, γι' αυτό και συντονίζουν τις κινήσεις τους προς αυτή την κατεύθυνση.

Γίνεται λόγος για δυνατότητα αύξησης του εσωτερικού τουρισμού κατά 20 έως 30% στη Ρόδο και δεν απομένει παρά να γίνουν καλές τιμές και να υπάρξει διαφήμιση.

INFORMATIQUE
ΕΚΠΑΙΔΕΥΣΗ ΣΤΗΝ ΠΛΗΡΟΦΟΡΙΚΗ
ΕΡΓΑΣΤΗΡΙΟ ΕΛΕΥΘΕΡΩΝ ΣΠΟΥΔΩΝ
ΡΟΔΟΣ ΑΝΝΗΣ ΜΑΡΙΑΣ 72 ΤΗΛ. 21887, FAX. 31258

ΑΝΑΚΟΙΝΩΣΗ

ΑΜΕΣΗ ΕΝΑΡΞΗ

ΤΑΧΥΡΥΘΜΩΝ - ΕΠΑΓΓΕΛΜΑΤΙΚΩΝ ΤΜΗΜΑΤΩΝ

ΕΚΜΑΘΗΣΗΣ ΗΛΕΚΤΡΟΝΙΚΩΝ ΥΠΟΛΟΓΙΣΤΩΝ

ΜΕ ΔΥΝΑΤΟΤΗΤΑ ΑΠΟΚΤΗΣΗΣ ΤΩΝ ΔΙΠΛΩΜΑΤΩΝ:

- ΠΑΝΕΠΙΣΤΗΜΙΟΥ CAMBRIDGE
- ECDL

Μάθετε τους Ηλεκτρονικούς Υπολογιστές... Σωστά !

ΥΠΕΥΘΥΝΟΣ ΕΚΠΑΙΔΕΥΣΗΣ
ΗΛΙΑΣ ΚΟΛΛΑΤΟΣ

ΠΛΗΡΟΦΟΡΙΕΣ: ΕΘΝΙΚΗΣ ΑΝΤΙΣΤΑΣΗΣ 72-ΤΗΛ.21887

ΝΤΕΤΕΚΤΙΒΣ
Συνταξιούχος Αστυνομικός Ασφάλειας
ΑΝΑΛΑΜΒΑΝΟΥΜΕ
Υποθέσεις ανηλίκων, οικογενειακές, προσωπικές κ.τλ.
ΔΙΑΘΕΤΟΥΜΕ ΤΑ ΠΛΕΟΝ ΣΥΓΧΡΟΝΑ ΟΠΤΙΚΟΑΚΟΥΣΤΙΚΑ ΣΥΣΤΗΜΑΤΑ
100% ΕΧΕΜΥΘΕΙΑ
ΡΩΜΗΣ 22 - ΡΟΔΙΝΙ • ΤΗΛ. 0241 0 68985
Κιν. 094 6997967

Η ΜΕΓΑΛΥΤΕΡΗ ΕΠΙΘΥΜΙΑ ΜΟΥ...
...ΕΙΝΑΙ ΜΟΝΟ
Diagoras Club
LIFESTYLE SPORTSWEAR
WORKWEAR - JEANSWEAR - SHOES
ΕΚΠΤΩΣΕΙΣ!!!
Τα καλύτερα ρούχα και παπούτσια για τον άνδρα και τη γυναίκα στις καλύτερες τιμές!!!
adidas le coq sportif EXIST EVOLUTION EXT STREET LG
POLO reebok DOWN TOWN BYLOT Jeans union trade
Λεωφ. Ηρακλειδών 373, Ιαλυσός Ρόδος, τηλ. 22410 92744
(Μπροστά από το Λύκειο Ιαλυσού)

BACKStage
RESTAURANT
3 επίπεδα πάνω από τις επιθυμίες σας
Ανεβείτε! Το μόνο εστιατόριο που βρίσκεται 3 επίπεδα πάνω από τις επιθυμίες σας!
Στο ίδιο υψηλό επίπεδο βρίσκεται και η κουζίνα!
Η διεθνούς φήμης Chef Ntina Νικολάου με έδρα το Παρίσι, βάζει την υπογραφή της!
Πρωτόγνωρες γεύσεις για τους λάτρεις του ξεχωριστού!
Δευτέρα κλειστά • Τηλέφωνο reserve: 22410 70560
Δημοκρατίας 13 (Στον κινηματογράφο Pallas)

Επιτέλους οι δήμαρχοι της Ρόδου άρχισαν κάπως να κινούνται

Ανοίγουν "μέτωπο" για τα τουριστικά ακίνητα

Δικαιολογημένη δυσπιστία και καχυποψία απέναντι στους σχεδιασμούς της ΕΤΑ και του αφεντικού της κ. Χωμενίδη



Προσπάθεια από κοινού για να περιέλθουν στην κατοχή τους τα ακίνητα που ανήκουν στην Εταιρεία Τουριστικών Ακινήτων (ΕΤΑ) η οποία τα ...κληρονόμησε από τον ΕΟΤ, πρόκειται να καταβάλλουν οι δήμαρχοι της Ρόδου.

Επειδή ακριβώς υπάρχουν βάσιμες ενδείξεις και υποψίες, ότι παρά τις υποσχέσεις παραχώρησης οι κύριοι της ΕΤΑ ...άλλα απεργάζονται και μεθοδεύουν, οι δήμαρχοι του νησιού σκοπεύουν να θέσουν το θέμα συνολικά, ως πολιτικό ζήτημα, και να απαιτήσουν στην λογική αυτή, την λύση του.

Το θέμα πράγματι, θα τεθεί σε πρώτη φάση στην προγραμματισμένη για την ερχόμενη Τρίτη (4 Μαρτίου) συνεδρίαση του διοικητικού συμβουλίου της ΤΕΔΚ.

Ζήτησε να τεθεί ο δήμαρχος Καλλιθέας κ. Γιάννης Ιατρίδης, που προφανώς θα είναι και ο εισηγητής. Στην κατηγορία των ακινήτων της ΕΤΑ που διεκδικούν οι δήμοι είναι η Καλλιθέα, οι Πεταλούδες, η Τσαμπίκα και άλλα τέτοια ακίνητα.

Μετά και τις εξελίξεις που υπήρξαν κατά την σύσκεψη που έγινε στη Ρόδο παρουσία του διευθύνοντος συμβούλου της ΕΤΑ κ. Χωμενίδη, οι παράγοντες της Τοπικής Αυτοδιοίκησης είναι αρκετά προβληματισμένοι και δεν το κρύβουν.

Τους προβληματισμούς αυτούς αναμένεται να τους καταθέσουν στην συνεδρίαση της Τετάρτης, στην οποία θα αποφασιστούν και οι περαιτέρω κινήσεις.

Φαίνεται πάντως να πλειοψηφεί η άποψη ότι θα πρέπει η διεκδίκηση των ακινήτων να γίνει από κοινού με παρεμβάσεις στους αρμόδιους πολιτικούς παράγοντες.

Εκτός του συγκεκριμένου θέματος, θα συζητηθούν στην συνεδρίαση του δ.σ. της ΤΕΔΚ και άλλα και ειδικότερα τα εξής:

• Ο οικονομικός προϋπολογισμός του 2003.

• Ορισμός επιτροπής παραλαβής προμηθειών, εκπροσωπήσεις, εσωτερικές επιτροπές κ.α.

• Σύσταση αστικής μη κερδοσκοπικής εταιρείας (με αρμοδιότητα θέματα πολιτικής προστασίας).

• Πρόταση για μεταφορά πίστωσης από το υπουργείο Γεωργίας στο ΠΕΠ Νοτίου Αιγαίου για την ίδρυση α) κτηνοτροφικών πάρκων, β) για μετεγκατάσταση κτηνοτροφικών μονάδων.

• Θεσμικά θέματα, οργανωτικά κ.α.

Κι' άλλο ξενοδοχείο γίνεται γραφεία

Ένα ακόμα ξενοδοχείο - από τα παλαιότερα- μετατρέπεται σε συγκρότημα καταστημάτων και γραφείων.

Πρόκειται για το ξενοδοχείο "Τήλος" που βρίσκεται επί της οδού Εθνάρχου Μακαρίου.

Ο ιδιοκτήτης του ξενοδοχείου με αίτημά του προς τον Δήμο Ρόδου ζητά να πάρει την απαιτούμενη άδεια για αλλαγή χρήσης.

Το αίτημα θα εξεταστεί από την δημαρχιακή επιτροπή Ρόδου την προσεχή Τετάρτη, και αναμένεται ότι θα εγκριθεί.

Στην ίδια συνεδρίαση η δημαρχιακή επιτροπή θα ασχοληθεί και με τα εξής θέματα:

• Χορηγήσεις αδειών ίδρυσης και λειτουργίας καταστημάτων υγειονομικού ενδιαφέροντος

• Χορηγήσεις αδειών μουσικής

• Οφειλόμενα μισθώματα που αφορούν το υπ' αριθ. 53 γραφείο του Α' ορόφου της Ν. Αγοράς (θέμα από αναβολή)

• Αίτημα Ελ. Ράφτη για λύση της μισθωτικής σχέσης του υπ' αριθ. 4 κατ/τος στην περιοχή Αγ. Αποστόλων (Κάτω). (Θέμα αναβολή)

• Καθορισμός θέσεων στάσιμων μικροπωλητών. (Εγγραφο Τμ. Προσόδων, ΑΠ 530/23-12-2002 του Εμπορικού Συλλόγου και ΑΠ 2227/4-2-2033 έγγραφο της Νομικής Υπηρεσίας). (Θέμα από αναβολή)

• Ανακήρυξη αναδόχου του έργου: "Διαμόρφωση Αρχαιολογικού χώρου Γρηγορίου Ε".

ΜΕΖΕΔΟΠΩΛΕΙΟ
Νταλαβέρι
Ατμόσφαιρα βγαλμένη από το παρελθόν
Γνήσιες παραδοσιακές γεύσεις
και ένα υπέροχο "ΤΖΑΚΙ"
που θερμαίνει τις σχέσεις.
Έτσι γίνεται "ΝΤΑΛΑΒΕΡΙ".
Αντί να το νοσταλγείτε, απολαύστε το παραδοσιακό μεζεδοπωλείο "ΝΤΑΛΑΒΕΡΙ".
Στην παραλία Ιαλυσού έναντι Μύλου εκεί όπου η κ. ΑΝΝΑ ΣΤΑΥΡΑΚΗ θα σας κλείσει θέση για το ταξίδι στο παρελθόν στο τηλ. (22410) 91167
Διασκεδάστε μαζί μας τις Απόκριες με ζωντανή μουσική με το ΝΙΚΟ ΜΕΛΑ κάθε Παρασκευή, Σάββατο, Κυριακή και Τσικνοπέμπτη
ΑΝΟΙΧΤΑ ΚΑΘΗΜΕΡΙΝΑ
μεσημέρι – βράδυ

SOUZANA
MODA
Γυναικεία-παιδικά ενδύματα
• ΟΛΑ 70%
ΑΝΑΛΗΨΗ-ΡΟΔΟΣ



Delta

ΔΙΑΜΑΝΤΕ ΕΡΓΑΛΕΙΑ

6ο χλμ.Ρόδου Λίνδου
Συγκρότημα Μανουσέλη



ΚΟΦΤΗ ΧΕΙΡΟΣ ΔΙΑΤΡΗΤΙΚΑ

ΔΙΑΜΑΝΤΟΤΡΥΠΟΤΕΧΝΙΚΗ ΡΟΔΟΥ

ΑΔΑΜΑΝΤΟΦΟΡΟΙ ΔΙΣΚΟΙ ΚΟΠΗΣ ΓΙΑ ΓΡΑΝΙΤΗ, ΜΑΡΜΑΡΟ ΤΟΥΒΛΟ κ.τ.λ.





ΑΡΜΟΚΟΦΤΕΣ

ΤΡΥΠΑΜΕ

ΚΟΒΟΥΜΕ

ΣΠΑΜΕ



ΧΩΡΙΣ ΣΚΟΝΕΣ

ΡΩΓΜΕΣ

ΜΕΡΕΜΕΤΙΑ

ΠΩΛΗΣΕΙΣ
&
ΕΚΤΕΛΕΣΕΙΣ ΕΡΓΑΣΙΩΝ

Η ΠΟΛΥΧΡΟΝΗ ΜΑΣ ΠΕΙΡΑ ΣΤΟ ΕΞΩΤΕΡΙΚΟ ΜΑΣ ΔΙΝΕΙ ΤΗ ΔΥΝΑΤΟΤΗΤΑ ΝΑ ΒΡΙΣΚΟΥΜΕ ΛΥΣΗ ΕΚΕΙ ΠΟΥ ΟΙ ΑΛΛΟΙ ΣΗΚΩΝΟΥΝ ΤΑ ΧΕΡΙΑ ΨΗΛΑ!

ΤΗΛΕΦΩΝΗΣΤΕ ΜΑΣ
22410 69022 - 77986
ΚΙΝΗΤΟ: 0944 380562

ΥΠΕΥΘΥΝΟΣ
Μαρκος Τσεσμετζής

Για μοντέρνο νεανικό γυναικείο ντύσιμο
Ελάτε στο νέο μας κατάστημα

ELIOYLA

με τα επώνυμα ρούχα
GIANNI RODINI ®
INTERNATIONAL

ΕΚΠΤΩΣΕΙΣ έως 50%

Δημητρίου Θέμελη 75 (πεζόδρομος)
Τηλέφωνο **(22410)33606**

ΤΑΒΕΡΝΑ
ΤΟ ΚΑΠΗΛΕΙΟ

Κοντά σας κάθε
Παρασκευή - Σάββατο

Ζωντανή μουσική *συντροφιά με τον*

Ηλία Λυκοπάντη

την **Αναστασία** και την **ορχήστρα μας**

σε ένα **ποιοτικό ελαφρολαϊκό Νησιώτικο και Ρεμπέτικο** Πρόγραμμα.

Ποικιλία μεζέδων ντόπιων κρεάτων και κρασιών.

Δεκτές κάθε είδους κοινωνικές εκδηλώσεις μέχρι 120 άτομα

Σωτήρος 47, Ιξιά, Ιαλυσός
Τηλ. κρατήσεων 22410/91835, 6945/769958

Η ΡΟΔΟΣ ΘΑ ΤΙΜΗΣΕΙ ΤΟΝ ΚΩΝ. ΚΑΡΑΜΑΝΛΗ

Στην πλατεία Κύπρου θα στηθεί ο ανδριάντας

Επαφές του δημάρχου με την οικογένεια του μεγάλου πολιτικού

Σε κεντρικό σημείο της πόλης (πιθανόν στην πλατεία Κύπρου) θα στηθεί ο ανδριάντας του αείμνηστου Κωνσταντίνου Καραμανλή, με ενέργειες του δήμου Ρόδου. Ο δήμαρχος κ. Γιαννόπουλος πρόκειται να έχει σύντομα επαφές με την οικογένεια Καραμανλή, για να οριστικοποιηθούν οι αποφάσεις, κυρίως για τον χώρο στον οποίο θα στηθεί ο ανδριάντας.

Το συγκεκριμένο θέμα ήταν ένα από αυτά που συζητήθηκαν χθες το μεσημέρι στην συνάντηση που είχε ο δήμαρχος Ρόδου κ. Γιαννόπουλος με αντιπροσωπεία της τοπικής επιτροπής Ρόδου της Νέας Δημοκρατίας.

Συμμετείχαν στην συνάντηση από πλευράς τοπικής επιτροπής οι κ.κ. Θ. Παπαμιχαήλ (πρόεδρος), Κ. Παπασταματίου (αντιπρόεδρος), Αργ. Πράντης (γραμματέας) και Κ. Ταρασλιάς (υπεύθυνος Τύπου), ενώ παρών ήταν και ο αντιδήμαρχος κ. Ν. Χαραλάμπης.

Η συζήτηση διήρκεσε δύο και πλέον ώρες και στην διάρκειά της, από πλευράς τοπικής επιτροπής, τέθηκαν συγκεκριμένα θέματα στον δήμαρχο για προβλήματα της πόλης.

Οπως συγκεκριμένα έγινε γνωστό, μεταξύ των θεμάτων αυτών ήταν:

- Η τουριστική κρίση και τα μέτρα που πρέπει να πάρει ο δήμος.
- Η βελτίωση των λιμενικών υποδομών και ειδικότερα το θέμα της μαρίνας.
- Η βελτίωση της εμφάνισης της πόλης και τα προβλήματα και οι προτεραιότητες που μπαίνουν.



Ο Κων. Καραμανλής στο σαλόνι του "Γκραντ Οτέλ" σε μια από τις τελευταίες επισκέψεις του στη Ρόδο

- Το νομικό καθεστώς των δημοτικών καταστημάτων της Νέας Αγοράς.
- Οι επενδύσεις των 20 δις που πρέπει να κάνει το καζίνο βάση των συμβατικών υποχρέωσών του.
- Το κυκλοφοριακό πρόβλημα της πόλης, η συντήρηση των σχολικών κτιρίων κ.ά.

Η συνάντηση αυτή, όπως και αυτή που είχαμε την Τρίτη με τον νομάρχη κ. Μαχαιρίδη εντάσσεται στο γενικότερο πλαίσιο πολιτικής της τοπικής οργάνωσης, δήλωσε ο πρόεδρος της Τοπικής Επιτροπής κ. Θ. Παπαμιχαήλ, επισημαίνοντας ότι η τοπική οργάνωση έχει υποχρέωση να μεταφέρει τις αγωνίες των πολιτών και να παρεμβαίνει με θέσεις και συγκεκριμένες προτάσεις με γνώμονα πάντα το συμφέρον του τόπου.

Οπως επίσης δήλωσε "θα συνεχιστούν οι συναντήσεις και οι παρεμβάσεις γενικότερα διότι θεωρούμε όχι μόνο σαν κομματικά όργανα αλλά και ως ενεργοί πολίτες υποχρέωσή μας να δίνουμε το δικό μας παρών στο πολιτικό γίγνεσθαι".

Ο Εμπορικός Σύλλογος για τις εκπτώσεις

Με ανακοίνωσή του ο Εμπορικός Σύλλογος Ρόδου ανακοινώνει στα μέλη του ότι οι χειμερινές εκπτώσεις έληξαν στις 28 Φεβρουαρίου 2003. Απαγορεύεται δε μέχρι τις 20 Μαρτίου 2003 η πραγματοποίηση κάθε είδους προσφορών, όπως ορίζει η υπ' αριθ. Α4/782/29-11-2002 απόφαση του υφυπουργού Ανάπτυξης κ. Χρ. Θεοδώρου, και καλεί τις εμπορικές επιχειρήσεις να συμμορφωθούν πλήρως με τις διατάξεις του νόμου για τις εκπτώσεις και τις προσφορές.

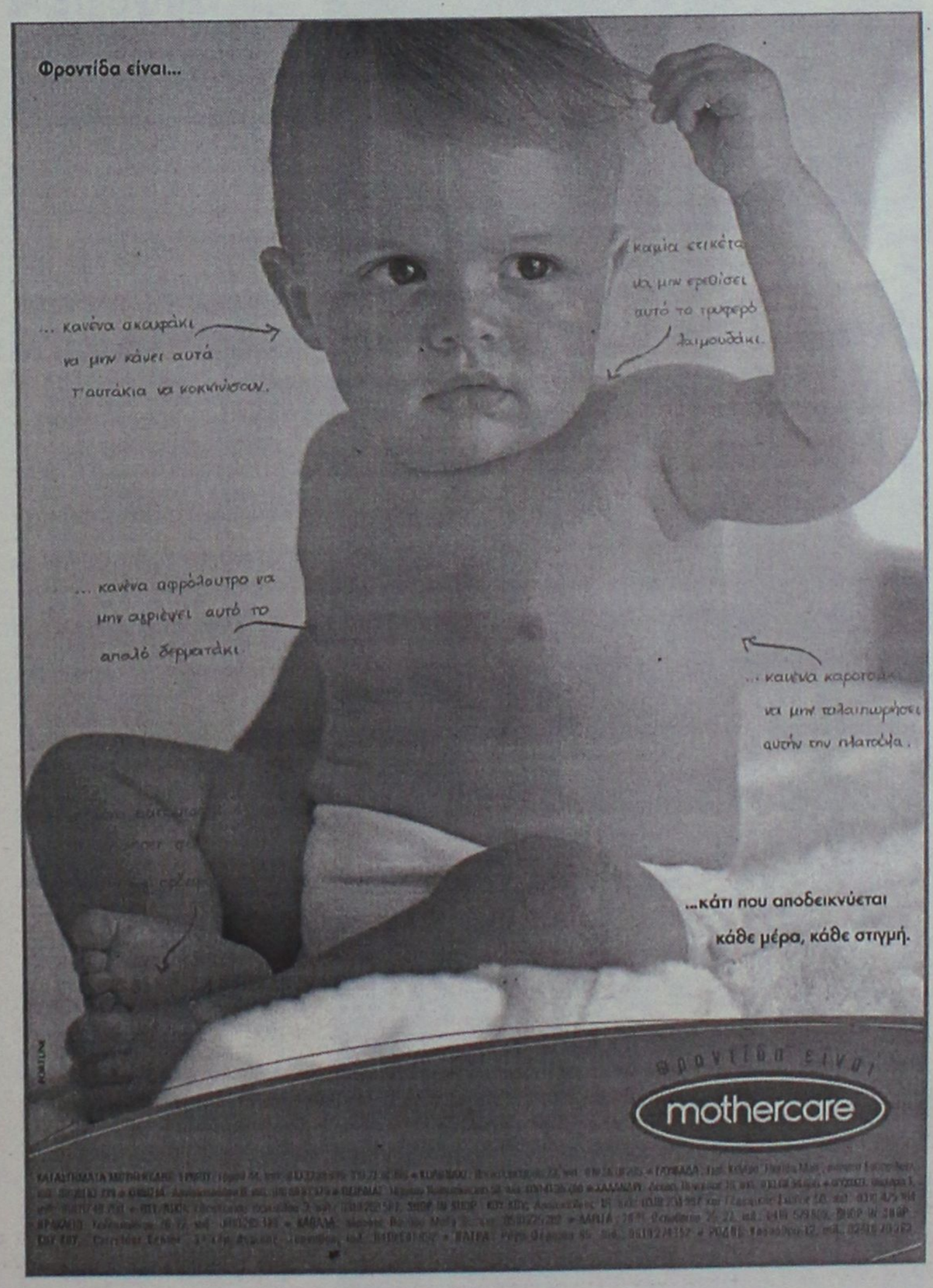

Naftilos
ΚΑΦΕΤΕΡΙΑ

Για τις κρύες νύχτες του χειμώνα
Δημιουργήσαμε για σας ένα ζεστό
περιβάλλον Την οικογενειακή
καφετέρια ΝΑΦΤΙΛΟΣ



ΔΕΚΑ βήματα απο το κύμα
της θάλασσας στην παραλία Ιαλυσού.



Ο χώρος διαθέτει
παιδική χαρά και πάρκινγκ

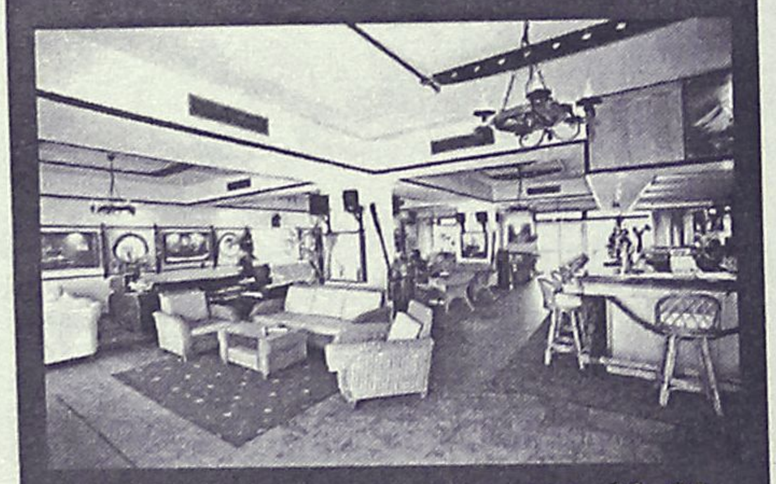

ΑΝΟΙΧΤΑ ΚΑΘΕ ΜΕΡΑ ΑΠΟ 18:00
ΣΑΒΒΑΤΟ - ΚΥΡΙΑΚΗ ΟΛΗ ΜΕΡΑ

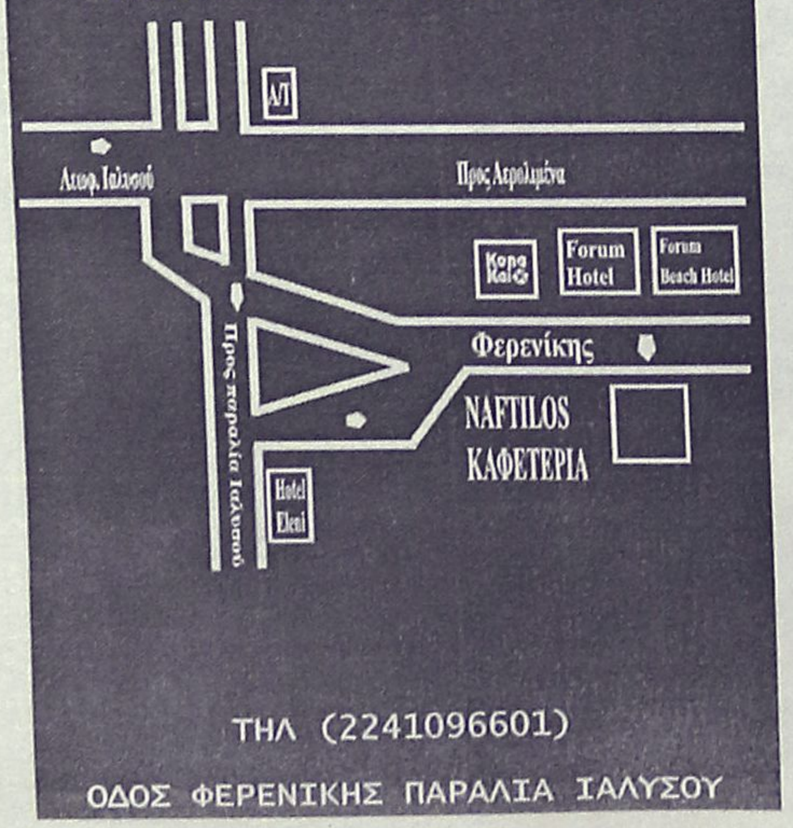

ΤΗΛ (2241096601)
ΟΔΟΣ ΦΕΡΕΝΙΚΗΣ ΠΑΡΑΛΙΑ ΙΑΛΥΣΟΥ

Ο κ. ΣΦΥΡΙΟΥ ΓΙΑ ΧΩΡΟΤΑΞΙΚΟ

Χθες το πρωί ο βουλευτής Δωδεκανήσου του ΠΑΣΟΚ Κοσμάς Σφυρίου είχε συνεργασία με την υφυπουργό ΠΕΧΩΔΕ κα Ροδούλα Ζήση με αντικείμενο τις αποφάσεις του 5ου τμήματος του Συμβουλίου της Επικρατείας για το Ειδικό Χωροταξικό της Ρόδου.

Κατά τη συνεργασία αυτή (παρουσία και του αρμόδιου διευθυντή της δ/σης Χωροταξίας:

α) επιβεβαιώθηκε ότι οι απόψεις του υπουργείου είναι πολύ πιο κοντά στις απόψεις των τοπικών φορέων της Ρόδου, παρά στις θέσεις που πήρε το 5ο τμήμα του ΣτΕ.

β) Η υφυπουργός δέχθηκε την άποψη του κ. Σφυρίου, ότι το 5ο τμήμα δεν έλαβε σοβαρά υπόψη του -ως όφειλε- ότι στην Ρόδο υπάρχει κτηματολόγιο, ισχύει κτηματολογικός κανονισμός και ορισμένα πράγματα υπαγορεύονται από τα Κτηματολογικά δεδομένα (που δεν υπάρχουν σε άλλες περιοχές).

γ) Συμφωνήθηκε αμέσως μετά τις 15 Μαρτίου να υπάρξει νέα διαβούλευση αντιπροσωπείας των τοπικών φορέων με το ΥΠΕΧΩΔΕ.

και δ) να προετοιμαστούν οι αντιπροτάσεις τις οποίες το υπουργείο θα ζητήσει να τις εγκρίνει διευρυμένη σύνθεση ή η ολομέλεια του Συμβουλίου της Επικρατείας.

ΑΝΤΙΠΑΡΑΘΕΣΕΙΣ ΓΙΑ ΚΕΝΤΡΟ ΥΓΕΙΑΣ

Συνεχίζονται οι αντιπαραθέσεις, αναφορικά με το κέντρο υγείας αστικού τύπου, που προγραμματίζεται να λειτουργήσει στον χώρο του παλαιού νοσοκομείου, και για το οποίο υπάρχουν έντονες αντιδράσεις από την πλευρά των γιατρών.

Θέση στο θέμα πήρε χθες ο κ. Κ. Σφυρίου, ο οποίος με δηλώσεις στην ΕΡΑ Ρόδου, τάχθηκε υπέρ της αναγκαιότητας να λειτουργήσει ένα τέτοιο κέντρο διότι έτσι θα εξυπηρετηθεί καλύτερα το κοινωνικό σύνολο, όπως χαρακτηριστικά τόνισε.

Ευθέως επίσης ο κ. Βουλευτής, εξήρε την λειτουργία των απογευματινών ιατρείων στο νοσοκομείο, τονίζοντας ότι θα πρέπει να συνεχιστούν.

Στον ίδιο σταθμό ο πρόεδρος του Ιατρικού Συλλόγου κ. Νικ. Φρόνας επεσήμανε την αντίθεσή του για την λειτουργία του κέντρου υγείας αστικού τύπου, θέση που έχει εκφράσει εδώ και καιρό. Πιο μεγάλη αναγκαιότητα είναι να αναβαθμιστεί η λειτουργία των κέντρων υγείας που υπάρχουν και λειτουργούν, δήλωσε ο κ. Φρόνας.

ΕΠΙΣΚΕΨΗ ΓΙΑΝΝΟΠΟΥΛΟΥ

Επίσκεψη στη Ρόδο, αναφορικά με θέματα της αρμοδιότητας του, πρόκειται να πραγματοποιήσει την ερχόμενη Δευτέρα, 3 Μαρτίου, ο τομεάρχης Υγείας της Νέας Δημοκρατίας κ. Θαν. Γιαννόπουλος, βουλευτής.

Ο κ. Γιαννόπουλος πέραν των επαφών που θα έχει με κομματικούς παράγοντες, πρόκειται να επισκεφτεί το νοσοκομείο Ρόδου και το Πε.Σ.Υ.

Δόθηκε λύση σ' ένα πρόβλημα της αγοράς

Ικανοποίηση για τα ενοίκια ΝΠΔΔ

ΕΒΕΔ: Εάν υπάρξει συντονισμένη πίεση και ομοψυχία θα δοθούν και άλλες λύσεις

Την ικανοποίησή του για το γεγονός ότι ευδοκίμησαν οι προσπάθειες που κατέβαλλε τα τελευταία χρόνια και επειδή δρομολογήθηκε λύση σ' ένα ουσιαστικό πρόβλημα της τοπικής αγοράς που αφορούσε δεκάδες επιχειρηματίες, εκφράζει με ανακοίνωσή του, το Επιμελητήριο Δωδεκανήσου.

Σε ανακοίνωση που δόθηκε χθες στην δημοσιότητα, επισημαίνονται συγκεκριμένα τα εξής:

"Την ικανοποίηση των παραγωγικών τάξεων της περιοχής μας για την τροπολογία που κατατέθηκε από τον υφυπουργό Ανάπτυξης κ. Χρ.. Θεοδώρου για τα μισθώματα των καταστημάτων ιδιοκτησίας Νομικών Προσώπων Δημοσίου Δικαίου (ΝΠΔΔ) εκφράζει το Επιμελητήριο Δωδ/σου.

Η τροπολογία (που πιστεύουμε ότι θα γίνει δεκτή από την Βουλή) είναι ακριβώς η πρόταση που είχε κατάθεσει προς τους κυβερνητικούς παράγοντες το Επιμελητήριο Δωδ/σου.

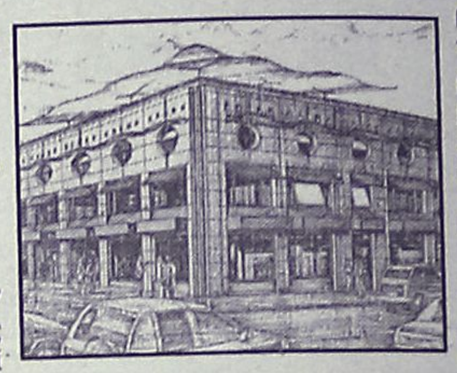

Με την ψήφισή της θα δοθεί λύση σ' ένα σημαντικό πρόβλημα της τοπικής αγοράς, και θα εξαλείψει τους κινδύνους που υπήρχαν αφού η αύξηση των ενοικίων στα πλαίσια του υφισταμένου νόμου θα προκαλέσει ανεξέλεγκτες και δυσάρεστες καταστάσεις στην τοπική οικονομία.

Το Επιμελητήριο Δωδ/σου αισθάνεται δικαιωμένο διότι κέρδισε μία μάχη που έδωσε τα τελευταία χρόνια με την συμπαράσταση και των τοπικών πολιτικών παραγόντων και των άλλων φορέων της περιοχής.

Ιδιαίτερα θέλει να ευχαριστήσει την περιφερειάρχη Νοτίου Αιγαίου κ. Μ. Σημαντώνη, η συμβολή της οποίας στην θετική αυτή εξέλιξη, ήταν καθοριστική.

Θεωρεί επίσης το Επιμελητήριο, ότι η υπόθεση αυτή δείχνει ότι εάν υπάρχει συντονισμένη πίεση με τεκμηριωμένες θέσεις και κυρίως ομοψυχία των τοπικών παραγόντων, μπορούν να λυθούν και άλλα από τα κακώς κείμενα που ταλανίζουν τα νησιά μας".

"ASSOS"
ΧΩΜΑΤΟΥΡΓΙΚΗ



ΕΙΔΙΚΑ ΚΟΝΤΕΪΝΕΡ ΓΙΑ ΑΠΟΚΟΜΙΔΗ ΜΠΑΖΩΝ



ΧΟΑΝΕΣ ΜΠΑΖΩΝ ΓΙΑ ΟΙΚΟΔΟΜΕΣ

και ακόμα ΦΟΡΤΩΤΑΚΙ ΓΙΑ ΑΜΕΣΗ ΑΠΟΚΟΜΙΔΗ ΜΠΑΖΩΝ

ΠΑΠΑΚΩΝΣΤΑΝΤΙΝΟΥ ΕΜ. - ΜΑΧΛΗΣ ΣΤΑΜ. Ο.Ε.
ΤΗΛ. (22410) 81375-91349, 094.4572380-094.6284523 • FAX: (22410) 81029
16ο χλμ. Ρόδου - Καμείρου, Παραδείσι

Kona Kai
POLYNESIAN /CHINESE RESTAURANT
Ξέρετε τι είναι το Sushi;

Εάν όχι, ελάτε σε μας.
Δοκιμάστε Παπάγια,
Ωμό ψάρι με φύκια τυλιγμένα
με γλυκό ξύδι, στο Sushi Bar.
Εάν δεν χορτάσετε με το Sushi, τότε
άλλες 81 γεύσεις σας περιμένουν.
Εάν θέλετε όλα αυτά και όχι μόνο τότε..

Η επιθυμία σας πραγματικότητα!
ΟΛΟ ΤΟ ΧΕΙΜΩΝΑ
ΑΝΟΙΚΤΑ ΚΑΘΕ ΠΑΡΑΣΚΕΥΗ - ΣΑΒΒΑΤΟ
και ΚΥΡΙΑΚΗ ΜΕΣΗΜΕΡΙ - ΒΡΑΔΥ
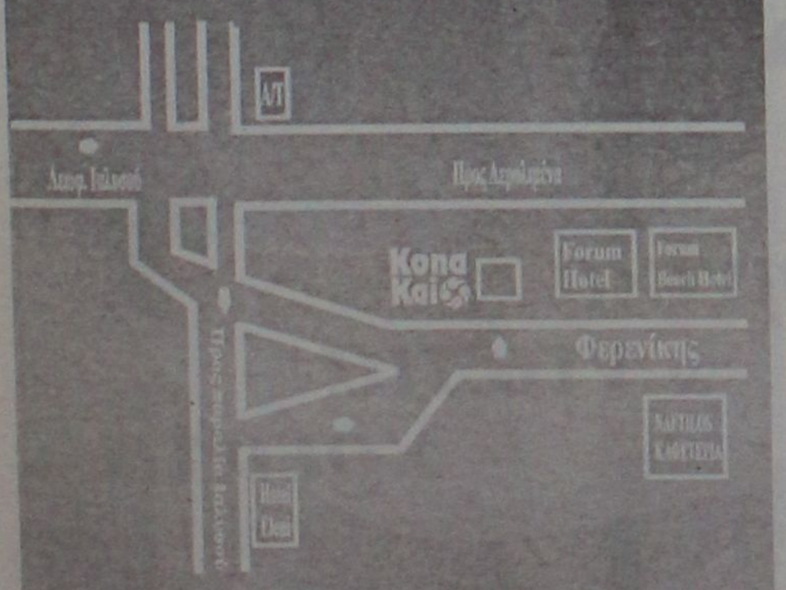

Οδός Φερενίκης - Παραλία Ιαλυσου
Τηλ. 22410 94328
(απέναντι από το ξενοδοχείο (Blue Horizon)

Κρούσεις τού έγιναν από το ΠΑΣΟΚ και στις προηγούμενες εκλογές

Κινήσεις με νόημα από τον κ. Σεβαστή για τις εκλογές

Στα "ζεστά" έχει πάρει το θέμα της συμμετοχής του στο ψηφοδέλτιο του ΠΑΣΟΚ στα Δωδεκάνησα, ο πρόεδρος του ΣΕΓΑΣ κ. Βασ. Σεβαστής, που κατάγεται από την Κάλυμνο. Στο πλαίσιο αυτό, έχει δραστηριοποιηθεί έντονα τις τελευταίες εβδομάδες έχοντας συναντήσεις με αρκετούς κομματικούς παράγοντες, σε όλα τα νησιά του νομού. Χθες ο κ. Σεβαστής βρισκόταν στη Ρόδο και είχε την ευκαιρία να συζητήσει με φίλους του, το θέμα της υποψηφιότητάς του.

"Ηδη έχω ενημερώσει τα αρμόδια κομματικά όργανα για την πρόθεσή μου να συμμετάσχω στο ψηφοδέλτιο της Δωδεκανήσου" δήλωσε στη "Ροδιακή" ο κ. Σεβαστής επισημαίνοντας ότι συμμετάσχει στις κομματικές διαδικασίες.

Επιβεβαίωσε επίσης, ότι στην διάρκεια των τελευταίων εβδομάδων είχε συναντήσεις με αρκετά κομματικά στελέχη στην Κάλυμνο, στην Κω και στη Ρόδο, και θα πυκνώσει τις επαφές αυτές και τις επισκέψεις.

"Το μειονέκτημα για μένα είναι ότι δεν έχω προσωπικούς μηχανισμούς, διαθέτω όμως το πλεονέκτημα της αναγνωρισιμότητας", είπε στη "Ροδιακή" αποκαλύπτοντας ότι και από τις προηγούμενες εκλογές είχε δεχθεί πιέσεις και προτροπές για να είναι υποψήφιος.

Ο κ. Σεβαστής φιλοδοξεί να είναι στο ψηφοδέλτιο ως εκπρόσωπος της επαρχίας Καλύμνου και είναι πράγματι το φαβορί για να καταλάβει αυτή τη θέση, λόγω και ισχυρών φιλικών δεσμών που έχει με κομματικά και κυβερνητικά στελέχη.

Για την ίδια θέση πάντως (του υποψηφίου από την επαρχία Καλύμνου) κατά καιρούς έχουν ακουστεί τα ονόματα του κ. Μιχ. Μαύρου, του πρώην δημάρχου κ. Δ. Διακομιχάλη (αν και οι μετοχές του στο κομματικό χρηματιστήριο έχουν πέσει), των συνδικαλιστών κ. Θ. Κασσάρα (εφοριακός) και του κ. Γ. Πέρου (Ολυμπιακή) και άλλων.

Ρήγμα στην πλειοψηφία του Δήμου

Ρήγμα στην ενότητα της πλειοψηφίας στον Δήμο Ρόδου, αποτελεί η παραίτηση του κ. Νικήτα Μόσχου από το διοικητικό συμβούλιο του Δημοτικού Οργανισμού Πρόνοιας. Ο κ. Μόσχος υπέβαλε την παραίτηση του από το διοικητικό συμβούλιο για λόγους ευθιξίας, όπως χαρακτηριστικά δήλωσε και φημολογείται ότι σκοπεύει να παραιτηθεί επίσης από τα διοικητικά συμβούλια του κέντρου "Δίοδος" και του "Ηφαιστος" τα οποία έχει οριστεί από το δημοτικό συμβούλιο.

Η παραίτηση του κ. Μόσχου έχει να κάνει με την συγκρότηση του δ.σ. του ΔΟΠ, όπου διεκδίκησε την θέση του αντιπροέδρου, αλλά τελικά, κατόπιν ψηφοφορίας την κατέλαβε η κ. Λιλή Τρύπη, γεγονός που τον ενόχλησε ιδιαίτερα.

Το πρόβλημα για την ενότητα της πλειοψηφίας, σ' αυτή την φάση δεν φαίνεται να είναι σοβαρό, είναι πιθανόν όμως να εξελιχθεί σε τέτοιο, στην συνέχεια.

Λάδι στην φωτιά, έριξε η δημοτική σύμβουλος κ. Λιλή Τρύπη, η οποία με δηλώσεις της σε ραδιοφωνικό σταθμό, μίλησε απαξιωτικά για τον κ. Μόσχο, γεγονός μάλλον που περιπλέκει ακόμα περισσότερα τα πράγματα!

ΧΕΙΜΩΝΑ ΚΑΙ ΚΑΛΟΚΑΙΡΙ

Το ωράριο λειτουργίας των βενζινάδικων

Μια ώρα λιγότερο θα μένουν ανοικτά τα βενζινάδικα. Με απόφαση που υπέγραψε ο υπουργός Ανάπτυξης, η διάρκεια της ημερήσιας λειτουργίας των πρατηρίων ορίζεται σε δεκατέσσερις (14) συνεχείς ώρες (από 06.00-20.00) από το μήνα Οκτώβριο μέχρι και τον Απρίλιο και σε δεκαπέντε (15) συνεχείς ώρες (από 06.00-21.00) από τον Μάιο έως και τον Σεπτέμβριο.

Τις υπόλοιπες ώρες του 24ώρου, πέρα από το προαναφερθέν ωράριο λειτουργίας, θα λειτουργούν υποχρεωτικά μόνο τα πρατήρια που καθορίζονται με απόφαση της Νομαρχίας.

Οι διανυκτερεύσεις

Ο αριθμός των πρατηρίων που θα διανυκτερεύσουν, δεν μπορεί να είναι μικρότερος του 10% και μεγαλύτερος του 20% του συνολικού αριθμού πρατηρίων που υπάρχουν στο Νομό.

Τις Κυριακές και αργίες, θα λειτουργούν στο νομό εκ περιτροπής μόνο τα πρατήρια που καθορίζονται επίσης με αποφάσεις της νομαρχίας, ενώ αριθμός των πρατηρίων αυτών δεν μπορεί να υπερβαίνει το 50% του συνόλου των πρατηρίων του νομού.

ΔΗΜΗΤΡΗΣ Κ. ΧΑΝΤΖΙΑΡΑΣ
ΕΞΟΠΛΙΣΜΟΙ ΚΑΤΑΣΤΗΜΑΤΩΝ
ΔΙΑΘΕΤΟΥΜΕ ΠΡΟΪΟΝΤΑ,
ΑΠΟ ΜΙΑ ΜΕΓΑΛΗ ΓΚΑΜΑ ΕΤΑΙΡΙΩΝ ΓΙΑ:
SUPER MARKET
ΚΡΕΟΠΩΛΕΙΑ
ΟΒΕΛΙΣΤΗΡΙΑ
ΕΣΤΙΑΤΟΡΙΑ
ΜΠΑΡ
ΚΑΦΕΤΕΡΙΕΣ
Δίνουμε λύση στους πιο απαιτητικούς της ψύξης
με τα φημισμένα Ιταλικά ψυγεία
COSTAN
ΖΥΓΙΣΤΙΚΑ
ΖΑΜΠΟΝΟΜΗΧΑΝΕΣ
ΑΝΟΞΕΙΔΩΤΑ
ΦΟΥΡΝΟΙ
ΠΑΓΟΜΗΧΑΝΕΣ
ΠΛΥΝΤΗΡΙΑ ΠΙΑΤΩΝ
ΚΡΕΑΤΟΜΗΧΑΝΕΣ
ΛΥΟΜΕΝΟΙ ΨΥΚΤ. ΘΑΛΑΜΟΙ
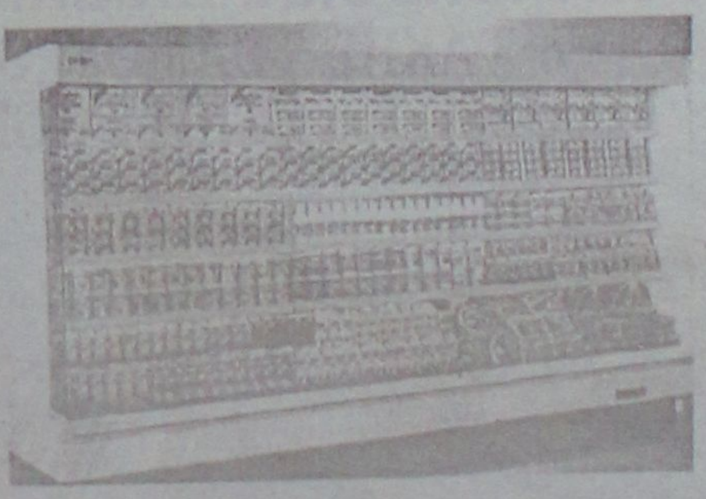
ΕΘΝ. ΑΝΤΙΣΤΑΣΗΣ 69 (ΠΡΩΗΝ ΑΝΝΗΣ ΜΑΡΙΑΣ)
ΤΗΛ. & FAX: 2241-0-75155

Η ΜΠΟΥΤΙΚ **CHIC**

σας ανακοινώνει ότι **ΧΑΜΗΛΩΣΕ** ακόμα περισσότερο τις τιμές. Ενδεικτικά αναφέρουμε:

ΑΝΔΡΙΚΑ		ΓΥΝΑΙΚΕΙΑ	
ΜΠΟΥΦΑΝ	25€	ΠΟΥΛΟΒΕΡ όλα	20€
ΠΟΥΛΟΒΕΡ όλα	25€	ΠΑΝΤΕΛΟΝΙΑ ΤΖΙΝ όλα	20€
ΠΑΝΤΕΛΟΝΙΑ όλα	20€ & 25€	ΜΠΛΟΥΖΑΚΙΑ όλα	15€
ΚΟΣΤΟΥΜΙΑ ολόμαλλα	150€	ΦΟΡΕΜΑΤΑ αμπιγιέ από	20€
ΠΟΥΚΑΜΙΣΑ	15€	ΜΠΟΥΦΑΝ από	30€
ΜΠΛΟΥΖΑΚΙΑ ΦΟΥΤΕΡ	15€		

ΕΣΩΡΟΥΧΑ

ΝΥΧΤΙΚΕΣ μεγάλα μεγέθη 50%

ΑΝΔΡΙΚΑ ΕΣΩΡΟΥΧΑ C.Klein 50%

SELMARK - ADDOREE - ΣΙΟΥΤΗ - SOUIT/HUIT - ΚΟΥΚΑΪ/KOOKAI - ΚΑΛΒΙΝ ΚΛΑΙΝ/CALVIN KLEIN - KOMET/COMET - ΥΒΟΝΗ *και άλλες φίρμες*

έως και **50%**

1ο: κατάστημα: ΔΗΜ. ΘΕΜΕΛΗ 63 - ΡΟΔΟΣ Τηλ. 22410 37255

2ο: κατάστημα: ΑΦΑΝΤΟΥ - ΡΟΔΟΣ Τηλ. 2241052429

Ο Πρόεδρος της Δημοκρατίας της Ρουμανίας

Ο Ιον Ιλιέσκου σήμερα στη Ρόδο

Θα παρουσιάσει το βιβλίο που έγραψε στο Καστέλλο

Τη σπάνια τύχη να έρχεται για επίσκεψη στη Ρόδο ένας αρχηγός κράτους για να παρουσιάσει βιβλίο που έγραψε θα γνωρίσουμε σήμερα, στον χώρο του Καστέλλου.

Ως γνωστόν σήμερα στις 11.30 π.μ. ο Πρόεδρος της Δημοκρατίας της Ρουμανίας κ. Ίον Ιλιέσκου θα παρουσιάσει το-μεταφρασμένο στα ελληνικά-βιβλίο του με τίτλο "Το Ρουμανικό Όραμα", στο οποίο αναπτύσσει τις απόψεις και τους προβληματισμούς του γύρω από το παρόν και το μέλλον της Ρουμανίας στην εποχή της παγκοσμιοποίησης, εν όψει και της ένταξής της στην Ευρωπαϊκή Ένωση. Όπως χαρακτηριστικά αναφέρει:

Το ευρωπαϊκό κοινωνικό μοντέλο είναι μια σύνθεση των πολιτικών, οικονομικών και πολιτιστικών αξιών, μέσω των οποίων η Ευρώπη βρίσκεται σήμερα πολύ κοντά στη διεκπεραίωση του γενικού ενοποιητικού της



σχεδίου.

Αυτό το μοντέλο κατάφερνε να εναρμονίσει τα ενδιαφέροντα που αφορούν τον συναγωνισμό, την παραγωγικότητα και την αποδοτικότητα του κεφαλαίου με την ανάγκη των πολιτών για κοινωνική πρόνοια και μια σταθερότητα, βάσει της οποίας επιτεύχθηκε πρόοδος στον τομέα της γνώσης της οικονομίας και του σύγχρονου πνεύματος.

Υπενθυμίζουμε ότι ογνωστός για τον ευρωπαϊσμό του-κ. Ιλιέσκου, μετά την παρουσίαση του βιβλίου του, θα παραχωρήσει συνέντευξη Τύπου, ώστε να δοθεί η ευκαιρία στους ενδιαφερόμενους να του θέσουν ερωτήσεις τόσο για το ευρωπαϊκό μέλλον όσο και για τις απόψεις τους για την Ελλάδα και για τις πιθανές προοπτικές διεύρυνσης της συνεργασίας των δύο χωρών.

• Ο πρωθυπουργός της Ρουμανίας βρίσκεται από χθες στην Ελλάδα όπου επισκέφθηκε τον πρωθυπουργό κ. Κ. Σημίτη και τον Πρόεδρο της Δημοκρατίας κ. Στεφανόπουλο.

Αργότερα συναντήθηκε και με τον πρόεδρο της Βουλής κ. Απ. Κακλαμάνη.

Ηριδανός

BAR - RESTAURANT

9 από τις Φεβρουαρίου και κάθε **ΚΥΡΙΑΚΗ**

LIVE ακουστική **Rock!**

ο ΖΑΦΕΙΡΗΣ ΣΚΑΝΔΑΛΙΑΡΗΣ και ο ΤΑΚΗΣ ΤΣΑΜΟΥΡΟΠΟΥΛΟΣ σε μοναδικές UNPLUGGED εμφανίσεις



ΚΟΜΝΗΝΩΝ 2

ΡΟΔΟΣ

ΤΗΛ: 22410 34108

ΚΙΝ: 697 2606194

Κρεοπωλείο

Το Πρώτο

Το Πρώτο

Το Πρώτο

σε ποιότητα,

σε εξυπηρέτηση,

σε τιμές





με ***ελληνικά & ντόπια κρέατα***

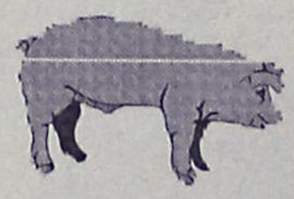

ΕΥΑΓΟΡΑ 2 - ΚΑΡΑΚΟΝΕΡΟ (έναντι Carrera)

Τηλ. (22410)63288

Thalassa Forum Spa
ΚΕΝΤΡΟ ΘΑΛΑΣΣΟΘΕΡΑΠΕΙΑΣ - ΑΝΑΖΩΟΓΟΝΗΣΗΣ

Ελάτε να σας μυήσουμε σε ένα μοναδικό κόσμο ομορφιάς και ευεξίας τον κόσμο των SPA

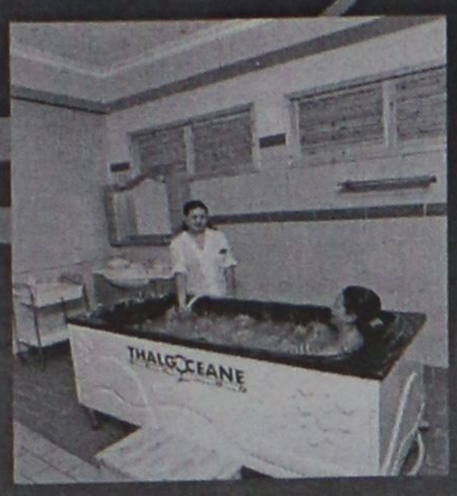

ΣΤΟ THALASSA FORUM SPA μπορείτε να βελτιώσετε τη φυσική σας κατάσταση και τη γραμμή σας με τη βοήθεια των SPA, της θαλασσοθεραπείας του υδρομασάζ του jacuzzi του aqua gum του γυμναστηρίου της σάουνας και του χαμμάμ

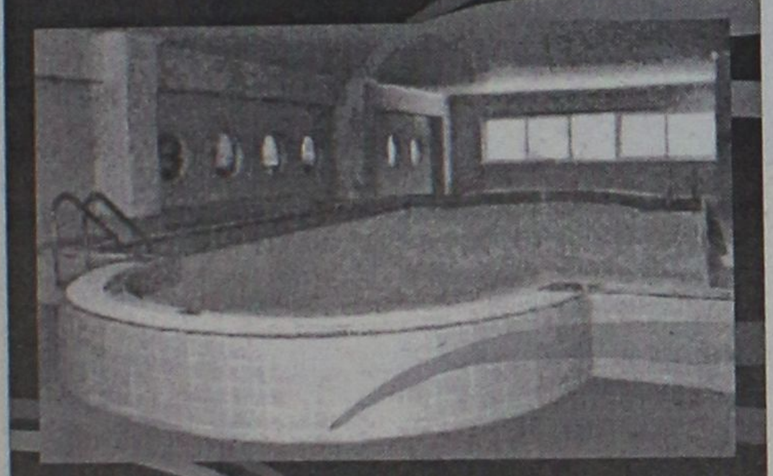

Τώρα κάντε δώρο στον εαυτό σας και στους φίλους σας ένα ατομικό ημερίσιο - εβδομαδιαίο ή μηνιαίο πακέτο απο 45€ το μήνα



"THALASSA FORUM SPA"
Δώρο φρεσκάδας και ομορφιάς το δικαιούστε!



Τέρμα Φερενίκης Παραλία Ιαλυσού
Τηλ : 22410-96610
FAX : 22410-96655
e-mail: forumhtl@otenet.gr

ΕΚΤΟΠΙΣΘΗΚΑΝ ΑΠΟ ΤΟΥΣ ΑΛΛΟΔΑΠΟΥΣ

Δεν βρίσκουν δουλειά οι ντόπιοι οικοδόμοι

Σε απόγνωση, δεν μπορούν να ζήσουν τις οικογένειές τους!

Δραματικά είναι τα προβλήματα που αντιμετωπίζει ο κλάδος των οικοδόμων στο νησί της Ρόδου ως απόρροια της πρωτοφανούς οικονομικής κρίσης και του υπερεπαγγελματισμού που παρατηρείται κυρίως λόγω των μεταναστών.



Οι επαγγελματίες του κλάδου, βρίσκονται σε απόγνωση και ζητούν από τους υπεύθυνους να λάβουν μέτρα πριν είναι πολύ αργά. Η κατάσταση φαίνεται ότι έχει φτάσει στο απροχώρητο, καθώς ο μεγάλος αριθμός οικονομικών μεταναστών που βρίσκονται στο νησί και απασχολούνται (πολλοί παρανόμως) στις οικοδομικές εργασίες, έχει εκτοπίσει τους ντόπιους εργαζομένους, με ό,τι αυτό συνεπάγεται.

Το σωματείο και το Εργατικό Κέντρο Ρόδου, γίνονται καθημερινά αποδέκτες παραπόνων και καταγγελιών, με αποτέλεσμα, να χαρακτηρίζουν πλέον την κατάσταση "καζάνι που βράζει".

Φοβούμενοι λοιπόν, το ξέσπασμα και τις επιπτώσεις από κάποιες ακραίες αντιδράσεις, αποφάσισαν να συναντηθούν με τον αντινομάρχη Νίκο Ζωίδη και να συζητήσουν το πρόβλημα. Το θέμα απασχόλησε την ολομέλεια του ΕΚΡ προχθές το απόγευμα, η οποία οδηγήθηκε στην απόφαση συνάντησης με τον κ. Ζωίδη με σκοπό τη λήψη μέτρων (αν είναι εφικτό) και μάλιστα εγκαίρως.

Με τον αντινομάρχη θα συζητηθούν κατά πάσα πιθανότητα την επόμενη εβδομάδα και θέματα αρμοδιότητάς του συγκεκριμένα το φλέγον ζήτημα στελέχωσης της επιτροπής υγιεινής και ασφάλειας.

ΑΛΛΑ ΘΕΜΑΤΑ

Την ολομέλεια απασχόλησαν και άλλα θέματα όπως η απεργιακή κινητοποίηση για τα προβλήματα των εργαζομένων που διογκώνονται καθημερινά. Παρά το γεγονός ότι συζητείται η πραγματοποίηση 24ωρης απεργίας δεν έχει ξεκαθαριστεί ακόμα από τα κεντρικά συνδικαλιστικά όργανα η τελική ημερομηνία διεξαγωγής της. Ετσι στο τραπέζι, τίθενται δύο προτάσεις, για απεργία στις 20 ή 21 Μαρτίου, με αποτέλεσμα οι τελικές αποφάσεις να τοποθετούνται για το μέλλον.

Οσο για το ζήτημα της διαμαρτυρίας στο νέο πόλεμο, το Εργατικό Κέντρο Ρόδου αποφάσισε να συμπορευτεί με τους φορείς του τόπου, και να διαμαρτυρηθεί μαζί με το κοινό όταν ξεσπάσουν οι πολεμικές επιχειρήσεις. Πιθανότατα, την πρώτη μέρα των πολεμικών συγκρούσεων, θα υπάρξει 24ωρη απεργιακή κινητοποίηση.

Επίσης όπως αποφασίστηκε, στις 30 Μαρτίου, θα γίνει η ετήσια γενική συνέλευση των αντιπροσώπων, στην οποία θα παραστεί και ο πρόεδρος του Οργανισμού Εργατικής Εστίας Γιάννης Παπαμιχαήλ μαζί με τον τεχνικό σύμβουλο κ. Αρκομάνη.

Οπως έγινε γνωστό, θα γίνει από τον κ. Παπαμιχαήλ, η επίσημη εξαγγελία της δημιουργίας του παιδικού σταθμού και του έργου ανακαίνισης του κτιρίου του Εργατικού Κέντρου Ρόδου συνολικής δαπάνης 500 εκ. δρχ.

Πάντως, ειδικά για το θέμα των παιδικών σταθμών θα πραγματοποιηθεί συνάντηση με το δήμαρχο Ροδίων Γ. Γιαννόπουλο, ώστε να υπάρξει στήριξή τους, μέσω χρηματοδότησης από την Εργατική Εστία.

ALHAMBRA TRAVEL
Dim. Theodoraki 13, tel. (02410) 37052-25698-31642

ΜΕΓΑΛΗ ΠΑΣΧΑΛΙΝΗ ΚΡΟΥΑΖΙΕΡΑ
«ΤΑ ΔΙΑΜΑΝΤΙΑ ΤΗΣ ΜΕΣΟΓΕΙΟΥ»
ΡΟΔΟΣ-ΠΕΙΡΑΙΑΣ-ΚΕΡΚΥΡΑ-ΚΕΦΑΛΟΝΙΑ-ΝΑΠΟΛΗ-(ΠΟΜΠΗΙΑ/ΣΟΡΕΝΤΟ/ΚΑΠΡΙ)-ΤΣΙΒΙΤΑΒΕΚΑ (ΡΩΜΗ)-ΛΙΒΟΡΝΟ (ΠΙΖΑ/ΦΛΩΡΕΝΤΙΑ) ΒΙΛΛΦΡΑΝΣ (ΝΙΚΑΙΑ/ΜΟΝΤΕ ΚΑΡΛΟ)-ΒΑΡΚΕΛΩΝΗ-ΠΑΛΜΑ ΝΤΕ ΜΑΓΙΟΡΚΑ

ΑΠΟ 23 ΑΠΡΙΛΙΟΥ 2003
ΕΩΣ 4 ΜΑΪΟΥ 2003
ΜΕ ΤΟ ΠΟΛΥΤΕΛΕΣΤΑΤΟ
ΚΡΟΥΑΖΙΕΡΟΠΛΟΙΟ
SPIRIT THE LOUIS
CRUISE LINES



Προσφέρουμε κάτι κανούργιο στους Ροδίτες και τα παιδιά τους για τις διακοπές του Πάσχα. Μια μοναδική κρουαζιέρα στη Μεσόγειο με το υπερπολυτελές κρουαζιερόπλοιο SPIRIT της LOUIS CRUISE LINES από 23/4/2003 έως 4/5/2003. Η επιβίβαση θα γίνει στη Ρόδο την Μ. Τετάρτη 23/4/2003 και το πλοίο θα προσεγγίσει στον ΠΕΙΡΑΙΑ-ΚΕΡΚΥΡΑ (όπου θα εορτάσετε το Πάσχα)- ΚΕΦΑΛΟΝΙΑ-ΝΑΠΟΛΗ (ΠΟΜΠΗΙΑ/ΣΟΡΕΝΤΟ/ΚΑΠΡΙ-ΤΣΙΒΙΤΑΒΕΚΙΑ) (ΡΩΜΗ)-ΛΙΒΟΡΝΟ (ΦΛΩΡΕΝΤΙΑ-ΠΙΖΑ)-ΒΙΛΛΦΡΑΝΣ (ΝΙΚΑΙΑ/ΜΟΝΤΕ ΚΑΡΛΟ)-ΒΑΡΚΕΛΩΝΗ-ΠΑΛΜΑ ΝΤΕ ΜΑΓΙΟΡΚΑ.

Η επιστροφή θα γίνει στις 4/5/2003 αεροπορικώς από ΠΑΛΜΑ ΝΤΕ ΜΑΓΙΟΡΚΑ για ΑΘΗΝΑ.

ΘΕΣΕΙΣ ΠΕΡΙΟΡΙΣΜΕΝΕΣ-ΕΙΔΙΚΕΣ ΤΙΜΕΣ ΓΙΑ ΠΑΙΔΙΑ

ΠΛΗΡΟΦΟΡΙΕΣ-ΠΡΟΓΡΑΜΜΑΤΑ
ALHAMBRA TRAVEL
Δ. Θεοδωράκη 13-Τηλ.. (22410)37052-25698-31642-Ρόδος

ΚΟΜΜΩΤΗΡΙΟ UNISEX
Natural Beauty



Χτενίσματα αέρινα, φίνα...
Χτενίσματα με άποψη. Νέες κουπ με στυλ και προσθετική μαλλιών
με τη γνωστή υπογραφή της **Μαρίας**

& κατόπιν ραντεβού
ανοικτά από τις 9.00 έως 17.00

Επίσης για τα μικρά παιδιά ένα ευχάριστο κούρεμα μέσα στο παιδικό αυτοκινητάκι

Παφιάκη Μαρία

Στη νέα διεύθυνση: Ακραμίτου 16, Ρόδος • Τηλ. 32161
κάθετος Ατταβύρου και Λεωφόρου Καλλιθέας
(παλιά διεύθυνση: προέκταση Αννης Μαρίας)

Το μόλις ανακαινισμένο ξενοδοχείο μας

THE GOLDEN AGE
OF ATHENS

ανοίγει τις πόρτες του στους Ελληνες πελάτες

με ***ΕΙΔΙΚΕΣ ΤΙΜΕΣ***

Εκτός δακτυλίου-200 μέτρα από το ΜΕΤΡΟ και τη στάση λεωφορείων από το Ελ. Βενιζέλος-και δίπλα σε Parking για 500 αυτοκίνητα.

ΤΑ ΔΩΜΑΤΙΑ ΔΙΑΘΕΤΟΥΝ θέρμανση/κλιματισμό-δίπλα τζάμια-satellite TV-Pay TV-Αυτόματο τηλέφωνο-Σύνδεση με Internet-Μίνι Μπαρ-Χρηματοκιβώτιο-Σύγχρονο σύστημα πυρασφάλειας-Στεγνωτήρα Μαλλιών.

ΕΠΙΣΗΣ ΔΙΑΘΕΤΟΥΜΕ Εστιατόριο-Μπαρ-Σνακ Μπαρ-και τέσσερις πολυτελείς αίθουσες για Συνέδρια-Εκδηλώσεις, από 40-350 άτομα με υπερσύγχρονο οπτικοακουστικό εξοπλισμό.

ΜΙΧΑΛΑΚΟΠΟΥΛΟΥ 57, 115 28 ΑΘΗΝΑ
Τηλ.: (210) 7240861 (9 γραμμές), Fax: (210) 7213965
E.mail:goldenage@ath.forthen.gr Web page: www.goldenage.gr

Δ·Α·Ν·Ε· SEA LINE
ΔΩΔΕΚΑΝΗΣΙΑΚΗ ΑΝΩΝΥΜΗ ΝΑΥΤΙΛΙΑΚΗ ΕΤΑΙΡΙΑ

ΔΡΟΜΟΛΟΓΙΑ ΑΠΟ 23.01.03 έως 28.02.03

ΑΝΑΧΩΡΗΣΗ ΑΠΟ ΡΟΔΟ

ΗΜ/ΝΙΑ	ΠΛΟΙΟ	ΩΡΑ	ΠΡΟΟΡΙΣΜΟΣ
23/1 ΠΕΜ.	ΠΑΤΜΟΣ	15.00	ΝΙΣΥΡΟ-ΚΩ-ΚΑΛΥΜΝΟ-ΛΕΡΟ-ΠΑΤΜΟ-ΠΕΙΡΑΙΑ
24/1 ΠΑΡ.	ΡΟΔΟΣ	15.00	ΚΩ-ΚΑΛΥΜΝΟ-ΛΕΡΟ-ΠΑΤΜΟ-ΠΕΙΡΑΙΑ
25/1 ΣΑΒ.	ΠΑΤΜΟΣ	15.00	ΚΩ-ΚΑΛΥΜΝΟ-ΛΕΡΟ-ΠΑΤΜΟ-ΠΕΙΡΑΙΑ
26/1 ΚΥΡ.	ΡΟΔΟΣ	15.00	ΚΩ-ΚΑΛΥΜΝΟ-ΛΕΡΟ-ΠΑΤΜΟ-ΠΕΙΡΑΙΑ
27/1 ΔΕΥ.	-	-	-
28/1 ΤΡΙ.	ΠΑΤΜΟΣ	15.00	ΚΩ-ΚΑΛΥΜΝΟ-ΛΕΡΟ-ΠΑΤΜΟ-ΠΕΙΡΑΙΑ
29/1 ΤΕΤ.	ΡΟΔΟΣ	15.00	ΣΥΜΗ-ΤΗΛΟ-ΚΑΛΥΜΝΟ-ΑΣΤΥΠΑΛΑΙΑ-ΠΕΙΡΑΙΑ
30/1 ΠΕΜ.	ΠΑΤΜΟΣ	15.00	ΝΙΣΥΡΟ-ΚΩ-ΚΑΛΥΜΝΟ-ΛΕΡΟ-ΠΑΤΜΟ-ΠΕΙΡΑΙΑ
31/1 ΠΑΡ.	ΡΟΔΟΣ	15.00	ΚΩ-ΚΑΛΥΜΝΟ-ΛΕΡΟ-ΠΑΤΜΟ-ΠΕΙΡΑΙΑ
1/2 ΣΑΒ.	ΠΑΤΜΟΣ	15.00	ΚΩ-ΚΑΛΥΜΝΟ-ΛΕΡΟ-ΠΑΤΜΟ-ΠΕΙΡΑΙΑ
2/2 ΚΥΡ.	ΡΟΔΟΣ	15.00	ΚΩ-ΚΑΛΥΜΝΟ-ΛΕΡΟ-ΠΑΤΜΟ-ΠΕΙΡΑΙΑ
3/2 ΔΕΥΤ.	-	-	-
4/2 ΤΡΙ.	ΔΙΑΓΟΡΑΣ	15.00	ΚΩ-ΚΑΛΥΜΝΟ-ΛΕΡΟ-ΠΑΤΜΟ-ΠΕΙΡΑΙΑ
5/2 ΤΕΤ.	ΡΟΔΟΣ	15.00	ΣΥΜΗ-ΤΗΛΟ-ΚΑΛΥΜΝΟ-ΑΣΤΥΠΑΛΑΙΑ-ΠΕΙΡΑΙΑ
6/2 ΠΕΜ.	ΔΙΑΓΟΡΑΣ	15.00	ΝΙΣΥΡΟ-ΚΩ-ΚΑΛΥΜΝΟ-ΛΕΡΟ-ΠΑΤΜΟ-ΠΕΙΡΑΙΑ
7/2 ΠΑΡ.	ΡΟΔΟΣ	15.00	ΚΩ-ΚΑΛΥΜΝΟ-ΛΕΡΟ-ΠΑΤΜΟ-ΠΕΙΡΑΙΑ
8/2 ΣΑΒ.	ΔΙΑΓΟΡΑΣ	15.00	ΚΩ-ΚΑΛΥΜΝΟ-ΛΕΡΟ-ΠΑΤΜΟ-ΠΕΙΡΑΙΑ
9/2 ΚΥΡ.	ΡΟΔΟΣ	15.00	ΚΩ-ΚΑΛΥΜΝΟ-ΛΕΡΟ-ΠΑΤΜΟ-ΠΕΙΡΑΙΑ
10/2 ΔΕΥ	-	-	-
11/2 ΤΡΙ	ΔΙΑΓΟΡΑΣ	15.00	ΚΩ-ΚΑΛΥΜΝΟ-ΛΕΡΟ-ΠΑΤΜΟ-ΠΕΙΡΑΙΑ
12/2 ΤΕΤ	ΡΟΔΟΣ	15.00	ΣΥΜΗ-ΤΗΛΟ-ΚΑΛΥΜΝΟ-ΑΣΤΥΠΑΛΑΙΑ-ΠΕΙΡΑΙΑ
13/2 ΠΕΜ	ΔΙΑΓΟΡΑΣ	15.00	ΝΙΣΥΡΟ-ΚΩ-ΚΑΛΥΜΝΟ-ΛΕΡΟ-ΠΑΤΜΟ-ΠΕΙΡΑΙΑ
14/2 ΠΑΡ.	ΡΟΔΟΣ	15.00	ΚΩ-ΚΑΛΥΜΝΟ-ΛΕΡΟ-ΠΑΤΜΟ-ΠΕΙΡΑΙΑ
15/2 ΣΑΒ	ΔΙΑΓΟΡΑΣ	15.00	ΚΩ-ΚΑΛΥΜΝΟ-ΛΕΡΟ-ΠΑΤΜΟ-ΠΕΙΡΑΙΑ
16/2 ΚΥΡ	ΡΟΔΟΣ	15.00	ΚΩ-ΚΑΛΥΜΝΟ-ΛΕΡΟ-ΠΑΤΜΟ-ΠΕΙΡΑΙΑ
17/2 ΔΕΥ	-	-	-
18/2 ΤΡΙ	ΔΙΑΓΟΡΑΣ	15.00	ΚΩ-ΚΑΛΥΜΝΟ-ΛΕΡΟ-ΠΑΤΜΟ-ΠΕΙΡΑΙΑ
19/2 ΤΕΤ	ΡΟΔΟΣ	15.00	ΣΥΜΗ-ΤΗΛΟ-ΚΑΛΥΜΝΟ-ΑΣΤΥΠΑΛΑΙΑ-ΠΕΙΡΑΙΑ
20/2 ΠΕΜ	ΔΙΑΓΟΡΑΣ	15.00	ΝΙΣΥΡΟ-ΚΩ-ΚΑΛΥΜΝΟ-ΛΕΡΟ-ΠΑΤΜΟ-ΠΕΙΡΑΙΑ
21/2 ΠΑΡ.	ΡΟΔΟΣ	15.00	ΚΩ-ΚΑΛΥΜΝΟ-ΛΕΡΟ-ΠΑΤΜΟ-ΠΕΙΡΑΙΑ
22/2 ΣΑΒ.	ΔΙΑΓΟΡΑΣ	15.00	ΚΩ-ΚΑΛΥΜΝΟ-ΛΕΡΟ-ΠΑΤΜΟ-ΠΕΙΡΑΙΑ
23/2 ΚΥΡ.	ΡΟΔΟΣ	15.00	ΚΩ-ΚΑΛΥΜΝΟ-ΛΕΡΟ-ΠΑΤΜΟ-ΠΕΙΡΑΙΑ
24/2 ΔΕΥ	-	-	-
25/2 ΤΡΙ	ΔΙΑΓΟΡΑΣ	15.00	ΚΩ-ΚΑΛΥΜΝΟ-ΛΕΡΟ-ΠΑΤΜΟ-ΠΕΙΡΑΙΑ
26/2 ΤΕΤ	ΡΟΔΟΣ	15.00	ΣΥΜΗ-ΤΗΛΟ-ΚΑΛΥΜΝΟ-ΑΣΤΥΠΑΛΑΙΑ-ΠΕΙΡΑΙΑ
27/2 ΠΕΜ	ΔΙΑΓΟΡΑΣ	15.00	ΝΙΣΥΡΟ-ΚΩ-ΚΑΛΥΜΝΟ-ΛΕΡΟ-ΠΑΤΜΟ-ΠΕΙΡΑΙΑ
28/2 ΠΑΡ.	ΡΟΔΟΣ	15.00	ΚΩ-ΚΑΛΥΜΝΟ-ΛΕΡΟ-ΠΑΤΜΟ-ΠΕΙΡΑΙΑ

Δ·Α·Ν·Ε· SEA LINE
ΔΩΔΕΚΑΝΗΣΙΑΚΗ ΑΝΩΝΥΜΗ ΝΑΥΤΙΛΙΑΚΗ ΕΤΑΙΡΙΑ

ΓΡΑΦΕΙΑ ΡΟΔΟΥ: Κρατήσεις-Πληροφορίες: **(0241) 43150 (10 γραμμές)**
Διοικητικές Υπηρεσίες: **(0241) 43110, 43112**, FAX: **(0241) 43120**
ΓΡΑΦΕΙΑ ΠΕΙΡΑΙΑ: Κρατήσεις-Πληροφορίες: **0801-500500, (01) 4529360**
Διοικητικές Υπηρεσίες: **(01) 4529330**, FAX: **(01) 4293493**
email: dane@otenet.gr

Ξεκινά σήμερα ο ΕΟΤ στη Γερμανία

Τουριστική προβολή... στους σιδηροδρόμους

Πάνε καλά οι κρατήσεις στη Γαλλία

Ανοίγει σήμερα την αυλαία του στη Γερμανία ο "Ελληνικός μήνας σιδηροδρόμων", που θα επιτρέψει προβολή της Ελλάδας στη γερμανική αγορά.

Ο ΕΟΤ εξασφάλισε επίσης:

* Εκτενή αναφορά στις ιστοσελίδες των σιδηροδρόμων Deutsche Bahn (www.bahn.de) για το πρόγραμμα, η οποία παρουσιάζεται ήδη από τις 24/2.

* Στο περίπτερο της Deutsche Bahn στη Διεθνή Εκθεση Τουρισμού του Βερολίνου ITB που θα πραγματοποιηθεί στις 7-11 Μαρτίου οι Γερμανοί θα διανέμουν το εικοσασέλιδο έντυπο και το φυλλάδιο, τα οποία θα υπάρχουν και στις αμαξοστοιχίες.

* Στο διμηνιαίο περιοδικό της Deutsche Bahn (DB Mobil), που θα κυκλοφορεί από την 1η Μαρτίου 2003 έως τις 30 Απριλίου 2003, θα υπάρχει διαφημιστική καταχώρηση για την ελληνική συμμετοχή στα γερμανικά τρένα.

* Στις αμαξοστοιχίες μικρών αποστάσεων που δεν διαθέτουν εστιατόρια, θα υπάρχουν αφίσες για την προβολή του προγράμματος.

* Ο «Ελληνικός Μήνας!, η ελληνική διατροφή και οι τουριστικοί προορισμοί προβλήθηκαν με ηλεκτρονική διαδικασία (Intranet) στο σύνολο των εργαζομένων στην DB που υπολογίζονται σε 50.000 άτομα και αποτελούν επίσης ένα υποψήφιο τουριστικό κοινό για την Ελλάδα.

ΘΕΤΙΚΟ ΚΛΙΜΑ ΣΤΗ ΓΑΛΛΙΑ

Θετική είναι η εικόνα που παρουσιάζεται από τις μέχρι τώρα κρατήσεις στη γαλλική αγορά που έχουν

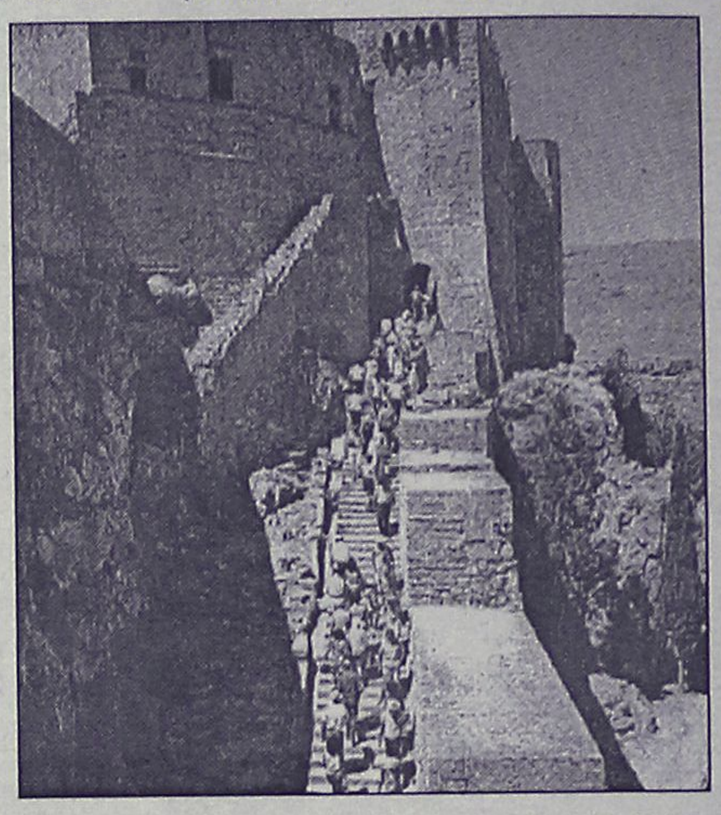

ως τουριστικό προορισμό την Ελλάδα, σύμφωνα με στοιχεία του Ελληνικού Οργανισμού Τουρισμού.

Τόσο οι ειδικευμένοι, όσο και οι γενικοί Tour Operators δηλώνουν ότι οι κρατήσεις των γκρουπ από την αρχή του χρόνου βρίσκονται στα ίδια και σε μερικές περιπτώσεις σε ευνοϊκότερα επίπεδα από αυτά του 2002.

Για πρώτη φορά ο ταξιδιωτικός οργανισμός ETAPES NOUVELLES για όλη τη χειμερινή περίοδο ακολούθησε το εβδομαδιαίο πρόγραμμα πτήσεων τσάρτερ για την Κρήτη με ικανοποιητική πληρότητα, γεγονός ελπιδοφόρο για τη γενικότερη ανάπτυξη του χειμερινού τουρισμού στην Ελλάδα. Το πρόγραμμα αυτό θα συνεχιστεί και το 2003.

Επίσης για πρώτη φορά οι ειδικευμένοι σε μακρινούς προορισμούς Tour Operators, όπως στον Ινδικό Ωκεανό και την Καραϊβική, προγραμματίζουν ταξίδια για την Ελλάδα το 2003, αφού η χώρα μας παρουσίασε σοβαρή ανθεκτικότητα στον τουρισμό τον περασμένο χρόνο σε σύγκριση με άλλους ανταγωνιστικούς προορισμούς.

Επίσης, ο ΕΟΤ θα συμμετάσχει στη Διεθνή Έκθεση «Salon Mondial du Tourisme! που ανοίγει τις πύλες της στις 6 Μαρτίου στη Γαλλία. Εκεί θα μεταβεί και ο πρόεδρος του Οργανισμού Γιάννης Πατέλλης όπου θα έχει συναντήσεις στο Παρίσι με παράγοντες του γαλλικού και παγκοσμίου τουρισμού.

Συνεδριάζει την προσεχή Πέμπτη 6 Μαρτίου

Το Δημ. Συμβούλιο Λινδίων

Θα συζητηθούν διάφορα τρέχοντα θέματα

Αρκετά θέματα πρόκειται να απασχολήσουν το δημοτικό συμβούλιο Λινδίων το οποίο θα συνεδριάσει την προσεχή Πέμπτη 6 Μαρτίου.

Ειδικότερα, σύμφωνα με την ημερήσια διάταξη τα θέματα που θα συζητηθούν είναι τα εξής:

- Εγκριση πρακτικών δημοπρασίας του έργου "Κατασκευή κερκίδων και βελτίωση αποδυτηρίων στο γήπεδο ποδοσφαίρου στο Δ.Δ. Λίνδου" (Αριθ. μελέτης 100/2002).
- Αποδοχή εγκεκριμένων πιστώσεων έργων στο Πρόγραμμα ΕΠΤΑ.
- Αποδοχή χρηματοδότησης 5.000 ευρώ από το ΥΠ.ΕΣ.Δ.Δ.Α. για την υλοποίηση του προγράμματος "Αστερίας".
- Αποδοχή επιχορήγησης 974,32 ευρώ από την Γενική Γραμματεία Αθλητισμού για την εφαρμογή του προγράμματος μαζικού αθλητισμού περιόδου 2000-2001.
- Αντισεισμικός Σχεδιασμός και Οργάνωση Δήμου Λινδίων-Φάση Β'.
- Εγκριση του προϋπολογισμού της Δημοτικής Επιχείρησης "Εκμετάλλευση Τουριστικού Περιπτέρου Λίνδου" έτους 2003.
- Εγκριση του προϋπολογισμού του ΔΟΝΑ έτους 2003.
- Εγκριση του προϋπολογισμού του ΔΟΠΛ έτους 2003.
- Εγκριση του απολογισμού εσόδων-εξόδων του ΔΟΠΛ έτους 2002.
- Αναμόρφωση προϋπολογισμού έτους 2003.
- Ψήφιση πιστώσεων για την εξόφληση τιμολογίων που αφορούν τελετές, δεξιώσεις κ.λπ.
- Υπερωριακή εργασία του τακτικού προσωπικού.
- Εγκριση εξόδων μετάβασης του Δημάρχου στην Αθήνα.
- Ψήφιση κανονισμού λειτουργίας υπηρεσίας καθαριότητας.
- Επιλογή τράπεζας για έντοκη κατάθεση υπολοίπου Ταμιακής Υπηρεσίας.
- Διαδημοτική συνεργασία του Δήμου Λινδίων με το Δήμο Νότιας Ρόδου για την αποκομιδή των απορριμμάτων.
- Εκμετάλλευση των παραλιών του Δήμου μας έτους 2003 (ομπρέλες).
- Κυκλοφοριακό πρόβλημα Λίνδου.
- Απευθείας ανάθεση της μελέτης "Διαμόρφωση πλατείας Δ.Δ. Λάρδου".

ΡΟΔΙΑΚΗ ΑΘΛΗΤΙΚΗ

ΣΑΒΒΑΤΟ
1 ΜΑΡΤΙΟΥ 2003

Απαράδεκτη απόφαση

• ΕΤΣΙ ΚΡΙΝΟΥΝ ΟΙ ΟΜΑΔΕΣ ΤΟΥ ΠΕΡΙΦΕΡΕΙΑΚΟΥ ΚΑΙ ΕΠΙΔΙΔΟΥΝ ΨΗΦΙΣΜΑ ΠΟΥ ΘΑ ΠΑΡΑΛΑΒΟΥΝ ΣΗΜΕΡΑ ΑΠΟ ΤΟΥΣ ΠΑΡΑΓΟΝΤΕΣ ΤΗΣ ΡΟΔΟΥ ΣΤΗΝ ΗΜΕΡΙΔΑ ΟΙ κ.κ. ΓΚΑΓΚΑΤΣΗΣ - ΟΙΚΟΝΟΜΙΔΗΣ

Ετοιμο είναι τελικά το ψήφισμα που θα επιδοθεί στους κ.κ. **Γκαγκάτση και Οικονομίδη** κατά τη διάρκεια της σημερινής ημερίδας ποδοσφαίρου της ΕΠΣΔ και φυσικά και στον υφυπουργό Αθλητισμού **Γιώργο Λιάνη.**

Το ψήφισμα συνετάχθη από τους παράγοντες των ομάδων που πρωταγωνιστούν στο Περιφερειακό και διεκδικούν την άνοδο στην Γ' εθνική κατηγορία.

Μέχρι χθες το βράδυ αυτή την ανοιχτή επιστολή - ψήφισμα συνυπέγραψαν οι ομάδες:

1. ΠΑΕ Θράκη
2. Ορφέας Σουρωτής
3. Φ.Σ. Κοζάνη
4. ΣΦΚ Πιερικός
5. ΠΑΣ Αβέρωφ 2001
6. Παναιτωλικός
7. Επαμεινώνδας Λεύκτρων
8. Χαλκίδα
9. Μάνη
10. Αιολικός
11. ΑΟ Χαϊδαρίου
12. ΠΑΟ Ρουφ
13. ΑΠΣ Θύελλα Πατρών
14. ΠΟ Ατσαλένιου
15. Ποντιακός Νέας Σάντας
16. Κόρινθος και φυσικά
ο ΑΣ Ρόδος.

Το ψήφισμα που θα παραδοθεί στους κ.κ. **Γκαγκάτση και Οικονομίδη** από τους διοικούντες της Ρόδου αναφέρει χαρακτηριστικά τα εξής:

«Προς
1. Το Δ.Σ. της ΕΠΟ
2. Τον πρόεδρο της ΕΠΟ κ. **Βασίλη Γκαγκάτση**
3. Τον γενικό γραμματέα της ΕΠΟ κ. **Γιάννη Οικονομίδη**

Τα ερασιτεχνικά αθλητικά σωματεία που υπογράφουμε το παρόν ψήφισμα, διαμαρτυρόμαστε εντονότατα προς την οικεία ομοσπονδία, την οποία εκπροσωπείτε, για την πρόσφατη απόφαση του Δ.Σ. της ΕΠΑΕ, με την οποία καθορίζεται ότι και τη νέα ποδοσφαιρική περίοδο 2003-2004, το πρωτάθλημα της Γ' εθνικής κατηγορίας, θα διεξαχθεί μεταξύ ομάδων που θα αγωνίζονται σε έναν όμιλο. Με αυτήν την απαράδεκτη απόφαση, ουσιαστικά επικυρώνεται το σχέδιο προκήρυξης για το τρέχον Περιφερειακό Πρωτάθλημα, σύμφωνα με το οποίο, θα ανέλθουν στη Γ' εθνική κατηγορία 5 από τις 10 πρωταθλήτριες ομάδες των 10 ομίλων, κατόπιν αγώνων μπαράζ -και μάλιστα νοκ άουτ- που θα δώσουν μεταξύ τους.

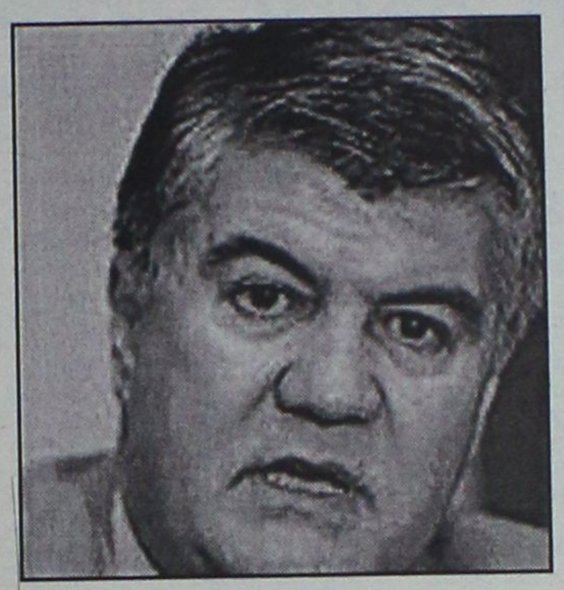

Υπενθυμίζουμε στην οικεία ομοσπονδία, τις παλαιότερες αποφάσεις της Γ.Σ. της ΕΠΟ, καθώς και της Γ.Σ. της ΕΠΑΕ, με τις οποίες καθορίζονταν ότι οι πρωταθλήτριες ομάδες θα ανέρχονταν απευθείας στην γ' εθνική κατηγορία και θα συμμετείχαν σε πρωτάθλημα δύο ομίλων. Αν τελικά η απόφαση παραμείνει ως έχει, πέραν του ότι θα αποτελεί παγκόσμια πρωτοτυπία για τα ποδοσφαιρικά δεδομένα, να ανακηρύσσεται δηλαδή κάποια ομάδα πρωταθλήτρια και εν τέλει να μην ανέρχεται κατηγορία, πέραν του ότι για άλλη μία φορά θα πληγεί η αξιοπιστία του πρωταθλήματος, πέραν του ότι για όσες ομάδες δεν ανέλθουν μετά τα μπαράζ κατηγορία, θα έχουν χαθεί δεκάδες εκατομμύρια και οι κόποι μιας ολόκληρης χρονιάς θα πάνε κυριολεκτικά στον βρόντο, πέραν όλων αυτών, η απόφαση αυτή θα είναι και παράνομη, αφού αποφάσεις Γενικών Συνελεύσεων δεν ανατρέπονται με αποφάσεις Διοικητικών Συμβουλίων.

Σας καλούμε λοιπόν διά της παρούσης μας, έστω και αυτή την στιγμή που υπάρχουν ακόμα περιθώρια, να προβείτε σε όλες εκείνες τις ενέργειες που απαιτούνται, ώστε καμία πρωταθλήτρια ομάδα να μην αδικηθεί αφενός και ώστε να διαφυλαχθεί η αξιοπιστία του πρωταθλήματος αφετέρου.

Επιφυλασσόμενοι για κάθε νόμιμη ενέργειά μας, διατελούμε».

περιμένει τους δύο

• ΣΗΜΕΡΑ ΑΠΟΦΑΣΙΖΕΙ ΓΙΑ ΤΟΥΣ ΔΕΚΑΟΚΤΩ Ο ΔΗΜΗΤΡΗΣ ΣΚΟΥΝΑΣ

Δύο είναι τελικά τα προβλήματα που καίνε τον **Δημήτρη Σκούνα,** μέχρι την ώρα που γράφονται αυτές οι γραμμές. Η Ρόδος παίζει ως γνωστόν αύριο στις 11.30 το πρωί στη Μυτιλήνη κόντρα στον Αιολικό που είναι μέχρι τώρα τρίτος στον βαθμολογικό πίνακα κι έχει το απόλυτο στην έδρα του.

Είναι ένα παιχνίδι στο οποίο οι "πράσινοι" θα επιδιώξουν την επιτυχία για να κρατήσουν μακριά τους διώκτες τους και στο οποίο θα έχουν στο πλευρό τους αρκετά μέλη της Διοίκησης τους και είκοσι περίπου φιλάθλους που θα ταξιδέψουν στη Μυτιλήνη.

Ο **Δημήτρης Σκούνας** θα αποφασίσει σήμερα για το αν θα πάρει μαζί του τους **Εμίλ Μπιγκό** και **Ντινίζ Ντιογκένους** οι οποίοι δεν γυμνάσθηκαν καθόλου ολόκληρη την εβδομάδα, ο πρώτος εξαιτίας τραυματισμού κι ο δεύτερος εξαιτίας της εποχιακής ίωσης.



Ο κώουτς της Ρόδου έχει ξεκαθαρίσει πάντως να παρατάξει:

- Γκολκήπερ τον **Θέμελη.**
- Στην άμυνα τους **Μαλλιάκα, Πάττα, Γιόνοβιτς.**
- Στο κέντρο τους **Ναλμπάντη, Βασιλόπουλο, Γ. Καντιμοίρη, Μπιγκό** ή **Δανά, Μοσχή** και
- Στην επίθεση τους **Ντιογκένους ή Στ. Καντιμοίρη** και **Καλημέρη.**

Τους δεκαοκτώ-πλην των δύο-συμπληρώνουν οι **Μακρυδημήτρης, Κοσανδιανός, Μαΐλης, Λυμπερόπουλος, Πλαγκέτης, Διακαναστάσης, Μπιλιάς.**

ΕΝΩΣΗ ΠΟΔ/ΚΩΝ
ΣΩΜΑΤΕΙΩΝ ΔΩΔΕΚΑΝΗΣΟΥ
ΚΟΡΔΙΓΚΤΩΝΟΣ 42-ΡΟΔΟΣ

ΠΡΟΣΚΛΗΣΗ

Σήμερα 1 Μαρτίου στην αίθουσα του ξενοδοχείου MEDITERRANEAN, θα πραγματοποιηθεί αθλητική ημερίδα με τους κάτωθι ομιλητές:

Ωρα 15.00: Θέμα διαιτησίας.
Ομιλητής ο πρόεδρος της ΚΕΔ κ. **Μπίκας Γεώργιος.**

Ωρα 16.00: Θέμα προπονητών.
Ομιλητής ο ομοσπονδιακός προπονητής κ. **Στράτος Αποστολάκης**

Ωρα 17.00: Θέμα υγειονομικό
Ομιλητής ο Γενικός Γραμματέας της ΕΠΟ ιατρός κ. **Οικονομίδης Γιάννης.**

Ωρα 18.00 το ποδόσφαιρο το 2003.
Ομιλητής ο πρόεδρος της ΕΠΟ κ. **Γκαγκάτσης Βασίλης.**
Επίσης την ημερίδα θα χαιρετήσει και ο πρόεδρος της ΟΛΠΕ κ. **Ζαφείρης Νικόλαος.**

Αμέσως μετά στις 19.30 θα ακολουθήσει η κοπή πίτας της ΕΠΣΔ και του συνδέσμου διαιτητών.

Την ημερίδα την διοργανώνουν από κοινού οι διοικήσεις της ΕΠΣΔ και του συνδέσμου διαιτητών.

Θα είναι τιμή μας, η παρουσία σας.

Για το Δ.Σ. της ΕΠΣΔ

Ο πρόεδρος — **Ο Γεν. Γραμματέας**
Κλ. Χατζηγεωργίου — **Μιχάλης Βεργωτής**

Για το Δ.Σ. του Σ.Δ.Π.Δ.

Ο πρόεδρος — **Ο Γεν. Γραμματέας**
Λ. Κάπρος — **Π. Κάζας**

Στον αστερισμό του ποδοσφαίρου

• ΤΗΝ ΤΙΜΗΤΙΚΗ ΤΟΥ ΕΧΕΙ ΣΗΜΕΡΑ ΤΟ ΠΟΔΟΣΦΑΙΡΟ ΣΤΗΝ ΗΜΕΡΙΔΑ ΠΟΥ ΔΙΟΡΓΑΝΩΝΟΥΝ ΣΤΟ «ΜΕΝΤΙΤΕΡΑΝΙΑΝ» ΕΠΣΔ ΚΑΙ ΣΔΠΔ ΜΕ ΠΑΡΟΥΣΑ ΤΗΝ ΗΓΕΣΙΑ ΤΗΣ ΕΠΟ ΚΑΙ ΤΗΣ ΔΙΑΙΤΗΣΙΑΣ. Η ΕΝΩΣΗ ΘΑ ΤΙΜΗΣΕΙ ΤΟΥ ΑΝΤΩΝΗ ΓΕΩΡΓΙΑΔΗ ΚΑΙ ΒΑΣΙΛΗ ΠΑΠΑΒΑΣΙΛΕΙΟΥ

Στο ξενοδοχείο «Μεντιτεράνιαν» χτυπάει σήμερα η καρδιά του δωδεκανησιακού ποδοσφαίρου, που περιμένει να βγει κερδισμένο από την ημερίδα που συνδιοργανώνουν η ΕΠΣΔ και ο ΣΔΠΔ με κύρια θέματα το ποδόσφαιρο το 2003, την προπονητική, την διαιτησία και το υγειονομικό. Με δεδομένο ότι το παρόν δίνει η ηγεσία της ΕΠΟ και της διαιτησίας, οι παράγοντες, οι διαιτητές και οι φίλαθλοι θέλουν να ακούσουν τοποθετήσεις για τα βασικά θέματα που τους απασχολούν, αν και θα πρέπει να γνωρίζουν πως θα μπορούν να απευθύνουν τις ερωτήσεις τους αυστηρά πάνω στα θέματα της ημερίδας. Το πρόγραμμα έχει ως εξής:

15.00 ΘΕΜΑ ΔΙΑΙΤΗΣΙΑΣ. Ομιλητής θα είναι ο πρόεδρος της ΚΕΔ/ΕΠΟ Γιώργος Μπίκας

16.00 ΘΕΜΑ ΠΡΟΠΟΝΗΤΩΝ. Θα μιλήσει ο προπονητής της Ολυμπιακής ομάδας Στράτος Αποστολάκης, που αντικαθιστά τον Ομοσπονδιακό τεχνικό Οτο Ρεχάγκελ

17.00 ΘΕΜΑ ΥΓΕΙΟΝΟΜΙΚΟ. Ομιλητής θα είναι ο Γενικός Γραμματέας της ΕΠΟ Γιάννης Οικονομίδης

18.00 ΘΕΜΑ «ΤΟ ΠΟΔΟΣΦΑΙΡΟ ΤΟ 2003». Τον λόγο θα πάρει ο πρόεδρος της ΕΠΟ Βασίλης Γκαγκάτσης



Ο Γενικός Γραμματέας Γιάννης Οικονομίδης θα μιλήσει για το υγειονομικό

Αξίζει να σημειωθεί, πως χαιρετισμό θα απευθύνει ο πρόεδρος της Ομοσπονδίας Διαιτητών Ποδοσφαίρου Ελλάδας Νίκος Ζαφείρης

ΤΙΜΑ ΤΗΝ ΙΣΤΟΡΙΑ

Με την ευκαιρία διεξαγωγής της ημερίδας και της λάμψης που αναμένεται να έχει τόσο λόγω των υψηλών προσκεκλημένων όσο και του πλήθους των ανθρώπων του ποδοσφαίρου που είναι βέβαιο πως θα κατακλύσουν την αίθουσα, η ΕΠΣΔ θα απονείμει τιμητικές πλακέτες σε δύο ανθρώπους που έχουν συνδέσει τα ονόματά τους με τις μεγαλύτερες στιγμές του ροδίτικου ποδοσφαίρου. Είναι ο παλιός πρόεδρος του Διαγόρα Αντώνης Γεωργιάδης και ο παλιός πρόεδρος της Ρόδου Βασίλης Παπαβασιλείου.

ΚΟΠΗ ΤΗΣ ΠΙΤΑΣ

Αμέσως μετά το τέλος της ημερίδας θα πραγματοποιηθεί η κοπή της πρωτοχρονιάτικης πίτας της ΕΠΣΔ, του ΣΔΠΔ καθώς και των Μικτών ομάδων.

Προπονούνται την Δευτέρα

• Την προετοιμασία τους για τις επόμενες υποχρεώσεις τους συνεχίζουν στο Δημοτικό Στάδιο "ο Διαγόρας" οι Μικτές μας ομάδες Παίδων και Νέων

Στο Δημοτικό Στάδιο "ο Διαγόρας" θα προπονηθούν την ερχόμενη Δευτέρα οι ποδοσφαιριστές των μικτών μας ομάδων Παίδων και Νέων.

Οι Παίδες θα δουλέψουν στις 3 το απόγευμα και οι Νέοι στις 4. Από τους Ενωσιακούς προπονητές **Ακη Δελαπόρτα** και **Γιώργο Μποσγανά** κλήθηκαν οι:

ΠΑΙΔΕΣ

Καραγιάννης, Παστρικός, Γκαϊδας, Πιζήμολας, Τσοπανάκης, Καππάκας, Καρπαθάκης, Λαμπριανός, Πάττας, Χατζηπέτρος, Γαϊτάνος, Καστα-μούλας, Δελαπόρτας, Μαρίνος, Ζαμάγιας, Χατζηφούντας Χ., Χατζηφούντας Μ., Μπριζνοβάλης, Λαθούρης, Στρατής, Κουμπιός, Αντωνιάδης, Ζωάννου, Κουρμαδιάς, Χατζηβαλσάμης, Νικολός, Μαργαρίτης (Εθνικού), Τηλιακός και Ορσάρης.

ΝΕΟΙ

Αγγελόπουλος, Αθανασίου, Φρατζής, Διακίδης, Κατσαράς, Καρτάλης, Κατσιδώνης, Κεφάλας, Κοσμάς, Κώτσος, Μαθιός, Μακρυδημήτρης, Μάτσης, Μήτρου, Μαννάκης, Μαριάς, Νικολός, Πέρος, Πατρός, Χωρίτης, Τσακίρης, Πέρος Μιχ. του Γ. (ΑΕΡΑ), Τριπολίτης Ικ., Παπαβασιλείου Σταύρος (ΠΑΣ Ασκληπειού), Χαρίτος, Μακαρούνας, Μαχαιρίδης, Χριστοδούλου, Στεφανάκης Ευαγ. και Τερεζάκης Κων.

Σήμερα η δεύτερη πράξη...

• Της 23ης αγωνιστικής της Α' κατηγορίας σε Κάλυμνο και Κω

Το δεύτερο μέρος μιας αγωνιστικής που είναι χωρισμένη σε τρία μέρη διεξάγεται σήμερα σε δύο "μέτωπα".

Στο Βαθύ της Καλύμνου, η ΑΕ Λέρου εκτίει την δεύτερη και τελευταία αγωνιστική της τιμωρίας της, στις 15.00 κόντρα στον Κλεάνθη.

Οι μεν γηπεδούχοι θέλουν την νίκη για να διατηρήσουν την άμεση επαφή τους με την κορυφή, ενώ οι Παραδεισιώτες θέλουν ένα θετικό αποτέλεσμα για να διατηρήσουν τις ελπίδες τους για παραμονή. Όσον αφορά τον έτερο σημερινό αγώνα, που γίνεται στο νησί του Ιπποκράτη, η Δόξα φιλοξενεί στην Καρδάμαινα τον Κλεόβουλο στις 15.30.

Οι Κώοι έχουν αποχαιρετήσει προ πολλού την κατηγορία και είναι αδιάφοροι, παρ' όλα αυτά έχουν αποδείξει ότι είναι σκληρό "καρύδι".

Λόγω του παραπάνω γεγονότος οι φιλοξενούμενοι πρέπει να προσέξουν πολύ αν θέλουν να πάρουν την νίκη που χρειάζονται αν δεν θέλουν να μπλεχτούν σε περιπέτειες.

Η αγωνιστική ολοκληρώνεται αύριο με δύο αγώνες σε Κοσκινού και Πυλώνα. Αναλυτικά το πρόγραμμα:

ΣΗΜΕΡΑ

• **Βαθύ (15.00):** ΑΕΛ-Κλεάνθης
Διαιτησία: Φεσσάρας-Πανάτος-Κακιάς
Παρατηρητής: Κατέρης Π.
Παρ. διαιτησίας: Φραγκίνης
• **Κως (15.30):** Δόξα Κ.-Κλεόβουλος
Διαιτησία: Διαμαντέας-Βασιλείου-Αργυρίου
Παρατηρητής: Χ"ζαχαρίας

ΑΥΡΙΟ

• **Κοσκινού (11.30):** Διγενής-Καλυμνιακός
Διαιτησία: Ζαννετίδης-Διαμαντέας-Κατσιδώνης Π.
Παρατηρητής: Βεργίδης.
Παρ. διαιτησίας: Σακελλαρίδης
• **Πυλώνα (15.30):** Θύελλα-Φοίβος
Διαιτησία: Μιχαλάκης-Π"νικολάου-Μίχας
Παρατηρητής: Ντάκας Ν.
Παρ. διαιτησίας: Χρυσανθής

Αναβολή του ...εξ αναβολής

Την Πέμπτη και όχι την Τρίτη, όπως είχε ανακοινωθεί αρχικά, θα διεξαχθεί το εξ αναβολής παιχνίδι του πρωταθλήματος της β' κατηγορίας Νικαγόρας - Πολυβώτης. Συγκοινωνιακοί λόγοι ανάγκασαν την ΕΠΣΔ να ορίσει το ματς για την Πέμπτη 6 Μαρτίου, στις 2 το απόγευμα.

LORDAN
ΗΛΙΑΚΟΙ ΘΕΡΜΟΣΙΦΩΝΕΣ
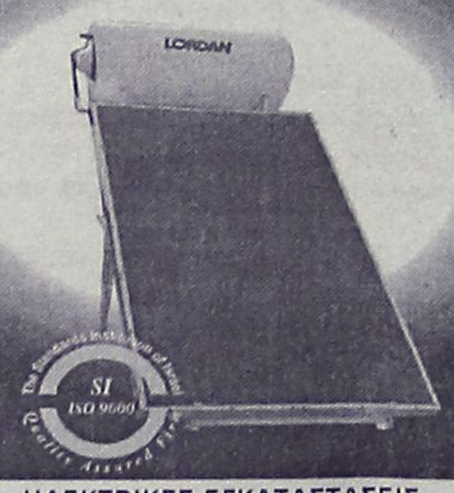
ΗΛΕΚΤΡΙΚΕΣ ΕΓΚΑΤΑΣΤΑΣΕΙΣ
ΘΕΡΜΑΝΣΗ - ΨΥΞΗ - ΗΛΙΑΚΑ - AIR CONDITION
"ΗΛΕΚΤΡΙΚΟ ΣΠΙΤΙ"
ΣΑΡΑΝΤΗΣ ΓΡΗΓΟΡΑΚΗΣ
ΤΗΛ. 6932 255715-22410 94981

ΤΖΑΚΙΑ
ΤΖΑΚΙΑ ΤΖΟΤΖΟΛΗΣ ΤΑΣΟΣ
ΤΖΑΚΙΑ
ΜΑΝΤΕΜΕΝΙΑ • ΑΠΛΑ • ΑΕΡΟΘΕΡΜΑ • ΜΕ ΤΖΑΜΙΑ ΚΑΙ ΠΟΡΤΕΣ • ΜΕ ΠΥΡΟΤΟΥΒΛΑ
ΣΟΜΠΕΣ ΜΕ ΞΥΛΑ
ΜΕΓΑΛΗ ΠΟΙΚΙΛΙΑ ΜΟΝΤΕΛΩΝ
ΑΞΕΣΟΥΑΡ ΤΖΑΚΙΩΝ
ΣΚΑΡΕΣ • ΣΙΤΕΣ • ΚΡΕΜΑΝΤΑΛΑΔΕΣ
ΦΟΥΡΝΑΚΙΑ ΚΑΙ ΨΗΣΤΑΡΙΕΣ
ΣΕ ΠΟΛΛΑ ΣΧΕΔΙΑ ΚΑΙ ΜΕΓΕΘΗ
ΚΑΘΑΡΙΣΜΟΙ ΚΑΙ ΣΕΡΒΙΣ ΤΖΑΚΙΩΝ
ΚΟΛΥΜΠΙΑ, ΕΝΑΝΤΙ ΚΑΙ ΠΑΡΑΠΛΕΥΡΩΣ ΙΔΡΥΜΑΤΟΣ
ΚΥΡΙΑΚΕΣ ΑΝΟΙΚΤΑ 11–4
Τηλέφωνο (2241) 56275, κιν. 0942/255848,
τηλ. Fax: 56317, 85103 Κολύμπια, Ρόδος

L.A.N.E.
Zorpidis
ΤΟΥΡΙΣΤΙΚΟΣ ΟΡΓΑΝΙΣΜΟΣ
Αλεξ. Διάκου και Λοχαγού Φανουράκη 31.
Τηλ. (022410) 20625, 30054, Fax. 26745
2003
ΑΠΟΚΡΙΕΣ & 25η ΜΑΡΤΙΟΥ 2003
ΑΕΡΟΠΟΡΙΚΕΣ ΕΞΩΤΕΡΙΚΟΥ
1. ΠΑΡΙΣΙ-DISNEY 5 & 4 ημέρες
2. ΛΟΝΔΙΝΟ 5 & 4 ημέρες
3. ΡΩΜΗ 5 & 4 ημέρες
4. ΚΑΪΡΟ-ΑΛΕΞΑΝΔΡΕΙΑ 5 ημέρες/ΚΑΪΡΟ-ΚΡΟΥΑΖΙΕΡΑ ΝΕΙΛΟΥ 8 ημέρες
5. ΠΡΑΓΑ-ΚΑΡΛΟ ΒΑΡΙ 5 & 3 ημέρες/ΒΟΥΔΑΠΕΣΤΗ 4 ημέρες
6. ΒΙΕΝΝΗ 5 ημέρες/ΑΜΣΤΕΡΝΤΑΜ 4 ημέρες
7. ΚΩΝΣΤΑΝΤΙΝΟΥΠΟΛΗ 5 ημέρες
8. ΕΞΩΤΙΚΑ ΤΑΞΙΔΙΑ
ΟΔΙΚΕΣ ΕΞΩΤΕΡΙΚΟΥ
9. ΙΤΑΛΙΚΟ ΠΑΝΟΡΑΜΑ 7 ημέρες
10. ΒΙΕΝΝΗ-ΒΟΥΔΑΠΕΣΤΗ 6 ημέρες/ΒΟΥΔΑΠΕΣΤΗ 5 ημέρες
11. ΚΩΝΣΤΑΝΤΙΝΟΥΠΟΛΗ 4 ημέρες (3 νύχτες) ΚΩΝΣΤΑΝΤΙΝΟΥΠΟΛΗ 4 ημέρες (2 νύχτες)
12. ΚΩΝΣΤΑΝΤΙΝΟΥΠΟΛΗ ΠΡΟΥΣΑ 5 ημέρες/ΒΙΤΟΣΑ 4 ημέρες
13. ΣΟΦΙΑ-ΦΙΛΙΠΠΟΥΠΟΛΗ 4 ημέρες/ΣΟΦΙΑ-ΦΙΛΙΠΠΟΥΠΟΛΗ 3 ημέρες
14. ΣΑΝΤΑΝΣΚΙ 3 & 4 ημέρες
15. ΟΧΡΙΔΑ 4 ημέρες/ΟΧΡΙΔΑ 3 ημέρες
ΟΔΙΚΕΣ ΕΣΩΤΕΡΙΚΟΥ
16. ΟΛΥΜΠΙΑ 4 ημέρες/ΟΛΥΜΠΙΑ 3 ημέρες
17. ΑΘΗΝΑ 4 ημέρες/ΑΘΗΝΑ 3 ημέρες
18. ΚΕΡΚΥΡΑ 4 ημέρες/ΠΗΛΙΟ 4 ημέρες
19. ΗΠΕΙΡΟ 4 ημέρες/ΓΙΑΝΝΕΝΑ-ΖΑΓΟΡΟΧΩΡΙΑ 4 ημέρες
20. ΚΑΡΠΕΝΗΣΙ 4 ημέρες/ΚΑΣΤΟΡΙΑ 4 ημέρες
21. ΔΡΑΜΑ 3 ημέρες/ΝΑΥΠΛΙΟ 3 ημέρες
22. ΕΒΡΟΣ-ΘΡΑΚΗ 3 ημέρες/ΚΑΛΑΜΠΑΚΑ 3 ημέρες
23. ΤΗΝΟΣ 3 ημέρες/ΟΛΥΜΠΟΣ 3 ημέρες

ΤΟΠΙΚΟ ΠΟΔΟΣΦΑΙΡΟ

Ξεκίνημα από Κέφαλο

• ΝΙΚΑΓΟΡΑΣ ΚΑΙ ΔΟΞΑ Ψ. ΔΙΑΣΤΑΥΡΩΝΟΥΝ ΤΑ ΞΙΦΗ ΤΟΥΣ ΣΗΜΕΡΑ ΣΤΟ ΠΡΩΤΟ ΠΑΙΧΝΙΔΙ ΤΗΣ 21ΗΣ ΑΓΩΝΙΣΤΙΚΗΣ ΤΟΥ ΠΡΩΤΑΘΛΗΜΑΤΟΣ ΤΗΣ Β' ΚΑΤΗΓΟΡΙΑΣ

• ΑΝΑΒΑΛΛΕΤΑΙ ΤΟ ΠΟΛΥΒΩΤΗΣ-ΕΡΜΗΣ ΓΙΑ ΣΥΓΚΟΙΝΩΝΙΑΚΟΥΣ ΛΟΓΟΥΣ

Στην Κέφαλο ανοίγει σήμερα η αυλαία της 21ης αγωνιστικής του πρωταθλήματος της Β' κατηγορίας.

Ο Νικαγόρας υποδέχεται την Δόξα Ψίνθου με μοναδικό στόχο την νίκη, που θα του δώσει το δικαίωμα να ανασάνει βαθμολογικά στην προσπάθειά του να σωθεί. Στον αντίποδα, η Δόξα θα παλέψει για τους βαθμούς που θα την διατηρήσουν σε θέση βολής από τις θέσεις που οδηγούν στην Α' κατηγορία. Τα υπόλοιπα παιχνίδια της αγωνιστικής διεξάγονται αύριο εκτός από ένα. Ο Ερμής Καλυθιών δεν μπορεί να ταξιδέψει στην Νίσυρο για να παίξει με τον Πολυβώτη αφού δεν υπάρχει διαθέσιμο μέσο. Ο αγώνας θα επαναοριστεί από την ΕΠΣΔ στην επόμενη συνεδρίασή της. Το πρόγραμμα είναι το ακόλουθο:

ΣΗΜΕΡΑ

• **Κέφαλος (15.30):** Νικαγόρας-Δόξα Ψ.
Διαιτησία: *Αλαχιώτης, Βασιλείου, Κουτσοχέρας*
Παρατηρητής: *Ιερομνήμων*

ΑΥΡΙΟ

• **Αρχίπολη (11.00):** Εθνικός-Ευκλής
Διαιτησία: *Γρεβένης, Κετσές, Βλαχάς*
Παρατηρητής: *Τόπος*
Παρ. διαιτησίας: *Πασπάτης*
• **Πυλί (15.30):** Πυλί-Αντιγόρας
Διαιτησία: *Φεσσάρας, Αλαχιώτης, Μουστάκας*
Παρατηρητής: *Μανιάς*
• **Αγ. Απόστολοι (15.30):** Ζευς-Αστέρας Μ.
Διαιτησία: *Τσαούσης, Κατσιδώνης Ε., Λάμπρου*
Παρατηρητής: *Γαμβρούδης*
Παρ. διαιτησίας: *Καψάσκης*
• **Μαλώνα (15.30):** Αγ. Γεώργιος-Ευαγόρας
Διαιτησία: *Κετσές, Γρεβένης, Βλαχάς*
Παρατηρητής: *Ντάκας Σ.*
Παρ. διαιτησίας: *Κόντζος*
• **Νίσυρος (15.30):** Πολυβώτης-Ερμής
Διαιτησία: *Μαστρομιχάλης, Κοκκαλάκης, Σδρέτας*
Παρατηρητής: *Φιλίππου*
• **Κατταβιά (15.30):** Κατταβιά-Ασπίδα Απ.
Διαιτησία: *Π"δόπουλος, Καραχανής, Κόττορος*
Παρατηρητής: *Χουρδάς*
Παρ. διαιτησίας: *Λουλουδάκης*
• **Κως (15.30):** Ασκληπιός-Αντίμαχος
Διαιτησία: *Αργυρίου, Βασιλείου, Κουτσοχέρας*
Παρατηρητής: *Αρβανιτάκης*

"Ολα τα λεφτά" στους Αγ. Αποστόλους

• Αστέρας Π. και Ποσειδώνας Κ. διασταυρώνουν τα "ξίφη" τους σήμερα (12.15) στο ντέρμπι της 15ης αγωνιστικής του Α' ομίλου της Γ' Κατηγορίας

Δύο παιχνίδια περιλαμβάνει η σημερινή μέρα της Γ' κατηγόριας.

Ενα εκ των δύο είναι το μεγάλο ντέρμπι της 15ης αγωνιστικής του Α' ομίλου και γίνεται στους Αγίους Αποστόλους όπου ο τρίτος της βαθμολογίας Αστέρας Παστίδας εκτιόντας την μία αγωνιστική της τιμωρίας του υποδέχεται τον δεύτερο Ποσειδώνα Καρπάθου.

Στο άλλο σημερινό παιχνίδι που ανοίγει την αυλαία της 15ης αγωνιστικής του β' ομίλου, ο Ροδιακός υποδέχεται την Σύμη στα Κοσκινού.

Το πρόγραμμα της συγκεκριμένης αγωνιστικής για τον α΄ όμιλο συνεχίζεται και ολοκληρώνεται αύριο ενώ για τον β' όμιλο συνεχίζεται αύριο και ολοκληρώνεται την Τετάρτη.

Σχετικά με τον γ' όμιλο αύριο ολοκληρώνεται η 14η αγωνιστική.

Αναλυτικά το πρόγραμμα:

Α' ΟΜΙΛΟΣ
ΣΗΜΕΡΑ

• **Αγ. Απόστολοι (12.15):** Αστέρας Π.-Ποσειδών Καρπ.
Διαιτησία: Ορφανός-Φουκάρας-Κόττορος
Παρατηρητής: Κυπραίος Θ.

ΑΥΡΙΟ

• **Θεολόγος (11.00):** Δαμάγητος-Αναγέννηση Ρ.
Διαιτησία: Κόκκινος-Γιοβάνι-Ασημακόπουλος
Παρατηρητής: Κωνσταντίνου
• **Λυκ. Ιαλυσού (11.00):** Ήλιος-Ακουσίλαος
Διαιτησία: Π"νικολάου-Ζανεττής-Στεφανάκης
Παρατηρητής: Κατσουράκης
• **Σάλακος (15.30):** Ασπίδα Σ.-ΟΦ Ιστρίου
Διαιτησία: Γιοβάνι-Κόκκινος-Ασημακόπουλος
Παρατηρητής: Σεβδαλάκης
• **Αγ. Απόστολοι (18.00):** Μεσαναγρός-Ασκληπειό
Διαιτησία: Ορφανός-Φουκάρας-Μσχούς
Παρατηρητής: Μπακαρής
Ρεπό ο Δωριέας

Β' ΟΜΙΛΟΣ
ΣΗΜΕΡΑ

• **Κοσκινού (11.30):** Ροδιακός-Σύμη
Διαιτησία: Βλαχάς-Φωτιάδης-Μοσχούς
Παρατηρητής: Ψυλλάκης

ΑΥΡΙΟ

• **Αρχάγγελος (11.00):** Πετρώνας-Πολύστρατος
Διαιτησία: Φουκάρας-Συμιακός-Μοσχούς
Παρατηρητής: Παυλούς
• **Κάλαθος (11.00)** Ταξιάρχης-Δήμητρα
Διαιτησία: Καραχανής-Π"δόπουλος-Κόττορος
Παρατηρητής: Σταυριανός
• **Αγ. Ισίδωρος (15.30):** Αγ. Ισίδωρος-Ηρακλής Λ.
Διαιτησία: Κατσιδώνης Π.-Ζανεττής-Στεφανάκης
Παρατηρητής: Ανθίτσας
• **Αλθαιμένης-Διαγόρας** (Απεβλήθη ο Αλθαιμένης)

ΤΕΤΑΡΤΗ 5/3

• **Διμυλιά (15.30):** Ατρόμητος-Τήλος
Παρατηρητής: Νικολάου

Γ' ΟΜΙΛΟΣ
ΑΥΡΙΟ

• **Λειψοί (13.45):** Λειψοί-Αναγέννηση Ασφ.
Διαιτησία: Μουστάκας-Βασιλείου-Δοδούς
Παρατηρητής: Σπύρου

ΚΥΡΙΑΚΗ

• **Λέρος (10.30):** ΑΣΕΛ-ΠΑΟ Κω
Διαιτησία: Λουρμπέας-Μαυρουδής-Μαχαίρας
Παρατηρητής: Καρπαθάκης
• **Βαθύ (12.30):** Ολυμπιακός-Ξάνθος
Διαιτησία: Πανάτος-Γιαλλούρης-Πλάτσης
Παρατηρητής: Γιαννικουρής
• Βαθύ-Δόξα Λ. (Απεβλήθη το Βαθύ)
Ρεπό ο Ποσειδών Καρπ.

"Συγνώμη απ' όλους"

• Ο Φοίβος με ανακοίνωση καταδικάζει το επεισόδια που έγιναν στον αγώνα με τον Απόλλων Καλυθιών

Ανακοίνωση εξέδωσε το διοικητικό συμβούλιο του Φοίβου, με την οποία ο σύλλογος της Κρεμαστής καταδικάζει τα επεισόδια και ζητάει συγνώμη απ' όλους, όσους ασχολούνται με το ποδόσφαιρο στο νησί μας.

Η παραπάνω ανακοίνωση έχει να κάνει με τα επεισόδια που έγιναν στο γήπεδο Κρεμαστής στην περασμένη Τετάρτη και την γροθιά που δέχτηκε ο α' βοηθός του αγώνα Νίκος Φεσσάρας από οπαδό της ομάδας τους μετά το τέλος του αγώνα.

Αναλυτικά η ανακοίνωση έχει ως εξής:

"Η διοίκηση του Γ.Σ. Φοίβος Κρεμαστής καταδικάζει τα ατυχή γεγονότα που συνέβησαν στον αγώνα κυπέλλου της ομάδας με τον Απόλλωνα Καλυθιών.

Θέλουμε να ζητήσουμε δημόσια συγνώμη από την ΕΠΣΔ, τους διαιτητές και τον φίλαθλο κόσμο όμως της Ρόδου, διότι τέτοιου είδους γεγονότα είναι άγνωστα προς το σωματείο και τον κόσμο μας. Αυτό φαίνεται κάθε χρόνο αφού δεν απασχολούμε το ΔΣ της ΕΠΣΔ για τέτοιου είδους ενέργειες.

Με τιμή
το Δ.Σ. του Φοίβου"

ΑΠΟΚΡΙΕΣ 2003
ΚΑΡΝΑΒΑΛΙ ΣΤΗΝ ΒΕΝΕΤΙΑ
Από 28/2-6/03/03
ΤΙΜΗ ΚΑΤ' ΑΤΟΜΟ ΜΟΝΟ 495Ε
ΟΡΓΑΝΩΜΕΝΕΣ ΕΚΡΟΜΕΣ ΙΤΑΛΙΑΣ
ΚΑΘΑΡΑ ΔΕΥΤΕΡΑ ΚΑΙ 25 ΜΑΡΤΙΟΥ
ΡΩΜΗ-ΦΛΩΡΕΝΤΙΑ-ΒΕΝΕΤΙΑ
7 ΗΜΕΡΕΣ ΑΕΡΟΠΟΡΙΚΩΣ
Αναχωρήσεις 08/03, 22/03
ΑΠΟ 960Ε
ΠΑΤΡΙΝΟ ΚΑΡΝΑΒΑΛΙ
08/03-10/03
3 ημέρες
ΑΠΟ 190Ε
LET'S GO TRAVEL A.E.
ΠΕΡΝΟΥ 143 ΑΦΑΝΤΟΥ - ΡΟΔΟΣ
ΤΗΛ. 2241051186 ΦΑΞ: 2241051187

BLUE JEANS
ΤΕΛΟΣ ΕΠΟΧΗΣ
ΤΙΜΕΣ ΚΑΤΩ ΤΟΥ ΚΟΣΤΟΥΣ

ΠΑΝΤΕΛΟΝΙΑ LEVI'S 501	30 ευρώ
ΠΑΝΤΕΛΟΝΙΑ 3 GUIS	25 ευρώ
Μπουφάν Τζην LEVI'S	30 ευρώ
Μπουφάν τζην POSITIVE	30 ευρώ
Φούτερ	15 ευρώ
Πουλόβερ Ολόμαλλα	25 ευρώ
Πουκάμισα	20 ευρώ
Μπλούζες γυναικείες από	10 ευρώ

ΕΜΠΟΡΙΚΟ ΚΕΝΤΡΟ ΦΩΚΙΑΛΗ-ΡΟΔΟΣ
ΤΗΛ. 22410 35091

Αποκριάτικο Ξεφάντωμα
Η ταβέρνα «ΝΙΚΟΛΑΣ» στην Παστίδα
διοργανώνει πάρτι μασκέ το Σάββατο 1 Μαρτίου, σε συνεργασία με την PEPSI – ΒΑΠ ΚΟΥΓΙΟΣ ΑΒΕΕ και με το Σύλλογο Γονέων και Κηδεμόνων Παστίδας.
Σας περιμένουν πολλές εκπλήξεις
Τηλέφωνο ρεζερβέ 22410–48262

Α' ΚΑΤΗΓΟΡΙΑ

Νέο χτύπημα Τσαλώλη

• ΜΕ ΓΚΟΛ ΤΟΥ ΝΕΑΡΟΥ Ο ΗΡΑΚΛΗΣ Μ. ΝΙΚΗΣΕ ΣΤΗΝ ΚΡΕΜΑΣΤΗ ΤΟΝ ΙΑΛΥΣΟ ΜΕ 1-0 ΚΑΙ ΣΥΝΕΧΙΖΕΙ ΝΑ ΚΥΝΗΓΑΕΙ ΔΙΓΕΝΗ ΚΑΙ ΑΕΛ

ΚΡΕΜΑΣΤΗ

Σε τροχιά... θαύματος παρέμεινε ο Ηρακλής Μαριτσών μετά την χθεσινή του νίκη επί του Ιάλυσου με 1-0, αν και ούτε αυτός, ούτε και ο αντίπαλός του δικαιολόγησαν με την απόδοση τους την υψηλή τους βαθμολογική θέση. Το παιχνίδι ήταν ποιοτικά μέτριο έως κακό, περιορίστηκε κυρίως στον χώρο της μεσαίας γραμμής και ως εκ τούτου οι ευκαιρίες που δημιουργήθηκαν ήταν λιγοστές.

ΦΑΣΕΙΣ-ΓΚΟΛ

7'. Ο **Χατζηκαλημέρης** έβγαλε σέντρα, η μπάλα βρήκε σε κεφάλι αμυντικού άλλαξε πορεία και κατέληξε στο αριστερό δοκάρι του **Σαββιδάκη.**

13'. Μετά από κόρνερ του **Μπιλιά ο Τσαλώλης** διαμόρφωσε με κεφαλιά το τελικό 1-0.

40'. Ο **Ράιος Στ.** μαρκαρίστηκε μέσα στην μεγάλη περιοχή, όμως ο διαιτητής **Κατσιδώνης,** διέταξε να συνεχισθεί το παιχνίδι.

41'. Δυνατό σουτ του **Μπράντιτση** έφυγε ελάχιστα άουτ.

55'. Ο **Καρτάλης** έβγαλε ασίστ στον **Κουρδουνάκη,** εκείνος έφυγε μόνος του, όμως το πλασέ του έφυγε ελάχιστα άουτ.

73'. Ο **Σαββιδάκης** απέκρουσε εκπληκτικά απ' ευθείας φάουλ του **Κουρδουνάκη.**

77'. Ακυρώθηκε σωστά ως οφσάιντ γκολ του **Παπαγεωργίου.**

86'. Δυνατό σουτ του **Σκόρπου** μετά από ατομική προσπάθεια έφυγε λίγο πάνω από το οριζόντιο δοκάρι.

Καλύτεροι των νικητών ήταν οι **Λορέντζος, Παπανικολάου** και **Γιακουμάρος,** ενώ από πλευράς Ιάλυσου άρεσαν οι **Χατζηκαλημέρης, Μπράντιτσης** και **Μαυρής.**

Σε λάθη, που δεν υπηρέασαν την εξέλιξη του αγώνα, υπέπεσε ο **Βαγγέλης Κατσιδώνης.** Καλοί ήταν οι βοηθοί του **Σιδηρόπουλος Α.** και **Ζαννετής.**

Πήρε αυτό που ήθελε

• Ο Διαγόρας Β. πιο ψυχωμένος από την Αναγέννηση, πήρε την πολύτιμη νίκη (1-0) κι ανάσανε βαθμολογικά

ΒΑΤΙ (Ισ. Χωρίτης)

Βαθιά βαθμολογική ανάσα πήρε χθες ο Διαγόρας Β. κερδίζοντας σ' ένα από τα πιο καθοριστικά παιχνίδια για την παραμονή του στην κατηγορία, την Αναγέννηση με 1-0. Οι γηπεδούχοι μπήκαν αποφασιστικά στο παιχνίδι και από νωρίς έδειξαν τις διαθέσεις τους καταφέρνοντας μάλιστα από νωρίς (4') ν' ανοίξουν και το σκορ.

Στη συνέχεια πίεσαν για το δεύτερο γκολ, με το οποίο θα διασφάλιζαν τη νίκη τους, αλλά τελικά το ένα γκολ φάνηκε αρκετό για να τους χαρίσει τους τρεις πολύτιμους βαθμούς, αν και οι φιλοξενούμενοι φρόντισαν στην επανάληψη να τους ανησυχήσουν κάπως. Όμως η παρουσία των Μπονιατών ήταν τόσο κακή που τελικά ότι κι αν προσπαθούσαν να κάνουν δεν τους έβγαινε τίποτα.

ΦΑΣΕΙΣ-ΓΚΟΛ

2'. Κάθετη πάσα του **Τριντάν** στον **Καμπούρη,** όμως ο **Χαλκιόπουλος** με έξοδο πρόλαβε τον επιθετικό του Βατίου.

4'. Ο **Τσιβρινής** εκτέλεσε φάουλ κι ο **Μακρής** με ωραία κεφαλιά έστειλε τη μπάλα στο "παραθυράκι" της εστίας του **Χαλκιόπουλου** κάνοντας το 1-0.

9' Νέο φάουλ από τον **Τσιβρινή,** ο **Μακρής** έκανε το σουτ, απέκρουσε με τα πόδια ο **Κρητικός,** η μπάλα έφτασε στον **Τριντάν** που έκανε νέο σουτ για ν' αποκρούσει αυτή τη φορά ο **Χαλκιόπουλος.**

15'. Συρτό σουτ του **Τριντάν** έφυγε λίγο άουτ.

17'. Σέντρα σουτ του **Αγκά** έδιωξε με το κεφάλι ο **Χωρίτης.**

23'. Σέντρα του **Καμπούρη,** όμως η κεφαλιά του **Φράγκου** έφυγε λίγο πάνω από τα δοκάρια.

53'. Μπάσιμο του **Τριντάν** στην περιοχή έκανε το πλασέ, αλλά απέκρουσε σωτήρια ο **Χαλκιόπουλος.**

64'. Σέντρα από τον **Φράγκο,** σουτ του **Δημητρόπουλου** απέκρουσε ο **Χαλκιόπουλος.**

78' Ο **Βασιλώττος** δέχθηκε τη 2η κίτρινη κάρτα για σκληρό μαρκάρισμα αφήνοντας την ομάδα του με 10 παίκτες.

91'. Σέντρα του **Τσιβρινή,** ο **Κωστάκης** βρέθηκε σε θέση τετ-α-τετ αλλά το σουτ που επιχείρησε έφευγε λίγο άουτ.

ΔΙΑΚΡΙΘΗΚΑΝ

Καλύτεροι από τον Διαγόρα ήταν οι **Χωρίτης, Τσιβρινής, Μακρής** και **Κωστάκης** ενώ από την Αναγέννηση οι **Κρητικός, Μπρόκος, Κωνσταντάκης.**

Καλή η διαιτησία των **Ζανεττίδη, Κόκκινου, Καραχανή.**

ΔΙΑΓΟΡΑΣ Β.: *Κεφάλας, Χωρίτης, Δημητρόπουλος, Κωστάκης, Τσιβρινής, Ροδίτης, Μακρής (90' Τόδε), Έλληνας, Τριντάν (86' Ροδανάκης), Καμπούρης, Φράγκος (89' Καρπαθάκης).*

ΑΝΑΓΕΝΝΗΣΗ: *Χαλκιόπουλος, Θεολόγου, Βασιλώτος, Αυγέρης, Κρητικός Ι., Μπρόκος, Σταμούλης (46' Σπανουδάκης), Κωσταντάκης, Αγκάς, Παπανικολάου, Καραγιαννάκης (7' Παπαλεξάνδρου).*

Εφηβικό πρωτάθλημα

Τρία παιχνίδια διεξάγονται σήμερα για την 23η αγωνιστική του εφηβικού πρωταθλήματος. Το πρόγραμμα:

ΣΗΜΕΡΑ

- **Αγ. Απόστολοι (10.15):** Ζευς-Ρόδος **(Φουκάρας)**
Γιατρός: *Χαραλαμπίδη*
- **Καρακόνερο (11.00):** Δωριέας-Φοίβος **(Γκιούντιτσε)**
Γιατρός *Παϊσανίδου Ε.*
- **Κρεμαστή (11.00):** Ηρακλής Μ.-Ιάλυσος '97 **(Στεφανάκης)**
Γιατρός: *Κατσουράκη Μ.*

ΑΥΡΙΟ

- **Αγ. Απόστολοι (11.00):** Διαγόρας Β.-Ευαγόρας **(Φωτιάδης)**
Γιατρός: *Χαραλαμπίδη*
- **Καλυθιές (12.00):** Ερμής-Αρης **(Γκιούντιτσε)**
Γιατρός: *Σπηλιοτοπούλου*
- **Πετρώνας-Κλεάνθης** (Απεβλήθη ο Πετρώνας)
- **Κατταβιά-Ορφέας** (Απεβλήθη ο Ορφέας)
- **Ηλιος-Αστέρας Π.** (Απεβλήθη ο Αστέρας).

Πήρε... ανάποδες!

• Παρά την νίκη του Απόλλωνα Απ. επί του Ορφέα με 3-2, ο Σταμάτης Μαργιέλλος έφυγε στο 85' από τον πάγκο εκνευρισμένος από τις πολλές χαμένες ευκαιρίες των παικτών του

ΑΠΟΛΛΩΝΑ

Καλύτερος αλλά επιπόλαιος σε βαθμό... νευρικής κρίσεως ήταν ο Απόλλων Απολλώνων στο χθεσινό του παιχνίδι με τον Ορφέα.

Ναι μεν νίκησε με 3-2, ωστόσο οι κλασικές ευκαιρίες που έχασε ήταν τόσες που ο προπονητής του **Σταμάτης Μαργιέλλος** αγανάκτησε και στο 85' έκανε το πρωτοφανές. Σηκώθηκε και έφυγε από τον πάγκο!

Το ματς ξεκίνησε με δοκάρι για τους γηπεδούχους στο 10' σε σουτ του **Ματθαίου,** όμως στο 22' ήρθε η ψυχρολουσία, όταν ο **Σκαρτάδος** με δυνατό σουτ έξω από την περιοχή άνοιξε το σκορ για λογαριασμό του Ορφέα. Ο Απόλλων ισοφάρισε στο 31' με κεφαλιά του **Μαθιού** μετά από σέντρα του **Χάσταλη,** ενώ στο 35' σουτ του **Κοσμά** βρήκε ξανά το οριζόντιο δοκάρι του **Παπαγεωργίου.** Στο 55' ο **Κοσμάς** στάθηκε πιο τυχερός και το σουτ που επιχείρησε κατέληξε στα δίχτυα (2-1), ενώ ο ίδιος ποδοσφαιριστής έγραψε με σουτ στο 75' το 3-1.

Δύο λεπτά ο **Μαννάκης** σημάδεψε το οριζόντιο δοκάρι, ενώ στο 85' ο **Ματθαίος** διαμόρφωσε με "κεραυνό" έξω από την μεγάλη περιοχή το τελικό 3-2.

Παρά το εύθραυστο σκορ, ο Απόλλων έχασε σωρεία κλασικών ευκαιριών, με αποτέλεσμα να έρθει η έκρηξη του **Σταμάτη Μαργιέλλου.**

Καλύτεροι των γηπεδούχων, που με την είσοδο τους άλλαξαν την ροή του αγώνα, ήταν οι **Κοσμάς** και **Μαννάκης,** ενώ από πλευράς Ορφέα άρεσαν οι **Ματθαίος** και **Σκαρτάδος.**

Καλή ήταν η διαιτησία των **Πηδιάκη, Γενή** και **Μιτζιρίκη.**

ΟΙ ΣΥΝΘΕΣΕΙΣ

ΑΠΟΛΛΩΝ ΑΠ.: *Μιχαλάκης, Παντερής (33' Κοσμάς), Ψύλλου, Χάσταλης Χ. (46' Μαννάκης), Πατρού, Γιαννακόπουλος, Μακρούνας Ι., Σωτηράκης, Αθανασίου, Μαθιός, Μακρούνας Β.*

ΟΡΦΕΑΣ: *Παπαγεωργίου, Δήμας, Ματθαίος, Κελέσογλου, Λυκάκης, Χατζηδημητρίου, Σκαρτάδος, Παναγιώτου, Μπουμπουνάκης, Χατζηδημητρίου Κ., Κωτιάδης (62' Ατσίδης).*

Κρίθηκε από τα 11 βήματα

• Με πέναλτι στο 66' ο ΑΕΡΑ επικράτησε του Αρη με 1-0 επιστρέφοντας στις νίκες

ΚΟΣΚΙΝΟΥ

Μετά από ένα μέτριο παιχνίδι με λιγοστές φάσεις μπροστά από τις δύο εστίες, ο ΑΕΡΑ κατάφερε να επιστρέψει ύστερα από αρκετό καιρό στις νίκες, κερδίζοντας στα Κοσκινού τον Αρη 1-0, ξεχρεώνοντας ταυτόχρονα και την μια ποινή της έδρας του, που του είχε επιβληθεί από την ΕΠΣΔ.

Το μοναδικό γκολ της συνάντησης επιτεύχθη από τα 11 μέτρα στα μέσα του β' ημιχρόνου και το οποίο αμφισβητήθηκε από τους φιλοξενούμενους.

ΦΑΣΕΙΣ-ΓΚΟΛ

12'. Ο **Σταυρ. Μαγιόγλου** εκτέλεσε φάουλ απ' αριστερά, ο **Κοτσίκος** έπιασε την καρφωτή κεφαλιά στέλνοντας τη μπάλα ελάχιστα άουτ.

30'. Ο **Πίτσης** από δεξιά εκτέλεσε φάουλ, όμως ο **Κ. Καλογήρου** δεν έπιασε όπως ήθελε τη μπάλα η οποία έφυγε άουτ.

35'. Σουτ του **Σταυρ. Μαγιόγλου** έξω από την περιοχή έφυγε λίγο άουτ.

52'. Ο **Κ. Καλογήρου** έπεσε στην περιοχή του Αρη κι ο διαιτητής έδειξε τη συνέχεια του παιχνιδιού.

57'. Ο **Παντίδος** μπήκε στην περιοχή του ΑΕΡΑ για ν' ανατραπεί από τον **Κατσιδώνη** αλλά και πάλι ο διαιτητής έδειξε, παίζεται.

66'. Ο **Πίτσης** μαρκαρίστηκε στην περιοχή από τον **Στ. Παρδαλό** κι ο πρώτος έπεσε στο έδαφος. Αυτή τη φορά ο διαιτητής **Βασιλειάδης** έδειξε το σημείο του πέναλτι δεχόμενος ταυτόχρονα τις διαμαρτυρίες των φιλοξενουμενων. Το πέναλτι εκτέλεσε εύστοχα ο **Κ. Καλογήρου** κάνοντας το 1-0.

90'. Γέμισμα του **Φουτούλη, ο Λορέντζος** πιεζόμενος έδιωξε ασθενώς, η μπάλα έφτασε στον **Χατζηνικόλα** που γύρισε στον **Αμύγδαλο,** αλλά το πλασέ του από καλή θέση έφυγε άουτ.

ΔΙΑΚΡΙΘΗΚΑΝ

Καλύτεροι από τον ΑΕΡΑ ήταν οι **Κατσιδώνης, Γιαννακάκης, Κοντόγιαννος,** ενώ από τον Αρη οι **Παρδαλός Στ., Φουτούλης.**

Διαιτήτευσαν οι **Βασιλειάδης, Κετσές, Λάμπρου.**

ΟΙ ΣΥΝΘΕΣΕΙΣ

ΑΕΡΑ: *Λορέντζος, Διακίδης Γ., Γιακουμάκης, Κατσιδώνης, Διακίδης Χρ., Γιαννακάκης, Πίτσης (87' Κοιλιάς Γ.), Λυριστής (72' Καλογήρου Χρ.), Καλογήρου Κ., Κοντόγιαννος, Σφουγγαριστός (57' Γιώργου).*

ΑΡΗΣ: *Παπαπαναγιώτου, Λεβέντης, Κοτσίκος (85' Παρδαλός Α.), Παντίδος, Μαγιόγλου Σταυ., Φουτούλης, Παπαοικονόμου (70' Πευκιανάκης), Τραχανάς, Χατζηνικόλας, Παρδαλός Στ., Αμύγδαλος.*

ΦΙΛΗΜΩΝ SERVICE
ΓΕΝΙΚΟ ΣΥΝΕΡΓΕΙΟ ΑΥΤΟΚΙΝΗΤΩΝ
ΑΝΤΑΛΛΑΚΤΙΚΑ-ΛΙΠΑΝΤΙΚΑ-ΕΛΑΣΤΙΚΑ
ΠΛΗΡΗΣ ΕΛΕΓΧΟΣ
ΤΕΧΝΙΚΟΣ & ΗΛΕΚΤΡΟΝΙΚΟΣ
ΒΕΛΤΙΩΣΕΙΣ-ΜΕΤΑΤΡΟΠΕΣ
ΡΥΘΜΙΣΕΙΣ INJECTION-DIESEL
ΑΥΤΟΜΑΤΑ ΣΑΣΜΑΝ-ΥΔΡΑΥΛΙΚΑ ΤΙΜΟΝΙΑ
ΕΛΕΓΧΟΣ ΚΑΥΣΑΕΡΙΩΝ
ΠΡΟΕΛΕΓΧΟΣ Κ.Τ.Ε.Ο
ΒΟΥΛΚΑΝΙΖΑΤΕΡ-ΖΑΝΤΕΣ-ΕΛΑΣΤΙΚΑ
ΖΥΓΟΣΤΑΘΜΙΣΕΙΣ-ΕΥΘΥΓΡΑΜΜΙΣΕΙΣ

ΛΟΥΠΗΣ Μ. ΦΙΛΗΜΩΝ
ΚΡΕΜΑΣΤΗ-ΡΟΔΟΣ ΤΗΛ.: 2241095766

ΜΙΚΡΕΣ αγγελίες

ΟΙ ΑΓΓΕΛΙΕΣ ΤΗΣ ΡΟΔΙΑΚΗΣ παρουσιάζονται και στο site www.anaggelies.gr

ΜΕΤΑΦΕΡΘΗΚΑΜΕ!
Θα μας βρίσκετε στα κεντρικά μας γραφεία επί της Μαρ. Μαλλιαράκη 11 (τελευταία πάροδος Καναδά). Τα τηλέφωνα παραμένουν τα ίδια:
(22410) 22210, (22410) 75230

ενοικιάσεις ακινήτων & επιχειρήσεων

ΕΠΑΓΓΕΛΜΑΤΙΚΟΣ ΧΩΡΟΣ ΙΣΟΓΕΙΟΣ 82 Τ.Μ. (ΙΑΤΡΕΙΟ-ΓΡΑΦΕΙΑ) ΣΤΗΝ ΟΔΟ ΧΕΙΜΑΡΑΣ 92. ΠΛΗΡ. ΕΝΤΟΣ ΠΕ50474

ΔΙΑΜΕΡΙΣΜΑ ΕΠΙΠΛΩΜΕΝΟ ΔΥΟ ΔΩΜΑΤΙΩΝ 40 Τ.Μ. ΚΑΙ ΓΚΑΡΣΟΝΙΕΡΑ 20 Τ.Μ. ΠΛΗΡΩΣ ΕΞΟΠΛΙΣΜΕΝΗ ΜΕ ΔΙΠΟΡΤΟ ΨΥΓΕΙΟ, ΚΟΥΖΙΝΑ, ΦΟΥΡΝΟ, ΗΛΕΚΤΡΙΚΟ ΚΑΛΟΡΙΦΕΡ, ΑΕΡΟΘΕΡΜΟ, ΤΗΛΕΟΡΑΣΗ, ΧΡΗΜΑΤΟΚΙΒΩΤΙΟ, ΗΛΙΑΚΟ ΘΕΡΜΟΣΙΦΩΝΟ, ΕΓΚΑΤΑΣΤΑΣΗ ΠΑ ΠΛΥΝΤΗΡΙΟ ΡΟΥΧΩΝ, 12 Τ.Μ. ΒΕΡΑΝΤΑ, ΠΑΝΤΑΧΟΘΕΝ ΕΛΕΥΘΕΡΟ, ΑΝΕΤΟ ΧΩΡΟ ΠΑΡΚΑΡΙΣΜΑΤΟΣ, ΣΤΗΝ ΚΡΕΜΑΣΤΗ. ΠΛΗΡ. ΤΗΛ. (22410)96742 ΤΗΛΕΦΩΝΗΤΗΣ. ΠΑ ΜΗΝΥΜΑ ΣΕ ΠΕΡΙΠΤΩΣΗ ΑΠΟΥΣΙΑΣ ΠΕ50530

ΔΙΑΜΕΡΙΣΜΑΤΑΚΙΑ επιπλωμένα πλήρως εξοπλισμένα, περιοχή Νιοχώρι. Πληρ. τηλ. (22410)74070, 73578 AE50543

ΔΙΑΜΕΡΙΣΜΑ 100 τ.μ. 3ου ορόφου επί της λεωφόρου Βασ. Σοφίας 122 - με πρόσοψη στη λεωφόρο. Αθηνα. Πληρ. τηλ. 2106512304 Αθήνα και Ρόδο (22410)27272 AE50527

ΚΑΤΑΣΤΗΜΑ περιοχή Νιοχώρι με πατάρια (μαγαζότοπος). Πληρ. τηλ. 6972818743 AE50539

ΚΑΤΑΣΤΗΜΑΤΑ καινούργια 40 τ.μ. στην περιοχή Φαληράκι σε κεντρική οδό. Πληρ. τηλ. (22410)87022, 86107 κος Οσκαρ AE50526

ΔΙΑΜΕΡΙΣΜΑ περιοχή Ιξιά, Ιαλυσός, Σωτήρος 45. Πληρ. τηλ. 2105542852 AE50525

ΔΙΑΜΕΡΙΣΜΑ επιπλωμένο, πλήρως εξοπλισμένο, 3 υπνοδωματίων, σαλόνι, κουζίνας κ.λπ. επί της Ρόδου-Λίνδου (πριν το Ροδίνι έναντι VW). Πληρ. τηλ. (22410)90421, 23012 AE50544

ΔΙΑΜΕΡΙΣΜΑΤΑ ανακαινισμένα, περιοχή Νιοχώρι. Πληρ. τηλ. 6972818743 AE50538

ΔΙΑΜΕΡΙΣΜΑ δυομισάρι 3ου ορόφου στην Γεωργίου Σεφέρη. Πληρ. τηλ. (22410)93926, (22410)63047 AE50518

ΕΝΟΙΚΙΑΖΟΝΤΑΙ: α) κατάστημα 35 τ.μ. στα 100 Μαγαζιά ελεύθερο χρήσης, β) κατάστημα 15 τ.μ. επί της οδού Ερμού στην Π. Πόλη, γ) 4άρι διαμέρισμα 186 τ.μ. στην προέκταση της Αννης Μαρίας, Εθν. Αντίστασης, δ) μικρά διαμερίσματα των 35 τ.μ. στον Δήμο Ιαλυσού. Πληρ. Εμμ. Κρανίδης τηλ. (22410)27082, 6944347405 AE50536

ΕΝΟΙΚΙΑΖΟΝΤΑΙ επί της Ι. Δραγούμη 27 α) καφετέρια πλήρως εξοπλισμένη, β) 2 καταστήματα για οποιαδήποτε χρήση. Πληρ. τηλ. (22410)61958, 33028 AE50508

ΤΡΙΑΡΙ 1ου ορόφου, επί της οδού Μιχαήλ Πετρίδη. Πληρ. τηλ. (22410)39078 (ώρες 9.30 π.μ.-1 μ.μ. και 5 μ.μ.-8 μ.μ.) AE50316

ΔΙΑΜΕΡΙΣΜΑ μικρό ανεξάρτητο σε άριστη κατάσταση επί της οδού Φ. Φωτάρα 30. Πληρ. τηλ. (22410)26340 AE50514

ΚΑΤΑΣΤΗΜΑ μόνο με 230 ευρώ στο Ροδίνι, Κυρά της Ρω 13 (video club). **ΓΚΑΡΣΟΝΙΕΡΕΣ** μόνο για Ελληνες στο Ροδίνι. Πληρ. τηλ. (22410)67976, 6942779500 AE50495

ΓΚΑΡΣΟΝΙΕΡΑ επιπλωμένη στην Ανάληψη. Πληρ. τηλ. (22410)35520, 6937044544 AE50468

ΠΑΡΑΘΑΛΑΣΣΙΟ ΟΡΟΦΟΔΙΑΜΕΡΙΣΜΑ 1ου ορόφου 100 τ.μ. επί της ακτής Κανάρη (Ψαροπούλα) κατάλληλο για επαγγελματική χρήση. Πληρ. τηλ. (22410)30509 AE50511

ΟΡΟΦΟΔΙΑΜΕΡΙΣΜΑ 2ου ορόφου με 3 υπνοδωμάτια, σαλόνι-κουζίνα-μπάνιο, ηλιακό θερμοσίφωνα επί της Ν. Καζαντζάκη με απεριόριστη θέα. Πληρ. τηλ. (22410)21648 από τις 09.00-15.00, 18.00-21.00 AE50512

ΕΝΟΙΚΙΑΖΕΤΑΙ 1) στην Γρηγορίου Ε' προέκταση Αννης Μαρίας γωνία οικοδομή 220 τ.μ. με υπαιθριο χώρο 600 τ.μ. Δεκτές σοβαρές προτάσεις, 2) στη Ψαροπούλα (ακτή Μιαούλη) διαμέρισμα δυάρι με θέα τη θάλασσα και αποτελείται από σαλονάκι, κουζίνα, υπνοδωμάτιο και τουαλέτα πλήρως επιπλωμένο με μηνιαίο μίσθωμα 300 ευρώ. Πληρ. ΡΟΔΙΑΚΗ ΚΤΗΜΑΤΙΚΗ Ανέστης και Σάββας Σαββαΐδης, τηλ. (22410)26281, 6944/243452, 6944/421015. AE50505

ΕΝΟΙΚΙΑΣΕΙΣ ΔΙΑΜΕΡΙΣΜΑΤΩΝ, ΚΑΤΑΣΤΗΜΑΤΩΝ ΚΑΙ ΓΡΑΦΕΙΩΝ: 1. Ενοικιάζεται γραφείο κεντρικό στο Μαντράκι α' ορόφου 80 τ.μ. με μηνιαίο μίσθωμα 599 ευρώ, 2) στα Τριάντα α) οροφοδιαμέρισμα α' ορόφου 2 υπνοδωματίων σαλόνι-κουζίνα πλήρως επιπλωμένο και εξοπλισμένο κουζίνα - ψυγείο κ.λπ. με μηνιαίο μίσθωμα 440 ευρώ 3. Ενοικιάζονται καταστήματα: α) Στη Νέα Αγορά 25 τ.μ. β) Στην Αλεξ. Διάκου κεντρικό 160 τμ. 4) Ενοικιάζεται στην Ανάληψη ισόγεια αποθήκη 80 τ.μ. με μηνιαίο μίσθωμα 180 ευρώ 5) Πωλείται - ενοικιάζεται καφετέρια 600 τ.μ. στην περιοχή ΚΟΒΑ. Δεκτές σοβαρές προτάσεις. Πληρ. ΡΟΔΙΑΚΗ ΚΤΗΜΑΤΙΚΗ Ανέστης και Σάββας Σαββαΐδης, τηλ. (22410)26281, 6944/243452, 6944/421015. AE50484

ΣΠΙΤΙ στην Κρεμαστή με δύο υπνοδωμάτια και ντουλάπα με θερμοπομπούς με κουζίνα-μπάνιο, σαλόνι και ηλιακό θερμοσίφωνα. Πληρ. τηλ. (22410)47486, 6974057338AE50494

ΔΙΑΜΕΡΙΣΜΑ 3άρι επί της οδού Βενετοκλέων 101 (πλησίον Μετροπόλ) ισόγειο κατάλληλο και για επαγγελματική στέγη. Πληρ. τηλ. (22410)23301 ώρες 11.00-13.00 και 17.00-19.00 AE50471

ΔΙΑΜΕΡΙΣΜΑ μικρό επιπλωμένο επί της οδού Αγ. Γεωργίου Ανω 51, κατάλληλο για φοιτητές-στρατιωτικούς. Πληρ. τηλ. (22410)21173 μεσημεριανές ώρες AE50493

ΔΙΑΜΕΡΙΣΜΑ 100 τ.μ. στο Μόντε Σμιθ, Ενόπλων Δυνάμεων 7, πλησίον Κένεντυ. Πληρ. τηλ. (22410)81762, 6932394107 AE50487

ΚΑΤΑΣΤΗΜΑ 150 τ.μ. επί της οδού Χαραλάμπου Μόσχου 8 (παραπλεύρως ξενοδοχείου RAINBOW). Ενοίκιο 600 ευρώ. Πληρ. τηλ. (22410)90698, 65861, κιν. 6946540841 AE50469

ΓΚΑΡΣΟΝΙΕΡΕΣ επιπλωμένες στην Ιξιά και μη επιπλωμένες πολυτελείς στην Κρεμαστή. Πληρ. τηλ. (22410)93383 AE50488

ΔΩΜΑΤΙΑ μικρά-μεγάλα επιπλωμένα με πολυκουζινάκι για όλο το χρόνο. Περιοχή Αγίου Νικολάου. Πληρ. τηλ. 6934578488, (22410)21172AE50479

ΔΙΑΜΕΡΙΣΜΑ 3άρι, 92 τ.μ. β' ορόφου (2 υπνοδωμάτια, σαλοτραπεζαρία, κουζίνα, μπάνιο, WC) στην οδό Λεμεσού 34. Πληρ. τηλ. (22410)24789 AE50478

ΕΝΟΙΚΙΑΖΕΤΑΙ 'Η ΠΩΛΕΙΤΑΙ ΚΑΦΕ ΜΠΑΡ ΠΑΡΑΔΟΣΙΑΚΟ ΕΞΟΠΛΙΣΜΕΝΟ ΜΕ ΣΑΡΑΝΤΑ ΚΑΘΙΣΜΑΤΑ ΠΑΝΕΜΟΡΦΟ ΠΡΟΣΩΠΙΚΟ ΚΗΠΟ ΣΤΗΝ ΠΑΡΑΛΙΑΚΗ ΛΕΩΦΟΡΟ ΙΑΛΥΣΟΥ. ΠΛΗΡ. ΤΗΛ. 22410 48048, ΚΙΝ. 6974388913. ΠΕ50435

ΓΚΑΡΣΟΝΙΕΡΑ 55 τ.μ. επιπλωμένη, οδός Πρ. Κέννεντυ 64. Πληρ. τηλ. (22410)25673 κιν. 6944639500 AE50476

ΚΑΤΑΣΤΗΜΑ 77 Τ.Μ. ΜΕ ΜΕΓΑΛΟ ΠΑΤΑΡΙ, ΓΩΝΙΑΚΟ, SUPER ΑΝΑΚΑΙΝΙΣΜΕΝΟ ΜΕ ΜΟΝΤΕΡΝΕΣ ΠΡΟΔΙΑΓΡΑΦΕΣ ΣΤΗΝ ΠΛΑΤ. ΑΓ. ΙΩΑΝΝΟΥ 171 (ΤΟ ΠΑΡΟΝ ΚΑΤΑΣΤΗΜΑ Η/Υ). ΠΛΗΡ. ΤΗΛ. (22410)27863, 27196 ΠΕ50450

ΓΚΑΡΣΟΝΙΕΡΑ καινούργια, πλήρως επιπλωμένη. Πληρ. τηλ. (22410)66475, 6936860310-312 AE50486

ΓΚΑΡΣΟΝΙΕΡΕΣ πολυτελούς κατασκευής (καινουργή) στην πόλη της Ρόδου. Πληρ. τηλ. 6945345904 AE50473

STUDIO στα Κοσκινού πλήρως επιπλωμένο (ψυγείο, κουζίνα, πλυντήριο, Τ/V) για όλο τον χρόνο. Τιμή 200 Ευρώ το μήνα. Πληρ. τηλ. 6972414386. AE50434

ΓΚΑΡΣΟΝΙΕΡΑ επιπλωμένη (ψυγείο, φούρνος, ηλιακός) απέναντι από το 1ο Δημοτικό Σχολείο στην Ιαλυσό. Πληρ. τηλ. (22410) 91796, 76335 AE50464

ΕΝΟΙΚΙΑΖΟΝΤΑΙ δυάρια, τριάρια, τεσσάρια και studios. Αμεση εξυπηρέτηση. Πληρ. τηλ. (22410)67451-67234 κιν. 6945471001 ΚΤΗΜΑΤΙΚΗ ΑΓΟΡΑ AE50445

Vitzileos

ΚΤΗΜΑΤΟΜΕΣΙΤΙΚΟ ΓΡΑΦΕΙΟ - REAL ESTATE AGENCY

ΜΑΡΙΟΣ Κ. ΒΙΤΖΗΛΑΙΟΣ
Μεσίτης Αστικών Συμβάσεων - Real Estate agent

ΕΚΤΙΜΗΣΕΙΣ-ΑΓΟΡΕΣ-ΠΩΛΗΣΕΙΣ
ΚΑΤΑΣΤΗΜΑΤΑ
ΟΙΚΟΠΕΔΑ-ΧΩΡΑΦΙΑ
ΚΤΗΜΑΤΙΚΕΣ-ΣΥΜΒΟΥΛΕΣ
ΕΝΟΙΚΙΑΣΕΙΣ-ΔΙΑΧΕΙΡΙΣΕΙΣ
ΣΠΙΤΙΑ-ΔΙΑΜΕΡΙΣΜΑΤΑ

ΚΑΤΑΣΤΗΜΑΤΑ – ΓΡΑΦΕΙΑ – ΕΠΙΧΕΙΡΗΣΕΙΣ €
Επιχ/ση Ειδών Δώρων και Ασημικών σε τουριστ. περιοχή στην Π. Πόλη 30.000
Επιχ/ση Πλυντήρια – Στεγνωτήρια σε πλήρη λειτουργία 20 000
15 τ.μ. κατάστημα στην Α. Διάκου 30 000
45 τ.μ. ισόγ. + 90τ.μ.υπογ. Καρακόνερο 88 000
50 τ.μ. μαγαζί κοντά στο Μαντράκι (νοικιασμένο) 294 000
170τ.μ. αποθήκη σε μπετά. Καρακόνερο 71 000
300 τ.μ.Κατ/μα ετοιμοπ. σε 1000τ.μ.οικόπ. Παστίδα βιοτ. χώρος 147 000
1000τ.μ.εργοστάσιο στο Καλαμώνα έτοιμο σε οικοπ. 6400τ.μ. 587 000
1155τ.μ.ακίνητο σε οικόπ. 817τ.μ. στο κέντρο της Ρόδου 763 000
12 apartmens πλήρως εξοπλισμένα στο Κιοτάρι_ 440 000
Ξενοδ. Α κατ., στην πόλη, 180 κλίνες + 4 καταστήματα 6 200 000
8 apart. Χ 2 δωμάτια πλήρως εξοπλισμένα και δύο μαγαζιά 250τ.μ. στην παραλία Τριαντών, στην θάλασσα 338 000
Ξενοδ. Β'κατ. 95 δωμ. Σε 13 στρεμ. Στην παραλία Ιαλυσού 2 640 000

ΔΙΑΜΕΡΙΣΜΑΤΑ
4 διαμερίσματα επί 68 τ.μ. των 2 υπνοδωματίων σε οικόπεδο 206.000
268 τ.μ. με Σ..Δ. 1,4 στο κέντρο της πόλης Ρόδου 39 000
45τ.μ. στην πλατεία Βάθης , Αθήνα, στον 5ο όροφο 79 250
50τ.μ. στο κέντρο,απέναντι από Καζίνο 50 000
50τ.μ. στα Τριάντα γκαρσονιέρα με θέα 44 000
50τ.μ. στο Γεννάδι με 2 υπνοδωμ. Φανταστική θέα 47 000
60τ.μ. στο Γεννάδι.γκαρσονιέρα με θέα 47 000
85τ.μ. στα Κοσκινού 2ος όροφος , ημιτελές 83 000
85τ.μ. στην Ρόδο, 2ος όροφος , Ροδίνι – πάρκο 117 400
85τ.μ. στα Τριάντα με θέα. Καινούργιο 85 200
90τ.μ. στην Αγ. Αναστασία σε διώροφη οικοδομή με θέα 117 000
110τ.μ.κοντά στην πλατεία Κοσκινού_ 47 000
110τ.μ. κοντά στην πλατεία Κοσκινού, ισόγειο, ημιτελές 182 000
116τ.μ. στην Ανάληψη, γκαράζ, αποθήκη, κεντ. θερμ. Lux κατασκευής 147 000
186τ.μ.Παραδοσιακό διαμέρισμα απέναντι Καζίνο 235 000
200τ.μ. διατηρητέο ισογ. διαμέρισμα στο Μόντε Σμίθ .....

ΜΕΖΟΝΕΤΕΣ – ΜΟΝΟΚΑΤΟΙΚΙΕΣ €
62τ.μ. μονοκατοικία με τζάκι, με φανταστική θέα, στην Π. Πόλη 125.000
68τ.μ.μονοκατοικία με αυλή 90τ.μ. στα Μαριτσά 59 000
100τ.μ. μονοκατοικία σε 500τ.μ. οικόπεδο. Κατταβιά 59 000
120τ.μ. μονοκατοικία στις Καλυθιές με 600τ.μ. οικόπ 147 000
125τ.μ. μονοκατοικία στο Γεννάδι, Villa super lux, 10 δωματ.293 500
130τ.μ. μονοκατοικία σε οικόπεδο 200τ.μ. στον Αγ. Ιωάννη .76 300
130τ.μ.μεζονέτα σε μπετά, οικοπ. 350τ.μ. Τριάντα 110 000
134τ.μ.προνομιακή, με φανταστική θέα διώρ. Μονοκατ. Καστέλο 323 000
135τ.μ.μονοκατ. με 700τ.μ. κήπο στα Κρητικά, πανοραμικό 191 000
167τ.μ. ισόγειο – οροφοδιαμέρισμα σε διπλοκατοικία με 285τ.μ. οικόπεδο στο κεντρο της πόλης, διατηρητέο. Παρκιν. 440 300
170 τ.μ. μεζονέτα σε μπετά, οικοπ. 450τ.μ. Τριάντα 140 000
170 τ.μ. μεζονέτα +170τ.μ.μεζονέτα + 120τ.μ. οροφοδιαμέρισμα σε οικοπ. 5000τ.μ. εντός οικισμού στην Παστίδα 426 000
180 τ.μ. μονοκατ. ημιτελής στο Γεννάδι σε οικόπ. 750τ.μ. Φανταστική θέα 161 000
187τ.μ. βίλα με οικόπεδο 4780τ.μ. στην Παστίδα 310 000
190τ.μ. μεζονέτα σε οικόπεδο στα Κοσκινού με φανταστική θέα 191 000
200 τ.μ. Μεζονέτα ημιτελής στα Καλαβάρδα σε οικόπεδο .132 000
210 τ.μ. Μονοκατοικία με αυλή στην Π. Πόλη 323.000
230τ.μ.Βίλα στην Λάρδο σε 7700τ.μ. οικόπ. 750 οπωροφ. δέντρα 323 000
250τ.μ. Βίλα στο κέντρο της Κω σε 4000τ.μ. οικόπεδο με δένδρα, Lux κατασκευής,γκαράζ, καινούργια 352 000
320τ.μ.Βίλα με οικόπεδο 4000τ.μ. στα Τριάντα 323 000
600 τ.μ. μονοκατοικία στο Ροδίνι lux κατασκευή γκαράζ, κήπο 300 τ.μ. και φανταστική θέα 734.000

ΟΙΚΟΠΕΔΑ €
4160τ.μ. φανταστικό οικόπ. πάνω στο κύμα Σ.Δ. 0,8 Σύμη. Τιμή- μεγάλη ευκαιρία. 412τ.μ. στον Αγ. Νικόλαο Σ.Δ. 1.20 .....220 100
500τ.μ. στην Ιξιά , Σ.Δ. 0,8 .....132 000
750τ.μ.στο Γεννάδι, εντός σχεδίου 18 000
1017τ.μ. στα Τριάντα 191 000
2000τ.μ. στα Τριάντα 147 000
2120τ.μ. στο Γεννάδι με άδεια για 200τ.μ. οικία .59 000
2500τ.μ.πάνω στο δρόμο Ελαιώνας –Φουρνάκι. Γεννάδι 24 000
3080τ.μ. στο Πλημμύρι 23 500
4000τ.μ. κοντά στο Βερόπουλο με φανταστική θέα 176 000
4000τ.μ. στην Παστίδα 56 000
4100τ.μ. στο Λειβάδι – Κρεμαστή 82 200
4400τ.μ. στην Κρεμαστή 76 000
4800τ.μ. στο Κανδηλί 76 000
5000τ.μ. στα Αφάντου 103 000
5500τ.μ. στα Μαριτσά, εντός σχεδίου, Σ.Δ. 0,1 .250 000
5600τ.μ. στους Καστελλοριζιούς, Ιξια ,μονοκατ. 132 000
6000τ.μ. στην Παστίδα + αποθήκη 144 000
6500τ.μ. στην λεωφόρος Ρόδου –Κρεμαστής .323 000
6500τ.μ.στο Φαληράκι κοντά στην θάλασσα, προνομιακό 500 000
6720τ.μ. στον Θόλαρο, Παραδείσι 82 200
8000τ.μ.στο Φαληράκι 176 000
8300τ.μ. στα Βληχά – Κάλαθος 367 000
8500τ.μ.+6500τ.μ. στην παραλία Αφάντου ...18 το τ.μ.
9000τ.μ. στα Μαριτσά εντός ζώνης 132.000
9345τ.μ. στα Ασγούρου με θέα 205 000
12000τ.μ. στην Αφάντου, πάνω στο κύμα 520 000
13000τ.μ. στα Μαριτσά 123 000
14000τ.μ. αγροτεμάχιο στην Διμυλιά 65 000
15000τ.μ. στην Πάρο με θέα την θάλασσα 73 000
15300τ.μ. στο Πλημμύρι 176 000
25000τ.μ. στα Καλαβάρδα 295 000
30000τ.μ. στην παραλία Αφάντου 1 060 000
30000τ.μ. στο Τσαΐρι 352 000
32000τ.μ. στην Θολό, πάνω στο κύμα 587 000
38000τ.μ. στο Γεννάδι, πάνω στο κύμα 2 230 000
46000τ.μ. στο Τσαΐρι 405 000
50000τ.μ. στο Τσαΐρι 360 000

Εθν. Μακαρίου 45 (3ος όροφος • Τηλ.: 22410 24900, 25545 • Fax: 22410 25544 • Κιν.: 6932704919

ενοικιασεις

συνέχεια από την προηγούμενη

ΓΚΑΡΣΟΝΙΕΡΑ (STUDIOS) επιπλωμένη, για όλο τον χρόνο, στην Κρεμαστή. Τιμή 140 ευρώ. Πληρ. τηλ. (22410)92832 μετά τις 3 μ.μ. και κιν. 6978038019 AE50463

STUDIO μεγάλο, επιπλωμένο, με δική του τουαλέτα, κουζίνα, ψυγείο, ηλιακούς θερμοσίφωνες, μέσα σε κήπο με πανοραμική θέα στα Κοσκινού. Πληρ. τηλ. (22410)60235 AE50460

ΔΙΑΜΕΡΙΣΜΑ 2 υπνοδωμάτια, Γεωργίου Σεφέρη 151, κοντά στο Νοσοκομείο. Πληρ. τηλ. (22410)95245, 70990 AE50459

ΔΙΑΜΕΡΙΣΜΑ 2 υπνοδωματίων, κουζίνα, σαλοτραπεζαρία, μπάνιο, αποθήκη, διαμπερές, ευήλιο, ευάερο, πλησίον 7 Χουρμαδιές. Πληρ. τηλ. 6945431819 AE50457

ΕΝΟΙΚΙΑΖΕΤΑΙ στα Τριάντα (Δωριέως 2, δύο στάσεις πριν τα φανάρια) επιπλωμένο ισόγειο διαμέρισμα που αποτελείται από υπνοδωμάτιο, σαλόνι με πολυκουζίνα και μπάνιο. Πληρ. τηλ. (22410)32136 ώρες γραφείου AE50456

ΔΙΑΜΕΡΙΣΜΑ επιπλωμένο 75 τ.μ. σαλόνι, κουζίνα και 2 υπνοδωμάτια επί της λεωφόρου Ελευθερίας Κρεμαστή. Πληρ. τηλ. (22410)94689 AE50397

ΚΑΤΑΣΤΗΜΑ επί της οδού Χρ. Τσιγάντε 23 απέναντι από το Τεχνικό Λύκειο. Πληρ. τηλ. (22410)47126 μετά τις 15.00 AE50455

STUDIO επιπλωμένο 50 τ.μ. με ένα υπνοδωμάτιο, σαλονάκι, ανεξάρτητο WC, κουζίνα, ψυγείο, εγκατάσταση για TV και τηλέφωνο, αυλή, κατάλληλο για ζευγάρια (235 ευρώ). Εργένηδες, στρατιωτικούς, φοιτητές (215 ευρώ) χωρίς κοινόχρηστα και νερό. Περιοχή Παστίδα, Ρόδος. Πληρ. τηλ. (22410)47775 ώρες 09.00-15.00 μ.μ. 6946910128 AE50448

ΔΙΑΜΕΡΙΣΜΑ, καινούργιο, πλήρως επιπλωμένο, μεσαίου μεγέθους, 65 τ.μ. με θερμομόνωση, ηχομόνωση, ένα υπνοδωμάτιο, σαλόνι, ανεξάρτητο WC, κουζίνα, ψυγείο, εγκατάσταση για TV και τηλέφωνο, μπαλκόνι, άνετο parking, ήσυχη περιοχή, συχνή αστική συγκοινωνία, για 12 μήνες, το χρόνο, κατάλληλο για ζευγάρια, εργένηδες, στρατιωτικούς, φοιτητές σε λογική τιμή, χωρίς κοινόχρηστα και νερό. Περιοχή Παστίδα, Ρόδος Πληρ. τηλ. (22410)47114, κιν. 6972943946, ώρες 09.00 π.μ.-21.00 AE50447

ΓΚΑΡΣΟΝΙΕΡΑ επιπλωμένη καινούργια 400 ευρώ πληρωμένα όλα, Αλεξανδρουπόλεως 2. Επίσης studio στην Αθηνών 15, με 235 ευρώ, όλα πληρωμένα. Πληρ. τηλ. (22410)63632, 66941 AE50446

ΔΙΑΜΕΡΙΣΜΑ 3 υπνοδωματίων επί της οδού Β. Βουλγαροκτόνου - Καλαβρύτων γωνία μεταξύ των εκκλησιών Αγίου Ιωάννου και Αγίων Αναργύρων. Πληρ. τηλ. (22410)52351 ώρες 9-1 π.μ. και 4-9 μ.μ. AE50440

ΜΕΖΟΝΕΤΑ καινούργια 2 δωματίων κήπος πάρκιν έως 3 άτομα επί της λεωφόρου Ιαλυσού Πληρ. τηλ. (22410)91276 AE50441

ΓΚΑΡΣΟΝΙΕΡΕΣ και **STUDIO** καινούργια πλήρως επιπλωμένα, κοντά στο Πανεπιστήμιο και ΙΕΚ. Πληρ. τηλ. 22410-78965. AE50437

ΓΡΑΦΕΙΑ στην οδό Αμερικής. Πληρ. τηλ. 22410 27609. AE50433

ΚΑΤΑΣΤΗΜΑ 300 τ.μ. με υπόγειο κοντά στο Μετροπόλ. Πληρ. τηλ. (22410)27082, 6944347405AE50423

ΣΟΥΠΕΡ ΜΑΡΚΕΤ 130 τ.μ. με αυλή μεγάλη που είναι ανάμεσα Θεμιστοκλέους και Διαγοριδών γωνία. Πληρ. τηλ. (22410) 22919 AE50311

ΕΝΟΙΚΙΑΖΟΝΤΑΙ: Ένα οροφοδιαμέρισμα και μία γκαρσονιέρα επιπλωμένα, σε καινούργια οικοδομή, επί της λεωφόρου Ρόδου-Λίνδου στ' Αφάντου. Πληρ. τηλ. 22410-21245 όλες τις ώρες και 6946524270. AE50432

ΕΠΑΓΓΕΛΜΑΤΙΚΟΣ ΧΩΡΟΣ στα Κρητικά 300 τ.μ. περίπου, 5,5 μέτρα ύψους κατάλληλος για αποθήκη, βιοτεχνία, εργαστήριο κ.λπ. Πληρ. τηλ. (22410)27006, 29455 AE50426

ΚΑΤΑΣΤΗΜΑ στο εμπορικό κέντρο της πόλης (Μαντράκι), 50 τ.μ., πλήρως ανακαινισμένο με air condition και τουαλέτα και πυρασφάλεια, κατάλληλο για οποιαδήποτε χρήση. Πληρ. τηλ. (22410)27884, 6937477810AE50415

ΓΚΑΡΣΟΝΙΕΡΑ ισογείου πλήρως εξοπλισμένη, ευρύχωρη περιοχή Αγ. Νικολάου (όλες οι ευκολίες πλησίον). Διαθέσιμη από 7/3. Πληρ. τηλ. (22410)31149 ώρες γραφείου AE50399

ΠΕΡΙΟΧΗ ΣΤΑΔΙΟΥ ΔΙΑΓΟΡΑ (ΚΟΔΡΙΓΚΤΩΝΟΣ) ΕΝΟΙΚΙΑΖΟΝΤΑΙ ΕΠΙΠΛΩΜΕΝΑ ΔΙΑΜΕΡΙΣΜΑΤΑ ΓΙΑ ΔΙΑΣΤΗΜΑ ΑΠΟ 1 ΕΒΔΟΜΑΔΑ ΕΩΣ ΜΕΡΙΚΟΥΣ ΜΗΝΕΣ. (ΑΠΟΚΛΕΙΕΤΑΙ Η ΘΕΡΙΝΗ ΠΕΡΙΟΔΟΣ). ΠΛΗΡ.ΤΗΛ. (22410)31756 ΠΕ50393

ΕΝΟΙΚΙΑΖΟΝΤΑΙ: Α) ΙΣΟΓΕΙΟ ΚΑΤΑΣΤΗΜΑ 140 Τ.Μ. ΚΑΙ ΠΑΤΑΡΙ 70 Τ.Μ. Β) ΑΠΟΘΗΚΗ 650 Τ.Μ. ΚΑΙ ΤΑ ΔΥΟ ΕΠΙ ΤΗΣ ΛΕΩΦ. ΡΟΔΟΥ-ΚΑΛΛΙΘΕΑΣ ΕΝΑΝΤΙ ΣΟΥΠΕΡ ΜΑΡΚΕΤ ΜΑΡΙΝΟΠΟΥΛΟΣ. ΠΛΗΡ. ΤΗΛ. (22410)24967, 10.00-14.00 ΠΕ50350

ΓΚΑΡΣΟΝΙΕΡΑ στην Παλιά Πόλη επιπλωμένη σε νεόκτιστη οικοδομή, πλατεία Λουτρού. Πληρ. τηλ. (22410)34189 AE60366

ΚΑΤΑΣΤΗΜΑ μόνο με 230 ευρώ στο Ροδίνι, Κυρά της Ρω 13. **ΓΚΑΡΣΟΝΙΕΡΕΣ** μόνο για Ελληνες στο Ροδίνι. Πληρ. τηλ. (22410)67976, 6942779500 AE50363

ΔΙΑΜΕΡΙΣΜΑΤΑΚΙ 45 τ.μ. υπνοδωμάτιο, κουζίνα, λουξ κατασκευή, πλήρως επιπλωμένο και κλιματισμό για όλο το χρόνο. Περιοχή Ιαλυσός. Πληρ. τηλ. 6945173284, (22410)94850AE50284

ΓΚΑΡΣΟΝΙΕΡΑ ΑΠΟΤΕΛΟΥΜΕΝΗ ΑΠΟ ΚΥΡΙΩΣ ΔΩΜΑΤΙΟ, ΠΡΟΘΑΛΑΜΟ, ΜΠΑΝΙΟ, ΒΕΡΑΝΤΑ, ΣΤΟΝ Α' ΟΡΟΦΟ, ΚΑΤΑΛΛΗΛΗ ΜΟΝΟ ΓΙΑ ΕΠΑΓΓΕΛΜΑΤΙΚΗ ΧΡΗΣΗ (ΓΡΑΦΕΙΟ-ΙΑΤΡΕΙΟ Κ.ΛΠ.), Κ. ΠΑΛΑΙΟΛΟΓΟΥ 105 (ΠΑΡΚΟ ΑΓ. ΙΩΑΝΝΟΥ). ΠΛΗΡ. κ. ΕΥΑΓΓΕΛΙΑ ΤΗΛ. (22410)81540, 81541 ΧΠΕ112

ΚΑΤΑΣΤΗΜΑ 100 τ.μ. στην οδό Ορφανίδου (Νιοχώρι). Πληρ. τηλ. 22410 35450 και 20090 AE50149

ΚΑΤΑΣΤΗΜΑ 37 τ.μ. επί της οδού Ηρακλείου Κρήτης 15. Πληρ. τηλ. (22410)61109, 22149. AE50242

ΚΑΤΑΣΤΗΜΑ 150 τ.μ. στην περιοχή Ιξιάς (παραλιακό) κατάλληλο για οποιαδήποτε χρήση. Πληρ. τηλ. 6945805032 AE50210

ΕΣΤΙΑΤΟΡΙΟ πλήρως εξοπλισμένο στην περιοχή Ιξιάς (παραλιακή) 150 τ.μ. με 100 τ.μ. αυλή. Πληρ. τηλ. 6945805032 AE50209

STUDIOS επιπλωμένα για όλο το χρόνο μονόχωρα ή δίχωρα στο 6ο χλμ. Ρόδου-Καλλιθέας, ενοίκιο 170 ευρώ. Αποκλείονται οι αλλοδαποί. Πληρ. 10-12 πρωί τηλ. (22410)28838, 75612 AE50234

ΕΝΟΙΚΙΑΖΕΤΑΙ

α) Μονοκατοικία πλήρως επιπλωμένη 110 τ.μ. στην οδό Σωτήρος, στην Ιξιά με υπνοδωμάτιο-σαλόνι-κουζίνα-WC-ξενώνα, εσωτερικό και εξωτερικό κήπο και γκαράζ.

β) Μονοκατοικία στο χωριό Μαριτσά πλήρως επιπλωμένη 100 τ.μ. με κήπο, τρία υπνοδωμάτια, κουζίνα, σαλόνι, WC.

Πληρ. τηλ. (22410)94809 ώρες καταστημάτων

ΕΝΟΙΚΙΑΖΕΤΑΙ

γραφείο 84 τ.μ. επί της Γρηγ. Λαμπράκη 29 (α' όροφος) περιλαμβάνει βοηθητικό χώρο, τουαλέτα, air condition, κουρτίνες, ασανσέρ.
Αριστη ποιότητα, έτοιμο για χρήση.
Πληρ. τηλ. (22410)68869, ώρες 9-1



ευσταθίου ΕΥΡΩΚΤΗΜΑΤΙΚΗ

ΚΤΗΜΑΤΟΜΕΣΙΤΙΚΟ ΓΡΑΦΕΙΟ

Αγορές, πωλήσεις, εκτιμήσεις, αντιπαροχές, μισθώσεις ακινήτων, επενδυτικές προτάσεις, αρχιτεκτονικές μελέτες
ΞΕΝΟΔΟΧΕΙΑ, ΠΑΡΑΛΙΑΚΕΣ ΕΚΤΑΣΕΙΣ, ΚΕΝΤΡΙΚΑ ΑΚΙΝΗΤΑ, ΟΙΚΟΠΕΔΑ, ΜΟΝΟΚΑΤΟΙΚΙΕΣ, ΔΙΑΜΕΡΙΣΜΑΤΑ, ΑΓΡΟΤΕΜΑΧΙΑ

ΜΟΝΟΚΑΤΟΙΚΙΕΣ - ΜΑΙΖΟΝΕΤΕΣ

	€
65 τ.μ. - Κιοτάρι σε 1000 τ.μ. Οικόπ.	82.172
80 τ.μ. - Μαλώνα σε 110 τ.μ. Οικόπ.	79.889
80 τ.μ. - Πυλώνα σε 2000 τ.μ. Οικόπ.	82.171
89 τ.μ. - Γεννάδι στο κύμα	190.756
110 τ.μ. - Κοσκινού (ημιτελής)	108,584
120 τ.μ. - Ροδίνι (Ημιτελής) σε 300 τ.μ. Οικόπ	130.756
120 τ.μ. - Γεννάδι σε 500 τ.μ. Οικόπ.	205.429
120 τ.μ. - Πυλώνα σε 1000 τ.μ. Οικόπ.	205.429
125 τ.μ. - Ροδίνι σε 300 τ.μ. Οικόπ.	234.776
126 τ.μ. - Ιαλυσός σε 300 τ.μ. Οικόπ	261.189
128 τ.μ. - Ιξιά στους Καστελοριζιούς	161,409
135 τ.μ. - Γεννάδι σε 520 τ.μ. Οικόπ.	190.755
140 τ.μ. - Γεννάδι σε 750 τ.μ. Οικόπ.	176.082
140 τ.μ. - Κοσκινού σε 660 τ.μ. Οικόπ.	205.429
145 τ.μ. - Μόντε Σμιθ σε 220 τ.μ. Οικόπ.	264.123
150 τ.μ. - Ιαλυσός σε 450 τ.μ. Οικόπ. (μπετά)	134.996
150 τ.μ. - Κοσκινού (μπετά) σε 1133 τ.μ. Οικόπ.	117.388
155 τ.μ. - Καλαβάρδα σε 320 τ.μ. Οικόπ.	146.735
157 τ.μ. - Γεννάδι σε 1000 τ.μ. Οικόπ.	255.319
160 τ.μ. - Ιξιά στην Ηρακλειδών (ημιτελής)	255.562
160 τ.μ. - Ιαλυσός (μπετά) σε 400 τ.μ. Οικόπ.	132.062
160 τ.μ. - Πεύκοι κοντά στη θάλασσα σε 900 τ.μ.	308.144
165 τ.μ. - Κάλαθος (Ημιτελής) σε 6200 τ.μ. Οικόπ.	440.205
175 τ.μ. - Ιαλυσός σε 850 τ.μ. Οικόπ.	264.123
175 τ.μ. - Κρεμαστή σε 2725 τ.μ. (εντός Οικίσμ.)	586.941
180 τ.μ. - Κανδυλί σε 1330 τ.μ. Οικόπ. (μπετά)	105.645
190 τ.μ. - Ιαλυσός σε 280 τ.μ. Οικόπ.	278.796
200 τ.μ. - Θεολόγος σε 5000 τ.μ. Οικόπ.	366.838
210 τ.μ. - Κοσκινού (μπετά) σε 650 τ.μ. Οικόπ.	129.127
210 τ.μ. - Κοσκινού σε 660 τ.μ. Οικόπ.	308.143
216 τ.μ. - Κοσκινού σε 1000 τ.μ. Οικόπ.	316.947
232 τ.μ. - Πυλώνα σε 5000 τ.μ. Οικόπ.	228.907
255 τ.μ. - Ασγούρου σε 1450 τ.μ. Οικόπ.	176.072
300 τ.μ. - Κοσκινού (ημιτελής) σε 6000 τ.μ. Οικόπ.	253.470
313 τ.μ. - Πυλώνα σε 313 τ.μ. Οικόπ.	352.164
330 τ.μ. - Πυλώνα σε 1500 τ.μ. Οικόπ.	352.164

ΔΙΑΜΕΡΙΣΜΑΤΑ

1 ΥΠΝΟΔΩΜΑΤΙΟ	€
38 τ.μ. Κέννεντυ	49.889
45 τ.μ. Αγ. Δημήτριος	52.825
55 τ.μ. Καρακόνερο	67.498
68 τ.μ. Κοσκινού	39.911
2 ΥΠΝΟΔΩΜΑΤΙΑ	**€**
70 τ.μ. Ιαλυσός	82.172
75 τ.μ. Καρακόνερο	108.548
83 τ.μ. Ιαλυσός	111.519
85 τ.μ. Καρακόνερο	137.051
85 τ.μ. Κόβα	82.172
85 τ.μ. Δασκάλους	102.714
86 τ.μ. Ιξιά	85.106
87 τ.μ. Ροδίνι	126.192
87 τ.μ. Ιαλυσός	88.041
90 τ.μ. Κέντρο της Πόλης	146.735
96 τ.μ. Ζέφυρος	134.996
98 τ.μ. Ζέφυρος	146.735
3 ΥΠΝΟΔΩΜΑΤΙΑ	**€**
100 τ.μ. Ροδίνι	88.041
100 τ.μ. Ιξιά	79.236
105 τ.μ. Ιαλυσός	105.649
110 τ.μ. Αγ. Νικόλαος	88.041
110 τ.μ. Κοσκινού	96.845
110 τ.μ. Ιαλυσός	161.409
114 τ.μ. Δασκάλους	161.409
114 τ.μ. Ανάληψη (12 διαμερίσματα)	181.950
116 τ.μ. Αραπάκι	179.017
117 τ.μ. Ιαλυσός	190.755
118 τ.μ. Αραπάκι	176.082
120 τ.μ. Ανάληψη	181.952
123 τ.μ. Ροδίνι	176.082
125 τ.μ. Μήδια	220.103
135 τ.μ. Κέντρο της Πόλης	211.299
136 τ.μ. Ροδίνι	219.516
155 τ.μ. Μόντε Σμίθ	234.776
160 τ.μ. Αγ. Νικόλαος	211.299
170 τ.μ. Κέννεντυ	322.817

ΟΙΚΟΠΕΔΑ

ΡΟΔΟΣ	€
180 τ.μ - στην Κοραή	82.171
180 τ.μ. - στους Δασκάλους Σ.Δ. 1,2	73.367
300 τ.μ. - στον οικοδ. Συν/σμό "Απόλλων"	79.236
632 τ.μ. - στο Καρακόνερο	146.735
1300 τ.μ. - στο Ροδίνι	305.209
1808 τ.μ. - Οδός Αυσταλίας	1.326.485
3553 τ.μ. - στο Καρακόνερο	777.696
34.000 τ.μ. - στην Ηλιούπολη	1.995.597
ΚΟΣΚΙΝΟΥ	**€**
2100 τ.μ. - επί της Ρόδου Λίνδου	161.408
4.000 τ.μ.- Θέση "Ξηρόκαμπος"	176.082
4000 τ.μ. - Θέση "Πέζουλας"	234.760
4000 τ.μ. - Θέση "παλιά Λατομεία".	164.343
5100 τ.μ. - Στη Θέση "Άγιος Ιωάννης"	267.057
5400 τ.μ .- Θέση "Τσαΐρι"	73.367
8000 τ.μ - Θέση "παλιά Λατομεία"	305.209
8500 τ.μ. - Λεωφ. Τσαΐρι -Αεροδρομίου	174.614
8700 τ.μ. - Επί της Λεωφ. Ρόδου-Λίνδου	381.511
9000 τ.μ .- Θέση "Αγ. Ιωάννης"	475.421
9500 τ.μ. - Θέση "Πύργοι" .	196.625
9700 τ.μ. - Επί της Λεωφ. Ρόδου-Λίνδου	645.634
10.000 τ.μ.- Λεώφ. Ρόδου - Καλλιθέας	440.205
13.770 τ.μ.- Θέση "Τσαΐρι".	161.408
14.800 τ.μ.- Θέση "Τσαΐρι" .	264.123
20.000 τ.μ.-Θέση "Λατομεία-Θέα Φαληράκι"	880.410
25.000 τ.μ.-Θέση "Ξυλουργούς" θέα Τσαΐρι	264.123
50.000 τ.μ.- Θέση "Άγιος Ιωάννης"	1.760.821
ΙΑΛΥΣΟΣ	**€**
160 τ.μ.- Θέση "Καστελοριζιούς"	58.694
400 τ.μ.- Εντός σχεδίου Πόλεως	73.367
1000 τ.μ. - Θέση "Βουνάρα"	64.563
3092 τ.μ. - Θέση "Κανδυλί"	117.388
4000 τ.μ.- Θέση "Κανδυλί"	140.865
4230 τ.μ.- Θέση "Κανδυλί"	146.735
4500 τ.μ.- Επί της λεωφόρου Ηρακλειδών	264.123
4660 τ.μ. Επί της λεωφόρου Ηρακλειδών	264.123
5870 τ.μ.- Θέση "Κανδυλί"	205.429
9700 τ.μ.- Θέση "Κανδυλί"	190.755
4230 τ.μ.- Θέση "Κανδυλί"	148.965
4660 τ.μ.- Επί της λεωφόρου Ηρακλειδών	264.123
5870 τ.μ.- Θέση "Κανδυλί"	205.429
9700 τ.μ.- Θέση "Κανδυλί"	190.755
4230 τ.μ.- Θέση "Κανδυλί"	148.965

ΚΑΤΑΣΤΗΜΑΤΑ - ΓΡΑΦΕΙΑ

	€
28 τ.μ. - Ανάληψη	35.216
30 τ.μ. - Κέντρο Πόλεως	352.164
30 τ.μ. - Ακτή Μιαούλη	146.735
30 τ.μ. - Φαληράκι με 30 τ.μ. Υπογειο	146.735
31 τ.μ. - Ακτή Μιαούλη	234.776
30 τ.μ.- Νιοχώρι	111.518
48 τ.μ.- Κέντρο Πόλεως	293.470
50 τ.μ.- Νιοχώρι	146.735
55 τ.μ.- Μαραθώνος	82.171
59 τ.μ.- Ανάληψη	86.573
59 τ.μ.- Ανάληψη	86.573
65 τ.μ. - Ιαλυσός	117.388
85 τ.μ. - Ανάληψη	190.755
88 τ.μ. - Καναδά	176.082
90 τ.μ.- Φαληράκι Κοντά στο κέντρο	220.102
92 τ.μ. - Π. Πόλη σε 257 τ.μ. Οικόπ.	498.899
92 τ.μ. - Καναδά	498.899
100 τ.μ.- Νιοχώρι	264.123
100 τ.μ. - Νιοχώρι	264.123
100 τ.μ. - Ανάληψη	234.776
100 τ.μ.- Ιξιά	76.302
110 τ.μ.- Κέντρο πόλεως	498.899
127 τ.μ.- Σκέυου Ζερβού	111.519
128 τ.μ.- Νιοχώρι	190.755
142 τ.μ. - Πλησίον Εθνικής Αντίστασεως	117.388
160 τ.μ. - Λεωφ. Ρόδου - Λίνδου	469.552

ΖΗΤΟΥΝΤΑΙ ΔΙΑΜΕΡΙΣΜΑΤΑ, ΚΑΤΑΣΤΗΜΑΤΑ, ΟΙΚΟΠΕΔΑ ΕΝΤΟΣ Ή ΕΚΤΟΣ ΠΟΛΕΩΣ, ΟΙΚΟΠΕΔΑ ΓΙΑ ΠΩΛΗΣΗ - ΑΝΤΙΠΑΡΟΧΗ ΔΑΝΕΙΑ ΔΕΚΤΑ, ΕΥΚΟΛΙΕΣ ΠΛΗΡΩΜΗΣ

ΕΘΝ. ΑΝΤΙΣΤΑΣΗΣ 83 - ΤΗΛ. 22410 73819, 74917 - ΚΙΝ. 6944 374546, 6945 292030 - FAX: 22410 38641- info@euroktimatiki.gr

η ακίνητη αξία σας!

ΚΤΗΜΑΤΟΜΕΣΙΤΙΚΟ ΓΡΑΦΕΙΟ
ΖΑΦΕΙΡΗΣ Μ. ΚΑΡΑΓΙΑΝΝΗΣ Δ. Ο.Ε.

Πωλήσεις ακινήτων. Τηλ. (2241060380-60381)
18.00-21.00 μ.μ. Δευτέρα-Παρασκευή
e-mail: zaf.kar@panafonet.gr

- 20.383 τ.μ. Αγροτεμάχιο (πανοραμική θέα) 500 μ. από τον οικισμό Θολού
- 4.770 τ.μ. } Αγροτεμάχια συνοριακών μερίδων
- 2.348 τ.μ. } (150 μ.) Από την Λεωφόρο)
- 11.520 τ.μ. Αγρομετάχιο (Αφάντου)
- 5.080 τ.μ. (1/2) Αγροτεμάχιο (Αφάντου) με ελαιόδεντρα
- 10.200 τ.μ. Αγροτεμάχιο με πανοραμική θέα (Κολύμπια)
- 840 τ.μ. Αγροτεμάχιο (Αφάντου)
- 4.969 τ.μ. Αγροτεμάχιο περιοχή Κολυμπίων
- 22.400 τ.μ. Αγροτεμάχιο (με 200 ελαιόδεντρα) περιοχή Ψίνθου
- 19.840 τ.μ. αγροτεμάχιο με πανοραμική θέα (Ψίνθο)
- 5.800 τ.μ. (περιοχή ΤΡΑΠΕΖΙΑ)
- 22.400 τ.μ. Οικόπεδο επί της Λεωφόρου Ρόδου-Λίνδου, με υπό κατασκευή ξενοδοχειακή μονάδα (Α' κατηγορίας) σε μπετά
- 1.250 τ.μ. Οικόπεδο εντός οικισμού, με πανοραμική θέα
- 105 τ.μ. Κατοικία σε μπετά εντός οικισμού Αφάντου
- 80 τ.μ. Μονοκατοικία εντός οικισμού Αφάντου)
- 50 τ.μ. Μονοκατοικία εντός οικισμού Αφάντου
- 50 τ.μ. Μονοκατοικία εντός οικισμού Αφάντου

ενοικιασεις

συνέχεια από την προηγούμενη

ΔΙΑΜΕΡΙΣΜΑΤΑ 50 τ.μ. ΜΕ ΔΥΝΑΤΟΤΗΤΑ ΦΙΛΟΞΕΝΙΑΣ ΕΩΣ ΚΑΙ 4 ΑΤΟΜΩΝ ΠΛΗΡΩΣ ΕΞΟΠΛΙΣΜΕΝΑ (ΣΚΕΥΗ, ΕΠΙΠΛΑ). Ο,ΤΙ ΚΑΛΥΤΕΡΟ ΚΑΙ ΟΙΚΟΝΟΜΙΚΟΤΕΡΟ ΥΠΑΡΧΕΙ ΣΤΗΝ ΑΓΟΡΑ ΤΗΣ ΡΟΔΟΥ 5' ΑΠΟ ΤΟ ΚΕΝΤΡΟ ΤΗΣ ΠΟΛΗΣ ΜΕ ΑΜΕΣΟΤΗΤΑ ΠΡΟΣΒΑΣΗΣ ΣΕ SUPER MARKET, ΕΣΤΙΑΤΟΡΙΑ, ΦΑΡΜΑΚΕΙΑ, ΠΑΝΩ ΣΤΗ ΣΤΑΣΗ ΤΟΥ ΛΕΩΦΟΡΕΙΟΥ, 8' ΑΠΟ ΤΟ ΛΙΜΑΝΙ, 10' ΑΠΟ ΤΟ ΑΕΡΟΔΡΟΜΙΟ, 3' ΑΠΟ ΤΟΝ ΔΗΜΟ ΙΑΛΥΣΟΥ, 50 ΜΕΤΡΑ ΑΠΟ ΤΗ ΘΑΛΑΣΣΑ. ΠΕΡΙΟΧΗ ΙΞΙΑΣ, ΕΝΑΝΤΙ ΜΙΡΑ ΜΑΡΕ. ΤΙΜΕΣ: ΓΙΑ ΤΗΝ ΤΟΥΡΙΣΤΙΚΗ ΠΕΡΙΟΔΟ (7 ΜΗΝΕΣ) 498 ΕΥΡΩ ΑΝΑ ΜΗΝΑ, ΓΙΑ ΤΗΝ ΦΟΙΤΗΤΙΚΗ ΠΕΡΙΟΔΟ (9 ΜΗΝΕΣ) 498 ΕΥΡΩ ΑΝΑ ΜΗΝΑ, ΑΝΕΞΑΡΤΗΤΩΣ ΑΡΙΘΜΟΥ ΑΤΟΜΩΝ ΦΙΛΟΞΕΝΙΑΣ ΣΕ ΚΑΘΕ ΔΙΑΜΕΡΙΣΜΑ ΜΕ MAXIMUM 4 ΑΤΟΜΑ. ΣΤΗΝ ΤΙΜΗ ΔΕΝ ΥΠΑΡΧΟΥΝ ΑΛΛΕΣ ΕΠΙΒΑΡΥΝΣΕΙΣ (ΝΕΡΟ, ΗΛΕΚΤΡΙΚΟ, Φ.Π.Α.). ΠΛΗΡ. ΤΗΛ. (22410)75215, 90168, 91376, 6978220057, 6978250911, 6932482442 ΧΠΕ311

ΠΑΡΑΔΟΣΙΑΚΟ ΚΑΦΕΝΕΙΟ κατάλληλο και για ουζερί ή φαστ φουντ. Πληρ. τηλ. 6934617003 ΑΕ50100

ΜΙΚΡΑ ΩΡΑΙΟΤΑΤΑ ΜΟΝΟΧΩΡΑΔΙΧΩΡΑ ΔΙΑΜΕΡΙΣΜΑΤΑΚΙΑ ΓΙΑ 1 Ή 2 ΑΤΟΜΑ ΤΩΝ 40 Ή 65 Τ.Μ. ΠΕΡΙΠΟΥ, ΕΠΙΠΛΩΜΕΝΑ ΠΛΗΡΩΣ, ΜΕ ΒΕΡΑΝΤΑ, ΗΛΙΑΚΟΥΣ, ΚΛΙΜΑΤΙΣΜΟ, ΠΙΣΙΝΑ, ΕΥΚΟΛΟ ΠΑΡΚΙΝΓΚ, ΣΤΟ ΠΑΡΑΔΕΙΣΙ ΡΟΔΟΥ. ΠΡΟΤΙΜΩΝΤΑΙ ΣΤΡΑΤΙΩΤΙΚΟΙ, ΕΚΠΑΙΔΕΥΤΙΚΟΙ, ΥΠΑΛ/ΛΟΙ ΑΕΡΟΔΡΟΜ. ΚΑΙ ΔΕΗ. ΤΙΜΕΣ ΚΑΛΕΣ. ΠΛΗΡ. ΤΗΛ. (22410)33349, 81210, 6972921810 ΠΕ49681

ΚΑΤΑΣΤΗΜΑ διώροφο 104 τ.μ. με βεράντα 31 τ.μ. στην οδό Γεωργίου Λέοντος (Νιοχώρι). Πληρ. τηλ. 22410 35450-20090. ΑΕ50150

ΑΠΟΘΗΚΗ 230 τ.μ. επί της Εθν. Αντίστασης. Πληρ. τηλ. (22410)36504 ΑΕ49515

PUB-ΚΑΦΕΤΕΡΙΑ στο τουριστικό κέντρο-πλησίον νέου καζίνο. Πλήρως εξοπλισμένη ανακαινισμένη, η καλύτερη στο είδος της. Συμβόλαιο 12ετές. Πληροφορίες άλλες δεν θα δοθούν στο τηλέφωνο. Πληρ. για συνεννόηση τηλ. 2241078392, 6977/339669, 6936/607154 μετά τις 12 το μεσημέρι. ΧΑΕ1501

ΓΡΑΦΕΙΟ 50 Τ.Μ., ΓΡ. ΛΑΜΠΡΑΚΗ 46, 1ΟΣ ΟΡΟΦΟΣ, ΜΕ WC ΚΑΙ ΚΛΙΜΑΤΙΣΜΟ. ΠΛΗΡ. ΤΗΛ. 6945996980, 6945447283 ΠΕ50116



ΕΝΟΙΚΙΑΖΕΤΑΙ

ΠΟΛΥΤΕΛΕΣ ΓΡΑΦΕΙΟ ***Β' ΟΡΟΦΟΥ***

80 Τ.Μ., ΕΠΙ ΤΗΣ ΟΔΟΥ ΚΑΜΕΙΡΟΥ 2

ΠΛΗΡΟΦΟΡΙΕΣ ΣΤΟ ΤΗΛ.: 6944361774



ΡΟΔΙΑΚΗ ΚΤΗΜΑΤΙΚΗ

Rhodes Real Estate

ΣΥΜΒΟΥΛΟΙ & ΕΚΤΙΜΗΤΕΣ ΑΚΙΝΗΤΩΝ — ΚΤΗΜΑΤΟΜΕΣΙΤΙΚΟ ΓΡΑΦΕΙΟ από το 1983

Η ΡΟΔΙΑΚΗ ΚΤΗΜΑΤΙΚΗ είναι ανεξάρτητο κτηματομεσιτικό γραφείο με έδρα την Ρόδο. Η διαμεσολάβηση (brokerage) για την πώληση, εκμετάλλευση ή και εκμίσθωση της ακίνητης περιουσίας αποτελεί τον σημαντικότερο τομέα δραστηριότητας της εταιρείας.
Η εξειδικευμένη προσέγγιση και η επιστημονική κατάρτιση σε συνδιασμό με την πολυετή εμπειρία είναι οι βασικοί συντελεστές της επιτυχημένης δεκαπενταετούς και πλέον πορειάς του γραφείου μας.



ΠΩΛΗΣΕΙΣ ΕΠΙΛΕΓΜΕΝΩΝ ΑΚΙΝΗΤΩΝ

Το γραφείο μας διαθέτει σε αποκλειστικότητα δεκάδες επιλεγμένα ακίνητα

- **Διαμερίσματα - Μονοκατοικίες - Μεζονέτες**
- **Οικόπεδα - Αγροτεμάχια**
- **Κεντρικά Καταστήματα - Γραφεία - Αυτοτελή Κτίρια**
- **Μισθωμένα ακίνητα εισοδήματος**
- **Ξενοδοχειακές Μονάδες**

Μεσω του δικτύου συνεργαζόμενων μεσιτικών γραφείων αναλαμβάνουμε αγοραπωλησίες ακινήτων σε όλη την Ελλάδα.

ΕΚΤΙΜΗΣΕΙΣ ΑΚΙΝΗΤΩΝ

Σε συνεργασία με διεθνή γραφεία συμβούλων ακίνητης περιουσίας και με βάση τα αυστηρά πρότυπα και την μεθολογία του Βρετανικού Ινστιτούτου Ορκωτών Πραγματογνομόνων και Εκτιμητών **(Royal Institution of Chartered Surveyors)** αναλαμβάνουμε εκτίμησεις ακίνητης περιουσίας.Οι εν λόγω εκτιμήσεις μπορούν να χρησιμοποιηθούν σε τραπεζικούς και πιστωτικούς οργανισμούς ή σε δικαστικές πρακτικές τόσο στην Ελλάδα όσο και στο εξωτερικό.

RHODES REAL ESTATE - a world of choice

Rhodes Real Estate is an independent real estate agency founded in 1983 and based in Rhodes island. Since that time we have offered a world class, high quality service to our many and valued clients. Our diverse clientele appreciate our discretion, professionalism and market credibility.

Our company offers professional real estate services for

- Residential Properties (Holiday homes, traditional hous
- Commercial Properties (shops, hotels, offices)
- Property Evaluation -Property Management

THE NATIONAL ASSOCIATION OF NAEA ESTATE AGENTS OVERSEAS MEMBER



We are members of FIABCI (International Federation of Real Estate Agencies), CEI (EuropeanConfederation of Real Estate Agents), NAEA - Overseas Member (National Association of Real Estate Agents - Great Britain), ERES (European Real Estate Society).

For all your personal and professional real estate requirements please contact . Savvas A. Savvaidis (BBA Bologna Un., MCEI, ANAEA) on 2241-026281

ΑΝΕΣΤΗΣ & ΣΑΒΒΑΣ ΣΑΒΒΑΪΔΗΣ

Μέγαρο Κιοσόγλου, 3ος όροφος
Εθελοντών Δωδεκανησίων 29
ΡΟΔΟΣ

FIABCI

tel: 2241-026281 fax: 2241-034663
cel: 6944-421015 & 6944-243452
e-mail: sawaidis@rho.forthnet.gr

ΑΣΦΑΛΕΙΟΚΤΗΜΑΤΙΚΗ

ΚΤΗΜΑΤΟΜΕΣΙΤΙΚΟ-ΑΜΟΙΒΑΙΑ ΚΕΦΑΛΑΙΑ
ΑΣΦΑΛΕΙΕΣ INTERNATIONAL LIFE

ΔΙΑΜΕΡΙΣΜΑΤΑ
45 τ.μ. 2άρι Ανάληψη
85 τ.μ. 3άρι Κέντρο
88 τ.μ. 3άρι Δασκάλους
90 τ.μ. 3άρι Ιαλυσός
90 τ.μ. 3άρι Κέντρο
100 τ.μ. 3άρι Κέντρο
115 τ.μ. 4άρι Ανάληψη
115 τ.μ. 4άρι Δασκάλους
125 τ.μ. 4άρι Αγ. Ιωάννης
126 τ.μ. 4άρι Αγ. Ιωάννης
130 τ.μ. 4άρι Μήδια
145 τ.μ. 4άρι Κέντρο

ΔΙΑΜΕΡΙΣΜΑΤΑ ΑΘΗΝΑ
Τρία 88 τ.μ. το καθένα
Λουξ κατασκευής
Μαραθώνος και Λαυρίου

ΟΙΚΟΠΕΔΑ
478 τ.μ. Ροδίνι (Σ.Δ. 0,4)
500 τ.μ. Ανάληψη (Σ.Δ. 0,8)
500 τ.μ. Παραδείσι
700 τ.μ. Ανάληψη (Σ.Δ. 0,8)
1060 τ.μ. Ροδίνι (Σ.Δ. 0,8)
1500 τ.μ. Μιχ. πετρίδη (Σ.Δ. 0,8)

ΑΓΡΟΤΕΜΑΧΙΑ
3,5 στρεμ. Ε.Ο. Ρόδου Λίνδου
4 στρεμ. εντός σχεδίου Μαριτσά
4 στρεμ. Καλαβάρδα
4 στρεμ. Δαματριά
4 στρεμ. Αφάντου
5 στρεμ. Παστίδα
5 στρεμ. Τσαΐρι
6 στρεμ. Παστίδα
11 στρεμ. Παστίδα
80 στρεμ. Κιοτάρι

ΜΕΖΟΝΕΤΕΣ-ΜΟΝΟΚΑΤΟΙΚΙΕΣ
120 τ.μ. Καρακόνερο
120 τ.μ. Μήδια
130 τ.μ. Μήδια
130 τ.μ. Παραδείσι
140 τ.μ. Μήδια
150 τ.μ. Μήδια
150 τ.μ. Ιαλυσός
150 τ.μ. Ιαλυσός
180 τ.μ. Ιαλυσός
180 τ.μ. Παλιά Πόλη
190 τ.μ. Αφάντου
300 τ.μ. Τρεις
450 τ.μ. Κοσκινού

ΚΑΤΑΣΤΗΜΑΤΑ
35 τ.μ. Φαληράκι
38 τ.μ. Φαληράκι
40 τ.μ. Τροφό
50 τ.μ. γραφείο Σοφ. Βενιζέλου
60 τ.μ. Ψαροπούλα
90 τ.μ. Βενιζέλου

ΔΙΑΘΕΤΟΥΜΕ ΠΕΡΙΣΣΟΤΕΡΑ ΑΚΙΝΗΤΑ ΠΡΟΣ ΠΩΛΗΣΗ ΕΚΤΟΣ ΑΠΟ ΤΑ ΑΝΑΓΡΑΦΟΜΕΝΑ

ΥΠΕΥΘΥΝΟΣ ΓΡΑΦΕΙΟΥ
ΚΑΡΑΝΙΚΗΣ ΛΟΥΚΑΣ
ΕΘΝ. ΜΑΚΑΡΙΟΥ 45 ΣΤΟΑ ΡΟΙΚΟΥ 2ος ΟΡΟΦΟΣ
ΤΗΛ. 2241021003 ΚΙΝ. 6932482625

ΕΝΟΙΚΙΑΣΕΙΣ

συνέχεια από την προηγούμενη

ΔΙΑΜΕΡΙΣΜΑ ΕΠΙΠΛΩΜΕΝΟ ΔΥΟ ΔΩΜΑΤΙΩΝ, ΠΛΗΡΩΣ ΕΞΟΠΛΙΣΜΕΝΟ 40 Τ.Μ. ΜΕ ΨΥΓΕΙΟ-ΚΟΥΖΙΝΑ ΦΟΥΡΝΟ-ΗΛΕΚΤΡΙΚΑ ΚΑΛΟΡΙΦΕΡ-ΤΗΛΕΟΡΑΣΗ-ΧΡΗΜΑΤΟΚΙΒΩΤΙΟ-ΗΛΙΑΚΟ ΘΕΡΜΟΣΙΦΩΝΟ-12 Τ.Μ. ΒΕ-ΡΑΝΤΑ-ΠΑΝΤΑΧΟΘΕΝ ΕΛΕΥΘΕΡΟ-ΑΝΕΤΟ ΧΩΡΟ ΠΑΡΚΑΡΙΣΜΑΤΟΣ ΣΤΗΝ ΚΡΕΜΑΣΤΗ. ΠΛΗΡ. ΤΗΛ. (22410)96742 ΠΕ49542

ΕΝΟΙΚΙΑΖΕΤΑΙ ΣΕ ΕΜΠΟΡΙΚΟΤΑΤΟ ΣΗΜΕΙΟ ΣΤΗΝ ΠΑΛΙΑ ΠΟΛΗ ΔΙΩΡΟ-ΦΟ ΚΤΙΡΙΟ ΜΕΓΑΛΗΣ ΠΡΟΒΟΛΗΣ ΠΡΟΣΦΑΤΑ ΑΝΑΠΑΛΑΙΩΜΕΝΟ ΜΕ ΑΝΕΤΟΥΣ ΧΩΡΟΥΣ ΚΑΙ ΜΕΓΑΛΗ ΑΥΛΗ, ΙΔΑΝΙΚΟ ΓΙΑ ΕΣΤΙΑΤΟΡΙΟ, ΜΠΑΡ ΚΑΙ ΑΛΛΕΣ ΣΥΝΑΦΕΙΣ ΧΡΗ-ΣΕΙΣ. ΠΛΗΡ. ΤΗΛ. 2109936978, 6945526481 ΠΕ49981

ΑΠΟΘΗΚΕΣ ΣΤΗΝ ΙΑΛΥΣΟ, ΕΝΟΙΚΙΑΖΟΝΤΑΙ 1) ΑΠΟΘΗΚΕΥΤΙΚΟΙ ΧΩΡΟΙ ΑΠΟ 100 ΕΩΣ 2000 Τ.Μ. ΚΑΙ ΥΨΟΣ 8 Μ. ΑΣΦΑΛΕΙΣ ΜΕ ΜΕΓΑ-ΛΟΥΣ ΧΩΡΟΥΣ ΔΙΑΚΙΝΗΣΗΣ ΦΟΡ-ΤΩΣΗΣ ΚΑΙ ΕΚΦΟΡΤΩΣΗΣ ΠΡΟΪΟ-ΝΤΩΝ, 2) ΥΠΑΙΘΡΙΟΙ ΧΩΡΟΙ ΠΕΡΙΦΡΑΓΜΕΝΟΙ, ΑΣΦΑΛΕΙΣ, ΚΑ-ΤΑΛΛΗΛΟΙ ΓΙΑ ΑΠΟΘΗΚΕΥΣΗ ΠΡΟΪΟΝΤΩΝ ΣΕ ΠΑΛΕΤΕΣ. ΠΛΗΡ. ΤΗΛ. (22410)38400 ΑΠΟ ΔΕΥΤΕΡΑ Ε-ΩΣ ΠΑΡΑΣΚΕΥΗ 08.00-15.00 κ. ΓΙΩ-ΤΑ ΧΠΕ1912

ΕΝΟΙΚΙΑΖΟΝΤΑΙ ΓΙΑ ΤΗΝ ΠΕΡΙΟΔΟ ΤΟΥ ΧΕΙΜΩΝΑ, ΕΠΙΠΛΩΜΕΝΑ ΔΙΑ-ΜΕΡΙΣΜΑΤΑ 45 Τ.Μ. ΣΤΗΝ ΠΕΡΙΟΧΗ ΤΗΣ ΙΞΙΑΣ, ΜΕ ΘΕΡΜΑΝΣΗ, ΖΕΣΤΟ ΝΕΡΟ, ΠΑΡΚΙΝ, ΚΗΠΟ ΚΑΙ ΠΙΣΙΝΑ. ΠΛΗΡ. ΤΗΛ. (22410)93172, ΚΙΝ. 6944658034 ΧΠΕ1411

ΕΝΟΙΚΙΑΖΕΤΑΙ από τον ιδιοκτήτη το ξενοδοχείο ΦΟΙΒΟΣ στον Αρχάγγελο, 16 δωματίων με bar, κουζίνα, σαλόνι, parking, και κήπο 3 στρ. Τιμή 1500 ευρώ το μήνα. Πληρ. τηλ. (22410)27578, (22440) 22600

STUDIO στη λεωφόρο Αφάντου έναντι στου Παναγιωτά το super market, για όσο χρονικό διάστημα επιθυμείτε. Πλήρως εξοπλισμένο. Πληρ. τηλ. (22410)36504. ΑΕ49529

ΕΝΟΙΚΙΑΖΟΝΤΑΙ STUDIOS ΜΕ ΤΟ ΜΗΝΑ Ή ΜΕ ΤΗΝ ΗΜΕΡΑ ΠΛΗΡΩΣ ΕΠΙΠΛΩΜΕΝΑ ΜΕ ΠΟΛΥ-ΚΟΥΖΙΝΑΚΙ, ΨΥΓΕΙΟ, ΝΤΟΥΣ, WC, ΤΗΛΕΦΩΝΟ, ΜΠΑΛΚΟΝΙ, ΖΕΣΤΟ ΝΕΡΟ ΕΠΙ 24ΩΡΟΥ ΒΑΣΕΩΣ ΣΤΗΝ ΠΙΟ ΗΣΥΧΗ ΠΕΡΙΟΧΗ ΤΗΣ ΠΟΛΗΣ ΡΟΔΟΥ (ΠΕΡΙΟΧΗ ΔΑΣΚΑΛΩΝ), Ο-ΔΟΣ ΜΑΝΩΛΗ ΠΑΠΑΜΑΝΩΛΗ ΑΡΙΘΜ. 12 ΚΑΘΕΤΟΣ ΕΠΙ ΤΗΣ ΣΤΕΛΙΟΥ ΚΩΤΙΑΔΗ. ΠΛΗΡ. ΤΗΛ. 2241037244 ΧΠΕ125

ΚΑΤΑΣΤΗΜΑ 75 τ.μ. με βιτρίνα 6,50 μ. σε εμπορικό δρόμο της Παλιάς Πόλης της Ρόδου. Πληρ. τηλ. 69.44.88.11.22 και 2241037753. ΧΑΕ111

ΧΩΡΟΙ ΑΠΟΘΗΚΕΥΣΗΣ ΕΝΟΙΚΙΑΖΟ-ΝΤΑΙ ΠΕΡΙΦΡΑΓΜΕΝΟΙ, ΑΣΦΑΛΕΙΣ, ΥΠΑΙΘΡΙΟΙ, ΗΜΙΥΠΑΙΘΡΙΟΙ, ΚΑΙ ΚΛΕΙΣΤΟΙ ΚΑΤΑΛΛΗΛΟΙ ΓΙΑ ΑΠΟ-ΘΗΚΕΥΣΗ ΕΝΟΙΚΙΑΖΟΜΕΝΩΝ ΑΥ-ΤΟΚΙΝΗΤΩΝ ΚΑΙ ΠΟΥΛΜΑΝ. ΠΛΗΡ. ΤΗΛ. (22410)38400 ΩΡΕΣ 08.00-15.00 κ. ΠΩΤΑ ΧΠΕ1913

πωλησεις ακινητων & επιχειρησεων

ΕΥΚΑΙΡΙΑ!! ΠΩΛΕΙΤΑΙ Η ΜΙΣΗ Ή ΟΛΟΚΛΗΡΗ ΕΠΙΧΕΙΡΗΣΗ - ΚΑΦΕΤΕΡΙΑ, ΓΩΝΙΑΚΗ ΣΕ ΜΟΝΑΔΙΚΟ ΣΗΜΕΙΟ ΤΗΣ ΤΟΥΡΙΣΤΙΚΗΣ ΠΕΡΙΟΧΗΣ ΤΗΣ ΠΟΛΗΣ. ΠΕΡΙΘΩΡΙΑ ΓΙΑ ΠΕ-ΡΑΙΤΕΡΩ ΑΝΑΠΤΥΞΗ ΛΟΓΟ ΜΕΓΕ-ΘΟΥΣ ΚΑΙ ΤΟΠΟΘΕΣΙΑΣ. ΠΛΗΡ. ΤΗΛ. (22410)61585 Ή 6944717174 ΠΟ50513

ΠΩΛΕΙΤΑΙ

η επιχείρηση cafe-rest Baroque, Αλ. Διάκου 19 (πρώην Beer Academy). Πωλείται το ακίνητο μαζί με την επιχείρηση ή μεμονωμένα ο εξοπλισμός.
Το ακίνητο είναι 460 τ.μ. με αυλή 300 τ.μ. και οικόπεδο για πάρκιν, ένα στρέμμα. Διαθέτει 2 ασανσέρ, κεντρική θέρμανση-ψύξη, κλειστό κύκλωμα τηλεόρασης, πλήρη κουζίνα, κ.λπ. Είναι κατάλληλο για πολλές χρήσεις όπως σχολείο, παιδικός σταθμός, cafeteria, εστιατόριο, τράπεζα, πρακτορείο κ.λπ.
Ο εξοπλισμός περιλαμβάνει τραπεζοκαθίσματα ξύλινα μασίφ, σκεύη κουζίνας, πιάτα, ποτήρια, μαχαιροπήρουνα, κάδρα, ψυκτικούς θαλάμους, μηχανήματα κ.λπ.
Αναλώσιμα όπως ποτά, καφές κ.λπ.
Πληρ. μόνο κατόπιν ραντεβού. Μόνο σοβαρές προτάσεις.
Πληρ. τηλ. 6944396441

ΠΩΛΕΙΤΑΙ

επιχείρηση 100 τ.μ.

πλήρως εξοπλισμένη για κοσμηματοπωλείο μαζί με το ακίνητο εντός του εμπορικού κέντρου ΕΨΙΛΟΝ στο Φαληράκι. Το κατάστημα είναι γωνιακό, στην εξωτερική πλευρά του κέντρου και πωλείται σε εξαιρετικά καλή τιμή.
Πληρ. τηλ. 6946003393 και 6942442844

ΠΩΛΗΣΕΙΣ ΑΚΙΝΗΤΩΝ

◆ **ΔΙΑΜΕΡΙΣΜΑΤΑ**
- Ροδίνι 80 τ.μ. 30.500.000
- Διαμέρισμα 75 τ.μ. 30.000.000 δρχ. οδός Τροίας
- Διαμέρισμα 85 τ.μ. 37.000.000 δρχ. Ιαλυσός
- 2άρια ετοιμοπαράδοτα, λουξ κατασκευής, 23.500.000 δρχ.
- Ροδίνι 115 τ.μ. λουξ κατασκευής, με απεριόριστη θέα
- Ροδίνι 90 τ.μ. λουξ κατασκευής με απεριόριστη θέα.
- Ατταβύρου 86 τ.μ. 35.000.000 δρχ.
- Ροδίνι 2άρι, 22.000.000 δρχ. καινούργιο
- Ροδίνι 114 τ.μ. 48.000.000 δρχ. λουξ κατασκευής
- Κορδικτώνος 80 τ.μ. 26.000.000 δρχ.
- Ανάληψη 85 τ.μ. 40.000.000 δρχ. λουξ κατασκευής
- Καρακόνερο 90 τ.μ. καινούργιο
- Ανάληψη 75 τ.μ.. 26.000.000 δρχ.
- Σωτήρος 115 τ.μ. 35.000.000 δρχ
- Πειραιώς 60 τ.μ. 27.000.000 δρχ.
- Τροίας 90 τ.μ. λουξ κατασκευής με απεριόριστη θέα.

◆ **ΗΜΙΤΕΛΗ ΔΙΑΜΕΡΙΣΜΑΤΑ**
- 60 τ.μ. 12.000.000 δρχ. Αταβύρου
- 160 τ.μ. 32.000.000 δρχ. Αταβύρου

◆ **ΜΕΖΟΝΕΤΕΣ-ΜΟΝΟΚΑΤΟΙΚΙΕΣ**
- 160 τ.μ. με οικόπεδο 1300 μ. στα Κοσκινού 40.000.000 δρχ. (μπετά)
- Μονοκατοικία στην Ιαλυσό 103 τ.μ. ανακαινισμένη
- 180 τ.μ. με οικόπεδο 1300 μ. στο Κανδυλί (μπετά)
- Κοσκινού 195 τ.μ., 35.000.000 δρχ. (κτισμένη)
- ΣΥΜΗ:Διόροφη κατοικία 70 τ.μ. με στέρνα 50.000.000 δρχ.

◆ **ΟΙΚΟΠΕΔΑ**
- Αφάντου 7 στρεμ. 50.000.000
- Κολύμπια 2.500 στρεμ. 35.000.000
- Κιοτάρι πάνω στο κύμα 5 στρ.
- Παραδείσι, 1500 μ., 8.000.000 δρχ.
- Μαριτσά 2 στρ., 17.000.000 δρχ.
- Κατταβιά 650 τ.μ. 3.000.000 δρχ.
- Οικόπεδα εντός σχεδίου στο Γεννάδι από 2.500.000 δρχ.
- Παστίδα 7 στρ., 70.000.000 δρχ.

◆ **ΑΠΟΘΗΚΕΣ**
- Αποθήκη σχεδόν ισόγεια 250 τ.μ. 20.000.000 δρχ.

◆ **ΚΑΤΑΣΤΗΜΑΤΑ**
- Επιχείρηση στην οδό Ηρώων Πολυτεχνείου
- Πωλείται επιχείρηση -αναψυκτήριο

◆ **ΚΤΗΜΑΤΑ**
- Κατταβιά Αγ. Γιώργης 4800 τ.μ. 6.000.000 δρχ.
- Λαχανιά, 2 στρ. οικοδομίσιμο 3.000.000 δρχ.
- Πίσω από το παλιό αεροδρόμιο 4 στρ., 22.000.000 δρχ. με θέα.
- Χωράφι 4 στρ. στην Παστίδα 18.000.00 δρχ.
- Χωράφι 5.700 στρ. στα Κολύμπια, 15.000.000 δρχ.
- Κατταβιά 1000 τ.μ. άρτιο και οικοδομήσιμο με φως, νερό, 2.500.000 δρχ.
- Κανδυλί 2.600 τ.μ., 35.000.000 δρχ.
- Πλημμύρι 1520 στρ. πάνω στην θάλασσα, τιμή 6.000.000 δρχ.
- Πλημμύρι 1.640τ.μ. 4.000.000 δρχ. οικοδομήσιμο
- Πλημμύρι 3.240τ.μ. 3.000.000 δρχ.
- Λαχανιά 4.700 τ.μ. 16.000.000 δρχ. οικοδομήσιμο
- 10 στρ. Κιοτάρι, νερό, ρεύμα 12.000.000 δρχ.
- Λαχανιά 100 στρ. πάνω στην θάλασσα
- Λαχανιά 45 στρ. 2500 δρχ./μέτρο
- Κατταβιά 2.500 τ.μ. πάνω στο δρόμο οικοδομήσιμο,
- Λάρδος 7 στρ. 12.000.000 δρχ.
- Κιοτάρι 4 στρ. 4.000.000 δρχ.
- Λαχανιά 750 τ.μ., 8.500.000 δρχ.στο χωριό
- Γεννάδι 20 στρ. ρεύμα-νερό 20.000.000 δρχ.
- Κιοτάρι 7 στρ. με νερό-ρεύμα 8.000.000 δρχ.
- Λαχανιά 4 στρ. 300 μέτρα από τη θάλασσα 8.000.000 δρχ.
- Γεννάδι 1.100 τ.μ. 1.500.000 δρχ.
- Κατταβιά 10 στρ. 10.000.000 δρχ.
- Πλημμύρι 12 στρ. με φως, νερό
- Κατταβιά 4.000 τ.μ. 2.000.000 δρχ.
- Πλημμύρι 5.500 τ.μ. 6.500.000 δρχ.
- Γεννάδι στη λεωφόρο 4.000 τ.μ., 12.000.000 δρχ.
- Γεννάδι, 2 στρ. πάνω στη θάλασσα
- Πλημμύρι, 4.500 στρ. 6.000.000 δρχ.
- Κιοτάρι 4 στρ. κοντά στη θάλασσα
- Σάλακος 8στρ. 16.000.000 δρχ.

➪ Πωλούνται αποθήκες και βιοτεχνικοί χώροι.

- **ΔΑΝΕΙΑ ΔΕΚΤΑ - ΕΥΚΟΛΙΕΣ ΠΛΗΡΩΜΗΣ**
- **ΖΗΤΟΥΝΤΑΙ ΟΙΚΟΠΕΔΑ ΠΡΟΣ ΑΓΟΡΑ - ΚΤΗΜΑΤΑ ΚΑΙ ΔΙΑΜΕΡΙΣΜΑΤΑ**

ΣΤΑΜΑΤΗΣ ΜΑΝΩΛΑΚΟΣ

ΩΡΕΣ ΓΡΑΦΕΙΟΥ 8.30-1.00 π.μ. και 5-8 μ.μ.

ΔΗΜ. ΑΝΑΣΤΑΣΙΑΔΗ 45 (παραπλεύρως ΥΠΕΡΑΓΟΡΑΣ ΠΑΠΑΚΥΡΙΑΚΟΥ-ΣΥΝΟΙΚΙΑ ΔΑΣΚΑΛΩΝ) Τηλέφωνα: 2241023815-78275, 6944698056

ΠΩΛΟΥΝΤΑΙ

1) 87 τ.μ. διαμέρισμα αξίας 32 εκ. ή 94.00 ευρώ πλησίον Αννης Μαρίας.
2) 72 τ.μ. διαμέρισμα αξίας 30 εκ. ή 88.000 ευρώ πλησίον Αραπάκι.
3) 100 τ.μ. διαμέρισμα αξίας 40 εκ. ή 11.700 ευρώ με 3 υπνοδωμάτια - 6 ετών - πλησίον Αραπάκι.
4) 35 τ.μ. διαμέρισμα 2ου ορόφου, πολυτελούς κατασκευής, στην Ανάληψη.

Πληρ. Εμμ. Κρανίδης,
τηλ. (22410)27082, 6944347405



ΚΤΗΜΑΤΟΜΕΣΙΤΙΚΟ ΓΡΑΦΕΙΟ

ΑΙΓΑΙΟΚΤΗΜΑΤΙΚΗ

ΠΩΛΟΥΝΤΑΙ

- ΔΙΑΜΕΡΙΣΜΑΤΑ-ΜΟΝΟΚΑΤΟΙΚΙΕΣ
- (ΔΔ)=ΔΑΝΕΙΑ ΔΕΚΤΑ

- 35 τ.μ. Ιαλυσό (studio) 30.000 €.(ΔΔ)
- 54 τ.μ. (ισ. υπ/νο) 6 ετών Ροδίνι 22 εκ. - 64.569 €.(ΔΔ)
- 55 τ.μ. (2 υπν.) καινούργιο Κοσκινού 22 εκ. 64.563 €.
- 60 τ.μ. α' ορ. Καρακόνερο καινούργια 28 εκ. -82171 εκ. (ΔΔ)
- 60 τ.μ. παραδοσιακό με καμάρα Κοσκινού 53.000 € (ΔΔ)
- 65 τ.μ. ισόγειο λουξ με αυλή Ροδίνι 30 εκ. - 88.014 € (ΔΔ)
- 70 τ.μ. μον/κία με 100 τ.μ. αυλή, κοντά στο Ρολόι, Π. Πόλη, 28 εκ.-82.171 € (ΔΔ)
- 74 τ.μ. (ισ. με αυλή) Ροδίνι, 26 εκ.-76.302 € (ΔΔ)
- 75 τ.μ. Καρακόνερο ορ/σνα 37,5 εκ. -110.051 € (ΔΔ)
- 75 τ.μ. Διαμ/σμα α' ορ. Μανδράκι 55 εκ. - 161.408 €
- 77 τ.μ. λούξ ετοιμ/το με αυλή 27 εκ. Κοσκινού 79.236 €
- 80 τ.μ. καινούργιο μεζ/τα Ιαλυσό 38 εκ. - 111.518 € (ΔΔ)
- 80 τ.μ. (ημιϋπόγειο), Δασκάλους, 23 εκ.-67.498 €
- 80 τ.μ. υπόγεια απ/κη Κένεντυ 12 εκ. - 35.216 €
- 80 τ.μ. Π. Πόλη Ρολόι με αυλή (45 εκ.) - 132.061 € (ΔΔ)
- 81 τ.μ. β' ορ. Δασκάλους 30 εκ. - 88.041 €. (ΔΔ)
- 82 τ.μ. β' ορ. διαμ/σμα - γραφείο στο Εθνικό 40 εκ. -117.380 €
- 87,5 τ.μ.καιν/ργιο Ροδίνι 42 εκ.-123.257 € (ΔΔ)
- 90 τ.μ. μον/κία διόροφη Παραδείσι με τζάκι 22 εκ. - 64.563 € (ΔΔ)
- 103 τ.μ. (3 υπν.) Στοκχόλμης 47 εκ. - 137.931 € (ΔΔ)
- 106 τ.μ. ορ/σμα Θεμ. Σοφούλη 35 εκ. - 102.714 € (ΔΔ)
- 116 τ.μ. (ισ. υπ/νο) 3 υπν. Πτολεμαίων 55 εκ.-161.408 € (ΔΔ)
- 117 εμ. σε σοβά Δασκάλους) 32 εκ. -93.910 € (ΔΔ)
- 120 τ.μ. πλησίον Μ. Πετρίδη (ισ.), (3 υπν.) 161.408 €-55 εκ. (ΔΔ)
- 120 τ.μ. μεζ/τα Ροδίνι 80 εκ. 234.776 € (ΔΔ)
- 120 τ.μ. Καρακόνερο 56 εκ. 164.343 (ΔΔ)
- 125 τ.μ. μον/κία σε 1,5 στρ. στη Θολό 70 εκ. 205.429 € (Δ.Δ.)
- 130 τ.μ. β' ορ. Ροδίνι 60 εκ. 176.082 € (Δ.Δ.)
- 130 τ.μ. μον/κία σε μπετά σε 1 στρ. Τρεις προς Παστίδα 33 εκ. - 96.845 € (ΔΔ)
- 140 τ.μ. μεζ/τα (με 70 τ.μ. υπ.) σε μαρ/βά, Ιαλυσός 50 εκ.-146.735 € (ΔΔ)
- 140 τ.μ. μον/κία σε μπετά Κοσκινού 40 εκ. - 117.388 € (ΔΔ)
- 150 τ.μ. μον/κία σε 2 στρ. στην Ιαλυσό 100 εκ.-293.470 € (ΔΔ)
- 158 τ.μ. μεζ/τα σε μπετά Ιξιά 36 εκ.-105.649 €
- 160 τ.μ. κολώνες διαμ/σμα Δασκάλους 32 εκ.-93.910 €.
- 183 τ.μ. μεζ/τα στο Καρακόνερο 57 εκ. - 167.300 €. (ΔΔ)
- 195 τ.μ. μεζονέτα σε μπετά, Κοσκινού, 35 εκ.-102.714 € (ΔΔ)
- 210 τ.μ. μεζ/τα. Κοσκινού 220.102 €-75 εκ. (ΔΔ)
- 270 τ.μ. βίλλα στο σοβά σε 4 στρ. Τσαΐρι 100 εκ. - 293.470 €
- 280 τ.μ. μον/κία σε Ιστρ. Κοσκινού 150 εκ.-440.205 € (ΔΔ)
- 280 τ.μ οικ. τετ/νο (κτίριο) Π. Πόλη 100 εκ. 293.470 €
- 550 τ.μ. μον/κία Παστίδα 7 στρ. 170 εκ. 498.899 € (ΔΔ)

ΚΑΤΑΣΤΗΜΑΤΑ-ΑΠΟΘΗΚΕΣ-ΓΡΑΦΕΙΑ

- 30 τ.μ. κατάστημα Εμπ/κό κέντρο Βράχο Ιαλυσό 20 εκ. - 58,694 €
- 35 τ.μ. α' ορ. γραφείο Εθν. Μακαρίου (17 εκ.) - 50.000 €
- 31 τ.μ. κατάστημα στο Νηρέα 22 εκ. - 64.563 € (ΔΔ)
- 39 τ.μ. κατάστημα Αγ. Αναστασίας 12 εκ.-35.216 €
- 55 τ.μ. Βασ. Ηρακλείου 35 εκ.-102.714 € (ΔΔ)
- 75 τ.μ. α' ορ. Μανδράκι γραφείο 55 εκ. - 110.051 € (ΔΔ)
- 80 τ.μ. υπ/γεια απ/κη Κένεντυ 12 εκ. 35.216€
- 82 τ.μ. β' ορ. Μανδράκι γραφείο 40 εκ.-117.380 €
- 175 τ.μ. Λεωφ. Ρόδου-Λίνδου 70 εκ.-205.429 € (ΔΔ)
- 160 τ.μ. (αποθήκη) ισ. κατάστημα. Ανάληψη 30 εκ.-88.041 € (ΔΔ)
- 180 τ.μ. αποθήκη Ροδίνι 132.061 €-45 εκ.
- 320 τ.μ. αποθήκη Ασγούρου 44 εκ.-129.126 €

ΟΙΚΟΠΕΔΑ-ΑΓΡΟΤΕΜΑΧΙΑ

- 400 τ.μ. Δημ. Αναστασιάδη Σ.Δ. 1
- 406 τ.μ. εντός οικισμού Εμπωνας (Σ.Δ. 0,8) 30.000 €
- 500 τ.μ. Μίρα Μάρε (Σ.Δ. 0,8), 45 εκ.-132.016 € (για γραφεία κατ/τα)
- 620 τ.μ. Σ.Δ. 1,4 Αγ. Αναστασίας 110 εκ. - 322.000 € (Δ.Δ.)
- 650 τ.μ. Αισχίνη ΣΔ 0.8 78 εκ. - 228.906 €
- 775 τ.μ. Αισχύνης (ΣΔ 0,8) 75 εκ. - 220.102 €
- 1.200 τ.μ. εντός οικ. Κοσκινού (κτίζει 600 τ.μ.) 50 εκ.-146.735 €
- 1.370 τ.μ. εντός οικισμού Αρχ/λου - 50. εκ. - 146.735 €
- 4 στρεμ. στα Νερά Καλλιθέας 60 εκ.-176.082 €
- 4.380 τ.μ. Ασγούρου 30 εκ.-88.041 €
- 350 τ.μ. (νέα επ/ση οικ/σμού Σορωνής) 30.000 €
- 28.280 τ.μ. πάνω στο κύμα Πλημμύρι Χ15.000 το τ.μ.
- 5.600 τ.μ. με 120 ελιές στον Αγιο Σουλά προς Διμυλιά 5 εκ. - 14.670 €

ΖΗΤΟΥΝΤΑΙ ΜΕΤΑΧΕΙΡΙΣΜΕΝΑ ΔΙΑΜΕΡΙΣΜΑΤΑ - ΑΜΕΣΗ ΠΩΛΗΣΗ
ΑΝΑΛΑΜΒΑΝΟΥΜΕ ΤΗΝ ΕΝΟΙΚΙΑΣΗ ΤΟΥ ΔΙΑ-ΜΕΡΙΣΜΑΤΟΣ ΣΑΣ ΣΕ ΠΟΛΥ ΣΥΝΤΟΜΟ ΧΡΟΝΙΚΟ ΔΙΑΣΤΗΜΑ

ΡΕΝΑ ΒΑΖΟΥΚΟΥ
(ΜΕΣΙΤΗΣ ΑΣΤΙΚΩΝ ΣΥΜΒΑΣΕΩΝ)
ΔΙΕΥΘ. ΓΡΑΦΕΙΟΥ ΔΗΜ. ΘΕΟΔΩΡΑΚΗ 3
9-1 το πρωί και 6.30-9 απ/τα
Δευτέρας-Πέμπτης εκτός Σαβ. και Κυρ.
Τηλ. (22410) 22943-28838 FAX: 28838
email.vazoukou@otenet.gr.
ΡΟΔΟΣ

πωλησεις

συνέχεια από την προηγούμενη

ΠΩΛΕΙΤΑΙ ΑΠΟ ΙΔΙΩΤΗ: Α) ΟΙΚΟΠΕΔΟ 3000 ΜΕΤΡΩΝ ΜΕ ΟΙΚΟΔΟΜΙΚΗ ΑΔΕΙΑ 95 τ.μ. ΣΤΑ ΚΑΛΑΒΑΡΔΑ 100 ΜΕΤΡΑ ΑΠΟ ΤΗΝ ΘΑΛΑΣΣΑ, Β) ΟΙΚΟΠΕΔΟ 1950 τ.μ. ΜΕ ΟΙΚΟΔΟΜΙΚΗ ΑΔΕΙΑ 200 τ.μ. ΣΤΟ ΓΕΝΝΑΔΙ. ΠΛΗΡ. ΤΗΛ. (22410)94074, 6973984108 ΠΟ50405

ΕΠΙ ΤΗΣ ΠΤΟΛΕΜΑΙΩΝ πωλούνται διαμερίσματα τριάρια και τεσσάρια των 125 τ.μ. και 90 τ.μ. Τα διαμερίσματα είναι λουξ κατασκευής και διαθέτουν φανταστική θέα. Κατασκευής Κάλλιστος Διακογεωργίου. Γίνονται ευκολίες πληρωμής και δάνεια δεκτά. Πληρ. Γιάννης Κώτης τηλ. (22410)29318, 6936656967 ΑΟ50524

ΤΡΙΑΝΤΑ πωλούνται δύο διαμερίσματα των 87 τ.μ., 150 τ.μ. με αυλή και ατομική θέση πάρκιν λουξ κατασκευής σε προσιτή τιμή. Γίνονται ευκολίες πληρωμής, δάνεια δεκτά. Πληρ. Γιάννης Κώτης τηλ. (22410)29318, 6936656967 ΑΟ50523

ΓΚΑΡΣΟΝΙΕΡΑ καινούργια 50 τ.μ. πλήρως εξοπλισμένη (κουζίνα, ψυγείο, TV και πολλά άλλα) στα Κοσκινού. Πληρ. τηλ. 6946765018 ΑΟ50489

ΕΥΚΑΙΡΙΑ! ΠΩΛΕΙΤΑΙ ΕΠΙΧΕΙΡΗΣΗ ΚΑΦΕ ΜΠΑΡ ΣΤΟ ΦΑΛΗΡΑΚΙ, 20 ΜΕΤΡΑ ΑΠΟ ΤΗ ΘΑΛΑΣΣΑ, ΠΛΗΡΩΣ ΕΞΟΠΛΙΣΜΕΝΗ ΜΕ ΜΕΓΑΛΕΣ ΔΥΝΑΤΟΤΗΤΕΣ, 140 Τ.Μ. ΜΕ ΜΕΓΑΛΗ ΑΥΛΗ, ΠΑΡΚΙΝ, ΜΙΚΡΟ ΕΝΟΙΚΙΟ, ΣΕ ΚΑΛΗ ΤΙΜΗ. ΠΛΗΡ. ΤΗΛ. 6942816495 ΠΟ50388

ΤΡΙΑΝΤΑ στους πρόποδες του Φιλερήμου πωλούνται οικόπεδα των 1000 τ.μ. με άδεια οικοδομής για 200 τ.μ. κτίσμα. Γίνονται ευκολίες πληρωμής και δάνεια δεκτά. Πληρ. Γιάννης Κώτης τηλ. (22410)29318, 6936656967 ΑΟ50522

ΤΡΙΑΡΙ 87 τ.μ. περιοχή Ροδίνι λουξ κατασκευής. Το διαμέρισμα διαθέτει και 15 τ.μ. γκαράζ-αποθήκη. Προσιτή τιμή. Γίνονται ευκολίες πληρωμής και δάνεια δεκτά. Πληρ. Γιάννης Κώτης τηλ. (22410)29318, 6936656967 ΑΟ50521

ΔΙΑΜΕΡΙΣΜΑ προνομιακό σε μικρή πολυκατοικία στην περιοχή Θεμ. Σοφούλη (οδό Σάββα Παυλίδη) πωλείται διαμέρισμα διώροφο α', β' ορόφου 138 τ.μ. συνολικά με ασανσέρ, θέρμανση, αυτόνομη, κουφώματα, είδη υγιεινής, κουζίνα και λοιπά αρίστης ποιότητας καθώς και στεγασμένο γκαράζ 18 τ.μ. και αποθήκη 8 τ.μ. τίμημα 205.000 ευρώ. Πληρ. ΡΟΔΙΑΚΗ ΚΤΗΜΑΤΙΚΗ Ανέστης και Σάββας Σαββαΐδης, τηλ. (22410)26281, 6944/243452, 6944/421015. ΑΟ50507

ΠΩΛΗΣΕΙΣ ΟΙΚΟΠΕΔΩΝ ΠΑΡΑΛΙΑΚΩΝ: 1. Στη Θολό 74.944 τ.μ. 2. Κολύμπια 28.500 τ.μ. 3. Λίνδο α) Περιοχή Πεύκοι 28.000 τ.μ. β) Περιοχή Ψαρτος 9.000 τ.μ. γ) Περιοχή Βληχά 4.000 τ.μ. 4. Ασκληπειό Περιοχή "Μεγάλη Γη" 34.490 τ.μ. στο "κύμα" προνομιακό με μεγάλη φάτσα στη παραλία κατάλληλο για μεγάλη ξενοδοχειακή μονάδα. Πληρ. ΡΟΔΙΑΚΗ ΚΤΗΜΑΤΙΚΗ Ανέστης και Σάββας Σαββαΐδης, τηλ. (22410)26281, 6944/243452, 6944/421015. ΑΟ50504

ΠΩΛΟΥΝΤΑΙ

καταστήματα και διαμερίσματα στην πολυκατοικία της οδού Αμμοχώστου 31 και Λοχ. Φανουράκη.

Πληρ. τηλ. (22410)24408 ώρες 16.30-20.00

ΠΩΛΟΥΝΤΑΙ

από ιδιώτη ιδιοκτήτη,
μονοκατοικίες,
μεζονέτες 100 τ.μ.
στην παραλία Αφάντου
επί του κύματος.

Πληρ. τηλ. 6942089864

ΟΙΚΟΔΟΜΙΚΕΣ ΕΠΙΧΕΙΡΗΣΕΙΣ ΤΖΟΓΙΑ ΜΑΡΙΑ & ΥΙΟΙ

Πωλούνται μεζονέτες 120 τ.μ., πολυτελούς κατασκευής, ανεξάρτητες, σε οικόπεδο 300 τ.μ. η κάθε μία επί των οδών Ευρώπης-Βελιγραδίου (περιοχή Ροδίνι).

Τηλ. επικοινωνίας 22410-30069

ΠΩΛΟΥΝΤΑΙ

Διώροφες αυτόνομες μονοκατοικίες με κήπο στον Δήμο Ιαλυσού, πολυτελούς κατασκευής.

- Διαστάσεις 130 τ.μ. και 168 τ.μ.
- Αριστη κατασκευή
- Δυνατότητα τραπεζικής χρηματοδότησης με ευνοϊκούς όρους

Πληρ. Εμμανουήλ Κρανίδης
Αμερικής 50- Ρόδος
Τηλ. 2241027082-26476, 6944347405

ΟΙΚΟΔΟΜΗ ΡΟΔΟΥ

ΤΕΧΝΙΚΗ–ΚΑΤΑΣΚΕΥΑΣΤΙΚΗ ΕΤΑΙΡΕΙΑ
ΠΩΛΟΥΝΤΑΙ

1) Μονοκατοικίες 150 τ.μ. η κάθε μία σε κτήμα 2.000 τ.μ. (υπό κατασκευή).
2) Μονοκατοικίες στο Κιοτάρι Ασκληπειού (στο κύμα) 120 τ.μ. σε κτήμα 1300 τ.μ. εκάστη (υπό κατασκευή).
3) Καταστήματα και διαμερίσματα στην οδό Αμστερνταμ, Βερολίνου και Μαδρίτης στο Ροδίνι διαφόρων μεγεθών.
4) Δύο οροφοδιαμερίσματα των 130 τ.μ. στην οδό Κωνσταντινουπόλεως στο Ροδίνι (υπό κατασκευή).
5) Διαμερίσματα των 110 τ.μ. και 135 τ.μ. στο Καρακόνερο πάνω από το γήπεδο με απέραντη θέα (υπό κατασκευή).

Δεκτά δάνεια και ευκολίες πληρωμής έχουμε τις καλύτερες τιμές της αγοράς.

ΟΙΚΟΔΟΜΗ ΡΟΔΟΥ

Καμύνδου 4- Ρόδος-85100 Τηλ.: 22410/60460, 1, 2
Fax: 22410/60463

ΜΑΝΟΛΗΣ ΣΠΥΡΙΔΗΣ
πολιτικός μηχανικός ΔΠΘ
(ΚΙΝ:693.66.60460).

ΚΩΣΤΑΣ ΚΩΝΣΤΑΝΤΙΝΙΔΗΣ
εργολάβος
(ΚΙΝ.: 6946.99.99.06)



ΠΩΛΟΥΝΤΑΙ

Διαμερίσματα λουξ κατασκευής των 82 τ.μ. και των 93 τ.μ. σε νεόκτιστη οικοδομή με ασανσέρ και ιδιωτικό πάρκιν στην οδό Σμύρνης, περιοχή Ροδίνι

ΖΗΤΟΥΝΤΑΙ

οικόπεδα για αντιπαροχή ή ανταλλαγή

ΑΝΑΛΑΜΒΑΝΟΥΜΕ

ιδιωτικά έργα πάσης φύσεως οικοδομικών εργασιών

ΧΑΤΖΗΜΙΧΑΛΗΣ ΚΩΝΣΤΑΝΤΙΝΟΣ
ΔΟΜΙΚΟΣ ΕΡΓΟΛΑΒΟΣ ΔΗΜΟΣΙΩΝ ΚΑΙ ΙΔΙΩΤΙΚΩΝ ΕΡΓΩΝ
ΤΗΛ. (22410)21834, 6936609835, 6974198504

TOP PROPERTIES

GEORGE & SAVAS PIPINOS

ΓΕΩΡΓΙΟΣ & ΣΑΒΒΑΣ ΠΙΠΙΝΟΣ
ΣΥΜΒΟΥΛΟΙ ΚΑΙ ΕΚΤΙΜΗΤΕΣ ΑΚΙΝΗΤΩΝ
REAL ESTATE AGENTS • MEMBER OF F.I.A.B.C.I.-NAEA-C.E.I.

Email: *gpipinos@otenet.gr* ***URL:*** *www.rhodes-top-properties.com* ***and*** *www.pipinos.gr*

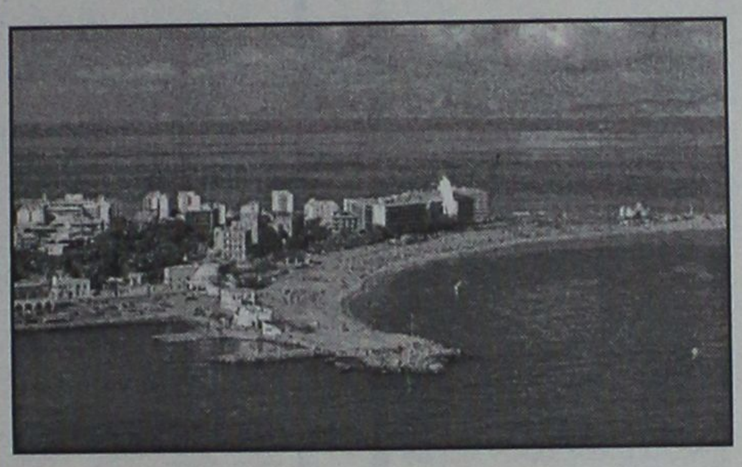

Η "**TOP PROPERTIES**" είναι ατομική επιχείρηση και ανήκει στους Γεώργιο και Σάββα Πιπίνο. Το γραφείο ασχολείται από το 1971 αποκλειστικά και μόνο με επενδύσεις και REAL ESTATE, στο νησί της Ρόδου και στην ευρύτερη περιοχή της Δωδεκανήσου.

ΑΠΕΥΘΥΝΟΜΑΣΤΕ: Στους **σοβαρούς, απαιτητικούς και επιλεκτικούς** επενδυτές-επιχειρηματίες, Ελληνες και ξένους που ενδιαφέρονται να κάνουν μια σοβαρή επένδυση προβολής στο νησί της Ρόδου.

ΠΡΟΣΦΕΡΟΥΜΕ: Α) Υπηρεσίες και πληροφορίες που γίνονται σε προσωπικό επίπεδο με εχεμύθεια, διακριτικότητα και σοβαρότητα.
Β) Μεγάλη γκάμα υψηλής ποιότητας, ακινήτων, όπως:1) Ξενοδοχεία Α' και Β' κατηγορίας των 600-500-350-300 κλινών, 2) Κεντρικά αστικά ακίνητα κατάλληλα για Τράπεζες-καταστήματα-γραφεία, 3) Παραλιακές εκτάσεις, κατάλληλες για τουριστικές επενδύσεις των 150.000-100.000-70.000-50.000-36.000 τ.μ. και 4) Διαμερίσματα και μεζονέτες προβολής, και 5) Αξιόλογες Παραθεριστικές κατοικίες.

ΣΤΟΧΟΣ ΜΑΣ ΕΙΝΑΙ: Να προσφέρουμε στο αγοραστικό μας κοινό υψηλής ποιότητας ακίνητα και ευκαιρίες στο νησί της Ρόδου. Η τριακονταετής και πλέον πείρα μας στον τομέα αυτό αποτελεί εγγύηση.

ΣΥΝΘΗΜΑ ΜΑΣ ΕΙΝΑΙ: Επενδύστε στη ΡΟΔΟ ΤΩΡΑ, σε ακίνητα που ΑΝΤΕΧΟΥΝ ΣΤΟ ΧΡΟΝΟ

Γεώργιος και Σάββας Πιπίνος
ΜΕΣΙΤΕΣ ΑΣΤΙΚΩΝ ΣΥΜΒΑΣΕΩΝ
Γιατί εμείς γνωρίζουμε καλύτερα!

TOP PROPERTIES is a father and son business. The senior, Mr George S. Pipinos, the founder of the office, has carved over the years a reputation for integrity and excellence in the world of Real Estate in the Dodecanese. The junior, Dr. Savas Pipinos, has returned from his studies in the UK to aid in his father´s footsteps.
AT TOP PROPERTIES we try hard to attract important and selective investors, high calibre businessmen/women and discerning professional people, both Greek and foreign, who wish to acquire substantial and valuable property on Rhodes.
We offer our expertise and advice privately, discreetly and in strict confidence.
We keep a comprehensive list of real estate of the highest specifications:
a. A' and B' class hotels (600, 500, 350, 300 beds capacity)
b. Centrally situated office buildings and other business premises.
c. Seaside land, ideal for development (hotels, holiday resorts, etc), of 150.000, 100.000, 70.000, 50.000, 36.000 square metres.
d. Villas, luxury apartments, detached, semi-detached and terraced houses.
e. Holiday and Retirement Homes.
Our aim is to give our clients the opportunity to acquire value for money, first class real estate on Rhodes. Our 30 and more years of experience is our warranty.
Our motto is Invest in Rhodes, Invest in property, It stands the test of time.



TOP PROPERTIES
George and Savas Pipinos
Because we know best

ΚΕΝΝΕΝΤΥ 38, ΡΟΔΟΣ, 85 100, ΤΗΛ. (22410) 23895,FAX: (22410) 20883
38 KENNEDY STR., RHODES, 85 100, TEL. (22410) 23895, FAX: (22410) 20883

πωλησεις

συνέχεια από την προηγούμενη

ΚΟΣΚΙΝΟΥ ΠΩΛΕΙΤΑΙ 210 τ.μ. μεζονέτα σε οικόπεδο 630 τ.μ. σε μπετά κοντά στο μουσικό γυμνάσιο. Γίνονται ευκολίες πληρωμής και δάνεια δεκτά. Πληρ. Γιάννης Κώτης τηλ. (22410)29318, 6936656967AO50520

ΠΩΛΕΙΤΑΙ στο Ροδίνι 55 τ.μ. δυάρι σχεδόν καινούργιο. Γίνονται ευκολίες πληρωμής και δάνεια δεκτά. Πληρ. Γιάννης Κώτης τηλ. (22410)29318, 6936656967 AO50519

ΠΩΛΗΣΕΙΣ ΟΙΚΟΠΕΔΩΝ ΕΚΤΟΣ ΣΧΕΔΙΟΥ. 1. Στα Τριάντα α) Οικόπεδο στα όρια οικισμού 2.100 τ.μ. με άδεια οικοδομική τίμημα 117.388 ευρώ 2. Στ' Ασγούρου επί της λεωφόρου Ρόδου Λίνδου 9.760 τ.μ. προνομιακό 3. Κολύμπια κοντά στη παραλία 9.000 τ.μ. τίμημα 211.298 ευρώ τ.μ. 4) Λίνδο α) Περιοχή Αγ. Νικολάου επί της επαρχιακής οδού Λίνδου-Πεύκοι 10.910 τ.μ.τίμημα 220.103 ευρώ β) Πεύκους περιοχή Σπυλιά 5.880 τ.μ. 88.041 ευρώ γ) Πεύκους περιοχή Φώκια 5.000 τίμημα 161.408 ευρώ 5. Στη Κάμειρο Σκάλα οικόπεδο 28.000 τ.μ. κοντά στη παραλία με πανοραμική θέα και με τιμή ευκαιρίας 6. Στη Πυλώνα κοντά στο χωριό οικόπεδα 81.960 και 33.600 τ.μ. κατάλληλα για γεωργοκτηνοτροφικές μονάδες. 7. Στο Γεννάδι περιοχή Αη Γιώργη 4.000 τ.μ. σε απόσταση 300 μέτρων από τη παραλία κατάλληλο για μονοκατοικία τίμημα 35.216 ευρώ και οικόπεδο 3.080 τ.μ. επί της λεωφόρου Γεννάδι-Κατταβιάς τίμημα 64.563 ευρώ. Πληρ. ΡΟΔΙΑΚΗ ΚΤΗΜΑΤΙΚΗ Ανέστης και Σάββας Σαββαΐδης, τηλ. (22410)26281, 6944/243452, 6944/421015.AO50501

ΠΩΛΗΣΕΙΣ ΚΤΙΡΙΩΝ: Πωλούνται κτίρια κεντρικά και προνομιακά μικρά και μεγάλα. Πληρ. ΡΟΔΙΑΚΗ ΚΤΗΜΑΤΙΚΗ Ανέστης και Σάββας Σαββαΐδης, τηλ. (22410)26281, 6944/243452, 6944/421015. AO50502

ΠΩΛΗΣΕΙΣ ΞΕΝΟΔΟΧΕΙΩΝ: Πωλούνται ξενοδοχεία μικρά και μεγάλα προνομιακά. Πληρ. ΡΟΔΙΑΚΗ ΚΤΗΜΑΤΙΚΗ Ανέστης και Σάββας Σαββαΐδης, τηλ. (22410)26281, 6944/243452, 6944/421015. AO50503

ΓΡΑΦΕΙΟ στο Μαντράκι κεντρικό 75 τ.μ. στην τιμή των 161.408 ευρώ. Πληρ. ΡΟΔΙΑΚΗ ΚΤΗΜΑΤΙΚΗ Ανέστης και Σάββας Σαββαΐδης, τηλ. (22410)26281, 6944/243452, 6944/421015. AO50506

ΠΩΛΕΙΤΑΙ στην περιοχή Μήδεια οροφοδιαμέρισμα 1ου ορόφου 101 τ.μ. με θέα και παλαιότητα 17 ετών. Τιμή 36.000.000 ή 105.649 ευρώ. Επίσης υπάρχει η δυνατότητα για πλήρη ανακαίνιση από τον ιδιοκτήτη και η επιλογή των υλικών όπως πλακάκια, είδη υγιεινής, βρύσες, κουφώματα, τζάμια, μπρίζες, κ.λπ. από τον αγοραστή. Τελική τιμή 42.000.000 ή 123.257 ευρώ. Πληρ. τηλ. 6932238837 AO50491

SUPER MARKET 100 τ.μ. σε κεντρικό σημείο του Νιοχωριού, κατάλληλο και για κάθε άλλη χρήση (εστιατόριο-bar) ή ζητείται συνέταιρος να αναλάβει την λειτουργία του λόγω φόρτου εργασίας. Πληρ. τηλ. 6942880565 AO50490

ΠΩΛΗΣΕΙΣ ΔΙΑΜΕΡΙΣΜΑΤΩΝ: 1. Περιοχή Ροδίνι α) Παρισίων 115 τ.μ. α' ορόφου νεόκτιστο τίμημα 143.800 και 115 τ.μ. β' ορόφου επίσης νεόκτιστο με άριστες προδιαγραφές τίμημα 146.735 ευρώ, β) Τροίας και Μηκυνών τα ακόλουθα διαμερίσματα νεόκτιστα με άριστες προδιαγραφές - Ημιυπόγειο 70 τ.μ. τίμημα 76.302 ευρώ - ισόγειο 84 τ.μ. τίμημα 120.322 ευρώ - α' ορόφου 84 τ.μ. τίμημα 123.257 ευρώ - και 82 τ.μ. β' ορόφου τίμημα 120.322 ευρώ, γ) Ολυμπίας διαμέρισμα ισόγειο υπερυψωμένο ετοιμοπαράδοτο σε άριστη κατάσταση 115 τ.μ. τίμημα 123.257 ευρώ, δ) Στην Τάρπον Σπρινγκς 75 τ.μ. τίμημα 176.000 ευρώ, Πληρ. ΡΟΔΙΑΚΗ ΚΤΗΜΑΤΙΚΗ Ανέστης και Σάββας Σαββαΐδης, τηλ. (22410)26281, 6944/243452, 6944/421015. AO50480

ΠΩΛΕΙΤΑΙ ΣΥΝΕΤΑΙΡΙΚΗ ΜΕΡΙΔΑ 1. Του Οικοδομικού Συνεταιρισμού "Ο ΒΑΚΧΟΣ" στη περιοχή "ΚΑΝΑΜΑΤ" έναντι Μαρινόπουλου με πανοραμική θέα στην οποία αντιστοιχεί οικόπεδο 400 τ.μ. με συντελεστή δόμησης 0,6 (ανέγερση κατοικίας 240 τ.μ. συν το υπόγειο της), 2) πωλεται συνεταιρική μερίδα του Οικοδομικού Συνεταιρισμού "Η ΕΝΩΣΗ" κατά το 1/2 εξ αδιαιρέτου με σύσταση καθέτου οροφοκτησίας με πανοραμική θέα η οποία θα αντιτοιχεί σε οικόπεδο 200 τ.μ. και με δόμηση 120 τ.μ. συν το υπόγειό της και με πανοραμική θέα τίμημα 41.086 ευρώ, 3. Του Οικοδομικού Συνεταιρισμού η "ΑΥΤΟΣΤΕΓΑΣΗ" στην οποία αντιστοιχεί οικόπεδο 400 τ.μ. με συντελεστή δόμησης 0,6. Πληρ. ΡΟΔΙΑΚΗ ΚΤΗΜΑΤΙΚΗ Ανέστης και Σάββας Σαββαΐδης, τηλ. (22410)26281, 6944/243452, 6944/421015.AO50485

ΠΩΛΗΣΕΙΣ ΟΙΚΟΠΕΔΩΝ ΕΝΤΟΣ ΣΧΕΔΙΟΥ ΚΑΙ ΟΙΚΙΣΜΟΥ: 1. Κρεμαστή 191 τ.μ. τίμημα 35.220 ευρώ με συντελεστή δόμησης 1 οικοδομικότητα 191 τ.μ., 2. Πυλώνα 400 τ.μ. τίμημα 17.608 ευρώ εντός οικισμού με συντελεστή 1. Πληρ. ΡΟΔΙΑΚΗ ΚΤΗΜΑΤΙΚΗ Ανέστης και Σάββας Σαββαΐδης, τηλ. (22410)26281, 6944/243452, 6944/421015.AO50481

ΑΓΡΟΣ 4.200 τ.μ. στο Τσαΐρι μόνο 24 εκ. ή 71.000 ευρώ έχει επίπεδη επιφάνεια κοντά στην Mercedes. Πληρ. Εμμ. Κρανίδης τηλ. (22410)27082, 6944347405 AO50420

ΟΙΚΟΠΕΔΟ 1000 τ.μ. στο Ανω Ροδίνι με Σ.Δ. 0,4 κατάλληλο για μεζονέτες. Πληρ. Εμμ. Κρανίδης τηλ. (22410)27082, 6944347405AO50422

ΠΩΛΗΣΕΙΣ ΜΟΝΟΚΑΤΟΙΚΙΩΝ: 1) Ιξιά μονοκατοικία 500 τ.μ. (υπόγειο-ισόγειο-α' όροφος) σε οικόπεδο 2.000 τ.μ. 2. Τριάντα: Μονοκατοικίες σε μπετά - α) Κανδυλί 164 τ.μ. σε οικόπεδο 4.000 τ.μ. τίμημα 190.755 ευρώ, β) Περιοχή Τρείς 180 τ.μ. σε οικόπεδο 1000 τ.μ. τίμημα 102.704 ευρώ, γ) Περιοχή Τρεις μονοκατοικία 221 τ.μ. με οικόπεδο 2.000 τ.μ. ετοιμοπαράδοτο πολυτελούς κατασκευής στην τιμή των 264.123 ευρώ, 3. Στη Ρόδο περιοχή Παπαλουκά μονοκατοικία σε μπετά 270 τ.μ. με πανοραμική θέα τίμημα 220.102 ευρώ, 4. Στη Λάρδο μονοκατοικίες πολυτελούς κατασκευής με όλες τις σύγχρονες προδιαγραφές α) 86 τ.μ. τίμημα 132.062 ευρώ, β) 105 τ.μ. τίμημα 161.409 ευρώ και 120 τ.μ. τίμημα 190.756 ευρώ. 5. Κοσκινού εντός οικισμού 135 τ.μ. τίμημα 205.429 ευρώ. 6. Πωλείται μεζονέτα στο "Καρακόνερο" 180 τ.μ. (υπόγειο 60 τ.μ. ισόγειο 60 τ.μ. και α' ορόφου 60 τ.μ.) αρίστης κατασκευής στην τιμή των 170.213 ευρώ. Πληρ. ΡΟΔΙΑΚΗ ΚΤΗΜΑΤΙΚΗ Ανέστης και Σάββας Σαββαΐδης, τηλ. (22410)26281, 6944/243452, 6944/421015.AO50483

ΠΩΛΗΣΕΙΣ ΚΑΤΑΣΤΗΜΑΤΩΝ: 1. Κατάστημα στην Ηρώων Πολυτεχνείου 315 τ.μ. με μεγάλη αυλή προνομιακό, 2. Στην Αννης Μαρίας 250 τ.μ. για σοβαρούς επενδυτές. 3) Στα 100 Μαγαζιά κεντρικό με πρόσοψη στην οδό Σοφ. Βενιζέλου 32 τ.μ. με πατάρι 16 τ.μ. Πληρ. ΡΟΔΙΑΚΗ ΚΤΗΜΑΤΙΚΗ Ανέστης και Σάββας Σαββαΐδης, τηλ. (22410)26281, 6944/243452, 6944/421015. AO50482

ΕΜΠΟΡΙΚΗ ΕΠΙΧΕΙΡΗΣΗ πωλείται ετοίμων ενδυμάτων σε κατάστημα 170 τ.μ. πλήρης εμπορευμάτων κι εξοπλισμού. Βρίσκεται στην Δαμασκηνού (100 μ. από την πλατεία Αγ. Νικολάου) διαθέτει ιδιωτικό πάρκιν 2-3 θέσεων και είναι ελεύθερο από τον ιδιοκτήτη να συνδυαστεί και με άλλα είδη εμπορευμάτων. Τιμή 25.000 ευρώ μετρητοίς. Πληρ. τηλ. (22410)73670, 6977571069 AO50470

ΑΓΡΟΣ 18.000 τ.μ. στο Δημοτικό Διαμέρισμα Αφάντου εντός δασώδους περιοχής. Τιμή 12.000.000 δρχ. ή 35.000 ευρώ. Πληρ. Εμμ. Κρανίδης τηλ. (22410)27082, 6944347405 AO50424

ΟΙΚΟΠΕΔΑ των 1500 τ.μ. στους Τρεις. Διαθέτουν άδεια οικοδομης για 140 τ.μ. μεζονέτα και με φανταστική θέα. Πινονται ευκολίες πληρωμής και δάνεια δεκτά. Πληρ. Γιάννης Κώτης, τηλ. (22410)29318, 6936656967 AO50413

ΔΙΑΜΕΡΙΣΜΑ 120 τ.μ. τεσσάρι ισόγειο επί της Πτολεμαίων, λουξ κατασκευής με αποκλειστική χρήση αυλής, και φανταστικη θέα. Δάνεια δεκτά, και γίνονται ευκολίες πληρωμής. Πληρ. Γιάννης Κώτης, τηλ. (22410)29318-6936656967 AO50412

ΚΑΤΑΣΤΗΜΑ 60 τ.μ. ισόγειο και 50 τ.μ. όροφος επί της Σωκράτους στην Π. Πόλη. Πληρ. Εμμ. Κρανίδης τηλ. (22410)27082, 6944347405AO50421

ΠΩΛΟΥΝΤΑΙ: α) μεζονέτες στην Ιαλυσό 140-200 τ.μ. περιοχή Αγίας Παρασκευής, β) στην Ιαλυσό διαμερίσματα 80-85 τ.μ. με θέρμανση και πάρκιν. Πληρ. κα Μαρίνα "ΚΤΗΜΑΤΙΚΗ ΠΡΟΟΠΤΙΚΗ" τηλ. (22410)37906, 6972292958 AO50391

ΑΓΡΟΣ 4.300 τ.μ.σ το Τσαΐρι κατάλληλος και για οικία. Πληρ. Εμμ. Κρανίδης τηλ. (22410)27082, 6944347405 AO50419

ΔΙΑΜΕΡΙΣΜΑ καινούργιο 93 τ.μ. στο Ροδίνι με 3 υπν/τια και ιδιωτικό πάρκιν - θέρμανση. Τιμή (46 εκ.) - 135.000 ευρώ. Επίσης καινούργιο ετοιμοπαράδοτο διαμέρισμα με 3 υπν. 120 τ.μ. στη Μιχ. Πετρίδη (54 εκ.) 158.473 ευρώ. Πληρ. ΑΙΓΑΙΟΚΤΗΜΑΤΙΚΗ τηλ. (22410)22943-28838 (9-1 καθημερινά και Δευτέρα-Πέμπτη απ/τα 6.30-8.30) AO50410

ΔΙΑΜΕΡΙΣΜΑ 125 τ.μ. τεσσάρι επί της Λεωφόρου Καλλιθέας (στην περιοχή Καρακόνερο) με μεγάλες βεράντες και απεριόριστη θέα, προς την θάλασσα και την πόλη της Ρόδου. Κατασκευής Διακογεωργίου Κάλλιστος. Δάνεια δεκτά. Πληρ. Γιάννης Κώτης, τηλ. (22410)29318, 6936656967 AO50411

ΠΩΛΟΥΝΤΑΙ στα Καλαβάρδα: α) Παλιά παραδοσιακή κατοικία εντός οικισμού. Τιμή 8.800 ευρώ, β) Οικόπεδα εντός οικισμού, γ) Παραλιακό κτήμα 7 στρεμμάτων. Πληρ. κ. Ηλία Σταματέλλο, τηλ. (22410)85290 AO50364

ΠΩΛΕΙΤΑΙ α) στο Μαντράκι διαμέρισμα 75 τ.μ. κατάλληλο για ιατρείο, δικηγορικό γραφείο κ.λπ. β) στο Ροδίνι διαμερίσματα των τριών υπνοδωματίων και δύο υπνοδωματίων με θέρμανση και parking. Πληρ. κα Μαρίνα "ΚΤΗΜΑΤΙΚΗ ΠΡΟΟΠΤΙΚΗ" τηλ. (22410)37906, 6972292958 AO50392

ΠΩΛΕΙΤΑΙ ΕΠΙΧΕΙΡΗΣΗ ΕΣΠΑΤΟΡΙΟ "LITEHOUSE" ΣΤΟ ΦΑΛΗΡΑΚΙ. ΠΛΗΡ.ΤΗΛ. 6944205979, (22410)73491 ΠΟ50312

ΠΩΛΟΥΝΤΑΙ α) στη Ρόδο επιχείρηση 8 studios λόγω φόρτου εργασίας. Δεκτός κάθε έλεγχος. Τιμή (60.000.000), 176.000 ευρώ και στα Κοσκινού 8 studios τιμή (65.000.000) 190.000 ευρώ, β) στ' Ασγούρου έκταση 1450 τ.μ. Πληρ. κα Μαρίνα "ΚΤΗΜΑΤΙΚΗ ΠΡΟΟΠΤΙΚΗ" τηλ. (22410)37906, 6972292958 AO50390

ΣΧΟΛΗ ΟΔΗΓΩΝ
L ΠΟΡΤΣΕΛΛΗΣ ΣΤΕΦΑΝΟΣ
Διπλ. εκπαιδευτής υποψηφίων οδηγών μέλος της Ε.Σ.Ο.Ρ. Ο.Ε.
• Διπλώματα αυτοκινήτου, μοτοσικλέτας,φορτηγού, λεωφορείου, νταλίκας
• Αναθεωρήσεις ληγμένων αδειών
• Θεωρητικά μαθήματα ΚΟΚ και Μηχανολογίας
• Μετατροπές ξένων διπλωμάτων σε ελληνικά
• Διπλώματα αυτόματου αυτοκινήτου


ΝΕΑ ΔΙΕΥΘΥΝΣΗ: ΕΘΝΙΚΗΣ ΑΝΤΙΣΤΑΣΗΣ 73 (ΠΡΩΗΝ ΑΝΝΗΣ ΜΑΡΙΑΣ)
ΤΗΛ. 2241034497, 6945463635

ΑΓΟΡΑ ΑΥΤΟΚΙΝΗΤΩΝ
Η πώληση και η ανταλλαγή των μεταχειρισμένων αυτοκινήτων-οι διαδικασίες και τα έξοδα μεταβιβάσεως για μας είναι μια απλή διαδικασία.
ΚΑΙ ανταλλάσσουμε
ΚΑΙ αγοράζουμε
το παλιό σας αυτοκίνητο
ΑΜΕΣΩΣ
Πληρ. τηλ. (22410)60500

ΣΧΟΛΗ ΟΔΗΓΩΝ
ΚΟΥΣΗ ΠΑΝΤΕΛΗ
● ΔΙΠΛΩΜΑΤΑ
● ΕΡΑΣΙΤΕΧΝΙΚΑ
● ΕΠΑΓΓΕΛΜΑΤΙΚΑ
● ΜΟΤΟΣΙΚΛΕΤΑΣ
● ΜΑΘΗΜΑΤΑ ΘΕΩΡΗΤΙΚΗΣ ΔΙΔΑΣΚΑΛΙΑΣ

-Επεκτάσεις όλων των κατηγοριών
-Αναθεωρήσεις ληγμένων αδειών
-Μετατροπές ξένων αδειών σε ελληνικές
Οδός Βαλαωρίτου 9
(έναντι HOTEL SEMIRAMIS ΠΙΣΩ ΑΠΟ ΤΟ ΠΑΛΑΙΟ ΝΟΣΟΚΟΜΕΙΟ
e-mail: kousisp@acn.gr
ΕΚΠΑΙΔΕΥΤΙΚΟ ΑΥΤΟΚΙΝΗΤΟ:
TOYOTA YARIS 1300 cc AIR CONDITIONED
(ΠΡΟΣΟΧΗ): ΜΑΘΗΜΑΤΑ
α. Μοτοσικλέτας μεγάλου κυβισμού από 125 cc έως ανεξαρτήτου
6. Μοτ/τας έως 125 cc
γ. Μοτοποδηλάτου 50 cc
Διαθέτουμε επίσης κι αυτόματες μοτοσικλέτες 125 cc
Πληρ. τηλ.
(22410)29157-73820-94777
ΚΑΙ ΑΝΑ ΠΑΣΑ ΣΤΙΓΜΗ ΣΤΑ ΚΙΝΗΤΑ τηλ.
6944/511313-6944/203343
Στην κατηγορία ανεξαρτήτου κυβισμού η εκπαίδευση γίνεται με μοτοσικλέτα 500 cc
Παραλαβή των μαθητών μας και από τις οικίες τους
"Η σωστή και μεθοδική εκπαίδευση στα σύγχρονα οχήματά μας, βάζει γερά θεμέλια για τη δημιουργία ενός καλού νέου οδηγού"
ΠΡΟΣΟΧΗ
Στη σχολή μας παραδίδονται και μαθήματα θεωρητικής διδασκαλίας
ΠΜ50387

κεφάλαιο
Κτηματομεσιτικο - Συμβουλευτικό Γραφειο
ΔΙΑΜΕΡΙΣΜΑΤΑ ΠΩΛΟΥΝΤΑΙ
❑ 30 τ.μ , ρετιρέ γκαρσονιέρα, Ιξιά, 11εκ-32.281 €
❑ 53 τ.μ,ισόγειο, 1 υπν/τιου, Ροδίνι, 22εκ- 64.563 €
❑ 55 τ.μ, ημ/γειο,1 υπν/τιου καινούριο, Κοσκινού 22εκ-64.563 €
❑ 58 τ.μ,ισόγειο,1 υπν/τιου, καινούριο, Ροδίνι, 30εκ-88.041€
❑ 73 τ.μ, 1ου, 2 υπν/τιων καινούριο, Ιξιά, 33εκ - 96.845 €
❑ 75 τ.μ, 2ου, 2 υπν/τιων καινούριο, Καρακόνερο, 37.5εκ-110.051 €
❑ 77τ.μ 2ου, 2 υπν/τιων, καινούριο, πάρκινκ , Αγ.Νικόλαο, 46 εκ-134.996€
❑ 80 τ.μ 2ου, 2υπν/τιων, γκαράζ,καινούριο , πολυτελές , Ροδίνι ,40εκ-117.388 €
❑ 81 τ.μ, 2ου, 2 υπν/τιων κατάλληλο για γραφειακό χώρο, Κέντρο, 40εκ-117.388€
❑ 82 τ.μ, ισόγειο, 2υπν/τιων, καινούριο, Τριάντα 31 εκ-90.000 €
❑ 83 τ.μ,1ου,2 υπν/τιων καινούριο Ιξιά 36εκ-105.649 €
❑ 85 τ.μ ,ισόγειο, 2υπν/τιων, αυλή ,καινούριο,Τριάντα 38 εκ- 111.518 €
❑ 87 τ.μ 1ου,2υπν/τιων, γκαράζ, καινούριο, πολυτελές, Ροδίνι, 42 εκ-123.257€
❑ 91 τ.μ ,ισόγειο, 2υπν/τιων, καινούριο,Τριάντα 38 εκ-111.518 €
❑ 103 τ.μ , 1ου ,2υπν/τιων , Ανάληψη 34 εκ-99.780 €
❑ 103 τ.μ ,οροφοδια/μα 1ου ,3υπν/τιων,καινούριο,πάρκινκ,34τ.μ. Καρακόνερο, 52,5εκ-154.072 €
❑110τ.μ,ισόγειο,2υπν/τιων καινούριο,πάρκινκ Καρακόνερο 44εκ-129.126 €
❑ 117 τ.μ ,οροφοδια/μα ισόγειο,3υπν/τιων,καινούριο Ανάληψη 55εκ-161.408 €
❑119τ.μ,ισόγειο,3υπν/τιων, καινούριο,Πειραιώς ,54εκ-158.473 €
❑120τ.μ 2ου, 3 υπν/τιων, καινούριο, Ροδίνι, 60 εκ –176.082 €
❑120τ.μ,ισόγειο,3υπν/τιων, Ακαδημία , κατάλληλο για επαγγελματική χρήση 100 εκ –293.470 €
❑128τ.μ 2ου, 3 υπν/τιων, καινούριο, Ροδίνι, 62 εκ-181.951 €
❑ 123τ.μ 1ου, 3 υπν/τιων, καινούριο, πάρκινκ , Αγ.Νικόλαο, 73 εκ-214.233€
ΜΕΖΟΝΕΤΕΣ- ΜΟΝ/ΚΙΕΣ ΠΩΛΟΥΝΤΑΙ
❑ 72τ.μ,μονοκατοικία ,1 υπν/τιου, βοηθητικού χώρου αυλήΚρητικά,30εκ-88.041€
❑ 78 τ.μ ,μεζονέτα εσωτερι- κή, 2 υπν/τιων , Τριάντα 38εκ-11.518€
❑112τ.μ, μον/κία , 2υπν/τιων αυλή, Λίνδος, 68εκ-199.560€
❑ 148 τ.μ ,μεζονέτα , 3υπν/τιων , 300 τ.μ αυλή Τριάντα 83 εκ-243.580 €
❑ 189 , τ.μ , μεζονέτα , 3 υπν/τιων ,Ανάληψη,60εκ-105.649 €
❑ 170 τ.μ ,μεζονέτα ,μπετά σε 1.350 τ.μ οικόπεδο Κοσκινού 40εκ-117.388 €
❑ 195 τ.μ ,μεζονέτα , 3υπν/τιων,Τριάντα 52εκ-152.604€
❑ 200 τ.μ ,μεζονέτα μ/σοβά, 3 υπν/τιων, 300 τ.μ οικόπεδο Τριάντα 50εκ-146.735 €
❑ 210 τ.μ ,μεζονέτα ,μπετά σε 650 τ.μ οικόπεδο Κοσκινού 38εκ-111.518 €
ΟΙΚΟΠΕΔΑ ΠΩΛΟΥΝΤΑΙ
❑ 4.100 τ.μ,θέα , Κοσκινού 60εκ-176.082 €
❑ 4.300 τ.μ, , Κολύμπια 24εκ-70.432 €
ΕΠΙΧΕΙΡΗΣΕΙΣ & ΕΠΑΓΓΕΛΜΑΤΙΚΟΙ ΧΩΡΟΙ
❑81 τ.μ,2ου,2 υπν/τιων κατάλληλο για γραφειακό χώρο Κέντρο,117.388 €
❑ Κατάστημα 45 τ.μ κύρια χρήση με 120 τ.μ αποθήκη στο ίδιο επίπεδο και 30 τ.μ πατάρι,πλησίον Σ.Κωτιάδη 50 εκ-146.735 €
❑ Αποθήκη 95τ.μ ,σοβά ,ράμπα, Καρακόνερο 16 εκ-46.955 €
❑120τ.μ,ισόγειο,διαμέρισμα,3υπν/τιων, Ακαδημία , κατάλληλο για επαγ/ματική χρήση 100 εκ –293.470 €
❑ Αποθήκη 125 τ.μ συν 20 τ.μ βοηθητικά , πλησίον Αν. Μαρίας,20εκ-58.694€
❑ 850τ.μ,σε 4 επίπεδα , Ανάληψη ,300εκ–880.410 €.
ΕΝΟΙΚΙΑΣΕΙΣ ΑΚΙΝΗΤΩΝ
❑ 100τ.μ, διαμέρισμα 1ου, 3υπν/τιων,κάθετος Ορφανίδου, 400 €
ΖΗΤΟΥΝΤΑΙ ΚΑΤΟΙΚΙΕΣ & ΟΙΚΟΠΕΔΑ ΕΝΤΟΣ & ΕΚΤΟΣ ΠΟΛΕΩΣ
ΤΣΟΥΡΟΥΝΑΚΗΣ Ι. ΑΝΤΩΝΙΟΣ (B.Sc.-MKT)
ΤΗΛ.:2241060060 (3 γραμμές) FAX: 2241060062
ΚΙΝ.:6945 949882
e-mail: kefaleo@rho.forthnet.gr
Γ. Σεφέρη 12
(παραπλεύρως ΜΗΔΕΙΑ)
Ρόδος
www.e-kefaleo.com

Η Ρ.Ε.ΚΑ. Α.Ε.

ΖΗΤΕΙ

προσωπικό των παρακάτω ειδικοτήτων:

1. Γραμματέα
2. Υπεύθυνο Διακίνησης - Αποθηκάριο
3. Δύο (2) οδηγούς - διανομείς
4. Εργάτη τυποποιητηρίου

Πληροφορίες τηλ. (22410)62649, ώρες 10-12 π.μ.

ΖΗΤΕΙΤΑΙ

από μεγάλη εμπορική επιχείρηση βοηθός λογιστή για μόνιμη πρωινή απασχόληση.
Γνώση πακέτου EUROFASMA, WORD, EXCEL, προϋπηρεσία και σπουδές θα συνεκτιμηθούν.
Πληρ. τηλ. (22410)32267, 31991 καθημερινά 10.00-15.00

ΖΗΤΕΙΤΑΙ

πωλήτρια να εργαστεί
σε κατάστημα με παιδικά ενδύματα.
Πληρ. τηλ. (22410)76287

WANTED

From specialty tourist shops in the Old Town & Ialysos
Respossible girl for the sales with following qualifications
1. Must speak good English, other languages will be appreciated (German, Italian)
2. Previous experience will be considered

Salary and bonus according to qualifications
For more information please contact tel. **(22410)38650/38990**
Send C.V. to the following fax: **(22410)38785**

Από εμπορική επιχείρηση

ΖΗΤΕΙΤΑΙ

δεσποινίς ή κυρία μέχρι 30 ετών, για την θέση της γραμματέως πωλήσεων και έκδοση τιμολογίων. Απαραίτητα προσόντα:

- Καλή γνώση προγράμματος EUROFASMA (εμπορική διαχείριση)
- Χρήση προγραμμάτων WORD-EXCEL
- Γνώση αγγλικής γλώσσας.

Τηλ. επικοινωνίας (22410)69870 κ. Θωμά, ώρες 8.30 π.μ.-4 μ.μ.

DONNA Bazaar

ΖΗΤΟΥΝΤΑΙ

ΠΩΛΗΤΡΙΕΣ

Πληρ. τηλ. 22410 74443

BLUE BAY GROUP OF HOTELS
The all-inclusive Smart Choice

1. Από την ΤΟΥΡΙΣΤΙΚΗ ΠΑΠΑΒΑΣΙΛΕΙΟΥ Α.Ε.

ΖΗΤΕΙΤΑΙ

α. Προϊστάμενος λογιστηρίου
β. Λογιστής
Προσόντα και προϋπησία σε ανάλογη θέση απαραίτητα.
Οι ενδιαφερόμενοι μπορούν να απευθύνονται στο τηλέφωνο **(22410)92824** καθημερινά από 09.00-15.00 και στην διεύθυνση ξενοδοχείο Blue Bay - Ιαλυσός, Ρόδος.
Περιμένουμε το βιογραφικό σας σημείωμα στο φαξ **(22410)91134**

2. Το ξενοδοχείο Kiotari Bay - Miraluna

α. Προϊστάμενο Υποδοχής ο οποίος να εκτελεί και χρέη της Main Courante, με ανάλογη πείρα και γνώστη Αγγλικών - Γερμανικών υποχρεωτικά
β. Maitre d' Hotel με ανάλογη προϋπηρεσία και γνώστη Αγγλικών υποχρεωτικά.
Οι ενδιαφερόμενοι μπορούν να απευθύνονται στο τηλέφωνο **(22410)92824** καθημερινά από 09.00-15.00 και στην διεύθυνση ξενοδοχείο Blue Bay - Ιαλυσός, Ρόδος.
Περιμένουμε το βιογραφικό σας σημείωμα στο φαξ **(22410)91134** ή στο **(22440)47322**

Από την ποτοποιΐα "ΑΤΤΑΒΥΡΟΣ"

ΖΗΤΕΙΤΑΙ

κοπέλα για την παραγωγή
(Ελληνίδα)
Πληρ. τηλ. (22410)68370 κο Μανώλη ώρες 09.00-14.00

Από την ποτοποιΐα "ΑΤΤΑΒΥΡΟΣ"

ΖΗΤΕΙΤΑΙ

Οδηγός- πωλητής
Ο ιδανικός υποψήφιος πρέπει να πληρεί τα κάτωθι:
1. Απαραίτητο επαγγελματικό δίπλωμα Γ' κατηγορίας.
2. Ελληνας πολίτης
3. Ηλικίας από 25 έως 35 ετών.

Οι ενδιαφερόμενοι καλούνται να επικοινωνήσουν στο **(22410)68370** με τον κ. Μανώλη, ώρες 09.00-14.00

★★★★ Niriides beach hotel
ΞΕΝΟΔΟΧΕΙΟ ΝΗΡΗΪΔΕΣ

Το ξενοδοχείο Νηρηΐδες
στα Κολύμπια

ΖΗΤΑ

Προσωπικό των κάτωθι ειδικοτήτων:
- Υπάλληλο Υποδοχής
- Σερβιτόρο Εστιατορίου
- Σερβιτόρο Σνακ Μπαρ
- Υπάλληλο Μίνι Μάρκετ
- Συντηρητής με άδεια ηλεκτρολόγου

Απαραίτητη η ανάλογη προϋπηρεσία και η γνώση της γερμανικής γλώσσας
Πληρ. τηλ. (22410)56210-56461

Από την Βιομηχανική και Εμπορική Εταιρεία
ΒΑΠ Π. ΚΟΥΓΙΟΣ ΑΒΕΕ

ΖΗΤΟΥΝΤΑΙ

1. Οδηγοί - πωλητές. Απαραίτητο επαγγελματικό δίπλωμα Γ κατηγορίας
2. Πωλητές / Merchandisers

Ο ιδανικός υποψήφιος πρέπει να πληρεί τα κάτωθι:
α. Ελληνας πολίτης
β. Ηλικία μέχρι 35 ετών
γ. Προϋπηρεσία στις πωλήσεις θα ληφθεί υπ' όψιν.
Αποδοχές ικανοποιητικές, bonus, σύγχρονο περιβάλλον εργασίας και προοπτικές εξέλιξης στον χώρο των πωλήσεων.
Οι ενδιαφερόμενοι καλούνται να επικοινωνήσουν στο **(22410)61434**, με την κ. Παπανδρέου από τις 09.00 μέχρι 15.00

Παρά της ΦΑΓΕ ΑΕ

ΖΗΤΕΙΤΑΙ

Οδηγός- πωλητής
Για την διανομή προϊόντων ΦΑΓΕ.
Απαραίτητα: Δίπλωμα οδήγησης Γ' κατηγορίας, ηλικίας έως 28 ετών.
Εργασία μόνιμος και πενθήμερος, όλο το έτος.
Υψηλές αμοιβές και ποσοστά.
Υπεύθυνος Δημ. Θεοδωρόπουλος
Διεύθυνση 7ο χλμ. Ρόδου-Λίνδου, Ασγούρου, τηλ. (22410)66665

HELLAS TOURIST SERVICES S.A.

ΖΗΤΑ

γερμανόφωνο προσωπικό
για το διάστημα 01.04-07.05.03
Πληρ. τηλ. (22410)38155,
Δευτέρα έως Παρασκευή από 10.00 έως 14.00,
Κέννεντυ 44 & Χειμάρας

ΖΗΤΕΙΤΑΙ

Δεσποινίς/Κυρία
Γραμματεύς - (Βοηθός Λογιστή) από εμπορική επιχείρηση
Απαραίτητα προσόντα:
- Γνώση Προγράμματος EUROFASMA
- Χρήση προγραμμάτων EXCEL/WORD/INTERNET/ PHOTOSHOP
- Γνώση Αγγλικής

Προσφέρουμε:
Δωδεκάμηνη απασχόληση.
Ημέρες εργασίας Δευτέρα-Παρασκευή
Μισθός ικανοποιητικός
Προϋπηρεσία θα συνεκτιμηθεί
Αποστείλατε βιογραφικό σημείωμα και συστάσεις στο fax: 2241038785
Τηλ. (22410)38990

ΔΙΑΝΟΜΕΙΣ

ζητούνται για αποκλειστική ή μη απασχόληση
Πληροφορίες τηλ. (22410)70200,
από τις 12.00 έως τις 17.00

Από τουριστικό κατάστημα
στην Παλιά Πόλη & παραλία Ιαλυσού

ΖΗΤΟΥΝΤΑΙ

Κοπέλες για να εργαστούν ως πωλήτριες
Απαραίτητα προσόντα:
- Ηλικία από 23 έως 40 ετων
- Γνώση της Αγγλικής καθώς και επιπλέον γλωσσών θα εκτιμηθούν
- Τυχόν προϋπηρεσία θα ληφθεί υπ' όψιν.

Μισθός και ποσοστά αναλόγως προσόντων.
Πληροφορίες τηλ. (22410)38650/38990 από 10.00-15.00
Αποστείλατε βιογραφικό σημείωμα στο fax: **(22410)38785**

ΑΠΟ ΤΟ ΞΕΝΟΔΟΧΕΙΟ EDEN ROC

ΖΗΤΟΥΝΤΑΙ

α) **Μαραγκός** με ανάλογη πείρα σε συντηρήσεις και κατασκευές για άμεση πρόσληψη. Επίσης με ανάλογη προϋπηρεσία
β) **Καμαριέρες**
γ) **Βοηθοί σερβιτόρων** (άνδρες-γυναίκες)
δ) **Λαντζιέρες** για χυτροκατσαρόλες
ε) **Λαντζιέρες** για σκεύη εσιατορίου
στ) **Εργάτης πλυντηρίου ιματισμού**

Αιτήσεις καθημερινά με πρόσφατη φωτογραφία στο ξενοδοχείο που βρίσκεται στην Λ. Καλλιθέας
Τηλέφωνο συνεννόησης 2241067067 (πρωινές ώρες)

TUI Hellas

ΖΗΤΑ

Υπάλληλο (γυναίκα)

για την τουριστική σαιζόν 2003 με καλή γνώση ελληνικής, αγγλικής γλώσσας και γνώση PC.
Γνώση γερμανικής γλώσσας θα ληφθεί υπόψη.
Πληρ. τηλ. (22410)89501,
Δευτέρα-Παρασκευή από 10.00 έως 15.00 η ώρα,
Αυστραλίας 114

Από την εταιρεία

ΓΕΡΜΑΝΟΣ

ΖΗΤΟΥΝΤΑΙ

για μόνιμη απασχόληση για την στελέχωση του τμήματος πωλήσεων.
Οι υποψήφιοι θα πρέπει να πληρούν τις κάτωθι προϋποθέσεις:
- Γραμματικές γνώσεις Λυκείου
- Ηλικία έως 27 ετών
- Ανεση στην επικοινωνία και οργανωτικές ικανότητες
- Οι ενδιαφερόμενοι θα πρέπει να έχουν γνώση του αντικειμένου και διάθεση για εργασία.

Πληρ. τηλ. (22410)26898

ΠΑΡΑΝΤΑΪΣ ΠΕΥΚΟΙ ΛΙΝΔΟΣ Α.Ε.
ΠΕΥΚΟΙ - ΛΙΝΔΟΣ

ΖΗΤΟΥΝΤΑΙ

Από το ξενοδοχείο "PEFKI ISLANDS RESORT" στους Πεύκους ζητούνται για την σαιζόν 2003 (01/05/2003-31/10/2003) οι ακόλουθες ειδικότητες:

- **Β' σερβιτόροι**
- **Β' μάγειρας**
- **Καμαριέρες**
- **Συντηρητής**
- **Κηπουρός**
- **Αποθηκάριος** (Λογιστικές γνώσεις απαραίτητες)

Οι ενδιαφερόμενοι θα πρέπει να έχουν καλή γνώση της Αγγλικής γλώσσας και προϋπηρεσία το λιγότερο 2 χρόνια.
Για την συμπλήρωση των αιτήσεων θα πρέπει ο/η ενδιαφερόμενος/ή να απευθυνθεί στο ξενοδοχείο από 09.00 έως 14.00 καθημερινά ή στο τηλέφωνο **2244048163,** fax **2244048184**

πωλησεις

συνέχεια από την προηγούμενη

ΔΙΑΜΕΡΙΣΜΑ-ΓΡΑΦΕΙΟ 82 τ.μ. στο κέντρο της πόλης β' ορόφου, με ασανσέρ, ιδανικό για δικηγορικό-αρχιτεκτονικό-ιατρείο μόνο 35 εκ. δρχ. - 102.714 ευρώ για αυτή την εβδομάδα. Πληρ. ΑΙΓΑΙΟΚΤΗΜΑΤΙΚΗ τηλ. (22410)22943, 28838 ΑΟ50338

ΕΣΠΑΤΟΡΙΟ στην πόλη της Ρόδου σε κεντρικό και πολύ εμπορικό δρόμο με καλό εξοπλισμό με εσωτερικούς και εξωτερικούς χώρους και έτοιμο προς λειτουργία. Πληρ. τηλ. 6944389233 ΑΟ50365

ΠΑΝΩ ΣΤΟ ΔΡΟΜΟ προς Πεταλούδες επαγγελματικός χώρος 1000 τ.μ. κύριας χρήσης σε οικόπεδο 6400 τ.μ. Τιμή 470.000 ευρώ. Πληρ. τηλ. (22410)24900, 25545, 6932704919 ΑΟ49879

ΡΟΔΟΣ (ΑΦΑΝΤΟΥ) ΚΤΙΡΙΟ ΑΠΟΤΕΛΟΥΜΕΝΟ ΑΠΟ ΙΣΟΓΕΙΟ 500 τ.μ., ΥΠΟΓΕΙΟ 500 τ.μ., ΠΑΤΑΡΙ 210 τ.μ., ΕΠΙΠΛΕΟΝ Α' ΟΡΟΦΟΣ 280 τ.μ., ΟΠΟΥ ΔΙΔΕΤΑΙ ΠΡΟΑΙΡΕΤΙΚΑ, ΣΤΟ 17ο χλμ. ΕΠΙ ΤΟΥ ΕΘΝΙΚΟΥ ΔΡΟΜΟΥ ΡΟΔΟΥ - ΛΙΝΔΟΥ, ΣΕ ΟΙΚΟΠΕΔΟ 3.500 τ.μ., ΚΑΤΑΛΛΗΛΟ ΓΙΑ ΚΕΝΤΡΟ ΔΙΑΣΚΕΔΑΣΗΣ - ΕΚΘΕΣΕΙΣ ΑΥΤΟΚΙΝΗΤΩΝ - ΕΠΙΠΛΩΝ, SUPER MARKET - ΕΜΠΟΡΙΚΕΣ ΕΠΙΧΕΙΡΗΣΕΙΣ κ.λπ. ΠΛΗΡ. ΕΣΩΤΕΡΙΚΟ 41 JEM INTERNATION 210 8982900 ΠΟ50252

ΔΙΑΜΕΡΙΣΜΑ ισόγειο (απ/κη) με μεγάλη αυλή σε μαρμαροσοβά στο Ροδίνι. Τιμή (15 εκ.) 44.020 ευρώ. Επίσης διαμέρισμα 82 τ.μ. με αυλή στους Δασκάλους (23 εκ.)-67.498 ευρώ. Πληρ. ΑΙΓΑΙΟΚΤΗΜΑΤΙΚΗ τηλ. (22410)22943, 28838 ΑΟ50297

ΑΠΟΘΗΚΗ, ισόγειο 90 τ.μ. στην Ανάληψη. Τιμή 38.200 ευρώ. Πληρ. τηλ. (22410)24900, 25545, 6932704919 ΑΟ49880

ΔΙΑΜΕΡΙΣΜΑΤΑ ΜΕΤΑΧΕΙΡΙΣΜΕΝΑ: α) 106 τ.μ. οροφοδιαμέρισμα επί της Θεμ. Σοφούλη 103.000 ευρώ (35 εκ.) με 3 υπν. κενό έτοιμο για παράδοση, 2) 82 τ.μ. β' ορόφου στους Δασκάλους τιμή 88.041 ευρώ (30 εκ.), 3) 82 τ.μ. ημ/γειο στους Δασκάλους 67.498 ευρώ (23 εκ.), 4) 90 τ.μ. λουξ κατασκευής ισόγειο με αυλή Μιχ. Πετρίδη (28 εκ.), 82.171 ευρώ. Για το 1ο και το 2ο γίνονται δεκτά δάνεια. Πληρ. ΑΙΓΑΙΟΚΤΗΜΑΤΙΚΗ τηλ. (22410)22943, 28838, 6945466773 ΑΟ50083

ΣΤΗΝ ΠΑΛΙΑ ΠΟΛΗ στο Καστέλο, πλατεία, με φανταστική θέα, προνομιακή μονοκατοικία 134 τ.μ. ανακαινισμένη, κατάλληλη και για επαγγελματική χρήση. Τιμή 323.000 ευρώ. Πληρ. τηλ. (22410)24900, 25545, 6932704919 ΑΟ49875

ΔΙΑΜΕΡΙΣΜΑ 55 τ.μ. στο κέντρο της πόλης, απέναντι από το καζίνο lux κατασκευής. Τιμή 79.300 ευρώ. Πληρ. τηλ. (22410)24900, 25545, 6932704919 ΑΟ49877

ΠΩΛΕΙΤΑΙ νεόδμητη, διώροφη πολυτελής μονοκατοικία με δύο ανεξάρτητους ορόφους συνολικής επιφάνειας 482 τ.μ. συν 230 τ.μ. σκεπασμένες βεράντες σε πανοραμικό λόφο νοτίως του Φιλέρημου σε οικόπεδο 4.200 τ.μ. με ελαιόδεντρα πλήρως περιφραγμένο και με αυτόματη θυροτηλεόραση. Διαθέτει πλήρη θέρμανση και κλιματισμό με κεντρική μονάδα και αεραγωγούς, με πλήρη αυτοματισμό, καθώς και εξαιρετικές θερμικές μονώσεις. Επίσης παρέχει πολλαπλές τηλεφωνικές και δορυφορικές εγκαταστάσεις. Τιμή διαπραγματεύσιμη μετά από επί τόπου επίσκεψη. Πληρ. τηλ. (22410)48101, ή τηλ. fax., μηνύματα (22410)48102 ΑΟ49475

ΕΠΙΧΕΙΡΗΣΗ ειδών δώρων και ασημικών στην Παλιά Πόλη σε εμπορικό δρόμο κατάστημα 15 τ.μ. με λογικό ενοίκιο και εμπόρευμα βάσει τιμολογίου χονδρικής. Τιμή 30.000 ευρώ. Πληρ. τηλ. (22410)24900, 25545, 6932704919 ΑΟ49883

ΜΟΝΟΚΑΤΟΙΚΙΑ ημιτελής στο Γεννάδι 180 τ.μ. με 5 υπνοδωμάτια, κήπο, 750 τ.μ. φανταστική θέα Τιμή 161.000 ευρώ. Πληρ. τηλ. (22410)24900, 25545, 6932704919 ΑΟ49837

ΚΟΝΤΑ ΣΤΗΝ ΠΑΡΑΛΙΑ Ιαλυσού διαμπερές apart δύο δωματίων πλήρως εξοπλισμένα, έτοιμα για λειτουργία και δύο μαγαζιά 250 τ.μ. ελεύθερα. Τιμή 338.000 ευρώ. Πληρ. τηλ. (22410)24900, 25545, 6932704919 ΑΟ49881

ΜΟΝΟΚΑΤΟΙΚΙΑ 62 τ.μ. αναπαλαιωμένη, με τζάκι, με θέα προς θάλασσα και λιμάνι εντοιχισμένη κουζίνα. Τιμή 125.000 ευρώ. Πληρ. τηλ. (22410)24900, 25545, 6932704919 ΑΟ49882

ΔΙΑΜΕΡΙΣΜΑ ρετιρέ με θέα (2ος όροφος) 90 τ.μ. στην περιοχή Αγ. Αναστασίας, σε διώροφη οικοδομή. Τιμή 85.200 ευρώ. Πληρ. τηλ. (22410)24900, 25545, 6932704919 ΑΟ49876

ΚΑΤΑΣΤΗΜΑΤΑ ΕΤΟΙΜΟΠΑΡΑΔΟΤΑ ΣΤΟ ΜΕΓΑΛΥΤΕΡΟ ΣΥΓΚΡΟΤΗΜΑ ΚΑΤΑΣΤΗΜΑΤΩΝ ΣΤΗΝ ΠΑΡΑΛΙΑΚΗ ΛΕΩΦΟΡΟ ΙΑΛΥΣΟΥ ΑΠ' ΕΥΘΕΙΑΣ ΑΠΟ ΤΟΝ ΚΑΤΑΣΚΕΥΑΣΤΗ ΠΟΛ. ΜΗΧΑΝΙΚΟ ΣΤΕΛΙΟ ΜΑΚΕΣΤΑ. ΕΞΑΣΦΑΛΙΣΗ ΔΑΝΕΙΟΥ, ΕΥΚΟΛΙΕΣ ΠΛΗΡΩΜΗΣ. ΑΠΟ 10.350.000 ΔΡΧ. ΠΛΗΡ. ΤΗΛ. 2241021347 ΧΠΟ205

πωλησεις αυτοκινητων & μοτοσικλετων

ΠΩΛΟΥΝΤΑΙ τα κάτωθι αυτοκίνητα σε καλή κατάσταση FIAT PANDA 900 cc, καταλυτικό, τιμή 1500 ευρώ μετρητοίς, Skoda Felicia 1300 cc καταλυτικό τιμή 2200 ευρώ μετρητοίς. Πληρ. τηλ. 6937308544, (22410)93167 ΑΑ50517

ΠΩΛΟΥΝΤΑΙ ΜΕΤΑΧΕΙΡΙΣΜΕΝΑ ΦΟΡΤΗΓΑ ΑΥΤΟΚΙΝΗΤΑ ΕΙΣΑΓΩΓΗΣ ΟΛΩΝ ΤΩΝ ΤΥΠΩΝ, ΓΙΑ ΑΓΡΟΤΙΚΗ ΚΑΙ ΕΠΑΓΓΕΛΜΑΤΙΚΗ ΧΡΗΣΗ, ΚΑΘΩΣ ΚΑΙ Ι.Χ. ΕΠΙΒΑΤΙΚΑ. ΕΤΟΙΜΟΠΑΡΑΔΟΤΑ Ή ΚΑΤΟΠΙΝ ΠΑΡΑΓΓΕΛΙΑΣ. ΠΑΡΕΧΟΥΜΕ ΓΡΑΠΤΗ ΕΓΓΥΗΣΗ ΕΝΟΣ ΧΡΟΝΟΥ. ΕΙΣΑΓΩΓΕΙΣ ΜΕΤΑΧΕΙΡΙΣΜΕΝΩΝ ΑΥΤΟΚΙΝΗΤΩΝ " Δ. ΜΠΟΥΝΤΟΥΡΗΣ-Ε. ΠΑΠΑΠΟΣΤΟΛΟΥ Ο.Ε.". ΕΚΘΕΣΗ: ΕΘΝΙΚΗ ΟΔΟΣ ΛΑΡΙΣΑΣ-ΙΩΑΝΝΙΝΩΝ ΤΡΙΚΑΛΑ ΘΕΣΣΑΛΙΑΣ. ΤΗΛ. 2431-74709 ΦΑΞ 0431-27008 ΚΙΝ. 6974456200-6977395269. ΧΠΑ112

FIAT PUNTO 16V, 180 ίπποις, φουλ εξοπλισμός, συν μουσική. Δεκτός κάθε έλεγχος. Τιμή 7.340 €. Ευκολίες δεκτές. Πληρ. τηλ. 6944782391, (22410)81967. ΑΑ50545

BMW 316 i ΚΟΥΠΕ (2ΘΥΡΗ) ΣΕ ΑΡΙΣΤΗ ΚΑΤΑΣΤΑΣΗ, ΜΟΝΤ. 95, FULL EXTRA. ΠΛΗΡ. ΤΗΛ. (22410)37888, 64141 ΠΑ50449

ΠΩΛΕΙΤΑΙ ΑΔΕΙΑ Δ.Χ. ΚΕΦΑΛΗ ΜΕ ΑΝΑΤΡΕΠΟΜΕΝΟ MERCEDES ΜΕΤΡΗΤΟΙΣ. ΠΛΗΡ. ΤΗΛ. 6974147701, (22410) 24633. ΑΠΧ1110

SEAT MARBELLA σε άριστη κατάσταση, καταλυτικό. Τιμή 1540 ευρώ μόνο για λίγες ημέρες. Πληρ. εντός πάρκιν εμπορικού κέντρου ΜΗΔΕΙΑ τηλ. 6932091455 ΑΑ50452

RENAULT 19 CABRIO, με δερμάτινο σαλόνι, ζαντολάστιχα και άλλα extra, σε καλή κατάσταση. Πληρ. τηλ. 6946512750. ΑΑ50353

ΜΗΧΑΝΗ YAMAHA VIRAGO XV 250 S σε αρίστη κατάσταση. Πληρ. τηλ. 6944501053. ΑΑ50431

MERCEDES 200 ΜΟΝΤ. '79 ΣΕ ΚΑΛΗ ΚΑΤΑΣΤΑΣΗ. ΤΙΜΗ 1700 ΕΥΡΩ. ΠΛΗΡ. ΤΗΛ. 2241085231 ΩΡΕΣ 09.30-14.30

FIAT PUNTO CABRIO ΜΟΝΤΕΛΟ 94 1,3 ΛΕΥΚΟ 75000 ΧΙΛΙΟΜΕΤΡΑ, EXTRAS. ΤΙΜΗ 2.400.000. ΠΛΗΡ. ΤΗΛ. 2241087006, 10.00-13.00 Ή 18.00-22.00 ΧΠΑ841

MERCEDES 250, 20βάλβιδη DIESEL, air condition, ABS, ηλεκτρ. καθρέπτες, αυτόματο σασμάν, τηλεφ. αυτοκινήτου, ηλιοροφή, ζαντολάστιχα, ζάντες αλουμινίου. Μόνο σοβαρές προτάσεις. Πληρ. τηλ. 6973314143, (22410)66591 ΑΑ50417

ΑΥΤΟ ΕΠΙΛΟΓΕΣ

ΚΟΥΚΟΥΡΑΣ ΑΛΕΞΑΝΔΡΟΣ

ΛΕΩΦ. ΡΟΔΟΥ-ΛΙΝΔΟΥ 255.
ΤΗΛ. (22410)60910

ΑΓΟΡΑ-ΠΩΛΗΣΗ-ΑΝΤΑΛΛΑΓΗ ΜΕΤΑΧΕΙΡΙΣΜΕΝΩΝ ΑΥΤΟΚΙΝΗΤΩΝ

1. **VW PASSAT 1600 cc, μοντ. 1997, ασημί**
   - κεντρ. κλειδ., ηλ. παράθ., υδρ. τιμόνι, klima, 4 ABG, ABS, και ηχοσύστημα
2. **ALFA ROMEO 164 2000 cc TURBO μοντ. 1995, μαύρο**
   - κεντρ. κλειδ., ηλ. παράθ., υδρ. τιμόνι, A/C, δερμάτινο σαλόνι, ζάντες αλουμ., ξύλινη επένδυση και ηχοσύστημα.
3. **FIAT CEICENTO 900 cc μοντ. 2000, άσπρο**
   - κεντρ. κλειδ., ηλ. παράθ. και ηχοσύστημα
4. **RENAULT MEGANE 1400 cc 98 HP μοντ. 1999, άσπρο**
   - κεντρ. κλειδ., ηλ. παράθ., υδρ. τιμόνι, A/C, 4 αερόσακοι, ηλ. καθρέπτες και ηχοσύστημα
5. **FIAT BRAVO TROFEO 1242 cc 85 HP μοντ. 2000, μπλε**
   - κεντρ. κλειδ., ηλ. παράθ., υδρ. τιμόνι, A/C, μπάκετ καθίσματα, ζάντες αλουμ., και ηχοσύστημα
6. **ALFA ROMEO 156, 1800 cc μοντ. 2000 μαύρο**
   - κεντρ. κλειδ., ηλ. παράθ., υδρ. τιμόνι, klima, 2 αερόσακοι, ABS, γνήσια ηλιοροφή και ηχοσύστημα
7. **HYUNDAI EXCEL, 1500 cc, μοντ. 1994, μπλε.**
   - υδραυλικό τιμόνι και ηχοσύστημα.
8. **VW POLO GTI 1600cc, 125 HP, μοντ. 2000, κόκκινο**
   - κεντρ. κλειδ. ηλ. παράθ., υδρ. τιμόνι, A/C, 2 αερόσακοι, ABS, ζάντες αλουμινίου και ηχοσύστημα
9. **MERCEDES SL320 μοντ. 1991, μπλε, 3200 cc**
   - full extra, σε άριστη κατάσταση
10. **ROVER 414 SI 1400cc, μοντ. 1995, άσπρο**
    - κεντρ. κλειδ., ηλ. παράθ., υδρ. τιμόνι, ABS, ABG, ηλιοροφή και ηχοσύστημα
11. **NISSAN ALMERA 1400 cc μοντ. 2000, ασημί**
    - υδρ. τιμόνι, A/C, ηχοσύστημα
12. **VW POLO YOUNG 1000 cc μοντ. 1999, μπλε.**
    - κεντρ. κλειδ., ηλ. παράθ., υδρ. τιμόνι και ηχοσύστημα.

ΑΠΟ 0% ΠΡΟΚΑΤΑΒΟΛΗ ΕΩΣ ΚΑΙ 60 ΜΗΝΙΑΙΕΣ ΔΟΣΕΙΣ ΜΕ ΤΑ ΧΑΜΗΛΟΤΕΡΑ ΕΠΙΤΟΚΙΑ ΤΗΣ ΑΓΟΡΑΣ

JEEP WRANGLER 2500 cc και HARLEY DAVINDSON. Πληρ. τηλ. 6944263164, (22410)93367, 96377 ΑΑ50239

ΜΗΧΑΝΗ SUZUKI D.R., R.S., 650 C.C., ΧΡΩΜΑΤΟΣ ΚΟΚΚΙΝΟΥ, ΣΕ ΑΡΙΣΤΗ ΚΑΤΑΣΤΑΣΗ. ΤΙΜΗ 2.500 €. ΠΛΗΡ. ΤΗΛ. (22410)90111. ΠΑ50259

ΕΝΟΙΚΙΑΖΟΝΤΑΙ ΑΥΤΟΚΙΝΗΤΑ καθημερινά ή με το μήνα, σε πολύ καλές τιμές. Πληρ. τηλ. (22410) 86230, 6937/274897 ΑΑ48323

εργασιες

ΚΟΜΜΩΤΡΙΑ για το κομμωτήριο ΜΟΡΦΗ. Πληρ. τηλ. (22410)31973. ΑΖ50540

ΜΑΓΕΙΡΑΣ για πιτσαρία-εστιατόριο. Μόνιμη απασχόληση (χειμώνα-καλοκαίρι). Πληρ. τηλ. (22410)67112, 6944180296 ΑΖ50537

ΔΙΑΝΟΜΕΑΣ από ταχυμεταφορική εταιρεία courier. Απαραίτητο δίπλωμα μηχανής και αυτοκινήτου. Ωράριο πρωινό 8-3 μ.μ. Αποκλείονται αλλοδαποί. Πληρ. τηλ. (22410)70013, 6932924021 ΑΖ50535

ΕΜΠΕΙΡΗ πωλήτρια, ζητείται από κατάστημα ασημικών επί της Σωκράτους (Παλιά Πόλη). Τρεις γλώσσες απαραίτητες. Πληρ. τηλ. 6977655652 ΑΖ50534

ΠΩΛΗΤΡΙΑ για το κατάστημα γυναικείων ενδυμάτων MORGAN, να μιλά Αγγλικά 18-25 ετών. Πληρ. τηλ. (22410)34326 ΑΖ50531

Το ιδιωτικό Σχολείο

« ΡΟΔΙΩΝ ΠΑΙΔΕΙΑ»

για την στελέχωση των διοικητικών του υπηρεσιών

ΖΗΤΑ ΓΡΑΜΜΑΤΕΙΣ

Με απαραίτητα προσόντα:

- Απολυτήριο Λυκείου.
- Καλή γνώση Αγγλικής Γλώσσας.
- Άριστη γνώση του WORD και καλή γνώση των υπολοίπων προγραμμάτων OFFICE και COREL.
- Ικανότητα στην επικοινωνία, στην οργάνωση και στην σωστή διαχείριση του χρόνου.
- Θέληση να εργαστεί σ' ένα περιβάλλον πολιτισμού και παιδαγωγικής ατμόσφαιρας.

Θα συνεκτιμηθούν συστατικές επιστολές και γνώση δεύτερης ξένης γλώσσας.

Τα βιογραφικά και τα σχετικά έγγραφα μπορούν να αποστέλλονται στην διεύθυνση:

ΕΚΠΑΙΔΕΥΤΗΡΙΑ ΔΩΔΕΚΑΝΗΣΟΥ
«ΡΟΔΙΩΝ ΠΑΙΔΕΙΑ»
Κων/νου Τσαλδάρη 2
(Φροντιστήριο ΘΕΤΙΚΟ)
85100 ΡΟΔΟΣ

ή να παραδίδονται στην παραπάνω διεύθυνση από 15:00 έως 21:00.

Στον Φάκελο να αναγράφεται η ένδειξη: «Αίτηση για την στελέχωση των διοικητικών υπηρεσιών».

Πληροφορίες τηλ 2241043210 από 09:00 – 15:00

ΑΠΟΚΛΕΙΣΤΙΚΗ ΔΙΑΘΕΣΗ

ευσταθίου ΕΥΡΩΚΤΗΜΑΤΙΚΗ

ΚΤΗΜΑΤΟΜΕΣΙΤΙΚΟ ΓΡΑΦΕΙΟ



Αποκτήστε οικόπεδα στην Ιαλυσό ενταγμένα στο σχεδιο πόλεως έτοιμα για οικοδόμηση

1.	Οικόπ. επιφ.	325 τ.μ.	αξίας	82.171 €
2.	»	329 τ.μ.	»	85.106 €
3.	»	326 τ.μ.	»	79.236 €
4.	»	320 τ.μ.	»	SOLD
5.	»	318 τ.μ.	»	SOLD
6.	»	314 τ.μ.	»	76.303 €

- Με 100% δυνατότητα οικοδόμησης (ΣΔ=1)
- Δίπλα από χώρους πράσινου

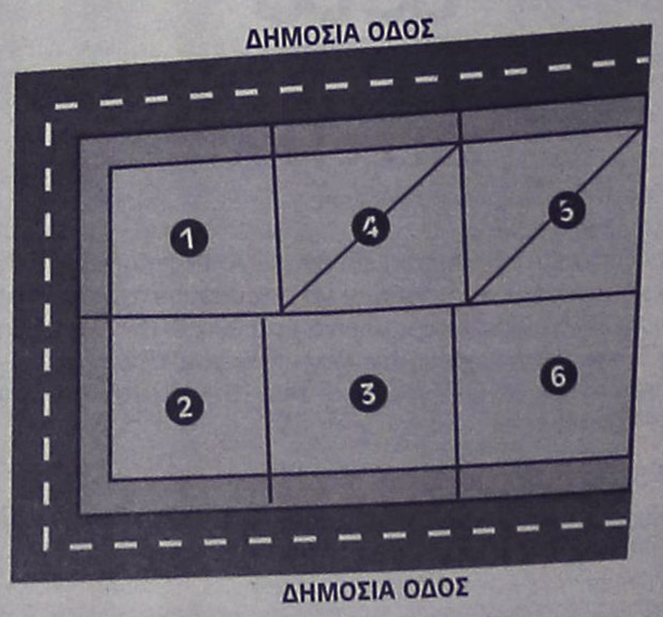

ΕΘΝ. ΑΝΤΙΣΤΑΣΗΣ 83 - ΤΗΛ. 22410 73819, 74917 - FAX: 22410 38641
ΚΙΝ. 6944 374546, 6945 292030 - info@euroktimatiki.gr

η ακίνητη αξία σας!

εργασιες

συνέχεια από την προηγούμενη

ΖΗΤΟΥΝΤΑΙ νέοι και νέες με όρεξη για δουλειά και ανοιχτό μυαλό. Αμοιβή ικανοποιητική. Πληρ. τηλ. 6942055238 AZ50529

ΣΥΝΕΤΑΙΡΟΣ για κερδοφόρο επιχείρηση. Πληρ. τηλ. (22410)38889 AZ50515

ΟΔΗΓΟΣ-ΠΩΛΗΤΗΣ ΝΑ ΕΡΓΑΣΘΕΙ ΣΕ ΒΙΟΤΕΧΝΙΑ ΜΠΑΧΑΡΙΚΩΝ. ΔΩΔΕΚΑΜΗΝΗ ΑΠΑΣΧΟΛΗΣΗ. ΠΛΗΡ. ΤΗΛ. (22410)68941 Κ. ΓΙΑΝΝΗ ΠΖ50500

ΚΟΠΕΛΕΣ εμφανίσιμες για να εργασθούν σε καφε μπαρ στη Ρόδο. Πληρ. τηλ. 6946963858 κ. ΜανώληΑΖ50477

ΚΟΠΕΛΕΣ για καφέ μπαρ στην Ιαλυσό. Πληρ.τηλ. (22410)71796 ώρες καταστήματος AZ50467

Anna Riska GROUP

ΖΗΤΕΙΤΑΙ

πωλήτρια με πείρα

Πληροφορίες τηλ. (22410)31348, Καρπάθου 30-32

Lindian Village Resort ****

Η ξενοδοχειακή μονάδα στην παραλία Λάρδου, είναι σε πρόγραμμα ανακαίνισης,επέκτασης και αναβάθμισής της, σε πρότυπη μονάδα πολυτελείας με διάφορα θεματικά εστιατόρια.

Ζητούμε συνεργάτες ξενόγλωσσους με προτίμηση την ιταλική, με όρεξη, για να συμβάλουν στην με γρήγορους ρυθμούς αναβάθμιση, σε όλες τις θέσεις, στα τμήματα F&B και Room Division.

- **Αρχιμάγειρο** πτυχιούχο, με προϋπηρεσία σε σοβαρές ξενοδοχειακές μονάδες, φιλόδοξο για διάκριση, ικανότητες στον προγραμματισμό, στη δέσμευση και επίτευξη στόχων.
- **Μαγείρους** συνεργάσιμους με πείρα και συστάσεις.
- **Αρτοζαχαροπλάστη** με μεράκι και θέληση για διάκριση.
- **Αποθηκάριο** με προϋπηρεσία και γνώσεις Η/Υ ικανού να εργαστεί σε ένα περιβάλλον συνεργασίας με υπευθυνότητα και στόχους.
- **Υπαλλήλους υποδοχής με ευγένεια**, πτυχιούχους σχετικών σχολών και γλωσσομαθείς.
- **Προϊστάμενο(η) υποδοχής**, πτυχιούχο, με πείρα, θέληση για διάκριση και επίτευξη στόχων.
- **Maitre με έμφυτη ευγένεια**, πτυχιούχο, με προϋπηρεσία σε ξενοδοχεία πολυτελείας, φιλόδοξο.
- **Σερβιτόρους** με συστάσεις για το εστιατόριο και το μπαρ.
- **Πωλήτρια** για το μίνι μάρκετ.

Περιμένουμε το βιογραφικό σας σημείωμα στο Τέλεφαξ 22440 47365 ή με email: ***kaloal@in.gr*** *ή αυτοπροσώπως στο ξενοδοχείο, καθημερινές από 08.00-14.30.*

ΖΗΤΕΙΤΑΙ

συνέταιρος

για εστιατόριο εντός πόλεως Ρόδου

Πληρ. τηλ. (22410)31680

Από αλυσίδα καταστημάτων γρήγορης εστίασης

ΖΗΤΟΥΝΤΑΙ

- Βοηθός ψήστη
- Κόφτης (με αξιόλογη εμπειρία)
- Τηλεφωνήτρια για το τμήμα delivery
- Οδηγοί delivery.

Πληροφορίες τηλ. (22410)33969 (8.30-16.00)

SUN BEACH RESORT COMPLEX

IALYSOS P.O. Box 272, 85101 RHODES GREECE

ΖΗΤΕΙΤΑΙ

- **Υπάλληλος γραφείου ενοικιάσεως αυτοκινήτων** (Rent a Car). Ο ιδανικός εργαζόμενος θα πρέπει να είναι κάτοχος διπλώματος οδήγησης και να γνωρίζει Αγγλικά. Η γνώση περισσότερων γλωσσών και χρήση ηλεκτρονικού υπολογιστή θα εκτιμηθεί επιπλέον.
- **Σερβιτόρος Β'**

Πληρ. τηλ. (22410)93821

QUICK CARWASH

Το νέο πρότυπο πλυντήριο αυτοκινήτων "QUICK CAR WASH"

ΖΗΤΑ

προσωπικό για τα κάτωθι τμήματα

- Υπαλλήλους για τον καθαρισμό αυτοκινήτων
- Υπάλληλο υπεύθυνο για την συντήρηση μηχανημάτων με ανάλογη προϋπηρεσία
- Υπάληλλο για ειδικές εργασίες (Polish, καθαρισμό ταπετσαρίας, καθαρισμός μοκέτας του αυτοκινήτου) με ανάλογη προϋπηρεσία σε αυτόν τον τομέα.
- Υπαλλήλους για την εξυπηρέτηση πελατών και το τμήμα ειδικών εργασιών. Απαραίτητη προϋπόθεση να είναι απόφοιτοι Λυκείου και η καλή γνώση της Αγγλικής γλώσσας.
- Υπαλλήλους ταμείου με καλή γνώση Η/Υ και της Αγγλικής γλώσσας.

Το "QUICK CAR WASH" προσφέρει άριστο εργασιακό περιβάλλον, προοπτικές εξέλιξης και συνεχές ωράριο.

Δεκτές αιτήσεις με φωτογραφία,
ώρες λειτουργίας του πλυντηρίου 08.00-17.00

AQUA SOL

Η AQUA SOL HOTELS (HELLAS) LTD, ζητά για τα ξενοδοχεία της στη Ρόδο και Κρήτη προσφορές που να ισχύουν μέχρι 31/03/04 για την προμήθεια των πιο κάτω:

- **Τρόφιμα**
- **Ποτά**
- **Γραφική ύλη και εκτυπωτικά**
- **Είδη καθαρισμού και πισίνας**
- **Υπηρεσία πλυντηρίου ιματισμού**

Προσφορές θα γίνονται δεκτές μέχρι **15 Μαρτίου 2003** σε σφραγισμένο φάκελο που θα αναγράφει **"ΠΡΟΣΦΟΡΑ"** στις παρακάτω διευθύνσεις:

Blue Horizon Beach Resort
Παραλία Ιαλυσού
Ταχυδρομική θυρίδα 444
85 100 Ρόδος
Τηλ.: 22410 93481

Elounda Aqua Sol Resort
72100 Λασίθι
Ελούντα - Κρήτη
Τηλ.: 28410 41003

ΥΠΑΛΛΗΛΟΣ ΓΡΑΦΕΙΟΥ

γραφείο γενικού τουρισμού στη Ρόδο
ΖΗΤΑ δεσποινίδα ή κυρία να γνωρίζει καλά Αγγλικά και Ιταλικά.

Πληρ. τηλ. (22410)73221-73222 ώρες10.00-17.00

ΖΗΤΕΙΤΑΙ

υπάλληλος από εταιρεία καθαρισμού
για πλύσιμο αυτοκινήτων, με άδεια οδήγησης.
Μισθός ικανοποιητικός και μπόνους.
Εργασία μόνιμη. Θα προτιμηθεί άτομο με προϋπηρεσία.
Πληρ. τηλ. (22410)34322

OK SERVICES ΕΠΕ

ΜΙΑ ΑΠΟ ΤΙΣ ΜΕΓΑΛΥΤΕΡΕΣ ΕΤΑΙΡΕΙΕΣ ΤΗΣ ΡΟΔΟΥ ΣΤΟ ΧΩΡΟ ΤΗΣ ΜΠΥΡΑΣ, ΤΟΥ CIDER ΚΑΙ ΤΩΝ ΑΛΚΟΟΛΟΥΧΩΝ ΠΟΤΩΝ

ΖΗΤΑ ΝΑ ΠΡΟΣΛΑΒΕΙ ΥΠΑΛΛΗΛΟ ΓΡΑΦΕΙΟΥ

Οι υποφήφιοι πρέπει να διαθέτουν:

- Προϋπηρεσία σε ανάλογη θέση
- Ηλικία μέχρι 35 ετών
- Απολυτήριο Λυκείου (τουλάχιστον)
- Γνώσεις και πείρα στη χρήση EUROFASMA, Word και Excel
- Γνώσεις λογιστικής
- Γνώσεις Αγγλικής
- Δυνατότητα αναπτύξεως πρωτοβουλίας
- Ομαδικό πνεύμα
- Απολυτήριο στρατού (για τους άνδρες)

Παρακαλούμε στείλετε βιογραφικά σημειώματα στη διεύθυνση:

ΟΚ SERVICES ΕΠΕ
Υπόψιν κ. Βουλγαρίδη
Ασγούρου- 85100 Ρόδος

FAX: (22410)60495

E-mail: okservices@internet.gr

Πληρ. τηλ. (22410)66227 κ. Βουλγαρίδη (08.00-13.00 καθημερινά)

ΡΟΔΙΑΚΗ ΚΤΗΜΑΤΙΚΗ

ΣΥΜΒΟΥΛΟΙ & ΕΚΤΙΜΗΤΕΣ ΑΚΙΝΗΤΩΝ — ΚΤΗΜΑΤΟΜΕΣΙΤΙΚΟ ΓΡΑΦΕΙΟ από το 1983

ΠΩΛΟΥΝΤΑΙ ΜΟΝΟΚΑΤΟΙΚΙΕΣ ΣΤΟΥΣ ΤΡΕΙΣ



ΣΕ ΜΠΕΤΑ ΑΠΟ 105.000 ΕΥΡΩ

ΑΝΕΣΤΗΣ & ΣΑΒΒΑΣ ΣΑΒΒΑΪΔΗΣ

τηλ: 2241-026281 κιν : 6944-421015 & 6944-243452

Crete & Rhodes **CAPSIS** Convention Centers & Resort Hotels

Το Ξενοδοχείο και Συνεδριακό Κέντρο Sofitel Capsis Ρόδου

ΖΗΤΑΕΙ

Βοηθό Διευθυντή Τροφίμων και Ποτών

Τουλάχιστον πέντε χρόνια προϋπηρεσία στην συγκεκριμένη θέση. Απαραίτητη η άριστη γνώση της Αγγλικής γλώσσας και Ηλεκτρονικών Υπολογιστών. Η γνώση της Γαλλικής και Γερμανικής γλώσσας θα θεωρηθεί ως επιπρόσθετο προσόν.

Προσωπικό Κουζίνας όλων των ειδικοτήτων
Εμπειρους Σερβιτόρους, Βοηθούς Σερβιτόρων και Βοηθούς Μπάρμαν

Για μερική και συνεχή απασχόληση.

Οι ενδιαφερόμενοι μπορούν να απευθύνονται καθημερινά κατά τις ώρες 10.00-14.00 στην Υποδοχή του Ξενοδοχείου ή να αποστέλλουν τα βιογραφικά τους σημειώματα με πρόσφατη φωτογραφία στην παρακάτω διεύθυνση:

Υπόψιν κου Τηλεμάχου
Ξενοδοχείο Sofitel Capsis
Ιξιά 85100 Ρόδος
Για περισσότερες πληροφορίες:
τηλ. (22410)25015, fax: (22410)20900

★★★★★

RODOS PALACE

Resort Hotel • Convention Center

Το μεγαλύτερο ξενοδοχειακό συγκρότημα της Ρόδου ζητεί το ακόλουθο προσωπικό:

- **Food & Beverage Manager**
  Με ανάλογη προϋπηρεσία σε ξενοδοχεία πολυτελείας
- **Υπαλλήλους Υποδοχής**
  Γνώστες Αγγλικών, Γερμανικών, με ανάλογη προϋπηρεσία
- **Υπάλληλο κρατήσεων**
  Γνώστη Αγγλικών υποχρεωτικά, με ανάλογη προϋπηρεσία
- **Προϊσταμένη Ορόφων & Βοηθούς αυτής**

Οι ενδιαφερόμενοι για τις ανωτέρω θέσεις μπορούν να στείλουν ένα βιογραφικό τους σημείωμα με μία πρόσφατη φωτογραφία στην Διεύθυνση της εταιρείας υπ' όψιν Κου Π. Ρούμπη.

Επίσης ζητούνται:

- Ηλεκτρολόγοι
- Υδραυλικοί
- Chef / Sous Chef
- Μάγειρας Α', Β' & βοηθοί
- Ζαχαροπλάστες Α' & Β'
- Μπουφετζής Α' & Β'
- Σερβιτόροι & βοηθοί
- Μπάρμεν Α' & Β'
- Hostess
- Λαντζέρηδες
- Νυχτερινός Receptionist
- Γκρουμ (κάτοχοι αδείας οδήγησης αυτοκινήτου)
- Κλητήρας (κάτοχος αδείας οδήγησης μοτοποδηλάτου)
- Καμαριέρες
- Καθαρίστριες
- Εργάτες

Για τις ανωτέρω ειδικότητες μπορείτε να απευθυνθείτε προσωπικά, μετά την 10η Ιανουαρίου 2003, καθημερινά και κατά τις ώρες 10.00 - 15.00 στην Διεύθυνση Προσωπικού του ξενοδοχείου, στον Κο Π. Ρούμπη.

Ξενοδοχείο Ρόδος Παλάς
Λεωφ. Ιαλυσού, Τ.Θ. 121, Ιξιά, Ρόδος
Τηλ. 02410 25222, 02410 97235, Fax: 02410 25350

εργασιες

συνέχεια από την προηγούμενη

ΚΟΠΕΛΑ Ελληνίδα εμφανίσιμη να γνωρίζει ξένες γλώσσες για να εργασθεί σε μίνι μάρκετ στην Π. Πόλη. Πληρ. τηλ. 6936699602 κ. Βούλα AZ50492

ΖΗΤΟΥΝΤΑΙ για καφετέρια-εστιατόριο α) σερβιτόρος, β) μπάρμαν. Παπανικολάου 25. Πληρ. τηλ. (22410)22451, 65233 AZ50498

Από ιταλικό εστιατόριο στο Φαληράκι **ΖΗΤΟΥΝΤΑΙ** α) έμπειρος πιτσαδόρος για ξυλόφουρνο, β) έμπειρο άτομο υποδοχής (πορτιέρης) που να γνωρίζει άπταιστα Αγγλικά. Συστάσεις απαραίτητες. Πληρ. τηλ. (22410)70505 AZ50497

Από κεντρικό ψητοπωλείο στη Ρόδο **ΖΗΤΕΙΤΑΙ** κοπέλα για σερβιτόρα με άνεση στην επικοινωνία. Πληρ. τηλ. (22410)70505 AZ50496

ΜΑΓΕΙΡΙΣΑ από μουσικό εστιατόριο. Πληρ. τηλ. (22410)67962 πρωινές ώρες AZ50475

ΟΔΗΓΟΣ με δίπλωμα Γ' κατηγορίας από επιχείρηση, γενικό εμπόριο ποτών-τροφίμων. Πληρ. τηλ. (22410)63680, 6944569897 ώρες γραφείου 09.00-14.00 AZ50466

Από βιοτεχνία ενδυμάτων **ΖΗΤΟΥΝΤΑΙ** πωλητής-πωλήτρια για εξωτερική εργασία, με μεταφορικό μέσο και γαζώτριες, κοπτοράτριες, τιγκελούδες. Πληρ. τηλ. (22410)86652, 8 π.μ.-3 μ.μ. AZ50296

ΖΗΤΕΙΤΑΙ ΠΩΛΗΤΗΣ

ΑΠΟ ΕΙΣΑΓΩΓΙΚΗ ΕΜΠΟΡΙΚΗ ΕΤΑΙΡΙΑ ΤΡΟΦΙΜΩΝ ΧΟΝΔΡΙΚΗΣ ΠΩΛΗΣΗΣ ΜΕ ΕΔΡΑ ΤΟ ΦΑΛΗΡΑΚΙ

ΑΠΑΡΑΙΤΗΤΑ ΠΡΟΣΟΝΤΑ:

- Εμπειρία στις πωλήσεις τροφίμων για εστιατόρια-snack bar- ξενοδοχεία
- Άνεση στην επικοινωνία και στις δημόσιες σχέσεις
- Απόφοιτος Λυκείου έως 35 ετών
- Απολυτήριο στρατού
- Δίπλωμα για van (κλούβα)

ΠΡΟΣΦΕΡΟΝΤΑΙ:

- Εποχιακή απασχόληση
- Μισθός και ποσοστά
- Προοπτικές εξέλιξης
- Ελεύθερο ωράριο

ΑΠΟΣΤΕΙΛΑΤΕ ΒΙΟΓΡΑΦΙΚΟ ΣΗΜΕΙΩΜΑ ΣΤΟ FAX: 2241087111
ΠΛΗΡΟΦΟΡΙΕΣ 12.00-17.00 ΤΗΛ. 2241087111

AQUA SOL

Η Aqua Sol Hotels (Hellas) Ltd, θυγατρική εταιρεία της **Aqua Sol Hotels Ltd** της μεγαλύτερης εταιρείας διαχείρισης ξενοδοχείων στην Κύπρο επιθυμεί να πληρώσει για το ξενοδοχείο Sun Palace Hotel στη Ρόδο τις πιο κάτω θέσεις:

Food and Beverage Manager (Rhodes), Ref FBMR

Απαραίτητα προσόντα: Απόφοιτος Ανώτερης ξενοδοχειακής σχολής ή Πανεπιστημίου με δίπλωμα στην διοίκηση ξενοδοχείων, άριστη γνώση της αγγλικής γλώσσας (γνώση της γερμανικής γλώσσας ή γαλλικής θα θεωρηθεί επιπρόσθετο προσόν), γνώση ηλεκτρονικών υπολογιστών και 2 έτη τουλάχιστον πείρα σε ανάλογη θέση.

Maitre D' Hotel (Rhodes), Ref MDHR

Απαραίτητα προσόντα: Απόφοιτος Ανώτερης ξενοδοχειακής σχολής, άριστη γνώση της αγγλικής γλώσσας (γνώση της γερμανικής ή γαλλικής γλώσσας θα θεωρηθεί επιπρόσθετο προσόν), 2 έτη τουλάχιστον πείρα σε ανάλογη θέση.

ΠΡΟΣΦΕΡΟΝΤΑΙ

- Ικανοποιητικό πακέτο αποδοχών
- Άριστο εργασιακό περιβάλλον
- Δυνατότητες ανάπτυξης σε ένα δυναμικά εξελισσόμενο κλάδο.

Αιτήσεις που θα περιλαμβάνουν βιογραφικό σημείωμα θα γίνουν δεκτές μέχρι 4 Μαρτίου **(Παρακαλούμε όπως αναγράφεται ο κωδικός αναφοράς θέσης)**

Aqua Sol Hotels (Hellas) Ltd
Τ.Θ. 444
85100 Ρόδος
ή στο φαξ: 22410 94342

Ολες οι αιτήσεις θα θεωρηθούν άκρως εμπιστευτικές.

R

RODIAN AMATHUS
BEACH · HOTEL
RHODES - GREECE
★★★★★

Το Ξενοδοχείο Rodian Amathus Beach Hotel ζητά για πρόσληψη αισθητικό, στο AMATHUSIA CENTER

AMATHUSIA CENTRE
INDOOR POOL
SPA • HEALTH & FITNESS CLUB

Απαραίτητα προσόντα:

- Απόφοιτος Τ.Ε.Ι. Αισθητικής
- Αριστη γνώση Αγγλικών
- Αποφασιστικότητα στην εργασία, ικανότητα οργάνωσης, συνεργασίας και επικοινωνίας
- Ευχάριστη προσωπικότητα

Οι ενδιαφερόμενοι παρακαλούνται όπως απευθυνθούν στο ακόλουθο τηλέφωνο τηλ. **(22410)89900**



ΕΠΕΝΔΥΤΙΚΕΣ ΠΡΟΤΑΣΕΙΣ

ΡΟΔΙΑΚΗ ΚΤΗΜΑΤΙΚΗ

ΣΥΜΒΟΥΛΟΙ & ΕΚΤΙΜΗΤΕΣ ΑΚΙΝΗΤΩΝ — ΚΤΗΜΑΤΟΜΕΣΙΤΙΚΟ ΓΡΑΦΕΙΟ από το 1983

ΕΝΟΙΚΙΑΖΟΝΤΑΙ

καταστήματα
στο Εμπορικό Κέντρο
Μαλτέζου επί της οδού
Αυστραλίας (έναντι Μαρίνας)

ΑΠΟΚΛΕΙΣΤΙΚΗ ΔΙΑΘΕΣΗ

ΑΝΕΣΤΗΣ & ΣΑΒΒΑΣ ΣΑΒΒΑΪΔΗΣ
τηλ: 2241-26281
κιν: 6944–421015

εργασιες

συνέχεια από την προηγούμενη

Από εστιατόριο στην Παλιά Πόλη **ΖΗΤΟΥΝΤΑΙ** οι παρακάτω ειδικότητες: α) σερβιτόροι για την υποδοχή, β) μάγειρας, γ) βοηθός μάγειρα και γυναίκα για τον μπουφέ, δ) ταμίας, ωράριο πρωινό ή απογευματινό, ε) βοηθός σερβιτόρου. Πληρ. τηλ. (22410)74402, 25186 κ. Γιώργο AZ50451

ΑΜΕΡΙΚΑΝΙΚΗ ΠΟΛΥΕΘΝΙΚΗ ΖΗΤΑ συνεργάτες για πλήρη ή μερική απασχόληση. Ωράριο ελεύθερο με δυνατότητα ανάπτυξης δικής σας επιχείρησης. Ζητάμε απλούς ανθρώπους με όρεξη για δουλειά. Για ραντεβού τηλ. 6977084487, (22410)66147 κα Σαββάκη. AZ50461

ΟΔΗΓΟΣ Βούλγαρος χειριστής μηχανημάτων (τσάπας-φορτωτή) με ελληνικό δίπλωμα ζητά ανάλογη εργασία. Πληρ. τηλ. 6973314686. AZ50429

Η Οδική Βοήθεια Ρόδου HELLAS SERVICE **ΖΗΤΕΙ** συνεργάτες για την στελέχωση του τμήματος πωλήσεων. Απαραίτητα προσόντα: Ικανότητα επικοινωνίας, ευχάριστη προσωπικότητα, δίπλωμα οδήγησης οχήματος, προϋπηρεσία στο χώρο. Προσφέρονται: ανταγωνιστικό πακέτο αποδοχών (μισθός - προμήθεια - bonus), προοπτικές εξέλιξης, εξαιρετικό περιβάλλον εργασίας. Πληρ. Στ. Καζούλη 82, τηλ. (22410)22490 ΧΑΖ252

ΣΕΡΒΙΤΟΡΟΣ/Α από το Prestige cafe. Πληρ. τηλ. (22410)77669 κο Γιαννά. AZ50444

ΖΗΤΕΙΤΑΙ κοπέλα εμφανίσιμη για να εργαστεί σε κατάστημα ηλεκτρονικών παιχνιδιών (VIDEO GAMES) στη Ρόδο και στην Κω. Μισθός ικανοποιητικός και bonus. Πληρ. τηλ. 2241025050, 6945314090 ΧΑΖ481

ΟΔΗΓΟΣ για μόνιμη εργασία. Πληρ. τηλ. (22410)61481, 92418 AZ50414

ΖΗΤΟΥΝΤΑΙ εμφανίσιμες κοπέλες για εργασία σε επώνυμη καφετέρια μπαρ εκτός Ρόδου. Ωράριο εργασίας 19.00-12.30. Ημερομίσθιο 30.00 ευρώ. Μεταφορά δική μας όχι αλλοδαπές. Πληρ. τηλ. 6976424455 μετά τις 12 μ.μ. AZ50438

ΓΥΜΝΑΣΤΗΣ/ΤΡΙΑ ΚΑΙ ΦΥΣΙΟΘΕΡΑΠΕΥΤΗΣ/ΤΡΙΑ για μερική απασχόληση σε γυμναστήριο. Πληρ. τηλ. 22410-73712. AZ50428

ΟΔΗΓΟΣ με δίπλωμα Γ' κατηγορίας για διανομή αναψυκτικών - ποτών - ζύθου. Πληρ.τηλ. (22410)62850, 64904 AZ50416

ΟΔΗΓΟΣ μέχρι 28 ετών και δίπλωμα 3ης κατηγορίας. Πληρ. τηλ. (22410)87875 μέχρι τις 3 μ.μ. AZ50425

ΚΟΠΕΛΑ για να εργαστεί σε καφέ μπαρ στην Κρεμαστή για την θερινή περίοδο. Πληρ. τηλ. 6978036262 AZ50376

ΜΑΓΕΙΡΑΣ, βοηθός μάγειρα και κοπέλα για μπουφέ για εστιατόριο εντός πόλεως. Πληρ. τηλ. (22410)28705, 77248 AZ50407

ΥΠΑΛΛΗΛΟΣ ΝΑ ΓΝΩΡΙΖΕΙ ΑΓΓΛΙΚΑ Ή ΓΕΡΜΑΝΙΚΑ ΜΕ ΚΑΤΟΧΗ ΔΙΠΛΩΜΑΤΟΣ ΑΥΤΟΚΙΝΗΤΟΥ ΓΙΑ ΕΡΓΑΣΙΑ ΣΕ SUPER MARKET ΚΑΙ ΤΡΟΦΟΔΟΣΙΕΣ ΣΚΑΦΩΝ ΑΝΑΨΥΧΗΣ. ΠΛΗΡΗΣ ΑΠΑΣΧΟΛΗΣΗ. ΕΠΟΧΙΑΚΟΣ ΜΕ ΠΡΟΟΠΤΙΚΗ ΑΝΑΝΕΩΣΗΣ. ΠΛΗΡ. ΤΗΛ. 6944202670, (22410) 95038 ΜΕΤΑ ΤΙΣ 4 Μ.Μ. ΠΖ50340

ΚΟΠΕΛΑ για καφενείο-καφετέρια εντός Ρόδου. Πληρ. τηλ. (22410)26504 AZ50409

ΟΔΗΓΟΣ ΜΕ ΔΙΠΛΩΜΑ 5ΗΣ ΚΑΤΗΓΟΡΙΑΣ ΚΑΙ ΕΜΠΕΙΡΙΑ ΣΤΗΝ ΡΥΜΟΥΛΚΗΣΗ ΣΥΡΟΜΕΝΩΝ ΚΑΙ ΕΠΙΚΑΘΗΜΕΝΩΝ. ΠΛΗΡ. ΤΗΛ. 2104811902, 2104827738, 2104828685, 6936576364 (κ. ΚΑΣΣΟΥΔΑΚΗ) ΠΖ50310

Από το πρακτορείο εφημερίδων ζητείται **ΠΩΛΗΤΗΣ/ΟΔΗΓΟΣ** με εμπειρία στις πωλήσεις. Προϋπηρεσία το λιγότερο 2 χρόνια. Για πώληση και διανομή ειδών περιπτέρου. Πληρ. τηλ. (22410)24018 ΧΑΖ172

FINNISH/SWEDISH speaking person + English person wanted for an office job. Please call for more information and interview. Phone: (22410)96210 AZ50326

ΚΟΠΕΛΑ ηλικίας 18 έως 35 ετών για να εργασθεί σε εμπορικό κατάστημα. Πληρ.τηλ. (22410)64356 AZ50345

ΚΥΡΙΕΣ από την πόλη και τα χωριά της Ρόδου για προώθηση επώνυμων λευκών ειδών. Απασχόληση όλο το χρόνο, ελεύθερο ωράριο εργασίας, αμοιβή ποσοστά, μεγάλη υποστήριξη από την εταιρεία μας. Πληρ. τηλ. 22410 37384, 6946 595500, κ. Γιώργος AZ50253

ΠΩΛΗΤΗΣ /ΤΡΙΑ ΞΕΝΟΓΛΩΣΣΗ ΓΙΑ ΚΑΤΑΣΤΗΜΑ ΣΤΗΝ Π. ΠΟΛΗ. ΠΛΗΡ. ΤΗΛ. 6944613524, 6944504460 ΠΖ50377

ΚΟΠΕΛΕΣ νέες για να εργασθούν σε κοσμηματοπωλείο στην Παλιά Πόλη της Ρόδου. Απαραίτητη γνώση τουλάχιστον της Αγγλικής Γλώσσας. Βασικός μισθός και ασφάλιση κατοχυρωμένη. Πληρ. τηλ. 22410 20964, κιν.: 6944244713 πρωινές ώρες μόνο. AZ50153

ΠΩΛΗΤΡΙΑ σε κατάστημα στην Παλιά Πόλη, πλατεία Εβραίων Μαρτύρων (Κυριακή ρεπό). Πληρ. τηλ. 6946272093, (22410)96260

διαφορα

ΠΩΛΕΙΤΑΙ ΦΩΤΟΑΝΤΙΓΡΑΦΙΚΟ ΜΗΧΑΝΗΜΑ UTAX ΣΕ ΑΡΙΣΤΗ ΚΑΤΑΣΤΑΣΗ, Α6-Α3, ZOOM (-50% ΕΩΣ +200%). ΠΛΗΡ. ΤΗΛ. 2241075740 ΑΠΟ 9-1.30 & 5-9 Μ.Μ. ΠΔ50436

ΠΩΛΟΥΝΤΑΙ είδη εστιατορίου: α) τραπέζια, καθίσματα σουηδικά, β) φούσκα πλήρης, γ) ψησταριά-τοστιέρα για κρέατα, δ) πλάκα ηλεκτρική. Πληρ. τηλ. (22410)24389 πρωί και (22410)62817 απόγευμα ΑΔ50545

ΒΑΡΚΑ πολυεστέρα 4,30 μέτρα, φουλ εξοπλισμός με 20άρα μηχανή YAMAHA, 2 χρονών. Τιμη 2.700 €. Πληρ. τηλ. 6944782391, (22410)81967. ΑΔ50564

ΡΑΦΙΑ "ντέξιον" σε άριστη κατάσταση, κατάλληλα για επαγγελματική χρήση. Πληρ. τηλ. 6946568458 ΑΔ50462

ΠΩΛΟΥΝΤΑΙ: α) μηχάνημα γύρου-ηλεκτρικό μεγάλο, β) πλάκα υγραερίου διπλή με 3μηνη χρήση και τα δύο, αξίας 2.000 ευρώ μόνο 1.200 ευρώ μετρητοίς. Επίσης 7 σκαμπώ καινούργια Ιταλίας 120 ευρώ το ένα. Πληρ. τηλ. 6944413322 ΑΔ50542

ΠΩΛΟΥΝΤΑΙ ψυγείο, κουζίνα, πλυντήριο, τηλεόραση, σαλονάκι, ντουλάπα, και διάφορα άλλα οικιακά είδη. Πληρ. τηλ. 6932630206 κ. Μανώλη ΑΔ50533

Από ξενοδοχείο εντός πόλεως **ΠΩΛΟΥΝΤΑΙ** έπιπλα δωματίου (2 κρεβάτια, 2 στρώματα, 2 κομοδίνα, τουαλέτα, καθρέφτης, ντουλάπα) στην εκπληκτική τιμή των 150 ευρώ, το σετ. Ακόμα πωλείται μπαμπού σετ από 2 σαλόνια διθέσια με τραπεζάκι στην τιμή των 200 ευρώ. Πληρ. τηλ. (22410)22551 (ώρες 1.00-9.00 μ.μ.) ΑΔ50499

CD κομμάτι SAMSUNG 120 €. Πληρ. τηλ. 6944782391, (22410)81967. ΑΔ50547

ΣΚΑΦΟΣ DRAGO 5,10 μ. καμπινάτο σε άριστη κατάσταση με roll bar τέντες δωματίου, υδραυλικά flaps, καινούργιο τρέιλερ, VHF, RC (ραδιοκασετόφωνο), κινητήρας 115HP JOHNSON σχεδόν καινούργιος. Δοκιμή στην θάλασσα. Τιμή 12.000 ευρώ. Πληρ. τηλ. 6937075394 ΑΔ50323

ΕΞΟΠΛΙΣΜΟΣ ΕΣΤΙΑΤΟΡΙΟΥ φούσκα, διπλή πατατιέρα, διπλή ψησταριά ηλεκτρική, πλυντήριο πιάτων, ψυγεία, λάντζες, ράφια κ.λπ. Πληρ. τηλ. 6932783004 ΑΔ50510

ΣΑΛΟΝΙ σε άριστη κατάσταση και σε τιμή ευκαιρίας. Επίσης 2 φωτιστικά σαλοτραπεζαρίας. Πληρ. τηλ. (22410)35887 ΑΔ50509

ΕΞΟΠΛΙΣΜΟΣ για εστιατόριο, σνακμπαρ ή μπαρ, ψυγείο πάγκος 2,5 μ., 550 ευρώ, καταψύκτης 150 ευρώ, λάντζα ανοξείδωτη με τρεις γούρνες 200 ευρώ και φούρνος με αντιστάσεις μεγάλος 200 ευρώ. Πληρ. τηλ. 6944298179 ΑΔ50453

ΚΛΕΙΝΩ ΡΑΝΤΕΒΟΥ ΓΙΑ ΤΑΡΩ, κάρτες, χαρτιά, λέω τον καφέ κ.ά. Λέω το παρελθόν, το παρόν και το μέλλον, βοηθάω στην λύση των προβλημάτων σου. Για ραντεβού κάλεσε: 6942955396 κα Αντζελα ΑΔ50443

ΠΩΛΕΙΤΑΙ πιάνο με ουρά μάρκας FORSTER με πλήκτρα από ελεφαντόδοντο σε πολύ καλή κατάσταση. Τιμή 8000 ευρώ. Ευκολίες πληρωμής. Πληρ. τηλ. (22410)76460 ΑΔ50369

ΑΤΡΑΚΤΟΣ ΑΕΡΟΣΚΑΦΟΥΣ τύπου Air bus με φτερά μήκους 54 μ. έχει δύο ορόφους ύψους 6 μ. κατάλληλο για πρωτότυπη επιχείρηση. Πληρ. Εμμ. Κρανίδης 22410 27082-6944347405. ΑΔ50439

ΕΥΚΑΙΡΙΑ ΠΩΛΟΥΝΤΑΙ α) συγκρότημα ψυγείο-φούρνος περιστρεφόμενος, στόφα, θερμοθάλαμος, βιτρίνα γαλλικής προέλευσης GYROFOUR για κρουασάν, πίτες, σφολιατοειδή, μπαγκέτες, ψωμάκια, β) πολυθρόνες μπαμπού με μαξιλάρι σε καλή κατάσταση. Πληρ. τηλ. (22410)76009 ΑΔ50348

ΖΗΤΟΥΝΤΑΙ ΑΤΟΜΑ να χάσουν από 2-15 έως και 50 κιλά. Εάν νομίζετε ότι πρέπει να χάσετε βάρος και είστε απογοητευμένη με ότι έχετε δοκιμάσει ως τώρα μπορείτε να ξεκινήσετε τώρα με την Νο1 εγγυημένη εταιρεία στην Ευρώπη στο είδος της που παρέχει παγκόσμιο ρεκόρ. Θα έχετε προσωπική παρακολούθηση από σύμβουλο διατροφής της εταιρείας μας, μέσα από το χώρο σας 100% φυσικά - 100% εγγυημένα. Συνιστάται από γιατρούς. Δωρεάν αποστολή και παρακολούθηση. Τηλεφωνείστε τώρα 6944319411 ΑΔ50293

ΠΩΛΕΙΤΑΙ
ΔΙΠΛΩΤΙΚΗ ΜΗΧΑΝΗ
ΜΒ0 50Χ70 εισαγωγής. Είναι σε άριστη κατάσταση και σε λειτουργία. Είναι ηλεκτρονική.
Πληρ. τηλ. 6945991069

ΜΕΓΑΛΗ ΕΥΚΑΙΡΙΑ
ΠΩΛΟΥΝΤΑΙ
ΓΙΑ ΑΡΤΟΠΟΙΟΥΣ & ΖΑΧ/ΤΕΣ
1. Ζυμωτήριο 2 ταχυτήτων
2. Μηχανή σφολιάτα γαλλική
3. Μηχανή γεμιστική - κοπτική - διπλωτική
4. Κύλινδρος ζυμαριού
5. Πάγκος ανοξείδωτος εργασίας ηλεκτρικός
6. Βιτρίνα ζαχαροπλαστείου 2½ μέτρα
7. Φούρνοι ηλ/κοί αερόθερμοι
8. Παγοτρίφτης
και πολλά μικροεργαλεία.
Πληρ. τηλ. 22410 21807 (πρωί)
22410 75897 (βράδυ)

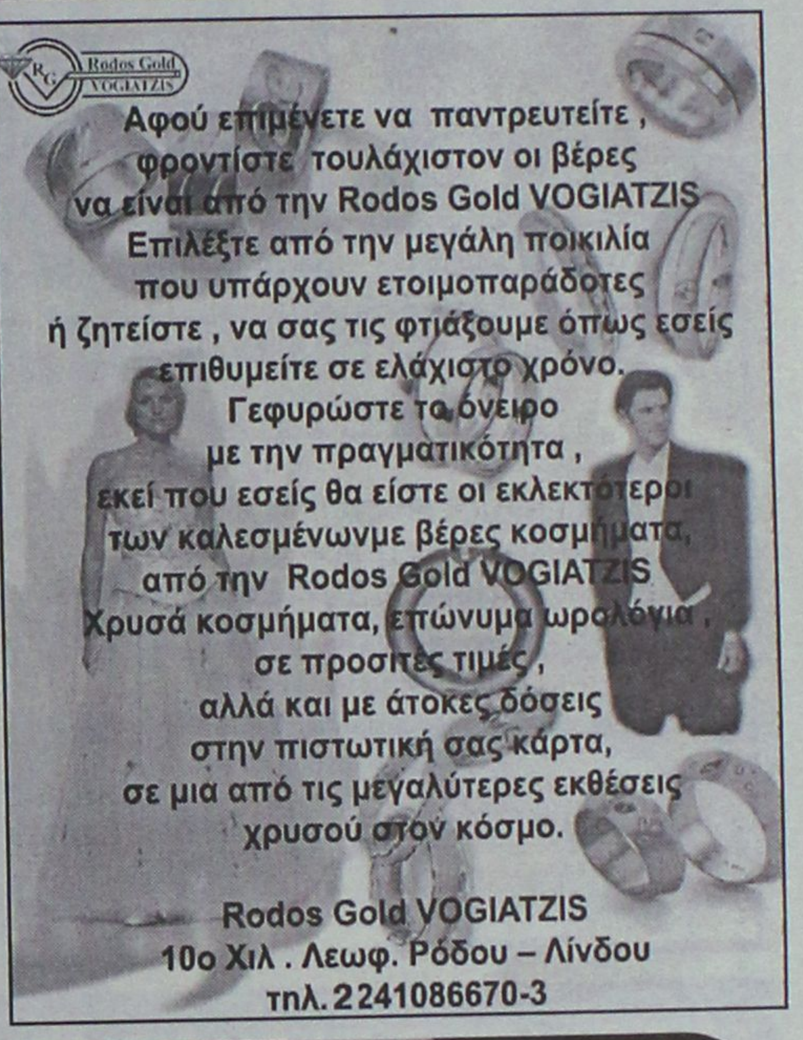

ΑΝΑΚΟΙΝΩΣΗ
ΜΑΘΗΜΑΤΑ
*** Computer ***
PROGRAM COMPUTER
ΕΓΓΡΑΦΕΣ
** ΤΩΡΑ **
Τμήματα για:
Παιδιά - Ενήλικες
Αρχάριους - Μαθητές
Επαγγελματίες
Ανεύρεση Εργασίας
ΠΑΡΕΧΕΤΑΙ ΒΕΒΑΙΩΣΗ
Διδάσκει πτυχιούχος
Πανεπιστημίου Αμερικής
ΜΑΝΩΛΗΣ Ι. ΣΟΦΙΛΑΣ
Κοδριγκτώνος 91
Τηλ. (22410) 31761
www.dodekanisa.net

ΕΚΠΑΙΔΕΥΣΗ ΣΤΟΥΣ ΥΠΟΛΟΓΙΣΤΕΣ

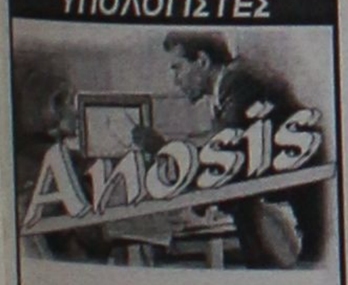

✓ΓΙΑ ΑΡΧΑΡΙΟΥΣ
✓ΓΙΑ ΠΡΟΧΩΡΗΜΕΝΟΥΣ
✓ΓΙΑ ΕΤΑΙΡΙΕΣ
Εύκολα – Γρήγορα - Αποτελεσματικά
- Ταχύρυθμα σεμινάρια 6 εβδομάδων
- Τρίμηνα ή δίμηνα προγράμματα σπουδών για την απόκτηση του Διπλώματος ECDL
- Ιδιαίτερα για εξειδικευμένα προγράμματα
- Επαδοτούμενα προγράμματα κατάρτισης εργαζομένων
Στ. Κωτιάδη 64
Τηλ. 22410 78924



ΑΠΟΚΛΕΙΣΤΙΚΗ ΔΙΑΘΕΣΗ
ευσταθίου
ΕΥΡΩΚΤΗΜΑΤΙΚΗ
ΚΤΗΜΑΤΟΜΕΣΙΤΙΚΟ ΓΡΑΦΕΙΟ
Αποκτήστε μονοκατοικίες στο Γεννάδι

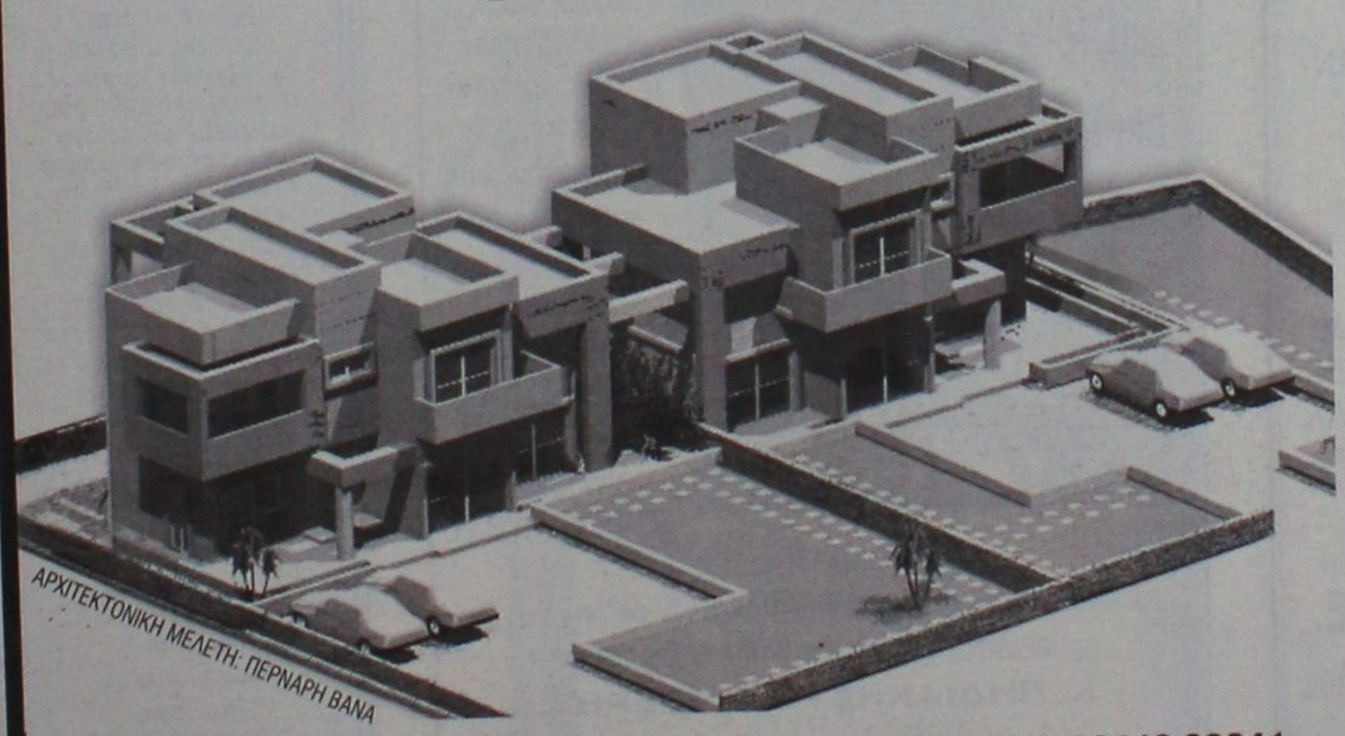
ΑΡΧΙΤΕΚΤΟΝΙΚΗ ΜΕΛΕΤΗ: ΠΕΡΝΑΡΗ ΒΑΝΑ

ΑΠΟΤΕΛΟΥΝΤΑΙ ΑΠΟ:
Ισόγειο 65 τ.μ.
Α' όροφο 65 τ.μ.

ΔΙΑΘΕΤΟΥΝ:
- 528 τ.μ. οικόπεδο η κάθε μια.
- Εξαιρετικής ποιότητας κατασκευή.
- Μεγάλες άνετες βεράντες με υπέροχη θέα στη θάλασσα

Βρίσκονται επί της επαρχιακής οδού Γενναδίου - Καταβιάς

Παραδίδονται ημιτελείς 132.000 €
ή ολοκληρωμένες 196.500 €

η ακίνητη αξία σας!

ΕΘΝ. ΑΝΤΙΣΤΑΣΗΣ 83 - ΤΗΛ. 22410 73819, 74917 - FAX: 22410 38641
ΚΙΝ. 6944 374546, 6945 292030 - info@euroktimatiki.gr

διαφορα

συνέχεια από την προηγούμενη

ΦΟΡΗΤΟΣ ΥΠΟΛΟΠΙΣΤΗΣ SONY VAIO PCG-Z 600 LEK ολοκαίνουργιος σε τιμή ευκαιρίας στο κουτί του και με την τσάντα του. Πληρ. τηλ. 6946234863, (22410)33576ΑΔ50418

ΠΩΛΕΙΤΑΙ σόμπα KEROSUN μεσαίου μεγέθους σχεδόν καινούργια (ενός μηνός) λόγω μετάθεσης. Τιμή 150 ευρώ (τιμή καινούργιας 265 ευρώ). Πληρ. τηλ. 6977074973 ΑΔ50408

ΠΩΛΟΥΝΤΑΙ: Μπαμπού σκαμπώ για μπαρ, **τοστιέρα διπλή** επαγγελματική, **ψυγείο βιτρίνα** για salad bar-αλλαντικά ενός μέτρου και μία **κρεπιέρα.** Πληρ. τηλ. 6946512750. ΑΔ50354

ΠΩΛΕΙΤΑΙ ΤΑΧΥΠΛΟΟ ΣΚΑΦΟΣ BEST 4,85 ΜΕΤΡ. ΜΕ ΤΡΕΪΛΕΡ ΚΑΙ ΜΗΧΑΝΗ YAMAHA 80 HP, ΣΕ ΑΡΙΣΤΗ ΚΑΤΑΣΤΑΣΗ. ΠΛΗΡ. ΤΗΛ. 2241085231-6945461564.

ΠΩΛΟΥΝΤΑΙ μικροέπιπλα - σαλόνια - τραπεζαρίες - έπιπλα κουζίνας - καρέκλες - σύνθετα - ντουλάπες - παπουτσοθήκες - συρταριέρες, κρεβάτια - στρώματα - κομοδίνα - ντιβανομπάουλα - γραφεία κ.ά. σε χαμηλές τιμές. Δ/νση: 5ο χλμ. Ρόδου - Λίνδου, Πλατής - ΡΟΔΟΧΡΩΜ. Τηλ. 22410 65065, 62037 ΑΔ49925

ΠΩΛΕΙΤΑΙ ΗΛΕΚΤΡΙΚΗ ΨΗΣΤΙΕΡΑ ΜΑΡΚΑΣ DELONGHI ΣΕ ΠΟΛΥ ΚΑΛΗ ΚΑΤΑΣΤΑΣΗ (ΑΡΙΣΤΗ) ΚΑΙ ΣΕ ΠΟΛΥ ΚΑΛΗ ΤΙΜΗ. ΕΠΙΣΗΣ ΕΝΑ ΠΟΔΗΛΑΤΟ ΣΕ ΚΑΛΗ ΚΑΤΑΣΤΑΣΗ. ΠΛΗΡ. ΤΗΛ. (22410)94608, ΑΠΟΓΕΥΜΑΤΙΝΕΣ ΩΡΕΣ ΠΔ49511

ΣΚΑΦΟΣ 4,50 Μ. ΜΕ ΜΗΧΑΝΗ EVINRUDE 15ΑΡΑ, 4ΧΡΟΝΗ ΚΑΙΝΟΥΡΓΗ. ΤΙΜΗ ΕΥΚΑΙΡΙΑΣ. ΠΛΗΡ. ΤΗΛ. (22410)42181 κος ΚΩΣΤΑΣ ΠΔ49856

ΓΙΑ ΤΥΠΟΓΡΑΦΟΥΣ: ΠΩΛΕΙΤΑΙ ΠΙΕΣΤΗΡΙΟ OFFSET AUTO MULTI (30Χ42) ΚΑΙ ΜΗΧΑΝΗΜΑ ΓΙΑ ΚΑΤΑΣΚΕΥΗ ΣΦΡΑΓΙΔΩΝ. ΚΑΙ ΤΑ ΔΥΟ ΜΑΖΙ ΣΤΗΝ ΜΟΝΑΔΙΚΗ ΤΙΜΗ ΤΩΝ 4.500 ΕΥΡΩ!!! ΠΛΗΡ. ΤΗΛ. 6937756878 κ. ΝΙΚΟ ΧΠΔ2012

γνωριμιες

ΚΥΡΙΑ ζητάει γνωριμία άνω των 25 ετών. Πληρ. τηλ. 6942539947 ΑΓ50528

μαθήματα

ΔΑΣΚΑΛΑ με πείρα παραδίδει μαθήματα σε παιδικά δημοτικού-Γυμνασίου στο σπίτι της. Πληρ. τηλ. (22410)62997, 6976243767ΑΜ50472

ΔΑΣΚΑΛΑ, απόφοιτη Πανεπιστημίου Αιγαίου, παραδίδει ιδιαίτερα μαθήματα σε μαθητές Δημοτικού. Πληρ. τηλ. 6946180698 ΑΜ50465

ΓΥΜΝΑΣΤΡΙΑ ΤΕΛΕΙΟΦΟΙΤΗ ΤΗΣ ΑΕΓ STUDIES ΓΕΡΜΑΝΙΚΗΣ ΣΧΟΛΗΣ ΜΕ MASTER ΣΤΗΝ ΑΕΡΟΒΙΚΗ ΠΑΡΑΔΙΔΕΙ ΜΑΘΗΜΑΤΑ ΙΔΙΑΙΤΕΡΑ ΣΤΟ ΣΠΙΤΙ ΣΑΣ. ΓΙΑ ΓΥΝΑΙΚΕΣ (ΣΥΣΦΙΓΞΗ ΤΟΠΙΚΟ ΑΔΥΝΑΤΙΣΜΑ ΚΑΙ ΜΥΟΧΑΛΑΡΩΤΙΚΟ STRECHING). ΓΙΑ ΑΝΔΡΕΣ: (ΑΥΞΗΣΗ ΜΥΙΚΟΥ ΒΑΡΟΥΣ, ΚΑΨΙΜΟ ΛΙΠΟΥΣ). Υ.Γ. ΠΡΟΣΦΟΡΑ ΤΩΝ ΜΑΘΗΜΑΤΩΝ ΤΟ ΔΙΑΙΤΟΛΟΓΙΟ. ΠΛΗΡ. ΤΗΛ. 6946375050. ΠΜ49971

προσφορές εργασίας

ΚΟΠΕΛΑ από Βουλγαρία **ΖΗΤΑΕΙ** δουλειά καθαρίστρια, να προσέχει παιδιά. Πληρ. τηλ. (22410)29637 ΑΡ50532

ΚΥΡΙΑ υπεύθυνη γνωρίζει 7 γλώσσες, **ΖΗΤΑ** ανάλογη εργασία. Πληρ. τηλ. (22410)91682, 6937048455 κ. Βιβή ΑΡ50458

ΔΙΠΛΩΜΑΤΟΥΧΟΣ ΜΑΣΕΡ κάνει θεραπευτικό-χαλαρωτικό-κλασικό-αθλητικό-αισθητικό μασάζ με αρωματοθεραπεία-reeky-siatsu. Πληρ. τηλ. (22410)20833, 6932501924ΑΡ50454

ΠΡΟΣΦΟΡΑ ΕΡΓΑΣΙΑΣ: ΕΠΙΧΕΙΡΗΣΗ ΑΠΟ ΤΟ ΣΠΙΤΙ Ή ΤΟ ΓΡΑΦΕΙΟ 500 έως 1000 ευρώ. Ημιαπασχόληση το μήνα 1000-4000 ευρώ πλήρης απασχόληση το μήνα. Ανάγκη για άμεση κάλυψη θέσεων, πληρης επιχειρησιακή εκπαίδευση. Αμεσο ξεκίνημα. Καλέστε τώρα. Πληρ. τηλ. 6944319411 ΑΡ49715















ΕΠΙΠΛΟΣΤΙΛΒΩΣΕΙΣ
ΛΟΥΣΤΡΑ

ΟΛΑ ΤΑ ΕΠΙΠΛΑ του σπιτιού, του γραφείου ή της ξενοδοχειακής σας μονάδας, μπορούν να έχουν μια ΔΕΥΤΕΡΗ ΕΥΚΑΙΡΙΑ.
Μοναδικές αναπαλαιώσεις, αλλαγές χρωμάτων, φρεσκαρίσματα, λούστρα από εξειδικευμένο προσωπικό.

ΕΓΓΥΗΣΗ η πολύχρονη πείρα μας

Πληρ. τηλ. (22410)68274

ΑΠΟΦΡΑΞΕΙΣ-ΚΑΘΑΡΙΣΜΟΙ





ΑΠΟΦΡΑΞΕΙΣ
ΚΑΘΑΡΙΣΜΟΙ
ΣΥΝΤΗΡΗΣΕΙΣ
ΑΠΟΧΕΤΕΥΣΕΩΝ-
ΕΠΙΦΑΝΕΙΩΝ-
ΚΤΙΡΙΩΝ-
ΠΛΟΙΩΝ-
ΒΙΟΛΟΓΙΚΩΝ

Αναλαμβάνουμε ξενοδοχεία, Δήμους, πολ/κίες κ.λπ. Αντληση πετρελαιοειδών από πλοία καθώς και λιποσυλλεκτών και βιολογικών. ΜΕ ΜΟΝΑΔΙΚΑ ΣΕ ΥΨΟΣ ΠΙΕΣΗΣ ΚΑΙ ΑΝΑΡΡΟΦΗΣΗΣ. ΥΠΕΡΣΥΓΧΡΟΝΑ ΜΗΧΑΝΗΜΑΤΑ ΥΔΡΟΒΟΛΗΣ ΣΕ ΟΛΗ ΤΗ ΔΩΔΕΚΑΝΗΣΟ

ΟΛΟ ΤΟ 24ωρο

ΒΑΡΔΕΛΛΗ Μ. -ΚΡΑΣΟΠΟΥΛΟΣ Δ. Ο.Ε.

Τηλ. 2241035555, Fax: 2241073100, Κιν. 6944/395999

e-mail:metropontikas@excite.com.

ΣΤΙΣ ΠΙΟ ΧΑΜΗΛΕΣ ΤΙΜΕΣ

ΑΠΟΦΡΑΞΕΙΣ

ΔΩΔΕΚΑΝΗΣΙΑΚΕΣ ΑΠΟΦΡΑΞΕΙΣ



"ΚΟΛΟΣΣΟΣ"

ΑΠΟΦΡΑΞΕΙΣ ΚΑΘΑΡΙΣΜΟΙ
ΑΠΟΧΕΤΕΥΣΕΩΝ & ΒΟΘΡΩΝ

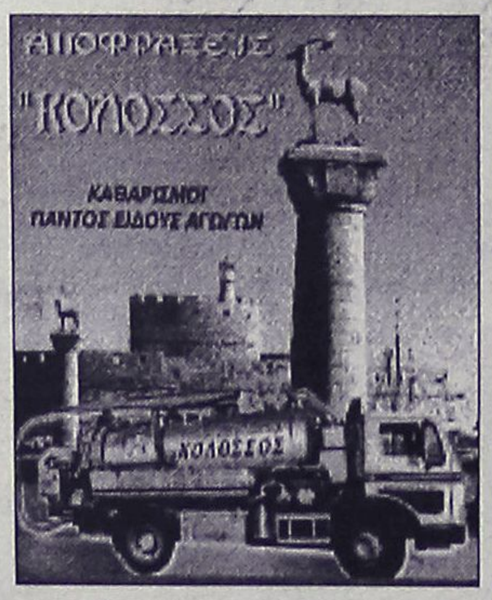

Αναλαμβάνουμε πάσης φύσεως αποφράξεις οποιουδήποτε μήκους και πλάτους
Αναλαμβάνουμε καθαρισμούς αποχετευτικών αγωγών ΔΗΜΩΝ, ΞΕΝ/ΧΕΙΩΝ στρατιωτικών μονάδων ΣΠΙΤΙΩΝ, ΠΟΛΥΚΑΤΟΙΚΙΩΝ καθώς
και καθαρισμούς βιολογικών μονάδων με μηχάνημα υψηλής πιέσεως σε όλη την Δωδ/σο

Κ. ΠΗΔΙΑΚΗΣ - Π. ΚΑΣΕΡΗΣ

Πληρ. τηλ. 2241047915-91881,
κιν. 6944/325234 και 6977/717048

ΤΑ ΜΟΝΑΔΙΚΑ

Υπερσύγχρονα Ταπητοκαθαριστήρια-πλυντήρια

ΚΛΕΟΠΑΤΡΑ & EURO CLEAN CENTER

Εμπιστευθείτε τον καθαρισμό και φύλαξη των ταπήτων στα καθαριστήριά μας
- *Προσφέρουμε άψογο και έμπειρο Βιολογικό Καθαρισμό Ταπήτων*
- *Στεγνό καθαρισμό χειροποίητων χαλιών*
- *Επιτόπου καθαρισμό σε σαλόνια-μοκέτες*
- *Ειδικός καθαρισμός παπλώματα-φλοκάτες*
- *Επιδιορθώσεις σε όλους τους τύπους ταπήτων*

"Η φύλαξη είναι δωρεάν" για όλο τον χρόνο. παραλαβή-παράδοση κατ' οίκον σε όλη τη Ρόδο.

Υπεύθυνος:
Κουφαλλάκης Σταύρος
Τηλ. **2241051996, 6945793626 , fax 2241051322**

ΠΡ49662

ΕΡΓΟΛΑΒΟΣ

ΜΑΣΤΟΡΑΣ ΚΩΝΣΤΑΝΤΙΝΟΣ

ΤΙΜΕΣ ΛΟΓΙΚΕΣ

ΑΝΑΛΑΜΒΑΝΩ γενικές κατασκευές κτιρίων, αναπαλαιώσεις, σοβατίσματα, χτισίματα, γκρεμίσματα, βαψίματα, μάρμαρα, γιαλίσματα, πλακάκια, περιφράξεις οικοπέδων, κατασκευές, μελέτες για σοφίτες, ξυλοκατασκευές, τοποθέτηση κεραμίδια

ΓΙΑ ΟΛΗ ΤΗ ΔΩΔΕΚΑΝΗΣΟ

Πληρ. τηλ. (22410)27255, 6944-823925 όλο το 24ωρο

ΠΡ49819

"ΑΜΕΣΟΣ" ΚΕΝΤΡΟ ΕΡΓΑΣΙΑΣ

ΧΑΜΗΛΟΜΙΣΘΕΣ ΕΛΛΗΝΟΡΩΣΟΠΟΝΤΙΕΣ, ΕΛΛΗΝΟΒΟΥΛΓΑΡΕΣ, ΟΙΚΟΝΟΣΟΚΟΜΕΣ, ΟΙΚΟΚΑΘΑΡΙΣΤΡΙΕΣ, ΒΡΕΦΟΝΗΠΙΑΓΩΓΟΥΣ, ΛΑΤΖΕΡΟΜΑΓΕΙΡΙΣΣΕΣ, ΞΕΝΟΔΟΧΟΥΠΑΛΛΗΛΟΥΣ, ΣΥΝΟΔΟΥΣ ΗΛΙΚΙΩΜΕΝΩΝ, ΖΕΥΓΑΡΙΑ ΑΛΛΟΔΑΠΩΝ, ΑΓΡΟΤΙΚΩΝ ΕΡΓΑΣΙΩΝ ΑΠΟΣΤΕΛΟΥΜΕ ΑΥΘΗΜΕΡΟΝ. ΣΑΒΒΑΤΟΚΥΡΙΑΚΑ ΕΡΓΑΖΟΜΑΣΤΕ

Πληρ. τηλ. 210-5241633, 210-5241265, Fax: 210-5241634

ΧΠΡ43

ΑΓΟΡΑΖΩ

- ΧΡΥΣΑΦΙΚΑ
- ΚΟΣΜΗΜΑΤΑ
- ΝΟΜΙΣΜΑΤΑ
- ΧΡΥΣΑ
- ΔΟΝΤΙΑ
- ΜΕΤΟΧΕΣ
- ΩΡΟΛΟΓΙΑ
- ΑΝΤΙΚΕΣ

Δάνεια επί ενεχύρω

«ΜΠΑΜΠΗΣ»

Δημ. Θεοδωράκη 15 (1ος όροφος) ΡΟΔΟΣ

ΧΠΡ407

ΠΕΡΙΦΕΡΕΙΑΚΟ

Πίστωση χρόνου

• ΜΕ ΑΝΑΚΟΙΝΩΣΗ ΤΟΥΣ ΟΙ ΠΑΙΚΤΕΣ ΤΟΥ ΑΠΟΛΛΩΝΑ ΔΙΝΟΥΝ ΠΕΡΙΘΩΡΙΟ ΤΑΚΤΟΠΟΙΗΣΗΣ ΟΦΕΙΛΩΝ ΣΤΗ ΔΙΟΙΚΗΣΗ

• ΔΕΚΑΤΡΕΙΣ ΙΣΑ - ΙΣΑ ΣΤΗ ΔΙΑΘΕΣΗ ΤΟΥ ΑΝΤΩΝΗ ΟΙΚΟΝΟΜΟΥ ΓΙΑ ΤΟ ΜΑΤΣ ΜΕ ΤΟΝ ΚΑΣΠΑΚΑ

"Τα βρήκαν" τελικά από χθες οι παίκτες του Απόλλωνα Καλ. Χθες το βράδυ υπήρξε συνάντηση Διοίκησης και ποδοσφαιριστών με απώτερο σκοπό την εξεύρεση λύσης στον οικονομικό τομέα. Μάλιστα μετά το πέρας της συνάντησης οι εξουσιοδοτημένοι από τους υπόλοιπους συμπαίκτες τους αρχηγοί της ομάδας ανακοίνωσαν χαρακτηριστικά τα εξής: "Εμείς οι παίκτες του Απόλλωνα Καλυθιών θα αγωνισθούμε για την ομάδα μας σε όλα τα παιχνίδια μέχρι το τέλος της περιόδου και δίνουμε πίστωση χρόνου στη Διοίκηση για την τακτοποίηση των οικονομικών της οφειλών μέχρι το τέλος της περιόδου". Την ανακοίνωση αυτή υπογράφουν οι αρχηγοί **Νίκος Αλεξανδρίδης, Κώστας Πολυχρονίου** και **Γιώργος Ισκάς.**

ΜΕ ΔΕΚΑΤΡΕΙΣ Ο ΑΠΟΛΛΩΝ ΚΑΛ.

Ο Απόλλων Καλυθιών στον αγωνιστικό τομέα υποδέχεται αύριο στις 10 το πρωί στο γήπεδό του τον Κάσπακα Λήμνου. Παρά τις σοβαρές ελλείψεις οι Απολλωνιστές μπορούν να κάμψουν φυσικά την αντίσταση της ομάδας της Λήμνου, αφού η διαφορά δυναμικότητας είναι μεγάλη. **Στέφανος Λινάρδος, Νίκος Νικολής, Βλάσσης Πάλλας και Γιάννης Αρχοντούλης** είναι τιμωρημένοι ενώ αμφίβολη είναι η συμμετοχή του **Κώστα Πολυχρονίου** που είναι τραυματίας. Κατά πάσα πιθανότητα συνεπώς ο **Αντώνης Οικονόμου** εναντίον του Κάσπακα θα παρατάξει:

- Γκολκήπερ τον **Αλεξανδρίδη,**
- Στην άμυνα τους **Κυριαζή, Καραβόλια, Σταυρή**
- Στο κέντρο τους **Δημητριάδη, Παπανικολάου, Σάββενα, Σαλαμαστράκη, Ισκά**
- Και στην επίθεση οι **Μαχλής, Μαμάκος.** Στην διάθεση του **Αντώνη Οικονόμου** είναι ακόμη οι **Κώστας, Ζούνης** και ίσως ο **Πολυχρονίου.**

Χωρίς τον Ολιβέιρα...

• Θα αγωνιστεί αύριο (16.00) η Κως, στον Κορυδαλλό κόντρα στον Ερμή

Με ένα πρόβλημα ολοκλήρωσε χθες την προετοιμασία της η Α.Ε. Κως για τον αυριανό αγώνα με τον Ερμή στον Κορυδαλλό. Συγκεκριμένα ο βραζιλιάνος των "βυσσινί", **Ολιβέιρα**, έχει τράβηγμα στον δικέφαλο και δεν θα μπορέσει να ακολουθήσει την αποστολή της ομάδας του, η οποία αναχωρεί για την πρωτεύουσα σήμερα στις 22.15. Το αυριανό παιχνίδι του γηπέδου Κορυδαλλού θα ξεκινήσει στις 16.00 και είναι μία από τις πιο κρίσιμες φετινές αναμετρήσεις της ομάδας του **Ηλία Ράμου.** Το παραπάνω γεγονός συμπεραίνεται από το ότι η Κως είναι μόλις δύο βαθμούς πάνω από την επικίνδυνη ζώνη και μετά από την συνάντηση με τον Ερμή την περιμένουν δύο πολύ δύσκολα παιχνίδια, με την Μάνη εκτός και με την Ρόδο εντός. Κατ' επέκταση η ομάδα του νησιού, του Ιπποκράτη θέλει αύριο τουλάχιστον τον βαθμό της ισοπαλίας για να συνεχίσει να ατενίζει το μέλλον με αισιοδοξία.

Ο τεχνικός των "βυσσινί" θα στηριχθεί κόντρα στον Ερμή στους παρακάτω δεκαεπτά παίκτες: *Σπαθάρας, Καραγιώργος, Χατζηπέτρος, Γούλας, Μποϊλής Γ. και Ζ., Γκουντελίτσας, Οουντόλ, Σκαλέρης, Στεφαδούρος, Τσικρικάς, Μπορομπούλης, Πούλος, Μαγκαφάς, Μάμμης, Σωτηρόπουλος, Δρόσος Δ.*

Και του χρόνου... Σταύρου!

• Η Διοίκηση του Διαγόρα προχώρησε σε εκ νέου συμφωνία με τον αξιόλογο τεχνικό

• Με άλλο πρόσωπο οι κυανέρυθροι αύριο κατά της Καλλονής

Οπωσδήποτε το έργο και η προσφορά του **Ανδρέα Σταύρου** στο Δωδεκανησιακό ποδόσφαιρο είναι αναγνωρισμένα εδώ και χρόνια τώρα. Ο τεχνικός του Διαγόρα ανέλαβε την τωρινή του ομάδα την τρίτη αγωνιστική (0-3 στις Καλυθιές) κι έκτοτε ο γηραιός της πόλης μας ακολούθησε ανοδική πορεία φτάνοντας κάποια στιγμή να διεκδικεί κι αυτή την πρώτη θέση. (έφτασε δύο βαθμούς από την κορυφή). Η σαιζόν σε λίγο φτάνει στο τέλος της και ο επίσημος Διαγόρας λαμβάνοντας υπ' όψιν όλες τις παραμέτρους, αλλά και το νέο αθλητικό νόμο προχώρησε σε εκ νέου συμφωνία με τον έγκριτο και αξιόλογο τεχνικό που ξεκίνησε ήδη τον σχεδιασμό και τον προγραμματισμό του νέου Διαγόρα.

Αναλυτικά το δελτίο Τύπου του ροδίτικου συλλόγου αναφέρει χαρακτηριστικά τα εξής: «Σε εκ νέου συνεργασία προχώρησαν χθες ΠΑΟ Διαγόρας και **Ανδρέας Σταύρου**. Η Διοίκηση του Συλλόγου αφού έμεινε ευχαριστημένη από το έργο και την προσφορά του προπονητή του ποδοσφαιρικού τμήματος, τον κάλεσε για να συζητήσουν από κοινού το ενδεχόμενο της συνεργασίας και την ποδοσφαιρική περίοδο 2003-2004 και όχι μόνο. Διοίκηση και προπονητής συζήτησαν από κοινού τους προβληματισμούς, τον σχεδιασμό και τον προγραμματισμό, με βάση πάντα το νέο αθλητικό νόμο. Οι δύο πλευρές ύστερα από συζητήσεις που κράτησαν επί τριημέρου, χθες βράδυ συμφώνησαν σε όλα. Ετσι ο **Ανδρέας Σταύρου** συνεχίζει στο τιμόνι της τεχνικής ηγεσίας του Διαγόρα και τα επόμενα χρόνια.

Από το γραφείο Τύπου».

ΜΕ ΑΛΛΟ ΠΡΟΣΩΠΟ

Με διαφοροποιημένο πρόσωπο θα παρουσιασθεί αύριο στις 10 το πρωί στο Εθνικό Στάδιο ο Διαγόρας. Οι κυανέρυθροι υποδέχονται στα πλαίσια της 21ης αγωνιστικής την Καλλονή με μοναδικό στόχο την επιστροφή στις νίκες. Τρεις βαθμοί που θα ωθήσουν ξανά προς τα πάντα τους Διαγοριδείς.

Ο **Ανδρέας Σταύρου** γύμνασε χθες τους παίκτες του στο Εθνικό Στάδιο. Κι απ' ό,τι έδειξε στο οικογενειακό δίτερμα δεν έχει ακόμα καταλήξει στους έντεκα. Οπωσδήποτε σημαντικό ρόλο στη διαφοροποίηση του αγωνιστικού προσώπου του Διαγόρα παίζουν οι ελλείψεις.

- **Νίκος Ορφανίδης, Παναγιώτης Σπάρταλης, Σάββας Παφιάκης και Γιάννης Χατζησταμάτης** είναι ως γνωστόν τιμωρημένοι και δεν έχουν δικαίωμα συμμετοχής.
- Ο **Πέτρος Ρουτζιέρης** είναι τραυματίας και δεν θ' αγωνισθεί, ενώ
- Παρελθόν αποτελεί ήδη κι ο **Μάσιμο Μονόπολι.**
- Στο μεταξύ στη χθεσινή προπόνηση δεν πήρε μέρος κι ο νεαρός **Λευτέρης Σκυλάς.**

Ο **Ανδρέας Σταύρου** θα γυμνάσει τους παίκτες του και σήμερα το πρωί στις 9.30 π.μ. Οπως όμως έδειξε η χθεσινή προπόνηση ο Διαγόρας θα παραταχθεί εναντίον της Καλλονής με την ακόλουθη ενδεκάδα:

- Γκολκήπερ θα είναι ο **Φωτεινής**
- Στην άμυνα θα παίξουν οι **Χατζηθεοδωράκης, Παπαδημήτρης, Κακλαμάνος.**
- Στο κέντρο οι **Σταθόπουλος, Αμπελάς, Κολιάδης, Πολιάς, Μόσχου.**
- Και στην επίθεση οι **Αγγελόπουλος, Γεωργαλής**. Θέση στην ενδεκάδα διεκδικούν βέβαια και οι **Τρυφίδης** και **Π. Αθανασίου.**

Ο κώουτς του Διαγόρα βέβαια που έχει τον τελευταίο λόγο στην ενδεκάδα θα επιλέξει τους δεκαοκτώ του αυριανού αγώνα μετά την σημερινή τελευταία πρωινή προπόνηση.

Γυναίκες Χωρίς Σύνορα 2003 ΡΟΔΟΣ - RHODOS Women Without Frontiers

ΓΥΝΑΙΚΕΣ ΧΩΡΙΣ ΣΥΝΟΡΑ
ΕΙΡΗΝΙΚΗ ΠΟΡΕΙΑ ΣΤΗ ΜΕΣΟΓΕΙΟ
23-30/5/2003

Ακολουθώντας τους στόχους και τους σκοπούς της οργάνωσής μας πρωταρχική θέση έχει η **ΕΙΡΗΝΗ.** Για το λόγο αυτό ξεκινάμε από την Ρόδο μια παγκόσμια σταυροφορία μεταφέροντας από λιμάνι σε λιμάνι μηνύματα αγάπης και αλληλεγγύης μεταξύ των λαών.
Με το καράβι της ειρήνης, το υπερπολυτελές και ταχύπλοο OLYMPIA VOYAGER θα δώσουμε ειρηνικό παρόν στη Μεσόγειο, ταυτόχρονα με την τουριστική προβολή των νησιών μας. Θα πλαισιωθούμε από αντιπροσωπείες των παραρτημάτων μας από τα διάφορα κράτη.

ΘΕΣΕΙΣ ΠΕΡΙΟΡΙΣΜΕΝΕΣ

ΠΡΟΓΡΑΜΜΑ

ΠΕΙΡΑΙΑΣ-ΓΕΝΟΒΑ-ΝΙΚΑΙΑ-ΡΩΜΗ-ΜΕΣΣΙΝΑ-ΚΟΥΣΑΝΤΑΣΙ-ΠΥΘΑΓΟΡΕΙΟ (ΣΑΜΟΣ)-ΡΟΔΟΣ-ΚΩΣ-ΠΕΙΡΑΙΑΣ

Εν πλω θα λάβουν χώρα διάφορες εκδηλώσεις όπως εκθέσεις ζωγραφικής και κεραμικών παραδοσιακοί χοροί, ομιλίες, διαλέξεις κ.ά.
Επίσης σε κάθε λιμάνι που θα επισκεφθούμε θα γίνουν επαφές με τα τοπικά ΜΜΕ.
Στην κρουαζιέρα εκτός από τα μέλη μπορούν να συμμετάσχουν καιφίλοι της οργάνωσης.

Πληροφορίες - εγγραφές
ΠΡΑΚΤΟΡΕΙΟ ALHAMBRA, Δ. ΘΕΟΔΩΡΑΚΗ 13
ΤΗΛ. (22410) 37052-25698
ΤΑΜΙΑΣ ΤΟΥ ΣΥΛΛΟΓΟΥ ΜΑΣ
Κα ΧΡΥΣΟΥΛΑ ΜΑΡΚΟΠΟΥΛΟΥ
ΤΗΛ. 22410 20329

ΠΡΟΣΚΛΗΣΗ

Ο Α.Σ. WU SHU KWAN KUNG FU «Ο ΜΑΧΗΤΗΣ»

Προσκαλεί τα μέλη του στην κοπή της πίτας του που θα γίνει στην αίθουσα του κ. **ΠΕΛΛΟΥ στα ΑΦΑΝΤΟΥ**, την Κυριακή 2-3-2003 και ώρα 17.00.
Θα ακολουθήσουν εξετάσεις για προαγωγή ζώνης και επίδειξης.

Ο Πρόεδρος
Κανελλόπουλος Ιωάννης



VISA TRAVEL CLUB
RHODES LEADING TRAVEL AGENCY

ΔΕΝ ΕΧΕΤΕ ΦΥΓΕΙ ΑΚΟΜΑ;;;

ΕΜΕΙΣ ΣΑΣ ΠΡΟΣΦΕΡΟΥΜΕ !!!

ΠΑΚΕΤΑ ΑΠΟ ΡΟΔΟ ΓΙΑ:

ΠΟΥΚΕΤ -12 ΗΜΕΡΕΣ **812.00€**
ΣΑΜΟΥΙ -12 ΗΜΕΡΕΣ **845.00€**
ΜΠΑΛΙ –10ΗΜΕΡΕΣ **950.00€**

ΚΑΘΑΡΗ ΔΕΥΤΕΡΑ

ΠΑΡΙΣΙ (07-10ΜΑΡΤΙΟΥ) 4 ΗΜΕΡΕΣ **640.00€**
ΠΑΡΙΣΙ –7ΗΜΕΡΕΣ **670.00€**
ΜΑΛΤΑ -(ΑΝΑΧ. 07 ΜΑΡΤΙΟΥ) 4 ΗΜΕΡΕΣ **519.00€**
ΒΟΥΔΑΠΕΣΤΗ –4 ΗΜΕΡΕΣ **620.00€**
ΠΡΑΓΑ –7 ΗΜΕΡΕΣ **610.00€**

ΚΛΕΙΣΤΕ ΘΕΣΕΙΣ ΑΠΟ ΤΩΡΑ ΓΙΑ ΤΟ ΠΑΣΧΑ!

- **ΣΤΑ ΠΑΡΑΠΑΝΩ ΠΑΚΕΤΑ ΠΕΡΙΛΑΜΒΑΝΟΝΤΑΙ ΤΑ ΑΕΡΟΠΟΡΙΚΑ ΕΙΣΙΤΗΡΙΑ ΑΠΟ ΡΟΔΟ ΜΕΤ' ΕΠΙΣΤΡΟΦΗΣ & ΔΙΑΜΟΝΗ ΣΕ ΞΕΝΟΔΟΧΕΙΟ ΜΕ ΠΡΩΙΝΟ.**
- **ΟΙ ΠΑΡΑΠΑΝΩ ΤΙΜΕΣ ΕΙΝΑΙ ΚΑΤ' ΑΤΟΜΟ ΣΕ ΔΙΚΛΙΝΟ ΔΩΜΑΤΙΟ & ΔΕΝ ΠΕΡΙΛΑΜΒΑΝΟΝΤΑΙ ΟΙ ΦΟΡΟΙ ΑΕΡΟΔΡΟΜΙΩΝ**
- **ΠΕΡΙΟΡΙΣΜΕΝΟΣ ΑΡΙΘΜΟΣ ΘΕΣΕΩΝ .**

ΑΜ 30ή.

(Πλ. Ακαδημίας) Γρ. Λαμπράκη 54,
Τηλ: 22410 33282, 22410 25737, 22410 30304
www.visatravelclub.gr



ΓΚΟΛ ΚΑΙ ΑΡΙΘΜΟΙ

Ενδιαφέροντα και αμφίρροπα παιχνίδια παρουσιάζει το πρόγραμμα της 23ης αγωνιστικής της Α' κατηγ. Δωδεκανήσου.

Η αναμέτρηση Βατίου-Αναγέννησης (πρόκειτο να γίνει χθες) είναι μείζονα βαθμολογικής σημασίας, αφού όποια ομάδα πάρει τους 3 βαθμούς θα ξεφύγει από την επικίνδυνη ζώνη του υποβιβασμού, εκεί που ο Κλεάνθης τις τελευταίες εβδομάδες έχει περάσει στην αντεπίθεση και διεκδικεί με αξιώσεις την παραμονή του στη μεγάλη διοργάνωση του τοπικού μας ποδοσφαίρου.

Βέβαια σήμερα οι Παραδεισιώτες, έχουν δύσκολη αποστολή εκτός αντιμετωπίζοντας την μέχρι την προηγούμενη αγωνιστική πρωτοπόρο ΑΕΛ.

Χαρακτήρα ματς γοήτρου έχει αυτό μεταξύ του Ηρακλή και Ιαλύσου και όποιος πάρει το ροζ φύλλο αγώνα θα έχει έστω και λίγες πιθανότητες να διεκδικήσει τον τίτλο.

Το συγκρότημα των Κοσκινού που έπιασε και πάλι την κορυφή αναμένεται λογικά να έχει εύκολο έργο κόντρα στους Καλύμνιους που μακριά από το νησί τους χάνουν πολύ από την δυναμικότητα τους.

Η ΠΡΟΪΣΤΟΡΙΑ

ΔΟΞΑ Κ.-ΚΛΕΟΒΟΥΛΟΣ

Την μοναδική φορά που βρέθηκαν αντιμέτωπες οι δύο ομάδες ήταν τη σαιζόν 99-00 όταν και οι Λινδιακοί είχαν νικήσει μέσα στην Κω με σκορ 1-2.

Τα γκολ οι Μιαούδης-Σακελλάρης Κορνάρος

ΑΠΟΛΛΩΝΑ-ΟΡΦΕΑΣ

Από δύο νίκες έχουν οι δύο αντίπαλοι όταν αγωνίζονται μέσα στ' Απόλλωνα.

Περ. 90-91: 2-1
Χατζηγεωργίου, Φλεβάρης-Κατσιμάκης
Περ. 91-92: 1-3
Χρ. Χάσταλης-Στ. Μαθιός, Λαγκάνης, Γαλουζής
Περ. 92-93: 2-1
Βασιλαράς, Ν. Καραμανώλης-Παπαθανασάκης
Περ. 94-95: 0-2
Μουστάκης, Χατζηστρατής

ΘΥΕΛΛΑ-ΦΟΙΒΟΣ

Σε δύο παιχνίδια στη Πυλώνα την μία κέρδισαν οι γηπεδούχοι και την άλλη οι φιοξενούμενοι

Περ. 00-01: 2-0
Ν. Ορφανός, Πιτσουρδάκης
Περ. 0-1-02: 1-6
Εγγλέζος-Σπανός 3, Μουσακίνιας 2, Κ. Ζουρούδης

ΑΕΛ-ΚΛΕΑΝΘΗΣ

Και εδώ οι νίκες, είναι μοιρασμένες

Περ. 00-01: 3-4
Ψαρρός 2(2π.), Λουλουδιάς-Φαρμακίδης 2 (1π.), Μιχ. Σπάρταλης, Χατζηγιώργης

ΔΙΓΕΝΗΣ-ΚΑΛΥΜΝΙΑΚΟΣ

Την τελευταία δωδεκαετία συναντήθηκαν έξι φορές στα Κοσκινού (οι δύο για τα play-off) και το γηπεδούχο συγκρότημα μετράει πέντε νίκες έναντι μιας των Καλυμνίων.

Περ. 91-92: 0-1
Θ. Βαβλάς
Περ. 95-96: 1-0
Στ. Μοσκιού
Περ. 96-97 (ρ.ο): 3-2
Πατρού, Ζωάνου, Σαββίδης (π)-Γ. Χατζησμαλής, Ψύλλου (αυτ.).
Περ. 96-97 (ρ.ο): 2-0
Κοτσιφός, Σαββίδης (π)
Περ. 99-00: 4-0
Σβύνος, Ψύλλου, Μπάρδος, Αλεβιζόπουλος
Περ. 01-02: 3-0
Αγγελόπουλος, Ψύλλου, Γκαρανάτσιος.

ΑΕΡΑ-ΑΡΗΣ

Ενδιαφέρον παρουσιάζει ο απολογισμός των μεταξύ τους αναμετρήσεων αφού στα έξι τελευταία παιχνίδια στ' Αφάντου τα τέσσερα πρώτα έληξαν ισόπαλα (τα τρία με "λευκό" Χ) και στα δύο τελευταία ο ΑΕΡΑ πήρε την νίκη (με συνολικό σκορ 9-0).

Αναλυτικά είχαμε:

Περ. 90-91: 0-0
Περ. 91-92: 1-1
Ε. Τριανταφύλλας-Στ. Λαμπριανός (π.)
Περ. 92-93: 0-0
Περ. 94-95: 0-0
Περ. 98-99: 6-0
Π. Κοιλιάς 2, Μπούτης, Τζάρης, Γ. Κοιλιάς, Χρ. Καλογήρου.
Περ. 00-01: 3-0
Λεντάκης, Λυριστής, Παπαβασιλείου

ΒΑΤΙ-ΑΝΑΓΕΝΝΗΣΗ

Αήττητη είναι η ομάδα του Έμπωνα μέσα στο Βάτι. Έχει αποσπάσει τρία "Χ" και έχει νικήσει, μία φορά με τοπ σκόρερ τον **Γ. Ξύπα** που έχει σημειώσει συνολικά 5 γκολ.

Περ. 97-98: 2-2
Κρητικός, Λεμονάκης-Ξύπας 2.
Περ 99-00: 0-2
Ξύπας, Διακοπαρασκευάς
Περ. 00-01: 1-1
Ι. Καμπούρης-Ξύπας
Περ. 01-02: 1-1
Ι. Καμπούρης, Ξύπας (π.)

ΟΙ ΔΙΑΙΤΗΤΕΣ

Φεσσάρας (ΑΕΛ-Κλεάνθης)
Συμμ.: 7
Πεν.: 3
Αποβ.: 1
Σημ.: 6 (1), 1 (2).
Διαμαντέας (Δόξα-Κλεόβουλος)
Συμμ.: 2
Πεν.: -
Αποβ.: -
Σημ.: 2 (1)
Ζανεττίδης (Διγενής-Καλυμνιακός)
Συμμ.: 16
Πεν.: 5
Αποβ.: 7
Σημ.: 10 (1), 2 (Χ), 4 (2)
Μιχαλάκης (Θύελλα-Φοίβος)
Συμμ.: 15
Πεν.: 11
Αποβ.: 8
Σημ.: 10 (1), 2 (Χ), 3 (2)

Ρασήτ Μαρασλής



Νικητής ο Διαμαντής

• Κατέκτησε την πρώτη θέση του 2ου Τοπικού Τουρνουά Subbuteo. Επικράτησε στον τελικό του Δικαστόπουλου με 1-0

Με επιτυχία ολοκληρώθηκε προχθές το βράδυ το 2ο τοπικό τουρνουά SUBBUTEO (επιτραπέζιο ποδόσφαιρο) που διοργάνωσε στις εγκαταστάσεις του ο Δημοτικός Οργανισμός Νεολαίας και Άθλησης Ρόδου. Την πρώτη θέση κατέκτησε ο Διαμαντής Διαμαντής που στον μεγάλο τελικό επικράτησε του Παναγιώτη Δικαστόπουλου με 1 - 0. Την Τρίτη θέση πήρε ο Κώστας Μπακάλης που τον τελικό της παρηγοριάς νίκησε τον 11χρονο Αλέξανδρο Χαρτλ Δραγάτη με 5 - 1.

Αναλυτικά όλα τα αποτελέσματα των αγώνων που έγιναν στο τουρνουά είναι τα ακόλουθα:

Α' ΟΜΙΛΟΣ

1.Κώστας Μπακάλης	16 - 1	9
2.Αλέξανδρος Δραγάτης	3 - 6	6
3.Βασίλης Ζλάτος	2 - 7	3
4.Βάγια Γαρμπίδη	1 - 8	0
Κ.Μπακάλης - Αλ.Δραγάτης	5 - 0	
Β.Ζλάτος Β.Γαρμπίδη	1 - 0	
Αλ.Δραγάτης - Β.Γαρμπίδη	2 - 1	
Β.Ζλάτος - Κ.Μπακάλης	1 - 6	
Β.Γαρμπίδη - Κ.Μπακάλης	0 - 5	
Β.Ζλάτος - Αλ.Δραγάτης	0 - 1	

Β' ΟΜΙΛΟΣ

1.Διαμαντής Διαμάντης	16 - 1	7
2.Βασίλης Καταβενάκης	13 - 1	7
3.Γιάννης Αποκούραστος	3 - 10	3
4.Νίκος Κιόττου	0 - 20	0
Δ. Διαμαντής - Γ.Αποκούραστος	5 - 0	
Β.Καταβενάκης - Ν.Κιόττου	7 - 0	
Ν.Κιόττου - Δ.Διαμαντής	0 - 5	
Β.Καταβενάκης - Γ.Αποκούραστος	5 - 0	
Δ.Διαμαντής - Β.Καταβενάκης	1 - 1	
Ν.Κιόττου - Γ.Αποκούραστος	0 - 3	

Γ' ΟΜΙΛΟΣ

1.Παναγιώτης Κοντοζαμάνης	7 - 4	7
2.Παναγιώτης Δικαστόπουλος	11- 3	6
3.Γιώργος Αγγούριας	3 - 7	4
4.Μανώλης Κεπέρης	0 - 7	0
Π.Δικαστόπουλος - Γ.Αγγούριας	5 - 0	
Μ.Κεπέρης - Π.Κοντοζαμάνης	0 - 2	
Π.Κοντοζαμάνης - Π.Δικαστόπουλος	3 - 2	
Μ.Κεπέρης - Γ.Αγγούριας	0 - 1	
Π.Δικαστόπουλος - Μ.Κεπέρης	4 - 0	
Π.Κοντοζαμάνης - Γ.Αγγούριας	2 - 2	

Δ' ΟΜΙΛΟΣ

1.Δημήτρης Διακοδημητρίου	4 - 1	7
2.Δημήτρης Δραγάτης	4 - 2	5
3.Γιώργος Παπαγεωργίου	3 - 3	4
4.Διαμαντής Βάγιας	0 - 4	0
Δ.Δραγάτης - Δ.Βάγιας	2 - 0	
Δ.Διακοδημητρίου - Γ.Παπαγεωργίου	2 - 0	
Γ.Παπαγεωργίου - Δ.Δραγάτης	1 - 1	
Δ.Διακοδημητρίου - Δ.Βάγιας	1 - 0	
Γ.Παπαγεωργίου - Δ.Βάγιας	2 - 0	
Δ.Δραγάτης - Δ.Διακοδημητρίου	1 - 1	

ΠΡΟΗΜΙΤΕΛΙΚΑ

Κ.Μπακάλης - Β.Καταβενάκης	7 - 1
Δ.Διαμαντής - Δ.Δραγάτης	3 - 1
Π.Κοντοζαμάνης - Αλ.Δραγάτης	1 - 3
Δ.Διακοδημητρίου - Π.Δικαστόπουλος	0 - 2

ΗΜΙΤΕΛΙΚΑ

Π.Δικαστόπουλος - Κ.Μπακάλης	2 - 1
Αλ.Δραγάτης - Δ.Διαμαντής	1 - 5

ΤΕΛΙΚΟΣ

Δ.Διαμαντής - Π.Δικαστόπουλος	1 - 0

ΜΙΚΡΟΣ ΤΕΛΙΚΟΣ

Αλ.Δραγάτης - Κ.Μπακάλης	1 - 5

ΘΕΣΕΙΣ 5 ΕΩΣ 8

Δ.Διακοδημητρίου - Β.Καταβενάκης	1 - 2
Π.Κοντοζαμάνης - Δ.Δραγάτης	0 - 4
Β.Καταβενάκης - Δ.Δραγάτης	1 - 0

ΘΕΣΕΙΣ 9 ΕΩΣ 16

Β.Ζλάτος - Ν.Κιόττου	4 - 1
Ι.Αποκούραστος - Δ.Βάγιας	2 - 0
Γ.Αγγούριας - Β.Γαρμπίδη	2 - 0
Γ.Παπαγεωργίου - Μ.Κεπέρης	0 - 1

ΘΕΣΕΙΣ 9 ΕΩΣ 12

Μ.Κεπέρης - Β.Ζλάτος	1 - 2
Ι.Αποκούραστος - Γ.Αγγούριας	0 - 0 (0 - 1 παρ.)
Β.Ζλάτος - Γ.Αγγούριας	2 - 0
Ι.Αποκούραστος - Μ.Κεπέρης	1 - 1 (1 - 2 πεν.)

ΘΕΣΕΙΣ 13 ΕΩΣ 16

Γ.Παπαγεωργίου - Δ.Βάγιας	3 - 0
Ν.Κιόττου - Β.Γαρμπίδη	0 - 2
Δ.Βάγιας - Ν.Κιόττου	2 - 0
Β.Γαρμπίδη - Γ.Παπαγεωργίου	0 - 1

Προπονούνται Προπαίδες-Τζούνιορς

Στο Δημοτικό Στάδιο "ο Διαγόρας" θα προπονηθούν σήμερα τα παιδιά της προεπιλογής των μικτών ομάδων Προπαίδων και Τζούνιορς.

Οι Juniors θα προπονηθούν στις 10 το πρωί, ενώ οι Προπαίδες μια ώρα αργότερα (11.00).

Οι ενωσιακοί προπονητές **Δελαπόρτας** και **Μποσγανάς** έχουν καλέσει για σήμερα τους εξής ποδοσφαιριστές:

ΤΖΟΥΝΙΟΡΣ (1991-1992): *Παπινιώτης (Ιάλυσος), Πεταυράκης (Διαγόρα), Τσακμακίδης, Χατζησάββας, Καραγιάννης Ε. (Διαγόρας Βατίου), Στεφάνου, Κουτσονικόλας (Ηλιος), Χατζηπέτρος (Ρόδος), Διακάκης (Διγενής), Κυριαζής, Αμερικανας, Πιέρος (Σταύρος Καλ.), Κοτσιλιός, Χίτζιος, Λαουδίκος, Κουμνάκης (ΑΕΡΑ), Σκυλαράκης (Αγ. Γεώργιος), Σαββάκης (Νίκη Ρόδου), Μικιού (Ασκληπειό), Φλεβάρης Δ., Φλεβάρης Μ. (Εθνικός Αρχ.), Τομάζος (Ευκλής), Καρίκης, Πότσος, Σαρρής (Κλεάνθης), Χατζηκοσμάς (Απόλλων Απολ.).*

ΠΡΟΠΑΙΔΕΣ (1989-1990): *Τόπος (Καλαβάρδα), Λιβισιανός (Νίκη Ρόδου), Μακαρούνας (Απόλλων Απολ.), Δημητράκης (Αγ. Ισίδωρος), Χατζηδιάκος, Χατζηαντωνίου (Κλεάνθης), Χριστοδούλου, Καλαμιώτης, Καρυπίδης, Αξιώτης (Φοίβος), Κουτσάγιας, Κούβαρης, Φράγκος, Λουλουδάκης (Ευαγόρα), Καλημέρης, Κοντουδιός, Μέντος, Τσακισίρης, Φασάκης, Καρπαθάκης, Πίσσας, Κλάψης (Διαγόρα), Παπαχριστοδούλου, Ευγενικός (Νήσος Ρόδος), Τσοπανάκης (Απόλλωνα Απολ.), Διάκου, Νικολής (ΑΕΡΑ), Καλιόζης, Ματσίγκος, Παρδαλός (Πετρώνας), Κοκκιαντώνης (Νίκη Ρόδου), Πάττας (Αστέρα Παστ.), Θεοδώρου (Ηρακλή Μαρ.), Κούρτης (Ασκληπειό), Καρπαθάκης Π. (Διαγόρα Βατ.), Μανιάς, Χατζηγεωργίου (Ερμής Καλ.), Πλακέντης (Ρόδος),Μπερετούλης, Σχοινάκης, Κασέρης (Ευκλής), Τριανταφύλλου (Ιάλυσος), Κοντός (Διαγόρας).*

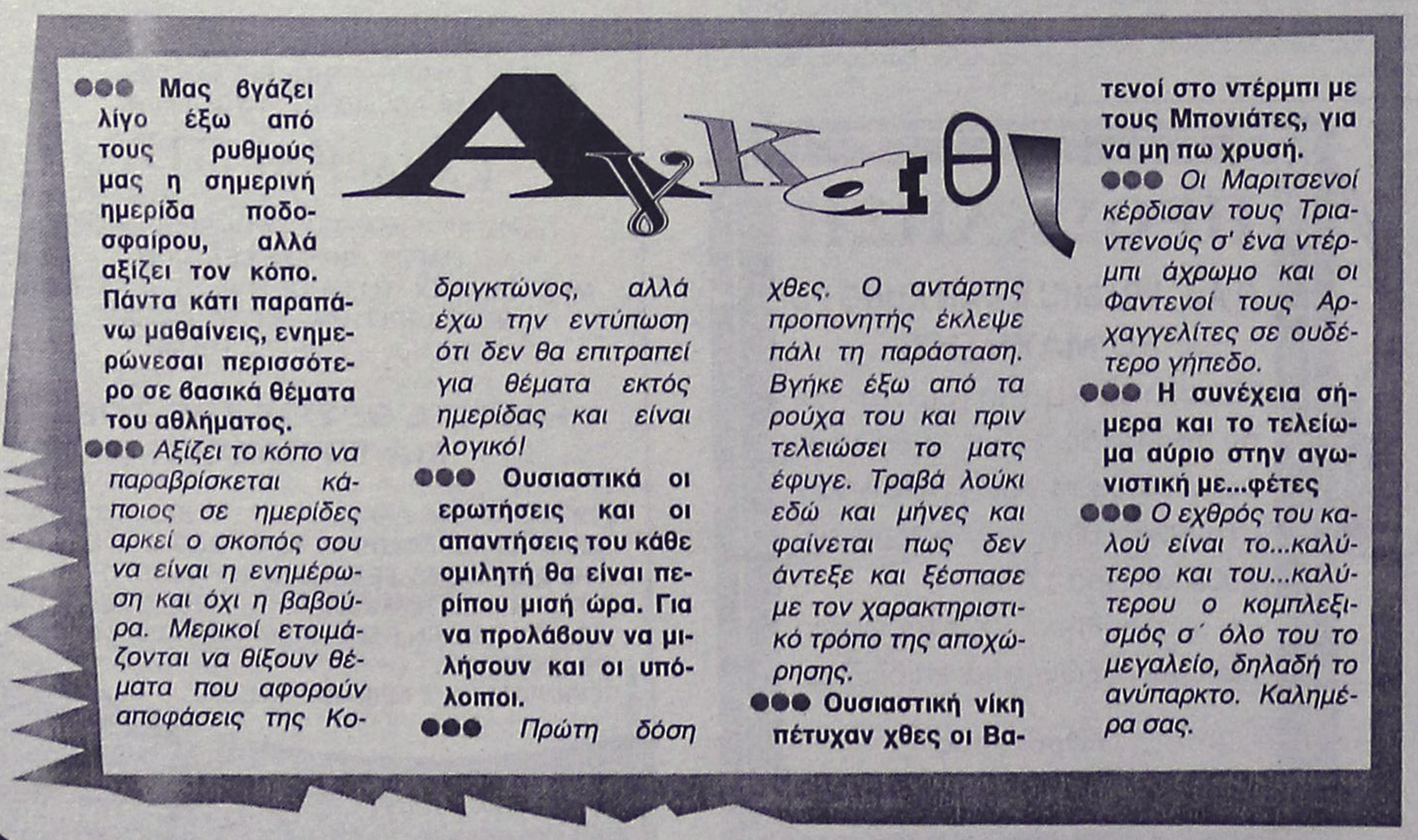

●●● **Μας βγάζει λίγο έξω από τους ρυθμούς μας η σημερινή ημερίδα ποδοσφαίρου, αλλά αξίζει τον κόπο. Πάντα κάτι παραπάνω μαθαίνεις, ενημερώνεσαι περισσότερο σε βασικά θέματα του αθλήματος.**

●●● *Αξίζει το κόπο να παραβρίσκεται κάποιος σε ημερίδες αρκεί ο σκοπός σου να είναι η ενημέρωση και όχι η βαβούρα. Μερικοί ετοιμάζονται να θίξουν θέματα που αφορούν αποφάσεις της Κοδριγκτώνος, αλλά έχω την εντύπωση ότι δεν θα επιτραπεί για θέματα εκτός ημερίδας και είναι λογικό!*

●●● **Ουσιαστικά οι ερωτήσεις και οι απαντήσεις του κάθε ομιλητή θα είναι περίπου μισή ώρα. Για να προλάβουν να μιλήσουν και οι υπόλοιποι.**

●●● *Πρώτη δόση χθες. Ο αντάρτης προπονητής έκλεψε πάλι τη παράσταση. Βγήκε έξω από τα ρούχα του και πριν τελειώσει το ματς έφυγε. Τραβά λούκι εδώ και μήνες και φαίνεται πως δεν άντεξε και ξέσπασε με τον χαρακτηριστικό τρόπο της αποχώρησης.*

●●● **Ουσιαστική νίκη πέτυχαν χθες οι Βατενοί στο ντέρμπι με τους Μπονιάτες, για να μη πω χρυσή.**

●●● *Οι Μαριτσενοί κέρδισαν τους Τριαντενούς σ' ένα ντέρμπι άχρωμο και οι Φαντενοί τους Αρχαγγελίτες σε ουδέτερο γήπεδο.*

●●● **Η συνέχεια σήμερα και το τελείωμα αύριο στην αγωνιστική με...φέτες**

●●● *Ο εχθρός του καλού είναι το...καλύτερο και του...καλύτερου ο κομπλεξισμός σ΄ όλο του το μεγαλείο, δηλαδή το ανύπαρκτο. Καλημέρα σας.*

ΑΝΕΚΔΟΤΟ

Ήταν μια φορά ένας Γερμανός, ένας Ιταλός κι ένας Έλληνας. Ήθελαν να παντρευτούν γι' αυτό πήγαν σε έναν βασιλιά. Ο βασιλιάς τους είπε:
"Θα δώσω μία γυναίκα στον καθένα. Όποιος την κάνει να φωνάξει περισσότερο την πρώτη νύχτα του γάμου, θα του δώσω το μισό βασίλειο."
Μετά την πρώτη νύχτα του γάμου πάνε όλοι στον βασιλιά.
Πρώτος ο Γερμανός λέει:
-Εχθές έδωσα στην γυναίκα μου ένα δακτυλίδι. Αυτή φώναξε και την άκουσε όλη η πολυκατοικία.
Δεύτερος ο Ιταλός λέει:
-Εχθές χάρισα στη γυναίκα μου ένα εξοχικό. Αυτή φώναξε και την άκουσε όλο το τετράγωνο.
Τελευταίος ο Έλληνας λέει:
-Τι λέτε ρε πλίθιοι; Εγώ έπλυνα τη μηχανή μου, άλλαξα τα λάδια της και μετά σκούπισα τα χέρια μου στις λευκές κουρτίνες. Η γυναίκα μου ακόμα φωνάζει.



ΡΕΠΟΡΤΑΖ

Πραγματικός χαμός!

• Περισσότερες από 90 είναι οι συμμετοχές που έχουν στα χέρια τους οι διοργανωτές του Σαφάρι 4Χ4

• Τζιπάκια σε μικρό κόστος προσφέρει η εταιρεία HERTZ

Νωρίτερα από τις 6 Μαρτίου θα κλείσουν απ' ότι όλα δείχνουν οι συμμετοχές του Σαφάρι 4Χ4, που διοργανώνουν την παραμονή της Καθαράς Δευτέρας, 9 Μαρτίου, οι ραδιοφωνικοί σταθμοί TOP FM και ALPHA NEWS. Ο αριθμός των οχημάτων που θα λάβουν μέρος στην εκδήλωση έχει ξεπεράσει ακόμα και τις πιο αισιόδοξες προβλέψεις, καθώς μέχρι χθες είχαν κατατεθεί περισσότερες από ενενήντα δηλώσεις συμμετοχής, οπότε οι ενδιαφερόμενοι καλά θα κάνουν να βιαστούν, αφού το αρχικό όριο που είχαν θέσει οι διοργανωτές ήταν τα εκατό αυτοκίνητα. Οσοι πάντως θέλουν να ακολουθήσουν την παρέα και δεν διαθέτουν 4Χ4 ,δεν χρειάζεται να κάνουν... οικονομίες για να αγοράσουν του χρόνου, καθώς η εταιρία HERTZ (τηλ. 98200) τους δίνει την ευκαιρία να μην χάσουν την γιορτή νοικιάζοντας τζιπάκια στην τιμή-προσφορά των μόλις 55 Ευρώ. Οσοι θέλουν να κλείσουν όχημα της HERTZ, θα υπογράφουν την αίτησή τους στα γραφεία του TOP FM (Λειβαδιάς και Βόλου στην Ανάληψη, να απευθύνονται στον Μιχάλη Παπαδημητρίου) προσκομίζοντας μόνο την φωτοτυπία του διπλώματός τους, ενώ οι υπόλοιποι οφείλουν να έχουν μαζί τους και φωτοτυπίες της άδειας κυκλοφορίας και του ασφαλιστηρίου συμβολαίου.

Η εκκίνηση του Σαφάρι θα δοθεί στις 7 το πρωί στην πλατεία Δημαρχείου Ρόδου, ενώ οι οδηγοί καλό θα είναι να βρίσκονται στις θέσεις τους νωρίτερα, αφού θα τους μοιραστούν αφίσες με τους αριθμούς συμμετοχής. Απαραίτητος εξοπλισμός είναι φυσικά το παντός είδους φαγητό και αναψυκτικό για τις στάσεις που θα γίνουν κατά την διάρκεια της διαδρομής μέχρι την Μονόλιθο, όπου και θα γίνει η «τελετή λήξης» με φαγητό και τα πλούσια δώρα των χορηγών της διοργάνωσης που θα κληρωθούν.

Συντροφιά στους εκδρομείς θα κρατήσει ο TOP FM με καλή ελληνική μουσική, ενώ η διοργάνωση θα καλυφθεί τηλεοπτικά από το TV4.

Πρόκριση για δύο

• Ο Σεβαστιανός Πολίτης και η Εύη Χατζημιχάλη είναι οι αθλητές του ΡΟΑ που προκρίθηκαν στην δεύτερη φάση του σχολικού πρωταθλήματος τένις Λυκείων

Δεκατέσσερις αθλητές του ΡΟΑ αγωνίστηκαν στην πρώτη φάση του σχολικού πρωταθλήματος αντισφαίρισης Λυκείων, που έγινε στις εγκαταστάσεις του ομίλου τη Τετάρτη 26.02.03, προκειμένου να συμμετέχουν και στις επόμενες φάσεις όπου και μοριοδοτούνται για την εισαγωγή τους στα πανεπιστήμια.

Οι αθλητές που συμμετείχαν ήταν οι παρακάτω:

Αναστασιάδης Ιωάννης, Βογιατζής Μιχαήλ, Κλούβας Θεόδωρος, Πολίτης Σεβαστιανός, Σταυλάς Βασίλειος, Χατζηαλεξίου Αλέξης, Καστελλοριζού Σοφία, Κατοίκα Ρόζα, Καϋμενάκη Έλσα, Κοντονικόλα Άννα, Κοντονικόλα Τζούλια, Κουγκρά Εβίτα και Χατζημιχάλη Εύη.

Απ' αυτούς προκρίθηκαν οι Πολίτης Σεβαστιανός και Χατζημιχάλη Εύη οι οποίοι θα αγωνιστούν με αθλητές της Κω στις 12 Μαρτίου 2003. Η 2η φάση θα γίνει στην Αθήνα στις 17 έως 19 Μαρτίου 2003.

Εγκρίθηκε ο προϋπολογισμός

Ομόφωνα εγκρίθηκε χθες από το Νομαρχιακό Συμβούλιο ο προϋπολογισμός του Νομαρχιακού Αθλητικού Οργανισμού Δωδεκανήσου ύψους 234 χιλιάδων ευρώ.

Σεμινάριο του ΑΣΙΑΘΡ

Σήμερα και αύριο συνεχίζεται σε αίθουσα του ξενοδοχείου "ΠΛΑΖΑ" το σεμινάριο που διοργανώνει ο ΑΣΙΑΘΡ. Το θέμα του διημέρου (το σεμινάριο ξεκίνησε χθες) είναι "Κανονισμοί Αγώνων Ανοιχτής Θάλασσας", με εισηγητή τον **Αλκη Μαγκριώτη** (πρόεδρος ΑΕΑΕ/ΕΙΟ).

Quick Service Center
The service professionals
Τεχνική εξυπηρέτηση χωρίς όρια, για πελάτες απαιτητικούς

SERVICE
ΑΝΑΛΟΓΙΚΗΣ ΚΑΙ ΨΗΦΙΑΚΗΣ VIDEOCAMERA
ΤΗΛΕΟΡΑΣΕΩΝ - VIDEO - ΗΧΗΤΙΚΩΝ ΣΥΣΚΕΥΩΝ
PlayStation.
Τώρα και στην Ροδο έχετε την δυνατότητα να επισκευάσετε οποιαδήποτε υψηλής τεχνολογίας συσκευή Ήχου η Εικόνας Αναλογική η ψηφιακή
Ειδικοτης
SONY
Γρήγορα, υπεύθυνα, εγγυημένα, και πάντα σε προσιτές τιμές
Στο κατάστημα μας Μιχαήλ Πετριδη 67 στην Ροδο θα βρείτε επίσης
Όλα τα απαραίτητα αξεσουάρ για την πλήρη αξιοποίηση των δυνατοτήτων του Playstation η της Video Camera σας αλλά και ολοκληρωμένη κάλυψη όλων των απορίων η τεχνικών ερωτήσεων που έχετε Σας Περιμένουμε .....
Μιχαήλ Πετριδη 67 Ρόδος 85100
Τηλ 22410-60210 Fax 22410-60213
Email Qservice@otenet.gr

TOP FM
ALPHA NEWS ΔΩΔΕΚΑΝΗΣΟΥ
TOP SAFARI 2003
ΚΥΡΙΑΚΗ 9 ΜΑΡΤΙΟΥ (ΠΑΡΑΜΟΝΗ ΚΑΘ. ΔΕΥΤΕΡΑΣ)
Δηλώστε συμμετοχή μέχρι τις 6-3-2003 για να γνωρίσουμε όλοι μαζί τις φυσικές ομορφιές του νησιού μας.
Για πληροφορίες επικοινωνήστε στα τηλ. 22410 68585 & Κιν. 6946 121864
Πολλά πλούσια δώρα
Συμμετοχή δωρεάν
Χορηγοί επικοινωνίας:
Εφημερίδα Ροδιακή
Εφημερίδα Πρόοδος
Στηρίζουν :
Πυροσβεστική υπηρεσία Ρόδου
Οδική βοήθεια EURO SOS
Εθελοντές Σαμαρείτες
Τμήματα Τροχαίας Ρόδου
artion Graphic Art
ΚΛΙΜΑΤΙΣΤΙΚΑ ΡΟΔΟΥ
ELECTRO NET ΜΟΣΧΙΔΗΣ
ΒΑΠ Π. ΚΟΥΓΙΟΣ Α.Β.Ε.Ε.
ΚΙΑ MOTORS ΑΦΟΙ ΧΑΤΖΗΜΙΧΑΛΗ
ΖΑΝΤΕΣ ΕΛΑΣΤΙΚΑ ΧΑΡΗΣ ΖΕΡΒΟΣ
SPORT SERVICE

Λιγοστεύουν οι λύσεις

• Ο ΤΡΑΥΜΑΤΙΣΜΟΣ ΤΟΥ ΙΣΙΔΩΡΟΥ ΚΟΥΤΣΟΥ «ΠΟΝΑΕΙ» ΤΟΝ ΚΟΛΟΣΣΟ ΠΟΥ ΜΕΝΕΙ ΜΟΝΟ ΜΕ ΤΟΝ ΘΟΔΩΡΗ ΑΛΜΠΑΝΗ ΣΤΗ ΘΕΣΗ ΤΟΥ ΟΡΓΑΝΩΤΗ.

•ΔΕΝ ΕΓΙΝΕ ΔΕΚΤΟ ΤΟ ΑΙΤΗΜΑ ΑΛΛΑΓΗΣ ΤΗΣ ΩΡΑΣ ΔΙΕΞΑΓΩΓΗΣ ΤΟΥ ΑΓΩΝΑ ΑΠΟ ΤΑ ΣΙΑΤΙΣΤΑ.

• ΤΗΝ ΕΡΧΟΜΕΝΗ ΕΒΔΟΜΑΔΑ Η ΑΝΑΚΟΙΝΩΣΗ ΤΗΣ ΑΠΟΦΑΣΗΣ ΓΙΑ ΤΗΝ ΕΦΕΣΗ

Σοβαρό πρόβλημα αντιμετωπίζει ο Κολοσσός εν όψει του αυριανού αγώνα στην Κοζάνη. Μετά τον τραυματισμό του Παντελή Κουγιού στο ντέρμπι με τον Δούκα και το κάταγμα στο μετακάρπιο που τον αφήνει εκτός αγωνιστικής δράσης πιθανότατα μέχρι το τέλος της χρονιάς, οι λύσεις στη θέση του οργανωτή ήταν δύο. Ο Θοδωρής Αλμπάνης που είναι κλασσικός πλέι μέικερ και ο Ισίδωρος Κουτσός που δίνει πολύτιμες βοήθειες χωρίς να είναι αυτός ο ρόλος του. Τώρα με το διάστρεμμα που υπέστη την περασμένη Τρίτη ο 24χρονος παίκτης, το κενό μεγαλώνει.

Χθες το πρωί που έγινε η τελευταία εντατική προπόνηση των «θαλασσί», ο Κουτσός δεν πήρε μέρος. Τον περίμεναν δύο θεραπείες και σήμερα θα δοκιμάσει να γυμναστεί. Ο Κολοσσός θα κάνει μία χαλαρή προπόνηση στο Βενετόκλειο και αμέσως μετά θα αναχωρήσει για το αεροδρόμιο. Εφόσον καταφέρει να βγάλει το πρόγραμμα τότε θα συμπεριληφθεί στην αποστολή ωστόσο δεν θα βρίσκεται και στην ιδανικότερη κατάσταση για να προσφέρει τις υπηρεσίες του στο αυριανό παιχνίδι με τα Σιάτιστα.

Αυτομάτως, ο Βασίλης Φραγκιάς μένει με μία λύση στη θέση του οργανωτή, αυτή του Θοδωρή Αλμπάνη. Λογικά, ο μόνος που μπορεί να τον αντικαταστήσει στον αγώνα για να πάρει ανάσες είναι ο Θωμάς Μπελάγιας. Όλα αυτά όμως θα εξαρτηθούν από την σημερινή παρουσία του Κουτσού στην προπόνηση.

Αυτό είναι και το μόνο πρόβλημα που αντιμετωπίζει ο Κολοσσός εν όψει του παιχνιδιού. Όλοι οι υπόλοιποι είναι κανονικά στη διάθεση του Βασίλη Φραγκιά αφού τόσο ο Τσέλιος όσο και ο Μπίλιας συμμετείχαν χωρίς ενοχλήσεις στην χθεσινή προπόνηση. Φροντιστήριο είχαν το απόγευμα οι παίκτες της ροδίτικης ομάδας. Είδαν στο βίντεο τον αντίπαλό τους σε πρόσφατο παιχνίδι του και άκουσαν από τον προπονητή τους αναλυτικά τα όσα πρέπει να προσέξουν στην αναμέτρηση.

ΝΕΑ «ΟΔΥΣΣΕΙΑ»

Έτοιμοι για νέες περιπέτειες είναι οι «θαλασσί» που αναχωρούν σήμερα το μεσημέρι για τον τελικό προορισμό τους που είναι η Κοζάνη. Περίπου στις δύο θα φύγουν για την Αθήνα και από εκεί θα ταξιδέψουν για τη Θεσσαλονίκη. Από το αεροδρόμιο της συμπρωτεύουσας θα ξεκινήσουν οδικώς για την Κοζάνη, μια απόσταση πάνω από δύο ώρες. Τα δάχτυλά τους σταυρωμένα για να αποφύγουν την κακοκαιρία θα κρατούν αύριο για να μην υπάρξει μεγαλύτερη ταλαιπωρία στη μετακίνηση του Κολοσσού.

ΟΡΙΣΤΙΚΑ ΤΟ ΠΑΙΧΝΙΔΙ ΣΤΙΣ 12.00'

Το δρομολόγιο της επιστροφής δεν εξυπηρετούσε τους «θαλασσί» και ζήτησαν να αλλάξει η ώρα διεξαγωγής και αντί για τις 12.00' το ματς να ξεκινήσει στις 11.00'. Ωστόσο, οι γηπεδούχοι δεν δέχθηκαν να διευκολύνουν την φιλοξενούμενη ομάδα και δεν θέλησαν να γίνει καμία αλλαγή. Προφανώς, δεν θέλουν να υποχρεώσουν τους φιλάθλους τους να χάσουν μία ώρα από τον κυριακάτικο ύπνο τους και βάζουν σε άλλες περιπέτειες τους Ροδίτες. Ο Κολοσσός ύστερα από την απόρριψη του αιτήματος θα κάνει αγώνα δρόμου να προλάβει το αεροπλάνο της επιστροφής. Η πτήση είναι προγραμματισμένη για τις έξι παρά. Αυτό σημαίνει πως αν το παιχνίδι τελειώσει στις δύο και η ομάδα φύγει από το γήπεδο μισή ώρα μετά (δεν πρέπει να κάνουν και μπάνιο οι αθλητές;) θα πρέπει να κάνουν την απόσταση Κοζάνη – Θεσσαλονίκη μέσα σε δύο ώρες προκειμένου να είναι στην ώρα τους στον αερολιμένα «Μακεδονία».

ΑΠΟ ΔΕΥΤΕΡΑ Η ΑΠΟΦΑΣΗ

Μέχρι χθες δεν είχε ανακοινωθεί η απόφαση για την έφεση που έκανε ο Κολοσσός για την ποινή των δύο αγωνιστικών που του επιβλήθηκε με αφορμή τα επεισόδια στο ντέρμπι με τον Δούκα. Οι παράγοντες του συλλόγου περιμένουν την ανακοίνωση της απόφασης την ερχόμενη εβδομάδα, πιθανότατα την Δευτέρα. Υπάρχει διάχυτη η αισιοδοξία ότι η ομάδα θα δικαιωθεί και η τιμωρία θα μειωθεί στη μία αγωνιστική την οποία έχει ήδη εκτίσει στο παιχνίδι με τον Πανελευσινιακό. Αν οι προσδοκίες αυτές επιβεβαιωθούν τότε ο Κολοσσός θα υποδεχθεί το Αιγάλεω στο Βενετόκλειο.

Χωρίς φόβο αλλά με πάθος

• Ψύχραιμος και αποφασιστικός θα παραταχθεί αύριο ο Διαγόρας κόντρα στην Νίκαια

• Ερωτηματικό η συμμετοχή του Χρήστου Χερκελετζή

Η αλλαγή πλεύσης του Διαγόρα όσον αφορά τους στόχους στο φετινό πρωτάθλημα δεν σημαίνει ότι αλλάζει και η νοοτροπία στα επίσημα παιχνίδια. Νίκη και καλή εμφάνιση παραμένουν τα ζητούμενα στα εναπομείναντα ματς της σεζόν προκειμένου να αποχαιρετήσει την κατηγορία με ψηλά το κεφάλι. Αύριο το απόγευμα στις 17.00' υποδέχεται την ΕΑ Νίκαιας την οποία και θα αντιμετωπίσει χωρίς φόβο αλλά με πολύ πάθος. Ο Σάκης Καλαμπόκας είναι σαφής στις δηλώσεις του για το αυριανό ματς: «Σε όλους τους αγώνες από δω και πέρα θα παίζουμε όσο καλύτερα γίνεται. Θα δίνουμε ευκαιρίες σε όλους τους παίκτες και θα προσπαθούμε να βελτιωνόμαστε όσο γίνεται περισσότερο. Και φυσικά θα πηγαίνουμε για τη νίκη σε κάθε παιχνίδι».

Η προετοιμασία του Διαγόρα για την αναμέτρηση με την πειραιώτικη ομάδα ολοκληρώνεται σήμερα. Προβλήματα δεν υπάρχουν με εξαίρεση τον γνωστό τραυματισμό του Χρήστου Χερκελετζή. Ούτε την Πέμπτη κατάφερε να προπονηθεί και θα δοκίμαζε χθες το απόγευμα να μπει σε ρυθμούς. Ωστόσο, ακόμα και αν μπορέσει να γυμναστεί θα έχει χάσει αρκετό έδαφος και θα είναι ουσιαστικά ανέτοιμος. Όμως αν κριθεί απαραίτητο θα βοηθήσει όσο περισσότερο μπορεί.

Οι προβολείς στους παίδες

• Οι αγώνες του παιδικού πρωταθλήματος κλέβουν την παράσταση στο σημερινό πρόγραμμα του τοπικού μπάσκετ.

Οχτώ παιχνίδια διεξάγονται σήμερα για τα τοπικά πρωταθλήματα μπάσκετ. Η αυλαία ανοίγει στο ανοιχτό του Πυλίου όπου η ΑΕ Δικαίου υποδέχεται τη Νίκη Ρόδου για τη διοργάνωση των κορασίδων. Αμέσως μετά θα πάρουν την σκυτάλη οι έφηβοι του Δικαίου κόντρα στον Ιπποκράτη. Στην Καρδάμαινα, ο Ηρακλής 2000 φιλοξενεί τη Σύμη για την 11η αγωνιστική της Β' κατηγορίας των ανδρών.

Στα γήπεδα της Ρόδου το ενδιαφέρον συγκεντρώνεται στους αγώνες των παίδων. Υπάρχει το ντέρμπι κορυφής ανάμεσα στον Κολοσσό και τον Ηρακλή Λάρδου στο κλειστό του Βενετοκλείου ενώ στην «τέντα» ο Διαγόρας αντιμετωπίζει τον Ζέφυρο για την 8η αγωνιστική του Α' ομίλου. Για τον δεύτερο όμιλο της Ρόδου, ο Παντηλιακός υποδέχεται τον Διγενή και ο Δωριέας τον Ιβίσκο.

Τέλος, οι κορασίδες του Ιβίσκου παίζουν με τον Ήλιο Ιαλυσού.

Αναλυτικά το σημερινό πρόγραμμα:

•Πυλί (11.00') ΑΕ Δικαίου – Νίκη Ρόδου (Κ)
Διαιτητές: *Βιτζηλαίος – Αρνάς*

•Βενετόκλειο (12.30') Παντηλιακός – Διγενής (Π)
Διαιτητές: *Γαλανός – Δημητρούλης*
Σημειωτής: *Κασταμούλας*
Χρονομ.: *Καραχανής Κ.*
Χρον.24": *Χριστοδούλου*

• Πυλί (13.00') ΑΕ Δικαίου – Ιπποκράτης (Ε)
Διαιτητές: *Βιτζηλαίος – Αρνάς*

• Βενετόκλειο (14.30') Ιβίσκος – Ήλιος (Κ)
Διαιτητές: *Κασταμούλας – Βαγιανός*
Σημειωτής: *Γαλανός*
Χρονομ.: *Κάππας*
Χρον.24": *Χατζηδάκης*

• Καρδάμαινα (16.00') Ηρακλής 2000 – Σύμη (Α)
Διαιτητές: *Βιτζηλαίος – Ζαμάγιας*

• Βενετόκλειο (16.30') Δωριέας – Ιβίσκος (Π)
Διαιτητές: *Μυροφόρος – Χριστοδούλου*
Σημειωτής: *Κώστας*
Χρονομ.: *Καραχανής Κ.*
Χρον.24": *Κάππας*

• Βενετόκλειο (18.30') Κολοσσός – Ηρακλής Λάρδου (Π)
Διαιτητές: *Φάκαρος – Κουνελλές Ν.*
Σημειωτής: *Κώστας*
Χρονομ.: *Βαγιανός*
Χρον.24": *Κάππας*

• Διαγόρα (19.00') Διαγόρας – Ζέφυρος (Π)
Διαιτητές: *Ευσταθίου – Χατζηδάκης*
Σημειωτής: *Γαλανός*
Χρονομ.: *Στάλας*
Χρον.24": *Δημητρούλης*

Αγώνας προετοιμασίας για τη μικτή

• Οι παμπαίδες Δωδεκανήσου αντιμετωπίζουν στην Κρεμαστή τον Κολοσσό

Σήμερα το πρωί στις 11.00' η μικτή παμπαίδων παίζει με τον Κολοσσό στο κλειστό γυμναστήριο της Κρεμαστής σε έναν αγώνα που έχει κυρίως χαρακτήρα προετοιμασίας εν όψει της τελικής φάσης του πανελληνίου πρωταθλήματος Ενώσεων και Τοπικών Επιτροπών.

• Κρεμαστή (11.00') Μικτή Δωδ/σου – Κολοσσός
Διαιτητής: *Γαλανός*
Σημειωτής: *Στάλας*

ΓΝΩΣΤΟΠΟΙΗΣΗ

Η Διεύθυνση του piano restaurant

MEDITERANNEO

εύχεται στην αξιότιμη πελατεία του

Καλές Απόκριες

και γνωστοποιεί ότι θα παραμείνουμε ανοιχτά έως και το Σάββατο 03 Μαρτίου 2003.

Μαζί και πάλι ανανεωμένοι από μέσα Απριλίου, με ελληνική και διεθνή κουζίνα

ΠΕΡΝΟΥ 139, ΑΦΑΝΤΟΥ - ΡΟΔΟΣ
ΤΗΛ. ΡΕΖΕΡΒΕ: (22410)52677

ΟΔΥΣΣΕΙΕΣ και οινοπνεύματα

ΑΝΟΙΚΤΑ

Ξεφαντώστε με ένα κεφάτο πρόγραμμα με τον ΚΩΣΤΑ ΘΕΟΔΟΣΙΟΥ, ΜΙΧΑΛΗ ΘΕΟΔΟΣΙΟΥ την ΙΟΥΛΙΑ και την ΒΙΚΤΩΡΙΑ

Η αίθουσα διατίθεται για κάθε εκδήλωση (250 άτομα)

ΛΙΝΔΟΥ & ΒΡΥΞΕΛΛΩΝ 211
(πίσω από τη ΔΕΥΑΡ), στο Ροδίνι
ΤΗΛ. 67674 • Κιν. 0932-635007

ΝΤΕΤΕΚΤΙΒΣ

30 ΧΡΟΝΙΑ ΜΟΝΙΜΑ ΚΑΙ ΣΤΗ ΡΟΔΟ

35354 - 28780

Π.Π. ΓΕΡΜΑΝΟΥ 6 (ΠΛ. ΦΩΚΙΑΛΗ)

ΣΕ ΚΑΘΕ ΣΑΣ ΠΡΟΒΛΗΜΑ - Η ΛΥΣΗ!!!

EXPRESS SECURITY

Α.Ν.Ε.Σ.

ΑΝΩΝΥΜΗ ΝΑΥΤΙΛΙΑΚΗ ΕΤΑΙΡΕΙΑ ΣΥΜΗΣ

ΕΔΡΑ: Σύμη Δωδεκάνησα Τ.Κ. 85600
Τηλ.: (22460) 71444, Fax. (22460) 71373

ΓΡΑΦΕΙΟ ΡΟΔΟΥ: Αυστραλίας 88 Τ.Κ. 85100
Τηλ. (22410) 37769, Fax. (22410) 34493

E-mail: anesymis@otenet.gr

Υ/Γ ΑΙΓΛΗ

ΔΡΟΜΟΛΟΓΙΑ ΑΠΟ 01.03.2003 εως 31.03.2003

ΚΑΘΕ ΔΕΥΤΕΡΑ:	**ΣΥΜΗ-ΡΟΔΟ**	**08.00**
	(10 ΜΑΡΤΙΟΥ ΑΝΕΚΤΕΛΕΣΤΟ)	
	ΡΟΔΟ-ΣΥΜΗ	**15.00**
	(10 ΜΑΡΤΙΟΥ ΑΝΕΚΤΕΛΕΣΤΟ)	
ΚΑΘΕ ΤΡΙΤΗ:	**ΣΥΜΗ-ΡΟΔΟ**	**08.00**
	(25 ΜΑΡΤΙΟΥ ΑΝΕΚΤΕΛΕΣΤΟ)	
	ΡΟΔΟ-ΣΥΜΗ	**15.00**
	(25 ΜΑΡΤΙΟΥ ΑΝΕΚΤΕΛΕΣΤΟ)	
ΚΑΘΕ ΤΕΤΑΡΤΗ:	**ΣΥΜΗ-ΡΟΔΟ**	**08.00**
	ΡΟΔΟ-ΣΥΜΗ	**15.00**
ΚΑΘΕ ΠΕΜΠΤΗ:	**ΣΥΜΗ-ΡΟΔΟ**	**08.00**
	ΡΟΔΟ-ΣΥΜΗ	**15.00**
ΚΑΘΕ ΠΑΡΑΣΚΕΥΗ:	**ΣΥΜΗ-ΡΟΔΟ**	**08.00**
	(7 ΜΑΡΤΙΟΥ ΑΝΕΚΤΕΛΕΣΤΟ)	
	ΡΟΔΟ-ΣΥΜΗ	**15.00**
	(7 ΜΑΡΤΙΟΥ ΑΝΕΚΤΕΛΕΣΤΟ)	
	ΣΥΜΗ-ΡΟΔΟ	**16.30**
	(10 ΜΑΡΤΙΟΥ ΑΝΕΚΤΕΛΕΣΤΟ)	
ΚΑΘΕ ΣΑΒΒΑΤΟ:	**ΡΟΔΟ-ΣΥΜΗ**	**07.00**
	(8 ΜΑΡΤΙΟΥ ΑΝΕΚΤΕΛΕΣΤΟ)	
	ΣΥΜΗ-ΡΟΔΟ	**08.00**
	ΡΟΔΟ-ΣΥΜΗ	**15.00**
	ΣΥΜΗ-ΡΟΔΟ	**16.30**
ΚΑΘΕ ΚΥΡΙΑΚΗ:	**ΡΟΔΟ-ΣΥΜΗ**	**15.00**

Τα δρομολόγια μπορούν να τροποποιηθούν λόγω εκτάκτων συγκοινωνιακών αναγκών ή καιρικών συνθηκών

Παρακαλούμε πριν ταξιδέψετε επικοινωνήστε με την Εταιρία:

Γραφειο ΣΥΜΗΣ **Τηλ.: *(22460) 71444 - Φαξ: (22460) 71373***

Γραφειο ΡΟΔΟΥ **Τηλ.: *(22410) 37769 - Φαξ: (22410) 34493***

VANIK TOURS

ΓΙΑΝΝΗΣ και ΣΕΒΑ ΒΑΛΣΑΜΙΔΗ

VANIK σημαίνει ΑΛΗΘΕΙΑ

ΑΚΤΗ ΚΑΝΑΡΗ 17, ΨΑΡΟΠΟΥΛΑ - ΑΝΕΤΟ ΠΑΡΚΙΝ

ΑΝΟΙΚΤΑ: ΔΕ-ΣΑ 08.30-14.00 και 16.30-20.30

Τηλ. 2241035191-37621 καντό 6945-798148 FAX 29532

Το γραφείο μας πάντα πρώτο σε κρατήσεις ξενοδοχείων εξασφάλισε και σας προσφέρει καταπληκτικές τιμές για τα παρακάτω ξενοδοχεία σε ΠΑΚΕΤΑ (Έκδοση εισιτηρίων R/T) από 1/2 - 31/3/2003

ΑΠΕΥΘΥΝΟΜΑΣΤΕ ΣΕ ΣΑΣ ΠΟΥ ΘΕΛΕΤΕ ΚΑΙ Η ΚΡΑΤΗΣΗ ΣΑΣ ΝΑ ΕΙΝΑΙ ΣΩΣΤΗ ΚΑΙ ΤΟ ΔΩΜΑΤΙΟ ΣΑΣ ΝΑ ΣΑΣ ΠΕΡΙΜΕΝΕΙ

1ον	**HOTEL PRESIDENT Α΄ κατηγορίας**	
	Λεωφόρος Κηφισίας (ΟΛΑ ΑΝΑΚΑΙΝΙΣΜΕΝΑ)	
	Μονόκλινο	€ 39
	Δίκλινο για μονόκλινο	€ 45
	Δίκλινο	€ 48
	Τρίκλινο	€ 57
2ον	**HOTEL ALEXANDROS Α΄ SUPERIOR**	
	ΠΛΑΤΕΙΑ ΜΑΒΙΛΛΗ	
	Μονόκλινο	
	Δίκλινο	
	Τρίκλινο	
3ον	**HOTEL ZAFOLIA Α΄ κατηγορίας**	
	Λεωφόρος Αλεξάνδρας	
	Μονόκλινο	€ 88
	Δίκλινο	€ 98
	Τρίκλινο	€ 108
4ον	**HOTEL ATHENS CYPRIA Α΄ κατηγορίας SUPERIOR**	
	Σύνταγμα	
	Μονόκλινο	€ 55
	Δίκλινο	€ 70
	Τρίκλινο	€ 90
5ον	**HOTEL ASTOR Α΄ κατηγορίας**	
	Σύνταγμα	
	Μονόκλινο	€ 42
	Δίκλινο για μονόκλινο	€ 50
	Δίκλινο	€ 57
	Τρίκλινο	€ 72
6ον	**HOTEL ARETHOUSA Β΄ SUPERIOR**	
	Σύνταγμα	
7ον	**HOTEL ELLINIS Β΄ κατηγορίας**	
	ΩΝΑΣΕΙΟ, Λεωφ. Συγγρού	
	Μονόκλινο	€ 42
	Δίκλινο	€ 55
	Τρίκλινο	€ 68
8ον	**HOTEL TRITON Β΄ κατηγορίας**	
	Κέντρο Πειραιάς	
	Μονόκλινο	€ 50
	Δίκλινο	€ 68
	Τρίκλινο	€ 90
9ον	**HOTEL EGNATIA Β΄ κατηγορίας**	
	Θεσσαλονίκη Κέντρο, καινούργιο	
	Μονόκλινο	€ 60
	Δίκλινο	€ 72
	Τρίκλινο	€ 84

- Τα παραπάνω ξενοδοχεία διαθέτουν T.V. σε όλα τα δωμάτια
- Στις πιο πάνω τιμές συμπεριλαμβάνεται πρωινό σε μπουφέ
- Ακόμη σε μας θα βρείτε αεροπορικά και ατμοπλοϊκά εισιτήρια όλων των εταιριών.

Η Σοφοκλέους αφού "φλέρταρε" συνεχώς με τον...πάτο

Τήρησε τα προσχήματα την τελευταία στιγμή

Οριακή άνοδος του γενικού δείκτη σε ποσοστό 0,03%

Αφού για αρκετό χρονικό διάστημα «φλέρταρε» με επίπεδα χαμηλότερα των 1.600 μονάδων, η Σοφοκλέους «διεσώθη» τελικώς στα τελευταία λεπτά των συναλλαγών.

Η ομοβροντία όχι και τόσο καλών αποτελεσμάτων από εισηγμένες εταιρείες χθες προβλημάτισε τους επενδυτές, ενώ οι χρηματιστηριακοί αναλυτές εκτιμούν ότι κατά μέσο όρο η πτώση των προ φόρων κερδών θα διαμορφωθεί κοντά στο 20% σε επίπεδο μητρικών και πάνω από 15% σε ενοποιημένο επίπεδο σε σχέση με το 2001.

Ενδοσυνεδριακά η αγορά υποχώρησε έως τα επίπεδα των 1.594,52 μονάδων (-1,18%) για να καλύψει προς το τέλος τις απώλειες με μοχλό την ανάκαμψη δεικτοβαρών μετοχών, όπως της Alpha Bank (+1,68%), της Eurobank (+1,39%), της Cosmote (+2,16%), της ΔΕΗ (+1,14%) και της Εθνικής (+0,73%). Αντιθέτως για μία ακόμη συνεδρίαση η μετοχή του ΟΤΕ δέχθηκε σημαντικές πιέσεις με αποτέλεσμα να υποχωρήσει σε ποσοστό 3,44%.

Ο Γενικός Δείκτης Τιμών έκλεισε στις 1.614,06 μονάδες, έναντι 1.613,58 μονάδων της προηγουμένης μέρας, καταγράφοντας οριακή άνοδο 0,48 μονάδων ή σε ποσοστό 0,03%. Σε εβδομαδιαία βάση ο γενικός δείκτης σημείωσε πτώση 3,95%, ενώ τον Φεβρουάριο υποχώρησε κατά 4,13%.

Ο δείκτης FTSE/ASE 20 έκλεισε στις 791,67 μονάδες, μειωμένος σε ποσοστό 0,24%, ενώ ο δείκτης FTSE/ASE 40 έκλεισε στις 164,27 μονάδες, με άνοδο σε ποσοστό 0,99%. Ο δείκτης FTSE/ASE SMALLCAP 80 έκλεισε στις 394,15 μονάδες, με άνοδο σε ποσοστό 0,44%, ενώ ο δείκτης FTSE 140 έκλεισε στις 1.804,88 μονάδες, με οριακή άνοδο σε ποσοστό 0,03%.

Από τις 356 μετοχές που διαπραγματεύθηκαν, 170 κινήθηκαν ανοδικά, 125 πτωτικά, ενώ η τιμή 61 μετοχών παρέμεινε αμετάβλητη. Τη μεγαλύτερη ποσοστιαία άνοδο σημείωσαν οι μετοχές των εταιριών: Σιδενόρ +13,95%, Ράδιο Κορασίδης +11,88%, Σελόντα +11,86%, Ξυλεμπορία (πα) +11,76%, Τεχνοδομή +10,71%, Compucon +10,32%, Μουριάδης +9,52%, ΕΤΕΜ +8,94%, ΓΕΚΕ +8,94% και Spider +8,92%.

Αντιθέτως τις μεγαλύτερες απώλειες σημείωσαν οι μετοχές των εταιριών: Multirama –11,87%, Ξιφίας (πα) –11,54%, Τρία Αλφα (κο) –10,70%, ΒΙΣ (πο) –10,04%, ΑΝΕΚ (πο΄90) –10,00%, Χαϊδεμένος –9,24%, ΚΟΡΦΙΑ (πο) –9,09%, Νίκος Γκάλης –7,07%, Euroline –6,37% και Γενέρ –6,35%.

Η αξία των συναλλαγών ανήλθε στα 89,096 εκατ. ευρώ, εκ των οποίων τα 11,93 εκατ. ευρώ αποτέλεσαν προσυμφωνημένα πακέτα συναλλαγών, ενώ το 50% των συνολικών συναλλαγών πραγματοποιήθηκε μόλις σε τέσσερις μετοχές. Πραγματοποιήθηκε ένα πακέτο 300 μετοχών της Informer στα 3,6 ευρώ, ένα πακέτο 55.000 μετοχών της Μεσοχωρίτης στα 0,48 ευρώ, ένα πακέτο 69.600 μετοχών της Follie Follie στα 11,3 ευρώ και ένα πακέτο 300.000 μετοχών του ΟΠΑΠ στα 8,6 ευρώ.

Επίσης, έγινε ένα πακέτο 226.824 μετοχών του ΟΤΕ στα 10,14 ευρώ, δύο πακέτα 415.000 και 432.000 μετοχών της Θεμελιοδομής στα 2,22 ευρώ, δύο πακέτα 286.500 και 281.020 μετοχών της Αλλατίνη στα 2,9 ευρώ, ένα πακέτο 1.000.000 μετοχών της Ελβάλ στα 1,34 ευρώ και ένα πακέτο 135.200 μετοχών του ΟΤΕ στα 10,15 ευρώ.

Τη μεγαλύτερη συναλλακτική δραστηριότητα παρουσίασαν οι μετοχές: ΟΤΕ με 2.392.154 τεμάχια, Panafon με 1.216.121, Θεμελιοδομή με 924.920 και Αλλατίνη με 726.060 τεμάχια. Τη μεγαλύτερη αξία συναλλαγών κατέγραψαν οι μετοχές των εταιριών: ΟΤΕ με 24,279 εκ.ευρώ, Panafon με 5,823, ΟΠΑΠ με 4,835 και ΔΕΗ με 4,243 εκ. ευρώ.

Η συνολική κεφαλαιοποίηση της αγοράς διαμορφώνεται στα 59,851 δισ. ευρώ.

Η τιμή των μετοχών του δείκτη MSCI έκλεισε ως εξής:

Alpha Bank:	10,88
Coca Cola:	13,02
Eurobank:	10,24
Panafon:	4,84
Αλουμίνιο Ελλάδος:	18,02
Βιοχάλκο:	2,90
ΔΕΗ:	14,24
Εθνική:	11,00
ΕΛΠΕ:	4,78
Ελληνική Τεχνοδομική:	5,94
Εμπορική:	11,76
Επιχειρήσεις Αττικής:	1,88
ΕΥΔΑΠ:	3,30
Ιντρακόμ:	4,08
ΚΑΕ:	7,60
Τεχνική Ολυμπιακή:	2,76
Πειραιώς:	5,16
Τιτάν:	35,32
Motor Oil:	6,40
Folli-Follie:	11,20

Οι επιμέρους δείκτες έκλεισαν ως εξής:

Τραπεζικός:	2.353,76	+1,12%
Τηλεπικοινωνιών:	777,44	–1,44%
Ασφαλειών:	400,33	+0,22%
Επενδύσεων:	481,26	–0,63%
Κατασκευαστικών:	810,37	+0,36%
Κλωστουφαντουργίας:	297,01	–1,66%
Βιομηχανιών:	936,56	+0,35%
Συμμετοχών:	912,60	+1,15%
Βασικών Μετάλλων:	380,70	+3,94%
Μη μεταλλικών Ορυκτών:	744,43	–0,98%
Εκδόσεις- Εκτυπώσεις:	219,68	+0,37%
Λιανικού Εμπορίου:	565,36	+0,73%
Πληροφορικής:	382,72	–0,43%
Ειδών Λύσεων Πληροφορικής:	167,27	–2,12%
Χονδρικό εμπόριο:	323,99	–0,12%
Τρόφιμα- ποτά:	366,62	+0,14%
Παράλληλη Αγορά:	125,74	+0,75%
Διυλιστήρια:	813,23	–0,41%
Διαχείρισης Ακίνητης Περιουσίας:	773,36	+0,34%

ΕΡΓΑΣΤΗΡΙΑ ΕΛΕΥΘΕΡΩΝ ΣΠΟΥΔΩΝ

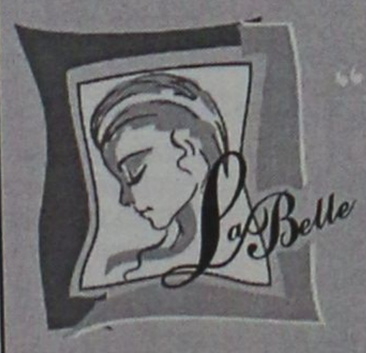

"Η επιτυχία είναι στα χέρια σου"

ΔΩΡΕΑΝ Η ΕΚΜΑΘΗΣΗ ΤΗΣ ΑΠΟΤΡΙΧΩΣΗΣ

Η σχολή "La Belle" σας δίνει την εκπληκτική ευκαιρία σε πολύ σύντομο χρονικό διάστημα να ξεκινήσετε μια ενδιαφέρουσα και γεμάτη ομορφιά καριέρα, σαν μανικιουρίστ. Το Μανικιούρ - Πεντικιούρ - Ονυχοπλαστική που είναι "μόδα" και επομένως μια αδιάκοπη εξέλιξη και αλλαγή.

Εκπαιδευτικό Πρόγραμμα:

- ΜΑΝΙΚΙΟΥΡ
- ΠΕΝΤΙΚΙΟΥΡ
- ΟΝΥΧΟΠΛΑΣΤΙΚΗ
- ΤΖΕΛ
- ΑΚΡΥΛΙΚΟ
- ΠΑΡΑΦΙΝΗ
- ΔΙΑΚΟΣΜΗΣΗ ΝΥΧΙΩΝ
- ΥΓΙΕΙΝΗ - ΑΣΦΑΛΕΙΑ
- ΑΝΑΤΟΜΙΑ - ΦΥΣΙΟΛΟΓΙΑ
- ΔΥΣΛΕΙΤΟΥΡΓΙΕΣ
- SPA ΧΕΡΙΩΝ - ΠΟΔΙΩΝ
- MARKETING

-ΜΑΝΙΚΙΟΥΡ
- ΠΕΝΤΙΚΙΟΥΡ
- ΟΝΥΧΟΠΛΑΣΤΙΚΗ











ΥΠΟΣΤΗΡΙΞΗ ΣΤΗΝ ΕΠΑΓΓΕΛΜΑΤΙΚΗ ΣΟΥ ΑΠΟΚΑΤΑΣΤΑΣΗ

ΑΝΟΙΞΕ ΤΟ ΔΙΚΟ ΣΟΥ ΣΑΛΟΝΙ ΟΜΟΡΦΙΑΣ ΤΩΡΑ!!!

ΔΕΚΤΟΙ ΚΑΙ ΑΠΟΦΟΙΤΟΙ ΓΥΜΝΑΣΙΟΥ

PROART

ΕΘΝΙΚΗΣ ΑΝΤΙΣΤΑΣΕΩΣ 18 - ΡΟΔΟΣ - ΤΗΛ. & FAX: 22410 35668

Για να δώσουμε
αυθεντική παραδοσιακή
γεύση στις οικογενειακές σας στιγμές
και όχι μόνο, φτιάξαμε τα

"Μελένια"



— Παραδοσιακά μελεκούνια.
— Ξεροτήγανα - Τακάκια - Σταφιδωτά - Καλτσούνια Μοσχοπούγγια - Γλυκά κουταλιού κ.ά.

Ολα χειροποίητα με τα αγνότερα υλικά.

Δεχόμαστε παραγγελίες για γάμους, βαφτίσεις και κάθε είδους κοινωνική εκδήλωση.

Τηλ. **2246 0 22076**, Πλατεία Σαλάκου

ΟΙ ΕΙΔΙΚΟΙ ΣΤΗΝ ΑΙΓΥΠΤΟ ΠΡΟΤΕΙΝΟΥΝ:

Αναχωρήσεις από **ΡΟΔΟ** κάθε **ΠΑΡΑΣΚΕΥΗ-ΣΑΒΒΑΤΟ**

1. ΚΑΪΡΟ - ΚΡΟΥΑΖΙΕΡΑ
ΣΤΟΝ ΝΕΙΛΟ 8 ημέρες
ΠΕΡΙΛΑΜΒΑΝΟΝΤΑΙ:

780€

- ΑΕΡΟΠΟΡΙΚΑ ΕΙΣΙΤΗΡΙΑ ΑΠΟ ΡΟΔΟ
- 3 ΔΙΑΝΥΚΤ. ΣΤΟ ΚΑΪΡΟ ΣΕ ΞΕΝΟΔΟΧΕΙΟ 4* ΜΕ ΗΜΙΔΙΑΤΡΟΦΗ
- 4 ΔΙΑΝΥΚΤ. ΣΤΗΝ ΚΡΟΥΑΖΙΕΡΑ 5* DELUX ΣΕ ΕΞΩΤΕΡΙΚΗ ΚΑΜΠΙΝΑ ΜΕ ΘΕΑ ΤΟΝ ΝΕΙΛΟ & ΠΛΗΡΗΣ ΔΙΑΤΡΟΦΗ
- ΟΛΕΣ ΟΙ ΜΕΤΑΦΟΡΕΣ & ΞΕΝΑΓΗΣΕΙΣ
(Πυραμίδες-Αλεξάνδρεια-Σφίγγα-Ελ. Χαλίλι-Ναό του Καρνάκ-Οβελίσκους κ.λπ.)

ΕΙΔΙΚΕΣ ΤΙΜΕΣ ΓΙΑ ΓΚΡΟΥΠ

Δεν περιλαμβάνονται: φόροι αεροδρομίου και βίζα Αιγύπτου

470€

2. ΚΑΪΡΟ - ΑΛΕΞΑΝΔΡΕΙΑ
5 ημέρες
ΠΕΡΙΛΑΜΒΑΝΟΝΤΑΙ:

- ΑΕΡΟΠΟΡΙΚΑ ΕΙΣΙΤΗΡΙΑ ΑΠΟ ΡΟΔΟ
- 4 ΔΙΑΝΥΚΤ. ΣΤΟ ΚΑΪΡΟ ΣΕ ΞΕΝΟΔΟΧΕΙΟ 4* ΜΕ ΗΜΙΔΙΑΤΡΟΦΗ
- ΟΛΕΣ ΟΙ ΜΕΤΑΦΟΡΕΣ & ΞΕΝΑΓΗΣΕΙΣ
(Πυραμίδες-Σφίγγα-Μουσείο-Παζάρι-Αλεξάνδρεια-βόλτα με φελούκες)

VIP SERVICE

Δεν περιλαμβάνονται: φόροι αεροδρομίου και βίζα Αιγύπτου

ΑΚΟΜΑ...

ΕΚΔΡΟΜΕΣ **PRIVE** ΚΑΘ' ΟΛΗ ΤΗ ΔΙΑΡΚΕΙΑ ΤΟΥ ΧΡΟΝΟΥ, ΣΕ ΟΠΟΙΟ ΜΕΡΟΣ ΤΗΣ ΑΙΓΥΠΤΟΥ ΕΣΕΙΣ ΘΕΛΕΤΕ ΣΕ ΚΑΤΑΠΛΗΚΤΙΚΕΣ ΤΙΜΕΣ!!

ΟΡΓΑΝΩΜΕΝΕΣ ΕΚΔΡΟΜΕΣ ΓΙΑ **ΠΑΡΙΣΙ και DISNEYLAND** ΣΕ ΣΥΝΕΡΓΑΣΙΑ ΜΕ ΤΑ ΜΕΓΑΛΥΤΕΡΑ ΤΑΞΙΔΙΩΤΙΚΑ ΓΡΑΦΕΙΑ ΤΗΣ ΑΘΗΝΑΣ.

ΤΑΞΙΔΙΑ ΣΕ ΟΛΟ ΤΟΝ ΚΟΣΜΟ

- ΚΡΟΥΑΖΙΕΡΕΣ
- ΣΧΟΛΙΚΕΣ ΕΚΔΡΟΜΕΣ
- ΑΕΡΟΠΟΡΙΚΑ ΚΑΙ ΑΚΤΟΠΛΟΪΚΑ ΕΙΣΙΤΗΡΙΑ
- ΚΡΑΤΗΣΕΙΣ ΞΕΝΟΔΟΧΕΙΩΝ
- ΕΝΟΙΚΙΑΣΕΙΣ ΑΥΤΟΚΙΝΗΤΩΝ

ΠΑΡΑΔΟΣΗ ΕΙΣΙΤΗΡΙΩΝ ΚΑΤ' ΟΙΚΟΝ

LET'S GO TRAVEL A.E.
ΠΕΡΝΟΥ 143 ΑΦΑΝΤΟΥ - ΡΟΔΟΣ
ΤΗΛ. 2241051186 ΦΑΞ: 2241051187

ΜΗΤΡΟΠΟΛΙΤΗΣ ΠΙΣΙΔΙΑΣ κ. ΜΕΘΟΔΙΟΣ

Πλούσιο το έργο του

Του **Γ. ΧΡ. ΜΠΑΡΔΟΥ**
Θεολόγου, επίτ. γυμνασιάρχη

Πρόσφατα κυκλοφόρησε το βιβλίο του Σεβασμιωτάτου Μητροπολίτου Πισιδίας και πρ. Αρχιεπισκόπου Θυατείρων και Μεγάλης Βρεττανίας κ. Μεθοδίου Γ. Φούγια με τίτλο "Θεολογικαί και Ιστορικαί Μελέται - Επιλογή Κριτικών και Απόψεων - στις εργασίες Μου - Τόμος Δέκατος Εκτος".

Το βιβλίο του Σεβασμιωτάτου ως ένας "Πανδέκτης" των έργων του και συλλογή διαφόρων απόψεων γι' αυτό "Παρουσιάζει και προβάλλει, φυσικά, το συγγραφικό του έργο. Προδίδει το ενδιαφέρον για το πνευματικόν του έργο από τόσους και επιφανείς ανθρώπους. Ακόμη, εκπροσωπεί πολλούς άλλους, οι οποίοι του έγραψαν για να χαρακτηρίσουν αυτό και για να το προμηθευτούν για τις βιβλιοθήκες και τα ιδρύματα και τα πνευματικά τους κέντρα.

... Με την έκδοση και του τόμου τούτου καθιστά ευκολώτερη τη σύνταξη και την παρουσίαση του προσωπικού του ιστορήματος: "Στο πέρασμα του χρόνου - Δράση και εμπειρίες".

Τον τόμο προλογίζει ο ίδιος ο συγγραφέας Σεβασμιώτατος Μητρ. Πισιδίας, μ' ένα δυνατό και εμπεριστατωμένο κείμενο, από το οποίον εντυπωσιάζεται και προδιατίθεται ο αναγνώστης στο να δικαιολογήσει τις εύστοχες και επαινετικές κριτικές και απόψεις επιφανών και πνευματικών ανθρώπων, Ελλήνων και ξένων, που παρατίθενται για τις εργασίες του Σεβ. Μ. Μεθοδίου Φούγια.

Μέσα σ' αυτό το κείμενον σκιαγραφείται και μας πείθει, χωρίς ενδοιασμούς η ενάρετη προσωπικότητα του Σεβ. ο οποίος "δεν άφησε την καρδιά του ανοικτή για να περάσουν μέσα φθόνοι και μίση ούτε την έκλεισε ερμητικά για να μη βγαίνει έξω η αγάπη του".

Η πολυτάραχη ζωή του, δεν ανέκοψε την πνευματική κατάρτισή του, τη φοίτησή και μετεκπαίδευσή του σε διάφορα Ευρωπαϊκά Πανεπιστήμια, και την παρακολούθηση διαφόρων σεμιναρίων, αλλά και ούτε "μνησίκακοι και φθονεροί συνάνθρωποί του, για κάμποσο συνέκδημοι στην εκκλησιαστική διακονία, πίστεψαν ότι οι πράξεις τους θα έκοβαν τα χέρια ή θα έσβηναν την όρεξη και θα έφραζαν το δρόμο, τον οποίον επί μία και πλέον, 50ετία τον βαδίζει, παρά τις όποιες δυσχέρειες, χωρίς στάσεις ή πισωγυρίσματα. Απαξ και ο σπόρος έπεσε δεν θα ήταν δυνατό να χαθεί, αλλά θα έφερνε καρπό πολύ».

Πράγματι ο καρπός της πνευματικής του εργασίας, το συγγραφικό και ποιμαντικό έργο του είναι τεράστιο και ευρύτατα γνωστό.

Εχει εκδόσει πάνω από 25 βιβλία και έχει δημοσιεύσει μεγάλο αριθμό άρθρων και εργασιών σε πολλά θεολογικά περιοδικά, τα οποία έχουν επαινεθεί από καταξιωμένους "εργάτες" του πνεύματος. Ως εκ τούτου, ο Μητροπολίτης Πισιδίας κ. Μεθόδιος κατατάσσεται στους επώνυμους εκκλησιαστικούς συγγραφείς. Αλλά και το ποιμαντικό έργο του που επιτέλεσε, πολλά χρόνια, στην Αφρική, Αιθιοπία ως Αξώμης και στη Μεγάλη Βρετανία ως αρχιεπίσκοπος Θυατείρων και Μεγ. Βρεττανίας είναι αξιόλογο και αναγνωρισμένο. Το έργο του αυτό ανέδειξε τον Σεβ. μεγάλη διαχρονική προσωπικότητα: στα γράμματα σοφό μύστη και προστάτη τους, στον κλήρο άγιο ποιμενάρχη, και στο έθνος, εργάτη και συνεχιστή της κλασικής παιδείας.

Στον εν λόγω δέκατο έκτο, τόμο, ο Σεβ. Μεθόδιος, ως έμπειρος συγγραφέας με τέχνη, και με αυστηρή επιλογή συγκέντρωσε τις κριτικές και απόψεις που γράφτηκαν και αναφέρονται στα είκοσι πέντε έργα του, από τα οποία τα έξι είναι γραμμένα στην Αγγλική γλώσσα. Δομημένος ο τόμος σε δεκαεννέα κεφάλαια που περιλαμβάνονται σε 763 σελίδες, με πρόλογο, φωτογραφικό υλικό, πίνακα περιεχομένων, ξεκουράζουν τον αναγνώστη, ο οποίος με το τελείωμά του, σχηματίζει στη συνείδησή του, ακέραιη την μορφή του Αγίου Πισιδίας, χωρίς να τον γνωρίζει, ως "ανθρώπου του Θεού και ισχυρή σάλπιγγα αληθείας"

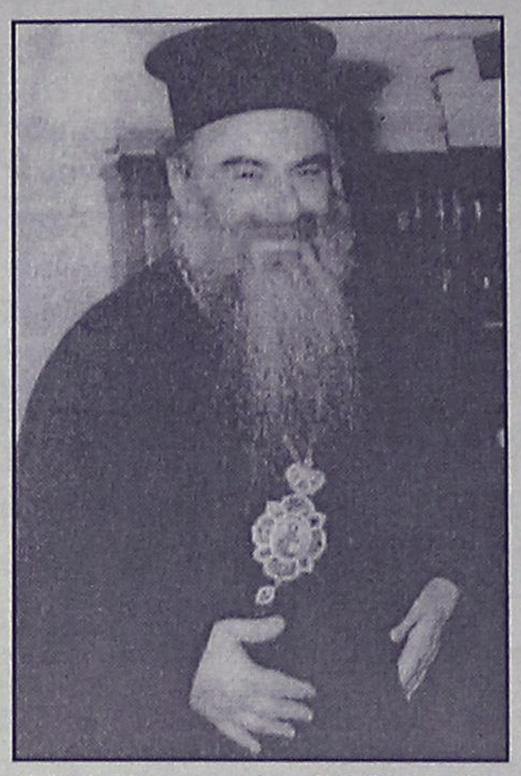

Ο Σεβ. Μητροπολίτης Πισιδίας κ. Μεθόδιος Φώγιας

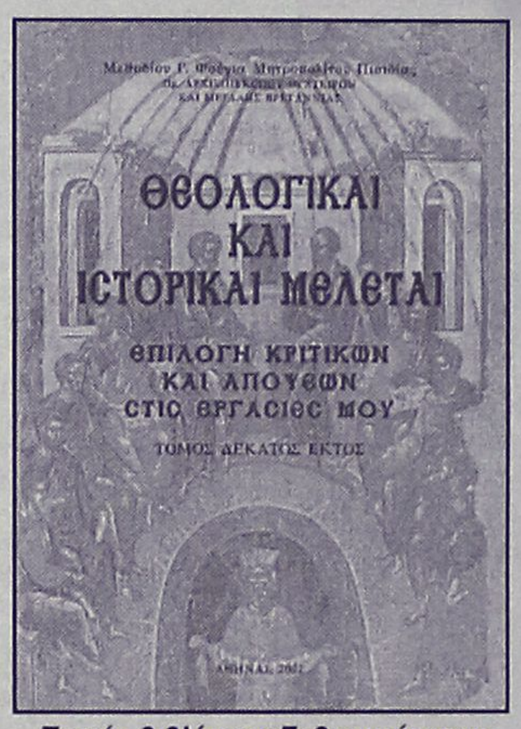

Το νέο βιβλίο του Σεβασμιώτατου

(Γρηγ. Θεολ.)

Η επιλογή αρχίζει με τις εκδόσεις του Σεβ. στην Αιθιοπία (σελ. 31-67), από τις οποίες ξεχωρίζει η επανέκδοση του ιστορικού περιοδικού του Πατριαρχείου Αλεξανδραίς "Εκκλησιαστικός Φάρος". Για την εργασία του αυτή βραβεύτηκε από το ανώτατο πνευματικό ίδρυμα, την Ακαδημία των Αθηνών ύστερα από εισηγητική έκθεση του Γεν. Γραμματέα της Ακαδημίας, του φιλόσοφου ακαδημαϊκού Ιω. Θεοδωρακοπούλου. Την προσπάθεια του αυτή εκτός από τον Ελληνικό, επαινεί και ο ελβετικός τύπος "Νέα εφημερίς της Ζυρίχης". Ακολουθούν οι κριτικές: στο έργο "Ιστορία της αποστολικής Εκκλησίας της Κορίνθου". Από αυτές ξεχωρίζουν η της Ιεράς Μητρόπολις Κορίνθου και του πρ. Λήμνου Βασιλείας: «... ως έργον, το οποίον ου μόνον διερευνά και επισημαίνει απολύτως και επιτυχώς, αγνώστους σελίδας, περί ων μέχρις ημών, παρά διαφόρων συγγραφέων περί της Αποστολικής ταύτης Εκκλησίας, πληροφορίαι ουδέ μνείαν καν ποιούνται, αλλά υπεισέρχεται εις τας δαιδαλώδεις ιστορικάς ταύτης πτυχάς, ίνα επιθέσει και επ' αυτήν την σφραγίδα της ιστορικής ενημερότητας και αληθείας... Συγχαίρων ειλικρινώς δια την επιστημονικήν Αυτής πληρότητα, ως πιστούται εκ του περιλάμπρου τούτου συγγράμματος...» (σελ. 77-78) στο έργο "Ορθοδοξία, Ρωμαιοκαθολικισμός, Αγγλικανισμός" στην Αγγλική γλώσσα, ο Καρθαγένης Παρθένιος, στην κριτική του, μεταξύ των άλλων γράφει: «Το έργο φανερώνει τον κόπο του Μητροπολίτου και την προσφοράν του προς τους μελετητάς των τριών Εκκλησιών, που ζητούν σήμερον συνοπτικά να έχουν κοντά των των ζωήν των τριών Εκκλησιών μέχρι σήμερον, και προπάντων την ζωήν εν σχέσει προς αλλήλους...» (σελ. 106).

Στο δίτομο έργο "Ο χριστιανισμός και ο Ιουδαϊσμός εν Αιθιοπία, Νουβία, και Μερόη". «Ως είναι εμφανές, γράφει, ο καθηγητής της Θεολ. Σχολής Χάλκης Βασίλειος Θ. Σταυρίδης, η μετά χείρας εργασία είναι προϊόν μακροχρονίου ερεύνης. Αποτελεί προσφοράν πρώτης γραμμής εις τους τομείς της ιστορίας, της Θεολογίας, της αρχαιολογίας και της γλωσσολογίας δια την Αιθιοπίαν. Εύχομαι εις τον φίλον και σεβαστόν ιεράρχην την ολοκλήρωσιν της πολυτίμου του ταύτης πρωτοτύπου προσφοράς εις τα παρ' ημίν γράμματα». (σελ. 173).

Στο έργο «Κωνσταντινούπολις Αδδίς - Αμπέμπα: Η αλληλογραφία του Πατριάρχου Αθηναγόρα, μετά του Αυτοκράτορος της Αιθιοπίας, της Εκκλησίας, Αιθιοπίας και της Ιεράς Μητροπόλεως Αξώμης - στην Αγγλική γλώσσα. «Και ως ιδέα και ως εκτέλεσις η έκδοσις της εν λόγω αλληλογραφίας προκαλεί την ικανοποίησιν και των φίλων Αιθιόπων και ημών και αποτελεί εν επί πλέον στοιχείον εις τας σχέσεις των δύο λαών, τους οποίους μετά παραδειγματικής δραστηριότητος υπηρετεί ο Σεβ. Μητροπολίτης Αξώμης κ. Μεθόδιος» (Α. Ρήγας σελ. 188).

Εντυπωσιακές είναι και οι υπόλοιπες κριτικές στα είκοσι πέντε έργα του Σεβασμιωτάτου. Διαβάζοντας με προσοχή το περιεχόμενο του μετά χείρας δεκάτου έκτου τόμου, ξεδιπλώνεται μπροστά σε κάθε αναγνώστη η ζωή του Ιεράρχη και έρχονται στο νου του, οι λόγοι του Αποστόλου Παύλου «Εμοί το ζην Χριστός και το αποθανείν κέρδος» (Φιλ. α,21).

Οι μεγάλοι αυτοί λόγοι του Παύλου, είναι η κινητήρια δύναμη και η πηγή από την οποία αντλεί, παντού και πάντοτε τις εμπνεύσεις του και σαν απαράβατο αξίωμα κανονίζουν, χωρίς διάλειμμα ολόκληρη τη φωτεινή και τιμημένη ζωή και σταδιοδρομία του συγγραφέα ιεράρχη.

Παντού όπου πέρασε και υπηρέτησε, τα ίχνη της διάβασής του υπήρξαν φωτεινά, όπως φωτεινή είναι και η φήμη του. Παντού τον συνοδεύει η ευλογία του Θεού και παντού επιβάλλεται ως εξαιρετική φυσιογνωμία, ανώτερος ως άνθρωπος, ανώτερος ως χριστιανός, ως πολυμαθής, ως διάκονος και λειτουργός του Υψίστου, ανώτερος ως επίσκοπος. Τα όρια της ημέρας είναι στενά στην εργατικότητα του Σεβασμ. Η σιωπηλή νύκτα συμπληρώνει την εργασία της ημέρας. Η βαθειά μελέτη των ζητημάτων της Εκκλησίας και των Μητροπόλεων στις οποίες υπηρέτησε και υπηρετεί τον εμπνεύουν τις λύσεις.

Η πλούσια μόρφωσή του και η γνώση της ιστορίας της Εκκλησίας, η αγάπη του στο βιβλίο, ο ενθουσιασμός και η πίστη του, τον βοηθούν, να ζει την πραγματικότητα της ευθύνης του για το πλήρωμα της Ορθοδοξίας. Ο Πανάγαθος ευλόγησε «τα έργα και την αγάπην και την διακονίαν και την υπομονήν του, και τα έργα του τα έσχατα πλείονα των πρώτων».

(Αποκ. Β, 19)

Συναντώνται, λοιπόν, στην προσωπικότητα του Σεβ. Μητροπολίτου Πισιδίας κ. Μεθόδιου σ' ένα αρμονικό σύνολον, η βαθιά χριστιανική πίστη με την πολύπλευρη συγγραφική δράση, η χρηστότητα και η πολυμάθεια με την ηθική ζωή, το εκκλησιαστικό βάθος με τη συνείδηση, η αφοσίωση στη χριστιανική παράδοση με το ασκητικό πνεύμα, ο ζήλος με τη παραδειγματική αφοσίωση στο καθήκον.

Πολλά θα μπορούσαν να ειπωθούν για τον Σεβασμιώτατο και το συγγραφικό του έργο. Οσα όμως κι αν ειπωθούν, δεν θα επιτευχθεί να τονιστεί επακριβώς το μέγεθος της προσφοράς του στην Εκκλησία και το Εθνος.

ΤΟ sigma travel agency

Η **ΡΟΔΙΑΚΗ ΛΕΣΧΗ** και οι φίλοι της διοργανώνουν μία υπέροχη εκδρομή

στην **ΣΜΥΡΝΗ**

μόνο με 200€

Από **7 Μαρτίου** έως **10 Μαρτίου** σε ξενοδοχείο 4* με ημιδιατροφή

ΑΚΟΜΑ

ΕΚΔΡΟΜΕΣ ΓΙΑ ΕΥΡΩΠΗ ΓΙΑ ΤΟ ΤΡΙΗΜΕΡΟ ΤΗΣ

ΚΑΘΑΡΗΣ ΔΕΥΤΕΡΑΣ ΚΑΙ ΤΗΣ 25ης ΜΑΡΤΙΟΥ

από 399€

ΤΗΛΕΦΩΝΗΣΤΕ ΜΑΣ ΓΙΑ ΠΕΡΙΣΣΟΤΕΡΕΣ ΠΛΗΡΟΦΟΡΙΕΣ

✓ *Επίσης αεροπορικά εισιτήρια για **ΛΟΝΔΙΝΟ** και **ΜΑΝΤΣΕΣΤΕΡ** από **115 λίρες** με επιστροφή!!!*

✓ *Ακόμα διοργανώνουμε μεμονωμένες εκδρομές, σχολικές εκδρομές, εκδρομές ομάδων, σωματείων, για την Ελλάδα και όλο τον κόσμο σε ειδικές τιμές*

SIGMA S.S. TRAVEL

Τηλ. 22410 90049• Fax: 22410 96697

Λ. ΗΡΑΚΛΕΙΔΩΝ, ΕΜΠ. ΚΕΝΤΡΟ RHODESLAND, ΙΞΙΑ

(μεταξύ Avra Beach και Mira Mare)

Υπεύθυνος: Στεργενάκης Σ.

Ανοιχτά: 9.00-17.00 & 17.30-20.30

ΜΕ ΕΘΝΙΚΟΥΣ ΚΑΙ ΕΥΡΩΠΑΪΚΟΥΣ ΠΟΡΟΥΣ

Πρόγραμμα εξοπλισμού των μικρών αεροδρομίων μας

Ευκαιρία για ν' αποκτήσουν σύγχρονη υποδομή

Η γενική γραμματέας της Περιφέρειας Νοτίου Αιγαίου κα Μάρθα Σημαντώνη ενημερώνει ότι με πρόσκληση που δημοσιεύτηκε για το Μέτρο των «Εναέριων Μεταφορών», ζητήθηκε η υποβολή προτάσεων προκειμένου να χρηματοδοτηθεί από το Π.Ε.Π. Νοτίου Αιγαίου η συμπλήρωση και βελτίωση του σταθερού και κινητού εξοπλισμού των αεροδρομίων της Περιφέρειας.

Οπως είναι γνωστό στην Περιφέρεια λειτουργούν 13 αεροδρόμια στα νησιά: Ρόδος, Κως, Μύκονος, Σαντορίνη, Σύρος, Νάξος, Πάρος, Κάρπαθος, Μήλος, Λέρος, Αστυπάλαια, Κάσος και Καστελόριζο. Η κίνησή τους αντιπροσωπεύει το 20% περίπου της συνολικής αεροπορικής κίνησης της χώρας. Το σύστημα των αεροπορικών μεταφορών στα νησιά συμπληρώνεται με ένα δίκτυο ελικοδρομίων που εξυπηρετούν έκτακτες ανάγκες μεταφοράς επιβατών, ασθενών κ.λπ., συμβάλλοντας σημαντικά στην άρση της απομόνωσης των μικρότερων κυρίως νησιών. Η σημασία του συστήματος των αεροπορικών μεταφορών είναι πρωταρχική, λόγω του νησιωτικού χαρακτήρα της Περιφέρειας, της απόστασης από τα κέντρα της χώρας και της μεγάλης τουριστικής ανάπτυξης.

Η παρούσα πρόσκληση αφορά στην υποβολή προτάσεων για συμπλήρωση και βελτίωση του εξοπλισμού των αεροδρομίων (σταθερός-κινητός εξοπλισμός), με την οποία αναμένεται η αναβάθμιση της ποιότητας των προσφερόμενων υπηρεσιών στα υφιστάμενα περιφερειακά αεροδρόμια, τόσο των κατοίκων των νησιών όσο και των επισκεπτών ενόψει μάλιστα και της διοργάνωσης από τη χώρα μας της Ολυμπιάδας του 2004.

Το ύψος των διαθέσιμων πόρων ανέρχεται σε 1.500.000 ευρώ (511 εκ. δρχ.). Οι προτάσεις που θα επιλεγούν προς ένταξη θα χρηματοδοτηθούν κατά 25% από εθνικούς πόρους και κατά 75% από το Ευρωπαϊκό Ταμείο Περιφερειακής Ανάπτυξης (Ε.Τ.Π.Α.), αποστολή του οποίου είναι να συμβάλει στην άμβλυνση των ανισοτήτων όσον αφορά την ανάπτυξη και το βιοτικό επίπεδο μεταξύ των διαφόρων περιφερειών, καθώς και στη μείωση της καθυστέρησης των λιγότερο ευνοημένων περιφερειών.

Η προθεσμία υποβολής των προτάσεων από την πλευρά του Υπουργείου Αιγαίου, που θα είναι ο τελικός δικαιούχος των πράξεων -σε συνεργασία και με την Ολυμπιακή Αεροπλοΐα- ξεκινάει από τη δημοσιοποίηση της παρούσας (24.2.2003) και λήγει στις 31.7.2003.

Για το πλήρες κείμενο της παρούσας πρόσκλησης, πληροφορίες για το Π.Ε.Π. Νοτίου Αιγαίου 2000-2006 καθώς και άλλες ειδικές πληροφορίες οι ενδιαφερόμενοι μπορούν να απευθύνονται:

• Στην ειδική υπηρεσία διαχείρισης Π.Ε.Π. Νοτίου Αιγαίου 2000-2006.
— Ακτή Παπάγου 46, 84100, Ερμούπολη, τηλ. 2281079040-Fax.: 2281085400.
— Γραφείο Νομού Δωδεκανήσου, πλ. Ελευθερίας 85100, Ρόδος, τηλ.: 2241030670-Fax.: 2241030640.
• Στην ιστοσελίδα www.notioaigaio.gr και στην ηλεκτρονική διεύθυνση notioaigaio@mou.gr.

Η γνωστή παραδοσιακή ταβέρνα

ΤΑ 4 ΑΔΕΛΦΙΑ

στο χωριό Απόλλωνα



σας γνωστοποιεί ότι θα είναι ανοικτά **σαββατοκύριακα και αργίες** με ανανεωμένη χωριάτικη κουζίνα, με μεγάλη ποικιλία από μεζεδάκια: ***χόρτα, πιταρούδια, τυροκεφτέδες, ντολμάδες, μπακαλιάρο, καλαμάρι, κεφτεδάκια*** και διάφορα άλλα.

Ντόπια κρέατα: μπριζόλες χοιρινές και μοσχαρίσιες, χωριάτικα λουκάνικα, κατσικάκι και αρνί γάλακτος, σουβλάκια, όλα στα κάρβουνα.

Τα γνωστά μας φαγητά του φούρνου:

— Κατσικάκι με ρεβύθια
— Κατσικάκι με φασόλια
— Κατσικάκι με πατάτες
— Επίσης θα έχουμε κουνέλι στιφάδο και γουρουνόπουλο εγχώριας παραγωγής.

Χωριάτικο ψωμί, ντόπιο κρασί, γιαούρτι - μέλι και καρύδια.

Σας υποσχόμαστε πλήρη καθαριότητα, άριστο σέρβις και λογικές τιμές.

Ειδικές τιμές για σχολικές εκδρομές

Σας ευχαριστούμε και σας περιμένουμε.

Για ρεζερβέ, τηλ.: 22460 91050

ΕΡΓΑΣΤΗΡΙ ΘΕΤΙΚΗΣ ΣΚΕΨΗΣ ΚΑΙ ΑΥΤΟΓΝΩΣΙΑΣ

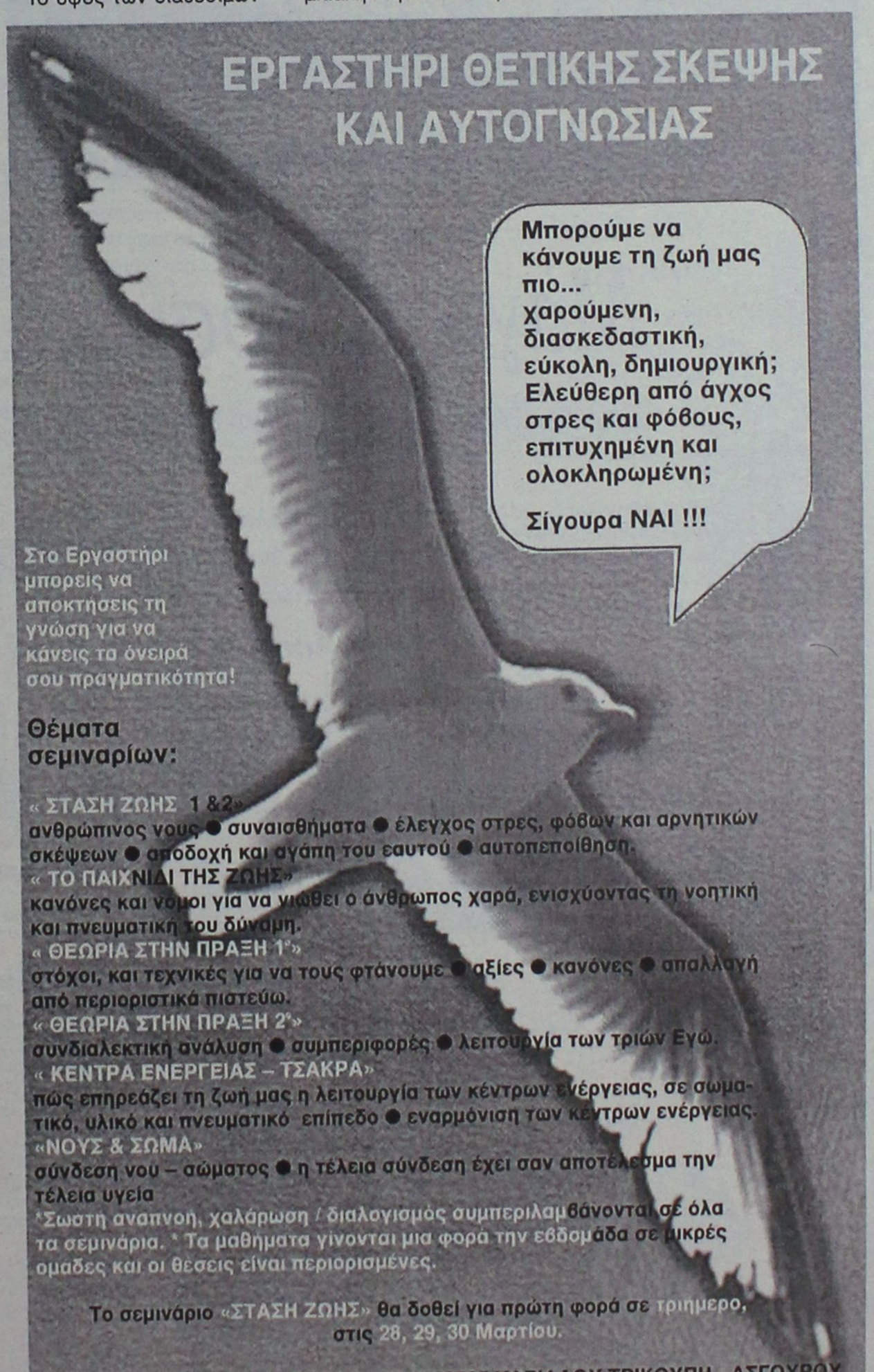

Στο Εργαστήρι μπορείς να αποκτήσεις τη γνώση για να κάνεις τα όνειρά σου πραγματικότητα!

Θέματα σεμιναρίων:

« ΣΤΑΣΗ ΖΩΗΣ 1 &2»
ανθρώπινος νους ● συναισθήματα ● έλεγχος στρες, φόβων και αρνητικών σκέψεων ● αποδοχή και αγάπη του εαυτού ● αυτοπεποίθηση.
« ΤΟ ΠΑΙΧΝΙΔΙ ΤΗΣ ΖΩΗΣ»
κανόνες και νόμοι για να γιωθεί ο άνθρωπος χαρά, ενισχύοντας τη νοητική και πνευματική του δύναμη.
« ΘΕΩΡΙΑ ΣΤΗΝ ΠΡΑΞΗ 1η»
στόχοι, και τεχνικές για να τους φτάνουμε ● αξίες ● κανόνες ● απαλλαγή από περιοριστικά πιστεύω.
« ΘΕΩΡΙΑ ΣΤΗΝ ΠΡΑΞΗ 2η»
συνδιαλεκτική ανάλυση ● συμπεριφορές ● λειτουργία των τριών Εγώ.
« ΚΕΝΤΡΑ ΕΝΕΡΓΕΙΑΣ – ΤΣΑΚΡΑ»
πώς επηρεάζει τη ζωή μας η λειτουργία των κέντρων ενέργειας, σε σωματικό, υλικό και πνευματικό επίπεδο ● εναρμόνιση των κέντρων ενέργειας.
«ΝΟΥΣ & ΣΩΜΑ»
σύνδεση νου – σώματος ● η τέλεια σύνδεση έχει σαν αποτέλεσμα την τέλεια υγεία
***Σωστή αναπνοή, χαλάρωση / διαλογισμός συμπεριλαμβάνονται σε όλα τα σεμινάρια. * Τα μαθήματα γίνονται μια φορά την εβδομάδα σε μικρές ομάδες και οι θέσεις είναι περιορισμένες.**

Το σεμινάριο «ΣΤΑΣΗ ΖΩΗΣ» θα δοθεί για πρώτη φορά σε τριήμερο, στις 28, 29, 30 Μαρτίου.

ΓΙΑ ΚΡΑΤΗΣΕΙΣ ΚΑΛΕΣΤΕ ΜΑΣ- 22410 69785 ΧΑΡΙΛΑΟΥ ΤΡΙΚΟΥΠΗ - ΑΣΓΟΥΡΟΥ



Το κράτος δεν πληρώνει τις υποχρεώσεις του

Χωρίς φάρμακα οι ασφαλισμένοι του Δημόσιου τομέα!

Στο παραπέντε ανέστειλαν την απεργιακή τους κινητοποίηση οι φαρμακοποιοί της Αττικής και του Πειραιά, όχι όμως και της υπόλοιπης χώρας, οι οποίοι από αύριο σταματούν τη χορήγηση φαρμάκων στους ασφαλισμένους του Δημοσίου, λόγω των χρεών του Ταμείου προς αυτούς.

Μετά την έκτακτη συνάντηση που είχαν χθες το πρωί (δύο ημέρες πριν τεθεί σε εφαρμογή από τους φαρμακοποιούς η διακοπή χορήγησης φαρμάκων επί πίστωσει στους ασφαλισμένους του Δημοσίου), οι εκπρόσωποι των δύο Φαρμακευτικών Συλλόγων Αττικής και Πειραιά, με τους προέδρους του ΟΠΑΔ, της ΑΔΕΔΥ και των συνταξιούχων του Δημοσίου, αποφασίστηκε η αναστολή των κινητοποιήσεών τους μέχρι την 1η Απριλίου.

Στη σύσκεψη αποφασίστηκε να εκκαθαριστούν από πλευράς του Ταμείου του Δημοσίου μέχρι και τις 31 Μαρτίου, οι οφειλές του 2002 και όσων υποχρεώσεων του ΟΠΑΔ από την κατάθεση των σχετικών απαιτήσεων έως τις 25 Φεβρουαρίου, προς τους Φαρμακευτικούς Συλλόγους Αττικής και Πειραιά.

Όπως ανακοίνωσαν χθες σε έκτακτη συνέντευξη Τύπου οι πρόεδροι των Φαρμακευτικών Συλλόγων Αττικής και Πειραιά, κ.κ. Λουράντος-Κούβαρης, τα χρέη έχουν ήδη ξεπεράσει τα 59 εκατομμύρια ευρώ.

Η υπόσχεση του Ταμείου του Δημοσίου είναι ότι θα δοθούν τα οφειλόμενα χρήματα μέχρι τέλη του Μάρτη, ωστόσο οι δύο Σύλλογοι θέτουν πολλά ερωτήματα και για το τι μέλλει γενέσθαι.

"Είναι χαρακτηριστικό ότι στον προϋπολογισμό του 2003 έχει εγγραφεί πίστωση 759 εκατομμυρίων ευρώ για τη συνολική περίθαλψη των ασφαλισμένων του ΟΠΑΔ. Αν υπολογίσει κανείς ότι σε κάθε ετήσιο προϋπολογισμό η φαρμακευτική περίθαλψη αντιπροσωπεύει το ένα τρίτο, τότε για τα φάρμακα των ασφαλισμένων του Δημοσίου προβλέπεται δαπάνη μόλις 250 εκατομμυρίων ευρώ. Από αυτά όμως, τα 50 θα διατεθούν για το χρέος του 2002 του ΟΠΑΔ προς τα φαρμακεία, αφού αυτό δεν καλύφθηκε στο σύνολό του από τον προϋπολογισμό του προηγούμενου έτους. Επομένως, υπολείπονται 200 εκατομμύρια ευρώ τα οποία επαρκούν για την κάλυψη των φαρμακευτικών δαπανών των ασφαλισμένων του Δημοσίου μόνο για 5-6 μήνες".

Ωστόσο, από αύριο οι φαρμακοποιοί όλης της χώρας (πλην Αττικής και Πειραιά), σταματούν την επί πιστώσει χορήγηση φαρμάκων στους ασφαλισμένους του Δημοσίου, αφού σ' αυτούς δεν δόθηκε καμία διαβεβαίωση για εξόφληση.

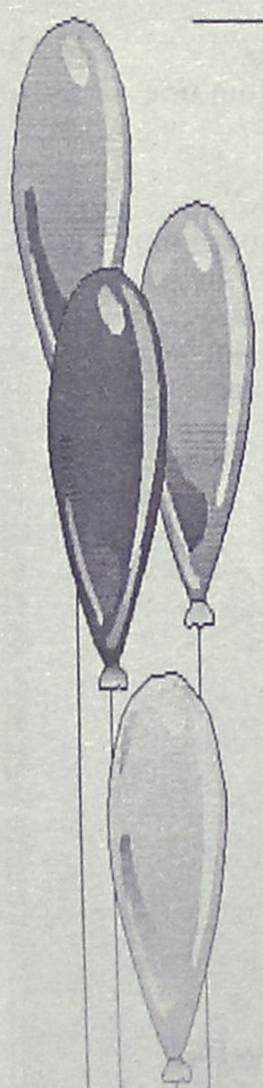

Μαγικός Κόσμος

ΠΑΙΔΟΤΟΠΟΣ - ΚΑΦΕΤΕΡΙΑ

Αγαπητοί μας φίλοι,
με μεγάλη μας χαρά σας ενημερώνουμε
ότι η καφετέρια-παιδότοπος
"Μαγικός κόσμος"
είναι κοντά σας και πάλι,
υπό νέα Δ/νση, με εκπλήξεις - σπιτικά
γλυκά και πάντα με επίβλεψη
των παιδιών από υπεύθυνο προσωπικό.

✓ ***Ωράριο λειτουργίας: 17.00 έως 22.00***
✓ *MENU για PARTY από 3,5 €*

Με αγάπη προς τα παιδιά
ΑΝΝΑ ΝΤΟΒΕΛΛΟΥ - ΜΥΡΙΑΛΛΑΚΗ

ΑΝΑΛΑΜΒΑΝΟΥΜΕ ΚΑΙ ΚΑΘΕ ΕΙΔΟΥΣ
ΠΑΙΔΙΚΗ ΕΚΔΗΛΩΣΗ (Συλλόγων κ.λπ.)

Ακτή Κανάρη (Ψαροπούλα)
Τηλ. 2241039339 (09.00-16.00),
22410 76932 (17.00-22.00)

AUTO ΕΠΙΛΟΓΕΣ

ΕΚΘΕΣΗ ΕΜΠΟΡΙΑΣ ΕΠΙΛΕΓΜΕΝΟΥ ΜΕΤΑΧΕΙΡΙΣΜΕΝΟΥ ΑΥΤΟΚΙΝΗΤΟΥ

ΚΟΥΚΟΥΡΑΣ ΑΛΕΞΑΝΔΡΟΣ

ΛΕΩΦ. ΡΟΔΟΥ-ΛΙΝΔΟΥ 255
ΤΗΛ. 22410/60910,
FAX: 22410/60920

- *Πώληση μεταχειρισμένων αυτοκινήτων ελεγμένα σε 70 σημεία.*
- *Αγορά μεταχειρισμένων αυτοκινήτων*
- *Ανταλλαγή με οποιοδήποτε μοντέλο της αρεσκείας σας.*
- *Χρηματοδότηση με τα χαμηλότερα επιτόκια της αγοράς.*

Πάντα με υγείαν...

Αρωματοθεραπεία

Β' ΜΕΡΟΣ

Γλυκάνισος

Το αιθέριο έλαιό του είναι ηρεμιστικό για τους ερεθισμούς.

Λεμόνι

Είναι αντισηπτικό, είναι πλούσιο σε μεταλλικά στοιχεία και πλούσιο σε τανίνη η οποία σφίγγει τους πόρους τους δέρματος. Επίσης έχει και λευκαντικές ιδιότητες.

Αβοκάντο

Είναι πολύ πλούσιο σε λιπαρές ουσίες, με αποτέλεσμα να υδατώνει το δέρμα.

Χρυσάνθεμο

Εχει επουλωτικές ιδιότητες, είναι καταπραϋντικό και χαρίζει απαλότητα στα ευαίσθητα δέρματα. Είναι μαλακτικό, επουλωτικό, έχει αντιρυτιδική δράση και κάνει πολύ καλό στα κουρασμένα και αφυδατωμένα δέρματα.

Βερύκοκο

Είναι καταπραϋντικό, έχει αντιρυτιδική δράση και τονώνει.

Καρότο

Είναι τονωτικό και ηρεμιστικό, βοηθά στο μαύρισμα του δέρματος και διατηρεί το χρώμα.

Αγγούρι

Είναι στυπτικό, έχει μαλακτικές και υδατικές ιδιότητες και είναι ήπιο αποχρωματιστικό των λεκέδων του δέρματος.

Πατάτα

Είναι στυπτική και πολύ αποτελεσματική για τις σακούλες κάτω από τα μάτια.

Σαν συμπέρασμα

Ολες λοιπόν αυτές οι ιδιότητες μεταβιβάζονται στο δέρμα μας μέσω της αρωματοθεραπείας και φυτοθεραπείας βοηθώντας το με τελείως φυσικό τρόπο να υδατωθεί, να γίνει πιο απαλό, να συσφιγκτούν οι πόροι του κλπ.

Παρότι όμως στην Ελλάδα έχουμε πολλά βότανα και φρούτα οι θεραπείες αυτές δεν έχουν μεγάλη απήχηση κι αυτό συμβαίνει επειδή πολλές φορές είναι δυνατόν να προκαλέσουν αλλεργίες.

Δίνοντας όμως ένα καλό ιστορικό στην αισθητικό σας και αφού βεβαιωθείτε με τις ανάλογες εξετάσεις ότι δεν είστε αλλεργικοί σε κάποιο φυτό μπορείτε άνετα να χρησιμοποιήσετε και να απολαύσετε τα δώρα αυτά της φύσης.

(Πηγή: www.flash.gr)

ΙΑΤΡΙΚΗ ΑΝΑΚΟΙΝΩΣΗ

Ο ιατρός

ΓΕΩΡΓΑΚΗΣ Ε. ΛΑΖΑΡΟΣ

ΔΕΡΜΑΤΟΛΟΓΟΣ-ΑΦΡΟΔΙΣΙΟΛΟΓΟΣ

Αμερικής 7 (1ος όροφος)

ΔΕΧΕΤΑΙ: Δευτέρα-Παρασκευή
08.30-13.00 και 17.00-20.30
Απόγευμα Δευτέρας και Παρασκευής με ραντεβού

Τηλ. 2241073008, κιν. 6977083210

ΕΡΓΟΘΕΡΑΠΕΙΑ

Αναλαμβάνονται θεραπείες κατ' οίκον σε παιδιά με:

- **Μυοσκελετικές διαταραχές**
- **Νευρομυικές διαταραχές.**

Εγκεφαλική παράλυση, υδροκεφαλία, μυικές δυστροφίες

- **Αναπτυξιακές ψυχοκινητικές διαταραχές.**

Νοητική υστέρηση, αυτισμός, διαταραχές αισθητηριακής ολοκλήρωσης, γενετικές και χρωμοσωμικές διαταραχές.

Εργοθεραπεύτρια Ζαγοριανού Ελένη

Πληροφορίες: 22410 63117, 6936 832200

ΙΑΤΡΙΚΗ ΑΝΑΚΟΙΝΩΣΗ

Το οδοντιατρείο της

ΣΤΑΜΑΤΙΟΥ ΚΛΑΟΥΝΤΙΑΣ

Χειρούργου Οδοντιάτρου

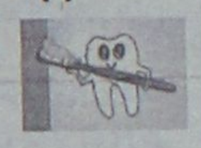

Λειτουργεί καθημερινά:
Δευτέρα - Τρίτη - Πέμπτη - Παρασκευή
09.30-13.00 και 17.00-20.00
Τετάρτη: 09.30-13.00

Λεμεσού 43, Ρόδος, Τηλ.&Fax: 22410 29888, κιν. 6937416171
E-mail: stamatidou@in.gr

ΝΤΟΡΑ ΚΩΝΣΤΑΝΤΙΝΟΠΟΥΛΟΥ

ΨΥΧΟΛΟΓΟΣ

Πτυχιούχος του Πανεπιστημίου της Καλιφόρνιας-Λος Αντζελες (UCLA)-Μεταπτυχιακές σπουδές στο Pepperdine University-Malibu California.

➤ Αμεση ψυχολογική υποστήριξη και επαγγελματική φροντίδα από έμπειρη Ψυχολόγο και Οικογενειακή Σύμβουλο.

➤ Η σωστή θεραπευτική σχέση μπορεί να επιφέρει ρεαλιστικές λύσεις για πραγματικά προβλήματα σε θέματα: μοναξιάς, μελαγχολίας, στρες, ανυπομονησίας, φοβίας, εθισμού, οικογενειακών σχέσεων, διαζυγίου, κακομεταχείρισης, συναισθηματικών δυσκολιών, αυτοπεποίθησης, ανασφάλειες, μεταβατικά στάδια ζωής, βουλιμίας, ανορεξίας, απώλειας, πένθους.

Τηλεφωνείστε στα τηλέφωνα:
(22410)35163 και 6944/980550
για ραντεβού και άμεση εξυπηρέτηση.
Διεύθυνση: Καρίας 1
Περιοχή Ροδίνι - Ρόδος

ΚΕΝΤΡΟ ΕΙΔΙΚΩΝ ΘΕΡΑΠΕΙΩΝ ΤΟΥ ΠΑΙΔΙΟΥ ΔΩΔΕΚΑΝΗΣΟΥ

ΚΩΝ/ΝΟΣ ΜΠΑΔΑΝΗΣ - ΣΟΥΖΗ ΓΕΩΡΓΙΛΟΠΟΥΛΟΥ

ΕΡΓΟΘΕΡΑΠΕΥΤΗΣ ΠΤΥΧΙΟΥΧΟΣ
ΜΕΘΟΔΟΥ BOBATH N.D.T
ΜΕΘΟΔΟΣ PORTAGE
ΑΙΣΘΗΤΗΡΙΑΚΗΣ ΟΛΟΚΛΗΡΩΣΗΣ (S.I.)
ΜΕΤΕΚΠΑΙΔΕΥΣΗ ΣΤΙΣ ΝΕΥΡΟΛΟΓΙΚΕΣ ΚΑΙ ΚΙΝΗΤΙΚΕΣ ΔΙΑΤΑΡΑΧΕΣ

ΛΟΓΟΠΑΘΟΛΟΓΟΣ
ΜΕΤΑΠΤΥΧΙΑΚΟ ΑΚΟΥΟΛΟΓΙΑΣ

Αποστόλου Παύλου 84, Ρόδος 85100,
τηλ. / fax (22410)60999/60579

Κέντρο Συμβουλευτικής & Αξιολόγησης Προσωπικότητας Παιδιών & Ενηλίκων

ΠΑΠΑΓΕΩΡΓΙΟΥ ΘΑΝΟΣ

ΨΥΧΟΛΟΓΟΣ ΠΑΝΕΠΙΣΤΗΜΙΟΥ ΑΘΗΝΩΝ
ΕΙΔΙΚΕΥΜΕΝΟΥ ΣΤΗΝ ΓΝΩΣΙΑΚΗ ΨΥΧΟΘΕΡΑΠΕΙΑ-Ι.Ε.Θ.Σ.

- **Διερεύνηση Προσωπικότητας (Προφίλ- Δεξιότητες-Αδυναμίες)**
- **Δείκτης Νοημοσύνης Παιδιών και Ενηλίκων**
- **Τροποποίηση Δυσλειτουργικών Σχημάτων**
- **Θεραπευτική Αντιμετώπιση Φοβιών-Ειδικών Φοβιών, Κατάθλιψης, Διαταραχής πανικού, Ψυχοσωματικών προβλημάτων, Τραυματικών γεγονότων ζωής (πένθος, χωρισμός, σχολική αποτυχία), Συναισθηματικών διαταραχών, Διαταραχών Διατροφής (βουλιμία-ανορεξία).**
- **Αντιμετώπιση προβλημάτων συμπεριφοράς παιδιών σε σχολείο-σπίτι**
- **Ανάπτυξη Κοινωνικών Δεξιοτήτων**
- **Βελτίωση Σχέσεων-Πρόγραμμα Ελέγχου Συγκρούσεων**
- **Βελτίωση Αυτοεκτίμησης-Αυτοεικόνας**
- **Οικογενειακή θεραπεία από Ζεύγος Θεραπευτών**

Κ. Παλαιολόγου 105 - Ρόδος
Τηλ:22410 78668- Κιν: 6937445640 - Μόνο με Ραντεβού

ΙΝΕΜΑ

ΙΑΤΡΙΚΟΣ & ΝΟΣΟΚΟΜΕΙΑΚΟΣ ΕΞΟΠΛΙΣΜΟΣ

15 ΧΡΟΝΙΑ ΕΜΠΕΙΡΙΑΣ *από το 1988*

ΕΙΜΑΣΤΕ ΟΙ ΜΕΓΑΛΥΤΕΡΟΙ ΠΡΟΜΗΘΕΥΤΕΣ ΙΑΤΡΙΚΟΥ – ΟΡΘΟΠΕΔΙΚΟΥ ΚΑΙ ΝΟΣΟΚΟΜΕΙΑΚΟΥ ΥΛΙΚΟΥ ΣΤΗ ΔΩΔΕΚΑΝΗΣΟ ΕΜΠΙΣΤΕΥΘΕΙΤΕ ΜΑΣ !!!

ΠΙΣΤΟΠΟΙΗΣΗ ΠΟΙΟΤΗΤΑΣ ISO9002 EN4600 E3/833

ΛΕΜΕΣΣΟΥ 2 ΡΟΔΟΣ ΤΗΛ.32238 – FAX 28484



ΑΝΑΠΗΡΙΚΑ ΚΑΡΟΤΣΙΑ–ΒΑΔΙΣΤΙΚΑ ΒΟΗΘΗΜΑΤΑ–ΟΡΘΟΠΕΔΙΚΑ ΕΙΔΗ–ΜΠΛΟΥΖΕΣ ΙΑΤΡΙΚΕΣ–ΚΑΛΤΣΕΣ ΦΛΕΒΙΤΙΔΑΣ–ΠΕΛΜΑΤΑ–ΟΡΘΟΠΕΔΙΚΑ ΜΑΞΙΛΑΡΙΑ–ΚΡΕΒΑΤΙΑ ΝΟΣΟΚΟΜΕΙΑΚΑ – ΙΑΤΡΙΚΟΣ ΕΞΟΠΛΙΣΜΟΣ ΚΑΙ ΑΝΑΛΩΣΙΜΑ – ΟΡΓΑΝΑ ΧΗΜΕΙΟΥ ΚΑΙ ΚΑΘΕ ΑΛΛΟ ΕΙΔΟΣ ΓΙΑ ΚΑΤ ΟΙΚΟ ΝΟΣΗΛΕΙΑ .

Εργαστήριο Κλινικής Ψυχολογίας

ΧΡΙΣΤΙΝΑ ΣΑΒΒΑΚΗ-ΓΚΡΑΝΖΑΝ

Κλινική Ψυχολόγος-Ψυχοπαθολόγος (DESS)

- Πτυχιούχος του Πανεπιστημίου Nancy Γαλλίας
- Μεταπτυχιακή ειδίκευση (DESS) στην Κλινική Ψυχολογία Ενηλίκου, Εφήβου και Παιδιού στο Πανεπιστήμιο Reims Γαλλίας

Για τον ενήλικο
- Ψυχοδιαγνωστική
- Ψυχολογική υποστήριξη
- Ατομική και οικογενειακή συνέντευξη
- Ψυχοθεραπεία αναλυτικής εμπνεύσεως

Για το παιδί
- Αξιολόγηση προσωπικότητας (τεστ νοημοσύνης, προβολής)
- Διάγνωση μαθησιακών δυσκολιών και συμπεριφορικών διαταραχών
- Συμβουλευτική επαγγελματικού προσανατολισμού
- Ψυχοθεραπεία μέσω παιχνιδιού και εικαστικών

Δέχεται με ραντεβού
Εθνικής Αντίστασης 15
Τηλ.: 77350-Κιν. 6937684251

ΟΡΘΟΠΕΔΙΚΑ - ΙΑΤΡΙΚΑ

ΧΑΡΙΤΟΣ



Ορθοπεδικά είδη & κατασκευές

Εξοπλισμός Ιατρείου & αναλώσιμα

Είδη νοσηλείας κατ' οίκον & μηχανήματα οξυγονοθεραπείας

Ορθοπεδικά στρώματα & μαξιλάρια

ΕΛΕΥΘ. ΒΕΝΙΖΕΛΟΥ 6 (Δίπλα στη Ροδιακή Επαυλη) - ΡΟΔΟΣ
Τηλ.: 22410-24112 Fax: 22410-75969 e-mail: orken@rho.forthnet.gr

MALTEZOS
Από το 1977
Εν έργοις για Άνετη Ζωή
Ο ΗΛΙΑΚΟΣ ΘΕΡΜΟΣΙΦΩΝΑΣ
που τιμά ΔΙΕΘΝΩΣ την ΕΛΛΑΔΑ.
από πραγματικά ανοξείδωτο
ατσάλι A.I.S.I. 316
(πιστοποιητικό ISO 9002 & CE)
MALTEZOS
ΤΩΡΑ ΚΑΙ GLASS
ΧΩΡΙΣ ΠΡΟΚΑΤΑΒΟΛΗ
36 ΜΗΝΕΣ ΕΞΟΦΛΗΣΗ
ΑΠΟ 27 ΕΥΡΩ ΤΟ ΜΗΝΑ
Πληρ. Βενετοκλέων 71, Ρόδος • Τηλ. (22410)32802

Pellos Travel

ΕΚΔΡΟΜΕΣ 2003

ΟΡΓΑΝΩΣΗ–ΨΥΧΑΓΩΓΙΑ–ΠΟΙΟΤΗΤΑ–ΕΓΓΥΗΣΗ

ΚΑΡΝΑΒΑΛΙ ΠΑΤΡΑΣ
ΑΠΟΚΡΙΕΣ – ΚΑΘΑΡΗ ΔΕΥΤΕΡΑ
Από 6/3–11/3
Αναχώρηση από Ρόδο 6/3 στις 8 το βράδυ με Blue Star
Επιστροφή στη Ρόδο 11/3 στις 7 το πρωί με Blue Star
ΠΑΤΡΑ – ΜΟΝΕΜΒΑΣΙΑ – ΜΥΣΤΡΑΣ – ΣΠΑΡΤΗ – ΝΑΥΠΛΙΟ – ΚΟΡΙΝΘΟΣ
Τιμή 265 € το άτομο
Ατμοπλοϊκά εισιτήρια με "Blue Star", ξενοδοχεία 4 αστέρων με πρωινό, μεταφορές–εκδρομές με πολυτελή πούλμαν, ταξιδιωτική ασφάλεια, ταξιδιωτική τσάντα, Φ.Π.Α., συνοδός γραφείου

ΑΓΙΟΣ ΡΑΦΑΗΛ ΜΥΤΙΛΗΝΗΣ
Από 22/3–25/3
4ήμερη αεροπορική εκδρομή – ξενοδοχεία 3 αστέρων

ΜΕΤΕΩΡΑ – ΠΗΛΙΟ
Από 20/3–25/3
6ήμερη ατμοπλοϊκή εκδρομή – Ξενοδοχεία 3 αστέρων με πρωινό

ΚΩΝΣΤΑΝΤΙΝΟΥΠΟΛΗ–ΑΠΟΚΡΙΕΣ
Από 5/3–10/3, 6ήμερη
ΠΡΙΓΚΗΠΟΝΗΣΣΑ – ΜΟΥΔΑΝΙΑ – ΠΡΟΥΣΑ – ΑΠΟΛΛΩΝΙΑ – ΣΜΥΡΝΗ – ΚΩΝΣΤΑΝΤΙΝΟΥΠΟΛΗ
Ξενοδοχεία 4 αστέρων με ημιδιατροφή, μεταφορές με πολυτελή πούλμαν, ξεναγήσεις, φόροι εισόδου και εξόδου, συνοδός γραφείου, ταξιδιωτική ασφάλεια, ταξιδιωτική τσάντα, Φ.Π.Α.
ΤΟ ΠΡΩΤΟ ΓΡΑΦΕΙΟ ΣΤΙΣ ΕΚΔΡΟΜΕΣ ΤΟΥΡΚΙΑΣ
ΑΠΟΚΡΙΕΣ 2003–ΚΑΘΑΡΗ ΔΕΥΤΕΡΑ
Από 7/3–10/3 4ήμερη
ΜΑΡΜΑΡΙΣ – KUSADASI – ΣΜΥΡΝΗ – ΠΕΡΓΑΜΟΣ – ΑΪΒΑΛΙ
Ξενοδοχεία 5 και 4 αστέρων με ημιδιατροφή, ξεναγήσεις, μεταφορές με πολυτελή πούλμαν, φόροι εισόδου και εξόδου, συνοδός γραφείου, ταξιδιωτική ασφάλεια, ταξιδιωτική τσάντα, Φ.Π.Α.
ΠΑΜΕ ΣΤΗ ΣΜΥΡΝΗ ΚΑΘΕ ΜΗΝΑ ΜΕ GROUP

ΚΑΠΠΑΔΟΚΙΑ από 21/3–25/3 5ήμερη
ΜΑΡΜΑΡΙΣ – ΜΟΥΓΛΑ – ΠΑΜΜΟΥΚΑΛΕ – ΣΠΑΡΤΑ – ΚΟΝΥΑ – ΝΕΥΣΕΧΙΡ – ΚΑΪΣΕΡΙ – ΑΒΑΝΟΣ – ΑΦΥΟΝ – ΜΟΥΓΛΑ – ΜΑΡΜΑΡΙΣ
Ξενοδοχεία 5 και 4 αστέρων με ημιδιατροφή, μεταφορές με πολυτελή πούλμαν, ξεναγήσεις, φόροι εισόδου και εξόδου, συνοδός γραφείου, ταξιδιωτική ασφάλεια, ταξιδιωτική τσάντα, Φ.Π.Α.
Μετατί πιστωτικές κάρτες VISA MASTERCARD

ΕΙΔΙΚΟΤΗΤΑ ΜΑΣ ΟΙ ΕΚΔΡΟΜΕΣ ΣΤΗ ΜΙΚΡΑ ΑΣΙΑ
Επίσης αναλαμβάνουμε: Κρατήσεις ξενοδοχείων για μεμονωμένους, νεόνυμφους, εκδρομές συλλόγων ή group στην Ελλάδα και σε όλο τον κόσμο • Ενοικιάσεις αυτοκινήτων • Εισιτήρια αεροπορικά - ατμοπλοϊκά
Για περισσότερες πληροφορίες, κρατήσεις και αναλυτικά προγράμματα στο Πρακτορείο Γενικού Τουρισμού

Pellos Travel
ΛΕΩΦΟΡΟΣ ΚΑΛΛΙΘΕΑΣ, ΦΑΛΗΡΑΚΙ
Τηλ.: 22410 87615, 22410 86298 • FAX: 22410 87616
Αναλυτικά προγράμματα και στο internet
www.a-rhodes.com www.pellostravel.gr

ΑΣ ΜΗΝ ΤΑ ΡΙΧΝΟΥΜΕ ΟΛΑ ΣΤΟΥΣ "ΚΟΥΤΟΦΡΑΓΚΟΥΣ"

Εμείς είμαστε υπεύθυνοι για το φούντο του τουρισμού μας

Τα τελευταία χρόνια γινόμαστε μάρτυρες τραγελαφικών καταστάσεων με μόνιμο θύμα την παχιά αγελάδα που λέγεται Τουρισμός, την οποίαν όλοι επικαλούμεθα και όλοι την σκοτώνουμε καθημερινά, με τα κατορθώματά μας.

Οι κρατούντες, Πρωθυπουργοί, Υπουργοί, Γραμματείς και Φαρισαίοι, Νομάρχες, Δήμαρχοι, ομιλούν περί ποιοτικού Τουρισμού, τον οποίαν λένε επιδιώκουν αλλά περιμένουν να έλθει με την επιφοίτηση του Αγιου Πνεύματος.

Διότι πώς θα έλθει ο ποιοτικός Τουρισμός, όταν αφήνουμε τα δάση μας να καίγονται, να σκοτώνουμε τα ελάχιστα εναπομείναντα ελάφια, να βιάζουμε βάναυσα την αρχιτεκτονική κληρονομιά μας, να υποβαθμίζουμε και να μολύνουμε το περιβάλλον, να βρωμίζουμε την θάλασσά μας, να ρυπαίνουμε τις παραλίες μας, να επιτρέπουμε οικοδομικά εκτρώματα σε ύψος και εμφάνιση, αδιαφορούμε δια τα ποιοτικά έργα, αδιαφορούμε για τα πραγματικά έργα υποδομής, αεροδρόμια, λιμάνια, δρόμους, πάρκα, μαρίνες, γήπεδα γκολφ, μεγάλα συνεδριακά κέντρα;

Πώς θα έλθει ο Συνεδριακός και ποιοτικός Τουρισμός με αγκυλωτικές νοοτροπίες του Υπουργείου Πολιτισμού, της Αρχαιολογίας και των διαφόρων άλλων φωστήρων του Ελληνικού αρρωστημένου Κράτους;

Πώς θα έλθουν τα ποιοτικά και ακριβά γκρουπ των εταιρειών, όταν η Αρχαιολογία σου αρνείται το Παλάτι του Μεγάλου Μαγίστρου διότι λέει προσβάλλεται ο χώρος που έφτιαξαν οι Ιταλοί κατακτητές προ 70 ετών!!!, διότι λέει θα χαλάσουν οι περίφημες, δυσεύρετες και πανάκριβες πλάκες της Λάρδου, διότι λέει θα χαλάσει το χαλί και δεν έχουν λεφτά να το αντικαταστήσουν, παρ' όλο ότι θα εισπράξουν κάποια εκατομμύρια, ή αρνούνται άλλους αρχαιολογικούς χώρους, Αρχαίο Στάδιο, Προμαχώνας του Αγ. Γεωργίου διότι προσβάλλονται!!! (σικ), αλλά δεν προσβάλλονται όταν το Υπουργείο θα δεξιωθεί κάποιους επισήμους ή ακόμη και οι αρχαιολόγοι και βέβαια εμείς οι Ελληνες έχουμε το παγκόσμιο προνόμιο, μόνο εμείς, να εκτιμούμε το μέγεθος της προσβολής, πράγμα που δεν έχουν όλοι οι άλλοι κουτόφραγκοι και μή, προηγμένοι τουριστικά και οικονομικά, ενώ εμείς επιμένουμε στη φτώχεια μας υλική και πνευματική;

Οταν αρνούνται να παραχωρήσουν την Τάφρο διότι, λέει, θα χαλάσει το γρασίδι και δεν έχουν χρήματα να το ξαναφτιάξουν, παρ' όλο ότι θα εισπράξουν τα εκατομμύρια;

Οταν έρχονται Ιταλοί που θέλουν να προσφέρουν σε ευαγή ιδρύματα και τους λέμε όχι διότι έτσι μας αρέσει ή διότι ασχολούμεθα με το Συνέδριο του Κόμματος, αυτό το "υπέρτατο αγαθό" των καθυστερημένων λαών, τους οποίους φανατίζουν με στόχο την δημιουργία λεγεωνάριων μη σκεπτόμενων αλλά πιστών τυφλών να ωρύονται με τα συνθήματα που τους πετάνε από τα μπαλκόνια οι κάθε λογής σωτήρες και φωστήρες της πολιτικής μας διαφθοράς;

Πώς είναι δυνατόν να περιμένουμε ποιοτικό τουρισμό, όταν το ίδιο το κράτος με τις διάφορες υπηρεσίες του παρανομεί ασύστολα επιτρέποντας ανέγερση κατασκευαστικών εκτρωμάτων, όπως η οκταώροφη οικοδομή της οδού Παπαλουκά, όπου μας κοροϊδεύουν ότι δήθεν η είσοδος είναι από τον αδιέξοδο δρόμο και τα υπόγεια από τον κυρίως δρόμο;

Μήπως τέλος πάντων θα πρέπει να επέμβει ο κ. Εισαγγελέας και να συλλάβει από το αυτί κάθε βιαστή της Ρόδου και του τουρισμού μας;

Πώς είναι δυνατόν οχετός ομβρίων υποτίθεται υδάτων αναμεμιγμένων με ακάθαρτα να χύνεται σε κεντρική παραλία της πόλεως μπροστά στο ξενοδοχείο Μπελβεντέρε;

Πώς είναι δυνατόν να έλθει ποιοτικός τουρίστας όταν αφήνονται οι λογής, λογής ανεύθυνοι μικροεστιάτορες, μπαρ και περίπτερα να βιάζουν τον Τουρισμό μας ανεξέλεγκτοι, πώς είναι δυνατόν να ζητάμε από τους τουρίστες ν' αγοράζουν από τα αναρίθμητα τουριστικά μαγαζάκια "ελληνικά" αναμνηστικά, και κεραμικά από την Απω Ανατολή, καταδικάζοντας σε μαρασμό την τοπική βιοτεχνία κεραμικών κ.λπ.; μιας και οι μαγαζάτορες προκειμένου να αυξήσουν τα κέρδη τους αγοράζουν τα πολύ φθηνότερα "ελληνικά" της Απω Ανατολής, ή την εξαπάτηση των τουριστών με ξένα προϊόντα π.χ. γλυκά, λουκούμια, καραμέλες, μέλι, προσθέτοντας την λέξη Ρόδος, ή ακόμη φθηνότερα κρασιά από άλλες περιοχές, αδιαφορώντας για την ζημιά που προκαλούν στην τοπική οικονομία και υποσκάπτουν το μέλλον χιλιάδων οικογενειών που ασχολούνται με τον πρωτογενή τομέα;

Πώς θα έλθει ο εναλλακτικός τουρισμός, που τόσο μας πιπιλίζουν "οι άρχοντές μας", όταν απαγορεύουμε την επίσκεψη των στα εργαστήρια παραδοσιακής τέχνης;

Πώς θα έλθει ο ποιοτικός Συνεδριακός και ειδικών κινήτρων τουρισμός με την ανυπαρξία αστυνομεύσεως μην τυχόν και κατηγορηθούμε για αστυνομικό κράτος, και επιτρέπουμε να σοδομίζουν κάποιοι στο σώμα της Ρόδου;

Είναι τόσα τα "γιατί", που από μόνα τους δίνουν την απάντηση για την κρίση του ελληνικού τουριστικού προϊόντος και φυσικά του Ροδιακού. Ας μην ζητάμε πάντα εξιλαστήρια θύματα στους "κουτόφραγκους", όταν εμείς είμεθα ανίκανοι να δούμε πέρα από την μύτη μας και αδιαφορούμε για τα του οίκου μας, προσέχοντας μόνον το εγώ μας και το κόμμα μας, "εγώ να πηγαίνω καλά και άσε τους άλλους να κουρεύονται".

ΦΩΚΙΩΝ ΚΑΡΑΒΟΚΥΡΟΣ

ANA FERRIES

ΠΡΟΓΡΑΜΜΑ ΔΡΟΜΟΛΟΓΙΩΝ
Ε/Γ-ΟΓ ΡΟΔΑΝΘΗ**-Ε/Γ-Ο/Γ ΔΗΜΗΤΡΟΥΛΑ-Ε/Γ-Ο/Γ ΠΑΤΜΟΣ**-Ε/Γ-Ο/Γ ΡΟΔΟΣ
ΡΟΔΟΣ - ΠΕΙΡΑΙΑ

		ΔΕΥΤΕΡΑ
ΡΟΔΑΝΘΗ	07.00	ΚΑΣΤΕΛΛΟΡΙΖΟ
ΡΟΔΑΝΘΗ	16.00	ΚΩ-ΚΑΛΥΜΝΟ-ΛΕΡΟ-ΠΑΤΜΟ-ΠΕΙΡΑΙΑ (10.30)
ΔΗΜΗΤΡΟΥΛΑ	22.00	ΣΥΜΗ-ΤΗΛΟ-ΝΙΣΥΡΟ-ΚΩ-ΚΑΛΥΜΝΟ-ΑΣΤΥΠΑΛΑΙΑ-ΚΑΤΑΠΟΛΑ-ΝΑΞΟ-ΣΥΡΟ-ΠΕΙΡΑΙΑ (19.40)
		ΤΡΙΤΗ
ΠΑΤΜΟΣ	15.00	ΚΩ-ΚΑΛΥΜΝΟ-ΛΕΡΟ-ΠΑΤΜΟ-ΠΕΙΡΑΙΑ (08.30)
		ΤΕΤΑΡΤΗ
ΡΟΔΑΝΘΗ	09.15	ΚΑΣΤΕΛΛΟΡΙΖΟ
ΡΟΔΟΣ	15.00	ΣΥΜΗ-ΤΗΛΟ-ΚΑΛΥΜΝΟ-ΑΣΤΥΠΑΛΑΙΑ-ΠΕΙΡΑΙΑ (10.20)
ΡΟΔΑΝΘΗ	18.00	ΚΩ-ΚΑΛΥΜΝΟ-ΛΕΡΟ-ΠΑΤΜΟ-ΠΕΙΡΑΙΑ (10.30)
		ΠΕΜΠΤΗ
ΠΑΤΜΟΣ	15.00	ΝΙΣΥΡΟ-ΚΩ-ΚΑΛΥΜΝΟ-ΛΕΡΟ-ΠΑΤΜΟ-ΠΕΙΡΑΙΑ (09.30)
ΔΗΜΗΤΡΟΥΛΑ	17.00	ΚΩ-ΑΣΤΥΠΑΛΑΙΑ-ΑΙΓΙΑΛΙ-ΚΑΤΑΠΟΛΑ-ΔΟΝΟΥΣΑ-ΝΑΞΟ-ΠΑΡΟ-ΠΕΙΡΑΙΑ (12.15)
		ΠΑΡΑΣΚΕΥΗ
ΡΟΔΑΝΘΗ	08.00	ΚΑΣΤΕΛΛΟΡΙΖΟ
ΡΟΔΟΣ	15.00	ΚΩ-ΚΑΛΥΜΝΟ-ΛΕΡΟ-ΠΑΤΜΟ-ΠΕΙΡΑΙΑ (08.00)
ΡΟΔΑΝΘΗ	18.00	ΚΩ-ΚΑΛΥΜΝΟ-ΠΕΙΡΑΙΑ (08.50)
		ΣΑΒΒΑΤΟ
ΠΑΤΜΟΣ	15.00	ΚΩ-ΚΑΛΥΜΝΟ-ΛΕΡΟ-ΠΑΤΜΟ-ΠΕΙΡΑΙΑ (08.30)
ΔΗΜΗΤΡΟΥΛΑ	17.00	ΚΩ-ΒΑΘΥ-ΧΙΟ-ΛΕΣΒΟ-ΛΗΜΝΟ-ΑΛΕΞ/ΠΟΛΗ (17.00)
		ΚΥΡΙΑΚΗ
ΡΟΔΟΣ	15.00	ΚΩ-ΚΑΛΥΜΝΟ-ΛΕΡΟ-ΠΑΤΜΟ-ΠΕΙΡΑΙΑ (09.00)

*Η εταιρεία μας σας ενημερώνει ότι η έκπτωση 50% (πολύτεκνοι, στρατιωτικοί, ανάπηροι κ.λ.π.) ισχύει για όλες τις θέσεις.

Πληροφορίες στο κεντρικό πρακτορείο
TSAGARIS TRAVEL
και στον ταξιδιωτικό σας πράκτορα
Τηλ.. (22410) 36170-30406, FAX: 22410-28597

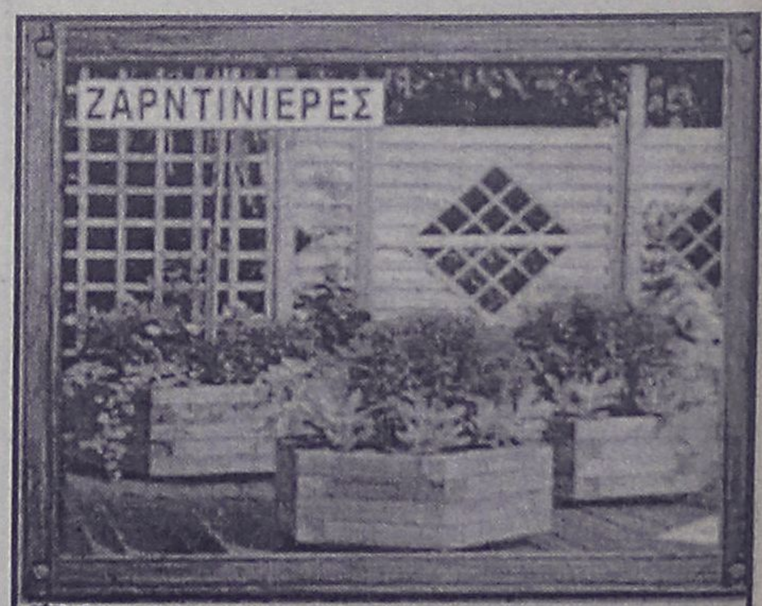

ΞΥΛΟΤΕΧΝΟΥΡΓΗΜΑΤΑ
ΕΜΠΟΤΙΣΜΕΝΗΣ ΞΥΛΕΙΑΣ
ΚΗΠΟΥ - ΒΕΡΑΝΤΑΣ
Προτάσεις & Λύσεις στο χώρο σας
ΥΠΕΥΘΥΝΟΣ ΚΑΤΑΣΚΕΥΩΝ:
ΣΤΕΦΑΝΗΣ ΑΠΟΣΤΟΛΟΣ• ΤΗΛ. 6946 866446
ΥΠΕΥΘΥΝΟΣ ΠΩΛΗΣΕΩΝ:
ΣΤΕΦΑΝΗΣ ΠΕΤΡΟΣ 6944355694
Δ/ΝΣΗ ΚΑΤΑΣΤΗΜΑΤΟΣ ΕΝΤΟΣ ΕΜΠΟΡ. ΚΕΝΤΡ. ΦΩΚΙΑΛΗ
ΤΗΛ. 22410 35091

ΜΑΘΗΜΑΤΙΚΑ - ΦΥΣΙΚΗ - ΧΗΜΕΙΑ και ΠΛΗΡΟΦΟΡΙΚΗ

Διδάσκουν:



✧ **Σταματία Εκτ. Ηρακλείδη**
Χημικός Αριστοτελείου Πανεπιστημίου Θεσσαλονίκης

✧ **Χρήστος Εκτ. Ηρακλείδης**
Μαθηματικός Εθνικού και Καποδιστριακού Πανεπιστημίου Αθηνών





✧ **Νικόλαος Ανδ. Κωνστάκης**
Αναλυτής Η/Υ Πανεπιστημίου Manchester Αγγλίας

Δεκτοί μαθητές Γυμνασίου - Λυκείου και φοιτητές ΤΕΙ - ΑΕΙ. Υπεύθυνη γνώση, μεθοδικότητα, παραστατικότητα και παροχή δακτυλογραφημένων σημειώσεων. Μαθήματα ιδιαίτερα σε γκρουπ.

✆ **22410 76896** και **0937 701718, 6938 492429**

KYDON TOURS

Προσφέρουμε στον πελάτη μας ΠΟΙΟΤΗΤΑ–ΕΓΓΥΗΣΗ–ΦΡΟΝΤΙΔΑ

• **ΤΟΥΡΚΙΑ 7/3–10/3/2003.** Τετραήμερο ΑΡΓΙΕΣ–ΚΑΘΑΡΗ ΔΕΥΤΕΡΑ
ΜΑΡΜΑΡΙΣ - ΣΜΥΡΝΗ-ΤΣΕΜΜΕ (απέναντι από ΧΙΟ) ΟΥΡΛΑ σπίτι ΣΕΦΕΡΗ - ΕΦΕΣΣΟΣ - ΠΑΝΑΓΙΑ ΚΟΥΣΑΝΤΑΣΙ - Ξενοδοχεία 4 αστέρων, πρωινό, ένα γεύμα
Μια πολύ όμορφη άνετη εκδρομή με Ξεναγήσεις - Ψώνια - Γλέντια και φυσικά... **συνοδός η κ. ΕΛΕΝΗ ΨΥΛΛΑΚΗ**

• **ΡΩΜΗ 15/3–19/3/2003.** Αεροπορική εκδρομή
Η πιο όμορφη εποχή να γνωρίσουμε την φανταστική, μοναδική ΡΩΜΗ. Ξενοδοχείο 4 αστέρων, κεντρικό, πρωινό. Μεταφορές - Ξενάγηση.
Συνοδός η κ. ΕΛΕΝΗ ΨΥΛΛΑΚΗ

• **21/3–25/3 ΚΑΠΠΑΔΟΚΙΑ.**
ΜΑΡΜΑΡΙΣ - ΠΑΜΟΥΚΑΛΕ- - ΚΟΝΥΑ - ΚΑΙΣΑΡΕΙΑ - ΑΒΑΝΟΣ - ΑΦΥΟΝ - ΜΑΡΜΑΡΙΣ
ΠΛΟΥΣΙΟ ΠΡΟΓΡΑΜΜΑ. Ξενοδοχεία 4 και 5 αστέρων με ημιδιατροφή - Ξεναγήσεις - Εισιτήρια - Φόροι - Ασφάλεια.
Συνοδός η κ. ΕΛΕΝΗ ΨΥΛΛΑΚΗ

ΠΡΟΣΟΧΗ

Στο Γραφείο μας θα βρείτε:
ΠΑΚΕΤΑ για όλο το κόσμο - **ΞΕΝΟΔΟΧΕΙΑ** σε όλο τον κόσμο.
ΟΡΓΑΝΩΝΟΥΜΕ τις διακοπές σας με την πείρα μας 30 ετών.
ΕΜΕΙΣ γνωρίζουμε πού σας στέλνουμε!!!
ΑΡΙΣΤΑ ΟΙΚΟΝΟΜΙΚΑ-ΕΙΔΙΚΟΤΗΣ ΜΑΣ ΟΙ ΝΕΟΝΥΜΦΟΙ

ΕΠΙΣΗΣ

• ΕΙΣΙΤΗΡΙΑ αεροπορικά-Γραφείο ΙΑΤΑ!!!
• Ακτοπλοϊκά-ΔΑΝΕ-ANEK-BLUE STAR FERRIES-SUPER FAST FERRIES-HELLAS FERRIES-MINOAN LINES-SALAMIS LINES-NISSOS KALYMNOS.
• **SUPER FAST FERRIES**
• **BLUE STAR FERRIES**

ΕΚΔΡΟΜΕΣ - ΕΚΔΡΟΜΕΣ
ΕΛΑΤΕ ΓΙΑ ΠΡΟΓΡΑΜΜΑ
• **ΚΑΡΝΑΒΑΛΙ ΒΕΝΕΤΙΑΣ**

KYDON TOURS
Τηλ. 23000-27900-75268-Εθελοντών Δωδ/σίων 14

ΠΕΡΙΛΗΨΗ

Με την υπ' αριθμ. 206/2003 (1862/ΜΕ 220/2002) απόφαση του Μονομελούς Πρωτοδικείου Κω εγκρίθηκε η ίδρυση του ερασιτεχνικού σωματείου με την επωνυμία «Σύλλογος Γονέων και Κηδεμόνων Ζ' Δημοτικού σχολείου πόλεως Κω» με έδρα την Κω και με σκοπό τον αναφερόμενο στο άρθρο 3 του καταστατικού του.

Κως, 27.2.2003
Η Πληρεξούσια Δικηγόρος
Ελένη Μ. Κάππα

ΠΕΡΙΛΗΨΗ

Της υπ' αρ. 2124/2003 κατασχετήριας περίληψης ακινήτου του δικ. Επιμελητή του Πρωτοδικείου Ρόδου Μιχάλη Σ. Καρακόπουλου Αμερικής 40 τηλ. 32100.
Επισπεύδουσα: Σταματία Β. Παρδαλού, κάτοικος Ρόδου.
Οφειλέτης: Ιωάννης Κ. Κλαδογένης, κάτοικος Ρόδου.
Υπάλληλος πλειστηριασμού: Καλλιόπη Ροδίτου Μαύρου, Εθν. Μακαρίου 45, 2ος όροφος.
Ποσό οφειλής: 11.698 ευρώ με το υπ' αρ. 18994/99 συμβόλαιο πωλητήριο της συμ/φου Αριστέας Ηρακλείδου Περίδου.
Τόπος και ημέρα πλειστηριασμού: Στις 19-3-2003 ημέρα Τετάρτη και από ώρα 12 μεσημβρινή έως 2 μ.μ. της ίδιας ημέρας στα γραφεία Δ.Ο.Ν.Α. του Δήμου Ρόδου γωνία Διαγορίδων και Αγ. Ιωάννου.
Περιγραφή κατασχεθέντος ακινήτου: Ενα ισόγειο διαμέρισμα επί της οδού Ατταβύρου με στοιχείο πίνακα Ι1 εκτάσεως 69,73 τ.μ. είναι πλήρως αποπερατωμένο αποτελείται από 2 υπνοδωμάτια, κουζινοτραπεζαρία, σαλόνι, τουαλέτα είναι γραμμένο στο κτηματολόγιο Ρόδου με κτημ. στοιχεία τόμος 64 γαιών Ρόδου, φύλλο 140 μερίδα 312 Κ φάκελλο 4400. Το διαμέρισμα θα βγει στον πλειστηριασμό με τιμή πρώτης προσφοράς 29.350 ευρώ του ιδανικού μεριδίου θα βγει στον πλειστηριασμό με τιμή πρώτης προσφοράς 38.500 ευρώ.
Μεσεγγυούχος μέχρι την ημέρα του πλειστηριασμού ορίζεται ο ίδιος ο οφειλέτης.
Συντάχθηκε η παρούσα περίληψη στο γραφείο μου Αμερικής αρ. 40, 2ος όροφος.

Ο Δικ. Επιμελητής
Μιχάλης Σ. Καρακόπουλος

ΑΡΙΘΜΟΣ 1872/2003 ΠΕΡΙΛΗΨΗ ΚΑΤΑΣΧΕΤΗΡΙΑΣ

ΕΚΘΕΣΗΣ ΑΚΙΝΗΤΩΝ

Επισπεύδων: Σπύρος Αναστούλης του Γεωργίου, κάτοικος Θεσσαλονίκης, οδός Τσιμισκή αρ. 110.
Οφειλέτης: Ιωάννης Μανουσέλης, κάτοικος Ρόδου, (Μάρκου Μπότσαρη αρ. 43).
Ποσό οφειλής: 9.649 ευρώ εντόκως νομίμως.
Υπάλληλος του πλειστηριασμού: Η συμβολαιογράφος Ρόδου Καλλιόπη Μαύρου-Ροδίτου Εθνάρχου Μακαρίου, αρ. 45.
Χρόνος πλειστηριασμού: 5 Μαρτίου 2003 ημέρα Τετάρτη και από τις 12 το μεσημέρι μέχρι τις 2 το απόγευμα της ίδιας ημέρας.
Τόπος πλειστηριασμού: αίθουσα του Δ.Ο.Ν.Α. Ρόδου, οδός Διαγοριδών αριθμ. 1.
Περιγραφή ακινήτου:
Τα 2244/6048 ακινήτου που βρίσκεται στην θέση «Κόζατζη Μπάκη» της πόλεως Ρόδου με κτηματολογικά στοιχεία: Τόμος Οικοδομών Ρόδου 37, φύλλου 76, Μερίς 19 και Φάκελος 3880.
Το άνω ακίνητο αποτελείται από αυλή 35 τ.μ. κήπο 203 τ.μ. κτίσμα τ.μ. 77 στο ισόγειο και όροφο 27.
Το άνω ακίνητο συνορεύει πανταχόθεν με την κτηματομερίδα 55 ν.
Μεσεγγυούχος αυτής κατά Νόμο παραμένει ο ίδιος ο οφειλέτης.
Εκτιμήθηκε από μένα 17.608,20 ευρώ και η πρώτη προσφορά 8.804,10 ευρώ τα 2244/6048.

Ρόδος 22/2/2002
Ο Δικ. Επιμελητής
Αθαν. Κ. Διακομιχάλης

ΑΡΙΘΜΟΣ 1885/2003 ΠΕΡΙΛΗΨΗ ΚΑΤΑΣΧΕΤΗΡΙΑΣ ΕΚΘΕΣΗΣ ΚΙΝΗΤΩΝ

Επισπεύδουσα: Κλεοπάτρα Σάβλα του Στεφάνου συζ. Χαλίλ Κουρτλάρη, κάτοικος Ρόδου.
Οφειλέτης: Χρυσόστομος Πεταυράκης του Τσαμπίκου, κάτοικος Ρόδου.
Ποσό οφειλής: 21.287,25 ευρώ, εντόκως νομίμως.
Μεσεγγυούχος: Κλεοπάτρα Σάβλα του Στεφάνου, κάτοικος Ρόδου.
Υπάλληλος του πλειστηριασμού: Η συμβολαιογράφος Ρόδου Καλλιόπη Μαύρου-Ροδίτου, κάτοικος Ρόδου, οδός Εθνάρχου Μακαρίου αρ. 45.
Χρόνος πλειστηριασμού: 12 Μαρτίου 2003 ημέρα Τετάρτη και από τις 12 το μεσημέρι μέχρι τις 2 το απόγευμα της ίδιας ημέρας.
Τόπος πλειστηριασμού: Αίθουσα του Δ.Ο.Ν.Α. οδός Διαγορίδων αρ. 1.
Περιγραφή κινητών: 1) Μία τηλεόραση 14 ιντσών NORDMENTEN εκτιμηθείσης αξίας 30 ευρώ, 2) Ενα aircodition DAIKIN τοίχου με αεροκουρτίνα ΟΛΕΦΙΝΙ εκτιμηθείσας αξίας 100 ευρώ, 3) Ενα φορητό ραδιοκασετόφωνο με δύο ηχεία PHILIPS εκτιμηθείσης αξίας 40 ευρώ, 4) Ενα φορητό τηλέφωνο PHILIPS εκτιμηθείσης αξίας 20 ευρώ, 5) 44 ζακέτες γυναικείες δερμάτινες εκτιμηθείσης αξίας συνολικά 1760 ευρώ, 6) 7 πουκάμισα κοντομάνικα εκτιμηθείσης αξίας συνολικά 70 ευρώ 7) 5 (πέντε πλαστικές κούκλες εκτιμηθείσης αξίας 100 ευρώ, 8) 107 παντελόνια τζιν διάφορα εκτιμηθείσης αξίας συνολικά 1070 ευρώ, 9) 5 δέρματα ζώων εκτιμηθείσης αξίας συνολικά 100 ευρώ, 10) δύο καρέκλες με ένα τραπεζάκι εκτιμηθείσης αξίας 40 ευρώ. Συνολικά κατασχέθηκαν κινητά είδη αξίας 3.340 ευρώ και η τιμή πρώτης προσφοράς αυτών το 1/2 ήτοι 1.665 ευρώ.

Ρόδος 17/2/2003
Ο Δικ. Επιμελητής
Αθαν. Κ. Διακομιχάλης

ΔΗΜΟΣ ΠΕΤΑΛΟΥΔΩΝ
ΔΗΜΟΤΙΚΟ ΣΥΜΒΟΥΛΙΟ

ΨΗΦΙΣΜΑ ΔΙΑΜΑΡΤΥΡΙΑΣ

Κατά του επικείμενου πολέμου στο Ιράκ
«ΟΧΙ στον πόλεμο, ΝΑΙ στην ΕΙΡΗΝΗ».

Ενώνοντας τη φωνή μας με τη φωνή εκατομμυρίων πολιτών απ' όλο τον κόσμο διατρανώνουμε τη θέλησή μας να εμποδίσουμε με κάθε τρόπο τον επικείμενο πόλεμο κατά του Ιράκ.
Ελευθερία και Ειρήνη. Αυτό το μήνυμα στέλλουμε και εμείς από αυτόν εδώ τον μικρό τόπο και μαζί με τα μηνύματα ειρήνης από όλες τις πόλεις της χώρας μας, να φθάσει στα πέρατα της οικουμένης.
Σύσσωμο και ομόφωνα το Δημοτικό Συμβούλιο Πεταλούδων εκφράζει την αντίθεσή του στον επικείμενο πόλεμο κατά του Ιράκ, αλλά και την **πίστη του στις ειρηνικές μεθόδους επίλυσης των διαφορών μεταξύ των κρατών**.
Καλούμε όλους τους λαούς σε κοινό αγώνα κατά της βίας και του πολέμου και τις κυβερνήσεις των κρατών, που στηρίζουν τον πόλεμο κατά του Ιράκ, να αναλογιστούν τις καταστροφικές συνέπειές του στους ανθρώπους όλων των χωρών.
Στηρίζουμε τις **ειρηνευτικές πρωτοβουλίες του ΟΗΕ και του Συμβουλίου Ασφαλείας**, πιστεύοντας ότι μπορεί να είναι οι μόνοι **εγγυητές για την ειρήνη».**

Δημοτικό Συμβούλιο Πεταλούδων

ΣΩΜΑ ΕΛΛΗΝΩΝ ΠΡΟΣΚΟΠΩΝ



ΠΡΟΣΚΛΗΣΗ

Ελάτε να γλεντήσουμε τις Απόκριες μαζί!

Τα Λυκόπουλα, οι Πρόσκοποι, οι Ανιχνευτές, οι Βαθμοφόροι και η Επιτροπή Κοινωνικής Συμπαράστασης του 1ου Συστήματος Προσκόπων Πόλης Ρόδου, σας καλούν στις **1 Μαρτίου 2003, ημέρα Σάββατο και ώρα 9.00 μ.μ., στο ξενοδοχείο «ΠΛΑΖΑ».**
Ξέφρενο γλέντι και ζεστή παρέα, με μουσική, πλούσιο μπουφέ και άφθονο κρασί!
ΣΑΣ ΠΕΡΙΜΕΝΟΥΜΕ!!!
Τιμή κατ' άτομο ευρώ 20

ΑΝΑΚΟΙΝΩΣΗ

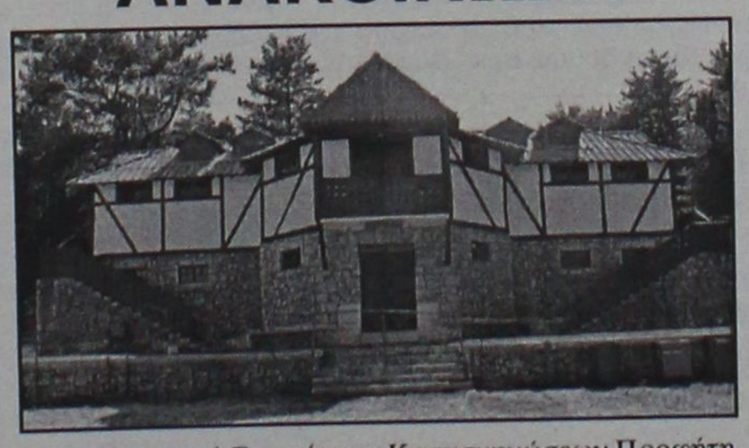

Η Διαδημοτική Επιχείρηση Κατασκηνώσεων Προφήτη Ηλία σας καλεί να επισκεφτείτε το ομορφότερο σημείο του νησιού, τις παιδικές κατασκηνώσεις στον Πρ. Ηλία. Γιατί να το κάνετε αυτό; Μετρήστε λόγους! Χαλαρώστε μέσα σε μοναδικό φυσικό περιβάλλον στην καρδιά του πανέμορφου δάσους του Πρ. Ηλία.
Αθληθείτε και ταυτόχρονα διασκεδάστε με πάμπολλες αθλητικές δραστηριότητες. Στην διάθεσή σας είναι: γήπεδο ποδοσφαίρου με χορτάρι, γήπεδα μπάσκετ και τένις. Απολαύστε την βόλτα σας στο δάσος με τα πόδια ή με τα ποδήλατά μας και όταν θα σας έχει ανοίξει η όρεξη, το εστιατόριό μας με παραδοσιακά φαγητά και ντόπια κρέατα στα κάρβουνα σας περιμένει. **Ανοικτά από Τρίτη έως Παρασκευή από 10.00 ως 18.00 και τα Σαββατοκύριακα από τις 11.00 ως αργά.**

ΘΕΛΕΤΕ ΝΑ ΞΕΦΥΓΕΤΕ ΑΠΟ ΛΑΣΠΕΣ – ΑΣΒΕΣΤΕΣ – ΤΣΙΜΕΝΤΑ;

Υπάρχει λύση

KNAUF

ΕΤΟΙΜΟΙ ΣΟΒΑΔΕΣ ΕΣΩΤΕΡΙΚΑ

MARMOLINE

ΕΞΩΤΕΡΙΚΑ

1. *Οικονομία χρόνου παράδοσης κατά το ήμισυ*
2. *Ιδιότητα σπατουλαριστού*
3. *Ευρωπαϊκές προδιαγραφές*

Σας ξυπνήσαμε το ενδιαφέρον;

Ε.ΜΠΟΥΡΤΖΑΝΗΣ
Τηλ. 6947 726301
Δ. ΚΑΜΠΟΥΡΗΣ
Τηλ. 6944 706890
ΦΑΞ: 22410 67337

Η εργασία δειγματίζεται

www.RodosVitrina.gr/Metropol.htm
METROPOL *MULTI-CINEMA* ALPHA ODEON
Πληροφορίες, Κρατήσεις από 16:00
Information, Reservations after 16:00
ΤΗΛ. 22410.28400
WEEKLY PROGRAMME - ΕΒΔΟΜΑΔΙΑΙΟ ΠΡΟΓΡΑΜΜΑ 28/02/2003 - 06/03/2003

IN ENGLISH
ΚΑΤ. ΑΠΟ 13 ΕΤΩΝ

Η TWENTIETH CENTURY FOX ΠΑΡΟΥΣΙΑΖΕΙ ΜΙΑ ΕΠΙΚΑΙΡΗ ΔΙΑΣΤΗΜΙΚΗ ΠΕΡΙΠΕΤΕΙΑ
ΠΡΟΣΔΕΘΕΙΤΕ...
SOLARIS
ΑΠΟ ΤΟΥΣ ΒΡΑΒΕΥΜΕΝΟΥΣ ΜΕ ΟΣΚΑΡ
ΣΚΗΝΟΘΕΤΗ ΤΟΥ 'ΤΙΤΑΝΙΚΟΣ' ΤΖΕΪΜΣ ΚΑΜΕΡΟΝ
ΚΑΙ ΔΗΜΙΟΥΡΓΟΥ ΤΟΥ 'TRAFFIC' ΣΤΙΒΕΝ ΣΟΝΤΕΡΜΠΕΡΓΚ
ΠΡΩΤΑΓΩΝΙΣΤΕΙ Ο ΤΖΟΡΤΖ ΚΛΟΥΝΙ
ΑΙΘΟΥΣΑ 1
ΩΡΕΣ ΕΝΑΡΞΗΣ - SHOWTIMES
17:45, 20:00, 22:15

IN ENGLISH
ΚΑΤΑΛΛΗΛΟ

ΜΙΑ ΞΕΚΑΡΔΙΣΤΙΚΗ ΚΩΜΩΔΙΑ ΔΡΑΣΗΣ ΜΕ ΠΡΩΤΑΓΩΝΙΣΤΕΣ ΤΟΥΣ ΣΩΤΗΡΕΣ ΜΑΣ...
ΜΑΡΤΙΝ ΛΟΡΕΝΣ & ΣΤΙΒ ΖΑΝ
ΕΘΝΙΚΗ ΑΣΦΑΛΕΙΑ
NATIONAL SECURITY
ΘΕΛΟΥΝ ΝΑ ΜΑΣ ΣΩΣΟΥΝ ΑΠ' ΤΟΥΣ ΚΑΚΟΥΣ
ΑΠ' ΑΥΤΟΥΣ ΠΟΙΟΣ ΘΑ ΜΑΣ ΣΩΣΕΙ;
ΑΙΘΟΥΣΑ 3
ΩΡΕΣ ΕΝΑΡΞΗΣ - SHOWTIMES
17:00, 19:00, 21:00

IN ENGLISH
ΚΑΤΑΛΛΗΛΟ

ΣΕ ΠΡΩΤΗ ΠΑΝΕΛΛΗΝΙΑ ΠΡΟΒΟΛΗ ΕΝΑ ΑΞΙΟΛΟΓΟ ΘΡΙΛΕΡ ΤΟΥ ΒΡΑΒΕΥΜΕΝΟΥ ΜΕ ΟΣΚΑΡ ΣΕΝΑΡΙΟΓΡΑΦΟΥ ΤΟΥ "TRAFFIC" ΣΤΙΒΕΝ ΓΚΕΪΓΚΑΝ
ΣΚΟΤΕΙΝΗ ΑΠΟΥΣΙΑ
ABANDON
ΠΡΩΤΑΓΩΝΙΣΤΟΥΝ
ΚΕΪΤΙ ΧΟΛΜΣ - ΜΠΕΝΤΖΑΜΙΝ ΜΠΡΑΤ
ΑΙΘΟΥΣΑ 2
ΩΡΕΣ ΕΝΑΡΞΗΣ - SHOWTIMES
18:30, 20:30, 22:30

IN ENGLISH
ΑΚΑΤΑΛΛΗΛΟ

ΜΙΑ ΕΡΩΤΙΚΗ ΙΣΤΟΡΙΑ ΜΕ ΑΦΘΟΝΕΣ ΔΟΣΕΙΣ ΧΙΟΥΜΟΡ
Η ΓΡΑΜΜΑΤΕΑΣ
SECRETARY
ΥΠΟΚΛΙΝΕΤΑΙ... ΣΤΟ ΚΑΘΗΚΟΝ!
ΠΡΩΤΑΓΩΝΙΣΤΟΥΝ:
ΜΑΓΚΙ ΓΚΙΛΕΝΑΛ - ΤΖΕΪΜΣ ΣΠΕΪΝΤΕΡ
ΑΙΘΟΥΣΑ 3
ΩΡΑ ΕΝΑΡΞΗΣ - SHOWTIMES
22:45

ΣΤΑ ΕΛΛΗΝΙΚΑ
ΚΑΤΑΛΛΗΛΟ

Η Walt Disney ΠΑΡΟΥΣΙΑΖΕΙ ΣΤΑ ΕΛΛΗΝΙΚΑ ΤΟ ΠΙΟ ΤΡΕΛΟ ΣΚΥΛΟΚΥΝΗΓΗΤΟ ΠΟΥ ΕΓΙΝΕ ΠΟΤΕ
ΣΚΥΛΟΜΠΕΡΔΕΜΑΤΑ
ΜΕ ΤΟΥΣ ΚΟΥΜΠΑ ΓΚΟΥΝΤΙΝΓΚ ΤΖΟΥΝΙΟΡ & ΤΖΕΪΜΣ ΚΟΜΠΕΡΝ
ΑΙΘΟΥΣΑ 2
ΩΡΑ ΕΝΑΡΞΗΣ - SHOWTIMES
16:30
ΜΟΝΟ ΠΑΡΑΣΚΕΥΗ, ΣΑΒΒΑΤΟ ΚΑΙ ΚΥΡΙΑΚΗ

ΑΠΟ ΠΑΡΑΣΚΕΥΗ 7 ΜΑΡΤΙΟΥ

ΜΗΝ ΧΑΣΕΤΕ ΜΕ ΤΙΠΟΤΑ ΤΗΝ ΚΑΙΝΟΥΡΙΑ ΤΑΙΝΙΑ ΤΟΥ ΝΙΚΟΥ ΠΕΡΑΚΗ
Η ΛΙΖΑ ΚΑΙ ΟΛΟΙ ΟΙ ΑΛΛΟΙ
ΖΗΤΕΙΤΑΙ ΝΕΟΣ ΩΡΑΙΟΣ ΚΑΙ ΚΑΝΟΝΙΚΟΣ ΓΙΑ ΠΑΝΩ ΑΠΟ ΔΥΟ ΜΗΝΕΣ...


Η WALT DISNEY PICTURES ΠΑΡΟΥΣΙΑΖΕΙ ΤΗΝ ΝΕΑ ΥΠΕΡΠΑΡΑΓΩΓΗ
ΤΟ ΒΙΒΛΙΟ ΤΗΣ ΖΟΥΓΚΛΑΣ 2
THE JUNGLE BOOK 2
Ο ΜΟΓΛΗΣ ΚΑΙ Ο ΜΠΑΛΟΥ ΚΑΙ ΟΛΗ Η ΓΝΩΣΤΗ ΠΑΛΙΟΠΑΡΕΑ ΣΕ ΝΕΕΣ ΠΕΡΙΠΕΤΕΙΕΣ
ΚΑΙ ΣΤΑ ΕΛΛΗΝΙΚΑ !

ΠΡΟΣΕΧΩΣ / SHORTLY

ΕΡΧΕΤΑΙ...
Ο ΠΙΟ ΔΗΜΟΦΙΛΗΣ ΣΟΥΠΕΡ-ΗΡΩΑΣ ΟΛΩΝ ΤΩΝ ΕΠΟΧΩΝ
DAREDEVIL
ΕΚΑΤΟΜΜΥΡΙΑ ΦΑΝΑΤΙΚΟΙ ΘΑΥΜΑΣΤΕΣ ΤΟΥ ΤΟΝ ΠΕΡΙΜΕΝΟΥΝ...
DAREDAVIL: ΜΠΕΝ ΑΦΛΕΚ • ELEKTRA: ΤΖΕΝΙΦΕΡ ΓΚΑΡΝΕΡ
BULLSEYE: ΚΟΛΙΝ ΦΑΡΕΛ • KINGPIN: ΜΑΪΛΚ ΚΛΑΡΚ ΝΤΑΝΚΑΝ


ΑΛ ΠΑΤΣΙΝΟ - ΚΟΛΙΝ ΦΑΡΕΛ
ΣΤΗΝ ΝΕΑ ΠΕΡΙΠΕΤΕΙΑ ΠΟΥ ΘΑ ΣΑΣ ΚΑΘΗΛΩΣΕΙ
Η ΔΟΚΙΜΑΣΙΑ
THE RECRUIT
ΣΤΗΝ ΚΑΤΑΣΚΟΠΕΙΑ, ΤΙΠΟΤΑ ΔΕΝ ΕΙΝΑΙ ΑΥΤΟ ΠΟΥ ΦΑΙΝΕΤΑΙ.

cinemania

ΕΠΙΜΕΛΕΙΑ: *ΚΥΡΙΑΚΗ ΠΕΤΡΙΔΟΥ*

Η πρεμιέρα της νέας ταινίας της Λόπεζ

Η αμερικανίδα ηθοποιός και τραγουδίστρια Τζένιφερ Λόπεζ χρησιμοποίησε έξι λιμουζίνες για να διανύσει μια απόσταση μόλις 100 μέτρων, από το υπερπολυτελές Metropolitan Hotel του Λονδίνου όπου διέμενε στο επίσης αρχοντικό ξενοδοχείο Dorchester, έγραψε ο βρετανικός Τύπος.

Η εφημερίδα "Ντέιλι Μέιλ" γράφει ότι πελάτες των ξενοδοχείων και περαστικοί έμειναν άφωνοι όταν η 32χρονη σταρ και τα περίπου 30 μέλη της συνοδείας της έκαναν ολόκληρη επιχείρηση που διήρκεσε 15 λεπτά για να μπούν στα αυτοκίνητα για τη μικρή αυτή διαδρομή κατά μήκος του κοσμοπολίτικου Παρκ Λέιν μεταξύ των ξενοδοχείων Metropolitan και Dorchester. "Κανείς δεν κατάλαβε γιατί απλώς δεν περπάτησαν, για μια τέτοια μικρή απόσταση", είπε απορημένος ένας πελάτης του ξενοδοχείου.

Η Λόπεζ μονοπώλησε εξώφυλλα και πρωτοσέλιδα μόλις έφθασε στη Βρετανία στις αρχές της εβδομάδας για την προώθηση της νέας της ταινίας "Η Καμαριέρα του Μανχάταν". **Οι εφημερίδες δεν σταματούν να δημοσιεύουν θέματα για τη διάσημη Αμερικανίδα που έκλεισε 14 σουίτες στο ξενοδοχείο Metropolitan αντί 9.000 στερλινών (14.000 δολαρίων και ευρώ) τη θραδιά για το επιτελείο της στο οποίο λέγεται ότι περιλαμβάνονται διαιτολόγοι και ειδικοί μακιγιέρ.**

Η ΠΡΕΜΙΕΡΑ

Η άφιξη της Τζένιφερ Λόπεζ στο Λονδίνο έδωσε μια χολιγουντιανή λάμψη στην παγωμένη λονδρέζικη νύχτα με την ευκαιρία της πρεμιέρας της ταινίας" Η Καμαριέρα του Μανχάταν" στην οποία πρωταγωνιστεί μαζί με τον Ρέιφ Φάινς.

Η αμερικανίδα σταρ εμφανίσθηκε στον κινηματογράφο της Λίστερ Σκουέρ με ένα λευκό γούνινο παλτό και ένα αποκαλυπτικό φόρεμα του οίκου Υβ Σαιντ Λοράν.

Πριν μπεί στην κινηματογραφική αίθουσα πέρασαν 20 λεπτά που υπέγραφε αυτόγραφα και αντάλλασε κουβεντούλες με τους 2.000 και πλέον θαυμαστές της που είχαν έλθει για να την δουν απο κοντά.

Στην ταινία η Λόπεζ ερμηνεύει μια καμαριέρα ενός μεγάλου ξενοδοχείου του Μανχάταν που συνδέεται ερωτικά με έναν ανερχόμενο πολιτικό.

Η ίδια δηλώνει ότι ο χαρακτήρας της ταυτίζεται σε μεγάλο βαθμό με αυτόν που ενσαρκώνει στην ταινία.

"Αυτό είμαι. Ξεκίνησα απο το Μπρονξ και ξέρω πολύ καλά τι σημαίνει να παίρνεις κάθε μέρα το τραίνο πρωί-πρωί και να δουλεύεις 9 με 5 να ζείς με όνειρα και φιλοδοξίες. Σίγουρα έχω πολλά κοινά με τον χαρακτήρα της ταινίας", δήλωσε η Λόπεζ.

Την Λόπεζ συνόδευε στην πρεμιέρα η μητέρα της.

Ο συμπρωταγωνιστής της Ρέιφ Φάινς, ντυμένος σπορ με γκρί σακάκι και μαύρο πανταλόνι, πήγε στην πρεμιέρα συνοδευόμενος απο τη σύντροφο του Φραντζέσκα Αννις.

Ο Φάινς δήλωσε για την Λόπεζ " Είναι ένα πολύ ευγενικό άτομο, ανοικτό και πολύ εύκολο να συνεργασθείς μαζί της. Είναι ένα πολύ γλυκό άτομο" και πρόσθεσε " ότι ήταν απολαυστική η συνεργασία μαζί της και το διασκέδασε ιδιαίτερα που έπαιξε για αλλαγή σε μια κωμωδία".

Η " Καμαριέρα του Μανχάταν" έγινε εμπορική επιτυχία στις ΗΠΑ παρά τις όχι και τόσο ευνοϊκές κριτικές. (Σ.Σ. Στη Ρόδο θα τη δούμε, σε α' πανελλήνια προβολή από 28 Μαρτίου).

Ο Πήτερ Ο' Τουλ στο "Τρωικό Έπος"

Ο διάσημος και καταξιωμένος ηθοποιός Πήτερ Ο' Τουλ είναι ένα απο τα τελευταία μεγάλα ονόματα της 7ης τέχνης που υπέγραψαν και μετέχουν στο πρωταγωνιστικό καστ της επικής ταινίας "Τροία" που θα σκηνοθετήσει ο Βόλφγκαν Πέτερσεν και τα γυρίσματα της ξεκινούν τον Απρίλιο.

Ο σταρ του "Λόρενς της Αραβίας" θα ερμηνεύσει το ρόλο του βασιλιά Πρίαμου. Τον Αχιλλέα ερμηνεύει ο Μπραντ Πιτ, τον Οδυσσέα ο Σον Πεν, την Θέτιδα η Τζούλι Κρίστι και τον Πάρι ο Ορλάντο Μπλουμ.

Ο Πέτερσεν δήλωσε στην καλλιτεχνική επιθεώρηση Variety ότι θα προχωρήσει στα γυρίσματα της ταινίας ακόμα και αν ξεκινήσει πόλεμος στη Μέση Ανατολή, που σημαίνει ότι πιθανόν να δημιουργήσει προβλήματα στα γυρίσματα των σκηνών των επικών μαχών που θα γίνουν στο Μαρόκο.

"Ακόμα και εάν η κατάσταση στο Μαρόκο καταστεί πολύ δύσκολη, έχουμε ήδη εντοπίσει χώρους στο Μεξικό και την Ισπανία", δηλώνει ο Πέτερσεν. " Φυσικά έχουμε φροντίσει για την ασφάλεια και την ακεραιότητα όλων όσοι μετέχουν στην ταινία, αλλά η ταινία θα γίνει και δεν πρόκειται να υπάρξει ούτε μια εβδομάδα καθυστέρηση. Ολα είναι στη θέση τους και έχει γίνει η διανομή ρόλων".

ΑΜ adv.
ΠΑΛΛΑΣ 5 CINEMAS CENTER
28/02/2003 έως 06/03/2003

ΑΙΘΟΥΣΑ 5 & 2

ΠΙΑΣΕ ΜΕ ΑΝ ΜΠΟΡΕΙΣ
CATCH ME IF YOU CAN
Κωμωδία / Comedy
Σε 1η πανελλήνια προβολή
η κωμική περιπέτεια του Στίβεν Σπίλμπεργκ που είναι υποψήφια για 2 Όσκαρ!
ΠΡΩΤΑΓΩΝΙΣΤΟΥΝ: TOM HANKS, LEONARDO DICAPRIO
ΑΙΘΟΥΣΑ 5 Ώρες Έναρξης: 17:10, 20:00, 22:40
ΑΙΘΟΥΣΑ 2 Ώρες Έναρξης: *15:50 21:20
*Ειδική επιπλέον παράσταση, μόνο Σάββατο & Κυριακή.

ΑΙΘΟΥΣΑ 1

CHICAGO / ΣΙΚΑΓΟ
Γίνε διάσημος... με κάθε τρόπο!
Η μεγαλειώδης παραγωγή που προτάθηκε για 13 Όσκαρ! Η ταινία που δεν θα χάσει κανείς σε 1η προβολή!
ΠΡΩΤΑΓΩΝΙΣΤΟΥΝ: RENEE ZELLWEGER, CATHERINE ZETA JONES, RICHARD GERE
Ώρες Έναρξης: *15:40 17:50, 20:15, 22:40
*Ειδική επιπλέον παράσταση, μόνο Σάββατο & Κυριακή.

ΑΙΘΟΥΣΑ 3

ΑΣΥΛΛΗΠΤΗ ΣΥΜΜΟΡΙΑ / RIDERS
Περιπέτεια / Action
Η ΛΗΣΤΕΙΑ ΕΙΝΑΙ ΕΝΑ... EXTREME SPORT!
Μια καταιγιστική περιπέτεια απ' τον σκηνοθέτη του εκρηκτικού TAXI!
ΠΡΩΤΑΓΩΝΙΣΤΟΥΝ: STEVEN DORFF, NATASHA HENSTRIDGE, STEVEN BERKOFF, BRUCE PAYNE
Ώρες Έναρξης: *16:10, 18:10, 20:10, 22:10
*Ειδική επιπλέον παράσταση, μόνο Σάββατο & Κυριακή.

ΑΙΘΟΥΣΑ 4

ΣΗΜΑ ΚΙΝΔΥΝΟΥ / THE RING
Θρίλερ / Thriller
Πριν πεθάνεις... το βλέπεις!
Το συγκλονιστικό θρίλερ που δεν πρέπει να χάσετε!
ΠΡΩΤΑΓΩΝΙΣΤΟΥΝ: NAOMI WATTS, BRIAN COX
Ώρες Έναρξης: 18:10, 22:30

ΑΙΘΟΥΣΑ 4 & 2

2 ΕΒΔΟΜΑΔΕΣ ΠΡΟΘΕΣΜΙΑ
2 WEEKS NOTICE
Κωμωδία / Comedy
Οι αγαπημένοι σας πρωταγωνιστές σε μια κωμωδία για τον έρωτα με την... τελευταία ματιά!
ΠΡΩΤΑΓΩΝΙΣΤΟΥΝ: HUGH GRANT, SANDRA BULLOCK
ΑΙΘΟΥΣΑ 4 Ώρες Έναρξης: 20:20
ΑΙΘΟΥΣΑ 2 Ώρες Έναρξης: 18:10

ΠΡΟΣΕΧΩΣ ΑΠΟ 7 ΜΑΡΤΙΟΥ

ΠΙΝΟΚΙΟ
Η πολυαναμενόμενη κωμωδία του βραβευμένου με Όσκαρ Μπενίνι!
ΠΑΓΩΜΕΝΟΣ ΔΡΟΜΕΑΣ
Η επική ταινία έκπληξη που απέσπασε την Χρυσή Κάμερα στο Φεστιβάλ Καννών!

ΧΟΡΗΓΟΙ
Σουηδικό Καφενείο & Φούρνος · BERLONI · MARKETOS LINE · Villagio · BACKSTAGE

Για κρατήσεις θέσεων / For reservations
22410 24475 και 22410 70670 (16:00 - 20:00)

Άρτος (;) Θεάματα (;)...

... Και τηλεόραση (όπως λέμε τηλοψία...)

STAR

06.30 **Παιδικό πρόγραμμα**
12.30 **Τα μυστήρια της Ιντιάνα**
13.00 **Ειδήσεις**
13.30 **Οικογένεια Γκίλμορ.** Κοινωνική σειρά.
14.30 **Μόρταλ κόμπατ.** Περιπετειώδης σειρά φαντασίας.
15.30 **Λάργκο Γουίντς.** Περιπετειώδης σειρά.
16.30 **Οι περιπέτειες της Σίντνεϊ Φοξ.** Περιπετειώδης σειρά.
17.30 **Ξένη ταινία.** «Ενας τραγουδιστής για το γάμο μου». Κωμωδία.
19.15 **Ειδήσεις**
21.00 **Ξένη ταινία.** «Σούπερμαν». Περιπέτεια.
23.45 **Ξένη ταινία.** «Θαμμένος ζωντανός 2» Θρίλερ.
01.45 **Ειδήσεις**
02.00 **Παγκόσμιο πρωτάθλημα ράλι 2003**
02.30 **Ξένη ταινία.** «Επιστολή θανάτου». Περιπέτεια.
04.30 **Αστέρια στο πεντάγραμμο**

ALTER

06.30 **Τα τρομερά Μπίβερ**
06.40 **Αρνολντ**
06.50 **Σάγκουα.** Σειρά κινουμένων σχεδίων.
07.00 **Κοκομπίλ**
07.10 **Μικρά τερατάκια**
07.20 **Μασουπιλαμί.** Σειρά κινουμένων σχεδίων.
08.00 **Medabots**
08.45 **Μπομπ, ο μάστορας**
09.00 **Γκολ**
09.45 **Ντρέικ: Το κυνήγι του χαμένου θησαυρού**
10.30 **Beyblade.** Σειρά κινουμένων σχεδίων.
11.15 **Tottaly spies**
12.00 **Digimon Tamers**
12.45 **Ξένη ταινία.** «Οικογένεια Ανταμς». Κωμωδία.
14.30 **Sing your song**
15.00 **Ελληνική ταινία.** «Βοήθεια ο Βέγγος, φανερός πράκτωρ 000». Κωμωδία.
16.45 **Παρατράγουδα με την Αννίτα Πάνια**
19.00 **Ειδήσεις**
21.00 **Ξένη ταινία.** «Παιχνίδι θανάτου». Περιπέτεια.
23.00 **Ειδήσεις**
23.15 **Ξένη ταινία.** «Τζέρι Σπρίνγκερ. Η ταινία»
01.15 **Aphrodisia**
01.30 **Ξένη ταινία.** «Το ημερολόγιο του έρωτα 2»
03.10 **Ξένη ταινία.** «Εγκλήματα πάθους»
05.15 **Τόλμη και γοητεία** (Ε)
05.45 **Alter clips**



ΦΕΡΤΕ ΜΑΣ ΤΑ ΚΑΤΕΣΤΡΑΜΜΕΝΑ CD & DVD ΣΑΣ, ΝΑ ΤΑ ΚΑΝΟΥΜΕ ΚΑΙΝΟΥΡΓΙΑ!!!

Μπορούμε να επιδιορθώσουμε ΟΛΑ τα χαλασμένα δισκάκια για playstation, playstation 2, dreamcast, pc, μουσικά cd & dvd ακόμη κι αν είναι άσχημα χαραγμένα! Επιδιόρθωση δεν μπορεί να γίνει μόνο αν το δισκάκι είναι σπασμένο ή καμένο ή αν έχει ξυστεί και αφαιρεθεί η βαμμένη επιφάνεια. Τα πανάκριβα cd & dvd σας γίνονται σαν καινούργια, παίζουν κανονικά και φυσικά αποκτούν κάι πάλι την αρχική τους αξία.

πλαστο

ΑΠΟΚΛΕΙΣΤΙΚΑ ΣΤΟ VIDEO CLUB FANTASY ΜΕ ΜΗΧΑΝΗΜΑΤΑ ΔΙΚΗΣ ΜΑΣ ΕΙΣΑΓΩΓΗΣ

Τηλ. 22410-27801

ESCAPE CLUB

Θέλεις να ΑΠΟΔΡΑΣΕΙΣ από την καθημερινότητα; Το άγχος; Τα προβλήματα;

Γίνε μέλος τώρα στο CLUB της ΔΡΑΣΗΣ...

ESCAPE CLUB

- Όλοι οι νέοι τίτλοι σε DVD
- Αποκλειστικά σε μας τα (ACTION FIGURES)
- Στα 3 DVD+1 DVD FREE

Απόδραση με την δράση του ESCAPE

Ιωάννης Κλαδάκης
Κυρά της Ρω 13-Ροδίνι
Τηλ. 22410-65847, κιν. 6942955290

ΕΤ 1

07.10 **Παιδί TV**
07.15 **Μικρές ιστορίες απ' όλο τον κόσμο.**
07.50 **Η εποχή του παραμυθιού.** Παιδική εκπομπή.
08.25 **Πολυσπορία του Σαββάτου**
09.25 **Ψηλαφίσματα**
09.40 **Παιδί TV**
09.45 **Πίπη η φακιδομύτη**
10.15 **Πώς και γιατί**
10.45 **Τα ταξίδια του Ιούλιου Βερν**
12.00 **Ντρίνστοπ.** Νεανικό παιχνίδι.
14.00 **Ειδήσεις**
14.15 **Ζώνη ασφαλείας.** Εκπομπή για το αυτοκίνητο. Παρουσιάζει η Φαίη Καραβίτη.
15.15 **Πανδαιμόνιο.** Νεανικό μαγκαζίνο
16.15 **Ελληνική ταινία.** «Αγάπησα και πόνεσα». Αισθηματική δραματική περιπέτεια.
18.45 **Pregame.** Αθλητική εκπομπή.
19.00 **Μπάσκετ.** Σε απευθείας μετάδοση.
20.00 **Κλήρωση ΛΟΤΤΟ**
20.10 **Καρναβάλι Μοσχάτου**
21.00 **Κοίτα τι έκανες.** Η Σεμίνα Διγενή υποδέχεται στο στούντιο πολυσυζητημένα πρόσωπα.
23.00 **Ειδήσεις**
23.30 **Ξένη ταινία.** «Ο Μισισιπής καίγεται». Δραματική περιπέτεια.

NET

07.01 **Εκπαιδευτική τηλεόραση**
09.00 **Πρίσμα**
11.00 **Ριψοκίνδυνοι ταξιδευτές .** Ντοκιμαντέρ.
11.30 **Καταδύσεις.** Ντοκιμαντέρ.
12.00 **Τρέκινγκ: Δύσκολες διαδρομές.** Ντοκιμαντέρ.
12.30 **Ο Ολιβερ μαγειρεύει**
13.00 **Υπαιθρος τώρα.** Ντοκιμαντέρ.
13.30 **Με αρετή και τόλμη**
14.00 **Κοινοβούλιο αιχμής**
15.00 **Ειδήσεις**
16.00 **Ξένη ταινία.** «Ταρζάν, ο νικητής της ζούγκλας». Περιπέτεια.
18.00 **Ειδήσεις**
18.30 **Ελλάδα-Ευρώπη 2003**
19.30 **Φωτόσφαιρα**
20.00 **Art NET**
20.45 **Ολυμπιακοί ήρωες**
21.00 **Ειδήσεις**
22.00 **Δρόμοι**
23.00 **Ημερολόγιο καταστρώματος - Γιώργος Σεφέρης.**
24.00 **Ξένη ταινία.** «Η σκιά του λύκου». Επική περιπέτεια.
01.00 **Ειδήσεις**

ΕΤ 3

08.01 **Ποκαχόντας**
08.30 **Το βιβλίο της ζούγκλας**
09.00 **Τα αρκουδάκια της αγάπης**
09.30 **Ο πλανήτης πιέζεται**
09.45 **Ο κόσμος των ζωντανών οργανισμών**
10.00 **Τα παιδιά του παραδείσου**
10.20 **Μικρά παραμύθια**
10.30 **Τηλεοπτικό ονειροδρόμιο**
11.30 **Τσίρκο**
12.30 **Μεγάλες ψευδαισθήσεις: Η ιστορία της μαγείας.** Ντοκιμαντέρ.
13.00 **Ζακ Κουστό: Ο υποθαλάσσιος κόσμος.**
14.00 **Οι κυνηγοί του Piper Methysticum**
14.30 **Αλλιώς**
15.00 **Ειδήσεις**
15.30 **Νόστος.**
17.00 **Το ΑΞΙΟΝ ΕΣΤΙ στη Θεσσαλονίκη**
18.00 **Ζω στην Ευρώπη**
18.30 **Η νέα Ευρώπη**
19.00 **Design 100%**
19.30 **Αγγλικό ποδόσφαιρο**
21.00 **Ειδήσεις**
22.00 **Το κάστρο των Ολιβιέ**
23.00 **Αθλητικό Σαββατόβραδο**
24.00 **Ειδήσεις**
00.20 **Αγγλικό ποδόσφαιρο**

FILMNET

05.50 **Ξένη ταινία.** «Αγγελοι τιμωροί». Δράμα.
08.20 **Ξένη ταινία.** «Η ιστορία της Κόρα». Δράμα.
10.20 **Ξένη ταινία.** «Καριέρα στη Χονολουλού». Κωμωδία.
11.15 **Ξένη ταινία.** «Η γλυκιά γεύση της ελευθερίας». Κωμωδία.
13.45 **Ξένη ταινία.** «Μαθητευόμενο μοντέλο». Ρομαντική κομεντί.
15.25 **Ξένη ταινία.** «Σαν τον Στιβ Μακ Κουίν». Κωμωδία.
17.00 **Κωδικός "ALIAS"**
18.00 **Στον τόπο του εγκλήματος.**
20.00 **Σε πρώτο πλάνο**
20.30 **Εισβολή**
21.00 **Ξένη ταινία.** «Βατέλ». Δράμα.
23.05 **Ξένη ταινία.** «Memento». Θρίλερ μυστηρίου.
01.00 **Ξένη ταινία.** «Υγρές σχέσεις»
02.55 **Ξένη ταινία.** «Romance». Δράμα.
04.55 **Ξένη ταινία.** «Παίξ' το μέχρι τέλους». Δραματική κομεντί.

SUPER SPORT

15.00 **Αγγλικό ποδόσφαιρο.** Νιούκαστλ-Τσέλσι
17.00 **Ελληνικό ποδόσφαιρο.** 21η αγωνιστική
19.00 **Μπάσκετ.** 17η αγωνιστική.
21.00 **Αγώνες αυτοκινήτου**
21.30 **Ιταλικό ποδόσφαιρο**
23.30 **Αγγλικό ποδόσφαιρο**

MEGA

06.00 **Η ωραία και το τέρας**
08.00 **Γκαργκόιλς.** Κινούμενα σχέδια.
09.00 **Οι ταραξίες του Σαββατοκύριακου**
09.30 **Πέπερ Αν.** Κινούμενα σχέδια.
10.00 **Το διάλειμμα**
10.30 **Σαμπρίνα: Η μικρή μάγισσα.** Κινούμενα σχέδια.
11.00 **Ξένη ταινία.** «Το φιλαράκι». Κοινωνική.
13.00 **Mega star.** Μουσική εκπομπή με την Μπέτυ Μαγγίρα και τον Κωνσταντίνο Αγγελίδη.
14.00 **Ειδήσεις**
14.50 **Μαζί.** Ενημερωτική εκπομπή με τον Αιμίλιο Λιάτσο.
16.00 **Traction.** Εκπομπή για το αυτοκίνητο και τη μοτοσικλέτα.
16.45 **Ρώσικη ρουλέτα** Τηλεπαιχνίδι με τον Μίλτο Μακρίδη.
17.30 **Ελληνική σειρά** (Ε)
18.15 **Ειδήσεις**
18.20 **Ελληνική ταινία.** «Αγάπησα μια πολυθρόνα» Κωμωδία. Παίζουν: Κώστας Βουτσάς, Ελένη Ερήμου.
20.00 **Ειδήσεις**
21.00 **Ελληνική ταινία.** «Γοργόνες και μάγκες». Κωμωδία. Παίζουν: Μαίρη Χρονοπούλου, Μάρθα Καραγιάννη Φαίδων Γεωργίτσης
23.15 **Prive.** Ενημερωτική εκπομπή με την Ελενα Κατρίτση.
00.15 **Ειδήσεις**
00.30 **Prive** (Ε)
01.00 **Ξένη ταινία.** «Το τραγούδι της καρδιάς». Αισθηματική. Παίζουν: Ειμι Γκραντ, Κιθ Καραντάιν
03.00 **Ξένη ταινία.** «Εκπαιδεύοντας τη Ρίτα». Κομεντί. Παίζουν: Μάικλ Κέιν, Τζούλι Γουόλτερς.

ANT 1

06.00 **Mobile fun.** Εκπομπή για την κινητή τηλεφωνία με την Κλειώ Λιάπη.
06.15 **Τηλεμάρκετινγκ-Τηλεαγορά**
06.30 **Χελώνες νίντζα εν δράσει.** Σειρά κινουμένων σχεδίων.
07.00 **Στούντιο με θέα.** Με τους Νίκο Μάνεση, Ράνια Θρασκιά.
10.30 **Παιδικό πρόγραμμα**
12.55 **Super game**
13.00 **Σούπερ Σάββατο.** Αθλητική εκπομπή με τον Μιχάλη Τσώχο
14.00 **Ειδήσεις**
14.45 **Δρ. Κουίν: Μόνη στην Αγρια Δύση**
15.45 **Ελληνική σειρά** (Ε)
17.30 **Τα νέα του ΑΝΤ1**
17.40 **Ελληνική σειρά** (Σ)
18.00 **Ελληνική ταινία.** «Ο τρελοπενηντάρης». Κωμωδία. Παίζουν: Λάμπρος Κωνσταντάρας, Καίτη Πάνου, Ρίκα Διαλυνά, Αλέκος Τζανετάκος.
20.00 **Τα νέα του ΑΝΤ 1**
21.00 **Ξένη ταινία.** «Στραβοί πιλότοι στα F-16 No 2». Κωμωδία. Παίζουν: Τσάρλι Σιν, Λόιντ Μπρίτζες, Βαλέρια Γκολίνο, Ρίτσαρντ Κρένα.
22.45 **Ξένη ταινία.** «Κρίσιμη ώρα». Δραματική περιπέτεια. Παίζουν: Ρομπ Λόου, Γκέιλ Χάνσεν, Τρέισι Γκρίφιθ, Εμπ Λάτιμερ.
00.30 **Ειδήσεις**
01.00 **Εξωγήινη απειλή.** Σειρά επιστημονικής φαντασίας
02.00 **Η πρόβα του νυφικού.** Κοινωνική σειρά. Παίζουν: Γρηγόρης Βαλτινός, Αντζελα Γκερέκου, Φίλιππος Σοφιανός

ALPHA

06.00 **Πέρα από τον ορίζοντα.** Εκπομπή με την Ντέμη Καραγιάννη και τον Πέτρο Γκάτζια.
07.00 **Ενημερωτική εκπομπή.**
10.00 **Το πρόσωπο του Σαββάτου.** Ο Κώστας Μαρδάς "ανακρίνει" πρόσωπα της επικαιρότητας.
11.00 **Αυτοψία.** Ενημερωτική εκπομπή.
12.00 **Ελληνική ταινία.** «Βρόμικη πόλη». Δράμα. Παίζουν: Γιάννης Βόγλης, Νίκη Τριανταφυλλίδη, Φαίδων Γεωργίτσης.
14.00 **Ειδήσεις**
15.00 **Ξένη ταινία.** «Η εκδίκηση του Ροζ Πάνθηρα». Κωμωδία.
17.00 **Ελληνικό πρωτάθλημα ποδοσφαίρου Α' Εθνικής κατηγορίας.**
19.00 **Αχ! Και να 'ξερες**
20.00 **Ειδήσεις**
21.00 **Ελληνική ταινία.** «Γυμνοί στο δρόμο». Δραματικό μιούζικαλ.
23.00 **Πυρετός το Σαββατόβραδο.** Η ενημέρωση συγκρούεται με την ψυχαγωγία στο ενημερωτικό σόου που παρουσιάζουν ο Θέμης Αναστασιάδης και η Γωγώ Μαστροκώστα.
01.00 **Ειδήσεις**
01.15 **Ξένη ταινία** «Η κλοπή των αιώνων». Κωμωδία.
03.15 **Ελληνικό πρωτάθλημα ποδοσφαίρου** (Ε)
04.45 **Τηλεαγορές**
05.00 **Πέρα από τον ορίζοντα** (Ε) Εκπομπή με την Ντέμη Καραγιάννη και τον Πέτρο Γκάτζια.

ΚΗΔΕΙΑ



Την λατρευτή μας μητέρα και γιαγιά
ΓΕΩΡΓΙΑ ΠΙΤΣΟΥΡΔΑΚΗ
ετών 84
θανούσα κηδεύουμε σήμερα Σάββατο 1 Μαρτίου 2003 και ώρα 3 μ.μ. από τον Ιερό Ναό Ταξιαρχών Νεκροταφείου Ρόδου.
Τα παιδιά, τα εγγόνια, και οι λοιποί συγγενείς.

ΜΝΗΜΟΣΥΝΑ

Την 2α μηνός Μαρτίου ημέρα Κυριακή και ώρα 8.30 π.μ. εις τον Ιερό Ναό Αγίου Ιωάννου του Προδρόμου πόλεως Ρόδου, τελούμε 40ήμερο μνημόσυνο υπέρ αναπαύσεως της ψυχής της πολυαγαπημένης και αλησμόνητης μητέρας μας, γιαγιάς και θείας
ΣΤΑΜΑΤΙΑΣ ΟΙΚΟΝΟΜΙΔΟΥ
Τα παιδιά: Γιάννης-Δάφνη Οικονομίδη, Ανεζούλα-Γιάννης Χαστά, Μαρία-Θαρρενός Περίδη
Τα εγγόνια και τ' ανήψια.



Την 3η μηνός Μαρτίου ημέρα Δευτέρα και ώρα 8.30 π.μ. εις τον Ιερό Ναό Ταξιαρχών Νεκροταφείου Ρόδου τελούμεν 9ήμερο μνημόσυνο υπέρ αναπαύσεως της ψυχής της λατρευτής μας συζύγου, αδελφής και θείας
ΕΛΕΥΘΕΡΙΑΣ ΒΑΣΙΛΑΡΑΚΗ
Ο σύζυγος: Ιωάννης.
Τ' αδέλφια: Ιωάννης, Ειρήνη, Δημήτρης, Σεβαστή.
Τ' ανίψια και οι λοιποί συγγενείς.



Την 2α μηνός Μαρτίου ημέρα Κυριακή και ώρα 8.30 π.μ. εις τον Ιερό Ναό Αγίας Μαρίνας Απολακκιάς τελούμε 9μηνο μνημόσυνο υπέρ αναπαύσεως της ψυχής της λατρευτής μας μητέρας, γιαγιάς, αδελφής και θείας
ΣΕΒΑΣΤΗΣ ΧΡΙΣΤΟΔΟΥΛΟΥ
Τα παιδιά, τ' εγγόνια, τ' αδέλφια, τ' ανίψια και οι λοιποί συγγενείς.



Τελούμε στις 4 Μαρτίου ημέρα Τρίτη και ώρα 8 π.μ. στον Ιερό Ναό Ταξιαρχών Νεκροταφείου 9ήμερο μνημόσυνο υπέρ αναπαύσεως της ψυχής της λατρεμένης μας μητέρας, αδελφής, γιαγιάς και θείας
ΑΙΚΑΤΕΡΙΝΗΣ ΣΤΕΦΑΝΟΥ
ετών 66
Τα παιδιά: Υπαπαντή-Πανορμίτης, Σεβαστή-Βασίλης, Μιχαήλ-Χρυσούλα, Ελευθέριος-Σεβαστή.
Τα εγγόνια, τ' αδέλφια, τ' ανίψια και οι λοιποί συγγενείς.



Την 2α μηνός Μαρτίου ημέρα Κυριακή και ώρα 8.30 π.μ. εις τον Ιερό Ναό Τιμίου Σταυρού Καλυθιών, τελούμε 6μηνο μνημόσυνο υπέρ αναπαύσεως της ψυχής της λατρευτής μας συζύγου, μητέρας, γιαγιάς, αδελφής και θείας
ΔΕΣΠΟΙΝΑΣ ΣΑΒΒΑΚΗ
Ο σύζυγος: Αναστάσιος
Τα παιδιά: Σμαράγδη - Σταμάτης, Παντελής - Παρασκευή
Τα εγγόνια, τ' αδέλφια, τ' ανίψια και οι λοιποί συγγενείς.



Την 2α μηνός Μαρτίου ημέρα Κυριακή και ώρα 8 π.μ. εις τον Ιερό Ναό Αγίου Γερασίμου Πυλώνας, τελούμε 6μηνο μνημόσυνο υπέρ αναπαύσεως της ψυχής της λατρευτής μας συζύγου, μητέρας, γιαγιάς, αδελφής και θείας
ΣΤΑΜΑΤΙΑΣ ΑΓΚΑ
Ο σύζυγος: Σταμάτιος
Τα παιδιά: Γεώργιος - Αλεξάνδρα, Χρυσάνθη - Ιωάννης, Αγγελος - Αννα, Μιχάλης.
Τα εγγόνια, ο αδελφός, τ' ανίψια και οι λοιποί συγγενείς.



Την 2α μηνός Μαρτίου ημέρα Κυριακή και ώρα 8.30 π.μ. εις τον Ιερό Ναό Ταξιαρχών Νεκροταφείου Ρόδου, τελούμε 9μηνο μνημόσυνο υπέρ αναπαύσεως της ψυχής της λατρευτής μας μητέρας, γιαγιάς και θείας
ΚΛΩΝΤΙΝ ΔΙΑΚΟΜΙΧΑΛΗ
Τα παιδιά: Νίκος-Λιλή, Τίνα-Φάνης, Γιώργος-Τερέζα, Μιχάλης-Μίνα
Τα εγγόνια, τ' ανίψια και οι λοιποί συγγενείς



Την 2α μηνός Μαρτίου ημέρα Κυριακή και ώρα 8 π.μ. εις τον Ιερό Ναό Αγίου Νεκταρίου Φαληρακίου, τελούμε 9μηνο μνημόσυνο υπέρ αναπαύσεως της ψυχής της λατρευτής μας μητέρας, γιαγιάς και θείας
ΣΤΑΜΑΤΙΑΣ ΧΑΤΖΗΝΙΚΟΛΑ
Τα παιδιά: Σταμάτης - Μαριάνθη, Γιώργος - Παρασκευή, Μιχάλης - Τσαμπίκα.
Τα εγγόνια, τ' ανίψια και οι λοιποί συγγενείς.

Την 2η μηνός Μαρτίου ημέρα Κυριακή και ώρα 9 π.μ. εις τον Ιερό Ναό Αγίου Σπυρίδωνα Θεολόγου τελούμε ετήσιο μνημόσυνο υπέρ αναπαύσεως της ψυχής του λατρευτού μας πατέρα, παππού, αδελφού και θείου
ΓΕΩΡΓΙΟΥ ΓΕΩΡΓΑΛΗ
Τα παιδιά: Στέλιος-Τσαμπίκα, Μανώλης-Μιχαλίτσα, Ιωάννης-Μελπομένη, Σάββας-Σεβαστή, Παναγιώτης-Αθανασία, Παναγιώτης-Βασιλεία.
Τα εγγόνια, τ' αδέλφια, τ' ανίψια και οι λοιποί συγγενείς.



Την 2α μηνός Μαρτίου ημέρα Κυριακή και ώρα 8.30 π.μ. εις τον Ιερό Ναό Ταξιαρχών Νεκροταφείου Ρόδου, τελούμε 3μηνο μνημόσυνο υπέρ αναπαύσεως της ψυχής του λατρευτού μας υιού, αδελφού, εγγονού και ανιψιού
ΑΝΔΡΕΑ ΚΑΚΛΙΟΥ
ετών 27
Οι γονείς: Μιχάλης-Ελένη
Τ' αδέλφια: Ευαγγελία-Μιχάλης Τσουβαλά
Οι γιαγιάδες, οι θείοι, τα εξαδέλφια και οι λοιποί συγγενείς



Η πιο άσχημη στιγμή της ζωής μας ήτο ο θάνατος του παιδιού μας, Δημήτρη, σε ατύχημα. Δεν λησμονιέται. Μας τον θυμίζει ο πόνος.
Τελούμε μνημόσυνο στις 2 Μαρτίου, ημέρα Κυριακή και ώρα 8.15 π.μ. στον Ιερό Ναό Αγίας Αναστασίας Ρόδου.
Δύο χρόνια μετά και είναι σαν να βρίσκεται ακόμα εδώ κοντά μας. Στις 2 Μαρτίου του 2001 ταξίδεψε για τον άγνωστο δρόμο αφήνοντας την ψυχή του εκεί. Ηταν πριν από 2 χρόνια όταν η τραγική είδηση του χαμού του μας συγκλόνισε όλους. Ηταν αδύνατο να πιστέψει όποιος είχε γνωρίσει το Δημήτρη, ότι αυτό το δυνατό παλικάρι είχε λυγίσει, και ήταν το ίδιο αδύνατο για όλους μας να πιστέψουμε ότι δεν θα τον ξαναδούμε τόσα χρόνια και μετά που θα περνάνε, και το κενό που άφησε είναι ακόμα νωπό και βαθιά χαραγμένο στη μνήμη μας. Για την ανάπαυση της ψυχής του αγαπημένου μας παιδιού, αδελφού, εξαδέλφου και ανιψιού
ΔΗΜΗΤΡΙΟΥ ΝΙΚΟΛΑΟΥ ΜΑΓΓΙΩΡΟΥ
Οι γονείς του: Νίκος και Βέρρα
Τ' αδέλφια του: Μαρία και Αντώνης
Και οι λοιποί συγγενείς.



Την 2α μηνός Μαρτίου ημέρα Κυριακή και ώρα 8 π.μ. εις τον Ιερό Ναό Αγίου Δημητρίου (παλαιό Νεκροταφείο), τελούμε 4ετές μνημόσυνο υπέρ αναπαύσεως της ψυχής της λατρευτής μας συζύγου, μητέρας, γιαγιάς, αδελφής και θείας
ΜΑΡΘΑΣ ΠΑΡΑΣΚΕΥΑ
Ο σύζυγος: Εμμανουήλ
Τα παιδιά: Γιώργος - Ευαγγελία, Κώστας - Κάτια, Αναστασία - Μιχάλης, Ελένη, Τσαμπίκα.
Τα εγγόνια, τ' αδέλφια, τ' ανίψια και οι λοιποί συγγενείς.



Την 4η μηνός Μαρτίου ημέρα Τρίτη και ώρα 8.30 π.μ. εις τον Ιερό Ναό Υψώσεως Τιμίου Σταυρού Καλυθιών, τελούμε 9ήμερο μνημόσυνο υπέρ αναπαύσεως της ψυχής της λατρευτής μας μητέρας, γιαγιάς, αδελφής και θείας
ΤΣΑΜΠΙΚΑΣ χήρα ΓΕΩΡΓΙΟΥ ΦΙΛΙΠΠΑΚΗ
Τα παιδιά, τα εγγόνια, τ' αδέλφια, τ' ανίψια και οι λοιποί συγγενείς.



Την 2α μηνός Μαρτίου ημέρα Κυριακή και ώρα 8.30 π.μ. εις τον Ιερό Ναό Ταξιαρχών νεκροταφείου Ρόδου, τελούμε 40ήμερο μνημόσυνο υπέρ αναπαύσεως της ψυχής του λατρευτού μας υιού, αδελφού και θείου
ΠΑΝΤΕΛΗ ΤΣΑΒΑΡΗ
Η μητέρα: Σεβαστή
Τ' αδέλφια: Νικήτας - Αικατερίνη, Μανώλης - Παρασκευή, Αθανάσιος - Αικατερίνη, Ζαμπέτα - Μάρκος, Μιχάλης - Υβόνη.
Τ' ανίψια και οι λοιποί συγγενείς.



Την 2α μηνός Μαρτίου ημέρα Κυριακή και ώρα 8.30 π.μ. εις τον Ιερό Ναό Ταξιαρχών νεκροταφείου Ρόδου, τελούμε 3ετές μνημόσυνο υπέρ αναπαύσεως της ψυχής του λατρευτού μας συζύγου, πατέρα, παππού, αδελφού και θείου
ΣΤΑΜΑΤΙΟΥ ΔΕΤΣΗ
Η σύζυγος: Ιωάννα
Τα παιδιά: Μιχάλης - Χριστίνα, Κώστας - Καίτη, Γιάννης - Μίνα.
Τα εγγόνια, τ' αδέλφια, τ' ανίψια και οι λοιποί συγγενείς.



Την 2α μηνός Μαρτίου ημέρα Κυριακή και ώρα 8.30 π.μ. εις τον Ιερό Ναό Αγίας Μαρίνας Απολακκιάς, τελούμε 9μηνο μνημόσυνο υπέρ αναπαύσεως της ψυχής του λατρευτού μας συζύγου, πατέρα, παππού, αδελφού και θείου
ΓΕΩΡΓΙΟΥ ΔΙΑΚΟΓΙΑΝΝΗ
Η σύζυγος: Μαρία
Τα παιδιά: Δημήτρης-Σταματία, Στυλιανή-Σάββας, Κώστας-Σοφία, Γιάννης, Μιχάλης-Δέσποινα, Στάθης
Τα εγγόνια, τ' αδέλφια, τ' ανίψια και οι λοιποί συγγενείς

Την Τρίτη 4 Μαρτίου και ώρα 7.30 π.μ. εις το Ιερό Ναό Αγίου Σεργίου, (Νέο Νεκροταφείο Ιαλυσού) τελούμε 9ήμερο μνημόσυνο υπέρ αναπαύσεως της ψυχής του λατρευτού μας συζύγου, πατέρα και αδελφού
ΑΝΔΡΕΑ ΔΙΑΚΟΚΟΛΙΟΥ
Η σύζυγος: Χρυσούλα.
Τα παιδιά: Ελένη-Νίκος.
Τ' αδέλφια και οι λοιποί συγγενείς.

Την 2α μηνός Μαρτίου ημέρα Κυριακή και ώρα 9 π.μ. εις τον Ιερό Ναό Αγίου Σπυρίδωνα Θεολόγου τελούμε 9ήμερο μνημόσυνο υπέρ αναπαύσεως της ψυχής της λατρευτής μας αδελφής και θείας
ΧΑΡΙΤΩΜΕΝΗΣ ΚΑΛΛΑ
Τ' αδέλφια: Σάββας-Σεβαστή, Ελένη-Θεόφιλος, Μοσχούλα, Αντώνης.
Τ' ανίψια και οι λοιποί συγγενείς.



Την 2α μηνός Μαρτίου ημέρα Κυριακή και ώρα 8.30 π.μ. εις τον Ιερό Ναό Τιμίου Σταυρού Καλυθιών τελούμε 9μηνο μνημόσυνο υπέρ αναπαύσεως της ψυχής του λατρευτού μας συζύγου, πατέρα και παππού
ΙΩΑΝΝΗ ΜΑΝΩΛΑΚΑ
Η σύζυγος: Αναστασία.
Τα παιδιά: Μαριέττα-Γιάννης, Βασιλεία-Παράσχος.
Τα εγγόνια και οι λοιποί συγγενείς.



Την 3η μηνός Μαρτίου ημέρα Δευτέρα και ώρα 8 π.μ. εις τον Ιερό Ναό Αγίας Ειρήνης Ορφανοτροφείου Θηλέων Ρόδου, τελούμε ετήσιο μνημόσυνο υπέρ αναπαύσεως της ψυχής του λατρευτού μας συζύγου, πατέρα, παππού, αδελφού και θείου
ΝΙΚΟΛΑΟΥ ΠΕΤΡΑΝΤΗ
Η σύζυγος: Ειρήνη.
Τα παιδιά: Ηλίας-Φωτεινή, Μαίρη-Τάκης.
Τα εγγόνια, τ' αδέλφια, τ' ανίψια και οι λοιποί συγγενείς.

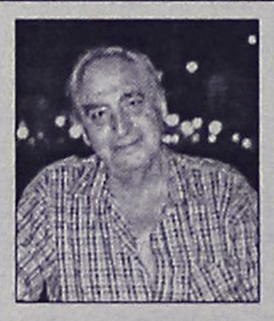

Την 4η μηνός Μαρτίου ημέρα Τρίτη και ώρα 8.30 π.μ. εις τον Ιερό Ναό Ταξιαρχών Νεκροταφείου Ρόδου, τελούμε 40ήμερο μνημόσυνο υπέρ αναπαύσεως της ψυχής του λατρευτού μας συζύγου, πατέρα, παππού, αδελφού και θείου
ΕΛΕΥΘΕΡΙΟΥ ΒΕΝΟΥΤΣΟΥ
Η σύζυγος: Χαρούλα
Τα παιδιά: Γεωργία-Τάσος, Νίκος-Χρυσούλα
Τα εγγόνια, τ' αδέλφια, τ' ανίψια και οι λοιποί συγγενείς.



Την 3η μηνός Μαρτίου ημέρα Δευτέρα και ώρα 8 π.μ. εις τον Ιερό Ναό Αγίου Δημητρίου (παλαιό Νεκροταφείο) Ρόδου, τελούμε 9ήμερο μνημόσυνο υπέρ αναπαύσεως της ψυχής του λατρευτού μας συζύγου, πατέρα και παππού
ΒΑΣΙΛΕΙΟΥ ΦΡΑΡΑΚΗ
Η σύζυγος: Φλώρα
Τα παιδιά: Αργυρώ-Βάσος, Ευανθία-Κώστας
Τα εγγόνια, τ' αδέλφια και οι λοιποί συγγενείς



Την 5η μηνός Μαρτίου ημέρα Τετάρτη και ώρα 8 π.μ. εις τον Ιερό Ναό Ταξιαρχών Νεκροταφείου Ρόδου τελούμε 9ήμερο μνημόσυνο υπέρ αναπαύσεως της ψυχής του λατρευτού μας συζύγου, πατέρα, υιού, αδελφού και θείου
ΚΩΝΣΤΑΝΤΙΝΟΥ ΠΑΠΑΣΤΕΡΓΙΟΥ του ΒΑΣΙΛΕΙΟΥ
Η σύζυγος: Σούλα.
Τα παιδιά: Βασίλης, Αννα.
Η μητέρα: Βασιλική.
Η πεθερά: Αννα.
Τα αδέλφια, τ' ανίψια και οι λοιποί συγγενείς.

ΕΥΧΑΡΙΣΤΗΡΙΟ ΠΕΝΘΟΥΣ

Ευχαριστούμε θερμά όλους εσάς που συμπαρασταθήκατε στο βαρύτατο πένθος μας για την πρόωρη απώλεια του λατρευτού μας συζύγου και πατέρα
ΚΩΝΣΤΑΝΤΙΟΥ ΠΑΠΑΣΤΕΡΓΙΟΥ του ΒΑΣΙΛΕΙΟΥ.
Ιδιαίτερα ευχαριστούμε τον ιατρό δρ. Λάζαρο **Σίσκο** για την αμέριστη επιστημονική και ανθρώπινη συμπαράστασή του κατά την διάρκεια της δοκιμασίας του.
Η σύζυγος: Σούλα.
Τα παιδιά: Βασίλης, Αννα.

ΣΥΛΛΥΠΗΤΗΡΙΟ

Στην οικογένεια του ακούραστου τεχνίτη-εργοδηγού **Λεωνίδα Μπάρκα** η αρχαιολογική υπηρεσία εκφράζει τα θερμά της συλλυπητήρια και την ευγνωμοσύνη της για την συμβολή του στη σωτηρία κι ανάδειξη των μνημείων της Δωδεκανήσου.

ΕΥΧΑΡΙΣΤΗΡΙΟ

Θέλουμε να ευχαριστούμε και δημόσια τους γιατρούς: κ.κ. **Πετρονιάτη, Παπαβασιλείου** και **Παπαντωνίου** για την πολύτιμη βοήθεια που μου προσέφεραν κατά την νοσηλεία μου στο Νοσοκομείο Ρόδου, όπως επίσης τον αναισθησιολόγο κ. **Πέττα** και το υπόλοιπο προσωπικό.

Η οικογένεια

ΕΥΧΑΡΙΣΤΗΡΙΟ

Ευχαριστώ τους γιατρούς κ.κ. **Πετρονιάτη, Παπαβασιλείου,** τον αναισθησιολόγο **Τριανταφύλλου** και το υπόλοιπο προσωπικό για την πολύτιμη βοήθεια που μου προσέφεραν κατά την νοσηλεία μου στο Νοσοκομείο Ρόδου, δείχνοντας για άλλη μια φορά το πόσο σπουδαίοι γιατροί είναι.

Η Οικογένεια
Ιωάννας Πότσου

ΕΥΧΑΡΙΣΤΗΡΙΟ

Η οικογένεια της **Κουγιού Κυριακής,** ευχαριστεί όλους όσους συμπαραστάθηκαν στο πένθος της για τον εκλιπόντα σύζυγο, πατέρα και παππού, **Κουγιό Παντελή.**

ΛΕΣΧΗ ΑΡΧΙΜΑΓΕΙΡΩΝ ΔΩΔΕΚΑΝΗΣΟΥ & ΚΥΚΛΑΔΩΝ

ΠΡΟΣΚΛΗΣΗ

Η Λέσχη Αρχιμαγείρων Δωδεκανήσου και Κυκλάδων σε συνεργασία με το ΤΕΕ Σχολών Τουριστικής Εκπαίδευσης Ρόδου (ΤΕΕ-ΣΤΕ) διοργανώνει 2ήμερο Σεμινάριο με θέμα την

Τεχνική της Καραμέλας
Τρίτη & Τετάρτη 4-5 Μαρτίου 2003

και ώρα 17.00 στο κτίριο της Σχολής (Θέρμαι) με ομιλητή τον **Σιμόν Ζυλ Δεληγιάννης**

Τιμή πρόσκλησης για τα μη μέλη της Λέσχης 40 ευρώ

Πληροφορίες τηλ.: 78821

Ο Πρόεδρος Λέσχης Αρχιμαγείρων Δωδ/σου & Κυκλάδων Νικόλαος Χριστοφόρου

Η Διευθύνρια ΤΕΕ-ΣΤΕ Ρόδου Αικ. Διακονικόλα

ΠΟΛΙΤΙΣΤΙΚΟΣ ΟΡΓΑΝΙΣΜΟΣ ΔΗΜΟΥ ΡΟΔΙΩΝ
ΔΗ.ΠΕ.ΘΕ. ΡΟΔΟΥ

Μετά την μεγάλη επιτυχία των παραστάσεών τους **η Παιδική Σκηνή Δήμου Ροδίων και η χορευτική ομάδα από τη «Σχολή Χορού Μαρί Γκίκα»** παρουσιάζουν το έργο

«Το μεγάλο ταξίδι του Τουρτούρι»

του Ευγένιου Τριβιζά για μια ακόμη μοναδική φορά

την Κυριακή 2 Μαρτίου 2003, στις 11 το πρωί στο ΕΘΝΙΚΟ ΘΕΑΤΡΟ ΡΟΔΟΥ

ΕΛΛΗΝΙΚΗ ΔΗΜΟΚΡΑΤΙΑ
ΠΕΡΙΦ. ΝΟΤΙΟΥ ΑΙΓΑΙΟΥ
ΝΟΜΟΣ ΔΩΔΕΚΑΝΗΣΟΥ
ΜΕΚΤΟ ΔΗΜΟΥ ΚΑΛΛΙΘΕΑΣ



ΠΡΟΣΚΛΗΣΗ

Σας προσκαλούμε στις εκδηλώσεις που διοργανώνουμε για τον εορτασμό της Απόκριας και στα τρία Δημοτικά διαμερίσματα.
Το πρόγραμμα περιλαμβάνει:
• Παιχνίδια για τα παιδιά με τα ανάλογα δώρα για τους 10 πρώτους νικητές.
• Τραγούδια από την ομάδα της Φιλαρμονικής.
• Δωρεάν κρασί.
• Βραβεία για τις καλύτερες ατομικές, ομαδικές μεταμφιέσεις και ειδικά βραβεία για άρματα.
Οι εκδηλώσεις θα γίνουν:
την **Κυριακή 2-3-2003** στην **Ψίνθο** και ώρα 13.00
το **Σάββατο 8-3-2003** στα **Κοσκινού** και ώρα 14.00
και την **Κυριακή 9-3-2003** στις **Καλυθιές** και ώρα 14.00

Σας περιμένουμε
Για το Δ.Σ. ΜΕΚΤΟ
Δήμου Καλλιθέας
Ο Πρόεδρος
Αϊβάζης Τσαμπίκος



ΕΛΛΗΝΙΚΗ ΔΗΜΟΚΡΑΤΙΑ
ΔΗΜΟΣ ΡΟΔΟΥ
ΕΠΑΡΧΙΑ ΡΟΔΟΥ
ΝΟΜΟΣ ΔΩΔΕΚΑΝΗΣΟΥ

ΓΝΩΣΤΟΠΟΙΗΣΗ ΓΑΜΟΥ

Γνωστοποιείται, σύμφωνα με το άρθρο 1369 του Αστικού Κώδικα, όπως τροποποιήθηκε με το Ν. 1250/1982, ότι: Ο Ιωάννης Χαλής του Γεωργίου και της Μαρίας που γεννήθηκε στην Καρδίτσα του Νομού Καρδίτσας και κατοικεί στην Ρόδο του Νομού Δωδεκανήσου επαγγέλματος ιδιωτικός υπάλληλος και η Καλλιόπη Σαραντίδου του Ζήση και της Μετάξως που γεννήθηκε στο Ελληνοχώρι του Νομού Εβρου και κατοικεί στην Ρόδο επαγγέλματος στρατιωτικός πρόκειται να παντρευθούν στο Δημαρχείο του Δήμου Ιαλυσού Ρόδου.

Ρόδος 28/2/2003
Ο Δήμαρχος
Γεώργιος Γιαννόπουλος

Η ΚΡΑΥΓΗ ΤΩΝ ΑΓΓΕΛΩΝ ΟΡΘΟΔΟΞΟ ΚΕΙΜΕΝΟ

Στις 31 Δεκεμβρίου ο 27χρονος Αντι Λέικι γιόρταζε την επικείμενη άφιξη του νέου χρόνου στο διαμέρισμα ενός φίλου του, σνιφάροντας κοκαΐνη. Εκανε χρήση ναρκωτικών ουσιών από τα 11 του χρόνια και δεν μπορούσε ούτε να διανοηθεί ότι θα σταματούσε ποτέ τα ναρκωτικά.

Ξαφνικά ένιωσε έντονη αδιαθεσία και αποσύρθηκε στο δικό του διαμέρισμα στον ακριβώς από κάτω όροφο, για να μπει κάτω από το ντους με την ελπίδα ότι το κρύο νερό θα τον συνεφέρει. Νιώθοντας με το πέρασμα κάθε δευτερολέπτου ότι η ζωή γλιστράει από μέσα του, έπεσε στα γόνατα κι άρχισε να προσεύχεται κάτω από το ντους.

«Θεέ μου αν με αφήσεις να ζήσω δεν θα ξαναχρησιμοποιήσω ναρκωτικά ψιθύρισε».

Τότε είδε επτά αγγέλους να τον αγκαλιάζουν κι έχασε τις αισθήσεις του. Λίγη ώρα αργότερα τον βρήκε αναίσθητο ο φίλος του από τον πάνω όροφο και ειδοποίησε τις πρώτες βοήθειες. Από το επόμενο πρωί, που συνήλθε από το κώμα, ο Αντι ένιωσε ότι είχε λυτρωθεί από την εξάρτησή του από τα ναρκωτικά και έκτοτε έχει μείνει «καθαρός».

Παρόλο που πέρασαν τέσσερα χρόνια πριν μιλήσει σε οποιονδήποτε για την εμπειρία του, άρχισε να ζωγραφίζει αγγέλους μόλις βγήκε από το νοσοκομείο και άφησε τη δουλειά του ως πωλητής αυτοκινήτων για να αφοσιωθεί στη ζωγραφική.

Στην απόφασή του αυτή, έπαιξε ρόλο μια περίεργη επίσκεψη που είχε μια μέρα στο γκαράζ του σπιτιού του, που εν τω μεταξύ είχε μετατρέψει σε στούντιο. Τρεις ηλικιωμένοι άνδρες με μανδύες και γένια, μπήκαν μαζί με μια έντονη αχτίδα Φωτός στο εργαστήριό του και του ζήτησαν να ζωγραφίσει 2.000 αγγέλους ως το 2000. Οταν τους κοίταξε σαστισμένος, προσπαθώντας να καταλάβει του είπαν ότι θα του δώσουν αυτοί τη γνώση του πώς να τους ζωγραφίσει και αμέσως μετά εξαφανίστηκαν.

Μέσα σε πέντε βδομάδες ο Λέικι είχε τελειώσει έξι πίνακες με αγγέλους. Τρεις από αυτούς, προθυμοποιήθηκε να εκθέσει η τράπεζα της γειτονιάς του. Εντυπωσιασμένη από την ευκολία με την οποία παρουσίαζε την τρισδιάστατη όψη των αγγέλων μια κριτικός τέχνης, τον συμβούλευσε να αρχίσει να ζωγραφίζει για άτομα με προβλήματα όρασης.

Ο Λέικι ακολούθησε τη συμβουλή της και έκτοτε έχει γίνει διάσημος ως ο αγαπημένος ζωγράφος των τυφλών. Εργα του φιγουράρουν σε όλες τις οργανώσεις ατόμων με προβλήματα όρασης και όταν ήταν προσκεκλημένος στην εκπομπή της Οτιρα Γουίνφρι, δεν διστασε να μιλήσει για τις δύο εμπειρίες του με τους αγγέλους.

Τα κείμενά μας δημοσιεύονται κάθε Σάββατο

ΣΥΝΔΕΣΜΟΣ ΕΦΕΔΡΩΝ ΑΞΙΩΜΑΤΙΚΩΝ ΣΕΑΝ ΔΩΔ/ΣΟΥ

ΠΡΟΚΗΡΥΞΗ

Εκλογών του ΣΕΑΝ Δωδ/σου

Σύμφωνα με το αρθ. 5 του Ν.1301/82 την Φ.454.1/79/265106 της 12-10-1990 εγκυκλίου ΥΕΘΑ και της αρ. πρακτικού 43 απόφασης του Δ.Σ. του ΣΕΑΝ.
Ο Πρόεδρος προκηρύσσει εκλογές στις 2 Μαρτίου 2003 στο Ξενοδοχείο "Πλάζα" και ώρα 10 π.μ. έως 2μ.μ.
Προσκαλεί όλα τα μέλη του Συνδέσμου γραμμένα ή όχι σε γενική συνέλευση με μόνο θέμα την εκλογή.
Α. Νέου Δ.Σ.
Β. Εκλεκτόρων για την ανάδειξη Δ.Σ. της ΑΠΟΕΑ.
Οσοι εκ των μελών επιθυμούν να είναι υποψήφιοι παρακαλούνται να το δηλώσουν εγγράφως στον πρόεδρο οδός Σωκράτους 70, τηλ. 20820 εργάσιμες ώρες έως και την Παρασκευή 28-2-2003.

Ο Πρόεδρος
Στέλιος Τσιμπιδάκης
Λγός Πυρ-κου

Σ.ΜΕ.Δ.Ε.Δ.
ΣΥΛΛΟΓΟΣ ΜΕΛΕΤΗΤΩΝ
ΔΗΜΟΣΙΩΝ ΕΡΓΩΝ
ΝΟΜΟΥ ΔΩΔΕΚΑΝΗΣΟΥ
Μητροπόλεως 4-Ρόδος
(Κτίριο ΤΕΕ/Τμήμα Δωδ/σου)
Τηλ. 22410-66181 Φαξ: 22410-66185

ΠΡΟΣΚΛΗΣΗ

Ο Σύλλογος Μελετητών Δημοσίων Έργων Ν. Δωδεκανήσου καλεί τα μέλη του στην ετήσια τακτική συνέλευση που θα πραγματοποιηθεί στις 3 Μαρτίου ημέρα Δευτέρα και ώρα 8.00 μ.μ. στα γραφεία του Τ.Ε.Ε. τμήμα Δωδεκανήσου Μητροπόλεως 4-Ρόδος.
Θέμα της συνέλευσης είναι ο απολογισμός των ενεργειών του Δ.Σ. καθώς και ο οικονομικός απολογισμός.
Σε περίπτωση μη απαρτίας η συνέλευση θα πραγματοποιηθεί στις 14 Μαρτίου την ίδια ώρα και στον ίδιο χώρο.

Ρόδος 20/02/2003

Με τιμή
Το Δ.Σ. του Σ.ΜΕ.Δ.Ε.Δ.

ΕΛΛΗΝΙΚΗ ΔΗΜΟΚΡΑΤΙΑ
ΝΟΜΑΡΧΙΑΚΗ ΑΥΤΟΔΙΟΙΚΗΣΗ ΔΩΔΕΚΑΝΗΣΟΥ
Δ/ΝΣΗ ΥΠΟΔΟΜΩΝ & ΤΕΧΝΙΚΩΝ ΕΡΓΩΝ
ΤΜΗΜΑ ΜΕΛΕΤΩΝ

ΠΕΡΙΛΗΨΗ ΔΙΑΚΗΡΥΞΗΣ ΜΕΙΟΔΟΤΙΚΟΥ ΔΙΑΓΩΝΙΣΜΟΥ

Ο Νομάρχης Δωδεκανήσου προκηρύσσει Δημόσιο Ανοικτό μειοδοτικό Διαγωνισμό με το σύστημα δημοπρασίας "προσφορά με επιμέρους ποσοστά έκπτωσης και έλεγχο ομαλότητας", για την ανάδειξη αναδόχου εκτέλεσης του έργου: "Α' φάση αντιπλημμυρικής προστασίας Δήμου Αρχαγγέλου", προυπολογιζόμενης συνολικής δαπάνης κατά τη μελέτη: 2.300.000,00 ευρώ (συμπεριλαμβανομένου του ΦΠΑ) σύμφωνα με το άρθρο 7, του Π.Δ. 609/85 περί "Κατασκευής Δημοσίων Εργων", εκτελεστικού του Ν. 1418/84 "Δημόσια Εργα και ρυθμίσεις συναφών θεμάτων" όπως ισχύει μετά την τροποποίησή του και τη συμπλήρωσή του από τους νόμους 2229/94, 2308/95, 2338/95, 2372/96, 2940/01 (ΦΕΚ 180^/6-8-2001) και σύμφωνα με τον Ν. 2576/98 (ΦΕΚ 25^/9-2-1998) περί "Βελτίωσης των διαδικασιών για την ανάθεση της κατασκευής των Δημοσίων έργων και άλλες διατάξεις", των εκτελεστικών τους Π.Δ. 609/85 και 472/85 όπως ισχύουν μετά την τροποποίησή τους από τα Π.Δ. 368/94, 285/97, 402/96, 210/97, 218/99 καθώς και την απόφαση Δ17α/08/16/Φ.Ν. Ν. 402/10-2-98 (ΦΕΚ 116 Β'/12-2-98), "διαδικασία για την ανάδειξη αναδόχου κατασκευής Δημοσίων έργων", όπως αυτή τροποποιήθηκε με την απόφαση Δ17α/10/65/ Φ.Ν. 402/24-7-98 (ΦΕΚ 835Β'/12-8-98) και με τις εγκυκλίους ΥΠΕΧΩΔΕ-ΓΓΔΕ/Δνση Νομοθετικού Συντονισμού & Κωδικοποίησης, Ε27/1998 με αριθμό πρωτ. Δ17α/03/71 Φ.Ν. 402/28-8-1998, Ε16/1999 με αριθμό πρωτ. Δ17α/05/35/Φ.Ν. 402/26-4-1999 και Ε23/2000 με αριθμό πρωτ. Δ17α/05/42/Φ.Ν. 402/2-8-2000, καθώς και τις Ε22/Δ17α/03/45/ΦΝ430/30-8-2001, Ε24/Δ17α/01/46/Φ.Ν430/4-9-2001, Ε25/2001,Ε32/Δ17α/09/61/Φ.Ν.430/14-11-2001, Ε34/18046/27-11-2001, Ε37/Δ17α/03/67/ΦΝ/18-12-2001 περί οδηγιών για την εφαρμογή του Ν. 2940/01 Ε36/Δ11δ/518/3/13-12-2001, Ε21/Δ17α/04/59/Φ.Ν. 402/8-8-2002 περί οδηγιών για τη λειτουργία των δημοσίων συμβάσεων έργων και μελετών σε περιβάλλον ευρώ, καθώς και την λειτουργία των δημοσίων συμβάσεων έργων και μελετών σε περιβάλλον ευρώ, καθώς και την Ε21/Δ17α/04/59/ΦΝ402/8-8-2002 περί κοινοποίησης της απόφασης Δ17α/07/53/ΦΝ 402/16-7-2002 (ΦΕΚ 919Β'/19-7-2002 και παροχή οδηγιών για θέματα υποβολής και ελέγχου προσφορών σε δημοπρασίες δημ. έργων.

1. Το έργο χρηματοδοτείται από το ΥΠΕΧΩΔΕ σύμφωνα με την Απόφαση Υπουργού ΠΕ.ΧΩ.Δ.Ε. με αρ. πρωτ. Δ7α/735/145/05-07-2002 (Σ.Α.Ε. 072/1).
2. Ο Διαγωνισμός θα διεξαχθεί την 26/3/2003 ημέρα Τετάρτη και ώρα 11η πρωινή (λήξη επίδοσης προσφορών) στα γραφεία της ΔΥΤΕ στη Ρόδο-Νομαρχιακό Μέγαρο.
3. Το έργο ανήκει στην κατηγορία (α) σύμφωνα με την απόφαση Δ17α/10/65/ΦΝ 402/98 (ΦΕΚ 835 Β'/12-8-98).

Στο μειοδοτικό διαγωνισμό γίνονται δεκτές εργοληπτικές επιχειρήσεις δημοσίων έργων εταιρικής μορφής ή ατομικές εγγεγραμμένες στο ΜΕΕΠ στην Γ' τάξη με βάση τον προσδιορισμό του Ν. 2940/01 και για έργα κατηγορίας Οδοποιίας σύμφωνα αφενός με την παράγρ. 7 του άρθρου 2 του Π.Δ. 609/85, όπως αντικαταστάθηκε από την παράγρ. 1 του άρθρου 1 του ΠΔ 285/97 και από την παράγραφο 2 του άρθρου 1 του ΠΔ 218/99 και συμπληρώθηκε με την παρ. 3 του άρθρου 1 του ΠΔ 218/99 σχετικά με τις διατάξεις για τα κατώτατα όρια και αφετέρου σύμφωνα με τις παραγράφους 40, 41, 42 και 44 του άρθρου 4 του Ν. 2940/01, καθώς επίσης και με τη με αριθμό Δ17α/03/74/ΦΝ 312/16-12-1994 (ΦΕΚ 935Β της 22-12-94) απόφαση ΥΠΕΧΩΔΕ και τις Ε51/Δ17α/05/77/ΦΝ 312-23-12-94 και Ε22/Δ17α/03/45/ΦΝ430/30-8-2001.

4. Η εγγύηση συμμετοχής ορίζεται στο 2% (δύο επί τοις εκατό) του ανωτέρω προϋπολογισμού (χωρίς το ΦΠΑ) 40.708 ευρώ (σαράντα χιλιάδες επτακόσια οκτώ ευρώ) και θα απευθύνεται προς τη "ΝΟΜΑΡΧΙΑΚΗ ΑΥΤΟΔΙΟΙΚΗΣΗ ΔΩΔΕΚΑΝΗΣΟΥ-ΔΙΕΥΘΥΝΣΗ ΥΠΟΔΟΜΩΝ ΚΑΙ ΤΕΧΝΙΚΩΝ ΕΡΓΩΝ".
5. Οι διαγωνιζόμενοι υποχρεούνται να συμμορφωθούν με το άρθρο 5 της απόφασης ΕΔ/2Α/01/ΦΝ 294/18-3-85 (ΦΕΚ 170 Β') και την παρ. 45 του άρθρου 4 του Ν. 2940/01.
6. Τα τεύχη μειοδοτικού διαγωνισμού χορηγούνται όλες τις εργάσιμες ημέρες και ώρες στα γραφεία της ΔΥ & ΤΕ Δωδεκανήσου, μέχρι την 21/3/2003 μετά τη προσκόμιση τριπλότυπης απόδειξης της Ταμειακής Υπηρεσίας της ΝΑ Δωδεκανήσου, ποσού 10 ευρώ. Πληρ. κ. Μιχάλη Περνάρη τηλ.: 02410-46580, fax: 2241046581.

Ρόδος 28/2/2003
Με εντολή Νομάρχη
Ευστάθιος Κουσουρνάς

ΚΑΛΕΣΜΑ

Ο πρόεδρος και τα μέλη της Αδελφότητας Ηπειρωτών Ρόδου "το Σούλι" καλούν τους Ηπειρώτες της Ρόδου και τους φίλους στη μεγάλη ετήσια χοροεσπερίδα την **Πέμπτη 6 Μαρτίου και ώρα 8.30 το βράδυ,** στο ξενοδοχείο Faliraki Beach τηλ. 85301 (στο Φαληράκι) με γνήσια παραδοσιακή Ηπειρώτικη πενταμελή ορχήστρα του Νίκου Φιλιππίδη από τα Γιάννενα και εξαμελή Ροδίτικη ορχήστρα του Νίκου Λεβέντη. Θα σας συναρπάσει το διάσημο δίδυμο Νίκος Φιλιππίδης (κλαρίνο)-Αντώνης Κυρίτσης (τραγούδι).

Επειδή η προσέλευση αναμένεται να είναι μαζικότατη, καλούνται τα μέλη και οι φίλοι μας να προμηθευτούν έγκαιρα προσκλήσεις για τη δική τους διευκόλυνση αλλά και για τον δικό μας σωστό προγραμματισμό.

Πλούσιο μενού: **Ελληνικά ορεκτικά** Κεφτεδάκια με δυόσμο, λουκάνικο χωριάτικο (της Creta Farm), τυροπιτάκια, σπανακόπιτα, κρέπα με τυρί.

Σαλάτα χωριάτικη, κοτόπουλο ψητό φρέσκο (ΠΙΝΔΟΣ), πατάτες φούρνου-ρύζι φινανσιέρ, λαχανικά διάφορα. **Φρούτο εποχής. Παγωτό με καταΐφι.**

Πλούσια Λαχειαγορά: 200 δώρα συνολικής αξίας 11.000 ευρώ.

Για πληροφορίες και προσκλήσεις: Τηλ. 22867, 92020, 35915. Κινητό: 6945970181.

Ο Πρόεδρος
Γιάννης Φούκας

Η γ. γραμματέας
Εφη Κατσούδα-Μοσχή

ΠΑΓΚΑΡΠΑΘΙΑΚΟΣ ΣΥΛΛΟΓΟΣ ΡΟΔΟΥ

ΠΡΟΣΚΛΗΣΗ

Αγαπητοί Συμπατριώτες,
Θέλουμε να σας πληροφορήσουμε ότι την Κυριακή, 2 Μαρτίου 2003 στις 10.30 π.μ. στην αίθουσα του Συλλόγου μας, Διαγοριδών 8, θα πραγματοποιηθεί η Γενική μας Συνέλευση με θέματα:
- Απολογισμός του απερχόμενου Διοικ. Συμβουλίου.
- Εκθεση οικονομικών πεπραγμένων.
- Διενέργεια εκλογών για την ανάδειξη νέου Διοικ. Συμβουλίου και Εξελεγκτικής Επιτροπής.

Οσοι ενδιαφέρονται να είναι υποψήφιοι για το νέο Δ.Σ. μπορούν να δηλώσουν συμμετοχή κατά την διάρκεια της Συνέλευσης, ή τηλεφωνικά στην κ. Σοφία Παραγιού-Κόνσολα, 22410/90450 και κ. Στάσα Βρόντου 22410/81196.
Η παρουσία σας είναι απαραίτητη.

Για το Δ.Σ. του Συλλόγου

Ο Γενικός Γραμματέας
Πέτρος Παραγυιός

Η πρόεδρος
Σοφία Κόνσολα-Παραγιού

ΔΙΑΤΡΟΦΟΛΟΓΙΚΟ
ΒΙΟΧΗΜΙΚΟ ΚΕΝΤΡΟ

Προγράμματα Διατροφής ειδικά διαμορφωμένα να ανταποκρίνονται στο δικό σας μεταβολισμό για υγιεινό και ασφαλές αδυνάτισμα.

κι αν η έλλειψη χρόνου σας προσθέτει κιλά...

Ετοιμα γεύματα φρεσκομαγειρεμένα, νόστιμα και υποθερμιδικά, στο σπίτι...στη δουλειά... ή όπου εσείς τα ζητήσετε!

ΝΕΟ

ΜΑΤΙΝΑ ΠΟΥΛΛΗ
Πτυχιούχος Βιοχημικός(Παν/μιο Sussex UK)
με ειδίκευση στη Διατροφολογία (Παν/μιο Sheffield UK)

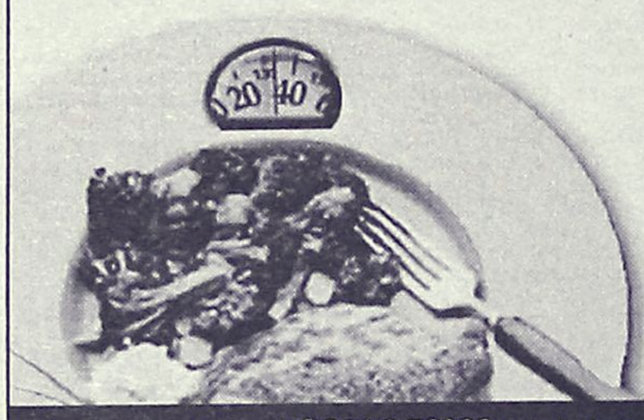

Ατταβύρου 33, Ρόδος ✆ **2241 0 76830** diatrof@hotmail.com



ΑΙΓΑΙΟΝ
ΑΝΩΝΥΜΗ ΑΣΦΑΛΙΣΤΙΚΗ ΕΤΑΙΡΕΙΑ
ΑΣΦΑΛΙΣΤΡΑ ΟΧΗΜΑΤΩΝ

ΕΙΧ		ΦΙΧ		ΦΙΧ. ΑΓΡΟΤ	
ΙΠΠΟΙ	ΚΟΣΤΟΣ	ΙΠΠΟΙ	ΚΟΣΤΟΣ	ΙΠΠΟΙ	ΚΟΣΤΟΣ
1-6	69,00€	1-10	100,77€	1-10	62,03€
7-8	71,16€	11-15	127,93€	11-15	78,40€
9-10	89,13€	16-20	143,11€	16-20	87,58€
11-12	90,58€	21-30	156,29€	21-30	95,18€
13-14	102,43€	31-40	163,88€	31-40	101,97€
15-20	131,54€	41-55	184,64€	41-55	108,76€
21-25	139,45€	56-75	215,00€	56-75	135,12€
		76 καιάνω	239,37€	76 καιάνω	151,10€

Ασφάλιστρα στο Β/Μ 03, 6ΜΗΝΟ,
με τις εξής καλύψεις:
Πυρός για **3.000** € και
φυσικά καιρικά φαινόμενα και σεισμό **3.000**€

Μ' ΕΜΑΣ ΟΛΟΙ ΚΑΙ ΟΛΑ ΜΠΟΡΟΥΝ ΝΑ ΕΙΝΑΙ ΑΣΦΑΛΗ

ΑΙΓΑΙΟΝ ΑΝΩΝΥΜΗ ΑΣΦΑΛΙΣΤΙΚΗ

ΑΛΕΞ. ΔΙΑΚΟΥ 9 (ΕΝΑΝΤΙ Hondos center)
ΤΗΛ.(22410) 26722, 75701



Ρόδος: εἰκῇ καὶ ὡς ἔτυχε...

...Διαφημιστικές πατέντες

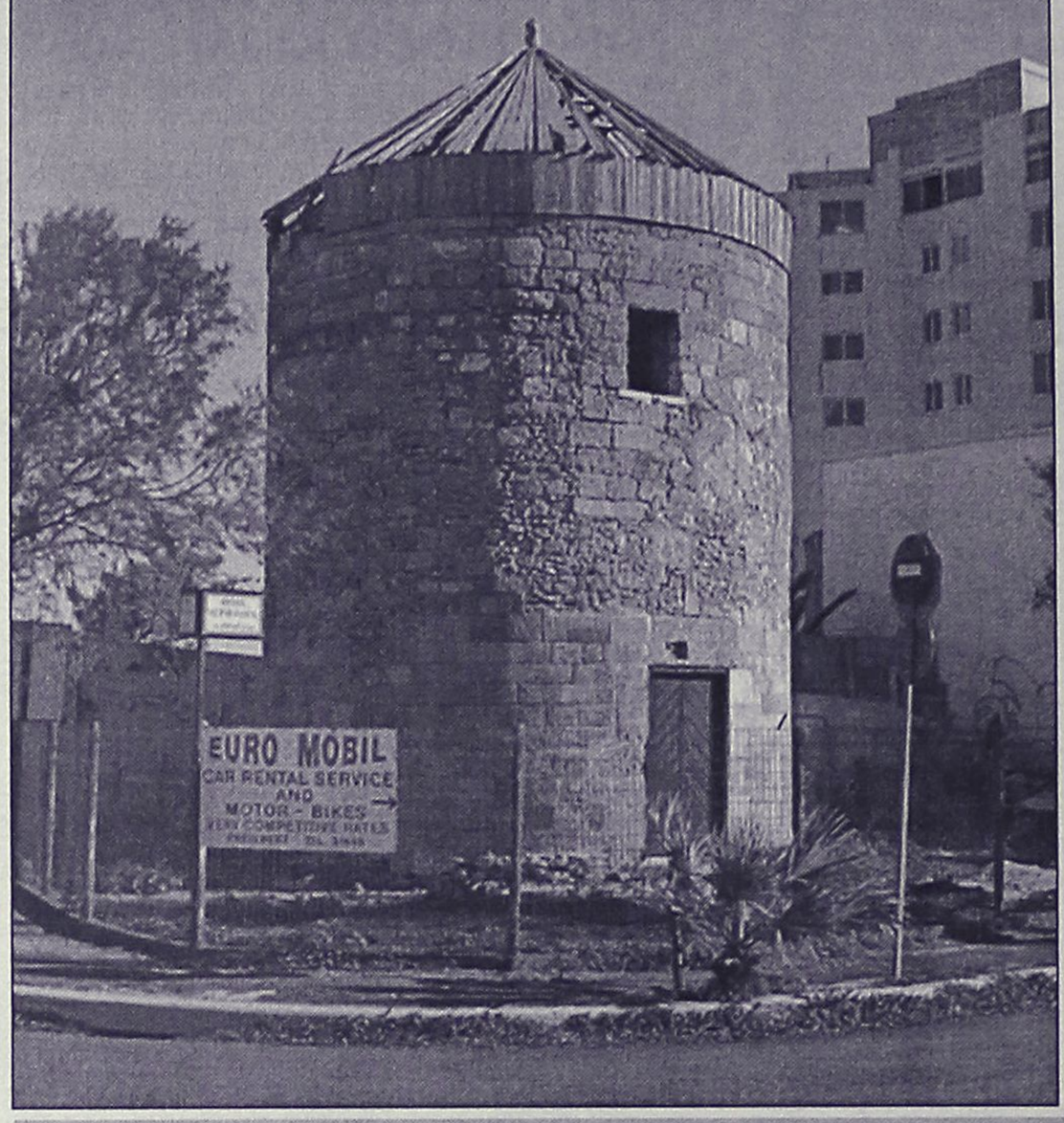

Απ' ότι ξέρουμε ο ερειπωμένος μύλος, εκεί στο ενυδρείο μεριά, ανήκει στον **ΕΟΤ** και διερωτώμαστε αν παίρνει *"κατιτίς"* από τον κάτοχο της διαφημιστικής πινακίδας που την κοσμεί.
... Η μήπως έχει διαθέσει τον χώρο στο "τζάμπα", για την "ψυχή των αποθαμένων τους" και για να έχουμε και μεις την ευκαιρία να θαυμάζουμε άλλη μια εστία οπτικής ρύπανσης σ' αυτήν την έρημη πόλη!

...απείρου κάλλους

Ενας πολίτης καταγγέλει γραπτά στην αρμόδια υπηρεσία, ας πούμε την **"Διεύθυνση Υποδομών και Τεχνικών Εργων της Νομαρχίας Δωδεκανήσου"**, σημεία και τέρατα που συνέβαιναν σε ξενοδοχεία στα Κολύμπια, από υπέρβαση οικοδομικής άδεια, μπάζωμα ρέματος, και άλλες τινές πολεοδομικές παραβάσεις, και ότι ένα από αυτά λειτουργούσε χωρίς άδεια.
Η υπηρεσία, ας πούμε η **"Διεύθυνση Υποδομών και Τεχνικών Εργων της Νομαρχίας Δωδεκανήσου"**, ως είθισται, γράφει τον πολίτη και τις καταγγελίες στα παλαιότερα των σκαρπινιών της επί τέσσερις μήνες και γι' αυτό το ραχάτι της επικαλείται δύο λόγους:
- *"Φόρτο εργασίας"*,
- *"Υπήρχε σε εξέλιξη εργολαβία επισκευής της υπηρεσίας στο εσωτερικό της"*.
Οχι, οξεία εγκεφαλική κόπωση - για να μην πούμε τίποτε βαρύτερο - δεν επικαλέσθηκαν.
... Αυτό θα είναι το επιχείρημά τους στην επόμενη υπόθεση!

... Το καΐκι του Ανδρέα Ζέππου σε Κυκλάδες και Δωδεκάνησα

Το θρυλικό προπολεμικό καΐκι του **καπετάν Ανδρέα Ζέππου**, ο **"Αγιος Ευστράτιος"** πραγματοποίησε τα τελευταία τρία χρόνια ένα μακρύ ταξίδι 1500 μιλίων, στις **Κυκλάδες** και στα **Δωδεκάνησα.** Με πλήρωμα ανθρώπους της θάλασσας και κινηματογραφιστές κατέγραψε αυθεντικές ιστορίες - ντοκιμαντέρ, από τα **Λέθηθα,** την **Κάλυμνο, Σύμη, Τήλο, Νίσυρο, Αστυπάλαια** που θα προβληθούν στην σειρά **"Αιγαίο νυν και αεί"** από τη **ΝΕΤ** σε 13 επεισόδια, από αύριο Κυριακή 2 Μαρτίου, στις 8 το βράδυ.
«Προσπαθούμε να ξυπνήσουμε την αληθινή μνήμη, να βρούμε την ουσία της ζωής, να χτυπήσουμε το πλαστικό, να ζήσουμε το αυθεντικό» ***λέει ο σκηνοθέτης Γιώργος Κολόζης.*** *«Η σειρά είναι αυθεντικές ιστορίες ζωής με πρωταγωνιστές ανθρώπους της θάλασσας, ψαράδες, μουσικούς, καραβομαραγκούς, σφουγγαράδες, αγγειοπλάστες, καλλιτέχνες, ζωγράφους, επιστήμονες και γενικά ανθρώπους με στάση ζωής, με πολιτισμό».*

...απείρου κάλλους

... 'Μη δοκιμάσετε σε καμία περίπτωση να πετάξετε χαρταετό στη διάρκεια καταιγίδας"!
(Από τις "Οδηγίες για το πέταγμα του αετού" του Γραφείου Ενημέρωσης Καταναλωτή Δήμου Ροδίων", που δεν διευκρινίζουν αν μπορούμε να το κάνουμε, αν κρατούμε ομπρέλα!)

Universal Mr Handsfree CAR-KIT

Κατάλληλο για όλα τα σύγχρονα μοντέλα κινητών τηλεφωνών

✔ *"Βάλ' το και...έφυγες"* Δεν χρειάζεται εγκατάσταση!
✔ Ανώτερη ποιότητα ήχου
✔ Λειτουργία φόρτισης

3 χρόνια εγγύηση

ΠΛΗΡΕΣ ΠΑΚΕΤΟ ΜΕ:
✓ Μικρόφωνο
✓ Καλώδιο τροφοδοσίας 12/24 Volt
✓ Βάση στήριξης για όλα τα κινητά τηλέφωνα



Κινητή τηλεφωνία με απόλυτη ασφάλεια

Καινούργιο αυτοκίνητο;
Καινούργιο κινητό; ΚΑΝΕΝΑ ΠΡΟΒΛΗΜΑ! Το mr Handsfree είναι προετοιμασμένο!

POWERFON ELECTRONICS
Υψηλής Ποιότητας Αξεσουάρ Κινητής Τηλεφωνίας

ΑΠΟΚΛΕΙΣΤΙΚΗ ΔΙΑΘΕΣΗ ΓΙΑ ΤΗ ΡΟΔΟ: Σακελλαρίδης Α.&Θ. Ε.Π.Ε.
1) Κοδριγκτώνος 64 ΡΟΔΟΣ, τηλ.: 2241-0-30216, 2) Καρπάθου 7 (πεζόδρομος), τηλ.: 2241-0-77117 *e-mail: sakellgr.@panafonet.gr*

(εκ)πολιτισμικά παίγνια

επιμέλεια: Κωστής Νικολάκης

Αναγνωστήριο Καλύμνου "Αι Μούσαι"

Η αντίσταση των Καλυμνίων στο "αυτοκέφαλον" της εκκλησίας

(Από το Αναγνωστήριον Καλύμνου "Αι Μούσαι" πήραμε την ακόλουθη επιστολή - παρέμβαση, που την υπογράφουν ο πρόεδρος Γιάννης Θ. Πατέλλης και ο γραμματέας Θεόφιλος Τσουκαλάς και αφορά το ζήτημα της τοποθέτησης ανδριάντα του πρώην Ρόδου Αποστόλου Τρύφωνος στην πόλη της Ρόδου, ενώ από την άλλη πλευρά επιχειρούν μια συνοπτική κατάθεση της ηρωικής αντίστασης των Καλυμνίων κατά του "αυτοκεφάλου" της εκκλησίας της Δωδεκανήσου που επιχειρήθηκε την εποχή της Ιταλοκρατίας).

... Η αντίσταση των Καλυμνίων κατά του Αυτοκεφάλου της Ορθόδοξης Εκκλησίας. Απρίλιος 1935.

«Οταν στις αρχές Οκτωβρίου 1934 οι μητροπολίτες Ρόδου Απόστολος Τρύφωνος, Καλύμνου-Λέρου Απόστολος Καβακόπουλος και Καρπάθου - Κάσου Γερμανός υπέβαλαν τις παραιτήσεις τους στο Οικουμενικό Πατριαρχείο αποσυρόμενοι στη Ι. Μονή του Πανορμίτη Σύμης, ουσιαστικά αποδέχονταν, ενθάρρυναν και επιδίωκαν τη συνέχιση της πολιτικής της Ιταλικής Διοίκησης των Νησιών, για αποκοπή των τοπικών ελληνορθόδοξων κοινοτήτων από τη Μητέρα Αγία Μεγάλη του Χριστού Εκκλησία της Κωνσταντινουπόλεως. Και αν οι κατηγορίες περί προσχωρήσεως στον ρωμαιοκαθολικισμό, μέσω της κερκόπορτας της Ουνίας, είναι υπερβολικές και για τους τρεις αυτούς ιεράρχες, ωστόσο δεν απέχουν από την πραγματικότητα οι κατηγορίες για μειοδοτική στάση στα εθνικά θέματα, προκειμένου να εξυπηρετήσουν τις προσωπικές τους φιλοδοξίες. Δεν είναι δυνατό να μη γνώριζαν αυτό που ο M. Lago ομολογούσε: «έθνος και θρησκεία σημαίνουν (για τους Δωδεκανησίους) ένα και το αυτό πράγμα». Τόσο ο Lago, όσο και ο διάδοχος του στη Διοίκηση των Νησιών De Vecchi, επεδίωξαν συστηματικά τον αφελληνισμό του νησιωτικού πληθυσμού και το πρόγραμμά τους περνούσε και μέσα από την αποκοπή των δεσμών των Ορθοδόξων με το Πατριαρχείο. Η Ουνία δεν ήταν άμεσος στόχος, γιατί ήταν ανέφικτη, θα μπορούσε όμως να επιβληθεί μια γενιά μετά την εφαρμογή του προγράμματος εξιταλισμού των νησιών, όπως οι ίδιοι οι κατακτητές ομολογούσαν.

Τους κινδύνους αυτούς που δεν "κατόρθωσαν" ν' αντιληφθούν οι μητροπολίτες τους συνειδητοποίησαν οι Δωδεκανήσιοι και ασφαλώς οι Καλύμνιοι με την αιματοβαμμένη Εθνικοθρησκευτική Εξέγερση του Απριλίου του 1935. Με γνώμονα αυτή την ιστορική πραγματικότητα θελήσαμε να παρέμβουμε, μέσω της έγκριτης εφημερίδας σας, στη διένεξη που έχει προκαλέσει το ζήτημα της ανέγερσης ανδριάντα προς τιμήν του Τρύφωνος, ενισχύοντας το ενδιαφέρον άρθρο του κ. Παπαϊωάννου, αλλά και συμπληρώνοντάς το - ας μας επιτραπεί η έκφραση - με την έκθεση των γεγονότων της Καλύμνου. Αλλωστε αυτά υπήρξαν η χαριστική βολή κατά του Αυτοκεφάλου και ανάγκασαν τον De Vecchi να ομολογήσει, κατηγορώντας την πολιτική Lago, ότι οι ζημιές ήταν δυσανάλογα πολλές σε σχέση με τις ωφέλειες που θα μπορούσε εν τέλει να καρπωθεί η Ιταλική Διοίκηση. Κρίναμε χρέος μας να παρέμβουμε, καθώς το Αναγνωστήριο "Αι Μούσαι" στην εκατονταετή πορεία του γνώρισε διώξεις όχι μόνο από τους Νεότουρκους, αλλά κυρίως από τους Ιταλούς Φασίστες, που ανέστειλαν τη λειτουργία του, κατέστρεψαν τη μεγάλη βιβλιοθήκη του, τους πίνακες και άλλα περιουσιακά στοιχεία του και το μετονόμασαν "CAFÉ ITALIA" διακόπτοντας την εθνική του δράση.

Οι κινήσεις λοιπόν, των Μητροπολιτών ανησύχησαν την αντιστασιακή οργάνωση "Εθνική Ενωσις Καλύμνου" (ΕΕΚ) και σε συνεννόηση με τους ιερείς: αρχ/τη Ανθιμο Ζωγράφο και πρεσβύτερους Μ. Τσουγκράνη, Μ. Καβάσιλα, Ν. Δράκο, Θ. Κινδύνη και Ι. Ζωγράφο, ανέλαβαν να ενημερώσουν τον Πατριαρχικό Εξαρχο στην Αθήνα Μητροπολίτη Τραπεζούντος Χρύσανθο, ο οποίος και ζήτησε να εμψυχωθεί ο λαός σε μια παθητική αντίσταση κατά του κατακτητή. Σχεδόν όλοι οι ιερείς συγκεντρώθηκαν μυστικά στον Ιερό Ναό της Υπαπαντής (Παναγία η Κουβούσενα) στις 19/10/'34 και γύρω από την Αγία Τράπεζα συνέταξαν ένα ορκωμοτικό με το οποίο αποκήρυσσαν τον Απόστολο και θα μνημόνευαν αντ' αυτού τον ίδιο τον Οικουμενικό Πατριάρχη, μέχρις ότου δοθεί λύση εις το ζήτημα του Αυτοκεφάλου. Θα ήταν πάντα ενωμένοι στον κοινό αγώνα, δε θα τελούσαν μυστήρια, πλην του Βαπτίσματος και μόνο αν ήταν πιεστική ανάγκη, τέλος θα κήρυτταν εν διωγμώ την Εκκλησία, αν οι Ιταλοί συλλάμβαναν, κάποιον από αυτούς.

Στις αρχές Νοεμβρίου του '34 ο Απόστολος αναχωρεί για τη Λέρο μη μπορώντας να αντέξει το εχθρικό γι' αυτόν κλίμα της Καλύμνου. Θα διορίσει ως Αρχιερατικό Επίτροπο έναν μοναχό από την Ι. Μονή του Θεολόγου της Πάτμου (Επιφάνιος Καλογιάννης) και θα φύγει. Ο λαός επιφυλάσσει άσχημη υποδοχή στον νέο Αρχιερατικό Επίτροπο με αποδοκιμασίες και έκρηξη βόμβας κοντά στο σπίτι του. Οι Ιταλοί συλλαμβάνουν ως υπεύθυνους τους Γ. Τηλιακό, Μ. Ζωγραφάκη, Μ. Σκαρδάση, Μ. Προεστό και έναν ιερέα, τον π. Θέμελη Τσαγκάρη. Τότε τίθεται σε εφαρμογή το ένορκο συμφωνητικό του Ι. Κλήρου και οι ιερείς δηλώνουν στο διοικητή της Καλύμνου De Bisogno ότι δεν αναγνωρίζουν τον Απόστολο. Επιφανείς Καλύμνιοι επιστήμονες, ζητούν από τον Απόστολο να ανακαλέσει το διορισμό, για να εισπράξουν από τη Λέρο την απάντηση του αμετανόητου Δεσπότη: "δεν αναγνωρίζω πατρολοίας ιερείς!"

Σε μυστική σύσκεψη στις 19/1/'35 η ΕΕΚ και ο Κλήρος αποφασίζουν το κλείσιμο των Εκκλησιών. Ετσι, από τις 20/1/'35 ως τις 2/5/'37 οι ναοί θα παραμείνουν κλειστοί στην Κάλυμνο. Κυκλοφορεί τότε η φήμη ότι μια επιστολή του Πατριάρχη Βενιαμίν που ζητούσε την αποφυγή των ακροτήτων από όλες τις πλευρές, ήταν πλαστή. Η ΕΕΚ και ο Κλήρος πίστευαν ότι το Πατριαρχείο δεν είχε ενημερωθεί σωστά για τα γενόμενα, και έτσι το διπλωματικά διατυπωμένο "φαναριώτικο" έντυπο ίσως να περιέπλεκε την κατάσταση. Την ίδια εποχή, ο λαός αποδοκιμάζει έντονα με διάφορες ενέργειες τους περίφημους "καμπανέλλους" όσους δηλ. λαικούς και κληρικούς έχουν ταχθεί με τον Απόστολο. Το Φεβρουάριο του '35 οι Ιταλοί αμέσως μετά την κυριακάτικη Λειτουργία συλλαμβάνουν τον π. Μιχαήλ Τσουγκράνη στο μητροπολιτικό ναό της Παναγίας στη Χώρα. Ο λαός που ακολουθεί τον παπά του από κοντά κατορθώνει να τον αποσπάσει από τους καραμπινιέρους και με μυστικότητα ο ιερέας μεταφέρεται στον Πειραιά.

Ο Μητροπολίτης καλεί σε απολογία τους ιερείς ενώπιον του εκκλησιαστικού δικαστηρίου. Αυτοί πάλι δεν αναγνωρίζουν καμιά δικαιοδοσία του και ο Απόστολος διατάσσει τον Αρχιερατικό Επίτροπο και τον π. Θέμελη Τσαγκάρη, που είχε λιποψυχήσει, να τελέσουν τις Ακολουθίες της Σαρακοστής του '35 στο μητροπολιτικό ναό του Σωτήρος Χριστού στην Πόθια, Στις 5 Απριλίου ο ναός ανοίγει. Η ΕΕΚ το ίδιο βράδυ με προκήρυξή της, που συνέταξε ο αγωνιστής Γ. Μάγκος ζητά από τους Καλύμνιους ν' αναλάβουν την περιφρούρηση της Ορθόδοξης Πίστης και της ελληνικότητας του τόπου. Η "Επιτροπή Μαθητών" του ιστορικού Νικηφορείου Γυμνασίου Αρρένων την επομένη καλεί την νεολαία σε εγρήγορση για την περιφρούρηση της Πίστης.

Στις 6 Απριλίου του '35 ο μητροπολιτικός ναός ανοίγει. Τους μετρημένους στα δάκτυλα του χεριού εκκλησιαζόμενους περιμένει στο τέλος της Λειτουργίας ο καλυμνιακός λαός με αποδοκιμασίες και λιθοβολισμό. Οι ιερείς κηρύττουν την Ορθόδοξη Πίστη εν διωγμώ. Η κατάσταση είναι πλέον εκτός ελέγχου. Στις 7 Απριλίου, Τετάρτη Κυριακή των Νηστειών, οι ιερείς - όργανα του Αποστόλου, ανοίγουν τον μητροπολιτικό ναό. Το πλήθος ξεχύνεται εναντίον τους. Στις πρώτες γραμμές οι μοναχές της Ιεράς Μονής Ευαγγελισμού Αργους, με την υπέργηρο ηγουμένη Μαγδαληνή. Η ιταλική αστυνομία κινείται εναντίον του πλήθους. Σπάνε τον Τίμιο Σταυρό που έφεραν μαζί τους οι μοναχές και τραυματίζουν σοβαρά την ηγουμένη, ενώ εμφανιζόμενοι με αδαμιαία περιβολή διώχνουν μακριά τις νύμφες του Χριστού.

Ο κόσμος αποσύρεται στο Μαράσι του Αγίου Νικολάου και αρχίζει ο Πετροπόλεμος κατά των Ιταλών. Μια διμοιρία πεζικού περικυκλώνεται και αρχίζει να πυροβολεί. Τότε οι σφαίρες θα ρίξουν νεκρό έναν νεαρό βοσκό που είχε πάρει μέρος στα γεγονότα, το Μανόλη Καζώνη. Οι Ιταλοί αρπάζουν από τα χέρια των γυναικών το νεκρό σώμα του Εθνομάρτυρα και στο νησί κηρύττεται στρατιωτικός νόμος. Στρατιωτικές δυνάμεις αποβιβάζονται στο νησί από δύο τορπιλακάτους και δύο υποβρύχια, που ναυλοχούσαν έξω από το λιμάνι της Πόθιας. Οι καραμπινιέροι θάβουν τον Καζώνη μυστικά, φοβούμενοι νέα εξέγερση στην κηδεία του και έπειτα επιδίδονται σ' ένα προγκρόμ συλλήψεων, ξυλοδαρμών και βασανιστηρίων. Τις πρώτες μεταμεσονύχτιες ώρες της 7ης Απριλίου συλλαμβάνονται ως υπαίτιοι των γεγονότων οι ιερείς Ζωγράφος, Θωμάς, Δράκος, Καβάσιλας, Ζαΐρης, Κινδύνης και τα μέλη της Αντίστασης Μάγκος, Μπιλλήρης, Ψαρομπάς, Χατζηθεοδώρου, Καρπάθιος, Ζερβός, Καλογιάννης, Κουφός, Σκαρδάσης, Σβύνος, Ζωγράφος, Τομάζος και Ζεμπιλάς. Τα ξημερώματα της 8ης Απριλίου θα συλληφθούν άλλοι 52 Καλύμνιοι και Καλυμνιές. Στις 10 του μήνα οι Ιταλοί ξυπνούν και αντικρίζουν έξω από τις πόρτες των εκκλησιών μαύρα πέπλα. Απομακρύνουν από το νησί τους κρατούμενους και τους υποβάλλουν σε απάνθρωπα βασανιστήρια και ανακρίσεις. Τέλος από τις 12 Απριλίου ως τις 4 Ιουνίου του '35 θα δικαστούν όλοι κατά κλιμάκια.

Ο De Vecchi τον επόμενο χρόνο θ' αναλάβει τη Διοίκηση των Νησιών και θα παραδεχθεί τη ζημία που προκάλεσε στην ιταλική πολιτική στα Δωδεκάνησα το ζήτημα του Αυτοκεφάλου. Στις απόρρητες οδηγίες του προς τους Διοικητές του νησιού φαίνεται η ιδιαίτερη βαρύτητα που έδινε στην τιθάσευση του καλυμνιακού λαού. Το ζήτημα του Αυτοκεφάλου έκλεισε ουσιαστικά μετά τα γεγονότα του Απριλίου του '35. Οι σχέσεις των Καλυμνίων θα μείνουν τεταμένες με τον Απόστολο, παρά τις προσπάθειες του Πατριαρχείου για συνεννόηση των δύο πλευρών. Τελικά το αγεφύρωτο χάσμα θα οδηγήσει στην προσωρινή αποκοπή της Καλύμνου από την Μητρόπολη Λέρου και στην υπαγωγή της στη Μητρόπολη Κώου.

Μετά την Απελεύθερωση οι δύο εν ζωή θιασώτες του Αυτοκεφάλου θα εξαναγκαστούν από το Οικουμενικό Πατριαρχείο σε παραίτηση.

Ο αγώνας των Δωδεκανησίων να μείνουν ενωμένοι με τη Μητέρα Εκκλησία είχε δικαιωθεί...»

...

Για το "Αναγνωστήριον Καλύμνου "Αι Μούσαι"
Γιάννης Θ. Πατέλλης (πρόεδρος) - Θεόφιλος Τσουκαλάς (γραμματέας)

«ΡΟΔΙΑΚΗ» ΑΠΟ ΤΟ 1915

Φλας στο παρελθόν


ΡΟΔΙΑΚΗ
ΠΕΡΙΟΔΙΚΟ ΣΕΤΤΙΜΑΝΑΛΕ

ΕΝ ΡΟΔΩ,
Πέμπτη 4 Μαρτίου 1929
Αριθ. 1011

ΡΟΔΙΑΚΑ ΧΡΟΝΙΚΑ

Η παράστασις της Αμαραντείου

Την εσπέραν του παρελθόντος Σαββάτου εδόθη εν τω Βενετοκλείω η υπέρ της Αμαραντείου Σχολής θεατρική παράστασις του "Αγαθοπούλου" του Μολιέρου.

Την παράστασιν ετίμησαν εκ μέρους της Διοικήσεως ο ιπ. Π. Μαγκούζος και ο επόπτης των Σχολών κ. Γκιουλιανίνι. Παρέστησαν επίσης η Α. Σ. ο Μητροπολίτης και ο εκλ. Πρόξενος της Ελλάδος κ. Α. Λιανόπουλος, τα μέλη της Εφορείας της Αμαραντείου και πολύ πλήθος της παρ' ημίν κοινωνίας.

Απαντες οι μετασχόντες της παραστάσεως ερασιτέχναι έπαιξαν μετά πολλής επιτυχίας το μέρος των δι' ο και θερμά τοις διαβιβάζομεν συγχαρητήρια καθώς και εις την αξ. Εφορείαν της Αμαραντείου ήτις δεν φείδεται κόπων προς εξοικονόμησιν των αναγκών της Σχολής.

ΠΟΔΟΣΦΑΙΡΙΚΑ

Χθες το απόγευμα εις το γήπεδον του στρατώνος έλαβε χώραν φιλική ποδοσφαιρική συνάντηση της ομάδος του "Δωριέως" μετά της ποδοσφαιρικής ομάδας του Γ. Συλλ. Κρεμαστινών "Ελπίς".

Νικήτρια ομάς ανεδείχθη η ομάς του "Δωριέως" επιτυχούσα 4 τέρματα έναντι ενός της αντιπάλου ομάδος.

Δια ΚΕΡΑΜΙΚΑ

Αρίστης ποιότητος και ευθυνά αποτανθείτε εις το γραφείον του κ. Βαρνάβα Κυραμαριού πλησίον του τελωνείου.

(Σ.Σ. Η Ροδιακή εκδιδόταν τότε υπό το καθεστώς Ιταλικής λογοκρισίας. Διατηρείται επίσης η γλώσσα και τα τοπωνύμια που υπήρχαν στις αρχές του αιώνα).

ΠΙΝΑΚΕΣ ΖΩΓΡΑΦΙΚΗΣ



Σε μας θα βρείτε
ΔΩΡΑ για εσάς και για τους άλλους
ΔΩΡΑ αξίας που φαίνονται και δεν ξεχνιούνται
• ΠΙΝΑΚΕΣ ΖΩΓΡΑΦΙΚΗΣ
• ΒΙΤΡΩ ΓΝΗΣΙΟ και ΜΗ
• ΚΑΘΡΕΠΤΕΣ ΖΩΓΡΑΦΙΣΤΟΙ ΚΙ ΦΩΤΙΖΟΜΕΝΟΙ
• ΚΟΡΝΙΖΕΣ
Που φτιάχνουν με μεράκι η
Η ΡΟΔΟΥΛΑ & Ο ΑΡΤΑΝ
Μιχ. Πετρίδη 96 κοντά στο ΜΗΔΕΙΑ Τηλ. 62552

Αντίλαλοι

πολιτικοί και άλλοι...

ΑΛΛΙΩΣ ΕΙΧΑΜΕ ΣΥΝΗΘΙΣΕΙ

Παρελθόν αποτελούν πια **οι παλιές "καλές" στιγμές** του νομαρχιακού συμβουλίου, με τις φασαρίες, τις έντονες αντιπαραθέσεις και τα συναφή.

Αν πάρουμε ως μέτρο σύγκρισης **την χθεσινή** συνεδρίαση του νομαρχιακού συμβουλίου, μάλλον θα συμφωνήσουμε σ' αυτό το συμπέρασμα.

Και ήρεμη ήταν η συνεδρίαση και θέματα ουσίας συζητήθηκαν, αλλιώς είχαμε συνηθίσει **εδώ και 8 χρόνια!**

Λ. Μ.

ΘΥΜΑ Ο ΤΟΥΡΙΣΜΟΣ

Ο ελληνικός τουρισμός θα είναι, σύμφωνα με όσα δήλωσε το στέλεχος του ΣΥΝ, κ. Δημήτρης Παπαδημούλης από τη Ρόδο, **ένα από τα μεγάλα θύματα** της προοπτικής πολέμου στο Ιράκ.

Το παραπάνω δεν αποτελεί, βέβαια, είδηση για τους εμπλεκόμενους στο τουριστικό κύκλωμα στην περιοχή μας αλλά πλέον τώρα, **περισσότεροίσως από κάθε άλλη φορά,** είναι διαφαινόμενος ο κίνδυνος για αισθητή πτώση της τουριστικής κίνησης τη σεζόν που "ανοίγει" σε λίγο...

Κυρ.Π.

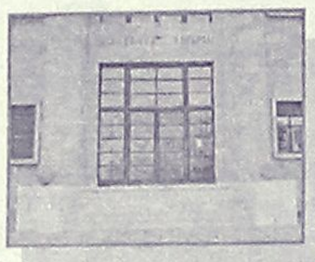

ΤΟΥΣ ΝΟΙΑΖΕΙ;

Θα συμφωνήσουμε με το δήμαρχο Ρόδου κ. Γιαννόπουλο, διότι έχουμε την εντύπωση ότι οι κύριοι του υπουργείου Δικαιοσύνης **εδώ και δέκα χρόνια** παίζουν... τον παπά με το θέμα του νέου Δικαστικού μεγάρου.

Αν όντως θέλουν να φτιάξουν (όπως λένε) νέο δικαστήριο, οι ίδιοι θα έπρεπε να ενδιαφερθούν για το θέμα αλλά... Εμείς δεν είδαμε κανέναν! Τον Δικηγορικό Σύλλογο είδαμε να ενδιαφέρεται, τον δήμο Ρόδου, τη νομαρχία, αλλά από την μεριά τους, **ούτε φωνή ούτε ακρόαση.**

Μεταξύ μας, έχουμε την εντύπωση ότι δεν τους ενδιαφέρει το θέμα!

Λ.Μ.

ΠΑΡΑΙΤΗΘΗΚΕ

Για λόγους ευθιξίας υπέβαλε την παραίτησή του από το διοικητικό συμβούλιο του Δημοτικού Οργανισμού Πρόνοιας **ο κ. Νικήτας Μόσχος** και πιθανόν να παραιτηθεί και από άλλα συμβούλια στα οποία συμμετέχει. Για την ακρίβεια, σκοπεύει να παραιτηθεί, αλλά θα... πέσουν πάνω του οι υπόλοιποι του δήμου **και θα δούμε** αν τελικά καταφέρουν να τον μεταπείσουν.

Γρήγορα άρχισαν, όπως φαίνεται αυτή την τετραετία, τα προβλήματα για τον κ. Γιαννόπουλο.

Λ.Μ.

ΒΗΜΑΤΑ ΣΤΟ... ΠΑΡΕΛΘΟΝ

*Μοιάζει εντελώς παράλογο, να γνωρίζουμε τα αποτελέσματα του νέου πολέμου κι όμως να περιμένουμε **καρτερικά** το ...μοιραίο! Αναρωτήθηκε κάποιος πως θα είναι στο εξής η ζωή μας, αν θα πρέπει να μας προστατεύουν ...τεθωρακισμένα, πολεμικά πλοία και αεροπλάνα; Θα έχουμε κάνει αρκετά βήματα στο... **παρελθόν!***

Β.Μ.

ΙΑΤΡΙΚΗ ΑΝΑΚΟΙΝΩΣΗ

ΖΩΑΝΝΟΥ Γ. ΑΝΝΑ

ΔΕΡΜΑΤΟΛΟΓΟΣ

ΜΕΤΑΦΟΡΑ ΙΑΤΡΕΙΟΥ

Το ιατρείο ***μεταφέρθηκε*** και λειτουργεί σε ***νέα διεύθυνση*** στην οδό

ΗΡΩΩΝ ΠΟΛΥΤΕΧΝΕΙΟΥ 15

Ωράριο λειτουργίας: Δευτέρα έως Πέμπτη: 09.00-21.00, Παρασκευή: 09.00-13.00

Τηλέφωνα: 2241039395-77770, fax: 2241077770

ΤΑΒΕΡΝΑ

ΡΕΝΗ ΑΒΑΝΤΗ

ΠΑΡΑΛΙΑ ΑΦΑΝΤΟΥ

ΑΝΑΚΟΙΝΩΣΗ

Κάνουμε γνωστό στην αξιότιμη πελατεία μας ότι από το **Σάββατο 1 Μαρτίου** θα είμαστε ανοιχτά κάθε μέρα

Πληρ. τηλ. 2241051280
Σας ευχαριστούμε

ΤΑΒΕΡΝΑ "ΠΑΝΟΡΑΜΑ" ΣΤΑ ΚΟΣΚΙΝΟΥ

ΜΑΖΙ ΣΑΣ ΟΙ:
ΓΙΩΡΓΟΣ ΠΑΤΡΙΝΟΣ
ΤΑΣΟΣ ΡΑΪΖΗΣ

*έως και την **Κυριακή των Απόκρεω,** κοντά σας με ζωντανή μουσική, εκλεκτούς μεζέδες και άφθονο κρασί.*

Η αίθουσα θερμαίνεται με κεντρική θέρμανση και 3 τζάκια



Τηλ.:
22410 62426-69481

Rodos Park
SUITES HOTEL

LOUNGE BAR

Οι μουσικές σας απολαύσεις συνεχίζουν...



Συντροφιά με τον πιανίστα και τραγουδιστή
ΠΑΡΗ ΜΑΚΕΝΤΟΥΔΗ
Κάθε Παρασκευή και Σάββατο!!
Ρήγα Φεραίου 12 - Τηλ. 22410 89700

ΚΕΝΤΡΑ ΞΕΝΩΝ ΓΛΩΣΣΩΝ

ΚΟΝΤΟΥ ΜΕΡΚΟΥΡΗ

Οι μαθητές μας απέκτησαν...
... ΚΑΙ το 2002
γρήγορα και σίγουρα

ΓΕΡΜΑΝΙΚΑ
15 Mittelstufe Goethe
63 Zertifikat Goethe

132

ΑΓΓΛΙΚΑ
14 Proficiency Cabridge - Michigan
40 Lower Cabridge - Michigan

ΑΝΑΓΝΩΡΙΣΜΕΝΟΥΣ ΤΙΤΛΟΥΣ ΓΛΩΣΣΟΜΑΘΕΙΑΣ

αποδεικνύοντας πλέον για μια ακόμη φορά
ποιοί έχουν ...

ΑΠΟΛΥΤΗ ΑΝΩΤΕΡΟΤΗΤΑ

ΣΤΗΝ ΟΛΙΚΗ ΠΟΙΟΤΗΤΑ - ΣΤΗ ΔΙΔΑΣΚΑΛΙΑ
ΓΕΡΜΑΝΙΚΩΝ - ΑΓΓΛΙΚΩΝ
ΣΤΗ ΡΟΔΟ

ΓΙ' ΑΥΤΟ...

- ***Οι γονείς και τα παιδιά μας εμπιστεύονται***
- ***Εμείς ανταποκρινόμαστε στις προσδοκίες τους***
- ***Οι επιτυχίες των μαθητών μας, μας κάνουν υπερήφανους***

1ο Διδ/ριο: Αγ. Αναργύρων 11Α (στο Βενετόκλειο)
2ο Διδ/ριο: Δ. Αναστασιάδη 47 (στους Δασκάλους)
3ο Διδ/ριο: Παρισίων 1 και Λεωδίνου (στο Ροδίνι)

Τηλ. 22410 35289
& 22410 23973



ΑΝΑΚΟΙΝΩΣΗ

Ο Σύλλογος Ιδιοκτητών Κέντρων Ξένων Γλωσσών Δωδεκανήσου, ανακοινώνει ότι οι συμμετοχές για τις εξετάσεις **PALSO** και **EDEXCEL** (Αναγνωρισμένες από τον ΑΣΕΠ) περιόδου Μαΐου 2003, θα γίνονται δεκτές στα γραφεία του Συλλόγου έως και την **6η Μαρτίου 2003.**

Επίπεδα Palso Αγγλικών	Επίπεδα Palso Γερμανικών	Επίπεδα Palso Γαλλικών	Επίπεδα Palso Ιταλικών
1. Beginners	1. Zertificat Fur Anfanger	1. Debutant	1. Elementare
2. Elementary	2. Elementarstufe	2. Elementaire	2. Intermedio
3. Basic	3. Grundstufe	3. Certificat	3. Medio
	4. Mittelstufe		4. Superiore

ΔΙΕΞΑΓΩΓΗ ΓΡΑΠΤΩΝ: ΟΛΕΣ ΟΙ ΓΛΩΣΣΕΣ: ΣΑΒΒΑΤΟ 17 ΜΑΙΟΥ 2003

LONDON EXAMINATIONS FROM EDEXCEL INTERNATIONAL

ΕΠΙΠΕΔΑ EDEXCEL
1. **Level 2 (Standard)**
2. **Level 3 (Lower)**
4. **Level 4 (Advanced)**
5. **Level 5 (Proficiency)**

ΔΙΕΞΑΓΩΓΗ ΓΡΑΠΤΩΝ ΓΙΑ ΟΛΑ ΤΑ ΕΠΙΠΕΔΑ: ΚΥΡΙΑΚΗ 18 ΜΑΙΟΥ 2003

ΣΥΛΛΟΓΟΣ ΙΔΙΟΚΤΗΤΩΝ ΚΕΝΤΡΩΝ ΞΕΝΩΝ ΓΛΩΣΣΩΝ ΔΩΔΕΚΑΝΗΣΟΥ

ΕΡΓΑΝΗΣ ΑΘΗΝΑΣ 26-ΡΟΔΟΣ

ΤΗΛ.: 2241028475, FAX: 2241036620, E-mail: palso-dod@hol.gr, www.palsodod.gr