ΕΤΟΣ ΙΔΡΥΣΗΣ 1949
ΙΔΙΟΚΤΗΣΙΑ:
Γ. ΔΙΑΜΑΝΤΙΔΗΣ
ΓΡΑΦΙΚΕΣ ΤΕΧΝΕΣ Α.Ε.
Εκδότης: ΓΙΩΡΓΟΣ ΔΙΑΜΑΝΤΙΔΗΣ
Γραφεία - Τυπογραφεία:
Μάρκου Μαλλιαράκη 3 (ΚΟΒΑ)
Τηλ.: Σύνταξης: 22410 27356-34101, FAX: 22410 20643
Τηλ.: Λογιστηρίου: 22410 35322, FAX: 22410 35322
e-mail: info@proodos.net

ΠΡΟΟΔΟΣ

Ανεξάρτητη καθημερινή πρωινή εφημερίδα

ΠΛΗΡΟΜΕΝΟ ΤΕΛΟΣ Του Γκαφέ Κ' ΡΟΔΟΥ

ΕΛΤΑ Hellenic Post

ΑΡΙΘΜΟΣ ΦΥΛΛΟΥ 17.338 • ΤΙΜΗ 0,70 ευρώ

ΣΑΒΒΑΤΟ 30 ΣΕΠΤΕΜΒΡΙΟΥ 2006

Από το Ελληνικό Κέντρο Επενδύσεων

Η Νότια Ρόδος επελέγη για τη δημιουργία ειδικών τουριστικών υποδομών

ΑΠΕΔΩΣΑΝ ΟΙ ΠΡΟΣΠΑΘΕΙΕΣ ΤΟΥ ΔΗΜΟΥ

ΤΗ ΝΟΤΙΑ ΡΟΔΟ επέλεξε το Ελληνικό Κέντρο Επενδύσεων για τη δημιουργία ειδικών τουριστικών υποδομών. Η συνεχής προσπάθεια της δημοτικής αρχής καρποφόρησε και ήδη τα αποτελέσματα είναι ικανοποιητικά.

• Το Ελληνικό Κέντρο Επενδύσεων με επιστολή του προς το δήμαρχο Νότιας Ρόδου κάνει γνωστό ότι η περιοχή έχει επιλεγεί για τη δημιουργία ειδικών τουριστικών υποδομών που έχει ανάγκη το νησί συνολικά, αξιοποιώντας τις προτάσεις του Δήμου, μέσα από το χωροταξικό σχεδιασμό και τα μεγάλα πλεονεκτήματα της περιοχής.



Η ΕΠΙΣΤΟΛΗ του ΕΛΚΕ προς το δήμαρχο Νότιας Ρόδου έχει ως εξής:

«Αξιότιμε κύριε Δήμαρχε,

Με την παρούσα επιστολή θα θέλαμε να σας ευχαριστήσουμε πολύ για την άμεση ανταπόκρισή σας στο αίτημα μας για συνεργασία με στόχο την προσέλκυση άμεσων ξένων επενδύσεων στην Ελλάδα και για τη θερμή υποδοχή και εξυπηρέτηση που επιφυλάξατε στους συνεργάτες μας κ. Ε. Μουρατίδη και κα Μ. Καραδήμα που επισκέφθηκαν την περιοχή. Οι εύστοχες και τεκμηριωμένες προτάσεις σας για ανάδειξη των ιδιαίτερων χαρακτηριστικών και των συγκριτικών πλεονεκτημάτων του Δήμου Νότιας Ρόδου ήταν καθοριστικές, προκειμένου να αξιοποιηθούν από το ΕΛΚΕ ώστε να επιτευχθεί μελλοντικά η αειφόρος και ισόρροπη ανάπτυξη της περιοχής.

Ήδη είμαστε σε επικοινωνία με την Κτηματική Εταιρεία του Δημοσίου για το σχέδιο τουριστικής αξιοποίησης του Πρασονησίου και της γύρω περιοχής. Επίσης προωθούμε τις εκτάσεις που μας υποδείξατε σε ενδιαφερόμενες εταιρείες, για δημιουργία ειδικών τουριστικών υποδομών, σύμφωνα με τις επενδυτικές προτάσεις σας που περιλαμβάνονται στο Σχέδιο Χωρικής

ΣΥΝΕΧΕΙΑ ΣΤΗ ΣΕΛ. 4

Στις δημοτικές εκλογές του Οκτώβρη

Ανετη επικράτηση του Γιώργου Κυρίτση προβλέπει δημοσκόπηση

ΕΓΙΝΕ ΣΤΟ ΔΗΜΟ ΤΗΣ ΚΩ

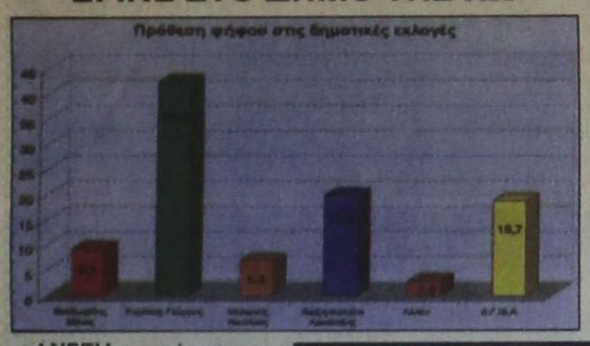

ΑΝΕΤΗ επικράτηση του υποψήφιου δημάρχου Κω, Γιώργου Κυρίτση προβλέπει δημοσκόπηση που έγινε το χρονικό διάστημα από 18 μέχρι 22 Σεπτεμβρίου από την εταιρία Reposition Strategy, για να διερευνήσει τις τάσεις του εκλογικού κοινού για τις επερχόμενες δημοτικές και νομαρχιακές

ΣΥΝΕΧΕΙΑ ΣΤΗ ΣΕΛ. 4

Πνίγηκε τουρίστας

Πνίγηκε χθες το μεσημέρι στην παραλία της Παναγιάς Τσαμπίκας ένας Γερμανός τουρίστας, ο οποίος παραθέριζε στη Ρόδο μαζί με τη σύζυγό του.

Για τα αίτια του πνιγμού διενεργείται προανάκριση από το Λιμεναρχείο Λινδου, ενώ η σορός του άτυχου τουρίστα μεταφέρθηκε στο Νοσοκομείο Ρόδου για νεκροψία - νεκροτομή.

Συνεχίζονται οι απεργιακές κινητοποιήσεις

Μετωπική σύγκρουση δασκάλων-κυβέρνησης

ΣΤΟ «ΧΟΡΟ» ΚΑΙ ΟΙ ΚΑΘΗΓΗΤΕΣ

ΔΕΝ ΚΑΝΟΥΝ πίσω οι δάσκαλοι και οι νηπιαγωγοί της χώρας μας και συνεχίζουν για τρίτη εβδομάδα τις απεργιακές κινητοποιήσεις τους. Η ολομέλεια των προέδρων των συλλόγων όλης της χώρας, κατά τη διάρκεια της χθεσινής συνέλευσης που πραγματοποίησαν στην Αθήνα, αποφάσισαν τη συνέχιση της απεργίας από τις 2-6 Οκτωβρίου.

«Ο αγώνας των δασκάλων και των νηπιαγωγών δρα πιλοτικά για όλους τους φορείς, γιατί τα αιτήματα που προβάλλουμε, αφορούν όλη την κοινωνία» δήλωσε στην «Πρόοδο» ο πρόεδρος του Συλλόγου Εκπαιδευτικών και Προσχολικής Αγωγής Ρόδου Νίκος Ράπτης.

• Τα σχολεία της Πρωτοβάθμιας Εκπαίδευσης στην περιοχή μας θα συνεχίσουν να υπολειτουργούν για τρίτη εβδομάδα, ενώ κάποια θα εξακολουθήσουν να παραμένουν κλειστά.

Η ΜΕΤΩΠΙΚΗ σύγκρου-

ΣΥΝΕΧΕΙΑ ΣΤΗ ΣΕΛ. 4

Ενα από τα μεγαλύτερα παγκοσμίου επιπέδου

Ξεκινά την ερχόμενη Τετάρτη το συνέδριο Δερματολογίας με 14.000 συμμετοχές

ΘΑ ΤΟ ΠΑΡΑΚΟΛΟΥΘΗΣΟΥΝ 7.000 ΣΥΝΕΔΡΟΙ

ΈΝΑ από τα μεγαλύτερα συνέδρια παγκοσμίου επιπέδου διεξάγεται στη μαγευτική πόλη της Ρόδου από 4 έως 8 Οκτωβρίου 2006. Το 15ο EADV, αποτελεί ένα από τα μεγαλύτερα συνέδρια που έχουν πραγματοποιηθεί στη χώρα μας και αναμένεται να το παρακολουθήσουν περίπου 7.000 σύνεδροι από όλο τον κόσμο, μαζί με τα συνοδά μέλη και τους εκπροσώπους των φαρμακευτικών εταιριών οι συμμετοχές θα ξεπεράσουν τις 14.000.

• Με τίτλο Από τον Ιπποκράτη στη Σύγχρονη Δερματολογία, το πολυ-αναμενόμενο

ΣΥΝΕΧΕΙΑ ΣΤΗ ΣΕΛ. 4



Περί Εκατονταρχίας ...συνέχεια

Αρθρο του ΓΙΩΡΓΟΥ ΝΙΚΗΤΙΑΔΗ



Από αυτή εδώ την θέση στις 9 Απριλίου με άρθρο που είχε τον τίτλο «Ο ΕΚΑΤΟΝΤΑΡΧΟΣ ΤΗΣ ΠΕΡΙΦΕΡΕΙΑΣ» είχα αναφερθεί στο περιφερειάρχη κύριο Χ. Κόκκινο με αφορμή την έκπτωση του δημοτικού συμβούλου Ρόδου κυρίου Αντώνογλου από το αξίωμά του. Προφανώς, δεν χρειαζότανε προφητικές ικανότητες για να αναφέρω τότε ότι, το παράδειγμα Αντώνογλου ήταν κατά την ημερομηνία που έγραφα το άρθρο «το τελευταίο αλλά όχι έσχατο». Χαρακτήριζα στο άρθρο, τον κύριο Κόκκινο «Ρωμαίο Εκατόνταρχο» που έχει εγκαθιδρύσει στην περιφέρεια Νοτίου Αιγαίου το κομματικό κράτος της παράταξης από την οποία προέρχεται. Προσφάτως, στην ίδια στήλη με άρθρο μου που είχε τον τίτλο «Παρακαλούμε .....Απολύστε τους και Ενημερώστε μας...» εξηγούσα τους λόγους για τους οποίους ο κύριος Περιφερειάρχης χωρίς να έχει το προς τούτο δικαίωμα, αποφάσισε να λύσει τις συμβάσεις των εργαζομένων στην δημοτική επιχείρηση ύδρευσης - αποχέτευσης Ιαλυσού. Ο κύριος Κόκκινος στο χθεσινό φύλλο της «ΠΡΟΟΔΟΥ»

ΣΥΝΕΧΕΙΑ ΣΤΗ ΣΕΛ. 4

Ευθύνεται το Αρχηγείο της Αστυνομίας

Καθυστερεί η έκδοση των νέων διαβατηρίων

ΑΓΑΝΑΚΤΙΣΜΕΝΟΙ ΟΙ ΣΥΜΠΟΛΙΤΕΣ ΜΑΣ

Στο τμήμα έκδοσης διαβατηρίων της Αστυνομικής Διεύθυνσης Δωδεκανήσου εκκρεμούν 180 αιτήσεις για την έκδοση διαβατηρίων νέου τύπου από την 6η Σεπτεμβρίου του τρέχοντος έτος.

Οι πολίτες ενώ έχουν προσκομίσει κανονικά τα απαραίτητα δικαιολογητικά, δεν έχουν παραλάβει ακόμη τα διαβατήρια με κίνδυνο να χάσουν τα ταξίδια τους.

Σύμφωνα με πληροφορίες της αστυνομικής Διεύθυνση Δωδεκανήσου για την καθυστέρηση της έκδοσης ευθύνεται η αναβάθμιση που επιχειρήθηκε στο σύστημα της έκδοσης των εγγράφων. Για τέσσερις ημέρες το σύστημα δεν λειτούργησε καθόλου με αποτέλεσμα να συσσωρευθούν

ΣΥΝΕΧΕΙΑ ΣΤΗ ΣΕΛ. 4

Αισιοδοξία για το εκλογικό αποτέλεσμα

Μήνυμα νίκης της παράταξης Μαχαιρίδη

Κλίμα ενθουσιασμού στην εκδήλωση

ΜΗΝΥΜΑ νίκης, έστειλε ο νομάρχης Δωδεκανήσου Γιάννης Μαχαιρίδης, κατά τη διάρκεια της χθεσινής ανοικτής πολιτικής συγκέντρωσης που πραγματοποιήθηκε στο κατάμεστο Δημοτικό Θέατρο της Ρόδου.

• Νωρίτερα, ο κ. Μαχαιρίδης, παρουσία των υποψηφίων νομαρχιακών συμβούλων, φίλων και μελών της παράταξής του, πραγματοποίησε τα εγκαίνια του εκλογικού κέντρου.

Ο κ. ΜΑΧΑΙΡΙΔΗΣ, αναφέρθηκε στο έργο που έχει επιτελέσει η παρούσα νομαρχιακή αρχή, στους στόχους και τα οράματα της επόμενης τετραετίας αλλά και για το ρόλο της Νομαρχιακής Αυτοδιοίκησης.

• Μεταξύ άλλων, ο κ. Μαχαιρίδης τόνισε: «Εχουμε ακόμα ανοιχτούς λογαριασμούς για να κλείσουμε. Τέσσερα χρόνια μετά, αισθανόμαστε όπως και τότε, το ίδιο δυνατοί, το ίδιο αποφασισμένοι και δέσμιοι της υπόσχεσης προς τους συμπατριώτες μας. Η εντολή που μας δώσατε δεν ήταν μια λευκή επιταγή».

ΑΝΑΦΕΡΟΜΕΝΟΣ στο έργο της παρούσας νομαρχιακής αρχής ο κ. Μαχαιρίδης είπε:

«Δεν πέρασε ούτε μέρα που να μην αγωνιστούμε για τα συμφέροντα του τόπου μας.

Εργαστήκαμε σκληρά για να φτάσει η ανάπτυξη σε κάθε γωνιά της Δωδεκανήσου.

ΜΑΣ δικαιώνει το πλούσιο

ΣΥΝΕΧΕΙΑ ΣΤΗ ΣΕΛ. 4



Από τα εγκαίνια του εκλογικού κέντρου της παράταξης «Δωδεκάνησα Νέα Πορεία» χθες βράδυ

Εκλεψε την τσάντα της φίλης του

Ενας 34χρονος ροδίτης αφαίρεσε την τσάντα της 23χρονης φίλης του από τη Βουλγαρία με την οποία και διασκέδαζε σε μπαρ στην Παλιά Πόλη.

Η τσάντα περιείχε 2 κινητά τηλέφωνα και το χρηματικό ποσό των 350 ευρώ. Οι άνδρες της Υποδιεύθυνσης Ασφάλειας Ρόδου συνέλαβαν τον 34χρονο και παρέδωσαν στην νεαρή κοπέλα τα κλοπιμαία που βρήκαν στην κατοχή του δράστη.

Τις τελευταίες μέρες αρκετές ήταν οι περιπτώσεις κλοπής τσαντών, νεαρών γυναικών από μοτοσικλετιστές.

Στη συγκεκριμένη όμως υπόθεση το οξύμωρο του πράγματος είναι ότι όπως φαίνεται, ο δράστης με δόλο προσέγγισε τη νεαρή κοπέλα προκειμένου να αποσπάσει από αυτήν χρήματα και πολύτιμα αντικείμενα.

Τούρκος υπουργός τονίζει:

Να γκρεμίσουμε τα τελωνειακά τείχη Ελλάδας - Τουρκίας

ΤΗΣ ΜΑΙΡΗΣ ΗΛ. ΠΑΠΑΝΔΡΕΟΥ

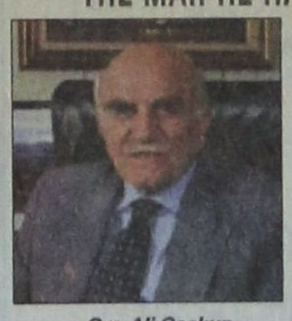

Ο κ. Ali Coskun

Αποκλειστική συνέντευξη παραχώρησε στην ΠΡΟΟΔΟ ο Τούρκος Υπουργός Βιομηχανίας και Εμπορίου κ. Ali Coskun. Ο Υπουργός Αλή Τζοσκούν, ήρθε στο νησί μας για δεύτερη φορά και δηλώνει ενθουσιασμένος από τη Ρόδο και τους Ροδίους.

Μείνατε ευχαριστημένος κ. Υπουργέ από τις εργασίες της 6ης Ευρω-Μεσογειακής Διάσκεψης Βιομηχανίας;

Ναι, έμεινα ικανοποιημένος. Θεωρώ τη Διάσκεψη πολύ επιτυχημένη. Είχαμε μεγάλη ανάγκη από αυτό το συνέδριο,

ΣΥΝΕΧΕΙΑ ΣΤΗ ΣΕΛ. 4









ΚΑΘΗΜΕΡΙΝΑ ΤΑ ΝΕΑ ΤΗΣ ΔΩΔΕΚΑΝΗΣΟΥ ΣΤΟ INTERNET
www.proodosnews.gr
www.proodos.net



29/9/06

Η διαγραφή στοιχείων από τα αρχεία της Επιτροπής Ανταγωνισμού, η ελληνική οικονομία και ο νέος τρόπος υπολογισμού του ΑΕΠ, η συνάντηση του πρωθυπουργού με τον Αρχιεπίσκοπο στο Μέγαρο Μαξίμου και η υπόθεση της ΔΕΗ είναι από τα βασικά θέματα της ειδησεογραφίας του σημερινού αθηναϊκού Τύπου.

ΑΔΕΣΜΕΥΤΟΣ ΤΥΠΟΣ: Έσβησαν νύχτα όλους τους υπολογιστές με κρίσιμα στοιχεία! Ηλεκτρονικό "Ριφιφί" στην Επιτροπή Ανταγωνισμού.

ΑΝΩ ΚΑΤΩ: Γάλα-γκέιτ στο υπουργείο Ανάπτυξης. Θρίλερ με την κλοπή αρχείων της Επιτροπής Ανταγωνισμού.

ΑΠΟΓΕΥΜΑΤΙΝΗ: Φρενοκομεία. Συνδικαλιστές, καναλιά, πολιτικοί αντιπαρατίθενται σε έναν ακατάληπτο δημόσιο καβγά.

Η ΑΥΓΗ: Μαγείρεμα αριθμών για ΑΕΠ και ανεργία. Κλασικό παράδειγμα δημιουργικής λογιστικής.

ΑΥΡΙΑΝΗ: Στα χέρια εκβιαστών οι απόρρητοι φάκελοι που βρίσκονταν στην Επιτροπή Ανταγωνισμού. Εχει καθετί και υλικό που προέρχεται από καταγγελίες.

ΤΟ ΒΗΜΑ: Από τους λαγούς στα πετραχήλια! Ο αντιπερασπισμός Καραμανλή.

Η ΒΡΑΔΥΝΗ: Πρόωρη σύνταξη και στον πατέρα. Απόφαση-βόμβα του Διοικητικού Εφετείου Πειραιά. Τι αλλάζει στα ασφαλιστικά δικαιώματα εργαζομένων με ανήλικα παιδιά.

ΕΘΝΟΣ: Τραβεστί σύγκλιση με βαρύ κάστος. Καραμανλής - Αλογοσκούφης... υλοποίησαν τις προεκλογικές καταγγελίες τους.

ΕΛΕΥΘΕΡΗ ΩΡΑ: Με αλχημείες και δημιουργικές λογιστικές προσπαθούν να μας πείσουν ότι είμαστε πλούσιοι και... μας πουλάνε κωλοφωτιές για... φαγάρια.

ΕΛΕΥΘΕΡΟΣ: Ναρκοπέδιο από τα "κόλπα" στην Οικονομία. Κρύβει κινδύνους η πλασματική αύξηση του εθνικού πλούτου της χώρας.

ΕΛΕΥΘΕΡΟΣ ΤΥΠΟΣ: Αύξηση ΑΕΠ με κέρδη και ρίσκο. Επιβεβλημένη από την Ε.Ε. η αναθεώρηση / Δεν αλλάζει η οικονομική πολιτική.

ΕΛΕΥΘΕΡΟΤΥΠΙΑ: @ ΡΙΦΙΦΙ.gr για να "κόψει" το γάλα. Από μέσα η εισβολή στα αρχεία της Επιτροπής Ανταγωνισμού.

ΕΣΤΙΑ: Οι πολέμιοι του ανταγωνισμού. Η συντριπτική πλειονότης των Ελλήνων πολιτικών.

ESPRESSO: Ναταλί δείχνει Αλεξ. Το θρίλερ της Βέροιας. Η τεχνική σύμβουλος της οικογένειας, ψυχίατρος Χριστίνα Αντωνοπούλου, επέστρεψε από τις ΗΠΑ φορτωμένη με "στοιχεία" και... συμπτώσεις.

Η ΚΑΘΗΜΕΡΙΝΗ: Υποπτη διαγραφή στοιχείων έρευνας για τα καρτέλ. Χάθηκαν ψηφιακά αρχεία της Επιτροπής Ανταγωνισμού - Ενταση στη Βουλή.

Ο ΛΟΓΟΣ: Αναθεώρηση μεν πρόβλημα δε... Γ. Αλογοσκούφης: Στο 2,6% μειώθηκε το έλλειμμα φέτος, με βάση το "παλαιό" ΑΕΠ.

ΤΑ ΝΕΑ: Η κουμπάρα από το Τέξας... στη ΔΕΗ. Πλοκάμια σε όλο τον κόσμο έχει η Contour.

Η ΝΙΚΗ: Η πιο μεγάλη κοροϊδία. Αλχημεία για αύξηση κατά 25% του ΑΕΠ. Κίνδυνος για περικοπές κονδυλίων από την Ε.Ε.

ΠΑΡΑΣΚΕΥΗ +13: Σφάζονται μεταξύ τους τα "γαλάζια" παλικάρια.

ΡΙΖΟΣΠΑΣΤΗΣ: Παρουσιάστηκε χτες από τον Γιώργο Μαυρίκο ψηφοδέλτιο μάχης για την Υπερνομαρχία Αθήνας - Πειραιά της "Νομαρχιακής Αγωνιστικής Συνεργασίας".

TRAFFIC NEWS: Απειλούν να μας σκοτώσουν. Ζητούν προστασία οι μάρτυρες στην υπόθεση Αλεξ. Τι κρύβει η συνάντηση-μυστήριο με Αμερικανό επιστήμονα.

City Press: Πιο κοντά σε πρόωρες εκλογές.

Δρομολόγια Πλοίων



08.30 ΔΩΔΕΚΑΝΗΣΟΣ ΕΞΠΡΕΣ για Κω, Κάλυμνο, Λέρο, Λειψούς, Πάτμο
09.00 ΣΥΜΗ για Πανορμίτη, Σύμη
09.00 ΑΙΓΛΗ για Σύμη
14.30 ΑΙΓΛΗ για Σύμη
15.00 ΔΩΔΕΚΑΝΗΣΟΣ PRIDE για Σύμη, Κω, Κάλυμνο, Λέρο
15.00 ΠΡΩΤΕΥΣ για Μεγίστη
15.30 ΔΕΛΦΙΝΙ 22 για Κω, Κάλυμνο
18.00 ΑΙΓΛΗ για Σύμη

Προς Πειραιά: 09.30 BLUE STAR II
22.00 ΡΟΔΑΝΘΗ

Αεροπορικά Δρομολόγια

ΟΛΥΜΠΙΑΚΗ ΑΕΡΟΠΟΡΙΑ
Από Ρόδο-**Αθήνα**: Καθημερινά 07.10, 13.40
Πέμπτη 20.10, 22.45
Καθημερινά πλην Πέμπτης 19.40, 22.25
Καθημερινά πλην Κυριακής 10.40
Από Ρόδο-**Θεσσαλονίκη**: Δευτέρα - Τετάρτη 09.45
Πέμπτη 10.45
Σάββατο 15.15
Δευτ.-Τετ.-Παρ.-Κυρ. 16.10
Από Ρόδο-**Ηράκλειο**: Δευτέρα - Παρασκευή-Κυριακή 17.45
Τρίτη - Πέμπτη 18.30
Τετάρτη - Σάββατο 19.20
Από Ρόδο-**Κάρπαθο**: Δευτ.-Πεμ.-Παρ.-Σάβ. 07.00, 10.40
Τετάρτη - Κυριακή 10.40, 14.20
Από Ρόδο -**Κάσο**: Δευτ.-Πεμ.-Παρ.-Σάβ. 07.00
Τετάρτη - Κυριακή 10.40
Από Ρόδο-**Καστελλόριζο**: Δευτ.-Τετ.-Παρ.-Σάβ. -Κυρ. 07.10
Από Ρόδο-**Χίο**: Τρίτη 10.40 Πέμπτη 10.45
Από Ρόδο-**Μυτιλήνη**: Δευτέρα-Τετάρτη 09.45
Τρίτη 10.40,
Πέμπτη 10.45
Σάββατο 15.15
Από Ρόδο-**Σάμος**: Τρίτη 10.40
Σάββατο 15.15
Από Ρόδο-**Λήμνος**: Δευτέρα-Τετάρτη 09.45 Τρίτη 10.40,
Πέμπτη 10.45 Σάββατο 15.15

AEGEAN AIRLINES & CRONUS
Από Ρόδο-**Αθήνα**: Καθημερινά 07.10-11.05-13.50-16.30-21.30
Από Ρόδο-**Θεσσαλονίκη**: Καθημερινά 12.05
Από Ρόδο-**Ρώμη**: Καθημερινά 16.30
Από Ρόδο-**Λάρνακα**: ΤΡΙΤΗ-ΠΕΜΠΤΗ-ΣΑΒΒΑΤΟ 11.05
τις υπόλοιπες μέρες 07.10-13.50-16.30

Κ.Τ.Ε.Ο Τηλ.: 22410 65385 εσωτερικό 23

Συγκοινωνιακή έδρα Ρόδου
Από 1/9/2006 έως 30/9/2006
Επιβατικά (Ε.Ι.Χ.) και φορτηγά μέχρι 3,5Τ (ΦΙΧ<3,5Τ) με αριθμούς κυκλοφορίας **ΡΟΖ 9501 έως και 9999** και **ΡΟΗ 1000 έως 2500**

Συγκοινωνιακή έδρα Κω
Από 1/9/2006 έως 30/9/2006
Επιβατικά (Ε.Ι.Χ.) και φορτηγά μέχρι 3,5Τ (ΦΙΧ<3,5Τ) με αριθμούς κυκλοφορίας **ΚΧΒ 4501 έως και 5000**

* Καλούνται όλα τα παραπάνω οχήματα να προβούν σε τεχνικό έλεγχο σε οποιοδήποτε Κ.Τ.Ε.Ο. ή Ι.Κ.Τ.Ε.Ο. της χώρας
** Επίσης θα ελέγχονται όσα οχήματα υποχρεούνται βάση παλαιοτέρων προγραμμάτων πρόσκλησης.
*** Ο εμπρόθεσμος προγραμματισμός των οχημάτων για έλεγχο (ραντεβού) γίνεται έως και 15 ημέρες πριν της λήξης του προγράμματος πρόσκλησης.

Έτοιμοι για ΚΤΕΟ;
ΤΑΛΑΙΠΩΡΙΑ ΤΕΛΟΣ!
Ιδιωτικό ΚΤΕΟ Ρόδου
για ραντεβού..22410-67677
ΠΛΗΡΩΣ ΙΣΟΤΙΜΟ ΜΕ ΤΑ ΔΗΜΟΣΙΑ ΚΤΕΟ
ΓΡΗΓΟΡΑ ΑΞΙΟΠΙΣΤΑ ΚΑΙ ΦΘΗΝΟΤΕΡΑ!! 25 ΛΕΠΤΑ ΑΡΚΟΥΝ
ΠΡΟΣΟΧΗ! — ΠΡΟΓΡΑΜΜΑ ΠΡΟΣΚΛΗΣΗΣ ΟΧΗΜΑΤΩΝ Η. ΔΩΔ/ΝΗΣΟΥ
- ΤΩΝ Ιανουάριο ΑΠΟ ΡΟΕ 4401, ΕΩΣ ΡΟΕ 6400 - ΤΩΝ Φεβρουάριο ΑΠΟ ΡΟΕ 6401, ΕΩΣ ΡΟΕ 8400
Η ΜΗ ΔΙΕΝΕΡΓΕΙΑ ΤΕΧΝΙΚΟΥ ΕΛΕΓΧΟΥ ΤΟΥ ΟΧΗΜΑΤΟΣ ΣΑΣ (ΚΤΕΟ) ΜΕΣΑ ΣΤΙΣ ΠΡΟΘΕΣΜΙΕΣ, ΑΠΟΤΕΛΕΙ ΠΑΡΑΒΑΣΗ (ΚΟΚ 86) ΚΑΙ ΤΙΜΩΡΕΙΤΑΙ ΑΠΟ ΤΙΣ ΑΡΧΕΣ ΜΕ ΠΡΟΣΤΙΜΟ 334 ΕΥΡΩ ΚΑΙ ΑΦΑΙΡΕΣΗ ΠΙΝΑΚΙΔΩΝ

Δωδεκανησιακά 24ωρα

Στα πεταχτά

Μοίρασαν 1000 φυλλάδια

Με σκοπό να ευαισθητοποιήσουν τους οδηγούς για να είναι περισσότερο προσεκτικοί στους δρόμους ο πατέρας και ο πεθερός του αδικοχαμένου Γιάννη Μυλωνάκη, τους μοίρασαν 1000 φυλλάδια με τα οποία τους επισήμαναν ότι η παραβίαση πινακίδας STOP σημαίνει θάνατος.

Αραγε πόσοι από αυτούς τους οδηγούς που τα έλαβαν θα ευαισθητοποιηθούν; Μάλλον κανένας!

Γιατί χθες το πρωί στην Ανάληψη νέος μοτοσικλετιστής παραβίασε πινακίδα STOP και συγκρούστηκε με διερχόμενο αυτοκίνητο, χωρίς ευτυχώς να υπάρξει κανένας τραυματισμός!

Χορταριασμένα πεζοδρόμια

Τα πεζοδρόμια, στις συνοικίες της πόλης της Ρόδου είναι χορταριασμένα. Μάλιστα, σε κάποιες συνοικίες τα χόρτα είναι τεράστια που εμποδίζουν ακόμα και την κυκλοφορία των πεζών.

Η Υπηρεσία Καθαριότητας και Πρασίνου του Δήμου πού βρίσκεται;

Σαν τους Χιώτες

Οι δημοτικοί αστυνόμοι Ρόδου, πάνε δυο-δυο. Στους δρόμους, στις πλατείες, στις διασταυρώσεις, πάνε σαν τους Χιώτες, δυο-δυο.

Προφανώς γι' αυτό και δεν βρίσκονται σε περιοχές που έχουν ανάγκη να ρυθμίσουν την κυκλοφορία, γιατί δεν φτάνουν 80 δημοτικοί αστυνόμοι, αφού πηγαίνοντας δυο-δυο, γίνονται 40.

Ισότητα

Μέχρι τώρα κερδισμένες από την «ισότητα» έβγαιναν οι γυναίκες. Να όμως που και οι άνδρες θα ωφελούνται τώρα λόγω ισότητας.

Η απόφαση του Εφετείου Πειραιά, ανοίγει το δρόμο για συνταξιοδότηση των ανδρών, έως και 15 χρόνια νωρίτερα, λόγω ισότητας καθώς ένας 50χρονος πατέρας ανήλικου παιδιού, πήρε σύνταξη από το ΙΚΑ με βάση τις προϋποθέσεις που ισχύουν για τις μητέρες ανηλίκων.

Η ισότητα αναμένεται να πυροδοτήσει «κύμα» προσφυγών.

☆ Συνεχώς αποδυναμώνεται

Το νοσοκομείο της Ρόδου πρέπει να βρει την πρεμία του άμεσα! Δεν είναι δυνατό, οι εργαζόμενοι να δουλεύουν κάτω υπό τις παρούσες συνθήκες, με τις συνεχείς μεταθέσεις υπαλλήλων του σε άλλα νοσοκομεία.

Το υγειονομικό μας ίδρυμα, αντί να συμπληρωθεί με προσωπικό καθημερινά αποδυναμώνεται.

Η κατάσταση αυτή δυσχεραίνει τη λειτουργία του και την εξυπηρέτηση των ασθενών του!

Μας ξεχνούν τα κανάλια

Απαράδεκτη χαρακτηρίζει την ενέργεια της κρατικής τηλεόρασης, να αγνοήσει τις εκδηλώσεις για τη βύθιση του αντιτορπιλικού «Β. Ολγα» στη Λέρο, ο βουλευτής Αναστάσιος Καραμάριος. Βέβαια, δεν είναι η πρώτη φορά.

Πάντα τα αθηναϊκά κανάλια και η ΕΡΤ μας ξεχνούν όταν πρόκειται για εκδηλώσεις. Μας θυμούνται μόνο όταν πρόκειται να μας δυσφημίσουν!..

Η τουριστική κίνηση

Την καλή τουριστική κίνηση προβάλλει η κυβέρνηση θέλοντας να ισοσταθμίσει την αποτυχία της σε όλους τους τομείς.

Προκαλεί όμως θυμηδία μεταξύ των τουριστικών επιχειρηματιών καθώς είναι γνωστό τοις πάσι πως η φετινή κίνηση σε καμία περίπτωση δεν οφείλεται στις ενέργειες του υπουργείου Τουρισμού . Κλασικό παράδειγμα της παντελούς έλλειψης σχεδιασμού είναι η κατάσταση που επικρατεί στις διευθύνσεις τουρισμού στο εξωτερικό.

Χαμένες ώρες

Η απεργία στα δημοτικά σχολεία έχει τινάξει τον φετινό προγραμματισμό του υπουργείου Παιδείας στον αέρα. Οι χαμένες διδακτικές ώρες είναι αδύνατον να αναπληρωθούν ακόμα και αν οι δάσκαλοι γύρναγαν στα μαθήματα σήμερα . Σε αυτό συντελούν και τα πολλά κενά σε εκπαιδευτικές θέσεις για τα οποία το υπουργείο δεν λέει κουβέντα. Η κ. Μαριέττα δείχνει να τα έχει εντελώς καμένα και η κυβέρνηση περί άλλων τυρβάζει.

Ιερό ραντεβού

Παραμονές εκλογών ο αρχιεπίσκοπος Χριστόδουλος, προγραμματίζει ραντεβού με τον αρχηγό της ΝΔ και πρωθυπουργό Κωνσταντίνο Καραμανλή, προφανώς για αποκόμιση πολιτικών κερδών.

Δυστυχώς τα ιερά ραντεβού του αρχιεπισκόπου, γίνονται όταν στήνονται κάλπες.

Κερδοφόρες επιχειρήσεις

Σε ένα απέραντο φροντιστήριο έχει εξελιχθεί η πόλη της Ρόδου. Τα τελευταία χρόνια ο αριθμός των φροντιστηρίων έχει υπερπολλαπλασιαστεί και συνεχώς αυξάνεται. Απόλυτα εύλογο λοιπόν το ερώτημα πολλών σχετικά με το πόσα χρήματα πρέπει να πληρώνουν οι γονείς κάθε μήνα ώστε να μπορούν αν όχι να είναι κερδοφόρες τουλάχιστον να συντηρούνται τόσες πολλές φροντιστηριακές επιχειρήσεις

Επενδυτικό ενδιαφέρον

Τεράστιο ενδιαφέρον φαίνεται ότι υπάρχει από Ρώσους μεγαλοπαράγοντες, για τουριστικές επενδύσεις στη Ρόδο.

Η Ρόδος δεν πρέπει να αφήσει αυτή την ευκαιρία να πάει χαμένη, πρέπει να διευκολύνει τους ενδιαφερόμενους επενδυτές και να τους παρέχει τα εκέγγυα που απαιτούνται!



Ειδήσεις από τα Παλιά

ΠΡΟΟΔΟΣ
24 ΙΟΥΝΙΟΥ 1973

ΟΙ ΠΤΥΧΙΟΥΧΟΙ ΤΩΝ ΣΧΟΛΩΝ ΜΑΘΗΤΕΙΑΣ

Εκ των Σχολών Μαθητείας Ρόδου ανεκοινώθησαν τα εξής: «Οι κάτωθι απόφοιτοι μαθηταί - τεχνίται της Τεχνικής Σχολής Μαθητείας Ρόδου δύνανται να παραλάβουν τα πτυχία των από τη Σχολή οδός Αγ. Ιωάννου 54 τηλ. 22039 καθ' εκάστη και κατά τας ώρας λειτουργίας ταύτης. Τα ως άνω πτυχία απεστάλησαν υπό του Οργανισμού Δυναμικού υπογεγραμμένα υπό του υπουργού επί θεμάτων Απασχολήσεως κ. Δαμανιού και υπό του Διοικητού του ΟΑΕΔ κ. Μανιάκη.

ΗΛΕΚΤΡΟΤΕΧΝΙΤΑΙ
Καρτάλης Μιχαήλ
Σταμάτης Παναγιώτης
Παρβάκης Κων/νος
Παπής Νικόλαος
Παντέλος Πέτρος
Μπέλος αντώνιος
Μαριάς Ιωάννης
Λαουντός Γεώργιος
Ευσταθιάδης Σοφοκλής
Βασιλειάδης Γαβριήλ
Πιτσουρδάκης Σταύρος
Σαρικάς Κυριάκος
Σταυλάς Θεόδωρος
Χριστοδούλου Βασίλειος
Μαχραμάς Νικόλαος
Αφεντούλης Ιωάννης
Δανδουλάκης Ιωάννης
ΜΗΧΑΝΟΤΕΧΝΙΤΑΙ
Καντίνος Αναστάσιος
Τσουδής Κων/νος
Σιέκ Μουσταφά
Γιακουμάκης Νικόλαος
Καντιδιός Σταύρος
Παπαθωμάς Νικόλαος
Ρουσακάκης Κυριάκος
Βασιλιάς Χρήστος
ΞΥΛΟΥΡΓΟΙ - ΕΠΙΠΛΟΠΟΙΟΙ
Πίττας Αντώνιος
Παπαδάκης Γεώργιος
Μοσχής Αντώνιος
ΡΑΠΤΑΙ
Πάλλας Αγαπητός
Κατσιμπρής Γεώργιος
Νάκας Ιωάννης
Διακογιάννης Σάββας
Δρόσος Ιξωάννης
Μαγκαφάς Παναγιώτης
Ποντικίνας Ιωάννης
Πισσάς Μιχαήλ
Γιουκεσόι Μουχαρέμ
ΧΡΥΣΟΧΟΟΙ
Χασάπης Ιωάννης
Μανουσάκης Παντελής
Ζπουγκραράς Νικόλοας
κίναλης Κων/νος
Παπαδημητρίου Εμμανουήλ
Αλάγιαλης Αβδουλάχ
Ναλπάντ Οσμάν
Πιτσιλίδης Νικήτας
Γεράκης Γεώργιος
Πανόγλου Δημήτριος

ΣΥΝΑΛΛΑΓΜΑ

	Αγορά	Πώληση
ΔΟΛΛΑΡΙΟ Η.Π.Α.	1,2761	1,247
ΛΙΡΑ ΑΓΓΛΙΑΣ	0,68312	0,66753
ΚΟΡΩΝΑ ΔΑΝΙΑΣ	7,5173	7,3457
ΚΟΡΩΝΑ ΣΟΥΗΔΙΑΣ	9,3539	9,1405
ΓΙΕΝ ΙΑΠΩΝΙΑΣ	150,53	147,1
ΦΡΑΓΚΟ ΕΛΒΕΤΙΑΣ	1,6008	1,5643
ΚΟΡΩΝΑ ΝΟΡΒΗΓΙΑΣ	8,3009	8,1115
ΛΙΡΑ ΚΥΠΡΟΥ	0,5813	0,568
ΔΟΛ. ΚΑΝΑΔΑ	1,4249	1,3924
ΔΟΛ. ΑΥΣΤΡΑΛΙΑΣ	1,7128	1,6737

ΠΡΟΟΔΟΣ
Ημερήσια Εφημερίδα της Ρόδου
ΙΔΙΟΚΤΗΣΙΑ:
Γ. ΔΙΑΜΑΝΤΙΔΗΣ
ΓΡΑΦΙΚΕΣ ΤΕΧΝΕΣ Α.Ε.
Εκδότης: ΓΙΩΡΓΟΣ ΔΙΑΜΑΝΤΙΔΗΣ
Ετος ιδρυσεως 1949
ΓΡΑΦΕΙΑ ΣΥΝΤΑΞΗΣ - ΔΙΑΦΗΜΙΣΕΙΣ Μάρκου Μαλλιαράκη 3 (ΚΟΒΑ)
Τηλ. Συντάξης: 22410 27356-34101, FAX. 22410 20643
Τηλ. Λογιστηρίου: 22410 35322, FAX. 22410 35322
e-mail: info@proodos.net



Πολλοί κάνουν προσπάθειες μεγάλες για να διατηρήσουν τη γραμμή τους και άλλοι τα καταφέρνουν και άλλοι συνεχώς έχουν αυξομειώσεις στο βάρος τους. Το συνεχές τσιμπολόγημα συνήθως με τυποποιημένα προσθέτουν παραπάνω θερμίδες. Καθημερινά οι εργαζόμενοι στη δουλειά τους τρώνε και το δεκατιανό που μπορεί να είναι ένα μπισκότο, μια φρυγανιά, ένα γιαούρτι, ένα φρούτο ή ένα μικρό σάντουιτς το οποίο τους κρατάει μέχρι την ώρα του μεσημεριανού και ίσως μέχρι το βράδυ. Το βράδυ συνηθίζουν να τρώνε κάτι πολύ ελαφρύ όπως ένα γιαούρτι. Και είναι καλή επιλογή για όλους το γιαούρτι. Τα σαββατοκύριακα όμως που οι περισσότεροι κάθονται από τη δουλειά, αλλάζουν οι ώρες του πρωινού, του δεκατιανού και του μεσημεριανού. Διότι πολλοί θέλουν να κοιμηθούν. Είναι καλό το φαγητό της ημέρας να ετοιμάζεται νωρίς ώστε όταν πεινάσουν για μεσημέρι να φάνε το κανονικό τους φαγητό και όχι να ψάχνουν τα ντουλάπια για οποιαδήποτε λιχουδιά που θα προσθέσει θερμίδες. Μπορεί όμως έτσι το απόγευμα να «τρώγεται» κανείς για διάφορες λιχουδιές και να μην γυρίσει να κοιτάξει τα φρούτα. Για να αποφεύγει όμως το τσιμπολόγημα ένας περίπατος θα το βγάλει από το μυαλό του. Μια που είναι όμορφες οι μέρες το περπάτημα βοηθάει στη διατήρηση της υγείας αλλά κάνει καλό και σε αρκετούς νοσούντες. Δεν χρειάζεται μακρύς περίπατος, μπορεί να είναι γύρω στη γειτονιά, σε άλλη όμορφη περιοχή της πόλης και χωρίς να κουραστεί κανείς να υπολογίσει και την επιστροφή. Μπορεί και μια στάση για καφέ να βοηθήσει να περάσει και η ώρα ώστε γυρνώντας στο σπίτι να έχει έρθει και η ώρα του βραδινού που μπορεί να είναι μικρή ποσότητα από το ψητό που περίσσεψε από το μεσημέρι με βραστά λαχανικά ή χωριάτικη σαλάτα με μια φέτα ψωμί. Τις Κυριακές πάλι μπορεί η οικογένεια να πάει έξω για φαγητό το μεσημέρι και μετά για καφέ και βόλτα και να γυρίσει στο σπίτι αφού νυχτώσει. Τότε ίσως μετά το φαγοπότι της ημέρας, μια φρουτοσαλάτα, ένα ρόφημα με λίγο ψωμοτύρι ή γιαούρτι να είναι μόνο αυτό που χρειάζεται και για έναν ελαφρύ ύπνο.

Μίχα

Η γυναίκα και ο κόσμος της

ΦΑΡΜΑΚΕΙΑ
ΔΙΗΜΕΡΕΥΕΙ: ΜΠΙΚΟΥ ΜΙΝΑ, Μεγ. Κων/νου 45, Τηλ. 30404
ΔΙΑΝΥΚΤΕΡΕΥΕΙ: ΓΑΝΩΤΑΚΗΣ ΧΑΡ., Γ. Ευσταθίου 7, Τηλ. 30772

ΥΓΡΑ ΚΑΥΣΙΜΑ
ΔΙΑΝΥΚΤΕΡΕΥΟΥΝ
• ΣΤΑΥΡΙΑΝΑΚΗΣ Π. Πρατ. Shel, Ψαροπούλα
• ΤΖΩΡΤΖΗΣ ΓΙΩΡΓΟΣ Πρατήριο BP, Ροδίνι

ΡΑΔΙΟ ΤΑΞΙ
ΤΗΛ: ΠΟΛΗ: 22410 69800, ΥΠΑΙΘΡΟ: 22410 69600

ΚΙΝΗΜΑΤΟΓΡΑΦΟΙ

ΠΑΛΛΑΣ 5 CINEMAS CENTER
28/09/2006 - 04/10/2006
για κρατήσεις 22410 24475 / 70670
www.cinemapallas.gr

ΣΕ 1η ΠΑΝΕΛΛΗΝΙΑ ΠΡΟΒΟΛΗ!!! MIAMI VICE
ΟΙ ΣΚΛΗΡΟΙ ΤΟΥ ΜΑΪΑΜΙ
Η περιπέτεια που δεν πρέπει να χάσει κανείς!
Οι σκληροί του Μαϊάμι επιστρέφουν!
Ο Colin Farrell και ο Jamie Foxx, στην συγκρατήτρια περιπέτεια της χρονιάς!!!
Αίθουσα RED 5 ώρες έναρξης: 17:20 • 20:00 • 22:40

ΣΕ 1η ΠΑΝΕΛΛΗΝΙΑ ΠΡΟΒΟΛΗ!!! FLYBOYS
Από τον παραγωγό των "Μέρα ανεξαρτησίας" και "Πατριώτης" μια σπάνια επική παραγωγή βασισμένη σε αληθινή ιστορία, για το θάρρος, τον ηρωισμό και τον έρωτα, στη δίνη του Α' Παγκοσμίου πολέμου! Με τους γνωστούς σας Ζον Ρενό, Τζέιμς Φράνκο, Μάρτιν Χέντερσον και Τζένιφερ Ντέκερ.
Αίθουσα 2 ώρες έναρξης: 17:20 • 20:00 • 22:40

ΜΙΚΡΕΣ ΕΠΙΤΥΧΙΕΣ!!! A FEW DAYS IN SEPTEMBER
Μια περιπέτεια με άκρως ενδιαφέρουσα πλοκή γύρω από γεγονότα που όλοι γνωρίζουμε.
"11 Σεπτεμβρίου 2001. Ενας άνδρας γνωρίζει τι θα συμβεί"
Με τους Ζιλιέτ Μπινός, Τζον Τορτσύρο, Νίκ Νόλτε και Σόφι Φόρστερ.
ώρες έναρξης (Σ.-Κ. 16:00) 18:10 • 22:35 Αίθουσα Allegro 3

SNAKES ON A PLANE ΦΙΔΙΑ ΣΤΟ ΑΕΡΟΠΛΑΝΟ
Η ταινία τρόμου που όλοι περιμέναμε!!! Προσοχή! Φίδια στο αεροπλάνο! Θα παγώσει το αίμα στις φλέβες σας!
Αίθουσα Personal 4 ώρα έναρξης: 20:20
Αίθουσα Allegro 3 ώρα έναρξης: 22:35

You, Me and Dupree ΣΤΟΥΣ ΔΥΟ ΤΡΙΤΟΣ ΔΕ ΧΩΡΕΙ
Μιόπαντρει και κουμπάρος στο ίδιο σπίτι! Στους δύο τρίτος δε χωρεί!
Μια ξέφρενη κωμωδία με τους γνωστούς σας Όουεν Γουίλσον, Ματ Ντίλον και Κέιτ Χάντσον σε απολαυστικούς ρόλους!
Αίθουσα Cinema 1 ώρες έναρξης: (Σ.-Κ. 16:00) 18:00 • 20:20 • 22:35

SUPERMAN RETURNS ΣΟΥΠΕΡΜΑΝ Η ΕΠΙΣΤΡΟΦΗ
Ο πιο αγαπημένος υπερ-ήρωας όλων των εποχών, επιστρέφει.
Η μεγαλύτερη υπερπαραγωγή της χρονιάς!!!
Αίθουσα Personal 4 ώρα έναρξης: 19:40
5η ΕΒΔΟΜΑΔΑ ΕΠΙΤΥΧΙΑΣ!

the ant BULLY ΜΥΡΜΗΓΚΟΪΣΤΟΡΙΕΣ ΚΑΙ ΣΤΑ ΕΛΛΗΝΙΚΑ!!
Μία διασκεδαστική ταινία κινουμένων σχεδίων, που θα ενθουσιάσει τους μικρούς και ...μεγάλους μας φίλους!!!
Αίθουσα Personal 2 ώρες έναρξης!! (Σ.-Κ. 16:00) 18:00

ΕΡΧΕΤΑΙΙΙ ΜΕΙΝΕ ΣΑΝΤΑΝΟΣ STAY ALIVE
ΠΕΜΠΤΗ 5 ΟΚΤΩΒΡΙΟΥ
Το θρίλερ-τρόμου που όλοι περιμένουν!
Ετοιμαστείτε για συναρπαστική κινηματογραφική εμπειρία, που θολώνει τα όρια ανάμεσα στα video-games, τους θρύλους και την πραγματικότητα!
Μείνε ζωντανός αν μπορείς!

UNITED93 ΠΤΗΣΗ 93
Μία αληθινή περιπέτεια βγαλμένη μέσα από τη ζωή! Την 11 Σεπτεμβρίου 2001, τέσσερα αεροπλάνα στοχεύουν τα σύμβολα των ΗΠΑ, της παγκόσμιας δύναμης του καπιταλισμού! Το τέταρτο δεν θα φθάσει ποτέ στο στόχο του!

X6110-31/10

METROPOL 22410 28400
ΕΒΔΟΜΑΔΙΑΙΟ ΠΡΟΓΡΑΜΜΑ weekly programme
28-04 Οκτωβρίου 2006
www.cinemametropol.gr

ΑΥΤΟΚΙΝΗΤΑ CARS
Στα ελληνικά με τους: Σάκη Ρούβα, Βίκυ Καγιά
ΚΑΝΤΕ ΕΓΚΑΙΡΑ ΤΙΣ ΚΡΑΤΗΣΕΙΣ ΣΑΣ
ΩΡΑ ΕΝΑΡΞΗΣ / SHOW TIME 17:30

ΣΤΑ ΒΗΜΑΤΑ ΤΟΥ ΠΑΘΟΥΣ STEP UP
Μία μουσικοχορευτική περιπέτεια, ένα ρομαντικό Μιούζικαλ στα χνάρια της ταινίας "Στον Πυρετό της Δόξας".
ΩΡΕΣ ΕΝΑΡΞΗΣ / SHOW TIMES 20:00, 22:30

ΟΙ ΠΕΙΡΑΤΕΣ ΤΗΣ ΚΑΡΑΪΒΙΚΗΣ «Ο ΣΕΝΤΟΥΚΙ ΤΟΥ ΝΕΚΡΟΥ» PIRATES OF THE CARIBBEAN -DEAD MAN'S CHEST-
Ο ΑΡΧΙΠΕΙΡΑΤΗΣ ΤΖΑΚ ΣΠΑΡΟΥ ΣΑΛΠΑΡΕΙ ΓΙΑ ΝΕΕΣ ΠΕΡΙΠΕΤΕΙΕΣ.
ΚΑΝΤΕ ΕΓΚΑΙΡΑ ΤΙΣ ΚΡΑΤΗΣΕΙΣ ΣΑΣ
ΩΡΕΣ ΕΝΑΡΞΗΣ / SHOW TIMES 19:00, 22:15

GARFIELD 2
Ο πιό τεμπέλης γάτος του κόσμου επιστρέφει!
ΜΟΝΟ ΣΤΑ ΕΛΛΗΝΙΚΑ
ΚΑΝΤΕ ΕΓΚΑΙΡΑ ΤΙΣ ΚΡΑΤΗΣΕΙΣ ΣΑΣ
ΩΡΕΣ ΕΝΑΡΞΗΣ / SHOW TIMES 17:00, 18:45

MY SUPER EX - GIRLFRIEND
Μία SUPER κωμωδία με την SUPER-GIRL ΟΥΜΑ ΘΕΡΜΑΝ
ΚΑΝΤΕ ΕΓΚΑΙΡΑ ΤΙΣ ΚΡΑΤΗΣΕΙΣ ΣΑΣ
ΩΡΕΣ ΕΝΑΡΞΗΣ / SHOW TIMES 20:30, 22:45

X6112-31/10

Στην Ελλαδα & Στον Κοσμο Σημερα

Επιστολή Καραμανλή προς Παπαδόπουλο

Αμέριστη συμπαράσταση της Ελλάδας στην Κύπρο

ΓΙΑ ΕΠΙΤΕΥΞΗ ΛΥΣΗΣ ΤΟΥ ΚΥΠΡΙΑΚΟΥ



Η συνεχής και αμέριστη υποστήριξη της Ελλάδας προς τον κυπριακό ελληνισμό είναι δεδομένη, τονίζει ο πρωθυπουργός Κ.Καραμανλής σε επιστολή του προς τον Κύπριο πρόεδρο Τάσσο Παπαδόπουλο, επ΄ ευκαιρία του εορτασμού της 46ης επετείου ανεξαρτησίας.

Μεταξύ των άλλων στην επιστολή αναφέρονται τα εξής:

» Η συνεχής και αμέριστη υποστήριξη της Ελλάδας προς τον κυπριακό ελληνισμό είναι δεδομένη και η συνεργασία και ο πλήρης συντονισμός με την κυπριακή κυβέρνηση συνιστούν τον ακρογωνιαίο λίθο της ελληνικής πολιτικής στο κορυφαίο εθνικό μας θέμα. Κοινός και αταλάντευτος στόχος είναι η ευόδωση των πολύχρονων προσπαθειών μας για την επίτευξη δίκαιης, βιώσιμης και λειτουργικής λύσης του Κυπριακού».

Πέραν κάθε προσδοκίας ο αριθμός των συμμετεχόντων

Πρωτογενής τουριστική έρευνα διεξήχθη στην Κω

ΑΠΟ ΤΟ ΕΠΙΜΕΛΗΤΗΡΙΟ ΔΩΔΕΚΑΝΗΣΟΥ ΚΑΙ ΤΗ ΔΕΤΑΠ

Με συμπληρωμένα 1.577 ερωτηματολόγια και έχοντας υπερκαλύψει το στόχο που αρχικά είχε τεθεί ολοκληρώθηκε στις 21 Σεπτεμβρίου 2006 η ετήσια πρωτογενής τουριστική έρευνα που διεξήγαγαν το Επιμελητήριο Δωδεκανήσου και η ΔΕΤΑΠ στο νησί της Κω. Στόχος των οργανωτών της έρευνας ήταν τα 1.250 συμπληρωμένα ερωτηματολόγια μέχρι τις 30 Σεπτεμβρίου 2006.

Ο αριθμός των ερωτηματολογίων ξεπέρασε τον αρχικό στόχο κατά 327 ερωτηματολόγια και σε χρονικό διάστημα μικρότερο από αυτό που προσδοκούσαν οι διοργανωτές.



Αυτό δείχνει την ανταπόκριση των επισκεπτών στην έρευνα, αλλά και τη σημασία που τελικά έχει για έναν τουριστικό προορισμό.

Η έρευνα ξεκίνησε στις 22 Ιουλίου 2006 και διεξήχθη στους χώρους αναχωρήσεων(check-in) σε επιβάτες των πτήσεων charter του αερολιμένα του νησιού. Για τους σκοπούς της έρευνας απασχολήθηκαν 3 επόπτες - ερευνητές. Αυτή την περίοδο οι υπεύθυνοι για τη διεξαγωγή της έρευνας βρίσκονται στη φάση της επεξεργασίας των αποτελεσμάτων τα οποία θα συμβάλουν στη δημιουργία μιας συνολικής εικόνας για τον τουρισμό της Δωδεκανήσου και στη διενέργεια συγκρίσεων μεταξύ εθνικοτήτων. Πρέπει να σημειωθεί ότι η έρευνα διεξήχθη για δεύτερη φορά στο νησί της Κω, γεγονός που θα επιτρέψει να παρακολουθήσουμε την εξέλιξη και την αλλαγή των απόψεων μεταξύ των περιόδων.

Η ίδια έρευνα διεξάγεται παράλληλα στις πύλες εισόδου και εξόδου του νησιού της Ρόδου και θα συνεχιστεί μέχρι και τα τέλη Οκτωβρίου 2006 μια και στόχος είναι 2.250 ερωτηματολόγια στον αερολιμένα του νησιού και 1.000 στο λιμάνι.

Ζητά η Ενωση Εφοπλιστών Ακτοπλοϊας

Αμεση ανάγκη λήψης μέτρων για την απελευθέρωση της ακτοπλοΐας

ΚΑΛΗ ΧΡΟΝΙΑ ΤΟ 2005 ΑΠΟ ΑΠΟΨΗ ΤΟΥΡΙΣΤΙΚΗΣ ΚΙΝΗΣΗΣ



Το μήνυμα της άμεσης ανάγκης λήψης μέτρων για την απελευθέρωση της ακτοπλοΐας, που θα οδηγήσει στην ωρίμανση του κλάδου και στον «απογαλακτισμό» του από το κράτος, έστειλαν προχτές στην κυβέρνηση και ειδικότερα στον υπουργό Εμπορικής Ναυτιλίας, κ. Μανώλη Κεφαλογιάννη, οι εκπρόσωποι της Ένωσης Εφοπλιστών Ακτοπλοΐας (ΕΕΑ).

Σχολιάζοντας τα προβλήματα που παρατηρήθηκαν στην εξυπηρέτηση των γραμμών οι ακτοπλόοι υπογράμμισαν πως οφείλονται στην μη απελευθέρωση της αγοράς και στην ανυπαρξία ενός ενιαίου νομικού και λειτουργικού πλαισίου για όλες τις εταιρίες.

Κάνει λόγο για στατιστικές αλχημείες

Κόντρα Κυβέρνησης και ΓΣΕΕ για την ανεργία

ΤΟ ΕΠΙΔΟΜΑ ΕΙΝΑΙ ΜΟΛΙΣ 311,25 ΕΥΡΩ

Η σημαντική πτώση της ανεργίας κατά το δεύτερο τρίμηνο είναι αποτέλεσμα των μεταρρυθμίσεων που πραγματοποιεί η κυβέρνηση, υποστήριξε ο υπουργός Απασχόλησης Σ.Τσιτουρίδης, ενώ η ΓΣΕΕ κάνει λόγο για στατιστικές αλχημείες.

«Στα χρόνια των κυβερνήσεων του ΠΑΣΟΚ, παρά τους υψηλούς προλυμπιακούς ρυθμούς ανάπτυξης, η ανεργία μεγάλωνε. Σήμερα τα οφέλη της ανάπτυξης φθάνουν σε όλους» είπε ο υπουργός Απασχόλησης.

«Η σημαντική πτώση της ανεργίας δεν μας επιτρέπει να εφησυχάζουμε. Συνεχίζουμε με ένταση τις πολιτικές μας» σημείωσε και προσέθεσε ότι το επίδομα ανεργίας, από 311,25 ευρώ που είναι σήμερα, θα φθάσει στα 367,50 ευρώ το 2007 και στα 404 ευρώ το 2008, ώστε να διαμορφωθεί στο 55% του κατώτατου ημερομισθίου.

Κυρίως του Ταμείου Συνοχής

Με περικοπές πόρων απειλείται η Ελλάδα

ΘΑ ΧΑΣΕΙ ΚΟΝΔΥΛΙΑ ΤΗΣ ΤΑΞΕΩΣ ΤΩΝ 470 ΕΚΑΤ. ΕΥΡΩ

Με περικοπές κοινοτικών πόρων, κυρίως του Ταμείου Συνοχής για την περίοδο 2011-2013, απειλείται η Ελλάδα, εφόσον κατά την αναθεώρηση του ΑΕΠ προκύψει ότι το μέσο κατά κεφαλήν εισόδημα είναι μεγαλύτερο από το 90% του μέσου ευρωπαϊκού όρου.

Έτσι, η Ελλάδα θα χάσει κονδύλια της τάξεως των 470 εκατ. ευρώ ετησίως.

Επί του θέματος αυτού τοποθετήθηκε την Πέμπτη η Πάολα Λέσι, εκπρόσωπος της αρμόδιας για την Περιφερειακή Πολιτική επιτρόπου, Ντανούτα Ιούμπνερ.

Συγκεκριμένα, ανέφερε πως σε ό,τι αφορά τις χρηματοδοτήσεις από το Ευρωπαϊκό Περιφερειακό Ταμείο, δεν θα υπάρξει καμία επίπτωση, στο βαθμό που τα κονδύλια του έχουν ήδη συμφωνηθεί στο πλαίσιο της διαδικασίας για τον προσδιορισμό του ύψους των κοινοτικών προϋπολογισμών, της περιόδου 2007-2013.

Σε ό,τι αφορά όμως το Ταμείο Συνοχής, η κ. Λέσι ανέφερε ότι, όπως ισχύει τόσο για την Ελλάδα, όσο και για όλα τα κράτη-μέλη της ΕΕ, για να είναι επιλέξιμα από αυτό το Ταμείο, θα πρέπει να εμφανίζουν κατά κεφαλήν Ακαθάριστο Εθνικό Εισόδημα μικρότερο από το 90% του αντίστοιχου μέσου κοινοτικού.

Η Π. Λέσι ανέφερε ότι, με βάση τους κοινοτικούς κανονισμούς, το 2010 θα υπάρξει επανεκτίμηση των οικονομικών δεδομένων των κρατών μελών, τα οποία υπάγονται στις χρηματοδοτήσεις του Ταμείου Συνοχής.

Πρόωρη σύνταξη και σε πατέρα

Μεγάλη ανατροπή στο υφιστάμενο ασφαλιστικό καθεστώς επιφέρει απόφαση του Εφετείου Πειραιά, με την οποία επεκτείνεται το προσυνταξιοδοτικό καθεστώς των μητέρων ανηλίκων και στους πατέρες, εφόσον δεν έχει γίνει κρήση του δικαιώματος.

Το δικαστήριο στηρίχθηκε στην αρχή της ισότητας των δύο φύλων και δέχτηκε ότι και οι άνδρες μπορούν να κάνουν χρήση του ευνοϊκού καθεστώτος των μητέρων ανηλίκων, γεγονός που μπορεί να προκαλέσει τη συνταξιοδότηση ανδρών ώς και 15 έτη νωρίτερα από τα γενικά όρια.

Μηνύσεις κατά Τραπεζών

Στην κατάθεση μηνύσεων και αγωγών κατά του «καρτέλ» των τραπεζών, προχωρά το Ελληνικό Ινστιτούτο Χρηματοοικονομικών Ερευνών, ενώ παράλληλα προσφεύγει στην Ευρωπαϊκή Επιτροπή Ανταγωνισμού.

Όπως τόνισε ο πρόεδρος του Ινστιτούτου, Τάκης Χριστοδουλόπουλος, στη διάρκεια συνέντευξης Τύπου, «κάθε μήνα το Ινστιτούτο θα καταθέτει δύο μηνύσεις για ισάριθμες τράπεζες».

Εξαρθρώθηκε σπείρα πληρωμένων δολοφόνων

Πληρωμένα «συμβόλαια θανάτου» αντί 30.000 ευρώ το καθένα εκτελούσαν τα μέλη οργανωμένης εγκληματικής ομάδας που εξαρθρώθηκε από τη Δίωξη Εκβιαστών της Ασφάλειας Αττικής.

Οι αστυνομικοί συνέλαβαν την Τετάρτη στο Μεταξουργείο τρεις αλλοδαπούς αλβανικής καταγωγής 38, 36 και 22 ετών και έναν 44χρονο Έλληνα, ενώ αναζητούνται τέσσερις ακόμη αλλοδαποί αλβανικής καταγωγής που κατηγορούνται για τρεις απόπειρες ανθρωποκτονίας, εκβιάσεις, μαστροπείες, σωματεμπορίες και ληστείες στην περιοχή της Αττικής.

Αναβαθμίζεται το σύστημα TAXIS

Η Γενική Γραμματεία Πληροφοριακών Συστημάτων του υπουργείου Οικονομίας και Οικονομικών ανακοίνωσε ότι προχωρεί στην αντικατάσταση του κεντρικού συστήματος του TAXIS, αξιοποιώντας τον εξοπλισμό των Ολυμπιακών Αγώνων.

Το νέο κεντρικό σύστημα του TAXIS είναι πολλαπλάσιας ισχύος και συμπληρώνεται με την αντικατάσταση 8.000 ηλεκτρονικών υπολογιστών στις εφορίες, η οποία έχει ήδη ολοκληρωθεί, χωρίς οποιοδήποτε πρόβλημα στις συναλλαγές με το κοινό.

Εξαντλήθηκαν όλα τα περιθώρια

Σταματά η ποινική δίωξη για τους ρωσικούς πυραύλους

ΚΛΕΙΝΕΙ Ο ΠΕΡΙΒΟΗΤΟΣ ΦΑΚΕΛΟΣ

Με τη θυροκόλλησή του διατάγματος για τη λήξη της Β΄ Συνόδου της Βουλής «επήλθε παραγραφή στην άσκηση ποινικής δίωξης κατά των πολιτικών προσώπων που σχετίζονταν με τα αντισταθμιστικά οφέλη των ρωσικών πυραύλων T0R-M1».

Τη δήλωσε έκανε ο γ΄ Αντιπρόεδρος της Βουλής και πρόεδρος της Εξεταστικής Επιτροπής Γ.Τραγάκης στους κοινοβουλευτικούς συντάκτες, σημειώνοντας ότι «η κυβέρνηση εξάντλησε όλα τα συνταγματικά περιθώρια που είχε για την αποκάλυψη της αλήθειας».

Τόνισε μάλιστα ότι «δικαιώνεται η κυβέρνηση για την επιλογή της να μη λήξει η σύνοδος τον Ιούλιο, διότι, ως γνωστόν, ο γενικός εισαγγελέας της Γενεύης κ. Ρενού στις αρχές Ιουλίου έβγαλε τελική απόφαση για το άνοιγμα των λογαριασμών».

Από την Αρχή Προστασίας Δεδομένων

Πρόστιμο 3.000 ευρώ στην ΕΛ.ΑΣ. για τις κάμερες

ΥΣΤΕΡΑ ΑΠΕΝΕΡΓΟΠΟΙΗΘΗΚΑΝ

Η Αρχή Προστασίας Δεδομένων Προσωπικού Χαρακτήρα, με την υπ' αρίθμ. 57/2006 απόφασή της, επέβαλε στο υπουργείο Δημοσίας Τάξης - Ελληνική Αστυνομία πρόστιμο τριών χιλιάδων ευρώ.

Το πρόστιμο, σύμφωνα με την απόφαση της Αρχής, επιβλήθηκε καθώς από έλεγχο που διενέργησαν ελεγκτές της στις 12 και 14 Μαΐου στο κτίριο της ΕΛΑΣ επί της Λ. Αλεξάνδρας, όπου στεγάζεται ο θάλαμος επιχειρήσεων και ελέγχου κυκλοφορίας της Διεύθυνσης Τροχαίας Αττικής, διαπιστώθηκε ότι: 1) Στις 49 κάμερες που προϋπήρχαν του συστήματος C4I δεν είχε εγκατασταθεί λογισμικό απόκρυψης εικόνων, 2) Δεκατρείς κάμερες που θα έπρεπε να μην λειτουργούν, σύμφωνα με παλαιότερες αποφάσεις της Αρχής, ήταν ενεργές, 3) Ο χρόνος τήρησης των λαμβανόμενων εικόνων υπερέβαινε τις επτά ημέρες.

Πάντως, η ΕΛΑΣ σε έγγραφό της (21.8.2006) προς την Αρχή αναφέρει ότι εκ των υστέρων προέβη στην απενεργοποίηση των καμερών, οι οποίες δεν χρησιμοποιήθηκαν επιχειρησιακά και ότι από τον Ιούλιο 2006 δεν πραγματοποιείται αποθήκευση εικόνας στο σύστημα.

Ιδρυση Συνεταιριστικής Φαρμακαποθήκης

Στην ίδρυση της Συνεταιριστικής Φαρμακαποθήκης Ρόδου Α.Ε.προχώρησε ο Ομιλος Συνεταιρισμού Φαρμακοποιών Κρήτης.

Τα εγκαίνια της νέας φαρμακαποθήκης θα γίνουν σήμερα στις 9.30 το βράδυ στο «CASTELLO ROSSO».

Συνάντηση Αρχιεπισκόπου Πρωθυπουργού

Σε θετικό κλίμα πραγματοποιήθηκε χθες η συνάντηση του αρχιεπίσκοπου Χριστόδουλου με τον πρωθυπουργό Κ.Καραμανλή στο Μέγαρο Μαξίμου. Ο κ. Χριστόδουλος ανακοίνωσε ότι συμφώνησαν σε χρονοδιάγραμμα υλοποίησης ορισμένων αιτημάτων της Εκκλησίας, αλλά άφησε και μία αιχμή για την κοινωνική πολιτική της κυβέρνησης.

Ανέλκυση πολεμικού αεροσκάφους

Ομάδα της Πολεμικής Αεροπορίας θα βρίσκεται τη Δευτέρα 2 Οκτωβρίου στη Ρόδο.

Σκοπός της άφιξης είναι η συμμετοχή της στην ανέλκυση Α/Φ STUKAS του Β' Παγκοσμίου Πολέμου, από τη θαλάσσια περιοχή του Πρασονησίου, σε βάθος περίπου 15 μέτρων, κατά τις επόμενες ημέρες.

Απειλή για βόμβα

Απειλητικό τηλεφώνημα για τοποθέτηση βόμβας έγινε χθες στις 9.40 το πρωί στο Δικαστικό Μέγαρο Ρόδου.

Αμέσως διακόπηκαν όλες οι ακροαματικές διαδικασίες και εκκενώθηκε όλο το κτίριο.

Για μία ώρα άνδρες της Ασφαλείας, πυροτεχνουργοί και αστυνομικοί με ειδικά εκπαιδευμένους σκύλους χτένιζαν όλο το κτίριο.

Τελικά διαπιστώθηκε πως επρόκειτο για φάρσα.

Ερευνα για τους δράστες

Στα εργαστήρια της ΕΛ.ΑΣ. ο σκληρός δίσκος

ΥΠΕΒΑΛΕ ΜΗΝΥΣΗ Ο ΖΗΣΙΜΟΠΟΥΛΟΣ

Στα εργαστήρια της Σήμανσης μεταφέρθηκε ο σκληρός δίσκος του δικτύου ηλεκτρονικών υπολογιστών της Επιτροπής Ανταγωνισμού, προκειμένου να εντοπιστούν τα ίχνη των δραστών που επιχείρησαν να εξαφανίσουν τους φακέλους για το καρτέλ του γάλακτος και για τη ντομάτα.

Την εισβολή στους ηλεκτρονικούς υπολογιστές της Επιτροπής Ανταγωνισμού ανακάλυψαν υπάλληλοι της υπηρεσίας το μεσημέρι της περασμένης Τετάρτης. Ωστόσο, ερωτηματικά προκαλεί στις διωκτικές αρχές η επιλογή των υπαλλήλων της Επιτροπής να ενημερώσουν για το περιστατικό τον κ. Ζησιμόπουλο με καθυστέρηση μίας ημέρας. Τα στελέχη της Επιτροπής επικαλούνται την αιτιολογία πως την ώρα που διαπιστώθηκε η εξαφάνιση των ηλεκτρονικών αρχείων ο κ. Ζησιμόπουλος κατέθετε στην Επιτροπή Θεσμών και Διαφάνειας της Βουλής.

Προσφυγή του νομάρχη Κυκλάδων

Στην Ευρωπαϊκή Ενωση για το ακτοπλοϊκό πρόβλημα

ΣΤΗΝ ΠΕΡΙΟΧΗ ΜΑΣ ΠΕΡΙ ΑΛΛΩΝ ΤΥΡΒΑΖΟΥΝ

Τη σύσταση καρτέλ μεταξύ των ακτοπλοϊκών εταιρειών που δραστηριοποιούνται στην αγορά των Κυκλάδων καταγγέλλει με πολυσέλιδη αναφορά της η Νομαρχία Κυκλάδων στην Ευρωπαϊκή Επιτροπή.

Η νομαρχιακή αυτοδιοίκηση των Κυκλάδων καλεί την Κομισιόν να λάβει μέτρα για να διασφαλιστεί η κοινωνική - οικονομική συνοχή των νησιών, όπως και το δικαίωμα των κατοίκων τους στην ελεύθερη μετακίνηση και απρόσκοπτη πρόσβαση.

ECO SUN Ltd

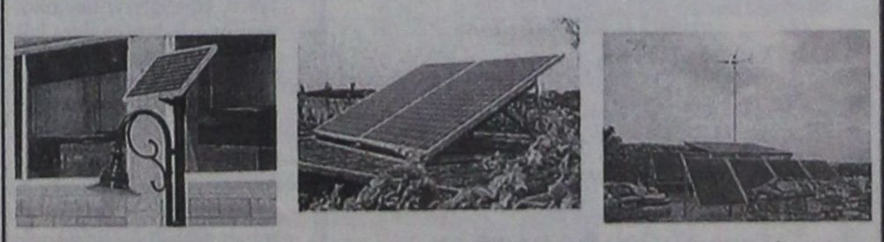

Με τα προϊόντα και την υποστήριξη της ECO SUN!!, σας προσφέρουμε:

- Φωτοβολταϊκά
- Ηλιακές Αντλίες
- Μικρά Υδροηλεκτρικά
- Ανεμογεννήτριες
- Εναλλάκτες
- Συστήματα Backup
- Γεννήτριες
- Μπαταρίες

✓ Ηλεκτρικό εκεί όπου η ΔΕΗ δεν μπορεί,
✓ BACKUP Συστήματα για διακοπές ρεύματος, ιδανικά για Τράπεζες, Ιατρεία, κ.α.
✓ Σύνδεση & Πώληση της Ενέργειας στη ΔΕΗ,
✓ Μηδενικό κόστος λειτουργίας και συντήρησης,
✓ 25 χρόνια εγγύηση ECO SUN!!,

έως και 60 δόσεις!!

T8271-5/11

Εμπιστευτείτε τους ειδικούς

Μάγος Κωνσταντίνος – Μηχανικός Περιβάλλοντος

Μελέτες Περιβαλλοντικών Επιπτώσεων // Διαχείριση Ενεργειακών Πόρων

Νικηταρά 4, Ρόδος // Τηλ. Fax: 22410-31175 κιν.6945417728 // e-mail: environment@in.gr

ΣΧΟΛΗ ΧΟΡΟΥ Ελλης Καρασκευα X6103-10/10

ΜΝΗΜΟΣΥΝΑ

Τελούμε στις 29 Σεπτεμβρίου ημέρα Παρασκευή και ώρα 8.30 π.μ. στον ιερό ναό Αγίου Σεργίου Ιαλυσού 9ήμερο μνημόσυνο υπέρ αναπαύσεως της ψυχής του λατρευτού μας συζύγου, πατέρα, υιου, αδελφού, ανιψιού και εξαδέλφου

ΔΗΜΗΤΡΗ ΚΟΥΤΡΟΥΜΑΝΟΥ

Η σύζυγος Αλεξάνδρα
Τα παιδιά Παναγιώτα και Χριστίνα
Οι γονεις Ηλίας - Παναγιώτα
Η αδελφή Τζένη
Οι θειοι, τα εξαδέλφια και οι λοιποί συγγενείς

347-30/9



Τελούμε στη 1 Οκτωβρίου ημέρα Κυριακή και ώρα 8 π.μ. στον ιερό ναό Ταξιαρχών νεκροταφείου Ρόδου 3ετές μνημόσυνο υπέρ αναπαύσεως της ψυχής της λατρευτής μας μητέρας, γιαγιάς και προγιαγιάς

ΑΝΝΑΣ ΣΤΑΥΡΑ

Τα παιδιά Γαβρήλος - Δέσποινα, Ιουλία - Στράτος, Μαρία, Κατερίνα, Παναγιώτα - Δημήτρης, Γιάννης - Αναστασία
Τα εγγόνια, τα δισέγγονα και οι λοιποί συγγενείς

15671 - 30/9/06



Τελούμε στη 1 Οκτωβρίου ημέρα Κυριακή και ώρα 9 π.μ. στον ιερό ναό Αγίας Αικατερίνης παλαιό νεκροταφείο 6ετές μνημόσυνο υπέρ αναπαύσεως της ψυχής του λατρευτού μας υιού και αδελφού

ΙΩΑΝΝΟΥ ΦΤΕΡΟΥΓΑ

Ο πατέρας Γιώργος
Ο αδελφός Δημήτρης
Οι λοιποί συγγενείς

347-30/9



Τελούμε στη 1 Οκτωβρίου ημέρα Κυριακή και ώρα 8π.μ. στον ιερό ναό Αγίου Σπυρίδωνα Θεολόγου 9ήμερο μνημόσυνο υπέρ αναπαύσεως της ψυχής του λατρευτού μας συζύγου, πατέρα, παππού, αδελφού και θείου

ΣΤΑΥΡΟΥ ΚΟΥΓΙΟΥ

Η σύζυγος Χρυσαφίνα
Τα παιδιά Βασίλης - Σαντρίνα, Μιχάλης - Αικατερίνη
Τα εγγόνια Χρύσα, Αρης, Σταύρος, Ελεονώρα
Ο αδελφός, τα ανίψια και οι λοιποί συγγενείς

15626-30/9



Τελούμε στη 1 Οκτωβρίου ημέρα Κυριακή και ώρα 8.30 π.μ. στον ιερό ναό Ταξιαρχών νεκροταφείου τριετές μνημόσυνο υπέρ αναπαύσεως της ψυχής της λατρευτής μας συζύγου, μητέρας, γιαγιάς, αδελφής και θείας

ΜΑΡΙΑΣ-ΒΑΡΒΑΡΑΣ ΣΤΥΛΙΑΝΟΥ

Ο σύζυγος Εμμανουήλ
Τα παιδιά Κωνσταντίνος-Κατερίνα, Παναγιώτης
Τα εγγόνια, τα αδέλφια και οι λοιποί συγγενείς

5560-30/9



Τελούμε την 1η Οκτωβρίου ημέρα Κυριακή και ώρα 9 π.μ. στον ιερό ναό Αγίου Νικολάου Παραδεισίου 40ήμερο μνημόσυνο υπέρ αναπαύσεως της ψυχής της λατρευτής μας κόρης, συζύγου, μητέρας, γιαγιας, αδελφής και θείας

ΜΑΡΙΑΣ ΣΚΑΜΠΙΛΛΗ

Ο σύζυγος Γεώργιος
Τα παιδιά Σέβα - Πέτρος
Τα εγγόνια Μαρίνα, Ηλίας
Η αδελφή Χαρίκλεια, τα ανίψια και οι λοιποί συγγενείς

14062-30/9

ΓΡΑΦΕΙΟ ΤΕΛΕΤΩΝ & ΜΝΗΜΟΣΥΝΩΝ ΡΟΔΟΥ

ΣΤΕΦΑΝΑ - ΣΤΟΛΙΣΜΟΙ

«ΑΜΕΡΙΚΑΝΟΥ»

Αμεση εξυπηρέτηση
ΟΛΟ ΤΟ 24ΩΡΟ

Αναλαμβάνουμε την τελετή και με τα έξοδα που χορηγούν τα ταμεία χωρίς καμία επιβάρυνση
ΙΚΑ, ΤΕΒΕ, ΤΑΞΥ, ΔΗΜΟΣΙΟΥ, ΛΙΜΕΝΙΚΩΝ, ΟΓΑ και λοιπά ταμεία
Τους ΑΠΟΡΟΥΣ: ΔΩΡΕΑΝ

Πλατεία Βρούχου στη Μητρόπολη
Τηλέφωνα 28901 - 33400

X287-30/9

ΜΝΗΜΗΣ ΕΝΕΚΕΝ ΠΑΡΑΣΚΕΥΑΣΤΗΡΙΟΝ ΜΝΗΜΟΣΥΝΩΝ

Αναλαμβάνουμε την οργάνωση των μνημοσύνων σας, προσφέροντάς σας όλα όσα χρειάζονται για την άψογη μνημόνευση των αγαπημένων εκλιπόντων σας.

Προσφέρουμε μεγάλη ποικιλία πρωτότυπων σχεδίων σε δίσκους της επιλογής σας με τα συνοδευτικά αρτύματα. Παράλληλα διαθέτουμε όλα τα απαραίτητα είδη μνημοσύνων.

Στο χώρο μας θα βρείτε τέλεια εξυπηρέτηση, καθαριότητα και πάνω απ' όλα σεβασμό στη δύσκολη στιγμή σας.

Γ. ΠΑΠΑΝΔΡΕΟΥ 78, ΑΝΑΛΗΨΗ - Τηλ./Fax: 22410 69620

T7582-25/10/07

Μήνυμα νίκης του Μαχαιρίδη

ΣΥΝΕΧΕΙΑ ΑΠΟ ΤΗ ΣΕΛ. 1

έργο μας.

Μας δικαιώνει η αγάπη των συμπατριωτών μας.

Τιμήσαμε την εντολή του Δωδεκανησιακού λαού και είμαστε περήφανοι για τον απολογισμό της δράσης μας και της σκληρής δουλειάς που κάναμε:

Εκατοντάδες έργα, εκατοντάδων εκατομμυρίων ευρώ, σε όλο το νομό, μικρά και μεγάλα, όλα σημαντικά για την καθημερινή ζωή και το μέλλον των νησιών μας.

Μπήκαμε μπροστά σε όλες τις διεκδικήσεις και ασχοληθήκαμε με όλα τα μεγάλα θέματα του τόπου μας.

Για εμάς, η έννοια και η λέξη «αναρμόδιος» είναι άγνωστη. Ήταν και παραμένει ξένη από τη φύση μας.

Δουλέψαμε ακούραστα, έντιμα, με διαφάνεια, με σχέδιο και με στόχους.

Σήμερα έχουμε «πρόσωπο» όταν πηγαίνουμε στις γειτονιές, στα χωριά και στα νησιά μας, όταν μιλάμε με τους κατοίκους και του πιο μικρού νησιού της Δωδεκανήσου.

Εχουμε «πρόσωπο», γιατί σε κάθε γωνιά του νομού μας είναι βαθειά χαραγμένο το στίγμα του έργου μας. Υπάρχει το αποτύπωμα της σκληρής δουλειάς που κάναμε.

Γι' αυτό συνεχίζουμε...

Με το ίδιο μεράκι, το ίδιο πάθος,

με πείσμα, ενθουσιασμό και αυτοπεποίθηση.

Μαζί με τους πολίτες και τους κοινωνικούς μας εταίρους, χωρίς στεγανά και αποκλεισμούς.

Ο,τι δημιουργήσαμε μέχρι σήμερα ήταν το καλύτερο δυνατό».

Η ΝΟΜΑΡΧΙΑΚΗ Αυτοδιοίκηση, όπως τόνισε χθες ο κ. Μαχαιρίδης, παραμένει φωνή των πολιτών και βασική επιδίωξη του ίδιου αλλά και της παράταξής του, είναι να αποκτήσει ένα νέο αναβαθμισμένο πολιτικό αναπτυξιακό διοικητικό ρόλο.

• Επίσης, υπογράμμισε ο κ. Μαχαιρίδης ότι χρειάζεται ένα μακροχρόνιο σχέδιο ανάπτυξης για τα Δωδεκάνησα του μέλλοντος, που θα τροφοδοτεί κάθε φορά τους αναπτυξιακούς σχεδιασμούς και τα προγράμματα ανάπτυξης.

«Στόχευση της νομαρχιακής αρχής σε συνεργασία με το Πάντειο Πανεπιστήμιο, το Ινστιτούτο Περιφερειακής Ανάπτυξης και τους τοπικούς φορείς, είναι η εκπόνηση των αναγκαίων επιχειρησιακών σχεδίων με κατανομή των διαθέσιμων πόρων. Τα επιχειρησιακά σχέδια θα απαντούν στις σύγχρονες προκλήσεις που αφορούν την ανάπτυξη και την απασχόληση, το περιβάλλον και την ποιότητα ζωής, την κοινωνική πολιτική, τον πολιτισμό και την παιδεία, την υγεία, την έρευνα και τις τεχνολογίες», είπε ο νομάρχης.

ΚΛΕΙΝΟΝΤΑΣ την ομιλία του, ο Γιάννης Μαχαιρίδης, εξέφρασε την αισιοδοξία του ότι η παράταξή του «Δωδεκάνησα Νέα Πορεία» θα κερδίσει και πάλι στις εκλογές της 15ης Οκτωβρίου.

Τουριστικές υποδομές στη Ν. Ρόδο

ΣΥΝΕΧΕΙΑ ΑΠΟ ΤΗ ΣΕΛ. 1

και Οικιστικής Οργάνωσης «Ανοικτής Πόλης» (ΣΧΟΟΑΠ).

Είμαστε πεπεισμένοι ότι η εποικοδομητική μας συνεργασία θα συνεχισθεί και στο μέλλον, ώστε να υλοποιηθούν τα σχέδια ανάπτυξης της περιοχής μας που με τόσο ζήλο προωθείτε, καθώς κρίνουμε ότι οι δυνατότητες ανάπτυξης, μέσα από μεγάλες, ποιοτικές και εναλλακτικές επενδύσεις, είναι σημαντικές.

Με εκτίμηση,
Δεσύλλα Ελένη
Υπεύθυνη Τουρισμού»

Συνεχίζονται οι απεργιακές κινητοποιήσεις

ΣΥΝΕΧΕΙΑ ΑΠΟ ΤΗ ΣΕΛ. 1

ση των εκπαιδευτικών με την κυβέρνηση είναι πλέον αναπόφευκτη, και δεν αποκλείεται να υπάρξει περαιτέρω κλιμάκωση του αγώνα τους. Τα προβλήματα στο χώρο της Παιδείας, επεκτείνονται αφού για την ερχόμενη Δευτέρα και Τρίτη, οι καθηγητές προσανατολίζονται, στην πραγματοποίηση 48ωρης απεργίας.

• Η κυβέρνηση της Νέας Δημοκρατίας οφείλει να επανεξετάσει την στάση της απέναντι στους εκπαιδευτικούς και να ικανοποιήσει τα βασικότερα αιτήματα που θέτουν.

Επικράτηση Γιώργου Κυρίτση

ΣΥΝΕΧΕΙΑ ΑΠΟ ΤΗ ΣΕΛ. 1

εκλογές της 15ης Οκτωβρίου.

• Η άνετη επικράτηση του κ. Κυρίτση προκύπτει αφού σύμφωνα με την έρευνα το 63,72% πιστεύει ότι θα κερδίσει τις εκλογές, ενώ το 12,94% πιστεύει ότι θα κερδίσει ο κ. Χατζηνικολάου και 16,34% κάποιος άλλος.

ΣΤΗΝ ερώτηση για την πρόθεση ψήφου, φαίνεται να έχει ξεκαθαρίσει το πολιτικό σκηνικό και μάλιστα από την πρώτη Κυριακή, αφού ο κ. Κυρίτσης συγκεντρώνει το 42,3% με δεύτερο τον κ. Χατζηνικολάου με ποσοστό 19,9%, ενώ οι κ. Θεοδωρίδης και Μυλωνάς καρπώνονται το 9,3% και το 6,9% αντίστοιχα, ενώ υπάρχει και ένα ποσοστό 18,7% αναποφάσιστων.

ΑΝΑΚΟΙΝΩΣΗ ΘΕΟΔΩΡΙΔΗ

• Από τον επικεφαλής της παράταξης «Συμμετοχική Πρωτοβουλία» του Μάνου Θεοδωρίδη, εκδόθηκε το παρακάτω δελτίο τύπου:

«Ο κ. Κυρίτσης με την προσφιλή τακτική του ξανακτύπησε και πάλι την τελευταία μέρα δημοσίευσης των δημοσκοπήσεων με τον ίδιο σχεδόν τρόπο στην ίδια εφημερίδα.

Στις προηγούμενες εκλογές όλοι θυμόμαστε την, όπως ομολόγησε η κα. Αυγούλη, πληρωμένη καταχώρηση των 6000 ευρώ στο πρωτοσέλιδο της εφημερίδας «ΣΤΑΘΜΟΣ» με τίτλο «ΑΕΡΑΣ ΝΙΚΗΣ ΓΙΑ ΚΥΡΙΤΣΗ».

Σήμερα στην ίδια εφημερίδα, μια εταιρεία που παρέχει υπηρεσίες προβολής και διαφήμισης, είναι αυτή που πληρώνεται εδώ και πολύ καιρό από τον κ. Κυρίτση, για να τον υποστηρίζει , μια εταιρεία που δεν ανήκει στο σωματείο των εταιρειών δημοσκοπήσεων (ΣΕΔΕΑ),έρχεται να δημοσιεύσει γκάλοπ, για να πείσει την δημοκρατική κοινωνία της Κω ότι θα είναι ο επόμενος δήμαρχος!! και ότι ο Μάνος Θεοδωρίδης και τα στελέχη της παράταξης του δεν υπάρχουν πολιτικά.

Ο κ. Κυρίτσης προσπαθεί να ανακτήσει το χαμένο ηθικό των στελεχών του, μετά την παταγώδη αποτυχία των εγκαινίων του εκλογικού κέντρου τους, χρησιμοποιώντας πακτωλό χρημάτων, που διαθέτει, για να φτιάξει την πληγωμένη και αλληλοσπαραζόμενη εικόνα της παράταξης του.

Ο κ. Κυρίτσης χρησιμοποιώντας το χρήμα των γνωστών - άγνωστων χρηματοδοτών του, προσπαθεί με σκοτεινές μεθόδους να ποδηγετήσει το φρόνιμα των δημοκρατικών πολιτών της Κω.

Η ημέρα των εκλογών θα είναι για μια ακόμα φορά πολύ πικρή για τις επιδιώξεις του ιδίου και όσων επενδύουν σε αυτόν, για να εξυπηρετήσει τα συμφέροντα τους.

Ο δημοκρατικός λαός της Κω θα δώσει την πρώτη του απάντηση το Σάββατο στις 20:00 στα εγκαίνια του εκλογικού μας κέντρου.

Ο επικεφαλής της παράταξης
Μάνος Θεοδωρίδης
Υποψήφιος Δήμαρχος Κω»

Περί Εκατονταρχίας ...συνέχεια

ΣΥΝΕΧΕΙΑ ΑΠΟ ΤΗ ΣΕΛ. 1

έστειλε μια απάντηση στο άρθρο μου που σε καμία περίπτωση δεν περιποιεί τιμή στον ίδιο και απλώς έρχεται να επιβεβαιώσει τις σκέψεις περί εκατονταρχίας και δεξιού κράτους στην Περιφέρεια για τα οποία έχω αναφερθεί. Και εξηγούμαι:

Πρώτον : Ο κ. Γενικός θα έπρεπε να γνωρίζει, αν είχε διαβάσει την απόφαση του Διοικητικού Συμβουλίου της δημοτικής επιχείρησης Ιαλυσού, ότι η μετατροπή των συμβάσεων των εργαζομένων δεν έγινε βάσει του διατάγματος Παυλόπουλου (άρθρο 11 π.δ. 164/2004) ώστε να απαιτείται απόφαση του δημοτικού συμβουλίου και έγκριση του ΑΣΕΠ, όπως ισχυρίζεται. Οι εργαζόμενοι αυτοί δεν εμπίπτουν στο διάταγμα Παυλόπουλου. Δεν χρειαζόταν να κάνει ειδικό ερώτημα στο ΥΠΕΣΔΔΑ για να το μάθει αυτό. Η απόφαση μετατροπής, αν τη διαβάσει ο ίδιος, βασίστηκε στο άρθρο 16 του Εσωτερικού Κανονισμού Υπηρεσίας της ΔΕΥΑΙ, που αποτελεί κανονιστική πράξη δημοσιευμένη στο ΦΕΚ και η οποία έχει ελεγχθεί από πλευράς

νομιμότητας από την υπηρεσία του ιδίου, το 2003. Συμφώνως με το άρθρο αυτό, αρμοδιότητα για την μετατροπή των συμβάσεων ορισμένου χρόνου σε αορίστου εργαζομένων στη ΔΕΥΑΙ που καλύπτουν πάγιες και διαρκείς ανάγκες **έχει το διοικητικό συμβούλιο της επιχείρησης και μόνον αυτό**. Το άρθρο 16 συνδυάζεται τόσο με τις διατάξεις της κοινοτικής οδηγίας 99/70, την οποία ρητώς μνημονεύει (και είναι συμβατό με το ευρωπαϊκό δίκαιο) όσο και με το ν. 2112/1920, ο οποίος προβλέπει τη δυνατότητα μετατροπής των συμβάσεων όταν με αυτές καλύπτονται πάγιες και διαρκείς ανάγκες του εργοδότη. Το άρθρο 16 του Εσωτερικού Κανονισμού μάλιστα, δεν έρχεται σε αντίθεση με το διάταγμα Παυλόπουλου, όπως ανακάλυψαν οψίμως οι υπηρεσιακοί παράγοντες του ΥΠΕΣΔΔΑ, χωρίς να απευθυνθούν στο νομικό σύμβουλο του Υπουργείου, καθώς είναι ειδικότερη διάταξη, που θεσπίστηκε πριν από την έναρξη ισχύος του διατάγματος. Το ίδιο το διάταγμα ορίζει μάλιστα στο άρθρο 10 ότι **με αυτό δεν θίγονται ρυθμίσεις ευνοϊκότερες για τους εργαζόμενους**, όπως είναι ο οργανισμός Εσωτερικής Υπηρεσίας της ΔΕΥΑΙ.

Δεύτερον : Τα παραπάνω είναι προφανώς ψιλά νομικά γράμματα για τον κ. Περιφερειάρχη, ο οποίος στην αγωνία του να εκτεθούν δήμαρχοι που δεν στηρίζονται από το ΠΑΣΟΚ, **ξέχασε να μας πει βάσει ποιας διάταξης είχε την αρμοδιότητα να ακυρώσει δύο μήνες μετά, την απόφαση μετατροπής**. Το δ.σ. της ΔΕΥΑΙ εφάρμοσε τον εσωτερικό κανονισμό της επιχείρησης, ως όφειλε. Ο κ. Περιφερειάρχης ποια διάταξη εφάρμοσε για να ακυρώσει την απόφαση αυτή;. Γιατί δεν μας λέει; Μήπως τα άρθρα 177 και 178 του Κώδικα Δήμων και Κοινοτήτων ;. Οι διατάξεις αυτές δεν του δίνουν τέτοιο δικαίωμα. Αφήνω που ακόμη και αν είχε το δικαίωμα αυτό, θα έπρεπε να παραπέμψει την υπόθεση στην ειδική επιτροπή που προβλέπουν οι διατάξεις αυτές και όχι να λάβει μόνος του αυτήν την απόφαση. **Μια απόφαση που δεν έχει έρεισμα σε διάταξη νόμου καθώς δεν υπάρχει νόμος που του δίνει τη δυνατότητα να ελέγχει τη νομιμότητα των αποφάσεων του διοικητικού συμβουλίου των δημοτικών επιχειρήσεων, αναφορικώς με το προσωπικό τους.**

Τρίτον: Ο κ. Περιφερειάρχης τελεί σε πλήρη άγνοια του νομικού καθεστώτος που διέπει τις αρμοδιότητές του, αλλά αυτό δεν είναι αναγκαστικώς μεμπτό. Μεμπτό είναι, να μην έχει εκεί στη Σύρο τους κατάλληλους συμβούλους για να τον συμβουλεύουν και να τον ενημερώνουν σωστά . Όπως μεμπτό είναι να «πουλάει» γνώσεις νομικής επιστήμης σε ανθρώπους που λίγο πολύ έχουν αποδείξει και επαγγελματικώς ότι κάτι γνωρίζουν από νομικά.

Τέταρτον: Πέραν όμως από τα νομικά, υπάρχουν οικογένειες που αγωνιούν για το αύριο των παιδιών τους. Για αυτές δεν φαίνεται να λέει τίποτα, εκτός από νομικές ρητορείες που κρίνονται καθημερινώς από τον λαό της Ρόδου και φυσικά από τα δικαστήρια, όταν θα έλθει η ώρα να κριθούν.

Να γκρεμίσουμε τα τελεωνειακά τείχη

ΣΥΝΕΧΕΙΑ ΑΠΟ ΤΗ ΣΕΛ. 1

διότι η 'παγκοσμιοποίηση' εξελίσσεται με μεγάλη ταχύτητα. Στις Ευρω-Μεσογειακές Διασκέψεις, γκρεμίζομε τα τελωνειακά τείχη μεταξύ των κρατών και αναπτύσσονται οι εμπορικές συναλλαγές μεταξύ των μελών-κρατών.

Πόσο συμμετείχε η Τουρκία στα συμπεράσματα, εφόσον μας δόθηκαν μια ημέρα πρωτού ολοκληρωθούν οι συναντήσεις-συνεργασίες των Υπουργών και των εμπειρογνωμόνων; Πότε πρόφθασαν κι έβγαλαν τα συμπεράσματα; Συμμετείχε η Τουρκία;

Από προχθές έληξαν οι εργασίες των Επιτροπών,είχουν δοθεί τα κείμενα των ομιλιών των υπουργών στις Επιτροπές, οι οποίες εξέδωσαν το τελικό ανακοινωθέν του Συνεδρίου. Γι αυτό μοιράστηκαν τα συμπεράσματα χθες (μια ημέρα πριν από τη λήξη των εργασιών του συνεδρίου).

Κύριε Υπουργέ, ποιά πιστεύετε πως είναι μια σωστή στρατηγική αντιμετώπισης της 'παγκοσμιοποίησης';

Η παγκοσμιοποίηση μοιάζει με μια μεταδοτική ασθένεια, που δεν μπορούμε ν' αντιμετωπίσομε αποτελεσματικά, αν δεν βρούμε κάποιο εμβόλιο. Οι όροι 'εμβολιασμού' είναι γνωστοί. Πρέπει να δώσομε βαρύτητα στις έρευνες που γίνονται στον τομέα της τεχνολογίας. Χρειάζεται συνεργασία σε πολλά θέματα, πρέπει επίσης ν' αφήσομε τον μονομερή τρόπο σκέψης για τα διάφορα προβλήματα που συνεπάγεται η παγκοσμιοποίηση, καθώς χρειάζεται επίσης και στενή συνεργασία όλων μας πάνω σε κοινούς στόχους. Γι αυτό, πρέπει να καταργήσομε τα γραφειοκρατικά εμπόδια. Όταν καταργηθεί η γραφειοκρατία, τότε σίγουρα θα διευκολυνθούν και τα νομοθετήματα που διέπουν π.χ. τα τελωνειακά, τα δασμολογικά κ.α. για να αλληλογνωριστούν οι λαοί μας (λαοί Ευρώπης και Τουρκίας, γιατί μεταξύ των λαών των Ελλήνων και των Τούρκων όχι μόνον δεν υπάρχουν διαφορές, αλλ' απεναντίας έχομε πολλά κοινά στοιχεία γλωσσολογικά, διατροφικές συνήθειες κ.α.), χρειάζεται λοιπόν ν' αναπτυχθούν κάποιες συνεργασίες. Όμως, χρειάζεται και η συμβολή όλων μας, στην προσπάθεια περαιτέρω σύσφιξης των σχέσεών μας, όπως π.χ. στα σχολικά βιβλία κυρίως για ν' απαλειφθούν προκαταλήψεις.

Η Ελλάδα από χρόνια συμμετείχε στο διεθνές πρόγραμμα για την απαλοιφή κειμένων που προάγουν τις προκαταλήψεις και για δεύτερη φορά φέτος, άλλαξαν και πάλι κείμενα σχολικών βιβλίων.

Η Τουρκία έχει αλλάξει τα σχολικά βιβλία, εδώ και είκοσι χρόνια. Τώρα, όσον αφορά το εμπόριο, η συνεργασία στηρίζεται στην αμοιβαία εμπιστοσύνη. Όταν τα παιδιά μας στα σχολεία διδάσκονται ότι ο ένας λαός είναι εχθρούς του άλλου λαού, πως θα οικοδομηθεί αμοιβαία εμπιστοσύνη για συνεργασία; Στη Μεσόγειο είναι απαραίτητο, με επίκεντρο τον άνθρωπο και με σεβασμό στη θρησκεία του, στον πολιτισμό του και στην προσωπικότητά του, να υπάρξει μια συνεργασία προς όφελος όλων μας.

Πώς βλέπει την πλήρη ένταξη της Τουρκίας στην Ε.Ε.; Το επιθυμούν οι Τούρκοι; Βλέπουν να πραγματοποιείται σύντομα;

Η Τουρκία μετά τη συμφωνία της Άγκυρας, έχει εκφράσει την επιθυμία και τη θέληση να ενταχθεί στην Ε.Ε. Απλώς, εδώ και 42 χρόνια μας καθυστέρησε η Ευρώπη για την ένταξή μας. Ασφαλώς, η έναρξη των διαβουλεύσεων ήταν ένα σημαντικό βήμα. Ναι μεν στην αρχή η Ευρωπαίοι είχαν εκφράσει ορισμένες αντιρρήσεις, αλλά μετά βλέποντας τις αλλαγές που γίνονται στην Τουρκία, μας είπαν κατά λέξη, τόσο ο Πρόεδρος της Επιτροπής όσο και τα μέλη της Επιτροπής: «Κάναμε σφάλμα που καθυστερήσαμε την ένταξη της Τουρκίας, διότι από ό,τι βλέπομε η Τουρκία σήμερα, και στον τομέα της βιομηχανίας και στα στάνταρτ των άλλων προδιαγραφών, έχει προχωρήσει μεγάλο βαθμό εξέλιξης και μάλιστα προηγείται από άλλες Ευρωπαϊκές χώρες. Ήταν σφάλμα για την Ευρώπη που δεν επισπεύσαμε την ένταξή της, ενώ εντάξαμε 35 χώρες.» Μας είπαν ακόμα, ότι η Τουρκία είναι πανέτοιμη - περισσότερο έτοιμη για ένταξη και από τα Δέκα μέλη των οποίων επίκειται η ένταξή τους στην Ε.Ε. Εκτιμούμε πάρα πολύ την τελευταία απόφαση της ελληνικής κυβέρνησης να στηρίξει την ένταξη της Τουρκίας. Η Τουρκία είναι έτοιμη και πληρούμε τα κριτήρια που μας έχουν δοθεί. Αν δεν θέσουν άλλα πολιτικά κριτήρια, είμαστε πανέτοιμοι για την ένταξή μας στην Ευρωπαϊκή Ένωση.

Υπουργέ Ali Coskun, τι θα θέλατε να πείτε στους αναγνώστες της ΠΡΟΟΔΟΥ;

Η Ρόδος είναι ένα πανέμορφο πολυπολιτισμικό νησί, πάνω στο οποίο ζουν πολλοί πολιτισμοί, που μιλούν διαφορετικές γλώσσες, έχουν διαφορετικές θρησκείες, δηλαδή είναι ένας τόπος με πλούσιο πολιτισμό. Μπορούμε κάλλιστα να πούμε ότι εδώ βιώνομε τους στόχους της Ευρωπαϊκής Ένωσης. Έχομε δει την εκκλησία δίπλα στο τζαμί, πήγαμε και προσκυνήσαμε στο τζαμί μας σήμερα - Παρασκευή ημέρα προσευχής - όλοι οι άνθρωποι είναι μ' ένα χαμόγελο στα χείλη, όταν ακούν ότι ήρθαμε από την Τουρκία μας αγκαλιάζουν με φιλικά αισθήματα. Άλλωστε, βλέπουμε-αντικρίζομε ο ένας τον άλλον, καθώς οι τόπο μας βρίσκονται απέναντι. Για τη δική μας παράδοση, ο γείτονας και τα δικαιώματά του, έχουν μεγάλη σημασία. Επιθυμώ λοιπόν να στείλω στους αναγνώστες της ΠΟΡΟΔΟΥ και σε όλους τους Ροδίους φίλους μας, την εκτίμηση, την αγάπη και τους χαιρετισμούς μου. Σας ευχαριστώ εγκάρδια για τη συνέντευξη κι εύχομαι να σας δω και στην Άγκυρα.

ΜΑΙΡΗ ΗΛΙΑ ΠΑΠΑΝΔΡΕΟΥ

Σύντομο Βιογραφικό Τούρκου Υπουργού Βιομηχανίας και Εμπορίου Ali Coskun

• Γεννήθηκε στο χωριό Μπασπινάρ της Επαρχίας Κεμαλίγιε του Νομού Ερζιντζάν.

• Μετά την αποφοίτησή του από τη ΣχολήΜηχανικών του Πανεπιστημίου Γιλντίζ, διετέλεσε Πρόεδρος Επιμελητηρίων και Χρηματιστηρίων της Τουρκίας και Αντιπρόεδρος των Επιμελητηρίων Ισλαμικών χωρών.

• Υπήρξε Ιδρυτικό Μέλος διαφόρων Βιομηχανικών εργοστασίων της Τουρκίας.

• Υπήρξε Πρόεδρος πολλών Κρατικών Επιτροπών Εμπορικής-Οικονομικής-Βιομηχανικής Ανάπτυξης της Τουρκίας.

• Του έχουν απονεμηθεί πολλές τιμητικές διακρίσεις όπως από το Hamburg Wirtchaft Und Sprachenakademie, από Εμπορικά-Βιομηχανικά Επιμελητήρια Τουρκίας και από άλλα Ιδρύματα.

• Δημοσιεύθηκαν στην Τουρκία άρθρα του με θέματα Ενέργειας-Οικονομίας-Εμπορίου, κατά τη διάρκεια της θητείας του ως προέδρου της Ένωσης Επιμελητηρίων-Χρηματιστηρίων. Κυκλοφόρησαν περισσότερα από τριάντα βιβλία του, που αναφέρονται στην Ηλεκτροτεχνική Βιομηχανία-Οικονομία-Παραγωγή προϊόντων Τουρκίας.

• Από τις 19.11.2002 είναι Υπουργός Βιομηχανίας και Εμπορίου στην Τουρκία.

• Κατέχει την αγγλική και τη γερμανική γλώσσα.

• Είναι έγγαμος κι έχει δύο παιδιά.

Το Συνέδριο Δερματολογίας

ΣΥΝΕΧΕΙΑ ΑΠΟ ΤΗ ΣΕΛ. 1

Συνέδριο προσφέρει στους επιστήμονες μοναδικές ευκαιρίες, να συναντήσουν αριστούχους σπουδαστές, να ανταλλάξουν γνώσεις σχετικά με νέες διαγνωστικές και θεραπευτικές μεθόδους, να μοιραστούν την πολύτιμη εμπειρία τους και να συζητήσουν σχετικά με τις πρόσφατες προόδους που έχουν σημειωθεί στον τομέα.

ΟΙ ΕΡΓΑΣΙΕΣ του Συνεδρίου, επικεφαλής των οποίων είναι διακεκριμένοι επιστήμονες σε διεθνές επίπεδο, ερευνούν σε βάθος σημαντικά ζητήματα της Δερματολογίας και της Αφροδισιολογίας, από την κλινική δερματολογία, τα σεξουαλικώς μεταδιδόμενα νοσήματα και την αισθητική δερματολογία, μέχρι τις εφαρμογές του internet και την τηλε-δερματολογία. Ένα πλήθος διαλέξεων και εργαστηρίων, που θα συνοδεύονται από συναρπαστικές κοινωνικές εκδηλώσεις, θα προσφέρει στους συμμετέχοντες μία διεξοδική, ικανοποιητική και ευχάριστη επιστημονική εμπειρία, ενώ περισσότεροι από 7.000 ιατροί θα δώσουν το παρόν στο Συνέδριο.



X6101-10/10

• Το 15ο Συνέδριο της EADV θα ασχοληθεί με σημαντικά επιστημονικά ζητήματα, καθώς στόχος του είναι μία επισκόπηση πολλών απόψεων και τάσεων στη Δερματολογία και την Αφροδισιολογία, αλλά και η ενημέρωση αναφορικά με τις πιο πρόσφατες επιστημονικές εξελίξεις.

ΕΚΤΟΣ από τις διαλέξεις και τα εργαστήρια, στα οποία όλοι οι σύνεδροι έχουν δικαίωμα συμμετοχής, το Συνέδριο περιλαμβάνει και μία σειρά ειδικών μαθημάτων που καλύπτουν μία ευρεία γκάμα ενδιαφερόντων και ειδικοτήτων:

• Βασική Δερματοπαθολογία
• Επιδημιολογία Δερματικών Παθήσεων
• Λοιμώδεις Δερματικές Ασθένειες
• Σεξουαλικώς Μεταδιδόμενα Νοσήματα
• Παιδιατρική Δερματολογία
• Μοριακή Δερματολογία
• Νευρικό Σύστημα και Δέρμα
• Ενδοκρινολογικές Διαταραχές και Δέρμα
• Βασικές Αρχές Δερματοχειρουργικής
• Φωτοδερματολογία
• Κοσμητική Δερματολογία και Λέιζερ
• Φροντίδα του δέρματος

ΠΑΡΑΛΛΗΛΑ, το τμήμα του Συνεδρίου με τίτλο «Νέα από το χώρο της Δερματολογίας» αφορά νέες τάσεις και προόδους στη Δερματο-Αφροδισιολογία, τη Δερματολογική Έρευνα, την Αισθητική Δερματολογία, τη Χειρουργική Δερματολογία και τη Δερματοθεραπεία, ενώ πρόκειται να προσφέρει στους συμμετέχοντες την ευκαιρία να ενημερωθούν για τις πρόσφατες εξελίξεις στον συγκεκριμένο τομέα της ιατρικής. Επίσης, οι άριστα οργανωμένες συνεδρίες με τίτλο «Αξιολόγησε τον εαυτό σου» αναμένονται με ιδιαίτερο ενδιαφέρον, καθώς προσφέρουν στους συμμετέχοντες την ευκαιρία να ελέγξουν τις δικές τους μεθόδους σε σύγκριση με τις καλύτερες μεθόδους στον κλάδο και να μοιραστούν την πρακτική τους εμπειρία σε σημαντικά επιστημονικά θέματα, όπως η κλινική, η ιστολογική και η αφροδισιολογική διάγνωση.

• Τον ενθουσιασμό του για τη διεξαγωγή του Συνεδρίου στη χώρα μας εξέφρασε ο Πρόεδρος του Συνεδρίου, καθηγητής κ. Ανδρέας Κατσάμπας, δηλώνοντας: «είμαστε ιδιαίτερα υπερήφανοι για τη διεξαγωγή ενός τόσο σημαντικού θεσμού στην πατρίδα του Ιπποκράτη. Το 15ο Πανευρωπαϊκό Συνέδριο της Ακαδημίας Δερματολογίας και Αφροδισιολογίας αποτελεί μία μοναδική ευκαιρία ανταλλαγής γνώσεων και εμπειριών, δημιουργώντας το υπέδαφος για μία γόνιμη ανταλλαγή επιστημονικών απόψεων η οποία διανοίγει νέους ορίζοντες για καλύτερη και στενότερη συνεργασία».

Καθυστερούν τα νέα διαβατήρια

ΣΥΝΕΧΕΙΑ ΑΠΟ ΤΗ ΣΕΛ. 1

περισσότερες από 20.000 αιτήσεις στη Διεύθυνση Διαβατηρίων στον κλάδο Ασφάλειας και Τάξης του Αρχηγείου της Αστυνομίας Αθηνών, όπου και αποστέλλονται οι αιτήσεις από το νομό της Δωδεκανήσου.

Πλέον το πρόβλημα στο σύστημα έκδοσης στη Διεύθυνση Διαβατηρίων του Αστυνομικού Αρχηγείου της Αθήνας και οι υπάλληλοι

ΣΤΕΓΗ ΓΡΑΜΜΑΤΩΝ ΚΑΙ ΤΕΧΝΩΝ ΔΩΔΕΚΑΝΗΣΟΥ

ΠΡΟΣΚΛΗΣΗ

Η ΣΤΕΓΗ Γραμμάτων και Τεχνών Δωδεκανήσου και η Ομοσπονδία Παροικιακών Συλλόγων Ρόδου ΣΑΣ ΠΡΟΣΚΑΛΟΥΝ

την Κυριακή 1η Οκτωβρίου 2006 και ώρα 18.00 στην αίθουσα εκδηλώσεων του Δημοτικού Κέντρου «Ακταίον», όπου θα γίνει η παρουσίαση του βιβλίου των εκπαιδευτικών

Καίτης Καπαδάκη - Σπύρου

& Ειρήνης Καπαδάκη - Κρικρή

με τίτλο: **«Ανατολές χωρίς ξημέρωμα»**

Η παρουσίαση θα γίνει από τον Γεν. Γραμματέα της Στέγης, νομικό και συγγραφέα **Μανόλη Μακρή**.

Κείμενα του βιβλίου θα διαβάσουν η **Ζωή Οικονομοπούλου** και ο **Γιάννης Νιωτάκης**

14092-30/9

ΛΥΚΕΙΟ ΕΛΛΗΝΙΔΩΝ ΡΟΔΟΥ
"ΕΡΓΑΝΗ ΑΘΗΝΑ"
Οδός Ιπποτών (Κατάλυμα Προβηγκίας)
851 00 ΡΟΔΟΣ

ΑΝΑΚΟΙΝΩΣΗ

Το Λύκειο Ελληνίδων Ρόδου «ΕΡΓΑΝΗ ΑΘΗΝΑ» οδός Παπαλουκά (Σχολή Νοσοκόμων) τηλ. 28127 ανακοινώνει ότι, την 23-30 Σεπτεμβρίου και 7 Οκτωβρίου 2006, ημέρα Σάββατο και ώρα 6-8 μ.μ. γίνονται:

ΕΓΓΡΑΦΕΣ

στα τμήματα εκμάθησης Ελληνικών Παραδοσιακών χορών, για παιδιά (αγόρια-κορίτσια) Δημοτικού-Γυμνασίου-Λυκείου και ενήλικες.

Η διδασκαλία των χορών γίνεται κατά τον πιο αυθεντικό τρόπο και πάντα σύμφωνα με τις σύγχρονες παιδαγωγικές αντιλήψεις, σε ευχάριστο και δημιουργικό περιβάλλον στη νέα αίθουσα (Παπαλουκά) από πεπειραμένους χοροδιδασκάλους.

Εναρξη μαθημάτων 7 Οκτωβρίου.

Εκ του Διοικητικού Συμβουλίου

15495-30/9

Μεγάλη συμμετοχή στη γιορτή Τουρισμού στο Τιγκάκι της Κω





ΑΠΟ ΤΟΝ ΕΝΙΑΙΟ ΦΟΡΕΑ ΤΟΥΡΙΣΜΟΥ ΚΩ-ΝΙΣΥΡΟΥ

Με μεγάλη συμμετοχή κόσμου, αλλά και συλλόγων εορτάστηκε φέτος η 27η Σεπτεμβρίου, η οποία έχει ανακηρυχθεί ως Παγκόσμια Ημέρα Τουρισμού, μια γιορτή για όλους τους τουριστικούς προορισμούς, αλλά και τους τουρίστες. Ο Ενιαίος Φορέας θέλοντας μέσα από αυτή τη γιορτή να προβάλει το πολιτισμικό μωσαϊκό που συναντά κανείς στο νησί μας, τις ιδιαιτερότητες και τα έθιμά μας, αλλά και να περάσει ένα κοινωνικό μήνυμα υπέρ της συνύπαρξης λαών και κουλτούρων, προσκάλεσε όλους τους πολιτισμικούς φορείς και συλλόγους του νησιού στα πλαίσια διοργάνωσης του 5ου Πολύ-πολιτισμικού Φεστιβάλ Κω.

Οι Έλληνες και ξένοι επισκέπτες που κατέκλυσαν από νωρίς την πλατεία στο Τιγκάκι, είχαν την ευκαιρία να γευτούν παραδοσιακά εδέσματα και ποτά, που με κέφι και μεράκι προετοίμασαν και προσέφεραν οι ελληνικοί και ξένοι πολιτιστικοί σύλλογοι που δραστηριοποιούνται σε ολόκληρη την Κω, αποδεικνύοντας για άλλη μια φορά έμπρακτα την αφοσίωση τους στις ιδιαίτερες τους παραδόσεις τους, αλλά και την αγάπη τους στο νησί μας.

Ευχαριστούμε τον Ο.Π.Α.Δ.Δ.Ι. και τις τεχνικές υπηρεσίες του Δήμου Δικαίου για την άψογη διοργάνωση και συνεργασία, καθώς και τους πολιτιστικούς συλλόγους «Απελλή» και «Θεόκριτο». Συγχαρητήρια επίσης αξίζουν στη χορευτική ομάδα του «Θεόκριτου» που άνοιξε τη βραδιά παρουσιάζοντας παραδοσιακούς χορούς της Κω και χορούς από τα υπόλοιπα Δωδεκάνησα. Ευχαριστούμε τον Δήμο Νισύρου και τον Σύλλογο Νισυρίων Κω «Ο Διαβάτης» για την προσφορά εδεσμάτων, καθώς και τον Σύλλογο Ποντίων Κω «Ο Ξενητέας» και την κάβα «Μακεδονική». Επίσης τον Δημοτικό Οργανισμό Τουρισμού της Καλύμνου, που ταξίδεψε αποκλειστικά για τον σκοπό αυτό στο νησί μας, παρουσιάζοντας τις παραδόσεις του νησιού των σφουγγαράδων, το πλούσιο τουριστικό της προϊόν και που με την 20μελή χορωδία του Δήμου Καλυμνίων, εμπλούτισε το καλλιτεχνικό πρόγραμμα στη σκηνή.

Παραδοσιακούς χορούς από την Κρήτη, αλλά και λαϊκούς φολκλορικούς χορούς, παρουσίασε το Λύκειο Ελληνίδων - Παράρτημα Κω, το οποίο έκλεισε και τη βραδιά χορεύοντας με τους επισκέπτες.



Χορούς από την Μικρά Ασία παρουσίασε το τμήμα ενηλίκων του χορευτικού του Δήμου Δικαίου, ενώ το Κέντρο Χορού Κεφάλου παρουσίασε μοντέρνο χορευτικό πρόγραμμα "Hip-Hop". Ευχαριστούμε την Ένωση Ξενοδόχων Κω για την προσφορά στο κοινό, μέσω κλήρωσης, μιας εβδομάδας δωρεάν διαμονής δύο ατόμων.



Θερμές ευχαριστίες επίσης οφείλουμε να δώσουμε σε όλους τους συλλόγους και τους χορηγούς, που μέσα από τα περίπτερά τους προσέφεραν στους επισκέπτες μας την κοσμοπολίτικη γεύση του νησιού μας. Ευχαριστούμε τον Γυναικείο Συνεταιρισμό Παραδοσιακών Προϊόντων «Ηράκλεια Γη», τους Συλλόγους Βέλγων και Ολλανδών, τον Φιλανδικό Σύλλογο Κω "Suomi Seura", το οινοποιείο Χατζημμανουήλ και το «Κτήστηρι κεραμικής της κ. Βασιλικής Σταμάτη, τον αγιογράφο κ. Κώστα Καρανάσιο και τον ξυλογλύπτη κ. Ιωάννη Γεωργίου.



nutriTherapy
Χριστίνα Η. Μιχαλαρέα (MSc)
Κλινική Διαιτολόγος Διατροφολόγος

Πτυχιούχος Διατροφολογίας Παν/ιου Surrey, Αγγλία
Ισοτιμία και αντιστοιχία Βασικού Πτυχίου με το Χαροκόπειο Παν/ιο Αθηνών
Κάτοχος Μεταπτυχιακού στην Κλινική Διατροφή και Ανοσολογία Παν/ιο Surrey, Αγγλία
Κάτοχος Πιστοποιητικού περί Ασφάλειας Τροφίμων, The Royal Institute of Public Health and Hygiene, Αγγλία

Μέλος Ευρωπαϊκής Ομοσπονδίας Διαιτολόγων, Διατροφολόγων Βρετανίας και Πανελλήνιου Συλλόγου Διαιτολόγων.

Αναλαμβάνονται :
➪ **διατροφή σε όλα τα στάδια της ζωής** (εγκυμοσύνη, θηλασμό, βρεφική και παιδική διατροφή, διατροφή στην τρίτη ηλικία).
➪ **αδυνάτισμα με έμφαση στον μεταβολισμό**
➪ **διατροφή σε κλινικές παθήσεις** (π.χ Διαβήτη, Χρόνια Νεφρική Ανεπάρκεια, Οστεοπόρωση, Αναιμία, Καρδιαγγειακές παθήσεις, διατροφικές διαταραχές (ανορεξία, βουλιμία) κ.α)

ΛΙΝΔΟΥ 15, ΡΟΔΟΣ ΤΗΛ. 22410 34448,
ΔΕΧΕΤΑΙ ΜΕ ΡΑΝΤΕΒΟΥ

ΤΟ ΓΡΑΦΕΙΟ ΘΑ ΠΑΡΑΜΕΙΝΕΙ ΚΛΕΙΣΤΟ ΣΤΙΣ 21-23/09/06 & 09-14/10/06 ΛΟΓΩ ΠΑΡΑΚΟΛΟΥΘΗΣΗΣ ΣΥΝΕΔΡΙΩΝ ΔΙΑΙΤΟΛΟΓΙΚΟΥ ΠΕΡΙΕΧΟΜΕΝΟΥ ΣΤΗΝ ΑΘΗΝΑ ΚΑΙ ΣΤΟ ΛΟΝΔΙΝΟ

X6032-1/10

ΨΥΧΟΕΡΕΥΝΗΤΡΙΑ
ΚΡΗΤΙΚΟΥ ΒΑΣΙΛΕΙΑ
Προβλέψεις για το μέλλον ικανοποιητικές. Βοήθεια για κάθε θέμα που σας απασχολεί με κάθε εχεμύθεια



ΟΜΗΡΟΥ 65 Π. ΠΟΛΗ
Τηλ. 74440 - 67602,6972157586, 8-1π.μ. — 4-8μ.μ.

T8346-30/9

ΕΦΟΔΙΟ
ΣΧΟΛΗ ΠΛΗΡΟΦΟΡΙΚΗΣ
ΒΥΖΕΝΤΙΝΗΣ ΑΝΤΩΝΙΟΣ
Πιστοποιημένο Εξεταστικό Κέντρο ECDL

ΓΝΩΣΕΙΣ-ΕΜΠΕΙΡΙΑ-ΜΕΤΑΔΟΤΙΚΟΤΗΤΑ

ΠΑΙΔΙΚΑ - ΕΦΗΒΙΚΑ



Σταδιακό Εκπαιδευτικό Πρόγραμμα Προετοιμασίας
Για τις Εξετάσεις απόκτησης των διεθνώς Αναγνωρισμένων Πιστοποιητικών ECDL
E-kids
ECDL Core
ECDL Expert

Τιμές! Εξοπλισμός! Ωφελείς Παροχές!

Φαντασία! Δημιουργικότητα! Κρίση!

Εντατικά Ενηλίκων
Δίμηνο Πρόγραμμα προετοιμασίας για τις εξετάσεις ECDL Core

ΔΩΡΟ domain name e-mail website

ΕΞΕΤΑΣΕΙΣ 12 ΟΚΤΩΒΡΙΟΥ ΚΑΙ ΚΑΘΕ 15 ΗΜΕΡΕΣ

16 χρόνια Εκπαίδευση στην πληροφορική

ΕΓΓΡΑΦΕΣ ΚΑΘΗΜΕΡΙΝΑ
ΤΗΛ:22410 39443, E-mail:info@efodio.com
ΔΗΜ. ΑΝΑΣΤΑΣΙΑΔΗ 50 ΡΟΔΟΣ X269-30/9

ΜΣ
ΣΧΟΛΗ ΧΟΡΟΥ
ΣΟΦΙΑ ΜΕΛΙΣΣΟΥΡΓΟΥ
ΑΝΑΓΝΩΡΙΣΜΕΝΗ ΑΠΟ ΤΟ ΚΡΑΤΟΣ

ΚΛΑΣΙΚΟ ΜΠΑΛΕΤΟ
Ρώσικο σύστημα Vaganova
ΣΥΓΧΡΟΝΟΣ ΧΟΡΟΣ
Σύστημα M.Graham, J. Limon
JAZZ Τμήματα παιδικά - ενηλίκων
ΡΥΘΜΙΚΗ ΚΙΝΗΤΙΚΗ ΑΓΩΓΗ
Σύστημα Dalcroze και M. Κυνηγού
ΤΑΞΗ POINTS ΜΠΑΛΕΤΟΥ
Προετοιμασία για επαγγελματικές σχολές
LATIN - ΑΡΓΕΝΤΙΝΙΚΟ TANGO
FLAMENCO Η πρώτη σχολή στη Ρόδο από το 1995 που το καθιέρωσε και το διδάσκει με επιτυχία καθημερινά και συστηματικά (τμήματα ανδρών-γυναικών)
ΙΣΠΑΝΙΚΟΙ ΧΟΡΟΙ Pasodobles, Sevillanas, Fandangos técnica de castañuelas y abanicos
• Σεμινάρια από διεθνούς φήμης χορευτές

ΕΓΓΡΑΦΕΣ ΑΠΟ 4 ΣΕΠΤΕΜΒΡΙΟΥ
(Δευ.-Παρ. 5:30 - 9:30 μ.μ.)
ΕΝΑΡΞΗ ΜΑΘΗΜΑΤΩΝ 15 ΣΕΠΤΕΜΒΡΙΟΥ

ΣΟΦΙΑ ΜΕΛΙΣΣΟΥΡΓΟΥ:
Αποφ. Ανωτ. Επ. Σχ. Χορού "Ραλλού Μάνου", διπλ. "Escuela Carmen de la Cuevas" Γρανάδας, "Escuela Relatores-Mercedes y Albano" Μαδρίτης, μετεκπ. στην Αν. Επ. Σχ. "Matilde Coral" της Σεβίλλης
Μέλος της Ακαδημίας Ισπανικών Χορών "Sociedad de Baile Español".
Μέλος Διεθνούς Συμβουλίου Χορού UNESCO



Φέτος σε νέα αίθουσα, οι μητέρες γυμνάζονται παραλληλα με τα παιδια τους: aerobic,steps,pilates, Yoga
με ειδική προσφορά διδάκτρων και δώρο για όλους τον πρωτο μηνα!

ΤΡΟΙΑΣ 10 - 85100 ΡΟΔΟΣ - ΤΗΛ: 22410 31000 - FAX: 22410 78500 - e-mail: sofimel@otenet.gr

X289-30/9

Blue Star Ferries

ΚΑΘΗΜΕΡΙΝΑ ΔΡΟΜΟΛΟΓΙΑ ΑΠΟ ΡΟΔΟ
ΜΕ ΤΑ F/B's BLUE STAR & ΔΙΑΓΟΡΑ

ΑΠΟ ΡΟΔΟ

ΠΛΟΙΟ	ΑΝΑΧΩΡΗΣΗ ΑΠΟ							ΑΦΙΞΗ
	ΡΟΔΟ	ΚΩ	ΛΕΡΟ	ΠΑΤΜΟ	ΚΑΛΥΜΝΟ	ΣΥΡΟ	ΑΜΟΡΓΟ (ΚΑΤΑΠΟΛΑ)	ΠΕΙΡΑΙΑ
ΔΙΑΓΟΡΑΣ	ΔΕΥΤΕΡΑ 18:00	ΔΕΥΤΕΡΑ 21:45	---	---	ΔΕΥΤΕΡΑ 23:00	---	---	ΤΡΙΤΗ 08:20
BLUE STAR 2	ΤΡΙΤΗ 18:30	ΤΡΙΤΗ 21:45	---	---	---	ΤΕΤΑΡΤΗ 03:30	---	ΤΕΤΑΡΤΗ 07:10
ΔΙΑΓΟΡΑΣ	ΤΕΤΑΡΤΗ 18:00	ΤΕΤΑΡΤΗ 21:45	---	---	ΤΕΤΑΡΤΗ 23:00	---	---	ΠΕΜΠΤΗ 08:20
BLUE STAR 2	ΠΕΜΠΤΗ 18:30	ΠΕΜΠΤΗ 21:45	ΠΕΜΠΤΗ 23:25	ΠΑΡΑΣΚΕΥΗ 00:35	---	ΠΑΡΑΣΚΕΥΗ 04:30	---	ΠΑΡΑΣΚΕΥΗ 08:30
ΔΙΑΓΟΡΑΣ	ΠΑΡΑΣΚΕΥΗ 18:00	ΠΑΡΑΣΚΕΥΗ 21:45	---	---	ΠΑΡΑΣΚΕΥΗ 23:00	---	---	ΣΑΒΒΑΤΟ 08:20
BLUE STAR 2	ΣΑΒΒΑΤΟ 09:30	ΣΑΒΒΑΤΟ 12:15	---	---	---	---	ΣΑΒΒΑΤΟ 15:50	ΣΑΒΒΑΤΟ 21:00
BLUE STAR 2	ΚΥΡΙΑΚΗ 18:00	ΚΥΡΙΑΚΗ 21:15	ΚΥΡΙΑΚΗ 22:55	ΔΕΥΤΕΡΑ 00:05	---	ΔΕΥΤΕΡΑ 04:15	---	ΔΕΥΤΕΡΑ 08:00



RODOS FERRIES SERVICES/SKEVOS TRAVEL

ΚΑΝΤΕ ΚΡΑΤΗΣΗ ΤΩΡΑ!

ΠΛΗΡΟΦΟΡΙΕΣ ΚΑΙ ΚΡΑΤΗΣΕΙΣ ΘΕΣΕΩΝ ΣΤΟΝ ΤΑΞΙΔΙΩΤΙΚΟ ΣΑΣ ΠΡΑΚΤΟΡΑ Ή RODOS FERRIES SERVICES/SKEVOS TRAVEL: ΑΜΕΡΙΚΗΣ 111, ΡΟΔΟΣ, ΤΗΛ. ΚΡΑΤΗΣΕΩΝ ΕΙΣΙΤΗΡΙΩΝ ΚΑΙ Ι.Χ.: 22410-23461, 22410-75655, 22410-75310, ΤΗΛ. ΚΡΑΤΗΣΕΩΝ ΦΟΡΤΗΓΩΝ: 22410-76600

X6113-31/10

Πάντα κάποιοι ξεχωρίζουν...
Rodos Gold VOGIATZIS
Ιδιαίτερη αισθητική
Απαράμιλλη ποιότητα
πλούσιες επιλογές
για γάμους, βαπτίσεις,
και ιδιαίτερες στιγμές
με μοναδική λάμψη .....
σε εξαιρετικές τιμές
Rodos Gold VOGIATZIS
Χρυσές δημιουργίες...
για πολύτιμες σχέσεις
10ο χιλ. Λεωφ. Ρόδου Λίνδου
Τηλ: 22410 86670 - 3

X6134-31/10

DODEKANISOS PRIDE
Δρομολόγια 18/09/2006-15/10/2006

ΔΕΥΤΕΡΑ - ΤΡΙΤΗ

ΛΙΜΑΝΙ	ΑΦΙΞΗ	ΑΝΑΧΩΡΗΣΗ
PATMOS	-	06:00
LEROS	06:40	06:45
KALYMNOS	07:30	07:40
KOS	08:15	08:20
SIMI	09:45	09:50
RHODES	10:40	15:00
SIMI	15:50	15:55
KOS	17:20	17:25
KALYMNOS	18:00	18:05
LEROS	18:50	19:00
PATMOS	19:40	O/N

ΤΕΤΑΡΤΗ

ΛΙΜΑΝΙ	ΑΦΙΞΗ	ΑΝΑΧΩΡΗΣΗ
PATMOS	-	06:00
LIPSI	06:20	06:25
LEROS	06:45	06:50
KALYMNOS	07:35	07:40
KOS	08:15	08:20
SIMI	09:45	09:50
RHODES	10:40	15:00
SIMI	15:50	15:55
KOS	17:20	17:25
KALYMNOS	18:00	18:05
LEROS	18:50	O/N

ΠΕΜΠΤΗ - ΠΑΡΑΣΚΕΥΗ - ΣΑΒΒΑΤΟ

ΛΙΜΑΝΙ	ΑΦΙΞΗ	ΑΝΑΧΩΡΗΣΗ
LEROS	-	06:45
KALYMNOS	07:30	07:40
KOS	08:15	08:20
SIMI	09:45	09:50
RHODES	10:40	15:00
SIMI	15:50	15:55
KOS	17:20	17:25
KALYMNOS	18:00	18:05
LEROS	18:50	O/N

ΚΥΡΙΑΚΗ

ΛΙΜΑΝΙ	ΑΦΙΞΗ	ΑΝΑΧΩΡΗΣΗ
LEROS	-	06:45
KALYMNOS	07:30	07:40
KOS	08:15	08:20
SIMI	09:45	09:50
RHODES	10:40	15:00
SIMI	15:50	15:55
KOS	17:20	17:25
KALYMNOS	18:00	18:05
LEROS	18:50	19:00
PATMOS	19:40	O/N

DODEKANISOS EXPRESS
Δρομολόγια 18/09/2006-15/10/2006

ΚΥΡΙΑΚΗ

ΛΙΜΑΝΙ	ΑΦΙΞΗ	ΑΝΑΧΩΡΗΣΗ
RHODES	-	08:30
SIMI	09:25	09:30
KOS	11:00	11:10
KALYMNOS	11:50	12:00
LEROS	12:45	12:50
PATMOS	13:30	13:40
LEROS	14:20	14:30
KALYMNOS	15:20	15:30
KOS	16:10	16:20
SIMI	17:40	17:45
RHODES	18:30	O/N

ΤΡΙΤΗ, ΠΕΜΠΤΗ, ΠΑΡΑΣΚΕΥΗ, ΣΑΒΒΑΤΟ

ΛΙΜΑΝΙ	ΑΦΙΞΗ	ΑΝΑΧΩΡΗΣΗ
RHODES	-	08:30
KOS	10:40	10:50
KALYMNOS	11:30	11:40
LEROS	12:30	12:35
LIPSI	13:00	13:05
PATMOS	13:30	13:40
LEROS	14:20	14:30
KALYMNOS	15:20	15:30
KOS	16:10	16:20
RHODES	18:30	O/N

ΔΕΥΤΕΡΑ

ΛΙΜΑΝΙ	ΑΦΙΞΗ	ΑΝΑΧΩΡΗΣΗ
RHODES	-	08:30
KASTELORIZO	11:00	16:00
RHODES	18:30	O/N

ΤΕΤΑΡΤΗ

ΛΙΜΑΝΙ	ΑΦΙΞΗ	ΑΝΑΧΩΡΗΣΗ
RHODES	-	08:30
SIMI	09:25	09:30
KOS	11:00	11:10
KALYMNOS	11:50	12:00
LEROS	12:50	14:30
KALYMNOS	15:20	15:30
KOS	16:10	16:20
SIMI	17:40	17:45
RHODES	18:30	O/N



DODEKANISOS SEAWAYS
Η δική μας καταδίκη!
Αυστραλίας 3, 85100 Ρόδος, τηλ.: 22410 70590, fax: 22410 70591, www.12ne.gr

X6122-31/10

Alhambra Travel
ΓΕΝΙΚΟΣ ΑΝΤΙΠΡΟΣΩΠΟΣ ΡΟΔΟΥ της
LOUIS CRUISE LINES LOUIS HELLENIC CRUISES

28 Οκτωβρίου πείτε «ΟΧΙ» στα συνηθισμένα

9ήμερη μοναδική κρουαζιέρα
ΚΟΣΜΟΠΟΛΙΤΙΚΗ ΔΥΤΙΚΗ ΜΕΣΟΓΕΙΟΣ
από 28 Οκτωβρίου έως 5 Νοεμβρίου 2006
με το κρουαζιερόπλοιο EMERALD σε

ΠΡΟΓΡΑΜΜΑ	ΑΦΙΞΗ	ΑΝΑΧΩΡΗΣΗ
1η μέρα: Αναχώρηση από Πάτρα	—	15.00
2η μέρα: Μεσσίνα, Ταορμίνα / Ιταλία	11.00	18.00
3η μέρα: Νάπολη, Πομπηΐα / Ιταλία	08.00	15.00
4η μέρα: Λιβόρνο, Φλωρεντία / Ιταλία	08.00	19.00
5η μέρα: Βιλλφράνς, Νίκαια, Μόντε Κάρλο/Γαλλία	08.00	19.00
6η μέρα: Αιάκειο, Κορσική	08.00	14.00
7η μέρα: Λα Γκουλέτ, Τυνησία	11.00	18.00
8η μέρα: Βαλέτα, Μάλτα	10.30	14.30
9η μέρα: Επιστροφή στην Πάτρα	15.30	—

ΙΤΑΛΙΑ-ΓΑΛΛΙΑ-ΚΟΡΣΙΚΗ-ΤΥΝΗΣΙΑ-ΜΑΛΤΑ
Τιμή κατ' άτομο από €750,00

Παιδιά και νέοι έως 17 ετών όταν μοιράζονται την ίδια καμπίνα με 2 ενήλικες πληρώνουν μόνο τα λιμενικά τέλη και λοιπά έξοδα 115 ευρώ!

Η τιμή για 3ο και 4ο ενήλικα ισχύει μόνο για τον 3ο και 4ο ενήλικα στην καμπίνα και ανεξάρτητα κατηγορίας καμπίνας και είναι €600 το άτομο.

ΠΕΡΙΛΑΜΒΑΝΟΝΤΑΙ:

Πλήρης διατροφή στο κρουαζιερόπλοιο (πρωινό, γεύμα, δείπνο και μεταμεσονύκτια σνακς), συμμετοχή στις διάφορες εκδηλώσεις, την καθημερινή ψυχαγωγία και το καλλιτεχνικό πρόγραμμα του κρουαζιερόπλοιου. Ασφάλιση Αστικής Επαγγελματικής Ευθύνης.

Μεταφορά με υπερπολυτελή πούλμαν ΑΘΗΝΑ / ΠΑΤΡΑ / ΑΘΗΝΑ

Προσοχή: Λόγω ζήτησης οι κρατήσεις να γίνονται εγκαίρως

ΕΙΔΙΚΕΣ ΤΙΜΕΣ ΓΙΑ ΞΕΝΟΔΟΧΟΥΠΑΛΛΗΛΟΥΣ ΚΑΙ ΓΚΡΟΥΠ
ΑΠΑΡΑΙΤΗΤΟ ΔΙΑΒΑΤΗΡΙΟ ΣΕ ΙΣΧΥ
Πληροφορίες - προγράμματα

Alhambra Travel
Δημητρίου Θεοδωράκη 13 - Ρόδος
Τηλ. 22410 37052 και 22410 25698
FAX 22410 35582
e-mail: alhabr1@otenet.gr
X6140-31/10

ΤΗΛΟΣ 21ος ΑΙΩΝΑΣ
SEA STAR
ΝΑΥΤΙΚΗ ΕΤΑΙΡΙΑ

ΠΛΗΡΟΦΟΡΙΕΣ:
ΡΟΔΟΣ ΤΑΡΠΟΝ ΣΠΡΙΝΓΚΣ 44
Τηλ./FAX: 22410 78052 κιν. 6938 244523
ΤΗΛΟΣ ΛΙΒΑΔΙΑ
Τηλ. 22460 44000 FAX. 22460 44044

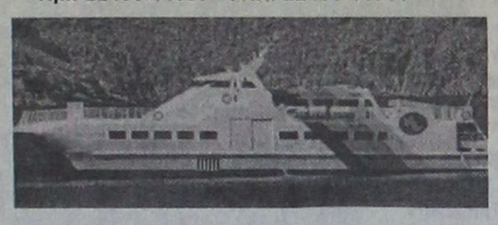

ΠΡΟΓΡΑΜΜΑ από 22-9-2006

ΔΕΥΤΕΡΑ		
Λιμάνι	Αφιξη	Αναχώρηση
ΡΟΔΟΣ		09.20
ΤΗΛΟΣ	10.40	14.30
ΝΙΣΥΡΟΣ	15.05	17.30
ΤΗΛΟΣ	18.05	18.20
ΡΟΔΟΣ	19.40	Δ.

ΤΡΙΤΗ		
Λιμάνι	Αφιξη	Αναχώρηση
ΡΟΔΟΣ		16.00
ΤΗΛΟΣ	17.20	Δ.

ΤΕΤΑΡΤΗ		
Λιμάνι	Αφιξη	Αναχώρηση
ΤΗΛΟΣ		09.00
ΡΟΔΟΣ	10.20	18.00
ΤΗΛΟΣ	19.20	Δ.

ΠΕΜΠΤΗ		
Λιμάνι	Αφιξη	Αναχώρηση
ΤΗΛΟΣ		09.00
ΡΟΔΟΣ	10.20	Δ.

ΠΑΡΑΣΚΕΥΗ		
Λιμάνι	Αφιξη	Αναχώρηση
ΡΟΔΟΣ		18.00
ΤΗΛΟΣ	19.20	Δ.

ΚΥΡΙΑΚΗ		
Λιμάνι	Αφιξη	Αναχώρηση
ΤΗΛΟΣ		07.30
ΡΟΔΟΣ	08.50	09.30
ΤΗΛΟΣ	10.20	16.00
ΡΟΔΟΣ	17.20	18.00
ΤΗΛΟΣ	19.20	19.40
ΡΟΔΟΣ	21.00	Δ.

X 6123-31/10

ΓΡΑΦΕΙΟ
ΙΔΙΩΤΙΚΩΝ ΕΡΕΥΝΩΝ
(ΝΤΕΤΕΚΤΙΒΣ)
ΑΝΑΛΑΜΒΑΝΟΥΜΕ
Υποθέσεις ανηλίκων, οικογενειακές, προσωπικές κ.τλ.
ΔΙΑΘΕΤΟΥΜΕ ΤΑ ΠΛΕΟΝ ΣΥΓΧΡΟΝΑ ΟΠΤΙΚΟΑΚΟΥΣΤΙΚΑ ΣΥΣΤΗΜΑΤΑ
100% ΕΧΕΜΥΘΕΙΑ
ΡΩΜΗΣ 22, - ΡΟΔΙΝΙ
Κιν. 694 6997967
13961-30/9

Ποιες είναι οι προϋποθέσεις

Αρχίζει τη Δευτέρα η καταβολή εποχικού βοηθήματος στους οικοδόμους

ΤΙ ΔΙΚΑΙΟΛΟΓΗΤΙΚΑ ΑΠΑΙΤΟΥΝΤΑΙ

Τη Δευτέρα 2 Οκτωβρίου αρχίζει και ολοκληρώνεται στις 20 Δεκεμβρίου 2006 η διαδικασία καταβολής του ειδικού εποχικού βοηθήματος από τον Ο.Α.Ε.Δ. στις κατηγορίες των εργαζομένων που περιλαμβάνονται στην παρ. 1 του άρθρου 22 του Ν. 1836/89. Δικαιούχοι του ειδικού εποχιακού βοηθήματος είναι τα άτομα που παρέχουν εργασία στην Ελλάδα, εφόσον υπάγονται στην υποχρεωτική ασφάλιση του ΙΚα και ασκούν ένα από τα παρακάτω επαγγέλματα τα οποία αναφέρονται στο νόμο 1836/89.

Επίσης, συνταξιούχοι οι οποίοι κατά το έτος 2006 άσκησαν ένα από τα επαγγέλματα του άρθρου 22 του νόμου 1836/89 και έχουν τις προϋποθέσεις για την λήψη του βοηθήματος έτους 2006, δικαιούνται το εποχικά βοήθημα εφόσον η σύνταξη που λαμβάνουν είναι μικρότερη από την κατώτερη σύνταξη του ΙΚΑ.

Διαδικασία καταβολής

Οι δικαιούχοι συμπληρώνουν σχετική αίτηση την οποία καταθέτουν μαζί με τα λοιπά δικαιολογητικά τους στον ΟΑΕΔ του τόπου κατοικίας τους, εφόσον όμως έχουν λάβει το βοήθημα έτους 2005 θα πρέπει να αναζητήσουν την προσυμπληρωμένη αίτηση από την υπηρεσία.

Η κατάθεση της αίτησης και των σχετικών δικαιολογητικών δυνατόν να γίνει και δια αντιπροσώπου ή δια του ταχυδρομείου ή μέσω των Κέντρων Εξυπηρέτησης Πολιτών (Κ.Ε.Π.).

Η πληρωμή του βοηθήματος στους δικαιούχους γίνεται με πίστωση λογαριασμού Τραπέζης και στην προκειμένη περίπτωση της τράπεζας με την οποία συνεργάζεται ο ΟΑΕΔ δηλαδή την Εθνική Τράπεζα της Ελλάδος (Ε.Τ.Ε.)

Σε περίπτωση που κάποιος από τους ασφαλισμένους δεν έχει λογαριασμό στην ΕΠΕ θα πρέπει να απευθυνθεί στην υπηρεσία, προκειμένου να του υποδειχθεί τρόπος ανοίγματος λογαριασμού όψεως. Το άνοιγμα του λογαριασμού όψεως γίνεται χωρίς προμήθεια από την τράπεζα.

Για την εξυπηρέτηση των ασφαλισμένων, η παραλαβή των δικαιολογητικών θα γίνεται ανάλογα με το αρχικό γράμμα του επωνύμου. Οι αλλοδαποί δικαιούχοι θα προσέχουν και αυτοί ανάλογα με το αρχικό γράμμα του επωνύμου τους, σύμφωνα με το ελληνικό αλφάβητο.

Από τις 23 Νοεμβρίου 2005 και μέχρι τη λήξη της περιόδου καταβολής του επιδόματος θα εξυπηρετούνται όσοι δεν προσήλθαν στη σειρά τους, ανεξάρτητα από το αρχικό γράμμα του επωνύμου τους. Για δικαιούχους αλλοδαπούς, θα ζητείται επιπλέον να προσκομίσουν την άδεια διαμονής που ισχύει την ημερομηνία κατάθεσης της αίτησης, η οποία θα πρέπει να είναι στο χρονικό διάστημα από 1η Οκτωβρίου έως 20 Δεκεμβρίου ή τη βεβαίωση ότι έχουν καταθέσει δικαιολογητικά για την έκδοση άδειας διαμονής.

Προϋποθέσεις χορήγησης

Οικοδόμοι

Να έχουν πραγματοποιήσει το ημερολογιακό έτος που προηγείται του έτους καταβολής του βοηθήματος αποκλειστικά σε οικοδομικές εργασίες από 95 έως 210 ημέρες εργασίας (Η.Ε.) στις οποίες συμπεριλαμβάνεται η προσαύξηση 20% καθώς και οι αναλογούσες ημέρες άδειας. Ουσιαστικά δηλαδή δικαιούνται το βοήθημα ο ασφαλισμένος που πραγματοποίησε από 73 έως 163 πραγματικές ημέρες εργασίας (Η.Ε.).

Λοιπές κατηγορίες

Να έχουν πραγματοποιήσει το ημερολογιακό έτος που προηγείται του έτους καταβολής του βοηθήματος από 50 έως 210 ημέρες ασφάλισης στον κλάδο τους.

Για τους δασεργάτες - ρητινοσυλλέκτες και σμυριδορύκτες Νάξου απαιτούνται από 50 - 240 ημέρες ασφάλισης στον κλάδο τους.

Οι μισθωτοί τουριστικών και επισιτιστικών επαγγελμάτων πρέπει να έχουν πραγματοποιήσει κατά το ημερολογιακό έτος που προηγείται της καταβολής του βοηθήματος 75 τουλάχιστον ημερομίσθια στον κλάδο τους και όχι περισσότερα από 50 ημερομίσθια κατά την χρονική περίοδο από 1η Οκτωβρίου έως 31 Δεκεμβρίου του προηγούμενου της καταβολής ημερολογιακού έτους.

Τα ήμεροισθια που έχουν τυχόν πραγματοποιήσει σε άλλους κλάδους κατά το ημερολογιακό έτος που προηγείται της καταβολής να μην είναι περισσότερα απ΄ αυτά που πραγματοποίησαν στον επαγγελματικό κλάδο ως μέλη του οποίου ζητούν το βοήθημα. Το σύνολο των ημερομισθίων που έχουν πραγματοποιήσει κατά το ημερολογιακό έτος που προηγείται της καταβολής να μην υπερβαίνει τα 240 ημερομίσθια.

Θα μιλήσει σε ανοικτή συγκέντρωση

Σε Νίσυρο και Κω ο Γιάννης Περδικάρης

Ο υποψήφιος Νομάρχης Γιάννης Περδικάρης Σάββατο,Κυριακή και Δευτέρα θα περιοδεύσει στα νησιά ΚΩ και Νίσυρο.Θα δώσει συνέντευξη στο τοπικό δημοτικό

κανάλι ΚΩ TV όπου και θα αναλύσει το πρόγραμμα της παράταξης.Θα περιοδεύσει στα χωριά του νησιού ,όπου και θα μιλήσει σε συγκεντρώσεις.Στην γενέτειρα του στο νησί της Νισύρου ,θα μιλήσει σε φίλους και σε συμπατριώτες του σε ανοικτή συγκέντρωση και θα περιοδεύσει σε όλα τα χωριά.

Προϋπολογισμού 165.000 ευρώ

Εγκρίθηκε η μελέτη για το «τραμπολίνο»

ΘΑ ΚΑΤΑΣΚΕΥΑΣΕΙ Η ΝΟΜΑΡΧΙΑ

Το «πράσινο φως» για τη συντήρηση του τραμπολίνο στην παραλία έδωσε χθες η αρμόδια Νομαρχιακή Επιτροπή, υπό την προεδρία του αντινομάρχη Στάθη Κουσουρνά, εγκρίνοντας μελέτη του έργου, προϋπολογισμού 165.000 ευρώ, ποσό που διατέθηκε από το Υπουργείο Αιγαίου και Νησιωτικής Πολιτικής.

Το έργο θα κατασκευαστεί από τη Νομαρχία Δωδεκανήσου, αφού προηγήθηκε η διαδικασία αποσαφήνισης του ιδιοκτησιακού καθεστώτος, με την εμπλοκή διαφόρων αρμοδίων υπηρεσιών.

Η επίσπευση των εργασιών κρίθηκε απαραίτητη για λόγους ιστορικούς, λόγω της σημασίας του «τραμπολίνο» ως μνημείου, αισθητικής, αλλά και ασφάλειας των λουομένων.



ΚΕΝΤΡΟ ΣΠΟΥΔΩΝ ΧΟΡΟΥ
Μαίρης Μάρκου-Βελιδάκη
ΑΝΑΓΝΩΡΙΣΜΕΝΗ ΣΧΟΛΗ ΑΠΟ ΤΟ ΚΡΑΤΟΣ

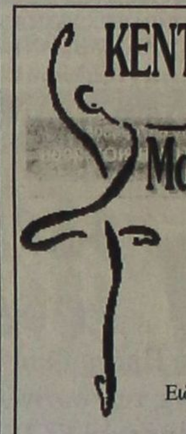

(Διπλωματούχου: R.A.D. & A.I.S.T.D. - T.C. & T.D.)
Ειδικότητα στη διδασκαλία μικρών παιδιών
Royal Academy of Dance (London)
& Imperial Society of Teachers of Dance.

Η μόνη επίσημα εγγεγραμμένη σχολή χορού στη Ρόδο, που εκπροσωπεί τη Βασιλική Ακαδημία Χορού με δικαίωμα ετησίων εξετάσεων και στα δύο επίπεδα (Grades & Majors).
Διοργανώτρια το Βρετανικό Συμβούλιο Αθηνών.
Διδάσκονται:
Ρυθμική - Κλασικό μπαλέτο - Κλακέτες - Jazz - Μοντέρνο (I.S.T.D.) - Σύγχρονο (Limon & Graham) - Κάρακτερ - Ελεύθερη Κίνηση - Δημιουργικό Εργαστήρι - Προ-επαγγελματικά τμήματα - Επαγγεματικό (προετοιμασία για Teachers Certificate) - Χορευτική Γυμναστική - Νεο-ελληνικοί χοροί (χασάπικο - συρτάκι-ζεϊμπέκικο), HIP-HOP - Κοινωνικοί χοροί (βαλς, ταγκό & salsa).

Πληροφορίες και εγγραφές από 4 Σεπτεμβρίου
Εναρξη μαθημάτων 11 Σεπτεμβρίου 2006

Τηλέφωνα 2241027383
Διεύθυνση: Παναγιώτου Ροδίου 77 Ρόδος
X284-30/9

Έτοιμοι για ΚΤΕΟ;
ΤΩΡΑ ΚΤΕΟ ΣΕ 25 ΛΕΠΤΑ!
AUTOVISION®
ΤΕΧΝΙΚΟΣ ΕΛΕΓΧΟΣ ΟΧΗΜΑΤΩΝ
Ιδιωτικό ΚΤΕΟ Ρόδου
για ραντεβού..22410 67677
ΕΥΚΟΛΑ, ΓΡΗΓΟΡΑ, ΑΞΙΟΠΙΣΤΑ ΚΑΙ ΦΘΗΝΟΤΕΡΑ!!
ΑΝΟΙΧΤΑ ΑΠΟΓΕΥΜΑΤΑ ΚΑΙ ΣΑΒΒΑΤΟ, ΟΛΑ ΤΑ ΠΑΡΑΒΟΛΑ ΑΓΟΡΑΖΟΝΤΑΙ ΣΤΟ ΚΤΕΟ
ταλαιπωρία τέλος..
ΠΡΟΓΡΑΜΜΑ ΠΡΟΣΚΛΗΣΗΣ ΟΧΗΜΑΤΩΝ Ν. ΔΩΔ/ΣΟΥ
- Τον Σεπτέμβριο ΡΟΖ 9501 εώς 9999 και ΡΟΗ 1000 εώς 2500
ΠΡΟΣΟΧΗ! - Τον Οκτώμβριο ΡΟΗ 2501 εώς 4500
Η ΜΗ ΔΙΕΝΕΡΓΕΙΑ ΤΕΧΝΙΚΟΥ ΕΛΕΓΧΟΥ ΤΟΥ ΟΧΗΜΑΤΟΣ ΣΑΣ (ΚΤΕΟ) ΜΕΣΑ ΣΤΙΣ ΠΡΟΘΕΣΜΙΕΣ, ΑΠΟΤΕΛΕΙ ΠΑΡΑΒΑΣΗ (ΚΟΚ 86) ΚΑΙ ΤΙΜΩΡΕΙΤΑΙ ΑΠΟ ΤΙΣ ΑΡΧΕΣ ΜΕ ΠΡΟΣΤΙΜΟ 334 ΕΥΡΩ ΚΑΙ ΑΦΑΙΡΕΣΗ ΠΙΝΑΚΙΔΩΝ
1ο Χιλ. ΝΕΑΣ ΕΘΝΙΚΗΣ ΟΔΟΥ ΤΣΑΙΡΙ - ΑΕΡΟΔΡΟΜΙΟΥ
www.kteo.eu
X 286-30/9

"ΜΙΧΑΛΗΣ"
Ο κατάλληλος άνθρωπος στην κατάλληλη στιγμή
ΑΠΟΦΡΑΞΕΙΣ
ΚΑΘΑΡΙΣΜΟΙ ΑΠΟΧΕΤΕΥΤΙΚΩΝ ΑΓΩΓΩΝ ΜΕ ΥΔΡΟΒΟΛΗ
ΚΟΥΖΙΝΕΣ - ΤΟΥΑΛΕΤΕΣ - ΣΙΦΩΝΙΑ - ΥΔΡΟΡΟΕΣ



ΑΝΑΛΑΜΒΑΝΟΥΜΕ
ΔΗΜΟΥΣ ΞΕΝΟΔΟΧΕΙΑ ΠΟΛΥΚΑΤΟΙΚΙΕΣ
ΝΟΣΟΚΟΜΕΙΑ ΕΣΤΙΑΤΟΡΙΑ
ΕΡΓΟΣΤΑΣΙΑ ΚΑΤΑΣΤΗΜΑΤΑ ΜΟΝΟΚΑΤΟΙΚΙΕΣ


ΧΩΜΑΤΟΥΡΓΙΚΕΣ ΕΡΓΑΣΙΕΣ


ΜΕΤΑΦΟΡΕΣ ΠΑΝΤΟΣ ΤΥΠΟΥ

Εξυπηρετούμε 24 ώρες το 24ωρο ◆ 365 ημέρες το χρόνο
T 8327-30/9
ΠΛΗΡΟΦΟΡΙΕΣ
ΜΙΧΑΛΗΣ Β. ΚΟΥΦΟΥ
2241095836 – Κιν. 6973991586

INEMA
ΙΑΤΡΙΚΟΣ & ΝΟΣΟΚΟΜΕΙΑΚΟΣ ΕΞΟΠΛΙΣΜΟΣ
από το 1988 είμαστε οι μεγαλύτεροι προμηθευτές ΙΑΤΡΙΚΟΥ-ΟΡΘΟΠΕΔΙΚΟΥ & ΝΟΣΟΚΟΜΕΙΑΚΟΥ ΥΛΙΚΟΥ ΣΤΗ ΔΩΔΕΚΑΝΗΣΟΥ
18 χρόνια εμπειρίας Εμπιστευθείτε μας!
• ΑΝΑΠΗΡΙΚΑ ΚΑΡΟΤΣΙΑ
• ΒΑΔΙΣΤΙΚΑ
• ΟΡΘΟΠΕΔΙΚΑ ΕΙΔΗ
• ΜΠΛΟΥΖΕΣ ΙΑΤΡΙΚΕΣ
• ΚΑΛΤΣΕΣ ΦΛΕΒΙΤΙΔΑΣ
• ΠΕΛΜΑΤΑ
• ΟΡΘΟΠΕΔΙΚΑ ΜΑΞΙΛΑΡΙΑ
• ΚΡΕΒΑΤΙΑ ΝΟΣΟΚΟΜΕΙΑΚΑ
• ΙΑΤΡΙΚΟΣ ΕΞΟΠΛΙΣΜΟΣ και ΑΝΑΛΩΣΙΜΑ
• ΟΡΓΑΝΑ ΧΗΜΕΙΟΥ
• και κάθε άλλο είδος για κατ'οίκο νοσηλεία
X.285-30/9
ΡΟΔΟΣ: ΛΕΜΕΣΣΟΥ 2 - ΤΗΛ: 22410 32238 www.inema.gr
ΚΩΣ: ΕΛ. ΒΕΝΙΖΕΛΟΥ 38 (παραπ/ρως Αγίας Παρασκευής) - ΤΗΛ: 22420 20048

ΠΑΙΔΑΓΩΓΙΚΟ ΕΡΓΑΣΤΗΡΙ ΤΕΧΝΗΣ
Μαθήματα "Μουσικής Προπαιδείας" και "Μουσικής Ευαισθητοποίησης"
για παιδιά από 3 εώς 8 χρόνων
με στοιχεία από τα συστήματα ORFF, DALCROZE, KODALY κ.α. (μέθοδος του ΕΚΛΕΚΤΙΚΙΣΜΟΥ)
το ΠΑΙΧΝΙΔΙ και η ΚΙΝΗΣΗ θα μας οδηγήσουν:
• στη βίωση μουσικών εννοιών
• τη γνωριμία με τα μουσικά όργανα
• σε ρυθμικές εμπειρίες
• στην προσέγγιση της Ελληνικής, της "έντεχνης" Δυτικής και της παραδοσιακής μουσικής άλλων λαών
• στη γνωριμία με την Ιστορία και τη Μορφολογία της μουσικής
15318-30/9
Διδάσκουν:
Γιώργος Σακελλαρίδης
Μουσικοπαιδαγωγός-(Επιμελητής του προγράμματος)
Παναγιώτης Μπέλλος
(Μουσικοπαιδαγωγός)
ΑΙΘΟΥΣΕΣ ΜΟΥΣΙΚΗΣ ΣΧΟΛΗΣ ΔΩΔΕΚΑΝΗΣΙΑΚΟΥ ΜΟΥΣΙΚΟΥ ΟΜΙΛΟΥ
Οδός Ιπποτών (κάτω από το Ιταλικό Προξενείο)
Πληροφορίες-εγγραφές στα τηλέφωνα: 22410 78100 Κιν.6976968055
ΕΝΑΡΞΗ ΜΑΘΗΜΑΤΩΝ ΤΕΤΑΡΤΗ 20 ΣΕΠΤΕΜΒΡΙΟΥ 2006

Χ. ΧΑΤΖΗΝΙΚΟΛΑΟΥ Α.Ε.
ΝΑΥΤΙΛΙΑΚΟ & ΒΙΟΜΗΧΑΝΙΚΟ ΠΟΛΥΚΑΤΑΣΤΗΜΑ
ΣΚΑΦΗ - ΜΗΧΑΝΕΣ - ΤΡΕΪΛΕΡ - ΑΞΕΣΟΥΑΡ - ΧΡΩΜΑΤΑ
ΕΡΓΑΛΕΙΑ - ΠΟΛΥΕΣΤΕΡΙΚΑ - ΔΥΧΤΙΑ - ΗΛΕΚΤΡΟΝΙΚΑ
1ο ΧΛΜ ΡΟΔΟΥ-ΚΑΛΛΙΘΕΑΣ , ΡΟΔΟΣ ,ΤΗΛ :2241064630
6124-31/10

AQUA LINE design
AQUA LINE design
ΔΟΚΙΜΗ ΣΤΟ ΧΩΡΟ ΜΑΣ!
ΧΑΜΑΜ
SAUNA
TYLÖ
Η Zen είναι δική σου...ΑΠΟΛΑΥΣΕ ΤΗΝ
MISTRAL hottubs
10 ΧΡΟΝΙΑ ΕΓΓΥΣΗ
MAGNUM
50% ΟΙΚΟΝΟΜΙΑ 100% ΕΠΙΤΥΧΙΑ
Η ΝΕΑ ΠΡΟΤΑΣΗ ΣΤΙΣ ΗΛΕΚΤΡΙΚΕΣ ΘΕΡΜΑΝΣΕΙΣ ΟΙΚΟΝΟΜΙΑΣ!
T6404-31/12/06
ΜΙΧΑΗΛ ΠΕΤΡΙΔΗ 104 ΤΗΛ.22410 63268 / FAX 63389 www.aqualine.gr

Εκδόθηκε η σχετική προκήρυξη

Ενισχύσεις για τη δημιουργία πρότυπων αγροκτημάτων

Η ΥΠΟΒΟΛΗ ΦΑΚΕΛΩΝ ΜΕΧΡΙ ΤΙΣ 30 ΟΚΤΩΒΡΙΟΥ 2006

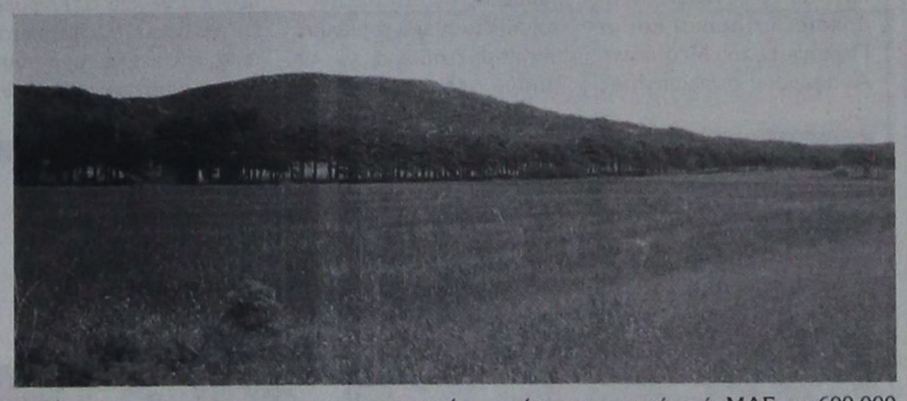

Ο Γενικός Γραμματέας της Περιφέρειας Νοτίου Αιγαίου κ. Χαράλαμπος Κόκκινος ανακοινώνει ότι στο πλαίσιο του Ε.Π.Α.Α.Υ. 2000-2006, ο Υπουργός Αγροτικής Ανάπτυξης και Τροφίμων εξέδωσε την προκήρυξη για το καθεστώς ενίσχυσης του Μέτρου 1.1 με τίτλο « Καθεστώς ενίσχυσης για την ενθάρρυνση της Δημιουργίας Προτύπων Αγροκτημάτων » και καλεί τους ενδιαφερόμενους να υποβάλουν μέχρι τις 30/10//2006 φάκελο υποψηφιότητας στη Δ/νση Γεωργικής Ανάπτυξης της Περιφέρειας (Επταν/σου 35 - 85100 Ερμούπολη Σύρος)

Με το καθεστώς αυτό ενθαρρύνονται ολοκληρωμένες παρεμβάσεις και καινοτόμες ενέργειες που θα αποσκοπούν στη δημιουργία πρότυπων αγροκτημάτων, με στόχο κυρίως τη διάδοση των ορθών γεωργικών πρακτικών και τη γνωριμία του αστικού πληθυσμού και ιδίως των νέων, με τη γεωργία.

Δικαιούχοι του προγράμματος μπορούν να κριθούν φυσικά και νομικά πρόσωπα, εφόσον πληρούν τις ακόλουθες προϋποθέσεις:

- Είναι νόμιμοι κάτοχοι και αρχηγοί γεωργικής εκμετάλλευσης ή γεωργικής έκτασης η οποία πληροί, μεταξύ άλλων, τα ακόλουθα κριτήρια:
- Έχει ενιαία ελάχιστη έκταση 50 στρεμμάτων
- Διαθέτει βασική υποδομή και κυρίως ευχερή οδική πρόσβαση
- Εφόσον πρόκειται για ήδη λειτουργούσα γεωργική εκμετάλλευση να πληροί τα ελάχιστα κανονιστικά κριτήρια σε ότι αφορά το περιβάλλον και τις συνθήκες καλής διαβίωσης των ζώων.
- Εφόσον πρόκειται για νομικό πρόσωπο, στη συστατική του πράξη θα πρέπει να αναφέρεται ότι μια από τις δραστηριότητές του είναι και η άσκηση της γεωργίας

Οι επενδύσεις που προγραμματίζονται, θα πρέπει να είναι καινοτόμες, να συμβάλλουν στη δημιουργία εκμετάλλευσης ελαχίστων απαιτήσεων σε εργασία δύο (2) ΜΑΕ και η οποία στην μελλοντική κατάσταση θα κατέχει το επίπεδο της βιώσιμης ανταγωνιστικής. Το ύψος των επενδύσεων δεν θα πρέπει να υπερβαίνει τα 300.000 ευρώ ανά ΜΑΕ τα 600.000 ευρώ ανά μελέτη.

Για περισσότερες πληροφορίες οι ενδιαφερόμενοι μπορούν να απευθύνονται:

- Στη Δ/νση Γεωργικής Ανάπτυξης της Περιφέρειας στα τηλέφωνα 22810 96204
- Στην ειδική Υπηρεσία Συγχρηματοδοτούμενων Ενεργειών από το ΕΓΤΠΕ - Π , στα τηλέφωνα 210 - 5275253 έως 261

Στην ηλεκτρονική διεύθυνση:
www.agrotikianaptixi.gr

Υποστηρίζει ο βουλευτής Β. Χρύσης

Αναγκαία η Αγροφυλακή

ΚΑΤΕΘΕΣΕ ΕΡΩΤΗΣΗ ΣΤΗ ΒΟΥΛΗ

Ο Βουλευτής Δωδεκανήσου κ. Βασίλης Χρύσης δεχόμενος σωρεία ερωτημάτων από κατοίκους της υπαίθρου σχετικά με την αναγκαιότητα επαναφοράς της 'Αγροφυλακής' με νέα ονομασία και περισσότερες αρμοδιότητες κατέθεσε την παρακάτω ερώτηση προς τον Υπουργό Δημόσιας Τάξης κ. Βύρωνα Πολύδωρα. Αναλυτικά η ερώτηση του κ. Χρύση:

«Κατά τις περιοδείες μου σε αγροτικές περιοχές, σταθερά και επίμονα οι κάτοικοί τους θέτουν το αίτημα επίσπευσης και ψήφισης του Νομοσχεδίου « Προστασία του Περιβάλλοντος και Αγροτική Ασφάλεια».

Το νομοσχέδιο αυτό τυγχάνει της γενικής επιδοκιμασίας των κατοίκων της υπαίθρου που προσδοκούν πρόσθετη προστασία από τις αγροζημιές, τη λαθρομετανάστευση και τη διαφύλαξη του περιβάλλοντος.

Πέραν της διαβεβαίωσης για την ολοκλήρωση του Νομοσχεδίου αδυνατώ να δώσω πρόσθετη υπεύθυνη πληροφόρηση. Κατόπιν των ανωτέρω:

Ερωτάται ο κ. Υπουργός

Πότε προτίθεται ο κ. Υπουργός να καταθέσει το σχετικό Νομοσχέδιο στη Βουλή για ψήφιση;

Το ψηφοδέλτιο του κ. Αντωνιάδη για το Δήμο Σύμης

Ο συνδυασμός του υποψήφιου δημάρχου Σύμης κ. Αγαπητού Αντωνιάδη έχει ως εξής:

Ackland-Zoyroythis Claire-Jane
Ανδρουτσοπούλου Χαρίκλεια
Δερμιτζάκης Φίλιππος
Διασινός Γεώργιος
Ζερβού Στυλιανή
Ζουρούδης Κωνσταντίνος
Κλαδάκης Μιχαήλ
Κυπριώτη Αργυρώ
Κώτη Ειρήνη
Λεβεντέρης Αλέξανδρος
Λούππη Αννα
Μεγαλούδης Ιωάννης
Μίγκλης Γεώργιος
Μισσός Μιχαήλ
Μιχαήλου Αγγελος
Μοσχοβής Μερκούριος
Νικολέττου Δέσποινα
Πολυχρονάκη Μαρία
Τσαβαρή Μαρία
Φουντουραδάκης Μιχαήλ

ΣΧΟΛΗ ΧΟΡΟΥ Έλλης Παρασκευά
X6103-10/10

KYDON TOURS
Ποιότητα - Φροντίδα - Επιτυχία
ΜΕ ΤΟΝ ΟΛΥΜΠΙΑΚΟ - ΘΡΥΛΟ - ΣΤΗ ΡΩΜΗ
Τριήμερα πακέτα
Ξενοδοχείο - Ξενάγηση - Εισιτήρια
Α. Αναχώρηση 30/10 - Επιστροφή 1/11/06
Β. Αναχώρηση 31.10 - Επιστροφη 2/11/06
ΕΙΣΙΤΗΡΙΑ ΑΓΩΝΑ ΕΞΑΣΦΑΛΙΣΜΕΝΑ

RELAX ΣΤΟ ΜΑΡΜΑΡΙΣ
Τριήμερο relax στο HOTEL ELEGANCE 5 αστέρων. Ημιδιατροφή, πλούσιο μπουφέ, jacuzzi, hamam, διασκέδαση. Μεταφορά - Προαιρετική εκδρομή BODRUM.
Συνοδός: ΕΛΕΝΗ ΨΥΛΛΑΚΗ

ΒΕΡΟΛΙΝΟ - ΒΕΡΝΗ 4/11-9/11/06
Στο όμορφο Βερολίνο 5 διανυκτερεύσεις σε κεταπληκτικό ξενοδοχειο 4 αστέρων SUPERIOR ημιδιατροφή. Εκδρομές - ξεναγήσεις - εισιτήρια - μεταφορές.
Συνοδός: ΕΛΕΝΗ ΨΥΛΛΑΚΗ

DUBA-ABUDABI 12/11-17/11/06
Η πιο IN εκδρομή μας στα Εμιράτα!! ΤΡΙΤΗ ΦΟΡΑ με την EMIRATES AIR LINES
DUBAI: Αμμος - χρυσός και απέραντη ομορφιά
DUBAI: Η πόλη του μέλλοντος και της φαντασίας του Burj Al Arab Hotel που κτίστηκε μέα στη θάλασσα. Του χιονοδρομικού μέσα στην έρημα. Η πόλη με τα πιο προχωρημένα φανταστικά κτίρια και ουρανοξύστες. Τα πιο φθηνά ψώνια. Μια όαση γεμάτη πράσινο γκαζόν και δέντρα δίπλα στην έρημο.
Περιλαμβάνει: Ξενοδοχεία INTERCONTINENTAL MARRIOT 5 αστέρων, πρωινό μπουφέ. Αεροπορικά εισιτήρια με την EMIRATES AIR LINES. Μεταφορές - ξενάγηση - σαφάρι - κρουαζιέρα - Abudabi.
Συνοδός: ΕΛΕΝΗ ΨΥΛΛΑΚΗ

ΤΥΝΗΣΙΑ 12/11-30/11/06
Τύνιδα Τόζαρ Ντουζ - Μοναστίρ Σους - Πορτ Ελ Καντάουι - Καρχηδόνα - Σίντι Μπρου Σάιντ. Πλούσιο πρόγραμμα στην Τυνησία που ονομάζεται η Οαση της Μεσογείου. Αεροπορικά εισιτήρια - ξενοδοχείο 5 αστέων - ημιδιατροφή - ξεναγήσεις. Συνοδός: ΕΛΕΝΗ ΨΥΛΛΑΚΗ

ΕΚΔΡΟΜΕΣ 28η ΟΚΤΩΒΡΙΟΥ
DUBAI - ΡΩΜΗ - ΝΙΚΑΙΑ - ΠΑΡΙΣΙ - ΠΡΑΓΑ - ΕΛΒΕΤΙΑ - ΒΕΡΟΛΙΝΟ

ΕΚΔΡΟΜΕΣ ΧΡΙΣΤΟΥΓΕΝΝΩΝ - ΠΡΩΤΟΧΡΟΝΙΑΣ GROUP από ΡΟΔΟ
• ΠΑΡΙΣΙ - EURODISNEY 23-28/12 και 29/12 - 2/1/07
• ΓΥΡΟΣ ΕΛΒΕΤΙΑΣ 22-28/12
• ΙΣΠΑΝΙΑ - ΜΑΔΡΙΤΗ - ΤΟΛΕΔΟ - ΒΑΛΕΝΘΙΑ - ΒΑΡΚΕΛΩΝΗ
3 Μαδρίτη - 3 Βαρκελώνη - 1 Βαλένθια
Συνοδός: ΕΛΕΝΗ ΨΥΛΛΑΚΗ

ΠΑΚΕΤΑ ΕΚΔΡΟΜΩΝ
NEONYMFOI οργανώνουμε το ταξίδι των ονείρων σας
ΠΡΑΚΤΟΡΕΙΟ KYDON IATA
• ΕΘΕΛΟΝΤΩΝ ΔΩΔ/ΣΙΩΝ 14 • ΑΚΤΗ ΣΑΧΤΟΥΡΗ 8
Τηλ. 22410 23000, 27900, 27725
e-mail:kydon@otenet.gr
ΧΛ

ΠΑΜΕ ΡΩΜΗ
ΜΕ ΕΝΑ
GRANDE PUNTO
X.6100-1/10
Με την αγορά ενός FIAT PANDA, GRANDE PUNTO ή LANCIA Y δώρο ένα ταξίδι στη Ρώμη
Auto Center
Μαν. Κωστάκης Α.Ε.Β.Ε
14ο χλμ. Ρόδου Αεροδρομίου
τηλ. 22410 82000

PELLOS TRAVEL
Α. ΠΑΠΑΣΑΒΒΑΣ
ΧΕΙΜΩΝΑΣ-ΧΡΙΣΤΟΥΓΕΝΝΑ 2006 (ΕΚΔΡΟΜΕΣ)

29/10-3/11 (6ΗΜΕΡΗ)
ΜΑΡΜΑΡΙΣ-ΚΟΥΣΑΝΤΑΣΙ-ΕΦΕΣΣΟΣ-ΣΜΥΡΝΗ-ΠΡΟΥΣΑ –ΠΡΙΓΚΗΠΟΝΝΗΣΑ-ΜΑΡΜΑΡΙΣ-ΡΟΔΟΣ
ΑΝΑΧ.08.00 ΤΟ ΠΡΩΙ 29/10 ΕΠΙΣΤΡΟΦΗ ΣΤΙΣ 3/11 ΣΤΙΣ 18.00 ΡΟΔΟ
ΞΕΝΟΔΟΧΕΙΑ 4 ΚΑΙ 3 ΑΣΤΕΡΩΝ ΜΕ ΦΑΓΗΤΟ- ΜΕΤΑΦΟΡΕΣ - ΞΕΝΑΓΗΣΕΙΣ- ΕΚΔΡΟΜΕΣ
ΤΙΜΗ 295 ΕΥΡΩ

7/10-9/10 ΚΑΙ 4/11-6/11(ΤΡΙΗΜΕΡΕΣ ΑΕΡΟΠΟΡΙΚΕΣ ΕΚΔΡΟΜΕΣ ΑΠΕΥΘΕΙΑΣ ΑΠΟ ΡΟΔΟ)
ΑΓΙΟΣ ΡΑΦΑΗΛ ΜΥΤΙΛΗΝΗΣ -ΜΑΝΤΑΜΑΔΕΣ-ΤΑΞΙΑΡΧΗΣ-ΠΑΝΑΓΙΑ ΑΓΙΑΣΟΣ-ΚΑΛΛΟΝΗ Κ.Λ.Π

9ΗΜΕΡΗ ΕΚΔΡΟΜΗ(ΓΥΡΟΣ ΕΛΛΑΔΟΣ)
6/11-14/11
(ΠΕΙΡΑΙΑΣ –ΡΙΟ-ΑΝΤΙΡΙΟ-ΜΕΣΟΛΟΓΓΙ-ΑΜΦΙΛΟΧΙΑ-ΛΕΥΚΑΔΑ-ΠΡΕΒΕΖΑ-ΑΡΤΑ-ΙΩΑΝΝΙΝΑ-ΜΕΤΣΟΒΟ-ΜΕΤΕΩΡΑ-ΘΕΣΣΑΛΟΝΙΚΗ-ΕΔΕΣΣΑ-ΝΑΟΥΣΑ-ΒΕΡΟΙΑ(ΠΑΝΑΓΙΑ ΣΟΥΜΕΛΑ)-ΚΑΒΑΛΑ -ΚΟΜΟΤΗΝΗ-ΞΑΝΘΗ- ΑΛΕΞΑΝΔΡΟΥΠΟΛΗ—ΔΙΔΙΜΟΤΕΙΧΟ-ΟΡΕΣΤΕΙΑΔΑ-ΣΟΥΦΛΙ-ΘΕΣΣΑΛΟΝΙΚΗ-ΠΕΙΡΑΙΑΣ-ΡΟΔΟΣ)
ΑΝΑΧ. 6/11 ΜΕ BLUE STAR ΕΠΙΣΤΡΟΦΗ 14/11 ΣΤΙΣ 08:00 ΤΟ ΠΡΩΙ ΣΤΗ ΡΟΔΟ
ΞΕΝΟΔΟΧΕΙΑ Β.ΚΑΤΗΓΟΡΙΑΣ - ΜΕΤΑΦΟΡΕΣ - ΞΕΝΑΓΗΣΕΙΣ- ΕΚΔΡΟΜΕΣ ΣΥΝΟΔΟΣ ΓΡΑΦΕΙΟΥ

2/11-7/11 ΤΗΝΟΣ-ΣΥΡΟΣ - (6ΗΜΕΡΗ)
ΑΝΑΧ.2/11 ΜΕ BLUE STAR ΕΠΙΣ. 7/11 ΤΡΙΤΗ ΣΤΙΣ 07.30 (ΠΡΩΙ) ΣΤΗ ΡΟΔΟ
ΠΡΟΣΚΥΝΗΜΑ ΠΑΝΑΓΙΑ ΤΗΝΟΥ-ΑΓΙΑ ΒΑΡΒΑΡΑ ΣΥΡΟΥ
ΞΕΝΟΔΟΧΕΙΑ 3 ΑΣΤΕΡΩΝ ΜΕ ΠΡΩΙΝΟ-ΜΕΤΑΦΟΡΕΣ-ΕΚΔΡΟΜΕΣ.ΣΥΝΟΔΟΣ ΓΡΑΦΕΙΟΥ

ΤΙΜΗ 195 ΕΥΡΩ ΤΟ ΑΤΟΜΟ

8ΗΜΕΡΗ ΕΚΔΡΟΜΗ
10/11-17/11 (ΓΥΡΟΣ ΙΣΠΑΝΙΑΣ)
ΜΑΔΡΙΤΗ-ΓΡΑΝΑΔΑ-ΣΕΒΙΛΛΗ-ΤΟΛΕΔΟ Κ.Λ.Π ΑΠΕΥΘΕΙΑΣ ΑΠΟ ΡΟΔΟ

6ΗΜΕΡΗ ΕΚΔΡΟΜΗ(ΓΥΡΟΣ ΙΤΑΛΙΑΣ)
18/11-23/11
ΑΠΕΥΘΕΙΑΣ ΑΠΟ ΡΟΔΟ
ΡΩΜΗ-ΦΛΩΡΕΝΤΙΑ-ΠΙΖΑ-ΒΕΝΕΤΙΑ

8ΗΜΕΡΗ ΕΚΔΡΟΜΗ(ΓΥΡΟΣ ΠΕΛΟΠΟΝΝΗΣΟΥ)
19/11-26/1 ΠΕΙΡΑΙΑΣ-ΠΑΤΡΑ-ΠΥΡΓΟΣ-ΚΑΛΑΜΑΤΑ-ΣΠΗΛΑΙΑ ΔΥΡΟΥ-ΜΟΝΕΜΒΑΣΙΑ-ΜΥΣΤΡΑΣ-ΝΑΥΠΛΙΟ-ΕΠΙΔΑΥΡΟΣ-ΠΕΙΡΑΙΑ-ΡΟΔΟΣ

ΜΟΝΑΔΙΚΗ 9ΗΜΕΡΗ ΚΡΟΥΑΖΙΕΡΑ ΜΕ ΤΟ ΥΠΕΡΠΟΛΥΤΕΛΕΣ «EMERALD»26.500 ΤΟΝΟΙ Της LOUIS HELLENIC CRUISES
ΚΟΣΜΟΠΟΛΙΤΙΚΗ ΔΥΤΙΚΗ ΜΕΣΟΓΕΙΟΣ
ΑΘΗΝΑ-ΠΑΤΡΑ- ΜΕΣΣΙΝΑ-ΤΣΑΡΜΙΝΑ-ΝΑΠΟΛΙ-ΠΟΜΠΗΙΑ-ΛΙΒΟΡΝΟ-ΦΛΩΡΕΝΤΙΑ-(ΙΤΑΛΙΑ) ΝΙΚΑΙΑ-ΜΟΝΤΕ ΚΑΡΛΟ-(ΓΑΛΛΙΑ)ΑΙΑΚΕΙΟ-ΚΟΡΣΙΚΗ-ΛΑΓΚΟΥΛΕΤ-ΤΥΝΗΣΙΑ-ΒΑΛΕΤΤΑ-ΜΑΛΤΑ-ΠΑΤΡΑ-ΑΘΗΝΑ
ΠΕΡΙΛΑΜΒΑΝΟΝΤΑΙ-ΠΛΗΡΗΣ ΔΙΑΤΡΟΦΗ(πρωινο-δειπνο-γευμα)
ΑΝΑΧΩΡΗΣΕΙΣ 28/10 ΕΩΣ 05 ΝΟΕΜΒΡΙΟΥ 2006
ΜΟΝΟ ΑΠΟ 750 ΕΥΡΩ ΤΟ ΑΤΟΜΟ (σε καμπινα)

ΧΡΙΣΤΟΥΓΕΝΝΙΑΤΙΚΕΣ ΕΚΔΡΟΜΕΣ
21/12-27/12 ΚΩΝΣΤΑΝΤΙΝΟΥΠΟΛΗ- (ΧΡΙΣΤΟΥΓΕΝΝΑ)
22/12-26/12 ΠΑΡΙΣΙ (ΑΠΕΥΘΕΙΑΣ ΑΠΟ ΡΟΔΟ)
22/12-27/12 ΡΩΜΗ-ΦΛΩΡΕΝΤΙΑ-ΠΙΖΑ-ΒΕΝΕΤΙΑ (ΑΠΕΥΘΕΙΑΣ ΑΠΟ ΡΟΔΟ)
22/12-27/12 ΠΗΛΙΟ

Το γραφείο μας φημίζεται για την πολύ καλή ποιότητα των εκδρομών του και τις πολύ χαμηλές τιμές
Εισιτήρια ΟΑ, AEGEAN ΚΑΙ CHARTER. Ακτοπλοικά εισιτήρια. Ειδικά πακέτα για μεμονωμένους, συλλόγους, νεόνυμφους για Ελλάδα, Κύπρο, Τυνησία, Αίγυπτο, Μαρόκο, Ιταλία, Αγγλία, Γαλλία κ.α.
ΓΙΑ ΠΕΡΙΣΣΟΤΕΡΕΣ ΠΛΗΡΟΦΟΡΙΕΣ, ΚΡΑΤΗΣΕΙΣ ΚΑΙ ΑΝΑΛΥΤΙΚΑ ΠΡΟΓΡΑΜΜΑΤΑ
ΣΤΟ ΓΡΑΦΕΙΟ ΓΕΝΙΚΟΥ ΤΟΥΡΙΣΜΟΥ:
PELLOS TRAVEL
Λ. ΚΑΛΛΙΘΕΑΣ 125, ΦΑΛΗΡΑΚΙ, ΡΟΔΟΣ
ΤΗΛ: 2241087615 ΦΑΞ: 2241087616
EMAIL: pellostravel@rho.forthnet.gr WEB: www.pellostravel.gr
X6137-31/10

Από το Σύλλογο Επαγγελματιών Αισθητικών Δωδεκανήσου

ΞΕΝΑΓΗΣΗ ΚΑΙ ΔΙΗΜΕΡΙΔΑ ΑΙΣΘΗΤΙΚΗΣ ΚΑΙ ΚΟΣΜΕΤΟΛΟΓΙΑΣ

Οι αρχαίες Ροδίτισσες ήταν πολύ φιλάρεσκες και άκρως όμορφες γυναίκες, όπως αναφέρουν οι αρχαίοι ιστορικοί και οι Περιηγητές του Μεσαίωνα. Αναφέρουν οι περιηγητές στα παλιά χρόνια, πως οι Ροδίτισσες, ήταν χαριτωμένες και πολύ κοκέτες, με φιδίσιο κορμί και μάτια όμορφα, καθώς και με μια εκλεπτυσμένη αίσθηση του Ωραίου και του Αισθητικού.

Αυτή την αρχαία κοκεταρία και ομορφιά, επιστήμη και αισθητική συνεχίζουν οι όμορφες Ροδίτισσες του καιρού μας. Μάλιστα πολλές όμορφες και άκρως πολιτισμένες Ροδίτισσες και Δωδεκανήσιες όχι μόνον είναι όμορφες και φιλάρεσκες, αλλά έχουν και ιδρύματα - καταστήματα ομορφιάς και κοσμετολογίας!

Πριν από λίγες ημέρες έγινε στη Ρόδο μια Διημερίδα με αισθητικούς από όλα τα Δωδεκάνησα και συμμετοχές από όλη την Ελλάδα.

Η Διημερίδα έγινε στο Εμπορικό Επιμελητήριο Δωδεκανήσου, όπου οι αισθητικοί έτυχαν κάθε βοθειας στο Συνέδριό τους.

Πολλά και ωραία ήταν τα θέματα των αισθητικών μας, που έχουν ινστιτούτα ομορφιάς στα Δωδεκάνησα. Μίλησαν για την ακμή, την κοσμετολογία, για τα λιπαρά δέρματα, για την αισθητική στον σύγχρονο κόσμο της γυναίκας. Αναφέρθηκαν σε θέματα επίκαιρα και επιστημονικά του Κλάδου τους, όπως την φωτοθεραπεία, τα αισθητικά προβλήματα του προσώπου των γυναικών, για την ανάπλαση των ούλων και γενικά ό,τι αφορά τη γυναικεία ομορφιά, όπως την χειρίζεται η σύγχρονη επιστημονική γνώση και οι πρωτοποριακές ευρωπαϊκές μέθοδοι. Ηταν ένα άκρως επιτυχημένο Συνέδριο- Διημερίδα και όλες οι γυναίκες και άνδρες αισθητικοί πήραν και έδωσαν γνώσεις, σκέψεις και αντάλλαξαν γνώμες και επιστημονικές θέσεις.



Σύλλογος Επαγγελματιών Αισθητικών Δωδεκανήσου.
Μια ευωδιαστή ανθοδέσμη από ωραίες αισθητικούς



Γράφει ο Θεοφάνης Μπογιάννος Διπλωματούχος Δημοσιογραφικής Σχολής Λονδίνου

Μετά την Διημερίδα ακολούθησε ξενάγηση από τον συγγραφέα Θεοφάνη Μπογιάννο που πρόσφερε ανιδιοτελώς τις ιστορικές γνώσεις του στις όμορφες αισθητικούς της Ρόδου, της Δωδεκανήσου και όλης της Ελλάδος!

Οπως μας δήλωσε η Πρόεδρος του Συλλόγου Αισθητικών Δωδεκανήσου, κ. Κατερίνα Παπασάββα- Λαμπαδάκη η όλη εκδήλωση είχε τεράστια επιτυχία, ενώ όλες οι γυναίκες χάρηκαν την ομορφιά της Ρόδου και την ιστορία του μαγευτικού νησιού μας.

Μιλά για σκόπιμη και κακόβουλη ενέργεια

Διευκρινίσεις του δημάρχου για την πλατεία Αποστολίδη

ΑΠΕΜΕΙΝΕ ΜΙΑ ΤΥΠΙΚΗ ΔΙΑΔΙΚΑΣΙΑ

Σχετικά με το θέμα που δημιουργήθηκε για τις οικοδομικές εργασίες, που εκτελούνται στην πλατεία Αποστολίδη, στο πλαίσιο της γενικότερης ανάπλασης της, ο δήμαρχος Ιαλυσού διευκρινίζει τα εξής:

Η μελέτη ανάπλασης κατατέθηκε στην Πολεοδομία και εγκρίθηκε το 2003, ενώ ακολούθως παραπέμφθηκε στην αρχιτεκτονική επιτροπή από την οποία εγκρίθηκε ομόφωνα τον Απρίλιο του 2003. Απέμεινε η τυπική διαδικασία της τελικής υπογραφής της οριστικής αδειοδότησης για οικοδομικές εργασίες μικρής κλίμακας, η οποία ολοκληρώθηκε προ ημερών.

Για τον λόγο αυτό χαρακτηρίζουμε σκόπιμη και κακόβουλη έναντι της τοπικής κοινωνίας, την ενέργεια του αρχιτέκτονα και υποψηφίου δημοτικού συμβούλου κ. Αντώνη Σκούλουκα και του υποψηφίου δημάρχου κ. Παναγιώτη Καραβόλια, που με την καταγγελία στο Αστυνομικό Τμήμα Ιαλυσού, προσπάθησαν επιμόνως να διακόψουν την εκτέλεση ενός έργου, το οποίο η κοινωνία της Ιαλυσού περιμένει εδώ και 35 χρόνια.

Επίσης καταδικάζουμε την επίμονη διασπορά ψευδών ειδήσεων από τον υποψήφιο κ. Γιώργο Διακανθού για τα έργα εντός της πλατείας, ως προς τη σύνθεση τους, αφού καμία επίσημη ενημέρωση δεν έχει.

Τους παραδίδουμε στην κρίση της τοπικής κοινωνίας, για την στάση και την τακτική τους και για το πώς σκοπεύουν να διαχειριστούν το μέλλον αυτής της πόλης.

Ο συνδυασμός τους «Ελπίδα και Προοπτική», φαίνεται ότι εξελίσσεται σε μια προσπάθεια απέλπιδα, που δυστυχώς καταλήγει να είναι και απρόοπτη.

ΑΝΑΚΟΙΝΩΣΗ:
ΤΟ ΓΡΑΦΕΙΟ ΤΗΣ ΨΥΧΟΛΟΓΟΥ-ΨΥΧΟΘΕΡΑΠΕΥΤΡΙΑΣ
Σμαράγδας Δ. Δημητρά
ΜΕΤΑΦΕΡΘΗΚΕ ΣΤΗΝ ΟΔΟ 28ης ΟΚΤΩΒΡΙΟΥ 4, ΣΤΗΝ ΠΛΑΤΕΙΑ ΑΚΑΔΗΜΙΑΣ, ΚΑΙ ΛΕΙΤΟΥΡΓΕΙ ΚΑΝΟΝΙΚΑ ΚΑΤΟΠΙΝ ΡΑΝΤΕΒΟΥ ΣΤΑ ΤΗΛΕΦΩΝΑ 22410-70145 ΚΑΙ 6944 36 26 38.
14096-5/11

ΑΠΩΛΕΙΑ
Απωλέσθη **σκυλί, Κανίς με Γκριφόν** άσπρο, μικρό 7 μηνών, με κόκκινο λουράκι.
Ακούει στο όνομα Σούσι.
Χάθηκε κοντά στο Βενετόκλειο σχολείο.
Ο ευρών θα αμειφθεί.
Κιν. **69 49 15 63 60**
14074-5/10

ΣΧΟΛΗ ΧΟΡΟΥ Έλλης Παρασκευά
X6104-101/10

ΓΝΩΜΩΝ
ΦΡΟΝΤΙΣΤΗΡΙΑ
Μ. ΓΙΑΝΝΙΚΟΥΡΗΣ
• Μαθηματικά • Φυσική • Χημεία • Βιολογία
• Αρχαία • Ιστορία • Έκθεση • Α.Ο.Θ. • Α.Ο.Δ.Ε.
• Ανάπτυξη εφαρμογών σε προγραμματιστικό περιβάλλον
Τμήματα: 4μελή - 6μελή - 8μελή - Ιδιαίτερα
Έναρξη Μαθημάτων: 1 Σεπτεμβρίου
ΕΓΓΡΑΦΕΣ - ΠΛΗΡΟΦΟΡΙΕΣ: Καθημερινά 10-1 το πρωί και 7-10 το απόγευμα
ΧΕΙΜΑΡΡΑΣ 117
Τηλ.: 22410 25700 - 25250 - 25252 - Κιν: 694 88 89 689
X304-30/9

ΑΦΡΟΝΤΙΣΤΗΡΙΟ ΑΝΟΔΟΣ
Εξασφαλίζει την ανοδική πορεία των μαθητών του
Διδάσκονται σε ολιγομελή τμήματα
ΜΑΘΗΜΑΤΙΚΑ - ΦΥΣΙΚΗ - ΧΗΜΕΙΑ - ΦΙΛΟΛΟΓΙΚΑ - ΒΙΟΛΟΓΙΑ - ΑΟΘ - ΑΟΔΕ - ΔΙΚΤΥΑ - ΑΝ. ΕΦΑΡΜΟΓΩΝ
Ειδικά τμήματα για ΕΠΑΛ
Με τα μεγαλύτερα ποσοστά επιτυχίας και τα χαμηλότερα δίδακτρα
Εθν. Αντιστάσεως 65 (πρώην Αννης Μαρίας)
Τηλ. 22410 28053 / 6978205446
13792-13/10

ΝΤΕΤΕΚΤΙΒΣ
30 ΧΡΟΝΙΑ ΜΟΝΙΜΑ ΚΑΙ ΣΤΗ ΡΟΔΟ
35354
ΠΛΑΤΕΙΑ ΑΓΙΟΥ ΙΩΑΝΝΟΥ
Η ΛΥΣΗ!!! ΣΕ ΚΑΘΕ ΣΑΣ ΠΡΟΒΛΗΜΑ
EXPRESS SECURITY
X.6118-31/10

ΠΡΟΣΦΟΡΑ
GA FERRIES
Από 18-9-06 έως 18-03-07
ΕΙΣΙΤΗΡΙΑ ΠΡΟΣΦΟΡΑΣ ΠΡΟΣ ΠΕΙΡΑΙΑ
Προσφορά ατομικού εισιτηρίου **20,90 €** σε **Γ' θέση**
Προσφορά ατομικού εισιτηρίου **41,80 €** σε **καμπίνα**
Προσφορά εισιτηρίου για **Ι.Χ. 62,00 €**
Οι ναύλοι ισχύουν από Ρόδο για Πειραιά και από Πειραιά προς Ρόδο κάθε μέρα
TSAGARIS TRAVEL
Ακτή Σαχτούρη 5 Ρόδος
Τηλ.: 22410 36170, 30406, FAX 22410 39839
Απέναντι από την κεντρική πύλη του Λιμανιού
Καλά σας ταξίδια
X 6133-31/10

Ναυτικό Πρακτορείο TSAGARIS
GA FERRIES
Ε/Γ-Ο/Γ ΡΟΔΑΝΘΗ
Ε/Γ-Ο/Γ ΑΝΘΗ ΜΑΡΙΝΑ
ΡΟΔΟ - ΠΕΙΡΑΙΑ
ΣΑΒΒΑΤΟ 16/9
• ΡΟΔΑΝΘΗ 22.00 Σύμη - Τήλο - Νίσυρο - Κω - Κάλυμνο-Λέρο - Πάτμο - Σύρο - Πειραιά (21.30)
ΚΥΡΙΑΚΗ 17/9
ΔΕΥΤΕΡΑ 18/9
• ΑΝΘΗ ΜΑΡΙΝΑ 17.00 Κω - Λέρο- Πάτμο - Πειραιά (09.40)
ΤΡΙΤΗ 19/9
• ΡΟΔΑΝΘΗ 17.00 Κω - Κάλυμνο-Λέρο - Πάτμο - Πειραιά (13.20)
ΤΕΤΑΡΤΗ 20/9
• ΑΝΘΗ ΜΑΡΙΝΑ 17.00 Κω - Λέρο- Πάτμο - Πειραιά (09.40)
ΠΕΜΠΤΗ 21/9
• ΡΟΔΑΝΘΗ 17.00 Κω - Κάλυμνο- Πειραιά (11.10)
ΠΑΡΑΣΚΕΥΗ 22/9
• ΑΝΘΗ ΜΑΡΙΝΑ 17.00 Κω - Λέρο- Πάτμο - Πειραιά (10.10)
ΣΑΒΒΑΤΟ 23/9
• ΡΟΔΑΝΘΗ 22.00 Σύμη - Τήλο - Νίσυρο - Κω - Κάλυμνο-Λέρο - Πάτμο - Σύρο - Πειραιά (22.50)
ΚΥΡΙΑΚΗ 24/9
ΔΕΥΤΕΡΑ 25/9
• ΑΝΘΗ ΜΑΡΙΝΑ 17.00 Κω - Λέρο- Πάτμο - Πειραιά (09.40)
ΤΡΙΤΗ 26/9
• ΡΟΔΑΝΘΗ 17.00 Κω - Κάλυμνο-Λέρο - Πάτμο - Πειραιά (13.20)
ΤΕΤΑΡΤΗ 27/9
• ΑΝΘΗ ΜΑΡΙΝΑ 17.00 Κω - Λέρο- Πάτμο - Πειραιά (09.40)
ΠΕΜΠΤΗ 28/9
• ΡΟΔΑΝΘΗ 17.00 Κω - Κάλυμνο- Πειραιά (11.10)
ΠΑΡΑΣΚΕΥΗ 29/9
• ΑΝΘΗ ΜΑΡΙΝΑ 17.00 Κω - Λέρο- Πάτμο - Πειραιά (10.10)
ΣΑΒΒΑΤΟ 30/9
• ΡΟΔΑΝΘΗ 22.00 Σύμη - Τήλο - Νίσυρο - Κω - Κάλυμνο-Λέρο - Πάτμο - Σύρο - Πειραιά (22.50)
ΚΥΡΙΑΚΗ 1/10
ΔΕΥΤΕΡΑ 2/10
• ΑΝΘΗ ΜΑΡΙΝΑ 17.00 Κω - Λέρο- Πάτμο - Πειραιά (09.40)
TSAGARIS TRAVEL
Σαχτούρη 5 (έναντι Τελωνείου)
Τηλ.: 22410 36170, 30406, 35066, 28597
X 6132-31/10

ΑΡΧΩΝ ΣΑΜΑΡΤΖΗΣ ΑΕΤΕΒΕ
ΑΠΟ ΤΟ 1980 ΣΤΟ ΠΡΟΣΚΗΝΙΟ ΜΕ 26 ΧΡΟΝΙΑ ΜΟΝΩΣΕΙΣ



ΑΡΧΩΝ ΣΑΜΑΡΤΖΗΣ ΑΕΤΕΒΕ
ΜΟΝΩΣΕΙΣ - ΣΤΕΓΑΝΩΣΕΙΣ
1) Ικαρου & Λαοδικείας - Τηλ.: 22410 20021 Ρόδος 85100
2) Υποκατάστημα Ερυθρού Σταυρού 21 - Τηλ.: 22410 23030 Ρόδος 85100
ΚΙΝΗΤΟ: 6947374732
X 6125-31/10

Sigma travel agency

RELAX στη ΜΑΛΤΑ
4 ημέρες με τσάρτερ από Ρόδο
Αναχώρηση **18/11**
Προλάβετε. Ειδική **προσφορά** για όσους κάνουν κρατήσεις μέχρι 30 Σεπτεμβρίου

Αυτό μην το χάσετε!!!

Λευκά ΧΡΙΣΤΟΥΓΕΝΝΑ για όλους
Χριστούγεννα με τσάρτερ από Ρόδο
ΠΡΑΓΑ ... ΒΙΕΝΝΗ ... ΣΑΛΤΣΜΠΟΥΡΓΚ ... ΒΟΥΔΑΠΕΣΤΗ - ΜΟΝΑΧΟ ... ΒΑΥΑΡΙΑ ... ΕΛΒΕΤΙΑ
Οι θέσεις περιορισμένες

***Ακόμα:
Αεροπορικά εισιτήρια για την ΕΛΛΑΔΑ και για **όλο τον κόσμο** σε ειδικές προσφορές - ξενοδοχεία σε τιμές χονδρικής

Για κρατήσεις θέσεων ή πληροφορίες τηλεφωνήστε μας

SIGMA S.S. TRAVEL
ΤΗΛ. 22410 90049 FAX 22410 96697
Λ. Ηρακλειδών, Εμπ. Κέντρο RHODESLAND
ΡΟΔΟΣ
(Μεταξύ AVRA BEACH ΚΑΙ MIRA MARE)
ΥΠΕΥΘΥΝΟΣ: **ΣΤΕΡΓΕΝΑΚΗΣ ΣΤΕΡΓΟΣ**
Καθημερινά: 09.00 - 17.00, 18.00 - 22.00
Σάββατο: 09.00 - 14.00
X302-30/9

Alhambra Travel
ΓΕΝΙΚΟΣ ΑΝΤΙΠΡΟΣΩΠΟΣ ΡΟΔΟΥ της
LOUIS CRUISE LINES LOUIS HELLENIC CRUISES

Η ΜΕΓΑΛΥΤΕΡΗ ΠΟΙΚΙΛΙΑ ΚΡΟΥΑΖΙΕΡΩΝ ΣΤΗ ΜΕΣΟΓΕΙΟ
ΜΟΝΑΔΙΚΕΣ ΚΡΟΥΑΖΙΕΡΕΣ ΜΕ ΤΟ M/V CORAL
Σαλπάρετε μαζί μας σε επιλεγμένες ημερομηνίες

7/8ήμερη θησαυροί της Μεσογείου
ΙΤΑΛΙΑ - ΓΑΛΛΙΑ - ΙΣΠΑΝΙΑ - ΜΑΡΟΚΟ
ΓΕΝΟΒΑ - ΜΑΣΣΑΛΙΑ - ΠΑΛΜΑ ΝΤΙ ΜΑΓΙΟΡΚΑ - ΑΛΜΕΡΙΑ - ΜΑΛΑΓΑ - ΓΙΒΡΑΛΤΑΡ - ΤΑΓΓΕΡΗ - ΙΜΠΙΖΑ - ΒΑΡΚΕΛΩΝΗ - ΓΕΝΟΒΑ
Αναχωρήσεις Σεπτέμβριος 2-9-23-30 , Οκτώβριος 7-14-21

10/11ήμερη πανόραμα Ιβηρικής-Μαρόκο
ΙΤΑΛΙΑ - ΓΑΛΛΙΑ - ΜΑΡΟΚΟ - ΠΟΡΤΟΓΑΛΙΑ - ΙΣΠΑΝΙΑ - ΓΕΝΟΒΑ - ΜΑΣΣΑΛΙΑ - ΤΑΓΓΕΡΗ - ΛΙΣΑΒΟΝΑ - ΚΑΝΤΙΖ - ΚΑΖΑΜΠΛΑΝΚΑ - ΜΑΛΑΓΑ - ΑΛΜΕΡΙΑ - ΑΛΙΚΑΝΤΕ - ΒΑΡΚΕΛΩΝΗ - ΓΕΝΟΒΑ
Αναχωρήσεις Νοέμβριος 22 Δεκέμβριος 2

7/8ήμερη θησαυροί της Μεσογείου ΙΙ
ΙΤΑΛΙΑ - ΓΑΛΛΙΑ - ΤΥΝΗΣΙΑ - ΛΙΒΥΗ - ΜΑΛΤΑ - ΓΕΝΟΒΑ - ΜΑΣΣΑΛΙΑ - ΚΑΛΙΑΡΙ - ΤΥΝΙΔΑ - ΤΡΙΠΟΛΗ - ΒΑΛΕΤΤΑ - ΝΑΠΟΛΗ - ΓΕΝΟΒΑ
Αναχωρήσεις Νοέμβριος 7

8/9ήμερη πανόραμα Ιβηρικής-Μαρόκο
ΙΤΑΛΙΑ - ΓΑΛΛΙΑ - ΓΙΒΡΑΛΤΑΡ - ΜΑΡΟΚΟ - ΙΣΠΑΝΙΑ - ΓΕΝΟΒΑ - ΜΑΣΣΑΛΙΑ - ΓΙΒΡΑΛΤΑΡ - ΤΑΓΓΕΡΗ - ΚΑΖΑΜΠΛΑΝΚΑ - ΜΑΛΑΓΑ - ΑΛΜΕΡΙΑ - ΑΛΙΚΑΝΤΕ - ΒΑΡΚΕΛΩΝΗ - ΓΕΝΟΒΑ
Αναχωρήσεις Νοέμβριος 14 Δεκέμβριος 12-20-28

Πληροφορίες - προγράμματα
Alhambra Travel
Δημητρίου Θεοδωράκη 13 - Ρόδος
Τηλ. 22410 37052 και 22410 25698
FAX 22410 35582
e-mail: alhabr1@otenet.gr
X.6141-31/10Φ

Αύριο Κυριακή 1 Οκτωβρίου

Ο «ΜΑΜΟΘΡΕΦΤΟΣ» στη Μεσαιωνική Τάφρο

ΣΤΗΝ ΚΑΙ ΜΟΝΟ ΠΑΡΑΣΤΑΣΗ

ΓΙΑ μία και μόνο παράσταση θα επαναληφθεί την ερχόμενη Κυριακή 1 Οκτωβρίου, στις 20:00, η παραγωγή του Συμιακού Θεάτρου «Ο ΜΑΜΜΟΘΡΕΦΤΟΣ» του Μανόλη Αντωνόγλου, στο Θέατρο Μεσαιωνικής Τάφρου «Μελίνα Μερκούρη», μετά την αναβολή της, την Κυριακή που μας πέρασε, εξαιτίας της έντονης βροχόπτωσης.

Η έντονη ζήτηση από το κοινό μετά τις δύο ευχάριστες βραδιές που χάρισαν οι ηθοποιοί του συμιακού θιάσου στις παραστάσεις του Θεάτρου Τάφρου, ο ερασιτεχνικός θίασος θα παρουσιάσει την ξεκαρδιστική κωμωδία για μια τελευταία βραδιά. Οι πρωταγωνιστές Αντώνης Χατζηιωάννου (στο ρόλο της ξελογιάστρας Νασλί), ο Σωτήρης Ζουρούδης (στο ρόλο του Μαμμόθρεφτου) και ο Μανόλης



Αντωνόγλου (στο ρόλο της μάνας-παπαδιάς), περιστοιχισμένοι από μια πλειάδα νέως αλλά και παλαιοτέρων ηθοποιών της ερασιτεχνικής αυτής ομάδας, σκόρπισαν αβίαστα το γέλιο στο κοινό που τους καταχειροκρότησε. Το κείμενο, στηριγμένο στη βασική ιδέα του έργου του Μενάνδρου 'Δύσκολος', διακωμωδεί με εξαιρετική λεπτότητα τη σύγχρονη κοινωνία, τον ρατσισμό, τις ανθρώπινες σχέσεις, τα έθιμα κλπ αλλά και με τη χρήση της Συμιακής διαλέκτου γίνεται από μόνο του πυρήνας γέλιου.

Το κείμενο αλλά και η σκηνοθεσία είναι του Μανόλη Αντωνόγλου που πιστά 22 χρόνια υπηρετεί το Συμιακό Θέατρο αναζητώντας πάντα καινούριες ιδέες και εμπνεύσεις από το αρχαίο θέατρο αλλά και την επικαιρότητα, ενώ στην παράσταση παίζουν ακόμη οι Αντώνης και Ευτυχία Φωτάρα, Σεβαστή και Αλέξανδρος Γιωργά, Κλεονίκη Σουλίρα, Ειρήνη Κυπράιου και Μαριάνθη Καρπαθάκη, Μαρούλα Κολιδάκη, Βαλάντης Μακράκης και Πανορμίτης Μοσκιού. Την μουσική επιμέλεια έχει ο Μιχάλης Καλαεντής, τη ζωντανή ορχήστρα αποτελούν οι Μιχάλης Καλαεντζής, Οσμάν Οσματζίκ και Γιώργος Χατζηπέτρος, ενώ τραγουδά η Νίτσα Κουρτίδου και στον χορό συμμετέχουν οι Ελένη Χαστά, Δικαία Χαρίτου, Σεβαστή Μαλιάκα και Άννα Μακροπούλου.

Σε περίπτωση κακοκαιρίας, η παράσταση θα πραγματοποιηθεί τη Δευτέρα 2 Οκτωβρίου, στις 20:00, στο Θέατρο Τάφρου.

Από το ξενοδοχείο GRECOTEL Rhodos Royal

Περιβαλλοντική εκδήλωση για τα αλογάκια της Ρόδου

ΓΙΑ ΤΗΝ ΠΑΓΚΟΣΜΙΑ ΗΜΕΡΑ ΤΟΥΡΙΣΜΟΥ

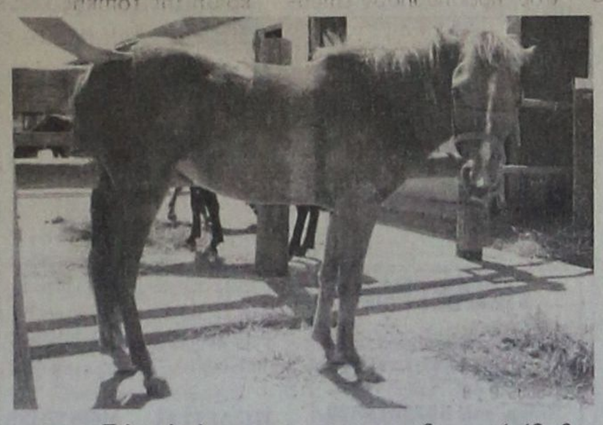



ΣΤΑ πλαίσια του εορτασμού της «Παγκόσμιας Ημέρας Τουρισμού», την Τετάρτη 27 Σεπτεμβρίου, διοργανώθηκε στο GRECOTEL Rhodos Royal περιβαλλοντική εκδήλωση με θέμα τα μοναδικά αλογάκια της Ρόδου.

Σε συνεργασία με το Σύλλογο Προστασίας Μικρόσωμου Αλόγου «Φαέθωνας» έγινε παρουσίαση αυτής της πολύ ιδιαίτερης τοπικής ράτσας αλόγου από τον Πρόεδρο του Συλλόγου κου Ιάκωβου Λεβέντη.

Εξετάσεις DNA που έγιναν στο εξωτερικό έδειξαν ότι πρόκειται για μια αρχαία ράτσα αλόγου που κατάφερε και διασώθηκε μέσα στους αιώνες, χωρίς προσμίξεις με άλλες ράτσες αλόγων, έχοντας όμως υποστεί μακρόχρονες διεργασίες προσαρμογής στο ντόπιο περιβάλλον, για να φτάσει στην εποχή μας να κινδυνεύει άμεσα από εξαφάνιση. Είναι από τα μικρότερα άλογα στον κόσμο, μικρότερο ακόμα και από στο γνωστό, συγγενικό του Σκυριανό. Όμορφο, σπάνιο και αγαπητό στην πραγματικότητα κινδυνεύει μόνο από την αδιαφορία μας....

Η εταιρεία GRECOTEL, η μεγαλύτερη αλυσίδα ξενοδοχείων στην Ελλάδα και στον ευρύτερο χώρο των Βαλκανίων, προσπαθεί με κάθε τρόπο να διατηρήσει την ποιότητα των υπηρεσιών που προσφέρει σε πολύ υψηλά επίπεδα, πάντα σε συνδυασμό με την ελληνική φιλοξενία και το σεβασμό στους τόπους που φιλοξενούν τα ξενοδοχεία της.

Στην διάρκεια των χρόνων λειτουργίας της η GRECOTEL και τα ξενοδοχεία της έχουν βραβευτεί με πολλά εθνικά, ευρωπαϊκά και διεθνή βραβεία σε αναγνώριση του υψηλού ποιοτικού τουριστικού προϊόντος που προσφέρουν, σε συνδυασμό με την προστασία του περιβάλλοντος και του πολιτισμού μας.

Στην εκδήλωση παρευρέθησαν πελάτες και προσωπικό του ξενοδοχείου, καθώς και εκπρόσωποι ταξιδιωτικών γραφείων. Θερμά συγχαρητήρια αξίζουν σε όλους τους συμμετέχοντες για την υποστήριξή τους στην προσπάθεια αφύπνισης του κοινού σε αυτό το ιδιαίτερα ευαίσθητο περιβαλλοντικό θέμα.

ΙΤΑΛΙΚΑ
ΣΤΑΘΗΣ ΜΙΧ. ΣΚΑΝΔΑΛΙΔΗΣ
Καθηγητής Ιταλικής Γλώσσας και Φιλολογίας (πτυχ. Α.Π.Θ.)
Χρ. Τσιγάντε 11
Τηλ. 22410 29265
Κιν.: 693 2272902
Το ΦΡΟΝΤΙΣΤΗΡΙΟ μας εύχεται σε όλα τα παιδιά Καλή Χρονιά, Καλές Επιδόσεις στους εκπαιδευτικούς τους στόχους και ΕΚΠΛΗΡΩΣΗ των οραμάτων τους.
Για άλλη μια χρονιά το φροντιστήριό μας υπόσχεται και ΕΓΓΥΑΤΑΙ σωστή και γρήγορη εκμάθηση της ιταλικής γλώσσας σε μαθητές κάθε ηλικίας (Δημοτικού, Γυμνασίου, Λυκείου), επαγγελματίες και υποψήφιους φοιτητές ιταλικών πανεπιστημίων.
Εχουμε απόλυτη εξειδίκευση στα ιταλικά και διδάσκουμε ΜΟΝΟ ιταλικά
X290-30/9

VANIK TOURS
ΓΙΑΝΝΗΣ και ΣΕΒΑ ΒΑΛΣΑΜΙΔΗ
VANIK σημαίνει ΑΛΗΘΕΙΑ
ΑΚΤΗ ΚΑΝΑΡΗ 17, ΨΑΡΟΠΟΥΛΑ - ΑΝΕΤΟ ΠΑΡΚΙΝΓΚ • Ανοικτά: ΔΕ-ΣΑ 08.30 - 14.00 & 16.30 - 20.30 - Τηλ. 22410 35191, 37621 κινητό: 6945798148 , FAX 22410 29532

Το γραφείο μας πάντα πρώτο σε κρατήσεις ξενοδοχείων εξασφάλισε και σας προσφέρει καταπληκτικές τιμές για τα παρακάτω ξενοδοχεία σε ΠΑΚΕΤΑ (έκδοση εισιτηρίων R/T) από 1/4/2006-31/10/2006

Απευθυνόμαστε σε σας που θέλετε και η κράτησή σας να είναι σωστή και το δωμάτιό σας να σας περιμένει

1ον HOTEL PRESIDENT Α΄ Κατηγορίας
Λεωφόρος Κηφισίας (ανακαινισμένο)
Μονόκλινο € 72
Δίκλινο € 82
Τρίκλινο € 105
2ον HOTEL ZAFOLIA Α΄ Κατηγορίας
Λεωφόρος Αλεξάνδρας
Μονόκλινο € 98
Δίκλινο € 115
Τρίκλινο € 135
3ον HOTEL ATHENS CYPRIA Α΄ Κατηγορίας
Σύνταγμα
Μονόκλινο € 80
Δίκλινο € 105
Τρίκλινο € 135
4ον HOTEL ASTOR Α΄ Κατηγορίας
Σύνταγμα
Μονόκλινο € 78
Δίκλινο € 103
Τρίκλινο € 120
5ον HOTEL ARETHOUSA Β΄ Κατηγορίας
Σύνταγμα
Μονόκλινο € 60
Δίκλινο € 80
Τρίκλινο € 105
6ον HOTEL ELECTRA Α΄ SUPERIOR
Ερμού Σύνταγμα
Μονόκλινο € 135
Δίκλινο € 155
Τρίκλινο € 185
7ον HOTEL ELLINIS Β΄ Κατηγορίας
Ωνάσειο, λεωφ. Συγγρού
Μονόκλινο € 48
Δίκλινο € 58
Τρίκλινο € 70
8ον HOTEL TPITON Β΄ Κατηγορίας
Κέντρο Πειραιά
Μονόκλινο € 60
Δίκλινο € 80
Τρίκλινο € 100
9ον HOTEL SAVOY Α΄ Κατηγορίας
Κέντρο Πειραιά
Μονόκλινο € 75
Δίκλινο € 95
Τρίκλινο € 115
10ον HOTEL EGNATIA Β΄ Κατηγορίας
Θεσσαλονίκη Κέντρο - ανακαινισμένο
Μονόκλινο € 75
Δίκλινο € 85
Τρίκλινο € 95
11ον HOTEL EGNATIA PALACE Α΄ Κατηγορίας
Θεσσαλονίκη Κέντρο - ολοκαίνουργιο
Μονόκλινο € 100
Δίκλινο € 110
Τρίκλινο € 135
* Τα παραπάνω ξενοδοχεία διαθέτουν T.V. σε όλα τα δωμάτια
* Στις παραπάνω τιμές συμπεριλαμβάνεται πρωινό σε μπουφέ
* Ακόμη σε μας θα βρείτε αεροπορικά και ατμοπλοϊκά εισιτήρια όλων των εταιρειών.
X.6111-31/10

ΠΡΑΚΤΟΡΕΙΟ ΤΑΞΙΔΙΩΝ
ΣΑΒΒΑΣ ΣΑΗΣ
ΠΡΟΣΦΕΡΟΥΜΕ
τα φθηνότερα αεροπορικά εισιτήρια για όλο τον κόσμο με όλες τις αεροπορικές πτήσεις
ΠΡΟΣΟΧΗ:
ΠΛΗΡΟΦΟΡΙΕΣ ΔΕΝ ΔΙΔΟΝΤΑΙ ΑΠΟ ΤΟ ΤΗΛΕΦΩΝΟ ΜΟΝΟ ΠΡΟΣΩΠΙΚΗ ΠΑΡΟΥΣΙΑ ΣΑΣ
Ακόμη:
♦ BIZA επισκέπτου για ΑΥΣΤΡΑΛΙΑ σε μία μέρα
♦ Εκδοση διαβατηρίων
♦ Εκδοση αδειών αυτοκινήτων

ΞΕΝΟΔΟΧΕΙΑ ΣΤΗΝ ΑΘΗΝΑ

PRESIDENT Α' Κατηγορίας Λεωφόρος Κηφησίας
Μονόκλινο € 72 με πρωινό
Δίκλινο € 82 » »
Τρίκλινο € 105 » »
ROYAL OLYMPIC LUX κοντά στο Σύνταγμα
Μονόκλινο € 108
Δίκλινο € 108
Τρίκλινο € 145
ΚΑΝΙΓΚΟΣ Α' κατηγορίας οδός Κάνιγγκος
Μονόκλινο € 78 με πρωινό
Δίκλινο € 88 » »
ASTOR Σύνταγμα
Μονόκλινο € 72 με πρωινό
Δίκλινο € 92 » »
Τρίκλινο € 105 » »
POLIS GRAND HOTEL Α' Κατηγορίας Πατησίων
Μονόκλινο € 76 με πρωινό
Δίκλινο € 84 » »
Τρίκλινο € 115 » »
DORIA HTL Β' Κατηγορίας Ομόνοια
Μονόκλινο € 73 με πρωινό
Δίκλινο € 84 » »
Τρίκλινο € 110 » »
BEST WESTERN Ιλίσια
Μονόκλινο € 84 με πρωινό
Δίκλινο € 93 » »
Τρίκλινο € 110 » »
ARETOUSA Β' Κατηγορίας Μητροπόλεως Σύνταγμα
Μονόκλινο € 60
Δίκλινο € 80
Τρίκλινο € 105
VERGINA Β' Κατηγορίας ΘΕΣ/ΚΗ (κεντρικό)
Μονόκλινο € 64
Δίκλινο € 80
Τρίκλινο € 100
ΣΑΣ ΣΥΜΦΕΡΕΙ ΠΡΙΝ ΚΛΕΙΣΕΤΕ ΟΠΟΥΔΗΠΟΤΕ ΝΑ ΜΑΣ ΕΠΙΣΚΕΦΘΕΙΤΕ
ΠΡΑΚΤΟΡΕΙΟ ΤΑΞΙΔΙΩΝ ΣΑΒΒΑΣ ΣΑΗΣ
ΤΑΡΠΟΝ ΣΠΡΙΓΚΣ 42 δίπλα στην Τράπεζα Πίστεως • Τηλ. 22410 39781-3
X.6129-31/10

GR Grand Hotel
X.6108-31/10
Ο τέλειος συνδυασμός ποιότητας και οικονομίας που τιμά και ανεβάζει τη Ρόδο
Αναλαμβάνουμε συνέδρια και κάθε κοινωνική σας εκδήλωση
Αξέχαστες μελωδίες στιγμές δίπλα στο τζάκι μας, με τον πιανίστα ΤΑΚΗ ΤΣΩΝΗ, κάθε Παρασκευή, Σάββατο και Κυριακή

ΠΡΟΟΔΟΣ μικρές αγγελίες μικρές αγγελίες ΠΡΟΟΔΟΣ

ενοικιάσεις

ΕΝΟΙΚΙΑΖΕΤΑΙ μύλος για κατοικία στην Παλιά Πόλη της Ρόδου, Ομήρου 2, με πανοραμική θέα, λόγω της θέσης του. Πληροφορίες τηλ. 6948599616, ώρες 17.00-22.00
15620-30/9

ΕΝΟΙΚΙΑΖΕΤΑΙ μικρό διαμέρισμα ρετιρέ γ' ορόφου, ανακαινισμένο, φρεσκοβαμμένο, πλήρως επιπλωμένο, με air condition, πλυντήριο ρούχων, κλπ. Δωμάτιο, κουζίνα, άνετο μπάνιο, χωλ και πολύ μεγάλο μπαλκόνι. Περιοχή Αγ. Ιωάννης, οδός Αγ. Σοφίας 38. Διάρκεια ενοικίασης από 1 έτος και πάνω. Ενοίκιο 380 ευρώ. Πληρ. τηλ. 22410/87111, ώρες 12μ.-16μ.μ.
15616-13/10

ΕΝΟΙΚΙΑΖΕΤΑΙ διαμέρισμα, δύο υπνοδωμάτια, κουζίνα, σαλόνι, τραπεζαρία, μπάνιο με μπανιέρα, βεράντες γύρω - γύρω με θέα τη θάλασσα, επί της οδού Γ. Σεφέρη 11 - Κρεμαστή. Πληροφορίες τηλ. 22410/95332
15611-5/10

ΕΝΟΙΚΙΑΖΟΝΤΑΙ επιπλωμένα διαμερίσματα στο κέντρο της πόλης για το χειμώνα, 60 τ.μ. (υπνοδωμάτιο, κουζίνα, μπάνιο, σαλόνι), κατά βούληση τηλεόραση και a/c. Πληρ. τηλ. 22410/37417 και 6944315562
14089-8/10

ΕΝΟΙΚΙΑΖΕΤΑΙ διαμέρισμα 4άρι, 120 τ.μ., Γρηγορίου Ε' , 7 Βαγιές. Πληρ. τηλ. 22410/33619
14065-5/10

ΕΝΟΙΚΙΑΖΟΝΤΑΙ διαμερίσματα μονόχωρα, δίχωρα, πλήρως επιπλωμένα, με κλιματισμό, τηλέφωνο, πολυκουζινάκι, εντός της πόλεως Ρόδου. Περιοχή Ζέφυρος, Κωνσταντινίδη 9. Τιμές προσιτές. Για εκπαιδευτικούς, φοιτητές και για σχολική περίοδο. Πληροφορίες τηλ. 22410/30063 και 6972551300
Τ8284-4/10

ΕΝΟΙΚΙΑΖΕΤΑΙ διαμέρισμα ανακαινισμένο, επί της οδού Σουλίου 6 - Ρόδος. Πληρ. τηλ. 22410/23870 και 6947968704
14093-8/10

ΕΝΟΙΚΙΑΖΕΤΑΙ διαμέρισμα δυάρι ρετιρέ, επιπλωμένο, επί της οδού Ναυαρίνου 25, κοντά στο Πανεπιστήμιο, κεντρική θέρμανση, μεγάλη βεράντα, θέα μοναδική. Πληροφορίες τηλ. 22410/24846
15665-11/10

ΕΝΟΙΚΙΑΖΟΝΤΑΙ στην περιοχή Κοσκινού, δίχωρες γκαρσονιέρες, με πλήρη εξοπλισμό, κλιματισμό, άνετο πάρκινγκ και χωρίς κοινόχρηστα. ΣΤΗ ΡΟΔΟ, γραφείο 55 τ.μ. στον α' όροφο, του Μεγάρου Κιοσόγλου επί της Εθελ. Δωδεκανησίων 29, για όλες τις χρήσεις. Πληροφορίες τηλ. 22410/67014 και 6945105247 και 6946790515
14097-19/10

ΕΝΟΙΚΙΑΖΕΤΑΙ διαμέρισμα με ένα δωμάτιο, κουζίνα και σαλόνι, στην παραλία Ιαλυσού. Πληρ. τηλ. 22410/81030 και 6936304182
14091-18/10

ΕΝΟΙΚΙΑΖΕΤΑΙ
ΔΙΑΜΕΡΙΣΜΑ
2 υπνοδωματίων, σαλόνι, κουζίνα, μπάνιο, καινούργιας κατασκευής στα Κοσκινού, 400 μ. από τη νοσοκομειακή μοινάδα
Πληροφορίες τηλ.
6947681392
14099-19/10

ΕΝΟΙΚΙΑΖΕΤΑΙ
διαμέρισμα 80 τ.μ., αποτελούμενο από δύο υπνοδωμάτια, σαλόνι, κουζίνα, κλπ., σε ήσυχο οικογενειακό περιβάλλον.
Βρίσκεται στο Ανω Ροδίνι, επί της οδού Λισσαβώνας αρ. 3.
Πληρ. τηλ. 22410/61536
22410/65952
κιν. 6972421601
ώρες 8-3 π.μ.
και 6-9μ.μ.
ΧΛ-8/10

ΕΝΟΙΚΙΑΖΟΝΤΑΙ επιπλωμένες γκαρσονιέρες, στην κεντρική πλατεία της Ιαλυσού. Πληροφορίες τηλ. 22410/91840
13969-30/9

ΕΝΟΙΚΙΑΖΕΤΑΙ διαμέρισμα ενός δωματίου, κουζίνα και μπάνιο, 55 τ.μ., με κεντρική θέρμανση, επί της οδού Απαβύρου Ροδίνι. Πληροφορίες τηλ. 22410/22427 και κιν. 6945913742
15523-30/9

ΕΝΟΙΚΙΑΖΩ ΣΤΟ ΧΩΡΙΟ ΑΡΧΑΓΓΕΛΟΣ: 1) Ισόγεια κατοικία 80 τ.μ., 225 ευρώ το μήνα και 2) Στούντιο ισόγειο, 150 ευρώ το μήνα. Πληρ. τηλ. Ρόδου 22410/22816 σε ώρες γραφείου
14044-2/10

ΕΝΟΙΚΙΑΖΕΤΑΙ στα Μαριτσά, δυάρι, πλήρως επιπλωμένο. Πληροφορίες τηλ. 22410/48195, 14.00 μ.μ.
5544-3/10

ΕΝΟΙΚΙΑΖΕΤΑΙ διαμέρισμα επιπλωμένο, 55 τ.μ., μετά το 22ο χλμ. Ρόδου - Λίνδου, απέναντι από το Φυτώριο. Ανετο πάρκινγκ. Πληρ. τηλ. 22410/23791 ΓΔ-30/9

ΕΝΟΙΚΙΑΖΕΤΑΙ επιπλωμένη γκαρσονιέρα, στο Ροδίνι. Πληροφορίες τηλ. 22410/66443 και κιν. 6949889435
14077-7/10

ΕΝΟΙΚΙΑΖΕΤΑΙ διαμέρισμα 95 τ.μ., Ρόδου Λίνδου 49. Πληροφορίες τηλ. 22410/24794
14076-6/10

ΕΝΟΙΚΙΑΖΕΤΑΙ επιπλωμένο γκαρσονιέρα στη Ρόδο, για όλο το χρόνο, μόνο στρατιωτικοί, με αιρκοντίσιον. Ενοίκιο 260 ευρώ. Πληροφορίες τηλ. 22410/20021 και 6947374732
Χ6126-31/10

ΕΝΟΙΚΙΑΖΕΤΑΙ μονοκατοικία στην Ιαλυσό, επί της οδού 9η Μαΐου. Αποτελείται από τρία υπνοδωμάτια, σαλόνι, κουζίνα και βοηθητικό χώρο. Πληρ. τηλ. 22410/92289
15622-7/10

ΕΝΟΙΚΙΑΖΕΤΑΙ
διαμέρισμα με δύο υπνοδωμάτια, σαλόνι, κουζίνα, αποθήκη και WC.
Στέλιου Κωτιάδη
Πληροφορίες τηλ.
22410/32788
6946078883
14079-15/10

ΕΝΟΙΚΙΑΖΕΤΑΙ
διαμέρισμα 45 τ.μ., κατάλληλο και για επαγγελματική χρήση, οδός Ιερού Λόχου 14, έναντι πρακτορείου Ολυμπιακής.
Πληρ. τηλ. 22410/60370
και κιν. 6948004321
5525-30/9

ΕΝΟΙΚΙΑΖΕΤΑΙ γκαρσονιέρες επιπλωμένες και στούντιος επί της οδού Πίνδου 25, κοντά στο Πανεπιστήμιο, για φοιτήτριες και εκπαιδευτικούς. Πληρ. τηλ. 22410/24846
15574-3/10

ΕΝΟΙΚΙΑΖΕΤΑΙ διαμερισματάκι ταράτσα, πλήρως επιπλωμένο, για εργένη ή φοιτητή. Πληρ. τηλ. 22410/63847, απογευματινές ώρες
14063-5/10

ΕΝΟΙΚΙΑΖΕΤΑΙ δίχωρο διαμερισματάκι καινούργιο, επιπλωμένο και με τα ηλεκτρικά είδη (κουζινάκι ψυγείο - πλυντήριο ρούχων), κοντά στην τουριστική σχολή και στο Πανεπιστήμιο Αιγαίου σε άριστη περιοχή. Πληρ. κινητό 6945152292
14067-5/10

ΕΝΟΙΚΙΑΖΕΤΑΙ γραφείο 60 τ.μ., κατάλληλο και για ιατρείο, με μια αποκλειστική θέση στάθμευσης, κλιματισμό, βιβλιοθήκες, λουξ κατασκευής στο β' όροφο επί της Ηρώων Πολυτεχνείου 4 (πάνω από το οφθαλμολογικό κέντρο. Πληροφορίες τηλ. 22410/65469, 22410/34902, κιν. 6944298913 και 6942580848
15614-10/10

ΕΝΟΙΚΙΑΖΕΤΑΙ στούντιο επιπλωμένο, ηλιακό θερμοσίφωνο, 3ος όροφος, ασανσέρ, μπαλκόνι, κέντρο Ορφανίδου 48, για ένα άτομο. Πληροφορίες τηλ. 22410/32783 και κιν. 6944869410
14080-6/10

ΕΝΟΙΚΙΑΖΕΤΑΙ διαμέρισμα, α' ορόφου, επί της Μιχ. Πετρίδη 67, 104 τ.μ., αποτελούμενο από κουζίνα, μπάνιο, σαλόνι, τραπεζαρία και 2 υπνοδωμάτια, κατάσταση άριστη. Τιμή 500 ευρώ. Πληροφορίες τηλ. 22410/63576
14086-8/10

ΕΝΟΙΚΙΑΖΕΤΑΙ
διαμέρισμα 80 τ.μ. αποτελούμενο από δύο υπνοδωμάτια, σαλόνι, κουζίνα, κλπ., σε ήσυχο οικογενειακό περιβάλλον.
Βρίσκεται στο Ανω Ροδίνι, επί της οδού Λισσαβόνας αρ. 3.
Πληρ. τηλ. 22410/61536.
22410/65952
κιν. 6972421601
ώρες 8-3 π.μ.
και 6-9μ.μ.
Χ6095-30/9

πωλήσεις

ΠΩΛΕΙΤΑΙ
επιχείρηση DVD CLUB σε κεντρικό σημείο στην Ιαλυσό, με μεγάλο πελατολόγιο. Τιμή συζητήσιμη.
Πληρ. τηλ.
22410/94126 και
κιν. 6976979073
346-6/10

ΠΩΛΕΙΤΑΙ
επιχείρηση στην οδό Γ. Παπανικολάου, INTERNET CAFE ως έχει, ή ΕΝΟΙΚΙΑΖΕΤΑΙ σαν κατάστημα με WC και υποδομή δικτύου LAN για 20 υπολογιστές, air condition, ηλεκτρικές εγκαταστάσεις με σύνδεση για UPS, συναγερμό, ηλεκτρικό ρολό ασφάλειας με τηλεχειριστήριο
Πληρ. τηλ. 6945414332
από 9 έως 13 και 17 έως 23
Τ8534-8/10

ΠΩΛΟΥΝΤΑΙ στην παραλία Κιοτάρι μεζονέτες, ημιτελής και τελειωμένες των 80τ.μ. και 110τ.μ. σε 1000τ.μ. οικόπεδο σε κατασκευή πολυτελή. Δεκτά δάνεια. Πληρ. Διακογεωργίου Κάλλιστος. Πληροφορίες τηλ. 22410/29318 και 22410/78501
Χ6143-31/10

ΠΩΛΟΥΝΤΑΙ στην Κρεμαστή διαμερίσματα μεζονέτες στον παραλιακό δρόμο Κρεμαστής των 60τ.μ . και μεζονέτες των 120τ.μ. με αυλή, πολυτελής κατασκευή. Δάνεια δεκτά. Πληρ. Διακογεωργίου Κάλλιστος τηλ. 22410/29318 και 22410/78501
Χ6144-31/10

ΠΩΛΕΙΤΑΙ από ιδιώτη, ανεξάρτητη μεζονέτα, 216 τ.μ., μπετό, σε οικόπεδο 250 τ.μ., σε ύψωμα με πανοραμική θέα, πάνω από την περιοχή Eden Rock στον οικοδομικό συνεταιρισμό ΑΥΤΟΣΤΕΓΑΣΙΣ. Πληροφορίες τηλ. 22410/67581 και κιν. 6945032021
14066-15/10

ΠΩΛΕΙΤΑΙ μαγαζί ισόγειο 80 τ.μ. και υπόγειο 80 τ.μ. από ιδιώτη. Πληρ. Μάρκου Μαλλιαράκη 19, τηλ. 22460/41307 και 6932945215
5551-6/10

ΠΩΛΟΥΝΤΑΙ: 1) Σετ κρεβατοκάμαρα (διπλό κρεβάτι, 2 κομοδίνα, σιφονιέρα (6 συρτ.), καθρέφτες, τραπ. τηλεόρασης), καφέ χρώμα, ξύλινο (450 ευρώ), 2) Σετ σαλόνι (3θέσιος, 2θέσιος, πολυθρόνα), μπλε χρώμα, 3 τραπεζάκια (350 ευρώ), 3) τραπέζι κουζίνας (8 άτομα), ξύλινο, καφέ χρώμα και 2 καρέκλες (100 ευρώ). 4) Κουζίνα Wirpool (ηλεκτρική) 150 ευρώ, ψυγείο delongi 50 ευρώ, πλυντήριο LG 7 Kg 200 ευρώ. Τηλ. 6946569955
15609-14/10

ΠΩΛΕΙΤΑΙ πλήρης επίπλωση σπιτιού 1000 τ.μ.(σαλόνι - ψυγείο - κουζίνα - TV - κρεβάτια μονά - κ.α.). Ολα μαζί ή χωριστά: 2950 ευρώ. Πληροφορίες τηλ. 6976769452
15612-3/10

ΠΩΛΕΙΤΑΙ επιχείρηση μεζεδοπωλείο - ουζερί, πλήρως εξοπλισμένο, με άνετο πάρκινγκ στην Ιξιά (Λ. Ηρακλειδών 81). Τιμή συζητήσιμη. Πληρ. τηλ. 22410/33432 και 95807
5562-19/10

ΠΩΛΕΙΤΑΙ
εξοπλισμός οβελιστηρίου , καφετέρια και εστιατορίου στην Σορωνή.
Πληρ. τηλ. 6973010329
14015-18/10

ΠΩΛΕΙΤΑΙ
MEZONETA
γωνιακή, με αυλή, με 3 υπνοδωμάτια, σαλόνι, κουζίνα, καθιστικό, 2 μπάνια, σάουνα υδρομασάζ, 167 τ.μ. στην Ανάληψη
Πληροφορίες τηλ.
6947681392
14056-8/10

ΠΩΛΟΥΝΤΑΙ επαγγελματικοί χώροι, στην οδό Βενέζη (δίπλα στο Ροδίων Παιδεία): α) Καταστήματα: για οποιαδήποτε χρήση επαγγελματική των 62τ.μ., και 125τ.μ., β) Γραφεία - Ιατρεία των 62 τ.μ. και 125τ.μ. γ) Αποθήκες των 62τ.μ. και 125τ.μ. Δεκτά δάνεια. Πληρ. Κάλλιστος Διακογεωργίου, τηλ. 22410/78501 και 22410/29318
Χ6145-31/10

ΠΩΛΕΙΤΑΙ οικόπεδο 2520 τ.μ., στο Παραδείσι, περιοχή Ατσιγγάνικα. Τιμή 50.000 ευρώ. Πληροφορίες τηλ. 20021
Χ6127-31/10

ΠΩΛΕΙΤΑΙ ακίνητο - οικόπεδο στο δημοτικό διαμέρισμα Σορωνής του Δήμου Καμείρου Ρόδου, εντός οικισμού, άρτιο και οικοδομήσιμο 980 τ.μ. πληρ. τηλ. 6945859919
14025-1/10

ΠΩΛΟΥΝΤΑΙ
2 επαγγελματικά μπιλιάρδα, Σιβισίδη, σε άριστη κατάσταση. Πληρ. τηλ. 22410/63201 - 694479079
13819-2/10

ΕΥΚΑΙΡΙΑ! ΠΩΛΕΙΤΑΙ σπίτι 100 τ.μ., στο Ροδίνι, με τρία υπνοδωμάτια - σαλόνι - κουζίνα - τουαλέτα και μεγάλη βεράντα. Πληροφορίες τηλ. 6942956412 κ. Τούλα. Τιμή 60.000 ευρώ και ευκολίες πληρωμής
5553-6/10

ΠΩΛΕΙΤΑΙ εξοπλισμός 8 μηνών από σουβλατζίδικο, λόγω αναχώρησης στο εξωτερικό, σε πολύ καλή τιμή. Ολα μαζί ή μεμονωμένα. Πληρ. τηλ. 6932107269, 6932107246 και 22410/22053
14041-8/10

ΠΩΛΕΙΤΑΙ
κτήμα 100 στρεμμάτων στον Αγιο Φωκά της Κω, αμφιθεατρικό, σε ξενοδοχειακή ζώνη, 150 τ.μ. από θάλασσα, με άσφαλτο. Κτίζεις 20%. Τιμή 1.000.000 ευρώ.
Πληροφορίες τηλ.
6934404328 και
22410/38382
14058-3/10

αυτοκίνητα

ΠΩΛΕΙΤΑΙ ROVER 414, σε άριστη κατάσταση. Τηλ. 22410/61472
14095-8/10

ΠΩΛΕΙΤΑΙ σκάφος Α. HELLAS καμπινάτο, 5, 95 μ.., με μηχανή YAMAHA 80 ίππους, τετράχρονη και βοηθητική 10 ίππων Τζόνσον, με τρέιλερ και βυθόμετρο. Πληρ. τηλ. 6946125617
14087-8/10

ΠΩΛΕΙΤΑΙ MERCEDES E220,1995,cabriole, sport, AMG,106,000km, δερμάτινο σαλόνι, ηλ. παράθυρα, ηλ. καθρέπτες, ηλ. καθίσματα, a/c. Πληροφορίες: 6936656966
Χ6147-31/10

ΠΩΛΕΙΤΑΙ SMART ROADSTER, 2004, 82 hp, 27,000 km, a/c, αυτομ. οροφή, αυτομ. Κιβώτιο, ηλ. Παράθυρα, ζάντες αλουμινίου 15'',mp3 player. Πληροφορίες:6936656966
Χ6148-31/10

ΠΩΛΟΥΝΤΑΙ: α) Ευκαιρία πωλείται στο Μηδεια διαμέρισμα πολυτελούς κατασκευής 106 τ.μ., με 3 υπνοδωμάτια και 2 μπάνια, με απεριόριστη θέα, 1 θέση πάρκινγκ και αποθήκη τιμή 230.000 ευρώ. β) Πωλείται διαμέρισμα στη Ροδοπούλα, 80 τ.μ., με 2 υπνοδωμάτια και απεριόριστη θέα τη θάλασσα. Για πληροφορίες Κόσμος Κτηματομεσιτική τηλ. 22410/34355 και 69450982653
14050-30/9

ΠΩΛΟΥΝΤΑΙ: α) Παλιά μονοκατοικία στο κέντρο στα Κοσκινού σε 2 δρόμους με 2 υπνοδωμάτια, και λοιπούς βοηθητικούς χώρους, με προϋποθέσεις επέκτασης, σχέδιο πόλεως, ευκαιρία, τιμή 90.000 ευρώ. β) Πωλείται μονοκατοικία 315 τ.μ. στο Καρακόνερο, με 4 υπνοδωμάτια, 3 ορόφων, πολυτελούς κατασκευής, κατάλληλη και για 2 οικογένειες. Αξίζει να το δείτε. Για πληροφορίες Κόσμος Κτηματομεσιτική τηλ. 22410/34355 και 69450982653
14050-30/9

Ζαριφόπουλος α.ε.
ασφάλεια • πυρασφάλεια • έλεγχοι
Honeywell

ΖΗΤΑ

Δραστήριο Πωλητή για να επανδρώσει το γραφείο στην Ρόδο με σκοπό την προώθηση συστημάτων της εταιρείας

Επιθυμητή προϋπηρεσία στον χώρο, καλή γνώση αγγλικής γλώσσας και χρήση υπολογιστών.

Η εταιρεία, προσφέρει ελκυστικό πακέτο αποδοχών και εξέλιξη αναλόγως προσόντων.

ΑΠΟΣΤΟΛΗ ΒΙΟΓΡΑΦΙΚΟΥ ΣΗΜΕΙΩΜΑΤΟΣ
Τριανταφυλλίδη Ασγούρου
Κα Συκοφύλλου Κυριακή
τηλ: 22410 66607, e-mail: rhodes@zarifopoulos.com
14016-1/10

ΠΩΛΟΥΝΤΑΙ
ΜΟΝΟ ΑΠΟ ΤΟ ΓΡΑΦΕΙΟ ΜΑΣ

• Σας παρακαλούμε να συγκρίνετε τις δικές μας τιμές με όλες τις άλλες

1) Διαμέρισμα 120 τ.μ. σε μικρή πολυκατοικία 4 διαμ. μόνο σε καλή τοποθεσία.
2) Μονοκατοικία 3 κυρίων δωματίων με μεγάλο κήπο φανταστική τιμή.
3) Διαμέρισμα 3άρι ισόγειο με αυλή, περιοχή Σωτήρος. Πολύ καλή τιμή.
4) Οικόπεδο 700 τ.μ. με θέα θάλασσα, περιοχή Ροδίνι. Κάλυψη 0.8.
5) Οικία 2όροφη 75 τμ. στην Παλιά Πόλη
6) Οικία 190 τ.μ. με αυλή στην Παλιά Πόλη
7) Μαγαζί γωνιακό εντός πόλεως με τεράστιες βεράντες
8) Οικόπεδο 200 τ.μ. εντός πόλεως πολύ καλή τιμή.
9) Διαμερίσματα 3άρια και 4άρια υπό κατασκευή με φανταστική θέα λουξ κατασκευής
10) Οικία με 2 Δωμάτια, κουζίνα, τουαλέτα μοναχική μόνο 45.000 ευρώ.
11) Οικόπεδα 1.000 τ.μ., με άδεια ή και γιαπί στα Κοσκινού.
12) Οικόπεδα 1.500 τ.μ. με άδεια ή και σε μπετά στην Παστίδα.
13) Μονοκατοικία (ΒΙΛΑ) 300 τ.μ. με βοηθητικούς χώρους σε 3.000 τ.μ. οικόπεδο περιοχή ΙΞΙΑ.
14) Παλαιά 2όροφη οικία στο Νεοχώρι.

Γ. ΝΕΟΦΥΤΟΥ
ΞΑΝΘΟΥ 15 Α - ΤΗΛ. 21434
Χ6114-31/10

ΞΥΛΟΥΡΓΙΚΕΣ ΕΡΓΑΣΙΕΣ
ΛΕΝΤΑΚΗΣ ΜΑΝΩΛΗΣ

- Εντοιχιζόμενες Κουζίνες
- Κουφώματα
- Πόρτες
- Ντουλάπες

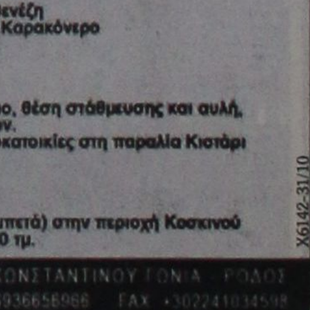

Τηλ. (22410)60601 και 6973933733,
Ηλιούπολη Αναλήψεως
13965-8/10

Hertz AutoHellas S.A.

ΠΩΛΟΥΝΤΑΙ

από την ως άνω εταιρεία τα κάτωθι ελαφρώς μεταχειρισμένα αυτοκίνητα σε καλή κατάσταση. Προσιτές τιμές και ευκολίες πληρωμής, μέσω χρηματοδότηση τραπέζης (έως 60 δόσεις):

- FIAT PANDA	μοντ. 2004	6.500 ευρώ
- DAEWOO MATIZ	μοντ. 2004	5.400 ευρώ
- HYUNDAI ATOS	μοντ. 2004	5.600 ευρώ
- OPEL CORSA 1,0	μοντ. 2002	5.500 ευρώ
- OPEL CORSA 1,0	μοντ. 2003	6.000 ευρώ
- OPEL CORSA 1,2	μοντ. 2003	6.600 ευρώ
- SEAT IBIZA 1,2	μοντ. 2002	5.500 ευρώ
- SEAT IBIZA 1,4	μοντ. 2003	7.200 ευρώ
- SEAT CORDOBA 1,4	μοντ. 2002	4.800 ευρώ
-SEAT CORDOBA 1,4	μοντ. 2003	7.300 ευρώ
-OPEL ASTRA 1,4	μοντ. 2001	7.000 ευρώ
- SEAT ALTEA 1,6	μοντ. 2004	11.500 ευρώ
- SUZUKI JIMNY 1,3	μοντ. 2003	10.500 ευρώ
- NISSAN XTRAIL 2,0	μοντ. 2004	25.000 ευρώ

Για περισσότερες πληροφορίες και έλεγχο στα τηλ. 22410/98200 και στο 12ο χλμ. Ρόδου - Καμείρου
13988-3/10

ΠΩΛΕΙΤΑΙ
ΜΕΖΟΝΕΤΕΣ
ΚΑΤΑΣΤΗΜΑΤΑ
ΑΠΟΘΗΚΕΣ
ΑΝΑΛΑΜΒΑΝΟΥΜΕ: ΑΓΟΡΕΣ ΟΙΚΟΠΕΔΩΝ, ΑΝΤΙΠΑΡΟΧΕΣ

Διαμερίσματα
- 80 τμ στην περιοχη Κρεμαστής, 200μ απο τη θάλασσα
- 80 τμ στην περιοχή των Τριαντών
- 60,120 τμ στην οδό Θεοτοκοπούλου

Καταστήματα-Γραφεία
- 130τμ στην οδό Χαραλάμπους (κάθετος Χειμάρας)
- 60, 120 τμ στην οδό Η. Βενέζη
- 60,120 τμ στην οδό Θεοτοκοπούλου

Αποθήκες
- 60, 120 τμ στην οδό Η. Βενέζη
- 65,250 τμ στην περιοχή Καρακόνερο
- 70 τμ στην οδό Αισχίνης

Μονοκατοικίες
- 160 τμ με σοφίτα, υπόγειο, θέση στάθμευσης και αυλή, στον συνοικισμό Απόλλων.
- Πολυτελείς εξοχικές μονοκατοικίες στη παραλία Κιοτάρι των 70, 120 τμ

Οικοδομές
- Τριόροφη οικοδομή (σε μπετά) στην περιοχή Κοσκινού συνολικής επιφάνειας 420 τμ.

Κ & Β ΔΙΑΚΟΓΕΩΡΓΙΟΥ
οικοδομικές επιχειρήσεις
www.diakogeorgiou.gr

Χ6142-31/10

Κ ΠΑΛΑΙΟΛΟΓΟΥ & Μ ΚΩΝΣΤΑΝΤΙΝΟΥ ΓΩΝΙΑ ΡΟΔΟΣ
ΤΗΛ. +302241029318 +306936656966 FAX +302241034598

ΕΝΟΙΚΙΑΖΕΤΑΙ
ΜΕΖΟΝΕΤΑ
γωνιακή, με αυλή, με 3 υπνοδωμάτια, σαλόνι, κουζίνα, καθιστικό, 2 μπάνια, σάουνα υδρομασάζ, 167 τ.μ. στην Ανάληψη
Πληροφορίες τηλ.
6947681392
14056-8/10

Ε/Γ - Ο/Γ ΠΡΩΤΕΥΣ από 30/07/06 εως 30/09/06

ΔΕΥΤΕΡΑ			ΤΡΙΤΗ			ΤΕΤΑΡΤΗ			ΠΕΜΠΤΗ			ΠΑΡΑΣΚΕΥΗ			ΣΑΒΒΑΤΟ			ΚΥΡΙΑΚΗ		
ΛΙΜΑΝΙ	ΩΡΑ		ΛΙΜΑΝΙ	ΩΡΑ		ΛΙΜΑΝΙ	ΩΡΑ		ΛΙΜΑΝΙ	ΩΡΑ		ΛΙΜΑΝΙ	ΩΡΑ		ΛΙΜΑΝΙ	ΩΡΑ		ΛΙΜΑΝΙ	ΩΡΑ	
	ΑΦ	ΑΝ		ΑΦ	ΑΝ		ΑΦ	ΑΝ		ΑΦ	ΑΝ		ΑΦ	ΑΝ		ΑΦ	ΑΝ		ΑΦ	ΑΝ
ΠΑΡΑΜΟΝΗ ΣΤΟ ΛΙΜΑΝΙ ΤΗΣ ΡΟΔΟΥ			ΡΟΔΟ	-	13.00	ΚΑΛ/ΝΟ		08.30	ΣΥΜΗ		06.00	ΡΟΔΟ		13.00	ΚΩ		06.00	ΡΟΔΟ		08.30
			ΣΥΜΗ	14.40	15.00	ΚΩ	09.35	10.00	ΡΟΔΟ	07.40	08.45	ΣΥΜΗ	14.40	15.00	ΝΙΣΥΡΟ	07.30	07.45	ΤΗΛΟ	11.30	11.45
			ΤΗΛΟ	17.00	17.15	ΝΙΣΥΡΟ	11.30	12.00	ΚΑΣΤ/ΖΟ	13.15	13.30	ΤΗΛΟ	17.00	17.15	ΤΗΛΟ	09.00	09.15	ΝΙΣΥΡΟ	13.00	18.00
			ΝΙΣΥΡΟ	18.30	18.45	ΤΗΛΟ	13.15	13.45	ΡΟΔΟ	18.15	Δ	ΝΙΣΥΡΟ	18.30	18.45	ΣΥΜΗ	11.15	11.35	ΤΗΛΟ	19.15	19.30
			ΚΩ	20.15	20.30	ΣΥΜΗ	15.45	16.15				ΚΩ	20.15	Δ	ΡΟΔΟ	13.15	15.00	ΣΥΜΗ	21.30	21.45
			ΚΑΛ/ΝΟ	21.35	Δ	ΡΟΔΟ	17.55	18.30							ΚΑΣΤ/ΖΟ	19.30	20.00	ΡΟΔΟ	23.30	Δ
						ΣΥΜΗ	20.10	Δ							ΡΟΔΟ	00.30	Δ			

ΠΑΡΑΤΗΡΗΣΕΙΣ: 1. ΣΕ ΠΕΡΙΠΤΩΣΗ ΠΟΥ ΥΠΑΡΞΟΥΝ ΤΡΟΠΟΠΟΙΗΣΕΙΣ ΣΤΙΣ ΩΡΕΣ ΑΝΑΧΩΡΗΣΗΣ ΤΩΝ ΠΛΟΙΩΝ BLUE STAR 2 & ΑΝΘΗ ΜΑΡΙΝΑ ΑΠΟ ΚΩ, ΘΑ ΕΠΑΝΕΛΘΟΥΜΕ ΜΕ ΝΕΟ ΠΡΟΓΡΑΜΜΑ ΠΟΥ ΘΑ ΠΡΟΣΑΡΜΟΖΕΤΑΙ ΣΤΙΣ ΑΝΤΑΠΟΚΡΙΣΕΙΣ ΤΩΝ ΑΝΩΤΕΡΩ ΠΛΟΙΩΝ.
2. ΣΕ ΠΕΡΙΠΤΩΣΗ ΚΑΘΥΣΤΕΡΗΜΕΝΗΣ ΑΦΙΞΗΣ ΤΟΥ BLUE STAR 2 ΚΑΙ ΤΟΥ ΑΝΘΗ ΜΑΡΙΝΑ ΣΤΗΝ ΚΩ, ΤΟ Ε/Γ - Ο/Γ ΠΡΩΤΕΥΣ ΘΑ ΑΝΑΧΩΡΕΙ ΜΕΤΑ ΤΗΝ ΑΦΙΞΗ ΤΟΥ BLUE STAR 2 & ΤΟΥ ΑΝΘΗ ΜΑΡΙΝΑ ΠΡΟΚΕΙΜΕΝΟΥ ΝΑ ΕΠΙΤΥΧΑΝΕΤΑΙ Η ΑΝΤΑΠΟΚΡΙΣΗ.

Ε/Γ - Ο/Γ ΣΥΜΗ από 31/05/2006 ΕΩΣ 30/09/2006

ΔΕΥΤΕΡΑ			ΤΡΙΤΗ			ΤΕΤΑΡΤΗ			ΠΕΜΠΤΗ			ΠΑΡΑΣΚΕΥΗ			ΣΑΒΒΑΤΟ			ΚΥΡΙΑΚΗ		
ΛΙΜΑΝΙ	ΩΡΑ		ΛΙΜΑΝΙ	ΩΡΑ		ΛΙΜΑΝΙ	ΩΡΑ		ΛΙΜΑΝΙ	ΩΡΑ		ΛΙΜΑΝΙ	ΩΡΑ		ΛΙΜΑΝΙ	ΩΡΑ		ΛΙΜΑΝΙ	ΩΡΑ	
	ΑΦ	ΑΝ		ΑΦ	ΑΝ		ΑΦ	ΑΝ		ΑΦ	ΑΝ		ΑΦ	ΑΝ		ΑΦ	ΑΝ		ΑΦ	ΑΝ
ΡΟΔΟ		09.00	ΡΟΔΟ		09.00	ΣΥΜΗ		09.00	ΡΟΔΟ		09.00	ΣΥΜΗ		06.00	ΣΥΜΗ		06.00	ΡΟΔΟ		09.00
ΠΑΝ/ΤΗ	10.50	12.00	ΠΑΝ/ΤΗ	10.50	12.00	ΡΟΔΟ	10.50	Δ	ΠΑΝ/Τ	10.50	12.00	ΡΟΔΟ	07.50	09.00	ΡΟΔΟ	07.50	09.00	ΠΑΝ/ΤΗ	10.50	12.00
ΣΥΜΗ	13.00	16.15	ΣΥΜΗ	13.00	16.15				ΣΥΜΗ	13.00	16.15	ΠΑΝ/ΤΗ	10.50	12.00	ΠΑΝ/ΤΗ	10.50	12.00	ΣΥΜΗ	13.00	15.45
ΡΟΔΟ	18.05	Δ	ΡΟΔΟ	18.05	18.30				ΡΟΔΟ	18.05	18.30	ΣΥΜΗ	13.00	16.15	ΣΥΜΗ	13.00	16.15	ΡΟΔΟ	17.35	Δ
			ΣΥΜΗ	20.20	Δ				ΣΥΜΗ	20.20	Δ	ΡΟΔΟ	18.05	18.30	ΡΟΔΟ	18.05	Δ			
												ΣΥΜΗ	20.20	Δ						

Υ/Γ ΑΙΓΛΗ από 15/05/06 εως 31/10/06

ΔΕΥΤΕΡΑ			ΤΡΙΤΗ			ΤΕΤΑΡΤΗ			ΠΕΜΠΤΗ			ΠΑΡΑΣΚΕΥΗ			ΣΑΒΒΑΤΟ			ΚΥΡΙΑΚΗ		
ΛΙΜΑΝΙ	ΩΡΑ		ΛΙΜΑΝΙ	ΩΡΑ		ΛΙΜΑΝΙ	ΩΡΑ		ΛΙΜΑΝΙ	ΩΡΑ		ΛΙΜΑΝΙ	ΩΡΑ		ΛΙΜΑΝΙ	ΩΡΑ		ΛΙΜΑΝΙ	ΩΡΑ	
	ΑΦ	ΑΝ		ΑΦ	Α

ΠΡΟΟΔΟΣ μικρές αγγελίες μικρές αγγελίες ΠΡΟΟΔΟΣ

ζητήσεις

ΖΗΤΕΙΤΑΙ οικόπεδο εντός σχεδίου για αγορά ή αντιπαροχή στις περιοχές Ιαλυσού - Κρεμαστής - Κοσκινού ή εντός σχεδίου στη Ρόδο. Πληρ. Διακογεωργίου Κάλλιστος. Τηλ. 22410/29318, 22410/78501
Χ6146-31/10

ΖΗΤΕΙΤΑΙ έμπειρος σερβιτόρος και βοηθός σερβιτόρου για εστιατόριο. Τηλ. 22410/25293
ΧΛ-1/10

ΝΕΟΣ, ΕΡΓΑΤΙΚΟΣ, τίμιος, από Πακιστάν, ζητά εργασία ως εργάτης. Πληρ. τηλ. 6945553672
15575-30/9

ΖΗΤΟΥΝΤΑΙ από εστιατόριο στην πόλη: 1) Γυναίκα για κουζίνα, 2) Σερβιτόρος ή σερβιτόρα. Απασχόληση όλο το χρόνο. Πληροφορίες τηλ. 6932223486
15627-8/10

ΖΗΤΟΥΝΤΑΙ οδηγός και πωλητής από εμπορική εταιρία τροφίμων. Πλήρης απασχόληση, όλο το χρόνο. Εξαιρετούνται αλλοδαποί. Πληρ. τηλ. 22410/29473 και 6937397111
15674-10/10

ΖΗΤΕΙΤΑΙ γραμματέας σε ιατρείο, για απογευματινή εργασία (5-8 μ.μ.). Τηλέφωνο επικοινωνίας (10 π.μ. - 12 μ.μ.), 22410/29994
14098-8/10

ΑΠΟ ΤΟ BAR-RESTAURANT «ΚΟΝΤΙΚΙ» ΖΗΤΟΥΝΤΑΙ σερβιτόροι και βοηθοί σερβιτόρου. Πληρ. τηλ. 22410/20302 και 22410/20303
15675-10/10

ΖΗΤΕΙΤΑΙ
ΚΟΠΕΛΑ με εμπειρία, για συνεργείο καθαρισμού
Πληρ. τηλ.22410/78243 και 6946026397
14048-8/10

ΖΗΤΕΙΤΑΙ
delivery για πιτσαρία στην περιοχή της Παστίδας.
Πληρ. τηλ. 22410/47756
15670-10/10

ΑΠΟ ΜΕΓΑΛΗ ΞΕΝΟΔΟΧΕΙΑΚΗ ΜΟΝΑΔΑ
ΖΗΤΕΙΤΑΙ
ΥΠΕΥΘΥΝΟΣ ΛΟΓΙΣΤΗΡΙΟΥ
για άμεση πρόσληψη, με πενταετή προϋπηρεσία, άριστες γνώσεις Η/Υ, και κάτοχο άδειας άσκησης επαγγέλματος Β' τάξης και άνω.
Τηλ. επικοινωνίας 22410/88104
14083-8/10

ΝΕΟΙ -ΕΣ, αισθητικοί, γυμναστές, νοσηλευτές, ΖΗΤΟΥΝΤΑΙ ως ανεξάρτητοι συνεργάτες, προοπτικές εξέλιξης.
Πληροφορίες τηλ. 22410/91027
6948199502
15608-13/10

ΖΗΤΕΙΤΑΙ κοπέλα για να εργασθεί σε bar - club. Πληροφορίες τηλ. 6946782445 και 6949754214
15615-3/10

ΖΗΤΕΙΤΑΙ κυρία ως οικιακή βοηθός σε σπίτι με παιδιά, κατά προτίμηση Ελληνίδα. Συστάσεις απαραίτητες. Πληροφορίες τηλ. 6944202409
14090-8/10

ΤΟ UNIVERSITY PRESS
ΖΗΤΑ
νέο και νέα για μόνιμη απασχόληση.
Ωράριο σπουδές.
Τηλ. 22410/39009 και 22410/75032
T8272-30/9

ΖΗΤΟΥΝΤΑΙ
1) ΣΕΡΒΙΤΟΡΟΣ &
2) ΒΟΗΘΟΣ σερβιτόρου για να εργαστούν σε εστιατόριο εντός πόλεως
Πληρ. τηλ. 22410/39043
14100-10/10

ΖΗΤΕΙΤΑΙ
ΛΑΝΤΖΙΕΡΑ
για εστιατόριο εντός πόλεως Ρόδου
Πληρ. τηλ. 22410/39043
14100-10/10

ΖΗΤΕΙΤΑΙ
πωλήτρια, να εργαστεί σε βιβλιοχαρτοπωλείο. Γνώσεις ηλεκτρονικού υπολογιστή καθώς και μιας ξένης γλώσσας, θα θεωρηθούν πλεονέκτημα.
Πληρ. τηλ.22410/76170
14055-1/10

ΖΗΤΟΥΝΤΑΙ συνεργάτες για μερική ή πλήρη απασχόληση, άνω των 20 ετών, πλήρες εκπαιδευτικό πρόγραμμα και δυνατότητα καριέρας. Πληρ. τηλ. 6949956671
15603-3/10

ΖΗΤΕΙΤΑΙ κοπέλα για παραδοσιακό καφενείο, εντός Ρόδου. Ωράριο απόγευμα - βράδυ. Πληροφορίες τηλ. 22410/26504 και 6945343616
14082-6/10

Η ΤΕΧΝΙΚΗ ΕΤΑΙΡΕΙΑ Β. ΣΤΑΥΡΙΑΝΟΣ & ΣΙΑ Ε.Ε.
ΖΗΤΑΕΙ
δύο (2) συνεργάτες άνδρες ή γυναίκες, για δουλειά γραφείου και εργοταξίου, με τα ακόλουθα προσόντα:
1. Πολιτικός μηχανικός Π.Ε.
απόφοιτος πολυτεχνικής σχολής
2. Πολιτικός μηχανικός Τ.Ε.
απόφοιτος ΤΕΙ
Οι ενδιαφερόμενοι/ες, μπορούν να υποβάλουν σύντομο βιογραφικό σημείωμα στον κ. Βασίλη Σταυριανό, Εθνάρχου Μακαρίου 45, 1ος όροφος, μετά από τηλεφωνική συνεννόηση
Τηλ. 22410/26363, 6944840053
X6076-30/9

ΖΗΤΕΙΤΑΙ
ΠΩΛΗΤΗΡΙΑ
Πληρ. τηλ. 22410/39043
14100-10/10

ΜΑΘΗΜΑΤΑ

ΧΗΜΙΚΟΣ αναλαμβάνει παιδιά Γυμνασίου- Λυκείου στα μαθήματα Χημείας, Φυσικής, Μαθηματικών και Βιολογίας. Υπεύθυνα και μεθοδικά, σε χαμηλές τιμές.Πληρ. τηλ.: 6972881644
15497 -4/10

ΚΑΘΗΓΗΤΡΙΑ Πανεπιστημίου Αθηνών, παραδίδει ιδιαίτερα μαθήματα σε μαθητές γυμνασίου και αναλαμβάνει το διάβασμα για παιδιά δημοτικού. Πληροφορίες τηλ. 22410/91840
13969-30/9

ΚΑΘΗΓΗΤΡΙΑ φιλόλογος του κλασικού τμήματος του Πανεπιστημίου Αθηνών, με πολύχρονη διδακτική πείρα παραδίδει μαθήματα σε μαθητές γυμνασίου, λυκείου και ΤΕΕ (Αρχαία Ελληνικά, Εκθεση - Εκφραση, Ιστορία, Λατινικά, Νεοελληνική Λογοτεχνία). Πληρ. τηλ. 22410/69764 και 6945713765
14060-3/10

ΦΟΙΤΗΤΡΙΑ του Πανεπιστημίου Αιγαίου, παραδίδει μαθήματα σε παιδιά δημοτικού και γυμνασίου. Πληρ. τηλ. 6978292864 και 6973394510
15607-5/10

ΤΕΤΡΑΕΤΗΣ ΦΟΙΤΗΤΡΙΑ του Παιδαγωγικού Τμήματος Αιγαίου, παραδίδει μαθήματα σε μαθητές Δημοτικού. Πληρ. τηλ. 6938963792
5556-15/10

ΑΓΓΛΙΚΑ
προετοιμασίας για ECCE-FCE Michigan Cambridge B2 (κρατικό) και Proficiency σε όλα τα επίπεδα, από έμπειρη καθηγήτρια πτυχιούχο αγγλικής φιλολογίας Derre College και μετεκπαιδευθείσα στην διδακτική της αγγλικής γλώσσας για ανώτερα επίπεδα (RSA - Cambridge)
• Επιτυχία στις εξετάσεις • Υπευθυνότητα
Πληρ. τηλ. 22410/28303 ή 6973479075
T8505-1/10

@Anosis
Εκπαίδευση στους Υπολογιστές

11 Χρόνια στην Κορυφή με Αποδείξεις
ECDL
ΤΜΗΜΑΤΑ ΕΝΗΛΙΚΩΝ
✓Ταχύρυθμα σεμινάρια 6 εβδομάδων επιπέδου ECDL Start
✓Δίμηνοι ή Τρίμηνοι κύκλοι σπουδών ECDL και ECDL Expert
✓Ειδικά τμήματα για αρχαρίους και προχωρημένους
ΣΤ.ΚΩΤΙΑΔΗ 52 ΡΟΔΟΣ ΤΗΛ.22410 78924
Υπεύθυνος Σπουδών: Κώστας Χατζηδάκης Πτυχ Πληροφορικής Παν.Αθηνών
X6120-31/10



X6102-10/10

διάφορα

ΥΔΡΑΥΛΙΚΑ ΚΑΛΟΡΙΦΕΡ
ΓΙΑΝΝΗΣ - Ο - ΑΤΛΑΣΗΣ
ΕΓΚΑΤΑΣΤΑΣΕΙΣ
ΑΝΑΚΑΙΝΙΣΕΙΣ
ΣΥΝΤΗΡΗΣΕΙΣ
Τηλ.22410/29898
κιν. 6973610779
14046-22/10

ΜΟΝΩΣΕΙΣ
26 ΧΡΟΝΙΑ!
ΑΡΧΩΝ ΣΑΜΑΡΤΖΗΣ

Πληροφορίες τηλ. 22410/ 23030 & 22410/20021 και 6947374732
X6128-31/10

ΔΙΠΛΩΜΑΤΟΥΧΟΣ ΣΟΛΙΣΤ ΒΙΟΛΙΟΥ
των Βασιλικών Σχολών Μουσικής της Μεγ. Βρεττανίας, παραδίδει μαθήματα κλασικού, παραδοσιακού βιολιού καθώς και βυζαντινής μουσικής.
Δεκτές όλες οι ηλικίες για όλα τα επίπεδα
ΠΛΗΡΟΦΟΡΙΕΣ
Τηλ. 22410/67581 και κιν. 6947281364
X6106-15/10

ΤΑ ΖΑΧΑΡΟΠΛΑΣΤΕΙΑ ΣΤΑΝΗ
ΖΗΤΟΥΝ ΠΩΛΗΤΡΙΕΣ
Απαραίτητα προσόντα:
• **Γνώση αγγλικής γλώσσας**
• **Τυπικές γνώσεις ηλεκτρονικού υπολογιστή**
• **Απόφοιτοι Λυκείου οπωσδήποτε**
• **Ανώτατο όριο ηλικίας 35 ετών**
ΑΙΤΗΣΕΙΣ:
ΑΓΙΑΣ ΑΝΑΣΤΑΣΙΑΣ 28 (ΕΜΠΟΡ. ΚΕΝΤΡΟ ΦΩΚΙΑΛΗ), ΚΑΘΗΜΕΡΙΝΑ ΔΕΥΤΕΡΑ - ΠΑΡΑΣΚΕΥΗ
Πληροφορίες τηλ. 22410/32267 - 22410/31991, ώρες αιτήσεων/πληροφοριών; 9.30-3.30μ.μ.
ΑΠΑΡΑΙΤΗΤΗ ΦΩΤΟΓΡΑΦΙΑ ΓΙΑ ΤΙΣ ΑΙΤΗΣΕΙΣ
X6093-11/10

ΚΤΙΡΙΟ Α.Ε.
ΠΩΛΗΣΕΙΣ ΑΚΙΝΗΤΩΝ
- ΔΙΑΜΕΡΙΣΜΑΤΑ 90 τ.μ. και 115 τ.μ., σε πολυκατοικία στην οδό Βενετοκλέων και Ξάνθου, με θέσεις στάθμευσης στην πυλωτή, πολυτελούς κατασκευής
- ΔΙΑΜΕΡΙΣΜΑ 118 τ.μ., τρίτου ορόφου, στην οδό Μιχ. Πετρίδη, (πιο πάνω από το Super Market Σπανός), με τζάκι, θέση στάθμευσης και αποθήκη στο υπόγειο της πολυκατοικίας.
ΠΛΗΡΟΦΟΡΙΕΣ
ΑΝΑΣΤΑΣΙΟΣ ΑΤΣΙΔΗΣ
ΕΘΝΙΚΗΣ ΑΝΤΙΣΤΑΣΗΣ 11 - Ρόδος
Τηλ. 22410/28616 - Κιν. 6947373651
6116-31/10

ΜΕΓΑΛΗ ΕΥΚΑΙΡΙΑ
ΣΤΗΝ ΚΡΕΜΑΣΤΗ!!!
ΠΩΛΟΥΝΤΑΙ
σε τιμές ΣΟΚ!!!
Αυτόνομες μεζονέτες 120 τ.μ., σούπερ λουξ κατασκευής, με ενδοδαπέδια θέρμανση, ιδιωτικό πάρκινγκ, κ.α.
Στο Γεννάδι εξωτικές κατοικίες 80 τ.μ., σούπερ λουξ κατασκευής στις χαμηλότερες τιμές της αγοράς.
Πληρ. ΝΕΟΚΑΤΑΣΚΕΥΑΣΤΙΚΗ ΡΟΔΟΥ ΤΗΛ.6948744155 κ. Νίκος και 6937163244 κ. Γιάννη
ΠΡΟΣΟΧΗ!!!
Οι προσφορές ισχύουν έως 31 Δεκεμβρίου 2006
Περιορισμένος αριθμός ακινήτων
T8421-31/12/06

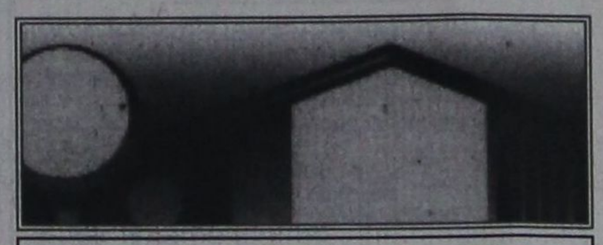

ΚΤΗΜΑΤΟΜΕΣΙΤΙΚΟ ΓΡΑΦΕΙΟ
ΑΙΓΑΙΟΚΤΗΜΑΤΙΚΗ
ΠΩΛΟΥΝΤΑΙ
- ΔΙΑΜΕΡΙΣΜΑΤΑ-ΜΟΝ/ΚΙΕΣ
(ΔΔ) = ΔΑΝΕΙΑ ΔΕΚΤΑ

ΔΙΑΜΕΡΙΣΜΑΤΑ
(ΔΔ)=ΔΑΝΕΙΑ ΔΕΚΤΑ
-38τμ καινούργια γκαρσονιέρα στο Καρακόνερο 85.000Ε (ΔΔ)
-46τμ μετ/σμένο (υπ.με αυλη1υπν) Υψηλάντου 50.000Ε
-48τμ καινούργιο(ισόγ.με αυλή) Καρακόνερο 110.000Ε (ΔΔ)
-50τμ καινούργιο στο Νιοχώρι 100.000Ε (ΔΔ)
-55τμ καινούργιο στο Νιοχώρι 110.000 Ε (ΔΔ)
-60τμ ρετιρέ/ απερ/στη θέα/τεράστιες βεράντες/Τσαλδάρη 150.000Ε (ΔΔ)
-60τμ καιν/ργιο (β΄ορ,1υπν) Ιαλυσό 110.000Ε (ΔΔ)
-74τμ μετ/νο (ημ/γειο) κοντά Πατρ Αθηναγόρα 80.000Ε
-75τμ καινούργιο στο Καρακόνερο 150.000 Ε
-78τμ καινούργιο (ισόγειο) Καρακόνερο 175.000Ε (ΔΔ)
-80τμ μετ/νο (β΄ορόφου) Ανάληψη 125.000Ε (ΔΔ)
-81τμ καινούργιο (υπ/νο ις) στους Δασκάλους 155.000Ε (ΔΔ)
-82τμ καιν/ργιο (,2 υπν)Αραπάκι 150.000Ε
-82τμ καινούργιο (2υπν) ισόγειο στ΄Αφάντου 88.000Ε
-82τμ μεταχ/σμένο (υπ) στην Ακαδημία 100.000Ε
-85τμ καινούργιο στ' Αφάντου 130.000 Ε (ΔΔ)
-86τμ μεταχ/νο (α΄ορ) Στρ.Ζήση 100.000Ε (ΔΔ)
-86τμ καιν/ργιο (3υπν) στην Ιαλυσό 155.000Ε (ΔΔ)
-87τμ καιν/ργιο (2υπν)Τρείς 166.000Ε (ΔΔ)
-89τμ καινούργιο λούξ (α΄ορ) Μιχ Πετρίδη 180.000Ε (ΔΔ)
-92τμ καινούργιο διαμ/σμα στους Τρείς (2υπν) 165.000Ε (ΔΔ)
-95τμ (2υπν)και 84τμ απ/κη στην Κένεντυ με απερ/στη θέα 220.000Ε (ΔΔ)
-97τμ (3υπν) μετ/νο στο Καρακόνερο 210.000Ε (ΔΔ)
-98τμ (2υπν) καινούργιο οροφοδιαμέρισμα Ανάληψη 185.000Ε (ΔΔ)
-100τμ καινούργιο ορ/σμα (3υπν)Καρακόνερο 210.000Ε (ΔΔ)
-102τμ καιν/ργιο (3υπν) Μίρα Μάρε (γκαράζ-2WC-απ/κη) 205.000Ε (ΔΔ)
-114τμ καινούργιο (α όρ-3υπν) Καρακόνερο 220.000Ε (ΔΔ)
-118τμ καινούργιο (3υπν Μ.Πετρίδη 215.000Ε (ΔΔ)
-125τμ καινούργιο (3υπν) στο Καρακόνερο 240.000Ε (ΔΔ)
-125τμ μεταχ/νο (3υπν) β΄οροφο Ανάληψη 180.000Ε (ΔΔ)
-140τμ (3 γκαρσονιέρες) καινούργιες-απεριόριστη θέα Κοσκινού 130.000Ε
-185τμ μεταχ/νο λουξ ρετιρέ (3υπν) στην Μιχ Πετρίδη 300.000Ε (ΔΔ)
-ΟΙΚΟΔΟΜΗ 6 διαμερισμάτων (υπο ανέγερση) στους Τρείς
-ΚΤΙΡΙΟ 8 γκαρσονιερών καινούργιο των 38τμ έκαστη στο Καρακόνερο.

ΜΕΖΟΝΕΤΕΣ-ΜΟΝΟΚΑΤΟΙΚΙΕΣ
-49τμ ισόγειο με πατάρι 20τμ διώροφη μεζονέτα στην Βενετοκλέων 100.000Ε
-55τμ βοηθιτικός χώρος με 10τμ δική του αυλή στην πρ/ση Αννης Μαρίας 75.000Ε
-56τμ παλιό σπίτι /εξτρα κάλυψη 89τμ/ οικ/δο 182τμ Στρ.Ζήση 80.000Ε
-65τμ μεζονέτα/2 τζάκια/εξτρα δόμηση/Παραδείσι 83.000Ε (ΔΔ)
-70τμ μον/ικια,σε 120τμ οικόπεδο (Σ.Δ.1,2) Αρχάγγελο 94.000Ε (ΔΔ)
-74τμ μονοκατοικια σε 400τμ οικόπεδο,Δαματρια 85,000Ε (ΔΔ)
-80τμ διώροφη μονοκατοικία καινούργια στη Μαλώνα 160.000Ε (ΔΔ)
-80τμ μονοκατοικια (με σοφίτα) Παστίδα 130.000Ε (ΔΔ)
-80τμ διώροφη μονοκατοικια (χωρις αυλή) Παραδείσι 60.000Ε
-85τμ μονοκατοικία 2 ορόφων /2wc/ εξτρά δόμηση/Παραδείσι 148.000Ε (ΔΔ)
-90τμ διώροφη καινούργια μεζ/τα στ΄Αφάντου 150.000Ε (ΔΔ)
-92τμ μεζονέτα κολώνες Γεννάδι 80.000Ε (ΔΔ)
-125τμ μεζονετα (3 ετων) στην Ιαλυσό 215.000Ε (ΔΔ)
-130τμ μεζονετα σε 250τμ οικ/δο σε μπετα στην Παστίδα 110.000 (ΔΔ)
-133τμ καινούργια μον/κία αν/τη σε 1.333τμ οικ/δο στους Πευκους της Λίνδου 300.000Ε (ΔΔ)
-134τμ μονοκατοικία (4υπν) καινούργια στο Γεννάδι 190.000Ε (ΔΔ)
-135τμ (+40τμ απ/κη) Κοσκινού καινούργια μον/κία 265.000Ε (ΔΔ)
-140τμ καινούργια μεζονέτα στην Ιαλυσό 190.000Ε (ΔΔ)
-140τμ μονοκατοικία καινούργια στην Παστίδα 200.000Ε(ΔΔ)
-140τμ μονοκατοικία στους Τρείς σε 1 στρ (υπό κατ/σκευή)
-140τμ μονοκατοικία στην Ιαλυσό σε 350τμ οικ/δο,(υπό κατ/σκευή)
-142τμ πα;λιά μον/κία στο Νιοχώρι (Ρόδο) με εξτρα δόμηση 180.000Ε(ΔΔ)
-156τμ μεζονέτα καινούργια (Καρακόνερο) Ρόδο 380.000Ε (ΔΔ)
-158τμ μεζονετα σε 340τμ οικ/δο στην Παστιδα 135.000Ε (ΔΔ)
-165τμ μεζ/τα σε μπετά στους Τρείς 165.000Ε (ΔΔ)
-180τμ μεζονέτα καιν/ργια κοντα στο ΙΚΑ (λεωφ Ρόδου-Λίνδου) 330.000Ε (ΔΔ)
-190τμ μον/κία καινούργια στα Κοσκινού σε 650τμ οικ/δο 250.000Ε (ΔΔ)
-200τμ μονοκατοικια καινούργια σε 1στρ στ΄Ασγούρου 330.000Ε(ΔΔ)
-200τμ μεζονέτα καινούργια σε 400τμ οικ/δο στην Κρεμαστή 280.000Ε(ΔΔ)
-211τμ μονοκατοικία καινούργια στ' Αφάντου 259.000Ε (ΔΔ)
-212τμ μεζονέτα σε μπετά σε οικ/κό συν/σμό στην Καίρ 155.000Ε (ΔΔ)
-216τμ μονοκατοικία σε 1στρ Ασγούρου σε μπετα 165.000 (ΔΔ)
-220τμ μονοκατοικία σε μπετά στις Καλυθιές σε 1.100τμ οικ/δο 130.000Ε (ΔΔ)
-236τμ διώροφη καινούργια μον/κία στη Θολό σε 2.174τμ οικ/δο κτίζει άλλα 764τμ 250.000Ε (ΔΔ)
-237τμ μεζονέτα καινούργια (Δασκάλους) Ρόδο 430.000Ε (ΔΔ)
-260τμ καινούργια ανεξάρτητη μονοκατοικία σε μπετα Καλιθέα-Κοσκινού σέ οικόπεδο 4στρ (2στρ χρήση) με απεριόριστη θέα 270.000 Ε (ΔΔ)
-315τμ μονοκατοικία (2 ετών) σε 1 στρ στα Κοσκινού 500.000Ε (ΔΔ)

ΚΑΤΑΣΤΗΜΑΤΑ-ΑΠΟΘΗΚΕΣ-ΓΡΑΦΕΙΑ-ΠΑΝΣΙΟΝ
-22,45τμ(καθαρή επιφάνεια) γραφείο επί της Αμμοχώστου 56.000Ε
-23 τμ κατάστημα (μισθωμένο) στο ΚΕΝΤΡΟ -ΜΑΝΔΡΑΚΙ 150.000Ε
-40τμ κατάστημα (μισθωμένο) με 70τμ υπόγεια αποθήκη κοντα στην Αννης Μαρίας 115.000Ε (ΔΔ)
-50τμ κατάστημα στο ΚΕΝΤΡΟ - Μανδράκι 469.552Ε
-50τμ κατάστημα (μισθωμένο) στο Φαληράκι 120.000Ε
-52τμ (καθ/ρή επ/νεια) γραφείο επί της Αμμοχώστου 130.000Ε
-59τμ κατάστημα στο Νιοχώρι 108.200Ε
-63τμ γραφείο στην Ακαδημία 140.000Ε
-70τμ κατάστημα επι της Λεωφ Ρόδου-Λίνδου 150.000Ε
-71τμ υπόγεια αποθήκη με ράμπα προέκταση Αννης Μαρία 25.000Ε
-90τμ ισόγεια αποθήκη (διαμέρισμα) σε σοβά Ροδίνι 70.000Ε
-100τμ κατάστημα (μισθωμένο)Φαληράκι 220.000Ε
-105τμ κατάστημα επι της Λεωφ Ρόδου-Λίνδου 308.000Ε
-222τμ αποθήκη στο Νιοχώρι 66.000Ε

ΟΙΚΟΠΕΔΑ
-200τμ εντός οικισμού στο Παραδείσι 50.000Ε
-209τμ εντός οικισμού Ανάληψη (ΣΔ 1) 150.000Ε
-320τμ εντός οικισμού Σορωνής 38.000Ε
-340τμ οικ/κός συν/σμός πολυτέκνων Καρακόνερο 150.000Ε
-345τμ οικ/κός συν/σμός Αυτοστέγασης Καρακόνερο 150.000Ε
-2.000τμ εντός οικ/σμού Φανών -παραλία Μαή (κτίζει 1.600τμ) Τιμή 180.000 Ε
-4.000τμ και 7.000τμ Καλιθέα 292.000Ε και 413.000Ε
-4.490 τμ κοντά στη θαλασσα Μαή -Φάνες 80.000Ε
-4.600τμ επί της λεωφ Καλιθέας με θέα 350.000Ε
-5.600τμ χωράφι με ελιές στον Αγ Σουλά 14.000Ε
-22.000τμ οικόπεδο (ιδανικό για ξενοδοχείο) με εφ/νο τμήμα επί της λεωφόρου Καλιθέας (προοπτική να πουληθουν 45στ) τιμή 1.496.000Ε

ΕΝΟΙΚΙΑΖΟΝΤΑΙ ΔΙΑΜΕΡΙΣΜΑΤΑ
-30 τμ δίχωρη επιπλωμένη γκαρσονιέρα 6 χιλ λεωφ Ρόδου-Καλιθέας ενοίκιο 170Ε
-55τμ διαμέρισμα (1υπν) επιπλωμένο (α΄ορ) Πατρ. Αθηναγόρα ενοίκιο 330Ε
-110τμ διαμέρισμα β΄ορ Αγ Γεωργίου Άνω (3υπν) 480Ε
-110 τμ ανεξάρτητη τριόροφη μονοκατοικία σε περιβόλι μέσα-γκαράζ-κήπο (3υπν) στην Ηλιούπολη ενοίκιο 650Ε
-130τμ διαμ/σμα με τζάκι -θέρμανση /2 WC- (2υπν/τια) στην Κορδικτώνος ενοίκιο 500Ε
-150 (4 υπν) διαμέρισμα β΄οροφος Κορδικτώνος 800Ε
-210τμ οροφοδιαμέρισμα α΄ ορόφου μονοκατοικίας στ' Ασγούρου (3 υπν),τζάκι ,θέρμανση,με θέα,ενοίκιο 800Ε
-300τμ ΠΥΡΓΟΣ (αρχοντικό) σε 5στρ οικόπεδο μέσα με στάβλο Στην Ιαλυσό ενοίκιο 1.500Ε

ΕΝΟΙΚΙΑΖΟΝΤΑΙ
ΚΑΤΑΣΤΗΜΑΤΑ-ΓΡΑΦΕΙΑ -ΑΠΟΘΗΚΕΣ
-20τμ κατάστημα με 20τμ πατάρι επί της ΣΩΚΤΑΤΟΥΣ -ΠΑΛΙΑ ΠΟΛΗ
-69τμ κατάστημα στο 6 χιλ/τρο Ρόδου-Καλιθέας με μεγάλη αυλή 500Ε
-150τμ α΄ορόφου γραφείο (5 δωματίων) στην Κορδικτώνος 800Ε
-500τμ ισόγεια αποθήκη 6χιλ Ρόδου-Καλιθέας 450 Ε

-ΖΗΤΟΥΝΤΑΙ ΓΙΑ ΑΓΟΡΑ ΜΕΤΑΧΕΙΡΙΣΜΕΝΑ ΔΙΑΜ/ΤΑ ΚΑΙ ΟΙΚΟΠΕΔΑ ΕΝΤΟΣ ΠΟΛΕΩΣ ΡΟΔΟΥ-ΑΜΕΣΗ ΠΩΛΗΣΗ
-ΑΝΑΛΑΜΒΑΝΟΥΜΕ ΤΗΝ ΕΝΟΙΚΙΑΣΗ ΤΟΥ ΔΙΑΜ/ΤΟΣ ΣΑΣ ΣΕ ΠΟΛΥ ΣΥΝΤΟΜΟ ΧΡΟΝΙΚΟ ΔΙΑΣΤΗΜΑ.

ΡΕΝΑ ΒΑΖΟΥΚΟΥ ΚΑΙ ΣΥΝΕΡΓΑΤΕΣ
(ΜΕΣΙΤΕΣ ΑΣΤΙΚΩΝ ΣΥΜΒΑΣΕΩΝ)
ΩΡΕΣ ΓΡΑΦΕΙΟΥ 10-1 ΚΑΘΗΜΕΡΙΝΑ ΤΟ ΠΡΩΙ
ΔΙΕΥΘ.ΓΡΑΦΕΙΟΥ ΔΗΜ ΘΕΟΔΩΡΑΚΗ 3
ΤΗΛ (22410) 22943-FAX (22410) 28838
Email .vazoukou @acn.gr
X6119-31/10

ΩΜΕΓΑ
ΚΑΡΑΓΙΩΡΓΟΥΛΗΣ ΓΕΩΡΓΙΟΣ
ΑΣΦΑΛΕΙΕΣ ΑΚΙΝΗΤΑ ΕΠΕΝΔΥΣΕΙΣ ΔΑΝΕΙΑ
ΚΕΝΤΡΟ: ΜΕΓ. ΚΩΝ/ΝΟΥ 61 ΡΟΔΟΣ
ΤΗΛ. 22410 77122, ΦΑΞ. 22410 77522
ΥΠΟΚ. ΛΑΡΔΟΥ: ΤΗΛ. 22440 44693
ΥΠΟΚ. ΓΕΝΝΑΔΙΟΥ: ΤΗΛ. 22440 29283
e-mail: omega-grk@rho.forthnet.gr
www.rodos-1.gr

1. ΚΟΣΚΙΝΟΥ 4 κατοικίες σε μπετό των 160 τμ σε 1500 τμ οικόπεδο η κάθε μια με θέα θάλασσα 145,000 ευρώ.
2. ΜΙΡΑ ΜΑΡΕ σε διώροφη οικοδομή 4 διαμερίσματα των 75τμ και 1 των 118 τμ ισόγειο πολυτελούς κατασκευής 150 μ από θάλασσα ευρώ 1900/τμ
3. ΡΟΔΟΣ υπόγειο διαμέρισμα καλής κατασκευής 80 τμ, 88,000 ευρώ
4. ΡΟΔΟΣ ισόγειο διαμέρισμα 80 τμ με αυλή 30 τμ , 135,000 ευρώ
5. Π.ΠΟΛΗ μαγαζί ισογ.112 τμ 1ος 64 τμ 2ος 40 τμ σε τουριστικό δρόμο γωνία, 485,000 ευρώ
6. Π.ΠΟΛΗ σπίτι 2ος όροφος 200 τμ κατοικήσιμο με θόλο_ 220,000
7. Π.ΠΟΛΗ σπίτι 600 τμ από 200 τμ ο όροφος _ 450,000
8. Π.ΠΟΛΗ σπίτι 2 όροφο 55 τμ, 65,000 ευρώ
9. ΓΕΝΝΑΔΙ ,οικόπεδο 1000 τμ με ΣΔ 0,5 θέα θάλασσα 100,000 ευρώ
10. ΓΕΝΝΑΔΙ , 12 δωμάτια (270τμ) θέα θάλασσα εντός οικισμού, 185,000 ευρώ
11. ΓΕΝΝΑΔΙ διαμέρισμα 55τμ θέα θάλασσα, 70,000 ευρώ
12. ΓΕΝΝΑΔΙ παραλία 4,000 τμ, 275,000 ευρώ
13. ΛΑΧΑΝΙΑ παραλία 4,000 τμ, 285,000 ευρώ
14. ΑΦΑΝΤΟΥ 16 στρ. θέα θάλασσα, 270,000 ευρώ
15. ΚΙΟΤΑΡΙ 20 στρ. θέα θάλασσα, 220,000 ευρώ
16. ΚΙΟΤΑΡΙ 10 στρ. θέα θάλασσα 100 μ. από αυτή, 450,000 ευρώ
17. ΤΣΑΪΡΙ-ΑΕΡΟΔΡΟΜΙΟ 50 στρ. πάνω στο δρόμο, ευρώ 50/τμ
18. ΙΑΛΥΣΣΟΣ σπίτι 70 τ.μ., 90,0000 ευρώ
19. ΡΟΔΟΣ σπίτι στο Ροδίνι 80 τ.μ., 95.000 ευρώ
X301-30/9

ΠΩΛΕΙΤΑΙ
λόγω συνταξιοδοτήσεως, επιχείρηση και ακίνητο.
Μόνο σοβαρές προτάσεις.
Πληροφορίες τηλ. 22410/20677
ώρες 10.00-15.30
X292-10/10

ΕΡΓΑΣΤΗΡΙΟ ΕΛΕΥΘΕΡΩΝ ΣΠΟΥΔΩΝ ΗΛΕΚΤΡΟΝΙΚΩΝ ΥΠΟΛΟΓΙΣΤΩΝ
Program
Ecdl Kids & Equal Skills
"Για ΠΑΙΔΙΑ και ΕΝΗΛΙΚΕΣ" ΕΠΙΣΗΜΟ ΕΞΕΤΑΣΤΙΚΟ ΚΕΝΤΡΟ ΤΗΣ ECDL HELLAS
ΤΜΗΜΑΤΑ ΓΙΑ:
Παιδιά
Ενήλικες
Αρχάριους
Επαγγελματίες
ΕΓΓΡΑΦΕΣ 1η ΣΕΠΤΕΜΒΡΙΟΥ
Ανύσυση Εκπαίδευση
ECDL Diploma
Ανεύρεση Εργασίας
Αναδείξαμε 1ο μαθητή σε ολυμπιάδα πληροφορικής
Μανώλης Ι. Σοφίλας
Τηλ.(22410)31761
ΚΟΔΡΙΓΚΤΩΝΟΣ 91 - ΡΟΔΟΣ
X6109-31/10

ACE
Η ACE κατέχει παγκοσμίως ηγετική θέση στο χώρο πολυκαταστημάτων και των D.I.Y. Εχει 5.500 καταστήματα σε 72 χώρες του κόσμου και με ετήσιες πωλήσεις που φθάνουν τα 15 δις ευρώ. Εργασία στην ACE σημαίνει ταυτόχρονα και συμμετοχή στην επιτυχία της σε μια θέση που σας ταιριάζει

Για το κατάστημα της Ρόδου
ΖΗΤΑΜΕ ΠΡΟΣΩΠΙΚΟ

- **Υπάλληλοι Γραφείου (Κωδ. ΥΓΑ)** Χειριστές Η/Υ με γνώσεις γραμματείας - Τιμολόγησης - Εισαγωγές - Πληροφοριακό σύστημα (E.R.P.). Προϋπηρεσία σε ανάλογη θέση.

- **Ταμίες - Πωλητές (Κωδ.ΤΠΑ)** Προϋπηρεσία, γνώσεις Ταμείου, Η/Υ, ευγενικές με άψογη συμπεριφορά και εξυπηρέτηση προς τους πελάτες

- **Εργάτες - Αποθήκη (Κωδ. ΕΑΑ)**

Στείλτε Βιογραφικο έως 30 Σεπτεμβρίου 2006 στο FAX 22410-0-30270 ή στη διεύθυνση: Τ.Θ. 178, Ρόδος ή στο email:greece@mail,acehardware.com

MAXI Dia %
Η MAXI DIA % του Ομίλου CARREFOUR No 1 στην Ευρώπη και No 2 παγκοσμίως με 4400 DIA καταστήματα σε όλο τον κόσμο και 360 καταστήματα στην Ελλάδα ζητά για το νέο υπερκατάστημα της Ρόδου.

- **Προϊστάμενο Καταστήματος (Κωδ ΠΚΔ)** Εμπειρία τουλάχιστον 3 ετών σε αντίστοιχη θέση στο λιανεμπόριο. Απολυτήριο Λυκείου (πτυχίο ανώτερης/τατης σχολής θα θεωρηθεί επιπρόσθετο προσόν). Γνώση της αγγλικής γλώσσας. Γνώση Η/Υ (MS Office). Διοικητική και οργανωτική ικανότητα, άνεση στην επικοινωνία, αποδεδειγμένη ικανότητα στην επίτευξη στόχων.
- **Τμήμα Κρ

ΔΙΕΥΘΥΝΣΗ ΔΑΣΩΝ ΔΩΔ/ΝΗΣΟΥ

ΑΝΑΚΟΙΝΩΣΗ

Γνωστοποιείται κατά το άρθρο 14 του Ν.998/79, η αποστολή για δημοσίευση στο Δήμο Νότιας Ρόδου της αριθμ. 2156/18-4-03 πράξης χαρακτηρισμού έκτασης που εκδόθηκε από τον Δ/ντή Δασών Δωδ/σου. Η Κ.Μ. 863 γαιών Γενναδίου χαρακτηρίζεται ως χορτολιβαδική έκταση.

Ο Δ/ντής Δασών Δωδ/σου
Φίλιππος Κοντίτσης
Δασολόγος με βαθμό Δ/ντή

14094-30/9

ΕΛΛΗΝΙΚΗ ΔΗΜΟΚΡΑΤΙΑ
ΠΕΡΙΦΕΡΕΙΑ ΝΟΤΙΟΥ ΑΙΓΑΙΟΥ
ΝΟΜΟΣ ΔΩΔΕΚΑΝΗΣΟΥ ΕΡΓΟ: «ΠΡΟΜΗΘΕΙΑ ΕΛΑΣΤΙΚΩΝ»
ΔΗΜΟΣ ΙΑΛΥΣΟΥ ΧΡΗΣΗ: Ι.Π. 2006
ΔΝΣΗ ΤΕΧΝΙΚΩΝ ΥΠΗΡΕΣΙΩΝ

ΠΕΡΙΛΗΠΤΙΚΗ ΔΙΑΚΗΡΥΞΗ
Ο ΔΗΜΑΡΧΟΣ ΙΑΛΥΣΟΥ ΡΟΔΟΥ

Προκηρύσσει δημόσιο ΜΕΙΟΔΟΤΙΚΟ ΔΙΑΓΩΝΙΣΜΟ με σφραγισμένες προσφορές και με ποσοστό έκπτωσης σε ακέραιες μονάδες επί τοις εκατό, για την προμήθεια «Ελαστικών» για τις ανάγκες των υπηρεσιών του Δήμου» συνολικού ποσού 27.975,41 ευρώ με Φ.Π.Α. σύμφωνα με τις προδιαγραφές της Τεχνικής Μελέτης.

Ο διαγωνισμός θα γίνει σύμφωνα με τις διατάξεις του Π.Δ. 410/95 και του Π.Δ. 28/80 και θα διενεργηθεί στο Δημαρχείο την Τετάρτη 20 Οκτωβρίου 2006 με ώρα έναρξης 11.00 π.μ. και ώρα λήξης 12.30 μ.μ. στο Δημοτικό Κατάστημα ενώπιον της αρμόδιας επιτροπής.

Η εγγυητική επιστολή συμμετοχής στο διαγωνισμό θα είναι για ποσό των 560 ευρώ (2% επί του προϋπολογισμού).

Πληροφορίες και σχετική διακήρυξη διαγωνισμού στο Δήμο καθημερινά 8.30 π.μ. - 21.30 μ.μ. Τηλ. 22410-98437.

Ο Δήμαρχος
Στέργος Στάγκας

ΧΛ-30/9

ΕΛΛΗΝΙΚΗ ΔΗΜΟΚΡΑΤΙΑ Πειραιάς 27-9-2006
ΠΑΝΕΠΙΣΤΗΜΙΟ ΠΕΙΡΑΙΩΣ

ΑΝΑΚΟΙΝΩΣΗ
ΠΡΟΚΗΡΥΞΗΣ ΘΕΣΗΣ ΔΕΠ

Το Πανεπιστήμιο Πειραιώς ανακοινώνει ότι στο ΦΕΚ 176/τ.Π./31-8-2006 δημοσιεύθηκε η προκήρυξη της παρακάτω θέσης ΔΕΠ του Τμήματος Διεθνών και Ευρωπαϊκών Σπουδών:

- Μία (1) θέση ΔΕΠ στη βαθμίδα του Επίκουρου Καθηγητή στο γνωστικό αντικείμενο «Διεθνής Ασφάλεια».

Η προθεσμία για την υποβολή υποψηφιοτήτων λήγει στις 27-11-2006.

Πληροφορίες για τα απαιτούμενα δικαιολογητικά παρέχονται τις εργάσιμες ημέρες και ώρες στο Τμήμα Διεθνών και Ευρωπαϊκών Σπουδών στο τηλ. 210-4142394.

Ο Πρύτανης
Καθηγητής Σωτήριος Καρβούνης

ΧΛ-30/9

ΣΑΒΒΑΣ ΣΑΗΣ
ΠΡΑΚΤΟΡΕΙΟ ΤΑΞΙΔΙΩΝ

RELAX MARMARIS
Τριήμερη αργία 28η Οκτωβρίου
Από 27 εως 29/10
Μόνο € 110 για κρατήσεις μέχρι 15/10
Ξενοδοχείο Lux το ELEGANCE και το BLUE BAY με πρωινό και ένα γεύμα ημερησίως,ΔΩΡΕΑΝ: jacuzzi - hamam - γυμναστήριο - πισίνα - σάουνα - fitness center - τένις.
Προαιρετικές εκδρομές: BODRUM και ΦΕΤΙΓΕ, ΛΙΒΙΣΙ
• Συνοδός: Σάββας Σαής

•*•*•*•

ΑΥΤΗ ΕΙΝΑΙ ΕΚΔΡΟΜΗ ΟΝΕΙΡΟ
ΑΓ. ΠΕΤΡΟΥΠΟΛΗ - ΜΟΣΧΑ
Από 7/11 έως 14/11
και 10/11 έως 17/11
Ξεναγήσεις: Μόσχα, Κόκκινη Πλατεία, Μαυσωλείο Λένιν την εκκλησία του Αγίου Βσιλείου με τους εννέα τρούλους, Κρεμλίνο, Μουσείο Αυτοκρατορικών Θυσαυρών της εποχής των Τσάρων Σεργκίεβ - Ποσάντ (Ζαγκόρσκ) με το μοναστηριακό συγκρότημα της Αγίας Τριάδας, Αγ. Σεργίου, Αγ. Πετρούπολη με την πολυσύχναστη λεωφόρο Νέβσκι, Εθνική Βιβλιοθήκη, το μεγαλύτερο πολυκατάστημα της πόλης Γκοστίνι Ντβόρ, το βιβλιοπωλείο Ντομ Κνιγκι, το Ναυτικό Κολέγιο, το χειμερινό παλάτι, τα μέγαρα του Αυτοκρατορικού Στρατού, τον καθεδρικό ναό του Αγ. Νικολάου, το θέατρο Μαρίνσκι, το ιστορικό πλοίο του Αουράρα, Ερμιτάζ, Εθνική Πινακοθήκη, Φρούριο Πέτρου & Παύλου, κρουαζιέρα στον Νέβα, θερινά ανάκτορα, τάφους των τσάρων και άλλα...
Περιλαμβάνει:
Εισιτήρια Ρόδο - Αθήνα - Μόσχα - Αγ. Πετρούπολη και Μόσχα - Αθήνα - Ρόδο
3 διανυκτερεύσεις στην Αγ. Πετρούπολη και 3 στη Μόσχα
Πρωινό - ένα γεύμα ημερησίως
Μεταφορές, εκδρομές, ξεναγήσεις με ελληνόφωνο ξεναγό
Συνοδό - αρχηγό του γραφείου
Ασφάλεια αστικής ευθύνης
Κρατήσεις θέσεων μόνο με προκαταβολή 200€ έως δέκα μέρες πριν την αναχώρηση

•*•*•*•

Με τον ΟΛΥΜΠΙΑΚΟ στη ΡΩΜΗ
ΡΟΜΑ - ΟΛΥΜΠΙΑΚΟΣ
Πακέτα εκδρομών (εξασφαλισμένα εισιτήρια αγώνων)

ΑΕΡΟΠΟΡΙΚΩΣ	ΟΔΙΚΩΣ
31/10 αυθημερών	29/10 5 ημέρες
31/10 2 ημέρες	25/10 6 ημέρες
30/10 3 ημέρες και 4 ημέρες	27/10 7 ημέρες

•*•*•*•

8ήμερη εκδρομή
ΣΥΡΙΑ - ΙΟΡΔΑΝΙΑ
1η εκδρομή από 18/11 έως 25/11
2η εκδρομή ΧΡΙΣΤΟΥΓΕΝΝΑ
από 23/11 έως 30/12
Επισκέψεις Ακαμπα - Πέτρα - Νεκρά Θάλασσα, Ορος Νέμπο στη χριστουγεννιάτικη Μάνταμπα, Δαμασκό, Πατριαρχείο Αντιοχείας, κατακόμβη Αγίου Ανανία, Εθνικό Αρχαιολογικό Μουσείο στην Παλμύρα τη νύμφη της ερήμου, στο ναό του Δία, στην Αψίδα του Θριάμβου, Θέατρο, Λουτρά, Τετράπυλο
ΜΑΑΛΟΥΛΑ - ΚΑΣΤΡΟ ΙΠΠΟΤΩΝ - ΧΟΥΜΣ
Επισκέψεις στη Μαρμαρίτα, το βουνό των Χριστιανών με τους κατοίκους να μιλούν την αραμαϊκή γλώσσα του Χριστού, στο Μοναστήρι της Αγίας Θέκλας και στο Μοναστήρι του Αγίου Γεωργίου, στην Παναγιά Σεντνάγια. Επιπλέον επίσκεψη στην Παλιά Πόλη και τη Σκεπαστή Αγορά, τη Νέα Αγορά της Δαμασκού, το μεγάλο Τέμενος των Ομεϊνάδων και την Αρχαία Μπόσρα με το μεγαλύτερο ελληνορωμαϊκό θέατρο.
Πληροφορίες - προγράμματα
ΠΡΑΚΤΟΡΕΙΟ ΤΑΞΙΔΙΩΝ
ΣΑΒΒΑΣ ΣΑΗΣ
ΤΑΡΠΟΝ ΣΠΡΙΓΚΣ 42
(δίπλα στην Alpha Bank Πλατεία Κύπρου)
Τηλ. 22410 39781-3, 37711
X6130-31/10

Για τη βελτίωση της ανταγωνιστικότητας

Επανατοποθέτηση της κυβέρνησης απέναντι στον τουρισμό

Απαραίτητη προϋπόθεση για την βελτίωση της ανταγωνιστικότητας του ελληνικού τουρισμού είναι η επανατοποθέτηση της Κυβέρνησης απέναντι στο τουρισμό και η αντίστοιχη προσαρμογή της κυβερνητικής δράσης.

Αυτό είναι το κύριο μήνυμα της μελέτης «Η Πρόκληση της Ανταγωνιστικότητας» που παρουσιάζεται χθες από τον Πρόεδρο και το ΔΣ του ΣΕΤΕ στην Περιφερειακή Εκδήλωση του Συνδέσμου στην Ρόδο, στο ξενοδοχείο Rodos Palace.

Η μελέτη καταλήγει ότι οι επιλογές δράσης για τον ελληνικό τουρισμό περιορίζονται στην εξής μία: να σχεδιάσουμε το μέλλον με σύγχρονα εργαλεία μάρκετινγκ, αγνοώντας πολιτικό κόστος και μικροσυντεχνιακά συμφέροντα. Διαφορετικά, είτε θα αντιγράφουμε με καθυστέρηση τις ανταγωνίστριες χώρες, είτε θα αναρωτιόμαστε τι συνέβη.

ΑΠΑΡΑΙΤΗΤΗ ΠΡΟΫΠΟΘΕΣΗ

Τα κυριότερα σημεία της μελέτης:

· Στο άμεσο μέλλον οι τουριστικοί προορισμοί θα πρέπει να προσαρμοστούν σε ένα πιο ανταγωνιστικό περιβάλλον, όπου η βιωσιμότητα και η κερδοφορία των τουριστικών επιχειρήσεων θα είναι περισσότερο από ποτέ πολύπλοκη και δυσκολότερη.

· Η υπερπροσφορά καταλυμάτων θα εξακολουθήσει να υπάρχει κυρίως για λόγους πολιτικούς.

· Πρώτο βήμα για την βελτίωση της ανταγωνιστικότητας είναι η διαμόρφωση του χαρτοφυλακίου των προϊόντων και στη συνέχεια για κάθε ένα από αυτά η αναζήτηση των ανταγωνιστών μας ανά αγορά - στόχο.

· Οι ανταγωνιστές μας είναι διαφορετικοί ανά αγορά και ανά προϊόν.

· Για κάθε προϊόν του χαρτοφυλακίου του ελληνικού τουρισμού χρειαζόμαστε και ξεχωριστό σχέδιο μάρκετινγκ.

· Ο χαρακτηρισμός μιας χώρας ως ανταγωνίστριας της Ελλάδας στον τουρισμό δεν είναι πλήρης, εάν δεν αναφέρεται με σαφήνεια σε ποιο τουριστικό προϊόν και σε ποια γεωγραφική αγορά την ανταγωνίζεται.

· Η Ελλάδα δεν μπορεί να ανταγωνιστεί τουριστικά σε επίπεδο κόστους, αλλά σε επίπεδο διαφοροποίησης προϊόντος και προσφοράς εμπλουτισμένων τουριστικών εμπειριών, απαραίτητη προϋπόθεση της οποίας είναι η ύπαρξη καλά εκπαιδευμένου ανθρώπινου δυναμικού.

· Η ηλικία και η ποιοτική διάρθρωση της ξενοδοχειακής προσφοράς μας δεν συνιστούν συνολικά ανταγωνιστικό πλεονέκτημα λόγω χαμηλού ποιοτικού κέντρου βάρους.

· Η διατήρηση του μοντέλου της έντονης εποχικότητας σε συνδυασμό με τα περιορισμένα capacities και την κακή ποιότητα των αεροδρομίων, συνιστούν κίνδυνο επενδυτικής και αναπτυξιακής ανάσχεσης στους τουριστικούς προορισμούς.

Τρία νέα σφαγεία

ΧΘΕΣ εγκρίθηκε επίσης η δημοπράτηση τριών νέων σύγχρονων σφαγείων στα νησιά Τήλο, Κάσο και Πάτμο.

Μετά την εξέλιξη αυτή, ο αριθμός των σφαγείων στο νομό Δωδεκανήσου που κατασκευάζονται από τη Νομαρχία Δωδεκανήσου ανέρχονται σε έξι, καθώς ολοκληρώνονται και αυτά της Αστυπάλαιας, της Λέρου και της Σύμης.

Από τη Γραμματεία Επικοινωνιών και Ενημέρωσης

Σε μεγαλοπρεπή ειδική τελετή βραβεύτηκε ο Περιφερειακός Τύπος

ΤΟΥ ΦΙΛΙΠΠΟΥ ΖΑΧΑΡΗ

Ο περιφερειακός Τύπος βραβεύτηκε από την Γενική Γραμματεία Επικοινωνίας και Ενημέρωσης. Σε μια μεγαλόπρεπη ειδική τελετή, παρόντος του Υπουργού Επικρατείας και κυβερνητικού εκπροσώπου, κου Θεόδωρου Ρουσσόπουλου, που πραγματοποιήθηκε την Παρασκευή το πρωί στο κέντρο τύπου της Γενικής Γραμματείας και Ενημέρωσης, με την συμμετοχή πολλών εκπροσώπων από τον χώρο του περιφερειακού τύπου, του υπουργείου Τύπου, εκπροσώπων των Ενώσεων Συντακτών, και γενικότερα του δημοσιογραφικού κόσμου, όπως και τοπικών βουλευτών από τις Περιφέρειες των βραβευθέντων εφημερίδων, δόθηκαν βραβεία σε περιφερειακά έντυπα αλλά και σε δημοσιογράφους που εργάζονται σε αυτά και που διακρίθηκαν για την αρθρογραφία τους. Τα βραβεία «Περιφερειακού Τύπου 2005» απονέμονται για πρώτη φορά και συνοδεύονται από χρηματικό έπαθλο 10.000 ευρώ έκαστο. Συγκεκριμένα, απονεμήθηκαν βραβεία σε δύο κατηγορίες που αφορούσαν αφενός τα περιφερειακά έντυπα και αφετέρου το καλύτερο άρθρο ή ρεπορτάζ στις περιφερειακές εφημερίδες το έτος 2005. Συνολικά υπεβλήθησαν 64 υποψηφιότητες για την αξιολόγηση των οποίων συγκροτήθηκε ειδική επιτροπή απαρτιζόμενη από καθηγητές τμημάτων ΜΜΕ των ΑΕΙ, εκπροσώπων της ΠΟΕΣΥ, της ΕΣΗΕΑ και της ΕΣΠΗΤ. Για το βραβείο Περιφερειακού Τύπου του έτους 2005 κατατέθηκαν 35 φάκελοι υποψηφιοτήτων και η Επιτροπή αποφάσισε ομόφωνα την απονομή βραβείου εξ ημισείας στα έντυπα «Αιολικά Νέα» της Λέσβου και την «Αλήθεια» της Χίου (εφημερίδα που είναι μέλος του ΣΗΠΕ). Τα βραβεία παρέλαβαν οι εκδότες των δύο εφημερίδων, κ.κ Κονδυλούδης και Τζούμας αντιστοίχως.

Για την βράβευση των εν λόγω εφημερίδων συνεκτιμήθηκε το γεγονός ότι και οι δύο εκδίδονται σε ακριτικές περιοχές, σε δύσκολες συνθήκες στον χώρο έκδοσης και κυκλοφορίας τους. Ακολούθως, η Επιτροπή απένειμε τιμητικούς επαίνους στις εφημερίδες «Ελευθερία» Λάρισας, «Πατρίς» Πύργου και «Χανιώτικα Νέα»(και οι τρεις εφημερίδες - μέλη του ΣΗΠΕ). Τα βραβεία παρέλαβαν οι εκδότες των εντύπων, κα Δανάη Δημητρακοπούλου, κος Λεωνίδας Βαρουξής και κος Γιάννης Γαρεδάκης αντίστοιχα. Να σημειώσουμε ότι τα βραβεία απένειμαν, εκτός του παριστάμενου Υπουργού Επικρατείας και κυβερνητικού εκπροσώπου, οι πρόεδροι της ΕΣΗΕΑ (Πάνος Σόμπολος), της ΠΟΕΣΥ (Δημήτρης Τσαλαπάτης), και της ΕΣΠΗΤ (Πλαχούρης), όπως και από την ΝΔ και το ΠΑΣΟΚ, οι κ.κ Ελευθερόγλου και Σαμούρης.

Για το βραβείο καλύτερου άρθρου ή ρεπορτάζ, κατατέθηκαν 29 φάκελοι υποψηφιοτήτων.

Βραβεύτηκαν, η Ιωάννα Κωσταρέλλα της εφημερίδας «Χρόνος» για το άρθρα της με τίτλο «Λυκόσκυλα και κανίς» και «το παράδειγμα της Ουψάλα», και ο Φώτιος Μπερίκος από την εφημερίδα «Συνείδηση» της Αιτωλοακαρνανίας (ΣΗΠΕ), για το άρθρο του με τίτλο «Ελευθερώστε το πνεύμα». Τιμητικός έπαινος δόθηκε και στον Γεώργιο Κόνδη της εφημερίδας «Αργολίδα» για το άρθρο του με τίτλο «ο κόσμος της εργασίας: Όψεις, χρόνοι, χώροι». Η Γενική Γραμματέας του Υπουργείου Τύπου κα Παππαδά, αναφερόμενη στο λόγο της στις εφημερίδες της Περιφέρειας, υπογράμμισε «την πίστη, το μεράκι και την υπομονή που χρειάζεται να καταβληθεί για την έκδοση της Περιφερειακής Εφημερίδας, τονίζοντας πως το Υπουργείο κατανοεί τον αγώνα που καταβάλλει ο Περιφερειακός Τύπος στο σύνολό του για την ανάδειξη των τοπικών θεμάτων. Ο υπουργός Επικρατείας, στην ομιλία του, επεσήμανε το πόσο σημαντικό είναι το γεγονός ότι οι Περιφερειακές εφημερίδες και οι δημοσιογράφοι που εργάζονται σε αυτές υπηρετούν με συνέπεια το δημοσιογραφικό τους καθήκον. Ο υπουργός συνεχάρη δημόσια στο πρόσωπο των βραβευθέντων όλους όσους εργάζονται στις εφημερίδες της Περιφέρειας για τα σημαντικά βήματα που έχουν καταβάλλει τα τελευταία χρόνια. Υπογράμμισε την απήχηση και την συνολικά μεγάλη πανελλαδική κυκλοφορία που έχουν τα τοπικά περιφερειακά έντυπα, τονίζοντας χαρακτηριστικά ότι «η όποια προσπάθεια για την ανάπτυξη της Περιφέρειας περνά αναγκαστικά μέσα από τον Περιφερειακό Τύπο». Ο κος Ρουσόπουλος, τέλος, αναφέρθηκε και στην κατάθεση του νομοσχεδίου για τον επαρχιακό Τύπο που σύντομα θα παρουσιαστεί προς ψήφιση στη Βουλή. Να σημειώσουμε ότι στην απονομή των βραβείων παραβρέθηκε και ο πρόεδρος του ΣΗΠΕ, κος Γιάννης Διαφωνίδης.

ΕΛΛΗΝΙΚΗ ΔΗΜΟΚΡΑΤΙΑ
ΠΕΡΙΦΕΡΕΙΑ ΝΟΤΙΟΥ ΑΙΓΑΙΟΥ Ρόδος, 27/9/2006
ΝΟΜΟΣ ΔΩΔΕΚΑΝΗΣΟΥ Αριθμ. Πρωτ.: Ν.Σ. 501
ΝΟΜΑΡΧΙΑΚΗ ΑΥΤ/ΣΗ ΔΩΔ/ΣΟΥ (Σχετ. Ν.Σ.: 500/06, 499/06)
ΝΟΜΑΡΧΙΑΚΟ ΣΥΜΒΟΥΛΙΟ

ΑΝΑΚΟΙΝΩΣΗ

Με την παρούσα ανακοινώνουμε ότι στις 26-9-2006 παρελήφθησαν από το Γραφείο μας οι παρακάτω Αποφάσεις της Περιφέρειας Νοτίου Αιγαίου - Γενική Δ/νση Περιφέρειας - Τμήμα ΠΕ.ΧΩ. Δωδ/σου:

Α) Η με αριθμό πρωτ. 1179/21-9-2006 (Σχετ. 1080/06, 1148/06, 1156/06, 1158/06) Απόφαση του Γενικού Γραμματέα Περιφέρειας Νοτίου Αιγαίου με θέμα: «Εγκριση περιβαλλοντικών όρων για την κατασκευή και λειτουργία του έργου "Συμπλήρωση αρδευτικών δικτύων Μαλώνας-Μασσάρων" στο Δήμο Αρχαγγέλου, Νήσου Ρόδου, Νομού Δωδεκανήσου».

Β) Η με αριθμό πρωτ. 1009/19-9-2006 (Σχετ. 1178/06). Απόφαση του Γενικού Γραμματέα Περιφέρειας Νοτίου Αιγαίου με θέμα: «Εγκριση περιβαλλοντικών όρων της υφιστάμενης ξενοδοχειακής μονάδας με τον διακριτικό τίτλο «ΙΡΙΣ», 3* αστέρων, κλασικού τύπου, εγκεκριμένης δυναμικότητας 74 κλινών, σε εκτός σχεδίου περιοχή, στη θέση ΚΟΥΚΟΥΑΣ, του Δήμου Αφάντου, Νήσου Ρόδου, Νομού Δωδεκανήσου, ιδιοκτησίας "ΞΤΝΕΕ ΠΡΩΤΕΑΣ ΑΕ"».

Γ) Η με αριθμό πρωτ. 916/18-9-2006 (Σχετ. 1176/06) Απόφαση του Γενικού Γραμματέα Περιφέρειας Νοτίου Αιγαίου με θέμα: «Εγκριση περιβαλλοντικών όρων της υφιστάμενης ξενοδοχειακής μονάδας με το διακριτικό τίτλο «COSTA ANGELA», 3* αστέρων, κλασικού τύπου, δυναμικότητας 80 κλινών, σε εκτός σχεδίου περιοχή, στη θέση ΛΑΜΠΗ, του Δήμου Κω, Νήσου Κω, Νομού Δωδεκανήσου, ιδιοκτησίας "ΞΤΕΕ ΣΑΒ. ΜΟΥΣΤΑΚΑΣ Α.Ε."».

Καλούμε κάθε ενδιαφερόμενο, προκειμένου να λάβει γνώση του περιεχομένου εκάστης των παραπάνω αποφάσεων, να αποταθεί στο Τμήμα Περιβάλλοντος της Δ/νσης Πολεοδομίας-Χωροταξίας-Περιβάλλοντος Ν.Α. Δωδεκανήσου (τηλ.: 22410-30413).

Οι προαναφερόμενες αποφάσεις θα αναρτηθούν, για τις προσεχείς μέρες, στον πίνακα ανακοινώσεων της Νομαρχίας.

Ο Πρόεδρος του Ν.Σ. Δωδ/σου
Φώτης Χατζηδιάκος

ΧΛ-30/9

ΤΗΛΕΟΡΑΣΗ

ΕΤ1

07.00 Εκπαιδευτική τηλεόραση
09.30 Γαία ελληνική
09.30 Mediterraneo (Ε)
10.00 Μένουμε Ελλάδα
12.00 «Αειναύτες» οι Ελληνες και η θάλασσα
12.30 Κοινοβούλιο αιχμής
13.30 Στον κόσμο της οιονομίας
14.00 Ανθρωπος και περιβάλλον (Ε)
15.00 Η κερκίδα του Σαββάτου
17.00 Ιστορία δύο πόλεων (Ε)
19.00 Παγκόσμιο πρωτάθλημα πάλης (Ζ)
20.00 Θεόδωρος Τερζόπουλος - Η συνάντηση
21.00 Κλήρωση ΛΟΤΤΟ
21.05 Συναντήσεις (Ε)
22.10 Εγκλήμα και έρευνα
23.00 Ειδήσεις
23.45 Baggle royale - Ξένη ταινία φαντασίας

ΝΕΤ

06.00 Σαββατοκύριακο στη ΝΕΤ
09:00 Απίθανοι προορισμοί(Ε)
10:00 Κινούμενα σχέδια
12:00 Ειδήσεις
13:00 Αγριες θάλασσες της Ισλανδίας (Ε)
14:00 Υπερηφάνεια και προκατάληψη
15:00 Ειδήσεις
16:00 Υγεία για όλους (Ε)
17:00 Ντο Ρε Φεστιβάλ Τραγουδιού Θεσσαλονίκης - Νέα εκπομπή
18:00 Ειδήσεις
18:30 Pre Game
19.00 Ποδόσφαιρο: Αρης - Νέος Πανιώνιος από το γήπεδο Χαριλάου - Κλεάνθης Βικελίδης
21.00 Ειδήσεις
22.00 Στην υγειά μας (Ε)
01.00 Ειδήσεις
01.15 Στα άκρα (Ε)

ΕΤ3

07:30 Παιδικό πρόγραμμα
11:00 Ντοκιμαντέρ
12:00 Περί γης ο λόγος
13:00 Ειδήσεις
13:30 Διασπορά (Ε)
15:00 Design (Ε)
16:00 Η χαρά της ζωγραφικής
17:00 Το κατσαριδάκι πάει στη Νότια Αμερική - Ξένη ταινία
19:00 Ειδήσεις
20:00 Τσίρκο
21:00 Συνεμανία
22.00 Οι περιπε΄τειες του Χαχ Φιν - Ξένη οικογενειακή ταινία
24:00 Ειδήσεις
00:30 Εύθυμες μοναχικές γυναίκες - Ξένη Ταινία. Κωμωδία

MEGA

06:00 Από Νωρίς... και το Σαββατοκύριακο
07.00 Mega Σαββατοκύριακο
10:00 Γη και Ουρανός (Ε)
11:10 Μετράω στιγμές (Ε)
12:10 Ψίθυροι καρδιάς (Ε)
13:10 Οι αταίριαστοι (Ε)
14:00 Ειδήσεις
14:50 Κατά λάθος μπαμπάς - Ξένη Ταινία. Κωμωδία
17.00 Ομορφος κόσμος (Ε)
17:55 Ειδήσεις
18.00 Μπουκιά και συγχώριο
19:00 Είσαι το ταίρι μου (Ε)
20:00 Ειδήσεις
21:00 50-50 (Ε)
23:10 Ο εκτελεστής - Ξένη ταινία. Αστυνομική περιπέτεια
00:15 Τελευταία γεγονότα
01.30 Η ιστορια της οικογένειας Πάρτριτζ - Ξένη ταινία. Κωμωδία
03.30 Οι Αγγελοι του Τσάρλι
03.40 Τηλεμάρκετινγκ

ΑΝΤ1

06:00 Κιν. σχέδια
06.30 Στούντιο με θέα
10.00 Πάτερ ημών (Ε)
10:30 Η μεγάλη των μπάτσων σχολή
11:20 Της Ελλάδος τα παιδιά (Ε)
12:00 Σούπερ Σάββατο
12:55 Super Game
13:00 Τα Νέα του ΑΝΤ1
13:50 Μη μου λες αντίο (Ε)
14:50 Στρίβειν δια του αραβώνος (Ε)
15.50 Για μια γυναίκα και μια αυτοκίνητο (Ε)
16.50 Ελληνική ταινία
17:50 Ειδήσεις
19:00 Κωνσταντίνου και Ελένης
20:00 Τα Νέα του ΑΝΤ1
21:00 Ελληνική ταινία
23.00 Θέατρο
24.00 Ειδήσεις
00:15 Θέατρο... συνέχεια
01.45 Αλι Μακμπίλ
03.00 Ποδοσφαιρικό αγώνας (Μ)
05.00 Το καφέ της Χαράς (Ε)

ALPHA ΤΗΛΕΟΡΑΣΗ

06.00 Παιδικό πρόγραμμα
13.00 Ειδήσεις
13.30 Οικογένεια Γκίλμορ
14.30 Τα φιλαράκια (Ε)
15.30 Φίλοι για πάντα
16.30 Ντετέκτιβ Μονκ
17.30 Ιατρικές υποθέσεις
18.30 Στην εντατική
19.30 Ειδήσεις
21.00 Μπάτμαν για πάντα - Ξένη ταινία
23.30 Το πλάσμα του βυθού - Ξένη ταινία. Τρόμου
01.30 Νύχτα με τα αστέρια - Ξένη ταινία. Κωμωδία
03.30 Τέξας ρέιντζερ -Ξένη ταινία. Γουέστερν
05.15 Αστέρια στο πεντάγραμμο

ALPHA

007.00 Εικόνες (Ε)
08.00 Καλοκαιρινές σελίδες
10.00 Αυτό μας έλειπε (Ε)
13.00 Αλλαξέ το (Ε)
14.00 Η μηχανή του χρόνου
15.00 Ειδήσεις
15.30 Formula 1 Γκραν Πρι Κίνας - από τις δοκιμές στην πίστα της Σανγκάης
17.45 Ειδήσεις στη νοηματική γλώσσα
18.00 Ο φίλος ο Λευτεράκης - Ελληνική ταινία. Κωμωδία
20.00 Ειδήσεις
21.00 MAD Video Awards 2006 (Ε) - Μουσικά βραβεία
24.00 Αμέρικαν νίντζα 4 - Ξένη ταινία - Περιπέτεια
02.00 Ειδήσεις
02.15 Third watch VI
04.15 Στην εντατική (Ε)

ALTER

06.30 Breakfast
08.00 Εις υγείαν
08.30 Alter kids (παιδικά)
11.30 Ζίνα
12.30 Eureka
13.30 Ειδήσεις
14.00 TV Weekend
16.30 Γεύση από Ελλάδα - Ελληνική ταινία. Κωμωδία
18.45 Το πρώτο θέμα
19.00 Ειδήσεις
20.30 Η φωνή του πολίτη
21.00 Το κλειδί της ευτυχιας - Νέα εκπομπή
23.45 Ειδήσεις
24.00 Οι πύλες τοι ανεξήγητου
02.00 Αναζητώντας την αλήθεια - Ξένη ταινία. Επιστημονικής φαντασίας

ΟΜΕGA

06.00 Εξυπνες αγορές
08.00 Αρωμα Ελλάδας
10.00 Vivere Naturalmente
10.30 ΣΕΙΡΑ
11.00 Ντοκιμαντέρ
11.30 Εξυπνες αγορές
13.00 Hit Club
13.30 Εξυπνες αγορές
14.30 Κουδουνίσματα
15.30 1ος Βαθμός Τ.Α.
17.30 Hit club
18.00 Ειδήσεις σε 1'
18.02 Αρωμα Ελλάδα (Α)
19.00 Ειδήσεις σε 1'
19.02 Αρωμα Ελλάδα (Β)
20.00 Ειδήσεις σε 1'
20.02 Vivere Naturalmente
20.30 Μουσική
21.00 Ειδήσεις (κεντρικό)
21.30 Η Ευρώπη συνεδριάζει
22.02 Ειδήσεις σε 1'
22.30 Μουσική
23.30 Ειδήσεις (νυχτερινό)
24.00 Ταινία
01.00 Ειδήσεις σε 1'
01.02 Ταινία (συνέχεια)
22.02 Κουδουνίσματα
03.02 Hit club

ΙΡΙΔΑ

08.00 Βιντεο κλίπς
15.00 Ολοι στη σέντρα (Ε) με τους Καλιβούρη - Αθανασίου
17.00 Τηλεμάρκετινγκ
19.00 Ελάτε να γίνουμε φίλοι (Ε)
20.00 Ντοκιμαντέρ
20.30 Τοπικά γεγονότα (Ζ) με την Ελένη Γλεντή
22.00 Ξένη ταινία
24.00 Τοπικά γεγονότα (Ε)
02.00 Βιντεο κλίπς

TV - COSMOS

06:00 Ο κόσμος του αθλητισμού
07:00 Ράδιο Τηλεόραση
08:00 Διάλογοι
10:00 Παιδικό - Ντοκιμαντέρ
11:00 Ράδιο-Τηλεόραση ΣΡ
13:00 Ο Τόπος μας
Τι λέει ο κόσμος (Εβδομάδας)
14:00 Ελληνική ταινία
16:00 Ράδιο Τηλεόραση
18:00 Ο κόσμος της φύσης
19:00 Ελληνική ταινία
21:00 Κεντρικό δελτίο ειδήσεων
21:40 Αθλητικά
21:55 Καιρός (Αναλυτικός)
22:00 Ξένη ταινία
00:00 Κεντρικό δελτίο ειδήσεων
01:00 Κινηματογράφος
03:00 Ο κόσμος της Ζωής
05:00 Όψεις Απόψεις

ΠΡΟΟΔΟΣ
prosport@yahoo.gr

Πανέτοιμοι οι «ερυθροκίτρινοι»

Σήμερα το μεσημέρι ολοκληρώνεται η προετοιμασία

Πανέτοιμοι δηλώνουν στον Ιάλυσο για το αυριανό εντός έδρας παιχνίδι της πρεμιέρας της Δ' Εθνικής με τον Πρωτέα Φωκαίας. Οι «ερυθροκίτρινοι» και σωματικά αλλά και ψυχολογικά δείχνουν ότι βρίσκονται σε πολύ καλή κατάσταση και είνα αποφασισμένοι να παίξουν δυνατά αύριο προκειμένου να μπορέσουν να ξεκινήσουν με μια νίκη τις υποχρεώσεις τους στο πρωτάθλημα αυτό. Και η χθεσινή προπόνηση πραγματοποιήθηκε το απόγευμα στο «Οικονομίδειο» και συμμετείχαν πάλι όλοι οι ποδοσφαιριστές με εξαίρεση τον Μαριά φυσικά ο οποίος όπως γράψαμε και χθες είναι τραυματίας. Σημειώνεται πως στο αυριανό παιχνίδι δεν θα μπορέσει να προσφέρει τις υπηρεσίες του και ο Τζαφέρης ο οποίος είναι τιμωρημένος από πέρσι. Η τελευταία προπόνηση των παικτών θα γίνει σήμερα το μεσημέρι και αμέσως μετά ο τεχνικός Άκης Δελαπόρτας θα ανακοινώσει τους δεκαοκτώ που θα αποσυρθούν σε ξενοδοχείο.

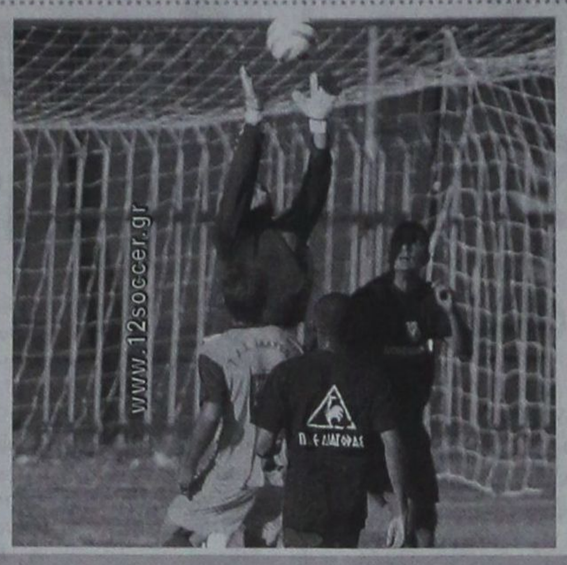

-Άγνωστος για τον Ιάλυσο και γενικά για τις ομάδες μας είναι ο αυριανός αντίπαλος. Φυσικά κάποιες πληροφορίες υπάρχουν και τις έχει στην διάθεσή της η τεχνική ηγεσία των «ερυθροκίτρινων». Η φιλοσοφία όμως που την διέπει είναι ότι αν η δική τους ομάδα παίξει καλά δεν έχει να φοβηθεί απολύτω τίποτα.

Παραίτηση με αιχμές

Από τον υπεύθυνο τύπου της Ένωσης Κω Νίκο Κιλιμάτο

Οριστικά παρελθόν από το διοικητικό συμβούλιο της Ένωσης Κω - Ανταγόρα αποτελεί ο Νίκος Κιλιμάτος. Ο ίδιος αν και προχθές δεν ήθελε να πει κάτι πιο συγκεκριμένο, χθές το απόγευμα εξήγησε τους ακριβείς λόγους που τον οδήγησαν στην απόφαση αυτή. Ο μέχρι πρόσφατα λοιπόν υπεύθυνος τύπου του νεοσύστατου συλλόγου εξήγησε πως, «είχαμε διαφορά φιλοσοφίας» και συνέχισε:

«Μέχρι στιγμής ουδείς από το δεκαπενταμελές συμβούλιο έχει ασχοληθεί με την ομάδα του Ασκληπιού που υποτίθεται πως είναι η θυγατρική της Ένωσης. Άλλα πράγματα είχαμε πει όταν αναλάβαμε. Εγώ είμαι εραστής του ερασιτεχνικού ποδοσφαίρου και έτσι θέλω να παραμείνω. Κατά την άποψή μου οι ομάδες χτίζονται και χρειάζονται υπομονή. Δεν γίνεται από τη μια στιγμή στην άλλη να περιμένουμε μεγαλέπηβολα αποτελέσματα. Αυτή είναι η δική μου φιλοσοφία. Για να μην δημιουργηθεί λοιπόν πρόβλημα αποφάσισα να αποχωρήσω. Επίσης θέλω να ενημερώσω τον φίλαθλο κόσμο ότι και ο Ασκληπιός θα συνεχίσει αυτόνομος, όπως ήταν».

Αλλαγές στο πρόγραμμα

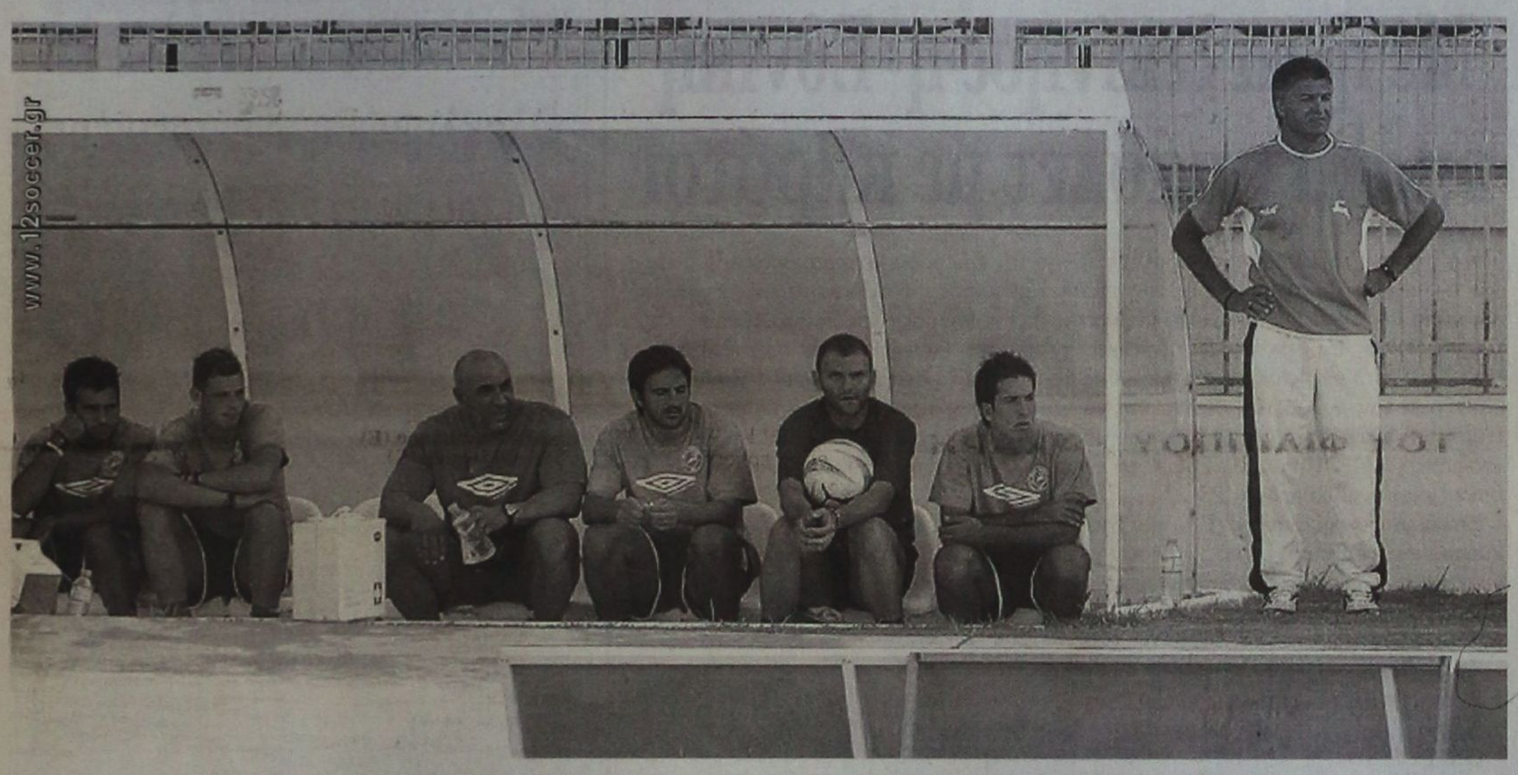

Τους δεκαοκτώ παίκτες θα επιλέξει σήμερα ο τεχνικός της Ρόδου Γιώργος Στράντζαλης (δεξιά όρθιος)

Δύο εβδομάδες διακοπή θα έχουμε στη Γ' Εθνική μετά την 5η αγωνιστική

Διακοπή δυο εβδομάδων όπως αναμενόταν θα έχουμε στο πρωτάθλημα της Γ' Εθνικής μετά την 5η αγωνιστική του πρωταθλήματος η οποία θα πραγματοποιηθεί την προσεχή Τετάρτη. Σύμφωνα με την σχετική ανακοίνωση της Επαγγελματικής Ένωσης, η 6η αγωνιστική θα διεξαχθεί την Τετάρτη 18 Οκτωβρίου και η 7η την αμέσως επόμενη Τετάρτη και πάλι, δηλαδή στις 25 Οκτωβρίου. Στις 29 Οκτωβρίου, ημέρα Κυριακή θα γίνουν τα παιχνίδια της 8ης αγωνιστικής ενώ η 9η αγωνιστική θα διεξαχθεί την Κυριακή 5 Νοεμβρίου. Ειδικότερα τα παιχνίδια που έχουν να δώσουν οι ομάδες του νησιού μας στις αγωνιστικές αυτές, είναι τα ακόλουθα:

6η αγωνιστική (Τετάρτη 18/10)

Διαγόρας - Ζάκυνθος

ΟΦ Ιεράπετρας - Ρόδος

7η αγωνιστική (25/10)

Ρόδος - Απόλλων Αθηνών

Θήβα - Διαγόρας

8η αγωνιστική (29/10)

Ρόδος - Αχαρναικός

Κορωπί - Διαγόρας

9η αγωνιστική (5/11)

Διαγόρας - Παναιτωλικός

Ατσαλένιος - Ρόδος

Ολοκληρώνει την προετοιμασία η Ρόδος

Με χαλάρωμα που θα γίνει σήμερα το πρωί (10.30π.μ.) στο κεντρικό γήπεδο του Δημοτικού Σταδίου της πόλης μας ολοκληρώνει την προετοιμασία της η Ρόδος ενόψει του εκτός έδρας αγώνα με το Κορωπί (αύριο στις 4.30μ.μ.). Οι «πράσινοι» εξακολουθούν να δείχνουν σε πάρα πολύ καλή κατάσταση και είναι αποφασισμένοι αύριο να πάρουν ακόμα ένα θετικό αποτέλεσμα μένοντας ψηλά στον βαθμολογικό πίνακα. Κατά την διάρκεια του σημερινού χαλαρώματος αναμένεται να ξεκαθαρίσει αν ο Λευτέρης Τρούλλης θα μπορέσει να ακολουθήσει την αποστολή και να βοηθήσει και αυτός στο αυριανό παιχνίδι. Ο παίκτης που είχε ενοχλήσεις στη μέση, προπονήθηκε κανονικά το τελευταίο διήμερο και αν όλα πάνε καλά και σήμερα ο προπονητής Γιώργος Στράντζαλης θα τον συμπεριλάβει στην αποστολή. Αυτοί που σίγουρα θα μείνουν εκτός είναι οι Αθανασίου, Ναλμπάντης και Μποϊλής. Οι πρώτοι δυο δεν έκαναν καθόλου προπόνηση χθες ενώ ο τρίτος ακολούθησε για μια ακόμα φορά ατομικό πρόγραμμα. Από εκεί και πέρα, όλοι οι υπόλοιποι παίκτες είναι στην διάθεση του κ. Στράντζαλη ο οποίος και θα αποφασίσει για τους δεκαοκτώ αμέσως μετά το τέλος της προπόνησης. Η αποστολή θα αναχωρήσει για την πρωτεύουσα στις 2 το μεσημέρι.

-Περίπου 2500 θεατές αναμένεται να έχει αύριο το γήπεδο του Κορωπίου. Το γεγονός ότι η ομάδα αυτή είναι νεοφώτιστη έχει δημιουργήσει μεγάλο ενθουσιασμό στον φίλαθλο κόσμο της περιοχής οι οποίοι είναι πάρα πολύ κοντά στην ομάδα. Η έντονη παρουσία των φιλάθλων πάντως δεν προβληματίζει καθόλου τους «πράσινους» οι οποίοι αρέσκονται να παίζουν μπροστά σε γεμάτες κερκίδες. Το ίδιο είχε συμβεί και στην αναμέτρηση με την Ζάκυνθο στην οποία οι «πράσινοι» δεν είχαν επηρεαστεί αρνητικά και αν ήταν λίγο πιο προσεκτικοί και τυχεροί θα μπορούσαν να είχαν πάρει τους τρείς βαθμούς της νίκης.

Διαιτητές της Δ' Εθνικής

Ο Πειραιώτης κ. Χ.Βλαντής θα είναι ο διαιτητής της αυριανής εντός έδρας αναμέτρησης του Ιάλυσου με τον Πρωτέα Φωκαίας στο πλαίσιο της πρώτης αγωνιστικής της Δ' Εθνικής (9ος όμιλος). «Βοηθοί» του θα είναι οι κ. Β.Ανδρώνης και Ι.Μιχαηλίδης από τον ίδιο Σύνδεσμο. Παρατηρητής τους θα είναι ο κ. Μιχάλης Ερωτόκριτος από τον Σύνδεσμο της Δωδεκανήσου.

Το εκτός έδρας παιχνίδι του Κλεάνθη με την Αθλητική Ένωση Περάματος θα «σφυρίξει» η κ.Χ.Κούκουρα από την Εύβοια και «βοηθοί» της θα είναι ο κ. Ι.Μπουρίκας και Β.Γουρνής από τον ίδιο Σύνδεσμο. Παρατηρητής τους θα είναι ο κ. Γ.Γερόντης από την Αθήνα.

ΚΛΕΑΝΘΗΣ

Χωρίς τον Γαλανό

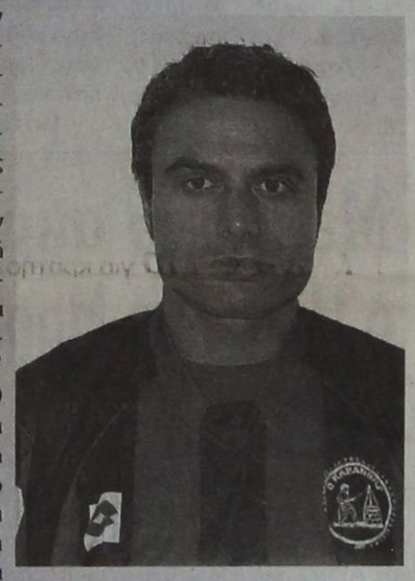

Χωρίς τον Σταύρο Γαλανό θα «κατέβει» ο Κλεάνθης στο αυριανό εκτός έδρας παιχνίδι με την Αθλητική Ένωση Περάματος για την 1η αγωνιστική της Δ' Εθνικής. Ο παίκτης έχει πάθει κύλη στον 5ο με 6ο σπόνδυλα και έτσι δεν είναι σε θέση να προσφέρει τις υπηρεσίες του. Οι δεκαοκτώ «ετοιμοπόλεμοι» για το παιχνίδι είναι οι ακόλουθοι:

Καραγιάννης, Σαββιδάκης, Τσαφής, Κουμπιός, Μανάκης, Καραβόλιας, Νικολός, Ροδίτης, Στόϊος, Ρεντόπουλος, Γιώργος Κρομμύδας, Τριανταφύλλου, Τσαλώλης, Νίκος Κρομμύδας, Μιχάλης Σπάρταλης, Φασάκης, Ορφανός και Πέρος. Η αποστολή θα αναχωρήσει σήμερα στις 8.30 το βράδυ. Νωρίτερα η διοίκηση θα παραθέσει δείπνο στην ταβέρνα «Κουφάς» στο Παραδείσι.

Ποιοί «σφυρίζουν» την Τετάρτη

Ανακοινώθηκαν οι διαιτητές της εμβόλιμης 5ης αγωνιστικής του πρωταθλήματος της Γ' Εθνικής που θα γίνει την προσεχή Τετάρτη. Τον αγώνα της Ρόδου με τον Παναιτωλικό θα «παίξει» ο κ. Χ.Ιατράκης από την Αθήνα και «βοηθοί» του θα είναι οι κ. Χ.Θωμάκος και Δ.Ζήκος από τον ίδιο σύνδεσμο. Τέταρτος διαιτητής θα είναι ο κ. Α.Σιδέρης από την Αθήνα επίσης και παρατηρητής τους θα είναι ο κ. Γ,Καρβούνης από την Εύβοια.

Το παιχνίδι του Αιολικού με τον Διαγόρα θα διαιτητεύσει ο κ. Σ.Λουρμπέας από τον Πειραιά και και «βοηθοί» του θα είναι οι κ. Π.Γκολές και Γ.Δημητρίου από τον ίδιο σύνδεσμο. Τέταρτη διαιτητής θα είναι η κ.Ε.Λαμπαδαρίου (Πειραιά) και παρατηρητής τους θα είναι ο κ. Σ.Μπούρας από την Αθήνα.

Καλό ποδόσφαιρο και νίκη

Αυτός είναι ο στόχος του Διαγόρα για το αυριανό παιχνίδι με τον Πανηλειακό

Υπό συνεχή βροχή προπονήθηκε χθες ο Διαγόρας προετοιμαζόμενος για τον αγώνα του με την ομάδα του Πανηλειακού στο Δημοτικό Στάδιο της πόλης μας την Κυριακή το απόγευμα στις 15.00 . Στόχος των κυανέρυθρων είναι να παίξουν καλό ποδόσφαιρο και πετυχαίνοντας μια νίκη ακόμα να επιστρέψουν στις επιτυχίες μετά την άτυχη Κυριακή στην Πάτρα την περασμένη Κυριακή. Οι κυανέρυθροι γυμνάσθηκαν επιμελώς ολόκληρη την εβδομάδα υπό τις οδηγίες του Ντανιέλ Μπατίστα και των συνεργατών του με σκοπό

-Αφ' ενός να ανυψώσουν την ψυχολογία τους προς την θετική της πλευρά

-Και αφ ετέρου την αγωνιστική τους κατάσταση με σκοπό να είναι σε καλή κατάσταση αύριο στην αναμέτρηση με μια ομάδα που έχει προβλήματα (οι πληροφορίες λένε πώς οι άνθρωποι του ερασιτέχνη έκαναν έρανο για να μαζευτούν τα χρήματα του ταξιδιού) αλλά είναι ικανή να κάνει την ζημιά σε όποιον την υποτιμήσει (βλέπε Βέροια για το Κύπελλο).

Ο προπονητής του Διαγόρα και οι συνεργάτες του προσπάθησαν όλη την εβδομάδα να διορθώσουν τα κακώς κείμενα της Πάτρας για να μην επαναληφθούν και αύριο στον αγώνα με τον Πανηλειακό. Από αγωνιστικής πλευράς τώρα

-Τα μοναδικά προβλήματα που απασχολούν τον Ντανιέλ Μπατίστα είναι η απουσία του Παναγιώτη Αγγελόπουλου που είναι εγχειρισμένος και δεν έχει ακόμα δικαίωμα συμμετοχής αλλά και αυτό του Μιχάλη Κεφάλα που εξακολουθεί να προπονείται μόνος του. Τα νεότερα για την κατάσταση του νεαρού τερματοφύλακα είναι πώς φόρεσε για πρώτη φορά παπούτσι και έτρεξε μόνος του.

-Αντίθετα προπονήθηκε κανονικά ο νεαρός Νίκος Βούλγαρης που ξεπέρασε το πρόβλημά του και γυμνάσθηκε κανονικά.

-Παράλληλα ο Γιάννης Κοσκινιάτης που επανήλθε είναι σε καλή κατάσταση και όπως και ο Βούλγαρης δείχνει να υπολογίζεται από τον προπονητή του.

Σκοπός των κυανέρυθρων είναι η νίκη και η κατάκτηση των τριών βαθμών . Το καλύτερο δυνατόν είναι αυτή η επιτυχία να συνοδευθεί και με καλή εμφάνιση μπροστά στους φίλους της ομάδας που θα πάνε να να παρακολουθήσουν τον αγώνα.

Πάντως η χθεσινή προπόνηση ήταν ολιγόλεπτη εξαιτίας της νεροποντής χθες το μεσημέρι. Οι παίκτες του Διαγόρα προπονήθηκαν για σαράντα λεπτά και αποχώρησαν αφού δεν έπρεπε σε καμία περίπτωση να επιβαρυνθούν τα γήπεδα της πόλης μας.

Οι παίκτες του Διαγόρα θα προπονηθούν εκ νέου και σήμερα το πρωί στις 9.30 με τον Ντανιέλ Μπατίστα μετά το τέλος της να ανακοινώνει τους δεκαοκτώ αναγκαίους για τον αγώνα με τον Πανηλειακό. Εκείνος είναι βέβαια αυτός που θα κρίνει αν θα γίνουν αλλαγές ή όχι σε αυτήν.

Γίνε ο 12ος παίκτης της Εθνικής

Στο πλαίσιο της χορηγίας της Εθνικής Ομάδας Ποδοσφαίρου, η Vodafone προσφέρει αποκλειστικά στους συνδρομητές της τη δυνατότητα να παρακολουθήσουν από κοντά την πορεία της ομάδας στην προκριματική φάση του EURO 2008, λαμβάνοντας μέρος σε διαγωνισμό, μέσω SMS στο 1515*, που θα διαρκέσει από σήμερα έως τις 21/11/07.

Στο διαγωνισμό μπορούν να λάβουν μέρος όλοι οι συνδρομητές συμβολαίου και καρτοκινητής τηλεφωνίας, οι οποίοι καλούνται να απαντήσουν σωστά σε ερωτήσεις ποδοσφαιρικού περιεχομένου, έτσι ώστε να κερδίσουν, ύστερα από κλήρωση, εισιτήρια για τους εντός και εκτός έδρας αγώνες της Εθνικής Ομάδας στην προκριματική φάση του EURO 2008. Επιπλέον, οι συμμετέχοντες θα κερδίζουν δώρα με σήμανση της Εθνικής Ομάδας Ποδοσφαίρου και της Vodafone, που είναι χρυσός χορηγός των πρωταθλητών Ευρώπης.

Οι πληροφορίες και οι όροι του διαγωνισμού δημοσιεύονται στην ιστοσελίδα www.vodafone.gr.

Το Καλοκαίρι είναι εδώ!



Κάνετε σπορ σε άλλους ρυθμούς

ΡΟΔΟΣΠΟΡ

...πρώτο όνομα στα σπορ

ΕΘ. ΔΩΔΕΚΑΝΗΣΙΩΝ 15 - Τηλ. 22410 21442

www.rodosport.gr E-mail:rospo@otenet.gr

ΓΔ.31/10

ΠΡΟΟΔΟΣΠΟΡ

Ο Κώστας Ζαννετίδης στο «ντέρμπι της ημέρας»

Θα διεθύνει την αναμέτρηση ΑΕΡΑ - Ηρακλής Μαριτσών στ' Αφάντου

Ο Κώστας Ζαννετίδης ορίστηκε να σφυρίξει το ντέρμπι της 3ης αγωνιστικής στην Α΄ Κατηγορία - TOP FM, ανάμεσα στον ΑΕΡΑ και του Ηρακλή Μαριτσών στο γήπεδο Αφάντου.

Το πρόγραμμα των σημερινών αναμετρήσεων και οι διαιτητές των αυριανών αγώνων, είναι:

Αύριο 30/9/06

• **Στάδιο «Ανταγόρας» (4.30 μ.μ.):** Ανταγόρας - Διγενής (Βραχνάς): Κόττορος, Φραγκιαδάκης, Κατέρης (Βασιλείου Π.).

• **Αρχάγγελος (4.30 μ.μ.):** Αρης Αρχαγγέλου - Αναγέννηση Εμπωνα (Παυλούς Σ.):Μυριούνης, Στεφανάκης, Καραχανής (Καψάσκης)

• **Λίνδος (4.30 μ.μ.):** Κλεόβουλος - ΑΕ Κατταβιάς (Σταυριανός Ν.):Γκούμας, Μίαρης, Κασιώτης (Σακελλαρίδης)

• **Αφάντου (4.30 μ.μ.):** ΑΕΡΑ - Ηρακλής Μαριτσών (Βεργίδης): Ζαννετίδης, Αργυρόπουλος, Παπαγεωργίου (Καλαθενός).



• **Βάτι (4.30 μ.μ.):** Διαγόρας Βατίου - Άγιος Γεώργιος (Χουρδάς):Ρουμάνης, Παπαγιαννίδης, Μανέγας (Κυπραίος).

ΟΙ ΔΙΑΙΤΗΤΕΣ ΤΗΣ ΚΥΡΙΑΚΗΣ

Οι διαιτητές των αυριανών αγώνων, είναι οι εξής:

• **Κρεμαστή (12.15 μ.μ.):** Φοίβος - ΑΕ Καλύμνου (Σταματίου):Τσαγγάρης Β., Σάββενας, Κατταβενός (Μίχας).

• **Μάσαρη (2.45 μ.μ.):** Αστέρας Μασάρων - Νικαγόρας (Ντάκας Νικ.): Αντωνάς, Κασιώτης, Μοντιάδης (Στέργου).

• **Καλυθιές (2 μ.μ.):** Απόλλων Καλυθιών - ΑΣ Τήλου (Νικολής Φ.): Παπαγεωργίου, Λάμπρου, Κλιάρη Ι. (Χρυσανθής).

Το ωρολογιακό πρόγραμμα των «Αιγαιοπελαγίτικων» στίβου

Στο Δημοτικό Στάδιο της Κω, όπως ήδη ξέρουμε, θα διεξαχθούν οι 20οι Αιγαιοπελαγίτικοι Αγώνες Στίβου το Σαββατοκύριακο 28 και 29 Οκτωβρίου.

Τους αγώνες οργανώνει ο Σ.Ε.Γ.Α.Σ. σε συνεργασία με το Υπουργείο Αιγαίου και Νησιωτικής Πολιτικής, το Δήμο Κω και την Ε.Α.Σ. Δωδεκανήσου.

Το ωρολόγιο πρόγραμμα με τα αγωνίσματα και τις αντίστοιχες κατηγορίες είναι το παρακάτω.

Α΄ Ημέρα

Σάββατο 28 Οκτωβρίου 2006

16.00	Τελετή Έναρξης
17.00	100 Μ. Γυναικών Τελικές Σειρές
17.00	Μήκος Παγκορασίδων Α΄ Τελικός
17.00	Σφαιροβολία Γυναικών Τελικός
17.15	100 Μ. Ανδρών Τελικές Σειρές
17.15	Ακοντισμός Ανδρών Τελικός
17.30	1.000 Μ. Παγκορασίδων Α΄ Τελικές Σειρές
17.30	Ύψος Ανδρών Τελικός
17.40	1.000 Μ. Παμπαίδων Α΄ Τελικές Σειρές
18.00	60 Μ. Παγκορασίδων Β΄ Τελικές Σειρές
18.15	Σφαιροβολία Παίδων Τελικός
18.25	60 Μ. ΠαμΠαίδων Β΄ Τελικές Σειρές
18.45	Μήκος ΠαμΠαίδων Α΄ Τελικός
18.50	800 Μ. Γυναικών Τελικές Σειρές
19.00	800 Μ. Ανδρών Τελικές Σειρές
19.00	Ακόντιο Γυναικών Τελικος
19.15	600 Μ. Παγκορασίδων Β΄ Τελικές Σειρές
19.30	600 Μ. ΠαμΠαίδων Β΄ Τελικές Σειρές
19.30	Σφαιροβολία Ανδρών Τελικός
19.45	400 Μ. Γυναικών Τελικές Σειρές
20.00	400 Μ. Ανδρών Τελικές Σειρές
20.20	100 Μ. Εμπόδια Κορασίδων Τελικές Σειρές
20.30	Αγωνίσματα Ατόμων Με Ειδικές Ανάγκες
20.45	5.000 Μ. Βάδην Ανδρών Τελικος

Β΄ Ημέρα

Κυριακή 29 Οκτωβρίου 2006

16.00	300 Μ. Εμπόδια ΠαμΠαίδων Α΄ Τελικές Σειρές
16.00	Ύψος Γυναικών Τελικός
16.00	Μήκος Ανδρών Τελικός
16.00	Σφαιροβολία Παγκορασίδων Α΄ Τελικος
16.00	Δισκοβολια Ανδρών Τελικός
16.20	80 Μ. Παγκορασίδων Α΄ Τελικές Σειρές
16.50	80 Μ. ΠαμΠαίδων Α΄ Τελικές Σειρές
17.20	1.500 Μ. Κορασίδων Τελικος
17.20	Σφαιροβολία ΠαμΠαίδων Α΄ Τελικός
17.30	1.500 Μ. Παίδων Τελικος
17.30	Μήκος Γυναικών Τελικος
17.30	Δισκοβολια Γυναικών Τελικός
17.45	200 Μ. Κορασίδων Τελικές Σειρές
18.00	200 Μ. Παίδων Τελικές Σειρές
18.15	3.000 Μ. Γυναικών Τελικός
18.35	3.000 Μ. Ανδρών Τελικός
19.00	Αγωνίσματα Ατόμων Με Ειδικές Ανάγκες
19.30	4 Χ 100 Μ. Γυναικών Τελικές Σειρές
19.45	4 Χ 100 Μ. Ανδρών Τελικές Σειρές
20.15	Τελετή Λήξης

Με ήττα ξεκίνησε η Εθνική ομάδα μπάσκετ με καρότσι

Η Βοσνία - Ερζεγοβίνη επικράτησε 70-46 της Ελλάδας, στο παιχνίδι που άνοιξε την αυλαία του 1ου πρωταθλήματος μπάσκετ με καρότσι Νοτιοανατολικής Ευρώπης, το οποίο διεξάγεται στο κλειστό γυμναστήριο της Μίκρας, στη Θεσσαλονίκη.

Οι Έλληνες παίκτες παρουσιάστηκαν εξαιρετικά αγχωμένοι, με αποτέλεσμα να χρεωθούν από νωρίς με φάουλ, γεγονός που έδωσε το δικαίωμα στους Βόσνιους να ελέγξουν τον ρυθμό του αγώνα και να γίνουν το... αφεντικό της συνάντησης. Η Βοσνία - Ερζεγοβίνη ήταν διαρκώς μπροστά, μέχρι το 16,31΄΄, οπότε η Ελλάδα ισοφάρισε (24-24) ενώ 10΄΄ πριν τη λήξη του ημιχρόνου η διοργανώτρια προηγήθηκε (για μοναδική φορά) 28-27.

Στο δεύτερο ημίχρονο οι Βόσνιοι ήταν πιο αποφασισμένοι και δεν έδωσαν το δικαίωμα στους Έλληνες να ελπίζουν στην κατάκτηση του ροz φύλλου αγώνα. Η εμπειρία των μεν, σε συνδυασμό με το άγχος και την απειρία των αντιπάλων, διαμόρφωσαν το τελικό σκορ 70-46, το οποίο πάντως δεν αντικατοπτρίζει απόλυτα τη διαφορά δυναμικότητας των δύο ομάδων.

Τα δεκάλεπτα: 15-19, 28-27, 37-48, 46-70.

Η στατιστική του αγώνα:

Name	P.	1p.	2p.	3p.	Rd	Ro	A.	T.	St.	B.
GREECE										
Karantzias	0	0/0	0/1	0/0	0	0	0	2	0	0
Michailou	0	0/0	0/0	0/0	0	0	0	2	2	0
Chatzidimitriou	4	0/0	2/2	0/0	1	0	1	4	0	0
Loulas	2	0/0	1/8	0/0	1	2	2	2	3	0
Stergiopoulos	16	2/4	7/16	0/0	3	4	1	5	1	0
Kounias	0	0/0	0/1	0/2	0	0	2	1	0	0
Zaragotas	2	0/0	1/4	0/0	0	0	0	0	0	0
Chrysovergis	4	0/0	2/5	0/0	0	1	3	1	1	0
Echlert	6	0/2	3/10	0/0	6	1	0	0	1	0
Gioras	10	2/4	4/14	0/0	9	5	3	2	1	0
Chaimanatzis	2	2/2	0/1	0/0	0	0	1	0	0	0
Tsatsoulis	0	0/0	0/0	0/0	1	0	0	0	0	0
TOTAL	46	6/12	20/57	0/2	21	13	13	19	7	0

Μετά το τέλος του αγώνα οι προπονητές των δύο ομάδων δήλωσαν:

Μουχάμεντ Νόβαλιτς (Βοσνία - Ερζεγοβίνη): Ήταν ένα πολύ σκληρό παιχνίδι και εμείς φάνηκε ότι ήμασταν λίγο πιο δυνατοί. Στην ομάδα έχουν έρθει νέοι παίκτες και προσπαθούμε να δώσουμε χρόνο συμμετοχής σε όλους. Η Ελλάδα έχει καλή ομάδα, αλλά σαν σύνολο είναι λιγότερο έμπειροι από εμάς».

Κώστας Χρόνης (Ελλάδα): Στο πρώτο ημίχρονο παίξαμε καλύτερα, απ΄ ότι στο δεύτε. Από την τρίτη περίοδο και μετά χρεωθήκαμε με φάουλ και αναγκαστήκαμε να αλλάξουμε πολλά σχήματα, τα οποία δεν μας... βγήκαν. Χάσαμε ελεύθερα σουτ και μας κυρίευσε το άγχος, κάτι που φάνηκε στην τελική προσπάθεια. Στα επόμενα παιχνίδια πιστεύω ότι θα πάμε καλύτερα.

Ολοκληρώθηκε η πρεμιέρα του τουρνουά 5Χ5 Εργασιακού

Ολοκληρώθηκε η πρεμιέρα του 15ου Εργασιακού τουρνουά ποδοσφαίρου, που τα τελευταία χρόνια διεξάγεται με τη μορφή 5Χ5 και που διοργανώνει ο ΔΟΝΑ Ροδίων, με τα εξής αποτελέσματα:

ΔΗΜΟΣ ΡΟΔΙΩΝ - ΑΣΤΥΝΟΜΙΑ	2-8
Ε.Υ.Δ.Ε. - IRENE PALACE	4-5
ΔΙΚΗΓΟΡΟΙ - ΔΕΥΑΡ	2-1
ΟΛΥΜΠΙΑΚΗ - ΔΕΚΡ	3-7

Η Αρχαιολογία είχε ρεπό.

ΒΑΘΜΟΛΟΓΙΑ

1. ΑΣΤΥΝΟΜΙΑ	8-2	3
2. ΔΕΚΡ	7-3	3
3. IRENE PALACE	5-4	3
4. ΔΙΚΗΓΟΡΟΙ	2-1	3
5. ΔΕΥΑΡ	1-2	0
6. ΕΥΔΕ	4-5	0
7.ΟΛΥΜΠΙΑΚΗ	3-7	0
8. ΔΗΜΟΣ ΡΟΔΙΩΝ	2-8	0
9. ΑΡΧΑΙΟΛΟΓΙΑ	0-0	0

• Η Οργανωτική Επιτροπή του τουρνουά επέβαλε τις ακόλουθες ποινές: Στον ποδοσφαιριστή της ομάδας των Δικηγόρων Εμμ. Βλάχο ποινή 2 αγωνιστικών (απευθείας κόκκινη κάρτα για εξύβριση αντιπάλου). Στον ποδοσφαιριστή της ομάδας της Ολυμπιακής Σωτήρη Μπιτούνη ποινή αγωνιστικής (δεύτερη κίτρινη για διαμαρτυρία).

Το τουρνουά συνεχίζεται την Τρίτη 3/10/2006 με τις ακόλουθες συναντήσεις:

• 18.00 : Αστυνομία - ΕΥΔΕ

• 19.00 : Αρχαιολογία - Δήμος Ροδίων

Όλοι οι αγώνες διεξάγονται στις εγκαταστάσεις του OASIS SOCCE R CLUB.

Με ηθικό ακμαιότατο θα πάει ο Ηρακλής Μαριτσών στ' Αφάντου

Στο γήπεδο Κοσκινού έγινε χθες βράδυ η τελευταία προπόνηση της εβδομάδας το οποίο διαθέτει πλαστικό τάπητα, εν όψει του σημερινού αγώνα με τον ΑΕΡΑ, που παραχωρήθηκε ευγενώς από τη διοίκηση του Διγενή.

Ο Ανδρέας Βλασόπουλος δεν αντιμετωπίζει ιδιαίτερα προβλήματα εκτός της απουσίας του Χατζηθεοδωράκη, που ως γνωστόν έχει υποβληθεί σε επέμβαση αχίλλειου τένοντος. Αντίθετα, θα έχει στη διάθεσή του τον Ελ. Χατζηκωνσταντή, που δεν συμμετείχε στον αγώνα της Κεφάλου...

Το κλίμα στην ομάδα είναι πολύ καλό, όπως χαρακτηριστικά τόνισε ο περόεδρος, και το ηθικό των ποδοσφαιριστών ανεβασμένο. Ο αγώνας με τον ΑΕΡΑ, όπως τονίστηκε είναι όπως όλοι οι άλλοι αγώνες. Είναι ένας αγώνας με μια σοβαρή και δυνατή ομάδα, που έχει βάλει στόχο το πρωτάθλημα και έτσι θα αντιμετωπισθεί...

Μετά την χθεσινή προπόνηση δόθηκε ο μισθός του Σεπτέμβρη και το βράδυ οι ποδοσφαιριστές παρακάθισαν σε δείπνο στο εστιατόριο «ΜΑΣΑΣΟΥΡΑ» προσφορά του φίλου της ομάδας Αθαν. Μάργαρη. Στο δείπνο επικράτησε πνεύμα άριστο και το κλίμα ήταν ό,τι καλύτερο για μια ομάδα.

• Άρχισε η τοποθέτηση των νέων καθισμάτων χρώματος πράσινου - γαλάζιου στις εξέδρες του γηπέδου, τα οποία παραχωρήθηκαν από τον ΝΑΟΔ. Την τοποθέτηση κάνει ο υπεύθυνος υπάλληλος του γηπέδου Κυρ. Χατζηκαλημέρης.

- Η διοίκηση του Ηρακλή και προσωπικά, ο πρόεδρος εύχονται κα΄θε επιτυχία στις ομάδες του Κλεάνθη και Ιάλυσου με την έναρξη του Περιφερειακού πρωταθλήματος της Κυριακής.

Για τους φίλους της ομάδας που θέλουν να παρευρεθούν στον αγώνα στ΄ Αφάντου, η διοίκηση θα έχει δωρεάν πούλμαν στη διάθεσή τους με ώρα αναχώρησης από το γήπεδο στις 15.15.

Η «κατηφόρα» των ελληνικών ομάδων

Το καλοκαίρι του 2002 έβρισκε την Ελλάδα να εκπροσωπείται με τρεις ομάδες στο Champions League, προνόμιο που η χώρα μας απέκτησε με την εκτόξευση στην 6η θέση της κατάταξης της UEFA. Τέσσερα χρόνια αργότερα, έχουμε πέσει 11 θέσεις, βρισκόμαστε στην 17η και αντιμετωπίζουμε σοβαρό κίνδυνο οι εκπρόσωποί μας να χάσουν πολλά από τα προνόμια που απολάμβαναν μέχρι σήμερα.

Αν διατηρηθεί η υπάρχουσα κατάσταση και μείνουμε τόσο χαμηλά στη βαθμολογία, από τη σεζόν 2008-09 και έπειτα θα δικαιούμαστε μόνο ένα εισιτήριο για την κορυφαία διασυλλογική διοργάνωση και η ομάδα που θα το παίρνει θα ξεκινά την περιπέτειά της από τον Β΄ προκριματικό γύρο. Οι τρεις ομάδες που θα εκπροσωπούν τη χώρα στο ΟΥΕΦΑ, θα μπαίνουν επίσης στον Β΄ προκριματικό γύρο, ενώ το χειρότερο από όλα είναι ότι και στις δύο περιπτώσεις, θα συμπεριλαμβανόμαστε στο γκρουπ των αδυνάτων και όχι αυτό των ισχυρών, στις πιο κρίσιμες φάσεις της κάθε διοργάνωσης (Γ΄ Προκρ. για Champions League και Α΄ Γύρος ΟΥΕΦΑ).

Αυτό που μπορούμε να καταφέρουμε στην καλύτερη περίπτωση, είναι να ανέβουμε δύο θέσεις και να φτάσουμε στην 15η. Αν αυτό συμβεί, οι εκπρόσωποι στο Champions League θα ξαναγίνουν δύο, με τον πρωταθλητή να ρίχνεται στη μάχη στον Γ΄ Γύρο και τον δεύτερο της βαθμολογίας, στον Β΄, ενώ δύο θα είναι και οι σύλλογοι που θα αγωνίζονται στο ΟΥΕΦΑ, με μόνο θετικό το γεγονός ότι ο κυπελλούχος θα μπαίνει κατευθείαν στην Α΄ φάση. Είναι πάντως απίθανο να καλύψουμε τους 10.000 βαθμούς που μας χωρίζουν από την Ολλανδία στη γενική κατάταξη και να μπορέσουμε να διατηρήσουμε τα μέχρι σήμερα υπάρχοντα προνόμια.

Τουρνουά μπάσκετ μίνι και σούπερ μίνι στη Ρόδο

Τουρνουά μπάσκετ μίνι και σούπερ μίνι συνδιοργανώνουν το Σαββατοκύριακο 7 και 8 Οκτωβρίου, ο Ζέφυρος, ο ΝΑΟΔ και η ΤΕ ΕΟΚ Δωδεκανήσου.

Σύμφωνα με την προκήρυξη:

Δικαίωμα συμμετοχής έχουν όλα τα σωματεία της Τ.Ε. αναγνωρισμένα και υπό ίδρυση που διατηρούν ανάλογες κατηγορίες και έχουν ολοκληρώσει κανονικά το πρωτάθλημα.

Τελευταία ημέρα παραλαβής των δηλώσεων συμμετοχής ορίζεται η Τρίτη 3 Οκτωβρίου 2006 στο τηλ. - fax 22410 - 73373.

Στο τουρνουά δικαιούνται να λάβουν μέρος γαι την κατηγορία των MINI οι γεννηθέντες τα έτη 1994 και 1995 και για την κατηγορία ΣΟΥΠΕΡ MINI οι γεννηθέντες το έτος 1996 και νεώτεροι.

Όλοι οι αγώνες θα διεξαχθούν στο Κλειστό Βενετόκλειο.

Τα τουρνουά MINI και ΣΟΥΠΕΡ MINI θα διεξαχθούν σ΄ ένα γύρο και σε ένα ή δύο ομίλους ανάλογα με τις συμμετοχές. Οι αγώνες θα διεξαχθούν σε δύο περιόδους των 12 λεπτών, με ανάπαυλα των δέκα λεπτών.

Στο μέσο της 1ης περιόδου θα γίνεται υποχρεωτικά αλλαγή πεντάδας.

Θα υπάρχει ελαστικότητα στην εφαρμογή των κανονισμών για την επίθεση των 24 δευτερολέπτων, τον περιορισμό 8 δευτερολέπτων και την παράβαση του εμπρός - πίσω.

Δεν θα αγωνίζεται ομάδα που έχει λιγότερους από 8 παίκτες στο γήπεδο. Σύστημα διεξαγωγής των αγώνων ορίζεται το man to man και δεν επιτρέπεται η άμυνα ζώνης.

Οι διαιτητές και οι κριτές θα είναι μέλη του Σ.Ε.Δ.Κα.Δ., γυμναστές και προπονητές.

Υπενθυμίζεται στους παράγοντες και προπονητές των σωματείων καθώς και στους διαιτητές- κριτές, ότι ισχύει το πειθαρχικό δίκαιο των κανονισμών της Ε.Ο.Κ.



Η AMCOR-ΙΣΡΑΗΛ Η ΜΕΓΑΛΥΤΕΡΗ ΒΙΟΜΗΧΑΝΙΑ ΗΛΙΑΚΩΝ ΣΥΣΤΗΜΑΤΩΝ ΣΤΟΝ ΚΟΣΜΟ,ΣΑΣ ΠΡΟΣΦΕΡΕΙ ΤΟΝ ΚΑΛΥΤΕΡΟ ΗΛΙΑΚΟ ΘΕΡΜΟΣΙΦΩΝΑ ΤΟΥ ΚΟΣΜΟΥ ΜΕ ΜΟΝΑΔΙΚΑ ΣΗΜΕΙΑ ΥΠΕΡΟΧΗΣ ΠΟΥ ΚΑΝΕΝΑΣ ΑΛΛΟΣ ΔΕΝ ΕΧΕΙ.ΠΡΩΤΗ Η AMCOR,ΠΡΙΝ 40 ΧΡΟΝΙΑ ΠΑΡΟΥΣΙΑΣΕ ΤΗΝ ΕΠΑΝΑΣΤΑΤΙΚΗ ΤΗΣ ΤΕΧΝΟΛΟΓΙΑ ΣΤΟΥΣ ΗΛΙΑΚΟΥΣ ΘΕΡΜ/ΝΕΣ. ΠΟΛΛΟΙ ΑΠΟ ΤΟΤΕ ΠΡΟΣΠΑΘΗΣΑΝ ΝΑ ΤΗΝ ΜΙΜΗΘΟΥΝ .ΤΑ ΑΠΟΤΕΛΕΣΜΑΤΑ ΤΟΥΣ ΕΙΝΑΙ ΓΝΩΣΤΑ.ΚΑΝΕΝΑΣ ΔΕΝ ΜΠΟΡΕΣΕ ΝΑ ΤΗ ΦΘΑΣΕΙ.ΣΗΜΕΡΑ Η AMCOR ΣΥΝΕΧΙΖΟΝΤΑΣ ΤΗΝ ΕΡΕΥΝΑ ΣΤΟΝ ΤΟΜΕΑ ΤΗΣ ΗΛΙΑΚΗΣ ΕΝΕΡΓΕΙΑΣ ΒΡΙΣΚΕΤΑΙ ΚΑΙ ΘΑ ΒΡΙΣΚΕΤΑΙ ΜΠΡΟΣΤΑΓΙΑΤΙ ΕΙΝΑΙ Η NO 1 ΣΤΟΝ ΚΟΣΜΟ.

ΕΙΝΑΙ Η AMCOR

ΠΡΟΟΔΟΣΠΟΡ

Ιστορική μέρα, καμίνι το «Βενετόκλειο...»

Ο Κολοσσός υποδέχεται στις 17:00 την Α.Ε. Λάρισας και με νίκη περνάει στους «4» του κυπέλλου Ελλάδας! Τη δύναμη της έδρας πρέπει να νιώσουν οι Θεσσαλοί...Μοναδικός απών ο Χρήστος Γκογκίδης, αλλά με πάθος και τσαμπουκά οι Ροδίτες



Όλα για όλα σήμερα το απόγευμα ο Κολοσσός

Όταν ο Νίκος Γκάλης έλεγε ότι αυτή είναι η μεγαλύτερη επιτυχία μέχρι την επόμενη, ήξερε τι εννοούσε... Το «απόφθεγμα» αυτό του μεγάλου Νικ βλέπετε ότι «φοριέται» πολύ ακόμη και σήμερα και αυτό ήταν κάτι το οποίο επανέλαβε και ο Κώστας Κωσταρίδης στην προχθεσινή παρουσίαση της ομάδας.

Ο Κολοσσός, λοιπόν, μετά την ιστορική νίκη επί του Πανελληνίου και την πρόκριση στους «8» του κυπέλλου Ελλάδας, θέλει σήμερα το απόγευμα (17:00) να γράψει ξανά ιστορία, αυτή τη φορά φιλοξενώντας την Α.Ε. Λάρισας, που συγχωνεύτηκε με τον τοπικό Γυμναστικό.

Η πρόκληση της... τετράδας φαντάζει...πραγματική και ο Κολοσσός σήμερα θα τα δώσει όλα για να πετύχει μία ιστορική νίκη, που θα τον οδηγήσει ακόμη πιο ψηλά στο θεσμό.

Φυσικά το έργο των «θαλασσί» δεν θα είναι εύκολο. Η Α.Ε.Λ. αγωνίζεται στην Α1 και ψάχνει τη διάκριση μέσω του κυπέλλου, αλλά το γεγονός αυτό δεν φαίνεται ότι πτοεί τους Ροδίτες, που περιμένουν από γυμναστήριο θα πρέπει σήμερα να γεμίσει ασφυκτικά απ' τους φιλάθλους που πρέπει να το μετατρέψουν σε απόρθητο φρούριο. Η προετοιμασία του Κολοσσού για τη σημερινή κριθεί), ενώ θα παίξει κανονικά και στην αναμέτρηση με τον Μίλωνα, στο πλαίσιο της 2ης αγωνιστικής για την Α2.

Οι «12» του σημερινού αγώνα θα είναι οι: Σκορδάλης, Κεφαλάς, Μοσχοβίτης, Μητρόπουλος, Τσαμάτος, Παναγιωταράκος, Κουπίδης, Τσότσος, Λάτοβιτς, Χαρτ, Πετροδημόπουλος και Μαχαίρας.

Ζεστή υποδοχή στον Τσιάκο

Με τη φανέλα της Α.Ε. Λάρισας 1964 θα παρουσιαστεί σήμερα στο «Βενετόκλειο», ο Γιώργος Τσιάκος. Ο 24χρονος αθλητής έκανε πολλούς φίλους πέρσι στο «Βενετόκλειο» και με τη γενικότερη παρουσία του (ήταν ο πιο σταθερός παίκτης της ομάδας) σήμερα το απόγευμα θα νιώσει τη ζεστασιά του φιλαθλου κόσμου της Ρόδου.

Οι ρέφερι και ο κομισάριος

Ο Αχαιός και διεθνής Χρήστος Χριστοδούλου, ο Αθηναίος Χρυσόστομος Σκινάς και ο Τάσος Μάνος (επίσης του συνδέσμου Αττικής και γιος του παλιού διαιτητή και νυν κομισάριου) θα είναι οι ρέφερι της σημερινής αναμέτρησης του Κολοσσού κόντρα στην Α.Ε. Λάρισας. Κομισάριος για ένα ακόμη παιχνίδι (θα του γίνει συνήθεια φέτος) θα είναι ο Δημήτρης Κουνελλές.

τους φιλάθλους τους στο «Βενετόκλειο».

Ο κόσμος πρέπει να καταλάβει την κρισιμότητα του σημερινού αγώνα, που για τον Κολοσσό φυσικά θα αποτελέσει μία γιορτή...

Όλοι οι δρόμοι οδηγούν στο «Βενετόκλειο» και το κλειστό γυμναστήριο θα πρέπει σήμερα να γεμίσει ασφυκτικά απ' τους φιλάθλους που πρέπει να το μετατρέψουν σε απόρθητο φρούριο. Η προετοιμασία του Κολοσσού για τη σημερινή αγωνιστικής για την Α2.

Οι «12» του σημερινού αγώνα θα είναι οι: Σκορδάλης, Κεφαλάς, Μοσχοβίτης, Μητρόπουλος, Τσαμάτος, Παναγιωταράκος, Κουπίδης, Τσότσος, Λάτοβιτς, Χαρτ, Πετροδημόπουλος και Μαχαίρας.

ΑΝΑΚΟΙΝΩΣΕΙΣ ΓΙΑ ΤΑ ΕΙΣΙΤΗΡΙΑ

Η Κ.Α.Ε. Κολοσσός ανακοινώνει ότι θα γίνεται προπώληση εισιτηρίων στο ειδικό εκδοτήριο μπροστά στην είσοδο του γηπέδου σήμερα μία ώρα πριν την έναρξη του αγώνα. Ενημερώνουμε τους φιλάθλους ότι η τιμή του εισιτηρίου θα είναι 10 ευρώ, η είσοδος για τα παιδιά μέχρι 12 ετών θα είναι ελεύθερη, καθώς επίσης θα ισχύουν και τα εισιτήρια διαρκείας.

«Αν δεν μπορεί η Ρόδος, τότε ποιος;

Ο Γιώργος Ζευγώλης ήταν...πραγματικός «χείμαρρος» στις δηλώσεις του για τον νέο Κολοσσό. «Το παιχνίδι με την Α.Ε. Λάρισας θα είναι γιορτή και φυσικά θα παίξουμε για να κερδίσουμε»

Στην προχθεσινή παρουσίαση του Κολοσσού στο «Ακταίον», μίλησε και ο Γιώργος Ζευγώλης, ο οποίος το καλοκαίρι ανανέωσε τη συνεργασία του με την ομάδα. «Ο Κολοσσός έχει αφήσει πολλές ελπίδες σε όλους μας, ότι η χρονιά αυτή θα έχει χαρές και πραγματικά ακόμη κι αν η ομάδα μπορεί να χάσει παιχνίδια, έχει τη διάθεσή να δημιουργήσει μία όμορφη ατμόσφαιρα στον κόσμο. Η Α2 φέτος θα είναι εντελώς διαφορετική σε σχέση με τα προηγούμενα χρόνια. Δεν θα είναι περίπατος το πρωτάθλημα, επειδή κερδίσαμε τον Πανελλήνιο ή αν πάρουμε τη νίκη με την Α.Ε.Λ. Χρειάζεται συμπαράσταση η ομάδα όλη τη χρονιά και μέχρι στιγμής προσωπικά δεν έχω μείνει ευχαριστημένος απ' την παρουσία των φιλάθλων. Ο κόσμος πρέπει να καταλάβει ότι ο Κολοσσός είναι ένα...γεγονός. Αξίζουμε τη συμπαράσταση όλων, γιατί η διοίκηση έχει κάνει μεγάλη προσπάθεια. Τις επιλογές του καλοκαιριού τις κάναμε όλοι μαζί και αυτό δεν το λέω για να μοιράσω ευθύνες.

Ο προπονητής πρότεινε και η διοίκηση το έκανε πράξη μετά από συζήτηση. Εκτός απ' το ταλέντο τους, οι παίκτες που πήραμε έχουν καλή συμπεριφορά με την παρουσία τους ως άτομα μέσα στο σύνολο. Αν αυτό το κρατήσουμε μέχρι το τέλος, είμαι σίγουρος ότι η ομάδα θα παιγνιρίσει την άνοδο της στην Α1. Η Α2 θα είναι τρομερά ανταγωνιστική. Η παρουσία του Κολοσσού ανάγκασε τις άλλες ομάδες να επενδύσουν. Όλα τα ματς θα είναι ντέρμπι, γιατί όλοι θα θέλουν να κερδίζουν τον Κολοσσό. Δεν υπάρχουν εύκολα ή δύσκολα ματς, αλλά σε όλα θα παίξουμε για να κερδίσουμε. Ζητάμε την κατανόηση του κόσμου στις κακές εμφανίσεις. Όλες οι ομάδες που έπεσαν απ' την Α1 ταλαιπωρήθηκαν να επιστρέψουν όταν αντέδρασαν σπασμωδικά και μάλιστα αρκετές απ' αυτές βρίσκονται ήδη σε χαμηλές κατηγορίες.



Οι παίκτες του Κολοσσού σήμερα αντιμετωπίζουν την Α.Ε. Λάρισας

Είναι καλό για μας που έχει αλλάξει η Α2. Όταν μάζεψα την ομάδα είπα σε όλους ότι ήρθαν στη Ρόδο για να κάνουμε πρωταθλητισμό. Ο Κολοσσός ακόμη και στην Α1 πρέπει να διεκδικήσει κάτι καλύτερο απ' ότι οι ομάδες μετρίου επιπέδου. Αν δεν μπορεί η Ρόδος να έχει μία ομάδα στην Α1, τότε ποιος μπορεί; Είμαστε στην καλύτερη μοίρα απ' όλους, αρκεί να εκμεταλλευτούμε τις δυνατότητες που μας προσφέρει το νησί. Πρέπει να βάλουμε στο αίμα του κάθε Ροδίτη ότι ο Κολοσσός υπάρχει για όλους αυτούς. Να σταματήσουν οι μικρότητες και οι διχόνοιες. Στον αθλητισμό της Ρόδου δεν υπάρχει κάτι καλύτερο απ' τον Κολοσσό. Πρέπει να στηρίξουμε όλοι την προσπάθεια γιατί θα βγούμε ωφελειμένοι. Τα παιδιά που είναι στον Κολοσσό το αξίζουν πραγματικά».

Για την αναμέτρηση με την Α.Ε. Λάρισας, ο Γιώργος Ζευγώλης, είπε «Το παιχνίδι με την Α.Ε.Λ. είναι γιορτή για μας. Τα παιδιά ξεκίνησαν απ' το Αίγιο και την έφτασαν να παίζουν για την πρόκριση στους «4» του κυπέλλου Ελλάδας. Ο κόσμος πρέπει να γεμίσει το Βενετόκλειο και αυτό είναι το μεγάλο στοίχημα. Προτιμώ να παίξουμε σε ένα γεμάτο γήπεδο και να χάσουμε, παρά σε ένα άδειο και να κερδίσουμε. Η πρόκληση για μας συνεχίζεται. Εμείς θα παίξουμε για να κερδίσουμε. Το βάρος μας παραμένει στο πρωτάθλημα, αλλά το κύπελλο είναι η επιβεβαίωση για τον κόσμο μας. Η Α.Ε.Λ. είναι καλύτερη ομάδα από μας και πρέπει να την αναγκάσουμε να βρεθεί σε μέτρια μέρα. Πιστεύω ότι αν παίξουμε όπως με τον Πανελλήνιο θα κερδίσουμε».

*Μετά το τέλος της παρουσίασης, η διοίκηση του Κολοσσού παρέθεσε δείπνο στους παίκτες της ομάδας

Μεγάλη μέρα για τον Γιάννη

Μεγάλη μέρα η σημερινή για τον Γιάννη Καλλιγά...Ο αθλητής του Ηρακλή Λάρδου επιτέλους θα ανέβει τα σκαλιά της εκκλησίας με την εκλεκτή της καρδιάς του Γεωργία. Η σεμνή τελετή έχει προγραμματιστεί να γίνει στις 18:00, στον Ιερό Ναό του Αγίου Λουκά στ' Αφάντου...Άντε με το καλό παιδιά και βίον ανθόσπαρτον.

«Να ξαναζήσουμε το όνειρο...»

Στην παρουσίαση του νέου Κολοσσού, ο Κώστας Κωσταρίδης μίλησε για τη νέα αγωνιστική περίοδο, τονίζοντας ότι η ομάδα έχει τους πλέον κατάλληλους αθλητές για να επανέλθει στην Α1. «Έχουμε το κουράγιο και την όρεξη να συνεχίσουμε την προσπάθεια μας»

Προχθες το βράδυ στην αίθουσα του «Ακταίον» έγινε η επίσημη παρουσίαση του νέου Κολοσσού, όπως θα παραταχθεί στο πρωτάθλημα της Α2. Παρουσία των μελών του διοικητικού συμβουλίου, της τεχνικής ηγεσίας, των παικτών αλλά και των φίλων του συλλόγου πραγματοποιήθηκε η ετήσια εκδήλωση του Κολοσσού πριν απ' το πρώτο τζάμπολ στο νέο πρωτάθλημα. Αφού έγινε ξεχωριστά η παρουσίαση για κάθε αθλητή του Κολοσσού, τον λόγο πήρε πρώτος ο πρόεδρος του συλλόγου Κώστας Κωσταρίδης.

«Η περσινή χρονιά, που συνοδεύτηκε δυστυχώς απ' τον υποβιβασμό του Κολοσσού, πιστεύω ότι πέρασε ανεπιστρεπτί στο παρελθόν. Όσο ήταν ο Κολοσσός στην Α1 ήταν δείγμα ομάδας οργανωμένης, που δίδαξε ήθος. Όλοι οι περσινοί μας συνεργάτες αναπωλούν τον Κολοσσό και έλεγαν πότε θα επιστρέψει στην Α1, διότι πραγματικά έχουν ανάγκη αυτές τις ομάδες. Παρά τη στενοχώρια της διοίκησης, δεν υπάρχει απογοήτευση. Αντίθετα υπάρχει ζήλος και μεγάλη επιθυμία όλων να συνεχίσουμε την προσπάθεια του Κολοσσού για να επιστρέψει γρήγορα στην Α1. Πέρσι ζήσαμε ένα όνειρο το οποίο το αναπωλούμε και θέλουμε γρήγορα να το ξαναζήσουμε.

Εμείς έχουμε το κουράγιο και την όρεξη να ξαναζήσουμε το όνειρο. Αυτή είναι η ευχή όλων των φίλων μας, να βρούμε τη δύναμη και το κουράγιο για να συνεχίσουμε. Όλοι νόμιζαν ότι δεν θα έχουμε το σθένος για να συνεχίσουμε, αλλά δεν είναι έτσι. Τα μέλη του διοικητικού συμβουλίου και οι φίλοι μας είναι δίπλα στην προσπάθεια αυτή και έχουν πεισμώσει. Είναι σαν να ξεκινάει κάτι καινούργιο. Εδώ που είμαστε δεν μας αξίζει, γιατί μας αξίζουν πραγματικά άλλα πράγματα. Μας αξίζει το περιβάλλον της Α1. Απόδειξη των προθέσεων του Δ.Σ. ήταν η ανανέωση της συνεργασίας με τον Γιώργο Ζευγώλη, η εμπιστοσύνη προς το πρόσωπο του για να δημιουργήσουμε μία νέα ομάδα με άλλη φιλοσοφία και νεανική. Με αθλητές που έχουν όρεξη και πάθος για διάκριση. Είμαστε σίγουροι ότι αυτό το έχουμε πετύχει. Ο Κολοσσός απαρτίζεται απ' τους πλέον κατάλληλους αθλητές για να φέρουν την ομάδα ξανά στην Α1.



Φωτό απ' την παρουσίαση του Κολοσσού

Τα πρώτα δείγματα είναι πολύ ενθαρρυντικά προς όλους. Ευελπιστούμε ότι θα συνεχιστεί η προσπάθεια αυτή στο κύπελλο Ελλάδας, είναι τιμή για μας που έχουμε φτάσει στους «8» για πρώτη φορά στην ιστορία μας και υπάρχει η κρυφή ελπίδα ότι μπορεί να συνεχίσει ακόμη περισσότερο.

Οι στόχοι μας στο πρωτάθλημα είναι υψηλοί. Βασικά είναι η ομάδα να παίξει καλό μπάσκετ και να ευχαριστήσουμε τον κόσμο. Τα νούμερα των εισιτηρίων πέρσι ήταν πέρα απ' τις προβλέψεις μας. Θα συνεχίσουμε ακόμη καλύτερα φέτος και ο κόσμος πρέπει να έρθει στο γήπεδο για να δίνει δύναμη στους αθλητές και σε μας. Αυτό που συμβαίνει φέτος με το ενδιαφέρον των χορηγών είναι κάτι πρωτόγνωρο. Θα μπορούσαν να είναι απογοητευμένοι με την περσινή πορεία. Αντιθέτως στο κάλεσμα μας είναι όλοι παρόντες και μάλιστα έχουμε νέες χορηγίες.

Φέτος θα υπάρχει μεγάλος ανταγωνισμός, αφού πολλές ομάδες έχουν ενισχυθεί. Είμαστε όμως φιλόδοξοι και αισόδοξοι. Πάντα βάζουμε υψηλούς στόχους. Θέλουμε φέτος να δώσουμε έμφαση στην υποδομή. Ήδη έχουμε 200 εγγραφές και πρέπει τα επόμενα χρόνια να πλαισιώσουμε την πρώτη ομάδα με Ροδίτες αθλητές. Απόδειξη είναι ο Γιάννης Σκορβάλης και ο Σάκης Ξυπολιτάς. Ο Κολοσσός κινείται σε ένα υγιές περιβάλλον. Το παράδειγμα του Κολοσσού πρέπει να το ακολουθήσουν πολλά σωματεία. Ευχαριστούμε τους χορηγούς που είναι δίπλα μας και στους τοπικούς φορείς. Είναι γεγονός ότι ο Δήμος της Ρόδου έχει σταθεί στο πλευρό μας. Βέβαια η ομάδα αυτή χωρίς το Παλέ ντε Σπορ, δεν μπορεί να σταθεί, είναι γεγονός. Πρέπει να έχουμε ένα γήπεδο τουλάχιστον 3.000 θέσεων ώστε να αποτελεί κίνητρο για τους χορηγούς αλλά και για μας να προγραμματίζουμε εκδηλώσεις. Πιστεύω ότι σύντομα θα ξεκινήσει αυτό το έργο και ίσως σε 1-2 χρόνια να είμαστε μέσα. Θέλω να ευχηθώ στην ομάδα και στους παίκτες να είναι υγιείς και να δώσουν ότι καλύτερο μπορούν ώστε ο Κολοσσός να πετύχει τους στόχους του».

Η Τ.Ε. ΕΟΚ εύχεται...

Με την ευκαιρία της έναρξης της τοπικής μπασκετικής περιόδου 2006-2007, η διοίκηση της Τοπικής Επιτροπής ΕΟΚ Δωδεκανήσου, εύχεται στα μέλη των διοικήσεων των σωματείων μελών της, στους αθλητές, στους προπονητές, στους γυμναστές, τα μέλη των Συνδέσμων Διαιτητών και Κριτών Δωδεκανήσου, την Αστυνομία, το Γραφείο Φυσικής Αγωγής του νομού, τους εκπροσώπους των ΜΜΕ, τους φιλάθλους και όλο των μπασκετικό κόσμο υγεία, επιτυχίες και επίτευξη των νέων στόχων. Ιδιαίτερη ευχή στον Κολοσσό για επάνοδο στην Α1 Κατηγορία και άλλες επιτυχίες στο Κύπελλο Ελλάδος.

ΚΥΠΕΛΛΟ ΕΛΛΑΔΑΣ (Β' ΦΑΣΗ)
ΚΟΛΟΣΣΟΣ ΡΟΔΟΥ - Α.Ε. ΛΑΡΙΣΑΣ

Δ.Κ.Γ. ΡΟΔΟΥ (17.00) ΔΙΑΙΤΗΤΕΣ: Χριστοδούλου - Σχινάς - Μάνος

ΚΟΛΟΣΣΟΣ ΡΟΔΟΥ					Α.Ε. ΛΑΡΙΣΑΣ				
Σκορδάλης	22	1.92	1-2	4	Αρθρουρ	29	1.85	1	
Μοσχοβίτης	27	1.85	1	5	Λεπόγιεβιτς	24	1.95	2-3	
Κεφαλάς	25	1.85	1	6	Παπανικολόπουλος	27	1.92	1-2	
Μητρόπουλος	23	1.96	2-3	7	Παπαχρήστου	26	1.93	3	
Γκογκίδης	29	1.98	3	8	Μανούσος	21	2.08	5	
Παναγιωταράκος	32	1.90	2	9	Ορφανός	24	1.90	1-2	
Κουπίδης	22	1.96	2-3	10	Μπόλιτς	33	1.95	2-3	
Τσότσος	26	2.04	4-5	11	Παυλίδης	28	2.06	4	
Λάτοβιτς	26	2.06	4-5	12	Γούλας	18	2.03	3-4	
Χαρτ	26	1.90	1-2	13	Κατσίμπας	21	1.80	1	
Πετροδημόπουλος	26	2.09	5	14	Τζόνσον	32	2.02	4-5	
Μαχαίρας	22	2.06	4-5	15	Τσιάκος	24	2.04	4-5	

ΠΡΟΠΟΝΗΤΗΣ: Γιώργος Ζευγώλης — ΠΡΟΠΟΝΗΤΗΣ: Γιάννης Χριστόπουλος

Οι αλλαγές στις προκηρύξεις...

Η Τ.Ε. Ε.Ο.Κ. Δωδεκανήσου ανακοίνωσε ορισμένες αλλαγές στον τρόπο διεξαγωγής των πρωταθλημάτων εφήβων, παίδων και κορασίδων ενόψει του πρώτου τζάμπολ

Η Τ.Ε. Ε.Ο.Κ. Δωδεκανήσου προχώρησε σε ορισμένες αλλαγές στον τρόπο διεξαγωγής των πρωταθλημάτων, εφήβων, παίδων και κορασίδων ενόψει της νέας αγωνιστικής περιόδου.

ΠΑΙΔΙΚΟ ΠΡΩΤΑΘΛΗΜΑ

ΑΡΘΡΟ 3ο: ΤΡΟΠΟΣ ΔΙΕΞΑΓΩΓΗΣ ΠΡΩΤΑΘΛΗΜΑΤΟΣ

Το πρωτάθλημα θα διεξαχθεί σε δύο φάσεις.

Α' ΦΑΣΗ (Κανονική περίοδος): Οι ομάδες θα χωριστούν σε τρεις ομίλους, δύο νοτίου συγκροτήματος και ένα βορείου συγκροτήματος. Οι δύο όμιλοι του νοτίου συγκροτήματος θα καταρτιστούν από την Τ.Ε. πριν την κλήρωση των αγώνων. Στον α' όμιλο θα συμπεριληφθούν οι ομάδες παίδων: Κολοσσός, Γ.Σ. Διαγόρας, Ιβίσκος (σ.σ. Ένωση), Ζέφυρος, Γ.Σ. Αφάντου 2005, Διγενής (σ.σ. Καλλιθέα), Ελπίδα Πεταλούδων και Ηρακλής Λάρδου. Στον β' όμιλο θα συμπεριληφθούν οι ομάδες παμπαίδων: Ζέφυρος, Ελπίδα Πεταλούδων, Κολοσσός, Ιβίσκος (σ.σ. Ένωση), Γ.Σ. Διαγόρας, και η ομάδα παίδων του Α.Ο. Σύμης. Στον Γ' όμιλο (βορείου συγκροτήματος) θα συμπεριληφθούν οι ομάδες παίδων: Ιπποκράτης, Α.Ε. Δικαίου, Ηρακλής 2000, Ε.Α. Καλύμνου και οι παμπαίδες του Ιπποκράτη. Σε κάθε όμιλο οι ομάδες θα αγωνιστούν μεταξύ τους σε δύο γύρους και στο τέλος των δύο γύρων θα καταρτιστεί η βαθμολογία.

Β' ΦΑΣΗ: Θα είναι το φάϊναλ-φορ και θα διεξαχθεί σε κλειστό γυμναστήριο που θα ορίσει η Τ.Ε. Σ' αυτή θα λάβουν μέρος: Η πρώτη της βαθμολογίας του α' ομίλου Νοτίου συγκροτήματος, οι δύο πρώτες ομάδες της βαθμολογίας του Γ' ομίλου, η δε τέταρτη ομάδα θα προκύψει από διπλό αγώνα μπαράζ μεταξύ της δεύτερης στη βαθμολογία του Α' ομίλου και της πρώτης στη βαθμολογία του Β' ομίλου. Ο πρώτος απ' τους δύο αυτούς αγώνες θα διεξαχθεί στην έδρα της Β1 (Β1-Α2) και ο επαναληπτικός στην έδρα της Α2 (Α2-Β1). Τα ζευγάρια των ημιτελικών θα είναι τα εξής: α)1ος Α' ομίλου- 2ος Γ' ομίλου και β) 1ος Γ' ομίλου- Νικητής αγώνα μπαράζ (Α2-Β1) και. Το αμυντικό σύστημα των ομάδων είναι υποχρεωτικά το man to man, σύμφωνα με τις οδηγίες της Ε.Ο.Κ.

ΕΦΗΒΙΚΟ ΠΡΩΤΑΘΛΗΜΑ

ΑΡΘΡΟ 3ο: ΤΡΟΠΟΣ ΔΙΕΞΑΓΩΓΗΣ ΠΡΩΤΑΘΛΗΜΑΤΟΣ

Το πρωτάθλημα θα διεξαχθεί σε δύο ομίλους, ένα όμιλο νοτίου συγκροτήματος (Α' όμιλος) και ένα όμιλο βορείου συγκροτήματος (Β' όμιλος). Οι ομάδες θα συναντηθούν μεταξύ τους δύο φορές (δύο γύροι), σύμφωνα με το πρόγραμμα που θα καταρτιστεί. Οι δύο πρώτες ομάδες της τελικής βαθμολογίας της κανονικής περιόδου κάθε ομίλου θα συμμετάσχουν στην τελική φάση (φάϊναλ-φορ) που θα γίνει σε κλειστό γυμναστήριο που θα ορίσει η Τ.Ε. ανάλογα με τις συμμετοχές. Τα ζευγάρια των ημιτελικών ορίζονται ως εξής: Α1-Β2 και Β1-Α2. Οι νικήτριες των δύο ημιτελικών αγώνων θα αγωνιστούν στον τελικό για την ανάδειξη του πρωταθλητή, οι δε ηττημένες των δύο ημιτελικών στον μικρό τελικό.

ΠΡΩΤΑΘΛΗΜΑ ΚΟΡΑΣΙΔΩΝ

ΑΡΘΡΟ 3ο: ΤΡΟΠΟΣ ΔΙΕΞΑΓΩΓΗΣ ΠΡΩΤΑΘΛΗΜΑΤΟΣ

Το πρωτάθλημα θα διεξαχθεί σε δύο φάσεις, ως εξής:

Α' ΦΑΣΗ (Κανονική περίοδος): Θα αγωνιστούν σε δύο ομίλους, ένα όμιλο νοτίου συγκροτήματος (Α' όμιλος) και έναν όμιλο βορείου συγκροτήματος (Β' όμιλος). Σε κάθε όμιλο οι ομάδες θα συναντηθούν μεταξύ τους δύο φορές (δύο γύροι) και στο τέλος θα καταρτιστεί η βαθμολογία του κάθε ομίλου.

Β' ΦΑΣΗ: Θα είναι φάϊναλ-φορ και θα διεξαχθεί σε κλειστό γυμναστήριο που θα ορίσει η Τ.Ε. Σ' αυτήν θα λάβουν μέρος οι δύο πρώτες ομάδες της τελικής βαθμολογίας της κανονικής περιόδου κάθε ομίλου. Τα ζευγάρια των ημιτελικών ορίζονται ως εξής: Α1-Β2 και Β1-Α2.

Το πρωτάθλημα αρχίζει...

Με τα ντέρμπι Δάφνη- Σπόρτιγκ, Ιωνικός Λαμίας- I.C.B.S. και Μ.Ε.Ν.Τ.- Ηρακλής ανοίγει σήμερα το απόγευμα η αυλαία της Α2 Κατηγορίας! Στις 25 Οκτωβρίου τα παιχνίδια Α.Σ.Ε. Δούκα- Κολοσσός Ρόδου και Α.Γ.Ο. Ρεθύμνου- Τρίκαλα 2000

Υπό άλλες συνθήκες ο Κολοσσός σήμερα θα αγωνιζόταν στην Αθήνα απέναντι στον Α.Σ.Ε. Δούκα, για την πρεμιέρα της Α2 Κατηγορίας. Λόγω του κυπέλλου όμως το συγκεκριμένο ματς, καθώς και η αναμέτρηση Α.Γ.Ο. Ρεθύμνου-Μίλων ορίστηκαν απ' την Ε.Ο.Κ. την Τετάρτη 25 Οκτωβρίου. Αυτό δεν σημαίνει όμως ότι η πρεμιέρα της Α2 αναβλήθηκε...Κάθε άλλο! Στο σημερινό πρόγραμμα της 1ης αγωνιστικής περιλαμβάνονται πολύ σημαντικά παιχνίδια τα οποία αναμένονται με εξαιρετικό ενδιαφέρον.

Το ντέρμπι ανάμεσα στη Δάφνη και τον Σπόρτιγκ ξεχωρίζει σαφώς στο πρόγραμμα, ενώ αμφίρροπη αναμένεται η κόντρα μεταξύ του Ιωνικού Λαμίας και του I.C.B.S. Σπουδαίο ματς θα γίνει όμως και στην Τούμπα ανάμεσα στη Μ.Ε.Ν.Τ. και τον Ηρακλή, που αποτελεί ερωτηματικό για τη νέα σεζόν.

Η Α.Γ.Ε. Χαλκίδος έχει τον πρώτο λόγο με το «νεοφώτιστο» Παλαιό Φάληρο, ενώ στη Ξάνθη η τοπική ομάδα θα φιλοξενήσει στο γειτονικό ντέρμπι τον Κ.Α.Ο. Δράμας.

Τέλος ο Μίλωνας θα διασταυρώσει τα ξίφη του με τον Ηλυσιακό.

ΤΟ ΠΡΟΓΡΑΜΜΑ ΤΗΣ 1ης ΑΓΩΝΙΣΤΙΚΗΣ

ΣΗΜΕΡΑ:

Ξάνθη (17:30): Α.Σ. Ξάνθης- Κ.Α.Ο. Δράμας (Χουλιάρας- Μαλανδρής)

Δάφνη (17:30): Δάφνη-Α.Ο. Σπόρτιγκ (Ανδρικόπουλος- Πανταζής)

Κάνιθος (17:30): Α.Γ.Ε. Χαλκίδας- Παλαιό Φάληρο (Πολυχρονίδης- Πουρσανίδης Κ.)

Μ.Ε.Ν.Τ. (17:30): Μ.Ε.Ν.Τ.- Ηρακλής (Κουκουλίτσιος- Βαρδάλος)

Λαμία (17:30): Ιωνικός Λαμίας- I.C.B.S. (Ντίνος- Πετράκης)

Μίλωνα (17:30): Μίλων-Ηλυσιακός (Παναγιώτου- Κατραχούρας)

ΤΕΤΑΡΤΗ (25/10):

Δούκα (16:30): Α.Σ.Ε. Δούκα- Κολοσσός Ρόδου (Τσιμογιάννης- Σιορέντας)

Ρέθυμνο (16:30): Α.Γ.Ο. Ρεθύμνου- Τρίκαλα 2000 (Γεωργιάδης- Σώμος)

Παίδες εν δράσει...

Με τρία παιχνίδια στο παιδικό πρωτάθλημα ανοίγει σήμερα η αυλαία για τη νέα σεζόν! Ο Κολοσσός παίζει με τον Ζέφυρο (19:00), ενώ η «Ένωση» φιλοξενεί στην Ιαλυσό τον Ηρακλή Λάρδου (20:00)! «Εμφύλιος» στην Κω για τα τμήματα του Ιπποκράτη

Ξεκινάει σήμερα με τρεις συναντήσεις και το παιδικό πρωτάθλημα, το οποίο φέτος θα διεξαχθεί σε τρεις ομίλους. Μάλιστα η φετινή διοργάνωση αναμένεται με ενδιαφέρον, αφού αρκετές ομάδες θα επιδιώξουν να κατακτήσουν τον τίτλο. Για τον α' όμιλο (ισχυροί Ρόδου), ο κάτοχος του τίτλου Κολοσσού αντιμετωπίζει στις 19:00 (Βενετόκλειο) τον Ζέφυρο και θέλει να ξεκινήσει με το δεξί. Στον πάγκο των «θαλασσί» φέτος θα βρίσκεται ο Κώστας Δόσπρας, ενώ ο περσινός πρωταθλητής Κυριάκος Μάγος ανέλαβε το εφηβικό τμήμα. Λίγο αργότερα (20:00) η «Ένωση» Ιβίσκου/Ιάλυσου θα υποδεχθεί τον Ηρακλή Λάρδου, που μετά από αρκετά χρόνια (αναγκαστικά) θα πάρει μέρος στο νέο παιδικό πρωτάθλημα. Οι γηπεδούχοι προβάλλουν το φαβορί, αφού φέτος θα έχουν υψηλούς στόχους. Αξίζει να σημειωθεί ότι τα δύο άλλα παιχνίδια για τον α' όμιλο θα πραγματοποιηθούν την ερχόμενη Δευτέρα με τον Γ.Σ. Διαγόρας να φιλοξενεί τον Γ.Σ. Αφάντου 2005 (20:00) και την Καλλιθέα την Ελπίδα Πεταλούδων (20:00). Για τον γ' όμιλο (νήσων), στην Κω σήμερα το μεσημέρι (15:45) θα γίνει ο «εμφύλιος» ανάμεσα στα δύο τμήματα του Ιπποκράτη. Φυσικά λόγω ηλικίας οι παίδες έχουν τον πρώτο λόγο απέναντι στους παμπαίδες του συλλόγου.

ΖΕΦΥΡΟΣ-ΚΟΛΟΣΣΟΣ ΡΟΔΟΥ

Μία νίκη και τέσσερις εύκολες ήττες μετράει ο Ζέφυρος τα τελευταία χρόνια απέναντι στον Κολοσσό. Για τελευταία φορά οι «πράσινοι» κέρδισαν τους «θαλασσί» τη σεζόν 2001-02.

(2005-06): 41-90
(2004-05): 46-62
(2003-04): 19-60
(2002-03): 46-122
(2001-02): 63-46

*Για πρώτη φορά η «νεοσύστατη» Ένωση υποδέχεται τον Ηρακλή Λάρδου, που αγωνίστηκε για τελευταία φορά στο παιδικό πρωτάθλημα τη σεζόν 2003-04.

*Πέρσι ο Ιπποκράτης Κω κέρδισε τον Ιπποκράτη Κω Β' με 43-14.

ΤΟ ΣΗΜΕΡΙΝΟ ΠΡΟΓΡΑΜΜΑ

Δ.Κ.Γ. Κω (15:45): Ιπποκράτης Κω- Ιπποκράτης Κω Β' (Αυγουλάς- Ρίσκου)

Δ.Κ.Γ. Ρόδου (19:00): Ζέφυρος- Κολοσσός Ρόδου (Κουνελλές Ν.- Μυροφόρος)

Δ.Κ.Γ. Ιαλυσού (20:00): Ένωση Ιβίσκου/Ιάλυσου-Ηρακλής Λάρδου (Αρνάς- Πετρίδης)

Αυλαία στην Κάλυμνο...

Αρχίζει σήμερα το πρωτάθλημα της Α' Κατηγορίας με τα παιχνίδια Ε.Α.ΚΑ.- Γ.Σ. Διαγόρας (12:00) και Α.Ε. Δικαίου- Καλλιθέα (13:45)! Με το δεξί θέλουν να ξεκινήσουν οι «κυανέρυθροι» που βρίσκονται από χθες στο νησί των «σφουγγαράδων»

Στην Κάλυμνο ανοίγει η αυλαία της νέας αγωνιστικής περιόδου για το πρωτάθλημα της Α' Κατηγορίας...Το μεσημέρι (12:00), η τοπική Ε.Α.ΚΑ. φιλοξενεί τον Γ.Σ. Διαγόρας που επιστρέφει και πάλι στο χώρο του τοπικού μπάσκετ. Λίγο αργότερα (13:45) στην Κω, η Α.Ε. Δικαίου υποδέχεται την Καλλιθέα.

Ε.Α.ΚΑ.- Γ.Σ. ΔΙΑΓΟΡΑΣ

Στην Κάλυμνο βρίσκεται από χθες η αποστολή του Γ.Σ. Διαγόρας για τη σημερινή (12:00) αναμέτρηση με την τοπική Ε.Α.ΚΑ. Οι «κυανέρυθροι» θέλουν να ξεκινήσουν με το δεξί και λογικά έχουν τον πρώτο λόγο απέναντι στους «σφουγγαράδες», που θα έχουν πάντως ενθουσιασμό όπως γίνεται σε κάθε πρεμιέρα. Ο «γηραιός» ταξίδεψε χθες για το νησί των «σφουγγαράδων» με τους: Μαρουλλάκη, Ηλιού, Δούβαλη, Μαρκάκη, Αθανασιάδη, Σελλά, Τρίμη, Οικονόμου, Χατζηφούντα, Κούκιαλη Γ. και Κούκιαλη Β. Στην αποστολή της ομάδας δεν συμμετείχε ο Μιχάλης Τσιγάρος και ο τραυματίας Κώστας Γκόνος, ενώ ακόμη δεν είναι έτοιμα τα δελτία των Φυλιτ

Στα πλαίσια των περιοδειών του

Στη Γεωργοένωση χθες ο Καραγιάννης

ΣΥΖΗΤΗΣΕ ΜΕ ΤΟΥΣ ΕΡΓΑΖΟΜΕΝΟΥΣ

Την Ενωση Αγροτικών Συνεταιρισμών, την Κεντρική Λαχαναγορά, τους αποθηκευτικούς χώρους στην περιοχή ΣΑΪΦΕ, τις εργατικές κατοικίες Αγ. Δημητρίου και τον παιδότοπο, καθώς και την οδό Κόδριγκτων, επισκέφτηκε χτες ο επικεφαλής της δημοτικής παράταξης «Ανοιξη στη Ρόδο», δρ. Σάββας Καραγιάννης, με υποψηφίους δημοτικούς συμβούλους.

Σε όλους τους χώρους η υποδοχή από εργαζόμενους και κατοίκους ήταν θερμή.

Το απόγευμα, κλιμάκιο της δημοτικής παράταξης «Ανοιξη στη Ρόδο» επισκέφθηκε τις περιοχές Καζάρμα - Ρεγγίνα και τις εργατικές κατοικίες Αγ. Ιωάννου.

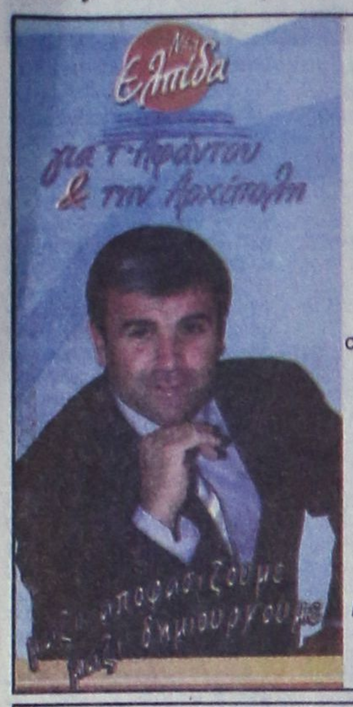

ΠΡΟΣΚΛΗΣΗ

Η Δημοτική Παράταξη

«Νέα Ελπίδα για τ' Αφάντου & την Αρχίπολη»

πραγματοποιεί το Σάββατο 30 Σεπτεμβρίου 2006 στις 8.00 το βράδυ στο εστιατόριο «Φλώρα» Ανοικτή πολιτική συγκέντρωση με ομιλητή τον επικεφαλής της παράταξης και υποψήφιο Δήμαρχο Αφάντου

Τάσο Σπανό

Η παρουσία σας θα μας τιμήσει ιδιαίτερα

X308-30/9



Αγαπητέ συμπολίτη/σα,

Ασκώ επί 28 χρόνια το ιατρικό λειτούργημα και 20 χρόνια από τη θέση του Νοσοκομειακού Γιατρού.

Με κίνητρο την αγάπη για τον τόπο μου και την επιθυμία να προσφέρω στην πρόοδο και στην ανάπτυξή του, αποφάσισα να μετάσχω στις εκλογές ως ***υποψήφιος Δημοτικός Σύμβουλος.*** *Προσδοκώντας στην ενεργό στήριξή σας, ζητώ να με τιμήσετε με την ψήφο σας.*

Με εκτίμηση
ΝΙΚΗΤΑΣ Ι. ΜΟΣΧΟΣ

ΝΙΚΗΤΑΣ Ι. ΜΟΣΧΟΣ

Αν. Διευθυντής Καρδιολογικής Κλινικής Π.Γ.Ν.Ρ.

ΥΠΟΨΗΦΙΟΣ ΔΗΜΟΤΙΚΟ ΣΥΜΒΟΥΛΟΣ

ΡΟΔΟΣ ΑΝΘΡΩΠΙΝΗ ΠΟΛΗ

ΓΙΩΡΓΟΣ ΓΙΑΝΝΟΠΟΥΛΟΣ

- Γεννήθηκε στη Ρόδο στις 10/4/1954
- Αποφοίτησε από το Βενετόκλειο Γυμνάσιο Ρόδου το 1972 και το Δεκέμβριο του 1978 από την Ιατρική Σχολή του Πανεπιστημίου Γένοβας Ιταλίας με βαθμό 95/110
- Ελαβε την ειδικότητα Καρδιολογίας το Μάιο 1987 και διορίστηκε επιμελητής στο Γ.Ν. Αθηνών Α. Φλέμιγκ
- Από το 1989 διορίσθηκε οπου και υπηρεεί μέχρι σήμερα από τη θέση του Αν. Διευθυντή Καρδιολογικής Κλινικής στο Π.Γ.Ν. Ρόδου.
- Μετεκπαιδεύτηκε για τρία χρόνια σε Παν/κές Κλινικές της Αγγλ/ιας, Ιταλίας και Ελλάδος με εξειδίκευση στηνΑρρυθμιολογία.
- Ανακηρύχθηκε από το 1989 διδάκτωρ Παν/μίου Αθηνών με Αριστα.
- Διετέλεσε μέλος του Δ.Σ. του Ι.Σ.Ρ., γραμματέας και μέλος της Επιστημονικής Επιτροπής του Π.Γ.Ν. Ρόδου. Είναι δημοτικός σύμβουλος. Αντιπρόεδρος Δημοτικού Συμβουλίου στο Δήμο Ροδίων. Πρόεδρος Α.Ε. Ηφαιστος. Αντιπρόεδρος ΔΟΠ. Είναι πατέρας τριών παιδιών.

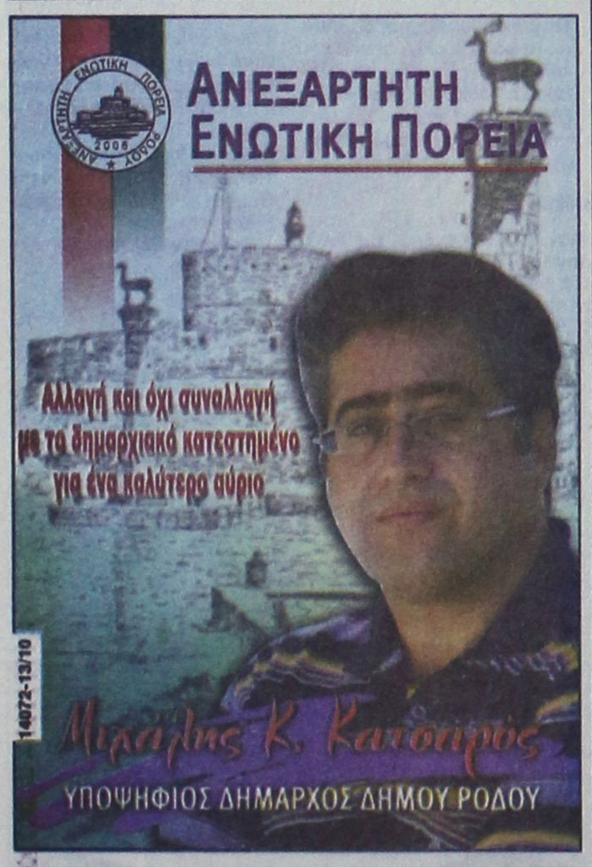

14072-13/10

...Το Λογιστήριο της **«ΠΡΟΟΔΟΥ»**, που μεταφέρθηκε στο κτίριό μας, το οποίο λειτουργεί παράλληλα με το λογιστήριο της Ν. Αγοράς, στην οδό **Μάρκου Μαλιαράκη 3** λειτουργεί από την 8.00 πρωινή μέχρι την 2.30 μεταμεσημβρινή και δέχεται

ΔΙΑΦΗΜΙΣΕΙΣ - ΑΓΓΕΛΙΕΣ

και οποιαδήποτε άλλη ΔΗΜΟΣΙΕΥΣΗ

ΜΑΡΚΟΥ ΜΑΛΙΑΡΑΚΗ 3

ΤΗΛ. 22410 35322

Σε εκδήλωση στο Δημοτικό Θέατρο

Το πρόγραμμα Ανάπτυξης παρουσίασε ο Δήμαρχος

ΓΙΑ ΤΗΝ ΤΕΤΡΑΕΤΙΑ 2007—2010



Το πρόγραμμα Ανάπτυξης 2007-2010 παρουσίασε, προχθές το βράδυ, στους εκπροσώπους παραγωγικών τάξεων και φορέων της Ρόδου, ο δήμαρχος Ρόδου Γιώργος Γιαννόπουλος, σε εκδήλωση που πραγματοποιήθηκε στο Δημοτικό Θέατρο.

Το πρόγραμμα Ανάπτυξης της επόμενης τετραετίας στηρίζεται κυρίως στο γενικό σχεδιασμό της πόλης.

Με βάση τα στοιχεία της Διεύθυνσης Συγκοινωνιών στο νησί της Ρόδου κυκλοφορούν συνολικά 75.000 αυτοκίνητα επιβατικά και φορτηγά, καθώς επίσης και 5.000 ενοικιαζόμενα. Τα 80.000 αυτοκίνητα αντιστοιχούν 700 ανά 1.000 κατοίκους και τα οποία για να αναπτυχθούν απαιτούνται 400 χιλιόμετρα δρόμου.

Σύμφωνα με τα όσα είπε ο κ. Γιαννόπουλος, οι υποδομές στο κέντρο για το κυκλοφοριακό είναι της δεκαετίας του '70 και δεν μπορούν να εξυπηρετήσουν την υφιστάμενη κατάσταση.

Γι' αυτό, όπως τόνισε, τα μέτρα που θα ληφθούν άμεσα θα είναι αυστηρά για την κυκλοφορία των οχημάτων.

Για τις λιμενικές υποδομές της πόλης ο κ. Γιαννόπουλος επανέλαβε ότι η μαρίνα του Μανδρακίου θα γίνει πολυτελείας, με στόχο την εξυπηρέτηση επιβατών υψηλού επιπέδου. Το εμπορικό λιμάνι, μετά την ολοκλήρωση της Ακαντιάς, θα εξυπηρετεί μόνο κρουαζιερόπλοια, ενώ στο λιμάνι της Ακαντιάς θα ελλιμενίζονται τα επιβατικά και τα φορτηγά πλοία. Στους σχεδιασμούς της παρούσας δημοτικής αρχής είναι και η κατασκευή αλιευτικού καταφυγίου στην περιοχή των Αγγέλων.

Ο κ. Γιαννόπουλος ζήτησε την συστράτευση όλων των φορέων, για την ίδρυση Πανεπιστημιακής Σχολής Τουρισμού στη Ρόδο, τη λειτουργία παραρτήματος της Σχολής Καλών Τεχνών και τη δημιουργία Ινστιτούτου Μεσογειακών Μελετών.

«Ολοι οι φορείς πρέπει να παλέψουμε για να γίνουν από 3.000, 7.000 οι φοιτητές της Ρόδου», υπογράμμιζε ο κ. Γιαννόπουλος.

Την Κυριακή 1η Οκτωβρίου

Κρουαζιερόπλοιο θα προσεγγίσει στο Καστελλόριζο

ΜΕ ΠΑΡΕΜΒΑΣΗ ΤΟΥ κ. ΧΡΥΣΗ

Την παρέμβαση του βουλευτή Βασίλη Χρύση ζήτησαν κάτοικοι του Καστελλορίζου προκειμένου να προσεγγίσει στο λιμάνι τους την Κυριακή 1 Οκτωβρίου, το κρουαζιερόπλοιο Salamis Glory με Κυπριακή σημαία.

Εντός του κρουαζιερόπλοιου θα επιβαίνουν 600 τουρίστες εκ των οποίων οι 15 προέρχονται από τρίτες χώρες για τους οποίους απαιτείται έλεγχος διαβατηρίων.

Η πύλη εισόδου-εξόδου του Καστελλορίζου η οποία δημιουργήθηκε με το Προεδρικό διάταγμα 320/94 αναμένεται μελλοντικά να λειτουργήσει , όπως διαβεβαίωσαν τον κ. Χρύση τα Υπουργεία Οικονομίας-Οικονομικών και Δημοσίας Τάξης σε κατατεθείσα ερώτηση του στη Βουλή.

Το παραπάνω κρουαζιερόπλοιο θα αποπλεύσει από Λεμεσό, θα προσεγγίσει την Κω και κατόπιν το Καστελλόριζο. Κατόπιν παρεμβάσεων του βουλευτή Βασίλη Χρύση προς το Υπουργείο Δημοσίας Τάξης διευθετήθει το πρόβλημα και ο έλεγχος των 15 επιβατών από τρίτες χώρες θα γίνει στη Κώ και κατόπιν θα τους επιτραπεί η είσοδος και στο Καστελλόριζο.

Τοιουτρόπως απεσοβήθη την τελευταία στιγμή ο κίνδυνος απώλειας 600 επισκεπτών στο ακριτικό Καστελλόριζο με ότι αυτό συνεπάγεται.

Οι κάτοικοι του Καστελλορίζου ευχαρίστησαν τον κ. Χρύση για το άμεσο και έμπρακτο ενδιαφέρον του για την τουριστική κίνηση του νησιού ,το οποίο θα τονωθεί οικονομικά με την επίσκεψη του κρουαζιερόπλοιου την Κυριακή.

Συνεχίζοντας την προεκλογική περιοδεία

Με τους εργαζόμενους του ΡΟΔΑ συναντήθηκε ο Χατζηευθυμίου

ΔΕΣΜΕΥΤΗΚΕ ΓΙΑ ΤΗΝ ΕΞΥΓΙΑΝΣΗ ΤΗΣ ΕΠΙΧΕΙΡΗΣΗΣ

Τη Δημοτική Επιχείρηση Συγκοινωνιών ΡΟΔΑ επισκέφθηκε χθες ο επικεφαλής της παράταξης «Πρώτα Η Ρόδος» Χατζής Χατζηευθυμίου και υποψήφιοι δημοτικοί σύμβουλοι του συνδυασμού του όπου συναντήθηκαν με τους εργαζόμενους παρουσία του προέδρου τους κ. Εγγλέζου και του διευθυντή της επιχείρησης κ. Καραμανώλη.

Ο υποψήφιος δήμαρχος Ροδίων και οι συνεργάτες του συνομίλησαν για αρκετή ώρα με τους εργαζόμενους και αντάλλαξαν απόψεις για τους τρόπους ανάκαμψης της επιχείρησης μετά το οικονομικό σκάνδαλο που ξέσπασε και για το οποίο έχει ήδη επιληφθεί η δικαιοσύνη. Όπως τόνισε απευθυνόμενος στους παριστάμενους θα πρέπει όλοι από κοινού να προσπαθήσουν για να βγει ο ΡΟΔΑ από το αδιέξοδο στο οποίο τον οδήγησε η σημερινή δημοτική αρχή με τους λανθασμένους χειρισμούς της.

Στον ανακριτή ο 29χρονος Αλβανός για τα ναρκωτικά

Ενώπιον του ανακριτή πρόκειται να οδηγηθούν τη Δευτέρα ο 29χρονος Αλβανός και η 25χρονη Ελληνίδα φίλη του, οι οποίοι συνελήφθησαν στο λιμάνι από προσωπικό της Δίωξης Ναρκωτικών του Κεντρικού Λιμεναρχείου Ρόδου.

Στην κατοχή του Αλβανού βρέθηκαν δύο αυτοσχέδιες συσκευασίες, τις οποίες ο δράστης είχε κρύψει σε χάρτινη συσκευασία απορρυπαντικού, οι οποίες και περιείχαν κοκαΐνη συνολικού βάρους 300 γραμ.

Η νεαρή κοπέλα είχε στην κατοχή της 12 γραμ. ηρωίνης και 4 δισκία μεθαδώνης.

Σύμφωνα με πληροφορίες οι δύο δράστες που συζούσαν στην Αθήνα ήλθαν στη Ρόδο με το πλοίο της γραμμής από Πειραιά, με σκοπό να πουλήσουν τις ναρκωτικές ουσίες.

Απαγόρευση κυκλοφορίας

Με απόφαση του Αστυνομικού Διευθυντή Δωδεκανήσου Δημήτρη Λερογιάννη, απαγορεύεται η κυκλοφορία παντός οχήματος στην οδό Ιλιάδων του Δήμου Ιαλυσού, για το χρονικό διάστημα από τις 9 το πρωί της 1ης Οκτωβρίου έως τις 8 το βράδυ της 3ης Οκτωβρίου. Επίσης και το χρονικό διάστημα από τις 5 το απόγευμα της 7ης Οκτωβρίου έως και τις 10 το βράδυ της επόμενης ημέρας.

Η απαγόρευση κυκλοφορίας οχημάτων γίνεται λόγω των προπαρασκευών για τη διεξαγωγή του 15ου Συνεδρίου της Ευρωπαϊκής Ακαδημίας Δερματολογίας και Αφροδισιολογίας στη Ρόδο.

ΕΛΑ ΝΑ ΑΝΟΙΞΟΥΜΕ ΠΑΝΙΑ

ΑΘΛΗΤΙΚΟΣ ΣΥΛΛΟΓΟΣ ΙΣΤΙΟΠΛΟΩΝ ΑΝΟΙΚΤΗΣ ΘΑΛΑΣΣΗΣ ΡΟΔΟΥ

www.asiathr.gr
e-mail: info@asiathr.gr



Ελα να μάθεις να κυβερνάς ένα ιστιοφόρο σκάφος και να μπορείς να απολαμβάνεις το ταξίδι στη θάλασσα με τον αέρα και τα πανιά

Θα διδαχθείς να αντιμετωπίζεις κάθε κίνδυνο στη θάλασσα, να διαβάζεις και να προβλέπεις τον καιρό, να διαβάζεις τους ναυτικούς χάρτες με τα σύμβολά τους και πολλά άλλα, αποκτώντας το δίπλωμα κυβερνήτου ιστιοφόρου σκάφους.

Ο εκπαιδευτικός κύκλος που οργανώνεται από τον Αθλητικό Σύλλογο Ιστιοπλόων Ανοικτής Θάλασσας Ρόδου περιλαμβάνει:

Πρακτική εκπαίδευση πάνω σε ιστιοφόρο σκάφος κάθε Σάββατο ή Κυριακή πρωί για δύο μήνες, τρίωρα θεωρητικά μαθήματα κάθε Σάββατο βράδυ ένα εκπαιδευτικό διήμερο ταξίδι στη Σύμη

ΕΝΑΡΞΗ ΜΑΘΗΜΑΤΩΝ 14/10/2006

ΠΛΗΡΟΦΟΡΙΕΣ - ΕΓΓΡΑΦΕΣ
ΜΙΧΑΛΗΣ ΠΑΠΑΓΑΠΗΤΟΣ τηλ.: 22410 24247
ΑΝΤΩΝΗΣ ΒΟΓΙΑΤΖΗΣ κιν. 69 36 52 3330

8532-1/10

ΠΡΟΣΚΛΗΣΗ

Ο Δημοτικός Οργανισμός Πρόνοιας Αρχαγγέλου σε συνεργασία με το Γενικό Νοσοκομείο Ρόδου διοργανώνει

εθελοντική αιμοδοσία

την

ΚΥΡΙΑΚΗ 1 ΟΚΤΩΒΡΙΟΥ 2006

και ώρα 09.00 έως 13.30

στο Α' Δημοτικό Σχολείο Αρχαγγέλου (αίθουσα συνεδριάσεων Δ.Σ.)

Στόχος της όλης διοργάνωσης είναι η δημιουργία τράπεζας αίματος για τις ανάγκες των συνδημοτών μας.

Η προσφορά σας κρίνεται απαραίτητη.

Γιατί το αίμα είναι αγαθό που μόνο δωρίζεται

Σας ευχαριστούμε
Για το Δ.Σ.
Η πρόεδρος Δ.Ο.Π.Α.
Γέροντα Βίκυ

ΧΛ-1/10

ΔΙΑΛΥΣΗ

ΕΚΛΕΚΤΑ ΥΦΑΣΜΑΤΑ

ΚΑΣΜΗΡΙΑ - ΠΑΛΤΑ - ΤΑΠΕΡ - ΚΑΜΗΛΟ 100%
ΛΙΝΑ - ΜΕΤΑΞΩΤΑ - ΒΕΛΟΥΔΑ
ΑΓΓΛΙΑΣ - ΓΕΡΜΑΝΙΑΣ - ΙΤΑΛΙΑΣ - ΓΑΛΛΙΑΣ

ΤΙΜΕΣ ΚΑΤΩ ΤΟΥ ΚΟΣΤΟΥΣ 60% ΕΩΣ 80% ΦΘΗΝΟΤΕΡΑ

ΙΑΚΩΒΟΣ ΜΑΚΑΡΙΟΥ 16 ΡΟΔΟΣ
ΠΙΣΩ ΑΠΟ ΤΟ ΔΙΚΑΣΤΗΡΙΟ
ΔΙΠΛΑ ΣΤΗ ΛΕΣΧΗ ΑΞΙΩΜΑΤΙΚΩΝ
ΤΗΛ: 2241022273 ΑΔ. ΠΡΟΕΔΡΟΥ ΠΡΩΤ. 1188/06

X.299-3/10



ΚΕΝΤΡΟ ΞΕΝΩΝ ΓΛΩΣΣΩΝ

Ελένη Κύρη ΒΑ.

Εξετάσεις CAMBRIDGE - MICHIGAN - PALSO - EDEXCEL

Αγγλικά – Γερμανικά
Γαλλικά – Ιταλικά

Μεσολογγίου 19, Ρόδος
Τηλ. 22410 75770
eleni-kyri@rho.forthnet.gr

X300-1/10

ΣΥΜΙΑΚΟ ΘΕΑΤΡΟ

ΧΛ-3/10

Ο Μαμμόθρεφτος

Μια ιδέα βασισμένη στο έργο 'Δύσκολος' του Μενάνδρου από τον Μ. Αντωνόγλου

Υπό την Αιγίδα:
ΔΗ.ΠΕ.ΘΕ. ΡΟΔΟΥ
ΠΟΛΙΤΙΣΤΙΚΟΣ ΟΡΓΑΝΙΣΜΟΣ ΔΗΜΟΥ ΡΟΔΙΩΝ

ΘΕΑΤΡΟ ΜΕΣΑΙΩΝΙΚΗΣ ΤΑΦΡΟΥ
ΚΥΡΙΑΚΗ 1 ΟΚΤΩΒΡΙΟΥ, 20:00



X.306-1/10