Η ΡΟΔΙΑΚΗ

ΗΜΕΡΗΣΙΑ ΠΡΩΙΝΗ ΕΦΗΜΕΡΙΔΑ ΤΗΣ ΡΟΔΟΥ

ΠΕΜΠΤΗ
6 ΜΑΡΤΙΟΥ 2003
ΑΡ. ΦΥΛΛΟΥ 17.339
ΤΙΜΗ: ΕΥΡΩ 0,70

PAFFUTO
WINE MUSIC BAR

ΕΤΟΙΜΟ ΤΟ ΚΑΤΑΣΤΗΜΑ ΑΦΟΡΟΛΟΓΗΤΩΝ ΣΤΟ ΛΙΜΑΝΙ



Μήπως θυμάστε τί υποσχεθήκατε κ. Σκανδαλίδη;

Το ΕΒΕΔ θέτει επί τάπητος το ζήτημα της δημιουργίας καταστήματος αφορολογήτων ειδών στο λιμάνι της Ρόδου, επισημαίνοντας ότι η λειτουργία του θα πλήξει σοβαρά την ήδη χειμαζόμενη τουριστική αγορά και ειδικότερα την αγορά της Παλιάς Πόλης.

ΣΕΛΙΔΑ 5

ΤΟ ΚΟΛΠΟ ΜΕ ΤΟΥΣ ΔΗΜΑΡΧΟΥΣ ΕΠΙΒΑΡΥΝΕ ΤΗΝ ΘΕΣΗ ΤΗΣ



Απομάκρυνση Αρσενοπούλου η μόνη λύση!

Η ίδια πνέει τα μένεα κατά των οργάνων του ΠΑΣΟΚ για τα οποία εκφράζεται απαξιωτικά γιατί δεν τη στηρίζουν.

ΣΕΛΙΔΑ 6

Απόφαση έκπληξη για τα δικαστικά χρονικά της Ρόδου

1,4 δισ δρχ. σε δύο για λαθρεμπόριο ποτών!



261.547 ΦΙΑΛΕΣ ΔΙΑΦΟΡΩΝ ΕΙΔΩΝ Η "ΛΕΙΑ"!

Τέσσερις οι κατηγορούμενοι, χθες δικάσθηκαν οι δύο για αδικήματα που διαπράχθηκαν κατά συρροή από το 1997 έως το 2001. Το δικαστήριο τους καταδίκασε σε φυλάκιση 2 ετών τον καθένα και χρηματικό πρόστιμο 1.050.145 ευρώ επίσης τον καθένα. Η υπόθεση αποκαλύφθηκε στις 9 Ιουλίου 2001 από το ΣΔΟΕ Ρόδου.

ΣΕΛΙΔΑ 4

Διαφωνίες για την μετάδοση της δίκης από την TV. Ενσταση και για τη νομιμότητα του Δικαστηρίου

ΜΕ ΤΟ ΜΑΛΑΚΟ!

Αφού υπάρχει το τεκμήριο της... αθωώτητας ο εύθραυστος ψυχικός κόσμος των στυγερών δολοφόνων είναι ιερός!..

Ο ΜΕΣΙΕ ΓΙΩΤΟΠΟΥΛΟΣ ΕΧΕΙ ΠΑΡΑΠΟΝΑ ΑΠΟ ΤΟΥΣ ΔΗΜΟΣΙΟΓΡΑΦΟΥΣ

Στο τέλος θα μας ζητήσουν και τα ρέστα!

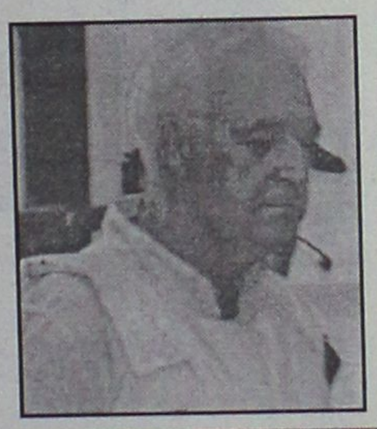

Προκλητικοί και αμετανόητοι δεν είναι διατεθειμένοι ούτε μια συγγνώμη να ζητήσουν από τους συγγενείς των θυμάτων που κυριολεκτικά άνανδρα δολοφόνησαν. Κοινωνικοί επαναστάτες του γλυκού νερού υποβάλλουν κάθε μέρα και νέα αιτήματα. Μια για το κλουβί, μια για τηλεοπτική μετάδοση της δίκης και τώρα θέλουν άλλο δικαστήριο, διότι είναι πολιτικοί κρατούμενοι - αιχμάλωτοι πολέμου. Στο τέλος θα μας ζητήσουν και τα ρέστα...



ΣΕΛΙΔΑ 3



ΕΛΕΓΧΟΙ ΣΕ ΠΟΛΛΕΣ ΕΠΙΧΕΙΡΗΣΕΙΣ

Καμικάζι του ΙΚΑ αλωνίζουν τη Ρόδο



Ηρθαν την περασμένη Δευτέρα και πραγματοποιούν ελέγχους σε οικοδομές, καταστήματα και επιχειρήσεις για τον εντοπισμό διαφυγής εισφορών.

ΣΕΛΙΔΑ 8

ΓΙΑ ΤΟΥΣ ΜΙΚΡΟΠΩΛΗΤΕΣ

Βέτο από τον Ε.Σ.Ρ.

Σοβαρό πρόβλημα δημιουργείται στο δήμο Ρόδου για Κολώνα, Πλατανάκια, Σταθμό ταξί και Παλιά Πόλη.

ΣΕΛΙΔΑ 7





AEGEAN AIRLINES
University press
LOCOS
ΚΑΦΕΝΕΣ ΚΟΥΚΟΣ
KAMIROS VK
ΚΕΝΤΡΟ μουσικής ΦΩΤΗΣ ΓΙΑΚΟΥΜΑΚΗΣ
ΞΕΝΕΣ ΓΛΩΣΣΕΣ ΧΑΤΖΗΔΑΚΟΥ ΜΟΣΧΙΔΗ
easy courier
The couriers
MonCafé
ΙΕΡΑ ΟΔΟΣ
ΝΙΚΟΣ RESTAURANT
Rodos MIRROR

ΗΜΕΡΟΛΟΓΙΟ

Πέμπτη 6 Μαρτίου 2003
Των εν Αμορίω 42 Μαρτύρων

Ανατολή ηλίου: 06.51'
Δύση ηλίου: 18.23'
Σελήνη 4 ημερών

ΦΑΡΜΑΚΕΙΑ

Σήμερα διημερεύει το φαρμακείο του Ηρακλείδη Αριστ. στην πλατεία Αγίων Αποστόλων και διανυκτερεύει το φαρμακείο του Χατζηκωνστα Ιωαν. στην οδό Γρίβα 24 (Νοηχώρι).

ΒΕΝΖΙΝΑΔΙΚΑ

Σήμερα διανυκτερεύουν τα βενζινάδικα: Σταυριανάκης Π. (Ψαρόπουλα), Τζωρτζής Γ. (Ροδίνι), Τσδουλάκης Γεώργιος (Ιαλυσός), Κοντομανώλης Μαν. (Κρεμαστή), Σαββάκης Μ. (Θεολόγος), Διακοστεργάκης (Μανδρακά), Σαλαμαστράκης (Φαληράκι), Οίκονομος Μ. (Αρχάγγελος).

ΛΑΪΚΕΣ ΑΓΟΡΕΣ

Τετάρτη: στο Δημοτικό Νεκροταφείο
Πέμπτη: στην οδό Βόρρωνος
Παρασκευή: στην οδό Πτολεμαίων (Ανάληψη)
Σάββατο: στο Δημοτικό Νεκροταφείο.

ΔΡΟΜΟΛΟΓΙΑ ΠΛΟΙΩΝ

Σήμερα αναχωρεί το πλοίο "ΔΙΑΓΟΡΑΣ" στις 15.00 για Νίσυρο-Κω-Κάλυμνο-Λέρο-Πάτμο-Παραιά.

ΑΕΡΟΠΟΡΙΚΑ ΔΡΟΜΟΛΟΓΙΑ

ΟΛΥΜΠΙΑΚΗ ΑΕΡΟΠΟΡΙΑ

ΑΠΟ ΡΟΔΟ-ΑΘΗΝΑ
- Καθημερινά 07.10, 13.40
- Πέμπτη 20.10, 22.45
- Καθημερινά πλην Πέμπτης 19.40, 22.25
- Καθημερινά πλην Κυριακής 10.40

ΑΠΟ ΑΘΗΝΑ-ΡΟΔΟ
- Καθημερινά 05.30,12.00
- Πέμπτη 18.30, 21.05
- Καθημερινά πλην Πέμπτης 18.00, 20.45
- Καθημερινά πλην Κυριακής 09.00

ΑΠΟ ΡΟΔΟ-ΘΕΣΣΑΛΟΝΙΚΗ
- Δευτέρα - Τετάρτη 09.45
- Πέμπτη 10.45
- Σάββατο 15.15
- ΔΕΥ-ΤΕΤ-ΠΑΡ-ΚΥΡ 16.10

ΑΠΟ ΡΟΔΟ-ΗΡΑΚΛΕΙΟ
- Δευτέρα-Παρασκευή 14.30, Τετάρτη-Κυριακή 16.30

ΑΠΟ ΡΟΔΟ-ΚΑΡΠΑΘΟ
- ΔΕΥ-ΠΕΜ-ΠΑΡ-ΣΑΒ 07.00, 10.40
- Τετάρτη-Κυριακή 10.40, 14.20

ΑΠΟ ΡΟΔΟ-ΚΑΣΟ
- ΔΕΥ-ΠΕΜ-ΠΑΡ-ΣΑΒ 07.00
- Τετάρτη-Κυριακή 10.40

ΑΠΟ ΡΟΔΟ-ΚΑΣΤΕΛΟΡΙΖΟ
- ΔΕΥ-ΤΕΤ-ΠΑΡ-ΣΑΒ-ΚΥΡ 07.10

ΑΠΟ ΡΟΔΟ-ΧΙΟ
- Τρίτη στις 10.40 και Πέμπτη στις 10.45'

ΡΟΔΟΣ-ΜΥΤΙΛΗΝΗ
- Δευτέρα-Τετάρτη στις 09.45, Τρίτη στις 10.40', Πέμπτη στις 10.45' και Σάββατο στις 15.15

ΡΟΔΟΣ- ΣΑΜΟΣ
- Τρίτη στις 10.40', Σάββατο στις 15.15

ΡΟΔΟΣ-ΛΗΜΝΟΣ
- Δευτέρα-Τετάρτη στις 09.45', Τρίτη στις 10.40', Πέμπτη στις 10.45' και Σάββατο στις 15.15'

AEGEAN AIRLINES & CRONUS

ΑΠΟ ΡΟΔΟ-ΑΘΗΝΑ
Καθημερινά 08.30 πλην Κυριακής.
Καθημερινά 13.50. Δευτέρα-Τετάρτη-Παρασκευή-Κυριακή 17.50.
Τρίτη-Πέμπτη-Σάββατο 19.35.
Καθημερινά 20.20 πλην Τρίτης και Πέμπτης.

ΑΠΟ ΑΘΗΝΑ-ΡΟΔΟ
Καθημερινά 06.50 πλην Κυριακής.
Καθημερινά 12.10.
Δευτέρα-Τετάρτη-Παρασκευή-Κυριακή 16.10.
Τρίτη-Πέμπτη-Σάββατο 17.45
Καθημερινά 18.40 πλην Τρίτης και Πέμπτης.

ΑΠΟ ΡΟΔΟ-ΗΡΑΚΛΕΙΟ
Τρίτη-Πέμπτη-Παρασκευή-Κυριακή 19.00

ΑΠΟ ΗΡΑΚΛΕΙΟ-ΡΟΔΟ
Τρίτη-Πέμπτη-Παρασκευή-Κυριακή 17.30

ΑΠΟ ΡΟΔΟ-ΘΕΣΣΑΛΟΝΙΚΗ
Τετάρτη-Παρασκευή-Κυριακή 12.00

ΑΠΟ ΘΕΣΣΑΛΟΝΙΚΗ-ΡΟΔΟ
Τετάρτη-Παρασκευή-Κυριακή 10.00

Επώνυμον το ανώνυμον...

Η αιδήμων σιωπή των "προοδευτικών"...

Η δίκη της "17 Νοέμβρη" - και τα όσα συμβαίνουν, μέσα κι έξω από την αίθουσα διεξαγωγής της - προσφέρεται για πολλά και ποικίλα πολιτικά συμπεράσματα. Ενα από αυτά είναι ότι η κυβέρνηση δεν θέλησε να δοθεί πλήρης δημοσιότητα. Να μην υπάρξει τηλεοπτική και ραδιοφωνική κάλυψη στο "κατηγορώ" στις απολογίες και στις ενδεχόμενες αποκαλύψεις που μπορεί να υπάρξουν κατά τη διάρκεια της πολύμηνης ακροαματικής διαδικασίας.

Δεν μπορεί να εξηγηθεί αλλιώς με τόση σπουδή προώθηση, από την κυβέρνηση η στήριξη κι εν τέλει η ψήφιση (τον περασμένο Δεκέμβριο) του νόμου που απαγορεύει την τηλεοπτική και ραδιοφωνική) κάλυψη της δίκης.

Και, όπως είναι γνωστό, τότε δεν μίλησε κανένας. Ούτε διαμαρτυρήθηκε για την ψήφιση του νόμου. Είναι, όμως, απορίας άξιον τώρα, ότι όλοι, ή σχεδόν όλοι εκείνοι που δεν αντέδρασαν τότε να εμφανίζονται υπέρμαχοι της ελευθεροτυπίας, της ανεξάρτητης αδέσμευτης και της απρόσκοπτης άσκησης της δημοσιογραφίας. Θέατρο του παραλόγου! Ισως.

Αλγεινή εντύπωση προκαλεί, ωστόσο, και η αιδήμων σιωπή που τηρούν ορισμένοι αυτοαποκαλούμενοι "προοδευτικοί". Αυτοί που διαμαρτύρονται ακόμα και για "ψύλλου πήδημα", όπως αναφέρει η λαϊκή ρήση.

Ξέρετε είναι οι ίδιοι εκείνοι που είχαν αντιταχθεί λυσσαλέα στον κ. Μητσοτάκη, όταν ως πρωθυπουργός έφερε και ψήφισε στη Βουλή τον αντιτρομοκρατικό νόμο. Εκείνον το νόμο που κατήργησε αμέσως ως αντιδημοκρατικό το ΠΑΣΟΚ όταν ήλθε στην εξουσία, για να ψηφιστεί εκ νέου, πριν από περίπου 2 χρόνια πάλι με ψήφους της Ν.Δ. και που, όπως όλοι ομολογούν τώρα, συνέβαλε στις συλλήψεις των μελών οργανώσεων της τρομοκρατίας.

Είναι οι ίδιοι οι τότε αντιταχθέντες που χάλασαν (επί Μητσοτάκη) τον κόσμο για τα δικαιώματα των πολιτών για τις δημοκρατικές ελευθερίες και κυρίως για τη φίμωση των δημοσιογράφων. Είναι εκείνοι που ζητούσαν παραίτηση της κυβέρνησης Μητσοτάκη, γιατί παραβιάζει, όπως δήλωναν, με τον αντιτρομοκρατικό νόμο θεμελιώδεις δημοκρατικές ελευθερίες.

Τώρα, όμως, όλοι αυτοί οι "προοδευτικοί" δεν φαίνεται (έτσι τουλάχιστον δείχνουν) να ενοχλούνται από τους περιορισμούς στην ελεύθερη άσκηση του δημοσιογραφικού λειτουργήματος. Δεν ενοχλούνται ούτε από τις σωματικές έρευνες ούτε ακόμη και για το ψέκασμα με ειδικό υγρό (για τυχόν εκρηκτικά) των προσερχομένων εκπροσώπων των ΜΜΕ στο χώρο της δίκης.

Δεν ενοχλούνται ούτε γι' αυτή καθ' εαυτή την απαγόρευση της τηλεοπτικής και ραδιοφωνικής κάλυψης. Αλήθεια, πού χάθηκαν όλοι; Πού να κρύβονται άραγε τώρα, όταν τότε (επί πρωθυπουργίας Μητροτάκη) δήλωναν ότι "θα πέσουν κορμιά", αν επιχειρηθεί φίμωση των δημοσιογράφων; Χάθηκαν!

Ξεχάσαμε όμως! Τώρα έχουμε "εκσυγχρονιστική" και "προοδευτική" κυβέρνηση. Εχουμε πρωθυπουργό τον κ. Σημίτη, "προοδευτικό" πρωθυπουργό, κατά δήλωσή του.



ΔΕΧΟΝΤΑΙ ΤΟ ΚΟΙΝΟ

Ο Νομάρχης Δωδεκανήσου **Γιάννης Μαχαιρίδας** και οι Βοηθοί Νομάρχη **Στάθης Κουσουρνάς** και **Νίκος Ζωίδας** δέχονται το κοινό κάθε Τρίτη και Πέμπτη, από τις 11.00-13.00 το μεσημέρι.

ΤΑΞΙ

ΡΑΔΙΟ ΤΑΞΙ: 2241-0-64712, 2241-0-64790.

ΧΡΗΣΙΜΑ ΤΗΛΕΦΩΝΑ

ΝΟΣΟΚΟΜΕΙΟ:	2241-0-80000
ΑΜΕΣΗ ΔΡΑΣΗ ΠΥΡ/ΚΗΣ:	199
ΛΙΜΕΝΑΡΧΕΙΟ:	2241-0-22220, 2241-0-27695
ΒΛΑΒΕΣ Δ.Ε.Η.:	125
ΒΛΑΒΕΣ Ο.Τ.Ε.:	121
ΑΜΕΣΗ ΔΡΑΣΗ:	100
ΒΛΑΒΕΣ ΥΔΡΕΥΣΗΣ:	2241-0-68750, 2241-0-68755
ΝΟΜΑΡΧΙΑ:	2241-0-46502
ΠΕΡ/ΚΗ Δ/ΝΣΗ	2241-0-38174
ΔΗΜΟΣ:	2241-0-46200
ΔΗΜ. ΕΠΙΧ. ΚΑΘΑΡ.	2241-0-77600
ΥΠΗΡ. ΑΠΟΚΟΜΙΔΗΣ:	2241-0-61057
ΤΡΟΧΑΙΑ:	2241-0-26480
ΠΛΗΡΟΦ. Ο.Τ.Ε:	131
ΔΕΛΤΙΟ ΚΑΙΡΟΥ:	149
ΛΑΧΕΙΑ:	111
ΠΡΟΠΟ - ΛΟΤΤΟ:	111
ΡΟΔΑ:	2241-0-27462
ΚΤΕΛ:	2241-0-27706
Ο.Α.Ε.Δ.:	2241-0-23265
Ι.Κ.Α.:	2241-0-64912
ΤΑΞ.Υ.:	2241-0-68701, 2241-0-68702
ΟΛΥΜΠΙΑΚΗ:	2241-0-24555
Δ.Α.Ν.Ε.:	2241-0-43150
ΕΡΓΑΤ. ΚΕΝΤΡΟ:	2241-0-24730
CRONUS AIRLINES	2241-0-25444
AEGEAN AIRLINES	2241-0-98345

ΚΤΕΟ

• Από 1/03/2003 έως 30/04/2003 παντός είδος οχήματα **με συνδυασμό γραμμάτων ΡΟΒ 2001-2500.** Επίσης παντός είδος οχήματα με **συνδυασμό γραμμάτων ερυθρού χρώματος** εφόσον έχει παρέλθει τετραετία από την ημερομηνία πρώτης άδειας κυκλοφορίας τους και **παντός είδος οχήματα με συνδυασμό γραμμάτων ΠΑ** (Πολιτικών Αναπήρων) (κυανού χρώματος)

ΤΙΜΕΣ ΣΥΝΑΛΛΑΓΜΑΤΟΣ

ΔΟΛΛΑΡΙΟ Η.Π.Α	1,093	1,0908
ΛΙΡΑ ΑΓΓΛΙΑΣ	0,69059	0,68921
ΚΟΡΩΝΑ ΔΑΝΙΑΣ	7,4362	7,4214
ΚΟΡΩΝΑ ΣΟΥΗΔΙΑΣ	9,2017	9,1833
ΓΙΕΝ ΙΑΠΩΝΙΑΣ	128,51	128,25
ΦΡΑΓΚΟ ΕΛΒΕΤΙΑΣ	1,461	1,458
ΚΟΡΩΝΑ ΝΟΡΒΗΓΙΑΣ	7,7848	7,7692
ΛΙΡΑ ΚΥΠΡΟΥ	0,58181	0,58065
ΔΟΛΛΑΡΙΟ ΚΑΝΑΔΑ	1,6225	1,6193
ΔΟΛΛΑΡΙΟ ΑΥΣΤΡΑΛΙΑΣ	1,7826	1,779

Η ΡΟΔΙΑΚΗ

Ημερήσια Εφημερίδα
της Ρόδου
Έτος Ιδρύσεως 1915
ΙΔΡΥΤΗΣ
ΕΜΜ. ΚΑΛΑΜΠΙΧΗΣ
ΙΔΙΟΚΤΗΣΙΑ – ΕΚΔΟΣΗ
ΥΙΟΙ Σ. ΤΣΟΠΑΝΑΚΗ
Η. ΚΩΤΙΑΔΗΣ Ο.Ε.
ΔΙΕΥΘΥΝΤΗΣ
ΑΘ. ΜΑΡΑΣΙΩΤΗΣ
ΣΥΝΤΑΞΗ
Λουκάς Μαστής
Μιχάλης Μαστής
Κυριακή Πετρίδου
Βαρβάρα Μπογδάνου
Μίκα Αυγουστή
ΑΘΛΗΤΙΚΑ
Μανόλης Μπάτης,
Νικήτας Κουσκούσης
Κώστας Παντίδος
Παύλος Ντοκουόπιλ
ΓΡΑΦΕΙΑ ΣΥΝΤΑΞΗΣ
Μάρκου Μαλλιαράκη 11
Τηλ.2241-0- 24610,
2241-0-75640
Fax (22410) 75641
ΛΟΓΙΣΤΗΡΙΟ – ΔΙΑΦΗΜΙΣΕΙΣ
Μάρκου Μαλλιαράκη 11
Τηλ. 2241-0-22210
2241-0-75230
Fax (22410) 22471
http://www.rodiaki.gr,
Email: tsopd@otenet.gr &
rodiaki@otenet.gr

Διχασμένη η πολιτική αγωγή, ΟΧΙ πρότεινε και ο αναπληρωτής εισαγγελέας

Διαφωνίες για την τηλεοπτική μετάδοση της δίκης της 17Ν

Ομόφωνο ΝΑΙ από τους κατηγορούμενους, σιγά μην τους στεναχωρήσουμε!..

Με την εξέταση της ένστασης για το θέμα της δημοσιότητας, συνεχίσθηκε χθες η δίκη της 17Ν. Ο αναπληρωτής εισαγγελέας της έδρας, Βασίλης Μαρκής, στην αγόρευσή του μετά την ένσταση της υπεράσπισης για να επιτραπεί η παρουσία της τηλεοπτικής κάμερας στη δίκη, παρατήρησε πως δημοσιότητα υπάρχει μόνο και μόνο απο το γεγονός οτι η πόρτα της αίθουσας είναι ανοιχτή.

Δεν είναι παραλογισμός, αναρωτήθηκε, η αίθουσα να είναι άδεια και να μιλάμε για παραβίαση της δημοσιότητας; Ο κ. Μαρκής πρότεινε, καταλήγοντας, να μην επιτραπεί η παρουσία τηλεοπτικών συνεργείων μέσα στη δίκη.

Στη συνέχεια τοποθετήθηκαν επί του αιτήματος για την τηλεοπτική κάλυψη της δίκης οι συνήγοροι Πολιτικής Αγωγής.

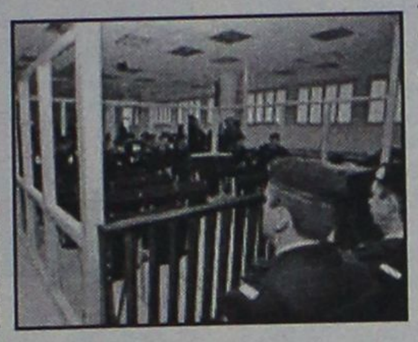

ΠΟΛΙΤΙΚΗ ΑΓΩΓΗ

Υπέρ της παρουσίας τηλεοπτικής κάμερας έχουν ταχθεί οι συνήγοροι της οικογένειας του αστυνομικού Χρήστου Μάτη, ο Γιώργος Πέτσος και οι συνήγοροι των ανδρών που τον συνόδευαν όταν είχε δεχθεί την επίθεση απο τη 17 Νοέμβρη, ο πρώην βουλευτής της Νέας Δημοκρατίας Λευτέρης Παπαδημητρίου, που παρίσταται για την επίθεση που είχε δεχθεί ο ίδιος αλλά και ως εκπρόσωπος των τραυματιών αστυνομικών απο την συμπλοκή των Σεπολίων, οι συνήγοροι του Γιάννη Παλαιοκρασσά και του Κώστα Περατικού.

Δεν επιθυμούν, όπως δήλωσαν, την παρουσία τηλεοπτικών καμερών, οι εντολείς των οικογενειών Αμερικανών και Τούρκων θυμάτων της οργάνωσης, του Στήβεν Σόντερς, του Παύλου Μπακογιάννη, του επιχειρηματία Βαρδή Βαρδινογιάννη, του Θάνου Αξαρλιάν και του Μιχάλη Βρανόπουλου.

ΥΠΕΡΑΣΠΙΣΗ

Οι συνήγοροι που μίλησαν, οι οποίοι στο σύνολό τους έχουν εκφράσει την επιθυμία των κατηγορουμένων για πλήρη κάλυψη της δίκης, υποστήριξαν ότι ο τρόπος που καλύπτεται μέχρι τώρα δημοσιογραφικά η δίκη, αλλά και ο τρόπος που καλύφθηκε η προδικασία, δεν αποδίδει αντικειμενικά τις θέσεις των κατηγορουμένων και τα διαδραματιζόμενα στο δικαστήριο.

Η συνήγορος του Δημήτρη Κουφοντίνα και της συζύγου του Αγγελικής Σωτηροπούλου, Γ. Κούρτοβικ, υποστήριξε ότι παρακολουθώντας το βράδυ της Τρίτης τηλεοπτικούς σταθμούς πείστηκε ότι η δίκη αναπαράγεται, μόνο που όπως τόνισε, στη θέση των δικαστών βρίσκονται δημοσιογράφοι. Παραβιάζεται έτσι το τεκμήριο αθωότητας και το αγαθό που θέλει να προστατεύσει ο νόμος που απαγορεύει την τηλεοπτική κάλυψη της δίκης. Η κ. Κούρτοβικ τόνισε επίσης ότι ούτε ο εισαγγελέας, ούτε τα μέλη του δικαστηρίου πρέπει να αρνούνται την παρουσία της τηλεόρασης. Αν για την προστασία της δίκης -είπε- είναι αναγκαία η αποβολή της κάμερας, τότε έχουμε πρόβλημα. Δεν εξασφαλίζεται δίκαιη δίκη αν το δικαστήριο αποφεύγει να εκτεθεί στη δημοσιότητα. Σύμφωνα με τη δικηγόρο, η Αγγελική Σωτηροπούλου διασύρθηκε από τον Τύπο από την αρχή της υπόθεσης σε τέτοιο βαθμό ώστε αυτό να συντελέσει στην απαγγελία κατηγορίας σε βάρος της. Σε σχόλιο της κ. Κούρτοβικ για χαρακτηρισμούς όπως προκλητικός και επιθετικός που κάποια μέσα ενημέρωσης χρησιμοποίησαν για το Δημήτρη Κουφοντίνα, ο πρόεδρος τη διέκοψε λέγοντας: Η συμπεριφορά του κ. Κουφοντίνα ήταν ευγενική. Εδώ ήταν ευγενής.

Ο συνήγορος του Κώστα Τέλιου, Νίκος Πρωτέκδικος επεσήμανε στο δικαστήριο ότι υπάρχει θέμα νομιμότητας με τα απομαγνητοφωνημένα κείμενα της δίκης. Τόνισε επίσης ότι χθες εμφανίστηκε φωτογραφία που ελήφθη από τη γιγαντοοθόνη του Κέντρου Τύπου. Κατά τον κ. Πρωτέκδικο με τον τρόπο αυτό υπάρχει μετάδοση της δίκης και μάλιστα με μορφή και ύφος που δεν εξασφαλίζει τις προϋποθέσεις του νόμου.

ΣΥΝΕΧΕΙΑ ΣΤΗ ΣΕΛΙΔΑ 45

Παράνομη βιντεοσκόπηση;



Ο εισαγγελέας της έδρας απευθυνόμενος στο δικαστήριο είπε: Ακουσα ότι τινές παρανόμως λαμβάνουν ήχο και εικόνα. Αν γίνεται αυτό να σταματήσει. Ο πρόεδρος του δικαστηρίου Μιχάλης Μαργαρίτης απάντησε:

Το απαγορεύει ο νόμος ο οποίος προβλέπει αυστηρές ποινές. Παρακαλώ μη μας φέρετε σε δύσκολη θέση. Εγώ έχω την ευθύνη αστυνόμευσης της αίθουσας αλλα δεν είμαι και αστυνόμος. Παρακαλώ μη μας φέρετε σε δύσκολη θέση. Τουλάχιστον πριν αποφανθούμε. Αν αποφανθούμε για την είσοδο τηλεοπτικών καμερών τότε...χαρας Ευαγγέλια!

Δυσφορία από τον ...μεσιέ Γιωτόπουλο

ΣΙΩΠΗΡΟΣ Ο ΚΟΥΦΟΝΤΙΝΑΣ

Τη δυσφορία του απέναντι στους δημοσιογράφους εξέφρασε κατά την πεντάλεπτη διακοπή της δίκης ο Αλέξανδρος Γιωτόπουλος. Σε ερωτήσεις που του έκαναν οι δημοσιογράφοι, απάντησε δείχνοντας εκνευρισμένος «επί 8 μήνες με βγάλατε αρχηγό της ''17 Νοέμβρη''. Δεν θα με βγάλετε τώρα αρχηγό και με τις κραυγές σας. Επί 8 μήνες δεν υπάρχει άνθρωπος που να στιγματίστηκε περισσότερο απο εμένα».

Με την αποχώρηση του δικαστηρίου, οι δημοσιογράφοι υπέβαλαν ερωτήσεις και στον Δημήτρη Κουφοντίνα, ο οποίος ωστόσο δεν έδωσε καμμία απάντηση. Κάποιοι δημοσιογράφοι του επισήμαναν ότι χθες ζητούσε την πλήρη μετάδοση της δίκης και σήμερα αρνείται να μιλήσει με τους εκπροσώπους του Τύπου. Στο σημείο αυτό επενέβη η συνήγορός του Γιάννα Κούρτοβικ, η οποία απέτρεψε τους δημοσιογράφους απο το να κάνουν ερωτήσεις στον εντολέα της



MSPS
MARKET SUPPORT & PROMOTION SERVICES

Η **MSPS** ηγέτιδα εταιρία στο χώρο του **Promotion Marketing** σας δίνει την ευκαιρία να συνεργαστείτε με μία από τις μεγαλύτερες πολυεθνικές εταιρίες στο χώρο των **τροφίμων** και **ποτών.**

Ζητάμε:
ΠΩΛΗΤΕΣ
Με έδρα την ΡΟΔΟ και την ΚΩ

Προσφέρουμε:
• Ικανοποιητικές αποδοχές
• Δυναμικό περιβάλλον
• Συνεχής εκπαίδευση μέσα από σεμινάρια
• Μεγάλες δυνατότητες εξέλιξης

Ο ιδανικός υποψήφιος πρέπει να διαθέτει:
• Απολυτήριο Λυκείου ή Πτυχίο ΤΕΙ (επιθυμητό)
• Γνώση Αγγλικών
• Άνεση στην επικοινωνία
• Δημιουργικότητα και ομαδικό πνεύμα
• Δυνατότητα ταξιδιών
• Ηλικία έως 28 ετών
• Κάτοχος αυτοκινήτου

Αποστολή βιογραφικών στο FAX: 22410 - 37838
ΥΠ'ΟΨΙΝ Κου ΜΠΟΥΖΟΥ
ΑΝΑΓΡΑΦΟΝΤΑΣ ΥΠΟΧΡΕΩΤΙΚΑ ΤΟΝ ΚΩΔΙΚΟ ST

MACROVITA
Φυσικός Βασιλικός Πόλτος

Ο Βασιλικός Πολτός Μελισσών είναι η ζωντανή δύναμη της φύσης, το πιό πολύτιμο δώρο της στον ταλαιπωρημένο από τον ακατάστατο και εξαντλητικό τρόπο ζωής, σύγχρονο άνθρωπο.



• Προσφέρει ΜΑΚΡΟΖΩΙΑ, σωματική και ψυχική ΥΓΕΙΑ, σωστότερη ΑΝΑΠΤΥΞΗ και ΥΨΗΛΟΤΕΡΗ ΑΠΟΔΟΣΗ στις σπουδές και στον αθλητισμό.

• Ανανεώνει τις σωματικές και πνευματικές ΔΥΝΑΜΕΙΣ, αυξάνει την ΑΝΤΟΧΗ, τη ΣΕΞΟΥΑΛΙΚΗ ΔΡΑΣΤΗΡΙΟΤΗΤΑ, τη ΓΟΝΙΜΟΤΗΤΑ και αναζωογονεί τους ΗΛΙΚΙΩΜΕΝΟΥΣ ΟΡΓΑΝΙΣΜΟΥΣ

Οσο πιό φρέσκος είναι ο Βασιλικός Πολτός, τόσο περισσότερο ακέραιες διατηρούνται οι ευεργετικές του ιδιότητες. Η «MACROVITA» παρέχει για το Βασιλικό Πολτό της μοναδική εγγύηση ΓΝΗΣΙΟΤΗΤΑΣ, ΑΓΝΟΤΗΤΑΣ και ΦΡΕΣΚΑΔΑΣ.

Στα Φαρμακεία & στα Καταστήματα Υγιεινής Διατροφής

ΠΕΡΙΣΣΟΤΕΡΕΣ ΠΛΗΡΟΦΟΡΙΕΣ ΓΙΑ ΤΟ ΒΑΣΙΛΙΚΟ ΠΟΛΤΟ ΑΛΛΑ ΚΑΙ ΓΙΑ ΤΑ ΦΥΣΙΚΑ ΚΑΛΛΥΝΤΙΚΑ ΒΑΣΙΛΙΚΟΥ ΠΟΛΤΟΥ MACROVITA ΣΤΑ ΤΗΛΕΦΩΝΑ 210-25.23.380, 210-25.29.384 ΚΑΙ ΣΤΟ FAX 210-25.11.294





ÄÄNESTÄ
GEORGIOS
MANDALIOS

10

Georgios Mandalios, 55

Vuosaaressa asuva yrittäjä, joka harrastaa päivän politiikkaa, lehtien lukua, kävelyä ja matkailua. Naimisissa 2 lasta ja 2 lastenlasta.

Kaupungin luottamushenkilö, Vuosaaren Keskustan osaston puheenjohtaja, Helsingin piirin piiritoimikunnan jäsen ja Shr/Et.Suomen osaston hallituksen jäsen.

Keskustan ehdokkaana edustan turvallista Suomea, jossa maanpuolustus ja poliisi luovat turvallisuutta kaiken ikäisille. Lasten kasvatus ja nuorisotyöttömyys ovat asioita, joihin haluan panostaa. Arvomaailmani on koti, jossa lapsille luodaan läpi elämän kantava arvoperusta.Kansainvälisyyden kehittämistä pidän tärkeänä.

Valtio rokottaa liikaa Helsinkiä, joka tarvitsee kipeästi kohennusta terveydenhuoltoon, lasten, perheiden ja vanhusten hyvinvoinnin turvaamiseen. Nykyisin pääkaupungissa köyhyys jopa rehoittaa. Pääkaupunkiseudun kuntia en yhdistäisi, mutta lisäisin yhteistoimintaa.



KANSANEDUSTAJAEHDOKAS
EDUSKUNTAVAALEISSA HELSINGISSÄ 2003
ÄÄNESTÄ
GEORGIOS MANDALIOS
NRO 10

p. 050 554 4952
www.kolumbus.fi/mandalios
sähköposti: mandalios@kolumbus/fi

Ασυνήθιστη δικαστική απόφαση εκδόθηκε χθες στη Ρόδο

1,4 δισ δρχ. σε δύο για λαθρεμπόριο ποτών!

261.547 φιάλες πολλών ειδών ήταν το σύνολο της «λείας»



Με μια ασυνήθιστη στα τοπικά δικαστικά δεδομένα απόφασή του, το Τριμελές Πλημμελειοδικείο της Ρόδου καταδίκασε χθες το μεσημέρι τέσσερα άτομα σε ποινή φυλάκισης 2 ετών εξαγοράσιμη προς 4,40 ευρώ ημερησίως και χρηματικό πρόστιμο 1.050.145 ευρώ για τον καθένα(!) (συνολικά 1,4 δισεκατομμύρια δραχμές) για υπόθεση λαθρεμπορίας οινοπνευματωδών ποτών, που είχε εντοπίσει στις 9 Ιουλίου 2001 το Σώμα Δίωξης Οικονομικού Εγκλήματος στη Ρόδο.

Στο εδώλιο του κατηγορουμένου, ενώπιον του Τριμελούς Πλημμελειοδικείο της Ρόδου κάθισαν χθες οι δύο από τους τέσσερις κατηγορούμενους, οι οποίοι σύμφωνα με το κατηγορητήριο στο χρονικό διάστημα από το 1997 έως και το 2001, ενεργώντας από κοινού, με περισσότερες πράξεις που συνιστούν εξακολούθηση του ιδίου εγκλήματος, προέβησαν σε ενέργειες σκοπώντας να στερήσουν στο ελληνικό δημόσιο την είσπραξη φόρων. Οι ίδιοι, έθεσαν στην γενική κατανάλωση εμπορεύματα κατά τρόπο που συνιστά λαθρεμπορία, και διέθεσαν στην κατανάλωση, επίσης χωρίς άδεια της τελωνειακής αρχής και χωρίς να πληρώσουν ειδικό φόρο κατανάλωσης χιλιάδες φιάλες με οινοπνευματώδη ποτά.

Ειδικότερα, στο εδώλιο του κατηγορουμένου για το αδίκημα της λαθρεμπορίας από κοινού κατ' εξακολούθηση, κάθισαν χθες το πρωί, οι Δημήτριος Νικολής του Αντωνίου, κάτοικος Ρόδου και η Δέσποινα Νότου κάτοικος Κορινού Πιερίας. Συγκατηγορούμενοί τους επίσης ήταν οι Παναγιώτης Γουρδουρός του Κωνσταντίνου κάτοικος Νέου Ηρακλείου Αττικής και Αναστασίας Γουρδουρού του Ιωάννης κάτοικος Χαλανδρίου αντίστοιχα, οι οποίοι δικάστηκαν και καταδικάστηκαν από το αρμόδιο δικαστήριο.

Ο Δημήτριος Νικολής του Αντωνίου, σύμφωνα πάντα με το κατηγορητήριο, ως νόμιμος εκπρόσωπος ομόρυθμης εταιρίας στη Ρόδο με την επωνυμία «Αφοί Νικολή ΟΕ» με αντικείμενο εργασιών το εμπόριο ποτών, και με έδρα του τη Ρόδο, διενήργησε πωλήσεις ποτών στους υπόλοιπους τρεις συγκατηγορούμενούς του (όπου διατηρούν επιχειρήσεις ποτών) και συγκεκριμένα στην Κατερίνη, στο Νέο Ηράκλειο Αττικής και την Καλογρέζα, πωλώντας:

- Στην Δέσποινα Νότου 113.768 φιάλες ποτών
- Στον Παναγιώτη Γουρδούρο: 83.404 φιάλες ποτών και
- Στην Αναστασία Γουρδούρου 64.379 φιάλες ποτών με διάφορες μεταφορικές εταιρίες στη Ρόδο με τις οποίες απέστειλε αυτά τα εμπορεύματα.

Συνολικά, πώλησε 266.446 φιάλες που περιείχαν 68.888.290 λίτρα αιθυλικής αλκοόλης, χωρίς όμως να καταβάλλουν τον ειδικό φόρο κατανάλωσης (ΕΦΚ) ως και τον αναλογούντα ΦΠΑ ως όφειλαν, αφού στην περιοχή της Δωδεκανήσου, ο συντελεστής είναι μειωμένος κατά 50% και ως εκ τούτου κατά την πώληση ποτών σε πελάτες εκτός Δωδεκανήσου, έπρεπε να καταβάλλουν στο τελωνείο της Ρόδου τη διαφορά αυτή που προσδιορίζεται ως απώλεια για το ελληνικό δημόσιο της τάξης των 120.000.000 δραχμών περίπου μαζί με τον ΦΠΑ.

Οι καταδικασθέντες, άσκησαν έφεση επί της ποινής που τους επιβλήθηκε και η υπόθεση θα κριθεί εκ νέου από το αρμόδιο Εφετείο.

ΣΤ' ΑΝΟΙΧΤΑ ΤΗΣ ΚΑΛΥΜΝΟΥ

Αοκνες προσπάθειες για περιορισμό της ρύπανσης

Διαρροή πετρελαίου από το φορτηγό που προσάραξε

Αγωνιώδη προσπάθεια για να περιορίσουν την θαλάσσια ρύπανση ανοιχτά της Καλύμνου, καταβάλλουν από χθες τα ξημερώματα οι αρμόδιες λιμενικές αρχές, της περιοχής μας, μετά την προσάραξη φορτηγού πλοίο με 15μελές πλήρωμα. Πρόκειται για το φορτηγό πλοίο P&O NEDLLOYD CAPRI σημαίας Λιβερίας με 15μελές πλήρωμα, το οποίο εξέπεμψε SOS στις 5.30 χθες τα ξημερώματα. Από την προσάραξη προκλήθηκε διαρροή 400 λίτρων πετρελαίου σύμφωνα με δήλωση του πλοιάρχου ενώ στη περιοχή βρέθηκαν από την πρώτη στιγμή τρία σκάφη του Λιμενικού Σώματος από τα Λιμεναρχεία της Καλύμνου και της Λέρου.

Το πλοίο είχε αποπλεύσει από Κωνσταντινούπολη με προορισμό την Νταμιέτα Αιγύπτου.

Αργά το μεσημέρι η εταιρία ανέθεσε τις εργασίες της απορρύπανσης στην ιδιωτική εταιρία Ε.Ρ.Ε Πολυχρονόπουλος ενώ στην περιοχή μετέβη και πλωτό του Λιμενικού Σώματος εφοδιασμένο με αντιρρυπαντικό εξοπλισμό (πλωτό φράγμα-υλικά απορρύπαν-σης).

Την όλη επιχείρηση συντονίζει η Διεύθυνση Προστασίας Θαλασσίου Περιβάλλοντος του ΥΕΝ.

PHOTO anaplasis
τώρα και στη Ρόδο!
Apopsis Design
IPL - for sun-damaged skin
Μόνο στο κέντρο αισθητικής
Μαρίνα Αντώνωφ
IPL Skin treatments using Photorejuvenation
IPL building block
ΕΘΝΙΚΗΣ ΑΝΤΙΣΤΑΣΗΣ 88, ΤΗΛ. 22410 25226 - 24745

ΞΕΝΑΚΗΣ
ΗΛΕΚΤΡΟΚΟΣΜΟΣ
...μαζί καλύτερα!
ΜΟΝΑΔΙΚΗ ΠΡΟΣΦΟΡΑ!!
ΟΛΟΚΛΗΡΩΜΕΝΟ ΣΥΣΤΗΜΑ TV 32" + HOME CINEMA + DVD
Τώρα!!
TV SONY KV-32LS60
100HZ - TELETEXT
ΕΛΛΗΝΙΚΟ
ΡΑΔΙΟΕΝΙΣΧΥΤΗΣ
SONY STR-DB780/S
5X100W DOLBY DIGITAL
ΣΥΣΤΗΜΑΤΑ ΗΧΕΙΩΝ
SONY SA-VE535H
σειρά PASCAL
ισχύος 150ww
DVD SONY DVP-NS405/S
CD/DVD-R/RW/MP3
Από 2.739 € Μόνο 2.299 €
και ΔΩΡΟ!!
Τηλεόραση SONY 21" KV-21FT1
ΜΙΑ ΜΟΝΑΔΙΚΗ ΠΡΟΣΦΟΡΑ ΠΟΥ ΔΕΝ ΠΡΕΠΕΙ ΝΑ ΧΑΣΕΤΕ
...μαζί καλύτερα!
ΞΕΝΑΚΗΣ ΗΛΕΚΤΡΟΚΟΣΜΟΣ
Ενα βήμα μπροστά ...στις μεγάλες προσφορές
Κ. ΥΔΡΑΙΟΥ 2, ΡΟΔΟΣ, ΤΗΛ: 26597 - 30274

BACKstage
RESTAURANT
3 επίπεδα πάνω από τις επιθυμίες σας
Ανεβείτε! Το μόνο εστιατόριο που βρίσκεται 3 επίπεδα πάνω από τις επιθυμίες σας!
Στο ίδιο υψηλό επίπεδο βρίσκεται και η κουζίνα!
Η διεθνούς φήμης Chef Ntina Νικολάου με έδρα το Παρίσι, βάζει την υπογραφή της!
Πρωτόγνωρες γεύσεις για τους λάτρεις του ξεχωριστού!
Δευτέρα κλειστά • Τηλέφωνο reserve: 22410 70560
Δημοκρατίας 13 (Στον κινηματογράφο Pallas)

RESTAURANT · BAR
WONDER
Θαύμα εν καιρώ
Ωράριο Λειτουργίας
ΑΝΟΙΚΤΑ
κάθε ΤΕΤΑΡΤΗ-ΠΕΜΠΤΗ-ΠΑΡΑΣΚΕΥΗ-ΣΑΒΒΑΤΟ
από 19.30
Ελ. Βενιζέλου 16-18, Ρόδος
Τηλ. 22410 39805

Τί απέγινε η δέσμευσή σας για τη μη δημιουργία free shop στο λιμάνι της Ρόδου;

Θυμάστε κύριε Σκανδαλίδη;

Οι εργασίες σε χώρο του λιμανιού προχωρούν κανονικά. Ποιός κοροϊδεύει ποιόν;

Ενώπιον των προσωπικών του δεσμεύσεων για την μη λειτουργία του καταστήματος αφορολογήτων ειδών στο λιμάνι της Ρόδου, θα βρεθεί κατά την παρουσία του στη Ρόδο αύριο (για τον εορτασμό της Ενσωμάτωσης) ο υπουργός Εσωτερικών κ. Κ. Σκανδαλίδης.

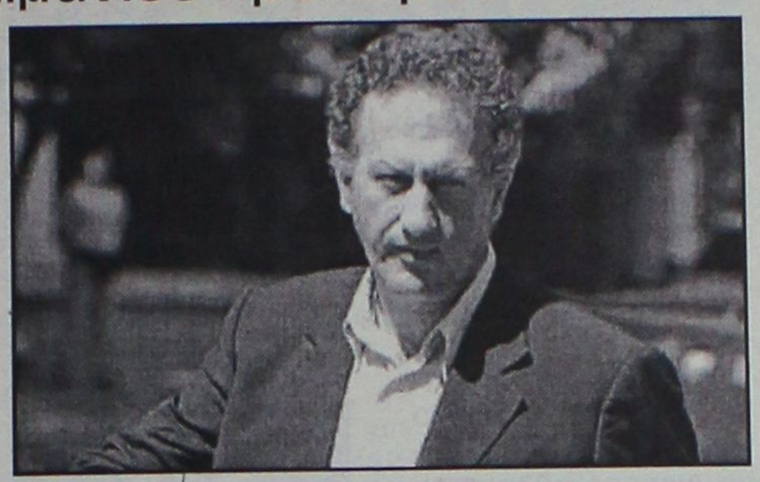

Οι διαδικασίες για τη λειτουργία του συγκεκριμένου καταστήματος είχαν "παγώσει" πριν από αρκετούς μήνες, ύστερα από τις έντονες αντιδράσεις των τοπικών παραγόντων, και με παρέμβαση του κ. Σκανδαλίδη, ο οποίος είχε δεσμευτεί δημοσίως ότι το θέμα κλείνει.

Τον τελευταίο καιρό, όμως, υπάρχουν υπόνοιες ότι έχουν ξεκινήσει οι εργασίες και μεθοδεύεται η λειτουργία του καταστήματος οσονούπω!

Για τον λόγο αυτό, πρόκειται να ζητηθούν εξηγήσεις από τον κ. Σκανδαλίδη. Πράγματι το ΕΒΕΔ, σε ανακοίνωση του, επισημαίνει για το θέμα αυτό τα εξής:

«Συνάντηση με τον υπουργό Εσωτερικών κ. Κ. Σκανδαλίδη, που θα εκπροσωπήσει την κυβέρνηση στις εκδηλώσεις εορτασμού της επετείου της Ενσωμάτωσης, θα επιδιώξει το Επιμελητήριο Δωδ/σου, αναφορικά με το ενδεχόμενο λειτουργίας καταστήματος Αφορολογήτων Ειδών στο λιμάνι της Ρόδου.

Η διοικητική επιτροπή του Επιμελητηρίου, έχει ενημερωθεί από μέλη της (και ειδικότερα από τον σύλλογο Καταστηματαρχών Παλιάς Πόλης), **ότι παρά τις αντιθέσεις διαβίβασης των αρμοδίων οι εργασίες στο συγκεκριμένο κτίριο του λιμανιού συνεχίζονται και υπάρχουν βάσιμες υπόνοιες ότι το ΚΑΕ θα τεθεί σύντομα σε λειτουργία.**

Το Επιμελητήριο θα ζητήσει από τον κ. Σκανδαλίδη να τηρηθούν οι προσωπικές του δεσμεύσεις (και της κυβέρνησης), για την μη λειτουργία του καταστήματος.

Οι θέσεις του Επιμελητηρίου είχαν άλλωστε κοινοποιηθεί στον κ. Σκανδαλίδη τον περασμένο Αύγουστο, με υπόμνημα στο οποίο αναφερόταν τα εξής:

Κύριε Υπουργέ,

Με την ιδιότητα του νόμιμου εκπροσώπου και εκφραστή των παραγωγικών τάξεων της περιοχής μας, καθώς και του θεσμοθετημένου συμβούλου της Πολιτείας για θέματα τοπικής οικονομίας, σας μεταφέρουμε την έντονη αναστάτωση που έχει επιφέρει στον εμπορικό μας κόσμο, η εκτέλεση εργασιών στο χώρο των παλιών αποθηκών τελωνείου του λιμανιού της Ρόδου, για τη δημιουργία στο χώρο αυτό καταστήματος αφορολογήτων ειδών από την Κ.Α.Ε. ΑΕ.

Σας επισημαίνουμε επίσης την κάθετη αντίθεση του Επιμελητηρίου και των άλλων αρμόδιων φορέων της Ρόδου όπως του δήμου Ροδίων, της Ομοσπονδίας Επαγγελματιών Βιοτεχνών Ρόδου, του Εμπορικού Συλλόγου Ρόδου και των Σωματείων Καταστηματαρχών Παλιάς και νέας Αγοράς Ρόδου για τους παρακάτω λόγους:

1) Η υλοποίηση του στόχου αυτού θα πλήξει καίρια τη δοκιμαζόμενη ήδη τουριστική αγορά της Ρόδου και κυρίως τα 1100 καταστήματα της Παλιάς Πόλης που απέχουν σε απόσταση αναπνοής από το εμπορικό της λιμάνι, με αποτέλεσμα πολλά απ' αυτά να οδηγηθούν σε αφανισμό, με αλυσιδωτές δυσμενείς επιδράσεις στον κοινωνικό τομέα και κυρίως την απασχόληση.

2) Οι εμπορικές μας οργανώσεις θεωρούν ότι εμπαίζονται, δεδομένου ότι προχωρεί η δημιουργία καταστήματος αφορολογήτων ειδών στο λιμάνι της Ρόδου, παρά τις αντίθετες διαβεβαιώσεις που δόθηκαν τα τελευταία πέντε χρόνια.

3) Η πραγματοποίηση της επιλογής αυτής θα προκαλέσει διαφυγή αγοραστικής δύναμης προς άλλες αγορές, αφού θα παρέχεται το κίνητρο στους επισκέπτες της Ρόδου να μην αγοράζουν κατά την διάρκεια της παραμονής τους στη Ρόδο από την τοπική αγορά με σκοπό να αγοράσουν από το κατάστημα αφορολογήτων όταν φεύγουν από το λιμάνι της Ρόδου. Επιπλέον όταν δεν βρίσκουν αυτό που ζητάνε στο εν λόγω κατάστημα θα έχουν αποταμιεύσει αγοραστική δύναμη, η οποία θα χρησιμοποιηθεί στον επόμενο προορισμό.

4) Δημιουργεί τουλάχιστον εύλογες απορίες, το γεγονός ότι σύμφωνα με την κείμενη νομοθεσία, η χρήση αλλά και η κυριότητα των χώρων που βρίσκονται μέσα σε λιμενικές ζώνες σε όλη την Ελλάδα, εκτός μόνο Ρόδου, ανήκει αποκλειστικά στα λιμενικά ταμεία και σ' αυτό μας βρίσκει σύμφωνους, σαν Επιμελητήριο, η γνωστή και σε σας, προσπάθεια του Λιμενικού Ταμείου Ρόδου που βρίσκεται σε εξέλιξη, για την απόκτηση του συγκεκριμένου χώρου στο οποίο δρομολογείται αυτή τη στιγμή η δημιουργία καταστήματος αφορολόγητων ειδών.

5) Παρά το γεγονός ότι το λιμάνι της Ρόδου είναι ένα από τα πλέον σημαντικά λιμάνια της Μεσογείου που είναι η πύλη εισόδου χιλιάδων επισκεπτών (σύμφωνα με επίσημα στοιχεία της Υπηρεσίας Ελέγχου διαβατηρίων της Υποδιεύθυνσης Ασφαλείας Ρόδου, για το έτος 2001, υπήρξαν 799 προσεγγίσεις κρουαζιεροπλοίων με 416.584 συνολικά επιβαίνοντες τουρίστες, ενώ η συνολική διακίνηση μέσω του σημείου ελέγχου διαβατηρίων ανήλθε σε 598.869 άτομα και η συνολική διακίνηση μέσω εμπορικών πλοίων ανήλθε στα 800.000 άτομα) δεν υπάρχουν οι κατάλληλες υποδομές, όπως χώροι υποδοχής και εξυπηρέτησης των επιβατών, χώροι για την εξυπηρέτηση ατόμων με ειδικές ανάγκες, κατάλληλοι χώροι υγιεινής που πρέπει να διαθέτει ένα σύγχρονο λιμάνι και ότι δεν παρέχεται η ευχέρεια για κατασκευή νέων εγκαταστάσεων (αρχαιολογική ζώνη). Προτείνουμε λοιπόν ο χώρος αυτός να διαμορφωθεί ανάλογα ώστε να παρέχονται οι ελάχιστες δυνατές παρεχόμενες υπηρεσίες προς τους επιβάτες που διακινούνται καθημερινά στο λιμάνι της Ρόδου προκειμένου να μη δυσφημείται η τουριστική εικόνα της Ρόδου και της χώρας μας.

6) Τέλος σας επισημαίνουμε κύριε υπουργέ και θα πρέπει να το λάβετε σοβαρά υπόψη, ότι δρομολογούνται ήδη και δυναμικές κινητοποιήσεις του θιγόμενου εμπορικού κόσμου, αν υπάρξει εμμονή στη δημιουργία του καταστήματος. Η νομική θεμελίωση των προτάσεών μας όπως έχει εκφραστεί και στηρίζεται στο περιεχόμενο της περίπτωσης δ παρ. 1 του άρθρου 85 σε συνδυασμό με το άρθρο 90 της συνθήκης Ευρωπαϊκών Κοινοτήτων όπου εκεί σαφώς προβλέπεται "1. τα κράτη μέλη δεν θεσπίζουν ούτε διατηρούν μέτρα αντίθετα προς τους κανόνες της παρούσης συνθήκης, ιδίως προς εκείνους των άρθρων 7 και 85 μέχρι και 94, ως προς τις δημόσιες επιχειρήσεις και τις επιχειρήσεις στις οποίες χορηγούν ειδικά ή αποκλειστικά δικαιώματα. 2) Οι επιχειρήσεις που είναι επιφορτισμένες με τη διαχείριση υπηρεσιών γενικού μονοπωλίου υπόκεινται στους κανόνες της παρούσης συνθήκης, ιδίως στους κανόνες ανταγωνισμού, κατά το μέτρο που η εφαρμογή των κανόνων αυτών δεν εμποδίζει νομικά ή πραγματικά την εκπλήρωση της ιδιαίτερης αποστολής που τους έχει ανατεθεί. Η ανάπτυξη των συναλλαγών δεν πρέπει να επηρεάζεται σε βαθμό ο οποίος θα αντίκειται προς το συμφέρον της Κοινότητας".

7) Επιπλέον σας γνωστοποιούμε ότι παρόμοιο κατάστημα στην Σύμη δημιούργησε τεράστια προβλήματα στην τοπική οικονομία του νησιού. Οι φόβοι μας είναι ότι ο στόχος της ΚΑΕ Α.Ε. είναι να εξαπλωθεί σε όλα τα νησιά της Δωδεκανήσου με συνέπειες καταστρεπτικές για τις τοπικές οικονομίες οι οποίες δεν αντέχουν άλλη όξυνση του ανταγωνισμού. Πρέπει να γίνει κατανοητό ότι οι μικρές επιχειρήσεις στα νησιά λόγω της δομής των νησιωτικών οικονομιών έχουν αγγίξει τα όρια αντοχής και επιβίωσης.

Υστερα από τους ανωτέρω λόγους και με δεδομένη την προσωπική σας δέσμευση σε πρόσφατη επίσκεψή σας στη Ρόδο, πιστεύουμε κ. υπουργέ ότι θα παρέμβετε προσωπικά, για την αποτροπή της δημιουργίας καταστήματος αφορολόγητων ειδών στο λιμάνι της Ρόδου και παράλληλα θα υιοθετήσετε το αίτημα του Λιμενικού Ταμείου Ρόδου, για παραχώρηση σ' αυτό της κυριότητας και της χρήσης του συγκεκριμένου χώρου.

Ο πρόεδρος
Ηλίας Στ. Κωτιάδης».





The Forum Beach

JUNORS SUITES ΚΑΙ ΔΙΑΜΕΡΙΣΜΑΤΑ

Στη διάθεσή σας ΟΛΟ ΤΟΝ ΧΕΙΜΩΝΑ
ΜΕ 25€ την ημέρα το μονόκλινο
και 35€ το δίκλινο με πρωινό.

ΜΕ επιπλέον 15€ την ημέρα
διατίθεται αυτοκίνητο.



Για ένα τριήμερο ξεκούρασης
κάνοντας θαλασσοθεραπεία και
αναζωογόνηση στο
THALASSA FORUM SPA



με 50€ την ημέρα το άτομο
σε μονόκλινο και 40€ το άτομο
την ημέρα σε δίκλινο



ΕΠΙΣΗΣ
ΔΙΑΘΕΤΟΥΜΕ
ΑΙΘΟΥΣΑ ΓΙΑ
ΔΙΑΦΟΡΕΣ
ΕΟΡΤΑΣΤΙΚΕΣ
ΕΚΔΗΛΩΣΕΙΣ
ΚΑΙ
ΣΥΓΚΕΝΤΡΩΣΕΙΣ.

ΤΗΛΕΦΩΝΟ : 2241096601
Τέρμα Φερενίκης - Παραλία Ιαλυσου

Εν όψει της σημερινής επίσκεψης του γ.γ. του υπ. Υγείας

ΠΑΣΟΚ: αλλού ο παπάς κι' αλλού τα ράσα του!

Η κ. Αρσενοπούλου απειλεί να καταγγείλει συντρόφους

Την παροιμία "αλλού ο παπάς... αλλού τα ράσα του" θυμίζει η κατάσταση που επικρατεί στο τοπικό ΠΑΣΟΚ, όπου τα στελέχη του δεν μπορούν να συνεννοηθούν μεταξύ τους! Κι όχι μόνο έχουν αδυναμία συνεννόησης αλλά στην ουσία υπονομεύει ο ένας τον άλλον, ταλαιπωρώντας εκτός των άλλων και τους θεσμούς με τα καμώματά τους!

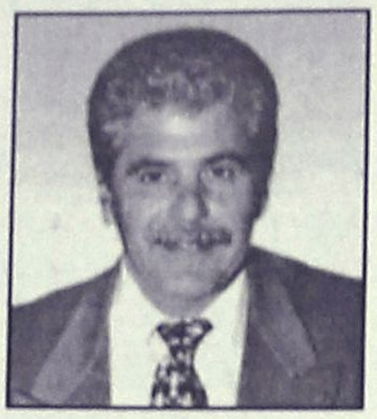



Ενδεικτικό της επικρατούσας κατάστασης είναι τα τραγελαφικά καμώματα με αφορμή την σημερινή επίσκεψη στη Ρόδο του γενικού γραμματέα του υπουργείου Υγείας και Πρόνοιας κ. Χαρ. Σοφιανού. Ο κ. Σοφιανός έρχεται για θέματα της αρμοδιότητας του, στην ουσία όμως γύρω από την επίσκεψή του παίζονται διάφορα.

Η σύγχυση είναι τέτοια που το μεν Πε.ΣΥ ανακοίνωσε ότι ο κ. Σοφιανός, θα δώσει συνέντευξη Τύπου στις 12 η ώρα το μεσημέρι στα γραφεία του Πε.ΣΥ, ενώ η νομαρχιακή επιτροπή του ΠΑΣΟΚ ανακοίνωσε ότι ο κ. Σοφιανός θα δώσει συνέντευξη στις 3 η ώρα το μεσημέρι στο ξενοδοχείο Γκραντ Οτέλ.

Είναι σαφές δηλαδή ότι τόσο το Πε.ΣΥ όσο και η νομαρχιακή επιτροπή του ΠΑΣΟΚ προσπαθούν πατερναλιστικά να θέσουν υπό την σκέπη τους την επίσκεψη του κ. Σοφιανού.

Στην προσπάθεια αυτή... ξέχασαν να ενημερώσουν τί θα κάνει στη Ρόδο ο κ. Σοφιανός, αλλά αν κρίνουμε από το παρασκήνιο της υπόθεσης, μάλλον ...είναι σοβαρή η αποστολή του!

Στην ουσία, σύμφωνα με πληροφορίες, ο κ. Σοφιανός θα έρθει για να ακούσει τις εκατέρωθεν καταγγελίες. Η κ. Αρσενοπούλου σκοπεύει να καταγγείλει την υπονόμευση που δέχεται από παράγοντες του ΠΑΣΟΚ στο έργο της, ή τέλος πάντων ότι δεν έχει την στήριξη που θα έπρεπε από τον κομματικό της χώρο (κατά μία πληροφορία ήδη το έχει καταγγείλει η κ. Αρσενοπούλου).

Ο γραμματέας της νομαρχιακής επιτροπής του ΠΑΣΟΚ κ. Τιμ. Παρασκευάς που ήδη έχει ξεσπαθώσει και δημοσίως κατά της κ. Αρσενοπούλου, φημολογείται ότι θα ζητήσει από τον κ. Σοφιανό να "συμμορφώσει" την πρόεδρο του Πε.ΣΥ.

Οπως και να έχει το πράγμα πάντως, μόνο θέματα υγείας δεν θα έχει ως αντικείμενο η σημερινή επίσκεψη του κ. Σοφιανού. Εκτός αν και καταφέρει και βρει χρόνο ο άνθρωπος και μπορέσει και ασχοληθεί με θέματα της αρμοδιότητάς του.

Ο ΓΙΑΤΡΟΣ κ. ΝΙΚΗΤΑΣ ΜΟΣΧΟΣ

Επείσθη από τον δήμαρχο και δεν θα παραιτηθεί

Τις ικανότητές του να κρατά τις... ισορροπίες μεταξύ των συνεργατών του, επιβεβαίωσε χθες ο δήμαρχος Ρόδου κ. Γ. Γιαννόπουλος, αφού κατάφερε να πείσει τον κ. Νικήτα Μόσχο να ανακαλέσει την παραίτησή του από το διοικητικό συμβούλιο του Δημοτικού Οργανισμού Πρόνοιας.

Χθες το πρωί πράγματι ο κ. Γιαννόπουλος συναντήθηκε με τον κ. Μόσχο και το θέμα τακτοποιήθηκε.

Σε σχετική επί του θέματος ανακοίνωση, αναφέρονται τα εξής:

«Συνάντηση με τον Αντιπρόεδρο του Δημοτικού Συμβουλίου κ. Νικήτα Μόσχο είχε ο Δήμαρχος Ροδίων κ. Γιώργος Γιαννόπουλος, κατά την οποία του





ανακοίνωσε ότι δεν κάνει αποδεκτή την παραίτησή του από τον Δημοτικό Οργανισμό Πρόνοιας και του ζήτησε να παραμείνει στη θέση του με αποκλειστική αρμοδιότητα την πρωτοβάθμια περίθαλψη και την ευθύνη των Δημοτικών Ιατρείων. Κατόπιν αυτού, ο κ. Μόσχος ανακάλεσε την παραίτησή του και παραμένει στη θέση του στον ΔΟΠ».

Οπως είναι γνωστό ο κ. Μόσχος είχε υποβάλει την παραίτηση του επικαλούμενος λόγους ευθιξίας, αφού κατά την διαδικασία συγκρότησης του δ.σ. του Δημοτικού Οργανισμού Πρόνοιας είχε διεκδικήσει την θέση του αντιπροέδρου, την οποία τελικά κατόπιν κλήρωσης κατέλαβε η κ. Λιλή Τρύπη.

ΙΤΑΛΙΚΟΣ ΚΑΦΕΣ

PORTIOLI

ESPRESSO - CAPUCCINO
ΦΙΛΤΡΟ - ΣΟΚΟΛΑΤΑ

Για τους λάτρεις του καλού cafe

Δοκιμάστε τον, στο
cafe PORTIOLI
Γρηγ. Λαμπράκη 27 - Ρόδος

Αντιπρόσωπος Ρόδου
ΣΩΤΗΡΙΟΥ ΣΩΤΗΡΗΣ
Τηλ. 22410 31244

Το μεγάλο κατάστημα
Κάγκαρη
σε ΡΟΥΧΑ & ΠΑΠΟΥΤΣΙΑ
Ανοιξη-Καλοκαίρι 2003

Μεγάλο κατάστημα
Κάγκαρη

ΤΟ ΔΙΚΟ ΣΑΣ ΚΑΤΑΣΤΗΜΑ ΓΙΑ ΟΛΗ ΤΗΝ ΟΙΚΟΓΕΝΕΙΑ
5ο Χλμ. Ρόδου - Λίνδου

Κάρτες μαϊμού για κινητά τηλέφωνα

Κάρτες – «μαϊμού» ανανέωσης χρόνου ομιλίας κινητών τηλεφώνων, κυκλοφόρησαν πρόσφατα στην αγορά της Ρόδου, γεγονός για το οποίο ενημερώθηκε χθες το μεσημέρι η Υποδιεύθυνση Ασφαλείας Ρόδου, αξιωματικοί της οποίας έχουν ξεκινήσει ήδη σχετικές έρευνες.

Σύμφωνα με όσα έγιναν γνωστά, οι κάρτες αυτές, φαίνεται να διατέθηκαν σε άγνωστη ποσότητα σε εμπορικά καταστήματα της Ρόδου, τα οποία πωλούν αυτού του είδους τις κάρτες ανανέωσης του χρόνου ομιλίας, σε ιδιοκτήτες καρτοκινητών τηλεφώνων. Σε μία τουλάχιστον περίπτωση, που καταγγέλθηκε και στο αρμόδιο τμήμα της Υποδιεύθυνσης Ασφαλείας Ρόδου, οι επιτήδειοι, φαίνεται να πούλησαν χρησιμοποιημένη κάρτα στο κατάστημα που τις διέθετε, αφού όμως προηγουμένως φρόντισαν να επικαλύψουν με ειδικό αυτοκόλλητο, τον χώρο στον οποίο υπάρχει ο ειδικός αριθμός, ο οποίος ωστόσο είχε χρησιμοποιηθεί και κατά συνέπεια η κάρτα αυτή ήταν άχρηστη. Οι ίδιοι, φρόντισαν επίσης η κάρτα αυτή να βρίσκεται κανονικά μέσα στην ειδική νάιλον συσκευασία, έτσι ώστε να μην προκαλεί υποψίες στον αγοραστή, ζημιώνοντας έτσι παράλληλα και την εμπορική επιχείρηση που τις προμηθεύτηκε. Δεν έγινε πάντως γνωστό ακόμη, πόσο σοβαρό είναι το πρόβλημα και αν έχουν διατεθεί μεγάλες ποσότητες τέτοιων καρτών – μαϊμού στην τοπική μας αγορά.

Η έρευνα, βρίσκεται σε πλήρη εξέλιξη και δεν αποκλείεται να υπάρξουν σημαντικά αποτελέσματα, μέσα στις αμέσως επόμενες μέρες.

ΣΟΒΑΡΟ ΘΕΜΑ ΔΗΜΙΟΥΡΓΕΙΤΑΙ ΓΙΑ ΤΟΝ ΔΗΜΟ

Βέτο ασκεί ο Ε.Σ.Ρ. για τους μικροπωλητές!

Κόκκινο για Πλατανάκια, πιάτσα ταξί, Κολώνα και γύρω από την Π. Πόλη

Σοβαρό θέμα με τους μικροπωλητές, προκύπτει στον δήμο Ρόδου, όπως διεφάνη κατά την χθεσινή συνεδρίαση της Δημαρχιακής Επιτροπής. Το θέμα, οι κοινωνικές διαστάσεις του οποίου είναι ευνόητες, προκύπτει από την παρέμβαση του Εμπορικού Συλλόγου, ο οποίος επικαλούμενος σχετικούς νόμους ζητά να μην δοθούν άδειες στα Πλατανάκια, στο σταθμό ταξί και στην Κολώνα, στις 3 περιοχές που βρίσκεται η συντριπτική πλειοψηφία των μικροπωλητών.

Το ίδιο αίτημα (να μην δοθούν άδειες πέριξ της Παλιάς Πόλης) θέτει και η Αρχαιολογία. Με τα δεδομένα αυτά, η δημαρχιακή επιτροπή δεν πήρε καμία απόφαση στην χθεσινή συνεδρίασή της, ζητώντας να κατατεθούν έγγραφες προτάσεις και να υπάρξει διεξοδική συζήτηση, σε μια προσπάθεια να βρεθούν λύσεις.

Στην χθεσινή συνεδρίαση της δημαρχιακής επιτροπής ο εκπρόσωπος του Εμπορικού Συλλόγου **δήλωσε ότι το Δ.Σ. του συλλόγου του δεν συναινεί στη χορήγηση αδειών στη θέση "Πλατανάκια" και στις περιοχές του σταθμού ταξί και της "Κολώνας" και δήλωσε ότι, στην περίπτωση που η δημαρχιακή προχωρήσει στην χορήγηση αδειών, θα προσφύγει στα αρμόδια όργανα για την ανάκλησή τους, δεδομένου ότι από τον νόμο απαγορεύεται η εγκατάσταση μικροπωλητών σε χώρους χαρακτηρισμένους ως αρχαιολογικούς.**

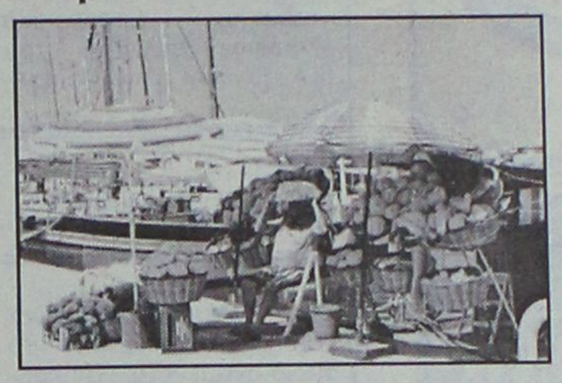

Στην ίδια συνεδρίαση αναγνώσθηκε έγγραφο της 4ης Εφορείας Αρχαιοτήτων, με το οποίο καθίσταται γνωστό ότι η υπηρεσία είναι αντίθετη στη χορήγηση αδειών μικροπωλητών στις εισόδους της Μεσαιωνικής Πόλης και στις πλατείες Σύμης, Αργυροκάστρου και Μεγ. Αλεξάνδρου.

Είναι σαφές πάντως ότι ο δήμος Ρόδου βρίσκεται σε αδιέξοδο. Από την μια πλευρά έχει να αντιμετωπίσει τις πιέσεις του Εμπορικού Συλλόγου και της Αρχαιολογίας που έχουν το νόμο με το μέρος τους και από την άλλη καλείται να κόψει το ψωμί σε δεκάδες βιοπαλαιστές.

Δεν αποκλείεται, λόγω της σοβαρότητας του θέματος, να κληθεί το δημοτικό συμβούλιο να βγάλει τα κάστανα από την φωτιά.

ΑΛΛΕΣ ΑΠΟΦΑΣΕΙΣ

Στην χθεσινή συνεδρίασή της η Δημαρχιακή Επιτροπή ασχολήθηκε και με άλλα θέματα της αρμοδιότητάς της.

Μεταξύ άλλων **ενέκρινε την αλλαγή χρήσης στο ξενοδοχείο Τήλος,** ενώ 9 νέες άδειες για ίδρυση καταστημάτων.

Οι άδειες χορηγήθηκαν στους εξής:

- Στον κ.Ι. Γιωργά-Σπανό για γαλακτοπωλείο στην οδό Αθηνών 30.
- Στον κ. Εμμ. Μαργαρίτη για οπωρολαχανοπωλείο-παντοπωλείο στην οδό Στ. Κωτιάδη 51.
- Στην κ. Αναστ. Βονάκη για τυποποιημένα παγωτά, αναψυκτικά, ποτά κ.λπ. στην οδό Μ. Κλαδάκη 18.
- Στον κ. Κων. Κρινή για οπωρολαχανοπωλείο-παντοπωλείο στην οδό Γ. Γρίβα 9.
- Στον κ. Γ. Μάχλη για κυλικείο στους Αγ. Αποστόλους.
- Στον κ. Κυρ. Μανέττα για μπαρ-καφετέρια στην οδό Ορφανίδου 19.
- Στην κ. Μαρία Νικολάου για πλυντήριο ρούχων στην οδό Πυθαγόρα 30.
- Στην κ. Λαμπρ. Παπαβασιλείου για παντοπωλείο στην οδό Απ. Παύλου 8.
- Στην ΟΕ Ι. Εξαδάκτυλος και ΣΙΑ για οπωρολαχανοπωλείο και παντοπωλείο στην οδό Ηρ. Πολυτεχνείου και Μανδηλαρά.

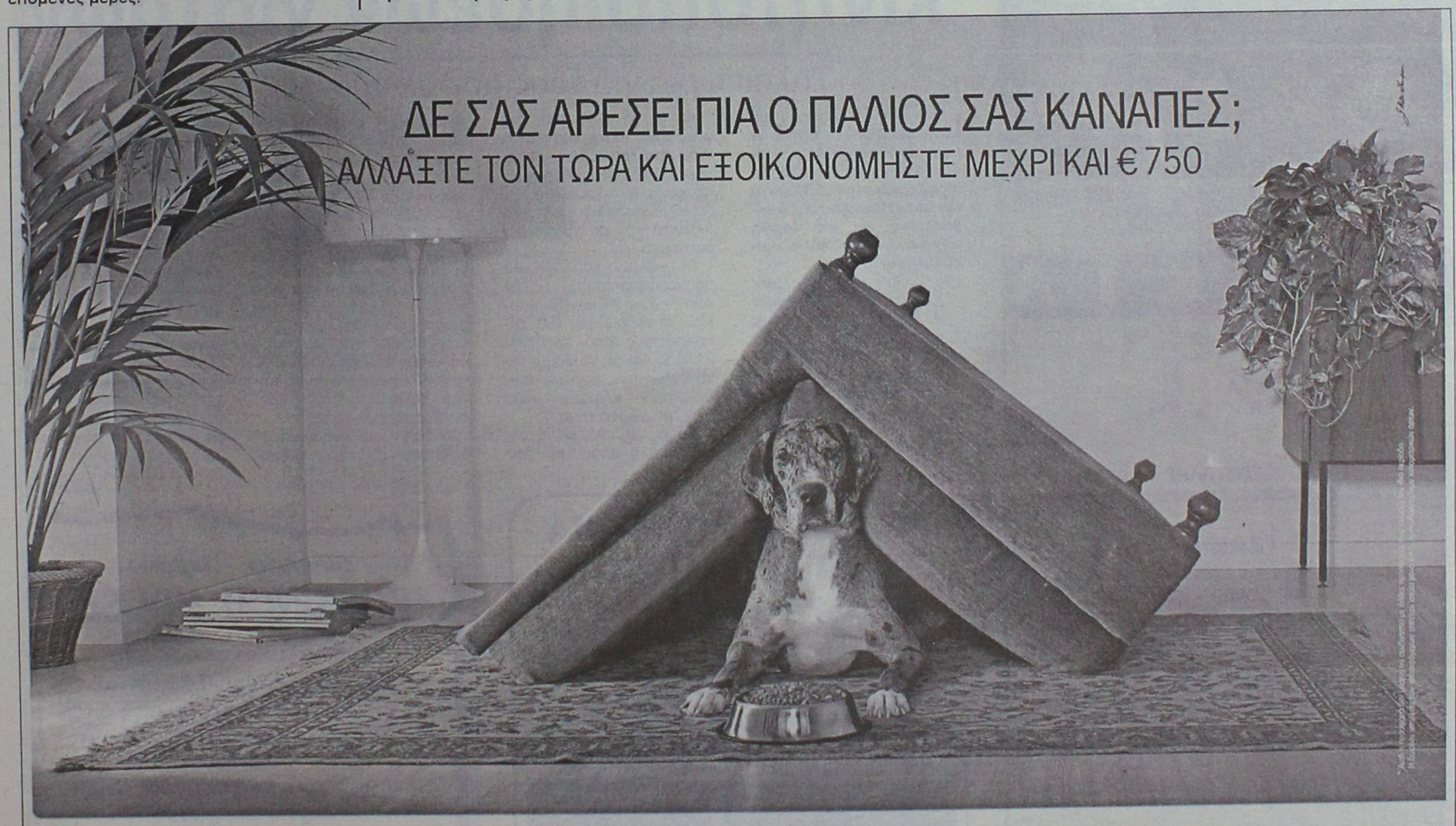

Αν αποφασίσετε ότι θέλετε να αλλάξετε τον παλιό σας καναπέ, τα καταστήματα Divani & Divani by Natuzzi, μέχρι τις 22 Μαρτίου τον εκτιμούν έως και € 750 και τον αποσύρουν δωρεάν.* Ακόμη, σας παρέχουν τη δυνατότητα εξόφλησης με άτοκες δόσεις ή μέσω του προγράμματος Cetelem. Μια μοναδική ευκαιρία για να διαλέξετε στα καταστήματα Divani & Divani by Natuzzi τους καναπέδες, τις πολυθρόνες και τα αξεσουάρ που ταιριάζουν στο δικό σας χώρο.

Η προσφορά ισχύει μόνο για την αγορά νέου καναπέ. Οι παλιοί καναπέδες υπολογίζονται στα 10% της αξίας του νέου καθαυτού και έως € 750.

Για πληροφορίες 210 4890000
www.natuzzi.com

DIVANI & DIVANI by NATUZZI

• Αλεξανδρούπολη • Άργος • Αθήνα • Χανιά • Χίος • Ιωάννινα • Ηράκλειο • Καβάλα • Κόρινθος • Λάρισα • Πάτρα • Ρόδος • Θεσσαλονίκη

ΝΤΕΤΕΚΤΙΒΣ
Συνταξιούχος Αστυνομικός Ασφάλειας
ΑΝΑΛΑΜΒΑΝΟΥΜΕ
Υποθέσεις ανηλίκων, οικογενειακές, προσωπικές κ.τλ.
ΔΙΑΘΕΤΟΥΜΕ ΤΑ ΠΛΕΟΝ ΣΥΓΧΡΟΝΑ ΟΠΤΙΚΟΑΚΟΥΣΤΙΚΑ ΣΥΣΤΗΜΑΤΑ
100% ΕΧΕΜΥΘΕΙΑ
ΡΩΜΗΣ 22 - ΡΟΔΙΝΙ • ΤΗΛ. 0241 0 68985
Κιν. 094 6997967

Η ΜΕΓΑΛΥΤΕΡΗ ΕΠΙΘΥΜΙΑ ΜΟΥ...
...ΕΙΝΑΙ ΜΟΝΟ
Diagoras Club
LIFESTYLE SPORTSWEAR
WORKWEAR - JEANSWEAR - SHOES
ΕΚΠΤΩΣΕΙΣ!!!
Τα καλύτερα ρούχα και παπούτσια για τον άνδρα και τη γυναίκα στις καλύτερες τιμές!!!
adidas le coq sportif EXIST EVOLUTION XT STREET LQ
POLO reebok DOWN TOWN BYLOT Jeans union trade
Λεωφ. Ηρακλειδών 373, Ιαλυσός Ρόδος, τηλ. 22410 92744
(Μπροστά από το Λύκειο Ιαλυσού)

ΤΖΑΚΙΑ
ΤΖΑΚΙΑ ΤΖΟΤΖΟΛΗΣ ΤΑΣΟΣ
ΤΖΑΚΙΑ
ΜΑΝΤΕΜΕΝΙΑ • ΑΠΛΑ • ΑΕΡΟΘΕΡΜΑ • ΜΕ ΤΖΑΜΙΑ ΚΑΙ ΠΟΡΤΕΣ • ΜΕ ΠΥΡΟΤΟΥΒΛΑ
ΣΟΜΠΕΣ ΜΕ ΞΥΛΑ
ΜΕΓΑΛΗ ΠΟΙΚΙΛΙΑ ΜΟΝΤΕΛΩΝ
ΑΞΕΣΟΥΑΡ ΤΖΑΚΙΩΝ
ΣΚΑΡΕΣ • ΣΙΤΕΣ • ΚΡΕΜΑΝΤΑΛΑΔΕΣ
ΦΟΥΡΝΑΚΙΑ ΚΑΙ ΨΗΣΤΑΡΙΕΣ
ΣΕ ΠΟΛΛΑ ΣΧΕΔΙΑ ΚΑΙ ΜΕΓΕΘΗ
ΚΑΘΑΡΙΣΜΟΙ ΚΑΙ ΣΕΡΒΙΣ ΤΖΑΚΙΩΝ
ΚΟΛΥΜΠΙΑ, ΕΝΑΝΤΙ ΚΑΙ ΠΑΡΑΠΛΕΥΡΩΣ ΙΔΡΥΜΑΤΟΣ
ΚΥΡΙΑΚΕΣ ΑΝΟΙΚΤΑ 11–4
Τηλέφωνο (2241) 56275, κιν. 0942/255848, τηλ. Fax: 56317, 85103 Κολύμπια, Ρόδος

Βρίσκονται στο νησί μας από τη Δευτέρα

Έλεγχοι στη Ρόδο από "καμικάζι" του ΙΚΑ!

Θα περάσουν από "ψιλό κόσκινο" πολλές επιχειρήσεις

«Καμικάζι» του ΙΚΑ βρίσκονται στο νησί της Ρόδου από την περασμένη Δευτέρα και διενεργούν διευρυμένους ελέγχους σε επιχειρήσεις, οικοδομές και καταστήματα, στο πλαίσιο μαζικής εξόρμησης που έχει σχεδιαστεί σε περιφερειακό επίπεδο.

Του Μιχάλη Μαστή

Σύμφωνα με πληροφορίες, πρόκειται για Περιφερειακό κλιμάκιο στελεχών του ΙΚΑ, (ανήκει στην Περιφέρεια Κρήτης, Δωδεκανήσου και Κυκλάδων) το οποίο αναμένεται να περάσει από «ψιλό κόσκινο» εκατοντάδες επιχειρήσεις που λειτουργούν αυτή την περίοδο στο νησί της Ρόδου.

Το ίδιο κλιμάκιο, βοηθούμενο και από τοπικά στελέχη, έχει διενεργήσει ήδη σειρά ελέγχων σε εργοτάξια και σε οικοδομές στην πόλη της Ρόδου αλλά και στους υπόλοιπους Δήμους του νησιού μας, εξετάζοντας έτσι αν και κατά πόσο εφαρμόζονται τα προβλεπόμενα στον τομέα της απασχόλησης και της ασφάλισης από τους εργοδότες.

Σύμφωνα με τις ίδιες πληροφορίες, τα αρμόδια στελέχη του ΙΚΑ που συμμετέχουν στο πλαίσιο των έκτακτων αυτών ελέγχων, έχουν εντοπίσει ήδη και έχουν καταγράψει αντίστοιχα, δεκάδες περιπτώσεις εργαζομένων που πιάστηκαν επ αυτοφώρω να εργάζονται χωρίς ασφάλιση στον τομέα της οικοδομής, (στην πλειοψηφία τους πρόκειται για αλλοδαπούς) γεγονός τώρα που θα επιφέρει και τα ανάλογα πρόστιμα στους εργοδότες. Πρόστιμα δεκάδων εκατομμυρίων δραχμών επίσης, επιβλήθηκαν και σε βάρος ανώνυμης εταιρίας που έχει ξεκινήσει την ανέγερση ξενοδοχειακής μονάδας σε περιοχή της ανατολικής πλευράς στη Ρόδο, αφού διαπιστώθηκε ότι οι μισοί τουλάχιστον από τους εργαζόμενους οικοδόμους εργάζονταν παράνομα χωρίς ασφάλεια.

Οι έλεγχοι αυτοί, αναμένεται να ενταθούν και να συνεχισθούν επίσης και στην διάρκεια της τουριστικής σεζόν, που θα ξεκινήσει η λειτουργία εκατοντάδων εποχιακών επιχειρήσεων ενώ αντίστοιχους ελέγχους θα κλιμακώσει επίσης και το Σώμα Επιθεώρησης Εργασίας στην περιοχή της Ρόδου, παρά τα προβλήματα που αντιμετωπίζει από την έλλειψη προσωπικού.

Αρχής γενομένης από σήμερα

Νέος κύκλος απεργιακών κινητοποιήσεων γιατρών

Ταλαιπωρία για τους ασφαλισμένους του ΙΚΑ

Νέο κύκλο απεργιακών κινητοποιήσεων ξεκινούν οι γιατροί του ΙΚΑ, με σαρανταοκτάωρη πανελλαδική απεργία σήμερα Πέμπτη και αύριο Παρασκευή, διεκδικώντας για μια ακόμη φορά οικονομικά και θεσμικά αιτήματα.

Η Πανελλήνια Ομοσπονδία Γιατρών ΙΚΑ καταγγέλλει προς κάθε κατεύθυνση ότι η κατάσταση στο χώρο της περίθαλψης του ΙΚΑ συνεχίζεται να είναι απαράδεκτη και για τους ασφαλισμένους και για τους εργαζόμενους γιατρούς.

Κατά τη διάρκεια της απεργίας, τα ιατρεία και τα ιδρύματα του ΙΚΑ σε όλη τη χώρα θα λειτουργήσουν με προσωπικό ασφαλείας και θα εξυπηρετούνται μόνο τα έκτακτα και επείγοντα περιστατικά.

Οι γιατροί του ΙΚΑ θα πραγματοποιήσουν στην Αθήνα στις 29 και 30 Μαρτίου συνέδριο με 150 εκπροσώπους από όλη την Ελλάδα και με τη συμμετοχή όλων των φορέων των κομμάτων κλιμακώνοντας έτσι τον αγώνα τους.

Αξίζει να σημειωθεί ότι σε σχετικό υπόμνημα που έδωσε χθες στην δημοσιότητα ο πρόεδρος των γιατρών του ΙΚΑ της Ρόδου κ. Ανδρέας Κούκουλας, επισημαίνεται ότι οι γιατροί ζητούν μεταξύ των άλλων:

1) Την εργασιακή τακτοποίηση όλων των συμβασιούχων γιατρών, με την προκήρυξη των κενών οργανικών θέσεων (5.500 περίπου) ιατρικού προσωπικού ΙΚΑ, με βασικό κριτήριο επιλογής την προϋπηρεσία στο ΙΚΑ καθώς επίσης και την ασφάλιση όλων των συμβασιούχων γιατρών.

2) Εάν η κυβέρνηση και η διοίκηση επιλέγει πλήρη και αποκλειστική απασχόληση στο ΙΚΑ, τότε πρέπει να είναι σύμφωνα με τους όρους και τις προϋποθέσεις ενταξιακών μεταβολών που έχουν καταθέσει οι γιατροί, (όρια ηλικίας, για όλους τους υπηρετούντες γιατρούς προαιρετική επιλογή αποκλειστικής και μη απασχόλησης κλπ)

3) Επιστημονικό βαθμολόγιο για όλους τους γιατρούς, σύμφωνα με την πρόταση των γιατρών, που έχει γίνει αποδεκτή από την διεύθυνση του ΙΚΑ χωρίς να έχει υλοποιηθεί ακόμα.

ΜΕΤΑΧΕΙΡΙΣΜΕΝΑ ΤΡΑΚΤΕΡ ΙΑΠΩΝΙΑΣ

KUBOTA-SUZUE-MITSUBISHI-ISEKI
Από 10-30 HP
ΠΩΛΗΣΗ ΧΟΝΔΡΙΚΗ-ΛΙΑΝΙΚΗ
ΚΙΛΚΙΣ ΤΗΛ.23410 71464

Εστιατόριο - Ταβέρνα
KOSKINOU HOUSE
Και πάλι κοντά σας από των Παρασκευή 7 Μαρτίου
με την γνωστή σε όλους εκλεκτή κουζίνα, το άψογο σέρβις και το ευχάριστο περιβάλλον
Ανοικτά από το μεσημέρι μέχρι αργά το βράδυ
Η αίθουσα διατίθεται για κάθε κοινωνική σας εκδήλωση
KOSKINOU HOUSE
6ο χλμ. Λεωφ. Ρόδου - Καλλιθέας
Τηλ. 22410/62467-67696

Η Ψαροταβέρνα-μεζεδοπωλείο
"ΤΑ ΜΑΡΑΣΙΑ"
ΣΤΟΝ ΑΗ ΓΙΑΝΝΗ
Γνωστοποιεί στην αξιότιμη πελατεία της ότι την
ΠΑΡΑΣΚΕΥΗ 7 ΜΑΡΤΙΟΥ
ΚΥΡΙΑΚΗ 9 ΜΑΡΤΙΟΥ
ΚΑΘΑΡΗ ΔΕΥΤΕΡΑ 10 ΜΑΡΤΙΟΥ
Θα είναι ΑΝΟΙΚΤΑ ΑΠΟ ΤΟ ΜΕΣΗΜΕΡΙ
Τηλ. επικοινωνίας 2241034529 ή 6932586983

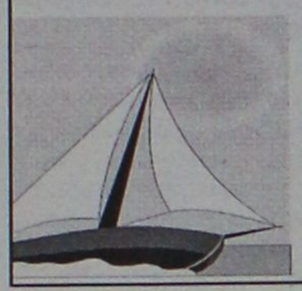



ΤΑΒΕΡΝΑ
ΤΟ ΚΑΠΗΛΕΙΟ
Κοντά σας κάθε Παρασκευή - Σάββατο
Ζωντανή μουσική συντροφιά με τον Ηλία Λυκοπάντη
την Αναστασία και την ορχήστρα μας
σε ένα ποιοτικό ελαφρολαϊκό νησιώτικο και ρεμπέτικο Πρόγραμμα.
ΚΥΡΙΑΚΗ 9 ΜΑΡΤΙΟΥ
ΑΠΟΚΡΙΑΤΙΚΟ ΞΕΦΑΝΤΩΜΑ
Ποικιλία μεζέδων ντόπιων κρεάτων και κρασιών.
Δεκτές κάθε είδους κοινωνικές εκδηλώσεις μέχρι 120 άτομα
Σωτήρος 47, Ιξιά, Ιαλυσός
Τηλ. κρατήσεων 22410/91835, 6945/769958



ΨΗΣΤΑΡΙΑ
Ο ΜΑΚΗΣ
Δενδρινού 69, Ρόδος
Διανομή στο σπίτι
- Ψητά σούβλας
- Αρνί
- Κοτόπουλο
- Κοντοσούβλι
- Γουρουνόπουλο
- Κοκορέτσι
- Κεφαλάκι
ΤΗΣ ΩΡΑΣ
-Μπριζόλες
- Σουβλάκι κοτοπ.
- Σουβλάκι χοιρινό
- Γύρος χοιρινό
- Γύρος κοτόπουλο
ΣΕ ΠΙΤΑ
- Γύρο χοιρινό
- Γύρο κοτόπουλο
- Μπιφτέκι
- Σουβλάκι
- Λουκάνικο
- Μπριζολάκι
Εκλεκτή κουζίνα
Ανοιχτά κάθε μέρα, όλη μέρα
ΕΚΤΟΣ ΔΕΥΤΕΡΑ ΒΡΑΔΥ
Τηλ. για παραγγελίες 2241033682 και 2241074435

Στα νησιά του Ν. Αιγαίου

ΟΙ ΓΕΡΜΑΝΟΙ ΜΕΝΟΥΝ ΠΕΡΙΣΣΟΤΕΡΕΣ ΜΕΡΕΣ...

Τί προκύπτει από στοιχεία έρευνας

Οι Γερμανοί τουρίστες είναι αυτοί που πραγματοποιούν τη μεγαλύτερη σε διάρκεια παραμονή στα νησιά της περιφέρειας Νοτίου Αιγαίου, σύμφωνα με τα στοιχεία που κατέγραψε έρευνα.

Συγκεκριμένα, όπως έγινε γνωστό μέσα από το σχέδιο δράσης για την τουριστική προβολή της Περιφέρειας Νοτίου Αιγαίου, πρώτοι στην κατηγορία τουριστών έρχονται οι Γερμανοί, και ακολουθούν οι Πολωνοί, οι Άγγλοι, οι Βέλγοι, οι Ολλανδοί, οι Ελβετοί και οι Δανοί.

Σύμφωνα με τα στοιχεία της έρευνας οι τουρίστες από τη Γερμανία διαμένουν 11,2 μέρες στα νησιά μας, οι Πολωνοί 10,2 μέρες και οι Άγγλοι 9,8 μέρες.

Οι υπόλοιποι αλλοδαποί πραγματοποιούν διαμονές ως εξής:

- Ιταλοί: 7,8 μέρες
- Γάλλοι: 5,2 μέρες
- Ολλανδοί: 9,6 μέρες
- Βέλγοι: 9,7 μέρες
- Δανοί: 8,1 μέρες
- Ελβετοί: 9,1 μέρες
- Νορβηγοί: 8,7 μέρες
- Τσέχοι: 9,6 μέρες
- Αμερικανοί: 3,2 μέρες
- Ούγγροι: 7,7 μέρες
- Φιλανδοί: 7,9 μέρες
- Αυστριακοί: 9,6 μέρες
- Ισραηλινοί: 3,7 μέρες
- Ρώσοι: 5,5 μέρες
- Ιάπωνες: 2,2 μέρες
- Αυστραλοί: 3,9 μέρες
- Καναδοί: 3,7 μέρες
- Σουηδοί: 7,9 μέρες

Όλα τα παραπάνω αναφέρονται σε στοιχεία του 1999 σύμφωνα με τα οποία εκείνη τη χρονιά επισκέφθηκαν τα νησιά μας κατά χώρα οι εξής τουρίστες:

- Άγγλοι: 273.700 άτομα
- Γερμανοί: 509.405 άτομα
- Ιταλοί: 110.195 άτομα
- Γάλλοι: 42.173 άτομα
- Ολλανδοί: 99.025 άτομα
- Βέλγοι: 54.820 άτομα
- Δανοί: 70.348 άτομα
- Ελβετοί: 65.696 άτομα
- Νορβηγοί: 43.764 άτομα
- Πολωνοί: 11.644 άτομα
- Τσέχοι: 14.763 άτομα
- Αμερικανοί: 36.836 άτομα
- Ούγγροι: 8.297 άτομα
- Φιλανδοί: 66.668 άτομα
- Αυστριακοί: 105.869 άτομα
- Ισραηλινοί: 92.092 άτομα
- Ρώσοι: 3.049 άτομα
- Ιάπωνες: 9.339 άτομα
- Αυστραλοί: 17.399 άτομα
- Καναδοί: 10.284 άτομα
- Σουηδοί: 95.874 άτομα

Αυτό που πρέπει να σημειωθεί είναι ότι παρατηρείται σταδιακή μείωση των διανυκτερεύσεων καθώς χρόνο με το χρόνο οι διαμονές ξένων τουριστών, λιγοστεύουν, κάτι που έχει επισημανθεί από τους τουριστικούς φορείς της περιοχής μας.

Ανήσυχοι οι εκπρόσωποι του τουριστικού τομέα

Καλούν την κυβέρνηση να πάρει άμεσα μέτρα

Ζητούν μείωση των φόρων, κατάργηση του σπατόσημου κ.λπ.

Ανήσυχοι εμφανίζονται οι εκπρόσωποι του ιδιωτικού τουριστικού τομέα και καλούν την πολιτική ηγεσία του ελληνικού τουρισμού να λάβει μέτρα για να αντιστρέψει τις διαφαινόμενες πτωτικές τάσεις στην τουριστική κίνηση για φέτος.

Η όλη συζήτηση διεθνώς για τον ενδεχόμενο πόλεμο στο Ιράκ έχει ήδη διαμορφώσει αρνητική ψυχολογία στην τουριστική αγορά με συνέπεια την επιβράδυνση των κρατήσεων και τη μετάθεση για αργότερα της απόφασης για ταξίδια.

Τυχόν μείωση της τουριστικής ζήτησης για την χώρα μας, όπως αναφέρει σε ανακοίνωση του ο Σύνδεσμος Ελληνικών Τουριστικών Επιχειρήσεων (ΣΕΤΕ), θα έχει σαν κύριο αποτέλεσμα την μείωση της απασχόλησης και την επιβράδυνση του ρυθμού ανάπτυξης της ελληνικής οικονομίας.

Για να αποφευχθούν αυτές οι αρνητικές συνέπειες, κατά τον ΣΕΤΕ, επιβάλλεται σε πρώτη φάση η πρόσθετη επένδυση στη διαφήμιση και προβολή του ελληνικού τουρισμού.

Ο ΣΕΤΕ υποστηρίζει ότι, μετά την λήξη του πολέμου (αν τελικά γίνει), πρέπει να υπάρξει έντονη διαφημιστική προβολή του ελληνικού τουρισμού με διπλασιασμό του πρόσφατα ανακοινωθέντος από την κυβέρνηση ποσού των 23 εκ. ευρώ. Η Ελλάδα, ήδη από τώρα, μπορεί και πρέπει με κάθε τρόπο να προβάλλει το πλεονέκτημα του ασφαλούς ταξιδιωτικού προορισμού, επιλογή η οποία διευκολύνεται από την διοργάνωση των Ολυμπιακών Αγώνων του 2004.

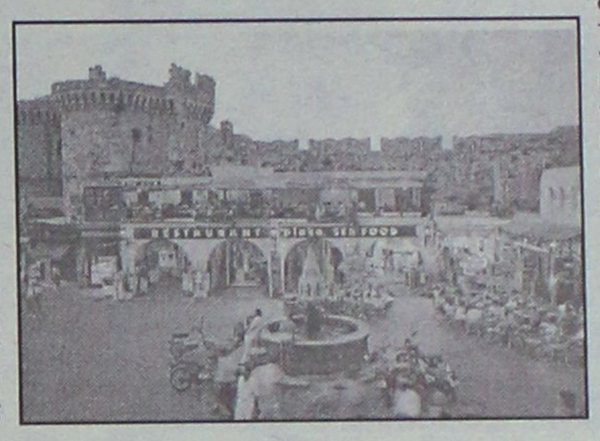

Στο ερώτημα εάν η μείωση των τιμών των καταλυμάτων και λοιπών τουριστικών υπηρεσιών θα είχε θετικά αποτελέσματα στην προσέλκυση περισσοτέρων τουριστών στην Ελλάδα, ο ΣΕΤΕ αναφέρει ότι οι εγχώριες τουριστικές επιχειρήσεις έχουν πια εξαντλήσει τα περιθώριά τους, ενώ επισημαίνει πως, αντίθετα, η Πολιτεία έχει σημαντικά περιθώρια να κάνει ελκυστικότερο το ελληνικό τουριστικό πακέτο, αρκεί να ληφθούν, προσωρινής έστω διάρκειας, μέτρα.

Συγκεκριμένα ο Σύνδεσμος προτείνει μείωση ή και κατάργηση του φόρου αεροδρομίων, μειώσεις στα τέλη αεροδρομίων και στα τέλη διέλευσης εναέριου χώρου, μειώσεις των τελών παρεπιδημούντων, μειώσεις τιμών εισόδου σε μουσεία και αρχαιολογικούς χώρους, ακόμα και ενδεχόμενη μείωση του ΦΠΑ των τουριστικών υπηρεσιών.



Naftilos
ΚΑΦΕΤΕΡΙΑ

Για τις κρύες νύχτες του χειμώνα
Δημιουργήσαμε για σας ένα ζεστό
περιβάλλον Την οικογενειακή
καφετέρια ΝΑΦΤΙΛΟΣ



ΔΕΚΑ βήματα απο το κύμα
της θάλασσας στην παραλία Ιαλυσού.



Ο χώρος διαθέτει
παιδική χαρά και πάρκινγκ

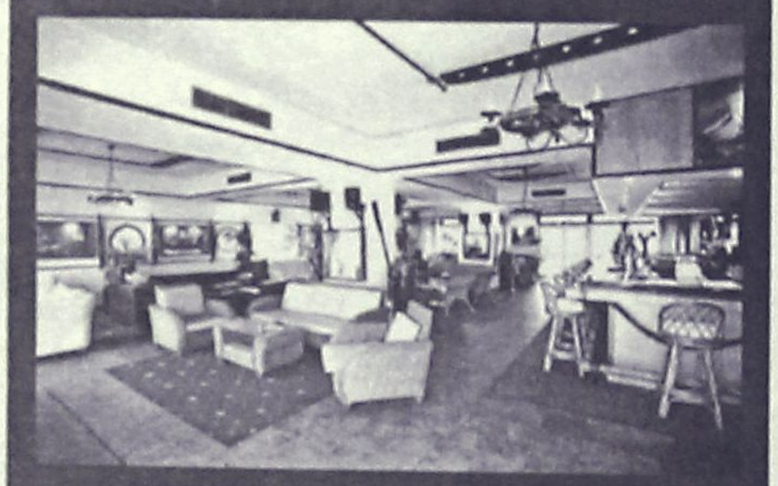

ΑΝΟΙΧΤΑ ΚΑΘΕ ΜΕΡΑ ΑΠΟ 18:00
ΣΑΒΒΑΤΟ - ΚΥΡΙΑΚΗ ΟΛΗ ΜΕΡΑ

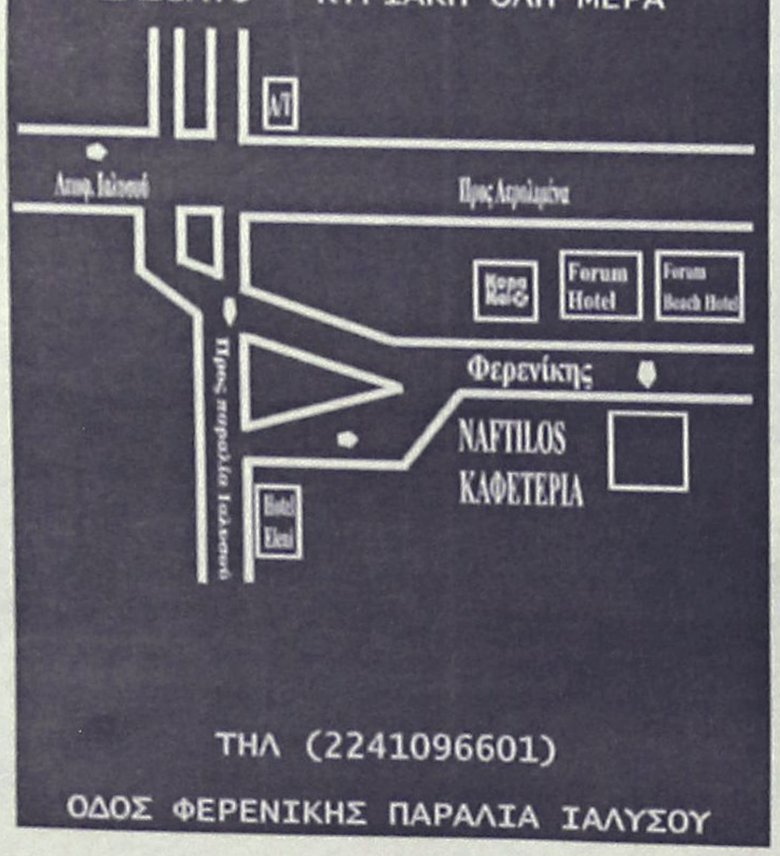

ΤΗΛ (2241096601)
ΟΔΟΣ ΦΕΡΕΝΙΚΗΣ ΠΑΡΑΛΙΑ ΙΑΛΥΣΟΥ

ΟΔΗΓΙΕΣ ΑΠΟ ΤΟΝ ΚΥΝΗΓΕΤΙΚΟ ΣΥΛΛΟΓΟ

Με ανακοίνωσή του ο Κυνηγετικός Σύλλογος Ρόδου ενημερώνει τα μέλη του για διάφορα θέματα.

Η ανακοίνωση έχει ως εξής:

«Με αφορμή τη λήξη της κυνηγετικής περιόδου 2002-2003 ο Κυνηγετικός Σύλλογος Ρόδου θα ήθελε να ενημερώσει τα μέλη του στα παρακάτω θέματα.

• Απαγορεύεται η μεταφορά των κυνηγετικών όπλων. Τα όπλα πρέπει να φυλάσσονται σε ασφαλές μέρος. Προβλέπονται αυστηρές ποινές για τη μη τήρηση του νόμου.

• Επιτρέπεται η εκγύμναση των κυνηγετικών σκύλων μόνο στις περιοχές που έχουν καθορισθεί από το Δασαρχείο. Οι περιοχές αυτές είναι οι εξής: Α) Αφάντου περιοχή Παραμύθια Β) Κατταβιά περιοχή Χόχλακας.

Γ) Κάμειρος.

• Σε συνεργασία του Δ.Σ. του κυνηγετικού συλλόγου με τα παραρτήματά του και με την εποπτεία του Δασαρχείου άρχισε η απελευθέρωση περδικών.

• Η ετήσια χοροεσπερίδα θα πραγματοποιηθεί στις 24-3-2004 στην αίθουσα castello rosso στην Κρεμαστή.

• Η ετήσια Γενική Συνέλευση θα πραγματοποιηθεί στις 13-4-2003 με θέματα, έγκρισης απολογισμού, προϋπολογισμού και αρχαιρεσιών για εκλογή νέου Διοικητικού Συμβουλίου.

Ο Πρόεδρος
Γεώργιος Μαμαλίγκας
Ο Γεν. Γραμματέας
Δημήτριος Συκόφυλλος».

ΕΡΧΟΝΤΑΙ ΠΑΙΔΙΑ ΑΜΕΑ ΑΠΟ ΤΗΝ ΤΟΥΡΚΙΑ

Με την υποστήριξη του Γενικού Προξενείου της Τουρκίας ο Σύλλογος Γονέων και Κηδεμόνων Παιδιών με Ειδικές Ανάγκες «ΕΛΠΙΔΑ» στις 23 Απριλίου 2002 συμμετείχε με ομάδα 18 ατόμων στο Μαρμαρίς στις εκδηλώσεις με την ευκαιρία της «Εορτής 23ης Απριλίου Ημέρας του Παιδιού» και παρέλασαν με την Ελληνική Σημαία.

Κατά την διάρκεια της επίσκεψης αυτής υπογράφτηκε μεταξύ των δύο συλλόγων πρωτόκολλο συνεργασίας και φιλίας.

Σε ανταπόδοση της επίσκεψης αυτής ο Σύλλογος Παιδιών με Ειδικές Ανάγκες Μαρμαρίς με ομάδα από 18 άτομα (7 παιδιά με ειδικές ανάγκες και 11 μέλη του Συλλόγου και συνοδούς) καθώς με την συμμετοχή τριών Τούρκων δημοσιογράφων, μεταξύ των οποίων είναι και ο ανταποκριτής της «ΧΟΥΡΡΙΕΤ» θα επισκεφθεί την Ρόδο 6-8 Μαρτίου 2003.

Αποκεντρώθηκε η αρμοδιότητα έκδοσης αποφάσεων

Από την Περιφέρεια η απόδοση κτημάτων

Εγινε δεκτή τροπολογία που κατέθεσε ο κ. Σφυρίου για το Νόμο 719/77

Με τροπολογία που κατέθεσε ο βουλευτής κ. Σφυρίου και έγινε δεκτή, αποκεντρώνεται η αρμοδιότητα έκδοσης αποφάσεων για απόδοση ή εξαγορά δημοσίων κτημάτων με το Νόμο 719/77 στην Περιφερειάρχη.

Η αιτιολόγηση - έκθεση που κατέθεσε ο κ. Σφυρίου και η τροπολογία που ψηφίσθηκε, έχουν ως εξής:

«Μέχρι 31/12/1994 η αρμοδιότητα έκδοσης των αποφάσεων των προβλεπόμενων από το Ν. 719/77 (όπως τροποποιήθηκε από το Ν. 1473/84) ασκείτο από το μετακλητό Νομάρχη Δωδεκανήσου, που εδιορίζετο από την εκάστοτε κυβέρνηση, την οποία και εκπροσωπούσε.

Μετά την 1/1/1995, ημέρα κατά την οποία ανέλαβαν οι αιρετοί πλέον -αυτοδιοικητικοί- Νομάρχες, την αρμοδιότητα ασκούσε ο προσωρινά θητεύσας περιφερειακός διευθυντής Δωδεκανήσου, που εδιορίσθη από την κυβέρνηση.

Μετά την κατάργηση των περιφερειακών διευθυντών, η αρμοδιότητα μεταφέρθηκε στον αρμόδιο υπουργό επί των Οικονομικών.

Εκτοτε έμειναν σε εκκρεμότητα περίπου τέσσερις (4) χιλιάδες αιτήσεις Δωδε-

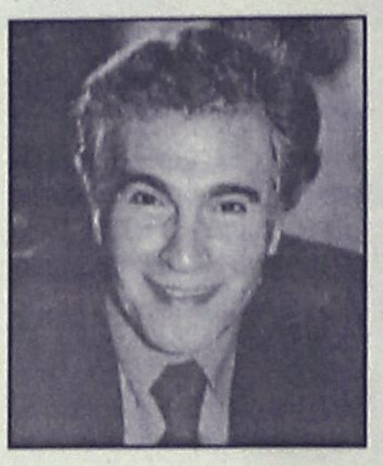

κανησίων, γιατί η διαδικασία έκδοσης των προβλεπομένων από τους προαναφερθέντες νόμους αποφάσεων έγινε συγκεντρωτική.

Πιθανόν πολλές από τις υποβληθείσες αιτήσεις να πρέπει να απορριφθούν, αν κριθεί ότι δεν συντρέχουν οι προϋποθέσεις που προβλέπουν οι σχετικοί νόμοι. Αλλες πάλι πιθανόν να πρέπει να εγκριθούν. Σε κάθε περίπτωση πάντως πρέπει να απαντηθούν όλες οι αιτήσεις, θετικά ή αρνητικά και να τελειώσει επιτέλους αυτή η εκκρεμότητα.

Για να καταστεί δυνατό αυτό, προτείνω να αποκεντρωθεί η αρμοδιότητα έκδοσης των σχετικών αποφάσεων, στο γενικό γραμματέα της Περιφέρειας Νοτίου Αιγαίου. Δεδομένου ότι αποκεντρωμένη αρμοδιότητα προέβλεπαν οι νομοθέτες και το 1977 και το 1984, να ασκείται από τον εκπρόσωπο της κυβέρνησης στην περιφέρεια.

ΑΡΘΡΟ

Στα άρθρα 1 και 16 του Ν. 719/77 και στο άρθρο 34 του Ν. 1473/84 όπου αναφέρεται "Νομάρχης Δωδεκανήσου", αντί αυτού τίθενται οι λέξεις "Γενικός Γραμματέας της Περιφέρειας Νοτίου Αιγαίου"».

ΣΕΜΙΝΑΡΙΑ ΚΑΤΑΡΤΙΣΗΣ ΣΤΗΝ ΠΛΗΡΟΦΟΡΙΚΗ

Τα κέντρα Πληροφορικής & Τεχνολογίας **Intèractive Learning** διοργανώνουν σεμινάρια κατάρτισης στους Η/Υ με τον σχεδιασμό και την εποπτεία του εργαστηρίου γλωσσών Προγραμματισμού & Τεχνολογίας Λογισμικού του **Τμήματος Πληροφορικής του Αριστοτελείου Πανεπιστημίου Θεσσαλονίκης (Α.Π.Θ.)** με πρόγραμμα της επιτροπής ερευνών.

Τα σεμινάρια είναι διάρκειας: 84, 130, 200, 400 ωρών.

Στα σεμινάρια διδάσκουν **Πτυχιούχοι ΑΕΙ** ειδικευμένοι στην Πληροφορική.

Οι σπουδαστές που θα παρακολουθήσουν το σεμινάριο των 130 ωρών μπορούν μετά από εξετάσεις να αποκτήσουν και το **ECDL.**

Στους σπουδαστές παρέχονται **βιβλία** θεωρίας και πρακτικών ασκήσεων **δωρεάν.**

Δημιουργία νέων τμημάτων
Δευτέρα 3 Μαρτίου 2003
με ώρες μαθημάτων
Δευτέρα και Τετάρτη απόγευμα
ειδικά για εργαζόμενους.

Το κέντρο πιστοποιήθηκε ως εξεταστικό κέντρο του ECDL.

ΕΝΑΡΞΗ ΝΕΟΥ ΕΙΔΙΚΟΥ ΤΜΗΜΑΤΟΣ
Autocad - Photoshop - Corel

INTERACTIVE LEARNING
INFOTECH EDUCATION CENTERS

ΠΛΗΡΟΦΟΡΙΕΣ - ΕΓΓΡΑΦΕΣ
Στ. Κωτιάδη 37, ΡΟΔΟΣ
Τηλ.:2241070611
Γ.Παπανδρέου, ΑΡΧΑΓΓΕΛΟΣ
Τηλ.: 2244029335
9-11 (πρωί) & 5-9 (απόγευμα)

Η μόνη αλυσίδα που συνεργάζεται με Ελληνικό Πανεπιστημιακό Ίδρυμα (Α.Π.Θ.)

Πληροφορίες για όλη την Ελλάδα: **800 11 60600** (χωρίς χρέωση)
www.interactive.gr e-mail: info@interactive.gr

Kona Kai

POLYNESIAN /CHINESE RESTAURANT

Ξέρετε τι είναι το Sushi;

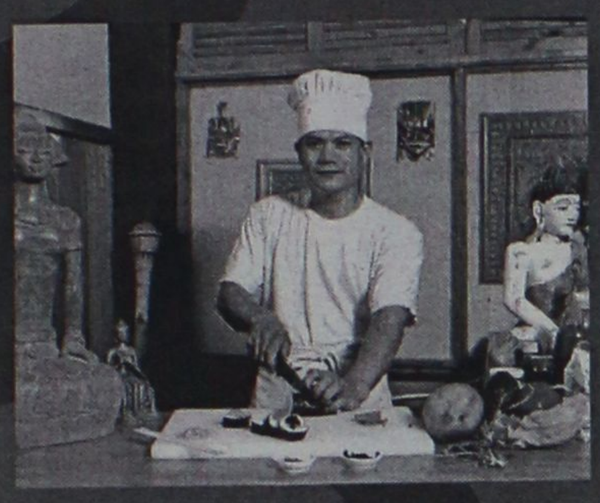

Εάν όχι, ελάτε σε μας.

Δοκιμάστε Παπάγια,
Ωμό ψάρι με φύκια τυλιγμένα
με γλυκό ξύδι, στο Sushi Bar.

Εάν δεν χορτάσετε με το Sushi, τότε
άλλες 81 γεύσεις σας περιμένουν.
Εάν θέλετε όλα αυτά και όχι μόνο τότε..



Η επιθυμία σας πραγματικότητα!

ΟΛΟ ΤΟ ΧΕΙΜΩΝΑ
ΑΝΟΙΚΤΑ ΚΑΘΕ ΠΑΡΑΣΚΕΥΗ - ΣΑΒΒΑΤΟ
και ΚΥΡΙΑΚΗ ΜΕΣΗΜΕΡΙ - ΒΡΑΔΥ



Οδός Φερενίκης - Παραλία Ιαλυσου
Τηλ. 22410 94328
(απέναντι από το ξενοδοχείο (Blue Horizon)

Ελεγχοι τροχοφόρων του Δήμου

Ξέφραγο αμπέλι σε ό,τι αφορά την χρήση των υπηρεσιακών αυτοκινήτων και δικύκλων ο δήμος της Ρόδου, αφού αρκετά από τα οχήματα αυτά τα χρησιμοποιούν οι υπάλληλοι σε ώρες εκτός υπηρεσίας!

Την επικρατούσα κατάσταση «ομολογεί» ο ίδιος ο δήμαρχος κ. Γιαννόπουλος, ο οποίος με έγγραφο που έστειλε χθες σε όλες τις υπηρεσίες και οργανισμούς του δήμου ζητά να παρθούν μέτρα.

Αναφέρει ειδικότερα στο έγγραφο αυτό τα εξής:

«Επειδή έχουν κατ' επανάληψιν εντοπισθεί οχήματα (αυτοκίνητα ή δίκυκλα)που ανήκουν στον Δήμο Ροδίων για την κάλυψη υπηρεσιακών αναγκών του να κυκλοφορούν εκτός ωρών υπηρεσίας, εξυπηρετώντας προφανώς ατομικές και όχι υπηρεσιακές ανάγκες, καλείσθε να μεριμνήσετε για την εφαρμογή των παρακάτω:

1) Οποιοδήποτε όχημα παραδίδεται σε υπάλληλο για ανάγκες υπηρεσίας να επιστρέφεται, με το πέρας του ωραρίου εργασίας του χειριστή του, στον εκάστοτε χώρο φύλαξής του, μερίμνη της υπηρεσίας.

2) Για κάθε δίκυκλο να προμηθευτεί η υπηρεσία στην οποία ανήκει αλυσίδα ή κλειδαριά ασφαλείας, ώστε να εξασφαλίζεται η φύλαξή του εκτός ωραρίου υπηρεσίας».

Εκδήλωση των LIONS της Ρόδου

Εκδήλωση με επίσημο δείπνο στο ξενοδοχείο Μεντιτεράνιαν οργανώνει η Λέσχη Lions Ρόδου την 7η Μαρτίου ημέρα Παρασκευή και ώρα 21.00 με την συμπλήρωση 55 χρόνων από την Ενσωμάτωση της Δωδεκανήσου με την Μητέρα Πατρίδα.

Ομιλητής θα είναι ο κ. Γεώργιος Παρασκευάς με θέμα «Αναμνήσεις από την απελευθέρωση και ενσωμάτωση της Δωδεκανήσου με την Μητέρα Ελλάδα».

Προσκεκλημένοι είναι οι βουλευτές Δωδεκανήσου οι θρησκευτικές, πολιτικές, στρατιωτικές και δημοτικές αρχές πόλεως Ρόδου.

Δήλωση συμμετοχής μέχρι τις 6 Μαρτίου στο τηλέφωνο 22410 24343.

Ο Μητροπολίτης στον Ι.Ν. Ευαγγελισμού

Στον Ιερό Ναό του Ευαγγελισμού θα χοροστατήσει ο Σεβασμιότατος Μητροπολίτης Ρόδου κ.κ. Απόστολος κατά την επίσημη δοξολογία για την 55η επέτειο της ενσωμάτωσης της Δωδεκανήσου.

Την Κυριακή 9 Μαρτίου θα λειτουργήσει στον εορτάζοντα Ιερό Ναό Αγίων Τεσσαράκοντα Μαρτύρων Κοινότητας Διμυλιάς.

ΟΙ ΚΑΤΟΙΚΟΙ ΤΩΝ ΛΕΙΨΩΝ

Κλείνουν σχολείο και Δημαρχείο!..

Δεν αντέχουν άλλο την απομόνωσή τους λόγω έλλειψης ακτοπλοϊκών γραμμών

Στα όριά τους έχουν φθάσει οι κάτοικοι των Λειψών καθώς η εδώ και χρόνια... ανυπαρξία της συγκοινωνίας με αποτέλεσμα να έχουν αποκοπεί από τα υπόλοιπα Δωδεκάνησα, τους έχει οδηγήσει στην απόγνωση!

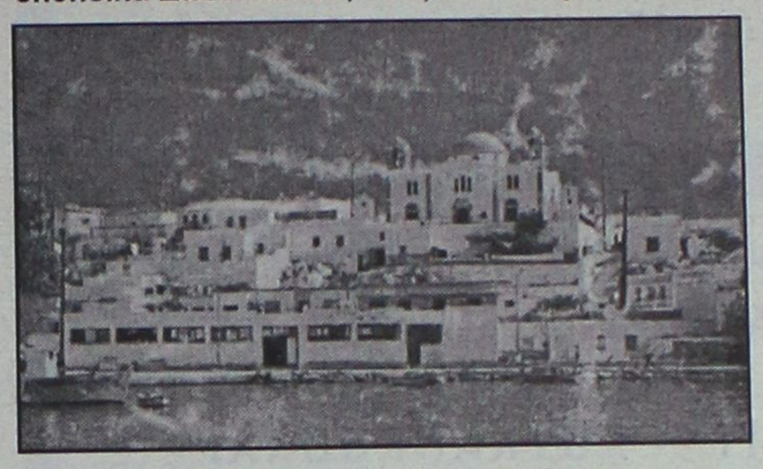

Ετσι, μη βλέποντας άλλη διέξοδο για να διεκδικήσουν τα αυτονόητα, αποφάσισαν να προβούν σε καθολικές κινητοποιήσεις μήπως και ευαισθητοποιήσουν τους αρμόδιους!

Συγκεκριμένα και σύμφωνα με τα όσα δήλωσε στην «Ροδιακή» ο δήμαρχος του ακριτικού μας νησιού, κ. Μπενέτος Σπύρου, ετοιμάζονται για δυναμικές κινητοποιήσεις ως ένδειξη διαμαρτυρίας για το συγκοινωνιακό πρόβλημα που αντιμετωπίζουν και το οποίο έχει ως αποτέλεσμα να μην έχουν καμία επαφή με τα υπόλοιπα νησιά της Δωδεκανήσου.

Συγκεκριμένα, συνδέονται ακτοπλοϊκώς, μία φορά την εβδομάδα με τον Πειραιά, μέσω Σάμου και Ικαρίας, με τα πλοία «Νταλιάνα» και «Μιλένα».

Οταν θέλουν να μεταβούν στη Ρόδο ή την Κω όπου σημειωτέον βρίσκονται τα δικαστήρια και άλλες υπηρεσίες, πρέπει να πληρώνουν 35 με 40 χιλιάδες δρχ. να νοικιάζουν καΐκι για να μεταβούν στη Λέρο ή την Πάτμο και από εκεί να πάρουν το πλοίο της γραμμής!

Για όλα τα παραπάνω και όπως είναι φυσικό, οι λιγοστοί κάτοικοι έχουν αγανακτήσει και ζητούν άμεση επίλυση του ζωτικού αυτού προβλήματος το οποίο ταλανίζει το νησί εδώ και αρκετά χρόνια.

Ετσι, άμεσα, πρόκειται να προβούν, ως ένδειξη διαμαρτυρίας, σε κατάληψη του σχολείου του νησιού, του Δημαρχείου ενώ από τις εργασίες τους θα απέχουν και οι επαγγελματίες.

Η απόφαση για τις κινητοποιήσεις αυτές που μπορεί να ξεκινήσουν και σήμερα θα γνωστοποιηθεί και στους αρμόδιους.

ΔΗΜΗΤΡΗΣ Κ. ΧΑΝΤΖΙΑΡΑΣ
ΕΞΟΠΛΙΣΜΟΙ ΚΑΤΑΣΤΗΜΑΤΩΝ

ΔΙΑΘΕΤΟΥΜΕ ΠΡΟΪΟΝΤΑ,
ΑΠΟ ΜΙΑ ΜΕΓΑΛΗ ΓΚΑΜΑ ΕΤΑΙΡΙΩΝ ΓΙΑ:

SUPER MARKET
ΚΡΕΟΠΩΛΕΙΑ
ΟΒΕΛΙΣΤΗΡΙΑ

ΕΣΤΙΑΤΟΡΙΑ
ΜΠΑΡ
ΚΑΦΕΤΕΡΙΕΣ

Δίνουμε λύση στους πιο απαιτητικούς της ψύξης
με τα φημισμένα Ιταλικά ψυγεία
COSTAN

ΖΥΓΙΣΤΙΚΑ
ΖΑΜΠΟΝΟΜΗΧΑΝΕΣ
ΑΝΟΞΕΙΔΩΤΑ
ΦΟΥΡΝΟΙ
ΠΑΓΟΜΗΧΑΝΕΣ
ΠΛΥΝΤΗΡΙΑ ΠΙΑΤΩΝ
ΚΡΕΑΤΟΜΗΧΑΝΕΣ
ΛΥΟΜΕΝΟΙ ΨΥΚΤ. ΘΑΛΑΜΟΙ

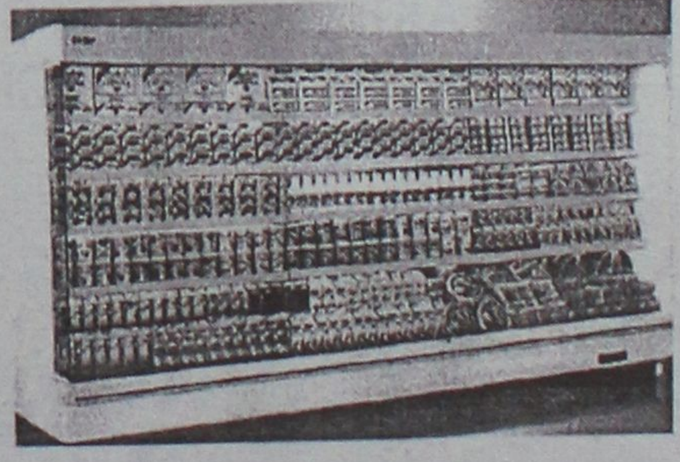

ΕΘΝ. ΑΝΤΙΣΤΑΣΗΣ 69 (ΠΡΩΗΝ ΑΝΝΗΣ ΜΑΡΙΑΣ)
ΤΗΛ. & FAX: 2241-0-75155

Η ΜΠΟΥΤΙΚ CHIC
σας ανακοινώνει ότι ΧΑΜΗΛΩΣΕ ακόμα περισσότερο τις τιμές. Ενδεικτικά αναφέρουμε:

ΑΝΔΡΙΚΑ		ΓΥΝΑΙΚΕΙΑ	
ΜΠΟΥΦΑΝ	25	ΠΟΥΛΟΒΕΡ όλα	20
ΠΟΥΛΟΒΕΡ όλα	25	ΠΑΝΤΕΛΟΝΙΑ ΤΖΙΝ όλα	20
ΠΑΝΤΕΛΟΝΙΑ όλα	20 & 25	ΜΠΛΟΥΖΑΚΙΑ όλα	15
ΚΟΣΤΟΥΜΙΑ ολόμαλλα	150	ΦΟΡΕΜΑΤΑ αμπιγιέ από	20
ΠΟΥΚΑΜΙΣΑ	15	ΜΠΟΥΦΑΝ από	30
ΜΠΛΟΥΖΑΚΙΑ ΦΟΥΤΕΡ	15		

ΕΣΩΡΟΥΧΑ

ΝΥΧΤΙΚΕΣ μεγάλα μεγέθη 50%
ΑΝΔΡΙΚΑ ΕΣΩΡΟΥΧΑ C.Klein 50%

SELMARK - ADDOREE - ΣΙΟΥΤΗ - SOUIT/HUIT - ΚΟΥΚΑΪ/KOOKAI - ΚΑΛΒΙΝ ΚΛΑΙΝ/CALVIN KLEIN - KOMET/COMET - ΥΒΟΝΗ *και άλλες φίρμες*
έως και 50%

1ο: κατάστημα: ΔΗΜ. ΘΕΜΕΛΗ 63 - ΡΟΔΟΣ Τηλ. 22410 37255
2ο: κατάστημα: ΑΦΑΝΤΟΥ - ΡΟΔΟΣ Τηλ. 2241052429

Ηριδανός
BAR - RESTAURANT
9 από τις Φεβρουαρίου και κάθε ΚΥΡΙΑΚΗ
LIVE ακουστική Rock!
ο ΖΑΦΕΙΡΗΣ ΣΚΑΝΔΑΛΙΑΡΗΣ και ο ΤΑΚΗΣ ΤΣΑΜΟΥΡΟΠΟΥΛΟΣ σε μοναδικές UNPLUGGED εμφανίσεις
ΚΟΜΝΗΝΩΝ 2
ΡΟΔΟΣ
ΤΗΛ: 22410 34108
ΚΙΝ: 697 2606194

Ξεκινούν από σήμερα οι εκδηλώσεις

Η 55η επέτειος της Ενσωμάτωσης

Αύριο η Δοξολογία και η παρέλαση ενώπιον των αρχών και του λαού της Ρόδου

Από σήμερα ξεκινούν οι εκδηλώσεις εορτασμού της 55ης επετείου της Ενσωμάτωσης της Δωδεκανήσου, οι οποίες θα κορυφωθούν αύριο με την καθιερωμένη παρέλαση.



Εκδηλώσεις θα πραγματοποιηθούν σε όλα τα νησιά, και σε όλους σχεδόν τους δήμους. Στην Ρόδο όπως έχει ανακοινωθεί την κυβέρνηση θα εκπροσωπήσει ο υπουργός Εσωτερικών κ. Σκανδαλίδης και στην Κω θα παραστεί ο υπουργός Αιγαίου κ. Σηφουνάκης.

Στη Ρόδο, το πρόγραμμα εορτασμού, που καταρτίστηκε από την νομαρχία Δωδεκανήσου έχει ως εξής:

• Πέμπτη 6 Μαρτίου 2003

1. Γενικός σημαιοστολισμός της ογδόης πρωινής ώρας της 6ης μέχρι και της δύσης του ήλιου της 8ης Μαρτίου 2003, όλων των δημόσιων, δημοτικών και κοινοτικών καταστημάτων των ΝΠΔΔ, τραπεζών, ιδιωτικών καταστημάτων, των οικείων και των πλοίων που θα βρίσκονται στο λιμάνι.

2. Φωταγώγηση των δημοσίων και δημοτικών καταστημάτων των ΝΠΔΔ και των τραπεζών κατά τις βραδινές ώρες της 6ης και 7ης Μαρτίου 2003.

3. Εκδηλώσεις στα σχολεία για την επέτειο.

Ωρα 12.00: Καταθέσεις στεφάνων από σωματεία, οργανώσεις και προσκόπους-οδηγούς της πόλεως Ρόδου στο Βωμό της Πατρίδας, στον Ανδριάντα του ήρωα Αλεξάνδρου Διάκου, στο Ηρώο των Ιερολοχιτών, στο Μνημείο του Παπά και Δασκάλου, στην προτομή του Ελευθερίου Βενιζέλου, στην προτομή του Στεφάνου Καζούλη, στην προτομή του Ευσταθίου Γεωργίου, από αντιπροσωπείες σπουδαστών και μαθητών.

Στις καταθέσεις των σχολείων, προσκόπων, οδηγών, αναπήρων, εφεδροπολεμιστικών οργανώσεων, συλλόγων, σωματείων και ιδρυμάτων υπεύθυνοι καθηγητές Φυσικής Αγωγής του τμήματος Αθλητικής Διευκόλυνσης ορίζονται κατά περίπτωση οι κ.κ.: Ζήκας, Μαντικός Μ., Φραγκεσκάκης, Μαντικός Ν., Στυλιανίδης Αθ. και Σταυριά Αν.

4. Καταθέσεις επίσης από τους αναπήρους και τα θύματα πολέμου, τις εφεδροπολεμιστικές οργανώσεις, ΕΕΣ Ρόδου, Σώμα Ελλήνων Προσκόπων, συλλόγους και σωματεία, στο Βωμό της Πατρίδας, παρουσία εκπροσώπων των αρχών και με τη συνοδεία της Φιλαρμονικής του Δήμου της Ρόδου.

Οι καταθέσεις στεφάνων θα γίνουν ταυτόχρονα σ' όλους τους χώρους στις 12.00 η ώρα.

Παρασκευή 7 Μαρτίου 2003

• **Ωρα 08.00:** Επίσημη έπαρση της Σημαίας στο Βωμό της Πατρίδας με τη συμμετοχή τιμητικού αποσπάσματος και της Φιλαρμονικής της 95 ΑΔΤΕ.

• **Ωρα 10.30:** Επίσημη Δοξολογία στον Ιερό Ναό του Ευαγγελισμού Ρόδου.

— Πέρας προσέλευσης επισήμων για τη Δοξολογία ώρα 10.25.

— Αμέσως μετά τη Δοξολογία εκφώνηση πανηγυρικού από τον κο Βασίλη Μαντικό μαθητή της Γ' τάξης του 3ου Βενετοκλείου Γυμνασίου Ρόδου.

— Επιμνημόσυνη δέηση και κατάθεση στεφάνου στο Βωμό της Πατρίδας, από τον υπουργό Εσωτερικών Δημόσιας Διοίκησης και Αποκέντρωσης κ. Κων/νο Σκανδαλίδη.

• **11.00:** Παρέλαση, με επικεφαλής τη Φιλαρμονική του Δήμου Ροδίων, των αναπήρων, παλαιών πολεμιστών, του ΕΕΣ (παραρτήματος Ρόδου), του Λυκείου Ελληνίδων, «Εργάνη Αθηνά» και των λοιπών σωματείων, προσκόπων, οδηγών, μαθητών και μαθητριών, κέντρου παιδικής μέριμνας θηλέων Ρόδου, του Διεθνούς Σχολείου Ρόδου, των δημοτικών σχολείων, λυκείων, τεχνικών σχολών, ΑΣΤΕ Ρόδου, ΤΕΣΤΕ Ρόδου. Κλείνει η Φιλαρμονική της 95 ΑΔΤΕ, επικεφαλής των μηχανοκίνητων τμημάτων της Ελληνικής Αστυνομίας, της Πυροσβεστικής Υπηρεσίας, της Δημοτικής Αστυνομίας, των πεζοπόρων τμημάτων της Ελληνικής Αστυνομίας και του έφιππου τμήματος της Δημοτικής Αστυνομίας Ρόδου.

Το γενικό πρόσταγμα της παρέλασης για τα τμήματα και των Σχολείων, Σωματείων, Οργανώσεων κ.λπ. θα έχει ο υπεύθυνος καθηγητής Φυσικής Αγωγής κος Θεόφιλος Ξυπολιτάς.

Επίσης θα βοηθήσουν και οι καθηγητές Φ.Α. Ζήκας, Μαντικός Μ., Φραγκεσκάκης, Μαντικός Ν., Στυλιανίδης Αθ. και Σταυριά Αν.

Κατά τη δοξολογία της Επετείου και την κατάθεση στεφάνων θα αποδώσει τιμές η Φιλαρμονική της 95 ΑΔΤΕ.

• Μετά το τέλος της παρέλασης, ο κος Νομάρχης θα δεχθεί στο Νομαρχιακό Μέγαρο τις αρχές και το λαό της Δωδεκανήσου.

• Ωρα 12.30 παράσταση με παραδοσιακά τραγούδια και χορούς, με την Χορευτική Ομάδα του Εργαστηρίου Παραδοσιακών Χορών του Πολιτιστικού Οργανισμού Δήμου Ροδίων στο Εθνικό Θέατρο Ρόδου.

• 14.00. Επίσημο γεύμα προς τιμήν του υπουργού Εσωτερικών Δημ. Διοικ. και Αποκέντρωσης κ. Κων/νου Σκανδαλίδη (με πρόσκληση



αυστηρά προσωπική).

• Ωρα 18.00: Επίσημη υποστολή σημαίας στο Βωμό της Πατρίδας με συμμετοχή τιμητικού αποσπάσματος και της Φιλαρμονικής της 95 ΑΔΤΕ.

• Ωρα 19.00 μ.μ. Μουσική παράσταση αφιέρωμα στον μεγάλο Ελληνα ποιητή Γιάννη Ρίτσο. Οργάνωση ΔΗ.ΠΕ.ΘΕ. Ρόδου στο Εθνικό Θέατρο Ρόδου.

Thalassa Forum Spa

ΚΕΝΤΡΟ ΘΑΛΑΣΣΟΘΕΡΑΠΕΙΑΣ - ΑΝΑΖΩΟΓΟΝΗΣΗΣ

Ελάτε να σας μυήσουμε σε ένα μοναδικό κόσμο ομορφιάς και ευεξίας τον κόσμο των SPA

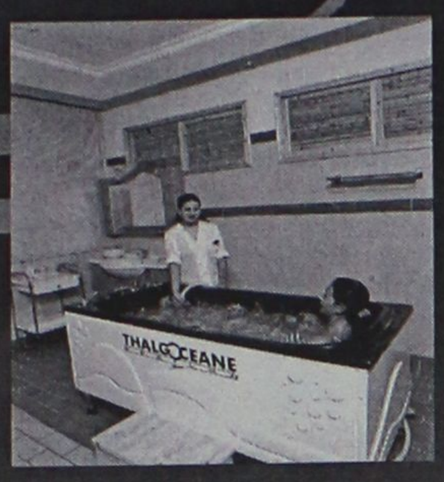

Στο THALASSA FORUM SPA μπορείτε να βελτιώσετε τη φυσική σας κατάσταση και τη γραμμή σας με τη βοήθεια των SPA, της θαλασσοθεραπείας του υδρομασάζ του jacuzzi του aqua gum του γυμναστηρίου της σάουνας και του χαμμάμ

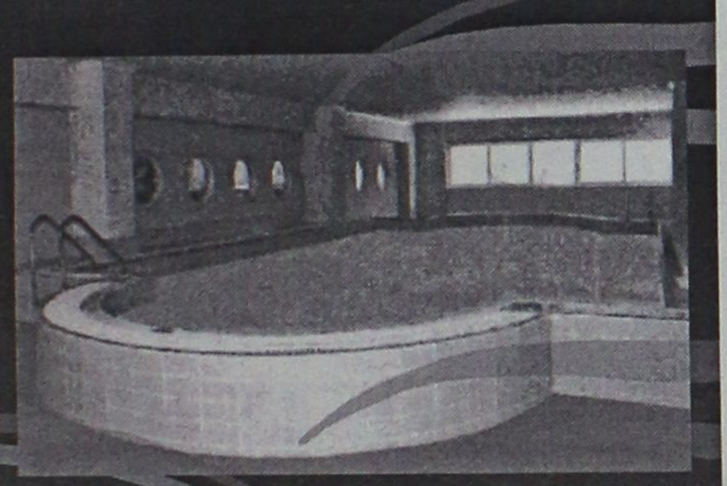

Τώρα κάντε δώρο στον ευατό σας και στους φίλους σας ένα ατομικό ημερίσιο - εβδομαδιαίο ή μηνιαίο πακέτο απο 45€ το μήνα



"THALASSA FORUM SPA"
Δώρο φρεσκάδας και ομορφιάς το δικαιούστε!



Τέρμα Φερενίκης Παραλία Ιαλυσού
Τηλ : 22410-96610
FAX : 22410-96655
e-mail: forumhtl@otenet.gr

Συζήτηση προχθές στη Βουλή

Περί δημοσίων κτημάτων...

Εντονη κριτική από Αρ. Παυλίδη για τα τεκταινόμενα στο Νομό

Πού θα πάει η ιστορία με την "εκμετάλλευση" των ακινήτων του δημοσίου στα Δωδεκάνησα; Το ρητορικό αυτό ερώτημα έθεσε χθες στην Βουλή, απευθυνόμενος στον υπουργό Οικονομικών ο βουλευτής κ. Αρ. Παυλίδης, ο οποίος άσκησε έντονη κριτική στα καμώματα της κυβέρνησης για το θέμα αυτό.

Ως συνήθως βέβαια οι αρμόδιοι κυβερνητικοί παράγοντες...απέφυγαν να δώσουν εξηγήσεις, αφού προφανώς τους βολεύει ιδιαίτερα η "θολούρα" που επικρατεί γύρω από το θέμα της ακίνητης περιουσίας του δημοσίου στα νησιά μας.

Στο πλαίσιο της ίδιας παρέμβασής του στην Βουλή, ο κ. Παυλίδης διαφώνησε με την τροπολογία που κατέθεσε ο κ. Κ. Σφυρίου για την "αναβίωση" του νόμου 719 (για την απόδοση και εξαγορά δημοσίων κτημάτων) για αποκέντρωση της αρμοδιότητας αυτής στην Περιφέρεια Νοτίου Αιγαίου.

Ειδικότερα ο κ. Παυλίδης επεσήμανε τα εξής:

"Είμεθα στην προπαραμονή της επετείου ενσωμάτωσης της Δωδεκανήσου στον κορμό της μητροπολιτικής Ελλάδος. Τα Δωδεκάνησα 7 Μαρτίου του 1948 κατά τρόπο τελετουργικό επαναπατρίσθηκαν. Τα Δωδεκάνησα, κύριε Υπουργέ, έχουν μεταξύ των άλλων εντυπωσιακό κτιριακό πλούτο. Δεν θα αναφερθώ στην προέλευση αυτού του πλούτου. Αλλά για όσους τα επισκέφθηκαν δεν χρειάζεται να επαναλάβω την περιγραφή.

Ερώτημα: Εσείς τί εκάματε ώστε την τελευταία εικοσαετία που κυβερνάτε τον τόπο αυτή η κτιριακή ανήκουσα στο δημόσιο γενικώς-λέγω γενικώς γιατί είναι το καθαρό δημόσιο και οι ΟΤΑ -για να συντηρηθεί;

Συντήρηση, κύριε Υπουργέ. Τίποτα περισσότερο. Αντίθετα εκάματε, ό,τι ήτο δυνατό για να εγκαταλειφθεί αυτός ο περίφημος κτιριακός πλούτος. Και πώς το εκάματε;

Ανέφερε προ ολίγου ο συνάδελφος το ν. 719/76. Αναφέρεται στα λεγόμενα δημόσια κτήματα. Σε εκείνο το νόμο, στην τροποποίησή του, με δική μου πρωτοβουλία περιελήφθη διάταξη αναφερομένη στα της εκμεταλλεύσεως της ακινήτου περιουσίας στα Δωδεκάνησα. Και εκείνη η διάταξη τι προέβλεπε και συνεχίζει να προβλέπει;

Οτι οσάκις εκποιείται ακίνητο του δημοσίου, το 75% του προϊόντος εκποιήσεως επιστρέφει στη Νομαρχία Δωδεκανήσου. Παλαιότερα ήταν το 100% τώρα το δημόσιο πήρε 25% προμήθεια, δηλαδή "μεσιτικά" από τους δωδεκανησίους κατά τη διαδικασία επιτελέσεως του έργου που έχει το Δημόσιο και το πήρε η Κτηματική Εταιρεία του Δημοσίου.

Κύριε Υπουργέ, πρέπει λοιπόν το 75% να επιστρέφει στους δωδεκανησίους και να διατίθεται για σκοπούς τους οποίους προσδιορίζει ειδική επιτροπή υπό τον εκάστοτε νομάρχη.

Πέστε μου, τι έχει γίνει μέχρι τώρα απ' όλα αυτά; Αντίθετα εσείς βρίσκετε μεθόδους ώστε να ξεφεύγετε απ' αυτή την υποχρέωση, μεθόδους εκποιήσεως οι οποίες δεν οδηγούν στην εφαρμογή αυτής της διατάξεως. Και έχουμε πρόσφατο παράδειγμα το ακίνητο που εκποιήσατε στην περιοχή του Κοσκινού.

Κύριε Υπουργέ, θέλω να σας τονίσω, ασχοληθείτε πέραν των άλλων που το νομοσχέδιο επιβάλλει, με αυτά τα κτίρια που έχετε ήδη. Είναι στα χέρια μας αλλά είναι εγκαταλελειμμένα ακίνητα. Και βάλτε ως πρόγραμμα το όποιο ποσοστό εκ της εκποιήσεως των ακινήτων της Δωδεκανήσου επιστρέφει στα Δωδεκάνησα, επί μία πενταετία κατ' ελάχιστον να προορίζεται για τη συντήρηση αυτών των κτιρίων.

Καταρρέουν, έχουν φανεί οι σκελετοί και εσείς κανένα ενδιαφέρον.

Δεν συμφωνω με την πρόταση του κ. Σφυρίου να αναβιώσει ο ν. 719 ο προβλέπων την απόδοση ή εξαγορά με μεταφορά αρμοδιότητος στην περιφέρεια Νοτίου Αιγαίου. Να παραμείνει στην υπηρεσία του υπουργείου Οικονομικών, μια υπηρεσία με γνώση του αντικειμένου, με ικανά στελέχη δυναμένη να εμπλουτισθεί με την επαναφορά σ' αυτήν την υπηρεσία των τελευταίως συνταξιοδοτηθέντων. Να εγκαταστήσετε κλιμάκιο στη Ρόδο και να ασχοληθεί με την εφαρμογή του νόμου, απόδοση ή εξαγορά και κατά τρόπο μάλιστα απολύτως διαφανή.

Η Περιφέρεια είναι μια απογυμνωμένη υπηρεσία και ζούμε κατά καιρούς το φαινόμενο κύριε Πρόεδρε, συμπλοκής. Ο ή η κατά καιρούς περιφερειάρχης-σήμερα έχουμε γυναίκα-είναι σε σύγκρουση με τους τοπικούς παράγοντες.

Σήμερα μαλλιοτραβιούνται κυριολεκτικά η Περιφερειάρχης και η Πε.ΣΥάρχης. Κρατήστε λοιπόν την αρμοδιότητα στο υπουργείο Οικονομικών. Στείλτε κλιμάκιο-κάτω έχετε υπηρεσίες και κάντε εφαρμογή του νόμου κατά τρόπο, επαναλαμβάνω, διαφανή.

Πού θα πάει αυτή η ιστορία κύριε Υπουργέ της περιέργου "εκμεταλλεύσεως" των ακινήτων στα Δωδεκάνησα;

Διαβάζω από τοπική εφημερίδα: "Προίκα από τη Ρόδο στη νέα εταιρεία" την οποία ιδρύετε εσείς στο μετοχικό κεφάλαιο, της οποίας ως ακίνητα μπαίνουν το κτίριο του Ταχυδρομείου της Ρόδου, κάτω στο Μανδράκι και το Ταχυδρομείο της Χάλκης. Τη μια φορά με την ΕΤΑ βάζει τα μνημεία π.χ. την Καλλιθέα, στο μετοχικό κεφάλαιο, στο χαρτοφυλάκιο της ΕΤΑ. Την άλλη βάζετε μνημειακά κτίρια του δημοσίου πάλι σε τέτοιες εταιρείες. Πού το πάτε; Ποιος είναι ο σχεδιασμός σας; Ετσι θα εκπληρώσετε και τους σκοπούς του νομοσχεδίου που μας ζητείτε να ψηφίσουμε;".

ALHAMBRA TRAVEL
Dim. Theodoraki 13, tel. (02410) 37052-25698-31642

ΜΕΓΑΛΗ ΠΑΣΧΑΛΙΝΗ ΚΡΟΥΑΖΙΕΡΑ
«ΤΑ ΔΙΑΜΑΝΤΙΑ ΤΗΣ ΜΕΣΟΓΕΙΟΥ»
ΡΟΔΟΣ-ΠΕΙΡΑΙΑΣ-ΚΕΡΚΥΡΑ-ΚΕΦΑΛΛΟΝΙΑ-ΝΑΠΟΛΗ-(ΠΟΜΠΗΙΑ/ΣΟΡΕΝΤΟ/ΚΑΠΡΙ)-ΤΣΙΒΙΤΑΒΕΚΙΑ (ΡΩΜΗ)-ΛΙΒΟΡΝΟ (ΠΙΖΑ/ΦΛΩΡΕΝΤΙΑ) ΒΙΛΛΦΡΑΝΣ (ΝΙΚΑΙΑ/ΜΟΝΤΕ ΚΑΡΛΟ)-ΒΑΡΚΕΛΩΝΗ-ΠΑΛΜΑ ΝΤΕ ΜΑΓΙΟΡΚΑ

ΑΠΟ 23 ΑΠΡΙΛΙΟΥ 2003 ΕΩΣ 4 ΜΑΪΟΥ 2003
ΜΕ ΤΟ ΠΟΛΥΤΕΛΕΣΤΑΤΟ ΚΡΟΥΑΖΙΕΡΟΠΛΟΙΟ SPIRIT ΤΗΣ LOUIS CRUISE LINES



Προσφέρουμε κάτι κανούργιο στους Ροδίτες και τα παιδιά τους για τις διακοπές του Πάσχα. Μια μοναδική κρουαζιέρα στη Μεσόγειο με το υπερπολυτελές κρουαζιερόπλοιο SPIRIT της LOUIS CRUISE LINES από 23/4/2003 έως 4/5/2003. Η επιβίβαση θα γίνει στη Ρόδο την Μ. Τετάρτη 23/4/2003 και το πλοίο θα προσεγγίσει στον ΠΕΙΡΑΙΑ-ΚΕΡΚΥΡΑ (όπου θα εορτάσετε το Πάσχα)- ΚΕΦΑΛΟΝΙΑ-ΝΑΠΟΛΗ (ΠΟΜΠΗΙΑ/ΣΟΡΕΝΤΟ/ΚΑΠΡΙ-ΤΣΙΒΙΤΑΒΕΚΙΑ) (ΡΩΜΗ)-ΛΙΒΟΡΝΟ (ΦΛΩΡΕΝΤΙΑ-ΠΙΖΑ)-ΒΙΛΛΦΡΑΝΣ (ΝΙΚΑΙΑ/ΜΟΝΤΕ ΚΑΡΛΟ)-ΒΑΡΚΕΛΩΝΗ-ΠΑΛΜΑ ΝΤΕ ΜΑΓΙΟΡΚΑ.

Η επιστροφή θα γίνει στις 4/5/2003 αεροπορικώς από ΠΑΛΜΑ ΝΤΕ ΜΑΓΙΟΡΚΑ για ΑΘΗΝΑ.

ΘΕΣΕΙΣ ΠΕΡΙΟΡΙΣΜΕΝΕΣ-ΕΙΔΙΚΕΣ ΤΙΜΕΣ ΓΙΑ ΠΑΙΔΙΑ

ΠΛΗΡΟΦΟΡΙΕΣ-ΠΡΟΓΡΑΜΜΑΤΑ
ALHAMBRA TRAVEL
Δ. Θεοδωράκη 13-Τηλ. (22410)37052-25698-31642-Ρόδος

ΠΡΟΤΥΠΟΣ ΠΑΙΔΙΚΟΣ ΣΤΑΘΜΟΣ



ΑΘΗΝΩΝ 107
ΤΗΛ 22410-28128

Από Δευτέρα έως Σάββατο, πρωινά και απογευματινά τμήματα
07:00 - 16:00

Το μόλις ανακαινισμένο ξενοδοχείο μας

THE GOLDEN AGE
OF ATHENS

ανοίγει τις πόρτες του στους Ελληνες πελάτες

με ΕΙΔΙΚΕΣ ΤΙΜΕΣ

Εκτός δακτυλίου-200 μέτρα από το ΜΕΤΡΟ και τη στάση λεωφορείων από το Ελ. Βενιζέλος-και δίπλα σε Parking για 500 αυτοκίνητα.

ΤΑ ΔΩΜΑΤΙΑ ΔΙΑΘΕΤΟΥΝ
θέρμανση/κλιματισμό-δίπλα τζάμια-satellite TV-Pay TV-Αυτόματο τηλέφωνο-Σύνδεση με Internet-Μίνι Μπαρ-Χρηματοκιβώτιο-Σύγχρονο σύστημα πυρασφάλειας-Στεγνωτήρα Μαλλιών.

ΕΠΙΣΗΣ ΔΙΑΘΕΤΟΥΜΕ
Εστιατόριο-Μπαρ-Σνακ Μπαρ-και τέσσερις πολυτελείς αίθουσες για Συνέδρια-Εκδηλώσεις, από 40-350 άτομα με υπερσύγχρονο οπτικοακουστικό εξοπλισμό.

ΜΙΧΑΛΑΚΟΠΟΥΛΟΥ 57, 115 28 ΑΘΗΝΑ
Τηλ.: (210) 7240861 (9 γραμμές), Fax: (210) 7213965
E.mail:goldenage@ath.forthen.gr Web page: www.goldenage.gr

C·A·I·R
RODOS
ΕΓΓΥΗΣΗ ΠΟΙΟΤΗΤΑΣ

CAIR ΝΕΑ ΕΠΟΧΗ. ΝΕΑ ΚΡΑΣΙΑ

Μπορεί το όνομα CAIR να είναι ταυτισμένο με τους αφρώδεις οίνους ποιότητος, αυτό όμως δεν σημαίνει ότι αρκείται, απ' ότι φαίνεται, στα κεκτημένα. Τα τρία νέα κρασιά της CAIR υλοποιούν ένα δυναμισμό, που αφουγκράζεται τις σύγχρονες εξελίξεις και τις γευστικές αναζητήσεις του απαιτητικού καταναλωτή. Και όχι μόνο... Ένα καινούριο σημαντικό στοιχείο, ενσωματωμένο δημιουργικά στο concept αυτών των κρασιών, βάζει νέα δεδομένα στο packaging. Οι καινούριες στιλάτες φιάλες και' αρχάς, αλλά κυρίως οι ετικέτες τους, εκπέμπουν αμέσως το στιλ αυτών των καινούργιων κρασιών, που συνδυάζουν εμπειρία, σύγχρονη ανακαινιστική τεχνολογία και μοντέρνο ύφος. Η αυθέρμητη, χαρούμενη, αρχιμή γραμματοσειρά, σαν σύνθημα ή παθο, γραμμένο σε τοίχο, σου δείχνει ότι το Αθήρι Ρόδου Ορεινών Αμπελώνων είναι ένα κρασί με νεύρο και δροσιά, νεανικό και μαρωδάτο, λουλουδιαστό, φρουτώδες και ολοζώντανο. Τους να πρόκειται για την πιο τολμηρή αλλά και πετυχημένη ετικέτα που είδαμε ποτέ σε ελληνικό κρασί.

Στο Οινόφως, ένα κρασί από Αθήρι, διαλεγμένο από παμπάλαιους αυτοριζους αμπελώνες ηλικίας τουλάχιστον σαράντα χρόνων, με πολύ χαμηλή παραγωγή σταφυλιών, τα πράγματα αλλάζουν. Η ετικέτα του, με ντελικάτα -σαν από παλιό παραμυθι- μοτίβα, σου δημιουργεί την αίσθηση για αυτό που θα καταλάβεις από την πρώτη γουλιά: ένα κρασί καμβά, που παίζει αρμονικά με την αρωμάτικα και τη φρουκάδα, καθώς έχει δεχτεί τη σωστή δόση παλαίωσης σε δρύινα βαρέλια. Γι' αυτό αυρίως τα άμορφα αρώματα καμποστας μήλου και γλυκών μπαχαρικών συνυπάρχουν με μια καμβά αίσθηση δροσιάς, που δροσίζει στο φινάλε το στόμα. Οι έρευνες λένε ότι τα ροζέ κρασιά παρέχουν περισσότερο στις γυναίκες. Αυτό, φυσικά, δεν σημαίνει κρασιά σαν γλυκανάλατο μελό. Το ροζέ για το οποίο μιλάμε, το Ροσβίνο, από Μανδηλάρια και ροδίτικα Μοσχάτο Τρανι, έχει μεν την τριφεράδα γραμμένη στην ούγια του, αλλά ταυτόχρονα έχει δομή και "σώμα". Στη αεθέρια αγλαμένα καρπά της ετικέτας του, το Ροσβίνο έχει φανέρα ποσπολυσμένη με γοητευτικά αρώματα φράουλας, ροδιού και τριαντάφυλλου, και στο στόμα το γνώθεις σαν καρμελέα γεμάτη φρουτο.

Αναδημοσίευση από το περιοδικό "ΞΥ"

ΧΑΙΡ Α.Ε.
2ο χλμ. Λινδιακος Ρόδου-Λινδος
Τηλ. 02410 66770-3, Fax 02410 62575, e-mail: cair-rho@otenet.gr



Συνέρχεται το πρωί το ΣΑΣ

Σήμερα απόφαση για εκπτώσεις στα πλοία

Εμμένει στις απόψεις του ο κ. Ανωμερίτης παρά τις αντιδράσεις των ακτοπλόων

Με θέμα τις παρεχόμενες εκπτώσεις σε ορισμένες κατηγορίες πολιτών στα πλοία, για τις οποίες υπάρχουν αντιτιθέμενα αιτήματα φορέων και ακτοπλοϊκών εταιριών, θα συνεδριάσει σήμερα το Συμβούλιο Ακτοπλοϊκών Συγκοινωνιών (ΣΑΣ), όπως ανακοίνωσε χθες σε συνέντευξη Τύπου ο υπουργός Εμπορικής Ναυτιλίας Γιώργος Ανωμερίτης.

Υπενθυμίζεται ότι οι ακτοπλοϊκές εταιρίες αμφισβητούν την απόφαση του υπουργού Εμπορικής Ναυτιλίας για τη συνέχιση του καθεστώτος των εκπτώσεων μετά την ισχύ του νόμου για "την απελευθέρωση των θαλάσσιων μεταφορών" και έχουν προσφύγει στη Ρυθμιστική Αρχή Θαλάσσιων Ενδομεταφορών (ΡΑΘΕ). Ο κ. Ανωμερίτης είπε οτι με βάση τον Κοινοτικό Κανονισμό 3577/1992 και τον ελληνικό νόμο 2932/2001, ο υπουργός Εμπορικής Ναυτιλίας μπορεί να καθορίζει το πλαφόν του ναύλου της οικονομικής θέσης των πλοίων.



Πρόσθεσε πως το υπουργείο Εμπορικής Ναυτιλίας, μέσα από έναν ανοιχτό διάλογο με τους φορείς και τους ακτοπλόους, διαμόρφωσε ένα νέο καθεστώς εξισορρόπησης των κύριων αρχών του συστήματος, της προστασίας, δηλαδή, του δημόσιου συμφέροντος και της επιχειρηματικής ανταγωνιστικότητας. Τα κύρια χαρακτηριστικά του νέου συστήματος ειναι:

1. Αναγνωρίζεται απ' ολες τις πλευρές η έννοια και η ανάγκη ανάπτυξης της κοινωνικής αλληλεγγύης και στήριξης μέσα απο ένα σύστημα παροχών με τη συμμετοχή του δημόσιου και του ιδιωτικού τομέα της οικονομίας.

2. Διατηρούνται με κοινή αποδοχή οι εκπτώσεις ως έχουν για τις κατηγορίες: -απόροι -παίδες -ανάπηροι πολέμου, θύματα πολέμου, βοηθοί ή συνοδοί αναπήρων πολέμου, Αγωνιστών Εθνικής Αντίστασης -άτομα με ειδικές ανάγκες -πολύτεκνοι -συνταξιούχοι ΝΑΤ

3. Το ΥΕΝ θα καλύπτει δαπάνες επί των υφιστάμενων εκπτώσεων: -Φοιτητών και σπουδαστών -Κατοίκων μικρών νησιών -Ναυτιλιακών συντακτών -Συντακτών επαρχιακού τύπου νησιών

4. Οι λοιπές εκπτώσεις λόγω κατοχής θεσμικών θέσεων ή επαγγελμάτων θα καλύπτονται απο τους οικείους φορείς (πχ υπάλληλοι και λιμενικοί ΥΕΝ απο το ΥΕΝ στρατιωτικοί απο το ΥΠΕΘΑ, βουλευτές απο τη Βουλή κλπ.) 5. Το ΥΕΝ αποδέχθηκε και θα καλύπτει επίσης: -Για τους συνταξιούχους του ΝΑΤ, πολύτεκνους και ΑΜΕΑ έκπτωση και επι κλίνης συμβατικών πλοίων, αποδεχόμενο αίτημα των φορέων. -Συνοδούς τυφλών - Το νέο καθεστώς διακίνησης με ταχύπλοα σκάφη θα συνεχίσει να ισχύει για όλες τις γραμμές που ισχύουν στη δρομολογιακή περίοδο 2002-2003.

6.Ολοι οι φορείς θα μπορούν θα συμβάλλονται με τις ακτοπλοϊκές εταιρίες για τη διακίνηση των μελών τους με έκπτωση επί του ναύλου μέχρι 50%.

7. Ολοι οι ιδιώτες ή επαγγελματικοί φορείς θα μπορούν να διαπραγματεύονται με τις εταιρίες εκπτώσεις μέχρι 50% σύμφωνα με τις αποφάσεις του ναυλολογίου 2003.

8. Οι επιβαρύνσεις οι οποίες θα προκύψουν για το ΥΕΝ θα καλυφθούν απο τροποποίηση υπάρχοντος λογριασμού, χωρίς να επιβαρυνθεί ο κρατικός προϋπολογισμός. Ο κ. Ανωμερίτης τόνισε, μεταξύ άλλων, οτι:

"Η διατήρηση ποιοτικών συγκοινωνιών μεταξύ της ηπειρωτικής χώρας και των νησιών και φυσικά μεταξύ των νησιών αποτελεί υποχρέωση της Πολιτείας στη βάση των στρατηγικών αρχών, της εδαφικής συνέχειας, της κοινωνικής συνοχής και της περιφερειακής ανάπτυξης της χώρας. Την ίδια βούληση της διατήρησης μέσα απο ένα σύστημα εκπτώσεων, χαμηλών ναύλων για ευρείες ομάδες πολιτών, αποφάσισε το ΥΕΝ μέσα απο μια κοινά συμφωνημένη και ισόρροπη απόφαση στο όνομα της κοινωνικής αλληλεγγύης που αποτελεί για τα σύγχρονα κράτη μικτής οικονομίας κοινωνική συμφωνία μεταξύ όλων των εταίρων. Εκφράζω την ικανοποίησή μου, γιατί όλοι οι κοινωνικοί εταίροι, κράτος, εταιρίες, αυτοδιοίκηση, επαγγελματικοί και κοινωνικοί φορείς, συμφώνησαν στη συνέχιση ενός θεσμού μέσα στα νομικά και θεσμικά δεδομένα του νέου καθεστώτος απελευθέρωσης των θαλασσίων συγκοινωνιών".

Ο κ. Ανωμερίτης πρόσθεσε ότι με βάση την απόφαση του ΣΑΣ, θα διατηρούνται όλες οι εκπτώσεις κοινωνικής αλληλεγγύης, ενώ διαφοροποιούνται ορισμένες εκπτώσεις λόγω επαγγέλματος ή θεσμικής θέσης.

Επισήμανε ότι διατηρούνται όλες οι νέες εκπτώσεις, όπως η έκπτωση 50% επί του ναύλου για τους κατοίκους 92 μικρών νησιών, η έκπτωση και στα ταχύπλοα σκάφη και η έκπτωση σε κλίνες σε όλα τα συμβατικά πλοία για την κατηγορία των προσώπων κοινωνικής αλληλεγγύης.

ΑΘΛΗΤΙΚΗ ΡΟΔΙΑΚΗ

ΠΕΜΠΤΗ
6 ΜΑΡΤΙΟΥ 2003



✓ *Στις 3.30 μ.μ. στο γήπεδο Αρχαγγέλου Απόλλων Κ.-Κως διεκδικούν το κύπελλο Δωδεκανήσου*

ΣΕΛ. 18-31

Μπαίνουν τα θεμέλια

- *Δημοπρατήθηκε και το αργότερο μέχρι τον Απρίλιο ξεκινούν οι εργασίες για την δημιουργία του 400άρη στίβου στο Καρακόνερο, ενώ μέσα στον Μάρτιο αρχίζουν οι εργασίες για το σκοπευτήριο*
- *Στο επίκεντρο αρχίζουν να μπαίνουν τα 18 Ολυμπιακά προπονητήρια στους Αγίους Αποστόλους*

Σε μία σειρά μπήκαν από χθες δύο από τα σημαντικότερα έργα που αφορούν το νησί μας. Συγκεκριμένα δημοπρατήθηκε και το έργο για την τοποθέτηση του 400άρη στίβου στο αθλητικό κέντρο "Καλιπάτειρα" στο Καρακόνερο, το οποίο θα περιέχει επίσης σκάμμα για τριπλούν και άλμα εις ύψος, λίμνη, ενώ θα γίνει κα επεξεργασία του γηπέδου για το αν θα τοποθετηθεί φυσικό χορτάρι ή συνθετικός χλοοτάπητας.

Παράλληλα θα υπάρχει χώρος για ρίψεις (σφαιροβολία, σφύρα, ακόντιο και δίσκος). Οι εργασίες για το συγκεκριμένο έργο αναμένεται να αρχίσουν μέχρι τον Απρίλιο.

Όσον αφορά το έτερο των έργων, το σκοπευτήριο δηλαδή στην Καποδιστρίου, αναμένεται εντός του Μαρτίου να ξεκινήσουν οι εργασίες, οι οποίες θα διαρκέσουν περίπου εκατό ημερολογιακές μέρες.

Πολύ σύντομα αναμένεται να τεθεί επί τάπητος και το θέμα τοποθέτησης χλοοτάπητα στο γήπεδο των Αγίων Αποστόλων.

Όσον αφορά τα δεκαοκτώ ολυμπιακά προπονητήρια που αν όλα πάνε καλά θα λειτουργήσουν στο νησί μας, θα δοθεί σχετική συνέντευξη Τύπου εντός του μηνός που διανύουμε.

Αναφορικά με αυτά τα έργα ο συνεπίκουρος του δημάρχου σε θέματα αθλητισμού **Κάλλιστος Διακογεωργίου** είπε τα εξής:

Οφείλω να εργαστώ για ό,τι καλύτερο.

Ήδη έχουν δημοπρατηθεί δύο έργα, πολύ σημαντικά. Η σημερινή ημέρα (χθες) είναι ιστορική για τον κλασσικό αθλητισμό.

Ο κ. **Γιαννόπουλος** υλοποιεί ένα αθλητικό όνειρο πολλών ετών.

ΤΟΠΙΚΟ ΠΟΔΟΣΦΑΙΡΟ

Εμφάνιση πρωταθλήτριας

• Η ΤΗΛΟΣ ΠΕΡΑΣΕ ΑΛΩΒΗΤΗ (1-1) ΑΠΟ ΤΗ ΔΙΜΥΛΙΑ, ΕΝΩ ΜΠΟΡΟΥΣΕ ΚΑΙ ΤΗ ΝΙΚΗ (ΙΣΟΦΑΡΙΣΤΗΚΕ ΣΤΟ 92') ΒΑΖΟΝΤΑΣ ΠΛΩΡΗ ΓΙΑ ΤΗΝ ΚΑΤΑΚΤΗΣΗ ΤΗΣ 1ΗΣ ΘΕΣΗΣ

Εμφάνιση ομάδας που κάνει πρωταθλητισμό, πραγματοποίησε χθες στο γήπεδο Διμυλιάς, η ομάδα της Τήλου, η οποία στάθηκε όρθια στο ντέρμπι κορυφής του β' ομίλου.

Οι Τηλιακοί καλύτεροι σ' όλη σχεδόν τη διάρκεια του αγώνα, από τους γηπεδούχους, αναδείχθηκαν ισόπαλοι 1-1, ενώ αν ήταν λίγο πιο τυχεροί θα μπορούσαν να φύγουν και με τη νίκη, καθώς ισοφαρίστηκαν στις καθυστερήσεις (92') από τους Διμυλιανούς.

Μ' αυτό το αποτέλεσμα ανοίχθηκε διάπλατα ο δρόμος προς την κατάκτηση του πρωταθλήματος για την Τήλο, αφού ξεπέρασε το σοβαρότερο "εμπόδιο" που είχε μέχρι τη λήξη του πρωταθλήματος.

Οι Τηλιακοί βρίσκονται 3 βαθμούς μπροστά από τον Ατρόμητο ενώ έχουν κι ένα ματς λιγότερο (εντός με Ηρακλή Λ.) με το οποίο μπορούν να αυξήσουν τη διαφορά στους 6 βαθμούς.

Το μόνο θεωρητικά δύσκολο παιχνίδι που έχει να δώσει η Τήλος είναι με το Διαγόρα εκτός έδρας.

ΤΟ ΧΘΕΣΙΝΟ ΜΑΤΣ

Το χθεσινό ματς έγινε σ' ένα κακό αγωνιστικό χώρο με πολλά νερά και λάσπες. Παρά τη βροχή, στις εξέδρες βρέθηκε αρκετός κόσμος, που παρακολούθησε τους Τηλιακούς που ήταν από το ξεκίνημα του παιχνιδιού καλύτεροι των γηπεδούχων.

Μάλιστα οι φιλοξενούμενοι έδειξαν από νωρίς τις διαθέσεις του να...καθαρίσουν το πρωτάθλημα.

Μόλις στο 7' μετά από ατομική προσπάθεια ο **Νικολής** με πλασέ σημάδεψε το οριζόντιο δοκάρι, ενώ στο 35' κεφαλιά του **Σακκελλάρη Η.,** μετά από σέντρα του **Οικονόμου Ζ. Π.** βρήκε και πάλι το οριζόντιο δοκάρι.

Στη μοναδική καλή στιγμή των γηπεδούχων στο α' ημίχρονο ο **Θυριάκης Κ.** στο 25' από καλή θέση σούταρε άουτ.

Στην επανάληψη το σκηνικό ήταν ίδιο με την Τήλο να ελέγχει το παιχνίδι.

Στο 60' έφτασε κοντά στο 0-1 όταν ο **Μηλιός** κέρδισε πέναλτυ σε ανατροπή του από τον **Π"θεοδώρου,** αλλά ο παθών που το εκτέλεσε εξαιτίας της λάσπης έπιασε αδύναμο σουτ για να διώξει με τα πόδια ο τερματοφύλακας του Ατρόμητου.

Αλλη μια καλή στιγμή η Τήλος είχε στο 75' με τον **Νικολή**, σουτ του οποίου έφυγε ελάχιστα άουτ, για ν' απαντήσουν οι γηπεδούχοι στο 80' με κεφαλιά του Τόππου που έφυγε πάνω από τα δοκάρια.

Η υπεροχή της Τήλου καρποφόρησε στο 86'. Ο **Μηλιός** κέρδισε φάουλ έξω από την περιοχή και **Σακελλάρης Κ.Τ.,** αναλαμβάνοντας την εκτέλεσή του, την έστειλε στα δίχτυα (0-1).

Οι γηπεδούχοι όμως δεν είχαν πει την τελευταία τους λέξη κι έτσι στο 92' μετά από φάση διαρκείας στην περιοχή της Τήλου, ο **Θυριάκης Κ.** από κοντά με σουτ ισοφάρισε σε 1-1.

Διακρίθηκαν:

Καλύτεροι από τον Ατρόμητο ήταν οι **Γαζής, Στεφανάκης, Θυριάκης Κ.,** ενώ από την Τήλο οι **Μηλιός, Νικολής** και **Σακελλάρης Κ.Τ.**

Καλή η διαιτησία των **Φραγκίνη, Καραχανή, Φουκαρά.**

ΑΤΡΟΜΗΤΟΣ: *Π"θεοδώρου, Γαζής, Μαρουλάκης, Γιορδαμνής, (80' Τσίκης), Π"ιωάννου, Θυριάκης Μ., Σαββέλος Δ., Κουμπιός (60' Καρπαθάκης), Στεφανάκης Ν., Θυριάκης Κ., Τόππος*

ΤΗΛΟΣ: *Χ"γεωργίου, Οικονόμου Ζ.Π. (81' Χαραλαμπάκης), Μηλιός, Αλιφέρης, Σακελλάρης Κ., Χριστοφής, Νικολής Σ., Σακελλάρης Η., Σακελλάρης Κ.Τ., Σακελλάρης Κυρ., Οικονόμου Ζ.Ν.*

ΒΑΘΜΟΛΟΓΙΑ Β' ΟΜΙΛΟΣ

Α/Α	ΟΜΑΔΕΣ	ΒΑΘ.	ΑΓ.	ΤΕΡΜ.
1.	Τήλος	38	14	44-8
2.	Ατρόμητος	35	15	35-8
3.	Διαγόρας	33	15	43-15
4.	Ηρακλής Λ.	31	14	38-20
5.	Δήμητρα	22	15	23-26
6.	Σύμη	15	14	29-27
7.	Πετρώνας	14	15	38-27
8.	Αγ. Ισίδωρος	14	15	18-27
9.	Ροδιακός	13	14	19-27
10.	Αλθαιμένης	7	14	14-30
11.	Ταξιάρχης	6	15	21-47
12.	Πολύστρατος	5	15	13-60

Οι Σύμη, Πετρώνας, Αλθαιμένης, Πολύστρατος, Ταξιάρχης και ο Αγ. Ισίδωρος έχουν από ένα μηδενισμό και -3 βαθμούς

Αγώνας στην Κέφαλο

• Ο Νικαγόρας σε εξ αναβολής παιχνίδι υποδέχεται στις 2 μ.μ. τον Πολυβώτη.

• Αύριο ανοίγει η «αυλαία» της 22ης αγωνιστικής της Β' κατηγορίας με 5 συναντήσεις.

Ενα εξ αναβολής παιχνίδι έχει προγραμματισθεί να γίνει σήμερα στην Κω και πιο συγκεκριμένα στην Κέφαλο για το πρωτάθλημα της Β' κατηγορίας.

Εκεί ο Νικαγόρας που «καίγεται» για βαθμούς υποδέχεται τον «καταδικασμένο» Πολυβώτη, εφόσον οι φιλοξενούμενοι καταφέρουν να βρεθούν στο νησί του Ιπποκράτη, καθώς χθες υπήρχε απαγορευτικό απόπλου.

Το ματς έχει καθορισθεί να ξεκινήσει στις 2 μ.μ. και το διαιτητικό τρίο, που έχει ορισθεί αποτελείται από τους **Βασιλείου, Μουστάκα, Μαστρομιχάλη**.

Παρατηρητής θα είναι ο κ. **Ιερομνήμων**.

Αγώνες και αύριο

Με 5 ματς ανοίγει αύριο η «αυλαία» της 22ης αγωνιστικής τα οποία όρισε η ΕΠΣΔ μετά από αίτημα των μετακινούμενων σωματείων.

Οι αγώνες που πρόκειται να γίνουν είναι οι εξής:

• Φάνες (11.45): Ευκλής-Πυλί
Παρατηρητής: *Νικολάου*
• Ψίνθος (12.00): Δόξα Ψ.-Ανταγόρας
Παρατηρητής: *Γαμβρούδης*
• Κως (14.00): Ασκληπιός-Κατταβιά
Παρατηρητής: *Χ"ζαχαρίας*
• Αντιμάχεια (15.30): Αντίμαχος-Αγ. Γεώργιος
Παρατηρητής: *Ιερομνήμων*
• Καλυθιές (15.30): Ερμής-Εθνικός
Παρατηρητής: *Ντάκας Σ.*

Zorpidis L.A.N.E.
ΤΟΥΡΙΣΤΙΚΟΣ ΟΡΓΑΝΙΣΜΟΣ
Αλεξ. Διάκου και Λοχαγού Φανουράκη 31.
Τηλ. (022410) 20625, 30054, Fax. 26745

2003 ΑΠΟΚΡΙΕΣ & 25η ΜΑΡΤΙΟΥ 2003

ΑΕΡΟΠΟΡΙΚΕΣ ΕΞΩΤΕΡΙΚΟΥ
1. ΠΑΡΙΣΙ-DISNEY 5 & 4 ημέρες
2. ΛΟΝΔΙΝΟ 5 & 4 ημέρες
3. ΡΩΜΗ 5 & 4 ημέρες
4. ΚΑΪΡΟ-ΑΛΕΞΑΝΔΡΕΙΑ 5 ημέρες/ΚΑΪΡΟ-ΚΡΟΥΑΖΙΕΡΑ ΝΕΙΛΟΥ 8 ημέρες
5. ΠΡΑΓΑ-ΚΑΡΛΟ ΒΑΡΙ 5 & 3 ημέρες/ΒΟΥΔΑΠΕΣΤΗ 4 ημέρες
6. ΒΙΕΝΝΗ 5 ημέρες/ΑΜΣΤΕΡΝΤΑΜ 4 ημέρες
7. ΚΩΝΣΤΑΝΤΙΝΟΥΠΟΛΗ 5 ημέρες
8. ΕΞΩΤΙΚΑ ΤΑΞΙΔΙΑ

ΟΔΙΚΕΣ ΕΞΩΤΕΡΙΚΟΥ
9. ΙΤΑΛΙΚΟ ΠΑΝΟΡΑΜΑ 7 ημέρες
10. ΒΙΕΝΝΗ-ΒΟΥΔΑΠΕΣΤΗ 6 ημέρες/ΒΟΥΔΑΠΕΣΤΗ 5 ημέρες
11. ΚΩΝΣΤΑΝΤΙΝΟΥΠΟΛΗ 4 ημέρες (3 νύχτες)
ΚΩΝΣΤΑΝΤΙΝΟΥΠΟΛΗ 4 ημέρες (2 νύχτες)
12. ΚΩΝΣΤΑΝΤΙΝΟΥΠΟΛΗ ΠΡΟΥΣΑ 5 ημέρες/ ΒΙΤΟΣΑ 4 ημέρες
13. ΣΟΦΙΑ-ΦΙΛΙΠΠΟΥΠΟΛΗ 4 ημέρες/ ΣΟΦΙΑ-ΦΙΛΙΠΠΟΥΠΟΛΗ 3 ημέρες
14. ΣΑΝΤΑΝΣΚΙ 3 & 4 ημέρες
15. ΟΧΡΙΔΑ 4 ημέρες/ΟΧΡΙΔΑ 3 ημέρες

ΟΔΙΚΕΣ ΕΣΩΤΕΡΙΚΟΥ
16. ΟΛΥΜΠΙΑ 4 ημέρες/ΟΛΥΜΠΙΑ 3 ημέρες
17. ΑΘΗΝΑ 4 ημέρες/ΑΘΗΝΑ 3 ημέρες
18. ΚΕΡΚΥΡΑ 4 ημέρες/ΠΗΛΙΟ 4 ημέρες
19. ΗΠΕΙΡΟ 4 ημέρες/ΓΙΑΝΝΕΝΑ-ΖΑΓΟΡΟΧΩΡΙΑ 4 ημέρες
20. ΚΑΡΠΕΝΗΣΙ 4 ημέρες/ΚΑΣΤΟΡΙΑ 4 ημέρες
21. ΔΡΑΜΑ 3 ημέρες/ ΝΑΥΠΛΙΟ 3 ημέρες
22. ΕΒΡΟΣ-ΘΡΑΚΗ 3 ημέρες/ ΚΑΛΑΜΠΑΚΑ 3 ημέρες
23. ΤΗΝΟΣ 3 ημέρες/ΟΛΥΜΠΟΣ 3 ημέρες

ΑΝΑΚΟΙΝΩΣΗ

Σας γνωστοποιούμε ότι τα δρομολόγια του Ε/Γ-Ο/Γ Β. Κορνάρος, λόγω εορτής της Καθαρής Δευτέρας,θα τροποποιηθούν ως ακολούθως:

• Σάββατο 8/3/2003 προς Κυριακή 9/3/2003: Αναχωρεί από Ρόδο στις 00.00 για το τοπικό δρομολόγιο μέχρι Σητεία και επιστροφή στη Ρόδο στις 22.00.

• Καθαρή Δευτέρα 10/3/2003: Αναχωρεί από Ρόδο στις 4.00 για Χάλκη, Διαφάνι, Κάρπαθο, Κάσο, Σητεία, Αγ. Νικόλαο, Μήλο, Πειραιά.

Το δρομολόγιο της Τετάρτης 12/3/2003 θα παραμείνει ανεκτέλεστο.

Από την Πέμπτη 13/3/2003 το Ε/Γ-Ο/Γ Β. Κορνάρος θα αναχωρεί κανονικά στις 04.00.

LORDAN
ΗΛΙΑΚΟΙ ΘΕΡΜΟΣΙΦΩΝΕΣ
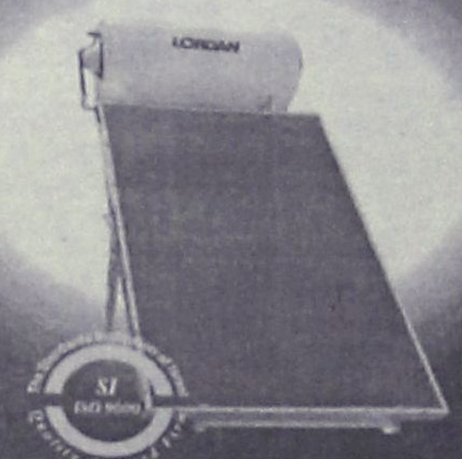
ΗΛΕΚΤΡΙΚΕΣ ΕΓΚΑΤΑΣΤΑΣΕΙΣ
ΘΕΡΜΑΝΣΗ - ΨΥΞΗ - ΗΛΙΑΚΑ - AIR CONDITION
"ΗΛΕΚΤΡΙΚΟ ΣΠΙΤΙ"
ΣΑΡΑΝΤΗΣ ΓΡΗΓΟΡΑΚΗΣ
ΤΗΛ. 6932 255715-22410 94981

-ΣΥΣΤΗΜΑΤΑ ΣΥΝΑΓΕΡΜΟΥ
-ΚΑΜΕΡΕΣ ΠΑΡΑΚΟΛΟΥΘΗΣΗΣ ΧΩΡΩΝ
-ΚΕΝΤΡΟ ΛΗΨΕΩΣ
ARMAOS SECURITY
ΡΟΔΟΣ: ΛΙΝΔΟΥ 80 -Τ.Κ. 85100
ΤΗΛ./FAX 23632 - ΥΠΕΥΘΥΝΟΣ ΡΟΔΟΥ:
ΔΗΜΗΤΡΗΣ ΚΥΡΙΑΖΗΣ
EPAFES

ΤΟΠΙΚΟ ΠΟΔΟΣΦΑΙΡΟ

"Δεν έχει να κάνει με διαφήμιση"

• Ο ΚΑΛΛΙΣΤΟΣ ΔΙΑΚΟΓΕΩΡΓΙΟΥ ΣΤΗΡΙΖΕΙ ΤΗΝ ΑΠΟΦΑΣΗ ΤΟΥ ΟΡΓΑΝΙΣΜΟΥ ΕΠΙ ΠΡΟΕΔΡΙΑΣ ΤΟΥ ΓΙΑ ΠΡΟΣΦΟΡΑ ΑΘΛΗΤΙΚΟΥ ΥΛΙΚΟΥ ΣΤΟΝ Σ.Δ.Π.Δ.

Ο συνεπίκουρος του δημάρχου σε θέματα αθλητισμού και προκάτοχος του **Θανάση Μπαράκα** στην προεδρία του ΔΟΝΑ Ρόδου, **Κάλλιστος Διακογεωργίου,** υπεραμύνθηκε της ενέργειας που είχε κάνει ως πρόεδρος του οργανισμού για να βοηθήσει προσφέροντας αθλητικό υλικό στον ΣΔΠΔ και τόνισε πως είναι στο χέρι της εκάστοτε διοίκησης να κάνει αυτό που πιστεύει.

Αναλυτικά ο κ. **Διακογεωργίου** δήλωσε στην "Α.Ρ." για το συγκεκριμένο θέμα τα εξής:

«Οπως βοηθήσαμε ως διοίκηση του ΔΟΝΑ τις ομάδες,τις ενώσεις και τους φορείς, είπαμε να βοηθήσουμε και τους διαιτητές.

Αυτή η ενέργεια δεν έχει να κάνει με διαφήμιση, αλλά με προσφορά αθλητικού υλικού στους διαιτητές.

Η εκάστοτε διοίκηση έχει δικαίωμα να πράττει και να λειτουργεί όπως πιστεύει».



Ο Κάλλιστος Διακογεωργίου βάζει τα πράγματα στη θέση τους

JUNIORS - ΠΡΟΠΑΙΔΕΣ

Προπόνηση στους Αγίους Αποστόλους

Για αύριο το βράδυ υπό το φως των προβολέων του γηπέδου των Αγίων Αποστόλων θα πραγματοποιηθούν οι επόμενες προπονήσεις προεπιλογής των μικτών μας ομάδων των Juniors και των Προπαίδων.

Η προπόνηση των Juniors θα ξεκινήσει στις 6 μ.μ., ενώ μια ώρα αργότερα (7 μ.μ.) θα γίνει η προπόνηση των Προπαίδων.

Οι ενωσιακοί προπονητές, **Ακης Δελαπόρτας και Γιώργος Μποσγανάς** έχουν καλέσει τους εξής ποδοσφαιριστές:

JUNIORS (1991-92)

Πατηνιώτης (Ιάλυσος '97), Πεταυράκης (Διαγόρας), Τσακμακίδης, Χατζησάββας, Καραγιάννης (Διαγόρας Β.), Στεφάνου, Κουτσονικόλας (Ηλιος), Χατζηπέτρος (Ρόδος), Διακάκης (Διγενής), Κυριαζής, Αμερικανάς, Πιέρος (Σταυρός), Κοτσιλιός, Χίτζιος, Λαουδίκος, Κουμνάκης (ΑΕΡΑ), Σκυλαράκης (Αγ. Γεώργιος), Σαββάκης (Νίκη Ρ.), Μικιού (Ασκληπειό), Φλεβάρης Δ., Φλεβάρης Μ., (Εθνικός), Τομάζος (Ευκλής), Καρίκης, Πότσος, Σαρρής (Κλεάνθης), Χατζηκοσμάς (Απόλλων Απ.).

ΠΡΟΠΑΙΔΕΣ (1989-90)

Τόπος (Καλαβάρδα), Λιβισιανός (Νίκη Ρ.), Μακαρούνας (Απόλλων Απ.), Δημητράκης (Αγ. Ισίδωρος), Χατζηδιάκος, Χατζηαντωνίου (Κλεάνθης), Χριστοδούλου, Καλαμιώτης, Καρυπίδης, Αξιώτης (Φοίβος), Κουτσαγιάς, Κούβαρης, Φράγκος, Λουλουδάκης (Ευαγόρας), Καλημέρης, Κοντουδιός, Μέντος, Τσακισίρης, Φασάκης, Καρπαθάκης, Πίσσας, Κλάψης, Κοντός (Διαγόρας), Παπαχριστοδούλου, Ευγενικός (Νήσος Ρ.), Τσοπανάκης (Απόλλων Απ.), Διάκου, Νικολής (ΑΕΡΑ), Καλιοζής, Ματσίγκος, Παρδαλός (Πετρώνας), Κοκκιαντώνης (Νίκη Ρ.), Πάττας (Αστέρας Π.), Θεοδώρου (Ηρακλής Μ.), Κούρτης (Ασκληπειό), Καρπαθάκης Π. (Διαγόρας Β.), Μανιάς, Χατζηγεωργίου (Ερμής), Πλαγγέντης (Ρόδος), Μπερετούλης, Σχοινάκης, Κασέρης (Ευκλής), Τριανταφύλλου (Ιάλυσος).

Σε ξηρό το τουρνουά

• Οριστικά στους Αγίους Αποστόλους το αυριανό τουρνουά Παλαιμάχων.

Οριστικά στο γήπεδο των Αγίων Αποστόλων θα γίνει το αυριανό τουρνουά ποδοσφαίρου Παλαιμάχων με τη συμμετοχή των Βετεράνων ποδοσφαιριστών Ρόδου και Διαγόρα, των Παλαιμάχων Καρπάθου, Λέρου και Καλύμνου.

Λόγω της βροχής που έπεφτε τουλάχιστον μέχρι χθες, στάθηκε αρκετό να μετατεθεί η έδρα του τουρνουά και να μην γίνει στο Εθνικό Στάδιο όπως αρχικά είχε προγραμματισθεί.

Το τουρνουά αυτό έχει καθιερωθεί να γίνεται κάθε 7 Μαρτίου και γίνεται υπό την αιγίδα της Νομαρχίας Δωδεκανήσου με φορέα υλοποίησης τον ΝΑΟΔ και το Δήμο Ρόδου.

Το αυριανό πρόγραμμα του τουρνουά έχει ως εξής:

Παρασκευή πρωΐ: Αφιξη ομάδων-Μετάβαση στο ξενοδοχείο «Πλάζα».

Ωρα 13.00: Αναχώρηση ομάδων για το γήπεδο.

Ωρα 14.00: Εναρξη τουρνουά.

Ωρα 20.30: Δεξίωση των ομάδων στο KOSKINOU HOUSE. Απονομές από τον ΝΑΟΔ και το Δήμο Ρόδου.

Σάββατο: Αναχώρηση ομάδων.

Πρεμιέρα με Ηράκλειο

• Στις 25 Μαρτίου το πρώτο παιχνίδι των Δικηγόρων

Σε όμιλο των τριών ομάδων τοποθετήθηκε η ομάδα των Δικηγόρων της Ρόδου. Αντίπαλοί της θα είναι η ομάδα των Δικηγόρων του Ηρακλείου Κρήτης και των Χανίων.

Το πρώτο παιχνίδι θα γίνει στις 25 Μαρτίου στο Ηράκλειο, ενώ στη συνέχεια οι δικηγόροι μας θ' αντιμετωπίσουν Ηράκλειο εντός, Χανιά εκτός και Χανιά εντός.

Στην τελική φάση θα προκριθούν οι δύο ομάδες που θα τερματίσουν πρώτες στον όμιλο.

Φέτος η τελική φάση θα γίνει στην Κομοτηνή.

BLUE JEANS
ΤΕΛΟΣ ΕΠΟΧΗΣ
ΤΙΜΕΣ ΚΑΤΩ ΤΟΥ ΚΟΣΤΟΥΣ

ΠΑΝΤΕΛΟΝΙΑ LEVI'S 501	30 ευρώ
ΠΑΝΤΕΛΟΝΙΑ 3 GUIS	25 ευρώ
Μπουφάν Τζην LEVI'S	30 ευρώ
Μπουφάν τζην POSITIVE	30 ευρώ
Φούτερ	15 ευρώ
Πουλόβερ Ολόμαλλα	25 ευρώ
Πουκάμισα	20 ευρώ
Μπλούζες γυναικείες από	10 ευρώ

ΕΜΠΟΡΙΚΟ ΚΕΝΤΡΟ
ΦΩΚΙΑΛΗ-ΡΟΔΟΣ
ΤΗΛ. 22410 35091



ΞΥΛΟΤΕΧΝΟΥΡΓΗΜΑΤΑ
ΕΜΠΟΤΙΣΜΕΝΗΣ ΞΥΛΕΙΑΣ
ΚΗΠΟΥ - ΒΕΡΑΝΤΑΣ
Προτάσεις & Λύσεις στο χώρο σας
ΥΠΕΥΘΥΝΟΣ ΚΑΤΑΣΚΕΥΩΝ:
ΣΤΕΦΑΝΗΣ ΑΠΟΣΤΟΛΟΣ· ΤΗΛ. 6946 866446
ΥΠΕΥΘΥΝΟΣ ΠΩΛΗΣΕΩΝ:
ΣΤΕΦΑΝΗΣ ΠΕΤΡΟΣ 6944355694
Δ/ΝΣΗ ΚΑΤΑΣΤΗΜΑΤΟΣ ΕΝΤΟΣ ΕΜΠΟΡ. ΚΕΝΤΡ. ΦΩΚΙΑΛΗ
ΤΗΛ. 22410 35091

ALHAMBRA TRAVEL
Dim. Theodoraki 13, tel. (02410) 37052-25698-31642
ΜΕΓΑΛΗ ΠΑΣΧΑΛΙΝΗ ΚΡΟΥΑΖΙΕΡΑ
«ΤΑ ΔΙΑΜΑΝΤΙΑ ΤΗΣ ΜΕΣΟΓΕΙΟΥ»
ΡΟΔΟΣ-ΠΕΙΡΑΙΑΣ-ΚΕΡΚΥΡΑ-ΚΕΦΑΛΛΟΝΙΑ-ΝΑΠΟΛΗ-(ΠΟΜΠΗΙΑ/ΣΟΡΕΝΤΟ/ΚΑΠΡΙ)-ΤΣΙΒΙΤΑΒΕΚΙΑ (ΡΩΜΗ)-ΛΙΒΟΡΝΟ (ΠΙΖΑ/ΦΛΩΡΕΝΤΙΑ) ΒΙΛΛΦΡΑΝΣ (ΝΙΚΑΙΑ/ΜΟΝΤΕ ΚΑΡΛΟ)-ΒΑΡΚΕΛΩΝΗ-ΠΑΛΜΑ ΝΤΕ ΜΑΓΙΟΡΚΑ
ΑΠΟ 23 ΑΠΡΙΛΙΟΥ 2003
ΕΩΣ 4 ΜΑΪΟΥ 2003
ΜΕ ΤΟ ΠΟΛΥΤΕΛΕΣΤΑΤΟ
ΚΡΟΥΑΖΙΕΡΟΠΛΟΙΟ
SPIRIT ΤΗΣ LOUIS
CRUISE LINES



Προσφέρουμε κάτι κανούργιο στους Ροδίτες και τα παιδιά τους για τις διακοπές του Πάσχα. Μια μοναδική κρουαζιέρα στη Μεσόγειο με το υπερπολυτελές κρουαζιερόπλοιο SPIRIT της LOUIS CRUISE LINES από 23/4/2003 έως 4/5/2003. Η επιβίβαση θα γίνει στη Ρόδο την Μ. Τετάρτη 23/4/2003 και το πλοίο θα προσεγγίσει στον ΠΕΙΡΑΙΑ-ΚΕΡΚΥΡΑ (όπου θα εορτάσετε το Πάσχα)- ΚΕΦΑΛΟΝΙΑ-ΝΑΠΟΛΗ (ΠΟΜΠΗΙΑ/ΣΟΡΕΝΤΟ/ΚΑΠΡΙ-ΤΣΙΒΙΤΑΒΕΚΙΑ) (ΡΩΜΗ)-ΛΙΒΟΡΝΟ (ΦΛΩΡΕΝΤΙΑ-ΠΙΖΑ)-ΒΙΛΛΦΡΑΝΣ (ΝΙΚΑΙΑ/ΜΟΝΤΕ ΚΑΡΛΟ)-ΒΑΡΚΕΛΩΝΗ-ΠΑΛΜΑ ΝΤΕ ΜΑΓΙΟΡΚΑ.

Η επιστροφή θα γίνει στις 4/5/2003 αεροπορικώς από ΠΑΛΜΑ ΝΤΕ ΜΑΓΙΟΡΚΑ για ΑΘΗΝΑ.

ΘΕΣΕΙΣ ΠΕΡΙΟΡΙΣΜΕΝΕΣ-ΕΙΔΙΚΕΣ ΤΙΜΕΣ ΓΙΑ ΠΑΙΔΙΑ

ΠΛΗΡΟΦΟΡΙΕΣ-ΠΡΟΓΡΑΜΜΑΤΑ
ALHAMBRA TRAVEL
Δ. Θεοδωράκη 13-Τηλ. (22410)37052-25698-31642-Ρόδος

ΤΕΛΙΚΟΣ ΚΥΠΕΛΛΟΥ

Παράδοση του Φοίβου

Δεκατέσσερις φορές από το 1970 και μετά έχει αγωνιστεί ο Φοίβος σε τελικούς κυπέλλου Δωδεκανήσου και το έχει κατακτήσει οκτώ φορές.

Η ομάδα της Κρεμαστής για τελευταία φορά βρέθηκε σε τελικό το 1998 αλλά δεν κατάφερε να το σηκώσει κάτι που έκανε ο αντίπαλός του, η τότε έκπληξη του θεσμού Αγιος Γεώργιος Μαλώνας.

Στους τελικούς που σας παρουσιάζουμε πιο κάτω του 1971 λείπει ο αντίπαλος του Φοίβου γιατί ο τελικός δεν βρέθηκε στο αρχείο μας.

Η ομάδα της Κρεμαστής εκπροσωπώντας την Δωδεκάνησο στο κύπελλο Ελλάδας αντιμετώπισε την ΑΕΚ στην Φιλαδέλφεια από την οποία έχασε 5-1 αφήνοντας πολύ καλές εντυπώσεις.

Το γκολ είχε πετύχει ο αείμνηστος **Γιάννης Ψαρράς.**

Να σημειωθεί ακόμα ότι το 1972 πρωτοδιοργανώθηκε το κύπελλο Ερασιτεχνών Ελλάδας, το οποίο κατέκτησε ο Φοίβος κερδίζοντας στη Λεωφόρο Αλεξάνδρας την Αλεξανδρούπολη 3-2.

Είναι η μοναδική Δωδεκανησιακή ομάδα που κατέκτησε αυτό το τρόπαιο.

ΟΙ 33 ΤΕΛΙΚΟΙ

1970	Διγενής-Ρόδος	3-1
1971	Φοίβος	-
1972	Φοίβος-Ανταγόρας	2-0
1973	Διγενής-Απόλλων Κ.	2-1
1974	Διαγόρας-Διγενής	6-0
1975	Αναγέννηση Εμ.-ΑΕΡΑ (πεν. 4-2)	1-1
1976	Αρης-Ανταγόρας	1-0
1977	Ανταγόρας-Αναγέννηση (6-4 πεν.)	1-1
1978	Ιάλυσος-Αρης	2-1
1979	Φοίβος-Διαγόρας (5-4 πεν.)	0-0
1980	Φοίβος-Απόλλων Κ.	0-1
1981	Φοίβος-Κλεάνθης (2-4 πεν.)	1-1
1982	Φοίβος-Ανταγόρας (4-3 πεν.)	1-1
1983	Αρης-Ιάλυσος	2-1
1984	Φοίβος-Ανταγόρας (4-3 πεν.)	1-1
1985	Ακουσίλαος-Κλεάνθης	1-0
1986	Ροδιακός-ΑΕΡΑ	1-0
1987	Φοίβος-Κως	3-1
1988	Φοίβος-Κατταβιά	1-0
1989	Ακουσίλαος-Καλυμνιακός	3-1
1990	Φοίβος-Κως	0-3
1991	Ρόδος-Φοίβος	3-0
1992	Κως-Διαγόρας Β.	0-2
1993	Κως-Ιάλυσος (4-3 παρ.)	3-3
1994	Διαγόρας-Φοίβος (1-2 πεν.)	1-1
1995	Ενωση Ρ.Δ.-Διαγόρας Β.	2-0
1996	Διγενης-Αρης	1-0
1997	Αρης-Φοίβος	1-0
1998	Αγιος Γεώργιος-Φοίβος	2-1
1999	Αγιος Γεώργιος-Απόλλων Κ. (4-3 πεν.)	0-0
2000	Κως-Ασπίδα Σαλ.	3-0
2001	Απόλλων Κ.-Κως	2-0
2002	Κως-Διγενής (3-4 πεν.)	0-0

ΤΕΛΙΚΟΣ ΚΥΠΕΛΛΟΥ ΕΡΑΣΙΤΕΧΝΩΝ ΖΩΝΗΣ ΔΩΔΕΚΑΝΗΣΟΥ

ΓΗΠΕΔΟ ΑΡΧΑΓΓΕΛΟΥ

ΩΡΑ: 15.30

ΑΠΟΛΛΩΝ ΚΑΛ.		ΑΕ ΚΩΣ
Αλεξανδρίδης	1.	Καραγιώργος
Κυριαζής	2.	Ζ. Μποιλής
Πάλλας	3.	Τουφάκης
Λινάρδος	4.	Χ"πέτρος
Καραβόλιας	5.	Πούλος
Αρχοντούλης	6.	Οντούρ
Νικολής	7.	Τσικρικάς
Σάββενας	8.	Μαγκαφάς
Μαμάκος	9.	Σωτηρόπουλος
Ισκάς	10.	Ολιβέιρα
Πολυχρονίου	11.	Γ. Μποιλής
Κώουτς: **Αντώνης Οικονόμου**		Κώουτς: **Ηλίας Ράμμος**

ΔΙΑΙΤΗΤΕΣ: Ζανεττίδης-Μίχας-Γενής

Τέταρτος: Φραγκίνης

Παρατηρητές: Παπαεμμανουήλ-Κυπραίος

Η φετινή αριθμητική τους

Δύο εκπρόσωποί μας στο Περιφερειακό Πρωτάθλημα είναι οι φιναλίστ του φετινού τελικού του κυπέλλου Δωδεκανήσου.

Αν και σε ένα τέτοιο θεσμό δεν υπάρχει ξεκάθαρο φαβορί, το συγκρότημα των Καλυθιών βάση της μέχρι τώρα παρουσίας του δείχνει ελαφρά να είναι καλύτερο απ' αυτό της Κω που μάχεται να αποφύγει την επικίνδυνη ζώνη του υποβιβασμού. Ο Απόλλωνας λοιπόν στο πρωτάθλημα έχει τρείς νίκες περισσότερες από την αντίπαλό του και μία ήττα λιγότερη καθώς και δύο "Χ" λιγότερα.

Επιθετικά έχει σκοράρει εννέα φορές περισσότερο (32 προς 23) και αμυντικά έχει δεχθεί έξι γκολ λιγότερα (19 προς 25).

Στα δύο ματς του πρωταθλήματος η κάθε μία πήρε την νίκη σαν γηπεδούχος έναντι της άλλης, μάλιστα με το ίδιο σκορ (1-0).

Η ΓΕΝΙΚΗ ΕΙΚΟΝΑ

Τα παρακάτω στοιχεία αφορούν τα αποτελέσματα από την αγωνιστική περίοδο 90-91 μέχρι και τη φετινή όπου διανύουμε την 21η αγωνιστική του πρωταθλήματος.

Η ΑΕ Κως σ' αυτό το διάστημα έδωσε 398 επίσημα παιχνίδια πρωταθλήματος (Α' τοπικού και Δ' εθνικής) στα οποία σημείωσε 207 νίκες (ποσοστό 52%), 75 ισοπαλίες (19%) και 116 ήττες (29%).

Σκόραρε 673 φορές (μ.ο. 1,69) και δέχθηκε 432 γκολ (μ.ο. 1,08).

Ο Απόλλωνας έπαιξε 379 ματς μ' έναν απολογισμό από 175 νίκες (46%), 72 ισοπαλίες (19%) και 132 ήττες (35%). Η επιθετική του γραμμή σημείωσε 641 γκολ (μ.ο. 1,69) και δέχθηκε 476 (μ.ο. 1,25)

Συμπερασματικά οι δύο αντίπαλες ομάδες έχουν το ίδιο ακριβώς ποσοστό ισοπαλιών και την ίδια επιθετική δυναμικότητα.

ΟΙ ΠΑΛΙΟΙ

Οι Καλυθενοί έχουν τον Κώστα Δημητριάδη που έχει φθάσει τις **259** συμμετοχές (με 17 γκολ) και τον **Θ. Ζούνη** με 180.

Το φράγμα των εκατό παρουσιών με τα χρώματα του Απόλλωνα έχει σπάσει και ο **Κώστας Πολυχρονίου** ο οποίος είναι ο τοπ σκόρερ της ομάδας του με 81 (8 π.) συνολικά γκολ.

Από την άλλη ο **Δημήτρης Δρόσος** ο "γερόλυκος" των Κώων με 242 παρουσίες και 43 (6 π.) γκολ. Πρώτος σκόρερ της ομάδας παραμένει ο **Λευτέρης Αλεξούδης** με 52 συνολικά γκολ.

Αξιόλογος είναι και ο αριθμός συμμετοχών του **Ζαχαρία Μποϊλή** που φθάνει τις 159.

ΟΙ ΤΕΡΜΑΤΟΦΥΛΑΚΕΣ

Ο **Νίκος Αλεξανδρίδης** κάτω από τα δοκάρια του Απόλλωνα έχει 103 παρουσίες στις οποίες είδε την μπάλα στα δίχτυα του 117 φορές. Ο **Χρήστος Σπαθάρας** της Κω έχει 78 με 65 γκολ στο παθητικό του.

ΤΟ ΚΟΙΝΟ ΠΡΟΣΩΠΟ

Ο **Γιώργος Χατζηπέτρος** της Κω είναι ο άνθρωπος που στο παρελθόν φόρεσε την φανέλλα του Απόλλωνα 87 φορές πετυχαίνοντας και τέσσερα γκολ.

ΟΙ ΦΕΤΙΝΕΣ ΣΥΜΜΕΤΟΧΕΣ

Η φετινή αγωνιστική εικόνα των δύο αντιπάλων στο Περιφερειακό είναι η παρακάτω:

ΑΠΟΛΛΩΝΑΣ

Αγωνίσθηκαν 23 παίκτες και σκόραραν οκτώ.

Συγκεκριμένα είχαμε:

1. Σάββενας Γ. 21 (συμμ.)
2. Μαμάκος Δ. 21 (συμμ.)
3. Καραβόλιας Σ. 20 (συμμ.)
4. Κυριαζής Μ. 19 (συμμ.)
-. Λινάρδος Στ. 19 (συμμ.)
-. Αλεξανδρίδης Ν. 19 (συμμ.)
-. Πάλλας Βλ. 19 (συμμ.)
8. Νικολής Ν. 18 (συμμ.)
9. Ισκάς Γ. 17 (συμμ.)
-. Μαχλής Μ. 17(συμμ.)
-. Πολυχρονίου Κ. 17 (συμμ.)
12. Σαλαμαστράκης Γ. 15 (συμμ.)
-. Αρχοντούλης Ι. 15 (συμμ.)
14. Παπανικολάου Λ. 12 (συμμ.)
15. Δημητριάδης Κ. 8 (συμμ.)
16. Πλίγκος Μ. 7 (συμμ.)
17. Διακάκης Α. 4 (συμμ.)
-. Κοσκινιάτης Ι. 4 (συμμ.)
-. Καραγκιοζόπουλος Δ. 4 (συμμ.)
-. Ψαρράς Χρ. 4 (συμμ.)
21. Κώστας Κ. 2 (συμμ.)
22. Σταυρής 1 (συμμ.)
-. Ζούνης Θ. 1 (συμμ.)

Οι σκόρερ: Πολυχρονίου 14 (4π.), Μαμάκος 9 (2π.), Καραβόλιας 3, Κυριαζής-Σάββενας-Μαχλής-Ισκάς-Αρχοντούλης από 1.

Οι τερματοφύλακες: Αλεξανδρίδης 18 (1π.), Κώστας 1.

ΑΕ ΚΩΣ

Χρησιμοποιήθηκαν 24 και χρήσθηκαν σκόρερ οι δέκα.

1. Τσικρικάς Κ. 20
-. Χατζηπέτρος Γ. 20
-. Μποϊλής Γ. 20
4. Μποϊλής Ζ. 19
5. Μάμμης Δ. 18
-. Μαγκαφάς Β. 18
7. Γκουντελίτσας 17
-. Σωτηρόπουλος 17
9. Σκαλέρης Μ. 16
-. Γούλας Γ. 16
11. Σπαθάρας Χ. 15
12. Πούλος Γ. 14
13. Κοντός Αχ. 12
-. Αρβανιτογιάννης Χρ. 12
-. Καραγιάννης Ι. 12
16. Δρόσος Δ. Εμ. 10
17. Θαλασσινός Μ. 8
18. Ολιβέιρα Ρ. 6
-. Κοροπούλης 6
20. Καραγιώργος Β. 5
21. Αλεξούδης Λ. 4
-. Οντούρ 4
23. Στεφαδούρος Θ. 3
24. Τουφάκης 1

Οι σκόρερ: Σωτηρόπουλος 6 (1π.), Γ. Μποϊλής-Μαγκαφάς-Πούλος (3π.) από 3, Σκαλέρης-Δρόσος από 2, Θαλασσινός-Αλεξούδης (1π.)-Καραγιάννης-Γκουντελίτσας από 1.

Οι τερματοφύλακες: Σπαθάρας 20 (1π.-1απ.), Καραγιώργος 5 (1π.).

Ο ΔΙΑΙΤΗΤΗΣ

Ο **Κώστας Ζαννετίδης** θα είναι ο "άρχοντας" του τελικού. Φέτος στην μεγάλη κατηγορία του τοπικού μας σφύριξε 18 παιχνίδια στα οποία 12 φορές νίκησαν οι γηπεδούχοι, 4 οι φιλοξενούμενοι και 2 έληξαν ισόπαλα.

Κατελόγισε έξι πέναλτι και οκτώ αποβολές. Συνολικά στη καριέρα του και στην Α' Δωδεκανήσου έχει 116 διαιτησίες, υποδεικνύουν 50 φορές την βούλα της έσχατης των ποινών και βγάζοντας από το τσεπάκι του άλλες 69 φορές την κόκκινη κάρτα.

ΡΑΣΗΤ ΜΑΡΑΣΛΗΣ

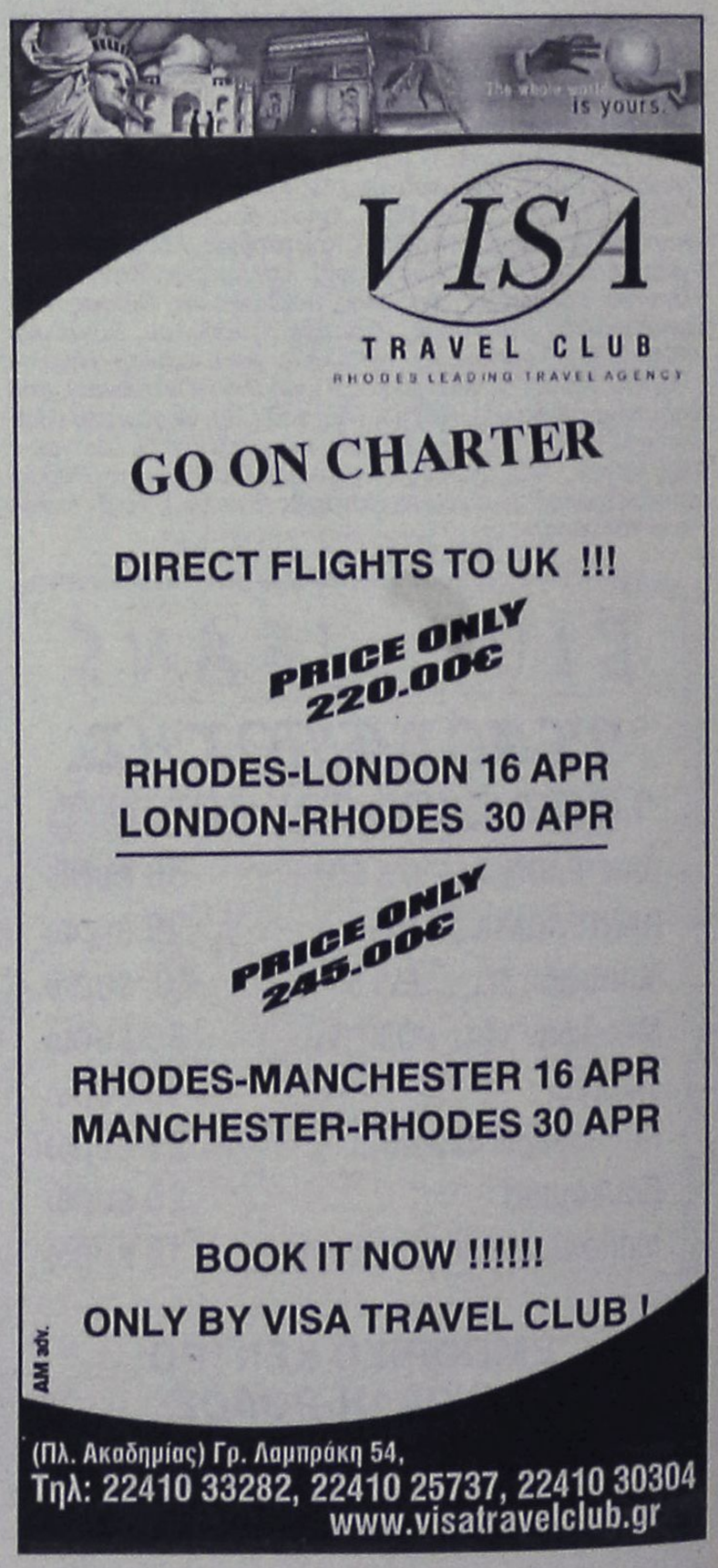

ΜΙΚΡΕΣ αγγελίες

ΟΙ ΑΓΓΕΛΙΕΣ ΤΗΣ ΡΟΔΙΑΚΗΣ παρουσιάζονται και στο site www.anaggelies.gr

ΜΕΤΑΦΕΡΘΗΚΑΜΕ!
Θα μας βρίσκετε στα κεντρικά μας γραφεία επί της Μαρ. Μαλλιαράκη 11 (τελευταία πάροδος Καναδά). Τα τηλέφωνα παραμένουν τα ίδια:
(22410) 22210, (22410) 75230

ενοικιάσεις ακινήτων & επιχειρήσεων

ΓΚΑΡΣΟΝΙΕΡΑ πλήρως επιπλωμένη με πολυκουζινάκι κοντά στο Πανεπιστήμιο Αιγαίου και στον ΟΑΕΔ Σοφούλη 101Β. Πληρ. τηλ. (22410)64040 AE50637

ΧΩΡΟΣ 100 τ.μ. με WC κατάλληλος για κατάστημα, φροντιστήριο, γραφείο ή για οποιαδήποτε άλλη χρήση με άνετο πάρκινγκ και μεγάλο προαύλιο χώρο επί της οδού Ακραμήτου 16 Ρόδος, κάθετος Ατταβύρου και Λεωφ. Καλλιθέας. Πληρ. τηλ. 6977472091 AE50636

ΔΙΑΜΕΡΙΣΜΑ 90 τ.μ. επί της Στ. Κωτιάδη - Κων. Υδραίου γωνία, με 3 δωμάτια, κουζίνα και λοιπά. Πληρ. τηλ. (22410)27210, 91970 AE50625

ΕΝΟΙΚΙΑΖΟΝΤΑΙ μεγάλα επιπλωμένα studio με δική τους τουαλέτα, κουζίνα, ψυγείο, ηλεκτρικούς και ηλιακούς θερμοσίφωνες, με κήπο και θέα στα Κοσκινού. Πληρ. τηλ. (22410)60235 AE50621

ΓΚΑΡΣΟΝΙΕΡΑ επιπλωμένη στην Ανάληψη, Αποστόλου Παύλου 24. Τιμή 250 ευρώ. Πληρ. τηλ. (22410)35520, 6937044544 AE50619

ΔΙΑΜΕΡΙΣΜΑΤΑ επιπλωμένα, στην Παστίδα, και studios με πολυκουζίνα, θέρμανση και κλιματισμό, σε χώρο με μεγάλο κήπο και άνετο πάρκιν. Τιμή διαμερίσματος 200 ευρώ, studios 160 ευρώ, κρύο και ζεστό νερό περιλαμβάνονται στην τιμή. Δεν υπάρχουν κοινόχρηστα. Πληρ. τηλ. (22410)47228, 6944760796 AE50618

ΔΙΑΜΕΡΙΣΜΑ α' ορόφου με ασανσέρ 88 τ.μ., 2 υπνοδωματίων, κουζίνα, σαλοτραπεζαρία, μπάνιο, αποθήκη, διαμπερές, ευήλιο, ευάερο (με χαμηλά κοινόχρηστα), πλησίον παλιό Ράδιο Κορασίδη (7 Βαγιές). Πληρ. τηλ. 6945431819 AE50609

ΔΙΑΜΕΡΙΣΜΑ α' ορόφου 100 τ.μ. στην Κρεμαστή, επί της οδού Παπάγου. Πληρ. τηλ. 22410 91862 AE50589

ΤΡΙΑΡΙ με θέρμανση, σε καινούργια πολυκατοικία, στη γωνία των οδών Ρόδου - Λίνδου και Δημητρίου Αναστασιάδη 2Α (β. είσοδος). Πληρ. τηλ. 6974500250, 22410 23449 AE50590

ΚΑΤΑΣΤΗΜΑ στη Σωκράτους (Π. Πόλη) 35 τ.μ. πλήρως ανακαινισμένο. Παραδίδεται αμέσως με νέο συμβόλαιο. Πληρ. κ. Μανώλη, τηλ. 6946163242 AE50592

ΚΑΤΑΣΤΗΜΑ στη Γρίβα (περιοχή Grand Hotel), 50 τμ. και με υπόγειο 50 τ.μ. Είναι ανακαινισμένο και παραδίδεται ελεύθερο. Πληρ. κ. Μανώλη, τηλ. 6946163242 AE50593

ΜΟΝΟΚΑΤΟΙΚΙΑ (πύργος) 300 τ.μ. και με οικόπεδο 5000 τ.μ. πριν από την Κρεμαστή. Είναι για λίγους και γίνονται δεκτές ΜΟΝΟ σοβαρές προτάσεις. Πληρ. κ. Μανώλη, τηλ. 6946163242 AE50594

ΓΚΑΡΣΟΝΙΕΡΑ επιπλωμένη 30 τ.μ. Κων/νου Τσαλδάρη 35, ενοίκιο 185 ευρώ. Πληρ. τηλ. (22410)37277 κ. Μιχάλη AE50588

ΓΚΑΡΣΟΝΙΕΡΑ επιπλωμένη με κεντρική θέρμανση επί της Αννης Μαρίας 55 έναντι Κορασίδη. Πληρ. 08.00-16.00 τηλ. (22410)26953 AE50587

ΕΝΟΙΚΙΑΖΕΤΑΙ στην περιοχή του EDEN ROCK α) μικρό διαμέρισμα 60 τ.μ. πλήρως εξοπλισμένο και με κεντρική θέρμανση, β) μικρή βίλα 60 τ.μ. πλήρως εξοπλισμένη με κεντρική θέρμανση. Πληρ. τηλ. (22410)87630 ή 85512 AE50586

ΕΝΟΙΚΙΑΖΕΤΑΙ στον 2ο όροφο χώρος 72 τ.μ. κατάλληλος για επαγγελματική χρήση επί της Μεγ. Κων/νου (έναντι παλαιού ΙΚΑ). Πληρ. τηλ. (22410)51888, (22410)52016 AE50585

ΓΚΑΡΣΟΝΙΕΡΑ ανεξάρτητη επιπλωμένη κατάλληλη για φοιτητή-τρια, εργένη πλησίον Πανεπιστημίου Αιγαίου. Τιμή ενοικίου 250 ευρώ. Πληρ. τηλ. (22410)21015, οδός Αγ. Ιωάννου 105, Ρόδος AE50576

ΓΚΑΡΣΟΝΙΕΡΑ επιπλωμένη επί της οδού Απολλωνίου Ροδίου 9 στην Ιξιά. Πληρ. τηλ. (22410)29816, 96195

ΔΙΑΜΕΡΙΣΜΑ 100 τ.μ. 3ου ορόφου επί της λεωφόρου Βασ. Σοφίας 122 - με πρόσοψη στη λεωφόρο. Αθηνα. Πληρ. τηλ. 2106512304 Αθήνα και Ρόδο (22410)27272 AE50527

ΔΙΑΜΕΡΙΣΜΑ 100 τ.μ. με 3 υπνοδωμάτια και μεγάλη σαλοτραπεζαρία επί της οδού Αγίου Γεωργίου 47. Πληρ. εντός, τηλ. (22410)25096 AE50620

STUDIO επιπλωμένο στην Μιχαήλ Πετρίδη. Πληρ. τηλ. (22410)75612, 6944298179 AE50573

ΚΡΕΜΑΣΤΗ. Ενοικιάζεται μεζονέτα διετίας 140 τ.μ., βεράντες, 4 κρεβατοκάμαρες, 2 WC, κεντρική θέρμανση, τζάκι, ηλιακός. Πληρ. κ. Μάνο τηλ. 6938626179, (22410)88740 AE50568

ΔΙΑΜΕΡΙΣΜΑΤΑ επιπλωμένα λουξ στην Ιαλυσό. Πληρ. τηλ. (22410)35283 AE50567

ΔΙΑΜΕΡΙΣΜΑ διαμπερές 3άρι στην οδό Σωτήρος και Ι. Λόχου γωνία (Ιξιά). Πληρ. τηλ. 6944140059 AE50561

ΕΝΟΙΚΙΑΖΟΝΤΑΙ ΓΙΑ ΟΛΟ ΤΟΝ ΧΡΟΝΟ ΔΙΑΜΕΡΙΣΜΑΤΑ ΔΙΧΩΡΑ ΚΑΙ ΤΡΙΧΩΡΑ ΣΤΗΝ ΙΞΙΑ, ΠΛΗΡΩΣ ΕΠΙΠΛΩΜΕΝΑ ΚΑΙ ΕΞΟΠΛΙΣΜΕΝΑ, Α/C, ΖΕΣΤΟ ΝΕΡΟ, ΠΑΡΚΙΝΓΚ. ΠΛΗΡ. ΤΗΛ. 6945343563 ΠΕ50624

STUDIO ΕΠΙ ΤΗΣ ΡΟΔΟΥ-ΛΙΝΔΟΥ. ΠΛΗΡ. ΤΗΛ. (22410)62842 ΠΕ50556

ΓΡΑΦΕΙΟ 25 Τ.Μ. ΕΠΙ ΤΗΣ ΑΛΕΞ. ΔΙΑΚΟΥ ΚΑΙ ΜΙΑ ΓΚΑΡΣΟΝΙΕΡΑ 35 Τ.Μ. ΠΛΗΡ. ΤΗΛ.22410 32225 ΠΕ50555

ΔΙΑΜΕΡΙΣΜΑ μικρό ανεξάρτητο σε άριστη κατάσταση επί της οδού Φ. Φωτάρα 30. Πληρ. τηλ. (22410)26340 AE50562

ΓΚΑΡΣΟΝΙΕΡΕΣ επιπλωμένες επί της οδού Στεφ. Καζούλη. Πληρ. τηλ. (22410)26542 AE50553

ΕΝΟΙΚΙΑΖΟΝΤΑΙ ΣΤΟ ΠΑΡΑΔΕΙΣΙ ΕΠΙ ΤΗΣ ΚΕΝΤΡΙΚΗΣ ΛΕΩΦΟΡΟΥ (Λ. ΔΗΜΟΚΡΑΤΙΑΣ 136) ΩΡΑΙΟΤΑΤΑ ΜΙΚΡΑ ΕΠΙΠΛΩΜΕΝΑ ΔΙΑΜΕΡΙΣΜΑΤΑ (40 Τ.Μ. ΕΚΑΣΤΟ) (ΓΙΑ 1 Ή 2 ΑΤΟΜΑ) ΔΙΑΜΠΕΡΗ, ΔΙΠΛΕΣ ΒΕΡΑΝΤΕΣ, ΚΗΠΟ 4 ΣΤΡΕΜΜΑΤΑ, ΚΙΟΣΚΙ ΜΕ ΚΟΥΝΙΑ, ΠΑΡΚΙΝ ΑΝΕΤΟ, ΗΛΙΑΚΟΥΣ, ΜΕ ΩΡΑΙΟΤΑΤΗ ΘΕΑ. ΠΡΟΤΙΜΩΝΤΑΙ ΕΚΠΑΙΔΕΥΤΙΚΟΙ, ΥΠΑΛΛΗΛΟΙ ΔΕΗ, ΑΕΡΟΔΡΟΜΙΟΥ, ΣΤΡΑΤΙΩΤΙΚΟΙ. ΠΛΗΡ. ΤΗΛ. (22410)81175, 6934016503 ΠΕ50583

ΕΝΑ ΔΙΑΜΕΡΙΣΜΑ ΠΛΗΡΩΣ ΕΠΙΠΛΩΜΕΝΟ 50 Τ.Μ. ΣΕ ΑΡΙΣΤΗ ΚΑΤΑΣΤΑΣΗ (ΙΣΟΓΕΙΟ) ΜΕ AIRCONDITION ΚΑΙ TV 150 ΜΕΤΡΑ ΑΠΟ ΤΗΝ ΑΚΤΗ, ΚΟΝΤΑ ΣΤΟ ΠΑΝΕΠΙΣΤΗΜΙΟ ΚΑΙ ΤΟ ΚΕΝΤΡΟ ΤΗΣ ΠΟΛΗΣ. ΟΔΟΣ ΠΑΠΑΛΟΥΚΑ 49Β, ΡΟΔΟΣ. ΠΛΗΡ. ΤΗΛ. (22410)24688 Ή 6942790896 ΑΠΟ 9.30 Π.Μ. ΜΕΧΡΙ 3 Μ.Μ. ΠΕ50551

ΔΙΑΜΕΡΙΣΜΑΤΑ επιπλωμένα, καινούργια στην περιοχή Αραπάκι. Πληρ. τηλ. (22410)76504, 6944170618 AE50550

ΔΙΑΜΕΡΙΣΜΑ 3άρι ρετιρέ, πλήρως επιπλωμένο, επί της οδού Λευκωσίας - Παναγ. Ροδίου 18. Πληρ. τηλ. (22410)68736 AE50549

ΕΝΟΙΚΙΑΖΟΝΤΑΙ δύο γκαρσονιέρες επιπλωμένες, η μία Σάββα Διάκου και η άλλη Αναστασίου Βρόντη. Πληρ. τηλ. (22410)91372 AE50548

ΔΙΑΜΕΡΙΣΜΑ ΕΠΙΠΛΩΜΕΝΟ ΔΥΟ ΔΩΜΑΤΙΩΝ 40 Τ.Μ. ΚΑΙ ΓΚΑΡΣΟΝΙΕΡΑ 20 Τ.Μ. ΠΛΗΡΩΣ ΕΞΟΠΛΙΣΜΕΝΗ ΜΕ ΔΙΠΟΡΤΟ ΨΥΓΕΙΟ, ΚΟΥΖΙΝΑ, ΦΟΥΡΝΟ, ΗΛΕΚΤΡΙΚΟ ΚΑΛΟΡΙΦΕΡ, ΑΕΡΟΘΕΡΜΟ, ΤΗΛΕΟΡΑΣΗ, ΧΡΗΜΑΤΟΚΙΒΩΤΙΟ, ΗΛΙΑΚΟ ΘΕΡΜΟΣΙΦΩΝΟ, ΕΓΚΑΤΑΣΤΑΣΗ ΓΙΑ ΠΛΥΝΤΗΡΙΟ ΡΟΥΧΩΝ, 12 Τ.Μ. ΒΕΡΑΝΤΑ, ΠΑΝΤΑΧΟΘΕΝ ΕΛΕΥΘΕΡΟ, ΑΝΕΤΟ ΧΩΡΟ ΠΑΡΚΑΡΙΣΜΑΤΟΣ, ΣΤΗΝ ΚΡΕΜΑΣΤΗ. ΠΛΗΡ. ΤΗΛ. (22410)96742 ΤΗΛΕΦΩΝΗΤΗΣ. ΓΙΑ ΜΗΝΥΜΑ ΣΕ ΠΕΡΙΠΤΩΣΗ ΑΠΟΥΣΙΑΣ ΠΕ50530

ΔΙΑΜΕΡΙΣΜΑΤΑΚΙΑ επιπλωμένα πλήρως εξοπλισμένα, περιοχή Νιοχώρι. Πληρ. τηλ. (22410)74070, 73578 AE50543

STUDIO επιπλωμένο στο Ροδίνι. Πληρ. τηλ. (22410)25447, 6944361899 AE50571

ΚΑΤΑΣΤΗΜΑ περιοχή Νιοχώρι με πατάρια (μαγαζότοπος). Πληρ. τηλ. 6972818743 AE50539

ΚΑΤΑΣΤΗΜΑΤΑ καινούργια 40 τ.μ. στην περιοχή Φαληράκι σε κεντρική οδό. Πληρ. τηλ. (22410)87022, 86107 κος Οσκαρ AE50526

ΔΙΑΜΕΡΙΣΜΑ δυομισάρι 3ου ορόφου στην Γεωργίου Σεφέρη. Πληρ. τηλ. (22410)93926, (22410)63047 AE50518

ΕΝΟΙΚΙΑΖΕΤΑΙ από τον ιδιοκτήτη το ξενοδοχείο ΦΟΙΒΟΣ στον Αρχάγγελο, 16 δωματίων με bar, κομζίνα, σαλόνι, parking, και κήπο 2800 τ.μ. Τιμή 1500 ευρώ/μηνιαίως. Πληρ. τηλ. (22410)27578, (22440) 22600

ΔΙΑΜΕΡΙΣΜΑ περιοχή Ιξιά, Ιαλυσός, Σωτήρος 45. Πληρ. τηλ. 2105542852 AE50525

ΔΙΑΜΕΡΙΣΜΑ επιπλωμένο, πλήρως εξοπλισμένο, 3 υπνοδωματίων, σαλόνι, κουζίνας κ.λπ. επί της Ρόδου-Λίνδου (πριν το Ροδίνι έναντι VW). Πληρ. τηλ. (22410)90421, 23012 AE50544

ΕΝΟΙΚΙΑΖΟΝΤΑΙ: α) κατάστημα 35 τ.μ. στα 100 Μαγαζιά ελεύθερο χρήσης, β) κατάστημα 15 τ.μ. επί της οδού Ερμού στην Π. Πόλη, γ) 4άρι διαμέρισμα 186 τ.μ. στην προέκταση της Αννης Μαρίας, Εθν. Αντίστασης, δ) μικρά διαμερίσματα των 35 τ.μ. στον Δήμο Ιαλυσού. Πληρ. Εμμ. Κρανίδης τηλ. (22410)27082, 6944347405 AE50536

ΟΡΟΦΟΔΙΑΜΕΡΙΣΜΑ 2ου ορόφου με 3 υπνοδωμάτια, σαλόνι-κουζίνα-μπάνιο, ηλιακό θερμοσίφωνα επί της Ν. Καζαντζάκη με απεριόριστη θέα. Πληρ. τηλ. (22410)21648 από τις 09.00-15.00, 18.00-21.00 AE50512

ΕΝΟΙΚΙΑΖΟΝΤΑΙ επί της Ι. Δραγούμη 27 α) καφετέρια πλήρως εξοπλισμένη, β) 2 καταστήματα για οποιαδήποτε χρήση. Πληρ. τηλ. (22410)61958, 33028 AE50508

ΚΑΤΑΣΤΗΜΑ μόνο με 230 ευρώ στο Ροδίνι, Κυρά της Ρω 13 (video club). **ΓΚΑΡΣΟΝΙΕΡΕΣ** μόνο για Ελληνες στο Ροδίνι. Πληρ. τηλ. (22410)67976, 6942779500 AE50495

ΣΠΙΤΙ στην Κρεμαστή με δύο υπνοδωμάτια και ντουλάπα με θερμοπομπούς με κουζίνα-μπάνιο, σαλόνι και ηλιακό θερμοσίφωνα. Πληρ. τηλ. (22410)47486, 6974057338AE50494

ΔΙΑΜΕΡΙΣΜΑΤΑ ανακαινισμένα, περιοχή Νιοχώρι. Πληρ. τηλ. 6972818743 AE50538

ΕΝΟΙΚΙΑΖΕΤΑΙ 1) στην Γρηγορίου Ε' προέκταση Αννης Μαρίας γωνία οικοδομή 220 τ.μ. με υπαίθριο χώρο 600 τ.μ. Δεκτές σοβαρές προτάσεις, 2) στη Ψαροπούλα (ακτή Μιαούλη) διαμέρισμα δυάρι με θέα τη θάλασσα και αποτελείται από σαλονάκι, κουζίνα, υπνοδωμάτιο και τουαλέτα πλήρως επιπλωμένο με μηνιαίο μίσθωμα 300 ευρώ. Πληρ. ΡΟΔΙΑΚΗ ΚΤΗΜΑΤΙΚΗ Ανέστης και Σάββας Σαββαΐδης, τηλ. (22410)26281, 6944/243452, 6944/421015. AE50505

TOP PROPERTIES

GEORGE & SAVAS PIPINOS

ΓΕΩΡΓΙΟΣ & ΣΑΒΒΑΣ ΠΙΠΙΝΟΣ
ΣΥΜΒΟΥΛΟΙ ΚΑΙ ΕΚΤΙΜΗΤΕΣ ΑΚΙΝΗΤΩΝ
REAL ESTATE AGENTS • MEMBER OF F.I.A.B.C.I.-NAEA-C.E.I.

Email: gpipinos@otenet.gr URL: www.rhodes-top-properties.com and www.pipinos.gr

Από το 1971

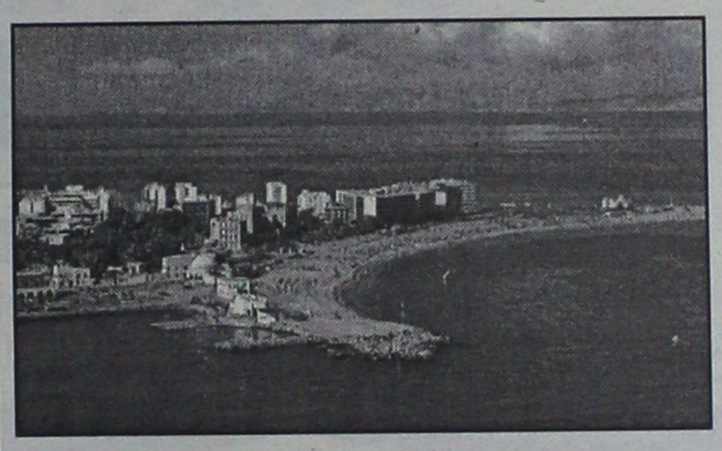

Η "**TOP PROPERTIES**" είναι ατομική επιχείρηση και ανήκει στους Γεώργιο και Σάββα Πιπίνο. Το γραφείο ασχολείται από το 1971 αποκλειστικά και μόνο με επενδύσεις και REAL ESTATE, στο νησί της Ρόδου και στην ευρύτερη περιοχή της Δωδεκανήσου.

ΑΠΕΥΘΥΝΟΜΑΣΤΕ: Στους **σοβαρούς, απαιτητικούς και επιλεκτικούς** επενδυτές-επιχειρηματίες, Ελληνες και ξένους που ενδιαφέρονται να κάνουν μια σοβαρή επένδυση προβολής στο νησί της Ρόδου.

ΠΡΟΣΦΕΡΟΥΜΕ: Α) Υπηρεσίες και πληροφορίες που γίνονται σε προσωπικό επίπεδο με εχεμύθεια, διακριτικότητα και σοβαρότητα.
Β) Μεγάλη γκάμα υψηλής ποιότητας, ακινήτων, όπως:1) Ξενοδοχεία Α' και Β' κατηγορίας των 600-500-350-300 κλινών, 2) Κεντρικά αστικά ακίνητα κατάλληλα για Τράπεζες-καταστήματα-γραφεία, 3) Παραλιακές εκτάσεις, κατάλληλες για τουριστικές επενδύσεις των 150.000-100.000-70.000-50.000-36.000 τ.μ. και 4) Διαμερίσματα και μεζονέτες προβολής, και 5) Αξιόλογες Παραθεριστικές κατοικίες.

ΣΤΟΧΟΣ ΜΑΣ ΕΙΝΑΙ: Να προσφέρουμε στο αγοραστικό μας κοινό υψηλής ποιότητας ακίνητα και ευκαιρίες στο νησί της Ρόδου. Η τριακονταετής και πλέον πείρα μας στον τομέα αυτό αποτελεί εγγύηση.

ΣΥΝΘΗΜΑ ΜΑΣ ΕΙΝΑΙ: Επενδύστε στη ΡΟΔΟ ΤΩΡΑ, σε ακίνητα που ΑΝΤΕΧΟΥΝ ΣΤΟ ΧΡΟΝΟ

Γεώργιος και Σάββας Πιπίνος
ΜΕΣΙΤΕΣ ΑΣΤΙΚΩΝ ΣΥΜΒΑΣΕΩΝ
Γιατί εμείς γνωρίζουμε καλύτερα!

Since 1971

TOP PROPERTIES is a father and son business. The senior, Mr George S. Pipinos, the founder of the office, has carved over the years a reputation for integrity and excellence in the world of Real Estate in the Dodecanese. The junior, Dr. Savas Pipinos, has returned from his studies in the UK to aid in his father´s footsteps.
AT TOP PROPERTIES we try hard to attract important and selective investors, high calibre businessmen/women and discerning professional people, both Greek and foreign, who wish to acquire substantial and valuable property on Rhodes.
We offer our expertise and advice privately, discreetly and in strict confidence.
We keep a comprehensive list of real estate of the highest specifications:
a. A' and B' class hotels (600, 500, 350, 300 beds capacity)
b. Centrally situated office buildings and other business premises.
c. Seaside land, ideal for development (hotels, holiday resorts, etc), of 150.000, 100.000, 70.000, 50.000, 36.000 square metres.
d. Villas, luxury apartments, detached, semi-detached and terraced houses.
e. Holiday and Retirement Homes.
Our aim is to give our clients the opportunity to acquire value for money, first class real estate on Rhodes. Our 30 and more years of experience is our warranty.
Our motto is Invest in Rhodes, Invest in property, It stands the test of time.

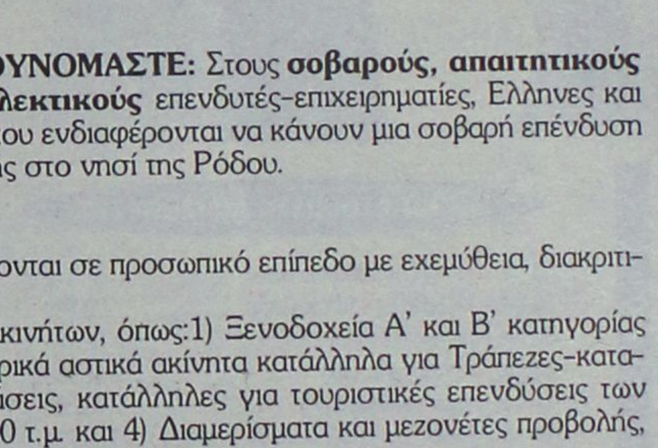

TOP PROPERTIES
George and Savas Pipinos
Because we know best

KENNENTY 38, ΡΟΔΟΣ, 85 100, ΤΗΛ. (22410) 23895, FAX: (22410) 20883
38 KENNEDY STR., RHODES, 85 100, TEL. (22410) 23895, FAX: (22410) 20883

ΕΝΟΙΚΙΑΣΕΙΣ

συνέχεια από την προηγούμενη

ΤΡΙΑΡΙ 1ου ορόφου, επί της οδού Μιχαήλ Πετρίδη. Πληρ. τηλ. (22410)39078 (ώρες 9.30 π.μ.-1 μ.μ. και 5 μ.μ.-8 μ.μ.) ΑΕ50316

ΠΑΡΑΘΑΛΑΣΣΙΟ ΟΡΟΦΟΔΙΑΜΕΡΙΣΜΑ 1ου ορόφου 100 τ.μ. επί της ακτής Κανάρη (Ψαροπούλα) κατάλληλο για επαγγελματική χρήση. Πληρ. τηλ. (22410)30509 ΑΕ50511

ΔΙΑΜΕΡΙΣΜΑ μικρό επιπλωμένο επί της οδού Αγ. Γεωργίου Ανω 51, κατάλληλο για φοιτητές-στρατιωτικούς. Πληρ. τηλ. (22410)21173 μεσημεριανές ώρες ΑΕ50493

ΔΙΑΜΕΡΙΣΜΑ 100 τ.μ. στο Μόντε Σμιθ, Ενόπλων Δυνάμεων 7, πλησίον Κένεντυ. Πληρ. τηλ. (22410)81762, 6932394107 ΑΕ50487

ΚΑΤΑΣΤΗΜΑ 150 τ.μ. επί της οδού Χαραλάμπου Μόσχου 8 (παραλλήλως ξενοδοχείου RAINBOW). Ενοίκιο 600 ευρώ. Πληρ. τηλ. (22410)90698, 65861, κιν. 6946540841 ΑΕ50469

ΓΚΑΡΣΟΝΙΕΡΕΣ επιπλωμένες στην Ιξιά και μη επιπλωμένες πολυτελείς στην Κρεμαστή. Πληρ. τηλ. (22410)93383 ΑΕ50488

ΔΩΜΑΤΙΑ μικρά-μεγάλα επιπλωμένα με πολυκουζινάκι για όλο το χρόνο. Περιοχή Αγίου Νικολάου. Πληρ. τηλ. 6934578488, (22410)21172 ΑΕ50479

ΕΝΟΙΚΙΑΖΕΤΑΙ Ή ΠΩΛΕΙΤΑΙ ΚΑΦΕ ΜΠΑΡ ΠΑΡΑΔΟΣΙΑΚΟ ΕΞΟΠΛΙΣΜΕΝΟ ΜΕ ΣΑΡΑΝΤΑ ΚΑΘΙΣΜΑΤΑ ΠΑΝΕΜΟΡΦΟ ΠΡΟΣΩΠΙΚΟ ΚΗΠΟ ΣΤΗΝ ΠΑΡΑΛΙΑΚΗ ΛΕΩΦΟΡΟ ΙΑΛΥΣΟΥ. ΠΛΗΡ. ΤΗΛ. 22410 48048, ΚΙΝ. 6974388913. ΠΕ50435

ΚΑΤΑΣΤΗΜΑ 77 Τ.Μ. ΜΕ ΜΕΓΑΛΟ ΠΑΤΑΡΙ, ΓΩΝΙΑΚΟ, SUPER ΑΝΑΚΑΙΝΙΣΜΕΝΟ ΜΕ ΜΟΝΤΕΡΝΕΣ ΠΡΟΔΙΑΓΡΑΦΕΣ ΣΤΗΝ ΠΛΑΤ. ΑΓ. ΙΩΑΝΝΟΥ 171 (ΤΟ ΠΑΡΟΝ ΚΑΤΑΣΤΗΜΑ Η/Υ). ΠΛΗΡ. ΤΗΛ. (22410)27863, 27196 ΠΕ50450

ΓΡΑΦΕΙΑ στην οδό Αμερικής. Πληρ. τηλ. 22410 27609. ΑΕ50433

ΓΚΑΡΣΟΝΙΕΡΕΣ πολυτελούς κατασκευής (καινουργή) στην πόλη της Ρόδου. Πληρ. τηλ. 6945345904 ΑΕ50473

ΕΝΟΙΚΙΑΖΟΝΤΑΙ δυάρια, τριάρια, τεσσάρια και studios. Αμεση εξυπηρέτηση. Πληρ. τηλ. (22410)67451-67234 κιν. 6945471001 ΚΤΗΜΑΤΙΚΗ ΑΓΟΡΑ ΑΕ50445

ΔΙΑΜΕΡΙΣΜΑ 3 υπνοδωματίων επί της οδού Β. Βουλγαροκτόνου - Καλαβρύτων γωνία μεταξύ των εκκλησιών Αγίου Ιωάννου και Αγίων Αναργύρων. Πληρ. τηλ. (22410)52351 ώρες 9-1 π.μ. και 4-9 μ.μ. ΑΕ50440

ΕΝΟΙΚΙΑΖΕΤΑΙ στα Τριάντα (Δωριέως 2, δύο στάσεις πριν τα φανάρια) επιπλωμένο ισόγειο διαμέρισμα που αποτελείται από υπνοδωμάτιο, σαλόνι με πολυκουζίνα και μπάνιο. Πληρ. τηλ. (22410)32136 ώρες γραφείου ΑΕ50456

ΔΙΑΜΕΡΙΣΜΑ επιπλωμένο 75 τ.μ. σαλόνι, κουζίνα και 2 υπνοδωμάτια επί της λεωφόρου Ελευθερίας Κρεμαστή. Πληρ. τηλ. (22410)94689 ΑΕ50397

STUDIO επιπλωμένο 50 τ.μ. με ένα υπνοδωμάτιο, σαλονάκι, ανεξάρτητο WC, κουζίνα, ψυγείο, εγκατάσταση για TV και τηλέφωνο, αυλή, κατάλληλο για ζευγάρια (235 ευρώ). Εργένηδες, στρατιωτικούς, φοιτητές (215 ευρώ) χωρίς κοινόχρηστα και νερό. Περιοχή Παστίδα, Ρόδος. Πληρ. τηλ. (22410)47775 ώρες 09.00-15.00 μ.μ. 6946910128 ΑΕ50448

ΔΙΑΜΕΡΙΣΜΑ, καινούργιο, πλήρως επιπλωμένο, μεσαίου μεγέθους, 65 τ.μ. με θερμομόνωση, ηχομόνωση, ένα υπνοδωμάτιο, σαλόνι, ανεξάρτητο WC, κουζίνα, ψυγείο, εγκατάσταση για TV και τηλέφωνο, μπαλκόνι, άνετο parking, ήσυχη περιοχή, συχνή αστική συγκοινωνία, για 12 μήνες, το χρόνο, κατάλληλο για ζευγάρια, εργένηδες, στρατιωτικούς, φοιτητές σε λογική τιμή, χωρίς κοινόχρηστα και νερό. Περιοχή Παστίδα, Ρόδος Πληρ. τηλ. (22410)47114, κιν. 6972943946, ώρες 09.00 π.μ.-21.00 ΑΕ50447

ΔΙΑΜΕΡΙΣΜΑ 2 υπνοδωμάτια, Γεωργίου Σεφέρη 151, κοντά στο Νοσοκομείο. Πληρ. τηλ. (22410)95245, 70990 ΑΕ50459

ΣΟΥΠΕΡ ΜΑΡΚΕΤ 130 τ.μ. με αυλή μεγάλη που είναι ανάμεσα Θεμιστοκλέους και Διαγοριδών γωνία. Πληρ. τηλ. (22410) 22919 ΑΕ50311

ΓΚΑΡΣΟΝΙΕΡΑ στην Παλιά Πόλη επιπλωμένη σε νεόκτιστη οικοδομή, πλατεία Λουτρού. Πληρ. τηλ. (22410)34189 ΑΕ60366

ΕΠΑΓΓΕΛΜΑΤΙΚΟΣ ΧΩΡΟΣ στα Κρητικά 300 τ.μ. περίπου, 5,5 μέτρα ύψους κατάλληλος για αποθήκη, βιοτεχνία, εργαστήριο κ.λπ. Πληρ. τηλ. (22410)27006, 29455 ΑΕ50426

ΚΑΤΑΣΤΗΜΑ 150 τ.μ. στην περιοχή Ιξιάς (παραλιακό) κατάλληλο για οποιαδήποτε χρήση. Πληρ. τηλ. 6945805032 ΑΕ50210

ΓΚΑΡΣΟΝΙΕΡΑ ισογείου πλήρως εξοπλισμένη, ευρύχωρη περιοχή Αγ. Νικολάου (όλες οι ευκολίες πλησίον). Διαθέσιμη από 7/3. Πληρ. τηλ. (22410)31149 ώρες γραφείου ΑΕ50399

ΔΙΑΜΕΡΙΣΜΑΤΑ 50 τ.μ. ΜΕ ΔΥΝΑΤΟΤΗΤΑ ΦΙΛΟΞΕΝΙΑΣ ΕΩΣ ΚΑΙ 4 ΑΤΟΜΩΝ ΠΛΗΡΩΣ ΕΞΟΠΛΙΣΜΕΝΑ (ΣΚΕΥΗ, ΕΠΙΠΛΑ). Ο,ΤΙ ΚΑΛΥΤΕΡΟ ΚΑΙ ΟΙΚΟΝΟΜΙΚΟΤΕΡΟ ΥΠΑΡΧΕΙ ΣΤΗΝ ΑΓΟΡΑ ΤΗΣ ΡΟΔΟΥ 5' ΑΠΟ ΤΟ ΚΕΝΤΡΟ ΤΗΣ ΠΟΛΗΣ ΜΕ ΑΜΕΣΟΤΗΤΑ ΠΡΟΣΒΑΣΗΣ ΣΕ SUPER MARKET, ΕΣΤΙΑΤΟΡΙΑ, ΦΑΡΜΑΚΕΙΑ, ΠΑΝΩ ΣΤΗ ΣΤΑΣΗ ΤΟΥ ΛΕΩΦΟΡΕΙΟΥ, 8' ΑΠΟ ΤΟ ΛΙΜΑΝΙ, 10' ΑΠΟ ΤΟ ΑΕΡΟΔΡΟΜΙΟ, 3' ΑΠΟ ΤΟΝ ΔΗΜΟ ΙΑΛΥΣΟΥ, 50 ΜΕΤΡΑ ΑΠΟ ΤΗ ΘΑΛΑΣΣΑ. ΠΕΡΙΟΧΗ ΙΞΙΑΣ, ΕΝΑΝΤΙ ΜΙΡΑ ΜΑΡΕ. ΤΙΜΕΣ: ΓΙΑ ΤΗΝ ΤΟΥΡΙΣΤΙΚΗ ΠΕΡΙΟΔΟ (7 ΜΗΝΕΣ) 498 ΕΥΡΩ ΑΝΑ ΜΗΝΑ, ΓΙΑ ΤΗΝ ΦΟΙΤΗΤΙΚΗ ΠΕΡΙΟΔΟ (9 ΜΗΝΕΣ) 498 ΕΥΡΩ ΑΝΑ ΜΗΝΑ, ΑΝΕΞΑΡΤΗΤΩΣ ΑΡΙΘΜΟΥ ΑΤΟΜΩΝ ΦΙΛΟΞΕΝΙΑΣ ΣΕ ΚΑΘΕ ΔΙΑΜΕΡΙΣΜΑ ΜΕ MAXIMUM 4 ΑΤΟΜΑ. ΣΤΗΝ ΤΙΜΗ ΔΕΝ ΥΠΑΡΧΟΥΝ ΑΛΛΕΣ ΕΠΙΒΑΡΥΝΣΕΙΣ (ΝΕΡΟ, ΗΛΕΚΤΡΙΚΟ, Φ.Π.Α.). ΠΛΗΡ. ΤΗΛ. (22410)75215, 90168, 91376, 6978220057, 6978250911, 6932482442 ΧΠΕ311

ΠΕΡΙΟΧΗ ΣΤΑΔΙΟΥ ΔΙΑΓΟΡΑ (ΚΟΔΡΙΓΚΤΩΝΟΣ) ΕΝΟΙΚΙΑΖΟΝΤΑΙ ΕΠΙΠΛΩΜΕΝΑ ΔΙΑΜΕΡΙΣΜΑΤΑ ΓΙΑ ΔΙΑΣΤΗΜΑ ΑΠΟ 1 ΕΒΔΟΜΑΔΑ ΕΩΣ ΜΕΡΙΚΟΥΣ ΜΗΝΕΣ. (ΑΠΟΚΛΕΙΕΤΑΙ Η ΘΕΡΙΝΗ ΠΕΡΙΟΔΟΣ). ΠΛΗΡ.ΤΗΛ. (22410)31756 ΠΕ50393

ΕΝΟΙΚΙΑΖΟΝΤΑΙ: Α) ΙΣΟΓΕΙΟ ΚΑΤΑΣΤΗΜΑ 140 Τ.Μ. ΚΑΙ ΠΑΤΑΡΙ 70 Τ.Μ. Β) ΑΠΟΘΗΚΗ 650 Τ.Μ. ΚΑΙ ΤΑ ΔΥΟ ΕΠΙ ΤΗΣ ΛΕΩΦ. ΡΟΔΟΥ-ΚΑΛΛΙΘΕΑΣ ΕΝΑΝΤΙ ΣΟΥΠΕΡ ΜΑΡΚΕΤ ΜΑΡΙΝΟΠΟΥΛΟΣ. ΠΛΗΡ. ΤΗΛ. (22410)24967, 10.00-14.00 ΠΕ50350

ΔΙΑΜΕΡΙΣΜΑΤΑΚΙ 45 τ.μ. υπνοδωμάτιο, κουζίνα, λουξ κατασκευή, πλήρως επιπλωμένο και κλιματισμό για όλο το χρόνο. Περιοχή Ιαλυσός. Πληρ. τηλ. 6945173284, (22410)94850 ΑΕ50284

ΜΙΚΡΑ ΩΡΑΙΟΤΑΤΑ ΜΟΝΟΧΩΡΑΔΙΧΩΡΑ ΔΙΑΜΕΡΙΣΜΑΤΑΚΙΑ ΓΙΑ 1 Ή 2 ΑΤΟΜΑ ΤΩΝ 40 Ή 65 Τ.Μ. ΠΕΡΙΠΟΥ, ΕΠΙΠΛΩΜΕΝΑ ΠΛΗΡΩΣ, ΜΕ ΒΕΡΑΝΤΑ, ΗΛΙΑΚΟΥΣ, ΚΛΙΜΑΤΙΣΜΟ, ΠΙΣΙΝΑ, ΕΥΚΟΛΟ ΠΑΡΚΙΝΓΚ, ΣΤΟ ΠΑΡΑΔΕΙΣΙ ΡΟΔΟΥ. ΠΡΟΤΙΜΩΝΤΑΙ ΣΤΡΑΤΙΩΤΙΚΟΙ, ΕΚΠΑΙΔΕΥΤΙΚΟΙ, ΥΠΑΛ/ΛΟΙ ΑΕΡΟΔΡΟΜ. ΚΑΙ ΔΕΗ. ΤΙΜΕΣ ΚΑΛΕΣ. ΠΛΗΡ. ΤΗΛ. (22410)33349, 81210, 6972921810 ΠΕ49681

ΓΚΑΡΣΟΝΙΕΡΑ ΑΠΟΤΕΛΟΥΜΕΝΗ ΑΠΟ ΚΥΡΙΩΣ ΔΩΜΑΤΙΟ, ΠΡΟΘΑΛΑΜΟ, ΜΠΑΝΙΟ, ΒΕΡΑΝΤΑ, ΣΤΟΝ Α' ΟΡΟΦΟ, ΚΑΤΑΛΛΗΛΗ ΜΟΝΟ ΓΙΑ ΕΠΑΓΓΕΛΜΑΤΙΚΗ ΧΡΗΣΗ (ΓΡΑΦΕΙΟ-ΙΑΤΡΕΙΟ Κ.ΛΠ.), Κ. ΠΑΛΑΙΟΛΟΓΟΥ 105 (ΠΑΡΚΟ ΑΓ. ΙΩΑΝΝΟΥ). ΠΛΗΡ. κ. ΕΥΑΓΓΕΛΙΑ ΤΗΛ. (22410)81540, 81541 ΧΠΕ112

ΚΑΤΑΣΤΗΜΑ 100 τ.μ. στην οδό Ορφανίδου (Νισχωρι). Πληρ. τηλ. 22410 35450 και 20277 ΑΕ50149

ΚΑΤΑΣΤΗΜΑ 37 τ.μ. επί της οδού Ηρακλείου Κρήτης 15. Πληρ. τηλ. (22410)61109, 22149. ΑΕ50242

ΕΣΤΙΑΤΟΡΙΟ πλήρως εξοπλισμένο στην περιοχή Ιξιάς (παραλιακή) 150 τ.μ. με 100 τ.μ. αυλή. Πληρ. τηλ. 6945805032 ΑΕ50209

ΕΝΟΙΚΙΑΖΕΤΑΙ

γραφείο 84 τ.μ. επί της Γρηγ. Λαμπράκη 29 (α' όροφος) περιλαμβάνει βοηθητικό χώρο, τουαλέτα, air condition, κουρτίνες, ασανσέρ.

Αριστη ποιότητα, έτοιμο για χρήση.

Πληρ. τηλ. (22410)68869, ώρες 9-1



ευσταθίου ΕΥΡΩΚΤΗΜΑΤΙΚΗ

ΚΤΗΜΑΤΟΜΕΣΙΤΙΚΟ ΓΡΑΦΕΙΟ

Αγορές, πωλήσεις, εκτιμήσεις, αντιπαροχές, μισθώσεις ακινήτων, επενδυτικές προτάσεις, αρχιτεκτονικές μελέτες

ΞΕΝΟΔΟΧΕΙΑ, ΠΑΡΑΛΙΑΚΕΣ ΕΚΤΑΣΕΙΣ, ΚΕΝΤΡΙΚΑ ΑΚΙΝΗΤΑ, ΟΙΚΟΠΕΔΑ, ΜΟΝΟΚΑΤΟΙΚΙΕΣ, ΔΙΑΜΕΡΙΣΜΑΤΑ, ΑΓΡΟΤΕΜΑΧΙΑ

ΜΟΝΟΚΑΤΟΙΚΙΕΣ - ΜΑΙΖΟΝΕΤΕΣ

	€
65 τ.μ. - Κιοτάρι σε 1000 τ.μ. Οικόπ.	82.172
80 τ.μ. - Μαλώνα σε 110 τ.μ. Οικόπ.	79.889
80 τ.μ. - Πυλώνα σε 2000 τ.μ. Οικόπ.	82.171
89 τ.μ. - Γεννάδι στο κύμα	190.756
110 τ.μ. - Κοσκινού (ημιτελής)	108,584
120 τ.μ. - Ροδίνι (Ημιτελής) σε 300 τ.μ. Οικόπ	130.756
120 τ.μ. - Γεννάδι σε 500 τ.μ. Οικόπ.	205.429
120 τ.μ. - Πυλώνα σε 1000 τ.μ. Οικόπ.	205.429
125 τ.μ. - Ροδίνι σε 300 τ.μ. Οικόπ.	234.776
126 τ.μ. - Ιαλυσός σε 300 τ.μ. Οικόπ	261.189
128 τ.μ. - Ιξιά στους Καστελοριζιούς	161,409
135 τ.μ. - Γεννάδι σε 520 τ.μ. Οικόπ.	190.755
140 τ.μ. - Γεννάδι σε 750 τ.μ. Οικόπ.	176.082
140 τ.μ. - Κοσκινού σε 660 τ.μ. Οικόπ.	205.429
145 τ.μ. - Μόντε Σμιθ σε 220 τ.μ. Οικόπ.	264.123
150 τ.μ. - Ιαλυσός σε 450 τ.μ. Οικόπ. (μπετά)	134.996
150 τ.μ. - Κοσκινού (μπετά) σε 1133 τ.μ. Οικόπ.	117.388
155 τ.μ. - Καλαβάρδα σε 320 τ.μ. Οικόπ.	146.735
157 τ.μ. - Γεννάδι σε 1000 τ.μ. Οικόπ.	255.319
160 τ.μ. - Ιξιά στην Ηρακλειδών (ημιτελής)	255.562
160 τ.μ. - Ιαλυσός (μπετά) σε 400 τ.μ. Οικόπ.	132.062
160 τ.μ. - Πευκοι κοντά στη θάλασσα σε 900 τ.μ.	308.144
165 τ.μ. - Κάλαθος (Ημιτελής) σε 6200 τ.μ. Οικόπ.	440.205
175 τ.μ. - Ιαλυσός σε 850 τ.μ. Οικόπ.	264.123
175 τ.μ. - Κρεμαστή σε 2725 τ.μ. (εντός Οικισμ.)	586.941
180 τ.μ. - Κανδυλί σε 1330 τ.μ. Οικόπ. (μπετά)	105.645
190 τ.μ. - Ιαλυσός σε 280 τ.μ. Οικόπ.	278.796
200 τ.μ. - Θεολόγος σε 5000 τ.μ. Οικόπ.	366.838
210 τ.μ. - Κοσκινού (μπετά) σε 650 τ.μ. Οικόπ.	129.127
210 τ.μ. - Κοσκινού σε 660 τ.μ. Οικόπ.	308.143
216 τ.μ. - Κοσκινού σε 1000 τ.μ. Οικόπ.	316.947
232 τ.μ. - Πυλώνα σε 5000 τ.μ. Οικόπ.	228.907
255 τ.μ. - Ασγούρου σε 1450 τ.μ. Οικόπ.	176.072
300 τ.μ. - Κοσκινού (ημιτελής) σε 6000 τ.μ. Οικόπ.	253.470
313 τ.μ. - Πυλώνα σε 313 τ.μ. Οικόπ.	352.164
330 τ.μ. - Πυλώνα σε 1500 τ.μ. Οικόπ.	352.164

ΔΙΑΜΕΡΙΣΜΑΤΑ

1 ΥΠΝΟΔΩΜΑΤΙΟ	€
38 τ.μ. Κέννεντυ	49.889
45 τ.μ. Αγ. Δημήτριος	52.825
55 τ.μ. Καρακόνερο	67.498
68 τ.μ. Κοσκινού	39.911
2 ΥΠΝΟΔΩΜΑΤΙΑ	**€**
70 τ.μ. Ιαλυσός	82.172
75 τ.μ. Καρακόνερο	108.548
83 τ.μ. Ιαλυσός	111.519
85 τ.μ. Καρακόνερο	137.051
85 τ.μ. Κόβα	82.172
85 τ.μ. Δασκάλους	102.714
86 τ.μ. Ιξιά	85.106
87 τ.μ. Ροδίνι	126.192
87 τ.μ. Ιαλυσός	88.041
90 τ.μ. Κέντρο της Πόλης	146.735
96 τ.μ. Ζέφυρος	134.996
98 τ.μ. Ζέφυρος	146.735
3 ΥΠΝΟΔΩΜΑΤΙΑ	**€**
100 τ.μ. Ροδίνι	88.041
100 τ.μ. Ιξιά	79.236
105 τ.μ. Ιαλυσός	105.649
110 τ.μ. Αγ. Νικόλαος	88.041
110 τ.μ. Κοσκινού	96.845
110 τ.μ. Ιαλυσός	161.409
114 τ.μ. Δασκάλους	161.409
114 τ.μ. Ανάληψη (12 διαμερίσματα)	181.950
116 τ.μ. Αραπάκι	179.017
117 τ.μ. Ιαλυσός	190.755
118 τ.μ. Αραπάκι	176.082
120 τ.μ. Ανάληψη	181.952
123 τ.μ. Ροδίνι	176.082
125 τ.μ. Μήδια	220.103
135 τ.μ. Κέντρο της Πόλης	211.299
136 τ.μ. Ροδίνι	219.516
155 τ.μ. Μόντε Σμιθ	234.776
160 τ.μ. Αγ. Νικόλαος	211.299
170 τ.μ. Κέννεντυ	322.817

ΟΙΚΟΠΕΔΑ

ΡΟΔΟΣ	€
180 τ.μ - στην Κοραή	82.171
180 τ.μ. - στους Δασκάλους Σ.Δ. 1,2	73.367
300 τ.μ. - στον οικοδ. Συν/σμό "Απόλλων"	79.236
632 τ.μ. - στο Καρακόνερο	146.735
1300 τ.μ. - στο Ροδίνι	305.209
1808 τ.μ. - Οδός Αυσταλίας	1.326.485
3553 τ.μ. - στο Καρακόνερο	777.696
34.000 τ.μ. - στην Ηλιούπολη	1.995.597
ΚΟΣΚΙΝΟΥ	**€**
2100 τ.μ. - επί της Ρόδου Λίνδου	161.408
4.000 τ.μ.- Θέση "Ξηρόκαμπος"	176.082
4000 τ.μ. - Θέση "Πέζουλας"	234.760
4000 τ.μ. - Θέση "παλιά Λατομεία".	164.343
5100 τ.μ. - Στη Θέση "Αγιος Ιωάννης"	267.057
5400 τ.μ .- Θέση "Τσαΐρι"	73.367
8000 τ.μ - Θέση "παλιά Λατομεία"	305.209
8500 τ.μ. - Λεωφ. Τσαΐρι -Αεροδρομίου	174.614
8700 τ.μ. - Επί της Λεωφ. Ρόδου-Λίνδου	381.511
9000 τ.μ .- Θέση "Αγ. Ιωάννης"	475.421
9500 τ.μ. - Θέση "Πύργοι"	196.625
9700 τ.μ. - Επί της Λεωφ. Ρόδου-Λίνδου	645.634
10.000 τ.μ.- Λεώφ. Ρόδου - Καλλιθέας	440.205
13.770 τ.μ.- Θέση "Τσαΐρι".	161.408
14.800 τ.μ.- Θέση "Τσαΐρι"	264.123
20.000 τ.μ.-Θέση "Λατομεία-Θέα Φαληράκι"	880.410
25.000 τ.μ.-Θέση "Ξυλουργούς" Θέα Τσαΐρι	264.123
50.000 τ.μ.- Θέση "Αγιος Ιωάννης"	1.760.821
ΙΑΛΥΣΟΣ	**€**
160 τ.μ.- Θέση "Καστελοριζιούς"	58.694
400 τ.μ.- Εντός σχεδίου Πόλεως	73.367
1000 τ.μ. - Θέση "Βουνάρα"	64.563
3092 τ.μ. - Θέση "Κανδυλί"	117.388
4000 τ.μ.- Θέση "Κανδυλί"	140.865
4230 τ.μ.- Θέση "Κανδυλί"	146.735
4500 τ.μ.- Επί της λεωφόρου Ηρακλειδών	264.123
4660 τ.μ. Επί της λεωφόρου Ηρακλειδών	264.123
5870 τ.μ.- Θέση "Κανδυλί"	205.429
9700 τ.μ.- Θέση "Κανδυλί"	190.755
4230 τ.μ.- Θέση "Κανδυλί"	148.965
4660 τ.μ.- Επί της λεωφόρου Ηρακλειδών	264.123
5870 τ.μ.- Θέση "Κανδυλί"	205.429
9700 τ.μ.- Θέση "Κανδυλί"	190.755
4230 τ.μ.- Θέση "Κανδυλί"	148.965

ΚΑΤΑΣΤΗΜΑΤΑ - ΓΡΑΦΕΙΑ

	€
28 τ.μ. - Ανάληψη	35.216
30 τ.μ. - Κέντρο Πόλεως	352.164
30 τ.μ. - Ακτή Μιαούλη	146.735
30 τ.μ. - Φαληράκι με 30 τ.μ. Υπογειο	146.735
31 τ.μ. - Ακτή Μιαούλη	234.776
30 τ.μ.- Νισχώρι	111.518
48 τ.μ.- Κέντρο Πόλεως	293.470
50 τ.μ.- Νισχώρι	146.735
55 τ.μ.- Μαραθώνος	82.171
59 τ.μ.- Ανάληψη	86.573
59 τ.μ.- Ανάληψη	86.573
65 τ.μ. - Ιαλυσός	117.388
85 τ.μ. - Ανάληψη	190.755
88 τ.μ. - Καναδά	176.082
90 τ.μ.- Φαληράκι Κοντά στο κέντρο	220.102
92 τ.μ. - Π. Πόλη σε 257 τ.μ. Οικόπ.	498.899
92 τ.μ. - Καναδά	498.899
100 τ.μ.- Νισχώρι	264.123
100 τ.μ. - Νισχώρι	264.123
100 τ.μ. - Ανάληψη	234.776
100 τ.μ.- Ιξιά	76.302
110 τ.μ.- Κέντρο πόλεως	498.899
127 τ.μ.- Σκεύου Ζερβού	111.519
128 τ.μ.- Νισχώρι	190.755
142 τ.μ. - Πλησίον Εθνικής Αντίστασεως	117.388
160 τ.μ. - Λεωφ. Ρόδου - Λίνδου	469.552

ΖΗΤΟΥΝΤΑΙ ΔΙΑΜΕΡΙΣΜΑΤΑ, ΚΑΤΑΣΤΗΜΑΤΑ, ΟΙΚΟΠΕΔΑ ΕΝΤΟΣ Ή ΕΚΤΟΣ ΠΟΛΕΩΣ, ΟΙΚΟΠΕΔΑ ΓΙΑ ΠΩΛΗΣΗ - ΑΝΤΙΠΑΡΟΧΗ ΔΑΝΕΙΑ ΔΕΚΤΑ, ΕΥΚΟΛΙΕΣ ΠΛΗΡΩΜΗΣ

ΕΘΝ. ΑΝΤΙΣΤΑΣΗΣ 83 - ΤΗΛ. 22410 73819, 74917 - ΚΙΝ. 6944 374546, 6945 292030 - FAX: 22410 38641- info@euroktimatiki.gr

η ακίνητη αξία σας!

ΚΤΗΜΑΤΟΜΕΣΙΤΙΚΟ ΓΡΑΦΕΙΟ
ΖΑΦΕΙΡΗΣ Μ. ΚΑΡΑΓΙΑΝΝΗΣ Δ. Ο.Ε.

Πωλήσεις ακινήτων. Τηλ. (2241060380-60381)
18.00-21.00 μ.μ. Δευτέρα-Παρασκευή
e-mail: zaf.kar@panafonet.gr

- 20.383 τ.μ. Αγροτεμάχιο (πανοραμική θέα) 500 μ. από τον οικισμό Θολού
- 4.770 τ.μ. } Αγροτεμάχια συνοριακών μερίδων
- 2.348 τ.μ. } (150 μ.) Από την Λεωφόρο)
- 11.520 τ.μ. Αγρομετάχιο (Αφάντου)
- 5.080 τ.μ. (1/2) Αγροτεμάχιο (Αφάντου) με ελαιόδεντρα
- 10.200 τ.μ. Αγροτεμάχιο με πανοραμική θέα (Κολύμπια)
- 840 τ.μ. Αγροτεμάχιο (Αφάντου)
- 4.969 τ.μ. Αγροτεμάχιο περιοχή Κολυμπίων
- 22.400 τ.μ. Αγροτεμάχιο (με 200 ελαιόδεντρα) περιοχή Ψίνθου
- 19.840 τ.μ. αγροτεμάχιο με πανοραμική θέα (Ψίνθο)
- 5.800 τ.μ. (περιοχή ΤΡΑΠΕΖΙΑ)
- 22.400 τ.μ. Οικόπεδο επί της Λεωφόρου Ρόδου-Λίνδου, με υπό κατασκευή ξενοδοχειακή μονάδα (Α' κατηγορίας) σε μπετά
- 1.250 τ.μ. Οικόπεδο εντός οικισμού, με πανοραμική θέα
- 105 τ.μ. Κατοικία σε μπετά εντός οικισμού Αφάντου
- 80 τ.μ. Μονοκατοικία εντός οικισμού Αφάντου)
- 50 τ.μ. Μονοκατοικία εντός οικισμού Αφάντου
- 50 τ.μ. Μονοκατοικία εντός οικισμού Αφάντου

ενοικιασεις

συνέχεια από την προηγούμενη

STUDIOS επιπλωμένα για όλο το χρόνο μονόχωρα ή δίχωρα στο 6ο χλμ. Ρόδου-Καλλιθέας, ενοίκιο 170 ευρώ. Αποκλείονται οι αλλοδαποί. Πληρ. 10-12 πρωί τηλ. (22410)28838, 75612 ΑΕ50234

PUB-ΚΑΦΕΤΕΡΙΑ στο τουριστικό κέντρο-πλησίον νέου καζίνο. Πλήρως εξοπλισμένη ανακαινισμένη, η καλύτερη στο είδος της. Συμβόλαιο 12ετές. Πληροφορίες άλλες δεν θα δοθούν στο τηλέφωνο. Πληρ. για συνεννόηση τηλ. 2241078392, 6977/339669, 6936/607154 μετά τις 12 το μεσημέρι. ΧΑΕ1501

ΚΑΤΑΣΤΗΜΑ διώροφο 104 τ.μ. με βεράντα 31 τ.μ. στην οδό Γεωργίου Λέοντος (Νιοχώρι). Πληρ. τηλ. 22410 35450-20277 ΑΕ50150

ΓΡΑΦΕΙΟ 50 Τ.Μ. ΓΡ. ΛΑΜΠΡΑΚΗ 46, 1ΟΣ ΟΡΟΦΟΣ, ΜΕ WC ΚΑΙ ΚΛΙΜΑΤΙΣΜΟ. ΠΛΗΡ. ΤΗΛ. 6945996980, 6945447283 ΠΕ50116

ΑΠΟΘΗΚΕΣ ΣΤΗΝ ΙΑΛΥΣΟ, ΕΝΟΙΚΙΑΖΟΝΤΑΙ 1) ΑΠΟΘΗΚΕΥΤΙΚΟΙ ΧΩΡΟΙ ΑΠΟ 100 ΕΩΣ 2000 Τ.Μ. ΚΑΙ ΥΨΟΣ 8 Μ. ΑΣΦΑΛΕΙΣ ΜΕ ΜΕΓΑΛΟΥΣ ΧΩΡΟΥΣ ΔΙΑΚΙΝΗΣΗΣ ΦΟΡΤΩΣΗΣ ΚΑΙ ΕΚΦΟΡΤΩΣΗΣ ΠΡΟΪΟΝΤΩΝ, 2) ΥΠΑΙΘΡΙΟΙ ΧΩΡΟΙ ΠΕΡΙΦΡΑΓΜΕΝΟΙ, ΑΣΦΑΛΕΙΣ, ΚΑΤΑΛΛΗΛΟΙ ΓΙΑ ΑΠΟΘΗΚΕΥΣΗ ΠΡΟΪΟΝΤΩΝ ΣΕ ΠΑΛΕΤΕΣ. ΠΛΗΡ. ΤΗΛ. (22410)38400 ΑΠΟ ΔΕΥΤΕΡΑ ΕΩΣ ΠΑΡΑΣΚΕΥΗ 08.00-15.00 κ. ΓΙΩΤΑ ΧΠΕ1912

ΕΝΟΙΚΙΑΖΟΝΤΑΙ ΓΙΑ ΤΗΝ ΠΕΡΙΟΔΟ ΤΟΥ ΧΕΙΜΩΝΑ, ΕΠΙΠΛΩΜΕΝΑ ΔΙΑΜΕΡΙΣΜΑΤΑ 45 Τ.Μ. ΣΤΗΝ ΠΕΡΙΟΧΗ ΤΗΣ ΙΞΙΑΣ, ΜΕ ΘΕΡΜΑΝΣΗ, ΖΕΣΤΟ ΝΕΡΟ, ΠΑΡΚΙΝ, ΚΗΠΟ ΚΑΙ ΠΙΣΙΝΑ. ΠΛΗΡ. ΤΗΛ. (22410)93172, ΚΙΝ. 6944658034 ΧΠΕ1411

ΕΝΟΙΚΙΑΖΟΝΤΑΙ STUDIOS ΜΕ ΤΟ ΜΗΝΑ Ή ΜΕ ΤΗΝ ΗΜΕΡΑ ΠΛΗΡΩΣ ΕΠΙΠΛΩΜΕΝΑ ΜΕ ΠΟΛΥΚΟΥΖΙΝΑΚΙ, ΨΥΓΕΙΟ, ΝΤΟΥΣ, WC, ΤΗΛΕΦΩΝΟ, ΜΠΑΛΚΟΝΙ, ΖΕΣΤΟ ΝΕΡΟ ΕΠΙ 24ΩΡΟΥ ΒΑΣΕΩΣ ΣΤΗΝ ΠΙΟ ΗΣΥΧΗ ΠΕΡΙΟΧΗ ΤΗΣ ΠΟΛΗΣ ΡΟΔΟΥ (ΠΕΡΙΟΧΗ ΔΑΣΚΑΛΩΝ), ΟΔΟΣ ΜΑΝΩΛΗ ΠΑΠΑΜΑΝΩΛΗ ΑΡΙΘΜ. 12 ΚΑΘΕΤΟΣ ΕΠΙ ΤΗΣ ΣΤΕΛΙΟΥ ΚΩΤΙΑΔΗ. ΠΛΗΡ. ΤΗΛ. 2241037244 ΧΠΕ125

ΚΑΤΑΣΤΗΜΑ 75 τ.μ. με βιτρίνα 6,50 μ. σε εμπορικό δρόμο της Παλιάς Πόλης της Ρόδου. Πληρ. τηλ. 69.44.88.11.22 και 2241037753. ΧΑΕ111

ΧΩΡΟΙ ΑΠΟΘΗΚΕΥΣΗΣ ΕΝΟΙΚΙΑΖΟΝΤΑΙ ΠΕΡΙΦΡΑΓΜΕΝΟΙ, ΑΣΦΑΛΕΙΣ, ΥΠΑΙΘΡΙΟΙ, ΗΜΙΥΠΑΙΘΡΙΟΙ, ΚΑΙ ΚΛΕΙΣΤΟΙ ΚΑΤΑΛΛΗΛΟΙ ΓΙΑ ΑΠΟΘΗΚΕΥΣΗ ΕΝΟΙΚΙΑΖΟΜΕΝΩΝ ΑΥΤΟΚΙΝΗΤΩΝ ΚΑΙ ΠΟΥΛΜΑΝ. ΠΛΗΡ. ΤΗΛ. (22410)38400 ΩΡΕΣ 08.00-15.00 κ. ΓΙΩΤΑ ΧΠΕ1913



ENOIKIAZETAI

ΠΟΛΥΤΕΛΕΣ ΓΡΑΦΕΙΟ ***Β' ΟΡΟΦΟΥ***

80 Τ.Μ., ΕΠΙ ΤΗΣ ΟΔΟΥ ΚΑΜΕΙΡΟΥ 2

ΠΛΗΡΟΦΟΡΙΕΣ ΣΤΟ ΤΗΛ.: 6944361774

ΡΟΔΙΑΚΗ ΚΤΗΜΑΤΙΚΗ

ΣΥΜΒΟΥΛΟΙ & ΕΚΤΙΜΗΤΕΣ ΑΚΙΝΗΤΩΝ — ΚΤΗΜΑΤΟΜΕΣΙΤΙΚΟ ΓΡΑΦΕΙΟ από το 1983

Η ΡΟΔΙΑΚΗ ΚΤΗΜΑΤΙΚΗ είναι ανεξάρτητο κτηματομεσιτικό γραφείο με έδρα την Ρόδο. Η διαμεσολάβηση (brokerage) για την πώληση, εκμετάλλευση ή και εκμίσθωση της ακίνητης περιουσίας αποτελεί τον σημαντικότερο τομέα δραστηριότητας της εταιρείας.
Η εξειδικευμένη προσέγγιση και η επιστημονική κατάρτιση σε συνδιασμό με την πολυετή εμπειρία είναι οι βασικοί συντελεστές της επιτυχημένης δεκαπενταετούς και πλέον πορειάς του γραφείου μας.



ΠΩΛΗΣΕΙΣ ΕΠΙΛΕΓΜΕΝΩΝ ΑΚΙΝΗΤΩΝ

Το γραφείο μας διαθέτει σε αποκλειστικότητα δεκάδες επιλεγμένα ακίνητα

- **Διαμερίσματα - Μονοκατοικίες - Μεζονέτες**
- **Οικόπεδα - Αγροτεμάχια**
- **Κεντρικά Καταστήματα - Γραφεία - Αυτοτελή Κτίρια**
- **Μισθωμένα ακίνητα εισοδήματος**
- **Ξενοδοχειακές Μονάδες**

Μεσω του δικτύου συνεργαζόμενων μεσιτικών γραφείων αναλαμβάνουμε αγοραπωλησίες ακινήτων σε όλη την Ελλάδα.

ΕΚΤΙΜΗΣΕΙΣ ΑΚΙΝΗΤΩΝ

Σε συνεργασία με διεθνή γραφεία συμβούλων ακίνητης περιουσίας και με βάση τα αυστηρά πρότυπα και την μεθολογία του Βρετανικού Ινστιτούτου Ορκωτών Πραγματογνωμόνων και Εκτιμητών **(Royal Institution of Chartered Surveyors)** αναλαμβάνουμε εκτίμησεις ακίνητης περιουσίας.Οι εν λόγω εκτιμήσεις μπορούν να χρησιμοποιηθούν σε τραπεζικούς και πιστωτικούς οργανισμούς ή σε δικαστικές πρακτικές τόσο στην Ελλάδα όσο και στο εξωτερικό.

RHODES REAL ESTATE - a world of choice

Rhodes Real Estate is an independent real estate agency founded in 1983 and based in Rhodes island. Since that time we have offered a world class, high quality service to our many and valued clients. Our diverse clientele appreciate our discretion, professionalism and market credibility.

Our company offers professional real estate services for

- **Residential Properties (Holiday homes, traditional hous**
- **Commercial Properties (shops, hotels, offices)**
- **Property Evaluation -Property Management**

THE NATIONAL ASSOCIATION OF NAEA ESTATE AGENTS OVERSEAS MEMBER



We are members of FIABCI (International Federation of Real Estate Agencies), CEI (EuropeanConfederation of Real Estate Agents), NAEA - Overseas Member (National Association of Real Estate Agents - Great Britain), ERES (European Real Estate Society).

For all your personal and professional real estate requirements please contact . Savvas A. Savvaidis (BBA Bologna Un., MCEI, ANAEA) on 2241-026281

ΑΝΕΣΤΗΣ & ΣΑΒΒΑΣ ΣΑΒΒΑΪΔΗΣ

Μέγαρο Κιοσόγλου, 3ος όροφος
Εθελοντών Δωδεκανησίων 29
ΡΟΔΟΣ

FIABCI

tel: 2241-026281 fax: 2241-034663
cel: 6944-421015 & 6944-243452
e-mail: sawaldis@rho.forthnet.gr

ΑΣΦΑΛΕΙΟΚΤΗΜΑΤΙΚΗ

ΚΤΗΜΑΤΟΜΕΣΙΤΙΚΟ-ΑΜΟΙΒΑΙΑ ΚΕΦΑΛΑΙΑ
ΑΣΦΑΛΕΙΕΣ INTERNATIONAL LIFE

ΔΙΑΜΕΡΙΣΜΑΤΑ
45 τ.μ. 2άρι Ανάληψη
85 τ.μ. 3άρι Κέντρο
88 τ.μ. 3άρι Δασκάλους
90 τ.μ. 3άρι Ιαλυσός
90 τ.μ. 3άρι Κέντρο
100 τ.μ. 3άρι Κέντρο
115 τ.μ. 4άρι Ανάληψη
115 τ.μ. 4άρι Δασκάλους
125 τ.μ. 4άρι Αγ. Ιωάννης
126 τ.μ. 4άρι Αγ. Ιωάννης
130 τ.μ. 4άρι Μήδια
145 τ.μ. 4άρι Κέντρο

ΔΙΑΜΕΡΙΣΜΑΤΑ ΑΘΗΝΑ
Τρία 88 τ.μ. το καθένα
Λουξ κατασκευής
Μαραθώνος και Λαυρίου

ΟΙΚΟΠΕΔΑ
478 τ.μ. Ροδίνι (Σ.Δ. 0,4)
500 τ.μ. Ανάληψη (Σ.Δ. 0,8)
500 τ.μ. Παραδείσι
700 τ.μ. Ανάληψη (Σ.Δ. 0,8)
1060 τ.μ. Ροδίνι (Σ.Δ. 0,8)
1500 τ.μ. Μιχ. πετρίδη (Σ.Δ. 0,8)

ΑΓΡΟΤΕΜΑΧΙΑ
3,5 στρεμ. Ε.Ο. Ρόδου Λίνδου
4 στρεμ. εντός σχεδίου Μαριτσά
4 στρεμ. Καλαβάρδα
4 στρεμ. Δαματριά
4 στρεμ. Αφάντου
5 στρεμ. Παστίδα
5 στρεμ. Τσαΐρι
6 στρεμ. Παστίδα
11 στρεμ. Παστίδα
80 στρεμ. Κιοτάρι

ΜΕΖΟΝΕΤΕΣ-ΜΟΝΟΚΑΤΟΙΚΙΕΣ
120 τ.μ. Καρακόνερο
120 τ.μ. Μήδια
130 τ.μ. Μήδια
130 τ.μ. Παραδείσι
140 τ.μ. Μήδια
150 τ.μ. Μήδια
150 τ.μ. Ιαλυσός
150 τ.μ. Ιαλυσός
180 τ.μ. Ιαλυσός
180 τ.μ. Παλιά Πόλη
190 τ.μ. Αφάντου
300 τ.μ. Τρεις
450 τ.μ. Κοσκινού

ΚΑΤΑΣΤΗΜΑΤΑ
35 τ.μ. Φαληράκι
38 τ.μ. Φαληράκι
40 τ.μ. Τροφό
50 τ.μ. γραφείο Σοφ. Βενιζέλου
60 τ.μ. Ψαροπούλα
90 τ.μ. Βενιζέλου

ΔΙΑΘΕΤΟΥΜΕ ΠΕΡΙΣΣΟΤΕΡΑ ΑΚΙΝΗΤΑ ΠΡΟΣ ΠΩΛΗΣΗ ΕΚΤΟΣ ΑΠΟ ΤΑ ΑΝΑΓΡΑΦΟΜΕΝΑ
ΥΠΕΥΘΥΝΟΣ ΓΡΑΦΕΙΟΥ
ΚΑΡΑΝΙΚΗΣ ΛΟΥΚΑΣ
ΕΘΝ. ΜΑΚΑΡΙΟΥ 45 ΣΤΟΑ ΡΟΙΚΟΥ 2ος ΟΡΟΦΟΣ
ΤΗΛ. 2241021003 ΚΙΝ. 6932482625

πωλησεις ακινητων & επιχειρησεων

ΕΠΙΧΕΙΡΗΣΗ καφετέρια εν λειτουργία 130 τ.μ. στο κέντρο της Ρόδου. Μόνο σοβαρές προτάσεις. Πληρ. τηλ. 6947552739 ώρες 14.00-17.00 ΑΟ50638

ΜΟΝΟΚΑΤΟΙΚΙΑ 150 τ.μ. αποπερατωμένη στην Ιαλυσό. Είναι κοντά στην θάλασσα και έχει οικόπεδο 400 τ.μ. περίπου. Είναι λουξ κατασκευής με πολλά εξτρά. Τιμάται 242.000 ευρω. Πληρ. κ. Μανώλη τηλ. 6946163242 ΑΟ50628

ΤΡΙΩΡΟΦΗ οικοδομή αποτελούμενη από υπόγειο, ισόγειο, α΄ και β΄ όροφο. Εχει κατασκευασθεί το 1990 και έχει διαμορφωθεί σε ενοικιαζόμενα διαμερίσματα. Η οικοδομή έχει συνολική επιφάνεια 1200 τ.μ. και έχει 18 γκαρσονιέρες και 8 μεγαλύτερα διαμερίσματα. Είναι στην περοχή του Αγ. Νικολάου και είναι φανταστική επένδυση. Δεκτές μόνο σοβαρές προτάσεις Πληρ. κ. Μανώλη τηλ. 6946163242 ΑΟ50627

ΚΑΤΑΣΤΗΜΑ στην Παλιά Πόλη 88 τ.μ. Είναι σε κεντρικό και πολύ εμπορικό δρόμο. Είναι ανακαινισμένο και παραδίδεται ελεύθερο. Δεκτές μόνο σοβαρές προτάσεις. Πληρ. κ. Μανώλη τηλ. 6946163242 ΑΟ50630

ΔΙΑΜΕΡΙΣΜΑ 112 τ.μ. στην Ανάληψη μεταχειρισμένο (12 ετών) Είναι στον β΄ όροφο μικρής οικοδομής, με φανταστική και απεριόριστη θέα. Εχει εντοιχισμένη κουζίνα, 2 υπνοδωμάτια, ηλιακό θερμοσίφωνο και airkonditsion. Τιμάται 132.000 ευρω. Πληρ. κ. Μανώλη τηλ. 6946163242 ΑΟ50634

ΚΑΤΑΣΤΗΜΑ στο Φαληράκι 50 τ.μ. με πατάρι πλήρως ανανεωμένο και με πολύ μεγάλη αυλή, κατάλληλο για οποιαδήποτε επιχείρηση. Πωλείται στην καταπληκτική τιμή των 74.000 ευρώ. Πληρ. κ. Μανώλη τηλ. 6946163242 ΑΟ50633

ΟΙΚΟΠΕΔΟ στην Ιξιά 500 τ.μ. σε πολύ κεντρικό και εμπορικό δρόμο. Είναι εντός σχεδίου και έχει Σ.Δ. 1,0 και τιμάται 118.000 ευρω. Πληρ. κ. Μανώλη τηλ. 6946163242 ΑΟ50632

ΚΑΤΑΣΤΗΜΑ στην Παλιά Πόλη 70 τ.μ., κοντά στο μικρό συντριβάνι (πλατεία Εβραίων Μαρτύρων) κατάλληλο για μπαρ ή άλλη επιχείρηση. Είναι ανακαινισμένο και τιμάται 123.000 ευρω. Πληρ. κ. Μανώλη τηλ. 6946163242 ΑΟ50631

ΚΑΤΑΣΤΗΜΑ στο Μανδράκι 50 τ.μ. ψηλοτάβανο κατάλληλο και για πατάρι σε κεντρικό και εμπορικό δρόμο. Δεκτές μόνο σοβαρές προτάσεις. Πληρ. κ. Μανώλη τηλ. 6946163242 ΑΟ50629

ΔΙΑΜΕΡΙΣΜΑ καινούργιο ετοιμοπαράδοτο, λουξ κατασκευής, 116 τ.μ., στην Ανάληψη. Είναι σε μικρή οικοδομή και έχει 3 υπνοδωμάτια, 2 μπάνια, εντοιχισμένη κουζίνα, κεντρική θέρμανση, ηλιακό θερμοσίφωνο, εσωτερικό και εξωτερικό γκαράζ και ανεξάρτητη ισόγεια αποθήκη 15 τ.μ., πλήρως αποπερατωμένη. Τιμάται 176.000 ευρω. Πληρ. κ. Μανώλη, τηλ. 6946163242 ΑΟ50595

ΔΙΑΜΕΡΙΣΜΑ 105 τ.μ. νεοκατασκευασμένο, ετοιμοπαράδοτο, στην Ανάληψη. Είναι στον γ΄ όροφο και έχει 3 υπνοδωμάτια, εντοιχισμένη κουζίνα, πολύ μεγάλες βεράντες με φανταστική και απεριόριστη θέα, ηλιακό θερμοσίφωνο, δορυφορική κεραία, πολλά εξτρά και εσωτερικό γκαράζ. Τιμάται 156.000 ευρω. Πληρ. κ. Μανώλη, τηλ. 6946163242 ΑΟ50596

ΠΩΛΟΥΝΤΑΙ

1) 87 τ.μ. διαμέρισμα αξίας 32 εκ. ή 94.00 ευρώ πλησίον Αννης Μαρίας.
2) 72 τ.μ. διαμέρισμα αξίας 30 εκ. ή 88.000 ευρώ πλησίον Αραπάκι.
3) 100 τ.μ. διαμέρισμα αξίας 40 εκ. ή 11.700 ευρώ με 3 υπνοδωμάτια - 6 ετών - πλησίον Αραπάκι.
4) 35 τ.μ. διαμέρισμα 2ου ορόφου, πολυτελούς κατασκευής, στην Ανάληψη.

Πληρ. Εμμ. Κρανίδης,
τηλ. (22410)27082, 6944347405

ΠΩΛΕΙΤΑΙ

η επιχείρηση cafe-rest Baroque, Αλ. Διάκου 19 (πρώην Beer Academy). Πωλείται το ακίνητο μαζί με την επιχείρηση ή μεμονωμένα ο εξοπλισμός.
Το ακίνητο είναι 460 τ.μ. με αυλή 300 τ.μ. και οικόπεδο για πάρκιν, ένα στρέμμα. Διαθέτει 2 ασανσέρ, κεντρική θέρμανση-ψύξη, κλειστό κύκλωμα τηλεόρασης, πλήρη κουζίνα, κ.λπ. Είναι κατάλληλο για πολλές χρήσεις όπως σχολείο, παιδικός σταθμός, cafeteria, εστιατόριο, τράπεζα, πρακτορείο κ.λπ.
Ο εξοπλισμός περιλαμβάνει τραπεζοκαθίσματα ξύλινα μασίφ, σκεύη κουζίνας, πιάτα, ποτήρια, μαχαιροπήρουνα, κάδρα, ψυκτικούς θαλάμους, μηχανήματα κ.λπ.
Αναλώσιμα όπως ποτά, καφές κ.λπ.
Πληρ. μόνο κατόπιν ραντεβού. Μόνο σοβαρές προτάσεις.
Πληρ. τηλ. 6944396441

ΟΙΚΟΔΟΜΙΚΕΣ ΕΠΙΧΕΙΡΗΣΕΙΣ ΤΖΟΓΙΑ ΜΑΡΙΑ & ΥΙΟΙ

Πωλούνται μεζονέτες 120 τ.μ., πολυτελούς κατασκευής, ανεξάρτητες, σε οικόπεδο 300 τ.μ. η κάθε μία επί των οδών Ευρώπης-Βελιγραδίου (περιοχή Ροδίνι).
Τηλ. επικοινωνίας 22410-30069

ΠΩΛΟΥΝΤΑΙ

καταστήματα και διαμερίσματα στην πολυκατοικία της οδού Αμμοχώστου 31 και Λοχ. Φανουράκη.
Πληρ. τηλ. (22410)24408 ώρες 16.30-20.00



ΚΤΗΜΑΤΟΜΕΣΙΤΙΚΟ ΓΡΑΦΕΙΟ
ΑΙΓΑΙΟΚΤΗΜΑΤΙΚΗ
ΠΩΛΟΥΝΤΑΙ

- ΔΙΑΜΕΡΙΣΜΑΤΑ-ΜΟΝΟΚΑΤΟΙΚΙΕΣ
- (ΔΔ)=ΔΑΝΕΙΑ ΔΕΚΤΑ

- 35 τ.μ. Ιαλυσό (studio) 30.000 €.(ΔΔ)
- 54 τ.μ. (ισ. υπ/νο) 6 ετών Ροδίνι 22 εκ. - 64.569 €.(ΔΔ)
- 55 τ.μ. (2 υπν.) καινούργιο Κοσκινού 22 εκ. 64.563 €.
- 60 τ.μ. α' ορ. Καρακόνερο καινούργια 28 εκ. -82171 εκ. (ΔΔ)
- 60 τ.μ. παραδοσιακό με καμάρα Κοσκινού 53.000 € (ΔΔ)
- 65 τ.μ. ισόγειο λουξ με αυλή Ροδίνι 30 εκ. - 88.014 € (ΔΔ)
- 68 τ.μ., Πειραιώς (2 υπν.) 28 εκ. - 82.171 € (ΔΔ)
- 70 τ.μ. μον/κία με 100 τ.μ. αυλή, κοντά στο Ρολόι, Π. Πόλη, 28 εκ.-82.171 € (ΔΔ)
- 75 τ.μ. Καρακόνερο ορ/σνα 37,5 εκ. -110.051 € (ΔΔ)
- 75 τ.μ. Διαμ/σμα α' ορ. Μανδράκι 55 εκ. - 161.408 €
- 77 τ.μ. λούξ ετοιμ/το με αυλή 27 εκ. Κοσκινού 79.236 €
- 80 τ.μ. καινούργια μεζ/τα Ιαλυσό 38 εκ. - 111.518 € (ΔΔ)
- 80 τ.μ. (ημιϋπόγειο), Δασκάλους, 23 εκ.-67.498 €
- 80 τ.μ. Π. Πόλη Ρολόι με αυλή (45 εκ.) - 132.061 € (ΔΔ)
- 80 τ.μ. μον/κία στα Κρητικά, 100.000 € (ΔΔ)
- 81 τ.μ. β' ορ. Δασκάλους 30 εκ. - 88.041 €. (ΔΔ)
- 82 τ.μ. β' ορ. διαμ/σμα - γραφείο στο Εθνικό 40 εκ. -117.380 €
- 87,5 τ.μ.καιν/ργιο Ροδίνι 42 εκ.-123.257 € (ΔΔ)
- 90 τ.μ. μον/κία, Μητρόπολη, 19 εκ.-55.759 €
- 90 τ.μ. μον/κία διόροφη Παραδείσι με τζάκι 22 εκ. - 64.563 € (ΔΔ)
- 93 τ.μ. καινούργιο, Ροδίνι, 46 εκ. - 135.000 € (ΔΔ)
- 94 τ.μ. (ισ. απ/κη) μαρμ/βά, 15 εκ.-44.020 €
- 106 τ.μ. ορ/σμα Θεμ. Σοφούλη, 37 εκ. - 108.584 € (ΔΔ)
- 112 τ.μ. (3 υπν.) Στοκχόλμης, 50 εκ. - 146.735 € (ΔΔ)
- 116 τ.μ. (ισ. υπ/νο) 3 υπν. Πτολεμαίων 55 εκ.-161.408 € (ΔΔ)
- 117 εμ. σε σοβά Δασκάλους) 32 εκ. -93.910 € (ΔΔ)
- 120 τ.μ. πλησίον Μ. Πετρίδη (ισ.), (3 υπν.), 54 εκ. -158.473 €-55 εκ. (ΔΔ)
- 120 τ.μ. μεζ/τα Ροδίνι 80 εκ. 234.776 € (ΔΔ)
- 120 τ.μ. Καρακόνερο 56 εκ. 164.343 (ΔΔ)
- 130 τ.μ. β' ορ. Ροδίνι 60 εκ. 176.082 € (Δ.Δ.)
- 130 τ.μ. μον/κία σε μπετά σε 1 στρ. Τρεις προς Παστίδα 33 εκ. - 96.845 € (ΔΔ)
- 140 τ.μ. μεζ/τα (με 70 τ.μ. υπ.) σε μαρ/βά, Ιαλυσός 50 εκ.-146.735 € (ΔΔ)
- 140 τ.μ. μον/κία σε μπετά Κοσκινού 40 εκ. - 117.388 € (ΔΔ)
- 150 τ.μ. μον/κία σε 2 στρ. στην Ιαλυσό 100 εκ.-293.470 € (ΔΔ)
- 158 τ.μ. μεζ/τα σε μπετά Ιξιά 36 εκ.-105.649 €
- 160 τ.μ. κολώνες διαμ/σμα Δασκάλους 32 εκ.-93.910 €.
- 183 τ.μ. μεζ/τα στο Καρακόνερο 57 εκ. - 167.300 €. (ΔΔ)
- 195 τ.μ. μεζονέτα σε μπετά, Κοσκινού, 35 εκ.-102.714 € (ΔΔ)
- 210 τ.μ. μεζ/τα. Κοσκινού 220.102 €-75 εκ. (ΔΔ)
- 280 τ.μ. μον/κία σε Ιστρ. Κοσκινού 150 εκ.-440.205 € (ΔΔ)
- 280 τ.μ οικ. τετ/νο (κτίριο) Π. Πόλη 100 εκ. 293.470 €
- 550 τ.μ. μον/κία Παστίδα 7 στρ. 170 εκ. 498.899 € (ΔΔ)

ΚΑΤΑΣΤΗΜΑΤΑ-ΑΠΟΘΗΚΕΣ-ΓΡΑΦΕΙΑ

- 30 τ.μ. κατάστημα Εμπ/κό κέντρο Βράχο Ιαλυσό 20 εκ. - 58,694 €
- 35 τ.μ. α' ορ. γραφείο Εθν. Μακαρίου (17 εκ.) - 50.000 €
- 31 τ.μ. κατάστημα στο Νηρέα 22 εκ. - 64.563 € (ΔΔ)
- 39 τ.μ. κατάστημα Αγ. Αναστασίας 12 εκ.-35.216 €
- 55 τ.μ. Βασ. Ηρακλείου 35 εκ.-102.714 € (ΔΔ)
- 75 τ.μ. α' ορ. Μανδράκι γραφείο 55 εκ. - 110.051 € (ΔΔ)
- 80 τ.μ. υπ/γεια απ/κη Κένεντυ 12 εκ. 35.216€
- 82 τ.μ. β' ορ. Μανδράκι γραφείο 40 εκ.-117.380 €
- 175 τ.μ. Λεωφ. Ρόδου-Λίνδου 70 εκ.-205.429 € (ΔΔ)
- 160 τ.μ. (αποθήκη) ισ. κατάστημα. Ανάληψη 30 εκ.-88.041 € (ΔΔ)
- 180 τ.μ. αποθήκη Ροδίνι 132.061 €-45 εκ.
- 320 τ.μ. αποθήκη Ασγούρου 44 εκ.-129.126 €
- Δυόροφο κεντρικό κτίριο στο Νιοχώρι.

ΟΙΚΟΠΕΔΑ-ΑΓΡΟΤΕΜΑΧΙΑ

- 400 τ.μ. Δημ. Αναστασιάδη Σ.Δ. 1
- 406 τ.μ. εντός οικισμού Εμπωνας (Σ.Δ. 0,8) 30.000 €
- 500 τ.μ. Μίρα Μάρε (Σ.Δ. 0,8), 45 εκ.-132.016 € (για γραφεία κατ/τα)
- 620 τ.μ. Σ.Δ. 1,4 Αγ. Αναστασίας 110 εκ. - 322.000 € (Δ.Δ.)
- 650 τ.μ. Αισχίνη ΣΔ 0.8 78 εκ. - 228.906 €
- 775 τ.μ. Αισχύνης (ΣΔ 0,8) 75 εκ. - 220.102 €
- 1.200 τ.μ. εντός οικ. Κοσκινού (κτίζει 600 τ.μ.) 50 εκ.-146.735 €
- 1.370 τ.μ. εντός οικισμού Αρχ/λου - 50. εκ. - 146.735 €
- 4 στρεμ. στα Νερά Καλλιθέας 60 εκ.-176.082 €
- 350 τ.μ. (νέα επ/ση οικ/σμού Σορωνής) 30.000 €
- 28.280 τ.μ. πάνω στο κύμα Πλημμύρι Χ15.000 το τ.μ.
- 5.600 τ.μ. με 120 ελιές στον Αγιο Σουλά προς Διμυλιά 5 εκ. - 14.670 €

ΖΗΤΟΥΝΤΑΙ ΜΕΤΑΧΕΙΡΙΣΜΕΝΑ ΔΙΑΜΕΡΙΣΜΑΤΑ - ΑΜΕΣΗ ΠΩΛΗΣΗ
ΑΝΑΛΑΜΒΑΝΟΥΜΕ ΤΗΝ ΕΝΟΙΚΙΑΣΗ ΤΟΥ ΔΙΑΜΕΡΙΣΜΑΤΟΣ ΣΑΣ ΣΕ ΠΟΛΥ ΣΥΝΤΟΜΟ ΧΡΟΝΙΚΟ ΔΙΑΣΤΗΜΑ

ΡΕΝΑ ΒΑΖΟΥΚΟΥ
(ΜΕΣΙΤΗΣ ΑΣΤΙΚΩΝ ΣΥΜΒΑΣΕΩΝ)
ΔΙΕΥΘ. ΓΡΑΦΕΙΟΥ ΔΗΜ. ΘΕΟΔΩΡΑΚΗ 3
9-1 το πρωί και 6.30-9 απ/τα
Δευτέρας-Πέμπτης εκτός Σαβ. και Κυρ.
Τηλ. (22410) 22943-28838 FAX: 28838
email.vazoukou@otenet.gr.
ΡΟΔΟΣ

ΠΩΛΗΣΕΙΣ ΑΚΙΝΗΤΩΝ

◆ **ΔΙΑΜΕΡΙΣΜΑΤΑ**
- Ροδίνι 80 τ.μ. 30.500.000
- Διαμέρισμα 75 τ.μ. 30.000.000 δρχ. οδός Τροίας
- Διαμέρισμα 85 τ.μ. 37.000.000 δρχ. Ιαλυσός
- 2άρια ετοιμοπαράδοτα, λουξ κατασκευής, 23.500.000 δρχ.
- Ροδίνι 115 τ.μ. λουξ κατασκευής, με απεριόριστη θέα
- Ροδίνι 90 τ.μ. λουξ κατασκευής με απεριόριστη θέα.
- Ατταβύρου 86 τ.μ. 35.000.000 δρχ.
- Ροδίνι 2άρι, 22.000.000 δρχ. καινούργιο
- Ροδίνι 114 τ.μ. 48.000.000 δρχ. λουξ κατασκευής
- Κορδικτώνος 80 τ.μ. 26.000.000 δρχ.
- Ανάληψη 85 τ.μ. 40.000.000 δρχ. λουξ κατασκευής
- Καρακόνερο 90 τ.μ. καινούργιο
- Ανάληψη 75 τ.μ.. 26.000.000 δρχ.
- Σωτήρος 115 τ.μ. 35.000.000 δρχ
- Πειραιώς 60 τ.μ. 27.000.000 δρχ.
- Τροίας 90 τ.μ. λουξ κατασκευής με απεριόριστη θέα.

◆ **ΗΜΙΤΕΛΗ ΔΙΑΜΕΡΙΣΜΑΤΑ**
- 60 τ.μ. 12.000.000 δρχ. Αταβύρου
- 160 τ.μ. 32.000.000 δρχ. Αταβύρου

◆ **ΜΕΖΟΝΕΤΕΣ-ΜΟΝΟΚΑΤΟΙΚΙΕΣ**
- 160 τ.μ. με οικόπεδο 1300 μ. στα Κοσκινού 40.000.000 δρχ. (μπετά)
- Μονοκατοικία στην Ιαλυσό 103 τ.μ. ανακαινισμένη
- 180 τ.μ. με οικόπεδο 1300 μ. στο Κανδυλί (μπετά)
- Κοσκινού 195 τ.μ., 35.000.000 δρχ. (κτισμένη)
- ΣΥΜΗ:Διόροφη κατοικία 70 τ.μ. με στέρνα 50.000.000 δρχ.

◆ **ΟΙΚΟΠΕΔΑ**
- Αφάντου 7 στρεμ. 50.000.000
- Κολύμπια 2.500 στρεμ. 35.000.000
- Κιοτάρι πάνω στο κύμα 5 στρ.
- Παραδείσι, 1500 μ., 8.000.000 δρχ.
- Μαριτσά 2 στρ., 17.000.000 δρχ.
- Κατταβιά 650 τ.μ. 3.000.000 δρχ.
- Οικόπεδα εντός σχεδίου στο Γεννάδι από 2.500.000 δρχ.
- Παστίδα 7 στρ., 70.000.000 δρχ.

◆ **ΑΠΟΘΗΚΕΣ**
- Αποθήκη σχεδόν ισόγεια 250 τ.μ. 20.000.000 δρχ.

◆ **ΚΑΤΑΣΤΗΜΑΤΑ**
- Επιχείρηση στην οδό Ηρώων Πολυτεχνείου
- Πωλείται επιχείρηση -αναψυκτήριο

◆ **ΚΤΗΜΑΤΑ**
- Κατταβιά Αγ. Γιώργης 4800 τ.μ. 6.000.000 δρχ.
- Λαχανιά, 2 στρ. οικοδομίσιμο 3.000.000 δρχ.
- Πίσω από το παλιό αεροδρόμιο 4 στρ., 22.000.000 δρχ. με θέα.
- Χωράφι 4 στρ. στην Παστίδα 18.000.00 δρχ.
- Χωράφι 5.700 στρ. στα Κολύμπια, 15.000.000 δρχ.
- Κατταβιά 1000 τ.μ. άρτιο και οικοδομήσιμο με φως, νερό, 2.500.000 δρχ.
- Κανδυλί 2.600 τ.μ., 35.000.000 δρχ.
- Πλημμύρι 1520 στρ. πάνω στην θάλασσα, τιμή 6.000.000 δρχ.
- Πλημμύρι 1.640τ.μ. 4.000.000 δρχ. οικοδομήσιμο
- Πλημμύρι 3.240τ.μ. 3.000.000 δρχ.
- Λαχανιά 4.700 τ.μ. 16.000.000 δρχ. οικοδομήσιμο
- 10 στρ. Κιοτάρι, νερό, ρεύμα 12.000.000 δρχ.
- Λαχανιά 100 στρ. πάνω στην θάλασσα
- Λαχανιά 45 στρ. 2500 δρχ./μέτρο
- Κατταβιά 2.500 τ.μ. πάνω στο δρόμο οικοδομήσιμο,
- Λάρδος 7 στρ. 12.000.000 δρχ.
- Κιοτάρι 4 στρ. 4.000.000 δρχ.
- Λαχανιά 750 τ.μ., 8.500.000 δρχ.στο χωριό
- Γεννάδι 20 στρ. ρεύμα-νερό 20.000.000 δρχ.
- Κιοτάρι 7 στρ. με νερό-ρεύμα 8.000.000 δρχ.
- Λαχανιά 4 στρ. 300 μέτρα από τη θάλασσα 8.000.000 δρχ.
- Γεννάδι 1.100 τ.μ. 1.500.000 δρχ.
- Κατταβιά 10 στρ. 10.000.000 δρχ.
- Πλημμύρι 12 στρ. με φως, νερό
- Κατταβιά 4.000 τ.μ. 2.000.000 δρχ.
- Πλημμύρι 5.500 τ.μ. 6.500.000 δρχ.
- Γεννάδι στη λεωφόρο 4.000 τ.μ., 12.000.000 δρχ.
- Γεννάδι, 2 στρ. πάνω στη θάλασσα
- Πλημμύρι, 4.500 στρ. 6.000.000 δρχ.
- Κιοτάρι 4 στρ. κοντά στη θάλασσα
- Σάλακος 8στρ. 16.000.000 δρχ.

➪ Πωλούνται αποθήκες και βιοτεχνικοί χώροι.

- **ΔΑΝΕΙΑ ΔΕΚΤΑ - ΕΥΚΟΛΙΕΣ ΠΛΗΡΩΜΗΣ**
- **ΖΗΤΟΥΝΤΑΙ ΟΙΚΟΠΕΔΑ ΠΡΟΣ ΑΓΟΡΑ - ΚΤΗΜΑΤΑ ΚΑΙ ΔΙΑΜΕΡΙΣΜΑΤΑ**

ΣΤΑΜΑΤΗΣ ΜΑΝΩΛΑΚΟΣ

ΩΡΕΣ ΓΡΑΦΕΙΟΥ 8.30-1.00 π.μ. και 5-8 μ.μ.

ΔΗΜ. ΑΝΑΣΤΑΣΙΑΔΗ 45 (παραπλεύρως ΥΠΕΡΑΓΟΡΑΣ ΠΑΠΑΚΥΡΙΑΚΟΥ-ΣΥΝΟΙΚΙΑ ΔΑΣΚΑΛΩΝ) Τηλέφωνα: 2241023815-78275, 6944698056

πωλησεις

συνέχεια από την προηγούμενη

ΔΙΑΜΕΡΙΣΜΑ 86 τ.μ. στο Ροδίνι, λουξ κατασκευής. Είναι ετοιμοπαράδοτο και έχει 2 υπνοδωμάτια, εντοιχισμένη κουζίνα, κεντρική θέρμανση, ασανσέρ και εσωτερικό γκαράζ. Τιμάται 123.000 ευρώ. Πληρ. κ. Μανώλη, τηλ. 6946163242 AO50597

ΟΡΟΦΟΔΙΑΜΕΡΙΣΜΑ 180 τ.μ. μεταχειρισμένο, αλλά σε αρίστη κατάσταση, στις Επτά Χουρμαδιές. Έχει 3 υπνοδωμάτια, 2 μπάνια, μεγάλο σαλόνι με τζάκι. Είναι σε πολύ μικρή οικοδομή και τιμάται 220.000 ευρώ. Πληρ. κ. Μανώλη, τηλ. 6946163242 AO50598

ΔΙΑΜΕΡΙΣΜΑ 102 τ.μ., λουξ κατασκευής, στην περιοχή Μήδεια. Έχει 3 υπνοδωμάτια, εντοιχισμένη κουζίνα, κεντρική θέρμανση, ηλιακό θερμοσίφωνο, μεγάλες βεράντες και φανταστική θέα, εσωτερικό γκαράζ και έξτρα αποθήκη, αποπερατωμένη 15 τ.μ. Τιμάται 179.000 ευρώ. Πληρ. κ. Μανώλη, τηλ. 6946163242 AO50599

ΜΟΝΟΚΑΤΟΙΚΙΕΣ: 1) Διώροφη 90 τ.μ. με μικρή αυλή στη Μητρόπολη, τιμή 55.759€ (19εκ.), 2) Μονοκατοικία 70 τ.μ. με αυλή, Παλιά Πόλη (Ρολόι) 82.170€ (28εκ.), 3) Παραδοσιακό με καμάρα, Κοσκινού 53.000€ (18εκ.), 4) Μονοκατοικία διώροφη με τζάκι 90 τ.μ. στο Παραδείσι 64.563€ (22εκ.). Πληρ. Κτηματομεσιτικό Γραφείο Αιγαιοκτηματική, τηλ. 22410 22943, 28838, 6945466773 AO50610



ΠΩΛΟΥΝΤΑΙ

Διαμερίσματα λουξ κατασκευής των 82 τ.μ. και των 93 τ.μ. σε νεόκτιστη οικοδομή με ασανσέρ και ιδιωτικό πάρκιν στην οδό Σμύρνης, περιοχή Ροδίνι

ΖΗΤΟΥΝΤΑΙ

οικόπεδα για αντιπαροχή ή ανταλλαγή

ΑΝΑΛΑΜΒΑΝΟΥΜΕ

ιδιωτικά έργα πάσης φύσεως οικοδομικών εργασιών

ΧΑΤΖΗΜΙΧΑΛΗΣ ΚΩΝΣΤΑΝΤΙΝΟΣ
ΔΟΜΙΚΟΣ ΕΡΓΟΛΑΒΟΣ ΔΗΜΟΣΙΩΝ ΚΑΙ ΙΔΙΩΤΙΚΩΝ ΕΡΓΩΝ
ΤΗΛ. (22410)21834, 6936609834, 6974198504

ΟΙΚΟΔΟΜΗ ΡΟΔΟΥ

ΤΕΧΝΙΚΗ–ΚΑΤΑΣΚΕΥΑΣΤΙΚΗ ΕΤΑΙΡΕΙΑ

ΠΩΛΟΥΝΤΑΙ

1) Μονοκατοικίες 150 τ.μ. η κάθε μία σε κτήμα 2.000 τ.μ. (υπό κατασκευή).
2) Μονοκατοικίες στο Κιοτάρι Ασκληπειού (στο κύμα) 120 τ.μ. σε κτήμα 1300 τ.μ. εκάστη (υπό κατασκευή).
3) Καταστήματα και διαμερίσματα στην οδό Αμστερνταμ, Βερολίνου και Μαδρίτης στο Ροδίνι διαφόρων μεγεθών.
4) Δύο οροφοδιαμερίσματα των 130 τ.μ. στην οδό Κωνσταντινουπόλεως στο Ροδίνι (υπό κατασκευή).
5) Διαμερίσματα των 110 τ.μ. και 135 τ.μ. στο Καρακόνερο πάνω από το γήπεδο με απέραντη θέα (υπό κατασκευή).

Δεκτά δάνεια και ευκολίες πληρωμής έχουμε τις καλύτερες τιμές της αγοράς.

ΟΙΚΟΔΟΜΗ ΡΟΔΟΥ

Καμύνδου 4- Ρόδος-85100 Τηλ.: 22410/60460, 1, 2
Fax: 22410/60463

ΜΑΝΟΛΗΣ ΣΠΥΡΙΔΗΣ
πολιτικός μηχανικός ΔΠΘ
(ΚΙΝ:693.66.60460).

ΚΩΣΤΑΣ ΚΩΝΣΤΑΝΤΙΝΙΔΗΣ
εργολάβος
(ΚΙΝ.: 6946.99.99.06)

ΠΩΛΕΙΤΑΙ

επιχείρηση 100 τ.μ.

πλήρως εξοπλισμένη για κοσμηματοπωλείο μαζί με το ακίνητο εντός του εμπορικού κέντρου ΕΨΙΛΟΝ στο Φαληράκι. Το κατάστημα είναι γωνιακό, στην εξωτερική πλευρά του κέντρου και πωλείται σε εξαιρετικά καλή τιμή.

Πληρ. τηλ. 6946003393 και 6942442844

ΠΩΛΟΥΝΤΑΙ

Διώροφες αυτόνομες μονοκατοικίες με κήπο στον Δήμο Ιαλυσού, πολυτελούς κατασκευής.
- Διαστάσεις 130 τ.μ. και 168 τ.μ.
- Αριστη κατασκευή
- Δυνατότητα τραπεζικής χρηματοδότησης με ευνοϊκούς όρους

Πληρ. Εμμανουήλ Κρανίδης
Αμερικής 50- Ρόδος
Τηλ. 2241027082-26476, 6944347405

ΠΩΛΟΥΝΤΑΙ

από ιδιώτη ιδιοκτήτη,
μονοκατοικίες,
μεζονέτες 100 τ.μ.
στην παραλία Αφάντου
επί του κύματος.

Πληρ. τηλ. 6942089864

Vitzileos

ΚΤΗΜΑΤΟΜΕΣΙΤΙΚΟ ΓΡΑΦΕΙΟ - REAL ESTATE AGENCY

ΜΑΡΙΟΣ Κ. ΒΙΤΖΗΛΑΙΟΣ
Μεσίτης Αστικών Συμβάσεων - Real Estate agent

ΕΚΤΙΜΗΣΕΙΣ-ΑΓΟΡΕΣ-ΠΩΛΗΣΕΙΣ
ΚΑΤΑΣΤΗΜΑΤΑ
ΟΙΚΟΠΕΔΑ-ΧΩΡΑΦΙΑ
ΚΤΗΜΑΤΙΚΕΣ-ΣΥΜΒΟΥΛΕΣ
ΕΝΟΙΚΙΑΣΕΙΣ-ΔΙΑΧΕΙΡΙΣΕΙΣ
ΣΠΙΤΙΑ-ΔΙΑΜΕΡΙΣΜΑΤΑ

ΚΑΤΑΣΤΗΜΑΤΑ – ΓΡΑΦΕΙΑ – ΕΠΙΧΕΙΡΗΣΕΙΣ €

Επιχ/ση Ειδών Δώρων και Ασημικών σε τουριστ. περιοχή στην Π. Πόλη 30.000
Επιχ/ση Πλυντήρια – Στεγνωτήρια σε πλήρη λειτουργία 20 000
15 τ.μ. κατάστημα στην Α. Διάκου 30 000
45 τ.μ. ισόγ. + 90τ.μ.υπογ. Καρακόνερο 88 000
50 τ.μ. μαγαζί κοντά στο Μαντράκι (νοικιασμένο) 294 000
170τ.μ. αποθήκη σε μπετά. Καρακόνερο 71 000
300 τ.μ.Κατ/μα ετοιμοπ. σε 1000τ.μ.οικόπ. Παστίδα βιοτ. χώρος 147 000
1000τ.μ.εργοστάσιο στο Καλαμώνα έτοιμο σε οικοπ. 6400τ.μ. 587 000
1155τ.μ.ακίνητο σε οικόπ. 817τ.μ. στο κέντρο της Ρόδου 763 000
12 apartmens πλήρως εξοπλισμένα στο Κιοτάρι_ 440 000
Ξενοδ. Α κατ., στην πόλη, 180 κλίνες + 4 καταστήματα 6 200 000
8 apart. Χ 2 δωμάτια πλήρως εξοπλισμένα και δύο μαγαζιά 250τ.μ. στην παραλία Τριαντών, στην θάλασσα 338 000
Ξενοδ. Β'κατ. 95 δωμ. Σε 13 στρεμ. Στην παραλία Ιαλυσού 2 640 000

ΔΙΑΜΕΡΙΣΜΑΤΑ

4 διαμερίσματα επί 68 τ.μ. των 2 υπνοδωματίων σε οικόπεδο 206.000
268 τ.μ. με Σ..Δ. 1,4 στο κέντρο της πόλης Ρόδου 39 000
45τ.μ. στην πλατεία Βάθης , Αθήνα, στον 5ο όροφο 79 250
50τ.μ. στο κέντρο,απέναντι από Καζίνο 50 000
50τ.μ. στα Τριάντα γκαρσονιέρα με θέα 44 000
50τ.μ. στο Γεννάδι με 2 υπνοδωμ. Φανταστική θέα 47 000
60τ.μ. στο Γεννάδι.γκαρσονιέρα με θέα 47 000
85τ.μ. στα Κοσκινού 2ος όροφος , ημιτελές 83 000
85τ.μ. στην Ρόδο, 2ος όροφος , Ροδίνι – πάρκο 117 400
85τ.μ. στα Τριάντα με θέα. Καινούργιο 85 200
90τ.μ. στην Αγ. Αναστασία σε διώροφη οικοδομή με θέα 117 000
110τ.μ.κοντά στην πλατεία Κοσκινού_ 47 000
110τ.μ. κοντά στην πλατεία Κοσκινού, ισόγειο, ημιτελές 182 000
116τ.μ. στην Ανάληψη, γκαράζ, αποθήκη, κεντ. θερμ. Lux κατασκευής 147 000
186τ.μ.Παραδοσιακό διαμέρισμα απέναντι Καζίνο 235 000
200τ.μ. διατηρητέο ισογ. διαμέρισμα στο Μόντε Σμίθ .....

ΜΕΖΟΝΕΤΕΣ – ΜΟΝΟΚΑΤΟΙΚΙΕΣ €

62τ.μ. μονοκατοικία με τζάκι, με φανταστική θέα, στην Π. Πόλη 125.000
68τ.μ.μονοκατοικία με αυλή 90τ.μ. στα Μαριτσά 59 000
100τ.μ. μονοκατοικία σε 500τ.μ. οικόπεδο. Κατταβιά 59 000
120τ.μ. μονοκατοικία στις Καλυθιές με 600τ.μ. οικόπ 147 000
125τ.μ. μονοκατοικία στο Γεννάδι, Villa super lux, 10 δωματ.293 500
130τ.μ. μονοκατοικία σε οικόπεδο 200τ.μ. στον Αγ. Ιωάννη .76 300
130τ.μ.μεζονέτα σε μπετά, οικοπ. 350τ.μ. Τριάντα 110 000
134τ.μ.προνομιακή, με φανταστική θέα διώρ. Μονοκατ. Καστέλο 323 000
135τ.μ.μονοκατ. με 700τ.μ. κήπο στα Κρητικά, πανοραμικό 191 000
167τ.μ. ισόγειο – οροφοδιαμέρισμα σε διπλοκατοικία με 285τ.μ. οικόπεδο στο κεντρο της πόλης, διατηρητέο. Παρκιν. 440 300
170 τ.μ. μεζονέτα σε μπετά, οικοπ. 450τ.μ. Τριάντα 140 000
170 τ.μ. μεζονέτα +170τ.μ.μεζονέτα + 120τ.μ. οροφοδιαμέρισμα σε οικοπ. 5000τ.μ. εντός οικισμού στην Παστίδα 426 000
180 τ.μ. μονοκατ. ημιτελής στο Γεννάδι σε οικόπ. 750τ.μ. Φανταστική θέα 161 000
187τ.μ. βίλα με οικόπεδο 4780τ.μ. στην Παστίδα 310 000
190τ.μ. μεζονέτα σε οικόπεδο στα Κοσκινού με φανταστική θέα 191 000
200 τ.μ. Μεζονέτα ημιτελής στα Καλαβάρδα σε οικόπεδο .132 000
210 τ.μ. Μονοκατοικία με αυλή στην Π. Πόλη 323.000
230τ.μ.Βίλα στην Λάρδο σε 7700τ.μ. οικόπ. 750 οπωροφ. δέντρα 323 000
250τ.μ. Βίλα στο κέντρο της Κω σε 4000τ.μ. οικόπεδο με δένδρα, Lux κατασκευής,γκαράζ, καινούργια 352 000
320τ.μ.Βίλα με οικόπεδο 4000τ.μ. στα Τριάντα 323 000
600 τ.μ. μονοκατοικία στο Ροδίνι lux κατασκευή γκαράζ, κήπο 300 τ.μ. και φανταστική θέα 734.000

ΟΙΚΟΠΕΔΑ €

4160τ.μ. φανταστικό οικόπ. πάνω στο κύμα Σ.Δ. 0,8 Σύμη. Τιμή- μεγάλη ευκαιρία. 220 100
412τ.μ. στον Αγ. Νικόλαο Σ.Δ. 1.20 .....132 000
500τ.μ. στην Ιξιά , Σ.Δ. 0,8 .....18 000
750τ.μ.στο Γεννάδι, εντός σχεδίου 191 000
1017τ.μ. στα Τριάντα 147 000
2000τ.μ. στα Τριάντα 59 000
2120τ.μ. στο Γεννάδι με άδεια για 200τ.μ. οικία .24 000
2500τ.μ.πάνω στο δρόμο Ελαιώνας –Φουρνάκι. Γεννάδι 23 500
3080τ.μ. στο Πλημμύρι 176 000
4000τ.μ. κοντά στο Βερόπουλο με φανταστική θέα 56 000
4000τ.μ. στην Παστίδα 82 200
4100τ.μ. στο Λειβάδι – Κρεμαστή 76 000
4400τ.μ. στην Κρεμαστή 76 000
4800τ.μ. στο Κανδηλί 103 000
5000τ.μ. στα Αφάντου 250 000
5500τ.μ. στα Μαριτσά, εντός σχεδίου, Σ.Δ. 0,1 .250 000
5600τ.μ. στους Καστελλοριζιούς, Ιξια ,μονοκατ. 132 000
6000τ.μ. στην Παστίδα + αποθήκη 144 000
6500τ.μ. στην λεωφόρος Ρόδου –Κρεμαστής .323 000
6500τ.μ.στο Φαληράκι κοντά στην θάλασσα, προνομιακό 500 000
6720τ.μ. στον Θόλαρο, Παραδείσι 82 200
8000τ.μ.στο Φαληράκι 176 000
8300τ.μ. στα Βληχά – Κάλαθος 367 000
8500τ.μ.+6500τ.μ. στην παραλία Αφάντου ...18 το τ.μ.
9000τ.μ. στα Μαριτσά εντός ζώνης 132.000
9345τ.μ. στα Ασγούρου με θέα 205 000
12000τ.μ. στην Αφάντου, πάνω στο κύμα 520 000
13000τ.μ. στα Μαριτσά 123 000
14000τ.μ. αγροτεμάχιο στην Διμυλιά 65 000
15000τ.μ. στην Πάρο με θέα την θάλασσα 73 000
15300τ.μ. στο Πλημμύρι 176 000
25000τ.μ. στα Καλαβάρδα 295 000
30000τ.μ. στην παραλία Αφάντου 1 060 000
30000τ.μ. στο Τσαΐρι 352 000
32000τ.μ. στην Θολό, πάνω στο κύμα 587 000
380Q0τ.μ. στο Γεννάδι, πάνω στο κύμα 2 230 000
46000τ.μ. στο Τσαΐρι 405 000
50000τ.μ. στο Τσαΐρι 360 000

Εθν. Μακαρίου 45 (3ος όροφος • Τηλ.: 22410 24900, 25545 • Fax: 22410 25544 • Κιν.: 6932704919

πωλήσεις

συνέχεια από την προηγούμενη

ΔΙΑΜΕΡΙΣΜΑ 1ου ορόφου, στους Αγ. Αναργύρους, 94 τ.μ. με 3 υπνοδωμάτια, τιμή 88.041€ (30εκ.). Δεκτά μόνο τραπεζιτικά δάνεια. Πληρ. Κτηματομεσιτικό Γραφείο Αγαισκτηματική, τηλ. 22410 22943, 28838, 6945466773 ΑΟ50611

ΟΙΚΟΠΕΔΟ από ιδιώτη, 1530 τ.μ., μεταξύ Γενναδίου - Λαχανιάς, πάνω στο κεντρικό δρόμο, με άδεια οικοδομής 170 τ.μ. και 150 μέτρα από τη θάλασσα. Πληρ. τηλ. 6944777583 ΑΟ50600

ΕΠΙΧΕΙΡΗΣΗ SUPER MARKET - τουριστικό στην Ακτή Μιαούλη (δίπλα στο DANISH CORNER). Μόνο σοβαρές προτάσεις. Πληρ. τηλ. (22410)26601, 6946168883 ΑΟ50566

ΔΙΑΜΕΡΙΣΜΑ λουξ κατασκευής 85 τ.μ., τρίφατσο, με ιταλική κουζίνα και ντουλάπες και απεριόριστη θέα, στο Ροδίνι. Πληρ. τηλ. 6945888501, 6944698056, 22410 23815 ΑΟ50601

ΔΙΑΜΕΡΙΣΜΑ 2 υπνοδωματίων, λουξ κατασκευής, με ιταλικά ντουλάπια και ντουλάπες και αυλή, καινούργιο. Τιμή 27.000.000 δρχ. στο Ροδίνι. Πληρ. τηλ. 6945888501, 6944698056, 22410 23815 ΑΟ50602

ΕΥΚΑΙΡΙΑ!! ΠΩΛΕΙΤΑΙ Η ΜΙΣΗ Ή ΟΛΟΚΛΗΡΗ ΕΠΙΧΕΙΡΗΣΗ - ΚΑΦΕΤΕΡΙΑ, ΓΩΝΙΑΚΗ ΣΕ ΜΟΝΑΔΙΚΟ ΣΗΜΕΙΟ ΤΗΣ ΤΟΥΡΙΣΤΙΚΗΣ ΠΕΡΙΟΧΗΣ ΤΗΣ ΠΟΛΗΣ. ΠΕΡΙΘΩΡΙΑ ΓΙΑ ΠΕΡΑΙΤΕΡΩ ΑΝΑΠΤΥΞΗ ΛΟΓΩ ΜΕΓΕΘΟΥΣ ΚΑΙ ΤΟΠΟΘΕΣΙΑΣ. ΠΛΗΡ. ΤΗΛ. (22410)61585 Ή 6944717174ΠΟ50513

ΠΩΛΕΙΤΑΙ ΑΠΟ ΙΔΙΩΤΗ: Α) ΟΙΚΟΠΕΔΟ 3000 ΜΕΤΡΩΝ ΜΕ ΟΙΚΟΔΟΜΙΚΗ ΑΔΕΙΑ 95 τ.μ. ΣΤΑ ΚΑΛΑΒΑΡΔΑ 100 ΜΕΤΡΑ ΑΠΟ ΤΗΝ ΘΑΛΑΣΣΑ, Β) ΟΙΚΟΠΕΔΟ 1950 τ.μ. ΜΕ ΟΙΚΟΔΟΜΙΚΗ ΑΔΕΙΑ 200 τ.μ. ΣΤΟ ΓΕΝΝΑΔΙ. ΠΛΗΡ. ΤΗΛ. (22410)94074, 6973984108 ΠΟ50405

ΤΡΙΑΝΤΑ πωλούνται δύο διαμερίσματα των 87 τ.μ., 150 τ.μ. με αυλή και ατομική θέση πάρκιν λουξ κατασκευής σε προσιτή τιμή. Γίνονται ευκολίες πληρωμής, δάνεια δεκτά. Πληρ. Γιάννης Κώτης τηλ. (22410)29318, 6936656967 ΑΟ50523

ΜΟΝΟΚΑΤΟΙΚΙΑ 80 τ.μ. μέσα σε κτήμα 5 στρεμ. πλήρως περιφραγμένο και με 100 ελιές φανταστική ή απεριόριστη θέα την θάλασσα. Διαθέτει 3 φ/οικον. ρεύμα - ηλιακό - τζάκι - air condition - διπλά τζάμια - εντοιχισμένη κουζίνα, 1,5 χλμ. πριν το "Doretta". Πληρ. τηλ. 6972471089 ΑΟ50552

ΕΠΙ ΤΗΣ ΠΤΟΛΕΜΑΙΩΝ πωλούνται διαμερίσματα τριάρια και τεσσάρια των 125 τ.μ. και 90 τ.μ. Τα διαμερίσματα είναι λουξ κατασκευής και διαθέτουν φανταστική θέα. Κατασκευής Κάλλιστος Διακογεωργίου. Γίνονται ευκολίες πληρωμής και δάνεια δεκτά. Πληρ. Γιάννης Κώτης τηλ. (22410)29318, 6936656967 ΑΟ50524

ΓΚΑΡΣΟΝΙΕΡΑ καινούργια 50 τ.μ. πλήρως εξοπλισμένη (κουζίνα, ψυγείο, TV και πολλά άλλα) στα Κοσκινού. Πληρ. τηλ. 6946765018 ΑΟ50489

ΤΡΙΑΡΙ 87 τ.μ. περιοχή Ροδίνι λουξ κατασκευής. Το διαμέρισμα διαθέτει και 15 τ.μ. γκαράζ-αποθήκη. Προσιτή τιμή. Γίνονται ευκολίες πληρωμής και δάνεια δεκτά. Πληρ. Γιάννης Κώτης τηλ. (22410)29318, 6936656967 ΑΟ50521

ΔΙΑΜΕΡΙΣΜΑ προνομιακό σε μικρή πολυκατοικία στην περιοχή Θεμ. Σοφούλη (οδό Σάββα Παυλίδη) πωλείται διαμέρισμα διώροφο α', β' ορόφου 138 τ.μ. συνολικά με ασανσέρ, θέρμανση, αυτόνομη, κουφώματα, είδη υγιεινής, κουζίνα και λοιπά αρίστης ποιότητας καθώς και στεγασμένο γκαράζ 18 τ.μ. και αποθήκη 8 τ.μ. τίμημα 205.000 ευρώ. Πληρ. ΡΟΔΙΑΚΗ ΚΤΗΜΑΤΙΚΗ Ανέστης και Σάββας Σαββαΐδης, τηλ. (22410)26281, 6944/243452, 6944/421015. ΑΟ50507

ΠΩΛΗΣΕΙΣ ΟΙΚΟΠΕΔΩΝ ΠΑΡΑΛΙΑΚΩΝ: 1. Στη Θολό 74.944 τ.μ. 2. Κολύμπια 28.500 τ.μ. 3. Λίνδο α) Περιοχή Πεύκοι 28.000 τ.μ. β) Περιοχή Ψαρτος 9.000 τ.μ. γ) Περιοχή Βληχά 4.000 τ.μ. 4. Ασκληπειό Περιοχή "Μεγάλη Γη" 34.490 τ.μ. στο "κύμα" προνομιακό με μεγάλη φάτσα στη παραλία κατάλληλο για μεγάλη ξενοδοχειακή μονάδα. Πληρ. ΡΟΔΙΑΚΗ ΚΤΗΜΑΤΙΚΗ Ανέστης και Σάββας Σαββαΐδης, τηλ. (22410)26281, 6944/243452, 6944/421015. ΑΟ50504

ΚΟΣΚΙΝΟΥ ΠΩΛΕΙΤΑΙ 210 τ.μ. μεζονέτα σε οικόπεδο 630 τ.μ. σε μπετά κοντά στο μουσικό γυμνάσιο. Γίνονται ευκολίες πληρωμής και δάνεια δεκτά. Πληρ. Γιάννης Κώτης τηλ. (22410)29318, 6936656967 ΑΟ50520

ΠΩΛΗΣΕΙΣ ΟΙΚΟΠΕΔΩΝ ΕΚΤΟΣ ΣΧΕΔΙΟΥ. 1. Στα Τριάντα α) Οικόπεδο στα όρια οικισμού 2.100 τ.μ. με άδεια οικοδομική τίμημα 117.388 ευρώ 2. Στ' Ασγούρου επί της λεωφόρου Ρόδου Λίνδου 9.760 τ.μ. προνομιακό 3. Κολύμπια κοντά στη παραλία 9.000 τ.μ. τίμημα 211.298 ευρώ τ.μ. 4) Λίνδο α) Περιοχή Αγ. Νικολάου επί της επαρχιακής οδού Λίνδου-Πεύκοι 10.910 τ.μ.τίμημα 220.103 ευρώ β) Πεύκους περιοχή Σπυλιά 5.880 τ.μ. 88.041 ευρώ γ) Πεύκους περιοχή Φώκια 5.000 τίμημα 161.408 ευρώ 5. Στη Κάμειρο Σκάλα οικόπεδο 28.000 τ.μ. κοντά στη παραλία με πανοραμική θέα και με τιμή ευκαιρίας 6. Στη Πυλώνα κοντά στο χωριό οικόπεδα 81.960 και 33.600 τ.μ. κατάλληλα για γεωργοκτηνοτροφικές μονάδες. 7. Στο Γενναδι περιοχή Αη Γιώργη 4.000 τ.μ. σε απόσταση 300 μέτρων από τη παραλία κατάλληλο για μονοκατοικία τίμημα 35.216 ευρώ και οικόπεδο 3.080 τ.μ. επί της λεωφόρου Γενναδι-Κατταβιάς τίμημα 64.563 ευρώ. Πληρ. ΡΟΔΙΑΚΗ ΚΤΗΜΑΤΙΚΗ Ανέστης και Σάββας Σαββαΐδης, τηλ. (22410)26281, 6944/243452, 6944/421015 ΑΟ50501

ΤΡΙΑΝΤΑ στους πρόποδες του Φυλερήμου πωλούνται οικόπεδα των 1000 τ.μ. με άδεια οικοδομής για 200 τ.μ. κτίσμα. Γίνονται ευκολίες πληρωμής και δάνεια δεκτά. Πληρ. Γιάννης Κώτης τηλ. (22410)29318, 6936656967 ΑΟ50522

ΠΩΛΕΙΤΑΙ στο Ροδίνι 55 τ.μ. δυάρι σχεδόν καινούργιο. Γίνονται ευκολίες πληρωμής και δάνεια δεκτά. Πληρ. Γιάννης Κώτης τηλ. (22410)29318, 6936656967 ΑΟ50519

ΠΩΛΕΙΤΑΙ στην περιοχή Μήδεια οροφοδιαμέρισμα 1ου ορόφου 101 τ.μ. με θέα και παλαιότητα 17 ετών. Τιμή 36.000.000 ή 105.649 ευρω. Επίσης υπάρχει η δυνατότητα για πλήρη ανακαίνιση από τον ιδιοκτήτη και η επιλογή των υλικών όπως πλακάκια, είδη υγιεινής, βρύσες, κουφώματα, τζάμια, μπρίζες, κ.λπ. από τον αγοραστή. Τελική τιμή 42.000.000 ή 123.257 ευρω. Πληρ. τηλ. 6932238837 ΑΟ50491

ΑΓΟΡΑ ΑΥΤΟΚΙΝΗΤΩΝ

Η πώληση και η ανταλλαγή των μεταχειρισμένων αυτοκινήτων-οι διαδικασίες και τα έξοδα μεταβιβάσεως για μας είναι μια απλή διαδικασία.

ΚΑΙ ανταλλάσσουμε
ΚΑΙ αγοράζουμε
το παλιό σας αυτοκίνητο
ΑΜΕΣΩΣ

Πληρ. τηλ. (22410)60500

ΣΧΟΛΗ ΟΔΗΓΩΝ
ΠΟΡΤΣΕΛΛΗΣ ΣΤΕΦΑΝΟΣ
Διπλ. εκπαιδευτής υποψηφίων οδηγών μέλος της Ε.Σ.Ο.Ρ. Ο.Ε.

- Διπλώματα αυτοκινήτου, μοτοσικλέτας,φορτηγού, λεωφορείου, νταλίκας
- Αναθεωρήσεις ληγμένων αδειών
- Θεωρητικά μαθήματα ΚΟΚ και Μηχανολογίας
- Μετατροπές ξένων διπλωμάτων σε ελληνικά
- Διπλώματα αυτόματου αυτοκινήτου



ΝΕΑ ΔΙΕΥΘΥΝΣΗ: ΕΘΝΙΚΗΣ ΑΝΤΙΣΤΑΣΗΣ 73 (ΠΡΩΗΝ ΑΝΝΗΣ ΜΑΡΙΑΣ)
ΤΗΛ. 2241034497, 6945463635

ΑΥΤΟ ΕΠΙΛΟΓΕΣ
ΚΟΥΚΟΥΡΑΣ ΑΛΕΞΑΝΔΡΟΣ
ΛΕΩΦ. ΡΟΔΟΥ-ΛΙΝΔΟΥ 255.
ΤΗΛ. (22410)60910

ΑΓΟΡΑ-ΠΩΛΗΣΗ-ΑΝΤΑΛΛΑΓΗ ΜΕΤΑΧΕΙΡΙΣΜΕΝΩΝ ΑΥΤΟΚΙΝΗΤΩΝ

1. **VW PASSAT 1600 cc, μοντ. 1997, ασημί**
- κεντρ. κλειδ., ηλ. παράθ., υδρ. τιμόνι, klima, 4 ABG, ABS, και ηχοσύστημα
2. **ALFA ROMEO 164 2000 cc TURBO μοντ. 1995, μαύρο**
- κεντρ. κλειδ., ηλ. παράθ., υδρ. τιμόνι, A/C, δερμάτινο σαλόνι, ζάντες αλουμ., ξύλινη επένδυση και ηχοσύστημα.
3. **FIAT CEICENTO 1100 cc μοντ. 2000, άσπρο**
- κεντρ. κλειδ., ηλ. παράθ. και ηχοσύστημα
4. **RENAULT MEGANE 1400 cc 98 HP μοντ. 1999, άσπρο**
- κεντρ. κλειδ., ηλ. παράθ., υδρ. τιμόνι, A/C, 4 αερόσακοι, ηλ. καθρέπτες και ηχοσύστημα
5. **FIAT BRAVO TROFEO 1242 cc 85 HP μοντ. 2000, μπλε**
- κεντρ. κλειδ., ηλ. παράθ., υδρ. τιμόνι, A/C, μπάκετ καθίσματα, ζάντες αλουμ., και ηχοσύστημα
6. **ALFA ROMEO 156, 1800 cc μοντ. 2000 μαύρο**
- κεντρ. κλειδ., ηλ. παράθ., υδρ. τιμόνι, klima, 2 αερόσακοι, ABS, γνήσια ηλιοροφή και ηχοσύστημα
7. **HYUNDAI EXCEL, 1500 cc, μοντ. 1994, μπλε.**
- υδραυλικό τιμόνι και ηχοσύστημα.
8. **VW POLO GTI 1600cc, 125 HP, μοντ. 2000, κόκκινο**
- κεντρ. κλειδ. ηλ. παράθ., υδρ. τιμόνι, A/C, 2 αερόσακοι, ABS, ζάντες αλουμινίου και ηχοσύστημα
9. **MERCEDES SL320 μοντ. 1991, μπλε, 3200 cc**
- full extra, σε άριστη κατάσταση
10. **ROVER 414 SI 1400cc, μοντ. 1995, άσπρο**
- κεντρ. κλειδ., ηλ. παράθ., υδρ. τιμόνι, ABS, ABG, ηλιοροφή και ηχοσύστημα
11. **NISSAN ALMERA 1400 cc μοντ. 2000, ασημί**
- υδρ. τιμόνι, A/C, ηχοσύστημα
12. **VW POLO YOUNG 1000 cc μοντ. 1999, μπλε.**
- κεντρ. κλειδ., ηλ. παράθ., υδρ. τιμόνι και ηχοσύστημα.
13. **SEAT IBIZA 1000 cc SPORT LOOK, μοντ. 1999, μπλε**
- κεντρ. κλειδ., ηλ. παράθ., υδρ. τιμόνι, A/C, ζάντες αλουμινίου και ηχοσύστημα

ΑΠΟ 0% ΠΡΟΚΑΤΑΒΟΛΗ ΕΩΣ ΚΑΙ 60 ΜΗΝΙΑΙΕΣ ΔΟΣΕΙΣ ΜΕ ΤΑ ΧΑΜΗΛΟΤΕΡΑ ΕΠΙΤΟΚΙΑ ΤΗΣ ΑΓΟΡΑΣ

ΣΧΟΛΗ ΟΔΗΓΩΝ
ΚΟΥΣΗ ΠΑΝΤΕΛΗ

- **ΔΙΠΛΩΜΑΤΑ**
- **ΕΡΑΣΙΤΕΧΝΙΚΑ**
- **ΕΠΑΓΓΕΛΜΑΤΙΚΑ**
- **ΜΟΤΟΣΙΚΛΕΤΑΣ**
- **ΜΑΘΗΜΑΤΑ ΘΕΩΡΗΤΙΚΗΣ ΔΙΔΑΣΚΑΛΙΑΣ**



-Επεκτάσεις όλων των κατηγοριών
-Αναθεωρήσεις ληγμένων αδειών
-Μετατροπές ξένων αδειών σε ελληνικές

Οδός Βαλαωρίτου 9
(έναντι HOTEL SEMIRAMIS ΠΙΣΩ ΑΠΟ ΤΟ ΠΑΛΑΙΟ ΝΟΣΟΚΟΜΕΙΟ
e-mail: kousisp@acn.gr

ΕΚΠΑΙΔΕΥΤΙΚΟ ΑΥΤΟΚΙΝΗΤΟ:
TOYOTA YARIS 1300 cc
AIR CONDITIONED
(ΠΡΟΣΟΧΗ): ΜΑΘΗΜΑΤΑ
α. Μοτοσικλέτας μεγάλου κυβισμού από 125 cc έως ανεξαρτήτου
6. Μοτ/τας έως 125 cc
γ. Μοτοποδηλάτου 50 cc
Διαθέτουμε επίσης κι αυτόματες μοτοσικλέτες 125 cc
Πληρ. τηλ.
(22410)29157-73820-94777
ΚΑΙ ΑΝΑ ΠΑΣΑ ΣΤΙΓΜΗ ΣΤΑ ΚΙΝΗΤΑ τηλ.
6944/511313-6944/203343

Στην κατηγορία ανεξαρτήτου κυβισμού η εκπαίδευση γίνεται με μοτοσικλέτα 500 cc
Παραλαβή των μαθητών μας και από τις οικίες τους
"Η σωστή και μεθοδική εκπαίδευση στα σύγχρονα οχήματά μας, βάζει γερά θεμέλια για τη δημιουργία ενός καλού νέου οδηγού"

ΠΡΟΣΟΧΗ
Στη σχολή μας παραδίδονται και μαθήματα θεωρητικής διδασκαλίας

ΠΜ50387

κεφάλαιο
Κτηματομεσιτικο - Συμβουλευτικο Γραφειο

ΔΙΑΜΕΡΙΣΜΑΤΑ ΠΩΛΟΥΝΤΑΙ

- 30 τ.μ , ρετιρέ γκαρσονιέρα, Ιξιά, 11εκ-32.281 €
- 53 τ.μ,ισόγειο, 1 υπν/τιου, Ροδίνι, 22εκ- 64.563 €
- 55 τ.μ, ημ/γειο,1 υπν/τιου καινούριο, Κοσκινού 22εκ-64.563 €
- 58 τ.μ,ισόγειο,1 υπν/τιου, καινούριο, Ροδίνι, 30εκ-88.041€
- 73 τ.μ, 1ου, 2 υπν/τιων καινούριο, Ιξιά, 33εκ - 96.845 €
- 75 τ.μ, 2ου, 2 υπν/τιων καινούριο, Καρακόνερο, 37.5εκ-110.051 €
- 77τ.μ 2ου, 2 υπν/τιων, καινούριο, πάρκινκ , Αγ.Νικόλαο, 46 εκ-134.996€
- 80 τ.μ 2ου, 2υπν/τιων, γκαράζ,καινούριο , πολυτελές , Ροδίνι ,40εκ-117.388 €
- 81 τ.μ, 2ου, 2 υπν/τιων κατάλληλο για γραφειακό χώρο, Κέντρο, 40εκ-117.388€
- 82 τ.μ, ισόγειο, 2υπν/τιων, καινούριο, Τριάντα 31 εκ-90.000 €
- 83 τ.μ,1ου,2 υπν/τιων καινούριο Ιξιά 36εκ-105.649 €
- 85 τ.μ ,ισόγειο, 2υπν/τιων, αυλή ,καινούριο,Τριάντα 38 εκ- 111.518 €
- 87 τ.μ 1ου,2υπν/τιων, γκαράζ, καινούριο, πολυτελές, Ροδίνι, 42 εκ-123.257€
- 91 τ.μ ,ισόγειο, 2υπν/τιων, καινούριο,Τριάντα 38 εκ-111.518 €
- 103 τ.μ , 1ου ,2υπν/τιων , Ανάληψη 34 εκ-99.780 €
- 103 τ.μ ,οροφοδια/μα 1ου ,3υπν/τιων,καινούριο,πάρκινκ,34τ.μ. Καρακόνερο, 52,5εκ-154.072 €
- 110τ.μ,ισόγειο,2υπν/τιων καινούριο,πάρκινκ Καρακόνερο 44εκ-129.126 €
- 117 τ.μ ,οροφοδια/μα ισόγειο,3υπν/τιων,καινούριο Ανάληψη 55εκ-161.408 €
- 119τ.μ,ισόγειο,3υπν/τιων, καινούριο,Πειραιώς ,54εκ-158.473 €
- 120τ.μ 2ου, 3 υπν/τιων, καινούριο, Ροδίνι, 60 εκ –176.082 €
- 120τ.μ,ισόγειο,3υπν/τιων, Ακαδημία , κατάλληλο για επαγγελματική χρήση 100 εκ –293.470 €
- 128τ.μ 2ου, 3 υπν/τιων, καινούριο, Ροδίνι, 62 εκ-181.951 €
- 123τ.μ 1ου, 3 υπν/τιων, καινούριο, πάρκινκ , Αγ.Νικόλαο, 73 εκ-214.233€

ΜΕΖΟΝΕΤΕΣ- ΜΟΝ/ΚΙΕΣ ΠΩΛΟΥΝΤΑΙ

- 72τ.μ,μονοκατοικία ,1 υπν/τιου, βοηθητικού χώρου αυλήΚρητικά,30εκ-88.041€
- 78 τ.μ ,μεζονέτα εσωτερι- κή, 2 υπν/τιων , Τριάντα 38εκ-11.518€
- 112τ.μ, μον/κία , 2υπν/τιων αυλή, Λίνδος, 68εκ-199.560€
- 148 τ.μ ,μεζονέτα , 3υπν/τιων , 300 τ.μ αυλή Τριάντα 83 εκ-243.580 €
- 189 , τ.μ , μεζονέτα , 3 υπν/τιων ,Ανάληψη,60εκ-105.649 €
- 170 τ.μ ,μεζονέτα ,μπετά σε 1.350 τ.μ οικόπεδο Κοσκινού 40εκ-117.388 €
- 195 τ.μ ,μεζονέτα , 3υπν/τιων,Τριάντα 52εκ-152.604€

- 200 τ.μ ,μεζονέτα μ/σοβά, 3 υπν/τιων, 300 τ.μ οικόπεδο Τριάντα 50εκ-146.735 €
- 210 τ.μ ,μεζονέτα ,μπετά σε 650 τ.μ οικόπεδο Κοσκινού 38εκ-111.518 €

ΟΙΚΟΠΕΔΑ ΠΩΛΟΥΝΤΑΙ

- 4.100 τ.μ,θέα , Κοσκινού 60εκ-176.082 €
- 4.300 τ.μ, , Κολύμπια 24εκ-70.432 €

ΕΠΙΧΕΙΡΗΣΕΙΣ & ΕΠΑΓΓΕΛΜΑΤΙΚΟΙ ΧΩΡΟΙ

- 81 τ.μ,2ου,2 υπν/τιων κατάλληλο για γραφειακό χώρο Κέντρο,117.388 €
- Κατάστημα 45 τ.μ κύρια χρήση με 120 τ.μ αποθήκη στο ίδιο επίπεδο και 30 τ.μ πατάρι,πλησίον Σ.Κωτιάδη 50 εκ-146.735 €
- Αποθήκη 95τ.μ ,σοβά ,ράμπα, Καρακόνερο 16 εκ-46.955 €
- 120τ.μ,ισόγειο,διαμέρισμα,3υπν/τιων, Ακαδημία , κατάλληλο για επαγ/ματική χρήση 100 εκ –293.470 €
- Αποθήκη 125 τ.μ συν 20 τ.μ βοηθητικά , πλησίον Αν. Μαρίας,20εκ-58.694€
- 850τ.μ,σε 4 επίπεδα , Ανάληψη ,300εκ–880.410 €

ΕΝΟΙΚΙΑΣΕΙΣ ΑΚΙΝΗΤΩΝ

- 100τ.μ, διαμέρισμα 1ου, 3υπν/τιων,κάθετος Ορφανίδου, 400 €

ΖΗΤΟΥΝΤΑΙ ΚΑΤΟΙΚΙΕΣ & ΟΙΚΟΠΕΔΑ ΕΝΤΟΣ & ΕΚΤΟΣ ΠΟΛΕΩΣ

ΤΣΟΥΡΟΥΝΑΚΗΣ Ι. ΑΝΤΩΝΙΟΣ (B.Sc.-MKT)

ΤΗΛ.:2241060060 (3 γραμμές) FAX: 2241060062
ΚΙΝ.:6945 949882
e-mail: kefaleo@rho.forthnet.gr

Γ. Σεφέρη 12
(παραπλεύρως ΜΗΔΕΙΑ)
Ρόδος

www.e-kefaleo.com

πωλησεις

συνέχεια από την προηγούμενη

ΓΡΑΦΕΙΟ στο Μαντράκι κεντρικό 75 τ.μ. στην τιμή των 161.408 ευρώ. Πληρ. ΡΟΔΙΑΚΗ ΚΤΗΜΑΤΙΚΗ Ανέστης και Σάββας Σαββαΐδης, τηλ. (22410)26281, 6944/243452, 6944/421015. ΑΟ50506

ΠΩΛΗΣΕΙΣ ΚΤΙΡΙΩΝ: Πωλούνται κτίρια κεντρικά και προνομιακά μικρά και μεγάλα. Πληρ. ΡΟΔΙΑΚΗ ΚΤΗΜΑΤΙΚΗ Ανέστης και Σάββας Σαββαΐδης, τηλ. (22410)26281, 6944/243452, 6944/421015. ΑΟ50502

ΠΩΛΗΣΕΙΣ ΞΕΝΟΔΟΧΕΙΩΝ: Πωλούνται ξενοδοχεία μικρά και μεγάλα προνομιακά. Πληρ. ΡΟΔΙΑΚΗ ΚΤΗΜΑΤΙΚΗ Ανέστης και Σάββας Σαββαΐδης, τηλ. (22410)26281, 6944/243452, 6944/421015. ΑΟ50503

ΕΜΠΟΡΙΚΗ ΕΠΙΧΕΙΡΗΣΗ πωλείται ετοίμων ενδυμάτων σε κατάστημα 170 τ.μ. πλήρης εμπορευμάτων κι εξοπλισμού. Βρίσκεται στην Δαμασκηνού (100 μ. από την πλατεία Αγ. Νικολάου) διαθέτει ιδιωτικό πάρκιν 2-3 θέσεων και είναι ελεύθερο από τον ιδιοκτήτη να συνδυαστεί και με άλλα είδη εμπορευμάτων. Τιμή 25.000 ευρώ μετρητοίς. Πληρ. τηλ. (22410)73670, 6977571069 ΑΟ50470

ΔΙΑΜΕΡΙΣΜΑ καινούργιο 93 τ.μ. στο Ροδίνι με 3 υπν/τια και ιδιωτικό πάρκιν - θέρμανση. Τιμή (46 εκ.) - 135.000 ευρώ. Επίσης καινούργιο ετοιμοπαράδοτο διαμέρισμα με 3 υπν. 120 τ.μ. στη Μιχ. Πετρίδη (54 εκ.) 158.473 ευρώ. Πληρ. ΑΙΓΑΙΟΚΤΗΜΑΤΙΚΗ τηλ. (22410)22943-28838 (9-1 καθημερινά και Δευτέρα-Πέμπτη απ/τα 6.30-8.30) ΑΟ50410

SUPER MARKET 100 τ.μ. σε κεντρικό σημείο του Νιοχωριού, κατάλληλο και για κάθε άλλη χρήση (εστιατόριο-bar) ή ζητείται συνέταιρος να αναλάβει την λειτουργία του λόγω φόρτου εργασίας. Πληρ. τηλ. 6942880565 ΑΟ50490

ΡΟΔΟΣ (ΑΦΑΝΤΟΥ) ΚΤΙΡΙΟ ΑΠΟΤΕΛΟΥΜΕΝΟ ΑΠΟ ΙΣΟΓΕΙΟ 500 τ.μ., ΥΠΟΓΕΙΟ 500 τ.μ., ΠΑΤΑΡΙ 210 τ.μ., ΕΠΙΠΛΕΟΝ Α' ΟΡΟΦΟΣ 280 τ.μ., ΟΠΟΥ ΔΙΔΕΤΑΙ ΠΡΟΑΙΡΕΤΙΚΑ, ΣΤΟ 17ο χλμ. ΕΠΙ ΤΟΥ ΕΘΝΙΚΟΥ ΔΡΟΜΟΥ ΡΟΔΟΥ - ΛΙΝΔΟΥ, ΣΕ ΟΙΚΟΠΕΔΟ 3.500 τ.μ., ΚΑΤΑΛΛΗΛΟ ΓΙΑ ΚΕΝΤΡΟ ΔΙΑΣΚΕΔΑΣΗΣ - ΕΚΘΕΣΕΙΣ ΑΥΤΟΚΙΝΗΤΩΝ - ΕΠΙΠΛΩΝ, SUPER MARKET - ΕΜΠΟΡΙΚΕΣ ΕΠΙΧΕΙΡΗΣΕΙΣ κ.λπ. ΠΛΗΡ. ΕΣΩΤΕΡΙΚΟ 41 JEM INTERNATION 210 8982900 ΠΟ50252

ΠΩΛΟΥΝΤΑΙ στα Καλαβάρδα: α) Παλιά παραδοσιακή κατοικία εντός οικισμού. Τιμή 8.800 ευρώ, β) Οικόπεδα εντός οικισμού, γ) Παραλιακό κτήμα 7 στρεμμάτων. Πληρ. κ. Ηλία Σταματέλλο, τηλ. (22410)85290 ΑΟ50364

ΠΩΛΕΙΤΑΙ ΕΠΙΧΕΙΡΗΣΗ ΕΣΤΙΑΤΟΡΙΟ "LITEHOUSE" ΣΤΟ ΦΑΛΗΡΑΚΙ. ΠΛΗΡ.ΤΗΛ. 6944205979, (22410)73491 ΠΟ50312

ΔΙΑΝΟΜΕΙΣ

ζητούνται για αποκλειστική ή μη απασχόληση
Πληροφορίες τηλ. (22410)70200,
από τις 12.00 έως τις 17.00

WANTED

From specialty tourist shops in the Old Town & Ialysos
Respossible girl for the sales with following qualifications
1. Must speak good English, other languages will be appreciated (German, Italian)
2. Previous experience will be considered
Salary and bonus according to qualifications
For more information please contact tel. **(22410)38650/38990**
Send C.V. to the following fax: **(22410)38785**

Από την εταιρία "ΤΡΟΦΟΔΟΤΙΚΗ ΡΟΔΟΥ"

ΖΗΤΟΥΝΤΑΙ

1. CREDIT CONTROLLER - με γνώσεις Η/Υ - άδεια οδήγησης - τελειόφοιτο μέσης ή ανωτέρας σχολής - γνώστη της αγοράς - με καλές συστάσεις, 12μηνη απασχόληση - Μισθός ικανοποιητικός.
2. ΑΠΟΘΗΚΑΡΙΟΣ - με προϋπηρεσία στο αντικείμενο των τροφίμων, 12μηνη απασχόληση.
3. ΟΔΗΓΟΣ - με επαγγελματικό δίπλωμα - γνώστης της αγοράς. Εποχιακή απασχόληση.

Ωρες λειτουργίας 07.00-15.00
Πληρ. τηλ. (22410)68111, 64440, 60314

Από την ποτοποιΐα "ΑΤΤΑΒΥΡΟΣ"

ΖΗΤΕΙΤΑΙ

κοπέλα για την παραγωγή
(Ελληνίδα)
Πληρ. τηλ. (22410)68370 κο Μανώλη ώρες 09.00-14.00

Από την ποτοποιΐα "ΑΤΤΑΒΥΡΟΣ"

ΖΗΤΕΙΤΑΙ

Οδηγός- πωλητής
Ο ιδανικός υποψήφιος πρέπει να πληρεί τα κάτωθι:
1. Απαραίτητο επαγγελματικό δίπλωμα Γ' κατηγορίας.
2. Ελληνας πολίτης
3. Ηλικίας από 25 έως 35 ετών.

Οι ενδιαφερόμενοι καλούνται να επικοινωνήσουν στο **(22410)68370** με τον κ. Μανώλη, ώρες 09.00-14.00

ΑΠΟ ΤΟ ΞΕΝΟΔΟΧΕΙΟ EDEN ROC

ΖΗΤΟΥΝΤΑΙ

α) **Μαραγκός** με ανάλογη πείρα σε συντηρήσεις και κατασκευές για άμεση πρόσληψη. Επίσης με ανάλογη προϋπηρεσία
β) **Καμαριέρες**
γ) **Βοηθοί σερβιτόρων** (άνδρες-γυναίκες)
δ) **Λαντζιέρες** για χυτροκατσαρόλες
ε) **Λαντζιέρες** για σκεύη εσιατορίου
στ) **Εργάτης πλυντηρίου ιματισμού**

Αιτήσεις καθημερινά με πρόσφατη φωτογραφία στο ξενοδοχείο που βρίσκεται στην Λ. Καλλιθέας
Τηλέφωνο συνεννόησης 2241067067 (πρωινές ώρες)

Η Ρ.Ε.ΚΑ. Α.Ε.

ΖΗΤΕΙ

προσωπικό των παρακάτω ειδικοτήτων:
1. Γραμματέα
2. Υπεύθυνο Διακίνησης - Αποθηκάριο
3. Δύο (2) οδηγούς - διανομείς
4. Εργάτη τυποποιητηρίου

Πληροφορίες τηλ. (22410)62649, ώρες 10-12 π.μ.

Από την Βιομηχανική και Εμπορική Εταιρεία ΒΑΠ Π. ΚΟΥΓΙΟΣ ΑΒΕΕ

ΖΗΤΟΥΝΤΑΙ

1. Οδηγοί - πωλητές. Απαραίτητο επαγγελματικό δίπλωμα Γ' κατηγορίας
2. Πωλητές / Merchandisers

Ο ιδανικός υποψήφιος πρέπει να πληρεί τα κάτωθι:
α. Ελληνας πολίτης
β. Ηλικία μέχρι 35 ετών
γ. Προϋπηρεσία στις πωλήσεις θα ληφθεί υπ' όψιν.

Αποδοχές ικανοποιητικές, bonus, σύγχρονο περιβάλλον εργασίας και προοπτικές εξέλιξης στον χώρο των πωλήσεων.
Οι ενδιαφερόμενοι καλούνται να επικοινωνήσουν στο **(22410)61434**, με την κ. Παπανδρέου από τις 09.00 μέχρι 15.00

TUI Hellas

ΖΗΤΑ

Υπάλληλο (γυναίκα)
για την τουριστική σαιζόν 2003 με καλή γνώση ελληνικής, αγγλικής γλώσσας και γνώση PC.
Γνώση γερμανικής γλώσσας θα ληφθεί υπόψη.
Πληρ. τηλ. (22410)89501,
Δευτέρα-Παρασκευή από 10.00 έως 15.00 η ώρα,
Αυστραλίας 114

ΖΗΤΕΙΤΑΙ

από μεγάλη εμπορική επιχείρηση βοηθός λογιστή για μόνιμη πρωινή απασχόληση.
Γνώση πακέτου EUROFASMA, WORD, EXCEL, προϋπηρεσία και σπουδές θα συνεκτιμηθούν.
Πληρ. τηλ. (22410)32267, 31991 καθημερινά 10.00-15.00

Παρά της ΦΑΓΕ ΑΕ

ΖΗΤΕΙΤΑΙ

Οδηγός- πωλητής
Για την διανομή προϊόντων ΦΑΓΕ.
Απαραίτητα: Δίπλωμα οδήγησης Γ' κατηγορίας, ηλικίας έως 28 ετών.
Εργασία μόνιμος και πενθήμερος, όλο το έτος.
Υψηλές αμοιβές και ποσοστά.
Υπεύθυνος Δημ. Θεοδωρόπουλος
Διεύθυνση 7ο χλμ. Ρόδου-Λίνδου, Ασγούρου, τηλ. (22410)66665

Από τουριστικό κατάστημα στην Παλιά Πόλη & παραλία Ιαλυσού

ΖΗΤΟΥΝΤΑΙ

Κοπέλες για να εργαστούν ως πωλήτριες
Απαραίτητα προσόντα:
- Ηλικία από 23 έως 40 ετων
- Γνώση της Αγγλικής καθώς και επιπλέον γλωσσών θα εκτιμηθούν
- Τυχόν προϋπηρεσία θα ληφθεί υπ' όψιν.

Μισθός και ποσοστά αναλόγως προσόντων.
Πληροφορίες τηλ. (22410)38650/38990 από 10.00-15.00
Αποστείλατε βιογραφικό σημείωμα στο fax: **(22410)38785**

ΖΗΤΕΙΤΑΙ

πωλήτρια να εργαστεί
σε κατάστημα με παιδικά ενδύματα.
Πληρ. τηλ. (22410)76287

Από την εταιρεία

ΓΕΡΜΑΝΟΣ

ΖΗΤΟΥΝΤΑΙ

για μόνιμη απασχόληση για την στελέχωση του τμήματος πωλήσεων.
Οι υποψήφιοι θα πρέπει να πληρούν τις κάτωθι προϋποθέσεις:
- Γραμματικές γνώσεις Λυκείου
- Ηλικία έως 27 ετών
- Ανεση στην επικοινωνία και οργανωτικές ικανότητες
- Οι ενδιαφερόμενοι θα πρέπει να έχουν γνώση του αντικειμένου και διάθεση για εργασία.

Πληρ. τηλ. (22410)26898

BLUE BAY GROUP OF HOTELS
The all-inclusive Smart Choice

1. Από την ΤΟΥΡΙΣΤΙΚΗ ΠΑΠΑΒΑΣΙΛΕΙΟΥ Α.Ε.

ΖΗΤΕΙΤΑΙ

α. Προϊστάμενος λογιστηρίου
β. Λογιστής
Προσόντα και προϋπησία σε ανάλογη θέση απαραίτητα.
Οι ενδιαφερόμενοι μπορούν να απευθύνονται στο τηλέφωνο **(22410)92824** καθημερινά από 09.00-15.00 και στην διεύθυνση ξενοδοχείο Blue Bay - Ιαλυσός, Ρόδος.
Περιμένουμε το βιογραφικό σας σημείωμα στο φαξ **(22410)91134**

2. Το ξενοδοχείο Kiotari Bay - Miraluna

α. Προϊστάμενο Υποδοχής ο οποίος να εκτελεί και χρέη της Main Courante, με ανάλογη πείρα και γνώστη Αγγλικών - Γερμανικών υποχρεωτικά
β. Maitre d' Hotel με ανάλογη προϋπηρεσία και γνώστη Αγγλικών υποχρεωτικά.

Οι ενδιαφερόμενοι μπορούν να απευθύνονται στο τηλέφωνο **(22410)92352** καθημερινά από 09.00-15.00 και στην διεύθυνση ξενοδοχείο Blue Bay - Ιαλυσός, Ρόδος.
Περιμένουμε το βιογραφικό σας σημείωμα στο φαξ **(22410)91134** ή στο **(22440)47322**

HELLAS TOURIST SERVICES S.A.

ΖΗΤΑ

γερμανόφωνο προσωπικό
για το διάστημα 01.04-07.05.03
Πληρ. τηλ. (22410)38155,
Δευτέρα έως Παρασκευή από 10.00 έως 14.00,
Κέννεντυ 44 & Χειμάρας

ΖΗΤΕΙΤΑΙ

Δεσποινίς/Κυρία
Γραμματεύς - (Βοηθός Λογιστή) από εμπορική επιχείρηση
Απαραίτητα προσόντα:
- Γνώση Προγράμματος EUROFASMA
- Χρήση προγραμμάτων EXCEL/WORD/INTERNET/ PHOTOSHOP
- Γνώση Αγγλικής

Προσφέρουμε:
Δωδεκάμηνη απασχόληση.
Ημέρες εργασίας Δευτέρα-Παρασκευή
Μισθός ικανοποιητικός
Προϋπηρεσία θα συνεκτιμηθεί
Αποστείλατε βιογραφικό σημείωμα και συστάσεις στο fax: 2241038785
Τηλ. (22410)38990

ΠΑΡΑΝΤΑΪΣ ΠΕΥΚΟΙ ΛΙΝΔΟΣ Α.Ε.
ΠΕΥΚΟΙ - ΛΙΝΔΟΣ

ΖΗΤΟΥΝΤΑΙ

Από το ξενοδοχείο "PEFKI ISLANDS RESORT" στους Πεύκους ζητούνται για την σαιζόν 2003 (01/05/2003-31/10/2003) οι ακόλουθες ειδικότητες:

- **Β' σερβιτόροι**
- **Β' μάγειρας**
- **Καμαριέρες**
- **Συντηρητής**
- **Κηπουρός**
- **Αποθηκάριος** (Λογιστικές γνώσεις απαραίτητες)

Οι ενδιαφερόμενοι θα πρέπει να έχουν καλή γνώση της Αγγλικής γλώσσας και προϋπηρεσία το λιγότερο 2 χρόνια.
Για την συμπλήρωση των αιτήσεων θα πρέπει ο/η ενδιαφερόμενος/ή να απευθυνθεί στο ξενοδοχείο από 09.00 έως 14.00 καθημερινά ή στο τηλέφωνο **2244048163,** fax **2244048184**

πωλησεις

συνέχεια από την προηγούμενη

ΠΩΛΕΙΤΑΙ νεόδμητη, διώροφη πολυτελής μονοκατοικία με δύο ανεξάρτητους ορόφους συνολικής επιφάνειας 482 τ.μ. συν 230 τ.μ. σκεπασμένες βεράντες σε πανοραμικό λόφο νοτίως του Φιλέρημου σε οικόπεδο 4.200 τ.μ. με ελαιοδέντρα πλήρως περιφραγμένο και με αυτόματη θυροτηλεόραση. Διαθέτει πλήρη θέρμανση και κλιματισμό με κεντρική μονάδα και αεραγωγούς, με πλήρη αυτοματισμό, καθώς και εξαιρετικές θερμικές μονώσεις. Επίσης παρέχει πολλαπλές τηλεφωνικές και δορυφορικές εγκαταστάσεις. Τιμή διαπραγματεύσιμη μετά από επί τόπου επίσκεψη. Πληρ. τηλ. (22410)48101, ή τηλ. fax, μηνύματα (22410)48102ΑΟ49475

ΚΑΤΑΣΤΗΜΑΤΑ ΕΤΟΙΜΟΠΑΡΑΔΟΤΑ ΣΤΟ ΜΕΓΑΛΥΤΕΡΟ ΣΥΓΚΡΟΤΗΜΑ ΚΑΤΑΣΤΗΜΑΤΩΝ ΣΤΗΝ ΠΑΡΑΛΙΑΚΗ ΛΕΩΦΟΡΟ ΙΑΛΥΣΟΥ ΑΠ' ΕΥΘΕΙΑΣ ΑΠΟ ΤΟΝ ΚΑΤΑΣΚΕΥΑΣΤΗ ΠΟΛ. ΜΗΧΑΝΙΚΟ ΣΤΕΛΙΟ ΜΑΚΕΣΤΑ. ΕΞΑΣΦΑΛΙΣΗ ΔΑΝΕΙΟΥ, ΕΥΚΟΛΙΕΣ ΠΛΗΡΩΜΗΣ. ΑΠΟ 10.350.000 ΔΡΧ. ΠΛΗΡ. ΤΗΛ. 2241021347 ΧΠΟ205

πωλησεις αυτοκινητων & μοτοσικλετων

ΖΗΤΟΥΝΤΑΙ ΓΙΑ ΑΓΟΡΑ: Α) ΑΥΤΟΚΙΝΗΤΟ 2-3 ΕΤΩΝ, 1000 ΕΩΣ 1400CC, ΣΠΟΡΤΟ. ΠΛΗΡΩΜΗ ΤΟΙΣ ΜΕΤΡΗΤΟΙΣ ΚΑΙ Β) ΣΚΡΙΝΙΟ, ΧΡΩΜΑΤΟΣ ΑΣΠΡΟ/ΜΑΥΡΟ Ή ΓΚΡΙ, ΠΟΥ ΝΑ ΧΩΡΙΖΕΤΑΙ ΚΑΘΕΤΑ ΚΑΙ ΟΡΙΖΟΝΤΙΑ. ΠΛΗΡ. ΤΗΛ. 22410 62552 ΠΑ50610

OPEL CADETT 1400cc injection, μοντ. '90, χρώματος λευκού, σε καλή κατάσταση. Πληρ. τηλ. 22410 81540, 81541, κα Ευαγγελία.

ΠΩΛΕΙΤΑΙ για ανταλλακτικά τρακαρισμένο αυτοκίνητο μάρκας SEAT TOLEDO 1600 μοντέλο 1995. Πληρ. τηλ. 6977717048 ΑΑ50557

ΠΩΛΟΥΝΤΑΙ τα κάτωθι αυτοκίνητα σε καλή κατάσταση FIAT PANDA 900 cc, καταλυτικό, τιμή 1500 ευρώ μετρητοίς, Skoda Felicia 1300 cc καταλυτικό τιμή 2200 ευρώ μετρητοίς. Πληρ. τηλ. 6937308544, (22410)93167 ΑΑ50517

MG ROVER CABRIO ΧΡΩΜΑΤΟΣ ΚΟΚΚΙΝΟ 1800 CC, FULL EXTRA ΜΟΝΤΕΛΟ '99 ΣΕ ΑΡΙΣΤΗ ΚΑΤΑΣΤΑΣΗ 65.000 ΧΛΜ. ΠΛΗΡ. ΤΗΛ. 6944332889 ΠΑ50554

ΠΩΛΟΥΝΤΑΙ ΜΕΤΑΧΕΙΡΙΣΜΕΝΑ ΦΟΡΤΗΓΑ ΑΥΤΟΚΙΝΗΤΑ ΕΙΣΑΓΩΓΗΣ ΟΛΩΝ ΤΩΝ ΤΥΠΩΝ, ΓΙΑ ΑΓΡΟΤΙΚΗ ΚΑΙ ΕΠΑΓΓΕΛΜΑΤΙΚΗ ΧΡΗΣΗ, ΚΑΘΩΣ ΚΑΙ Ι.Χ. ΕΠΙΒΑΤΙΚΑ. ΕΤΟΙΜΟΠΑΡΑΔΟΤΑ Ή ΚΑΤΟΠΙΝ ΠΑΡΑΓΓΕΛΙΑΣ. ΠΑΡΕΧΟΥΜΕ ΓΡΑΠΤΗ ΕΓΓΥΗΣΗ ΕΝΟΣ ΧΡΟΝΟΥ. ΕΙΣΑΓΩΓΕΙΣ ΜΕΤΑΧΕΙΡΙΣΜΕΝΩΝ ΑΥΤΟΚΙΝΗΤΩΝ " Δ. ΜΠΟΥΝΤΟΥΡΗΣ-Ε. ΠΑΠΑΠΟΣΤΟΛΟΥ Ο.Ε.". ΕΚΘΕΣΗ: ΕΘΝΙΚΗ ΟΔΟΣ ΛΑΡΙΣΑΣ-ΙΩΑΝΝΙΝΩΝ ΤΡΙΚΑΛΑ ΘΕΣΣΑΛΙΑΣ. ΤΗΛ. 2431-74709 ΦΑΞ 0431-27008 ΚΙΝ. 6974456200-6977395269. ΧΠΑ112

FIAT PUNTO 16V, 80 ίππους, μοντ. 2001, φουλ εξοπλισμός, συν μουσική. Δεκτός κάθε έλεγχος. Τιμή 7.340 €. Ευκολίες δεκτές. Πληρ. τηλ. 6944782391, (22410)81967.ΑΑ50545

BMW 316 I ΚΟΥΠΕ (2ΘΥΡΗ) ΣΕ ΑΡΙΣΤΗ ΚΑΤΑΣΤΑΣΗ, ΜΟΝΤ. 95, FULL EXTRA. ΠΛΗΡ. ΤΗΛ. (22410)37888, 64141 ΠΑ50449

RENAULT 19 CABRIO, με δερμάτινο σαλόνι, ζαντολάστιχα και άλλα extra, σε καλή κατάσταση. Πληρ. τηλ. 6946512750. ΑΑ50353

ΜΗΧΑΝΗ YAMAHA VIRAGO XV 250 S σε αρίστη κατάσταση. Πληρ. τηλ. 6944501053. ΑΑ50431

MERCEDES 200 ΜΟΝΤ. '79 ΣΕ ΚΑΛΗ ΚΑΤΑΣΤΑΣΗ. ΤΙΜΗ 1700 ΕΥΡΩ. ΠΛΗΡ. ΤΗΛ. 2241085231 ΩΡΕΣ 09.30-14.30

FIAT PUNTO CABRIO ΜΟΝΤΕΛΟ 94 1,3 ΛΕΥΚΟ 75000 ΧΙΛΙΟΜΕΤΡΑ, EXTRAS. ΤΙΜΗ 2.400.000. ΠΛΗΡ. ΤΗΛ. 2241087006, 10.00-13.00 Ή 18.00-22.00 ΧΠΑ841

JEEP WRANGLER 2500 cc και HARLEY DAVINDSON. Πληρ. τηλ. 6944263164, (22410)93367, 96377 ΑΑ50239

ΜΗΧΑΝΗ SUZUKI D.R., R.S., 650 C.C., ΧΡΩΜΑΤΟΣ ΚΟΚΚΙΝΟΥ, ΣΕ ΑΡΙΣΤΗ ΚΑΤΑΣΤΑΣΗ. ΤΙΜΗ 2.500 €. ΠΛΗΡ. ΤΗΛ. (22410)90111. ΠΑ50259

ΕΝΟΙΚΙΑΖΟΝΤΑΙ ΑΥΤΟΚΙΝΗΤΑ καθημερινά ή με το μήνα, σε πολύ καλές τιμές. Πληρ. τηλ. (22410) 86230, 6937 /274897 ΑΑ48323

εργασιες

ΚΟΠΕΛΕΣ εμφανίσιμες για την καφετέρια "Αμαζόνες" στη Ρόδο. Πληρ. τηλ. 6947552739 ώρες 14.00-17.00 ΑΖ50639

ΔΕΣΠΟΙΝΙΣ ή κυρία για να εργαστεί σε εμπορικό κατάστημα. Πληρ. τηλ. (22410)76005 ΑΖ50626

ΖΗΤΟΥΝΤΑΙ από εστιατόριο στην Παλιά Πόλη: α) Μάγειρας-Πιτσαγιόλος, β) Βοηθός μάγειρας με προυπηρεσία σε ιταλική κουζίνα. Πληρ. τηλ. (222410)25186, 74402 κος Γιώργος ΑΖ50623

Επώνυμο ζαχαροπλαστείο **ΖΗΤΑΕΙ** πωλητρια. Ωράριο 16.00-23.00 ηλικίας 25-35. Πληρ. τηλ. (22410)74422 ΑΖ50622

ΥΠΑΛΛΗΛΟΣ από την Βιοτεχνία Άρτου "ΑΣΤΕΛ ΑΕ", για έκδοση μηχανογραφικών τιμολογίων. Ωράριο απασχόλησης από 17.00, πλήρης απασχόληση. Πληρ. τηλ. 22410 62503, 64650 ΑΖ50613

ΟΔΗΓΟΙ ΠΩΛΗΤΕΣ για κατεψυγμένα προιόντα με δίπλωμα γ' κατηγορίας, **ΒΟΗΘΟΣ ΚΟΥΖΙΝΑΣ** και **ΒΟΗΘΟΣ ΣΕΡΒΙΤΟΡΟΥ** για εστιατόριο στην τουριστική περιοχή Φαληράκι. Πληρ. τηλ. 22410 69441, 6944732168 ΑΖ50614

ΕΠΟΧΙΑΚΗ ΥΠΑΛΛΗΛΟΣ από το κατάστημα The Body Shop στην Παλιά Πόλη, για πλήρες ωράριο εργασίας, απόφοιτη λυκείου με άριστη γνώση της Αγγλικής γλώσσας. Τυχόν προυπηρεσία στον τομέα των καλλυντικών, θα ληφθεί υπόψιν. Πληρ. τηλ. 22410 39314, 6944862320 ΑΖ50615

ΝΕΑΡΟΣ και ΝΕΑΡΗ για 12μηνη πλήρη ή ημιαπασχόληση σε κεντρικό Internet Cafe, για service και μπαρ. Πληρ. τηλ. 22410 24564 ΑΖ50603

ΖΗΤΟΥΝΤΑΙ ΝΤΗΛΕΡ ΑΠΟ ΓΝΩΣΤΗ ΕΤΑΙΡΙΑ ΓΙΑ ΤΗΝ ΑΝΟΙΞΙΑΤΙΚΗ - ΚΑΛΟΚΑΙΡΙΝΗ ΚΟΛΕΞΙΟΝ ΤΗΣ ΣΕ ΡΟΥΧΑ, ΕΣΩΡΟΥΧΑ, ΙΤΑΛΙΚΑ ΥΠΟΔΗΜΑΤΑ, ΠΑΙΔΙΚΑ, ΑΝΔΡΙΚΑ, ΚΟΣΜΗΜΑΤΑ, ΕΙΔΗ ΟΙΚΙΑΚΟΥ ΕΞΟΠΛΙΣΜΟΥ, ΛΕΥΚΑ ΕΙΔΗ, ΧΑΛΙΑ. ΠΡΟΜΗΘΕΙΑ 40%+BONUS. ΑΜΕΣΗ ΠΑΡΑΔΟΣΗ, ΠΑΝΕΛΛΑΔΙΚΗ ΑΠΟΣΤΟΛΗ ΚΑΤΑΛΟΓΩΝ ΔΩΡΕΑΝ. ΤΗΛΕΦΩΝΟ ΧΩΡΙΣ ΧΡΕΩΣΗ: 800-11-43500 ΠΖ50604

ΚΥΡΙΑ σοβαρή για να φροντίζει ηλικιωμένη κυρία, μισθός, φαγητό, στέγη. Πληρ. τηλ. (22410)29208 από 14.00-21.00 ΑΖ50579

ΖΗΤΟΥΝΤΑΙ

πωλήτριες για καταστήματα εντός πόλεως
Πληρ. τηλ. (22410)74443

Greece MEDIHELP

PPS management s.a.

Ζητούνται
Γιατροί και προσωπικό γραφείου
για εργασία σε νησιά το καλοκαίρι. Μισθός Ικανοποιητικός.
Γνώση της Αγγλικής Απαραίτητη
Για Πληροφορίες 22410 43302 από 09-00 έως 13-00
Κιν. 6944377387
6973341350
Fax 22410 43303
medihelp@medihelp.gr

Από το ΞΕΝΟΔΟΧΕΙΟ ΔΙΟΝΥΣΟΣ, ΙΞΙΑ - ΡΟΔΟΣ

ΖΗΤΟΥΝΤΑΙ

- Ελεγκτής με πείρα και γνώσεις Η/Υ
- Νυκτερινός υπάλληλος Υποδοχής

Αιτήσεις δεχόμαστε καθημερινά στο ξενοδοχείο από 10.00-13.00
Αποστολή βιογραφικών στην **Τ.Θ. 241**
Για περισσότερες πληροφορίες στο τηλ. **(22410)23021**

Marathon

ΖΗΤΕΙΤΑΙ ΠΡΟΣΩΠΙΚΟ

Από το Ξενοδοχείο ΜΑΡΑΘΩΝ στα Κολύμπια, για την επερχόμενη τουριστική περίοδο ζητούνται νέοι και νέες με ενδιαφέρον για εξέλιξη στον Ξενοδοχειακό χώρο για τις παρακάτω ειδικότητες:

- Υπάλληλος Υποδοχής με προϋπηρεσία και γνώση Γερμανικών ή Αγγλικών. Γνώση επιπλέον γλώσσας (Πολωνικά ή Τσέχικα) θα ληφθεί σοβαρά υπ' όψη.
- Sue Chef ή έμπειρος Α' Μάγειρας με έμφαση στην Ελληνική Κουζίνα.
- Καμαριέρα 25-40 ετών με τουλάχιστον 3ετή προϋπηρεσία
- Λαντζιέρης ή Λαντζιέρα.

Αιτήσεις γίνονται δεκτές καθημερινά
(Δευτέρα – Σάββατο) στο Ξενοδοχείο
ή στο FAX **22410-56380**
ή στο E-mail: miketoan@rodhotel.gr
Για τυχόν επιπλέον πληροφορίες επικοινωνείτε με το
2241056307 ή στο κινητό 6944604064.

ΖΗΤΕΙΤΑΙ ΠΩΛΗΤΗΣ/ΤΡΙΑ

ΑΠΟ ΕΙΣΑΓΩΓΙΚΗ ΕΜΠΟΡΙΚΗ ΕΤΑΙΡΙΑ ΤΡΟΦΙΜΩΝ ΧΟΝΔΡΙΚΗΣ ΠΩΛΗΣΗΣ

Απαραίτητα προσόντα:
- Εμπειρία στις πωλήσεις
- Άνεση στην επικοινωνία και στις δημόσιες σχέσεις
- Απόφοιτος Λυκείου
- Απολυτήριο στρατού (για τους άντρες)
- Δίπλωμα οδήγησης

Τυχόν προυπηρεσία θα ληφθεί σοβαρά υπόψη
Προσφέρονται:
- Μισθός και ποσοστά
- Εποχιακή απασχόληση
- Προοπτικές εξέλιξης
- Ελεύθερο ωράριο

Πληρ. 12.00-17.00 στο τηλ. (22410)87111
Για βιογραφικό σημείωμα στο fax (22410)87111

Το ιδιωτικό Σχολείο
« ΡΟΔΙΩΝ ΠΑΙΔΕΙΑ»
για την στελέχωση των διοικητικών του υπηρεσιών

ΖΗΤΑ ΓΡΑΜΜΑΤΕΙΣ

Με απαραίτητα προσόντα:
- Απολυτήριο Λυκείου.
- Καλή γνώση Αγγλικής Γλώσσας.
- Άριστη γνώση του WORD και καλή γνώση των υπολοίπων προγραμμάτων OFFICE και COREL.
- Ικανότητα στην επικοινωνία, στην οργάνωση και στην σωστή διαχείριση του χρόνου.
- Θέληση να εργαστεί σ' ένα περιβάλλον πολιτισμού και παιδαγωγικής ατμόσφαιρας.

Θα συνεκτιμηθούν συστατικές επιστολές και γνώση δεύτερης ξένης γλώσσας.

Τα βιογραφικά και τα σχετικά έγγραφα μπορούν να αποστέλλονται στην διεύθυνση:

ΕΚΠΑΙΔΕΥΤΗΡΙΑ ΔΩΔΕΚΑΝΗΣΟΥ
«ΡΟΔΙΩΝ ΠΑΙΔΕΙΑ»
Κων/νου Τσαλδάρη 2
(Φροντιστήριο ΘΕΤΙΚΟ)
85100 ΡΟΔΟΣ
ή να παραδίδονται στην παραπάνω διεύθυνση από 15:00 έως 21:00.
Στον Φάκελο να αναγράφεται η ένδειξη: «Αίτηση για την στελέχωση των διοικητικών υπηρεσιών».
Πληροφορίες τηλ 2241043210 από 09:00 – 15:00

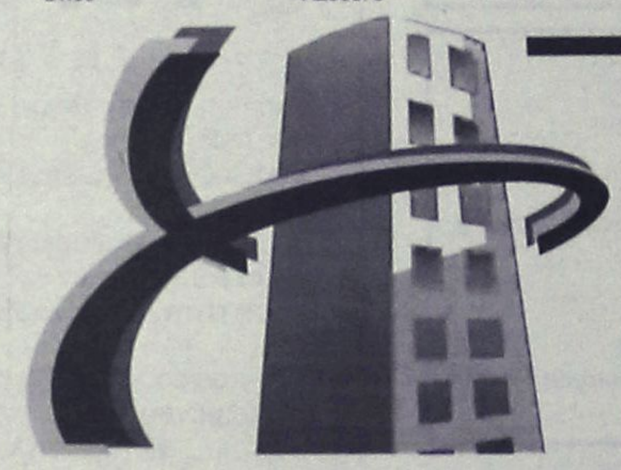

ΑΠΟΚΛΕΙΣΤΙΚΗ ΔΙΑΘΕΣΗ

ευσταθίου ΕΥΡΩΚΤΗΜΑΤΙΚΗ

ΚΤΗΜΑΤΟΜΕΣΙΤΙΚΟ ΓΡΑΦΕΙΟ

Αποκτήστε οικόπεδα στην Ιαλυσό ενταγμένα στο σχεδιο πόλεως έτοιμα για οικοδόμηση

1.	Οικόπ. επιφ.	325 τ.μ.	αξίας	82.171 €
2.	»	329 τ.μ.	»	85.106 €
3.	»	326 τ.μ.	»	79.236 €
4.	»	320 τ.μ.	»	SOLD
5.	»	318 τ.μ.	»	SOLD
6.	»	314 τ.μ.	»	76.303 €

- Με 100% δυνατότητα οικοδόμησης (ΣΔ=1)
- Δίπλα από χώρους πράσινου

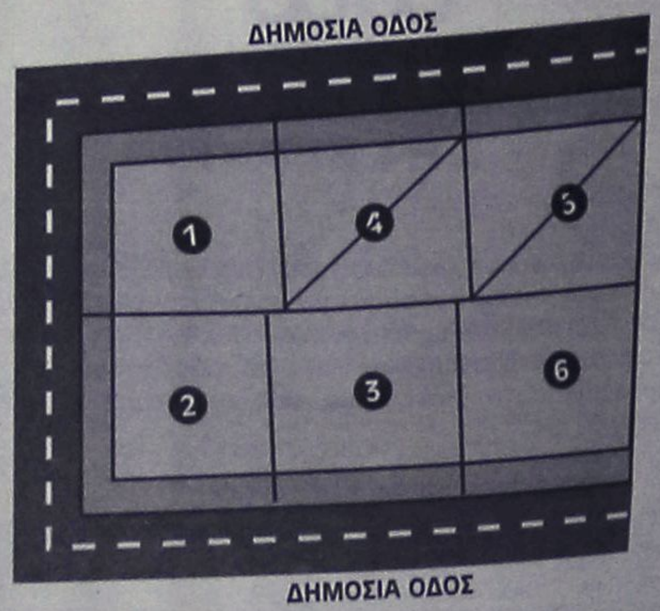

ΕΘΝ. ΑΝΤΙΣΤΑΣΗΣ 83 - ΤΗΛ. 22410 73819, 74917 - FAX: 22410 38641
ΚΙΝ. 6944 374546, 6945 292030 - info@euroktimatiki.gr

η ακίνητη αξία σας!

εργασιες

συνέχεια από την προηγούμενη

ΟΔΗΓΟΣ ΓΙΑ ΕΜΠΟΡΙΑ ΤΡΟΦΙΜΩΝ ΗΛΙΚΙΑΣ ΑΠΟ 20-30 ΕΤΩΝ ΕΚΠΛΗΡΩΜΕΝΕΣ ΣΤΡΑΤΙΩΤΙΚΕΣ ΥΠΟΧΡΕΩΣΕΙΣ. ΜΙΣΘΟΣ ΙΚΑΝΟΠΟΙΗΤΙΚΟΣ, ΑΝΑΛΟΓΩΣ ΠΡΟΣΟΝΤΩΝ, ΠΛΗΡΗΣ ΑΣΦΑΛΙΣΗ. ΠΛΗΡ. ΤΗΛ. (22410)21686 ΩΡΕΣ 10-12 Π.Μ. ΠΖ50584

ΝΕΑ απόφοιτος Λυκείου ζητείται για άμεση απασχόληση από αποθήκη τουριστικών ειδών. Πληρ. Γεωργίου Παπανδρέου 21,. τηλ. (22410)68490-68494 ΑΖ50577

ΥΠΑΛΛΗΛΟΣ ΓΡΑΦΕΙΟΥ

γραφείο γενικού τουρισμού στη Ρόδο ΖΗΤΑ δεσποινίδα ή κυρία να γνωρίζει καλά Αγγλικά και Ιταλικά.

Πληρ. τηλ. (22410)73221-73222 ώρες10.00-17.00

ΖΗΤΕΙΤΑΙ

συνέταιρος

για εστιατόριο εντός πόλεως Ρόδου

Πληρ. τηλ. (22410)31680

Lindian Village Resort ****

Η ξενοδοχειακή μονάδα στην παραλία Λάρδου, είναι σε πρόγραμμα ανακαίνισης,επέκτασης και αναβάθμισής της, σε πρότυπη μονάδα πολυτελείας με διάφορα θεματικά εστιατόρια.

Ζητούμε συνεργάτες ξενόγλωσσους με προτίμηση την ιταλική, με όρεξη, για να συμβάλουν στην με γρήγορους ρυθμούς αναβάθμιση, σε όλες τις θέσεις, στα τμήματα F&B και Room Division.

- **Αρχιμάγειρο** πτυχιούχο, με προϋπηρεσία σε σοβαρές ξενοδοχειακές μονάδες, φιλόδοξο για διάκριση, ικανότητες στον προγραμματισμό, στη δέσμευση και επίτευξη στόχων.
- **Μαγείρους** συνεργάσιμους με πείρα και συστάσεις.
- **Αρτοζαχαροπλάστη** με μεράκι και θέληση για διάκριση.
- **Αποθηκάριο** με προϋπηρεσία και γνώσεις Η/Υ ικανού να εργαστεί σε ένα περιβάλλον συνεργασίας με υπευθυνότητα και στόχους.
- **Υπαλλήλους υποδοχής με ευγένεια**, πτυχιούχους σχετικών σχολών και γλωσσομαθείς.
- **Προϊστάμενο(η) υποδοχής**, πτυχιούχο, με πείρα, θέληση για διάκριση και επίτευξη στόχων.
- **Maitre με έμφυτη ευγένεια**, πτυχιούχο, με προϋπηρεσία σε ξενοδοχεία πολυτελείας, φιλόδοξο.
- **Σερβιτόρους** με συστάσεις για το εστιατόριο και το μπαρ.
- **Πωλήτρια** για το μίνι μάρκετ.

*Περιμένουμε το βιογραφικό σας σημείωμα στο Τέλεφαξ 22440 47365 ή με email: **kaloal@in.gr** ή αυτοπροσώπως στο ξενοδοχείο, καθημερινές από 08.00-14.30.*

Lindos Princess
BEACH ★★★★ HOTEL

Προοπτική εξέλιξης και πραγματοποίησης καριέρας στον Ξενοδοχειακό χώρο

*****

Το νεόδμητο συγκρότημα "LINDOS PRINCESS BEACH HOTEL" στην περιοχή "Πεύκοι", στο πλαίσιο της αναδιοργάνωσής του, επιθυμεί την συνεργασία με τα παρακάτω στελέχη:

GUEST RELATIONS MANAGER
με γνώσεις Γερμανικών, Ιταλικών και Η/Υ
SOUS MAITRE
με γνώσεις Γερμανικών, Ιταλικών
HOSTESS
με γνώσεις Γερμανικών, Ιταλικών
BAR SUPERVISOR
με γνώσεις Γερμανικών, Ιταλικών
Α' ΜΑΓΕΙΡΑ ΚΡΥΑΣ ΚΟΥΖΙΝΑΣ
με προϋπηρεσία τουλάχιστον 2 ετών σε αντίστοιχη θέση

Για συμπληρωματικές πληροφορίες και υποβολή βιογραφικών Σημειωμάτων ή Αιτήσεων Εργασίας επικοινωνήστε καθημερινά με:
Τηλ.: **(22440)29230, fax: (22440)29231**
e-mail: lindosprincess@aias.gr

****

Ι. ΧΑΤΖΗΛΑΖΑΡΟΥ ΑΕ
Ξενοδοχειακές Τουριστικές Επιχειρήσεις Νότιας Ρόδου
Πεύκοι - 85107 Λάρδος / Δήμος Λινδίων

QUICK CARWASH

Το νέο πρότυπο πλυντήριο αυτοκινήτων "QUICK CAR WASH"

ΖΗΤΑ

προσωπικό για τα κάτωθι τμήματα

- Υπαλλήλους για τον καθαρισμό αυτοκινήτων
- Υπάλληλο υπεύθυνο για την συντήρηση μηχανημάτων με ανάλογη προϋπηρεσία
- Υπάληλλο για ειδικές εργασίες (Polish, καθαρισμό ταπετσαρίας, καθαρισμός μοκέτας του αυτοκινήτου) με ανάλογη προϋπηρεσία σε αυτόν τον τομέα.
- Υπαλλήλους για την εξυπηρέτηση πελατών και το τμήμα ειδικών εργασιών. Απαραίτητη προϋπόθεση να είναι απόφοιτοι Λυκείου και η καλή γνώση της Αγγλικής γλώσσας.
- Υπαλλήλους ταμείου με καλή γνώση Η/Υ και της Αγγλικής γλώσσας.

Το "QUICK CAR WASH" προσφέρει άριστο εργασιακό περιβάλλον, προοπτικές εξέλιξης και συνεχές ωράριο.

Δεκτές αιτήσεις με φωτογραφία,
ώρες λειτουργίας του πλυντηρίου 08.00-17.00

ΖΗΤΕΙΤΑΙ ΓΥΝΑΙΚΑ ΤΙΜΙΑ ΚΑΙ ΣΟΒΑΡΗ ΓΙΑ ΟΙΚΙΑΚΗ ΒΟΗΘΟΣ ΣΕ ΣΠΙΤΙ ΣΤΟ ΦΑΛΗΡΑΚΙ. ΤΡΕΙΣ ΦΟΡΕΣ ΤΗΝ ΕΒΔΟΜΑΔΑ 09.00-12.00 (3 ΩΡΕΣ) ΠΛΗΡ. ΤΗΛ. 6944796011 ΠΖ50563

ΥΠΑΛΛΗΛΟΣ ΓΙΑ ΜΕΓΑΛΟ ΤΟΥΡΙΣΤΙΚΟ ΚΑΤΑΣΤΗΜΑ ΣΤΟ ΦΑΛΗΡΑΚΙ, ΑΓΓΛΙΚΑ, ΛΙΓΑ ΓΕΡΜΑΝΙΚΑ, ΣΥΝΕΧΕΣ ΩΡΑΡΙΟ. ΜΙΣΘΟΣ ΛΙΑΝ ΙΚΑΝΟΠΟΙΗΤΙΚΟΣ ΑΝΑΛΟΓΩΣ ΠΡΟΣΟΝΤΩΝ. ΠΛΗΡ.ΤΗΛ. 6944796011 ΠΖ50564

ΖΗΤΕΙΤΑΙ ΝΕΟΣ ΓΙΑ ΒΟΗΘΗΤΙΚΕΣ ΔΟΥΛΕΙΕΣ ΣΕ ΜΕΓΑΛΟ ΚΑΤΑΣΤΗΜΑ ΣΤΟ ΦΑΛΗΡΑΚΙ. ΛΙΓΑ ΑΓΓΛΙΚΑ. ΠΛΗΡ. ΤΗΛ. 6944796011 ΠΖ50565

ΚΥΡΙΟΙ - ΚΥΡΙΕΣ ΜΕ ΕΥΧΕΡΕΙΑ ΛΟΓΟΥ ΑΡΙΣΤΑ ΕΛΛΗΝΙΚΑ ΚΑΙ ΑΝΕΣΗ ΣΤΗΝ ΤΗΛΕΦΩΝΙΚΗ ΕΠΙΚΟΙΝΩΝΙΑ. ΓΝΩΣΤΕΣ ΝΕΩΤΕΡΗΣ ΙΣΤΟΡΙΑΣ ΤΗΣ ΕΛΛΑΔΑΣ ΓΙΑ ΤΗΛΕΠΩΛΗΣΕΙΣ ΜΟΝΑΔΙΚΟ ΙΣΤΟΡΙΚΟ ΑΡΧΕΙΟ ΣΕ ΕΠΙΛΕΓΜΕΝΟ ΠΕΛΑΤΟΛΟΓΙΟ ΜΑΣ. ΕΡΓΑΣΙΑ ΑΠΟ ΤΟΝ ΧΩΡΟ ΣΑΣ. ΠΛΗΡ. ΤΗΛ. 2109645940 ΠΖ50560

ΠΩΛΗΤΕΣ ΚΑΤΟΧΟΙ Ι.Χ. ΚΑΙ ΜΕ 120 ΕΥΡΩ ΚΕΦΑΛΑΙΟ ΓΙΑ ΜΟΝΑΔΙΚΟ ΙΣΤΟΡΙΚΟ ΑΡΧΕΙΟ ΜΕ ΑΠΟΚΛΕΙΣΤΙΚΗ Ή ΕΛΕΥΘΕΡΗ ΣΥΝΕΡΓΑΣΙΑ. ΚΑΙ ΔΙΚΟ ΜΑΣ ΕΠΙΛΕΓΜΕΝΟ ΠΕΛΑΤΟΛΟΓΙΟ. ΠΛΗΡ. ΤΗΛ. 2109645940 ΠΖ50559

ΚΟΠΕΛΑ ως βοηθός λογιστή σε εμπορική επιχείρηση. Προϋπηρεσία απαραίτητη, αποστολή βιογραφικό τηλ. και fax (22410) 73335

ΚΟΠΕΛΑ για να εργασθεί σε τουριστικό κατάστημα. Ωρες εργασίας 10 π.μ. έως 6 μ.μ. Πληρ. τηλ. (22410)30875, 6944298179 ΑΖ50574

ΚΟΠΕΛΑ εμφανίσιμη για να εργαστεί σε κατάστημα με κρύσταλλα. Απαραίτητη γνώση Αγγλικής. Πληρ. τηλ. (22410)24238, 22875 ΑΖ50572

SUN BEACH RESORT COMPLEX
IALYSOS P.O. Box 272, 85101 RHODES GREECE

ΖΗΤΕΙΤΑΙ

- **Υπάλληλος γραφείου ενοικιάσεως αυτοκινήτων** (Rent a Car). Ο ιδανικός εργαζόμενος θα πρέπει να είναι κάτοχος διπλώματος οδήγησης και να γνωρίζει Αγγλικά. Η γνώση περισσότερων γλωσσών και χρήση ηλεκτρονικού υπολογιστή θα εκτιμηθεί επιπλέον.
- **Σερβιτόρος Β'**

Πληρ. τηλ. (22410)93821

Από αλυσίδα καταστημάτων γρήγορης εστίασης

ΖΗΤΟΥΝΤΑΙ

- Βοηθός ψήστη
- Κόφτης (με αξιόλογη εμπειρία)
- Τηλεφωνήτρια για το τμήμα delivery
- Οδηγοί delivery.

Πληροφορίες τηλ. (22410)33969 (8.30-16.00)

ΞΕΝΟΔΟΧΕΙΟ ΚΟΛΥΜΠΙΑ ΜΠΗΤΣ

ΖΗΤΟΥΝΤΑΙ

Maitre d' Hotel
Συντηρητής
Σερβιτόροι
Βοηθοί σερβιτόροι
Σερβιτόρες και βοηθοί μπαρ
Σερβιτόρες και βοηθοί καφετέριας
Καμαριέρες
Κηπουρός
Αιτήσεις 10.00-12.00, τηλ. **(22410)56247**

Anna Riska
GROUP

ΖΗΤΕΙΤΑΙ

πωλήτρια με πείρα
Πληροφορίες τηλ. (22410)31348, Καρπάθου 30-32

Από τα καταστήματα SWEDCO CAFE
(Σουηδικό καφενείο και φούρνος)

ΖΗΤΟΥΝΤΑΙ ΑΤΟΜΑ

ΓΙΑ ΕΤΗΣΙΑ ΑΠΑΣΧΟΛΗΣΗ ΣΤΙΣ ΕΙΔΙΚΟΤΗΤΕΣ BAR - CAFE, SANDWICHES.

ΠΛΗΡ. - ΑΙΤΗΣΕΙΣ ΣΤΟ ΚΑΤΑΣΤΗΜΑ SWEDCO CAFE ΔΗΜ/ΤΙΑΣ & ΔΩΔ/ΚΗΣ ΝΕΟΛΑΙΑΣ 9 ΡΟΔΟΣ ΤΗΛ. 2241027575 ΑΠΟ 9.30 Π.Μ.-3.30 Μ.Μ. ΥΠΕΥΘΥΝΟΣ Κος ΚΑΡΑΚΩΝΣΤΑΝΤΗΣ ΓΙΩΡΓΟΣ

TILL VARA CAFÉER "SWEDCO CAFÉ (SVENSKT CAFE OCN BAGEN) SÖKER VI PERSONAL FÖR ARETRUNT ARBETE. ERFARENHET AR BAR, CAFE OCN SMORGASAR
FÖR INFORMATION OCN ANSOKAN:
SWEDCO CAFE
DIMOKRATIAS DOD/KIS NEOLAIAS 9 RHODOS
TEL.: 2241027575
MANAGER: KARAKONSTADIS GEORGOS

ΡΟΔΙΑΚΗ ΚΤΗΜΑΤΙΚΗ
ΣΥΜΒΟΥΛΟΙ & ΕΚΤΙΜΗΤΕΣ ΑΚΙΝΗΤΩΝ ΚΤΗΜΑΤΟΜΕΣΙΤΙΚΟ ΓΡΑΦΕΙΟ από το 1983

ΠΩΛΟΥΝΤΑΙ ΜΟΝΟΚΑΤΟΙΚΙΕΣ ΣΤΟΥΣ ΤΡΕΙΣ

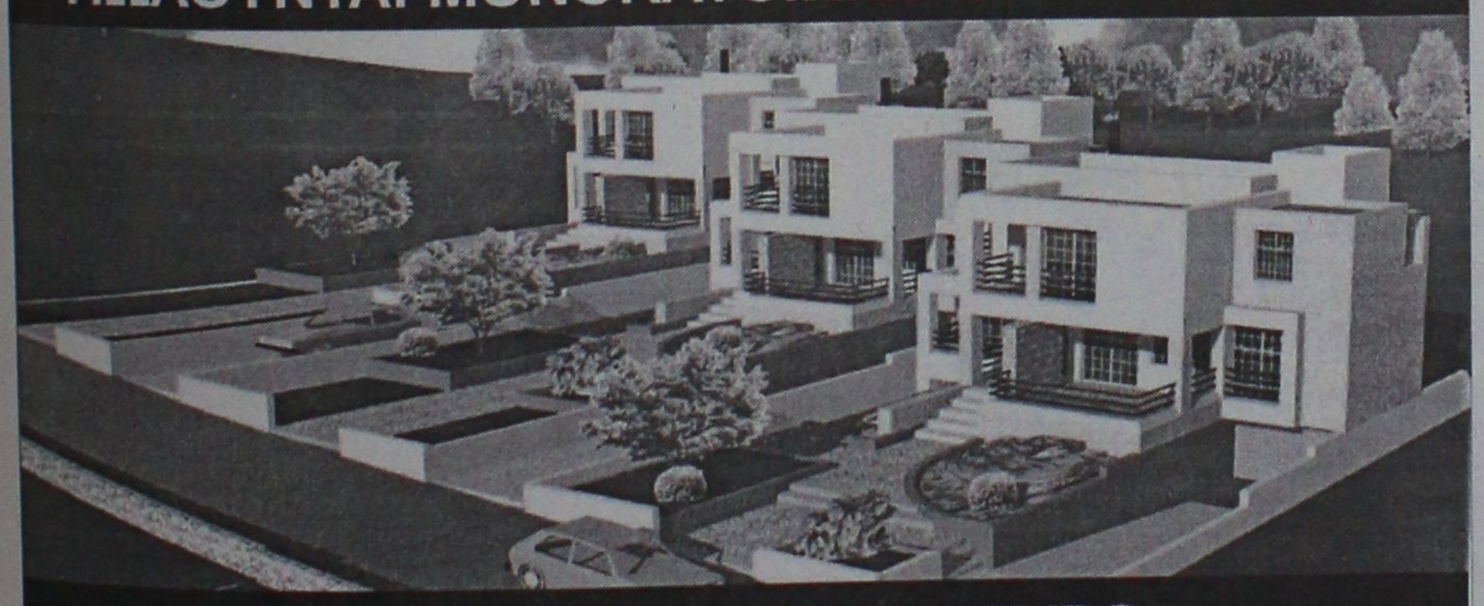

ΣΕ ΜΠΕΤΑ ΑΠΟ 105.000 ΕΥΡΩ

ΑΝΕΣΤΗΣ & ΣΑΒΒΑΣ ΣΑΒΒΑΪΔΗΣ

τηλ: 2241-026281 κιν : 6944-421015 & 6944-243452

εργασιες

συνέχεια από την προηγούμενη

Από πρακτορείο Γενικού Τουρισμού HELLENIC ISLAND SERVICE **ΖΗΤΟΥΝΤΑΙ** α) υπάλληλος για το τμήμα κρατήσεων με καλή γνωση Ελληνικών, Αγγλικών και Σκανδιναβικών γλωσσων και χρήση υπολογιστή. Απαραίτητη προυπηρεσία, β) Υπάλληλος για το τμήμα λογιστηρίου με γνώσεις Αγγλικών. Πληρ. τηλ. (22410)73690/1/2, 78130 από Δευτέρα έως Παρασκευή 10.00-20.00 AZ50558

ΒΟΗΘΟΣ ΣΕΡΒΙΤΟΡΟΥ. Αποκλείονται αλλοδαποί. Πληρ. τηλ. 6937689583 AZ50570

ΚΟΜΜΩΤΡΙΑ για το κομμωτήριο ΜΟΡΦΗ. Πληρ. τηλ. (22410)31973. AZ50540

Η Οδική Βοήθεια Ρόδου HELLAS SERVICE **ΖΗΤΕΙ** συνεργάτες για την στελέχωση του τμήματος πωλήσεων. Απαραίτητα προσόντα: Ικανότητα επικοινωνίας, ευχάριστη προσωπικότητα, δίπλωμα οδήγησης οχήματος, προυπηρεσία στο χώρο. Προσφέρονται: ανταγωνιστικό πακέτο αποδοχών (μισθός - προμήθεια - bonus), προοπτικές εξέλιξης, εξαιρετικό περιβάλλον εργασίας. Πληρ. Στ. Καζούλη 82, τηλ. (22410)22490 XAZ252

ΜΑΓΕΙΡΑΣ για πιτσαρία-εστιατόριο. Μόνιμη απασχόληση (χειμώνα-καλοκαίρι). Πληρ. τηλ. (22410)67112, 6944180296 AZ50537

ΔΙΑΝΟΜΕΑΣ από ταχυμεταφορική εταιρεία courier. Απαραίτητο δίπλωμα μηχανής και αυτοκινήτου. Ωράριο πρωινό 8-3 μ.μ. Αποκλείονται αλλοδαποί. Πληρ. τηλ. (22410)70013, 6932924021 AZ50535

ΕΜΠΕΙΡΗ πωλήτρια, ζητείται από κατάστημα ασημικών επί της Σωκράτους (Παλιά Πόλη). Τρεις γλώσσες απαραίτητες. Πληρ. τηλ. 6977655652 AZ50534

ΠΩΛΗΤΡΙΑ για το κατάστημα γυναικείων ενδυμάτων MORGAN, να μιλά Αγγλικά 18-25 ετών. Πληρ. τηλ. (22410)34326 AZ50531

ΖΗΤΟΥΝΤΑΙ νέοι και νέες με όρεξη για δουλειά και ανοιχτό μυαλό. Αμοιβή ικανοποιητική. Πληρ. τηλ. 6942055238 AZ50529

ΟΔΗΓΟΣ-ΠΩΛΗΤΗΣ ΝΑ ΕΡΓΑΣΘΕΙ ΣΕ ΒΙΟΤΕΧΝΙΑ ΜΠΑΧΑΡΙΚΩΝ. ΔΩΔΕΚΑΜΗΝΗ ΑΠΑΣΧΟΛΗΣΗ. ΠΛΗΡ. ΤΗΛ. (22410)68941 Κ. ΓΙΑΝΝΗ ΠΖ50500

ΚΟΠΕΛΑ Ελληνίδα εμφανίσιμη να γνωρίζει ξένες γλώσσες για να εργασθεί σε μίνι μάρκετ στην Π. Πόλη. Πληρ. τηλ. 6936699602 κ. Βούλα AZ50492

Από κεντρικό ψητοπωλείο στη Ρόδο **ΖΗΤΕΙΤΑΙ** κοπέλα για σερβιτόρα με άνεση στην επικοινωνία. Πληρ. τηλ. (22410)70505 AZ50496

Από ιταλικό εστιατόριο στο Φαληράκι **ΖΗΤΟΥΝΤΑΙ** α) έμπειρος πιτσαδόρος για ξυλόφουρνο, β) έμπειρο άτομο υποδοχής (πορτιέρης) που να γνωρίζει άπταιστα Αγγλικά. Συστάσεις απαραίτητες. Πληρ. τηλ. (22410)70505 AZ50497

Από βιοτεχνία ενδυμάτων **ΖΗΤΟΥΝΤΑΙ** πωλητής-πωλήτρια για εξωτερική εργασία, με μεταφορικό μέσο και γαζώτριες, κοπτοράτριες, τηγκελούδες. Πληρ. τηλ. (22410)86652, 8 π.μ.-3 μ.μ. AZ50296

ΖΗΤΕΙΤΑΙ κοπέλα εμφανίσιμη για να εργαστεί σε κατάστημα ηλεκτρονικών παιχνιδιών (VIDEO GAMES) στη Ρόδο και στην Κω. Μισθός ικανοποιητικός και bonus. Πληρ. τηλ. 2241025050, 6945314090 XAZ481

ΚΟΠΕΛΑ για να εργαστεί σε καφέ μπαρ στην Κρεμαστή για την θερινή περίοδο. Πληρ. τηλ. 6978036262 AZ50376

ΖΗΤΟΥΝΤΑΙ για καφετέρια-εστιατόριο α) σερβιτόρος, β) μπάρμαν. Παπανικολάου 25. Πληρ. τηλ. (22410)22451, 65233 AZ50498

ΜΑΓΕΙΡΑΣ, βοηθός μάγειρα και κοπέλα για μπουφέ για εστιατόριο εντός πόλεως. Πληρ. τηλ. (22410)28705, 77248 AZ50407

Από το πρακτορείο εφημερίδων ζητείται **ΠΩΛΗΤΗΣ/ΟΔΗΓΟΣ** με εμπειρία στις πωλήσεις. Προυπηρεσία το λιγότερο 2 χρόνια. Για πώληση και διανομή ειδών περιπτέρου. Πληρ. τηλ. (22410)24018 XAZ172

FINNISH/SWEDISH speaking person + English person wanted for an office job. Please call for more information and interview. Phone: (22410)96210 AZ50326

ΚΟΠΕΛΑ ηλικίας 18 έως 35 ετών για να εργασθεί σε εμπορικό κατάστημα. Πληρ.τηλ. (22410)64356 AZ50345

ΚΥΡΙΕΣ από την πόλη και τα χωριά της Ρόδου για προώθηση επώνυμων λευκών ειδών. Απασχόληση όλο το χρόνο, ελεύθερο ωράριο εργασίας, αμοιβή ποσοστά, μεγάλη υποστήριξη από την εταιρεία μας. Πληρ. τηλ. 22410 37384, 6946 595500, κ. Γιώργος AZ50253

RODOS PALACE
★★★★★
Resort Hotel • Convention Center

Το μεγαλύτερο ξενοδοχειακό συγκρότημα της Ρόδου ζητεί το ακόλουθο προσωπικό:

- **Food & Beverage Manager**
  Με ανάλογη προϋπηρεσία σε ξενοδοχεία πολυτελείας
- **Υπαλλήλους Υποδοχής**
  Γνώστες Αγγλικών, Γερμανικών, με ανάλογη προϋπηρεσία
- **Υπάλληλο κρατήσεων**
  Γνώστη Αγγλικών υποχρεωτικά, με ανάλογη προϋπηρεσία
- **Προϊσταμένη Ορόφων & Βοηθούς αυτής**

Οι ενδιαφερόμενοι για τις ανωτέρω θέσεις μπορούν να στείλουν ένα βιογραφικό τους σημείωμα με μία πρόσφατη φωτογραφία στην Διεύθυνση της εταιρείας υπ' όψιν Κου Π. Ρούμπη.

Επίσης ζητούνται:
- Ηλεκτρολόγοι
- Υδραυλικοί
- Chef / Sous Chef
- Μάγειρας Α', Β' & βοηθοί
- Ζαχαροπλάστες Α' & Β'
- Μπουφετζής Α' & Β'
- Σερβιτόροι & βοηθοί
- Μπάρμεν Α' & Β'
- Hostess
- Λαντζέρηδες
- Νυχτερινός Receptionist
- Γκρουμ (κάτοχοι αδείας οδήγησης αυτοκινήτου)
- Κλητήρας (κάτοχος αδείας οδήγησης μοτοποδηλάτου)
- Καμαριέρες
- Καθαρίστριες
- Εργάτες

Για τις ανωτέρω ειδικότητες μπορείτε να απευθυνθείτε προσωπικά, μετά την 10η Ιανουαρίου 2003, καθημερινά και κατά τις ώρες 10.00 - 15.00 στην Διεύθυνση Προσωπικού του ξενοδοχείου, στον Κο Π. Ρούμπη.

Ξενοδοχείο Ρόδος Παλάς
Λεωφ. Ιαλυσού, Τ.Θ. 121, Ιξιά, Ρόδος
Τηλ. 02410 25222, 02410 97235, Fax: 02410 25350

ΖΗΤΟΥΝΤΑΙ

ΚΟΠΕΛΕΣ για πιτσαρία, με γνώση Αγγλικής γλώσσας (για βραδυνό ωράριο) και **ΒΟΗΘΟΙ ΠΙΤΣΑΔΟΡΩΝ** με προϋπηρεσία.
Πληροφορίες: 22410 73990 (10π.μ. - 2μ.μ.)

EUROPE TRAVEL
Requires
French/English speaking person, to work as local rep in Rhodes for period 01/06-31/10/03.
Requirements:
• Fluent French & English • Flexible timetable
• Service minded
Please send CV to info@europetravel.gr
or fax: **22410 68871**, or call **22410 68860**

Η ΕΤΑΙΡΕΙΑ **Γ. ΣΑΒΟΪΔΑΚΗΣ Α.Ε.**
ΖΗΤΕΙ
• **ΟΔΗΓΟ** με δίπλωμα Γ' κατηγορίας για τη νέα τουριστική σεζόν.
Παρακαλούνται οι ενδιαφερόμενοι να απευθύνονται στο **(22410)63069, 63103.** Βιογραφικό στο fax **(22410) 63348**
Διεύθυνση: Γ. Δροσίνη (Ρένη) παράλληλη της Λ., Καλλιθέας (δίπλα στο EDEN ROC)

Το βιβλιοχαρτοπωλείο "Παιδεία"
ζητά
νέους για πρόσληψη στο τμήμα πωλήσεων και διανομών
Πλη. τηλ. (22410)24682, 65463

Από το ξενοδοχείο APOLLO BEACH στο Φαληράκι
ΖΗΤΟΥΝΤΑΙ
α) Βοηθοί σερβιτόροι (γυναίκες)
β) Βοηθούς μπουφέ εστιατορίου (γυναίκες)
γ) Γυμνάστρια
Αιτήσεις καθημερινά με πρόσφατη φωτογραφία στο ξενοδοχείο, τηλ. **22410 85513**

ΖΗΤΕΙΤΑΙ
από Ξενοδοχειακή μονάδα στην Ιαλυσό
ΠΡΟΣΩΠΙΚΟ ΤΩΝ ΕΙΔΙΚΟΤΗΤΩΝ:
α) Α' Μάγειρας
β) Β' Μάγειρας
γ) Βοηθός Μάγειρα
Πληροφορίες: Γραφείο Προσωπικού, τηλ. 22410 94321



ΕΠΕΝΔΥΤΙΚΕΣ ΠΡΟΤΑΣΕΙΣ

ΡΟΔΙΑΚΗ ΚΤΗΜΑΤΙΚΗ
ΣΥΜΒΟΥΛΟΙ & ΕΚΤΙΜΗΤΕΣ ΑΚΙΝΗΤΩΝ
ΚΤΗΜΑΤΟΜΕΣΙΤΙΚΟ ΓΡΑΦΕΙΟ από το 1983

ΕΝΟΙΚΙΑΖΟΝΤΑΙ

καταστήματα
στο Εμπορικό Κέντρο
Μαλτέζου επί της οδού
Αυστραλίας (έναντι Μαρίνας)

ΑΠΟΚΛΕΙΣΤΙΚΗ ΔΙΑΘΕΣΗ
ΑΝΕΣΤΗΣ & ΣΑΒΒΑΣ ΣΑΒΒΑΪΔΗΣ
τηλ: 2241-26281
κιν: 6944-421015

εργασιες

συνέχεια από την προηγούμενη

ΚΟΠΕΛΕΣ νέες για να εργασθούν σε κοσμηματοπωλείο στην Παλιά Πόλη της Ρόδου. Απαραίτητη γνώση τουλάχιστον της Αγγλικής Γλώσσας. Βασικός μισθός και ασφάλιση κατοχυρωμένη. Πληρ. τηλ. 22410 20964, κιν.: 6944244713 πρωινές ώρες μόνο. ΑΖ50153

ΠΩΛΗΤΗΣ /ΤΡΙΑ ΞΕΝΟΓΛΩΣΣΗ ΓΙΑ ΚΑΤΑΣΤΗΜΑ ΣΤΗΝ Π. ΠΟΛΗ. ΠΛΗΡ. ΤΗΛ. 6944613524, 6944504460 ΠΖ50377

ΠΩΛΗΤΡΙΑ σε κατάστημα στην Παλιά Πόλη, πλατεία Εβραίων Μαρτύρων (Κυριακή ρεπό). Πληρ. τηλ. 6946272093, (22410)96260

διαφορα

ΕΥΚΑΙΡΙΑ! ΠΩΛΟΥΝΤΑΙ πολυθρόνες μπαμπού με μαξιλάρι σε καλή κατάσταση. Πληρ.τηλ. (22410)76009, 22331 ΑΔ50635

ΒΙΤΡΙΝΕΣ κατάλληλες για τουριστικό κατάστημα 4 μεγάλες και 2 μικρές χρώματος λευκού, σχεδόν καινούργιες. Πληρ. τηλ. 6938386549 ΑΔ50617

ΠΡΟΣΟΧΗ. ΕΥΚΑΙΡΙΑ. Ξεπούλημα είδη βουλκανιζατέρ, ελαστικά, auto/moto αξεσουάρ, σε τιμές κόστους. Προλάβετε. Πληρ. τηλ. 22410 67310, 6944543582 ΑΔ50605

ΠΩΛΟΥΝΤΑΙ) κρεατομηχανή, β) ζυμωτήριο 30lt, γ) μπεν μαρί, δ) κυκλοθερμ. φούρνο, ε) βαρυμίξερ 40lt, στ) βιτρίνα ψαριών, ζ) πλυντήριο πιάτων, η) πλυντήριο ποτηριών, θ) βιτρίνα γλυκών, ι) κύλινδρ. σιδερ. Πληρ. τηλ. 6945940222, 6942613840 ΑΔ50569

ΠΩΛΟΥΝΤΑΙ: ψυγείο, κουζίνα, τηλεόραση, δύο καναπέδες από δέρμα, μία πολυθρόνα από δέρμα, 1 τραπέζι γυάλινο για σαλόνι, 1 κρεβάτι διπλό κομπλέ, δύο κρεβατάκια παιδικά, 1 τραπέζι κουζίνας γυάλινο με 4 καρέκλες δερμάτινες, φούρνος μικροκυμάτων και διάφορα άλλα οικιακά είδη, σε τιμές ευκαιρίας. Πληρ. τηλ. 6937059231 ΑΔ50606

ΨΥΓΕΙΟ-ΒΙΤΡΙΝΑ (επαγγελματικό). Πληρ. τηλ. 6945 555211 ΑΔ50616

ΚΡΕΒΑΤΟΚΑΜΑΡΑ υπέρδιπλη με δύο κομοδίνα και καθρέπτη, τουαλέτα, σκαμπό και το στρώμα ελαφρώς μεταχειρισμένη χρώματος άσπρο-γκρι σε τιμή ευκαιρίας 350 ευρώ. Πληρ. τηλ. 6974455758 πρωί (22410)77279 βράδυ ΑΔ50581

ΗΛΕΚΤΡΙΚΟΣ ΟΙΚΙΑΚΟΣ ΕΞΟΠΛΙΣΜΟΣ πλυντήριο ρούχων 200 ευρώ, ψυγειάκι 100 ευρώ, ολοκληρωμένος ενισχυτής KENWOOD 2X45 WRMS 150 ευρώ, ηχεία BOSE 301 2X75 WRMS 200 ευρώ, CD Player Technics 100 ευρώ και δέκτης KENWOOD 100 ευρώ. Επίσης σκουτεράκι HONDA DIO 50 cc 600 ευρώ. Ολα σε πολυ καλή κατάσταση λόγω μετάθεσης. Πληρ. τηλ. 6947524687 κ. Βασίλη ΑΔ50578

ΣΚΑΦΟΣ DRAGO 5,10 μ. καμπινάτο σε άριστη κατάσταση με roll bar τέντες δωματίου, υδραυλικά flaps, καινούργιο τρέιλερ, VHF, RC (ραδιοκασετόφωνο), κινητήρας 115HP JOHNSON σχεδόν καινούργιος. Δοκιμή στην θάλασσα. Τιμή 12.000 ευρώ. Πληρ. τηλ. 6937075394 ΑΔ50323

ΠΩΛΟΥΝΤΑΙ είδη εστιατορίου: α) τραπέζια, καθίσματα σουηδικά, β) φούσκα πλήρης, γ) ψησταριά-τοστιέρα για κρέατα, δ) πλάκα ηλεκτρική. Πληρ. τηλ. (22410)24389 πρωί και (22410)62817 απόγευμα ΑΔ50545

ΒΑΡΚΑ πολυεστέρα 4,30 μέτρα, φουλ εξοπλισμός με 20άρα μηχανή YAMAHA, 2 χρονών. Τιμη 2.700 €. Πληρ. τηλ. 6944782391, (22410)81967. ΑΔ50564

ΡΑΦΙΑ "ντέξιον" σε άριστη κατάσταση, κατάλληλα για επαγγελματική χρήση. Πληρ. τηλ. 6946568458 ΑΔ50462

ΠΩΛΟΥΝΤΑΙ: α) μηχάνημα γύρου-ηλεκτρικό μεγάλο, β) πλάκα υγραερίου διπλή με 3μηνη χρήση και τα δύο, αξίας 2.000 ευρώ μόνο 1.200 ευρώ μετρητοίς. Επίσης 7 σκαμπώ καινούργια Ιταλίας 120 ευρώ το ένα. Πληρ. τηλ. 6944413322 ΑΔ50542

ΠΩΛΟΥΝΤΑΙ ψυγείο, κουζίνα, πλυντήριο, τηλεόραση, σαλονάκι, ντουλάπα, και διάφορα άλλα οικιακά είδη. Πληρ. τηλ. 6932630206 κ. Μανώλη ΑΔ50533

Από ξενοδοχείο εντός πόλεως **ΠΩΛΟΥΝΤΑΙ** έπιπλα δωματίου (2 κρεβάτια, 2 στρώματα, 2 κομοδίνα, τουαλέτα, καθρέφτης, ντουλάπα) στην εκπληκτική τιμή των 150 ευρώ, το σετ. Ακόμα πωλείται μπαμπού σετ από 2 σαλόνια διθέσια με τραπεζάκι στην τιμή των 200 ευρώ. Πληρ. τηλ. (22410)22551 (ώρες 1.00-9.00 μ.μ.) ΑΔ50499

CD κομμάτι SAMSUNG 120 €. Πληρ. τηλ. 6944782391, (22410)81967. ΑΔ50547

ΕΞΟΠΛΙΣΜΟΣ για εστιατόριο σνακ-μπαρ κ.λπ. ψυγείο πάγκος 2,5 μ., 550 ευρώ, καταψύκτης 150 ευρώ, λάντζα ανοξείδωτη με τρεις γούρνες 200 ευρώ και μεγάλος φούρνος με αντιστάσεις 200 ευρώ. Πληρ. τηλ. 6944298179 ΑΔ50575

ΕΞΟΠΛΙΣΜΟΣ ΕΣΤΙΑΤΟΡΙΟΥ φούσκα, διπλή πατατιέρα, διπλή ψησταριά ηλεκτρική, πλυντήριο πιάτων, ψυγεία, λάντζες, ράφια κ.λπ. Πληρ. τηλ. 6932783004 ΑΔ50510

ΣΑΛΟΝΙ σε άριστη κατάσταση και σε τιμή ευκαιρίας. Επίσης 2 φωτιστικά σαλοτραπεζαρίας. Πληρ. τηλ. (22410)35887 ΑΔ50509

ΕΥΚΑΙΡΙΑ ΠΩΛΟΥΝΤΑΙ α) συγκρότημα ψυγείο-φούρνος περιστρεφόμενος, στόφα, θερμοθάλαμος, βιτρίνα γαλλικής προέλευσης GYROFOUR για κρουασάν, πίτες, σφολιατοειδή, μπαγκέτες, ψωμάκια, β) πολυθρόνες μπαμπού με μαξιλάρι σε καλή κατάσταση. Πληρ. τηλ. (22410)76009 ΑΔ50348

ΠΩΛΕΙΤΑΙ πιάνο με ουρά μάρκας FORSTER με πλήκτρα από ελεφαντόδοντο σε πολύ καλή κατάσταση. Τιμή 8000 ευρώ. Ευκολίες πληρωμής. Πληρ. τηλ. (22410)76460 ΑΔ50369

ΖΗΤΟΥΝΤΑΙ ΑΤΟΜΑ να χάσουν από 2-15 έως και 50 κιλά. Εάν νομίζετε ότι πρέπει να χάσετε βάρος και είστε αποφασισμένη με ότι έχετε δοκιμάσει ως τώρα μπορείτε να ξεκινήσετε τώρα με την No1 εγγυημένη εταιρεία στην Ευρώπη στο είδος της που παρέχει παγκόσμιο ρεκόρ. Θα έχετε προσωπική παρακολούθηση από σύμβουλο διατροφής της εταιρείας μας, μέσα από το χώρο σας 100% φυσικά - 100% εγγυημένα. Συνιστάται από γιατρούς. Δωρεάν αποστολή και παρακολούθηση. Τηλεφωνείστε τώρα 6944319411 ΑΔ50293

ΠΩΛΟΥΝΤΑΙ: Μπαμπού σκαμπώ για μπαρ, **τοστιέρα διπλή** επαγγελματική, **ψυγείο βιτρίνα** για salad bar-αλλαντικά ενός μέτρου και μία **κρεπιέρα.** Πληρ. τηλ. 6946512750. ΑΔ50354

ΠΩΛΕΙΤΑΙ εξοπλισμός φάστ φουντ, σε άριστη κατάσταση, και σε καλή τιμή. Πληρ, τηλ. 22410-41836 ΑΔ56640

ΑΝΑΚΟΙΝΩΣΗ
ΜΑΘΗΜΑΤΑ
*** Computer ***
PROGRAM COMPUTER
ΕΓΓΡΑΦΕΣ
** ΤΩΡΑ **
Τμήματα για:
Παιδιά - Ενήλικες
Αρχάριους - Μαθητές
Επαγγελματίες
Ανεύρεση Εργασίας
ΠΑΡΕΧΕΤΑΙ ΒΕΒΑΙΩΣΗ
Διδάσκει πτυχιούχος Πανεπιστημίου Αμερικής
ΜΑΝΩΛΗΣ Ι. ΣΟΦΙΛΛΑΣ
Κοδριγκτώνος 91
Τηλ. (22410) 31761
www.dodekanisa.net

ΕΚΠΑΙΔΕΥΣΗ ΣΤΟΥΣ ΥΠΟΛΟΓΙΣΤΕΣ
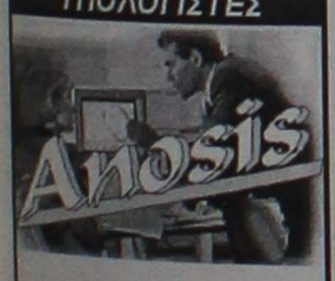

✓ΓΙΑ ΑΡΧΑΡΙΟΥΣ
✓ΓΙΑ ΠΡΟΧΩΡΗΜΕΝΟΥΣ
✓ΓΙΑ ΕΤΑΙΡΙΕΣ
Εύκολα – Γρήγορα - Αποτελεσματικά
➤ Ταχύρυθμα σεμινάρια 6 εβδομάδων
➤ Τρίμηνα ή δίμηνα προγράμματα σπουδών για την απόκτηση του Διπλώματος ECDL
➤ Ιδιαίτερα για εξειδικευμένα προγράμματα
➤ Επιδοτούμενα προγράμματα κατάρτισης εργαζομένων
Στ. Κωτιάδη 64
Τηλ. 22410 78924

Hilton
Rhodes Resort
Το **Hilton Rhodes Resort** επιθυμεί να προσλάβει
ΛΟΓΙΣΤΗ
Κωδ. ΛΟΓ
Απαιτούνται:
• Τουλάχιστον 2 χρόνια σε αντίστοιχη θέση κατά προτίμηση σε ξενοδοχειακό χώρο
• Πολύ καλή γνώση Αγγλικών.
• Χειρισμός ηλεκτρονικών υπολογιστών
Η εταιρεία μας προσφέρει:
• Αριστες συνθήκες εργασίας
• Ανταγωνιστικό πακέτο αποδοχών.
• Συνεχή εκπαίδευση και ευκαιρίες ανάπτυξης.
Παρακαλούνται όλοι οι ενδιαφερόμενοι να αποστείλουν το βιογραφικό τους μέχρι τις **15 Μαρτίου 2003** (αναγράφοντας τον κωδικό της θέσης), υπόψιν: Δ/νσης Ανθρώπινου Δυναμικού στην παρακάτω διεύθυνση:
Hilton Rhodes Resort
Λεωφόρος Ιαλυσού
85 100, Ρόδος
ή στο Φαξ: **(22410) 76690**
Ηλεκτρονική Διεύθυνση: **hrd_rhodes@ hilton.com**

ΕΚΤΕΛΟΥΝΤΑΙ
ΑΓΡΟΤΙΚΕΣ ΕΡΓΑΣΙΕΣ
Ξεχέρσωμα χωραφιών με μονόινο και με ρίπερ.
Πληρ. τηλ. 6945403862

ΠΩΛΕΙΤΑΙ
ΔΙΠΛΩΤΙΚΗ ΜΗΧΑΝΗ
MB0 50X70 εισαγωγής. Είναι σε άριστη κατάσταση και σε λειτουργία. Είναι ηλεκτρονική.
Πληρ. τηλ. 6945991069

Rodos Gold VOGIATZIS
Αφού επιμένετε να παντρευτείτε, φροντίστε τουλάχιστον οι βέρες να είναι από την Rodos Gold VOGIATZIS
Επιλέξτε από την μεγάλη ποικιλία που υπάρχουν ετοιμοπαράδοτες ή ζητείστε, να σας τις φτιάξουμε όπως εσείς επιθυμείτε σε ελάχιστο χρόνο.
Γεφυρώστε το όνειρο με την πραγματικότητα, εκεί που εσείς θα είστε οι εκλεκτότεροι των καλεσμένωνμε βέρες κοσμήματα, από την Rodos Gold VOGIATZIS
Χρυσά κοσμήματα, επώνυμα ωρολόγια, σε προσιτες τιμές, αλλά και με άτοκες δόσεις στην πιστωτική σας κάρτα, σε μια από τις μεγαλύτερες εκθέσεις χρυσού στον κόσμο.
Rodos Gold VOGIATZIS
10ο Χιλ. Λεωφ. Ρόδου – Λίνδου
τηλ. 2241086670-3

ΑΠΟΚΛΕΙΣΤΙΚΗ ΔΙΑΘΕΣΗ
ευσταθίου
ΕΥΡΩΚΤΗΜΑΤΙΚΗ
ΚΤΗΜΑΤΟΜΕΣΙΤΙΚΟ ΓΡΑΦΕΙΟ
Αποκτήστε μονοκατοικίες στο Γεννάδι
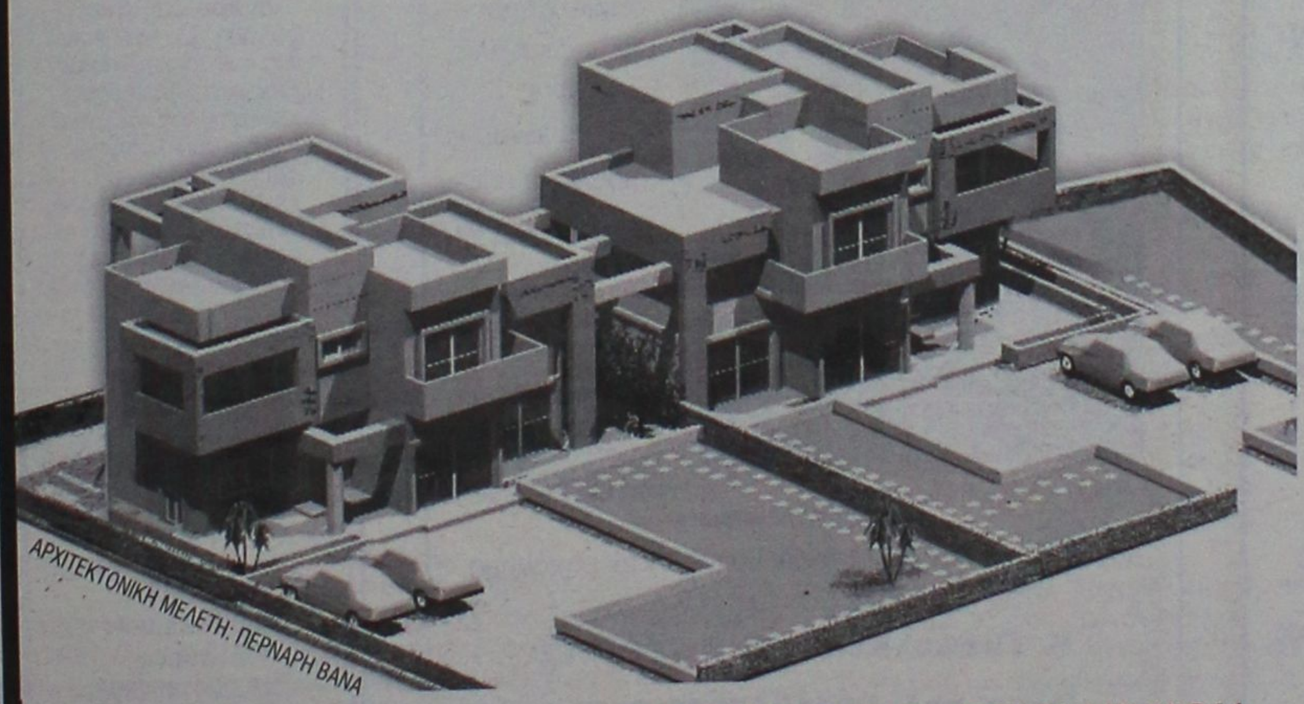
ΑΡΧΙΤΕΚΤΟΝΙΚΗ ΜΕΛΕΤΗ: ΠΕΡΝΑΡΗ ΒΑΝΑ
ΑΠΟΤΕΛΟΥΝΤΑΙ ΑΠΟ:
Ισόγειο 65 τ.μ.
Α' όροφο 65 τ.μ.
ΔΙΑΘΕΤΟΥΝ:
• 528 τ.μ. οικόπεδο η κάθε μια.
• Εξαιρετικής ποιότητας κατασκευή.
• Μεγάλες άνετες βεράντες με υπέροχη θέα στη θάλασσα
Βρίσκονται επί της επαρχιακής οδού Γενναδίου - Καταβιάς
Παραδίδονται ημιτελείς 132.000 €
ή ολοκληρωμένες 196.500 €
ΕΘΝ. ΑΝΤΙΣΤΑΣΗΣ 83 - ΤΗΛ. 22410 73819, 74917 - FAX: 22410 38641
ΚΙΝ. 6944 374546, 6945 292030 - info@euroktimatiki.gr
η ακίνητη αξία σας!

διαφορα

συνέχεια από την προηγούμενη

ΠΩΛΕΙΤΑΙ ΤΑΧΥΠΛΟΟ ΣΚΑΦΟΣ BEST 4.85 ΜΕΤΡ. ΜΕ ΤΡΕΙΛΕΡ ΚΑΙ ΜΗΧΑΝΗ YAMAHA 80 HP, ΣΕ ΑΡΙΣΤΗ ΚΑΤΑΣΤΑΣΗ. ΠΛΗΡ. ΤΗΛ. 2241085231-6945461564.

ΠΩΛΟΥΝΤΑΙ μικροέπιπλα - σαλόνια - τραπεζαρίες - έπιπλα κουζίνας - καρέκλες - συνθετα - ντουλάπες - παπουτσοθήκες - συρταριέρες, κρεβάτια - στρώματα - κομοδίνα - ντιβανομπαούλα - γραφεία κ.ά. σε χαμηλές τιμές. Δίνει: 5ο χλμ. Ρόδου - Λινδου, Πλατής - ΡΟΔΟΧΡΩΜ. Τηλ. 22410 65065, 62037 ΑΔ49925

ΣΚΑΦΟΣ 4,50 Μ. ΜΕ ΜΗΧΑΝΗ EVINRUDE 15ΑΡΑ, 4ΧΡΟΝΗ ΚΑΙΝΟΥΡΓΗ. ΤΙΜΗ ΕΥΚΑΙΡΙΑΣ. ΠΛΗΡ. ΤΗΛ. (22410)42181 κος ΚΩΣΤΑΣ ΠΔ49856

ΠΩΛΕΙΤΑΙ ΗΛΕΚΤΡΙΚΗ ΨΗΣΤΙΕΡΑ ΜΑΡΚΑΣ DELONGHI ΣΕ ΠΟΛΥ ΚΑΛΗ ΚΑΤΑΣΤΑΣΗ (ΑΡΙΣΤΗ) ΚΑΙ ΣΕ ΠΟΛΥ ΚΑΛΗ ΤΙΜΗ. ΕΠΙΣΗΣ ΕΝΑ ΠΟΔΗΛΑΤΟ ΣΕ ΚΑΛΗ ΚΑΤΑΣΤΑΣΗ. ΠΛΗΡ. ΤΗΛ. (22410)94608, ΑΠΟΓΕΥΜΑΤΙΝΕΣ ΩΡΕΣ ΠΔ49511

ΓΙΑ ΤΥΠΟΓΡΑΦΟΥΣ: ΠΩΛΕΙΤΑΙ ΠΙΕΣΤΗΡΙΟ OFFSET AUTO MULTI (30X42) ΚΑΙ ΜΗΧΑΝΗΜΑ ΓΙΑ ΚΑΤΑΣΚΕΥΗ ΣΦΡΑΓΙΔΩΝ. ΚΑΙ ΤΑ ΔΥΟ ΜΑΖΙ ΣΤΗΝ ΜΟΝΑΔΙΚΗ ΤΙΜΗ ΤΩΝ 4.500 ΕΥΡΩ!!! ΠΛΗΡ. ΤΗΛ. 6937756878 κ. ΝΙΚΟ ΧΠΔ2012

γνωριμιες

30ΧΡΟΝΗ εμφανίσιμη ζητά γνωριμία με σοβαρό κύριο άνω των 30 ετών. Πληρ. τηλ. 6945723599 ΑΓ50528

μαθήματα

ΓΥΜΝΑΣΤΡΙΑ ΤΕΛΕΙΟΦΟΙΤΗ ΤΗΣ ΑΕΓ STUDIES ΓΕΡΜΑΝΙΚΗΣ ΣΧΟΛΗΣ ΜΕ MASTER ΣΤΗΝ ΑΕΡΟΒΙΚΗ ΠΑΡΑΔΙΔΕΙ ΜΑΘΗΜΑΤΑ ΙΔΙΑΙΤΕΡΑ ΣΤΟ ΣΠΙΤΙ ΣΑΣ. ΓΙΑ ΓΥΝΑΙΚΕΣ (ΣΥΣΦΙΓΞΗ ΤΟΠΙΚΟ ΑΔΥΝΑΤΙΣΜΑ ΚΑΙ ΜΥΟΧΑΛΑΡΩΤΙΚΟ STRECHING). ΓΙΑ ΑΝΔΡΕΣ: (ΑΥΞΗΣΗ ΜΥΙΚΟΥ ΒΑΡΟΥΣ, ΚΑΨΙΜΟ ΛΙΠΟΥΣ). Υ.Γ. ΠΡΟΣΦΟΡΑ ΤΩΝ ΜΑΘΗΜΑΤΩΝ ΤΟ ΔΙΑΙΤΟΛΟΓΙΟ. ΠΛΗΡ. ΤΗΛ. 6946375050. ΠΜ49971

προσφορές εργασίας

ΚΥΡΙΑ για φύλαξη παιδιών (και εσωτερική). Ελληνίδα, σοβαρή, με συστάσεις, ζητεί ανάλογη θέση. Πληρ. τηλ. 6938244651 ΑΡ50607

ΥΠΕΥΘΥΝΟΣ ΕΣΤΙΑΤΟΡΙΟΥ και Δημοσίων Σχέσεων, με προϋπηρεσία στο εξωτερικό και στην Ελλάδα και με άπταιστα Αγγλικά - Σκανδιναβικά και Ιταλικά. Ελληνας, ζητεί ανάλογη θέση για σοβαρή συνεργασία. Πληρ. τηλ. 6938015330, 2102915530 ΑΡ50608

ΣΥΝΕΡΓΕΙΟ από Αθήνα αναλαμβάνει πάσης φύσεως ξυλουργικές εργασίες από ανακαινίσεις ξενοδοχείων έως μικρων κατοικιών. Ειδικότητά μας οι πέργκολες. Τιμές ασυναγώνιστες. Πληρ. τηλ. 6945522400 ΑΡ50580

ΚΟΠΕΛΑ από Βουλγαρία **ΖΗΤΑΕΙ** δουλειά καθαρίστρια, να προσέχει παιδιά. Πληρ. τηλ. (22410)29637 ΑΡ50532

ΠΡΟΣΦΟΡΑ ΕΡΓΑΣΙΑΣ: ΕΠΙΧΕΙΡΗΣΗ ΑΠΟ ΤΟ ΣΠΙΤΙ Ή ΤΟ ΓΡΑΦΕΙΟ 500 έως 1000 ευρώ. Ημιαπασχόληση το μήνα 1000-4000 ευρω πλήρης απασχόληση το μήνα. Ανάγκη για άμεση καλυψη θέσεων, πληρης επιχειρησιακή εκπαίδευση. Αμεσο ξεκίνημα. Καλέστε τώρα. Πληρ. τηλ. 6944319411 ΑΡ49715



ΕΡΓΟΛΑΒΟΣ

ΜΑΣΤΟΡΑΣ ΚΩΝΣΤΑΝΤΙΝΟΣ

ΤΙΜΕΣ ΛΟΓΙΚΕΣ

ΑΝΑΛΑΜΒΑΝΩ γενικές κατασκευές κτιρίων, αναπαλαιώσεις, σοβατίσματα, χτισίματα, γκρεμίσματα, βαψίματα, μάρμαρα, γιαλίσματα, πλακάκια, περιφράξεις οικοπέδων, κατασκευές, μελέτες για οσφίτες, ξυλοκατασκευές, τοποθέτηση κεραμίδια

ΓΙΑ ΟΛΗ ΤΗ ΔΩΔΕΚΑΝΗΣΟ

Πληρ. τηλ. (22410)27255, 6944-823925 όλο το 24ωρο

ΠΡ49819













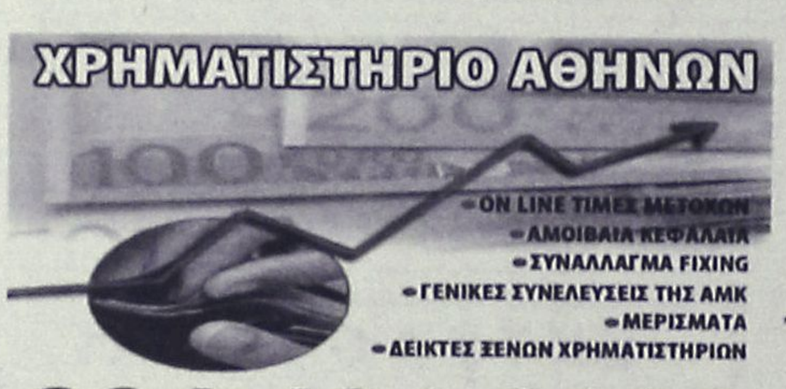

"ΑΜΕΣΟΣ" ΚΕΝΤΡΟ ΕΡΓΑΣΙΑΣ

ΧΑΜΗΛΟΜΙΣΘΕΣ ΕΛΛΗΝΟΡΩΣΟΠΟΝΤΙΕΣ, ΕΛΛΗΝΟΒΟΥΛΓΑΡΕΣ, ΟΙΚΟΝΟΣΟΚΟΜΕΣ, ΟΙΚΟΚΑΘΑΡΙΣΤΡΙΕΣ, ΒΡΕΦΟΝΗΠΙΑΓΩΓΟΥΣ, ΛΑΤΖΕΡΟΜΑΓΕΙΡΙΣΣΕΣ, ΞΕΝΟΔΟΧΟΥΠΑΛΛΗΛΟΥΣ, ΣΥΝΟΔΟΥΣ ΗΛΙΚΙΩΜΕΝΩΝ, ΖΕΥΓΑΡΙΑ ΑΛΛΟΔΑΠΩΝ, ΑΓΡΟΤΙΚΩΝ ΕΡΓΑΣΙΩΝ ΑΠΟΣΤΕΛΟΥΜΕ ΑΥΘΗΜΕΡΟΝ. ΣΑΒΒΑΤΟΚΥΡΙΑΚΑ ΕΡΓΑΖΟΜΑΣΤΕ

Πληρ. τηλ. 210-5241633, 210-5241265, Fax: 210-5241634

ΧΠΡ43

ΕΠΙΠΛΟΣΤΙΛΒΩΣΕΙΣ ΛΟΥΣΤΡΑ

ΟΛΑ ΤΑ ΕΠΙΠΛΑ του σπιτιού, του γραφείου ή της ξενοδοχειακής σας μονάδας, μπορούν να έχουν μια **ΔΕΥΤΕΡΗ ΕΥΚΑΙΡΙΑ.**

Μοναδικές αναπαλαιώσεις, αλλαγές χρωμάτων, φρεσκαρίσματα, λούστρα από εξειδικευμένο προσωπικό.

ΕΓΓΥΗΣΗ η πολύχρονη πείρα μας

Πληρ. τηλ. (22410)68274

ΑΠΟΦΡΑΞΕΙΣ-ΚΑΘΑΡΙΣΜΟΙ

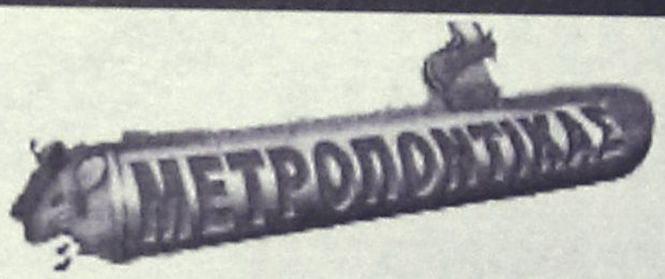



ΑΠΟΦΡΑΞΕΙΣ ΚΑΘΑΡΙΣΜΟΙ ΣΥΝΤΗΡΗΣΕΙΣ ΑΠΟΧΕΤΕΥΣΕΩΝ: ΕΠΙΦΑΝΕΙΩΝ- ΚΤΙΡΙΩΝ- ΠΛΟΙΩΝ- ΒΙΟΛΟΓΙΚΩΝ

Αναλαμβάνουμε ξενοδοχεία, Δήμους, πολ/κίες κ.λπ. Αντληση πετρελαιοειδών από πλοία καθώς και λιποσυλλεκτών και βιολογικών. ΜΕ ΜΟΝΑΔΙΚΑ ΣΕ ΥΨΟΣ ΠΙΕΣΗΣ ΚΑΙ ΑΝΑΡΡΟΦΗΣΗΣ. ΥΠΕΡΣΥΓΧΡΟΝΑ ΜΗΧΑΝΗΜΑΤΑ ΥΔΡΟΒΟΛΗΣ ΣΕ ΟΛΗ ΤΗ ΔΩΔΕΚΑΝΗΣΟ

ΟΛΟ ΤΟ 24ωρο

ΒΑΡΔΕΛΛΗ Μ. -ΚΡΑΣΟΠΟΥΛΟΣ Δ. Ο.Ε.

Τηλ. 2241035555, Fax: 2241073100, Κιν. 6944/395999

e-mail:metropontikas@excite.com.

ΣΤΙΣ ΠΙΟ ΧΑΜΗΛΕΣ ΤΙΜΕΣ

ΑΠΟΦΡΑΞΕΙΣ

ΔΩΔΕΚΑΝΗΣΙΑΚΕΣ ΑΠΟΦΡΑΞΕΙΣ



"ΚΟΛΟΣΣΟΣ"

ΑΠΟΦΡΑΞΕΙΣ ΚΑΘΑΡΙΣΜΟΙ ΑΠΟΧΕΤΕΥΣΕΩΝ & ΒΟΘΡΩΝ

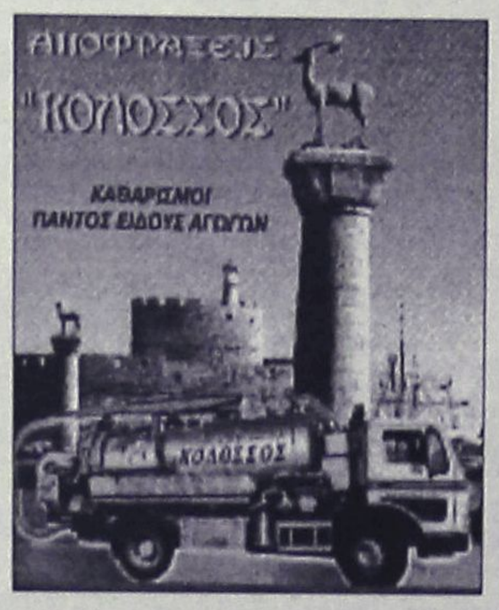

Αναλαμβάνουμε πάσης φύσεως αποφράξεις οποιουδήποτε μήκους και πλάτους Αναλαμβάνουμε καθαρισμούς αποχετευτικών αγωγών ΔΗΜΩΝ, ΞΕΝ/ΧΕΙΩΝ στρατιωτικών μονάδων ΣΠΙΤΙΩΝ, ΠΟΛΥΚΑΤΟΙΚΙΩΝ καθώς και καθαρισμούς βιολογικών μονάδων με μηχάνημα υψηλής πιέσεως σε όλη την Δωδ/σο

Κ. ΠΗΔΙΑΚΗΣ - Π. ΚΑΣΕΡΗΣ

Πληρ. τηλ. 2241047915-91881, κιν. 6944/325234 και 6977/717048

ΤΑ ΜΟΝΑΔΙΚΑ

Υπερσύγχρονα Ταπητοκαθαριστήρια-πλυντήρια

ΚΛΕΟΠΑΤΡΑ & EURO CLEAN CENTER

Εμπιστευθείτε τον καθαρισμό και φύλαξη των ταπήτων στα καθαριστήριά μας

- *Προσφέρουμε άψογο και έμπειρο Βιολογικό Καθαρισμό Ταπήτων*
- *Στεγνό καθαρισμό χειροποίητων χαλιών*
- *Επιτόπου καθαρισμό σε σαλόνια-μοκέτες*
- *Ειδικός καθαρισμός παπλώματα-φλοκάτες*
- *Επιδιορθώσεις σε όλους τους τύπους ταπήτων*

"Η φύλαξη είναι δωρεάν" για όλο τον χρόνο. παραλαβή-παράδοση κατ' οίκον σε όλη τη Ρόδο.

Υπεύθυνος: **Κουφαλλάκης Σταύρος**

Τηλ. **2241051996, 6945793626 , fax 2241051322**

ΠΡ49662

ΑΓΟΡΑΖΩ

- ΧΡΥΣΑΦΙΚΑ
- ΚΟΣΜΗΜΑΤΑ
- ΝΟΜΙΣΜΑΤΑ
- ΧΡΥΣΑ
- ΔΟΝΤΙΑ
- ΜΕΤΟΧΕΣ
- ΩΡΟΛΟΓΙΑ
- ΑΝΤΙΚΕΣ

Δάνεια επί ενεχύρω

«ΜΠΑΜΠΗΣ»

Δημ. Θεοδωράκη 15 (1ος όροφος) ΡΟΔΟΣ

ΧΠΡ407

ΤΕΛΙΚΟΣ ΚΥΠΕΛΛΟΥ

Μεγάλη στιγμή για τους φιναλίστ





• *ΑΠΟΛΛΩΝ Κ. - ΚΩΣ ΣΤΟΝ ΤΕΛΙΚΟ ΤΟΥ ΚΥΠΕΛΛΟΥ ΔΩΔΕΚΑΝΗΣΟΥ ΣΤΙΣ 3.30μ.μ. ΣΤΟ ΓΗΠΕΔΟ ΑΡΧΑΓΓΕΛΟΥ*

Σήμερα ομολογουμένως γιορτάζει το ποδόσφαιρο. Ενας τελικός Κυπέλλου Ερασιτεχνών στη Δωδεκάνησο είναι πάντα γιορτή.

Σήμερα στις 15.30 στο γήπεδο Αρχαγέλου διεξάγεται ακόμη ένας. Αντιμέτωποι θα είναι ο τυπικά γηπεδούχος Απόλλωνας Καλυθιών και η ΑΕ Κως σε μια επανάληψη, όσον αφορά μόνο το "ραντεβού" τους του προπέρσινου τελικού.

Είναι ένα παιχνίδι που συγκεντρώνει σήμερα τα βλέμματα όλων των φίλων του ποδοσφαίρου και κυρίως των οπαδών των γηπεδούχων που αναμένεται να κατακλύσουν το γήπεδο Αρχαγγέλου, ζητώντας απ' τους παίκτες τους "να φέρουν άλλη μία φορά την κούπα στις Καλυθιές".

Από την άλλη πλευρά η Κως θάρθει να δώσει την δική της μάχη με αρκετές και σοβαρές ελλείψεις και χωρίς κόσμο να την υποστηρίζει.

Κι όλη αυτή η ιστορία τώρα, να καλύπτεται μέχρι χθες το θράδυ από το πέπλο ή όχι της άφιξης της Κω στο νησί μας, μιας και το απαγορευτικό κρατούσε στον Πειραιά δεμένα τα πλοία.

Οπως και νάχει, όμως, το θέμα όλοι οι δρόμοι οδηγούν στον Αρχάγγελο σήμερα.

Απόλλων για κούπα!

• *Τον κόσμο τους στο γήπεδο καλούν οι κυανοκίτρινοι*

• *Μετά το μεσημεριανό γεύμα ο Αντώνης Οικονόμου ανακοινώνει τους δεκαοκτώ*

Οι Καλυθιές ζουν από τη περασμένη Δευτέρα στους ρυθμούς ενός ακόμα τελικού για το κύπελλο Δωδεκανήσου. Ο ιστορικός Απόλλων στις 15.30 αντιμετωπίζει στο γήπεδο Αρχαγγέλου την ΑΕ Κω σ' ένα παιχνίδι με ξεκάθαρο "περιφερειακό" χρώμα αφού κι οι δύο αγωνίζονται στον 7ο όμιλο του Περιφερειακού πρωταθλήματος.

Οι Απολλωνιστές θέλουν οπωσδήποτε να κατακτήσουν το τρόπαιο και να επαναλάβουν τον θρίαμβο τον προπερσινό του Εθνικού Σταδίου. Στον τελικό της περιόδου 2000-2001 όταν είχαν νικήσει την σημερινή τους αντίπαλο σ' εκείνο το νυχτερινό παιχνίδι και καταχειροκροτήθηκαν από τους πολυπληθείς φίλους τους που κατέκλυσαν τότε το Εθνικό Στάδιο.

ΤΟΥΣ ΘΕΛΟΥΝ ΣΤΟ ΓΗΠΕΔΟ

Οι Απολλωνιστές θέλουν τους φίλους του και σήμερα στο γήπεδο για να τους ενισχύσουν σε άλλη μια προσπάθεια κατάκτησης ενός ακόμα τροπαίου.

Στους τελικούς των διοργανώσεων αυτού του είδους είναι απαραίτητη η στήριξη της εξέδρας. Όλα αυτά φυσικά εφόσον διεξαχθεί ο σημερινός τελικός. Γιατί υπάρχει το ενδεχόμενο να μην γίνει ο αγώνας αφού μέχρι χθες το απόγευμα υπήρχε ο κίνδυνος να μην γίνει ο τελικός καθώς η Κως δεν είχε λύση άφιξης στο νησί μας. Οι "Βυσσινί" ειδοποίησαν πως θα ερχόταν στη Ρόδο με το Blue Star που περνάει από την Κω στις 04.15 το πρωί. Μέχρι τις 6 το απόγευμα πάντως υπήρχε απαγορευτικό από τον Πειραιά και συνεπώς όλα ήταν στον αέρα.

ΚΑΝΕΝΑ ΠΡΟΒΛΗΜΑ

Ο Αντώνης Οικονόμου πάντως δεν αντιμετωπίζει κανένα απολύτως πρόβλημα αγωνιστικό. Δύο παίκτες διεκδικούν μία θέση στην ενδεκάδα που θα ξεκινήσει στον σημερινό τελικό του κυπέλλου Δωδεκανήσου. Με τις ίδιες πιθανότητες διεκδικούν μία θέση οι Μιχάλης Κυριαζής και Γιώργος Σαλαμαστράκης.

Τους δεκαοκτώ αναγκαίους θα τους ανακοινώσει σήμερα μετά το γεύμα στην ταβέρνα "ΑΓΑΠΗΤΟΣ" που παραθέτει η ΕΠΣΔ στους φιναλίστ ενόψει του τελικού.



Οι Απολλωνιστές πανηγυρίζουν στον προπέρσινο τελικό το ένα απ' τα δύο γκολ που πέτυχαν (ΒΙΚΤΩΡ-ΦΩΤΟ ΜΑΡΚΕΤ-ΙΑΛΥΣΟΣ)

Με ελλείψεις και πίστη η Κως

ΚΩΣ (Του ανταποκριτού μας Γιώργου Αναγνώστου)

Οι "βυσσινί" όπως σχετικά ειδοποιήθηκαν πρόκειται να επιβιβασθούν στο Blue Star που θα περάσει από την Κω το πρωί. Το Blue Star είχε προγραμματισμένη αναχώρηση στις 8 χθες βράδυ, αλλά υπήρχε απαγορευτικό απόπλου και γύρω στα μεσάνυχτα θα έφευγε από τον Πειραιά, εκτός απροόπτου.

Στον αγωνιστικό τομέα τώρα, ο **Ηλίας Ράμμος** αντιμετωπίζει αρκετά προβλήματα. Εχει στη διάθεσή του μόλις δώδεκα παίκτες αφού κάρτες, τραυματισμοί και επαγγελματικές υποχρεώσεις κρατούν τους **Σπαθάρα, Γούλα, Σκαλέρη, Μάμμη, Γκουντελίτσα, Δρόσο, Κοροπούλη, Αλεξούδη** στην Κω.

Χαρακτηριστικό της τραγικής κατάστασης στον αγωνιστικό τομέα είναι πως ο τεχνικός της ομάδας έχει στη διάθεσή του μόνο έναν αναπληρωματικό και ένα και μοναδικό τερματοφύλακα, τον **Καραγιώργο.**

Παρ' όλα αυτά οι "βυσσινί" -αν έρθουν στη Ρόδο- είναι αποφασισμένοι να τα δώσουν όλα για να πάρουν την κούπα στο νησί τους. Η Κως για τέταρτη συνεχόμενη φορά βρίσκεται στον τελικό, παίρνοντας τις τρεις προηγούμενες φορές μόνο μία φορά το τρόπαιο.



Ο Γκουντελίτσας θα είναι παρών στον τελικό (ΒΙΚΤΩΡ-ΦΩΤΟ ΜΑΡΚΕΤ-ΙΑΛΥΣΟΣ)

Τετ-α-τετ Λιάνη-Γκαγκάτση

• Οι δύο άνδρες θα συζητήσουν το θέμα της αναδιάρθρωσης στην Γ' Εθνική
• ΕΠΑΕ: "Δεν μπορεί ν' αλλάξει η προκήρυξη"

Με μεγάλο ενδιαφέρον αναμένεται τελικά σήμερα η συνάντηση που θα έχει ο πρόεδρος της ΕΠΟ Βασίλης Γκαγκάτσης με τον υφυπουργό Αθλητισμού Γιώργο Λιάνη για το θέμα των αναδιαρθρώσεων στην Γ' Εθνική.

Ο πρόεδρος της Ελληνικής Ομοσπονδίας του Ποδοσφαίρου θα ζητήσει από τον κ. Λιάνη να εφαρμοσθεί η απόφαση της Γενικής συνέλευσης της ΕΠΟ για την δημιουργία των δύο ομίλων στην Γ' Εθνική την ερχόμενη περίοδο.

Η ΕΠΑΕ με την σειρά της αιτιολογώντας την απόφασή της για την παραμονή του ενός Ομίλου στη Γ' Εθνική τη νέα ποδοσφαιρική χρονιά, αναφέρει διά στόματος των ανθρώπων του Δ.Σ. ότι σε καμία περίπτωση δεν μπορεί ν' αλλάξει η προκήρυξη στα μέσα της περιόδου.

Ο κ. Γκαγκάτσης -έτσι όπως τουλάχιστον είπε στην ποδοσφαιρική ημερίδα της ΕΠΣΔ -θα πιέσει προς κάθε κατεύθυνση για να γίνει πράξη...το δίκιο! Γιατί σίγουρα είναι άδικο να βγαίνει πρώτη και με διαφορά από την δεύτερη μια ομάδα, και να χρειάζεται να δώσει αγώνα μπαράζ για να μπορέσει να πραγματοποιήσει τον στόχο της.

Σήμερα λοιπόν θα "πρεσάρει" τον κ. Λιάνη ο κ. Γκαγκάτσης. Γκολ θα βάλει όμως;

ΑΛΛΑΓΗ ΜΕΡΑΣ

Στο μεταξύ αρκετές ομάδες έχουν στείλει έγγραφο στην ΕΠΟ, με το οποίο ζητούν από την επιτροπή πρωταθλήματος ν' αγωνισθούν το Σάββατο επειδή την Κυριακή οι δήμοι τους έχουν προγραμματίσει εκδηλώσεις για τον εορτασμό της αποκριά. Οι άνθρωποι της Ομοσπονδίας έχουν λάβει ήδη πολλά αιτήματα και όπως αναφέρουν θα γίνουν γύρω στους δέκα αγώνες συνολικά στις 8 Μαρτίου.

Αποκριάτικη χοροεσπερίδα του Υγεία

Ο Γυμναστικός Αθλητικός Σύλλογος "Η Υγεία" Ρόδου την Κυριακή 9 Μαρτίου στις 20.30 στην αίθουσα Castello Rosso (Λεωφόρος Κρεμαστής), διοργανώνει την αποκριάτικη χοροεσπερίδα του με τον **Γιώργο Καραγιάννη** σ' ένα πλούσιο καλλιτεχνικό πρόγραμμα.

Παράλληλα η εκδήλωση θα περιέχει επίσης εκλεκτό μενού και πλούσιο λαχειοφόρο αγορά.

Χωρίς όρια...

Επιστρέφει με τις ζέστες

• Καμπάνα 5 αγωνιστικών δέχθηκε ο Ιάλυσος για τα επεισόδια στο ντέρμπι με τον Διγενή. Με μία αγωνιστική γλίτωσε ο Φοίβος.

Με την βαρύτατη ποινή των πέντε αγωνιστικών αποκλεισμού έδρας πλήρωσε ο Ιάλυσος τη συμπεριφορά λίγων οπαδών του στο πρόσφατο ντέρμπι πρωταθλήματος με τον Διγενή. Η Πειθαρχική επιτροπή της ΕΠΣΔ τιμώρησε τους Τριαντενούς με τέσσερις αγωνιστικές που προσαυξήθηκαν κατά μία, αφού το σωματείο ήταν υπότροπο.

Επιπλέον, ο Ιάλυσος θα πληρώσει χρηματικό πρόστιμο ύψους 150 ευρώ.

Αξίζει να σημειωθεί, πως από τα μέλη της ΕΠΣΔ κατονομάστηκε ως σχεδόν μόνιμος υποκινητής επεισοδίων στο «Οικονομίδειο» ο φίλαθλος **Βόλας** και ο πρόεδρος της Ενωσης υπογράμμισε πως αν ο Ιάλυσος κάνει καταγγελία, θα έχει κάθε δικαίωμα να τον παραπέμψει στην Επιτροπή Φιλάθλου Ιδιότητας.

ΣΤΑ ΜΑΛΑΚΑ Ο ΦΟΙΒΟΣ

Για το χτύπημα στον επόπτη **Φεσσάρα** στον αγώνα Κυπέλλου της Κρεμαστής με τον Απόλλωνα Καλυθιών και συνολικά για τα επεισόδια που είχαν γίνει ο Φοίβος τιμωρήθηκε με την ποινή αποκλεισμού έδρας μίας αγωνιστικής, καθώς υπήρχε το προηγούμενο της τιμωρίας του Κλεάνθη αλλά και της ΑΕΛ. Επιπλέον θα πληρώσει 60 ευρώ.

ΟΙ ΑΛΛΕΣ ΠΟΙΝΕΣ

Με έγγραφη επίπληξη τιμωρήθηκε ο Ηρακλής Μαριτσών και ο προπονητής του **Βασίλης Αθανασίου** με απαγόρευση εισόδου στους αγωνιστικούς χώρους για 10 μέρες συν 30 ευρώ πρόστιμο. Εγγραφη επίπληξη και 60 ευρώ επιβλήθηκαν και στον Ερμή Καλυθιών.

ΚΛΗΣΕΙΣ ΣΕ ΑΠΟΛΟΓΙΑ

Οι Πολυβώτες (και ο προπονητής τους **Αχιολάς**), Αστέρας Μασσάρων, Ζευς, Αστέρας Παστίδας και Ποσειδώνας Καρπάθου καλούνται να απολογηθούν στην επόμενη συνεδρίαση της ΕΠΣΔ.

Μάλιστα, η διοίκηση του γηπέδου των Αγίων Αποστόλων απέστειλε έγγραφο με το οποίο γνωστοποίησε την ύπαρξη ζημιών στα αποδυτήρια ύψους 250 ευρώ μετά το παιχνίδι Αστέρας Π.-Ποσειδών Κ.

Εδειξε απορημένος

• Ο Κλεόβουλος Χατζηγεωργίου υποστήριξε πως ο ΣΔΠΔ ήταν συνδιοργανωτής τιμής ένεκεν της πρόσφατης ημερίδας και ως εκ τούτου δεν υπάρχει λόγος για παράπονα.

Στα «βουβά» παράπονα του ΣΔΠΔ για την απουσία του από το πάνελ της πρόσφατης ημερίδας του «Μεντιτεράνιαν» απάντησε ο πρόεδρος της ΕΠΣΔ **Κλεόβουλος Χατζηγεωργίου**.

Οπως υποστήριξε, η Ενωση τράβηξε όλο το ...«κουπί» και πως ο Σύνδεσμος ήταν συνδιοργανωτής τιμής ένεκεν.

«Δεν βλέπω τον λόγο που νιώθουν καπελωμένοι», υπογράμμισε ο **Χατζηγεωργίου**, που είπε πως θα επικοινωνήσει με τον **Δημήτρη Κάπρο** για να λυθεί η παρεξήγηση.

Ενημέρωση από Μιχαηλίδη

Το παρόν στην χθεσινή συνεδρίαση της ΕΠΣΔ έδωσε ο γραμματέας του οργανισμού των ISLAND GAMES **Τάκης Μιχαηλίδης**, που ενημέρωσε τα μέλη του συμβουλίου για τους αγώνες νήσων και την επόμενη αποστολή της Ρόδου στο Γκέρνσει.

Απλήρωτοι διαιτητές

Την στάση του Αστέρα Παστίδας να μην πληρώνει τους διαιτητές, κατήγγειλε χθες στην ΕΠΣΔ, ο πρόεδρος της ΤΕΔ **Παντελής Αργυρίου**, ενώ είπε πως παρόμοια κατάσταση πάει να δημιουργηθεί και με τον Απόλλωνα Απολλώνων.

Η ΕΠΣΔ δεσμεύτηκε να εξετάσει το θέμα και να επιβάλλει τις προβλεπόμενες κυρώσεις, που φτάνουν μέχρι τον μη ορισμό αγώνων των υπαιτίων σωματείων.

Αίτημα Κυκλάδων

Αίτημα να πραγματοποιηθούν τα παιχνίδια της με τις Μικτές Δωδεκανήσου την επόμενη Πέμπτη 13 Μαρτίου στις 1.30 και στις 3.30 για να εξυπηρετηθεί συγκοινωνιακά κατέθεσε η ΕΠΣ Κυκλάδων.

Πρωτάθλημα soccer time

Με την διαδικασία της α' φάσης των Play off συνεχίστηκε το πανελλήνιο πρωτάθλημα στο κέντρο μίνι ποδοσφαίρου Ρόδου "Βιτζηλαίος". Στις πρώτες συναντήσεις είχαμε τα εξής αποτελέσματα:

Mobitel Περίδης - All Black: 11-2
Tre Cafe - Esporta: 10-13
Παλιά Πόλη - Ιπποτικό: 5-0
Playstation 3 - Accidents: 7-3

Ετσι μετά τις πρώτες συναντήσεις περνάνε στην επόμενη φάση οι Mobitel, Playstation 3 και Παλιά Πόλη, ενώ το Tre Cafe θα ξαναπαίξει την πρόκριση με τους Esporta σήμερα Πέμπτη στις 7-8 μ.μ.

Οι επόμενες συναντήσεις είναι για την β' φάση και είναι οι XXX - Mobitel Περίδης (8-9 μ.μ.) και Selesao - Playstation 3 στις 9-10 μ.μ.

Τιμωρήθηκε ο φραγκίνης

Με την ποινή του αποκλεισμού από τρεις κληρώσεις τιμώρησε η ΚΕΔ τον **Μιχάλη Φραγκίνη** για την παρουσία του στο ματς Ιωνικός-Καλλιθέα.

Ο Αργυρίου στο ντέρμπι

Ο **Παντελής Αργυρίου** θα είναι παρατηρητής του Δραμινού **Ευθυμιάδη** στο ντέρμπι Ολυμπιακός-ΑΕΚ.

Ο δε **Μιχάλης Καλαθενός** θα είναι παρατηρητής του **Καρατζά** από την Εύβοια στο Καλλιθέα-Αρης.

Αγκαθι

●●● **Ας ελπίσουμε σήμερα ο καιρός να είναι καλός για να μπορέσει ο κόσμος να δει τον τελικό. Το τέλος ενός θεσμού που πάντα παρουσιάζει μεγάλο ενδιαφέρον, όποιες ομάδες κι' αν είναι στον τελικό. Ιδιαίτερα όταν σ' αυτό μετείχαν ομάδες από τα χωριά της Ρόδου, η ατμόσφαιρα γινόταν εκρηκτική και στην εξέδρα.**

●●● *Η παρουσία μιας ομάδας στον τελικό είναι εξαιρετικά τιμητική ανεξάρτητα από τον αν σηκώσει ή όχι την κούπα.*

●●● **Δεν έλειψαν κατά καιρούς και τα παρατράγουδα, χαλώντας τη γιορτή ποδοσφαίρου, όπως είναι ένας τελικός. Δε θέλω να κάνω αναφορά, ακόμα και σε ομάδες που αρνήθηκαν να πάρουν τα μετάλλιά τους γιατί είχαν παράπονα από τη διαιτησία. Τα θεωρώ περασμένα, ξεχασμένα κι' εύχομαι να μην ξανασυμβούν.**

●●● *Ενας τέτοιος αγώνας είναι για να τον χαίρεται όλος ο κόσμος, όχι για να ντρέπονται που τον είδαν.*

●●● **Υπάρχουν δύο καινούργια στοιχεία σήμερα. Πρώτο ο τελικός γίνεται για πρώτη φορά στον Αρχάγγελο και από τις λίγες φορές, βρίσκονται δύο ομάδες του περιφερειακού αντιμέτωπες.**

●●● *Δεν ξέρω τι θα καταφέρει τελικά ο Φρουτάς, αλλά έχει πάρει πολύ πατριωτικά τους δύο ομίλους της γάμα. Τον είδα πολύ αισιόδοξο και σίγουρο για το παράθυρο που κρατά στο μυαλό του. Από κει πιστεύει ότι θα καταφέρει να επιβάλει αυτό που θέλει.*

●●● **Ισως του δίνεται και η ευκαιρία να δείξει τη δύναμή του απέναντι στην επαγγελματική διοργανώτρια αρχή. Μπορεί να είναι αυτό το ζητούμενο στο ζήλο και την αποφασιστικότητα που έχει δείξει και δείχνει σ' αυτό το θέμα.**

●●● *Απ' ότι καταλαβαίνω το... παράθυρο θα το χρησιμοποιήσει αν εξαντλήσει όλα τα περιθώρια συναλλαγών με τους άλλους. Γι' αυτό θέλει να δει και τον Λιάνη. Αντε, καλά να περνάτε...*

ΑΝΕΚΔΟΤΟ

Ο Πόντιος πιλότος και ενώ το αεροπλάνο πετάει, ξεκαρδίζεται ξαφνικά στα γέλια. Κάποιος επιβάτης τον πλησιάζει και τον ρωτά: - Τι συμβαίνει; Γιατί γελάτε; - Σκέπτομαι, απαντάει ο πιλότος, τι πλάκα θα 'χουν τα μούτρα τους στο τρελοκομείο όταν πάρουν είδηση ότι το έσκασα.



ΠΕΡΙΦΕΡΕΙΑΚΟ

Ματιές στους άλλους ομίλους

• ΠΟΙΕΣ ΟΜΑΔΕΣ ΕΧΟΥΝ ΞΕΧΩΡΙΣΕΙ ΣΤΗΝ ΚΟΡΥΦΗ ΤΩΝ ΥΠΟΛΟΙΠΩΝ ΕΝΝΕΑ
• Ο ΜΠΙΓΚΟ ΕΞΑΚΟΛΟΥΘΕΙ ΝΑ ΑΠΟΤΕΛΕΙ ΤΟ ΜΟΝΑΔΙΚΟ ΠΡΟΒΛΗΜΑ ΤΟΥ ΔΗΜ. ΣΚΟΥΝΑ

Στη Ρόδο έχουν ξεχάσει ήδη το νικηφόρο ντέρμπι με τον Αιολικό στη Μυτιλήνη κι ασχολούνται πλέον με το Κυριακάτικο παιχνίδι με την Ελευσίνα στο Εθνικό Στάδιο. Οι "πράσινοι" γνωρίζουν πολύ καλά πως τίποτα δεν έχει τελειώσει ακόμη. Απομένουν ακόμα εννιά αγωνιστικές για να εξασφαλίσουν και μαθηματικά την κατάκτηση της πρώτης θέσης. Παράλληλα οι ιθύνοντες παρακολουθούν με μεγάλο ενδιαφέρον την κορυφή και στους υπόλοιπους ομίλους του Περιφερειακού αφού κανείς δεν μπορεί να γνωρίζει τον αντίπαλο ποιός θα είναι, σ' αυτό το περιβόητο πλέον παιχνίδι μπαράζ. Εχουμε λοιπόν και λέμε:

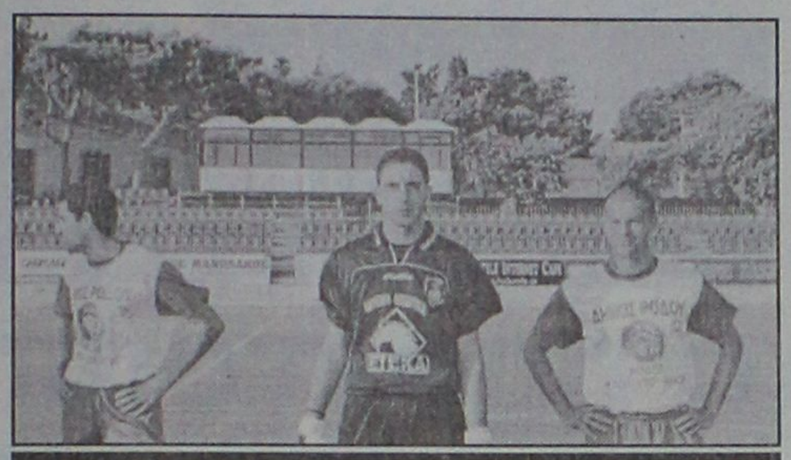

Κρυφοκοιτάζουν και τους άλλους ομίλους οι "πράσινοι" (ΒΙΚΤΩΡ-ΦΩΤΟ ΜΑΡΚΕΤ-ΙΑΛΥΣΟΣ)

Α' ΟΜΙΛΟΣ: Δόξα Δρ. (54β.)-ΠΑΕ Θράκη (53)-Παραλίμνι (51)

Β' ΟΜΙΛΟΣ: Ποντιακός Ν. Σάντας (51)-Ορφέας Σουρ. (46)

Γ' ΟΜΙΛΟΣ: Βέροια (55)-Κοζάνη (46)

Δ' ΟΜΙΛΟΣ: Πιερικός (53)-Αναγέννηση Καρδ. (46)

Ε' ΟΜΙΛΟΣ: Αβέρωφ (52)-Παναιτωλικός (52)

ΣΤ' ΟΜΙΛΟΣ: Χαλκίδα (52)-Επαμεινώνδας (40)

Η' ΟΜΙΛΟΣ: Κόρινθος (45)-Ρουφ (43)

Θ' ΟΜΙΛΟΣ: Θύελλα Π. (55)-Μεσσηνιακός (41β.)

Ι' ΟΜΙΛΟΣ: Ατσαλένιος (55)-Χερσόνησος (52)

Απ' ότι διαπιστώνει κανείς σ' ορισμένους ομίλους η κατάσταση-όπως και στον έβδομο- έχει ξεκαθαρίσει χωρίς όμως τίποτα νάχει τελειώσει.

-ΣΤΟ ΓΚΟΛΦ-

Πέρα απ' όλα αυτά η Ρόδος γυμνάσθηκε χθες στο Γκολφ Αφάντου. Μοναδικό πρόβλημα για τον **Δημήτρη Σκούνα** εν όψει του παιχνιδιού με την Ελευσίνα αποτελεί ο τραυματισμός του **Εμίλ Μπιγκό.** Ο παίκτης των "πρασίνων" έχει το πρόβλημα αυτό από τον αγώνα με τον Διαγόρα. Ακολούθησε θεραπευτική αγωγή και ακολούθησε την αποστολή στη Μυτιλήνη. Προς στιγμή μάλιστα σκέφθηκε να τον χρησιμοποιήσει αλλά έτσι όπως εξελίχθηκε το παιχνίδι δεν χρειάσθηκε.

Στο γκολφ χθες οι "πράσινοι" έκαναν σπριντ και παιχνίδια με την μπάλλα.

Σε ρυθμούς Μάνδρας...

• Συνέρχεται σιγά-σιγά ο Διαγόρας από το 1-1 με την Καλλονή
• Την ψυχολογία των παικτών του τονώνει ο Ανδρέας Σταύρου

Σε ήρεμα νερά κινήθηκε χθες ο Διαγόρας. Οι κυανέρυθροι απ' ότι φάνηκε στη χθεσινή προπόνηση αρχίζουν σιγά-σιγά να κινούνται σε ρυθμούς Μαδραικού. Υστερα από την γενική κατακραυγή για κείνο το 1-1 της περασμένης Κυριακής με την Καλλονή οι παίκτες του **Ανδρέα Σταύρου** δείχνουν αποφασισμένοι στη Μάνδρα την προσεχή Κυριακή να επιστρέψουν στις καλές εμφανίσεις και τα θετικά αποτελέσματα.

Ο **Ανδρέας Σταύρου** από την Δευτέρα δεν σταμάτησε στιγμή στις προπονήσεις να εμψυχώνει τους παίκτες του και να τους ωθήσει με τον δικό του τρόπο να αποκτήσουν και πάλι την καλή ψυχολογία και...να σηκώσουν κεφάλι! Αυτό φυσικά συμβαίνει μέσα από σκληρή δουλειά και συνεχή προπόνηση. Στον αγωνιστικό τομέα ο τεχνικός της ομάδας του Διαγόρα θα στερηθεί των υπηρεσιών.

- Του **Πέτρου Ρουτζιέρη** που εξακολουθεί να αισθάνεται ενοχλήσεις στον δικέφαλο και
- Του **Γιώργου Κολιάδη** για τον ίδιο λόγο.

Οι κυανέρυθροι προπονήθηκαν χθες κανονικά στο Καρακόνερο αφού το βοηθητικό βρίσκεται σε πολύ κακή κατάσταση ενώ το ίδιο αναμένεται να συμβεί και σήμερα στις 3 το απόγευμα.

- Ο ΔΙΑΓΟΡΑΣ ΕΥΧΑΡΙΣΤΕΙ-

Η Διοίκηση του ΠΑΟ Διαγόρα και οι υπεύθυνοι των Ακαδημιών του Συλλόγου αισθάνονται την υποχρέωση να ευχαριστήσουν και δημόσια

- την παιδίατρο **Μαρία Γιαννοπούλου**
- την συνάδελφό της κ. **Μπόνη** που σε συνεργασία με την κ. **Ειρήνη Παπανικήτα** προέβησαν σε ιατρικές εξετάσεις 110 παιδιών αθλητών-τριών του συλλόγου. Τέτοιες πρωτοβουλίες τις καθιστούν παράδειγμα προς μίμηση για όλους τους επιστημονικούς χώρους.

Quick Service Center
The service professionals
Τεχνική εξυπηρέτηση χωρίς όρια, για πελάτες απαιτητικούς

SERVICE

ΑΝΑΛΟΓΙΚΗΣ ΚΑΙ ΨΗΦΙΑΚΗΣ VIDEOCAMERA

ΤΗΛΕΟΡΑΣΕΩΝ - VIDEO - ΗΧΗΤΙΚΩΝ ΣΥΣΚΕΥΩΝ

PlayStation.

Τώρα και στην Ροδο έχετε την δυνατότητα να επισκευάσετε οποιαδήποτε υψηλής τεχνολογίας συσκευή Ήχου η Εικόνας Αναλογική η ψηφιακή

Ειδικοτης

SONY

Γρήγορα, υπεύθυνα, εγγυημένα, και πάντα σε προσιτές τιμές

Στο κατάστημα μας Μιχαήλ Πετριδη 67 στην Ροδο θα βρείτε επίσης

Όλα τα απαραίτητα αξεσουάρ για την πλήρη αξιοποίηση των δυνατοτήτων του Playstation η της Video Camera σας αλλά και ολοκληρωμένη κάλυψη όλων των αποριών η τεχνικών ερωτήσεων που έχετε Σας Περιμένουμε .....

Μιχαήλ. Πετριδη 67 Ρόδος 85100
Τηλ. 22410-60210 Fax 22410-60213
Email Qservice@otenet.gr

TOP FM
ALPHA NEWS ΔΩΔΕΚΑΝΗΣΟΥ
TOP SAFARI 2003
ΚΥΡΙΑΚΗ 9 ΜΑΡΤΙΟΥ (ΠΑΡΑΜΟΝΗ ΚΑΘ. ΔΕΥΤΕΡΑΣ)
Δηλώστε συμμετοχή μέχρι τις 6-3-2003 για να γνωρίσουμε όλοι μαζί τις φυσικές ομορφιές του νησιού μας.
Για πληροφορίες επικοινωνήστε στα τηλ. 22410 68585 & Κιν. 6946 121864

Πολλά πλούσια δώρα
Συμμετοχή δωρεάν

Χορηγοί επικοινωνίας:
Εφημερίδα Ροδιακή
Εφημερίδα Πρόοδος
Στηριζουν :
Πυροσβεστική υπηρεσία Ρόδου
Οδική βοήθεια EURO SOS
Εθελοντές Σαμαρείτες
Τμήματα Τροχαίας Ρόδου

artion Graphic Art Σάββας Σαββήγιος
ΚΛΙΜΑΤΙΣΤΙΚΑ ΡΟΔΟΥ
ELECTRO NET ΜΟΣΧΙΔΗΣ
ΒΑΠ Π. ΚΟΥΓΙΟΣ Α.Β.Ε.Ε.
ΚΙΑ MOTORS ΑΦΟΙ ΧΑΤΖΗΜΙΧΑΛΗ
ΕΒΓΑ
ΖΑΝΤΕΣ ΕΛΑΣΤΙΚΑ ΧΑΡΗΣ ΖΕΡΒΟΣ
SPORT SERVICE

ΜΠΑΣΚΕΤ

Πάει μακριά η βαλίτσα

• ΟΥΤΕ ΧΘΕΣ ΑΝΑΚΟΙΝΩΘΗΚΕ Η ΑΠΟΦΑΣΗ ΓΙΑ ΤΗΝ ΕΦΕΣΗ ΤΟΥ ΚΟΛΟΣΣΟΥ.

• ΝΕΟ ΑΙΤΗΜΑ ΕΚΑΝΑΝ ΟΙ «ΘΑΛΑΣΣΙ» ΓΙΑ ΝΑ ΓΙΝΕΙ ΤΟ ΠΑΙΧΝΙΔΙ ΜΕ ΤΟ ΑΙΓΑΛΕΩ ΤΟ ΣΑΒΒΑΤΟ ΕΑΝ ΚΑΙ ΕΦΟΣΟΝ ΟΡΙΣΤΕΙ ΣΤΟ ΚΛΕΙΣΤΟ ΓΥΜΝΑΣΤΗΡΙΟ ΤΗΣ ΚΩ.

• ΕΞΙ ΠΑΙΚΤΕΣ ΕΛΑΒΑΝ ΜΕΡΟΣ ΣΤΗ ΧΘΕΣΙΝΗ ΠΡΟΠΟΝΗΣΗ.

Προφανώς έχει πέσει πολύ δουλειά εκεί στην Ελληνική Ομοσπονδία Καλαθοσφαίρισης και στην επιτροπή ενστάσεων αφού ακόμα δεν έχει ανακοινώσει την απόφασή της για την έφεση που έκανε ο Κολοσσός. Θυμίζουμε πως ο αθλητικός δικαστής είχε τιμωρήσει την ομάδα της Ρόδου με δύο αγωνιστικές αποκλεισμού της έδρας της για τα επεισόδια που έλαβαν χώρα στο ντέρμπι με τον Δούκα στις 9 Φεβρουαρίου. Και ενώ η ανακοίνωση της ποινής ήταν άμεση, η αντίστοιχη για την έφεση έχει καταντήσει σίριαλ. Ούτε χθες έμαθαν κάτι νεότερο οι άνθρωποι του Κολοσσού για το αν τελικά θα μειωθεί η τιμωρία του ή αν θα εκτίσει στο ματς με το Αιγάλεω την δεύτερη και τελευταία αγωνιστική της ποινής του. «Αύριο (σ.σ. σήμερα) θα ξέρουμε» λέγανε χθες οι παράγοντες του συλλόγου αλλά αυτό το επαναλαμβάνουν μέρες τώρα, από την προηγούμενη εβδομάδα συγκεκριμένα και μάλλον η βαλίτσα θα πάει ακόμα πιο μακριά.

ΜΕ ΤΑ ΤΩΡΙΝΑ ΔΕΔΟΜΕΝΑ

Επειδή «των φρονίμων τα παιδιά» είναι προνοητικά, οι άνθρωποι του Κολοσσού δεν περιμένουν την απόφαση για να προχωρήσουν. Εφόσον τώρα η τιμωρία λέει πως το Βενετόκλειο το ξεχνάνε και για αυτή την αγωνιστική, έκαναν ήδη αίτημα για να διεξαχθεί το παιχνίδι Σάββατο και όχι Κυριακή όπως είχε γίνει και στο προηγούμενο ματς με τον Πανελευσινιακό. Τότε είχε γίνει λίγο καθυστερημένα και ήταν δύσκολο να αλλάξει εισιτήρια η φιλοξενούμενη ομάδα. Τώρα όμως η κίνηση έγινε νωρίς και εξαρτάται από την ΕΟΚ το αν θα δεχθεί το αίτημα των «θαλασσί». Λογικά θα το αποδεχθεί καθώς αφορά την διευκόλυνση μετακινούμενου σωματείου. Τον Κολοσσό τον βολεύει το δρομολόγιο για Κω για Σάββατο.

Εφόσον λοιπόν ισχύει η ποινή των δύο αγωνιστικών και οι Ροδίτες «μετακομίσουν» ξανά στο νησί του Ιπποκράτη, η αναμέτρηση με το Αιγάλεω θα διεξαχθεί κατά πολύ μεγάλο ποσοστό το Σάββατο 15 Μαρτίου.

ΜΙΣΗ ΟΜΑΔΑ

Χθες το απόγευμα ξεκίνησε η προετοιμασία των «θαλασσί» για τον αγώνα με το Αιγάλεω. Ευτυχώς που το ματς δεν είναι αυτό το Σαββατοκύριακο και μεσολαβεί η διακοπή γιατί ο Κολοσσός αντιμετωπίζει αυτή τη στιγμή αρκετές απουσίες.

Τρεις παίκτες προσβλήθηκαν από ίωση και δεν προπονήθηκαν ενώ άλλοι τρεις έκαναν θεραπείες για τραυματισμό στο πόδι.

Στο απουσιολόγιο του Βασίλη Φραγκιά έγραφε δίπλα στα ονόματα των Σωτήρη Κατούφα, Στάθη Βλαχοδήμου και Θωμά Μπελάγια τη λέξη «ίωση» και στα ονόματα των Κώστα Τσέλιου, Βασίλη Μπανακάκη και Ισίδωρου Κουτσού τη λέξη «θεραπεία». Το παρόν στο Βενετόκλειο έδωσαν οι Αλμπάνης, Γκογκίδης, Βαλαβανίδης, Χαλκιαδάκης, Μπίλιας και Τρίμης.



Από ίωση ταλαιπωρείται ο Σωτήρης Κατούφας

Φιλικό προετοιμασίας

• Αντί για προπόνηση οι παίκτες του Διαγόρα θα δώσουν σήμερα το απόγευμα ένα φιλικό με τον Ιβίσκο.

• Πιθανότατα το Σάββατο το πρωί θα ταξιδέψει η αποστολή για να παίξει με τον Άγιο Θωμά.

Συνεχίζει την προετοιμασία του ο Διαγόρας για το εξ αναβολής παιχνίδι με τον Άγιο Θωμά που θα δώσει αυτό το Σάββατο στο Γουδί. Παρά το γεγονός ότι βαθμολογικά είναι πλέον αδιάφορος δεν σημαίνει ότι θα πάει ανέτοιμος και χωρίς αισιοδοξία για ένα θετικό αποτέλεσμα. Πρωταρχικός στόχος του Σάκη Καλαμπόκα είναι να δώσει ευκαιρίες και χρόνο συμμετοχής στους νεαρούς του παίκτες προκειμένου να αποκομίσουν όσο το δυνατόν περισσότερες εμπειρίες από το πρωτάθλημα της Γ' εθνικής κατηγορίας.

Από την χθεσινή προπόνηση απουσίασε ο Χρήστος Χερκελετζής ο οποίος δεν μπόρεσε να εξασφαλίσει άδεια από την μονάδα που υπηρετεί την στρατιωτική του θητεία. Από κει και πέρα ο τεχνικός των «κυανέρυθρων» δεν αντιμετωπίζει άλλο αγωνιστικό πρόβλημα.

Σήμερα το απόγευμα αντί για την καθιερωμένη προπόνηση οι παίκτες του «γηραιού» θα δώσουν ένα φιλικό παιχνίδι κόντρα στον Ιβίσκο. Ο μεν Διαγόρας θέλει να προετοιμαστεί όσο γίνεται καλύτερα για το ματς με τον Άγιο Θωμά, ο δε Ιβίσκος θέλει ένα δυνατό τεστ εν όψει των play off που πλησιάζουν. Δεν αποκλείεται μάλιστα



Για το παιχνίδι του Σαββάτου με τον Αγιο Θωμά προετοιμάζεται ο Διαγόρας

αυτό το φιλικό να μπει στο εβδομαδιαίο πρόγραμμα προετοιμασίας και των δύο ομάδων. Το παιχνίδι θα πραγματοποιηθεί στην ώρα προπόνησης του Διαγόρα (19.00') στην «τέντα».

Η ΑΠΟΣΤΟΛΗ

Η αναμέτρηση με τον Άγιο Θωμά είναι προγραμματισμένη για το προσεχές Σάββατο στο Γουδί στις 16.00'. Είναι πολύ πιθανό η αποστολή των «κυανέρυθρων» να ταξιδέψει στην Αθήνα αυθημερόν για να παίξει καθώς πολλοί αθλητές έχουν επαγγελματικές υποχρεώσεις και δύσκολα μπορούν να απουσιάσουν από τις δουλειές τους. Ετσι οι ιθύνοντες της ομάδας προσανατολίζονται προς το να αναχωρήσουν την ίδια μέρα του αγώνα για την πρωτεύουσα.

ΓΝΩΣΤΟΠΟΙΗΣΗ

Η Διεύθυνση του piano restaurant

MEDITERANNEO

εύχεται στην αξιότιμη πελατεία του

Καλές Απόκριες

και γνωστοποιεί ότι θα παραμείνουμε ανοιχτά έως και το Σάββατο 8 Μαρτίου 2003.

Μαζί και πάλι ανανεωμένοι από μέσα Απριλίου, με ελληνική και διεθνή κουζίνα

ΠΕΡΝΟΥ 139, ΑΦΑΝΤΟΥ - ΡΟΔΟΣ
ΤΗΛ. ΡΕΖΕΡΒΕ: (22410)52677

ΟΨΙΕΣ και οινοπνεύματα

ΑΝΟΙΚΤΑ

Ξεφαντώστε με ένα κεφάτο πρόγραμμα με τον ΚΩΣΤΑ ΘΕΟΔΟΣΙΟΥ, ΜΙΧΑΛΗ ΘΕΟΔΟΣΙΟΥ, την ΙΟΥΛΙΑ και την ΒΙΚΤΩΡΙΑ

Η αίθουσα διατίθεται για κάθε εκδήλωση (250 άτομα)

ΣΑΒΒΑΤΟ 8 ΜΑΡΤΙΟΥ
ΓΙΟΡΤΗ ΤΗΣ ΓΥΝΑΙΚΑΣ
Ξεφαντώστε μαζί μας με πλούσιους μεζέδες, άφθονο κρασί και ζωντανή μουσική

ΛΙΝΔΟΥ & ΒΡΥΞΕΛΛΩΝ 211
(πίσω από τη ΔΕΥΑΡ), στο Ροδίνι
ΤΗΛ. 67674 • Κιν. 0932-635007

ΝΤΕΤΕΚΤΙΒΣ
30 ΧΡΟΝΙΑ ΜΟΝΙΜΑ ΚΑΙ ΣΤΗ ΡΟΔΟ
35354 - 28780
Π.Π. ΓΕΡΜΑΝΟΥ 6 (ΠΛ. ΦΩΚΙΑΛΗ)
Η ΛΥΣΗ!!!
ΣΕ ΚΑΘΕ ΣΑΣ ΠΡΟΒΛΗΜΑ
EXPRESS SECURITY

Α.Ν.Ε.Σ.

ΑΝΩΝΥΜΗ ΝΑΥΤΙΛΙΑΚΗ ΕΤΑΙΡΕΙΑ ΣΥΜΗΣ

ΕΔΡΑ: Σύμη Δωδεκάνησα Τ.Κ. 85600
Τηλ.: (22460) 71444, Fax. (22460) 71373

ΓΡΑΦΕΙΟ ΡΟΔΟΥ: Αυστραλίας 88 Τ.Κ. 85100
Τηλ. (22410) 37769, Fax. (22410) 34493

E-mail: anesymis@otenet.gr

Υ/Γ ΑΙΓΛΗ

ΔΡΟΜΟΛΟΓΙΑ ΑΠΟ 01.03.2003 εως 31.03.2003

ΚΑΘΕ ΔΕΥΤΕΡΑ*:	**ΣΥΜΗ-ΡΟΔΟ**	**08.00**
	(10 ΜΑΡΤΙΟΥ ΑΝΕΚΤΕΛΕΣΤΟ)	
	ΡΟΔΟ-ΣΥΜΗ	**15.00**
	(10 ΜΑΡΤΙΟΥ ΑΝΕΚΤΕΛΕΣΤΟ)	
ΚΑΘΕ ΤΡΙΤΗ:	**ΣΥΜΗ-ΡΟΔΟ**	**08.00**
	(25 ΜΑΡΤΙΟΥ ΑΝΕΚΤΕΛΕΣΤΟ)	
	ΡΟΔΟ-ΣΥΜΗ	**15.00**
	(25 ΜΑΡΤΙΟΥ ΑΝΕΚΤΕΛΕΣΤΟ)	
ΚΑΘΕ ΤΕΤΑΡΤΗ:	**ΣΥΜΗ-ΡΟΔΟ**	**08.00**
	ΡΟΔΟ-ΣΥΜΗ	**15.00**
ΚΑΘΕ ΠΕΜΠΤΗ:	**ΣΥΜΗ-ΡΟΔΟ**	**08.00**
	ΡΟΔΟ-ΣΥΜΗ	**15.00**
ΚΑΘΕ ΠΑΡΑΣΚΕΥΗ:	**ΣΥΜΗ-ΡΟΔΟ**	**08.00**
	(7 ΜΑΡΤΙΟΥ ΑΝΕΚΤΕΛΕΣΤΟ)	
	ΡΟΔΟ-ΣΥΜΗ	**15.00**
	(7 ΜΑΡΤΙΟΥ ΑΝΕΚΤΕΛΕΣΤΟ)	
	ΣΥΜΗ-ΡΟΔΟ	**16.30**
	(7 ΜΑΡΤΙΟΥ ΑΝΕΚΤΕΛΕΣΤΟ)	
ΚΑΘΕ ΣΑΒΒΑΤΟ:	**ΡΟΔΟ-ΣΥΜΗ**	**07.00**
	(8 ΜΑΡΤΙΟΥ ΑΝΕΚΤΕΛΕΣΤΟ)	
	ΣΥΜΗ-ΡΟΔΟ	**08.00**
	ΡΟΔΟ-ΣΥΜΗ	**15.00**
	ΣΥΜΗ-ΡΟΔΟ	**16.30**
ΚΑΘΕ ΚΥΡΙΑΚΗ:	**ΡΟΔΟ-ΣΥΜΗ**	**15.00**

Τα δρομολόγια μπορούν να τροποποιηθούν λόγω εκτάκτων συγκοινωνιακών αναγκών ή καιρικών συνθηκών

*** Την ΚΑΘΑΡΗ ΔΕΥΤΕΡΑ ΕΚΤΑΚΤΟ ΔΡΟΜΟΛΟΓΙΟ από ΣΥΜΗ για ΡΟΔΟ στις 16.00**

Παρακαλούμε πριν ταξιδέψετε επικοινωνήστε με την Εταιρία:

Γραφείο ΣΥΜΗΣ Τηλ.: *(22460) 71444 - Φαξ: (22460) 71373*

Γραφείο ΡΟΔΟΥ Τηλ.: *(22410) 37769 - Φαξ: (22410) 34493*

VANIK TOURS

ΓΙΑΝΝΗΣ και ΣΕΒΑ ΒΑΛΣΑΜΙΔΗ

VANIK σημαίνει ΑΛΗΘΕΙΑ

ΑΚΤΗ ΚΑΝΑΡΗ 17, ΨΑΡΟΠΟΥΛΑ - ΑΝΕΤΟ ΠΑΡΚΙΝ

ΑΝΟΙΚΤΑ: ΔΕ-ΣΑ 08.30-14.00 και 16.30-20.30

Τηλ. 2241035191-37621 κινητό 6945-798148 FAX 29532

Το γραφείο μας πάντα πρώτο σε κρατήσεις ξενοδοχείων εξασφάλισε και σας προσφέρει καταπληκτικές τιμές για τα παρακάτω ξενοδοχεία σε ΠΑΚΕΤΑ (Έκδοση εισιτηρίων R/T) από 1/2 - 31/3/2003

ΑΠΕΥΘΥΝΟΜΑΣΤΕ ΣΕ ΣΑΣ ΠΟΥ ΘΕΛΕΤΕ ΚΑΙ Η ΚΡΑΤΗΣΗ ΣΑΣ ΝΑ ΕΙΝΑΙ ΣΩΣΤΗ ΚΑΙ ΤΟ ΔΩΜΑΤΙΟ ΣΑΣ ΝΑ ΣΑΣ ΠΕΡΙΜΕΝΕΙ

1ον	**HOTEL PRESIDENT Α΄ κατηγορίας**	
	Λεωφόρος Κηφισίας (ΟΛΑ ΑΝΑΚΑΙΝΙΣΜΕΝΑ)	
	Μονόκλινο	€ 39
	Δίκλινο για μονόκλινο	€ 45
	Δίκλινο	€ 48
	Τρίκλινο	€ 57
2ον	**HOTEL ALEXANDROS Α΄ SUPERIOR**	
	ΠΛΑΤΕΙΑ ΜΑΒΙΛΛΗ	
	Μονόκλινο	
	Δίκλινο	
	Τρίκλινο	
3ον	**HOTEL ZAFOLIA Α΄ κατηγορίας**	
	Λεωφόρος Αλεξάνδρας	
	Μονόκλινο	€ 88
	Δίκλινο	€ 98
	Τρίκλινο	€ 108
4ον	**HOTEL ATHENS CYPRIA Α΄ κατηγορίας SUPERIOR**	
	Σύνταγμα	
	Μονόκλινο	€ 55
	Δίκλινο	€ 70
	Τρίκλινο	€ 90
5ον	**HOTEL ASTOR Α΄ κατηγορίας**	
	Σύνταγμα	
	Μονόκλινο	€ 42
	Δίκλινο για μονόκλινο	€ 50
	Δίκλινο	€ 57
	Τρίκλινο	€ 72
6ον	**HOTEL ARETHOUSA Β΄ SUPERIOR**	
	Σύνταγμα	
7ον	**HOTEL ELLINIS Β΄ κατηγορίας**	
	ΩΝΑΣΕΙΟ, Λεωφ. Συγγρού	
	Μονόκλινο	€ 42
	Δίκλινο	€ 55
	Τρίκλινο	€ 68
8ον	**HOTEL TRITON Β΄ κατηγορίας**	
	Κέντρο Πειραιάς	
	Μονόκλινο	€ 50
	Δίκλινο	€ 68
	Τρίκλινο	€ 90
9ον	**HOTEL EGNATIA Β΄ κατηγορίας**	
	Θεσσαλονίκη Κέντρο, καινούργιο	
	Μονόκλινο	€ 60
	Δίκλινο	€ 72
	Τρίκλινο	€ 84

- Τα παραπάνω ξενοδοχεία διαθέτουν T.V. σε όλα τα δωμάτια
- Στις πιο πάνω τιμές συμπεριλαμβάνεται πρωινό σε μπουφέ
- Ακόμη σε μας θα βρείτε αεροπορικά και ατμοπλοϊκά εισιτήρια όλων των εταιρικών.

Ρευστοποιήσεις μετοχών ΟΤΕ, Εμπορικής και Εθνικής Τράπεζας

Συνεχίζεται η αρνητική πορεία της Σοφοκλέους

Ο Γενικός Δείκτης κατέγραψε πτώση και τζίρο της τάξης του 0,35%

Οι πιέσεις που δέχθηκαν στα τελευταία λεπτά των συναλλαγών κυρίως οι μετοχές του ΟΤΕ, της Εμπορικής και της Εθνικής Τράπεζας οδήγησαν την αγορά του χρηματιστηρίου σε χαμηλότερα επίπεδα.

Αρχικά, η προσπάθεια στήριξης του ΟΤΕ, ύστερα από την ενεργοποίηση του προγράμματος επαναγοράς ιδίων μετοχών, επηρέασε θετικά το σύνολο της αγοράς, με τον Γενικό Δείκτη να αντιδρά, μετά τη προχθεσινή μεγάλη πτώση, έως τα επίπεδα των 1.578,35 μονάδων (+0,80%), για να ανατραπούν όμως οι ανοδικές τάσεις προς το κλείσιμο της συνεδρίασης. Πάντως το μέγεθος της πτώσης ήταν μικρότερο από αυτό που εμφάνιζαν οι ευρωπαϊκές αγορές κατά το κλείσιμο της ελληνικής αγοράς.

Η μετοχή του ΟΤΕ, αν και κινήθηκε ανοδικά στο μεγαλύτερο μέρος των συναλλαγών, έως τα 9,60 ευρώ, τελικά έκλεισε με απώλειες 0,64%, στα 9,34 ευρώ, καθώς βρέθηκε και πάλι στο «στόχαστρο!» των πωλητών. Νέα τιμή-στόχο τα 12 ευρώ (από 13) έθεσε για τη μετοχή του ΟΤΕ η Credit Suisse First Boston, διατηρώντας ουδέτερη θέση έναντι της μετοχής και χαρακτηρίζοντας την επένδυση σε τίτλους του ΟΤΕ ως «ιδιαιτέρως επικίνδυνη» υπόθεση παρά την ελκυστική αποτίμηση του οργανισμού.

Με σημαντικές απώλειες 4,20% έκλεισε η μετοχή της Εμπορικής, ενώ η Εθνική έκλεισε με μικρή πτώση 0,38%. Η αναλογία κερδισμένων προς χαμένες μετοχές ήταν σαφώς βελτιωμένη σε σχέση με τη χθεσινή συνεδρίαση, όμως το μέγεθος της ανόδου των κερδισμένων ήταν αρκετά μικρότερο από αυτό της χθεσινής υποχώρησης. Ο Γενικός Δείκτης Τιμών έκλεισε στις 1.564,49 μονάδες, έναντι 1.570,03 μονάδων της προηγουμένης μέρας, καταγράφοντας πτώση 5,54 μονάδων ή σε ποσοστό 0,35%. Ο δείκτης FTSE/ASE 20 έκλεισε στις 762,70 μονάδες, μειωμένος σε ποσοστό 0,41%, ενώ ο δείκτης FTSE/ASE 40 έκλεισε στις 159,82 μονάδες, με υποχώρηση σε ποσοστό 0,20%. Ο δείκτης FTSE/ASE SMALLCAP 80 έκλεισε στις 376,07 μονάδες, με πτώση σε ποσοστό 0,39%, ενώ ο δείκτης FTSE 140 έκλεισε στις 1.740,02 μονάδες, μειωμένος σε ποσοστό 0,37%. Από τις 358 μετοχές που διαπραγματεύθηκαν, 116 κινήθηκαν ανοδικά, 174 πτωτικά, ενώ η τιμή 68 μετοχών παρέμεινε αμετάβλητη. Τη μεγαλύτερη ποσοστιαία άνοδο σημείωσαν οι μετοχές των εταιριών: Alpha Trust Asset Manager +17,93%, Εκδόσεις Λιβάνη +15,43%, Αφοί Κορδέλλου +13,90%, Ιπποτούρ (κ) +12,00%, ΚΟΡΦΙΛ (πο) +11,76%, Hitech +10,86%, Εμπορικός Δεσμός (κο) +10,34%, Alsinco +9,55%, Σωληνουργεία Κορίνθου +9,52% και Θεμελιοδομή +8,85%.

Αντιθέτως τις μεγαλύτερες απώλειες σημείωσαν οι μετοχές των εταιριών: Plias –11,90%, ΑΝΕΚ (πο' 90) –11,74%, Ευρωπαϊκή Πίστη (πο) –10,84%, Μουριάδης –10,71%, Λανακάμ (πο) –10,61%, Εμπορικός Δεσμός (πο) –10,53%, Λανακάμ (κο) –10,34%, Sex Form –9,54%, Τεχνικές Εκδόσεις –8,82% και Βαρβαρέσος –8,26%. Η αξία των συναλλαγών ανήλθε στα 63,444 εκατ. ευρώ, εκ των οποίων τα 3,78 εκατ. ευρώ αποτέλεσαν προσυμφωνημένα πακέτα συναλλαγών. Πραγματοποιήθηκε ένα πακέτο 120.000 μετοχών της Τηλέτυπος στα 5,74 ευρώ, καθώς επίσης και ένα πακέτο 200 μετοχών του Υγεία στα 1,68 ευρώ, ένα πακέτο 50 μετοχών της ΕΥΔΑΠ στα 3,3 ευρώ και ένα πακέτο 40 μετοχών της Ιντρακόμ Κατασκευές στο 1,35 ευρώ. Επίσης έγινε ένα πακέτο 150.000 μετοχών του ΟΠΑΠ στα 8,55 ευρώ και ένα πακέτο 185.000 μετοχών του ΟΤΕ στα 9,45 ευρώ. Τη μεγαλύτερη συναλλακτική δραστηριότητα παρουσίασαν οι μετοχές: ΟΤΕ με 1.929.171 τεμάχια, Logic Dis με 990.073, Βαλκάν Εξπόρτ (κ) με 780.930, Μπαλάφας με 656.490 και Panafon με 415.518 τεμάχια. Τη μεγαλύτερη αξία συναλλαγών κατέγραψαν οι μετοχές των εταιριών: ΟΤΕ με 18,221 εκα. ευρώ, Sex Form με 2,344, ΟΠΑΠ με 2,196, Alpha Bank με 2,124 και Εθνική με 2,107 εκ. ευρώ. Η συνολική κεφαλαιοποίηση της αγοράς υποχώρησε στα 57,971 δισ. ευρώ.

Η τιμή των μετοχών του δείκτη MSCI έκλεισε ως εξής:

Alpha Bank:	10,50
Coca Cola:	12,84
Eurobank:	9,82
Panafon:	4,84
Αλουμίνιο Ελλάδος:	17,64
Βιοχάλκο:	2,92
ΔΕΗ:	13,90
Εθνική:	10,50
ΟΤΕ:	9,34
ΕΛΠΕ:	4,78
Ελληνική Τεχνοδομική:	5,86
Εμπορική:	10,48
Επιχειρήσεις Αττικής:	1,91
ΕΥΔΑΠ:	3,12
Ιντρακόμ:	4,08
ΚΑΕ:	7,54
Τεχνική Ολυμπιακή:	2,75
Πειραιώς:	5,12
Τιτάν:	35,00
Motor Oil:	6,42
Folli-Follie:	11,02

Οι επιμέρους δείκτες έκλεισαν ως εξής:

Τραπεζικός:	2.247,79	–0,59%
Τηλεπικοινωνιών:	748,85	–0,23%
Ασφαλειών:	389,14	–0,67%
Επενδύσεων:	472,24	–0,62%
Κατασκευαστικών:	773,87	–0,69%
Κλωστουφαντουργίας:	270,51	–1,84%
Βιομηχανιών:	919,95	–0,54%
Συμμετοχών:	903,62	+0,43%
Βασικών Μετάλλων:	373,82	+0,03%
Μη μεταλλικών Ορυκτών:	733,42	–0,66%
Εκδόσεις- Εκτυπώσεις:	214,73	–0,41%
Λιανικού Εμπορίου:	561,06	+0,58%
Πληροφορικής:	353,20	–0,60%
Ειδών Λύσεων Πληροφορικής:	165,98	+1,11%
Χονδρικό εμπόριο:	314,50	–0,06%
Τρόφιμα- ποτά:	360,09	–1,09%
Παράλληλη Αγορά:	120,86	–0,71%
Διυλιστήρια:	813,75	+0,29%
Διαχείρισης Ακίνητης Περιουσίας:	764,96	–0,93%

ΕΡΓΑΣΤΗΡΙΑ ΕΛΕΥΘΕΡΩΝ ΣΠΟΥΔΩΝ

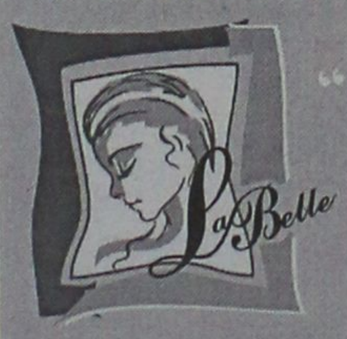

"Η επιτυχία είναι στα χέρια σου"

ΔΩΡΕΑΝ Η ΕΚΜΑΘΗΣΗ ΤΗΣ ΑΠΟΤΡΙΧΩΣΗΣ

Η σχολή "La Belle" σας δίνει την εκπληκτική ευκαιρία σε πολύ σύντομο χρονικό διάστημα να ξεκινήσετε μια ενδιαφέρουσα και γεμάτη ομορφιά καριέρα, σαν μανικιουρίστ. Το Μανικιούρ - Πεντικιούρ - Ονυχοπλαστική που είναι "μόδα" και επομένως μια αδιάκοπη εξέλιξη και αλλαγή.

Εκπαιδευτικό Πρόγραμμα:

- ΜΑΝΙΚΙΟΥΡ
- ΠΕΝΤΙΚΙΟΥΡ
- ΟΝΥΧΟΠΛΑΣΤΙΚΗ
- ΤΖΕΛ
- ΑΚΡΥΛΙΚΟ
- ΠΑΡΑΦΙΝΗ
- ΔΙΑΚΟΣΜΗΣΗ ΝΥΧΙΩΝ
- ΥΓΙΕΙΝΗ - ΑΣΦΑΛΕΙΑ
- ΑΝΑΤΟΜΙΑ - ΦΥΣΙΟΛΟΓΙΑ
- ΔΥΣΛΕΙΤΟΥΡΓΙΕΣ
- SPA ΧΕΡΙΩΝ - ΠΟΔΙΩΝ
- MARKETING

-ΜΑΝΙΚΙΟΥΡ
- ΠΕΝΤΙΚΙΟΥΡ
- ΟΝΥΧΟΠΛΑΣΤΙΚΗ







ΥΠΟΣΤΗΡΙΞΗ ΣΤΗΝ ΕΠΑΓΓΕΛΜΑΤΙΚΗ ΣΟΥ ΑΠΟΚΑΤΑΣΤΑΣΗ

ΑΝΟΙΞΕ ΤΟ ΔΙΚΟ ΣΟΥ ΣΑΛΟΝΙ ΟΜΟΡΦΙΑΣ ΤΩΡΑ!!!

ΔΕΚΤΟΙ ΚΑΙ ΑΠΟΦΟΙΤΟΙ ΓΥΜΝΑΣΙΟΥ

PROART

ΕΘΝΙΚΗΣ ΑΝΤΙΣΤΑΣΕΩΣ 18 - ΡΟΔΟΣ - ΤΗΛ. & FAX: 22410 35668

Για να δώσουμε
αυθεντική παραδοσιακή
γεύση στις οικογενειακές σας στιγμές
και όχι μόνο, φτιάξαμε τα

"Μελένια"



— Παραδοσιακά μελεκούνια.
— Ξεροτήγανα - Τακάκια -
Σταφιδωτά - Καλτσούνια
Μοσχοπούγγια - Γλυκά
κουταλιού κ.ά.

Ολα χειροποίητα με τα αγνότερα υλικά.

Δεχόμαστε παραγγελίες
για γάμους. βαφτίσεις και
κάθε είδους κοινωνική εκδήλωση.

Τηλ.. **2246 0 22076**, Πλατεία Σαλάκου

ΟΙ ΕΙΔΙΚΟΙ ΣΤΗΝ
ΑΙΓΥΠΤΟ ΠΡΟΤΕΙΝΟΥΝ:

Αναχωρήσεις από **ΡΟΔΟ** κάθε **ΠΑΡΑΣΚΕΥΗ-ΣΑΒΒΑΤΟ**

1. ΚΑΪΡΟ - ΚΡΟΥΑΖΙΕΡΑ
ΣΤΟΝ ΝΕΙΛΟ 8 ημέρες
ΠΕΡΙΛΑΜΒΑΝΟΝΤΑΙ:
780€
- ΑΕΡΟΠΟΡΙΚΑ ΕΙΣΙΤΗΡΙΑ ΑΠΟ ΡΟΔΟ
- 3 ΔΙΑΝΥΚΤ. ΣΤΟ ΚΑΪΡΟ ΣΕ ΞΕΝΟΔΟΧΕΙΟ 4* ΜΕ ΗΜΙΔΙΑΤΡΟΦΗ
- 4 ΔΙΑΝΥΚΤ. ΣΤΗΝ ΚΡΟΥΑΖΙΕΡΑ 5* DELUX ΣΕ ΕΞΩΤΕΡΙΚΗ ΚΑΜΠΙΝΑ ΜΕ ΘΕΑ ΤΟΝ ΝΕΙΛΟ & ΠΛΗΡΗΣ ΔΙΑΤΡΟΦΗ
- ΟΛΕΣ ΟΙ ΜΕΤΑΦΟΡΕΣ & ΞΕΝΑΓΗΣΕΙΣ
(Πυραμίδες-Αλεξάνδρεια-Σφίγγα-Ελ. Χαλίλι-Ναό του Καρνάκ-Οβελίσκους κ.λπ.)
Δεν περιλαμβάνονται: φόροι αεροδρομίου και βίζα Αιγύπτου

ΕΙΔΙΚΕΣ ΤΙΜΕΣ ΓΙΑ ΓΚΡΟΥΠ

470€ **2. ΚΑΪΡΟ - ΑΛΕΞΑΝΔΡΕΙΑ**
5 ημέρες
ΠΕΡΙΛΑΜΒΑΝΟΝΤΑΙ:
- ΑΕΡΟΠΟΡΙΚΑ ΕΙΣΙΤΗΡΙΑ ΑΠΟ ΡΟΔΟ
- 4 ΔΙΑΝΥΚΤ. ΣΤΟ ΚΑΪΡΟ ΣΕ ΞΕΝΟΔΟΧΕΙΟ 4* ΜΕ ΗΜΙΔΙΑΤΡΟΦΗ
- ΟΛΕΣ ΟΙ ΜΕΤΑΦΟΡΕΣ & ΞΕΝΑΓΗΣΕΙΣ
(Πυραμίδες-Σφίγγα-Μουσείο-Παζάρι-Αλεξάνδρεια-βόλτα με φελούκες)
Δεν περιλαμβάνονται: φόροι αεροδρομίου και βίζα Αιγύπτου

VIP SERVICE

ΑΚΟΜΑ...
ΕΚΔΡΟΜΕΣ **PRIVE** ΚΑΘ' ΟΛΗ ΤΗ ΔΙΑΡΚΕΙΑ ΤΟΥ ΧΡΟΝΟΥ, ΣΕ ΟΠΟΙΟ ΜΕΡΟΣ ΤΗΣ ΑΙΓΥΠΤΟΥ ΕΣΕΙΣ ΘΕΛΕΤΕ ΣΕ ΚΑΤΑΠΛΗΚΤΙΚΕΣ ΤΙΜΕΣ!!
ΟΡΓΑΝΩΜΕΝΕΣ ΕΚΔΡΟΜΕΣ ΓΙΑ **ΠΑΡΙΣΙ και DISNEYLAND** ΣΕ ΣΥΝΕΡΓΑΣΙΑ ΜΕ ΤΑ ΜΕΓΑΛΥΤΕΡΑ ΤΑΞΙΔΙΩΤΙΚΑ ΓΡΑΦΕΙΑ ΤΗΣ ΑΘΗΝΑΣ

ΤΑΞΙΔΙΑ ΣΕ ΟΛΟ ΤΟΝ ΚΟΣΜΟ

- ΚΡΟΥΑΖΙΕΡΕΣ
- ΣΧΟΛΙΚΕΣ ΕΚΔΡΟΜΕΣ
- ΑΕΡΟΠΟΡΙΚΑ ΚΑΙ ΑΚΤΟΠΛΟΪΚΑ ΕΙΣΙΤΗΡΙΑ
- ΚΡΑΤΗΣΕΙΣ ΞΕΝΟΔΟΧΕΙΩΝ
- ΕΝΟΙΚΙΑΣΕΙΣ ΑΥΤΟΚΙΝΗΤΩΝ

ΠΑΡΑΔΟΣΗ ΕΙΣΙΤΗΡΙΩΝ ΚΑΤ' ΟΙΚΟΝ

LET'S GO TRAVEL A.E.
ΠΕΡΝΟΥ 143 ΑΦΑΝΤΟΥ - ΡΟΔΟΣ
ΤΗΛ. 2241051186 ΦΑΞ: 2241051187

Από τον Αστυκτηνίατρο - Αστυνομικό Διευθυντή

Οδηγίες στους καταναλωτές για το νηστίσιμο τραπέζι...

Τί πρέπει να προσέχουν όταν αγοράζουν τα θαλασσινά • Τί επιτρέπεται, τί απαγορεύεται

Εν όψει του εορτασμού της Αποκριάς και της Καθαράς Δευτέρας, ο Αστυκτηνίατρος - Αστυνομικός Διευθυντής κ. Μιχάλης Ζεμπιλλάς ενημερώνει τους καταναλωτές τι πρέπει να προσέχουν για το νηστίσιμο τραπέζι και δίνει συμβουλές για το τι πρέπει να προσέχει κανείς όταν αγοράζει θαλασσινά.

Βασική αρχή η οποία και υπενθυμίζεται με έμφαση στις οδηγίες είναι πως τα οστρακοειδή: κυδώνια - μύδια - στρείδια - χτένια - καλόγνωμες - χιβάδες - πίννες - πεταλίδες - κοχλίες - αχινοί, καταναλώνονται: α) μόνο ζωντανά γιατί αλλιώς κινδυνεύουμε από τροφική δηλητηρίαση, β) ο καταναλωτής πρέπει να γνωρίζει ότι απαγορεύεται να αλιεύονται τα οστρακοειδή σε απόσταση δύο ναυτικών μιλίων από εκβολές υπονόμων εντός πόλεως και εντός λιμένων ως και σε μολυσμένες περιοχές.

Επίσης πρέπει να γνωρίζει ο καταναλωτής ότι απαγορεύεται η αλιεία οστρακοειδών και εχινοδέρμων που είναι προσκεκολλημένα επί της επιφανείας πλοίων - ναυαγίων - ξύλων και λοιπών αντικειμένων που περιέχουν χημικές ουσίες και μπορεί να δημιουργήσουν σοβαρά προβλήματα στην υγεία των καταναλωτών.

Για να ξεχωρίσει ο αγοραστής τα ζωντανά οστρακοειδή πρέπει να προσέχει ότι έχουν κέλυφος συνήθως κλειστό το οποίο ανοίγει δύσκολα, τα λιγότερα κλειστά με μία ελαφρά πίεση πρέπει να κλείνουν και εάν έχουν μέσα νερό αυτό πρέπει να είναι διαυγές - άχρουν - άοσμον, η σάρκα τους ακόμα πρέπει να είναι υγρή και να είναι στέρεα πιασμένη στο κέλυφος. Οι αχινοί πρέπει να έχουν αγκάθια όρθια και το υγρό στο εσωτερικό τους να είναι διαυγές - άχρωμο - άοσμο. Οι νεκροί αχινοί έχουν τα αγκάθια πεσμένα και βγάζουν δυσοσμία.



Τα αλλοιωμένα οστρακοειδή έχουν συνήθως κέλυφος ανοιχτό, σάρκα μαλακή κάκοσμη και όξινη που εύκολα ξεκολλιέται από το κέλυφος. Μάλιστα όταν αρχίζει η αποσύνθεσή τους η σάρκα είναι θολή και με δυσάρεστη οσμή. Ολα τα οστρακοειδή που διακινούνται από τους εμπόρους πρέπει να συνοδεύονται από πιστοποιητικό Λιμενικής Αρχής ή άλλης αρμόδιας υπηρεσίας ότι δεν προέρχονται από μολυσμένη περιοχή όπως είναι τα λιμάνια και οι εκβολές υπονόμων καλό θα ήταν επίσης οι καταναλωτές να αποφεύγουν να αγοράζουν οστρακοειδή από πλανοδίους πωλητές που δεν γνωρίζουν.

Για τα μαλακόστρακα (αστακοί - γαρίδες - καραβίδες) αυτά διατίθενται στην κατανάλωση είτε σαν νωπά είτε σαν κατεψυγμένα.

Τα νωπά μαλακόστρακα πρέπει να έχουν οσμή ευχάριστη, άκρα δύσκαμπτα, κοιλιά συμπαγή τεντωμένη - διαφανή μεμβράνη, σάρκα συμπαγή και λευκή. Οταν η σάρκα είναι καστανή, πρασινωπή ή μαύρη και περίεργη ή έχει δυσάρεστη οσμή καλύτερα είναι να μην τα αγοράσετε.

Τα κατεψυγμένα μαλακόστρακα να μην τοποθετούνται εκτός κατάψυξης πριν καταναλωθούν γιατί αρχίζουν να μαυρίζουν από το κεφάλι και μπορεί να αλλοιωθούν. Θα πρέπει μόνο εκείνη την στιγμή να καταναλωθούν.

Στα μαλάκια επίσης ανήκουν οι σουπιές- μοσχοί - θράψαλα - χταπόδια - καλαμάρια - καβούρια και αυτά πωλούνται είτε σαν νωπά ή κατεψυγμένα.

Τα νωπά μαλάκια πρέπει να έχουν σάρκα ελαστική και συμπαγή πλοκάμια ανθεκτικά, οσμή ευχάριστη και σώμα επιφανειακά υγρό και στιλπνό.

Το ίδιο ισχύει και για τα κατεψυγμένα με μόνη διαφορά ότι πρέπει να κοιτάζουμε και την ημερομηνία λήξης στα συσκευασμένα.

Τα καβούρια όταν αλλοιωθούν έχουν πόδια χαλαρά και ξεκολλάνε εύκολα, σώμα μαλακό και βγάζουν δυσάρεστη οσμή.

Στο νηστίσιμο τραπέζι συμπεριλαμβάνεται και ο ταραμάς. Πρέπει να έχει χρώμα ομοιόμορφο, σύσταση μαλακή αν είναι σε καλή κατάσταση, ενώ αν είναι αλλοιωμένος έχει σύσταση γλοιώδεις κολλώδες - δυσάρεστος οσμή, γεύση πικρή ή όξινη ή ταγκή και χρώμα ερυθρό φαιό.

ΑΝΑΚΟΙΝΩΣΗ

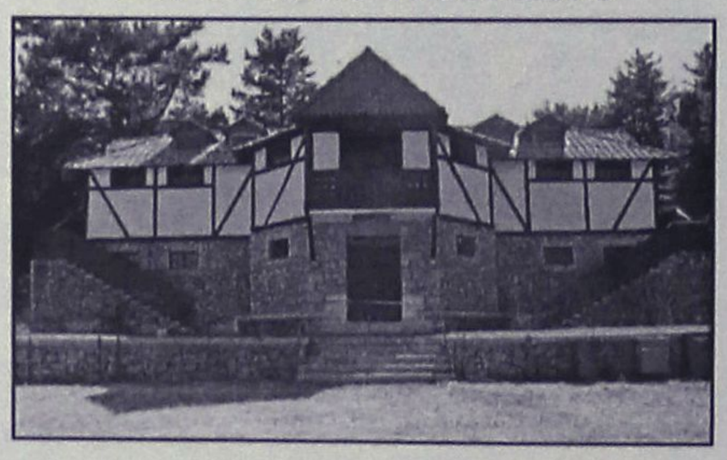

Η Διαδημοτική Επιχείρηση Κατασκηνώσεων Προφήτη Ηλία σας καλεί να επισκεφτείτε το ομορφότερο σημείο του νησιού, τις παιδικές κατασκηνώσεις στον Πρ. Ηλία. Γιατί να το κάνετε αυτό; Μετρήστε λόγους! Χαλαρώστε μέσα σε μοναδικό φυσικό περιβάλλον στην καρδιά του πανέμορφου δάσους του Πρ. Ηλία.
Αθληθείτε και ταυτόχρονα διασκεδάστε με πάμπολλες αθλητικές δραστηριότητες. Στην διάθεσή σας είναι: γήπεδο ποδοσφαίρου με χορτάρι, γήπεδα μπάσκετ και τένις. Απολαύστε την βόλτα σας στο δάσος με τα πόδια ή με τα ποδήλατά μας και όταν θα σας έχει ανοίξει η όρεξη, το εστιατόριό μας με παραδοσιακά φαγητά και ντόπια κρέατα στα κάρβουνα σας περιμένει. **Ανοικτά από Τρίτη έως Παρασκευή από 10.00 ως 18.00 και τα Σαββατοκύριακα από τις 11.00 ως αργά. Τηλ. 2246022189**

Την Κυριακή της Αποκριάς θα είμαστε κλειστά και την Καθ. Δευτέρα θα λειτουργήσουμε

ΘΕΛΕΤΕ ΝΑ ΞΕΦΥΓΕΤΕ ΑΠΟ ΛΑΣΠΕΣ – ΑΣΒΕΣΤΕΣ – ΤΣΙΜΕΝΤΑ;

Υπάρχει λύση

KNAUF

ΕΤΟΙΜΟΙ ΣΟΒΑΔΕΣ ΕΣΩΤΕΡΙΚΑ

MARMOLINE

ΕΞΩΤΕΡΙΚΑ

1. Οικονομία χρόνου παράδοσης κατά το ήμισυ
2. Ιδιότητα σπατουλαριστού
3. Ευρωπαϊκές προδιαγραφές

Σας ξυπνήσαμε το ενδιαφέρον;

Ε.ΜΠΟΥΡΤΖΑΝΗΣ
Τηλ. 6947 726301
Δ. ΚΑΜΠΟΥΡΗΣ
Τηλ. 6944 706890
ΦΑΞ: 22410 67337

Η εργασία δειγματίζεται

Η γνωστή παραδοσιακή ταβέρνα

ΤΑ 4 ΑΔΕΛΦΙΑ

στο χωριό Απόλλωνα



σας γνωστοποιεί ότι θα είναι ανοικτά **σαββατοκύριακα και αργίες** με ανανεωμένη χωριάτικη κουζίνα, με μεγάλη ποικιλία από μεζεδάκια: ***χόρτα, πιταρούδια, τυροκεφτέδες, ντολμάδες, μπακαλιάρο, καλαμάρι, κεφτεδάκια*** και διάφορα άλλα.

Ντόπια κρέατα: μπριζόλες χοιρινές και μοσχαρίσιες, χωριάτικα λουκάνικα, κατσικάκι και αρνί γάλακτος, σουβλάκια, όλα στα κάρβουνα.

Τα γνωστά μας φαγητά του φούρνου:

— Κατσικάκι με ρεβύθια

— Κατσικάκι με φασόλια

— Κατσικάκι με πατάτες

— Επίσης θα έχουμε κουνέλι στιφάδο και γουρουνόπουλο εγχώριας παραγωγής.

Χωριάτικο ψωμί, ντόπιο κρασί, γιαούρτι - μέλι και καρύδια.

Σας υποσχόμαστε πλήρη καθαριότητα, άριστο σέρβις και λογικές τιμές.

Ειδικές τιμές για σχολικές εκδρομές

Σας ευχαριστούμε και σας περιμένουμε.

Για ρεζερβέ, τηλ.: 22460 91050

ΠΑΡΑΔΟΣΙΑΚΕΣ ΧΕΙΡΟΠΟΙΗΤΕΣ ΛΕΙΤΟΥΡΓΙΚΕΣ

καρέκλες και τραπέζια

ΡΟΔΟΥ



ΒΑΓΙΑΝΑΚΗΣ, Σάλακος

Στα **46** *χρόνια κατασκευαστές...*

ΕΓΓΥΗΣΗ *Ζωής σε χρώμα που εσείς προτιμάτε (ξύλου, μπλε, πράσινο κ.λπ.), από αθάνατο ξύλο οξιάς εισαγωγής για επαγγελματική και όχι μόνο χρήση. Σε τιμές εργοστασίου χωρίς μεσάζοντες*

0932 410389, Βαγιανάκης Γιάννης-ΣΑΛΑΚΟΣ ΡΟΔΟΣ
2246 0 22389 • 2246 0 22237

ΕΠΙΣΗΣ ΚΑΤΑΣΚΕΥΑΖΟΥΜΕ ΤΡΑΠΕΖΙΑ ΟΛΩΝ ΤΩΝ ΤΥΠΩΝ ΚΑΙ ΜΕΓΕΘΩΝ

Στις 14 Μαρτίου στο Μαντράκι

Εκδηλώσεις για την Ημέρα του Καταναλωτή

Οργανώνει και φέτος το Γραφείο Ενημέρωσης Καταναλωτή του Δήμου Ροδίων

Στα πλαίσια της Παγκόσμιας Ημέρας Δικαιωμάτων Καταναλωτή το Γραφείο Ενημέρωσης Καταναλωτή του Δήμου Ροδίων θα υλοποιήσει εκδηλώσεις στις 14 Μαρτίου με θέμα: Περιβάλλον και Ποιότητα Ζωής Καταναλωτή.

Το περιβάλλον έχει τρεις λειτουργίες:

• παρέχει πρώτες ύλες (ανανεώσιμες και μη).

• αφομοιώνει απόβλητα.

• ως οικοσύστημα, παρέχει στους καταναλωτές υπηρεσίες, όπως είναι αισθητική ευχαρίστηση, αναψυχή, που συντελούν στη διατήρηση της ζωής.

Ο καταναλωτής στα πλαίσια της δράσης του μεταβάλει το περιβάλλον κάνοντας χρήση των λειτουργιών του. Η ένταση με την οποία παρεμβαίνει έχει σαν αποτέλεσμα η μεταβολή στο περιβάλλον να επηρεάζει σε διαφορετικό βαθμό τη δυνατότητά του να αναπαράγεται και να εκπληρεί τις λειτουργίες του. Η έντονη χρήση των πόρων (π.χ. νερού, εδάφους) και η ρύπανση με απόβλητα κάθε είδους μπορεί να προκαλέσει είτε προσωρινή υποβάθμιση του περιβάλλοντος είτε οριστική καταστροφή του ανάλογα με την έκταση και τη διάρκεια που θα έχει η αναστολή των λειτουργιών του.

Τα περιβαλλοντικά αγαθά είναι δημόσια, μη διαιρετά και μη αποκλειστικής χρήσης. Η προστασία τους είναι άμεσα συνδεμένη με την ποιότητα ζωής των κατοίκων καθώς και των επισκεπτών. Είναι ευθύνη όλων μας η προστασία και η ευαισθητοποίηση του κοινού με στόχο την προώθηση μιας ολοκληρωμένης ανάπτυξης που θα αναδεικνύει, θα διαφυλάσσει, θα προβάλλει και θα αξιοποιεί τα τόσα θετικά στοιχεία του ευρύτερου περιβάλλοντος του Δήμου Ροδίων.

Στόχος μας είναι να συμβάλλουμε:

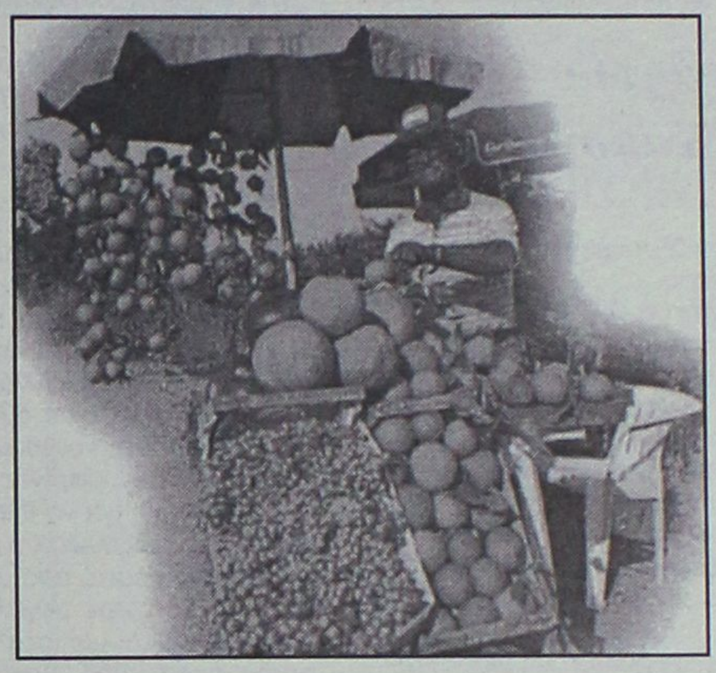

• Στην καθιέρωση της συνεργασίας δημόσιων, ιδιωτικών και μη κυβερνητικών φορέων για τα περιβαλλοντικά ζητήματα.

• Στην καθιέρωση στη συνείδηση του πολίτη ότι ο Δήμος τους διαθέτει ένα σημείο αναφοράς περιβαλλοντικών προβλημάτων.

• Ευαισθητοποίηση του κοινού (μαθητές, καταναλωτές: κάτοικοι και επισκέπτες) για το περιβάλλον.

• Σύνδεση και ανταλλαγή εμπειριών τεχνογνωσίας κοινού και οικολογικών οργανώσεων.

Θεματολόγιο που θα αναπτυχθεί:

• Περιβαλλοντικές υπηρεσίες από την Τοπική Αυτοδιοίκηση.

• Περιβαλλοντική Εκπαίδευση.

• Πρωτοβουλίες για την ενθάρρυνση της αλλαγής συμπεριφοράς και την ανάληψη πρακτικής δράσης.

• Συνεργασία τοπικής αυτοδιοίκησης και επιχειρήσεων που εφαρμόζουν περιβαλλοντικά προγράμματα, βιοκαλλιέργειες, υγιεινή διατροφή, κ.ά. με στόχο την αναβάθμιση της Ποιότητας Ζωής των Καταναλωτών.

«Διαλέξαμε εφέτος να γιορτάσουμε την Παγκόσμια Ημέρα Δικαιωμάτων Καταναλωτή με το θέμα «Περιβάλλον και Ποιότητα Ζωής». Γιατί, για μας η ποιότητα ζωής είναι συνδεδεμένη άρρηκτα με το περιβάλλον: Φυσικό, Πολιτιστικό. Για μας ποιότητα ζωής είναι η αποτελεσματική δημόσια διοίκηση, η πρόσβαση στην πληροφόρηση, η προστασία των δικαιωμάτων των πολιτών και ιδίως των ασθενέστερων, η συμμετοχή στον πολιτισμό και στα κοινωνικά αγαθά, η δημιουργική αξιοποίηση του ελεύθερου χρόνου, η ασφάλεια των πολιτών, η προστασία του καταναλωτή. Επιδιώκουμε καλύτερη ποιότητα ζωής για όλους τους πολίτες, στην πόλη, τις συνοικίες, γιατί μόνο έτσι θα επιτύχουμε ολοκληρωμένη τοπική ανάπτυξη» δήλωσε η υπεύθυνη του Γραφείου κυρία Λιλή Χριστοφάκη-Τρίπη, «Σας περιμένουμε όλους να διασκεδάσουμε και να ενημερωθούμε, γιατί δημιουργώντας συνειδητοποιημένους και ευαισθητοποιημένους πολίτες σε θέματα καταναλωτικής συμπεριφοράς, δημιουργούμε τις βάσεις για μια καλύτερη κοινωνία».

Κοινωνική προσφορά από τις Ενοπλες Δυνάμεις

Στα πλαίσια υλοποίησης του Προγράμματος «Κοινωνική προσφορά των Ε.Δ.» πραγματοποιήθηκαν από την 95 ΑΔΤΕ κατά τον μήνα Φεβρουάριο οι παρακάτω δραστηριότητες:

— Για Πολιτιστικές, Κοινωνικές, Θρησκευτικές εκδηλώσεις διατέθηκε η Λέσχη Αξιωματικών Ρόδου στο Σύνδεσμο Εθνοφυλακής Ρόδου για την κοπή της Πρωτοχρονιάτικης πίτας στις 1 Φεβρουαρίου. Επίσης διατέθηκε η Λέσχη Αξιωματικών Ρόδου στην Ενωση Αποστράτων Αξιωματικών Ν. Δωδεκανήσου, για την κοπή της πρωτοχρονιάτικης πίτας στις 5 Φεβρουαρίου.



— Για Παιδεία και Αθλητισμό διατέθηκε ένα ασθενοφόρο όχημα με οπλίτη γιατρό για κάλυψη του 9ου Διεθνούς Ποδηλατικού Γύρου Ρόδου από 19 έως 23 Φεβρουαρίου.

Για Υγεία και Περίθαλψη διατέθηκαν ένας οπλίτης οδοντίατρος στη Ν. Μεγίστη για οδοντιατρική περίθαλψη στους κατοίκους του νησιού από τις 19 έως 24 Φεβρουαρίου και 61 φιάλες αίματος από την τακτική αιμοδοσία στο Νομαρχιακό Γενικό Νοσοκομείο Ρόδου στις 26 και 27 Φεβρουαρίου.

Viva la Grecia...

Βιωματικό χρονικό κατοχής των μαθητικών μου χρόνων (1940-1945)

Γράφει ο Π.Α. Χαμουζάς

Οταν η μνήμη χαράζει τις γραμμές της στα παιδικά χρόνια, παραμένει πάντα ζωντανή και έντονη. Ετσι συμβαίνει η εποπτεία του τόπου των παιδικών χρόνων να μας γεννά ακαθόριστη συγκίνηση, ένα κράμα χαράς και λύπης. Οταν μάλιστα οι καιροί επιτάσσουν περιοδικά την αναδρομή, τότε στη μνημική σκηνή τα γεγονότα εκτυλίσσονται σε όλες τις ζωντανές λεπτομέρειες. Γι' αυτό ο χρόνος δεν κατάφερνει να ξεθωριάσει ό,τι η παιδική εμπειρία παράδωσε στη μνήμη για φύλαξη. Φαίνεται πως η μεμβράνη της μνήμης μοιάζει μ' εκείνα τα καρμπόν, που αρχικά γράφουν ευαίσθητα και ανεξίτηλα, σαν παλιώσουν όμως ούτε γράφουν, μα και ό,τι γράφουν, εύκολα σβήνει!

Πιστεύουμε πως η ακρισία της παιδικής ψυχής δέχεται τα πάντα με όλο τους το μυστήριο. Δεν φροντίζει να αποδιώξει τίποτε που είναι ανεξήγητο. Ο νους έρχεται αργά για να νοικοκυρέψει ό,τι μπόρεσαν να του προμηθεύσουν οι αισθήσεις, στα σύντομα χρόνια της νεανικής ηλικίας.

Θυμάται λοιπόν κανείς τα παιδικά του χρόνια με την ευκρίνεια του πιο ζωηρού καναλιού...

Η μοίρα όρισε να ζήσουμε τα νεανικά μας χρόνια στις πνιγηρές στερήσεις της Ελευθερίας. Ο κατακτητής είχε επιστρατεύσει όλη την τεχνική του δολιότητα, για να αλώσει μια ψυχική κληρονομιά αιώνων, ένα φρόνημα που το θέρμαινε η περηφάνεια μιας ξέχωρης Ιστορίας.

Και σαν βρεθήκαμε μαθητούδια, καθισμένα στα θρανία, δεν ακούγαμε την μητρική μας γλώσσα, τη γλώσσα που μιλούσαν οι θεοί, κατά την γνώμη του πατριώτη μας Κικέρωνα. Οι δυό μας δασκάλες, η μια ξανθή, η Ερνέστα, η άλλη μελαχροινή, η Μιράντα Ταρτούφι, έπαιζαν τον ρόλο τους με φανταστική μαεστρία. Ούτε ελληνικό φωνήεν, ούτε ελληνικό σύμφωνο, ούτε μια λαλιά ελληνική.

Ολη η αφομοιωτική μας ικανότητα ανέπνεε και βλάσταινε μέσα στο κλίμα, που ευνοούσε την ανάπτυξη ενός παιδιού χωρίς ελληνική συνείδηση.

Μα, μολονότι ασχημάτιστα ακόμα παιδιά, μέσα μας κόχλαζε ένας πατριωτικός παλμός, ένας σφυγμός ολότελα ελληνικός.

Υστερα, ο πατέρας τα βράδια, κάτι κρυφομουρμούριζε δειλά στη συνείδηση, πάντως αρκετά να κρατούν σε εγρήγορση τον εθνισμό, να ζωντανεύουν ελπίδες και να σμιλεύουν κρυφούς πόθους και όνειρα. Και τι δεν χάριζε στοργικά και απλόχερα ο κατακτητής, ικανοποιώντας τη δίψα της μαθητικής επιθυμίας. Βιβλία δωρεάν, μολύβια, γόμμες, τετράδια και μαζί τις απαραίτητες μπογιές, τα απαραίτητα χρώματα. Μόνο που από το χρωματολόγιό τους **έλειπε το Γαλάζιο...** Το γαλανό μολύβι το αντικρύσαμε πια ελεύθεροι, με περιέργεια και στόχαση! Τότε φαίνεται τα εργοστάσια του κατακτητή δεν είχαν εφεύρει το χρώμα τούτο... Το αντίκρυσαν για πρώτη φορά σε κάτι βουνά, που τους κυνηγούσε εφιάλτης... Και ο λόγος ήταν απλός, δεν μπορούσε να χρωματισθεί η Ελληνική Σημαία από τα ίδια μας τα χέρια!..

Η αφέλειά τους έφθανε μέχρι του σημείου, ώστε είχαν εξαφανίσει τις μπλε κορδέλλες, τις γαλάζιες γραβάτες και τις γαλάζιες βαφές!... Και σαν ερχόταν η ώρα της Γεωγραφίας πρόβαλλε μια Ελλάδα τόση μικρή, σαν κηλίδα, σαν μια στιγμή... Αντίθετα η πατρίδα τους φάνταζε μεγάλη, πλούσια, χρωματισμένη. Νόμιζαν πως τα ωραία χρώματα, ο όγκος, το πλήθος τους, τα περισσά τους όπλα αποτελούσαν το εχέγγυο της μεγάλης αυτοκρατορίας, που ονειρεύτηκαν. Δεν υποψιάζονταν πώς πάνω από όλα στέκει η ψυχή, το φρόνημα, η Ιστορία...

Φρόντισαν ακόμα, για την ασφαλέστερη εκμάθηση της γλώσσας τους, να έχουμε πλάι μας, στα θρανία μας και μαθητές και μαθήτριες της εθνικότητάς τους. Ηξεραν, πως η εκμάθηση μιας γλώσσας είναι και φαινόμενο ακουστικό!.. Γι' αυτό, αλλοίμονο, αν σου έφευγε ελληνιστί καμμιά απάντηση, καμμιά "Καλημέρα", κανένα "Χαίρετε" τότε υποχρεωνόσουν να επαναλάβεις πρακτικώς τον χαιρετισμό στη γλώσσα τους, για να σου γίνει συνήθεια!..

Θυμάμαι τις προετοιμασίες και τις δοκιμασίες, όταν έρχόταν ο επιθεωρητής, θυμάμαι, μου 'χει μείνει ο φόβος, όταν ρωτήθηκα από τον επιτελικό τους παιδαγωγικό εγκέφαλο στην αυλή του σχολείου σε ποιά τάξη πηγαίνω "A che classe vai?". "Στην δευτέρα" απάντησα Ελληνικά, αυθόρμητα και πηγαία. Η απάντηση τους είχε φέρει σε αμηχανία, τους χαλούσε τις διδακτικές τους αρχές, αποτύγχαναν οι προσπάθειές τους... Ο προιστάμενός έμεινε επιπληκτικά σκεπτικός και οι διδάσκαλοι υπεδείκνυαν στον ανεπίδεκτο μαθητή να μεταφράσει σύμφωνα με όσα καθημερινώς επανελάμβαναν! Απάντησα στη γλώσσα τους και οι παιδαγωγοί κινήθηκαν να πειραματισθούν πιο πέρα...

Την επομένη κλήθηκα και παρατηρήθηκα ενώπιον των μαθητών "προς γνώσιν και συμμόρφωσιν" όλων! Για την ολιγωρία του υιού στη γλώσσα παρετηρήθη και ο πατέρας. Υπήρχε κίνδυνος το σπίτι να διάβρωνε τα σατανικά σχέδια του μεγάλου οραματιστού, του Mare Nostrum. Και πράγματι, οι γονείς μας δεν άφηναν ευκαιρία, που να μη μας γαλουχούν με αντίδραση, άλλωστε το βλέπαμε, το νοιώθαμε πως μέσα τους κλαίγανε, γιατί βλέπανε το ποθούμενο όνειρο να σβήνει, βλέπανε τα παιδιά τους να αποσπώνται από τον ομφάλιο λώρο της Ελληνικής φυλής. Θέρμαινε όμως την ψυχή μας τόση αντίδραση, νοιώθαμε μέσα μας τόσο εθνικό παλμό και σφρίγος, που στην ανάγκη είμασταν πρόθυμοι να θυσιαστούμεν απλώς και μόνο να δείξουμε, ότι ματαιοπονούν.

Στα διαλείμματα, όσοι αντιδρούσαμε στο δάσκαλο, το 'χαμε μεγάλη περηφάνεια να καυχηθούμε, και μάλιστα στην ώρα της Λατινικής προσευχής, που καταφέρναμε και λέγαμε από μέσα μας ελληνικά το "ΠΑΤΕΡ ΗΜΩΝ". Σαν ήρθαν οι καιροί, που η φτώχεια μαζί και η πείνα έγιναν ένα πρόσθετο όπλο για τους φίλους μας... φρόντισαν και τούτο να εκμεταλλευθούν. Οσα παιδιά λύγισαν κάτω από τις ανυπόφορες αξιώσεις, κάτω από τις απειλές, κάτω από την φτώχεια και την μιζέρια της εποχής, και ας ήταν ευάριθμοι, τους είχαν γράψει σε ειδικό σώμα "Balliles", αφού πλήρωσαν και 7 φράγκα! Ετύγχαναν δε ειδικής μεταχειρίσεως. Ακόμα και μέσα στην τάξη και πάνω στα θρανία έφτανε η υπερβολική τους περιποίηση. Τα καλά τους παιδιά, κατά τις 10 η ώρα, έτρωγαν δίπλα στους αντιδραστικούς... τη ζεστή σούπα, που τους επρόσφερε η τρικολόρε. Αλλά στα διαλείμματα η γκαζούρα τους έφερνε εμετό. Την επομένη άρχισαν οι ανακρίσεις και οι συνέπειες, που έφταναν μέχρι το αυτί του πατέρα και που οδηγόταν στο ανακριτικό γραφείο της κοινότητος, για τις απαραίτητες παρατηρήσεις, υποδείξεις και εκφοβισμούς... από μέρους των καραμπινιέρηδων!

Είπε κάποιος, ότι, όσο στερείς την ελευθερία του ατόμου, τόσο οχυρώνεται αυτό μέσα στον πύργο του είναι του. Και φαίνεται, πως σε τούτο το οχυρό παραμέναμε αήττητοι... Η απέχθεια για την γλώσσα που μας επιβαλλόταν, μας έκανε κακούς μαθητές... και με κακή διαγωγή!

Γι' αυτό κάποτε η αντίδραση, πήρε σάρκα και οστά. Απουσία συνεχής και σκόπιμη από το σχολείο τους... Την επομένη κιόλας έφτανε ο πρώτος αγγελιαφόρος, ο μεγαλύτερος μαθητής, που εκαλούσε τον αμελή μαθητή στο σχολείο. Την άλλη μέρα άλλος συμμαθητής, μα η ίδια άρνηση! Και σε λίγο έκαμνε την τιμή να παρουσιασθή και η ίδια η Δασκάλα... Αφού ανταλλάξαμε τα επί υψηλού επιπέδου και ύφους πυρά, απήλθε, για να γυρίσει η δυναμικότερη Tartufi, που και αυτή ενδιαφερόταν για την σταδιοδρομία μου... αλλά έμενα αποφασισμένος, ίσως γιατί η επιμονή τους άγγιζε τα όρια εκείνα, που χειραγωγούν τον άνθρωπο στην απολύτρωση από κάθε φόβο.

"Vieni a Scuola, non vengo! - vieni a scuola non vengo!"

"Ελα στο σχολείο, δεν έρχομαι!".

Η μητέρα μου απασχολημένη με το άσπρισμα του σπιτιού , γιατί πλησίαζε το Πάσχα, αδυνατούσε σκοπίμως να καταλάβη την μεγάλη τιμή της επισκέψεως... (Τι σου λέει, βρε, η δασκάλα; πάενε στο σχολείο!..).

Η κατάσταση όμως στο μέτωπο ήταν ρευστή και ένοιωθε κανένας τα τριξίματα και τις ρωγμές της κραταιάς αυτοκρατορίας. Τα πάντα προοιώνιζαν τη βέβαιη κατάρρευση!

Ο κατακτητής έπεσε σε συλλογισμό και οι ραγιάδες, νοιώθοντας τις αδιόρατες αλλαγές, έπαιρναν την θέση του επιτιθεμένου. Αλλά το πείσμα και η ελπίδα δεν απέλιπε τις φανατικές μας Δασκάλες. Και όταν οι σύμμαχοί τους Γερμανοί έκαμαν αυθαίρετη κατάληψη του σχολείου μας, μας οδήγησαν στον νάρθηκα της εκκλησίας και υπό τα όμματα των αγίων της Ορθόδοξης Εκκλησίας συνέχιζαν πατρικά τον μεγάλο σκοπό, που είχαν τάξει, να μας εξιταλίσουν!..

Η πτώση όμως ακολούθησε γρήγορα και οι τραγικές δασκάλες εγκατέλειψαν το διδακτικό τους μένος και οχυρό. Οι Γερμανοί στάθηκαν για μας ευλαβικά, μπροστά στην Ιστορία και την Ελληνική παράδοση.

Τα σχολεία έγιναν αμέσως Ελληνικά. Ο πόλεμος τους είχε σκληρύνει, βρέθηκαν όμως και εξαιρέσεις.

Η μνήμη δεν μπορεί να λησμονήσει όταν το βράδυ, μετά τα βαπτίσια της αδελφής, ή συγγενικού γάμου επλαισίωσαν το γλέντι απρόσκλητοι επισκέπτες, δύο αξιωματικοί Γερμανοί. Και όταν στην καρδιά τους φούντωσε το κέφι, οι ξένοι συνδαιτυμόνες διέταξαν τον Μιχαλαριά, τον βιολιστή, να παίξει τον Εθνικό Υμνο. Δεν ήξερα τι ήταν! Ούτε κατάλαβα, γιατί έμειναν βουβοί, γιατί κοίταζε ο ένας τον άλλον μετά την αξίωση του Γερμανού! Κανείς δεν τολμούσε να αναλάβει την ευθύνη. Ο βαθμοφόρος υπό την επήρεια του οινοπνεύματος γινόταν ολοένα απειλητικά απαιτητικός.

«Δεν ξέρουμε Γερμανικά» ψέλλισε ο άλλος βιολιστής, ο Αγαπητός Σ. «Οχι τον Ελληνικό Υμνο!» εξήγησε ένας σπιούνος. Μουζαβίρης - Ελληνας που τους ακολουθούσε παντού... και εκτελούσε και τα χρέη διερμηνέα... Η ατμόσφαιρα γύρω είχε γίνει βαριά. Αμίλητοι, αμήχανοι οι Φανενοί κοίταζαν ο ένας τον άλλο. Το κλίμα προοιώνιζε κάτι κακό... Τι είναι τέλος πάντων αυτός ο Υμνος; Και λες ότι το σπίτι έπεσε και μας πλάκωσε; «Παίξε συ!" τόλμησε να ψιθυρίσει ο ένας! "Παίξε συ" απαντά ο άλλος! Οι Γερμανοί στον ακατανόητο διάλογό τους έχουν εκμανεί, χειρονομούν! Το μεθύσι έδειχνε τώρα το πρόσωπό τους! Το βαρύ κλίμα και η δραματική απόφαση των βιολιτζήδων τους έδινε το χρώμα, την όψη μιας επιθανάτιας αγωνίας! Ωστόσο μέσα σε μια κομμένη ανάσα, σε μια βουβή ησυχία, άκουα το σύρσιμο του δοξαριού, άκουα το προανάκρουσμα μιας πρωτόγνωρης νότας! Το δοξάρι ύστερα κύλισε γλυκά, μελωδικά, την ανατριχιαστική του μελωδία. Οι χωριανοί έμεναν ακόμα βουβοί στη συγχορδία των βιλιών.. μονομιάς οι Γερμανοί με έκδηλη ευλάβεια και σε στάση προσοχής ύψωναν το χέρι ως το ύψος του γείσου των πηλικίων τους, αποτίοντας φόρο τιμής στο ακρόαμα του Εθνικού μας Συμβόλου! Το σπίτι σύγκαιρα πλημμύρισε πατριωτικό παλμό «Το: Σε γνωρίζω από την κόψη!» που ακολούθησε με τρεμάμενη την φωνή γινόταν ρίγος που διέτρεχε τους αρμούς των χωρικών. Ζούσαν μια εθνική έξαρση, χωρίς να γνωρίζω το λόγο! Ο Γερμανός συνεπαρμένος, από την πατριωτική θερμοκρασία, έσυρε το πιστόλι και τρέχοντας προς την πόρτα, το άδειασε όλο στον... αέρα! Τούτες οι βολές στάθηκαν χαιρετιστήριο άγγελμα. Ριπές προφητικές του ψυχορραγήματος του φασισμού, αλλά και της αθανασίας του ελληνικού πνεύματος...

Και όταν αργότερα η σβάστικα υπεστάλει και η Γαλανόλευκη διετράνωνε απίστευτα την παρουσία της στον ταλαίπωρο τόπο, στη μαρτυρική γη, ο μαθητόκοσμος, χωρίς τους μεγάλους, έσπευσε να διαψεύσει της Δασκάλες και τις θεωρίες τους. Και εκεί, στο ύψος του μπαλκονιού ανεβασμένες, τι ειρωνεία! κατ' απαίτηση των μαθητών τους, εκαλούντο να βροντοφωνάξουν ΕΛΛΗΝΙΚΑ το **"ΖΗΤΩ Η ΕΛΛΑΣ".** Και όμως, αρνιόταν επίμονα η μελαχροινή. Οταν όμως η επιμονή της άγγιζε τα όρια της απειλής, ακούαμε για πρώτη φορά στη γλώσσα τους το **"VIVA LA GRECIA".** Οχι, Οχι, Ελληνικά! φώναξε ο μαθητόκοσμος απειλητικά. Ο παρακείμενος Ιταλός "εις μάτην την υπεδείκνυε" να υπακούσει. Και σαν οι φοβέρες έπαιρναν ουσία, η κάθαρση είχε επέλθει. Η Δασκάλα μας, κίτρινη και κλαμένη, το φώναξε Ελληνιστί: **"ΖΗΤΩ Η ΕΛΛΑΣ"**.... Φύγαμε περήφανοι και προπαντός πεπεισμένοι, ότι είχαμε ελευθερωθεί. Αλλωστε μας το είχε πει πια και η Δασκάλα μας, ξεκάθαρα Ελληνικά!..

Εμεινα μόνος να την κοιτάζω σκεφτικός, αμίλητος! Τώρα που ωρίμασα κατανοώ το δάκρυ της, την ολοσχερή της κατάρρευση, το σταυρικό της μαρτύριο!

Στην κλασική μας τραγωδία λειτουργεί ένας τραγικός όρος μιας δραματικής φάσης, που αποκαλείται **περιπέτεια** και σημαίνει **"μεταβολή των πραττομένων στο εναντίον!"**. Η δασκάλα μου ζούσε αυτήν την τραγική στιγμή. Είδε τους μαθητές της να παίρνουν εκδίκηση, είδε τη στρατιωτική τους στολή φορεμένη από τους ίδιους της μαθητές, σε περίοδο καρναβαλιού! Αντίκρυσε την ελληνική σημαία αντί της Ιταλικής, τα Ιταλικά ντουφέκια στα χέρια τους. Είδε τα ιταλικά τανκς να τα οδηγούν Φανενοί, άκουε την Ελληνική γλώσσα, στη θέση της Ιταλικής. Ο Μουσολίνι κρεμάστηκε ανάποδα! Ο Φασισμός είχε ταφεί... Ωστόσο στη βίωση αυτής "της περιπέτειας" την άκουσα να ψελλίζει ανήμπορη, σε μια επιθανάτια ανάνηψη, σε μια ακόμα ελπίδα αυταπάτης... **"La mia boca l' odice, il mio cuore no"! "Το στόμα μου το λέει, η καρδιά μου όχι!"** Ο φανατισμός και ο φασισμός είναι σύμφυτοι, κακοί σύμβουλοι. Ο παραλογισμός τους αφήνει πίσω μόνο ερείπια. Η Δασκάλα πριν από μερικά χρόνια ξανάρθε στο χωριό μου! Ρωτούσε για όλους, για τους γονείς μου. Κανείς όμως δεν με... ειδοποίησε!.. από τότε μένει μέσα μου ένα κενό - μια λύπη κι ένα παράπονο!.. Γιατί;

ΡΟΔΟΤΡΥΠΟΚΟΠΤΙΚΗ Ο.Ε.
ΚΟΥΛΙΑΝΟΣ ΔΗΜΗΤΡΙΟΣ & ΣΙΑ Ο.Ε.
ΚΟΛΟΚΟΤΡΩΝΗ 66 ΡΟΔΟΣ ΤΗΛ. & FAX: 0241/77257 ΚΙΝ.: 0932/732331
ΤΡΥΠΑΜΕ - ΚΟΒΟΥΜΕ - ΣΠΑΜΕ

ΜΠΕΤΑ - ΤΟΥΒΛΑ - ΤΣΙΜΕΝΤΟΛΙΘΟΥΣ - ΠΑΤΩΜΑΤΑ, ΠΕΤΡΕΣ
ΧΩΡΙΣ ΟΡΙΟ ΠΑΧΟΥΣ
ΧΩΡΙΣ ΔΟΝΗΣΕΙΣ - ΡΩΓΜΕΣ - ΣΚΟΝΕΣ
ΕΡΓΑΣΙΕΣ:
ΑΝΟΙΓΟΥΜΕ ΠΟΡΤΕΣ - ΠΑΡΑΘΥΡΑ
ΚΑΝΑΛΙΑ ΣΕ ΠΑΤΩΜΑΤΑ ΓΙΑ
ΥΔΡΑΥΛΙΚΟΥΣ & ΗΛΕΚΤΡΟΛΟΓΟΥΣ
ΤΡΥΠΕΣ ΔΙΑΦΟΡΩΝ ΜΕΓΕΘΩΝ
& ΚΥΚΛΙΚΑ ΑΝΟΙΓΜΑΤΑ ΓΙΑ ΣΚΑΛΕΣ
ΕΠΙΣΗΣ ΓΙΝΟΝΤΑΙ ΚΟΠΕΣ ΣΕ
ΤΟΙΧΟΥΣ ΑΠΟ ΠΕΤΡΑ & ΑΝΑΣΤΗΛΩΣΕΙΣ
ΜΕ ΜΠΕΤΟ Η ΣΙΔΗΡΟΚΑΤΑΣΚΕΥΗ


ΣΤΙΣ ΕΡΓΑΣΙΕΣ ΜΑΣ ΣΥΜΠΕΡΙΛΑΜΒΑΝΕΤΑΙ Η ΜΕΤΑΦΟΡΑ ΜΠΑΖΩΝ
Ολες οι εργασίες είναι με την σύγχρονη μέθοδο έγχυσης νερού προς αποφυγή σκόνης

Πάντα με υγείαν...

Αφροδίσια Νοσήματα

Γ' ΜΕΡΟΣ

Οι περισσότεροι άνθρωποι μολυσμένοι με HPV δεν έχουν συμπτώματα και αγνοούν οτι έχουν την λοίμωξη. Η λοίμωξη μπορεί να προκαλέσει κνησμό και πόνο αλλά προδιαθέτει τις γυναίκες για καρκίνο του τραχήλου της μήτρας. Οι υπάρχουσες θεραπείες στοχεύουν στην αφαίρεση των εμφανών κονδυλωμάτων και την θεραπεία προκαρκινωδών καταστάσεων.

Τι είναι το AIDS;

Το AIDS είναι ένα μεταδοτικό νόσημα που προκαλείται από τον ιό της επίκτητης ανοσολογικής ανεπάρκειας (HIV). Ο ιός αυτός προκαλεί την εξασθένηση του ανοσοποιητικού συστήματος και την συνακόλουθη αύξηση της ευαισθησίας του σε λοιμώξεις και νεοπλάσματα.

Τι είναι η ηπατίτιδα Β;

Το αίτιο είναι ο ιός HBV που προκαλεί φλεγμονή στο ήπαρ. Οι περισσότεροι άνθρωποι νομίζουν ότι δεν είναι σεξουαλικώς μεταδιδόμενο νόσημα, όμως μία από τις συχνότερες οδούς μετάδοσης είναι η σεξουαλική (υπολογίζεται σε 30% των περίπτώσεων σύμφωνα με την Παγκόσμια Οργάνωση Υγείας).

Θυμηθείτε!

Το πιο σημαντικό συμπέρασμα σε σχέση με τα σεξουαλικά μεταδιδόμενα νοσήματα είναι ότι μπορούν να προληφθούν. Τη σημερινή εποχή οι κίνδυνοι από αυτά τα νοσήματα υποτιμώνται από πολλούς. Η χρήση των προφυλακτικών μπορεί να συντελέσει στη μείωση των λοιμώξεων αυτών όμως δεν προστατεύει έναντι όλων των περιπτώσεων.

(Πηγή: www.flash.gr)

ΙΑΤΡΙΚΗ ΑΝΑΚΟΙΝΩΣΗ

Ο ιατρός

ΓΕΩΡΓΑΚΗΣ Ε. ΛΑΖΑΡΟΣ

ΔΕΡΜΑΤΟΛΟΓΟΣ-ΑΦΡΟΔΙΣΙΟΛΟΓΟΣ

Αμερικής 7 (1ος όροφος)

ΔΕΧΕΤΑΙ: Δευτέρα-Παρασκευή

08.30-13.00 και 17.00-20.30

Απόγευμα Δευτέρας και Παρασκευής με ραντεβού

Τηλ. 2241073008, κιν. 6977083210

ΕΡΓΟΘΕΡΑΠΕΙΑ

Αναλαμβάνονται θεραπείες κατ' οίκον σε παιδιά με:

- **Μυοσκελετικές διαταραχές**
- **Νευρομυικές διαταραχές.**

Εγκεφαλική παράλυση, υδροκεφαλία, μυικές δυστροφίες

- **Αναπτυξιακές ψυχοκινητικές διαταραχές.**

Νοητική υστέρηση, αυτισμός, διαταραχές αισθητηριακής ολοκλήρωσης, γενετικές και χρωμοσωμικές διαταραχές.

Εργοθεραπεύτρια Ζαγοριανού Ελένη

Πληροφορίες: 22410 63117, 6936 832200

ΙΑΤΡΙΚΗ ΑΝΑΚΟΙΝΩΣΗ

Το οδοντιατρείο της

ΣΤΑΜΑΤΙΟΥ ΚΛΑΟΥΝΤΙΑΣ

Χειρούργου Οδοντιάτρου



Λειτουργεί καθημερινά:

Δευτέρα - Τρίτη - Πέμπτη - Παρασκευή

09.30-13.00 και 17.00-20.00

Τετάρτη: 09.30-13.00

Λεμεσού 43, Ρόδος, Τηλ.&Fax: 22410 29888, κιν. 6937416171

E-mail: stamatidou@in.gr

ΝΤΟΡΑ ΚΩΝΣΤΑΝΤΙΝΟΠΟΥΛΟΥ

ΨΥΧΟΛΟΓΟΣ

Πτυχιούχος του Πανεπιστημίου της Καλιφόρνιας-Λος Αντζελες (UCLA)-Μεταπτυχιακές σπουδές στο Pepperdine University-Malibu California.

➤ Αμεση ψυχολογική υποστήριξη και επαγγελματική φροντίδα από έμπειρη Ψυχολόγο και Οικογενειακή Σύμβουλο.

➤ Η σωστή θεραπευτική σχέση μπορεί να επιφέρει ρεαλιστικές λύσεις για πραγματικά προβλήματα σε θέματα: μοναξιάς, μελαγχολίας, στρες, ανυπομονησίας, φοβίας, εθισμού, οικογενειακών σχέσεων, διαζυγίου, κακομεταχείρισης, συναισθηματικών δυσκολιών, αυτοπεποίθησης, ανασφάλειες, μεταβατικά στάδια ζωής, βουλιμίας, ανορεξίας, απώλειας, πένθους.

Τηλεφωνείστε στα τηλέφωνα:

(22410)35163 και 6944/980550

για ραντεβού και άμεση εξυπηρέτηση.

Διεύθυνση: Καρίας 1

Περιοχή Ροδίνι - Ρόδος

ΚΕΝΤΡΟ ΕΙΔΙΚΩΝ ΘΕΡΑΠΕΙΩΝ ΤΟΥ ΠΑΙΔΙΟΥ ΔΩΔΕΚΑΝΗΣΟΥ

ΚΩΝ/ΝΟΣ ΜΠΑΔΑΝΗΣ - ΣΟΥΖΗ ΓΕΩΡΓΙΛΟΠΟΥΛΟΥ

ΕΡΓΟΘΕΡΑΠΕΥΤΗΣ ΠΤΥΧΙΟΥΧΟΣ ΜΕΘΟΔΟΥ BOBATH N.D.T ΜΕΘΟΔΟΣ PORTAGE ΑΙΣΘΗΤΗΡΙΑΚΗΣ ΟΛΟΚΛΗΡΩΣΗΣ (S.I.) ΜΕΤΕΚΠΑΙΔΕΥΣΗ ΣΤΙΣ ΝΕΥΡΟΛΟΓΙΚΕΣ ΚΑΙ ΚΙΝΗΤΙΚΕΣ ΔΙΑΤΑΡΑΧΕΣ

ΛΟΓΟΠΑΘΟΛΟΓΟΣ ΜΕΤΑΠΤΥΧΙΑΚΟ ΑΚΟΥΟΛΟΓΙΑΣ

Αποστόλου Παύλου 84, Ρόδος 85100, τηλ. / fax (22410)60999/60579

Κέντρο Συμβουλευτικής & Αξιολόγησης Προσωπικότητας Παιδιών & Ενηλίκων

ΠΑΠΑΓΕΩΡΓΙΟΥ ΘΑΝΟΣ

ΨΥΧΟΛΟΓΟΣ ΠΑΝΕΠΙΣΤΗΜΙΟΥ ΑΘΗΝΩΝ

ΕΙΔΙΚΕΥΜΕΝΟΥ ΣΤΗΝ ΓΝΩΣΙΑΚΗ ΨΥΧΟΘΕΡΑΠΕΙΑ-Ι.Ε.Θ.Σ.

- **Διερεύνηση Προσωπικότητας (Προφίλ- Δεξιότητες-Αδυναμίες)**
- **Δείκτης Νοημοσύνης Παιδιών και Ενηλίκων**
- **Τροποποίηση Δυσλειτουργικών Σχημάτων**
- **Θεραπευτική Αντιμετώπιση Φοβιών-Ειδικών Φοβιών, Κατάθλιψης, Διαταραχής πανικού, Ψυχοσωματικών προβλημάτων, Τραυματικών γεγονότων ζωής (πένθος, χωρισμός, σχολική αποτυχία), Συναισθηματικών διαταραχών, Διαταραχών Διατροφής (βουλιμία-ανορεξία).**
- **Αντιμετώπιση προβλημάτων συμπεριφοράς παιδιών σε σχολείο-σπίτι**
- **Ανάπτυξη Κοινωνικών Δεξιοτήτων**
- **Βελτίωση Σχέσεων-Πρόγραμμα Ελέγχου Συγκρούσεων**
- **Βελτίωση Αυτοεκτίμησης-Αυτοεικόνας**
- **Οικογενειακή θεραπεία από Ζεύγος Θεραπευτών**

Κ. Παλαιολόγου 105 - Ρόδος

Τηλ:22410 78668- Κιν: 6937445640 - Μόνο με Ραντεβού

INEMA

ΙΑΤΡΙΚΟΣ & ΝΟΣΟΚΟΜΕΙΑΚΟΣ ΕΞΟΠΛΙΣΜΟΣ

15 ΧΡΟΝΙΑ ΕΜΠΕΙΡΙΑΣ *από το 1988*

ΕΙΜΑΣΤΕ ΟΙ ΜΕΓΑΛΥΤΕΡΟΙ ΠΡΟΜΗΘΕΥΤΕΣ ΙΑΤΡΙΚΟΥ – ΟΡΘΟΠΕΔΙΚΟΥ ΚΑΙ ΝΟΣΟΚΟΜΕΙΑΚΟΥ ΥΛΙΚΟΥ ΣΤΗ ΔΩΔΕΚΑΝΗΣΟ ΕΜΠΙΣΤΕΥΘΕΙΤΕ ΜΑΣ !!!

ΠΙΣΤΟΠΟΙΗΣΗ ΠΟΙΟΤΗΤΑΣ ISO9002 EN4600 E3/833

ΛΕΜΕΣΣΟΥ 2 ΡΟΔΟΣ ΤΗΛ.32238 – FAX 28484







ΑΝΑΠΗΡΙΚΑ ΚΑΡΟΤΣΙΑ–ΒΑΔΙΣΤΙΚΑ ΒΟΗΘΗΜΑΤΑ–ΟΡΘΟΠΕΔΙΚΑ ΕΙΔΗ–ΜΠΛΟΥΖΕΣ ΙΑΤΡΙΚΕΣ–ΚΑΛΤΣΕΣ ΦΛΕΒΙΤΙΔΑΣ–ΠΕΛΜΑΤΑ–ΟΡΘΟΠΕΔΙΚΑ ΜΑΞΙΛΑΡΙΑ–ΚΡΕΒΑΤΙΑ ΝΟΣΟΚΟΜΕΙΑΚΑ – ΙΑΤΡΙΚΟΣ ΕΞΟΠΛΙΣΜΟΣ ΚΑΙ ΑΝΑΛΩΣΙΜΑ – ΟΡΓΑΝΑ ΧΗΜΕΙΟΥ ΚΑΙ ΚΑΘΕ ΑΛΛΟ ΕΙΔΟΣ ΓΙΑ ΚΑΤ ΟΙΚΟ ΝΟΣΗΛΕΙΑ .

Εργαστήριο Κλινικής Ψυχολογίας

ΧΡΙΣΤΙΝΑ ΣΑΒΒΑΚΗ-ΓΚΡΑΝΖΑΝ

Κλινική Ψυχολόγος-Ψυχοπαθολόγος (DESS)

- Πτυχιούχος του Πανεπιστημίου Nancy Γαλλίας
- Μεταπτυχιακή ειδίκευση (DESS) στην Κλινική Ψυχολογία Ενηλίκου, Εφήβου και Παιδιού στο Πανεπιστήμιο Reims Γαλλίας

Για τον ενήλικο

- Ψυχοδιαγνωστική
- Ψυχολογική υποστήριξη
- Ατομική και οικογενειακή συνέντευξη
- Ψυχοθεραπεία αναλυτικής εμπνεύσεως

Για το παιδί

- Αξιολόγηση προσωπικότητας (τεστ νοημοσύνης, προβολής)
- Διάγνωση μαθησιακών δυσκολιών και συμπεριφορικών διαταραχών
- Συμβουλευτική επαγγελματικού προσανατολισμού
- Ψυχοθεραπεία μέσω παιχνιδιού και εικαστικών

Δέχεται με ραντεβού

Εθνικής Αντίστασης 15

Τηλ.: 77350-Κιν. 6937684251

ΟΡΘΟΠΕΔΙΚΑ - ΙΑΤΡΙΚΑ

ΧΑΡΙΤΟΣ



Ορθοπεδικά είδη & κατασκευές

Εξοπλισμός Ιατρείου & αναλώσιμα



Είδη νοσηλείας κατ' οίκον & μηχανήματα οξυγονοθεραπείας

Ορθοπεδικά στρώματα & μαξιλάρια



ΕΛΕΥΘ. ΒΕΝΙΖΕΛΟΥ 6 (Δίπλα στη Ροδιακή Έπαυλη) - ΡΟΔΟΣ

Τηλ.: 22410-24112 Fax: 22410-75969 e-mail: orken@rho.forthnet.gr

Pellos Travel

ΕΚΔΡΟΜΕΣ 2003

ΟΡΓΑΝΩΣΗ-ΨΥΧΑΓΩΓΙΑ-ΠΟΙΟΤΗΤΑ-ΕΓΓΥΗΣΗ

ΚΑΡΝΑΒΑΛΙ ΠΑΤΡΑΣ
ΑΠΟΚΡΙΕΣ – ΚΑΘΑΡΗ ΔΕΥΤΕΡΑ
Από **6/3–11/3**
Αναχώρηση από Ρόδο 6/3 στις 8 το βράδυ με Blue Star
Επιστροφή στη Ρόδο 11/3 στις 7 το πρωί με Blue Star
ΠΑΤΡΑ – ΜΟΝΕΜΒΑΣΙΑ – ΜΥΣΤΡΑΣ – ΣΠΑΡΤΗ – ΝΑΥΠΛΙΟ – ΚΟΡΙΝΘΟΣ
Τιμή 265 € το άτομο
Ατμοπλοϊκά εισιτήρια με "Blue Star", ξενοδοχεία 4 αστέρων με πρωινό, μεταφορές-εκδρομές με πολυτελή πούλμαν, ταξιδιωτική ασφάλεια, ταξιδιωτική τσάντα, Φ.Π.Α., συνοδός γραφείου

ΑΓΙΟΣ ΡΑΦΑΗΛ ΜΥΤΙΛΗΝΗΣ
Από **22/3–25/3**
4ήμερη αεροπορική εκδρομή – ξενοδοχεία 3 αστέρων

ΜΕΤΕΩΡΑ – ΠΗΛΙΟ
Από **20/3–25/3**
6ήμερη ατμοπλοϊκή εκδρομή – Ξενοδοχεία 3 αστέρων με πρωινό

ΚΩΝΣΤΑΝΤΙΝΟΥΠΟΛΗ-ΑΠΟΚΡΙΕΣ
Από **5/3–10/3**, 6ήμερη
ΠΡΙΓΚΗΠΟΝΗΣΣΑ – ΜΟΥΔΑΝΙΑ – ΠΡΟΥΣΑ – ΑΠΟΛΛΩΝΙΑ – ΣΜΥΡΝΗ – ΚΩΝΣΤΑΝΤΙΝΟΥΠΟΛΗ
Ξενοδοχεία 4 αστέρων με ημιδιατροφή, μεταφορές με πολυτελή πούλμαν, ξεναγήσεις, φόροι εισόδου και εξόδου, συνοδός γραφείου, ταξιδιωτική ασφάλεια, ταξιδιωτική τσάντα, Φ.Π.Α.

ΤΟ ΠΡΩΤΟ ΓΡΑΦΕΙΟ ΣΤΙΣ ΕΚΔΡΟΜΕΣ ΤΟΥΡΚΙΑΣ

ΑΠΟΚΡΙΕΣ 2003-ΚΑΘΑΡΗ ΔΕΥΤΕΡΑ
Από **7/3–10/3** 4ήμερη
ΜΑΡΜΑΡΙΣ – KUSADASI – ΣΜΥΡΝΗ – ΠΕΡΓΑΜΟΣ – ΑΪΒΑΛΙ
Ξενοδοχεία 5 και 4 αστέρων με ημιδιατροφή, ξεναγήσεις, μεταφορές με πολυτελή πούλμαν, φόροι εισόδου και εξόδου, συνοδός γραφείου, ταξιδιωτική ασφάλεια, ταξιδιωτική τσάντα, Φ.Π.Α.

ΠΑΜΕ ΣΤΗ ΣΜΥΡΝΗ ΚΑΘΕ ΜΗΝΑ ΜΕ GROUP

ΚΑΠΠΑΔΟΚΙΑ από **21/3–25/3** 5ήμερη
ΜΑΡΜΑΡΙΣ – ΜΟΥΓΛΑ – ΠΑΜΜΟΥΚΑΛΕ – ΣΠΑΡΤΑ – ΚΟΝΥΑ – ΝΕΥΣΕΧΙΡ – ΚΑΪΣΕΡΙ – ΑΒΑΝΟΣ – ΑΦΥΟΝ – ΜΟΥΓΛΑ – ΜΑΡΜΑΡΙΣ
Ξενοδοχεία 5 και 4 αστέρων με ημιδιατροφή, μεταφορές με πολυτελή πούλμαν, ξεναγήσεις, φόροι εισόδου και εξόδου, συνοδός γραφείου, ταξιδιωτική ασφάλεια, ταξιδιωτική τσάντα, Φ.Π.Α.
Μέσες πιστωτικές κάρτες VISA MASTERCARD

ΠΑΣΧΑ στην ΚΩΝΣΤΑΝΤΙΝΟΥΠΟΛΗ
24/4 – 30/4 7ήμερη
ΡΟΔΟΣ-ΜΑΡΜΑΡΙΣ-ΣΜΥΡΝΗ-ΑΠΟΛΛΩΝΙΑ-ΠΡΟΥΣΑ-ΚΩΝΣΤΑΝΤΙΝΟΥΠΟΛΗ-ΠΡΙΓΚΗΠΟΝΗΣΣΑ-BANDIRMA-ΣΜΥΡΝΗ
Ξενοδοχεία 4 αστέρων με ημιδιατροφή, μεταφορές με πολυτελή πούλμαν, ξεναγήσεις, φόροι εισόδου και εξόδου, συνοδός γραφείου, ταξιδιωτική ασφάλεια, ταξιδιωτική τσάντα, Φ.Π.Α.

ΠΑΣΧΑ ΣΤΗΝ ΠΡΑΓΑ
24/4 – 28/4 5ήμερη
Ξενοδοχεία 4 αστέρων με ημιδιατροφή, μεταφορές με πολυτελή πούλμαν, ξεναγήσεις, συνοδός γραφείου, ταξιδιωτική ασφάλεια, ταξιδιωτική τσάντα, Φ.Π.Α.

ΕΙΔΙΚΟΤΗΤΑ ΜΑΣ ΟΙ ΕΚΔΡΟΜΕΣ ΣΤΗ ΜΙΚΡΑ ΑΣΙΑ

Επίσης αναλαμβάνουμε: Κρατήσεις ξενοδοχείων για μεμονωμένους, νεόνυμφους, εκδρομές συλλόγων ή group στην Ελλάδα και σε όλο τον κόσμο • Ενοικιάσεις αυτοκινήτων • Εισιτήρια αεροπορικά - ατμοπλοϊκά

Για περισσότερες πληροφορίες, κρατήσεις και αναλυτικά προγράμματα στο Πρακτορείο Γενικού Τουρισμού

Pellos Travel

ΛΕΩΦΟΡΟΣ ΚΑΛΛΙΘΕΑΣ, ΦΑΛΗΡΑΚΙ
Τηλ.: 22410 87615, 22410 86298 • FAX: 22410 87616
Αναλυτικά προγράμματα και στο internet
www.a-rhodes.com www.pellostravel.gr

Μετά την επιτυχία που είχε στη Ρόδο και στην Αθήνα

Στο Παρίσι ταξιδεύει μια γνώριμή μας έκθεση

Πρόκειται για την έκθεση "Αποκαλύπτοντας το πρόσωπο-γυναίκες ζωγράφοι από τον Ισλαμικό κόσμο"

Για το Παρίσι, ετοιμάζεται να ταξιδέψει η έκθεση "Αποκαλύπτοντας το πρόσωπο-γυναίκες ζωγράφοι από τον Ισλαμικό Κόσμο" που μέχρι το τέλος του Φεβρουαρίου φιλοξενήθηκε στην Τεχνόπολη του Δήμου Αθηναίων και οργανώθηκε από το Μουσείο Μπενάκη.

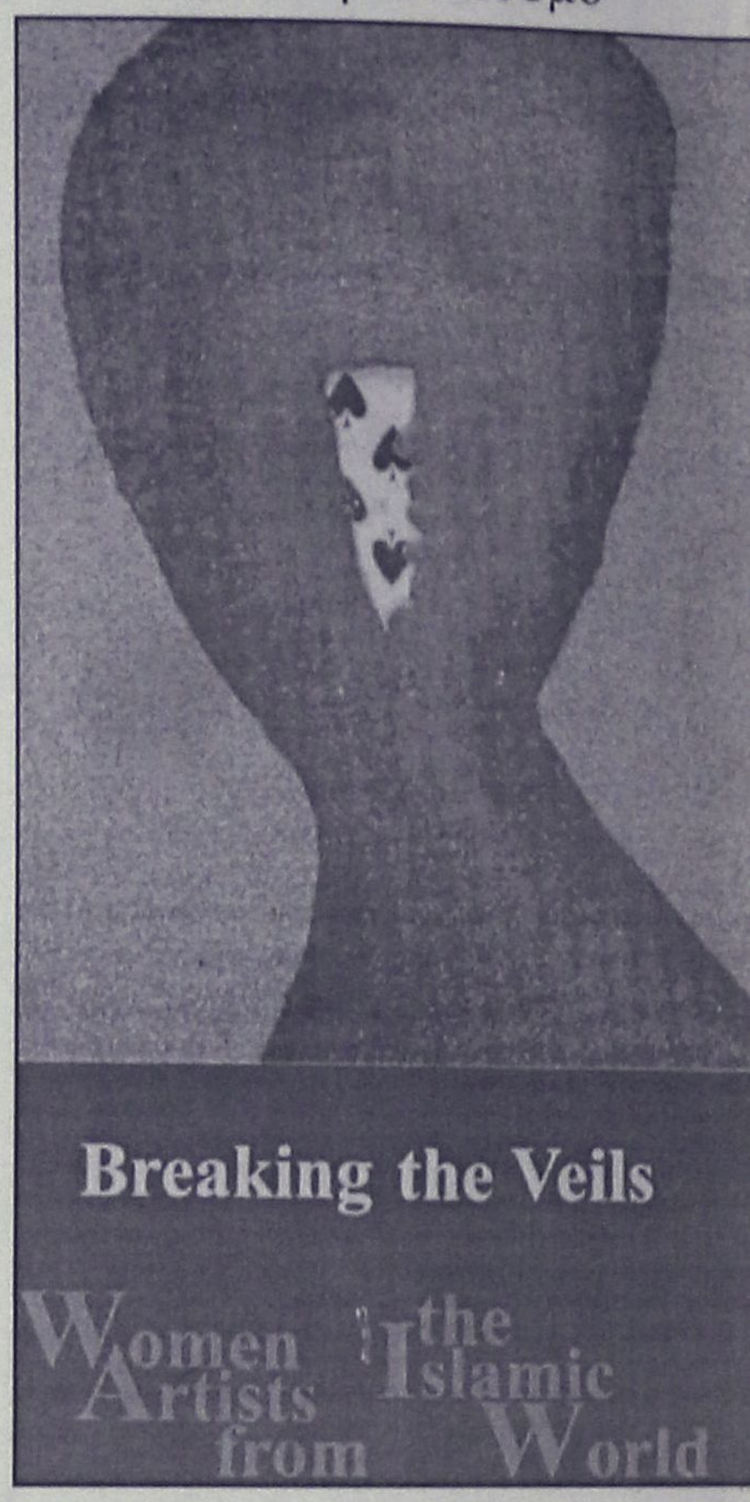

Η έκθεση ως γνωστόν πρωτοπαρουσιάστηκε και εγκαινιάστηκε στη Ρόδο, το Σεπτέμβριο από τη Βασίλισσα Ράνια της Ιορδανίας. Σημείωσε μεγάλη επιτυχία καθώς πραγματοποιήθηκε στο πλαίσιο του 2ου Διεθνούς Συνεδρίου Γυναικών Δημιουργών της Μεσογείου, και έκανε το νησί μας επίκεντρο διεθνούς ενδιαφέροντος.

Λόγω της σπουδαιότητάς της αφού στα εκθέματα της περιλαμβάνονταν 70 έργα

ΡΕΠΟΡΤΑΖ: ΒΑΡΒΑΡΑ ΜΠΟΓΔΑΝΟΥ

γυναικών ζωγράφων από 21 ισλαμικές χώρες, πολλά κράτη ζήτησαν να τη φιλοξενήσουν. Έτσι μετά το ξεκίνημα από τη Ρόδο, η έκθεση με τα έργα των 50 καλλιτέχνιδων, που ανήκουν στη μόνιμη συλλογή της Εθνικής Πινακοθήκης της Ιορδανίας, σταμάτησε στην πρωτεύουσα της χώρας για περίπου ένα μήνα.

Φιλοξενήθηκε στην αίθουσα "Κωστής Παλαμάς" και εγκαινιάστηκε από τη δήμαρχο Αθηναίων Ντόρα Μπακογιάννη. Συνδιοργανωτές της παγκόσμιας περιοδείας της έκθεσης η Βασιλική Εταιρία Καλών Τεχνών της Ιορδανίας, και το Πανμεσογειακό Δίκτυο Γυναικών Δημιουργών FAM με έδρα τη Ρόδο.

Η παρουσία της έκθεσης στην Αθήνα αποτέλεσε σημαντικό γεγονός, όπως δήλωσε και ο υπουργός Εξωτερικών Γ. Παπανδρέου. Την επισκέφθηκαν πλήθος προσωπικοτήτων, που επιβράβευσαν τους εμπνευστές της, για την ιδέα, να ξεκινήσει από τη Ρόδο και κατ' επέκταση από την Ελλάδα μία ειρηνική συμβίωση λαών και πολιτισμών.

Γι' αυτό άλλωστε έχει γίνει περιζήτηση σ' όλο τον κόσμο με αποτέλεσμα το πρόγραμμα επισκέψεών της να διαρκεί...τρία χρόνια. Επόμενος σταθμός το Παρίσι, όπου θα γίνουν τα εγκαίνια στα μέσα του μήνα από τη βασίλισσα Ράνια της Ιορδανίας και το γενικό δ/ντή της UNESCO και με τη στήριξη της πρέσβειρας καλής θελήσεως της UNESCO Μαριάννας Βαρδινογιάννη.

Κατόπιν η έκθεση θα φιλοξενηθεί στη Σεβίλη, τη Μαδρίτη (όπου τα εγκαίνια θα γίνουν από τη βασίλισσα Σοφία της Ισπανίας και την Ιορδανή Βασίλισσα) και σε τρεις πόλεις της Ιταλίας. Ένας από τους μελλοντικούς της προορισμούς θα είναι η έδρα των Ηνωμένων Εθνών στις ΗΠΑ.

Όπως πολύ εύστοχα έγραψε η "ΚΑΘΗΜΕΡΙΝΗ" τα τελευταία χρόνια ο δυτικός κόσμος, έχει στρέψει τα βλέμματά του στο Ισλάμ. Άλλες φορές με καχυποψία και άλλες με γνήσιο ενδιαφέρον, προσπαθούμε να καταλάβουμε τι κρύβεται πίσω από το πέπλο αυτής της θρησκείας, για τη οποία οι λιγοστές γνώσεις μας οδηγούν συχνά σε εσφαλμένες αντιλήψεις.

Τα έργα ζωγραφικής των γυναικών απομακρύνουν για λίγο τη σκέψη από τα γεωπολιτικά δεδομένα, τις συγκρούσεις και τις διαφορές, αναδεικνύοντας μια άλλη πτυχή των χωρών αυτών, εξίσου πολύτιμη και διαφωτιστική. Τα μηνύματα αυτά που έρχονται στο προσκήνιο, είναι επίκαιρα όσο ποτέ άλλοτε, καθώς νέες συγκρούσεις αναμένεται να ξεσπάσουν στην περιοχή.

Αυτό που θα πρέπει να σημειώσουμε είναι ότι η έκθεση που μεταφέρει ανά τον κόσμο μηνύματα ειρήνης, διαφωτισμού και συμπόνιας, ξ κίνησε με αφετηρία της Ρ δο, ένα μικρό νησί της Μεσ γείου το οποίο όλοι οι κορ φαίοι διανοούμενοι του κ σμου, συγχαίρουν, και στ οποίο αναφέρονται όταν μ λούν για προσπάθειες μ στόχο την ειρήνη και τον πο λιτισμό. Γιατί η ειρήνη και δ δάσκεται και καλλιεργείτα Κι αυτό ακριβώς το μήνυμ στέλνουν οι καλλιτέχνηδε μέσα από τα έργα τους.

Ποιοτικές Πολιτιστικές βραδιές

Δύο πολύ ποιοτικές βραδιές έχουν να προτείνουν το ΔΗΠΕΘΕ Ρόδου και ο Πολιτιστικός Οργανισμός Δήμου Ροδίων για το επόμενο δεκαήμερο.

"Γιάννη Ρίτσου αφιέρωμα" τιτλοφορείται η μουσικοθεατρική παράσταση που θα ανεβάσει το ΔΗΠΕΘΕ Ρόδου το βράδυ της 7ης Μαρτίου 2003, στις 7.30 μ.μ. στο Εθνικό Θέατρο Ρόδου.

Το πρόγραμμα περιλαμβάνει στο Α' μέρος το "Πρωινό άστρο (9 τραγούδια) και τη "Σονάτα του Σεληνόφωτος" σε μουσική Τάσου Καρακατσάνη και στο Β' μέρος τη "Ρωμιοσύνη" σε μουσική Μίκη Θεοδωράκη.

Συμμετέχει η πρόσφατα βραβευμένη με το Α' Πανελλήνιο Βραβείο στους Καλλιτεχνικούς Μαθητικούς Αγώνες 2002, "Χορωδία ομοίων φωνών του Μουσικού Σχολείου Ρόδου" υπό την δ/νση του Μιχάλη Καλαϊτζή και ακόμη τραγουδούν ο Λευτέρης Τουμαράς, η Βάσια Λακουμέντα και ο Μιχάλης Παπαστεφάνου. Παίζει η ηθοποιός Άρτεμη Αποστολοπούλου ενώ τη σκηνοθετική επιμέλεια έχει ο Νίκος Χατζηπαπάς και τη μουσική διεύθυνση ο Τάσος Καρακατσάνης.

Η είσοδος για το κοινό είναι ελεύθερη

ΣΥΝΑΥΛΙΑ ΤΟΥ Β. ΚΕΤΕΝΤΖΟΓΛΟΥ

Συναυλία με μουσική και τραγούδια του συντοπίτη μας νέου συνθέτη Βασίλη Κετεντζόγλου θα πραγματοποιήσει ο Πολιτιστικός Οργανισμός Δήμου Ροδίων, το Σάββατο 15 Μαρτίου 2003, στις 21.00 στο Εθνικό Θέατρο Ρόδου.

Πρόκειται για την πρώτη παρουσίαση της δουλειάς του Βασίλη Κετεντζόγλου σε ευρύ κοινό της Ρόδου και για το πρόγραμμα έχουν επιλεγεί 25 τραγούδια σε στίχους της Μαρίας Χαραλαμπίδη, η οποία τον περασμένο χρόνο εξέδωσε την δεύτερη ποιητική συλλογή της και ακόμη, 5 οργανικά κομμάτια.

Στο τραγούδι θα ακουστούν οι Αγαπητός Πάχος, Ιωάννα Μελά και Λεωνίδας Σακελλαρίδης, με τη συνοδεία επταμελούς ορχήστρας η οποία αποτελείται από τους:

Καλαεντζής Μιχάλης (βιόλι-βιόλα), Πολυμένωφ Εμίλ (Ηλεκτρική/ακουστική κιθάρα), Ροδίτης Λάκης (μπουζούκ λάουτο), Σταματάκης Σταμά της (ηλεκτρικό μπάσο), Σω τήρχος Γιώργος (πλήκτρα) Χασάπης Νίκος (ντραμς κρουστά), Κετεντζόγλου Βα σίλης (κλασική/ακουστική, κι θάρα, μαντολίνο).

Αξίζει να σημειώσουμε ότ η συναυλία αποτελεί μία από τις ελάχιστες εκδηλώσεις τι οποίες συμμετέχουν πολλοί άξιοι, ντόπιοι συντελεστές κα είναι ευκαιρία για όλους μα να απολαύσουμε ένα αποτέ λεσμα βγαλμένο αποκλειστι κά από τοπικούς παράγοντες (σύνθεση, στίχος, μουσική απόδοση).

Μέρος των εσόδων της συ ναυλίας θα διατεθεί στον Σύλ λογο Αυτοάνοσων Νοσημά των Αρθρίτιδας και Λύκου "Θάλεια".

ΜΑΘΗΜΑΤΙΚΑ - ΦΥΣΙΚΗ - ΧΗΜΕΙΑ και ΠΛΗΡΟΦΟΡΙΚΗ

Διδάσκουν:



✧ **Σταματία Εκτ. Ηρακλείδη**
Χημικός Αριστοτελείου Πανεπιστημίου Θεσσαλονίκης

✧ **Χρήστος Εκτ. Ηρακλείδης**
Μαθηματικός Εθνικού και Καποδιστριακού Πανεπιστημίου Αθηνών





✧ **Νικόλαος Ανδ. Κωνστάκης**
Αναλυτής Η/Υ Πανεπιστημίου Manchester Αγγλίας

Δεκτοί μαθητές Γυμνασίου - Λυκείου και φοιτητές ΤΕΙ - ΑΕΙ. Υπεύθυνη γνώση, μεθοδικότητα, παραστατικότητα και παροχή δακτυλογραφημένων σημειώσεων. Μαθήματα ιδιαίτερα σε γκρουπ.

✆ **22410 76896** και **0937 701718, 6938 492429**



KYDON TOURS

Προσφέρουμε στον πελάτη μας ΠΟΙΟΤΗΤΑ–ΕΓΓΥΗΣΗ–ΦΡΟΝΤΙΔΑ

• **ΤΟΥΡΚΙΑ 7/3–10/3/2003.** Τετραήμερο ΑΡΓΙΕΣ–ΚΑΘΑΡΗ ΔΕΥΤΕΡΑ
ΜΑΡΜΑΡΙΣ - ΣΜΥΡΝΗ-ΤΣΕΜΜΕ (απέναντι από ΧΙΟ) ΟΥΡΛΑ σπίτι ΣΕΦΕΡΗ - ΕΦΕΣΣΟΣ - ΠΑΝΑΓΙΑ ΚΟΥΣΑΝΤΑΣΙ - Ξενοδοχεία 4 αστέρων, πρωινό, ένα γεύμα
Μια πολύ όμορφη άνετη εκδρομή με Ξεναγήσεις - Ψώνια - Γλέντια και φυσικά... **συνοδός η κ. ΕΛΕΝΗ ΨΥΛΛΑΚΗ**

• **ΡΩΜΗ 15/3–19/3/2003.** Αεροπορική εκδρομή
Η πιο όμορφη εποχή να γνωρίσουμε την φανταστική, μοναδική ΡΩΜΗ. Ξενοδοχείο 4 αστέρων, κεντρικό, πρωινό. Μεταφορές - Ξενάγηση.
Συνοδός η κ. ΕΛΕΝΗ ΨΥΛΛΑΚΗ

• **21/3–25/3 ΚΑΠΠΑΔΟΚΙΑ.**
ΜΑΡΜΑΡΙΣ - ΠΑΜΟΥΚΑΛΕ- - ΚΟΝΥΑ - ΚΑΙΣΑΡΕΙΑ - ΑΒΑΝΟΣ - ΑΦΥΟΝ - ΜΑΡΜΑΡΙΣ
ΠΛΟΥΣΙΟ ΠΡΟΓΡΑΜΜΑ. Ξενοδοχεία 4 και 5 αστέρων με ημιδιατροφή - Ξεναγήσεις - Εισιτήρια - Φόροι - Ασφάλεια.
Συνοδός η κ. ΕΛΕΝΗ ΨΥΛΛΑΚΗ

ΠΡΟΣΟΧΗ

Στο Γραφείο μας θα βρείτε:
ΠΑΚΕΤΑ για όλο το κόσμο - **ΞΕΝΟΔΟΧΕΙΑ** σε όλο τον κόσμο.
ΟΡΓΑΝΩΝΟΥΜΕ τις διακοπές σας με την πείρα μας 30 ετών.
ΕΜΕΙΣ γνωρίζουμε πού σας στέλνουμε!!!
ΑΡΙΣΤΑ ΟΙΚΟΝΟΜΙΚΑ-ΕΙΔΙΚΟΤΗΣ ΜΑΣ ΟΙ ΝΕΟΝΥΜΦΟΙ

ΕΠΙΣΗΣ

• ΕΙΣΙΤΗΡΙΑ αεροπορικά-Γραφείο ΙΑΤΑ!!!
• Ακτοπλοϊκά-ΔΑΝΕ-ANEK-BLUE STAR FERRIES-SUPER FAST FERRIES-HELLAS FERRIES-MINOAN LINES-SALAMIS LINES-NISSOS KALYMNOS.
• **SUPER FAST FERRIES**
• **BLUE STAR FERRIES**

ΕΚΔΡΟΜΕΣ - ΕΚΔΡΟΜΕΣ
ΕΛΑΤΕ ΓΙΑ ΠΡΟΓΡΑΜΜΑ
• **ΚΑΡΝΑΒΑΛΙ ΒΕΝΕΤΙΑΣ**

KYDON TOURS
Τηλ. 23000-27900-75268-Εθελοντών Δωδ/σίων 14

ΔΕΥΑΚ
ΔΗΜΟΤΙΚΗ ΕΠΙΧΕΙΡΗΣΗ ΥΔΡΕΥΣΗΣ ΑΠΟΧΕΤΕΥΣΗΣ ΚΑΛΛΙΘΕΑΣ

ΑΝΑΚΟΙΝΩΣΗ-ΔΙΑΚΗΡΥΞΗ

Μίσθωση χωματουργικών μηχανημάτων και φορτηγών

Η Δημοτική Επιχείρηση Υδρευσης και Αποχέτευσης Καλλιθέας (ΔΕΥΑΚ), προτίθεται να απασχολήσει χωματουργικά μηχανήματα και φορτηγά ιδιωτών για τα έργα που θα εκτελέσει για την χρονική περίοδο μέχρι τέλους του 2003.
Για το σκοπό αυτό προσκαλεί όσους διαθέτουν χωματουργικά μηχανήματα και φορτηγά να περάσουν από τα γραφεία της ΔΕΥΑΚ και να παραλάβουν τα έντυπα προσφοράς της Υπηρεσίας.
Τα έντυπα θα διατίθενται καθημερινά κατά τις εργάσιμες ημέρες και ώρες μέχρι 25/03/2003 στα γραφεία της ΔΕΥΑΚ, Τιμίου Σταυρού Καλυθιές (Γραμματεία, τηλ. 2241060660).
Οι προσφορές μαζί με τα συνημμένα σε αυτές ζητούμενα δικαιολογητικά, θα υποβληθούν στην γραμματεία της ΔΕΥΑΚ, μέχρι την 31/03/2003.
Οι προσφορές θα υποβληθούν σε κλειστό φάκελο που εξωτερικά θα αναγράφει αναλυτικά όλα τα στοιχεία του προσφέροντος και με την ένδειξη "Προσφορά για Μίσθωση Μηχανημάτων-Αυτοκινήτων έτους 2003".Η κατάταξη θα γίνει από επιτροπή αξιολόγησης Τεχνικών της Επιχείρησης.

Καλυθιές 5 Μαρτίου 2003
Ο πρόεδρος του Δ.Σ. της ΔΕΥΑΚ
Τσαλίκης Δημήτριος

ΕΛΛΗΝΙΚΗ ΔΗΜΟΚΡΑΤΙΑ
ΠΕΡΙΦΕΡΕΙΑ ΝΟΤΙΟΥ ΑΙΓΑΙΟΥ
ΝΟΜΟΣ ΔΩΔΕΚΑΝΗΣΟΥ
ΔΗΜΟΣ ΑΡΧΑΓΓΕΛΟΥ
ΘΕΜΑ: "Εξουσιοδόηση υπογραφών"

ΑΠΟΦΑΣΗ ΔΗΜΑΡΧΟΥ 2/2003

Ο Δήμαρχος Αρχαγγέλου έχοντας υπόψη:

1. Τις διατάξεις του άρθρου 116 "Εξουσιοδότηση υπογραφών" του Π.Δ/τος 410/1995.
3. Την με αριθμ. 582/2002 απόφαση του Τριμελούς Διοικητικού Πρωτοδικείου Ρόδου "Ανακήρυξη Δημάρχων, Προέδρων Κοινοτήτων και Δημοτικών και Κοινοτικών-Τοπικών Συμβουλίων
3. Τον ισχύοντα Οργανισμό Εσωτερικής Υπηρεσίας του Δήμου Αρχαγγέλου.

Αποφασίζουμε

Α. Την ανάθεση υπογραφής δημάρχου στους Δημοτικούς Συμβούλους ως συνεπικουρούντες τον δήμαρχο:
Α1: Στο Δημοτικό Σύμβουλο κ. Χατζηγιάννη Σάββα του Εμμανουήλ, την εποπτεία των γεωργικών-κτηνοτροφικών θεμάτων του Δήμου.
Α2. Στο Δημοτικό Σύμβουλο κ. Παγκά Αντώνιο του Δημοσθένη την εποπτεία των οικονομικών θεμάτων, την παρακολούθηση εφαρμογής του Διπλογραφικού Συστήματος καθώς και την ευθύνη των διεθνών σχέσεων του Δήμου.
Β. Την ανάθεση υπογραφής Δημάρχου στο Δημοτικό Σύμβουλο κ. Καραγιάννη Αναστάσιο του Βασιλείου, ως συνεπικουρούντα τον αντιδήμαρχο κ. Χατζηκωνσταντίνου Αντώνη, την εποπτεία του εργατοτεχνικού προσωπικού και των αντιστοιχούντων μηχανημάτων και οχημάτων έργων.
Η παραπάνω απόφαση δημάρχου ισχύει για τα έτη 2003-2004.

Ο δήμαρχος
Αλέξανδρος Παπουράς

ΠΡΟΣΚΛΗΣΗ

Ο Πολιτιστικός Σύλλογος Κρητηνίας "Η Κάστελλος"



διοργανώνει την
Κυριακή 9 Μαρτίου 2003
γιορτή καρναβαλιού στην πλατεία του χωριού.
Ελάτε να ζήσετε το ρυθμό της Αποκριάς απολαμβάνοντας φαγητό, ποτό, μουσική, χορό και πολλές άλλες ευχάριστες εκπλήξεις.
Η παρουσία σας θα μας τιμήσει ιδιαίτερα
Ώρα έναρξης: 13.00

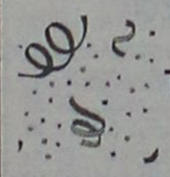

Ευχαριστούμε θερμά,
Το Διοικητικό Συμβούλιο του συλλόγου



Για μοντέρνο νεανικό γυναικείο ντύσιμο Ελάτε στο νέο μας κατάστημα

ELIOYLA

με τα επώνυμα ρούχα
GIANNI RODINI ®
INTERNATIONAL
ΕΚΠΤΩΣΕΙΣ έως 50%
Δημητρίου Θέμελη 75 (πεζόδρομος)
Τηλέφωνο **(22410)33606**

ΠΕΡΙΛΗΨΗ ΔΙΚΟΓΡΑΦΩΝ

Το Ελληνικό Δημόσιο με την από 22.1.1991(αριθμ. εκθ. καταθ. 5/12.2.1991) ενώπιον του Αρείου Πάγου αίτηση αναιρέσεως κατά της Φατμά Αιτά Ουλλάχ του Χαλίλ συζ. Μεχμέτ Τσακίρ ζητά την αναίρεση της 259/1988 αποφάσεως του Εφετείου Δωδεκανήσου, με την οποία απορρίφθηκε η από 04.05.1988 έφεσή του κατά της 98/1988 αποφάσεως του Πολυμελούς Πρωτοδικείου Ρόδου. Με την απόφαση αυτή απορρίφθηκε η από 02.05.1972 ανακοπή του Δημοσίου κατά της 1/1964 αποφάσεως του Πρωτοδικείου Ρόδου, με την οποία έγινε δεκτή η από 06.08.1964 αγωγή της ανωτέρω αναιρεσιβλήτου κατά των Σουκλή Αλήογλου, Ρανιέ Αλήογλου και Νadιρέ Αλήογλου του Αλή και αναγνωρίσθηκε ότι συντρέχουν στο πρόσωπό της οι νόμιμες προϋποθέσεις κτήσεως της κυριότητας με χρησικτησία, επί των αναφερομένων στην αγωγή ακινήτου και οικίας νομικής φύσεως "μουλκ", κειμένων στη θέση "Ουζουμτζή" Ρόδου.
Με την ανωτέρω αναίρεση προβάλλεται, αντιθέτως με όσα έγιναν δεκτά από την αναιρεσιβαλλόμενη απόφαση, ότι προϋπόθεση της ενεργητικής νομιμοποιήσεως του Δημοσίου για άσκηση ανακοπής και την κατεύθυνση κατ' αυτού κάθε αγωγής που αφορά εγκαταλελειμμένο ακίνητο, όπως το επίδικο, είναι η εν λόγω ιδιότητα αυτού, ανεξάρτητα από τη διοικητική κατάληψη.
Η αναίρεση αυτή προσδιορίσθηκε για συζήτηση, με επίσπευση του Δημοσίου, ενώπιον του Ζ' Τμήματος του Αρείου Πάγου στη δικάσιμη της 16.01.2002 (πιν. 19) και εισηγητή τον Αρεοπαγίτη κ. Σιμόπουλο, οπότε και ματαιώθηκε και στη συνέχεια με την από 24.01.2003 κλήση του στη δικάσιμη της 24.09.2003, ημέρα Τετάρτη (πιν. 14) στην οποία καλείται να παραστεί η ανωτέρω καθ' ης Φατμά Αιτά Ουλλάχ του Χαλίλ συζ. Μεχμέτ Τσακίρ πρώην κάτοικος Ρόδου και ήδη αγνώστου διαμονής.

Αθήνα, 24.02.2003
Η πληρεξουσία του Ελλ. Δημοσίου
Ευγενία Βελώνη Πάρεδρος Ν.Σ.Κ.

ΕΛΛΗΝΙΚΗ ΔΗΜΟΚΡΑΤΙΑ
ΔΗΜΟΣ ΚΩ

ΔΙΑΚΗΡΥΞΗ

Ο δήμαρχος Κω, διακηρύσσει ότι εκτίθεται σε ανοικτό διαγωνισμό με σφραγισμένες προσφορές σύμφωνα με τις διατάξεις του Π.Δ/τος 28/80 για την προμήθεια θωράκισης του ακτινολογικού εργαστηρίου και του αξονικού τομογράφου, (προμήθεια υλικών και τοποθέτηση) για το νέο υποκατάστημα ΙΚΑ Κω.
Ο διαγωνισμός θα διεξαχθεί την 20 Μαρτίου 2003, ημέρα Πέμπτη και ώρα 12 μ., ενώπιον της Επιτροπής Δημοπρασίας του Δήμου της Κω, επί της οδού Ακτής Κουντουριώτη 7, αίθουσα δημάρχου.
Πληροφορίες στις Τεχνικές Υπηρεσίες του Δήμου Κω (Σκεύου Ζερβού 40) τηλ. 2242026363-25167, FAX: 2242026362 κ. Μυτιληνιό Κων/νο.

Ο δήμαρχος Κω
Μιλτιάδης Φάκκος

ΣΥΓΧΑΡΗΤΗΡΙΑ

Μου δίνεται η ευκαιρία να συγχαρώ ειλικρινά μέσα από τον Τύπο, ως ελάχιστη χειρονομία αναγνώρισης από μέρους μου μιας φιλότιμης προσπάθειας του **Πολιτιστικού Συλλόγου Φανών,** για την επιτυχή προσπάθειά του, να ανεβάσει **τον παραδοσιακό Φανενό γάμο...** Εκτιμώντας δε τη διαπιστωμένη θέληση και αποφασιστικότητα του συμβουλίου και όλων των μελών του συλλόγου εύχομαι σ' όλους τους πρωταγωνιστές, που είχαν την έμπνευση και την πραγμάτωση, να ανοίξουν, στο εξής και άλλους ορίζοντες της κοινωνικής ζωής του χωριού μας, για την πιο πέρα προβολή και αναβάθμισή του, για το καλό και την προκοπή όλων των κατοίκων του.

Ρόδος, 4-3-2003
Π.Α.Χ.

ΠΡΟΣΚΛΗΣΗ

Ο Πολιτιστικός Όμιλος Μονολίθου "Νέα Ζωή" σας προσκαλεί στο αποκριάτικο γλέντι, που διοργανώνει
την Κυριακή 9 Μαρτίου 2003
και ώρα 21.00,
στο εστιατόριο **"Πανόραμα".**
Όσοι επιθυμούν να προσέλθουν μεταμφιεσμένοι.
Με εκτίμηση
Το Δ.Σ.



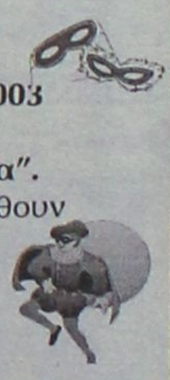

ΚΟΜΜΩΤΗΡΙΟ UNISEX

Natural Beauty



Χτενίσματα αέρινα, ψίνα... Χτενίσματα με άποψη. Νέες κουπ με στυλ και προσθετική μαλλιών με τη γνωστή υπογραφή της ***Μαρίας***

& κατόπιν ραντεβού
ανοικτά από τις 9.00 έως 17.00

Επίσης για τα μικρά παιδιά ένα ευχάριστο κούρεμα μέσα στο παιδικό αυτοκινητάκι

Παφιάκη Μαρία

Στη νέα διεύθυνση: Ακραμίτου 16, Ρόδος • Τηλ. 32161
κάθετος Ατταβύρου και Λεωφόρου Καλλιθέας
(παλιά διεύθυνση: προέκταση Αννης Μαρίας)

www.RodosVitrina.gr/MetropolAlpha

METROPOL MULTI CINEMAS
ALPHA ODEON

Πληροφορίες, Κρατήσεις από 16:00
Information, Reservations after 16:00
ΤΗΛ. 22410.28400
WEEKLY PROGRAMME - ΕΒΔΟΜΑΔΙΑΙΟ ΠΡΟΓΡΑΜΜΑ 28/02/2003 - 06/03/2003

IN ENGLISH
Η TWENTIETH CENTURY FOX ΠΑΡΟΥΣΙΑΖΕΙ
ΜΙΑ ΕΠΙΚΑΙΡΗ ΔΙΑΣΤΗΜΙΚΗ ΠΕΡΙΠΕΤΕΙΑ
ΠΡΟΣΔΕΘΕΙΤΕ...
SOLARIS
ΑΠΟ ΤΟΥΣ ΒΡΑΒΕΥΜΕΝΟΥΣ ΜΕ ΟΣΚΑΡ
ΣΚΗΝΟΘΕΤΗ ΤΟΥ "ΤΙΤΑΝΙΚΟΣ" ΤΖΕΪΜΣ ΚΑΜΕΡΟΝ
ΚΑΙ ΔΗΜΙΟΥΡΓΟΥ ΤΟΥ "TRAFFIC" ΣΤΙΒΕΝ ΣΟΝΤΕΡΜΠΕΡΓΚ
ΠΡΩΤΑΓΩΝΙΣΤΕΙ Ο ΤΖΟΡΤΖ ΚΛΟΥΝΙ
ΚΑΤ. ΑΠΟ 13 ΕΤΩΝ
ΑΙΘΟΥΣΑ 1
ΩΡΕΣ ΕΝΑΡΞΗΣ - SHOWTIMES
17:45, 20:00, 22:15

IN ENGLISH
ΜΙΑ ΞΕΚΑΡΔΙΣΤΙΚΗ ΚΩΜΩΔΙΑ ΔΡΑΣΗΣ
ΜΕ ΠΡΩΤΑΓΩΝΙΣΤΕΣ ΤΟΥΣ ΣΩΤΗΡΕΣ ΜΑΣ...
ΜΑΡΤΙΝ ΛΟΡΕΝΣ & ΣΤΙΒ ΖΑΝ
ΕΘΝΙΚΗ ΑΣΦΑΛΕΙΑ
NATIONAL SECURITY
ΘΕΛΟΥΝ ΝΑ ΜΑΣ ΣΩΣΟΥΝ
ΑΠ' ΤΟΥΣ ΚΑΚΟΥΣ
ΑΠ' ΑΥΤΟΥΣ ΠΟΙΟΣ ΘΑ ΜΑΣ ΣΩΣΕΙ;
ΚΑΤΑΛΛΗΛΟ
ΑΙΘΟΥΣΑ 3
ΩΡΕΣ ΕΝΑΡΞΗΣ - SHOWTIMES
17:00, 19:00, 21:00

IN ENGLISH
ΣΕ ΠΡΩΤΗ ΠΑΝΕΛΛΗΝΙΑ ΠΡΟΒΟΛΗ
ΕΝΑ ΑΞΙΟΛΟΓΟ ΘΡΙΛΕΡ
ΤΟΥ ΒΡΑΒΕΥΜΕΝΟΥ ΜΕ ΟΣΚΑΡ ΣΕΝΑΡΙΟΓΡΑΦΟΥ
ΤΟΥ "TRAFFIC" ΣΤΙΒΕΝ ΓΚΕΪΓΚΑΝ
ΣΚΟΤΕΙΝΗ ΑΠΟΥΣΙΑ
ABANDON
ΠΡΩΤΑΓΩΝΙΣΤΟΥΝ
ΚΕΪΤΙ ΧΟΛΜΣ - ΜΠΕΝΤΖΑΜΙΝ ΜΠΡΑΤ
ΚΑΤΑΛΛΗΛΟ
ΑΙΘΟΥΣΑ 2
ΩΡΕΣ ΕΝΑΡΞΗΣ - SHOWTIMES
18:30, 20:30, 22:30

IN ENGLISH
ΜΙΑ ΕΡΩΤΙΚΗ ΙΣΤΟΡΙΑ
ΜΕ ΑΦΘΟΝΕΣ ΔΟΣΕΙΣ ΧΙΟΥΜΟΡ
Η ΓΡΑΜΜΑΤΕΑΣ
SECRETARY
ΥΠΟΚΛΙΝΕΤΑΙ... ΣΤΟ ΚΑΘΗΚΟΝ!
ΠΡΩΤΑΓΩΝΙΣΤΟΥΝ:
ΜΑΓΚΙ ΓΚΥΛΕΝΑΛ • ΤΖΕΪΜΣ ΣΠΕΪΝΤΕΡ
ΚΑΤΑΛΛΗΛΟ
ΑΙΘΟΥΣΑ 3
ΩΡΑ ΕΝΑΡΞΗΣ - SHOWTIMES
22:45

ΣΤΑ ΕΛΛΗΝΙΚΑ
Η Walt Disney ΠΑΡΟΥΣΙΑΖΕΙ ΣΤΑ ΕΛΛΗΝΙΚΑ
ΤΟ ΠΙΟ ΤΡΕΛΟ ΣΚΥΛΟΚΥΝΗΓΗΤΟ ΠΟΥ ΕΓΙΝΕ ΠΟΤΕ
ΣΚΥΛΟΜΠΕΡΔΕΜΑΤΑ
ΜΕ ΤΟΥΣ
ΚΟΥΜΠΑ ΓΚΟΥΝΤΙΝΓΚ ΤΖΟΥΝΙΟΡ
& ΤΖΕΪΜΣ ΚΟΜΠΕΡΝ
ΚΑΤΑΛΛΗΛΟ
ΑΙΘΟΥΣΑ 2
ΩΡΑ ΕΝΑΡΞΗΣ - SHOWTIMES
16:30
ΜΟΝΟ ΠΑΡΑΣΚΕΥΗ, ΣΑΒΒΑΤΟ ΚΑΙ ΚΥΡΙΑΚΗ

ΑΠΟ ΠΑΡΑΣΚΕΥΗ 7 ΜΑΡΤΙΟΥ
ΜΗΝ ΧΑΣΕΤΕ ΜΕ ΤΙΠΟΤΑ ΤΗΝ ΚΑΙΝΟΥΡΙΑ ΤΑΙΝΙΑ
ΤΟΥ ΝΙΚΟΥ ΠΕΡΑΚΗ
Η ΛΙΖΑ ΚΑΙ ΟΛΟΙ ΟΙ ΑΛΛΟΙ
ΖΗΤΕΙΤΑΙ ΝΕΟΣ ΩΡΑΙΟΣ ΚΑΙ ΚΑΝΟΝΙΚΟΣ
ΓΙΑ ΠΑΝΩ ΑΠΟ ΔΥΟ ΜΗΝΕΣ...

Η WALT DISNEY PICTURES
ΠΑΡΟΥΣΙΑΖΕΙ ΤΗΝ ΝΕΑ ΥΠΕΡΠΑΡΑΓΩΓΗ
ΤΟ ΒΙΒΛΙΟ ΤΗΣ ΖΟΥΓΚΛΑΣ 2
THE JUNGLE BOOK 2
Ο ΜΟΓΛΗΣ ΚΑΙ Ο ΜΠΑΛΟΥ
ΚΑΙ ΟΛΗ Η ΓΝΩΣΤΗ ΠΑΛΙΟΠΑΡΕΑ
ΣΕ ΝΕΕΣ ΠΕΡΙΠΕΤΕΙΕΣ
ΚΑΙ ΣΤΑ ΕΛΛΗΝΙΚΑ !

ΠΡΟΣΕΧΩΣ / SHORTLY
ΕΡΧΕΤΑΙ...
Ο ΠΙΟ ΔΗΜΟΦΙΛΗΣ ΣΟΥΠΕΡ-ΗΡΩΑΣ ΟΛΩΝ ΤΩΝ ΕΠΟΧΩΝ
DAREDEVIL
ΕΚΑΤΟΜΜΥΡΙΑ ΦΑΝΑΤΙΚΟΙ ΘΑΥΜΑΣΤΕΣ ΤΟΥ
ΤΟΝ ΠΕΡΙΜΕΝΟΥΝ...
DAREDAVIL: ΜΠΕΝ ΑΦΛΕΚ • ELEKTRA: ΤΖΕΝΙΦΕΡ ΓΚΑΡΝΕΡ
BULLSEYE: ΚΟΛΙΝ ΦΑΡΕΛ • KINGPIN: ΜΑΪΚ ΚΛΑΡΚ ΝΤΑΝΚΑΝ

ΑΛ ΠΑΤΣΙΝΟ - ΚΟΛΙΝ ΦΑΡΕΛ
ΣΤΗΝ ΝΕΑ ΠΕΡΙΠΕΤΕΙΑ ΠΟΥ ΘΑ ΣΑΣ ΚΑΘΗΛΩΣΕΙ
Η ΔΟΚΙΜΑΣΙΑ
THE RECRUIT
ΣΤΗΝ ΚΑΤΑΣΚΟΠΕΙΑ, ΤΙΠΟΤΑ ΔΕΝ ΕΙΝΑΙ
ΑΥΤΟ ΠΟΥ ΦΑΙΝΕΤΑΙ.

Cinemania

ΕΠΙΜΕΛΕΙΑ: ΚΥΡΙΑΚΗ ΠΕΤΡΙΔΟΥ

Οι ταινίες της Παρασκευής

«Χορταστική» είναι, για τη Ρόδο, η νέα κινηματογραφική εβδομάδα που ξεκινάει από αύριο και έτσι το εδώ κοινό θα έχει την ευκαιρία το εορταστικό τετραήμερο (για μας) που έρχεται, να επιλέξει ανάμεσα σε αρκετές ταινίες.

Συγκεκριμένα, κατά την κινηματογραφική εβδομάδα που ξεκινάει από αύριο, Παρασκευή 7 Μαρτίου μέχρι και την Πέμπτη 13 του μηνός, **πέντε ταινίες, από τις οποίες οι τρεις σε α' πανελλήνια προβολή, κάνουν πρεμιέρα στις αίθουσες της Ρόδου και παράλληλα συνεχίζεται η προβολή πέντε ακόμη. Αναλυτικά:**

○ Από το "ΠΑΛΛΑΣ 5 Cinemas Center"

Τρεις νέες ταινίες, από τις οποίες η μία σε α' πανελλήνια προβολή κάνουν πρεμιέρα από τον πολυκινηματογράφο την ερχόμενη εβδομάδα. Παράλληλα, στις αίθουσές του, συνεχίζεται η προβολή δύο ακόμη ταινιών. Συγκεκριμένα:

• Πινόκιο (Pinocchio)

Σε **α' πανελλήνια προβολή** θα δούμε την κινηματογραφική αυτή μεταφορά του **κλασσικού παραμυθιού του Κάρλο Κολόντι** με τον Ιταλό... «κλόουν» **Ρομπέρτο Μπενίνι** να ενσαρκώνει τον **Πινόκιο**. Ο βραβευμένος με Οσκαρ σκηνοθέτης και σεναριογράφος έχει αναλάβει, βέβαια και τη σκηνοθεσία ενώ στο πλευρό του εμφανίζεται η **Νικολέττα Μπράσι**. Σημειώνεται ότι τη μουσική της ταινίας έχει γράψει ο βραβευμένος με Οσκαρ **Νικόλα Πιοβάνι**.



— Αντιμέτωποι με τον θάνατο. (Ballistic: Ecks vs Sever)

Περιπέτεια σε σκηνοθεσία **WychKaosayananda** και με τον **Αντόνιο Μπαντέρας** στον πρωταγωνιστικό ρόλο. Μαζί του εμφανίζονται ακόμα η **Λούσι Λιου, ο Ρέι Παρκ, η Ταλίσα Σότο** κ.ά.

Η υπόθεση: Ενας πράκτορας του FBI ενώνει τις δυνάμεις του με την μεγαλύτερη εχθρό του για να εξοντώσουν έναν επικίνδυνο δολοφόνο...

— Παγωμένος δρομέας

Δραματική ταινία, καναδέξικης παραγωγής, σε σκηνοθεσία **Ζαχαρία Κουνούκ**, η οποία μάλιστα, έχει αποσπάσει αρκετά καλές κριτικές.

Πρωταγωνιστούν: Natour Ungalaaa, Sylvia Ivalu κ.ά.

Η υπόθεση: Εκτυλίσσεται αιώνες πριν, στην Αρκτική και πρόκειται για μία ιστορία έρωτα, μίσους και εκδίκησης...

— Παράλληλα, από το «Παλλάς», συνεχίζεται η προβολή των ταινιών: **«Σικάγο»** (για 3η εβδομάδα) και **«Πιάσε με αν μπορείς»** (για δεύτερη εβδομάδα.

○ Από το "ΜΕΤΡΟΠΟΛ Alpha Odeon"

Δύο νέες ταινίες, σε α' πανελλήνια προβολή κάνουν πρεμιέρα, από το πολυσινεμά, τη νέα κινηματογραφική εβδομάδα και παράλληλα συνεχίζεται η προβολή τριών ακόμη. Αναλυτικά:

— Η Λίζα και όλοι οι άλλοι

Πρόκειται για τη νέα ταινία ενός από τους πιο εμπορικούς σκηνοθέτες αυτού που συνηθίζουμε να αποκαλούμε νέο ελληνικό κινηματογράφο, του **Νίκου Περάκη** («Λούφα και παραλλαγή», «Προστάτης οικογενείας»). Είναι μία νεανική κωμωδία με πρωταγωνιστές τους: **Κατερίνα Μουτσάτσου** και **Αλέξανδρο Παρθένη** ενώ...



cameo εμφανίσεις κάνουν οι: **Αντώνης Καφετζόπουλος, Ρένος Χαραλαμπίδης, Γιώργος Χρανιώτης, Μαρία Μπακοδήμου, Σόφη Ζανίνου, Δωροθέα Μερκούρη** και **Σπύρος Καλογήρου**.

Η υπόθεση: Τη Λίζα την απασχολεί πολύ το θέμα των ανδρών καθώς δεν μπορεί να καταλάβει τη συμπεριφορά τους. Συγκεκριμένα, βρίσκεται στο κινήγι ενός... «νέου, ωραίου και "κανονικού" για πάνω από 2 μήνες!»...

— Το βιβλίο της Ζούγκλας 2 (Jungle Book 2)

Οικογενειακή ταινία κινουμένων σχεδίων της Walt Disney, συνέχεια της επιτυχημένης ταινίας του 1990 και η οποία προβάλλεται **μόνο μεταγλωτισμένη.**

Η υπόθεση: Ο Μόγλης ανήκει τώρα σε μία αληθινή οικογένεια αλλά ο πατέρας του δεν τον αφήνει να βγει έξω από το μικρό τους χωριό...

— Παράλληλα, από το «Μετροπόλ», συνεχίζεται η προβολή των ταινιών: «Solaris» (για 2η εβδομάδα), **«Εθνική Ασφάλεια»** (για 2η εβδομάδα) και **«Σκοτεινή Απουσία»** (για 2η εβδομάδα).

ΠΑΛΛΑΣ 5 CINEMAS CENTER

28/02/2003 έως 06/03/2003

ΑΙΘΟΥΣΑ 5 & 2

ΠΙΑΣΕ ΜΕ ΑΝ ΜΠΟΡΕΙΣ
CATCH ME IF YOU CAN
Κωμωδία / Comedy
Σε **1η πανελλήνια προβολή**
η κωμική περιπέτεια του Στίβεν Σπίλμπεργκ
που είναι υποψήφια για 2 Όσκαρ!
ΠΡΩΤΑΓΩΝΙΣΤΟΥΝ: TOM HANKS, LEONARDO DICAPRIO

ΑΙΘΟΥΣΑ 5 Ώρες Έναρξης: 17:10, 20:00, 22:40
ΑΙΘΟΥΣΑ 2 Ώρες Έναρξης: *15:50 21:20
*Ειδική επιπλέον παράσταση, μόνο Σάββατο & Κυριακή.

ΑΙΘΟΥΣΑ 1

CHICAGO / ΣΙΚΑΓΟ
Γίνε διάσημος... με κάθε τρόπο!
Η μεγαλειώδης παραγωγή που προτάθηκε
για 13 Όσκαρ! Η ταινία που δεν θα χάσει κανείς
σε **1η προβολή**!
ΠΡΩΤΑΓΩΝΙΣΤΟΥΝ: RENEE ZELLWEGER,
CATHERINE ZETA JONES, RICHARD GERE

Ώρες Έναρξης: *15:40 17:50, 20:15, 22:40
*Ειδική επιπλέον παράσταση, μόνο Σάββατο & Κυριακή.

ΑΙΘΟΥΣΑ 3

ΑΣΥΛΛΥΠΤΗ ΣΥΜΜΟΡΙΑ / RIDERS
Περιπέτεια / Action
Η ΛΗΣΤΕΙΑ ΕΙΝΑΙ ΕΝΑ... EXTREME SPORT!
Μια καταιγιστική περιπέτεια απ' τον σκηνοθέτη του
εκρηκτικού ΤΑΧΙ!
ΠΡΩΤΑΓΩΝΙΣΤΟΥΝ: STEVEN DORFF, NATASHA
HENSTRIDGE, STEVEN BERKOFF, BRUCE PAYNE

Ώρες Έναρξης: *16:10, 18:10, 20:10, 22:10
*Ειδική επιπλέον παράσταση, μόνο Σάββατο & Κυριακή.

ΑΙΘΟΥΣΑ 4

ΣΗΜΑ ΚΙΝΔΥΝΟΥ / THE RING
Θρίλερ / Thriller
Πριν πεθάνεις... το βλέπεις!
Το συγκλονιστικό θρίλερ που δεν πρέπει να χάσετε!
ΠΡΩΤΑΓΩΝΙΣΤΟΥΝ: NAOMI WATTS, BRIAN COX

Ώρες Έναρξης: 18:10, 22:30

ΑΙΘΟΥΣΑ 4 & 2

2 ΕΒΔΟΜΑΔΕΣ ΠΡΟΘΕΣΜΙΑ
2 WEEKS NOTICE
Κωμωδία / Comedy
Οι αγαπημένοι σας πρωταγωνιστές σε μια κωμωδία
για τον έρωτα με την... τελευταία ματιά!
ΠΡΩΤΑΓΩΝΙΣΤΟΥΝ: HUGH GRANT, SANDRA BULLOCK

ΑΙΘΟΥΣΑ 4 Ώρες Έναρξης: 20:20
ΑΙΘΟΥΣΑ 2 Ώρες Έναρξης: 18:10

ΠΡΟΣΕΧΩΣ ΑΠΟ 7 ΜΑΡΤΙΟΥ

ΠΙΝΟΚΙΟ
Η πολυαναμενόμενη κωμωδία του
βραβευμένου με Όσκαρ Μπενίνι!
ΠΑΓΩΜΕΝΟΣ ΔΡΟΜΕΑΣ
Η επική ταινία έκπληξη που
απέσπασε την Χρυσή Κάμερα
στο Φεστιβάλ Καννών!

ΧΟΡΗΓΟΙ
Σουηδικό Καφενείο & Φούρνος · BERLONI · MARKETOS LINE · Villagio · BACKSTAGE

Για κρατήσεις θέσεων / For reservations
22410 24475 και 22410 70670 (16:00 - 20:00)

Άρτος (;) & Θεάματα (;)...

... Και τηλεόραση (όπως λέμε τηλοψία...)

STAR

06.30 **Παιδικό πρόγραμμα**
08.00 **Πλήρες πρωινό.** Ενημερωτικό μαγκαζίνο με την Ελένη Τσαγκά
10.00 **Λόγια Starata**
12.00 **Αρωμα γυναίκας.** (Ε)
13.00 **Ειδήσεις**
14.00 **Super star.** Ενημερωτική-ψυχαγωγική εκπομπή. Παρουσιάζει η Χριστίνα Λαμπίρη.
16.00 **Ειδήσεις**
16.30 **Μελίτα, το φλογερό κορίτσι.** Αισθηματική σειρά.
17.30 **Παλόμα και Λορέντζο.** Κοινωνική σειρά.
18.30 **Μονομάχος.** Τηλεπαιχνίδι με τον Χρήστο Φερεντίνο.
19.30 **Ειδήσεις**
21.00 **Ξένη ταινία.** «Μάτια ερμητικά κλειστά». Δραματική. Παίζουν: Τομ Κρουζ, Νικόλ Κίντμαν.
00.15 **Ξένη ταινία.** «Επιχείρηση: Αθανασία». Περιπέτεια επιστημονικής φαντασίας.
02.15 **Ειδήσεις**
02.30 **Ξένη ταινία.** «Αγριο χαρτί». Θρίλερ.
04.30 **Η συγγραφέας ντετέκτιβ.** Σειρά μυστηρίου.
05.30 **Αστέρια στο πεντάγραμμο.**

ALTER

06.00 **Alter kids.** Οι μικροί φίλοι του καναλιού μπορούν να παρακολουθήσουν βραβευμένες σειρές κινουμένων σχεδίων που συνδυάζουν τη διασκέδαση, την περιπέτεια και τη γνώση.
09.00 **Μυστηριώδης νήσος**
09.30 **Ειδήσεις**
10.20 **Τρώω υγιεινά**
10.30 **Μήτσι - Χώστα** (Ε)
11.30 **Αμεση επέμβαση.** Ενημερωτική εκπομπή με τον Μάνο Τσιλιμίδη.
13.00 **Ειδήσεις**
14.00 **Φύλλο και φτερό.** Ενημερωτική εκπομπή με την Τατιάνα Στεφανίδου.
16.30 **Τόλμη και γοητεία.**
17.00 **Ειδήσεις στη νοηματική γλώσσα**
17.15 **Ελληνική ταινία.** «Μια νύφη για όλους». Κωμωδία.
19.00 **Ειδήσεις**
20.55 **Auto Alter.** Εκπομπή για το αυτοκίνητο με τον Δημήτρη Παπανικολάου.
21.00 **Μήτσι - χώστα**
22.15 **Στον τόπο του εγκλήματος**
23.00 **Ειδήσεις**
23.30 **Αϋπνίες.** Ψυχαγωγική εκπομπή με την Αν. Πάνια.
01.30 **Ξένη ταινία.**



ΦΕΡΤΕ ΜΑΣ ΤΑ ΚΑΤΕΣΤΡΑΜΜΕΝΑ CD & DVD ΣΑΣ, ΝΑ ΤΑ ΚΑΝΟΥΜΕ ΚΑΙΝΟΥΡΓΙΑ!!!

Μπορούμε να επιδιορθώσουμε ΟΛΑ τα χαλασμένα δισκάκια για playstation, playstation 2, dreamcast, pc, μουσικά cd & dvd ακόμη κι αν είναι άσχημα χαραγμένα! Επιδιόρθωση δεν μπορεί να γίνει μόνο αν το δισκάκι είναι σπασμένο ή καμένο ή αν έχει ξυστεί και αφαιρεθεί η βαμμένη επιφάνεια. Τα πανάκριβα cd & dvd σας γίνονται σαν καινούργια, παίζουν κανονικά και φυσικά αποκτούν και πάλι την αρχική τους αξία.

πλαστο

ΑΠΟΚΛΕΙΣΤΙΚΑ ΣΤΟ VIDEO CLUB FANTASY ΜΕ ΜΗΧΑΝΗΜΑΤΑ ΔΙΚΗΣ ΜΑΣ ΕΙΣΑΓΩΓΗΣ

Τηλ. 22410-27801

ESCAPE CLUB

Θέλεις να ΑΠΟΔΡΑΣΕΙΣ από την καθημερινότητα; Το άγχος; Τα προβλήματα;

Γίνε μέλος τώρα στο CLUB της ΔΡΑΣΗΣ...

ESCAPE CLUB

- Όλοι οι νέοι τίτλοι σε DVD
- Αποκλειστικά σε μας τα (ACTION FIGURES)
- Στα 3 DVD+1 DVD FREE

Απόδραση με την δράση του ESCAPE

Ιωάννης Κλαδάκης
Κυρά της Ρω 13-Ροδίνι
Τηλ. 22410-65847, κιν. 6942955290

ET-1

07.00 **Κουκλο-μεγάλοι και πολυσπορία**
07.05 **Chapi chapeau- Βίνκα**
07.15 **Κουκλο-μεγάλοι και πολυσπορία**
07.25 **Andy pandy**
07.30 **Τελετάμπις**
07.55 **Κουκλο-μεγάλοι και πολυσπορία**
08.00 **Τα διδυμάκια**
08.20 **Κουκλο-μεγάλοι και πολυσπορία**
10.00 **10 με 2.** Με τη Ρίκα Βαγιάννη και την Πόπη Τσαπανίδου.
14.00 **Ειδήσεις**
14.30 **Ουράνιο τόξο.** Παιδικό πρόγραμμα.
14.35 **Τσικιτίτας.** Παιδική σειρά.
15.35 **Ουράνιο τόξο**
15.45 **Ποπ και πάμε**
16.15 **Ουράνιο τόξο**
16.30 **Ειδήσεις**
18.00 **Διεθνές μίτινγκ κλειστού στίβου "Αθήνα 2003".** Απευθείας μετάδοση.
20.00 **Κλήρωση ΠΡΟΤΟΤΖΟΚΕΡ**
20.15 **Διεθνές μίτινγκ κλειστού στίβου "Αθήνα 2003".**
20.30 **Στα φτερά του έρωτα**
21.00 **Ξένη ταινία.** «Ποτέ την Κυριακή». Κομεντί.
23.00 **Ειδήσεις**
24.00 **Γιάννη μου το μαντίλι σου.** Ψυχαγωγική εκπομπή.
01.00 **Το πετράδι του στέμματος** (Ε)
03.00 **Δίκτυο με τη ΝΕΤ**

NET

06.00 **Πρώτη ματιά.** Πρωινή εκπομπή με τον Γιάννη Λοβέρδο.
10.00 **Νοστιμιές**
10.30 **Τρέκινγκ: Δύσκολες διαδρομές.** Ντοκιμαντέρ.
11.00 **Ο γύρος του κόσμου με τρένο**
12.00 **Ειδήσεις**
13.00 **Αλλη διάσταση.** Ενημερωτική εκπομπή με τον Κώστα Αρβανίτη.
15.00 **Ειδήσεις**
16.00 **Συν και πλην.** Καθημερινό ψυχαγωγικό και ενημερωτικό μαγκαζίνο.
18.00 **Ειδήσεις**
19.00 **Εκτός γραμμής.** Ενημερωτική εκπομπή.
20.15 **Ποιός θέλει να γίνει εκατομμυριούχος;**
21.00 **Ειδήσεις**
22.00 **Πρωταγωνιστές.** Ενημερωτική εκπομπή με τον Σταύρο Θεοδωράκη.
23.00 **Ρεπορτάζ χωρίς σύνορα.** Δημοσιογραφική εκπομπή έρευνας με διεθνή θέματα, γυρισμένη σε διάφορες περιοχές του κόσμου. Επιμελείται ο Στέλιος Κούλογλου
24.00 **Ελληνική ταινία.** «Εφήμερη πόλη». Κοινωνική.
01.00 **Ειδήσεις**
01.05 **Ελληνική ταινία** (Σ)

ET-3

08.30 **Η ιστορία των σιδηροδρόμων**
09.00 **Η άλλη μέρα.** Με την Κατερίνα Ρενιέρη.
10.30 **Αλλιώς**
11.00 **Απαγωγή από UFO;**
12.00 **Αληθινά σενάρια**
13.00 **Μια και καλή**
14.30 **Μικρές μηχανές**
14.45 **Μακρινές φιλίες**
15.00 **Ειδήσεις**
15.30 **Με μια τρίτη ματιά.** Ενημερωτική εκπομπή.
17.00 **Μακεδονικές λίμνες**
17.30 **Πνευματικό ταξίδι**
18.00 **Μοιραίες γυναίκες του Χόλιγουντ**
18.30 **Αθλητικό ημίωρο**
19.00 **Περίμετρος**
19.30 **Υδρόγειος.**
19.55 **Ο κόσμος των σπορ-Πάμε στοίχημα**
20.20 **Μακρινές φιλίες**
20.30 **Ειδήσεις**
21.30 **Σινεμάνια.** Με τον Νίκο Γουλιά
22.30 **Επί τροχών**
23.00 **Κακές λέξεις από "Μ" όπως Media**
24.00 **Ειδήσεις**
00.20 **Δεξίωση**
01.30 **Στον αφρό του υποκόσμου**
02.00 **Κατάσκοποι-ήρωες ή προδότες;**

FILMNET

08.35 **Ξένη ταινία.** «Μαθητευόμενο μοντέλο» Κομεντί.
10.30 **Ξένη ταινία.** «Σαν τον Στιβ Μακ Κουίν». Κωμωδία.
12.00 **Ξένη ταινία.** «Η δεύτερη ευκαιρία». Επιστημονικής φαντασίας.
13.40 **Ξένη ταινία.** «Χορεύοντας στο σκοτάδι». Δράμα.
16.05 **Ελληνική ταινία.** «Δεκαπενταύγουστος». Δράμα.
17.55 **Ξένη ταινία.** «Γκόρι, ο δρόμος για τη δόξα». Πολεμική.
20.00 **The movie show.**
20.30 **Σκηνές από τον κινηματογράφο**
21.00 **Ξένη ταινία.** «Τίγρης και δράκος». Περιπέτεια.
23.05 **Ξένη ταινία.** «Κινούμενη άμμος»
00.40 **Ξένη ταινία.** «Διάβολος στο κατώφλι»

SUPER SPORT

17.00 **Φόρμουλα Indy - Πρωτάθλημα Αμερικής**
19.00 **Ποδόσφαιρο - Κύπελλο Ισπανίας**
21.00 **VIP**
22.00 **Αγώνες αυτοκινήτου**
22.30 **Ισπανικό ποδόσφαιρο**
00.30 **Οποιος αντέξει.** Αθλητική εκπομπή.
02.15 **Αγγλικό ποδόσφαιρο**
03.15 **Ιταλικό ποδόσφαιρο**
04.15 **Ισπανικό ποδόσφαιρο**

MEGA

06.30 **Πρώτη έκδοση.** Ενημερωτική εκπομπή με τον Γιώργο Βλάχο και την Τίνα Μπόμπου.
07.00 **Σήμερα με την Αννα.** Ενημερωτική εκπομπή με την Αννα Παναγιωταρέα
10.00 **Σαν στο σπίτι σας.** Ψυχαγωγική εκπομπή με τον Φώτη Σεργουλόπουλο και τη Μαρία Μπακοδήμου.
13.10 **Εμείς κι εμείς** (Ε) Κωμική σειρά.
14.00 **Ειδήσεις**
15.00 **Δύο ξένοι** (Ε) Κωμική σειρά.
16.05 **Στην κουζίνα ολοταχώς.** Τηλεπαιχνίδι που παρουσιάζει ο Ηλίας Μαμαλάκης.
16.30 **Ακουσέ με.** Κοινωνική εκπομπή
17.30 **Ματιές στα γεγονότα**
17.45 **Απαγορευμένη αγάπη.** Κοινωνική σειρά. Παίζουν: Νικήτας Τσακίρογλου, Κώστας Αρζόγλου, Μπέτυ Λιβανού.
18.30 **Φιλοδοξίες.** Κοινωνική σειρά. Παίζουν: Γιάννης Βούρος, Θεόφιλος Βανδώρος, Λίλα Καφαντάρη, Χρήστος Τσάγκας.
19.10 **Αυτόπτης μάρτυρας.** Με τον Αιμίλιο Λιάτσο.
20.00 **Κεντρικό δελτίο ειδήσεων**
21.00 **Δέκα λεπτά κήρυγμα.** Κωμική σειρά.
21.50 **Κλείσε τα μάτια.** Κοινωνική σειρά.
23.10 **Τράπεζα.** Κωμική σειρά.
23.50 **Ανατροπή.** Ενημερωτική εκπομπή με τον Γιάννη Πρετεντέρη.
00.15 **Τελευταία γεγονότα**
00.30 **Ανατροπή** (Σ)
01.30 **Ξένη ταινία.** «Διαιτητής για παντρεμένους»
04.00 **Τηλεμάρκετινγκ**
04.30 **Ακουσέ με** (Ε)

ANT-1

06.00 **Mobile fun**
06.20 **Το παιχνίδι του γάτου** (Ε)
07.00 **Καλημέρα Ελλάδα.** Ενημερωτική εκπομπή με τον Γιώργο Παπαδάκη και τη Μαρία Μπαλοδήμου.
10.00 **Πρωινός καφές.** Ψυχαγωγική - ενημερωτική εκπομπή με την Ελένη Μενεγάκη.
11.00 **Τα νέα του ΑΝΤ1 σε 1'**
11.05 **Πρωινός καφές.** (Σ).
13.10 **Super game**
13.15 **Νταντά για όλες τις δουλειές** (Ε) Αισθηματική κωμική σειρά. Παίζουν: Πάνος Μιχαλόπουλος, Μαριάννα Τουμασάτου.
14.00 **Τα νέα του ΑΝΤ-1**
14.55 **Χρήμα και Χρηματιστήριο.** Οικονομική ενημέρωση με τον Γιώργο Αυτιά.
15.05 **Οι μεν και οι δεν** (Ε)
15.30 **Ιδιαιτέρα για κλάματα** (Ε) Κωμική σειρά. Παίζουν: Στράτος Τζώρτζογλου, Σοφία Αλιμπέρτη
16.30 **Ακρως οικογενειακόν**
17.30 **Τα νέα του ΑΝΤ-1- Ειδήσεις στη νοηματική γλώσσα**
17.50 **Καλημέρα ζωή.** Κοινωνική σειρά. Παίζουν: Γιώργος Βασιλείου, Μίνα Χειμώνα, Μυρτώ Πισπινή, Νίκος Παπαδόπουλος.
18.40 **Θησαυροφυλάκιο.** Τηλεπαιχνίδι με τον Ανδρέα Μικρούτσικο.
19.20 **Η λάμψη.** Κοινωνική σειρά. Παίζουν: Χρήστος Πολίτης, Νίκος Απέργης, Καλλιόπη Ευαγγελίδη.
20.00 **Τα νέα του ΑΝΤ-1**
21.00 **Το πιο γλυκό μου ψέμα.** Αισθηματική - κωμική σειρά. παίζουν: Σοφία Αλιμπέρτη, Θανάσης Ευθυμιάδης, Κώστας Κρομμύδας, Νίκος Ορφανός.
21.40 **Ζευγάρια.** Ερωτική - κοινωνική - περιπετειώδης σειρά.
22.50 **Fame story on stage**
23.30 **Ξένη ταινία.** «Ο Νονός»
24.00 **Νυχτερινές ειδήσεις.**
00.10 **Ξένη ταινία.** (Σ)
01.30 **Εκπτωτος άγγελος**(Ε)

ALPHA

06.00 **Πρώτη ενημέρωση.** Ενημερωτική εκπομπή που παρουσιάζει η Ρένα Γκούμα.
06.50 **Πρώτη σελίδα.** Ενημερωτική εκπομπή με τον Γιώργο Οικονομέα.
10.00 **Καλώς τους!!.** Ψυχαγωγικό μαγκαζίνο με τη Ρούλα Κορομηλά
13.00 **Επειγόντως** Ενημερωτική εκπομπή με τη Ρένα Κουβελιώτη
14.00 **Ειδήσεις**
15.00 **Ελληνική ταινία.** «Ο καλός μας άγγελος». Κωμωδία. Παίζουν: Μίμης Φωτόπουλος, Ρίκα Διαλυνά, Ορέστης Μακρής.
17.00 **Ειδήσεις**
17.50 **Μπορώ.** Κοινωνική εκπομπή με την Άννα Δρούζα
20.00 **Ειδήσεις**
20.55 **Κάτω απ' την Ακρόπολη.** Καθημερινή σειρά, κοινωνική σε σκηνοθεσία Δημήτρη Σοφιανόπουλου-Σταύρου Στάγκου.
22.15 **Ωραίοι... ως Ελληνες.** Ενημερωτική εκπομπή με την Σοφία Τσιλιγιάννη.
23.15 **Ζούγκλα.** Κοινωνική εκπομπή με τον Μάκη Τριανταφυλλόπουλο.
01.00 **Ειδήσεις**
01.15 **Ζούγκλα** (Σ)
02.00 **Ξένη ταινία.** «Μοιραία έλξη». Περιπέτεια. Παίζουν: Τσάρλς Σόνεσι, Ντίντι Πφάιφερ.

ΜΝΗΜΟΣΥΝΑ

Την 7η μηνός Μαρτίου ημέρα Παρασκευή και ώρα 8.30 π.μ. εις τον Ιερό Ναό Ταξιαρχών Νεοχωρίου Ρόδου, τελούμε 4ετές μνημόσυνο υπέρ αναπαύσεως της ψυχής της λατρευτής μας κόρης και αδελφής

ΝΤΙΝΤΗΣ ΠΑΠΑΖΑΧΑΡΙΟΥ

Οι γονείς: Γιώργος-Φελίσιτυ.
Τα αδέλφια: Ζαχαρίας-Μαρία.

Την 7η μηνός Μαρτίου ημέρα Παρασκευή και ώρα 8 π.μ. εις τον Ιερό Ναό Αγίου Δημητρίου, Σισανίου Κοζάνης, τελούμε 9ήμερο μνημόσυνο υπέρ αναπαύσεως της ψυχής του λατρευτού μας συζύγου, αδελφού και θείου

ΣΤΕΡΓΙΟΥ ΚΟΡΟΜΗΛΗ
καθηγητή Μαθηματικών
ετών 50

θανόντα στην Θεσσαλονίκη στις 27/2/03 και ταφέντα στην γενέτειρά του Σισάνιο Κοζάνης
Η σύζυγος: Φωτεινή Τσερέπα
Τα αδέλφια, τ' ανίψια και οι λοιποί συγγενείς και φίλοι.

Την 8η μηνός Μαρτίου ημέρα Σάββατο και ώρα 8 π.μ. στον Ιερό Ναρό Αγίας Ειρήνης (Ορφανοτροφείου Θηλέων) τελούμε 40ήμερο μνημόσυνο υπέρ αναπαύσεως της ψυχής του λατρευτού μας αδελφού, γαμπρού και θείου

ΑΝΤΩΝΙΟΥ ΣΟΥΛΟΥΝΙΑ

Ο αδελφός: Θέμος
Οι νύφες: Νίτσα Σουλούνια, Ευφημία Σουλούνια.
Τ' ανίψια: Άρης Α. Σουλούνια, Άρης Γ. Σουλούνια.
Και οι λοιποί συγγενείς.

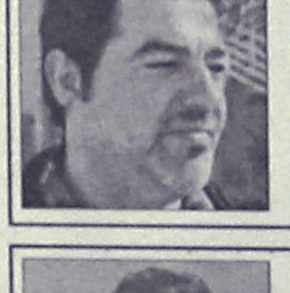

Την 7η μηνός Μαρτίου ημέρα Παρασκευή και ώρα 8 π.μ. εις τον Ιερό Ναό Ταξιαρχών νεκροταφείου Ρόδου, τελούμε 9ήμερο μνημόσυνο υπέρ αναπαύσεως της ψυχής του λατρευτού μας συζύγου, πατέρα, υιού, παππού, αδελφού και θείου

ΛΕΩΝΙΔΑ ΜΠΑΡΚΑ

Η σύζυγος: Στέλλα.
Η μητέρα: Φωτεινή.
Τα παιδιά: Ανδρέας-Ειρήνη, Αλέκος-Σέβα, Σάββας-Φωτεινή, Μανώλης-Αντωνία.
Τα εγγόνια, τα αδέλφια, τα ανίψια και οι λοιποί συγγενείς.



Την 8η μηνός Μαρτίου ημέρα Σάββατο και ώρα 8 π.μ. εις τον Ιερό Ναό Αγίας Ειρήνης Ορφανοτροφείου Θηλέων, τελούμε 2ετές μνημόσυνο υπέρ αναπαύσεως της ψυχής του λατρευτού μας συζύγου, πατέρα, υιού, αδελφού και θείου

ΓΕΩΡΓΙΟΥ ΧΑΡΤΕΡΟΥ

Η σύζυγος: Ντανιέλα.
Τα παιδιά: Σάββας, Γιαννίτσα.
Οι γονείς, τα αδέλφια, τα ανίψια και οι λοιποί συγγενείς.



Την 8η μηνός Μαρτίου ημέρα Σάββατο και ώρα 7.30 π.μ. στο καινούργιο νεκροταφείο Ιαλυσού, τελούμε 9μηνο μνημόσυνο υπέρ αναπαύσεως της ψυχής του λατρευτού μας υιού, πατέρα και αδελφού

ΒΑΣΙΛΗ ΤΖΩΡΤΖΗ

Η μητέρα, η κόρη, τα αδέλφια και οι λοιποί συγγενείς.

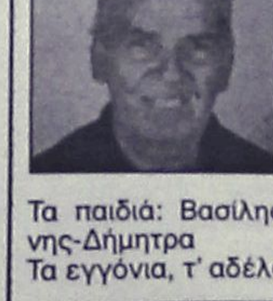

Την 8η μηνός Μαρτίου ημέρα Σάββατο και ώρα 8 π.μ. στον Ιερό Ναό Αγίας Ειρήνης Πανεπιστημίου Αιγαίου τελούμε 3μηνο μνημόσυνο υπέρ αναπαύσεως της ψυχής της λατρευτής μας μητέρας, γιαγιάς, αδελφής και θείας

ΜΑΡΘΑΣ ΠΑΠΑΣΤΑΜΑΤΙΟΥ

Τα παιδιά: Ελισάβετ-Ιωάννης
Τα εγγόνια, τ' αδέλφια, τ' ανίψια και οι λοιποί συγγενείς.

Την 9η μηνός Μαρτίου ημέρα Κυριακή και ώρα 8.30 π.μ. εις τον Ιερό Ναό Αγίου Λουκά Σορωνής, τελούμε 3μηνο μνημόσυνο υπέρ αναπαύσεως της ψυχής του λατρευτού μου αδελφού

ΧΡΗΣΤΟΥ ΣΙΩΚΑ

Η αδελφή: Σταματία Παπαεμμανουήλ και οι λοποί συγγενείς.

Την 8η μηνός Μαρτίου ημέρα Σάββατο και ώρα 8 π.μ. στον Ιερό Ναό Αγίου Φανουρίου πόλεως Ρόδου τελούμε 9ήμερο μνημόσυνο υπέρ αναπαύσεως της ψυχής του λατρευτού μας συζύγου, πατέρα, παππού, αδελφού και θείου

ΦΡΑΝΤΖΗ ΨΑΡΟΥ

Η σύζυγος: Δέσποινα
Τα παιδιά: Βασίλης-Σεβαστή, Παντελής-Ζηνοβία, Αντώνης-Δήμητρα
Τα εγγόνια, τ' αδέλφια, τ' ανίψια και οι λοιποί συγγενείς.

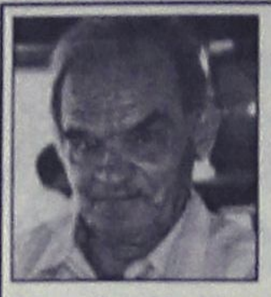

Την 8η μηνός Μαρτίου ημέρα Σάββατο και ώρα 8.30 π.μ. στον Ιερό Ναό Αγίας Ειρήνης (Ορφανοτροφείου Θηλέων) τελούμε 6μηνο μνημόσυνο υπέρ αναπαύσεως της ψυχής του λατρευτού μας συζύγου, πατέρα και παππού

ΝΙΚΟΛΑΟΥ ΦΑΣΟΥΛΑΡΗ

Η σύζυγος: Μαρίας.
Τα παιδιά: Μιχάλης, Νικήτας, Αικατερίνη.
Τα εγγόνια: Άννα, Μαρία
Και οι λοιποί συγγενείς.



Την 8η μηνός Μαρτίου ημέρα Σάββατο και ώρα 8.30 π.μ. στον Ιερό Ναό Αγίου Νικολάου Παραδεισίου τελούμε 40ήμερο μνημόσυνο υπέρ αναπαύσεως της ψυχής του λατρευτού μας πατέρα, παππού, αδελφού και θείου

ΜΙΧΑΗΛ ΠΟΤΣΟΥ

Τα παιδιά: Μαρία-Παναγιώτης.
Η εγγονή: Βαλεντίνα
Τ' αδέλφια, τ' ανίψια και οι λοιποί συγγενείς.



Την 9η μηνός Μαρτίου ημέρα Κυριακή και ώρα 8.30 π.μ. εις τον Ιερό Ναό Ταξιαρχών νεκροταφείου, τελούμε ετήσιο μνημόσυνο υπέρ αναπαύσεως της ψυχής του λατρευτού μας συζύγου, πατέρα και παππού

ΤΣΑΜΠΙΚΟΥ ΚΑΛΑΘΕΝΟΥ

Η σύζυγος: Μαρία.
Τα παιδιά: Βαγγέλης-Μαριάνθη, Σάκης-Μαιρούλα.
Τα εγγόνια: Τσαμπίκος και Μαρία.
Η πεθερά: Πελαγία.
Τα αδέλφια, τα ανίψια και οι λοιποί συγγενείς.



Την 9η μηνός Μαρτίου ημέρα Κυριακή και ώρα 9 π.μ. στον Ιερό Ναό Αγίου Μερκουρίου (Ιστριος) τελούμε 40ήμερο μνημόσυνο υπέρ αναπαύσεως της ψυχής του λατρευτού μας υιού, αδελφού, εγγονού και ανιψιού

ΜΙΧΑΗΛ ΓΑΡΙΔΑΚΗ

Οι γονείς: Μαρία-Ανδρέας
Τ' αδέλφια: Ευαγγελία, Νεκτάριος, Δημήτρης
Η γιαγιά, οι θείοι και οι λοιποί συγγενείς.



Την 9η μηνός Μαρτίου ημέρα Κυριακή και ώρα 9 π.μ. στον Ιερό Ναό Αγίου Ιωάννου πόλεως Ρόδου τελούμε 40ήμερο μνημόσυνο υπέρ αναπαύσεως της ψυχής της λατρευτής μας συζύγου, μητέρας, θυγατέρας, αδελφής και θείας

ΣΟΦΙΑΣ ΕΜΜ. ΡΟΥΣΑΚΗ

Ο σύζυγος: Μανώλης
Η θυγατέρα: Γεωργία
Οι γονείς, τ' αδέλφια, τ' ανίψια και οι λοιποί συγγενείς.



Την 9η μηνός Μαρτίου ημέρα Κυριακή και ώρα 8.30 π.μ. στον Ιερό Ναό Αγίου Δημητρίου παλαιό νεκροταφείο τελούμε 2ετές μνημόσυνο υπέρ αναπαύσεως της ψυχής της λατρευτής μας συζύγου

ΑΝΝΑΣ ΠΑΚΑΚΗ

Ο σύζυγος: Θεοδόσης
Και οι λοιποί συγγενείς.

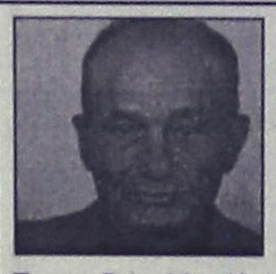

Την 9η μηνός Μαρτίου ημέρα Κυριακή και ώρα 10 π.μ. στον Ιερό Ναό Αγίου Ισιδώρου (Άγιος Ισίδωρος) τελούμε 40ήμερο μνημόσυνο υπέρ αναπαύσεως της ψυχής του λατρευτού μας συζύγου, πατέρα, παππού, αδελφού και θείου

ΓΕΩΡΓΙΟΥ ΓΕΩΡΓΑ

Η σύζυγος: Ουρανία
Τα παιδιά: Μανόλης-Μαρία, Χρήστος-Δέσποινα, Μανόλης-Σέβα, Σταμάτης-Χρυσούλα.
Τα εγγόνια, τ' αδέλφια, τ' ανίψια και οι λοιποί συγγενείς



Την 9η μηνός Μαρτίου ημέρα Κυριακή και ώρα 8.30 π.μ. στον Ιερό Ναό Αγίου Δημητρίου (παλιό νεκροταφείο Ρόδου) τελούμε ετήσιο μνημόσυνο υπέρ αναπαύσεως της ψυχής της λατρευτής μας συζύγου, μητέρας, γιαγιάς και αδελφής

ΝΤΙΝΟΡΑΣ ΜΗΤΣΟΥ

Ο σύζυγος: Ευστάθιος
Τα παιδιά: Σάββας-Νοέμι, Χρυσάνθη, Ζωή-Τζιμ.
Τα εγγόνια: Ντινόρα, Ρόμπερτ.
Τ' αδέλφια: Γιώργος-Κατερίνα, Μάριος, Θεόδωρος-Κάρολ
Και οι λοιποί συγγενείς

ΑΝΑΚΟΙΝΩΣΗ

Ο Δωδεκανησιακός Σύλλογος Ελλήνων του Κονγκό "SIMBA" προσκαλεί τα μέλη και τους φίλους του στην επιμνημόσυνη δέηση (τρισάγιον) για τον εκλειπόντα Μητροπολίτη κεντρώας Αφρικής Τιμόθεο που θα πραγματοποιηθεί την 8η Μαρτίου ημέρα Σάββατο και ώρα 3 μ.μ. στον Ιερό Ναό Ευαγγελισμού Ρόδου.

Για το Διοικητικό Συμβούλιο
Ο πρόεδρος
Ζωάννου Μέντος

ΕΥΧΑΡΙΣΤΗΡΙΟ ΠΕΝΘΟΥΣ

Θέλουμε να ευχαριστήσουμε και δημόσια όλους όσους με κάθε τρόπο μας συμπαραστάθηκαν στο βαρύ μας πένθος για τον ξαφνικό θάνατο του πολυαγαπημένου μας συζύγου, πατέρα, αδελφού, παππού και θείου

ΓΙΑΝΝΗ ΚΟΥΜΠΙΟΥ

Η οικογένειά του

ΣΩΜΑΤΕΙΟ ΕΣΤΙΑΤΟΡΩΝ ΝΗΣΟΥ ΡΟΔΟΥ "Η ΠΡΩΤΟΠΟΡΙΑ"

ΨΗΦΙΣΜΑ

Την Τρίτη 4 Μαρτίου και ώρα 9η βραδυνή, το Δ.Σ. του σωματείου μας πληροφορηθέν τον πρόσφατο χαμό της μητέρας της συζύγου του αγαπητού συναδέλφου και αντιπροέδρου του σωματείου μας **Ιωάννη Χατζηκέλη,** συνήλθε εκτάκτως και αποφάσισε αφ' ενός την αποστολή συλλυπητήριας επιστολής, αφ' ετέρου την κατάθεση αντί στεφάνου το ποσό των 50 ευρώ στο ίδρυμα πρόληψης ναρκομανών. Τέλος να παραστεί σύσσωμο το Δ.Σ. στην κηδεία της θανούσας.

Εκ του Δ.Σ.

ΚΑΛΕΣΜΑ

Ο πρόεδρος και τα μέλη της Αδελφότητας Ηπειρωτών Ρόδου "το Σούλι" καλούν τους Ηπειρώτες της Ρόδου και τους φίλους στη μεγάλη ετήσια χοροεσπερίδα την **Πέμπτη 6 Μαρτίου και ώρα 8.30 το βράδυ,** στο ξενοδοχείο Faliraki Beach τηλ. 85301 (στο Φαληράκι) με γνήσια παραδοσιακή Ηπειρώτικη πενταμελή ορχήστρα του Νίκου Φιλιππίδη από τα Γιάννενα και εξαμελή Ροδίτικη ορχήστρα του Νίκου Λεβέντη. Θα σας συναρπάσει το διάσημο δίδυμο Νίκος Φιλιππίδης (κλαρίνο)-Αντώνης Κυρίτσης (τραγούδι).

Επειδή η προσέλευση αναμένεται να είναι μαζικότατη, καλούνται τα μέλη και οι φίλοι μας να προμηθευτούν έγκαιρα προσκλήσεις για τη δική τους διευκόλυνση αλλά και για τον δικό μας σωστό προγραμματισμό.

Πλούσιο μενού: **Ελληνικά ορεκτικά** Κεφτεδάκια με δυόσμο, λουκάνικο χωριάτικο (της Creta Farm), τυροπιτάκια, σπανακόπιτα, κρέπα με τυρί.

Σαλάτα χωριάτικη, κοτόπουλο ψητό φρέσκο (ΠΙΝΔΟΣ), πατάτες φούρνου-ρύζι φινανσιέρ, λαχανικά διάφορα. **Φρούτο εποχής. Παγωτό με καταΐφι.**

Πλούσια Λαχειαγορά: 200 δώρα συνολικής αξίας 11.000 ευρώ.

Για πληροφορίες και προσκλήσεις: Τηλ. 22867, 92020, 35915. Κινητό: 6945970181.

Ο Πρόεδρος **Η γ. γραμματέας**
Γιάννης Φούκας **Εφη Κατσούδα-Μοσχή**

ΚΑΘΗΜΕΡΙΝΑ ΟΛΑ ΤΑ ΝΕΑ ΤΗΣ ΔΩΔΕΚΑΝΗΣΟΥ ΣΤΟ INTERNET

www.rodiaki.gr

DIGITAL ART.
ΕΚΘΕΣΗ ΨΗΦΙΑΚΗΣ ΤΕΧΝΗΣ

ΠΡΟΣΚΛΗΣΗ

Το Μουσείο Νεοελληνικής Τέχνης
σας προσκαλεί στα εγκαίνια της έκθεσης
"Ο Ψηφιακός Κόσμος" του Κουτσου".
(ΑΠΟΣΤΟΛΟΣ ΚΟΥΜΟΥΛΗΣ)
στο Κέντρο Σύγχρονης Τέχνης
Σωκράτους 179 Μεσαιωνική Πόλη.
Το **Σάββατο 8 Μαρτίου στις 7 μ.μ.**
(στα εγκαίνια θα δοθούν δωρεάν αφίσες έργου του καλλιτέχνη υπογραμμένες από τον ίδιο).
Διάρκεια έκθεσης **8 Μαρτίου έως 21 Μαρτίου.**
Ανοικτά 10.00-14.00 &
18.00-21.00 εκτός Δευτέρας.

Διαφωνίες για την τηλεοπτική μετάδοση της δίκης της 17Ν

ΣΥΝΕΧΕΙΑ ΑΠΟ ΣΕΛΙΔΑ 3

Ο συνήγορος του Αλέξανδρου Γιωτόπουλου, Γιάννης Ραχιώτης επεσήμανε ότι η άρνηση της τηλεοπτικής κάλυψης της δίκης χρησιμοποιείται ως άλλοθι για τη μονόπλευρη παρουσίαση της διαδικασίας. Ο συνήγορος αναφέρθηκε μεταξύ άλλων και στην πρόσφατη δήλωση του Αμερικανού πρέσβη σχετικά με την εκδικαζόμενη υπόθεση. Είναι ένας άτυπος παράγων, ο πρέσβης, αλλά όταν μιλά δεν είναι κάτι που περνάει στο βρόντο, ασκείται πίεση στην κοινωνία. Επίσης δεν καταλαβαίνω τον κυβερνητικο εκπρόσωπο που χθες πήρε θέση, στο Πρες Ρουμ. Σεμένα απευθύνεται; Σε σας απευθύνεται κύριε πρόεδρε. Ο πρόεδρος απάντησε: Κύριε συνήγορε τι με ενδιαφέρει εμένα τι λέει ο πρέσβης, τι λέει ο ένας και ο άλλος; Με ξέρετε εμένα να φοβάμαι κανέναν; Εχει ακουστεί κάτι τέτοιο; Εχουμε μια ιστορία όλοι μας.

Στο δικαστήριο τοποθετήθηκαν επίσης οι συνήγοροι υπεράσπισης κ.κ. Ζώτος του Θεολόγου Ψαραδέλλη, Οικονομίδης του Πάτροκλου Τσελέντη κ.α.

Το λόγο όμως ζήτησε και ο εκ των κατηγορουμένων Γιάννης Σερίφης, ο οποίος δήλωσε: Επειδή ακούγονται διάφορα ότι θέλουμε την κάλυψη επειδή βοηθάει εμάς στην προβολή μας, θέλω να σας πω ότι δεν με νοιάζει καθόλου αν θα μπεί ή όχι η κάμερα. Δεν με ενδιαφέρει η προσωπική μου προβολή, δεν θα μπω σε κάποιο κόμμα, ούτε θα ιδρύσω κανένα εγώ. Είμαι ευχαριστημένος που ανήκω στο αντιεξουσιαστικό κίνημα γιατί εκεί γνωρίζουμε καλά ότι η πληροφόρηση είναι στα χέρια εμπόρων της πληροφόρησης. Λόγω αρχής και μόνο ξέρουμε ότι εμείς δεν μπορούμε να αρνηθούμε την ύπαρξη της τηλεόρασης. Δεν έχουμε κανένα συμφέρον όπως ακούσαμε τον εισαγγελέα να υπονοεί. Χθες το βράδυ κανάλι είχε φωτογραφία από εδώ. Θα μας πουλάνε δηλαδή κομμάτι-κομμάτι σε όποιον δίνει τα πιο πολλά; Ετσι και αλλιώς έμποροι είναι. Εδώ και τρεις μήνες έχω τρεις κλούβες, όχι της αστυνομίας, των ΜΜΕ έξω από το σπίτι μου. Κανένας εισαγγελέας, καμία αρχή δεν ενδιαφέρθηκε να κάνει κάτι. Επειδή λέτε ότι τα κάνετε για την προστασία μας, εγώ σας λέω ότι δεν υπάρχει προστασία και ότι ο νόμος είναι πολύ λάστιχο. Ο Πρόεδρος απάντησε λέγοντας : Αν οι νόμοι έχουν παράθυρα ή όχι είναι άλλο θέμα. Εσείς όμως τι θέλετε; Λόγω αρχής και μόνο να υπάρχουν οι τηλεοπτικές κάμερες, είπε ο Γ. Σερίφης.

Ο πρόεδρος ανακοίνωσε ότι το δικαστήριο δεν θα αποφανθεί την Τετάρτη για το θέμα της τηλεοπτικης κάλυψης της δίκης και ζήτησε από τους συνηγόρους σε όσο χρόνο μένει μέχρι τη διακοπή της διαδικασίας, να τοποθετηθούν για την ένσταση που αφορά τη σύνθεση του δικαστηρίου.

ΕΝΣΤΑΣΗ ΓΙΑ ΤΗ ΣΥΝΘΕΣΗ ΤΟΥ ΔΙΚΑΣΤΗΡΙΟΥ

Μετά τη συζήτηση της ένστασης για την δημοσιότητα της δίκης ακολούθησε η ένσταση των συηγόρων υπεράσπισης, για τη σύνθεση του Δικαστηρίου, η εξέταση της οποίας θα γίνει κατά την τέταρτη μέρα της εκδίκασης, την Πέμπτη.

Αναπτύσοντας την ένσταση ο συνήγορος του Νίκου Παπαναστασίου, Παναγιώτης Ρουμελιώτης ο οποίος τόνισε οτι παραβιάζεται το άρθρο 8 του Συντάγματος που αφορά τον τρόπο επιλογής των δικαστών.

Σύμφωνα με τον κ. Ρουμελιώτη τα ονόματα των δικαστών που μπήκαν στην κληρωτίδα δεν επελέγησαν απο τους 176 εφέτες και προέδρους εφετών αλλά απο το ένα έκτο αυτών. Ο κ.Ρουμελιώτης απηύθυνε το ερώτημα πως επελέγησαν οι δικαστές, με ποια κριτήρια και ποια ονόματα μπήκαν στην κληρωτίδα

ΔΕΝ ΘΕΛΕΙ ΑΣΤΥΝΟΜΙΚΟΥΣ

Αμέσως μετά την έναρξη της δίκης ο συνήγορος υπεράσπισης των αδελφών Ξηρού, Γιώργος Αγιοστρατίτης, ζήτησε να απομακρυνθούν οι αστυνομικοί, που βρίσκονται πίσω απο τους κατηγορουμένους για να μπορούν οι δικηγόροι να συνεργάζονται μαζί τους, αφού τις ημέρες αυτές δεν υπάρχει επισκεπτήριο. Ο πρόεδρος του δικαστηρίου, Μιχάλης Μαργαρίτης, τόνισε πως είναι ένα θέμα σοβαρό, το οποίο θα σκεφθεί, αλλά έγινε για λόγους ασφαλείας των ίδιων των κατηγορουμένων. «Θέλουμε να προστατέψουμε αυτούς τους ανθρώπους. Ολα είναι οριακά και πιθανά. Είμαι υπεύθυνος για τη δική τους ασφάλεια», προσθεσε ο πρόεδρος του δικαστηρίου.

ΖΗΤΑ ΒΟΗΘΕΙΑ



Την βοήθεια των συμπολιτών τους ζητούν ο **Φώτης Αραπάκης** που πάσχει από επιληψία και τα δυό του παιδιά που έχουν πρόβλημα στο κεφάλι. Για καταθέσεις: **ALPHA BANK 640-002101-353019** και αριθμός τηλεφώνου **6976383525** για οποιαδήποτε άλλη βοήθεια.

ΣΥΛΛΟΓΟΣ ΧΑΛΚΗΤΩΝ ΡΟΔΟΥ "Ο ΑΓΙΟΣ ΙΩΑΝΝΗΣ"

ΠΡΟΣΚΛΗΣΗ

"Χαλκήτες όσοι βρίσκεστε εις το νησί της Ρόδου, όλοι καλείστε να 'ρθετε στο γλέντι του συλλόγου.

Στις 6 Μάρτη στις 8 το βράδυ να βρεθούμε, στο σπίτι του συλλόγου μας για το νησί να πούμε.

Είναι εβδομάδα Τυρινής κι εθιμ' ας μην ξεχνάμε, κι όπως τ' αφήσαν οι παλιοί, εμείς θα τα κρατάμε.

Τα μακαρόνια είναι ζεστά και με κρομμί ρτισμένα, και με αγάπη απ' όλους μας για σας προορισμένα.

Χαλκήτικους θ' ακούσουμε σκοπούς που νοσταλγούμε, στην αίθουσα των Χαλκητών που όλοι μας θα βρεθούμε".

Διευθυνση: Εργάνης Αθηνάς 35

ΕΛΛΗΝΙΚΗ ΔΗΜΟΚΡΑΤΙΑ
ΔΗΜΟΣ ΡΟΔΟΥ
ΕΠΑΡΧΙΑ ΡΟΔΟΥ
ΝΟΜΟΣ ΔΩΔΕΚΑΝΗΣΟΥ

ΓΝΩΣΤΟΠΟΙΗΣΗ ΓΑΜΟΥ

Γνωστοποιείται, σύμφωνα με το άρθρο 1369 του Αστικού Κώδικα, όπως τροποποιήθηκε με το Ν. 1250/1982, ότι:

Η Αναστασία Κυπρίλλη του Στέργου και της Αικατερίνης που γεννήθηκε στην Ρόδο του Νομού Δωδ/σου και κατοικεί στην Ρόδο του Νομού Δωδ/σου επαγγέλματος Εκπαιδευτικός και ο Ιωάννης Γκατζάρας του Γρηγορίου και της Μαρίας που γεννήθηκε στην Θεσσαλονίκη του Νομού Θεσσαλονίκης και κατοικεί στην Ρόδο επαγγέλματος εκπαιδευτικός πρόκειται να παντρευθούν στο Δημαρχείο του Δήμου Ροδίων.

Ρόδος 5/3/2003
Ο Δήμαρχος
Γεώργιος Γιαννόπουλος

ΠΡΟΣΚΛΗΣΗ

Σύλλογος Φίλων Χορού

Ο Σύλλογος Φίλων Χορού σας προσκαλεί στο αποκριάτικο Party το **Σάββατο 8 Μαρτίου στις 20.30 στο ξενοδοχείο RODOS PARK.**

Μασκαρεμένοι ή όχι ελάτε να διασκεδάσουμε με έναν τρόπο μοναδικό που μόνο εμείς ξέρουμε...

(Κρύο μπουφέ & άφθονο κρασί)
Τιμή εισόδου 22 €

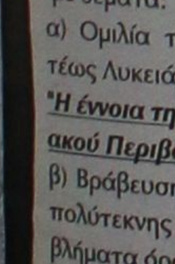

ΚΑΙ ΠΛΟΥΣΙΑ ΛΑΧΕΙΑΓΟΡΑ

ΤΗΛ. ΓΙΑ ΠΛΗΡΟΦΟΡΙΕΣ
ΑΡΦΑΡΑΣ ΜΕΡΚΟΥΡΗΣ **6945713484**
ΚΑΤΣΑΡΑ ΧΡΥΣΑΝΘΗ **6945415485**

ΠΟΛΙΤΙΣΤΙΚΟΣ ΣΥΛΛΟΓΟΣ ΓΥΝΑΙΚΩΝ ΡΟΔΟΥ

ΠΡΟΣΚΛΗΣΗ

Ο Πολιτιστικός Σύλλογος Γυναικών Ρόδου σας προσκαλεί στην εκδήλωση που διοργανώνει στις 7 Μαρτίου, ημέρα Παρασκευή και ώρα 19.00 στο ξενοδοχείο MEDITERRANEAN, επ' ευκαιρία της

ΗΜΕΡΑΣ ΤΗΣ ΓΥΝΑΙΚΑΣ

με θέματα:

α) Ομιλία του φιλόλογου Παναγιώτη Χαμουζά, τέως Λυκειάρχη, με θέμα:
"Η έννοια της Αγωγής και ο ρόλος του Οικογενειακού Περιβάλλοντος"

β) Βράβευση της κ. Μπιλιά-Τσουρούττη Μαρίας, πολύτεκνης μητέρας και σπουδάστριας, με προβλήματα όρασης.

Την εκδήλωση θα πλαισιώσει το Μουσικό Γυμνάσιο και Λύκειο Ρόδου με την ορχήστρα του.

Θα δοθούν δώρα από τα καταστήματα καλλυντικών Ι. Χαραλαμπίδη του οίκου CRISTIAN DIOR

Είσοδος Ελεύθερη

Η πρόεδρος
Εύη Καραγιάννη
Η Γραμματέας
Ρίτσα Γιμούκη

Pioneer sound.vision.soul

DVD VIDEO PURE



Η συνταγή
για την αυθεντική κινηματογραφική απόλαυση



HC-515*

Έντονες συγκινήσεις από την πρωτοπόρο. Το μόνο που χρειάζεστε είναι η νέα σειρά **Slim Line** που χαϊδεύει με την όμορφη αισθητική της και σας προσφέρει μόνο η Pioneer. Συνδυάστε το καρυφαίο DVD με τον απόλυτο ψηφιακό ραδιοενισχυτή, προσθέστε 5 δορυφορικά ηχεία και το στιβαρό υπογούφερ και απολαύστε απελείωτες ώρες κινηματογραφικής διασκέδασης. Χαρίστε στον εαυτό σας έντονες στιγμές συγκίνησης με την ασύγκριτη εικόνα της τηλεόρασης Plasma σε ένα ευρύ οπτικό πεδίο χωρίς παραμορφώσεις. Εσείς αφεθείτε στη μαγεία της μεγάλης οθόνης και αφήστε τους άλλους ακόμη να ονειρεύονται.

* DV-454-S (DVD player), VSX-C100-S (Ηχεινοχυντής A/V), S-V40 (Ηχεία), PDP-503HDE (Τηλεόραση Plasma δεν περιλαμβάνεται στο σετάκι HC-515).

intersys ΑΠΟΚΛΕΙΣΤΙΚΟΣ ΑΝΤΙΠΡΟΣΩΠΟΣ ΤΗΛ.: 010 9554.000, e-mail:intersys@intersys.gr, www.intersys.gr
ΣΥΣΤΗΜΑΤΑ ΠΛΗΡΟΦΟΡΙΚΗΣ ΚΑΙ ΕΠΙΚΟΙΝΩΝΙΑΣ INFORMATION AND COMMUNICATION SYSTEMS
ΥΠΟΚΑΤΑΣΤΗΜΑ ΘΕΣ/ΚΗΣ: ΒΟΥΛΙΑΡΗ 5-7, 546 55, ΤΗΛ.: 031 0 423.063, Fax: 031 0 423 417

ΔΙΑΤΡΟΦΟΛΟΓΙΚΟ
ΒΙΟΧΗΜΙΚΟ ΚΕΝΤΡΟ

Προγράμματα Διατροφής ειδικά διαμορφωμένα να ανταποκρίνονται στο δικό σας μεταβολισμό για υγιεινό και ασφαλές αδυνάτισμα.

κι αν η έλλειψη χρόνου σας προσθέτει κιλά...

Ετοιμα γεύματα φρεσκομαγειρεμένα, νόστιμα και υποθερμιδικά, στο σπίτι...στη δουλειά... ή όπου εσείς τα ζητήσετε!
ΝΕΟ

ΜΑΤΙΝΑ ΠΟΥΛΛΗ
Πτυχιούχος Βιοχημικός(Παν/μιο Sussex UK)
με ειδίκευση στη Διατροφολογία (Παν/μιο Sheffield UK)



Αντ.Τάβρου 33, Ρόδος ✆ 2241 0 76830 diatrof@hotmail.com



ΑΙΓΑΙΟΝ
ΑΝΩΝΥΜΗ ΑΣΦΑΛΙΣΤΙΚΗ ΕΤΑΙΡΕΙΑ
ΑΣΦΑΛΙΣΤΡΑ ΟΧΗΜΑΤΩΝ

ΕΙΧ		ΦΙΧ		ΦΙΧ. ΑΓΡΟΤ	
ΙΠΠΟΙ	ΚΟΣΤΟΣ	ΙΠΠΟΙ	ΚΟΣΤΟΣ	ΙΠΠΟΙ	ΚΟΣΤΟΣ
1-6	69,00€	1-10	100,77€	1-10	62,03€
7-8	71,16€	11-15	127,93€	11-15	78,40€
9-10	89,13€	16-20	143,11€	16-20	87,58€
11-12	90,58€	21-30	156,29€	21-30	95,18€
13-14	102,43€	31-40	163,88€	31-40	101,97€
15-20	131,54€	41-55	184,64€	41-55	108,76€
21-25	139,45€	56-75	215,00€	56-75	135,12€
		76 και άνω	239,37€	76 και άνω	151,10€

Ασφάλιστρα στο Β/Μ 03, 6ΜΗΝΟ,
με τις εξής καλύψεις:
Πυρός για **3.000** € και
φυσικά καιρικά φαινόμενα και σεισμό **3.000**€

Μ' ΕΜΑΣ ΟΛΟΙ ΚΑΙ ΟΛΑ ΜΠΟΡΟΥΝ ΝΑ ΕΙΝΑΙ ΑΣΦΑΛΗ

ΑΙΓΑΙΟΝ ΑΝΩΝΥΜΗ ΑΣΦΑΛΙΣΤΙΚΗ

ΑΛΕΞ. ΔΙΑΚΟΥ 9 (ΕΝΑΝΤΙ Hondos center)
ΤΗΛ.(22410) 26722, 75701



Ρόδος: εἰκῇ καὶ ὡς ἔτυχε...



... Χωρίς βίδες

Πινακίδα Τροχαίας, επί της λεωφόρου Ρόδου - Αεροδρομίου, έξω από το "Χίλτον"
Μην παραξενεύεστε γιατί η πινακίδα ολίγον τι "μπατάρει". Αντί με βίδες κρατιέται στο παλούκι με ένα κομμάτι από σύρμα.
... Πάλι καλά, θα μπορούσαν να την έδεναν και με σπάγγο!

... Οταν ο Ρομπέν συνάντησε την άπιστη, αμόλησε την φωτοβολίδα και έφυγε με ένα κίτρινο ποδήλατο

Απόψε το βράδυ στις 10, στην μουσική σκηνή **"Colorado"** πρόκειται να εμφανισθεί ο τραγουδοποιός **Ορφέας Περίδης** μαζί με τα **"Κίτρινα Ποδήλατα"** και τον **Δημήτρη Σταρόβα**, σε ένα μουσικό *"δρώμενο"* που διοργανώνει η Δωδεκανησιακή Πολιτιστική Αύρα.

Ο μουσικοκριτικός **Γιώργος Μονεμβασίτης** μας παραθέτει τα μικρά παραλειπόμενα για τους καλλιτέχνες:

«Εμφανίστηκε ως "Ρομπέν των Καμένων Δασών". *Συνέχισε με μια "Φωτοβολίδα" που δεν έσβησε σαν πεφταστέρι, αλλ' έμεινε ριζωμένη καλά στο στερέωμα του ελληνικού τραγουδιού. Ο Ορφέας Περίδης, ολοκληρωμένος καλλιτέχνης, στιχοπλόκος, τραγουδοποιός και τροβαδούρος. Τα στιχουργήματά του εκφράζουν τον άνθρωπο - πολίτη που διάλεξε τον αγώνα και όχι την υποταγή. Οι μουσικές του διαχέονται στον χρόνο μαρτυρώντας μια βαθιά, πολύχρονη και ερωτική σχέση με το αντικείμενο. Ο Ορφέας Περίδης, γνήσιος σημερινός Έλληνας, διαθετεί την ικανότητα να συμπλέκει ευφαντάστως και ευθυβόλως όλα τα πολύμορφα μουσικά του βιώματα. Από τα τραγούδια του αναδύονται ταυτοχρόνως ο έλληνας Απόλλων και ο αμερικανός Διόνυσος. Ενίοτε και αντιστρόφως. Γι' αυτό τα τραγούδια του, ακόμη και εκείνα τα... αμερικάνικα, είναι πέρα για πέρα ελληνικά.*

Είναι παρήγορο που η διαδρομή του Ορφέα Περίδη απολαμβάνει όχι μόνον λόγω αλλά και έργω παινέματα και εγκώμια, σε μια εποχή όπου το ελληνικό τραγούδι έχει αλωθεί και καταδυναστεύεται από το φθηνό και το εφήμερο. Τέτοιοι σεμνοί, ευαίσθητοι και χαρισματικοί τεχνουργοί δεν δημιουργούν απλώς εστίες αντίστασης, είναι οι ίδιοι αντίσταση. Είναι η φυγόκεντρος δύναμη που βοηθά την ευλογημένη απόδραση από τη μιζέρια, την προχειρότητα, την κακοτεχνία».

Κίτρινα Ποδήλατα

«Οι Γιώργος και Αλέξανδρος Παντελιάς είναι τα βασικά μέλη του μουσικού συγκροτήματος "ΚΙΤΡΙΝΑ ΠΟΔΗΛΑΤΑ" (λόγια, μουσική, τραγούδι) που σχηματίστηκε στις αρχές του 2000.

Εμφανίζονται για πρώτη φορά στην Ρόδο και την Κω».

Δημήτρης Σταρόβας - Ο κύριος "www.apisti.com"

«Συνθέτης, στιχουργός, τραγουδιστής, κιθαρίστας, ηθοποιός και ιδρυτικό μέλος του συγκροτήματος "Άγαμοι Θύται". Ένας πολυτάλαντος καλλιτέχνης με εξαιρετική αίσθηση του χιούμορ. Γεννήθηκε και μεγάλωσε στη Θεσσαλονίκη.

Σαν μέλος των "Άγαμων Θυτών" δίνει το παρόν στο τηλεοπτικό σίριαλ «Είμαστε στον αέρα», γεγονός που τον οδηγεί σε μία διαδρομή συμμετοχών σε τηλεοπτικές σειρές, με πλέον χαρακτηριστική την συμμετοχή του στους «10 Μικρούς Μήτσους» του Λάκη Λαζόπουλου (με το πολυσυζητημένο ντουέτο Λάκη Λαζόπουλου – Δημήτρη Σταρόβα στους ρόλους των δύο Θεσσαλονικιών «κολλητών»). Κάπως έτσι φτάνουμε στο CD-Single "www.apisti.com", που ξαναφέρνει στο μουσικό προσκήνιο τον Δημήτρη Σταρόβα, με ένα τρόπο άκρως εποικοδομητικό, όχι μόνο για την καλλιτεχνική πορεία του ίδιου, όσο και για το σύνολο των μουσικών μας πραγμάτων, αφού είναι ευρέως γνωστό ότι το χιούμορ βλάπτει σοβαρά την αγία...».

Universal Mr Handsfree CAR-KIT
Κατάλληλο για όλα τα σύγχρονα μοντέλα κινητών τηλεφωνών

- ✓ *"Βάλ' το και...έφυγες"* Δεν χρειάζεται εγκατάσταση!
- ✓ Ανώτερη ποιότητα ήχου
- ✓ Λειτουργία φόρτισης

3 χρόνια εγγύηση



ΠΛΗΡΕΣ ΠΑΚΕΤΟ ΜΕ:

- ✓ Μικρόφωνο
- ✓ Καλώδιο τροφοδοσίας 12/24 Volt
- ✓ Βάση στήριξης για όλα τα κινητά τηλέφωνα

Κινητή τηλεφωνία με απόλυτη ασφάλεια

Καινούργιο αυτοκίνητο;
Καινούργιο κινητό; ΚΑΝΕΝΑ ΠΡΟΒΛΗΜΑ! Το mr Handsfree είναι προετοιμασμένο!

POWERFON ELECTRONICS
Υψηλής Ποιότητος Αξεσουάρ Κινητής Τηλεφωνίας

ΑΠΟΚΛΕΙΣΤΙΚΗ ΔΙΑΘΕΣΗ ΓΙΑ ΤΗ ΡΟΔΟ: Σακελλαρίδης Α.&Θ. Ε.Π.Ε.
1) Κοδριγκτώνος 64 ΡΟΔΟΣ, τηλ.: 2241-0-30216, 2) Καρπάθου 7 (πεζόδρομος), τηλ.: 2241-0-77117 *e-mail: sakellgr.@panafonet.gr*

(εκ)πολιτισμικά παίγνια

επιμέλεια: Κωστής Νικολάκης

Κωνσταντίνος Καρανάσος

Το Νοσοκομείο των Ιπποτών της Ρόδου

Β' ΜΕΡΟΣ

«Οι πρώτες επεμβάσεις, οι οποίες έλαβαν χώρα το 1913 και σύμφωνα με τις οδηγίες του υπολοχαγού G. Biondi, αφορούσαν απλώς τη στέγαση των στρατευμάτων και δεν υπόκειτο σε κανένα συγκεκριμένο σχέδιο. Για τον λόγο αυτό οι επεμβάσεις θεωρήθηκαν αποτέλεσμα απειρίας και κρίθηκαν υπαίτιες για την αλλοίωση του χαρακτήρα του κτιρίου. Παράλληλα, ήδη από τους πρώτους μήνες του 1913 οι αρχαιολογικές έρευνες που είχαν ξεκινήσει από τον Μάιο του προηγούμενου έτους οδήγησαν τους αρχαιολόγους, μαθητές της Ιταλικής Αρχαιολογικής Σχολής των Αθηνών, στις πρώτες ανασκαφές στο νησί.

Η Ιταλία, ακολουθώντας το παράδειγμα των άλλων μεγάλων Δυνάμεων, χρησιμοποίησε την αρχαιολογία ως μέσο των επεκτατικών της βλέψεων στη Μεσόγειο. Η αρχαιολογία αποτελούσε "δείκτη" πολιτισμού και ένα από τα βασικά κριτήρια με τα οποία έπρεπε να αξιολογηθούν εκείνη την εποχή οι ηθικές αρετές ενός έθνους και η ισχύς της ακτινοβολίας του στον κόσμο.

Πολύ σύντομα κατέστη επιτακτική η ανάγκη σύστασης της Αρχαιολογικής Αποστολής στα Δωδεκάνησα η οποία, παρά τον προσωρινό χαρακτήρα της κατοχής, εντασσόταν στο πλαίσιο της πολιτιστικής διείσδυσης, η οποία θα προετοίμαζε τη δημιουργία ιταλικής σφαίρας επιρροής στην περιοχή της ανατολικής Μεσογείου. Στις αρχές του 1914 και ενώ οι κατηγορίες για την ως τότε πορεία των επεμβάσεων στο πρώην Νοσοκομείο των Ιπποτών και για τη λαθραία διακίνηση των ευρημάτων των ανασκαφών προς τα μουσεία της Ιταλίας πλήθαιναν, η επιστροφή του Giuseppe Gerola στη Ρόδο επρόκειτο να αποβεί καθοριστική για την εξέλιξη των εργασιών αποκατάστασης του μνημείου.



Η οδός των Ιπποτών στην κατάσταση την οποία βρισκόταν κατά την άφιξη των Ιταλών στη Ρόδο (Carafa d' Andria 1913)

Στην αρχή οι επεμβάσεις στο κτίριο έγιναν με την καθοδήγηση του Gerola, στη συνέχεια, όμως, ο Amedeo Maiuri ορίστηκε υπεύθυνος για τη συνέχιση των εργασιών και διευθυντής της μόνιμης Αρχαιολογικής Αποστολής στα Δωδεκάνησα τον Φεβρουάριο του ίδιου έτους. Η Αποστολή συγκροτήθηκε επίσημα με τους εξής στόχους: τη συνέχιση και συστηματοποίηση των ανασκάφων, την προστασία των σημαντικότερων μνημείων της Ρόδου και της Κω σε συνεργασία με τους μηχανικούς του Στρατού και, τέλος, τη σύσταση, οργάνωση και διεύθυνση ενός Αρχαιολογικού Μουσείου στη Ρόδο».

(Ο μεσαιωνολόγος Giuseppe Gerola, αρκετά γνωστός στον χώρο της αρχαιολογίας την εποχή εκείνη ειδικά ύστερα από το σημαντικό έργο του για τα βενετικά μνημεία της Κρήτης, βρέθηκε για πρώτη φορά στα Δωδεκάνησα τον Μάιο του 1912 και παρέμεινε 80 ημέρες με σκοπό να μελετήσει τα μεσαιωνικά μνημεία της περιοχής.

Ο νεαρός Ιταλός αρχαιολόγος Amedeo Maiuri, ήταν τότε μόλις 28 ετών και αυτή αποτέλεσε την πρώτη του σημαντική επιστημονική εργασία. Παρέμεινε στη Ρόδο μέχρι το 1924 επιτελώντας σημαντικό έργο τόσο στον αρχαιολογικό τομέα όσο και σ' αυτόν της προστασίας της πολιτιστικής κληρονομιάς. Από το 1924 ανέλαβε την Εφορεία των Ανασκαφών και των Μουσείων της Νάπολης και της Καμπανίας).

«Η Ρώμη, αν και εξασκούσε το δικαίωμά της να παραμένει στα νησιά έως ότου εκπληρωθούν οι όροι της Συνθήκης της Λωζάνης, γνώριζε πολύ καλά ότι η παραμονή της εκεί δεν θα μπορούσε να διαρκέσει επ' αόριστο. Έτσι, από τη μια πλευρά σκόπευε να εκμεταλλευθεί την ήδη διαμορφωμένη κατάσταση στην περιοχή πιέζοντας την Υψηλή Πύλη για περισσότερες οικονομικές παραχωρήσεις στην Ανατολία, από την άλλη επιδίωκε να έχει την υποστήριξη των άλλων μεγάλων Δυνάμεων στην προσπάθεια της να επεκτείνει τα συμφέροντά της στη Μ. Ασία.

Η σύσταση της Αρχαιολογικής Αποστολής στα Δωδεκάνησα κρινόταν απαραίτητη στο πλαίσιο αυτών των προσπαθειών, ακόμη και στα προσωρινώς κατεχόμενα εδάφη, με σκοπό να απομείνουν στον χώρο τα ίχνη της ιταλικής πρωτοβουλίας στους τομείς της επιστήμης και του πολιτισμού. Η συλλογή και η ανάδειξη των ως τότε ανασκαμμένων ευρημάτων, καθώς και η στέγασή τους στο Αρχαιολογικό Μουσείο της Ρόδου αποτελούσαν για τον διευθυντή της Αποστολής ζήτημα εθνικής υπερηφάνειας. Για τη στέγαση του μουσείου επιλέχθηκε πολύ σύντομα το πρώην Νοσοκομείο, το οποίο συμβόλιζε τη δόξα του λειτουργήματος των ιπποτών και μετά από τέσσερις αιώνες εγκατάλειψης θα αναλάμβανε να υπηρετήσει και πάλι την ανθρωπότητα.

Από τον Μάρτιο του 1914 και εξής, με την καθοδήγηση του A. Maiuri, συνεχίσθηκαν οι εργασίες οι οποίες δεν διακόπηκαν κατά τη διάρκεια της μεγάλης σύρραξης. Το Μουσείο, έτσι, άρχισε να λειτουργεί από τον Ιανουάριο του 1915. Αν και ο Maiuri βασίσθηκε για την αποκατάσταση στις κατευθυνσεις του Gerola και στα σχέδια του Rottiers (ο Δανός περιηγητής επισκέφθηκε τη Ρόδο μεταξύ των ετών 1926 και 1827 και δημοσίευσε λίγο αργότερα (1830) στις Βρυξέλλες το "Descripiton des monuments de Rhodes", πολύτιμο όχι μόνο για τις περιγραφές του, αλλά και για τον "άτλαντα" σχεδίων που το συνόδευε, τα οποία είχαν δημιουργηθεί επί τόπου και με αξιόλογη ακρίβεια), *δεν δίστασε να συμπληρώσει το κτήριο μιμούμενος την ιπποτική αρχιτεκτονική της Ρόδου. Ουσιαστικά σ' αυτόν οφείλεται η διαρρύθμιση των χώρων ώστε να αποκτήσουν νέα χρήση, η επιμέλεια της παρουσίασης των εκθεμάτων, καθώς και η τελική διαμόρφωση των όψεων και της εσωτερικής αυλής.*

Οι εργασίες ολοκληρώθηκαν περί το 1919 με την αποκάλυψη και την επαναφορά στην αρχική της κατάσταση της νότιας μικρότερης αυλής (των καταστημάτων) καθώς και με την εύρεση και εναποθέτηση στην αρχική της θέση της μαρμάρινης επιγραφής με την οποία επιβεβαιωνόταν η χρονολογία ανέγερσης του Νοσοκομείου από τον μεγάλο μάγιστρο De Lastic, το 1440».

Κωνσταντίνος Καρανάσος: "Η αποκατάσταση του Νοσοκομείου των Ιπποτών και η μετατροπή του σε Αρχαιολογικό Μουσείο Ρόδου", περιοδικό "Corpus".

«ΡΟΔΙΑΚΗ» ΑΠΟ ΤΟ 1915

ΦΛΑΣ ΣΤΟ ΠΑΡΕΛΘΟΝ


ΡΟΔΙΑΚΗ

PERIODICO SETTIMANALE

ΕΒΔΟΜΑΔΙΑΙΑ ΠΟΛΙΤΙΚΗ, ΦΙΛΟΛΟΓΙΚΗ ΚΑΙ ΕΠΙΝΕΙΟΝΙΚΗ ΕΦΗΜΕΡΙΣ

ΕΝ ΡΟΔΩ,
Δευτέρα 11 Μαρτίου 1929
Αριθ. 1013

ΡΟΔΙΑΚΑ ΧΡΟΝΙΚΑ

Η χοροεσπερίς του Γ.Σ. "Διαγόρα"

Μεγάλην επιτυχίαν εσημείωσε και πάλιν η χοροεσπερίς του Γ.Σ. "Διαγόρα" ήτις έλαβε χώραν την εσπέραν παρελθόντος Σαββάτου μεταξύ των μελών αυτού. Ουχί τόσον η συγκέντρωσις όσον η επικρατήσασα οικογενειακή ευθυμία και τάξις ήτις διακρίνει τας εσπερίδας των σωματείων μας κατέλιπεν εις την ψυχήν των παραστάντων τας μάλλον ευχαρίστους εντυπώσεις. Η χοροεσπερίς παρετάθη μέχρι των πρωινών ωρών με την αυτήν πάντοτε ζωηρότητα και ευθυμίαν χάρις εις το πλούσιον κυλικείον, την ωραίαν υπό τον Δρόσον Σκώτην μουσικήν ορχήστραν και την εν γένει επιμέλειαν των διοικούντων το Σωματείον προς ους διαβιβάζομεν τα συγχαρητήρια μας δια την επιτυχίαν της εσπερίδος.

Παράκλησις

Οι καθυστερούντες τας προς την "Ροδιακήν" συνδρομάς των παρακαλούνται ιδιαιτέρως να εμβάσωσι ταύτας εις την Διεύθυνσιν αυτής όσον το δυνατόν συντόμως και ασφαλώς.

ΔΗΛΩΣΙΣ

Φέρομεν εις γνώσιν των αξιοτ. εν Αμερική συνδρομητών της "Ροδιακής" ότι την γενικήν αντιπροσωπείαν και τον διακανονισμόν των συνδρομών του φύλλου μας ανέλαβεν ο εν Aliquippa, Pa "Woodlawn" P. o. Box 716 εγκαταστημένος φίλος κ. Στέφανος Ντύρος εις ον και δέον να απευθύνονται δια πάσαν υπόθεσιν αφορώσαν το φύλλον.

Η διεύθυνσις

(Σ.Σ. Η Ροδιακή εκδιδόταν τότε υπό το καθεστώς Ιταλικής λογοκρισίας. Διατηρείται επίσης η γλώσσα και τα τοπωνύμια που υπήρχαν στις αρχές του αιώνα).

ΠΙΝΑΚΕΣ ΖΩΓΡΑΦΙΚΗΣ



Σε μας θα βρείτε
ΔΩΡΑ για εσάς και για τους άλλους
ΔΩΡΑ αξίας που φαίνονται και δεν ξεχνιούνται
• ΠΙΝΑΚΕΣ ΖΩΓΡΑΦΙΚΗΣ
• ΒΙΤΡΩ ΓΝΗΣΙΟ και ΜΗ
• ΚΑΘΡΕΠΤΕΣ ΖΩΓΡΑΦΙΣΤΟΙ ΚΙ ΦΩΤΙΖΟΜΕΝΟΙ
• ΚΟΡΝΙΖΕΣ
Που φτιάχνουν με μερακι η
Η ΡΟΔΟΥΛΑ & Ο ΑΡΤΑΝ
Μιχ. Πετρίδη 96 κοντά στο ΜΗΔΕΙΑ Τηλ. 62552

Αντίλαλοι

πολιτικοί και άλλοι...

Προς κ. Γιάννη Ιατρίδη, Δήμαρχο: Γιάννη μου, το πως τα καταφέρνεις να μονοπωλείς την επικαιρότητα κατά καιρούς, είναι ένα ερώτημα. Το άλλο ερώτημα είναι, πως θα καταφέρεις να...κλείσεις τα μέτωπα που έχεις ανοίξει!

Προς κ. Γιώργο Γιαννόπουλο: Καλά, εμείς το γνωρίζαμε πόσο "σατανικός" είσαι στις αποφάσεις σου, ήταν ανάγκη να το μάθει και όλος ο κόσμος;

Προς κ. Αλέκο Παπουρά, δημ. Αρχαγγέλου: Ευτυχώς, εσύ την...έκανες νωρίς!

Προς κ. Μιλτιάδη Φάκκο δημ. Κω: Τέτοιο...μένος κατά των συναδέλφων σου γιατρών; Να ξέρεις-άραγε-εσύ κάτι περισσότερο;

Προς γ.γ. Υπ. Υγείας: Εσύ τώρα, δεν μπορούμε να καταλάβουμε ποιό θα είναι το αντικείμενο της επίσκεψής σου στη Ρόδο. "Αρον την...επιστολή (τους) και περιπάτει!".

Μιχ. Μ.

Διαπίστωση

Γνωστός συμπολίτης μας, που λόγω επαγγέλματος βρέθηκε τον τελευταίο καιρό σε 5 τουλάχιστον ευρωπαϊκά αεροδρόμια, έκανε την εξής διαπίστωση.

Οτι στο αεροδρόμιο της Ρόδου ο **φρέσκος χυμός πορτοκαλιού** πωλείται ακριβότερα από όλα τα άλλα αεροδρόμια!

Τέσσερα ευρώ πωλείται στη Ρόδο ο χυμός, ενώ πιο φτηνά είναι στη Ρώμη και στ' άλλα ευρωπαϊκά αεροδρόμια, ακόμα και στο "Ελευθέριος Βενιζέλος" που είναι...φαρμακείο.

Εύλογες βέβαια οι απορίες εκτός κι αν...είναι ειδικά πορτοκάλια (με επιπλέον βιταμίνη C) αυτά που χρησιμοποιούν στο αεροδρόμιο Ρόδου!

Λ. Μ.

ΟΙ ΛΑΚΚΟΥΒΕΣ

Καλά κάνει η νομαρχία Δωδεκανήσου και θέτει σε πρώτη προτεραιότητα **τις λακκούβες** του οδικού δικτύου.

Φθάνει μόνο να...μην εξαντληθεί το ενδιαφέρον που υπάρχει, στο αίτημα για το κονδύλι **των 2,5 εκατομμυρίων ευρώ** που υπεβλήθη.

Διότι έχουμε την υποψία ότι οι κύριοι αρμόδιοι θα γράψουν το αίτημα της νομαρχίας **στα παλαιότερα των υποδημάτων τους!** (και από δικαιολογίες...άλλο τίποτα).

Το ερώτημα όμως που μπαίνει από τους πολίτες είναι πότε θα κλείσουν οι λακκούβες.

Λ.Μ.

Μικροπρέπειες!

Να μας το 'λεγαν δεν θα το πιστεύαμε.

Ομως επειδή κάποια γεγονότα τα...ζήσαμε από κοντά, δεν μπορούμε παρά να χαρακτηρίσουμε **μικροπρεπείς** κάποιους ανθρώπους που προτιμούν να...θάψουν κάτι καλό, παρά να παραδεχτούν ότι αυτό το καλό, ήταν έμπνευση άλλων.

Το πιό θλιβερό είναι ότι κατέχουν σημαντικές θέσεις και λόγω της μικροψυχίας τους, παίρνουν στο...λαιμό τους και τον τόπο μας!

Β. Μ.

ΠΩΛΟΥΝΤΑΙ

1) **Μονοκατοικίες** στην Ιξιά των 150 τ.μ.

2) **Διαμερίσματα** με γκαράζ 91 τ.μ. και 97 τ.μ. σε μικρή πολυκατοικία με καλοριφέρ επί της Ανθούλας Ζερβού (κέντρο πόλεως).

Πληρ. κ. ΓΙΩΡΓΟ ΙΩΑΝΝΙΔΗ

Τηλ. 21714, 22307 - κιν. 0932296983

Swedco Ladies Night

Show Bakery café

ΣΟΥΗΔΙΚΟ ΚΑΦΕΝΕΙΟ & ΦΟΥΡΝΟΣ

...Εμείς δεν περιμένουμε την γιορτή της γυναίκας για να σας τιμήσουμε και μάλιστα για μία ημέρα.

*...Εμείς από αυτή την εβδομάδα και συγκεκριμένα από την **Τρίτη 25/2/03** και **Τετάρτη 26/2/03**, αλλά και κάθε Τρίτη και Τετάρτη μεταξύ 18.00-23.00 θα προσφέρουμε σε όλες τις γυναικείες υπάρξεις **free καφέ, σοκολάτα και αναψυκτικά** αρκεί να μας επισκεφθείτε και να ομορφύνετε με την παρουσία σας το χώρο μας.*

Με εκτίμηση

Swedco cafe

ΣΟΥΗΔΙΚΟ ΚΑΦΕΝΕΙΟ & ΦΟΥΡΝΟΣ

Ηρώων Πολυτεχνείου 4, Ρόδος • Τηλ. 22410 35660

Δημοκρατίας & Δωδ/κής Νεολαίας γωνία • Τηλ. 22410 27575

ΧΟΡΗΓΟΙ ΕΠΙΚΟΙΝΩΝΙΑΣ:

Coca-Cola Τρία Βήματα

ΕΞΟΠΛΙΣΜΟΣ ΞΕΝΟΔΟΧΕΙΩΝ - ΜΠΑΡ - ΕΣΤΙΑΤΟΡΙΩΝ

ΑΦΟΙ ΒΑΣΙΑΣ Α.Ε. ΑΝΤΙΠΡΟΣΩΠΟΙ ΕΣΑΓΓΕ

ΤΑΒΕΡΝΑ-ΨΑΡΟΤΑΒΕΡΝΑ

ΤΟ ΜΑΓΑΖΙ ΤΟΥ ΣΑΡΡΗ

Sarris

*Εμείς, το **Καλό φαγητό**, οι **Πολλοί** και **Νόστιμοι Μεζέδες**, η **Συλλογή** μας με **ρεμπέτικα**, το **Καλό Ποτό**, η **διάθεση** και το **Χαμόγελό** μας σας **Προσκαλούμε** στη **Παραδοσιακή** μας **Ταβέρνα** για **αξέχαστες ώρες, κεφιού και διασκέδασης.***

ΚΑΘΑΡΗ ΔΕΥΤΕΡΑ ΑΝΟΙΚΤΑ

Σωκράτους & Ευδίμου 18
Π. Πόλη-Ρόδος • Τηλ. (22410) 73707

ΙΑΤΡΙΚΗ ΑΝΑΚΟΙΝΩΣΗ

ΖΩΑΝΝΟΥ Γ. ΑΝΝΑ

ΔΕΡΜΑΤΟΛΟΓΟΣ

ΜΕΤΑΦΟΡΑ ΙΑΤΡΕΙΟΥ

Το ιατρείο ***μεταφέρθηκε*** και λειτουργεί σε ***νέα διεύθυνση*** στην οδό

ΗΡΩΩΝ ΠΟΛΥΤΕΧΝΕΙΟΥ 15

Ωράριο λειτουργίας: Δευτέρα έως Πέμπτη: 09.00-21.00, Παρασκευή: 09.00-13.00

Τηλέφωνα: 2241039395-77770, fax: 2241077770

ΜΟΥΣΙΚΟ ΚΑΦΕΝΕΙΟ

το ΛΥΧΝΑΡΙ

ΛΥΧΝΑΡΙ ΤΗΣ ΠΑΡΕΑΣ 7 ΧΡΟΝΙΑ THE BEST

ΤΗΣ ΠΑΡΕΑΣ

Με καφέ - κρασί - μεζέδες • ΔΕΥΤΕΡΑ ζωντανή μουσική

Παρασκευή-Σάββατο

LIVE *Ελληνικό rock - έντεχνο - ρεμπέτικο*

ΠΑΠΑΛΟΥΚΑ 118 - ΡΟΔΟΣ • ΤΗΛ. (22410) 24934

RESTAURANT ΙΠΠΟΤΙΚΟΝ

ΗΜΕΡΕΣ ΑΠΟΚΡΙΑΣ

Σας περιμένουμε τις ημέρες της Αποκριάς για ένα ξέφρενο αποκριάτικο γλέντι στο "ΙΠΠΟΤΙΚΟΝ"

Το Σάββατο ημέρα της γυναίκας *ετοιμάσαμε το πιο τέλειο και εκλεκτό μενού με "Μπροσκέτες πατέ ελιάς, τυριών-βολοβάν αλά ρενσαλάτα αβοκάντο φαντασίωση-φρέσκα φιλετάκια χοιρινά με ρύζι μπασμάτι, μπρόκολο γκρατινέ, κ.α. πατάτα μουστάρδας-τυραμισού-καφέ κουαντρό*

Την Κυριακή τελευταία ημέρα της αποκριάς *θα γιορτάσουμε τρικούβερτο γλέντι με μασκαράδες και με:*
Ελευθερία Ροδίτη στο τραγούδι
ο Ηλίας Πεζουβάνης στο πιάνο
και ο Σάββας στο μπουζούκι
θα σας κρατούν συντροφιά με τραγούδια της παρέας

ΙΠΠΟΤΙΚΟΝ

πλατεία Εβραίων Μαρτύρων, μικρό συντριβάνι

Τηλέφωνο-ρεζερβέ 22410 25293

ΑΝΤΙΣΤΑΘΕΙΤΕ!!!

(αν μπορείτε βέβαια!!!)

ΑΘΛΗΤΙΚΟΣ ΣΥΛΛΟΓΟΣ ΙΣΤΙΟΠΛΟΩΝ ΑΝΟΙΚΤΗΣ ΘΑΛΑΣΣΗΣ ΡΟΔΟΥ

ΟΛΟΙ ΜΑΖΙ!

Για να διαδηλώσουμε την αντίθεσή μας στα παράτολμα σχέδια των μασκαράδων Ιστιοπλόων Ανοικτής Θάλασσας Ρόδου, που με ξέφρενο γλέντι-τρελό χορό και φαντασμαγορικό show, θέλουν σώνει και καλά να μας κάνουν να ξεφύγουμε από την καθημερινότητα!!!

Αντισταθείτε πάση θυσία σ' αυτό που πρόκειται να συμβεί στο

SHOW CENTER

το Σάββατο 08.03.2003 και ώρα 22.00

Αμφίεση υποχρεωτική!

Κρατήσεις θέσεων: Τσιμέτας Σωτήρης
Πληρ. τηλ. 2241022424, 2241032070

μεζεδοπωλείον

παλιά ιστορία

μοναδικό στο είδος του!

ξεχωριστό στη γεύση

Η **"παλιά ιστορία"** συνεχίζοντας την παράδοση, θα είναι κοντά σας κι αυτό το χειμώνα καθημερινά εκτός Κυριακής

Μητροπόλεως 108 & Δενδρινού γωνία

Για κρατήσεις (22410) 32421