ΕΤΟΣ ΙΔΡΥΣΗΣ 1949
ΙΔΙΟΚΤΗΣΙΑ:
ΓΔΙΑΜΑΝΤΙΔΗΣ
ΓΡΑΦΙΚΕΣ ΤΕΧΝΕΣ Α.Ε.
Εκδότης: ΓΙΩΡΓΟΣ ΔΙΑΜΑΝΤΙΔΗΣ
Γραφεία - Τυπογραφεία:
Μάρκου Μαλλιαράκη 3 (ΚΟΒΑ)
Τηλ.: Σύνταξης: 22410 27356-34101, FAX: 22410 20643
Τηλ.: Λογιστηρίου: 22410 35322, FAX: 22410 35322
e-mail: info@proodos.net

ΠΡΟΟΔΟΣ

Ανεξάρτητη καθημερινή πρωινή εφημερίδα

ΑΡΙΘΜΟΣ ΦΥΛΛΟΥ 17.340 • ΤΙΜΗ 0,70 ευρώ

ΤΡΙΤΗ 3 ΟΚΤΩΒΡΙΟΥ 2006

Μεγάλη καθυστέρηση στις διαδικασίες

Πλήρης αδιαφορία, για την ανέγερση του νέου εργοστασίου της ΔΕΗ

ΑΝΗΣΥΧΕΙ Ο ΔΗΜΑΡΧΟΣ ΝΟΤΙΑΣ ΡΟΔΟΥ



ΟΥΤΕ φωνή ούτε ακρόαση από το Γενικό Επιτελείο Στρατού για την υπόθεση της έγκρισης χωροθέτησης του νέου εργοστασίου της ΔΕΗ στη Νότια Ρόδο μ' αποτέλεσμα να καθυστερούν οι διαδικασίες κατασκευής του.

Παρά τις διαβεβαιώσεις των κυβερνητικών παραγόντων και προσωπικά του υπουργού Αιγαίου και Νησιώτικης Πολιτικής για επίλυση του προβλήματος το ΓΕΣ αρνείται πεισματικά να δώσει το ο.κ. στη χωροθέτηση του νέου εργοστασίου της ΔΕΗ στο χώρο του πεδίου βολής στη Νότια Ρόδο. Παρά τις προσπάθειες του δημάρχου Μανώλη Σαββή να συναντηθεί με τον υπουργό Εθνικής Αμυνας κ. Βαγγέλη Μεϊμαράκη δεν τα κατάφερε.

Ερωτηθείς ο κ. Σαββής για το θέμα του εργοστασίου της ΔΕΗ στη Νότια Ρόδο εξέφρασε την ανησυχία του για την εμπλοκή της υπόθεσης λόγω παρέμβασης του ΓΕΣ.

«Δυστυχώς το πρόβλημα είναι υπαρκτό. Ανησυχώ γιατί καθυστερεί το ΓΕΣ να δώσει το ο.κ. για την χωροθέτηση στη ΔΕΗ».

Στο μεταξύ ο κ. Σαββής με έγγραφό του προς τη ΔΕΗ ζητά την τροποποίηση δεύτερης γραμμής μεταφοράς, καθώς υπάρχουν αντιδράσεις των κατοίκων της περιοχής.

Η επιστολή του κ. Σαββή προς τη ΔΕΗ έχει ως εξής:

«Σε συνέχεια αλλεπάλληλων συσκέψεων και τηλεφωνικών επικοινωνιών και λαμβάνοντας υπόψη τις αντιδράσεις των πολιτών, αλλά και το γενικότερο συμφέρον του Δήμου μας, σας καταθέτουμε προτάσεις τροποποίησης για τις γραμμές μεταφοράς ΑΦΑΝΤΟΥ-Υ/Σ ΓΕΝΝΑΔΙΟΥ - ΚΑΤΤΑΒΙΑΣ.

Οι προτάσεις αυτές είναι ενδεικτικές σε χάρτες της

ΣΥΝΕΧΕΙΑ ΣΤΗ ΣΕΛ. 4



πρώτα η Ρόδος
ΥΠΟΨΗΦΙΑ ΔΗΜΟΤΙΚΗ ΣΥΜΒΟΥΛΟΣ
Μαντικού Ρένα
Προϊσταμένη Τμήματος Τοπικής Αυτοδιοίκησης Περιφ. Νοτ. Αιγαίου
Τηλ. 22410 69923
Κιν. 6937343297 - 6972893818
Υποψήφιος Δήμαρχος
ΧΑΤΖΗΣ ΧΑΤΖΗΕΥΘΥΜΙΟΥ

Θα πραγματοποιηθεί από 4 μέχρι 8 Οκτωβρίου

Τεράστια οικονομικά οφέλη θα αποκομίσει η Ρόδος από το συνέδριο Δερματολογίας

Η έναρξη θα γίνει στο Αρχαίο Στάδιο

Τεράστια οικονομικά οφέλη, θα αποκομίσει η Ρόδος από τη διεξαγωγή του «15ου Συνεδρίου της Ευρωπαϊκής Εταιρείας Δερματολογίας και Αφροδισιολογίας».

Το συνέδριο θα πραγματοποιηθεί από τις 4 - 8 Οκτωβρίου. Η έναρξη του συνεδρίου θα γίνει το βράδυ

ΣΥΝΕΧΕΙΑ ΣΤΗ ΣΕΛ. 4



Δέχεται ο δήμαρχος Γιώργος Γιαννόπουλος

Διχάζει η πρόταση του Σάββα Καραγιάννη για κοινή συνέντευξη

ΑΡΝΕΙΤΑΙ Ο κ. ΧΑΤΖΗΣ ΧΑΤΖΗΕΥΘΥΜΙΟΥ

ΔΙΧΑΖΕΙ τους υποψηφίους δημάρχους Ρόδου Γιώργο Γιαννόπουλο και Χατζή Χατζηευθυμίου, η πρόταση που κατέθεσε χθες ο ανθυποψήφιός τους Σάββας Καραγιάννης.

• Συγκεκριμένα ο κ. Καραγιάννης στην ανοικτή επιστολή που απηύθυνε προς τους υποψήφιους δημάρχους Ρόδου, τους καλεί στην οργάνωση μιας συζήτησης με την παρουσίαση και συμμετοχή όλων των Μέσων Μαζικής Επικοινωνίας της περιοχής μας.

Η επιστολή του Σάββα Καραγιάννη είναι η ακόλουθη:

«Αγαπητοί ανθυποψήφιοι,

Βρισκόμαστε πολύ κοντά στις δημοτικές εκλογές της 15ης Οκτωβρίου, που θα αναδείξουν το δήμαρχο και το δημοτικό συμβούλιο της ιστορικής μας πόλης. Πιστεύω ότι μπροστά σε αυτό το γεγονός, οφείλουμε να διασφαλίσουμε τη μεγαλύτερη δυνατή και ουσιαστική ενημέρωση των πολιτών, έτσι ώστε η κρίσης τους και η επιλογή τους και είναι η καλύτερη για τους ίδιους και την πόλη μας.

Θεωρούμε λοιπόν αναγκαία την οργάνωση μιας συζήτησης, μεταξύ των υποψηφίων δημάρχων με την παρουσία και συμμετοχή όλων των Μέσων Μαζικής Επικοινωνίας της περιοχής μας. Τις λεπτομέρειες οργάνωσης αυτής της συζήτησης, εκτιμώ ότι μπορούμε να τις καθορίσουμε πολύ εύκολα από τη στιγμή

ΣΥΝΕΧΕΙΑ ΣΤΗ ΣΕΛ. 4

Διαδηλώσεις- απεργίες και ξύλο από τα ΜΑΤ

Χαμός επικρατεί στο χώρο της Παιδείας

ΓΙΑ ΤΡΙΤΗ ΕΒΔΟΜΑΔΑ ΑΠΕΡΓΟΥΝ ΔΑΣΚΑΛΟΙ ΚΑΙ ΝΗΠΙΑΓΩΓΟΙ

ΑΠΗΧΗΣΗ είχε και στη Ρόδο η απεργιακή κινητοποίηση των δασκάλων, νηπιαγωγών αλλά και των καθηγητών.

Για τρίτη εβδομάδα συνεχίζουν την απεργία τους οι δάσκαλοι και οι νηπιαγωγοί ενώ και οι καθηγητές μπήκαν στο χορό των κινητοποιήσεων με 48ωρη απεργία η οποία ξεκίνησε χθες και ολοκληρώνεται σήμερα.

Τα σχολεία της Πρωτοβάθμιας και Δευτεροβάθμιας Εκπαίδευσης υπολειτούργησαν χθες αλλά και σήμερα αναμένεται να δημιουργηθούν προβλήματα στην διεξαγωγή των μαθημάτων.

Στην τρίτη εβδομάδα απεργίας εισήλθαν οι δάσκαλοι και οι νηπιαγωγοί. Στο χορό των κινητοποιήσεων και οι καθηγητές που απεργούν από χθες και σήμερα Τρίτη. Κοινό συλλαλητήριο χθες έξω από το υπουργείο Παιδείας, η ηγεσία του οποίου δεν δείχνει διάθεση συμβιβασμού.

Μετά το συλλαλητήριο ακολούθησε πορεία προς τη Βουλή, όπου η αστυνομία επιχείρησε να ανακόψει τους εκπαιδευτικούς, που ήθελαν να φτάσουν στο Μέγαρο Μαξίμου. Ακολούθησε ένταση, καθώς οι αστυνομικοί απώθησαν τους διαδηλωτές με τα γκλομπς.

Οι εκπαιδευτικοί απάντησαν με ρήψη μπουκαλιών και τελικά η αστυνομία χρησιμοποίησε δακρυγόνα για να τους απωθήσει.

Από χθες 2 Οκτωβρίου έως και την Παρασκευή 6 Οκτωβρίου τα δημοτικά σχολεία παραμένουν κλειστά, ενώ την Παρασκευή 6 Οκτωβρίου θα γίνουν νέες

ΣΥΝΕΧΕΙΑ ΣΤΗ ΣΕΛ. 4

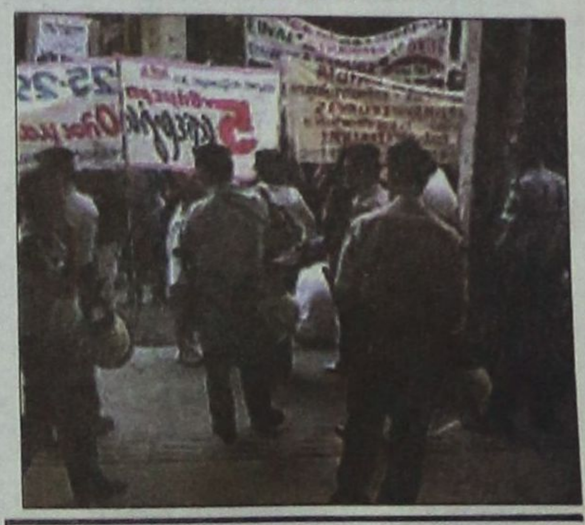

Από το Μικτό Ορκωτό Εφετείο

Κάθειρξη δέκα χρόνων στον 69χρονο παππού που ασελγούσε στην εγγονή

ΠΡΩΤΟΔΙΚΑ ΕΙΧΕ ΚΑΤΑΔΙΚΑΣΤΕΙ ΣΕ 15 ΧΡΟΝΙΑ

Σε ποινή κάθειρξης δέκα ετών και στέρηση των πολιτικών του δικαιωμάτων για πέντε χρόνια καταδικάστηκε από το Μικτό Ορκωτό Εφετείο Δωδεκανήσου, 69χρονος, ο οποίος ασελγούσε σε βάρος της ανήλικης εγγονής του Α.Δ.

Πρωτοδίκως ο δράστης είχε καταδικαστεί σε ποινή κάθειρξης 15 ετών.

Από το Εφετείο του αναγνωρίσθηκε το ελαφρυντικό του πρότερου έντιμου βίου και έτσι η ποινή του μειώθηκε κατά 5 χρόνια, ενώ ο Εισαγγελέας Εφετών είχε προτείνει να μειωθεί η ποινή στα 8 οκτώ χρόνια.

Ο 69χρονος, ο οποίος ζούσε σε τριώροφη οικοδομή μαζί με το γιο του, τις

ΣΥΝΕΧΕΙΑ ΣΤΗ ΣΕΛ. 4

ΠΡΟΣΩΡΙΝΑ ΚΡΑΤΟΥΜΕΝΟΙ ΓΙΑ ΤΑ ΝΑΡΚΩΤΙΚΑ

Προσωρινά κρατούμενοι κρίθηκαν από τον ανακριτή κ. Μπουσουλέγκα ο 29χρονος Αλβανός και η 25χρονη Ελληνίδα φίλη του οι οποίοι συνελήφθησαν την περασμένη εβδομάδα από προσωπικό της Δίωξης Ναρκωτικών του Κεντρικού Λιμεναρχείου Ρόδου.

Στην κατοχή του αλλοδαπού δράστη βρέθηκαν δύο πλαστικές συσκευασίες κρυμμένες μέσα σε χάρτινη συσκευασία απορρυπαντικού οι οποίες περιείχαν κοκαΐνη συνολικού βάρους 300 γραμ., ενώ η νεαρή κοπέλα βρέθηκε να κατέχει μια αυτοσχέδια πλαστική συσκευασία η οποία περιείχε ηρωΐνη βάρους 11 γραμ. και τέσσερα δισκία μεθαδόνη.

Για την ανάθεση του έργου Equal

Συνεχίζεται η αντιπαράθεση Περιφερειάρχη και Ρήγα

ΑΝΑΚΟΙΝΩΣΗ ΤΟΥ ΒΟΥΛΕΥΤΗ ΚΥΚΛΑΔΩΝ

Η ΑΝΤΙΠΑΡΑΘΕΣΗ μεταξύ του βουλευτή Κυκλάδων του ΠΑΣΟΚ κ. Παναγιώτη Ρήγα και του περιφερειάρχη κ. Χάραλαμπου Κόκκινου, συνεχίζεται. Με ανακοίνωσή του ο βουλευτής Κυκλάδων αναφέρει ότι οι νέοι της Περιφέρειας Νοτίου Αιγαίου περιμένουν απάντησε από τον Κόκκινο, σχετικά με την καταγγελία του για την ανάθεση του έργου Equal προϋπολογισμού 1,3 εκατ. ευρώ που αφορά τη νεανική επιχειρηματικότητα.

• Η ανακοίνωση του κ.

ΣΥΝΕΧΕΙΑ ΣΤΗ ΣΕΛ. 4

Αρνείται η διοίκηση την συνδρομή του ΕΚΡ

Με κατάληψη του ΟΑΕΔ απειλούν οι εργαζόμενοι για την υποστελέχωσή του

ΤΙ ΛΕΕΙ Ο κ. ΓΙΑΝΝΗΣ ΣΑΡΙΚΑΣ

ΣΤΗΝ κατάληψη του ΟΑΕΔ της Ρόδου, θα προχωρήσει το Εργατικό Κέντρο αν η διοίκηση δεν στελεχώσει τις υπηρεσίες του τις αμέσως επόμενες ημέρες.

Στην απόφαση αυτή προσανατολίζεται η διοίκηση του Εργατικού Κέντρου Ρόδου, μετά την απόφαση της διοίκησης του Οργανισμού να αρνηθεί την βοήθεια των εργαζομένων στην διαδικασία

ΣΥΝΕΧΕΙΑ ΣΤΗ ΣΕΛ. 4

ΚΕΡΔΙΣΤΕ
και εσείς
€ 212.605,65
Δόθηκαν συνολικά σε Jackpots
Χθές στα SLOT MACHINES
(ΜΗΧΑΝΑΚΙΑ)
CASINO RODOS
Βουτάρης Hotel & Casinos
ΓΙΑ ΟΛΟΥΣ ΤΟΥΣ ΠΕΛΑΤΕΣ ΜΑΣ ΤΟ ΠΑΡΚΙΝΓΚ ΕΙΝΑΙ ΔΩΡΕΑΝ
X6138-

Συμιακές και Συμιακοί της Ρόδου,
ο Υποψήφιος Δήμαρχος
ΑΓΑΠΗΤΟΣ ΑΝΤΩΝΙΑΔΗΣ
παρουσιάζει το πρόγραμμα της παράταξής μας
ΑΝΕΞΑΡΤΗΤΗ Δημιουργική ΣΥΝΕΡΓΑΣΙΑ
Τετάρτη 4 Οκτωβρίου
7:30 μ.μ. στο Ακταίον
T8529-4/10

ΝΟΤΙΑ ΡΟΔΟΣ
σύγχρονη και ανθρώπινη
ΠΡΟΣΚΛΗΣΗ
Η Δημοτική Παράταξη Νότια Ρόδος, σύγχρονη και ανθρώπινη σας προσκαλεί την Τετάρτη, 4 Οκτωβρίου 2006 και ώρα 20:30, στο Δημοτικό Θέατρο Ρόδου στην εκδήλωση για τον απολογισμό του έργου της δημοτικής αρχής, τους στόχους της νέας τετραετίας και την παρουσίαση του ψηφοδελτίου.
Ο επικεφαλής της παράταξης
Μανώλης Σαββής
Δήμαρχος Νότιας Ρόδου
(Στην εκδήλωση θα ανακοινωθεί το πρόγραμμα περιοδειών στα Δημοτικά Διαμερίσματα και η κεντρική ανοικτή πολιτική συγκέντρωση στο Γεννάδι)
ΣΥΝΕΧΙΖΟΥΜΕ ΚΑΙ ΔΗΜΙΟΥΡΓΟΥΜΕ ΤΟ ΜΕΛΛΟΝ ΠΟΥ ΑΞΙΖΕΙ ΣΤΗ ΝΟΤΙΑ ΡΟΔΟ
ΧΑ-4/10

Λοτρα Live
Σιχανός Ντάντα Βαχιανός
Σ. ΠΡΟΔΡΟΜΟΥ - Α. ΣΑΛΟΥΣΤΡΟΥ
Γ. ΚΑΡΑΚΑΤΣΑΝΗΣ Show Woman: ΜΑΡΘΑΝΑ
ΚΑΘΕ ΒΡΑΔΥ ΑΝΟΙΧΤΑ
22410 32090

ΚΑΘΗΜΕΡΙΝΑ ΤΑ ΝΕΑ ΤΗΣ ΔΩΔΕΚΑΝΗΣΟΥ ΣΤΟ INTERNET
www.proodosnews.gr
www.proodos.net



ΣΤΟΝ ΔΘΗΝΑΪΚΟ ΤΥΠΟ

2/10/2006

Η ανταπάρθεση των εκπαιδευτικών με το υπουργείο Παιδείας για τρίτη εβδομάδα και η ανακοίνωση του προσχεδίου του Προϋπολογισμού 2007 από τον υπουργό Οικονομίας και Οικονομικών είναι από τα βασικά θέματα της ειδησεογραφίας του χτεσινού αθηναϊκού Τύπου.

ΑΔΕΣΜΕΥΤΟΣ ΤΥΠΟΣ: Δεν μετέχω στην πόλωση. Αφήνει μόνο του τον Γ. Παπανδρέου να "χτυπιέται" ο πρωθυπουργός.

ΑΠΟΓΕΥΜΑΤΙΝΗ: Αρνούμαι να διχάσω το λαό. Ο πρωθυπουργός απέρριψε πρόκληση του Γιάργου για την καλλιέργεια κλίματος οξύτητας.

ΑΥΡΙΑΝΗ: Έρχεται θύελλα σε ΝΔ και ΠΑΣΟΚ.

Η ΒΡΑΔΥΝΗ: Θεραπείες ζωής κατά του καρκίνου. "Εξυπνα" φάρμακα στην καταπολέμηση της επάρατης νόσου. Έρευνα της "Β" για νέα σκευάσματα και κλινικές εφαρμογές.

ΕΘΝΟΣ: Μετωπική σύγκρουση στην Παιδεία. Με 48ωρη ξεκινούν κινητοποιήσεις και οι καθηγητές.

ΕΛΕΥΘΕΡΗ ΩΡΑ: Ξεκάθαρο μήνυμα του Αρχιεπισκόπου χθες προς όσους διαπνέονται από αντιχριστιανικό και αντικληρικό πνεύμα: Ματαιοπονείτε, δεν θα μας ξεκληρίσετε.

ΕΛΕΥΘΕΡΟΣ: Τι δίνει - τι παίρνει ο νέος Προϋπολογισμός. Κατατίθεται σήμερα το προσχέδιο στη Βουλή από τον υπουργό Οικονομίας.

ΕΛΕΥΘΕΡΟΣ ΤΥΠΟΣ: Ενίσχυση εισοδημάτων με 8 νέα μέτρα. Προϋπολογισμός: Παροχές 1,1 δισ. ευρώ σε μισθωτούς - συνταξιούχους.

ΕΛΕΥΘΕΡΟΤΥΠΙΑ: Απεργιακό ντόμινο στα σχολεία. Στον χορό μπήκαν από σήμερα και οι καθηγητές.

ΕΣΤΙΑ: Το ενδεχόμενο προώρων εκλογών. Καθοριστική η αναταραχή στον χώρο της Παιδείας.

ESPRESSO: Η Αντζυ γύρισε από την κόλαση. Το comeback της τραγουδίστριας που εξαφανίστηκε μετά την περιπέτεια του γιου της.

ΤΑ ΝΕΑ: Τα 21 "θα" που κλείνουν τα σχολεία. Μετωπική προαναγγέλλει η Γιαννάκου. 48ωρη σε Γυμνάσια και Λύκεια.

TRAFFIC NEWS: "Τρενάκι" με πολιτικούς σε πολυτελές ξενοδοχείο. Πώς έπιασαν στα πράσα τα μέλη δημοτικού συμβουλίου επαρχιακής πόλης.

Δρομολόγια Πλοίων



08.30 ΔΩΔΕΚΑΝΗΣΟΣ ΕΞΠΡΕΣ για Κω, Κάλυμνο, Λέρο, Λειψούς, Πάτμο
09.00 ΣΥΜΗ για Πανορμίτη, Σύμη
13.00 ΠΡΩΤΕΥΣ για Σύμη, Τήλο, Νίσυρο, Κω, Κάλυμνο
15.00 ΔΩΔΕΚΑΝΗΣΟΣ PRIDE για Σύμη, Κω, Κάλυμνο, Λέρο, Πάτμο
15.30 ΔΕΛΦΙΝΙ 22 για Κω, Κάλυμνο
18.30 ΣΥΜΗ για Σύμη

Προς Πειραιά: 17.00 ΡΟΔΑΝΘΗ
18.30 BLUE STAR II

Αεροπορικά Δρομολόγια



ΟΛΥΜΠΙΑΚΗ ΑΕΡΟΠΟΡΙΑ
Από Ρόδο-**Αθήνα**: Καθημερινά 07.10, 13.40
Πέμπτη 20.10, 22.45
Καθημερινά πλην Πέμπτης 19.40, 22.25
Καθημερινά πλην Κυριακής 10.40
Από Ρόδο-**Θεσσαλονίκη**: Δευτέρα - Τετάρτη 09.45
Πέμπτη 10.45
Σάββατο 15.15
Δευτ.-Τετ.-Παρ.-Κυρ. 16.10
Από Ρόδο-**Ηράκλειο**: Δευτέρα - Παρασκευή-Κυριακή 17.45
Τρίτη - Πέμπτη 18.30
Τετάρτη - Σάββατο 19.20
Από Ρόδο-**Κάρπαθο**: Δευτ.-Πεμ.-Παρ.-Σάβ. 07.00, 10.40
Τετάρτη - Κυριακή 10.40, 14.20
Από Ρόδο -**Κάσο**: Δευτ.-Πεμ.-Παρ.-Σάβ. 07.00
Τετάρτη - Κυριακή 10.40
Από Ρόδο-**Καστελλόριζο**: Δευτ.-Τετ.-Παρ.-Σάβ. -Κυρ. 07.10
Από Ρόδο-**Χίο**: Τρίτη 10.40 Πέμπτη 10.45
Από Ρόδο-**Μυτιλήνη**: Δευτέρα-Τετάρτη 09.45
Τρίτη 10.40,
Πέμπτη 10.45
Σάββατο 15.15
Από Ρόδο-**Σάμος**: Τρίτη 10.40
Σάββατο 15.15
Από Ρόδο-**Λήμνος**: Δευτέρα-Τετάρτη 09.45 Τρίτη 10.40,
Πέμπτη 10.45 Σάββατο 15.15

AEGEAN AIRLINES & CRONUS
Από Ρόδο-**Αθήνα**: Καθημερινά 07.10-11.05-13.50-16.30-21.30
Από Ρόδο-**Θεσσαλονίκη**: Καθημερινά 12.05
Από Ρόδο-**Ρώμη**: Καθημερινά 16.30
Από Ρόδο-**Λάρνακα**: ΤΡΙΤΗ-ΠΕΜΠΤΗ-ΣΑΒΒΑΤΟ 11.05
τις υπόλοιπες μέρες 07.10-13.50-16.30

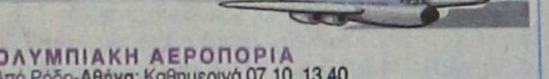

Κ.Τ.Ε.Ο Τηλ.: 22410 65385 εσωτερικό 23

Συγκοινωνιακή έδρα Ρόδου
Από 2/10/2006 έως 31/10/2006
Επιβατικά (Ε.Ι.Χ.) και φορτηγά μέχρι 3,5Τ (ΦΙΧ<3,5Τ) με αριθμούς κυκλοφορίας **ΡΟΗ 2501 έως και 4500** και **ΡΟΗ 1000 έως 2500**

Συγκοινωνιακή έδρα Κω
Από 2/10/2006 έως 31/10/2006
Επιβατικά (Ε.Ι.Χ.) και φορτηγά μέχρι 3,5Τ (ΦΙΧ<3,5Τ) με αριθμούς κυκλοφορίας **ΚΧΒ 5001 έως και 5500**

* Καλούνται όλα τα παραπάνω οχήματα να προβούν σε τεχνικό έλεγχο σε οποιοδήποτε Κ.Τ.Ε.Ο. ή Ι.Κ.Τ.Ε.Ο. της χώρας
** Επίσης θα ελέγχονται όσα οχήματα υποχρεούνται βάση παλαιοτέρων προγραμμάτων πρόσκλησης.
*** Ο εμπρόθεσμος προγραμματισμός των οχημάτων για έλεγχο (ραντεβού) γίνεται έως και 15 ημέρες πριν της λήξης του προγράμματος πρόσκλησης.

Έτοιμοι για ΚΤΕΟ;
ΤΑΛΑΙΠΩΡΙΑ ΤΕΛΟΣ!
Ιδιωτικό ΚΤΕΟ Ρόδου
για ραντεβού..22410-67677
ΠΛΗΡΩΣ ΙΣΟΤΙΜΟ ΜΕ ΤΑ ΔΗΜΟΣΙΑ ΚΤΕΟ
ΓΡΗΓΟΡΑ ΑΞΙΟΠΙΣΤΑ ΚΑΙ ΦΘΗΝΟΤΕΡΑ!! 25 ΛΕΠΤΑ ΑΡΚΟΥΝ
ΠΡΟΣΟΧΗ! — ΠΡΟΓΡΑΜΜΑ ΠΡΟΤΕΙΝΟΜΕΝΗΣ ΟΧΙΜΑΤΩΝ Η. 808/ΤΟΥ
- ΤΟΝ Ιανουάριο ΑΠΟ ΡΟΕ 4401, ΕΩΣ ΡΟΕ 6400 - ΤΟΝ Φεβρουάριο ΑΠΟ ΡΟΕ 6401 ΕΩΣ ΡΟΕ 8400
Η ΜΗ ΔΙΕΝΕΡΓΕΙΑ ΤΕΧΝΙΚΟΥ ΕΛΕΓΧΟΥ ΤΟΥ ΟΧΗΜΑΤΟΣ ΣΑΣ (ΚΤΕΟ) ΜΕΣΑ ΣΤΙΣ ΠΡΟΘΕΣΜΙΕΣ, ΑΠΟΤΕΛΕΙ ΠΑΡΑΒΑΣΗ (ΚΟΚ 86) ΚΑΙ ΤΙΜΩΡΕΙΤΑΙ ΑΠΟ ΤΙΣ ΑΡΧΕΣ ΜΕ ΠΡΟΣΤΙΜΟ 334 ΕΥΡΩ ΚΑΙ ΑΦΑΙΡΕΣΗ ΠΙΝΑΚΙΔΩΝ

Δωδεκανησιακά 24ωρα

Στα πεταχτά

Ηρεμες εκλογές

Μόλις 12 ημέρες απομένουν για τη διεξαγωγή των νομαρχιακών και δημοτικών εκλογών και οι ψηφοφόροι παραμένουν αδιάφοροι.

Αλλοτε οι εκλογικές αναμετρήσεις προκαλούσαν συνεχείς καυγάδες και επικίνδυνες αντιπαραθέσεις. Τώρα έχουμε ησυχία και ηρεμία. Γιατί αυτή η αδιαφορία του κόσμου; Η πιο πιθανή εξήγηση είναι ότι ο ελληνικός λαός έχει απδιάσει με τα συνεχώς αποκαλυπτόμενα σκάνδαλα των κουμπάρων και την φοβερή διαφθορά των πολιτικών και δεν επιθυμεί να βλέπει και να ακούει υποψήφιους πολιτικούς.

Αποφεύγουν το Μαρμαρίς!

Μειωμένη κατά 50%, ήταν η κίνηση επιβατών από τη Ρόδο προς το Μαρμαρίς και τον μήνα Σεπτέμβριο.

Οι τρομοκρατικές επιθέσεις στο τουριστικό θέρετρο της Τουρκίας, ήταν η βασική αιτία της μείωσης αυτής.

Αλλωστε, οι τουρίστες, επιλέγουν ησυχία και ασφαλή μέρη για τις διακοπές τους, αλλά και οι Ροδίτες θέλουν να έχουν ήσυχο το κεφάλι τους.

Βοήθεια στον αγώνα

Το πρόγραμμα των Δήμων «Βοήθεια στο σπίτι» έχει καταξιωθεί στη συνείδηση των πολιτών, γιατί έχει βοηθήσει πολύ τα άτομα που χρειάονται στήριξη.

Αναγνώστες μας, όμως, καταγγέλλουν ότι τις τελευταίες ημέρες, τα αυτοκίνητα του προγράμματος «Βοήθεια στο σπίτι» προσφέρουν τις υπηρεσίες τους στον ...προεκλογικό αγώνα των υποψήφιων δημάρχων.

Τι απαντούν στις καταγγελλίες οι υποψήφιοι;

Πάει καλά ο τουρισμός

Οκτώβριος και όμως η τουριστική κίνηση καλά κρατεί. Μπορεί οι περισσότεροι τουρίστες να είναι του «ALL INCLUSIVE» αλλά στο σύνολό τους οι επιχειρήσεις, δούλεψαν ικανοποιητικά.

Τεράστια τα οφέλη

Η Ρόδος πρέπει να κερδίσει το στοίχημα της άφογης διοργάνωσης και φιλοξενίας του 15ου Ευρωπαϊκού Δερματολογικού Συνεδρίου.

Οι συμμετέχοντες ανέρχονται σε 11.500 άτομα. Είναι το μεγαλύτερο συνέδριο που έχει διεξαχθεί στη Ρόδο. Τα οφέλη που θα αποκομίσει το νησί μας είναι τεράστια σε τουριστικό και οικονομικό επίπεδο.

Οι Ροδίτες πρέπει να δώσουν τον καλύτερο εαυτό τους, για να πάνε όλα καλά.

Δεν συμμορφώνονται

Η άγρα πελατών είναι μεγάλο πρόβλημα που θα πρέπει να αντιμετωπιστεί με σοβαρότητα γιατί δυσφημίζει το νησί μας.

Παρά την εισαγγελική εντολή να πατάχθεί η άγρα πελατών, οι «κράχτες» εξακολουθούν να παραμένουν προκλητικοί. Μάλιστα, οι αλλοδαποί «κράχτες» που δραστηριοποιούνται στο Μαντράκι, μπροστά από την εκκλησία του Ευαγγελισμού και την πιάτσα ταξί, είναι πιο προκλητικοί από τους Ελληνες.

Η Αστυνομία, τι κάνει; Γιατί δεν εφαρμόζει τους νόμους και τις εισαγγελικές οδηγίες;

Γι αυτό και δεν υπάρχει γκρίνια. Παλαιότερες χρονιές η γκρίνια πήγαινε σύννεφο. Είναι αυτό που λέει ο λαός μας: Οπου φτώχεια και γκρίνια!

Χάθηκαν οι βουλευτές

Είναι κοινή διαπίστωση, ότι το ΠΑΣΟΚ, υπολείπεται στό νομό μας, της Νέας Δημοκρατίας, στην κοινοβουλευτική εκπροσώπηση. Εκτός από κάποιες ανούσιες ερωτήσεις, τίποτα άλλο.

Ειδικά για τα τοπικά μας θέματα ούτε κουβέντα, προφανώς για να μη στεναχωρήσουν κάποιους κυβερνητικούς.

Ακατάλληλα

Οργώνει την αγορά, ο αστυνοκτηνίατρος - αστυνομικός διευθυντής κ. Μιχάλης Ζεμπιλλάς, για την αποτροπή διάθεσης ακατάλληλων προϊόντων, στην κατανάλωση. Ιδιαίτερη βαρύτητα δίνει ο κ. Ζεμπιλλάς στην προστασία των μαθητών, γι αυτό και ξεσκονίζει τα κυλικεία των σχολείων.

Ευτυχώς που απέμειναν κάποιοι με ευαισθησίες.

Η μεταστέγαση του ΙΚΑ

Βέβαιη θεωρούν οι κυβερνητικοί, τη μεταστέγαση του ΙΚΑ Ρόδου, στο κτίριο του παλαιού Νοσοκομείου. Γιατί, όμως, δεν προχωρά;

Το ερώτημα που γεννιέται είναι αν πράγματι υπάρχει πολιτική βούληση για τη μεταστέγαση, γιατί όλα δείχνουν περί του αντιθέτου. Οτι δεν υπάρχει.

Ηχορύπανση

Παλαιότερα η Αστυνομία έδινε ιδιαίτερη βαρύτητα στην ηχορύπανση. Ιδιαίτερα τις απογευματινές ώρες, απαγορευόταν ακόμα και η εργασία που προκαλούσε θόρυβο.

Τώρα δεν υπάρχει ώρα που να μπορεί να ξεκουραστεί και να ησυχάσει κάποιος. Το αδίκημα της ηχορύπανσης καταργήθηκε;

Αλαλούμ στην Παιδεία

Η κατάσταση στο χώρο της Παιδείας είναι τραγική. Για τρίτη εβδομάδα τα σχολεία δημοτικά και νηπιαγωγεία παραμένουν κλειστά, ενώ 48ωρη απεργία έχουν κηρύξει οι καθηγητές στα γυμνάσια και στα λύκεια. Στο μεταξύ όλοι οι εκπαιδευτικοί ετοιμάζονται να κάνουν πορείες και συλλαλητήρια. Η οργή των εκπαιδευτικών έχει στραφεί εναντίον της υπουργού Παιδείας κ. Γιαννάκου, η οποία τηρεί αδιάλλακτη στάση και αρνείται να δεχτεί τους εκπαιδευτικούς και να συζητήσει τα αιτήματά τους.

Η κόντρα εκπαιδευτικών - Γιαννάκου έφθασε σε αδιέξοδο και ο πρωθυπουργός κ. Καραμανλής έχει υποχρέωση να επέμβει για να βρεθεί μια λύση. Είναι αδιανόητο να παραμένουν κλειστά τα σχολεία και οι μαθητές να χάνουν τα μαθήματά τους!

ΣΥΝΑΛΛΑΓΜΑ

	Αγορά	Πώληση
ΔΟΛΛΑΡΙΟ Η.Π.Α	1,2786	1,2495
ΛΙΡΑ ΑΓΓΛΙΑΣ	0,68332	0,66773
ΚΟΡΩΝΑ ΔΑΝΙΑΣ	7,5169	7,3453
ΚΟΡΩΝΑ ΣΟΥΗΔΙΑΣ	9,4064	9,1917
ΓΙΕΝ ΙΑΠΩΝΙΑΣ	151,19	147,74
ΦΡΑΓΚΟ ΕΛΒΕΤΙΑΣ	1,5968	1,5603
ΚΟΡΩΝΑ ΝΟΡΒΗΓΙΑΣ	8,4092	8,2174
ΛΙΡΑ ΚΥΠΡΟΥ	0,5813	0,568
ΔΟΛ. ΚΑΝΑΔΑ	1,434	1,4013
ΔΟΛ. ΑΥΣΤΡΑΛΙΑΣ	1,7178	1,6786

ΕΚΠΟΙΗΣΗ
Το ΚΕΝΤΡΟ ΕΝΔΥΜΑΤΟΣ
προχωρά σε εκποίηση
των εμπορευμάτων του
και σας τα προσφέρει
σε τιμές κόστους.
Προλάβετε....
ΚΕΝΤΡΟ ΕΝΔΥΜΑΤΟΣ
Γ. ΣΕΦΕΡΗ 108 Α' όροφος
Τηλ. 22410 66243
ΑΡ. ΑΔ. ΠΡΩΤ. ΡΟΔΟΥ 2491/2006
T8575-18/10

ROLEX

X6117-31/10
NICK SARLIS & Co
OFFICIAL DISTRIBUTORS FOR DODECANESE
AND AUTHORISED SERVICE CENTER
34, Makarios str. - GR 85100 Rhodes, Greece

Ειδήσεις απο τα Παλιά

ΠΡΟΟΔΟΣ
26 ΙΟΥΝΙΟΥ 1973
ΕΚΘΕΣΙΣ ΜΑΘΗΤΙΚΗΣ ΧΕΙΡΟΤΕΧΝΙΑΣ

Προχθές την 22ην πρωϊνήν έγιναν εις το 7ον Πρότυπον Δημοτικόν σχολείον Ρόδου («ΑΜΑΡΑΝΤΕΙΟΣ»), τα εγκαίνια της πρώτης ετησίας εκθέσεως των 40 περίπου Δημοτικών Σχολείων και Νηπιαγωγείων της Α' Περιφέρειας Ρόδου δια το σχολικόν έτος 1972-1973.

Εις τα εγκαίνια παρέστησαν ο Σεβ. Μητροπολίτης Σπυρίδων, ο Αναπληρωτής Νομάρχης κ. Μιχαηλίδης, ο Ανώτερος Διοικ. Χωροφυλακής Δωδεκανήσου κ. Κόκκινος, ο Δήμαχος Ροδίων κ. Γ. Βρούκος, ο Διοικητής Χωροφυλακής κ. Κωστόπουλος, ο Νομαρχιακός Επιθεωρητής Δημοτικής Εκπαιδεύσεως κ. Αθ. Τσιουμπλέκος.

Εν αρχή ετελέσθη Αγιασμός υπό του Μητροπολίτου Σπυρίδωνος. Κατόπιν ωμίλησεν ο Επιθεωρητής Δημοτικής Εκπαιδεύσεως Α' Περιφέρειας Ρόδου κ. Γ. Μπαντής, άμεσος προϊστάμενος των δημοτικών σχολείων και εμπνευστής της εκδηλώσεως, εξάρας τα αγαθά της εκθέσεως και της προσπαθείας αναπτύξεως της μαθητικής χειροτεχνίας εν γένει. Κατόπιν έκοψε την κυανήν ταινίαν και εγκαινίασε την έκθεσιν ο Αναπληρωτής Νομάρχης κ. Μιχαηλίδης.

Οι επίσημοι παρέμειναν επ' αρκετόν εις την έκθεσιν, περιεργασθέντες τα ποικίλα εκθέματα και συγχαίροντες εν τέλει το εκπαιδευτικόν προσωπικόν θερμώς δια την ωραίαν καλλιτεχνικήν εκδήλωσην.

Εκτίθενται 600 διάφορα χαρακτηριστικά εκθέματα χειροτεχνίας 40 Δημοτικών σχολείων και νηπιαγωγείων.

Διευθυντής της «Αμαραντείου» (του 7ου Δημοτικού) είναι ο κ. Μιχαήλ Κατράλης και εκπαιδευτικόν προσωπικόν οι: Β. Ζαχαρίου, Σοφία Παρασκευοπούλου, Μαρία Παναγιώτου, Κωνσταντίνα Παπαπέτρου και Ειρήνη Κλωνάρη.

ΠΡΟΟΔΟΣ
Ημερήσια Εφημερίδα της Ρόδου
ΙΔΙΟΚΤΗΣΙΑ:
Γ. ΔΙΑΜΑΝΤΙΔΗΣ
ΓΡΑΦΙΚΕΣ ΤΕΧΝΕΣ Α.Ε.
Εκδότης: ΓΙΩΡΓΟΣ ΔΙΑΜΑΝΤΙΔΗΣ
Ετος ιδρύσεως 1949
ΓΡΑΦΕΙΑ ΣΥΝΤΑΞΗΣ - ΔΙΑΦΗΜΙΣΕΙΣ: Μάρκου Μαλλιαράκη 3 (ΚΟΒΑ)
Τηλ. Συντάξεως: 22410 27356-34101, FAX: 22410 20643
Τηλ. Λογιστηρίου: 22410 35322, FAX: 22410 35322
e-mail: info@proodos.net

Ενα σπίτι θέλει τη συντήρησή του. Κάθε λίγα χρόνια πολλοί συνηθίζουν να κάνουν μικρο αλλαγές, και αντικαταστάσεις σε ορισμένα έπιπλα και άλλα είδη μικρά ή μεγάλα. Μετά από 20 ή 30 χρόνια ένα ζευγάρι που έχει και παιδιά να παντρέψει θέλει να κάνει και ορισμένες αλλαγές όχι μόνο στο σαλόνι πετώντας παλιά έπιπλα αλλά για μια γυναίκα είναι σημαντικός και ο χώρος της κουζίνας που μπορεί να έχει καταστραφεί κιόλας σε κάποια σημεία. Μια μοντέρνα κουζίνα με πολλά ντουλάπια, με μηχανισμούς, ντουλάπια φτιαγμένα και προσαρμοσμένα διαφορετικά και εργονομικά όπως και οι πάγκοι εργασίας τη βοηθούν στην καθημερινή φροντίδα του φαγητού. Αλλά είναι και χώρος αποθήκευσης ένα σωρό πραγμάτων απαραίτητα στην καθημερινή χρήση αλλά και ένας χώρος που όλη η οικογένεια χρησιμοποιεί. Συχνά είναι και τραπεζαρία ταυτόχρονα αλλά και να υπάρχει ξεχωριστή τραπεζαρία πάλι τα μέλη χρησιμοποιούν την κουζίνα για το πρωινό συνήθως ή και πρόχειρο γεύμα. Για μια τέτοια μεγάλη αλλαγή είναι αναστάτωση σ' όλην την οικογένεια. Με προγραμματισμένες όμως όλες τις εργασίες σε λίγες μέρες είναι όλα στη θέση τους. Μόλις παραγγελθεί η καινούρια κουζίνα θα πρέπει να ειδοποιηθούν εργάτες για το ξήλωμα της παλιάς. Αν κρατηθούν τα ήδη υπάρχοντα πλακάκια τα πράγματα μπορούν να δρομολογηθούν σε μια-δύο μέρες. Ο μπογιατζής θα χρειαστεί, ο υδραυλικός και ο ηλεκτρολόγος. Οταν ειδοποιηθούν οι μάστορες θα αποφασίσουν με ποιά σειρά θα κάνει ο καθένας τη δική του δουλειά. Ετσι μόλις ο μπογιατζής τελειώσει με τους τοίχους και το ταβάνι για να φρεσκάρει το χρώμα σ' όλο το δωμάτιο και τοποθετηθούν τα ντουλάπια ο υδραυλικός και ο ηλεκτρολόγος θα δουλέψουν για να συνδέσουν τις συσκευές. Σ'αυτές τις λίγες μέρες μπορούν τα μέλη της οικογένειας να τρώνε έτοιμο φαγητό ή να μαγειρεύει η γιαγιά. Οταν φύγει και ο τελευταίος μάστορας θα καθαριστούν τα ντουλάπια και θα μπουν τα πράγματα στη θέση τους με τη βοήθεια όλων των μελών της οικογένειας και αν δεν υπάρχει χρόνος να τακτοποιηθούν μόνο τα απαραίτητα πράγματα ώστε να βρει η οικογένεια το ρυθμό της.

Η γυναίκα και ο κόσμος της

Μίχα

ΦΑΡΜΑΚΕΙΑ
ΔΙΗΜΕΡΕΥΕΙ: ΜΑΓΚΑΚΗΣ ΕΜΜ. Αμερικής 34 Τηλ. 32770
ΔΙΑΝΥΚΤΕΡΕΥΕΙ: ΦΑΝΟΥΡΑΚΗ ΑΙΚΑΤΕΡΙΝΗ Θ. Σοφούλη 83 Τηλ. 36000

ΥΓΡΑ ΚΑΥΣΙΜΑ
ΔΙΑΝΥΚΤΕΡΕΥΟΥΝ
• ΓΚΙΝΑΚΗΣ ΑΠ. Πρατ. Shell, Αυστραλίας
• ΣΑΜΟΥΡΑΚΗΣ Α. Πρατ. JET OIL, Λ. Καλλιθέας

ΡΑΔΙΟ ΤΑΞΙ
ΤΗΛ: ΠΟΛΗ: 22410 69800, ΥΠΑΙΘΡΟ: 22410 69600

ΚΙΝΗΜΑΤΟΓΡΑΦΟΙ

ΠΑΛΛΑΣ 5 CINEMAS CENTER
28/09/2006 - 04/10/2006
για κρατήσεις
22410 24475 / 70670
www.cinemapallas.gr

ΣΕ 1η ΠΑΝΕΛΛΗΝΙΑ ΠΡΟΒΟΛΗ!!! ΟΙ ΣΚΛΗΡΟΙ ΤΟΥ ΜΑΪΑΜΙ
MIAMI VICE
Η περιπέτεια που δεν πρέπει να χάσει κανείς!
Οι σκληροί του Μαϊάμι επιστρέφουν!
Ο Colin Farrell και ο Jamie Foxx, στην ασυγκράτητη περιπέτεια της χρονιάς!!!
ΚΑΤΑΛΛΗΛΟ
Αίθουσα RED 5
ώρες έναρξης: 17:20 • 20:00 • 22:40

ΣΕ 1η ΠΑΝΕΛΛΗΝΙΑ ΠΡΟΒΟΛΗ!!!
FLYBOYS
ΚΑΤΑΛΛΗΛΟ
Από τον παραγωγό των "Μέρα αναζωπύρησης" και "Πατριώτης" μια σπάνια επική παραγωγή. Βασισμένη σε αληθινή ιστορία, για το θάρρος, τον πρωτισμό και τον έρωτα, στη δίνη του Α' Παγκοσμίου πολέμου! Με τους γνωστούς σας Ζαν Ρενό, Τζέιμς Φρένκο, Μάρτιν Χέντερσον και Τζένιφερ Ντέιβ.
Αίθουσα 2 ώρες έναρξης: 17:20 • 20:00 • 22:40

ΠΡΕΜΙΕΡΑ ΣΤΗΝ ΠΟΛΗ
A FEW DAYS IN SEPTEMBER
Μια περιπέτεια με άκρως ενδιαφέρουσα πλοκή γύρω από γεγονότα που όλοι γνωρίζουμε.
"11 Σεπτεμβρίου 2001. Ενας άνδρας γνωρίζει τι θα συμβεί"
Με τους Ζιλιέτ Μπινός, Τζαν Τορτσάρο, Νίκ Νόλτε και Σόφρα Φόρστερ.
ώρες έναρξης: (Σ.-Κ. 16:00) 18:10 - 22:35 Αίθουσα Allegro 3

SNAKES ON A PLANE
ΦΙΔΙΑ ΣΤΟ ΑΕΡΟΠΛΑΝΟ
Η ταινία τρόμου που όλοι περιμέναμε!!! Προσοχή! Φίδια στο αεροπλάνο! Θα παγώσει το αίμα στις φλέβες σας!
Αίθουσα Personal Cinema 4
Αίθουσα Allegro 3 ώρα έναρξης: 22:35
ώρα έναρξης: 20:20

You, Me and Dupree
ΣΤΟΥΣ ΔΥΟ ΤΡΙΤΟΣ ΔΕ ΧΩΡΕΙ
Κόσταντιρα και κουμπάρος στο ίδιο σπίτι! Στους δύο τρίτος δε χωρεί!
Μια ξέφρενη κωμωδία με τους γνωστούς σας Οουεν Γουίλσον, Ματ Ντίλλον και Κέιτ Χάντσον σε απολαυστικούς ρόλους!
ΚΑΤΑΛΛΗΛΟ
Αίθουσα Personal Cinema 1 ώρες έναρξης: (Σ.-Κ. 16:00) 18:05 - 20:20 - 22:35

SUPERMAN RETURNS
ΣΟΥΠΕΡΜΑΝ Η ΕΠΙΣΤΡΟΦΗ
ΚΑΤΑΛΛΗΛΟ
Ο πιο αγαπημένος υπερ-ήρωας όλων των εποχών, επιστρέφει.
Η μεγαλύτερη υπερπαραγωγή της χρονιάς!!
Αίθουσα Personal Cinema 4
ώρα έναρξης: 19:40
5η ΕΒΔΟΜΑΔΑ ΕΠΙΤΥΧΙΑΣ!

the ant BULLY
ΜΥΡΜΗΓΚΟΠΟΛΕΜΟΣ ΚΑΙ ΣΤΑ ΕΛΛΗΝΙΚΑ!!
Μία διασκεδαστική ταινία κινουμένων σχεδίων, που θα ενθουσιάσει τους μικρούς και ...μεγάλους μας φίλους!!!
Αίθουσα Personal Cinema 2
ώρες έναρξης: (Σ.-Κ. 16:00) 18:00

ΕΡΧΕΤΑΙ!!! ΜΕΙΝΕ ΣΩΝΤΑΝΟΣ
ΠΕΜΠΤΗ 5 ΟΚΤΩΒΡΙΟΥ
STAY ALIVE
Το θρίλερ-τρόμου που όλοι περιμένουν!
Εταιρεία για μια συναρπαστική κινηματογραφική εμπειρία, που δοκίμασε τα όρια ανάμεσα στα video-games, τους θρύλους και την πραγματικότητα!
Μείνε ζωντανός αν μπορείς!

UNITED93
ΠΤΗΣΗ 93
Μία αληθινή περιπέτεια βγαλμένη μέσα από τη ζωή! Την 11 Σεπτεμβρίου 2001, τέσσερα αεροπλάνα στοχεύουν τα σύμβολα των ΗΠΑ, της παγκόσμιας δύναμης του καπιταλισμού! Το τέταρτο δεν θα φθάσει ποτέ στο στόχο του!

METROPOL
22410 28400
ΕΒΔΟΜΑΔΙΑΙΟ ΠΡΟΓΡΑΜΜΑ weekly programme
28-04 ΟκτωΒρίου 2006
www.cinemametropol.gr

ΑΥΤΟΚΙΝΗΤΑ CARS
Στα ελληνικά με τους : Σάκη Ρούβα, Βίκυ Καγιά
ΚΑΝΤΕ ΕΓΚΑΙΡΑ ΤΙΣ ΚΡΑΤΗΣΕΙΣ ΣΑΣ
ΩΡΑ ΕΝΑΡΞΗΣ / SHOW TIME 17:30
ΑΙΘΟΥΣΑ 1

ΣΤΑ ΒΗΜΑΤΑ ΤΟΥ ΠΑΘΟΥΣ STEP UP
Μία μουσικοχορευτική περιπέτεια, ένα ρομαντικό Μιούζικαλ στα χνάρια της ταινίας "Στον Πυρετό της Δόξας".
ΩΡΕΣ ΕΝΑΡΞΗΣ / SHOW TIMES 20:00, 22:30
ΑΙΘΟΥΣΑ 1

ΟΙ ΠΕΙΡΑΤΕΣ ΤΗΣ ΚΑΡΑΙΒΙΚΗΣ
«ΤΟ ΣΕΝΤΟΥΚΙ ΤΟΥ ΝΕΚΡΟΥ» - PIRATES OF THE CARIBBEAN -DEAD MAN'S CHEST-
Ο ΑΡΧΙΠΕΙΡΑΤΗΣ ΤΖΑΚ ΣΠΑΡΟΥ ΣΑΛΠΑΡΕΙ ΓΙΑ ΝΕΕΣ ΠΕΡΙΠΕΤΕΙΕΣ.
ΚΑΝΤΕ ΕΓΚΑΙΡΑ ΤΙΣ ΚΡΑΤΗΣΕΙΣ ΣΑΣ
ΩΡΕΣ ΕΝΑΡΞΗΣ / SHOW TIMES 19:00, 22:15
ΑΙΘΟΥΣΑ 1

GARFIELD 2
Ο πιό τεμπέλης γάτος του κόσμου επιστρέφει!
ΜΟΝΟ Σ ΤΑ ΕΛΛΗΝΙΚΑ
ΚΑΝΤΕ ΕΓΚΑΙΡΑ ΤΙΣ ΚΡΑΤΗΣΕΙΣ ΣΑΣ
ΩΡΕΣ ΕΝΑΡΞΗΣ / SHOW TIMES 17:00, 18:45
ΑΙΘΟΥΣΑ 1

MY SUPER EX - GIRLFRIEND
Μία SUPER κωμωδία με την SUPER-GIRL ΟΥΜΑ ΘΕΡΜΑΝ
ΚΑΝΤΕ ΕΓΚΑΙΡΑ ΤΙΣ ΚΡΑΤΗΣΕΙΣ ΣΑΣ
ΩΡΕΣ ΕΝΑΡΞΗΣ / SHOW TIMES 20:30, 22:45
ΑΙΘΟΥΣΑ 1

Στην Ελλαδα & Στον Κοσμο Σημερα

Η Μπακογιάννη δεν θλέπει το λόγο

Διχασμένη η Κυβέρνηση για τις πρόωρες εκλογές

Ο κ. ΑΛΟΓΟΣΚΟΥΦΗΣ ΔΕΝ ΤΟ ΑΠΟΚΛΕΙΕΙ

Διχασμένη εμφανίζεται η κυβέρνηση για το θέμα των πρόωρων εκλογών. Την ώρα που κορυφαία στελέχη της ΝΔ αφήνουν -έστω και εμμέσως- ανοιχτό το ενδεχόμενο πρόωρης προσφυγής στις κάλπες, η Ντόρα Μπακογιάννη με παρέμβασή της δηλώνει: «Δεν βλέπω το λόγο».

Συγκεκριμένα, η υπουργός Εξωτερικών δήλωσε, εξερχόμενη του Μεγάρου Μαξίμου, τη Δευτέρα, «δεν βλέπω πρόωρες εκλογές, και δεν βλέπω το λόγο να γίνουν πρόωρες εκλογές».

Σε ό,τι αφορά το αποτέλεσμα των δημοτικών και νομαρχιακών εκλογών, η κ. Μπακογιάννη σημείωσε ότι για τη ΝΔ θα είναι νίκη η νίκη της Τοπικής Αυτοδιοίκησης, ωστόσο, πρόσθεσε ότι κάθε εκλογή έχει πολιτικά μηνύματα, σημειώνοντας πως θα αναλυθούν το βράδυ των εκλογών.

Υπενθυμίζεται ότι ο υπουργός Οικονομίας Γ.Αλογοσκούφης άφησε εμμέσως να εννοηθεί ότι η κυβέρνηση ίσως σκοπεύει να προσφύγει σε πρόωρες εκλογές, λέγοντας: «Γεγονός είναι ότι ο επόμενος προϋπολογισμός θα υλοποιηθεί από την κυβέρνηση

που θα προκύψει από τις επόμενες εκλογές».

Παράλληλα, στο σενάριο των πρόωρων εκλογών (το φθινόπωρο του 2007) εντάσσεται από ορισμένους η αναθεώρηση του ΑΕΠ, καθώς αναμένεται να οδηγήσει σε τεχνητή μείωση του ελλείμματος και έξοδο από την επιτήρηση της Κομισιόν, δηλαδή στην ευχέρεια για περισσότερες κοινωνικές δαπάνες εν όψει εκλογών.

Υποστηρίζει η Αννα Διαμαντοπούλου

Αδυναμία χειρισμού κρίσεων σημαίνουν οι πρόωρες εκλογές

ΚΡΙΤΙΚΗ ΣΤΗΝ ΚΥΒΕΡΝΗΣΗ ΣΕ ΟΛΑ ΤΑ ΜΕΤΩΠΑ



«Τυχόν πρόωρες εκλογές θα επισφραγίσουν την αδυναμία αυτής της κυβέρνησης να διαχειριστεί το μόνο πράγμα που παράγει καθημερινά, δηλαδή τις αλλεπάλληλες κρίσεις»

Την εκτίμηση ότι εφόσον η κυβέρνηση προσφύγει σε πρόωρες εκλογές παραδέχεται την αδυναμία της να διαχειριστεί κρίσεις εκφράζει η Αννα Διαμαντοπούλου. Κριτική στον Γ.Αλογοσκούφη για την αναθεώρηση του ΑΕΠ και γενικότερα στην κυβέρνηση για πολιτικές ευθύνες σχετικά με υποθέσεις διαφθοράς, τη ΔΕΗ, την Παιδεία.

Σε συνέντευξη που παραχώρησε στην εφημερίδα Τα Νέα, η Αννα Διαμαντοπούλου τονίζει: «Τυχόν πρόωρες εκλογές θα επισφραγίσουν την αδυναμία αυτής της κυβέρνησης να διαχειριστεί το μόνο πράγμα που παράγει καθημερινά, δηλαδή τις αλλεπάλληλες κρίσεις».

Επιτίθεται στον Γ.Αλογοσκούφη κάνοντας λόγο για «λογιστικά κόλπα» και στην κυβέρνηση για τη ΔΕΗ, κάνοντας λόγο για «άθλια διαχείριση» και «υποκριτική και επικίνδυνη στάση», ενώ χαρακτηρίζει τις μεταρρυθμίσεις για την Παιδεία «άδειο πουκάμισο».

Συγκεκριμένα, ερωτηθείσα για τα περί πολιτικής ευθύνης της κυβέρνησης, η κ. Διαμαντοπούλου σημειώνει ότι υπάρχει διότι: «καταρρακώθηκε η αξιοπιστία της Επιτροπής Ανταγωνισμού, αποδείχθηκε ο κομματισμός της διοίκησης και η διαπλοκή κομματικών φίλων με υποθέσεις του κράτους, και βεβαίως αποδείχθηκε η διάσταση λόγων και έργων στην πάταξη της διαφθοράς αλλά και της ακρίβειας. Στις δημοκρατίες υπεύθυνοι για τα παραπάνω είναι οι πολιτικοί. Δεν είναι ούτε τα δικαστήρια ούτε τα μέσα ενημέρωσης. Πολιτική ευθύνη σημαίνει και παραίτηση αλλά κυρίως σημαίνει πρόταση και δέσμευση για την αλλαγή των κακώς κειμένων».

Με Προεδρικό Διάταγμα

Μέτρα προστασίας και απαγόρευση αλιείας σε Κάλυμνο και Κω

ΔΗΛΩΣΕΙΣ ΤΟΥ ΓΡΑΜΜΑΤΕΑ ΑΝΑΠΤΥΞΗΣ

Σχετικά με τη λήψη μέτρων απαγόρευσης της Αλιείας στη θαλάσσια περιοχή ΚΑΛΥΜΝΟΥ - ΚΩ ο Γενικός Γραμματέας του Υπουργείου Αγροτικής Ανάπτυξης και Τροφίμων κ. Κώστας Σκιαδάς έκανε την ακόλουθη δήλωση:

«Για την προστασία των ιχθυαποθεμάτων της περιοχής Καλύμνου - Κω, υπογράφτηκε μετά από διαβούλευση και σύμφωνη γνώμη των φορέων των αλιέων από τον Υπουργό Αγροτικής Ανάπτυξης και Τροφίμων κ. Ευάγγελο Μπασιάκο, Προεδρικό Διάταγμα σύμφωνα με το οποίο:

• απαγορεύεται η αλιεία με Μηχανότρατα και Γρι - Γρι στο στενό της θαλάσσιας περιοχής Καλύμνου - Κω,

• λαμβάνονται μέτρα προστασίας κατά την περίοδο αναπαραγωγής των ιχθύων και

• απαγορεύεται η αλιεία με όλα τα αλιευτικά εργαλεία στην εν λόγω περιοχή, κατά το διάστημα 15 Απριλίου - 30 Μαΐου κάθε έτους.

Μετά την ολοκλήρωση των σχετικών διαδικασιών το Προεδρικό Διάταγμα θα τεθεί σε ισχύ αφού δημοσιευθεί σε Φύλλο Εφημερίδας της Κυβέρνησης (Φ.Ε.Κ.)».

Τελέστηκε από τον Αρχιεπίσκοπο

Αγιασμός στη Βουλή για έναρξη εργασιών της νέας περιόδου

ΔΕΝ ΠΑΡΕΣΤΗΣΑΝ ΟΙ ΒΟΥΛΕΥΤΕΣ ΤΟΥ ΣΥΝ



Αγιασμό για την έναρξη των εργασιών της Γ΄ Συνόδου, της ΙΑ΄ περιόδου της Ολομέλειας της Βουλής, τέλεσε χθες στο κοινοβούλιο ο αρχιεπίσκοπος Χριστόδουλος, συνοδευόμενος από τα μέλη της Διαρκούς Ιεράς Συνόδου.

Τον Αρχιεπίσκοπο προϋπάντησε στη Βουλή ο α΄ αντιπρόεδρος του Σώματος Σωτήρης Χατζηγάκης, για να ακολουθήσει ο καθιερωμένος αγιασμός και η ευχή του κ. Χριστοδούλου για βουλεύματα «ειρηνικά, εθνωφελή, σωτήρια και προοδευτικά».

Ο Αρχιεπίσκοπος έτεινε το σταυρό του αγιασμού προς ασπασμό, στον πρωθυπουργό Κώστα Καραμανλή και στον αρχηγό της αξιωματικής αντιπολίτευσης Γιώργο Παπανδρέου, ενώ από απόσταση ευλόγησε την πτέρυγα της Αριστεράς. Οι βουλευτές του Συνασπισμού δεν παρέστησαν στην τελετή του αγιασμού.

Συνεδρίασε η Κυβερνητική Επιτροπή

Υπό την προεδρία του πρωθυπουργού Κώστα Καραμανλή συνεδρίασε χθες στις 11 το πρωί η κυβερνητική επιτροπή, που θα ασχοληθεί με θέματα του Υπουργείου Πολιτισμού, ανακοίνωσε ο αναπληρωτής κυβερνητικός εκπρόσωπος.

Ο Ευάγγελος Αντώναρος προσέθεσε ότι στο πλαίσιο της συνεδρίασης της κυβερνητικής επιτροπής,η Υπουργός των Εξωτερικών Ντόρα Μπακογιάννη θα ενημερώσει για θέματα της αρμοδιότητάς της.

Μειώθηκε η τιμή της αμόλυβδης βενζίνης

Η μέση τιμή της αμόλυβδης βενζίνης, σύμφωνα με πανελλαδικές μετρήσεις τιμών του υπουργείου Ανάπτυξης σε 2.300 περίπου πρατήρια, διαμορφώθηκε στις 29 Σεπτεμβρίου στα 0,912 ευρώ ανά λίτρο, σημειώνοντας μείωση κατά 1,3%, από τα 0,924 ευρώ ανά λίτρο στις 22 Σεπτεμβρίου.

Σύμφωνα με το ΥΠΑΝ, στη χώρα μας η λιανική τιμή της αμόλυβδης βενζίνης είναι η χαμηλότερη της Ευρωπαϊκής Ένωσης και υπολείπεται κατά 21,03% του σχετικού ευρωπαϊκού μέσου.

Νόμπελ Ιατρικής σε δύο Αμερικάνους

Το Νόμπελ Ιατρικής 2006 απονέμεται στους Αμερικανούς Αντριου Φάιρ και Κρεγκ Μέλο για την ανακάλυψη του θεμελιώδους μηχανισμού ελέγχου της ροής των γενετικών πληροφοριών, ανακοινώθηκε χθες από την Επιτροπή των Νόμπελ του Ινστιτούτου Καρολίνσκα της Στοκχόλμης.

Αισιόδοξος ο υπουργός Οικονομίας

Στη Βουλή το προσχέδιο του προϋπολογισμού 2007

ΑΥΞΗΣΗ ΕΣΟΔΩΝ ΑΠΟ ΑΜΕΣΗ ΦΟΡΟΛΟΓΙΑ

Το προσχέδιο του κρατικού προϋπολογισμού για το 2007 επέδωσε χθες στην πρόεδρο της Βουλής Αννα Μπενάκη-Ψαρούδα, ο υπουργός Οικονομίας και Οικονομικών Γ.Αλογοσκούφης.

Όπως δήλωσε ο κ. Αλογοσκούφης, «το προσχέδιο κατατίθεται έτσι ώστε να γίνει μια γόνιμη συζήτηση στο πλαίσιο της Διαρκούς Επιτροπής Οικονομικών Υποθέσεων της Βουλής. Είναι ένας προϋπολογισμός που δείχνει πως για πρώτη φορά μετά την ένταξη μας στην ΟΝΕ, βρισκόμαστε κάτω από το 3% του ΑΕΠ».

Η πρόεδρος της Βουλής σημείωσε πως «το προσχέδιο θα διαβιβαστεί στην αρμόδια επιτροπή και από τη συζήτηση που θα γίνει θα προκύψει και η πρόταση για τον προϋπολογισμό που θα ακολουθήσει».

Στο προσχέδιο προβλέπεται αύξηση των εσόδων του τακτικού προϋπολογισμού κατά 7,6%, αύξηση των εσόδων από άμεση φορολογία κατά 5,4% και εσόδα από έμμεσους φόρους αυξημένα κατά 8,8%.

Νέα σειρά εκκαθαριστικών σημειωμάτων

Νέα σειρά με 411.913 εκκαθαριστικά σημειώματα απέστειλε στους φορολογούμενους η Γενική Γραμματεία Πληροφοριακών Συστημάτων του υπουργείου Οικονομικών.

Απ΄ αυτά τα 190.490 είναι μηδενικά, τα 119.090 είναι χρεωστικά και τα 102.333 είναι πιστωτικά.

Μέχρι σήμερα έχουν εκκαθαριστεί 4.758.327 φορολογικές δηλώσεις, απο τις οποίες οι 2.170.435 είναι μηδενικές, οι 1.364.403 είναι χρεωστικές και οι 1.223.489 είναι πιστωτικές.

Συνέντευξη Σκανδαλίδη

Ο υποψήφιος Δήμαρχος Αθηναίων και επικεφαλής του Συνδυασμού «η Αθήνα αλλά-Ζει» Κώστας Σκανδαλίδης, θα δώσει σήμερα Τρίτη στις 12.00, Συνέντευξη Τύπου στα γραφεία του Συνδυασμού (Αρδηττού και Σορβόλου 2, Μετς).

Ζήτησε ο Πρωθυπουργός

Προ ημερησίας διάταξης συζήτηση στη Βουλή για την εξωτερική πολιτική

ΠΟΛΛΕΣ ΚΑΙ ΣΗΜΑΝΤΙΚΕΣ ΟΙ ΕΞΕΛΙΞΕΙΣ

Την διεξαγωγή προ ημερησίας διατάξεως συζήτηση στη Βουλή για το ρόλο της Ελλάδας στις διεθνείς εξελίξεις ζήτησε ο πρωθυπουργός Κώστας Καραμανλής. Στη σχετική επιστολή του, προς την πρόεδρο του σώματος Α. Μπενάκη, ο κ. Καραμανλής σημειώνει ότι «οι εξελίξεις που συντελέσθηκαν το τελευταίο διάστημα στις ευρωπαϊκές υποθέσεις, τη διεθνή κοινότητα και τη Μέση Ανατολή, είναι πολλές και σημαντικές. Ενεργό και, πολλές φορές, πρωταγωνιστικό ρόλο ανέλαβε και έφερε σε πέρας η Χώρα μας. Προς την ίδια κατεύθυνση συνέβαλε, σε μεγάλο βαθμό, η ανάληψη και άσκηση από τη Χώρα μας της Προεδρείας του Συμβουλίου Ασφαλείας του Οργανισμού Ηνωμένων Εθνών.

Σε 5,7 εκατομμύρια ανέρχονται οι μολυσμένοι στην Ινδία

Ινδοί φορείς του AIDS αναζητούν συντρόφους

ΠΡΩΤΟΒΟΥΛΙΑ ΕΘΕΛΟΝΤΙΚΗΣ ΟΜΑΔΑΣ

Δεκάδες Ινδοί, άνδρες και γυναίκες, οι οποίοι έχουν μολυνθεί από τον ιό του AIDS, συμφώνησαν να παντρευτούν μεταξύ τους με την ελπίδα ότι θα σταματήσει η απομόνωση στην οποία συχνά τους οδηγεί η θανατηφόρα αυτή νόσος.

Τριάντα μολυσμένοι από τον ιό άνδρες και γυναίκες από ολόκληρη την Ινδία συναντήθηκαν χθες το βράδυ στην πόλη Σουράτ στο πλαίσιο της εκδήλωσης "HIV-Βρές ένα σύντροφο" που πραγματοποιήθηκε με πρωτοβουλία τοπικής εθελοντικής ομάδας, η οποία προσφέρει βοήθεια σε ασθενείς του AIDS.

Για περίπου δυο ώρες οι άνθρωποι αυτοί αντάλλαξαν εμπειρίες, συζήτησαν για τα προβλήματά τους και πολλοί από αυτούς επέλεξαν και τους συντρόφους τους.

Εμφανίστηκε και πάλι αδιάλλακτος

Οχι Ερντογάν στο άνοιγμα λιμανιών και αεροδρομίων

ΠΕΡΙΜΕΝΕΙ ΤΟΝ ΚΑΡΑΜΑΝΛΗ ΣΤΗΝ ΑΓΚΥΡΑ



Νέο «όχι» από τον Ταγίπ Ερντογάν στο άνοιγμα των τουρκικών λιμανιών και αεροδρομίων στα κυπριακά πλοία και αεροπλάνα. Ο Τούρκος πρωθυπουργός, που συναντήθηκε χθες με τον Αμερικανό πρόεδρο Τζορτζ Μπους, δήλωσε επίσης ότι αναμένει από τον Κώστα Καραμανλή να επισκεφθεί την Αγκυρα.

Σε ομιλία του στο Πανεπιστήμιο Τζόρτζταουν, ο Τούρκος πρωθυπουργός εκτίμησε ότι «διανύουμε μια ειρηνική περίοδο στις ελληνοτουρκικές σχέσεις» και προσέθεσε: «Περιμένω το φίλο μου, πρωθυπουργό της Ελλάδας Κώστα Καραμανλή, να επισκεφθεί την Τουρκία».

Αν και αναφέρθηκε στις μεταρρυθμίσεις που προωθεί η χώρα του, προκειμένου να ανταποκριθεί στις απαιτήσεις για την ένταξή της στην Ευρωπαϊκή Ένωση, ο κ. Ερντογάν εμφανίστηκε αδιάλλακτος, όταν ρωτήθηκε εάν η Τουρκία θα τιμήσει την υπογραφή της στο Πρωτόκολλο της Αγκυρας, ανοίγοντας τα τουρκικά λιμάνια και αεροδρόμια σε κυπριακά πλοία και αεροπλάνα, όπως και για την πολιτική του έναντι του Οικουμενικού Πατριαρχείου, προκειμένου να διευκολυνθεί η τουρκική ένταξη στην ΕΕ.

Ο Τούρκος πρωθυπουργός απάντησε, υπενθυμίζοντας ότι οι Τουρκοκύπριοι ενέκριναν το σχέδιο Ανάν στο δημοψήφισμα της 24ης Απριλίου 2004, αντίθετα με τους Ελληνοκυπρίους, που το απέρριψαν και «ανταμείφθηκαν με την ένταξή τους στην ΕΕ, ενώ οι Τουρκοκύπριοι έμειναν εκτός».

Για συναλλαγές του 2005

Παρατείνεται η υποβολή καταστάσεων πελατών

ΓΙΑ ΔΙΕΥΚΟΛΥΝΣΗ ΤΩΝ ΦΟΡΟΛΟΓΟΥΜΕΝΩΝ

Παρατείνονται οι προθεσμίες υποβολής των καταστάσεων πελατών-προμηθευτών και πιστωτικών υπολοίπων για τις συναλλαγές που πραγματοποιήθηκαν το 2005, σύμφωνα με απόφαση του υπουργείου Οικονομικών, προκειμένου να διευκολυνθούν οι φορολογούμενοι.

Όπως ορίζεται στην απόφαση που υπογράφεται από τον υφυπουργό Οικονομικών Αντώνη Μπέζα, οι προθεσμίες παρατείνονται ως εξής:

Μέχρι την 30η Οκτωβρίου για τους υπόχρεους που ο ΑΦΜ τους λήγει σε 1,2,3.

Μέχρι την 7η Νοεμβρίου για τους υπόχρεους που ο ΑΦΜ τους λήγει σε 4,5,6.

Μέχρι την 14η Νοεμβρίου για τους υπόχρεους που ο ΑΦΜ τους λήγει στο 7,8,9.

Μέχρι την 21η Νοεμβρίου για τους υπόχρεους που ο ΑΦΜ τους λήγει σε 0.

Σε περίπτωση γενικής ή τοπικής αργίας, ή τοπικά μη εργάσιμης ημέρας ή μη εργάσιμης ημέρας για τις ΔΟΥ, οι παραπάνω προθεσμίες μετακυλίονται ανάλογα.

Αποθηκεύτηκε σε κάρτα μνήμης

Διασώθηκε ο φάκελος για το καρτέλ γάλακτος

ΕΛΗΦΘΗΣΑΝ ΟΙ ΠΡΩΤΕΣ ΚΑΤΑΘΕΣΕΙΣ

Λίγες ημέρες πριν επιχειρηθεί η διαγραφή των στοιχείων για το καρτέλ του γάλακτος από τους υπολογιστές της Επιτροπής Ανταγωνισμού, ο πρόεδρος της Επιτροπής Σπ.Ζησιμόπουλος είχε δώσει εντολή να αποθηκευθεί ο φάκελος σε φορητή κάρτα μνήμης.

Όπως αναφέρει η εφημερίδα Τα Νέα, την κρίσιμη αυτή πληροφορία φαίνεται ότι αγνοούσε ο «ποντικός» που επιχείρησε να σβήσει τα αρχεία και σε αυτή τη λεπτομέρεια είχε στηρίξει εξ αρχής ο κ. Ζησιμόπουλος τη βεβαιότητά του πως δεν χάθηκε κανένα στοιχείο της υπόθεσης.

Εν τω μεταξύ, από την Παρασκευή έχουν μεταφερθεί και εξετάζονται στα εργαστήρια της ΕΛ.ΑΣ. 73 σκληροί δίσκοι, που ανήκουν στους υπολογιστές των υπαλλήλων και στον σέρβερ της Επιτροπής Ανταγωνισμού. Είναι χαρακτηριστικό πως η συνολική μνήμη όλων των αρχείων της Επιτροπής φτάνει τα 6 τεραμπάιτ, ενώ η δυνατότητα των εργαστηρίων της Αστυνομίας είναι για ανάλυση 3 τεραμπάιτ και για τον λόγο αυτόν θα παραγγελθεί άμεσα η απαραίτητη επιπλέον μνήμη.



ECO SUN Ltd



Με τα προϊόντα και την υποστήριξη της ECO SUN, σας προσφέρουμε:

- Φωτοβολταϊκά
- Ηλιακές Αντλίες
- Μικρά Υδροηλεκτρικά
- Ανεμογεννήτριες
- Εναλλάκτες
- Συστήματα Backup
- Γεννήτριες
- Μπαταρίες

✓ Ηλεκτρικό εκεί όπου η ΔΕΗ δεν μπορεί,
✓ BACKUP Συστήματα για διακοπές ρεύματος, ιδανικά για Τράπεζες, Ιατρεία, κ.α.
✓ Σύνδεση & Πώληση της Ενέργειας στη ΔΕΗ,
✓ Μηδενικό κόστος λειτουργίας και συντήρησης,
✓ 25 χρόνια εγγύηση ECO SUN,

έως και 60 δόσεις!!

T8271-5/11

Εμπιστευτείτε τους ειδικούς

Μάγος Κωνσταντίνος – Μηχανικός Περιβάλλοντος

Μελέτες Περιβαλλοντικών Επιπτώσεων // Διαχείριση Ενεργειακών Πόρων

Νικηταρά 4, Ρόδος // Τηλ. Fax: 22410-31175 κιν.6945417728 // e-mail: environment@in.gr

ΜΝΗΜΟΣΥΝΑ



Τελούμε στις 4 Οκτωβρίου ημέρα Τετάρτη και ώρα 8.30 π.μ. στον ιερό ναό Ταξιαρχών νεκροταφείου 9ήμερο μνημόσυνο υπέρ αναπαύσεως της ψυχής του αγαπημένου μας αδελφού και θείου

ΝΙΚΟΛΑΟΥ ΠΑΜΠΑΛΗ

Τα αδέλφια, τα ανίψια και οι λοιποί συγγενείς

14108-3/10



Τελούμε στις 4 Οκτωβρίου ημέρα Τετάρτη και ώρα 8 π.μ. στον ιερό ναό Ταξιαρχών νεκροταφείου 9ήμερο μνημόσυνο υπέρ αναπαύσεως της ψυχής της λατρευτής μας μητέρας, γιαγιάς και αδελφής

ΜΑΡΙΑΣ Ν. ΜΑΓΡΙΠΛΗ

Τα παιδιά Ιωάννης - Μαρία Αλέξανδρος - Αννα, Γιώργος - Βασιλεία, Νίκη - Κων/νος, Μαγδαληνή - Αθανάσιος, Ανδρέας - Στέλλα, Φρειδερίκη - Χαράλαμπος

Τα εγγόνια, τα αδέλφια και οι λοιποί συγγενείς

15678-3/10



Τελούμε στις 4 Οκτωβρίου ημέρα Τετάρτη και ώρα 8 π.μ. στον ιερό ναό Αγίου Δημητρίου παλαιού νεκροταφείου 40ήμερο μνημόσυνο υπέρ αναπαύσεως της ψυχής του λατρευτού μας συζύγου, πατέρα, παππού, αδελφού και θείου

ΙΩΑΝΝΗ ΚΑΖΑΚΡΑΝΤΕ

Η σύζυγος Καλλιόπη

Τα παιδιά Νατόλιος - Τσαμπίκα, Γεώργιος - Κατερίνα, Μαρία

Τα εγγόνια, τα αδέλφια, τα ανίψια και οι λοιποί συγγενείς

ΘΕΜ-3/10



Τελούμε στις 5 Οκτωβρίου ημέρα Πέμπτη και ώρα 8 π.μ. στον ιερό ναό Γενεθλίου της Θεοτόκου 9ήμερο μνημόσυνο υπέρ αναπαύσεως της ψυχής του λατρευτού μας συζύγου, υιού, πατέρα, παππού, αδελφού και θείου

ΕΥΣΤΑΘΙΟΥ ΕΛΕΥΘΕΡΙΟΥ του ΕΛΕΥΘΕΡΙΟΥ

Η σύζυγος Αικατερίνη

Η μητέρα Τσαμπίκα, η πεθερά Καλλιόπη

Τα παιδιά Ελευθέριος, Τσαμπίκα - Χρήστος Χρηστίδου, Καλλιόπη - Γιωργος Μεταξωτού

Τα εγγόνια, τα αδέλφια, τ αανίψια και οι λοιποί συγγενείς

15703-4/10



Τελούμε στις 6 Οκτωβρίου ημέρα Παρασκευή και ώρα 8 π.μ. στον ιερό ναό Αγίου Δημητρίου παλαιού νεκροταφείου 6μηνο μνημόσυνο υπέρ αναπαύσεως της ψυχής του λατρευτού μας συζύγου, πατέρα, αδελφού και θείου

ΔΗΜΗΤΡΙΟΥ ΠΑΠΑΘΕΟΔΩΡΟΥ

(Συνταξιούχου ΕΛ. ΑΣ.)

Η σύζυγος Μαρία

Τα παιδιά Γιώργος - Πόπη, Τάσος

Τα δέλφια, τα ανίψια και οι λοιποί συγγενείς

15701-5/10



Τελούμε στις 5 Οκτωβρίου ημέρα Πέμπτη και ώρα 8 π.μ. στον ιερό ναό Αγίας Αναστασίας Ρόδου 4ετές μνημόσυνο υπέρ αναπαύσεως της ψυχής του λατρευτού μας γιού, αδελφού και εγγονού

ΣΤΑΜΑΤΗ ΟΡΦΑΝΟΥ

Οι γονείς Σταύρος - Παρασκευή

Τα αδέλφια Καθολική - Γιάννης, Αναστασία - Νεκτάριος

Ο παππού, οι γιαγιάδες και οι λοιποί συγγενείς

5563-4/10



Τελούμε στις 4 Οκτωβρίου ημέρα Τετάρτη και ώρα 8 π.μ. στον ιερό ναό Ταξιαρχών νεκροταφείου Ρόδου 40ήμερο μνημόσυνο υπέρ αναπαύσεως της ψυχής του λατρευτού μας συζύγου, πατέρα, παππού, αδελφού και θείου

ΜΙΧΑΗΛ ΤΣΑΓΚΑΡΗ

Η σύζυγος Αναστασία

Τα παιδιά Κωνσταντίνα - Αλέξανδρος, Ελευθερία, Μαρία, Χρυσοβαλάντη

Τα εγγόνια Κυριάκος, Αναστασία

Τα αδέλφια Ειρήνη - Διαμαντής, Βασιλεία - Αριστοτέλης, Μαρίτσα, Νίκος, τα ανίψια και οι λοιποί συγγενείς

15673-3/10

ΕΥΧΑΡΙΣΤΗΡΙΟ ΠΕΝΘΟΥΣ

Ευχαριστούμε θερμά όλους όσους μας συμπαραστάθηκαν στο βαρύ πένθος μας για τον θάνατο της λατρευτής μας συζύγου, μητέρας, κόρης, γιαγιάς, αδελφής και θείας

ΑΙΚΑΤΕΡΙΝΗΣ ΦΕΣΣΑΚΗ

Ο σύζυγος Ιωάννης

Τα παιδιά Κυριάκος - Ελένη, Βασίλης - Μαίρη, Φραγκίσκος - Δέσποινα

Η μητέρα Αννα

Τα εγγόνια, τα αδέλφια, τα ανίψια και οι λοιποί συγγενείς

ΘΕΜ-3/10

ΜΝΗΜΗΣ ΕΝΕΚΕΝ ΠΑΡΑΣΚΕΥΑΣΤΗΡΙΟΝ ΜΝΗΜΟΣΥΝΩΝ

Αναλαμβάνουμε την οργάνωση των μνημοσύνων σας, προσφέροντάς σας όλα όσα χρειάζονται για την άψογη μνημόνευση των αγαπημένων εκλιπόντων σας.

Προσφέρουμε μεγάλη ποικιλία πρωτότυπων σχεδίων σε δίσκους της επιλογής σας με τα συνοδευτικά αρτύματα. Παράλληλα διαθέτουμε όλα τα απαραίτητα είδη μνημοσύνων.

Στο χώρο μας θα βρείτε τέλεια εξυπηρέτηση, καθαριότητα και πάνω απ' όλα σεβασμό στη δύσκολη στιγμή σας.

Γ. ΠΑΠΑΝΔΡΕΟΥ 78, ΑΝΑΛΗΨΗ - Τηλ./Fax: 22410 69620

Διχάζει η πρόταση Σ. Καραγιάννη

ΣΥΝΕΧΕΙΑ ΑΠΟ ΤΗ ΣΕΛ. 1

που θα υπάρχει η διάθεση όλων.

Με εκτίμηση
Σάββας Καραγιάννης»

ΑΝΑΚΟΙΝΩΣΗ ΓΙΑΝΝΟΠΟΥΛΟΥ

ΤΗΝ ΠΡΟΤΑΣΗ του κ. Καραγιάννη, αποδέχεται και επικροτεί ο δήμαρχος Ρόδου Γιώργος Γιαννόπουλος. Από την παράταξή του «Ρόδος, Ανθρώπινη Πόλη» εκδόθηκε και η εξής ανακοίνωση:

«Αγαπητέ κ. Καραγιάννη,

Δεν έχω καμιά αντίρρηση συμμετοχής σε οποιασδήποτε μορφής συζήτηση, είτε αυτή οργανωθεί από κοινού από το σύνολο των τοπικών ΜΜΕ, είτε αυτή οργανωθεί από μεμονωμένο σταθμό.

Με εκτίμηση,
Γιώργος Γιαννόπουλος
Δήμαρχος Ροδίων»

Ο ΧΑΤΖΗΣ ΧΑΤΖΗΕΥΘΥΜΙΟΥ

Ο ΧΑΤΖΗΣ Χατζηευθυμίου, αποκλείει κατηγορηματικά αυτό το ενδεχόμενο, το οποίο και δεν πρόκειται να εξετάσει. Οπως δήλωσε στην «Πρόοδο» ο ίδιος και τα μέλη του συνδυασμού του προτείνουν την άμεση επαφή με τους πολίτες της Ρόδου.

Η κατάληψη του ΟΑΕΔ

ΣΥΝΕΧΕΙΑ ΑΠΟ ΤΗ ΣΕΛ. 1

της συμπλήρωσης των φακέλων των εποχικά επιδοτούμενων ξενοδοχοϋπαλλήλων. Αν η διοίκηση του ΟΑΕΔ δεν στελεχώσει το υποκατάστημα Ρόδου την περίοδο αυτή που αρχίζει η διαδικασία για την κατάθεση των δικαιολογητικών του επιδόματος ανεργίας θα υπάρξει σοβαρό πρόβλημα. Θα κινδυνεύσουν να χαθούν τα επιδόματα ανεργίας, ενώ παράλληλα θα ταλαιπωρηθούν οι δικαιούχοι και θα καθηστερήσουν άλλοι να πληρωθούν.

Μιλώντας στην «ΠΡΟΟΔΟ» ο πρόεδρος του Εργατικού Κέντρου Ρόδου κ. Γιάννης Σαρικάς, ήταν κατηγορηματικός: «Αν δεν στελεχωθεί η Υπηρεσία του ΟΑΕΔ Ρόδου για να μπορέσει να ανταποκριθεί στη χορήγηση των επιδομάτων ανεργίας των εποχικά εργαζομένων, τότε θα προχωρήσουμε σε κατάληψη».

Πάντως προκαλεί εύλογα ερωτήματα, η απόφαση της διοίκησης του ΟΑΕΔ να αρνηθεί τη συνδρομή των εργαζομένων στη διαδικασία της κατάθεσης των δικαιολογητικών των εποχικά επιδοτούμενων ανέργων, για την λήψη της οικονομικής ενίσχυσης.

Παλαιότερα το Εργατικό Κέντρο και οι ξενοδοχοϋπάλληλοι βοηθούσαν στη συγκέντρωση των δικαιολογητικών των εποχικά εργαζομένων, για την χορήγηση του επιδόματος ανεργίας. Φέτος, όλως περιέργως η διοίκηση του ΟΑΕΔ αρνείται αυτήν την συνδρομή.

Παρά τις αυστηρές ποινές

Εξαρση παρουσιάζουν οι παραβάσεις μέθης

Οδηγός στην Κω, εξύβρισε αστυνομικό

ΑΡΝΗΘΗΚΕ να σταματήσει σε σήμα αστυνομικού για έλεγχο, είναι 42χρονος οδηγός ΙΧΦ αυτοκινήτου από την Κω, ο οποίος οδηγούσε υπό την επήρεια μέθης. Τελικά, ύστερα από καταδίωξη, ακινητοποιήθηκε το όχημα. Ο δράστης κατά τη σύλληψή του απείλησε, εξύβρισε και προκάλεσε σωματικές βλάβες σε έναν αστυνομικό. Μετά από αλκοτέστ που έγινε, διαπιστώθηκε πως ο 42χρονος βρισκόταν υπό την επήρεια οινοπνεύματος σε ποσοστό 0,74 mg/l.

• Το παραπάνω περιστατικό δεν αποτελεί μεμονωμένο γεγονός, καθώς σε ελέγχους που διενεργήθηκαν από την Τροχαία της Α.Δ. Δωδεκανήσου κατά την εβδομάδα από 25-09-06 έως 01-10-06 διαπιστώθηκαν 22 παραβάσεις μέθης, 28 παραβάσεις ταχύτητας από αυτοκίνητα, ενώ είχαμε έναν νεκρό και δύο σοβαρά τραυματίες από τροχαία ατυχήματα με δίκυκλα και πέντε ελαφρά τραυματίες από αυτοκινητιστικά ατυχήματα.

ΓΙΑ ΤΗΝ ΤΡΕΧΟΥΣΑ εβδομάδα, από 2-10-06 έως 08-10-06 θα διατίθενται καθημερινά και όλο το 24ωρο από το Τμήμα Τροχαίας Ρόδου και αρμόδια Αστυνομικά Τμήματα έλεγχοι σε όλο το εθνικό και επαρχιακό δίκτυο της Περιφέρειας, για επικίνδυνες παραβάσεις, τη χρήση προστατευτικού κράνους από οδηγούς και συνεπιβάτες δικύκλων οχημάτων, τη χρήση ζώνης ασφαλείας, την οδήγηση υπό την επήρεια μέθης.

• Επίσης, θα διενεργούνται καθημερινά έλεγχοι για παραβάσεις ΚΤΕΟ.

Χαμός στο χώρο της Παιδείας

ΣΥΝΕΧΕΙΑ ΑΠΟ ΤΗ ΣΕΛ. 1

γενικές συνελεύσεις των δασκάλων και το Σάββατο 7 Οκτωβρίου κατά τη γενική συνέλευση προέδρων θα αποφασιστεί αν θα συνεχιστεί η απεργία και για τέταρτη εβδομάδα.

Στο πλευρό των δασκάλων και οι καθηγητές γυμνασίων και λυκείων.

Σήμερα το απόγευμα προγραμματίζεται συναυλία στα Προπύλαια, ενώ το μεσημέρι της Πέμπτης (Παγκόσμια Ημέρα Εκπαιδευτικών) στο Σύνταγμα και στη Θεσσαλονίκη προγραμματίζονται πανεκπαιδευτικά συλλαλητήρια.

Η αντιπαράθεση περιφερειάρχη-Ρήγα

ΣΥΝΕΧΕΙΑ ΑΠΟ ΤΗ ΣΕΛ. 1

Ρήγα έχει ως εξής:

«Πλανάται ο κ. Κόκκινος αν θεωρεί ότι η καταγγελία μου σχετικά με την ανάθεση του έργου Equal -προϋπολογισμού 1,3 εκατ. ευρώ- που αφορά τη νεανική επιχειρηματικότητα, σε συγκεκριμένη «Αναπτυξιακή Σύμπραξη», ήταν ένα πυροτέχνημα χωρίς συνέχεια.

Θυμίζω το «πάθημά» του με τις παράνομες προσλήψεις που αποπειράθηκε να πραγματοποιήσει πέρυσι την ίδια ακριβώς περίοδο.

Τότε μετά την καταγγελία μου, αναγκάστηκε σε άτακτη υποχώρηση. Ακύρωσε το διαγωνισμό, για τυπικές δήθεν παραλείψεις και προσπάθησε να φορτώσει τις ευθύνες του σε υπαλλήλους της Περιφέρειας.

Στη συνέχεια επανέλαβε το διαγωνισμό και έτσι αποκαλύφθηκε πλήρως η παρανομία του, όταν στο νέο πίνακα των προσληπτέων μόνο τέσσερις (4) από τους τριανταένα (31) επιτυχόντες του παλαιού πίνακα ήταν τα ίδια πρόσωπα.

Σήμερα όπως και τότε, συμπεριφερόμενος ως γνήσιος «γαλάζιος» κομματάρχης, αντί να απαντήσει επί της ουσίας στα συγκεκριμένα ερωτήματα που του θέτω, αναλώνεται σε γενικόλογη ανοησία φλυαρία, σε υπονοούμενα και υπαινιγμούς και σε ηθικοπλαστικά κηρύγματα περί διαφάνειας και νομιμότητας.

Για την «ταμπακιέρα» όμως ούτε λέξη.

Μετά από αυτό, η υπόθεση θα απασχολήσει τη Βουλή, μέσα από τη διαδικασία του κοινοβουλευτικού ελέγχου, με επίκαιρη ερώτηση και αίτηση κατάθεσης εγγράφων που ήδη κατέθεσα προς τον υπουργό Απασχόλησης και Κοινωνικής Προστασίας.

Για να μη ξεχνιόμαστε όμως αλλά και για να φρεσκάρει τη μνήμη του ο κ. Κόκκινος, του επαναλαμβάνω τα ερωτήματα.

1. Με ποιά κριτήρια κ. Κόκκινε, ως συντονιστής του έργου επιλέξατε τους εταίρους της «Αναπτυξιακής Σύμπραξης» και κυρίως τις τρεις ιδιωτικές εταιρίες από την Αθήνα και τα δύο ξενοδοχεία από τη Μήλο και την Σύμη; Είναι αυτές οι εταιρίες αντιπροσωπευτικές της περιοχής που υλοποιείται το πρόγραμμα, δηλαδή της Περιφέρειας Νοτίου Αιγαίου;

2. Δεν σας προξένησε καμία εντύπωση το γεγονός ότι το ίδιο πρόσωπο συμμετέχει ως μέτοχος στις δύο από τις τρεις ιδιωτικές εταιρίες;

3. Με δεδομένο ότι η μία εκ των τριών ιδιωτικών εταιριών είναι ταξιδιωτικό γραφείο, δεν υπήρχαν στις Κυκλάδες και τα Δωδεκάνησα παρόμοιες επιχειρήσεις και υποχρεωθήκαμε να τις αναζητήσετε στην Αθήνα;

4. Γνωρίζατε ότι τα δύο ξενοδοχεία που συμμετέχουν ως εταίροι στην σύμπραξη, εμπεριέχονται στη λίστα πελατών του ταξιδιωτικού γραφείου;

5. Ποιός είναι ο συνολικός προϋπολογισμός του έργου που ανατέθηκε στη συγκεκριμένη «Αναπτυξιακή Σύμπραξη»;

6. Ποιός ευθύνεται που 16 μήνες μετά την έγκριση του προγράμματος δεν έχει προχωρήσει το έργο, με αποτέλεσμα να κινδυνεύει να απενταχθεί και να χαθούν τόσο σημαντικοί οικονομικοί πόροι για τις Κυκλάδες και τα Δωδεκάνησα;

Ερωτήματα συγκεκριμένα και ξεκάθαρα που περιμένουν συγκεκριμένες απαντήσεις.

Ερωτήματα που απευθύνουν προς τον κ. Κόκκινο οι νέοι των Κυκλάδων και της Δωδεκανήσου, που σύμφωνα με τους στόχους του προγράμματος θα έπρεπε να είναι οι επωφελούμενοι από την υλοποίηση του έργου.

Σ' αυτά περιμένουμε να απαντήσετε κ. Κόκκινε.

Τις παροιμίες, τα υπονοούμενα και τους λεονταρισμούς κρατείστε τους για το κομματικό σας ακροατήριο.

Οι κάτοικοι των νησιών μας και ιδιαίτερα οι νέοι, ούτε σας πιστεύουν ούτε σας εμπιστεύονται πλέον.

Ρήγας Παναγιώτης
Βουλευτής ΠΑΣΟΚ
Νομού Κυκλάδων»

Κάθειρξη 10 χρόνων στον 69χρονο

ΣΥΝΕΧΕΙΑ ΑΠΟ ΤΗ ΣΕΛ. 1

δύο κόρες του και τις οικογένειές τους, φέρεται να είχε κακοποιήσει σεξουαλικά, επανειλημμένως, από το 2003 έως και την 01-06-06 την ανήλικη εγγονούλα του Α.Δ.

Ο ίδος πάντως από την αρχή αρνήθηκε και εξακολουθεί να αρνείται τις κατηγορίες, ενώ ο δικηγόρος του Ι. Χαρίτος Ιωάννης υπέβαλε σειρά συστάσεων και αίτημα για δικαστική πραγματογνωμοσύνη, προκειμένου να εξακριβωθεί αν ο δράστης είναι σε θέση ή όχι να προβεί στην πράξη για την οποία κατηγορείται.

Το εργοστάσιο της ΔΕΗ

ΣΥΝΕΧΕΙΑ ΑΠΟ ΤΗ ΣΕΛ. 1

ΓΥΣ με κλίμακα 1: 10.000 και χρειάζεται επίγεια αυτοψία με κλιμάκιο της υπηρεσίας σας, ώστε να μπορέσει να προσδιοριστεί η όδευση που προτείνουμε.

Παρακαλούμε όπως ληφθεί η πρότασή μας, καθώς οι αντιδράσεις του κόσμου μετά την ενημέρωσή του είναι έντονες και θα παρουσιαστούν μεγάλα προβλήματα στην κατασκευή ενός έργου που είναι ζωτικής σημασίας για τον τόπο μας.

Ο ΔΗΜΑΡΧΟΣ
ΣΑΒΒΗΣ ΜΑΝΩΛΗΣ»

ΓΡΑΦΕΙΟ ΤΕΛΕΤΩΝ & ΜΝΗΜΟΣΥΝΩΝ ΡΟΔΟΥ

ΣΤΕΦΑΝΑ - ΣΤΟΛΙΣΜΟΙ

«ΑΜΕΡΙΚΑΝΟΥ»

Αμεση εξυπηρέτηση

ΟΛΟ ΤΟ 24ΩΡΟ

Αναλαμβάνουμε την τελετή και με τα έξοδα που χορηγούν τα ταμεία χωρίς καμία επιβάρυνση

ΙΚΑ, ΤΕΒΕ, ΤΑΞΥ, ΔΗΜΟΣΙΟΥ, ΛΙΜΕΝΙΚΩΝ, ΟΓΑ και λοιπά ταμεία

Τους ΑΠΟΡΟΥΣ: ΔΩΡΕΑΝ

Πλατεία Βρούχου στη Μητρόπολη
Τηλέφωνα 28901 - 33400

X309-31/10

Τεράστια οικονομικά οφέλη από το συνέδριο

ΣΥΝΕΧΕΙΑ ΑΠΟ ΤΗ ΣΕΛ. 1

της Τετάρτης στο Αρχαίο Στάδιο της Ρόδου, ενώ οι εργασίες του θα διεξαχθούν στα ξενοδοχεία «Ρόδος Παλάς» και «Καψής».

Το αντικείμενο του συνεδρίου παρουσιάζει παγκόσμιο ενδιαφέρον και είναι ευνόητο ότι θα συμβάλει στην προβολή του νησιού της Ρόδου σε επιστημονικό, πολιτιστικό, τουριστικό και οικονομικό επίπεδο. Τα χρηματικά ποσά που θα ξοδευτούν στην αγορά της Ρόδου, είναι πολλά, όπως δηλώνουν οι ίδιοι οι διοργανωτές του συνεδρίου και το νησί μας πρέπει να κερδίσει αυτό το στοίχημα.

ΤΙΣ ΕΡΓΑΣΙΕΣ του αναμένεται να παρακολουθήσουν 6.500 δερματολόγοι, απ' όλο τον κόσμο 2000 αντιπρόσωποι φαρμακευτικών εταιριών, ενώ οι συνοδοί θα ξεπεράσουν τους 3.000. Για τη διακίνηση των συνέδρων προς το νησί μας έχουν ναυλωθεί 20 αεροσκάφη της Aegean, τα οποία θα πραγματοποιηθούν συνεχώς πτήσεις από Βιέννη, Αμστερνταμ και Αθήνα προς Ρόδο. Για τις μετακινήσεις των συνέδρων, χρειάστηκε να ενοικιαστούν από την Αθήνα 100 τουριστικά λεωφορεία, ενώ 67 ξενοδοχεία της Ιξιάς, της πόλεως, του Φαληρακίου και των Κολυμπίων θα φιλοξενήσουν τους 11.500 συνέδρους. Για τη μεταφορά υλικού από την Αθήνα, ήδη βρίσκονται 35 νταλίκες 18 μέτρων η κάθε μία.

Οι αφίξεις των συνέδρων θα ξεκινήσουν σήμερα το βράδυ και θα ολοκληρωθούν το βράδυ της Κυριακής, ενώ οι αναχωρήσεις τους θα πραγματοποιηθούν το προσεχές Σαββατοκύριακο.

Την έναρξη του συνεδρίου θα κηρύξει, κατά πάσα πιθανότητα, ο υπουργός Υγείας Δημήτρης Αβραμόπουλος, ο οποίος αρχικά, έχει αποδεχτεί την πρόσκληση που το απηύθυναν οι διοργανωτές του.

Λόγω των κρουαζιερόπλοιων

Αυξημένη η κίνηση τον περασμένο μήνα στο λιμάνι της Ρόδου

ΔΙΑΚΙΝΗΘΗΚΑΝ ΣΥΝΟΛΙΚΑ 90.447 ΑΤΟΜΑ

ΑΥΞΗΜΕΝΗ κατά 1.929 άτομα ήταν η τουριστική κίνηση στο λιμάνι της Ρόδου, τον μήνα Σεπτέμβριο, σύμφωνα με τα στοιχεία που ανακοίνωσαν οι αρμόδιες λιμενικές αρχές. Συγκεκριμένα με βάση το ενημερωτικό σημείωμα, που έδωσε στη δημοσιότητα ο έλεγχος Διαβατηρίων Λιμένα Ρόδου, τον περασμένο μήνα διακινήθηκαν μέσω του λιμανιού μας 90.447 άτομα, ενώ τον ίδιο μήνα πέρυσι διακινήθηκαν 88.518.

Αξιοσημείωτο είναι το γεγονός ότι η επιβατική κίνηση από τη Ρόδο προς το Μαρμαρίς το μήνα Σεπτέμβριο ήταν μειωμένη περίπου κατά 50%.

Οι τρομοκρατικές επιθέσεις στο τουριστικό θέρετρο της Τουρκίας, αποτέλεσε την βασική αιτία της μείωσης αυτής αφού οι Ροδίτες αποφεύγουν να μεταβούν στην περιοχή αυτή.

Τον περασμένο μήνα πραγματοποιήθηκαν 92 προσεγγίσεις κρουαζιερόπλοιων στο λιμάνι της Ρόδου τα οποία μετέφεραν 72.153 επιβάτες, ενώ την αντίστοιχη περυσινή περίοδο οι προσεγγίσεις ανήλθαν σε 84, και ο αριθμός των επιβατών που μετέφεραν έφτασε τους 57.926. Η αύξηση των επιβατών φέτος ξεπέρασε το 20%.

Αναλυτικά ο προηγούμενος μήνας διαμορφώθηκε ως εξής:

Επιβατική κίνηση γραμμής Ρόδος- Μαρμαρίς- Ρόδος:

Ημερήσιοι εκδρομείς 4.506 άτομα, επιβάτες με προορισμό την Τουρκία 865 άτομα, επιβάτες προερχόμενοι από Τουρκία 760 άτομα. Σύνολο 6.131 άτομα.

Επιβατική κίνηση γραμμής Μαρμαρίς Ρόδος- Μαρμαρίς: Ημερήσιοι εκδρομείς 8.026 άτομα, επιβάτες με προορισμό τη Ρόδο 1.213 άτομα, επιβάτες με προορισμό την Τουρκία 1.380 άτομα. Σύνολο 10.619 άτομα.

Θαλαμηγοί: Προσεγγίσεις 106 θαλαμηγών με 755 επιβαίνοντα άτομα.

Αναχωρήσεις (απόπλου) 141 θαλαμηγών με 939 επιβαίνοντα άτομα.

Ενας 38χρονος από την Ιαλυσό

Μεθυσμένος και χωρίς δίπλωμα οδηγούσε το αυτοκίνητό του

Καταδικάστηκε σε φυλάκιση ενός έτους

ΣΕ ΠΟΙΝΗ φυλάκισης δώδεκα μηνών με αναστολή και καταβολή προστίμου 1000 ευρώ καταδικάστηκε από το Τριμελές Πλημμελειοδικείο Ρόδου, ένας 38χρονος άνδρας ο οποίος κατηγορείται για φθορά ξένης ιδιοκτησίας, παραβίασης απόφασης, προσωρινής διαταγής, οδήγηση υπό επίδραση οινοπνεύματος, οδήγηση χωρίς άδεια και μη κατοχή ασφαλιστηρίου συμβολαίου αυτοκινήτου.

ΣΥΓΚΕΚΡΙΜΕΝΑ, την 30-9-06 ο δράστης οδηγώντας το Ι.Χ.Ε. αυτοκίνητό του πήγε στο σπίτι της εν διαστάσει συζύγου του στην Ιαλυσό, ενώ αυτή απουσίαζε και προκάλεσε φθορές, παραβλέποντας την απόφαση της 19-7-06 του Μονομελούς Πρωτοδικείου Ρόδου όπου κατά τη διαδικασία των ασφαλιστικών μέτρων είχε διαταχθεί η προσωρινή μετοίκισή του από την οικογενειακή στέγη.

Οι γείτονες που είδαν τον άνδρα να μπαίνει παράνομα στην οικία της συζήγου του, ειδοποίησαν την αστυνομία, την οποία μόλις αντιλήφθηκε ο δράστης τράπηκε σε φυγή από το πίσω παράθυρο της οικίας, αφού δεν ήταν δυνατό να διαφύγει το όχημά του γιατί το είχε μπλοκάρει το περιπολιτικό της αστυνομίας.

Τελικά, ο 38χρονος άνδρας εντοπίστηκε στην οδό Φιλερήμου και οδηγήθηκε στο Α.Τ. Ιαλυσού. Εκεί, σε έλεγχο μέθης που του έγινε, διαπιστώθηκε ότι ο δράστης βρισκόταν υπό την επίδραση οινοπνεύματος σε ποσοστό 1,26mg/l και ότι στερείται άδειας ικανότητας οδηγού και ασφαλιστηρίου συμβολαίου.

Απουσίαζε η παθούσα

Αναβλήθηκε η δίκη Αλβανού για ασέλγεια σε βάρος Αγγλίδας

ΑΦΕΘΗΚΕ ΕΛΕΥΘΕΡΟΣ ΜΕ ΠΕΡΙΟΡΙΣΤΙΚΟΥΣ ΟΡΟΥΣ

ΑΝΑΒΛΗΘΗΚΕ η δίκη του Αλβανού από την Κω, ο οποίος κατηγορείται για ασέλγεια σε βάρος 25χρονης Αγγλίδας τουρίστριας, τον Ιούλιο του 2005, γιατί απουσίαζε η παθούσα.

Συγκεκριμένα, ο κατηγορούμενος φέρεται να παρέσυρε βίαια την τουρίστρια σε τουαλέτα πολυσύχναστου κέντρου διασκέδασης στο μπαρόδρομο της Κω και να τη βιάσει εκεί.

Οπως όμως ισχυρίζεται ο δικηγόρος του κατηγορούμενου κ. Αλκηβιάδης Χατζαντώνης, από τη διενεργηθείσα ιατροδικαστική εξέταση δεν αποδεικνύεται το γεγονός του βιασμού.

Ο Αλβανός, ο οποίος κρατείται τους 15 τελευταίους μήνες στις φυλακές της Κω, ύστερα από αίτηση που έκανε διά μέσω του δικηγόρου του, κρίθηκε από το Μικτό Ορκωτό Δικαστήριο Ρόδου ελεύθερος με περιοριστικούς όρους.

Οι περιοριστικοί όροι που του επιβλήθηκαν είναι η παρουσία του κάθε 1η και 16 του μηνός στο Α.Τ. της περιοχής του και η απαγόρευση εξόδου του από τη χώρα.

ΣΧΟΛΗ ΧΟΡΟΥ Έλλης Παρασκευά X6101-10/10

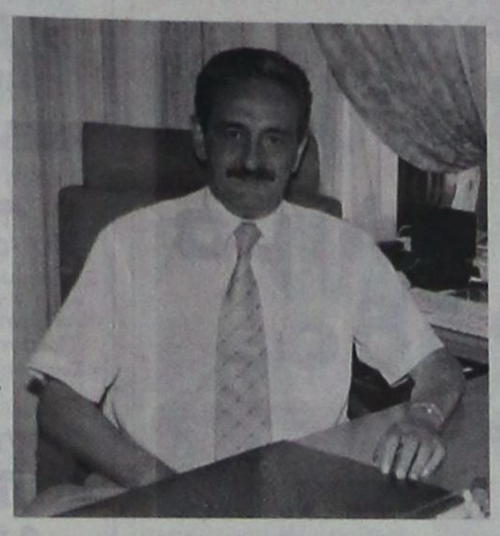

πρώτα η Ρόδος

ΧΑΤΖΗΣ ΧΑΤΖΗΕΥΘΥΜΙΟΥ

ΥΠΟΨΗΦΟΣ ΔΗΜΑΡΧΟΣ

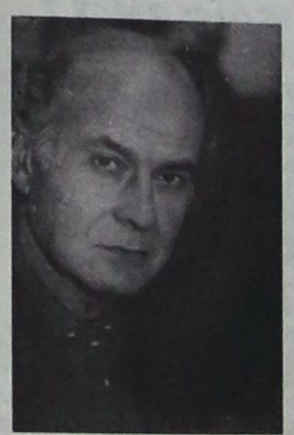

ΑΛΑΧΟΥΖΟΣ ΑΝΤΩΝΙΟΣ
του ΗΛΙΑ
ΟΔΟΝΤΙΑΤΡΟΣ



ΑΝΑΣΤΑΣΙΑΔΗ – ΜΑΝΩΛΕΔΑΚΗ
ΣΤΥΛΙΑΝΗ (ΣΤΕΛΛΑ)
του ΙΩΑΝΝΗ ΑΣΦΑΛΙΣΤΡΙΑ



ΑΣΠΡΑΚΗ ΜΑΡΙΑ
του ΓΕΩΡΓΙΟΥ
ΟΙΚΟΚΥΡΑ



VUORIO – ΔΡΑΓΑΤΗ HELI-MARJUKKA
του URHO
ΙΔΙΩΤΙΚΗ ΥΠΑΛΛΗΛΟΣ



ΓΙΑΛΛΟΥΡΑΚΗ –
ΚΑΡΑΚΑΤΣΑΝΗ ΕΙΡΗΝΗ
του ΚΥΡΙΑΚΟΥ
ΚΑΘΗΓΗΤΡΙΑ



ΓΙΑΝΝΑΚΑΚΗΣ ΙΩΑΝΝΗΣ
του ΒΑΣΙΛΕΙΟΥ
ΕΜΠΟΡΟΣ

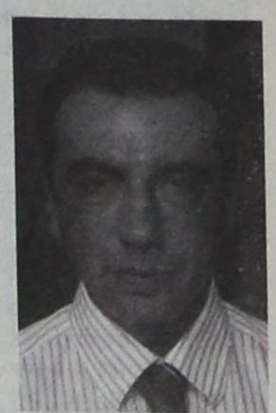

ΓΚΙΝΝΗΣ ΠΑΝΟΡΜΙΤΗΣ - ΝΕΚΤΑΡΙΟΣ (ΑΚΗΣ)
του ΑΝΤΩΝΙΟΥ
ΣΤΕΛΕΧΟΣ ΞΕΝΟΔ/ΧΕΙΑΚΩΝ ΕΠΙΧΕΙΡΗΣΕΩΝ



ΔΕΛΗΓΙΩΡΓΗ – ΣΑΡΙΚΑ
ΜΑΡΙΑ – ΦΙΛΙΩ (ΡΟΖΑ)
του ΓΕΩΡΓΙΟΥ
ΥΠΑΛΛΗΛΟΣ Ο.Α



ΖΩΑΝΝΟΥ ΒΑΡΒΑΡΑ (ΒΕΡΑ)
του ΓΕΩΡΓΙΟΥ
ΥΠΑΛΛΗΛΟΣ Ο.Α.

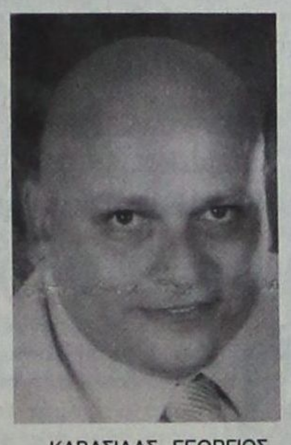

ΚΑΒΑΣΙΛΑΣ ΓΕΩΡΓΙΟΣ
του ΜΙΧΑΗΛ
ΟΙΚΟΝΟΜΟΛΟΓΟΣ

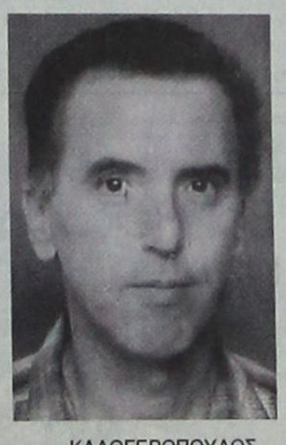

ΚΑΛΟΓΕΡΟΠΟΥΛΟΣ
ΝΙΚΟΛΑΟΣ
του ΑΓΓΕΛΟΥ
ΥΠΑΛΛΗΛΟΣ Δ.Ο.Υ.

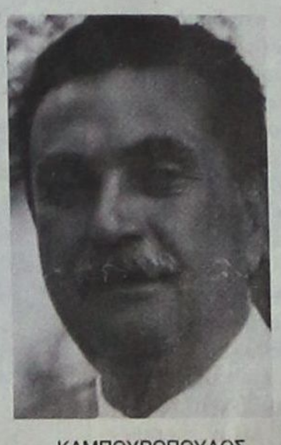

ΚΑΜΠΟΥΡΟΠΟΥΛΟΣ
ΕΜΜΑΝΟΥΗΛ
του ΦΙΛΙΠΠΟΥ
ΕΠΙΧΕΙΡΗΜΑΤΙΑΣ

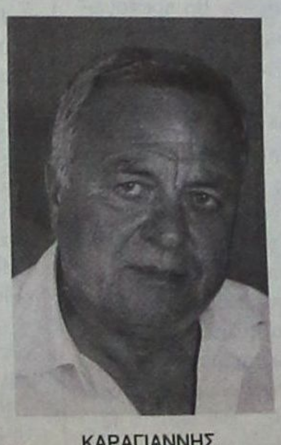

ΚΑΡΑΓΙΑΝΝΗΣ ΣΑΚΕΛΛΑΡΙΟΣ (ΛΑΡΗΣ)
του ΠΑΝΑΓΙΩΤΗ
ΥΠΑΛΛΗΛΟΣ Ο.Α.

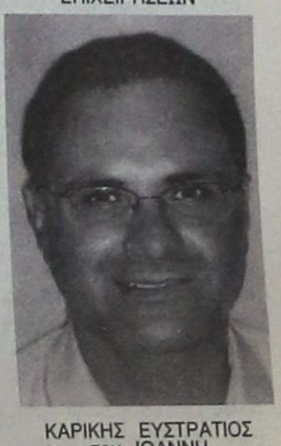

ΚΑΡΙΚΗΣ ΕΥΣΤΡΑΤΙΟΣ
του ΙΩΑΝΝΗ
ΔΙΚΗΓΟΡΟΣ

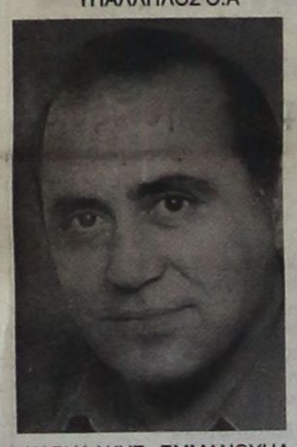

ΚΑΡΥΔΑΚΗΣ ΕΜΜΑΝΟΥΗΛ
του ΒΥΡΩΝΟΣ
ΑΣΦΑΛΙΣΤΙΚΟΣ ΠΡΑΚΤΟΡΑΣ

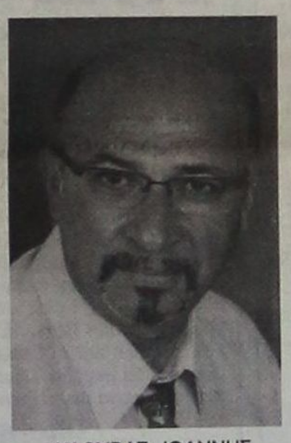

ΚΛΟΥΒΑΣ ΙΩΑΝΝΗΣ
του ΑΝΤΩΝΙΟΥ
ΕΠΙΧΕΙΡΗΜΑΤΙΑΣ



ΚΟΝΣΟΛΑΣ ΕΜΜΑΝΟΥΗΛ
του ΝΙΚΙΑ
ΛΕΚΤΟΡΑΣ ΠΑΝ/ΜΙΟΥ ΑΙΓΑΙΟΥ

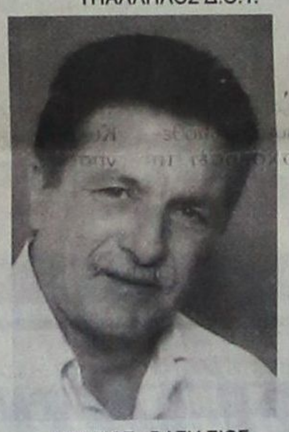

ΚΟΥΓΙΟΣ ΒΑΣΙΛΕΙΟΣ
του ΣΠΥΡΙΔΩΝΟΣ
ΥΠΑΛΛΗΛΟΣ Ο.Α.



ΚΩΣΤΑΚΗΣ ΕΜΜΑΝΟΥΗΛ
του ΓΕΩΡΓΙΟΥ
ΧΡΗΜΑΤΟΟΙΚΟΝΟΜΙΚΟΣ ΣΥΜΒΟΥΛΟΣ

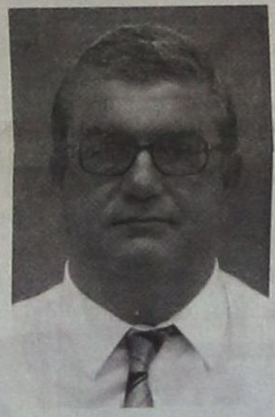

ΚΩΣΤΑΡΙΔΗΣ ΓΕΩΡΓΙΟΣ
του ΕΜΜΑΝΟΥΗΛ
ΠΟΛΙΤΙΚΟΣ ΜΗΧ/ΚΟΣ



ΛΑΖΑΡΑΤΟΣ ΣΠΥΡΙΔΩΝ
του ΑΡΜΑΝΔΟΥ
ΙΑΤΡΟΣ ΓΑΣΤΡΕΝΤΕΡΟΛΟΓΟΣ

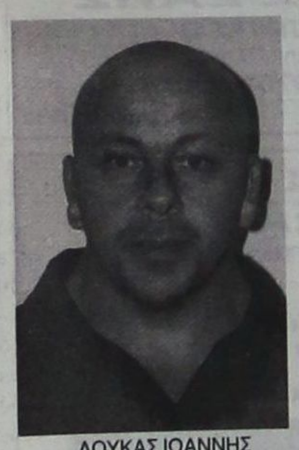

ΛΟΥΚΑΣ ΙΩΑΝΝΗΣ
του ΘΩΜΑ
ΓΥΜΝΑΣΤΗΣ



ΜΑΝΤΙΚΟΥ ΕΙΡΗΝΗ (ΡΕΝΑ)
του ΜΙΧΑΗΛ
ΔΗΜΟΣΙΟΣ ΥΠΑΛΛΗΛΟΣ



ΜΑΥΡΑΚΗΣ ΒΑΣΙΛΕΙΟΣ
του ΜΙΧΑΗΛ
ΟΙΚΟΝΟΜΟΛΟΓΟΣ



ΜΗΤΣΟΥ ΧΡΥΣΑΝΘΗ – ΕΛΕΥΘΕΡΙΑ
του ΕΥΣΤΑΘΙΟΥ
ΣΥΜΒΟΛΑΙΟΓΡΑΦΟΣ



ΜΙΧΑΗΛΟΥ ΠΑΝΑΓΙΩΤΗΣ
του ΜΙΧΑΗΛ
ΕΠΙΧΕΙΡΗΜΑΤΙΑΣ



ΝΙΚΟΛΑΟΥ ΜΙΧΑΗΛ
του ΕΛΕΥΘΕΡΙΟΥ
ΦΑΡΜΑΚΟΠΟΙΟΣ

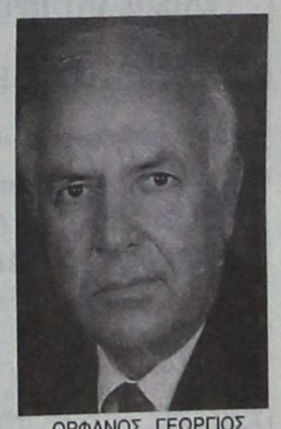

ΟΡΦΑΝΟΣ ΓΕΩΡΓΙΟΣ
του ΒΑΣΙΛΕΙΟΥ
ΞΕΝΟΔΟΧΟΥΠΑΛΛΗΛΟΣ

ΠΑΝΑΓΙΩΤΟΥ ΜΙΧΑΗΛ
του ΣΑΒΒΑ
ΥΠΑΛΛΗΛΟΣ Δ.Ε.Υ.Α.Ρ.

ΠΑΠΑΘΕΟΔΩΡΑΚΗΣ
ΑΡΙΣΤΕΙΔΗΣ
του ΑΝΤΩΝΙΟΥ
ΕΠΙΧΕΙΡΗΜΑΤΙΑΣ

ΠΑΠΑΙΩΑΝΝΟΥ ΓΕΩΡΓΙΟΣ
του ΗΣΑΪΑ
ΙΑΤΡΟΣ ΚΑΡΔΙΟΛΟΓΟΣ

ΠΑΠΑΚΩΝΣΤΑΝΤΙΝΟΥ ΔΗΜΗΤΡΙΟΣ
του ΝΙΚΟΛΑΟΥ
ΙΑΤΡΟΣ ΚΑΡΔΙΟΛΟΓΟΣ

ΠΑΠΑΝΤΩΝΙΟΥ ΙΩΑΝΝΗΣ
του ΣΤΑΜΑΤΙΟΥ
ΔΙΕΥΘΥΝΤΗΣ Ι.Κ.Α.

ΠΑΠΟΥΤΣΗΣ ΚΩΝΣΤΑΝΤΙΝΟΣ
του ΣΤΕΦΑΝΟΥ
ΑΣΦΑΛΙΣΤΗΣ

ΣΑΚΕΛΛΑΡΙΟΥ ΠΑΝΑΓΙΩΤΗΣ
του ΕΜΜΑΝΟΥΗΛ
ΑΡΧΙΤΕΚΤΩΝ

ΤΑΡΑΣΛΙΑΣ ΚΩΝΣΤΑΝΤΙΝΟΣ
του ΣΩΤΗΡΙΟΥ – ΑΛΕΚΟΥ
ΔΑΣΚΑΛΟΣ

ΤΡΙΟΜΜΑΤΗΣ ΤΣΑΜΠΙΚΟΣ
του ΘΕΟΛΟΓΟΥ
ΥΠΑΛΛΗΛΟΣ Δ.Ε.Η.

ΤΣΑΓΚΑΡΗΣ ΙΩΑΝΝΗΣ
του ΤΣΑΜΠΙΚΟΥ
ΝΑΥΤΙΛΙΑΚΟΣ ΠΡΑΚΤΟΡΑΣ

ΤΣΙΜΠΙΔΑΚΗ ΦΩΤΕΙΝΗ
(ΦΩΦΩ)
του ΧΑΡΙΔΗΜΟΥ
ΟΙΚΟΚΥΡΑ

ΦΕΣΙΛΙΟΓΛΟΥ – ΧΑΤΖΗ
ΚΑΛΛΙΟΠΗ (ΠΙΤΣΑ)
του ΠΑΝΑΓΙΩΤΗ
ΓΡΑΦΕΙΟ ΤΟΥΡΙΣΜΟΥ

ΨΑΡΟΥΛΛΗΣ ΑΝΑΣΤΑΣΙΟΣ - ΧΡΗΣΤΟΣ
του ΕΥΣΤΑΘΙΟΥ
ΜΑΓΕΙΡΑΣ

πρώτα η Ρόδος

Στηρίζουν την υποψηφιότητα 587 προσωπικότητες

Ρόδος Πρωτεύουσα Πολιτισμού της Ευρώπης

ΠΡΟΓΡΑΜΜΑ ΣΥΜΜΕΤΟΧΗΣ ΤΗΣ ΠΟΛΗΣ ΜΑΣ

Μόλις ένα μήνα μετά την ανακοίνωση της υποψηφιότητας, προγραμματίζονται ήδη οι πρώτες δραστηριότητες.

Στις 587 έχουν ήδη φτάσει οι υπογραφές εκείνων που στηρίζουν την υποψηφιότητα της Ρόδου για Πρωτεύουσα Πολιτισμού της Ευρώπης.

Μετά τη σχετική πρωτοβουλία του Δήμου Ροδίων και ενώ δεν έχει περάσει ούτε ένας μήνας, οι υπογραφές απ΄ όλο τον κόσμο συγκεντρώνονται καθημερινά. Ανάμεσά τους, πολύ σημαντικές προσωπικότητες από τον χώρο της πολιτικής, της τέχνης και των επαγγελματιών. Όλα τα ονόματα δημοσιεύονται στους καταλόγους των Επιτροπών Πολιτών και Καλλιτεχνών, που ενημερώνονται καθημερινά στην ιστοσελίδα www.rodosculturalcapital.org.

Οι συζητήσεις στους κύκλους των καλλιτεχνών και της πολιτικής, έχουν αρχίσει ήδη να διαμορφώνουν ένα κλίμα πάνω στο οποίο θα αναπτυχθεί ο σχεδιασμός όλων των επόμενων χρόνων. Ένας σχεδιασμός δραστηριοτήτων και προβληματισμού, που θα εξασφαλίσει την ενεργή συμμετοχή της Ρόδου στο προσκήνιο των διεθνών εξελίξεων γύρω από την τέχνη και την κοινωνία. Προς αυτή την κατεύθυνση, διεθνείς κοινωνικοί και πολιτιστικοί φορείς αναπτύσσουν ένα καταρχήν προβληματισμό, ο οποίος θα μπορέσει να γεννήσει τους άξονες παραγωγής πρωτότυπων έργων και ιδεών.

Σημειώνεται, ότι προς αυτή την κατεύθυνση, προγραμματίζεται να γίνει στη Ρόδο η ετήσια σύσκεψη του Δικτύου Πολιτιστικών Πρωτευουσών της Ευρώπης με τη συμμετοχή όλων των πόλεων, που υπήρξαν πρωτεύουσες ως τώρα, με στόχο να συζητηθεί η προηγούμενη εμπειρία και να σχεδιαστούν τα βήματα προς το μέλλον.

Κεντρικό άξονα της εκστρατείας για τη Ρόδο Πρωτεύουσα Πολιτισμού της Ευρώπης, αποτελεί η συμμετοχή των πολιτών της Ρόδου και κυρίως των νέων οι οποίοι θα είναι εκείνοι που θα πρωταγωνιστήσουν στις εκδηλώσεις.

Γι΄ αυτό το σκοπό, ο Δήμος Ροδίων σχεδιάζει ένα πρόγραμμα συμμετοχής των νέων και των μαθητών της Ρόδου με ιδέες για το πώς θα ήθελαν την πόλη τους στο μέλλον καθώς και το σχεδιασμό και την προβολή της καμπάνιας.

Το πρόγραμμα θα ανακοινωθεί πριν από το τέλος του εφετινού χρόνου και θα υλοποιηθεί σε συνεργασία με τα σχολεία και άλλους εκπαιδευτικούς οργανισμούς και έχει τίτλο:

Η ΔΙΚΗ ΜΟΥ ΡΟΔΟΣ, ΠΡΩΤΕΥΟΥΣΑ ΠΟΛΙΤΙΣΜΟΥ ΤΗΣ ΕΥΡΩΠΗΣ
ΠΩΣ ΘΑ ΗΘΕΛΑ ΝΑ ΕΙΝΑΙ Η ΠΟΛΗ ΜΟΥ ΣΕ ΛΙΓΑ ΧΡΟΝΙΑ

Τι λένε οι υποψήφιοι δήμαρχοι

Οξύνθηκε επικίνδυνα το προεκλογικό κλίμα στη Νότια Ρόδο

ΑΠΑΝΤΗΣΗ ΤΟΥ κ. ΓΙΩΡΓΟΥ ΑΛΕΞΙΟΥ

Οξύνθηκε επικίνδυνα το προεκλογικό κλίμα στη Νότια Ρόδο. Δυστυχώς αυτή η όξυνση όχι μόνο δεν βοηθά κανένα, αλλά απεναντίας δυσφημίζει την περιοχή.

Η παράταξη «Νέα Πορεία» του κ. Δημήτρης Ζανεττούλη κατηγορεί τον υποψήφιο δημοτικό σύμβουλο Γιώργο Αλεξίου ότι έδειρε υποψήφιο σύμβουλο της παράταξής τους.

Αντίθετα ο κ. Αλεξίου διαψεύδει και απαντά ότι θα προστατέψει την αξιοπρέπειά του.

Η ανακοίνωση της παράταξης του κ. Ζανεττούλη έχει ως εξής:

«Είμαστε στη δυσάρεστη θέση να καταγγείλουμε δημόσια τον ξυλοδαρμό του υποψηφίου μας, Στέργου Διακογιάννη, μέσα στο σπίτι του, στο Ασκληπειό, από τον δημοτικό σύμβουλο και υποψήφιο με τον κ. Σαββή, Γιώργο Αλεξίου.

Μετά τους εκβιασμούς, τις απειλές, τις υποσχέσεις για θέσεις εργασίας στον δήμο, και αλλού, χαρίσματα χρεών και προστίμων, που είχαν ω αποτέλεσμα τις αποσύρσεις υποψηφίων μας, η τρομοκρατία για την επικράτηση του κ. Σαββή και των συνεργατών του, συνεχίζεται με ξυλοδαρμούς και μάλιστα μέσα στο σπίτι υποψηφίου μας και με την απειλή ότι θα τον διώξει από τη δουλειά του στο πυροσβεστικό της περιοχής.

Κάνουμε γνωστό στον κ. Σαββή και στους συνεργάτες του, ότι καμία μέθοδος σαν τις παραπάνω δεν θα μας κάνει να υποχωρήσουμε. Απεναντίας, μας δυναμώνει και μας υποχρεώνει να συνεχίσουμε με διάλογο και προτάσεις με τους συνδημότες μας και προπαντός με ψυχραιμία που φαίνεται να έχασαν ο κ. Σαββής με τους συνεργάτες του.

Η απάντηση του κ. Αλεξίου έχει ως εξής:

«Διαψεύδω κατηγορηματικά το περιεχόμενο του από 27/10/06 δελτίου τύπου του συνδυασμού Νότιας Ρόδου «ΝΕΑ ΠΟΡΕΙΑ» του κ. Ζανεττούλη. Τα γεγονότα έγιναν ακριβώς αντίθετα. Την ώρα που ετοιμαζόμουνα να επιβιβαστώ στο ΙΧ αυτοκίνητό μου δέχτηκα αναίτια επίθεση από τον κ. Στέργο Διακογιάννη και χάρη στην πρόληψή μου να μην απαντήσω στην επίθεση που μου έκανε και στην απόπειρα χειροδικίας εναντίον μου δεν δημιουργήθηκε εκτενές επεισόδιο, επειδή σεβάστηκα και την ιδιαίτερη κατάσταση του επιτιθέμενου.

Λυπάμαι για τον κατήφορο που έχει πάρει ο κ. Ζανεττούλης και η παράταξή του και την προσπάθεια δημιουργίας τεχνηέντως κλίματος όξυνσης από ανθρώπους που είναι ανύπαρκτοι σε θέσεις και απόψεις για τη Νότια Ρόδο όλη την προηγούμενη τετραετία και που δυστυχώς εξακολουθούν να είναι ανύπαρκτοι και τώρα.

Επιφυλάσσομαι κάθε νόμιμου δικαιώματος για την προστασία της τιμής και της αξιοπρέπειάς μου.

Μετά τιμής
Γιώργος Αλεξίου
Δημοτικός Σύμβουλος
Υποψήφιος Δημοτικός Σύμβουλος
της παράταξης «ΝΟΤΙΑ ΡΟΔΟΣ ΣΥΓΧΡΟΝΗ ΚΑΙ ΑΝΘΡΩΠΙΝΗ»

Η ΠΑΡΑΤΑΞΗ ΣΑΒΒΗ

Από την παράταξη του δημάρχου Μανώλη Σαββή, εκδόθηκε η παρακάτω ανακοίνωση:

«Η παράταξή μας «Νότια Ρόδος Σύγχρονη και Ανθρώπινη» στηρίζει το συνεργάτη μας και συνάδελφο Γιώργο Αλεξίου στην αήθη απαράδεκτη και κακόβουλη επίθεση που δέχθηκε από την παράταξη «ΝΟΤΙΑ ΡΟΔΟΣ - ΝΕΑ ΠΟΡΕΙΑ» με επικεφαλής τον κ. Δ. Ζανεττούλη, ο οποίος μέχρι τώρα το μόνο που ξέρει είναι να καταγγέλλει και όχι να προτείνει θέσεις για τον τόπο. Δηλώνουμε κατηγορηματικά τόσο στον ίδιο όσο και στους συμβουλάτορες του, ότι δεν θα τους ακολουθήσουμε σε αυτό τον επικίνδυνο κατήφορο. Τον περιμένουμε στο μετερίζι του διαλόγου να καταθέσει τις απόψεις του, εάν υπάρχουν. Αυτό περιμένουν οι συμπολίτες.

Τέλος, το ήθος και η ιστορία του καθένα μας είναι γνωστές στις μικρές γειτονιές του Νότου.



ΣΑΒΒΑΣ ΣΑΗΣ
ΠΡΑΚΤΟΡΕΙΟ ΤΑΞΙΔΙΩΝ

RELAX MARMARIS
Τριήμερη αργία 28η Οκτωβρίου
Από 27 εως 29/10
Μόνο €110 για κρατήσεις μέχρι 15/10
Ξενοδοχείο Lux το ELEGANCE και το BLUE BAY με πρωινό και ένα γεύμα ημερησίως.ΔΩΡΕΑΝ: jacuzzi - hamam - γυμναστήριο - πισίνα - σάουνα - fitness center - τένις.
Προαιρετικές εκδρομές: BODRUM και ΦΕΤΙΓΕ, ΛΙΒΙΣΙ
• Συνοδός: Σάββας Σαής

•*•*•*•

ΑΥΤΗ ΕΙΝΑΙ ΕΚΔΡΟΜΗ ΟΝΕΙΡΟ
ΑΓ. ΠΕΤΡΟΥΠΟΛΗ - ΜΟΣΧΑ
Από 7/11 έως 14/11
και 10/11 έως 17/11
Ξεναγήσεις: Μόσχα, Κόκκινη Πλατεία, Μαυσωλείο Λένιν την εκκλησία του Αγίου Βσιλείου με τους εννέα τρούλους, Κρεμλίνο, Μουσείο Αυτοκρατορικών Θυσαυρών της εποχής των Τσάρων Σεργκίεβ - Ποσάντ (Ζαγκόρσκ) με το μοναστηριακό συγκρότημα της Αγίας Τριάδας, Αγ. Σεργίου, Αγ. Πετρούπολη με την πολυσύχναστη λεωφόρο Νέβσκι, Εθνική Βιβλιοθήκη, το μεγαλύτερο πολυκατάστημα της πόλης Γκοστίνι Ντβόρ, το βιβλιοπωλείο Ντομ Κνιγκι, το Ναυτικό Κολέγιο, το χειμερινό παλάτι, τα μέγαρα του Αυτοκρατορικού Στρατού, τον καθεδρικό ναό του Αγ. Νικολάου, το θέατρο Μαρίνσκι, το ιστορικό πλοίο του Αουράρα, Ερμιτάζ, Εθνική Πινακοθήκη, Φρούριο Πέτρου & Παύλου, κρουαζιέρα στον Νέβα, θερινά ανάκτορα, τάφους των τσάρων και άλλα...
Περιλαμβάνει:
Εισιτήρια Ρόδο - Αθήνα - Μόσχα - Αγ. Πετρούπολη και Μόσχα - Αθήνα - Ρόδο
3 διανυκτερεύσεις στην Αγ. Πετρούπολη και 3 στη Μόσχα
Πρωινό - ένα γεύμα ημερησίως
Μεταφορές, εκδρομές, ξεναγήσεις με ελληνόφωνο ξεναγό
Συνοδό - αρχηγό του γραφείου
Ασφάλεια αστικής ευθύνης
Κρατήσεις θέσεων μόνο με προκαταβολή 200€ έως δέκα μέρες πριν την αναχώρηση

•*•*•*•

Με τον ΟΛΥΜΠΙΑΚΟ στη ΡΩΜΗ
ΡΟΜΑ - ΟΛΥΜΠΙΑΚΟΣ
Πακέτα εκδρομών (εξασφαλισμένα εισιτήρια αγώνων)

ΑΕΡΟΠΟΡΙΚΩΣ	ΟΔΙΚΩΣ
31/10 αυθημερόν	29/10 5 ημέρες
31/10 2 ημέρες	25/10 6 ημέρες
30/10 3 ημέρες και 4 ημέρες	27/10 7 ημέρες

•*•*•*•

8ήμερη εκδρομή
ΣΥΡΙΑ - ΙΟΡΔΑΝΙΑ
1η εκδρομή από 18/11 έως 25/11
2η εκδρομή ΧΡΙΣΤΟΥΓΕΝΝΑ
από 23/12 έως 30/12
Επισκέψεις Ακαμπα - Πέτρα - Νεκρά Θάλασσα, Ορος Νέμπο στη χριστουγεννιάτικη Μαντάμπα, Δαμασκό, Πατριαρχείο Αντιοχείας, κατακόμβη Αγίου Ανανία, Εθνικό Αρχαιολογικό Μουσείο στην Παλμύρα τη νύμφη της ερήμου, στο ναό του Δία, στην Αψίδα του Θριάμβου, Θέατρο, Λουτρά, Τετράπυλο
ΜΑΑΛΟΥΛΑ - ΚΑΣΤΡΟ ΙΠΠΟΤΩΝ - ΧΟΥΜΣ
Επισκέψεις στη Μαρμαρίτα, το βουνό των Χριστιανών με τους κατοίκους να μιλούν την αραμαϊκή γλώσσα του Χριστού, στο Μοναστήρι της Αγίας Θέκλας και στο Μοναστήρι του Αγίου Γεωργίου, στην Παναγιά Σεντνάγια. Επιπλέον επίσκεψη στην Παλιά Πόλη και τη Σκεπαστή Αγορά, τη Νέα Αγορά της Δαμασκού, το μεγάλο Τέμενος των Ομεϊνάδων και την Αρχαία Μπόσρα με το μεγαλύτερο ελληνορωμαϊκό θέατρο.
Πληροφορίες - προγράμματα
ΠΡΑΚΤΟΡΕΙΟ ΤΑΞΙΔΙΩΝ
ΣΑΒΒΑΣ ΣΑΗΣ
ΤΑΡΠΟΝ ΣΠΡΙΓΚΣ 42
(δίπλα στην Alpha Bank Πλατεία Κύπρου)
Τηλ. 22410 39781-3, 37711
X6130-31/10

Alhambra Travel
ΓΕΝΙΚΟΣ ΑΝΤΙΠΡΟΣΩΠΟΣ ΡΟΔΟΥ της
LOUIS CRUISE LINES — LOUIS HELLENIC CRUISES
28 Οκτωβρίου πείτε «ΟΧΙ» στα συνηθισμένα
9ήμερη μοναδική κρουαζιέρα
ΚΟΣΜΟΠΟΛΙΤΙΚΗ ΔΥΤΙΚΗ ΜΕΣΟΓΕΙΟΣ
από 28 Οκτωβρίου έως 5 Νοεμβρίου 2006
με το κρουαζιερόπλοιο EMERALD σε

ΠΡΟΓΡΑΜΜΑ	ΑΦΙΞΗ	ΑΝΑΧΩΡΗΣΗ
1η μέρα: Αναχώρηση από Πάτρα	—	15.00
2η μέρα: Μεσσίνα, Ταορμίνα / Ιταλία	11.00	18.00
3η μέρα: Νάπολη, Πομπηΐα / Ιταλία	08.00	15.00
4η μέρα: Λιβόρνο, Φλωρεντία / Ιταλία	08.00	19.00
5η μέρα: Βιλλφράνς, Νίκαια, Μόντε Κάρλο/Γαλλία	08.00	19.00
6η μέρα: Αιάκειο, Κορσική	08.00	14.00
7η μέρα: Λα Γκουλέτ, Τυνησία	11.00	18.00
8η μέρα: Βαλέτα, Μάλτα	10.30	14.30
9η μέρα: Επιστροφή στην Πάτρα	15.30	—

ΙΤΑΛΙΑ-ΓΑΛΛΙΑ-ΚΟΡΣΙΚΗ-ΤΥΝΗΣΙΑ-ΜΑΛΤΑ
Τιμή κατ' άτομο από €750,00
Παιδιά και νέοι έως 17 ετών όταν μοιράζονται την ίδια καμπίνα με 2 ενήλικες πληρώνουν μόνο τα λιμενικά τέλη και λοιπά έξοδα 115 ευρώ!
Η τιμή για 3ο και 4ο ενήλικα ισχύει μόνο για τον 3ο και 4ο ενήλικα στην καμπίνα και ανεξάρτητα. κατηγορίας καμπίνας και είναι €600 το άτομο.
ΠΕΡΙΛΑΜΒΑΝΟΝΤΑΙ:
Πλήρης διατροφή στο κρουαζιερόπλοιο (πρωινό, γεύμα, δείπνο και μεταμεσονύκτια σνακς), συμμετοχή στις διάφορες εκδηλώσεις, την καθημερινή ψυχαγωγία και το καλλιτεχνικό πρόγραμμα του κρουαζιερόπλοιου. Ασφάλιση Αστικής Επαγγελματικής Ευθύνης.
Μεταφορά με υπερπολυτελή πούλμαν ΑΘΗΝΑ / ΠΑΤΡΑ / ΑΘΗΝΑ
Προσοχή: Λόγω ζήτησης οι κρατήσεις να γίνονται εγκαίρως
ΕΙΔΙΚΕΣ ΤΙΜΕΣ
ΓΙΑ ΞΕΝΟΔΟΧΟΥΠΑΛΛΗΛΟΥΣ ΚΑΙ ΓΚΡΟΥΠ
ΑΠΑΡΑΙΤΗΤΟ ΔΙΑΒΑΤΗΡΙΟ ΣΕ ΙΣΧΥ
Alhambra Travel
Πληροφορίες - προγράμματα
Δημητρίου Θεοδωράκη 13 - Ρόδος
Τηλ. 22410 37052 και 22410 25698
FAX 22410 35582
e-mail: alhabr1@otenet.gr
X6140-31/10

έτοιμοι για ΚΤΕΟ;
ΤΩΡΑ ΚΤΕΟ ΣΕ 25 ΛΕΠΤΑ!
AUTOVISION®
ΤΕΧΝΙΚΟΣ ΕΛΕΓΧΟΣ ΟΧΗΜΑΤΩΝ
Ιδιωτικό ΚΤΕΟ Ρόδου
για ραντεβού..22410 67677
ΕΥΚΟΛΑ, ΓΡΗΓΟΡΑ, ΑΞΙΟΠΙΣΤΑ ΚΑΙ ΦΘΗΝΟΤΕΡΑ!!
ΑΝΟΙΧΤΑ ΑΠΟΓΕΥΜΑΤΑ ΚΑΙ ΣΑΒΒΑΤΟ, ΟΛΑ ΤΑ ΠΑΡΑΒΟΛΑ ΑΓΟΡΑΖΟΝΤΑΙ ΣΤΟ ΚΤΕΟ
ταλαιπωρία τέλος..
ΠΡΟΓΡΑΜΜΑ ΠΡΟΣΚΛΗΣΗΣ ΟΧΗΜΑΤΩΝ Ν. ΔΩΔ/ΣΟΥ
- Τον Σεπτέμβριο ΡΟΖ 9501 εώς 9999 και ΡΟΗ 1000 εώς 2500
ΠΡΟΣΟΧΗ! - Τον Οκτώμβριο ΡΟΗ 2501 εώς 4500
Η ΜΗ ΔΙΕΝΕΡΓΕΙΑ ΤΕΧΝΙΚΟΥ ΕΛΕΓΧΟΥ ΤΟΥ ΟΧΗΜΑΤΟΣ ΣΑΣ (ΚΤΕΟ) ΜΕΣΑ ΣΤΙΣ ΠΡΟΘΕΣΜΙΕΣ, ΑΠΟΤΕΛΕΙ ΠΑΡΑΒΑΣΗ (ΚΟΚ 86) ΚΑΙ ΤΙΜΩΡΕΙΤΑΙ ΑΠΟ ΤΙΣ ΑΡΧΕΣ ΜΕ ΠΡΟΣΤΙΜΟ 334 ΕΥΡΩ ΚΑΙ ΑΦΑΙΡΕΣΗ ΠΙΝΑΚΙΔΩΝ
1ο Χιλ. ΝΕΑΣ ΕΘΝΙΚΗΣ ΟΔΟΥ ΤΣΑΙΡΙ - ΑΕΡΟΔΡΟΜΙΟΥ
www.kteo.eu
X 310-31/10

ΤΗΛΟΣ 21ος ΑΙΩΝΑΣ
SEA STAR
ΝΑΥΤΙΚΗ ΕΤΑΙΡΙΑ
ΠΛΗΡΟΦΟΡΙΕΣ:
ΡΟΔΟΣ ΤΑΡΠΟΝ ΣΠΡΙΝΓΚΣ 44
Τηλ./FAX: 22410 78052 κιν. 6938 244523
ΤΗΛΟΣ ΛΙΒΑΔΙΑ
Τηλ. 22460 44000 FAX. 22460 44044
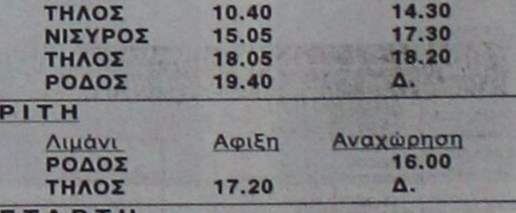
ΠΡΟΓΡΑΜΜΑ από 22-9-2006

ΔΕΥΤΕΡΑ		
Λιμάνι	Αφιξη	Αναχώρηση
ΡΟΔΟΣ		09.20
ΤΗΛΟΣ	10.40	14.30
ΝΙΣΥΡΟΣ	15.05	17.30
ΤΗΛΟΣ	18.05	18.20
ΡΟΔΟΣ	19.40	Δ.

ΤΡΙΤΗ		
Λιμάνι	Αφιξη	Αναχώρηση
ΡΟΔΟΣ		16.00
ΤΗΛΟΣ	17.20	Δ.

ΤΕΤΑΡΤΗ		
Λιμάνι	Αφιξη	Αναχώρηση
ΤΗΛΟΣ		09.00
ΡΟΔΟΣ	10.20	18.00
ΤΗΛΟΣ	19.20	Δ.

ΠΕΜΠΤΗ		
Λιμάνι	Αφιξη	Αναχώρηση
ΤΗΛΟΣ		09.00
ΡΟΔΟΣ	10.20	Δ.

ΠΑΡΑΣΚΕΥΗ		
Λιμάνι	Αφιξη	Αναχώρηση
ΡΟΔΟΣ		18.00
ΤΗΛΟΣ	19.20	Δ.

ΚΥΡΙΑΚΗ		
Λιμάνι	Αφιξη	Αναχώρηση
ΤΗΛΟΣ		07.30
ΡΟΔΟΣ	08.50	09.30
ΤΗΛΟΣ	10.20	16.00
ΡΟΔΟΣ	17.20	18.00
ΤΗΛΟΣ	19.20	19.40
ΡΟΔΟΣ	21.00	Δ.

X 6123-31/10

KYDON TOURS
Ποιότητα - Φροντίδα - Επιτυχία
ΜΕ ΤΟΝ ΟΛΥΜΠΙΑΚΟ - ΘΡΥΛΟ - ΣΤΗ ΡΩΜΗ
Τριήμερα πακέτα
Ξενοδοχείο - Ξενάγηση - Εισιτήρια
Α. Αναχώρηση 30/10 - Επιστροφή 1/11/06
Β. Αναχώρηση 31.10 - Επιστροφη 2/11/06
ΕΙΣΙΤΗΡΙΑ ΑΓΩΝΑ ΕΞΑΣΦΑΛΙΣΜΕΝΑ

RELAX ΣΤΟ ΜΑΡΜΑΡΙΣ
Τριήμερο relax στο HOTEL ELEGANCE 5 αστέρων. Ημιδιατροφή, πλούσιο μπουφέ, jacuzzi, hamam, διασκέδαση. Μεταφορά - Προαιρετική εκδρομή BODRUM.
Συνοδός: ΕΛΕΝΗ ΨΥΛΛΑΚΗ

ΒΕΡΟΛΙΝΟ - ΒΕΡΝΗ 4/11-9/11/06
Στο όμορφο Βερολίνο 5 διανυκτερεύσεις σε κεταπληκτικό ξενοδοχειο 4 αστέρων SUPERIOR ημιδιατροφή. Εκδρομές - ξεναγήσεις - εισιτήρια - μεταφορές.
Συνοδός: ΕΛΕΝΗ ΨΥΛΛΑΚΗ

DUBA-ABUDABI 12/11-17/11/06
Η πιο IN εκδρομή μας στα Εμιράτα! ΤΡΙΤΗ ΦΟΡΑ με την EMIRATES AIR LINES
DUBAI: Αμμος - χρυσός και απέραντη ομορφιά
DUBAI: Η πόλη του μέλλοντος και της φαντασίας του Burj Al Arab Hotel που κτίστηκε μέα στη θάλασσα. Του χιονοδρομικού μέσα στην έρημα. Η πόλη με τα πιο προχωρημένα φανταστικά κτίρια και ουρανοξύστες. Τα πιο φθηνά ψώνια. Μια όαση γεμάτη πράσινο γκαζόν και δέντρα δίπλα στην έρημο.
Περιλαμβάνει: Ξενοδοχεία INTERCONTINTENTAL MARRIOT 5 αστέρων, πρωινό μπουφέ. Αεροπορικά εισιτήρια με την EMIRATES AIR LINES. Μεταφορές - ξενάγηση - σαφάρι - κρουαζιέρα - Abudabi.
Συνοδός: ΕΛΕΝΗ ΨΥΛΛΑΚΗ

ΤΥΝΗΣΙΑ 12/11-30/11/06
Τύνιδα Τόζαρ Ντουζ - Μοναστίρ Σους - Πορτ Ελ Καντάουι - Καρχηδόνα - Σίντι Μπρου Σάιντ. Πλούσιο πρόγραμμα στην Τυνησία που ονομάζεται η Οαση της Μεσογείου. Αεροπορικά εισιτήρια - ξενοδοχείο 5 αστέων - ημιδιατροφή - ξεναγήσεις. Συνοδός: ΕΛΕΝΗ ΨΥΛΛΑΚΗ

ΕΚΔΡΟΜΕΣ 28η ΟΚΤΩΒΡΙΟΥ
DUBAI - ΡΩΜΗ - ΝΙΚΑΙΑ - ΠΑΡΙΣΙ - ΠΡΑΓΑ - ΕΛΒΕΤΙΑ - ΒΕΡΟΛΙΝΟ

ΕΚΔΡΟΜΕΣ ΧΡΙΣΤΟΥΓΕΝΝΩΝ - ΠΡΩΤΟΧΡΟΝΙΑΣ GROUP από ΡΟΔΟ
• ΠΑΡΙΣΙ - EURODISNEY 23-28/12 και 29/12 - 2/1/07
• ΓΥΡΟΣ ΕΛΒΕΤΙΑΣ 22-28/12
• ΙΣΠΑΝΙΑ - ΜΑΔΡΙΤΗ - ΤΟΛΕΔΟ - ΒΑΛΕΝΘΙΑ - ΒΑΡΚΕΛΩΝΗ 3 Μαδρίτη - 3 Βαρκελώνη - 1 Βαλένθια
Συνοδός: ΕΛΕΝΗ ΨΥΛΛΑΚΗ

ΠΑΚΕΤΑ ΕΚΔΡΟΜΩΝ
ΝΕΟΝΥΜΦΟΙ οργανώνουμε το ταξίδι των ονείρων σας
ΠΡΑΚΤΟΡΕΙΟ KYDON ΙΑΤΑ
• ΕΘΕΛΟΝΤΩΝ ΔΩΔ/ΣΙΩΝ 14 • ΑΚΤΗ ΣΑΧΤΟΥΡΗ 8
Τηλ. 22410 23000, 27900, 27725
e-mail:kydon@otenet.gr
ΧΛ

Εγινε στο Ζάππειο Μέγαρο

Στη 2η Εκθεση Μαθητικού Τουρισμού συμμετείχε η Περιφέρειά μας

ΠΡΟΓΡΑΜΜΑΤΙΖΕΙ ΣΥΜΜΕΤΟΧΗ ΣΕ ΑΛΛΕΣ 10

Στη 2η Πανελλήνια Έκθεση μαθητικού, εκπαιδευτικού & περιβαλλοντικού τουρισμού στο Ζάππειο Μέγαρο συμμετείχε από τις 30 Σεπτεμβρίου ως τις 2 Οκτωβρίου η Περιφέρεια Νότιου Αιγαίου. Στόχος ήταν η περαιτέρω ανάπτυξη του μαθητικού τουρισμού στα νησιά μας, με προσανατολισμό όχι μόνο στις «πενθήμερες» εκδρομές, συγκεντρωμένες -εκ των πραγμάτων- σε μια μικρή χρονική περίοδο, αλλά και στις μικρότερης διάρκειας εκδρομές με εκπαιδευτικό & περιβαλλοντικό χαρακτήρα, που είναι δυνατό να πραγματοποιηθούν σχεδόν καθ' όλο το έτος.

Στο περίπτερο της Περιφέρειας παρόντες ήταν και αρκετοί δήμοι, φορείς τουριστικής ανάπτυξης και επιχειρηματίες από το χώρο του τουρισμού οι οποίοι ανταποκρίθηκαν στο σχετικό κάλεσμα του Γενικού Γραμματέα κ. Χαράλαμπου Κόκκινου. Στόχος εξάλλου της Περιφέρειας είναι να διευκολύνει τη συμμετοχή όλων των παραπάνω σε τουριστικές εκθέσεις στην Ελλάδα και το εξωτερικό. Για το λόγο αυτό η Περιφέρεια προγραμματίζει τη συμμετοχή της σε περίπου 10 εκθέσεις ως το Μάιο 2005, όπως ενδεικτικά είναι η προσεχής World Trade Market στο Λονδίνο, η μεγάλη τουριστική έκθεση στη Σαγκάη Κίνας το Νοέμβριο 2006, η Φιλοξένια στη Θεσσαλονίκη, αμέσως μετά η έκθεση Αγροτουρισμού και Εναλλακτικού Τουρισμού στο Ηράκλειο Κρήτης, η μεγάλη έκθεση στην Ουτρέχτη της Ολλανδίας τον Ιανουάριο 2007, στο Μιλάνο το Φεβρουάριο 2007, η ITB Βερολίνου και η Vakantiebeurs Γκέτεμποργκ Σουηδίας το Μάρτιο 2007 (με την Ελλάδα ως τιμώμενη χώρα) καθώς και η πιο σημαντική στον αραβικό χώρο τουριστική έκθεση, που διοργανώνεται στα Αραβικά Εμιράτα το Μάιο 2007. Υπό εξέταση παραμένει η συμμετοχή της Περιφέρειας στη MITT Μόσχας το Μάρτιο 2007 (επειδή συμπίπτει χρονικά με την έκθεση του Γκέτεμποργκ), η EMITT στην Κωνσταντινούπολη το Φεβρουάριο 2007 (καθώς στη συγκεκριμένη δεν συμμετέχει ο ΕΟΤ με μεγάλο εθνικό περίπτερο) καθώς μια τουριστική έκθεση της Κύπρου.

Η παρουσία της Περιφέρειας στην έκθεση μαθητικού τουρισμού με επισκέπτες κυρίως από το χώρο των σχολείων (εκπαιδευτικοί, γονείς, μαθητές εκπρόσωποι συμβουλίων κλπ.) είχε την αναμενόμενη ανταπόκριση, καθώς διανεμήθηκε έντυπο υλικό από τα στελέχη της Περιφέρειας και τους παριστάμενους εκπροσώπους δήμων και φορέων, ενώ πραγματοποιήθηκαν αρκετές απευθείας συζητήσεις. Τα εγκαίνια της έκθεσης έγιναν το βράδυ του Σαββάτου 1η Οκτωβρίου από τον Υφυπουργό Παιδείας κ. Γεώργιο Καλό παρουσία και του Γενικού Γραμματέα της Περιφέρειας Νότιου Αιγαίου κ. Χαράλαμπου Κόκκινου.

Εμεινε ο γραμματέας του υπουργείου Υγείας

Απόλυτα ικανοποιημένος από τη λειτουργία του νοσοκομείου

ΕΠΙΣΚΕΦΘΗΚΕ ΚΑΙ ΤΑ ΙΔΡΥΜΑΤΑ

Την 29 και 30 Σεπτεμβρίου 2006 επισκέφθηκε το ΓΝ της Ρόδου και τις Μονάδες Κοινωνικής Φροντίδας -ΚΑΦΚΑ Κολυμπίων, Κέντρο Παιδικής Μέριμνας Θηλέων Ρόδου, Χαραλάμπειον Κέντρο Ευγηρίας Ρόδου, ΚΕΚΥΚΑΜΕΑ, Θεραπευτήριο Χρονίων Παθήσεων Παίδων Ρόδου «Ο Άγιος Ανδρέας»- ο Γενικός Γραμματέας του Υπουργείου Υγείας και Κοινωνικής Αλληλεγγύης, κ. Βασίλης Ριζάς, συνοδευόμενος από τον Πρόεδρο και Αντιπρόεδρο της Β΄ ΔΥΠε ΝΑ κ. Μιχάλη Νούσια και Νίκο Καραμαρίτη και από τον Διοικητή του ΓΝ Ρόδου κ. Αθαν. Κοσσιώρη.

Ο Γενικός Γραμματέας του ΥΥΚΑ εξέφρασε την απόλυτη ικανοποίησή του δια τη λειτουργία του Νοσοκομείου της Ρόδου καθώς και των Προνοιακών Μονάδων, και αφού ενημερώθηκε δια τα υφιστάμενα προβλήματα των κλινικών από του Διευθυντές Ιατρούς, ως και δια τα συναφή από τους Προέδρους των Ιδρυμάτων -με κύριο σημείο κοινής αναφοράς την έλλειψη προσωπικού- υπεσχέθη εντός των ορίων του δυνατού και εφικτού τη σύντομη επίλυσή των, με συνεχή συνεργασία του μετά της Διοικήσεως της Β΄ ΔΥΠε Νοτίου Αιγαίου.

Από τουριστικούς πράκτορες και tour operators

Μεγάλο είναι το ενδιαφέρον για την έκθεση «Philoxenia»

ΑΠΟ ΤΙΣ 16 ΜΕΧΡΙ ΤΙΣ 19 ΝΟΕΜΒΡΙΟΥ

Μεγάλο είναι το ενδιαφέρον ξένων τουριστικών πρακτόρων και tour operators για τη συμμετοχή τους στο πρόγραμμα φιλοξενίας «Hosted Buyers» της διεθνούς τουριστικής έκθεσης Philoxenia, που διοργανώνεται στη Θεσσαλονίκη από τις 16 μέχρι τις 19 Νοεμβρίου 2006. Το φετινό πρόγραμμα περιλαμβάνει επίσης μια ομάδα από «Spa Buyers», δηλ. ειδικευμένους τουριστικούς πράκτορες και οργανωτές ταξιδιών που έχουν προσκληθεί στη νέα έκθεση τουρισμού υγείας και ομορφιάς Philoxenia Spa Expo, η οποία θα γίνει στις ίδιες ημερομηνίες και στον ίδιο χώρο με τη Philoxenia.

Τουριστικοί πράκτορες και στελέχη tour operators από ευρωπαϊκές χώρες, όπως η Αγγλία, η Γερμανία, η Ιταλία, η Ρωσία και η Ουγγαρία, αλλά και από χώρες όπως η Αυστραλία και η Αίγυπτος έχουν ήδη επιβεβαιώσει ότι θα επισκεφτούν τη Θεσσαλονίκη κατά τη διάρκεια διεξαγωγής της Philoxenia φιλοξενούμενοι της Helexpo. Μεταξύ των συμμετεχόντων στο πρόγραμμα είναι το Libra Holidays, το Expedia και το lastminute.com.

«Αφουγκραζόμενοι τις επιθυμίες των εκθετών της Philoxenia, και ακολουθώντας το σχεδιασμό αντίστοιχων μεγάλων διεθνών εκθέσεων τουρισμού, αποφασίσαμε το 2005 να λανσάρουμε το πρόγραμμα φιλοξενίας αγοραστών», τόνισε ο κ. Αριστοτέλης Θωμόπουλος, Πρόεδρος της Helexpo.

«Αυτή η πρωτοβουλία έτυχε τόσο θετικής υποδοχής από τους εκθέτες, που φέτος αυξάνουμε τους προσκεκλημένους τουριστικούς εμπορικούς επισκέπτες στους 120. Έτσι ενισχύουμε ακόμη περισσότερο τον επαγγελματικό χαρακτήρα της έκθεσης και υποστηρίζουμε το κλείσιμο συμφωνιών μεταξύ εκθετών και εμπορικών επισκεπτών».

INEMA
ΙΑΤΡΙΚΟΣ & ΝΟΣΟΚΟΜΕΙΑΚΟΣ ΕΞΟΠΛΙΣΜΟΣ
από το 1988 είμαστε οι μεγαλύτεροι προμηθευτές ΙΑΤΡΙΚΟΥ-ΟΡΘΟΠΕΔΙΚΟΥ & ΝΟΣΟΚΟΜΕΙΑΚΟΥ ΥΛΙΚΟΥ ΣΤΗ ΔΩΔΕΚΑΝΗΣΟ
18 χρόνια εμπειρίας Εμπιστεύθητε μας!
• ΑΝΑΠΗΡΙΚΑ ΚΑΡΟΤΣΙΑ
• ΒΑΔΙΣΤΙΚΑ
• ΟΡΘΟΠΕΔΙΚΑ ΕΙΔΗ
• ΜΠΛΟΥΖΕΣ ΙΑΤΡΙΚΕΣ
• ΚΑΛΤΣΕΣ ΦΛΕΒΙΤΙΔΑΣ
• ΠΕΛΜΑΤΑ
• ΟΡΘΟΠΕΔΙΚΑ ΜΑΞΙΛΑΡΙΑ
• ΚΡΕΒΑΤΙΑ ΝΟΣΟΚΟΜΕΙΑΚΑ
• ΙΑΤΡΙΚΟΣ ΕΞΟΠΛΙΣΜΟΣ και ΑΝΑΛΩΣΙΜΑ
• ΟΡΓΑΝΑ ΧΗΜΕΙΟΥ
• και κάθε άλλο είδος για κατ'οίκο νοσηλεία
X311-1/10
ΡΟΔΟΣ: ΛΕΜΕΣΣΟΥ 2 - ΤΗΛ: 22410 32238 www.inema.gr
ΚΩΣ: ΕΛ. ΒΕΝΙΖΕΛΟΥ 38 (παραπ/ρως Αγίας Παρασκευής) - ΤΗΛ: 22420 20048

AQUA LINE design
ΔΟΚΙΜΗ ΣΤΟ ΧΩΡΟ ΜΑΣ!
TYLÖ
ΧΑΜΑΜ
SAUNA
Η Ζωη είναι δική σου...ΑΠΟΛΑΥΣΕ ΤΗΝ
MISTRAL hottubs
10 ΧΡΟΝΙΑ ΕΓΓΥΗΣΗ
MAGNUM 50% ΟΙΚΟΝΟΜΙΑ 100% ΕΠΙΤΥΧΙΑ
Η ΝΕΑ ΠΡΟΤΑΣΗ ΣΤΙΣ ΗΛΕΚΤΡΙΚΕΣ ΘΕΡΜΑΝΣΕΙΣ ΟΙΚΟΝΟΜΙΑΣ!
ΜΙΧΑΗΛ ΠΕΤΡΙΔΗ 104 ΤΗΛ.22410 63268 / FAX 63389 www.aqualine.gr

Χ. ΧΑΤΖΗΝΙΚΟΛΑΟΥ Α.Ε.
ΝΑΥΤΙΛΙΑΚΟ & ΒΙΟΜΗΧΑΝΙΚΟ ΠΟΛΥΚΑΤΑΣΤΗΜΑ
ΣΚΑΦΗ - ΜΗΧΑΝΕΣ - ΤΡΕΪΛΕΡ - ΑΞΕΣΟΥΑΡ - ΧΡΩΜΑΤΑ
ΕΡΓΑΛΕΙΑ - ΠΟΛΥΕΣΤΕΡΙΚΑ - ΔΥΧΤΙΑ - ΗΛΕΚΤΡΟΝΙΚΑ
1ο ΧΛΜ ΡΟΔΟΥ-ΚΑΛΛΙΘΕΑΣ , ΡΟΔΟΣ ,ΤΗΛ :2241064630
6124-31/10

Blue Star Ferries
ΚΑΘΗΜΕΡΙΝΑ ΔΡΟΜΟΛΟΓΙΑ ΑΠΟ ΡΟΔΟ ΜΕ ΤΑ F/B's BLUE STAR & ΔΙΑΓΟΡΑ

ΑΠΟ ΡΟΔΟ	ΑΝΑΧΩΡΗΣΗ ΑΠΟ							ΑΦΙΞΗ
ΠΛΟΙΟ	ΡΟΔΟ	ΚΩ	ΛΕΡΟ	ΠΑΤΜΟ	ΚΑΛΥΜΝΟ	ΣΥΡΟ	ΑΜΟΡΓΟ (ΚΑΤΑΠΟΛΑ)	ΠΕΙΡΑΙΑ
ΔΙΑΓΟΡΑΣ	ΔΕΥΤΕΡΑ 18:00	ΔΕΥΤΕΡΑ 21:45	---	---	ΔΕΥΤΕΡΑ 23:00	---	---	ΤΡΙΤΗ 08:30
BLUE STAR 2	ΤΡΙΤΗ 18:30	ΤΡΙΤΗ 21:45	---	---	---	ΤΕΤΑΡΤΗ 03:30	---	ΤΕΤΑΡΤΗ 07:10
ΔΙΑΓΟΡΑΣ	ΤΕΤΑΡΤΗ 18:00	ΤΕΤΑΡΤΗ 21:45	---	---	ΤΕΤΑΡΤΗ 23:00	---	---	ΠΕΜΠΤΗ 08:30
BLUE STAR 2	ΠΕΜΠΤΗ 18:30	ΠΕΜΠΤΗ 21:45	ΠΕΜΠΤΗ 23:25	ΠΑΡΑΣΚΕΥΗ 00:35	---	ΠΑΡΑΣΚΕΥΗ 04:30	---	ΠΑΡΑΣΚΕΥΗ 08:30
ΔΙΑΓΟΡΑΣ	ΠΑΡΑΣΚΕΥΗ 18:00	ΠΑΡΑΣΚΕΥΗ 21:45	---	---	ΠΑΡΑΣΚΕΥΗ 23:00	---	---	ΣΑΒΒΑΤΟ 08:30
BLUE STAR 2	ΣΑΒΒΑΤΟ 09:30	ΣΑΒΒΑΤΟ 12:15	---	---	---	---	ΣΑΒΒΑΤΟ 15:50	ΣΑΒΒΑΤΟ 21:00
BLUE STAR 2	ΚΥΡΙΑΚΗ 18:00	ΚΥΡΙΑΚΗ 21:15	ΚΥΡΙΑΚΗ 22:55	ΔΕΥΤΕΡΑ 00:05	---	ΔΕΥΤΕΡΑ 04:15	---	ΔΕΥΤΕΡΑ 08:00

X6113-31/10
RODOS FERRIES SERVICES/SKEVOS TRAVEL
ΚΑΝΤΕ ΚΡΑΤΗΣΗ ΤΩΡΑ!
ΠΛΗΡΟΦΟΡΙΕΣ ΚΑΙ ΚΡΑΤΗΣΕΙΣ ΘΕΣΕΩΝ ΣΤΟΝ ΤΑΞΙΔΙΩΤΙΚΟ ΣΑΣ ΠΡΑΚΤΟΡΑ Ή RODOS FERRIES SERVICES/SKEVOS TRAVEL: ΑΜΕΡΙΚΗΣ 111, ΡΟΔΟΣ, ΤΗΛ. ΚΡΑΤΗΣΕΩΝ ΕΠΙΒΑΤΩΝ ΚΑΙ Ι.Χ.: 22410-22461, 22410-75655, 22410-75310, ΤΗΛ. ΚΡΑΤΗΣΕΩΝ ΦΟΡΤΗΓΩΝ: 22410-76600

D.V.D CENTER
Ενοικίαση DVD μόνο με 1 ευρώ παλιάς κυκλοφορίας
1,5 ευρώ νέας κυκλοφορίας
ΠΡΟΣΦΟΡΑ στα 3 DVD η τέταρτη δώρο
Περνάτε ευχάριστα τα βράδια σας
Τηλ. 22410 78182
Κοδριγκτώνος 52 (πίσω από το πάρκο)
14102-3/10

STELLA BEAUTY
ΚΕΝΤΡΟ ΑΙΣΘΗΤΙΚΗΣ ΠΡΟΣΩΠΟΥ ΣΩΜΑΤΟΣ
Αδυνάτισμα
Κυτταρίτιδα
Σύσφιξη
Wellness
Χωρίς όρια
ΤΟ ΜΟΝΟ ΜΗΧΑΝΗΜΑ ΧΩΡΙΣ ΠΑΡΕΝΘΕΤΕΣ
X314-31/10
ΜΙΧ. ΠΕΤΡΙΔΗ 51 τηλ. 22410-30469 και 22410-73590

PELLOS TRAVEL
Α. ΠΑΠΑΣΑΒΒΑΣ

ΧΕΙΜΩΝΑΣ-ΧΡΙΣΤΟΥΓΕΝΝΑ 2006 (ΕΚΔΡΟΜΕΣ)

29/10-3/11 (6ΗΜΕΡΗ) ΚΩΝΣΤΑΝΤΙΝΟΥΠΟΛΗ ΜΑΡΜΑΡΙΣ-ΚΟΥΣΑΝΤΑΣΙ-ΕΦΕΣΣΟΣ-ΣΜΥΡΝΗ-ΠΡΟΥΣΑ –ΠΡΙΓΚΗΠΟΝΝΗΣΑ-ΜΑΡΜΑΡΙΣ-ΡΟΔΟΣ
ΑΝΑΧ.08.00 ΤΟ ΠΡΩΙ 29/10 ΕΠΙΣΤΡΟΦΗ ΣΤΙΣ 3/11 ΣΤΙΣ 18.00 ΡΟΔΟ ΞΕΝΟΔΟΧΕΙΑ 4 ΚΑΙ 3 ΑΣΤΕΡΩΝ ΜΕ ΦΑΓΗΤΟ- ΜΕΤΑΦΟΡΕΣ - ΞΕΝΑΓΗΣΕΙΣ- ΕΚΔΡΟΜΕΣ
ΤΙΜΗ 295 ΕΥΡΩ

7/10-9/10 ΚΑΙ 4/11-6/11(ΤΡΙΗΜΕΡΕΣ ΑΕΡΟΠΟΡΙΚΕΣ ΕΚΔΡΟΜΕΣ ΑΠΕΥΘΕΙΑΣ ΑΠΟ ΡΟΔΟ)
ΑΓΙΟΣ ΡΑΦΑΗΛ ΜΥΤΙΛΗΝΗΣ -ΜΑΝΤΑΜΑΔΕΣ-ΤΑΞΙΑΡΧΗΣ-ΠΑΝΑΓΙΑ ΑΓΙΑΣΟΣ-ΚΑΛΛΟΝΗ Κ.Λ.Π

9ΗΜΕΡΗ ΕΚΔΡΟΜΗ(ΓΥΡΟΣ ΕΛΛΑΔΟΣ) 6/11-14/11
(ΠΕΙΡΑΙΑΣ –ΡΙΟ-ΑΝΤΙΡΙΟ-ΜΕΣΟΛΟΓΓΙ-ΑΜΦΙΛΟΧΙΑ-ΛΕΥΚΑΔΑ-ΠΡΕΒΕΖΑ-ΑΡΤΑ-ΙΩΑΝΝΙΝΑ-ΜΕΤΣΟΒΟ-ΜΕΤΕΩΡΑ-ΘΕΣΣΑΛΟΝΙΚΗ-ΕΔΕΣΣΑ-ΝΑΟΥΣΑ-ΒΕΡΟΙΑ(ΠΑΝΑΓΙΑ ΣΟΥΜΕΛΑ)-ΚΑΒΑΛΑ -ΚΟΜΟΤΗΝΗ-ΞΑΝΘΗ- ΑΛΕΞΑΝΔΡΟΥΠΟΛΗ—ΔΙΔΙΜΟΤΕΙΧΟ-ΟΡΕΣΤΕΙΑΔΑ-ΣΟΥΦΛΙ-ΘΕΣΣΑΛΟΝΙΚΗ-ΠΕΙΡΑΙΑΣ-ΡΟΔΟΣ)
ΑΝΑΧ. 6/11 ΜΕ BLUE STAR ΕΠΙΣΤΡΟΦΗ 14/11 ΣΤΙΣ 08:00 ΤΟ ΠΡΩΙ ΣΤΗ ΡΟΔΟ
ΞΕΝΟΔΟΧΕΙΑ Β.ΚΑΤΗΓΟΡΙΑΣ - ΜΕΤΑΦΟΡΕΣ - ΞΕΝΑΓΗΣΕΙΣ- ΕΚΔΡΟΜΕΣ ΣΥΝΟΔΟΣ ΓΡΑΦΕΙΟΥ

2/11-7/11 ΤΗΝΟΣ-ΣΥΡΟΣ - (6ΗΜΕΡΗ)
ΑΝΑΧ.2/11 ΜΕ BLUE STAR ΕΠΙΣ 7/11 ΤΡΙΤΗ ΣΤΙΣ 07.30 (ΠΡΩΙ) ΣΤΗ ΡΟΔΟ
ΠΡΟΣΚΥΝΗΜΑ ΠΑΝΑΓΙΑ ΤΗΝΟΥ-ΑΓΙΑ ΒΑΡΒΑΡΑ ΣΥΡΟΥ
ΞΕΝΟΔΟΧΕΙΑ 3 ΑΣΤΕΡΩΝ ΜΕ ΠΡΩΙΝΟ-ΜΕΤΑΦΟΡΕΣ-ΕΚΔΡΟΜΕΣ ΣΥΝΟΔΟΣ ΓΡΑΦΕΙΟΥ
ΤΙΜΗ 195 ΕΥΡΩ ΤΟ ΑΤΟΜΟ

8ΗΜΕΡΗ ΕΚΔΡΟΜΗ 10/11-17/11 (ΓΥΡΟΣ ΙΣΠΑΝΙΑΣ)
ΜΑΔΡΙΤΗ-ΓΡΑΝΑΔΑ-ΣΕΒΙΛΛΗ-ΤΟΛΕΔΟ Κ.Λ.Π
ΑΠΕΥΘΕΙΑΣ ΑΠΟ ΡΟΔΟ

6ΗΜΕΡΗ ΕΚΔΡΟΜΗ(ΓΥΡΟΣ ΙΤΑΛΙΑΣ) 18/11-23/11
ΑΠΕΥΘΕΙΑΣ ΑΠΟ ΡΟΔΟ
ΡΩΜΗ-ΦΛΩΡΕΝΤΙΑ-ΠΙΖΑ-ΒΕΝΕΤΙΑ

8ΗΜΕΡΗ ΕΚΔΡΟΜΗ(ΓΥΡΟΣ ΠΕΛΟΠΟΝΝΗΣΟΥ)
19/11-26/1 ΠΕΙΡΑΙΑΣ-ΠΑΤΡΑ-ΠΥΡΓΟΣ-ΚΑΛΑΜΑΤΑ-ΣΠΗΛΑΙΑ ΔΥΡΟΥ-ΜΟΝΕΜΒΑΣΙΑ-ΜΥΣΤΡΑΣ-ΝΑΥΠΛΙΟ-ΕΠΙΔΑΥΡΟΣ-ΠΕΙΡΑΙΑ-ΡΟΔΟΣ

ΜΟΝΑΔΙΚΗ 9ΗΜΕΡΗ ΚΡΟΥΑΖΙΕΡΑ ΜΕ ΤΟ ΥΠΕΡΠΟΛΥΤΕΛΕΣ «EMERALD»26.500 ΤΟΝΟΙ Της LOUIS HELLENIC CRUISES
ΚΟΣΜΟΠΟΛΙΤΙΚΗ ΔΥΤΙΚΗ ΜΕΣΟΓΕΙΟΣ
ΑΘΗΝΑ-ΠΑΤΡΑ- ΜΕΣΣΙΝΑ-ΤΣΑΡΜΙΝΑ-ΝΑΠΟΛΙ-ΠΟΜΠΗΙΑ-ΛΙΒΟΡΝΟ-ΦΛΩΡΕΝΤΙΑ-(ΙΤΑΛΙΑ) ΝΙΚΑΙΑ-ΜΟΝΤΕ ΚΑΡΛΟ-(ΓΑΛΛΙΑ)ΑΙΑΚΕΙΟ-ΚΟΡΣΙΚΗ-ΛΑΓΚΟΥΛΕΤ-ΤΥΝΗΣΙΑ-ΒΑΛΕΤΤΑ-ΜΑΛΤΑ-ΠΑΤΡΑ-ΑΘΗΝΑ
ΠΕΡΙΛΑΜΒΑΝΟΝΤΑΙ-ΠΛΗΡΗΣ ΔΙΑΤΡΟΦΗ(πρωινο-δειπνο-γευμα)
ΑΝΑΧΩΡΗΣΕΙΣ 28/10 ΕΩΣ 05 ΝΟΕΜΒΡΙΟΥ 2006
ΜΟΝΟ ΑΠΟ 750 ΕΥΡΩ ΤΟ ΑΤΟΜΟ (σε καμπινα)

ΧΡΙΣΤΟΥΓΕΝΝΙΑΤΙΚΕΣ ΕΚΔΡΟΜΕΣ
21/12-27/12 ΚΩΝΣΤΑΝΤΙΝΟΥΠΟΛΗ- (ΧΡΙΣΤΟΥΓΕΝΝΑ)
22/12-26/12 ΠΑΡΙΣΙ (ΑΠΕΥΘΕΙΑΣ ΑΠΟ ΡΟΔΟ)
22/12-27/12 ΡΩΜΗ-ΦΛΩΡΕΝΤΙΑ-ΠΙΖΑ-ΒΕΝΕΤΙΑ (ΑΠΕΥΘΕΙΑΣ ΑΠΟ ΡΟΔΟ)
22/12-27/12 ΠΗΛΙΟ

Το γραφείο μας φημίζεται για την πολύ καλή ποιότητα των εκδρομών του και τις πολύ χαμηλές τιμές
Εισιτήρια ΟΑ, AEGEAN ΚΑΙ CHARTER. Ακτοπλοικά εισιτήρια. Ειδικά πακέτα για μεμονωμένους, συλλόγους, νεόνυμφους για Ελλάδα, Κύπρο, Τυνησία, Αίγυπτο, Μαρόκο, Ιταλία, Αγγλία, Γαλλία κ.α.
ΓΙΑ ΠΕΡΙΣΣΟΤΕΡΕΣ ΠΛΗΡΟΦΟΡΙΕΣ, ΚΡΑΤΗΣΕΙΣ ΚΑΙ ΑΝΑΛΥΤΙΚΑ ΠΡΟΓΡΑΜΜΑΤΑ ΣΤΟ ΓΡΑΦΕΙΟ ΓΕΝΙΚΟΥ ΤΟΥΡΙΣΜΟΥ:
PELLOS TRAVEL
Λ. ΚΑΛΛΙΘΕΑΣ 125, ΦΑΛΗΡΑΚΙ, ΡΟΔΟΣ
ΤΗΛ: 2241087615 ΦΑΞ: 2241087616
EMAIL: pellostravel@rho.forthnet.gr WEB: www.pellostravel.gr
T8547-3-30/11

Είναι φωτεινά μετέωρα Ελληνισμού και χριστιανισμού

Μοναστήρια της Ρόδου: Φάροι και Πυξίδες Ροδιακού Πολιτισμού



ΜΟΝΗ ΣΚΙΑΔΙΟΥ: ΠΑΝΑΓΙΑ ΣΚΙΑΔΕΝΗ
«Ω, Παναγιά μου Σκιαδενή, που είσαι στο Θρονί σου, ευλόγα τους, τους Ρόδιους, πούρχονται στην αυλή Σου...»
ΦΩΤΟ: Θ. ΜΠΟΓΙΑΝΝΟΣ

Τα μοναστήρια της Ρόδου είναι πολλά και ιστορικά. ΣΤΙΣ ΜΕΡΕΣ ΜΑΣ υπάρχουν τα Μοναστήρια της Τσαμπίκας, Παραμυθίας, Προφήτη Ηλία, Σκιαδενής, Καθολικής, Παντάνασσας, Προφήτη Αμμώς και άλλα.

Στα χρόνια του Δεύτερου Παγκόσμιου Πολέμου, αυτοί οι Φάροι της Ορθοδοξίας, υπέστησαν λεπλασίες και φθορές ανεπανόρθωτες. Γράφει σχετικά στα Απομνημονεύματά του, ο Μητροπολίτης Ρόδου, Απόστολος: «ΤΗΝ ΙΕΡΑΝ ΜΟΝΗΝ ΣΚΙΑΔΙ κατέλαβαν οι Γερμανοί και απεμάκρυναν απ' αυτής τον Ηγούμενον Αρχιμανδρίτην Ευγένιον και όλον το υπηρετικόν προσωπικόν με την πρόφασιν ότι εις τα περιξ δάση εκρυπτέτο εις φυγάς, στρατιώτης, Αυστριακός. Οταν μετά πολλού χρόνου και πολλών κόπων επετράπη εις τον Ηγούμενον να επανέλθη εις την Μονήν Σκιάδι, εύρε αυτήν Τ Ε Λ Ε Ι Ω Σ ΑΠΟΓΥΜΝΩΜΕΝΗΝ...

Το αυτό συνέβη και εις τον Προφήτη Ηλίαν όπου μάλιστα ο Ηγούμενος Κύριλλος, επανελθών, εύρεν αγν τοις άλλοις και την εκκλησίαν της Μονής Προφήτη Ηλίου μεταβεβλημένην εις Νεκροστάσιον Γερμανών στρατιωτών...

Η Ιερά Μονή του Αρταμύτου, είχε καταλειφθή υπό των Ιταλών και εν συνεχεία υπό των Γερμανών. Μόλις αρχομένου του έτους 1945, πυδόκησαν να την εκκενώσωσι. Ο προς παραλαβήν της Μονής Κ. Κατινάκης, εύρεν αυτήν κατεστραμμένην».

Αυτά και πολλά άλλα γράφει για τις Μονές της Ρόδου, οι αείμνηστος Μητροπολίτης Ρόδου Απόστολος. Σήμερα έχουμε μερικά μοναστήρια που είναι Οδοδείκτες και προπύργια ελληνισμού και χριστιανισμού. Ο λαός μας, άκρως ευσεβής, προσέρχεται και προσεύχεται στα Μοναστήρια και τα στηρίζει, ολοψύχως.

Ελάτε στα Μοναστήρια της Τσαμπίκας της Θαυματουργής. Στην καθολική Αφάντου, στην Ιερά Μονή Σκιάδι, στην Παντάνασσα, Προφήτη Ηλία, Προφήτη Αμμώς και σε όλα τα μοναστήρια μας. Θα βρείτε γαλήνη και ψυχική ανάρρωση από τον κάματο της ζωής.

Τα μοναστήρια μας σε ώρες δουλείας και κάκωσης, σε ώρες πολέμου και ασθενείας, ήταν και είναι: Πηγές ζωής και χαράς αφάτου!

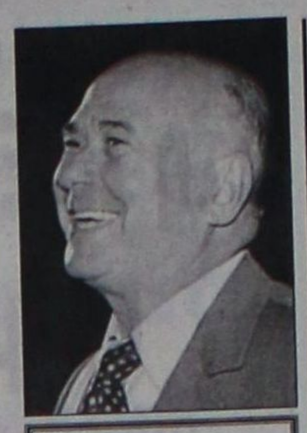

Γράφει ο Θεοφάνης Μπογιάννος Διπλωματούχος Δημοσιογραφικής Σχολής Λονδίνου

ΑΦΡΟΝΤΙΣΤΗΡΙΟ ΑΝΟΔΟΣ
Εξασφαλίζει την ανοδική πορεία των μαθητών του
Διδάσκονται σε ολιγομελή τμήματα
ΜΑΘΗΜΑΤΙΚΑ - ΦΥΣΙΚΗ - ΧΗΜΕΙΑ - ΦΙΛΟΛΟΓΙΚΑ - ΒΙΟΛΟΓΙΑ - ΑΟΘ - ΑΟΔΕ - ΔΙΚΤΥΑ - ΑΝ. ΕΦΑΡΜΟΓΩΝ
Ειδικά τμήματα για ΕΠΑΛ
Με τα μεγαλύτερα ποσοστά επιτυχίας και τα χαμηλότερα δίδακτρα
Εθν. Αντιστάσεως 65 (πρώην Αννης Μαρίας)
Τηλ. 22410 28053 / 6978205446
13792-13/10

ΝΤΕΤΕΚΤΙΒΣ
30 ΧΡΟΝΙΑ ΜΟΝΙΜΑ ΚΑΙ ΣΤΗ ΡΟΔΟ
35354
ΠΛΑΤΕΙΑ ΑΓΙΟΥ ΙΩΑΝΝΟΥ
Η ΛΥΣΗ!!! ΣΕ ΚΑΘΕ ΣΑΣ ΠΡΟΒΛΗΜΑ
EXPRESS SECURITY
Χ.6118-31/10

ΑΠΩΛΕΙΑ

Απωλέσθη **σκυλί, Κανίς με Γκριφόν** άσπρο, μικρό 7 μηνών, με κόκκινο λουράκι.
Ακούει στο όνομα Σούσι.
Χάθηκε κοντά στο Βενετόκλειο σχολείο.
Ο ευρών θα αμειφθεί.
Κιν. **69 49 15 63 60**
14074-5/10

ΑΝΑΚΟΙΝΩΣΗ:

ΤΟ ΓΡΑΦΕΙΟ ΤΗΣ ΨΥΧΟΛΟΓΟΥ-ΨΥΧΟΘΕΡΑΠΕΥΤΡΙΑΣ

Σμαράγδας Δ. Δημητρά

ΜΕΤΑΦΕΡΘΗΚΕ ΣΤΗΝ ΟΔΟ 28ης ΟΚΤΩΒΡΙΟΥ 4, ΣΤΗΝ ΠΛΑΤΕΙΑ ΑΚΑΔΗΜΙΑΣ, ΚΑΙ ΛΕΙΤΟΥΡΓΕΙ ΚΑΝΟΝΙΚΑ ΚΑΤΟΠΙΝ ΡΑΝΤΕΒΟΥ ΣΤΑ ΤΗΛΕΦΩΝΑ 22410-70145 ΚΑΙ 6944 36 26 38.
14096-5/11

ΠΡΟΣΦΟΡΑ
GA FERRIES
Από 18-9-06 έως 18-03-07
ΕΙΣΙΤΗΡΙΑ ΠΡΟΣΦΟΡΑΣ ΠΡΟΣ ΠΕΙΡΑΙΑ
Προσφορά ατομικού εισιτηρίου **20,90 €** σε **Γ' θέση**
Προσφορά ατομικού εισιτηρίου **41,80 €** σε **καμπίνα**
Προσφορά εισιτηρίου για **Ι.Χ. 62,00 €**
Οι ναύλοι ισχύουν από Ρόδο για Πειραιά και από Πειραιά προς Ρόδο κάθε μέρα
TSAGARIS TRAVEL
Ακτή Σαχτούρη 5 Ρόδος
Τηλ.: 22410 36170, 30406, FAX 22410 39839
Απέναντι από την κεντρική πύλη του Λιμανιού
Καλά σας ταξίδια
Χ 6133-31/10

ΑΡΧΩΝ ΣΑΜΑΡΤΖΗΣ ΑΕΤΕΒΕ
από το 1980 στις 26 χρονια μονωσεις
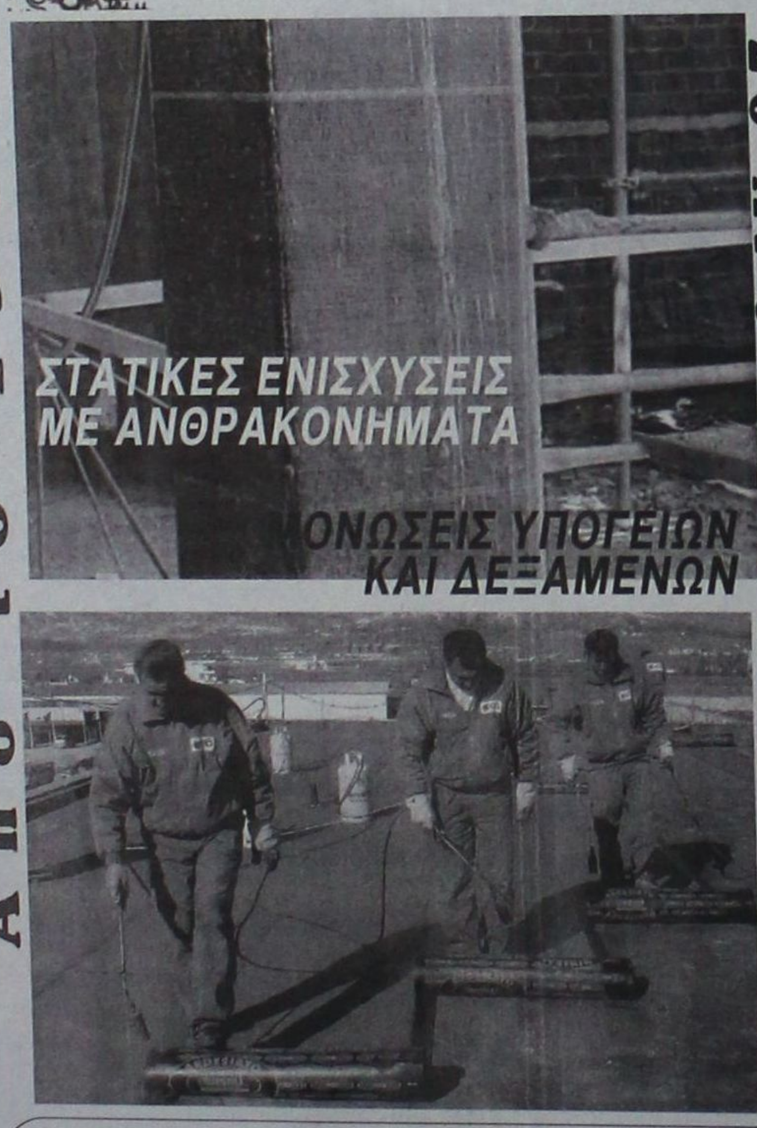

ΑΡΧΩΝ ΣΑΜΑΡΤΖΗΣ ΑΕΤΕΒΕ
ΜΟΝΩΣΕΙΣ - ΣΤΕΓΑΝΩΣΕΙΣ
1) Ικαρου & Λαοδικείας - Τηλ.: 22410 20021 Ρόδος 85100
2) Υποκατάστημα Ερυθρού Σταυρού 21 - Τηλ.: 22410 23030 Ρόδος 85100
ΚΙΝΗΤΟ: 6947374732
Χ 6109-31/10

DODEKANISOS PRIDE
Δρομολόγια 18/09/2006-15/10/2006

ΔΕΥΤΕΡΑ - ΤΡΙΤΗ		
ΛΙΜΑΝΙ	ΑΦΙΞΗ	ΑΝΑΧΩΡΗΣΗ
PATMOS	-	06:00
LEROS	06:40	06:45
KALYMNOS	07:30	07:40
KOS	08:15	08:20
SIMI	09:45	09:50
RHODES	10:40	15:00
SIMI	15:50	15:55
KOS	17:20	17:25
KALYMNOS	18:00	18:05
LEROS	18:50	19:00
PATMOS	19:40	O/N

ΤΕΤΑΡΤΗ		
ΛΙΜΑΝΙ	ΑΦΙΞΗ	ΑΝΑΧΩΡΗΣΗ
PATMOS	-	06:00
LIPSI	06:20	06:25
LEROS	06:45	06:50
KALYMNOS	07:35	07:40
KOS	08:15	08:20
SIMI	09:45	09:50
RHODES	10:40	15:00
SIMI	15:50	15:55
KOS	17:20	17:25
KALYMNOS	18:00	18:05
LEROS	18:50	O/N

ΠΕΜΠΤΗ - ΠΑΡΑΣΚΕΥΗ - ΣΑΒΒΑΤΟ		
ΛΙΜΑΝΙ	ΑΦΙΞΗ	ΑΝΑΧΩΡΗΣΗ
LEROS	-	06:45
KALYMNOS	07:30	07:40
KOS	08:15	08:20
SIMI	09:45	09:50
RHODES	10:40	15:00
SIMI	15:50	15:55
KOS	17:20	17:25
KALYMNOS	18:00	18:05
LEROS	18:50	O/N

ΚΥΡΙΑΚΗ		
ΛΙΜΑΝΙ	ΑΦΙΞΗ	ΑΝΑΧΩΡΗΣΗ
LEROS	-	06:45
KALYMNOS	07:30	07:40
KOS	08:15	08:20
SIMI	09:45	09:50
RHODES	10:40	15:00
SIMI	15:50	15:55
KOS	17:20	17:25
KALYMNOS	18:00	18:05
LEROS	18:50	19:00
PATMOS	19:40	O/N

DODEKANISOS EXPRESS
Δρομολόγια 18/09/2006-15/10/2006

ΚΥΡΙΑΚΗ		
ΛΙΜΑΝΙ	ΑΦΙΞΗ	ΑΝΑΧΩΡΗΣΗ
RHODES	-	08:30
SIMI	09:25	09:30
KOS	11:00	11:10
KALYMNOS	11:50	12:00
LEROS	12:45	12:50
PATMOS	13:30	13:40
LEROS	14:20	14:30
KALYMNOS	15:20	15:30
KOS	16:10	16:20
SIMI	17:40	17:45
RHODES	18:30	O/N

ΤΡΙΤΗ, ΠΕΜΠΤΗ, ΠΑΡΑΣΚΕΥΗ, ΣΑΒΒΑΤΟ		
ΛΙΜΑΝΙ	ΑΦΙΞΗ	ΑΝΑΧΩΡΗΣΗ
RHODES	-	08:30
KOS	10:40	10:50
KALYMNOS	11:30	11:40
LEROS	12:30	12:35
LIPSI	13:00	13:05
PATMOS	13:30	13:40
LEROS	14:20	14:30
KALYMNOS	15:20	15:30
KOS	16:10	16:20
RHODES	18:30	O/N

ΔΕΥΤΕΡΑ		
ΛΙΜΑΝΙ	ΑΦΙΞΗ	ΑΝΑΧΩΡΗΣΗ
RHODES	-	08:30
KASTELORIZO	11:00	16:00
RHODES	18:30	O/N

ΤΕΤΑΡΤΗ		
ΛΙΜΑΝΙ	ΑΦΙΞΗ	ΑΝΑΧΩΡΗΣΗ
RHODES	-	08:30
SIMI	09:25	09:30
KOS	11:00	11:10
KALYMNOS	11:50	12:00
LEROS	12:50	14:30
KALYMNOS	15:20	15:30
KOS	16:10	16:20
SIMI	17:40	17:45
RHODES	18:30	O/N

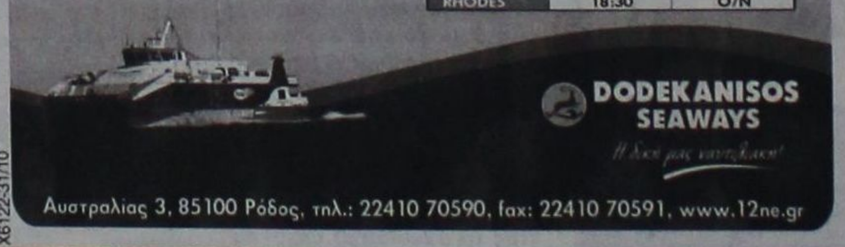

Αυστραλίας 3, 85100 Ρόδος, τηλ.: 22410 70590, fax: 22410 70591, www.12ne.gr
Χ6122-31/10

ΚΑΘΗΜΕΡΙΝΑ ΔΡΟΜΟΛΟΓΙΑ
GA FERRIES
Ε/Γ-Ο/Γ ΡΟΔΑΝΘΗ
Ε/Γ-Ο/Γ ΑΝΘΗ ΜΑΡΙΝΑ
ΡΟΔΟ - ΠΕΙΡΑΙΑ

ΤΡΙΤΗ 3/10
• ΡΟΔΑΝΘΗ 17.00 Κω - Κάλυμνο-Λέρο - Πάτμο - Πειραιά (13.20)
ΤΕΤΑΡΤΗ 4/10
• ΑΝΘΗ ΜΑΡΙΝΑ 17.00 Κω - Λέρο- Πάτμο - Πειραιά (09.40)
ΠΕΜΠΤΗ 5/10
• ΡΟΔΑΝΘΗ 17.00 Κω - Κάλυμνο- Πειραιά (11.10)
ΠΑΡΑΣΚΕΥΗ 6/10
• ΑΝΘΗ ΜΑΡΙΝΑ 17.00 Κω - Λέρο- Πάτμο - Πειραιά (10.10)
ΣΑΒΒΑΤΟ 7/10
• ΡΟΔΑΝΘΗ 22.00 Σύμη - Τήλο - Νίσυρο - Κω - Κάλυμνο-Λέρο - Πάτμο - Σύρο - Πειραιά (22.50)
ΚΥΡΙΑΚΗ 8/10

ΔΕΥΤΕΡΑ 9/10
• ΑΝΘΗ ΜΑΡΙΝΑ 17.00 Κω - Λέρο- Πάτμο - Πειραιά (09.40)
ΤΡΙΤΗ 10/10
• ΡΟΔΑΝΘΗ 17.00 Κω - Κάλυμνο-Λέρο - Πάτμο - Πειραιά (13.20)
ΤΕΤΑΡΤΗ 11/10
• ΑΝΘΗ ΜΑΡΙΝΑ 17.00 Κω - Λέρο- Πάτμο - Πειραιά (09.40)
ΠΕΜΠΤΗ 12/10
• ΡΟΔΑΝΘΗ 17.00 Κω - Κάλυμνο- Πειραιά (11.10)
ΠΑΡΑΣΚΕΥΗ 13/10
• ΑΝΘΗ ΜΑΡΙΝΑ 17.00 Κω - Λέρο- Πάτμο - Πειραιά (10.10)
ΣΑΒΒΑΤΟ 14/10
• ΡΟΔΑΝΘΗ 22.00 Σύμη - Τήλο - Νίσυρο - Κω - Κάλυμνο-Λέρο - Πάτμο - Σύρο - Πειραιά (22.50)
ΚΥΡΙΑΚΗ 15/10

ΔΕΥΤΕΡΑ 16/10
• ΑΝΘΗ ΜΑΡΙΝΑ 17.00 Κω - Λέρο- Πάτμο - Πειραιά (09.40)
ΤΡΙΤΗ 17/10
• ΡΟΔΑΝΘΗ 17.00 Κω - Κάλυμνο-Λέρο - Πάτμο - Πειραιά (13.20)
ΤΕΤΑΡΤΗ 18/10
• ΑΝΘΗ ΜΑΡΙΝΑ 17.00 Κω - Λέρο- Πάτμο - Πειραιά (09.40)
ΠΕΜΠΤΗ 19/10
• ΡΟΔΑΝΘΗ 17.00 Κω - Κάλυμνο- Πειραιά (11.10)
ΠΑΡΑΣΚΕΥΗ 20/10
• ΑΝΘΗ ΜΑΡΙΝΑ 17.00 Κω - Λέρο- Πάτμο - Πειραιά (10.10)
ΣΑΒΒΑΤΟ 21/10
• ΡΟΔΑΝΘΗ 22.00 Σύμη - Τήλο - Νίσυρο - Κω - Κάλυμνο-Λέρο - Πάτμο - Σύρο - Πειραιά (22.50)
ΚΥΡΙΑΚΗ 22/10

TSAGARIS TRAVEL
Σαχτούρη 5 (έναντι Τελωνείου)
Τηλ.: 22410 36170, 30406, 35066, 28597
Χ 6132-31/10

Sigma travel agency

RELAX στη ΜΑΛΤΑ
4 ημέρες με τσάρτερ από Ρόδο
Αναχώρηση 18/11

Λευκά ΧΡΙΣΤΟΥΓΕΝΝΑ για όλους
Χριστούγεννα με τσάρτερ από Ρόδο
ΠΡΑΓΑ ... ΒΙΕΝΝΗ ... ΣΑΛΤΣΜΠΟΥΡΓΚ ...
ΒΟΥΔΑΠΕΣΤΗ - ΜΟΝΑΧΟ ... ΒΑΥΑΡΙΑ ... ΕΛΒΕΤΙΑ
Οι θέσεις περιορισμένες

***Ακόμα:
Αεροπορικά εισιτήρια για την ΕΛΛΑΔΑ
και για όλο τον κόσμο σε ειδικές προσφορές -
ξενοδοχεία σε τιμές χονδρικής

Για κρατήσεις θέσεων ή πληροφορίες τηλεφωνήστε μας

SIGMA S.S. TRAVEL
ΤΗΛ. 22410 90049 FAX 22410 96697
Λ. Ηρακλειδών, Εμπ. Κέντρο RHODESLAND
ΡΟΔΟΣ
(Μεταξύ AVRA BEACH ΚΑΙ MIRA MARE)
ΥΠΕΥΘΥΝΟΣ: ΣΤΕΡΓΕΝΑΚΗΣ ΣΤΕΡΓΟΣ
Καθημερινά: 09.00 - 17.00, 18.00 - 22.00
Σάββατο: 09.00 - 14.00
X.312-31/10

Alhambra Travel

ΓΕΝΙΚΟΣ ΑΝΤΙΠΡΟΣΩΠΟΣ ΡΟΔΟΥ της
LOUIS CRUISE LINES LOUIS HELLENIC CRUISES

Η ΜΕΓΑΛΥΤΕΡΗ ΠΟΙΚΙΛΙΑ ΚΡΟΥΑΖΙΕΡΩΝ ΣΤΗ ΜΕΣΟΓΕΙΟ
ΜΟΝΑΔΙΚΕΣ ΚΡΟΥΑΖΙΕΡΕΣ ΜΕ ΤΟ M/V CORAL
Σαλπάρετε μαζί μας σε επιλεγμένες ημερομηνίες

7/8ήμερη θησαυροί της Μεσογείου
ΙΤΑΛΙΑ - ΓΑΛΛΙΑ - ΙΣΠΑΝΙΑ - ΜΑΡΟΚΟ
ΓΕΝΟΒΑ - ΜΑΣΣΑΛΙΑ - ΠΑΛΜΑ ΝΤΙ ΜΑΓΙΟΡΚΑ - ΑΛΜΕΡΙΑ - ΜΑΛΑΓΑ - ΓΙΒΡΑΛΤΑΡ - ΤΑΓΓΕΡΗ - ΙΜΠΙΖΑ - ΒΑΡΚΕΛΩΝΗ - ΓΕΝΟΒΑ
Αναχωρήσεις Σεπτέμβριος 2-9-23-30 , Οκτώβριος 7-14-21

10/11ήμερη πανόραμα Ιβηρικής-Μαρόκο
ΙΤΑΛΙΑ - ΓΑΛΛΙΑ - ΜΑΡΟΚΟ - ΠΟΡΤΟΓΑΛΙΑ - ΙΣΠΑΝΙΑ - ΓΕΝΟΒΑ - ΜΑΣΣΑΛΙΑ - ΤΑΓΓΕΡΗ - ΛΙΣΑΒΟΝΑ - ΚΑΝΤΙΖ - ΚΑΖΑΜΠΛΑΝΚΑ - ΜΑΛΑΓΑ - ΑΛΜΕΡΙΑ - ΑΛΙΚΑΝΤΕ - ΒΑΡΚΕΛΩΝΗ - ΓΕΝΟΒΑ
Αναχωρήσεις Νοέμβριος 22 Δεκέμβριος 2

7/8ήμερη θησαυροί της Μεσογείου ΙΙ
ΙΤΑΛΙΑ - ΓΑΛΛΙΑ - ΤΥΝΗΣΙΑ - ΛΙΒΥΗ - ΜΑΛΤΑ
ΓΕΝΟΒΑ - ΜΑΣΣΑΛΙΑ - ΚΑΛΙΑΡΙ - ΤΥΝΙΔΑ - ΤΡΙΠΟΛΗ - ΒΑΛΕΤΤΑ - ΝΑΠΟΛΗ - ΓΕΝΟΒΑ
Αναχωρήσεις Νοέμβριος 7

8/9ήμερη πανόραμα Ιβηρικής-Μαρόκο
ΙΤΑΛΙΑ - ΓΑΛΛΙΑ - ΓΙΒΡΑΛΤΑΡ - ΜΑΡΟΚΟ - ΙΣΠΑΝΙΑ
ΓΕΝΟΒΑ - ΜΑΣΣΑΛΙΑ - ΓΙΒΡΑΛΤΑΡ - ΤΑΓΓΕΡΗ - ΚΑΖΑΜΠΛΑΝΚΑ - ΜΑΛΑΓΑ - ΑΛΜΕΡΙΑ - ΑΛΙΚΑΝΤΕ - ΒΑΡΚΕΛΩΝΗ - ΓΕΝΟΒΑ
Αναχωρήσεις Νοέμβριος 14 Δεκέμβριος 12-20-28

Πληροφορίες - προγράμματα

Alhambra Travel
Δημητρίου Θεοδωράκη 13 - Ρόδος
Τηλ. 22410 37052 και 22410 25698
FAX 22410 35582
e-mail: alhabr1@otenet.gr
X.6141-31/10Φ

Το φτωχόπαιδο που έγινε δωρητής

ΒΑΣΙΛΗΣ ΓΟΥΔΗΣ

Μέσα κι έξω από τη γενέτειρά του

ΤΗΝ άνοιξη του 1912 (27/Μαρτίου) γεννήθηκε ο Βασίλης Γουδής, σε φτωχόσπιτο μέσα στο στενό, το λεγόμενο καράβολα (σήμερα Αδαμαντίου Κοραή), κοντά στον Αη Νικόλα, από τον κτίστη μαστρο-νικόλα (ρίζα σπετσιώτικη, με έντονη παρουσία των προγόνων του στον αγώνα του 1821 και στη ναυμαχία του Γέροντα) και την Πολυξένη και είναι δεύτερος στη σειρά από τα πέντε αδέρφια του.

Με δυσκολία κατάφερε να τελειώσει το Δημοτικό Σχολείο στην Αστική Σχολή κι ακόμη με μεγαλύτερη αντιμετώπισε τα χρόνια της φοίτησής του στο Βενετόκλειο 6/ξιο Γυμνάσιο. Μόνα του εφόδια η εργατικότητα και η όρεξη για μάθηση, γιατί τα οικονομικά μέσα που διέθετε η οικογένειά του μικρού Βασίλη ήσαν πενιχρά έως ανύπαρκτα.

Η φτώχια τον έριξε τροφή στα νύχια του σκληρού κανονισμού του Βενετοκλείου Γυμνασίου, που απαιτούσε καλή εμφάνιση και εξοπλισμό με όλα εκείνα τα πράγματα που υποχρεωτικά ακολουθούν τον κάθε μαθητή. Γι' αυτό αναγκάστηκε να πουλά λουμπούνια στις γειτονιές και να δουλεύει, για τέσσερα χρόνια σε κουρείο, σε φωτογραφείο, σε πατέλιωμα σπιτιών κ.τ.λ.

Κατάφερε, όμως, με μύριες στερήσεις και προσπάθεια μεγάλη να αποφοιτήσει από την τρίτη Γυμνασίου του Βενετοκλείου. Το όραμα να σπουδάσει σε ελληνικό πανεπιστήμιο οδηγεί τα βήματα του στο Προξενείο της Ελλάδας στη Ρόδο, από το οποίο απέσπασε διαβατήριο, για την πατρίδα των γραμμάτων και των ονείρων του, την Αθήνα.



Βασίλειος Γουδής στην υπηρεσία της πατρίδος στο 23ο Σύνταγμα Πεζικού

Μετά από περιπέτειες, που του επέβαλε η γραφειοκρατία και η αρρώστια που έπαθε, κατατάχτηκε ως εθελοντής στο 34 Σύνταγμα Πεζικού στην Αθήνα. Τους επόμενους μήνες υπηρέτησε στο ευζωνικό σύνταγμα και αργότερα στη Χωροφυλακή.

Με μεγάλη προσπάθεια τελείωσε το Γυμνάσιο στο Βόλο, όπου υπηρετούσε, ύστερα από προτροπή του Συμιακού καθηγητή Χατζησταυρίδη Σίμου, και γράφτηκε στη Νομική Σχολή Αθηνών (30-4-1942). Έβγαλε το πρώτο και δεύτερο έτος με καθηγητές Ζολώτα, Δέντια κ.τ.λ., Με τη μετακίνησή του στην Καστοριά, όπου μαινόταν ο εμφύλιος πόλεμος, σταμάτησε τη φοίτηση.

Ήταν 34 χρονών, όταν απολύθηκε και βρέθηκε ολομόναχος στην Αθήνα. Ο πατέρας και η μητέρα του είχαν πεθάνει στο στρατόπεδο της τάφρου, στο κοκκεντραμένο. Σ' αυτό το μέρος οι Ιταλοί είχαν συγκε-ντρώσει όλους τους Έλληνες υπηκόους.

Από την πρώτη στιγμή αντιμετώπιζε οξύ πρόβλημα επιβίωσης. Χρήματα δεν υπήρχαν για τις ανάγκες του φοιτητή. Και αυτό το μοναδικό γεύμα της φοιτητικής λέσχης ήταν πολύ φτωχό. Γι ' αυτό αναγκάστηκε να διακόψει τις σπουδές του στο πανεπιστήμιο να αρχειοθετήσει την ολοκλήρωση του οράματος και να επιδοθεί στον αγώνα για να εξασφαλίσει το καθημερινό ψωμί και τον καθημερινό ύπνο.

Από πλασιέ φωτογραφιών (κάρτ ποστάλ) έγινε με τον καιρό χοντρέμπορος, αποκτώντας μεγάλη αποθήκη πώλησης εισαγομένων από την Ιταλία κάρτ ποστάλ. Η διψασμένη αγορά της Αθήνας απορροφούσε μεγάλες ποσότητες και πολύ χρήμα άρχισε να στοιβάζεται στο ταμείο του Βασίλη.

Το εμπόριο τον ανέδειξε οικονομικά και του εξασφάλισε ικανο-ποίηση στη βαθιά του επιθυμία να βοηθήσει τον άνθρωπο, τον χριστιανό, τον ηλικιωμένο, τον ανήμπορο, το ορφανό.

Τον πλούτο του το μοίρασε σε ιδρύματα και άτομα, στήριξε τον πολιτισμό και ανακούφισε τον πόνο από την φτώχια. Φτωχός και κατατρεγμένος από την κακιά μοίρα ο ίδιος ένιωθε πολύ πιο έντονα από κάθε άλλο τα σήματα από την ανέχεια και το κυνήγι από κρυφές δυνάμεις της ζωής.

Έκαμε σημαντικές δωρεές στον Αη Γιώργη τον Κάτω, με έξοδά του κτίστηκε πνευματικό κέντρο στον Αη Δημήτρη του παλιού νεκροταφείου κι έδωσε χρήματα στο ροδίτικο σπίτι της οδού Ηπείρου με τα καταγραμμένα αντικείμενα. Επίσης, ενίσχυσε οικονομικά τα Ορθόδοξα Πατριαρχεία Ιεροσολύμων, Αλεξανδρείας, Σερβίας, στην αρχιεπισκοπή Αλβανίας, ορθόδοξες αποστολές, ναούς και τη Γιούνισεφ. Ακόμη δώρισε το σπίτι του (διαμέρισμα στην οδό Βενετοκλέων) στο Ορφανοτροφείο Θηλέων, ενώ προηγούμενα σες ειδική τελετή του Δήμου στο Ακταίον παρέδωσε επιταγή 20.000.000 δραχμών για να γίνει ΚΑΠΗ στην Πλατεία Γέροντα κ.τ.λ.

Τα τελευταία χρόνια της ζωής του τα πέρασε στη Ρόδο, που πολύ αγάπησε. Έφυγε από τον κόσμο μας στις 23-9-2006 σε ηλικία 94 χρονών. Για μας ο Βασίλης θα παραμείνει ένα παράδειγμα καλού ανθρώπου, ένας αγωνιστής της ζωής με χρυσή καρδιά, ένας Ροδίτης που έζησε για να προσφέρει.

ΝΙΚΟΣ ΧΑΤΖΗΝΙΚΗΤΑΣ

ΜΙΑ ΑΝΑΔΡΟΜΗ ΣΤΟ ΠΑΡΕΛΘΟΝ
ΜΕΣΑ ΣΤΟ ΧΡΟΝΟ, ΤΗΝ ΤΕΧΝΗ ΚΑΙ ΤΟΝ ΠΟΛΙΤΙΣΜΟ ΠΟΥ ΧΑΡΑΖΕΙ ΤΙΣ ΖΩΕΣ ΜΑΣ

ΜΙΑ ΕΚΔΟΣΗ ΠΟΥ ΑΞΙΖΕΙ ΝΑ ΤΗΝ ΠΡΟΣΕΞΕΤΕ!
ΜΙΑ ΕΡΓΑΣΙΑ ΜΕ ΤΗ ΣΦΡΑΓΙΔΑ ΤΟΥ ΙΩΑΝΝΗ ΒΟΛΑΝΑΚΗ

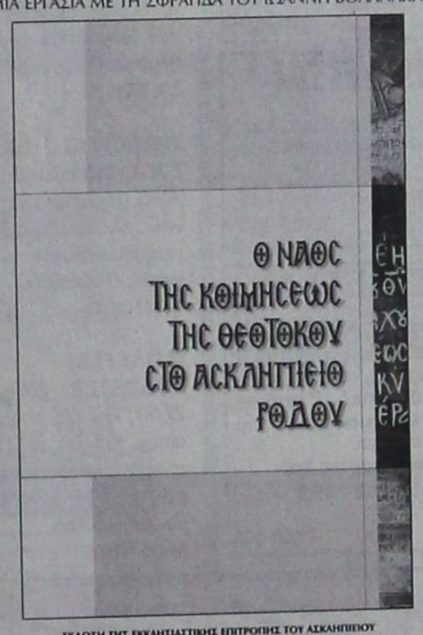

ΕΚΔΟΣΗ ΤΗΣ ΕΚΚΛΗΣΙΑΣΤΙΚΗΣ ΕΠΙΤΡΟΠΗΣ ΤΟΥ ΑΣΚΛΗΠΙΕΙΟΥ
ΘΑ ΤΟ ΒΡΕΙΤΕ ΣΕ ΟΛΑ ΤΑ ΕΠΩΝΥΜΑ ΒΙΒΛΙΟΠΩΛΕΙΑ ΤΗΣ ΡΟΔΟΥ
ΠΛΗΡΟΦΟΡΙΕΣ ΣΤΑ ΤΗΛΕΦΩΝΑ: 6944 634393 - 22410 76170

X.317-10/10

ΠΑΡΑΔΟΣΙΑΚΗ & ΛΑΪΚΗ ΟΡΧΗΣΤΡΑ ΔΕΞΙΟΤΕΧΝΩΝ ΜΟΥΣΙΚΩΝ ΜΕ ΠΛΟΥΣΙΟ ΡΕΠΕΡΤΟΡΙΟ
αναλαμβάνει κάθε είδους μουσικών εκδηλώσεων και συναυλιών

• Ειδικά πακέτα για αρραβώνες - γάμους
(κρεβάτια, στολίσματα, δεξιώσεις)
και βαπτίσεις

ΔΥΝΑΤΟΤΗΤΑ ΕΠΙΛΟΓΗΣ ΡΕΠΕΡΤΟΡΙΟΥ
Τηλεφωνείστε τώρα:
22410 67581, 6947281364
X6150-18/10

Πάντα κάποιοι ξεχωρίζουν...
Rodos Gold VOGIATZIS



Ιδιαίτερη αισθητική
Απαράμιλλη ποιότητα
πλούσιες επιλογές
για γάμους , βαπτίσεις ,
και ιδιαίτερες στιγμές
με μοναδική λάμψη ....
σε εξαιρετικές τιμές
Rodos Gold VOGIATZIS
Χρυσές δημιουργίες...
για πολύτιμες σχέσεις
10ο χιλ. Λεωφ. Ρόδου Λίνδου
Τηλ.: 22410 86670 - 3
X6134-31/10

ΨΥΧΟΕΡΕΥΝΗΤΡΙΑ
ΚΡΗΤΙΚΟΥ ΒΑΣΙΛΕΙΑ



Προβλέψεις για το μέλλον ικανοποιητικές. Βοήθεια για κάθε θέμα που σας απασχολεί με κάθε εχεμύθεια

ΟΜΗΡΟΥ 65 Π. ΠΟΛΗ
Τηλ. 74440 - 67602,6972157586, 8-1π.μ. — 4-8μ.μ.
T8548-31/10

VANIK TOURS
ΓΙΑΝΝΗΣ και ΣΕΒΑ ΒΑΛΣΑΜΙΔΗ
VANIK σημαίνει ΑΛΗΘΕΙΑ
ΑΚΤΗ ΚΑΝΑΡΗ 17, ΨΑΡΟΠΟΥΛΑ - ΑΝΕΤΟ ΠΑΡΚΙΝΓΚ •
Ανοικτά: ΔΕ-ΣΑ 08.30 - 14.00 & 16.30 - 20.30 - Τηλ. 22410 35191, 37621 κινητό: 6945798148 , FAX 22410 29532

Το γραφείο μας πάντα πρώτο σε κρατήσεις ξενοδοχείων εξασφάλισε και σας προσφέρει καταπληκτικές τιμές για τα παρακάτω ξενοδοχεία σε ΠΑΚΕΤΑ (έκδοση εισιτηρίων R/T) από 1/4/2006-31/10/2006

Απευθυνόμαστε σε σας που θέλετε και η κράτησή σας να είναι σωστή και το δωμάτιό σας να σας περιμένει

1ον HOTEL PRESIDENT Α΄ Κατηγορίας
Λεωφόρος Κηφισίας (ανακαινισμένο)
Μονόκλινο € 72
Δίκλινο € 82
Τρίκλινο € 105
2ον HOTEL ZAFOLIA Α΄ Κατηγορίας
Λεωφόρος Αλεξάνδρας
Μονόκλινο € 98
Δίκλινο € 115
Τρίκλινο € 135
3ον HOTEL ATHENS CYPRIA Α΄ Κατηγορίας
Σύνταγμα
Μονόκλινο € 80
Δίκλινο € 105
Τρίκλινο € 135
4ον HOTEL ASTOR Α΄ Κατηγορίας
Σύνταγμα
Μονόκλινο € 78
Δίκλινο € 103
Τρίκλινο € 120
5ον HOTEL ARETHOUSA Β΄ Κατηγορίας
Σύνταγμα
Μονόκλινο € 60
Δίκλινο € 80
Τρίκλινο € 105
6ον HOTEL ELECTRA Α΄ SUPERIOR
Ερμού Σύνταγμα
Μονόκλινο € 135
Δίκλινο € 155
Τρίκλινο € 185
7ον HOTEL ELLINIS Β΄ Κατηγορίας
Ωνάσειο, λεωφ. Συγγρού
Μονόκλινο € 48
Δίκλινο € 58
Τρίκλινο € 70
8ον HOTEL TPITON Β΄ Κατηγορίας
Κέντρο Πειραιά
Μονόκλινο € 60
Δίκλινο € 80
Τρίκλινο € 100
9ον HOTEL SAVOY Α΄ Κατηγορίας
Κέντρο Πειραιά
Μονόκλινο € 75
Δίκλινο € 95
Τρίκλινο € 115
10ον HOTEL EGNATIA Β΄ Κατηγορίας
Θεσσαλονίκη Κέντρο - ανακαινισμένο
Μονόκλινο € 75
Δίκλινο € 85
Τρίκλινο € 95
11ον HOTEL EGNATIA PALACE Α΄ Κατηγορίας
Θεσσαλονίκη Κέντρο - ολοκαίνουργιο
Μονόκλινο € 100
Δίκλινο € 110
Τρίκλινο € 135
* Τα παραπάνω ξενοδοχεία διαθέτουν T.V. σε όλα τα δωμάτια
* Στις παραπάνω τιμές συμπεριλαμβάνεται πρωινό σε μπουφέ
* Ακόμη σε μας θα βρείτε αεροπορικά και ατμοπλοϊκά εισιτήρια όλων των εταιρειών.
X.6111-31/10

ΠΡΑΚΤΟΡΕΙΟ ΤΑΞΙΔΙΩΝ
ΣΑΒΒΑΣ ΣΑΗΣ
ΠΡΟΣΦΕΡΟΥΜΕ
τα φθηνότερα αεροπορικά εισιτήρια για όλο τον κόσμο με όλες τις αεροπορικές πτήσεις
ΠΡΟΣΟΧΗ:
ΠΛΗΡΟΦΟΡΙΕΣ ΔΕΝ ΔΙΔΟΝΤΑΙ ΑΠΟ ΤΟ ΤΗΛΕΦΩΝΟ ΜΟΝΟ ΠΡΟΣΩΠΙΚΗ ΠΑΡΟΥΣΙΑ ΣΑΣ
Ακόμη:
♦ ΒΙΖΑ επισκέπτου για ΑΥΣΤΡΑΛΙΑ σε μία μέρα
♦ Εκδοση διαβατηρίων
♦ Εκδοση αδειών αυτοκινήτων

ΞΕΝΟΔΟΧΕΙΑ ΣΤΗΝ ΑΘΗΝΑ

PRESIDENT Α' Κατηγορίας Λεωφόρος Κηφησίας
Μονόκλινο € 72 με πρωινό
Δίκλινο € 82 » »
Τρίκλινο € 105 » »
ROYAL OLYMPIC LUX κοντά στο Σύνταγμα
Μονόκλινο € 108
Δίκλινο € 108
Τρίκλινο € 145
ΚΑΝΙΓΚΟΣ Α' κατηγορίας οδός Κάνιγγκος
Μονόκλινο € 78 με πρωινό
Δίκλινο € 88 » »
ASTOR Σύνταγμα
Μονόκλινο € 72 με πρωινό
Δίκλινο € 92 » »
Τρίκλινο € 105 » »
POLIS GRAND HOTEL Α' Κατηγορίας Πατησίων
Μονόκλινο € 76 με πρωινό
Δίκλινο € 84 » »
Τρίκλινο € 115 » »
DORIA HTL Β' Κατηγορίας Ομόνοια
Μονόκλινο € 73 με πρωινό
Δίκλινο € 84 » »
Τρίκλινο € 110 » »
BEST WESTERN Ιλίσια
Μονόκλινο € 84 με πρωινό
Δίκλινο € 93 » »
Τρίκλινο € 110 » »
ARETOUSA Β' Κατηγορίας Μητροπόλεως Σύνταγμα
Μονόκλινο € 60
Δίκλινο € 80
Τρίκλινο € 105
VERGINA Β' Κατηγορίας ΘΕΣ/ΚΗ (κεντρικό)
Μονόκλινο € 64
Δίκλινο € 80
Τρίκλινο € 100
ΣΑΣ ΣΥΜΦΕΡΕΙ ΠΡΙΝ ΚΛΕΙΣΕΤΕ ΟΠΟΥΔΗΠΟΤΕ ΝΑ ΜΑΣ ΕΠΙΣΚΕΦΘΕΙΤΕ
ΠΡΑΚΤΟΡΕΙΟ ΤΑΞΙΔΙΩΝ ΣΑΒΒΑΣ ΣΑΗΣ
ΤΑΡΠΟΝ ΣΠΡΙΓΚΣ 42 δίπλα στην Τράπεζα Πίστεως
• Τηλ. 22410 39781-3
X.6129-31/10

GR Grand Hotel
*****



Ο τέλειος συνδυασμός ποιότητας και οικονομίας που τιμά και ανεβάζει τη Ρόδο

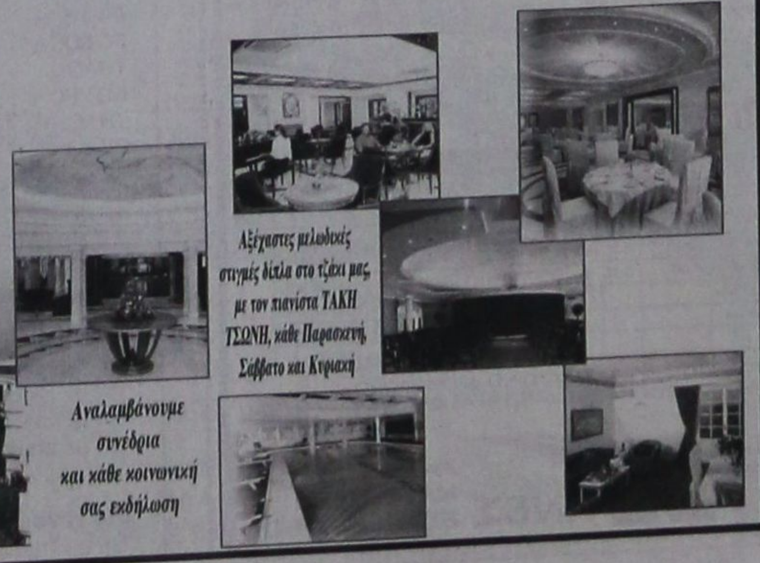

Αξέχαστες μελωδικές στιγμές δίπλα στο τζάκι μας με τον πιανίστα ΤΑΚΗ ΤΣΩΝΗ, κάθε Παρασκευή, Σάββατο και Κυριακή

Αναλαμβάνουμε συνέδρια και κάθε κοινωνική σας εκδήλωση

X.6108-31/10

ΠΡΟΟΔΟΣ μικρές αγγελίες μικρές αγγελίες ΠΡΟΟΔΟΣ

ενοικιάσεις

ΕΝΟΙΚΙΑΖΕΤΑΙ μικρό διαμέρισμα ρετιρέ γ' ορόφου, ανακαινισμένο, φρεσκοβαμμένο, πλήρως επιπλωμένο, με air condition, πλυντήριο ρούχων, κλπ. Δωμάτιο, κουζίνα, άνετο μπάνιο, χωλ και πολύ μεγάλο μπαλκόνι. Περιοχή Αγ. Ιωάννης, οδός Αγ. Σοφίας 38. Διάρκεια ενοικίασης από 1 έτος και πάνω. Ενοίκιο 380 ευρώ. Πληρ. τηλ. 22410/87111, ώρες 12μ.-16μμ
15616-13/10

ΕΝΟΙΚΙΑΖΕΤΑΙ διαμέρισμα, δύο υπνοδωμάτια, κουζίνα, σαλόνι, τραπεζαρία, μπάνιο με μπανιέρα, βεράντες γύρω - γύρω με θέα τη θάλασσα, επί της οδού Γ. Σεφέρη 11 - Κρεμαστή. Πληροφορίες τηλ. 22410/95332
15611-5/10

ΕΝΟΙΚΙΑΖΟΝΤΑΙ επιπλωμένα διαμερίσματα στο κέντρο της πόλης για το χειμώνα, 60 τ.μ (υπνοδωμάτιο, κουζίνα, μπάνιο, σαλόνι), κατά βούληση τηλεόραση και a/c. Πληρ. τηλ. 22410/37417 και 6944315562
14089-8/10

ΕΝΟΙΚΙΑΖΕΤΑΙ διαμέρισμα 4άρι, 120 τ.μ., Γρηγορίου Ε', 7 Βαγιές. Πληρ. τηλ. 22410/33619
14065-5/10

ΕΝΟΙΚΙΑΖΟΝΤΑΙ διαμερίσματα μονόχωρα, δίχωρα, πλήρως επιπλωμένα, με κλιματισμό, τηλέφωνο, πολυκουζινάκι, εντός της πόλεως Ρόδου. Περιοχή Ζέφυρος, Κωνσταντινίδη 9. Τιμές προσιτές. Για εκπαιδευτικούς, φοιτητές και για σχολική περίοδο. Πληροφορίες τηλ. 22410/30063 και 6972551300
T8284-4/10

ΕΝΟΙΚΙΑΖΕΤΑΙ επιπλωμένο γκαρσονιέρα στη Ρόδο, για όλο το χρόνο, μόνο στρατιωτικοί, με αρκοντίσιον. Ενοίκιο 260 ευρώ. Πληροφορίες τηλ. 22410/20021 και 6947374732
X6126-31/10

ΕΝΟΙΚΙΑΖΕΤΑΙ διαμέρισμα στην Θεμ. Σοφούλη 70, 3άρι, 93 τ.μ., με δύο υπνοδωμάτια, πολύ μεγάλο σαλόνι, κουζίνα, μπάνιο, ωραίες βεράντες, θέρμανση, με συσσωρευτές, νυχτερινό ρεύμα, θερμοσίφωνο και ηλιακό και με τηλέφωνο. Πληρ. τηλ. 22410/75069, 9 π.μ. - 2 μ.μ., 5-8 μ.μ.
14105-12/10

ΕΝΟΙΚΙΑΖΕΤΑΙ διαμέρισμα ανακαινισμένο, επί της οδού Σουλίου 6 - Ρόδος. Πληρ. τηλ. 22410/23870 και 6947968704
14093-8/10

ΕΝΟΙΚΙΑΖΕΤΑΙ διαμέρισμα δυάρι ρετιρέ, επιπλωμένο, επί της οδού Ναυαρίνου 25, κοντά στο Πανεπιστήμιο, κεντρική θέρμανση, μεγάλη βεράντα, θέα μοναδική. Πληροφορίες τηλ. 22410/24846
15665-11/10

ΕΝΟΙΚΙΑΖΟΝΤΑΙ στην περιοχή Κοσκινού, δίχωρες γκαρσονιέρες, με πλήρη εξοπλισμό, κλιματισμό, άνετο πάρκινγκ και χωρίς κοινόχρηστα. ΣΤΗ ΡΟΔΟ, γραφείο 55 τ.μ. στον α' όροφο, του Μεγάρου Κιοσόγλου επί της Εθελ. Δωδεκανησίων 29, για όλες τις χρήσεις. Πληροφορίες τηλ. 22410/67014 και 6945105247 και 6946790515
14097-19/10

ΕΝΟΙΚΙΑΖΕΤΑΙ διαμέρισμα με ένα δωμάτιο, κουζίνα και σαλόνι, στην παραλία Ιαλυσού. Πληρ. τηλ. 22410/81030 και 6936304182
14091-18/10

ΕΝΟΙΚΙΑΖΕΤΑΙ μονοκατοικία στην Ιαλυσό, επί της οδού 9η Μαΐου. Αποτελείται από τρία υπνοδωμάτια, σαλόνι, κουζίνα και βοηθητικό χώρο. Πληρ. τηλ. 22410/92289
15622-7/10

ΕΝΟΙΚΙΑΖΕΤΑΙ
ΔΙΑΜΕΡΙΣΜΑ
2 υπνοδωματίων, σαλόνι, κουζίνα, μπάνιο, καινούργιας κατασκευής στα Κοσκινού, 400 μ. από τη νοσοκομειακή μονάδα
Πληροφορίες τηλ. 6947681392
14099-19/10

ΕΝΟΙΚΙΑΖΕΤΑΙ
διαμέρισμα 80 τ.μ., αποτελούμενο από δύο υπνοδωμάτια, σαλόνι, κουζίνα, κλπ., σε ήσυχο οικογενειακό περιβάλλον.
Βρίσκεται στο Ανω Ροδίνι, επί της οδού Λισσαβώνας αρ. 3.
Πληρ. τηλ. 22410/61536
22410/65952
κιν. 6972421601
ώρες 8-3 π.μ.
και 6-9μ.μ.
X6149-8/10

ΕΝΟΙΚΙΑΖΩ ΣΤΟ ΧΩΡΙΟ ΑΡΧΑΓΓΕΛΟΣ: 1) Ισόγεια κατοικία 80 τ.μ., 225 ευρώ το μήνα και 2) Στούντιο ισόγειο, 150 ευρώ το μήνα. Πληρ. τηλ. Ρόδου 22410/22816 σε ώρες γραφείου
14044-3/10

ΕΝΟΙΚΙΑΖΕΤΑΙ στα Μαριτσά, δυάρι, πλήρως επιπλωμένο. Πληροφορίες τηλ. 22410/48195, 14.00 μμ
5544-3/10

ΕΝΟΙΚΙΑΖΕΤΑΙ επιπλωμένη γκαρσονιέρα, στο Ροδίνι. Πληροφορίες τηλ. 22410/66443 και κιν. 6949889435
14077-7/10

ΕΝΟΙΚΙΑΖΕΤΑΙ διαμέρισμα 2 υπνοδωματίων, κλπ., τριάρι, επιπλωμένο ή μη στην περιοχή Ανάληψης στην οδό Ιωαννίνων 14. Πληρ. τηλ. 22410/69993 και κινητό 6932767908
2789-7/10

ΕΝΟΙΚΙΑΖΟΝΤΑΙ: 1) Γραφείο δίχωρο 70 τ.μ., με χωλ και WC, στον 1ο όροφο οικοδομής στο Μανδράκι. 2) Γραφείο δίχωρο, 55 τ.μ., με WC στον 1ο όροφο οικοδομής στο Μανδράκι. 3) Γραφείο 125 τ.μ., με WC, στον πρώτο όροφο οικοδομής στο Μανδράκι, κατάλληλο για οποιαδήποτε χρήση. Πληρ. τηλ. 22410/62666, 22410/22528, 6932071727 και 6948045693
14104-11/10

ΕΝΟΙΚΙΑΖΕΤΑΙ διαμέρισμα 95 τ.μ., Ρόδου Λίνδου 49. Πληροφορίες τηλ. 22410/24794
14076-6/10

ΠΕΡΙΟΧΗ ΣΤΑΔΙΟΥ ΔΙΑΓΟΡΑ
(επί της Κοδριγκτώνος)
ΕΝΟΙΚΙΑΖΟΝΤΑΙ
επιπλωμένα διαμερίσματα για χειμερινή περίοδο (και μέχρι Ιούνιο) ή και για μικρότερο διάστημα.
Πληροφορίες τηλ. 22410/31756
T8578-21/10

ΕΝΟΙΚΙΑΖΕΤΑΙ
διαμέρισμα με δύο υπνδωμάτια, σαλόνι, κουζίνα, αποθήκη και WC.
Στέλιου Κωτιάδη
Πληροφορίες τηλ.
22410/32788
6946078883
14079-15/10

ΕΝΟΙΚΙΑΖΟΝΤΑΙ γκαρσονιέρες επιπλωμένες και στούντιος επί της οδού Πίνδου 25, κοντά στο Πανεπιστήμιο, για φοιτήτριες και εκπαιδευτικούς. Πληρ. τηλ. 22410/24846
15574-3/10

ΕΝΟΙΚΙΑΖΕΤΑΙ διαμερισματάκι ταράτσα, πλήρως επιπλωμένο, για εργένη ή φοιτητή. Πληρ. τηλ. 22410/63847, απογευματινές ώρες
14063-5/10

ΕΝΟΙΚΙΑΖΕΤΑΙ δίχωρο διαμερισματάκι καινούργιο, επιπλωμένο και με τα ηλεκτρικά είδη (κουζινάκι ψυγείο - πλυντήριο ρούχων), κοντά στην τουριστική σχολή και στο Πανεπιστήμιο Αιγαίου σε άριστη περιοχή. Πληρ. κινητό 6945152292
14067-5/10

ΕΝΟΙΚΙΑΖΕΤΑΙ γραφείο 60 τ.μ., κατάλληλο και για ιατρείο, με μια αποκλειστική θέση στάθμευσης, κλιματισμό, βιβλιοθήκες, λουξ κατασκευής στο β' όροφο επί της Ηρώων Πολυτεχνείου 4 (πάνω από το οφθαλμολογικό κέντρο. Πληροφορίες τηλ. 22410/65469, 22410/34902, κιν. 6944298913 και 6942580848
15614-10/10

ΕΝΟΙΚΙΑΖΕΤΑΙ στούντιο επιπλωμένο, ηλιακό θερμοσίφωνο, 3ος όροφος, ασανσέρ, μπαλκόνι, κέντρο Ορφανίδου 48, για ένα άτομο. Πληροφορίες τηλ. 22410/32783 και κιν. 6944869410
14080-6/10

ΕΝΟΙΚΙΑΖΕΤΑΙ διαμέρισμα, α' ορόφου, επί της Μιχ. Πετρίδη 67, 104 τ.μ., αποτελούμενο από κουζίνα, μπάνιο, σαλόνι, τραπεζαρία και 2 υπνοδωμάτια, κατάσταση άριστη. Τιμή 500 ευρώ. Πληροφορίες τηλ. 22410/63576
14086-8/10

ΕΝΟΙΚΙΑΖΕΤΑΙ διαμέρισμα ανακαινισμένο, δύο υπνοδωμάτια, σαλόνι, κουζίνα, λουτροκαμπινέ με θέρμανση, επί της οδού Κέννεντυ. Πληροφορίες τηλ. 22410/37454 και 22410/41252
15690-12/10

ΕΝΟΙΚΙΑΖΕΤΑΙ
αποθήκη 600 τ.μ., στην περιοχή της ΕΡΤ (Βερόπουλος - LIDL) καινούργια κατασκευή, με ανεξάρτητη είσοδο και μεγάλο εξωτερικό χώρο.
Πληροφορίες τηλ.
22410/32115
T8579-8/11

πωλήσεις

ΠΩΛΟΥΝΤΑΙ στην παραλία Κιοτάρι μεζονέτες, ημιτελής και τελειωμένες των 80τ.μ. και 110τ.μ. σε 1000τ.μ. οικόπεδο σε κατασκευή πολυτελή. Δεκτά δάνεια. Πληρ. Διακογεωργίου Κάλλιστος. Πληροφορίες τηλ. 22410/29318 και 22410/78501
X6143-31/10

ΠΩΛΟΥΝΤΑΙ στην Κρεμαστή διαμερίσματα μεζονέτες στον παραλιακό δρόμο Κρεμαστής των 60τ.μ. και μεζονέτες των 120τ.μ. με αυλή, πολυτελής κατασκευή. Δάνεια δεκτά. Πληρ. Διακογεωργίου Κάλλιστος τηλ. 22410/29318 και 22410/78501
X6144-31/10

ΠΩΛΕΙΤΑΙ από ιδιώτη, ανεξάρτητη μεζονέτα, 216 τ.μ., μπετό, σε οικόπεδο 250 τ.μ., σε ύψωμα με πανοραμική θέα, πάνω από την περιοχή Eden Rock στον οικοδομικό συνεταιρισμό ΑΥΤΟΣΤΕΓΑΣΙΣ. Πληροφορίες τηλ. 22410/67581 και κιν. 6945032021
14066-15/10

ΠΩΛΕΙΤΑΙ μαγαζί ισόγειο 80 τ.μ. και υπόγειο 80 τ.μ. από ιδιώτη. Πληρ. Μάρκου Μαλλιαράκη 19, τηλ. 22460/41307 και 6932945215
5551-6/10

ΠΩΛΟΥΝΤΑΙ: 1) Σετ κρεβατοκάμαρα (διπλό κρεβάτι, 2 κομοδίνα, σιφονιέρα (6 συρτ.), καθρέφτες, τραπ. τηλεόρασης), καφέ χρώμα, ξύλινο (450 ευρώ), 2) Σετ σαλόνι (3θέσιος, 2θέσιος, πολυθρόνα), μπλε χρώμα, 3 τραπεζάκια (350 ευρώ), 3) τραπέζι κουζίνας (8 άτομα), ξύλινο, καφέ χρώμα και 2 καρέκλες (100 ευρώ). 4) Κουζίνα Wirpool (ηλεκτρική) 150 ευρώ, ψυγείο delongi 50 ευρώ, πλυντήριο LG 7 Kg 200 ευρώ. Τηλ. 6946569955
15609-14/10

ΠΩΛΕΙΤΑΙ πλήρης επίπλωση σπιτιού 1000 τ.μ(σαλόνι - ψυγείο - κουζίνα - TV - κρεβάτια μονά - κ.α). Ολα μαζί ή χωριστά: 2950 ευρώ. Πληροφορίες τηλ. 6976769452
15612-3/10

ΠΩΛΕΙΤΑΙ επιχείρηση μεζεδοπωλείο - ουζερί, πλήρως εξοπλισμένο, με άνετο πάρκινγκ στην Ιξιά (Λ. Ηρακλειδών 81). Τιμή συζητήσιμη. Πληρ. τηλ. 22410/33432 και 95807
5562-19/10

ΠΩΛΕΙΤΑΙ
επιχείρηση DVD CLUB σε κεντρικό σημείο στην Ιαλυσό, με μεγάλο πελατολόγιο. Τιμή συζητήσιμη.
Πληρ. τηλ.
22410/94126 και
κιν. 6976979073
346-6/10

ΠΩΛΕΙΤΑΙ
εξοπλισμός οβελιστηρίου, καφετέρια και εστιατορίου στην Σορωνή.
Πληρ. τηλ. 6973010329
14015-18/10

ΠΩΛΕΙΤΑΙ
ΜΕΖΟΝΕΤΑ
γωνιακή, με αυλή, με 3 υπνοδωμάτια, σαλόνι, κουζίνα, καθιστικό, 2 μπάνια, σάουνα υδρομασάζ, 167 τ.μ στην Ανάληψη
Πληροφορίες τηλ.
6947681392
14056-8/10

ΠΩΛΟΥΝΤΑΙ επαγγελματικοί χώροι, στην οδό Βενέζη (δίπλα στο Ροδίων Παιδεία): α) Καταστήματα: για οποιαδήποτε χρήση επαγγελματική των 62τ.μ., και 125τ.μ., β) Γραφεία - Ιατρεία των 62 τ.μ και 125τ.μ. γ) Αποθήκες των 62τ.μ. και 125τ.μ. Δεκτά δάνεια. Πηρ. Κάλλιστος Διακογεωργίου, τηλ. 22410/78501 και 22410/29318
X6145-31/10

ΠΩΛΕΙΤΑΙ οικόπεδο 2520 τ.μ., στο Παραδείσι, περιοχή Ατσιγγάνικα. Τιμή 50.000 ευρώ. Πληροφορίες τηλ. 20021
X6127-31/10

ΠΩΛΟΥΝΤΑΙ
2 επαγγελματικά μπιλιάρδα, Σιβισίδη, σε άριστη κατάσταση. Πληρ. τηλ. 22410/63201 - 694479079
13819-3/10

ΕΥΚΑΙΡΙΑ! ΠΩΛΕΙΤΑΙ σπίτι 100 τ.μ., στο Ροδίνι, με τρία υπνοδωμάτια - σαλόνι - κουζίνα - τουαλέτα και μεγάλη βεράντα. Πληροφορίες τηλ. 6942956412 κ. Τούλα. Τιμή 60.000 ευρώ και ευκολίες πληρωμής
5553-6/10

ΠΩΛΕΙΤΑΙ εξοπλισμός 8 μηνών από σουβλατζίδικο, λόγω αναχώρησης στο εξωτερικό, σε πολύ καλή τιμή. Ολα μαζί ή μεμονωμένα. Πληρ. τηλ. 6932107269, 6932107246 και 22410/22053
14041-8/10

ΠΩΛΕΙΤΑΙ επιχείρηση καφετέρια snack bar- πιτσαρία με άδεια και για προπαρασκευασμένα φαγητά, 220 τ.μ., πλήρως εξοπλισμένα, έναντι λούνα παρκ, λεωφ. Καλλιθέας 67, Φαληράκι. Τιμή 55.000 ευρώ. Τηλ. επικοινωνίας 6979177757 κ. Νίκο
15680-12/10

ΠΩΛΕΙΤΑΙ
κτήμα 100 στρεμμάτων στον Αγιο Φωκά της Κω, αμφιθεατρικό, σε ξενοδοχειακή ζώνη, 150 τ.μ. από θάλασσα, με άσφαλτο. Κτίζεις 20%. Τιμή 1.000.000 ευρώ.
Πληροφορίες τηλ.
6934404328 και
22410/38382
14058-3/10

αυτοκίνητα

ΠΩΛΕΙΤΑΙ ROVER 414, σε άριστη κατάσταση. Τηλ. 22410/61472
14095-8/10

ΠΩΛΕΙΤΑΙ σκάφος A. HELLAS καμπινάτο, 5, 95 μ., με μηχανή YAMAHA 80 ίππους, τετράχρονη και βοηθητική 10 ίππων Τζόνσον, με τρέιλερ και βυθόμετρο. Πληρ. τηλ. 6946125617
14087-8/10

ΠΩΛΕΙΤΑΙ MERCEDES E220,1995,cabriole, sport, AMG,106,000km, δερμάτινο σαλόνι, ηλ. παράθυρα, ηλ. καθρέπτες, ηλ. καθίσματα, a/c. Πληροφορίες 6936656966
X6147-31/10

ΠΩΛΕΙΤΑΙ SMART ROADSTER, 2004, 82 hp, 27,000 km, a/c, αυτομ. οροφή, αυτομ. Κιβώτιο, ηλ. Παράθυρα, ζάντες αλουμινίου 15'',mp3 player. Πληροφορίες:6936656966
X6148-31/10

ΤΑ ΖΑΧΑΡΟΠΛΑΣΤΕΙΑ ΣΤΑΝΗ ΖΗΤΟΥΝ ΠΩΛΗΤΡΙΕΣ

Απαραίτητα προσόντα:
- Γνώση αγγλικής γλώσσας
- Τυπικές γνώσεις ηλεκτρονικού υπολογιστή
- Απόφοιτοι Λυκείου οπωσδήποτε
- Ανώτατο όριο ηλικίας 35 ετών

ΑΙΤΗΣΕΙΣ:
ΑΓΙΑΣ ΑΝΑΣΤΑΣΙΑΣ 28 (ΕΜΠΟΡ. ΚΕΝΤΡΟ ΦΩΚΙΑΛΗ), ΚΑΘΗΜΕΡΙΝΑ ΔΕΥΤΕΡΑ - ΠΑΡΑΣΚΕΥΗ
Πληροφορίες τηλ. 22410/32267 - 22410/31991, ώρες αιτήσεων/πληροφοριών; 9.30-3.30μ.μ.
ΑΠΑΡΑΙΤΗΤΗ ΦΩΤΟΓΡΑΦΙΑ ΓΙΑ ΤΙΣ ΑΙΤΗΣΕΙΣ
X6093-11/10

ΜΕΓΑΛΗ ΕΥΚΑΙΡΙΑ ΣΤΗΝ ΚΡΕΜΑΣΤΗ!!!
ΠΩΛΟΥΝΤΑΙ σε τιμές ΣΟΚ!!!
Αυτόνομες μεζονέτες 120 τ.μ., σούπερ λουξ κατασκευής, με ενδοδαπέδια θέρμανση, ιδιωτικό πάρκινγκ, κ.α
Στο Γεννάδι εξωτικές κατοικίες 80 τ.μ., σούπερ λουξ κατασκευής στις χαμηλότερες τιμές της αγοράς.
Πληρ. ΝΕΟΚΑΤΑΣΚΕΥΑΣΤΙΚΗ ΡΟΔΟΥ
ΤΗΛ.6948744155 κ. Νίκος και 6937163244 κ. Γιάννη
ΠΡΟΣΟΧΗ!!!
Οι προσφορές ισχύουν έως 31 Δεκεμβρίου 2006
Περιορισμένος αριθμός ακινήτων
T8421-31/12/06

ΠΩΛΟΥΝΤΑΙ
ΜΟΝΟ ΑΠΟ ΤΟ ΓΡΑΦΕΙΟ ΜΑΣ
- **Σας παρακαλούμε να συγκρίνετε τις δικές μας τιμές με όλες τις άλλες**

1) Διαμέρισμα 120 τ.μ. σε μικρή πολυκατοικία 4 διαμ. μόνο σε καλή τοποθεσία.
2) Μονοκατοικία 3 κυρίων δωματίων με μεγάλο κήπο φανταστική τιμή.
3) Διαμέρισμα 3άρι ισόγειο με αυλή, περιοχή Σωτήρος. Πολύ καλή τιμή.
4) Οικόπεδο 700 τ.μ με θέα θάλασσα, περιοχή Ροδίνι. Κάλυψη 0.8.
5) Οικία 2όροφη 75 τμ. στην Παλιά Πόλη
6) Οικία 190 τ.μ. με αυλή στην Παλιά Πόλη
7) Μαγαζί γωνιακό εντός πόλεως με τεράστιες βεράντες
8) Οικόπεδο 200 τ.μ εντός πόλεως πολύ καλή τιμή.
9) Διαμερίσματα 3άρια και 4άρια υπό κατασκευή με φανταστική θέα λουξ κατασκευής
10) Οικία με 2 Δωμάτια, κουζίνα, τουαλέτα μοναχική μόνο 45.000 ευρώ.
11) Οικόπεδα 1.000 τ.μ., με άδεια ή και γιαπί στα Κοσκινού.
12) Οικόπεδα 1.500 τ.μ. με άδεια ή και σε μπετά στην Παστίδα.
13) Μονοκατοικία (ΒΙΛΑ) 300 τ.μ. με βοηθητικούς χώρους σε 3.000 τ.μ. οικόπεδο περιοχή ΙΞΙΑ.
14) Παλαιά 2όροφη οικία στο Νεοχώρι.

Γ. ΝΕΟΦΥΤΟΥ
ΞΑΝΘΟΥ 15 Α - ΤΗΛ. 21434
X6114-31/10

Hertz AutoHellas S.A.
ΠΩΛΟΥΝΤΑΙ
από την ως άνω εταιρεία τα κάτωθι ελαφρώς μεταχειρισμένα αυτοκίνητα σε καλή κατάσταση. Προσιτές τιμές και ευκολίες πληρωμής, μέσω χρηματοδότηση τραπέζης (έως 60 δόσεις):

- FIAT PANDA	μοντ. 2004	6.500 ευρώ
- DAEWOO MATIZ	μοντ. 2004	5.400 ευρώ
- HYUNDAI ATOS	μοντ. 2004	5.600 ευρώ
- OPEL CORSA 1,0	μοντ. 2002	5.500 ευρώ
- OPEL CORSA 1,0	μοντ. 2003	6.000 ευρώ
- OPEL CORSA 1,2	μοντ. 2003	6.600 ευρώ
- SEAT IBIZA 1,2	μοντ. 2002	5.500 ευρώ
- SEAT IBIZA 1,4	μοντ. 2003	7.200 ευρώ
- SEAT CORDOBA 1,4	μοντ. 2002	4.800 ευρώ
-SEAT CORDOBA 1,4	μοντ. 2003	7.300 ευρώ
-OPEL ASTRA 1,4	μοντ. 2001	7.000 ευρώ
- SEAT ALTEA 1,6	μοντ. 2004	11.500 ευρώ
- SUZUKI JIMNY 1,3	μοντ. 2003	10.500 ευρώ
- NISSAN XTRAIL 2,0	μοντ. 2004	25.000 ευρώ

Για περισσότερες πληροφορίες και έλεγχο στα τηλ. 22410/98200 και στο 12ο χλμ. Ρόδου - Καμείρου
13988-3/10

ΚΤΙΡΙΟ Α.Ε.
ΠΩΛΗΣΕΙΣ ΑΚΙΝΗΤΩΝ
- ΔΙΑΜΕΡΙΣΜΑΤΑ 90 τ.μ. και 115 τ.μ., σε πολυκατοικία στην οδό Βενετοκλέων και Ξάνθου, με θέσεις στάθμευσης στην πυλωτή, πολυτελούς κατασκευής
- ΔΙΑΜΕΡΙΣΜΑ 118 τ.μ., τρίτου ορόφου, στην οδό Μιχ. Πετρίδη, (πιο πάνω από το Super Market Σπανός), με τζάκι, θέση στάθμευσης και αποθήκη στο υπόγειο της πολυκατοικίας.

ΠΛΗΡΟΦΟΡΙΕΣ
ΑΝΑΣΤΑΣΙΟΣ ΑΤΣΙΔΗΣ
ΕΘΝΙΚΗΣ ΑΝΤΙΣΤΑΣΗΣ 11 - Ρόδος
Τηλ. 22410/28616 - Κιν. 6947373651
6116-31/10

ΠΩΛΕΙΤΑΙ
επιχείρηση στην οδό Γ. Παπανικολάου, INTERNET CAFE ως έχει, ή ΕΝΟΙΚΙΑΖΕΤΑΙ σαν κατάστημα με WC και υποδομή δικτύου LAN για 20 υπολογιστές, air condition, ηλεκτρικές εγκαταστάσεις με σύνδεση για UPS, συναγερμό, ηλεκτρικό ρολό ασφάλειας με τηλεχειριστήριο
Πληρ. τηλ. 6945414332
από 9 έως 13 και 17 έως 23
T8534-8/10

ΞΥΛΟΥΡΓΙΚΕΣ ΕΡΓΑΣΙΕΣ
ΛΕΝΤΑΚΗΣ ΜΑΝΩΛΗΣ



- Εντοιχιζόμενες Κουζίνες
- Κουφώματα
- Πόρτες
- Ντουλάπες

Τηλ. (22410)60601 και 6973933733,
Ηλιούπολη Αναλήψεως
13965-8/10

E/Γ - Ο/Γ ΠΡΩΤΕΥΣ Απο 01/10/06 ΕΩΣ 14/10/06

ΔΕΥΤΕΡΑ ΛΙΜΑΝΙ	ΩΡΑ ΑΦ	ΑΝ	ΤΡΙΤΗ ΛΙΜΑΝΙ	ΩΡΑ ΑΦ	ΑΝ	ΤΕΤΑΡΤΗ ΛΙΜΑΝΙ	ΩΡΑ ΑΦ	ΑΝ	ΠΕΜΠΤΗ ΛΙΜΑΝΙ	ΩΡΑ ΑΦ	ΑΝ	ΠΑΡΑΣΚΕΥΗ ΛΙΜΑΝΙ	ΩΡΑ ΑΦ	ΑΝ	ΣΑΒΒΑΤΟ ΛΙΜΑΝΙ	ΩΡΑ ΑΦ	ΑΝ	ΚΥΡΙΑΚΗ ΛΙΜΑΝΙ	ΩΡΑ ΑΦ	ΑΝ
ΠΑΡΑΜΟΝΗ ΣΤΟ ΛΙΜΑΝΙ ΤΗΣ ΡΟΔΟΥ			ΡΟΔΟ	-	13.00	ΚΑΛ/ΝΟ		08.30	ΣΥΜΗ		06.00	ΡΟΔΟ		13.00	ΚΩ		06.00	ΡΟΔΟ		08.30
			ΣΥΜΗ	14.40	15.00	ΚΩ	09.35	10.00	ΡΟΔΟ	07.40	08.45	ΣΥΜΗ	14.40	15.00	ΝΙΣΥΡΟ	07.30	07.45	ΤΗΛΟ	11.30	11.45
			ΤΗΛΟ	17.00	17.15	ΝΙΣΥΡΟ	11.30	12.00	ΚΑΣΤ/ΖΟ	13.15	13.30	ΤΗΛΟ	17.00	17.15	ΤΗΛΟ	09.00	09.15	ΝΙΣΥΡΟ	13.00	18.00
			ΝΙΣΥΡΟ	18.30	18.45	ΤΗΛΟ	13.15	13.45	ΡΟΔΟ	18.15	Δ	ΝΙΣΥΡΟ	18.30	18.45	ΣΥΜΗ	11.15	11.35	ΤΗΛΟ	19.15	19.30
			ΚΩ	20.15	20.30	ΣΥΜΗ	15.45	16.15				ΚΩ	20.15	Δ	ΡΟΔΟ	13.15	15.00	ΡΟΔΟ	22.30	Δ
			ΚΑΛ/ΝΟ	21.35	Δ	ΡΟΔΟ	17.55	18.30							ΚΑΣΤ/ΖΟ	19.30	20.00			
						ΣΥΜΗ	20.10	Δ							ΡΟΔΟ	00.30	Δ			

X6135-31/10

E/Γ - Ο/Γ ΣΥΜΗ Απο 01/10/06 ΕΩΣ 14/10/06

ΔΕΥΤΕΡΑ ΛΙΜΑΝΙ	ΩΡΑ ΑΦ	ΑΝ	ΤΡΙΤΗ ΛΙΜΑΝΙ	ΩΡΑ ΑΦ	ΑΝ	ΤΕΤΑΡΤΗ ΛΙΜΑΝΙ	ΩΡΑ ΑΦ	ΑΝ	ΠΕΜΠΤΗ ΛΙΜΑΝΙ	ΩΡΑ ΑΦ	ΑΝ	ΠΑΡΑΣΚΕΥΗ ΛΙΜΑΝΙ	ΩΡΑ ΑΦ	ΑΝ	ΣΑΒΒΑΤΟ ΛΙΜΑΝΙ	ΩΡΑ ΑΦ	ΑΝ	ΚΥΡΙΑΚΗ ΛΙΜΑΝΙ	ΩΡΑ ΑΦ	ΑΝ
ΡΟΔΟ		09.00	ΡΟΔΟ		09.00	ΣΥΜΗ		09.00	ΡΟΔΟ		09.00	ΣΥΜΗ		06.00	ΣΥΜΗ		06.00	ΡΟΔΟ		09.00
ΠΑΝ/ΤΗ	10.50	12.00	ΠΑΝ/ΤΗ	10.50	12.00	ΡΟΔΟ	10.50	Δ	ΠΑΝ/Τ	10.50	12.00	ΡΟΔΟ	07.50	09.00	ΡΟΔΟ	07.50	09.00	ΠΑΝ/ΤΗ	10.50	12.00
ΣΥΜΗ	13.00	16.15	ΣΥΜΗ	13.00	16.15				ΣΥΜΗ	13.00	16.15	ΠΑΝ/ΤΗ	10.50	12.00	ΠΑΝ/ΤΗ	10.50	12.00	ΣΥΜΗ	13.00	15.45
ΡΟΔΟ	18.05	Δ	ΡΟΔΟ	18.05	18.30				ΡΟΔΟ	18.05	18.30	ΣΥΜΗ	13.00	16.15	ΣΥΜΗ	13.00	16.15	ΡΟΔΟ	17.35	Δ
			ΣΥΜΗ	20.20	Δ				ΣΥΜΗ	20.20	Δ	ΡΟΔΟ	18.05	18.30	ΡΟΔΟ	18.05	Δ			
												ΣΥΜΗ	20.20	Δ						

Υ/Γ ΑΙΓΛΗ Απο 01/10/06 ΕΩΣ 14/10/06

ΔΕΥΤΕΡΑ ΛΙΜΑΝΙ	ΩΡΑ ΑΦ	ΑΝ	ΤΡΙΤΗ* ΛΙΜΑΝΙ	ΩΡΑ ΑΦ	ΑΝ	ΤΕΤΑΡΤΗ ΛΙΜΑΝΙ	ΩΡΑ ΑΦ	ΑΝ	ΠΕΜΠΤΗ ΛΙΜΑΝΙ	ΩΡΑ ΑΦ	ΑΝ	ΠΑΡΑΣΚΕΥΗ ΛΙΜΑΝΙ	ΩΡΑ ΑΦ	ΑΝ	ΣΑΒΒΑΤΟ ΛΙΜΑΝΙ	ΩΡΑ ΑΦ	ΑΝ	ΚΥΡΙΑΚΗ ΛΙΜΑΝΙ	ΩΡΑ ΑΦ	ΑΝ
ΣΥΜΗ		07.30	ΣΥΜΗ		07.30	ΡΟΔΟ		09.00	ΡΟΔΟ		09.00	ΡΟΔΟ		14.30	ΡΟΔΟ		09.00	ΣΥΜΗ		07.30
ΡΟΔΟ	08.30	09.00	ΡΟΔΟ	08.30	09.00	ΣΥΜΗ	10.00	10.15	ΣΥΜΗ	10.00	10.15	ΣΥΜΗ	15.30	16.30	ΣΥΜΗ	10.00	10.15	ΡΟΔΟ	08.30	09.00
ΣΥΜΗ	10.00	10.15	ΣΥΜΗ	10.00	10.15	ΡΟΔΟ	11.15	14.30	ΡΟΔΟ	11.15	14.30	ΡΟΔΟ	17.30	Δ	ΡΟΔΟ	11.15	14.30	ΣΥΜΗ	10.00	16.00
ΡΟΔΟ	11.15	18.00	ΡΟΔΟ	11.15	14.30	ΣΥΜΗ	15.30	16.30	ΣΥΜΗ	15.30	16.30				ΣΥΜΗ	15.30	16.30	ΠΑΝ/ΤΗ	16.30	16.40
ΣΥΜΗ	19.00	Δ	ΣΥΜΗ	15.30	16.30	ΡΟΔΟ	17.30	Δ	ΡΟΔΟ	17.30	Δ				ΡΟΔΟ	17.30	18.00	ΡΟΔΟ	17.40	18.00
			ΡΟΔΟ	17.30	Δ										ΣΥΜΗ	19.00	Δ	ΣΥΜΗ	19.00	Δ

ΠΡΟΣΟΧΗ:* ΤΗΝ ΤΡΙΤΗ 03/10/06 ΤΟ Υ/Γ ΑΙΓΛΗ ΘΑ ΠΡΑΓΜΑΤΟΠΟΙΗΣΕΙ ΜΟΝΟ ΤΟ ΠΡΩΙΝΟ ΔΡΟΜΟΛΟΓΙΟ ΤΟΥ ΑΠΟ ΣΥΜΗ (07:30) ΓΙΑ ΡΟΔΟ. ΤΑ ΥΠΟΛΟΙΠΑ ΔΡΟΜΟΛΟΓΙΑ ΤΗΣ ΙΔΙΑΣ ΜΕΡΑΣ ΘΑ ΠΑΡΑΜΕΙΝΟΥΝ ΑΝΕΚΤΕΛΕΣΤΑ.

ΚΡΑΤΗΣΕΙΣ ΕΙΣΙΤΗΡΙΩΝ ΚΑΙ ΜΕΣΩ INTERNET: www.anes.gr
Τα δρομολόγια μπορούν να τροποποιηθούν λόγω εκτάκτων συγκοινωνιακών αναγκών ή καιρικών συνθηκών. Παρακαλούμε πριν ταξιδέψετε επικοινωνήστε με την Εταιρία:
Γραφείο Σύμης: Τηλ. 2246071444 • Φαξ. 2246071373
Γραφείο Ρόδου: Τηλ. 2241037769 • Φαξ. 2241034493

ΑΝΕΣ ΑΝΩΝΥΜΗ ΝΑΥΤΙΛΙΑΚΗ ΕΤΑΙΡΙΑ ΣΥΜΗΣ

ΑΝΕΣ
ΑΝΩΝΥΜΗ ΝΑΥΤΙΛΙΑΚΗ ΕΤΑΙΡΙΑ ΣΥΜΗΣ

Ε/Γ - Ο/Γ ΠΡΩΤΕΥΣ
ΗΜΕΡΗΣΙΑ ΕΚΔΡΟΜΗ ΓΙΑ
ΤΗΛΟ - ΝΙΣΥΡΟ
ΚΑΘΕ ΚΥΡΙΑΚΗ

ΔΡΟΜΟΛΟΓΙΑ από 15/5 έως 31/10/2006

Λιμάνι	Αφιξη	Αναχώρηση
ΡΟΔΟ		08.30
ΤΗΛΟ	11.30	11.45
ΝΙΣΥΡΟ	13.00	18.00
ΤΗΛΟ	19.15	19.30
ΡΟΔΟ	22.30	Δ.

ΡΟΔΟ - ΤΗΛΟ

Τιμή κατ' άτομο	11.45 €
με επιστροφή	22,90 €
ΙΧ	18.40 €
με επιστροφή	36,80 €

ΡΟΔΟ - ΝΙΣΥΡΟ

Τιμή κατ' άτομο	11.47 €
με επιστροφή	22,94 €
ΙΧ	18.40 €
με επιστροφή	36,80 €

Πληροφορίες - Εισιτήρια στα γραφεία της ΑΝΕΣ στη Ρόδο, Αυστραλίας 88
Τηλ. 22410 37769 Fax.2241034493
X6136-31/10

K & B ΔΙΑΚΟΓΕΩΡΓΙΟΥ
οικοδομικές επιχειρήσεις
www.diakogeorgiou.gr

ΠΩΛΟΥΝΤΑΙ: ΔΙΑΜΕΡΙΣΜΑΤΑ, ΜΕΖΟΝΕΤΕΣ, ΚΑΤΑΣΤΗΜΑΤΑ, ΑΠΟΘΗΚΕΣ
ΑΝΑΛΑΜΒΑΝΟΥΜΕ: ΑΓΟΡΕΣ ΟΙΚΟΠΕΔΩΝ, ΑΝΤΙΠΑΡΟΧΕΣ

Διαμερίσματα
- 60 τμ στην περιοχη Κρεμαστής, 200μ απο τη θάλασσα
- 80 τμ στην περιοχή των Τριαντών
- 60,120 τμ στην οδό Θεοτοκοπούλου

Καταστήματα-Γραφεία
- 130τμ στην οδό Χαραλάμπους (κάθετος Χειμάρας)
- 60, 120 τμ στην οδό Η. Βενέζη
- 60,120 τμ στην οδό Θεοτοκοπούλου

Αποθήκες
- 60, 120 τμ στην οδό Η. Βενέζη
- 65,250 τμ στην περιοχή Καρακόνερο
- 70 τμ στην οδό Αισχίνης

Μονοκατοικίες
- 160 τμ με σοφίτα, υπόγειο, θέση στάθμευσης και αυλή, στον συνοικισμό Απόλλων.
- Πολυτελείς εξοχικές μονοκατοικίες στη παραλία Κιοτάρι των 70, 120 τμ

Οικοδομές
- Τριόροφη οικοδομή (σε μπετά) στην περιοχή Κοσκινού συνολικής επιφάνειας 420 τμ.

Κ. ΠΑΛΑΙΟΛΟΓΟΥ & Μ. ΚΩΝΣΤΑΝΤΙΝΟΥ ΓΩΝΙΑ - ΡΟΔΟΣ
ΤΗΛ. +302241029318 +306936656966 FAX +302241034548
X6142-31/10

ΠΡΟΟΔΟΣ μικρές αγγελίες μικρές αγγελίες ΠΡΟΟΔΟΣ

ζητήσεις

ΖΗΤΕΙΤΑΙ οικόπεδο εντός σχεδίου για αγορά ή αντιπαροχή στις περιοχές Ιαλυσού - Κρεμαστής - Κοσκινού ή εντός σχεδίου στη Ρόδο. Πληρ. Διακογεωργίου Κάλλιστος. Τηλ. 22410/29318, 22410/78501
Χ6146-31/10

ΖΗΤΟΥΝΤΑΙ από εστιατόριο στην πόλη: 1) Γυναίκα για κουζίνα, 2) Σερβιτόρος ή σερβιτόρα. Απασχόληση όλο το χρόνο. Πληροφορίες τηλ. 6932223486
15627-8/10

ΖΗΤΟΥΝΤΑΙ οδηγός και πωλητής από εμπορική εταιρία τροφίμων. Πλήρης απασχόληση, όλο το χρόνο. Εξαιρετούνται αλλοδαποί. Πληρ. τηλ. 22410/29473 και 6937397111
15674-10/10

ΖΗΤΕΙΤΑΙ γραμματέας σε ιατρείο, για απογευματινή εργασία (5-8 μμ). Τηλέφωνο επικοινωνίας (10 πμ - 12 μμ), 22410/29994
14098-8/10

ΑΠΟ ΤΟ BAR-RESTAURANT «ΚΟΝΤΙΚΙ» ΖΗΤΟΥΝΤΑΙ σερβιτόροι και βοηθοί σερβιτόρου. Πληρ. τηλ. 22410/20302 και 22410/20303
15675-10/10

ΖΗΤΕΙΤΑΙ κοπέλα για να εργασθεί σε bar - club. Πληροφορίες τηλ. 6946782445 και 6949754214
15615-3/10

ΖΗΤΕΙΤΑΙ κυρία ως οικιακή βοηθός σε σπίτι με παιδιά, κατά προτίμηση Ελληνίδα. Συστάσεις απαραίτητες. Πληροφορίες τηλ. 6944202409
14090-8/10

ΖΗΤΕΙΤΑΙ κυρία να φροντίζει ηλικιωμένη γυναίκα, ως εσωτερική. Θα προτιμηθεί συνταξιούχος με ανάλογη εμπειρία. Παρέχεται πλήρης διατροφή, στέγη και μισθός. Πληρ. τηλ. 22410/63136 και 63431
15685-12/10

ΝΕΟΙ -ΕΣ, αισθητικοί, γυμναστές, νοσηλευτές, ΖΗΤΟΥΝΤΑΙ ως ανεξάρτητοι συνεργάτες, προοπτικές εξέλιξης. Πληροφορίες τηλ. 22410/91027
6948199502
15608-13/10

ΖΗΤΟΥΝΤΑΙ συνεργάτες για μερική ή πλήρη απασχόληση, άνω των 20 ετών, πλήρες εκπαιδευτικό πρόγραμμα και δυνατότητα καριέρας. Πληρ. τηλ. 6949956671
15603-3/10

ΖΗΤΕΙΤΑΙ κοπέλα για παραδοσιακό καφενείο, εντός Ρόδου. Ωράριο απόγευμα - βράδυ. Πληροφορίες τηλ. 22410/26504 και 6945343616
14082-6/10

ΖΗΤΕΙΤΑΙ έμπειρος σερβιτόρος και βοηθός σερβιτόρου για εστιατόριο. Τηλ. 22410/25293
ΧΛ-1/10

ΖΗΤΟΥΝΤΑΙ
1) ΣΕΡΒΙΤΟΡΟΣ &
2) ΒΟΗΘΟΣ σερβιτόρου για να εργαστούν σε εστιατόριο εντός πόλεως
Πληρ. τηλ
22410/39043
14100-10/10

ΖΗΤΕΙΤΑΙ
delivery για πιτσαρία στην περιοχή της Παστίδας.
Πληρ. τηλ.
22410/47756
15670-10/10

ΖΗΤΕΙΤΑΙ
ΛΑΝΤΖΙΕΡΑ
για εστιατόριο εντός πόλεως Ρόδου
Πληρ. τηλ.
22410/39043
14100-10/10

ΖΗΤΕΙΤΑΙ
ΚΟΠΕΛΑ με εμπειρία, για συνεργείο καθαρισμού
Πληρ. τηλ.22410/78243 και 6946026397
14048-8/10

ΑΠΟ ΤΗΝ AUTO CENTER ΜΑΝΩΛΗΣ ΚΩΣΤΑΚΗΣ ΑΕΒΕ
ΖΗΤΕΙΤΑΙ
ΥΠΕΥΘΥΝΟΣ /Η ΛΟΓΙΣΤΗΡΙΟΥ
Απαραίτητα προσόντα:
- Πτυχιούχος ΑΕΙ ή ΤΕΙ
- Απαραίτητη προϋπηρεσία
- Αριστη γνώση εργατικής, φορολογικής νομοθεσίας και αναλυτικής λογιστικής
- γνώση αγγλικής γλώσσας
- χρήση Η/Υ και γνώση μηχ/σης

Προσφέρεται:
- Σύγχρονο εργασιακό περιβάλλον
- Πακέτο αποδοχών αναλόγως προσόντων
- Υποστήριξη σε θέματα επιμόρφωσης και μηχ/σης
- Εξέλιξη

Πληρ. τηλ. 22410/82000 κ. Νίκο Κωστάκη
ΧΛ

ΑΠΟ ΜΕΓΑΛΗ ΞΕΝΟΔΟΧΕΙΑΚΗ ΜΟΝΑΔΑ
ΖΗΤΕΙΤΑΙ
ΥΠΕΥΘΥΝΟΣ ΛΟΓΙΣΤΗΡΙΟΥ
για άμεση πρόσληψη, με πενταετή προϋπηρεσία, άριστες γνώσεις Η/Υ, και κάτοχο άδειας άσκησης επαγγέλματος Β' τάξης και άνω.
Τηλ. επικοινωνίας 22410/88104
14083-8/10

ΩΜΕΓΑ ΚΑΡΑΓΙΩΡΓΟΥ ΓΕΩΡΓΙΟΣ
ΑΣΦΑΛΕΙΕΣ ΑΚΙΝΗΤΑ ΕΠΕΝΔΥΣΕΙΣ ΔΑΝΕΙΑ
ΚΕΝΤΡΟ: ΜΕΓ. ΚΩΝ/ΝΟΥ 61 ΡΟΔΟΣ
ΤΗΛ. 22410 77122, ΦΑΞ. 22410 77522
1. ΚΟΣΚΙΝΟΥ 4 κατοικίες σε μπετό των 160 τμ σε 1500 τμ οικόπεδο η κάθε μια με θέα θάλασσα 145,000 ευρώ.
2. MIPA MAPE σε διώροφη οικοδομή 4 διαμερίσματα των 75τμ και 1 των 118 τμ ισόγειο πολυτελούς κατασκευής 150 μ από θάλασσα ευρώ 1900/τμ
3. ΡΟΔΟΣ υπόγειο διαμέρισμα καλής κατασκευής 80 τμ, 88,000 ευρώ
4. ΡΟΔΟΣ ισόγειο διαμέρισμα 80 τμ με αυλή 30 τμ , 135,000 ευρώ
5. Π.ΠΟΛΗ μαγαζί ισογ.112 τμ 1ος 64 τμ 2ος 40 τμ σε τουριστικό δρόμο γωνία, 485,000 ευρώ
6. Π.ΠΟΛΗ σπίτι 2ος όροφος 200 τμ κατοικήσιμο με θόλο_ 220,000
7. Π.ΠΟΛΗ σπίτι 600 τμ από 200 τμ ο όροφος _ 450,000
8. Π.ΠΟΛΗ σπίτι 2 όροφο 55 τμ, 65,000 ευρώ
9. ΓΕΝΝΑΔΙ ,οικόπεδο 1000 τμ με ΣΔ 0,5 θέα θάλασσα 100,000 ευρώ
10. ΓΕΝΝΑΔΙ , 12 δωμάτια (270τμ) θέα θάλασσα εντός οικισμού, 185,000 ευρώ
11. ΓΕΝΝΑΔΙ διαμέρισμα 55τμ θέα θάλασσα, 70,000 ευρώ
12. ΓΕΝΝΑΔΙ παραλία 4,000 τμ, 275,000 ευρώ
13. ΛΑΧΑΝΙΑ παραλία 4,000 τμ, 285,000 ευρώ
14. ΑΦΑΝΤΟΥ 16 στρ. θέα θάλασσα, 270,000 ευρώ
15. ΚΙΟΤΑΡΙ 20 στρ. θέα θάλασσα, 220,000 ευρώ
16. ΚΙΟΤΑΡΙ 10 στρ. θέα θάλασσα 100 μ. από αυτή, 450,000 ευρώ
17. ΤΣΑΪΡΙ-ΑΕΡΟΔΡΟΜΙΟ 50 στρ. πάνω στο δρόμο, ευρώ 50/τμ
18. ΙΑΛΥΣΣΟΣ σπίτι 70 τ.μ., 90,0000 ευρώ
19. ΡΟΔΟΣ σπίτι στο Ροδίνι 80 τ.μ., 95.000 ευρώ
X313-31/10

ΠΩΛΕΙΤΑΙ
λόγω συνταξιοδοτήσεως, επιχείρηση και ακίνητο.
Μόνο σοβαρές προτάσεις.
Πληροφορίες τηλ. 22410/20677
ώρες 10.00-15.30
X292-10/10

ΜΟΝΩΣΕΙΣ

26 ΧΡΟΝΙΑ!
ΑΡΧΩΝ ΣΑΜΑΡΤΖΗΣ
Πληροφορίες τηλ. 22410/ 23030 &
22410/20021 και 6947374732
X6128-31/10

ΜΑΘΗΜΑΤΑ

ΧΗΜΙΚΟΣ αναλαμβάνει παιδιά Γυμνασίου- Λυκείου στα μαθήματα Χημείας, Φυσικής, Μαθηματικών και Βιολογίας. Υπεύθυνα και μεθοδικά, σε χαμηλές τιμές.Πληρ. τηλ.: 6972881644
15497 -4/10

ΚΑΘΗΓΗΤΡΙΑ Πανεπιστημίου Αθηνών, παραδίδει ιδιαίτερα μαθήματα σε μαθητές γυμνασίου και αναλαμβάνει το διάβασμα για παιδιά δημοτικού. Πληροφορίες τηλ. 22410/91840
13969-30/9

ΚΑΘΗΓΗΤΡΙΑ φιλόλογος του κλασικού τμήματος του Πανεπιστημίου Αθηνών, με πολύχρονη διδακτική πείρα παραδίδει μαθήματα σε μαθητές γυμνασίου, λυκείου και ΤΕΕ (Αρχαία Ελληνικά, Εκθεση - Εκφραση, Ιστορία, Λατινικά, Νεοελληνική Λογοτεχνία). Πληρ. τηλ. 22410/69764 και 6945713765
14060-3/10

ΦΟΙΤΗΤΡΙΑ του Πανεπιστημίου Αιγαίου, παραδίδει μαθήματα σε παιδιά δημοτικού και γυμνασίου. Πληρ. τηλ. 6978292864 και 6973394510
15607-5/10

ΤΕΤΡΑΕΤΗΣ ΦΟΙΤΗΤΡΙΑ του Παιδαγωγικού Τμήματος Αιγαίου, παραδίδει μαθήματα σε μαθητές Δημοτικού. Πληρ. τηλ. 6938963792
5556-15/10

ΣΧΟΛΗ ΧΟΡΟΥ Έλλης Παρασκευά
X6102-10/10

@Anosis
Εκπαίδευση στους Υπολογιστές

11 Χρόνια στην Κορυφή με Αποδείξεις ECDL
ΤΜΗΜΑΤΑ ΕΝΗΛΙΚΩ
✓Ταχύρυθμα σεμινάρια 6 εβδομάδων επιπέδου ECDL Start
✓Δίμηνοι ή Τρίμηνοι κύκλοι σπουδών ECDL και ECDL Expert
✓Ειδικά τμήματα για αρχαρίους και προχωρημένους
ΣΤ.ΚΩΤΙΑΔΗ 52 ΡΟΔΟΣ
ΤΗΛ.22410 78924
Υπεύθυνος Σπουδών : Κώστας Χατζηδάκης Πτυχ. Πληροφορικής Παν. Αθηνών
X6120-31/10

ΕΡΓΑΣΤΗΡΙΟ ΕΛΕΥΘΕΡΩΝ ΣΠΟΥΔΩΝ ΗΛΕΚΤΡΟΝΙΚΩΝ ΥΠΟΛΟΓΙΣΤΩΝ
Program
Ecdl Kids & Equal Skills
"Για ΠΑΙΔΙΑ και ΕΝΗΛΙΚΕΣ" ΕΠΙΣΗΜΟ ΕΞΕΤΑΣΤΙΚΟ ΚΕΝΤΡΟ ΤΗΣ ECDL HELLAS
ΤΜΗΜΑΤΑ ΓΙΑ:
Παιδιά
Ενήλικες
Αρχάριους
Επαγγελματίες
ΕΓΓΡΑΦΕΣ 1η ΣΕΠΤΕΜΒΡΙΟΥ
Ανεύρεση Εργασίας
Αναδείξαμε 1ο μαθητή σε ολυμπιάδα πληροφορικής
Μανώλης Ι. Σοφίλας
Τηλ.(22410)31761
ΚΟΔΡΙΓΚΤΩΝΟΣ 91 - ΡΟΔΟΣ
ECDL Diploma
X6109-31/10

διάφορα

ΥΔΡΑΥΛΙΚΑ ΚΑΛΟΡΙΦΕΡ
ΠΑΝΝΗΣ - Ο - ΑΤΛΑΣΗΣ
ΕΓΚΑΤΑΣΤΑΣΕΙΣ
ΑΝΑΚΑΙΝΙΣΕΙΣ
ΣΥΝΤΗΡΗΣΕΙΣ
Τηλ.22410/29898
κιν. 6973610779
14046-22/10

ΣΑΣ ΕΝΔΙΑΦΕΡΕΙ !!!!!

ΠΩΛΕΙΤΑΙ Η ΕΝΟΙΚΙΑΖΕΤΑΙ
(ΑΠΟ ΙΔΙΟΚΤΗΤΗ)

Ισόγειος χώρος στεγασμένης επιφανείας 1.500 μ² και 800 μ² αυλή.
Είναι κατάλληλος για όλες τις χρήσεις *(κυρίας χρήσεως και υγειονομικού ενδιαφέροντος)* χωρίς κολώνες και ύψος 8 μέτρα με θέα την θάλασσα.
Πρόσβαση για κάθε τύπου τροχοφόρο και απεριόριστο πάρκινγκ.
Ευρίσκεται στο Εμπορικό Κέντρο Πανάγου (Από Την Πίσω Πλευρά) επί της Γ. Σεφέρη 108 πλησίον του νέου νοσοκομείου.

Πληροφορίες Τηλ. 6932 612032
X6152-8/10

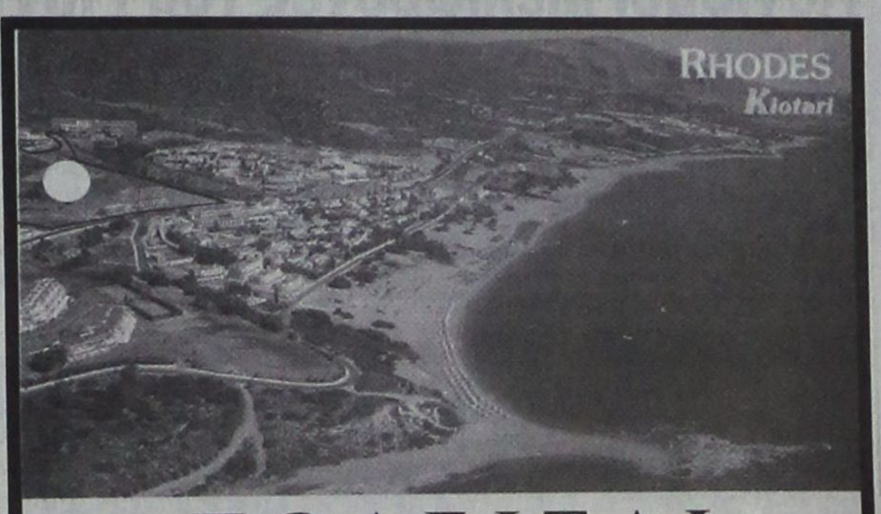

ΠΩΛΕΙΤΑΙ
ΑΠΟ ΙΔΙΟΚΤΗΤΗ
ΣΤΟ ΚΙΟΤΑΡΙ
ΟΙΚΟΠΕΔΟ 64.000 τ.μ.
(ΜΕ ΚΑΤΑΛΛΗΛΟΤΗΤΑ ΓΙΑ ΞΕΝΟΔΟΧΕΙΟ 600 ΚΛΙΝΩΝ)
(Πάνω στον κεντρικό δρόμο και ανάμεσα στα μεγάλα ξενοδοχεία RODOS MARIS, RODOS PRINCESS ΚΑΙ RODOS VILLAGE)
Πληρ. Τηλ. 22410-62517 ΚΑΙ 6932 612032
X6153-8/10

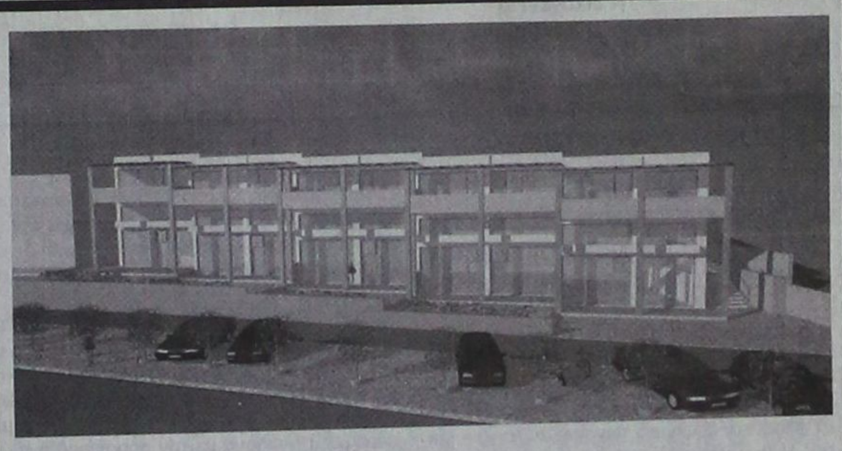

ΣΤΟ ΚΙΟΤΑΡΙ
(ΠΑΝΩ ΣΤΟΝ ΚΕΝΤΡΙΚΟ ΔΡΟΜΟ ΚΑΙ ΑΝΑΜΕΣΑ ΣΤΑ ΜΕΓΑΛΑ ΞΕΝΟΔΟΧΕΙΑ)
ΠΩΛΟΥΝΤΑΙ - ΕΝΟΙΚΙΑΖΟΤΑΙ
ΝΕΟ-ΑΝΑΓΕΙΡΟΜΕΝΑ
ΚΑΤΑΣΤΗΜΑΤΑ - ΓΡΑΦΕΙΑ
ΣΤΟ ΕΜΠΟΡΙΚΟ ΚΕΝΤΡΟ ΠΑΝΑΓΟΥ
ΠΛΗΡ. ΤΗΛ. 22410-62517 ΚΑΙ 6932612032
X6154-8/10



ΠΩΛΟΥΝΤΑΙ - ΕΝΟΙΚΙΑΖΟΝΤΑΙ
ΚΑΤΑΣΤΗΜΑΤΑ - ΓΡΑΦΕΙΑ - ΑΠΟΘΗΚΕΣ
ΕΠΙ ΤΗΣ Γ. ΣΕΦΕΡΗ
(ΔΙΠΛΑ ΣΤΟΝ ΒΕΡΟΠΟΥΛΟ ΚΑΙ ΠΡΙΝ ΤΟ ΝΕΟ ΝΟΣΟΚΟΜΕΙΟ)
ΣΕ ΝΕΟ-ΑΝΑΓΕΙΡΟΜΕΝΕΣ ΟΙΚΟΔΟΜΕΣ ΜΕ ΑΠΕΡΙΟΡΙΣΤΗ ΘΕΑ ΚΑΤΑΛΛΗΛΑ ΚΑΙ ΓΙΑ ΙΑΤΡΕΙΑ, ΦΑΡΜΑΚΕΙΑ, ΙΑΤΡΙΚΑ ΕΙΔΗ, ΑΝΘΟΠΩΛΕΙΑ ΚΛΠ.
ΠΛΗΡ ΤΗΛ 22410-62517 ΚΑΙ 6932612032
X6155-8/10

ΔΙΠΛΩΜΑΤΟΥΧΟΣ ΣΟΛΙΣΤ ΒΙΟΛΙΟΥ
των Βασιλικών Σχολών Μουσικής της Μεγ. Βρεττανίας, παραδίδει μαθήματα κλασικού, παραδοσιακού βιολιού καθώς και βυζαντινής μουσικής.
Δεκτές όλες οι ηλικίες για όλα τα επίπεδα
ΠΛΗΡΟΦΟΡΙΕΣ
Τηλ. 22410/67581 και κιν. 6947281364
X6106-15/10

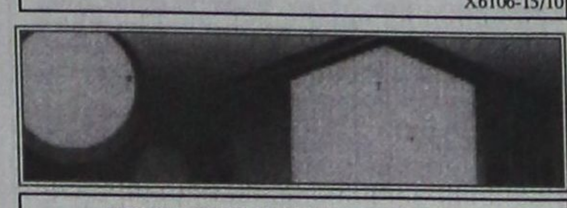

ΚΤΗΜΑΤΟΜΕΣΙΤΙΚΟ ΓΡΑΦΕΙΟ
ΑΙΓΑΙΟΚΤΗΜΑΤΙΚΗ
ΠΩΛΟΥΝΤΑΙ
- ΔΙΑΜΕΡΙΣΜΑΤΑ-ΜΟΝ/ΚΙΕΣ
(ΔΔ) = ΔΑΝΕΙΑ ΔΕΚΤΑ

ΔΙΑΜΕΡΙΣΜΑΤΑ
(ΔΔ)=ΔΑΝΕΙΑ ΔΕΚΤΑ
-38τμ καινούργια γκαρσονιέρα στο Καρακόνερο 85.000Ε (ΔΔ)
-46τμ μετ/σμένο (υπ.με αυλη1υπν) Υψηλάντου 50.000Ε
-48τμ καινούργιο(ισόγ.με αυλή) Καρακόνερο 110.000Ε (ΔΔ)
-50τμ καινούργιο στο Νιοχώρι 100.000Ε (ΔΔ)
-55τμ καινούργιο στο Νιοχώρι 110.000 Ε (ΔΔ)
-60τμ ρετιρέ/ απερ/στη θέα/τεράστιες βεράντες/Τσαλδάρη 150.000Ε (ΔΔ)
-60τμ καιν/ργιο (β΄ορ,1υπν) Ιαλυσό 110.000Ε (ΔΔ)
-74τμ μετ/νο (πμ/γειο) κοντά Πατρ Αθηναγόρα 80.000Ε
-75τμ καινούργιο στο Καρακόνερο 150.000 Ε
-78τμ καινούργιο (ισόγειο) Καρακόνερο 175.000Ε (ΔΔ)
-80τμ μετ/νο (β΄ορόφου) Ανάληψη 125.000Ε (ΔΔ)
-81τμ καινούργιο (υπ/νο ις) στους Δασκάλους 155.000Ε (ΔΔ)
-82τμ καιν/ργιο (,2 υπν)Αραπάκι 150.000Ε
-82τμ καινούργιο (2υπν) ισόγειο στ΄Αφάντου 88.000Ε
-82τμ μεταχ/σμένο (υπ) στην Ακαδημία 100.000Ε
-85τμ καινούργιο στ΄ Αφάντου 130.000 Ε (ΔΔ)
-86τμ μεταχ/νο (α΄ορ) Στρ.Ζάση 100.000Ε (ΔΔ)
-86τμ καιν/ργιο (3υπν) στην Ιαλυσό 155.000Ε (ΔΔ)
-87τμ καιν/ργιο (2υπν)Τρεις 166.000Ε (ΔΔ)
-89τμ καινούργιο λουξ (α΄ορ) Μιχ Πετρίδη 180.000Ε (ΔΔ)
-92τμ καινούργιο διαμ/σμα στους Τρεις (2υπν) 165.000Ε (ΔΔ)
-95τμ (2υπν)και 84τμ απ/κη στην Κένεντυ με απερ/στη θέα 220.000Ε (ΔΔ)
-97τμ (3υπν) μετ/νο στο Καρακόνερο 210.000Ε (ΔΔ)
-98τμ (2υπν) καινούργιο οροφοδιαμέρισμα Ανάληψη 185.000Ε (ΔΔ)
-100τμ καινούργιο ορ/σμα (3υπν)Καρακόνερο 210.000Ε (ΔΔ)
-102τμ καιν/ργιο (3υπν) Μίρα Μάρε (γκαράζ-2WC-απ/κη) 205.000Ε (ΔΔ)
-114τμ καινούργιο (α όρ-3υπν) Καρακόνερο 220.000Ε (ΔΔ)
-118τμ καινούργιο (3υπν Μ.Πετρίδη 215.000Ε (ΔΔ)
-125τμ καινούργιο (3υπν) στο Καρακόνερο 240.000Ε (ΔΔ)
-125τμ μεταχ/νο (3υπν) β΄οροφο Ανάληψη 180.000Ε (ΔΔ)
-140τμ (3 γκαρσονιέρες) καινούργιες-απεριόριστη θέα Κοσκινού 130.000Ε
-185τμ μεταχ/νο λουξ ρετιρέ (3υπν) στην Μιχ Πετρίδη 300.000Ε (ΔΔ)
-ΟΙΚΟΔΟΜΗ 6 διαμερισμάτων (υπο ανέγερση) στους Τρεις
-ΚΤΙΡΙΟ 8 γκαρσονιερών καινούργιο των 38τμ έκαστη στο Καρακόνερο.

ΜΕΖΟΝΕΤΕΣ-ΜΟΝΟΚΑΤΟΙΚΙΕΣ
-49τμ ισόγειο με πατάρι 20τμ διώροφη μεζονέτα στην Βενετοκλέων 100.000Ε
-55τμ βοηθητικός χώρος με 10τμ δική του αυλή στην πρ/ση Αννης Μαρίας 75.000Ε
-56τμ πολιό σπίτι /εξτρα κάλυψη 89τμ/ οικ/δο 182τμ Στρ.Ζάση 80.000Ε
-65τμ μεζονέτα/2 τετάκια/εξτρα δόμηση/Παραδείσι 83.000Ε (ΔΔ)
-70τμ μον/ικια,σε 120τμ οικόπεδο (Σ.Δ.1,2) Αρχάγγελο 94.000Ε (ΔΔ)
-74τμ μονοκατοικια σε 400τμ οικόπεδο,Δαματρια 85,000Ε (ΔΔ)
-80τμ διώροφη μονοκατοικία καινούργια στη Μαλώνα 160.000Ε (ΔΔ)
-80τμ μονοκατοικια (με σοφίτα) Παστίδα 130.000Ε (ΔΔ)
-80τμ διώροφη μονοκατοικια (χωρις αυλή) Παραδείσι 60.000Ε
-85τμ μονοκατοικία 2 ορόφων /2wc/ εξτρά δόμηση/Παραδείσι 148.000Ε (ΔΔ)
-90τμ διώροφη καινούργια μεζ/τα στ΄Αφάντου 150.000Ε (ΔΔ)
-92τμ μεζονέτα κολώνες Γεννάδι 80.000Ε (ΔΔ)
-125τμ μεζονετα (3 ετων) στην Ιαλυσό 215.000Ε (ΔΔ)
-130τμ μεζονετα σε 250τμ οικ/δο σε μπετα στην Παστίδα 110.000 (ΔΔ)
-133τμ καινούργια μον/κία αν/τη σε 1.333τμ οικ/δο στους Πευκους της Λίνδου 300.000Ε (ΔΔ)
-134τμ μονοκατοικια (4υπν) καινούργια στο Γεννάδι 190.000Ε (ΔΔ)
-135τμ (+40τμ απ/κη) Κοσκινού καινούργια μον/κία 265.000Ε (ΔΔ)
-140τμ καινούργια μεζονέτα στην Ιαλυσό 190.000Ε (ΔΔ)
-140τμ μονοκατοικία καινούργια στην Παστίδα 200.000Ε(ΔΔ)
-140τμ μονοκατοικία στους Τρεις σε 1 στρ (υπό κατ/σκευή)
-140τμ μονοκατοικία στην Ιαλυσό σε 350τμ οικ/δο,(υπό κατ/σκευή)
-142τμ πα;λιά μον/κία στο Νιοχώρι (Ρόδο) με εξτρα δόμηση 180.000Ε(ΔΔ)
-156τμ μεζονέτα καινούργια (Καρακόνερο) Ρόδο 380.000Ε (ΔΔ)
-158τμ μεζονετα σε 340τμ οικ/δο στην Παστιδα 135.000Ε (ΔΔ)
-165τμ μεζ/τα σε μπετά στους Τρεις 165.000Ε (ΔΔ)
-180τμ μεζονέτα καιν/ργια κοντα στο ΙΚΑ (λεωφ Ρόδου-Λίνδου) 330.000Ε (ΔΔ)
-190τμ μον/κία καινούργια στα Κοσκινού σε 650τμ οικ/δο 250.000Ε (ΔΔ)
-200τμ μονοκατοικια καινούργια σε 1στρ στ΄Ασγούρου 330.000Ε(ΔΔ)
-200τμ μεζονέτα καινούργια σε 400τμ οικ/δο στην Κρεμαστή 280.000Ε(ΔΔ)
-211τμ μονοκατοικία καινούργια στ' Αφάντου 259.000Ε (ΔΔ)
-212τμ μεζονέτα σε μπετά σε οικ/κό συν/σμό στην Καλρ 155.000Ε (ΔΔ)
-216τμ μονοκατοικία σε 1στρ Ασγούρου σε μπετα 165.000 (ΔΔ)
-220τμ μονοκατοικία σε μπετά στις Καλυθιές σε 1.100τμ οικ/δο 130.000Ε (ΔΔ)
-236τμ διώροφη καινούργια μον/κία στη Θολό σε 2.174τμ οικ/δο κτίζει άλλα 764τμ 250.000Ε (ΔΔ)
-237τμ μεζονέτα καινούργια (Δασκάλους) Ρόδο 430.000Ε (ΔΔ)
-260τμ καινούργια ανεξάρτητη μονοκατοικία σε μπετα Καλιθέα-Κοσκινού σέ οικόπεδο 4στρ (2στρ χρήση) με απεριόριστη θέα 270.000 Ε (ΔΔ)
-315τμ μονοκατοικία (2 ετών) σε 1 στρ στα Κοσκινού 500.000Ε (ΔΔ)

ΚΑΤΑΣΤΗΜΑΤΑ-ΑΠΟΘΗΚΕΣ-ΓΡΑΦΕΙΑ-ΠΑΝΣΙΟΝ
-22,45τμ(καθαρή επιφάνεια) γραφείο επί της Αμμοχώστου 56.000Ε
-23 τμ κατάστημα (μισθωμένο) στο ΚΕΝΤΡΟ -ΜΑΝΔΡΑΚΙ 150.000Ε
-40τμ κατάστημα (μισθωμένο) με 70τμ υπόγεια αποθήκη κοντα στην Αννης Μαρίας 115.000Ε (ΔΔ)
-50τμ κατάστημα στο ΚΕΝΤΡΟ - Μανδράκι 469.552Ε
-50τμ κατάστημα (μισθωμένο) στο Φαληράκι 120.000Ε
-52τμ (καθ/ρή επ/νεια) γραφείο επί της Αμμοχώστου 130.000Ε
-59τμ κατάστημα στο Νιοχώρι 108.200Ε
-63τμ γραφείο στην Ακαδημία 140.000Ε
-70τμ κατάστημα επι της Λεωφ Ρόδου-Λίνδου 150.000Ε
-71τμ υπόγεια αποθήκη με ράμπα προέκταση Αννης Μαρία~25.000Ε
-90τμ ισόγεια αποθήκη (διαμέρισμα) σε σοβά Ροδίνι 70.000Ε
-100τμ κατάστημα (μισθωμένο)Φαληράκι 220.000Ε
-105τμ κατάστημα επι της Λεωφ Ρόδου-Λίνδου 308.000Ε
-222τμ αποθήκη στο Νιοχώρι 66.000Ε

ΟΙΚΟΠΕΔΑ
-200τμ εντός οικισμού στο Παραδείσι 50.000Ε
-209τμ εντός οικισμού Ανάληψη (ΣΔ 1) 150.000Ε
-320τμ εντός οικισμού Σορωνής 38.000Ε
-340τμ οικ/κός συν/σμός πολυτέκνων Καρακόνερο 150.000Ε
-345τμ οικ/κός συν/σμός Αυτοστέγασης Καρακόνερο 150.000Ε
-2.000τμ εντός οικ/σμού Φανών -παραλία Μαή (κτίζει 1.600τμ) Τιμή 180.000 Ε
-4.000τμ και 7.000τμ Καλιθέα 292.000Ε και 413.000Ε
-4.490 τμ κοντά στη θαλασσα Μαή -Φάνες 80.000Ε
-4.600τμ επί της λεωφ Καλιθέας με θέα 350.000Ε
-5.600τμ χωράφι με ελιές στον Αγ Σουλά 14.000Ε
-22.000τμ οικόπεδο (ιδανικό για ξενοδοχείο) με εφ/νο τμήμα επί της λεωφόρου Καλιθέας (προοπτική να πουληθουν 45στ) τιμή 1.496.000Ε

ΕΝΟΙΚΙΑΖΟΝΤΑΙ ΔΙΑΜΕΡΙΣΜΑΤΑ
-30 τμ δίκωρη επιπλωμένη γκαρσονιέρα 6 χιλ λεωφ Ρόδου-Καλιθέας ενοίκιο 170Ε
-55τμ διαμέρισμα (1υπν) επιπλωμένο (α΄ορ) Πατρ. Αθηναγόρα ενοίκιο 330Ε
-110τμ διαμέρισμα β΄ορ Αγ Γεωργίου Άνω (3υπν) 480Ε
-110 τμ ανεξάρτητη τριόροφη μονοκατοικία σε περιβόλι μέσα-γκαράζ-κήπο (3υπν) στην Ηλιούπολη ενοίκιο 650Ε
-130τμ διαμ/σμα με τζάκι -θέρμανση /2 WC- (2υπν/τια) στην Κορδικτένος ενοίκιο 500Ε
-150 (4 υπν) διαμέρισμα β΄οροφος Κορδικτένος 800Ε
-210τμ οροφοδιαμέρισμα α΄ορόφου μονοκατοικίας στ΄ Ασγούρου (3 υπν),τζάκι ,θέρμανση,με θέα,ενοίκιο 800Ε
-300τμ ΠΥΡΓΟΣ (αρχοντικό) σε 5στρ οικόπεδο μέσα με στάβλο Στην Ιαλυσό ενοίκιο 1.500Ε

ΕΝΟΙΚΙΑΖΟΝΤΑΙ
ΚΑΤΑΣΤΗΜΑΤΑ-ΓΡΑΦΕΙΑ -ΑΠΟΘΗΚΕΣ
-20τμ κατάστημα με 20τμ πατάρι επί της ΣΩΚΤΑΤΟΥΣ -ΠΑΛΙΑ ΠΟΛΗ
-69τμ κατάστημα στα 6 χιλ/τρο Ρόδου-Καλιθέας με μεγάλη αυλή 500Ε
-150τμ α΄ορόφου γραφείο (5 δωματίων) στην Κορδικτένος 800Ε
-500τμ ισόγεια αποθήκη 6χιλ Ρόδου-Καλιθέας 450 Ε

-ΖΗΤΟΥΝΤΑΙ ΓΙΑ ΑΓΟΡΑ ΜΕΤΑΧΕΙΡΙΣΜΕΝΑ ΔΙΑΜ/ΤΑ ΚΑΙ ΟΙΚΟΠΕΔΑ ΕΝΤΟΣ ΠΟΛΕΩΣ ΡΟΔΟΥ-ΑΜΕΣΗ ΠΩΛΗΣΗ
-ΑΝΑΛΑΜΒΑΝΟΥΜΕ ΤΗΝ ΕΝΟΙΚΙΑΣΗ ΤΟΥ ΔΙΑΜ/ΤΟΣ ΣΑΣ ΣΕ ΠΟΛΥ ΣΥΝΤΟΜΟ ΧΡΟΝΙΚΟ ΔΙΑΣΤΗΜΑ.

ΡΕΝΑ ΒΑΖΟΥΚΟΥ ΚΑΙ ΣΥΝΕΡΓΑΤΕΣ
(ΜΕΛΗ ΤΗΣ ΑΣΤΙΚΗΣ ΣΥΝΑΔΕΛΦΩΣΗΣ)
ΩΡΕΣ ΓΡΑΦΕΙΟΥ 10-1 ΚΑΘΗΜΕΡΙΝΑ ΤΟ ΠΡΩΙ
ΔΙΕΥΘ.ΓΡΑΦΕΙΟΥ ΔΗΜ ΘΕΟΔΩΡΑΚΗ 3
ΤΗΛ (22410) 22943-FAX (22410) 28838
Email .vazoukou @acn.gr
X6119-31/10

ΝΕΚΡΟΛΟΓΙΑ

ΜΑΡΙΟΣ ΒΑΛ. ΣΕΜΕΡΤΖΙΔΗΣ

Πέρασαν κιόλας οκτώ ημέρες, που έφυγε ο Μάριος Σεμερτζίδης από κοντά μας. Ενας πραγματικός φιλόσοφος- όχι μόνον στη γνώση και στη θεωρία- αλλά στην πράξη. Μοναχοπαίδι του μεγάλου μας Ζωγράφου Βάλλια Σεμερτζίδη, που λάτρεψε τη Ρόδο κι εμπνεύστηκε από τους ανθρώπους της και τη φύσης της. Και ο Μάριος Σεμερτζίδης αγάπησε έτσι τη Ρόδο, παντρεύτηκε από έρωτα τη Ροδίτισσα Νίκη Φραράκη και αμέσως μετά τις σπουδές του (Σκηνοθεσία στη Ρώμη), εγκαταστάθηκε στην πόλη μας. Δεν ασχολήθηκε στη Ρόδο με σκηνοθεσία. Παρέδιδε μαθήματα πιάνου και είχε κατάστημα με υπέροχα ελληνικά κοσμήματα σε ασήμι και τα ωραιότερα ελληνικά κεραμικά. Απέκτησε με τη Νίκη Φραράκη δύο θυγατέρες. Τη Μαρία που πήρε με άριστα πτυχίο από το Νηπιαγωγών του Εθνικού Καποδιστριακού Πανεπιστημίου Αθηνών και την Βαλεντίνη που με πολλές σπουδές και μεταπτυχιακές υποτροφίες στο εξωτερικό, είναι σήμερα αναγνωρισμένη γραφίστας. Υποδειγματική και δεμένη οικογένεια, με τους ακατάλυτους δεσμούς αγάπης, σεβασμού, εκτίμησης και ισοτιμίας. Η Νίκη Σεμερτζίδη κατέκτησε τη Ροδιακή κοινωνία, με την πρώτη της έκθεση μπατίκ στο βιβλιοπωλείο «Δέντρο» και τα έργα της έγιναν περιζήτητα. Η δεύτερη μητέρα του Μάριου, η Ρούλη Σεμερτζίδη, πάντα παρούσα, αναπόσπαστο και αγαπημένο μέλος της οικογένειας.

Ο Μάριος Σεμερτζίδης άοκνος εργάτης του πνεύματος, σεμνός και διακριτικός - όπως αρμόζει σε προσωπικότητες του δικού ηθικού αναστήματος- συνέγραψε πολλά θεατρικά έργα και μυθιστορήματα, τα οποία κρατούσε ταπεινά στο συρτάρι του γραφείου του, όπως και πίνακες που πουλούσε στο κατάστημά του, χωρίς την υπογραφή του. Πίνακες με ευαισθησία, υψηλή αισθητική, ταλέντο και πρωτοτυπία που από υπέρμετρη αγάπη για τον πατέρα του και την προσφορά του στην Τέχνη της Ζωγραφικής, αρνιόταν να υπογράψει.

Μόνον ελάχιστοι στενοί φίλοι γνώριζαν πως αυτοί οι πίνακες ήταν δικοί του.

Ο Μάριος Σεμερτζίδης υπήρξε όχι μόνον «δάσκαλος πιάνου» αλλά ο «Δάσκαλος Ζωής», για όλους όσους τον πλησίαζαν. Πάντα είχε έναν μοναδικό τρόπο να εκδηλώνει σωστά το συναίσθημα και τη σκέψη του και δεν αρνιόταν ποτέ να δίνει από τον πλούτο των γνώσεών του με τον πιο απλόχερο, διακριτικό τρόπο και λεπτό χιούμορ. Εβλεπε την ενότητα και την αλληλεξάρτηση σε όλα τα επίπεδα της ύπαρξης, των ανθρώπων μεταξύ τους και του Ανθρώπου» με τη Φύση. Είχε τη γνώση, την Ευαισθησία και τη Διορατικότητα, να «βλέπει» βαθύτερα από την επιφάνεια των ανθρώπων και των γεγονότων. Πήγαινε στις αφορμές και στις αιτίες, ως αντικειμενικός παρατηρητής, ανέλιωε με ιστορικές αναφορές και ψυχολογικές παρατηρήσεις ανθρώπους και καταστάσεις, χωρίς συναισθηματικό φόρτο. Ζούσε- σαν πραγματικός φιλόσοφος- σχεδόν αποτραβηγμένος από τα κοινωνικά δρώμενα, από δική του ελεύθερη επιλογή, μελετώντας και δημιουργώντας. Περπατούσε στα μονοπάτια του πνεύματος και ο ίσκιος του, πραγματικά ήταν φως γνώσης στα πρόσωπα όλων όσων ήταν κοντά του. Εσωτερικά ελεύθερος, ο Μάριος Σεμερτζίδης, δεν δεχόταν άλλους δεσμούς, παρά μονάχα της αγάπης, της εκτίμησης και του Ηθικού Νόμου, επειδή γνώριζε πως μόνον μέσα στην εσωτερική ελευθερία - την ελευθερία της συνείδησης, μπορεί να αυτοεξελιχθεί και να δημιουργήσει ο άνθρωπος.

Ο Μάριος Σεμερτζίδης, με το ήθος του και τη γνώση του, έδωσε σε όλους όσους ήταν κοντά του μαθήματα ζωής. Κι εγώ πήρα τα δικά μου: «Η χαρά, είναι η λύπη χωρίς μάσκα». Η χαρά της φιλίας του και η λύπη του αποχωρισμού του, καθώς τους τελευταίους μήνες γνωρίζαμε ότι ο χωρισμός δεν ήταν μακριά. Φίλε Μάριε, δεν προφτάσαμε να φέρουμε μαζί στο φως της δημοσιότητας, εξαιρετικά ενδιαφέρουσες παρατηρήσεις σου για τη «Μυστική Γοητεία της Ρόδου». Υπόσχομαι αγαπημένε μου φίλε, ότι θα το κάνω για σένα.

Φίλε μου Μάριε, ποτέ η αγάπη δεν γνωρίζει το ίδιο της το βάθος, πριν φτάσει η ώρα του χωρισμού. Το κενό που άφησες στην οικογένειά σου που λάτρευες, είναι δυσαναπλήρωτο. Θα λήψεις πάρα πολύ και στους φίλους σου. Η Ρόδος, έχασε τον μεγάλο θαυμαστή της. Ας είναι ελαφρύ το χώμα που σκεπάζει το σώμα σου και θα σε θυμόμαστε πάντα με την ίδια αγάπη που τρέφαμε για σένα όταν ήσουν ανάμεσά μας.

Μαίρη Ηλία Παπανδρέου

ΔΙΕΥΘΥΝΣΗ ΔΑΣΩΝ ΔΩΔ/ΝΗΣΟΥ

ΑΝΑΚΟΙΝΩΣΗ

Γνωστοποιείται κατά το άρθρο 14 του Ν.998/79, η αποστολή για ανάρτηση στο Δήμο Καλλιθέας της αριθμ. 4265/27-9-06 πράξης χαρακτηρισμού έκτασης που εκδόθηκε από τον Δ/ντή Δασών Δωδ/σου, σε απάντηση αίτησης της «Βιοτεχνικές & Εμπορικές Επιχειρ. Δ. Θεοδωρόπουλου Α.Ε.». Η Κ.Μ. 91[Γ] γαιών Κοσκινού, εμβαδού 2.045,34 τ.μ., χαρακτηρίζεται ως γεωργική έκταση.

Ο Δ/ντής Δασών Δωδ/σου
Φίλιππος Κοντίτσης
Δασολόγος με βαθμό Α'

T8581-3/10

ΔΙΕΥΘΥΝΣΗ ΔΑΣΩΝ ΔΩΔ/ΝΗΣΟΥ

ΑΝΑΚΟΙΝΩΣΗ

Γνωστοποιείται κατά το άρθρο 14 του Ν.998/79, η αποστολή για ανάρτηση στο Δήμο Καλλιθέας της αριθμ. 4263/27-9-06 πράξης χαρακτηρισμού έκτασης που εκδόθηκε από τον Δ/ντή Δασών Δωδ/σου, σε απάντηση αίτησης του Θεοδωρόπουλου Δημητρίου του Διονυσίου, κατοίκου Ρόδου. Η Κ.Μ. 91[Α] γαιών Κοσκινού, εμβαδού 2.045,33 τ.μ., χαρακτηρίζεται ως γεωργική έκταση.

Ο Δ/ντής Δασών Δωδ/σου
Φίλιππος Κοντίτσης
Δασολόγος με βαθμό Α'

T8581-3/10

ΔΙΕΥΘΥΝΣΗ ΔΑΣΩΝ ΔΩΔ/ΝΗΣΟΥ

ΑΝΑΚΟΙΝΩΣΗ

Γνωστοποιείται κατά το άρθρο 14 του Ν.998/79, η αποστολή για ανάρτηση στο Δήμο Καλλιθέας της αριθμ. 4264/27-9-06 πράξης χαρακτηρισμού έκτασης που εκδόθηκε από τον Δ/ντή Δασών Δωδ/σου, σε απάντηση αίτησης της Σπανού-Θεοδωροπούλου Φαίδρας του Σταματίου, κατοίκου Ρόδου. Η Κ.Μ. 91[Β] γαιών Κοσκινού, εμβαδού 2.045,33 τ.μ., χαρακτηρίζεται ως γεωργική έκταση.

Ο Δ/ντής Δασών Δωδ/σου
Φίλιππος Κοντίτσης
Δασολόγος με βαθμό Α'

T8581-3/10

ΕΛΛΗΝΙΚΗ ΔΗΜΟΚΡΑΤΙΑ
Β' Δ.Υ.ΠΕ. ΝΟΤΙΟΥ ΑΙΓΑΙΟΥ
ΓΕΝ. ΝΟΣΟΚΟΜΕΙΟ ΡΟΔΟΥ
«ΑΝΔΡΕΑΣ ΠΑΠΑΝΔΡΕΟΥ»

ΠΡΟΚΗΡΥΞΗ

Το Γενικό Νοσοκομείο Ρόδου προκηρύσσει διεθνή ανοικτό διαγωνισμό με θέμα: «Ανάδειξη χορηγητών τροφίμων για ένα έτος» με κριτήριο κατακύρωσης το ποσοστό έκπτωσης, προϋπολογισμού 400.000,00 ευρώ.

Ο διαγωνισμός θα γίνει στις 24-11-2006 ημέρα Παρασκευή και ώρα 12.00 ενώπιον αρμοδίας επιτροπής, ενώ οι προσφορές θα κατατίθενται στη Γραμματεία του Νοσοκομείου μέχρι την παραπάνω ημέρα και ώρα.

Πληροφορίες για όσους ενδιαφέρονται θα δίδονται από το Λογιστήριο του Νοσοκομείου (υπεύθυνος κ. Χριστοδούλου τηλ. (22410) 80162 και FAX (22410) 80026 κατά τις εργάσιμες ημέρες και ώρες.

Η διακήρυξη θα διατίθεται από το Λογιστήριο έναντι απόδειξης ή αντικαταβολής (για όσες διακηρύξεις θα στέλνονται ταχυδρομικά), με την καταβολή του ποσού των 20,00 ευρώ.

Ρόδος 2-10-2006
Ο ΔΙΟΙΚΗΤΗΣ
ΤΟΥ ΓΕΝΙΚΟΥ ΝΟΣΟΚΟΜΕΙΟΥ ΡΟΔΟΥ
ΑΘΑΝΑΣΙΟΣ ΚΟΣΣΙΩΡΗΣ

ΧΛ-3/10

Εγινε χθες το μεσημέρι στο Ακταίον

Η παρουσίαση του προγράμματος της παράταξης «12 συν 15»

Από τον επικεφαλής και νομαρχιακούς συμβούλους

Το πρόγραμμα της νομαρχιακής παράταξης του Συνασπισμού «12 συν 15» για την παιδεία και την υγεία παρουσίασαν χθες το μεσημέρι στο «Ακταίν» ο επικεφαλής της Δημήτρης Γάκης και οι υποψήφιοι νομαρχιακοί σύμβουλοι Μίκα Κελεπέρα και Μένη Κατσαρά.

Ο κ. Γάκης μεταξύ άλλων τόνισε ότι στόχος της παράταξης «12 συν 15» είναι η προώθηση τω προβλημάτων της Δωδεκανήσου και η πορεία της θα είναι μακρόχρονη και διαρκής.

Τις θέσεις της παράταξης «12 συν15» για την παιδεία ανέλυσε η εκπαιδευτικός και υποψήφια νομαρχιακή σύμβουλος Μένη Κατσαρά. Η κ. Κατσαρά υπογράμμισε ότι η Ελληνική Εκπαίδευση δεν έχει στόχους, ούτε ένα αναπτυξιακό όραμα με κέντρο τον νέο άνθρωπο. Η παράταξη του Συναπισμού προτείνει ένα αποκεντρωμένο, δημοκρατικό εκπαιδυετικό σύστημα με στόχο τη Παιδεία για όλους χωρίς διακρίσεις χωρίς κατηγοριοποιήσεις, χωρίς αποκλεισμούς.

Στις αδυναμίες και στις ελλείψεις που παρατηρούνται στην επαρκή υγειονομική περίθαλψη των κατοίκων της Δωδεκανήσου, αναφέρθηκε η κ. Μίκα Κελεπέρα.

Οι προτάσεις της παράταξης «12 συν15» επικεντρώνονται στην γενναία αύξηση των πιστώσεων για την υγεία στον προϋπολογισμό του 2007. Αναβάθμιση των Κέντρων Υγείας στη λογική της νοσοκομειακής παροχής υπηρεσιών και των Αγροτικών Ιατρείων σε αυτόνομες μονάδες Πρωτοβάθμιας Εκπαίδευσης. Εξασφάλιση μόνιμων μέσων συγκοινωνίας (ελικόπτερα) για έκτακτα περιστατικά.

Λογισμοί Μελίφρονες του Γιάννη Νιωτάκη

Κριτική του Σοφοκλή Παπακων/νου

Φίλε Γιάννη, να 'σαι καλά. Με το δώρο σου, τη συλλογή των μελιφρόνων στοχασμών, μου 'δωσες μια τροφή πνευματική, νόστιμη, γλυκιά και χυμώδη, μουλιασμένη με χυμούς αρωματικούς, που δεν χόρτασα να ρουφώ μέρες και νύχτες πολλές, αργά, αργά για να χαρώ μαζί σου την πορεία στα πέτρινα μονοπάτια, που χάραξες με νύχια και με δόντια για τη μια και μοναδική Ιθάκη, στόχο υψηλό, κάθε παθιασμένου για αγώνες και πορείες ανηφορικές, ανθρώπου.

Η εισαγωγή με τίτλο «Αναζητήσεις μελίφρονες» ήταν ένας ελκυστικός και απολαυστικός μεζές που με παρέσυρε να διαβάσω με όρεξη το βιβλίο, όσο πιο γρήγορα μπορούσα, μη θυσιάζοντας όμως στην ταχύτητα της ανάγνωσης, την απόλαυση της δημιουργίας σου, και την ομορφιά των ιδεών που πλέκουν το πόνημά σου, φίλε.

Τι να πρωτοθαυμάσει κανείς σ' αυτό το φορτωμένο με αρωματικούς, χυμώδεις και απολαυστικούς καρπούς πόνημα των μελιφρόνων λογισμών; Τον αποχαιρετισμό το τελευταίο βράδυ της χελιδόνας, που άπλωσε το φτερό και χάϊδεψε τη σαύρα, αφήνοντας αναπάντητο ερώτημα του δημιουργού Νιωτάκη: «Ποιός ξέρει αύριο η μέρα τι θα φέρει», που μεθερμηνεύεται, ησύχασε καλή μου φίλη σαύρα και μη λυπάσαι που φεύγω, έχει ο Θεός... μαθές γυρίσματα. Αύριο μπορεί να 'ναι καλύτερα». Σ' αυτό το περιεκτικό σε ιδέες δημιούργημα του Νιωτάκη ο δημιουργός δεν ξέχασε και τη μελισσουργία, γιατί ο Γιάννης είναι ένας εργατικός και καλός μελισσουργός ανάμεσα σ' όλα τα άλλα με τα οποία ασχολείται. Αντιγράφω μερικά από αυτά που γράφει στο κεφάλαιο (Από τότε) - «Μία μέλισσα βγαίνοντας το πρώτο της σεργιάνι την άνοιξη, έμεινε έκθαμβη από την ομορφιά της φύσης. Τόσα λουλούδια, χρώματα κι αρώματα. Την προσοχή της τράβηξε μια μολόχα ολάνθιστη. Συνήθως δεν δίνουμε σημασία σ' αυτό το ταπεινό λουλούδι που ανθίζει στις άκρες των δρόμων και γεμίζει άνθη, με νέκταρ και γύρη, όταν μεγαλώσει κι αρχίσει να ερωτεύεται. Η μέλισσα χάθηκε στο ολάνθιστο γαλάζιο της μολόχας. Και από τότε, απ' αυτήν ξεκινούσε τα πρωϊνά το καθημερινό της σεργιάνι στο λιβάδι. Κι η μολόχα την είχε αγαπήσει».

Ονειρα ορθόπλωρα, νιούτσικα φεγγάρια, χελιδόνια χάρτινα, αχνοπάτημα ελπίδας, είναι το απόσταγμα του μεθυστικού κρασιού που με πότισε η μελέτη της συλλογής σου Γιάννη, κι αυτές οι λίγες γραμμές, είθε να βοηθήσουν, για να αρχίσεις μια καινούρια δημιουργία.

Ευχαριστώ και πάλι φίλε μου, που με τίμησε δωρίζοντάς μου το υπέροχο βιβλίο σου, και μου δωσες την ευκαιρία διαβάζοντάς το να ταξιδέψω στη ράχη του πτερωτού Πήγασου, μέχρι την Κασταλία πηγή, και να ξεδιψάσω πίνοντας αχόρταγα από το αθάνατο νερό της.

Ευχαριστώ τέλος και την εφημερίδα «Πρόοδος» που δέχθηκε να δημοσιεύσει το μικρό μου σχόλιο, το οποίον ελπίζω να αποτελέσει κάλεσμα για όσους νοιάζονται, γενικά, για την τέχνη, να βάλουν στην βιβλιοθήκη τους και τους στοχασμούς μελίφρονες του Γιάννη Νιωτάκη.

Με τιμή
Σοφοκλής Παπακων/νου
Δικηγόρος»

Ευχαριστήριο

Θερμά ευχαριστούμε τον επιστήμονα και άνθρωπο Γεώργιο Ησαΐα Παπαϊωάννου ιατρό-καρδιολόγο για τις υπεράνθρωπες προσπάθειες που κατέβαλε για την αντιμετώπιση προβλημάτων υγείας της μητέρας μας και του ευχόμαστε να είναι πάντα καλά για να προσφέρει τις υπηρεσίες του σε όσους τις έχουν ανάγκη.

Η οικογένεια
Ελευθερίου Χατζηβασιλείου

15702-4/10

ΔΗΜΟΣΙΑ ΕΠΙΧΕΙΡΗΣΗ ΗΛΕΚΤΡΙΣΜΟΥ Α.Ε.

ΠΡΟΚΗΡΥΞΗ
ΑΝΟΙΚΤΟΥ ΔΙΑΓΩΝΙΣΜΟΥ ΤΗΣ Δ.Ε.Η. ΓΙΑ ΤΗ ΔΙΕΝΕΡΓΕΙΑ ΠΡΟΛΗΠΤΙΚΟΥ ΕΛΕΓΧΟΥ ΥΓΕΙΑΣ ΤΩΝ ΕΡΓΑΖΟΜΕΝΩΝ ΤΗΣ

Η Δ.Ε.Η. Α.Ε. στα πλαίσια του προληπτικού ελέγχου υγείας του προσωπικού του ΑΗΣ Ρόδου και του ΚΜΕΕΕ, ο οποίος είναι υποχρεωτικός αφού προβλέπεται από το Ν. 1568/85 «Υγιεινή και ασφάλεια των εργαζομένων» και του Π.Δ. 17/96 «Μέτρα γαι τη βελτίωση της ασφάλειας και της υγείας των εργαζομένων κατά την εργασία», προτίθεται να συνάψει Συμβάσεις Εργου με Μονάδες του Εθνικού Συστήματος Υγείας, ή Ιδιωτικά Διαγνωστικά Κέντρα ή Ιδιώτες Ιατρούς με τις παρακάτω ιατρικές ειδικότητες:

1. Ω.Ρ.Λ.

Οι εξετάσεις που θα υποβληθούν οι εργαζόμενοι είναι οι παρακάτω:

1. Ακοόγραμμα

Το τιμολόγιο των εξετάσεων θα καθοριστεί με βάση το τιμολόγιο του Δημοσίου.

Αναλυτικότερα ανάλογα με τη θέση εργασίας και την επικινδυνότητα που παρουσιάζει αυτή, ο αριθμός των εργαζομένων που θα υποβληθούν σε κάθε εξέταση έχει ως εξής:

ΑΗΣ ΡΟΔΟΥ

1. Ακοόγραμμα: 167 εργαζόμενοι
2. Εξετάσεις λαβυρίνθου: 2 εργαζόμενοι

ΚΜΕΕ

1. Ακοόγραμμα: 5 εργαζόμενοι

Οι προσφορές θα υποβληθούν σε κλειστούς φακέλους και θα αναφέρουν αναλυτικά την τιμή κάθε εξέτασης, καθώς και τον αριθμό των εργαζομένων που μπορούν να εξετάζονται ημερησίως.

Οι συμβάσεις δύναται να συναφθούν με Μονάδες του Εθνικού Συστήματος Υγείας ή με ένα ή περισσότερα Ιδιωτικά Ιατρικά Εργαστήρια ή Ιδιώτες Ιατρούς, τόσο για το σύνολο των εξετάσεων, όσο και για μέρος τους ή κάθε μία ξεχωριστά ανάλογα με την προσφορά ή άλλα πλεονεκτήματα (χρόνος περάτωσης του έργου, αριθμός εργασίμων ωρών, κ.λ.π. που απαιτούνται για τη Διενέργεια Προληπτικού Ελέγχου Υγείας).

Η προθεσμία υποβολής προσφορών από τους ενδιαφερόμενους ισχύει από τις 04/10/06 έως και τις 18/10/06.

Οι προσφορές θα κατατεθούν στη Γραμματεία του Ατμοηλεκτρικού Σταθμού Ρόδου στο δημοτικό διαμέρισμα Σορωνής ή στη Γραμματεία της Περιοχής Ρόδου Πλατεία Σύμης, τις ώρες και ημέρες λειτουργίας της Επιχείρησης.

Για πληροφορίες οι ενδιαφερόμενοι μπορούν να απευθύνονται στον Ιατρό Εργασίας της Δ.Υ.Α.Ε./Δ.Ε.Η. Α.Ε. κ. Ορφανό Ιωάννη, στο τηλέφωνο 6944 373616.

Για τη Δημόσια Επιχείρηση Ηλεκτρισμού
Φ. ΧΡΥΣΟΧΟΣ
Δ/ΝΤΗΣ ΑΗΣ ΡΟΔΟΥ

ΧΛ-3/10

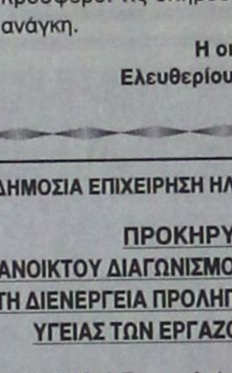

ΣΧΟΛΗ ΧΟΡΟΥ
ΣΟΦΙΑ
ΜΕΛΙΣΣΟΥΡΓΟΥ

ΝΕΑ ΤΜΗΜΑΤΑ ΓΙΑ ΕΝΗΛΙΚΕΣ

- ΛΑΤΙΝΟΑΜΕΡΙΚΑΝΙΚΟΙ ΧΟΡΟΙ(SALSA,RUMBA,SAMBA,CHA-CHA-CHA,PASODOBLE,TANGO)
- FLAMENCO
- FUNKY JAZZ
- ORIENTAL(ΧΟΡΟΣ ΤΗΣ ΚΟΙΛΙΑΣ)

ΞΕΚΙΝΟΥΝ ΤΩΡΑ ΜΕ ΠΡΟΣΦΟΡΑ ΔΙΔΑΚΤΡΩΝ ΚΑΙ ΔΩΡΟ

ΔΙΕΥΘΥΝΣΗ ΔΑΣΩΝ ΔΩΔ/ΝΗΣΟΥ

ΑΝΑΚΟΙΝΩΣΗ

Γνωστοποιείται κατά το άρθρο 14 του Ν.998/79, η αποστολή για ανάρτηση στο Δήμο Λέρου της αριθμ. 4506/01-9-06 πράξης χαρακτηρισμού έκτασης που εκδόθηκε από τον Δ/ντή Δασών Δωδ/σου, σε απάντηση αίτησης του Τσουρουνάκη Αθανασίου του Πασχάλη, κατοίκου Λέρου. Η έκταση που βρίσκεται στη θέση «Τούρνα», Δήμου Λέρου, Νήσου Λέρου, εμβαδού 3.654 τ.μ., χαρακτηρίζεται ως γεωργική έκταση.

Ο Δ/ντής Δασών
Δωδ/σου
Φίλιππος Κοντίτσης
Δασολόγος με βαθμό Α'

ΧΛ-3/10

ΕΛΛΗΝΙΚΗ ΔΗΜΟΚΡΑΤΙΑ
ΔΗΜΟΣ ΡΟΔΟΥ
ΕΠΑΡΧΙΑ ΡΟΔΟΥ
ΝΟΜΟΣ ΔΩΔΕΚΑΝΗΣΟΥ

ΓΝΩΣΤΟΠΟΙΗΣΗ ΓΑΜΟΥ

Γνωστοποιείται, σύμφωνα με το άρθρο 1369 του Αστικού Κώδικα, όπως τροποποιήθηκε με το Ν. 1250/1982, ότι:

Ο **Γεώργιος Σιγάλας** του Νικολάου και της Αικατερίνης που γεννήθηκε στην Αθήνα του νομού Αττικής και κατοικεί στη Γερμανία, επαγγέλματος ιδιωτ. υπάλληλος και η **Μαρίτα-Γκιζέλα Σνάϊντερ** του Εντουαρντ Οττο-Χάϊνριχ και της Γκιζέλα που γεννήθηκε στο Βέττριγκεν Γερμανίας και κατοικεί στη Γερμανία επαγγέλματος ιδιωτ. υπάλληλος πρόκειται να παντρευθούν στο Δημαρχείο του Χαϊμσχάϊμ-Γερμανίας.

Ρόδος 2-10-2006
Ο δήμαρχος
κ.α.
Νίκος Χαραλάμπης
Αντιδήμαρχος Ροδίων

14109-3/10

ΤΗΛΕΟΡΑΣΗ

ΕΤ1

08:30 Η παρέα της Τζότζο
09:00 Γουίνι το μικρό αρκουδάκι
09:30 Το μικρό ουράνιο τόξο
10:00 History Channel - Βιογραφίες: "Ιαν Φλέμινγκ"
11:00 Ιστορια: Φάκελοι εφευρέσεων: Ενας δικτυωμένος κόσμος
12:00 Ξένο ντοκυμανταίρ (Ε)
13:00 Αίγυπτος
14:00 Ειδήσεις
14:30 Φλορισιεντα, η σύγχρονη σταχτοπούτα
16:00 Ατίθασα νιάτα
17:00 Μένουμε Ελλάδα
19:00 Κλήρωση Λαϊκού Λαχείου
20:00 Δημοτικές εκλογές 2006
21:00 Eurovision junior
22:00 Εγκλημα και έρευνα
23:00 Ειδήσεις
24:00 Οι φίλες - Ξένη Ταινία, Δράμα

ΝΕΤ

10:00 Συμβαίνει τώρα
12:00 Ειδήσεις
13:00 Συμβαίνει τώρα.... συνέχεια
14:00 Pepper Ann
14:40 Κλασικά Κινούμενα Σχέδια
15:00 Ειδήσεις
16:00 Η ζωή είναι παιχνίδι
18:00 Ειδήσεις
19:00 Νησιτικό αρκούδι
21:00 Ειδήσεις
22:00 Λούφα και παραλλαγή
02:15 Οικογένεια Ανταμ
05:45 Πρώτη γραμμή

ΕΤ3

07:00 Ο κόσμος των Σπορ (Ε)
08:00 Ραντεβού στις 8
10:00 Οι θυσαυροί της γης
10:30 Ταξίδι στην Τοσκάνη
11:00 Θάλασσα, ο υδάτινος κόσμος
11:30 Τα μυστικά της οινοποιίας
12:00 Ασυνήθιστα τρένα
13:00 Ειδήσεις
14:20 ΚΑΙΡΟΣ
14:30 Τόλμη και Γοητεία
15:00 Η χαρά της ζωγραφικής
15:30 Νεανικές ανησυχίες - Μαγικές απαντήσεις
16:00 Εκτη αίσθηση
16:15 Ειδήσεις στη νοηματική γλώσσα
16:30 Με τρίτη ματιά
18:00 Ο κόσμος των Σπορ
19:00 Ειδήσεις
20:15 ΚΑΙΡΟΣ
20:30 Κώδικας Αυτοδιοίκησης
21:30 Αθεράπευτα αστεία - Ξένη Ταινία, Κωμωδία
24:00 Ειδήσεις
00:20 ΚΑΙΡΟΣ
00:30 Το μπλε ποδήλατο - Ξένη Ταινία
01:30 Η Ιστορία του Μιχάλη - Ξένη Ταινία
02:30 Ιστορίες της θάλασσας (Ε)
03:30 Ραντεβού στις 8
05:30 Με μια τρίτη ματιά (Ε)

MEGA

06:30 Κοινωνία ώρα Mega
10:00 Ομορφος Κόσμος το πρωί
13:00 Τηλεμπόρα (Ε)
14:00 Μεσημβρινό Δελτίο Ειδήσεων
15:00 Ντολσε Βίτα (Ε)
15:50 Εραστής Δυτικών προαστίων(Ε)
17:00 Απογευματινό Δελτίο Ειδήσεων
17:10 Σ αγαπώ - Μ αγαπάς
18:00 Μπουκιά και συγχώριο (Ε)
19:00 Βέρα στο δεξί
20:00 Κεντρικό δελτίο ειδήσεων
21:00 Επτά θανάσιμες πεθερές
22:00 Survivor Ελλάδα - Τουρκία
23:50 Ερευνα (Κωμωδία)
01:00 Μικροαπατεώντες - Ξένη Ταινία, Κωμωδία
03:00 Τηλεαγορές
03:30 Οι Αγγελοι του Τσάρλι
05:45 Απο νωρίς

ΑΝΤ1

06:30 Καλημέρα Ελλάδα
10:00 Πρωινός Καφές
13:00 Τα Νέα του ΑΝΤ1
13:50 Ακρως οικογενειακόν (Ε)
14:50 Το καφέ της Χαράς (Ε)
15:50 Αξίζει να το δείς
17:55 Τα Νέα του ΑΝΤ1 & Δελτίο στη νοηματική γλώσσα
18:05 Ανάλυσε το
18:10 Deal
19:00 Ερωτας
20:00 Τα Νέα του ΑΝΤ1
21:00 Δις Μαδιάμ
22:00 Πόσο γλυκά με σκοτώνεις
23:00 Εχεις γράμμα
23:50 ΟΑΑ 7SEVEN
02:10 Νυχτερινές Ειδήσεις
02:40 Το μούτρο του Μπέβερλι Χιλς
04:40 Τηλεαγορές
05:15 Mobile Fun
05:40 Καλημέρα με τον ΑΝΤ1

ΑΤ.Σ.Α.

06:15 Αστέρια στο πεντάγραμμο
06:45 Κάθε μέρα καλημέρα
10:00 Τι θα φάμε σήμερα
11:00 La sousourela
13:00 Μεσημβρινό Δελτίο Ειδήσεων
14:00 Super Star
16:30 Ειδήσεις στη νοηματική γλώσσα
16:45 Κορίνα, η αγριόγατα
17:45 Λούνα, η ωραία κληρονόμος
18:45 Ζίνα
19:45 Ειδήσεις
21:00 Η Λίζα και οι άλλοι - Ελληνική Ταινία
23:15 Το χάρισμα - Ξένη Ταινία, Θρίλερ
01:45 Ριψοκίνδυνος ελιγμός - Ξένη Ταινία, Δραματική
03:45 Ειδήσεις
04:00 Ραπ πάρτι - Ξένη Ταινία, Κωμωδία

ALPHA ΤΗΛΕΟΡΑΣΗ

10:00 Καφές με την Ελένη
13:00 Κους - κους το μεσημέρι
15:00 Ειδήσεις
15:45 Στείλε μήνυμα
16:45 Dream Show the Music, 2
17:45 Δελτίο Ειδήσεων στη νοηματική γλώσσα
18:00 Τύπου... Δελτίο
19:00 Το πιο μεγάλο παζάρι
20:00 Ειδήσεις
21:00 Αλ Τσαντίρ Νιούζ
22:00 Η τελευταία παράσταση
23:00 Αν
24:00 Αναζητήσεις
02:00 Ειδήσεις
02:15 Ο πυρετός της Νίκης - Ξένη Ταινία, Κωμωδία
04:15 Τηλεαγορές
04:30 Αγάπη μου, αμαρτία μου - Ξένη Ταινία
05:50 Καλημέρα σας

ALTER

06:15 Τα μυστικά της υγείας
06:30 Καλημέρα με τον Τέρενς
10:00 Η Ελλάδα παίζει
12:30 Πολύ μπλα μπλα
15:00 Απογευματινό Δελτίο Ειδήσεων
16:15 Στην κουζίνα με τη Βέφα
17:15 Κοιτάω μπροστά
18:45 Το Πρώτο Θέμα
20:30 Η Φωνή του πολίτη
21:00 Δύο καουμπόϊδες στη Ν.Υόρκη - Ξένη Ταινία, Κωμωδία
23:30 Δύναμη κρούσης - Ξένη Ταινία, Περιπέτεια
01:30 Auto Alter
01:45 Παιχνίδια θανάτου - Ξένη Ταινία
03:45 Η κόκκινη γραμμή - Ξένη Ταινία
05:55 Τα μυστικά της υγείας

OMEGA

06.30 Εξυπνες αγορές
08.00 Αρωμα Ελλάδας
10.00 Vivere Naturalmente
10.30 Εξυπνες αγορές
13.00 Hit Club
13.30 Εξυπνες αγορές
14.30 Κουδουνίσματα
15.30 Σε πρώτο πλάνο
17.30 Μουσική
18.00 Ειδήσεις σε 1'
18.02 Αρωμα Ελλάδα (Α)
19.00 Ειδήσεις σε 1'
19.02 Αρωμα Ελλάδα (Β)
20.00 Ειδήσεις σε 1'
20.02 Vivere Naturalmente
20.30 Hit Club
21.00 Ειδήσεις (κεντρικό)
21.30 Casus Beli
23.30 Ειδήσεις (νυχτερινό)
24.00 Σε πρώτο πλάνο (Ε)
02.00 Ειδήσεις σε 1'
02.02 Κουδουνίσματα
03.02 Hit club

ΙΡΙΔΑ

08.00 Βιντεο κλίπς
15.00 Τοπικά γεγονότα με την Ελένη Γλεντή
17.00 Τηλεμάρκετινγκ
18.00 Αθλητική βραδιά (Ε) με τον Γιώργο Αθανασίου
20.30 Τα νέα της Δωδ/σου (Ζ) με τον Πέτρο Καλιβούρη
22.00 Χωρίς μοντάζ
24.00 Τα νέα της Δωδ/σου (Ε)
02.00 Βιντεο κλίπς

TV - COSMOS

07:00 Διάλογοι
09:00 Ράδιο-Τηλεόραση
10:00 Ο κόσμος της Ζωής
12:00 Όψεις απόψεις
13:00 Παιδικό
13:30 Ντοκιμαντέρ
14:00 Κινηματογράφος - Ελληνική ταινία
Τι λέει ο κόσμος
Ο τόπος μας
16:00 Ο κόσμος του αθλητισμού
Ειδήσεις (1')
Τι λέει ο κόσμος
17:00 Ειδήσεις (1')
Ο κόσμος της Ζωής
Τι λέει ο κόσμος
Ο τόπος μας
19:00 Ειδήσεις (1')
Όψεις απόψεις
Τι λέει ο κόσμος
20:00 Ειδήσεις (1')
Ο κόσμος του αθλητισμού
Τι λέει ο κόσμος
21:00 Κεντρικό δελτίο ειδήσεων
Αθλητικά
Καιρός (Αναλυτικός)
Τι λέει ο κόσμος
22:00 Διάλογοι
00:00 Ειδήσεις
01:00 Κινηματογράφος
03:00 Ο κόσμος του αθλητισμού
04:00 Ράδιο-Τηλεόραση
05:00 Ο κόσμος της Ζωής

ΠΡΟΟΔΟΣ
prosport@yahoo.gr

«Πληρώσαμε την απειρία μας»

Δηλώσεις του προπονητή Ανδρέα Σταύρου για την πρώτη ήττα του Κλεάνθη

Η απειρία ήταν αυτή που σύμφωνα με τον τεχνικό του Κλεάνθη Ανδρέα Σταύρου έπαιξε τον καθοριστικότερο ρόλο στο να μη μπορέσει η ομάδα του να πάρει το θετικό αποτέλεσμα στο εκτός έδρας παιχνίδι με το Πέραμα για την πρεμιέρα του Περιφερειακού πρωταθλήματος. Χαρακτηριστικά είναι τα όσα είπε χθες στην εφημερίδα μας:

«Προδοθήκαμε από την απειρία μας γιατί δεχθήκαμε τα γκολ σε χρονικές στιγμές που δεν έπρεπε. Στην αρχή του παιχνιδιού και λίγο πριν από το τέλος του ημιχρόνου. Στο δεύτερο ημίχρονο πιέσαμε για την ισοφάριση αλλά η αποβολή του Τσαφή μας επηρέασε. Ανοιχτήκαμε και σε αντεπίθεση δεχθήκαμε και τρίτο τέρμα από έναν παίκτη που έκανε τη διαφορά και μας δυσκόλεψε πολύ. Αυτός ήταν ο Τζιβελέκης. Τελείωσε όμως τώρα αυτό το παιχνίδι και κοιτάμε το επόμενο».

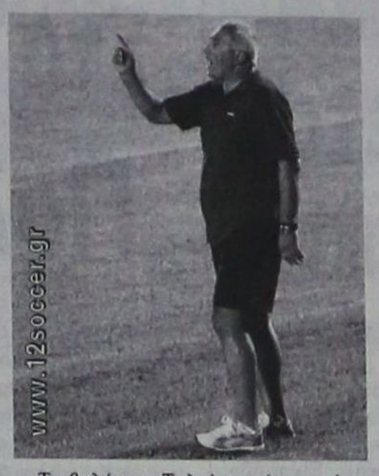

Έγινε η σπορά

Επιτέλους, η σπορά στο γήπεδο Παραδεισίου είναι γεγονός. Πραγματοποίηθηκε χθες και πλέον οι παράγοντες του Κλεάνθη περιμένουν να πάνε όλα κατ' ευχήν προκειμένου ο αγωνιστικός χώρος να πρασινίσει σύντομα.

Δύσκολα ο Γαλανός

Πολύ δύσκολα θα μπορέσει ο Γαλανός να προλάβει το παιχνίδι της 2ης αγωνιστικής. Ο έμπειρος παίκτης που είναι τραυματίας συνεχίζει την θεραπευτική του αγωγή μέχρι νεοτέρας. Η χθεσινή προπόνηση πραγματοποιήθηκε στο γήπεδο των Μαριτσών και περιλάμβανε χαλάρωμα για όσους αγωνίστηκαν στο Πέραμα.

-Η διοίκηση του Κλεάνθη θέλει να ευχαριστήσει θερμά αυτή του Περάματος για την άψογη φιλοξενία της.

Στην Κρεμαστή ο τάπητας

Πράσινος θα είναι σε λίγο καιρό ο αγωνιστικός χώρος του γηπέδου της Κρεμαστής. Και αυτό διότι ήδη ο συνθετικός τάπητας πέμπτης γενιάς που θα τοποθετηθεί βρίσκεται στην Κρεμαστή. Το αμέσως επόμενο διάστημα, το αρμόδιο συνεργείο θα ξεκινήσει την τοποθέτησή του. Η αισιόδοξη εκτίμηση λέει πως οι εργασίες θα έχουν ολοκληρωθεί το αργότερο μέσα στο επόμενο εικοσαήμερο και αυτό βεβαίως θα είναι πάρα πολύ καλό για τον Φοίβο που θα αποκτήσει ένα ανακαινισμένο γήπεδο.

Παράπονα έχει η ΑΕ Καλύμνου

Με πολλά παράπονα για τη διαιτησία του Βασίλη Τσαγγάρη στο παιχνίδι με τον Φοίβο στην Κρεμαστή, επέστρεψε στην Κάλυμνο η τοπική Αθλητική Ένωση. Τα μέλη της αποστολής έκαναν λόγο για «σφαγιαστική» διαιτησία ενώ χθες ο προπονητής Παναγιώτης Βυθούλκας δήλωσε πως «δεν σημαίνει επειδή έχουμε προβλήματα να ασελγούν πάνω μας. Ενώ το σκορ ήταν 0 - 0, σε μια επίθεσή μας η μπάλα πέρασε καθαρά την γραμμή του τέρματος και σχεδόν ακούμπησε στα δίχτυα χωρίς να κατοκυρωθεί το γκολ».

Η ...σφαγή δεν την επηρεάζει!

Με τον ίδιο ζήλο θα συνεχίσει η Ρόδος στο πρωτάθλημα

Μπορεί σε ένα ακόμα παιχνίδι η Ρόδος να έπαιξε καλό ποδόσφαιρο όμως αυτό δεν έφθανε για να πάρει το θετικό αποτέλεσμα στο Κορωπί κόντρα στην τοπική ομάδα. Και αυτό διότι εκτός από τους αντιπάλους, οι «πράσινοι» του Γιώργου Στράντζαλη έπρεπε να αντιμετωπίσουν και την εχθρική διαιτησία του κ. Αθανασόπουλου από τον Σύνδεσμο της Αργολίδας. Τα παράπονα της ομάδας της πόλης μας είναι φρικτά και όπως έλενε χθες και ο τεχνικός Γιώργος Στράντζαλης, «δεν είναι δουλειά μου να ασχολούμαι με την διαιτησία αλλά το γεγονός ότι ξεκινήσαμε καλά μάλλον πείραξε ορισμένους». Ο κ.Στράντζαλης εστίασε τα παράπονα της Ρόδου στις ακόλουθες περιπτώσεις:

-Στο 2' έγινε πέναλτι στον Τρούλλη το οποίο όχι μόνο δεν σφυρίχθηκε αλλά ο παίκτης της Ρόδου είδε αδίκως και την κίτρινη κάρτα για θέατρο

-Το πέναλτι με το οποίο το Κορωπί άνοιξε το σκορ ήταν ανύπαρκτο

-Η αποβολή του Τρούλλη ήταν πάρα πολύ αυστηρή

-Η Ρόδος μετά το 2 - 0 πέτυχε ένα γκολ με τον Μπαλογιάννη το οποίο κακώς ακυρώθηκε ως οφσάιντ (είχε τα χρονικά περιθώρια από εκεί και πέρα να πετύχει τουλάχιστον την ισοφάριση).

-Κόπηκε αρκετές φορές με οφσάιντ τα οποία δεν υπήρχαν και

-Κρατήθηκαν μόλις τρία λεπτά καθυστερήσεων αντί πέντε και επιπλέον όπως θα έπρεπε.

Ο τεχνικός των «ελαφιών» με χθεσινές του δηλώσεις επεσήμανε πως, «από αγωνιστικής άποψης πήγαμε καλά και σε αυτό το παιχνίδι. Αυτό είναι πολύ σημαντικό. Η ήττα δεν θα μας επηρεάσει ενόψει της αναμέτρησης με τον Παναιτωλικό. Θέλω όμως να στείλω ένα μήνυμα στον κόσμο. Θα πρέπει όπως γίνεται και σε αλλες έδρες να έρχονται όσο το δυνατόν περισσότεροι στο γήπεδο για να στηρίξουν αυτή την ομάδα».

Αγωνιστικά

Όσον αφορά τώρα τα αγωνιστικά θέματα, το νέο πρόβλημα που προέκυψε ακούει στο όνομα του Κορομπόκη. Ο παίκτης έπαθε διάστρεμμα στον αστράγαλο (για αυτό και αντικαταστάθηκε στο 35') και σήμερα αναμένεται να εξαταστεί από γιατρό προκειμένου να διαπιστωθεί η σοβαρότητα της κατάστασής του. Θεωρείται πάντως δεδομένο ότι θα απουσιάσει από την αυριανή αναμέτρηση. Αντίθετα ο Μποϊλής γυμνάστηκε χθες κανονικά και λογικά θα επιστρέψει στην 18άδα. Η τελευταία προπόνηση των «πρασίνων» θα πραγματοποιηθεί σήμερα στις 11 το πρωί.

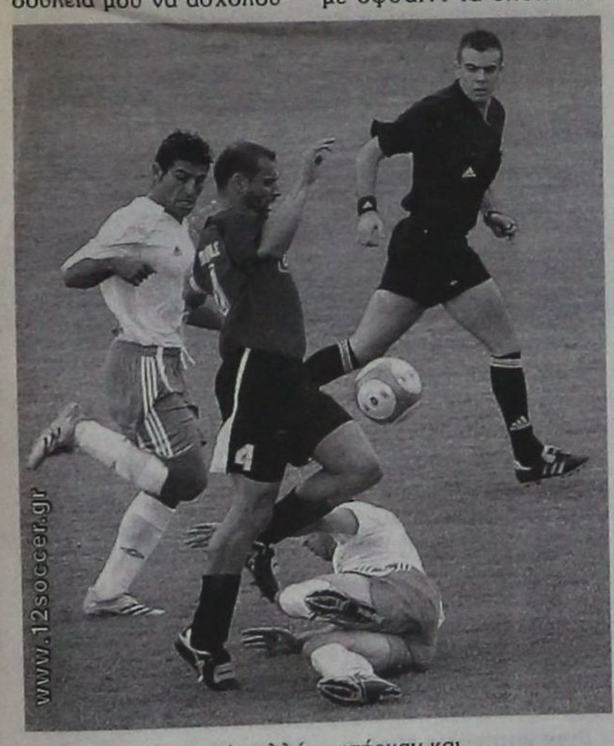

Νίκη και στη Μυτιλήνη

Με αυτό το σύνθημα αναχωρεί σήμερα η αποστολή του Διαγόρα

Ο Διαγόρας έχει ήδη προσπεράσει τον αγώνα που έδωσε στο Δημοτικό Στάδιο της πόλης μας με τον Πανηλειακό και ατενίζει με μεγαλύτερη αισιοδοξία το μέλλον παρά το γεγονός ότι το πρόγραμμα τον φέρνει στην αυριανή αγωνιστική να παίζει στην Μυτιλήνη κόντρα στον δυνατό Αιολικό. Στον γηραιό υπάρχει καλό κλίμα μετά την έστω και δύσκολη επιστροφή στις νίκες με 2-0 επί του δυνατού όπως αποδείχθηκε Πανηλειακού και οι κυανέρυθροι βλέπουν πλέον πώς θα υπερπηδήσουν το αυριανό εμπόδιο του Αιολικού στην Μυτιλήνη. Ο Ντανιέλ Μπατίστα πάντως στις δηλώσεις του την Κυριακή το απόγευμα και αναφερόμενος στον αγώνα με τον Πανηλειακό στάθηκε περισσότερο στην απώλεια των ευκαιριών σε κάθε παιχνίδι. Ο προπονητής της ομάδας θεωρεί πως εκεί πρέπει να επικεντρώσουν το ενδιαφέρον τους οι παίκτες του.

- Με τράβηγμα στον τετρακέφαλο έφυγε από το ματς με τον Πανηλειακό ο Ερνέστο Φερέϊρα. Ο παίκτης επρόκειτο να υποβληθεί σε θεραπεία αλλά δεν θα είναι στην αποστολή της Μυτιλήνης. Αντίθετα ο Παφιάκης ξεπέρασε το πρόβλημα που αντιμετώπιζε και τέθηκε στην διάθση του προπονητή του.

Οι δεκαοκτώ παίκτες που επέλεξε ο κ.Μπατίστα είναι οι ακόλουθοι:

Τιράτζσκι, Μιχαλάκης, Σαλαμαστράκης, Παφιάκης, Παπαδόποτυλος, Μαίλης, Μοσχής, Σπάρταλης, Μπρόιτο Τσιαντούής, Τέας, Κοντέων, Στεργαλάς, Λυμπερόπουλος, Βούλγαρης, Χαριστέας, Γκέρτσακ, και Παπαδημήτρης.

«Να γιατί παραιτήθηκα»

Από τον μέχρι πρόσφατα παράγοντα, του δ.σ. της Ενωσης Κω Ανταγόρα, Νίκο Κιλιμάτο, πήραμε και δημοσιεύουμε την παρακάτω επιστολή:

«Πριν από δύο μήνες περίπου το όραμα και η επιθυμία του συνόλου των φιλάθλων της πόλης μας έγινε πραγματικότητα. Η πολυπόθητη Ενωση των τριών συλλόγων μας ΑΕ Κως -ΠΑΣ Ανταγόρας-ΑΓΣ Ασκληπιός, πήρε σάρκα και οστά, με τη δημιουργία της Ενωσης Κω Ανταγόρα και την ταυτόχρονη λειτουργία του τμήματος Υποδομής και Ακαδημιών, του ΑΓΣ Ασκληπιός Κω, με μια διοίκηση και βασικό στόχο σταθερές βάσεις με σχεδιασμό μακροπρόθεσμο χωρίς προχειρότητες.

Η αντίληψη και η φιλοσοφία αυτή με βρήκε υπέρμαχο με βασικό χαρακτηριστικό την ομοψυχία και την από κοινού δημιουργία υπόβαθρου για μεγαλύτερες επιτυχίες τόσο σε τοπικό όσο και σε εθνικό επίπεδο.

Σε πολύ σύντομο χρονικό διάστημα διαπίστωσα ότι κύριο μέλημα όλων ήταν μόνο η Ενωση Κω Ανταγόρα. Από την άλλη μεριά η διοίκηση έδειξε πλήρη αδιαφορία για τα τμήματα υποδομών του Ασκληπιού.

Δεν είμαι εγώ αυτός ο οποίος θα κρίνει εάν αυτό είναι σωστό ή λάθος. Δεν είμαι εγώ αυτός που θα συγκρούεται καθ' όλη τη διάρκεια της ποδοσφαιρικής περιόδου για τη διαφορετική και στην ουσία μοναχική αντίληψη.

Δεν είμαι εγώ αυτός που θα συμβάλει στον αφανισμό των τμημάτων υποδομής στην πόλη μας. Τμημάτων υποδομής που τόσο εγώ με το υπόλοιπο δ.σ. όσο και οι προκάτοχοί μας διαφυλάξαμε ως κόρη οφθαλμού.

Εμείς, στον Αθλητικό Γυμναστικό Σύλλογο Ασκληπιό Κω όλα αυτά τα χρόνια έχουμε και θα συνεχίσουμε να έχουμε συγκεκριμένη αντίληψη και αθλητική κουλτούρα χωρίς να παρεκκλίνουμε ούτε κατ' ελάχιστο.

Ποδόσφαιρο σημαίνει υποδομή σε κλίμα δημιουργικό και γιορτινό.

Υποδομή σημαίνει μέλλον μέσα πό το μαζικό αθλητισμό.

Για να δημιουργηθεί αυτό απαιτείται ακατάπαυστη δουλειά, δύναμη ψυχής, αγάπη για το άθλημα και όχι μόνο για πρωτάθλημα.

Πώς είναι δυνατόν να εμπιστευτείς σε κάποιον την ίδια τη ζωή σου όταν αυτός δεν σε εμπνέει ή δεν σε πλησιάζει και δεν σε μεταχειρίζεται με σωστό τρόπο.

Εάν δεν είσαι κοντά σε αυτό το οποίο έχεις αναλάβει να κάνεις ουδέποτε θα καταλάβεις τις ανάγκες των αθλητών και επομένως δεν θα μπορέσεις να ανταποκριθείς στις επιθυμίες που έχουν. Αυτό βέβαια δεν σημαίνει ότι το διοικητικό μέλος ενός σωματείου θα αποτελεί όργανο για την εκπλήρωση των επιθυμιών κάθε ποδοσφαιριστή. Αντίθετα οφείλει να τον διδάξει, πώς να υπομένει τις δυσκολίες και να περιορίζει τις ανάγκες του ανάλογα με τις υπάρχουσες συνθήκες.

Η ενεργητικότητα των νέων αθλητών, η τόλμη, η αντοχή και η υγιής φυσική κατάσταση, η ευστροφία και η δίψα για μάθηση δεν πρέπει να μείνουν ανεκμετάλλευτες.

Για να ξυπνήσουν όμως από το λήθαργο στον οποίο έχουν περιέλθει, λόγω μη συμμετοχής των μελών των δ.σ. των συλλόγων, θα πρέπει κάθε ένας που στέκεται απέναντί τους να τους κοιτά κατάματα, να έχει γίνει αποδεκτός.

Να μην προκαλεί αδιαφορία ή την περιφρόνηση αλλά αντίθετα το θαυμασμό και το ενδιαφέρον.

Τα λόγια είναι καλά μόνο, όταν συνοδεύονται από αντίστοιχα έργα. Διαφορετικά στρέφονται εναντίον μας και αμαυρώνουν την προσωπικότητά μας. Ειδικότερα ο μονόλογος και η υπεροπτική στάση των μελών των δ.σ. των συλλόγων δημιουργούν ένα χάσμα, το οποίο επιτείνει η έλλειψη διαλόγου. Αντίθετα η συνειδητή συμμετοχή στο επιτελούμενο ευαίσθητο έργο, στο χώρο του αθλητισμού και η παραδειγματική εκτέλεση οποιαδήποτε δοκιμασίας δημιουργούν τους δεσμούς αμοιβαίας εμπιστοσύνης και σεβασμού.

Με την παρουσία μας δίπλα στους αθλητές θα διδάξουμε κοινωνικό και αθλητικό ήθος γιατί μόνο τότε ο αθλητής γίνεται ένας ευσυνείδητος και άξιος παίκτης με την ίδια του τη θέληση.

Δεν διοικούμε μηχανές. Διοικούμε ανθρώπους. Προσωπικά αγαπώ τους αθλητές αλλά λατρεύω και σέβομαι όσους πράττουν το ίδιο.

Παράγοντας δεν θα γίνω ποτέ.

Αποχωρώ από μέλος του διοικητικού συμβουλίου της Ενωσης Κω Ανταγόρα χωρίς καμία σύγκρουση τόσο με το φίλο μας πρόεδρο Γιάννη, όσο και με τους υπόλοιπους φίλους στο δ.σ. Η αποχώρησή μου στηρίζεται κατά βάση στη διαφορετική προσέγγιση, αντίληψη και φιλοσοφία όσον αφορά τα τμήματα υποδομής και σε κανένα άλλο λόγο. Δεν θέλω να δημιουργώ παραφωνίες στο νέο δ.σ.

Παραμένω πρόεδρος στους μικρούς του Ασκληπιού. Εχω συνειδητοποιήσει πλήρως τις ευθύνες και τις υποχρεώσεις που επωμίστηκα. Η προσπάθεια για επίτευξη υψηλών στόχων στις Ακαδημίες Ποδοσφαίρου θα εξακολουθήσει να είναι το βασικό moto των ενεργειών μου και παράλληλα δικαίωση των προσδοκιών των αθλητών και γονιών του συλλόγου μας.

Τόσο εγώ ως πρόεδρος όσο και όλη η οικογένεια του Ασκληπιού θα είμαστε δίπλα στη νέα μας ομάδα και θα προσπαθήσουμε να βοηθήσουμε σε ό,τι και αν μας ζητηθεί. Αλλωστε το έχουμε αποδείξει στο παρελθόν.

Το δ.σ. της νέας προσπάθειας της πόλης μας απαρτίζεται από ανθρώπους που και πειθαρχημένοι είναι και διάθεση προσφοράς έχουν και δουλεύουν ακούραστα, με διαφορετική όμως πρακτική και νοοτροπία από τη δική μου και του ΑΓΣ Ασκληπιού Κω.

Τέλος εύχομαι ολόψυχα καλή επιτυχία στο δύσκολο αλλά και δημιουργικό έργο των ανθρώπων της Ενωσης Κω Ανταγόρα».

Σοκ με Μαρία!

Μέχρι και έξι μήνες εκτός αγωνιστικών υποχρεώσεων είναι πιθανό να μείνει ο Κυριάκος Μαριάς. Ο αμυντικός του Ιάλυσου που πρόσφατα υποβλήθηκε σε μαγνητική τομογραφία έχει πάθει τελικά ολική ρήξη χιαστών και μηνίσκου. Ο τραυματισμός του δηλαδή είναι πολύ πιο σοβαρός από ότι αρχικά είχε εκτιμηθεί. Ο παίκτης θα αναχωρήσει την προσεχή Παρασκευή για την πρωτεύουσα μαζί με την υπόλοιπή αποστολή των ερυθροκίτρινων» προκειμένου να εξεταστεί από ειδικό ορθοπεδικό. Κατά τα άλλα, στο «στρατόπεδο» του Ιάλυσου επικρατεί ικανοποίηση για την κατάκτηση της πρώτης νίκης, ωστόσο οι πάντες προσπαθούν να κρατήσουν χαμηλούς τους τόνους καθώς υπάρχει ακόμα πολύ δρόμος στο πρωτάθλημα.

-Ρεπό είχαν χθες οι παίκτες του Ιάλυσου και θα επιστρέψουν στις προπονήσεις σήμερα. Σημειώνεται πως λόγω του ότι ο επόμενος αντίπαλος (ο Σαρωνικός Αίγινας) διαθέτει γήπεδο με συνθετικό τάπητα, η διοίκηση θα ζητήσει το γήπεδο των Αγίων Αποστόλων προκειμένου η ομάδα να προπονηθεί τρεις ημέρες (Τετάρτη, Πέμπτη και Παρασκευή).

ΔΙΑΓΟΡΑΣ - ΠΑΝΗΛΕΙΑΚΟΣ

Photo play

www.12soccer.gr











ΠΡΟΟΔΟΣΠΟΡ

Ορφανός: Από την Πολιτεία και τους φορείς

Υποχρέωση να προσφέρεται ασφάλεια στους αθλητικούς συντάκτες



Ο Υφυπουργός Πολιτισμού, αρμόδιος για θέματα Αθλητισμού Γιώργος Ορφανός, παρέστη και ήταν εισηγητής στην Ημερίδα με θέμα: «Βία κι επιθετικότητα στη ζωή και την εργασία των Αθλητικών Συντακτών-μελών του ΠΣΑΤ», που έγινε στο Καυτανζόγλειο Στάδιο. Την Ημερίδα συνδιοργάνωσαν ο Πανελλήνιος Σύλλογος Αθλητικών Συντακτών (ΠΣΑΤ) και το Τμήμα Φυσικής Αγωγής και Αθλητισμού του Αριστοτελείου Πανεπιστημίου Θεσσαλονίκης.

Στην ομιλία του ο κ. Ορφανός, τόνισε μεταξύ άλλων τα εξής:

Η αντιμετώπιση της βίας και του ντόπινγκ στον Αθλητισμό είναι στην καθημερινή ατζέντα των θεμάτων του Υφυπουργείου.

Ο κ. Ορφανός ζήτησε από τους αθλητικούς συντάκτες να προβάλλουν, μέσω των Μ.Μ.Ε. στην κοινωνία και όσους αγαπούν τον Αθλητισμό, πως οι αγώνες είναι και πρέπει να είναι μια γιορτή του ποδοσφαίρου. Στους αγώνες, αυτό που μετράει, είναι το θέαμα, οι ξεχωριστές στιγμές και οι συγκινήσεις που προσφέρει το κάθε παιχνίδι.

Πρέπει επιτέλους οι οπαδοί, της κάθε ομάδας, να συνειδητοποιήσουν ότι υπάρχει και η ήττα και να αναγνωρίζουν ότι μπορεί να υπάρξει και άλλη νικήτρια, εκτός της ομάδας τους.

Ο Υφυπουργός, με αφορμή τη συμπλήρωση ενός χρόνου από τη δολοφονική επίθεση εναντίον του δημοσιογράφου Περικλή Στέλλα, χαρακτήρισε τη δουλειά του αθλητικού συντάκτη «λειτούργημα». Υπογράμμισε, πώς είναι υποχρέωση της Πολιτείας και των αθλητικών φορέων, να εξασφαλίζουν στους αθλητικούς συντάκτες τέτοιες συνθήκες εργασίας, ώστε να μπορούν να ασκούν το επάγγελμά τους απερίσπαστοι, χωρίς πιέσεις, ίντριγκες και προπηλακισμούς.

Σε ερωτήσεις που του τέθηκαν στο τέλος της ομιλίας του είπε τα εξής:

Το θέμα της βίας, γενικότερα, είναι πάντα επίκαιρο. Οι επιθέσεις εναντίον των ανθρώπων του Τύπου, μας βάζουν σε σκέψεις, όσον αφορά τα αίτια που τις προκαλούν, αλλά και ποιοι είναι αυτοί που δημιουργούν-συντηρούν τα αίτια.

Από την πλευρά μας, ως Πολιτεία, έχουμε δημιουργήσει ένα ισχυρό νομικό πλαίσιο, το οποίο δεν αφήνει περιθώρια υπεκφυγών.

Είμαι σίγουρος ότι αυτοί που ηγούνται του Αθλητισμού, θα πάρουν τα μηνύματα που πρέπει. Είναι ήδη σαφές, ότι το νέο ξεκίνημα του ελληνικού ποδοσφαίρου, με τη δημιουργία της Σούπερ Λίγκα, έγινε με τον καλύτερο δυνατό τρόπο, όσον αφορά το θέμα αντιμετώπισης της βίας.

Η πολιτική μας βούληση είναι δεδηλωμένη και αδιαπραγμάτευτη και εμφανίζεται με τους νόμους που ψηφίσαμε.

Ας διαβάσουν κι ας εφαρμόσουν όλοι τους νόμους, γιατί όταν λειτουργούν με μοναδικό στόχο πως θα απαλύνουν το δικό τους πρόβλημα, δε θα υπάρξει λύση στο θέμα της βίας.

Και κατέληξε:Εμείς θα είμαστε αυστηροί στην εφαρμογή των νόμων, ιδιαίτερα στα θέματα ασφαλείας των πολιτών.

Στα Κοσκινού για το Κύπελλο Πολύστρατος - Φοίβος

Στο γήπεδο Κοσκινού και όχι στους Αγίους Αποστόλους θα πραγματοποιηθεί αύριο το παιχνίδι, Πολύστρατου - Φοίβου, για το Κύπελλο Δωδεκανήσου - Κλιματιστικά «Σταυρής Ο.Ε.».

Ύστερα από έγγραφο του ΔΟΝΑ Ροδίων, με το οποίο δεν παραχωρεί το γήπεδο της πόλης μας, ορίστηκε σε άλλη έδρα η αναμέτρηση.

Έτσι, το αυριανό πρόγραμμα Κυπέλλου έχει ως εξής:

ΟΜΙΛΟΣ ΡΟΔΟΥ
Αύριο 4/10/2006

• **Κοσκινού (3.30 μ.μ.):** Πολύστρατος - Φοίβος (Βάγγαλης)

ΥΠΟΜΙΛΟΣ ΚΑΛΥΜΝΟΥ - ΚΩ

• **Βαθύ (4 μ.μ.):** ΑΟ Βαθύ - ΑΕ Καλύμνου (Κουλουριώτης).

• **Αντιμάχεια (4 μ.μ.):** Αντίμαχος - Νικαγόρας (Ιερομνήμων).

Τα μεθεπόμενα παιχνίδια του Κυπέλλου θα γίνουν την Κυριακή 8 Οκτωβρίου.

Το πρόγραμμα:

ΟΜΙΛΟΣ ΡΟΔΟΥ

• **Κοσκινού (4 μ.μ.):** Άγιος Ισίδωρος - Ασπίδα Σαλάκου (Αδαμάκης).

• **Απολακκιά (4 μ.μ.):** Ασπίδα Απολακκιάς - Ακουσίλαος (Σαββίδης).

• **Απόλλωνα (4 μ.μ.):** Απόλλων Απολλώνων - Αστέρας Παστίδας (Αγρέλης).

ΥΠΟΟΜΙΛΟΣ ΚΩ - ΚΑΛΥΜΝΟΥ

• **Λέρος (4 μ.μ.):** Δόξα Λέρου - ΑΕ Κάλυμνος 2004 (Καρπαθάκης).

• **Νίσυρος (4 μ.μ.):** Πολυβώτης - Δόξα Καρδάμαινας.

• **Πυλί (4 μ.μ.):** ΑΟ Δικαίου- ΠΑΟ Κω (Ράπανος).

Τα εύσημα απονεμήθηκαν στους παίκτες του Ηρακλή

Τα εύσημα απένειμαν στους ποδοσφαιριστές του Ηρακλή Μαριτσών πριν τη χθεσινή προπόνηση, τόσο ο πρόεδρος Γιώργος Παπαδημήτρης, όσο και ο προπονητής Ανδρέας Βλασόπουλος για το θετικό αποτέλεσμα που πήραν το Σάββατο σε μια καυτή έδρα με ένα δυνατό αντίπαλο.

Μετά τις συγκυρίες που διαμορφώθηκαν στον αγώνα, όπως η αποβολή στο 18΄ του Θ. Λορέντζου και ο μη καταλογισμός του πέναλτι στην ανατροπή του Μπαρμπόσα, όταν το σκορ ήταν 0-1. Παράλληλα, συνέστησαν και οι δύο άνδρες την προσοχή στη συνέχεια του πρωταθλήματος, γιατί ο δρόμος είναι μακρύς και δύσκολος και επέστησαν την προσοχή και τη σημασία που έχει ο αγώνας του Σαββάτου στο γήπεδο Μαριτσών με τον Αστέρα Μασάρων.

• Τα προβλήματα του Ανδρέα Βλασόπουλου για τον αγώνα του Σαββάτου είναι η απουσία του αποβληθέντος Θ. Λορέντζου και του Χατζηθεοδωράκη. Σήμερα Τρίτη υπάρχει ρεπό.

• Το πρόβλημα που απασχολεί τους διοικούντες τον Ηρακλή είναι το θέμα του γηπέδου, καθ΄ ότι παρουσιάζει και πάλι (κάμπια). Έγινε ψεκασμός μετά την προπόνηση της Δευτέρας και είναι άγνωστο πότε θα μπορέσουν οι ομάδες να κάνουν χρήση, καθ΄ ότι την Κυριακή αγωνίζεται και ο Κλεάνθης. Είναι πράγματι ένας πονοκέφαλος και για τις δύο ομάδες.

• Η διοίκηση του Ηρακλή ευχαριστεί τους φιλάθλους και οπαδούς της ομάδας για το βροντερό παρών που έδωσαν στον αγώνα του Σαββάτου, ενισχύοντας σημαντικά την προσπάθεια των ποδοσφαιριστών.

• Επίσης, ευχαριστεί τη διοίκηση του ΑΕΡΑ για τη φιλοξενία και συνάμα συγχαίρουν τους ποδοσφαιριστές του ΑΕΡΑ για την αθλητική τους συμπεριφορά κατά τη διάρκεια του αγώνα, αλλά και τους φιλάθλους του ΑΕΡΑ, οι οποίοι ήσαν κόσμιοι στη συμπεριφορά τους.

«Φιλικό» οι Νέοι με Ατρόμητο Διμυλιά

Από τους Ενωσιακούς προπονητές Τσακμακίδη Ανδρέα και Θεοδώρου Θεόδωρο καλούνται στο γήπεδο ΚΑΡΑΚΟΝΕΡΟ σήμερα, Τρίτη 3/10/2006 και ώρα 14.15 για φιλικό με τον ΑΤΡΟΜΗΤΟ Διμυλιάς οι ποδ/στές της Μικτής Νέων.

ΠΡΟΣΕΧΕΙΣ ΣΥΝΕΔΡΙΑΣΕΙΣ

Σήμερα 3-10-2006 και ώρα 19.45 θα συνεδριάσει η Επιτροπή πρωτ/τος, ενώ ώρα 21.00 η Πειθαρχική Επιτροπή

Αύριο 4-10-2006 και ώρα 19.00 θα εκτελέσει η Εκτελεστική Γραμματεία.

Τα δημοσιογραφικά βραβεία του ΠΣΑΤ για το 2005

Ανακοινώθηκαν χθες από την Επιτροπή Δημοσιογραφικών Βραβείων του Πανελληνίου Συνδέσμου Αθλητικών Συντακτών (ΠΣΑΤ), τα κείμενα και οι εκπομπές των δημοσιογράφων του Αθλητικού Τύπου, που επιλέχθηκαν για βράβευση, για το έτος 2005. Αυτά είναι:

ΓΡΑΠΤΟΣ ΤΥΠΟΣ

1. Αντώνης Παπουτσάκης ("Πατρίς" Ηρακλείου Κρήτης): "Ο Παπά Ανδρέας Καλιοτζάκης" -Συνέντευξη.
2. Παναγιώτης Σπηλιόπουλος ("Αθλητική Μακεδονίας-Θράκης"): "Έκπτωτοι Δ.Σ. Άρης" -Έρευνα.
3. Δημήτρης Χριστοφιδέλης ("Ελευθεροτυπία"): "Ριβάλντο-Δεν συμβαδίζουν οι προπονήσεις με τους στόχους" -Συνέντευξη.
4. Σπύρος Τσάμης ("Sportime"): "Εικόνες του χθες-Λέξεις του αύριο" -Σχόλιο.
5. Φίλιππος Ανδρεόπουλος (Περιοδικό "Πελοπόννησος"): "Αφή Ολυμπιακής Φλόγας" -Αναφορά.

ΡΑΔΙΟΤΗΛΕΟΠΤΙΚΑ ΜΕΣΑ

1. "Χωρίς 090"- ("ΕΡΑ ΣΠΟΡ"): Έπαθλο "Χρήστου Σβολόπουλου" (ΕΔΟΕΑΠ) - Κώστας Θωμόπουλος, Μανόλης Σαριδάκης, Άρης Γάτας.
2. "Η ώρα των πρωταθλητών"- ("Supersport TV"): Έπαθλο "Πάνου Γεραμάνη"- Γιάννης Καραλής

Ένα από τα 14 μετάλλια πήρε η Μαρία Παπουρδάνου

Δεκατέσσερα μετάλλια ήταν ο απολογισμός για την Ελλάδα στον πρώτο διεθνή αγώνα Υπερπήδησης Εμποδίων, Athens CSI2*, που οδιεξήχθη με επιτυχία στο Ολυμπιακό Κέντρο Ιππασίας στο Μαρκόπουλο. Οι Έλληνες ιππείς και αμαζόνες κατέκτησαν δύο χρυσά, έξι ασημένια και έξι χάλκινα μετάλλια στα 12 συνολικά αγωνίσματα. Εντεκα μετάλλια κατέκτησε το Βέλγιο (πέντε χρυσά, τέσσερα ασημένια και δύο χάλκινα), ενώ η Ιρλανδία κατέκτησε 6 μετάλλια (τρία χρυσά, τα δύο ασημένια και ένα χάλκινο).

Αναλυτικά, από Ελληνικής πλευράς το χρυσό κατέκτησαν ο Γιώτης Περίτζαλης με τον Candillo 4 στο 7ο αγώνισμα ύψους 1.35μ. και η Στεφανία Παπαδημητρίου με την Flamme D΄ Aunis στο 2ο αγώνισμα ύψους 1.25μ.

Τον ασημένιο κατέκτησαν ο Σταύρος Γεωργόπουλος με τον Pontiac στο 2ο αγώνισμα ύψους 1.25μ., η Ελίνα Δενδρινού με την Tosca Z στο 5ο αγώνισμα ύψους 1.30μ, η Στεφανία Παπαδημητρίου με την Flamme D΄ Aunis στο 6ο αγώνισμα ύψους 1.30μ και στο 11ο αγώνισμα ύψους 1.40μ, ο Αλέξανδρος Φουρλής με τον Quattro στο 9ο αγώνισμα ύψους 1.35μ και η Μυρτώ Ηλιάδη Κούτσικου με τον Croft First Impression στο 10ο αγώνισμα ύψους 1.30μ.

Το χάλκινο κατέκτησαν ο Γιώργος Δημαράς με τον Fakir du Manoir στο σημαντικότερο και υψηλότερο αγώνισμα, το Grand Prix ύψους 1.45μ, ο Γρηγόρης Βόγλης με τον Mouvette du Boulay στο 1ο αγώνισμα ύψους 1.30μ., η Ροδίτισσα Μαρία Παπουρδάνου με τον Nikiboko στο 2ο αγώνισμα ύψους 1.25μ, η Κατερίνα Ντουμπεντέλ με τον Gordon στο 7ο αγώνισμα ύψους 1.35μ, η Χάνα Μυτιληναίου με τον Saffier στο 9ο αγώνισμα ύψους 1.30μ. και ο Γιώργος Φραγκογιάννης με τον Lacka de la Sapaie στο 10ο αγώνισμα ύψους 1.30μ.

Η ιππική δράση θα συνεχιστεί στο Μαρκόπουλο, από 5 έως και 8 Οκτωβρίου, με το Παγκόσμιο Κύπελλο Υπερπήδησης Εμποδίων, Athens CSIO4*-W.

Συναρπαστικός αγώνας



Στην πίστα «Καρτόδρομο» των Αφιδνών, συνεχίστηκε το πανελλήνιο πρωτάθλημα καρτ που έκρυβε πολλές εκπλήξεις, από οργανωτικής κυρίως πλευράς. Οι οδηγοί των κατηγοριών Mini και Junior, προσέφεραν μοναδικό θέαμα και ικανοποίησαν τους εκατοντάδες θεατές που κατέκλυσαν την κερκίδα της πίστας.

Στην κατηγορία Mini, η νίκη πήγε στα χέρια του «ΘΩΡ Junior», ιδιαίτερα, όμως, ξεχωριστή ήταν η εμφάνιση του Μιχάλη Α. Χαλκιόπουλου, ο οποίος στον πρώτο τελικό τερμάτισε στην 4η θέση. Δυστυχώς, η καλή εμφάνιση που έκανε στον 2ο τελικό δε συμβάδισε με τη γνώμη των αγωνοδικών οι οποίοι τον τιμώρησαν με 10 δευτερόλεπτα ποινή, με αποτέλεσμα να πέσει αρκετά πίσω στην κατάταξη. Στην κατηγορία Junior, ο Τσερανίδης αναδείχτηκε νικητής, με τον Μιχάλη Κ. Χαλκιόπουλο να καταφέρνει να κερδίζει δύο τέταρτες θέσεις. Να σημειώσουμε πως, τα ξαδέρφια Χαλκιόπουλοι ήρθαν από τη Ρόδο για τον αγώνα, έχοντας την υποστήριξη της εταιρίας πετρελαιοειδών Silk Oil.

Η συνέχεια του πρωταθλήματος θα δοθεί στην Πάτρα στις 28-29 Οκτωβρίου.

ΝΑΥΤΙΚΟΣ ΟΜΙΛΟΣ ΡΟΔΟΥ

Ξεκίνησαν τα χειμερινά προγράμματα κολύμβησης

Από χθες άρχισαν να λειτουργούν τα χειμερινά προγράμματα κολύμβησης του Ναυτικού Ομίλου Ρόδου (Ν.Ο.Ρ.). Στα προγράμματα που γίνονται καθημερινά στη θερμαινόμενη κλειστεί πισίνα του Ξενοδοχείου Paradise Gym από τις 16:00 έως τις 20:30 συμμετέχουν παιδιά από ηλικίας 4 ετών με την καθοδήγηση της προπονήτριας Αικατερίνης Αντωνιάδη.

Με την έναρξη των χειμερινών προγραμμάτων συνεχίζονται οι προπονήσεις των αγωνιστικών τμημάτων κολύμβησης του Ν.Ο.Ρ. τόσο για τη συμμετοχή της ομάδας στους περιφερειακούς προκριματικούς αγώνες ορίων που θα γίνουν στην Κρήτη τον προσεχή Νοέμβριο, όσο και για την προετοιμασία και επιλογή των κολυμβητών που θα απαρτίζουν την ομάδα για τα Island Games Ρόδος 2007 που θα γίνουν στο κολυμβητήριο του Ν.Ο.Ρ. από 29/6 έως 7/7/2007.

Για πληροφορίες συμμετοχής στα χειμερινά προγράμματα στα γραφεία του Ν.Ο.Ρ. ή στο τηλέφωνο 22410-38043 από Δευτέρα - Παρασκευή 9:30 - 14:00 και Σάββατο 9:30-13:00.



Σήμερα η κλήρωση για τη φάση των ομίλων

Τους αντιπάλους του στη φάση των ομίλων του Κυπέλλου UEFA θα μάθει σήμερα ο Παναθηναϊκός, καθώς η σχετική κλήρωση διεξάγεται το μεσημέρι στη Νιόν της Ελβετίας. Στην κληρωτίδα θα μπουν οι 40 ομάδες, οι οποίες πήραν το «εισιτήριο» της πρόκρισης από τον α΄ γύρο, και θα σχηματίσουν οκτώ ομίλους των πέντε. Κάθε ομάδα θα δώσει δύο αγώνες εντός έδρας και δύο αγώνες εκτός. Οι 40 ομάδες έχουν μπει σε πέντε γκρουπ, ανάλογα με τη δυναμικότητά τους. Στο πρώτο γκρουπ βρίσκονται, μεταξύ άλλων, η κάτοχος του τροπαίου Σεβίλη, η οποία απέκλεισε στον α΄ γύρο τον Ατρόμητο, καθώς και ο Παναθηναϊκός. Την κλήρωση θα διεξάγει ο αντιπρόεδρος της επιτροπής διασυλλογικών διοργανώσεων της UEFA, Ρότζερ Βάντεν Στοκ.

Τα γκρουπ δυναμικότητας για την αυριανή κλήρωση:

1ο γκρουπ
Σεβίλη (Ισπανία)
Νιούκαστλ (Αγγλία)
Παναθηναϊκός (ΕΛΛΑΔΑ)
Πάρμα (Ιταλία)
Αγιαξ (Ολλανδία)
Λεβερκούζεν (Γερμανία)
Φένενορντ (Ολλανδία)
Οσέρ (Γαλλία)

2ο γκρουπ
Μπριζ (Βέλγιο)
Βασιλεία (Ελβετία)
Αλκμάαρ (Ολλανδία)
Σπάρτα Πράγας (Τσεχία)
Ρέιντζερς (Σκωτία)
Θέλτα Βίγκο (Ισπανία)
Παρί Σεν Ζερμέν (Γαλλία)
Λανς (Γαλλία)

3ο γκρουπ
Μπεσίκτας (Τουρκία)
Παλέρμο (Ιταλία)
Εσπανιόλ (Ισπανία)
Χέρενφεν (Ολλανδία)
Παρτιζάν Βελιγραδίου (Σερβία)
Ραπίντ Βουκουρεστίου (Ρουμανία)
Βίσλα Κρακοβίας (Πολωνία)
Σλόβαν Λίμπερετς (Τσεχία)

4ο γκρουπ
Φενερμπαχτσέ (Τουρκία)
Αούστρια Βιέννης (Αυστρία)
Χάποελ Τελ Αβίβ (Ισραήλ)
Οσασούνα (Ισπανία)
Μπλάκμπερν (Αγγλία)
Γκρασχόπερς (Ελβετία)
Ντιναμό Βουκουρεστίου (Ρουμανία)
Λιβόρνο (Ιταλία)

5ο γκρουπ
Τότεναμ (Αγγλία)
Μακάμπι Χάιφα (Ισραήλ)
Μπράγκα (Πορτογαλία)
Νανσί (Γαλλία)
Αϊντραχτ Φρανκφούρτης (Γερμανία)
Ζούλτε Βάρεγκεμ (Βέλγιο)
Μλάντα Μπόλεσλαβ (Τσεχία)
Οντένσε (Δανία)



ΠΡΟΟΔΟΣΠΟΡ

Καλές γιορτές...με τελικό!

Έπειτα από αίτημα του Κολοσσού και του Α.Γ.Ο. Ρεθύμνου που έγινε δεκτό απ' την Ε.Ο.Κ., οι δύο ομάδες θα τεθούν αντιμέτωπες στα ημιτελικά του κυπέλλου, στις 20 και 27 Δεκεμβρίου! Την Τετάρτη 11 Οκτωβρίου (16:30) το ματς πρωταθλήματος στην κρητική πόλη

Όσοι περίμεναν την αυριανή ημέρα για να παρακολουθήσουν το τελευταίο παιχνίδι του Κολοσσού, στο πλαίσιο του κυπέλλου Ελλάδας απέναντι στον Α.Γ.Ο. Ρεθύμνου, μάλλον θα χρειαστεί να περιμένουν λίγους...μήνες παραπάνω.

Κι αυτό γιατί η...πρώτη ημιτελική αναμέτρηση των «θαλασσί» με τους Κρητικούς αναβλήθηκε χθες απ' την Ε.Ο.Κ. Τα δύο σωματεία έκαναν αίτημα στην Ομοσπονδία να μην πραγματοποιηθούν, αύριο και την Κυριακή τα δύο παιχνίδια, λόγω αυξημένων υποχρεώσεων τους στο πρωτάθλημα της Α2. Η Ε.Ο.Κ. έκανε αποδεκτό αυτό το αίτημα και όρισε τις αναμετρήσεις, την Τετάρτη 20 Δεκεμβρίου και την Τετάρτη (επίσης) 27 του ίδιου μήνα. Το πρώτο ματς θα διεξαχθεί στο «Βενετόκλειο» με βάση το πρόγραμμα του κυπέλλου και ο επαναληπτικός στο Ρέθυμνο μία εβδομάδα αργότερα. Και τα δύο ματς θα ξεκινήσουν στις 17:00 και πιθανότατα θα έχουν τηλεοπτική κάλυψη απ' την κρατική τηλεόραση.

Αυτό με απλά λόγια σημαίνει ότι οι Ροδίτες αλλά και οι Κρητικοί φέτος δεν θα κάνουν διακοπές...Κι αυτό γιατί τον ίδιο καιρό οι υπόλοιπες ομάδες της Α2 θα έχουν την ευκαιρία να ξεκουραστούν,



Τον Δεκέμβριο θα παίξει ο Κολοσσός απέναντι στον Α.Γ.Ο. Ρεθύμνου

όχι όμως και οι δύο αντίπαλοι οι οποίοι θα προετοιμαστούν για τους μεγάλους ημιτελικούς. Η πρόκληση του τελικού φαντάζει πολύ μεγάλη για τις δύο νησιωτικές ομάδες, αφού θα είναι η δεύτερη φορά που κάποια ομάδα απ' την Α2 θα αγωνιστεί σε μεγάλο τελικό για το κύπελλο Ελλάδας.

Αυτό συνέβη για πρώτη φορά το 1987, όταν ο Πανελλήνιος του Νίκου Παύλου πέρασε στον τελικό και αντιμετώπισε τον «μεγάλο» Άρη του Νίκου Γκάλη και του Παναγιώτη Γιαννάκη. Το 110-70 υπέρ των «κιτρίνων» μάλλον «σφύριξε» αδιάφορα για τους «Ολυμπιονίκες». Ο Κολοσσός φυσικά δεν θα πει όχι σε μία μεγάλη και επική πρόκριση στον τελικό της 25ης Μαρτίου 2007 και εκείνη την εποχή θα ρίξει αποκλειστικά το βάρος του στο κύπελλο Ελλάδας...

Αυτά όσον αφορά το θεσμό των...εκπλήξεων. Σχετικά με το πρωτάθλημα της Α2, έγινε γνωστό ότι η αναμέτρηση της 3ης αγωνιστικής κόντρα στον Α.Γ.Ο. Ρεθύμνου θα διεξαχθεί την Τετάρτη 11 Οκτωβρίου και ώρα 16:30 προκειμένου να διευκολυνθεί συγκοινωνιακά ο Κολοσσός.

Όπως είναι γνωστό το Σάββατο 14 και 21 Οκτωβρίου δεν θα διεξαχθούν παιχνίδια στην Α2 λόγω της εκλογικής περιόδου.

Την Παρασκευή με Μίλωνα;

Πιθανότατα την ερχόμενη Παρασκευή (19:00) θα γίνει η πρεμιέρα του Κολοσσού στην Α2 απέναντι στους Νεοσμυρνιώτες, που έκαναν αίτημα του αγώνα για τη μετάθεση του αγώνα λόγω έλλειψης εισιτηρίων

Την ερχόμενη Παρασκευή και όχι το Σάββατο θα γίνει πιθανότατα η πρεμιέρα του Κολοσσού στο πρωτάθλημα της Α2. Οι «θαλασσί» θα υποδεχθούν τον Μίλωνα στο πλαίσιο της 2ης αγωνιστικής και φυσικά θέλουν να ξεκινήσουν με το δεξί τις επίσημες αγωνιστικές υποχρεώσεις τους. Βέβαια στη συγκεκριμένη περίπτωση προέκυψε ένα σοβαρό πρόβλημα που έχει να κάνει με την έλλειψη εισιτηρίων για τη φιλοξενούμενη ομάδα. Το ευρωπαϊκό συνέδριο δερματολογίας που θα γίνει στη Ρόδο (από 4-8 Οκτωβρίου) και συγκεκριμένα στο ξενοδοχείο Capsis με την παρουσία χιλιάδων συνέδρων, έχει ως αποτέλεσμα να μην υπάρχουν διαθέσιμα αεροπορικά εισιτήρια. Έτσι η ομάδα της Νέας Σμύρνης επικοινώνησε με τον Κολοσσό αρχικά και με την Ε.Ο.Κ. στη συνέχεια, για να μεταθέσει η τελευταία το παιχνίδι μία μέρα νωρίτερα έπειτα από σύμφωνη γνώμη των «θαλασσί». Κατά πάσα πιθανότατα η Ε.Ο.Κ. θα ορίσει τη συγκεκριμένη αναμέτρηση την Παρασκευή, πιθανότατα στις 19:00 ώστε ο Μίλωνας να προλάβει την επιστροφή στην Αθήνα με την βραδινή πτήση. Ο ορισμός του αγώνα επρόκειτο να γίνει αργά χθες



Μετά την Α.Ε. Λάρισας (φωτό απ' το ματς-Αλέκος Λυκοπάντης) έρχεται η σειρά του Μίλωνα

(ΦΩΤΟ ΑΛΕΚΟΣ ΛΥΚΟΠΑΝΤΗΣ)

το βράδυ ή σήμερα απ' την Ε.Ο.Κ. και κατά 99%, η αναμέτρηση του «Βενετοκλείου» θα ανοίξει πιθανότατα την αυλαία της 2ης αγωνιστικής.

ΑΝΑΚΟΙΝΩΣΗ ΓΙΑ ΤΑ ΔΙΑΡΚΕΙΑΣ

Το διοικητικό συμβούλιο του Α.Ο. Κολοσσός Ρόδου παρακαλεί όλους τους κατόχους εισιτηρίων διαρκείας λόγω πολύ μεγάλης ζήτησης μετά την θριαμβευτική πορεία της ομάδας, να παραλάβουν το απόκομμα τους μέχρι την Παρασκευή 6 Οκτωβρίου 2006. Μετά το πέρας της ημερομηνίας θα δοθούν σε φιλάθλους που έχουν ενδιαφερθεί να αγοράσουν εισιτήριο διαρκείας και θα δοθεί σειρά προτεραιότητας. Τα εισιτήρια διαρκείας αλλά και τις αιτήσεις μπορούν να προμηθευτούν οι φίλαθλοι από τα γραφεία του συλλόγου, πλατεία Βρούχου 1 (έναντι Μητρόπολης) από Δευτέρα έως Παρασκευή 09:00-14:00. Για περισσότερες πληροφορίες επικοινωνήστε στο τηλέφωνο 22410-22261 και fax 22410-22435.

ΣΥΓΧΑΡΗΤΗΡΙΑ ΑΠΟ ΤΟΝ Ν.Α.Ο.Δ.

Η πρόεδρος του Ν.Α.Ο.Δ. Ανδριάνα Μπαφίτη, νομαρχιακός σύμβουλος, συγχαίρει τον Α.Ο. Κολοσσός, την τεχνική ηγεσία, το διοικητικό συμβούλιο και τους αθλητές, για την κορυφαία στιγμή της ιστορίας του, να προκριθεί στην ημιτελική φάση του κυπέλλου Ελλάδας. Σύσσωμος ο αθλητικός κόσμος του νομού βρίσκεται κοντά του και πιστεύει ακράδαντα ότι ο Κολοσσός θα παίξει στον τελικό.

Και στο βάθος...Παναθηναϊκός!

Οι «πράσινοι» έκαναν επίδειξη δύναμης χθες κόντρα στην Ολύμπια Λάρισας (84-55) και ο Κολοσσός με πρόκριση επί του Α.Γ.Ο.Ρ. λογικά θα τους αντιμετωπίσει στον τελικό της 25ης Μαρτίου

Το είπε ο πρόεδρος, το επιβεβαίωσαν οι παίκτες! «Πιστεύω ότι το Κύπελλο κρίθηκε σε πολύ μεγάλο ποσοστό στο ντέρμπι. Οι άλλες ομάδες είναι πολύ αδύνατες. Δεν βρίσκονται στο ίδιο επίπεδο με τον Ολυμπιακό και τον Παναθηναϊκό», υποστήριξε ο Θανάσης Γιαννακόπουλος και οι πρωταθλητές Ελλάδος δικαίωσαν πλήρως τα λεγόμενά του, με την παρουσία τους στο παρκέ... Στο άδειο από κόσμο Ο.Α.Κ.Α. (λόγω τιμωρίας) ο Παναθηναϊκός συνέτριψε την Ολύμπια Λάρισας με 84-55 και πήρε το εισιτήριο για τα ημιτελικά του Κυπέλλου Ελλάδος, όπου θα αντιμετωπίσει τον νικητή του σημερινού αγώνα (21:00) Α.Ε.Κ. - Μαρούσι. Για τουλάχιστον έξι λεπτά η Ολύμπια ήταν κάτι παραπάνω από ανταγωνιστική, καθώς βρέθηκε να προηγείται με 12-8. Ωστόσο, η καλή άμυνα των «πρασίνων», αλλά και η απουσία του Τσιάρα (φορτώθηκε γρήγορα με 3 φάουλ και αποσύρθηκε στο 5ο λεπτό), δημιούργησαν σημαντικότατο επιθετικό πρόβλημα στους φιλοξενούμενους, που στα επόμενα τέσσερα λεπτά πέτυχαν μόλις 1 πόντο! Αντίθετα, οι πρωταθλητές πέρασαν την μπάλα στην ρακέτα -όπου απόλυτος κυρίαρχος ήταν ο Ντέγιαν Τομάσεβιτς- και με ένα επί μέρους σκορ 12-1 προσπέρασαν και έκλεισαν το πρώτο δεκάλεπτο προηγούμενοι με 20-13.

Με τον Τόνι Ντελκ να παίρνει σε αντίθεση με το ντέρμπι περισσότερο χρόνο συμμετοχής, αλλά ελάχιστες προσπάθειες, ο Παναθηναϊκός όχι μόνο διατήρησε τον έλεγχο του αγώνα, αλλά εκτίναξε την διαφορά στο +16 (39-23). Οι παίκτες του Γιώργου Μπαρτζώκα μείωσαν σε 41-29 με την ολοκλήρωση του πρώτου εικοσαλέπτου, ενώ στο ξεκίνημα της 3η περιόδου έγιναν ακόμη πιο απειλητικοί... Δύο σερί τρίποντα, δια χειρός Βλαντιμίρ Κρστις και Κόρεϊ Μπέλσερ έφεραν την Ολύμπια σε απόσταση 6π. από τον Παναθηναϊκό (41-35 στο 22ο λεπτό), όμως, οι γηπεδούχοι είχαν έτοιμη απάντηση... Με όπλο τους την άμυνα και επιθετικούς εκτελεστές τους Τσαρτσαρή και Χατζηβρέττα κατάφεραν με ένα επί μέρους σκορ 20-7 να χτίσουν μια διαφορά της τάξης των 19π. (61-42). Ο Αποστολίδης μείωσε με την ολοκλήρωση του 3ου δεκαλέπτου σε 61-44, όμως, το... πάρτι είχε μόλις αρχίσει για τους παίκτες του Ζέλικο Ομπράντοβιτς.

Τα δεκάλεπτα ήταν: 20-13, 41-29, 61-44, 84-55



Φωτό απ' το χθεσινό παιχνίδι Παναθηναϊκός- Ολύμπια Λάρισας

ΠΑΝΑΘΗΝΑΪΚΟΣ (Ομπράντοβιτς):
Τσαρτσαρής 12 (1), Μπετσίροβιτς 15 (1), Ντελκ 8 (2), Σάκοτα 3, Παπανικολάου, Χατζηβρέττας 16 (3), Μπατίστ 4, Διαμαντίδης 2, Σισκάουσκας 11 (1), Τομάσεβιτς 10, Ντικούδης 3, Γιαβτόκας

ΟΛΥΜΠΙΑ ΛΑΡΙΣΑΣ (Μπαρτζώκας):
Τζιγκάνοβιτς 15, Μπέλσερ 14 (2), Πρίντεζης 2, Τσιάρας, Κρστις 12(3), Τριχόπουλος, Αποστολίδης 3, Μπάκμαν 5, Βουκαντίνοφ 4

ΤΟ ΠΡΟΓΡΑΜΜΑ ΤΟΥ ΚΥΠΕΛΛΟΥ
2η ΑΓΩΝΙΣΤΙΚΗ (01/10)
39. Κολοσσός Ρόδου- Α.Ε. Λάρισας 86-67
40. Παναθηναϊκός- Ολύμπια Λάρισας 84-55
41. Α.Γ.Ο. Ρεθύμνου- Π.Α.Ο.Κ. 93-82
42. Α.Ε.Κ.- Μαρούσι (σήμερα 21:00)

ΗΜΙΤΕΛΙΚΟΙ
(04/10 και 08/10)
43. Κολοσσός Ρόδου- Α.Γ.Ο. Ρεθύμνου
44. Παναθηναϊκός-Νικητής 42
45. Α.Γ.Ο. Ρεθύμνου- Κολοσσός Ρόδου
46. Νικητής 42-Παναθηναϊκός

ΤΕΛΙΚΟΣ (25/03/2007)

Αναγνώρισαν την ανωτερότητα...

Η επίσημη ιστοσελίδα της Α.Ε. Λάρισας αλλά και η εφημερίδα «Ελευθερία» ουσιαστικά αναφέρθηκαν στη δίκαιη νίκη-πρόκριση του Κολοσσού στην ημιτελική φάση του κυπέλλου Ελλάδας

Η μεγάλη νίκη του Κολοσσού επί της Α.Ε. Λάρισας, φυσικά και αποτέλεσε αντικείμενο συζήτησης σε όλη τη μπασκετική Ελλάδα. Και στη θεσσαλονίκη πρωτεύουσα ήταν απ' τα πρώτα θέματα.

Η επίσημη ιστοσελίδα της Α.Ε.Λ. (www.aelbc.gr) ανέφερε χαρακτηριστικά: «Μακριά από τον καλό της εαυτό η Α.Ε.Λ. 1964 δεν μπόρεσε να κάμψει την αντίσταση του Κολοσσού στην Ρόδο, χάνοντας με 86-67 και έτσι αποκλείστηκε από τους 4 του θεσμού του Κυπέλλου.

Οι βυσσινί δεν παρουσίασαν καλή εικόνα στο νησί των ιπποτών, με αποτέλεσμα να έρθει η ήττα με την συγκεκριμένη διαφορά, καίτοι στο τρίτο δεκάλεπτο η ομάδα μας μείωσε στους 4 πόντους (64-60). Στην τελευταία περίοδο όμως αντιμετώπισε πρόβλημα και ειδικά στα ριμπάουντ με αποτέλεσμα οι Ροδίτες να εκμεταλλευτούν τις αδυναμίες των Λαρισαίων παικτών και να φτάσουν στη νίκη.

Ο Γιάννης Χριστόπουλος καθόλου ικανοποιημένος φυσικά από την απόδοση των παικτών του θα προσπαθήσει να διορθώσει τις όποιες αδυναμίες ενόψει της έναρξης του πρωταθλήματος σε δέκα ημέρες».

Η εφημερίδα «Ελευθερία» έγραψε τα εξής: «Μια σούπερ ευκαιρία κλώτσησε προχθές η Α.Ε.Λ. 1964 στη Ρόδο, όπου ηττήθηκε με 19 πόντους (86-67) από τον τοπικό Κολοσσό στο πλαίσιο των προημιτελικών του κυπέλλου Ελλάδος.

Οι βυσσινί θα είχαν την δυνατότητα να γράψουν ιστορία, αφού θα αντιμετώπιζαν μέσα-έξω τον Α.Γ.Ο. Ρεθύμνου (ομάδα Α2) και οι πιθανότητες θα ήταν πάρα πολλές να γίνει η πρώτη λαρισινή ομάδα που θα αγωνιζόταν σε τελικό κυπέλλου Ελλάδος. Η Α.Ε.Λ. αποτέλεσε ουσιαστικά ένα από τα θύματα του «ιού των εκπλήξεων» της συγκεκριμένης διοργάνωσης, αφού έως τώρα 4 ομάδες Α1 (Α.Ε.Λ., Πανελλήνιος, Πανιώνιος και Π.Α.Ο.Κ.) αποκλείστηκαν από ομάδες Α2.



Φωτό απ' το ματς Κολοσσός- Α.Ε. Λάρισας

Σίγουρα αυτή η αποτυχία άφησε ανικανοποίητους τόσο τους ίδιους τους παίκτες με το προπονητικό τιμ, όσο και τους φίλους της ομάδας που περίμεναν να χαρούν μια διάκριση από τόσο νωρίς.

Η ήττα όμως πρέπει να μείνει στο παρελθόν αφού την άλλη Τετάρτη ξεκινά το πρωτάθλημα της Α1 και η Α.Ε.Λ. υποδέχεται τον Ολυμπιακό στη Νεάπολη. Με ένα μικρό «σουβενίρ» γύρισε η Α.Ε.Λ. από τη Ρόδο αφού ο Γουίλμπουρ Τζόνσον δέχτηκε σε μια φάση διεκδίκησης της μπάλας ένα χτύπημα στο κεφάλι και υπέστη διάσειση.

Μάλιστα, υπήρχε η σκέψη να μην πετάξει μαζί με την υπόλοιπη ομάδα από το νησί των Ιπποτών. Τελικά, κάτι τέτοιο δεν έγινε. Σήμερα η κατάστασή του αναμένεται να είναι καλύτερη.

Η πρώτη συγκέντρωση...

Το προσεχές Σάββατο 7 Οκτωβρίου πρόκειται να γίνει στην Ιαλυσό το πρώτο ραντεβού για αγόρια και τα κορίτσια όλων των σωματείων της περιοχής

Η ώρα των μικρών αθλητών έφτασε και για τον Δ.Ο.Α.Ν. Ιαλυσού, αφού τα παιδιά ηλικίας 5-14 ετών θα συγκεντρωθούν το ερχόμενο Σάββατο στην Ιαλυσό. Η ανακοίνωση του Δήμου Ιαλυσού αναφέρει χαρακτηριστικά. «Με τη συνεργασία και την υποστήριξη των αθλητικών συλλόγων της πόλης μας (Γ.Α.Σ. Ιάλυσος, Ήλιος, Α.Σ. Ιάλυσος '97, Αθλητική Ένωση Ιβίσκου-Ιάλυσου) καθώς και των σχολείων της Ιαλυσού και της Ρόδου, σας περιμένουμε στην πρώτη συγκέντρωση που θα γίνει στο δημοτικό κλειστό γυμναστήριο Ιαλυσού το Σάββατο 7 Οκτωβρίου 2006 (αγόρια 11:00 το πρωί-κορίτσια 12:30 το μεσημέρι)».

Αναμνηστική φωτογραφία

Ο Γ.Σ. Διαγόρας επανήλθε και πάλι στο χώρο του τοπικού μπάσκετ... Το απόγευμα της Παρασκευής ταξίδεψε με το «δικό του» πλοίο στην Κάλυμνο. Οι «κυανέρυθροι» επιβιβάστηκαν στο «Διαγόρας» της Blue Star, αλλά πριν μπουν στο πλοίο βγήκαν αναμνηστική φωτογραφία δίπλα στο όνομα του....

Οι επιτροπές της Τ.Ε. Ε.Ο.Κ.

Ανακοινώθηκαν απ' τη διοργανώτρια αρχή όλες οι αρμόδιες επιτροπές για τη νέα σεζόν...Ο Κώστας Καψάσκης πήρε τη θέση του Πασχάλη Γκογκίδη. Ποιοι αγώνες θα προγραμματιστούν για το ερχόμενο Σαββατοκύριακο

Ανακοινώθηκαν χθες απ' την Τ.Ε. Ε.Ο.Κ. οι επιτροπές για τη διεξαγωγή των νέων πρωταθλημάτων. Συγκεκριμένα έγιναν μικρές αλλαγές στις τάξεις της διοργανώτριας αρχής, η οποία απλά χθες επικύρωσε τους μπδενισμούς των ομάδων που δεν κατέβηκαν στα παιχνίδια του Σαββατοκύριακου. Όσον αφορά τις επιτροπές τα μέλη της Τ.Ε. Ε.Ο.Κ. χωρίστηκαν ως εξής:

Επιτροπή πρωταθλήματος: Νίκος Κορναρόπουλος, Νίκος Μαχτής, Γιώργος Αλεξίου

Επιτροπή ανάπτυξης: Θεοδόσης Κολιάδης, Γιώργος Κατσικανταής

Πειθαρχική επιτροπή: Γιώργος Κατσικανταής, Νίκος Κορναρόπουλος

Επιτροπή εκδίκασης ενστάσεων: Μιχάλης Ερωτόκριτος.

Αποφασίζουν μόνο οι γηπεδούχοι

Ρε παιδιά από και ως που αποφασίζουν για την μπάλα του αγώνα ο διαιτητής και τα μέλη της Τ.Ε. Ε.Ο.Κ.; Μία ερώτηση απλή κάνουμε... Για όσους δεν το γνωρίζουν και απ' τη στιγμή που επιτρέπονται μπάλες Spalding και Molten, το γηπεδούχο σωματείο αποφασίζει και φυσικά χρησιμοποιεί την αντίστοιχη μπάλα. Έτσι για να λυθούν οι παρεξηγήσεις...Άλλωστε όταν η διοργανώτρια αρχή επικοινώνησε με την Ομοσπονδία, ενημερώθηκε ότι στα τοπικά πρωταθλήματα επιτρέπεται η χρησιμοποίηση και των δύο.

Στο μεταξύ ο εξωδιοικητικός παράγοντας του Κολοσσού Κώστας Καψάσκης είναι το νέο πρόσωπο στη σύνθεση της Τ.Ε. Ε.Ο.Κ. Δωδεκανήσου. Ο πρώην διαιτητής ποδοσφαίρου, ανήκει από χθες στη δύναμη της διοργανώτριας αρχής, παίρνοντας τη θέση του Πασχάλη Γκογκίδη που παραιτήθηκε πριν από λίγο καιρό.

Ο ΟΡΙΣΜΟΣ ΤΩΝ ΑΓΩΝΩΝ

Εξάλλου χθες έγινε ο απολογισμός των αγώνων του προηγούμενου Σαββατοκύριακου και αποφασίστηκε ο μπδενισμός των ομάδων που δεν κατέβηκαν, παρά τις όποιες αντιρρήσεις είχε ο Γιώργος Κατσικανταής. Αξίζει να σημειωθεί ότι το ερχόμενο Σαββατοκύριακο θα οριστούν τα παιχνίδια της 2ης αγωνιστικής για την Α' Κατηγορία, αναμετρήσεις για το παιδικό πρωτάθλημα, καθώς και για την πρεμιέρα των εφήβων (όμιλος νήσων) και κορασίδων. Δεν θα ξεκινήσουν ακόμη τα πρωταθλήματα γυναικών, νεανίδων και Β' Κατηγορίας Ανδρών.

Η έκθεση και το ανθρώπινο λάθος...

Την έκθεση του Άρη Φάκαρου για το θέμα της γραμματείας στην Κάλυμνο, αλλά και την μη μετάβαση του Γιώργου Ξανθού στην Κω συζήτησαν χθες τα μέλη της Τ.Ε. Δωδεκανήσου

Την έκθεση του διαιτητή Άρη Φάκαρου σχετικά με την στελέχωση της γραμματειακής υποστήριξης στην Κάλυμνο, διάβασαν (με την παρουσία και του Δημήτρη Κουνελλέ), τα μέλη της Τ.Ε. Ε.Ο.Κ. Δωδεκανήσου. Ο αξιολογημένος ρέφερι που «σφύριξε» την αναμέτρηση Ε.Α. Καλύμνου- Γ.Σ. Διαγόρας διαπίστωσε ότι παρουσιάστηκε σοβαρό πρόβλημα στο χρονόμετρο του αγώνα αλλά και των 24''. Για το λόγο αυτό θα σταλεί επιστολή στην Κάλυμνο, που να επισημάνει το πρόβλημα. «Είναι παλιά ιστορία το πρόβλημα στο νησί», τόνισε χθες ο πρόεδρος του Σ.Δ.Κ.Δ. Δεν θα πρέπει να αποκλειστεί το ενδεχόμενο να μεταβεί ένα μέλος του συνδέσμου κριτών σε κάθε παιχνίδι, ώστε να αποφευχθεί παρόμοιο περιστατικό στο μέλλον.

ΤΟ ΘΕΜΑ ΞΑΝΘΟΥ

Ένα απ' τα θέματα στη χθεσινή συνεδρίαση της Τ.Ε. Ε.Ο.Κ. ήταν και η μη μετάβαση του διαιτητή Γιώργου Ξανθού στην Κω για το παιχνίδι Α.Ε. Δικαίου- Καλλιθέα. Ο αξιολογημένος ρέφερι νόμιζε ότι το Blue Star θα έφευγε στις 10:00 (το πρωί του Σαββάτου), αλλά τελικά αυτό μπάρκαρε μισή ώρα νωρίτερα. Αυτό είχε σαν αποτέλεσμα να μην μπορέσει να ταξιδέψει. Πάντως ο Ξανθός προσπάθησε να φύγει με αεροπλάνο για την Κω και πήγε στο αεροδρόμιο, αλλά στάθηκε άτυχος αφού οι πιλότοι βρίσκονταν ακόμη στην Αθήνα και καθυστέρησε η πτήση για το νησί του Ιπποκράτη. Το λάθος του Ξανθού θεωρήθηκε ανθρώπινο και δεν δόθηκε συνέχεια. Εξάλλου στη συνεδρίαση βρέθηκε και ο πρόεδρος της Καλλιθέας Νίκος Κιότσου, ο οποίος έδωσε συγχαρητήρια στον διαιτητή Μανώλη Αυγουλά για την ομαλή διεξαγωγή του αγώνα, ενώ δεν παρέλειψε να αναφέρει ότι σ' αυτό βοήθησαν και οι δύο ομάδες με τη συμπεριφορά τους.

ΚΟΠΗΚΑΝ ΜΕΓΑΛΑ ΟΝΟΜΑΤΑ

Βάσανα συνάντησαν ένδεκα διαιτητές από τη μεγάλη λίστα της Α΄ εθνικής στο δεύτερο γκρουπ του σεμιναρίου της Ο.Δ.Κ.Ε. στην Πάτρα, αφού δεν έπιασαν το όριο στο γραπτό τεστ... Εκπλήξεις και μάλιστα δυσάρεστες επεφύλαξε τελικά το δεύτερο κομμάτι του επιμορφωτικού σεμιναρίου της Ο.Δ.Κ.Ε. που έγινε την περασμένη εβδομάδα στην Πάτρα, με την συμμετοχή των ρέφερι της πρώτης λίστας. Κι αυτό γιατί μια ενδεκάδα από αυτούς δεν έπιασε την βάση του 19 (σε σύνολο 25 ερωτήσεων), με αποτέλεσμα να κοπούν από την ΚΕΔ/ΕΟΚ και να μην υπολογίζονται μέχρι νεωτέρας, σε ότι έχει να κάνει με την παρουσία

Άριστη φιλοξενία

Η αποστολή του Γ.Σ. Διαγόρας έμεινε στην Κάλυμνο στο ξενοδοχείο «Πανόραμα» ιδιοκτησίας του πατέρα του αθλητή της Ε.Α. Καλύμνου Θεόφιλου Μίξη. Μάλιστα όταν αφίχθηκε στο νησί των «σφουγγαράδων» η «κυανέρυθρη» αποστολή ο παράγοντας και αθλητής της ομάδας Μανώλης Οικονόμου πρόσφερε στους Ροδίτες δύο κουτιά με γαλακτομπούρεκα απ' τον «Μιχαλαρά». Φυσικά δεν έμεινε τίποτα όρθιο...

«Σκληρή» στάση και έτσι πρέπει...

Οι ομάδες που μηδενίστηκαν το Σαββατοκύριακο είχαν κάνει αιτήματα στην Τ.Ε. Ε.Ο.Κ. για αναβολές των αγώνων, αλλά ορθώς η διοργανώτρια αρχή δεν έκανε τα ίδια περσινά λάθη

Δεν ξεκίνησαν με τον καλύτερο δυνατό τρόπο τα φετινά πρωταθλήματα της Τ.Ε. Ε.Ο.Κ. Δωδεκανήσου. Κι αυτό γιατί κατά τη διάρκεια του Σαββατοκύριακου πραγματοποιήθηκαν μόλις τρία απ' τα επτά παιχνίδια των παίδων που είχαν προγραμματιστεί απ' τη διοργανώτρια αρχή.

Αξίζει να σημειωθεί ότι όλες οι ομάδες που μηδενίστηκαν είχαν κάνει αίτημα στην Τ.Ε. για την αναβολή των αγώνων τους, επικαλούμενες διαφορετικούς λόγους. Συγκεκριμένα ο Ζέφυρος (παίδες και παμπαίδες) ζήτησε αναβολή λόγω της παρουσίας του προπονητή Κώστα Χρόνη στη Θεσσαλονίκη (είναι ομοσπονδιακός τεχνικός στο μπάσκετ με καρότσι), κάτι που φυσικά δεν έγινε αποδεκτό. Επίσης η «Ένωση» Ιβίσκου/Ιάλυσου και ο Ηρακλής Λάρδου διότι δεν ήταν έτοιμα τα δελτία των αθλητών τους.

Η Τ.Ε. Ε.Ο.Κ. Δωδεκανήσου έπραξε πολύ σωστά και δεν ανέβαλε τα παιχνίδια, προκειμένου να μην παρουσιαστούν τα ίδια περσινά προβλήματα, που είχαν δημιουργήσει πλείστα προβλήματα στην ομαλή διεξαγωγή των



Μόνο η Α' Κατηγορία διεξήχθη φυσιολογικά...Στη φωτό ο Πολίτης της «Ένωσης» προσπαθεί να πετύχει καλάθι μπροστά στον Μαλλιούρα του Ιπποκράτη Κω

αγώνων.

Η διοργανώτρια αρχή φέτος σκοπεύει να τηρήσει αυστηρή στάση στους ορισμούς των αγώνων και δεν θα αναβάλλει παιχνίδια για «ψύλλου πήδημα». Άλλωστε οι ομάδες είχαν όλο το χρόνο μπροστά τους για να έχουν στη διάθεσή τους τα δελτία των αθλητών τους.

Όλα τα υπόλοιπα αποτελούν δικαιολογίες και πολύ σωστά μπδενίστηκαν στα παιχνίδια που έγιναν το Σαββατούριακο. Βέβαια στην ουσία του πράγματος, οι τέσσερις μπδενισμοί μόνο λύπη προκαλούν απ' την στιγμή που αναφερόμαστε σε νεαρούς αθλητές που έχουν το μέλλον μπροστά τους.

Άλλωστε ο σκοπός όλων είναι τα παιχνίδια να διεξάγονται στους αγωνιστικούς χώρους και όχι να τελειώνουν με την υπογραφή ενός διαιτητή για μπδενισμό.

Έπιασε δουλειά ο κόουτς...

Ο Σάκης Καλαμπόκας από χθες ανέλαβε τις ακαδημίες του Κολλεγίου Ρόδου και ξεκινάει εξόρμηση σε όλα τα σχολεία του νησιού...Ο Αντώνης Μπέρδης επέστρεψε στην ενεργό δράση με τη φανέλα της ανδρικής ομάδας

Ο Σάκης Καλαμπόκας είναι και με τη βούλα από χθες ο νέος προπονητής των ακαδημιών του Κολλεγίου Ρόδου, αφού συμφώνησε σε όλα με τη διοίκηση της ομάδας. Ο έμπειρος τεχνικός ξεκινάει... απ' το μηδέν την προσπάθεια του για το «χτίσιμο» όλων των μικρών τμημάτων, με απώτερο σκοπό την ανάδειξη ταλέντων, που θα μπορέσουν να παίξουν καλό μπάσκετ τα επόμενα χρόνια.

Ο πρώην τεχνικός του Διαγόρα είχε συμφωνήσει εδώ και αρκετό καιρό με τον Ηρακλή Λάρδου (ή Κολλέγιο Ρόδου), όμως από χθες σήκωσε τα μανίκια και έπιασε δουλειά στις ακαδημίες που θα στελεχωθούν από πολλά παιδιά. Εκτός φυσικά των νεαρών αθλητών απ' το Κολλέγιο Ρόδου, ο Σάκης Καλαμπόκας και οι συνεργάτες του θα ξεκινήσουν εξόρμηση σε όλα τα σχολεία της Ρόδου για να φέρουν τα παιδιά που θέλουν κοντά στο μπάσκετ. Μία νέα σελίδα γυρίζει ο έμπειρος κόουτς, ο οποίος πάντως θα έχει δύσκολη προσπάθεια με δεδομένο ότι ξεκινάει απ' την αρχή, χωρίς να υπάρχει κάτι συγκεκριμένο τη συγκεκριμένη χρονική περίοδο.



Ο Σάκης Καλαμπόκας ανέλαβε τις ακαδημίες του Κολλεγίου Ρόδου

«Καλή επιτυχία πρόεδρε»

Πολύ καλή εντύπωση προκάλεσε στα μέλη της Καλλιθέας, η ενέργεια του Χρήστου Αβεκλούριου να επικοινωνήσει πριν το ματς με την Α.Ε. Δικαίου και συγκεκριμένα με τον πρόεδρο Νίκο Κιότου και να του ευχηθεί καλή επιτυχία στην Κω. Οι ευχές του Χρήστου έπιασαν τόπο και όλοι μιλούσαν για την πολύ καλή ενέργεια του έμπειρου αθλητή που παίζει πλέον στον Ηρακλή Λάρδου.

Η ΕΠΙΣΤΡΟΦΗ ΤΟΥ ΑΝΤΩΝΗ

Όσοι βρέθηκαν το απόγευμα της Κυριακής στο «Βενετόκλειο» έμειναν με το στόμα ανοιχτό βλέποντας τον Αντώνη Μπέρδη να φοράει τη φανέλα της ομάδας. Ο «βετεράνος» αθλητής που παλαιότερα αγωνίστηκε στον Κολοσσό και τα τελευταία χρόνια απείχε από ομάδες, επέστρεψε για να φορέσει τη φανέλα του Ηρακλή Λάρδου.

Αξίζει να σημειωθεί ότι ο Αντώνης Μπέρδης συμμετείχε και στο 15ο εργασιακό τουρνουά μπάσκετ παίζοντας για λογαριασμό των «Παλαιμάχων». Αυτό ήταν κάτι το οποίο προκάλεσε πάντως εντύπωση στον φίλαθλο κόσμο.

Ζητούν οι κάτοικοι της Ρόδου

Το πάρκο Ροδινιού να επανακτήσει την παλιά του αίγλη

ΣΤΙΣ ΣΥΝΟΙΚΙΕΣ Ο κ. ΧΑΤΖΗΕΥΘΥΜΙΟΥ



Στις εργατικές κατοικίες του Ροδινιού περιόδευσε ο επικεφαλής της παράταξης «Πρώτα Η Ρόδος» Χατζής Χατζηευθυμίου συνοδευόμενος από υποψηφίους δημοτικούς συμβούλους του συνδυασμού του.

Ο υποψήφιος δήμαρχος Ροδίων είχε την ευκαιρία να ανταλλάξει απόψεις με τους κατοίκους για διάφορα ζητήματα που τους απασχολούν όπως η εμφάνιση της περιοχής, η κακή κατάσταση του οδοστρώματος, η ανυπαρξία πεζοδρομίων και η απαράδεκτη κατάσταση τους όπου υπάρχουν, οι εγκαταλειμμένες από τη δημοτική αρχή, και σε πολλές περιπτώσεις επικίνδυνες, παιδικές χαρές είναι μερικά μόνο από τα παράπονα που εξέφρασαν οι πολίτες προς τον κ. Χατζή Χατζηευθυμίου και οι συνεργάτες του.

Οι κάτοικοι των εργατικών κατοικιών αλλά και οι περίοικοι που έσπευσαν να δηλώσουν τη στήριξή τους στην παράταξη του κ. Χατζή Χατζηευθυμίου εξέφρασαν την αγανάκτησή τους για την κατάσταση στην οποία έχει περιέλθει το άλλοτε κόσμημα για την περιοχή, πάρκο του Ροδινιού.

Οπως τόνισαν οι κάτοικοι, το πάρκο του Ροδινιού θα πρέπει να επανακτήσει την παλιά του αίγλη και να γίνει ξανά πόλος έλξης επισκεπτών και πηγή χαράς για τα μικρά παιδιά, όπως ήταν κάποτε.

Συνοδευόμενος από υποψηφίους

Στην Αστυπάλαια χθες ο Μαχαιρίδης

ΣΤΟ ΔΗΜΟ ΠΕΤΑΛΟΥΔΩΝ ΣΗΜΕΡΑ

Η ΑΣΤΥΠΑΛΑΙΑ ήταν ο χθεσινός σταθμός των περιοδειών του νομάρχη Δωδεκανήσου Γιάννη Μαχαιρίδη, που συνοδεύεται από συνεργάτες του και υποψηφίους συμβούλους της παράταξής του «Δωδεκάνησα Νέα Πορεία».

ΣΗΜΕΡΑ (Τρίτη, 3 / 10) το απόγευμα ο νομάρχης θα περιοδεύσει στα χωριά της Ρόδου Κρεμαστή, Παραδείσι, Δαματριά, Παστίδα και Μαριτσά.



Το υπόλοιπο πρόγραμμα περιοδειών του κ. Μαχαιρίδη προβλέπει:

Τετάρτη (4/10): Κάσος - Κάρπαθος

Πέμπτη (5 / 10): Τήλος, Νίσυρος, Σύμη

Παρασκευή (6 /10) Απόγευμα: Μονόλιθος, Σιάνα, Αγιος Ισίδωρος, Εμπωνας, Σάλακος

Σάββατο (7 / 10) Πρωί: Σορωνή, Διμυλιά, Ελεούσα, Πλατάνια, Απόλλωνα.

Απόγευμα: Κρητηνία, Κάμειρος, Μαντρικό, Καλαβάρδα, Φάνες

ΚΥΡΙΑΚΗ (8/10) Λέρος

Δευτέρα (9 /10) Κάλυμνος

Τρίτη (10/10) Κως.

Σε δημοτικό διαμέρισμα του Δήμου Λινδίων

Συνεχίζει τις περιοδείες του ο Παναγιώτης Παπακωνσταντίνου

Με εντατικούς ρυθμούς συνεχίζονται οι περιοδείες του υποψηφίου δημάρχου Παναγιώτη Παπακωνσταντίνου στα δημοτικά διαμερίσματα του Δήμου Λινδίων.

Ο υποψήφιος δήμαρχος Λινδίων και οι υποψήφιοι δημοτικοί σύμβουλοι της παράταξης «ΟΡΑΜΑ ΛΙΝΔΙΩΝ» γίνονται δεκτοί με ιδιαίτερο ενθουσιασμό από τους κατοίκους όλων των δημοτικών διαμερισμάτων οι οποίοι δηλώνουν ξεκάθαρα τη στήριξή τους στον κ. Παναγιώτη Παπακωνσταντίνου.

Στα πλαίσια των περιοδειών του

Την ΚΑΪΡ επισκέφθηκε χθες ο κ. Καραγιάννης

ΣΤΗΝ ΟΔΟ Εθνικής Αντίστασης περιόδευσε χτες το πρωί ο υποψήφιος δήμαρχος Ρόδου Δρ. Σάββας Καραγιάννης, συνοδευόμενος από πολλούς υποψηφίους Δημοτικούς Συμβούλους της παράταξης «Ανοιξη στη Ρόδο».

Στη συνέχεια ο κ. Καραγιάννης επισκέφθηκε την ΚΑΙΡ, όπου ενημερώθηκε για τα προβλήματα της εταιρίας. Στο σύντομο χαιρετισμό του προς τους εργαζόμενους της ΚΑΪΡ, ο κ. Καραγιάννης τόνισε ότι η ΚΑΪΡ είναι μια ιστορική βιομηχανία της Ρόδου, που μπορεί με την ενεργό συμμετοχή και στήριξη όλων να ξαναμπεί στην τροχιά της ανάπτυξής της, προς όφελος των εργαζομένων σε αυτήν, των αγροτών - σταφυλοπαραγωγών, αλλά και της τοπικής κοινωνίας.

Συνεχίζονται οι περιοδείες στην πόλη

Στις 6 Οκτωβρίου στο «Αραπάκι» η προεκλογική ομιλία του δημάρχου

ΘΕΡΜΟ ΤΟ ΚΛΙΜΑ ΤΗΣ ΥΠΟΔΟΧΗΣ

Συνεχίστηκαν οι περιοδείες υποψηφίων της παράταξης «Ρόδος Ανθρώπινη Πόλη», με επικεφαλής τον Δήμαρχο Γιώργο Γιαννόπουλο, στην Ηλιούπολη, στην Εθνικής Αντίστασης και στην Κολοναλε. Το θερμό κλίμα της υποδοχής αποδεικνύει για μια ακόμα φορά πόσο στενοί και στέρεοι είναι οι δεσμοί που έχουν οικοδομηθεί ανάμεσα στον Δήμαρχο και στους κατοίκους και επαγγελματίες της πόλης μας.

Η αναμόρφωση της Κολονιάλε, με την απομάκρυνση των αποθηκών της Αγροτικής Τράπεζας και τα υπερσύγχρονα κτίρια που ήδη κτίζονται στη θέση τους, σε συνδυασμό με την εξαγγελία - δέσμευση του Δημάρχου, για ανάπλαση της γειτονιάς, γέμισαν με ενθουσιασμό και ικανοποίηση τους κατοίκους που δίκαια πιστεύουν πως μια γνήσια λαϊκή και εργατική γειτονιά, αξίζει τη φροντίδα και την στοργή της δημοτικής αρχής.

Ταυτόχρονα γίνεται γνωστό, πως η κεντρική προεκλογική συγκέντρωση της παράταξης, με ομιλία του Δημάρχου Γιώργου Γιαννόπουλου, θα γίνει στο «Αραπάκι» την Παρασκευή 6 Οκτωβρίου στις 8.00 το βράδυ.

Ζητά ο βουλευτής Βασίλης Χρύσης

Να ιδρυθεί στη Ρόδο πυροσβεστικός λιμενικός σταθμός

ΛΟΓΩ ΤΗΣ ΜΕΓΑΛΗΣ ΚΙΝΗΣΗΣ ΣΤΟ ΛΙΜΑΝΙ ΜΑΣ

Ο Βουλευτής Δωδεκανήσου κ. Βασίλης Χρύσης επισημαίνοντας την ανάγκη ίδρυσης πυροσβεστικού λιμενικού σταθμού στη Ρόδο λόγω της μεγάλης απόστασης από τον υφιστάμενο Λιμενικό Πυροσβεστικό Σταθμό στο Ηράκλειο, και λόγω μεγάλης κίνησης κρουαζιερόπλοιων, ημερόπλοιων, εμπορικών και επιβατηγών πλοίων στα Δωδεκάνησα, κατέθεσε τη παρακάτω ερώτηση στον Υπουργό Εμπορικής Ναυτιλίας:

«Η Δωδεκάνησος ως γνωστόν είναι νομός που έχει καθ' όλη τη διάρκεια του έτους ναυτική κίνηση σε όλα τα λιμάνια της και ιδιαίτερα στη πρωτεύουσα του Νομού τη Ρόδο.

Η αυξημένη τουριστική κίνηση, τα εμπορικά, τα επιβατηγά πλοία, τα ημερόπλοια, τα κρουαζιερόπλοια κ.λ.π. η μεγάλη απόσταση από τον υφιστάμενο πυροσβεστικό λιμενικό Σταθμό στο Ηράκλειο της Κρήτης καθιστούν αναγκαία την ίδρυση Πυροσβεστικού Λιμενικού Σταθμού στα Δωδεκάνησα με έδρα τη Ρόδο. Κατόπιν των ανωτέρω:

Ερωτάται ο κ. Υπουργός

• Εάν προτίθεται να ιδρύσει πυροσβεστικό λιμενικό σταθμό στη Ρόδο.

• Εάν αυτό είναι στους σχεδιασμούς του Υπουργείου, πότε περίπου προβλέπεται να γίνει.

ΕΥΧΑΡΙΣΤΗΡΙΟ

Ο Πολιτιστικός Σύλλογος Θεολόγου **«Ο Μόδεστος»** και ο Αθλητικός Σύλλογος **«Δαμάγητος»**, ευχαριστούν τους παρακάτω χορηγούς, για την προσφορά τους στο Beach Party:

Φίλιππος Κυριακούλης Ε.Π.Ε.
Κρεοπωλείο «Στρατή»
Ταβέρνα «Δροσιά»
Διαφημιστικά είδη Τρούλλης
Ενέργεια Αφοι Βόλα & Σία Ο.Ε.
Ιωάννης Χ. Βουτυράκης Ε.Π.Ε.
Rent a car «Butterfly»
Coca Cola 3έψιλον
Ανελκυστήρες Μαχλής
Φροντιστήρια Αγγλικών Ελευθερία Χατζηδιάκου-Μοσχίδη
Vola Home Design
Επιτραπέζια νερά «Νύμφη» - 5' Μαρινόπουλος
Βασίλης Καμπυλαυκάς

15679-3/10

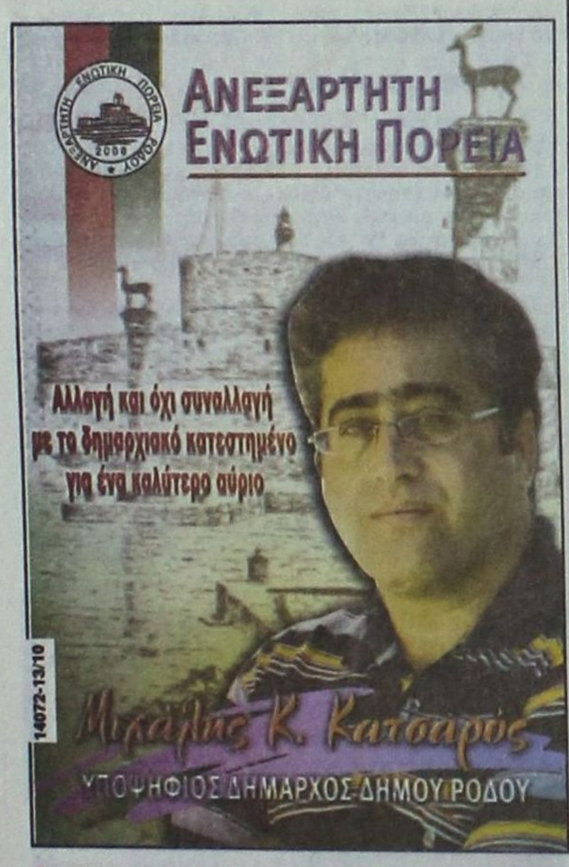



Αγαπητέ συμπολίτη/σα,

Ασκώ επί 28 χρόνια το ιατρικό λειτούργημα και 20 χρόνια από τη θέση του Νοσοκομειακού Γιατρού.

Με κίνητρο την αγάπη για τον τόπο μου και την επιθυμία να προσφέρω στην πρόοδο και στην ανάπτυξή του, αποφάσισα να μετάσχω στις εκλογές ως ***υποψήφιος Δημοτικός Σύμβουλος.*** *Προσδοκώντας στην ενεργό στήριξή σας, ζητώ να με τιμήσετε με την ψήφο σας.*

Με εκτίμηση
ΝΙΚΗΤΑΣ Ι. ΜΟΣΧΟΣ



ΝΙΚΗΤΑΣ Ι. ΜΟΣΧΟΣ

Αν. Διευθυντής Καρδιολογικής Κλινικής Π.Γ.Ν.Ρ.

ΥΠΟΨΗΦΙΟΣ ΔΗΜΟΤΙΚΟ ΣΥΜΒΟΥΛΟΣ

ΡΟΔΟΣ ΑΝΘΡΩΠΙΝΗ ΠΟΛΗ

ΓΙΩΡΓΟΣ ΓΙΑΝΝΟΠΟΥΛΟΣ

- Γεννήθηκε στη Ρόδο στις 10/4/1954
- Αποφοίτησε από το Βενετόκλειο Γυμνάσιο Ρόδου το 1972 και το Δεκέμβριο του 1978 από την Ιατρική Σχολή του Πανεπιστημίου Γένοβας Ιταλίας με βαθμό 95/110
- Ελαβε την ειδικότητα Καρδιολογίας το Μάιο 1987 και διορίστηκε επιμελητής στο Γ.Ν. Αθηνών Α. Φλέμιγκ
- Από το 1989 διορίσθηκε οπου και υπηρεσί μέχρι σήμερα από τη θέση του Αν. Διευθυντή Καρδιολογικής Κλινικής στο Π.Γ.Ν. Ρόδου.
- Μετεκπαιδεύτηκε για τρία χρόνια σε Παν/κές Κλινικές της Αγγλ/ιας, Ιταλίας και Ελλάδος με εξειδίκευση στηνΑρρυθμιολογία.
- Ανακηρύχθηκε από το 1989 διδάκτωρ Παν/μίου Αθηνών με Αριστα.
- Διετέλεσε μέλος του Δ.Σ. του Ι.Σ.Ρ., γραμματέας και μέλος της Επιστημονικής Επιτροπής του Π.Γ.Ν. Ρόδου. Είναι δημοτικός σύμβουλος, Αντιπρόεδρος Δημοτικού Συμβουλίου στο Δήμο Ροδίων. Πρόεδρος Α.Ε. Ηφαιστος, Αντιπρόεδρος ΔΟΠ. Είναι πατέρας τριών παιδιών.

X.Λ.-14/10



Στέργος Σ. Στάγκας
ΔΗΜΑΡΧΟΣ
Υποψήφιος Δήμαρχος Ιαλυσού

ΝΕΑ ΔΗΜΙΟΥΡΓΙΚΗ ΠΝΟΗ
ΑΝΕΞΑΡΤΗΤΟΣ ΣΥΝΔΥΑΣΜΟΣ
ΙΑΛΥΣΟΥ

ξέρουμε, θέλουμε και μπορούμε !