Paffuto
White Magic Bar

Η ΡΟΔΙΑΚΗ

ΤΕΤΑΡΤΗ
12 ΜΑΡΤΙΟΥ 2003
ΑΡ. ΦΥΛΛΟΥ 17.342
ΤΙΜΗ: ΕΥΡΩ 0,70

ΗΜΕΡΗΣΙΑ ΠΡΩΙΝΗ ΕΦΗΜΕΡΙΔΑ ΤΗΣ ΡΟΔΟΥ

ΤΟ ΠΑΡΑΚΑΝΑΝ ΟΙ ΤΟΥΡΚΟΙ



Αερομαχίες πάνω από το νησί μας

Τουρκικά F16 παρενόχλησαν Ισραηλινό αεροσκάφος που είχε φύγει από τη Ρόδο. Επενέβησαν δικά μας αεροπλάνα.

ΣΕΛΙΔΑ 4

ΝΟΜΑΡΧΙΑΚΕΣ ΕΚΛΟΓΕΣ

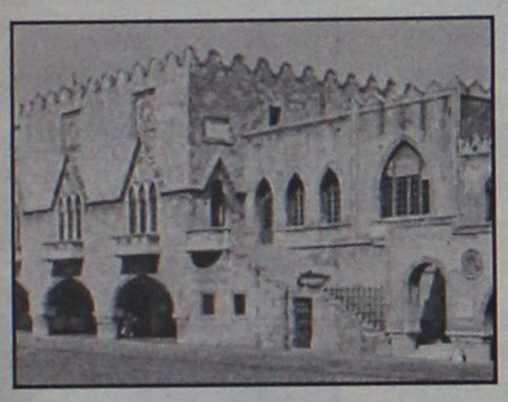

Πανελλήνιο "ενδιαφέρον" για τις διώξεις

Οι διώξεις που ασκήθηκαν για παραβάσεις του εκλογικού νόμου στις Νομαρχιακές εκλογές θα απασχολήσουν τη Βουλή.

ΣΕΛΙΔΑ 6

Η 17Ν ΣΥΜΦΩΝΑ ΜΕ ΤΟ ΣΥΝΗΓΟΡΟ ΤΟΥ ΓΙΩΤΟΠΟΥΛΟΥ

Επιτιθέμενη αριστερά

ΕΠΙΜΕΝΟΥΝ ΟΙ ΚΑΤΗΓΟΡΟΥΜΕΝΟΙ ΟΤΙ Η ΔΙΚΗ ΕΙΝΑΙ ΠΟΛΙΤΙΚΗ. ΕΚΛΗΘΗΣΑΝ ΑΠΟ ΤΟ ΔΙΚΑΣΤΗΡΙΟ ΟΙ ΜΑΡΤΥΡΕΣ

Δεν είναι εγκληματίες οι της 17Ν, αλλά αριστεροί "επαναστάτες", που με τις πράξεις του βοήθησαν για την αλλαγή στην Ελλάδα!!!

ΣΕΛΙΔΑ 3

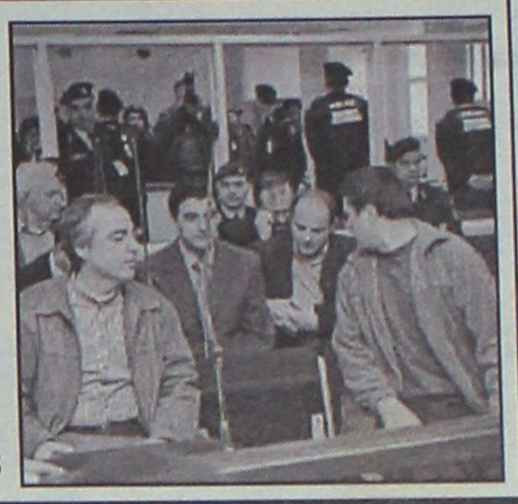

ΑΠΟ ΤΟΥΣ ΓΕΡΜΑΝΟΥΣ ΤΟΥΡ - ΟΠΕΡΕΪΤΟΡΣ

ΠΙΕΣΕΙΣ για εκπτώσεις!

Αισιοδοξεί ...ανησυχώντας ο κ. Τσοχατζόπουλος

Όλα δείχνουν ότι δεν θα αποφύγουμε τελικά ...τα χειρότερα λόγω Ιράκ. Οι τουριστικοί φορείς βρίσκονται ήδη στα πρόθυρα της απόγνωσης, λόγω της κατάστασης που επικρατεί.

ΣΕΛΙΔΕΣ 5 και 7

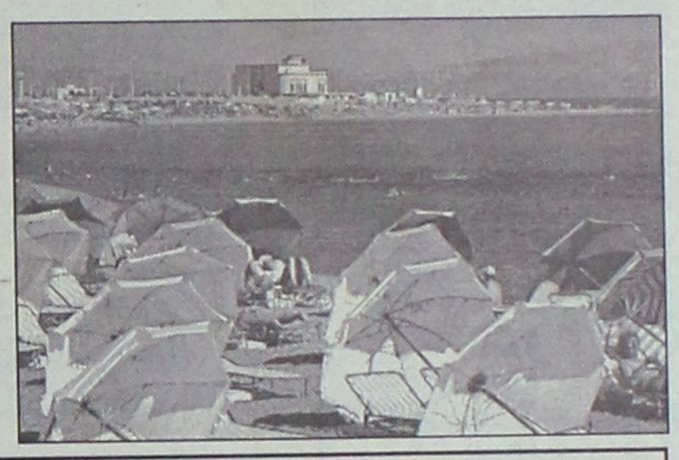

Ο 63ΧΡΟΝΟΣ ΡΟΔΙΤΗΣ ΣΤΟ ΠΑΙΧΝΙΔΙ ΤΟΥ ΑΝΤ-1

Πιθανόν να βρει και την 6η σύζυγο

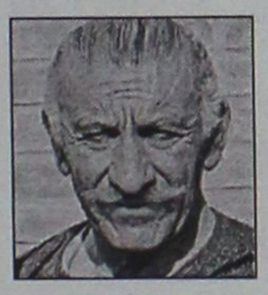

Είναι 63 χρονών, έχει παντρευτεί 5 φορές, εργάζεται στην υπηρεσία Πρασίνου του Δήμου και ακόμα... παίζει.

ΣΕΛΙΔΑ 10

ΤΟ ΔΙΗΜΕΡΟ ΤΗΣ ΑΠΟΚΡΙΑΣ



Γλέντι στην ύπαιθρο "Σαρακοστή" στην πόλη

Κοσμοσυρροή το διήμερο στα χωριά της Ρόδου, όπου τηρήθηκε το έθιμο της Αποκριάς. Μεγάλη η κίνηση στους δρόμους, ευτυχώς χωρίς παρατράγουδα.

ΣΕΛΙΔΑ 11



ΠΑΡΔΑΛΟΣ ΚΟΚΟΡΑΣ

Μαζί σας όλη τη Σαρακοστή με εκλεκτά νηστήσιμα μεζεδάκια. **Καθημερινά** ανοικτά μόνο βράδυ, **εκτός Κυριακής.**

Τηλ. για reservé 22410 98335

Ψαροταβέρνα
«ΤΣΑΜΠΙΚΟΣ»



και πάλι κοντά σας
από το **ΣΑΒΒΑΤΟ 1 Μαρτίου**
με φρέσκα ψάρια και θαλασσινά



ΑΝΟΙΚΤΑ ΚΑΘΗΜΕΡΙΝΑ

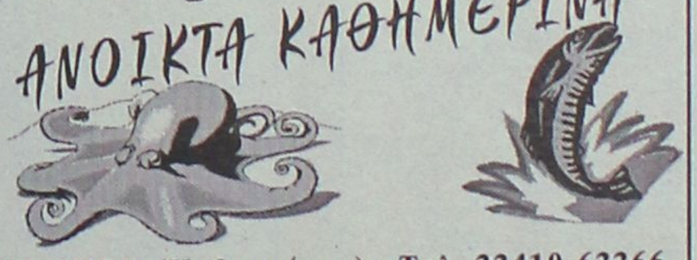

ΚΟΣΚΙΝΟΥ (Καβουράκια) • Τηλ. 22410-62266

ΞΕΡΕΤΕ ΤΙ ΕΙΝΑΙ ΤΟ
T A P L;
σελ. 3

Τί είναι πιο εύκολο να αλλάξετε σήμερα;
- Τον άντρα σας;
- Την γυναίκα σας ή
- Τις πόρτες του σπιτιού σας;

Συνέχεια στη σελίδα 17

ΗΜΕΡΟΛΟΓΙΟ

Τετάρτη 12 Μαρτίου 2003
Θεοφάνους οσίου ομολογητού

Ανατολή ηλίου: 06.42'
Δύση ηλίου: 18.29'
Σελήνη 10 ημερών

ΦΑΡΜΑΚΕΙΑ

Σήμερα διανυκτερεύει το φαρμακείο του Περγάντα Παναγιώτη στην οδό Αττιβάρου-Σμύρνης 34 (Ρόδινι) και διανυκτερεύει το φαρμακείο της Χατζηνικόλα Ανθ. στην οδό Παπαλουκά 17.

ΒΕΝΖΙΝΑΔΙΚΑ

Σήμερα διανυκτερεύουν τα βενζινάδικα: Ακρίτας ΕΠΕ (Γ. Σεφέρη), Τσαγκαράκης-Σαλαμαστράκης (Α. Καλλιθέας), Τσδουλάκης Γεώργιος (Ιαλυσός), Κοντομανώλης Μαν. (Κρεμαστή), Πιτροπάκη Μ. (Καλαβάρδα), Νικολουδάκη Τρ. (Κραινία) Μάστορας Α. (Τσαΐρι), Οίκουμος Μ. (Αρχάγγελος).

ΛΑΪΚΕΣ ΑΓΟΡΕΣ

Τετάρτη: στο Δημοτικό Νεκροταφείο
Πέμπτη: στην οδό Βάρνους
Παρασκευή: στην οδό Πτολεμαίων (Ανάληψη)
Σάββατο: στο Δημοτικό Νεκροταφείο.

ΔΡΟΜΟΛΟΓΙΑ ΠΛΟΙΩΝ

Σήμερα αναχωρεί το πλοίο "ΠΑΤΜΟΣ" τις 15.00 για Σύμη-Τήλο-Κάλυμνο-Αστυπάλαια-Πειραιά.

ΑΕΡΟΠΟΡΙΚΑ ΔΡΟΜΟΛΟΓΙΑ

ΟΛΥΜΠΙΑΚΗ ΑΕΡΟΠΟΡΙΑ

ΑΠΟ ΡΟΔΟ-ΑΘΗΝΑ
- Καθημερινά 07.10, 13.40
- Πέμπτη 20.10, 22.45
- Καθημερινά πλην Πέμπτης 19.40, 22.25
- Καθημερινά πλην Κυριακής 10.40

ΑΠΟ ΑΘΗΝΑ-ΡΟΔΟ
- Καθημερινά 05.30,12.00
- Πέμπτη 18.30, 21.05
- Καθημερινά πλην Πέμπτης 18.00, 20.45
- Καθημερινά πλην Κυριακής 09.00

ΑΠΟ ΡΟΔΟ-ΘΕΣΣΑΛΟΝΙΚΗ
- Δευτέρα - Τετάρτη 09.45
- Πέμπτη 10.45
- Σάββατο 15.15
- ΔΕΥ-ΤΕΤ-ΠΑΡ-ΚΥΡ 16.10

ΑΠΟ ΡΟΔΟ-ΗΡΑΚΛΕΙΟ
- Δευτέρα-Παρασκευή 14.30, Τετάρτη-Κυριακή 16.30

ΑΠΟ ΡΟΔΟ-ΚΑΡΠΑΘΟ
- ΔΕΥ-ΠΕΜ-ΠΑΡ-ΣΑΒ 07.00, 10.40
- Τετάρτη-Κυριακή 10.40, 14.20

ΑΠΟ ΡΟΔΟ-ΚΑΣΟ
- ΔΕΥ-ΠΕΜ-ΠΑΡ-ΣΑΒ 07.00
- Τετάρτη-Κυριακή 10.40

ΑΠΟ ΡΟΔΟ-ΚΑΣΤΕΛΟΡΙΖΟ
- ΔΕΥ-ΤΕΤ-ΠΑΡ-ΣΑΒ-ΚΥΡ 07.10

ΑΠΟ ΡΟΔΟ-ΧΙΟ
- Τρίτη στις 10.40 και Πέμπτη στις 10.45'

ΡΟΔΟΣ-ΜΥΤΙΛΗΝΗ
- Δευτέρα-Τετάρτη στις 09.45, Τρίτη στις 10.40', Πέμπτη στις 10.45' και Σάββατο στις 15.15

ΡΟΔΟΣ- ΣΑΜΟΣ
- Τρίτη στις 10.40', Σάββατο στις 15.15

ΡΟΔΟΣ-ΛΗΜΝΟΣ
- Δευτέρα-Τετάρτη στις 09.45', Τρίτη στις 10.40', Πέμπτη στις 10.45' και Σάββατο στις 15.15'

AEGEAN AIRLINES & CRONUS

ΑΠΟ ΡΟΔΟ-ΑΘΗΝΑ
Καθημερινά 08.30 πλην Κυριακής.
Καθημερινά 13.50. Δευτέρα-Τετάρτη-Παρασκευή-Κυριακή 17.50.
Τρίτη-Πέμπτη-Σάββατο 19.35.
Καθημερινά 20.20 πλην Τρίτης και Πέμπτης.

ΑΠΟ ΑΘΗΝΑ-ΡΟΔΟ
Καθημερινά 06.50 πλην Κυριακής.
Καθημερινά 12.10.
Δευτέρα-Τετάρτη-Παρασκευή-Κυριακή 16.10.
Τρίτη-Πέμπτη-Σάββατο 17.45
Καθημερινά 18.40 πλην Τρίτης και Πέμπτης.

ΑΠΟ ΡΟΔΟ-ΗΡΑΚΛΕΙΟ
Τρίτη-Πέμπτη-Παρασκευή-Κυριακή 19.00

ΑΠΟ ΗΡΑΚΛΕΙΟ-ΡΟΔΟ
Τρίτη-Πέμπτη-Παρασκευή-Κυριακή 17.30

ΑΠΟ ΡΟΔΟ-ΘΕΣΣΑΛΟΝΙΚΗ
Τετάρτη-Παρασκευή-Κυριακή 12.00

ΑΠΟ ΘΕΣΣΑΛΟΝΙΚΗ-ΡΟΔΟ
Τετάρτη-Παρασκευή-Κυριακή 10.00

Επώνυμον το ανώνυμον...

Στο τέλος θα φταίνε κάποιοι άλλοι...

Απόδειξη του πανικού που έχει καταλάβει την κυβέρνηση για την πορεία της οικονομίας αποτελεί η σύγκληση, αύριο, Πέμπτη, του Υπουργικού Συμβουλίου, με μοναδικό θέμα την ανταλλαγή απόψεων για τη λήψη "μέτρων άμυνας" εν όψει της κρίσεως που θα ενταθεί, αν τελικώς δεν αποφευχθεί ο πόλεμος στο Ιράκ.

Και αυτός ο πανικός μεγαλώνει, καθώς πληροφορίες για το περιεχόμενο της εκθέσεως που θα καταθέσει την ίδια ημέρα ο διοκητής της Τραπέζης της Ελλάδας στη Βουλή, αναφέρουν ότι ο κ. Γκαργκάνας "θα κτυπήσει καμπανάκι" για τον πληθωρισμό που ανεβαίνει ανεξέλεγκτα, για την ανεργία που δεν τιθασεύεται, για την τουριστική κρίση που απειλεί την οικονομία.

Σημίτης και Χριστοδουλάκης γνωρίζουν ότι "όλα πάνε άσχημα". Αλλά καθώς δεν έχουν τη γενναιότητα να αναλάβουν τις ευθύνες τους και να παραδεχθούν ότι η δική τους ανικανότητα κάνει τα πράγματα ζοφερά, καταφεύγουν σε... ανοησίες του τύπου "φταίνε οι συγκυρίες". Επικαλούνται τα καιρικά φαινόμενα και τον κίνδυνο πολέμου στο Ιράκ, για να δικαιολογήσουν την άνοδο του πληθωρισμού.

Αλλά, αν υποτεθεί ότι η άνοδος των τιμών των οπωροκηπευτικών και του πετρελαίου είναι πράγματι "συγκυριακό φαινόμενο", τέτοια φαινόμενα δεν είναι ούτε η τεράστια καθυστέρηση στις διαρθρωτικές αλλαγές ούτε η καταβαράρθρωση του Χρηματιστηρίου ούτε οι στρεβλώσεις της οικονομικής πολιτικής ούτε τα λογιστικά τεχνάσματα του προϋπολογισμού.

Αυτά όλα είναι συνέπειες της ανερμάτιστης και δειλής κυβερνητικής πολεμικής. Ας σταματήσουν λοιπόν, οι "συγκυριακές" κουταμάρες, που όχι μόνο δεν παραπλανούν τους πολίτες, αλλά, αντιθέτως αυξάνουν την οργή τους για τη διόγκωση των προβλημάτων της καθημερινής τους ζωής.

Η μείωση των κρατήσεων των ξένων τουριστών κατά 50 τοις εκατό, που θα "στραγγαλίσει" ένα εκατομμύριο Ελλήνων που απασχολούνται στην τουριστική βιομηχανία ο πληθωρισμός, που ήδη πλησιάζει τα 4,5 τοις εκατό, η ανεργία που φθάνει το 11%, το κλείσιμο χιλιάδων μικρομεσαίων επιχειρήσεων, η καθυστέρηση ή και κατάρρευση των μεγάλων έργων, ο ευτελισμός της Ολυμπιακής, η παράλυση της δημόσιας υγείας, η καταλήστευση των επενδυτών στη Σοφοκλέους, η αύξηση της εγκληματικότητας και η γάγγραινα των ναρκωτικών δεν έχουν σχέση με "συγκυριακά φαινόμενα".

Αποτελούν, συμπτώματα της βαρύτατα νοσούσης ελληνικής οικονομίας, η οποία υπονομεύθηκε από τους αυτοσχεδιασμούς και την αναποτελεσματικότητα της κυβερνητικής πολιτικής, αλλά και της παραλύσεως του κράτους, το οποίο, επίσης, διελύθη από τους μαθητευόμενους μάγους του δήθεν εκσυγχρονισμού.

Δεν ελπίζουμε ότι Σημίτης και Χριστοδουλάκης θα ομολογήσουν την ανησυχία τους. Αντιθέτως, είμαστε βέβαιοι ότι και πάλι θα κρυφτούν πίσω από τις "συγκυρίες" που τάχα δυσκολεύουν το... σωτήριο (τρομάρα μας) έργο τους. Σε δύο ημέρες θα ξαναδούμε το ίδιο "έργο", ότι, δηλαδή, "φταίνε πάντοτε κάποιοι άλλοι".

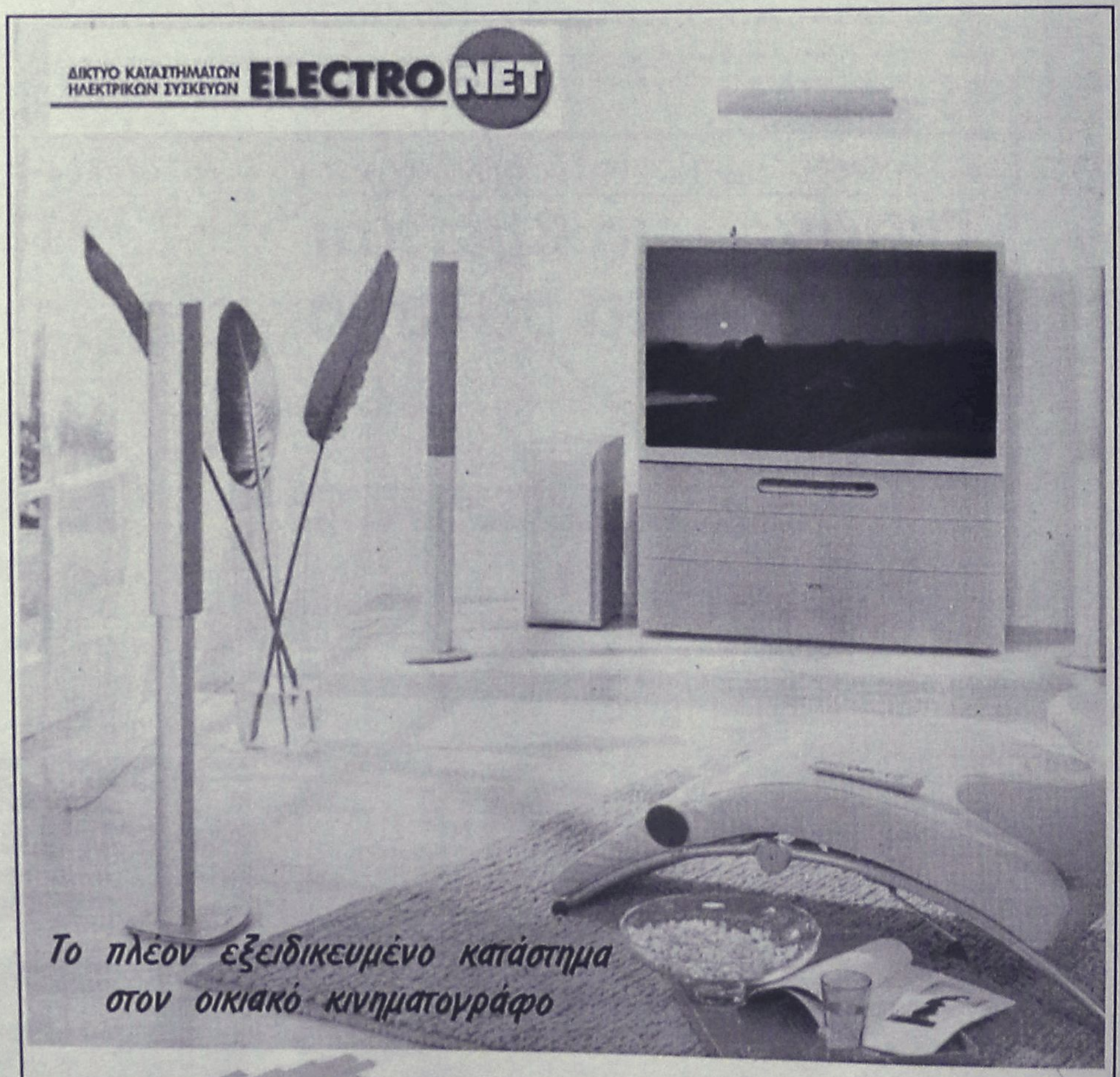

ΔΕΧΟΝΤΑΙ ΤΟ ΚΟΙΝΟ

Ο Νομάρχης Δωδεκανήσου **Γιάννης Μαχαιρίδης** και οι Βοηθοί Νομάρχη **Στάθης Κουσουρνάς** και **Νίκος Ζαΐδης** δέχονται το κοινό κάθε Τρίτη και Πέμπτη, από τις 11.00-13.00 το μεσημέρι.

ΤΑΞΙ

ΡΑΔΙΟ ΤΑΞΙ: 2241-0-64712, 2241-0-64790.

ΧΡΗΣΙΜΑ ΤΗΛΕΦΩΝΑ

ΝΟΣΟΚΟΜΕΙΟ:	2241-0-80000
ΑΜΕΣΗ ΔΡΑΣΗ ΠΥΡ/ΚΗΣ:	199
ΛΙΜΕΝΑΡΧΕΙΟ:	2241-0-22220, 2241-0-27695
ΒΛΑΒΕΣ Δ.Ε.Η.:	125
ΒΛΑΒΕΣ Ο.Τ.Ε.:	121
ΑΜΕΣΗ ΔΡΑΣΗ:	100
ΒΛΑΒΕΣ ΥΔΡΕΥΣΗΣ:	2241-0-68750, 2241-0-68755
ΝΟΜΑΡΧΙΑ:	2241-0-46502
ΠΕΡ/ΚΗ Δ/ΝΣΗ	2241-0-38174
ΔΗΜΟΣ:	2241-0-46200
ΔΗΜ. ΕΠΙΧ. ΚΑΘΑΡ.	2241-0-77600
ΥΠΗΡ. ΑΠΟΚΟΜΙΔΗΣ:	2241-0-61057
ΤΡΟΧΑΙΑ:	2241-0-26480
ΠΛΗΡΟΦ. Ο.Τ.Ε:	131
ΔΕΛΤΙΟ ΚΑΙΡΟΥ:	149
ΛΑΧΕΙΑ:	111
ΠΡΟΠΟ - ΛΟΤΤΟ:	111
ΡΟΔΑ:	2241-0-27462
ΚΤΕΛ:	2241-0-27706
Ο.Α.Ε.Δ.:	2241-0-23265
Ι.Κ.Α.:	2241-0-64912
ΤΑΞ.Υ.:	2241-0-68701, 2241-0-68702
ΟΛΥΜΠΙΑΚΗ:	2241-0-24555
Δ.Α.Ν.Ε.:	2241-0-43150
ΕΡΓΑΤ. ΚΕΝΤΡΟ:	2241-0-24730
CRONUS AIRLINES	2241-0-25444
AEGEAN AIRLINES	2241-0-98345

ΚΤΕΟ

• Από 1/03/2003 έως 30/04/2003 παντός είδος οχήματα **με συνδυασμό γραμμάτων ΡΟΒ 2001-2500.** Επίσης παντός είδος οχήματα με **συνδυασμό γραμμάτων ερυθρού χρώματος** εφόσον έχει παρέλθει τετραετία από την ημερομηνία πρώτης άδειας κυκλοφορίας τους και **παντός είδος οχήματα με συνδυασμό γραμμάτων ΠΑ** (Πολιτικών Αναπήρων) (κυανού χρώματος)

ΤΙΜΕΣ ΣΥΝΑΛΛΑΓΜΑΤΟΣ

ΔΟΛΛΑΡΙΟ Η.Π.Α	1,093	1,0908
ΛΙΡΑ ΑΓΓΛΙΑΣ	0,69059	0,68921
ΚΟΡΩΝΑ ΔΑΝΙΑΣ	7,4362	7,4214
ΚΟΡΩΝΑ ΣΟΥΗΔΙΑΣ	9,2017	9,1833
ΓΙΕΝ ΙΑΠΩΝΙΑΣ	128,51	128,25
ΦΡΑΓΚΟ ΕΛΒΕΤΙΑΣ	1,461	1,458
ΚΟΡΩΝΑ ΝΟΡΒΗΓΙΑΣ	7,7848	7,7692
ΛΙΡΑ ΚΥΠΡΟΥ	0,58181	0,58065
ΔΟΛΛΑΡΙΟ ΚΑΝΑΔΑ	1,6225	1,6193
ΔΟΛΛΑΡΙΟ ΑΥΣΤΡΑΛΙΑΣ	1,7826	1,779

Η ΡΟΔΙΑΚΗ

Ημερήσια Εφημερίδα της Ρόδου
Ετος Ιδρύσεως 1915
ΙΔΡΥΤΗΣ
ΕΜΜ. ΚΑΛΑΜΠΙΧΗΣ
ΙΔΙΟΚΤΗΣΙΑ – ΕΚΔΟΣΗ
ΥΙΟΙ Σ. ΤΣΟΠΑΝΑΚΗ
Η. ΚΩΤΙΑΔΗΣ Ο.Ε.
ΔΙΕΥΘΥΝΤΗΣ
ΑΘ. ΜΑΡΑΣΙΩΤΗΣ
ΣΥΝΤΑΞΗ
Λουκάς Μαστής
Μιχάλης Μαστής
Κυριακή Πετρίδου
Βαρβάρα Μπαγδάνου
Μίκα Αυγουστή
ΑΘΛΗΤΙΚΑ
Μανόλης Μπάτης,
Νικήτας Κουσκούσης
Κώστας Παντίδος
Παύλος Ντοκουάπιλ
ΓΡΑΦΕΙΑ ΣΥΝΤΑΞΗΣ
Μάρκου Μαλλιαράκη 11
Τηλ.2241-0- 24610,
2241-0-75640
Fax (22410) 75641
ΛΟΓΙΣΤΗΡΙΟ – ΔΙΑΦΗΜΙΣΕΙΣ
Μάρκου Μαλλιαράκη 11
Τηλ. 2241-0-22210
2241-0-75230
Fax (22410) 22471
http://www.rodiaki.gr,
Email: tsopd@otenet.gr &
rodiaki@otenet.gr

Σύμφωνα με τον συνήγορο του Γιωτόπουλου

ΕΠΙΤΙΘΕΜΕΝΗ Αριστερά η 17Ν!

Εκλήθησαν οι μάρτυρες κατηγορίας και υπεράσπισης για να καταθέσουν

Με την εκφώνηση του καταλόγου των μαρτύρων κατηγορητηρίου και υπεράσπισης άρχισε για έκτη μέρη, στις 9:00 το πρωί, η δίκη των κατηγορουμένων για συμμετοχή στη 17 Νοέμβρη. Επίσης, κατά τη δεύτερη εβδομάδα της πολύκροτης δίκης, θα συζητηθεί και η ένσταση της υπεράσπισης περί αναρμοδιότητας του δικαστηρίου.

Οι περισσότεροι από τους μάρτυρες κατηγορητηρίου ήταν απόντες, ενώ στο δικαστήριο είχαν προσέλθει η κόρη του Παύλου Μπακογιάννη, Αλεξία και ο αδελφός του, Νίκος Μπακογιάννης, ο Παναγιώτης Ταρασουλέας και η σύζυγός του Ελπίδα, η Σταυρούλα Αξαρλιάν, μητέρα του Θάνου Αξαρλιάν και η Σοφία-Ιουλία, χήρα του Μιχάλη Βρανόπουλου.

Στο δικαστήριο δεν βρισκόταν κανένας από τους Τούρκους και Αμερικανούς υπηκόους, που περιλαμβάνονται στον κατάλογο των μαρτύρων κατηγορητηρίου.

Την αντίδραση των συνηγόρων πολιτικής αγωγής προκάλεσε η εκφώνηση των δύο μαρτύρων κατηγορητηρίου που εντάσσονται στο πρόγραμμα προστασίας μαρτύρων, που φέρουν τους κωδικούς Α1 και Β1 για τις υποθέσεις Περατικού και Βρανόπουλου, αντίστοιχα. Και οι δύο δήλωσαν παρόντες κατά την εκφώνηση των κωδικών τους.

Ο συνήγορος της οικογένειας Περατικού, Ελίζα Βόζενμπεργκ, ζήτησε να μη μιλήσουν οι «προστατευόμενοι» μάρτυρες και ο πρόεδρος της απάντησε ότι, σύμφωνα με το νόμο, αν ζητηθεί, θα γίνουν γνωστά τα στοιχεία τους.

Οι συνήγοροι υπεράσπισης των αδελφών Ξηρού, του Δημήτρη Κουφοντίνα, του Ηρακλή Κωστάρη, του Κώστα Καρατσώλη, του Παύλου Σερίφη και του Κώστα Τέλιου δεν έχουν παραδόσει μέχρι στιγμής στο δικαστήριο λίστα με προτεινόμενους μάρτυρες.

Τον Αλέξανδρο Γιωτόπουλο θα υπερασπιστούν περίπου 35 μάρτυρες αρκετοί από τους οποίους είναι Γάλλοι υπήκοοι. Μεταξύ των προτεινόμενων μαρτύρων είναι οι Ευτύχιος Μπιτσάκης, Κώστας Ζουράρις, Ευγένιος Αγγελόπουλος, Δημήτρης Σκαρπαλέζος , η σύντροφος του κατηγορούμενου Μαρί Πεινό και δύο συγγενικά της πρόσωπα.

Μεταξύ των μαρτύρων, που προτείνονται από το Γιάννη Σερίφη, είναι τα ονόματα του Ευάγγελου Γιαννόπουλου, του Μανώλη Γλέζου, του Γρηγόρη Καλομοίρη, του Χρήστου Χαλαζιά.

Περίπου 30 μαρτύρων που προτάθηκαν από τον Θεολόγο Ψαραδέλη, μεταξύ των οποίων είναι και ο Γάλλος ευρωβουλευτής Αλέν Κριβίν. Ο Βασίλης Τζωρτζάτος πρότεινε σχεδόν 15 μάρτυρες, αρκετοί από τους οποίους είναι μέλη του Δικτύου για την υπεράσπιση κοινωνικών και πολιτικών δικαιωμάτων.

Για την Αγγελική Σωτηροπούλου θα καταθέσουν περίπου 9 μάρτυρες μεταξύ των οποίων και η κυρία Βαγγελιώ Βογιατζή. Ο Γιάννης Σερίφης πρότεινε περίπου 45 μάρτυρες πολλοί από τους οποίους είναι καθηγητές πανεπιστημίου, αλλά και στελέχη συνδικαλιστικών οργανώσεων.

Ο Νίκος Παπαναστασίου πρότεινε 12 και ο Πάτροκλος Τσελέντης 13.

Τα μέτρα της αστυνομίας εξακολουθούν να παραμένουν δρακόντεια και οι μάρτυρες εξετάστηκαν εξονυχιστικά πριν περάσουν στην αίθουσα του δικαστηρίου.

Μετά την ολοκλήρωση της διαδικασίας των μαρτύρων συνεχίσθηκε η συζήτηση,



Συνεχίζονται οι αγορεύσεις για τις αρμοδιότητες του Δικαστηρίου

που αφορά στην αρμοδιότητα ή μη του δικαστηρίου.

Επίσης το θέμα της αρμοδιότητας ή μη του Τριμελούς Εφετείου Κακουργημάτων για την εκδίκαση της υπόθεσης, σε σχέση και με τη φύση των εγκλημάτων της 17Ν, εάν δηλαδή τα εγκλήματα τα οποία φέρονται να έχουν τελέσει οι κατηγορούμενοι είναι του κοινού ποινικού δικαίου ή πολιτικά, αναμένεται να απασχολήσει το δικαστήριο για δύο τουλάχιστον ημέρες.

Η ένσταση αναρμοδιότητας θεωρείται από τις βασικότερες και θα έχει ιδιαίτερο ενδιαφέρον η αιτιολογημένη απόφαση που θα εκδώσει το Τριμελές Εφετείο Κακουργημάτων, δεδομένου ότι θα κληθεί να νομολογήσει.

Μέχρι σήμερα, η μόνη νομολογία που υπάρχει είναι από τον Αρειο Πάγο, ο οποίος έχει ορίσει την έννοια του πολιτικού εγκλήματος· νομολογία ωστόσο που αναφέρεται σε ζήτημα έκδοσης.

Η πρώτη νομολογία που θα αφορά τον ορισμό του πολιτικού εγκλήματος επί ποινικής υπόθεσης, θα εκδοθεί από το δικαστήριο στην υπόθεση της 17Ν, εντός της εβδομάδας.

ΕΠΙΤΙΘΕΜΕΝΗ ΑΡΙΣΤΕΡΑ

Την άποψη ότι η 17Ν ανήκει στον ευρύτερο χώρο της Αριστεράς και αποτελεί την «επιτιθέμενη Αριστερά» υποστήριξε ο συνήγορος του Αλ.Γιωτόπουλου, Γιάννης Ραχιώτης, κατά την αγόρευσή του στο πλαίσιο της συζήτησης για την ένσταση αναρμοδιότητας του δικαστηρίου.

«Πρόκειται για μια οργάνωση που πρέπει να ενταχθεί στο χώρο της ευρείας Αριστεράς. Το δέχεται και το βούλευμα, το οποίο αναφέρεται στα κινήματα του 1968. Πρόκειται για μια οργάνωση, όμως, πολύ διαφορετική από αυτές της ευρείας Αριστεράς. Η Αριστερά που ξέραμε, μέχρι τη 17Ν, ήταν η αμυντική Αριστερά, η Αριστερά της αθωότητας. Τα θύματα της Αριστεράς, όπως ο Μπελογιάννης, ο Πέτρουλας ήταν αθώα...» σημείωσε ο Γ.Ραχιώτης.

«Η 17Ν είναι η επιτιθέμενη Αριστερά. Είναι ο κυνηγημένος που αποφασίζει να γίνει κυνηγός. Φορείς της δεν είναι μόνο οι κατηγορούμενοι που δέχονται ότι υπήρξαν μέλη της. Είναι φορείς μιας μακροχρόνιας ιστορικής διαδρομής» τόνισε, και προσέθεσε ότι η οργάνωση «προκάλεσε το φόβο ως παράγοντα της καθημερινότητας στην άρχουσα τάξη. Η δράση της 17Ν ήταν αυτή που προκάλεσε ανατροπή του πολιτικού σκηνικού. Ο αριστερός στην Ελλάδα ήταν πάντα ο κυνηγημένος».

«Εδώ έχουμε μια πλήρη πολιτική δράση. Χαρακτηρίστε την έγκλημα, αλλά χαρακτηρίστε την ως πολιτικό έγκλημα» κατέληξε ο Γ.Ραχιώτης, και ζήτησε την εκδίκαση της υπόθεσης από Μικτό Ορκωτό.

Η ακροαματική διαδικασία την Τρίτη συνεχίζεται με τις τοποθετήσεις συνηγόρων υπεράσπισης επί της ένστασης για την αναρμοδιότητα του Τριμελούς Εφετείου Κακουργημάτων, που υπέβαλαν την περασμένη Παρασκευή. Την Τετάρτη αναμένεται να αγορεύσουν οι συνήγοροι πολιτικής αγωγής, και το πιθανότερο την Πέμπτη θα ανακοινώσει το δικαστήριο την απόφαση του.Την απόρριψη της έντασης για την υπαγωγή της υπόθεσης που αφορά την "17 Νοέμβρη" ενώπιον του Μικτού Ορκωτού Δικαστηρίου ως πολιτικό αδίκημα, ζήτησε ο Εισαγγελέας έδρας του Τριμελούς Εφετείου Κακουργημάτων κ. Χρήστος Λάμπρου.

Ο Εισαγγελέας υποστήριξε ότι ο νόμος 2928/2001 (περί οργανωμένου εγκλήματος) είναι σύμφωνος με το Σύνταγμα, ενώ τόνισε ότι σε καμμία περίπτωση τα εγκλήματα της "17 Νοέμβρη" δεν μπορούν να χαρακτηριστούν ως πολιτικά. "Το πολιτικό έγκλημα, ανέφερε ο κ. Λάμπρου, είναι προνομιακό. Ενα δημοκρατικό Σύνταγμα είναι δυνατό να αναγάγει σε προνομιούχο ένα έγκλημα που αποσκοπεί στην κατάλυσή του; Οχι βέβαια και οποιαδήποτε άλλη σκέψη παραβιάζει την Δημοκρατία".

Ο Εισαγγελέας αναφέρθηκε και στην περίπτωση των πρωταιτίων του πραξικοπήματος, της 21ης Απριλίου 1967 οι οποίοι δικάστηκαν ως ποινικοί και όχι ως πολιτικοί εγκληματίες. "Σ'αυτόν που παραβιάζει την Δημοκρατία και επιχειρεί να την καταλύσει, η Δημοκρατία δεν δίνει προνόμια, δεν τον χαϊδεύει. Τον τιμωρεί".

Ο κ. Λάμπρου τόνισε επίσης ότι "οι κατηγορούμενοι υποστηρίζουν ότι οι διά βιαίων μέσων κατάλυσης της Δημοκρατίας είναι πολιτικό έγκλημα. Υπό το κράτος του ισχύοντος δημοκρατικού Συντάγματος ενέργειες που στρέφονται κατά της αναμφισβητήτως ισχυούσης Δημοκρατίας δεν μπορείτε να τους χαρακτηρίσετε πολιτικές. Είναι κοινό και ποταπό έγκλημα".

Υπέρ της απόρριψης της ένστασης τάχθηκε και ο αναπληρωτής Εισαγγελέας κ. Βασίλης Μαρκής.



Computerised testing

TAPL

Teacher-Access Pair Learning

a unique approach

Μία εντελώς πρωτοποριακή προσέγγιση στην εκμάθηση Ξένων Γλωσσών

Έρευνες έχουν αποδείξει ότι ένα μεγάλο ποσοστό ενηλίκων διακόπτει την προσπάθεια εκμάθησης ξένων γλωσσών.
Η έλλειψη χρόνου για μελέτη, η αδυναμία αφομοίωσης κανόνων Γραμματικής και η απογοήτευση που προκύπτει, ο φόρτος εργασίας και οι επαγγελματικές υποχρεώσεις, αποτελούν μερικές μόνο από τις αιτίες που η προσπάθεια των ενηλίκων για την εκμάθηση μιας ξένης γλώσσας εγκαταλείπεται.
Η μέθοδος *TAPL* πρωτοπορεί στο χώρο της ξενόγλωσσης εκπαίδευσης και δίδει λύσεις σε όλα αυτά τα προβλήματα.

Μερικοί από τους οργανισμούς που χρησιμοποιούν τη μέθοδο *'TAPL'*

ΗΝΩΜΕΝΑ ΕΘΝΗ, UNISEF, UNESCO, Πανεπιστήμιο OSAKA Ιαπωνίας, Πανεπιστήμιο COLORADO ΗΠΑ, Ένωση Ελβετικών Τραπεζών, IBM, AIR CANADA, Εθνική Ραδιοφωνία Ελβετίας, LEXICA FINLAND, CHASE MANHATTAN BANK και πολλοί άλλοι παγκοσμίως γνωστοί οργανισμοί.
Το κέντρο *TAPL* Ρόδου διευθύνεται από ομάδα ξενόγλωσσων Εκπαιδευτικών με μακροχρόνια ποιοτική παρουσία στο χώρο της ξενόγλωσσης εκπαίδευσης.

Σε ποιούς απευθύνεται η μέθοδος *'TAPL'*;

Η μέθοδος *TAPL* απευθύνεται σε εργαζόμενους, επιχειρηματίες, φοιτητές Α.Ε.Ι. και Τ.Ε.Ι. οι οποίοι ή θέλουν να μάθουν μια ξένη γλώσσα ή θέλουν να βελτιώσουν το επίπεδό τους στην γλώσσα που ήδη γνωρίζουν, και μαθητές που έχουν εγκαταλείψει την εκμάθηση για διάφορους λόγους.

ΕΓΚΑΙΝΙΑ

ΚΥΡΙΑΚΗ 26 ΙΑΝΟΥΑΡΙΟΥ ΩΡΑ 7:30μ.μ.

Διεύθυνση Σπουδών:
Αλακιώτου-Ανθοπούλου Μαριτάνα

ADULT EDUCATION CENTRE
Αυστραλίας 5, 85100 Rhodes
Τηλ: 22410 70545, 6946 501615

Μεταξύ ελληνικών και τουρκικών πολεμικών αεροπλάνων

Αερομαχίες 15 μίλια ανατολικά της Ρόδου!

Οι Τούρκοι προηγουμένως είχαν παρενοχλήσει Ισραηλινό αεροσκάφος που είχε φύγει από το νησί μας

Στο σημείο να παρενοχλήσουν και Ισραηλινό αεροσκάφος που πετούσε κοντά στη Ρόδο, έφθασαν χθες το πρωί οι τούρκοι πιλότοι της πολεμικής αεροπορίας, ξεπερνώντας έτσι για ακόμα μια φορά τα όρια της θρασύτητας και της προκλητικότητας.

Σύμφωνα με ανακοίνωση που εξέδωσε το Γενικό Επιτελείο Αεροπορίας, χθες στις 11.11 το πρωί, ζεύγος F –16 της Τουρκικής Πολεμικής Αεροπορίας, προσέγγισε και παρενόχλησε Ισραηλινό Αεροσκάφος C – 130 το οποίο πετούσε 15 ναυτικά μίλια ανατολικά της Ρόδου και σε ύψος 24.000 ποδών.

Το αεροσκάφος, εκτελούσε καθορισμένη πτήση από το Ισραήλ για την Αθήνα και σύμφωνα με όλες τις ενδείξεις οι Τούρκοι πιλότοι που σε καθημερινή βάση δεν χάνουν την ευκαιρία να κλιμακώσουν την ένταση και την προκλητικότητά τους προσέγγισαν αυτή τη φορά το συγκεκριμένο αεροσκάφος, χωρίς προφανώς να γνωρίζουν εκ των προτέρων ότι το αεροσκάφος ανήκε στην αεροπορία του Ισραήλ.

Αμέσως μετά την είσοδο των δύο τουρκικών πολεμικών αεροσκαφών στο FIR Αθηνών, ζεύγος της Ελληνικής Πολεμικής Αεροπορίας, απογειώθηκε από την Κρήτη και αναχαίτισε τα δύο τουρκικά αεροσκάφη.

Το ισραηλινό αεροσκάφος είχε καταθέσει σχέδιο πτήσεως και είχε απογειωθεί από το αεροδρόμιο της Ρόδου πραγματοποιώντας εκπαιδευτική πτήση προσγείωσης απογείωσης στο πλαίσιο της διμερούς αμυντικής συμφωνίας Ελλάδας - Ισραήλ.

Τα τουρκικά μαχητικά αναγνωρίστηκαν και αναχαιτίστηκαν από αντίστοιχα ελληνικά αεροσκάφη. Αρμόδιες πηγές απέδιδαν τη νέα προκλητική ενέργεια είτε σε τυχαίο γεγονός, είτε σε λάθος εκτίμηση αναφορικά με την εθνικότητα του αεροσκάφους, δηλαδή να θεώρησαν ότι πρόκειται για ελληνικό. Οι ίδιες πηγές δεν απέκλειαν πάντως το ενδεχόμενο η προκλητική ενέργεια της γείτονος να εντάσσεται στο πλαίσιο της παράνομης επιδίωξης της για αποστρατιωτικοποίηση των νησιών του Αιγαίου.

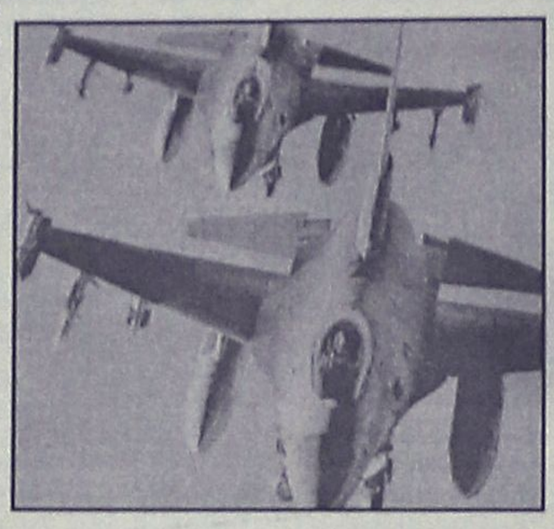

Υπενθυμίζεται ότι στις 8 Μαΐου 2001 η χώρα μας είχε ματαιώσει την προγραμματισμένη επίσκεψη του τότε αρχηγού ΓΕΝ Αντιναυάρχου Γεωργίου Θεοδωρουλάκη στην Τουρκία για την τελετή της αλλαγής ηγεσίας στη Διοίκηση Ναρκαλιευτικών του ΝΑΤΟ μετά την προκλητική ενέργεια της γείτονος να μη δώσει άδεια στο ελικόπτερο που τον μετέφερε από τη Ρόδο στη βάση του Αξάζ θεωρώντας ότι το νησί είναι αποστρατιωτικοποιημένο.

Αναφερόμενος στις συνεχιζόμενες παραβιάσεις του εθνικού εναέριου χώρου από τουρκικά αεροσκάφη ο υπουργός Εθνικής Άμυνας επανέλαβε ότι οι δυσάρεστες ενέργειες της γείτονα ενέχουν πάντοτε τον κίνδυνο του ατυχήματος, η συμπεριφορά της δεν συνάδει με τη συμπεριφορά των πολιτισμένων χωρών και αντιτίθεται στις δηλώσεις της ηγεσίας της γείτονος για βούληση βελτίωσης των διμερών σχέσεων.

Ο κ. Παπαντωνίου πρόσθεσε ότι ακόμα δεν έχει λάβει απάντηση από τον Τούρκο ομόλογό του στο θέμα. Ο κ. Παπαντωνίου αφού διευκρίνισε ότι δεν υπάρχει η λεγόμενη "κόκκινη γραμμή" τόνισε ότι τέτοια θέματα δεν επιλύονται μέσω τηλεφωνικών συνδιαλέξεων.

Αξίζει να σημειωθεί πάντως, ότι δεν είναι η πρώτη φορά που το στρατοκρατικό καθεστώς της Άγκυρας, κλιμακώνει την ένταση σε ό,τι αφορά την προκλητικότητα και την παρενόχληση πολιτικών κυρίως αεροσκαφών που πετούν ανατολικά της Ρόδου, καθώς θέλουν με τον τρόπο αυτό να αμφισβητήσουν ευθέως το FIR Αθηνών και τους συγκεκριμένους αεροδιάδρομους ανατολικά της Ρόδου.

Προσλήψεις εποχιακών

Συνολικά 106 προσλήψεις εποχιακού προσωπικού, με θμηνη απασχόληση, θα κάνει ο δήμος Ρόδου για το τρέχον έτος.

Οι προσλήψεις θα αφορούν προσωπικό όλων των ειδικοτήτων και κινούνται στα δεδομένα των προηγούμενων ετών.

Ειδικότερα, ανά διεύθυνση, οι προσλήψεις που θα γίνουν είναι:

- Διοικητικό προσωπικό

Οικονομολόγοι 2, Χειριστές Ηλεκτρ. Υπολογιστών 2, διοικητικοί 4, εισπράκτορες 10, επόπτες καθαριότητας 10, φύλακες Μεσαιωνικής πόλης 10, κλητήρες-θυρωρός 2.

- Τεχνικό προσωπικό (ΠΕ)

Πολιτικοί μηχανικοί 3, αρχιτέκτονες 3, μηχανολόγοι-ηλεκτρολόγοι 2, τοπογράφος 2.

- Τεχνικό προσωπικό (ΤΕ και ΔΕ)

Συγκοινωνιολόγοι 1, Δομικών Έργων 1, Εργοδηγοί 2, σχεδιαστές 2, νοσοκόμοι 3, ναυαγοσώστες 4.

- Εργατοτεχνικό προσωπικό

Υδραυλικοί 1, σιδηρουργοί 1, ξυλουργοί 1, ελαιοχρωματιστές 2, καλουπατζήδες 2, μπετατζής 1, τεχνίτες ασμαλτικών 2, κτίστης 1, σοβατζήδες 3, επιστρωτές πλακών 2, επιστρωτές κυβολίθων 1, επιστρωτές βοτσαλωτού 1, επικεραμωτές 1, μονωτές 2, ηλεκτρολόγοι 4, πετράδες 5, σιδεράδες ξυλοτύπων 1, χειριστής αερόσφυρος 1, τεχνίτης υαλοπινάκων 1, εργάτες 8, καθαρίστριες 2.

PHOTO anaplasis
τώρα και στη Ρόδο!
Apoptiki Dynji
IPL™ for sun-damaged skin
Μόνο στο κέντρο αισθητικής
Μαρίνα Αντώνωφ
IPL
IPL Skin treatments using Photorejuvenation
building block
ΕΘΝΙΚΗΣ ΑΝΤΙΣΤΑΣΗΣ 88, ΤΗΛ. 22410 25226 - 24745

ΞΕΝΑΚΗΣ
ΗΛΕΚΤΡΟΚΟΣΜΟΣ
...μαζί καλύτερα!
ΜΟΝΑΔΙΚΗ ΠΡΟΣΦΟΡΑ!!
ΟΛΟΚΛΗΡΩΜΕΝΟ ΣΥΣΤΗΜΑ TV 32"
+ HOME CINEMA + DVD
Τώρα!!
TV SONY KV-32LS60
100HZ - TELETEXT
ΕΛΛΗΝΙΚΟ
ΡΑΔΙΟΕΝΙΣΧΥΤΗΣ
SONY STR-DB780/S
5X100W DOLBY
DIGITAL
ΣΥΣΤΗΜΑΤΑ ΗΧΕΙΩΝ
SONY SA-VE535H
σειρά PASCAL
ισχύος 150ww
DVD SONY DVP-
NS405/S
CD/DVD-R/RW/MP3
Από 2.739 € Μόνο 2.299 €
και ΔΩΡΟ!!
Τηλεόραση SONY 21"
KV-21FT1
ΜΙΑ ΜΟΝΑΔΙΚΗ ΠΡΟΣΦΟΡΑ
ΠΟΥ ΔΕΝ ΠΡΕΠΕΙ ΝΑ ΧΑΣΕΤΕ
...μαζί καλύτερα!
ΞΕΝΑΚΗΣ ΗΛΕΚΤΡΟΚΟΣΜΟΣ
Ενα βήμα μπροστά ...στις μεγάλες προσφορές
Κ. ΥΔΡΑΙΟΥ 2, ΡΟΔΟΣ, ΤΗΛ: 26597 - 30274

ΤΑΒΕΡΝΑ
ΤΟ ΚΑΠΗΛΕΙΟ
Κοντά σας κάθε
Παρασκευή - Σάββατο
Ζωντανή μουσική συντροφιά με τον
Ηλία Λυκοπάντη
την Αναστασία και την ορχήστρα μας
σε ένα ποιοτικό ελαφρολαϊκό νησιώτικο και ρεμπέτικο Πρόγραμμα.
Ποικιλία μεζέδων ντόπιων κρεάτων και κρασιών.
Δεκτές κάθε είδους κοινωνικές εκδηλώσεις μέχρι 120 άτομα
Σωτήρος 47, Ιξιά, Ιαλυσός
Τηλ. κρατήσεων 22410/91835, 6945/769958

Για μοντέρνο νεανικό
γυναικείο ντύσιμο
Ελάτε στο νέο μας κατάστημα
ELIOYLA
με τα επώνυμα ρούχα
GIANNI RODINI ®
INTERNATIONAL
ΕΚΠΤΩΣΕΙΣ έως 50%
Δημητρίου Θέμελη 75 (πεζόδρομος)
Τηλέφωνο (22410)33606

Η αβεβαιότητα σχετικά με την κρίση στο Ιράκ "σκοτώνει" τον τουρισμό

"Ηπιες επιπτώσεις" βλέπει ο Ακης Τσοχατζόπουλος

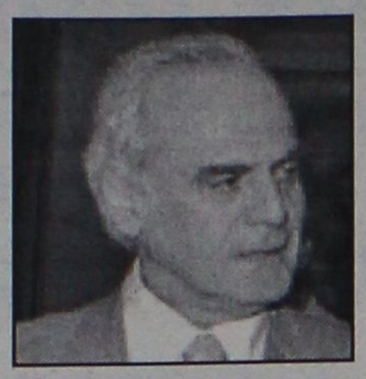

Με επιτάχυνση της επικοινωνιακής εκστρατείας και της διαφημιστικής καμπάνιας αμέσως μετά τη λήξη της "αβεβαιότητας" σχετικά με την κρίση του Ιράκ, θα επιδιωχθεί η αντιμετώπιση των, διαφαινόμενων αρνητικών συνεπειών για τον ελληνικό τουρισμό.

Για την προώθηση αυξημένης παρουσίας του ελληνικού τουριστικού προϊόντος, ο έλληνας υπουργός Ανάπτυξης, Ακης Τσοχατζόπουλος, στο πλαίσιο της Διεθνούς Εκθεσης Τουρισμού του Βερολίνου, ITB, είχε σήμερα σειρά επαφών με εκπροσώπους μεγάλων τουριστικών ομίλων, όπως ο κολοσσός "TUI" και η "Thomas Cook".

Συναντήθηκε συγκεκριμένα με τον Μίχαελ Φρέντσελ, πρόεδρο της TUI, του μεγαλύτερου παγκοσμίως ταξιδιωτικού ομίλου, προκειμένου να συγκεκριμενοποιηθούν οι μορφές συνεργασίας για τη νέα διαφημιστική καμπάνια.

Σε συνέντευξη Τύπου στην ITB, ο κ. Τσοχατζόπουλος εκτίμησε ότι μέσα στις επόμενες 10 ημέρες θα έχουν ξεκαθαρίσει τα πράγματα σχετικά με την αβεβαιότητα του Ιράκ. Για την αντιμετώπιση της επιβράδυνσης των κρατήσεων, συμφωνήθηκε με τους tour operators η αυξημένη επικοινωνιακή παρουσία με κοινά προγράμματα ενημέρωσης μετά το τέλος Μαρτίου.

Ενημερώνοντας αργότερα τους δημοσιογράφους της ελληνικής αποστολής, σημείωσε ότι θα καταβάλει, στο πλαίσιο της κυβέρνησης, τις απαιτούμενες προσπάθειες για την κάλυψη του επιπρόσθετου κόστους, που θα απαιτήσει η καμπάνια.

Ωστόσο, παρά την επιδείνωση των δεδομένων διεθνώς για την τουριστική βιομηχανία, ο κ. Τσοχατζόπουλος εμφανίσθηκε συγκρατημένα αισιόδοξος, ότι οι συνέπειες για τον ελληνικό τουρισμό θα είναι "ήπιες". Σύμφωνα με τον υπουργό, φιλοδοξία της Ελλάδας είναι να εξασφαλίσει και το 2003 αντίστοιχης εμβέλειας αποτελέσματα με την προηγούμενη χρονιά. Το 2002 ο όγκος των τουριστών προς την Ελλάδα είχε ανέλθει στα 14 εκατομμύρια, έχοντας μεσολαβήσει η 11η Σεπτεμβρίου.

Γερμανοί tour-operators πιέζουν για μείωση τιμών

Αρνητικές επιπτώσεις στην έκθεση ITB στο Βερολίνο

Εντονες πιέσεις για μείωση των τιμών ασκούν οι τουριστικοί οργανισμοί της Γερμανίας στις ελληνικές επιχειρήσεις, αλλά και στο σύνολο των προορισμών, καθώς η αβεβαιότητα και η διάψευση των αισιόδοξων προβλέψεων το 2002, που περιόρισε τα ταξίδια και τις δαπάνες των Γερμανών, συνεχίζεται με μεγαλύτερη ένταση την τρέχουσα τουριστική περίοδο.



Το κλίμα αυτό καταγράφεται και στη φετινή διεθνή έκθεση τουρισμού ITB στο Βερολίνο, όπου η ελληνική αντιπροσωπία επικεφαλής της οποίας είναι ο υπουργός Ανάπτυξης Α. Τσοχατζόπουλος και ο πρόεδρος του ΕΟΤ Γ. Πατέλλης, ήρθε σε επαφή με εκπροσώπους των μεγάλων τουριστικών οργανισμών αλλά και των ελληνικών επιχειρήσεων που βρίσκονται στο Βερολίνο.

Οι κρατήσεις για τους περισσότερους τουριστικούς προορισμούς -ανάλογα με τον τουριστικό οργανισμό- εμφανίζουν σημαντική μείωση έναντι του 2002 ή στην κυριολεξία «έχουν παγώσει», γεγονός που έχει οδηγήσει τα μεγάλα τουριστικά γραφεία της Γερμανίας να σχεδιάζουν τη «μετά τον πόλεμο εποχή», ζητώντας σημαντικές εκπτώσεις, προσφορές και κάθε είδους οικονομικό κίνητρο που θα καταστήσουν τα προγράμματά τους ανταγωνιστικά από πλευράς τιμών για να μην επωμιστούν όλο το οικονομικό ρίσκο των χαμηλών τιμών, που έτσι κι αλλιώς θα υπάρξει.

ΕΛΚΥΣΤΙΚΑ ΠΡΟΓΡΑΜΜΑΤΑ

Κύριος στόχος βέβαια είναι το πώς τα προγράμματα αυτά θα γίνουν ελκυστικά στα μάτια των Γερμανών καταναλωτών, που μέχρι σήμερα τους έχουν «γυρίσει την πλάτη».

Οι Γερμανοί καταναλωτές και η συμπεριφορά τους στα νέα τουριστικά δεδομένα και την πρωτόγνωρη οικονομική κρίση που γνωρίζουν οι ίδιοι και η χώρα τους, αποτελούν το κλειδί στο πώς θα διαμορφωθεί η τουριστική κίνηση. Το 2002 έδωσε μια πρόγευση του τι μέλλει γενέσθαι.

Οπως καταγράφεται μεταξύ των άλλων στην ιδιαίτερα σημαντική έκθεσή τους για τα χαρακτηριστικά της γερμανικής τουριστικής αγοράς, που ετοίμασαν για τη φετινή ITB τα στελέχη του ΕΟΤ στη Διεύθυνση Τουρισμού της Γερμανίας, ο κ. Ε. Διαλυνάς και η κ. Ο. Τσιουλάκη, για πρώτη φορά ύστερα από 20 χρόνια το 2002 οι δαπάνες των Γερμανών για ταξίδια, σύμφωνα με τα στοιχεία της Deutsche Bundesbank (Ομοσπονδιακή Τράπεζα της Γερμανίας) σημείωσαν μείωση έναντι του προηγούμενου έτους κατά 2,5% και έφτασαν τα 50,5 δισ. ευρώ.

Η Ισπανία η Τυνησία και το Μαρόκο αποτελούν τους μεγάλους χαμένους στη γερμανική αγορά για το 2002, ενώ στην άλλη πλευρά των προορισμών που ενισχύθηκαν βρίσκονται η Κροατία, η Σλοβενία και η Βουλγαρία, χρησιμοποιώντας το «όπλο» των ιδιαίτερα φτηνών τιμών. Μέσα στο κλίμα αυτό της διεθνούς κρίσης αλλά και του έντονου ανταγωνισμού από τους γειτονικούς προορισμούς, η Ελλάδα έκλεισε το 2002 με απώλειες 5,19%.

Για το 2003, όπως όλα δείχνουν, το παιχνίδι θα κριθεί στο νήμα των προσφορών και των ταξιδιών της τελευταίας στιγμής, και μέσα σε ένα περιβάλλον που αναμένεται ιδιαίτερα επιβαρημένο από τον πόλεμο στο Ιράκ και τις οικονομικές του επιπτώσεις, αλλά και την επιπλέον αύξηση των δεικτών ανεργίας και κατανάλωσης των Γερμανών πολιτών.

INFORMATIQUE
ΕΚΠΑΙΔΕΥΣΗ ΣΤΗΝ ΠΛΗΡΟΦΟΡΙΚΗ
ΕΡΓΑΣΤΗΡΙΟ ΕΛΕΥΘΕΡΩΝ ΣΠΟΥΔΩΝ
ΡΟΔΟΣ ΑΝΝΗΣ ΜΑΡΙΑΣ 72 ΤΗΛ. 21887, FAX. 31258

ΠΙΣΤΟΠΟΙΗΜΕΝΟ ΕΞΕΤΑΣΤΙΚΟ ΚΕΝΤΡΟ ΤΗΣ ECDL HELLAS ΓΙΑ ΤΟ ΔΙΠΛΩΜΑ **ECDL**
ΠΙΣΤΟΠΟΙΗΜΕΝΟ ΕΞΕΤΑΣΤΙΚΟ ΚΕΝΤΡΟ ΤΟΥ CIE ΓΙΑ ΤΑ ΔΙΠΛΩΜΑΤΑ **CAMBRIDGE**

ΑΝΑΚΟΙΝΩΣΗ

ΑΜΕΣΗ ΕΝΑΡΞΗ

ΤΑΧΥΡΥΘΜΩΝ - ΕΠΑΓΓΕΛΜΑΤΙΚΩΝ ΤΜΗΜΑΤΩΝ
ΕΚΜΑΘΗΣΗΣ ΗΛΕΚΤΡΟΝΙΚΩΝ ΥΠΟΛΟΓΙΣΤΩΝ

ΜΕ ΔΥΝΑΤΟΤΗΤΑ ΑΠΟΚΤΗΣΗΣ ΤΩΝ ΔΙΠΛΩΜΑΤΩΝ:

- **ΠΑΝΕΠΙΣΤΗΜΙΟΥ CAMBRIDGE**
- **ECDL**

- WINDOWS
- WORD
- EXCEL
- ACCESS
- INTERNET
- POWER POINT
- AUTOCAD
- OUTLOOK
- COREL DRAW
- ΑΝΑΠΤΥΞΗ ΕΦΑΡΜΟΓΩΝ

Μάθετε τους Ηλεκτρονικούς Υπολογιστές... Σωστά!

ΥΠΕΥΘΥΝΟΣ ΕΚΠΑΙΔΕΥΣΗΣ
ΗΛΙΑΣ ΚΟΛΛΑΤΟΣ
ΠΛΗΡΟΦΟΡΙΕΣ: ΕΘΝΙΚΗΣ ΑΝΤΙΣΤΑΣΗΣ 72-ΤΗΛ.21887



PIZZERIA SPAGHETTERIA
GONDOLA



Και για όσους ψάχνουν νηστήσιμα, η "Pizzeria GONDOLA" προτείνει:

ΠΙΤΣΕΣ
- *ΦΡΕΣΚΙΑ ΝΤΟΜΑΤΑ, ΡΟΚΑ, ΠΙΠΕΡΙΑ, ΕΛΙΕΣ, ΚΡΕΜΜΥΔΙ, ΣΑΛΤΣΑ*
- *ΚΟΛΟΚΥΘΑΚΙ, ΚΑΡΟΤΟ, ΜΕΛΙΤΖΑΝΑ, ΚΑΡΥΔΙ, ΣΑΛΤΣΑ*
- *ΜΕ ΚΙΜΑ ΣΟΓΙΑΣ ΚΑΙ ΣΑΛΤΣΑ*
- *ΜΑΝΙΤΑΡΙ, ΠΙΠΕΡΙΑ, ΑΓΓΙΝΑΡΑ, ΕΛΙΕΣ,ΚΡΕΜΜΥΔΙ, ΣΠΑΡΑΓΓΙΑ, ΣΑΛΤΣΑ*
- *ΑΓΓΙΝΑΡΑ, ΜΠΙΖΕΛΙΑ, ΣΠΑΝΑΚΙ, ΣΑΛΤΣΑ*
- *ΓΑΡΙΔΕΣ, ΜΥΔΙΑ, ΚΑΒΟΥΡΙ, ΣΑΛΤΣΑ*
- *ΚΑΛΤΣΟΝΕ ΜΕ ΚΑΠΑΡΗ, ΦΡΕΣΚΙΑ ΝΤΟΜΑΤΑ, ΕΛΙΕΣ, ΣΑΛΤΣΑ*
- *ΚΑΡΜΠΟΝΑΡΑ ΜΕ ΚΑΛΑΜΠΟΚΙ, ΜΑΝΙΤΑΡΙΑ, ΚΡΕΜΑ ΓΑΛΑΚΤΟΣ*

Το τυρί είναι ΠΡΟΑΙΡΕΤΙΚΟ

ΖΥΜΑΡΙΚΑ (σπαγγέτι – πένες – ταλιατέλες – τορτελίνι τυριού)
- *ΘΑΛΑΣΣΙΝΑ (γαρίδες, καβούρι, μύδια, χταπόδι, σουπιά)*
- *ΧΟΡΤΑΡΙΚΑ (ελιές, μανιτάρια, πιπεριά, αγγινάρα, καλαμπόκι)*
- *ΣΑΛΤΣΑ ΠΕΣΤΟ (με βασιλικό και κουκουνάρι)*
- *ΤΟΝΟΥ (με ελιές και κρεμμύδι)*
- *ΣΟΛΟΜΟΥ (με κρέμα γάλακτος και μπρικ)*
- *ΣΟΓΙΑΣ (με κιμά σόγιας και πιπεριά)*
- *ΜΕ ΜΠΡΟΚΟΛΑ και ΛΙΑΣΤΗ ΝΤΟΜΑΤΑ*
- *ΡΥΖΟΤΟ με ΘΑΛΑΣΣΙΝΑ*
- *ΑΣΤΑΚΟΜΑΚΑΡΟΝΑΔΑ*

ΣΑΛΑΤΕΣ
- *ΓΑΡΙΔΟΣΑΛΑΤΑ*
- *ΠΑΤΑΤΟΣΑΛΑΤΑ*
- *ΧΤΑΠΟΔΟΣΑΛΑΤΑ*

ΔΙΑΝΟΜΗ κατ' οίκον ΔΩΡΕΑΝ

ΠΟΙΚΙΛΙΑ ΘΑΛΑΣΣΙΝΩΝ με δώρο ένα καραφάκι ούζο

Βενετοκλέων 84 & Δωδ/κής Νεολαίας • ΤΗΛ. 22410 77775, 29642, 27937

The Forum Beach
JUNORS SUITES ΚΑΙ ΔΙΑΜΕΡΙΣΜΑΤΑ
Στη διάθεσή σας ΟΛΟ ΤΟΝ ΧΕΙΜΩΝΑ
ΜΕ 25€ την ημέρα το μονόκλινο
και 35€ το δίκλινο με πρωινό.
ΜΕ ΕΠΙΠΛΕΟΝ 15€ την ημέρα
διατίθεται αυτοκίνητο.

Για ένα τριήμερο ξεκούρασης
κάνοντας θαλασσοθεραπεία και
αναζωογόνηση στο
THALASSA FORUM SPA

με 50€ την ημέρα το άτομο
σε μονόκλινο και 40€ το άτομο
την ημέρα σε δίκλυνο

ΕΠΙΣΗΣ
ΔΙΑΘΕΤΟΥΜΕ
ΑΙΘΟΥΣΑ ΓΙΑ
ΔΙΑΦΟΡΕΣ
ΕΟΡΤΑΣΤΙΚΕΣ
ΕΚΔΗΛΩΣΕΙΣ
ΚΑΙ
ΣΥΓΚΕΝΤΡΩΣΕΙΣ.
ΤΗΛΕΦΩΝΟ : 2241096601
Τέρμα Φερενίκης - Παραλία Ιαλυσου

Μετά την άσκηση των ποινικών διώξεων

Στη Βουλή το θέμα των Νομαρχιακών εκλογών

Θέμα νόθευσης του αποτελέσματος θέτει ο κ. Σάββας Καραγιάννης • Αντεπίθεση ετοιμάζει ο κ. Μαχαιρίδης

Πανελλήνια διάσταση είναι πιθανόν ότι θα πάρει το θέμα με την άσκηση ποινικών διώξεων από την Εισαγγελεία Ρόδου, αναφορικά με τις παραβάσεις της εκλογικής νομοθεσίας που διαπιστώθηκαν κατά τις νομαρχιακές εκλογές.

Ηδη σύμφωνα με πληροφορίες, ενημερώθηκαν για το θέμα οι πολιτικές ηγεσίες της Νέας Δημοκρατίας και του Συνασπισμού, των δύο κομμάτων δηλαδή που υποστήριξαν την "Νομαρχιακή Αναγέννηση" τον περασμένο Οκτώβρη.

Βάσιμα πιθανολογείται ότι το θέμα θα έρθει στη Βουλή με την υποβολή ερώτησης προς τον υπουργό Εσωτερικών κ. Σκανδαλίδη, ή άλλους αρμόδιους κυβερνητικούς παράγοντες.

Επίσημες ανακοινώσεις ή σχόλια δεν έχουν γίνει. Φαίνεται όμως ότι και η Νέα Δημοκρατία και ο Συνασπισμός εξετάζουν με ιδιαίτερη σοβαρότητα το θέμα για το πώς θα το χειριστούν.

Δεν αποκλείεται να τεθεί ευθέως ζήτημα νόθευσης του εκλογικού αποτελέσματος, με αποτέλεσμα βέβαια να δημιουργηθεί και πολιτικό θέμα.

Σε τοπικό επίπεδο, υπάρχει κινητικότητα, μόνο όμως από την πλευρά του πρώην νομάρχη κ. Σάββα Καραγιάννη, από τις καταγγελίες του οποίου προέκυψαν οι εξελίξεις.

Ο κ. Καραγιάννης, σε δηλώσεις του χθες, υποστήριξε μεταξύ άλλων ότι οι παραβάσεις αυτές αποτελούν ντροπή για την δημοκρατία μας και εξέφρασε την πικρία τόσο την δικιά του όσο και της παράταξής του.

"Για τις εκλογές θα αποφανθεί η δικαιοσύνη" δήλωσε στην ΕΡΑ Ρόδου ο κ. Καραγιάννης, υπονοώντας προφανώς ότι θα τεθεί εκ των πραγμάτων (ή από τον



ίδιο;) θέμα νομιμότητας των εκλογών.

Το τί θα πράξει ο κ. Καραγιάννης θα ξεκαθαριστεί στην ολομέλεια της "Νομαρχιακής Αναγέννησης" που θα πραγματοποιηθεί μέσα στις επόμενες μέρες.

Επικρατεί πάντως, ως αρχική άποψη, να προσβάλει ευθέως και με κάθε τρόπο η "Νομαρχιακή Αναγέννηση"



την νομιμότητα των νομαρχιακών εκλογών.

Από την πλευρά του νομάρχη κ. Γ. Μαχαιρίδη, δεν υπήρξε επισήμως αντίδραση. Είναι πιθανόν σήμερα να εκδοθεί σχετική ανακοίνωση, γενικά όμως φαίνεται να επικρατεί αμηχανία.

Συνεργάτες πάντως του κ. Νομάρχη, κάνουν λόγο για κινήσεις εντυπωσιασμού από την πλευρά του κ. Καραγιάννη, οι οποίες όπως λένε απειλούν να δηλητηριάσουν την πολιτική ζωή του τόπου.

Εμμέσως πλην σαφώς μάλιστα, δηλώνουν αποφασισμένοι να υψώσουν τους τόνους σε κάθε επίπεδο εναντίον του κ. Καραγιάννη, αν τεθεί ζήτημα αμφισβήτησης του εκλογικού αποτελέσματος (σ.σ. το οποίο στην ουσία έχει τεθεί). Εντός των ημερών είναι πιθανόν (σύμφωνα με σχετικές πληροφορίες) ότι ο κ. Μαχαιρίδης θα συγκαλέσει την ολομέλεια της παράταξής του.

Η ΘΕΡΜΑΣΤΡΑ ΤΗΣ ΠΗΡΕ ΦΩΤΙΑ

Τραγικός θάνατος 87χρονης

Τραγικό θάνατο βρήκε χθες τα ξημερώματα στο Παραδείσι, μια 87χρονη, όταν από αναμμένη θερμάστρα, ξέσπασε πυρκαγιά στην κουζίνα του σπιτιού με αποτέλεσμα η ίδια που κοιμόταν σε διπλανό δωμάτιο να πεθάνει πιθανόν από ασφυξία.

Όπως ανακοίνωσε η Πυροσβεστική Υπηρεσία της Ρόδου, το περιστατικό σημειώθηκε στις 2.20 χθες τα ξημερώματα, στην οδό Ανθούλας Ζερβού στο Δημοτικό Διαμέρισμα Παραδεισίου.

Σύμφωνα με τους αρμόδιους της Πυροσβεστικής Υπηρεσίας Ρόδου, από την Πυρκαγιά προκλήθηκαν ασήμαντες υλικές ζημιές, ωστόσο όμως από τους καπνούς (ασφυξία) πέθανε η ιδιοκτήτρια του σπιτιού Παπαγρηγορίου Σταματία 87 ετών, η οποία κοιμόταν σε διπλανό δωμάτιο.

Από τα πρώτα στοιχεία που συγκέντρωσαν οι αρμόδιοι αξιωματικοί της αστυνομίας, αιτία της πυρκαγιάς αυτής ήταν η αναμμένη ηλεκτρική θερμάστρα. Δύο οχήματα της Πυροσβεστικής Υπηρεσίας Ρόδου με 5 πυροσβέστες, έδωσαν μάχη για να περιορίσουν άμεσα την πυρκαγιά που ξέσπασε στο σπίτι, αλλά δυστυχώς, ήταν πολύ αργά για την άτυχη ηλικιωμένη η οποία βρήκε τραγικό θάνατο.

ΙΤΑΛΙΚΟΣ ΚΑΦΕΣ
PORTIOLI
ESPRESSO - CAPUCCINO
ΦΙΛΤΡΟ - ΣΟΚΟΛΑΤΑ
Για τους λάτρεις του καλού cafe
Δοκιμάστε τον, στο
cafe PORTIOLI
Γρηγ. Λαμπράκη 27 - Ρόδος
Αντιπρόσωπος Ρόδου
ΣΩΤΗΡΙΟΥ ΣΩΤΗΡΗΣ
Τηλ. 22410 31244

Το μεγάλο κατάστημα
Κάγκαρη
Νέα Κολλεξιόν
σε ΡΟΥΧΑ & ΠΑΠΟΥΤΣΙΑ
Άνοιξη-Καλοκαίρι 2003
Μεγάλο κατάστημα
Κάγκαρη
ΤΟ ΔΙΚΟ ΣΑΣ ΚΑΤΑΣΤΗΜΑ ΓΙΑ ΟΛΗ ΤΗΝ ΟΙΚΟΓΕΝΕΙΑ
5ο Χλμ. Ρόδου - Λίνδου

KYDON TOURS

ΕΚΔΡΟΜΗ ΣΥΝΔΕΣΜΟΥ ΑΓΑΠΗΣ
ΙΕΡΟ ΠΡΟΣΚΥΝΗΜΑ ΣΤΗΝ
ΠΑΝΑΓΙΑ ΤΗΣ ΤΗΝΟΥ
21/03 – 25/03/2003

ΠΡΟΓΡΑΜΜΑ:
- 21/03: F/B ΔΑΝΕ ΡΟΔΟ – ΠΕΙΡΑΙΑ. ΚΑΜΠΙΝΑ Β' ΘΕΣΗ
- 22/03: ΑΘΗΝΑ – ΟΛΟΗΜΕΡΗ ΕΚΔΡΟΜΗ
- 23/03: HYDROFOIL ΜΕΓΑΛΟ ΠΕΙΡΑΙΑ – ΤΗΝΟ. ΟΛΟΗΜΕΡΗ ΕΚΔΡΟΜΗ – ΓΥΡΟ ΤΗΝΟΥ.
- 24/03: ΜΕΣΗΜΕΡΙ ΤΗΝΟ – ΣΥΡΟ F/B ΜΙΣΗ ΩΡΑ ΔΙΑΔΡΟΜΗ.

ΒΡΑΔΥ 24/03 23:30 BLUE STAR FERRIES
ΣΥΡΟ – ΡΟΔΟ. ΑΦΙΞΗ 07:10 25/03

Περιλαμβάνει:
- Ολα τα εισιτήρια ακτοπλοϊκά και μεγάλο High Speed Ρόδο - Πειραιά - Τήνο, Τήνο - Σύρο, Σύρο - Ρόδο.
- Πούλμαν πολυτελείας για transfer και εκδρομή στην Αθήνα.
- Πούλμαν για περιήγηση Τήνου.
- Μεταφορές από F/B στο ξενοδοχείο και πάλι από το ξενοδοχείο στο F/B στην Τήνο.
- Ξενοδοχείο με διανυκτέρευση στην Αθήνα ή Πειραιά σε δίκλινα δωμάτια με πρωινό.
- Ξενοδοχείο στην Τήνο με πρωινό.
- Αστική ασφάλεια ταξιδιού.

Οργάνωση η κ. ΕΛΕΝΗ ΨΥΛΛΑΚΗ

ΠΡΑΚΤΟΡΕΙΟ
KYDON TOURS
Τηλ. 22410 23000-27900-27722
Τηλ. Συνδέσμου Αγάπης: 22410 32780, 76636

Κραυγές απόγνωσης από τους φορείς της Κω

Βουνό οι ακυρώσεις!

Συνεκλήθη έκτακτα ο ενιαίος φορέας τουρισμού

Στη σύγκλιση του Ενιαίου Φορέα Τουρισμού οδήγησε, η απελπισμένη κραυγή απόγνωσης των επαγγελματικών φορέων της Κω, μετά την παρατεταμένη κρίση στην τουριστική αγορά και τις επιπτώσεις από έναν ενδεχόμενο πόλεμο.

Ρεπορτάζ
ΒΑΡΒΑΡΑ ΜΠΟΓΔΑΝΟΥ

Προ ημερών με αίτημά τους η Ενωση Ξενοδόχων Κω, η Ενωση Τουριστικών Πρακτόρων, ο Εμπορικός Σύλλογος, οι Αργυροχρυσοχόοι, οι εστιάτορες, και σχεδόν όλοι οι επαγγελματίες του χώρου, ζήτησαν την άμεση λήψη μέτρων. Το αίτημα τέθηκε σε συνάντηση που πραγματοποιήθηκε την περασμένη εβδομάδα, παρουσία του δημάρχου Κω Μιλτιάδη Φάκκου, κατά την οποία τέθηκε η αγωνία και η ανησυχία των επαγγελματιών.

Σύμφωνα με όσα δήλωσε στη "Ροδιακή", ο κ. Φάκκος, ο δήμος Κω, αλλά και οι υπόλοιποι δήμοι του νησιού καθώς και της Νισύρου, που υπάγονται στον ενιαίο φορέα τουρισμού, δηλώνουν παρόντες στα προβλήματα των επαγγελματικών τάξεων, όμως δεν μπορούν να αποφασίσουν για λήψη συγκεκριμένων μέτρων, προτού ακόμα ξεκινήσει η τουριστική περίοδος και πριν ακόμα αυτή εξελιχθεί.

Ουσιαστικά, δηλαδή δε φαίνεται να ικανοποιείται αίτημα για μείωση των οικονομικών τελών, προτού, γίνει ο απολογισμός της νέας περιόδου, όπως ζητήθηκε, καθώς όπως τόνισε ο δήμαρχος Κω, οι ΟΤΑ δεν μπορούν να σηκώσουν ένα τέτοιο βάρος. Ηδη τα οικονομικά τους, δεν είναι σε καλή κατάσταση, όμως αν καταστεί αναγκαίο, θα ακολουθήσει κάποια ρύθμιση οφειλών, και θα γίνει μείωση όπου αυτό κριθεί αναγκαίο. Μάλιστα κάτι ανάλογο, έγινε και για την περσινή περίοδο.

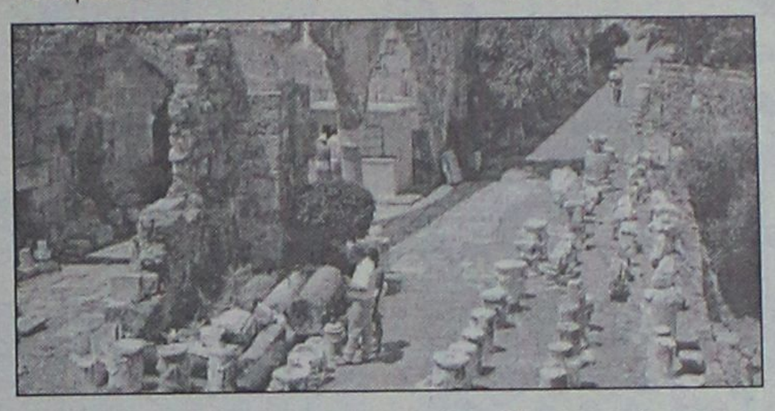

Παράλληλα αποφασίστηκε να ενταθεί η διαφημιστική καμπάνια και να ξεκινήσει συγκέντρωση χρημάτων από όλους τους τουριστικούς φορείς, για την προσέλκυση ξένων και ντόπιων τουριστών.

ΑΛΛΑ ΖΗΤΗΜΑΤΑ

Οι φορείς έθεσαν και διάφορα άλλα ζητήματα τα οποία όμως αφορούν τη λειτουργία της κρατικής μηχανής σε γενικό επίπεδο, και γι' αυτά δεν φαίνεται να υπάρχουν άμεσες λύσεις.

Οπως επεσήμαναν σε επιστολή τους, ο επικείμενος πόλεμος έχει ήδη δημιουργήσει θύματα, ενώ ο τουριστικός τομέας έχει γίνει στόχος για κερδοσκοπεία. Αξίζει να σημειωθεί ότι, σύμφωνα με την επισήμανση των φορέων, **οι ακυρώσεις συμβολαίων έχουν πάρει τη μορφή χιονοστιβάδας στο νησί της Κω,** ενώ επιχειρηματίες και εργαζόμενοι βρίσκονται σε απελπιστική κατάσταση.

Ταυτόχρονα οι πλειστηριασμοί των τραπεζών επανεργοποιούνται, οι τιμές των προμηθειών έχουν εκτοξευθεί στα ύψη, ενώ η είσπραξη νέων φόρων συνεχίζεται.

Πάντως αξίζει να σημειωθεί ότι οι επαγγελματικοί φορείς που υπέγραψαν τη σχετική ανακοίνωση, τονίζουν ότι ήρθε η στιγμή να επιστραφεί στον τουρισμό όχι με γενικόλογες υποσχέσεις αλλά με άμεση οικονομική ενίσχυση ένα ελάχιστο μέρος από αυτά που χρόνια εισπράττουν όλοι οι οργανισμί, το Δημόσιο, ο ΟΤΑ, οι τράπεζες. "Αυτή η διαμαρτυρία μας είναι και η τελευταία ειρηνική παράκληση συμπαράστασης. Εάν δεν εισακουστεί, σημαίνει ότι μάλλον θα πρέπει κι εμείς, συμπορευόμενοι με το κλίμα των καιρών να καταφύγουμε στον πόλεμο" καταλήγει η ανακοίνωση.

Μ' αυτή την επισήμανση θέλουν να διευκρινίσουν ότι επειδή ως τώρα δεν επέλεξαν το δρόμο της δυναμικής αντιπαράθεσης των συγκρούσεων και των αποκλεισμών, δε σημαίνει ότι υποφέρουν λιγότερο.

Ολα τα παραπάνω δείχνουν ότι η τουριστική βιομηχανία, είναι ο πιο ευαίσθητος τομέας για την οικονομία μας, ο οποίος τα τελευταία δύο χρόνια, διέρχεται τη σοβαρότερη κρίση του.

Μήπως έχετε δεί αυτό το μοντέλο?



Αν ναι, πείτε μας σε ποιο περιοδικό και

κερδίστε 164€
ολόκληρη τη διαφορά τιμής
από την ακριβότερη της Αθήνας

Ψάξτε τη φωτογραφία του μοντέλου Cansay σε περιοδικό διακόσμησης, πανελλαδικής κυκλοφορίας του μήνα Δεκεμβρίου. Ελάτε στο Idea Bagno, πείτε μας σε ποιο τεύχος το είδατε και εμείς θα σας το δώσουμε με έκπτωση τη διαφορά της τιμής του από την Αθήνα!

ΕΙΔΗ ΥΓΙΕΙΝΗΣ-ΠΛΑΚΑΚΙΑ
Idea Bagno
ΑΓ. ΙΩΑΝΝΟΥ 3 ΝΗΡΕΑΣ ΡΟΔΟΣ, ΤΗΛ. 2241022204 FAX: 2241023834

ΔΗΜΗΤΡΗΣ Κ. ΧΑΝΤΖΙΑΡΑΣ
ΕΞΟΠΛΙΣΜΟΙ ΚΑΤΑΣΤΗΜΑΤΩΝ

ΔΙΑΘΕΤΟΥΜΕ ΠΡΟΪΟΝΤΑ,
ΑΠΟ ΜΙΑ ΜΕΓΑΛΗ ΓΚΑΜΑ ΕΤΑΙΡΙΩΝ ΓΙΑ:

SUPER MARKET
ΚΡΕΟΠΩΛΕΙΑ
ΟΒΕΛΙΣΤΗΡΙΑ

ΕΣΤΙΑΤΟΡΙΑ
ΜΠΑΡ
ΚΑΦΕΤΕΡΙΕΣ

Δίνουμε λύση στους πιο απαιτητικούς της ψύξης
με τα φημισμένα Ιταλικά ψυγεία
COSTAN

ΖΥΓΙΣΤΙΚΑ
ΖΑΜΠΟΝΟΜΗΧΑΝΕΣ
ΑΝΟΞΕΙΔΩΤΑ
ΦΟΥΡΝΟΙ
ΠΑΓΟΜΗΧΑΝΕΣ
ΠΛΥΝΤΗΡΙΑ ΠΙΑΤΩΝ
ΚΡΕΑΤΟΜΗΧΑΝΕΣ
ΛΥΟΜΕΝΟΙ ΨΥΚΤ. ΘΑΛΑΜΟΙ

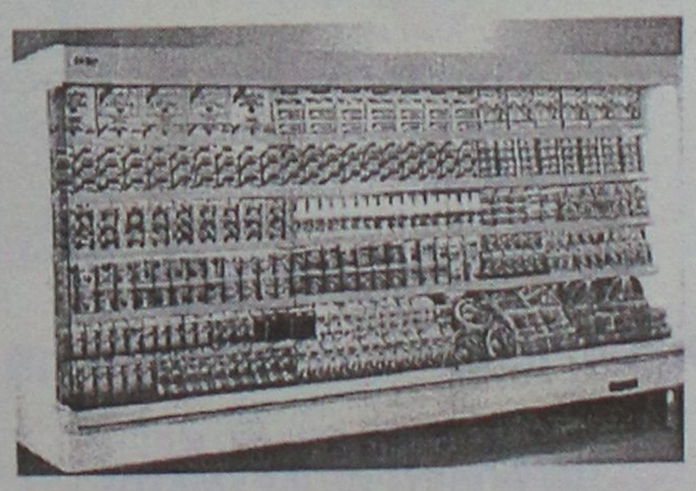

ΕΘΝ. ΑΝΤΙΣΤΑΣΗΣ 69 (ΠΡΩΗΝ ΑΝΝΗΣ ΜΑΡΙΑΣ)
ΤΗΛ. & FAX: 2241-0-75155

ΝΤΕΤΕΚΤΙΒΣ
Συνταξιούχος Αστυνομικός Ασφάλειας
ΑΝΑΛΑΜΒΑΝΟΥΜΕ
Υποθέσεις ανηλίκων, οικογενειακές, προσωπικές κ.τλ.
ΔΙΑΘΕΤΟΥΜΕ ΤΑ ΠΛΕΟΝ ΣΥΓΧΡΟΝΑ ΟΠΤΙΚΟΑΚΟΥΣΤΙΚΑ ΣΥΣΤΗΜΑΤΑ
100% ΕΧΕΜΥΘΕΙΑ
ΡΩΜΗΣ 22 - ΡΟΔΙΝΙ • ΤΗΛ. 0241 0 68985
Κιν. 094 6997967

Η ΜΕΓΑΛΥΤΕΡΗ ΕΠΙΘΥΜΙΑ ΜΟΥ...
...ΕΙΝΑΙ ΜΟΝΟ
Diagoras Club
LIFESTYLE SPORTSWEAR
WORKWEAR - JEANSWEAR - SHOES
Παντελόνια απο 10€
Τα καλύτερα ρούχα και παπούτσια για τον άνδρα και τη γυναίκα στις καλύτερες τιμές!!!
adidas le coq sportif NIKE EXIST EVOLUTION EXT STREET LG
POLO DOWN TOWN BYLOT Jeans union trade
Λεωφ. Ηρακλειδών 373, Ιαλυσός Ρόδος, τηλ. 22410 92744
(Μπροστά από το Λύκειο Ιαλυσού)

ΤΖΑΚΙΑ
ΤΖΑΚΙΑ ΤΖΟΤΖΟΛΗΣ ΤΑΣΟΣ
ΤΖΑΚΙΑ
ΜΑΝΤΕΜΕΝΙΑ • ΑΠΛΑ • ΑΕΡΟΘΕΡΜΑ • ΜΕ ΤΖΑΜΙΑ ΚΑΙ ΠΟΡΤΕΣ • ΜΕ ΠΥΡΟΤΟΥΒΛΑ
ΣΟΜΠΕΣ ΜΕ ΞΥΛΑ
ΜΕΓΑΛΗ ΠΟΙΚΙΛΙΑ ΜΟΝΤΕΛΩΝ
ΑΞΕΣΟΥΑΡ ΤΖΑΚΙΩΝ
ΣΚΑΡΕΣ • ΣΙΤΕΣ • ΚΡΕΜΑΝΤΑΛΑΔΕΣ
ΦΟΥΡΝΑΚΙΑ ΚΑΙ ΨΗΣΤΑΡΙΕΣ
ΣΕ ΠΟΛΛΑ ΣΧΕΔΙΑ ΚΑΙ ΜΕΓΕΘΗ
ΚΑΘΑΡΙΣΜΟΙ ΚΑΙ ΣΕΡΒΙΣ ΤΖΑΚΙΩΝ
ΚΟΛΥΜΠΙΑ, ΕΝΑΝΤΙ ΚΑΙ ΠΑΡΑΠΛΕΥΡΩΣ ΙΔΡΥΜΑΤΟΣ
ΚΥΡΙΑΚΕΣ ΑΝΟΙΚΤΑ 11–4
Τηλέφωνο (22410) 56275, κιν. 6942/255848,
τηλ. Fax: 56317, 85103 Κολύμπια, Ρόδος

Σύμφωνα με τα επίσημα στοιχεία του ΥΠΠΟ

Ξεπέρασαν το 1,5 δις δρχ. τα έσοδα στα μουσεία μας

Τα επισκέφθηκαν πέρυσι περισσότεροι από ένα εκατομμύριο επισκέπτες • Ρεκόρ προσέλευσης στο Καστέλλο

Ρεπορτάζ
ΒΑΡΒΑΡΑ ΜΠΟΓΔΑΝΟΥ

Ξεπέρασαν το 1,5 δις δρχ., τα έσοδα, από τις επισκέψεις τουριστών (ντόπιων και αλλοδαπών) στα μουσεία και τους αρχαιολογικούς χώρους της Δωδεκανήσου, τον περασμένο χρόνο.

Σύμφωνα με τα στοιχεία που παραχώρησαν στη "Ροδιακή" οι αρμόδιες υπηρεσίες του Υπουργείου Πολιτισμού οι επισκέπτες, ξεπέρασαν το ένα εκατομμύριο πέρσι, σε επίπεδο νομού, όμως συγκριτικά με το 2001, ήταν αισθητά λιγότεροι, λόγω της μειωμένης γενικά τουριστικής κίνησης.

Σημειώνεται ότι τα στοιχεία του έτους 2002, αφορούν το διάστημα από Ιανουάριο μέχρι Οκτώβριο, καθώς τα στοιχεία των δύο τελευταίων μηνών, δεν έχουν ακόμα ανακοινωθεί (αν και υπάρχουν) επισήμως από το υπουργείο Πολιτισμού. Πάντως η κίνηση στα μουσεία και τους αρχαιολογικούς χώρους δεν τροποποιείται σε μεγάλο βαθμό, αφού οι τελευταίοι μήνες του έτους δεν χαρακτηρίζονται από ιδιαίτερη κίνηση.



Πιο συγκεκριμένα, πέρσι επισκέφθηκαν τα μουσεία της Δωδ/σου (Ιανουάριος-Οκτώβριος) 312.759 τουρίστες, και τους αρχαιολογικούς χώρους της 908.410 τουρίστες. Τα έσοδα από τα εισιτήρια ανήλθαν σε 1.230.301,83 ευρώ για τα μουσεία και σε 3.743.481,27 ευρώ για τους αρχαιολογικούς χώρους. Συνολικά δηλαδή, τα περσινά έσοδα ανήλθαν σε 4.973.782,10 ευρώ που μεταφράζονται σε περίπου 1 δις 600 εκ. δρχ. και συγκεκριμένα σε 1.694.816.250,570 δρχ.

Σύμφωνα με τα στοιχεία του υπουργείου Πολιτισμού, το έτος 2001, επισκέφθηκαν τα μουσεία της Δωδ/σου 345.635 άτομα και τους αρχαιολογικούς χώρους της 1.000.818 άτομα. Τα έσοδα από τα εισιτήρια ανήλθαν σε 352.107.100 δρχ. για τα μουσεία και σε 971.421.200 για τους αρχαιολογικούς χώρους. Συμπερασματικά, το έτος 2001 τα έσοδα, ανήλθαν σε 1.323.528.300 δρχ.

ΤΑ ΣΤΟΙΧΕΙΑ

Αναλυτικά τα στοιχεία έχουν ως εξής:

• ΕΤΟΣ 2001-ΕΠΙΣΚΕΠΤΕΣ ΜΟΥΣΕΙΩΝ ΔΩΔ/ΣΟΥ	
- Μουσείο Ρόδου	72.500 άτομα
- Παναγιά Κάστρου	5.205 άτομα
- Παλάτι Ιπποτών	239.604 άτομα
- Κοσμητική Συλ. Ρόδου	4.500 άτομα
- Μουσείο Κω	20.538 άτομα
- Μουσείο Σύμης	3.288 άτομα
• ΕΤΟΣ 2002-ΕΠΙΣΚΕΠΤΕΣ ΜΟΥΣΕΙΩΝ ΔΩΔ/ΣΟΥ	
- Μουσείο Κω	20.465 άτομα
- Μουσείο Αστυπάλαιας	2.141 άτομα
- Παναγιά Κάστρου	6.624 άτομα
- Παλάτι Ιπποτών	205.278 άτομα
- Μουσείο Ρόδου	71.251 άτομα
- Κοσμητ. Συλ. Ρόδου	3.797 άτομα
- Μουσείο Σύμης	3.203 άτομα
• ΕΤΟΣ 2001-ΕΣΟΔΑ ΜΟΥΣΕΙΩΝ ΔΩΔ/ΣΟΥ	
- Μουσείο Ρόδου	56.000.000 δχ.
- Παναγιά Κάστρου	2.533.500 δρχ.
- Παλάτι Ιπποτών	273.817.800 δρχ.
- Κοσμητ. Συλ. Ρόδου	2.210.000 δρχ.
- Μουσείο Κω	15.911.600 δρχ.
- Μουσείο Σύμης	1.634.200 δρχ.
• ΕΤΟΣ 2002-ΕΣΟΔΑ ΜΟΥΣΕΙΩΝ (έως Οκτώβριο)	
- Μουσείο Αστυπάλαιας	ελεύθερη είσοδος
- Μουσείο Κω	4.928,54 €
- Παναγιά Κάστρου	14.388,83 €
- Παλάτι Ιπποτών	945.489,2 €
- Μουσείο Ρόδου	176.285,95 €
- Κοσμητική Συλ. Ρόδου	7.309,33 €
- Μουσείο Σύμης	5.754,98 €
• ΕΤΟΣ 2001-ΕΠΙΣΚΕΠΤΕΣ ΑΡΧΑΙΟΛΟΓΙΚΩΝ ΧΩΡΩΝ ΔΩΔ/ΣΟΥ	
- Ακρόπολη Ιαλυσού	91.800 άτομα
- Ακρόπολη Λίνδου	517.169 άτομα
- Αρχαία Κάμειρος	171.900 άτομα
- Ασκληπιειό Κω	118.608 άτομα
- Κάστρο Κω	78.411 άτομα
- Αναστηλ. Οικία Κω	22.930 άτομα
• ΕΤΟΣ 2002-ΕΠΙΣΚΕΠΤΕΣ ΑΡΧΑΙΟΛΟΓΙΚΩΝ ΧΩΡΩΝ ΔΩΔ/ΣΟΥ	
- Ασκληπιειό Κω	113.497 άτομα
- Ιαλυσός (Φιλέρημος)	92.130 άτομα
- Αρχ. Κάμειρος	143.923 άτομα
- Κάστρο Κω	81.607 άτομα
- Ακρόπολη Λίνδου	433.501 άτομα
- Αναστηλ. Οικία Κω	23.751 άτομα
• ΕΤΟΣ 2001-ΕΣΟΔΑ ΑΡΧΑΙΟΛΟΓΙΚΩΝ ΧΩΡΩΝ ΔΩΔ/ΣΟΥ	
- Ακρόπολη Ιαλυσού	71.280.000 δρχ.
- Ακρόπολη Λίνδου	601.014.600 δρχ.
- Αρχαία Κάμειρος	131.720.000 δρχ.
- Ασκληπιείο Κω	93.513.200 δρχ.
- Κάστρο Κω	62.528.400 δρχ.
- Αναστηλ. Οικία Κω	11.365.000 δρχ.
• ΕΤΟΣ 2002-ΕΣΟΔΑ ΑΡΧΑΙΟΛΟΓΙΚΩΝ ΧΩΡΩΝ ΔΩΔ/ΣΟΥ	
- Ασκληπιείο Κω	397.712,24 €
- Ακρόπολη Ιαλυσού	244.382 €
- Αρχαία Κάμειρος	473.614,19€
- Κάστρο Κω	206.302,66 €
- Ακρόπολη Λίνδου	2.363.767,12 €
- Αναστηλ. Οικία Κω	57.703,06 €

ΜΕΤΑΧΕΙΡΙΣΜΕΝΑ ΤΡΑΚΤΕΡ ΙΑΠΩΝΙΑΣ

KUBOTA-SUZUE-MITSUBISHI-ISEKI
Από 10-30 HP
ΠΩΛΗΣΗ ΧΟΝΔΡΙΚΗ-ΛΙΑΝΙΚΗ
ΚΙΛΚΙΣ ΤΗΛ.23410 71464

ΚΟΜΜΩΤΗΡΙΟ UNISEX
Natural Beauty

Χτενίσματα αέρινα, φίνα...
Χτενίσματα με άποψη. Νέες κουπ με στυλ και προσθετική μαλλιών
με τη γνωστή υπογραφή της Μαρίας
& κατόπιν ραντεβού
ανοικτά από τις 9.00 έως 17.00
Επίσης για τα μικρά παιδιά ένα ευχάριστο κούρεμα μέσα στο παιδικό αυτοκινητάκι
Παφιάκη Μαρία
Στη νέα διεύθυνση: Ακραμίτου 16, Ρόδος • Τηλ. 32161
κάθετος Ατταβύρου και Λεωφόρου Καλλιθέας
(παλιά διεύθυνση: προέκταση Αννης Μαρίας)

ΟΙ ΕΙΔΙΚΟΙ ΣΤΗΝ ΑΙΓΥΠΤΟ ΠΡΟΤΕΙΝΟΥΝ:

Αναχωρήσεις από **ΡΟΔΟ** κάθε **ΠΑΡΑΣΚΕΥΗ-ΣΑΒΒΑΤΟ**

1. ΚΑΪΡΟ - ΚΡΟΥΑΖΙΕΡΑ ΣΤΟΝ ΝΕΙΛΟ 8 ημέρες

780€

ΠΕΡΙΛΑΜΒΑΝΟΝΤΑΙ:
- ΑΕΡΟΠΟΡΙΚΑ ΕΙΣΙΤΗΡΙΑ ΑΠΟ ΡΟΔΟ
- 3 ΔΙΑΝΥΚΤ. ΣΤΟ ΚΑΪΡΟ ΣΕ ΞΕΝΟΔΟΧΕΙΟ 4* ΜΕ ΗΜΙΔΙΑΤΡΟΦΗ
- 4 ΔΙΑΝΥΚΤ. ΣΤΗΝ ΚΡΟΥΑΖΙΕΡΑ 5* DELUX ΣΕ ΕΞΩΤΕΡΙΚΗ ΚΑΜΠΙΝΑ ΜΕ ΘΕΑ ΤΟΝ ΝΕΙΛΟ & ΠΛΗΡΗΣ ΔΙΑΤΡΟΦΗ
- ΟΛΕΣ ΟΙ ΜΕΤΑΦΟΡΕΣ & ΞΕΝΑΓΗΣΕΙΣ

(Πυραμίδες-Αλεξάνδρεια-Σφίγγα-Ελ. Χαλίλι-Ναό του Καρνάκ-Οβελίσκους κ.λπ.)

Δεν περιλαμβάνονται: φόροι αεροδρομίου και βίζα Αιγύπτου

ΕΙΔΙΚΕΣ ΤΙΜΕΣ ΓΙΑ ΓΚΡΟΥΠ

470€

2. ΚΑΪΡΟ - ΑΛΕΞΑΝΔΡΕΙΑ 5 ημέρες

ΠΕΡΙΛΑΜΒΑΝΟΝΤΑΙ:
- ΑΕΡΟΠΟΡΙΚΑ ΕΙΣΙΤΗΡΙΑ ΑΠΟ ΡΟΔΟ
- 4 ΔΙΑΝΥΚΤ. ΣΤΟ ΚΑΪΡΟ ΣΕ ΞΕΝΟΔΟΧΕΙΟ 4* ΜΕ ΗΜΙΔΙΑΤΡΟΦΗ
- ΟΛΕΣ ΟΙ ΜΕΤΑΦΟΡΕΣ & ΞΕΝΑΓΗΣΕΙΣ

(Πυραμίδες-Σφίγγα-Μουσείο-Παζάρι-Αλεξάνδρεια-βόλτα με φελούκες)

Δεν περιλαμβάνονται: φόροι αεροδρομίου και βίζα Αιγύπτου

VIP SERVICE

ΑΚΟΜΑ...

ΕΚΔΡΟΜΕΣ **PRIVE** ΚΑΘ' ΟΛΗ ΤΗ ΔΙΑΡΚΕΙΑ ΤΟΥ ΧΡΟΝΟΥ, ΣΕ ΟΠΟΙΟ ΜΕΡΟΣ ΤΗΣ ΑΙΓΥΠΤΟΥ ΕΣΕΙΣ ΘΕΛΕΤΕ ΣΕ ΚΑΤΑΠΛΗΚΤΙΚΕΣ ΤΙΜΕΣ!!

ΟΡΓΑΝΩΜΕΝΕΣ ΕΚΔΡΟΜΕΣ ΓΙΑ **ΠΑΡΙΣΙ και DISNEYLAND** ΣΕ ΣΥΝΕΡΓΑΣΙΑ ΜΕ ΤΑ ΜΕΓΑΛΥΤΕΡΑ ΤΑΞΙΔΙΩΤΙΚΑ ΓΡΑΦΕΙΑ ΤΗΣ ΑΘΗΝΑΣ

ΤΑΞΙΔΙΑ ΣΕ ΟΛΟ ΤΟΝ ΚΟΣΜΟ

- ΚΡΟΥΑΖΙΕΡΕΣ
- ΣΧΟΛΙΚΕΣ ΕΚΔΡΟΜΕΣ
- ΑΕΡΟΠΟΡΙΚΑ ΚΑΙ ΑΚΤΟΠΛΟΪΚΑ ΕΙΣΙΤΗΡΙΑ
- ΚΡΑΤΗΣΕΙΣ ΞΕΝΟΔΟΧΕΙΩΝ
- ΕΝΟΙΚΙΑΣΕΙΣ ΑΥΤΟΚΙΝΗΤΩΝ

ΠΑΡΑΔΟΣΗ ΕΙΣΙΤΗΡΙΩΝ ΚΑΤ' ΟΙΚΟΝ

LET'S GO TRAVEL A.E.

ΠΕΡΝΟΥ 143 ΑΦΑΝΤΟΥ - ΡΟΔΟΣ

ΤΗΛ. 2241051186 ΦΑΞ: 2241051187

ΨΗΣΤΑΡΙΑ

Ο ΜΑΚΗΣ

Δενδρινού 69, Ρόδος

Διανομή στο σπίτι



- Ψητά σούβλας
- Αρνί
- Κοτόπουλο
- Κοντοσούβλι
- Γουρουνόπουλο
- Κοκορέτσι
- Κεφαλάκι

ΤΗΣ ΩΡΑΣ

-Μπριζόλες
- Σουβλάκι κοτοπ.
- Σουβλάκι χοιρινό
- Γύρος χοιρινό
- Γύρος κοτόπουλο

ΣΕ ΠΙΤΑ

- Γύρο χοιρινό
- Γύρο κοτόπουλο
- Μπιφτέκι
- Σουβλάκι
- Λουκάνικο
- Μπριζολάκι

Εκλεκτή κουζίνα
Ανοιχτά κάθε μέρα,
όλη μέρα
ΕΚΤΟΣ ΔΕΥΤΕΡΑ ΒΡΑΔΥ

Τηλ. για παραγγελίες
2241033682 και 2241074435

ΑΠΟ ΤΟΝ ΔΗΜΟ ΡΟΔΙΩΝ

"Επιχείρηση" διάνοιξης της νέας οδού Μεσογείου

Πρόκειται για τη νέα είσοδο στη πόλη παράλληλο της οδού Λίνδου που θα γίνει έξοδος

Την λεωφόρο Μεσογείου που υφίσταται στα χαρτιά από το...1973 θα επιχειρήσει να διανοίξει ο δήμος Ρόδου. Πρόκειται για ένα σημαντικό έργο υποδομής, αφού η λεωφόρος Μεσογείων είναι παράλληλος της οδού Ρόδου-Λίνδου και εφόσον διανοιχθεί θα δώσει σοβαρές λύσεις στο κυκλοφοριακό πρόβλημα της πόλης, αφού θα λειτουργήσει ως μονόδρομος εισόδου.

Η λεωφόρος Μεσογείου που θα είναι από το Ροδίνι ως τα φανάρια της Εθνικής Αντίστασης, μπαίνει σε προτεραιότητα από τον δήμο της Ρόδου.

Για την διάνοιξή της συντάχθηκε πριν από 5 χρόνια μελέτη η οποία δεν προχώρησε λόγω προβλημάτων που υπήρξαν, κυριότερα εκ των οποίων ήταν οι ενστάσεις που κατάθεσαν οι ιδιοκτήτες ακινήτων.

Ετσι η διεύθυνση Πολεοδομίας του δήμου, προχώρησε σε νέα μελέτη πιο υλοποιήσιμη, αφού η μελέτη αυτή αφήνει ακάλυπτο το ρέμα του Ροδινιού (για περιβαλλοντικούς και αντιπλημμυρικούς λόγους, και παράλληλα προτείνονται τροποποιήσεις στην γύρω ζώνη όπου το εγκεκριμένο σχέδιο πόλης έχει προβλήματα υλοποίησης (προέκταση οδού Σμύρνης...) είτε μη ταύτισης με την υφιστάμενη κατάσταση (οδός Λίνδου, Μητροπολίτη Σπυρίδωνος...) είτε για την προστασία αρχαιοτήτων (οδός Αταβύρου, Γρηγορίου Ε', Ικάρου...). Η πρόταση της Πολεοδομίας του δήμου θα συζητηθεί σήμερα το βράδυ στο δημοτικό συμβούλιο, όπου θα παρθούν και οι σχετικές αποφάσεις. Σύμφωνα με αυτήν οι αλλαγές στην λεωφόρο Μεσογείων θα είναι οι εξής: Η λεωφόρος μετατοπίζεται αναλυτικότερα, στο τμήμα που κινείται παράλληλα με το ρέμα στα τμήματα όπου εφάπτεται με τα Ο.Τ. 387 και 382 ώστε να παραμένει το ρέμα ακάλυπτο αλλά και ειδικότερα ικανή έκταση γύρω του που θα οργανωθεί ως χώρος πρασίνου.

Το ακάλυπτο τμήμα του ρέματος παίρνει υπ' όψη του τη μελέτη οριοθέτησης του Ροδινιού, που συντάχθηκε από την υπηρεσία, σύμφωνα με το Νόμο 880/79 όπως τροποποιήθηκε με το Ν. 3010/02 για την πρόληψη πλημμυρικών φαινομένων.

Η μετατόπιση αυτή φτάνει μέχρι την αρχική χάραξη του δρόμου έτους 1973-δηλ. πριν την τροποποίηση του 1994-και είναι εφικτή καθ' όσον θίγει ακίνητο του δημοσίου-στο τμήμα του που δεν είναι αξιοποιήσιμο λόγω μορφολογίας του εδάφους-και παλαιό καταργούμενο δημοτικό δρόμο που επροσκυρούτο με το ισχύον ρυμοτομικό στις όμορες ιδιοκτησίες. Επίσης θίγε τυπικά και τις ιδιοκτησίες του Ο.Τ. 382. Στην πραγματικότητα όμως τα όρια των ιδιοκτησιών αυτών είναι υλοποιημένα σύμφωνα με το σχέδιο 1973 ενώ έχει ολοκληρωθεί και η σχετική πράξη αναλογισμού που εκχωρεί στο Δήμο το τμήμα του δρόμου που θα καταλαμβάνει η λεωφόρος Μεσογείου.

Γίνεται επίσης μικρή μετατόπιση της χάραξης της Λεωφόρου στο Ο.Τ. 331 προκειμένου να ρυμοτομηθούν λιγότερο οι υφιστάμενες ιδιοκτησίες (κατά 147,70 τ.μ.). Σημειώνεται ότι με το σχέδιο του 1973 τα οικοδομήσιμα τμήματά τους ήταν πολύ μεγαλύτερα, γι' αυτό και κατέθεσαν ενστάσεις στις προηγούμενες προτάσεις τροποποίησης του σχεδίου πόλης. Τέλος η ρυμοτομική γραμμή του Ο.Τ. 328 προς τη λεωφόρο προσαρμόζεται με το κτηματολογικό όριο, υπέρ του ρέματος. Το τελικό ισοζύγιο από τις αναφερόμενες προτάσεις τροποποίησης είναι σαφώς υπέρ των Κ.Χ. (1.027,90 τ.μ. προσαύξηση έναντι 147.70 τ.μ. απομείωση υπέρ του Ο.Τ. 331). Το πλάτος της Λεωφόρου Μεσογείου όπως χαράσσεται με την πρόταση τροποποίησης, παραμένει στα 14 m. Στη συμβολή της με την οδό Λίνδου (στο χώρο του Κεραμικού) προβλέπεται στρογγυλή νησίδα προκειμένου να εξασφαλισθούν οι αντιστροφές των κινήσεων.

Σε συνδυασμό με τις παραπάνω ρυθμίσεις επαναδιατάσσεται το όριο του σχολικού χώρου σε σχέση με τον Κ.Χ., δίπλα στο ρέμα, έτσι ώστε το σχολείο να κρατήσει τα επίπεδα τμήματα της περιοχής και όλα τα πρανή δίπλα στο ρέμα να χαρακτηρισθούν κοινόχρηστοι χώροι. Η διάταξη παίρνει υπ' όψη της και τα όρια των υφισταμένων ιδιοκτησιών περιορίζοντας το σχολικό χώρο στην υφιστάμενη έκταση του δημοσίου. **Η ίδια πρόταση, προβλέπει επίσης στην ευρύτερη περιοχή τις εξής αλλαγές:**

- Την εκτροπή της οδού Σμύρνης προς την οδό Μητρ. Σπυρίδωνος, την απότμηση του ανατολικού άκρου του Ο.Τ. 365 και την επαναχάραξη Κ.Χ. και πεζοδρομίων της περιοχής παίρνοντας υπ' όψη τη μορφολογία του εδάφους.
- Την προσαρμογή της ρυμοτομικής γραμμής της οδού Λίνδου και Μητρ. Σπυρίδωνος με την υφιστάμενη κατάσταση και την ευθυγράμμιση της ρυμοτομικής γραμμής του Ο.Τ. 284, στο τμήμα που εφάπτεται της οδού Π. Κανελλοπούλου, με την οδό Εθνικής Αντίστασης.
- Την μερική μετατόπιση της οδού Ατταβύρου, στο τμήμα που εφάπτεται των αρχαιοτήτων για την προστασία τους, την προσαρμογή της οδού Γρηγορίου Ε' με την υφιστάμενη κατάσταση και την μετατόπιση της ρυμοτομικής γραμμής στο Ο.Τ. 381, για την προστασία της υφιστάμενης δενδροστοιχίας.

ΝΕΟ ΕΠΑΝΑΣΤΑΤΙΚΟ ΕΠΙΣΤΡΩΜΑ

Το μόνο με Ιατρικούς Βιομαγνήτες BIOflex®

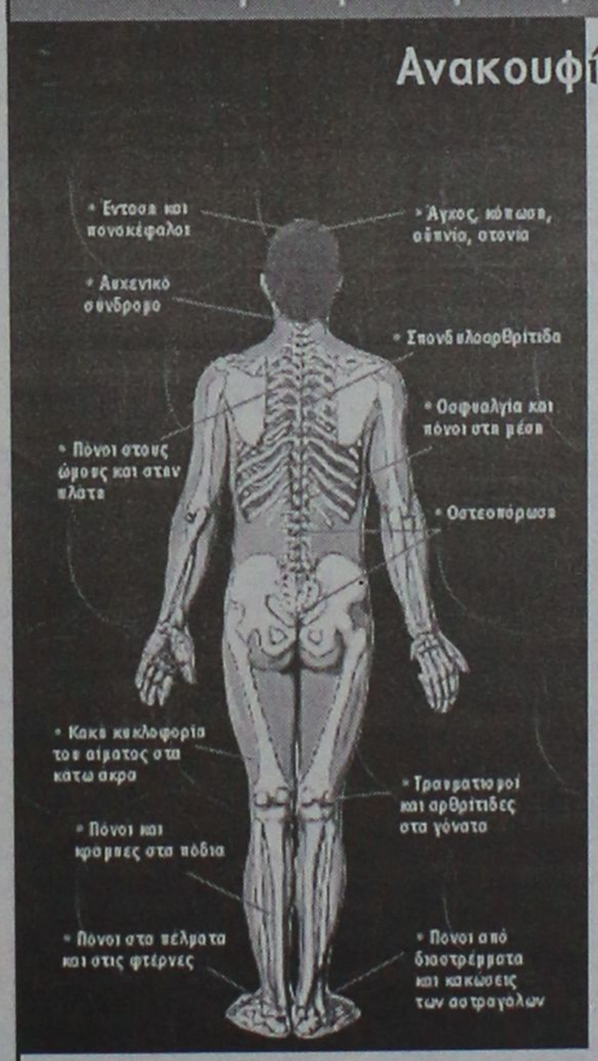

Ανακουφίζει εκεί που σας πονάει... ενώ εσείς κοιμάστε!

Η Media Strom, γνωρίζοντας όλα όσα απαιτούνται για τον καλό ύπνο, σας προσφέρει το νέο επαναστατικό επίστρωμα BIOMEDIA, που σας ανακουφίζει και σας ξεκουράζει, ενώ εσείς κοιμάστε.

- **Αυξάνει τη ροή του αίματος!**
- **Επιταχύνει την ανάρρωση!**
- **Ανακουφίζει από τους πόνους!**
- **Επιβραδύνει την εμφάνιση οστεοπόρωσης!**
- **Χαρίζει ήρεμο και ξεκούραστο ύπνο!**

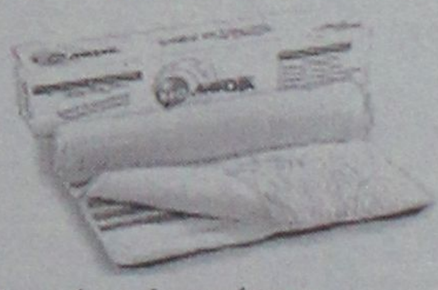

Ιδανικό για Ανακούφιση

Μοναδικό για Πρόληψη

Η χρήση του επιστρώματος BIOMEDIA συνιστάται τόσο για τους πάσχοντες όσο και για τους υγιείς ανθρώπους, διότι αυξάνει την κυκλοφορία του αίματος, επιτυγχάνοντας έτσι καλύτερη οξυγόνωση των μυών και των οργάνων του ανθρώπινου σώματος. Αυτό σαν αποτέλεσμα ενισχύει την άμυνα του οργανισμού, τον θωρακίζει κατά των περιβαλλοντολογικών ρύπων και μολύνσεων και τον βοηθά να αποβάλλει το stress και το άγχος της ημέρας, βελτιώνοντας σημαντικά την ποιότητα του ύπνου!

Τηλ. Ιατρικής υποστήριξης: 210-722 3001

Αποκλειστικό προϊόν της

MEDIA STROM

ΜΙΧΑΛΗΣ Ν. ΚΑΛΟΠΕΤΡΗΣ

Εθν. Αντιστάσεως 88, Ρόδος, 851 00

Τηλ. & Fax 22410 22010 • Τηλ. 22410 32902

Naftilos
ΚΑΦΕΤΕΡΙΑ

Για τις κρύες νύχτες του χειμώνα
Δημιουργήσαμε για σας ένα ζεστό
περιβάλλον Την οικογενειακή
καφετέρια ΝΑΦΤΙΛΟΣ



ΔΕΚΑ βήματα απο το κύμα
της θάλασσας στην παραλία Ιαλυσού.



Ο χώρος διαθέτει
παιδική χαρά και πάρκινγκ

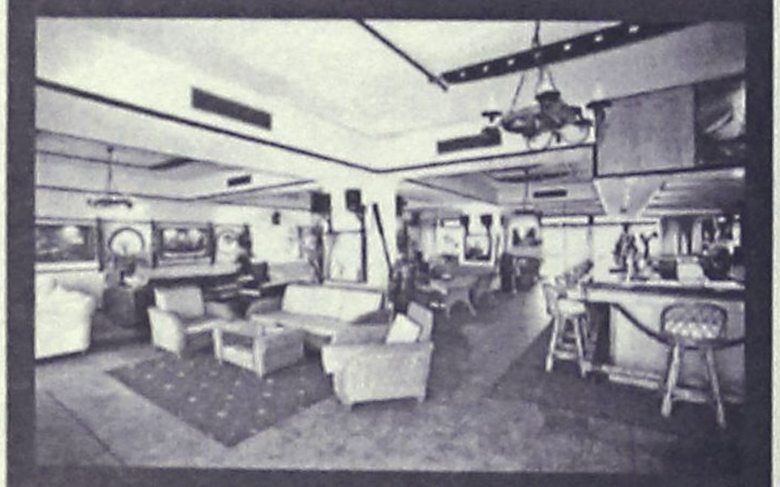

ΑΝΟΙΧΤΑ ΚΑΘΕ ΜΕΡΑ ΑΠΟ 18:00
ΣΑΒΒΑΤΟ - ΚΥΡΙΑΚΗ ΟΛΗ ΜΕΡΑ

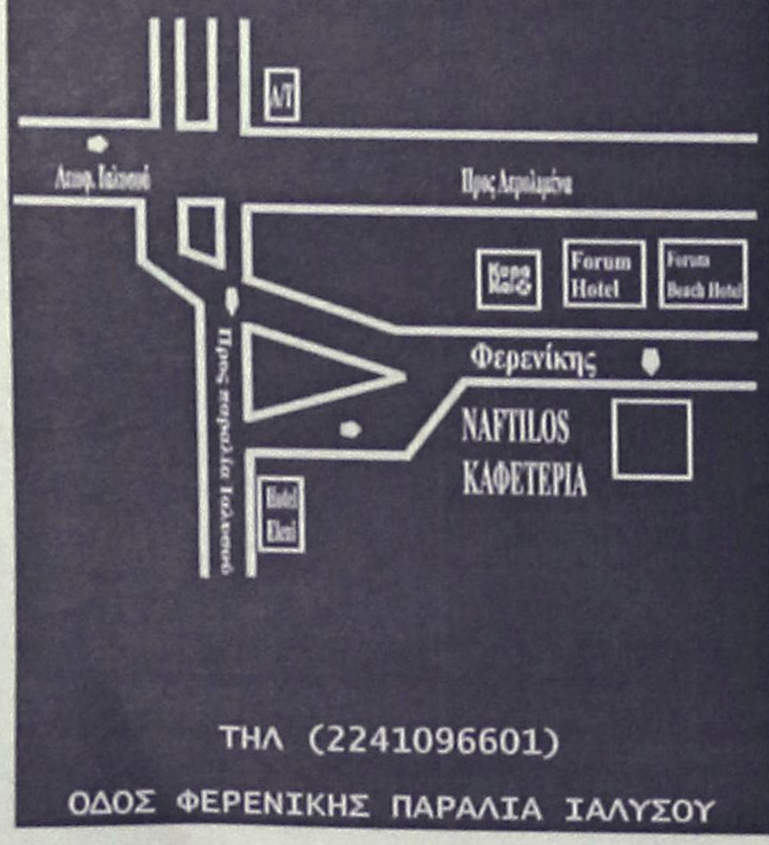

ΤΗΛ (2241096601)
ΟΔΟΣ ΦΕΡΕΝΙΚΗΣ ΠΑΡΑΛΙΑ ΙΑΛΥΣΟΥ

Ο 63χρονος Ροδίτης που μετέχει στο νέο παιχνίδι του ΑΝΤ-1

Μπορεί να βρει εκεί το νέο μεγάλο του... έρωτα

Είναι υπάλληλος του Δήμου, έχει παντρευθεί πέντε φορές και έχει 8 παιδιά και 14 εγγόνια!

Ροδίτης είναι ο μεγαλύτερος, μέχρι σήμερα, σε ηλικία παίκτης reality τηλεπαιχνιδιού ο οποίος συμμετέχει στο καινούργιο τηλεπαιχνίδι που έκανε χθες πρεμιέρα από τον ΑΝΤ1, «The Wall». («Ο τοίχος»).

Πρόκειται για τον 63χρονο δημοτικό υπάλληλο στο Δήμο Ροδίων, Μιχάλη Αποστολίδη ο οποίος αποφάσισε να δηλώσει συμμετοχή και τελικά τα κατάφερε και έγινε δεκτός στο καινούργιο reality παιχνίδι του ΑΝΤ1.

Ηδη, αρκετές ημέρες πριν από την πρεμιέρα, σε διάφορες (μεσημεριανές κυρίως) εκπομπές το πρόσωπο του 63χρονου Ροδίτη... φιγουράριζε στους τηλεοπτικούς δέκτες ως αυτό του μεγαλύτερου, μέχρι στιγμής, σε ηλικία παίκτη από την αρχή της προβολής των ριαλιτοπαίχνιδων, στην Ελλάδα!

Ο Μιχάλης Αποστολίδης ο οποίος, μάλιστα, τα πρώτα εικοσιτετράωρα του παιχνιδιού εμφανίζει ιδιαίτερα υψηλή δημοτικότητα αφού έρχεται τρίτος ανάμεσα στους 16 παίκτες με ποσοστό 10,2%, συμμετέχει στην πλευρά του τοίχου που φιλοξενεί τον υπαίθριο χώρο διαμονής, εκεί δηλαδή, όπου, σύμφωνα με τους κανόνες του παιχνιδιού, επικρατούν πιο «πρωτόγονες» συνθήκες διαβίωσης.

Από την αρχή, ο 63χρονος ροδίτης, πέρασε το προφίλ ενός ανθρώπου που, παρά την ηλικία του, δεν «το βάζει κάτω». Αντίθετα, τον χαρακτηρίζει η ζωντάνια, το κέφι και η διάθεση να αποδείξει ότι μπορεί ακόμα να κάνει πολλά πράγματα.

Ο 63χρονος, ο οποίος εργάζεται στην υπηρεσία πρασίνου του Δήμου, υπήρξε, κατά την εφηβική του ηλικία, ποδηλάτης του Διαγόρα.

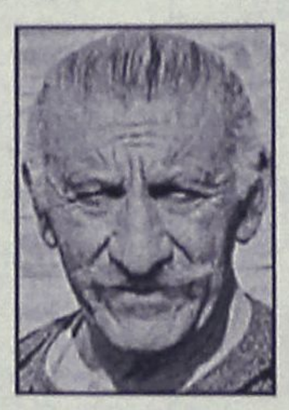

Οπως αναφέρει, μάλιστα, στο βιογραφικό του το οποίο δημοσιεύεται στο επίσημα site του παιχνιδιού, www.thewall.gr, είναι έγγαμος, έχει παντρευτεί πέντε φορές και έχει 8 παιδιά και 14 εγγόνια.

Από τα ενδιαφέροντά του είναι η μαγειρική ενώ ένα εγγονάκι με τ' όνομά του αποτελεί γι' αυτόν όνειρο ζωής. Αναλυτικά, το βιογραφικό του που δημοσιεύεται στο επίσημο site του παιχνιδιού, έχει ως εξής:

Ονοματεπώνυμο: Μιχάλης Αποστολίδης.
Καταγωγή: Ρόδος
Ηλικία: 63
Υψος: 1,80
Οικ. κατάσταση: Εγγαμος (Πέντε φορές-8 παιδιά και 14 εγγόνια).
Επάγγελμα: Δημοτικός Υπάλληλος
Ενδιαφέροντα: Μαγειρική.
Ζώδιο: Κριός.
Φιλοδοξία: Να γίνω μέλος της οικογένειας του ΑΝΤ1.
Ονειρο ζωής: Θέλω ένα εγγονάκι με το όνομά μου-Μια αναμέτρηση με τη Βέφα Αλεξιάδου στη μαγειρική.
Χόμπι: Κυνήγι-γυναίκες.
Σπορ: Jogging
Προτερήματα: Τους συγχωρώ όλους, πιστεύω πολύ στο Θεό.
Ελαττώματα: Αγχώδης, δεν ανέχομαι να με προσβάλλουν δημοσίως.
Γιατί πήρες μέρος στο «The Wall»: Να αποδείξω ότι μπορώ και σε αυτήν την ηλικία να κάνω πάρα πολλά!

ΤΟ ΠΑΙΧΝΙΔΙ

Η ιδέα του παιχνιδιού βασίζεται στην επιβίωση των παικτών σε δύο διαφορετικούς κόσμους. Από τη μια μεριά του τοίχου είναι εγκατεστημένος ένας πολυτελής χώρος που είναι εξοπλισμένος με τις πιο σύγχρονες ανέσεις όπως: σάουνα, μασάζ, house theatre, ρουχισμό διεθνών οίκων κ.τλ.

Από την άλλη πλευρά του τοίχου, οι υπόλοιποι παίκτες είναι αναγκασμένοι να επιβιώσουν με τα στοιχειώδη μέσα διαβίωσης αλλά και να δημιουργήσουν στον περιβάλλοντα χώρο τους τις συνθήκες εκείνες ώστε να γίνει σταδιακά καλύτερος.

Ο νικητής του νέου reality παιχνιδιού του ΑΝΤ1 θα φύγει έχοντας στη βαλίτσα του -πέρα από τις... εμπειρίες- και 200.000 ευρώ.

Συνελήφθη Αλβανός εστιάτορας

Έναν 23χρονο Αλβανό συνέλαβαν τα ξημερώματα της Καθαρής Δευτέρας, οι αστυνομικοί της Ιαλυσού, καθώς μετά από έλεγχο που διενήργησαν, διαπίστωσαν ότι είχε μετατρέψει το... εστιατόριο στο οποίο ήταν υπεύθυνος λειτουργίας σε... κέντρο διασκέδασης.

Σύμφωνα με όσα ανακοίνωσε η Αστυνομική Διεύθυνση Δωδεκανήσου, πρόκειται για τον Β. Κ. του Κ. ο οποίος κατοικεί προσωρινά στα Κοσκινού και ο οποίος εντοπίστηκε ως υπεύθυνος λειτουργίας καταστήματος «εστιατορίου – καφετέριας» να έχει επιτρέψει την λειτουργία ορχήστρας στο κατάστημα, τροποποιώντας έτσι τους ουσιώδεις όρους λειτουργίας του καταστήματος, μετατρέποντάς το έτσι σε κέντρο διασκέδασης.

Σε βάρος του, ακολουθήθηκε τα όσα προβλέπουν οι διατάξεις του νόμου, σχηματίστηκε δικογραφία και παραπέμφθηκε στην δικαιοσύνη.

ΣΕΜΙΝΑΡΙΑ ΚΑΤΑΡΤΙΣΗΣ
ΣΤΗΝ ΠΛΗΡΟΦΟΡΙΚΗ

Τα κέντρα Πληροφορικής & Τεχνολογίας **Interactive Learning** διοργανώνουν σεμινάρια κατάρτισης στους Η/Υ με τον σχεδιασμό και την εποπτεία του εργαστηρίου γλωσσών Προγραμματισμού & Τεχνολογίας Λογισμικού του **Τμήματος Πληροφορικής του Αριστοτελείου Πανεπιστημίου Θεσσαλονίκης (Α.Π.Θ.)** με πρόγραμμα της επιτροπής ερευνών.

Τα σεμινάρια είναι διάρκειας: 84, 130, 200, 400 ωρών.
Παρέχονται **βιβλία θεωρίας και πρακτικών ασκήσεων δωρεάν.**

Στα σεμινάρια διδάσκουν **Πτυχιούχοι ΑΕΙ** ειδικευμένοι στην Πληροφορική.

ΕΞΕΤΑΣΕΙΣ Πιστοποίησης
ECDL
Σάββατο 22 Μαρτίου 2003

(Δηλώσεις συμμετοχής
έως 14 Μαρτίου 2003)

ΕΝΑΡΞΗ ΝΕΟΥ ΕΙΔΙΚΟΥ ΤΜΗΜΑΤΟΣ
Autocad - Photoshop - Corel

Πιστοποιημένο εξεταστικό κέντρο του ECDL.

INTERACTIVE LEARNING
INFOTECH EDUCATION CENTERS

ΠΛΗΡΟΦΟΡΙΕΣ - ΕΓΓΡΑΦΕΣ
Στ. Κωτιάδη 37, ΡΟΔΟΣ
Τηλ.:2241070611
Γ.Παπανδρέου, ΑΡΧΑΓΓΕΛΟΣ
Τηλ.: 2244029335
9-11 (πρωί) & 5-9 (απόγευμα)

Η μόνη αλυσίδα που συνεργάζεται με Ελληνικό Πανεπιστημιακό Ίδρυμα (Α.Π.Θ.)

Πληροφορίες για όλη την Ελλάδα: **800 11 60600** (χωρίς χρέωση)
www.interactive.gr e-mail: info@interactive.gr

Μεγάλη συμμετοχή στα τοπικά καρναβάλια

Γλέντι στην ύπαιθρο, «Σαρακοστή» στην πόλη

Το γλέντησαν με τη ψυχή τους οι Ροδίτες

Με παρελάσεις αρμάτων, αλλά στην πλειοψηφία με την οργάνωση αναπαραστάσεων εθίμων και με παραδοσιακά γλέντια, γιόρτασαν την Αποκριά οι Δήμοι του νησιού μας.

Μοναδική εξαίρεση ο Δήμος της Ρόδου ο οποίος «απέφυγε» κάθε συμμετοχή στους εορτασμούς αναγκάζοντας έτσι τους κατοίκους της πόλης να καταφύγουν σε άλλους Δήμους.

Πράγματι χιλιάδες Ροδίτες και Ροδίτισσες παρακολούθησαν τις εκδηλώσεις που έγιναν στ' Αφάντου όπου η Γωγώ Μαστροκώστα ήταν η πρωταγωνίστρια του κεφιού, στον Αρχάγγελο, στη Σορωνή και σε άλλα χωριά της Ρόδου.

Το ίδιο σκηνικό, με την πόλη νεκρή στην κυριολεξία και τα χωριά και τις εξοχές γεμάτα, επικράτησε και την Καθαρή Δευτέρα. Ο κύριος όγκος των εκδρομέων κατευθύνθηκε στον Αρχάγγελο όπου τους... περίμενε το παραδοσιακό μουτζούρωμα, αλλά και στη Νότια Ρόδο όπου είχαν οργανωθεί γλέντια από τους Δήμους και τοπικούς πολιτιστικούς φορείς.

Γενικά, βοηθούντως και του καιρού ο οποίος ήταν θαυμάσιος, οι Ροδίτες βρήκαν την ευκαιρία να ξεφαντώσουν παρακολουθώντας διάφορες εκδηλώσεις την Κυριακή και μετέχοντες σε οργανωμένα ή αυτοσχέδια γλέντια την Καθαρή Δευτέρα.



ΣΤΗ ΣΟΡΩΝΗ

Μεγάλη επιτυχία σημείωσε και φέτος το καρναβάλι που διοργάνωσε ο Πολιτιστικός Σύλλογος Σορωνής, την Κυριακή 9 Μαρτίου.

Η συμμετοχή ήταν εντυπωσιακή, καθώς ο καιρός συνέβαλε στο να πάρουν μέρος για μία ακόμα φορά, πλήθος μικρών και μεγάλων καρναβαλιστών και φυσικά να καταχειροκροτηθούν από τους παρευρισκόμενους.

Το παρών στο κάλεσμα του Πολιτιστικού Οργανισμού, έδωσαν όχι μόνο, κάτοικοι του Δήμου Καμείρου, αλλά και πολλοί κάτοικοι απ' όλη τη Ρόδο.

Πήραν μέρος συνολικά 16 συμμετοχές από τις οποίες 10 πεζοπόρα τμήματα και 6 άρματα. Τα θέματα ήταν εμπνευσμένα από διάφορους τομείς της κοινωνικής ζωής (σύστημα υγείας, καλλιστεία, κ.λπ.) αλλά και από τα παραμύθια, τον αθλητισμό κ.ά.

Μετά το τέλος του καρναβαλιού και τη βράβευση των καλύτερων, ακολούθησε χορός στο προαύλειο του Δημαρχείου όπου ο Πολιτιστικός προσέφερε μεζέδες και κρασί.

Συγκεκριμένα βραβεύτηκαν:

Άρματα

- Φλιντστόουνς και Ραμπλς (Πολεμικός Γιώργος)
- Ιδού η αποτυχία (Μαστής Ηλίας)
- Big Farma Story (Αντωνάς Λουκάς).

Πεζοπόρα

- Τα καραολάκια (Νηπιαγωγείο Σορωνής).
- Το παραμύθι της Κοκκινοσκουφίτσας (χορευτικό τμήμα Πολιτιστικού και Λαογραφικού Συλλόγου Φανών «Ο ΠΡΟΔΡΟΜΟΣ» και οι μαζορέτες (Β' Λυκείου Σορωνής).
- Τρέχα Γύρευε Ειρήνη (Α' Γυμνασίου Σορωνής).

Αναίμακτη ήταν ευτυχώς η έξοδος

Συγκρατημένοι στο φαγητό, αλλά και προσεκτικότεροι στην οδήγηση, ήταν φέτος σε σχέση με τα προηγούμενα χρόνια, οι... κάτοικοι του νησιού μας, καθώς δεν καταγράφτηκαν περιστατικά πολυφαγίας παρά το... γενικό ξεφάντωμα των ημερών.

Το πρώτο γεγονός, που δεν αποκλείεται να έχει σχέση και με τις... τσουχτερές τιμές του σαρακοστιανού τραπεζιού, επιβεβαιώθηκε και από τα στοιχεία που συγκέντρωσαν οι αρμόδιοι γιατροί του Νοσοκομείου της Ρόδου, που βρίσκονταν σε διαρκή ετοιμότητα το τριήμερο (από το Σάββατο έως και χθες τα ξημερώματα).

Στο χρονικό αυτό διάστημα στο νοσοκομείο της Ρόδου δεν εισήχθησαν περιστατικά που να είχαν σχέση με πολυφαγία και ο αριθμός των εισαχθέντων περιστατικών κινήθηκε στα συνηθισμένα επίπεδα. **Πάντως στο νοσοκομείο της Ρόδου διακομίστηκαν 10 τουλάχιστον περιστατικά, που είχαν άμεση σχέση με γαστρεντερίτιδες**, (όχι όμως με πολυφαγία) και τα οποία οι αρμόδιοι γιατροί αποδίδουν στην αλλαγή της διατροφής, ενδεχομένως και στην ακαταλληλότητα ορισμένων θαλασσινών που καταναλώθηκαν.

ΕΠΙ ΠΟΔΟΣ Η ΤΡΟΧΑΙΑ

Οι πραγματικά εξαίσιες καιρικές συνθήκες του τριημέρου πάντως, στην κυριολεξία οδήγησαν τους κατοίκους της πόλεως Ρόδου σε πραγματική απόδραση προς τα χωριά και την ύπαιθρο.

Μεγάλος ήταν ο αριθμός των κατοίκων της Ρόδου, που τόσο την Κυριακή όσο και την Καθαρή Δευτέρα, ξεφάντωσαν στην κυριολεξία σε πολλές περιοχές της Ρόδου, συνδυάζοντας παράλληλα την εξόρμηση αυτή με τις εκδηλώσεις της Αποκριάς που είχαν προγραμματιστεί σε διάφορους Δήμους.

Μεγάλος επίσης ήταν ο αριθμός των συμπολιτών μας που επισκέφθηκαν τη Νότια Ρόδο, την περιοχή του Αγίου Σουλά, την περιοχή της Αρχαίας Καμείρου, τον Δήμο Αφάντου και Αρχαγγέλου καθώς επίσης και τη Λίνδο.

Στο τριήμερο πάντως, ευτυχώς, δεν αναφέρθηκαν τροχαία ατυχήματα, παρά τις χιλιάδες των αυτοκινήτων που κινήθηκαν εκτός της πόλεως Ρόδου. Προβλήματα τέλος παρουσιάστηκαν στην επιστροφή των εκδρομέων στην πόλη της Ρόδου, αργά το απόγευμα και το βράδυ της Καθαρής Δευτέρας.

AUTO ΕΠΙΛΟΓΕΣ

ΕΚΘΕΣΗ ΕΜΠΟΡΙΑΣ ΕΠΙΛΕΓΜΕΝΟΥ ΜΕΤΑΧΕΙΡΙΣΜΕΝΟΥ ΑΥΤΟΚΙΝΗΤΟΥ

ΚΟΥΚΟΥΡΑΣ ΑΛΕΞΑΝΔΡΟΣ

ΛΕΩΦ. ΡΟΔΟΥ-ΛΙΝΔΟΥ 255
ΤΗΛ. 22410/60910,
FAX: 22410/60920

- *Πώληση μεταχειρισμένων αυτοκινήτων ελεγμένα σε 70 σημεία.*
- *Αγορά μεταχειρισμένων αυτοκινήτων*
- *Ανταλλαγή με οποιοδήποτε μοντέλο της αρεσκείας σας.*
- *Χρηματοδότηση με τα χαμηλότερα επιτόκια της αγοράς.*

Ηριδανός

BAR - RESTAURANT

9 από τις Φεβρουαρίου και κάθε ΚΥΡΙΑΚΗ

LIVE ακουστική Rock!

ο ΖΑΦΕΙΡΗΣ ΣΚΑΝΔΑΛΙΑΡΗΣ και ο ΤΑΚΗΣ ΤΣΑΜΟΥΡΟΠΟΥΛΟΣ σε μοναδικές UNPLUGGED εμφανίσεις



ΚΟΜΝΗΝΩΝ 2
ΡΟΔΟΣ
ΤΗΛ: 22410 34108
ΚΙΝ: 697 2606194

Την Παρασκευή για τους Α' Χαιρετισμούς

Στον Ι.Ν. της Μητροπόλεως ο Μητροπολίτης της Ρόδου

Στον ίδιο ναό και η λειτουργία της Κυριακής της Ορθοδοξίας • Πρόγραμμα εσπερινών και κηρυγμάτων

Εκ της Ιεράς Μητροπόλεως Ρόδου ανακοινώθηκε ότι ο Σεβασμιότατος Μητροπολίτης μας κ.κ. Απόστολος, την Παρασκευή 14ην Μαρτίου και ώρα 19.00 θα χοροστατήσει κατά την πρώτη Στάση των Χαιρετισμών στον Ιερό Μητροπολιτικό Ναό Εισοδίων Θεοτόκου (αντιβασιλέως Δαμασκηνού).

Το Σάββατο 15η Μαρτίου -ημέρα των Νεκρών- θα τελέσει το επίσημο μνημόσυνο στο Νεκροταφείο του Ταξιάρχη (ώρα 16.00). Την Κυριακή της Ορθοδοξίας θα λειτουργήσει στον ιερό Μητροπολιτικό Ναό Εισοδίων Θεοτόκου (αντιβασιλέως Δαμασκηνού) και θα τελέσει τη λιτανεία-αναστήλωση των Ιερών Εικόνων παρουσία των Αρχών και των Πιστών.

- Όρθρος 07.20-08.30
- Αρχιερατική Θεία Λειτουργία 08.30-10.00.

Ο Πρωτοσύγκελος της Ιεράς Μητροπόλεως Ρόδου θα τελεί κάθε Παρασκευή την ακολουθία των Χαιρετισμών στην Ιερά Μονή Παναγίας Φιλερήμου ώρα 4η απογευματινή.

ΕΣΠΕΡΙΝΟΙ ΚΑΙ ΚΗΡΥΓΜΑΤΑ

Εξ άλλου από την Ιερά Μητρόπολη ανακοινώθηκε το πρόγραμμα των κατανυκτικών Εσπερινών και των κηρυγμάτων κατά την περίοδο της Σαρακοστής στον Ιερό Μητροπολιτικό Ναό.

Το πρόγραμμα έχει ως εξής:

- Κυριακή Α' νηστειών, κατανυκτικός εσπερινός 5 μ.μ., θείον κήρυγμα ομιλητής, επίτιμος λυκειάρχης κ. Νικόλαος Ματσίγκος.
- Κυριακή Β' νηστειών, κατανυκτικός εσπερινός 5 μ.μ., θείο κήρυγμα ομιλητής , παν/τος αρχιμανδρίτης Μελίτων Μπέλλος 6 μ.μ.
- Κυριακή Γ' νηστειών, κατανυκτικός εσπερινός, 5 μ.μ., θείον κήρυγμα, ομιλητής, Πρωτοπρεσβύτερος Βασίλειος Μαντικός 6 μ.μ.
- Κυριακή Δ' νηστειών, κατανυκτικός εσπερινός 5 μ.μ., θείο κήρυγμα ομιλητής, Παν/τος Αρχιμανδρίτης Δανιήλ Αεράκης 6 μ.μ..
- Κυριακή Ε' νηστειών, κατανυκτικός εσπερινός 5 μ.μ., θείον κήγυρμα ομιλητής, Αρχιμανδρίτης Βενέδικτος Νικήτας 6 μ.μ.

Από τον Αρ. Παυλίδη και άλλους βουλευτές

Ερώτηση για την κάλυψη κόστους επιχειρήσεων

Δεν επιχορηγούνται παρότι έχουν ενταχθεί σε προγράμματα του ΟΑΕΔ

Ο βουλευτής Α. Παυλίδης και άλλοι βουλευτές της Ν.Δ. κατέθεσαν την παρακάτω ερώτηση προς τους υπουργούς Οικονομίας και Οικονομικών και Εργασίας και Κοινωνικών Ασφαλίσεων με θέμα «Καταβολή μισθολογικού κόστους σε επιχειρήσεις παραμεθόριων περιοχών».

«Με το Νόμο 1767/1988 (ΦΕΚ Α 63 άρθρο 21) ο οποίος τροποποιήθηκε με το νόμο 1836-89, άρθρο 32, επιχορηγούνται οι βιομηχανικές, βιοτεχνικές, μεταλλευτικές, κτηνοτροφικές επιχειρήσεις βιομηχανικού τύπου, καθώς και **ξενοδοχειακές** και ναυτιλιακές επιχειρήσεις κ.λπ., που είναι εγκατεστημένες στην περιοχή Δ του αναπτυξιακού νόμου 1262/1982 καθώς και ορισμένες της περιοχής Γ με 1%, 4%, 5%, 8% και 12% επί του συνολικού κόστους μισθοδοσίας τους. Η οικονομική ενίσχυση χορηγείται ως αναπτυξιακό κίνητρο και καταβάλλεται από το Πρόγραμμα Δημοσίων Επενδύσεων (ΠΔΕ) μέσω του ΟΑΕΔ.

Το τελευταίο τρίμηνο έχει σταματήσει η επιχορήγηση των εν λόγω επιχειρήσεων με αιτιολογία ότι ο ΟΑΕΔ δεν έχει εισπράξει τα ανάλογα ποσά από το ΥΠΕΘΟ.

Βεβαίως η έγκαιρη καταβολή της επιχορήγησης αποτελεί καθοριστικό παράγοντα για τη βιωσιμότητα των επιχειρήσεων και κατά συνέπεια της διατήρησης των θέσεων απασχόλησης στους ακριτικούς νομούς.

Ερωτώνται οι κ.κ. Υπουργοί

1. Ποιοί είναι οι λόγοι καθυστέρησης στην μεταφορά των πιστώσεων από το ΠΔΕ στον ΟΑΕΔ.

2. Εάν είναι δυνατή η άμεση καταβολή των ενισχύσεων προς τις επιχειρήσεις από ιδίους πόρους του ΟΑΕΔ στο μεσοδιάστημα μέχρι της οριστικής διευθέτησης του θέματος από το ΥΠΕΘΟ. Σημειωτέον ότι μια τέτοια λύση έχει δοθεί πάμπολλες φορές για άλλα προγράμματα του οργανισμού που συγχρηματοδοτούνται από το ΠΔΕ.

Στο στόχαστρο οι ζώνες ασφαλείας

Οι ζώνες ασφαλείας και τα παιδικά καθίσματα στα αυτοκίνητα που επιβαίνουν παιδιά νηπιακής ηλικίας, θα βρεθούν στο στόχαστρο των ελέγχων των τροχονόμων του νησιού μας κατά την διάρκεια της εβδομάδας που διανύουμε, σύμφωνα με την ανακοίνωση της Αστυνομικής Διεύθυνσης Δωδεκανήσου.

Οι τροχονόμοι, αναμένεται να ελέγξουν από σήμερα μέχρι το τέλος της εβδομάδας, (σε δεκάδες εξορμήσεις που έχουν προγραμματίσει) εκατοντάδες αυτοκίνητα σε ολόκληρο το οδικό δίκτυο της Ρόδου, ,ενώ σε βάρος των οδηγών που θα εντοπιστούν να είναι παραβάτες (να μην φορούν ζώνες ασφαλείας και να έχουν νήπια στο αυτοκίνητο χωρίς να διαθέτουν παιδικό κάθισμα) θα επιβληθούν τσουχτερά πρόστιμα.

Τσουχτερά πρόστιμα όμως, επιβλήθηκαν και κατά την διάρκεια της περασμένης εβδομάδας σε... 24 βιαστικούς οδηγούς που εγκλωβίστηκαν στα ραντάρ των τροχονόμων να κινούνται με υπερβολική ταχύτητα. Οι τροχονόμοι, βεβαίωσαν επίσης και τρεις παραβάσεις σε βάρος των οδηγών εκείνων που εντοπίστηκαν να κινούνται έχοντας κάνει χρήση αλκοόλ. Συνολικά, οι τροχονόμοι πραγματοποίησαν 156 ελέγχους σε αντίστοιχο αριθμό οχημάτων.

Κατά την διάρκεια της περασμένης εβδομάδας τέλος, καταγράφτηκαν συνολικά τρία τροχαία ατυχήματα (τα δύο ελαφρά) με έναν σοβαρά και τρεις ελαφρά τραυματίες.

Διορίζονται σήμερα από το Δημοτικό Συμβούλιο

Επιτροπές στα σχολεία

Ποιούς προτείνει για εκπροσώπους του ο Δήμος

Τα διοικητικά συμβούλια των σχολικών επιτροπών του δήμου, πρόκειται να οριστούν στην προγραμματισμένη για σήμερα το βράδυ, συνεδρίαση του δημοτικού συμβουλίου Ρόδου.

Οι επιτροπές αυτές, ορίζονται σύμφωνα με τις διατάξεις των νόμων 1894/90 και 2130/93 και τα μέλη τους έχουν τετραετή θητεία (ως το 2006).

Ειδικότερα, σύμφωνα με την πρόταση της Δημοτικής Επιτροπής Παιδείας, η σύνθεση των επιτροπών θα είναι η εξής:

1η σχολική επιτροπή 7ου δημοτικού σχολείου

Εκπρόσωπος του δήμου: Τσιγάρος Ιωάννης, αναπληρωτής Γλυνός Εμμανουήλ.

Διευθυντής: Τηλιακός Ιωάννης, αναπληρωτής: Γεργατσούλη Ειρήνη

Εκπρόσωποι γονέων: Βασταρδής Νικόλαος, Κεφαλάκη Ελένη, Παστρικού Φίλια, αναπληρωτές: Δελαπόρτα Δέσποινα, Παπαθεοδωράκη Μαρία, Διακαναστάσης Τσαμπίκος.

2η σχολική επιτροπή 15ου δημοτικού σχολείου

Εκπρόσωπος του δήμου: Ιωαννίδης Ιωάννης, αναπληρωτής Χαραλάμπης Νίκος.

Διευθυντής: Σβίγγος Ιάκωβος, αναπληρώτρια Πέτα Μαρία.

Εκπρόσωποι γονέων: Δουλγάρογλου Παρασκευή, Τσελέκη Κατερίνα, Ξεπαπαδάκης Αντώνης.

3η σχολική επιτροπή 15ου δημοτικού σχολείου

Εκπρόσωπος του δήμου: Υψηλάντης Γεώργιος, αναπληρωτής Ιωαννίδης Ιωάννης

Διευθυντής: Χρύσαλλος Στέφανος, αναπληρωτής: Κεσίδης Γεώργιος

Εκπρόσωποι γονέων: Σαρρή Σταματία, Σταθοπούλου Ευφροσύνη, Καντή Μαρία, αναπληρωτές: Καρίτσα Αννα, Λαχανά Σοφία, Μακράκη Ειρήνη.

4η Σχολική επιτροπή 1/θ. Δημοτικού Σχολείου Κρητικών.

Εκπρόσωπος του Δήμου: Στεργάκη Μίκα, αναπληρωτής Τσαταλιός Λεωνίδας.

Διευθυντής: Λάνδρου Κωνσταντίνος

Εκπρόσωποι γονέων: Ρούσσος Αργύρης, Ομπασης Αχμέτ, αναπληρωτής: Πεμπέ Μπεχά.

5η Σχολική επιτροπή Δημοτικού Σχολείου Σγουρού

Εκπρόσωπος του Δήμου: Γκορίτσας Νίκος, αναπληρωτής: Χατζηβασιλείου Μιχαήλ.

Διευθυντής: Σαββίγκος Κων/νος, αναπληρωτής: Γκοτζιαμάνης Γεώργιος.

Εκπρόσωποι γονέων: Μαρκιού Τσαμπίκα, Γεωργαλλής Στέλιος, Χατζηνικόλα Κωνσταντίνα.

Αναπληρωτές: Πιλάτου Τσαμπίκα.

6η Σχολική Επιτροπή 7ου Νηπιαγωγείου

Εκπρόσωπος του Δήμου: Μαντικός Γεώργιος, αναπληρωτής Ποπόρου Βαρβάρα

Διευθυντής: Σιάρτα Αρετή, αναπληρώτρια: Λιλέ Δήμητρα

Εκπρόσωποι γονέων: Αγγελής Εμμανουήλ, Νικολέρης Δημήτρης, Κονδράρος Ηλίας, αναπληρωτές: Πιτσιλάδης Βασίλης, Σαντορινιού Άννα, Χατζηαντωνιάδη Ελένη.

7η Σχολική επιτροπή 8ου Νηπιαγωγείου

Εκπρόσωπος του Δήμου: Μαμαλίγκας Παντελής, αναπληρωτής Τσιγάρος Ιωάννης

Διευθύντρια: Πιτσάρα Άννα

Εκπρόσωποι γονέων: Κωνστάντουρα Τσαμπίκα, Παφιάκη Μαρία, Τσαλώλη-Καλοπέτρη Άννα, αναπληρωτές: Αλαφάκη Μαρία, Αλεξοπούλου Παναγίτσα, Παπαδοπούλου Φιλιώ.

9η Σχολική επιτροπή 15ου Νηπιαγωγείου

Εκπρόσωπος του Δήμου: Ιωαννίδη Ινγκριτ Χριστίνα, αναπληρώτρια Τσιμπιδάκη Φωτεινή

Διευθύντρια: Χριστοφή Αικατερίνη, αναπληρώτρια Κοκκινά Μελπομένη.

Εκπρόσωποι γονέων: Διαμαντή Τσαμπίκα, Κατσιδώνη Μαρία, Παλαιολόγου Τσαμπίκα, αναπληρώτριες: Διακογεωργίου Αρχοντούλα, Κουτσουρού Ευτυχία, Μπουρνοσούζη Μαλαματή.

10η Σχολική επιτροπή 16ου Νηπιαγωγείου

Εκπρόσωπος του Δήμου: Τσιμπιδάκη Φωτεινή, αναπληρώτρια Δουλαμτσή Καλλιόπη.

Διευθύντρια: Τσουκαλά Μαρίνα

Εκπρόσωποι γονέων: Λυριέτη Σουλτάνα, Γεράκη Νεκταρία, Διαμαντή Χρυσάνθη αναπληρώτριες: Βονάκη Ειρήνη, Στυλιανού Μαίρη, Αντωνίου Παναγιώτα.

Συνέχεια στη σελ. 38

ΑΝΑ FERRIES

ΠΑΣΧΑΛΙΝΗ ΕΚΔΡΟΜΗ

Η ΕΤΑΙΡΕΙΑ ΜΑΣ ΓΙΑ ΤΙΣ ΑΓΙΕΣ ΜΕΡΕΣ ΤΟΥ ΠΑΣΧΑ ΔΙΟΡΓΑΝΩΝΕΙ

3ΗΜΕΡΗ ΕΚΔΡΟΜΗ ΜΕ ΤΟ F/B ΡΟΔΑΝΘΗ

• ΑΝΑΧΩΡΗΣΗ από ΡΟΔΟ
Μ. Σάββατο 26/04, 12.00 ΚΑΣΤΕΛΟΡΙΖΟ, άφιξη 15.30
• ΠΑΡΑΜΟΝΗ στο ΚΑΣΤΕΛΟΡΙΖΟ:
Μ. Σάββατο και Κυριακή του Πάσχα
• ΑΝΑΧΩΡΗΣΗ από ΚΑΣΤΕΛΟΡΙΖΟ
Δευτέρα του Πάσχα 28/04, 08.00 ΡΟΔΟ
• ΑΦΙΞΗ στη ΡΟΔΟ:
Δευτέρα του Πάσχα 28/04, 11.30

ΕΙΔΙΚΕΣ ΤΙΜΕΣ ΓΙΑ ΔΩΔΕΚΑΝΗΣΙΟΥΣ
ΤΙΜΕΣ ΚΑΤ' ΑΤΟΜΟ
2ΚΛΙΝΗ 50€
4ΚΛΙΝΗ 40€
Ι.Χ. 20€
ΜΟΤΟ ΔΩΡΕΑΝ

Πληροφορίες στον κεντρικό μας πράκτορα
TSAGARIS TRAVEL
Ακτή Σαχτούρη 5
Τηλ. (22410) 36170-35066-30406
FAX: 22410-39839

ΑΝΑ FERRIES

ΠΑΣΧΑΛΙΝΗ ΕΚΔΡΟΜΗ

Η ΕΤΑΙΡΕΙΑ ΜΑΣ ΓΙΑ ΤΙΣ ΑΓΙΕΣ ΜΕΡΕΣ ΤΟΥ ΠΑΣΧΑ ΔΙΟΡΓΑΝΩΝΕΙ

4ΗΜΕΡΗ ΕΚΔΡΟΜΗ ΜΕ ΤΟ F/B ΜΑΡΙΝΑ

• ΑΝΑΧΩΡΗΣΗ από ΡΟΔΟ
Μ. Παρασκευή 25/04, 23.00 ΣΑΝΤΟΡΙΝΗ, άφιξη 07.00
• ΑΝΑΧΩΡΗΣΗ από ΣΑΝΤΟΡΙΝΗ
Κυριακή του Πάσχα 27/04 04.00 ΤΗΝΟ, άφιξη 08.00
• ΑΝΑΧΩΡΗΣΗ από ΤΗΝΟ
Κυριακή του Πάσχα 27/04, 15.00 ΜΥΚΟΝΟ, άφιξη 16.00
• ΑΝΑΧΩΡΗΣΗ από ΜΥΚΟΝΟ
Δευτέρα του Πάσχα 28/04, 23.15 ΡΟΔΟ
• ΑΦΙΞΗ στη ΡΟΔΟ
Τρίτη του Πάσχα 29/04, 08.45

ΕΙΔΙΚΕΣ ΤΙΜΕΣ ΓΙΑ ΔΩΔΕΚΑΝΗΣΙΟΥΣ
ΤΙΜΕΣ ΚΑΤ' ΑΤΟΜΟ
2ΚΛΙΝΗ 125€
4ΚΛΙΝΗ 98€
Ι.Χ. 80€
ΜΟΤΟ ΔΩΡΕΑΝ

Πληροφορίες στον κεντρικό μας πράκτορα
TSAGARIS TRAVEL
Ακτή Σαχτούρη 5
Τηλ. (22410) 36170-35066-30406
FAX: 22410-39839

ALHAMBRA TRAVEL
Dim. Theodoraki 13, tel. (02410) 37052-25698-31642

ΜΕΓΑΛΗ ΠΑΣΧΑΛΙΝΗ ΚΡΟΥΑΖΙΕΡΑ
«ΤΑ ΔΙΑΜΑΝΤΙΑ ΤΗΣ ΜΕΣΟΓΕΙΟΥ»
ΡΟΔΟΣ-ΠΕΡΑΙΑΣ-ΚΕΡΚΥΡΑ-ΚΕΦΑΛΛΟΝΙΑ-ΝΑΠΟΛΗ-(ΠΟΜΠΗΙΑ/ΣΟΡΕΝΤΟ/ΚΑΠΡΙ)-ΤΣΙΒΙΤΑΒΕΚΑ (ΡΩΜΗ)-ΛΙΒΟΡΝΟ (ΠΙΖΑ/ΦΛΩΡΕΝΤΙΑ) ΒΙΛΛΦΡΑΝΣ (ΝΙΚΑΙΑ/ΜΟΝΤΕ ΚΑΡΛΟ)-ΒΑΡΚΕΛΩΝΗ-ΠΑΛΜΑ ΝΤΕ ΜΑΓΙΟΡΚΑ

ΑΠΟ 23 ΑΠΡΙΛΙΟΥ 2003 ΕΩΣ 4 ΜΑΪΟΥ 2003
ΜΕ ΤΟ ΠΟΛΥΤΕΛΕΣΤΑΤΟ ΚΡΟΥΑΖΙΕΡΟΠΛΟΙΟ SPIRIT ΤΗΣ LOUIS CRUISE LINES

Προσφέρουμε κάτι κανούργιο στους Ροδίτες και τα παιδιά τους για τις διακοπές του Πάσχα. Μια μοναδική κρουαζιέρα στη Μεσόγειο με το υπερπολυτελές κρουαζιερόπλοιο SPIRIT της LOUIS CRUISE LINES από 23/4/2003 έως 4/5/2003. Η επιβίβαση θα γίνει στη Ρόδο την Μ. Τετάρτη 23/4/2003 και το πλοίο θα προσεγγίσει στον ΠΕΙΡΑΙΑ-ΚΕΡΚΥΡΑ (όπου θα εορτάσετε το Πάσχα)- ΚΕΦΑΛΟΝΙΑ-ΝΑΠΟΛΗ (ΠΟΜΠΗΙΑ/ΣΟΡΕΝΤΟ/ΚΑΠΡΙ-ΤΣΙΒΙΤΑΒΕΚΙΑ) (ΡΩΜΗ)-ΛΙΒΟΡΝΟ (ΦΛΩΡΕΝΤΙΑ-ΠΙΖΑ)-ΒΙΛΛΦΡΑΝΣ (ΝΙΚΑΙΑ/ΜΟΝΤΕ ΚΑΡΛΟ)-ΒΑΡΚΕΛΩΝΗ-ΠΑΛΜΑ ΝΤΕ ΜΑΓΙΟΡΚΑ.

Η επιστροφή θα γίνει στις 4/5/2003 αεροπορικώς από ΠΑΛΜΑ ΝΤΕ ΜΑΓΙΟΡΚΑ για ΑΘΗΝΑ.

ΘΕΣΕΙΣ ΠΕΡΙΟΡΙΣΜΕΝΕΣ-ΕΙΔΙΚΕΣ ΤΙΜΕΣ ΓΙΑ ΠΑΙΔΙΑ

ΠΛΗΡΟΦΟΡΙΕΣ-ΠΡΟΓΡΑΜΜΑΤΑ
ALHAMBRA TRAVEL
Δ. Θεοδωράκη 13-Τηλ. (22410)37052-25698-31642-Ρόδος

ΠΛΑΣΙΟ διαφημιστική
◆ Κάρτες
◆ Προσκλητήρια γάμων-Βαπτίσεων
◆ Σφραγίδες
◆ Διαφήμιση στον Τύπο
Παπαγιάννη 80 Κρεμαστή
Τηλ. 95584 - 91350
Κιν. 09377-56878

Κερδίστε χρόνο κα εξυπρέτηση
WESTERN UNION MONEY TRANSFER
"The fastest way to send money worldwide."
Αποστολή χρημάτων σ' όλο τον κόσμο μέσα σε ***λίγα λεπτά!!!***
50.000 καταστήματα σε 165 χώρες του κόσμου είναι έτοιμα να σας εξυπηρετήσουν σε διευρυμένα ωράρια
Γονείς φοιτητών εξωτερικού εμπιστευθείτε μας
PLANET HOLIDAYS
Δημήτρης Τσοπανάκης
Γαλλίας 6 - Ρόδος - Τηλ. 22410-27327

Το μόλις ανακαινισμένο ξενοδοχείο μας

THE GOLDEN AGE
OF ATHENS

ανοίγει τις πόρτες του στους Ελληνες πελάτες

με ***ΕΙΔΙΚΕΣ ΤΙΜΕΣ***

Εκτός δακτυλίου-200 μέτρα από το ΜΕΤΡΟ και τη στάση λεωφορείων από το Ελ. Βενιζέλος-και δίπλα σε Parking για 500 αυτοκίνητα.

ΤΑ ΔΩΜΑΤΙΑ ΔΙΑΘΕΤΟΥΝ
θέρμανση/κλιματισμό-δίπλα τζάμια-satellite TV-Pay TV-Αυτόματο τηλέφωνο-Σύνδεση με Internet-Μίνι Μπαρ-Χρηματοκιβώτιο-Σύγχρονο σύστημα πυρασφάλειας-Στεγνωτήρα Μαλλιών.

ΕΠΙΣΗΣ ΔΙΑΘΕΤΟΥΜΕ
Εστιατόριο-Μπαρ-Σνακ Μπαρ-και τέσσερις πολυτελείς αίθουσες για Συνέδρια-Εκδηλώσεις, από 40-350 άτομα με υπερσύγχρονο οπτικοακουστικό εξοπλισμό.

ΜΙΧΑΛΑΚΟΠΟΥΛΟΥ 57, 115 28 ΑΘΗΝΑ
*Τηλ.: **(210) 7240861 (9 γραμμές)**, Fax: **(210) 7213965***
E.mail:goldenage@ath.forthen.gr Web page: www.goldenage.gr

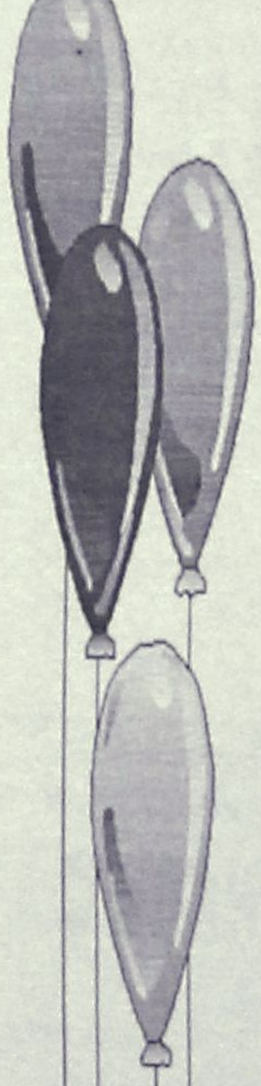

Μαγικός Κόσμος

ΠΑΙΔΟΤΟΠΟΣ - ΚΑΦΕΤΕΡΙΑ

Αγαπητοί μας φίλοι,
με μεγάλη μας χαρά σας ενημερώνουμε ότι η καφετέρια-παιδότοπος

"Μαγικός κόσμος"

είναι κοντά σας και πάλι,
υπό νέα Δ/νση, με εκπλήξεις - σπιτικά γλυκά και πάντα με επίβλεψη των παιδιών από υπεύθυνο προσωπικό.

✓ Ωράριο λειτουργίας: 17.00 έως 22.00
✓ MENU για PARTY από 3,5 €

Με αγάπη προς τα παιδιά
ΑΝΝΑ ΝΤΟΒΕΛΛΟΥ - ΜΥΡΙΑΛΛΑΚΗ

ΑΝΑΛΑΜΒΑΝΟΥΜΕ ΚΑΙ ΚΑΘΕ ΕΙΔΟΥΣ ΠΑΙΔΙΚΗ ΕΚΔΗΛΩΣΗ (Συλλόγων κ.λπ.)

Ακτή Κανάρη (Ψαροπούλα)
Τηλ. 2241039339 (09.00-16.00), 22410 76932 (17.00-22.00)

Στη Μαγιόρκα πρωτεύουσα των Βαλεαρίδων

Αρχίζει η Διάσκεψη της Επιτροπής Νήσων

Ελληνική αντιπροσωπεία με επικεφαλής τον κ. Σηφουνάκη ● Συμμετέχουν κ. Σφυρίου και Μ. Σημαντώνη

Ο Υπουργός Αιγαίου Νίκος Σηφουνάκης ως επικεφαλής της Ελληνικής αντιπροσωπείας και εκπρόσωπος της Ελληνικής Προεδρίας στην Ευρωπαϊκή Ένωση, μεταβαίνει σήμερα Τετάρτη 12 Μαρτίου 2003, στην Μαγιόρκα - πρωτεύουσα των Βαλεαρίδων Νήσων - για να ανοίξει τις εργασίες της Ετήσιας Διάσκεψης της Ευρωπαϊκής Επιτροπής Νήσων που πραγματοποιείται στην Μαγιόρκα, την Πέμπτη 13 και την Παρασκευή 14 Μαρτίου.

Ο κ. Σηφουνάκης, ο οποίος θα ανοίξει τις εργασίες της Διάσκεψης την Πέμπτη το πρωί, θα έχει και κατ' ιδίαν συναντήσεις με τον Πρόεδρο της Κυβέρνησης των Βαλεαρίδων νήσων Francesc Antich I Oliver, τον Πρόεδρο της Ευρωπαικής Επιτροπής Νήσων Jean Baggioni, τον Εκπρόσωπο της Ισπανικής Κυβέρνησης Ricardo Perez Villota και άλλους. Να σημειωθεί ότι στο πλαίσιο της απόφασης του Υπουργείου Αιγαίου να μετέχουν σε όλες τις επίσημες αποστολές του Υπουργού στο εξωτερικό και βουλευτές από τους νησιωτικούς νομούς του Αιγαίου, στη Μαγιόρκα μαζί με τον κ. Σηφουνάκη μεταβαίνουν οι κ.κ. Κοσμάς Σφυρίου (Βουλευτής Δωδεκανήσων ΠΑΣΟΚ) και Ιωάννης Χωματάς (Βουλευτής Κυκλάδων Ν.Δ), ενώ στην Ελληνική αντιπροσωπεία θα μετέχουν οι ακόμα οι Περιφερειάρχες Ν. Αιγαίου, Ιονίων Νήσων, Κρήτης κ.α



Ο Υπουργός Αιγαίου στην παρέμβαση του στην Διάσκεψη της Επιτροπής Νήσων παρουσιάζοντας τις θέσεις της Ελληνικής Προεδρίας για τα νησιά θα τονίσει την αναγκαιότητα στήριξης του αιτήματος για θεσμοθέτηση πολιτικών για τις περιφέρειες ή και



περιοχές που υπόκεινται σε μόνιμες γεωγραφικές μειονεξίες - νησιά, απομακρυσμένες περιοχές, ορεινές ζώνες και αραιοκατοικημένες περιοχές - με στόχο την οικονομική και κοινωνική τους συνοχή .

ΑΠΟ ΑΓΑΝΑΚΤΙΣΜΕΝΟ ΑΝΑΓΝΩΣΤΗ ΜΑΣ

Επιστολή-καταγγελία για τα χάλια του δρόμου

"Αβαντη η λεωφόρος Ρόδου-Κρεμαστής

Την αγανάκτηση του για την κατάσταση του οδοστρώματος στην λεωφόρο Ρόδου-Κρεμαστής, όπου η κατάσταση είναι άκρως προβληματική, εκφράζει με επιστολή του συμπολίτης μας.

Η επιστολή-καταγγελία είναι γραμμένη με ιδιαίτερο χιούμορ, και ειδικότερα ο συμπολίτης μας που υπογράφει ως "επισκέπτης" αναφέρει τα εξής:

"Αγαπητοί συμπολίτες,

Εδώ και ένα χρόνο περίπου λειτουργεί οικονομικότατη μαιευτική κλινική στο νησί μας.

Με κόστος που πλησιάζει τα 3-4 ευρώ (για βενζίνη μόνο) αποφεύγετε το φόβο του χειρουργείου ακόμα και τη παρουσία γιατρού.

Επιτυγχάνετε δηλαδή με ένα σμπάρο τρία τρυγόνια-σίγουρο αποτέλεσμα σας λέω.

Ιδού λοιπόν η διαδικασία:

1. Μόλις μπει, όπως λέγεται, η γυναίκα σας στις μέρες της επιβιβάζεστε σε ένα αυτοκίνητο (κατά προτίμηση με σκληρές αναρτήσεις) και κατευθύνεστε προς το αεροδρόμιο επί της λεωφόρου Ρόδου-Κρεμαστής.

2. Μόλις φθάσετε στα φανάρια του ΡΟΔΟΣ ΠΑΛΑΣ αυξάνετε την ταχύτητα κοντά στα 70 Km/h (να μην είστε και παράνομοι) και στο ύψος του MIPA-MAPE θα έχετε κατά πάσα πιθανότητα το παιδί στα χέρια σας.

Ο δρόμος ενδείκνυται και για όσους έχουν πρόβλημα μέσης και θέλουν να πάρουν αναπηρική σύνταξη.

Λέγεται επίσης ότι ο πρώην Νομάρχης έχασε τις πρόσφατες εκλογές διότι αν και γιατρός δεν εκμεταλλεύτηκε κατάλληλα τα μοναδικά αυτά χαρακτηριστικά του δρόμου.

Ασε που έχει και άλλα πλεονεκτήματα-παρομοιάζεται π.χ. με το τείχος του Βερολίνου ή αλλιώς το τείχος της ντροπής

Για όσους έχουν μέσο I.Q. είναι εύκολο να καταλάβουν γιατί, αλλά ας το εξηγήσουμε σε αυτούς που σχεδιάζουν το μέλλον του τόπου μας: Για να περάσει λοιπόν ένας πεζός από τη μια μεριά του δρόμου στην άλλη πρέπει να ρισκάρει τη ζωή του με την προϋπόθεση βέβαια να είναι ηλικίας μεταξύ 18 και 48 ετών και σε άριστη φυσική κατάσταση.

Υ.Σ. Οσοι θέλουν να θαυμάσουν το υπέροχο ηλιοβασίλεμα περπατώντας στο παραθαλάσσιο πεζοδρόμιο πρέπει να εφαρμόσουν το "τούρκικο" σύστημα:

Μπροστά δηλαδή ο πατέρας και ακολουθούν κατά σειρά μητέρα και παιδιά (ένας δίπλα στον άλλο δεν χωρούν). Μητέρες με καροτσάκια απαγορεύονται.

Τι τσακωνόμαστε λοιπόν αγαπητοί συμπολίτες για περισσότερες δαπάνες στη διαφήμιση; Προτείνω να αυξήσουμε το τουριστικό ρεύμα προς Ιξιά-τζάμπα δυσφήμιση-άκουσες ΠΡΟΤΟΥΡ;

Ο "επισκέπτης"

ΑΘΛΗΤΙΚΗ ΡΟΔΙΑΚΗ

ΤΕΤΑΡΤΗ
12 ΜΑΡΤΙΟΥ 2003

ΕΚΛΟΓΕΣ ΣΤΗ ΡΟΔΟ



✔ Στις 6 σήμερα το απόγευμα η Γ.Σ.

ΣΕΛ. 31

ΝΙΚΗ ΜΕ ΚΑΡΛΟΒΑΣΙ

✔ *Ο Διαγόρας υποχρεούται να επιστρέψει στις νίκες. Επιστρέφουν Παφιάκης, Χατζησταμάτης.*

ΣΕΛ. 18

ΕΠΙΣΤΡΕΦΟΥΝ ΟΛΟΙ ΣΤΟΝ ΑΠΟΛΛΩΝΑ ΠΛΗΝ ΤΟΥ ΣΑΛΑΜΑΣΤΡΑΚΗ

ΣΕΛ. 31

Ο ΔΗΜΗΤΡΗΣ ΚΕΤΣΕΣ ΚΛΗΡΩΘΗΚΕ ΣΤΗΝ ΕΛΕΥΣΙΝΑ

ΣΕΛ. 16

Ο ΑΝΤΑΓΟΡΑΣ ΚΕΡΔΙΣΕ ΤΟΝ ΠΟΛΥΒΩΤΗ 1-0 ΣΤΟ ΕΞ ΑΝΑΒΟΛΗΣ

ΣΕΛ. 17

ΑΥΡΙΟ Η ΔΩΔΕΚΑΝΗΣΟΣ ΜΕ ΤΙΣ ΚΥΚΛΑΔΕΣ

ΣΕΛ. 16

Αύριο με Κυκλάδες

Επιασαν δουλειά

• Μπουλντόζα μπήκε από χθες στο νέο γήπεδο των Μικτών στο Τσαΐρι, ενώ οι εργασίες ξεκίνησαν και στο προπονητήριο του Φυτωρίου



Επιτέλους! Η βελτίωση των καιρικών συνθηκών έλυσε τα χέρια των αρμοδίων που ξεκίνησαν τις εργασίες τόσο στο προπονητήριο του Φυτωρίου, όσο και στο νέο γήπεδο των Μικτών μας ομάδων στο Τσαΐρι. Στο τελευταίο μπήκε από χθες η μπουλντόζα της Νομαρχίας (με την πολυτιμη συνδρομή του Στρατού, που διέθεσε πλατφόρμα) που ισοπεδώνει και ευθυγραμμίζει τον χώρο, ώστε να ξεκινήσει το συντομότερο δυνατόν η περίφραξη. Οσο για το φυτώριο, από χθες δουλεύει οδοστρωτήρας. Οι εργασίες δεν ολοκληρώθηκαν λόγω βλάβης του μηχανήματος, όμως σήμερα θα επαναληφθουν και αναμένεται να τελειώσουν. Οπως αναφέρουν οι πληροφορίες, απομένει η παράδοση της μελέτης του τοπογράφου **Κώστα Ζαννετίδη**, ώστε να ξεκινήσει η περίφραξη του προπονητηρίου (είναι στην παρούσα φάση η σημαντικότερη εργασία, καθώς στο χώρο μπαίνουν διάφορα συμπαθή τετράποδα, όπως άλογα και ...αγελάδες που κάνουν ζημιά στο χόρτο), ενώ μέχρι το τέλος της εβδομάδας ο ΝΑΟΔ θα υπογράψει ιδιωτικό συμφωνητικό με Ρόδο και Διαγόρα μέσω του οποίου θα παραχωρείται ο χώρος για όσο διάστημα τα δύο σωματεία αγωνίζονται στην Δ' εθνική κατηγορία.

• Στο Δημοτικό Στάδιο παίζουν αύριο οι Μικτές μας ομάδες. Στη 1.30 η σέντρα για τους Παίδες, στις 3.30 για τους Νέους

• Σε αρκετές αλλαγές αναμένεται να προχωρήσουν οι δύο Ενωσιακοί προπονητές. Ανακοινώθηκαν οι 18άδες

Την προετοιμασία τους ενόψει των αυριανών εντός έδρας αγώνων τους με τις Κυκλάδες ολοκλήρωσαν χθες οι μικτές μας ομάδες Παίδων και Νέων. Τα αντιπροσωπευτικά μας συγκροτήματα θα αγωνιστούν στο Δημοτικό Στάδιο "Ο Διαγόρας" με τους Παίδες να ξεκινούν την προσπάθειά τους στις 1.30 το απόγευμα και τους Νέους στις 3.30. Ναι μεν οι Παίδες χρειάζονται οπωσδήποτε τους βαθμούς της νίκης για να διατηρήσουν ζωντανές τις ελπίδες τους να προκριθούν στην επόμενη φάση του πρωταθλήματος των Ενώσεων, ωστόσο ο Ενωσιακός προπονητής **Γιώργος Μποσγανάς** αναμένεται να κάνει αρκετές αλλαγές, καθώς δεν θα έχει στη διάθεσή του τα παιδιά από την Κω, αλλά και τον **Λαμπριανό**

Το ίδιο ισχύει και για τον **Ακη Δελαπόρτα**, αφού ούτως ή άλλως οι Νέοι δεν έχουν ελπίδες πρόκρισης και είναι ευκαιρία να κερδίσουν εμπειρίες και παιδιά με ελάχιστο χρόνο συμμετοχής. Μετά το τέλος της χθεσινής προπόνησης οι Ενωσιακοί έβγαλαν τις 18άδες, που είναι οι ακόλουθες:

ΠΑΙΔΕΣ: *Καραγιάννης, Παστρικός, Γκαϊδας, Πιζήμολας, Γαϊτάνος, Νικολός, Μπριζνόβαλης, Κουρμαδιάς, Δελαπόρτας, Μαργαρίτης, Πάττας, Στρατής, Τσοπανάκης, Ατσίδης, Χατζηπέτρος, Κουμπιός, Καρπαθάκης, Καππάκας.*

ΝΕΟΙ: *Κεφάλας, Πέρος Μ., Μακρυδημήτρης, Μαθιός, Τριπολίτης, Φραντζής, Χωρίτης, Μαριάς, Αθανασίου, Διακίδης, Πέρος Κ., Πατρός, Κατσαράς, Μαχαιρίδης, Χαρίτος, Στεφανάκης, Τερεζάκης, Κατσιδώνης.*

Διαιτητές των αγώνων είναι οι **Ζανεττίδης, Κουτσοχέρας, Κόκκινος.**



Ο Νίκος Λαμπριανός δεν είναι στη διάθεση του Γιώργου Μποσγανά

Γ' ΚΑΤΗΓΟΡΙΑ

Μετατέθη για Παρασκευή

• Το Τήλος - Ηρακλής Λ. μετά από αίτημα της ομάδας της Λάρδου

• Σήμερα στην Κω η Αναγέννηση Ασφ. υποδέχεται τον Ολυμπιακό Καλ.

Για μεθαύριο Παρασκευή 14/3 μετατέθηκε το εξ αναβολής παιχνίδι του β' ομίλου, ανάμεσα στην Τήλο και τον Ηρακλή Λ., το οποίο ήταν προγραμματισμένο να γίνει σήμερα.

Η μετάθεση του αγώνα έγινε μετά από αίτημα της ομάδας της Λάρδου, το οποίο έγινε δεκτό από τους Τηλιακούς και την ΕΠΣΔ. Το μεθαυριανό παιχνίδι θα ξεκινήσει στις μία το μεσημέρι.

Επίσης μετά από αίτημα της ομάδας της Τήλου, ο αγώνας της για το πρόγραμμα της 18ης αγωνιστικής θα ορισθεί για την επόμενη Τετάρτη 19 Μαρτίου στις 12.30.

ΑΓΩΝΑΣ ΣΤΗΝ ΚΩ

Στο μεταξύ σήμερα στις 18.30 στο γήπεδο του Ζηπάρι, η Αναγέννηση Ασφενδιού θα υποδεχθεί τον Ολυμπιακό, στα πλαίσια της 15ης αγωνιστικής του γ' ομίλου.

ΤΟ ΣΑΒΒΑΤΟ ΡΟΔΙΑΚΟΣ - ΣΥΜΗ

Η ΕΠΣΔ όρισε για το ερχόμενο Σάββατο ένα εξ αναβολής παιχνίδι του β' ομίλου.

Στο γήπεδο Κοσκινού στις 11 π.μ. ο Ροδιακός θα φιλοξενήσει τη Σύμη.

Zorpidis LANE
ΤΟΥΡΙΣΤΙΚΟΣ ΟΡΓΑΝΙΣΜΟΣ
Αλεξ. Διάκου και Λοχαγού Φανουράκη 31.
Τηλ. (022410) 20625, 30054, Fax. 26745

2003 ΑΠΟΚΡΙΕΣ & 25η ΜΑΡΤΙΟΥ 2003

ΑΕΡΟΠΟΡΙΚΕΣ ΕΞΩΤΕΡΙΚΟΥ
1. ΠΑΡΙΣΙ-DISNEY 5 & 4 ημέρες
2. ΛΟΝΔΙΝΟ 5 & 4 ημέρες
3. ΡΩΜΗ 5 & 4 ημέρες
4. ΚΑΪΡΟ-ΑΛΕΞΑΝΔΡΕΙΑ 5 ημέρες/ΚΑΪΡΟ-ΚΡΟΥΑΖΙΕΡΑ ΝΕΙΛΟΥ 8 ημέρες
5. ΠΡΑΓΑ-ΚΑΡΛΟ ΒΑΡΙ 5 & 3 ημέρες/ΒΟΥΔΑΠΕΣΤΗ 4 ημέρες
6. ΒΙΕΝΝΗ 5 ημέρες/ΑΜΣΤΕΡΝΤΑΜ 4 ημέρες
7. ΚΩΝΣΤΑΝΤΙΝΟΥΠΟΛΗ 5 ημέρες
8. ΕΞΩΤΙΚΑ ΤΑΞΙΔΙΑ

ΟΔΙΚΕΣ ΕΞΩΤΕΡΙΚΟΥ
9. ΙΤΑΛΙΚΟ ΠΑΝΟΡΑΜΑ 7 ημέρες
10. ΒΙΕΝΝΗ-ΒΟΥΔΑΠΕΣΤΗ 6 ημέρες/ΒΟΥΔΑΠΕΣΤΗ 5 ημέρες
11. ΚΩΝΣΤΑΝΤΙΝΟΥΠΟΛΗ 4 ημέρες (3 νύχτες)
ΚΩΝΣΤΑΝΤΙΝΟΥΠΟΛΗ 4 ημέρες (2 νύχτες)
12. ΚΩΝΣΤΑΝΤΙΝΟΥΠΟΛΗ ΠΡΟΥΣΑ 5 ημέρες/ΒΙΤΟΣΑ 4 ημέρες
13. ΣΟΦΙΑ-ΦΙΛΙΠΠΟΥΠΟΛΗ 4 ημέρες/ΣΟΦΙΑ-ΦΙΛΙΠΠΟΥΠΟΛΗ 3 ημέρες
14. ΣΑΝΤΑΝΣΚΙ 3 & 4 ημέρες
15. ΟΧΡΙΔΑ 4 ημέρες/ΟΧΡΙΔΑ 3 ημέρες

ΟΔΙΚΕΣ ΕΣΩΤΕΡΙΚΟΥ
16. ΟΛΥΜΠΙΑ 4 ημέρες/ΟΛΥΜΠΙΑ 3 ημέρες
17. ΑΘΗΝΑ 4 ημέρες/ΑΘΗΝΑ 3 ημέρες
18. ΚΕΡΚΥΡΑ 4 ημέρες/ΠΗΛΙΟ 4 ημέρες
19. ΗΠΕΙΡΟ 4 ημέρες/ΓΙΑΝΝΕΝΑ-ΖΑΓΟΡΟΧΩΡΙΑ 4 ημέρες
20. ΚΑΡΠΕΝΗΣΙ 4 ημέρες/ΚΑΣΤΟΡΙΑ 4 ημέρες
21. ΔΡΑΜΑ 3 ημέρες/ΝΑΥΠΛΙΟ 3 ημέρες
22. ΕΒΡΟΣ-ΘΡΑΚΗ 3 ημέρες/ΚΑΛΑΜΠΑΚΑ 3 ημέρες
23. ΤΗΝΟΣ 3 ημέρες/ΟΛΥΜΠΟΣ 3 ημέρες

ΑΝΑΚΟΙΝΩΣΗ

Σας γνωστοποιούμε ότι τα δρομολόγια του Ε/Γ-Ο/Γ Β. Κορνάρος, λόγω εορτής της Καθαρής Δευτέρας,θα τροποποιηθούν ως ακολούθως:

• Σάββατο 8/3/2003 προς Κυριακή 9/3/2003: Αναχωρεί από Ρόδο στις 00.00 για το τοπικό δρομολόγιο μέχρι Σητεία και επιστροφή στη Ρόδο στις 22.00.

• Καθαρή Δευτέρα 10/3/2003: Αναχωρεί από Ρόδο στις 4.00 για Χάλκη, Διαφάνι, Κάρπαθο, Κάσο, Σητεία, Αγ. Νικόλαο, Μήλο, Πειραιά.

Το δρομολόγιο της Τετάρτης 12/3/2003 θα παραμείνει ανεκτέλεστο.

Από την Πέμπτη 13/3/2003 το Ε/Γ-Ο/Γ Β. Κορνάρος θα αναχωρεί κανονικά στις 04.00.

ΡΟΔΟΤΡΥΠΟΚΟΠΤΙΚΗ Ο.Ε.
ΚΟΥΛΙΑΝΟΣ ΔΗΜΗΤΡΙΟΣ & ΣΙΑ Ο.Ε.
ΚΟΛΟΚΟΤΡΩΝΗ 66 ΡΟΔΟΣ ΤΗΛ. & FAX: 0241/77257 ΚΙΝ.: 0932/732331

ΤΡΥΠΑΜΕ - ΚΟΒΟΥΜΕ - ΣΠΑΜΕ
ΜΠΕΤΑ - ΤΟΥΒΛΑ - ΤΣΙΜΕΝΤΟΛΙΘΟΥΣ - ΠΑΤΩΜΑΤΑ, ΠΕΤΡΕΣ
ΧΩΡΙΣ ΟΡΙΟ ΠΑΧΟΥΣ



ΧΩΡΙΣ ΔΟΝΗΣΕΙΣ - ΡΩΓΜΕΣ - ΣΚΟΝΕΣ

ΕΡΓΑΣΙΕΣ:
ΑΝΟΙΓΟΥΜΕ ΠΟΡΤΕΣ - ΠΑΡΑΘΥΡΑ
ΚΑΝΑΛΙΑ ΣΕ ΠΑΤΩΜΑΤΑ ΓΙΑ ΥΔΡΑΥΛΙΚΟΥΣ & ΗΛΕΚΤΡΟΛΟΓΟΥΣ
ΤΡΥΠΕΣ ΔΙΑΦΟΡΩΝ ΜΕΓΕΘΩΝ & ΚΥΚΛΙΚΑ ΑΝΟΙΓΜΑΤΑ ΓΙΑ ΣΚΑΛΕΣ
ΕΠΙΣΗΣ ΓΙΝΟΝΤΑΙ ΚΟΠΕΣ ΣΕ ΤΟΙΧΟΥΣ ΑΠΟ ΠΕΤΡΑ & ΑΝΑΣΤΗΛΩΣΕΙΣ ΜΕ ΜΠΕΤΟ Η ΣΙΔΗΡΟΚΑΤΑΣΚΕΥΗ





ΣΤΙΣ ΕΡΓΑΣΙΕΣ ΜΑΣ ΣΥΜΠΕΡΙΛΑΜΒΑΝΕΤΑΙ Η ΜΕΤΑΦΟΡΑ ΜΠΑΖΩΝ
Ολες οι εργασίες είναι με την σύγχρονη μέθοδο έγχυσης νερού προς αποφυγή σκόνης

ΤΟΠΙΚΟ ΠΟΔΟΣΦΑΙΡΟ

Δικλείδα ασφαλείας

• Ο Ανταγόρας κέρδισε χθες σ' εξ' αναβολής τον Πολυβώτη και αύξησε και πάλι τη διαφορά στους 9 βαθμούς

• Στο Πυλί σήμερα ο Αγιος σ' άλλο ένα εξ' αναβολής ματς

• Την Παρασκευή ο Ερμής παίζει στη Νίσυρο ενώ το Σάββατο στο Πυλί

Απόσταση ασφαλείας από τους διώκτες του, απέκτησε και πάλι ο Ανταγόρας καθώς χθες σ' εξαναβολής παιχνίδι που έδωσε στη Νίσυρο κέρδισε τον Πολυβώτη 1-0.

Ετσι η διαφορά από τον δεύτερο Αστέρα Μ. έφτασε στους 9 βαθμούς.

Οι Κώοι που ταξίδεψαν στη Νίσυρο χθες το πρωί με ναυλωμένο πλοίο και με κάποιες ελλείψεις βασικών παικτών, πήγαν με στόχο να καθαρίσουν το παιχνίδι ώστε η συνέχεια γι' αυτούς στο πρωτάθλημα να γίνει ακόμη πιο εύκολη.

Βέβαια η νίκη χθες ήρθε λίγο δύσκολα αφού οι γηπεδούχοι προέβαλλαν σθεναρή αντίσταση καταφέροντας να διατηρήσουν την εστία τους ανέπαφη για 75'.

Σ' εκείνο το λεπτό ο **Καλαϊτζής** με κεφαλιά πέτυχε το μοναδικό γκολ της συνάντησης το οποίο έμελλε να χαρίσει τους τρεις πολύτιμους βαθμούς στην ομάδα του.

-ΣΤΟ ΠΥΛΙ Ο ΑΓ. ΓΕΩΡΓΙΟΣ-

Αλλο ένα εξ' αναβολής παιχνίδι γίνεται σήμερα για την Β' κατηγορία.

Στο Πυλί η ομώνυμη ομάδα θα υποδεχθεί τον Αγιο Γεώργιο, που ταξίδεψε χθες το βράδυ για Κω χωρίς τον προπονητή-παίκτη του, **Στάθη Φαρμακίδη,** ο οποίος έμεινε στη Ρόδο λόγω ανειλημμένων υποχρεώσεων.

Το σημερινό ματς ενδιαφέρει βαθμολογικά και τις δύο ομάδες καθώς βρίσκονται σ' επικίνδυνη απόσταση από τη ζώνη του υποβιβασμού, ιδιαίτερα οι γηπεδούχοι που είναι 2 βαθμούς πάνω απ' αυτήν.

Το σημερινό παιχνίδι έχει οριστεί να το διευθύνει ο **Βαγγέλης Κατσιδώνης,** με βοηθούς τους **Αλαχιώτη, Δοδούς**. Θα ξεκινήσει στις 15.30 και παρατηρητής αγώνα θα είναι **Σεβαστός Μανιάς.**

-ΔΥΟ ΣΕ...ΕΝΑ-

Την προσεχή Παρασκευή 14 Μαρτίου θα βρεθεί στη Νίσυρο ο Ερμής για να δώσει το εξ' αναβολής παιχνίδι του με τον τοπικό Πολυβώτη.

Το παιχνίδι θα γίνει στη 1 το μεσημέρι, ενώ την επόμενη ημέρα οι Καλυθενοί θα βρεθούν Πυλί για να δώσουν το παιχνίδι της 23ης αγωνιστικής μ' αντίπαλο την ομώνυμη ομάδα.

Ο Ερμής παραιτήθηκε του 48ώρου έτσι η ΕΠΣΔ δεν έχει πρόβλημα ώστε να ορίσει το παιχνίδι.

ΕΦΗΒΙΚΟ

Αγώνας στον Αρχάγγελο

Σήμερα στις 15.30 στο γήπεδο Αρχαγγέλου, με το παιχνίδι Αρης-Διαγόρας Β., ολοκληρώνεται η 24η αγωνιστική του οικείου πρωταθλήματος.

Διαιτητής του παιχνιδιού θα είναι ο **Μοσχούς,** ενώ γιατρός η κ. **Ντούλα.**

Παιδικό πρωτάθλημα

Μ' ένα ματς που γίνεται σήμερα στις 4 μ.μ. στο γήπεδο Καλυθιών, ολοκληρώνεται η 15η αγωνιστική του β' ομίλου.

Εκεί ο Σταυρός θα υποδεχθεί τον Διαγόρα Β. με διαιτητή τον **Αντώνη Ορφανό** και γιατρό αγώνα την κ. **Σπηλιωτοπούλου.**

ΒΑΘΜΟΛΟΓΙΑ

Β' ΚΑΤΗΓΟΡΙΑ 2002–2003

					ΕΝΤΟΣ			ΕΚΤΟΣ			ΣΥΝΟΛΟ		
Α/Α	ΟΜΑΔΕΣ	ΒΑΘΜ.	ΑΓ.	ΤΕΡΜ.	Ν	Ι	Η	Ν	Ι	Η	Ν	Ι	Η
1.	Ανταγόρας	49	22	59-21	9	1	0	5	6	1	14	7	1
2.	Αστέρας Μ.	40	22	24-15	9	3	1	2	4	3	11	7	4
3.	Ασπίδα Απ.	38	21	46-28	7	1	2	4	4	3	11	5	5
4.	Ευαγόρας	35	22	28-23	8	2	2	2	4	4	10	5	7
5.	Δόξα Ψ.	34	22	35-30	8	2	1	1	5	5	9	6	7
6.	Ασκληπιός	33	22	33-27	8	3	1	1	3	6	9	6	7
7.	Αντίμαχος	33	22	26-24	6	2	4	4	1	5	10	3	9
8.	Αγ. Γεώργιος	31	21	35-31	5	4	1	3	3	5	8	7	6
9.	Ευκλής	30	22	47-37	5	5	1	3	1	7	8	6	8
10.	Πυλί	30	21	30-27	6	3	1	2	3	6	8	6	7
11.	Ερμής	28	21	35-26	7	1	3	1	3	6	8	4	9
12.	Ζευς	28	22	31-33	3	6	1	4	1	7	7	7	8
13.	Κατταβιά	28	22	24-30	4	5	2	3	2	5	7	7	8
14.	Νικαγόρας	22	22	32-42	5	2	3	1	2	9	6	4	12
15.	Πολυβώτης	9	20	16-55	1	2	7	1	1	8	2	3	15
16.	Εθνικός	8	22	16-77	2	1	8	0	1	10	2	2	18

C&A FERRIES

ΠΡΟΓΡΑΜΜΑ ΔΡΟΜΟΛΟΓΙΩΝ

Ε/Γ-ΟΓ ΡΟΔΑΝΘΗ-Ε/Γ-Ο/Γ ΔΗΜΗΤΡΟΥΛΑ-Ε/Γ-Ο/Γ ΜΑΡΙΝΑ**

ΡΟΔΟΣ - ΠΕΙΡΑΙΑΣ (12/03/03-24/03/03)

	12/03 ΤΕΤΑΡΤΗ	
ΡΟΔΑΝΘΗ	09.15	ΚΑΣΤΕΛΛΟΡΙΖΟ
ΡΟΔΑΝΘΗ	18.00	ΚΩ-ΚΑΛΥΜΝΟ-ΛΕΡΟ-ΠΑΤΜΟ-ΠΕΙΡΑΙΑ
	13/03 ΠΕΜΠΤΗ	
ΔΗΜΗΤΡΟΥΛΑ	17.00	ΚΩ-ΑΣΤΥΠΑΛΑΙΑ-ΑΙΓΙΑΛΙ-ΚΑΤΑΠΟΛΑ-ΔΟΝΟΥΣΑ-ΝΑΞΟ-ΠΑΡΟ-ΠΕΙΡΑΙΑ
	14/03 ΠΑΡΑΣΚΕΥΗ	
ΡΟΔΑΝΘΗ	08.00	ΚΑΣΤΕΛΛΟΡΙΖΟ
ΡΟΔΑΝΘΗ	18.00	ΚΩ-ΚΑΛΥΜΝΟ-ΠΕΙΡΑΙΑ
	15/03 ΣΑΒΒΑΤΟ	
ΔΗΜΗΤΡΟΥΛΑ	17.00	ΚΩ-ΒΑΘΥ-ΧΙΟ-ΛΕΣΒΟ-ΛΗΜΝΟ-ΑΛΕΞ/ΠΟΛΗ (17.00)
	16/03 ΚΥΡΙΑΚΗ	
-	-	-
	17/03 ΔΕΥΤΕΡΑ	
ΡΟΔΑΝΘΗ	16.00	ΚΩ-ΚΑΛΥΜΝΟ-ΛΕΡΟ-ΠΑΤΜΟ-ΠΕΙΡΑΙΑ (10.30)
ΔΗΜΗΤΡΟΥΛΑ	20.00	ΚΑΣΤΕΛΟΡΙΖΟ
	18/03 ΤΡΙΤΗ	
ΠΑΤΜΟΣ	14.00	ΣΥΜΗ-ΤΗΝΟ-ΝΙΣΥΡΟ-ΚΩ-ΚΑΛΥΜΝΟ-ΑΣΤΥΠΑΛΑΙΑ-ΚΑΤΑΠΟΛΑ-ΝΑΞΟ-ΠΑΡΟ-ΣΥΡΟ-ΠΕΙΡΑΙΑ
	19/03 ΤΕΤΑΡΤΗ	
ΡΟΔΑΝΘΗ	09.15	ΚΑΣΤΕΛΛΟΡΙΖΟ
ΡΟΔΑΝΘΗ	18.00	ΚΩ-ΚΑΛΥΜΝΟ-ΛΕΡΟ-ΠΑΤΜΟ-ΠΕΙΡΑΙΑ
	20/03 ΠΕΜΠΤΗ	
ΔΗΜΗΤΡΟΥΛΑ	17.00	ΚΩ-ΑΣΤΥΠΑΛΑΙΑ-ΑΙΓΙΑΛΙ ΚΑΤΑΠΟΛΑ-ΔΟΝΟΥΣΑ-ΝΑΞΟ-ΠΑΡΟ-ΠΕΙΡΑΙΑ
	21/03 ΠΑΡΑΣΚΕΥΗ	
ΡΟΔΑΝΘΗ	08.00	ΚΑΣΤΕΛΛΟΡΙΖΟ
ΡΟΔΑΝΘΗ	18.00	ΚΩ-ΚΑΛΥΜΝΟ-ΠΕΙΡΑΙΑ
	22/03 ΣΑΒΒΑΤΟ	
ΔΗΜΗΤΡΟΥΛΑ	17.00	ΚΩ-ΒΑΘΥ-ΧΙΟ-ΛΕΣΒΟ-ΑΛΕΞ/ΠΟΛΗ (17.00)
	23/03 ΚΥΡΙΑΚΗ	
-	-	-
	24/03 ΔΕΥΤΕΡΑ	
ΡΟΔΑΝΘΗ	16.00	ΚΩ-ΚΑΛΥΜΝΟ-ΛΕΡΟ-ΠΑΤΜΟ-ΠΕΙΡΑΙΑ (10.30)
ΔΗΜΗΤΡΟΥΛΑ	20.00	ΚΑΣΤΕΛΟΡΙΖΟ

* Η εταιρεία μας βρίσκεται στην ευχάριστη θέση να σας ενημερώσει ότι:
1. Από 15/03 θα ισχύουν εκπτώσεις από 25% μέχρι και 40% για όλες τις θέσεις. Συμπεριλαμβάνεται και η τρίτη θέση.
2. Θα προσφέρονται ειδικές τιμές σε όλες τις θέσεις για οικογενειακά πακέτα και ξενοδοχεία 5 ή 4 αστέρων σε καταπληκτικές τιμές.
3. Από 15/06 θα εκτελούνται δρομολόγια καθημερινώς: ΠΕΙΡΑΙΑ - ΚΩ - ΡΟΔΟ & ΡΟΔΟ - ΚΩ - ΠΕΙΡΑΙΑ
4. Εισιτήρια μετ' επιστροφής, ειδικές τιμές.
5. Ι.Χ. ΕΚΠΤΩΣΗ 25% για μετάβαση, μετ' επιστροφής 40%.
6. Πολλαπλά εισιτήρια minimum 5, 50% έκπτωση.

Πληροφορίες στο κεντρικό πρακτορείο
TSAGARIS TRAVEL
και στον ταξιδιωτικό σας πράκτορα
Τηλ. (22410) 36170-30406, FAX: 22410-28597

Η ΧΡ. ΚΑΛΗΓΕΡΟΣ Α.Ε.

Ξυλουργικό Εργοστάσιο

Απευθύνετε στους επιχειρηματίες - ξυλουργούς και ιδιώτες

Με σύμμαχο την εμπειρία **40** χρόνων και τον άψογο μηχανολογικό εξοπλισμό του εργοστασίου μας, μελετήσαμε για σας την κατασκευή των πορτών και εντοιχισμένων ντουλαπών για να κερδίσετε **ΠΟΙΟΤΗΤΑ, ΧΡΗΜΑ** και **ΧΡΟΝΟ.**

Κοντά μας θα βρείτε έτοιμες για τοποθέτηση και σε όλες τις διαστάσεις:

- **Πόρτες όλων των ειδών.**
- **Εσωτερικά ξύλο μασίφ και όχι χαρτί.**
- **Ντουλάπες εντοιχισμένες**

Λύσεις στα προβλήματα που αντιμετωπίζετε:

1. Δεν τοποθετείτε ψευδοκάσα ή κάσα για την πρόοδο της οικοδομής.
2. Μπορείτε να τοποθετήσετε πλακάκια στα δάπεδα και στα μπάνια χωρίς προβλήματα ανεξάρτητα αν οι τοίχοι σας είναι δρομικοί ή μπατικοί.
3. Και αν ακόμη κατοικείται στο σπίτι σας και θέλετε ν' αλλάξετε τις πόρτες εμείς αναλαμβάνουμε υπεύθυνα να τις ξηλώσουμε και σε δύο ημέρες να τις τοποθετήσουμε χωρίς ζημιές.

Δ/ΝΣΗ: Λ. ΚΑΛΛΙΘΕΑΣ - ΡΟΔΟΣ ΤΗΛ. 2241035283

ΠΕΡΙΦΕΡΕΙΑΚΟ

Νίκη με Καρλόβασι

• Ο Διαγόρας "υποχρεούται" να επιστρέψει στις νίκες

• Γυρίζουν σίγουρα Παφιάκης - Χατζησταμάτης

Μόνο από δικά του λάθη θα μπορούσε να χάσει ο Διαγόρας το παιχνίδι στη Μάνδρα. Αυτό συνέβη στο ματς που πέρασε. Τα σφάλματα έγιναν κι αυτό οφείλεται περισσότερο στην απειρία των ποδοσφαιριστών. Είναι χαρακτηριστική η εικόνα που έβλεπε κανείς στο παιχνίδι. Τον Διαγόρα ν' αποδίδει σπουδαίο ποδόσφαιρο αλλά να μην έχει τον "κουμανταδόρο" στο χώρο της μεσαίας γραμμής που θα "πατήσει" την μπάλα και θα βγάλει τη σωστή τελική πάσα.

Αυτό το ματς ανήκει στο παρελθόν και θα πρέπει κάποια στιγμή οι κυανέρυθροι να επιστρέψουν στις νίκες. Κι αυτό είναι αποφασισμένοι να το πράξουν το ερχόμενο Σαββατοκύριακο κόντρα στο Καρλόβασι.

ΕΠΑΝΕΡΧΟΝΤΑΙ

ΑΛΛΟΙ ΔΥΟ

Σιγά - σιγά πάντως ο Διαγόρας κι αφού πέρασε την κρίσιμη καμπή κι έμεινε επτά αγωνιστικές χωρίς νίκη αποκτά την πληρότητα που πρέπει και δρομολογεί την πρώτη του νίκη στον β' γύρο. Ο **Ανδρέας Σταύρου** στο κυριακάτικο παιχνίδι θα έχει ακόμα δύο παίκτες στη διάθεσή του που εξέτισαν τις δύο αγωνιστικές ποινής.

Πρόκειται για τους **Γιάννη Χατζησταμάτη και Σάββα Παφιάκη** που είναι στη διάθεση του προπονητή των κυανέρυθρων που θα κρίνει τελικά εάν οι **Πέτρος Ρουτζιέρης** και **Γιώργος Κολιάδης** θα είναι στους δεκαοκτώ.

Στη χθεσινή προπόνηση που είναι η πρώτη της εβδομάδας δεν πήρε μέρος ο νεαρός **Βασιλάκης**, που δεν μπόρεσε να εξασφαλίσει άδεια από τη μονάδα του.



Γυρίζει από τιμωρία ο Σάββας Παφιάκης (ΒΙΚΤΩΡ - ΦΩΤΟ ΜΑΡΚΕΤ - ΙΑΛΥΣΟΣ)

ΠΑΡΑΛΕΙΠΟΜΕΝΑ

• Οσο κι αν φαίνεται παράξενο πάντως στον πάγκο του Μανδραικού υπήρχε κι ένα λυκόσκυλο για τον φόβο των Ιουδαίων. Κανένα δεν πείραζε αλλά και κανένας δεν τολμούσε να πράξει κάτι ανάλογο. Οταν, όμως, ακουγόταν φωνή στον αγωνιστικό χώρο, τότε "ορμούσε μέσα" με αποτέλεσμα τη διακοπή του παιχνιδιού.

• Ο προπονητής της Μάνδρας παρεκτράπηκε αρκετές φορές σε ισάριθμες εφορμήσεις του **Γεωργαλή**. Προσπάθησε δύο φορές μάλιστα ν' αναγκάσει τον επόπτη **Καρκαφούλη** να τον υποδείξει οφσάιντ, αλλά το διαιτητικό τρίο ήταν στο ύψος των περιστάσεων.

Συνέχεια στην προέλαση...

• Προς την Α' Εθνική θέλει να δώσει την Κυριακή (13.00) ο Σταυρός που υποδέχεται τις Αρτέμιδες Χανίων

Επιστροφή στις αγωνιστικές υποχρεώσεις την Κυριακή για το Σταυρό Καλυθιών, ο οποίος υποδέχεται στις 13.00 τις Αρτέμιδες Χανίων, στο πρώτο από μία σειρά δύο εντός έδρας αγώνων.

Ο πρωτοπόρος του 2ου ομίλου του περιφερειακού πρωταθλήματος γυναικών, θέλει να συνεχίσει την προέλασή του προς την Α' εθνική με δύο ακόμα σερί νίκες κόντρα σε Αρτέμιδες και Κροίσες.

Μοναδική αμφίβολη από τις "πράσινες" για τον αγώνα με τις Χανιώτισσες, η **Μαρία Κτενά** που έχει διάστρεμμα στον αστράγαλο και κάνει θεραπείες.

ΠΙΘΑΝΟΙ ΑΝΤΙΠΑΛΟΙ ΣΤΑ ΜΠΑΡΑΖ

Εχοντας απομείνει τρεις μόλις αγωνιστικές για την ολοκλήρωση του πρωταθλήματος, καλό θα ήταν να ρίξουμε μια ματιά στις πιθανές αντιπάλους της ομάδας του **Νίκου Ταχραμάνη** στα μπαράζ, θεωρώντας βέβαια δεδομένη εκτός συγκλονιστικού απροόπτου την πρωτιά του Σταυρού στον 2ο όμιλο.

Το περιφερειακό πρωτάθλημα γυναικών αποτελείται από τρεις ομίλους και στον μοναδικό όμιλο που το "τοπίο" έχει ξεκαθαρίσει είναι σ' αυτόν του Νότου, με τον Σταυρό.

Οσον αφορά τον όμιλο της Κεντρικής Ελλάδας, το "εισιτήριο" στα μπαράζ παίζεται μεταξύ της Αναγέννησης Πετρούπολης και των Αβαντων Χαλκίδας.

Στο βόρειο όμιλο, οι επικρατέστερες ομάδες είναι η Αναγέννηση Καρδίτσας και ο Κένταυρος Λάρισας.

Αναφορικά με την διαδικασία των μπαράζ, οι τρεις πρωταθλήτριες ομάδες θα αγωνιστούν μεταξύ τους σ' ένα μίνι πρωτάθλημα, σε ουδέτερο γήπεδο.

Οι δύο από τις τρεις ομάδες θα προβιβαστούν στην Α' εθνική.

Στην Ελευσίνα ο Κετσές

• Ο Αθηναίος Τριτσώνης σφυρίζει το παιχνίδι Κω - Ρόδου

Ο **Δημήτρης Κετσές** θα διευθύνει την προσεχή Κυριακή το παιχνίδι της Ελευσίνας με την Καλλονή στα πλαίσια της 23ης αγωνιστικής του Περιφερειακού πρωταθλήματος. Οσον αφορά τώρα τους αγώνες των εκπροσώπων της Δωδεκανήσου στο ίδιο πρωτάθλημα:

- Τον αγώνα του Διαγόρα με το Καρλόβασι θα διευθύνει ο Αθηναίος **Μελαμπιανάκης** με παρατηρητή διαιτησίας τον **Αντώνη Σαββάκη.**

- Το ματς του Απόλλωνα Καλ. με τη Μύκονο θα διευθύνει ο επίσης Αθηναίος **Λαμπρόπουλος.**

- Και το τοπικό ντέρμπι της Κω με τη Ρόδο θα διαιτητεύσει ο **Τριτσώνης** από το Σύνδεσμο της Αθήνας. Αναλυτικά τα διαιτητικά τρίο έχουν ως εξής:

ΑΣΠΡΟΠΥΡΓΟΣ- ΑΙΑΣ ΣΑΛΑΜΙΝΑΣ

Διαιτητής: Γ. Μπαλωμένος, ΣΔΠ Αργολίδας

Βοηθός διαιτητή: Α. Κουτσόπουλος, ΣΔΠ Αργολίδας

Βοηθός διαιτητή: Θ. Πλιάγκας, ΣΔΠ Αργολίδας

Παρατηρητής: Σ. Λιόλιος, ΣΔΠ Πειραιά

ΔΙΑΓΟΡΑΣ- ΚΑΡΛΟΒΑΣΙ

Διαιτητής: Ε. Μελαμπιανάκης, ΣΔΠ Αθήνας

Βοηθός διαιτητή: Δ. Τσάμης, ΣΔΠ Αθήνας

Βοηθός διαιτητή: Ι. Παπαδόπουλος, ΣΔΠ Αθήνας

Παρατηρητής: Α. Σαββάκης, ΣΔΠ Δωδεκανήσου

ΑΠΟΛΛΩΝ ΚΑΛΥΘΙΩΝ-ΜΥΚΟΝΟΣ

Διαιτητής: Ν. Λαμπρόπουλος, ΣΔΠ Αθήνας

Βοηθός διαιτητή: Β. Πλατσιώτας, ΣΔΠ Αθήνας

Βοηθός διαιτητή: Κ. Σωτηράκος, ΣΔΠ Αθήνας

Παρατηρητής: Λ. Ζαχάρης, ΣΔΠ Πειραιά

ΑΙΟΛΙΚΟΣ - ΜΑΝΔΡΑΪΚΟΣ

Διαιτητής: Χ. Ιατράκης, ΣΔΠ Αθήνας

Βοηθός διαιτητή: Π. Αθανασόπουλος, ΣΔΠ Αθήνας

Βοηθός διαιτητή: Α. Δημητρόπουλος, ΣΔΠ Αθήνας

Παρατηρητής: Κ. Καραπατάς, ΣΔΠ Κορίνθου

ΕΡΜΗΣ ΚΟΡΥΔΑΛΛΟΥ - ΑΤΡΟΜΗΤΟΣ ΠΕΙΡΑΙΑ

Διαιτητής: Β. Χρήστου, ΣΔΠ Βοιωτίας

Βοηθός διαιτητή: Γ. Λιανός, ΣΔΠ Βοιωτίας

Βοηθός διαιτητή: Γ. Σκαγιάκος, ΣΔΠ Βοιωτίας

Παρατηρητής: Μ. Χρυσόμμαλος, ΣΔΠ Αθήνας

ΠΑΝΕΛΕΥΣΙΝΙΑΚΟΣ - ΚΑΛΛΟΝΗ

Διαιτητής: Δ. Κετσές, ΣΔΠ Δωδεκανήσου

Βοηθός διαιτητή: Ν. Καλκαβούρας, ΣΔΠ Αθήνας

Βοηθός διαιτητή: Γ. Κατσαούνης, ΣΔΠ Αθήνας

Παρατηρητής: Κ. Πρωτοπαπαδάκης, ΣΔΠ Αθήνας

ΑΟ ΜΑΝΗΣ - ΑΟ ΚΑΣΠΑΚΑ

Διαιτητής: Η. Πινωτής, ΣΔΠ Κορίνθου

Βοηθός διαιτητή: Π. Σπηλιώτης, ΣΔΠ Κορίνθου

Βοηθός διαιτητή: Σ. Γκούρβελος , ΣΔΠ Κορίνθου

Παρατηρητής: Σ. Μπούρας, ΣΔΠ Αθήνας

ΚΩΣ - ΡΟΔΟΣ

Διαιτητής: Σ. Τριτσώνης, ΣΔΠ Αθήνας

Βοηθός διαιτητή: Ε. Τσαμπάζης, ΣΔΠ Αθήνας

Βοηθός διαιτητή: Α. Μαρκόπουλος, ΣΔΠ Αθήνας

Παρατηρητής: Ε. Συνοδινός, ΣΔΠ Πειραιά



VISA
TRAVEL CLUB
RHODES LEADING TRAVEL AGENCY

GO ON CHARTER

DIRECT FLIGHTS TO UK !!!

PRICE ONLY 220.00€

RHODES-LONDON 16 APR
LONDON-RHODES 30 APR

PRICE ONLY 245.00€

RHODES-MANCHESTER 16 APR
MANCHESTER-RHODES 30 APR

BOOK IT NOW !!!!!!
ONLY BY VISA TRAVEL CLUB !

ΔΜ αδγ.

(Πλ. Ακαδημίας) Γρ. Λαμπράκη 54,
Τηλ: 22410 33282, 22410 25737, 22410 30304
www.visatravelclub.gr



ΜΙΚΡΕΣ αγγελίες

ΟΙ ΑΓΓΕΛΙΕΣ ΤΗΣ ΡΟΔΙΑΚΗΣ παρουσιάζονται και στο site www.anaggelies.gr

ΜΕΤΑΦΕΡΘΗΚΑΜΕ!
Θα μας βρίσκετε στα κεντρικά μας γραφεία επί της Μαρ. Μαλλιαράκη 11 (τελευταία πάροδος Καναδά). Τα τηλέφωνα παραμένουν τα ίδια: (22410) 22210, (22410) 75230

ενοικιασεις ακινητων & επιχειρησεων

ΕΝΑ ΔΙΑΜΕΡΙΣΜΑ ΠΛΗΡΩΣ ΕΠΙΠΛΩΜΕΝΟ 50 Τ.Μ. ΣΕ ΑΡΙΣΤΗ ΚΑΤΑΣΤΑΣΗ (ΙΣΟΓΕΙΟ) ΜΕ AIR CONDITION ΚΑΙ TV 150 ΜΕΤΡΑ ΑΠΟ ΤΗΝ ΑΚΤΗ, ΚΟΝΤΑ ΣΤΟ ΠΑΝΕΠΙΣΤΗΜΙΟ ΚΑΙ ΤΟ ΚΕΝΤΡΟ ΤΗΣ ΠΟΛΗΣ. ΟΔΟΣ ΠΑΠΑΛΟΥΚΑ 49Β ΡΟΔΟΣ, ΠΛΗΡ. ΤΗΛ. (22410)24688 Ή 6942790896 ΑΠΟ 9.30 Π.Μ. ΜΕΧΡΙ 3 Μ.Μ. ΠΕ50726

ΔΙΑΜΕΡΙΣΜΑΤΑ ΕΠΙΠΛΩΜΕΝΑ ΜΕ ΔΙΠΛΑ ΠΑΡΑΘΥΡΑ - AIR CONDITION ΣΤΑ ΚΟΛΥΜΠΙΑ, ΣΕ ΕΞΟΧΙΚΟ ΣΠΙΤΙ ΜΕ ΚΗΠΟ. ΠΛΗΡ. ΤΗΛ. 6936538366 ΠΕ50709

STUDIO επιπλωμένα από Μάρτιο ως 31-8-2003 ή για όλο το χρόνο. Οδός Αννης Μαρίας 38 Α. Τιμή 285 ευρώ. Πληρ. τηλ. (22410)73446, 29884 ΑΕ50724

ΚΑΤΑΣΤΗΜΑ 82 τ.μ. με αποθήκη 103 τ.μ. και πατάρι στην Ερνεστ Μπέβιν, 530 ευρώ. Πληρ. τηλ. (22410)75500 ΑΕ50722

ΓΡΑΦΕΙΟ στον 1ο όρ. 49 τ.μ. με πάρκινγκ στην Ηρώων Πολυτεχνείου, 365 ευρώ. Πληρ. τηλ. (22410)75500 ΑΕ50721

ΔΙΑΜΕΡΙΣΜΑ διαμπερές 125 τ.μ. τρία υπνοδωμάτια, ενιαία μεγάλη σαλοτραπεζαρία, δύο μπάνια και αποθήκη. Αλικαρνασού 25. Πληρ. τηλ. (22410)33497 ΑΕ50720

ΔΙΑΜΕΡΙΣΜΑ γωνιακό καινούργιο τριών δωματίων, κουζίνα και λουτρό, κατάλληλο και για επαγγελματική στέγη επί της 28ης Οκτωβρίου. Πληρ. τηλ. 6972818743 ΑΕ50719

ΕΝΟΙΚΙΑΖΕΤΑΙ στα παλιά Κοσκινού μονοκατοικία 80 τ.μ. διώροφη, γωνιακή με αυλή, πλήρως επιπλωμένη, ηλ. κουζίνα, πλυντήριο, μεγάλο καθιστικό (καναπές και πολυθρόνες μετατρέπονται σε κρεβάτια), κρεβατοκάμαρα με βεράντα γύρω, κουζίνα, μπάνιο, WC, αποθήκη. Ησυχη θέση, ωραία απεριόριστη θέα, πρόσβαση με αυτοκίνητο. Ενοικιάζεται για τη σεζόν ή για όλο το χρόνο. Πληρ. τηλ. (22410)63730 ώρες καταστημάτων ΑΕ50714

STUDIOS πλήρως επιπλωμένο με ανεξάρτητη είσοδο στην οδό Γαληνού 8 (Μόντε Σμιθ). Πληρ. τηλ. (22410)63865 ΑΕ50713

ΓΚΑΡΣΟΝΙΕΡΑ καινούργια πλήρης επιπλωμένη. Τιμή 300 ευρώ, πληρωμένα κοινόχρηστα, Σοφούλη 103 α' όροφος. Πληρ. τηλ. (22410)33488 ΑΕ50712

ΕΝΟΙΚΙΑΖΟΝΤΑΙ: α) επιπλωμένο διαμέρισμα επί της οδού Μιχαήλ Πετρίδη δύο υπνοδωματίων και δύο μπάνιων προς 440 ευρώ το μήνα και β) επιπλωμένο διαμέρισμα επί της οδού Μιχαήλ Πετρίδη τριών υπνοδωματίων και δύο μπάνιων προς 530 ευρώ το μήνα. Πληρ. Κ. Ν. Ηρωνίας Νέα Αγορά α' όροφος αρ. 17 τηλ. (22410)31955 και φαξ (22410)21602 ΑΕ50711

ΜΟΝΟΚΑΤΟΙΚΙΑ 100 τ.μ.με κήπο επί της Κένεντυ κατάλληλη για κατοικία ή επαγγελματική στέγη. Αποτελούμενη εκ τριών υπνοδωματίων, σαλόνι, κουζίνα, και λοιπών βοηθητικών χώρων. Πληρ. τηλ. 6944666182, (22410)75511 ΑΕ50706

ΔΥΟ ΑΠΟΘΗΚΕΣ ισόγειες με γραφείο των 150 τ.μ. και 120 τ.μ. επί της οδού Ναυπλίου - Τζένειο κοντά στο 7ο Γυμνάσιο. Πληρ. τηλ. (22410)27082, 6944347405 ΑΕ50715

4ΑΡΙ - 180 τ.μ. επί της Αννης Μαρίας, κατάλληλο και για επαγγελματική χρήση. Πληρ. Εμμ. Κρανίδης τηλ. (22410)26476, 6944347405 ΑΕ50657

ΔΙΑΜΕΡΙΣΜΑ καινούργιο 60 τ.μ. στην περιοχή Δασκάλων, οδός Παπαχριστοδούλου 28, ενοίκιο 300 ευρώ/μήνα από 20 Μαρτίου 2003. Πληρ. τηλ. (22410)27984, 6946964727, 6932360167 ΑΕ50669

ΔΙΑΜΕΡΙΣΜΑ 70 τ.μ. υπερυψωμένο ισόγειο με βεράντες και κήπο επιπλωμένο και εξοπλισμένο (θερμοσυσσωρευτές, τηλεόραση, τηλέφωνο κ.λπ.) χωρίς κοινόχρηστα (δύο υπνοδωμάτια, σαλόνι, κουζίνα, κ.λπ.) σε πάροδο Κ. Τσαλδάρη 28. Ενοίκιο 450 ευρώ. Πληρ. το απόγευμα 3-5 στο τηλ. (22410)76525 ΑΕ50673

ΚΑΤΑΣΤΗΜΑ 55 τ.μ. με ύψος 6 μ. άνετη κατασκευή παταριού κατάλληλο για οποιαδήποτε χρήση.- Ενοίκιο λογικό. Στεφ. Καζούλη και Πελοποννήσου 2. Πληρ. τηλ. (22410)26141 ΑΕ50643

ΔΙΑΜΕΡΙΣΜΑ δυάρι επιπλωμένο στον Αη Γιάννη. Οχι σε αλλοδαπούς. Πληρ. τηλ. (22410)32995 ΑΕ50672

ΓΚΑΡΣΟΝΙΕΡΑ πλήρως επιπλωμένη με πολυκουζινάκι κοντά στο Πανεπιστήμιο Αιγαίου και στον ΟΑΕΔ Σοφούλη 101Β. Πληρ. τηλ. (22410)64040 ΑΕ50637

ΧΩΡΟΣ 100 τ.μ. με WC κατάλληλος για κατάστημα, φροντιστήριο, γραφείο ή για οποιαδήποτε άλλη χρήση με άνετο πάρκινγκ και μεγάλο προαύλιο χώρο επί της οδού Ακραμήτου 16 Ρόδος, κάθετος Αταβύρου και Λεωφ. Καλλιθέας. Πληρ. τηλ. 6977472091 ΑΕ50636

ΔΙΑΜΕΡΙΣΜΑ 90 τ.μ. επί της Στ. Κωτιάδη - Κων. Υδραίου γωνία, με 3 δωμάτια, κουζίνα και λοιπά. Πληρ. τηλ. (22410)27210, 91970 ΑΕ50625

ΕΝΟΙΚΙΑΖΟΝΤΑΙ μεγάλα επιπλωμένα studio με δική τους τουαλέτα, κουζίνα, ψυγείο, ηλεκτρικούς και ηλιακούς θερμοσίφωνες, με κήπο και θέα στα Κοσκινού. Πληρ. τηλ. (22410)60235 ΑΕ50621

ΓΚΑΡΣΟΝΙΕΡΑ επιπλωμένη στην Ανάληψη, Αποστόλου Παύλου 24. Τιμή 250 ευρώ. Πληρ. τηλ. (22410)35520, 6937044544 ΑΕ50619

ΔΙΑΜΕΡΙΣΜΑΤΑ επιπλωμένα, στην Παστίδα, και studios με πολυκουζίνα, θέρμανση και κλιματισμό, σε χώρο με μεγάλο κήπο και άνετο πάρκιν. Τιμή διαμερίσματος 200 ευρώ, studios 160 ευρώ, κρύο και ζεστό νερό περιλαμβάνονται στην τιμή. Δεν υπάρχουν κοινόχρηστα. Πληρ. τηλ. (22410)47228, 6944760796 ΑΕ50618

ΔΙΑΜΕΡΙΣΜΑ α' ορόφου με ασανσέρ 88 τ.μ., 2 υπνοδωματίων, κουζίνα, σαλοτραπεζαρία, μπάνιο, αποθήκη, διαμπερές, ευήλιο, ευάερο (με χαμηλά κοινόχρηστα), πλησίον παλιό Ράδιο Κορασίδη (7 Βαγιές). Πληρ. τηλ. 6945431819 ΑΕ50609

ΤΡΙΑΡΙ με θέρμανση, σε καινούργια πολυκατοικία, στη γωνία των οδών Ρόδου - Λίνδου και Δημητρίου Αναστασιάδη 2Α (β. είσοδος). Πληρ. τηλ. 6974500250; 22410 23449 ΑΕ50590

ΚΑΤΑΣΤΗΜΑ στη Σωκράτους (Π. Πόλη) 35 τ.μ. πλήρως ανακαινισμένο. Παραδίδεται αμέσως με νέο συμβόλαιο. Πληρ. κ. Μανώλη, τηλ. 6946163242 ΑΕ50592

ΚΑΤΑΣΤΗΜΑ στη Γρίβα (περιοχή Grand Hotel), 50 τμ. και με υπόγειο 50 τ.μ. Είναι ανακαινισμένο και παραδίδεται ελεύθερο. Πληρ. κ. Μανώλη, τηλ. 6946163242 ΑΕ50593

ΜΟΝΟΚΑΤΟΙΚΙΑ (πύργος) 300 τ.μ. και με οικόπεδο 5000 τ.μ. πριν από την Κρεμαστή. Είναι για λίγους και γίνονται δεκτές ΜΟΝΟ σοβαρές προτάσεις. Πληρ. κ. Μανώλη, τηλ. 6946163242 ΑΕ50594

ΔΙΑΜΕΡΙΣΜΑ α' ορόφου 100 τ.μ. στην Κρεμαστή, επί της οδού Παπάγου. Πληρ. τηλ. 22410 91862 ΑΕ50589

ΕΝΟΙΚΙΑΖΕΤΑΙ στην περιοχή του EDEN ROCK α) μικρό διαμέρισμα 60 τ.μ. πλήρως εξοπλισμένο και με κεντρική θέρμανση, β) μικρή βίλα 60 τ.μ. πλήρως εξοπλισμένη με κεντρική θέρμανση. Πληρ. τηλ. (22410)87630 ή 85512 ΑΕ50586

ΓΚΑΡΣΟΝΙΕΡΑ επιπλωμένη επί της οδού Απολλωνίου Ροδίου 9 στην Ιξιά. Πληρ. τηλ. (22410)29816, 96195

ΔΙΑΜΕΡΙΣΜΑ 100 τ.μ. με 3 υπνοδωμάτια και μεγάλη σαλοτραπεζαρία επί της οδού Αγίου Γεωργίου 47. Πληρ. εντός, τηλ. (22410)25096 ΑΕ50620

ΔΙΑΜΕΡΙΣΜΑΤΑ επιπλωμένα λουξ στην Ιαλυσό. Πληρ. τηλ. (22410)35283 ΑΕ50567

ΕΝΟΙΚΙΑΖΟΝΤΑΙ ΓΙΑ ΟΛΟ ΤΟΝ ΧΡΟΝΟ ΔΙΑΜΕΡΙΣΜΑΤΑ ΔΙΧΩΡΑ ΚΑΙ ΤΡΙΧΩΡΑ ΣΤΗΝ ΙΞΙΑ, ΠΛΗΡΩΣ ΕΠΙΠΛΩΜΕΝΑ ΚΑΙ ΕΞΟΠΛΙΣΜΕΝΑ, Α/C, ΖΕΣΤΟ ΝΕΡΟ, ΠΑΡΚΙΝΓΚ. ΠΛΗΡ. ΤΗΛ. 6945343563 ΠΕ50624

ΕΝΟΙΚΙΑΖΟΝΤΑΙ ΣΤΟ ΠΑΡΑΔΕΙΣΙ ΕΠΙ ΤΗΣ ΚΕΝΤΡΙΚΗΣ ΛΕΩΦΟΡΟΥ (Λ. ΔΗΜΟΚΡΑΤΙΑΣ 136) ΩΡΑΙΟΤΑΤΑ ΜΙΚΡΑ ΕΠΙΠΛΩΜΕΝΑ ΔΙΑΜΕΡΙΣΜΑΤΑ (40 Τ.Μ. ΕΚΑΣΤΟ) (ΓΙΑ 1 Ή 2 ΑΤΟΜΑ) ΔΙΑΜΠΕΡΗ, ΔΙΠΛΕΣ ΒΕΡΑΝΤΕΣ, ΚΗΠΟ 4 ΣΤΡΕΜΜΑΤΑ, ΚΙΟΣΚΙ ΜΕ ΚΟΥΝΙΑ, ΠΑΡΚΙΝ ΑΝΕΤΟ, ΗΛΙΑΚΟΥΣ, ΜΕ ΩΡΑΙΟΤΑΤΗ ΘΕΑ. ΠΡΟΤΙΜΩΝΤΑΙ ΕΚΠΑΙΔΕΥΤΙΚΟΙ, ΥΠΑΛΛΗΛΟΙ ΔΕΗ, ΑΕΡΟΔΡΟΜΙΟΥ, ΣΤΡΑΤΙΩΤΙΚΟΙ. ΠΛΗΡ. ΤΗΛ. (22410)81175, 6934016503 ΠΕ50583

STUDIO ΕΠΙ ΤΗΣ ΡΟΔΟΥ-ΛΙΝΔΟΥ. ΠΛΗΡ. ΤΗΛ. (22410)62842 ΠΕ50556

ΓΡΑΦΕΙΑ στην οδό Αμερικής. Πληρ. τηλ. (22410)27609 ΑΕ50670

ΓΚΑΡΣΟΝΙΕΡΕΣ επιπλωμένες επί της οδού Στεφ. Καζούλη. Πληρ. τηλ. (22410)26542 ΑΕ50553

ΕΝΟΙΚΙΑΖΟΝΤΑΙ δύο γκαρσονιέρες επιπλωμένες, η μία Σάββα Διάκου και η άλλη Αναστασίου Βρόντη. Πληρ. τηλ. (22410)91372 ΑΕ50548

ΔΙΑΜΕΡΙΣΜΑ ΕΠΙΠΛΩΜΕΝΟ ΔΥΟ ΔΩΜΑΤΙΩΝ 40 Τ.Μ. ΚΑΙ ΓΚΑΡΣΟΝΙΕΡΑ 20 Τ.Μ. ΠΛΗΡΩΣ ΕΞΟΠΛΙΣΜΕΝΗ ΜΕ ΔΙΠΟΡΤΟ ΨΥΓΕΙΟ, ΚΟΥΖΙΝΑ, ΦΟΥΡΝΟ, ΗΛΕΚΤΡΙΚΟ ΚΑΛΟΡΙΦΕΡ, ΑΕΡΟΘΕΡΜΟ, ΤΗΛΕΟΡΑΣΗ, ΧΡΗΜΑΤΟΚΙΒΩΤΙΟ, ΗΛΙΑΚΟ ΘΕΡΜΟΣΙΦΩΝΟ, ΕΓΚΑΤΑΣΤΑΣΗ ΓΙΑ ΠΛΥΝΤΗΡΙΟ ΡΟΥΧΩΝ, 12 Τ.Μ. ΒΕΡΑΝΤΑ, ΠΑΝΤΑΧΟΘΕΝ ΕΛΕΥΘΕΡΟ, ΑΝΕΤΟ ΧΩΡΟ ΠΑΡΚΑΡΙΣΜΑΤΟΣ, ΣΤΗΝ ΚΡΕΜΑΣΤΗ. ΠΛΗΡ. ΤΗΛ. (22410)96742 ΤΗΛΕΦΩΝΗΤΗΣ. ΓΙΑ ΜΗΝΥΜΑ ΣΕ ΠΕΡΙΠΤΩΣΗ ΑΠΟΥΣΙΑΣ ΠΕ50530

ΔΙΑΜΕΡΙΣΜΑΤΑ επιπλωμένα, καινούργια στην περιοχή Αραπάκι. Πληρ. τηλ. (22410)76504, 6944170618 ΑΕ50550

ΚΑΤΑΣΤΗΜΑ 150 τ.μ. επί της οδού Χαραλάμπου Μόσχου 8 (παραπλεύρως ξενοδοχείου RAINBOW). Ενοίκιο 600 ευρώ. Πληρ. τηλ. (22410)90698, 65861, κιν. 6946540841 ΑΕ50469

ΕΝΟΙΚΙΑΖΕΤΑΙ από τον ιδιοκτήτη το ξενοδοχείο ΦΟΙΒΟΣ στον Αρχάγγελο, 16 δωματίων με bar, κουζίνα, σαλόνι, parking, και κήπο 2800 τ.μ. Τιμή 1500 ευρώ/μηνιαίως. Πληρ. τηλ. (22410)27578, (22440) 22600

ΕΝΟΙΚΙΑΖΕΤΑΙ Ή ΠΩΛΕΙΤΑΙ ΚΑΦΕ ΜΠΑΡ ΠΑΡΑΔΟΣΙΑΚΟ ΕΞΟΠΛΙΣΜΕΝΟ ΜΕ ΣΑΡΑΝΤΑ ΚΑΘΙΣΜΑΤΑ ΠΑΝΕΜΟΡΦΟ ΠΡΟΣΩΠΙΚΟ ΚΗΠΟ ΣΤΗΝ ΠΑΡΑΛΙΑΚΗ ΛΕΩΦΟΡΟ ΙΑΛΥΣΟΥ. ΠΛΗΡ. ΤΗΛ. 22410 48048, ΚΙΝ. 6974388913. ΠΕ50435

ΣΟΥΠΕΡ ΜΑΡΚΕΤ 130 τ.μ. με αυλή μεγάλη που είναι ανάμεσα Θεμιστοκλέους και Διαγοριδών γωνία. Πληρ. τηλ. (22410) 22919 ΑΕ50311

ΕΝΟΙΚΙΑΖΕΤΑΙ στα Τριάντα (Δωριέως 2, δύο στάσεις πριν τα φανάρια) επιπλωμένο ισόγειο διαμέρισμα που αποτελείται από υπνοδωμάτιο, σαλόνι με πολυκουζίνα και μπάνιο. Πληρ. τηλ. (22410)32136 ώρες γραφείου ΑΕ50456

ΓΚΑΡΣΟΝΙΕΡΕΣ επιπλωμένες στην Ιξιά και μη επιπλωμένες πολυτελείς στην Κρεμαστή. Πληρ. τηλ. (22410)93383 ΑΕ50488

STUDIO επιπλωμένο 50 τ.μ. με ένα υπνοδωμάτιο, σαλονάκι, ανεξάρτητο WC, κουζίνα, ψυγείο, εγκατάσταση για TV και τηλέφωνο, αυλή, κατάλληλο για ζευγάρια (235 ευρώ). Εργένηδες, στρατιωτικούς, φοιτητές (215 ευρώ) χωρίς κοινόχρηστα και νερό. Περιοχή Παστίδα, Ρόδος. Πληρ. τηλ. (22410)47775 ώρες 09.00-15.00 μ.μ. 6946910128 ΑΕ50448

ΔΙΑΜΕΡΙΣΜΑ, καινούργιο, πλήρως επιπλωμένο, μεσαίου μεγέθους, 65 τ.μ. με θερμομόνωση, ηχομόνωση, ένα υπνοδωμάτιο, σαλόνι, ανεξάρτητο WC, κουζίνα, ψυγείο, εγκατάσταση για TV και τηλέφωνο, μπαλκόνι, άνετο parking, ήσυχη περιοχή, συχνή αστική συγκοινωνία, για 12 μήνες, το χρόνο, κατάλληλο για ζευγάρια, εργένηδες, στρατιωτικούς, φοιτητές σε λογική τιμή, χωρίς κοινόχρηστα και νερό. Περιοχή Παστίδα, Ρόδος Πληρ. τηλ. (22410)47114, κιν. 6972943946, ώρες 09.00 π.μ.-21.00 ΑΕ50447

TOP PROPERTIES

GEORGE & SAVAS PIPINOS

ΓΕΩΡΓΙΟΣ & ΣΑΒΒΑΣ ΠΙΠΙΝΟΣ
ΣΥΜΒΟΥΛΟΙ ΚΑΙ ΕΚΤΙΜΗΤΕΣ ΑΚΙΝΗΤΩΝ
REAL ESTATE AGENTS • MEMBER OF F.I.A.B.C.I.-NAEA-C.E.I.

Email: gpipinos@otenet.gr URL: www.rhodes-top-properties.com and www.pipinos.gr

Από το 1971



Η "**TOP PROPERTIES**" είναι ατομική επιχείρηση και ανήκει στους Γεώργιο και Σάββα Πιπίνο. Το γραφείο ασχολείται από το 1971 αποκλειστικά και μόνο με επενδύσεις και REAL ESTATE, στο νησί της Ρόδου και στην ευρύτερη περιοχή της Δωδεκανήσου.

ΑΠΕΥΘΥΝΟΜΑΣΤΕ: Στους **σοβαρούς, απαιτητικούς και επιλεκτικούς** επενδυτές-επιχειρηματίες, Ελληνες και ξένους που ενδιαφέρονται να κάνουν μια σοβαρή επένδυση προβολής στο νησί της Ρόδου.

ΠΡΟΣΦΕΡΟΥΜΕ: Α) Υπηρεσίες και πληροφορίες που γίνονται σε προσωπικό επίπεδο με εχεμύθεια, διακριτικότητα και σοβαρότητα.
Β) Μεγάλη γκάμα υψηλής ποιότητας, ακινήτων, όπως:1) Ξενοδοχεία Α' και Β' κατηγορίας των 600-500-350-300 κλινών, 2) Κεντρικά αστικά ακίνητα κατάλληλα για Τράπεζες-καταστήματα-γραφεία, 3) Παραλιακές εκτάσεις, κατάλληλες για τουριστικές επενδύσεις των 150.000-100.000-70.000-50.000-36.000 τ.μ. και 4) Διαμερίσματα και μεζονέτες προβολής, και 5) Αξιόλογες Παραθεριστικές κατοικίες.

ΣΤΟΧΟΣ ΜΑΣ ΕΙΝΑΙ: Να προσφέρουμε στο αγοραστικό μας κοινό υψηλής ποιότητας ακίνητα και ευκαιρίες στο νησί της Ρόδου. Η τριακονταετής και πλέον πείρα μας στον τομέα αυτό αποτελεί εγγύηση.

ΣΥΝΘΗΜΑ ΜΑΣ ΕΙΝΑΙ: Επενδύστε στη ΡΟΔΟ ΤΩΡΑ, σε ακίνητα που ΑΝΤΕΧΟΥΝ ΣΤΟ ΧΡΟΝΟ

Γεώργιος και Σάββας Πιπίνος
ΜΕΣΙΤΕΣ ΑΣΤΙΚΩΝ ΣΥΜΒΑΣΕΩΝ
Γιατί εμείς γνωρίζουμε καλύτερα!

Since 1971

TOP PROPERTIES is a father and son business. The senior, Mr George S. Pipinos, the founder of the office, has carved over the years a reputation for integrity and excellence in the world of Real Estate in the Dodecanese. The junior, Dr. Savas Pipinos, has returned from his studies in the UK to aid in his father´s footsteps.
AT TOP PROPERTIES we try hard to attract important and selective investors, high calibre businessmen/women and discerning professional people, both Greek and foreign, who wish to acquire substantial and valuable property on Rhodes.
We offer our expertise and advice privately, discreetly and in strict confidence.
We keep a comprehensive list of real estate of the highest specifications:
a. A' and B' class hotels (600, 500, 350, 300 beds capacity)
b. Centrally situated office buildings and other business premises.
c. Seaside land, ideal for development (hotels, holiday resorts, etc), of 150.000, 100.000, 70.000, 50.000, 36.000 square metres.
d. Villas, luxury apartments, detached, semi-detached and terraced houses.
e. Holiday and Retirement Homes.
Our aim is to give our clients the opportunity to acquire value for money, first class real estate on Rhodes. Our 30 and more years of experience is our warranty.
Our motto is Invest in Rhodes, Invest in property, It stands the test of time.

TOP PROPERTIES
George and Savas Pipinos
Because we know best

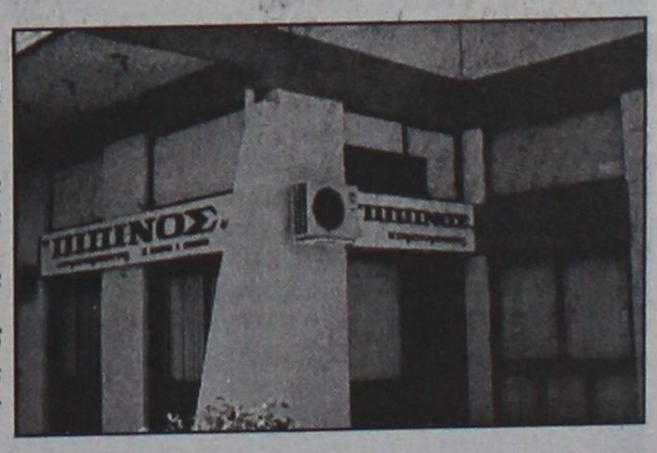

KENNENTY 38, ΡΟΔΟΣ, 85 100, ΤΗΛ. (22410) 23895,FAX: (22410) 20883
38 KENNEDY STR., RHODES, 85 100, TEL. (22410) 23895, FAX: (22410) 20883

ΕΝΟΙΚΙΑΣΕΙΣ

συνέχεια από την προηγούμενη

ΚΑΤΑΣΤΗΜΑ 150 τ.μ. στην περιοχή Ιξιάς (παραλιακό) κατάλληλο για οποιαδήποτε χρήση. Πληρ. τηλ. 6945805032 ΑΕ50210

ΚΑΤΑΣΤΗΜΑ 77 Τ.Μ. ΜΕ ΜΕΓΑΛΟ ΠΑΤΑΡΙ, ΓΩΝΙΑΚΟ, SUPER ΑΝΑΚΑΙΝΙΣΜΕΝΟ ΜΕ ΜΟΝΤΕΡΝΕΣ ΠΡΟΔΙΑΓΡΑΦΕΣ ΣΤΗΝ ΠΛΑΤ. ΑΓ. ΙΩΑΝΝΟΥ 171 (ΤΟ ΠΑΡΟΝ ΚΑΤΑΣΤΗΜΑ Η/Υ). ΠΛΗΡ. ΤΗΛ. (22410)27863, 27196 ΠΕ50450

ΕΣΤΙΑΤΟΡΙΟ πλήρως εξοπλισμένο στην περιοχή Ιξιάς (παραλιακή) 150 τ.μ. με 100 τ.μ. αυλή. Πληρ. τηλ. 6945805032 ΑΕ50209

ΔΙΑΜΕΡΙΣΜΑΤΑΚΙ 45 τ.μ. υπνοδωμάτιο, κουζίνα, λουξ κατασκευή, πλήρως επιπλωμένο και κλιματισμό για όλο το χρόνο. Περιοχή Ιαλυσός. Πληρ. τηλ. 6945173284, (22410)94850 ΑΕ50284

ΔΙΑΜΕΡΙΣΜΑΤΑ 50 τ.μ. ΜΕ ΔΥΝΑΤΟΤΗΤΑ ΦΙΛΟΞΕΝΙΑΣ ΕΩΣ ΚΑΙ 4 ΑΤΟΜΩΝ ΠΛΗΡΩΣ ΕΞΟΠΛΙΣΜΕΝΑ (ΣΚΕΥΗ, ΕΠΙΠΛΑ). Ο,ΤΙ ΚΑΛΥΤΕΡΟ ΚΑΙ ΟΙΚΟΝΟΜΙΚΟΤΕΡΟ ΥΠΑΡΧΕΙ ΣΤΗΝ ΑΓΟΡΑ ΤΗΣ ΡΟΔΟΥ 5' ΑΠΟ ΤΟ ΚΕΝΤΡΟ ΤΗΣ ΠΟΛΗΣ ΜΕ ΑΜΕΣΟΤΗΤΑ ΠΡΟΣΒΑΣΗΣ ΣΕ SUPER MARKET, ΕΣΤΙΑΤΟΡΙΑ, ΦΑΡΜΑΚΕΙΑ, ΠΑΝΩ ΣΤΗ ΣΤΑΣΗ ΤΟΥ ΛΕΩΦΟΡΕΙΟΥ, 8' ΑΠΟ ΤΟ ΛΙΜΑΝΙ, 10' ΑΠΟ ΤΟ ΑΕΡΟΔΡΟΜΙΟ, 3' ΑΠΟ ΤΟΝ ΔΗΜΟ ΙΑΛΥΣΟΥ, 50 ΜΕΤΡΑ ΑΠΟ ΤΗ ΘΑΛΑΣΣΑ. ΠΕΡΙΟΧΗ ΙΞΙΑΣ, ΕΝΑΝΤΙ ΜΙΡΑ ΜΑΡΕ. ΤΙΜΕΣ: ΓΙΑ ΤΗΝ ΤΟΥΡΙΣΤΙΚΗ ΠΕΡΙΟΔΟ (7 ΜΗΝΕΣ) 498 ΕΥΡΩ ΑΝΑ ΜΗΝΑ, ΓΙΑ ΤΗΝ ΦΟΙΤΗΤΙΚΗ ΠΕΡΙΟΔΟ (9 ΜΗΝΕΣ) 498 ΕΥΡΩ ΑΝΑ ΜΗΝΑ, ΑΝΕΞΑΡΤΗΤΩΣ ΑΡΙΘΜΟΥ ΑΤΟΜΩΝ ΦΙΛΟΞΕΝΙΑΣ ΣΕ ΚΑΘΕ ΔΙΑΜΕΡΙΣΜΑ ΜΕ MAXIMUM 4 ΑΤΟΜΑ. ΣΤΗΝ ΤΙΜΗ ΔΕΝ ΥΠΑΡΧΟΥΝ ΑΛΛΕΣ ΕΠΙΒΑΡΥΝΣΕΙΣ (ΝΕΡΟ, ΗΛΕΚΤΡΙΚΟ, Φ.Π.Α.). ΠΛΗΡ. ΤΗΛ. (22410)75215, 90168, 91376, 6978220057, 6978250911, 6932482442 ΧΠΕ311

ΕΠΑΓΓΕΛΜΑΤΙΚΟΣ ΧΩΡΟΣ στα Κρητικά 300 τ.μ. περίπου, 5,5 μέτρα ύψους κατάλληλος για αποθήκη, βιοτεχνία, εργαστήρια κ.λπ. Πληρ. τηλ. (22410)27006, 29455 ΑΕ50426

ΕΝΟΙΚΙΑΖΟΝΤΑΙ: Α) ΙΣΟΓΕΙΟ ΚΑΤΑΣΤΗΜΑ 140 Τ.Μ. ΚΑΙ ΠΑΤΑΡΙ 70 Τ.Μ. Β) ΑΠΟΘΗΚΗ 650 Τ.Μ. ΚΑΙ ΤΑ ΔΥΟ ΕΠΙ ΤΗΣ ΛΕΩΦ. ΡΟΔΟΥ-ΚΑΛΑΘΕΑΣ ΕΝΑΝΤΙ ΣΟΥΠΕΡ ΜΑΡΚΕΤ ΜΑΡΙΝΟΠΟΥΛΟΣ. ΠΛΗΡ. ΤΗΛ. (22410)24967, 10.00-14.00 ΠΕ50350

ΜΙΚΡΑ ΩΡΑΙΟΤΑΤΑ ΜΟΝΟΧΩΡΑ-ΔΙΧΩΡΑ ΔΙΑΜΕΡΙΣΜΑΤΑΚΙΑ ΓΙΑ 1 Ή 2 ΑΤΟΜΑ ΤΩΝ 40 Ή 65 Τ.Μ. ΠΕΡΙΠΟΥ, ΕΠΙΠΛΩΜΕΝΑ ΠΛΗΡΩΣ, ΜΕ ΒΕΡΑΝΤΑ, ΗΛΙΑΚΟΥΣ, ΚΛΙΜΑΤΙΣΜΟ, ΠΙΣΙΝΑ, ΕΥΚΟΛΟ ΠΑΡΚΙΝΓΚ, ΣΤΟ ΠΑΡΑΔΕΙΣΙ ΡΟΔΟΥ. ΠΡΟΤΙΜΩΝΤΑΙ ΣΤΡΑΤΙΩΤΙΚΟΙ, ΕΚΠΑΙΔΕΥΤΙΚΟΙ, ΥΠΑΛΛΟΙ ΑΕΡΟΔΡΟΜ. ΚΑΙ ΔΕΗ. ΤΙΜΕΣ ΚΑΛΕΣ. ΠΛΗΡ. ΤΗΛ. (22410)33349, 81210, 6972921810 ΠΕ49681

ΓΚΑΡΣΟΝΙΕΡΑ ΑΠΟΤΕΛΟΥΜΕΝΗ ΑΠΟ ΚΥΡΙΩΣ ΔΩΜΑΤΙΟ, ΠΡΟΘΑΛΑΜΟ, ΜΠΑΝΙΟ, ΒΕΡΑΝΤΑ, ΣΤΟΝ Α' ΟΡΟΦΟ, ΚΑΤΑΛΛΗΛΗ ΜΟΝΟ ΓΙΑ ΕΠΑΓΓΕΛΜΑΤΙΚΗ ΧΡΗΣΗ (ΓΡΑΦΕΙΟ-ΙΑΤΡΕΙΟ Κ.ΑΠ.). Κ. ΠΑΛΑΙΟΛΟΓΟΥ 105 (ΠΑΡΚΟ ΑΓ. ΙΩΑΝΝΟΥ). ΠΛΗΡ. κ. ΕΥΑΓΓΕΛΙΑ ΤΗΛ. (22410)81540, 81541 ΧΠΕ112

ΚΑΤΑΣΤΗΜΑ 100 τ.μ. στην οδό Ορχανίδου (Νεοχώρι). Πληρ. τηλ. 22410 35450 και 20277 ΑΕ50149

ΚΑΤΑΣΤΗΜΑ 37 τ.μ. επί της οδού Ηρακλείου Κρήτης 15. Πληρ. τηλ. (22410)61109, 22149. ΑΕ50242

ΑΠΟΘΗΚΕΣ ΣΤΗΝ ΙΑΛΥΣΟ, ΕΝΟΙΚΙΑΖΟΝΤΑΙ 1) ΑΠΟΘΗΚΕΥΤΙΚΟΙ ΧΩΡΟΙ ΑΠΟ 100 ΕΩΣ 2000 Τ.Μ. ΚΑΙ ΥΨΟΣ 8 Μ. ΑΣΦΑΛΕΙΣ ΜΕ ΜΕΓΑΛΟΥΣ ΧΩΡΟΥΣ ΔΙΑΚΙΝΗΣΗΣ ΦΟΡΤΩΣΗΣ ΚΑΙ ΕΚΦΟΡΤΩΣΗΣ ΠΡΟΪΟΝΤΩΝ, 2) ΥΠΑΙΘΡΙΟΙ ΧΩΡΟΙ ΠΕΡΙΦΡΑΓΜΕΝΟΙ, ΑΣΦΑΛΕΙΣ, ΚΑΤΑΛΛΗΛΟΙ ΓΙΑ ΑΠΟΘΗΚΕΥΣΗ ΠΡΟΪΟΝΤΩΝ ΣΕ ΠΑΛΕΤΕΣ. ΠΛΗΡ. ΤΗΛ. (22410)38400 ΑΠΟ ΔΕΥΤΕΡΑ ΕΩΣ ΠΑΡΑΣΚΕΥΗ 08.00-15.00 κ. ΓΙΩΤΑ ΧΠΕ1912

ΕΝΟΙΚΙΑΖΟΝΤΑΙ ΓΙΑ ΤΗΝ ΠΕΡΙΟΔΟ ΤΟΥ ΧΕΙΜΩΝΑ, ΕΠΙΠΛΩΜΕΝΑ ΔΙΑΜΕΡΙΣΜΑΤΑ 45 Τ.Μ. ΣΤΗΝ ΠΕΡΙΟΧΗ ΤΗΣ ΙΞΙΑΣ, ΜΕ ΘΕΡΜΑΝΣΗ, ΖΕΣΤΟ ΝΕΡΟ, ΠΑΡΚΙΝ, ΚΗΠΟ ΚΑΙ ΠΙΣΙΝΑ. ΠΛΗΡ. ΤΗΛ. (22410)93172, ΚΙΝ. 6944658034 ΧΠΕ1411

PUB-ΚΑΦΕΤΕΡΙΑ στο τουριστικό κέντρο-πλησίον νέου καζίνο. Πλήρως εξοπλισμένη ανακαινισμένη, η καλύτερη στο είδος της. Συμβόλαιο 12ετές. Πληροφορίες άλλες δεν θα δοθούν στο τηλέφωνο. Πληρ. για συνεννόηση τηλ. 2241078392, 6977/339669, 6936/607154 μετά τις 12 το μεσημέρι. ΧΑΕ1501

ΚΑΤΑΣΤΗΜΑ διώροφο 104 τ.μ. με βεράντα 31 τ.μ. στην οδό Γεωργίου Λέοντος (Νεοχώρι). Πληρ. τηλ. 22410 35450-20277 ΑΕ50150

STUDIOS επιπλωμένα για όλο το χρόνο μονόχωρα ή δίχωρα στο 6ο χλμ. Ρόδου-Καλλιθέας, ενοίκιο 170 ευρώ. Αποκλείονται οι αλλοδαποί. Πληρ. 10-12 πρωί τηλ. (22410)28838, 75612 ΑΕ50234

ΓΡΑΦΕΙΟ 50 Τ.Μ. ΓΡ. ΛΑΜΠΡΑΚΗ 46, 1ΟΣ ΟΡΟΦΟΣ, ΜΕ WC ΚΑΙ ΚΛΙΜΑΤΙΣΜΟ. ΠΛΗΡ. ΤΗΛ. 6945996980, 6945447283 ΠΕ50116

ΧΩΡΟΙ ΑΠΟΘΗΚΕΥΣΗΣ ΕΝΟΙΚΙΑΖΟΝΤΑΙ ΠΕΡΙΦΡΑΓΜΕΝΟΙ, ΑΣΦΑΛΕΙΣ, ΥΠΑΙΘΡΙΟΙ, ΗΜΙΥΠΑΙΘΡΙΟΙ, ΚΑΙ ΚΛΕΙΣΤΟΙ ΚΑΤΑΛΛΗΛΟΙ ΓΙΑ ΑΠΟΘΗΚΕΥΣΗ ΕΝΟΙΚΙΑΖΟΜΕΝΩΝ ΑΥΤΟΚΙΝΗΤΩΝ ΚΑΙ ΠΟΥΛΜΑΝ. ΠΛΗΡ. ΤΗΛ. (22410)38400 ΩΡΕΣ 08.00-15.00 κ. ΓΙΩΤΑ ΧΠΕ1913

ΕΝΟΙΚΙΑΖΟΝΤΑΙ STUDIOS ΜΕ ΤΟ ΜΗΝΑ Ή ΜΕ ΤΗΝ ΗΜΕΡΑ ΠΛΗΡΩΣ ΕΠΙΠΛΩΜΕΝΑ ΜΕ ΠΟΛΥΚΟΥΖΙΝΑΚΙ, ΨΥΓΕΙΟ, ΝΤΟΥΣ, WC, ΤΗΛΕΦΩΝΟ, ΜΠΑΛΚΟΝΙ, ΖΕΣΤΟ ΝΕΡΟ ΕΠΙ 24ΩΡΟΥ ΒΑΣΕΩΣ ΣΤΗΝ ΠΙΟ ΗΣΥΧΗ ΠΕΡΙΟΧΗ ΤΗΣ ΠΟΛΗΣ ΡΟΔΟΥ (ΠΕΡΙΟΧΗ ΔΑΣΚΑΛΩΝ), ΟΔΟΣ ΜΑΝΩΛΗ ΠΑΠΑΜΑΝΩΛΗ ΑΡΙΘΜ. 12 ΚΑΘΕΤΟΣ ΕΠΙ ΤΗΣ ΣΤΕΛΙΟΥ ΚΩΤΙΑΔΗ. ΠΛΗΡ. ΤΗΛ. 2241037244 ΧΠΕ125

ΚΑΤΑΣΤΗΜΑ 75 τ.μ. με βιτρίνα 6,50 μ. σε εμπορικό δρόμο της Παλιάς Πόλης της Ρόδου. Πληρ. τηλ. 69.44.88.11.22 και 2241037753. ΧΑΕ111

πωλήσεις ακινήτων & επιχειρήσεων

ΓΕΝΝΑΔΙ ΠΡΟΣ ΠΩΛΗΣΗ: ΕΝΑ ΑΠΟ ΔΥΟ ΣΠΙΤΙΑ ΣΕ ΙΔΙΩΤΙΚΗ ΕΚΤΑΣΗ ΜΕ ΘΕΑ ΘΑΛΑΣΣΑ ΚΑΙ ΒΟΥΝΟ. ΤΟ ΚΑΘΕ ΣΠΙΤΙ ΕΙΝΑΙ 130 Τ.Μ. ΜΕ ΣΑΛΟΝΙ, ΤΡΑΠΕΖΑΡΙΑ, ΔΥΟ ΜΕΓΑΛΑ ΥΠΝΟΔΩΜΑΤΙΑ ΚΑΙ ΔΥΟ ΜΠΑΝΙΑ, ΕΝΤΟΙΧ. ΚΟΥΖΙΝΑ ΚΑΙ ΕΣΩΤΕΡΙΚΟ ΓΚΑΡΑΖ ΜΕ ΑΝΕΤΟ ΑΠΟΘΗΚΕΥΤΙΚΟ ΧΩΡΟ. ΤΟ ΣΠΙΤΙ ΘΑ ΕΙΝΑΙ ΕΤΟΙΜΟ ΓΙΑ ΚΑΤΟΙΚΗΣΗ ΚΑΤΑ ΤΑ ΜΕΣΑ ΑΠΡΙΛΙΟΥ. ΤΙΜΗ ΚΑΤΑ ΤΗΝ ΑΙΤΗΣΗ. ΠΛΗΡ. ΤΗΛ. (22410)70754 ΠΟ50656

ΓΕΝΝΑΔΙ ΠΡΟΣ ΠΩΛΗΣΗ: 4,5 ΣΤΡΕΜΜΑΤΑ ΑΝΥΨΩΜΕΝΗΣ ΕΚΤΑΣΗΣ ΣΕ ΙΔΙΩΤΙΚΟ ΧΩΡΟ ΜΕ ΑΔΕΙΑ ΟΙΚΟΔΟΜΗΣΗΣ ΓΙΑ ΔΥΟ ΟΙΚΟΔΟΜΕΣ ΚΑΙ ΙΔΙΩΤΙΚΟ ΔΡΟΜΟ ΗΛΕΚΤΡΟΔΟΤΗΣΗ ΚΑΙ ΥΔΡΕΥΣΗ. ΘΕΑ ΠΡΟΣ ΤΗ ΘΑΛΑΣΣΑ. ΠΛΗΡ. ΤΗΛ. (22410)70754, 6945759986 ΠΟ50645

ΕΥΚΑΙΡΙΑ! ΠΩΛΕΙΤΑΙ ΚΑΙ ΕΝΟΙΚΙΑΖΕΤΑΙ ΕΝΑ ΚΑΤΑΣΤΗΜΑ ΒΙΟΜΗΧΑΝΙΚΟΥ ΧΩΡΟΥ ΣΤΑ ΑΣΓΟΥΡΟΥ 320 Τ.Μ. ΠΛΗΡ. ΤΗΛ. 6938194354, 2106810701 ΠΟ50718

ΠΩΛΟΥΝΤΑΙ: α) Δύο (2) μονοκατοικίες με οικόπεδο εντός πόλεως, β) Διαμέρισμα στο κέντρο της πόλης κατάλληλο για επαγγελματική στέγη, γ) Τριώροφη οικοδομή στην Ιαλυσό με ρετιρέ και υπόγειο τ.μ. 530 σε μαρμαροσουβά σε τιμή ευκαιρίας. Πληρ. Κ. Ν. Ηρωνίας Νέα Αγορά α' όροφος αρ. 17 τηλ. (22410)31955 και φαξ (22410)21602 ΑΟ50710

ΕΝΟΙΚΙΑΖΕΤΑΙ

μαγαζί 90 τ.μ. πάροδος Μιχ. Πετρίδη, περιοχή Τζένειο, πλακόστρωτο στα 2 μέτρα, καθώς και αποθήκη 180 τ.μ. με 4 κτιστά ψυγεία, κατάλληλη για εμπόρους ειδών διατροφής και κατεψυγμένων και νωπών προϊόντων.

Πληρ. τηλ. (22410)75897, απόγευμα- πρωί

ΕΝΟΙΚΙΑΖΕΤΑΙ

γραφείο 84 τ.μ. επί της Γρηγ. Λαμπράκη 29 (α' όροφος) περιλαμβάνει βοηθητικό χώρο, τουαλέτα, air condition, κουρτίνες, ασανσέρ.
Αριστη ποιότητα, έτοιμο για χρήση.

Πληρ. τηλ. (22410)68869, ώρες 9-1



ευσταθίου
ΕΥΡΩΚΤΗΜΑΤΙΚΗ

ΚΤΗΜΑΤΟΜΕΣΙΤΙΚΟ ΓΡΑΦΕΙΟ

Αγορές, πωλήσεις, εκτιμήσεις, αντιπαροχές, μισθώσεις ακινήτων, επενδυτικές προτάσεις, αρχιτεκτονικές μελέτες
ΞΕΝΟΔΟΧΕΙΑ, ΠΑΡΑΛΙΑΚΕΣ ΕΚΤΑΣΕΙΣ, ΚΕΝΤΡΙΚΑ ΑΚΙΝΗΤΑ, ΟΙΚΟΠΕΔΑ, ΜΟΝΟΚΑΤΟΙΚΙΕΣ, ΔΙΑΜΕΡΙΣΜΑΤΑ, ΑΓΡΟΤΕΜΑΧΙΑ

ΜΟΝΟΚΑΤΟΙΚΙΕΣ - ΜΑΙΖΟΝΕΤΕΣ

	€
65 τ.μ. - Κιοτάρι σε 1000 τ.μ. Οικόπ.	82.172
80 τ.μ. - Μαλώνα σε 110 τ.μ. Οικόπ.	79.889
80 τ.μ. - Πυλώνα σε 2000 τ.μ. Οικόπ.	82.171
89 τ.μ. - Γεννάδι στο κύμα	190.756
110 τ.μ. - Κοσκινού (ημιτελής)	108,584
120 τ.μ. - Ροδίνι (Ημιτελής) σε 300 τ.μ. Οικόπ	130.756
120 τ.μ. - Γεννάδι σε 500 τ.μ. Οικόπ.	205.429
120 τ.μ. - Πυλώνα σε 1000 τ.μ. Οικόπ.	205.429
125 τ.μ. - Ροδίνι σε 300 τ.μ. Οικόπ.	234.776
126 τ.μ. - Ιαλυσός σε 300 τ.μ. Οικόπ	261.189
128 τ.μ. - Ιξιά στους Καστελοριζιούς	161,409
135 τ.μ. - Γεννάδι σε 520 τ.μ. Οικόπ.	190.755
140 τ.μ. - Γεννάδι σε 750 τ.μ. Οικόπ.	176.082
140 τ.μ. - Κοσκινού σε 660 τ.μ. Οικόπ.	205.429
145 τ.μ. - Μόντε Σμιθ σε 220 τ.μ. Οικόπ.	264.123
150 τ.μ. - Ιαλυσός σε 450 τ.μ. Οικόπ. (μπετά)	134.996
150 τ.μ. - Κοσκινού (μπετά) σε 1133 τ.μ. Οικόπ.	117.388
155 τ.μ. - Καλαβάρδα σε 320 τ.μ. Οικόπ.	146.735
157 τ.μ. - Γεννάδι σε 1000 τ.μ. Οικόπ.	255.319
160 τ.μ. - Ιξιά στην Ηρακλειδών (ημιτελής)	255.562
160 τ.μ. - Ιαλυσός (μπετά) σε 400 τ.μ. Οικόπ.	132.062
160 τ.μ. - Πεύκοι κοντά στη θάλασσα σε 900 τ.μ.	308.144
165 τ.μ. - Κάλαθος (Ημιτελής) σε 6200 τ.μ. Οικόπ.	440.205
175 τ.μ. - Ιαλυσός σε 850 τ.μ. Οικόπ.	264.123
175 τ.μ. - Κρεμαστή σε 2725 τ.μ. (εντός Οικίσμ.)	586.941
180 τ.μ. - Κανδυλί σε 1330 τ.μ. Οικόπ. (μπετά)	105.645
190 τ.μ. - Ιαλυσός σε 280 τ.μ. Οικόπ.	278.796
200 τ.μ. - Θεολόγος σε 5000 τ.μ. Οικόπ.	366.838
210 τ.μ. - Κοσκινού (μπετά) σε 650 τ.μ. Οικόπ.	129.127
210 τ.μ. - Κοσκινού σε 660 τ.μ. Οικόπ.	308.143
216 τ.μ. - Κοσκινού σε 1000 τ.μ. Οικόπ.	316.947
232 τ.μ. - Πυλώνα σε 5000 τ.μ. Οικόπ.	228.907
255 τ.μ. - Ασγούρου σε 1450 τ.μ. Οικόπ.	176.072
300 τ.μ. - Κοσκινού (ημιτελής) σε 6000 τ.μ. Οικόπ.	253.470
313 τ.μ. - Πυλώνα σε 313 τ.μ. Οικόπ.	352.164
330 τ.μ. - Πυλώνα σε 1500 τ.μ. Οικόπ.	352.164

ΔΙΑΜΕΡΙΣΜΑΤΑ

1 ΥΠΝΟΔΩΜΑΤΙΟ	€
38 τ.μ. Κέννεντυ	49.889
45 τ.μ. Αγ. Δημήτριος	52.825
55 τ.μ. Καρακόνερο	67.498
68 τ.μ. Κοσκινού	39.911
2 ΥΠΝΟΔΩΜΑΤΙΑ	**€**
70 τ.μ. Ιαλυσός	82.172
75 τ.μ. Καρακόνερο	108.548
83 τ.μ. Ιαλυσός	111.519
85 τ.μ. Καρακόνερο	137.051
85 τ.μ. Κόβα	82.172
85 τ.μ. Δασκάλους	102.714
86 τ.μ. Ιξιά	85.106
87 τ.μ. Ροδίνι	126.192
87 τ.μ. Ιαλυσός	88.041
90 τ.μ. Κέντρο της Πόλης	146.735
96 τ.μ. Ζέφυρος	134.996
98 τ.μ. Ζέφυρος	146.735
3 ΥΠΝΟΔΩΜΑΤΙΑ	**€**
100 τ.μ. Ροδίνι	88.041
100 τ.μ. Ιξιά	79.236
105 τ.μ. Ιαλυσός	105.649
110 τ.μ. Αγ. Νικόλαος	88.041
110 τ.μ. Κοσκινού	96.845
110 τ.μ. Ιαλυσός	161.409
114 τ.μ. Δασκάλους	161.409
114 τ.μ. Ανάληψη (12 διαμερίσματα)	181.950
116 τ.μ. Αραπάκι	179.017
117 τ.μ. Ιαλυσός	190.755
118 τ.μ. Αραπάκι	176.082
120 τ.μ. Ανάληψη	181.952
123 τ.μ. Ροδίνι	176.082
125 τ.μ. Μήδια	220.103
135 τ.μ. Κέντρο της Πόλης	211.299
136 τ.μ. Ροδίνι	219.516
155 τ.μ. Μόντε Σμίθ	234.776
160 τ.μ. Αγ. Νικόλαος	211.299
170 τ.μ. Κέννεντυ	322.817

ΟΙΚΟΠΕΔΑ

ΡΟΔΟΣ	€
180 τ.μ - στην Κοραή	82.171
180 τ.μ. - στους Δασκάλους Σ.Δ. 1,2	73.367
300 τ.μ. - στον οικοδ. Συν/σμό "Απόλλων"	79.236
632 τ.μ. - στο Καρακόνερο	146.735
1300 τ.μ. - στο Ροδίνι	305.209
1808 τ.μ. - Οδός Αυσταλίας	1.326.485
3553 τ.μ. - στο Καρακόνερο	777.696
34.000 τ.μ. - στην Ηλιούπολη	1.995.597
ΚΟΣΚΙΝΟΥ	**€**
2100 τ.μ. - επί της Ρόδου Λίνδου	161.408
4.000 τ.μ.- Θέση "Ξηρόκαμπος"	176.082
4000 τ.μ. - Θέση "Πέζουλας"	234.760
4000 τ.μ. - Θέση "παλιά Λατομεία".	164.343
5100 τ.μ. - Στη Θέση "Άγιος Ιωάννης"	267.057
5400 τ.μ .- Θέση "Τσαΐρι"	73.367
8000 τ.μ - Θέση "παλιά Λατομεία"	305.209
8500 τ.μ. - Λεωφ. Τσαΐρι -Αεροδρομίου	174.614
8700 τ.μ. - Επί της Λεωφ. Ρόδου-Λίνδου	381.511
9000 τ.μ .- Θέση "Αγ. Ιωάννης"	475.421
9500 τ.μ. - Θέση "Πύργοι" .	196.625
9700 τ.μ. - Επί της Λεωφ. Ρόδου-Λίνδου	645.634
10.000 τ.μ.- Λεώφ. Ρόδου - Καλλιθέας	440.205
13.770 τ.μ.- Θέση "Τσαΐρι".	161.408
14.800 τ.μ.- Θέση "Τσαΐρι" .	264.123
20.000 τ.μ.-Θέση "Λατομεία-Θέα Φαληράκι"	880.410
25.000 τ.μ.-Θέση "Ξυλουργούς" θέα Τσαΐρι	264.123
50.000 τ.μ.- Θέση "Άγιος Ιωάννης"	1.760.821
ΙΑΛΥΣΟΣ	**€**
160 τ.μ.- Θέση "Καστελοριζιούς"	58.694
400 τ.μ.- Εντός σχεδίου Πόλεως	73.367
1000 τ.μ. - Θέση "Βουνάρα"	64.563
3092 τ.μ. - Θέση "Κανδυλί"	117.388
4000 τ.μ.- Θέση "Κανδυλί"	140.865
4230 τ.μ.- Θέση "Κανδυλί"	146.735
4500 τ.μ.- Επί της λεωφόρου Ηρακλειδών	264.123
4660 τ.μ. Επί της λεωφόρου Ηρακλειδών	264.123
5870 τ.μ.- Θέση "Κανδυλί"	205.429
9700 τ.μ.- Θέση "Κανδυλί"	190.755
4230 τ.μ.- Θέση "Κανδυλί"	148.965
4660 τ.μ.- Επί της λεωφόρου Ηρακλειδών	264.123
5870 τ.μ.- Θέση "Κανδυλί"	205.429
9700 τ.μ.- Θέση "Κανδυλί"	190.755
4230 τ.μ.- Θέση "Κανδυλί"	148.965

ΚΑΤΑΣΤΗΜΑΤΑ - ΓΡΑΦΕΙΑ

	€
28 τ.μ. - Ανάληψη	35.216
30 τ.μ. - Κέντρο Πόλεως	352.164
30 τ.μ. - Ακτή Μιαούλη	146.735
30 τ.μ. - Φαληράκι με 30 τ.μ. Υπογειο	146.735
31 τ.μ. - Ακτή Μιαούλη	234.776
30 τ.μ.- Νιοχώρι	111.518
48 τ.μ.- Κέντρο Πόλεως	293.470
50 τ.μ.- Νιοχώρι	146.735
55 τ.μ.- Μαραθώνος	82.171
59 τ.μ.- Ανάληψη	86.573
59 τ.μ.- Ανάληψη	86.573
65 τ.μ. - Ιαλυσός	117.388
85 τ.μ. - Ανάληψη	190.755
88 τ.μ. - Καναδά	176.082
90 τ.μ.- Φαληράκι Κοντά στο κέντρο	220.102
92 τ.μ. - Π. Πόλη σε 257 τ.μ. Οικόπ.	498.899
92 τ.μ. - Καναδά	498.899
100 τ.μ.- Νιοχώρι	264.123
100 τ.μ. - Νιοχώρι	264.123
100 τ.μ. - Ανάληψη	234.776
100 τ.μ.- Ιξιά	76.302
110 τ.μ.- Κέντρο πόλεως	498.899
127 τ.μ.- Σκέυου Ζερβού	111.519
128 τ.μ.- Νιοχώρι	190.755
142 τ.μ. - Πλησίον Εθνικής Αντίστασεως	117.388
160 τ.μ. - Λεωφ. Ρόδου - Λίνδου	469.552

ΖΗΤΟΥΝΤΑΙ ΔΙΑΜΕΡΙΣΜΑΤΑ, ΚΑΤΑΣΤΗΜΑΤΑ, ΟΙΚΟΠΕΔΑ ΕΝΤΟΣ Ή ΕΚΤΟΣ ΠΟΛΕΩΣ, ΟΙΚΟΠΕΔΑ ΓΙΑ ΠΩΛΗΣΗ - ΑΝΤΙΠΑΡΟΧΗ ΔΑΝΕΙΑ ΔΕΚΤΑ, ΕΥΚΟΛΙΕΣ ΠΛΗΡΩΜΗΣ

ΕΘΝ. ΑΝΤΙΣΤΑΣΗΣ 83 - ΤΗΛ. 22410 73819, 74917 - ΚΙΝ. 6944 374546, 6945 292030 - FAX: 22410 38641- info@euroktimatiki.gr

η ακίνητη αξία σας!

ΚΤΗΜΑΤΟΜΕΣΙΤΙΚΟ ΓΡΑΦΕΙΟ
ΖΑΦΕΙΡΗΣ Μ. ΚΑΡΑΓΙΑΝΝΗΣ Δ. Ο.Ε.

Πωλήσεις ακινήτων. Τηλ. (2241060380-60381)
18.00-21.00 μ.μ. Δευτέρα-Παρασκευή
e-mail: zaf.kar@panafonet.gr

- 20.383 τ.μ. Αγροτεμάχιο (πανοραμική θέα) 500 μ. από τον οικισμό Θολού
- 4.770 τ.μ. } Αγροτεμάχια συνοριακών μερίδων
- 2.348 τ.μ. } (150 μ.) Από την Λεωφόρο)
- 11.520 τ.μ. Αγρομετάχιο (Αφάντου)
- 5.080 τ.μ. (1/2) Αγροτεμάχιο (Αφάντου) με ελαιόδεντρα
- 10.200 τ.μ. Αγροτεμάχιο με πανοραμική θέα (Κολύμπια)
- 840 τ.μ. Αγροτεμάχιο (Αφάντου)
- 4.969 τ.μ. Αγροτεμάχιο περιοχή Κολυμπίων
- 22.400 τ.μ. Αγροτεμάχιο (με 200 ελαιόδεντρα) περιοχή Ψίνθου
- 19.840 τ.μ. αγροτεμάχιο με πανοραμική θέα (Ψίνθο)
- 5.800 τ.μ. (περιοχή ΤΡΑΠΕΖΙΑ)
- 22.400 τ.μ. Οικόπεδο επί της Λεωφόρου Ρόδου-Λίνδου, με υπό κατασκευή ξενοδοχειακή μονάδα (Α' κατηγορίας) σε μπετά
- 1.250 τ.μ. Οικόπεδο εντός οικισμού, με πανοραμική θέα
- 105 τ.μ. Κατοικία σε μπετά εντός οικισμού Αφάντου
- 80 τ.μ. Μονοκατοικία εντός οικισμού Αφάντου)
- 50 τ.μ. Μονοκατοικία εντός οικισμού Αφάντου
- 50 τ.μ. Μονοκατοικία εντός οικισμού Αφάντου

πωλησεις

συνέχεια από την προηγούμενη

ΔΙΑΜΕΡΙΣΜΑ 110 τ.μ. στην Ανάληψη μεταχειρισμένο (10 ετων) έχει εντοιχισμένη κουζίνα, ηλιακό θερμοσίφωνο, και θέρμανση. Εχει φανταστική θέα και τιμάται 43.000.000 δρχ. ή 126.000 ευρώ. Πληρ. κ. Μανώλη τηλ. 6946163242 ΑΟ50705

ΟΙΚΙΑ 99 τ.μ. στη Νέα Σμύρνη στον τελευταίο (4ο) όροφο. Πληρ. τηλ. (222410)75500 ή 2109324987 ΑΟ50723

ΟΙΚΟΠΕΔΟ στις 7 Χουρμαδιές 620 τ.μ. οικοδομήσιμο, άρτιο και με άδεια Αρχαιολογίας. Εχει Σ.Δ. 1,2 και τιμάται 352.000 ευρώ. Πληρ. κ. Μανώλη τηλ. 6946163242 ΑΟ50704

ΟΙΚΟΠΕΔΟ στο Ροδίνι 440 τ.μ. οικοδομήσιμο και άρτιο. Εχει Σ.Δ. 0,8 και τιμάται 220.000 ευρώ. Πληρ. κ. Μανώλη τηλ. 6946163242 ΑΟ50703

ΜΕΖΟΝΕΤΑ 3όροφη με πρόχειρο καθιστικό και κουζίνα, σαλόνι, τρεις τουαλέτες, τρία μεγάλα υπνοδωμάτια, κ. θέρμανση σε ωραίο δρόμο του Ανω Ροδινίου. Πληρ. τηλ. (22410)27082, 26476, 6944347405 Εμμ. Κρανίδης ΑΟ50717

ΜΕΖΟΝΕΤΑ 3όροφη με 4 υπνοδωμάτια, 2 καθιστικά, σαλόνι, κουζίνα και ωραίο κήπο στην Ανάληψη. Πληρ. τηλ. (22410)27082, 26476, 6944347405 ΑΟ50716

ΟΙΚΟΠΕΔΟ στο Γεννάδι 3250 τ.μ. Είναι δίπλα στη θάλασσα και πάνω στον κεντρικό δρόμο. Είναι οικοδομήσιμο και κατάλληλο για σπίτι ή καταστήματα. Τιμάται 65.000 ευρώ. Πληρ. κ. Μανώλη τηλ. 6946163242 ΑΟ50689

ΟΙΚΟΠΕΔΟ στ' Ασγούρου 10.000 τ.μ. Είναι πάνω στον κεντρικό δρόμο και κατάλληλο για καταστήματα ή βιοτεχνικούς χώρους. Δεκτές μόνο για σοβαρές προτάσεις. Πληρ. κ. Μανώλη τηλ. 6946163242 ΑΟ50694

ΟΙΚΟΠΕΔΟ στην περιοχή Ασγούρου 6.550 τ.μ. Είναι σε πολύ καλή θέση με θέα. Είναι οικοδομήσιμο και τιμάται 106.000 ευρώ. Πληρ. κ. Μανώλη τηλ. 6946163242 ΑΟ50693

ΟΙΚΟΠΕΔΟ στ' Ασγούρου 1.900 τ.μ. Το οικόπεδο είναι πάνω στην παλαιά εθνική οδό και είναι εντός του σχεδίου του οικισμού Ασγούρου Είναι κατάλληλο για αποθήκες και γραφεία. Τιμάται 176.000 ευρώ. Πληρ. κ. Μανώλη τηλ. 6946163242 ΑΟ50695

ΒΙΟΤΕΧΝΙΚΟΣ ΧΩΡΟΣ ισόγειος 60 τ.μ. με αυλή στην περιοχή Ασγούρου. Είναι κατάλλλος για συνεργείο, εργαστήριο ή αποθήκη. Τιμάται 65.000 ευρώ. Πληρ. κ. Μανώλη τηλ. 6946163242 ΑΟ50697

ΔΙΑΜΕΡΙΣΜΑ 96 τ.μ. στην περιοχή ΜΗΔΕΙΑ. Είναι λουξ κατασκευής με εντοιχισμένη κουζίνα, θέρμανση, ηλιακό θερμοσίφωνο, γκαράζ και αποθήκη. Τιμάται 57.600 ευρώ. Πληρ. κ. Μανώλη τηλ. 6946163242 ΑΟ50698



ΕΝΟΙΚΙΑΖΕΤΑΙ

ΠΟΛΥΤΕΛΕΣ ΓΡΑΦΕΙΟ ***Β' ΟΡΟΦΟΥ***

80 Τ.Μ., ΕΠΙ ΤΗΣ ΟΔΟΥ ΚΑΜΕΙΡΟΥ 2

ΠΛΗΡΟΦΟΡΙΕΣ ΣΤΟ ΤΗΛ.: 6944361774



ΡΟΔΙΑΚΗ ΚΤΗΜΑΤΙΚΗ

Rhodes Real Estate

ΣΥΜΒΟΥΛΟΙ & ΕΚΤΙΜΗΤΕΣ ΑΚΙΝΗΤΩΝ — ΚΤΗΜΑΤΟΜΕΣΙΤΙΚΟ ΓΡΑΦΕΙΟ από το 1983

Η ΡΟΔΙΑΚΗ ΚΤΗΜΑΤΙΚΗ είναι ανεξάρτητο κτηματομεσιτικό γραφείο με έδρα την Ρόδο. Η διαμεσολάβηση (brokerage) για την πώληση, εκμετάλλευση ή και εκμίσθωση της ακίνητης περιουσίας αποτελεί τον σημαντικότερο τομέα δραστηριότητας της εταιρείας.
Η εξειδικευμένη προσέγγιση και η επιστημονική κατάρτιση σε συνδιασμό με την πολυετή εμπειρία είναι οι βασικοί συντελεστές της επιτυχημένης δεκαπενταετούς και πλέον πορειάς του γραφείου μας.



ΠΩΛΗΣΕΙΣ ΕΠΙΛΕΓΜΕΝΩΝ ΑΚΙΝΗΤΩΝ

Το γραφείο μας διαθέτει σε αποκλειστικότητα δεκάδες επιλεγμένα ακίνητα

- **Διαμερίσματα - Μονοκατοικίες - Μεζονέτες**
- **Οικόπεδα - Αγροτεμάχια**
- **Κεντρικά Καταστήματα - Γραφεία - Αυτοτελή Κτίρια**
- **Μισθωμένα ακίνητα εισοδήματος**
- **Ξενοδοχειακές Μονάδες**

Μεσω του δικτύου συνεργαζόμενων μεσιτικών γραφείων αναλαμβάνουμε αγοραπωλησίες ακινήτων σε όλη την Ελλάδα.

ΕΚΤΙΜΗΣΕΙΣ ΑΚΙΝΗΤΩΝ

Σε συνεργασία με διεθνή γραφεία συμβούλων ακίνητης περιουσίας και με βάση τα αυστηρά πρότυπα και την μεθολογία του Βρετανικού Ινστιτούτου Ορκωτών Πραγματογνωμόνων και Εκτιμητών **(Royal Institution of Chartered Surveyors)** αναλαμβάνουμε εκτίμησεις ακίνητης περιουσίας.Οι εν λόγω εκτιμήσεις μπορούν να χρησιμοποιηθούν σε τραπεζικούς και πιστωτικούς οργανισμούς ή σε δικαστικές πρακτικές τόσο στην Ελλάδα όσο και στο εξωτερικό.

RHODES REAL ESTATE - a world of choice

Rhodes Real Estate is an independent real estate agency founded in 1983 and based in Rhodes island. Since that time we have offered a world class, high quality service to our many and valued clients. Our diverse clientele appreciate our discretion, professionalism and market credibility.

Our company offers professional real estate services for

- **Residential Properties (Holiday homes, traditional hous**
- **Commercial Properties (shops, hotels, offices)**
- **Property Evaluation -Property Management**

THE NATIONAL ASSOCIATION OF NAEA ESTATE AGENTS OVERSEAS MEMBER



We are members of FIABCI (International Federation of Real Estate Agencies), CEI (EuropeanConfederation of Real Estate Agents), NAEA - Overseas Member (National Association of Real Estate Agents - Great Britain), ERES (European Real Estate Society).

For all your personal and professional real estate requirements please contact . Savvas A. Savvaidis (BBA Bologna Un., MCEI, ANAEA) on 2241-026281

ΑΝΕΣΤΗΣ & ΣΑΒΒΑΣ ΣΑΒΒΑΪΔΗΣ

Μέγαρο Κιοσόγλου, 3ος όροφος
Εθελοντών Δωδεκανησίων 29
ΡΟΔΟΣ

FIABCI

tel: 2241-026281 fax: 2241-034663
cel: 6944-421015 & 6944-243452
e-mail: savvaidis@rho.forthnet.gr

ΑΣΦΑΛΕΙΟΚΤΗΜΑΤΙΚΗ

ΚΤΗΜΑΤΟΜΕΣΙΤΙΚΟ-ΑΜΟΙΒΑΙΑ ΚΕΦΑΛΑΙΑ
ΑΣΦΑΛΕΙΕΣ INTERNATIONAL LIFE

ΔΙΑΜΕΡΙΣΜΑΤΑ
45 τ.μ. 2άρι Ανάληψη
85 τ.μ. 3άρι Κέντρο
88 τ.μ. 3άρι Δασκάλους
90 τ.μ. 3άρι Ιαλυσός
90 τ.μ. 3άρι Κέντρο
100 τ.μ. 3άρι Κέντρο
115 τ.μ. 4άρι Ανάληψη
115 τ.μ. 4άρι Δασκάλους
125 τ.μ. 4άρι Αγ. Ιωάννης
126 τ.μ. 4άρι Αγ. Ιωάννης
130 τ.μ. 4άρι Μήδια
145 τ.μ. 4άρι Κέντρο

ΔΙΑΜΕΡΙΣΜΑΤΑ ΑΘΗΝΑ
Τρία 88 τ.μ. το καθένα
Λουξ κατασκευής
Μαραθώνος και Λαυρίου

ΟΙΚΟΠΕΔΑ
478 τ.μ. Ροδίνι (Σ.Δ. 0,4)
500 τ.μ. Ανάληψη (Σ.Δ. 0,8)
500 τ.μ. Παραδείσι
700 τ.μ. Ανάληψη (Σ.Δ. 0,8)
1060 τ.μ. Ροδίνι (Σ.Δ. 0,8)
1500 τ.μ. Μιχ. πετρίδη (Σ.Δ. 0,8)

ΑΓΡΟΤΕΜΑΧΙΑ
3,5 στρεμ. Ε.Ο. Ρόδου Λίνδου
4 στρεμ. εντός σχεδίου Μαριτσά
4 στρεμ. Καλαβάρδα
4 στρεμ. Δαματριά
4 στρεμ. Αφάντου
5 στρεμ. Παστίδα
5 στρεμ. Τσαΐρι
6 στρεμ. Παστίδα
11 στρεμ. Παστίδα
80 στρεμ. Κιοτάρι

ΜΕΖΟΝΕΤΕΣ-ΜΟΝΟΚΑΤΟΙΚΙΕΣ
120 τ.μ. Καρακόνερο
120 τ.μ. Μήδια
130 τ.μ. Μήδια
130 τ.μ. Παραδείσι
140 τ.μ. Μήδια
150 τ.μ. Μήδια
150 τ.μ. Ιαλυσός
150 τ.μ. Ιαλυσός
180 τ.μ. Ιαλυσός
180 τ.μ. Παλιά Πόλη
190 τ.μ. Αφάντου
300 τ.μ. Τρεις
450 τ.μ. Κοσκινού

ΚΑΤΑΣΤΗΜΑΤΑ
35 τ.μ. Φαληράκι
38 τ.μ. Φαληράκι
40 τ.μ. Τροφό
50 τ.μ. γραφείο Σοφ. Βενιζέλου
60 τ.μ. Ψαροπούλα
90 τ.μ. Βενιζέλου

ΔΙΑΘΕΤΟΥΜΕ ΠΕΡΙΣΣΟΤΕΡΑ ΑΚΙΝΗΤΑ ΠΡΟΣ ΠΩΛΗΣΗ ΕΚΤΟΣ ΑΠΟ ΤΑ ΑΝΑΓΡΑΦΟΜΕΝΑ
ΥΠΕΥΘΥΝΟΣ ΓΡΑΦΕΙΟΥ
ΚΑΡΑΝΙΚΗΣ ΛΟΥΚΑΣ
ΕΘΝ. ΜΑΚΑΡΙΟΥ 45 ΣΤΟΑ ΡΟΙΚΟΥ 2ος ΟΡΟΦΟΣ
ΤΗΛ. 2241021003 ΚΙΝ. 6932482625

πωλησεις

συνέχεια από την προηγούμενη

ΟΙΚΟΠΕΔΟ στην περιοχή του ξενοδοχείου Παραντάις (Καβουράκια) 2600 τ.μ. Είναι οικοδομήσιμο και πάνω σε ασφαλτοστρωμένο δρόμο. Είναι κατάλληλο για γραφεία ή αποθήκες ή σπίτι. Τιμάται 176.000 ευρώ. Πληρ. κ. Μανώλη τηλ. 6946163242 ΑΟ50696

ΟΙΚΟΠΕΔΟ στο Φαληράκι 12.000 τ.μ. σε πολύ καλή θέση κατάλληλο για ξενοδοχείο. Δεκτές μόνο σοβαρές προτάσεις. Πληρ. κ. Μανώλη τηλ. 6946163242 ΑΟ50691

ΟΙΚΟΠΕΔΟ στα Κολύμπια 4000 τ.μ. και 6.500 τ.μ. Είναι στον τουριστικό τομέα, κατάλληλα για ξενοδοχεία ή καταστήματα. Είναι οικοδομήσιμα και πάνω σε ασφαλτοστρωμένους δρόμους. Τιμώνται 162.000 και 196.000 ευρώ αντίστοιχα. Πληρ. κ. Μανώλη τηλ. 6946163242 ΑΟ50692

ΟΙΚΟΠΕΔΟ στο Φαληράκι 4500 τ.μ. Είναι κεντρικό και πάνω σε ασφαλτοστρωμένο δρόμο. Εχει φανταστική θέα και είναι κατάλληλο για ξενοδοχείο ή και καταστήματα. Τιμάται 147.000 ευρώ. Πληρ. κ. Μανώλη τηλ. 6946163242 ΑΟ50690

ΑΓΡΟΣ 5.800 τ.μ. κοντά στο ξενοδοχείο Παραντάις με ωραία θέα. Πληρ. Εμμ. Κρανίδης τηλ. (22410)26476, 6944347405 ΑΟ50665

ΠΩΛΟΥΝΤΑΙ 4άρια (116 τ.μ.) στην Ανάληψη καινούργια πολυτελούς κατασκευής 3 υπνοδωμάτια, ιταλική κουζίνα, πάγκος από μασίφ γρανίτη, 2 WC, κεντρική θέρμανση, μεγάλες βεράντες, στεγασμένο γκαράζ και αποθήκη 15 τ.μ. Πληρ. Εμμ. Κρανίδης τηλ. (22410)26476, 6944347405 ΑΟ50661

ΕΥΚΑΙΡΙΑ ΣΤΟ ΓΕΝΝΑΔΙ ΠΩΛΕΙΤΑΙ ΤΜΗΜΑ ΟΙΚΟΠΕΔΟΥ 800 Τ.Μ. ΜΕ ΑΔΕΙΑ ΟΙΚΟΔΟΜΗΣ 104 Τ.Μ. ΠΕΡΙΟΧΗ ΠΕΡΙΟΛΟΣ (ΜΕΤΑ ΤΟΝ ΑΗ ΓΙΩΡΓΗ), ΕΠΙ ΤΟΥ ΕΠΑΡΧΙΑΚΟΥ ΔΡΟΜΟΥ, ΜΕΘΕΑ ΚΑΙ ΑΠΟΣΤΑΣΗ 150 ΜΕΤΡΑ ΑΠΟ ΤΗ ΘΑΛΑΣΣΑ. ΤΙΜΗ 27.000 ΕΥΡΩ. ΠΛΗΡ. ΤΗΛ. 6938079763 ΠΟ50644

ΜΕΖΟΝΕΤΕΣ διώροφες 140 τ.μ. με κήπο 800 τ.μ. έκαστη στα μπετά ή όπως επιθυμεί ο πελάτης στο δημοτικό διαμέρισμα Κοσκινού. Τιμές από 30 εκ. Πληρ. Εμμ. Κρανίδης τηλ. (22410)26476, 6944347405 ΑΟ50662

ΠΩΛΟΥΝΤΑΙ

1) 87 τ.μ. διαμέρισμα αξίας 32 εκ. ή 94.00 ευρώ πλησίον Αννης Μαρίας.
2) 72 τ.μ. διαμέρισμα αξίας 30 εκ. ή 88.000 ευρώ πλησίον Αραπάκι.
3) 100 τ.μ. διαμέρισμα αξίας 40 εκ. ή 11.700 ευρώ με 3 υπνοδωμάτια - 6 ετών - πλησίον Αραπάκι.
4) 35 τ.μ. διαμέρισμα 2ου ορόφου, πολυτελούς κατασκευής, στην Ανάληψη.

Πληρ. Εμμ. Κρανίδης, τηλ. (22410)27082, 6944347405

ΠΩΛΕΙΤΑΙ

από ιδιώτη διαμέρισμα (μεταχειρισμένο) λουξ ανακαινισμένο, 95 τ.μ. στην οδό Β. Ηπείρου στον 6' όροφο. Εχει εντοιχισμένη κουζίνα, 2 υπνοδωμάτια, ηλιακό θερμοσίφωνο, air condition, τζακουζι και πολλά άλλα.

Πληρ. κ. Αλέξανδρο, τηλ. (22410)60100, 6945598994 (ώρες γραφείου)

ΠΩΛΕΙΤΑΙ

η επιχείρηση cafe-rest Baroque, Αλ. Διάκου 19 (πρώην Beer Academy). Πωλείται το ακίνητο μαζί με την επιχείρηση ή μεμονωμένα ο εξοπλισμός.
Το ακίνητο είναι 460 τ.μ. με αυλή 300 τ.μ. και οικόπεδο για πάρκιν, ένα στρέμμα. Διαθέτει 2 ασανσέρ, κεντρική θέρμανση-ψύξη, κλειστό κύκλωμα τηλεόρασης, πλήρη κουζίνα, κ.λπ. Είναι κατάλληλο για πολλές χρήσεις όπως σχολείο, παιδικός σταθμός, cafeteria, εστιατόριο, τράπεζα, πρακτορείο κ.λπ.
Ο εξοπλισμός περιλαμβάνει τραπεζοκαθίσματα ξύλινα μασίφ, σκεύη κουζίνας, πιάτα, ποτήρια, μαχαιροπήρουνα, κάδρα, ψυκτικούς θαλάμους, μηχανήματα κ.λπ.
Αναλώσιμα όπως ποτά, καφές κ.λπ.
Πληρ. μόνο κατόπιν ραντεβού. Μόνο σοβαρές προτάσεις.

Πληρ. τηλ. 6944396441

ΟΙΚΟΔΟΜΙΚΕΣ ΕΠΙΧΕΙΡΗΣΕΙΣ ΤΖΟΓΙΑ ΜΑΡΙΑ & ΥΙΟΙ

Πωλούνται μεζονέτες 120 τ.μ., πολυτελούς κατασκευής, ανεξάρτητες, σε οικόπεδο 300 τ.μ. η κάθε μία επί των οδών Ευρώπης-Βελιγραδίου (περιοχή Ροδίνι).

Τηλ. επικοινωνίας 22410-30069

ΠΩΛΟΥΝΤΑΙ

καταστήματα και διαμερίσματα στην πολυκατοικία της οδού Αμμοχώστου 31 και Λοχ. Φανουράκη.

Πληρ. τηλ. (22410)24408 ώρες 16.30-20.00



ΚΤΗΜΑΤΟΜΕΣΙΤΙΚΟ ΓΡΑΦΕΙΟ
ΑΙΓΑΙΟΚΤΗΜΑΤΙΚΗ
ΠΩΛΟΥΝΤΑΙ

- ΔΙΑΜΕΡΙΣΜΑΤΑ-ΜΟΝΟΚΑΤΟΙΚΙΕΣ
- (ΔΔ)=ΔΑΝΕΙΑ ΔΕΚΤΑ

- 35 τ.μ. Ιαλυσό (studio) 30.000 €.(ΔΔ)
- 54 τ.μ. (ισ. υπ/νο) 6 ετών Ροδίνι 22 εκ. - 64.569 €.(ΔΔ)
- 55 τ.μ. (2 υπν.) καινούργιο Κοσκινού 22 εκ. 64.563 €.
- 60 τ.μ. α' ορ. Καρακόνερο καινούργια 28 εκ. -82171 εκ. (ΔΔ)
- 60 τ.μ. παραδοσιακό με καμάρα Κοσκινού 53.000 € (ΔΔ)
- 65 τ.μ. ισόγειο λουξ με αυλή Ροδίνι 30 εκ. - 88.014 € (ΔΔ)
- 68 τ.μ., Πειραιώς (2 υπν.) 28 εκ. - 82.171 € (ΔΔ)
- 70 τ.μ. μον/κία με 100 τ.μ. αυλή, κοντά στο Ρολόι, Π. Πόλη, 28 εκ.-82.171 € (ΔΔ)
- 75 τ.μ. Καρακόνερο ορ/σνα 37,5 εκ. -110.051 € (ΔΔ)
- 75 τ.μ. Διαμ/σμα α' ορ. Μανδράκι 55 εκ. - 161.408 €
- 77 τ.μ. λούξ ετοιμ/το με αυλή 27 εκ. Κοσκινού 79.236 €
- 80 τ.μ. καινούργια μεζ/τα Ιαλυσό 38 εκ. - 111.518 € (ΔΔ)
- 80 τ.μ. (ημιυπόγειο), Δασκάλους, 23 εκ.-67.498 €
- 80 τ.μ. Π. Πόλη Ρολόι με αυλή (45 εκ.) - 132.061 € (ΔΔ)
- 80 τ.μ. μον/κία στα Κρητικά, 100.000 € (ΔΔ)
- 81 τ.μ. β' ορ. Δασκάλους 30 εκ. - 88.041 €. (ΔΔ)
- 82 τ.μ. β' ορ. διαμ/σμα - γραφείο στο Εθνικό 40 εκ. -117.380 €
- 87,5 τ.μ.καιν/ργιο Ροδίνι 42 εκ.-123.257 € (ΔΔ)
- 90 τ.μ. μον/κία, Μητρόπολη, 19 εκ.-55.759 €
- 90 τ.μ. μον/κία διόροφη Παραδείσι με τζάκι 22 εκ. - 64.563 € (ΔΔ)
- 93 τ.μ. καινούργιο, Ροδίνι, 46 εκ. - 135.000 € (ΔΔ)
- 94 τ.μ. (ισ. απ/κη) μαρμ/βά, 15 εκ.-44.020 €
- 106 τ.μ. ορ/σμα Θεμ. Σοφούλη, 37 εκ. - 108.584 € (ΔΔ)
- 112 τ.μ. (3 υπν.) Στοκχόλμης, 50 εκ. - 146.735 € (ΔΔ)
- 116 τ.μ. (ισ. υπ/νο) 3 υπν. Πτολεμαίων 55 εκ.-161.408 € (ΔΔ)
- 117 εμ. σε σοβά Δασκάλους) 32 εκ. -93.910 € (ΔΔ)
- 120 τ.μ. πλησίον Μ. Πετρίδη (ισ.), (3 υπν.), 54 εκ. -158.473 €-55 εκ. (ΔΔ)
- 120 τ.μ. μεζ/τα Ροδίνι 80 εκ. 234.776 € (ΔΔ)
- 120 τ.μ. Καρακόνερο 56 εκ. 164.343 (ΔΔ)
- 130 τ.μ. β' ορ. Ροδίνι 60 εκ. 176.082 € (Δ.Δ.)
- 130 τ.μ. μον/κία σε μπετά σε 1 στρ. Τρεις προς Παστίδα 33 εκ. - 96.845 € (ΔΔ)
- 140 τ.μ. μεζ/τα (με 70 τ.μ. υπ.) σε μαρ/βά, Ιαλυσός 50 εκ.-146.735 € (ΔΔ)
- 140 τ.μ. μον/κία σε μπετά Κοσκινού 40 εκ. - 117.388 € (ΔΔ)
- 150 τ.μ. μον/κία σε 2 στρ. στην Ιαλυσό 100 εκ.-293.470 € (ΔΔ)
- 158 τ.μ. μεζ/τα σε μπετά Ιξιά 36 εκ.-105.649 €
- 160 τ.μ. κολώνες διαμ/σμα Δασκάλους 32 εκ.-93.910 €.
- 183 τ.μ. μεζ/τα στο Καρακόνερο 57 εκ. - 167.300 €. (ΔΔ)
- 195 τ.μ. μεζονέτα σε μπετά, Κοσκινού, 35 εκ.-102.714 € (ΔΔ)
- 210 τ.μ. μεζ/τα. Κοσκινού 220.102 €-75 εκ. (ΔΔ)
- 280 τ.μ. μον/κία σε Ιστρ. Κοσκινού 150 εκ.-440.205 € (ΔΔ)
- 280 τ.μ οικ. τετ/νο (κτίριο) Π. Πόλη 100 εκ. 293.470 €
- 550 τ.μ. μον/κία Παστίδα 7 στρ. 170 εκ. 498.899 € (ΔΔ)

ΚΑΤΑΣΤΗΜΑΤΑ-ΑΠΟΘΗΚΕΣ-ΓΡΑΦΕΙΑ

- 30 τ.μ. κατάστημα Εμπ/κό κέντρο Βράχο Ιαλυσό 20 εκ. - 58,694 €
- 35 τ.μ. α' ορ. γραφείο Εθν. Μακαρίου (17 εκ.) - 50.000 €
- 31 τ.μ. κατάστημα στο Νηρέα 22 εκ. - 64.563 € (ΔΔ)
- 39 τ.μ. κατάστημα Αγ. Αναστασίας 12 εκ.-35.216 €
- 55 τ.μ. Βασ. Ηρακλείου 35 εκ.-102.714 € (ΔΔ)
- 75 τ.μ. α' ορ. Μανδράκι γραφείο 55 εκ. - 110.051 € (ΔΔ)
- 80 τ.μ. υπ/γεια απ/κη Κένεντυ 12 εκ. 35.216€
- 82 τ.μ. β' ορ. Μανδράκι γραφείο 40 εκ.-117.380 €
- 175 τ.μ. Λεωφ. Ρόδου-Λίνδου 70 εκ.-205.429 € (ΔΔ)
- 160 τ.μ. (αποθήκη) ισ. κατάστημα. Ανάληψη 30 εκ.-88.041 € (ΔΔ)
- 180 τ.μ. αποθήκη Ροδίνι 132.061 €-45 εκ.
- 320 τ.μ. αποθήκη Ασγούρου 44 εκ.-129.126 €
- Δυόροφο κεντρικό κτίριο στο Νιοχώρι.

ΟΙΚΟΠΕΔΑ-ΑΓΡΟΤΕΜΑΧΙΑ

- 400 τ.μ. Δημ. Αναστασιάδη Σ.Δ. 1
- 406 τ.μ. εντός οικισμού Εμπωνας (Σ.Δ. 0,8) 30.000 €
- 500 τ.μ. Μίρα Μάρε (Σ.Δ. 0,8), 45 εκ.-132.016 € (για γραφεία κατ/τα)
- 620 τ.μ. Σ.Δ. 1,4 Αγ. Αναστασίας 110 εκ. - 322.000 € (Δ.Δ.)
- 650 τ.μ. Αισχίνη ΣΔ 0.8 78 εκ. - 228.906 €
- 775 τ.μ. Αισχύνης (ΣΔ 0,8) 75 εκ. - 220.102 €
- 1.200 τ.μ. εντός οικ. Κοσκινού (κτίζει 600 τ.μ.) 50 εκ.-146.735 €
- 1.370 τ.μ. εντός οικισμού Αρχ/λου - 50. εκ. - 146.735 €
- 4 στρεμ. στα Νερά Καλλιθέας 60 εκ.-176.082 €
- 350 τ.μ. (νέα επ/ση οικ/σμού Σορωνής) 30.000 €
- 28.280 τ.μ. πάνω στο κύμα Πλημμύρι Χ15.000 το τ.μ.
- 5.600 τ.μ. με 120 ελιές στον Αγιο Σουλά προς Διμυλιά 5 εκ. - 14.670 €

ΖΗΤΟΥΝΤΑΙ ΜΕΤΑΧΕΙΡΙΣΜΕΝΑ ΔΙΑΜΕΡΙΣΜΑΤΑ - ΑΜΕΣΗ ΠΩΛΗΣΗ
ΑΝΑΛΑΜΒΑΝΟΥΜΕ ΤΗΝ ΕΝΟΙΚΙΑΣΗ ΤΟΥ ΔΙΑΜΕΡΙΣΜΑΤΟΣ ΣΑΣ ΣΕ ΠΟΛΥ ΣΥΝΤΟΜΟ ΧΡΟΝΙΚΟ ΔΙΑΣΤΗΜΑ

ΡΕΝΑ ΒΑΖΟΥΚΟΥ
(ΜΕΣΙΤΗΣ ΑΣΤΙΚΩΝ ΣΥΜΒΑΣΕΩΝ)
ΔΙΕΥΘ. ΓΡΑΦΕΙΟΥ ΔΗΜ. ΘΕΟΔΩΡΑΚΗ 3
9-1 το πρωί και 6.30-9 απ/τα
Δευτέρας-Πέμπτης εκτός Σαβ. και Κυρ.
Τηλ. (22410) 22943-28838 FAX: 28838
email.vazoukou@otenet.gr.
ΡΟΔΟΣ

ΠΩΛΗΣΕΙΣ ΑΚΙΝΗΤΩΝ

◆ ΔΙΑΜΕΡΙΣΜΑΤΑ
- Ροδίνι 80 τ.μ. 30.500.000
- Διαμέρισμα 75 τ.μ. 30.000.000 δρχ. οδός Τροίας
- Διαμέρισμα 85 τ.μ. 37.000.000 δρχ. Ιαλυσός
- 2άρια ετοιμοπαράδοτα, λουξ κατασκευής, 23.500.000 δρχ.
- Ροδίνι 115 τ.μ. λουξ κατασκευής, με απεριόριστη θέα
- Ροδίνι 90 τ.μ. λουξ κατασκευής με απεριόριστη θέα.
- Ατταβύρου 86 τ.μ. 35.000.000 δρχ.
- Ροδίνι 2άρι, 22.000.000 δρχ. καινούργιο
- Ροδίνι 114 τ.μ. 48.000.000 δρχ. λουξ κατασκευής
- Κορδικτώνος 80 τ.μ. 26.000.000 δρχ.
- Ανάληψη 85 τ.μ. 40.000.000 δρχ. λουξ κατασκευής
- Καρακόνερο 90 τ.μ. καινούργιο
- Ανάληψη 75 τ.μ.. 26.000.000 δρχ.
- Σωτήρος 115 τ.μ. 35.000.000 δρχ
- Πειραιώς 60 τ.μ. 27.000.000 δρχ.
- Τροίας 90 τ.μ. λουξ κατασκευής με απεριόριστη θέα.

◆ ΗΜΙΤΕΛΗ ΔΙΑΜΕΡΙΣΜΑΤΑ
- 60 τ.μ. 12.000.000 δρχ. Αταβύρου
- 160 τ.μ. 32.000.000 δρχ. Αταβύρου

◆ ΜΕΖΟΝΕΤΕΣ-ΜΟΝΟΚΑΤΟΙΚΙΕΣ
- 160 τ.μ. με οικόπεδο 1300 μ. στα Κοσκινού 40.000.000 δρχ. (μπετά)
- Μονοκατοικία στην Ιαλυσό 103 τ.μ. ανακαινισμένη
- 180 τ.μ. με οικόπεδο 1300 μ. στο Κανδυλί (μπετά)
- Κοσκινού 195 τ.μ., 35.000.000 δρχ. (κτισμένη)
- ΣΥΜΗ:Διόροφη κατοικία 70 τ.μ. με στέρνα 50.000.000 δρχ.

◆ ΟΙΚΟΠΕΔΑ
- Αφάντου 7 στρεμ. 50.000.000
- Κολύμπια 2.500 στρεμ. 35.000.000
- Κιοτάρι πάνω στο κύμα 5 στρ.
- Παραδείσι, 1500 μ., 8.000.000 δρχ.
- Μαριτσά 2 στρ., 17.000.000 δρχ.
- Κατταβιά 650 τ.μ. 3.000.000 δρχ.
- Οικόπεδα εντός σχεδίου στο Γεννάδι από 2.500.000 δρχ.
- Παστίδα 7 στρ., 70.000.000 δρχ.

◆ ΑΠΟΘΗΚΕΣ
- Αποθήκη σχεδόν ισόγεια 250 τ.μ. 20.000.000 δρχ.

◆ ΚΑΤΑΣΤΗΜΑΤΑ
- Επιχείρηση στην οδό Ηρώων Πολυτεχνείου
- Πωλείται επιχείρηση -αναψυκτήριο

◆ ΚΤΗΜΑΤΑ
- Κατταβιά Αγ. Γιώργης 4800 τ.μ. 6.000.000 δρχ.
- Λαχανιά, 2 στρ. οικοδομίσιμο 3.000.000 δρχ.
- Πίσω από το παλιό αεροδρόμιο 4 στρ., 22.000.000 δρχ. με θέα.
- Χωράφι 4 στρ. στην Παστίδα 18.000.00 δρχ.
- Χωράφι 5.700 στρ. στα Κολύμπια, 15.000.000 δρχ.
- Κατταβιά 1000 τ.μ. άρτιο και οικοδομήσιμο με φως, νερό, 2.500.000 δρχ.
- Κανδυλί 2.600 τ.μ., 35.000.000 δρχ.
- Πλημμύρι 1520 στρ. πάνω στην θάλασσα, τιμή 6.000.000 δρχ.
- Πλημμύρι 1.640τ.μ. 4.000.000 δρχ. οικοδομήσιμο
- Πλημμύρι 3.240τ.μ. 3.000.000 δρχ.
- Λαχανιά 4.700 τ.μ. 16.000.000 δρχ. οικοδομήσιμο
- 10 στρ. Κιοτάρι, νερό, ρεύμα 12.000.000 δρχ.
- Λαχανιά 100 στρ. πάνω στην θάλασσα
- Λαχανιά 45 στρ. 2500 δρχ./μέτρο
- Κατταβιά 2.500 τ.μ. πάνω στο δρόμο οικοδομήσιμο,
- Λάρδος 7 στρ. 12.000.000 δρχ.
- Κιοτάρι 4 στρ. 4.000.000 δρχ.
- Λαχανιά 750 τ.μ., 8.500.000 δρχ.στο χωριό
- Γεννάδι 20 στρ. ρεύμα-νερό 20.000.000 δρχ.
- Κιοτάρι 7 στρ. με νερό-ρεύμα 8.000.000 δρχ.
- Λαχανιά 4 στρ. 300 μέτρα από τη θάλασσα 8.000.000 δρχ.
- Γεννάδι 1.100 τ.μ. 1.500.000 δρχ.
- Κατταβιά 10 στρ. 10.000.000 δρχ.
- Πλημμύρι 12 στρ. με φως, νερό
- Κατταβιά 4.000 τ.μ. 2.000.000 δρχ.
- Πλημμύρι 5.500 τ.μ. 6.500.000 δρχ.
- Γεννάδι στη λεωφόρο 4.000 τ.μ., 12.000.000 δρχ.
- Γεννάδι, 2 στρ. πάνω στη θάλασσα
- Πλημμύρι, 4.500 στρ. 6.000.000 δρχ.
- Κιοτάρι 4 στρ. κοντά στη θάλασσα
- Σάλακος 8στρ. 16.000.000 δρχ.

➪ Πωλούνται αποθήκες και βιοτεχνικοί χώροι.

- **ΔΑΝΕΙΑ ΔΕΚΤΑ - ΕΥΚΟΛΙΕΣ ΠΛΗΡΩΜΗΣ**
- **ΖΗΤΟΥΝΤΑΙ ΟΙΚΟΠΕΔΑ ΠΡΟΣ ΑΓΟΡΑ - ΚΤΗΜΑΤΑ ΚΑΙ ΔΙΑΜΕΡΙΣΜΑΤΑ**

ΣΤΑΜΑΤΗΣ ΜΑΝΩΛΑΚΟΣ

ΩΡΕΣ ΓΡΑΦΕΙΟΥ 8.30-1.00 π.μ. και 5-8 μ.μ.

ΔΗΜ. ΑΝΑΣΤΑΣΙΑΔΗ 45 (παραπλεύρως ΥΠΕΡΑΓΟΡΑΣ ΠΑΠΑΚΥΡΙΑΚΟΥ-ΣΥΝΟΙΚΙΑ ΔΑΣΚΑΛΩΝ) Τηλέφωνα: 2241023815-78275, 6944698056

πωλησεις

συνέχεια από την προηγούμενη

ΕΜΠΟΡΙΚΟ ΑΚΙΝΗΤΟ επί της Ι. Δραγούμη στο Νιοχώρι αποτελείται από διώροφο κτίριο και 240 τ.μ. οικόπεδο. Πληρ. τηλ. (22410)26476, 6944347405 ΑΟ50659

ΑΓΡΟΣ 9.000 τ.μ. στην Καλλιθέα με πανοραμική θέα προς τη θάλασσα και την πόλη της Ρόδου, μόνο για εκλεκτούς. Πληρ. Εμμ. Κρανίδης τηλ. (22410)26476, 6944347405 ΑΟ50666

ΔΙΑΜΕΡΙΣΜΑ 2 υπνοδωματίων, σαλόνι, κουζίνα (3άρι) στην οδό Ι. Καζούλη, κοντά στην καφετέρια Five Stars κατάλληλο και για γραφείο. Πληρ. τηλ. (22410)26476, 6944347405 ΑΟ50663

ΟΙΚΟΠΕΔΟ 550 τ.μ. εντός σχεδίου πόλεως Ιαλυσού επί της λεωφ. αεροδρομίου μόνο 125.000 ευρώ ή 42.500.000 δρχ. κατάλληλο για εμπορική χρήση. Πληρ. Εμμ. Κρανίδης τηλ. (22410)26476, 6944347405 ΑΟ50664

ΜΙΚΡΟ ΞΕΝΟΔΟΧΕΙΟ 65 κλινών στην περιοχή της Ιξιάς, Μίρα Μάρε. Πληρ. Εμμ. Κρανίδης τηλ. (22410)26476, 6944347405 ΑΟ50658

ΔΙΑΜΕΡΙΣΜΑΤΑ 128 τ.μ. και 96 τ.μ. νεοκατασκευασμένα λουξ κατασκευής στην περιοχή Μήδεια. Έχουν εντοιχισμένη κουζίνα, κεντρική θέρμανση, ασανσέρ, ηλιακό θερμοσίφωνο, γκαράζ εσωτερικό και αποθήκη τελειωμένη 15 τ.μ. μεγάλες βεράντες με φανταστική θέα. Τιμάται 225.000 και 169.000 ευρώ αντίστοιχα. Πληρ. κ. Μανώλη τηλ. 6946163242 ΑΟ50683

ΟΙΚΟΔΟΜΗ ΡΟΔΟΥ

ΤΕΧΝΙΚΗ–ΚΑΤΑΣΚΕΥΑΣΤΙΚΗ ΕΤΑΙΡΕΙΑ

ΠΩΛΟΥΝΤΑΙ

1) Μονοκατοικίες 150 τ.μ. η κάθε μία σε κτήμα 2.000 τ.μ. (υπό κατασκευή).
2) Μονοκατοικίες στο Κιοτάρι Ασκληπειού (στο κύμα) 120 τ.μ. σε κτήμα 1300 τ.μ. εκάστη (υπό κατασκευή).
3) Καταστήματα και διαμερίσματα στην οδό Αμστερνταμ, Βερολίνου και Μαδρίτης στο Ροδίνι διαφόρων μεγεθών.
4) Δύο οροφοδιαμερίσματα των 130 τ.μ. στην οδό Κωνσταντινουπόλεως στο Ροδίνι (υπό κατασκευή).
5) Διαμερίσματα των 110 τ.μ. και 135 τ.μ. στο Καρακόνερο πάνω από το γήπεδο με απέραντη θέα (υπό κατασκευή).

Δεκτά δάνεια και ευκολίες πληρωμής έχουμε τις καλύτερες τιμές της αγοράς.

ΟΙΚΟΔΟΜΗ ΡΟΔΟΥ

Καμύνδου 4- Ρόδος-85100 Τηλ.: 22410/60460, 1, 2
Fax: 22410/60463

ΜΑΝΟΛΗΣ ΣΠΥΡΙΔΗΣ πολιτικός μηχανικός ΔΠΘ (ΚΙΝ:693.66.60460).
ΚΩΣΤΑΣ ΚΩΝΣΤΑΝΤΙΝΙΔΗΣ εργολάβος (ΚΙΝ.: 6946.99.99.06)

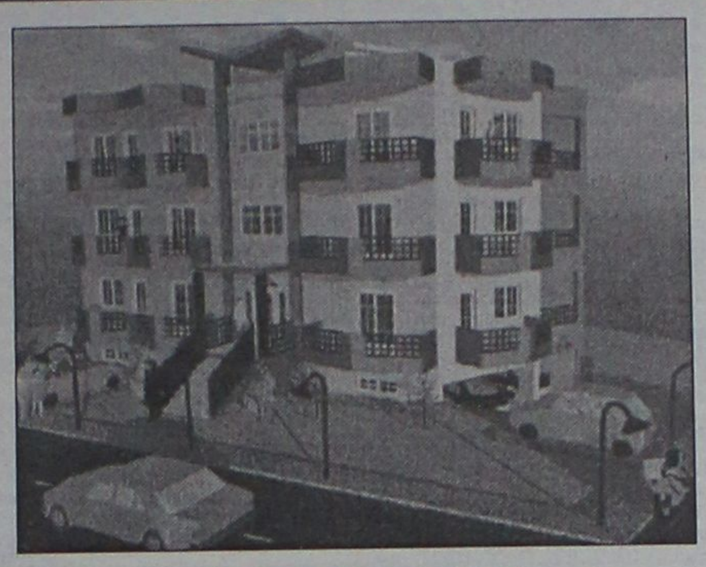

ΠΩΛΟΥΝΤΑΙ

Διαμερίσματα λουξ κατασκευής των 82 τ.μ. και των 93 τ.μ. σε νεόκτιστη οικοδομή με ασανσέρ και ιδιωτικό πάρκιν στην οδό Σμύρνης, περιοχή Ροδίνι

ΖΗΤΟΥΝΤΑΙ

οικόπεδα για αντιπαροχή ή ανταλλαγή

ΑΝΑΛΑΜΒΑΝΟΥΜΕ

ιδιωτικά έργα πάσης φύσεως οικοδομικών εργασιών

ΧΑΤΖΗΜΙΧΑΛΗΣ ΚΩΝΣΤΑΝΤΙΝΟΣ
ΔΟΜΙΚΟΣ ΕΡΓΟΛΑΒΟΣ ΔΗΜΟΣΙΩΝ ΚΑΙ ΙΔΙΩΤΙΚΩΝ ΕΡΓΩΝ
ΤΗΛ. (22410)21834, 6936609834, 6974198504

ΠΩΛΕΙΤΑΙ

επιχείρηση 100 τ.μ.

πλήρως εξοπλισμένη για κοσμηματοπωλείο μαζί με το ακίνητο εντός του εμπορικού κέντρου ΕΨΙΛΟΝ στο Φαληράκι. Το κατάστημα είναι γωνιακό, στην εξωτερική πλευρά του κέντρου και πωλείται σε εξαιρετικά καλή τιμή.

Πληρ. τηλ. 6946003393 και 6942442844

ΠΩΛΟΥΝΤΑΙ

Διώροφες αυτόνομες μονοκατοικίες με κήπο στον Δήμο Ιαλυσού, πολυτελούς κατασκευής.
- Διαστάσεις 130 τ.μ. και 168 τ.μ.
- Αριστη κατασκευή
- Δυνατότητα τραπεζικής χρηματοδότησης με ευνοϊκούς όρους

Πληρ. Εμμανουήλ Κρανίδης
Αμερικής 50- Ρόδος
Τηλ. 2241027082-26476, 6944347405

ΠΩΛΟΥΝΤΑΙ

από ιδιώτη ιδιοκτήτη,
μονοκατοικίες,
μεζονέτες 100 τ.μ.
στην παραλία Αφάντου
επί του κύματος.

Πληρ. τηλ. 6942089864

Vitzileos

ΚΤΗΜΑΤΟΜΕΣΙΤΙΚΟ ΓΡΑΦΕΙΟ - REAL ESTATE AGENCY

ΜΑΡΙΟΣ Κ. ΒΙΤΖΗΛΑΙΟΣ
Μεσίτης Αστικών Συμβάσεων - Real Estate agent

ΕΚΤΙΜΗΣΕΙΣ-ΑΓΟΡΕΣ-ΠΩΛΗΣΕΙΣ
ΚΑΤΑΣΤΗΜΑΤΑ
ΟΙΚΟΠΕΔΑ-ΧΩΡΑΦΙΑ
ΚΤΗΜΑΤΙΚΕΣ-ΣΥΜΒΟΥΛΕΣ
ΕΝΟΙΚΙΑΣΕΙΣ-ΔΙΑΧΕΙΡΙΣΕΙΣ
ΣΠΙΤΙΑ-ΔΙΑΜΕΡΙΣΜΑΤΑ

ΚΑΤΑΣΤΗΜΑΤΑ – ΓΡΑΦΕΙΑ – ΕΠΙΧΕΙΡΗΣΕΙΣ €

Επιχ/ση Ειδών Δώρων και Ασημικών σε τουριστ. περιοχή στην Π. Πόλη 30.000
Επιχ/ση Πλυντήρια – Στεγνωτήρια σε πλήρη λειτουργία 20 000
15 τ.μ. κατάστημα στην Α. Διάκου 30 000
45 τ.μ. ισόγ. + 90τ.μ.υπογ. Καρακόνερο 88 000
50 τ.μ. μαγαζί κοντά στο Μαντράκι (νοικιασμένο) 294 000
170τ.μ. αποθήκη σε μπετά. Καρακόνερο 71 000
300 τ.μ.Κατ/μα ετοιμοπ. σε 1000τ.μ.οικόπ. Παστίδα βιοτ. χώρος 147 000
1000τ.μ.εργοστάσιο στο Καλαμώνα έτοιμο σε οικοπ. 6400τ.μ. 587 000
1155τ.μ.ακίνητο σε οικόπ. 817τ.μ. στο κέντρο της Ρόδου 763 000
12 apartmens πλήρως εξοπλισμένα στο Κιοτάρι_ 440 000
Ξενοδ. Α κατ., στην πόλη, 180 κλίνες + 4 καταστήματα 6 200 000
8 apart. Χ 2 δωμάτια πλήρως εξοπλισμένα και δύο μαγαζιά 250τ.μ. στην παραλία Τριαντών, στην θάλασσα 338 000
Ξενοδ. Β'κατ. 95 δωμ. Σε 13 στρεμ. Στην παραλία Ιαλυσού 2 640 000

ΔΙΑΜΕΡΙΣΜΑΤΑ

4 διαμερίσματα επί 68 τ.μ. των 2 υπνοδωματίων σε οικόπεδο 268 τ.μ. με Σ..Δ. 1,4 στο κέντρο της πόλης Ρόδου 206.000
45τ.μ. στην πλατεία Βάθης , Αθήνα, στον 5ο όροφο 39 000
50τ.μ. στο κέντρο,απέναντι από Καζίνο 79 250
50τ.μ. στα Τριάντα γκαρσονιέρα με θέα 50 000
50τ.μ. στο Γεννάδι με 2 υπνοδωμ. Φανταστική θέα 44 000
60τ.μ. στο Γεννάδι.γκαρσονιέρα με θέα 47 000
85τ.μ. στα Κοσκινού 2ος όροφος , ημιτελές 47 000
85τ.μ. στην Ρόδο, 2ος όροφος , Ροδίνι – πάρκο 83 000
85τ.μ. στα Τριάντα με θέα. Καινούργιο 117 400
90τ.μ. στην Αγ. Αναστασία σε διώροφη οικοδομή με θέα 85 200
110τ.μ.κοντά στην πλατεία Κοσκινού_ 117 000
110τ.μ. κοντά στην πλατεία Κοσκινού, ισόγειο, ημιτελές 47 000
116τ.μ. στην Ανάληψη, γκαράζ, αποθήκη, κεντ. θερμ. Lux κατασκευής 182 000
186τ.μ.Παραδοσιακό διαμέρισμα απέναντι Καζίνο 147 000
200τ.μ. διατηρητέο ισογ. διαμέρισμα στο Μόντε Σμίθ 235 000

ΜΕΖΟΝΕΤΕΣ – ΜΟΝΟΚΑΤΟΙΚΙΕΣ €

62τ.μ. μονοκατοικία με τζάκι, με φανταστική θέα, στην Π. Πόλη 125.000
68τ.μ.μονοκατοικία με αυλή 90τ.μ. στα Μαριτσά 59 000
100τ.μ. μονοκατοικία σε 500τ.μ. οικόπεδο. Κατταβιά 59 000
120τ.μ. μονοκατοικία στις Καλυθιές με 600τ.μ. οικόπ 147 000
125τ.μ. μονοκατοικία στο Γεννάδι, Villa super lux, 10 δωματ.293 500
130τ.μ. μονοκατοικία σε οικόπεδο 200τ.μ. στον Αγ. Ιωάννη .76 300
130τ.μ.μεζονέτα σε μπετά, οικοπ. 350τ.μ. Τριάντα 110 000
134τ.μ.προνομιακή, με φανταστική θέα διώρ. Μονοκατ. Καστέλο 323 000
135τ.μ.μονοκατ. με 700τ.μ. κήπο στα Κρητικά, πανοραμικό 191 000
167τ.μ. ισόγειο – οροφοδιαμέρισμα σε διπλοκατοικία με 285τ.μ. οικόπεδο στο κεντρο της πόλης, διατηρητέο. Παρκιν. 440 300
170 τ.μ. μεζονέτα σε μπετά, οικοπ. 450τ.μ. Τριάντα 140 000
170 τ.μ. μεζονέτα +170τ.μ.μεζονέτα + 120τ.μ. οροφοδιαμέρισμα σε οικοπ. 5000τ.μ. εντός οικισμού στην Παστίδα 426 000
180 τ.μ. μονοκατ. ημιτελής στο Γεννάδι σε οικόπ. 750τ.μ. Φανταστική θέα 161 000
187τ.μ. βίλα με οικόπεδο 4780τ.μ. στην Παστίδα 310 000
190τ.μ. μεζονέτα σε οικόπεδο στα Κοσκινού με φανταστική θέα 191 000
200 τ.μ. Μεζονέτα ημιτελής στα Καλαβάρδα σε οικόπεδο .132 000
210 τ.μ. Μονοκατοικία με αυλή στην Π. Πόλη 323.000
230τ.μ.Βίλα στην Λάρδο σε 7700τ.μ. οικόπ. 750 οπωροφ. δέντρα 323 000
250τ.μ. Βίλα στο κέντρο της Κω σε 4000τ.μ. οικόπεδο με δένδρα, Lux κατασκευής,γκαράζ, καινούργια 352 000
320τ.μ.Βίλα με οικόπεδο 4000τ.μ. στα Τριάντα 323 000
600 τ.μ. μονοκατοικία στο Ροδίνι lux κατασκευή γκαράζ, κήπο 300 τ.μ. και φανταστική θέα 734.000

ΟΙΚΟΠΕΔΑ €

4160τ.μ. φανταστικό οικόπ. πάνω στο κύμα Σ.Δ. 0,8 Σύμη. Τιμή- μεγάλη ευκαιρία.
412τ.μ. στον Αγ. Νικόλαο Σ.Δ. 1.20 .....220 100
500τ.μ. στην Ιξιά , Σ.Δ. 0,8 .....132 000
750τ.μ.στο Γεννάδι, εντός σχεδίου 18 000
1017τ.μ. στα Τριάντα 191 000
2000τ.μ. στα Τριάντα 147 000
2120τ.μ. στο Γεννάδι με άδεια για 200τ.μ. οικία .59 000
2500τ.μ.πάνω στο δρόμο Ελαιώνας –Φουρνάκι. Γεννάδι 24 000
3080τ.μ. στο Πλημμύρι 23 500
4000τ.μ. κοντά στο Βερόπουλο με φανταστική θέα 176 000
4000τ.μ. στην Παστίδα 56 000
4100τ.μ. στο Λειβάδι – Κρεμαστή 82 200
4400τ.μ. στην Κρεμαστή 76 000
4800τ.μ. στο Κανδηλί 76 000
5000τ.μ. στα Αφάντου 103 000
5500τ.μ. στα Μαριτσά, εντός σχεδίου, Σ.Δ. 0,1 .250 000
5600τ.μ. στους Καστελλοριζιούς, Ιξια ,μονοκατ. 132 000
6000τ.μ. στην Παστίδα + αποθήκη 144 000
6500τ.μ. στην λεωφόρος Ρόδου –Κρεμαστής .323 000
6500τ.μ.στο Φαληράκι κοντά στην θάλασσα, προνομιακό 500 000
6720τ.μ. στον Θόλαρο, Παραδείσι 82 200
8000τ.μ.στο Φαληράκι 176 000
8300τ.μ. στα Βληχά – Κάλαθος 367 000
8500τ.μ.+6500τ.μ. στην παραλία Αφάντου ...18 το τ.μ.
9000τ.μ. στα Μαριτσά εντός ζώνης 132.000
9345τ.μ. στα Ασγούρου με θέα 205 000
12000τ.μ. στην Αφάντου, πάνω στο κύμα 520 000
13000τ.μ. στα Μαριτσά 123 000
14000τ.μ. αγροτεμάχιο στην Διμυλιά 65 000
15000τ.μ. στην Πάρο με θέα την θάλασσα 73 000
15300τ.μ. στο Πλημμύρι 176 000
25000τ.μ. στα Καλαβάρδα 295 000
30000τ.μ. στην παραλία Αφάντου 1 060 000
30000τ.μ. στο Τσαΐρι 352 000
32000τ.μ. στην Θολό, πάνω στο κύμα 587 000
38000τ.μ. στο Γεννάδι, πάνω στο κύμα 2 230 000
46000τ.μ. στο Τσαΐρι 405 000
50000τ.μ. στο Τσαΐρι 360 000

Εθν. Μακαρίου 45 (3ος όροφος • Τηλ.: 22410 24900, 25545 • Fax: 22410 25544 • Κιν.: 6932704919

πωλήσεις

συνέχεια από την προηγούμενη

ΣΑΡΙ 85 τ.μ. επί της Βορ. Ηπείρου είναι πολυτελούς εσωτερική, κατασκευής και προσφέρεται μόνο 38.000.000 ή 112.000 ευρώ. Πληρ. Εμμ. Κρανίδης τηλ. 6944347405, (22410)27082, 26476 ΑΟ50660

ΑΓΟΡΑ ΑΥΤΟΚΙΝΗΤΩΝ

Η πώληση και η ανταλλαγή των μεταχειρισμένων αυτοκινήτων-οι διαδικασίες και τα έξοδα μεταβιβάσεως για μας είναι μια απλή διαδικασία.

ΚΑΙ ανταλλάσσουμε
ΚΑΙ αγοράζουμε
το παλιό σας αυτοκίνητο
ΑΜΕΣΩΣ

Πληρ. τηλ. (22410)60500

ΣΧΟΛΗ ΟΔΗΓΩΝ
ΠΟΡΤΣΕΛΛΗΣ ΣΤΕΦΑΝΟΣ
Διπλ. εκπαιδευτής υποψηφίων οδηγών μέλος της Ε.Σ.Ο.Ρ. Ο.Ε.

- Διπλώματα αυτοκινήτου, μοτοσικλέτας,φορτηγού, λεωφορείου, νταλίκας
- Αναθεωρήσεις ληγμένων αδειών
- Θεωρητικά μαθήματα ΚΟΚ και Μηχανολογίας
- Μετατροπές ξένων διπλωμάτων σε ελληνικά
- Διπλώματα αυτόματου αυτοκινήτου



ΝΕΑ ΔΙΕΥΘΥΝΣΗ: ΕΘΝΙΚΗΣ ΑΝΤΙΣΤΑΣΗΣ 73 (ΠΡΩΗΝ ΑΝΝΗΣ ΜΑΡΙΑΣ)
ΤΗΛ. 2241034497, 6945463635

ΑΥΤΟ ΕΠΙΛΟΓΕΣ
ΚΟΥΚΟΥΡΑΣ ΑΛΕΞΑΝΔΡΟΣ
ΛΕΩΦ. ΡΟΔΟΥ-ΛΙΝΔΟΥ 255.
ΤΗΛ. (22410)60910

ΑΓΟΡΑ-ΠΩΛΗΣΗ-ΑΝΤΑΛΛΑΓΗ ΜΕΤΑΧΕΙΡΙΣΜΕΝΩΝ ΑΥΤΟΚΙΝΗΤΩΝ

1. **VW PASSAT 1600 cc, μοντ. 1997, ασημί**
   - κεντρ. κλειδ., ηλ. παράθ., υδρ. τιμόνι, klima, 4 ABG, ABS, και ηχοσύστημα
2. **ALFA ROMEO 164 2000 cc TURBO μοντ. 1995, μαύρο**
   - κεντρ. κλειδ., ηλ. παράθ., υδρ. τιμόνι, A/C, δερμάτινο σαλόνι, ζάντες αλουμ., ξύλινη επένδυση και ηχοσύστημα.
3. **FIAT CEICENTO 1100 cc μοντ. 2000, άσπρο**
   - κεντρ. κλειδ., ηλ. παράθ. και ηχοσύστημα
4. **RENAULT MEGANE 1400 cc 98 HP μοντ. 1999, άσπρο**
   - κεντρ. κλειδ., ηλ. παράθ., υδρ. τιμόνι, A/C, 4 αερόσακοι, ηλ. καθρέπτες και ηχοσύστημα
5. **FIAT BRAVO TROFEO 1242 cc 85 HP μοντ. 2000, μπλε**
   - κεντρ. κλειδ., ηλ. παράθ., υδρ. τιμόνι, A/C, μπάκετ καθίσματα, ζάντες αλουμ., και ηχοσύστημα
6. **ALFA ROMEO 156, 1800 cc μοντ. 2000 μαύρο**
   - κεντρ. κλειδ., ηλ. παράθ., υδρ. τιμόνι, klima, 2 αερόσακοι, ABS, γνήσια ηλιοροφή και ηχοσύστημα
7. **HYUNDAI EXCEL, 1500 cc, μοντ. 1994, μπλε.**
   - υδραυλικό τιμόνι και ηχοσύστημα.
8. **VW POLO GTI 1600cc, 125 HP, μοντ. 2000, κόκκινο**
   - κεντρ. κλειδ. ηλ. παράθ., υδρ. τιμόνι, A/C, 2 αερόσακοι, ABS, ζάντες αλουμινίου και ηχοσύστημα
9. **MERCEDES SL320 μοντ. 1991, μπλε, 3200 cc**
   - full extra, σε άριστη κατάσταση
10. **ROVER 414 SI 1400cc, μοντ. 1995, άσπρο**
    - κεντρ. κλειδ., ηλ. παράθ., υδρ. τιμόνι, ABS, ABG, ηλιοροφή και ηχοσύστημα
11. **NISSAN ALMERA 1400 cc μοντ. 2000, ασημί**
    - υδρ. τιμόνι, A/C, ηχοσύστημα
12. **VW POLO YOUNG 1000 cc μοντ. 1999, μπλε.**
    - κεντρ. κλειδ., ηλ. παράθ., υδρ. τιμόνι και ηχοσύστημα.
13. **SEAT IBIZA 1000 cc SPORT LOOK, μοντ. 1999, μπλε**
    - κεντρ. κλειδ., ηλ. παράθ., υδρ. τιμόνι, A/C, ζάντες αλουμινίου και ηχοσύστημα

ΑΠΟ 0% ΠΡΟΚΑΤΑΒΟΛΗ ΕΩΣ ΚΑΙ 60 ΜΗΝΙΑΙΕΣ ΔΟΣΕΙΣ ΜΕ ΤΑ ΧΑΜΗΛΟΤΕΡΑ ΕΠΙΤΟΚΙΑ ΤΗΣ ΑΓΟΡΑΣ

ΔΙΑΜΕΡΙΣΜΑ 126 τ.μ. λουξ κατασκευής νεοκατασκευασμένο στην περιοχή Μήδεια. Έχει φανταστική θέα, 3 υπνοδωμάτια, 2 μπάνια, εντοιχισμένη κουζίνα, κεντρική θέρμανση, ηλιακό θερμοσίφωνο, εσωτερικό γκαράζ και ανεξάρτητη αποθήκη στο ισόγειο απογερατωμένη 15 τ.μ. Τιμάται 221.000 ευρώ. Πληρ. κ. Μανώλη τηλ. 6946163242 ΑΟ50682

ΜΟΝΟΚΑΤΟΙΚΙΑ 200 τ.μ. στην περιοχή Κανδυλί (Τρεις) σε ημιτελή κατάσταση (κτισμένη με τούβλα) και με οικόπεδο 4.200 τ.μ. Είναι σε φανταστική θέση και με απεριόριστη θέα. Έχει δρόμο με άσφαλτο φως και νερό. Τιμάται 206.000 ευρώ. Πληρ. κ. Μανώλη τηλ. 6946163242 ΑΟ50684

ΠΩΛΟΥΝΤΑΙ α) μεζονέτα στην Ιαλυσό 140-200 τ.μ. περιοχή Αγίας Παρασκευής άριστη κατασκευή, β) στην Ιαλυσό διαμερίσματα 80-85 τ.μ. με θέρμανση και parking καινούργια. Πληρ. κα Μαρίνα "ΚΤΗΜΑΤΙΚΗ ΠΡΟΟΠΤΙΚΗ" τηλ. (22410)37906, 6972292958 ΑΟ50679

ΜΟΝΟΚΑΤΟΙΚΙΑ 140 τ.μ. στην περιοχή Κανδυλί (Τρεις). Παραδίδεται σε ημιτελή κατάσταση (μπετόν) και έχει οικόπεδο 1300 τ.μ. Τιμάται 88.000 ευρώ. Πληρ. κ. Μανώλη τηλ. 6946163242 ΑΟ50686

ΠΩΛΟΥΝΤΑΙ: α) επιχείρηση επτά γκαρσονιέρες σε όροφο 250 τ.μ. πίσω από το Πανεπιστήμιο, β) επιχείρηση 8 στούντιος στη Ρόδο και στα Κοσκινού. Πληρ κα Μαρίνα "ΚΤΗΜΑΤΙΚΗ ΠΡΟΟΠΤΙΚΗ" τηλ. (22410)37906, 6972292958 ΑΟ50681

ΠΩΛΟΥΝΤΑΙ α) κοντά στην Σοφούλη διώροφο διαμέρισμα 130 τ.μ. με θέρμανση, parking έξτρα, αποθήκη υπό κατασκευή, β) στο Ροδίνι διαμερίσματα καινούργια με θέρμανση και parking διαστάσεων από 86-110-120 τ.μ. Πληρ. κα Μαρίνα "ΚΤΗΜΑΤΙΚΗ ΠΡΟΟΠΤΙΚΗ" τηλ. (22410)37906, 6972292958 ΑΟ50678

ΔΙΑΜΕΡΙΣΜΑ 120 τ.μ. στην περιοχή Δασκάλων σε ημιτελή κατάσταση (τελειωμένοι μαρμαροσουβάδες). Έχει 3 υπνοδωμάτια και 2 μπάνια. Μεταβιβάζεται και ο αέρας που αναλογεί στο διαμέρισμα. Τιμάται 94.000 ευρώ. Πληρ. κ. Μανώλη τηλ. 6946163242 ΑΟ50687

ΕΠΙΧΕΙΡΗΣΗ καφετέρια εν λειτουργία 130 τ.μ. στο κέντρο της Ρόδου. Μόνο σοβαρές προτάσεις. Πληρ. τηλ. 6947552739 ώρες 14.00-17.00 ΑΟ50638

ΤΡΙΩΡΟΦΗ οικοδομή αποπερατωμένη από υπόγειο, ισόγειο, α' και β' όροφο. Έχει κατασκευασθεί το 1990 και έχει διαμορφωθεί σε ενοικιαζόμενα διαμερίσματα. Η οικοδομή έχει συνολική επιφάνεια 1200 τ.μ. και έχει 18 γκαρσονιέρες και 8 μεγαλύτερα διαμερίσματα. Είναι στην περοχή του Αγ. Νικολάου και είναι φανταστική επένδυση. Δεκτές μόνο σοβαρές προτάσεις Πληρ. κ. Μανώλη τηλ. 6946163242 ΑΟ50627

ΜΟΝΟΚΑΤΟΙΚΙΑ 150 τ.μ. αποπερατωμένη στην Ιαλυσό. Είναι κοντά στην θάλασσα και έχει οικόπεδο 400 τ.μ. περίπου. Είναι λουξ κατασκευής με πολλά εξτρά. Τιμάται 242.000 ευρώ. Πληρ. κ. Μανώλη τηλ. 6946163242 ΑΟ50628

ΔΙΑΜΕΡΙΣΜΑ 112 τ.μ. στην Ανάληψη μεταχειρισμένο (12 ετών) Είναι στον β' όροφο μικρής οικοδομής, με φανταστική και απεριόριστη θέα. Έχει εντοιχισμένη κουζίνα, 3 υπνοδωμάτια, ηλιακό θερμοσίφωνο και αιρκοντίσιον. Τιμάται 132.000 ευρώ. Πληρ. κ. Μανώλη τηλ. 6946163242 ΑΟ50634

ΚΑΤΑΣΤΗΜΑ στο Φαληράκι 50 τ.μ. με πατάρι πλήρως ανανεωμένο και με πολύ μεγάλη αυλή, κατάλληλο για οποιαδήποτε επιχείρηση. Πωλείται στην καταπληκτική τιμή των 74.000 ευρώ. Πληρ. κ. Μανώλη τηλ. 6946163242 ΑΟ50633

ΚΑΤΑΣΤΗΜΑ στο Μανδράκι 50 τ.μ. ψηλοτάβανο κατάλληλο και για πατάρι σε κεντρικό και εμπορικό δρόμο. Δεκτές μόνο σοβαρές προτάσεις. Πληρ. κ. Μανώλη τηλ. 6946163242 ΑΟ50629

ΚΑΤΑΣΤΗΜΑ στην Παλιά Πόλη 88 τ.μ. Είναι σε κεντρικό και πολύ εμπορικό δρόμο. Είναι ανακαινισμένο και παραδίδεται ελεύθερο. Δεκτές μόνο σοβαρές προτάσεις. Πληρ. κ. Μανώλη τηλ. 6946163242 ΑΟ50630

ΟΙΚΟΠΕΔΟ στην Ιξιά 500 τ.μ. σε πολύ κεντρικό και εμπορικό δρόμο. Είναι εντός σχεδίου και έχει Σ.Δ. 1,0 και τιμάται 118.000 ευρώ. Πληρ. κ. Μανώλη τηλ. 6946163242 ΑΟ50632

ΔΙΑΜΕΡΙΣΜΑ καινούργιο ετοιμοπαράδοτο, λουξ κατασκευής, 116 τ.μ., στην Ανάληψη. Είναι σε μικρή οικοδομή και έχει 3 υπνοδωμάτια, 2 μπάνια, εντοιχισμένη κουζίνα, κεντρική θέρμανση, ηλιακό θερμοσίφωνο, εσωτερικό και εξωτερικό γκαράζ και ανεξάρτητη ισόγεια αποθήκη 15 τ.μ., πλήρως απογερατωμένη. Τιμάται 176.000 ευρώ. Πληρ. κ. Μανώλη, τηλ. 6946163242 ΑΟ50595

ΚΑΤΑΣΤΗΜΑ στην Παλιά Πόλη 70 τ.μ., κοντά στο μικρό συντριβάνι (πλατεία Εβραίων Μαρτύρων) κατάλληλο για μπαρ ή άλλη επιχείρηση. Είναι ανακαινισμένο και τιμάται 123.000 ευρώ. Πληρ. κ. Μανώλη τηλ. 6946163242 ΑΟ50631

ΔΙΑΜΕΡΙΣΜΑ 105 τ.μ. νεοκατασκευασμένο, ετοιμοπαράδοτο, στην Ανάληψη. Είναι στον γ' όροφο και έχει 3 υπνοδωμάτια, εντοιχισμένη κουζίνα, πολύ μεγάλες βεράντες με φανταστική και απεριόριστη θέα, ηλιακό θερμοσίφωνο, δορυφορική κεραία, πολλά εξτρά και εσωτερικό γκαράζ. Τιμάται 156.000 ευρώ. Πληρ. κ. Μανώλη, τηλ. 6946163242 ΑΟ50596

ΔΙΑΜΕΡΙΣΜΑ 102 τ.μ., λουξ κατασκευής, στην περιοχή Μήδεια. Έχει 3 υπνοδωμάτια, εντοιχισμένη κουζίνα, κεντρική θέρμανση, ηλιακό θερμοσίφωνο, μεγάλες βεράντες και φανταστική θέα, εσωτερικό γκαράζ, και έξτρα αποθήκη, απογερατωμένη 15 τ.μ. Τιμάται 179.000 ευρώ. Πληρ. κ. Μανώλη, τηλ. 6946163242 ΑΟ50599

ΜΟΝΟΚΑΤΟΙΚΙΕΣ: 1) Διώροφη 90 τ.μ. με μικρή αυλή στη Μητρόπολη, τιμή 55.759€ (19εκ.), 2) Μονοκατοικία 70 τ.μ. με αυλή, Παλιά Πόλη (Ρολόι) 82.170€ (28εκ.), 3) Παραδοσιακό με καμάρα, Κοσκινού 53.000€ (18εκ.), 4) Μονοκατοικία διώροφη με τζάκι 90 τ.μ. στο Παραδείσι 64.563€ (22εκ.). Πληρ. Κτηματομεσιτικό Γραφείο Αιγαιοκτηματική, τηλ. 22410 22943, 28838, 6945466773 ΑΟ50610

ΟΡΟΦΟΔΙΑΜΕΡΙΣΜΑ 180 τ.μ. μεταχειρισμένο, αλλά σε άριστη κατάσταση, στις Επτά Χουρμαδιές. Έχει 3 υπνοδωμάτια, 2 μπάνια, μεγάλο σαλόνι με τζάκι. Είναι σε πολύ μικρή οικοδομή και τιμάται 220.000 ευρώ. Πληρ. κ. Μανώλη, τηλ. 6946163242 ΑΟ50598

ΔΙΑΜΕΡΙΣΜΑ 86 τ.μ. στο Ροδίνι, λουξ κατασκευής. Είναι ετοιμοπαράδοτο και έχει 2 υπνοδωμάτια, εντοιχισμένη κουζίνα, κεντρική θέρμανση, ασανσέρ και εσωτερικό γκαράζ. Τιμάται 123.000 ευρω. Πληρ. κ. Μανώλη, τηλ. 6946163242 ΑΟ50597

ΔΙΑΜΕΡΙΣΜΑ 1ου ορόφου, στους Αγ. Αναργύρους, 94 τ.μ. με 3 υπνοδωμάτια, τιμή 88.041€ (30εκ.). Δεκτά μόνο τραπεζικά δάνεια. Πληρ. Κτηματομεσιτικό Γραφείο Αιγαιοκτηματική, τηλ. 22410 22943, 28838, 6945466773 ΑΟ50611

ΟΙΚΟΠΕΔΟ από ιδιώτη, 1530 τ.μ., μεταξύ Γενναδίου - Λαχανιάς, πάνω στο κεντρικό δρόμο, με άδεια οικοδομής 170 τ.μ. και 150 μέτρα από τη θάλασσα. Πληρ. τηλ. 6944777583 ΑΟ50600

ΣΧΟΛΗ ΟΔΗΓΩΝ
ΚΟΥΣΗ ΠΑΝΤΕΛΗ

- **ΔΙΠΛΩΜΑΤΑ**
- **ΕΡΑΣΙΤΕΧΝΙΚΑ**
- **ΕΠΑΓΓΕΛΜΑΤΙΚΑ**
- **ΜΟΤΟΣΙΚΛΕΤΑΣ**
- **ΜΑΘΗΜΑΤΑ ΘΕΩΡΗΤΙΚΗΣ ΔΙΔΑΣΚΑΛΙΑΣ**



-Επεκτάσεις όλων των κατηγοριών
-Αναθεωρήσεις ληγμένων αδειών
-Μετατροπές ξένων αδειών σε ελληνικές

Οδός Βαλαωρίτου 9
(έναντι HOTEL SEMIRAMIS ΠΙΣΩ ΑΠΟ ΤΟ ΠΑΛΑΙΟ ΝΟΣΟΚΟΜΕΙΟ
e-mail: kousisp@acn.gr

ΕΚΠΑΙΔΕΥΤΙΚΟ ΑΥΤΟΚΙΝΗΤΟ:
TOYOTA YARIS 1300 cc
AIR CONDITIONED
(ΠΡΟΣΟΧΗ): ΜΑΘΗΜΑΤΑ
α. Μοτοσικλέτας μεγάλου κυβισμού από 125 cc έως ανεξαρτήτου
6. Μοτ/τας έως 125 cc
γ. Μοτοποδηλάτου 50 cc
Διαθέτουμε επίσης κι αυτόματες μοτοσικλέτες 125 cc
Πληρ. τηλ.
(22410)29157-73820-94777
ΚΑΙ ΑΝΑ ΠΑΣΑ ΣΤΙΓΜΗ ΣΤΑ ΚΙΝΗΤΑ τηλ.
6944/511313-6944/203343

Στην κατηγορία ανεξαρτήτου κυβισμού η εκπαίδευση γίνεται με μοτοσικλέτα 500 cc
Παραλαβή των μαθητών μας και από τις οικίες τους
"Η σωστή και μεθοδική εκπαίδευση στα σύγχρονα οχήματά μας, βάζει γερά θεμέλια για τη δημιουργία ενός καλού νέου οδηγού"

ΠΡΟΣΟΧΗ
Στη σχολή μας παραδίδονται και μαθήματα θεωρητικής διδασκαλίας

ΠΜ50387

κεφάλαιο
Κτηματομεσιτικο - Συμβουλευτικό Γραφειο

ΔΙΑΜΕΡΙΣΜΑΤΑ ΠΩΛΟΥΝΤΑΙ

- ❑ 30 τ.μ , ρετιρέ γκαρσονιέρα, Ιξιά, 11εκ-32.281 €
- ❑ 53 τ.μ,ισόγειο, 1 υπν/τιου, Ροδίνι, 22εκ- 64.563 €
- ❑ 55 τ.μ, ημ/γειο,1 υπν/τιου καινούριο, Κοσκινού 22εκ-64.563 €
- ❑ 58 τ.μ,ισόγειο,1 υπν/τιου, καινούριο, Ροδίνι, 30εκ-88.041€
- ❑ 73 τ.μ, 1ου, 2 υπν/τιων καινούριο, Ιξιά, 33εκ - 96.845 €
- ❑ 75 τ.μ, 2ου, 2 υπν/τιων καινούριο, Καρακόνερο, 37.5εκ-110.051 €
- ❑ 77τ.μ 2ου, 2 υπν/τιων, καινούριο, πάρκινκ , Αγ.Νικόλαο, 46 εκ-134.996€
- ❑ 80 τ.μ 2ου, 2υπν/τιων, γκαράζ,καινούριο , πολυτελές , Ροδίνι ,40εκ-117.388 €
- ❑ 81 τ.μ, 2ου, 2 υπν/τιων κατάλληλο για γραφειακό χώρο, Κέντρο, 40εκ-117.388€
- ❑ 82 τ.μ, ισόγειο, 2υπν/τιων, καινούριο, Τριάντα 31 εκ-90.000 €
- ❑ 83 τ.μ,1ου,2 υπν/τιων καινούριο Ιξιά 36εκ-105.649 €
- ❑ 85 τ.μ ,ισόγειο, 2υπν/τιων, αυλή ,καινούριο,Τριάντα 38 εκ- 111.518 €
- ❑ 87 τ.μ 1ου,2υπν/τιων, γκαράζ, καινούριο, πολυτελές, Ροδίνι, 42 εκ-123.257€
- ❑ 91 τ.μ ,ισόγειο, 2υπν/τιων, καινούριο,Τριάντα 38 εκ-111.518 €
- ❑ 103 τ.μ , 1ου ,2υπν/τιων , Ανάληψη 34 εκ-99.780 €
- ❑ 103 τ.μ ,οροφοδια/μα 1ου ,3υπν/τιων,καινούριο,πάρκινκ,34τ.μ. Καρακόνερο, 52,5εκ-154.072 €
- ❑ 110τ.μ,ισόγειο,2υπν/τιων καινούριο,πάρκινκ Καρακόνερο 44εκ-129.126 €
- ❑ 117 τ.μ ,οροφοδια/μα ισόγειο,3υπν/τιων,καινούριο Ανάληψη 55εκ-161.408 €
- ❑ 119τ.μ,ισόγειο,3υπν/τιων, καινούριο,Πειραιώς ,54εκ-158.473 €
- ❑ 120τ.μ 2ου, 3 υπν/τιων, καινούριο, Ροδίνι, 60 εκ –176.082 €
- ❑ 120τ.μ,ισόγειο,3υπν/τιων, Ακαδημία , κατάλληλο για επαγγελματική χρήση 100 εκ –293.470 €
- ❑ 128τ.μ 2ου, 3 υπν/τιων, καινούριο, Ροδίνι, 62 εκ-181.951 €
- ❑ 123τ.μ 1ου, 3 υπν/τιων, καινούριο, πάρκινκ , Αγ.Νικόλαο, 73 εκ-214.233€
- ❑ 200 τ.μ ,μεζονέτα μ/σοβά, 3 υπν/τιων, 300 τ.μ οικόπεδο Τριάντα 50εκ-146.735 €
- ❑ 210 τ.μ ,μεζονέτα ,μπετά σε 650 τ.μ οικόπεδο Κοσκινού 38εκ-111.518 €

ΜΕΖΟΝΕΤΕΣ- ΜΟΝ/ΚΙΕΣ ΠΩΛΟΥΝΤΑΙ

- ❑ 72τ.μ,μονοκατοικία ,1 υπν/τιου, βοηθητικού χώρου αυλήΚρητικά,30εκ-88.041€
- ❑ 78 τ.μ ,μεζονέτα εσωτερι- κή, 2 υπν/τιων , Τριάντα 38εκ-11.518€
- ❑ 112τ.μ, μον/κία , 2υπν/τιων αυλή, Λίνδος, 68εκ-199.560€
- ❑ 148 τ.μ ,μεζονέτα , 3υπν/τιων , 300 τ.μ αυλή Τριάντα 83 εκ-243.580 €
- ❑ 189 , τ.μ , μεζονέτα , 3 υπν/τιων ,Ανάληψη,60εκ-105.649 €
- ❑ 170 τ.μ ,μεζονέτα ,μπετά σε 1.350 τ.μ οικόπεδο Κοσκινού 40εκ-117.388 €
- ❑ 195 τ.μ ,μεζονέτα , 3υπν/τιων,Τριάντα 52εκ-152.604€

ΟΙΚΟΠΕΔΑ ΠΩΛΟΥΝΤΑΙ

- ❑ 4.100 τ.μ,θέα , Κοσκινού 60εκ-176.082 €
- ❑ 4.300 τ.μ, , Κολύμπια 24εκ-70.432 €

ΕΠΙΧΕΙΡΗΣΕΙΣ & ΕΠΑΓΓΕΛΜΑΤΙΚΟΙ ΧΩΡΟΙ

- ❑81 τ.μ,2ου,2 υπν/τιων κατάλληλο για γραφειακό χώρο Κέντρο,117.388 €
- ❑ Κατάστημα 45 τ.μ κύρια χρήση με 120 τ.μ αποθήκη στο ίδιο επίπεδο και 30 τ.μ πατάρι,πλησίον Σ.Κωτιάδη 50 εκ-146.735 €
- ❑ Αποθήκη 95τ.μ ,σοβά ,ράμπα, Καρακόνερο 16 εκ-46.955 €
- ❑120τ.μ,ισόγειο,διαμέρισμα,3υπν/τιων, Ακαδημία , κατάλληλο για επαγ/ματική χρήση 100 εκ –293.470 €
- ❑ Αποθήκη 125 τ.μ συν 20 τ.μ βοηθητικά , πλησίον Αν. Μαρίας,20εκ-58.694€
- ❑ 850τ.μ,σε 4 επίπεδα , Ανάληψη ,300εκ–880.410 €

ΕΝΟΙΚΙΑΣΕΙΣ ΑΚΙΝΗΤΩΝ

- ❑ 100τ.μ, διαμέρισμα 1ου, 3υπν/τιων,κάθετος Ορφανίδου, 400 €

ΖΗΤΟΥΝΤΑΙ ΚΑΤΟΙΚΙΕΣ & ΟΙΚΟΠΕΔΑ ΕΝΤΟΣ & ΕΚΤΟΣ ΠΟΛΕΩΣ

ΤΣΟΥΡΟΥΝΑΚΗΣ Ι. ΑΝΤΩΝΙΟΣ (B.Sc.-MKT)
ΤΗΛ.:2241060060 (3 γραμμές) FAX: 2241060062
ΚΙΝ.:6945 949882
e-mail: kefaleo@rho.forthnet.gr
Γ. Σεφέρη 12
(παραπλεύρως ΜΗΔΕΙΑ)
Ρόδος
www.e-kefaleo.com

πωλησεις

συνέχεια από την προηγούμενη

ΕΠΙ ΤΗΣ ΠΤΟΛΕΜΑΙΩΝ πωλούνται διαμερίσματα τριάρια και τεσσάρια των 125 τ.μ. και 90 τ.μ. Τα διαμερίσματα είναι λουξ κατασκευής και διαθέτουν φανταστική θέα. Κατασκευής Κάλλιστος Διακογεωργίου. Πίνονται ευκολίες πληρωμής και δάνεια δεκτά. Πληρ. Γιάννης Κώτης τηλ. (22410)29318, 6936656967 ΑΟ50524

ΔΙΑΜΕΡΙΣΜΑ λουξ κατασκευής 85 τ.μ., τρίφατσο, με ιταλική κουζίνα και ντουλάπες και απεριόριστη θέα, στο Ροδίνι. Πληρ. τηλ. 6945888501, 6944698056, 22410 23815 ΑΟ50601

ΠΩΛΕΙΤΑΙ ΕΠΙΧΕΙΡΗΣΗ ΕΣΠΑΤΟΡΙΟ "LITEHOUSE" ΣΤΟ ΦΑΛΗΡΑΚΙ. ΠΛΗΡ.ΤΗΛ. 6944205979, (22410)73491 ΠΟ50312

ΔΙΑΜΕΡΙΣΜΑ 2 υπνοδωματίων, λουξ κατασκευής, με ιταλικά ντουλάπια και ντουλάπες και αυλή, καινούργιο. Τιμή 27.000.000 δρχ. στο Ροδίνι. Πληρ. τηλ. 6945888501, 6944698056, 22410 23815 ΑΟ50602

ΠΩΛΕΙΤΑΙ ΑΠΟ ΙΔΙΩΤΗ: Α) ΟΙΚΟΠΕΔΟ 3000 ΜΕΤΡΩΝ ΜΕ ΟΙΚΟΔΟΜΙΚΗ ΑΔΕΙΑ 95 τ.μ. ΣΤΑ ΚΑΛΑΒΑΡΔΑ 100 ΜΕΤΡΑ ΑΠΟ ΤΗΝ ΘΑΛΑΣΣΑ, Β) ΟΙΚΟΠΕΔΟ 1950 τ.μ. ΜΕ ΟΙΚΟΔΟΜΙΚΗ ΑΔΕΙΑ 200 τ.μ. ΣΤΟ ΓΕΝΝΑΔΙ. ΠΛΗΡ. ΤΗΛ. (22410)94074, 6973984108 ΠΟ50405

ΤΡΙΑΝΤΑ πωλούνται δύο διαμερίσματα των 87 τ.μ., 150 τ.μ. με αυλή και ατομική θέση πάρκιν λουξ κατασκευής σε προσιτή τιμή. Πίνονται ευκολίες πληρωμής, δάνεια δεκτά. Πληρ. Γιάννης Κώτης τηλ. (22410)29318, 6936656967 ΑΟ50523

ΤΡΙΑΡΙ 87 τ.μ. περιοχή Ροδίνι λουξ κατασκευής. Το διαμέρισμα διαθέτει και 15 τ.μ. γκαράζ-αποθήκη. Προσιτή τιμή. Πίνονται ευκολίες πληρωμής και δάνεια δεκτά. Πληρ. Γιάννης Κώτης τηλ. (22410)29318, 6936656967 ΑΟ50521

ΓΚΑΡΣΟΝΙΕΡΑ καινούργια 50 τ.μ. πλήρως εξοπλισμένη (κουζίνα, ψυγείο, TV και πολλά άλλα) στα Κοσκινού. Πληρ. τηλ. 6946765018 ΑΟ50489

ΚΟΣΚΙΝΟΥ ΠΩΛΕΙΤΑΙ 210 τ.μ. μεζονέτα σε οικόπεδο 630 τ.μ. σε μπετά κοντά στο μουσικό γυμνάσιο. Πίνονται ευκολίες πληρωμής και δάνεια δεκτά. Πληρ. Γιάννης Κώτης τηλ. (22410)29318, 6936656967 ΑΟ50520

ΡΟΔΟΣ (ΑΦΑΝΤΟΥ) ΚΤΙΡΙΟ ΑΠΟΤΕΛΟΥΜΕΝΟ ΑΠΟ ΙΣΟΓΕΙΟ 500 τ.μ., ΥΠΟΓΕΙΟ 500 τ.μ., ΠΑΤΑΡΙ 210 τ.μ., ΕΠΙΠΛΕΟΝ Α' ΟΡΟΦΟΣ 280 τ.μ., ΟΠΟΥ ΔΙΔΕΤΑΙ ΠΡΟΑΙΡΕΤΙΚΑ, ΣΤΟ 17ο χλμ. ΕΠΙ ΤΟΥ ΕΘΝΙΚΟΥ ΔΡΟΜΟΥ ΡΟΔΟΥ - ΛΙΝΔΟΥ, ΣΕ ΟΙΚΟΠΕΔΟ 3.500 τ.μ., ΚΑΤΑΛΛΗΛΟ ΓΙΑ ΚΕΝΤΡΟ ΔΙΑΣΚΕΔΑΣΗΣ - ΕΚΘΕΣΕΙΣ ΑΥΤΟΚΙΝΗΤΩΝ - ΕΠΙΠΛΩΝ, SUPER MARKET - ΕΜΠΟΡΙΚΕΣ ΕΠΙΧΕΙΡΗΣΕΙΣ κ.λπ. ΠΛΗΡ. ΕΣΩΤΕΡΙΚΟ 41 JEM INTERNATION 210 8982900 ΠΟ50252

ΤΡΙΑΝΤΑ στους πρόποδες του Φιλερήμου πωλούνται οικόπεδα των 1000 τ.μ. με άδεια οικοδομής για 200 τ.μ. κτίσμα. Πίνονται ευκολίες πληρωμής και δάνεια δεκτά. Πληρ. Γιάννης Κώτης τηλ. (22410)29318, 6936656967 ΑΟ50522

ΠΩΛΕΙΤΑΙ στο Ροδίνι 55 τ.μ. δυάρι σχεδόν καινούργιο. Πίνονται ευκολίες πληρωμής και δάνεια δεκτά. Πληρ. Γιάννης Κώτης τηλ. (22410)29318, 6936656967 ΑΟ50519

Marathon

ΖΗΤΕΙΤΑΙ ΠΡΟΣΩΠΙΚΟ

Από το Ξενοδοχείο ΜΑΡΑΘΩΝ στα Κολύμπια, για την επερχόμενη τουριστική περίοδο ζητούνται νέοι και νέες με ενδιαφέρον για εξέλιξη στον Ξενοδοχειακό χώρο για τις παρακάτω ειδικότητες:

- Υπάλληλος Υποδοχής με προϋπηρεσία και γνώση Γερμανικών ή Αγγλικών. Γνώση επιπλέον γλώσσας (Πολωνικά ή Τσέχικα) θα ληφθεί σοβαρά υπ' όψη.
- Sue Chef ή έμπειρος Α' Μάγειρας με έμφαση στην Ελληνική Κουζίνα.
- Καμαριέρα 25-40 ετών με τουλάχιστον 3ετή προϋπηρεσία
- Λαντζιέρης ή Λαντζιέρα.

Αιτήσεις γίνονται δεκτές καθημερινά (Δευτέρα – Σάββατο) στο Ξενοδοχείο ή στο FAX **22410-56380** ή στο E-mail: miketoan@rodhotel.gr
Για τυχόν επιπλέον πληροφορίες επικοινωνείτε με το **2241056307 ή στο κινητό 6944604064.**

ΒΟΥΛΓΑΡΗ
ΒΙΟΜΗΧΑΝΙΑ ΑΛΛΑΝΤΙΚΩΝ

Από βιομηχανία τροφίμων για το υποκατάστημα Ρόδου

ΖΗΤΟΥΝΤΑΙ

1) Προϊστάμενος πωλήσεων
Απαραίτητα προσόντα: Καλή γνώση της ροδιακής αγοράς κατά προτίμηση στον τομέα τροφίμων έως 35 ετών με άνεση στην επικοινωνία και διοικητικές ικανότητες

2) Πωλητές-τριες
Προϋπηρεσία στις πωλήσεις - έως 30 ετών

3) Αποθηκάριος υποκαταστήματος
Με γνώσεις Η/Υ - έως 35 ετών και προϋπηρεσία, δίπλωμα οδήγησης Γ' κατηγορίας θα εκτιμηθεί.

Προσφέρονται:
Ικανοποιητικό πακέτο αποδοχών αναλόγως προσόντων, 12μηνη απασχόληση.
Πληρ. τηλ. (22410)33647, ώρες 09.00-16.00
Αποστολή βιογραφικών φαξ: (22410)27977
Υπ' όψιν κ. Βαγγέλη

Από την εταιρία "ΤΡΟΦΟΔΟΤΙΚΗ ΡΟΔΟΥ"

ΖΗΤΟΥΝΤΑΙ

1. CREDIT CONTROLLER - με γνώσεις Η/Υ - άδεια οδήγησης - τελειόφοιτο μέσης ή ανωτέρας σχολής - γνώστη της αγοράς - με καλές συστάσεις, 12μηνη απασχόληση - Μισθός ικανοποιητικός.
2. ΑΠΟΘΗΚΑΡΙΟΣ - με προϋπηρεσία στο αντικείμενο των τροφίμων, 12μηνη απασχόληση.
3. ΟΔΗΓΟΣ - με επαγγελματικό δίπλωμα - γνώστης της αγοράς. Εποχιακή απασχόληση.

Ωρες λειτουργίας 07.00-15.00
Πληρ. τηλ. (22410)68111, 64440, 60314

BLUE BAY GROUP OF HOTELS
The all-inclusive Smart Choice

1. Από την ΤΟΥΡΙΣΤΙΚΗ ΠΑΠΑΒΑΣΙΛΕΙΟΥ Α.Ε.

ΖΗΤΕΙΤΑΙ

α. Προϊστάμενος λογιστηρίου
β. Λογιστής
Προσόντα και προϋπησία σε ανάλογη θέση απαραίτητα.
Οι ενδιαφερόμενοι μπορούν να απευθύνονται στο τηλέφωνο **(22410)92824** καθημερινά από 09.00-15.00 και στην διεύθυνση ξενοδοχείο Blue Bay - Ιαλυσός, Ρόδος.
Περιμένουμε το βιογραφικό σας σημείωμα στο φαξ **(22410)91134**

2. Το ξενοδοχείο Kiotari Bay - Miraluna

α. Προϊστάμενο Υποδοχής ο οποίος να εκτελεί και χρέη της Main Courante, με ανάλογη πείρα και γνώστη Αγγλικών - Γερμανικών υποχρεωτικά
β. Maitre d' Hotel με ανάλογη προϋπηρεσία και γνώστη Αγγλικών υποχρεωτικά.

Οι ενδιαφερόμενοι μπορούν να απευθύνονται στο τηλέφωνο **(22410)92352** καθημερινά από 09.00-15.00 και στην διεύθυνση ξενοδοχείο Blue Bay - Ιαλυσός, Ρόδος.
Περιμένουμε το βιογραφικό σας σημείωμα στο φαξ **(22410)91134** ή στο **(22440)47322**

Από τουριστικό κατάστημα
στην Παλιά Πόλη & παραλία Ιαλυσού

ΖΗΤΟΥΝΤΑΙ

Κοπέλες για να εργαστούν ως πωλήτριες
Απαραίτητα προσόντα:
- Ηλικία από 23 έως 40 ετων
- Γνώση της Αγγλικής καθώς και επιπλέον γλωσσών θα εκτιμηθούν
- Τυχόν προϋπηρεσία θα ληφθεί υπ' όψιν.

Μισθός και ποσοστά αναλόγως προσόντων.
Πληροφορίες τηλ. (22410)38650/38990 από 10.00-15.00
Αποστείλατε βιογραφικό σημείωμα στο fax: **(22410)38785**

ΖΗΤΟΥΝΤΑΙ

πωλήτριες για καταστήματα εντός πόλεως
Πληρ. τηλ. (22410)74443

WANTED

From specialty tourist shops in the Old Town & Ialysos
Respossible girl for the sales with following qualifications
1. Must speak good English, other languages will be appreciated (German, Italian)
2. Previous experience will be considered

Salary and bonus according to qualifications
For more information please contact tel. **(22410)38650/38990**
Send C.V. to the following fax: **(22410)38785**

Παρά της ΦΑΓΕ ΑΕ

ΖΗΤΕΙΤΑΙ

Οδηγός- πωλητής
Για την διανομή προϊόντων ΦΑΓΕ.
Απαραίτητα: Δίπλωμα οδήγησης Γ' κατηγορίας, ηλικίας έως 28 ετών.
Εργασία μόνιμος και πενθήμερος, όλο το έτος.
Υψηλές αμοιβές και ποσοστά.
Υπεύθυνος Δημ. Θεοδωρόπουλος
Διεύθυνση 7ο χλμ. Ρόδου-Λίνδου, Ασγούρου, τηλ. (22410)66665

HELLAS TOURIST SERVICES S.A.

ΖΗΤΑ

γερμανόφωνο προσωπικό
για το διάστημα 01.04-07.05.03
Πληρ. τηλ. (22410)38155,
Δευτέρα έως Παρασκευή από 10.00 έως 14.00,
Κέννεντυ 44 & Χειμάρας

ΖΗΤΕΙΤΑΙ

Δεσποινίς/Κυρία
Γραμματεύς - (Βοηθός Λογιστή) από εμπορική επιχείρηση
Απαραίτητα προσόντα:
- Γνώση Προγράμματος EUROFASMA
- Χρήση προγραμμάτων EXCEL/WORD/INTERNET/ PHOTOSHOP
- Γνώση Αγγλικής

Προσφέρουμε:
Δωδεκάμηνη απασχόληση.
Ημέρες εργασίας Δευτέρα-Παρασκευή
Μισθός ικανοποιητικός
Προϋπηρεσία θα συνεκτιμηθεί
Αποστείλατε βιογραφικό σημείωμα και συστάσεις στο fax: 2241038785
Τηλ. (22410)38990

Greece MEDIHELP

PPS management s.a.

Ζητούνται
Γιατροί και προσωπικό γραφείου
για εργασία σε νησιά το καλοκαίρι. Μισθός Ικανοποιητικός.
Γνώση της Αγγλικής Απαραίτητη
Για Πληροφορίες 22410 43302 από 09-00 έως 13-00
Κιν. 6944377387
6973341350
Fax 22410 43303
medihelp@medihelp.gr

ΑΠΟ ΤΟ ΞΕΝΟΔΟΧΕΙΟ EDEN ROC

ΖΗΤΟΥΝΤΑΙ

α) **Μαραγκός** με ανάλογη πείρα σε συντηρήσεις και κατασκευές για άμεση πρόσληψη. Επίσης με ανάλογη προϋπηρεσία
β) **Καμαριέρες**
γ) **Βοηθοί σερβιτόρων** (άνδρες-γυναίκες)
δ) **Λαντζιέρες** για χυτροκατσαρόλες
ε) **Λαντζιέρες** για σκεύη εσιατορίου
στ) **Εργάτης πλυντηρίου ιματισμού**

Αιτήσεις καθημερινά με πρόσφατη φωτογραφία στο ξενοδοχείο που βρίσκεται στην Λ. Καλλιθέας
Τηλέφωνο συνεννόησης 2241067067 (πρωινές ώρες)

TUI Hellas

ΖΗΤΑ

Υπάλληλο (γυναίκα)
για την τουριστική σαιζόν 2003 με καλή γνώση ελληνικής, αγγλικής γλώσσας και γνώση PC.
Γνώση γερμανικής γλώσσας θα ληφθεί υπόψη.
Πληρ. τηλ. (22410)89501,
Δευτέρα-Παρασκευή από 10.00 έως 15.00 η ώρα,
Αυστραλίας 114

Από την εταιρεία

ΓΕΡΜΑΝΟΣ

ΖΗΤΟΥΝΤΑΙ

για μόνιμη απασχόληση για την στελέχωση του τμήματος πωλήσεων.
Οι υποψήφιοι θα πρέπει να πληρούν τις κάτωθι προϋποθέσεις:
- Γραμματικές γνώσεις Λυκείου
- Ηλικία έως 27 ετών
- Ανεση στην επικοινωνία και οργανωτικές ικανότητες
- Οι ενδιαφερόμενοι θα πρέπει να έχουν γνώση του αντικειμένου και διάθεση για εργασία.

Πληρ. τηλ. (22410)26898

ΠΑΡΑΝΤΑΪΣ ΠΕΥΚΟΙ ΛΙΝΔΟΣ Α.Ε.
ΠΕΥΚΟΙ - ΛΙΝΔΟΣ

ΖΗΤΟΥΝΤΑΙ

Από το ξενοδοχείο "PEFKI ISLANDS RESORT" στους Πεύκους ζητούνται για την σαιζόν 2003 (01/05/2003-31/10/2003) οι ακόλουθες ειδικότητες:

- **Β' σερβιτόροι**
- **Β' μάγειρας**
- **Καμαριέρες**
- **Συντηρητής**
- **Κηπουρός**
- **Αποθηκάριος** (Λογιστικές γνώσεις απαραίτητες)

Οι ενδιαφερόμενοι θα πρέπει να έχουν καλή γνώση της Αγγλικής γλώσσας και προϋπηρεσία το λιγότερο 2 χρόνια.
Για την συμπλήρωση των αιτήσεων θα πρέπει ο/η ενδιαφερόμενος/ή να απευθυνθεί στο ξενοδοχείο από 09.00 έως 14.00 καθημερινά ή στο τηλέφωνο **2244048163,** fax **2244048184**

πωλησεις

συνέχεια από την προηγούμενη

ΠΩΛΕΙΤΑΙ νεόδμητη, διώροφη πολυτελής μονοκατοικία με δύο ανεξάρτητους ορόφους συνολικής επιφάνειας 482 τ.μ. εκ των 230 τ.μ. σκεπασμένες βεράντ ες σε πανοραμικό λόφο νοτίως του Φιλέρημου σε οικόπεδο 4.200 τ.μ. με ελαιόδεντρα πλήρως περιφραγμένο και με αυτόματη θυροτηλεόραση. Διαθέτει πλήρη θέρμανση και κλιματισμό με κεντρική μονάδα και αεραγωγούς, με πλήρη αυτοματισμό, καθώς και εξαιρετικές θερμικές μονώσεις. Επίσης παρέχει πολλαπλές τηλεφωνικές και διαρυφορικές εγκαταστάσεις. Τιμή διαπραγματεύσιμη μετά από επί τόπου επίσκεψη. Πληρ. τηλ. (22410)48101, ή τηλ. fax , μηνύματα (22410)48102 ΑΟ49475

ΚΑΤΑΣΤΗΜΑΤΑ ΕΤΟΙΜΟΠΑΡΑΔΟΤΑ ΣΤΟ ΜΕΓΑΛΥΤΕΡΟ ΣΥΓΚΡΟΤΗΜΑ ΚΑΤΑΣΤΗΜΑΤΩΝ ΣΤΗΝ ΠΑΡΑΛΙΑΚΗ ΛΕΩΦΟΡΟ ΙΑΛΥΣΟΥ ΑΠ' ΕΥΘΕΙΑΣ ΑΠΟ ΤΟΝ ΚΑΤΑΣΚΕΥΑΣΤΗ ΠΟΛ. ΜΗΧΑΝΙΚΟ ΣΤΕΛΙΟ ΜΑΚΕΣΤΑ. ΕΞΑΣΦΑΛΙΣΗ ΔΑΝΕΙΟΥ, ΕΥΚΟΛΙΕΣ ΠΛΗΡΩΜΗΣ. ΑΠΟ 10.350.000 ΔΡΧ. ΠΛΗΡ. ΤΗΛ. 2241021347 ΧΠΟ205

πωλησεις αυτοκινητων & μοτοσικλετων

ΖΗΤΟΥΝΤΑΙ ΓΙΑ ΑΓΟΡΑ: Α) ΑΥΤΟΚΙΝΗΤΟ 2-3 ΕΤΩΝ, 1000 ΕΩΣ 1400CC, 5ΠΟΡΤΟ. ΠΛΗΡΩΜΗ ΤΟΙΣ ΜΕΤΡΗΤΟΙΣ ΚΑΙ Β) ΣΚΡΙΝΙΟ, ΧΡΩΜΑΤΟΣ ΑΣΠΡΟ/ΜΑΥΡΟ Ή ΓΚΡΙ, ΠΟΥ ΝΑ ΧΩΡΙΖΕΤΑΙ ΚΑΘΕΤΑ ΚΑΙ ΟΡΙΖΟΝΤΙΑ. ΠΛΗΡ. ΤΗΛ. 22410 62552 ΠΑ50610

ΑΥΤΟΚΙΝΗΤΟ PUNTO GT ΤΟΥΡΜΠΟ ΣΕ ΑΡΙΣΤΗ ΚΑΤΑΣΤΑΣΗ. ΠΛΗΡ. ΤΗΛ. (22410)23323 ΠΑ50648

OPEL ASTRA 1400 cc μοντ. 2000, με μηχανή μόνο με 3.000 χλμ. τραρισμένο, μόνο για ανταλλακτικά. Πληρ. τηλ. (22410)25941, 6978202762 ΑΑ50725

MG ROVER CABRIO χρώματος κόκκινο 1800 cc full extra, μοντέλο '99 σε άριστη κατάσταση 65.000 χλμ. Πληρ. τηλ. 6944332889 ΑΑ50688

AUTOHELLAS ΑΤΕΕ Hertz: ΠΩΛΟΥΝΤΑΙ τα ακόλουθα αυτοκίνητα σε άριστη κατάσταση - προσιτές τιμές και με διακανονισμό: Fiat Seicento μοντ. 2000 3.962 ευρώ, Citroen Saxo 1,1 μοντ. 2000 5.136 ευρώ, Fiat Punto 1,1 μοντ. 1998 4.696 ευρω, Seat Cordoba 1,4 A/C μοντ. 1999, 6.163 ευρώ, Toyota Corolla 1,3 A/C μοντ. 1999, 7.924 ευρω, Ford Focus 1,4 A/C μοντ. 2001 10.565 ευρω, Opel Corsa 1,0 A/C μοντ. 2000 5.869 ευρω, Renault Twingo Open μοντ. 2000 5.869 ευρω, Seat Ibiza 1,0 A/C μοντ. 2001 8.070 ευρώ, Fiat Punto 1,2 A/C μοντ. 2001 6.897 ευρω, Suzuki Jeep Samurai 1,3 μοντ. 2000 7.924 ευρώ. Για πληρ. τηλ. (22410)98200, 25888 ΑΑ50649

SEAT MARBELLA σε καλή κατάσταση αμόλυβδο - σιέλ. Τιμή με τα έξοδα μεταβίβασης 1840 ευρώ. Πληρ. εντός πάρκινγκ εμπορικού κέντρου Μηδεια. Πληρ. τηλ. 6932091455 ΑΑ50647

ΦΟΡΤΗΓΟ ΑΥΤΟΚΙΝΗΤΟ τύπου MAN αφ. φορ. 4 τόνων με καροτσα σκάφη. Πληρ. τηλ. (22410)94689 ΑΑ50646

ΠΩΛΟΥΝΤΑΙ ΜΕΤΑΧΕΙΡΙΣΜΕΝΑ ΦΟΡΤΗΓΑ ΑΥΤΟΚΙΝΗΤΑ ΕΙΣΑΓΩΓΗΣ ΟΛΩΝ ΤΩΝ ΤΥΠΩΝ, ΓΙΑ ΑΓΡΟΤΙΚΗ ΚΑΙ ΕΠΑΓΓΕΛΜΑΤΙΚΗ ΧΡΗΣΗ, ΚΑΘΩΣ ΚΑΙ Ι.Χ. ΕΠΙΒΑΤΙΚΑ. ΕΤΟΙΜΟΠΑΡΑΔΟΤΑ Ή ΚΑΤΟΠΙΝ ΠΑΡΑΓΓΕΛΙΑΣ. ΠΑΡΕΧΟΥΜΕ ΓΡΑΠΤΗ ΕΓΓΥΗΣΗ ΕΝΟΣ ΧΡΟΝΟΥ. ΕΙΣΑΓΩΓΕΙΣ ΜΕΤΑΧΕΙΡΙΣΜΕΝΩΝ ΑΥΤΟΚΙΝΗΤΩΝ " Δ. ΜΠΟΥΝΤΟΥΡΗΣ-Ε. ΠΑΠΑΠΟΣΤΟΛΟΥ Ο.Ε.", ΕΚΘΕΣΗ: ΕΘΝΙΚΗ ΟΔΟΣ ΛΑΡΙΣΑΣ-ΙΩΑΝΝΙΝΩΝ ΤΡΙΚΑΛΑ ΘΕΣΣΑΛΙΑΣ. ΤΗΛ. 2431-74709 ΦΑΞ 0431-27008 ΚΙΝ. 6974456200-6977395269. ΧΠΑ112

OPEL CADETT 1400cc injection, μοντ. '90, χρώματος λευκού, σε καλή κατάσταση. Πληρ. τηλ. 22410 81540, 81541, κα Ευαγγελία.

ΜΗΧΑΝΗ YAMAHA VIRAGO XV 250 S σε αρίστη κατάσταση. Πληρ. τηλ. 6944501053. ΑΑ50431

FIAT PUNTO 16V, 80 ίππους, μοντ. 2001, φουλ εξοπλισμός, συν μουσική. Δεκτός κάθε έλεγχος. Τιμή 7.340 €. Ευκολίες δεκτές. Πληρ. τηλ. 6944782391, (22410)81967. ΑΑ50545

BMW 316 I ΚΟΥΠΕ (2ΘΥΡΗ) ΣΕ ΑΡΙΣΤΗ ΚΑΤΑΣΤΑΣΗ, ΜΟΝΤ. 95, FULL EXTRA. ΠΛΗΡ. ΤΗΛ. (22410)37888, 64141 ΠΑ50449

FIAT PUNTO CABRIO ΜΟΝΤΕΛΟ 94 1,3 ΛΕΥΚΟ 75000 ΧΙΛΙΟΜΕΤΡΑ, EXTRAS. ΤΙΜΗ 2.400.000. ΠΛΗΡ. ΤΗΛ. 2241087006, 10.00-13.00 Ή 18.00-22.00 ΧΠΑ841

MERCEDES 200 MONT. '79 ΣΕ ΚΑΛΗ ΚΑΤΑΣΤΑΣΗ. ΤΙΜΗ 1700 ΕΥΡΩ. ΠΛΗΡ. ΤΗΛ. 2241085231 ΩΡΕΣ 09.30-14.30

RENAULT 19 CABRIO, με δερμάτινο σαλόνι, ζαντολάστιχα και άλλα extra, σε καλή κατάσταση. Πληρ. τηλ. 6946512750. ΑΑ50353

JEEP WRANGLER 2500 cc και HARLEY DAVINDSON. Πληρ. τηλ. 6944263164, (22410)93367, 96377 ΑΑ50239

ΜΗΧΑΝΗ SUZUKI D.R., R.S., 650 C.C., ΧΡΩΜΑΤΟΣ ΚΟΚΚΙΝΟΥ, ΣΕ ΑΡΙΣΤΗ ΚΑΤΑΣΤΑΣΗ. ΤΙΜΗ 2.500 €. ΠΛΗΡ. ΤΗΛ. (22410)90111. ΠΑ50259

ΕΝΟΙΚΙΑΖΟΝΤΑΙ ΑΥΤΟΚΙΝΗΤΑ καθημερινά ή με το μήνα, σε πολύ καλές τιμές. Πληρ. τηλ. (22410) 86230, 6937 /274897 ΑΑ48323

εργασιες

FINNISH SPEAKING WOMEN WANTED TO WORK AS WAITRES IN A RESTAURANT AND IN A GOLD - SILVER SHOP. INFO TEL. 6936538366ΠΖ50708

ΕΡΓΑΣΙΑ ΑΠΟ ΤΟ ΣΠΙΤΙ. ΔΥΝΑΤΟΤΗΤΕΣ ΗΜΙΑΠΑΣΧΟΛΗΣΗΣ Ή ΠΛΗΡΟΥΣ ΑΠΑΣΧΟΛΗΣΗΣ. ΥΨΗΛΕΣ ΑΠΟΔΟΧΕΣ. ΠΛΗΡ. ΤΗΛ. 6991472583 www.theonswerto.com/soccessio ΠΖ50700

ΖΗΤΟΥΝΤΑΙ: α) υπάλληλος για χρυσοχοείο με γνώσεις της Αγγλικής ή Γερμανικής γλώσσας, στην πόλη της Ρόδου, β) υπάλληλος για τουριστικό κατάστημα στην πόλη της Ρόδου με γνώσεις της Αγγλικής τουλάχιστον. Πληρ. τηλ. (22410)25150, 20842 ώρες καταστημάτων ΑΖ50707

ΚΟΠΕΛΑ για πλήρη απασχόληση σε γραφείο για εξωτερικές εργασίες. Μισθός ικανοποιητικός και πλήρης ασφάλιση. Πληρ. τηλ. 6945220296 ΑΖ50674

ΥΠΑΛΛΗΛΟΣ γραφείου με γνώσεις Αγγλικών και κομπιούτερ για το service της SONY Δωδ/σου για πλήρη ή ημιαπασχόληση. Πληρ. τηλ. (22410)22408 ώρες καταστημάτων ΑΖ50675

ΖΗΤΟΥΝΤΑΙ πεπειραμένοι σερβιτόροι να δουλέψουν σε κεντρική καφετέρια. Πληρ. τηλ. 6937040597 ΑΖ50676

ΒΑΣΙΛΕΙΟΣ ΑΡΦΑΡΑΣ Α.Ε. ΑΝΤΙΠΡ/ΠΕΙΕΣ-ΔΙΑΝΟΜΕΣ ΖΗΤΕΙΤΑΙ πωλητής-πωλήτρια, γνώστης της αγοράς της Ρόδου να έχει άδεια οδήγησης μηχανακιού και αυτοκινήτου. Εργασία όλο το χρόνο. Θα προτιμηθούν πωλήτριες χωρίς οικογενειακές υποχρεώσεις και για τους άνδρες να έχουν τελειώσει τον στρατό. Πληρ. κ. Βασίλη Αρφαρά, τηλ. (22410)77216, (22410)20617 ΑΖ50650

ΟΔΗΓΟΣ με επαγγελματικό δίπλωμα από την εταιρεία "Έδανος ΕΠΕ". Πληρ. τηλ. (22410)64414, 69890 ΑΖ50651

ΔΕΣΠΟΙΝΙΣ ή κυρία για να εργαστεί σε εμπορικό κατάστημα. Πληρ. τηλ. (22410)76005 ΑΖ50626

ΚΟΠΕΛΕΣ εμφανίσιμες για την καφετέρια "Αμαζόνες" στη Ρόδο. Πληρ. τηλ. 6947552739 ώρες 14.00-17.00 ΑΖ50639

ΖΗΤΟΥΝΤΑΙ από εστιατόριο στην Παλιά Πόλη: α) Μάγειρας-Πιτσαγιόλος, β) Βοηθός μάγειρας με προυπηρεσία σε ιταλική κουζίνα. Πληρ. τηλ. (222410)25186, 74402 κος Γιώργος ΑΖ50623

Επώνυμο ζαχαροπλαστείο **ΖΗΤΑΕΙ** πωλήτρια. Ωράριο 16.00-23.00 ηλικίας 25-35. Πληρ. τηλ. (22410)74422 ΑΖ50622

ΥΠΑΛΛΗΛΟΣ από την Βιοτεχνία Αρτου "ΑΣΤΕΛ ΑΕ", για έκδοση μηχανογραφικών τιμολογίων. Ωράριο απασχόλησης από 17.00, πλήρης απασχόληση. Πληρ. τηλ. 22410 62503, 64650 ΑΖ50613

ΕΠΟΧΙΑΚΗ ΥΠΑΛΛΗΛΟΣ από το κατάστημα The Body Shop στην Παλιά Πόλη, για πλήρες ωράριο εργασίας, απόφοιτη λυκείου με άριστη γνώση της Αγγλικής γλώσσας. Τυχόν προυπηρεσία στον τομέα των καλλυντικων, θα ληφθεί υπόψιν. Πληρ. τηλ. 22410 39314, 6944862320 ΑΖ50615

ΤΟ ΔΙΚΤΥΟ ΚΑΤΑΣΤΗΜΑΤΩΝ

multirama go digital

ΖΗΤΑ ΝΑ ΠΡΟΣΛΑΒΕΙ

1. ΠΩΛΗΤΗ - ΠΩΛΗΤΡΙΑ

2. ΤΕΧΝΙΚΟ Η/Υ

Ο υπάλληλος υποψήφιος-α πρέπει να διαθέτει τα εξής προσόντα:

- Γνώσεις στον τομέα της πληροφορικής
- Εμπειρία στις πωλήσεις θα θεωρηθεί επιπλέον προσόν
- Για τους άντρες εκπληρωμένες στρατιωτικές υποχρεώσεις
- Γνώση Αγγλικής Γλώσσας

Η εταιρία προσφέρει ικανοποιητικό μισθό, συνεχή εκπαίδευση και δυνατότητες εξέλιξης σε μία συνεχώς αναπτυσσόμενη επιχείρηση.

Οι ενδιαφερόμενοι παρακαλούνται να αποστείλουν ή παραδώσουν Βιογραφικό Σημείωμα στην Δ/νση: Γρ. Λαμπράκη 30-32, Τηλ. 2241031604-5 ή φαξ 2241031917

Aldemar HOTELS

Ο όμιλος ξενοδοχείων **ALDEMAR,**
ζητεί για τα πολυτελή συγκροτήματα στη **ΡΟΔΟ,**
"Aldemar Paradise Royal Mare" (5 αστέρων)
& **"Aldemar Paradise Village"** (4 αστέρων)

3 Ελαιοχρωματιστές κωδ. 3ΕΛ
(για ημερομίσθια απασχόληση)

Απαραίτητα προσόντα : 1-2 χρόνια εμπειρία σε ανάλογη θέση
Η εταιρεία προσφέρει άριστο επαγγελματικό περιβάλλον εργασίας.

Παρακαλούμε όπως αποστείλετε το βιογραφικό σας, αναφέροντας τον κωδ. **3ΕΛ**
Υπ' όψιν: Τμήμα Ανάπτυξης Ανθρώπινου Δυναμικού
E mail: prmqd@aldemarhotels.com /
Φαξ: 2241 0 62102 / Τηλ: 2241 0 54514

Από το ΞΕΝΟΔΟΧΕΙΟ ΔΙΟΝΥΣΟΣ, ΙΞΙΑ - ΡΟΔΟΣ

ΖΗΤΟΥΝΤΑΙ

- Ελεγκτής με πείρα και γνώσεις Η/Υ
- Νυκτερινός υπάλληλος Υποδοχής

Αιτήσεις δεχόμαστε καθημερινά στο ξενοδοχείο από 10.00-13.00
Αποστολή βιογραφικών στην **Τ.Θ. 241**
Για περισσότερες πληροφορίες στο τηλ. **(22410)23021**

ΖΗΤΕΙΤΑΙ ΠΩΛΗΤΗΣ/ΤΡΙΑ

ΑΠΟ ΕΙΣΑΓΩΓΙΚΗ ΕΜΠΟΡΙΚΗ ΕΤΑΙΡΙΑ ΤΡΟΦΙΜΩΝ ΧΟΝΔΡΙΚΗΣ ΠΩΛΗΣΗΣ

Απαραίτητα προσόντα:
- Εμπειρία στις πωλήσεις
- Ανεση στην επικοινωνία και στις δημόσιες σχέσεις
- Απόφοιτος Λυκείου
- Απολυτήριο στρατού (για τους άντρες)
- Δίπλωμα οδήγησης

Τυχόν προϋπηρεσία θα ληφθεί σοβαρά υπόψη
Προσφέρονται:
- Μισθός και ποσοστά
- Εποχιακή απασχόληση
- Προοπτικές εξέλιξης
- Ελεύθερο ωράριο

Πληρ. 12.00-17.00 στο τηλ. (22410)87111
Για βιογραφικό σημείωμα στο fax (22410)87111



ΑΠΟΚΛΕΙΣΤΙΚΗ ΔΙΑΘΕΣΗ

ευσταθίου ΕΥΡΩΚΤΗΜΑΤΙΚΗ

ΚΤΗΜΑΤΟΜΕΣΙΤΙΚΟ ΓΡΑΦΕΙΟ

Αποκτήστε οικόπεδα στην Ιαλυσό ενταγμένα στο σχεδιο πόλεως έτοιμα για οικοδόμηση

1.	Οικόπ. επιφ.	325 τ.μ.	αξίας	82.171 €
2.	»	329 τ.μ.	»	85.106 €
3.	»	326 τ.μ.	»	79.236 €
4.	»	320 τ.μ.	»	SOLD
5.	»	318 τ.μ.	»	SOLD
6.	»	314 τ.μ.	»	76.303 €

- Με 100% δυνατότητα οικοδόμησης (ΣΔ=1)
- Δίπλα από χώρους πράσινου

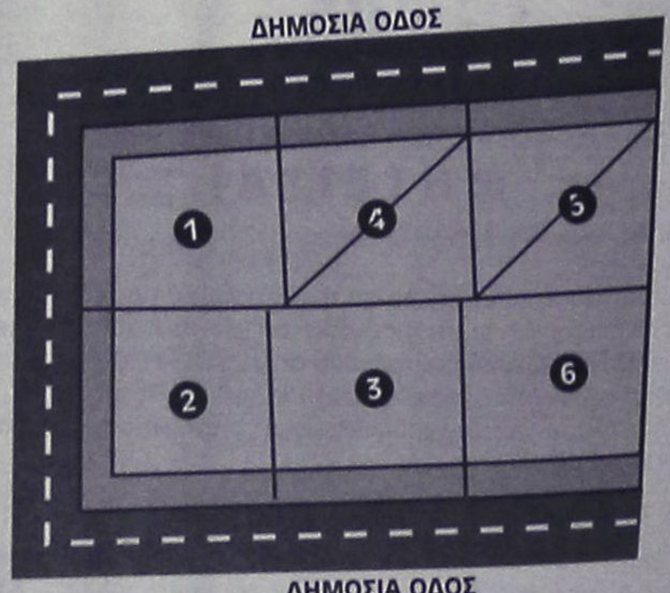

ΕΘΝ. ΑΝΤΙΣΤΑΣΗΣ 83 - ΤΗΛ. 22410 73819, 74917 - FAX: 22410 38641
ΚΙΝ. 6944 374546, 6945 292030 - info@euroktimatiki.gr

η ακίνητη αξία σας!

εργασιες

συνέχεια από την προηγούμενη

ΝΕΑΡΟΣ και ΝΕΑΡΗ για 12μηνη πλήρη ή ημιαπασχόληση σε κεντρικό Internet Cafe, για service και μπαρ. Πληρ. τηλ. 22410 24564 AZ50603

ΟΔΗΓΟΙ ΠΩΛΗΤΕΣ για κατεψυγμένα προϊόντα με δίπλωμα γ' κατηγορίας, **ΒΟΗΘΟΣ ΚΟΥΖΙΝΑΣ** και **ΒΟΗΘΟΣ ΣΕΡΒΙΤΟΡΟΥ** για εστιατόριο στην τουριστική περιοχή Φαληράκι. Πληρ. τηλ. 22410 69441, 6944732168 AZ50614

ΖΗΤΟΥΝΤΑΙ ΝΤΗΛΕΡ ΑΠΟ ΓΝΩΣΤΗ ΕΤΑΙΡΙΑ ΓΙΑ ΤΗΝ ΑΝΟΙΞΙΑΤΙΚΗ - ΚΑΛΟΚΑΙΡΙΝΗ ΚΟΛΕΞΙΟΝ ΤΗΣ ΣΕ ΡΟΥΧΑ, ΕΣΩΡΟΥΧΑ, ΙΤΑΛΙΚΑ ΥΠΟΔΗΜΑΤΑ, ΠΑΙΔΙΚΑ, ΑΝΔΡΙΚΑ, ΚΟΣΜΗΜΑΤΑ, ΕΙΔΗ ΟΙΚΙΑΚΟΥ ΕΞΟΠΛΙΣΜΟΥ, ΛΕΥΚΑ ΕΙΔΗ, ΧΑΛΙΑ. ΠΡΟΜΗΘΕΙΑ 40%+BONUS. ΑΜΕΣΗ ΠΑΡΑΔΟΣΗ, ΠΑΝΕΛΛΑΔΙΚΗ ΑΠΟΣΤΟΛΗ ΚΑΤΑΛΟΓΩΝ ΔΩΡΕΑΝ. ΤΗΛΕΦΩΝΟ ΧΩΡΙΣ ΧΡΕΩΣΗ: 800-11-43500 ΠΖ50604

ΔΕΣΠΟΙΝΙΔΑ Ή ΚΥΡΙΑ ΓΙΑ ΝΑ ΕΡΓΑΣΘΕΙ ΣΕ ΤΟΥΡΙΣΤΙΚΟ ΚΑΤΑΣΤΗΜΑ ΣΤΗΝ ΠΑΛΙΑ ΠΟΛΗ. ΠΛΗΡ. ΤΗΛ. (22410)25881, 66250 ΠΖ50668

ΥΠΑΛΛΗΛΟΣ ΓΙΑ ΜΕΓΑΛΟ ΤΟΥΡΙΣΤΙΚΟ ΚΑΤΑΣΤΗΜΑ ΣΤΟ ΦΑΛΗΡΑΚΙ, ΑΓΓΛΙΚΑ, ΛΙΓΑ ΓΕΡΜΑΝΙΚΑ, ΣΥΝΕΧΕΣ ΩΡΑΡΙΟ. ΜΙΣΘΟΣ ΛΙΑΝ ΙΚΑΝΟΠΟΙΗΤΙΚΟΣ ΑΝΑΛΟΓΩΣ ΠΡΟΣΟΝΤΩΝ. ΠΛΗΡ.ΤΗΛ. 6944796011 ΠΖ50564

ΖΗΤΕΙΤΑΙ ΝΕΟΣ ΓΙΑ ΒΟΗΘΗΤΙΚΕΣ ΔΟΥΛΕΙΕΣ ΣΕ ΜΕΓΑΛΟ ΚΑΤΑΣΤΗΜΑ ΣΤΟ ΦΑΛΗΡΑΚΙ. ΛΙΓΑ ΑΓΓΛΙΚΑ. ΠΛΗΡ. ΤΗΛ. 6944796011 ΠΖ50565

ΚΥΡΙΟΙ - ΚΥΡΙΕΣ ΜΕ ΕΥΧΕΡΕΙΑ ΛΟΓΟΥ ΑΡΙΣΤΑ ΕΛΛΗΝΙΚΑ ΚΑΙ ΑΝΕΣΗ ΣΤΗΝ ΤΗΛΕΦΩΝΙΚΗ ΕΠΙΚΟΙΝΩΝΙΑ. ΓΝΩΣΤΕΣ ΝΕΩΤΕΡΗΣ ΙΣΤΟΡΙΑΣ ΤΗΣ ΕΛΛΑΔΑΣ ΓΙΑ ΤΗΛΕΠΩΛΗΣΕΙΣ ΜΟΝΑΔΙΚΟ ΙΣΤΟΡΙΚΟ ΑΡΧΕΙΟ ΣΕ ΕΠΙΛΕΓΜΕΝΟ ΠΕΛΑΤΟΛΟΠΟ ΜΑΣ. ΕΡΓΑΣΙΑ ΑΠΟ ΤΟΝ ΧΩΡΟ ΣΑΣ. ΠΛΗΡ. ΤΗΛ. 2109645940 ΠΖ50560

ΠΩΛΗΤΕΣ ΚΑΤΟΧΟΙ Ι.Χ. ΚΑΙ ΜΕ 120 ΕΥΡΩ ΚΕΦΑΛΑΙΟ ΓΙΑ ΜΟΝΑΔΙΚΟ ΙΣΤΟΡΙΚΟ ΑΡΧΕΙΟ ΜΕ ΑΠΟΚΛΕΙΣΤΙΚΗ Ή ΕΛΕΥΘΕΡΗ ΣΥΝΕΡΓΑΣΙΑ. ΚΑΙ ΔΙΚΟ ΜΑΣ ΕΠΙΛΕΓΜΕΝΟ ΠΕΛΑΤΟΛΟΓΙΟ. ΠΛΗΡ. ΤΗΛ. 2109645940 ΠΖ50559

ΒΟΗΘΟΣ ΣΕΡΒΙΤΟΡΟΥ. Αποκλείονται αλλοδαποί. Πληρ. τηλ. 6937689583 AZ50570

ΚΟΠΕΛΑ ως βοηθός λογιστή σε εμπορική επιχείρηση. Προϋπηρεσία απαραίτητη, αποστολή βιογραφικό τηλ. και fax (22410) 73335

ΖΗΤΕΙΤΑΙ ΓΥΝΑΙΚΑ ΤΙΜΙΑ ΚΑΙ ΣΟΒΑΡΗ ΓΙΑ ΟΙΚΙΑΚΗ ΒΟΗΘΟΣ ΣΕ ΣΠΙΤΙ ΣΤΟ ΦΑΛΗΡΑΚΙ. ΤΡΕΙΣ ΦΟΡΕΣ ΤΗΝ ΕΒΔΟΜΑΔΑ 09.00-12.00 (3 ΩΡΕΣ) ΠΛΗΡ. ΤΗΛ. 6944796011 ΠΖ50563

Η Οδική Βοήθεια Ρόδου HELLAS SERVICE **ΖΗΤΕΙ** συνεργάτες για την στελέχωση του τμήματος πωλήσεων. Απαραίτητα προσόντα: Ικανότητα επικοινωνίας, ευχάριστη προσωπικότητα, δίπλωμα οδήγησης οχήματος, προϋπηρεσία στο χώρο. Προσφέρονται: ανταγωνιστικό πακέτο αποδοχών (μισθός - προμήθεια - bonus), προοπτικές εξέλιξης, εξαιρετικό περιβάλλον εργασίας. Πληρ. Στ. Καζούλη 82, τηλ. (22410)22490 ΧΑΖ252

ΖΗΤΟΥΝΤΑΙ νέοι και νέες με όρεξη για δουλειά και ανοιχτό μυαλό. Αμοιβή ικανοποιητική. Πληρ. τηλ. 6942055238 AZ50529

ΟΔΗΓΟΣ-ΠΩΛΗΤΗΣ ΝΑ ΕΡΓΑΣΘΕΙ ΣΕ ΒΙΟΤΕΧΝΙΑ ΜΠΑΧΑΡΙΚΩΝ. ΔΩΔΕΚΑΜΗΝΗ ΑΠΑΣΧΟΛΗΣΗ. ΠΛΗΡ. ΤΗΛ. (22410)68941 Κ. ΓΙΑΝΝΗ ΠΖ50500

ΚΟΠΕΛΑ για να εργαστεί σε καφέ μπαρ στην Κρεμαστή για την θερινή περίοδο. Πληρ. τηλ. 6978036262 AZ50376

ΥΠΑΛΛΗΛΟΣ ΓΡΑΦΕΙΟΥ

γραφείο γενικού τουρισμού στη Ρόδο
ΖΗΤΑ δεσποινίδα ή κυρία να γνωρίζει καλά
Αγγλικά και Ιταλικά.

Πληρ. τηλ. (22410)73221-73222 ώρες10.00-17.00

ΖΗΤΕΙΤΑΙ

συνέταιρος
για εστιατόριο εντός πόλεως Ρόδου
Πληρ. τηλ. (22410)31680

Το βιβλιοχαρτοπωλείο "Παιδεία"
ζητά
νέους για πρόσληψη στο τμήμα πωλήσεων και διανομών
Πληρ. τηλ. (22410)24682, 65463

SUN BEACH RESORT COMPLEX
IALYSOS P.O. Box 272, 85101 RHODES GREECE

ΖΗΤΕΙΤΑΙ

- **Υπάλληλος γραφείου ενοικιάσεως αυτοκινήτων** (Rent a Car). Ο ιδανικός εργαζόμενος θα πρέπει να είναι κάτοχος διπλώματος οδήγησης και να γνωρίζει Αγγλικά. Η γνώση περισσότερων γλωσσών και χρήση ηλεκτρονικού υπολογιστή θα εκτιμηθεί επιπλέον.
- **Σερβιτόρος Β'**

Πληρ. τηλ. (22410)93821

Από αλυσίδα καταστημάτων γρήγορης εστίασης

ΖΗΤΟΥΝΤΑΙ

- Βοηθός ψήστη
- Κόφτης (με αξιόλογη εμπειρία)
- Τηλεφωνήτρια για το τμήμα delivery
- Οδηγοί delivery.

Πληροφορίες τηλ. (22410)33969 (8.30-16.00)

Hilton
Rhodes Resort

Το **Hilton Rhodes Resort** επιθυμεί να προσλάβει

ΛΟΓΙΣΤΗ
Κωδ. ΛΟΓ

Απαιτούνται:
- Τουλάχιστον 2 χρόνια σε αντίστοιχη θέση κατά προτίμηση σε ξενοδοχειακό χώρο
- Πολύ καλή γνώση Αγγλικών.
- Χειρισμός ηλεκτρονικών υπολογιστών

Η εταιρεία μας προσφέρει:
- Αριστες συνθήκες εργασίας
- Ανταγωνιστικό πακέτο αποδοχών.
- Συνεχή εκπαίδευση και ευκαιρίες ανάπτυξης.

Παρακαλούνται όλοι οι ενδιαφερόμενοι να αποστείλουν το βιογραφικό τους μέχρι τις **15 Μαρτίου 2003** (αναγράφοντας τον κωδικό της θέσης), υπόψιν: Δ/νσης Ανθρώπινου Δυναμικού στην παρακάτω διεύθυνση:

Hilton Rhodes Resort
Λεωφόρος Ιαλυσού
85 100, Ρόδος

ή στο Φαξ: **(22410) 76690**
Ηλεκτρονική Διεύθυνση: **hrd_rhodes@ hilton.com**

Lindos Princess
BEACH ★★★★ HOTEL

Προοπτική εξέλιξης και πραγματοποίησης καριέρας στον Ξενοδοχειακό χώρο
*****

Το νεόδμητο συγκρότημα "LINDOS PRINCESS BEACH HOTEL" στην περιοχή "Πεύκοι", στο πλαίσιο της αναδιοργάνωσής του, επιθυμεί την συνεργασία με τα παρακάτω στελέχη:

GUEST RELATIONS MANAGER
με γνώσεις Γερμανικών, Ιταλικών και Η/Υ
SOUS MAITRE
με γνώσεις Γερμανικών, Ιταλικών
HOSTESS
με γνώσεις Γερμανικών, Ιταλικών
BAR SUPERVISOR
με γνώσεις Γερμανικών, Ιταλικών
Α' ΜΑΓΕΙΡΑ ΚΡΥΑΣ ΚΟΥΖΙΝΑΣ
με προϋπηρεσία τουλάχιστον 2 ετών σε αντίστοιχη θέση

Για συμπληρωματικές πληροφορίες και υποβολή βιογραφικών Σημειωμάτων ή Αιτήσεων Εργασίας επικοινωνήστε καθημερινά με:
Τηλ.: **(22440)29230, fax: (22440)29231**
e-mail: lindosprincess@aias.gr
****

Ι. ΧΑΤΖΗΛΑΖΑΡΟΥ ΑΕ
Ξενοδοχειακές Τουριστικές Επιχειρήσεις Νότιας Ρόδου
Πεύκοι - 85107 Λάρδος / Δήμος Λινδίων

ΞΕΝΟΔΟΧΕΙΟ ΚΟΛΥΜΠΙΑ ΜΠΗΤΣ

ΖΗΤΟΥΝΤΑΙ

Maitre d' Hotel
Συντηρητής
Σερβιτόροι
Βοηθοί σερβιτόροι
Σερβιτόρες και βοηθοί μπαρ
Σερβιτόρες και βοηθοί καφετέριας
Καμαριέρες
Κηπουρός
Αιτήσεις 10.00-12.00, τηλ. **(22410)56247**

ΡΟΔΙΑΚΗ ΚΤΗΜΑΤΙΚΗ

ΣΥΜΒΟΥΛΟΙ & ΕΚΤΙΜΗΤΕΣ ΑΚΙΝΗΤΩΝ — ΚΤΗΜΑΤΟΜΕΣΙΤΙΚΟ ΓΡΑΦΕΙΟ από το 1983

ΠΩΛΟΥΝΤΑΙ ΜΟΝΟΚΑΤΟΙΚΙΕΣ ΣΤΟΥΣ ΤΡΕΙΣ



ΣΕ ΜΠΕΤΑ ΑΠΟ 105.000 ΕΥΡΩ

ΑΝΕΣΤΗΣ & ΣΑΒΒΑΣ ΣΑΒΒΑΪΔΗΣ

τηλ: 2241-026281 κιν : 6944-421015 & 6944-243452

Anna Riska
GROUP

ΖΗΤΕΙΤΑΙ

πωλήτρια με πείρα
Πληροφορίες τηλ. (22410)31348, Καρπάθου 30-32

Από τα καταστήματα SWEDCO CAFE
(Σουηδικό καφενείο και φούρνος)

ΖΗΤΟΥΝΤΑΙ ΑΤΟΜΑ

ΓΙΑ ΕΤΗΣΙΑ ΑΠΑΣΧΟΛΗΣΗ ΣΤΙΣ ΕΙΔΙΚΟΤΗΤΕΣ BAR - CAFE, SANDWICHES.

ΠΛΗΡ. - ΑΙΤΗΣΕΙΣ ΣΤΟ ΚΑΤΑΣΤΗΜΑ SWEDCO CAFE
ΔΗΜ/ΤΙΑΣ & ΔΩΔ/ΚΗΣ ΝΕΟΛΑΙΑΣ 9 ΡΟΔΟΣ
ΤΗΛ. 2241027575 ΑΠΟ 9.30 Π.Μ.-3.30 Μ.Μ.
ΥΠΕΥΘΥΝΟΣ Κος ΚΑΡΑΚΩΝΣΤΑΝΤΗΣ ΓΙΩΡΓΟΣ

TILL VARA CAFÉER "SWEDCO CAFÉ (SVENSKT CAFE OCN BAGEN) SÖKER VI PERSONAL FOR ARETRUNT ARBETE. ERFARENHET AR BAR, CAFE OCN SMORGASAR
FÖR INFORMATION OCN ANSÖKAN:
SWEDCO CAFE
DIMOKRATIAS DOD/KIS NEOLAIAS 9 RHODOS
TEL.: 2241027575
MANAGER: KARAKONSTADIS GEORGOS

rp

★★★★★

RODOS PALACE

Resort Hotel • Convention Center

Το μεγαλύτερο ξενοδοχειακό συγκρότημα της Ρόδου ζητεί το ακόλουθο προσωπικό:

- **Food & Beverage Manager**
  Με ανάλογη προϋπηρεσία σε ξενοδοχεία πολυτελείας
- **Υπαλλήλους Υποδοχής**
  Γνώσεις Αγγλικών, Γερμανικών, με ανάλογη προϋπηρεσία
- **Υπάλληλο κρατήσεων**
  Γνώστη Αγγλικών υποχρεωτικά, με ανάλογη προϋπηρεσία
- **Προϊσταμένη Ορόφων & Βοηθούς αυτής**

Οι ενδιαφερόμενοι για τις ανωτέρω θέσεις μπορούν να στείλουν ένα βιογραφικό τους σημείωμα με μία πρόσφατη φωτογραφία στην Διεύθυνση της εταιρείας υπ' όψιν Κου Π. Ρούμπη.

Επίσης ζητούνται:

- Ηλεκτρολόγοι
- Υδραυλικοί
- Chef / Sous Chef
- Μάγειρας Α', Β' & βοηθοί
- Ζαχαροπλάστες Α' & Β'
- Μπουφετζής Α' & Β'
- Σερβιτόροι & βοηθοί
- Μπάρμεν Α' & Β'
- Hostess
- Λαντζέρηδες
- Νυκτερινός Receptionist
- Γκρουμ (κάτοχοι αδείας οδήγησης αυτοκινήτου)
- Κλητήρας (κάτοχος αδείας οδήγησης μοτοποδηλάτου)
- Καμαριέρες
- Καθαρίστριες
- Εργάτες

Για τις ανωτέρω ειδικότητες μπορείτε να απευθυνθείτε προσωπικά, μετά την 10η Ιανουαρίου 2003, καθημερινά και κατά τις ώρες 10.00 - 15.00 στην Διεύθυνση Προσωπικού του ξενοδοχείου, στον Κο Π. Ρούμπη.

Ξενοδοχείο Ρόδος Παλάς
Λεωφ. Ιαλυσού, Τ.Θ. 121, Ιξιά, Ρόδος
Τηλ. 02410 25222, 02410 97235, Fax: 02410 25350

εργασιες

συνέχεια από την προηγούμενη

ΚΟΠΕΛΑ Ελληνίδα εμφανίσιμη να γνωρίζει ξένες γλώσσες για να εργασθεί σε μίνι μάρκετ στην Π. Πόλη. Πληρ. τηλ. 6936699602 κ. Βούλα AZ750492

ΖΗΤΕΙΤΑΙ ΠΡΟΣΩΠΙΚΟ

Virgin megastores

ΓΙΑ ΠΛΗΡΟΦΟΡΙΕΣ ΚΑΛΕΣΤΕ ΣΤΟ
ΤΗΛ.: 224 10 36952

Από εμπορική επιχείρηση

ΖΗΤΟΥΝΤΑΙ

υπάλληλοι νέοι με άδεια οδήγησης μοτοποδηλάτου και αυτοκινήτου
Πληρ. τηλ. (22410)24682

ΖΗΤΟΥΝΤΑΙ

ΚΟΠΕΛΕΣ για πιτσαρία, με γνώση Αγγλικής γλώσσας (για βραδυνό ωράριο) και **ΒΟΗΘΟΙ ΠΙΤΣΑΔΟΡΩΝ** με προϋπηρεσία.
Πληροφορίες: 22410 73990 (10π.μ. - 2μ.μ.)

EUROPE TRAVEL

Requires

French/English speaking person, to work as local rep in Rhodes for period 01/06-31/10/03.
Requirements:
• Fluent French & English • Flexible timetable
• Service minded
Please send CV to info@europetravel.gr
or fax: **22410 68871**, or call **22410 68860**

Η ΕΤΑΙΡΕΙΑ **Γ. ΣΑΒΟΪΔΑΚΗΣ Α.Ε.**

ΖΗΤΕΙ

- **ΟΔΗΓΟ** με δίπλωμα Γ' κατηγορίας για τη νέα τουριστική σεζόν.
  Παρακαλούνται οι ενδιαφερόμενοι να απευθύνονται στο **(22410)63069, 63103.** Βιογραφικό στο fax **(22410) 63348**
  Διεύθυνση: Γ. Δροσίνη (Ρένη) παράλληλη της Λ., Καλλιθέας (δίπλα στο EDEN ROC)

ΖΗΤΕΙΤΑΙ

Διεθνής Ναυτιλιακή Εταιρεία ενδιαφέρεται να προσλάβει άτομο με ικανότητες για την ανάπτυξη των λογιστικών του γνώσεων και για τήρηση βιβλίων.
Απαραίτητα προσόντα:
• Καλή γνώση βοηθητικών προγραμμάτων Word/Excel
• Πολύ καλή γνώση της Αγγλικής γλώσσας
Αριστο περιβάλλον εργασίας
Δυνατότητα επαγγελματικής εξέλιξης.
Πληρ. τηλ. (22410)22927, φαξ (22410)23393, 09.00-16.30
Απαραίτητη η αποστολή βιογραφικών στην ηλεκτρονική διεύθυνση: **donna@yachtagency.com**

Από την ποτοποιΐα "ΑΙΓΑΙΟΝ"

ΖΗΤΕΙΤΑΙ

νέος - νέα όπου μετά από εκπαίδευση
θα χρησιμοποιηθεί ως γραμματεύς
Απαραίτητο μεταφορικό μέσο (μηχανάκι - αυτοκίνητο)
Επιθυμητά γνώσεις αγγλικής και κομπιούτερ
Πληρ. τηλ. (22410)69858, 65952, 62535 από 8 π.μ.-3 μ.μ.

ΖΗΤΕΙΤΑΙ

σοβαρή κυρία
για να εργαστεί ως πωλήτρια
στο κατάστημα Ν. Γ. Καραγεωργίου
Αμερικής και Ι. Καζούλη τηλ. (22410)27127

Από το ξενοδοχείο APOLLO BEACH στο Φαληράκι

ΖΗΤΟΥΝΤΑΙ

α) Βοηθοί σερβιτόροι (γυναίκες)
β) Βοηθούς μπουφέ εστιατορίου (γυναίκες)
γ) Γυμνάστρια
Αιτήσεις καθημερινά με πρόσφατη φωτογραφία στο ξενοδοχείο, τηλ. **22410 85513**

ΖΗΤΕΙΤΑΙ

από Ξενοδοχειακή μονάδα στην Ιαλυσό

ΠΡΟΣΩΠΙΚΟ ΤΩΝ ΕΙΔΙΚΟΤΗΤΩΝ:
α) Α' Μάγειρας
β) Β' Μάγειρας
γ) Βοηθός Μάγειρα
Πληροφορίες: Γραφείο Προσωπικού, τηλ. 22410 94321



ΕΠΕΝΔΥΤΙΚΕΣ ΠΡΟΤΑΣΕΙΣ

ΕΝΟΙΚΙΑΖΟΝΤΑΙ

καταστήματα
στο Εμπορικό Κέντρο
Μαλτέζου επί της οδού
Αυστραλίας (έναντι Μαρίνας)

ΑΠΟΚΛΕΙΣΤΙΚΗ ΔΙΑΘΕΣΗ

ΑΝΕΣΤΗΣ & ΣΑΒΒΑΣ ΣΑΒΒΑΪΔΗΣ
τηλ: 2241-26281
κιν: 6944–421015

ΡΟΔΙΑΚΗ ΚΤΗΜΑΤΙΚΗ

ΣΥΜΒΟΥΛΟΙ & ΕΚΤΙΜΗΤΕΣ ΑΚΙΝΗΤΩΝ — ΚΤΗΜΑΤΟΜΕΣΙΤΙΚΟ ΓΡΑΦΕΙΟ από το 1983

εργασιες

συνέχεια από την προηγούμενη

ΖΗΤΕΙΤΑΙ κοπέλα εμφανίσιμη για να εργαστεί σε κατάστημα ηλεκτρονικών παιχνιδιών (VIDEO GAMES) στη Ρόδο και στην Κω. Μισθός ικανοποιητικός και bonus. Πληρ. τηλ. 2241025050, 6945314090 ΧΑΖ481

Από το πρακτορείο εφημερίδων ζητείται **ΠΩΛΗΤΗΣ/ΟΔΗΓΟΣ** με εμπειρία στις πωλήσεις. Προϋπηρεσία το λιγότερο 2 χρόνια. Για πώληση και διανομή ειδών περιπτέρου. Πληρ. τηλ. (22410)24018 ΧΑΖ172

ΚΥΡΙΕΣ από την πόλη και τα χωριά της Ρόδου για προώθηση επώνυμων λευκών ειδών. Απασχόληση όλο το χρόνο, ελεύθερο ωράριο εργασίας, αμοιβή ποσοστά, μεγάλη υποστήριξη από την εταιρεία μας. Πληρ. τηλ. 22410 37384, 6946 595500, κ. Γιώργος ΑΖ50253

ΚΟΠΕΛΕΣ νέες για να εργασθούν σε κοσμηματοπωλείο στην Παλιά Πόλη της Ρόδου. Απαραίτητη γνώση τουλάχιστον της Αγγλικής Γλώσσας. Βασικός μισθός και ασφάλιση κατοχυρωμένη. Πληρ. τηλ. 22410 20964, κιν.: 6944244713 πρωινές ώρες μόνο. ΑΖ50153

ΠΩΛΗΤΡΙΑ σε κατάστημα στην Παλιά Πόλη, πλατεία Εβραίων Μαρτύρων (Κυριακή ρεπό). Πληρ. τηλ. 6946272093, (22410)96260

διαφορα

ΤΟΛΜΗΣΤΕ ΝΑ ΑΔΥΝΑΤΙΣΕΤΕ! ΚΑΛΕΣΤΕ ΓΙΑ ΔΩΡΕΑΝ ΠΛΗΡΟΦΟΡΙΕΣ ΓΙΑ ΤΟ ΠΙΟ ΑΠΙΣΤΕΥΤΟ ΠΡΟΓΡΑΜΜΑ ΑΠΩΛΕΙΑΣ ΒΑΡΟΥΣ ΣΤΗΝ ΕΥΡΩΠΗ! ΠΛΗΡ.ΤΗΛ. (22410)62586, 6691472583 ΠΔ50699

ΗΧΟΣΥΣΤΗΜΑ αυτοκινήτου μάρκα Kicker ενισχυτής ένα subwoofer 3Χ10 ίντζα. Πληρ. τηλ. (22410)30136, 6945272817, 6937349956 ΑΔ50727

ΑΝΑΚΟΙΝΩΣΗ
ΜΑΘΗΜΑΤΑ
*** Computer ***
PROGRAM COMPUTER
ΕΓΓΡΑΦΕΣ
** ΤΩΡΑ **
Τμήματα για:
Παιδιά - Ενήλικες
Αρχάριους - Μαθητές
Επαγγελματίες
Ανεύρεση Εργασίας
ΠΑΡΕΧΕΤΑΙ ΒΕΒΑΙΩΣΗ
Διδάσκει πτυχιούχος Πανεπιστημίου Αμερικής
ΜΑΝΩΛΗΣ Ι. ΣΟΦΙΛΛΑΣ
Κοδριγκτώνος 91
Τηλ. (22410) 31761
www.dodekanisa.net

ΕΚΠΑΙΔΕΥΣΗ ΣΤΟΥΣ ΥΠΟΛΟΓΙΣΤΕΣ
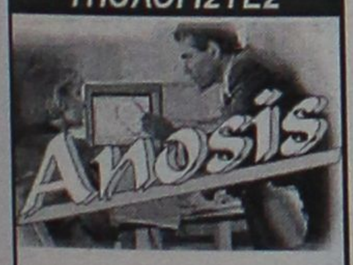

✓ΓΙΑ ΑΡΧΑΡΙΟΥΣ
✓ΓΙΑ ΠΡΟΧΩΡΗΜΕΝΟΥΣ
✓ΓΙΑ ΕΤΑΙΡΙΕΣ
Εύκολα – Γρήγορα - Αποτελεσματικά
➤ Ταχύρυθμα σεμινάρια 6 εβδομάδων
➤ Τρίμηνα ή δίμηνα προγράμματα σπουδών για την απόκτηση του Διπλώματος ECDL
➤ Ιδιαίτερα για εξειδικευμένα προγράμματα
➤ Επιδοτούμενα προγράμματα κατάρτισης εργαζομένων
Στ. Κωτιάδη 64
Τηλ. 22410 78924

ΣΥΝΘΕΤΟ τραπεζαρία και 3 τραπεζάκια σαλονιού σε άριστη κατάσταση. Τιμή πολύ προσιτή. Πληρ. τηλ. (22410)91368, 6976013262 ΑΔ50728

ΠΩΛΟΥΝΤΑΙ) κρεατομηχανή, β) ζυμωτήριο 30lt, γ) μπεν μαρί, δ) κυκλοθερμ. φούρνο, ε) βαρυμιξερ 40lt, στ) βιτρίνα ψαριών, ζ) πλυντήριο πιάτων, η) πλυντήριο ποτηριών, θ) βιτρίνα γλυκών, ι) κύλινδρ. σιδερ. Πληρ. τηλ. 6945940222, 6942613840 ΑΔ50569

ΤΑΜΕΙΑΚΗ ΜΗΧΑΝΗ Smart (χωρίς θόρυβο) σχεδόν καινούργια σε καλή τιμή. Πληρ. τηλ. (22440)24334, 6974568932 ΑΔ50652

ΠΩΛΕΙΤΑΙ μηχανή του καφέ τύπος BEGGERA με 2 γκρουπ μαζί με τον αφαλατωτή. Επίσης 15 τραπέζια σε τιμή ευκαιρίας. Πληρ. τηλ. 6937040597 ΑΔ50677

ΕΥΚΑΙΡΙΑ! ΠΩΛΟΥΝΤΑΙ πολυθρόνες μπαμπού με μαξιλάρι σε καλή κατάσταση. Πληρ.τηλ. (22410)76009, 22331 ΑΔ50635

ΒΙΤΡΙΝΕΣ κατάλληλες για τουριστικό κατάστημα 4 μεγάλες και 2 μικρές χρώματος λευκού, σχεδόν καινούργιες. Πληρ. τηλ. 6938386549 ΑΔ50617

ΠΡΟΣΟΧΗ. ΕΥΚΑΙΡΙΑ. Ξεπούλημα είδη βουλκανιζατέρ, ελαστικά, auto/moto αξεσουάρ, σε τιμές κόστους. Προλάβετε. Πληρ. τηλ. 22410 67310, 6944543582 ΑΔ50605

CD κομμάτι SAMSUNG 120 €. Πληρ. τηλ. 6944782391, (22410)81967. ΑΔ50547

ΠΩΛΟΥΝΤΑΙ: ψυγείο, κουζίνα, τηλεόραση, δύο καναπέδες από δέρμα, μία πολυθρόνα από δέρμα, 1 τραπέζι γυάλινο για σαλόνι, 1 κρεβάτι διπλό κομπλέ, δύο κρεβατάκια παιδικά, 1 τραπέζι κουζίνας γυάλινο με 4 καρέκλες δερμάτινες, φούρνος μικροκυμάτων και διάφορα άλλα οικιακά είδη, σε τιμές ευκαιρίας. Πληρ. τηλ. 6937059231 ΑΔ50606

ΨΥΓΕΙΟ-ΒΙΤΡΙΝΑ (επαγγελματικό). Πληρ. τηλ. 6945 555211 ΑΔ50616

ΣΚΑΦΟΣ DRAGO 5,10 μ. καμπινάτο σε άριστη κατάσταση με roll bar τέντες δωματίου, υδραυλικά flaps, καινούργιο τρέιλερ, VHF, RC (ραδιοκασετόφωνο), κινητήρας 115HP JOHNSON σχεδόν καινούργιος. Δοκιμή στην θάλασσα. Τιμή 12.000 ευρώ. Πληρ. τηλ. 6937075394 ΑΔ50323

ΖΗΤΟΥΝΤΑΙ ΑΤΟΜΑ να χάσουν από 2-15 έως και 50 κιλά. Εάν νομίζετε ότι πρέπει να χάσετε βάρος και είστε απογοητευμένη με ότι έχετε δοκιμάσει ως τώρα μπορείτε να ξεκινήσετε τώρα με την Νο1 εγγυημένη εταιρεία στην Ευρώπη στο είδος της που παρέχει παγκόσμιο ρεκόρ. Θα έχετε προσωπική παρακολούθηση από σύμβουλο διατροφής της εταιρείας μας, μέσα από το χώρο σας 100% φυσικά - 100% εγγυημένα. Συνιστάται από γιατρούς. Δωρεάν αποστολή και παρακολούθηση. Τηλεφωνείστε τώρα 6944319411 ΑΔ50293

ΠΩΛΟΥΝΤΑΙ μικροέπιπλα - σαλόνια - τραπεζαρίες - έπιπλα κουζίνας - καρέκλες - σύνθετα - ντουλάπες - παπουτσοθήκες - συρταριέρες, κρεβάτια - στρώματα - κομοδίνα - ντιβανομπάουλα - γραφεία κ.ά. σε χαμηλές τιμές. Δ/νση: 5ο χλμ. Ρόδου - Λίνδου, Πλατής - ΡΟΔΟΧΡΩΜ. Τηλ. 22410 65065, 62037 ΑΔ49925

ΠΩΛΟΥΝΤΑΙ είδη εστιατορίου: α) τραπέζια, καθίσματα σουηδικά, β) φούσκα πλήρης, γ) ψησταριά-τοστιέρα για κρέατα, δ) πλάκα ηλεκτρική. Πληρ. τηλ. (22410)24389 πρωί και (22410)62817 απόγευμα ΑΔ50545

ΒΑΡΚΑ πολυεστέρα 4,30 μέτρα, φουλ εξοπλισμός με 20άρα μηχανή YAMAHA, 2 χρονών. Τιμη 2.700 €. Πληρ. τηλ. 6944782391, (22410)81967. ΑΔ50564

ΠΩΛΟΥΝΤΑΙ: α) μηχάνημα γύρου-ηλεκτρικό μεγάλο, β) πλάκα υγραερίου διπλή με 3μηνη χρήση και τα δύο, αξίας 2.000 ευρώ μόνο 1.200 ευρώ μετρητοίς. Επίσης 7 σκαμπώ καινούργια Ιταλίας 120 ευρώ το ένα. Πληρ. τηλ. 6944413322 ΑΔ50542

Από ξενοδοχείο εντός πόλεως **ΠΩΛΟΥΝΤΑΙ** έπιπλα δωματίου (2 κρεβάτια, 2 στρώματα, 2 κομοδίνα, τουαλέτα, καθρέφτης, ντουλάπα) στην εκπληκτική τιμή των 150 ευρώ, το σετ. Ακόμα πωλείται μπαμπού σετ από 2 σαλόνια διθέσια με τραπεζάκι στην τιμή των 200 ευρώ. Πληρ. τηλ. (22410)22551 (ώρες 1.00-9.00 μ.μ.) ΑΔ50499

ΠΩΛΟΥΝΤΑΙ: Μπαμπού σκαμπώ για μπαρ, **τοστιέρα διπλή** επαγγελματική, **ψυγείο βιτρίνα** για salad bar-αλλαντικά ενός μέτρου και μία **κρεπιέρα.** Πληρ. τηλ. 6946512750. ΑΔ50354

ΠΩΛΕΙΤΑΙ εξοπλισμός φάστ φουντ, σε άριστη κατάσταση, και σε καλή τιμή. Πληρ, τηλ. 22410-41836 ΑΔ56640

ΓΙΑ ΤΥΠΟΓΡΑΦΟΥΣ: ΠΩΛΕΙΤΑΙ ΠΙΕΣΤΗΡΙΟ OFFSET AUTO MULTI (30Χ42) ΚΑΙ ΜΗΧΑΝΗΜΑ ΓΙΑ ΚΑΤΑΣΚΕΥΗ ΣΦΡΑΓΙΔΩΝ. ΚΑΙ ΤΑ ΔΥΟ ΜΑΖΙ ΣΤΗΝ ΜΟΝΑΔΙΚΗ ΤΙΜΗ ΤΩΝ 4.500 ΕΥΡΩ!!! ΠΛΗΡ. ΤΗΛ. 6937756878 κ. ΝΙΚΟ ΧΠΔ2012

ΣΚΑΦΟΣ 4,50 Μ. ΜΕ ΜΗΧΑΝΗ EVINRUDE 15ΑΡΑ, 4ΧΡΟΝΗ ΚΑΙΝΟΥΡΓΗ. ΤΙΜΗ ΕΥΚΑΙΡΙΑΣ. ΠΛΗΡ. ΤΗΛ. (22410)42181 κος ΚΩΣΤΑΣ ΠΔ49856

ΠΩΛΕΙΤΑΙ ΤΑΧΥΠΛΟΟ ΣΚΑΦΟΣ BEST 4,85 ΜΕΤΡ. ΜΕ ΤΡΕΪΛΕΡ ΚΑΙ ΜΗΧΑΝΗ YAMAHA 80 HP, ΣΕ ΑΡΙΣΤΗ ΚΑΤΑΣΤΑΣΗ. ΠΛΗΡ. ΤΗΛ. 2241085231-6945461564.

μαθηματα

Ιδιαίτερα μαθήματα **ΦΥΣΙΚΗΣ, ΧΗΜΕΙΑΣ ΚΑΙ ΜΑΘΗΜΑΤΙΚΩΝ** παραδίδονται σε μαθητές Γυμνασίου, Λυκείου από πτυχιούχο φυσικό. Πληρ. τηλ. (22410)90057 ΑΜ50671

ΓΥΜΝΑΣΤΡΙΑ ΤΕΛΕΙΟΦΟΙΤΗ ΤΗΣ ΑΕΓ STUDIES ΓΕΡΜΑΝΙΚΗΣ ΣΧΟΛΗΣ ΜΕ MASTER ΣΤΗΝ ΑΕΡΟΒΙΚΗ ΠΑΡΑΔΙΔΕΙ ΜΑΘΗΜΑΤΑ ΙΔΙΑΙΤΕΡΑ ΣΤΟ ΣΠΙΤΙ ΣΑΣ. ΓΙΑ ΓΥΝΑΙΚΕΣ (ΣΥΣΦΙΓΞΗ ΤΟΠΙΚΟ ΑΔΥΝΑΤΙΣΜΑ ΚΑΙ ΜΥΟΧΑΛΑΡΩΤΙΚΟ STRECHING). ΓΙΑ ΑΝΔΡΕΣ: (ΑΥΞΗΣΗ ΜΥΙΚΟΥ ΒΑΡΟΥΣ, ΚΑΨΙΜΟ ΛΙΠΟΥΣ).

Υ.Γ. ΠΡΟΣΦΟΡΑ ΤΩΝ ΜΑΘΗΜΑΤΩΝ ΤΟ ΔΙΑΙΤΟΛΟΓΙΟ. ΠΛΗΡ. ΤΗΛ. 6946375050. ΠΜ49971

ΠΑΡΑΔΙΔΟΝΤΑΙ ιδιαίτερα μαθήματα Γερμανικών. Πληρ. τηλ. 6947219816 ΑΜ50653

γνωριμιες

30ΧΡΟΝΗ ΕΜΦΑΝΙΣΙΜΗ ΖΗΤΑ ΓΝΩΡΙΜΙΑ ΜΕ ΚΥΡΙΟ ΑΝΩ ΤΩΝ 30 ΕΤΩΝ. ΠΛΗΡ. ΤΗΛ. 6945723599 ΠΓ50702

ΠΩΛΟΥΝΤΑΙ
από βιοτεχνία σφολιατοειδών και πίτσας τα παρακάτω:
- Φούρνος CLIVANEX διπλός περιστροφικός πετρελαίου με δύο καρότσια
- Ταχυζυμωτήριο
- Ζυμωτήριο απλό
- Σφολιατομηχανή
- Μηχανή παραγωγής διαφόρων σφολιατοειδών Rucart
- Φούρνος Tornati Ιταλίας περιστροφικός 8 λαμαρινών με στόφα για σφολιατοειδή και κρουασάν
- Πρέσα για βούτυρο σφολιάτας
- Τυλιχτική μηχανή κρουασάν
- Ψυγείο βιτρίνα παγωτού
- Μηχανή γρανίτας
- Μηχανή παγωτού soft (1 γεύση)
- Μηχανή παγωτού soft (1 γεύση)
- Ψυκτικό μηχάνημα για κατάψυξη 3,5 ίππων
- Λυόμενη κατάψυξη 60 κυβικών

Πληρ. τηλ. (22410)73990 (ώρες 10-2)

ΕΚΤΕΛΟΥΝΤΑΙ
ΑΓΡΟΤΙΚΕΣ ΕΡΓΑΣΙΕΣ
Ξεχέρσωμα χωραφιών με μονόινο και με ρίπερ.
Πληρ. τηλ. 6945403862

ΜΕΓΑΛΗ ΕΥΚΑΙΡΙΑ
ΠΩΛΟΥΝΤΑΙ
ΓΙΑ ΑΡΤΟΠΟΙΟΥΣ & ΖΑΧ/ΤΕΣ
1. Ζυμωτήριο 2 ταχυτήτων
2. Μηχανή σφολιάτα γαλλική
3. Μηχανή γεμιστική - κοπτική - διπλωτική
4. Κύλινδρος ζυμαριού
5. Πάγκος ανοξείδωτος εργασίας ηλεκτρικός
6. Βιτρίνα ζαχαροπλαστείου 2½ μέτρα
7. Φούρνοι ηλ/κοί αερόθερμοι
8. Παγοτρίφτης
και πολλά μικροεργαλεία.
Πληρ. τηλ. 22410 75897 (βράδυ- πρωί)

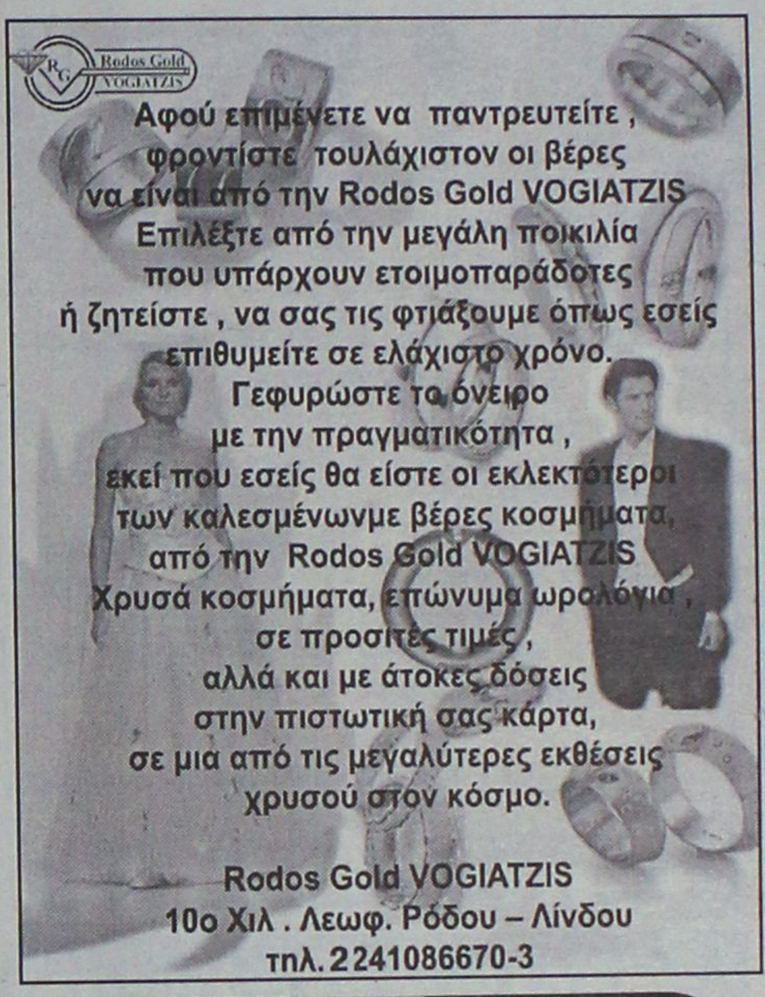
Rodos Gold VOGIATZIS
Αφού επιμένετε να παντρευτείτε, φροντίστε τουλάχιστον οι βέρες να είναι από την Rodos Gold VOGIATZIS
Επιλέξτε από την μεγάλη ποικιλία που υπάρχουν ετοιμοπαράδοτες ή ζητείστε, να σας τις φτιάξουμε όπως εσείς επιθυμείτε σε ελάχιστο χρόνο.
Γεφυρώστε το όνειρο με την πραγματικότητα, εκεί που εσείς θα είστε οι εκλεκτότεροι των καλεσμένωνμε βέρες κοσμήματα, από την Rodos Gold VOGIATZIS
Χρυσά κοσμήματα, επώνυμα ωρολόγια, σε προσιτές τιμές, αλλά και με άτοκες δόσεις στην πιστωτική σας κάρτα, σε μια από τις μεγαλύτερες εκθέσεις χρυσού στον κόσμο.
Rodos Gold VOGIATZIS
10ο Χιλ. Λεωφ. Ρόδου – Λίνδου
τηλ. 2241086670-3

ΑΠΟΚΛΕΙΣΤΙΚΗ ΔΙΑΘΕΣΗ
ευσταθίου
ΕΥΡΩΚΤΗΜΑΤΙΚΗ
ΚΤΗΜΑΤΟΜΕΣΙΤΙΚΟ ΓΡΑΦΕΙΟ
Αποκτήστε μονοκατοικίες στο Γεννάδι
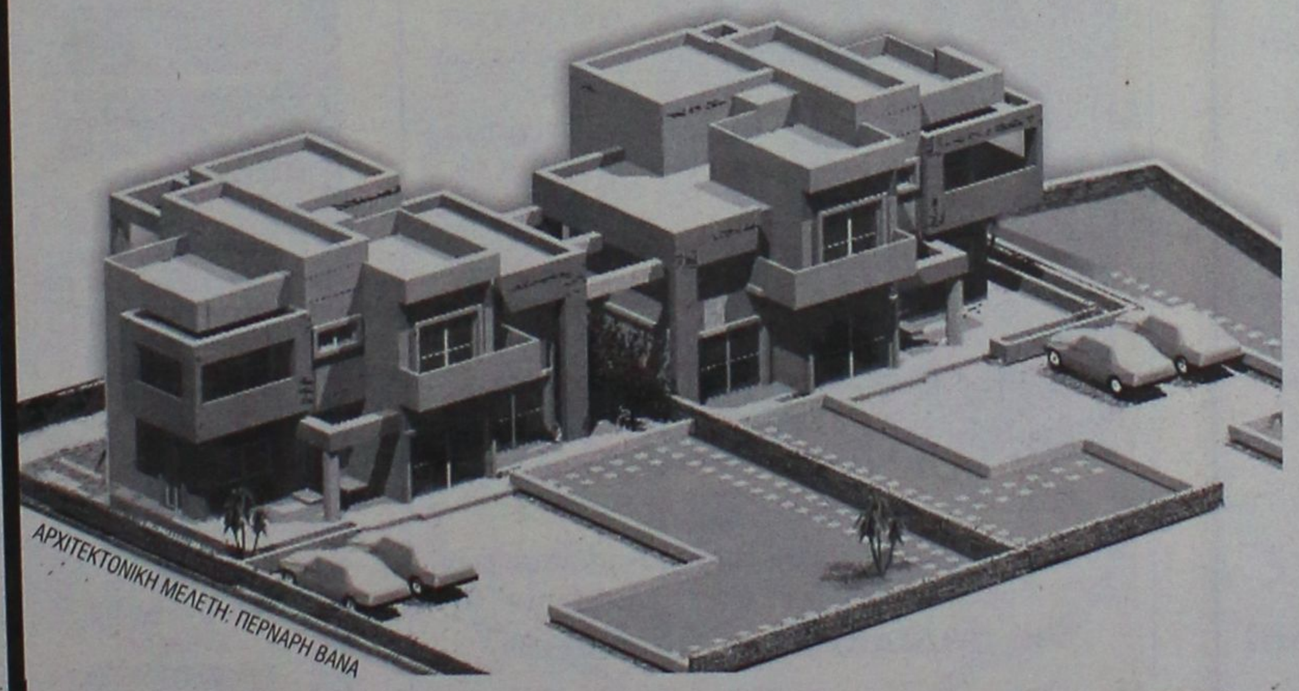
ΑΡΧΙΤΕΚΤΟΝΙΚΗ ΜΕΛΕΤΗ: ΠΕΡΝΑΡΗ ΒΑΝΑ
ΑΠΟΤΕΛΟΥΝΤΑΙ ΑΠΟ:
Ισόγειο 65 τ.μ.
Α' όροφο 65 τ.μ.
ΔΙΑΘΕΤΟΥΝ:
- 528 τ.μ. οικόπεδο η κάθε μια.
- Εξαιρετικής ποιότητας κατασκευή.
- Μεγάλες άνετες βεράντες με υπέροχη θέα στη θάλασσα

Βρίσκονται επί της επαρχιακής οδού Γενναδίου - Καταβιάς
Παραδίδονται ημιτελείς 132.000 €
ή ολοκληρωμένες 196.500 €
ΕΘΝ. ΑΝΤΙΣΤΑΣΗΣ 83 - ΤΗΛ. 22410 73819, 74917 - FAX: 22410 38641
ΚΙΝ. 6944 374546, 6945 292030 - info@euroktimatiki.gr
η ακίνητη αξία σας!

ΠΩΛΕΙΤΑΙ

ΔΙΠΛΩΤΙΚΗ ΜΗΧΑΝΗ

ΜΒΟ 50Χ70 εισαγωγής. Είναι σε άριστη κατάσταση και σε λειτουργία. Είναι ηλεκτρονική.

Πληρ. τηλ. 6945991069

γνωριμιες

συνέχεια από την προηγούμενη

ΔΕΣΠΟΙΝΙΔΑ ΖΗΤΑ ΓΝΩΡΙΜΙΑ ΜΕ ΚΥΡΙΟ ΑΝΩ ΤΩ 25 ΕΤΩΝ. ΠΛΗΡ. ΤΗΛ. 6946786326 ΠΓ50701

προσφορές εργασίας

ΣΧΕΔΙΑΣΤΡΙΑ ηλεκτρομηχανολογικού σχεδίου με πολυετή εμπειρία σε τεχνικές εταιρείες **ΖΗΤΑ ΕΡΓΑΣΙΑ** σε τεχνική ή εμπορική εταιρεία. Επίσης αναλαμβάνει σχέδια και κατ' οίκον. Πληρ. τηλ. (22410)60837 και 6937522473 AP50667

ΥΠΕΥΘΥΝΟΣ ΕΣΤΙΑΤΟΡΙΟΥ και Δημοσίων Σχέσεων, με προϋπηρεσία στο εξωτερικό και στην Ελλάδα και με άπταιστα Αγγλικά - Σκανδιναβικά και Ιταλικά. Ελληνας, ζητεί ανάλογη θέση για σοβαρή συνεργασία. Πληρ. τηλ. 6938015330, 2102915530 AP50608

ΔΙΠΛΩΜΑΤΟΥΧΟΣ ΜΑΣΕΡ κάνει θεραπευτικό - χαλαρωτικό - κλασικό - αθλητικό - αισθητικό μασάζ με αρωματοθεραπεία reeky-siatsu. Πληρ. τηλ. (22410)20833, 6932501924 AP50655

ΚΥΡΙΑ για φύλαξη παιδιών (και εσωτερική), Ελληνίδα, σοβαρή, με συστάσεις, ζητεί ανάλογη θέση. Πληρ. τηλ. 6938244651 AP50607

ΣΥΝΕΡΓΕΙΟ από Αθήνα αναλαμβάνει πάσης φύσεως ξυλουργικές εργασίες από ανακαινίσεις ξενοδοχείων έως μερών κατοικιών. Ειδικότητά μας οι πέργκολες. Τιμές ασυναγώνιστες. Πληρ. τηλ. 6945522400 AP50580

ΠΡΟΣΦΟΡΑ ΕΡΓΑΣΙΑΣ: ΕΠΙΧΕΙΡΗΣΗ ΑΠΟ ΤΟ ΣΠΙΤΙ Ή ΤΟ ΓΡΑΦΕΙΟ 500 έως 1000 ευρώ. Ημιαπασχόληση το μήνα 1000-4000 ευρώ πλήρης απασχόληση το μήνα. Ανάγκη για άμεση κάλυψη θέσεων, πλήρης επιχειρησιακή εκπαίδευση. Αμεσο ξεκίνημα. Καλέστε τώρα. Πληρ. τηλ. 6944319411 AP49715



ΕΡΓΟΛΑΒΟΣ

ΜΑΣΤΟΡΑΣ ΚΩΝΣΤΑΝΤΙΝΟΣ

ΤΙΜΕΣ ΛΟΓΙΚΕΣ

ΑΝΑΛΑΜΒΑΝΩ γενικές κατασκευές κτιρίων, αναπαλαιώσεις, σοβατίσματα, χτισίματα, γκρεμίσματα, βαψίματα, μάρμαρα, γιαλίσματα, πλακάκια, περιφράξεις οικοπέδων, κατασκευές, μελέτες για σοφίτες, ξυλοκατασκευές, τοποθέτηση κεραμίδια

ΓΙΑ ΟΛΗ ΤΗ ΔΩΔΕΚΑΝΗΣΟ

Πληρ. τηλ. (22410)27255, 6944-823925 όλο το 24ωρο

ΠΡ49819













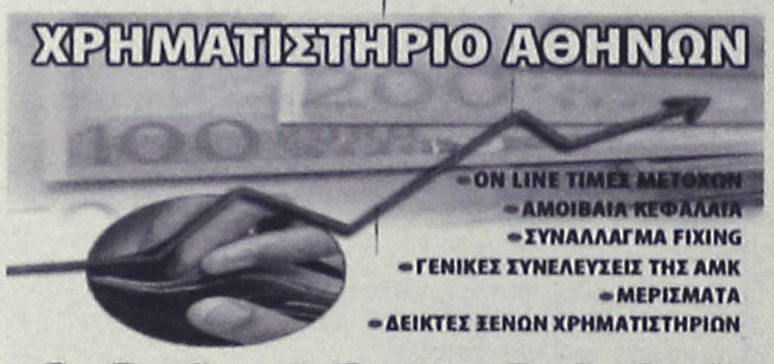

ΕΠΙΠΛΟΣΤΙΛΒΩΣΕΙΣ ΛΟΥΣΤΡΑ

ΟΛΑ ΤΑ ΕΠΙΠΛΑ του σπιτιού, του γραφείου ή της ξενοδοχειακής σας μονάδας, μπορούν να έχουν μια **ΔΕΥΤΕΡΗ ΕΥΚΑΙΡΙΑ.**

Μοναδικές αναπαλαιώσεις, αλλαγές χρωμάτων, φρεσκαρίσματα, λούστρα από εξειδικευμένο προσωπικό.

ΕΓΓΥΗΣΗ η πολύχρονη πείρα μας

Πληρ. τηλ. (22410)68274

ΑΠΟΦΡΑΞΕΙΣ-ΚΑΘΑΡΙΣΜΟΙ



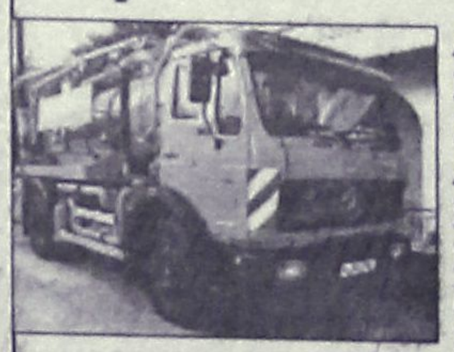

ΑΠΟΦΡΑΞΕΙΣ ΚΑΘΑΡΙΣΜΟΙ ΣΥΝΤΗΡΗΣΕΙΣ ΑΠΟΧΕΤΕΥΣΕΩΝ-ΕΠΙΦΑΝΕΙΩΝ-ΚΤΙΡΙΩΝ-ΠΛΟΙΩΝ-ΒΙΟΛΟΓΙΚΩΝ

Αναλαμβάνουμε ξενοδοχεία, Δήμους, πολ/κίες κ.λπ. Αντληση πετρελαιοειδών από πλοία καθώς και λιποσυλλεκτών και βιολογικών. ΜΕ ΜΟΝΑΔΙΚΑ ΣΕ ΥΨΟΣ ΠΙΕΣΗΣ ΚΑΙ ΑΝΑΡΡΟΦΗΣΗΣ. ΥΠΕΡΣΥΓΧΡΟΝΑ ΜΗΧΑΝΗΜΑΤΑ ΥΔΡΟΒΟΛΗΣ ΣΕ ΟΛΗ ΤΗ ΔΩΔΕΚΑΝΗΣΟ

ΟΛΟ ΤΟ 24ωρο

ΒΑΡΔΕΛΛΗ Μ. -ΚΡΑΣΟΠΟΥΛΟΣ Δ. Ο.Ε.

Τηλ. 2241035555, Fax: 2241073100, Κιν. 6944/395999

e-mail:metropontikas@excite.com.

ΣΤΙΣ ΠΙΟ ΧΑΜΗΛΕΣ ΤΙΜΕΣ

ΑΠΟΦΡΑΞΕΙΣ

ΔΩΔΕΚΑΝΗΣΙΑΚΕΣ ΑΠΟΦΡΑΞΕΙΣ



"ΚΟΛΟΣΣΟΣ"

ΑΠΟΦΡΑΞΕΙΣ ΚΑΘΑΡΙΣΜΟΙ ΑΠΟΧΕΤΕΥΣΕΩΝ & ΒΟΘΡΩΝ

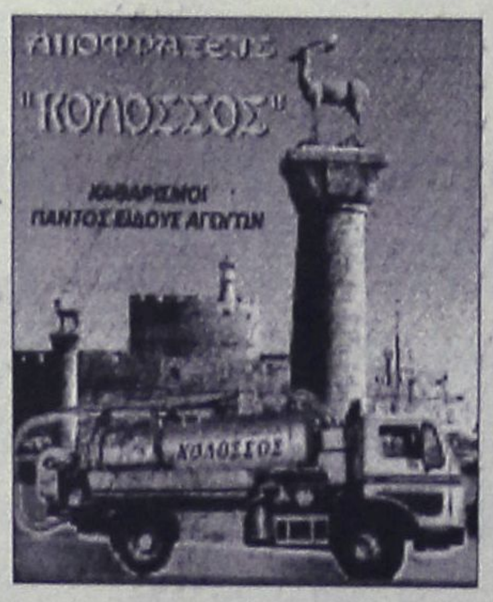

Αναλαμβάνουμε πάσης φύσεως αποφράξεις οποιουδήποτε μήκους και πλάτους Αναλαμβάνουμε καθαρισμούς αποχετευτικών αγωγών ΔΗΜΩΝ, ΞΕΝ/ΧΕΙΩΝ στρατιωτικών μονάδων ΣΠΙΤΙΩΝ, ΠΟΛΥΚΑΤΟΙΚΙΩΝ καθώς και καθαρισμούς βιολογικών μονάδων με μηχάνημα υψηλής πιέσεως σε όλη την Δωδ/σο

Κ. ΠΗΔΙΑΚΗΣ - Π. ΚΑΣΕΡΗΣ

Πληρ. τηλ. 2241047915-91881, κιν. 6944/325234 και 6977/717048

ΤΑ ΜΟΝΑΔΙΚΑ

Υπερσύγχρονα Ταπητοκαθαριστήρια-πλυντήρια

ΚΛΕΟΠΑΤΡΑ & EURO CLEAN CENTER

Εμπιστευθείτε τον καθαρισμό και φύλαξη των ταπήτων στα καθαριστήριά μας

- *Προσφέρουμε άψογο και έμπειρο Βιολογικό Καθαρισμό Ταπήτων*
- *Στεγνό καθαρισμό χειροποίητων χαλιών*
- *Επιτόπου καθαρισμό σε σαλόνια-μοκέτες*
- *Ειδικός καθαρισμός παπλώματα-φλοκάτες*
- *Επιδιορθώσεις σε όλους τους τύπους ταπήτων*

"Η φύλαξη είναι δωρεάν" για όλο τον χρόνο. παραλαβή-παράδοση κατ' οίκον σε όλη τη Ρόδο.

Υπεύθυνος:
Κουφαλλάκης Σταύρος
Τηλ. **2241051996, 6945793626 , fax 2241051322**

ΠΡ49662

ΑΝΑΛΑΜΒΑΝΟΥΜΕ ΚΑΘΕ ΕΙΔΟΥΣ

Μονώσεις - Στεγανώσεις - Βαψίματα - Τοποθετήσεις Πλακιδίων και Κεραμίδια - Πέργκολες - Ξύλινα σπίτια τύπου Αμερικής.

Ταχεία εξυπηρέτησις - Λογικές τιμές και εγγυήσεις

ΥΠΕΥΘΥΝΟΣ ΤΑΚΗΣ

Πληρ. τηλ. 6945971569 όλο το 24ωρο

ΠΡ50582

"ΑΜΕΣΟΣ" ΚΕΝΤΡΟ ΕΡΓΑΣΙΑΣ

ΧΑΜΗΛΟΜΙΣΘΕΣ ΕΛΛΗΝΟΡΩΣΟΠΟΝΤΙΕΣ, ΕΛΛΗΝΟΒΟΥΛΓΑΡΕΣ, ΟΙΚΟΝΟΣΟΚΟΜΕΣ, ΟΙΚΟΚΑΘΑΡΙΣΤΡΙΕΣ, ΒΡΕΦΟΝΗΠΙΑΓΩΓΟΥΣ, ΛΑΤΖΕΡΟΜΑΓΕΙΡΙΣΣΕΣ, ΞΕΝΟΔΟΧΟΥΠΑΛΛΗΛΟΥΣ, ΣΥΝΟΔΟΥΣ ΗΛΙΚΙΩΜΕΝΩΝ, ΖΕΥΓΑΡΙΑ ΑΛΛΟΔΑΠΩΝ, ΑΓΡΟΤΙΚΩΝ ΕΡΓΑΣΙΩΝ ΑΠΟΣΤΕΛΟΥΜΕ ΑΥΘΗΜΕΡΟΝ. ΣΑΒΒΑΤΟΚΥΡΙΑΚΑ ΕΡΓΑΖΟΜΑΣΤΕ

Πληρ. τηλ. 210-5241633, 210-5241265, Fax: 210-5241634

ΧΠΡ43

ΑΓΟΡΑΖΩ

- ΧΡΥΣΑΦΙΚΑ
- ΚΟΣΜΗΜΑΤΑ
- ΝΟΜΙΣΜΑΤΑ
- ΧΡΥΣΑ ΔΟΝΤΙΑ
- ΜΕΤΟΧΕΣ
- ΩΡΟΛΟΓΙΑ
- ΑΝΤΙΚΕΣ

Δάνεια επί ενεχύρω

«ΜΠΑΜΠΗΣ»

Δημ. Θεοδωράκη 15 (1ος όροφος) ΡΟΔΟΣ

ΧΠΡ407

ΠΕΡΙΦΕΡΕΙΑΚΟ

Βγαίνει νέα διοίκηση

• Σήμερα στις 6 το απόγευμα η γενική συνέλευση της ομάδας της Ρόδου

• "Παιζόταν" μέχρι χθες βράδυ η θέση του προέδρου

Με μεγάλο ενδιαφέρον περιμένουν οι φίλοι της ομάδας της Ρόδου την σημερινή Γενική Συνέλευση η οποία θα αναδείξει το νέο διοικητικό συμβούλιο της ομάδος.

Οπως είναι ήδη γνωστό το νυν Δ.Σ. "μετά από συνεδρίαση που πραγματοποιήθηκε την Τετάρτη 26 Φεβρουαρίου στις 18.00 στα γραφεία του συλλόγου αποφάσισε ομόφωνα να καλέσει τα μέλη του σε έκτακτη Γενική Συνέλευση με μοναδικό θέμα τη εκλογή του νέου Δ.Σ. σήμερα Τετάρτη 12-03-03 και ώρα 18.00 και σε περίπτωση μη απαρτίας, την Παρασκευή 14 Μαρτίου την ίδια ώρα στα γραφεία του συλλόγου στην οδό Αλέκου Παναγούλη 41.

Το Δ.Σ. της Ρόδου θεώρησε αναγκαία την παραπάνω ενέργεια για την καλύτερη λειτουργία και οργάνωση του συλλόγου και επιβεβλημένη την παρουσία όλων των μελών του στην Γενική Συνέλευση.

ΤΙΠΟΤΑ ΞΕΚΑΘΑΡΟ

Η αλήθεια είναι πως μέχρι χθες δεν είχε ξεκαθαρίσει κάτι όσον αφορά τον επικεφαλής της νέας προσπάθειας της ομάδας της Ρόδου. Μάλιστα χθες αργά το βράδυ επρόκειτο να συναντηθούν τα μέλη της Διοίκησης της ομάδας για να συζητήσουν και να θέσουν επί τάπητος το θέμα της Γενικής Συνέλευσης.

Ο ΓΙΩΡΓΟΣ ΠΑΠΑΪΩΑΝΝΟΥ

Απ' ότι φαίνεται πάντως κι από τις δηλώσεις του ίδιου του προέδρου της Ρόδου **Γιώργου Παπαϊωάννου** δεν αποκλείεται το σκηνικό στην προεδρία του νέου Δ.Σ. ν' αλλάξει:

"Δεν υπάρχει κάποια απόφαση για το θέμα αυτό. Αν βρεθεί άνθρωπος που να μπορέσει να προσφέρει περισσότερα από μένα και με δεδομένο τον υπάρχοντα επαγγελματικό φόρτο εργασίας, πολύ ευχαρίστως του παραχωρώ τη θέση μου".

ΑΠΟΣΤΑΣΙΟΠΟΙΗΘΗΚΕ Ο ΣΥΝΕΠΙΚΟΥΡΟΣ

Στο ίδιο μήκος κύματος κινήθηκε χθες και ο συνεπίκουρος του δημάρχου Ροδίων Γιώργου Γιαννόπουλου και πρώην πρόεδρος του ΔΟΝΑ **Κάλλιστος Διακογεωργίου** στον οποίο προτάθηκε και ασκήθηκε πίεση να αναλάβει την προεδρία της Ρόδου.

Ο κ. **Διακογεωργίου** ήταν σαφής στις δηλώσεις του αποστασιοποιούμενος από την όλη κατάσταση: "Ημουν μέχρι πρότινος πρόεδρος του ΔΟΝΑ και τώρα συνεπίκουρος του δημάρχου σε αθλητικά θέματα. Προσωπικά θα συνεχίσω να στηρίζω από την σκοπιά μου όχι μόνο τη Ρόδο αλλά κι ολόκληρη την αθλητική οικογένεια. Οφείλουμε να στηρίζουμε όλοι την προσπάθεια για να ανέβει η Ρόδος στην Γ' Εθνική. Οχι όμως εις βάρος ή αγνοώντας άλλα σωματεία".

ΠΙΕΣΕΙΣ ΣΤΟΝ ΜΑΚΗ ΝΤΟΥΡΟΥΤΛΗ

Εγκυρες πληροφορίες ανέφεραν χθες βράδυ πως ασκήθηκαν πιέσεις και στον **Μάκη Ντουρουτλή** να ηγηθεί της νέας προσπάθειας. Οι ίδιες πηγές ανέφεραν πως δεν δέχθηκε "να μπει μπροστά". Θα είναι όμως "στην ίδια σκοπιά" που είναι τώρα προσφέροντας -εφόσον του επιτρέπεται- πολλά περισσότερα.

Με μεγάλο ενδιαφέρον λοιπόν αναμενόταν χθες βράδυ το αποτέλεσμα της χθεσινοβραδυνής συνεδρίασης αλλά και με μεγαλύτερο η σημερινή γενική συνέλευση.



Σήμερα -ή το αργότερο την Παρασκευή- βγαίνει η νέα Διοίκηση της Ρόδου (ΒΙΚΤΩΡ-ΦΩΤΟ ΜΑΡΚΕΤ-ΙΑΛΥΣΟΣ)

Επανακάμπτει ο Απόλλων

• Γυρίζουν όλοι πλην του Γιώργου Σαλαμαστράκη

Εάν ο Απόλλων ήταν πιο πλήρης στα Καμίνια κόντρα στον Ατρόμητο Πειραιά τότε όχι μόνο δεν θα έχανε, αλλά θα έπαιρνε και τη νίκη ακόμα καθώς ο Ατρόμητος ήταν στα μέτρα του.

Οι ελλείψεις όμως ήταν πάρα πολλές και όντως ο **Αντώνης Οικονόμου** παρέταξε την καλύτερη δυνατή ενδεκάδα σ' αυτό το παιχνίδι. Αυτό το ματς όμως ανήκει στην Ιστορία. Την Κυριακή οι κυανοκίτρινοι περιμένουν την Μύκονο για να επιστρέψουν στις νίκες κι ελπίζεται πώς ο κώουτς της ομάδας θάχει περισσότερες επιλογές.

— Ο **Νίκος Νικολής** ένοιωσε ενοχλήσεις στο πόδι του και δεν ακολούθησε την αποστολή. Αναμένεται όμως να είναι στη διάθεση του **Αντώνη Οικονόμου** όπως

— Και ο νεαρός **Μαχλής** ο οποίος υπέφερε από ένα απόστημα δοντιού. Περαιτέρω:



Την Κυριακή περιμένουν οι Απολλωνιστές για να επιστρέψουν στους πανηγυρισμούς (ΒΙΚΤΩΡ-ΦΩΤΟ ΜΑΡΚΕΤ-ΙΑΛΥΣΟΣ)

— Ο **Λεονάρντο Παπανικολάου** χθες μπήκε σε προπονητικούς ρυθμούς ενώ

— Το ίδιο συνέβη και με τον **Σάββα Καραβόλια**, τον νεαρό **Διακάκη** και τον **Γιάννη Αρχοντούλη** που αποχώρησε στο 77' αισθανόμενος ενοχλήσεις που αποδείχθηκαν πώς δεν ήταν σοβαρές.

Ετσι λοιπόν όλοι είναι στη διάθεση του τεχνικού της ομάδας πλην του **Γιώργου Σαλαμαστράκη** ο οποίος δεν έχει δικαίωμα συμμετοχής λόγω της γνωστής τιμωρίας.

Γυναίκες Χωρίς Σύνορα 2001 Women Without Frontiers

ΓΥΝΑΙΚΕΣ ΧΩΡΙΣ ΣΥΝΟΡΑ
ΕΙΡΗΝΙΚΗ ΠΟΡΕΙΑ ΣΤΗ ΜΕΣΟΓΕΙΟ
23-30/5/2003

Ακολουθώντας τους στόχους και τους σκοπούς της οργάνωσής μας πρωταρχική θέση έχει η ΕΙΡΗΝΗ. Για το λόγο αυτό ξεκινάμε από την Ρόδο μια παγκόσμια σταυροφορία μεταφέροντας από λιμάνι σε λιμάνι μηνύματα αγάπης και αλληλεγγύης μεταξύ των λαών.
Με το καράβι της ειρήνης, το υπερπολυτελές και ταχύπλοο OLYMPIA VOYAGER θα δώσουμε ειρηνικό παρόν στη Μεσόγειο, ταυτόχρονα με την τουριστική προβολή των νησιών μας. Θα πλαισιωθούμε από αντιπροσωπείες των παραρτημάτων μας από τα διάφορα κράτη.

ΘΕΣΕΙΣ ΠΕΡΙΟΡΙΣΜΕΝΕΣ

ΠΡΟΓΡΑΜΜΑ

ΠΕΙΡΑΙΑΣ-ΓΕΝΟΒΑ-ΝΙΚΑΙΑ-ΡΩΜΗ-ΜΕΣΣΙΝΑ-ΚΟΥΣΑΝΤΑΣΙ-ΠΥΘΑΓΟΡΕΙΟ (ΣΑΜΟΣ)-ΡΟΔΟΣ-ΚΩΣ-ΠΕΙΡΑΙΑΣ

Εν πλω θα λάβουν χώρα διάφορες εκδηλώσεις όπως εκθέσεις ζωγραφικής και κεραμικών παραδοσιακοί χοροί, ομιλίες, διαλέξεις κ.ά.
Επίσης σε κάθε λιμάνι που θα επισκεφθούμε θα γίνουν επαφές με τα τοπικά ΜΜΕ.
Στην κρουαζιέρα εκτός από τα μέλη μπορούν να συμμετάσχουν καιφίλοι της οργάνωσης.

Πληροφορίες - εγγραφές
ΠΡΑΚΤΟΡΕΙΟ ALHAMBRA, Δ. ΘΕΟΔΩΡΑΚΗ 13
ΤΗΛ. (22410) 37052-25698
ΤΑΜΙΑΣ ΤΟΥ ΣΥΛΛΟΓΟΥ ΜΑΣ
Κα ΧΡΥΣΟΥΛΑ ΜΑΡΚΟΠΟΥΛΟΥ
ΤΗΛ. 22410 20329

-ΣΥΣΤΗΜΑΤΑ ΣΥΝΑΓΕΡΜΟΥ
-ΚΑΜΕΡΕΣ ΠΑΡΑΚΟΛΟΥΘΗΣΗΣ ΧΩΡΩΝ
-ΚΕΝΤΡΟ ΛΗΨΕΩΣ
ARMAOS SECURITY
ΡΟΔΟΣ: ΛΙΝΔΟΥ 80 -Τ.Κ. 85100
ΤΗΛ./FAX 23632 - ΥΠΕΥΘΥΝΟΣ ΡΟΔΟΥ: ΔΗΜΗΤΡΗΣ ΚΥΡΙΑΖΗΣ
ΕΡΑΓΕΣ

ΝΤΕΤΕΚΤΙΒΣ
30 ΧΡΟΝΙΑ ΜΟΝΙΜΑ ΚΑΙ ΣΤΗ ΡΟΔΟ
35354 - 28780
Π.Π. ΓΕΡΜΑΝΟΥ 6 (ΠΛ. ΦΩΚΙΑΛΗ)
- Η ΛΥΣΗ!!!
ΣΕ ΚΑΘΕ ΣΑΣ ΠΡΟΒΛΗΜΑ
EXPRESS SECURITY

Χωρίς όρια...

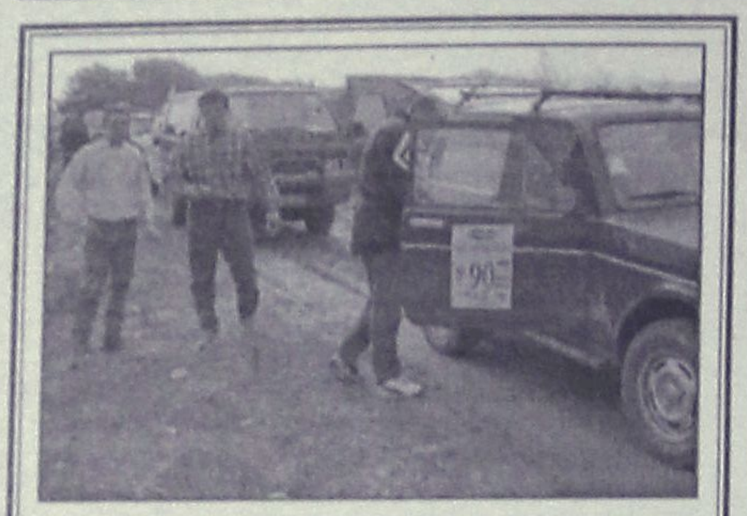

Ενα από τα πληρώματα που δεν «κόλλησαν» πουθενά (LADA NIVA), πλήρωμα: Γιάννης Γιανναράς, Ιάκωβος Λαζαράκης, Γιώργος Τσακιρόπουλος.

Θεσμός το σαφάρι

• Πέρα για πέρα πετυχημένη η διοργάνωση που θα επαναλαμβάνεται κάθε παραμονή Καθαρής Δευτέρας.

Μετά την πρωτοφανή συμμετοχή, ήρθε η άριστη διοργάνωση και η απόλυτη τελικά επιτυχία του TOP SAFARI 2003, υποχρεώνοντας τους υπεύθυνους να αναλάβουν την ευθύνη και τη χαρά της θεσμοποίησής του.

Ο αριθμός των εκκινησάντων το πρωί της Κυριακής 8/3/2003 ξεπέρασε τελικά το αναμενόμενο νούμερο, αφού πάνω από 110 αυτοκίνητα και Quards (τετράχρονες μοτοσικλέτες) ξεκίνησαν για μία εκδρομή διαφορετική από τα συνηθισμένα. Η διαδρομή που σχεδίασε ο πρόεδρος της Λέσχης 4Χ4 Ρόδου, **Παναγιώτης Ματθαίου**, συνδύαζε την απόλαυση των φυσικών καλλονών της Ρόδου, ενώ σε μερικά σημεία φρόντιζε να αναδεικνύει και τις ικανότητες των οδηγών και οχημάτων.

Τελικά, μετά από 100 περίπου χιλιόμετρα περιήγησης, το σύνολο των οχημάτων και πληρωμάτων κατέληξε στο πανέμορφο ξέφωτο κοντά στην ιστορική Μονόλιθο. Εκεί πιστοί στα ήθη και έθιμα των Ελλήνων, άναψαν τις φωτιές και η τσίκνα γέμισε την ατμόσφαιρα. Σύντομα έγινε και η κλήρωση των πλούσιων δώρων που ευγενικά προσέφεραν οι χορηγοί ενώ εκεί ουσιαστικά, κρίνοντας από την μεγάλη ικανοποίηση που ήταν ευδιάκριτη στα πρόσωπα όλων, αποφάσισαν να θεσμοθετήσουν το SAFARI από εδώ και στο εξής:

Κλείνοντας, ο TOP FM θέλει να ευχαριστήσει όλους τους συμμετέχοντες για την άψογη παρουσία τους και την συμμόρφωση με τις εντολές των έμπειρων και πολύτιμων για την επιτυχία του TOP SAFARI 2003 ομαδαρχών, καθώς και τους χορηγούς της εκδήλωσης που καθιερώνει πια νέα δεδομένα στις σχέσεις του TOP FM με τους ακροατές του και γενικότερα το κοινό των Δωδεκανήσων.

Η Διεύθυνση του TOP-FM χθες εξέδωσε την παρακάτω ευχαριστήρια επιστολή:

«Μετά την πρωτοφανή επιτυχία της διοργάνωσης του TOP SAFARI 2003, επιθυμούμε να ευχαριστήσουμε ξανά τους χορηγούς και υποστηρικτές μας στην θαυμάσια αυτή διοργάνωση που δημιουργεί πια νέα δεδομένα.

Ευχαριστούμε κατ' αρχήν την Λέσχη 4Χ4 Ρόδου για την σχεδίαση και σηματοδότηση της διαδρομής αλλά και την εθελοντική προσφορά των μελών της ως ομαδαρχών.

Ευχαριστούμε την Τροχαία Ρόδου, την Πυροσβεστική Υπηρεσία Ρόδου, τους Εθελοντές Σαμαρείτες του ΕΕΣ, την Οδική Βοήθεια EUROSOS και την RODOSPOL SECURITY για την ενεργή βοήθεια και συμμετοχή τους στην άψογη τέλεση της εκδήλωσης.

Ευχαριστούμε τους χορηγούς επικοινωνίας ΚΑΝΑΛΙ TV4 (τηλεόραση), και τις εφημερίδες «ΡΟΔΙΑΚΗ» και «ΠΡΟΟΔΟΣ».

Τέλος, ευχαριστούμε θερμά τους χορηγούς μας για την εμπιστοσύνη και υποστήριξή τους με κάθε τρόπο: APTION, Γραφικές τέχνες, ΒΑΠ Κουγιός ΑΒΕΕ, ΕΒΓΑ, ELECRTONET ΜΟΣΧΙΔΗΣ, KIA MOTORS Αφοί Χατζημιχάλη, Κλιματιστικά Ρόδου ΚΑΡΕΛΛΑΚΗΣ ΑΝΑΣΤΑΣΙΟΣ, MOTO MIKE, QUADS-μοτοσυκλέτες-service, Πιτσαρία εστιατόριο ΛΕΒΕΝΤΗΣ, SPORT SERVICE-συνεργείο αυτοκινήτων, ΧΑΡΗΣ ΖΕΡΒΟΣ-ελαστικά ζάντες».

Είχαν επιτυχία...

• Οι αγώνες πραγματοποιήθηκαν στις 8 Μαρτίου στο Δήμο Καμείρου.

Με επιτυχία ολοκληρώθηκαν οι αθλητικές εκδηλώσεις του Δήμου Καμείρου που πραγματοποιήθηκαν το Σάββατο 8 Μαρτίου στα πλαίσια του εορτασμού της επετείου της 7ης Μαρτίου.

Αναλυτικότερα το Σάββατο 8 Μαρτίου στο Δ.Δ. Φανών του Δήμου Καμείρου διεξήχθησαν αγώνες ποδοσφαίρου μεταξύ των αθλητών που συμμετέχουν στα προγράμματα μαζικού αθλητισμού του Δήμου.

Με την καθοδήγηση του προπονητή τους κου **Τζουμέρκα Μιχάλη** τον οποίο ο Δημοτικός Οργανισμός Πολιτισμού και Αθλησης ευχαριστεί θερμά, οι αθλητές έδωσαν τον καλύτερό τους εαυτό μέσα σ' ένα κλίμα ευγενής άμιλλας και συνεργασίας.

Ο Δημοτικός Οργανισμός ευχαριστεί επίσης τον Δημοτικό Σύμβουλο και μέλος του Διοικητικού Συμβουλίου του κο **Πεταυράκη Εμμανουήλ** για την βοήθειά του στη διοργάνωση των αγώνων. Ευχαριστεί τέλος το Σώμα Εθελοντών Σαμαρειτών του ΕΕΣ για την υγειονομική κάλυψη των αγώνων.

Οι αγώνες διεξήχθησαν με απόλυτη επιτυχία και η συμμετοχή των αθλητών ήταν μεγάλη. Στο τέλος απονεμήθηκαν διπλώματα στους αθλητές.

Συνέντευξη Τύπου στο «Πλάζα»

Συνέντευξη Τύπου με θέμα την σημασία, τους στόχους και τις προοπτικές του «1ου Διεθνούς Διαγωνίσιου Δρόμου Ειρήνης και Φιλίας 10.000 μ.» δίνει σήμερα στις 6 το απόγευμα στο ξενοδοχείο «Πλάζα» η οργανωτική επιτροπή της διοργάνωσης.

Θετικός ο απολογισμός...

• Της περασμένης χρονιάς για τον ΓΑΟ Tae Kwon do Ρόδου.

Ο Γυμναστικός Αθλητικός Ομιλος Tae Kwon Do Ρόδου, είχε και την περασμένη χρονιά μια επιτυχημένη αθλητική διαδρομή.

Συγκεκριμένα κατά το 2002 είχε τις παρακάτω δραστηριότητες:

• Συμμετείχε στις 8-9 Φεβρουαρίου στο Κλειστό Γυμναστήριο των Ανω Λιοσίων, στους αγώνες πρόκρισης ανδρών-γυναικών για το Πανελλήνιο πρωτάθλημα με τους αθλητές **Μάνο Σεΐτη, Ανδρέα Μιμηγιάννη** (-72 κ) και **Φίλιππο Καραγιάννη** (+84 κ).

• Ο αθλητής **Δημήτρης Ελευθερίου** (-45 κ.) προκρίθηκε στο πρωτάθλημα εφήβων-νεανίδων που διεξήχθη στις 13-14 Απριλίου στο Κλειστό Γυμναστήριο Ιλισίων. Ικανοποιητική παρουσία είχαν και οι υπόλοιποι αθλητές **Γιώργος Μαδεμλής** (-51 κ.), **Γιώργος Τουντουσάκης** (-68 κ.) και **Αναστασία Θυρή** (-59 κ.).

• Απρίλιος: Γενική συνέλευση για ανάδειξη νέου Δ.Σ. Πρόεδρος επανεκλέγεται για δεύτερη συνεχόμενη φορά ο **Μιχάλης Ερωτόκριτος**. Αντιπρόεδρος ο **Μάκης Νιουρουτλής**, Γραμματέας η **Λίτσα Κουρουκλίδη**, ταμίας ο **Λάζαρος Λάλλας** και μέλος ο **Βασίλης Μαδεμλής**.

• Απρίλιος: Συμμετοχή στο 1ο Διεθνές Πρωτάθλημα (8 χώρες) Taekwondo Κω και που έγινε στο Δημοτικό Κλειστό Γυμναστήριο της πόλης.

Ο **Γιώργος Ντουρουτλής** κατέκτησε χρυσό μετάλλιο στην κατηγορία παίδων 32 κ. Ασημένια μετάλλια κατέκτησαν οι **Γιώργος Δέτσης** στην ίδια κατηγορία, ο **Γιώργος Μαδεμλής** στην κατηγορία παίδων -50 κ., ο ίδιος αθλητής στην κατηγορία εφήβων -51 κ., ο **Δημήτρης Ελευθερίου** στην κατηγορία εφήβων -45 κ., η **Αναστασία Θύρη** στην κατηγορία νεανίδων -63 κ.

• Το χάλκινο μετάλλιο κατέκτησαν οι **Αλέξανδρος Κουρουκλίδης** στην κατηγορία παίδων -36 κ., ο **Δημήτρης Ελευθερίου** (παίδων-43 κ.), ο **Γιώργος Τουντουσάκης** (εφήβων -68 κ.), η **Θύρη Αναστασία** (κορασίδων -60 κ.) και ο **Μάνος Σεΐτης** (ανδρών 72 κ.).

• 2-3 Ιουνίου: Χάλκινο μετάλλιο και τρίτη θέση κατέκτησε ο **Ανδρέας Μιμηγιάννης** στην κατηγορία 72 κ. στους αγώνες Κυπέλλου Ελλάδος που έγιναν στο Μεσολόγγι.

• 14-15 Ιουλίου: Χαλκίδα-ανοικτό διασυλλογικό πρωτάθλημα εφήβων-νεανίδων-ανδρών-γυναικών.

Ο **Μάνος Σεΐτης**, πρώτος στην κατηγορία -72 κ. ανδρών, ο **Γιώργος Μαδεμλής**, δεύτερος στην κατηγορία -51 κ. εφήβων, ο **Δημήτρης Ελευθερίου** τρίτος στην κατηγορία 45 κ. Συμμετείχαν ακόμα οι **Ανδρέας Μιμηγιάννης** και **Αναστασία Θύρη**.

Ο **Δημήτρης Ελευθερίου** προσκλήθηκε στη μικτή ομάδα της Ενωσης Taekwondo Νοτίου Ελλάδος (Ε.Τ.Α.Ν.Ε.).

• Ιούλιος: Εξετάσεις 96 αθλητών και αθλητριών στις εγκαταστάσεις του Συλλόγου για απόκτηση νέων ζωνών. Τις εξετάσεις διεξήγαγε ο δάσκαλος του Γ.Α.Ο. ο κ. **Παύλος Καζαντζόγλου**.

• 23-24 Νοεμβρίου: Δημοτικό Κλειστό Γυμναστήριο Ρόδου-3ο Πανδωδεκανησιακό πρωτάθλημα Taekwondo. Ο ΓΑΟ κατακτά 8 χρυσά, 5 αργυρά και 7 χάλκινα μετάλλια και αναδεικνύεται πολυνίκης σύλλογος.

Τους αγώνες παρακολούθησαν ο Χρυσός Ολυμπιονίκης του Σίδνει στο Taekwondo **Μιχάλης Μουρούτσος** και η Παγκόσμια Πρωταθλήτρια **Αρετή Αθανασοπούλου**, οι οποίοι ήταν φιλοξενούμενοι του ΓΑΟ και του ΔΟΝΑ Ροδίων. Επισκέφθηκαν αρκετά σχολεία της Ρόδου καθώς επίσης και το Πανεπιστήμιο Αιγαίου και αναφέρθηκαν στην ωφελιμότητα του αθλητισμού στην Νεολαία.

• 14-15 Δεκεμβρίου: Τύρναβος Λάρισας-Πανελλήνιο πρωτάθλημα παίδων-κορασίδων. Μεγάλη επιτυχία με το Χρυσό Μετάλλιο και πρώτη θέση για τον **Γιώργο Μαδεμλή**.

• 14 Δεκεμβρίου: Διεθνές τουρνουά Bouscol στο Ondesal της Ολλανδίας. Ο **Δημήτρης Σεΐτης** κατέκτησε την δεύτερη θέση στην κατηγορία 78 κ.

Ικανοποιητική εμφάνιση (1 νίκη-1 ισοπαλία), πραγματοποίησε ο **Μάνος Σεΐτης** στην κατηγορία -72 κ.

ΕΥΧΑΡΙΣΤΗΡΙΟ ΤΟΥ ΓΑΟ TAEKWONDO ΡΟΔΟΥ

Το Δ.Σ. του ΓΑΟ Taekwondo Ρόδου εκφράζει και δημόσια τις ευχαριστίες του στις απερχόμενες διοικήσεις του ΔΟΝΑ Ροδίων και του ΝΑΟ Δωδεκανήσου για την αμέριστη συμπαράσταση στις προσπάθειες των αθλητών και των αθλητριών του Συλλόγου.

Αχ και θ

●●● Ελπίζω να ρηλαξάρατε με τις αργίες που είχαμε. Γεμίσαμε τις μπαταρίες και ξανά τραβάμε μπροστά. Ολα χρειάζονται σ' αυτό τον μάταιο κόσμο. Η δουλειά, η ξεκούραση, η χαρά, η λύπη, οι εχθροί, οι φίλοι. Ολα έχουν την ομορφιά τους.

●●● *Νωρίς-νωρίς αποκάλυψε τις προθέσεις του ο Κλεό. Είναι η πρώτη φορά που εξομολογήθηκε την απόφασή του να αποχωρήσει από την Κορδιγκτώνος στη λήξη της θητείας του. Το αποχωρώ το είπε για πρώτη φορά ολοκληρωμένο.*

●●● Με το που το διάβασαν ορισμένοι άρχισαν να σκέφτονται Κορδιγκτώνος. Ασε που εδώ και καιρό ακούγονται διάφορα ονόματα που θέλουν να ηγηθούν. Είναι πολύ νωρίς, γιατί ότι γίνει θα γίνει μετά την Ολυμπιάδα.

●●● *Μονά-ζυγά δικά του. Πώς του έρχονται κάθε χρόνο του Μάνου οι εξελίξεις, είναι πολύ περίεργο. Λες και κάνει μάγια και μαγνητίζει την καθοριστικότητα του πρωταθλήματος.*

●●● Εκλογές σήμερα στα ελάφια και πολλά ακούγονται, ακόμα και για αλλαγή προέδρου. Αυτό ακούγεται έντονα εδώ και καιρό. Σ' αυτές τις περιπτώσεις όμως, αν δεν δούμε δε μπορούμε να πούμε τίποτα.

●●● *Η αγωνιστική που έρχεται στην άλφα είναι πολύ καθοριστική για τα ψηλά και τα χαμηλά. Μπορεί να ξεκαθαρίσουν, αλλά και να μπερδευτούν περισσότερο. Εξαρτάται πως θα στηθούν τα αβαβά παιχνίδια, αν μπορέσουν να τα κάνουν... αβαβά. Καλημέρα σας.*

ΑΝΕΚΔΟΤΟ

Τρεις ξανθιές , εξετάζονται για να γίνουν αστυνομικίνες . Ο εξεταστής δίνει στην πρώτη κοπέλα μια φωτογραφία ενός υπόπτου και τη ρωτάει :
- " Τι έχεις να πεις γι' αυτή την φωτογραφία ; "
- " Θα τον πιάσουμε εύκολα τον ύποπτο " , λέει εκείνη .
" Έχει μόνο ένα μάτι ! " - " Δεν έχει ένα μάτι ανόητη , η φωτογραφία είναι προφίλ ! Αϊ χάσου από εδώ ! " , της απαντάει έξαλλος ο εξεταστής . Μετά από λίγο , στο γραφείο μπαίνει η δεύτερη ξανθιά . Βλέπει την φωτογραφία και λέει : - " Εύκολα θα τον βρούμε αυτόν . Πόσοι έχουν μόνο ένα αυτί ; " - " Αϊ στο διάολο ! " , της λέει έξαλλος ο εξεταστής . " Ηλίθια . Δεν έχει ένα αυτί . Η φωτογραφία είναι προφίλ ! "
Μετά μπαίνει και η τρίτη ξανθιά και της λέει : - " Πρόσεχε τι θα μου πεις για αυτή την φωτογραφία ." Η ξανθιά σκέφτεται και έπειτα από λίγο λέει : - " Το μόνο θέβαιο είναι , ότι ο ύποπτος φοράει φακούς επαφής ! "



Ο εξεταστής τρελαίνεται . Βάζει το όνομα του υπόπτου στο κομπιούτερ , και ύστερα από μισή ώρα διαβάζει στο φάκελο του , ότι πράγματι φοράει φακούς επαφής !
- " Φοβερό ! Πώς το κατάλαβες ; Είναι αλήθεια ." - " Είναι απλό . Πώς να φοράει γυαλιά , με ένα μάτι και ένα αυτί ; ", απαντάει η ξανθιά .

ΡΕΠΟΡΤΑΖ

Φουλ προετοιμασία

• Πρώτο μέλημα η καλύτερη κατάθεση του φακέλου ανάληψης των αγώνων του 2007.

• Στο στάδιο των επιλογών βρίσκονται οι προπονητές των ομάδων.

Εκατό οκτώ μέρες έμειναν μέχρι τη μέρα που το αεροπλάνο της MACEDONIAN AIRLINES (θυγατρική της Ολυμπιακής) θα μεταφέρει στο Γκέρνσεϊ την Ροδίτικη αποστολή που θα πάρει μέρος στα ISLAND GAMES από τις 28 Ιουνίου έως και τις 4 Ιουλίου.

Πρέπει να σημειωθεί πώς η Ροδίτικη αποστολή έχει ήδη τακτοποιήσει τα θέματα διαμονής και διατροφής στο νησί-μέλος της IGA που βρίσκεται στη θάλασσα της Μάγχης.

Ο δήμαρχος Ρόδου **Γιώργος Γιαννόπουλος**, το τμήμα των διεθνών σχέσεων και ο οργανισμός των ISLAND GAMES φροντίζουν πρώτιστα τον καταρτισμό του φακέλλου υποψηφιότητας για την ανάληψη των αγώνων, που θα κατατεθεί στην Γενική Συνέλευση της IGA που θα γίνει την 1η Ιουλίου.

Χαρακτηριστικά αναφέρεται πώς η Γ.Σ. θα ξεκινήσει στις 9 το πρωί και το προεδρείο της θα δώσει δεκαπέντε λεπτά στην κάθε υποψηφιότητα για την παρουσίαση του φακέλου και ανάλογο χρόνο σε κάθε νησί επίσης για ν' απαντήσει στις ερωτήσεις που πιθανόν θα προκύψουν.

Η Γενική Συνέλευση ωστόσο δίνει την δυνατότητα στον **Τάκη Μιχαηλίδη** και τους ανθρώπους του Δήμου της Ρόδου, μία μέρα πριν, στις 31 Ιουνίου να παρουσιάσουν με κάθε λεπτομέρεια και προς κάθε ενδιαφερόμενο τον φάκελο υποψηφιότητας για τους αγώνες του 2007.

Ανάλογη παρουσίαση θα κάνει στις 31 Ιουνίου και το νησί που θ' αναλάβει τους αγώνες του 2005 που στην προκειμένη περίπτωση είναι το ΣΕΤΛΑΝΤ.

ΠΕΡΙΟΔΟΣ ΕΠΙΛΟΓΩΝ

Στο νησί μας πάντως τα πάντα αυτή την περίοδο βρίσκονται στο στάδιο των επιλογών.

— Στον χώρο του ποδοσφαίρου ο υπεύθυνος εντεταλμένος της ΕΠΣΔ **Δημήτρης Τσοπανάκης** και ο Ενωσιακός προπονητής **Ακης Δελαπόρτας** βρίσκονται ήδη στον καταρτισμό της καλύτερης δυνατής ποδοσφαιρικής αποστολής.

— Το ίδιο συμβαίνει και στο μπάσκετ. Την ανδρική αποστολή που καλείται να συνεχίσει την παράδοση των χρυσών μεταλλίων καταρτίζει ο **Γιώργος Χατζηκαλημέρης** ενώ την γυναικεία ομάδα θα καταρτίσει και πάλι ο **Γιάννης Τσακίρης**.

«Ευελπιστούμε πώς αυτή η αποστολή θα είναι η πιο πετυχημένη» τόνισε χθες η ψυχή των ISLAND GAMES στη Ρόδο **Τάκης Μιχαηλίδης** και συνέχισε: «Ο στόχος φέτος είναι διπλός. Ο πρώτος είναι η ανάληψη των αγώνων του 2007 και είμαστε έτοιμοι να δώσουμε μάχη για κάτι τέτοιο. Ο δεύτερος είναι αγωνιστικά να πετύχουμε περισσότερα απ' τις προηγούμενες αποστολές και να προβάλλουμε έτσι κατά τον καλύτερο τρόπο τη Ρόδο, αυτές τις τόσο δύσκολες εποχές».

WATER PARK και... βόλεϊ!

• Δουλεύουν ακατάπαυστα τα παιδιά της Ακαδημίας βόλεϊ του Διαγόρα.



Η «κυψέλη» του βόλεϊ του Διαγόρα λίγο πριν αρχίσει η προπόνηση του Σαββάτου.

Οπως φαίνεται και στη φωτογραφία οι Διαγοριδείς έχοντας σαν στόχο τη δημιουργία μίας νέας φουρνιάς παικτριών του βόλεϊ ικανών να οδηγήσουν την ομάδα σε εθνική κατηγορία.

Τα παιδιά είναι πλαισιωμένα από τον προπονητή Παναγιώτη Βακόντιο και τον έφορο Αντώνη Μαμαλίγκα. Οι προπονήσεις στις μικρές ηλικίες γίνονται κάθε Σάββατο ενώ για τις μεγαλύτερες τρεις φορές την εβδομάδα. Ολη αυτή την προσπάθεια του Διαγόρα στην Ακαδημία του βόλεϊ στηρίξει φυσικά το WATER PARK. Στη φωτογραφία τα παιδιά της Ακαδημίας του βόλεϊ του Διαγόρα με τους προπονητές τους.



Quick Service Center
The service professionals
Τεχνική εξυπηρέτηση χωρίς όρια, για πελάτες απαιτητικούς

SERVICE

ΑΝΑΛΟΓΙΚΗΣ ΚΑΙ ΨΗΦΙΑΚΗΣ VIDEOCAMERA

ΤΗΛΕΟΡΑΣΕΩΝ - VIDEO - ΗΧΗΤΙΚΩΝ ΣΥΣΚΕΥΩΝ

PlayStation.

Τώρα και στην Ροδο έχετε την δυνατότητα να επισκευάσετε
οποιαδήποτε
υψηλής τεχνολογίας συσκευή Ήχου η Εικόνας
Αναλογική η ψηφιακή

Ειδικοτης

SONY

Γρήγορα, υπεύθυνα, εγγυημένα, και πάντα σε προσιτές τιμές

Στο κατάστημα μας Μιχαήλ. Πετριδη 67 στην Ροδο θα βρείτε επίσης

Όλα τα απαραίτητα αξεσουάρ για την πλήρη αξιοποίηση των
δυνατοτήτων του Playstation η της Video Camera σας
αλλά και ολοκληρωμένη κάλυψη όλων
των απορίων η τεχνικών ερωτήσεων που έχετε
Σας Περιμένουμε .....

Μιχαήλ. Πετριδη 67 Ρόδος 85100
Τηλ. 22410-60210 Fax 22410-60213
Email Qservice@otenet.gr

ΜΠΑΣΚΕΤ

Ιδανική επιστροφή

• Ο Κολοσσός μπήκε από τη Δευτέρα στην τελική ευθεία της προετοιμασίας του για το παιχνίδι με το Αιγάλεω. Όλοι οι παίκτες τέθηκαν στη διάθεση του Βασίλη Φραγκιά
• Μια τυπική διαδικασία απομένει για να οριστικοποιηθεί ο αγώνας το Σάββατο
• «Πυρετός» για την χοροεσπερίδα

Υπό τις ιδανικότερες συνθήκες ξεκίνησε ξανά από τη Δευτέρα η προετοιμασία του Κολοσσού για το παιχνίδι με το Αιγάλεω. Οι απουσίες που υπήρχαν την προηγούμενη εβδομάδα δεν αποτελούν πλέον πρόβλημα για τον Βασίλη Φραγκιά καθώς επέστρεψαν όλοι οι απόντες. Μπελάγιας, Μπανακάκης και Κουτσός ήταν οι τελευταίοι που γύρισαν στις προπονήσεις προχθές καθώς οι Τσέλιος, Κατούφας και Βλαχοδήμος είχαν ήδη προλάβει να επανέλθουν πριν το ρεπό του Σαββατοκύριακου.

Τόσο την Δευτέρα όσο και χθες το απόγευμα πραγματοποιήθηκαν πολύ καλές προπονήσεις με τους παίκτες να είναι φανερά πιο ξεκούραστοι και ορεξάτοι. Ο αντίπαλος είναι και αυτός ένας ακόμη λόγος για να προσπαθήσουν περισσότερο για τη νίκη.

Με εξαίρεση τον Παντελή Κουγιό (δεδομένη απώλεια από τις 9 Φεβρουαρίου και πιθανότατα μέχρι το τέλος της σεζόν), ο προπονητής του Κολοσσού θα έχει ετοιμοπόλεμους για το ματς με το Αιγάλεω έντεκα αθλητές: Αλμπάνη, Κουτσό, Μπελάγια, Μπανακάκη, Γκογκίδη, Τσέλιο, Βλαχοδήμο, Βαλαβανίδη, Κατούφα, Χαλκιαδάκη και Μπίλια. Απαραίτητη προϋπόθεση βέβαια ότι δεν θα προκύψει κάτι δυσάρεστο τις επόμενες μέρες.

Γραφειοκρατία

Ένα διαδικαστικό θέμα απομένει για να οριστικοποιηθεί η διεξαγωγή του αγώνα το Σάββατο. Ο Κολοσσός έχει ζητήσει εδώ και καιρό να γίνει το παιχνίδι μία μέρα νωρίτερα προκειμένου να εξυπηρετηθεί στην μετακίνησή του προς και από το νησί του Ιπποκράτη. Σε τηλεφωνική επικοινωνία που υπήρξε με την φιλοξενούμενη ομάδα, οι «θαλασσί» βρήκαν θετική ανταπόκριση στο αίτημά τους. Η Ελληνική Ομοσπονδία Καλαθοσφαίρισης όμως θέλει και γραπτώς από το Αιγάλεω ότι δεν έχει πρόβλημα να αγωνιστεί Σάββατο. Αυτή η κίνηση των Αθηναίων αναμενόταν να γίνει χθες το μεσημέρι και σήμερα να ανακοινωθεί επίσημα από την διοργανώτρια αρχή.

Μεγάλη ζήτηση

Η ετήσια χοροεσπερίδα του Κολοσσού θα πραγματοποιηθεί αυτό το Σάββατο στο Castello Rosso και όπως συμβαίνει κάθε χρόνο αναμένεται να έχει μεγάλη επιτυχία. Αυτό φαίνεται και από τη ζήτηση που έχουν οι προσκλήσεις και τα πολλά τηλέφωνα για κρατήσεις. Χθες στο διοικητικό συμβούλιο θα γινόταν από τα μέλη ο μέχρι στιγμής απολογισμός του ενδιαφέροντος που έχει εκδηλωθεί για την χοροεσπερίδα. Ο ακριβής αριθμός δηλαδή των προσκλήσεων που έχουν ήδη διατεθεί.

Ξεκίνησε με δύο απουσίες

• Άρχισε χθες η προετοιμασία του Διαγόρα χωρίς τους Σταθούλη και Παρδακά που επιστρέφουν σήμερα στη Ρόδο

Μετά το εξ αναβολής παιχνίδι με τον Άγιο Θωμά όπου πραγματοποίησε μια αρκετά καλή εμφάνιση, ο Διαγόρας επέστρεψε από χθες στις προπονήσεις για την επόμενη αναμέτρηση με την Προοδευτική στον Κορυδαλλό.

Η ικανοποιητική απόδοση στο Γουδί έχει αφήσει καλές εντυπώσεις στον Σάκη Καλαμπόκα καθώς ως γνωστόν η ομάδα αποτελείται πλέον από νεαρούς αθλητές οι οποίοι έχουν όλο και περισσότερο χρόνο συμμετοχής κάτι που αναμένεται να αυξηθεί στη συνέχεια του πρωταθλήματος.

Χθες το απόγευμα οι «κυανέρυθροι» ξεκίνησαν την προετοιμασία τους για το επόμενο δύσκολο παιχνίδι με την πρωτοπόρο Προοδευτική. Από την πρώτη προπόνηση απουσίασαν δύο παίκτες που δεν πρόλαβαν να επιστρέψουν στη Ρόδο από την ολιγοήμερη άδειά τους. Ο Γιώργος Σταθούλης έμεινε στην Αθήνα και ο Σταύρος Παρδακάς στο Μεσολόγγι. Αμφότεροι αναμένεται να μπουν από σήμερα σε ρυθμούς προπόνησης.

Όσον αφορά τους δύο έφηβους, Μανώλη Αποκούρα στο και Νιούτον Γεωργοπάλη γυμνάστηκαν κανονικά τις τελευταίες μέρες με την εφηβική ομάδα του Διαγόρα και υπό τις οδηγίες του Στέλιου Κωνσταντινίδη και από χθες ενσωματώθηκαν με το ανδρικό τμήμα.



Στη Λέσβο οι μικτές

• Στη Μυτιλήνη θα διεξαχθούν οι αγώνες του Δ' ομίλου για το Πανελλήνιο Πρωτάθλημα, στις 23-24 Μαρτίου

Οι μικτές μας ομάδες των κοριτσιών πολύ σύντομα θ' αναχωρήσουν για τη Λέσβο προκειμένου να συμμετάσχουν στους αγώνες του Δ' ομίλου από τον οποίο η ομάδα που θ' αναδειχθεί πρώτη θα εξασφαλίσει την συμμετοχή της στην τελική φάση της διοργάνωσης.

Οι αγώνες ορίστηκαν για τις 23-24 Μαρτίου στη Μυτιλήνη και οι μικτές Δωδ/σου θα βρουν στο δρόμο τους τις αντίστοιχες ομάδες της Λέσβου, της Χίου και της Κρήτης.

Η προκήρυξη

Σύμφωνα με την αρ. πρωτ. 3889/13-9-2002 Προκήρυξη των Πανελληνίων αγώνων μικτών ομάδων κοριτσιών Ενώσεων και Τοπικών επιτροπων Ε.Ο.Κ., περιόδου 2002-2003, ο Δ' όμιλος θα πραγματοποιηθεί στην Μυτιλήνη στις 23-24/3/2003 και διοργανώνεται από την Νομαρχιακή Αυτοδιοίκηση της Λέσβου, την ΤΕ Λέσβου και την ΕΟΚ.

Η άφιξη των αποστολών της ΕΚΑΣΚ και ΤΕ Δωδεκανήσου θα γίνει στις 22/03 το απόγευμα, όπου θα παραλάβει το πούλμαν από το αεροδρόμιο και η αποστολή της ΤΕ Χίου θα αφιχθεί στο λιμάνι της Μυτιλήνης στις 8.00 το πρωί της Κυριακής 23/03. Η διαμονή θα γίνει στο ξενοδοχείο "SILVER BAY" , τηλέφωνο 2251042410 και οι αγώνες θα διεξαχθούν στο κλειστό γήπεδο Μυτιλήνης.

Κάθε αποστολή θα πρέπει να αποτελείται από 12 αθλήτριες (5 γεννημένες το 1987, 5 γεννημένες το 1988 και 2 γεννημένες το 1989), 1 προπονητή και ένα συνοδό. Ισχύει ο τρόπος διεξαγωγής των αγώνων που αναφέρεται αναλυτικά στην προαναφερόμενη προκήρυξη. Να σταλούν μέχρι 11 Μαρτίου 2003 οι συνθέσεις της κάθε αποστολής με τα πλήρη στοιχεία των μελών της, καθώς και να δηλωθεί το χρώμα της αθλητικής στολής.

Το πρόγραμμα των αγώνων έχει ως εξής:

ΚΥΡΙΑΚΗ 23 ΜΑΡΤΙΟΥ 2003

10.00-11.30 ΤΕ Λέσβου--ΕΚΑΣΚ.
12.00-13.30: ΤΕ Χίου-ΤΕ Δωδεκανήσου
18.00-19.30: ΕΚΑΣΚ-ΤΕ Δωδεκανήσου
20.00-21.30: ΤΕ Λέσβου-ΤΕ Χίου

ΔΕΥΤΕΡΑ 24 ΜΑΡΤΙΟΥ 2003

10.00-11.30: ΤΕ Δωδεκανήσου-ΤΕ Λέσβου
12.00-13.30: ΤΕ Χίου-ΕΚΑΣΚ

Η νικήτρια ομάδα του Δ' ομίλου θα προκριθεί για την τελική φάση των Πανελληνίων αγώνων Μικτών ομάδων Ενώσεων και Τοπικών Επιτροπών που θα γίνει στις 2-4/5/2003

Σεμινάριο προπονητών

• Παρουσία μεγάλων ονομάτων, θα διεξαχθεί το Σαββατοκύριακο το πρώτο επιμορφωτικό σεμινάριο προπονητών στο Βενετόκλειο.

Πραγματικότητα θα γίνει το πρώτο εγχείρημα των προπονητών μπάσκετ Δωδεκανήσου μετά την σύσταση επιτροπής που θα αποτελεί τον συνδετικό κρίκο με τον ΣΕΠΚ.

Το προσεχές Σαββατοκύριακο θα διεξαχθεί στο κλειστό γυμναστήριο του Βενετοκλείου το πρώτο επιμορφωτικό σεμινάριο προπονητών καλαθοσφαίρισης Δωδ/σου, παρουσία πολλών και γνωστών ονομάτων που έχουν θητεύσει επί σειρά ετών σε πάγκους ελληνικών συλλόγων όπως ο Κώστας Μίσσας, ο Τάκης Κορωναίος και ο Κώστας Πετρόπουλος.

Το πρόγραμμα

Σάββατο 15/3

14.30' – 15.00' Τελετή έναρξης, χαιρετισμοί
15.00' – 16.15' Κώστας Μίσσας (εκμάθηση κινήσεων περιφερειακού παίκτη, ειδική μεθοδολογία)
16.15' – 17.30' Τάκης Κορωναίος (press on defense)
Διάλειμμα
18.00' – 19.15' Κώστας Πετρόπουλος (ομαδική επίθεση – early offence)
19.15' – 20.15' Γιώργος Δικαιουλάκος (η κατασκοπεία στο μπάσκετ)

Κυριακή 16/3

09.00' – 09.40' Γιώργος Δικαιουλάκος (η κατασκοπεία στο μπάσκετ)
09.45' – 11.00' Τάκης Κορωναίος (άμυνα ζώνης με παγίδες)
11.00' – 12.15' Κώστας Μίσσας (επίθεση με 4 περιφερειακούς παίκτες)
Διάλειμμα
12.45' – 14.00' Κώστας Πετρόπουλος (ειδική μεθοδολογία jump shoot νεαρών παικτών)

Α.Ν.Ε.Σ.

ΑΝΩΝΥΜΗ ΝΑΥΤΙΛΙΑΚΗ ΕΤΑΙΡΕΙΑ ΣΥΜΗΣ

ΕΔΡΑ: Σύμη Δωδεκάνησα Τ.Κ. 85600
Τηλ.: (22460) 71444, Fax. (22460) 71373

ΓΡΑΦΕΙΟ ΡΟΔΟΥ: Αυστραλίας 88 Τ.Κ. 85100
Τηλ. (22410) 37769, Fax. (22410) 34493

E-mail: anesymis@otenet.gr

Υ/Γ ΑΙΓΛΗ

ΔΡΟΜΟΛΟΓΙΑ ΑΠΟ 01.03.2003 εως 31.03.2003

ΚΑΘΕ ΔΕΥΤΕΡΑ*:	ΣΥΜΗ-ΡΟΔΟ	08.00
	(10 ΜΑΡΤΙΟΥ ΑΝΕΚΤΕΛΕΣΤΟ)	
	ΡΟΔΟ-ΣΥΜΗ	15.00
	(10 ΜΑΡΤΙΟΥ ΑΝΕΚΤΕΛΕΣΤΟ)	
ΚΑΘΕ ΤΡΙΤΗ:	ΣΥΜΗ-ΡΟΔΟ	08.00
	(25 ΜΑΡΤΙΟΥ ΑΝΕΚΤΕΛΕΣΤΟ)	
	ΡΟΔΟ-ΣΥΜΗ	15.00
	(25 ΜΑΡΤΙΟΥ ΑΝΕΚΤΕΛΕΣΤΟ)	
ΚΑΘΕ ΤΕΤΑΡΤΗ:	ΣΥΜΗ-ΡΟΔΟ	08.00
	ΡΟΔΟ-ΣΥΜΗ	15.00
ΚΑΘΕ ΠΕΜΠΤΗ:	ΣΥΜΗ-ΡΟΔΟ	08.00
	ΡΟΔΟ-ΣΥΜΗ	15.00
ΚΑΘΕ ΠΑΡΑΣΚΕΥΗ:	ΣΥΜΗ-ΡΟΔΟ	08.00
	(7 ΜΑΡΤΙΟΥ ΑΝΕΚΤΕΛΕΣΤΟ)	
	ΡΟΔΟ-ΣΥΜΗ	15.00
	(7 ΜΑΡΤΙΟΥ ΑΝΕΚΤΕΛΕΣΤΟ)	
	ΣΥΜΗ-ΡΟΔΟ	16.30
	(7 ΜΑΡΤΙΟΥ ΑΝΕΚΤΕΛΕΣΤΟ)	
ΚΑΘΕ ΣΑΒΒΑΤΟ:	ΡΟΔΟ-ΣΥΜΗ	07.00
	(8 ΜΑΡΤΙΟΥ ΑΝΕΚΤΕΛΕΣΤΟ)	
	ΣΥΜΗ-ΡΟΔΟ	08.00
	ΡΟΔΟ-ΣΥΜΗ	15.00
	ΣΥΜΗ-ΡΟΔΟ	16.30
ΚΑΘΕ ΚΥΡΙΑΚΗ:	ΡΟΔΟ-ΣΥΜΗ	15.00

Τα δρομολόγια μπορούν να τροποποιηθούν λόγω εκτάκτων συγκοινωνιακών αναγκών ή καιρικών συνθηκών

Παρακαλούμε πριν ταξιδέψετε επικοινωνήστε με την Εταιρία:

Γραφείο ΣΥΜΗΣ Τηλ.: *(22460) 71444 - Φαξ: (22460) 71373*

Γραφείο ΡΟΔΟΥ Τηλ.: *(22410) 37769 - Φαξ: (22410) 34493*

VANIK TOURS

ΓΙΑΝΝΗΣ και ΣΕΒΑ ΒΑΛΣΑΜΙΔΗ

VANIK σημαίνει ΑΛΗΘΕΙΑ

ΑΚΤΗ ΚΑΝΑΡΗ 17, ΨΑΡΟΠΟΥΛΑ - ΑΝΕΤΟ ΠΑΡΚΙΝ

ΑΝΟΙΚΤΑ: ΔΕ-ΣΑ 08.30-14.00 και 16.30-20.30

Τηλ. 2241035191-37621 κινητό 6945-798148 FAX 29532

Το γραφείο μας πάντα πρώτο σε κρατήσεις ξενοδοχείων εξασφάλισε και σας προσφέρει καταπληκτικές τιμές για τα παρακάτω ξενοδοχεία σε ΠΑΚΕΤΑ (Έκδοση εισιτηρίων R/T) από 1/2 - 31/3/2003

ΑΠΕΥΘΥΝΟΜΑΣΤΕ ΣΕ ΣΑΣ ΠΟΥ ΘΕΛΕΤΕ ΚΑΙ Η ΚΡΑΤΗΣΗ ΣΑΣ ΝΑ ΕΙΝΑΙ ΣΩΣΤΗ ΚΑΙ ΤΟ ΔΩΜΑΤΙΟ ΣΑΣ ΝΑ ΣΑΣ ΠΕΡΙΜΕΝΕΙ

1ον	**HOTEL PRESIDENT Α΄ κατηγορίας**	
	Λεωφόρος Κηφισίας (ΟΛΑ ΑΝΑΚΑΙΝΙΣΜΕΝΑ)	
	Μονόκλινο	€ 39
	Δίκλινο για μονόκλινο	€ 45
	Δίκλινο	€ 48
	Τρίκλινο	€ 57
2ον	**HOTEL ALEXANDROS Α΄ SUPERIOR**	
	ΠΛΑΤΕΙΑ ΜΑΒΙΛΛΗ	
	Μονόκλινο	
	Δίκλινο	
	Τρίκλινο	
3ον	**HOTEL ZAFOLIA Α΄ κατηγορίας**	
	Λεωφόρος Αλεξάνδρας	
	Μονόκλινο	€ 88
	Δίκλινο	€ 98
	Τρίκλινο	€ 108
4ον	**HOTEL ATHENS CYPRIA Α΄ κατηγορίας SUPERIOR**	
	Σύνταγμα	
	Μονόκλινο	€ 55
	Δίκλινο	€ 70
	Τρίκλινο	€ 90
5ον	**HOTEL ASTOR Α΄ κατηγορίας**	
	Σύνταγμα	
	Μονόκλινο	€ 42
	Δίκλινο για μονόκλινο	€ 50
	Δίκλινο	€ 57
	Τρίκλινο	€ 72
6ον	**HOTEL ARETHOUSA Β΄ SUPERIOR**	
	Σύνταγμα	
7ον	**HOTEL ELLINIS Β΄ κατηγορίας**	
	ΩΝΑΣΕΙΟ, Λεωφ. Συγγρού	
	Μονόκλινο	€ 42
	Δίκλινο	€ 55
	Τρίκλινο	€ 68
8ον	**HOTEL TRITON Β΄ κατηγορίας**	
	Κέντρο Πειραιάς	
	Μονόκλινο	€ 50
	Δίκλινο	€ 68
	Τρίκλινο	€ 90
9ον	**HOTEL EGNATIA Β΄ κατηγορίας**	
	Θεσσαλονίκη Κέντρο, καινούργιο	
	Μονόκλινο	€ 60
	Δίκλινο	€ 72
	Τρίκλινο	€ 84

- Τα παραπάνω ξενοδοχεία διαθέτουν T.V. σε όλα τα δωμάτια
- Στις πιο πάνω τιμές συμπεριλαμβάνεται πρωινό σε μπουφέ
- Ακόμη σε μας θα βρείτε αεροπορικά και ατμοπλοϊκά εισιτήρια όλων των εταιρών.

Νέο κύμα ρευστοποιήσεων στη Σοφοκλέους

Παλεύει να κρατηθεί ζωντανή η Σοφοκλέους

Μεγάλη πτώση του γενικού δείκτη σε ποσοστό 2,52%

Νέα σημαντική πτώση σημείωσαν οι τιμές των μετοχών, καθώς η χρηματιστηριακή αγορά παραμένει παγιδευμένη στην αδυναμία των διεθνών αγορών, καθώς και στην έλλειψη θετικών νέων από το εγχώριο μέτωπο. Οι επιθετικές διαθέσεις των πωλητών διεφάνησαν από το ξεκίνημα της αγοράς και δημιούργησαν διαστάσεις ''ξεπουλήματος'', οδηγώντας πρόσκαιρα την αγορά κάτω και από τα επίπεδα των 1.500 μονάδων, έως τις 1.494,20 μονάδες (-3,02%).

Η σχετική βελτίωση του κλίματος στα διεθνή χρηματιστήρια σταθεροποίησε το μέγεθος της πτώσης και τελικώς η αγορά κατόρθωσε να κρατήσει το ψυχολογικό επίπεδα των 1.500 μονάδων, με τη συνδρομή της Cosmote (+0,45%), της ΔΕΗ (-0,57%) και της Panafon (αμετάβλητη). Ισχυρές πιέσεις δέχθηκαν οι μετοχές ΟΤΕ (-4,85%), Εμπορική (-6,19%), ΕΛΠΕ (-4,22%), Εθνική (-3,27%) και Τιτάν (-5,20%), ενώ η τιμή 123 μετοχών κατέγραψε νέα χαμηλά έτους. Η UBS σε έκθεσή της για το ελληνικό χρηματιστήριο επισημαίνει ότι η Σοφοκλέους μέχρι τώρα κράτησε σχετικά καλά σε σχέση με τις ευρωπαϊκές αγορές και πως "δημιουργήθηκαν αγοραστικές ευκαιρίες». Εναντι των ευρωπαϊκών αγορών, όπως επισημαίνει, η ελληνική εμφανίζει μικρό discount, κάτι που υποδεικνύει ότι υπάρχουν «μικρά περιθώρια περαιτέρω υποχώρησης από τα τρέχοντα επίπεδα. Η ανάκαμψη της ελληνικής αγοράς», τονίζεται πάντως, «ίσως να μην είναι γρήγορη, καθώς οι δεικτοβαρείς ελληνικές τράπεζες παραμένουν ακριβές και αρκετές δημόσιες προσφορές μέσα στο 2003 είναι δυνατό να αντλήσουν ρευστότητα». Η UBS συστήνει «αγορά» για τους τίτλους των Τιτάν, ΟΠΑΠ, Coca Cola 3E, Panafon, Cosmote, Μαΐλλης και Folli Follie και Stet Hellas, ενώ η "ουδέτερη" σύσταση (neutral) απευθύνεται για τις μετοχές Εθνική, Πειραιώς, Eurobank, ΔΕΗ, ΟΤΕ και Γερμανός. Ο Γενικός Δείκτης Τιμών έκλεισε στις 1.501,90 μονάδες, έναντι 1.540,74 μονάδων της Παρασκευής, καταγράφοντας υποχώρηση 38,84 μονάδων ή σε ποσοστό 2,52%. Ο δείκτης FTSE/ASE 20 έκλεισε στις 730,17 μονάδες, μειωμένος σε ποσοστό 3,00%, ενώ ο δείκτης FTSE/ASE 40 έκλεισε στις 152,27 μονάδες, με υποχώρηση σε ποσοστό 2,85%. Ο δείκτης FTSE/ASE SMALLCAP 80 έκλεισε στις 357,69 μονάδες, με υποχώρηση σε ποσοστό 3,79%, ενώ ο δείκτης FTSE 140 έκλεισε στις 1.663,41 μονάδες, μειωμένος σε ποσοστό 3,05%.

Από τις 350 μετοχές που διαπραγματεύθηκαν, 21 κινήθηκαν ανοδικά, 312 πτωτικά, ενώ η τιμή 17 μετοχών παρέμεινε αμετάβλητη. Τη μεγαλύτερη ποσοστιαία άνοδο σημείωσαν οι μετοχές των εταιριών: Κεράνης (κ) +9,68%, Αφοί Κορδέλλου +5,19%, Μεταλλοπλαστική Αγρινίου +4,08%, Ντεσπέκ Πολυμέσα +4,07%, Ασπίς Πρόνοια +2,82%, ΒΙΣ (κ) +2,39%, Marfin Comm +2,11%, Εγνατία (πο) +1,87%, ΚΑΕ +1,58% και Προμότα +1,42%. Αντιθέτως τις μεγαλύτερες απώλειες σημείωσαν οι μετοχές των εταιριών: Ντεσπέκ Ελλάς –17,33%, Infoquest –16,87%, Χαλυβδοφύλλων –16,67%, Ευρωσυμμετοχές –15,56%, Νηρεύς –12,50%, Fanco –12,36%, Seafarm –12,00%, Πετζετάκις (π) –11,90, Χαϊδεμένος –11,90%, Κέκροψ –11,89%.

Η αξία των συναλλαγών ανήλθε στα 78,6 εκατ. ευρώ, εκ των οποίων τα 3,2 εκατ. ευρώ αποτέλεσαν προσυμφωνημένα πακέτα συναλλαγών. Πραγματοποιήθηκε ένα πακέτο 1.800.350 τεμαχίων της Sanyo στην τιμή των 0,36 ευρώ και ένα πακέτο 78.910 τεμαχίων της Folli Follie στην τιμή των 10,60 ευρώ. Πραγματοποιήθηκαν επίσης δύο πακέτα (100.000, 96.756 τεμαχίων) του ΟΤΕ στην τιμή των 9,16 και 9,12 ευρώ αντίστοιχα.

Τη μεγαλύτερη συναλλακτική δραστηριότητα παρουσίασαν οι μετοχές: ΟΤΕ με 1.976.064 τεμάχια, Σάνυο με 1.908.456, ΟΠΑΠ με 591.530, Βαλκάν Εξπόρτ (κ) με 520.250 και Ιντρακόμ με 455.166 τεμάχια. Τη μεγαλύτερη αξία συναλλαγών κατέγραψαν οι μετοχές των εταιριών: ΟΤΕ με 17,949, ΟΠΑΠ με 4,887, ΔΕΗ με 3,946, Τιτάν (κ) με 3,259 και Alpha Bank με 3,234 εκ. ευρώ.

Η συνολική κεφαλαιοποίηση της αγοράς υποχώρησε στα 55,573 δισ. ευρώ. Η τιμή των μετοχών του δείκτη MSCI έκλεισε ως εξής:

Alpha Bank:	10,06
Coca Cola:	12,22
Eurobank:	9,40
Panafon:	4,86
Αλουμίνιο Ελλάδος:	16,52
Βιοχάλκο:	2,82
ΔΕΗ:	13,84
Εθνική:	10,06
ΕΛΠΕ:	4,54
Ελληνική Τεχνοδομική:	5,36
Εμπορική:	9,40
Επιχειρήσεις Αττικής:	1,78
ΕΥΔΑΠ:	3,02
Ιντρακόμ:	3,96
ΚΑΕ:	7,70
Τεχνική Ολυμπιακή:	2,17
Πειραιώς:	4,90
Τιτάν:	31,36
Motor Oil:	6,28
Folli-Follie:	10,60
ΟΤΕ:	9,02

Οι επιμέρους δείκτες έκλεισαν ως εξής:

Τραπεζικός:	2.139,29	–2,95%
Τηλεπικοινωνιών:	727,64	–2,11%
Ασφαλειών:	375,34	–1,77%
Επενδύσεων:	453,81	–2,23%
Κατασκευαστικών:	716,67	–4,72%
Κλωστουφαντουργίας:	253,52	–4,07%
Βιομηχανιών:	872,67	–3,30%
Συμμετοχών:	827,37	–4,72%
Βασικών Μετάλλων:	360,07	–3,06%
Μη μεταλλικών Ορυκτών:	664,70	–5,10%
Εκδόσεις- Εκτυπώσεις:	192,92	–6,17%
Λιανικού Εμπορίου:	561,66	–0,78%
Πληροφορικής:	321,60	–6,26%
Ειδών Λύσεων Πληροφορικής:	153,04	–6,53%
Χονδρικό εμπόριο:	297,88	–3,55%
Τρόφιμα- ποτά:	341,18	–3,04%
Παράλληλη Αγορά:	112,38	–4,70%
Διυλιστήρια:	777,98	–3,48%
Διαχείρισης Ακίνητης Περιουσίας:	757,13	–0,63%

ΕΡΓΑΣΤΗΡΙΑ ΕΛΕΥΘΕΡΩΝ ΣΠΟΥΔΩΝ



"Η επιτυχία είναι στα χέρια σου"

ΔΩΡΕΑΝ Η ΕΚΜΑΘΗΣΗ ΤΗΣ ΑΠΟΤΡΙΧΩΣΗΣ

Η σχολή "La Belle" σας δίνει την εκπληκτική ευκαιρία σε πολύ σύντομο χρονικό διάστημα να ξεκινήσετε μια ενδιαφέρουσα και γεμάτη ομορφιά καριέρα, σαν μανικιουρίστ. Το Μανικιούρ - Πεντικιούρ - Ονυχοπλαστική που ειναι "μόδα" και επομένως μια αδιάκοπη εξέλιξη και αλλαγή.

Εκπαιδευτικό Πρόγραμμα:

- ΜΑΝΙΚΙΟΥΡ
- ΠΕΝΤΙΚΙΟΥΡ
- ΟΝΥΧΟΠΛΑΣΤΙΚΗ
- ΤΖΕΛ
- ΑΚΡΥΛΙΚΟ
- ΠΑΡΑΦΙΝΗ
- ΔΙΑΚΟΣΜΗΣΗ ΝΥΧΙΩΝ
- ΥΓΙΕΙΝΗ - ΑΣΦΑΛΕΙΑ
- ΑΝΑΤΟΜΙΑ - ΦΥΣΙΟΛΟΓΙΑ
- ΔΥΣΛΕΙΤΟΥΡΓΙΕΣ
- SPA ΧΕΡΙΩΝ - ΠΟΔΙΩΝ
- MARKETING

-ΜΑΝΙΚΙΟΥΡ
- ΠΕΝΤΙΚΙΟΥΡ
- ΟΝΥΧΟΠΛΑΣΤΙΚΗ



ΥΠΟΣΤΗΡΙΞΗ ΣΤΗΝ ΕΠΑΓΓΕΛΜΑΤΙΚΗ ΣΟΥ ΑΠΟΚΑΤΑΣΤΑΣΗ

ΑΝΟΙΞΕ ΤΟ ΔΙΚΟ ΣΟΥ ΣΑΛΟΝΙ ΟΜΟΡΦΙΑΣ ΤΩΡΑ!!!

ΔΕΚΤΟΙ ΚΑΙ ΑΠΟΦΟΙΤΟΙ ΓΥΜΝΑΣΙΟΥ

PROART

ΕΘΝΙΚΗΣ ΑΝΤΙΣΤΑΣΕΩΣ 18 - ΡΟΔΟΣ - ΤΗΛ. & FAX: 22410 35668

"ASSOS"
ΧΩΜΑΤΟΥΡΓΙΚΗ



ΕΙΔΙΚΑ ΚΟΝΤΕΪΝΕΡ ΓΙΑ ΑΠΟΚΟΜΙΔΗ ΜΠΑΖΩΝ

ΧΟΑΝΕΣ ΜΠΑΖΩΝ ΓΙΑ ΟΙΚΟΔΟΜΕΣ

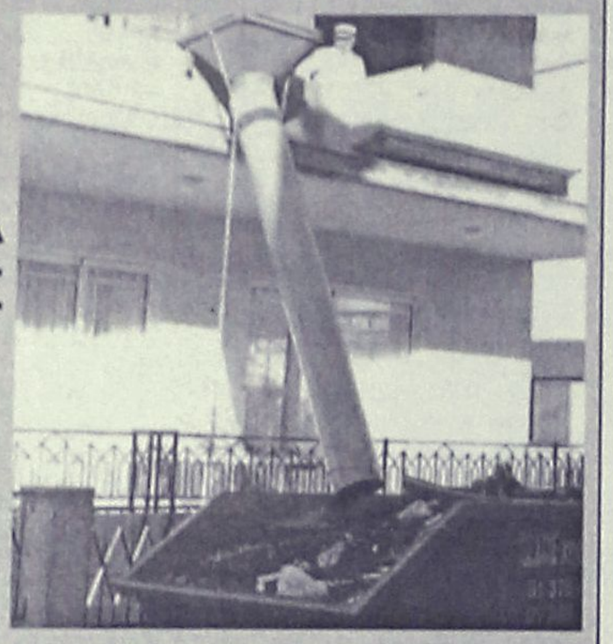

και ακόμα ΦΟΡΤΩΤΑΚΙ ΓΙΑ ΑΜΕΣΗ ΑΠΟΚΟΜΙΔΗ ΜΠΑΖΩΝ

ΠΑΠΑΚΩΝΣΤΑΝΤΙΝΟΥ ΕΜ. - ΜΑΧΛΗΣ ΣΤΑΜ. Ο.Ε.

ΤΗΛ. (22410) 81375-91349, 094.4572380-094.6284523 • FAX: (22410) 81029

16ο χλμ. Ρόδου - Καμείρου, Παραδείσι

ΑΣΦΑΛΙΣΤΙΚΕΣ ΚΑΛΥΨΕΙΣ ΖΩΗΣ & ΥΓΕΙΑΣ

ΣΥΝΤΑΞΙΟΔΟΤΙΚΗ ΕΞΑΣΦΑΛΙΣΗ



Τι προσδοκίες έχετε στη ζωή σας;

Οι προσδοκίες για τη ζωή και το μέλλον σας είναι σύνθετες.
Στην ALICO AIG Life έχουμε δημιουργήσει παράδοση
με την ικανότητά μας να αναλύουμε τις ασφαλιστικές σας ανάγκες
και να τις καλύπτουμε αξιόπιστα.
Με βάση τη διεθνή τεχνογνωσία και την τεράστια ελληνική εμπειρία μας,
προδιαγράφουμε τον κόσμο σιγουριάς της «αυριανής ημέρας»
για σας και για την οικογένειά σας.

Επικοινωνήστε με ένα Ασφαλιστικό Σύμβουλο της ALICO AIG Life.
Θα απαντήσει με τον ιδανικό τρόπο στις προσδοκίες σας!

ΚΟΡΥΦΑΙΑ ΑΣΦΑΛΙΣΤΙΚΗ ΔΥΝΑΜΗ ΣΤΟΝ ΚΟΣΜΟ
No 1 ΔΙΕΘΝΗΣ ΑΣΦΑΛΙΣΤΙΚΗ ΕΤΑΙΡΙΑ ΖΩΗΣ ΣΤΗΝ ΕΛΛΑΔΑ

ALICO AIG Life
Η ΑΣΦΑΛΕΙΑ ΤΗΣ ΖΩΗΣ ΣΑΣ

ΓΡΑΦΕΙΟ ΡΟΔΟΥ: Ερυθρού Σταυρού 2 • Τηλ: (0241) 26.722

Για αντιπληθωριστικούς λόγους

Χαρτονομίσματα του ενός και των δύο ευρώ

Θα κυκλοφορήσουν μέχρι το 2007

Χάρτινη υφή αποκτούν τα κέρματα του ενός και των δύο ευρώ, κυρίως για αντιπληθωριστικούς λόγους, αλλά και για τη διευκόλυνση των συναλλαγών.

Σύμφωνα με πληροφορίες η Ευρωπαική Κεντρική Τράπεζα, αξιολογώντας τα προβλήματα που δημιουργούν στις συναλλαγές, τα κέρματα του ενός και των δύο ευρώ, ικανοποιεί τα επίσημα και ανεπίσημα αιτήματα κυβερνήσεων και φορέων, εκδίδοντας χαρτονομίσματα του ενός και των δύο ευρώ.

Τα νέα χαρτονομίσματα θα κυκλοφορήσουν το αργότερο την 1-1-2007, αλλά όπως επισημαίνει αρμόδιος παράγοντας, εάν παραμείνουν οι υφιστάμενες πληθωριστικές πιέσεις στην Ευρωζώνη, ενδεχομένως να κυκλοφορήσουν νωρίτερα.

Ο χρονικός προσδιορισμός μέχρι την 1-1-2007, σχετίζεται με την προοπτική ένταξης στην Ευρωζώνη και νέων χωρών από την Κεντρική και Ανατολική Ευρώπη, οι οποίες θα αντιμετωπίσουν παρόμοια προβλήματα, με εκείνα που αντιμετωπίζουν σήμερα οι 12 της Ε.Ζ.



Σχετικά με τα υφιστάμενα χαρτονομίσματα, διαπιστώνεται ταχεία φθορά τους. Στους 14 μήνες της κυκλοφορίας του ευρώ, έχουν καταστραφεί από την κακή ή την πολύ χρήση 15 εκατ. τεμάχια, τα οποία έχουν «αποσυρθεί» στην Τράπεζα της Ελλάδος, εκ των οποίων τα μεγαλύτερα προβλήματα αντιμετωπίζουν τα χαρτονομίσματα των πέντε ευρώ.

Παράλληλα η Τράπεζα της Ελλάδος, διαπιστώνει με ανησυχία, την εξαφάνιση από τις συναλλαγές των μικρών κερμάτων ευρώ του ενός και των δύο λεπτών, εξέλιξη η οποία αποτελεί άλλη μια αφορμή για στρογγυλοποιήσεις των τιμών προς τα πάνω.

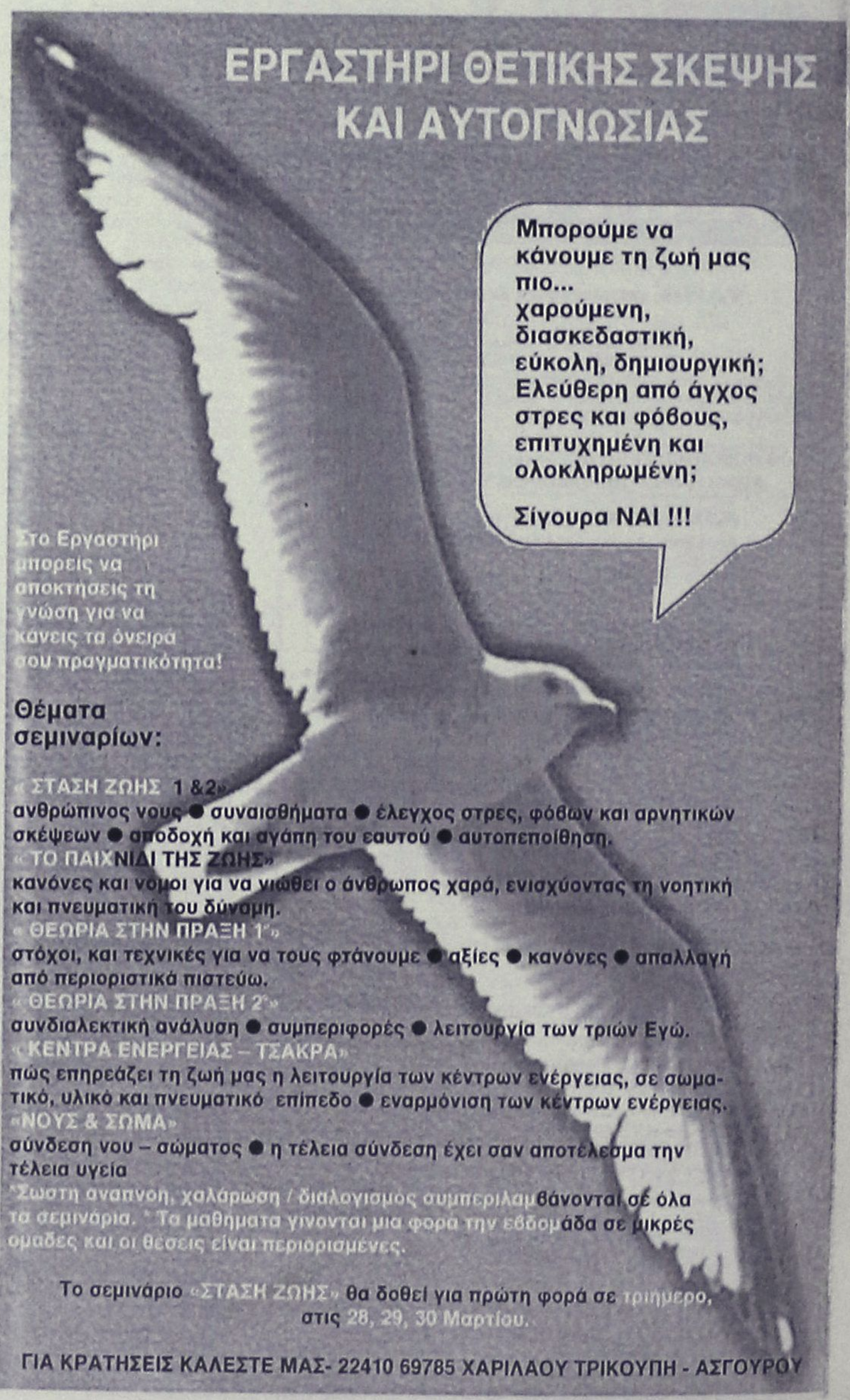

ΦΙΛΗΜΩΝ SERVICE
ΓΕΝΙΚΟ ΣΥΝΕΡΓΕΙΟ ΑΥΤΟΚΙΝΗΤΩΝ
ΑΝΤΑΛΛΑΚΤΙΚΑ-ΛΙΠΑΝΤΙΚΑ-ΕΛΑΣΤΙΚΑ
ΠΛΗΡΗΣ ΕΛΕΓΧΟΣ
ΤΕΧΝΙΚΟΣ & ΗΛΕΚΤΡΟΝΙΚΟΣ
ΒΕΛΤΙΩΣΕΙΣ-ΜΕΤΑΤΡΟΠΕΣ
ΡΥΘΜΙΣΕΙΣ INJECTION-DIESEL
ΑΥΤΟΜΑΤΑ ΣΑΣΜΑΝ-ΥΔΡΑΥΛΙΚΑ ΤΙΜΟΝΙΑ
ΕΛΕΓΧΟΣ ΚΑΥΣΑΕΡΙΩΝ
ΠΡΟΕΛΕΓΧΟΣ Κ.Τ.Ε.Ο
ΒΟΥΛΚΑΝΙΖΑΤΕΡ-ΖΑΝΤΕΣ-ΕΛΑΣΤΙΚΑ
ΖΥΓΟΣΤΑΘΜΙΣΕΙΣ-ΕΥΘΥΓΡΑΜΜΙΣΕΙΣ



ΛΟΥΠΗΣ Μ. ΦΙΛΗΜΩΝ
ΚΡΕΜΑΣΤΗ-ΡΟΔΟΣ ΤΗΛ.: 2241095766

KYDON TOURS

Προσφέρουμε στον πελάτη μας
ΠΟΙΟΤΗΤΑ–ΕΓΓΥΗΣΗ–ΦΡΟΝΤΙΔΑ

• **ΡΩΜΗ 15/3–19/3/2003.** Αεροπορική εκδρομή
Η πιο όμορφη εποχή να γνωρίσουμε την φανταστική, μοναδική ΡΩΜΗ. Ξενοδοχείο 4 αστέρων, κεντρικό, πρωινό. Μεταφορές - Ξενάγηση.
Συνοδός η κ. ΕΛΕΝΗ ΨΥΛΛΑΚΗ

• **21/3–25/3 ΚΑΠΠΑΔΟΚΙΑ.**
ΜΑΡΜΑΡΙΣ - ΠΑΜΟΥΚΑΛΕ- - ΚΟΝΥΑ - ΚΑΙΣΑΡΕΙΑ - ΑΒΑΝΟΣ - URGUP - GOREME - UCHISAR - ORTAHISAR - ΚΑΠΑΔΟΚΙΑ
Μία διανυκτέρευση ΚΟΝΥΑ - 2 διαν. ΚΑΠΑΔΟΚΙΑ - 1 διαν. Παμούκαλε. Μη χάσετε την ευκαιρία να γνωρίσετε την μοναδική ΚΑΠΑΔΟΚΙΑ όπως της αξίζει!!
ΠΛΟΥΣΙΟ ΠΡΟΓΡΑΜΜΑ - Φανταστικά επιλεγμένα ξενοδοχεία - Ημιδιατροφή - Ξεναγήσεις - Εισιτήρια - Φόροι - Ασφάλεια.
Συνοδός η κ. ΕΛΕΝΗ ΨΥΛΛΑΚΗ

• **27/3–31/3 MALTA**
Ο Σύλλογός μας SKAL ΡΟΔΟΥ και οι φίλοι μας θα ταξιδέψουμε στην όμορφη MALTA. Πλούσιο πρόγραμμα - Ξεναγήσεις - Ξενοδ. 4 αστέρων- Ημιδιατροφή και προπάντων μία πολύ όμορφη παρέα από ΡΟΔΟ.
Συνοδός η κ. ΕΛΕΝΗ ΨΥΛΛΑΚΗ και το SKAL ΡΟΔΟΥ

ΠΡΟΣΟΧΗ
Στο Γραφείο μας θα βρείτε:
ΠΑΚΕΤΑ για όλο το κόσμο - **ΞΕΝΟΔΟΧΕΙΑ** σε όλο τον κόσμο.
ΟΡΓΑΝΩΝΟΥΜΕ τις διακοπές σας με την πείρα μας 30 ετών.
ΕΜΕΙΣ γνωρίζουμε πού σας στέλνουμε!!!
ΑΡΙΣΤΑ ΟΙΚΟΝΟΜΙΚΑ-ΕΙΔΙΚΟΤΗΣ ΜΑΣ ΟΙ ΝΕΟΝΥΜΦΟΙ

ΕΠΙΣΗΣ
• ΕΙΣΙΤΗΡΙΑ αεροπορικά-Γραφείο ΙΑΤΑ!!!
• Ακτοπλοϊκά-ΔΑΝΕ-ANEK-BLUE STAR FERRIES-SUPER FAST FERRIES-HELLAS FERRIES-MINOAN LINES-SALAMIS LINES-NISSOS KALYMNOS.
• **SUPER FAST FERRIES**
• **BLUE STAR FERRIES**

ΕΚΔΡΟΜΕΣ - ΕΚΔΡΟΜΕΣ
ΕΛΑΤΕ ΓΙΑ ΠΡΟΓΡΑΜΜΑ
• **ΚΑΡΝΑΒΑΛΙ ΒΕΝΕΤΙΑΣ**

KYDON TOURS
Τηλ. 23000-27900-75268
Εθελοντών Δωδ/σίων 14

«Από το παλιό ξεχασμένο τετράδιο» στα «Τραγούδια της Χαράς και του Γάμου»

Δύο ποιητικές συλλογές με προβληματισμούς και ερεθίσματα, φιλόξενες, διδακτικές

Διαβάζοντας μια νέα ποιητική συλλογή πρέπει πάντα να νιώθουμε εκείνη την υπέρβαση της σκέψης που δημιουργεί η αντίθεση του οικείου με το απόμακρο, χαρακτηριστικά της ποίησης αλλά και της ίδιας της ζωής μας.

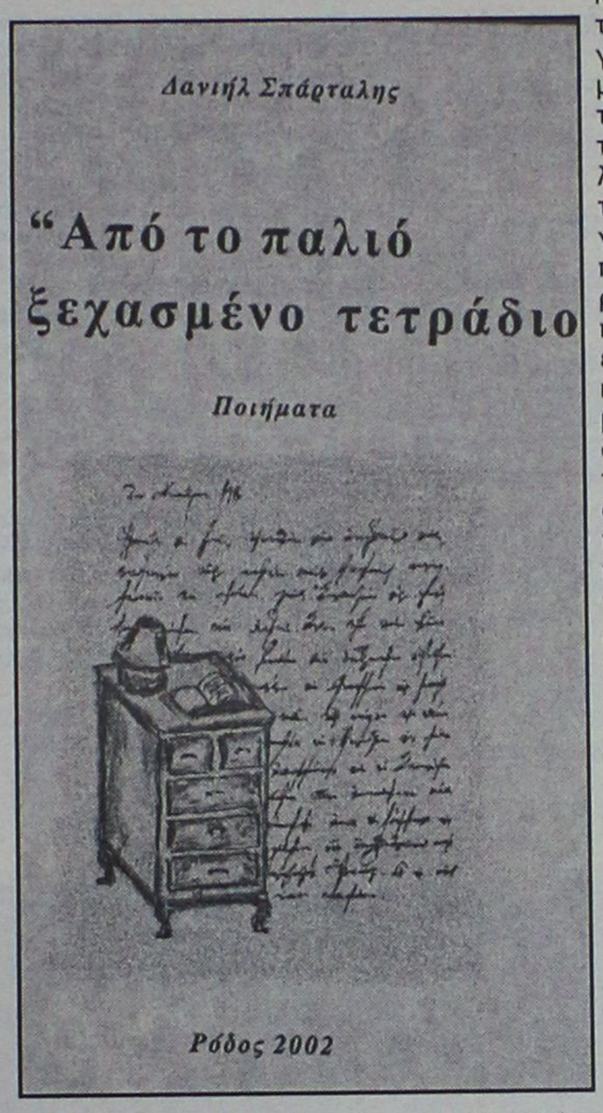

Η νέα ποιητική συλλογή του Δανιήλ Σπάρταλη «Από το παλιό ξεχασμένο τετράδιο» έχει ένα εντελώς προσωπικό άρωμα. Νιώθεις τις σκέψεις του ιδιαίτερα αβίαστα να σε «κουβεντιάζουν», τους προβληματισμούς και τα ερεθίσματα του να αποκαλύπτονται χωρίς περιττά λογοτεχνικά τεχνάσματα και τις εικόνες του αναγνωρίσιμες, «βατές», φιλόξενες. Όλα τα στοιχεία αυτά σε μία εποχή που το μεγαλύτερο βάρος που κουβαλάει η ποίηση είναι η περισσή υποκρισία και η συμπλεγματική έκφραση μιας γνώσης «ανοίκειας», ποιήματα όπως «Του πρόσφυγα», «Αγαπώ...» ή ακόμη και «Το άκαρδο τηλέφωνο» σχηματίζουν στο πρόσωπο του αναγνώστη μια αληθινή, αυθόρμητη έκφραση. Είναι πολύ σπουδαίο να μπορεί ο αναγνώστης να διακρίνει μέσα στις λέξεις την καταγωγή και τον προορισμό τους. Διαβάζοντας τα ποιήματα αυτά μπορεί να καταλάβει ο καθένας τις αιτίες και τις ανάγκες του ποιητή, μπορεί να πει με σιγουριά πως συμμετέχει στην ποιητική πράξη. Θέματα όπως η αγάπη, ο έρωτας, ο μισεμός, η πατρίδα και προσφυγιά είναι πάντα επίκαιρα. Ιδιαίτερα συγκινητική είναι η ροή του λόγου που αν και δομημένη σε ποιητικούς ρυθμούς ηχεί αφηγηματικά, στοιχείο που προσδίδει αμεσότητα, υπαγορεύοντας παράλληλα το ρόλο του συνομιλητή στον αναγνώστη.

Τέλος θα ήθελα να επισημάνω ένα ακόμη στοιχείο: το εύρος της ηλικίας του αφηγητή όπως θα τολμούσα να το ονομάσω. Συχνά ο ποιητής ή ο συγγραφέας έχει μία συγκεκριμένη ηλικία που μεταφέρει στα γραφτά του με τη μορφή του λόγου του, το λεξιλόγιό του ή τη θεματολογία του. Τις περισσότερες φορές η ηλικία αυτή είναι συγκεκριμένη, ακόμη κι αν ο δημιουργός την αλλάξει συνειδητά παραμένει προσηλωμένος σ' αυτή. Αυτό που παρατήρησα στα ποιήματα «Από το παλιό ξεχασμένο τετράδιο» είναι πως τα στοιχεία που προανέφερα προέρχονται από πολλές ηλικίες του ποιητή. Βρίσκει κανείς στις σελίδες αυτές φράσεις με παιδική αγνότητα, άλλες με εφηβική παρόρμηση, άλλες με νεανική τόλμη και βεβαίως πολλές όπου κυριαρχεί η ώριμη κατασταλαγμένη γνώση.

Κάθε νέα ποιητική συλλογή είναι μια κατάκτηση, η ματιά του ποιητή για τον κόσμο πρέπει να μας αφορά όλους, όσο περισσότερες καταγεγραμμένες – τυπωμένες, αναγνώσματα στα χέρια μας ποιητικές ματιές – τόσο περισσότεροι κόσμοι υπάρχουν και μας περιμένουν για να γνωρίσουμε τον εαυτό μας και να κατακτήσουμε την αληθινή ζωή.

Φίλιππος Τσαλαχούρης

Ναι, υπάρχουν συνεχιστές του Καστελλορίζιου μεγάλου μας δασκάλου Αχιλλέα Διαμαντάρα, που έδωσε άλλη ώθηση στη γνώση και την έρευνα και έκαμε το Πανελλήνιο να μιλά για το νησάκι του και γι' αυτόν . Όπως μίλησε και για το Δημοσθένη Χαβιαρά από τη Σύμη στα τέλη του 19ου αιώνα και στις αρχές του εικοστού. Από τότε πέρασαν δεκάδες χρόνια. Στο Καστελλόριζο τη δάδα της γνώσης πήρε ο Μιχάλης Πετρίδης και τόσοι άλλοι που περισσότερο στάθηκαν «όρθιοι» για να διασώσουν τα ιερά και όσια επειδή τότε ο αντίπαλος-της άλλης όχθης- ήθελε τα πάντα Πέρασαν τα χρόνια...

Σήμερα οι Καστελλοριζιοί της διασποράς δίνουν πρώτοι το «παρών». Ένας απ' αυτούς ο Μιχάλης Κομνηνός μας χάρισε δείγματα γραφής και μεγάλης αγάπης προς τη γενέτειρα παρότι γεννήθηκε στην Αίγυπτο. Λάτρης του μικρού εκείνου νησιού έθεσε σαν όρο να συλλέξει ό, τι είχε σχέση με το βράχο. Και η συλλογή του στις αρχές της δεκαετίας του 1970- τότε τον γνώρισα-ήταν η πληρέστερη που υπήρχε για τον τόπο των γονέων του. Σημαντική έρευνα έκαμε για την καταγραφή του γενεαλογικού δέντρου όλων των οικογενειών του Καστελλορίζου. Έρευνα ζωής. Ο πρόωρος, όμως, θάνατός του μας στέρησε την ολοκλήρωση αυτού του έργου.

Τώρα οι αδελφοί του Σταμάτης και Αντώνης μας χαρίζουν από τα χειρόγραφά του «Τα τραγούδια της Χαράς, αρραβώνας και γάμος, στο Καστελλόριζο». Είναι ένα καλαίσθητο βιβλίο 108 σελίδων όπου εκτός από τον πρόλογο των αδελφών, ο συγγραφέας μας δίνει στοιχεία για τον αρραβώνα και το γάμο στο Καστελλόριζο, ακολουθούν τα τραγούδια του αρραβώνα και αυτά του γάμου στο στρώσιμο του κρεβατιού, το σαββατόβραδο του γάμου, το νυφοστόλι, η λυ(γ)ερή, όταν φεύγουν για την εκκλησία, το τραπέζι του γάμου, παινέματα της νύφης, του γαμπρού και του ζευγαριού. Και άλλα όπως Μάνα χαρά με τις παραλλαγές του, και γι' αυτούς που λείπουν-δεν ξεχνούν ποτέ οι Καστελλορίζιοι τους θανόντες και τους ξενιτεμένους. Είναι η πιο ιερή στιγμή.

«Θα ρίξω θέλω, ξόβεργα
Τσαι δίχτυα μπερδεμένα
Να φέρω τα' αδερφάτσα της
Απ' τα ξενιτεμένα»

Ο Μιχάλης Κομνηνός μας άφησε το «Γλωσσικό ιδίωμα του Καστελλορίζου», «Τα μοιρολόγια του Καστελλορίζου» και «Το χάρτη του Καστελλορίζου».

Πάθος φλογερό, αγάπη απέραντη και αμέριστη προς την πατρίδα, τα ήθη και τα έθιμα είναι αυτά που περικλείουν το έργο του. Και δεν ήταν δυνατό να γίνει διαφορετικά γιατί τα νάματα αυτά τα πήρε από τους γονείς του που μια ζωή αγωνίζονταν εκεί κάτω στη χώρα του Νείλου μαζί με τους άλλους Δωδεκανησίους για την ελευθερία της πατρίδας τους.

Ο Μιχάλης Κομνηνός μας άφησε έργο όχι για να γίνει πρόσθεση στην κάθε βιβλιοθήκη από χρέος, μας έδωσε πλούσια γραφή και λεξιλόγιο πρωτότυπο, γλαφυρό, ευκολονόητο-εύληπτο. Ήταν πάντα άξιος εκείνος ο ευπατρίδης που είχα την τιμή να είμαι φίλος και συνομιλητής του.

Για τον δεύτερο, τον Δανιήλ Σπάρταλη δεν έχω να προσθέσω τίποτε, απλά προσυπογράφω τα παραπάνω του Φίλιππου. Η συλλογή ποιημάτων του «Από το παλιό ξεχασμένο τετράδιο» μας ανοίγει άλλους ορίζοντες αλαργινούς, πνευματικούς και φωτεινούς. Είναι μια πρόσθεση στο δείγμα γραφής που μας χάρισε γιατί όχι, μας πρόσφερε-με τον «Εαρινό περίπατο», στα «Μύρα της Λυκίας» και το «Διότι φως τα προστάγματά σου». Γραφή όχι στείρα και περιορισμένη στις λίγες λέξεις, που χωρίς να το θέλει «εισχωρεί μυστηριακά» σ' αυτόν που διαβάζει την «προσευχή», την «ειρήνη», του «πρόσφυγα»



«Μιας άνοιξης μέρα χρυσή λαχταρούν
το δεντρί αψηλό, στητό να τρανέψει...
δικαιοσύνης, ήλιο να πιούν,
λευτεριά σαν στη γη τους θα βρέξει!»

«το μικρό οδοιπορικό», όπως το «Ανύχτωτο φως» που μας έδωσε πριν είκοσι χρόνια. Απλά σημειώνω: Ωραία, διδακτική, άριστη γραφή!..

Κώστας Τσαλαχούρης

Επιτροπές στα σχολεία

Συνέχεια από τη σελ. 13

11η Σχολική επιτροπή 1/θ. Νηπιαγωγείου Σγουρού

Εκπρόσωπος του Δήμου: Χατζηβασιλείου Μιχαήλ, αναπληρωτής Καρατζάς Δημήτριος

Διευθύντρια: Κωνσταντινίδου Ελισσάβετ

Εκπρόσωποι γονέων: Ευαγγελία Μαστροσάββα, Σεβαστή Ροδίτη, Τσαμπίκα Κρητικού, αναπληρώτριες Μαρία Βονάκη, Χρυσούλα Μόσχου.

12η Σχολική επιτροπή 1ου Ειδικού Δημοτικού Σχολείου

Εκπρόσωπος του Δήμου: Μαντάλης Περικλής, αναπληρωτής Τσιμπιδάκης Θεόδωρος

Διευθυντής: Κωνστάκης Κωνσταντίνος, αναπληρώτρια Τσακίρη Φωτεινή

Εκπρόσωποι γονέων: Νάνος Νικόλαος, Ευαγγελία Μαύρου, Πιχβέ Μελβουντέ, αναπληρώτριες Ορφανού Μιχαλίτσα, Γλυνού Μαρία, Σταμτάρου Δικαία.

13 η Σχολική επιτροπή 17ου Νηπιαγωγείου

Εκπρόσωπος του Δήμου: Αλακιώτου Ανθοπούλου Μαρία, αναπληρωτής Μιχαηλίδης Σταμάτης

Διευθύντρια: Ζωή Σιαραπτσή, αναπληρώτρια, Χαρίκλεια Στεργίου

Εκπρόσωποι γονέων: Καλλιόπη Κόττορου, Κων/να Σαββίδη, Μαρία Τσιρίλλου, αναπληρωτές: Σεβαστή Παπαδημήτρη, Κων/νος Τσιούνης, Ειρήνη Κιαουρτζή.

15η Σχολική επιτροπή 16ου Δημοτικού Σχολείου

Εκπρόσωπος του Δήμου: Διακογεωργίου Κάλλιστος, αναπληρωτής Καρατζάς Δημήτριος

Διευθυντής: Παραγυιός Ιωάννης, αναπληρωτής: Κυπριώτη Δέσποινα

Εκπρόσωποι γονέων: Μαριετάκης Δημήτρης, Καζαντζόγλου Ιωάννα, Χατζηγιαννάκη Σοφία, αναπληρώτρια Κυριακάκη Ελισσάβετ.

17η Σχολική Επιτροπή 21ου Νηπιαγωγείου

Εκπρόσωπος του Δήμου: Αντιφιλιώτη Αγγελή Μαρία, αναπληρωτής Ασβέστης Δημήτριος.

Διευθύντρια: Ελευθερία Στοικίδου, αναπληρώτρια Σαρικάκη Αναστασία.

Εκπρόσωποι γονέων: Παναγιώτα Νάσιου, Αννα Καλούδη, Φωτεινή Κουγιουμτζάκη, αναπληρώτριες: Λεμονή Κωνσταντίνα, Κοντογιάννη Αναστασία, Σπαθά Ευαγγελία.

18η Σχολική επιτροπή 2/θ. Δημοτ. Σχολείου Κωφών και Βαρηκόων

Εκπρόσωπος του Δήμου: Μαμαλίγκας Παντελής, αναπληρωτής Χονδρός Κυριάκος

Διευθυντής: Παυλίδου Βασιλική, αναπληρώτρια Χατζήπαππα Καλλιόπη Γεωργία.

Εκπρόσωποι γονέων: Βασιλειάδου Παρασκευή, Ρούφα Χαρούλα, Γιόργκα Βασίλω

19η Σχολική επιτροπή 18ου Δημοτικού Σχολείου

Εκπρόσωπος του Δήμου: Τρύπη Ευαγγελία, αναπληρωτής Μπαράκας Αθανάσιος

Διευθυντής: Μανουσάκης Γιάννης, αναπληρωτής Σαράντης Μπαλασκάς

Εκπρόσωποι γονέων: Κούρκουλου Χατζηαντωνίου Σπυριδούλα, Γιαννακάκη Παπαιωάννου Σταματία, Μουστάκη Ζουρούδη Κλεονίκη.

Αναπληρωτές: Παπαηλία Μιχελή Θεοδοσία, Μακρή Περδίκη Διονυσία, Πατούνα Αντωνούρη Φλώρα.

1η ενιαία σχολική επιτροπή 2ου Δημοτικού Σχολείου και 14ου Νηπιαγωγείου

Εκπρόσωπος του Δήμου: Γκογκάκη Σκλήβα Μαρία, αναπληρωτής Διακογεωργίου Κάλλιστος

Διευθυντές: Κώνστας Ιωάννης, Παπαμιχαήλ Μοσχοβία, αναπληρωτές: Θυρής Ιωάννης, Σακελλάκη Κοκκονίτσα.

Εκπρόσωποι γονέων: Μαυρομάγουλος Μιχαήλ, Ζαννάκη Σοφία, αναπληρωτές: Γλένη Μαρία, Σαλαμαστράκη Αναστασία.

2η Ενιαία Σχολική Επιτροπή 3ου-4ου-5ου-9ου Δημοτικών Σχολείων

Εκπρόσωπος του Δήμου: Καραγιάννης Σακελλάρης, αναπληρωτής Αλαχούζος Αντώνιος.

Διευθυντές: Κορφιάς Ιωάννης, Διακοσάββας Κων/νος, Διακοπαναγιώτης Αντώνης, Παχουλης Κων/νος, αναπληρωτές: Ποτσάκη Κυρανιά, Σαββαΐδης Παναγιώτης, Παπαδόπουλος Γεώργιος, Πολίτης Ιωάννης.

Εκπρόσωποι γονέων: Βαγιανού-Παπανικόλα Χρυσούλα, Σταύρου Χρήστος, Κουρμαδιάς Μιχάλης, Δράκος Ιωάννης, αναπληρωτές: Μαστραντωνά-Γαλατά Βαρβάρα, Αναστάχας Αναστάσιος, Βογιατζόγλου Γεώργιος, Ισκάς Ιωάννης.

3η Ενιαία Σχολική Επιτροπή 6ου Δημοτικού Σχολείου και 3ου Νηπιαγωγείου

Εκπρόσωπος του Δήμου: Σπανού Φαίδρα, αναπληρωτής Καλιβούρης Πέτρος

Διευθυντές: Ζερβός Βασίλης, Μελίδου Αιμιλία, αναπληρωτές: Παπαρολάκη Διαμάντω, Νίκη Σαρρή.

Εκπρόσωποι γονέων: Μιχαλάκη Πηνελόπη, Παρασκευά Μαρία, αναπληρωτές: Κοντολέων Δέσποινα, Ξάνθου Μαρία

4η Ενιαία Σχολική Επιτροπή 8ου Δημοτικού Σχολείου και 1ου Νηπιαγείου

Εκπρόσωπος του Δήμου: Λαρδόπουλος Πέτρος, αναπληρωτής Ηρακλείδης Αριστοτέλης.

Διευθυντές: Μπίλης Μιχαήλ, Ζαχαριάδου Πολυξένη, αναπληρωτές: Τσακίρη Δικαία, Μουντουφάρη Δήμητρα.

Εκπρόσωποι γονέων: Τσιαβού Βομβύλα Γιάννα, Παπαιωάννου Αναστασία, αναπληρωτές: Ζερβού Χατζηαντωνίου Εύη, Αγγελή Νάκου Ελένη.

5η Ενιαία Σχολική Επιτροπή 1ου Δημοτικού Σχολείου και 4ου Νηπιαγωγείου

Εκπρόσωπος του Δήμου: Μπόνη Μαρίνα, αναπληρωτής Ευθυμιάδης Χαράλαμπος

Διευθυντές: Σισαμωτού Ελισσάβετ, Ράπτη Χριστοδούλη αναπληρωτής: Σισαλούης Εμμανουήλ

Εκπρόσωποι γονέων: Μπαρδάνης Γιάννης, Μόρτζου Κολίν, αναπληρωτές: Δημοπούλου Σεβαστή, Σαριδάκη Ερασμία.

6η Ενιαία Σχολική Επιτροπή 12ου Δημοτικού Σχολείου και 2ου Νηπιαγωγείου

Εκπρόσωπος του Δήμου: Ευθυμιάδης Χαράλαμπος, αναπληρωτής Συμεωνίδης Γιώργος

Διευθυντές: Μανής Κωνσταντίνος, Ψαρού Νομική, αναπληρωτές: Κέλης Κων/νος, Βελοπούλου Φανή.

Εκπρόσωποι γονέων: Αρφαράς Μιχαήλ, Άννα Μυριαλλάκη Ντόβελου, αναπληρωτές: Παπανδρέου Δέσποινα, Ρέλλος Νίκος.

8η Ενιαία Σχολική Επιτροπή 14ου Δημοτικού Σχολείου και 11ου Νηπιαγωγείου

Εκπρόσωπος του Δήμου: Παρασκευοπούλου Άννα, αναπληρώτρια Μπόνη Μαρίνα.

Διευθυντές: Νάκκας Γιάννης, Κασσαβέτη Θεοδώρα, αναπληρωτές: Οικονομίδου Αγαθή.

Εκπρόσωποι γονέων:

9η Ενιαία Σχολική Επιτροπή 12ου και 13ου Νηπιαγωγείων

Εκπρόσωπος του Δήμου: Τσιμπιδάκης Θεόδωρος, αναπληρώτρια Μηναΐδη Φούλη.

Διευθύντρια: Αρτίκη Μαρία

Εκπρόσωποι γονέων: παπακαλοδούκα Πανορμίτσα, Παρασχάκη Νερατζούλα, Κωνσταντινίδη Λουίζα, αναπληρωτές: Χατζήπαππα Αικατερίνη, Κουτσουράκη Ελευθερία.

10η Ενιαία Σχολική Επιτροπή 17ου Δημοτικού Σχολείου και 19ου Νηπιαγωγείου.

Εκπρόσωπος του Δήμου: Ηρακλείδης Αριστοτέλης, αναπληρωτής Τριομμάτης Τσαμπίκος.

Διευθυντές: Αποστόλου Δημήτρης, Τσιμπιδάκη Ειρήνη, αναπληρωτές: Λουκάς Εμμανουήλ, Σουσούρη Αφροδίτη Αργυρώ

Εκπρόσωποι γονέων: Ζούνη Σεβαστή, Κωνσταντινίδη Σοφία, αναπληρώτρια, Λάμπρου Καρολίνα.

11η Ενιαία Σχολική Επιτροπή 5ου-6ου και 9ου Νηπιαγωγείων.

Εκπρόσωπος του Δήμου: Ζαχαριάδη Άννα, αναπληρωτής Μαντικός Γιώργος

Διευθύντριες: Γκέλμπεση Ευγενία, Τσολάκη Σουζάνα, Χρυσοστομίδου Δέσποινα αναπληρωτές: Κουκουζίκα Χιτούλα, Στανιού Ελενα.

Εκπρόσωποι γονέων: Καρελά Αμαλία, Ταχραμάνη Αικατερίνη, Κουρμαδιά Τασούλα, αναπληρωτές: Λουτσιού Γεωργία, Μέγκιου Θεανώ, Σαρρής Σταμάτιος.

12η Ενιαία Σχολική Επιτροπή 1ου Δημοτικού Σχολείου και 18ου Νηπιαγωγείου

Εκπρόσωπος του Δήμου: Παναγή Μανέττα Μαργαρίτα, αναπληρωτής Ψαρομπάς Γιώργος

Διευθυντές: Κωνσταντάρος Ιωάννης, Ταμβακά Ελπίδα, αναπληρωτές: Τσακίρης Ιωάννης

Εκπρόσωποι γονέων: Μητσού Γεώργιος, Αγγελής Εμμανουήλ, αναπληρωτές: ΧριστοΦοράκη Μαγδαληνή, Χατζηπέτρος Δημήτρης.

13η Ενιαία Σχολική Επιτροπή 1ου-2ου 3/θ-2/θ ειδικού, Πειραματικών Δημοτικών Σχολείων και 1ου Πειραματικού Νηπιαγωγείου Πανεπιστημίου Αιγαίου

Εκπρόσωπος του Δήμου: Σκούρτου Ελένη, αναπληρωτής Χιωτάκης Στυλιανός

Διευθυντές: Καραγιάννης Ιωάννης, Μαντικού Σταματία, Πιπίνος Βασίλειος, Γιαννοσοπούλου Μαρία, Μπαρτσιώκα Παναγιώτα, αναπληρωτές: Καβάδα Ελένη, Καραγιάννης Βασίλειος, Παυλίδου Καλλιόπη, Ανδρούδη Ευαγγελία.

Εκπρόσωποι γονέων: Βιτζηλαίος Στυλιανός, Λαμπρίδης Χάρης, Χατζηδιάκου Αγάπη, αναπληρωτές: Μαυρομάτης Καλλιόπης, Παπαοικονόμου Σμαράγδη, Παπά Σοφία.

Σχολική Επιτροπή 1ου Γυμνασίου

Εκπρόσωπος του Δήμου: Διακοσάββας Δαμασκηνός, αναπληρωτής Μαρίνος Γιάννης.

Διευθυντής: Καρασμάνογλου Αχιλλέας, αναπληρώτρια Παπαστεργή Δήμητρα.

Εκπρόσωποι γονέων: Γόμπος Μιχαήλ, Σταύρου Ειρήνη.

Εκπρόσωποι μαθητών: Κούρτης Σταμάτης, αναπληρωτής Χατζηαντωνιάδης Μηνάς.

Σχολική επιτροπή 2ου Γυμνασίου

Εκπρόσωπος του Δήμου: Μαρίνος Γιάννης, αναπληρωτής Μαντάλης Περικλής

Διευθυντής: Μεγαλούδης Γεώργιος, αναπληρώτρια Ζένιου Ιουλία.

Εκπρόσωποι γονέων: Καραγιάννης Μιχαήλ, Ζαχαριά Αικατερίνη, αναπληρωτές: Κούρου Μαριέττα, Τσιάκα Ειρήνη.

Εκπρόσωποι μαθητών: Πίπη Βασιλική, αναπληρώτρια Παπαγρηγορίου Βάσω

Σχολική Επιτροπή 4ου Γυμνασίου

Εκπρόσωποι του δήμου: Μέντος Μιχάλης, αναπληρώτρια Μηναΐδη Φούλη.

Διευθύντρια: Παπαδημητρίου Ευθυμίου Βάσω, αναπληρώτρια Σαμιωτάκη Γεωργία

Εκπρόσωποι γονέων: Κατσαράς Νίκος, Ρεουλά Κούτση Λίλη, αναπληρώτριες Μπόκου Ελένη, Κιζάλα Σοφία.

Εκπρόσωποι μαθητών: Χάλαρης Γεώργιος, αναπληρωτής, Κατσαρά Αναστασία.

Σχολική Επιτροπή 5ου Γυμνασίου

Εκπρόσωποι του δήμου: Λενακάκης Κώστας, αναπληρωτής Μοσχογιάννης Δημήτρης.

Διευθυντής: Κωνσταντίνος Κόντος, αναπληρωτής Μοναξιού Αναστασία

Εκπρόσωποι γονέων: Βακοντίου Δικαία, Δοξοπούλου Ελένη, αναπληρωτές Τσακμακίδης Ανδρέας, Λαμπρινού Σοφία.

Εκπρόσωποι μαθητών: Καραγιάννη Ελένη, αναπληρωτής Μήλας Νικόλαος.

Σχολική επιτροπή 6ου Γυμνασίου

Εκπρόσωπος του Δήμου: Μηνατσής Γιάννης, αναπληρωτής Μόσχος Νικήτας

Διευθύντρια: Μαλτέζου Κυριακή, αναπληρωτής Χατζηνικολάου Ηλίας

Εκπρόσωποι γονέων: Γαλανός Δημήτρης, Μιχαλος Μιχαήλ, αναπληρωτές: Θεόδωρος Παπαγεωργίου, Πετράκης Γεώργιος.

Εκπρόσωποι μαθητών: Καραγιάννης Βασίλης, αναπληρωτής Ράπτης Ορέστης

Σχολική επιτροπή 7ου Γυμνασίου

Εκπρόσωπος του Δήμου: Μόσχος Νικήτας, αναπληρώτρια Παναγή Μανέττα Μαργαρίτα

Διευθυντής: Φρόντζος Νικόλαος, αναπληρωτής Γεροστάθης Ιωάννης

Εκπρόσωποι γονέων: Κρητικού Νίκη, Μαριετάκης Δημήτρης, αναπληρωτές: Καστελλοριού Ευφημία, Φλουρή Μαριάννα

Εκπρόσωποι μαθητών: Απτουλά Κεμάλ, αναπληρωτής: Ταμπουράς Γεώργιος

Σχολική Επιτροπή Μουσικού Γυμνασίου

Εκπρόσωπο του Δήμου: Ξάνθης Αγαπητός, αναπληρωτής Μπαράκας Αθανάσιος.

Διευθυντής: Βαρβάτης Γεώργιος, αναπληρωτής: Τσακογιάννης Εμμανουήλ.

Εκπρόσωποι γονέων: Μώρος Ιωάννης, Παπαδόπουλος Σταύρος, αναπληρωτές: Κατσαρά Μαρία, Μανούσος Ευστάθιος.

Εκπρόσωποι μαθητών: Κατριέ Σαλεπτζή αναπληρωτής Σφυρίου Παύλος.

Σχολική επιτροπή 2ου Λυκείου

Εκπρόσωπος του Δήμου: Γόμπου Ευαγγελία, αναπληρωτής Ξάνθης Αγαπητός

Διευθυντής: Ψαρός Ανδρέας, αναπληρωτής Σάββας Ιωσήφ

Εκπρόσωποι γονέων: Παπανικολάου Γρηγόρης, Κόζας Μανόλης, αναπληρωτές: Μηνά Ζωή, Στέργου Μανόλης

Εκπρόσωποι μαθητών

Σχολική επιτροπή 3ου Λυκείου

Εκπρόσωπος του Δήμου: Ψαρομπάς Γιώργος, αναπληρωτής Γιαννακάκης Γιάννης.

Διευθυντής: Ψαρός Παναγιώτης, αναπληρωτής Ριζόπουλος Νικήτας

Εκπρόσωποι γονέων: Κουμέντου Μαραγκού Ελένη, Χούλλης Ιωάννης, αναπληρωτές Μωραΐτης Αρεταίος, Ρηγάκη Ξεπαπαδάκη Μαρία

Εκπρόσωποι μαθητών: Ιουλίου Βιργινία Γαβριέλα, αναπληρωτής Μπούσης Κλίτης.

1η Ενιαία Σχολική Επιτροπή 3ου Γυμν.-1ου Λυκείου-Εσπ. Γυμνασ.-Εσπ. Λυκείου

Εκπρόσωπος του Δήμου: Ασβέστης Δημήτριος, αναπληρωτής Τσιμπιδάκης Θεόδωρος

Διευθυντές: Παπαδάκη Μαρία, Παρασκευάς Μιχαήλ, Λουλάκης Πολυχρόνης, αναπληρωτές: Μαραγκού Ελπίδα, Μαρτάκης Μάρτης, Μαλλιαράκη Αικατερίνη, Λύτρας Βασίλειος

Εκπρόσωποι γονέων: Καλπακίδου Δέσποινα, Κατοίκας Δημήτριος, Φιλίππου Αικατερίνη, αναπληρωτές: Μανιάς Σάββας

Εκπρόσωποι μαθητών: Διακοσάββας Αλέξανδρος, αναπληρωτής Παρασκουλάκη Αναστασία.

2η Ενιαία Σχολική επιτροπή 1ου ΤΕΕ-3ου ΤΕΕ-1ου ΣΕΚ-ΙΕΚ

Εκπρόσωπος του Δήμου: Ψατζημάρκος Μιχαήλ, αναπληρωτής Κατζάκης Μηνάς

Διευθυντές: Φασουλάκης Γεώργιος, Γλαρός Ελευθέριος, Καμπαστάνας Τσαμπίκος, Νταβέλης Αφεντούλης αναπληρωτές: Γρηγορίου Ελένη, Παπαγεωργίου Μιχαήλ, Ηλιακόπουλος Βασίλειος, Κούτσης Παναγιώτης.

Εκπρόσωποι γονέων: Παπανικολάου Ανδρέας, Χατζηαγαπίου Σταύρος, αναπληρωτές: Καΐκη Δέσποινα, Ατσικνούδα Ευαγγελία

Εκπρόσωποι μαθητών: Γιακουμάκης Στέργος, Μακρής Γεώργιος, αναπληρωτές: Κατσαράς Στέφανος, Αλβανός Διονύσιος.

3η Ενιαία σχολική επιτροπή 2ου ΤΕΕ-4ου Εν. Λυκείου-2ου ΣΕΚ

Εκπρόσωπος του Δήμου: Μπεκιάρης Αλέξανδρος, αναπληρωτής: Μηνατσής Γιάννης.

Διευθυντές: Παπαφιλίππου Χρήστος, Φιλιππάκης Νικόλαος, Τσαγκαλίδης Δημήτριος, αναπληρωτές: Φιλιππόπουλος Σπυρίδωνας, Μάλτας Εμμανουήλ, Σάββας Αναστάσιος.

Εκπρόσωποι γονέων: Κοντού Ευανθία, Κουκούλη Σεβαστή, αναπληρωτές: Παπαφιλίππου Μιχαήλ, Ψαρουδάκης Ιωάννης.

Εκπρόσωποι μαθητών: Χατζηπέτρος Πέτρος, αναπληρωτής Μαργαρίτης Γεώργιος.



Πάντα με υγείαν...

Νηστέψτε. Σας κάνει καλό

Η νηστεία, η περιοδική δηλαδή αποχή από ορισμένες τροφές που επιβάλλει η θρησκεία σε συγκεκριμένες ημέρες, αποτελεί αναπόσπαστο μέρος της θρησκευτικής μας παράδοσης. Η περιοδική αυτή αποχή, αφορά κυρίως τα τρόφιμα ζωϊκής προέλευσης. Υπάρχουν όμως και πολλές ημέρες όπου οι κανόνες της θρησκείας δεν επιτρέπουν ούτε την κατανάλωση λαδιού. Η νηστεία αποτελεί μια πολύ καλή ευκαιρία για περιοδική αποχή από τα τρόφιμα ζωικής προέλευσης, με αποτέλεσμα να συνδυάζεται με όλες τις θετικές επιδράσεις που μπορεί να έχει η αποχή αυτή, στην υγεία μας. Εάν δεν ανήκετε σε αυτή την κατηγορία των ανθρώπων που νηστεύουν, ίσως φέτος είναι μια καλή ευκαιρία να ωφεληθείτε και εσείς.

Πότε νηστεύουμε

Η Ελληνική Ορθόδοξη Εκκλησία έχει σχεδόν 200 ημέρες νηστείας από τις 365 του έτους. Οι διατεταγμένες νηστείες που ορίζει η εκκλησία είναι η Μεγάλη Τεσσερακοστή, η Μεγάλη Εβδομάδα, η νηστεία των Χριστουγέννων, η νηστεία του 15αύγουστου και κάθε Τετάρτη και Παρασκευή.

Υπάρχουν επίσης συγκεκριμένες ημέρες όπως η 5η Ιανουαρίου, παραμονή των Θεοφανείων, η 29η Αυγούστου, Αποτομή της κεφαλής του Προδρόμου, και η 14η Σεπτεμβρίου, της Υψώσεως του Τιμίου Σταυρού.

ΑΥΡΙΟ ΤΟ Β' ΜΕΡΟΣ

ΙΑΤΡΙΚΗ ΑΝΑΚΟΙΝΩΣΗ

Ο ιατρός

ΓΕΩΡΓΑΚΗΣ Ε. ΛΑΖΑΡΟΣ

ΔΕΡΜΑΤΟΛΟΓΟΣ-ΑΦΡΟΔΙΣΙΟΛΟΓΟΣ

Αμερικής 7 (1ος όροφος)

ΔΕΧΕΤΑΙ: Δευτέρα-Παρασκευή
08.30-13.00 και 17.00-20.30
Απόγευμα Δευτέρας και Παρασκευής με ραντεβού

Τηλ. 2241073008, κιν. 6977083210

ΚΕΝΤΡΟ ΕΙΔΙΚΩΝ ΘΕΡΑΠΕΙΩΝ ΤΟΥ ΠΑΙΔΙΟΥ ΔΩΔΕΚΑΝΗΣΟΥ

ΚΩΝ/ΝΟΣ ΜΠΑΔΑΝΗΣ - ΣΟΥΖΗ ΓΕΩΡΓΙΛΟΠΟΥΛΟΥ

ΕΡΓΟΘΕΡΑΠΕΥΤΗΣ ΠΤΥΧΙΟΥΧΟΣ ΜΕΘΟΔΟΥ BOBATH N.D.T ΜΕΘΟΔΟΣ PORTAGE ΑΙΣΘΗΤΗΡΙΑΚΗΣ ΟΛΟΚΛΗΡΩΣΗΣ (S.I.) ΜΕΤΕΚΠΑΙΔΕΥΣΗ ΣΤΙΣ ΝΕΥΡΟΛΟΓΙΚΕΣ ΚΑΙ ΚΙΝΗΤΙΚΕΣ ΔΙΑΤΑΡΑΧΕΣ

ΛΟΓΟΠΑΘΟΛΟΓΟΣ ΜΕΤΑΠΤΥΧΙΑΚΟ ΑΚΟΥΟΛΟΓΙΑΣ

Αποστόλου Παύλου 84, Ρόδος 85100, τηλ. / fax (22410)60999/60579

ΙΑΤΡΙΚΗ ΑΝΑΚΟΙΝΩΣΗ

Το οδοντιατρείο της

ΣΤΑΜΑΤΙΟΥ ΚΛΑΟΥΝΤΙΑΣ

Χειρούργου Οδοντιάτρου



Λειτουργεί καθημερινά:
Δευτέρα - Τρίτη - Πέμπτη - Παρασκευή
09.30-13.00 και 17.00-20.00
Τετάρτη: 09.30-13.00

Λεμεσού 43, Ρόδος, Τηλ.&Fax: 22410 29888, κιν. 6937416171
E-mail: stamatidou@in.gr

ΚΕΝΤΡΟ ΙΑΤΡΙΚΩΝ ΒΟΗΘΗΜΑΤΩΝ

ΑΚΟΥΣΤΙΚΑ ΒΑΡΗΚΟΪΑΣ



Οπισθωτιαίο ακουστικό (BTE)

Ενδωτιαίο ακουστικό (ITE)

Ακουστικό εντός του πόρου (ITC)

Ενδοκαναλικό ακουστικό (CIC)

Δίπλα... στον άνθρωπο!

Εθνικής Αντιστάσεως 11 (πρώην Άννης Μαρίας)
Τηλ: (22410) 20359 - Κιν.: 6936.70.60.21
Fax: (22410)25009 – email: kivrdou@yahoo.gr
Πιστοποιημένο από το Ερευνητικό Κέντρο Βιολογικών Υλικών - Συμβάσεις με όλα τα ταμεία

Κέντρο Συμβουλευτικής & Αξιολόγησης Προσωπικότητας Παιδιών & Ενηλίκων

ΠΑΠΑΓΕΩΡΓΙΟΥ ΘΑΝΟΣ

ΨΥΧΟΛΟΓΟΣ ΠΑΝΕΠΙΣΤΗΜΙΟΥ ΑΘΗΝΩΝ

ΕΙΔΙΚΕΥΜΕΝΟΥ ΣΤΗΝ ΓΝΩΣΙΑΚΗ ΨΥΧΟΘΕΡΑΠΕΙΑ-Ι.Ε.Θ.Σ.

- **Διερεύνηση Προσωπικότητας (Προφίλ- Δεξιότητες-Αδυναμίες)**
- **Δείκτης Νοημοσύνης Παιδιών και Ενηλίκων**
- **Τροποποίηση Δυσλειτουργικών Σχημάτων**
- **Θεραπευτική Αντιμετώπιση Φοβιών-Ειδικών Φοβιών, Κατάθλιψης, Διαταραχής πανικού, Ψυχοσωματικών προβλημάτων, Τραυματικών γεγονότων ζωής (πένθος, χωρισμός, σχολική αποτυχία), Συναισθηματικών διαταραχών, Διαταραχών Διατροφής (βουλιμία-ανορεξία).**
- **Αντιμετώπιση προβλημάτων συμπεριφοράς παιδιών σε σχολείο-σπίτι**
- **Ανάπτυξη Κοινωνικών Δεξιοτήτων**
- **Βελτίωση Σχέσεων-Πρόγραμμα Ελέγχου Συγκρούσεων**
- **Βελτίωση Αυτοεκτίμησης-Αυτοεικόνας**
- **Οικογενειακή θεραπεία από Ζεύγος Θεραπευτών**

Κ. Παλαιολόγου 105 - Ρόδος
Τηλ:22410 78668- Κιν: 6937445640 - Μόνο με Ραντεβού

ΝΤΟΡΑ ΚΩΝΣΤΑΝΤΙΝΟΠΟΥΛΟΥ

ΨΥΧΟΛΟΓΟΣ

Πτυχιούχος του Πανεπιστημίου της Καλιφόρνιας-Λος Αντζελες (UCLA)-Μεταπτυχιακές σπουδές στο Pepperdine University-Malibu California.

➤ Αμεση ψυχολογική υποστήριξη και επαγγελματική φροντίδα από έμπειρη Ψυχολόγο και Οικογενειακή Σύμβουλο.

➤ Η σωστή θεραπευτική σχέση μπορεί να επιφέρει ρεαλιστικές λύσεις για πραγματικά προβλήματα σε θέματα: μοναξιάς, μελαγχολίας, στρες, ανυπομονησίας, φοβίας, εθισμού, οικογενειακών σχέσεων, διαζυγίου, κακομεταχείρισης, συναισθηματικών δυσκολιών, αυτοπεποίθησης, ανασφάλειες, μεταβατικά στάδια ζωής, βουλιμίας, ανορεξίας, απώλειας, πένθους.

Τηλεφωνείστε στα τηλέφωνα:
(22410)35163 και 6944/980550
για ραντεβού και άμεση εξυπηρέτηση.
Διεύθυνση: Καρίας 1
Περιοχή Ροδίνι - Ρόδος

Εργαστήριο Κλινικής Ψυχολογίας

ΧΡΙΣΤΙΝΑ ΣΑΒΒΑΚΗ-ΓΚΡΑΝΖΑΝ

Κλινική Ψυχολόγος-Ψυχοπαθολόγος (DESS)

- Πτυχιούχος του Πανεπιστημίου Nancy Γαλλίας
- Μεταπτυχιακή ειδίκευση (DESS) στην Κλινική Ψυχολογία Ενηλίκου, Εφήβου και Παιδιού στο Πανεπιστήμιο Reims Γαλλίας

Για τον ενήλικο
- Ψυχοδιαγνωστική
- Ψυχολογική υποστήριξη
- Ατομική και οικογενειακή συνέντευξη
- Ψυχοθεραπεία αναλυτικής εμπνεύσεως

Για το παιδί
- Αξιολόγηση προσωπικότητας (τεστ νοημοσύνης, προβολής)
- Διάγνωση μαθησιακών δυσκολιών και συμπεριφορικών διαταραχών
- Συμβουλευτική επαγγελματικού προσανατολισμού
- Ψυχοθεραπεία μέσω παιχνιδιού και εικαστικών

Δέχεται με ραντεβού
Εθνικής Αντίστασης 15
Τηλ.: 77350-Κιν. 6937684251

ΟΡΘΟΠΕΔΙΚΑ - ΙΑΤΡΙΚΑ

ΧΑΡΙΤΟΣ



Ορθοπεδικά είδη & κατασκευές

Εξοπλισμός Ιατρείου & αναλώσιμα



Είδη νοσηλείας κατ' οίκον & μηχανήματα οξυγονοθεραπείας

Ορθοπεδικά στρώματα & μαξιλάρια



ΕΛΕΥΘ. ΒΕΝΙΖΕΛΟΥ 6 (Δίπλα στη Ροδιακή Έπαυλη) - ΡΟΔΟΣ
Τηλ.: 22410-24112 Fax: 22410-75969 e-mail: orken@rho.forthnet.gr

INEMA

ΙΑΤΡΙΚΟΣ & ΝΟΣΟΚΟΜΕΙΑΚΟΣ ΕΞΟΠΛΙΣΜΟΣ

15 ΧΡΟΝΙΑ ΕΜΠΕΙΡΙΑΣ *από το 1988*

ΕΙΜΑΣΤΕ ΟΙ ΜΕΓΑΛΥΤΕΡΟΙ ΠΡΟΜΗΘΕΥΤΕΣ ΙΑΤΡΙΚΟΥ – ΟΡΘΟΠΕΔΙΚΟΥ ΚΑΙ ΝΟΣΟΚΟΜΕΙΑΚΟΥ ΥΛΙΚΟΥ ΣΤΗ ΔΩΔΕΚΑΝΗΣΟ ΕΜΠΙΣΤΕΥΘΕΙΤΕ ΜΑΣ !!!

ΠΙΣΤΟΠΟΙΗΣΗ ΠΟΙΟΤΗΤΑΣ ISO9002 EN4600 E3/833

ΛΕΜΕΣΣΟΥ 2 ΡΟΔΟΣ ΤΗΛ.32238 – FAX 28484



ΑΝΑΠΗΡΙΚΑ ΚΑΡΟΤΣΙΑ-ΒΑΔΙΣΤΙΚΑ ΒΟΗΘΗΜΑΤΑ-ΟΡΘΟΠΕΔΙΚΑ ΕΙΔΗ-ΜΠΛΟΥΖΕΣ ΙΑΤΡΙΚΕΣ-ΚΑΛΤΣΕΣ ΦΛΕΒΙΤΙΔΑΣ-ΠΕΛΜΑΤΑ-ΟΡΘΟΠΕΔΙΚΑ ΜΑΞΙΛΑΡΙΑ-ΚΡΕΒΑΤΙΑ ΝΟΣΟΚΟΜΕΙΑΚΑ – ΙΑΤΡΙΚΟΣ ΕΞΟΠΛΙΣΜΟΣ ΚΑΙ ΑΝΑΛΩΣΙΜΑ – ΟΡΓΑΝΑ ΧΗΜΕΙΟΥ ΚΑΙ ΚΑΘΕ ΑΛΛΟ ΕΙΔΟΣ ΓΙΑ ΚΑΤ ΟΙΚΟ ΝΟΣΗΛΕΙΑ .

Pellos Travel

ΕΚΔΡΟΜΕΣ 2003

ΟΡΓΑΝΩΣΗ-ΨΥΧΑΓΩΓΙΑ-ΠΟΙΟΤΗΤΑ-ΕΓΓΥΗΣΗ

ΑΓΙΟΣ ΡΑΦΑΗΛ ΜΥΤΙΛΗΝΗΣ
Από 22/3–25/3
4ήμερη αεροπορική εκδρομή – ξενοδοχεία 3 αστέρων

ΜΕΤΕΩΡΑ – ΠΗΛΙΟ
Από 20/3–25/3
6ήμερη σιδηροδρομική εκδρομή – Ξενοδοχεία 3 αστέρων με πρωινό

ΚΩΝΣΤΑΝΤΙΝΟΥΠΟΛΗ-ΑΠΟΚΡΙΕΣ
Από 5/3–10/3, 6ήμερη
ΠΡΙΓΚΗΠΟΝΗΣΣΑ – ΜΟΥΔΑΝΙΑ – ΠΡΟΥΣΑ – ΑΠΟΛΛΩΝΙΑ – ΣΜΥΡΝΗ – ΚΩΝΣΤΑΝΤΙΝΟΥΠΟΛΗ
Ξενοδοχεία 4 αστέρων με ημιδιατροφή, μεταφορές με πολυτελή πούλμαν, ξεναγήσεις, φόροι εισόδου και εξόδου, συνοδός γραφείου, ταξιδιωτική ασφάλεια, ταξιδιωτική τσάντα, Φ.Π.Α.

ΤΟ ΠΡΩΤΟ ΓΡΑΦΕΙΟ ΣΤΙΣ ΕΚΔΡΟΜΕΣ ΤΟΥΡΚΙΑΣ

ΑΠΟΚΡΙΕΣ 2003-ΚΑΘΑΡΗ ΔΕΥΤΕΡΑ
Από 7/3–10/3 4ήμερη
ΜΑΡΜΑΡΙΣ – KUSADASI – ΣΜΥΡΝΗ – ΠΕΡΓΑΜΟΣ – ΑΪΒΑΛΙ
Ξενοδοχεία 5 και 4 αστέρων με ημιδιατροφή, ξεναγήσεις, μεταφορές με πολυτελή πούλμαν, φόροι εισόδου και εξόδου, συνοδός γραφείου, ταξιδιωτική ασφάλεια, ταξιδιωτική τσάντα, Φ.Π.Α.

ΠΑΜΕ ΣΤΗ ΣΜΥΡΝΗ ΚΑΘΕ ΜΗΝΑ ΜΕ GROUP

ΚΑΠΠΑΔΟΚΙΑ από 21/3–25/3 5ήμερη
ΜΑΡΜΑΡΙΣ – ΜΟΥΓΛΑ – ΠΑΜΜΟΥΚΑΛΕ – ΣΠΑΡΤΑ – ΚΟΝΥΑ – ΝΕΥΣΕΧΙΡ – ΚΑΪΣΕΡΙ – ΑΒΑΝΟΣ – ΑΦΥΟΝ – ΜΟΥΓΛΑ – ΜΑΡΜΑΡΙΣ
Κάτοχος πιστωτικής κάρτας VISA MASTERCARD
Ξενοδοχεία 5 και 4 αστέρων με ημιδιατροφή, μεταφορές με πολυτελή πούλμαν, ξεναγήσεις, φόροι εισόδου και εξόδου, συνοδός γραφείου, ταξιδιωτική ασφάλεια, ταξιδιωτική τσάντα, Φ.Π.Α.

ΠΑΣΧΑ στην ΚΩΝΣΤΑΝΤΙΝΟΥΠΟΛΗ
24/4 – 30/4 7ήμερη
ΡΟΔΟΣ-ΜΑΡΜΑΡΙΣ-ΣΜΥΡΝΗ-ΑΠΟΛΛΩΝΙΑ-ΠΡΟΥΣΑ-ΚΩΝΣΤΑΝΤΙΝΟΥΠΟΛΗ-ΠΡΙΓΚΗΠΟΝΗΣΣΑ-BANDIRMA-ΣΜΥΡΝΗ
Ξενοδοχεία 4 αστέρων με ημιδιατροφή, μεταφορές με πολυτελή πούλμαν, ξεναγήσεις, φόροι εισόδου και εξόδου, συνοδός γραφείου, ταξιδιωτική ασφάλεια, ταξιδιωτική τσάντα, Φ.Π.Α.

ΠΑΣΧΑ ΣΤΗΝ ΠΡΑΓΑ
24/4 – 28/4 5ήμερη
Ξενοδοχεία 4 αστέρων με ημιδιατροφή, μεταφορές με πολυτελή πούλμαν, ξεναγήσεις, συνοδός γραφείου, ταξιδιωτική ασφάλεια, ταξιδιωτική τσάντα, Φ.Π.Α.

ΕΙΔΙΚΟΤΗΤΑ ΜΑΣ ΟΙ ΕΚΔΡΟΜΕΣ ΣΤΗ ΜΙΚΡΑ ΑΣΙΑ

Επίσης αναλαμβάνουμε: Κρατήσεις ξενοδοχείων για μεμονωμένους, νεόνυμφους, εκδρομές συλλόγων ή group στην Ελλάδα και σε όλο τον κόσμο • Ενοικιάσεις αυτοκινήτων • Εισιτήρια αεροπορικά - ατμοπλοϊκά

Για περισσότερες πληροφορίες, κρατήσεις και αναλυτικά προγράμματα στο Πρακτορείο Γενικού Τουρισμού

Pellos Travel

ΛΕΩΦΟΡΟΣ ΚΑΛΛΙΘΕΑΣ, ΦΑΛΗΡΑΚΙ
Τηλ.: 22410 87615, 22410 86298 • FAX: 22410 87616
Αναλυτικά προγράμματα και στο internet
www.a-rhodes.com www.pellostravel.gr

Για κατοχή αντικειμένων "ύποπτων" για τρομοκρατικές πράξεις

Προφυλακίσθηκε στην Αγγλία ο Ελληνας φοιτητής!

Παραπέμπεται στο βρετανικό Κακουργοδικείο

Τη συνέχιση της προφυλάκισης του Χαράλαμπου Δουσεμετζή και την παραπομπή του σε δευτεροβάθμιο βρετανικό δικαστήριο (Κακουργοδικείο) αποφάσισε την Τρίτη το Ειρηνοδικείο του Μπέντλινκτον, στη βόρεια Αγγλία, όπου προσήλθε ο 25χρονος.

Σύμφωνα με την ελληνική υπηρεσία του BBC, ο Χαράλαμπος Δουσεμετζής δεν διώκεται για συμμετοχή σε τρομοκρατική οργάνωση, αλλά για κατοχή αντικειμένων που θα μπορούσαν να χρησιμοποιηθούν για υποκίνηση, υποβοήθηση ή διάπραξη τρομοκρατικών πράξεων.

Η προσοχή των αρχών εστιάζεται σε σφραγίδες με το αστέρι και τα αρχικά ΕΟ 17Ν, καθώς και άλλα αντικείμενα, που βρέθηκαν στην κατοχή του κατηγορουμένου.

Η πολιτική αγωγή υποστήριξε ότι οι ενέργειες του Έλληνα φοιτητή δεν αποτελούν απειλή για τη δημόσια τάξη και για τη ζωή ατόμων, αλλά οι έμμονες ιδέες του για τις τρομοκρατικές οργανώσεις και η συμπάθειά του για τους σκοπούς της 17Ν, μπορούσαν να προκαλέσουν αδικήματα στο μέλλον.

Η πολιτική αγωγή ανέφερε, επίσης, ότι ο Έλληνας φοιτητής είχε ταξιδέψει στο Λίβανο και είχε επαφές με τις οργανώσεις Χεζμπολάχ, Αλ Φατάχ και Χαμάς.

Τα αντικείμενα τα οποία ενοχοποιούν τον Έλληνα φοιτητή, όπως ανέφερε η πολιτική αγωγή, είναι δύο σφραγίδες με το αστέρι και το λογότυπο της 17Ν, και μία προκήρυξη της 17Ν στην οποία ο Έλληνας φοιτητής είχε προσθέσει δική του εισαγωγή.

Ο δικηγόρος του φοιτητή υποστήριξε ότι ο Χαράλαμπος Δουσεμετζής συγκέντρωνε υλικό για τη 17Ν για τη διατριβή του και για να εντυπωσιάσει την Αγγλίδα φίλη του.

Τη χθεσινή διαδικασία στο Ειρηνοδικείο παρακολούθησε ο γενικός πρόξενος της Ελλάδας στον Λονδίνο, κ. Χατζημιχάλης, ο οποίος είχε συνάντηση για μισή ώρα με τον Έλληνα φοιτητή και τον ρώτησε αν χρειάζεται κάποια προξενική βοήθεια.

Ο Έλληνας φοιτητής, σύμφωνα με τον κ. Χατζημιχάλη, δεν έχει κανένα παράπονο και πρόβλημα με τις συνθήκες κράτησής του.

Ο συνήγορος του 25χρονου αναμένεται να υποβάλει νέο αίτημα αποφυλάκισης στο Κακουργοδικείο.

ΓΙΑ ΤΟ ΔΥΣΤΥΧΗΜΑ
ΝΕΑ ΣΤΟΙΧΕΙΑ
ΣΤΟΝ ΑΛΙΑΚΜΟΝΑ

Ιχνη κάνναβης βρέθηκε στο αίμα του οδηγού της νταλίκας, η οποία προπορευόταν του μοιραίου λεωφορείου του ΚΤΕΛ που έπεσε στον Αλιάκμονα στις 22 Φεβρουαρίου.

Στο δυστύχημα έχασαν τη ζωή τους συνολικά 16 άτομα.

Σύμφωνα με δημοσίευμα της εφημερίδας Απογευματινή, την Τρίτη, το αστυνομικό τμήμα Κατερίνης έστειλε στα επιστημονικά εργαστήρια της Ιατροδικαστικής και της Τοξικολογίας του Πανεπιστημίου Αθηνών δείγματα αίματος του οδηγού του λεωφορείου Χρ.Τόλιου και του οδηγού της νταλίκας, Μιχ.Κωνσταντόπουλου.

ΓΙΑ ΤΑ ΕΠΕΙΣΟΔΙΑ
ΣΤΟΝ ΕΙΣΑΓΓΕΛΕΑ
ΣΤΗΝ ΠΑΤΡΑ

Ενώπιον του εισαγγελέα οδηγούνται το μεσημέρι της Τρίτης οι νεαροί που



συνελήφθησαν κατά τη διάρκεια των επεισοδίων με τη λήξη του πατρινού καρναβαλιού. Τα 14 άτομα φέρονται να προξένησαν σοβαρές υλικές ζημιές σε καταστήματα, τράπεζες και οχήματα.

ΠΑΡΑΔΟΣΙΑΚΕΣ
ΧΕΙΡΟΠΟΙΗΤΕΣ
ΛΕΙΤΟΥΡΓΙΚΕΣ
καρέκλες και τραπέζια
ΡΟΔΟΥ



Στα 46 χρόνια κατασκευαστές...

ΕΓΓΥΗΣΗ Ζωής σε χρώμα που εσείς προτιμάτε (ξύλου, μπλε, πράσινο κ.λπ.), από αθάνατο ξύλο οξιάς εισαγωγής για επαγγελματική και όχι μόνο χρήση. Σε τιμές εργοστασίου χωρίς μεσάζοντες

0932 410389, Βαγιανάκης Γιάννης-ΣΑΛΑΚΟΣ ΡΟΔΟΣ
2246 0 22389 • 2246 0 22237

ΕΠΙΣΗΣ ΚΑΤΑΣΚΕΥΑΖΟΥΜΕ ΤΡΑΠΕΖΙΑ ΟΛΩΝ ΤΩΝ ΤΥΠΩΝ ΚΑΙ ΜΕΓΕΘΩΝ

Για την περίπτωση που ασκήσουν βέτο στην έγκριση απόφασης

Ο βρετανός πρωθυπουργός προειδοποιεί Γαλλία - Ρωσία

«Το μήνυμα που στέλνουν στον Σαντάμ είναι "έχεις γλιτώσει"»

Εντός της εβδομάδας τίθεται προς υιοθέτηση στο Συμβούλιο Ασφαλείας το αμερικανοβρετανικό προσχέδιο ψηφίσματος, δηλώνει την Τρίτη η κυβέρνηση Μπους με την Ντάουνινγκ Στριτ να καλεί Γαλλία και Ρωσία να μην ασκήσουν βέτο στην έγκριση απόφασης, επιτρέποντας στον Σαντάμ να ξεφύγει.

Διά στόματος του εκπροσώπου του, ο Λευκός Οίκος κατέστησε σαφές πως η προγραμματισμένη για το απόγευμα της Τρίτης ψηφοφορία δεν θα καθυστερήσει επ' αόριστο. «Η ψηφοφορία θα λάβει χώρα αυτή την εβδομάδα» δήλωσε ο Αρι Φλάισερ, απορρίπτοντας επιπλέον τις εισηγήσεις περί επέκτασης του τελεσιγράφου για τον αφοπλισμό του Σαντάμ κατά ένα μήνα.

Πάντως, η προοπτική υιοθέτησης του αμερικανοβρετανικού προσχεδίου ψηφίσματος -που ορίζει την 17η Μαρτίου ως την καταληκτική ημερομηνία για τον αφοπλισμό του Σαντάμ- απομακρύνεται ολοένα και περισσότερο. Για την έγκριση του σχεδίου απαιτείται η θετική ψήφος εννέα κρατών-μελών, δίχως να έχει ασκηθεί βέτο από μόνιμο κράτος-μέλος του Συμβουλίου Ασφαλείας.

Στη σκιά των προειδοποιήσεων Γαλλίας και Ρωσίας πως προτίθενται να καταψηφίσουν και ενδεχομένως να ασκήσουν και βέτο στην υιοθέτηση του προσχεδίου, ο Βρετανός πρωθυπουργός

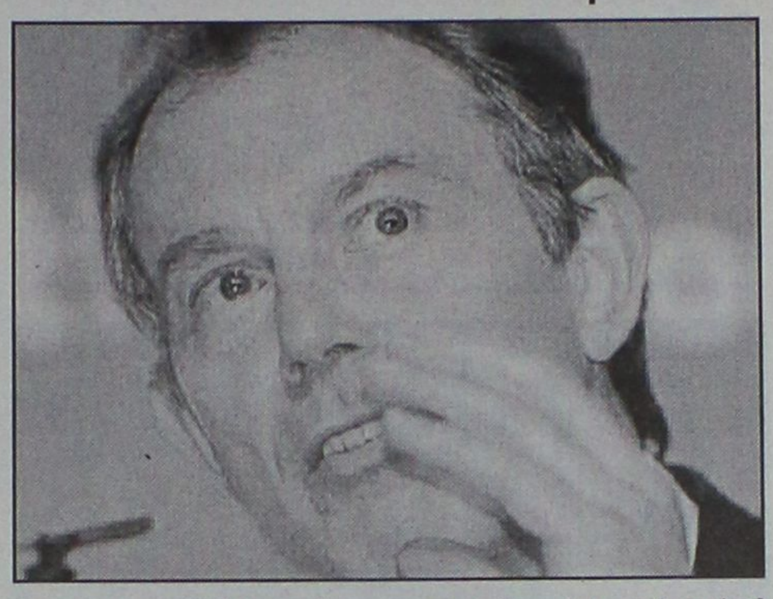

έσπευσε την Τρίτη να διαμηνύσει: «Αυτό που με ανησυχεί είναι ότι εάν οι χώρες λένε πως θα ασκήσουν βέτο σε κάθε περίπτωση, τότε το μήνυμα που του στέλνουν [του Ιρακινού ηγέτη] είναι 'έχεις γλιτώσει'»

Μιλώντας από την Ντάουνινγκ Στριτ, ο Τόνι Μπλερ σημείωσε: «Ελπίζω ότι δεν θα μιλάμε για βέτο σε όλες τις περιπτώσεις, αλλά αντιθέτως θα προσπαθούμε να βρούμε 'κοινό έδαφος' που θα επιτρέψει να εξέλθουμε από την κρίση». Διεμήνυσε, επιπλέον, πως προτίθεται να εργαστεί «νύχτα και μέρα» προκειμένου να συγκεντρώσει τη στήριξη των μελών του Συμβουλίου Ασφαλείας στο αμερικανοβρετανικό προσχέδιο ψηφίσματος.

Όπως επισημαίνει το Reuters, ο Βρετανός πρωθυπουργός προειδοποίησε επιπλέον ότι πιθανή άσκηση βέτο από Παρίσι και Μόσχα απειλεί να υπονομεύσει τις σχέσεις Ηνωμένων Πολιτειών-Ευρώπης. «Ο χωρισμός της Ευρώπης από τις ΗΠΑ - ένας συνασπισμός που λειτούργησε θετικά για περισσότερο από μισό αιώνα- πιστεύω ότι θα ήταν πολύ, πολύ επικίνδυνος» υποστήριξε ο Μπλερ.

Η προειδοποίηση των Γαλλίας και Ρωσίας περί ενδεχόμενης χρήσης βέτο στην υιοθέτηση του «πολεμικού» ψηφίσματος από το Συμβούλιο Ασφαλείας ήταν και ο λόγος που οδήγησε τις κυβερνήσεις των Τζορτζ Ο.Μπους και Τόνι Μπλερ να καθυστερήσουν τη διεξαγωγή της προγραμματισμένης για το απόγευμα της Τρίτης κρίσιμης ψηφοφορίας.

Η Μόσχα από πλευράς της εξετάζει προσεκτικά την πρόταση του Γάλλου προέδρου για σύγκληση του Συμβουλίου Ασφαλείας σε επίπεδο αρχηγών κρατών και κυβερνήσεων προκειμένου να τεθεί εκ νέου επί τάπητος το ζήτημα του αφοπλισμού του ιρακινού καθεστώτος.

Pioneer sound.vision.soul

DVD VIDEO PURE DIGITAL



Η συνταγή
για την αυθεντική κινηματογραφική απόλαυση



HC-515*

Έντονες συγκινήσεις από την πρωτοπόρο. Το μόνο που χρειάζεστε είναι η νέα σειρά **Slim Line** που γοητεύει με την όμορφη αισθητική της και σας προσφέρει μόνο η Pioneer. Συνδυάστε το κορυφαίο DVD με τον απόλυτο ψηφιακό ραδιοενισχυτή, προσθέστε 5 δορυφορικά ηχεία και το στιβαρό υπογούφερ και απολαύστε ατελείωτες ώρες κινηματογραφικής διασκέδασης. Χαρίστε στον εαυτό σας έντονες στιγμές συγκίνησης με την ασύγκριτη εικόνα της τηλεόρασης Plasma σε ένα ευρύ οπτικό πεδίο χωρίς παραμορφώσεις. Εσείς αφεθείτε στη μαγεία της μεγάλης οθόνης και αφήστε τους άλλους ακόμη να ονειρεύονται.

* DV-454-S (DVD player), VSX-C100-S (Ηχοσυστήμα A/V), S-V40 (Ηχεία), PDP-503HDE (Τηλεόραση Plasma δεν περιλαμβάνεται στο πακέτο HC-515).

intersys ae sa ΑΠΟΚΛΕΙΣΤΙΚΟΣ ΑΝΤΙΠΡΟΣΩΠΟΣ ΣΤΟΝ ΤΟΜΕΑ ΤΗΛ.: 0109554000, e-mail:intersys@intersys.gr, www.intersys.gr
ΣΥΣΤΗΜΑΤΑ ΠΛΗΡΟΦΟΡΙΚΗΣ ΚΑΙ ΕΠΙΚΟΙΝΩΝΙΩΝ ΠΛΗΡΟΦΟΡΙΩΝ ΚΑΙ ΕΠΙΚΟΙΝΩΝΙΑΣ
ΥΠΟΚΑΤΑΣΤΗΜΑ ΘΕΣ/ΚΗΣ, ΒΟΥΛΓΑΡΗ 5-7, 546 55, ΤΗΛ.: 031 0 423.063, Fax: 031 0 423 417

Σε αδιέξοδο οδηγούνται οι συνομιλίες για την Κύπρο

Σε αδιέξοδο κατέληξαν οι διαπραγματεύσεις για το Κυπριακό με τη διαμεσολάβηση του ΓΓ του ΟΗΕ Κόφι Ανάν στη Χάγη. Τα Ηνωμένα Έθνη ανακοίνωσαν πως οι διαβουλεύσεις μεταξύ του προέδρου της Κυπριακής Δημοκρατίας Τάσσου Παπαδόπουλου και του κατοχικού ηγέτη Ραούφ Ντενκτάς τελείωσαν, χωρίς να επιτευχθεί αποτέλεσμα και δεν πρόκειται να ξαναρχίσουν.



«Φθάσαμε στο τέλος του δρόμου» δήλωσε ο ειδικός σύμβουλος του κ. Ανάν για το Κυπριακό Αλβαρο ντε Σότο, μιλώντας εκ μέρους του ΓΓ του ΟΗΕ.

Ο κ. ντε Σότο διαβάζοντας την επίσημη ανακοίνωση του κ. Αναν, επισήμανε ότι ο Τάσσος Παπαδόπουλος απάντησε στην πρόσκληση του Γενικού Γραμματέα καταφατικά λέγοντας ότι είναι έτοιμος να θέσει το σχέδιο σε δημοψήφισμα υπό κάποιους όρους, οι οποίοι αφορούσαν το νομοθετικό πακέτο του σχεδίου, το χρόνο που θα μεσολαβούσε για την ενημερώση των Ελληνοκυπρίων και τη συμφωνία Ελλάδας και Κύπρου.

Αντιθέτως, όπως επισήμανε ο κ. Ντε Σότο ο Τουρκοκύπριος ηγέτης δήλωσε ότι δεν είναι προετοιμασμένος να κάνει το ίδιο καθώς διαφωνεί ριζικά σε θεμελιώδη ζητήματα που τίθενται από το σχέδιο.

Προσέθεσε, μάλιστα, ότι η Τουρκία σε καμία περίπτωση δεν είναι σε θέση να υπογράψει τη δήλωση που ζητήθηκε από τις εγγυήτριες δυνάμεις, αφού κάτι τέτοιο θα απαιτούσε έγκριση από την Εθνοσυνέλευση.

Ο Περουβιανός διπλωμάτης μετέφερε την απογοήτευση του κ. Ανάν για το γεγονός ότι οι Τουρκοκύπριοι και οι Ελληνοκύπριοι δεν είχαν την ευκαιρία να αποφασίσουν μόνοι για το μέλλον τους.

Ωστόσο, ο Γενικός Γραμματέας επισήμανε ότι δεν θα εγκαταλείψει το Κυπριακό και θα αξιοποιήσει κάθε ευκαιρία η οποία θα εμφανισθεί για την επίλυσή του στο μέλλον.

Ο ίδιος ο Αλβαρο ντε Σότο από την πλευρά του εξέφρασε τη λύπη του για την αποτυχία των διαπραγματεύσεων και δήλωσε ότι του έχει ζητηθεί να υποβάλει συνολική έκθεση προς το Συμβούλιο Ασφαλείας.

ΠΑΠΑΔΟΠΟΥΛΟΣ

Τη λύπη και την απογοήτευσή του εξέφρασε ο Τάσσος Παπαδόπουλος για την κατάρρευση των διαπραγματεύσεων στη Χάγη. «Ο Γενικός Γραμματέας υπήρξε πολύ σαφής σχετικά με το τι ακριβώς συνέβη. Η απάντησή μας ήταν 'ναι' στο να τεθεί το σχέδιο Ανάν σε δημοψήφισμα, αρκεί να πραγματοποιούνταν κάποιες αλλαγές. Παρά το πισωγύρισμα που συνεπάγεται η σημερινή αποτυχία, σε καμία περίπτωση δεν θα σταματήσουμε τις προσπάθειές μας. Θέλω να εκφράσω προς τον τουρκοκυπριακό λαό την ευχή πολύ σύντομα να επικρατήσουν εποικοδομητικές σκέψεις για την προοπτική του Κυπριακού» δήλωσε.

www.RodosVitrina.gr/Metropol.htm

METROPOL MULTICINEMA ALPHA ODEON

Πληροφορίες, Κρατήσεις από 15:00
Information, Reservations after 15:00

ΤΗΛ. 22410.28400

WEEKLY PROGRAMME - ΕΒΔΟΜΑΔΙΑΙΟ ΠΡΟΓΡΑΜΜΑ 07/03/2003 - 13/03/2003

ΣΤΑ ΕΛΛΗΝΙΚΑ

ΜΗΝ ΧΑΣΕΤΕ ΜΕ ΤΙΠΟΤΑ ΤΗΝ ΚΑΙΝΟΥΡΙΑ ΤΑΙΝΙΑ ΤΟΥ ΝΙΚΟΥ ΠΕΡΑΚΗ

Η ΛΙΖΑ ΚΑΙ ΟΛΟΙ ΟΙ ΑΛΛΟΙ

ΖΗΤΕΙΤΑΙ ΝΕΟΣ ΩΡΑΙΟΣ ΚΑΙ ΚΑΝΟΝΙΚΟΣ ΓΙΑ ΠΑΝΩ ΑΠΟ ΔΥΟ ΜΗΝΕΣ...

ΠΡΩΤΑΓΩΝΙΣΤΟΥΝ
ΚΑΤΕΡΙΝΑ ΜΟΥΤΣΑΤΣΟΥ (ΛΙΖΑ), ΝΤΟΡΕΤΑ ΠΑΠΑΔΗΜΗΤΡΙΟΥ (ΚΛΑΙΡΗ)
ΑΛΕΞΑΝΔΡΟΣ ΠΑΡΘΕΝΗΣ (ΠΑΡΗΣ), ΠΟΡΓΟΣ ΚΑΡΑΜΙΧΟΣ (ΓΙΑΝΝΗΣ)

ΚΑΤ. ΑΠΟ 13 ΕΤΩΝ

ΑΙΘΟΥΣΑ 1

ΩΡΕΣ ΕΝΑΡΞΗΣ - SHOWTIMES
18:00, 20:15, 22:30

ΣΤΑ ΕΛΛΗΝΙΚΑ

Η WALT DISNEY PICTURES ΠΑΡΟΥΣΙΑΖΕΙ ΤΗΝ ΝΕΑ ΥΠΕΡΠΑΡΑΓΩΓΗ

ΤΟ ΒΙΒΛΙΟ ΤΗΣ ΖΟΥΓΚΛΑΣ 2
THE JUNGLE BOOK 2

Ο ΜΟΓΛΗΣ ΚΑΙ Ο ΜΠΑΛΟΥ
ΚΑΙ ΟΛΗ Η ΓΝΩΣΤΗ ΠΑΛΙΟΠΑΡΕΑ
ΣΕ ΝΕΕΣ ΠΕΡΙΠΕΤΕΙΕΣ

ΚΑΤΑΛΛΗΛΟ

ΑΙΘΟΥΣΑ 2

ΩΡΕΣ ΕΝΑΡΞΗΣ - SHOWTIMES
16:00, 17:30, 19:00

IN ENGLISH

Η TWENTIETH CENTURY FOX ΠΑΡΟΥΣΙΑΖΕΙ ΜΙΑ ΕΠΙΚΑΙΡΗ ΔΙΑΣΤΗΜΙΚΗ ΠΕΡΙΠΕΤΕΙΑ

ΠΡΟΣΔΕΘΕΙΤΕ...

SOLARIS

ΑΠΟ ΤΟΥΣ ΒΡΑΒΕΥΜΕΝΟΥΣ ΜΕ ΟΣΚΑΡ
ΣΚΗΝΟΘΕΤΗ ΤΟΥ "ΤΙΤΑΝΙΚΟΣ" ΤΖΕΪΜΣ ΚΑΜΕΡΟΝ
ΚΑΙ ΔΗΜΙΟΥΡΓΟΥ ΤΟΥ "TRAFFIC" ΣΤΙΒΕΝ ΣΟΝΤΕΡΜΠΕΡΓΚ

ΠΡΩΤΑΓΩΝΙΣΤΕΙ Ο ΤΖΟΡΤΖ ΚΛΟΥΝΙ

ΚΑΤ. ΑΠΟ 13 ΕΤΩΝ

ΑΙΘΟΥΣΑ 2

ΩΡΕΣ ΕΝΑΡΞΗΣ - SHOWTIMES
20:30, 22:30

IN ENGLISH

ΜΙΑ ΞΕΚΑΡΔΙΣΤΙΚΗ ΚΩΜΩΔΙΑ ΔΡΑΣΗΣ ΜΕ ΠΡΩΤΑΓΩΝΙΣΤΕΣ ΤΟΥΣ ΣΩΤΗΡΕΣ ΜΑΣ...

ΜΑΡΤΙΝ ΛΟΡΕΝΣ & ΣΤΙΒ ΖΑΝ

ΕΘΝΙΚΗ ΑΣΦΑΛΕΙΑ
NATIONAL SECURITY

ΘΕΛΟΥΝ ΝΑ ΜΑΣ ΣΩΣΟΥΝ
ΑΠ' ΤΟΥΣ ΚΑΚΟΥΣ

ΑΠ' ΑΥΤΟΥΣ ΠΟΙΟΣ ΘΑ ΜΑΣ ΣΩΣΕΙ;

ΚΑΤΑΛΛΗΛΟ

ΑΙΘΟΥΣΑ 3

ΩΡΕΣ ΕΝΑΡΞΗΣ - SHOWTIMES
17:00, 19:00, 21:00

IN ENGLISH

ΣΕ ΠΡΩΤΗ ΠΑΝΕΛΛΗΝΙΑ ΠΡΟΒΟΛΗ
ΕΝΑ ΑΞΙΟΛΟΓΟ ΘΡΙΛΕΡ
ΤΟΥ ΒΡΑΒΕΥΜΕΝΟΥ ΜΕ ΟΣΚΑΡ ΣΕΝΑΡΙΟΓΡΑΦΟΥ
ΤΟΥ "TRAFFIC" ΣΤΙΒΕΝ ΓΚΕΪΓΚΑΝ

ΣΚΟΤΕΙΝΗ ΑΠΟΥΣΙΑ
ABANDON

ΠΡΩΤΑΓΩΝΙΣΤΟΥΝ
ΚΕΪΤΙ ΧΟΛΜΣ - ΜΠΕΝΤΖΑΜΙΝ ΜΠΡΑΤ

ΚΑΤΑΛΛΗΛΟ

ΑΙΘΟΥΣΑ 3

ΩΡΑ ΕΝΑΡΞΗΣ - SHOWTIME
22:45

ΑΠΟ ΠΑΡΑΣΚΕΥΗ 14 ΜΑΡΤΙΟΥ

ΑΛ ΠΑΤΣΙΝΟ - ΚΟΛΙΝ ΦΑΡΕΛ
ΣΤΗΝ ΝΕΑ ΠΕΡΙΠΕΤΕΙΑ ΠΟΥ ΘΑ ΣΑΣ ΚΑΘΗΛΩΣΕΙ

Η ΔΟΚΙΜΑΣΙΑ
THE RECRUIT

ΣΤΗΝ ΚΑΤΑΣΚΟΠΕΙΑ, ΤΙΠΟΤΑ ΔΕΝ ΕΙΝΑΙ ΑΥΤΟ ΠΟΥ ΦΑΙΝΕΤΑΙ.

ΑΠΟ ΠΑΡΑΣΚΕΥΗ 21 ΜΑΡΤΙΟΥ

ΕΡΧΕΤΑΙ...
Ο ΠΙΟ ΔΗΜΟΦΙΛΗΣ ΣΟΥΠΕΡ-ΗΡΩΑΣ ΟΛΩΝ ΤΩΝ ΕΠΟΧΩΝ

DAREDEVIL

ΕΚΑΤΟΜΜΥΡΙΑ ΦΑΝΑΤΙΚΟΙ ΘΑΥΜΑΣΤΕΣ ΤΟΥ ΤΟΝ ΠΕΡΙΜΕΝΟΥΝ...

DAREDEVIL: ΜΠΕΝ ΑΦΛΕΚ
ELEKTRA: ΤΖΕΝΙΦΕΡ ΓΚΑΡΝΕΡ
BULLSEYE: ΚΟΛΙΝ ΦΑΡΕΛ
KINGPIN: ΜΑΪΛΚ ΚΛΑΡΚ ΝΤΑΝΚΑΝ

ΔΕΙΤΕ ΤΗΝ ΤΑΙΝΙΑ "Η ΛΙΖΑ ΚΑΙ ΟΛΟΙ ΟΙ ΑΛΛΟΙ" ΚΑΙ ΛΑΒΕΤΕ ΜΕΡΟΣ ΣΤΗΝ ΜΕΓΑΛΗ ΠΑΝΕΛΛΗΝΙΑ ΚΛΗΡΩΣΗ ΔΩΡΩΝ ΤΗΣ ALPHA ODEON.

1 SCOOTER YAMAHA VERSITY 300
10 ΣΤΕΡΕΟΦΩΝΙΚΑ PHILIPS MC-120
10 ΜΠΟΥΦΑΝ ΑΠΟ ΤΗΝ ΣΥΛΛΟΓΗ ΕΠΩΝΥΜΩΝ ΡΟΥΧΩΝ LAKIS GAVALAS
30 DVD
10 ΕΙΣΙΤΗΡΙΑ ΔΙΑΡΚΕΙΑΣ ΕΝΩΣ ΕΤΟΥΣ ΓΙΑ ΟΛΑ ΤΑ ALPHA ODEON CINEMAS

Cinemania

ΕΠΙΜΕΛΕΙΑ: *ΚΥΡΙΑΚΗ ΠΕΤΡΙΔΟΥ*

Βραβεύσεων συνέχεια για το "Σικάγο"

Το μιούζικαλ Σικάγο ήταν ο μεγάλος νικητής των βραβείων της Ένωσης Ηθοποιών Κινηματογράφου των ΗΠΑ (SAG), ισχυροποιώντας ακόμη πιο πολύ τη θέση του εν όψει της απονομής των βραβείων Όσκαρ στις 23 Μαρτίου.

Η ταινία απέσπασε τα βραβεία α' και β' γυναικείου ρόλου για τις ερμηνείες των Ρενέ Ζελβέγγερ και Κάθριν Ζέτα Τζόουνς αλλά και το βραβείο καλύτερης διανομής για το σύνολο των ηθοποιών που συμμετείχαν σε αυτήν.

Αν και χαμένος, αφού δεν βραβεύτηκε, ο πρωταγωνιστής της ταινίας, Ρίτσαρντ Γκιρ, είπε ότι **«ποτέ στη ζωή του δεν διασκέδασε τόσο ως ηθοποιός». «Πραγματικά δεν ήξερα τι σημαίνει**



να είσαι ηθοποιός μέχρι που έκανα αυτήν την ταινία και νομίζω ότι όλοι αισθανόμαστε το ίδιο» τόνισε.

Το βραβείο α' ανδρικού ρόλου απέσπασε ο **Ντάνιελ Ντέι Λιούις** για τις Συμμορίες της **Νέας Υόρκης** και αυτό του β' ανδρικού ρόλου ο **Κρίστοφερ Γουόκεν** για το **Πιάσε με αν μπορείς.**

Στην κατηγορία της τηλεόρασης, τα βραβεία ανδρικού και γυναικείου ρόλου σε δραματική σειρά κέρδισαν ο **Τζέιμς Γκαντολφίνι** και η Έντι Φάλκο για το σίριαλ **Σοπράνος,** ενώ τα αντίστοιχα βραβεία για κωμική σειρά πήραν ο **Σον Χέιγις** και η **Μέγκαν Μάλαλι** για το **Γουίλ και Γκρέις.**

Ειδικό βραβείο για τη συνολική προσφορά του στον κινηματογράφο απονεμήθηκε στον **Κλιντ Ίστγουντ.**

(Πηγή: www.in.gr)

Στόχος ο Μάρτιν Σιν

Ο αμερικανός ηθοποιός Μάρτιν Σιν, που έχει διατυπώσει ανοικτά την αντίθεσή του στον πόλεμο στο Ιράκ, αποκαλύπτει ότι έχει γίνει στόχος εχθρικών και υβριστικών επιθέσεων. Οπως έγραψε η εφημερίδα Λος Αντζελες Τάιμς, ο 62χρονος Σιν, ο οποίος πρωταγωνιστεί στην τηλεοπτική δραματική σειρά "Δυτική Πτέρυγα", δήλωσε ότι έχει γίνει αντικείμενο εχθρικών εκδηλώσεων και όταν περπατά στο δρόμο τον φωνάζουν "προδότη" ενώ στο τηλεοπτικό δίκτυο NBC φθάνουν καθημερινά "χιλιάδες επιστολές μίσους" σε βάρος του.

ΜΠΟΥΤΙΚ CHIC

ΤΩΡΑ ΚΑΤΙ ΝΕΟ ΑΠΟ ΤΟ ΚΑΤΑΣΤΗΜΑ ΜΑΣ:
ΝΕΑΝΙΚΑ ΣΧΕΔΙΑ ΣΕ ΡΟΥΧΑ
ΜΕ ΜΕΓΑΛΑ ΜΕΓΕΘΗ (έως No 62)

1ο κατάστημα: ΕΣΩΡΟΥΧΑ
ΔΗΜ. ΘΕΜΕΛΗ 63, ΡΟΔΟΣ
Τηλ. 22410 37255, 52429

2ο κατάστημα: ΑΝΔΡΙΚΑ-ΓΥΝΑΙΚΕΙΑ
ΑΦΑΝΤΟΥ - ΡΟΔΟΣ
ΤΗΛ. 22410 52429

ΠΑΛΛΑΣ 5 CINEMAS CENTER

07/03/2003 έως 13/03/2003

ΑΙΘΟΥΣΑ 5

ΑΝΤΙΜΕΤΩΠΟΙ ΜΕ ΤΟ ΘΑΝΑΤΟ
BALLISTIC: ECKS Vs SEVER
Περιπέτεια / Action movie
Ο πιο επικίνδυνος εχθρός σου...
είναι ο φίλος που έχεις προδώσει!
ΠΡΩΤΑΓΩΝΙΣΤΟΥΝ: ANTONIO BANDERAS, LUCY LIU (ΟΙ ΑΓΓΕΛΟΙ ΤΟΥ ΤΣΑΡΛΥ)

Ώρες Έναρξης: *16:00, 18:00, 20:15, 22:15
*Ειδική επιπλέον παράσταση, μόνο Σάββατο & Κυριακή.

ΑΙΘΟΥΣΑ 2

PINOCCHIO / ΠΙΝΟΚΙΟ
Κωμωδία / Comedy
Η περιπέτεια μιας ζωής...είναι κάτω από τη μύτη σας!
Σε **Πρώτη Προβολή** η κωμωδία τουβραβευμένου με Όσκαρ Μπενίνι που δεν θα χάσει κανείς!
ΠΡΩΤΑΓΩΝΙΣΤΟΥΝ: ROBERTO BENIGNI, BRECKIN MEYER, GLEN CLOSE, HOHN CLEESE

Ώρες Έναρξης: *15:30 17:50, 20:15, 22:30
*Ειδική επιπλέον παράσταση, μόνο Σάββατο & Κυριακή.

ΑΙΘΟΥΣΑ 1

ΠΙΑΣΕ ΜΕ ΑΝ ΜΠΟΡΕΙΣ
CATCH ME IF YOU CAN
Κωμωδία / Comedy
Σε **1η πανελλήνια προβολή**
η κωμική περιπέτεια του Στίβεν Σπίλμπεργκ που είναι υποψήφια για 2 Όσκαρ!
ΠΡΩΤΑΓΩΝΙΣΤΟΥΝ: TOM HANKS, LEONARDO DICAPRIO

Ώρες Έναρξης: *15:50, 17:10, 20:00, 22:40
*Ειδική επιπλέον παράσταση, μόνο Σάββατο & Κυριακή.

ΑΙΘΟΥΣΑ 4

CHICAGO / ΣΙΚΑΓΟ
Γίνε διάσημος... με κάθε τρόπο!
Η μεγαλειώδης παραγωγή που προτάθηκε για 13 Όσκαρ! Η ταινία που δεν θα χάσει κανείς σε **1η προβολή**!
ΠΡΩΤΑΓΩΝΙΣΤΟΥΝ: RENEE ZELLWEGER, CATHERINE ZETA JONES, RICHARD GERE

Ώρες Έναρξης: *15:40 17:50, 20:15, 22:40
*Ειδική επιπλέον παράσταση, μόνο Σάββατο & Κυριακή.

ΑΙΘΟΥΣΑ 3

ΠΑΓΩΜΕΝΟΣ ΔΡΟΜΕΑΣ
FAST RUNNER: ATANARJUAT
Περιπέτεια / Action movie
Η επική ταινία που απέσπασε
την Χρυσή Κάμερα στο Φεστιβάλ Καννών!
ΠΡΩΤΑΓΩΝΙΣΤΟΥΝ: NATAR UNGALAAQ, SYLVIA IVALU, PETER-HENRY ARNATSIAQ

Ώρες Έναρξης: 18:30, 22:00

ΠΡΟΣΕΧΩΣ

ABOUT SCHMIDT
Ο βραβευμένος με Όσκαρ JACK NICHOLSON και η KATHY BATES σε μία ταινία που δεν θα χάσετε, υποψήφια για 2 Όσκαρ!

ADAPTATION
Από τους δημιουργούς του "Being John Malkovich"μια ταινία υποψήφια για 4 Όσκαρ με τους NICOLAS CAGE και τη MERYL STREEP

PLUTO NASH
Η νέα ξεκαρδιστική κωμωδία του EDDIE MURPHY!

ΧΟΡΗΓΟΙ

Virgin megastores · BERLONI · Villagio · MARKETOS · BACKSTAGE · Σουηδικό Καφενείο & Φούρνος

Για κρατήσεις θέσεων / For reservations
22410 24475 και 22410 70670 (16:00 - 20:00)

Άρτος (;) Θεάματα (;)...

... Και τηλεόραση (όπως λέμε τηλοψία...)

STAR

07.00 **Παιδικό πρόγραμμα**
08.00 **Πλήρες πρωινό.** Ενημερωτικό μαγκαζίνο με την Ελένη Τσαγκά
10.00 **Λόγια Starata**
12.15 **Αρωμα γυναίκας** (Ε) Κωμική σειρά.
13.00 **Ειδήσεις**
14.00 **Super star.** Ενημερωτική-ψυχαγωγική εκπομπή. Παρουσιάζει η Χριστίνα Λαμπίρη.
16.00 **Ειδήσεις**
16.30 **Μελίτα, το φλογερό κορίτσι.** Αισθηματική σειρά.
17.30 **Παλόμα και Λορέντζο.** Κοινωνική σειρά.
18.30 **Μονομάχος.** Τηλεπαιχνίδι με τον Χρήστο Φερεντίνο.
19.30 **Ειδήσεις**
21.00 **Ξένη ταινία.** «Η γοητεία της απιστίας». Ρομαντική κομεντί.
23.00 **Ξένη ταινία.** «Ολα του γάμου δύσκολα». Κωμική περιπέτεια.
01.00 **Συνήθης ύποπτος.** Με τον Γ. Λιάγκα.
02.00 **Ειδήσεις**
02.15 **Queer as folk.** Αμερικανική κοινωνική σειρά.
03.15 **Αστέρια στο πεντάγραμμο**

ALTER

07.00 **Alter kids.** Οι μικροί φίλοι του καναλιού μπορούν να παρακολουθήσουν βραβευμένες σειρές κινουμένων σχεδίων που συνδυάζουν τη διασκέδαση, την περιπέτεια και τη γνώση.
09.00 **Τα μυστικά της υγείας**
09.30 **Ειδήσεις**
10.30 **Μήτσι - Χώστα** (Ε)
11.30 **Αμεση επέμβαση.** Ενημερωτική εκπομπή με τον Μάνο Τσιλιμίδη.
13.00 **Ειδήσεις**
14.00 **Φύλλο και φτερό.** Ενημερωτική εκπομπή με την Τατιάνα Στεφανίδου.
16.30 **Τόλμη και γοητεία.** Κοινωνική - αισθηματική σειρά.
17.00 **Ειδήσεις στη νοηματική γλώσσα**
17.15 **Ελληνική ταινία.** «Εταιρεία θαυμάτων». Κωμωδία.
19.00 **Ειδήσεις**
21.00 **Ξένη ταινία.** «Η τελευταία λέξη». Δραματική. Παίζουν: Τίμοθι Χάτον, Σίμπιλ Σέπαρντ.
23.00 **Sex and the city**
23.00 **Ειδήσεις**
23.30 **Τετ-α-τετ.** Ενημερωτική εκπομπή με τον Νίκο Ευαγγελάτο.
01.45 **Ξένη ταινία.** «Το ημερολόγιο του έρωτα 3»
03.30 **Ξένη ταινία.** «Διαμέρισμα στο κέντρο»



ΦΕΡΤΕ ΜΑΣ ΤΑ ΚΑΤΕΣΤΡΑΜΜΕΝΑ CD & DVD ΣΑΣ, ΝΑ ΤΑ ΚΑΝΟΥΜΕ ΚΑΙΝΟΥΡΓΙΑ!!!

Μπορούμε να επιδιορθώσουμε ΟΛΑ τα χαλασμένα δισκάκια για playstation, playstation 2, dreamcast, pc, μουσικά cd & dvd ακόμη κι αν είναι άσχημα χαραγμένα! Επιδιόρθωση δεν μπορεί να γίνει μόνο αν το δισκάκι είναι σπασμένο ή καμένο ή αν έχει ξυστεί και αφαιρεθεί η βαμμένη επιφάνεια. Τα πανάκριβα cd & dvd σας γίνονται σαν καινούργια, παίζουν κανονικά και φυσικά αποκτούν και πάλι την αρχική τους αξία.

πλαστο

ΑΠΟΚΛΕΙΣΤΙΚΑ ΣΤΟ VIDEO CLUB FANTASY ΜΕ ΜΗΧΑΝΗΜΑΤΑ ΔΙΚΗΣ ΜΑΣ ΕΙΣΑΓΩΓΗΣ

Τηλ. 22410-27801

ESCAPE CLUB

Θέλεις να ΑΠΟΔΡΑΣΕΙΣ από την καθημερινότητα; Το άγχος; Τα προβλήματα;

Γίνε μέλος τώρα στο CLUB της ΔΡΑΣΗΣ...

ESCAPE CLUB

- Όλοι οι νέοι τίτλοι σε DVD
- Αποκλειστικά σε μας τα (ACTION FIGURES)
- Στα 3 DVD+1 DVD FREE

Απόδραση με την δράση του ESCAPE

Ιωάννης Κλαδάκης
Κυρά της Ρω 13-Ροδίνι
Τηλ. 22410-65847, κιν. 6942955290

ET-1

07.00 **Κουκλο-μεγάλοι και πολυσπορία**
07.05 **Chapi chapeau- Βίνκα**
07.15 **Κουκλο-μεγάλοι και πολυσπορία**
07.25 **Andy pandy**
07.30 **Τελετάμπις**
07.55 **Κουκλο-μεγάλοι και πολυσπορία**
08.00 **Τα διδυμάκια**
08.20 **Κουκλο-μεγάλοι και πολυσπορία**
10.00 **10 με 2.** Με τη Ρίκα Βαγιάννη και την Πόπη Τσαπανίδου.
14.00 **Ειδήσεις**
14.30 **Ουράνιο τόξο.** Παιδικό πρόγραμμα.
14.45 **Τσικιτίτας**
15.35 **Ουράνιο τόξο**
15.45 **Ποπ και πάμε**
16.15 **Ουράνιο τόξο**
16.30 **Ατίθασα νιάτα.** Δραματική-νεανική σειρά.
17.30 **Ειδήσεις**
18.00 **View master.** Ψυχαγωγική εκπομπή με τη Γιώτα Τσιμπρικίδου και τον Λεωνίδα Αντωνόπουλο.
19.00 **Ελληνική ταινία.** «Μια λατέρνα, μια ζωή». Κωμωδία.
20.00 **Κλήρωση ΛΟΤΤΟ**
20.10 **Ελληνική ταινία** (Σ)
20.30 **Στα φτερά του έρωτα.** Κοινωνική σειρά.
21.00 **Ελληνική ταινία.** «Συμμορία εραστών». Κωμωδία.
23.00 **Ειδήσεις**
24.00 **Γιάννη μου το μαντίλι σου.** Ψυχαγωγική εκπομπή.
01.00 **Οι εκδικητές**

NET

06.00 **Πρώτη ματιά.** Πρωινή εκπομπή με τον Γιάννη Λοβέρδο.
10.00 **Ο κόσμος του αύριο.** Ντοκιμαντέρ.
10.30 **Υποβρύχιες συναντήσεις.** Ντοκιμαντέρ.
11.00 **Ο γύρος του κόσμου με τρένο.** Ντοκιμαντέρ.
12.00 **Ειδήσεις**
13.00 **Αλλη διάσταση.** Ενημερωτική εκπομπή με τον Κώστα Αρβανίτη.
15.00 **Ειδήσεις**
16.00 **Συν και πλην**
18.00 **Ειδήσεις**
19.00 **Εκτός γραμμής.** Ενημερωτική εκπομπή.
20.15 **Ποιός θέλει να γίνει εκατομμυριούχος;**
21.00 **Ειδήσεις**
22.00 **Πρωταγωνιστές.** Με τον Σταύρο Θεοδωράκη.
23.00 **Απέναντι.** Ενημερωτική εκπομπή. Ο δημοσιογράφος Χρήστος Μαχαίρας προσκαλεί στο στούντιο ανθρώπους από τον πολιτικό χώρο.
01.00 **Ειδήσεις**

ET-3

08.00 **Η αδρεναλίνη στα ύψη**
08.30 **Η ιστορία των σιδηροδρόμων**
09.00 **Η άλλη μέρα.** Ενημερωτική εκπομπή με την Κατερίνα Ρενιέρη.
10.30 **Ο κόσμος στο επίκεντρο**
11.00 **Ιωάννα της Λωραίνης - ψυχή στην πυρά**
11.30 **Το εξπρές της μουσικής.**
12.00 **Γυναίκες σε κίνηση**
13.00 **Μία και καλή.** Τηλεοπτικό μαγκαζίνο.
14.30 **Μισέλ με μπεσαμέλ.** Εκπομπή με τη Μισέλ Βολωνάκη.
14.45 **Μακρινές φιλίες** (Ε)
15.00 **Ειδήσεις**
15.30 **Με μια τρίτη ματιά**
17.00 **Υγεία**
18.00 **Desing 100%**
19.00 **Περίμετρος**
19.30 **Υδρόγειος**
19.55 **Ο κόσμος των σπορ**
20.20 **Μακρινές φιλίες**
20.30 **Ειδήσεις**
21.45 **Ποδόσφαιρο**
24.00 **Ειδήσεις**
00.20 **Ξένη ταινία.** «Παπούτσια από την Αμερική». Δραματική.

FILMNET

05.00 **Ξένη ταινία.** «Διάβολος στο κατώφλι»
07.20 **Ξένη ταινία.** «Δολοφόνος ή ντετέκτιβ;»
08.45 **Ξένη ταινία.** «Πιστά ερωτευμένοι»
10.55 **Τηλεοπτικές πωλήσεις**
11.15 **Ξένη ταινία.** «Σποτ»
12.55 **Ξένη ταινία.** «Phar lap». Δραματική περιπέτεια.
14.50 **Ξένη ταινία.** «Τρελές περιπέτειες στη Λοξολάνδη»
16.25 **Ξένη ταινία.** «Κόκκινος πλανήτης». Περιπέτεια επιστημονικής φαντασίας.
18.15 **Ξένη ταινία.** «Ο διάβολος σε μπλε φόρεμα». Φιλμ νουάρ
20.00 **Videofashion.** Ψυχαγωγική εκπομπή.
20.30 **Σε πρώτο πλάνο.** Ψυχαγωγική εκπομπή.
21.00 **Ξένη ταινία.** «Quills: Η πένα της αμαρτίας». Δραματική.
23.10 **Ξένη ταινία.** «Storytelling». Δραματική κομεντί.
00.40 **Ξένη ταινία.** «Χαριτωμένος βοηθός»
02.25 **Ξένη ταινία.** «Η μαντόνα των δολοφόνων»
04.10 **Ξένη ταινία.** «Ticker»

SUPER SPORT

17.00 **Τσάμπιονς Λιγκ**
19.00 **Ελληνικό ποδόσφαιρο**
21.00 **NHL**
21.30 **Καλλιτεχνικό πατινάζ**
23.00 **Χειμερινά σπορ**
23.45 **Οποιος αντέξει.** Αθλητική εκπομπή.
02.00 **Ιταλικό ποδόσφαιρο**
04.00 **Ελληνικό ποδόσφαιρο**
06.00 **Winter X-Games**

MEGA

06.30 **Πρώτη έκδοση.** Ενημερωτική εκπομπή με τον Γιώργο Βλάχο και την Τίνα Μπόμπου.
07.00 **Σήμερα με την Αννα.** Ενημερωτική εκπομπή με την Αννα Παναγιωταρέα
10.00 **Σαν στο σπίτι σας.** Ψυχαγωγική εκπομπή με τον Φώτη Σεργουλόπουλο και τη Μαρία Μπακοδήμου.
13.10 **Εμείς κι εμείς** (Ε) Κωμική σειρά.
14.00 **Ειδήσεις**
15.00 **Δύο ξένοι** (Ε) Κωμική σειρά.
15.50 **Στην κουζίνα ολοταχώς.** Τηλεπαιχνίδι που παρουσιάζει ο Ηλίας Μαμαλάκης.
16.30 **Ακουσέ με.** Κοινωνική εκπομπή
17.30 **Ειδήσεις**
17.45 **Απαγορευμένη αγάπη.** Κοινωνική σειρά. Παίζουν: Νικήτας Τσακίρογλου, Κώστας Αρζόγλου, Μπέτυ Λιβανού.
18.30 **Φιλοδοξίες.** Κοινωνική σειρά. Παίζουν: Γιάννης Βούρος, Θεόφιλος Βανδώρος, Λίλα Καφαντάρη, Χρήστος Τσάγκας.
19.10 **Αυτόπτης μάρτυρας**
20.00 **Κεντρικό δελτίο ειδήσεων**
21.00 **Camera cafe**
21.10 **Σούπερ μπάλα.** Αθλητική εκπομπή.
21.45 **Ποδόσφαιρο.** Ρεάλ-Μίλαν. Αγώνας για το ευρωπαϊκό πρωτάθλημα.
23.45 **Τελευταία γεγονότα**
23.50 **Σούπερ μπάλα**
01.30 **Ξένη ταινία.** «Στη λήθη του χρόνου». Θρίλερ.
03.30 **Τηλεμάρκετινγκ**

ANT-1

07.00 **Καλημέρα Ελλάδα.** Ενημερωτική εκπομπή με τον Γιώργο Παπαδάκη και τη Μαρία Μπαλοδήμου.
10.00 **Πρωινός καφές.** Ψυχαγωγική - ενημερωτική εκπομπή με την Ελένη Μενεγάκη.
11.00 **Τα νέα του ΑΝΤ1 σε 1'**
11.05 **Πρωινός καφές.** (Σ).
13.10 **Super game**
13.15 **Νταντά για όλες τις δουλειές** (Ε). Αισθηματική κωμική σειρά. Παίζουν: Πάνος Μιχαλόπουλος, Μαριάννα Τουμασάτου.
14.00 **Τα νέα του ΑΝΤ-1**
14.55 **Χρήμα και Χρηματιστήριο.** Οικονομική ενημέρωση με τον Γιώργο Αυτιά.
15.05 **The wall replay** (Ε)
15.30 **Ιδιαιτέρα για κλάματα** (Ε) Κωμική σειρά. Παίζουν: Στράτος Τζώρτζογλου, Σοφία Αλιμπέρτη
16.30 **Ακρως οικογενειακόν** (Ε) Κωμική σειρά. Παίζουν: Γιάννης Μπέζος, Ναταλία Τσαλίκη κ.ά.
17.30 **Τα νέα του ΑΝΤ-1- Ειδήσεις στη νοηματική γλώσσα**
17.50 **Καλημέρα ζωή.** Κοινωνική σειρά. Παίζουν: Γιώργος Βασιλείου, Μίνα Χειμώνα, Μυρτώ Πισπινή, Νίκος Παπαδόπουλος.
18.40 **Θησαυροφυλάκιο.** Τηλεπαιχνίδι με τον Ανδρέα Μικρούτσικο.
19.20 **Η λάμψη.** Κοινωνική σειρά. Παίζουν: Χρήστος Πολίτης, Νίκος Απέργης, Καλλιόπη Ευαγγελίδη.
20.00 **Τα νέα του ΑΝΤ-1**
21.00 **The wall**
22.00 **Θέατρο** «Η Σαλώμη φιλούσε υπέροχα». Επιθεώρηση.
24.00 **Νυχτερινές ειδήσεις**
00.30 **Ξέατρο** (Σ)
01.10 **2004-1.** Ενημερωτική εκπομπή με τον Ανδρέα Παναγόπουλο
02.10 **Ξένη ταινία.** «Αγεφύρωτες σχέσεις». Δραματική. Παίζουν: Ρόμπερτ Ντε Νίρο, Ελεν Μπάρκιν, Λεονάρντο Ντι Κάπριο.
04.30 **Τηλεμάρκετινγκ**
05.00 **Ταύρος με Τοξότη**

ALPHA

06.00 **Πρώτη ενημέρωση.** Ενημερωτική εκπομπή που παρουσιάζει η Ρένα Γκούμα.
06.50 **Πρώτη σελίδα.** Ενημερωτική εκπομπή.
10.00 **Καλώς τους!!.** Ψυχαγωγικό μαγκαζίνο με τη Ρούλα Κορομηλά
13.00 **Δια βίου... ποιότητα στη ζωή μας καθημερινά**
14.00 **Ειδήσεις**
15.00 **Ενημερωτική εκπομπή.**
17.00 **Ειδήσεις**
17.40 **Μπορώ.** Κοινωνική εκπομπή με την Άννα Δρούζα
20.00 **Ειδήσεις**
21.00 **Κάτω απ' την Ακρόπολη.** Καθημερινή σειρά, κοινωνική σε σκηνοθεσία Δημήτρη Σοφιανόπουλου-Σταύρου Στάγκου. Παίζουν: Γιάννης Βόγλης, Νίκος Γαλανός, Ελένη Γερασιμίδου, Παύλος Χαϊκάλης.
21.40 **Πάτρα-Βενετία.** Κωμική σειρά. Παίζουν: Αννα Παναγιωτοπούλου, Νένα Μεντή, Κλέων Γρηγοριάδης
22.40 **Αχ! Και να ξερες.** Κωμική σειρά. Παίζουν: Κωνσταντίνος Μαρκουλάκης, Σμαράγδα Καρύδη, Παναγιώτα Βλαντή.
23.40 **Ξένη ταινία.** «Φονικό φεγγάρι»
01.00 **Ειδήσεις**
01.15 **Ξένη ταινία.** (Σ)
02.00 **Ξένη ταινία.** «Το μυστικό της Τζέιν». Κοινωνικό δράμα.
04.00 **Τηλεαγορά**

ΜΝΗΜΟΣΥΝΑ



Την 12η μηνός Μαρτίου ημέρα Τετάρτη και ώρα 8.30 π.μ. εις τον Ιερό Ναό Ταξιαρχών Αρχαγγέλου, τελούμε 40ήμερο νημόσυνο υπέρ αναπαύσεως της ψυχής του λατρευτού μας συζύγου, πατέρα, παππού και αδελφού

ΓΕΩΡΓΙΟΥ ΚΛΑΔΟΓΕΝΗ

Η σύζυγος: Χαριστούλα.
Τα παιδιά: Αντώνης-Ελευθερία, Τσαμπίκα, Μαρία-Βασίλης.
Τα εγγόνια, τα αδέλφια και οι λοιποί συγγενείς.



Την 13η μηνός Μαρτίου ημέρα Πέμπτη και ώρα 10 π.μ. εις τον Ιερό Ναό Αγίων Αποστόλων Αρχαγγέλου, τελούμε 4ετές μνημόσυνο υπέρ αναπαύσεως της ψυχής της λατρευτής μας κόρης, αδελφής και εγγονής

ΑΝΘΟΥΛΑΣ ΦΡΑΓΚΟΥ

Η μητέρα: Τσαμπίκα.
Τα αδέλφια: Μαρία και Βασίλης.
Η γιαγιά: Ανθούλα.
Ο παππούς: Τάσος και οι λοιποί συγγενείς.



Την 14η μηνός Μαρτίου ημέρα Παρασκευή και ώρα 8 π.μ. εις τον Ιερό Ναό Ταξιαρχών Νεκροταφείου Ρόδου, τελούμε 2ετές μνημόσυνο υπέρ αναπαύσεως της ψυχής της λατρευτής μας συζύγου, κόρης, μητέρας, αδελφής και θείας

ΣΟΦΙΑΣ ΚΟΥΤΣΑΓΙΑ

Ο σύζυγος: Θεοφάνης.
Η μητέρα: Κυριακή.
Τα παιδιά: Βασίλης, Γιάννης, Ελένη.
Τα αδέλφια: Δέσποινα, Κων/νος-Δέσποινα, Αννα-Γιώργος, Θεοδώρα-Φραντζής, Δημήτρης-Δέσποινα, Γιάννης-Ελισάβετ.
Τα ανίψια και οι λοιποί συγγενείς.

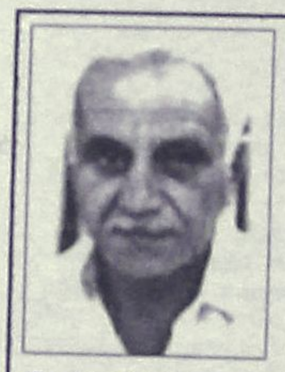

Την 14η μηνός Μαρτίου ημέρα Παρασκευή και ώρα 8 π.μ. εις τον Ιερό Ναό Ταξιαρχών νεκροταφείου Ρόδου, τελούμε 6μηνο μνημόσυνο υπέρ αναπαύσεως της ψυχής του λατρευτού μας συζύγου, πατέρα, παππού, αδελφού και θείου

ΔΑΝΙΗΛ Χρήστου ΚΑΒΑΔΑ
συνταξιούχου εκπαιδευτικού

Η σύζυγος: Ιωάννα.
Τα παιδιά: Τσαμπίκα-Γιώργος, Ειρήνη-Γιώργος.
Τα εγγόνια: Βαγγέλης, Δανιήλ, Μιχάλης.
Τα αδέλφια: Δέσποινα, Γιώργος, Κυριακούλα.
Τα ανίψια και οι λοιποί συγγενείς.



Την 15η μηνός Μαρτίου ημέρα Σάββατο και ώρα 8 π.μ. εις τον Ιερό Ναό Αγίας Ειρήνης Ορφανοτροφείου Θηλέων, τελούμε 3ετές μνημόσυνο υπέρ αναπαύσεως της ψυχής του λατρευτού μας συζύγου, πατέρα και παππού

ΓΕΩΡΓΙΟΥ ΑΓΑΠΗΤΙΔΗ

Η σύζυγος, τα παιδιά, τα εγγόνια και οι λοιποί συγγενείς.

ΓΡΑΦΕΙΟ ΤΕΛΕΤΩΝ & ΜΝΗΜΟΣΥΝΩΝ ΡΟΔΟΥ ΣΤΕΦΑΝΑ-ΣΤΟΛΙΣΜΟΙ

ΑΜΕΣΗ ΕΞΥΠΗΡΕΤΗΣΗ ΟΛΟ ΤΟ 24 ΩΡΟ

"ΑΜΕΡΙΚΑΝΟΥ"

Αναλαμβάνουμε την τελετή και με τα έξοδα που χορηγούν τα ταμεία χωρίς καμία επιβάρυνση. ΙΚΑ, ΤΕΒΕ, ΤΑΞΥ, ΔΗΜΟΣΙΟΥ, ΛΙΜΕΝΙΚΩΝ, ΟΓΑ και λοιπά ταμεία. Τους ΑΠΟΡΟΥΣ ΔΩΡΕΑΝ.

Πλατεία Βρούχου στην Μητρόπολη
τηλέφωνα: 22410-28901-33400

ΚΗΔΕΙΑ

Την λατρευτή μας αδελφή και θεία
ΠΑΡΑΣΚΕΥΗ ΓΟΥΡΟΥΝΑ
ετών 78
θανούσα κηδεύουμε σήμερα Τετάρτη 12 Μαρτίου 2003 και ώρα 11 π.μ. από τον Ιερό Ναό Εισοδίων της Θεοτόκου Κοσκινού Ρόδου.
Τα αδέλφια, τα ανίψια και οι λοιποί συγγενείς.

ΓΕΝΙΚΟ ΕΠΙΤΕΛΕΙΟ ΣΤΡΑΤΟΥ
80 ΑΔΤΕ

ΔΙΑΚΗΡΥΞΗ

Ανακοινώνεται ότι, την 3 Απριλίου 2003, ημέρα Πέμπτη και ώρα 10.00 στη ΛΕΘ Κω θα διενεργηθεί Δημόσιος Μειοδοτικός Διαγωνισμός, με ενσφράγιστες έγγραφες προσφορές, με τη δυνατότητα να συνεχισθεί με προφορικές προσφορές για την ανάδειξη Προμηθευτή-(ων) Παγωτών, για κάλυψη αναγκών των μονάδων της 80 ΑΔΤΕ των Ν. Κω, Ν. Κάλυμνο, Ν. Λέρο, Ν. Πάτμο, Ν. Νίσυρο και Ν. Αστυπάλαια.
Πληροφορίες κάθε εργάσιμη ημέρα και ώρα στα τηλέφωνα 22420-22380 και 22420-25355, εσωτ. 6443 80 ΑΔΤΕ/4ο ΕΓ/3.

Εκ της
Στρατιωτικής Υπηρεσίας

ΔΙΕΥΘΥΝΣΗ ΔΑΣΩΝ ΔΩΔΕΚΑΝΗΣΟΥ

ΑΝΑΚΟΙΝΩΣΗ

Γνωστοποιείται κατά το άρθρο 14 του Ν. 998/79, η αποστολή για δημοσίευση στον Δήμο Πεταλούδων της αριθμ. 1068/3-3-2003 Πράξης χαρακτηρισμού έκτασης που εκδόθηκε από τον Δ/ντή Δασών Δωδ/σου. Η ΚΜ 15395 γαιών Κρεμαστής χαρακτηρίζεται ως γεωργική έκταση.

Ο Δ/ντής
Δασών Δωδεκανήσου
Κοντίτσης Φίλιππος
Δασολόγος με Α' βαθμό

ΔΙΕΥΘΥΝΣΗ ΔΑΣΩΝ ΔΩΔΕΚΑΝΗΣΟΥ

ΑΝΑΚΟΙΝΩΣΗ

Γνωστοποιείται κατά το άρθρο 14 του Ν. 998/79, η αποστολή για δημοσίευση στο Δήμο Νότιας Ρόδου της αριθμ. 91/29-1-2003 Πράξης χαρακτηρισμού έκτασης που εκδόθηκε από τον Δ/ντή Δασών Δωδ/σου. Η ΚΜ 1030 γαιών Κατταβιάς χαρακτηρίζεται ως γεωργική έκταση.

Ο Δ/ντής
Δασών Δωδεκανήσου
Κοντίτσης Φίλιππος
Δασολόγος με Α' βαθμό

ΔΙΕΥΘΥΝΣΗ ΔΑΣΩΝ ΔΩΔΕΚΑΝΗΣΟΥ

ΑΝΑΚΟΙΝΩΣΗ

Γνωστοποιείται κατά το άρθρο 14 του Ν. 998/79, η αποστολή για δημοσίευση στο Δήμο Καλλιθέας της αριθμ. 4544/7-8-2002 Πράξης χαρακτηρισμού έκτασης που εκδόθηκε από τον Δ/ντή Δασών Δωδεκανήσου. Η ΚΜ 856 γαιών Καλυθιών χαρακτηρίζεται ως γεωργική έκταση.

Ο Δ/ντής
Δασών Δωδεκανήσου
Κοντίτσης Φίλιππος
Δασολόγος με Α' βαθμό

ΔΙΕΥΘΥΝΣΗ ΔΑΣΩΝ ΔΩΔΕΚΑΝΗΣΟΥ

ΑΝΑΚΟΙΝΩΣΗ

Γνωστοποιείται κατά το άρθρο 14 του Ν. 998/79, η αποστολή για δημοσίευση στο Δήμο Λινδίων της αριθμ. 984/24-2-2003 Πράξης χαρακτηρισμού έκτασης που εκδόθηκε από τον Δ/ντή Δασών Δωδ/σου. Οι ΚΜ 2150^{23} και 2150^{32} γαιών Λάρδου χαρακτηρίζονται ως χαρτολιβαδικές εκτάσεις εντός καταφυγίου άγριας ζωής.

Ο Δ/ντής
Δασών Δωδεκανήσου
Κοντίτσης Φίλιππος
Δασολόγος με Α' βαθμό

ΕΛΛΗΝΙΚΗ ΔΗΜΟΚΡΑΤΙΑ
ΔΗΜΟΣΙΑ ΕΠΙΧΕΙΡΗΣΗ ΠΟΛΕΟΔΟΜΙΑΣ & ΣΤΕΓΑΣΗΣ
Δ.Ε.ΠΟ.Σ. Α.Ε.

ΠΡΟΚΗΡΥΞΗ

Η Δημόσια Επιχείρηση Πολεοδομίας και Στέγασης (ΔΕΠΟΣ) προκηρύσσει πρόχειρο διαγωνισμό με θέμα "Ανάδειξη προμηθευτών υλικών-εργαλείων, για τις ανάγκες του έργου "Κατασκευή Υπογείων Δικτύων Μεσαιωνικής Πόλης Ρόδου Β' Φάση-Α' Στάδιο, για το έτος 2003".
Για τον σκοπό αυτό προσκαλεί, όσους προμηθευτές διαθέτουν τα παρακάτω είδη, να περάσουν από τα γραφεία της ΔΕΠΟΣ Α.Ε. Γαβαλά 4 τηλ. 2241033838 τις εργάσιμες ημέρες και ώρες, για περισσότερες πληροφορίες-διευκρινίσεις προκειμένου να υποβάλλουν τις προσφορές τους, υπεύθυνος κ. Γ. Πραξιάδη.
Ο διαγωνισμός θα γίνει στα γραφεία της ΔΕΠΟΣ, Γαβαλά 4 με την κατάθεση γραπτών και σφραγισμένων προσφορών και με κριτήριο κατακύρωσης τη χαμηλότερη τιμή.
Οι ενδιαφερόμενοι πρέπει να καταθέσουν τις προσφορές τους έως την Τρίτη 18 Μαρτίου 2003 και ώρα 14.00.
ΥΛΙΚΑ
-Αδρανή (3 Α/ Άμμος Α-Β-Θαλάσσης/Χαλίκι/Γαρπίλι/Άμμο - χάλικο)
- Τσιμέντα (μαύρα -άσπρα) /Ασβέστης
- Σκυρόδεμα C 16/20 (Β 225) C12/15 (Β 160)
- Πλάκες Λάρδου
- Ξυλεία (Τάβλες-Λατάκια-Μαδέρια, Μπετοφόρμ Κ/Π Θαλάσσης)
- Τσιμεντοσωλήνες
- Σωλήνες υπονόμων από RVC-U
- Σωλήνες πίεσης από PVC-U
- Βάνες φλαντζωτές χυτοσιδηρές
- Υλικά για συνδέσεις ύδρευσης (σωλήνες πολυαιθυλενίου-σωλήνες σπιράλ βάνες-Ρακόργωνίες-υδροληψίες -κ.λπ.)
- ΣίδεραSTIII-Πλέγμα T92
- Καλώδια-γειώσεις-κολάρα γειώσεων-κουτιά διακλάδωσης-σωλήνες σπιράλ κυματοειδή κ.λπ.
- Καύσιμα (Βενζίνη-Πετρέλαιο)-Λιπαντικά-Ορυκτέλαια
- Αναλώσιμα (ταινίες σημάνσεως-Γάντια εργασίας-Μπαταρίες-Δίσκοι κοπής κ.λπ.)
- Μικροεργαλεία χειρός και ηλεκτρικά (Αλφάδια-Καλέμια-κασμάδες-γεννήτριες-μπετονιέρες κ.λπ.)
- Γραφική ύλη
- Εξοπλισμός Γραφείου (Η. Υπολογιστές-Λογιστικές Μηχανές-αναλώσιμα κ.λπ.)
- Είδη υγιεινής και καθαριότητας

Ο ΕΡΓΟΤΑΞΙΑΡΧΗΣ
Β. ΔΙΑΚΟΜΙΧΑΛΗΣ
ΠΟΛ. ΜΗΧΑΝΙΚΟΣ

ΖΗΤΑ ΒΟΗΘΕΙΑ

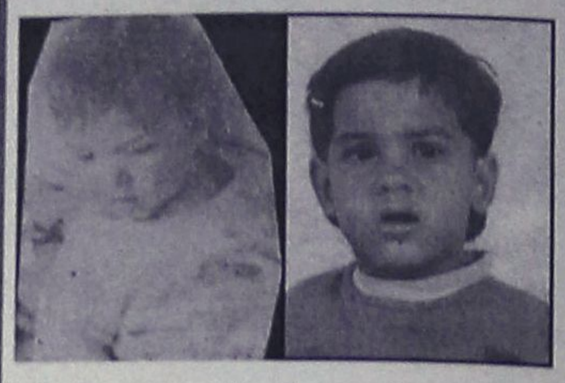

Την βοήθεια των συμπολιτών τους ζητούν ο **Φώτης Αραπάκης** που πάσχει από επιληψία και τα δυό του παιδιά που έχουν πρόβλημα στο κεφάλι. Για καταθέσεις: **ALPHA BANK 640-002101-353019** και αριθμός τηλεφώνου **6976383525** για οποιαδήποτε άλλη βοήθεια.

ΥΓΙΕΙΝΗ & ΑΣΦΑΛΕΙΑ

ΗΜΕΡΙΔΑ: ΣΑΒΒΑΤΟ 22 ΜΑΡΤΙΟΥ 2003-ΑΚΤΑΙΟΝ/ΡΟΔΟΣ

Πρόγραμμα-Ομιλητές: (Προκαταρκτικό Πρόγραμμα)

1. Προσέλευση-Εγγραφές-Χαιρετισμοί.
2. Δαμιανός Αγαπαλίδης, Διευθυντής Τυποποίησης ΕΛΟΤ, Γ.Γ. Π.Τ. Αττικής & Κυκλάδων της Ενωσης Ελλήνων Χημικών, "Πιστοποίηση επιχειρήσεων ή υπηρεσιών σύμφωνα με το Ελληνικό Πρότυπο ΕΛΟΤ 1801: "Συστήματα Διαχείρισης της Υγείας και Ασφάλειας στην Εργασία-Προδιαγραφή".
3. Ζαχαρίας Ζαχαριάδης, Τεχνικός Διευθυντής Εργοστασίου Coca Cola 3Ε Ρόδου, "OHSAS 18001, Σύστημα Διαχείρισης θεμάτων Υγιεινής & Ασφάλειας στο χώρο εργασίας".
4. Γιώργος Μπλέκας, Επίκουρος Καθηγητής Χημείας Τροφίμων, Τμήμα Χημείας Αριστοτελείου Πανεπιστημίου Θεσσαλονίκης, "Επιδιώξεις του εργαστηριακού ελέγχου των τροφίμων στις σύγχρονες κοινωνίες".
5. Δημήτρης Οικονομίδης, Αναλυτικό Εργαστήριο Ρόδου, Πρόεδρος Π.Τ. Νοτίου Αιγαίου της Ενωσης Ελλήνων Χημικών, "Εφαρμογή συστημάτων Υγιεινής & Ασφάλειας σε Ξενοδοχειακές και άλλες μονάδες της Δωδεκανήσου (Haccp, Προστασία από Λεγεονέλλα, χρήση χημικών)".
6. Κωνσταντίνα Τζια, Αναπληρώτρια Καθηγήτρια Εθνικού Μετσόβειου Πολυτεχνείου, Εργαστήριο Χημείας και Τεχνολογίας Τροφίμων, Σχολή Χημικών Μηχανικών. "Υγιεινή και ασφάλεια τροφίμων-απαιτήσεις για την εφαρμογή της haccp στις επιχειρήσεις τροφίμων".
6. Συζήτηση.

ΕΝΩΣΗ ΕΛΛΗΝΩΝ ΧΗΜΙΚΩΝ
ΝΟΜΙΚΟ ΠΡΟΣΩΠΟ ΔΗΜΟΣΙΟΥ ΔΙΚΑΙΟΥ Ν. 1804/1988
ΠΕΡΙΦ. ΤΜΗΜΑ ΝΟΤΙΟΥ ΑΙΓΑΙΟΥ
ΚΛΑΥΔΙΟΥ ΠΕΠΕΡ 1, 85100 ΡΟΔΟΣ
ΤΗΛ. 22410/37522-ΤΟΤ (FAX) 22410/37522

ΥΓΙΕΙΝΗ & ΑΣΦΑΛΕΙΑ

ΗΜΕΡΙΔΑ: ΣΑΒΒΑΤΟ 22 ΜΑΡΤΙΟΥ 2003-ΑΚΤΑΙΟΝ/ΡΟΔΟΣ

1. Τρόφιμα-Διαδικασία HACCP-έλεγχος τροφίμων.
2. Προστασία από Λεγεονέλλα.
3. Επικίνδυνες ουσίες-τεχνικοί ασφάλειας.

Αγαπητοί Κύριοι,

Το Περιφερειακό Τμήμα Νοτίου Αιγαίου της Ενωσης Ελλήνων Χημικών, προτίθεται να πραγματοποιήσει ημερίδα με θέμα την "Υγιεινή & την Ασφάλεια", (Υγιεινή Τροφίμων (Haccp), προστασία από Λεγεονέλλα, ασφάλεια και προστασία εργαζομένων και απλών πολιτών από επικίνδυνες ουσίες ή διαδικασίες. Ομιλητές θα είναι Πανεπιστημιακοί και άλλοι εξειδικευμένοι επιστήμονες. Η εκδήλωση θα πραγματοποιηθεί στη Ρόδο το Σάββατο 22 Μαρτίου 2003.

Το Περιφερειακό Τμήμα Νοτίου Αιγαίου της Ενωσης Ελλήνων Χημικών εκτιμά ότι θα υπάρξει γενικότερο ενδιαφέρον ώστε να πραγματοποιηθεί μια καθ' όλα επιτυχημένη εκδήλωση. Η ανάγκη για ενημέρωση φορέων αλλά και μεμονωμένων επαγγελματιών που ενδιαφέρονται για θέματα Υγιεινής και Ασφάλειας αποκτά διαρκώς μεγαλύτερη σημασία αφού και οι απαιτήσεις της Νομοθεσίας αυξάνονται.

Σας κοινοποιείται το Προκαταρκτικό Πρόγραμμα ομιλητών και εισηγήσεών τους.

Σε όσους παρακολουθήσουν την ημερίδα θα χορηγηθούν βεβαιώσεις.

Για την Οργανωτική Επιτροπή,
Ο Πρόεδρος: Δημήτρης Ιω. Οικονομίδης
Τα μέλη: Δημήτρης Παπανδρέου, Φιλήμονας Ασπρής, Θανάσης Ψυλλάκης, Χρήστος Σταυράτης, Ζαχαρίου Φίλιππος, Στέλλα Κουπάδη, Νίκος Πασσάλης, Μιχάλης Μιχαλάκης, Χρήστος Πηδιάκης, Παναγιώτης Χατζηνικόλας, Νάσος Κυριακού.

ΕΥΧΑΡΙΣΤΗΡΙΟ

Το **Κέντρο Αποθεραπείας Φυσικής** και **Κοινωνικής Αποκατάστασης Ρόδου,** ευχαριστεί θερμά δημοσίως:

Τους **εργαζόμενους** στην **ΒΑΠ Κουγιός** για την ευγενή προσφορά των 100 σινδονιών, εις μνήμη **Παντελή Κουγιού.**

Ο Πρόεδρος
του Δ.Σ.
Αριστοτέλης Ηρακλείδης

ΣΥΛΛΟΓΟΣ ΓΟΝΕΩΝ ΚΑΙ ΚΗΔΕΜΟΝΩΝ
Α' ΚΑΙ Β' ΝΗΠΙΑΓΩΓΕΙΟΥ ΔΗΜΟΥ ΙΑΛΥΣΟΥ

ΕΥΧΑΡΙΣΤΗΡΙΟ

Τα **μέλη του Δ.Σ.** του **Συλλόγου Γονέων** και **Κηδεμόνων** του **Α'** και **Β' Νηπιαγωγείου Δήμου Ιαλυσού** ευχαριστούν θερμά τους **καταστηματάρχες του Δήμου μας** για τις ευγενείς προσφορές τους σε δώρα στην λαχειαγορά του αποκριάτικου πάρτυ που διοργανώσαμε. Ευχαριστούμε επίσης τον **Πολιτιστικό Οργανισμό ΜΕΚΤΟ** του **Δήμου Ιαλυσού** για την οικονομική κάλυψη της παρουσίας του **κλόουν ΚΙΚΟ** σε αυτό και τέλος ευχαριστούμε όλους τους **γονείς** και **μαθητές** που παρευρέθησαν και βοήθησαν στην επιτυχία αυτού του αποκριάτικου χορού. Τα έσοδα θα διατεθούν για τις ανάγκες του νηπιαγωγείου μας.

Ευχαριστούμε
Για το Δ.Σ. του Συλλόγου
Η Πρόεδρος **Η Γραμματέας**
Πάττα Ευδοκία **Σκούλουκα Χριστίνα**

ΛΥΚΕΙΟ ΕΛΛΗΝΙΔΩΝ ΡΟΔΟΥ
"ΕΡΓΑΝΗ ΑΘΗΝΑ"
Οδός Ιπποτών
(Κατάλυμα Προβηγκίας)

ΕΥΧΑΡΙΣΤΗΡΙΟ

Η **Πρόεδρος** και τα **μέλη** του **Δ.Σ. του "Λυκείου των Ελληνίδων Ρόδου-Εργάνη Αθηνά"** θεωρούν επιβεβλημένο καθήκον τους, να ευχαριστήσουν και μέσω του τοπικού Τύπου, τα **μέλη,** τους **φίλους** και όλους όσους ετίμησαν με την παρουσία τους το χορό μας της "Τσικνοπέμπτης".

Ιδιαίτερα ευχαριστούμε πολύ όσους προσέφεραν δώρα στην λαχειαγορά μας.

Τα **μέσα ενημέρωσης** και τον **τηλεοπτικό σταθμό "Ιριδα"** που κάλυψαν την εκδήλωση.

Τους ευχόμαστε να γιορτάσουμε πάλι του χρόνου και για πολλά ακόμα χρόνια μαζί.

Για το Δ.Σ.
Η πρόεδρος
Σέβα Αγγέλου

ΠΟΛΙΤΙΣΤΙΚΟΣ ΚΑΙ ΛΑΟΓΡΑΦΙΚΟΣ
ΣΥΛΛΟΓΟΣ ΣΟΡΩΝΗΣ

ΕΥΧΑΡΙΣΤΗΡΙΟ

Θα θέλαμε να ευχαριστήσουμε και να συγχαρούμε για την παρουσία τους, όλες τις **ομάδες μικρών** και **μεγάλων** που πήραν μέρος στο καρναβάλι που διοργάνωσε ο σύλλογός μας την Κυριακή 9 Μαρτίου στη Σορωνή.

Επίσης ιδιαίτερα συγχαρητήρια στις συμμετοχές που ξεχώρισαν και βραβεύτηκαν και ήταν για τα άρματα

1. **Φλίντστοουνς και Ραμπλς** (Πολεμικός Γιώργος).
2. **Ιδού η αποτυχία** (Μαστής Ηλίας).
3. **Big Farma Story** (Αντωνάς Λουκάς).

Και για τα **πεζοπόρα** τμήματα:

1. Τα καραολάκια (Νηπιαγωγείο Σορωνής).
2. Το παραμύθι της κοκκινοσκουφίτσας (χορευτικό τμήμα πολιτιστικού και λαογραφικού συλλόγου Φανών "Ο Πρόδρομος") και οι Μαζορέτες (Β' Λυκείου Σορωνής).
3. Τρέχα γύρευε Ειρήνη (Α' Γυμνασίου Σορωνής).

Επίσης ευχαριστούμε θερμά:

- Τον **Δήμο Καμείρου** για την υλική, τεχνική και οικονομική υποστήριξη της εκδήλωσης.
- Το **αστυνομικό τμήμα Παραδεισίου,** για την βοήθεια που μας παρείχε.
- Την **εταιρεία ΒΑΠ Κουγιός ΑΒΕΕ,** για την γενναιόδωρη τους προσφορά σε αναψυκτικά και τις ανάγκες της εκδήλωσης.

Και τέλος **όλους όσους δούλεψαν** και βοήθησαν για την οργάνωση των συμμετοχών και όλης της εκδήλωσης.

Κυρίως ευχαριστούμε **όλο τον κόσμο** που για 4η συνεχή χρονιά επιβραβεύει τις προσπάθειες του συλλόγου μας και τιμά με την παρουσία του το καρναβάλι μας και το χωριό μας.

Για το Δ.Σ.
Η Πρόεδρος
Δημητρά Δέσποινα

ΟΙΚΟΥΜΕΝΙΚΟ ΠΑΤΡΙΑΡΧΕΙΟΝ
ΙΕΡΑ ΜΗΤΡΟΠΟΛΙΣ ΡΟΔΟΥ

ΙΕΡΟΣ ΝΑΟΣ
ΑΓΙΟΥ ΓΕΩΡΓΙΟΥ ΑΝΩ
ΡΟΔΟΣ (ΔΩΔΕΚΑΝΗΣΟΣ)

ΕΥΧΑΡΙΣΤΗΡΙΟ

Η **Ερανική Επιτροπή Αγ. Γεωργίου Ανω** πόλεως Ρόδου ευχαριστεί τους κάτωθι δωρητάς:

Τον κ. **Στέλιο Μανωλάκο** για την δωρεά κεράμωσης του Ιερού Ναού.

Τον κ. **Νικόλαο Μηνά** δικηγόρο 5869 ευρώ για την αντικατάσταση των θυρών του Ι. Ναού.

Τον κ. **Εμμανουήλ Μαντικό** υπέρ αγιογραφήσεως Αγ. Στυλιανού.

Την κ. **Μπέπα Πατρού** υπέρ Αγιογραφήσεως.

Την κ. **Σοφία Λεμονάκη** υπέρ Αγιογραφήσεως εις μνήμη **Βασιλείου Λεμονάκη.**

Εις μνήμη **Μιχαήλ Παπαλαζάρου** η σύζυγός του και η αδελφή του 150 ευρώ.

Τους ευχαριστούμε

Ο Πρόεδρος **Η Αντιπρόεδρος**
Ιερ. Βασίλειος Τσαβαρής **Φλώρα Μελίνη**

ΠΟΛΙΤΙΣΤΙΚΟΣ ΟΡΓΑΝΙΣΜΟΣ ΔΗΜΟΥ ΡΟΔΙΩΝ

Συναυλία με μουσική και τραγούδια του συντοπίτη μας, νέου συνθέτη

Βασίλη Κετεντζόγλου

σε στίχους της Μαρίας Χαραλαμπίδη.

Τραγουδούν: ***Αγαπητός Πάχος, Ιωάννα Μελά, Λεωνίδας Σακελλαρίδης με τη συνοδεία επταμελούς ορχήστρας.***

ΕΘΝΙΚΟ ΘΕΑΤΡΟ ΡΟΔΟΥ
ΣΑΒΒΑΤΟ 15 ΜΑΡΤΙΟΥ 2003 στις 21.00

Τα έσοδα θα διατεθούν για την ενίσχυση του Συλλόγου Αυτοάνοσων Νοσημάτων Αρθρίτιδας και Λύκου "ΘΑΛΕΙΑ"

ΚΥΝΗΓΕΤΙΚΟΣ ΣΥΛΛΟΓΟΣ ΡΟΔΟΥ
Ο ΡΟΔΙΑ ΕΛΑΦΟΣ

ΠΡΟΣΚΛΗΣΗ ΤΑΚΤΙΚΗΣ ΓΕΝΙΚΗΣ ΣΥΝΕΛΕΥΣΕΩΣ

Το Διοικητικό Συμβούλιο του Κυνηγετικού Συλλόγου Ρόδου, καλεί όλα τα μέλη του Συλλόγου, που είναι ταμειακώς εντάξει και έχουν δικαίωμα να μετέχουν στην ετήσια τακτική Γενική Συνέλευση (άρθρα 6 έως 8 και 26 του καταστατικού), η οποία θα γίνει στην αίθουσα Ροδινιού, την Κυριακή 6 Απριλίου 2003 και ώρα 09.00 (πρωινή), προς συζήτηση και λήψη αποφάσεων στα παρακάτω θέματα ημερησίας διάταξης και Αρχαιρεσιών.

Σε περίπτωση μη απαρτίας, που είναι και το πιθανότερο, η Γενική Συνέλευση θα ματαιωθεί και θα επαναληφθεί την επόμενη Κυριακή 13 Απριλίου 2003, την ίδια ώρα (09.00) στον ίδιο τόπο και χώρο και με τα ίδια θέματα ημερήσιας διάταξης, χωρίς νέα πρόσκληση, και η οποία θα θεωρηθεί σε απαρτία με όσα θα είναι τα παρόντα μέλη (άρθρο 7 παρ. 7 του Καταστατικού).

ΤΑ ΘΕΜΑΤΑ ΗΜΕΡΗΣΙΑΣ ΔΙΑΤΑΞΗΣ ΕΙΝΑΙ

1. Εκλογή Εφορευτικής Επιτροπής και Προέδρου αυτής, για Αρχαιρεσίες και για τα παρακάτω θέματα.
2. Πεπραγμένα απερχομένου Διοικητικού Συμβουλίου και απαλλαγή αυτού από κάθε ευθύνη.
3. Ανακοίνωση Εκθέσεως Ελέγχου Ελεγκτικής Επιτροπής έτους 2002.
4. Εγκριση Απολογισμού έτους 2002.
5. Εγκριση Προϋπολογισμού έτους 2003.
6. Εγκριση Εκτάκτου Εισφοράς για την κυνηγετική περίοδο 2003-2004.
7. Περαιτέρω δραστηριότητες του Συλλόγου, διάφορες προτάσεις κ.λπ.
8. Αρχαιρεσίες για ανάδειξη νέου Διοικητικού Συμβουλίου, Ελεγκτικής Επιτροπής και Εκλεκτόρων, για την νέα διετία 2003-2005.

Καλεί, επίσης, όσα από τα ταμειακώς εν τάξει μέλη του Συλλόγου, που πληρούν τις προϋποθέσεις του άρθρου 9 παρ. 2 του καταστατικού και επιθυμούν να λάβουν μέρος ως υποψήφιοι για τα αξιώματα του Δ.Σ. κ.λπ., όπως υποβάλουν σχετική αίτηση υποψηφιότητας, μαζί με υπεύθυνη δήλωση Νόμου 1599/1986, προς το Δ.Σ. του Συλλόγου, το αργότερο μέχρι 15 ημέρες προ της ημερομηνίας διεξαγωγής των αρχαιρεσιών, δηλαδή μέχρι την 22α Μαρτίου 2003 (άρθρο 26 του Καταστατικού).

Απολύτως απαραίτητη η προσκόμιση της θεωρημένης αδείας θήρας έτους 2002-2003 κατά την ψηφοφορία.

Από το Διοικητικό Συμβούλιο
Ο Πρόεδρος του Δ.Σ. **Ο Γεν. Γραμματέας**
Γεώργιος Μαμαλίγκας **Δημήτριος Συκόφυλλος**

ΣΥΓΧΑΡΗΤΗΡΙΟ

Στην αγαπημένη μας ανιψιά **Εβίτα Κακά** του **Κύκου** που πήρε το Bachelor της Κοινωνιολογίας από το Αμερικάνικο Κολέγιο, θερμά συγχαρητήρια και πάντα επιτυχίες στη ζωή της.

Οι θείοι και ξαδέλφια της
Οικογένεια Μιχάλη-Ελένης Κακά

Πρόσκληση

Γυναίκες Χωρίς Σύνορα 2001 Women Without Frontiers

Καλούνται τα μέλη και οι φίλοι της οργάνωσης μας, το **Σάββατο 15/3/2003 και ώρα 5.30 μ.μ. στο Ακταίον** για να παρακολουθήσουν την ενδιαφέρουσα ομιλία του γνωστού συμπολίτη μας, συγγραφέα και δημοσιογράφου Κυριάκου Χονδρού με θέμα: "Γυναίκες της Ρόδου στην Αρχαιότητα" στα πλαίσια του εορτασμού της ημέρας της γυναίκας.

Από το Δ.Σ.

Πρόσκληση

ΕΝΩΣΗ ΚΑΣΤΕΛΛΟΡΙΖΙΩΝ ΡΟΔΟΥ

Προσκαλούμε όλους τους Συμπατριώτες και Φίλους του Συλλόγου στη χοροεσπερίδα μας, που θα γίνει στην **αίθουσα CASTELLO ROSSO το Σάββατο 22-3-2003 και ώρα 20.30.**

Τιμή κατά άτομο 20 ευρώ, στην οποία περιλαμβάνονται πλούσιο μενού, ζωντανή μουσική, κρασί και αναψυκτικά απεριόριστης κατανάλωσης.

Τα έσοδα θα διατεθούν για την στέγαση του Συλλόγου.

Πληροφορίες στα τηλέφωνα:
22410-78827 και 22410-32809

ΔΗΜΟΣΙΑ ΕΠΙΧΕΙΡΗΣΗ ΗΛΕΚΤΡΙΣΜΟΥ Α.Ε.
Δ/ΝΣΗ ΠΕΡΙΦΕΡΕΙΑΣ ΝΗΣΙΩΝ
ΠΕΡΙΟΧΗ ΡΟΔΟΥ
ΠΛΑΤΕΙΑ ΣΥΜΗΣ 10-ΡΟΔΟΣ

ΑΝΑΚΟΙΝΩΣΗ

Ειδοποιούνται οι κάτοικοι των παρακάτω περιοχών ότι για να εκτελεστούν απαραίτητες τεχνικές εργασίες της ΔΕΗ θα γίνει διακοπή στις **13-3-2003** ημέρα **Πέμπτη** ως εξής:

Από **08.00** έως **14.00** στις περιοχές:

Κυρά της Ρω-Στοκχόλμης-Λονδίνου-Μόσχας-Παρισίων-Ρώμης-Βερολίνου-Μαδρίτης-Χάγης-Οσλο-Ελσίνκι-Δουβλίνου.

Αν οι εργασίες τελειώσουν νωρίτερα το ρεύμα θα ξαναδοθεί πριν από τον χρόνο λήξης της διακοπής που αναφέρουμε πιο πάνω.

Γι' αυτό το λόγο οι ηλεκτρικές εγκαταστάσεις και τα δίκτυα της ΔΕΗ θα πρέπει να θεωρούνται ότι έχουν συνέχεια ρεύμα.

Έτσι για λόγους ασφαλείας απαγορεύεται η προσέγγιση σε αγωγούς ή άλλα στοιχεία του δικτύου και αν βρίσκονται καταγής γιατί υπάρχει σοβαρός κίνδυνος ατυχήματος.

Από την ΔΕΗ

DIGITAL ART.
ΕΚΘΕΣΗ ΨΗΦΙΑΚΗΣ ΤΕΧΝΗΣ

ΠΡΟΣΚΛΗΣΗ

Το Μουσείο Νεοελληνικής Τέχνης
σας προσκαλεί στα εγκαίνια της έκθεσης
"Ο Ψηφιακός Κόσμος" του Koumou".
(ΑΠΟΣΤΟΛΟΣ ΚΟΥΜΟΥΛΗΣ)
στο Κέντρο Σύγχρονης Τέχνης
Σωκράτους 179 Μεσαιωνική Πόλη.
Το **Σάββατο 8 Μαρτίου στις 7 μ.μ.**
(στα εγκαίνια θα δοθούν δωρεάν αφίσες έργου του καλλιτέχνη υπογραμμένες από τον ίδιο).
Διάρκεια έκθεσης
8 Μαρτίου έως 21 Μαρτίου.
Ανοικτά 10.00-14.00 &
18.00-21.00 εκτός Δευτέρας.

ΔΙΑΤΡΟΦΟΛΟΓΙΚΟ
ΒΙΟΧΗΜΙΚΟ ΚΕΝΤΡΟ

Προγράμματα Διατροφής ειδικά διαμορφωμένα να ανταποκρίνονται στο δικό σας μεταβολισμό για υγιεινό και ασφαλές αδυνάτισμα.

κι αν η έλλειψη χρόνου
σας προσθέτει κιλά...

Ετοιμα γεύματα ΝΕΟ φρεσκομαγειρεμένα, νόστιμα και υποθερμιδικά, στο σπίτι...στη δουλειά... ή όπου εσείς τα ζητήσετε!

ΜΑΤΙΝΑ ΠΟΥΛΛΗ
Πτυχιούχος Βιοχημικός(Παν/μιο Sussex UK)
με ειδίκευση στη Διατροφολογία (Παν/μιο Sheffield UK)



Αγαθούρου 33, Ρόδος ✆ 2241 0 76830 diatrof@hotmail.com

ΑΙΓΑΙΟΝ
ΑΝΩΝΥΜΗ ΑΣΦΑΛΙΣΤΙΚΗ ΕΤΑΙΡΕΙΑ
ΑΣΦΑΛΙΣΤΡΑ ΟΧΗΜΑΤΩΝ

ΕΙΧ		ΦΙΧ		ΦΙΧ. ΑΓΡΟΤ	
ΙΠΠΟΙ	ΚΟΣΤΟΣ	ΙΠΠΟΙ	ΚΟΣΤΟΣ	ΙΠΠΟΙ	ΚΟΣΤΟΣ
1-6	69,00€	1-10	100,77€	1-10	62,03€
7-8	71,16€	11-15	127,93€	11-15	78,40€
9-10	89,13€	16-20	143,11€	16-20	87,58€
11-12	90,58€	21-30	156,29€	21-30	95,18€
13-14	102,43€	31-40	163,88€	31-40	101,97€
15-20	131,54€	41-55	184,64€	41-55	108,76€
21-25	139,45€	56-75	215,00€	56-75	135,12€
		76 και άνω	239,37€	76 και άνω	151,10€

Ασφάλιστρα στο Β/Μ 03, 6ΜΗΝΟ,
με τις εξής καλύψεις:
Πυρός για **3.000** € και
φυσικά καιρικά φαινόμενα και σεισμό **3.000** €

Μ' ΕΜΑΣ ΟΛΟΙ ΚΑΙ ΟΛΑ ΜΠΟΡΟΥΝ ΝΑ ΕΙΝΑΙ ΑΣΦΑΛΗ

ΑΙΓΑΙΟΝ ΑΝΩΝΥΜΗ ΑΣΦΑΛΙΣΤΙΚΗ
ΑΛΕΞ. ΔΙΑΚΟΥ 9 (ΕΝΑΝΤΙ Hondos center)
ΤΗΛ.(22410) 26722, 75701



Ρόδος: εἰκῇ καὶ ὡς ἔτυχε...

... Οι τρύπες του ΟΤΕ

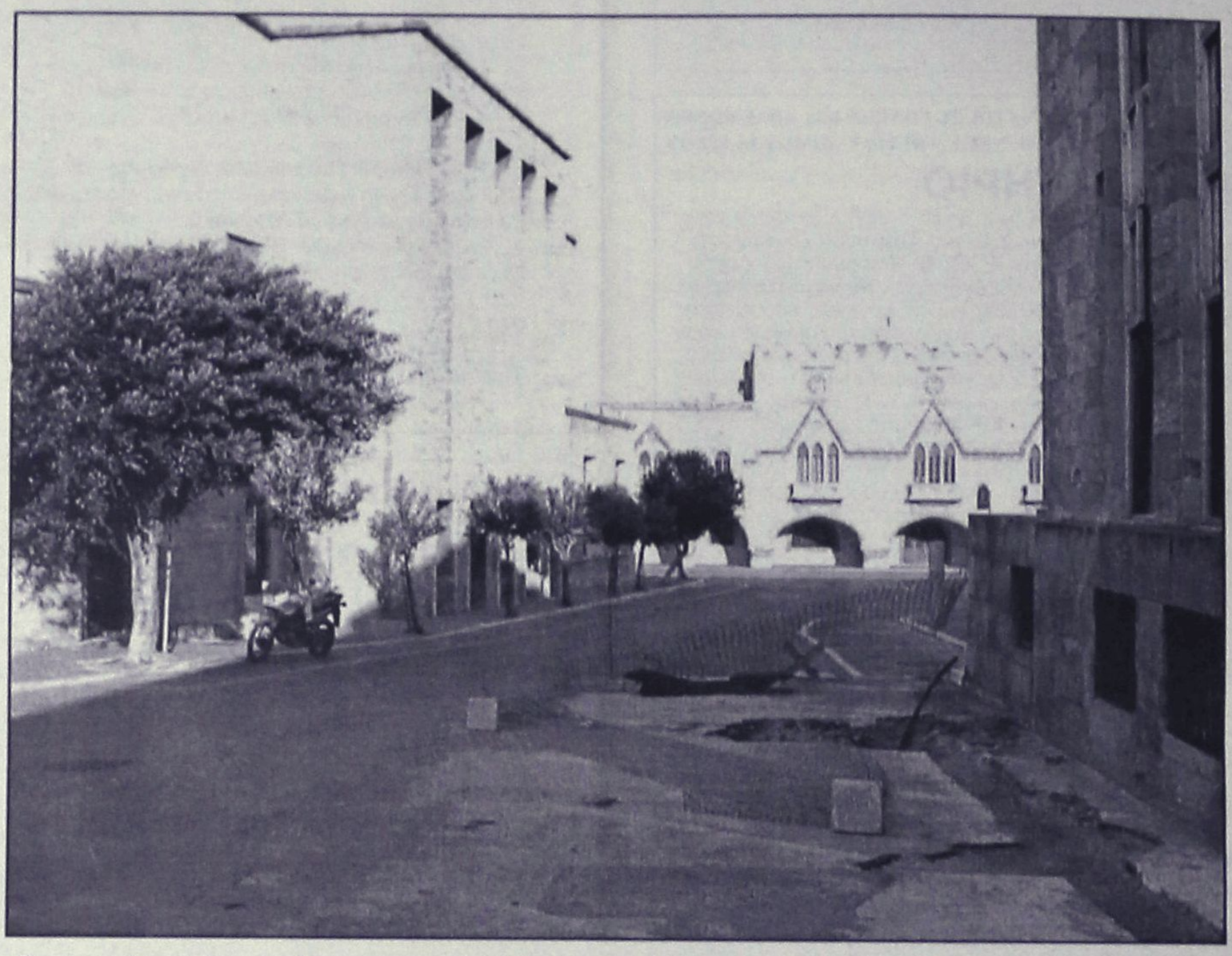

Είμαστε περίεργοι μέχρι πότε θα κρατήσουν ανοιχτή την μεγαλειώδη "τρύπα" που έχει ανοίξει σε κεντρικό δρόμο της πόλης μας ο ΟΤΕ, εδώ και ένα μήνα.

Και καλά, αυτοί -ως *«πανωμερίτες»*- δεν δίνουν "τσεντέσιμο" για τα ρεζιλίκια της πόλης μας. Οι αρμόδιοι, όμως, του Δήμου δεν την έχουν δει; Δίπλα τους είναι.

... Και μέχρι να την κλείσουν ας τους υποχρεώσουν να βάζουν όλα τα σχετικά που προβλέπει ο ΚΟΚ! Ούτε ένα φανό νυκτός δεν έχουν καταδεχτεί να τοποθετήσουν!

... Δεν θα τους χαρίσει ούτε μια μέρα

Δεν ήταν η πρώτη φορά, που είτε από "lapsus", είτε από ενδελεχή αυτογνωσία, ο κ. **Κωνσταντίνος Σκανδαλίδης** δήλωσε προχθές στη Ρόδο, ότι *«η κυβέρνηση θα εξαντλήσει την τετραετία και δεν θα χαρίσουμε σε κανένα ούτε μια μέρα»*.

Το ίδιο *"ολίσθημα"* είχε διαπράξει και πριν από ένα μήνα, μόνον που εκείνη την φορά ήταν πιο αποκαλυπτικός: *«Θα εξαντλήσουμε την τετραετία και δεν θα χαρίσουμε στη Νέα Δημοκρατία ούτε μια μέρα»*.

Τώρα φαίνεται να διαφοροποιείται κάπως. Από τη *"Νέα Δημοκρατία"* το γύρισε στον *"κανένα"* ως νέος Πολύφημος.

... Εκτός και αν έχει ασφαλείς πληροφορίες ότι έχει βάλει πλώρη για την εξουσία το Μ.Λ. ΚΚΕ και εμείς οι αδαείς δεν γνωρίζουμε ακόμη τίποτε!

... Παιδιά με ειδικές ανάγκες και εκπρόσωποι των στρατοκρατών της Αγκυρας

Συνεχίζεται το σίριαλ με τις ανταλλαγές επισκέψεων των **παιδιών με ειδικές ανάγκες** μεταξύ Ρόδου και Τουρκίας.

Πέρυσι τα παιδιά από το νησί μας πήραν μέρος στην ετήσια φιέστα που διοργανώνει το στρατοκρατικό καθεστώς της Αγκυρας προς τιμήν του Κεμάλ Ατατοϋρκ.

Πρόσφατα κατέφθασαν από την γείτονα και φιλοξενήθηκαν στην πόλη μας, παιδιά με ειδικές ανάγκες από τις απέναντι ακτές μαζί με τους γονείς τους, προς ανταπόδοση της φιλοξενίας και πολύ καλά έκαναν.

Μόνη μας ένσταση ότι τα παιδιά αυτά και οι γονείς τους "παρακολουθούνταν" από διάφορους τύπους ακαθόριστης προέλευσης και ειδικότητας που για την περίπτωση έφεραν την ιδιότητα ... των εκπροσώπων του τουρκικού υπουργείου Παιδείας!

... Μπορούν οι αρμόδιοι να μας δώσουν μερικές διευκρινήσεις, και να μην αρκεστούμε στις δηλώσεις της εδώ εκπροσώπου των στρατοκρατών της Αγκυρας που φέρεται να κινεί τα νήματα αυτής της παράξενης "χαφιεδοφιλίας", που δεν διστάζουν να χρησιμοποιούν ακόμη και τα παιδιά με ειδικές ανάγκες και τις ευαισθησίες τους;

Universal Mr Handsfree CAR-KIT
Κατάλληλο για όλα τα σύγχρονα μοντέλα κινητών τηλεφωνών

✓ "Βάλ' το και...έφυγες" Δεν χρειάζεται εγκατάσταση!
✓ Ανώτερη ποιότητα ήχου
✓ Λειτουργία φόρτισης

3 χρόνια εγγύηση

ΠΛΗΡΕΣ ΠΑΚΕΤΟ ΜΕ:
✓ Μικρόφωνο
✓ Καλώδιο τροφοδοσίας 12/24 Volt
✓ Βάση στήριξης για όλα τα κινητά τηλέφωνα



Κινητή τηλεφωνία με απόλυτη ασφάλεια

Καινούργιο αυτοκίνητο; Καινούργιο κινητό; ΚΑΝΕΝΑ ΠΡΟΒΛΗΜΑ! Το mr Handsfree είναι προετοιμασμένο!

POWERFON ELECTRONICS
Υψηλής Ποιότητας Αξεσουάρ Κινητής Τηλεφωνίας

ΑΠΟΚΛΕΙΣΤΙΚΗ ΔΙΑΘΕΣΗ ΓΙΑ ΤΗ ΡΟΔΟ: Σακελλαρίδης Α.&Θ. Ε.Π.Ε.
1) Κοδριγκτώνος 64 ΡΟΔΟΣ, τηλ.: 2241-0-30216, 2) Καρπάθου 7 (πεζόδρομος), τηλ.: 2241-0-77117 e-mail: sakellgr.@panafonet.gr

(εκ)πολιτισμικά παίγνια

επιμέλεια: Κωστής Νικολάκης

...Το άβατον του Αγίου Ορους και ο Ι. Μ. Χατζηφώτης

Καιρό είχαμε να ακούσουμε δηλώσεις του συμπατριώτη μας **Ιωάννη Μ. Χατζηφώτη**, αυτή την φορά έχουν σχέση με το **"άβατον"** του Αγίου Ορους (από το "Βήμα"):

«Το πρόσφατο ψήφισμα του Ευρωπαϊκού Κοινοβουλίου που ζητεί από την Ελλάδα να αρθεί η απαγόρευση εισόδου των γυναικών στο Αγιον Ορος και ο σχετικός θρόρυβος που προκλήθηκε έφεραν για μια ακόμη φορά στην επιφάνεια το θέμα του άβατου που ισχύει στη μοναστική πολιτεία της χερσονήσου του Αθω. Μια απαγόρευση, όμως, η οποία αρκετές φορές παραβιάστηκε στη διάρκεια της υπερχιλιετούς ιστορίας της.

Το Αγιον Ορος για πάνω από 10 αιώνες αποτελεί ως σήμερα μοναδικό φαινόμενο στην ιστορία της θρησκείας, του έθνους και της τέχνης, καθώς αντιπροσωπεύει τον ορθόδοξο μοναχισμό στην καθαρότερη μορφή του. Διαφύλαξε πολύτιμα στοιχεία της ιστορίας του έθνους και της Ορθοδοξίας. Διατήρησε ζωντανή την παρουσία του βυζαντινού και μεσαιωνικού Ελληνισμού. Κρατά μοναδικά και πολύτιμα μνημεία και δείγματα της τέχνης. Ανάμεσα σε αυτά και μερικά από τα πιο θαυμαστά δείγματα της βυζαντινής ζωγραφικής, της αρχιτεκτονικής, της μικροτεχνίας και της υμνογραφίας.

Στη μοναστική πολιτεία ισχύει το άβατον, δηλαδή απαγορεύεται η είσοδος γυναικών στα όρια της επικρατείας της, ακόμη και να προσορμιστεί στους λιμενίσκους της πλοίο που μεταφέρει γυναίκες ή και να πλησιάσει σε απόσταση μικρότερη από 500 μέτρα από την ακτή. Η απαγόρευση αυτή επεκτείνεται επίσης και σε όλα τα θηλυκά ζώα, καθώς και στους ανηλίκους. Η παραβίαση του άβατου τιμωρείται με φυλάκιση μέχρι ενός έτους.

Οπως αναφέρεται σχετικά με το άβατον στο άρθρο 186 του Καταστατικού Χάρτη του Αγίου Ορους: «Η εις την χερσόνησον του Αγίου Ορους είσοδος των θηλέων κατά τα ανέκαθεν κρατούντα απαγορεύεται». Η απαγόρευση αυτή κατοχυρώνεται από την Πολιτεία που ορίζει ότι: «Η παράβασις του άρθρου 186 του Καταστατικού Χάρτη του Αγίου Ορους επισύρει την ποινήν φυλακίσεως δυό μηνών μέχρις ενός έτους, μη εξαγοραζομένης».

Το άβατον στη μοναστική πολιτεία της χερσονήσου του Αθω διασωθεί με αυτοκρατορικά διατάγματα, προκειμένου να περιφρουρηθεί ως ενιαία περιοχή αναχωρητισμού.

Ακόμη από το έτος 969 μ.Χ., με το πρώτο Τυπικό του Αγίου Αθανασίου του Αθωνίτη, απαγορευόταν η είσοδος, όχι μόνο γυναικών, αλλά οποιουδήποτε όντος γένους θηλυκού: «ου σχοίης ζώον των εκ του θήλεος γένους εις χρείαν υπουργικήν ο του θήλει παντάπασιν αποταξάμενος» αναφερόταν χαρακτηριστικά.

Επίσης, με το Τυπικό του Ιωάννη Τσιμισκή, απαγορευόταν η είσοδος ευνούχων και άτριχων παιδιών, ενώ στο Τυπικό του Μανουήλ Παλαιολόγου, το 1394 μ.Χ. οριζόταν ότι "θηλυκά ζώα μηδείς εισαγαγέτω εντός του Ορους, μηδέ λαϊκοίς αφιέναι όλως νέμεσθαι θηλυκά ή αρσενικά».

• Η λύση που προτείνει ο κ. Ι. Χατζηφώτης

«Πάντως, η επιθυμία των γυναικών να μπορούν να θαυμάζουν και να προσκυνούν τα αριστουργήματα που υπάρχουν στη μοναστική πολιτεία της χερσονήσου του Αθω θα μπορούσε να ικανοποιηθεί με την πρόταση που διατυπώνει ο συγγραφέας και κριτικός ***Ι. Μ. Χατζηφώτης,*** *για την ίδρυση ενός μουσείου, είτε εκτός των συνόρων του Αγίου Ορους με την Ιερισσό είτε εντός των συνόρων με την Ουρανούπολη.*

Και εκεί να εκτίθενται εκ περιτροπής έργα για να μπορούν να τα βλέπουν από κοντά και οι γυναίκες. Και μπορεί να ανεγερθεί δίπλα ένα παρεκκλήσι, όπου κατά την αγιορείτικη τάξη να γίνονται οι ακολουθίες. Καθώς, αν ποτέ συνέβαινε να καταργηθεί το άβατον του Αγίου Ορους, αυτό θα σημαίνε και το τέλος του αθωνικού μοναχισμού».

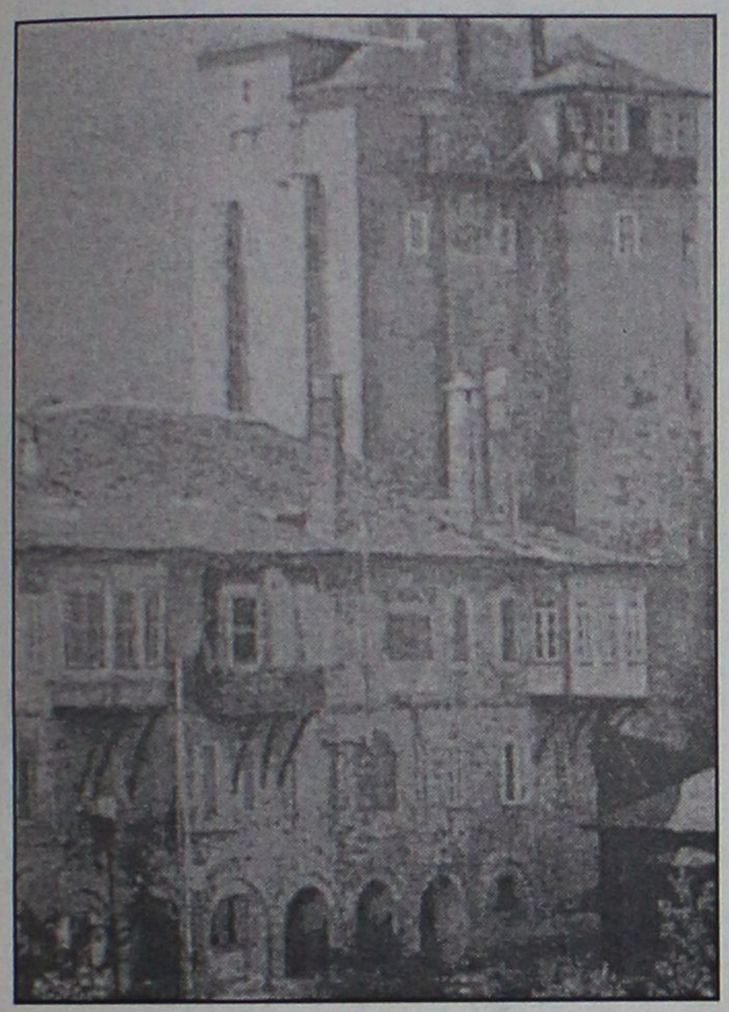

Οι πύργοι στη Μονή Βατοπεδίου

• Γνωρίζοντας την Απω Ανατολή με τα μάτια ενός διπλωμάτη

Με το βιβλίο του ο **Βασίλης Παπαδόπουλος** μας ταξιδεύει στην **"Απω Ανατολή - Εντυπώσεις ενός διπλωμάτη"**, με μοναδικό τρόπο στην Ταϋλάνδη, τη Βιρμανία, το Λάος, την Ινδονησία, τις Φιλιππίνες, τη Σιγκαπούρη, την Καμπότζη και το Βιετνάμ.

Κύριο χαρακτηριστικό του είναι ότι δε στέκεται τόσο στα εξωτικά τοπία ή στα θαυμαστά μνημεία όσο στους ίδιους τους ανθρώπους, στον τρόπο που σκέφτονται και που ζουν και στον τρόπο που αντιμετωπίζουν το χρόνο, την ευτυχία, το θάνατο, τον έρωτα, τη θρησκεία, την καθημερινότητα. Ενας τρόπος πολύ διαφορετικός, σχεδόν αντιδιαμετρικά αντίθετος απ' το δικό μας, απ' τον ευρωπαϊκό, μεσογειακό ελληνικό τρόπο.

Ο συγγραφέας του βιβλίου **Βασίλης Παπαδόπουλος,** γνωστός διπλωμάτης, τονίζει στον πρόλογό του:



«Τα τριάμισι χρόνια μου στην Πρεσβεία μας στην Μπανγκόκ μ' έφεραν σ' επαφή με την περιοχή της Απω Ανατολής και μ' όσους ζουν εκεί. Προσπάθησα να καταλάβω τη γωνιά αυτή του κόσμου, ταξιδεύοντας, διαβάζοντας, ιδίως όμως γνωρίζοντας τους ανθρώπους της. Απ' το βασιλιά Σιχανούκ της Καμπότζης μέχρι της κινεζικής καταγωγής γραμματέα της Πρεσβείας, όλοι είχαν κάτι πολύτιμο να με διδάξουν.

Βρήκα την εμπειρία μου αυτή εντυπωσιακή κι ένιωσα έτσι την ανάγκη να γράψω τα όσα παρατήρησα. Το βιβλίο που προέκυψε είναι από μια άποψη ταξιδιωτικό, στηριγμένο στις νοοτροπίες των ανθρώπων. Είναι εντυπώσεις, στιγμιότυπα, νομίζω χαρακτηριστικά, από τα χρόνια που έζησα εκεί».

**** Βασίλης Παπαδόπουλος: «Στην Απω Ανατολή. Εντυπώσεις ενός διπλωμάτη», εκδόσεις "Περίπλους", σελ. 220, Αθήνα 2002, τιμή: 12 ευρώ.***

• Οι γείτονες μας οι Ανουννάκι

«Ο ***Ζαχαρίας Σίτσιν,*** *ένας από τους πιο αμφιλεγόμενους, ευρυμαθείς και σημαντικούς σύγχρονους μελετητές, σε αυτό το συγκλονιστικό βιβλίο, ερευνά τους μύθους της Δημιουργίας από μια ριζοσπαστική σκοπιά. Αποτέλεσμα τριάντα χρόνων εντατικής έρευνας, Ο 12ος Πλανήτης τεκμηριώνει με αδιάσειστα στοιχεία την ύπαρξη ενός ακόμη πλανήτη στο ηλιακό μας σύστημα: του "Δωδέκατου Πλανήτη" ή "Νιμπιρού", πατρίδας των Ανουννάκι. Ο Νιμπιρού και οι κάτοικοί του έπαιξαν καθοριστικό ρόλο στη δημιουργία της Γης, στην εμφάνιση της ζωής και του πολιτισμού...*

Συνδυάζοντας ακραίες μεσοποταμιακές και βιβλικές πηγές με πρόσφατες επιστημονικές εξελίξεις, ο συγγραφέας ρίχνει άπλετο φως στο θέμα των αρχαίων αστροναυτών και προτείνει λύσεις σε πολλά αινίγματα του καιρού μας. Και καθώς τα συμπεράσματα του επαληθεύονται από τη σύγχρονη έρευνα, πραγματικά μας κάνει να αναρωτιόμαστε όχι μόννο από πού ερχόμαστε, αλλά και πού οδεύουμε...

Μερικοί πιστεύουν ότι οι Ανουννάκι θα επιστρέψουν, ίσως στις μέρες μας. Οι περισσότερες προφητείες συμφωνούν ότι έχει έρθει η εποχή της μετάβασης, της συνειδησιακής αλλαγής, της επιστροφής των θεών. Ισως όλα αυτά είναι απλά κομμάτι της παγκόσμιας ασυνείδητης μυθολογίας του πλανήτη, όπως έχει διατυπωθεί σε όλα τα αρχαία ιερά κείμενα. Ισως όμως απτοελούν το έναυσμα για την αφύπνιση της ανθρωπότητας...

**** Zecharia Sitchin: «Ο 12ος πλανήτης», μετάφραση: Θανάσης Βέμπος, εκδόσεις "Αρχέτυπον", σελ. 472, Θεσσαλονίκη 2003, τιμή: 23,60 ευρώ.***

«ΡΟΔΙΑΚΗ» ΑΠΟ ΤΟ 1915

ΦΛΑΣ ΣΤΟ ΠΑΡΕΛΘΟΝ


ΡΟΔΙΑΚΗ
PERIODICO SETTIMANALE

ΕΝ ΡΟΔΩ,
Δευτέρα 11 Μαρτίου 1929
Αριθ. 1013

ΡΟΔΙΑΚΑ ΧΡΟΝΙΚΑ

Η άφιξις της Α.Ε. του Γεν. Διοικητού

Επιβαίνων του βενζινοπολοίου "Πιέρο Φοσκάρι" επανέκαμψε την παρελθούσαν Παρασκευήν περί ώραν 6 μ.μ. εις την πόλιν μας η Α. εξ. ο Γενικός Διοικητής Μάριο Λάγκο μετά της ευγενεστάτης συζύγου του Δόννας Οκταβίας. Αμα τω κατάπλω του πλοίου εις τον λιμένα μας ανήλθεν επ' αυτού ο Γεν. Γραμματεύς ταξ. Κριβελλάρι, ο διευθυντής του ιδιαιτέρου γραφείου της Α.Ε. ιπ. εξ. Κόμης Γκλόρια, ο φρούραχος αντισυνταγμ. Σορεντίνο, ο διοικητής των Ναυτικών υπηρεσιών ταξ. Μπιαγκέρι μετά του λιμενάρχου κ. Μοντανιάρο και ο διοικητής των Βασ. Καραβινοφόρων λοχ. ιππ. Λούκα, οίτινες και απεδέχθησαν τας Α. Α.Ε.Ε. Μετά τινα λεπτά οι Α.Α.Ε.Ε. δια της βενζινακάτου απεβιβάζοντο εις την αποβάθραν του Μανδρακίου.

Επ' αυτής ανέμενον τας Α.Α.Ε.Ε. ο δήμαρχος ταξ. Μπιλλιότι, οι ανώτεροι αξιωματικοί της Φρουράς και το διευθυντήριον των Φασιστών. Ενθεν και ένθεν είχον παραταχθή λόχοι Β.Β. Κ.Κ. ως και άνδρες του 9 πεζικού και του ναυτικού υπό τας διαταγάς οικείων αξιωματικών με επικεφαλής την στρατιωτικήν μουσικήν. Επίσης λόχοι τελωνοφυλάκων και οι λόχοι των φασιστών.

Προ της αποβάθρας παρίσταντο οι θρησκευτικοί αρχηγοί, το διπλωματικόν Σώμα, το Δημοτικόν Συμβούλιον οι αντιπρόσωποι των Κοινοτήτων και οι ανώτεροι υπάλληλοι πκολούθουν δε οι μαθηταί των Σχολών μετά των οικείων διδασκάλων το Δ.Σ. του Συλλόγου και αρκετός κόσμος όστις παρά το επικρατούν ψύχος συγκεντρώθη εκεί δια την υποδοχήν της Α.Ε.

Οταν η βενζινάκατος της επέβαινον αι Α.Α.Ε.Ε. εισήλθεν εις τον λιμένα του Μανδρακίου η Α.Ε. εχαιρετίσθη δια των κεκανονισμένων κανονιοβολισμών ενώ συγχρόνως ο κώδων του Αγίου Ιωάννου ήχει τιμητικώς...

(Σ.Σ. Η Ροδιακή εκδιδόταν τότε υπό το καθεστώς Ιταλικής λογοκρισίας. Διατηρείται επίσης η γλώσσα και τα τοπωνύμια που υπήρχαν στις αρχές του αιώνα).

ΠΙΝΑΚΕΣ ΖΩΓΡΑΦΙΚΗΣ



Σε μας θα βρείτε
ΔΩΡΑ για εσάς και για τους άλλους
ΔΩΡΑ αξίας που φαίνονται και δεν ξεχνιούνται
• ΠΙΝΑΚΕΣ ΖΩΓΡΑΦΙΚΗΣ
• ΒΙΤΡΩ ΓΝΗΣΙΟ και ΜΗ
• ΚΑΘΡΕΠΤΕΣ ΖΩΓΡΑΦΙΣΤΟΙ ΚΙ ΦΩΤΙΖΟΜΕΝΟΙ
• ΚΟΡΝΙΖΕΣ
Που φτιάχνουν με μερακι η
Η ΡΟΔΟΥΛΑ & Ο ΑΡΤΑΝ
Μιχ. Πετρίδη 96 κοντά στο ΜΗΔΕΙΑ Τηλ. 62552

Αντίλαλοι

πολιτικοί και άλλοι...

Και στη Βουλή

Στην Βουλή, πιθανόν και πολύ σύντομα, θα φθάσουν οι καταγγελίες του πρώην νομάρχη **κ. Σ. Καραγιάννη** αναφορικά με τα παρατράγουδα και τις παρατυπίες των νομαρχιακών εκλογών.

Εχουν ενημερωθεί ήδη, σύμφωνα με πληροφορίες, παράγοντες και **της Νέας Δημοκρατίας και του Συνασπισμού** οπότε... όλο και κάποια ερώτηση θα κατατεθεί.

Απ' ότι φαίνεται πάντως θα ασχολούμαστε **αρκετούς μήνες** με το θέμα αυτό.

Λ. Μ.

Αναζητείται λογική

Αντιγράφουμε από την εφημερίδα "Φωνή της Σύμης" τα παρακάτω σχόλια: "Κάποιοι, θέλοντας να "παίξουν", ή να δείξουν "τους ευγενικούς" τρόπους που διαθέτουν, επιδίδονται σε πράξεις που βλάπτουν το γενικό σύνολο, χωρίς καμία δικαιολογία.

Ετσι άγνωστοι προσπάθησαν να αποπροσανατολίσουν με φακό το φωτοκύτταρο με το οποίο ανάβουν τα φώτα στους στύλους του αυτοκινητόδρομου Γιαλού-Χωριού, με αποτέλεσμα ή να μην ανάβουν, ή να ανάβουν σε ακατάλληλες ώρες. Το ίδιο επιχείρησαν και με τον χρονοδιακόπτη των φώτων στις δημοτικές τουαλέτες.

Η περιουσία είναι του Δήμου, δηλαδή όλων μας, και πάλι εμείς θα κληθούμε να πληρώσουμε τις όποιες φθορές γίνουν.

Αναζητείται λογική...".

Εμείς τί να πούμε; Θα συμφωνήσουμε απλώς ότι αναζητείται λογική.

Πολλά θέματα

Σήμερα το βράδυ πρόκειται να συνεδριάσει το δημοτικό συμβούλιο Ρόδου, αλλά με τόσα θέματα στην ημερήσια διάταξη ...μέχρι τα ξημερώματα θα πάει η συνεδρίαση!

Και πάλι να δούμε αν θα τελειώσει.

Λ. Μ.

Εντελώς άσχετοι

Οι **"Εισαγγελάτοι"** έκαναν και πάλι την εμφάνιση τους στη Ρόδο, με αφορμή τις ποινικές διώξεις που ασκήθηκαν για παράβαση της εκλογικής νομοθεσίας και **άλλα ευτράπελα και παράτυπα,** που όπως έδειξε η Εισαγγελική έρευνα σημειώθηκαν!

Το ποιοί τα διέπραξαν και σε ποιό βαθμό, αυτό, θα πρέπει να το κατανοήσουν καλά **ορισμένοι "λαλίστατοι" είναι δουλειά και μόνο των ανακριτικών αρχών,** και όχι του κάθε... **"μαρκουτσοφόρου-τηλεοπτικολόγου"** που εκτός από άσχετοι με την διαδικασία της υπόθεσης, εξελίσσονται τώρα και σε άκρως επικίνδυνους!

Χορτάσαμε πια από τους "ειδικούς παντός καιρού". Ελεος!

Μιχ. Μ.

Πλην Δήμου Ρόδου

Σε όλους σχεδόν τους δήμους είχαμε αποκριάτικες εκδηλώσεις... πλην του δήμου της Ρόδου!

Και με το δίκαιό τους **διαμαρτύρονται** οι κάτοικοι της πόλης, οι οποίοι έψαχναν μέχρι τελευταία στιγμή να μάθουν για τις εκδηλώσεις του δήμου.

Μερικά πράγματα πως να το κάνουμε, βγάζουν μάτι! **Λ. Μ.**

Δεν υφίσταται

Θυμάστε εκείνο το θέμα με την απόπειρα να ιδρυθεί **δεύτερη τοπική επιτροπή της Ν.Δ.** στην πόλη της Ρόδου;

Δεν υφίσταται πλέον, σύμφωνα με όσα έγιναν αρμοδίως γνωστά.

Τα στελέχη μάλιστα που είχαν πάρει **σχετικές πρωτοβουλίες** ειδοποιήθηκαν, με κομψό τρόπο είναι αλήθεια, ότι καλό θα είναι ν' ασχοληθούν με άλλου είδους θέματα, διότι το συγκεκριμένο δεν είναι επί του παρόντος...

Λ. Μ.

Το ψηφοδέλτιο

Απασχολεί ιδιαίτερα όπως μαθαίνουμε, **τους κορυφαίους** παράγοντες της Ν.Δ., η σύνθεση του ψηφοδελτίου του κόμματος **στα Δωδεκάνησα!**

Κι όχι μόνο τους απασχολεί αλλά ζήτησαν και συγκεκριμένες πληροφορίες για ορισμένα στελέχη.

Κάτι προφανώς ψάχνουν και... ελπίζουμε ότι θα είναι για καλό το ψάξιμο που κάνουν!

Λ. Μ.

Πρώτοι στην ανεργία

Στο 14,5% καταγράφεται επισήμως **το ποσοστό ανεργίας** στην περιφέρεια Νοτίου Αιγαίου, σύμφωνα με στοιχεία που ανακοινώθηκαν χθες.

Πρόκειται μάλιστα **για το υψηλότερο** ποσοστό μεταξύ όλων των περιφερειών της χώρας αλλά... δεν βλέπουμε να σκοτίζεται και κανένας!

Το πολύ-πολύ να διαμαρτυρηθούν οι συνδικαλιστές του Εργατικού Κέντρου και... αυτό ήταν!

Στον αντίποδα της περιφέρειας Αιγαίου, για όσους τέλος πάντων ενδιαφέρονται **βρίσκεται η Κρήτη** με το χαμηλότερο ποσοστό ανεργίας στην Ελλάδα (τίποτα δεν είναι τυχαίο, ε;).

Λ. Μ.

Με το ζόρι

Προς το παρόν οι αλληλοκαταγγελίες και **τα καρφώματα** μεταξύ των στελεχών του ΠΑΣΟΚ στη Ρόδο, γίνονται σε κλειστό κύκλο, εντός κομματικών συσκέψεων.

Σύντομα, όμως, αναμένονται να γίνονται και δημοσίως. Για την ακρίβεια **πολλοί... κρατιούνται με το ζόρι** για να μην αρχίσουν!

Λ. Μ.

Οι νόμοι

Οι νόμοι είχε πει ο Σωκράτης, είναι σαν τους ιστούς της αράχνης. Τα **μεγάλα ζώα** περνάνε και τους κόβουν, **ενώ τα μικρά** (τα έντομα δηλαδή) παγιδεύονται. Που κολλάει αυτό;

Κολλάει και παρακολλάει και στις μέρες μας. Εάν ένας υπαλληλίσκος σε μια οποιαδήποτε υπηρεσία κατηγορηθεί για κάποιο αδίκημα αυτομάτως εφαρμόζεται ο νόμος **και τίθεται σε διαθεσιμότητα** έως ότου εκδικαστεί η υπόθεση (σωστό ή λάθος αυτό προβλέπει ο νόμος).

Εάν όμως ο κατηγορούμενος δεν είναι κάποιος υπαλληλίσκος τότε... ισχύει το αξίωμα του Σωκράτη!

Μερικά πράγματα είναι ίδια **εδώ και αιώνες** σ' αυτό τον τόπο...

Λ. Μ.

Η Γωγώ!

Πολλές και επιτυχημένες οι εκδηλώσεις που διοργανώθηκαν αυτές τις μέρες σε διάφορους Δήμους του νησιού της Ρόδου. Βοήθησε, βέβαια **και ο ανοιξιάτικος καιρός** που μας έκανε... ποδαρικό.

Οι ροδίτες εκμεταλλεύθηκαν και το τετραήμερο και τη λιακάδα και... τίμησαν δεόντως χωριά, εστιατόρια, εξοχές και... δεν συμμαζεύεται. Γενικά, αυτές τις ημέρες, και **ειδικά την Καθαρά Δευτέρα** είχε παντού κόσμο.

Εκεί, πάντως, που δημιουργήθηκε το αδιαχώρητο ήταν στο καρναβάλι που διοργανώθηκε την Κυριακή στ' Αφάντου. **Τελικά μια... Γωγώ φέρνει την Ανοιξη!..**

Κυρ. Π.



ΚΑΘΗΜΕΡΙΝΑ ΟΛΑ ΤΑ ΝΕΑ ΤΗΣ ΔΩΔΕΚΑΝΗΣΟΥ ΣΤΟ INTERNET
www.rodiaki.gr

ΠΩΛΟΥΝΤΑΙ
1) **Μονοκατοικίες** στην Ιξιά των 150 τ.μ.
2) **Διαμερίσματα** με γκαράζ 91 τ.μ. και 97 τ.μ. σε μικρή πολυκατοικία με καλοριφέρ επί της Ανθούλας Ζερβού (κέντρο πόλεως).
Πληρ. κ. ΓΙΩΡΓΟ ΙΩΑΝΝΙΔΗ
Τηλ. 21714, 22307 - κιν. 0932296983

ΙΑΤΡΙΚΗ ΑΝΑΚΟΙΝΩΣΗ
ΖΩΑΝΝΟΥ Γ. ΑΝΝΑ
ΔΕΡΜΑΤΟΛΟΓΟΣ
ΜΕΤΑΦΟΡΑ ΙΑΤΡΕΙΟΥ
Το ιατρείο ***μεταφέρθηκε*** και λειτουργεί σε ***νέα διεύθυνση*** στην οδό
ΗΡΩΩΝ ΠΟΛΥΤΕΧΝΕΙΟΥ 15
Ωράριο λειτουργίας: Δευτέρα έως Πέμπτη: 09.00-21.00, Παρασκευή: 09.00-13.00
Τηλέφωνα: 2241039395-77770, fax: 2241077770

μεζεδοπωλείον
παλιά ιστορία
μοναδικό στο είδος του!
ξεχωριστό στη γεύση

Η "παλιά ιστορία"
συνεχίζοντας την παράδοση,
θα είναι κοντά σας κι αυτό το
χειμώνα καθημερινά εκτός Κυριακής
Μητροπόλεως 108 & Δενδρινού γωνία
Για κρατήσεις (22410) 32421

