Κανένας ροδίτης και καμιά ροδίτισσα να μη λείψουν σήμερα από το μεγάλο αντιπολεμικό συλλαλητήριο

ΕΤΟΣ ΙΔΡΥΣΕΩΣ: 1915

ΙΔΡΥΤΗΣ: ΕΜΜ. ΚΑΛΑΜΠΙΧΗΣ

ΔΙΕΥΘΥΝΤΗΣ: ΑΘ. ΜΑΡΑΣΙΩΤΗΣ

Η ΡΟΔΙΑΚΗ

ΕΛΤΑ

ΠΑΡΑΣΚΕΥΗ
21 ΜΑΡΤΙΟΥ 2003
ΑΡ. ΦΥΛΛΟΥ 17.350
ΤΙΜΗ: ΕΥΡΩ 0,70

ΗΜΕΡΗΣΙΑ ΠΡΩΙΝΗ ΕΦΗΜΕΡΙΔΑ ΤΗΣ ΡΟΔΟΥ

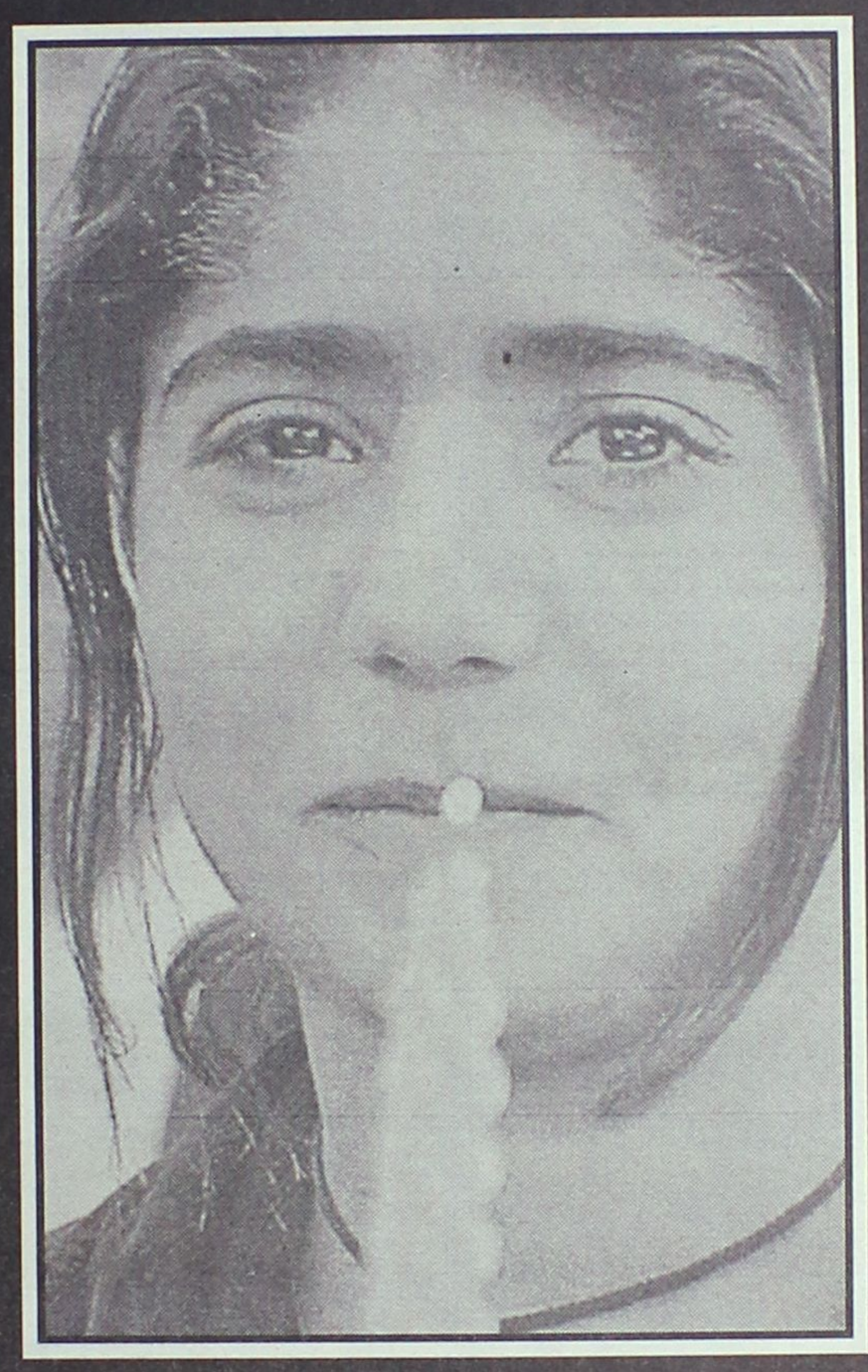

Περίλυπος
άχρι θανάτου
εστί η ψυχή μου

ΣΕΛΙΔΕΣ 3, 4, 5, 6, 40, 41

ΗΜΕΡΟΛΟΓΙΟ

Παρασκευή 21 Μαρτίου 2003
Β' Χαιρετισμοί, Ιακώβου ομολογ.
Φιλάμονος μαρτ.
Ανατολή ηλίου: 06.28'
Δύση ηλίου: 18.37'
Σελήνη 19 ημερών

ΦΑΡΜΑΚΕΙΑ

Σήμερα διημερεύει το φαρμακείο της Μπίκου Μίνας στην οδό Μεγ. Κων/νου 45 και διανυκτερεύει το φαρμακείο της Σταματίου Αδελ. στην οδό Σεφέρη 80 (Μάδεια).

ΒΕΝΖΙΝΑΔΙΚΑ

Σήμερα διανυκτερεύουν τα βενζινάδικα: Ριζόπουλος Νικ. (Καναδά 1), Πασχαλίδηςλ-Μοσχής Ο.Ε. (4ο χλμ. Ρόδου-Λίνδου), Παναγιωτίδης (Κρεμαστή), Πισσαδάκη Σεβαστή (Παραδείσι), Πάππου Καρολ. (Παραδείσι), Θεουλάκης Ι. (Εμπωνα), Κούτρης Δ. (17ο χλμ. Ρόδου-Λίνδου), Οίκουτας Μ. (Αρχάγγελος).

ΛΑΪΚΕΣ ΑΓΟΡΕΣ

Τετάρτη : στο Δημοτικό Νεκροταφείο
Πέμπτη: στην οδό Βύρωνος
Παρασκευή: στην οδό Πτολεμαίων (Ανάληψη)
Σάββατο: στο Δημοτικό Νεκροταφείο.

ΔΡΟΜΟΛΟΓΙΑ ΠΛΟΙΩΝ

Σήμερα αναχωρεί το πλοίο «ΠΑΤΜΟΣ» στις 15.00 για Κω-Κάλυμνο-Λέρο-Πάτμο-Παραιά.

ΑΕΡΟΠΟΡΙΚΑ ΔΡΟΜΟΛΟΓΙΑ

ΟΛΥΜΠΙΑΚΗ ΑΕΡΟΠΟΡΙΑ

ΑΠΟ ΡΟΔΟ-ΑΘΗΝΑ
- Καθημερινά 07.10, 13.40
- Πέμπτη 20.10, 22.45
- Καθημερινά πλην Πέμπτης 19.40, 22.25
- Καθημερινά πλην Κυριακής 10.40

ΑΠΟ ΑΘΗΝΑ-ΡΟΔΟ
- Καθημερινά 05.30,12.00
- Πέμπτη 18.30, 21.05
- Καθημερινά πλην Πέμπτης 18.00, 20.45
- Καθημερινά πλην Κυριακής 09.00

ΑΠΟ ΡΟΔΟ-ΘΕΣΣΑΛΟΝΙΚΗ
- Δευτέρα - Τετάρτη 09.45
- Πέμπτη 10.45
- Σάββατο 15.15
- ΔΕΥ-ΤΕΤ-ΠΑΡ-ΚΥΡ 16.10

ΑΠΟ ΡΟΔΟ-ΗΡΑΚΛΕΙΟ
- Δευτέρα-Παρασκευή 14.30, Τετάρτη-Κυριακή 16.30

ΑΠΟ ΡΟΔΟ-ΚΑΡΠΑΘΟ
- ΔΕΥ-ΠΕΜ-ΠΑΡ-ΣΑΒ 07.00, 10.40
- Τετάρτη-Κυριακή 10.40, 14.20

ΑΠΟ ΡΟΔΟ-ΚΑΣΟ
- ΔΕΥ-ΠΕΜ-ΠΑΡ-ΣΑΒ 07.00
- Τετάρτη-Κυριακή 10.40

ΑΠΟ ΡΟΔΟ-ΚΑΣΤΕΛΟΡΙΖΟ
- ΔΕΥ-ΤΕΤ-ΠΑΡ-ΣΑΒ-ΚΥΡ 07.10

ΑΠΟ ΡΟΔΟ-ΧΙΟ
- Τρίτη στις 10.40 και Πέμπτη στις 10.45'

ΡΟΔΟΣ-ΜΥΤΙΛΗΝΗ
- Δευτέρα-Τετάρτη στις 09.45, Τρίτη στις 10.40', Πέμπτη στις 10.45' και Σάββατο στις 15.15

ΡΟΔΟΣ- ΣΑΜΟΣ
- Τρίτη στις 10.40', Σάββατο στις 15.15

ΡΟΔΟΣ-ΛΗΜΝΟΣ
- Δευτέρα-Τετάρτη στις 09.45', Τρίτη στις 10.40', Πέμπτη στις 10.45' και Σάββατο στις 15.15'

AEGEAN AIRLINES & CRONUS

ΑΠΟ ΡΟΔΟ-ΑΘΗΝΑ
Καθημερινά 08.30 πλην Κυριακής.
Καθημερινά 13.50. Δευτέρα-Τετάρτη-Παρασκευή-Κυριακή 17.50.
Τρίτη-Πέμπτη-Σάββατο 19.35.
Καθημερινά 20.20 πλην Τρίτης και Πέμπτης.

ΑΠΟ ΑΘΗΝΑ-ΡΟΔΟ
Καθημερινά 06.50 πλην Κυριακής.
Καθημερινά 12.10.
Δευτέρα-Τετάρτη-Παρασκευή-Κυριακή 16.10.
Τρίτη-Πέμπτη-Σάββατο 17.45
Καθημερινά 18.40 πλην Τρίτης και Πέμπτης.

ΑΠΟ ΡΟΔΟ-ΗΡΑΚΛΕΙΟ
Τρίτη-Πέμπτη-Παρασκευή-Κυριακή 19.00

ΑΠΟ ΗΡΑΚΛΕΙΟ-ΡΟΔΟ
Τρίτη-Πέμπτη-Παρασκευή-Κυριακή 17.30

ΑΠΟ ΡΟΔΟ-ΘΕΣΣΑΛΟΝΙΚΗ
Τετάρτη-Παρασκευή-Κυριακή 12.00

ΑΠΟ ΘΕΣΣΑΛΟΝΙΚΗ-ΡΟΔΟ
Τετάρτη-Παρασκευή-Κυριακή 10.00

Επώνυμον το ανώνυμον...

Τίποτα δεν διδάχτηκαν οι Αμερικανοί

Είναι τραγική ειρωνεία της τύχης ότι η αμερικανοβρετανική επίθεση κατά του Ιράκ ξεκινά ακριβώς τέσσερα χρόνια μετά την επέμβαση στο Κόσοβο, ενέργεια που τότε έφερε την υπογραφή ολόκληρης της δυτικής κοινότητας. Και είναι τραγική ειρωνεία, διότι οι Αμερικανοί τίποτε δεν διδάχτηκαν από τη στρατιωτική επέμβαση στη Γιουγκοσλαβία. Αυτή δεν κατάφερε τίποτε περισσότερο από το να βάλει μερικές χώρες σε ακριβές θερμοκοιτίδες. Ετσι, τέσσερα χρόνια μετά το τέλος του γιουγκοσλαβικού δράματος, οι θεσμοί δεν δείχνουν να ανασταίνονται στα Βαλκάνια. Μόλις πριν από μία εβδομάδα είχαμε τη δολοφονία του πρωθυπουργού Γκόραν Τζίντζιτς από νοσταλγούς του καθεστώτος Μιλόσεβιτς, που τώρα υπηρετούν τη σερβική μαφία.



Τα σχέδια των Αμερικανών, για χειρουργική εμφύτευση ενός δημοκρατικού καθεστώτος στην καρδιά του αραβικού κόσμου (κάτι που θα λειτουργήσει ως αντίστροφο ντόμινο σε ολόκληρη την περιοχή), δεν λαμβάνουν υπόψη πολλές από τις ιδιαιτερότητες της συγκυρίας. Το κυριότερο που παραβλέπουν είναι πώς όλες οι έτσι κι αλλιώς τεχνητά οριοθετημένες αραβικές χώρες υπολείπονται σε δημοκρατική παράδοση. Οταν η εμφύτευση και η λειτουργία της Δημοκρατίας είναι τόσο δύσκολη και ακριβή υπόθεση για τις βαλκανικές χώρες -οι οποίες στο κάτω κάτω της γραφής είναι ευρωπαϊκές χώρες- μπορούμε να φανταστούμε το μέγεθος του εγχειρήματος που ανέλαβε από χθες η αμερικανική κυβέρνηση.

Οι δυσκολίες, όμως, δεν αφορούν μόνο την ιδιοσυγκρασία της περιοχής. Την ανόρθωση των χωρών της πρώην Γιουγκοσλαβίας τη χρηματοδοτούν και τη στηρίζουν όλες οι δυτικές χώρες. Δεν είναι σίγουρο πως αυτό θα επαναληφθεί. Το ρήγμα που επέτυχε ο Λευκός Οίκος, με την άφρονα πολιτική στη Μέση Ανατολή, εγγυάται ότι σε πρώτη φάση τουλάχιστον όλο το βάρος θα πέσει στους ώμους των Αμερικανών φορολογουμένων. Με δεδομένη την οικονομική ύφεση, το ερώτημα είναι: Θα το αντέξουν; Ή θα αφήσουν το Ιράκ έρμαιο της τύχης του...



ΔΕΧΟΝΤΑΙ ΤΟ ΚΟΙΝΟ

Ο Νομάρχης Δωδεκανήσου Γιάννης **Μαχαιρίδης** και οι Βοηθοί Νομάρχη **Στάθης Κουσουρνάς** και **Νίκος Ζωίδης** δέχονται το κοινό κάθε Τρίτη και Πέμπτη, από τις 11.00-13.00 το μεσημέρι.

ΤΑΞΙ

ΡΑΔΙΟ ΤΑΞΙ: 2241-0-64712, 2241-0-64790.

ΧΡΗΣΙΜΑ ΤΗΛΕΦΩΝΑ

ΝΟΣΟΚΟΜΕΙΟ:	2241-0-80000
ΑΜΕΣΗ ΔΡΑΣΗ ΠΥΡ/ΚΗΣ:	199
ΛΙΜΕΝΑΡΧΕΙΟ:	2241-0-22220, 2241-0-27695
ΒΛΑΒΕΣ Δ.Ε.Η.:	125
ΒΛΑΒΕΣ Ο.Τ.Ε.:	121
ΑΜΕΣΗ ΔΡΑΣΗ:	100
ΒΛΑΒΕΣ ΥΔΡΕΥΣΗΣ:	2241-0-68755
ΒΛΑΒΕΣ ΑΠΟΧΕΤΕΥΣΗΣ:	2241-0-68756
ΝΟΜΑΡΧΙΑ:	2241-0-46502
ΠΕΡ/ΚΗ Δ/ΝΣΗ	2241-0-38174
ΔΗΜΟΣ:	2241-0-46200
ΔΗΜ. ΕΠΙΧ. ΚΑΘΑΡ.	2241-0-77600
ΥΠΗΡ. ΑΠΟΚΟΜΙΔΗΣ:	2241-0-61057
ΤΡΟΧΑΙΑ:	2241-0-26480
ΠΛΗΡΟΦ. Ο.Τ.Ε.:	131
ΔΕΛΤΙΟ ΚΑΙΡΟΥ:	149
ΛΑΧΕΙΑ:	111
ΠΡΟΠΟ-ΛΟΤΤΟ-ΤΖΟΚΕΡ:	1444
ΠΑΜΕ ΣΤΟΙΧΗΜΑ:	1400
ΡΟΔΑ:	2241-0-27462
ΚΤΕΛ:	2241-0-27706
Ο.Α.Ε.Δ.:	2241-0-23265
Ι.Κ.Α.:	2241-0-64912
ΤΑΞ.Υ.:	2241-0-68701, 2241-0-68702
ΟΛΥΜΠΙΑΚΗ:	2241-0-24555
Δ.Α.Ν.Ε.:	2241-0-43150
ΕΡΓΑΤ. ΚΕΝΤΡΟ:	2241-0-24730
CRONUS AIRLINES	2241-0-25444
AEGEAN AIRLINES	2241-0-98345

ΚΤΕΟ

• Από 1/03/2003 έως 30/04/2003 παντός είδος οχήματα **με συνδυασμό γραμμάτων ΡΟΒ 2001-2500.** Επίσης παντός είδος οχήματα με **συνδυασμό γραμμάτων ερυθρού χρώματος** εφόσον έχει παρέλθει τετραετία από την ημερομηνία πρώτης άδειας κυκλοφορίας τους και **παντός είδος οχήματα με συνδυασμό γραμμάτων ΠΑ** (Πολιτικών Αναπήρων) (κυανού χρώματος)

ΤΙΜΕΣ ΣΥΝΑΛΛΑΓΜΑΤΟΣ

ΔΟΛΛΑΡΙΟ Η.Π.Α	1,0603	1,0581
ΛΙΡΑ ΑΓΓΛΙΑΣ	0,67768	0,67632
ΚΟΡΩΝΑ ΔΑΝΙΑΣ	7,4357	7,4209
ΚΟΡΩΝΑ ΣΟΥΗΔΙΑΣ	9,1949	9,1765
ΓΙΕΝ ΙΑΠΩΝΙΑΣ	127,6	127,34
ΦΡΑΓΚΟ ΕΛΒΕΤΙΑΣ	1,4729	1,4699
ΚΟΡΩΝΑ ΝΟΡΒΗΓΙΑΣ	7,9279	7,9121
ΛΙΡΑ ΚΥΠΡΟΥ	0,58432	0,58316
ΔΟΛΛΑΡΙΟ ΚΑΝΑΔΑ	1,5712	1,568
ΔΟΛΛΑΡΙΟ ΑΥΣΤΡΑΛΙΑΣ	1,7898	1,7862

Η ΡΟΔΙΑΚΗ

Ημερήσια Εφημερίδα της Ρόδου
Έτος Ιδρύσεως 1915
ΙΔΡΥΤΗΣ
ΕΜΜ. ΚΑΛΑΜΠΙΧΗΣ
ΙΔΙΟΚΤΗΣΙΑ – ΕΚΔΟΣΗ
ΥΙΟΙ Σ. ΤΣΟΠΑΝΑΚΗ
Η. ΚΩΤΙΑΔΗΣ Ο.Ε.
ΔΙΕΥΘΥΝΤΗΣ
ΑΘ. ΜΑΡΑΣΙΩΤΗΣ
ΣΥΝΤΑΞΗ
Λουκάς Μαστής
Μιχάλης Μαστής
Κυριακή Πετρίδου
Βαρβάρα Μπογδάνου
ΑΘΛΗΤΙΚΑ
Μανόλης Μπάτης,
Νικήτας Κουσκούσης
Κώστας Παντίδος
Παύλος Ντοκουόπιλ
ΓΡΑΦΕΙΑ ΣΥΝΤΑΞΗΣ
Μάρκου Μαλλιαράκη 11
Τηλ.2241-0- 24610,
2241-0-75640
Fax (22410) 75641
ΛΟΓΙΣΤΗΡΙΟ – ΔΙΑΦΗΜΙΣΕΙΣ
Μάρκου Μαλλιαράκη 11
Τηλ. 2241-0-22210
2241-0-75230
Fax (22410) 22471
http://www.rodiaki.gr.
Email: tsopd@otenet.gr & irodiaki@otenet.gr

Πάνοπλοι κομμάντος του Λιμενικού και της Αστυνομίας

Στο κόκκινο τα μέτρα ασφαλείας στο λιμάνι και το αεροδρόμιό μας

Δώδεκα πλωτά του Λ.Σ. και πολεμικά σκάφη αλωνίζουν σε 24ωρη βάση την περιοχή της Δωδ/σου

Πάνοπλοι κομάντος του λιμενικού σώματος, της αστυνομίας αλλά και του στρατού, ανέλαβαν από χθες το πρωί την φύλαξη του αεροδρομίου της Ρόδου, του Λιμανιού αλλά και κάθε άλλου χώρου διέλευσης επιβατών ή προσώπων, τα οποία θα μπορούσαν έστω και υποθετικά να αποτελέσουν στόχο τρομοκρατικού κτυπήματος. Σύμφωνα με ασφαλείς πληροφορίες, χθες νωρίς το πρωί, με εντολή των αρμοδίων υπουργείων, πραγματοποιήθηκε και στη Ρόδο, στα επιτελικά γραφεία της 95 ΑΔΤΕ, ευρεία σύσκεψη των εκπροσώπων των αρχών αυτών, αλλά και στελεχών του κλιμακίου της Εθνικής Υπηρεσίας Πληροφοριών σε τοπικό επίπεδο.

Αναφορικά με την φύλαξη των εγκαταστάσεων στο αεροδρόμιο της Ρόδου, οι αποφάσεις και η εφαρμογή του σχεδίου καλύτερης φρούρησης των εγκαταστάσεων, αεροσκαφών και επιβατών, είχαν ληφθεί το απόγευμα της Τετάρτης στην Πρωτεύουσα, σε σύσκεψη που έγινε υπό την προεδρία του αρμόδιου υπουργού κ. Χρήστου Βερελή, στην οποία συμμετείχε και ο αερολιμενάρχης Ρόδου κ. Βασίλης Σταυριανός. Στη σύσκεψη αυτή, συζητήθηκε η αποτελεσματικότερη εφαρμογή των μέτρων ασφάλειας τα οποία αποφασίστηκαν πριν από λιγες μέρες και στόχος ήταν εκτός των άλλων και η μέθοδος συντονισμού και συνεργασίας των διαφόρων εμπλεκομένων υπηρεσιών ασφαλείας για την καλύτερη εφαρμογή των μέτρων που αποφασίσθηκαν.

Ειδικότερα-και πέρα από τις λεπτομερείς εξετάσεις των σχεδίων πτήσεων κάθε αεροσκάφους που έχει προορισμό τα ελληνικά αεροδρόμια ή περνάει από τον ελληνικό εναέριο χώρο του FIR Αθηνών-φρουρούνται όχι μόνο οι κύριες αλλά και οι δευτερεύουσες εγκαταστάσεις του αεροδρομίου της Ρόδου, καθώς και των υπολοίπων της χώρας.

Μέσα στην πίστα φρουρούνται τα αεροπλάνα και υπάρχουν ένοπλοι περίπολοι με τη βοήθεια και αστυνομικών σκύλων. Ένοπλοι αστυνομικοί περιπολούν με αυτοκίνητα γύρω από τους χώρους των αεροδρομίων, ενώ εμφανής είναι η παρουσία τους και στις αίθουσες άφιξης και αναχώρησης επιβατών.

ΣΤΟ ΛΙΜΑΝΙ

Σε πλήρη επιφυλακή βρίσκεται και το Λιμενικό που εκτός από την επιτήρηση των λιμανιών έχει αυξήσει τις περιπολίες στο Αιγαίο για την αντιμετώπιση πιθανής εισόδου λαθρομεταναστών διά θαλάσσης. Για τον ίδιο σκοπό έχουν αυξηθεί οι περιπολίες και του Πολεμικού Ναυτικού, ενώ σε ετοιμότητα βρίσκεται και η ΕΥΠ για την παροχή πληροφοριών σχετικά με τις κινήσεις κυκλωμάτων δουλεμπόρων.

Σε ότι αφορά το λιμάνι της Ρόδου αποφασίσθηκε σε σύσκεψη που έγινε χθες το πρωί, να γίνονται εξονυχιστικοί έλεγχοι σε ότι αφορά οχήματα και επιβάτες που διέρχονται στο λιμάνι **ενώ ειδική μέριμνα από κομάντος του Λιμενικού λαμβάνεται και για τα κρουαζιερόπλοια που θα έρχονται στο λιμάνι μας.**

Περιπολίες σε 24ωρη βάση θα διενεργούν επίσης πάνοπλοι λιμενικοί στα θαλάσσια σύνορα της Δωδεκανήσου, με τα 12 πλωτά περιπολικά σκάφη που διαθέτουν τα λιμεναρχεία της Δωδεκανήσου για την αποτροπή των λαθρομεταναστών, ενώ εξονυχιστικός θα είναι ο έλεγχος, των αποσκευών, των δεμάτων, των ιχ και βέβαια των ύποπτων κινήσεων επιβατών που θα προσεγγίζουν το λιμάνι. Ανάμεσα στα άλλα μέτρα που πάρθηκαν επίσης, ήταν το κλείσιμο της περιοχής «Κολώνα», τμήμα του Μανδρακίου (Φάρος) ενώ από χθες το πρωί, απαγορεύτηκε η στάθμευση πάσης φύσεως οχήματος εντός της λιμενικής ζώνης.



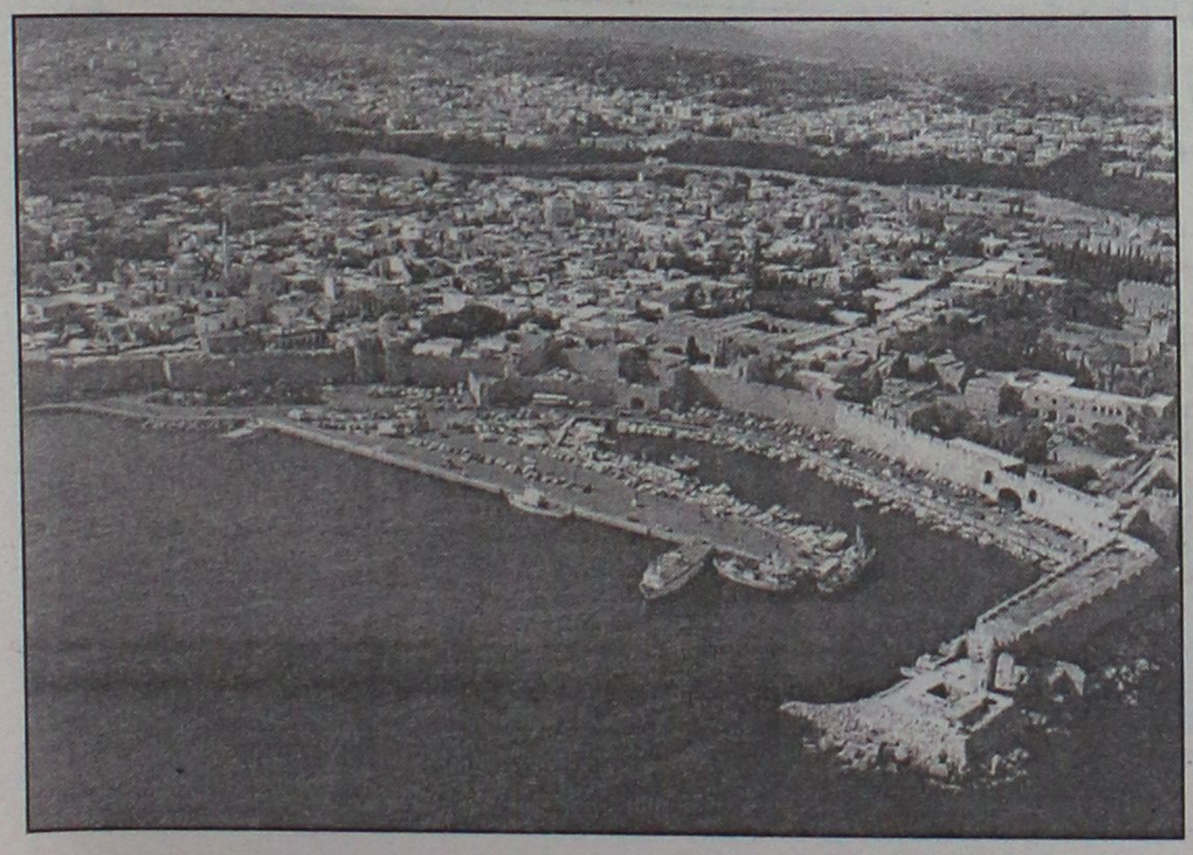

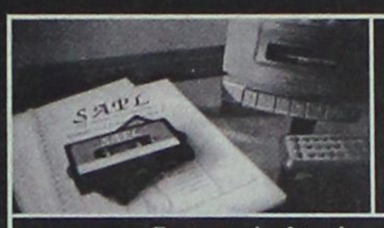

Computerised testing

TAPL

Teacher-Access Pair Learning

a unique approach

Μία εντελώς πρωτοποριακή προσέγγιση στην εκμάθηση Ξένων Γλωσσών

Έρευνες έχουν αποδείξει ότι ένα μεγάλο ποσοστό ενηλίκων διακόπτει την προσπάθεια εκμάθησης ξένων γλωσσών.
Η έλλειψη χρόνου για μελέτη, η αδυναμία αφομοίωσης κανόνων Γραμματικής και η απογοήτευση που προκύπτει, ο φόρτος εργασίας και οι επαγγελματικές υποχρεώσεις, αποτελούν μερικές μόνο από τις αιτίες που η προσπάθεια των ενηλίκων για την εκμάθηση μιας ξένης γλώσσας εγκαταλείπεται.
Η μέθοδος *TAPL* πρωτοπορεί στο χώρο της ξενόγλωσσης εκπαίδευσης και δίδει λύσεις σε όλα αυτά τα προβλήματα.

Μερικοί από τους οργανισμούς που χρησιμοποιούν τη μέθοδο 'TAPL'

ΗΝΩΜΕΝΑ ΕΘΝΗ, UNISEF, UNESCO, Πανεπιστήμιο OSAKA Ιαπωνίας, Πανεπιστήμιο COLORADO ΗΠΑ, Ένωση Ελβετικών Τραπεζών, IBM, AIR CANADA, Εθνική Ραδιοφωνία Ελβετίας, LEXICA FINLAND, CHASE MANHATTAN BANK και πολλοί άλλοι παγκοσμίως γνωστοί οργανισμοί. Το κέντρο *TAPL* Ρόδου διευθύνεται από ομάδα ξενόγλωσσων Εκπαιδευτικών με μακροχρόνια ποιοτική παρουσία στο χώρο της ξενόγλωσσης εκπαίδευσης.

Σε ποιούς απευθύνεται η μέθοδος 'TAPL';

Η μέθοδος *TAPL* απευθύνεται σε εργαζόμενους, επιχειρηματίες, φοιτητές Α.Ε.Ι. και Τ.Ε.Ι. οι οποίοι ή θέλουν να μάθουν μια ξένη γλώσσα ή θέλουν να βελτιώσουν το επίπεδό τους στην γλώσσα που ήδη γνωρίζουν, και μαθητές που έχουν εγκαταλείψει την εκμάθηση για διάφορους λόγους.

Έχει αποδειχθεί ότι για την σωστή και γρήγορη εκμάθηση μιας ξένης γλώσσας είναι απαραίτητη η ενεργή συμμετοχή του σπουδαστή. Ενεργή συμμετοχή είναι η δυνατότητα του σπουδαστή να χρησιμοποιεί την γλώσσα σε όλη την διάρκεια του μαθήματος.

ΚΕΝΤΡΑ ΞΕΝΩΝ ΓΛΩΣΣΩΝ
ΑΛΑΚΙΩΤΟΥ-ΑΝΘΟΠΟΥΛΟΥ ΜΑΡΙΤΑΝΑ
Αυστραλίας 5- 85100 Ρόδος
Τηλ. 22410-70545-6946.50.16.15

CHINA VILLAGE
ΚΙΝΕΖΙΚΟ ΕΣΤΙΑΤΟΡΙΟ
Το **αυθεντικό** κινέζικο εστιατόριο εντός πόλεως, σας προσκαλεί στο όμορφο και ζεστό περιβάλλον του να δοκιμάσετε κινέζικες αλλά και βιετναμέζικες σπεσιαλιτέ
Ολα μας τα είδη διατίθενται και σε πακέτο με δωρεάν διανομή στο σπίτι.
ΝΗΣΤΙΣΙΜΕΣ ΓΕΥΣΕΙΣ ΓΙΑ ΤΗΝ ΠΕΡΙΟΔΟ ΤΗΣ ΣΑΡΑΚΟΣΤΗΣ
ΜΕΓΑΛΗ ΠΡΟΣΦΟΡΑ
Με κάθε παραγγελία άνω των **10** ευρώ
ΔΩΡΕΑΝ
μία μερίδα PRAWN CRACKERS
Η προσφορά ισχύει μέχρι τέλος Απριλίου
ΟΔΟΣ Κ. Ν. ΚΩΝΣΤΑΝΤΙΝΙΔΗ
(ΠΕΡΙΟΧΗ ΖΕΦΥΡΟΣ)
Ωρες λειτουργίας από τις 17.00 έως 24.30
και Κυριακές από τις 12.00 έως 24.30
τηλ. 2241021023

ΠΑΡΔΑΛΟΣ ΚΟΚΟΡΑΣ
Μαζί σας όλη τη Σαρακοστή με εκλεκτά νηστίσιμα μεζεδάκια.
Καθημερινά** ανοικτά μόνο βράδυ, **εκτός Κυριακής.
Λεωφ. Ηρακλειδων 19-Ιαλυσός
Τηλ. για reservé 22410 98335



ΞΥΛΟΤΕΧΝΟΥΡΓΗΜΑΤΑ
ΕΜΠΟΤΙΣΜΕΝΗΣ ΞΥΛΕΙΑΣ
ΚΗΠΟΥ - ΒΕΡΑΝΤΑΣ
Προτάσεις & Λύσεις στο χώρο σας
ΥΠΕΥΘΥΝΟΣ ΚΑΤΑΣΚΕΥΩΝ:
ΣΤΕΦΑΝΗΣ ΑΠΟΣΤΟΛΟΣ· ΤΗΛ. 6946 866446
ΥΠΕΥΘΥΝΟΣ ΠΩΛΗΣΕΩΝ:
ΣΤΕΦΑΝΗΣ ΠΕΤΡΟΣ 6944355694
Δ/ΝΣΗ ΚΑΤΑΣΤΗΜΑΤΟΣ ΕΝΤΟΣ ΕΜΠΟΡ. ΚΕΝΤΡ. ΦΩΚΙΑΛΗ
ΤΗΛ. 22410 35091

Για πρώτη φορά οι Ροδίτες, χωρίς καμία παρακί

Ο μέγας λαϊκός

Καθολική η καταδίκη του ολέθριου πολέμου

ΠΑΘΟΣ ΓΙΑ ΤΗΝ ΕΙΡΗΝΗ ΑΠΟ ΕΝΑ ΑΝΕΛΠΙΣΤΟ ΠΛΗΘΟΣ

Μια κραυγή αγωνίας, ένα στεντόριο "όχι"-καταδίκη, για το προαναγγελθέν έγκλημα που συντελείται στο Ιράκ, ακούστηκε χθες από τη Ρόδο και διαπέρασε, λες, τα σύνορα του Αιγαίου, θαρρείς και ήθελε να φθάσει εκεί, παρακάτω στη γειτονιά μας, που βομβαρδίζονται άμαχοι.

Κι όλα αυτά σε μια διαδήλωση, μια αντιπολεμική πορεία, από τις πιο μαζικές και με πρωτοφανές πάθος, που γνώρισε η Ρόδος τα τελευταία χρόνια με τη συμμετοχή εκατοντάδων πολιτών και η οποία πραγματοποιήθηκε χθες, στις 12.00 το μεσημέρι, με σημείο εκκίνησης την πλατεία Κύπρου, μετά από πρωτοβουλία της Επιτροπής Ειρήνης Ρόδου.

Εντυπωσιακή ήταν, πράγματι, η ανταπόκριση του απλού κόσμου και όχι μόνο στο κάλεσμα της τελευταίας και παρ' όλο που για τη χθεσινή πορεία διαμαρτυρίας δεν υπήρχε συντονισμός φορέων, ωστόσο κατέληξε σε μια συγκέντρωση που είχε το χαρακτήρα παλλαϊκής διαμαρτυρίας.

Δημοτικοί υπάλληλοι, πάρα πολλοί μαθητές, η Α' ΕΛΜΕ Δωδεκανήσου, φοιτητές αλλά κυρίως απλός κόσμος συμμετείχε στη χθεσινή πορεία διαμαρτυρίας, διακόπτοντας κάθε άλλη δραστηριότητά του και συμβάλλοντας στη δημιουργία μιας εντυπωσιακής συγκέντρωσης.

Η ΠΟΡΕΙΑ

Ηταν λίγο μετά τις 12.00 χθες το μεσημέρι όταν ο κόσμος άρχισε να καταφθάνει στην πλατεία Κύπρου. Πρώτοι κατέφθασαν τα μέλη της Επιτροπής Ειρήνης και στη συνέχεια άρχισαν να καταφθάνουν από κάθε γωνιά μαθητές, φοιτητές και απλός κόσμος, κρατώντας πανό και φωνάζοντας συνθήματα.

Σημειώνεται ότι αυτή η εκδήλωση διαμαρτυρίας που πραγματοποιήθηκε χθες στη Ρόδο ήταν απλά μέρος μια αντιπολεμικής κατακραυγής που γινόταν παράλληλα σε όλο τον κόσμο εναντίον του πολέμου στο Ιράκ και είχε αποφασισθεί να γίνει το πρώτο μεσημέρι μετά την έναρξη της επίθεσης.



Οι διαδηλωτές, αφού έκαναν πορεία διασχίζοντας τις οδούς περιμετρικά της πλατείας Κύπρου, κατέληξαν στην κεντρική πλατεία της πόλης, μπροστά από το Νομαρχιακό Μέγαρο.

Εκεί έστησαν τα εντυπωσιακά πανό και με τη βοήθεια... ντουντούκας, ξέσπασαν σε συνθήματα που καταδικάζουν την Αμερικανική επίθεση στο Ιράκ.

"Εξω η Ελλάδα από τον πόλεμο", "να κλείσουν οι βάσεις του ΝΑΤΟ", "έξω τα ελικόπτερα του ΝΑΤΟ από τη Ρόδο", "εμείς θα σταματήσουμε τον πόλεμο αυτό", ήταν μερικά από τα συνθήματα που φώναξαν οι διαδηλωτές ενώ ...παρείσφρυσαν και άλλου ύφους όπως "δώστε λεφτά για την παιδεία"!

Δεν έλειψε και η γνωστή ευρηματικότητα, κυρίως από την πλευρά των φοιτητών, όπως ένα πανό στο οποίο αναγραφόταν "ένα χωριό στο Τέξας έχασε τον ηλίθιό του"!

Η συγκέντρωση είχε παλμό, ρυθμό και "ένταση". Εκεί, έξω από το Νομαρχιακό Μέγαρο, χαιρετισμό στους διαδηλωτές απηύθυναν τόσο ο Νομάρχης Δωδεκανήσου κ. Γιάννης Μαχαιρίδης όσο και ο Δήμαρχος Ροδίων κ. Γιώργος Γιαννόπουλος.

- Ο Νομάρχης, μιλώντας προς τους διαδηλωτές, τους... ευχαρίστησε επειδή τον γύρισαν τουλάχιστον 30 χρόνια πίσω γιατί "πραγματικά τα ιδανικά που είχε και αποδεικνύει ότι έχει πάλι η νεολαία μας, την ελευθερία και τη δημοκρατία, αυτό εμένα με συγκινεί", είπε ο κ. Μαχαιρίδης και κατέληξε: "Κρατήστε ψηλά τη σημαία του αγώνα για δημοκρατία και για ελευθερία όλων των λαών. Σίγουρα αυτός ο πόλεμος είναι άδικος και σαν άδικο πρέπει να τον πολεμήσουμε".

Ο Δήμαρχος Ροδίων... ξεσήκωσε το νεαρόκοσμο προτρέποντάς τους να ...γίνει "πανικός" και λέγοντάς τους ότι τον γυρίζουν πίσω στα σπουδαστικά του χρόνια. "Αυτόν τον πόλεμο εμείς θα τον σταματήσουμε", είπε χαρακτηριστικά ο κ. Γιαννόπουλος για να ξεσπάσουν σε χειροκροτήματα και συνθήματα οι διαδηλωτές.

Αργότερα, σε συνέντευξη Τύπου που παραχώρησε ο Δήμαρχος, μιλώντας για τη χθεσινή συγκέντρωση είπε ότι πρόκειται για μια παλλαϊκή κινητοποίηση με πρωτοπόρα τα νιάτα της περιοχής. "Η συμμετοχή των νέων αποτελεί απάντηση σε όλους εμάς που χρόνια τώρα αναμασάμε, αβασάνιστα, την καραμέλα ότι οι νέοι δεν είναι πολιτικοποιημένοι. Ωρίστε, λοιπόν, η απάντησή τους με τον πιο καθαρό και απόλυτο τρόπο", υπογράμμισε ο κ. Γιαννόπουλος.

Πάντως, νωρίτερα αίσθηση είχε προκαλέσει δήλωση του κ. Γιάννη Μαρίνου εκ μέρους της Επιτροπής Ειρήνης Ρόδου, σύμφωνα με την οποία ο υπουργός Ανάπτυξης κ. Ακης Τσοχατζόπουλος φέρεται να επικοι-

ΜΕΖΕΔΟΠΩΛΕΙΟ
Νταλαβέρι
Ατμόσφαιρα βγαλμένη από το παρελθόν
Γνήσιες παραδοσιακές γεύσεις
και ένα υπέροχο "ΤΖΑΚΙ"
που θερμαίνει τις σχέσεις.
Ετσι γίνεται "ΝΤΑΛΑΒΕΡΙ".
Αντί να το νοσταλγείτε, απολαύστε το παραδοσιακό μεζεδοπωλείο "ΝΤΑΛΑΒΕΡΙ".
Στην παραλία Ιαλυσού έναντι Μύλου εκεί όπου η κ. ΑΝΝΑ ΣΤΑΥΡΑΚΗ θα σας κλείσει θέση για το ταξίδι στο παρελθόν στο τηλ. (22410) 91167
Διασκεδάστε μαζί μας με ζωντανή μουσική με το **ΝΙΚΟ ΜΕΛΑ** κάθε Παρασκευή, Σάββατο, Κυριακή
ΑΝΟΙΧΤΑ ΚΑΘΗΜΕΡΙΝΑ
μεσημέρι – βράδυ

Εστιατόριο - Ταβέρνα
KOSKINOU HOUSE
Και πάλι κοντά σας από των Παρασκευή 7 Μαρτίου
με την γνωστή σε όλους εκλεκτή κουζίνα, το άψογο σέρβις και το ευχάριστο περιβάλλον
Ανοικτά από το μεσημέρι μέχρι αργά το βράδυ
Η αίθουσα διατίθεται για κάθε κοινωνική σας εκδήλωση
KOSKINOU HOUSE
6ο χλμ. Λεωφ. Ρόδου - Καλλιθέας
Τηλ. 22410/62467-67696

νηση ξεχύθηκαν στους δρόμους

ξεσηκωμός!

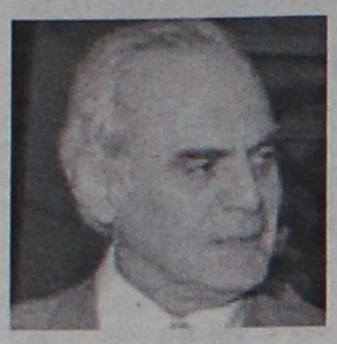

Αμερικανοί στο Φαληράκι;

Τσοχατζόπουλος φέρεται να επικοινώνησε με το δήμαρχο Καλλιθέας κ. Γιάννη Ιατρίδη προκειμένου να προετοιμάσει ξενοδοχεία στο Φαληράκι για να υποδεχθεί Αμερικανούς μετά τον πόλεμο!

Την ίδια στιγμή που η Ρόδος έδινε το δικό της δυναμικό παρόν στην αντίδραση για τον πόλεμο στο Ιράκ και ενώ τα αντιαμερικανικά αισθήματα φουντώνουν σε όλο τον πλανήτη, μία "ελεγχόμενη" πληροφορία που κυκλοφόρησε χθες δημιούργησε "αναταράξεις".

Συγκεκριμένα **ο υπουργός Ανάπτυξης, κ. Άκης** νώνησε με το Δήμαρχο Καλλιθέας κ. Γιάννη Ιατρίδη ζητώντας του να προετοιμάσει το Φαληράκι για τη διαμονή Αμερικανών μετά τον πόλεμο!

Πάντως, σε περίπτωση που κάτι τέτοιο τεθεί σε εφαρμογή αναμένεται να υπάρξουν μεγάλες αντιδράσεις.

Ακόμα, σημειώνεται ότι κατά τη χθεσινή, πρώτη, ημέρα των βομβαρδισμών στο Ιράκ, σε ένδειξη διαμαρτυρίας σίγησαν όλοι οι ραδιοφωνικοί σταθμοί και της περιοχής μας, για 2 λεπτά, στις 12.00 το μεσημέρι.

ΨΗΦΙΣΜΑΤΑ

Εκπρόσωπος των φοιτητών διάβασε στους διαδηλωτές το ψήφισμά τους με το οποίο καταδικάζουν "το νέο βρώμικο πόλεμο που ξέσπασε στο Ιράκ και εκφράζουν τη συμπαράστασή τους στο δοκιμαζόμενο λαό του". Ακόμα, σ' αυτό καταγγέλλουν την κυβέρνηση της Αμερικής, της Αγγλίας αλλά και την Ελληνική κυβέρνηση για τη "διπρόσωπη στάση της" αφού παραχωρεί τη βάση της Σούδας αλλά και αεροδρόμια, όπως αυτό της Ρόδου, για ανεφοδιασμό ΝΑΤΟϊκών ελικοπτέρων.

Στο ψήφισμα της Επιτροπής Ειρήνης, που επίσης διαβάστηκε στους διαδηλωτές, ζητείται μεταξύ άλλων, από τις τοπικές αρχές, να μην επιτρέψουν τον ελλιμενισμό "των πλοίων του θανάτου στο νησί μας και να μην συμμετάσχουν σε εθιμοτυπικές εκδηλώσεις".

ΤΟ ΠΑΝΕΠΙΣΤΗΜΙΟ

Το Πρυτανικό Συμβούλιο του Πανεπιστημίου Αιγαίου, εκφράζοντας τα φιλειρηνικά αισθήματα του συνόλου της Πανεπιστημιακής του Κοινότητας, δηλώνει την αντίθεσή του στον πόλεμο κατά του Ιράκ που άρχισε σήμερα 20/03/2003. Μία υπερδύναμη με εξίσου ισχυρούς συμμάχους επιτέθηκε σ' ένα μικρό και φτωχό κράτος της Μέσης Ανατολής.

Η Πανεπιστημιακή Κοινότητα του Αιγαίου καταδικάζει ως απαράδεκτη τη μέθοδο επίλυσης διεθνών ζητημάτων δια της βίας και του πολέμου, μέθοδο που δε σέβεται τη διεθνή νομιμότητα και καταπατά την αξία της ανθρώπινης ύπαρξης.

Δεν πρέπει να υπάρχει θέση για πολέμους στον πολιτισμό του μέλλοντός μας.

Η ΠΑΡΑΤΑΞΗ "ΠΡΩΤΑ Η ΡΟΔΟΣ"

Η παράταξή μας "πρώτη η Ρόδος" σήμερα 20-3-2003 ημέρα κατά την οποίαν ξεκίνησε ένας αναίτιος πόλεμος στο Ιράκ, θέλει να εκφράσει για ακόμη μια φορά την αντίθεσή της σ' αυτόν.

Γνωρίζουμε ότι το μόνο που μπορούμε να προσφέρουμε είναι η ηθική συμπαράστασή μας στα θύματα αυτού του πολέμου που είναι τα παιδιά, οι γυναίκες και οι ανήμποροι κάτοικοι του Ιράκ πράγμα το οποίον και κάνουμε.

Είμαστε βέβαιοι ότι το αποτέλεσμα αυτής της άδικης επίθεσης θα είναι μακροπρόθεσμα εναντίον εκείνων που ξεκίνησαν αυτόν τον άδικο πόλεμο.

Οι ένοχοι αυτής της επίθεσης θα είναι για πάντα υπόδικοι στις συνειδήσεις όλων των κατοίκων της Γης που ζητούν και επιδιώκουν την ειρήνη στον πλανήτη μας.

Οι διαδηλωτές διαλύθηκαν ήσυχα γύρω στις 1.00 το μεσημέρι και έδωσαν ...ραντεβού για σήμερα.





Ναι, σήμερα να είμαστε ακόμα πιο πολλοί!

Αντιπολεμικό χαρακτήρα αναμένεται να πάρει η σημερινή 24ωρη πανεργατική απεργία που κήρυξε το Εργατικό Κέντρο της Ρόδου και στην οποία θα συμμετάσχουν εργαζόμενοι στον ιδιωτικό αλλά και τον δημόσιο τομέα , φοιτητές μαθητές εκπαιδευτικοί και απλοί πολίτες.

Σημειώνεται ότι η απεργιακή αυτή κινητοποίηση θα κορυφωθεί με την πορεία διαμαρτυρίας που θα ξεκινήσει στις 12 το μεσημέρι από το Εργατικό Κέντρο της Ρόδου και η οποία θ' αποτελέσει και την κύρια αντιπολεμική διαδήλωση μετά τη χθεσινή.

Συγκεκριμένα και σύμφωνα με τις ανακοινώσεις που είδαν το φως της δημοσιότητας τις τελευταίες ημέρες στο σημερινό συλλαλητήριο, το οποίο αναμένεται να είναι ακόμα πιο μαζικό, θα συμμετάσχουν καθολικά οι εργαζόμενοι στον δημόσιο και ιδιωτικό τομέα της περιοχής μας συγκεκριμένα:

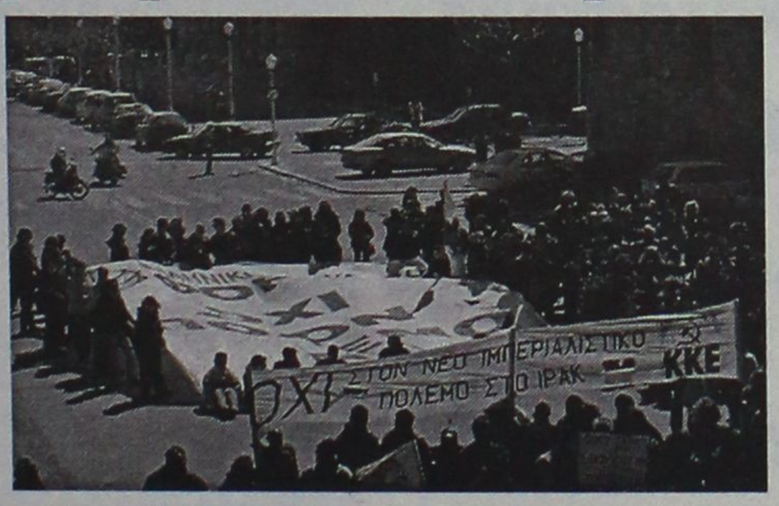

Όλοι οι δημόσιοι υπάλληλοι, οι εργαζόμενοι στα ξενοδοχεία και τα επισιτιστικά καταστήματα της Ρόδου, το Σωματείο Εργατοτεχνικών Οικοδόμων και συναφών επαγγελματιών, ο Σύλλογος Αργυροχρυσοχόων Ρόδου, οι δάσκαλοι οι οποίοι θα κάνουν τρίωρη στάση εργασίας.

Ακόμα κλειστά αναμένεται να είναι τα εμπορικά καταστήματα της Ρόδου από τις 12.00 το μεσημέρι μετά από σχετική ανακοίνωση-κάλεσμα της Ομοσπονδίας Εμπορικών Συλλόγων Δωδεκανήσου. Επίσης, δυναμικό παρόν αναμένεται να δώσουν και οι φοιτητικοί Σύλλογοι του Πανεπιστημίου Αιγαίου.

Χθες εκδηλώθηκαν οι παρακάτω ανακοινώσεις:

ΣΥΛΛΟΓΟΣ ΥΠΑΛΛΗΛΩΝ ΝΟΜΑΡΧΙΑΣ

Το Δ.Σ. του Συλλόγου μας αποφάσισε ομόφωνα την συμμετοχή μας στην τρίωρη στάση εργασίας που ανακοίνωσε η ΑΔΕΔΥ για το αντιπολεμικό συλλαλητήριο την



Παρασκευή 21 Μαρτίου 2003 από 11.30 π.μ. έως 2.30 μ.μ.

Καλούμε όλους τους συναδέλφους να συμμετάσχουν στην αντιπολεμική αυτή εκδήλωση που οργανώνεται και σε τοπικό επίπεδο από την ΑΔΕΔΥ, ΓΕΣΕΕ, και το Εργατικό Κέντρο Ρόδου.

ΣΥΛΛΟΓΟΣ ΑΡΓΥΡΟΧΡΥΣΟΧΟΩΝ

Ο σύλλογός μας καλεί σε κινητοποιήσεις τα μέλη του, σύμφωνα με την απόφαση του δευτεροβάθμιου οργάνου του, της ΠΟΒΑΚΩ.

Ειδικά για το ασφαλιστικό, αποφασίσθηκε την Παρασκευή 21 Μαρτίου το κλείσιμο των καταστημάτων μέχρι το μεσημέρι πανελλαδικά, (παράλληλα με αποκλεισμό των κεντρικών γραφείων του ΤΑΕ και ΤΕΒΕ στην Αθήνα) διαμαρτυρόμενοι για την απόφαση του ταμείου να μετατρέψει σε υποχρεωτική την Η' ασφαλιστική κατηγορία, επιβάλλοντας υπέρογκες αυξήσεις ασφαλίστρων σε δεκάδες χιλιάδες συναδέλφους μας.

Επίσης σε περίπτωση έναρξης του πολέμου, καλούμε σε κλείσιμο των καταστημάτων και εργαστηρίων μας την πρώτη ημέρα του πολέμου σε ένδειξη διαμαρτυρίας και αντίθεσης.

Σε εκδήλωση διαμαρτυρίας πρόκειται να προβούν και οι δικαστικοί υπάλληλοι οι οποίοι θα κάνουν στάση εργασίας κατά την οποία θα ανάψουν κεριά, μέσα και έξω από τα Δικαστήρια της Ρόδου, σε ένδειξη διαμαρτυρίας για το θάνατο αθώων θυμάτων.

Σήμερα, τέλος, το "Ράδιο Λυχνάρι", συμμετέχοντας στην πανελλήνια κινητοποίηση ενάντια στο πόλεμο, δεν θα πραγματοποιήσει καμία εκπομπή.

Για την 25η Μαρτίου, τέλος, η Επιτροπή Ειρήνης Ρόδου ζήτησαν από το Δήμο να τους παραχωρήσει την πλατεία για να διοργανωθεί μία αντιπολεμική συναυλία.

Αισιόδοξος εμφανίστηκε ο δήμαρχος Ρόδου

Ελεγχόμενη η κρίση στον τουρισμό μας...

Αναφέρθηκε στα μέτρα που έγκαιρα έχουν παρθεί και στηρίζει πολλές ελπίδες στο συνεδριακό τουρισμό

Την αισιοδοξία του ότι θα αποδώσουν τα μέτρα που έχουν αποφασιστεί για την αντιμετώπιση της διαφαινόμενης κρίσης στον τουρισμό, εξέφρασε χθες με δηλώσεις του ο δήμαρχος Ρόδου κ. Γιαννόπουλος.

Τα μέτρα αυτά που συνίστανται βασικά στην επιθετική τουριστική καμπάνια τόσο στην ελληνική όσο και στην ευρωπαϊκή αγορά και περιμένουμε ότι θα έχουν αποτελέσματα δήλωσε ο κ. δήμαρχος.

Σε τέτοιες περιπτώσεις δεν χρειάζονται σπασμωδικές αντιδράσεις, αλλά μια σοβαρή, συνεπής και σε βάθος χρόνου αντιμετώπιση των προβλημάτων, κάτι που όπως είπε ο κ. Γιαννόπουλος στην περιοχή μας το έχουμε καταφέρει με την συμμαχία των κοινωνικών εταίρων.



Εγω είμαι αισιόδοξος και σίγουρος ότι δεν θα έχουμε ιδιαίτερες ζημιές στην περιοχή μας, δήλωσε ο κ. Γιαννόπουλος, ο οποίος έκανε και ειδικές αναφορές στα συνέδρια που έχουν προγραμματιστεί να γίνουν τους επόμενους μήνες στο νησί μας.

ΤΟΥΡΙΣΜΟΣ ΚΑΙ ΠΟΛΕΜΟΣ ΣΤΟ ΙΡΑΚ

Συζήτηση για το θέμα και στο Νομαρχιακό

Κύριος στόχος η συγκέντρωση χρημάτων

Το θέμα του τουρισμού και της κρίσης που περνά στην περιοχή μας ιδίως αυτό το διάστημα, μετά και το νέο πόλεμο, θα συζητηθεί σύμφωνα με πληροφορίες κατά τη συνεδρίαση του νομαρχιακού συμβουλίου, που θα πραγματοποιηθεί την επόμενη εβδομάδα.

Η συνεδρίαση θα γίνει την ερχόμενη Πέμπτη 27 Μαρτίου, και στην ημερήσια διάταξη υπάρχει θέμα που θα αφορά τη θεσμοθέτηση εσόδων υπέρ της διαφήμισης και προβολής του τουρισμού. Προ ημερών όταν πραγματοποιήθηκε η σύσκεψη με τη συμμετοχή των εμπλεκομένων μερών στη νομαρχία, υπήρξε η πρόταση, μέρος των εσόδων από την εκποίηση δημοσίων κτημάτων να δοθεί προς τον τουρισμό αφού υπάρξει πλέον κοινό ταμείο, γι' αυτό το σκοπό.

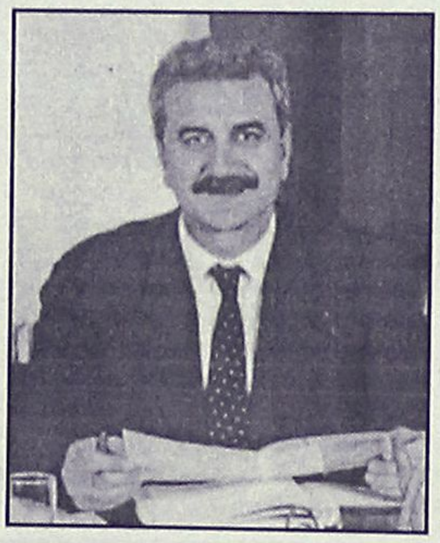

Πάντως, όπως έγινε γνωστό, δεν θα πραγματοποιηθεί την ερχόμενη Δευτέρα, η σύσκεψη που προγραμματιζόταν με τα μέλη της επιτροπής αντιμετώπισης κρίσεων. Επρόκειτο στην ουσία για τη συνέχεια της σύσκεψης της προηγούμενης εβδομάδας, η οποία όμως συνέπεσε με την παραμονή του εορτασμού της 25ης Μαρτίου, κι έτσι κατά πάσα πιθανότητα θα ματαιωθεί.

Αξίζει να σημειώσουμε ότι κύριος στόχος των προσπαθειών είναι να συγκεντρωθούν χρήματα με σκοπό να διατεθούν για την προβολή τυς περιοχής.

Οπως τόνισε και ο ίδιος ο κ. Μαχαιρίδης, δεν πρέπει από την ερχόμενη σαιζόν να μην υπάρχει ένα μόνιμο ταμείο, καθώς όπως πολύ σωστά υπογράμμισε η αντιμετώπιση της κρίσης στον τουρισμό είναι υπόθεση όλων μας.

The Forum Beach

JUNORS SUITES ΚΑΙ ΔΙΑΜΕΡΙΣΜΑΤΑ

Στη διάθεσή σας ΟΛΟ ΤΟΝ ΧΕΙΜΩΝΑ
ΜΕ 25€ την ημέρα το μονόκλινο
και 35€ το δίκλινο με πρωινό.

Με επιπλέον 15€ την ημέρα
διατίθεται αυτοκίνητο.



Για ένα τριήμερο ξεκούρασης
κάνοντας θαλασσοθεραπεία και
αναζωογόνηση στο
THALASSA FORUM SPA



με 50€ την ημέρα το άτομο
σε μονόκλινο και 40€ το άτομο
την ημέρα σε δίκλυνο



ΕΠΙΣΗΣ
ΔΙΑΘΕΤΟΥΜΕ
ΑΙΘΟΥΣΑ ΓΙΑ
ΔΙΑΦΟΡΕΣ
ΕΟΡΤΑΣΤΙΚΕΣ
ΕΚΔΗΛΩΣΕΙΣ
ΚΑΙ
ΣΥΓΚΕΝΤΡΩΣΕΙΣ.

ΤΗΛΕΦΩΝΟ : 2241096601
Τέρμα φερενίκης - Παραλία Ιαλυσου

Το μεγάλο κατάστημα
Κάγκαρη
Νέα Κολλεξιόν
σε ΡΟΥΧΑ & ΠΑΠΟΥΤΣΙΑ
Άνοιξη-Καλοκαίρι 2003
Μεγάλο κατάστημα
Κάγκαρη
ΤΟ ΔΙΚΟ ΣΑΣ ΚΑΤΑΣΤΗΜΑ ΓΙΑ ΟΛΗ ΤΗΝ ΟΙΚΟΓΕΝΕΙΑ
5ο Χλμ. Ρόδου - Λινδου

ΙΤΑΛΙΚΟΣ ΚΑΦΕΣ
PORTIOLI
ESPRESSO - CAPUCCINO
ΦΙΛΤΡΟ - ΣΟΚΟΛΑΤΑ
Για τους λάτρεις του καλού cafe
Δοκιμάστε τον, στο
cafe PORTIOLI
Γρηγ. Λαμπράκη 27 - Ρόδος
Αντιπρόσωπος Ρόδου
ΣΩΤΗΡΙΟΥ ΣΩΤΗΡΗΣ
Τηλ. 22410 31244

Για μοντέρνο νεανικό γυναικείο ντύσιμο Ελάτε στο νέο μας κατάστημα

ELIOYLA

με τα επώνυμα ρούχα

GIANNI RODINI ®

INTERNATIONAL

ΕΚΠΤΩΣΕΙΣ έως 50%

Δημητρίου Θέμελη 75 (πεζόδρομος)

Τηλέφωνο **(22410)33606**

ΚΟΜΜΩΤΗΡΙΟ UNISEX

Natural Beauty



Χτενίσματα αέρινα, ψήνα... Χτενίσματα με άποψη. Νέες κουπ με στυλ και προσθετική μαλλιών με τη γνωστή υπογραφή της ***Μαρίας***

& κατόπιν ραντεβού
ανοικτά από τις 9,00 έως 17.00

Επίσης για τα μικρά παιδιά ένα ευχάριστο κούρεμα μέσα στο παιδικό αυτοκινητάκι

Παφιάκη Μαρία

Στη νέα διεύθυνση: Ακραμίτου 16, Ρόδος • Τηλ. 32161
κάθετος Ατταβύρου και Λεωφόρου Καλλιθέας
(παλιά διεύθυνση: προέκταση Άννης Μαρίας)

Στη Νομαρχία υπό την προεδρία του κ. Ν. Ζωίδη

Σύσκεψη σήμερα για τις λαϊκές αγορές

Στόχος η καλύτερη λειτουργία και ο έλεγχος των προϊόντων

Επί τάπητος αναμένεται να τεθεί το ζήτημα με τις λαϊκές αγορές, σε σύσκεψη που έχει προγραμματισθεί για σήμερα το πρωί υπό τον αρμόδιο αντινομάρχη Δωδεκανήσου κ. Νίκος Ζωίδη και με τη συμμετοχή εκπροσώπων των εμπλεκομένων φορέων.

Συγκεκριμένα, σήμερα, στις 11 π.μ. ο κ. Ζωίδης θα έχει σύσκεψη, στο γραφείο του, κατά την οποία θα τεθούν όλα τα θέματα που έχουν να κάνουν με τη λειτουργία των λοιπών αγορών και κατά πάσα πιθανότητα θα αναζητηθεί η εξεύρεση μίας μέσης λύσης ώστε η λειτουργία τους να εξυπηρετεί με τον καλύτερο δυνατό τρόπο όλους.



Βέβαια, αναμένεται και ο εκπρόσωπός τους να παραθέσει τα προβλήματα που αντιμετωπίζουν.

Στη σύσκεψη αναμένεται να λάβουν μέρος ο αντιδήμαρχος Ροδίων κ. Αντώνη Αλαβέρας, ο αστυκτηνιάτρος κ. Μιχάλης Ζεμπιλλάς, ο πρόεδρος του Εμπορικού Συλλόγου Ρόδου κ. Παναγιώτης Καραγιάννης, ο προϊστάμενος του Τμήματος Εμπορίου, ο πρόεδρος των μικροπολητών κ.ά.

Συνέντευξη Λυσσαρίδη

Συνέντευξη Τύπου θα παραχωρήσει σήμερα στις 11 π.μ., στην αίθουσα συνεδριάσεων του Δημοτικού Συμβουλίου, ο πρόεδρος της Βουλής των Κυπρίων και επίτιμος πρόεδρος του Κινήματος Σοσιαλδημοκρατών (ΚΙ.ΣΟΣ), κ. Βάσος Λυσσαρίδης.

Ο τελευταίος βρίσκεται αυτές τις ημέρες στη Ρόδο προσκεκλημένος της φοιτητικής παράταξης ΠΑΣΠ της Σχολής Ανθρωπιστικών Επιστημών και επρόκειτο να κάνει διάλεξη χθες το απόγευμα στο Πανεπιστήμιο Αιγαίου, για τις "νέες εξελίξεις στο κυπριακό ζήτημα και στην ένταξη της Κύπρου στην Ευρωπαϊκή Ένωση.

Συνεδριάζει το Δ.Σ. του ΕΒΕΔ

Σήμερα το βράδυ (7μ.μ.) πρόκειται να συνεδριάσει το διοικητικό συμβούλιο του Επιμελητηρίου Δωδεκανήσου.

Τα θέματα που έχουν προγραμματιστεί να συζητηθούν, σύμφωνα με την ημερήσια διάταξη είναι τα εξής:

- Ανακοινώσεις προέδρου
- Αναβάθμιση Λειτουργίας Επιμελητηρίου.
- Συγκρότηση Επιτροπής Διαγωνισμού για την υλοποίηση του Επιχειρησιακού Προγράμματος "Κοινωνία της Πληροφορίας".
- Ενημέρωση για την Αναμόρφωση Συνδρομών.
- Ανακαίνιση κτιρίου παραρτήματος στην Κάλυμνο.
- Οικονομική ενίσχυση της Ένωσης Ξενοδόχων Καρπάθου.

Μήπως έχετε δεί αυτό το μοντέλο?



Αν ναι, πείτε μας σε ποιο περιοδικό και

κερδίστε *164€*
ολόκληρη τη *διαφορά* τιμής
από την ακριβότερη της Αθήνας

Ψάξτε τη φωτογραφία του μοντέλου **Cansay** σε περιοδικό διακόσμησης, πανελλαδικής κυκλοφορίας του μήνα Δεκεμβρίου. Ελάτε στο Idea Bagno, πείτε μας σε ποιο τεύχος το είδατε και εμείς θα σας το δώσουμε με έκπτωση τη διαφορά της τιμής του από την Αθήνα!

ΕΙΔΗ ΥΓΙΕΙΝΗΣ-ΠΛΑΚΑΚΙΑ

Idea Bagno

ΑΓ. ΙΩΑΝΝΟΥ 3 ΝΗΡΕΑΣ ΡΟΔΟΣ, ΤΗΛ. 2241022204 ΦΑΧ: 2241023834

ΣΕΜΙΝΑΡΙΑ ΚΑΤΑΡΤΙΣΗΣ ΣΤΗΝ ΠΛΗΡΟΦΟΡΙΚΗ

Τα κέντρα Πληροφορικής & Τεχνολογίας **Interactive Learning** διοργανώνουν σεμινάρια κατάρτισης στους Η/Υ με τον σχεδιασμό και την εποπτεία του εργαστηρίου γλωσσών Προγραμματισμού & Τεχνολογίας Λογισμικού του **Τμήματος Πληροφορικής του Αριστοτελείου Πανεπιστημίου Θεσσαλονίκης (Α.Π.Θ.)** με πρόγραμμα της επιτροπής ερευνών.

Τα σεμινάρια είναι διάρκειας: 84, 130, 200, 400 ωρών.

Παρέχονται **βιβλία θεωρίας και πρακτικών ασκήσεων δωρεάν.**

Στα σεμινάρια διδάσκουν **Πτυχιούχοι ΑΕΙ** ειδικευμένοι στην Πληροφορική.

ΕΞΕΤΑΣΕΙΣ Πιστοποίησης

ECDL

Σάββατο 22 Μαρτίου 2003

(Δηλώσεις συμμετοχής έως 14 Μαρτίου 2003)

ΕΝΑΡΞΗ ΝΕΟΥ ΕΙΔΙΚΟΥ ΤΜΗΜΑΤΟΣ

Autocad - Photoshop - Corel

Πιστοποιημένο εξεταστικό κέντρο του ECDL.

INTERACTIVE LEARNING
INFOTECH EDUCATION CENTERS

ΠΛΗΡΟΦΟΡΙΕΣ - ΕΓΓΡΑΦΕΣ
Στ. Κωτιάδη 37, **ΡΟΔΟΣ**
Τηλ.:2241070611
Γ.Παπανδρέου, **ΑΡΧΑΓΓΕΛΟΣ**
Τηλ.: 2244029335
9-11 (πρωί) & 5-9 (απόγευμα)

Η μόνη αλυσίδα που συνεργάζεται με Ελληνικό Πανεπιστημιακό Ίδρυμα (Α.Π.Θ.)

Πληροφορίες για όλη την Ελλάδα: **800 11 60600** (χωρίς χρέωση)

www.interactive.gr e-mail: info@interactive.gr

ΝΤΕΤΕΚΤΙΒΣ
Συνταξιούχος Αστυνομικός Ασφάλειας
ΑΝΑΛΑΜΒΑΝΟΥΜΕ
Υποθέσεις ανηλίκων, οικογενειακές, προσωπικές κ.τλ.
ΔΙΑΘΕΤΟΥΜΕ ΤΑ ΠΛΕΟΝ ΣΥΓΧΡΟΝΑ ΟΠΤΙΚΟΑΚΟΥΣΤΙΚΑ ΣΥΣΤΗΜΑΤΑ
100% ΕΧΕΜΥΘΕΙΑ
ΡΩΜΗΣ 22 - ΡΟΔΙΝΙ • ΤΗΛ. 0241 0 68985
Κιν. 094 6997967

Η ΜΕΓΑΛΥΤΕΡΗ ΕΠΙΘΥΜΙΑ ΜΟΥ...
...ΕΙΝΑΙ ΜΟΝΟ
Diagoras Club
LIFESTYLE SPORTSWEAR
WORKWEAR - JEANSWEAR - SHOES
Παντελόνια απο 10€
Τα καλύτερα ρούχα και παπούτσια για τον άνδρα και τη γυναίκα στις καλύτερες τιμές!!!
adidas le coq sportif POLO reebok DOWN TOWN EXIST EVOLUTION XT STREET LO BYLOT Jeans union trade
Λεωφ. Ηρακλειδών 373, Ιαλυσός Ρόδος, τηλ. 22410 92744
(Μπροστά από το Λύκειο Ιαλυσού)

ΤΖΑΚΙΑ
ΤΖΑΚΙΑ ΤΖΟΤΖΟΛΗΣ ΤΑΣΟΣ
ΤΖΑΚΙΑ
ΜΑΝΤΕΜΕΝΙΑ • ΑΠΛΑ • ΑΕΡΟΘΕΡΜΑ • ΜΕ ΤΖΑΜΙΑ ΚΑΙ ΠΟΡΤΕΣ • ΜΕ ΠΥΡΟΤΟΥΒΛΑ
ΣΟΜΠΕΣ ΜΕ ΞΥΛΑ
ΜΕΓΑΛΗ ΠΟΙΚΙΛΙΑ ΜΟΝΤΕΛΩΝ
ΑΞΕΣΟΥΑΡ ΤΖΑΚΙΩΝ
ΣΚΑΡΕΣ • ΣΙΤΕΣ • ΚΡΕΜΑΝΤΑΛΑΔΕΣ
ΦΟΥΡΝΑΚΙΑ ΚΑΙ ΨΗΣΤΑΡΙΕΣ
ΣΕ ΠΟΛΛΑ ΣΧΕΔΙΑ ΚΑΙ ΜΕΓΕΘΗ
ΚΑΘΑΡΙΣΜΟΙ ΚΑΙ ΣΕΡΒΙΣ ΤΖΑΚΙΩΝ
ΚΟΛΥΜΠΙΑ, ΕΝΑΝΤΙ ΚΑΙ ΠΑΡΑΠΛΕΥΡΩΣ ΙΔΡΥΜΑΤΟΣ
ΚΥΡΙΑΚΕΣ ΑΝΟΙΚΤΑ 11–4
Τηλέφωνο (22410) 56275, κιν. 6942/255848,
τηλ. Fax: 56317, 85103 Κολύμπια, Ρόδος

Μετά την προσφυγή Χατζηευθυμίου στον υπ. Εσωτερικών για τα οικονομικά

Οργισμένη αντίδραση από τον κ. Γ. Γιαννόπουλο!

"Δεν δέχομαι μαθήματα δημοκρατίας από κανέναν, δεν συμμετέχω σε συζητήσεις για τη δημιουργία εντυπώσεων"

Ούτε μαθήματα δημοκρατίας δέχομαι από κανέναν, ούτε σκοπεύω να συμμετάσχω σε συζητήσεις που έχουν σκοπό την δημιουργία εντυπώσεων, δήλωσε χθες ο δήμαρχος Ρόδου κ. Γιώργος Γιαννόπουλος, απαντώντας στα όσα καταλόγισε ο επικεφαλής της μειοψηφίας στο δημοτικό συμβούλιο κ. Χ. Χατζηευθυμίου, ο οποίος ως γνωστόν έκανε και σχετική καταγγελία στον υπουργό Εσωτερικών.

Ο κ. Χατζηευθυμίου από τον περασμένο Ιανουάριο, ζήτησε να του δοθούν συγκεκριμένα στοιχεία για τα οικονομικά του Δήμου, για τα έργα που εκτελούνται κ.λπ., χωρίς τα αιτήματά του να ικανοποιηθούν.



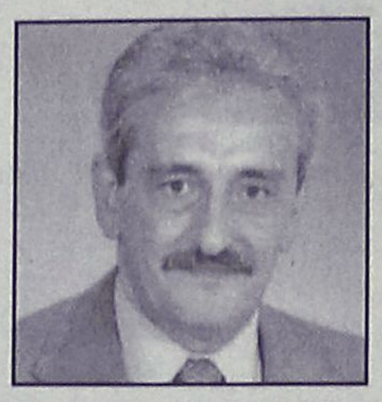

Απαντήσεις θα δοθούν, διευκρίνισε χθες ο κ. Γιαννόπουλος, αλλά στο πλαίσιο των κανονισμών που διέπουν την λειτουργία του δημοτικού συμβουλίου.

Σύμφωνα με τον κανονισμό, εάν ο δήμαρχος δεν απαντήσει στα γραπτά ερωτήματα τότε τα θέματα αυτά έρχονται στο δημοτικό συμβούλιο, κάτι που πρόκειται να γίνει. Αυτή την διαδικασία δεν την αρνείται κανένας, δήλωσε ο κ. Γιαννόπουλος.

Ευθέως ο κ. Δήμαρχος κατηγόρησε τον κ. Χατζηευθυμίου ότι δεν ενδιαφέρεται για να ενημερωθεί αλλά για την δημιουργία εντυπώσεων γι' αυτό και κοινοποιεί στα μέσα ενημέρωσης τις επιστολές που στέλνει.

"Πρόκειται για ολισθηρό δρόμο και δεν έχουμε σκοπό να τον ακολουθήσουμε διότι έχουμε να κάνουμε και δουλειές" δήλωσε επίσης ο κ. Γιαννόπουλος.

Με τη στάση αυτή, είναι σαφές ότι η παράταξη της πλειοψηφίας θα συνεχίσει να σνομπάρει πολιτικά την μειοψηφία, κάτι που συστηματικά κάνει από την αρχή του χρόνου σε όλα τα επίπεδα, γεγονός που αναμένεται ότι θα έχει και επιπτώσεις στην λειτουργία του δημοτικού συμβουλίου αφού συνεχώς θα υπάρχουν θέματα αντιπαράθεσης κ.λπ.

ΚΑΤΑΝΟΜΗ ΑΠΟ ΤΟ ΦΟΡΟ ΕΙΣΟΔΗΜΑΤΟΣ

13 εκατομμύρια ευρώ για τους Δήμους της Δωδ/σου

Τονωτική ένεση για τα τεράστια ελλείμματά τους

"Ζεστό" χρήμα αναμένεται να εισρεύσει οσονούπω στα ταμεία των δήμων της Δωδεκανήσου, γεγονός που θα τους δώσει την δυνατότητα να καλύψουν μεγάλο μέρος των υποχρεώσεων και των αναγκών τους.

Τα ευχάριστα μαντάτα τα ανακοίνωσε χθες ο δήμαρχος Ρόδου κ. Γιαννόπουλος, που συνέβαλε ουσιαστικά στην εξέλιξη αυτή, αφού είχε συνάντηση την περασμένη βδομάδα στην Αθήνα με τον υφυπουργό Οικονομικών κ. Φλωρίδη.

Ο κ. Γιαννόπουλος ανακοίνωσε συγκεκριμένα ότι υπεγράφη χθες από αρμόδιο διευθυντή του υπουργείου Οικονομικών η απόφαση βάσει της οποίας οι δήμοι της Δωδεκανήσου θα **μοιραστούν το ποσό των 13.000.000 ευρώ.**

Το ποσό αυτό, αντιστοιχεί στο 20% του φόρου εισοδήματος που πλήρωσαν οι φορολογούμενοι του νομού μας το 2001.

Αυτό σημαίνει ότι οι Δωδεκανήσιοι φορολογούμενοι στην διάρκεια του 2001 κατέβαλαν στον δημόσιο κουβανά ποσό 65.000.000 ευρώ, ποσό αρκετά σημαντικό.

"Αναμένουμε τώρα την εκταμίευση για να αναπνεύσουν οι δήμοι" δήλωσε μεταξύ άλλων ο κ. Γιαννόπουλος.

Είναι γνωστό άλλωστε, ότι όλοι σχεδόν οι δήμοι του νομού αντιμετωπίζουν σοβαρά οικονομικά προβλήματα, και έχουν ανοικτούς λογαριασμούς.

Με τα χρήματα αυτά, θα αντιμετωπιστούν ως ένα σημείο οι ανάγκες που υπάρχουν, χωρίς όμως να αντιμετωπίζεται συνολικά το πρόβλημα.

Είναι όμως γεγονός ότι οι δήμοι με την εκταμίευση των χρημάτων αυτών θα καταφέρουν να "βουλώσουν" αρκετές τρύπες.

Οπως είναι γνωστό, μόνο οι δήμοι της Δωδεκανήσου εδώ και χρόνια, έχουν το προνόμιο να παίρνουν πίσω το 20% του συνολικού ποσού που έχει καταβληθεί για τον φόρο εισοδήματος και το προνόμιο αυτό προσπαθούν να περιφρουρήσουν για ευνόητους λόγους οι δήμαρχοι του νομού.

ΑΠΟΘΗΚΗ ΧΟΝΔΡΙΚΗΣ
DVD-ΒΙΝΤΕΟ-ΚΑΣΕΤΕΣ
έξυπνα τρικ-περιοδικά-εσώρουχα πολυτελείας-LATEX
Πώληση χονδρική
ΡΟΔΟΣ
694 519 4741 κ. Κώστας



Απολλωνίων 27 Ρόδος, τηλ. & fax: (22410)73332
κιν.: 6945 851997, 6977509799, www.kipotexnia.gr

Ασκήθηκαν διώξεις σε βαθμό κακουργήματος

Βαρύ "κατηγορώ" για τα 179 κιλά της κοκαΐνης!

Συμμετοχή σε δομημένη και με διαρκή δράση ομάδα διακίνησης μεγάλων ποσοτήτων ναρκωτικών

Το πρωί της ερχόμενης Δευτέρας θα οδηγηθούν ενώπιον του τακτικού ανακριτή Ρόδου, οι 8 κατηγορούμενοι για την υπόθεση του ιστιοφόρου με τα 179 κιλά κοκαΐνης που εντοπίστηκε το βράδυ της περασμένης Τρίτης στην Κάσο. Χθες ο προϊστάμενος της Εισαγγελίας Πρωτοδικών Ρόδου κ. Γεώργιος Οικονόμου, άσκησε ποινικές διώξεις σε βαθμό κακουργήματος, σε 10 άτομα, (εκδόθηκαν εντάλματα σύλληψης για άλλα δύο) ενώ εξετάζεται επίσης και η συμμετοχή άλλων δύο ατόμων, στην σοβαρή αυτή υπόθεση.

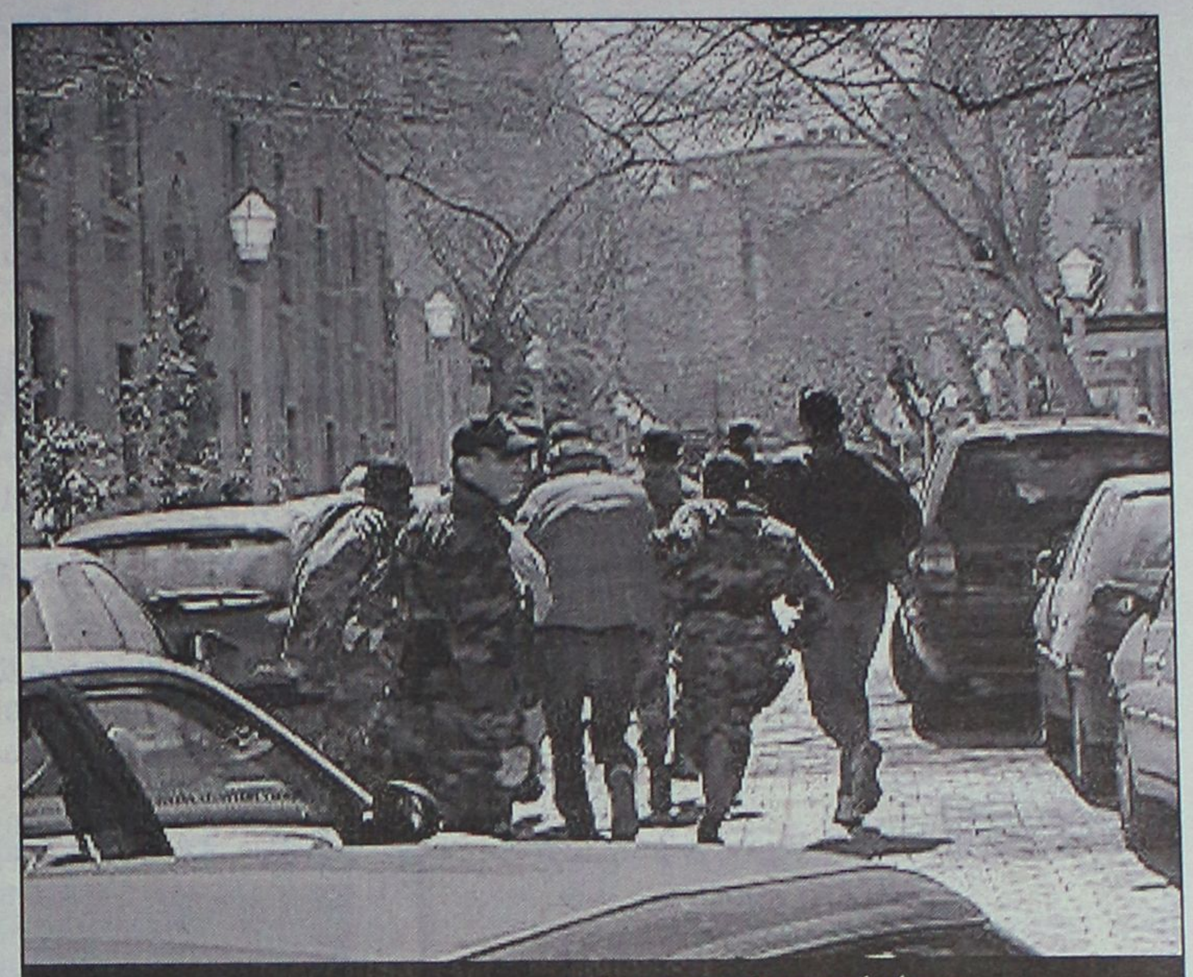

Οι κατηγορούμενοι ενώ προσάγονται στο δικαστικό μέγαρο

Με μια αστραπιαία επιχείρηση, την οποία συντόνισε ο ίδιος ο κεντρικός Λιμενάρχης Ρόδου κ. Παναγιώτης Γαλάνης, η οποία δεν διήρκεσε πάνω από 20 δευτερόλεπτα, πάνοπλοι κομάντος του λιμενικού σώματος οδήγησαν χθες λίγο μετά τις 1.30 το μεσημέρι, από τα κρατητήρια του κεντρικού λιμεναρχείου της Ρόδου στο Δικαστικό Μέγαρο, τα 8 άτομα που κρατούνται για την υπόθεση αυτή ως κατηγορούμενοι, ενώ λίγη ώρα αργότερα οι Εισαγγελέας, άσκησε σε βάρος τους τις διώξεις, παραπέμποντάς τους έτσι στον τακτικό ανακριτή Ρόδου.



Οι κατηγορούμενοι, που αξίζει να σημειωθεί ότι είχαν καλυμμένα τα πρόσωπά τους με τα μπουφάν ή τις μπλούζες τους, συνοδεύονταν από τους δικηγόρους τους αλλά και μέλη των οικογενειών τους, ενώ στην σύντομη επαφή που είχαν με τον εισαγγελέα και τον ανακριτή, αρνήθηκαν τις κατηγορίες που τους αποδίδονται και δήλωσαν άγνοια για το πώς βρέθηκαν οι τεράστιες αυτές ποσότητες με τα ναρκωτικά στ' αμπάρια του ιστιοφόρου.

Ο αρμόδιος Εισαγγελέας πάντως, άσκησε κατά του 38χρονου ιστιοπλόου γυμναστή Ηλία Κοβατζή, του Λιβανέζου ιδιοκτήτη του σκάφους Cesak Abi Ark, τών δύο μελών του πληρώματος που είχαν συλληφθεί στην Κάσο (Βλαχόπουλου και Σπυρόπουλου) καθώς επίσης και του 18χρονου σπουδαστή, δίωξη σε βαθμό κακουργήματος για «**Συμετοχή σε δομημένη και με διαρκή δράση ομάδα, που διακινεί μεγάλες ποσότητες ναρκωτικών, από και προς το εξωτερικό**», **κατηγορία που επισύρει ακόμη και την ποινή της ισόβιας κάθειρξης**!

Ειδικότερα, οι διώξεις που άσκησε ο Εισαγγελέας Ρόδου αφορούν:

Τον Ηλία Κοβαντζή του Θωμά, 38 ετών, γυμναστή από το Ηράκλειο:

Για αγορά, εισαγωγή την επικράτεια, κατοχή, μεταφορά ναρκωτικών ουσιών κατ' εξακολούθηση κατ' επάγγελμα και κατά συνήθεια.

Σε βάρος του Λιβανέζου ιδιοκτήτη: Για ηθική αυτουργία, εισαγωγή στην επικράτεια ναρκωτικών ουσιών, κατοχή και μεταφορά ναρκωτικών ουσιών ως πλοιοκτήτης.

Σε βάρος του 18χρονου σπουδαστή Μάρκου Κλέμη του Εμμανουήλ, για κατοχή και μεταφορά ναρκωτικών ουσιών.

Σε βάρος του Αντώνιου Βλαχόπουλου του Νικολάου 32 ετών (μέλος του πληρώματος στην Κάσο) για κατοχή, εισαγωγή στην επικράτεια και μεταφορά ναρκωτικών ουσιών)

Σε βάρος **του Σπυρόπουλου Μάρκου του Γεωργίου** (μέλος του πληρώματος που συνελήφθη στην Κάσο) για κατοχή, μεταφορά ναρκωτικών ουσιών.

Σε βάρος των Γεώργιου Βιτσάκη, Υπαλλήλου του Πανεπιστημίου Κρήτης 45 ετών, Κυριάκου Παπαδάκη επίσης υπάλληλου του Πανεπιστημίου Κρήτης, 42 ετών, Γεώργιος Σαμιώτης γυμναστής – ιστιοπλόος 36 ετών, και Βασίλειο Κοζωνάκη 29 ετών φωτογράφο, ασκήθηκε ποινική δίωξη για κατοχή και μεταφορά ναρκωτικών ουσιών.

Επίσης, σε βάρος της **Μανιδάκης Μαρίας του Εμμανουήλ**, αρραβωνιαστικιάς του Κοβαντζή, ασκήθηκε ποινική δίωξη για κατοχή – μεταφορά ναρκωτικών ουσιών και εκδόθηκε ήδη ένταλμα σύλληψης σε βάρος της.

Ο αρμόδιος Εισαγγελέας Ρόδου επίσης, έδωσε εντολή να ερευνηθεί η συμμετοχή τις παραπάνω πράξεις και δύο ακόμη ατόμων, από το Ηράκλειο: **των Maria Armaro Curreiko και του Antonio Lekka Athinaw του Ευαγγέλου**.

Λίγο μετά τις 2.30 το μεσημέρι και οι 8 κατηγορούμενοι, μεταφέρθηκαν εκ νέου στα κρατητήρια του Κεντρικού Λιμεναρχείου της Ρόδου, όπου και κρατούνται κάτω από δρακόντεια μέτρα ασφαλείας, έως και την ερχόμενη Δευτέρα, όπου θα προσαχθούν ενώπιον του τακτικού ανακριτή Ρόδου κ. Αλέξανδρου Οικονόμου.

Αυθεντική περιποίηση!
Μόνο στη πόλη της Ρόδου!
Thalasso Spa
GREECE
Τηλ: 22410 76658
Εθνικής Αντίστασης (Αν. Μαρίας) 45, 85100 Ρόδος

ΨΗΣΤΑΡΙΑ
Ο ΜΑΚΗΣ
Δενδρινού 69, Ρόδος
Διανομή στο σπίτι



- Ψητά σούβλας
- Αρνί
- Κοτόπουλο
- Κοντοσούβλι
- Γουρουνόπουλο
- Κοκορέτσι
- Κεφαλάκι

ΤΗΣ ΩΡΑΣ
-Μπριζόλες
- Σουβλάκι κοτοπ.
- Σουβλάκι χοιρινό
- Γύρος χοιρινό
- Γύρος κοτόπουλο

ΣΕ ΠΙΤΑ
- Γύρο χοιρινό
- Γύρο κοτόπουλο
- Μπιφτέκι
- Σουβλάκι
- Λουκάνικο
- Μπριζολάκι

Εκλεκτή κουζίνα
Ανοιχτά κάθε μέρα,
όλη μέρα
ΕΚΤΟΣ ΔΕΥΤΕΡΑ ΒΡΑΔΥ
Τηλ. για παραγγελίες
2241033682 και 2241074435

Ταξίδια για... τους φίλους της κρουαζιέρας!

ΑΠΟΚΛΕΙΣΤΙΚΟ!!

ΓΙΑ ΠΡΩΤΗ ΦΟΡΑ ΣΤΟ ΝΗΣΙ ΜΑΣ
ΑΠΟΚΛΕΙΣΤΙΚΑ ΣΤΟ
LET'S GO TRAVEL
ΣΕ ΣΥΝΕΡΓΑΣΙΑ ΜΕ ΤΗΝ FIVE STAR CRUISES ΚΑΙ ΤΗΝ SALES MANAGER
κα Πόπη Πειρουνάκη
ΣΑΣ ΔΙΝΟΥΝ ΤΗΝ ΔΥΝΑΤΟΤΗΤΑ ΝΑ ΞΕΚΙΝΗΣΕΤΕ ΤΗΝ ΚΡΟΥΑΖΙΕΡΑ ΣΑΣ ΑΠΟ ΡΟΔΟ!
ΑΝΑΧΩΡΗΣΕΙΣ
Μ. ΤΕΤΑΡΤΗ ═══ 14 ΜΑΪΟΥ
═══ 11 ΙΟΥΝΙΟΥ ═══
7ήμερη κρουαζιέρα Χρυσόμαλλο Δέρας
ΡΟΔΟΣ – ΠΑΤΜΟΣ – ΜΥΚΟΝΟΣ – ΠΕΙΡΑΙΑΣ – ΘΕΣΣΑΛΟΝΙΚΗ – ΚΩΝ/ΠΟΛΗ – ΚΟΥΣΑΝΤΑΣΙ – ΣΑΝΤΟΡΙΝΗ – ΗΡΑΚΛΕΙΟ – ΡΟΔΟΣ

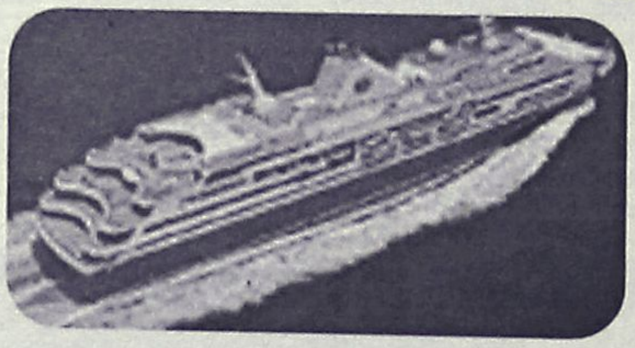

ΑΚΟΜΑ...
ΚΡΟΥΑΖΙΕΡΕΣ ΣΕ ΜΕΣΟΓΕΙΟ - ΒΑΛΤΙΚΗ & ΚΑΡΑΪΒΙΚΗ

Μοναδική η εμπειρία να δείτε ένα μεγάλο κομμάτι της υφηλίου μέσα από το κρουαζιερόπλοιο, με αρκετές στάσεις στα σημαντικότερα λιμάνια και πολυτελή ξεκούραση πάνω στο πλοίο, που δεν έχει να ζηλέψει σε τίποτα από την χλιδή και την άνεση των μεγαλύτερων ξενοδοχειακών μονάδων του κόσμου

Αναλαμβάνουμε συλλόγους και σχολεία

ΠΑΙΔΙΑ ΕΩΣ 16 ΕΤΩΝ ΔΩΡΕΑΝ!!
Μόνο λιμενικοί φόροι

LET'S GO TRAVEL A.E.
ΠΕΡΝΟΥ 143 ΑΦΑΝΤΟΥ - ΡΟΔΟΣ
ΤΗΛ. 2241051186 ΦΑΞ: 2241051187

Με τη συμμετοχή νομαρχών-δημάρχων και βουλευτών

Συνέδριο των νησιωτικών περιοχών τον Μάιο στη Ρόδο

- Θέμα του Συνεδρίου η εφαρμογή της συνθήκης του Άμστερνταμ
- Συνεργασία Ευρωεπιμελητηρίου με τα νησιωτικά Επιμελητήρια

Συνέδριο στο οποίο θα συμμετάσχουν οι δήμαρχοι όλων των νησιών της χώρας, οι νομάρχες των νησιωτικών νομών καθώς και οι βουλευτές των περιοχών αυτών, θα πραγματοποιηθεί στη Ρόδο στο τέλος Μαΐου.

Την διοργάνωση του συνεδρίου, θα αναλάβουν από κοινού η νομαρχία Δωδεκανήσου και η Τοπική Ενωση Δήμων και Κοινοτήτων. Για το θέμα μάλιστα αυτό προχθές το απόγευμα ο νομάρχης κ. Μαχαιρίδης είχε συνεργασία με το προεδρείο της ΤΕΔΚ.

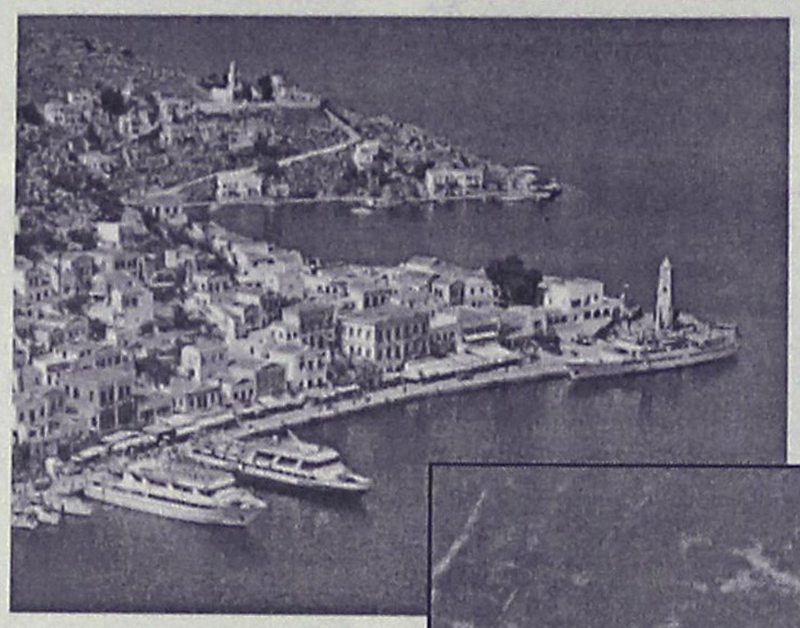

Θέμα του συνεδρίου θα είναι "οι ιδιαιτερότητες των νησιωτικών περιοχών-Εφαρμογή της συνθήκης του Αμστερνταμ και της ερμηνευτικής διάταξης του άρθρου 101 του Συντάγματος.

Σκοπός είναι, δήλωσε χθες ο δήμαρχος Ρόδου κ. Γιαννόπουλος, να θεσπιστούν συγκεκριμένες νησιωτικές πολιτικές.

Τα συμπεράσματα του συνεδρίου θα τεθούν στην διάθεση της ελληνικής κυβέρνησης με σκοπό να έρθουν προς συζήτηση στην διάσκεψη κορυφής των ηγετών της Ευρωπαϊκής Ενωσης που θα γίνει στην Θεσσαλονίκη τον Ιούνιο.

Αυτό που ουσιαστικά επιδιώκεται είναι να παρθεί απόφαση από την Ευρωπαϊκή Ένωση, σύμφωνα με την οποία όλα τα νησιά της Ευρώπης να βρίσκονται πάντα στον στόχο 1 των ευρωπαϊκών χρηματοδοτήσεων, να χρηματοδοτούνται δηλαδή κατά προτεραιότητα και να μην εξαιρούνται αν το κατά κεφαλήν εισόδημα υπερβαίνει το 75% του μέσου κοινοτικού όρου.

Είναι ένας πολιτικός στόχος που μπορούμε να κερδίσουμε εύκολα, δήλωσε αναφερόμενος στο θέμα ο δήμαρχος Ρόδου κ. Γιαννόπουλος.

ΤΟ ΔΙΚΤΥΟ ΝΗΣΙΩΤΙΚΩΝ ΕΠΗΜΕΛΗΤΗΡΙΩΝ

Στην ανάγκη συνεργασίας του Ευρωεπιμελητηρίου με το Δίκτυο Νησιώτικων Επιμελητηρίων (Insuleur) με στόχο την προώθηση της ανάπτυξης των νησιώτικων περιοχών, αναφέρθηκε ο πρόεδρος της Κεντρικής Ενωσης Επιμελητηρίων Γιώργος Κασιμάτης, μιλώντας στην συνεδρίαση του ΔΣ του Δικτύου Νησιωτικών Επιμελητηρίων της Ευρωπαϊκής Ενωσης που έγινε στην Πάλμα Ντι Μαγιόρκα.

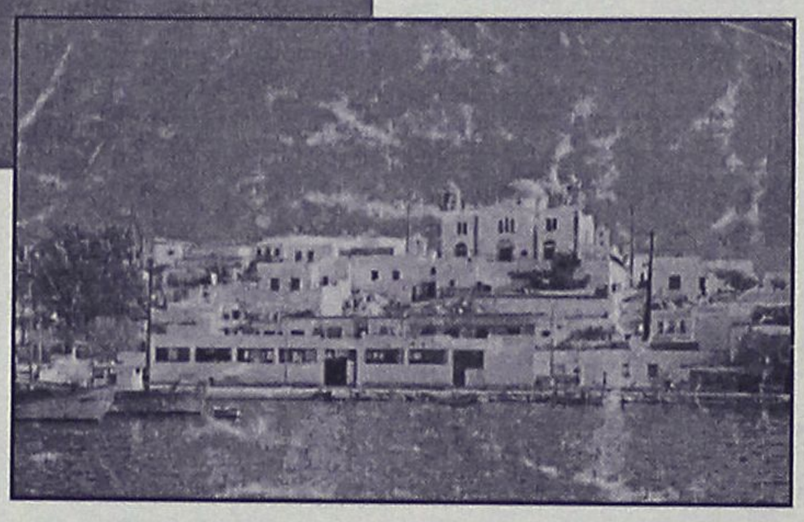

Οπως είπε ο κ. Κασιμάτης οι δύο φορείς θα πρέπει να διερευνήσουν τις δυνατότητες να υποστηρίξουν, από κοινού, θέσεις υπέρ των επιχειρήσεων σε θέματα που αφορούν τις νησιωτικές περιοχές, σε διεθνείς οργανισμούς, διεθνείς διασκέψεις και σε άλλα διεθνή forum και παράλληλα να μελετήσουν τις δυνατότητες στενότερης συνεργασίας σε συγκεκριμένες δράσεις και σε επιλεκτικά ζητήματα κοινού ενδιαφέροντος. Ένα παράδειγμα εν δυνάμει συνεργασίας μπορεί να αφορά στα ευρωπαϊκά δίκτυα, στις μεταφορές, στον τουρισμό, στη στήριξη των μικρομεσαίων επιχειρήσεων κλπ.

Μιλώντας με την διπλή ιδιότητα του αναπληρωτή προέδρου του Ευρωεπιμελητηρίου και του αντιπροέδρου του Δικτύου Νησιωτικών Επιμελητηρίων ο κ. Κασιμάτης υπογράμμισε, μεταξύ άλλων, ότι υπό τις σημερινές συνθήκες παγκοσμιοποίησης στο κατώφλι του 21ου αιώνα, είναι, πλέον, επιβεβλημένη η συνεργασία διεθνών (transnational) φορέων ανάπτυξης και την προσέγγιση των θεμάτων στην παγκόσμια πλέον διάστασή τους.

Εξάλλου τόνισε πως το σχέδιο δράσης που πρότεινε, λίγο μετά την εκλογή του ως αναπληρωτή προέδρου του Ευρωεπιμελητηρίου περιελάμβανε ακριβώς την ενδυνάμωση του θεσμικού πλαισίου για τη συνεργασία του Ευρωεπιμελητηρίου με άλλους περιφερειακούς διεθνείς (transnational) οργανισμούς. Πρότεινε μάλιστα τη σύγκληση διεθνούς διάσκεψης του Ευρωεπιμελητηρίου με όλους τους ενδιαφερόμενους περιφερειακούς επιμελητηριακούς οργανισμούς, με σκοπό να φέρουν κοντά όλες τις Ενώσεις Επιμελητηρίων, πρόταση που έγινε κατ'αρχήν αποδεκτή από τη διοίκηση του Ευρωεπιμελητηρίου.

RODITALIA
CONTRACT FORNITURE

Ιταλικό σαλόνι αποτελούμενο από **διθέσιο** και **τριθέσιο καναπέ.**
Με ύφασμα που αφαιρείται.
Μόνο 1100 €



Η προσφορά ισχύει για περιορισμένο αριθμό

Λεωφ. Ρόδου - Λίνδου 51, Τηλ: (22410) 76936

ΣΑΗΣ TRAVEL

ΠΑΣΧΑΛΙΝΗ ΕΚΔΡΟΜΗ

ΣΤΗΝ ΜΥΤΙΛΗΝΗ

ΑΠΟ 25/4 ΕΩΣ 29/4 με την

Αναχ. 25/4 Μ. Παρασκευή ώρα 23.45
άφιξη 14.00 26/4 Μ. Σάββατο
Επιστροφή 28/4 Δευτέρα και ώρα 17.00
άφιξη 07.00 29-4 Τρίτη

ΤΙΜΗ ΚΑΤ' ΑΤΟΜΟ
Εξωτερική δίκλινη 170 €
εσωτ. 2κλινη ΕΥ 160 €
εσωτ. 4κλινη ΕΥ 150 €
Ι.Χ. ΕΥ 120 €

ΠΕΡΙΛΑΜΒΑΝΕΙ
- Ακτοπλοϊκά εισιτήρια με καμπίνα επιλογής σας
- Ξενοδοχεία 2 νύχτες με πρωινά (στην Μυτιλήνη)
- Πούλμαν για 2 εκδρομές (Αγ. Ραφαήλ-Ταξιάρχη-Μανταμάδας-Πέτρα-Μόλιβο-Μονή Λημόνος-Αγ. Ισίδωρο-Πλωμάρι-Παναγία Αγιάσο κ.λπ.)
- Μεταφορά λιμάνι-ξενοδοχείο-λιμάνι.
- Φ.Π.Α., συνοδός γραφείου

ΠΛΗΡΟΦΟΡΙΕΣ ΕΓΓΡΑΦΕΣ
ΠΡΑΚΤΟΡΕΙΟ ΤΑΞΙΔΙΩΝ

ΣΑΒΒΑΣ ΣΑΗΣ

ΤΑΡΠΟΝ ΣΠΡΙΝΓΚΣ 42
(δίπλα στην Τραπ. Πίστεως)
Τηλ. 22410 39781-3,
22410-37711

Εκδηλώσεις για τον Ελ. Βενιζέλο

Φέτος συμπληρώνονται 67 χρόνια από τότε που ο Ελευθέριος Βενιζέλος ο μεγάλος Έλληνας, ο Πρωθυπουργός που έδωσε οντότητα στη σύγχρονη Ελλάδα άφηνε την τελευταία του πνοή στο Παρίσι όπου έζησε τον τελευταίο καιρό της ζωής του.

Όλοι οι μύστες του Ελληνισμού θα τιμήσουν στη Ρόδο τη μνήμη του μεγάλου πολιτικού άνδρα με την τέλεση επιμνημόσυνης δέησης στον Ιερό Ναό Ευαγγελισμού Ρόδου την Κυριακή 23 Μαρτίου 2003 και ώρα 10.00.

Μετά την επιμνημόσυνη δέηση θα γίνουν τα αποκαλυπτήρια του ανδριάντα του Εθνάρχη από το δήμαρχο Ροδίων κ. Γιώργο Γιαννόπουλο στο χώρο έξω από τη Ροδιακή Έπαυλη (οδός Ελευθερίου Βενιζέλου).

Οι εκδηλώσεις μνήμης Ελευθερίου Βενιζέλου τις οποίες οργάνωσε ο Δήμος Ροδίων και η Αδελφότητα Κρητών Ρόδου θα ολοκληρωθούν στον αύλειο χώρο της έπαυλης με επετειακό πρόγραμμα από το λυράρη Γιώργο Παραγυιό και το χορευτικό τμήμα της Αδελφότητας.

Αυτό το οποίο θα πρέπει να επισημανθεί είναι το μήνυμα το οποίο κληροδότησε στις επόμενες γενιές ο Ελευθέριος Βενιζέλος και που είναι η αισιόδοξη προοπτική του Ελληνισμού όταν ανοίγει τα φτερά του και ξεδιπλώνει τις αρετές του με σύμπνοια και πίστη στις εθνικές δυνάμεις του τόπου μας.

Οι διοργανωτές προσκαλούν το κοινό να τιμήσει με την παρουσία του τη μνήμη του μεγάλου Κρητικού, του Έλληνα που το πανεθνικής σημασίας διαχρονικό έργο του έχει σφραγίσει την πορεία της νεότερης ιστορίας μας και οδήγησε στη δικαίωση των αγώνων του λαού μας.

Κανονικά οι ευχετήριες κάρτες

Κανονικά υποστηρίζει ο διευθυντής των ΕΛΤΑ ότι έφθασαν στον προορισμό τους οι ευχετήριες κάρτες των Χριστουγέννων και της Πρωτοχρονιάς και όχι με καθυστέρηση... μηνών όπως είχε διαμαρτυρηθεί με επιστολή του αναγνώστης της εφημερίδας μας πριν από μερικές μέρες.

Στην απάντησή του προς τη «Ρ» ο διευθυντής της περιφέρειας Αιγαίου των ΕΛΤΑ κ. Κυριάκος Βλαστράκος, επισημαίνει συγκεκριμένα:

«Κύριε Διευθυντά, απαντώντας στο δημοσίευμα της εφημερίδας σας με τίτλο «έφθασαν τώρα στον προορισμό τους οι κάρτες με ευχές» και ύστερα από σχετική έρευνα που πραγματοποιήθηκε, σας πληροφορούμε τα ακόλουθα:

Τα αναγραφόμενα στο δημοσίευμά σας, δεν είναι ακριβή και οι κάρτες επιδόθηκαν κανονικά στις αναγραφόμενες σε αυτές διευθύνσεις.

Όμως, για τους λόγους που αναφέρονται κατωτέρω, δεν παραλείφθηκαν έγκαιρα από τους παραλήπτες τους.

- Απουσία του παραλήπτη κατά τη συγκεκριμένη περίοδο.
- Αλλαγή διεύθυνσης του παραλήπτη χωρίς να ενημερώσει το Ταχυδρομείο.
- Αναγραφή λανθασμένης διεύθυνσης του παραλήπτη και
- Αναγραφή διεύθυνσης του καταστήματος του παραλήπτη που διαμένει κλειστό τους χειμερινούς μήνες.

Σας διαβεβαιώνουμε ότι από την Υπηρεσία μας, καταβάλλονται όλες οι δυνατές προσπάθειες, προκειμένου να ικανοποιούνται με τον καλύτερο και αποτελεσματικότερο τρόπο οι ανάγκες των πελατών μας, και αυτό διότι τόσο η Κεντρική Διοίκηση των ΕΛΤΑ, όσο και η Περιφερειακή Υπηρεσία Επιστολικού Ταχυδρομείου Αιγαίου, καθώς και το προσωπικό της Ειδικής Μονάδας Παραγωγής Ρόδου, διακατέχονται από ιδιαίτερη ευαισθησία για την εξυπηρέτηση τόσο των πελατών μας στη Ρόδο, όπως εξάλλου και για όλες τις περιοχές δικαιοδοσίας μας».



Αν αποφασίσετε ότι θέλετε να αλλάξετε τον παλιό σας καναπέ, τα καταστήματα Divani & Divani by Natuzzi, μέχρι τις 22 Μαρτίου τον εκτιμούν έως και € 750 και τον αποσύρουν δωρεάν.* Ακόμη, σας παρέχουν τη δυνατότητα εξόφλησης με άτοκες δόσεις ή μέσω του προγράμματος Cetelem. Μια μοναδική ευκαιρία για να διαλέξετε στα καταστήματα Divani & Divani by Natuzzi τους καναπέδες, τις πολυθρόνες και τα αξεσουάρ που ταιριάζουν στο δικό σας χώρο.

Η προσφορά ισχύει μόνο για την αγορά νέου καναπέ. Οι παλιοί καναπέδες υπολογίζονται στο 10% της αξίας του νέου καθιστικού και έως € 750.

Για πληροφορίες 210 4890000
www.natuzzi.com

DIVANI & DIVANI by NATUZZI

• Αλεξανδρούπολη • Άργος • Αθήνα • Χανιά • Χίος • Ιωάννινα • Ηράκλειο • Καβάλα • Κόρινθος • Λάρισα • Πάτρα • Ρόδος • Θεσσαλονίκη

AUTO ΕΠΙΛΟΓΕΣ

ΚΟΥΚΟΥΡΑΣ ΑΛΕΞΑΝΔΡΟΣ

ΕΚΘΕΣΗ ΕΜΠΟΡΙΑΣ ΕΠΙΛΕΓΜΕΝΟΥ ΜΕΤΑΧΕΙΡΙΣΜΕΝΟΥ ΑΥΤΟΚΙΝΗΤΟΥ

ΛΕΩΦ. ΡΟΔΟΥ-ΛΙΝΔΟΥ 255
ΤΗΛ. 22410/60910,
FAX: 22410/60920

- *Πώληση μεταχειρισμένων αυτοκινήτων ελεγμένα σε 70 σημεία.*
- *Αγορά μεταχειρισμένων αυτοκινήτων*
- *Ανταλλαγή με οποιοδήποτε μοντέλο της αρεσκείας σας.*
- *Χρηματοδότηση με τα χαμηλότερα επιτόκια της αγοράς.*

Ηριδανός

BAR - RESTAURANT

9 από τις 9 Φεβρουαρίου και κάθε ΚΥΡΙΑΚΗ

LIVE ακουστική Rock!

ο ΖΑΦΕΙΡΗΣ ΣΚΑΝΔΑΛΙΑΡΗΣ και ο ΤΑΚΗΣ ΤΣΑΜΟΥΡΟΠΟΥΛΟΣ

σε μοναδικές UNPLUGGED εμφανίσεις



ΚΟΜΝΗΝΩΝ 2
ΡΟΔΟΣ
ΤΗΛ: 22410 34108
ΚΙΝ: 697 2606194

ΓΙΑ ΟΛΟΥΣ ΤΟΥΣ ΚΑΛΛΙΕΡΓΗΤΕΣ

Αναγκαία η εγγραφή στο ελαιοκομικό μητρώο...

Επιδοτήσεις μόνο για τους νόμιμα εγγεγραμμένους

Αναγκαία για τη δημιουργία του ελαιοκομικού μητρώου είναι η δήλωση από κάθε καλλιεργητή του αριθμού των ελαιοδέντρων του, καθώς και της έκτασης των ελαιοτεμαχίων που διαθέτει.

Όπως είναι γνωστό ξεκίνησε ήδη από τις 17 του μήνα η διαδικασία υποβολής των απαραίτητων δηλώσεων ανά δήμο, η οποία, αναμένεται να ολοκληρωθεί για το νησί της Ρόδου, το Μάιο.

Της ΒΑΡΒΑΡΑ ΜΠΟΓΔΑΝΟΥ

Το έργο ανέλαβε η μελετητική εταιρεία "ΓΕΩΝΤΑΤΑ ΑΝΑΛΥΣΙΣ" που συνεργάζεται με την εταιρεία κτηματογράφησης, η οποία και θα υλοποιήσει το έργο σ' ολόκληρο το Αιγαίο.

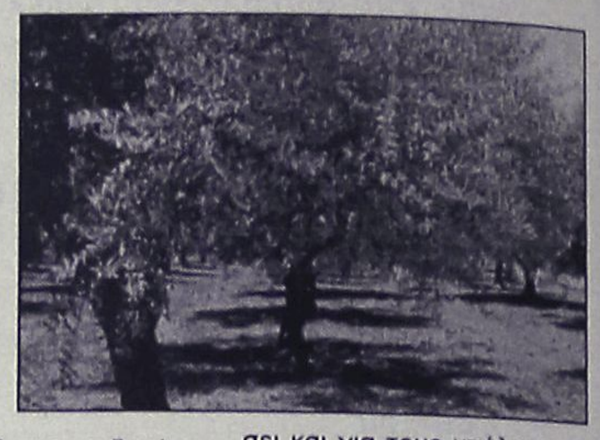

Σύμφωνα με όσα δήλωσε στη "Ροδιακή" η κ. Δέσποινα Μπρόκου, η διαδικασία είναι υποχρεωτική για όσους δε θέλουν να αποκλειστούν από τις επιδοτήσεις, καθώς τα δεδομένα πλέον άλλαξαν.

Οσοι καλλιεργούν ελαιόδεντρα, μπορούν να κάνουν τις απαιτούμενες δηλώσεις εντελώς δωρεάν κατά τις ημερομηνίες που θα ανακοινώνονται.

Συγκεκριμένα όπως έγινε γνωστό, μέχρι τις 29 του μήνα όσοι είναι καλλιεργητές ελαιοδέντρων τα οποία βρίσκονται στους δήμους Ρόδου και Ιαλυσού, θα μπορούν να περνούν από το Εμπορικό Κέντρο Φώκιαλη (α' όροφος), για να τα δηλώνουν.

Για το σκοπό αυτό, θα προσκομίζουν απαραιτήτως τα εξής:

- τους τίτλους ιδιοκτησίας των ελαιοτεμαχίων, στους οποίους αναγράφεται ο αριθμός κτηματολογικής μερίδας ενώ χρήσιμη θα ήταν και φωτοτυπία κτηματολογικού διαγράμματος.
- ένα έγγραφο στο οποίο να φαίνεται ο Αριθμός Φορολογικού Μητρώου (ΑΦΜ).
- το λογαριασμό που έχουν στην Αγροτική Τράπεζα.
- ενώ θα πρέπει να γνωρίζουν την έκταση των ελαιοτεμαχίων και τον αριθμό των ελαιοδέντρων, σε κάθε ένα απ' αυτά, καθώς επίσης και το είδος (ποικιλία) των δέντρων.

Οταν η διαδικασία για τους δύο πρώτους δήμους ολοκληρωθεί, θα ακολουθήσει και για τους υπόλοιπους του νησιού, στους οποίους θα βρίσκονται ειδικά συνεργεία.

Σύμφωνα με την κ. Μπρόκου σε τακτά χρονικά διαστήματα, θα υπάρχουν ανακοινώσεις για τους κατοίκους, ώστε να γνωρίζουν πότε θα βρίσκονται εκεί τα συνεργεία για να συγκεντρώνουν τις δηλώσεις. Επόμενος προορισμός θα είναι πιθανόν ο Δήμος Πεταλούδων.

Εκτιμάται ότι το έργο της συλλογής των δηλώσεων θα ολοκληρωθεί σ' όλο το νομό Δωδ/σου, το Σεπτέμβριο και θα ακολουθήσει η καταχώρηση των στοιχείων στους Η/Υ. Θα γίνει διασταύρωση των στοιχείων και θα ακολουθήσει η ανάρτηση στους δήμους για οριστικοποίηση.

Αξίζει να σημειωθεί ότι οι ενδιαφερόμενοι καλλιεργητές πρέπει να κάνουν εγκαίρως τις δηλώσεις τους, γιατί όταν η διαδικασία ολοκληρωθεί, θα μπορούν να κάνουν μόνο τροποποιητικές δηλώσεις.

Επίσης, διευκρινίζεται ότι τα συνεργεία που θα επισκέπτονται τα δημοτικά διαμερίσματα, θα εργάζονται πρωί και απόγευμα, ακόμα και τα Σαββατοκύριακα, ώστε να βοηθήσουν όλους τους καλλιεργητές, στις δηλώσεις τους.

Οπως έγινε γνωστό, ανάλογη διαδικασία θα ακολουθείται και για τα αμπέλια των καλλιεργητών.

Συνεδριάζει το Δημ. Συμβούλιο Αταβύρου

Την ερχόμενη Παρασκευή 28 του μήνα θα συνεδριάσει το Δημοτικό Συμβούλιο Αταβύρου. Στην ημερήσια διάταξη, περιλαμβάνονται τα εξής έντεκα θέματα:

1. Ενημέρωση δημάρχου.
2. Παράταση συμβολαίου αναψυκτηρίου Μονολίθου.
3. Πρόσληψη (4) υδρονομέων.
4. Ορισμός ελεγκτών επιχ/σης του Δήμου άρθρο 281 Π.Δ. 410/1995.
5. Οικονομική ενίσχυση Δημοτών.
6. Έγκριση μελέτης Αθλητικού Κέντρου Έμπωνα.
7. Έγκριση δαπάνης ηλεκτροδότησης.
8. Τροποποίηση προϋπολογισμού και Τεχνικού Προγράμματος.
9. Αποδοχή πίστωσης λειτουργικών δαπανών Α' τριμήνου Σχολικών Επιτροπών.
10. Αποδοχή πίστωσης για εκλογική αποζημίωση υπαλλήλων.
11. Διάφορα.



PIZZERIA SPAGHETTERIA

GONDOLA



Και για όσους ψάχνουν νηστήσιμα, η "Pizzeria GONDOLA" προτείνει:

ΠΙΤΣΕΣ *(Το τυρί είναι ΠΡΟΑΙΡΕΤΙΚΟ)*

- *ΦΡΕΣΚΙΑ ΝΤΟΜΑΤΑ, ΡΟΚΑ, ΠΙΠΕΡΙΑ, ΕΛΙΕΣ, ΚΡΕΜΜΥΔΙ, ΣΑΛΤΣΑ*
- *ΚΟΛΟΚΥΘΑΚΙ, ΚΑΡΟΤΟ, ΜΕΛΙΤΖΑΝΑ, ΚΑΡΥΔΙ, ΣΑΛΤΣΑ*
- *ΜΕ ΚΙΜΑ ΣΟΓΙΑΣ ΚΑΙ ΣΑΛΤΣΑ*
- *ΜΑΝΙΤΑΡΙ, ΠΙΠΕΡΙΑ, ΑΓΓΙΝΑΡΑ, ΕΛΙΕΣ,ΚΡΕΜΜΥΔΙ, ΣΠΑΡΑΓΓΙΑ, ΣΑΛΤΣΑ*
- *ΑΓΓΙΝΑΡΑ, ΜΠΙΖΕΛΙΑ, ΣΠΑΝΑΚΙ, ΣΑΛΤΣΑ*
- *ΓΑΡΙΔΕΣ, ΜΥΔΙΑ, ΚΑΒΟΥΡΙ, ΣΑΛΤΣΑ*
- *ΚΑΛΤΣΟΝΕ ΜΕ ΚΑΠΑΡΗ, ΦΡΕΣΚΙΑ ΝΤΟΜΑΤΑ, ΕΛΙΕΣ, ΣΑΛΤΣΑ*
- *ΚΑΡΜΠΟΝΑΡΑ ΜΕ ΚΑΛΑΜΠΟΚΙ, ΜΑΝΙΤΑΡΙΑ, ΚΡΕΜΑ ΓΑΛΑΚΤΟΣ*

ΖΥΜΑΡΙΚΑ (σπαγγέτι – πένες – ταλιατέλες – τορτελίνι τυριού)

- *ΘΑΛΑΣΣΙΝΑ (γαρίδες, καβούρι, μύδια, χταπόδι, σουπιά)*
- *ΧΟΡΤΑΡΙΚΑ (ελιές, μανιτάρια, πιπεριά, αγγινάρα, καλαμπόκι)*
- *ΣΑΛΤΣΑ ΠΕΣΤΟ (με βασιλικό και κουκουνάρι)*
- *ΤΟΝΟΥ (με ελιές και κρεμμύδι)*
- *ΣΟΛΟΜΟΥ (με κρέμα γάλακτος και μπρικ)*
- *ΣΟΓΙΑΣ (με κιμά σόγιας και πιπεριά)*
- *ΜΕ ΜΠΡΟΚΟΛΑ και ΛΙΑΣΤΗ ΝΤΟΜΑΤΑ*
- *ΡΥΖΟΤΟ με ΘΑΛΑΣΣΙΝΑ*
- *ΑΣΤΑΚΟΜΑΚΑΡΟΝΑΔΑ*

ΣΑΛΑΤΕΣ

- *ΓΑΡΙΔΟΣΑΛΑΤΑ*
- *ΠΑΤΑΤΟΣΑΛΑΤΑ*
- *ΧΤΑΠΟΔΟΣΑΛΑΤΑ*

ΔΙΑΝΟΜΗ κατ' οίκον ΔΩΡΕΑΝ

ΠΟΙΚΙΛΙΑ ΘΑΛΑΣΣΙΝΩΝ με δώρο ένα καραφάκι ούζο

Βενετοκλέων 44 & Δωδ/κής Νεολαίας • ΤΗΛ. 22410 77775, 29642, 27937

ΑΝΑ FERRIES



ΠΑΣΧΑΛΙΝΗ ΕΚΔΡΟΜΗ
Η ΕΤΑΙΡΕΙΑ ΜΑΣ
ΓΙΑ ΤΙΣ ΑΓΙΕΣ ΜΕΡΕΣ
ΤΟΥ ΠΑΣΧΑ ΔΙΟΡΓΑΝΩΝΕΙ
3ΗΜΕΡΗ ΕΚΔΡΟΜΗ ΜΕ ΤΟ F/B ΡΟΔΑΝΘΗ

• ΑΝΑΧΩΡΗΣΗ από ΡΟΔΟ
Μ. Σάββατο 26/04,
12.00 ΚΑΣΤΕΛΟΡΙΖΟ, άφιξη 15.30
• ΠΑΡΑΜΟΝΗ στο ΚΑΣΤΕΛΟΡΙΖΟ:
Μ. Σάββατο και Κυριακή του Πάσχα
• ΑΝΑΧΩΡΗΣΗ από ΚΑΣΤΕΛΟΡΙΖΟ
Δευτέρα του Πάσχα 28/04,
08.00 ΡΟΔΟ
• ΑΦΙΞΗ στη ΡΟΔΟ:
Δευτέρα του Πάσχα 28/04, 11.30

ΕΙΔΙΚΕΣ ΤΙΜΕΣ ΓΙΑ ΔΩΔΕΚΑΝΗΣΙΟΥΣ
ΤΙΜΕΣ ΚΑΤ' ΑΤΟΜΟ
2ΚΛΙΝΗ 50€
4ΚΛΙΝΗ 40€
Ι.Χ. 20€
ΜΟΤΟ ΔΩΡΕΑΝ

Πληροφορίες στον κεντρικό μας πράκτορα
TSAGARIS TRAVEL
Ακτή Σαχτούρη 5
Τηλ. (22410) 36170-35066-30406
FAX: 22410-39839

ΑΝΑ FERRIES

ΠΑΣΧΑΛΙΝΗ ΕΚΔΡΟΜΗ
Η ΕΤΑΙΡΕΙΑ ΜΑΣ ΓΙΑ ΤΙΣ ΑΓΙΕΣ ΜΕΡΕΣ
ΤΟΥ ΠΑΣΧΑ ΔΙΟΡΓΑΝΩΝΕΙ
4ΗΜΕΡΗ ΕΚΔΡΟΜΗ ΜΕ ΤΟ F/B ΜΑΡΙΝΑ

• ΑΝΑΧΩΡΗΣΗ από ΡΟΔΟ
Μ. Παρασκευή 25/04,
23.00 ΣΑΝΤΟΡΙΝΗ, άφιξη 07.00
• ΑΝΑΧΩΡΗΣΗ από ΣΑΝΤΟΡΙΝΗ
Κυριακή του Πάσχα 27/04
04.00 ΤΗΝΟ, άφιξη 08.00
• ΑΝΑΧΩΡΗΣΗ από ΤΗΝΟ
Κυριακή του Πάσχα 27/04,
15.00 ΜΥΚΟΝΟ, άφιξη 16.00
• ΑΝΑΧΩΡΗΣΗ από ΜΥΚΟΝΟ
Δευτέρα του Πάσχα 28/04,
10.00 Πειραιά, άφιξη 15.00
• ΑΝΑΧΩΡΗΣΗ από Πειραιά
Δευτέρα του Πάσχα 28/04,
19.00 Μύκονο, άφιξη 24.00
• ΑΝΑΧΩΡΗΣΗ από Μύκονο:
Τρίτη του Πάσχα 29/04, 08.45
01.00 Ρόδο, άφιξη 12.00

ΕΙΔΙΚΕΣ ΤΙΜΕΣ ΓΙΑ ΔΩΔΕΚΑΝΗΣΙΟΥΣ
ΤΙΜΕΣ ΚΑΤ' ΑΤΟΜΟ
2ΚΛΙΝΗ 125€
4ΚΛΙΝΗ 98€
Ι.Χ. 80€
ΜΟΤΟ ΔΩΡΕΑΝ

Πληροφορίες στον κεντρικό μας πράκτορα
TSAGARIS TRAVEL
Ακτή Σαχτούρη 5
Τηλ. (22410) 36170-35066-30406 FAX: 22410-39839

ΣΤΟ ΝΟΜΑΡΧΙΑΚΟ ΣΥΜΒΟΥΛΙΟ ΤΗΝ ΠΕΜΠΤΗ

Και νέα συζήτηση για την άδεια του JUMPO

Το θέμα παραπέμπεται με απόφαση της Περιφέρειας και μετά την εν μέρει αποδοχή της προσφυγής της εταιρείας από το ΣτΕ

Με το θέμα της άδειας λειτουργίας του υπερκαταστήματος JUMBO στη Ρόδο, θα ασχοληθεί εκ νέου το νομαρχιακό συμβούλιο Δωδεκανήσου. Αυτό θα γίνει στην συνεδρίαση της ερχόμενης Πέμπτης (27 Μαρτίου), επειδή η περιφερειάρχης Νοτίου Αιγαίου έκανε δεκτή εν μέρει την προσφυγή της εταιρείας.

Οπως είναι γνωστό το νομαρχιακό συμβούλιο στις 4 Δεκεμβρίου είχε αποφασίσει με συντριπτική πλειοψηφία να μην χορηγηθεί άδεια ίδρυσης στο υπερκατάστημα JUMPO.

Επί της απόφασης αυτής η εταιρεία άσκησε προσφυγή η οποία έγινε εν μέρει δεκτή και έτσι επανέρχεται το θέμα στο νομαρχιακό συμβούλιο που καλείται να αιτιολογήσει τους λόγους άρνησής του.

Πρόκειται για ενδιαφέρουσα εξέλιξη, επειδή ακριβώς το θέμα θα το εξετάσει το ν.σ. υπό την νέα του σύνθεση, χωρίς κανένας να μπορεί να προδικάσει την απόφασή του. Και βεβαίως δεν μπορεί επίσης να παραγνωριστεί το γεγονός ότι το υπερκατάστημα λειτουργεί κανονικά από τον περασμένο Δεκέμβριο.

Η ΑΠΟΦΑΣΗ ΤΗΣ ΠΕΡΙΦΕΡΕΙΑΣ

Η απόφαση της περιφερειάρχη κ. Μάρθας Σημαντώνη, εξαιτίας της οποίας το θέμα έρχεται εκ νέου για συζήτηση στο νομαρχιακό συμβούλιο, εκδόθηκε στις 24 Φεβρουαρίου.

Επισημαίνονται σ' αυτήν, μεταξύ άλλων τα εξής:

"...Επειδή σύμφωνα με την διάταξη της παρ. 1 του άρθρου 10 Ν. 2323/1995 "για την ίδρυση υπεραγορών λιανικού εμπορείου απαιτείται άδεια χορηγούμενη από το νομαρχιακό συμβούλιο της οικείας Νομαρχιακής Αυτοδιοίκησης, μετά γνώμη της αντίστοιχης οικονομικής και κοινωνικής επιτροπής και του οικείου οργανισμού τοπικής αυτοδιοίκησης όταν η επιφάνεια πωλήσεων είναι: ...δ. άνω των 2000 τ.μ. στα νησιά Κρήτη, Ρόδο και Κέρκυρα. Η απόφαση αυτή "για τη χορήγηση ή μη της άδειας πρέπει να είναι ειδικά αιτιολογημένη" και να λαμβάνονται υπόψη οι αναφερόμενες υπό στοιχεία α, β, γ, δ και ε παράμετροι και προϋποθέσεις που θέτει η διάταξη της παραγράφου 2 του άρθρου 10 Ν. 2323/1995.

Επειδή σύμφωνα με το σκεπτικό της απόφασης του Νομαρχιακού Συμβουλίου τα σημεία Α, Β, Γ. (πρώτη πρόταση) και Ε στα οποία στηρίζεται η απόρριψη του αιτήματος της προσφεύγουσας εταιρείας είναι αόριστα γενικόλογα και υστερούν ποσοτικοποιημένων στοιχείων τα οποία θα θεμελίωναν την απαιτούμενη από τον νόμο "ειδικά αιτιολογημένη" απόφαση και συγκεκριμένα ως προς τα εξής:

1. Δεν προσδιορίζονται οι αρνητικές οικονομικές και κοινωνικές συνέπειες για την περιοχή, οι επιπτώσεις που θα έχει στο συνολικό πρόγραμμα ανάπτυξης και στον ανταγωνισμό στην πόλη και στο νησί της Ρόδου. Δεν γίνεται καμία αναφορά στο πόσα καταστήματα και πόσα άτομα απασχολούνται σε ομοειδείς κλάδους και δεν γίνεται αναφορά, ούτε πρόβλεψη και παράθεση πιθανόν απωλειών θέσεων εργασίας και εισοδήματος.

2. Γίνεται ατεκμηρίωτη αναφορά στην νόθευση των αρχών του υγιούς ανταγωνισμού και στον μονοπωλιακό χαρακτήρα της επιχείρησης.

3. Οι επιπτώσεις στην απασχόληση, η συμβολή της εταιρείας στη διατήρηση ή αύξηση των θέσεων εργασίας στην περιοχή και η συμβολή στη σταθερότητα και την ποιότητα των θέσεων εργασίας επικαλούνται ως αρνητικές χωρίς να δίνονται μεγέθη ή εκτιμήσεις.

Στα σημεία Γ (δεύτερη πρόταση) και Δ της απόφασης, η αναφορά στις επιβαρύνσεις του περιβάλλοντος από τις μετακινήσεις λόγω αδυναμίας ανταπόκρισης του οδικού δικτύου και των έργων υποδομής, με την απόφαση "έγκρισης παρακλήσεων για την μετατροπή υφιστάμενου κτίσματος σε πολυκατάστημα" που δόθηκε από την Περιφέρεια Νοτίου Αιγαίου με την αριθμ. Οικ. 761/17-12-2002 Απόφαση, αποτελούν όρο-προϋπόθεση προκειμένου να ισχύσει η συγκεκριμένη έγκριση. Το γεγονός ότι μέχρι σήμερα δεν έχουν τηρηθεί οι όροι αυτοί, σύμφωνα με τα όσα διατυπώνονται στα σημεία Γ' και Δ' αποτελούν αιτιολογία άρνησης η οποία πρέπει να τεκμηριωθεί με συγκεκριμένες αναφορές.

Επειδή σύμφωνα με τα ανωτέρω και σύμφωνα με την προσφυγή της εταιρείας JUMBO, η έκδοση της προσβαλλόμενης απόφασης από το Νομαρχιακό Συμβούλιο δεν μπορεί να ερμηνευτεί ως "ειδικά αιτιολογημένη" κυρίως ως προς τα σημεία Α, Γ και Ε.

Αποφασίζουμε

Κάνουμε εν μέρει δεκτή την από 24/12/2002 προσφυγή της εταιρείας JUMBO κατά της αριθμ. 109/2002 Απόφασης του Νομαρχιακού Συμβουλίου και αναπέμπουμε την απόφαση στο Νομαρχιακό Συμβούλιο προκειμένου να συγκεκριμενοποιηθούν οι αιτιολογίες άρνησης ή αποδοχής χορήγησης της άδειας ίδρυσης υπεραγοράς από την προσφεύγουσα εταιρεία.

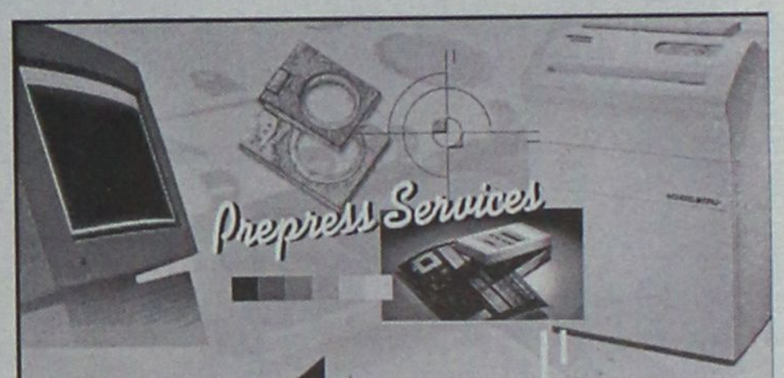

Ad Apopsis Design
ΑΤΕΛΙΕ ΓΡΑΦΙΚΩΝ ΤΕΧΝΩΝ
ΖΑΡΑΝΗ ΙΩΑΝΝΑ

- **Σχεδιασμός Εντύπου**
- Εντυπη Διαφήμιση
- **Εκτυπώσεις Laser A4 & A3**
- Ηλεκτρονικό Μοντάζ
- Ενθέσεις
- Λογότυπα
- Ημερολόγια
- Προσκλήσεις
- Μικροέντυπα
- Βιβλία
- Μηχανογραφικά Εντυπα
- Εταιρικά Έντυπα
- Σχεδιασμός Συσκευασίας
- Δακτυλογραφήσεις
- Εγχρωμα Φωτοαντίγραφα
- **Κατάλογοι Εγχρωμοι (με δυνατότητα πλαστικοποίησης)**

ΔΙΑΧΩΡΙΣΜΟΙ
ΦΙΛΜ ΥΨΗΛΗΣ ΑΝΑΛΥΣΗΣ (1200 - 3386 dpi)
με την υπογραφή της HEIDELBERG
ΧΑΝΙΩΝ 15Α ΑΝΑΛΗΨΗ (ΠΑΡΑΠΛΕΥΡΩΣ ΕΦΗΜ. "ΔΡΑΣΗ")
ΤΗΛ./FAX: 22410 64627
e-mail: apopsisdesign@hol.gr

Θα ανοίξει ο δρόμος στις Επτά Βαγιές

Προσωπική δέσμευση, ότι θα ανοίξει σύντομα ο δρόμος στις Επτά Βαγιές, ανέλαβε χθες ο δήμαρχος Ρόδου κ. Γιαννόπουλος.

Στο σημείο αυτό (περίπου 15 τετραγωνικά μέτρα) ο δρόμος είναι κλειστός εδώ και αρκετές εβδομάδες, με αποτέλεσμα να σημειώνονται καθημερινά σοβαρά κυκλοφοριακά προβλήματα, ειδικά τις ώρες αιχμής.

"Είμαστε απαράδεκτοι γιατί δεν καταφέραμε να πιέσουμε τον εργολάβο και να τελειώσει το έργο" δήλωσε ο κ. Γιαννόπουλος, υποσχόμενος ότι θα αντιμετωπιστεί σύντομα το πρόβλημα.

Δικαιολογώντας την καθυστέρηση ο κ. Δημάρχος τόνισε ότι στο συγκεκριμένο σημείο, στην διάρκεια των έργων της ΔΕΥΑΡ βρέθηκαν ασύλητα ταφικά μνημεία μεγάλης αρχαιολογικής αξίας. Γι' αυτό καθυστερήσαμε είπε, διότι έπρεπε οι αρχαιολόγοι να κάνουν την δουλειά τους, καταγράφοντας μερικές ακόμη ψηφίδες της ιστορίας αυτού του τόπου.

ΚΑΘΗΜΕΡΙΝΑ ΟΛΑ ΤΑ ΝΕΑ ΤΗΣ ΔΩΔΕΚΑΝΗΣΟΥ ΣΤΟ INTERNET
www.rodiaki.gr

Το μόλις ανακαινισμένο ξενοδοχείο μας

THE GOLDEN AGE
OF ATHENS

ανοίγει τις πόρτες του στους Ελληνες πελάτες
με **ΕΙΔΙΚΕΣ ΤΙΜΕΣ**

Εκτός δακτυλίου-200 μέτρα από το ΜΕΤΡΟ και τη στάση λεωφορείων από το Ελ. Βενιζέλος-και δίπλα σε Parking για 500 αυτοκίνητα.

ΤΑ ΔΩΜΑΤΙΑ ΔΙΑΘΕΤΟΥΝ
θέρμανση/κλιματισμό-δίπλα τζάμια-satellite TV-Pay TV-Αυτόματο τηλέφωνο-Σύνδεση με Internet-Μίνι Μπαρ-Χρηματοκιβώτιο-Σύγχρονο σύστημα πυρασφάλειας-Στεγνωτήρα Μαλλιών.

ΕΠΙΣΗΣ ΔΙΑΘΕΤΟΥΜΕ
Εστιατόριο-Μπαρ-Σνακ Μπαρ-και τέσσερις πολυτελείς αίθουσες για Συνέδρια-Εκδηλώσεις, από 40-350 άτομα με υπερσύγχρονο οπτικοακουστικό εξοπλισμό.

ΜΙΧΑΛΑΚΟΠΟΥΛΟΥ 57, 115 28 ΑΘΗΝΑ
*Τηλ.: **(210) 7240861 (9 γραμμές)**, Fax: **(210) 7213965***
E.mail:goldenage@ath.forthnet.gr Web page: www.goldenage.gr

Για εξέταση διαφόρων θεμάτων

Συνεδριάζει την Πέμπτη το Νομαρχιακό Συμβούλιο

Ανάμεσα σ' αυτά και η τουριστική κρίση

Την ερχόμενη Πέμπτη (27 Μαρτίου) πρόκειται να συνεδριάσει το νομαρχιακό συμβούλιο Δωδεκανήσου, το οποίο θα ασχοληθεί με αρκετά θέματα του νομού.

Τα θέματα αυτά, σύμφωνα με την ημερήσια διάταξη είναι τα εξής:

• Συγκρότηση Διοικητικού Συμβουλίου του Πολιτιστικού Οργανισμού Ανάπτυξης Δωδ/σου.

• Ενημέρωση-συζήτηση σχετικά με τα μέτρα αντιμετώπισης της τουριστικής κρίσης-έγκριση συμμετοχής της Ν.Α. Δωδ/σου στην προβολή των τουριστικών προορισμών Δωδ/σου.

• Λήψη απόφασης για οργάνωση συνεδρίου στη Ρόδο τον μήνα Μάιο του 2003 με θέμα "Ιδιαιτερότητες των νησιωτικών περιοχών-Εφαρμογή της συνθήκης του Άμστερνταμ και της ερμηνευτικής διάταξης του άρθρου 101 παρ. 3 του Συντάγματος"-Ορισμός οργανωτικής επιτροπής.

• Αιτιολόγηση απόφασης Ν.Σ. για την άρνηση ή αποδοχή χορήγησης άδειας ίδρυσης υπεραγοράς από την "Jumbo ΑΕΕ".

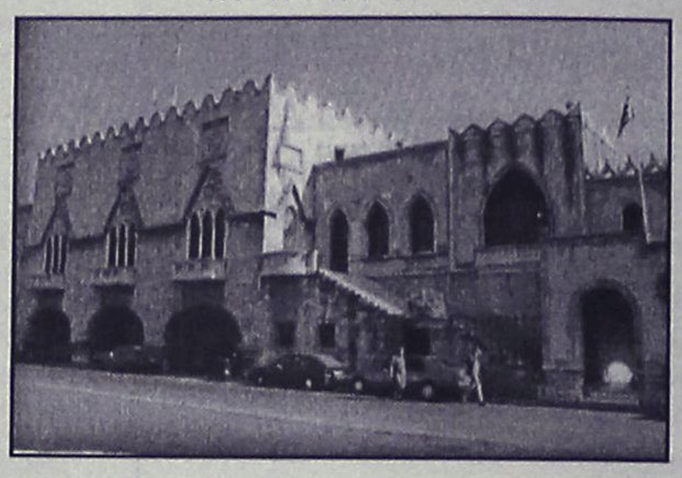

• Εξέταση αίτησης για χορήγηση άδειας ίδρυσης μικτού καταστήματος σε ακίνητο που βρίσκεται στη Ρόδο επί των οδών Μ. Πετρίδη και Καμείρου από τον όμιλο επιχειρήσεων Ιωάννη Χρήστου Σπανού (Υιοί Χ. Σπανού Α.Ε.)

• Έγκριση δημιουργίας κατά αποκοπή χορηγήματος καθαριότητας στη Ν.Α. Δωδ/σου και στον φορέα 052 Διοικ. & Οικον. Υπηρεσιών από 1-4-2003 έως 30-12-2003.

• Ενημέρωση για την κοινοτική πρωτοβουλία INTERREG III Ελλάδα-Κύπρος.

• Υπογραφή προγραμματικής σύμβασης μεταξύ Ν.Α. Δωδ/σου-Περιφέρειας Νοτίου Αιγαίου-Β' Πε.ΣΥ Νοτίου Αιγαίου-ΙΚΑ-ΔΕΠΟΣ για την αναβάθμιση κτιριακών υποδομών υγείας στο Νομό Δωδ/σου.

• Συγκρότηση Δ.Σ. της Νομαρχιακής Εταιρείας "Πρόοδος Α.Ε."

• Ίδρυση νέων σφαγείων σε νησιά του Νομού Δωδ/σου

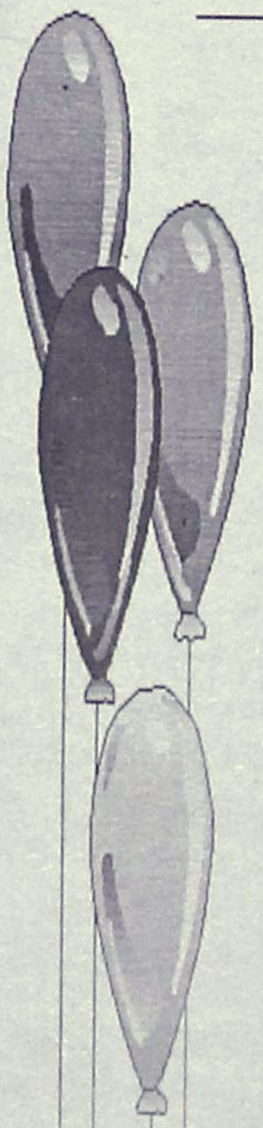

Μαγικός Κόσμος

ΠΑΙΔΟΤΟΠΟΣ - ΚΑΦΕΤΕΡΙΑ

Αγαπητοί μας φίλοι,
με μεγάλη μας χαρά σας ενημερώνουμε
ότι η καφετέρια-παιδότοπος

"Μαγικός κόσμος"

είναι κοντά σας και πάλι,
υπό νέα Δ/νση, με εκπλήξεις - σπιτικά γλυκά και πάντα με επίβλεψη των παιδιών από υπεύθυνο προσωπικό.

✓ Ωράριο λειτουργίας: 17.00 έως 22.00
✓ MENU για PARTY από 3,5 €

Με αγάπη προς τα παιδιά
ΑΝΝΑ ΝΤΟΒΕΛΛΟΥ - ΜΥΡΙΑΛΛΑΚΗ

ΑΝΑΛΑΜΒΑΝΟΥΜΕ ΚΑΙ ΚΑΘΕ ΕΙΔΟΥΣ ΠΑΙΔΙΚΗ ΕΚΔΗΛΩΣΗ (Συλλόγων κ.λπ.)

Ακτή Κανάρη (Ψαροπούλα)
Τηλ. 2241039339 (09.00-16.00),
22410 76932 (17.00-22.00)

D·A·N·E· SEA LINE
ΔΩΔΕΚΑΝΗΣΙΑΚΗ ΑΝΩΝΥΜΗ ΝΑΥΤΙΛΙΑΚΗ ΕΤΑΙΡΙΑ



ΠΑΣΧΑΛΙΝΗ ΚΡΟΥΑΖΙΕΡΑ

Από 25 έως 29 Απριλίου με το υπερπολυτελές πλοίο ***Ε/Γ-Ο/Γ ΔΙΑΓΟΡΑΣ***

ΑΣΤΥΠΑΛΑΙΑ-ΣΙΦΝΟ-ΑΜΟΡΓΟ-ΣΑΝΤΟΡΙΝΗ

Η ΑΚΟΛΟΥΘΙΑ ΤΟΥ ΕΠΙΤΑΦΙΟΥ ΣΤΗΝ ΜΑΓΕΥΤΙΚΗ ΑΣΤΥΠΑΛΑΙΑ

Πρόγραμμα εκδρομής:
- Αναχώρηση από Ρόδο Μεγ. Παρασκευή 25/04 και ώρα 14.00 για Αστυπάλαια.
- Αφιξη στην Αστυπάλαια Μεγ. Παρασκευή 25/04 και ώρα 18.00.
- Αναχώρηση από Αστυπάλαια Μεγ. Παρασκευή και ώρα 22.00.
- Αφιξη στη Σίφνο Μεγ. Σάββατο 26/04 και ώρα 07.30.
- Αναχώρηση από Σίφνο Κυριακή του Πάσχα 28/04 και ώρα 03.00 για Κατάπολα.
- Αφιξη στα Κατάπολα Κυριακή του Πάσχα 28/04 και ώρα 07.00.
- Αναχώρηση στα Κατάπολα Δευτέρα του Πάσχα 28/04 και ώρα 04.00.
- Αφιξη στην Σαντορίνη Δευτέρα του Πάσχα 28/04 και ώρα 06.20.
- Αναχώρηση από Σαντορίνη Δευτέρα του Πάσχα 28/04 και ώρα 23.00.
- Αφιξη στην Ρόδο Τρίτη του Πάσχα 29/04 και ώρα 07.30.

Τιμοκατάλογος Κρουαζιέρας

Κατηγορία Καμπίνας	Τιμή ανά άτομο
Lux	180 €
Δίκλινη Εξωτερική	150 €
Τετράκλινη Εξωτερική	130 €
Δίκλινη Εσωτερική	130 €
Τρίκλινη Εσωτερική	130 €
Τετράκλινη Εσωτερική	110 €
Ι.Χ.	30 €
ΜΟΤΟ	ΔΩΡΕΑΝ

ΕΚΠΤΩΣΕΙΣ: Παιδιά έως 12 ετών έκπτωση 50% ως τρίτο ή τέταρτο άτομο.
ΠΡΟΣΦΟΡΑ: Το Αναστάσιμο Δείπνο.

Πληροφορίες κρατήσεις από το Κεντρικό Πρακτορείο Ρόδου Αυστραλίας 92, τηλέφωνο 22410 43150 καθώς και στον ταξιδιωτικό σας πράκτορα.

ΑΘΛΗΤΙΚΗ ΡΟΔΙΑΚΗ

ΠΑΡΑΣΚΕΥΗ
21 ΜΑΡΤΙΟΥ 2003

ΒΓΑΖΕΙ ΝΕΑ ΔΙΟΙΚΗΣΗ

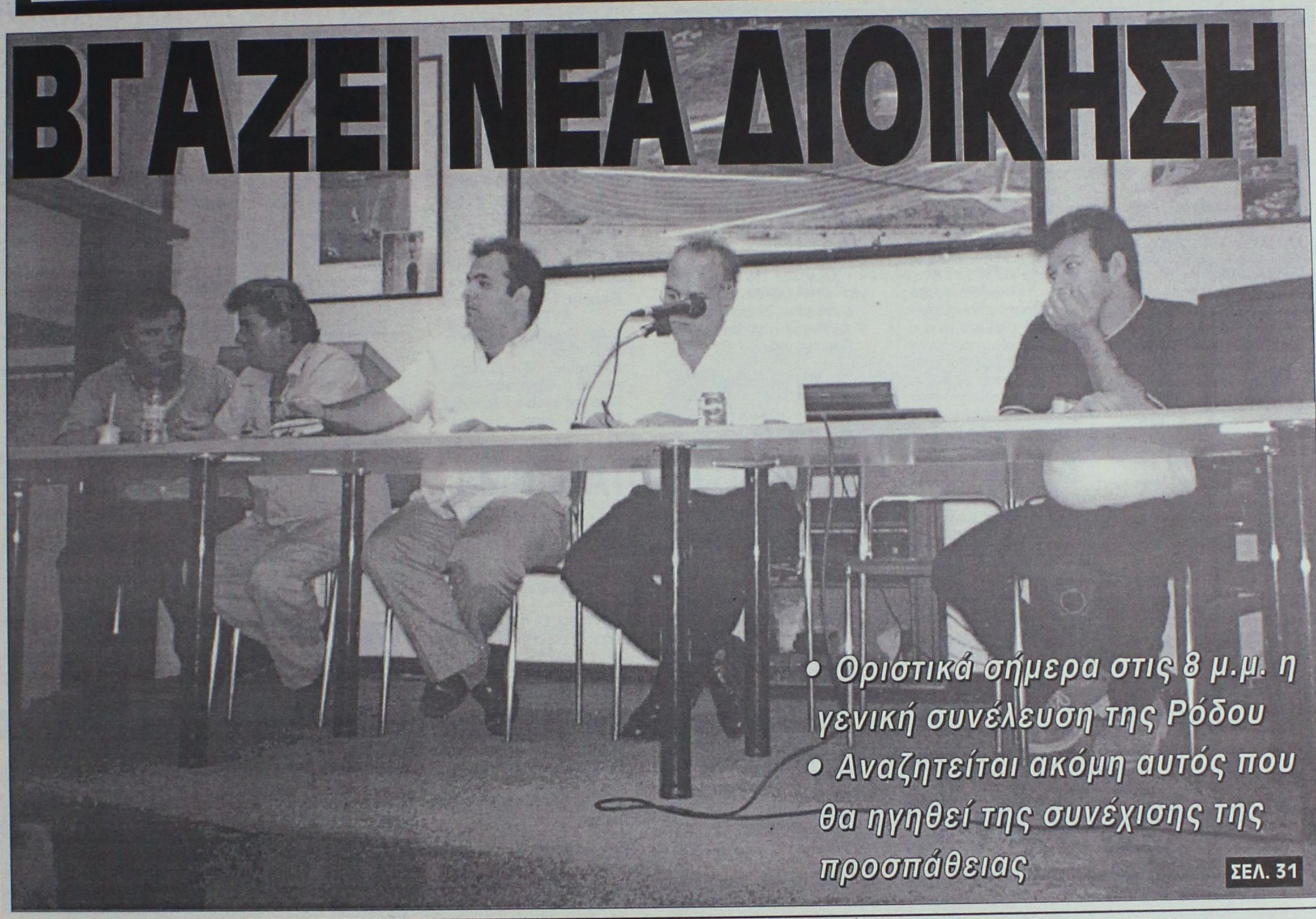

• *Οριστικά σήμερα στις 8 μ.μ. η γενική συνέλευση της Ρόδου*

• *Αναζητείται ακόμη αυτός που θα ηγηθεί της συνέχισης της προσπάθειας*

ΣΕΛ. 31

ΚΥΠΕΛΛΟ ΕΡΑΣΙΤΕΧΝΩΝ

Αντίπαλος του Απόλλωνα Κ., η κυπελλούχος Κορίνθου

ΣΕΛ. 31

ΝΕΑ ΟΜΑΔΑ

• *Μπάσκετ δημιουργήθηκε στο Δήμο Πεταλούδων, με το όνομα "ΕΛΠΙΣ"*

• *Δημιουργήθηκαν όλα τα τμήματα πλήν του ανδρικού*

ΣΕΛ. 34

ΜΟΝΟ ΝΙΚΕΣ

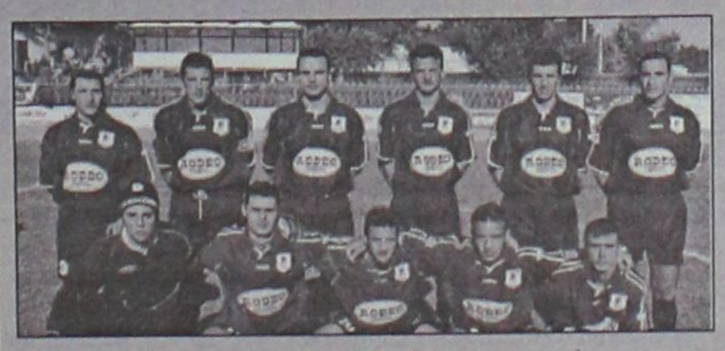

• *Θέλει από εδώ και μέχρι το τέλος του πρωταθλήματος ο Διαγόρας, που την Κυριακή φιλοξενεί τον Ασπρόπυργο*

ΣΕΛ. 31

Ο ΤΣΑΓΚΑΡΗΣ ΣΤΟ ΝΤΕΡΜΠΙ



• *Θα σφυρίξει το αυριανό ματς μεταξύ Διγενή και Απόλλωνα Απ.*

• *Ο Ανδρέας Π''δόπουλος στο Κλεάνθης-Κλεόβουλος*

ΣΕΛ. 16

ΤΟΠΙΚΟ ΠΟΔΟΣΦΑΙΡΟ

Ανοικτοί λογαριασμοί...

• Ο Παπαδόπουλος ορίσθηκε διαιτητής στο Κλεάνθης - Κλεόβουλος, ενώ στο ντέρμπι της αγωνιστικής στα Κοσκινού (Διγενής - Απόλλων) θα σφυρίξει ο Τσαγκάρης

Οσο ο Κλεάνθης έχει ελπίδες παραμονής στην κατηγορία, οι ομάδες που βρίσκονται πάνω απ' αυτόν δεν μπορούν να αισθάνονται ήσυχες.

Πόσο μάλλον εάν αύριο οι Παραδεισιώτες κερδίσουν στην έδρα τους τον Κλεόβουλο και μειώσουν τη διαφορά από την γραμμή σωτηρίας στους 4 βαθμούς.

Το κρίσιμο αυτό ματς ορίσθηκε να το διευθύνει ο **Ανδρέας Παπαδόπουλος.**

Στο ντέρμπι της ημέρας που γίνεται στο γήπεδο Κοσκινού, ο Διγενής θα φιλοξενήσει τον Απόλλωνα Απ. Διαιτητής της συνάντησης αυτής θα είναι ο **Βασίλης Τσαγκάρης.** Με νίκη οι γηπεδούχοι θα κάνουν ακόμη ένα σημαντικό βήμα για την κατάκτηση του τίτλου.

Σημαντικό παιχνίδι με μονόπλευρο ενδιαφέρον γίνεται στον Αρχάγγελο, όπου ο Αρης θέλει μόνο νίκη απέναντι στον Ιάλυσο για ν' αποφύγει τυχόν περιπέτειες.

Με τον ίδιο στόχο θα υποδεχθεί και η Θύελλα τον Ηρακλή, όπως επίσης και ο Καλυμνιακός που υποδέχεται στο Βαθύ την Αναγέννηση. Οι Καλύμνιοι με νίκη σφραγίζουν ουσιαστικά την παραμονή τους.

Οσο για την ΑΕΛ θεωρητικά έχει εύκολο έργο υποδεχόμενη τον ΑΕΡΑ. Στους Αγίους Αποστόλους ο Διαγόρας Β. κερδίζοντας τον Ορφέα θα έχει την ευκαιρία να απομακρυνθεί ακόμη περισσότερο από την επικίνδυνη ζώνη, ενώ τέλος στο μοναδικό ματς της Κυριακής, ο Φοίβος που θα εκτίσει την ποινή της μίας αγωνιστικής της έδρας του, φιλοξενώντας στους Αγίους Αποστόλους τη Δόξα Κ.

ΑΥΡΙΟ

• Βαθύ (15.30): Καλυμνιακός - Αναγέννηση
Διαιτησία: *Φεσσάρας - Βασιλείου - Πανάτος*
Παρ/τής αγώνα: *Κατέρης Π.*
Παρ/τής διαιτ.: *Φραγκίνης.*
• Παραδείσι (15.30): Κλεάνθης - Κλεόβουλος
Διαιτησία: *Παπαδόπουλος - Κατσιδώνης Ε. - Ζανεττής*
Διαιτησία: *Κετσές - Χάλαντας - Λάμπρου.*
Παρ/τής αγώνα: *Σάββενας*
Παρ/τής διαιτ.: *Κάζας*
• Λέρος (15.30): ΑΕΛ - ΑΕΡΑ
Διαιτησία: *Σιδηρόπουλος Σ. - Παπανικολάου - Αλαχιώτης*
Παρ/τής αγώνα: *Καρπαθάκης*
Παρ/τής διαιτ.: *Καστής*
• Αγ. Απόστολοι (16.30): Ορφέας - Διαγόρας Β.
Διαιτησία: *Γενής - Πηδιάκης - Διαμαντέας*
Παρ/τής αγώνα: *Τσοπανάκης*
Παρ/τής διαιτ.: *Καψάσκης*

ΚΥΡΙΑΚΗ

• Αγ. Απόστολοι (11.30): Φοίβος - Δόξα Κ.
Διαιτησία: *Σάββενας - Τσαούσης - Ορφανός*
Παρ/τής αγώνα: *Βεργίδης*
Παρ/τής διαιτ.: *Καραμαρίας*
Παρ/τής αγώνα: *Κασέρης*
Παρ/τής διαιτ.: *Σαββάκης*
• Πυλώνα (15.30): Θύελλα - Ηρακλής
Διαιτησία: *Ζανεττίδης - Βασιλειάδης - Κόκκινος*
Παρ/τής αγώνα: *Χουρδάς*
Παρ/τής διαιτ.: *Χρυσανθής*
• Κοσκινού (15.30): Διγενής - Απόλλων Απ.
Διαιτησία: *Τσαγκάρης - Φραγκίνης - Ταράλης*
Παρ/τής αγώνα: *Κυπραίος Θ.*
Παρ/τής διαιτ.: *Λουλουδάκης.*
• Αρχάγγελος (15.30): Αρης - Ιάλυσος

ΠΑΙΔΙΚΟ ΠΡΩΤΑΘΛΗΜΑ

Το πρόγραμμα της 17ης αγωνιστικής των δύο ομίλων για το διήμερο του Σαββατοκύριακου ορίσθηκε ως παρακάτω:

Α' ΟΜΙΛΟΣ

ΚΥΡΙΑΚΗ
• Λυκ. Ιαλυσού (11.00): Ιάλυσος '97 - Ρόδος *(Στεφανάκης)*
Γιατρός: *Χαραλαμπίδης*
• Απόλλωνα (11.00): Απόλλων Απ. - Αστέρας Π. *(Παλάζης)*
• Καρακόνερο (11.00): Νήσος Ρ. - Ηλιος *(Ρουμάνης)*
Γιατρός: *Παϊσανίδου*

ΤΡΙΤΗ 25/3
• Κρεμαστή (15.00): Φοίβος - Κλεάνθης *(Ρουμάνης)*
Γιατρός: *Κατσουράκη Μ.*
• Ευκλής - Αναγέννηση (απεβλήθη ο Ευκλής)
Ρεπό η Νίκη Ρ.

Β' ΟΜΙΛΟΣ

ΑΥΡΙΟ
• Αγ. Απόστολοι (11.00): Διαγόρας - Ζευς *(Γκιούντιτσε)*
Γιατρός: *Δουμουκόπουλος*

ΚΥΡΙΑΚΗ
• Αγ. Απόστολοι (13.30): Ευαγόρας - Διαγόρας Β. *(Γκιούντιτσε)*
• Αφάντου (16.00): ΑΕΡΑ - Εθνικός *(Ρουμάνης)*
Γιατρός: *Παρασκευόπουλος*
• Αρχάγγελος (16.00): Πετρώνας - Διγενής *(Μοσχούς)*
Γιατρός: *Ντούλα Σ.*
• Ψίνθος (16.30): Δόξα Ψ. - Σταυρός *(Χάλαντας)*
Γιατρός: *Σάπκας.*
Ρεπό το Ασκληπειό.

ΕΦΗΒΙΚΟ ΠΡΩΤΑΘΛΗΜΑ

Ορίσθηκαν τα παιχνίδια της 26ης αγωνιστικής, τα οποία έχουν ως εξής:

ΑΥΡΙΟ
• Αρχάγγελος (13.30): Αρης - Ιάλυσος '97 *(Ρουμάνης)*
Γιατρός: *Σπηλιωτοπούλου*
• Παραδείσι (13.15): Κλεάνθης - Ρόδος *(Ζανεττής)*
Γιατρός: *Παρασκευόπουλος*

ΚΥΡΙΑΚΗ
• Κρεμαστή (16.00): Φοίβος - Ζευς *(Παλάζης)*
Γιατρός: *Σπηλιωτοπούλου*
• Καρακόνερο (16.00): Δωριέας - Ηρακλής Μ. *(Γιοβάνι)*
Γιατρός: *Παϊσανίδου*
• Λυκ. Ιαλυσού (16.00): Ηλιος - Κατταβιά *(Στεφανάκης)*
Γιατρός: *Χαραλαμπίδης*
• Ορφέας - Διαγόρας Β. (απεβλήθη ο Ορφέας)
• Αστέρας Π. - Ευαγόρας (απεβλήθη ο Αστέρας)
• Πετρώνας - Ερμής (απεβλήθη ο Ερμής)

ΠΟΙΝΕΣ

Αρκετές ήταν οι ποινές που επέβαλε η Επιτροπή Πρωταθλήματος στους "άτακτους" ποδοσφαιριστές της προηγούμενης εβδομάδας. Εχουμε:

6 αγων.: *Αλιφέρης Γ. (Τήλος)*
5 αγων.: *Ιγνατίδης Ν. (ΑΕΛ), Χρυσοχόος Ι. (Ζευς - Παιδικό)*
4 αγων.: *Συνεσίου Ν. (Αντίμαχος),Καλόφωνος Δ. (Αγ. Γεώργιος), Γιακουμάρος Στ. (Ηρακλής Μ.), Καραγιάννης Α. (Μεσαναγρός).*
3 αγων.: *Μπέρδης Γ. (Πετρώνας), Λουλουδιάς Στ. (ΑΕΛ)*
2 αγων.: *Καλογήρου Χ. (ΑΕΡΑ)*
1 αγων.: *Αναστάσης Π. (Δωριέας), Παπαοικονόμου Δ. (Πετρώνας), Ανδρογιώργης (Αντίμαχος), Βαλσαμής Δ.(ΑΕΛ), Γεραπετρίτης Ι. (Ποσειδών Καρπ.), Νούσης Ι. (Ροδιακός), Πολίτης Β. (ΑΕΛ).*

Γυναίκες Χωρίς Σύνορα 2003 Women Without Frontiers

ΓΥΝΑΙΚΕΣ ΧΩΡΙΣ ΣΥΝΟΡΑ
ΕΙΡΗΝΙΚΗ ΠΟΡΕΙΑ ΣΤΗ ΜΕΣΟΓΕΙΟ
23-30/5/2003

Ακολουθώντας τους στόχους και τους σκοπούς της οργάνωσής μας πρωταρχική θέση έχει η **ΕΙΡΗΝΗ.** Για το λόγο αυτό ξεκινάμε από την Ρόδο μια παγκόσμια σταυροφορία μεταφέροντας από λιμάνι σε λιμάνι μηνύματα αγάπης και αλληλεγγύης μεταξύ των λαών.
Με το καράβι της ειρήνης, το υπερπολυτελές και ταχύπλοο OLYMPIA VOYAGER θα δώσουμε ειρηνικό παρόν στη Μεσόγειο, ταυτόχρονα με την τουριστική προβολή των νησιών μας. Θα πλαισιωθούμε από αντιπροσωπείες των παραρτημάτων μας από τα διάφορα κράτη.

ΘΕΣΕΙΣ ΠΕΡΙΟΡΙΣΜΕΝΕΣ

ΠΡΟΓΡΑΜΜΑ

ΠΕΙΡΑΙΑΣ-ΓΕΝΟΒΑ-ΝΙΚΑΙΑ-ΡΩΜΗ-ΜΕΣΣΙΝΑ-ΚΟΥΣΑΝΤΑΣΙ-ΠΥΘΑΓΟΡΕΙΟ (ΣΑΜΟΣ)-ΡΟΔΟΣ-ΚΩΣ-ΠΕΙΡΑΙΑΣ

Εν πλω θα λάβουν χώρα διάφορες εκδηλώσεις όπως εκθέσεις ζωγραφικής και κεραμικών παραδοσιακοί χοροί, ομιλίες, διαλέξεις κ.ά.
Επίσης σε κάθε λιμάνι που θα επισκεφθούμε θα γίνουν επαφές με τα τοπικά ΜΜΕ.
Στην κρουαζιέρα εκτός από τα μέλη μπορούν να συμμετάσχουν καιφίλοι της οργάνωσης.

Πληροφορίες - εγγραφές
ΠΡΑΚΤΟΡΕΙΟ ALHAMBRA, Δ. ΘΕΟΔΩΡΑΚΗ 13
ΤΗΛ. (22410) 37052-25698
ΤΑΜΙΑΣ ΤΟΥ ΣΥΛΛΟΓΟΥ ΜΑΣ
Κα ΧΡΥΣΟΥΛΑ ΜΑΡΚΟΠΟΥΛΟΥ
ΤΗΛ. 22410 20329

ΟΣΙΕΣ
και οινοπνεύματα

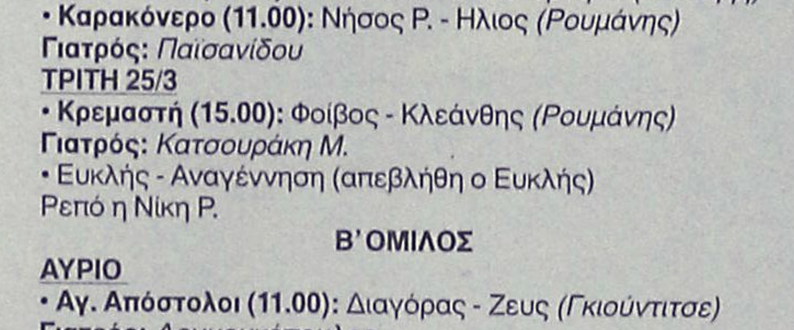

ΑΝΟΙΚΤΑ
Ξεφαντώστε με ένα κεφάτο πρόγραμμα
με τον **ΚΩΣΤΑ ΘΕΟΔΟΣΙΟΥ,**
ΜΙΧΑΛΗ ΘΕΟΔΟΣΙΟΥ, την **ΙΟΥΛΙΑ** και την **ΒΙΚΤΩΡΙΑ**

Η αίθουσα διατίθεται για κάθε εκδήλωση (250 άτομα)

ΛΙΝΔΟΥ & ΒΡΥΞΕΛΛΩΝ 211
(πίσω από τη ΔΕΥΑΡ), στο Ροδίνι
ΤΗΛ. 67674 • Κιν. 0932-635007

Pellos Travel

ΕΚΔΡΟΜΕΣ 2003
ΟΡΓΑΝΩΣΗ–ΨΥΧΑΓΩΓΙΑ–ΠΟΙΟΤΗΤΑ–ΕΓΓΥΗΣΗ

ΠΑΣΧΑ στην ΚΩΝΣΤΑΝΤΙΝΟΥΠΟΛΗ
24/4 – 30/4 7ήμερη



ΡΟΔΟΣ–ΜΑΡΜΑΡΙΣ–ΣΜΥΡΝΗ–ΑΠΟΛΛΩΝΙΑ–ΠΡΟΥΣΑ–ΚΩΝΣΤΑΝΤΙΝΟΥΠΟΛΗ–ΠΡΙΓΚΗΠΟΝΗΣΣΑ–BANDIRMA–ΣΜΥΡΝΗ

Ξενοδοχεία 4 αστέρων με ημιδιατροφή, μεταφορές με πολυτελή πούλμαν, ξεναγήσεις, φόροι εισόδου και εξόδου, συνοδός γραφείου, ταξιδιωτική ασφάλεια, ταξιδιωτική τσάντα, Φ.Π.Α.
ΤΟ ΠΡΩΤΟ ΓΡΑΦΕΙΟ ΣΤΙΣ ΕΚΔΡΟΜΕΣ ΤΟΥΡΚΙΑΣ

ΠΑΣΧΑ ΣΤΗΝ ΠΡΑΓΑ
24/4 – 28/4 5ήμερη



Ξενοδοχεία 4 αστέρων με ημιδιατροφή, μεταφορές με πολυτελή πούλμαν, ξεναγήσεις, συνοδός γραφείου, ταξιδιωτική ασφάλεια, ταξιδιωτική τσάντα, Φ.Π.Α.

Επίσης αναλαμβάνουμε:
- Κρατήσεις ξενοδοχείων για μεμονωμένους, νεόνυμφους, εκδρομές συλλόγων ή group στην Ελλάδα και σε όλο τον κόσμο
- Ενοικιάσεις αυτοκινήτων
- Εισιτήρια αεροπορικά - ατμοπλοϊκά

Δεκτές πιστωτικές κάρτες VISA MASTERCARD

Για περισσότερες πληροφορίες, κρατήσεις και αναλυτικά προγράμματα στο Πρακτορείο Γενικού Τουρισμού

Pellos Travel

ΛΕΩΦΟΡΟΣ ΚΑΛΛΙΘΕΑΣ, ΦΑΛΗΡΑΚΙ
Τηλ.: 22410 87615, 22410 86298 • FAX: 22410 87616
Αναλυτικά προγράμματα και στο internet
www.a-rhodes.com www.pellostravel.gr

ΤΟΠΙΚΟ ΠΟΔΟΣΦΑΙΡΟ

Διπλή αυλαία

• Με το ματς της Κατταβιάς με τον Πολυβώτη ολοκληρώνεται αύριο η 23η αγωνιστική του πρωταθλήματος της Β' κατηγορίας, ενώ λίγη ώρα αργότερα ανοίγει η αυλαία της 24ης

Με δύο παιχνίδια ανοίγει αύριο, Σάββατο, η αυλαία της 24ης αγωνιστικής του πρωταθλήματος της β' κατηγορίας. Στο γήπεδο των Αγ. Αποστόλων ο Ευαγόρας υποδέχεται σ' ένα βαθμολογικά σπουδαίο παιχνίδι τον πρωτοπόρο Ανταγόρα, ενώ στην Κω ο Ασκληπιός αντιμετωπίζει τον Ζευς. Θα πρέπει να σημειωθεί, πάντως, πως λίγη ώρα πριν από την έναρξη της 24ης αγωνιστικής, ολοκληρώνεται η 23η, με το ματς της Κατταβιάς με τον Πολυβώτη.

Εν τω μεταξύ, ο Εθνικός Αρχίπολης παραιτήθηκε από την προσεχή αναμέτρησή του με τον Πολυβώτη στη Νίσυρο. Η ΕΠΣΔ αποφάσισε να κατακυρώσει το παιχνίδι υπέρ του Πολυβώτη με 2-0 και να αφαιρέσει τρεις βαθμούς από την βαθμολογία του Εθνικού, που θα ξεκινήσει το επόμενο πρωτάθλημα με μείον έναν βαθμό.

23Η ΑΓΩΝΙΣΤΙΚΗ

ΑΥΡΙΟ

• **Κατταβιά (12.00):** Κατταβιά - Πολυβώτης

Διαιτησία: *Ορφανός - Λάμπρου - Καραχανής*

Παρ/τής αγώνα: *Σαββίδης*

Παρ/τής διαιτ.: *Κάπρος Στ.*

24Η ΑΓΩΝΙΣΤΙΚΗ

ΑΥΡΙΟ

• **Αγ. Απόστολοι (14.00):** Ευαγόρας - Ανταγόρας

Διαιτησία: *Μιχαλάκης - Σιδηρόπουλος Α. - Μίχας*

Παρ/τής αγώνα: *Περαντινός*

Παρ/τής διαιτ.: *Σταματάκης*

• **Κως (15.30):** Ασκληπιός - Ζευς

Διαιτησία: *Κατταβενός - Αργυρίου - Μουστάκας*

Παρ/τής αγώνα: *Χατζηζαχαρίας*

ΚΥΡΙΑΚΗ

• **Καλυθιές (11.30):** Ερμής - Δόξα Ψ.

Διαιτησία: *Σιδηρόπουλος Α. - Κετσές - Παπαδόπουλος*

Παρ/τής αγώνα: *Ντάκας Ν.*

Παρ/τής διαιτ.: *Σακελλαρίδης*

• **Απολακκιά (13.30):** Ασπίδα Απ. - Πυλί

Διαιτησία: *Βασιλειάδης - Βλαχάς - Φουκάρας*

Παρ/τής αγώνα: *Σαββίδης*

Παρ/τής διαιτ.: *Χατζημανώλης*

• **Φάνες (15.30):** Ευκλής - Αστέρας Μ.

Διαιτησία: *Φραγκίνης - Πηδιάκης - Γενής*

Παρ/τής αγώνα: *Σταματίου*

Παρ/τής διαιτ.: *Στέργου*

• **Αντιμάχεια (15.30):** Αντίμαχος- Νικαγόρας

Διαιτησία: *Κουτσοχέρας - Βασιλείου - Αργυρίου*

Παρ/τής αγώνα: *Ιερομνήμων*

ΤΡΙΤΗ 25/3

• **Μαλώνα (16.00):** Αγ. Γεώργιος - Κατταβιά

Διαιτησία: *Τσαγκάρης - Κετσές - Διαμαντέας*

Παρ/τής αγώνα: *Ντάκας Σ.*

Παρ/τής διαιτ.: *Κόντζος*

• Πολυβώτης - Εθνικός (παραιτήθηκε ο Εθνικός).

Ανετη επικράτηση

• Η Ασπίδα Απ. νίκησε τον Πολυβώτη πολύ πιο εύκολα απ' ό,τι δείχνει το τελικό 2-1

ΑΓ. ΑΠΟΣΤΟΛΟΙ

Αλλο ένα βήμα προς την εδραίωσή της στην δεύτερη θέση του βαθμολογικού πίνακα έκανε χθες η Ασπίδα Απολακκιάς, που επικράτησε στο εξ αναβολής παιχνίδι του πρωταθλήματος της β' κατηγορίας του Πολυβώτη με 2-1. Το τελικό σκορ ίσως να μαρτυρά ντέρμπι, όμως η νίκη της Ασπίδας ήταν άνετη, καθώς είχε την υπεροχή από το ξεκίνημα της συνάντησης, ενώ έχασε αρκετές ευκαιρίες. Το σκορ άνοιξε στο 35' με πλασέ του **Διακοπαρασκευά**, μ' ένα νέο πλασέ του **Μπάκαλου** στο 42' "γράφτηκε" το 2-0, ενώ το τελικό 2-1 διαμορφώθηκε στο 65' με πλασέ του **Χαρτοφύλλη Π.** Αξίζει να σημειωθεί πως η Ασπίδα είχε δύο δοκάρια, σε σουτ του **Μπάκαλου** στο 55' και την κεφαλιά του **Ζάπαρα** στο 72'.

Καλύτεροι των νικητών ήταν οι **Σκουλούδης, Καννάκης** και **Μπάκαλος,** ενώ από τον Πολυβώτη ξεχώρισαν οι **Φωτεινής, Φραντζής** και **Χαρτοφύλλης Π.**

Πολύ καλή ήταν η διαιτησία των **Σιδηρόπουλου Α., Μίχα** και **Σάββενα.**

Οι συνθέσεις:

ΑΣΠΙΔΑ ΑΠ.: *Λύμουρας, Γκιόκας, Σκουλούδης, Μελεούνης, Πρωτόπαπας, Καννάκης, Αποκούραστος, Σαράγιας (36 λ.τ. Αντωναράς), Ματθαίος (60' Ζάπαρας), Μπάκαλος, Διακοπαρασκευάς (46' Χατζηγιαννάκης).*

ΠΟΛΥΒΩΤΗΣ: *Χαρτοφύλλης Ν., Χασαπλαδάκης (70' Χαρίτος), Σφακιανός, Φωτεινής, Φραντζής, Χαρτοφύλλης Π., Κουλάκης, Διακοβασίλης (80' Ιντζές), Τσιμισίρης, Κετσές, Καστρουνής (15 λ.τ. Πατρίκης).*

Σήμερα η Γ.Σ.

• Η ΕΠΣΔ θέλει να εγκρίνει σήμερα το νέο κωδικοποιημένο καταστατικό της

Σήμερα στις 8.30 στα γραφεία του ΔΟΝΑ Ρόδου (Διαγοριδών 1) πραγματοποιείται η Καταστατική Γενική Συνέλευση της ΕΠΣΔ, που έχει σκοπό την έγκριση του νέου κωδικοποιημένου καταστατικού, σύμφωνα με το εναρμονισμένο σχέδιο της ΕΠΟ. Σε περίπτωση μη απαρτίας, η Γενική Συνέλευση θα πραγματοποιηθεί αύριο Σάββατο, την ίδια ώρα στο ίδιο μέρος.

Αποβλήθηκε ο Ευκλής

• Δεν θα συμμετάσχει από εδώ και στο εξής στο παιδικό πρωτάθλημα αφού δεν κατέβηκε, αδικαιολόγητα, σε τρία παιχνίδια

Τις αποφάσεις της για την τύχη τεσσάρων αγώνων του παιδικού πρωταθλήματος που δεν διεξήχθησαν έλαβε η ΕΠΣΔ. Τα τρία από τα τέσσερα αφορούν τον Ευκλή, που αποβάλλεται από το πρωτάθλημα. Αναλυτικά:

1. Ευαγόρας - Ιαλυσός '97 (Εφηβικό).

Κατακυρούται με σκορ 2-0 υπέρ του Ιάλυσου '97. Από τη βαθμολογία του Ευαγόρα αφαιρούνται τρεις (3) βαθμοί, ο Ευαγόρας θα ξεκινήσει το επόμενο εφηβικό πρωτάθλημα με μείον ένα (-1) βαθμό, και συνολικά με μείον δύο (-2) διότι δεν προσήλθε και σε άλλο αγώνα του.

2. Απόλλων Απολ. - Ευκλής (Παιδικό).

Κατακυρούται με σκορ 2-0 υπέρ του Απόλλωνα και από τη βαθμολογία του Ευκλή αφαιρούνται τρεις (3) βαθμοί. Επίσης το σωματείο Ευκλής θα καταβάλει στο σωματείο Απόλλων βάσει του άρθρου 17 του ΚΑΠ το ποσό των 50 ευρώ (χάραξη γραμμών γηπέδου, αμοιβή γιατρού).

3. Ευκλής - ΑΣ Ρόδου (Παιδικό).

Κατακυρούται με σκορ 2-0 υπέρ του ΑΣ Ρόδου και από τη βαθμολογία του Ευκλή αφαιρούνται τρεις (3) βαθμοί.

4. Νίκη Ρόδου - Ευκλής (Παιδικό).

Κατακυρούται με σκορ 2-0 υπέρ της Νίκης Ρόδου και από τη βαθμολογία του Ευκλή αφαιρούνται τρεις (3) βαθμοί. Σύμφωνα με το άρθρο 35 παρ. 2 του ΚΑΠ η παιδική ομάδα του Ευκλή αποβάλλεται από το οικείο πρωτάθλημα και σύμφωνα με σχετική διάταξη του άρθρου 21 του ΚΑΠ θα ξεκινήσει το επόμενο πρωτάθλημα με μείον εννέα (-9) βαθμούς. Οι υπόλοιποι αγώνες θα κατακυρούνται με σκορ 2-0 υπέρ των αντιπάλων Σωματείων. Τέλος σύμφωνα με την οικεία προκήρυξη το σωματείο Ευκλής δεν θα λάβει την επιχορήγηση των 300 ευρώ.

ΡΟΔΙΑΚΟΣ ΟΜΙΛΟΣ ΑΝΤΙΣΦΑΙΡΙΣΕΩΣ

ΑΝΟΙΚΤΗ ΣΧΟΛΗ ΤΕΝΙΣ ΕΝΗΛΙΚΩΝ

*Ο **Ροδιακός Ομιλος Αντισφαίρισης** στα πλαίσια της προώθησης του τένις και σε μεγαλύτερης ηλικίας άτομα, ξεκινάει ανοικτή σχολή για ενήλικες (άνδρες/γυναίκες).*

Οι μέρες και ώρες λειτουργίας της σχολής θα προσαρμόζονται ανάλογα με τις ανάγκες των αθλητών.

Προπονητής της ανοικτής σχολής είναι ο κύριος Νεστορόπουλος Κώστας, πτυχιούχος της Ανωτάτης Σχολής Αθλητισμού και Σπορ της Κολωνίας με ειδικότητα τένις και μεγάλη προϋπηρεσία στο άθλημα.

*Για περισσότερες πληροφορίες και δηλώσεις συμμετοχής μπορείτε να απευθύνεστε στον ίδιο στο τηλέφωνο **6945 297846***

Ο έφορος Τύπου Ρ.Ο.Α.

Μαρκουλής Φιλήμων



Η ΧΡ. ΚΑΛΗΓΕΡΟΣ Α.Ε.

Ξυλουργικό Εργοστάσιο

Απευθύνετε στους επιχειρηματίες - ξυλουργούς και ιδιώτες

Με σύμμαχο την εμπειρία **40** χρόνων και τον άψογο μηχανολογικό εξοπλισμό του εργοστασίου μας, μελετήσαμε για σας την κατασκευή των πορτών και εντοιχισμένων ντουλαπών για να κερδίσετε **ΠΟΙΟΤΗΤΑ, ΧΡΗΜΑ** και **ΧΡΟΝΟ.**

Κοντά μας θα βρείτε έτοιμες για τοποθέτηση και σε όλες τις διαστάσεις:

- Πόρτες όλων των ειδών.
- Εσωτερικά ξύλο μασίφ και όχι χαρτί.
- Ντουλάπες εντοιχισμένες

Λύσεις στα προβλήματα που αντιμετωπίζετε:

1. Δεν τοποθετείτε ψευδοκάσα ή κάσα για την πρόοδο της οικοδομής.
2. Μπορείτε να τοποθετήσετε πλακάκια στα δάπεδα και στα μπάνια χωρίς προβλήματα ανεξάρτητα αν οι τοίχοι σας είναι δρομικοί ή μπατικοί.
3. Και αν ακόμη κατοικείται στο σπίτι σας και θέλετε ν' αλλάξετε τις πόρτες εμείς αναλαμβάνουμε υπεύθυνα να τις ξηλώσουμε και σε δύο ημέρες να τις τοποθετήσουμε χωρίς ζημιές.

Δ/ΝΣΗ: Λ. ΚΑΛΛΙΘΕΑΣ - ΡΟΔΟΣ ΤΗΛ. 2241035283

ΤΟΠΙΚΟ ΠΟΔΟΣΦΑΙΡΟ

Κρίνεται ο τίτλος στη Λέρο

• Αύριο η Δόξα Λ. υποδέχεται τον πρωτοπόρο του γ' ομίλου, Ξάνθο

• Δύσκολη έξοδος για Ποσειδών Καρπ. που φιλοξενείται από τον Ηλιο

Δύο αγωνιστικές απομένουν για να ολοκληρωθεί το πρωτάθλημα του γ' ομίλου της γ' κατηγορίας και η 1η θέση θα κριθεί αύριο το μεσημέρι στις 12 στο γήπεδο της Λέρου, όπου η 2η της βαθμολογίας Δόξα Λ. θα υποδεχθεί τον πρωτοπόρο Ξάνθο. Οι Λεριοί βρίσκονται 6 βαθμούς πίσω από τους Πάτμιους και για να πάρουν το πρωτάθλημα θέλουν νίκη με 4 γκολ διαφορά (ηττήθηκαν 4-1 στον α' γύρο).

Την τελευταία αγωνιστική ο Ξάνθος έχει ρεπό ενώ η Δόξα παίζει με το Βαθύ το οποίο έχει αποβληθεί, άρα όλα θα κριθούν αύριο.

Στους άλλους ομίλους τώρα, έχουμε τη δύσκολη έξοδο του Ποσειδώνα που παίζει με Ηλιο ενώ η Ασπίδα Σ. παίζει επίσης εκτός με Μεσαναγρό, όπως και ο Αστέρας Π. με ΟΦ Ιστρίου.

Για τον β' όμιλο ο Ατρόμητος θα παίξει στον Αγιο Ισίδωρο, ενώ το ντέρμπι Διαγόρας-Τήλος ορίσθηκε την προσεχή Τετάρτη.

Αναλυτικά το πρόγραμμα των τριών ομίλων:

Α' ΟΜΙΛΟΣ
(18η αγωνιστική)
ΑΥΡΙΟ

• **Λυκ. Ιαλυσού (15.30):** Ηλιος-Ποσειδών Καρπ.
Διαιτησία: *Βλαχάς-Συμιακός-Στεφανάκης.*
Παρατηρητής: *Νικολάου.*
• **Καρακόνερο (15.30):** Αναγέννηση Ρ.-Ασκληπειό.
Διαιτησία: *Φουκάρας-Κόττορος-Μοσχούς.*
Παρατηρητής: *Μπακαρής.*
• **Αγ. Απόστολοι (19.00):** Μεσαναγρός-Ασπίδα Σ.
Διαιτησία: *Διαμαντέας-Καραχανής-Κόττορος.*
Παρατηρητής: *Κατσουράκης.*

ΚΥΡΙΑΚΗ

• **Θεολόγος (11.00):** Δαμάγητος-Δωριέας.
• **Διαιτησία:** *Γιοβάνι-Ζανεττής-Γενής.*
Παρατηρητής: *Κων/νου.*
• **Κοσκινού (16.00):** ΟΦ Ιστρίου-Αστέρας Π.
Διαιτησία: *Τσαούσης-Σιδηρόπουλος Α.-Ορφανός.*
Παρατηρητής: *Ψυλλάκης.*
Ρεπό ο Ακουσίλαος.

Β' ΟΜΙΛΟΣ
(18η αγωνιστική)
ΚΥΡΙΑΚΗ

• **Κάλαθος (11.00):** Ταξιάρχης-Πετρώνας.
Διαιτησία: *Καραχανής-Λάμπρου-Κόττορος.*
Παρατηρητής: *Παυλούς.*
• **Λάερμα (11.00):** Πολύστρατος-Ροδιακός.
Διαιτησία: *Κόκκινος-Συμιακός-Μοσχούς.*
Παρατηρητής: *Εγγλέζος.*
• **Λάρδος (15.30):** Ηρακλής Λ.-Δήμητρα.
Διαιτησία: *Κόττορος-Λάμπρου-Καραχανής.*
Παρατηρητής: *Σταυριανός.*
• **Αγ. Ισίδωρος (15.30):** Αγ. Ισίδωρος-Ατρόμητος.
Διαιτησία: *Ταράλης-Σιδηρόπουλος Σ.-Ζανεττής.*
Παρατηρητής: *Σεβδαλάκης.*

ΤΕΤΑΡΤΗ 26/3

• **Καρακόνερο (12.30):** Διαγόρας-Τήλος.
Διαιτησία: *Κατσιδώνης Ε.-Σιδηρόπουλος Σ.-Γενής.*
Παρατηρητής: *Βεργίδης.*
• **Αλθαιμένης-Σύμη** (ο Αλθαιμένης έχει αποβληθεί).

Γ' ΟΜΙΛΟΣ
(17η αγωνιστική)
ΑΥΡΙΟ

• **Λέρος (12.00):** Δόξα Λ.-Ξάνθος.
Διαιτησία: *Παπανικολάου-Σιδηρόπουλος Σ.-Αλαχιώτης.*
Παρατηρητής: *Μανιάς.*

ΚΥΡΙΑΚΗ

• **Λειψοί (11.00):** Λειψοί-ΑΣΕΛ.
Διαιτησία: *Λουρμπέας-Μαυρουδής-Μαχαίρας.*
Παρατηρητής: *Σπύρου.*
• **Βαθύ-Ολυμπιακός Καλ.** (Απεβλήθη το Βαθύ).
• **Ποσειδών Καλ.-ΠΑΟ Κω** (Απεβλήθη ο Ποσειδών).
Ρεπό η Αναγέννηση Ασφ.

Αποφάσεις της ΕΠΣΔ

Αρκετές ήταν οι αποφάσεις που πήρε κατά την προχθεσινή του συνεδρίαση το Δ.Σ. της ΕΠΣΔ οι οποίες κι επισήμως έχουν ως εξής:

ΑΠΟΦΑΣΕΙΣ ΕΠΙ ΑΠΟΛΟΓΙΩΝ

1. Πολύστρατος-Αγ. Ισίδωρος

α. Στο Σωματείο Πολύστρατος την έγγραφη επίπληξη.

β. Στον παράγοντά του **Κρητικό Μιχάλη** την απαγόρευση εισόδου στους αγωνιστικούς χώρους για δέκα (10) ημερολογιακές ημέρες συνοδευόμενη από 30 ευρώ χρηματικό πρόστιμο (άρθρο 30 του ΚΑΠ).

2. Ηρακλής Λάρδου-Ατρόμητος Διμ.

α. Στο Σωματείο Ατρόμητο την έγγραφη επίπληξη.

β. Στο προπονητή του **Ευγενικό Γεώργιο** την απαγόρευση εισόδου στους αγωνιστικούς χώρους για δέκα (10) ημερολογιακές ημέρες συνοδευόμενη από 30 ευρώ χρηματικό πρόστιμο (άρθρο 30 του ΚΑΠ).

ΚΛΗΣΕΙΣ ΣΕ ΑΠΟΛΟΓΙΑ

Βάσει των πειθαρχικών άρθρων 29 και 30 του ΚΑΠ και σύμφωνα με τα οικεία Φ.Α. και τις εκθέσεις των παρατηρητών καλούνται σε έγγραφη απολογία μέχρι την Τετάρτη 26 Μαρτίου και ώρα 14.30 τα κάτωθι Σωματεία και παράγοντες:

Απόλλων Απολ.-ΑΕ Λέρου

α. Το Σωματείο ΑΕ Λέρου.

β. Ο προπονητής του **Τζιβόγλου Γεώργιος.**

γ. Οι ποδοσφαιριστές του **Λουλουδιάς Στέλιος** και **Ιγνατίδης Νικόλαος.** Οι ανωτέρω δύο ποδοσφαιριστές καλούνται βάσει του άρθρου 30 του ΚΑΠ για δημόσιες δυσμενείς κρίσεις σε βάρος της διαιτησίας στο ραδιοφωνικό σταθμό TOP FM τη Δευτέρα 17 Μαρτίου που είδαν το φως της δημοσιότητας στο Τοπικό Τύπο της επόμενης ημέρας.

2. Ηρακλής Μαριτσών-Φοίβος

Το Σωματείο Ηρακλής Μαριτσών.

3. Ασκληπιός Κω-Αντίμαχος

Το Σωματείο Αντίμαχος.

4. Δόξα Ψίνθου-Ευκλής

Το Σωματείο Δόξα Ψίνθου και ο προπονητής του Βασιλαράκης Ηλίας.

Επίσης καλούνται σε αυτοπρόσωπη απολογία ενώπιον της Πειθαρχικής Επιτροπής μετά από σχετική καταγγελία της Τεχνικής Επιτροπής σύμφωνα με το άρθρο 28 του ΚΑΠ και κατ' εφαρμογή του άρθρου 30 του ΚΑΠ για την Τετάρτη 26 Μαρτίου και ώρα 17.15 οι κάτωθι ποδοσφαιριστές της Μικτής Νέων και τα Σωματεία τους:

α. **Μακρυδημήτρης Διονύσης** (ΑΣ Ρόδου).

β. **Μαθιός Παναγιώτης** (ΑΣ Ρόδου).

Οι ανωτέρω ποδοσφαιριστές αρνήθηκαν να συμμετάσχουν ως αναπληρωματικοί στην 18άδα της Μικτής Νέων στο πρόσφατο αγώνα με την ομάδα των Κυκλάδων και αποχώρησαν από το γήπεδο.

γ. **Τσακίρης Στυλιανός** (ΑΣ Ρόδου).

δ. **Τηλιακός Αντ.** (ΓΣ Ιαλυσός).

Οι δύο τελευταίοι δεν παρουσιάσθηκαν σε δύο προπονήσεις των Μικτών Ομάδων καίτοι προσκλήθηκαν.

ΕΠΑΝΑΟΡΙΣΜΟΣ ΑΓΩΝΑ

Η Επιτροπή πρωταθλήματος έκρινε δικαιολογημένη τη μη μετάβαση του σωματείου ΑΣ Τήλου στη Ρόδο για τον αγώνα του με τον ΓΣ Διαγόρα και επαναορίζει τον αγώνα για τη Τετάρτη 26 Μαρτίου και ώρα 12.30 στο ΕΑΚ.

ANEK FERRIES

ΠΡΟΓΡΑΜΜΑ ΔΡΟΜΟΛΟΓΙΩΝ

Ε/Γ-ΟΓ ΡΟΔΑΝΘΗ-Ε/Γ-Ο/Γ ΔΗΜΗΤΡΟΥΛΑ-Ε/Γ-Ο/Γ ΜΑΡΙΝΑ**

ΡΟΔΟΣ - ΠΕΙΡΑΙΑΣ (12/03/03-24/03/03)

	12/03 ΤΕΤΑΡΤΗ	
ΡΟΔΑΝΘΗ	09.15	ΚΑΣΤΕΛΛΟΡΙΖΟ
ΡΟΔΑΝΘΗ	18.00	ΚΩ-ΚΑΛΥΜΝΟ-ΛΕΡΟ-ΠΑΤΜΟ-ΠΕΙΡΑΙΑ
	13/03 ΠΕΜΠΤΗ	
ΔΗΜΗΤΡΟΥΛΑ	17.00	ΚΩ-ΑΣΤΥΠΑΛΑΙΑ-ΑΙΓΙΑΛΙ-ΚΑΤΑΠΟΛΑ-ΔΟΝΟΥΣΑ-ΝΑΞΟ-ΠΑΡΟ-ΠΕΙΡΑΙΑ
	14/03 ΠΑΡΑΣΚΕΥΗ	
ΡΟΔΑΝΘΗ	08.00	ΚΑΣΤΕΛΛΟΡΙΖΟ
ΡΟΔΑΝΘΗ	18.00	ΚΩ-ΚΑΛΥΜΝΟ-ΠΕΙΡΑΙΑ
	15/03 ΣΑΒΒΑΤΟ	
ΔΗΜΗΤΡΟΥΛΑ	17.00	ΚΩ-ΒΑΘΥ-ΧΙΟ-ΛΕΣΒΟ-ΛΗΜΝΟ-ΑΛΕΞ/ΠΟΛΗ (17.00)
	16/03 ΚΥΡΙΑΚΗ	
-	-	-
	17/03 ΔΕΥΤΕΡΑ	
ΡΟΔΑΝΘΗ	16.00	ΚΩ-ΚΑΛΥΜΝΟ-ΛΕΡΟ-ΠΑΤΜΟ-ΠΕΙΡΑΙΑ (10.30)
ΔΗΜΗΤΡΟΥΛΑ	20.00	ΚΑΣΤΕΛΟΡΙΖΟ
	18/03 ΤΡΙΤΗ	
ΠΑΤΜΟΣ	14.00	ΣΥΜΗ-ΤΗΝΟ-ΝΙΣΥΡΟ-ΚΩ-ΚΑΛΥΜΝΟ-ΑΣΤΥΠΑΛΑΙΑ-ΚΑΤΑΠΟΛΑ-ΝΑΞΟ-ΠΑΡΟ-ΣΥΡΟ-ΠΕΙΡΑΙΑ
	19/03 ΤΕΤΑΡΤΗ	
ΡΟΔΑΝΘΗ	09.15	ΚΑΣΤΕΛΛΟΡΙΖΟ
ΡΟΔΑΝΘΗ	18.00	ΚΩ-ΚΑΛΥΜΝΟ-ΛΕΡΟ-ΠΑΤΜΟ-ΠΕΙΡΑΙΑ
	20/03 ΠΕΜΠΤΗ	
ΔΗΜΗΤΡΟΥΛΑ	17.00	ΚΩ-ΑΣΤΥΠΑΛΑΙΑ-ΑΙΓΙΑΛΙ ΚΑΤΑΠΟΛΑ-ΔΟΝΟΥΣΑ-ΝΑΞΟ-ΠΑΡΟ-ΠΕΙΡΑΙΑ
	21/03 ΠΑΡΑΣΚΕΥΗ	
ΡΟΔΑΝΘΗ	08.00	ΚΑΣΤΕΛΛΟΡΙΖΟ
ΡΟΔΑΝΘΗ	18.00	ΚΩ-ΚΑΛΥΜΝΟ-ΠΕΙΡΑΙΑ
	22/03 ΣΑΒΒΑΤΟ	
ΔΗΜΗΤΡΟΥΛΑ	17.00	ΚΩ-ΒΑΘΥ-ΧΙΟ-ΛΕΣΒΟ-ΑΛΕΞ/ΠΟΛΗ (17.00)
	23/03 ΚΥΡΙΑΚΗ	
-	-	-
	24/03 ΔΕΥΤΕΡΑ	
ΡΟΔΑΝΘΗ	16.00	ΚΩ-ΚΑΛΥΜΝΟ-ΛΕΡΟ-ΠΑΤΜΟ-ΠΕΙΡΑΙΑ (10.30)
ΔΗΜΗΤΡΟΥΛΑ	20.00	ΚΑΣΤΕΛΟΡΙΖΟ

* Η εταιρεία μας θρίσκεται στην ευχάριστη θέση να σας ενημερώσει ότι:
1. Από 15/03 θα ισχύουν εκπτώσεις από 25% μέχρι και 40% για όλες τις θέσεις. Συμπεριλαμβάνεται και η τρίτη θέση.
2. Θα προσφέρονται ειδικές τιμές σε όλες τις θέσεις για οικογενειακά πακέτα και ξενοδοχεία 5 ή 4 αστέρων σε καταπληκτικές τιμές.
3. Από 15/06 θα εκτελούνται δρομολόγια καθημερινώς: ΠΕΙΡΑΙΑ - ΚΩ - ΡΟΔΟ & ΡΟΔΟ - ΚΩ - ΠΕΙΡΑΙΑ
4. Εισιτήρια μετ' επιστροφής, ειδικές τιμές.
5. Ι.Χ. ΕΚΠΤΩΣΗ 25% για μετάβαση, μετ' επιστροφής 40%.
6. Πολλαπλά εισιτήρια minimum 5, 50% έκπτωση.

Πληροφορίες στο κεντρικό πρακτορείο
TSAGARIS TRAVEL
και στον ταξιδιωτικό σας πράκτορα
Τηλ.. (22410) 36170-30406, FAX: 22410-28597



VISA TRAVEL CLUB
RHODES LEADING TRAVEL AGENCY

GO ON CHARTER

DIRECT FLIGHTS TO UK !!!

PRICE ONLY 220.00€

RHODES-LONDON 16 APR
LONDON-RHODES 30 APR

PRICE ONLY 245.00€

RHODES-MANCHESTER 16 APR
MANCHESTER-RHODES 30 APR

BOOK IT NOW !!!!!!
ONLY BY VISA TRAVEL CLUB !

ΑΜ σθν.

(Πλ. Ακαδημίας) Γρ. Λαμπράκη 54,
Τηλ: 22410 33282, 22410 25737, 22410 30304
www.visatravelclub.gr

ΝΤΕΤΕΚΤΙΒΣ
30 ΧΡΟΝΙΑ ΜΟΝΙΜΑ ΚΑΙ ΣΤΗ ΡΟΔΟ
35354 - 28780
Π.Π. ΓΕΡΜΑΝΟΥ 6 (ΠΛ. ΦΩΚΙΑΛΗ)
Η ΛΥΣΗ!!! ΣΕ ΚΑΘΕ ΣΑΣ ΠΡΟΒΛΗΜΑ
EXPRESS SECURITY

ΜΙΚΡΕΣ αγγελίες

ΟΙ ΑΓΓΕΛΙΕΣ ΤΗΣ ΡΟΔΙΑΚΗΣ παρουσιάζονται και στο site www.anaggelies.gr

ΜΕΤΑΦΕΡΘΗΚΑΜΕ!
Θα μας βρίσκετε στα κεντρικά μας γραφεία επί της Μαρ. Μαλλιαράκη 11 (τελευταία πάροδος Καναδά).
Τα τηλέφωνα παραμένουν τα ίδια:
(22410) 22210, (22410) 75230

ΕΝΟΙΚΙΑΣΕΙΣ ΑΚΙΝΗΤΩΝ & ΕΠΙΧΕΙΡΗΣΕΩΝ

ΑΡΓΩ: ΕΝΟΙΚΙΑΣΕΙΣ ΔΙΑΜΕΡΙΣΜΑΤΩΝ επιπλωμένων και πλήρως εξοπλισμένων: Διαμερίσματα 50 τ.μ. με δυνατότητα φιλοξενίας έως και 4 ατόμων, ό,τι καλύτερο και οικονομικότερο υπάρχει στην αγορά της Ρόδου. Πέντε λεπτά από το κέντρο της πόλης με αμεσότητα πρόσβασης, σε SUPER MARKET, εστιατόρια, φαρμακεία, πάνω στη στάση λεωφορείου, 8' λεπτά από το λιμάνι της Ρόδου, 10' από το αεροδρόμιο, 3' από το Δήμο Ιαλυσού, 50 μέτρα από τη θάλασσα και 10' από το βουνό, περιοχή ιδιά τοποθεσία έναντι MIPA MAPE. Ειδικές τιμές για κρατήσεις έως 31 Μαΐου. Τιμή διαμερίσματος για 3-7 ημέρες: 29 ευρώ ημερησίως. Τιμή διαμερίσματος για 7 έως 15 ημέρες 25 ευρώ ημερησίως. Τιμή διαμερίσματος για 15 ημέρες και άνω 20 ευρω ημερησίως (οι τιμές συμπεριλαμβάνουν ηλεκτρικό-νερό-θέρμανση-καθαριότητα κ.λπ.). ΦΠΑ 5% δεν συμπεριλαμβάνεται. Πληρ. τηλ. 22410 90163, τηλ. και φαξ: 22410 90168, τηλ.: 22410 91376, κινητό: 6932482442 και 6978250911. ΑΕ50921

ΕΠΑΓΓΕΛΜΑΤΙΚΗ ΣΤΕΓΗ, σε κεντρικό σημείο της πόλης επί της Καρπάθου 8, α' όροφος, 80 τ.μ. Πληρ. 22410 93264 και 6942978646. ΑΕ50920

STUDIOS και APARTMENTS επί της οδού Απ. Παπαιωάννου 18 (περιοχή Αγίου Νικολάου). Πληρ. τηλ. 22410-21172. ΑΕ50919

ΚΑΤΑΣΤΗΜΑ, 40 τ.μ. σε κεντρικό δρόμο περιοχής «Δασκάλων» κατάλληλο για λογιστικό γραφείο κ.λπ., με διαχωριστική τζαμαρία. Πληρ. τηλ. 35497 και 6946818564. ΑΕ50918

ΕΠΑΓΓΕΛΜΑΤΙΚΟΣ ΧΩΡΟΣ 130 τ.μ. με ιδιαίτερο χώρο γραφείου και WC για κάθε είδους επαγγελματική χρήση επί της Αθηνών 122. Πληρ. τηλ. (22410)37468 ΑΕ50903

ΔΙΑΜΕΡΙΣΜΑ διαμπερές 125 τ.μ. τρία υπνοδωμάτια, ενιαία μεγάλη σαλοτραπεζαρία, δυο μπάνια και αποθήκη. Αλικαρνασσού 25. Πληρ. τηλ. (22410)33497, 33657, 6945252728 ΑΕ50906

ΚΑΤΑΣΤΗΜΑ κατάλληλο για καφετέρια ή εστιατόριο στην περιοχή χωριού Θεολόγος. Πληρ. τηλ. (22410)61395 και 6936736836 ΑΕ50901

ΔΙΑΜΕΡΙΣΜΑ με δύο υπνοδωμάτια, σαλοτραπεζαρία, κουζίνα και μπάνιο, περιοχή Αννης Μαρίας. Πληρ. τηλ. (22410)61291 ΑΕ50900

ΔΙΑΜΕΡΙΣΜΑ τριάρι, πλήρως επιπλωμένο πλησίον του Πανεπιστημίου Αιγαίου (5 λεπτά με τα πόδια) κατάλληλο για 2 φοιτητές ή φοιτήτριες. Οδός Λευκωσίας 18. Πληρ. τηλ. (22410)68736 ΑΕ50898

ΓΚΑΡΣΟΝΙΕΡΑ επιπλωμένη. Πληρ. τηλ. (22410)36065, 6972057263 ΑΕ50897

ΓΡΑΦΕΙΟ 100 τ.μ. 1ου ορόφου επί της Μ. Αθανασιάδη 9 (πρώην ακτή Κανάρη), κατάλληλο για κάθε επαγγελματική χρήση. Πληρ. τηλ. (22410)30509 ΑΕ50896

ΕΠΑΓΓΕΛΜΑΤΙΚΟΣ ΧΩΡΟΣ 75 τ.μ. κατάλληλος για ιατρείο ή γραφείο επί της Μεγ. Κων/νου. Πληρ. τηλ. (22410)51888, 52016 ΑΕ50886

ΔΩΜΑΤΙΑ επιπλωμένα με πολυκουζινάκι, στο χωριό Κοσκινού, ιδανικά για στρατιωτικούς, εργάτες, ξενοδοχ/λους. Πληρ. τηλ. 6977314348 κα Κατερίνα ΑΕ50884

ΜΟΝΟΚΑΤΟΙΚΙΑ επιπλωμένη αποτελούμενη από σαλόνι, 2 υπνοδωμάτια, κουζίνα, μπάνιο και μεγάλη αυλή στα Κοσκινού. Πληρ. τηλ. (22410)62368 ΑΕ50882

ΔΙΑΜΕΡΙΣΜΑ 2 υπνοδωμάτια, σαλόνι, κουζίνα, Γεωργίου Σεφέρη 151, κοντά στο Νοσοκομείο. Πληρ. τηλ. (22410)70990, 95245, 6945670796 ΑΕ50862

ΔΙΑΜΕΡΙΣΜΑ ισόγειο 85 τ.μ. επί της Βενετοκλέων 67. Πληρ. τηλ. (22410)23301, ώρες 5-8 μ.μ. ΑΕ50860

ΕΝΟΙΚΙΑΖΕΤΑΙ σε ήσυχη περιοχή στο κέντρο της πόλης κοντά στο Πανεπιστήμιο, διαμέρισμα με δύο δωμάτια, καθιστικό, κουζίνα, μπάνιο. Πληρ. τηλ. 6944199527 ΑΕ50854

ΜΕΖΟΝΕΤΑ στην Παλιά Πόλη ανακαινισμένη στην οδό Ευδόξου 75 που απέχει 20 μέτρα από τη Σωκράτους, και αποτελείται από δύο υπνοδωμάτια, δύο μπάνια, σαλόνι και κουζίνα, έχει διπλά τζάμια, και γερμανικά κουφώματα. Πληρ. τηλ. 2241030883 ΑΕ50853

ΜΟΝΟΚΑΤΟΙΚΙΑ 135 τ.μ. με κήπο, περιοχή Ασγούρου. Πληρ. τηλ. 6945152258 ΑΕ50847

ΕΝΟΙΚΙΑΖΟΝΤΑΙ 2 γκαρσονιέρες στην πόλη της Ρόδου. Πληρ. τηλ. (22410)30477, 60881, 6944425531, 6973224549 ΑΕ50848

ΔΙΑΜΕΡΙΣΜΑ 75 τ.μ. πλήρως επιπλωμένο στην πλατεία Φώκιαλη. Πληρ. τηλ. (22410)73626, 23282 ΑΕ50844

ΕΝΟΙΚΙΑΖΟΝΤΑΙ στην Κρεμαστή studios και μικρά διαμερίσματα σε ήσυχη περιοχή, επιπλωμένα με πολυκουζινάκι, WC, κήπο με γκαζόν και ηλιακό. Ανετο πάρκιν. Τιμές studios ευρώ 135, διαμερίσματα ευρώ 220 το μήνα. Πληρ. τηλ. 6937606824, (22410)95487, 48038 ΑΕ50841

ΔΙΑΜΕΡΙΣΜΑ 100 τ.μ. με 3 υπνοδωμάτια και μεγάλη σαλοτραπεζαρία επί της οδού Αγίου Γεωργίου 47 Ρόδος. Πληρ. εντός τηλ. (22410)25096 ΑΕ50840

ΚΑΤΑΣΤΗΜΑ κοντά στην Πολεοδομία Ρόδου (Νηρέα) 30 τ.μ. που μπορεί να γίνει και αρχιτεκτονικό ή λογιστικό γραφείο. Πληρ. ΑΙΓΑΙΟΚΤΗΜΑΤΙΚΗ τηλ. (22410)22943, 28838, 694566773 ΑΕ50837

ΔΙΑΜΕΡΙΣΜΑ 90 τ.μ. 3 δωματίων, κουζίνα και WC στην οδό Μανδηλαρά. Πληρ. τηλ. (22410)25102, 34087 ΑΕ50836

STUDIOS επιπλωμένα πλήρως στην οδό Αρκαδίου 14 (έναντι ξενοδ. ΦΑΙΔΡΑ). Πληρ. τηλ. (22410)25710 ΑΕ50797

ΓΚΑΡΣΟΝΙΕΡΑ καινούργια επιπλωμένη στον 1ο όροφο και ήσυχη περιοχή της Ρόδου, με ψυγείο, ηλεκτρική κουζίνα, ηλεκτρικό καλοριφέρ, διπλό κρεβάτι, κεντρική κεραία TV και όλο το νοικοκυριό του σπιτιού. Προτιμούνται στρατιωτικοί, εκπαιδευτικοί ή εργένηδες. Αποκλείονται αλλοδαποί. Πληρ. τηλ. (22410)65122, 6946981017 ΑΕ50830

ΓΚΑΡΣΟΝΙΕΡΑ επιπλωμένη με 1 υπνοδωμάτιο, σαλονάκι και πολυκουζινάκι, WC, ντους ατομικό με θέα τη θάλασσα στην Καλλιθέα (6ο χλμ. Ρόδου-Καλλιθέας) ενοίκιο 180 ευρώ. Επίσης studio επιπλωμένο, στο ίδιο μέρος ενοίκιο 170 ευρώ. Πληρ. 10-12 το πρωί τηλ. (22410)28838-75612 ΑΕ50812

ΕΝΟΙΚΙΑΖΟΝΤΑΙ α) ισόγειος χώρος 168 τ.μ. διαμπερής ευήλιος, ευάερος με WC κατάλληλος για γραφεία, αγορά, κατάστημα με άνετο χώρο στάθμευσης επί των οδών Ατταβύρου και Μ. Καλόπετρας, β) Γκαρσονιέρα επιπλωμένη επί της Κοραή, Αγιος Νικόλαος, γ) Χώρος 2 δωματίων χωλάκι, WC για κατοικία ή γραφείο επί της Αγ. Αναργύρων. Πληρ. τηλ. (22410)78994 ΑΕ50831

ΕΝΑ ΔΙΑΜΕΡΙΣΜΑ ΠΛΗΡΩΣ ΕΠΙΠΛΩΜΕΝΟ 50 Τ.Μ. ΣΕ ΑΡΙΣΤΗ ΚΑΤΑΣΤΑΣΗ (ΙΣΟΓΕΙΟ) ΜΕ AIR CONDITION ΚΑΙ TV, 150 ΜΕΤΡΑ ΑΠΟ ΤΗΝ ΑΚΤΗ, ΚΟΝΤΑ ΣΤΟ ΠΑΝΕΠΙΣΤΗΜΙΟ ΚΑΙ ΤΟ ΚΕΝΤΡΟ ΤΗΣ ΠΟΛΗΣ. ΟΔΟΣ ΠΑΠΑΛΟΥΚΑ 49Β ΡΟΔΟΣ. ΠΛΗΡ. ΤΗΛ. (22410)24688 Η 6942790896 ΑΠΟ 9 Π.Μ. ΜΕΧΡΙ 3 Μ.Μ. ΠΕ50904

ΕΝΟΙΚΙΑΖΟΝΤΑΙ ΓΙΑ ΟΛΟ ΤΟΝ ΧΡΟΝΟ ΣΤΗΝ ΙΞΙΑ ΔΙΧΩΡΑ ΔΙΑΜΕΡΙΣΜΑΤΑ 47 Τ.Μ. ΠΛΗΡΩΣ ΕΠΙΠΛΩΜΕΝΑ ΚΑΙ ΕΞΟΠΛΙΣΜΕΝΑ, Α/C, ΖΕΣΤΟ ΝΕΡΟ, PARKING. ΠΛΗΡ. ΤΗΛ. 6945343563 ΠΕ50852

ΚΑΤΑΣΤΗΜΑ 35 Τ.Μ. ΣΤΑ 100 ΜΑΓΑΖΙΑ ΕΝΤΟΣ ΣΤΟΑΣ. ΠΛΗΡ. ΤΗΛ. 6942841012 ΠΕ50839

STUDIO ΕΠΙ ΤΗΣ ΡΟΔΟΥ-ΛΙΝΔΟΥ. ΠΛΗΡ. ΤΗΛ. (22410)62842 ΠΕ50825

ΔΙΑΜΕΡΙΣΜΑ 47 τ.μ. 1ος όροφος επί της οδού Κων. Υδραίου 10. Πληρ. τηλ. (22410)92211 ΑΕ50829

ΤΟ ΞΕΝΟΔΟΧΕΙΟ "ΠΑΡΘΕΝΩΝ" ΠΡΟΣΦΕΡΕΙ ΕΙΔΙΚΕΣ ΤΙΜΕΣ ΜΕΧΡΙ ΤΟΝ ΙΟΥΝΙΟ, ΓΙΑ ΔΙΑΜΟΝΗ ΜΕ ΗΜΕΡΗΣΙΑ Ή ΜΗΝΙΑΙΑ ΧΡΕΩΣΗ. ΒΡΙΣΚΟΜΑΣΤΕ ΣΤΗΝ ΟΔΟ ΑΝΘΟΥΛΑΣ ΖΕΡΒΟΥ 4. ΠΛΗΡ. ΤΗΛ. (22410)22351 ΚΑΙ 6944694230 ΠΕ50820

ΕΝΟΙΚΙΑΖΟΝΤΑΙ Ή ΠΩΛΟΥΝΤΑΙ ΚΑΤΑΣΤΗΜΑΤΑ ΣΤΟ ΧΑΡΑΚΙ 50 ΚΑΙ 100 Τ.Μ. ΜΕ ΜΕΓΑΛΕΣ ΑΥΛΕΣ. ΠΛΗΡ. ΤΗΛ. 6972198236 ΠΕ50819

ΓΚΑΡΣΟΝΙΕΡΑ δύο δωματίων επιπλωμένη στην Ιαλυσό απέναντι από το 1ο Δημοτ. Σχολείο. Πληρ. τηλ. (22410)91796, 76335 ΑΕ50817

STUDIO επιπλωμένο στό Ροδίνι. Πληρ. τηλ. (22410)25447, 6944361899 ΑΕ50815

ΔΙΑΜΕΡΙΣΜΑ στο κέντρο Ιαλυσού γ' ορόφου 90 τ.μ. με ασανσέρ στο κέντρο (επιπλωμένη ή μη) ενοίκιο 320 ευρώ. Πληρ. ΑΙΓΑΙΟΚΤΗΜΑΤΙΚΗ τηλ. (22410)22943, 6945466773 ΑΕ50811

ΑΠΟΘΗΚΗ ισόγειος 200 τ.μ. με βοηθητικούς χώρους και πατάρι 60 τ.μ. Πληρ. τηλ. (22410)32815, 6932200353 ΑΕ50796

ΓΚΑΡΣΟΝΙΕΡΑ επιπλωμένη στην περιοχή Καναμάτ λεωφόρος Καλλιθέας στο σούπερ Μάρκετ Βερόπουλου (Φώτη Κόντογλου 90) με πάρκιν. Πληρ. τηλ. (22410)61790 ΑΕ50802

ΔΙΑΜΕΡΙΣΜΑ μεγάλο (4άρι) 2 μπάνια μεγάλο, μικρό στην οδό Αποδήμων Αμερικής 25 δίπλα στο AGLAIA στην Ψαροπούλα. Πληρ. τηλ. (22410)85764 ΑΕ50801

ΕΠΑΓΓΕΛΜΑΤΙΚΟΣ ΧΩΡΟΣ 241 τ.μ. σε κεντρικότερη εμπορική περιοχή της Ρόδου, επί της οδού Γρ. Λαμπράκη 12 (πλατεία Κύπρου - έναντι Εθνικής Τράπεζας). Πληρ. τηλ. (22410)23283 καθημερινώς από ώρες 10.00 - 12.00 και τηλ. (22410)24666 καθημερινώς από 12.00 -14.00 τις εργάσιμες μέρες. Μόνο σοβαρές προτάσεις ΑΕ50804

ΓΚΑΡΣΟΝΙΕΡΑ καινούργια πλήρης επιπλωμένη. Τιμή 300 ευρώ, πληρωμένα κοινόχρηστα, Σοφούλη 103 α' όροφος. Πληρ. τηλ. (22410)33488 ΑΕ50712

ΕΝΟΙΚΙΑΖΕΤΑΙ στην Κρεμαστή επί της οδού Παπαγιάννη 22 το υπερυψωμένο ισόγειο 70 τ.μ. καινούργιας διώροφης οικοδομής αποτελούμενο από δύο υπνοδωμάτια, σαλόνι-κουζίνα, μπάνιο άριστης κατασκευής με ηχομόνωση και χωρίς κοινόχρηστα. Τιμή ενοικίου 330 ευρώ. Πληρ. τηλ. (22410)63082, 6945046312 ΑΕ50779

ΚΡΕΜΑΣΤΗ ΕΝΟΙΚΙΑΖΕΤΑΙ μεζονέτα διετίας 140 τ.μ. βεράντες, 4 κρεβατοκάμαρες, 2 WC, κεντρική θέρμανση, τζάκι, ηλιακός 720 ευρώ. Πληρ. κ. Μάνο τηλ. 6938626179, (22410)88740, 88818 ΑΕ50792

STUDIOS πλήρως επιπλωμένα με κουζίνα, ψυγείο, και ανεξάρτητο μπάνιο. Περιοχή Καρακόνερο. Πληρ. τηλ. (22410)61026 ΑΕ50800

ΚΑΤΑΣΤΗΜΑ στο Ροδίνι μόνο με 230 ευρω ενοίκιο στην οδό Κυρά της Ρω αριθμ. 13 (δίπλα από το Video club). Πληρ. τηλ. (22410)67976 ΑΕ50793

ΔΙΑΜΕΡΙΣΜΑ ρετιρέ 100 τμ. στην Δ. Αναστασιάδη σε τετραόροφη πολυκατοικία χωρίς ασανσέρ. Πληρ. τηλ. (22410)61314 (απόγευμα) ΑΕ50789

ΚΑΤΑΣΤΗΜΑ κεντρικό, Αλεξάνδρου Διάκου 50, τμ. 65. Πληρ. τηλ. 6945970575 ΑΕ50794

ΓΚΑΡΣΟΝΙΕΡΑ επιπλωμένη σε καινούργιο κτίριο επί της οδού Αλεξανδρουπόλεως και Παπαδιαμάντη (τιμή 400 € όλα πληρωμένα). Πληρ. τηλ. 63632 και 66941. ΑΕ50741

ΠΕΡΙΟΧΗ ΣΤΑΔΙΟΥ ΔΙΑΓΟΡΑ ΕΠΙ ΤΗΣ ΚΟΔΡΙΓΚΤΩΝΟΣ. ΕΝΟΙΚΙΑΖΟΝΤΑΙ ΕΠΙΠΛΩΜΕΝΑ ΔΙΑΜΕΡΙΣΜΑΤΑ ΓΙΑ ΔΙΑΣΤΗΜΑ ΑΠΟ 1 ΕΒΔΟΜΑΔΑ ΕΩΣ ΜΕΡΙΚΟΥΣ ΜΗΝΕΣ (ΕΞΑΙΡΕΙΤΑΙ Η ΘΕΡΙΝΗ ΠΕΡΙΟΔΟΣ). ΠΛΗΡ. ΤΗΛ. (22410)31756 ΠΕ50782

Vitzileos

ΚΤΗΜΑΤΟΜΕΣΙΤΙΚΟ ΓΡΑΦΕΙΟ - REAL ESTATE AGENCY

ΜΑΡΙΟΣ Κ. ΒΙΤΖΗΛΑΙΟΣ
Μεσίτης Αστικών Συμβάσεων - Real Estate agent

ΕΚΤΙΜΗΣΕΙΣ-ΑΓΟΡΕΣ-ΠΩΛΗΣΕΙΣ
ΚΑΤΑΣΤΗΜΑΤΑ
ΟΙΚΟΠΕΔΑ-ΧΩΡΑΦΙΑ
ΚΤΗΜΑΤΙΚΕΣ-ΣΥΜΒΟΥΛΕΣ
ΕΝΟΙΚΙΑΣΕΙΣ-ΔΙΑΧΕΙΡΙΣΕΙΣ
ΣΠΙΤΙΑ-ΔΙΑΜΕΡΙΣΜΑΤΑ

ΚΑΤΑΣΤΗΜΑΤΑ – ΓΡΑΦΕΙΑ – ΕΠΙΧΕΙΡΗΣΕΙΣ €

Επιχ/ση Ειδών Δώρων και Ασημικών σε τουριστ. περιοχή στην Π. Πόλη 30.000
Επιχ/ση Πλυντήρια – Στεγνωτήρια σε πλήρη λειτουργία 20 000
15 τ.μ. κατάστημα στην Α. Διάκου 30 000
45 τ.μ. ισόγ. + 90τ.μ.υπογ. Καρακόνερο 88 000
50 τ.μ. μαγαζί κοντά στο Μαντράκι (νοικιασμένο) 294 000
170τ.μ. αποθήκη σε μπετά. Καρακόνερο 71 000
300 τ.μ.Κατ/μα ετοιμοπ. σε 1000τ.μ.οικόπ. Παστίδα βιοτ. χώρος 147 000
1000τ.μ.εργοστάσιο στο Καλαμώνα έτοιμο σε οικοπ. 6400τ.μ. 587 000
1155τ.μ.ακίνητο σε οικόπ. 817τ.μ. στο κέντρο της Ρόδου 763 000
12 apartmens πλήρως εξοπλισμένα στο Κιοτάρι_ 440 000
Ξενοδ. Α κατ., στην πόλη, 180 κλίνες + 4 καταστήματα 6 200 000
8 apart. Χ 2 δωμάτια πλήρως εξοπλισμένα και δύο μαγαζιά 250τ.μ. στην παραλία Τριαντών, στην θάλασσα 338 000
Ξενοδ. Β'κατ. 95 δωμ. Σε 13 στρεμ. Στην παραλία Ιαλυσού 2 640 000

ΔΙΑΜΕΡΙΣΜΑΤΑ

4 διαμερίσματα επί 68 τ.μ. των 2 υπνοδωματίων σε οικόπεδο
268 τ.μ. με Σ.Δ. 1,4 στο κέντρο της πόλης Ρόδου 206.000
45τ.μ. στην πλατεία Βάθης , Αθήνα, στον 5ο όροφο 39 000
50τ.μ. στο κέντρο,απέναντι από Καζίνο 79 250
50τ.μ. στα Τριάντα γκαρσονιέρα με θέα 50 000
50τ.μ. στο Γεννάδι με 2 υπνοδωμ. Φανταστική θέα 44 000
60τ.μ. στο Γεννάδι.γκαρσονιέρα με θέα 47 000
85τ.μ. στα Κοσκινού 2ος όροφος , ημιτελές 47 000
85τ.μ. στην Ρόδο, 2ος όροφος , Ροδίνι – πάρκο 83 000
85τ.μ. στα Τριάντα με θέα. Καινούργιο 117 400
90τ.μ. στην Αγ. Αναστασία σε διώροφη οικοδομή με θέα 85 200
110τ.μ.κοντά στην πλατεία Κοσκινού_ 117 000
110τ.μ. κοντά στην πλατεία Κοσκινού, ισόγειο, ημιτελές 47 000
116τ.μ. στην Ανάληψη, γκαράζ, αποθήκη, κεντ. θερμ. Lux κατασκευής 182 000
186τ.μ.Παραδοσιακό διαμέρισμα απέναντι Καζίνο 147 000
200τ.μ. διατηρητέο ισογ. διαμέρισμα στο Μόντε Σμίθ 235 000

ΜΕΖΟΝΕΤΕΣ – ΜΟΝΟΚΑΤΟΙΚΙΕΣ €

62τ.μ. μονοκατοικία με τζάκι, με φανταστική θέα, στην Π. Πόλη 125.000
68τ.μ.μονοκατοικία με αυλή 90τ.μ. στα Μαριτσά 59 000
100τ.μ. μονοκατοικία σε 500τ.μ. οικόπεδο. Κατταβιά 59 000
120τ.μ. μονοκατοικία στις Καλυθιές με 600τ.μ. οικόπ 147 000
125τ.μ. μονοκατοικία στο Γεννάδι, Villa super lux, 10 δωματ.293 500
130τ.μ. μονοκατοικία σε οικόπεδο 200τ.μ. στον Αγ. Ιωάννη .76 300
130τ.μ.μεζονέτα σε μπετά, οικοπ. 350τ.μ. Τριάντα 110 000
134τ.μ.προνομιακή, με φανταστική θέα διώρ. Μονοκατ. Καστέλο 323 000
135τ.μ.μονοκατ. με 700τ.μ. κήπο στα Κρητικά, πανοραμικό 191 000
167τ.μ. ισόγειο – οροφοδιαμέρισμα σε διπλοκατοικία με 285τ.μ. οικόπεδο στο κεντρο της πόλης, διατηρητέο. Παρκιν. 440 300
170 τ.μ. μεζονέτα σε μπετά, οικοπ. 450τ.μ. Τριάντα 140 000
170 τ.μ. μεζονέτα +170τ.μ.μεζονέτα + 120τ.μ. οροφοδιαμέρισμα σε οικοπ. 5000τ.μ. εντός οικισμού στην Παστίδα 426 000
180 τ.μ. μονοκατ. ημιτελής στο Γεννάδι σε οικόπ. 750τ.μ. Φανταστική θέα 161 000
187τ.μ. βίλα με οικόπεδο 4780τ.μ. στην Παστίδα 310 000
190τ.μ. μεζονέτα σε οικόπεδο στα Κοσκινού με φανταστική θέα 191 000
200 τ.μ. Μεζονέτα ημιτελής στα Καλαβάρδα σε οικόπεδο .132 000
210 τ.μ. Μονοκατοικία με αυλή στην Π. Πόλη 323.000
230τ.μ.Βίλα στην Λάρδο σε 7700τ.μ. οικόπ. 750 οπωροφ. δέντρα 323 000
250τ.μ. Βίλα στο κέντρο της Κω σε 4000τ.μ. οικόπεδο με δένδρα, Lux κατασκευής,γκαράζ, καινούργια 352 000
320τ.μ.Βίλα με οικόπεδο 4000τ.μ. στα Τριάντα 323 000
600 τ.μ. μονοκατοικία στο Ροδίνι lux κατασκευή γκαράζ, κήπο 300 τ.μ. και φανταστική θέα 734.000

ΟΙΚΟΠΕΔΑ €

4160τ.μ. φανταστικό οικόπ. πάνω στο κύμα Σ.Δ. 0,8 Σύμη. Τιμή- μεγάλη ευκαιρία.
412τ.μ. στον Αγ. Νικόλαο Σ.Δ. 1.20 .....220 100
500τ.μ. στην Ιξιά , Σ.Δ. 0,8 .....132 000
750τ.μ.στο Γεννάδι, εντός σχεδίου 18 000
1017τ.μ. στα Τριάντα 191 000
2000τ.μ. στα Τριάντα 147 000
2120τ.μ. στο Γεννάδι με άδεια για 200τ.μ. οικία .59 000
2500τ.μ.πάνω στο δρόμο Ελαιώνας –Φουρνάκι. Γεννάδι 24 000
3080τ.μ. στο Πλημμύρι 23 500
4000τ.μ. κοντά στο Βερόπουλο με φανταστική θέα 176 000
4000τ.μ. στην Παστίδα 56 000
4100τ.μ. στο Λειβάδι – Κρεμαστή 82 200
4400τ.μ. στην Κρεμαστή 76 000
4800τ.μ. στο Κανδηλί 76 000
5000τ.μ. στα Αφάντου 103 000
5500τ.μ. στα Μαριτσά, εντός σχεδίου, Σ.Δ. 0,1 .250 000
5600τ.μ. στους Καστελλοριζιούς, Ιξια ,μονοκατ. 132 000
6000τ.μ. στην Παστίδα + αποθήκη 144 000
6500τ.μ. στην λεωφόρος Ρόδου –Κρεμαστής .323 000
6500τ.μ.στο Φαληράκι κοντά στην θάλασσα, προνομιακό 500 000
6720τ.μ. στον Θόλαρο, Παραδείσι 82 200
8000τ.μ.στο Φαληράκι 176 000
8300τ.μ. στα Βληχά – Κάλαθος 367 000
8500τ.μ.+6500τ.μ. στην παραλία Αφάντου ...18 το τ.μ.
9000τ.μ. στα Μαριτσά εντός ζώνης 132.000
9345τ.μ. στα Ασγούρου με θέα 205 000
12000τ.μ. στην Αφάντου, πάνω στο κύμα 520 000
13000τ.μ. στα Μαριτσά 123 000
14000τ.μ. αγροτεμάχιο στην Διμυλιά 65 000
15000τ.μ. στην Πάρο με θέα την θάλασσα 73 000
15300τ.μ. στο Πλημμύρι 176 000
25000τ.μ. στα Καλαβάρδα 295 000
30000τ.μ. στην παραλία Αφάντου 1 060 000
30000τ.μ. στο Τσαΐρι 352 000
32000τ.μ. στην Θολό, πάνω στο κύμα 587 000
38000τ.μ. στο Γεννάδι, πάνω στο κύμα 2 230 000
46000τ.μ. στο Τσαΐρι 405 000
50000τ.μ. στο Τσαΐρι 360 000



Εθν. Μακαρίου 45 (3ος όροφος • Τηλ.: 22410 24900, 25545 • Fax: 22410 25544 • Κιν.: 6932704919

ενοικιασεις

συνέχεια από την προηγούμενη

ΕΝΟΙΚΙΑΖΕΤΑΙ στα παλιά Κοσκινού μονοκατοικία 80 τ.μ. διώροφη, γωνιακή με αυλή, πλήρως επιπλωμένη, ηλ. κουζίνα, πλυντήριο, μεγάλο καθιστικό (καναπές και πολυθρόνες μετατρέπονται σε κρεβάτια), κρεβατοκάμαρα με βεράντα γύρω, κουζίνα, μπάνιο, WC, αποθήκη. Ησυχη θέση, ωραία απερχόριστη θέα, πρόσβαση με αυτοκίνητο. Ενοικιάζεται για τη σεζόν ή για όλο το χρόνο. Πληρ. τηλ. (22410)63730 ώρες καταστημάτων ΑΕ50714

ΓΚΑΡΣΟΝΙΕΡΑ (STUDIOS) επιπλωμένη για όλο τον χρόνο στην Κρεμαστή. Τιμή 140 ευρώ. Πληρ. τηλ. (22410)92832 μετά τις 3 μ.μ. και κιν. 6978038019 ΑΕ50780

STUDIO επιπλωμένο επί της οδού Αθηνών 15 Ανάληψη (τιμή 235 € όλα πληρωμένα). Πληρ. τηλ. 63832, 66941 ΑΕ50742

ΕΝΟΙΚΙΑΖΕΤΑΙ στην περιοχή του EDEN ROCK α) μικρό διαμέρισμα 60 τ.μ. πλήρως εξοπλισμένο και με κεντρική θέρμανση, β) μικρή βίλα 60 τ.μ. πλήρως εξοπλισμένη με κεντρική θέρμανση. Πληρ. τηλ. (22410)87630 ή 85512 ΑΕ50586

ΔΙΑΜΕΡΙΣΜΑ 70 τ.μ. υπερυψωμένο ισόγειο με βεράντες και κήπο επιπλωμένο και εξοπλισμένο (θερμοσυσσωρευτές, τηλεόραση, τηλέφωνο κ.λπ.) χωρίς κοινόχρηστα (δύο υπνοδωμάτια, σαλόνι, κουζίνα, κ.λπ.) σε πάροδο Κ. Τσαλδάρη 28. Ενοίκιο 450 ευρω. Πληρ. το απογευμα 3-5 στο τηλ. (22410)78525 ΑΕ50673

ΧΩΡΟΣ 100 τ.μ. με WC κατάλληλος για κατάστημα, φροντιστήριο, γραφείο ή για οποιαδήποτε αλλη χρήση με άνετο πάρκινγκ και μεγάλο προαύλιο χώρο επί της οδου Ακραμητου 16 Ρόδος, κάθετος Ατταβύρου και Λεωφ. Καλλιθέας. Πληρ. τηλ. 6977472091 ΑΕ50636

ΚΑΤΑΣΤΗΜΑ 55 τ.μ. με ύψος 6 μ. άνετη κατασκευή παταριού κατάλληλο για οποιαδήποτε χρήση. Ενοίκιο λογικό. Στεφ. Καζούλη και Πελοποννήσου 2. Πληρ. τηλ. (22410)26141 ΑΕ50643

ΓΡΑΦΕΙΑ στην οδό Αμερικής. Πληρ. τηλ. (22410)27609 ΑΕ50670

ΕΝΟΙΚΙΑΖΕΤΑΙ από τον ιδιοκτήτη το ξενοδοχείο ΦΟΙΒΟΣ στον Αρχάγγελο, 16 δωματίων με bar, κουζίνα, σαλόνι, parking, και κήπο 2800 τ.μ. Τιμή 1500 ευρώ/μηνιαίως. Πληρ. τηλ. (22410)27578, (22440) 22600

ΚΑΤΑΣΤΗΜΑ στη Γρίβα (περιοχή Grand Hotel), 50 τμ. και με υπόγειο 50 τ.μ. Είναι ανακαινισμένο και παραδίδεται ελεύθερο. Πληρ. κ. Μανώλη, τηλ. 6946163242 ΑΕ50593

ΔΙΑΜΕΡΙΣΜΑΤΑ 50 τ.μ. ΜΕ ΔΥΝΑΤΟΤΗΤΑ ΦΙΛΟΞΕΝΙΑΣ ΕΩΣ ΚΑΙ 4 ΑΤΟΜΩΝ ΠΛΗΡΩΣ ΕΞΟΠΛΙΣΜΕΝΑ (ΣΚΕΥΗ, ΕΠΙΠΛΑ). Ο,ΤΙ ΚΑΛΥΤΕΡΟ ΚΑΙ ΟΙΚΟΝΟΜΙΚΟΤΕΡΟ ΥΠΑΡΧΕΙ ΣΤΗΝ ΑΓΟΡΑ ΤΗΣ ΡΟΔΟΥ 5' ΑΠΟ ΤΟ ΚΕΝΤΡΟ ΤΗΣ ΠΟΛΗΣ ΜΕ ΑΜΕΣΟΤΗΤΑ ΠΡΟΣΒΑΣΗΣ ΣΕ SUPER MARKET, ΕΣΤΙΑΤΟΡΙΑ, ΦΑΡΜΑΚΕΙΑ, ΠΑΝΩ ΣΤΗ ΣΤΑΣΗ ΤΟΥ ΛΕΩΦΟΡΕΙΟΥ, 8' ΑΠΟ ΤΟ ΛΙΜΑΝΙ, 10' ΑΠΟ ΤΟ ΑΕΡΟΔΡΟΜΙΟ, 3' ΑΠΟ ΤΟΝ ΔΗΜΟ ΙΑΛΥΣΟΥ, 50 ΜΕΤΡΑ ΑΠΟ ΤΗ ΘΑΛΑΣΣΑ. ΠΕΡΙΟΧΗ ΙΞΙΑΣ, ΕΝΑΝΤΙ ΜΙΡΑ ΜΑΡΕ. ΤΙΜΕΣ: ΓΙΑ ΤΗΝ ΤΟΥΡΙΣΤΙΚΗ ΠΕΡΙΟΔΟ (7 ΜΗΝΕΣ) 498 ΕΥΡΩ ΑΝΑ ΜΗΝΑ, ΓΙΑ ΤΗΝ ΦΟΙΤΗΤΙΚΗ ΠΕΡΙΟΔΟ (9 ΜΗΝΕΣ) 498 ΕΥΡΩ ΑΝΑ ΜΗΝΑ, ΑΝΕΞΑΡΤΗΤΩΣ ΑΡΙΘΜΟΥ ΑΤΟΜΩΝ ΦΙΛΟΞΕΝΙΑΣ ΣΕ ΚΑΘΕ ΔΙΑΜΕΡΙΣΜΑ ΜΕ MAXIMUM 4 ΑΤΟΜΑ. ΣΤΗΝ ΤΙΜΗ ΔΕΝ ΥΠΑΡΧΟΥΝ ΑΛΛΕΣ ΕΠΙΒΑΡΥΝΣΕΙΣ (ΝΕΡΟ, ΗΛΕΚΤΡΙΚΟ, Φ.Π.Α.). ΠΛΗΡ. ΤΗΛ. (22410)75215, 90168, 91376, 6978220057, 6978250911, 6932482442 ΧΠΕ311

ΔΙΑΜΕΡΙΣΜΑ ΕΠΙΠΛΩΜΕΝΟ ΔΥΟ ΔΩΜΑΤΙΩΝ 40 Τ.Μ. ΚΑΙ ΓΚΑΡΣΟΝΙΕΡΑ 20 Τ.Μ. ΠΛΗΡΩΣ ΕΞΟΠΛΙΣΜΕΝΗ ΜΕ ΔΙΠΟΡΤΟ ΨΥΓΕΙΟ, ΚΟΥΖΙΝΑ, ΦΟΥΡΝΟ, ΗΛΕΚΤΡΙΚΟ ΚΑΛΟΡΙΦΕΡ, ΑΕΡΟΘΕΡΜΟ, ΤΗΛΕΟΡΑΣΗ, ΧΡΗΜΑΤΟΚΙΒΩΤΙΟ, ΗΛΙΑΚΟ ΘΕΡΜΟΣΙΦΩΝΟ, ΕΓΚΑΤΑΣΤΑΣΗ ΓΙΑ ΠΛΥΝΤΗΡΙΟ ΡΟΥΧΩΝ, 12 Τ.Μ. ΒΕΡΑΝΤΑ, ΠΑΝΤΑΧΟΘΕΝ ΕΛΕΥΘΕΡΟ, ΑΝΕΤΟ ΧΩΡΟ ΠΑΡΚΑΡΙΣΜΑΤΟΣ, ΣΤΗΝ ΚΡΕΜΑΣΤΗ. ΠΛΗΡ. ΤΗΛ. (22410)96742 ΤΗΛΕΦΩΝΗΤΗΣ. ΓΙΑ ΜΗΝΥΜΑ ΣΕ ΠΕΡΙΠΤΩΣΗ ΑΠΟΥΣΙΑΣ ΠΕ50530

ΓΚΑΡΣΟΝΙΕΡΑ ΑΠΟΤΕΛΟΥΜΕΝΗ ΑΠΟ ΚΥΡΙΩΣ ΔΩΜΑΤΙΟ, ΠΡΟΘΑΛΑΜΟ, ΜΠΑΝΙΟ, ΒΕΡΑΝΤΑ, ΣΤΟΝ Α' ΟΡΟΦΟ, ΚΑΤΑΛΛΗΛΗ ΜΟΝΟ ΓΙΑ ΕΠΑΓΓΕΛΜΑΤΙΚΗ ΧΡΗΣΗ (ΓΡΑΦΕΙΟ-ΙΑΤΡΕΙΟ Κ.ΛΠ.), Κ. ΠΑΛΑΙΟΛΟΓΟΥ 105 (ΠΑΡΚΟ ΑΓ. ΙΩΑΝΝΟΥ). ΠΛΗΡ. κ. ΕΥΑΓΓΕΛΙΑ ΤΗΛ. (22410)81540, 81541 ΧΠΕ112

ΚΑΤΑΣΤΗΜΑ 77 Τ.Μ. ΜΕ ΜΕΓΑΛΟ ΠΑΤΑΡΙ, ΓΩΝΙΑΚΟ, SUPER ΑΝΑΚΑΙΝΙΣΜΕΝΟ ΜΕ ΜΟΝΤΕΡΝΕΣ ΠΡΟΔΙΑΓΡΑΦΕΣ ΣΤΗΝ ΠΛΑΤ. ΑΓ. ΙΩΑΝΝΟΥ 171 (ΤΟ ΠΑΡΟΝ ΚΑΤΑΣΤΗΜΑ Η/Υ). ΠΛΗΡ. ΤΗΛ. (22410)27863, 27196 ΠΕ50450

ΕΣΤΙΑΤΟΡΙΟ πλήρως εξοπλισμένο στην περιοχή Ιξιάς (παραλιακή) 150 τ.μ. με 100 τ.μ. αυλή. Πληρ. τηλ. 6945805032 ΑΕ50209

ΚΑΤΑΣΤΗΜΑ 150 τ.μ. στην περιοχή Ιξιάς (παραλιακό) κατάλληλο για οποιαδήποτε χρήση. Πληρ. τηλ. 6945805032 ΑΕ50210

ΜΙΚΡΑ ΩΡΑΙΟΤΑΤΑ ΜΟΝΟΧΩΡΑ-ΔΙΧΩΡΑ ΔΙΑΜΕΡΙΣΜΑΤΑΚΙΑ ΓΙΑ 1 Η 2 ΑΤΟΜΑ ΤΩΝ 40 Η 65 Τ.Μ. ΠΕΡΙΠΟΥ, ΕΠΙΠΛΩΜΕΝΑ ΠΛΗΡΩΣ, ΜΕ ΒΕΡΑΝΤΑ, ΗΛΙΑΚΟΥΣ, ΚΛΙΜΑΤΙΣΜΟ, ΠΙΣΙΝΑ, ΕΥΚΟΛΟ ΠΑΡΚΙΝΓΚ, ΣΤΟ ΠΑΡΑΔΕΙΣΙ ΡΟΔΟΥ. ΠΡΟΤΙΜΩΝΤΑΙ ΣΤΡΑΤΙΩΤΙΚΟΙ, ΕΚΠΑΙΔΕΥΤΙΚΟΙ, ΥΠΑΑ/ΛΟΙ ΑΕΡΟΔΡΟΜ. ΚΑΙ ΔΕΗ. ΤΙΜΕΣ ΚΑΛΕΣ. ΠΛΗΡ. ΤΗΛ. (22410)33349, 81210, 6972921810 ΠΕ49681

ΚΑΤΑΣΤΗΜΑ 100 τ.μ. στην οδό Ορφανίδου (Νιοχώρι). Πληρ. τηλ. 22410 35450 και 20277 ΑΕ50149

ΑΠΟΘΗΚΕΣ ΣΤΗΝ ΙΑΛΥΣΟ, ΕΝΟΙΚΙΑΖΟΝΤΑΙ 1) ΑΠΟΘΗΚΕΥΤΙΚΟΙ ΧΩΡΟΙ ΑΠΟ 100 ΕΩΣ 2000 Τ.Μ. ΚΑΙ ΥΨΟΣ 8 Μ. ΑΣΦΑΛΕΙΣ ΜΕ ΜΕΓΑΛΟΥΣ ΧΩΡΟΥΣ ΔΙΑΚΙΝΗΣΗΣ ΦΟΡΤΩΣΗΣ ΚΑΙ ΕΚΦΟΡΤΩΣΗΣ ΠΡΟΪΟΝΤΩΝ, 2) ΥΠΑΙΘΡΙΟΙ ΧΩΡΟΙ ΠΕΡΙΦΡΑΓΜΕΝΟΙ, ΑΣΦΑΛΕΙΣ, ΚΑΤΑΛΛΗΛΟΙ ΓΙΑ ΑΠΟΘΗΚΕΥΣΗ ΠΡΟΪΟΝΤΩΝ ΣΕ ΠΑΛΕΤΕΣ. ΠΛΗΡ. ΤΗΛ. (22410)38400 ΑΠΟ ΔΕΥΤΕΡΑ ΕΩΣ ΠΑΡΑΣΚΕΥΗ 08.00-15.00 κ. ΓΙΩΤΑ ΧΠΕ1912

PUB-ΚΑΦΕΤΕΡΙΑ στο τουριστικό κέντρο-πλησίον νέου καζίνο. Πλήρως εξοπλισμένη ανακαινισμένη, η καλύτερη στο είδος της. Συμβόλαιο 12ετές. Πληροφορίες άλλες δεν θα δοθούν στο τηλέφωνο. Πληρ. για συνεννόηση τηλ. 2241078392, 6977/339669, 6936/607154 μετά τις 12 το μεσημέρι. ΧΑΕ1501

ΕΝΟΙΚΙΑΖΟΝΤΑΙ ΓΙΑ ΤΗΝ ΠΕΡΙΟΔΟ ΤΟΥ ΧΕΙΜΩΝΑ, ΕΠΙΠΛΩΜΕΝΑ ΔΙΑΜΕΡΙΣΜΑΤΑ 45 Τ.Μ. ΣΤΗΝ ΠΕΡΙΟΧΗ ΤΗΣ ΙΞΙΑΣ, ΜΕ ΘΕΡΜΑΝΣΗ, ΖΕΣΤΟ ΝΕΡΟ, ΠΑΡΚΙΝ, ΚΗΠΟ ΚΑΙ ΠΙΣΙΝΑ. ΠΛΗΡ. ΤΗΛ. (22410)93172, ΚΙΝ. 6944658034 ΧΠΕ1411

ΚΑΤΑΣΤΗΜΑ 75 τ.μ. με βιτρίνα 6,50 μ. σε εμπορικό δρόμο της Παλιάς Πόλης της Ρόδου. Πληρ. τηλ. 69.44.88.11.22 και 2241037753. ΧΑΕ111

ΚΑΤΑΣΤΗΜΑ διώροφο 104 τ.μ. με βεράντα 31 τ.μ. στην οδό Γεωργίου Λεόντος (Νιοχώρι). Πληρ. τηλ. 22410 35450-20277 ΑΕ50150

ΧΩΡΟΙ ΑΠΟΘΗΚΕΥΣΗΣ ΕΝΟΙΚΙΑΖΟΝΤΑΙ ΠΕΡΙΦΡΑΓΜΕΝΟΙ, ΑΣΦΑΛΕΙΣ, ΥΠΑΙΘΡΙΟΙ, ΗΜΙΥΠΑΙΘΡΙΟΙ, ΚΑΙ ΚΛΕΙΣΤΟΙ ΚΑΤΑΛΛΗΛΟΙ ΓΙΑ ΑΠΟΘΗΚΕΥΣΗ ΕΝΟΙΚΙΑΖΟΜΕΝΩΝ ΑΥΤΟΚΙΝΗΤΩΝ ΚΑΙ ΠΟΥΛΜΑΝ. ΠΛΗΡ. ΤΗΛ. (22410)38400 ΩΡΕΣ 08.00-15.00 κ. ΓΙΩΤΑ ΧΠΕ1913

ΓΡΑΦΕΙΟ 50 Τ.Μ. ΓΡ. ΛΑΜΠΡΑΚΗ 46, 10ΟΣ ΟΡΟΦΟΣ, ΜΕ WC ΚΑΙ ΚΛΙΜΑΤΙΣΜΟ. ΠΛΗΡ. ΤΗΛ. 6945996980, 6945447283 ΠΕ50116

ΕΝΟΙΚΙΑΖΟΝΤΑΙ ΚΑΤΑΣΤΗΜΑΤΑ

ΕΠΙΦΑΝΕΙΑΣ 35τ.μ., 21τ.μ. & 10τ.μ.

Εντός του πολυτελέστατου Ξενοδοχειακού & Συνεδριακού Συγκροτήματος **RODOS PALACE**.

Για περισσότερες πληροφορίες παρακαλούμε επικοινωνείστε άμεσα με την Κα Κ. Μανουσάκη,

Τηλ.: 22410 25222, 22410 97218

RODOS PALACE
Resort Hotel • Convention Center

ΕΝΟΙΚΙΑΖΕΤΑΙ

κατάστημα εντός του ξενοδοχείου **EDEN ROC** για χρήση κομμωτηρίου ή χρυσοχοείου.

Πληρ. καθημερινά στο

τηλ. 2241067067 πρωινές ώρες

ΕΝΟΙΚΙΑΖΕΤΑΙ

μαγαζί 90 τ.μ. πάροδος Μιχ. Πετρίδη, περιοχή Τζένειο, πλακόστρωτο στα 2 μέτρα, καθώς και αποθήκη 180 τ.μ. με 4 κτιστά ψυγεία, κατάλληλη για εμπόρους ειδών διατροφής και κατεψυγμένων και νωπών προϊόντων.

Πληρ. τηλ: (22410)75897, απόγευμα- πρωί

ΕΝΟΙΚΙΑΖΕΤΑΙ

γραφείο 84 τ.μ. επί της Γρηγ. Λαμπράκη 29 (α' όροφος) περιλαμβάνει βοηθητικό χώρο, τουαλέτα, air condition, κουρτίνες, ασανσέρ.

Αριστη ποιότητα, έτοιμο για χρήση.

Πληρ. τηλ. (22410)68869, ώρες 9-1



ευσταθίου ΕΥΡΩΚΤΗΜΑΤΙΚΗ

ΚΤΗΜΑΤΟΜΕΣΙΤΙΚΟ ΓΡΑΦΕΙΟ

Αγορές, πωλήσεις, εκτιμήσεις, αντιπαροχές, μισθώσεις ακινήτων, επενδυτικές προτάσεις, αρχιτεκτονικές μελέτες

ΞΕΝΟΔΟΧΕΙΑ, ΠΑΡΑΛΙΑΚΕΣ ΕΚΤΑΣΕΙΣ, ΚΕΝΤΡΙΚΑ ΑΚΙΝΗΤΑ, ΟΙΚΟΠΕΔΑ, ΜΟΝΟΚΑΤΟΙΚΙΕΣ, ΔΙΑΜΕΡΙΣΜΑΤΑ, ΑΓΡΟΤΕΜΑΧΙΑ

ΜΟΝΟΚΑΤΟΙΚΙΕΣ - ΜΑΙΖΟΝΕΤΕΣ

	€
65 τ.μ. - Κιοτάρι σε 1000 τ.μ. Οικόπ.	82.172
80 τ.μ. - Μαλώνα σε 110 τ.μ. Οικόπ.	79.889
80 τ.μ. - Πυλώνα σε 2000 τ.μ. Οικόπ.	82.171
89 τ.μ. - Γεννάδι στο κύμα	190.756
110 τ.μ. - Κοσκινού (ημιτελής)	108,584
120 τ.μ. - Ροδίνι (Ημιτελής) σε 300 τ.μ. Οικόπ	130.756
120 τ.μ. - Γεννάδι σε 500 τ.μ. Οικόπ.	205.429
120 τ.μ. - Πυλώνα σε 1000 τ.μ. Οικόπ.	205.429
125 τ.μ. - Ροδίνι σε 300 τ.μ. Οικόπ.	234.776
126 τ.μ. - Ιαλυσός σε 300 τ.μ. Οικόπ	261.189
128 τ.μ. - Ιξιά στους Καστελοριζιούς	161,409
135 τ.μ. - Γεννάδι σε 520 τ.μ. Οικόπ.	190.755
140 τ.μ. - Γεννάδι σε 750 τ.μ. Οικόπ.	176.082
140 τ.μ. - Κοσκινού σε 660 τ.μ. Οικόπ.	205.429
145 τ.μ. - Μόντε Σμιθ σε 220 τ.μ. Οικόπ.	264.123
150 τ.μ. - Ιαλυσός σε 450 τ.μ. Οικόπ. (μπετά)	134.996
150 τ.μ. - Κοσκινού (μπετά) σε 1133 τ.μ. Οικόπ.	117.388
155 τ.μ. - Καλαβάρδα σε 320 τ.μ. Οικόπ.	146.735
157 τ.μ. - Γεννάδι σε 1000 τ.μ. Οικόπ.	255.319
160 τ.μ. - Ιξιά στην Ηρακλειδών (ημιτελής)	255.562
160 τ.μ. - Ιαλυσός (μπετά) σε 400 τ.μ. Οικόπ.	132.062
160 τ.μ. - Πεύκοι κοντά στη θάλασσα σε 900 τ.μ.	308.144
165 τ.μ. - Κάλαθος (Ημιτελής) σε 6200 τ.μ. Οικόπ.	440.205
175 τ.μ. - Ιαλυσός σε 850 τ.μ. Οικόπ.	264.123
175 τ.μ. - Κρεμαστή σε 2725 τ.μ. (εντός Οικισμ.)	586.941
180 τ.μ. - Κανδυλί σε 1330 τ.μ. Οικόπ. (μπετά)	105.645
190 τ.μ. - Ιαλυσός σε 280 τ.μ. Οικόπ.	278.796
200 τ.μ. - Θεολόγος σε 5000 τ.μ. Οικόπ.	366.838
210 τ.μ. - Κοσκινού (μπετά) σε 650 τ.μ. Οικόπ.	129.127
210 τ.μ. - Κοσκινού σε 660 τ.μ. Οικόπ.	308.143
216 τ.μ. - Κοσκινού σε 1000 τ.μ. Οικόπ.	316.947
232 τ.μ. - Πυλώνα σε 5000 τ.μ. Οικόπ.	228.907
255 τ.μ. - Ασγούρου σε 1450 τ.μ. Οικόπ.	176.072
300 τ.μ. - Κοσκινού (ημιτελής) σε 6000 τ.μ. Οικόπ.	253.470
313 τ.μ. - Πυλώνα σε 313 τ.μ. Οικόπ.	352.164
330 τ.μ. - Πυλώνα σε 1500 τ.μ. Οικόπ.	352.164

ΔΙΑΜΕΡΙΣΜΑΤΑ

1 ΥΠΝΟΔΩΜΑΤΙΟ	€
38 τ.μ. Κέννεντυ	49.889
45 τ.μ. Αγ. Δημήτριος	52.825
55 τ.μ. Καρακόνερο	67.498
68 τ.μ. Κοσκινού	39.911
2 ΥΠΝΟΔΩΜΑΤΙΑ	**€**
70 τ.μ. Ιαλυσός	82.172
75 τ.μ. Καρακόνερο	108.548
83 τ.μ. Ιαλυσός	111.519
85 τ.μ. Καρακόνερο	137.051
85 τ.μ. Κόβα	82.172
85 τ.μ. Δασκάλους	102.714
86 τ.μ. Ιξιά	85.106
87 τ.μ. Ροδίνι	126.192
87 τ.μ. Ιαλυσός	88.041
90 τ.μ. Κέντρο της Πόλης	146.735
96 τ.μ. Ζέφυρος	134.996
98 τ.μ. Ζέφυρος	146.735
3 ΥΠΝΟΔΩΜΑΤΙΑ	**€**
100 τ.μ. Ροδίνι	88.041
100 τ.μ. Ιξιά	79.236
105 τ.μ. Ιαλυσός	105.649
110 τ.μ. Αγ. Νικόλαος	88.041
110 τ.μ. Κοσκινού	96.845
110 τ.μ. Ιαλυσός	161.409
114 τ.μ. Δασκάλους	161.409
114 τ.μ. Ανάληψη (12 διαμερίσματα)	181.950
116 τ.μ. Αραπάκι	179.017
117 τ.μ. Ιαλυσός	190.755
118 τ.μ. Αραπάκι	176.082
120 τ.μ. Ανάληψη	181.952
123 τ.μ. Ροδίνι	176.082
125 τ.μ. Μήδια	220.103
135 τ.μ. Κέντρο της Πόλης	211.299
136 τ.μ. Ροδίνι	219.516
155 τ.μ. Μόντε Σμίθ	234.776
160 τ.μ. Αγ. Νικόλαος	211.299
170 τ.μ. Κέννεντυ	322.817

ΟΙΚΟΠΕΔΑ

ΡΟΔΟΣ	€
180 τ.μ - στην Κοραή	82.171
180 τ.μ. - στους Δασκάλους Σ.Δ. 1,2	73.367
300 τ.μ. - στον οικοδ. Συν/σμό "Απόλλων"	79.236
632 τ.μ. - στο Καρακόνερο	146.735
1300 τ.μ. - στο Ροδίνι	305.209
1808 τ.μ. - Οδός Αυσταλίας	1.326.485
3553 τ.μ. - στο Καρακόνερο	777.696
34.000 τ.μ. - στην Ηλιούπολη	1.995.597
ΚΟΣΚΙΝΟΥ	**€**
2100 τ.μ. - επί της Ρόδου Λίνδου	161.408
4.000 τ.μ.- Θέση "Ξηρόκαμπος"	176.082
4000 τ.μ. - Θέση "Πέζουλας"	234.760
4000 τ.μ. - Θέση "παλιά Λατομεία".	164.343
5100 τ.μ. - Στη Θέση "Άγιος Ιωάννης"	267.057
5400 τ.μ .- Θέση "Τσαΐρι"	73.367
8000 τ.μ - Θέση "παλιά Λατομεία"	305.209
8500 τ.μ. - Λεωφ. Τσαΐρι -Αεροδρομίου	174.614
8700 τ.μ. - Επί της Λεωφ. Ρόδου-Λίνδου	381.511
9000 τ.μ .- Θέση "Αγ. Ιωάννης"	475.421
9500 τ.μ. - Θέση "Πύργοι" .	196.625
9700 τ.μ. - Επί της Λεωφ. Ρόδου-Λίνδου	645.634
10.000 τ.μ.- Λεώφ. Ρόδου - Καλλιθέας	440.205
13.770 τ.μ.- Θέση "Τσαΐρι".	161.408
14.800 τ.μ.- Θέση "Τσαΐρι" .	264.123
20.000 τ.μ.-Θέση "Λατομεία-Θέα Φαληράκι"	880.410
25.000 τ.μ.-Θέση "Ξυλουργούς" θέα Τσαΐρι	264.123
50.000 τ.μ.- Θέση "Άγιος Ιωάννης"	1.760.821
ΙΑΛΥΣΟΣ	**€**
160 τ.μ.- Θέση "Καστελοριζιούς"	58.694
400 τ.μ.- Εντός σχεδίου Πόλεως	73.367
1000 τ.μ. - Θέση "Βουνάρα"	64.563
3092 τ.μ. - Θέση "Κανδυλί"	117.388
4000 τ.μ.- Θέση "Κανδυλί"	140.865
4230 τ.μ.- Θέση "Κανδυλί"	146.735
4500 τ.μ.- Επί της λεωφόρου Ηρακλειδών	264.123
4660 τ.μ. Επί της λεωφόρου Ηρακλειδών	264.123
5870 τ.μ.- Θέση "Κανδυλί"	205.429
9700 τ.μ.- Θέση "Κανδυλί"	190.755
4230 τ.μ.- Θέση "Κανδυλί"	148.965
4660 τ.μ.- Επί της λεωφόρου Ηρακλειδών	264.123
5870 τ.μ.- Θέση "Κανδυλί"	205.429
9700 τ.μ.- Θέση "Κανδυλί"	190.755
4230 τ.μ.- Θέση "Κανδυλί"	148.965

ΚΑΤΑΣΤΗΜΑΤΑ - ΓΡΑΦΕΙΑ

	€
28 τ.μ. - Ανάληψη	35.216
30 τ.μ. - Κέντρο Πόλεως	352.164
30 τ.μ. - Ακτή Μιαούλη	146.735
30 τ.μ. - Φαληράκι με 30 τ.μ. Υπογειο	146.735
31 τ.μ. - Ακτή Μιαούλη	234.776
30 τ.μ.- Νιοχώρι	111.518
48 τ.μ.- Κέντρο Πόλεως	293.470
50 τ.μ.- Νιοχώρι	146.735
55 τ.μ.- Μαραθώνος	82.171
59 τ.μ.- Ανάληψη	86.573
59 τ.μ.- Ανάληψη	86.573
65 τ.μ. - Ιαλυσός	117.388
85 τ.μ. - Ανάληψη	190.755
88 τ.μ. - Καναδά	176.082
90 τ.μ.- Φαληράκι Κοντά στο κέντρο	220.102
92 τ.μ. - Π. Πόλη σε 257 τ.μ. Οικόπ.	498.899
92 τ.μ. - Καναδά	498.899
100 τ.μ.- Νιοχώρι	264.123
100 τ.μ. - Νιοχώρι	264.123
100 τ.μ. - Ανάληψη	234.776
100 τ.μ.- Ιξιά	76.302
110 τ.μ.- Κέντρο πόλεως	498.899
127 τ.μ.- Σκεύου Ζερβού	111.519
128 τ.μ.- Νιοχώρι	190.755
142 τ.μ. - Πλησίον Εθνικής Αντίστασεως	117.388
160 τ.μ. - Λεωφ. Ρόδου - Λίνδου	469.552

ΖΗΤΟΥΝΤΑΙ ΔΙΑΜΕΡΙΣΜΑΤΑ, ΚΑΤΑΣΤΗΜΑΤΑ, ΟΙΚΟΠΕΔΑ ΕΝΤΟΣ Ή ΕΚΤΟΣ ΠΟΛΕΩΣ, ΟΙΚΟΠΕΔΑ ΓΙΑ ΠΩΛΗΣΗ - ΑΝΤΙΠΑΡΟΧΗ ΔΑΝΕΙΑ ΔΕΚΤΑ, ΕΥΚΟΛΙΕΣ ΠΛΗΡΩΜΗΣ

ΕΘΝ. ΑΝΤΙΣΤΑΣΗΣ 83 - ΤΗΛ. 22410 73819, 74917 - ΚΙΝ. 6944 374546, 6945 292030 - FAX: 22410 38641- info@euroktimatiki.gr

η ακίνητη αξία σας!

ΚΤΗΜΑΤΟΜΕΣΙΤΙΚΟ ΓΡΑΦΕΙΟ
ΖΑΦΕΙΡΗΣ Μ. ΚΑΡΑΓΙΑΝΝΗΣ Δ. Ο.Ε.

Πωλήσεις ακινήτων. Τηλ. (2241060380-60381)
18.00-21.00 μ.μ. Δευτέρα-Παρασκευή
e-mail: zaf.kar@panafonet.gr

- 20.383 τ.μ. Αγροτεμάχιο (πανοραμική θέα) 500 μ. από τον οικισμό Θολού
- 4.770 τ.μ. } Αγροτεμάχια συνοριακών μερίδων
- 2.348 τ.μ. } (150 μ.) Από την Λεωφόρο)
- 11.520 τ.μ. Αγρομετάχιο (Αφάντου)
- 5.080 τ.μ. (1/2) Αγροτεμάχιο (Αφάντου) με ελαιόδεντρα
- 10.200 τ.μ. Αγροτεμάχιο με πανοραμική θέα (Κολύμπια)
- 840 τ.μ. Αγροτεμάχιο (Αφάντου)
- 4.969 τ.μ. Αγροτεμάχιο περιοχή Κολυμπίων
- 22.400 τ.μ. Αγροτεμάχιο (με 200 ελαιόδεντρα) περιοχή Ψίνθου
- 19.840 τ.μ. αγροτεμάχιο με πανοραμική θέα (Ψίνθο)
- 5.800 τ.μ. (περιοχή ΤΡΑΠΕΖΙΑ)
- 22.400 τ.μ. Οικόπεδο επί της Λεωφόρου Ρόδου-Λίνδου, με υπό κατασκευή ξενοδοχειακή μονάδα (Α' κατηγορίας) σε μπετά
- 1.250 τ.μ. Οικόπεδο εντός οικισμού, με πανοραμική θέα
- 105 τ.μ. Κατοικία σε μπετά εντός οικισμού Αφάντου
- 80 τ.μ. Μονοκατοικία εντός οικισμού Αφάντου)
- 50 τ.μ. Μονοκατοικία εντός οικισμού Αφάντου
- 50 τ.μ. Μονοκατοικία εντός οικισμού Αφάντου

ενοικιάσεις

συνέχεια από την προηγούμενη

ΕΝΟΙΚΙΑΖΟΝΤΑΙ STUDIOS ΜΕ ΤΟ ΜΗΝΑ Ή ΜΕ ΤΗΝ ΗΜΕΡΑ ΠΛΗΡΩΣ ΕΠΙΠΛΩΜΕΝΑ ΜΕ ΠΟΛΥΚΟΥΖΙΝΑΚΙ, ΨΥΓΕΙΟ, ΝΤΟΥΣ, WC, ΤΗΛΕΦΩΝΟ, ΜΠΑΛΚΟΝΙ, ΖΕΣΤΟ ΝΕΡΟ ΕΠΙ 24ΩΡΟΥ ΒΑΣΕΩΣ ΣΤΗΝ ΠΙΟ ΗΣΥΧΗ ΠΕΡΙΟΧΗ ΤΗΣ ΠΟΛΗΣ ΡΟΔΟΥ (ΠΕΡΙΟΧΗ ΔΑΣΚΑΛΩΝ), ΟΔΟΣ ΜΑΝΩΛΗ ΠΑΠΑΜΑΝΩΛΗ ΑΡΙΘΜ. 12 ΚΑΘΕΤΟΣ ΕΠΙ ΤΗΣ ΣΤΕΛΙΟΥ ΚΩΤΙΑΔΗ. ΠΛΗΡ. ΤΗΛ. 2241037244ΧΠΕ125

πωλησεις ακινητων & επιχειρησεων

ΠΩΛΟΥΝΤΑΙ από ιδιοκτήτη κατασκευαστή στη Ρόδο επί της οδού Πειραιώς 42 σε νεοαναγειρόμενη οικοδομή πολυτελή διαμπερή διαμερίσματα με εξαιρετική θέα του ενός και των δύο υπνοδωματίων. Τα διαμερίσματα διαθέτουν αυτόνομη θέρμανση με καλοριφέρ, μεγάλες βεράντες, ανακλινόμενες μπαλκονόπορτες αλουμινίου, εντοιχισμένα ντουλάπια κουζίνας και ντουλάπες υπνοδωματίων. Χρόνος παράδοσης διαμερισμάτων τέλος του 2003. Τιμή από 64.000 ευρώ . Πληρ. τηλ. 2241025416, κιν. 6944346841 και 6934016759. AO50923

ΚΑΤΑΣΤΗΜΑ κεντρικό 32 τ.μ. με επισκέψιμο χώρο, υπογείου 32 τ.μ. στη Σοφοκλή Βενιζέλου. Πληρ. Κτηματομεσιτικό γραφείο Εμμ. Μ. Κρανίδη, Αμερικής 50-Ρόδος. Ώρες γραφείου: 9-1 και 5-9 μ.μ., τηλ. 2241027082, 26476, κιν. 6944347405, φαξ: 2241027101 AO50916

ΔΙΑΜΕΡΙΣΜΑΤΑ μικρά των 45 τ.μ. στο Ανω Ροδίνι. Πληρ. Κτηματομεσιτικό γραφείο Εμμ. Μ. Κρανίδη, Αμερικής 50-Ρόδος. Ώρες γραφείου: 9-1 και 5-9 μ.μ., τηλ. 2241027082, 26476, κιν. 6944347405, φαξ: 2241027101 AO50915

ΔΙΑΜΕΡΙΣΜΑ, μονόχωρο, 35 τ.μ., στο β' όροφο επί της οδού Αθηνών, με ωραία θέα. Πληρ. Κτηματομεσιτικό γραφείο Εμμ. Μ. Κρανίδη, Αμερικής 50-Ρόδος. Ώρες γραφείου: 9-1 και 5-9 μ.μ., τηλ. 2241027082, 26476, κιν. 6944347405, φαξ: 2241027101 AO50914

2ΑΡΙ-β' ορόφου κοντά στην οδό Καναδά και Κολοκοτρώνη με ωραία θέα και μεγάλη βεράντα. Πληρ. Κτηματομεσιτικό γραφείο Εμμ. Μ. Κρανίδη, Αμερικής 50-Ρόδος. Ώρες γραφείου: 9-13 και 5-9 μ.μ., τηλ. 2241027082, 26476, κιν. 6944847408, φαξ: 2241027101 AO50913

ΟΙΚΟΠΕΔΟ 4.940 στα όρια της Κρεμαστής ιδανικό για δυό μονοκατοικίες. Τιμή 30 εκ. - 88.041 ευρώ. Πληρ. ΑΙΓΑΙΟΚΤΗΜΑΤΙΚΗ τηλ. (22410)22943, 28838, 6945466773 AO50909

ΟΙΚΟΠΕΔΟ στο Ροδίνι 440 τ.μ. Είναι εντός σχεδίου με Σ.Δ. 0,8. Τιμάται 220.000 ευρώ. Πληρ. κ. Μανώλη τηλ. 6946163242 AO50895

ΔΙΑΜΕΡΙΣΜΑ 100 τ.μ. στην περιοχή Μήδεια μεταχειρισμένο. Εχει φανταστική θέα και τιμάται 105.000 ευρώ. Πληρ. κ. Μανώλη τηλ. 6946163242 AO50894

ΜΟΝΟΚΑΤΟΙΚΙΑ 140 τ.μ. στην Ιξιά (ημιτελής σε μπετόν). Είναι ανεξάρτητη και έχει οικόπεδο 1300 τ.μ. Τιμάται 88.000 ευρώ. Πληρ. κ. Μανώλη τηλ. 6946163242 AO50893

ΜΟΝΟΚΑΤΟΙΚΙΑ 150 τ.μ. στην Ιαλυσό. Είναι διώροφη και λουξ κατασκευής. Εχει εντοιχισμένη κουζίνα και ατομική θέρμανση και τζάκι. Είναι ανεξάρτητη και έχει οικόπεδο 400 τ.μ. Τιμάται 242.000 ευτρώ. Πληρ. κ. Μανώλη τηλ. 6946163242 AO50892



ΕΝΟΙΚΙΑΖΕΤΑΙ

ΠΟΛΥΤΕΛΕΣ ΓΡΑΦΕΙΟ **Β' ΟΡΟΦΟΥ**
80 Τ.Μ., ΕΠΙ ΤΗΣ ΟΔΟΥ ΚΑΜΕΙΡΟΥ 2

ΠΛΗΡΟΦΟΡΙΕΣ ΣΤΟ ΤΗΛ.: 6944361774



ΡΟΔΙΑΚΗ Real Estate ΚΤΗΜΑΤΙΚΗ

ΣΥΜΒΟΥΛΟΙ & ΕΚΤΙΜΗΤΕΣ ΑΚΙΝΗΤΩΝ — ΚΤΗΜΑΤΟΜΕΣΙΤΙΚΟ ΓΡΑΦΕΙΟ από το 1983

Η ΡΟΔΙΑΚΗ ΚΤΗΜΑΤΙΚΗ είναι ανεξάρτητο κτηματομεσιτικό γραφείο με έδρα την Ρόδο. Η διαμεσολάβηση (brokerage) για την πώληση, εκμετάλλευση ή και εκμίσθωση της ακίνητης περιουσίας αποτελεί τον σημαντικότερο τομέα δραστηριότητας της εταιρείας.
Η εξειδικευμένη προσέγγιση και η επιστημονική κατάρτιση σε συνδιασμό με την πολυετή εμπειρία είναι οι βασικοί συντελεστές της επιτυχημένης δεκαπενταετούς και πλέον πορειάς του γραφείου μας.



ΠΩΛΗΣΕΙΣ ΕΠΙΛΕΓΜΕΝΩΝ ΑΚΙΝΗΤΩΝ

Το γραφείο μας διαθέτει σε αποκλειστικότητα δεκάδες επιλεγμένα ακίνητα

- Διαμερίσματα - Μονοκατοικίες - Μεζονέτες
- Οικόπεδα - Αγροτεμάχια
- Κεντρικά Καταστήματα - Γραφεία - Αυτοτελή Κτίρια
- Μισθωμένα ακίνητα εισοδήματος
- Ξενοδοχειακές Μονάδες

Μεσω του δικτύου συνεργαζόμενων μεσιτικών γραφείων αναλαμβάνουμε αγοραπωλησίες ακινήτων σε όλη την Ελλάδα.

ΕΚΤΙΜΗΣΕΙΣ ΑΚΙΝΗΤΩΝ

Σε συνεργασία με διεθνή γραφεία συμβούλων ακίνητης περιουσίας και με βάση τα αυστηρά πρότυπα και την μεθολογία του Βρετανικού Ινστιτούτου Ορκωτών Πραγματογνωμόνων και Εκτιμητών **(Royal Institution of Chartered Surveyors)** αναλαμβάνουμε εκτίμησεις ακίνητης περιουσίας.Οι εν λόγω εκτιμήσεις μπορούν να χρησιμοποιηθούν σε τραπεζικούς και πιστωτικούς οργανισμούς ή σε δικαστικές πρακτικές τόσο στην Ελλάδα όσο και στο εξωτερικό.

RHODES REAL ESTATE - a world of choice

Rhodes Real Estate is an independent real estate agency founded in 1983 and based in Rhodes island. Since that time we have offered a world class, high quality service to our many and valued clients. Our diverse clientele appreciate our discretion, professionalism and market credibility.

Our company offers professional real estate services for

- **Residential Properties (Holiday homes, traditional hous**
- **Commercial Properties (shops, hotels, offices)**
- **Property Evaluation -Property Management**

THE NATIONAL ASSOCIATION OF NAEA ESTATE AGENTS OVERSEAS MEMBER



We are members of FIABCI (International Federation of Real Estate Agencies), CEI (EuropeanConfederation of Real Estate Agents), NAEA - Overseas Member (National Association of Real Estate Agents - Great Britain), ERES (European Real Estate Society).

For all your personal and professional real estate requirements please contact . Savvas A. Savvaidis (BBA Bologna Un., MCEI, ANAEA) on 2241-026281

ΑΝΕΣΤΗΣ & ΣΑΒΒΑΣ ΣΑΒΒΑΪΔΗΣ

Μέγαρο Κιοσόγλου, 3ος όροφος
Εθελοντών Δωδεκανησίων 29
ΡΟΔΟΣ

FIABCI

tel: 2241-026281 fax: 2241-034663
cel: 6944-421015 & 6944-243452
e-mail: savvaidis@rho.forthnet.gr

ΑΣΦΑΛΕΙΟΚΤΗΜΑΤΙΚΗ

ΚΤΗΜΑΤΟΜΕΣΙΤΙΚΟ-ΑΜΟΙΒΑΙΑ ΚΕΦΑΛΑΙΑ
ΑΣΦΑΛΕΙΕΣ INTERNATIONAL LIFE

ΔΙΑΜΕΡΙΣΜΑΤΑ
45 τ.μ. 2άρι Ανάληψη
85 τ.μ. 3άρι Κέντρο
88 τ.μ. 3άρι Δασκάλους
90 τ.μ. 3άρι Ιαλυσός
90 τ.μ. 3άρι Κέντρο
100 τ.μ. 3άρι Κέντρο
115 τ.μ. 4άρι Ανάληψη
115 τ.μ. 4άρι Δασκάλους
125 τ.μ. 4άρι Αγ. Ιωάννης
126 τ.μ. 4άρι Αγ. Ιωάννης
130 τ.μ. 4άρι Μήδια
145 τ.μ. 4άρι Κέντρο

ΔΙΑΜΕΡΙΣΜΑΤΑ ΑΘΗΝΑ
Τρία 88 τ.μ. το καθένα
Λουξ κατασκευής
Μαραθώνος και Λαυρίου

ΟΙΚΟΠΕΔΑ
478 τ.μ. Ροδίνι (Σ.Δ. 0,4)
500 τ.μ. Ανάληψη (Σ.Δ. 0,8)
500 τ.μ. Παραδείσι
700 τ.μ. Ανάληψη (Σ.Δ. 0,8)
1060 τ.μ. Ροδίνι (Σ.Δ. 0,8)
1500 τ.μ. Μιχ. πετρίδη (Σ.Δ. 0,8)

ΑΓΡΟΤΕΜΑΧΙΑ
3,5 στρεμ. Ε.Ο. Ρόδου Λίνδου
4 στρεμ. εντός σχεδίου Μαριτσά
4 στρεμ. Καλαβάρδα
4 στρεμ. Δαματριά
4 στρεμ. Αφάντου
5 στρεμ. Παστίδα
5 στρεμ. Τσαϊρι
6 στρεμ. Παστίδα
11 στρεμ. Παστίδα
80 στρεμ. Κιοτάρι

ΜΕΖΟΝΕΤΕΣ-ΜΟΝΟΚΑΤΟΙΚΙΕΣ
120 τ.μ. Καρακόνερο
120 τ.μ. Μήδια
130 τ.μ. Μήδια
130 τ.μ. Παραδείσι
140 τ.μ. Μήδια
150 τ.μ. Μήδια
150 τ.μ. Ιαλυσός
150 τ.μ. Ιαλυσός
180 τ.μ. Ιαλυσός
180 τ.μ. Παλιά Πόλη
190 τ.μ. Αφάντου
300 τ.μ. Τρεις
450 τ.μ. Κοσκινού

ΚΑΤΑΣΤΗΜΑΤΑ
35 τ.μ. Φαληράκι
38 τ.μ. Φαληράκι
40 τ.μ. Τροφό
50 τ.μ. γραφείο Σοφ. Βενιζέλου
60 τ.μ. Ψαροπούλα
'90 τ.μ. Βενιζέλου

ΔΙΑΘΕΤΟΥΜΕ ΠΕΡΙΣΣΟΤΕΡΑ ΑΚΙΝΗΤΑ ΠΡΟΣ ΠΩΛΗΣΗ ΕΚΤΟΣ ΑΠΟ ΤΑ ΑΝΑΓΡΑΦΟΜΕΝΑ

ΥΠΕΥΘΥΝΟΣ ΓΡΑΦΕΙΟΥ
ΚΑΡΑΝΙΚΗΣ ΛΟΥΚΑΣ
ΕΘΝ. ΜΑΚΑΡΙΟΥ 45 ΣΤΟΑ ΡΟΙΚΟΥ 2ος ΟΡΟΦΟΣ
ΤΗΛ. 2241021003 ΚΙΝ. 6932482625

ΓΙΑΝΝΗΣ ΝΙΚΟΛΙΔΑΚΗΣ
Μηχανολόγος- μηχανικός
Γαλλίας 12 - Ρόδος • τηλ. (22410)22291, 35103

ΠΩΛΟΥΝΤΑΙ

Πολυτελή διαμερίσματα με απεριόριστη θέα, ιδιωτικούς χώρους parking και αποθήκες
Επί της οδού Σελλά και Αισχίνη (περιοχή Δασκάλων) 77 τ.μ., 99 τ.μ., 119 τ.μ.
Επί της οδού Κων. Υδραίου (πλησίον Ρόδου-Λίνδου), 135 τ.μ., 95 τ.μ., 147 τ.μ.
Γραφείο 105 τ.μ. επί της οδού Εθνικής Αντιστάσεως και Τσαλδάρη

ΠΩΛΕΙΤΑΙ

η επιχείρηση cafe-rest Baroque, Αλ. Διάκου 19 (πρώην Beer Academy). Πωλείται το ακίνητο μαζί με την επιχείρηση ή μεμονωμένα ο εξοπλισμός.
Το ακίνητο είναι 460 τ.μ. με αυλή 300 τ.μ. και οικόπεδο για πάρκιν, ένα στρέμμα. Διαθέτει 2 ασανσέρ, κεντρική θέρμανση-ψύξη, κλειστό κύκλωμα τηλεόρασης, πλήρη κουζίνα, κ.λπ. Είναι κατάλληλο για πολλές χρήσεις όπως σχολείο, παιδικός σταθμός, cafeteria, εστιατόριο, τράπεζα, πρακτορείο, Ιατρικό κέντρο κ.λπ.
Ο εξοπλισμός περιλαμβάνει τραπεζοκαθίσματα ξύλινα μασίφ, σκεύη κουζίνας, πιάτα, ποτήρια, μαχαιροπήρουνα, κάδρα, ψυκτικούς θαλάμους, μηχανήματα κ.λπ.
Αναλώσιμα όπως ποτά, καφές κ.λπ.
Πληρ. μόνο κατόπιν ραντεβού. Μόνο σοβαρές προτάσεις.
Πληρ. τηλ. 6944396441

πωλησεις

συνέχεια από την προηγούμενη

ΔΙΑΜΕΡΙΣΜΑ 86 τ.μ. στο Ροδίνι λουξ κατασκευής ετοιμοπαράδοτο. Διαθέτει εντοιχισμένη κουζίνα, κεντρική θέρμανση και εσωτερικό γκαράζ. Τιμάται 123.000 ευρω. Πληρ. κ. Μανώλη τηλ. 6946163242 ΑΟ50891

ΔΙΑΜΕΡΙΣΜΑ 126 τ.μ. στην περιοχή Μηδεια. Είναι λουξ κατασκευής έχει 3 υπνοδωμάτια, 2 μπάνια, κεντρική θέρμανση, εντοιχισμένη κουζίνα, ηλιακό θερμοσίφωνο, έξτρα αποθήκη 15 τ.μ. και εσωτερικό γκαράζ. Τιμάται 222.000 ευρω. Πληρ. κ. Μανώλη τηλ. 6946163242 ΑΟ50890

ΔΙΑΜΕΡΙΣΜΑ 105 τ.μ. στην Ανάληψη. Είναι νεοκατασκευασμένο και ετοιμοπαράδοτο, λουξ κατασκευής έχει 3 υπνοδωμάτια, εντοιχισμένη κουζίνα, ηλιακό θερμοσίφωνο, και πολλά ξετρά. Έχει πολύ μεγάλες βεράντες με φανταστική θέα και εσωτερικό γκαράζ. Τιμάται 156.000 ευρω. Πληρ. κ. Μανώλη τηλ. 6946163242 ΑΟ50888

ΔΙΑΜΕΡΙΣΜΑ 102 τ.μ. στην περιοχή Μηδεια. Είναι λουξ κατασκευής και διαθέτει 3 υπνοδωμάτια, κεντρική θέρμανση, εντοιχισμένη κουζίνα, ηλιακό θερμοσίφωνο, έξτρα αποθήκη 15 τ.μ. απομερατωμένη και εσωτερικό γκαράζ με φανταστική θέα. Τιμάται 180.000 ευρω. Πληρ. κ. Μανώλη τηλ. 6946163242 ΑΟ50889

ΔΙΑΜΕΡΙΣΜΑ 116 τ.μ. στην Ανάληψη καινούργιο και ετοιμοπαράδοτο λουξ κατασκευής. Διαθέτει 3 υπνοδωμάτια, 2 μπάνια, εντοιχισμένη κουζίνα, κεντρική θέρμανση, ηλιακό θερμοσίφωνο, έξτρα αποθήκη απομερατωμένη 15 τ.μ. και εσωτερικό γκαράζ. Τιμάται 146.000 ευρω. Πληρ. κ. Μανώλη τηλ. 6946163242 ΑΟ50887

ΖΑΡΙ καινούργιο 4ου οράφου, πολυτελούς κατασκευής στην οδό Σωτήρος στην Ιξιά, δεκτά δάνεια. Πληρ. Εμμ. Κρανίδης τηλ. (22410)27082, 26476, 6944347405 ΑΟ50879

ΑΓΡΟΣ 2000 τ.μ. στα Ασγούρου με ωραία θέα άρτιο και οικοδομήσιμο. Πληρ. Εμμ. Κρανίδης τηλ. (22410)27082, 26476, 6944347405 ΑΟ50878

ΔΙΑΜΕΡΙΣΜΑ 112 τ.μ. στην Ανάληψη μεταχειρισμένο (10 ετών). Είναι σε μικρή οικοδομή με φανταστική θέα γωνιακό. Είναι σε άριστη κατάσταση και έχει 3 υπνοδωμάτια. Τιμάται 41.000.000 δρχ. ή 120.500 ευρω. Πληρ. κ. Μανώλη τηλ. 6946163242 ΑΟ50886

ΠΩΛΟΥΝΤΑΙ από ιδιοκτήτη μηχανικό δύο διαμερίσματα επιφανείας 90 τ.μ. και 72 τ.μ. με δύο υπνοδωμάτια επί της Απ. Παύλου (18 μ. πλάτους) πολυτελούς κατασκευής (γερμανικά κουζινοντούλαπα, ιταλικές ντουλάπες, γρανιτόπλακα, χωνευτές ουρόμενες μπαλκονόπορτες και παράθυρα, ξύλινες επενδύσεις τοίχων κ.λπ.) με ατομική θέση στάθμευσης ανά διαμέρισμα, κεντρική θέρμανση με αυτονομία κ.λπ. Πληρ. τηλ. (22410)65115, 8.00 μ.μ.-11.00 μ.μ. και 6946333021 ΑΟ50880

ΑΓΡΟΣ 9000 τ.μ. κοντά στα γραφεία της Mercedes στην Αγία Βαρβάρα, Κασκινού. Πληρ. Εμμ. Κρανίδης τηλ. (22410)27082, 26476, 6944347405 ΑΟ50877

ΕΠΙΧΕΙΡΗΣΗ γνωστής κεντρικής καφετέριας. Δεκτές σοβαρές προτάσεις. Πληρ. Εμμ. Κρανίδης τηλ. (22410)27082, 26476, 6944347405 ΑΟ50876

ΠΩΛΕΙΤΑΙ

128 τ.μ. Οροφοδιαμέρισμα στους Δασκάλους με 3 άνετα υπν/τια, με καλό προσανατολισμό. Αξίας 143.800 ευρώ.

Πληροφορίες ΕΥΡΩΚΤΗΜΑΤΙΚΗ Ιωάννης και Μιχάλης Ευσταθίου, Εθνικής Αντιστάσεως 83 (πρώην Αννης Μαρίας).
Τηλ. 22410 73819-74917, 6945/292030, 6944/374546.

ΠΩΛΕΙΤΑΙ

από ιδιώτη διαμέρισμα (μεταχειρισμένο) λουξ ανακαινισμένο, 95 τ.μ. στην οδό Β. Ηπείρου στον 6' όροφο. Εχει εντοιχισμένη κουζίνα, 2 υπνοδωμάτια, ηλιακό θερμοσίφωνο, air condition, τζακουζι και πολλά άλλα.
Πληρ. κ. Αλέξανδρο, τηλ. (22410)60100, 6945598994 (ώρες γραφείου)

ΠΩΛΗΣΕΙΣ ΑΚΙΝΗΤΩΝ

◆ **ΔΙΑΜΕΡΙΣΜΑΤΑ**
- Ροδίνι 80 τ.μ. 30.500.000
- Διαμέρισμα 75 τ.μ. 30.000.000 δρχ. οδός Τροίας
- Διαμέρισμα 85 τ.μ. 37.000.000 δρχ. Ιαλυσός
- 2άρια ετοιμοπαράδοτα, λουξ κατασκευής, 23.500.000 δρχ.
- Ροδίνι 115 τ.μ. λουξ κατασκευής, με απεριόριστη θέα
- Ρόδινι 90 τ.μ. λουξ κατασκευής με απεριόριστη θέα.
- Ατταβύρου 86 τ.μ. 35.000.000 δρχ.
- Ροδίνι 2άρι, 22.000.000 δρχ. καινούργιο
- Ροδίνι 114 τ.μ. 48.000.000 δρχ. λουξ κατασκευής
- Κορδικτώνος 80 τ.μ. 26.000.000 δρχ.
- Ανάληψη 85 τ.μ. 40.000.000 δρχ. λουξ κατασκευής
- Καρακόνερο 90 τ.μ. καινούργιο
- Ανάληψη 75 τ.μ.. 26.000.000 δρχ.
- Σωτήρος 115 τ.μ. 35.000.000 δρχ
- Πειραιώς 60 τ.μ. 27.000.000 δρχ.
- Τροίας 90 τ.μ. λουξ κατασκευής με απεριόριστη θέα.

◆ **ΗΜΙΤΕΛΗ ΔΙΑΜΕΡΙΣΜΑΤΑ**
- 60 τ.μ. 12.000.000 δρχ. Αταβύρου
- 160 τ.μ. 32.000.000 δρχ. Αταβύρου

◆ **ΜΕΖΟΝΕΤΕΣ-ΜΟΝΟΚΑΤΟΙΚΙΕΣ**
- 160 τ.μ. με οικόπεδο 1300 μ. στα Κοσκινού 40.000.000 δρχ. (μπετά)
- Μονοκατοικία στην Ιαλυσό 103 τ.μ. ανακαινισμένη
- 180 τ.μ. με οικόπεδο 1300 μ. στο Κανδυλί (μπετά)
- Κοσκινού 195 τ.μ., 35.000.000 δρχ. (κτισμένη)
- ΣΥΜΗ:Διόροφη κατοικία 70 τ.μ. με στέρνα 50.000.000 δρχ.

◆ **ΟΙΚΟΠΕΔΑ**
- Αφάντου 7 στρεμ. 50.000.000
- Κολύμπια 2.500 στρεμ. 35.000.000
- Κιοτάρι πάνω στο κύμα 5 στρ.
- Παραδείσι, 1500 μ., 8.000.000 δρχ.
- Μαριτσά 2 στρ., 17.000.000 δρχ.
- Κατταβιά 650 τ.μ. 3.000.000 δρχ.
- Οικόπεδα εντός σχεδίου στο Γεννάδι από 2.500.000 δρχ.
- Παστίδα 7 στρ., 70.000.000 δρχ.

◆ **ΑΠΟΘΗΚΕΣ**
- Αποθήκη σχεδόν ισόγεια 250 τ.μ. 20.000.000 δρχ.

◆ **ΚΑΤΑΣΤΗΜΑΤΑ**
- Επιχείρηση στην οδό Ηρώων Πολυτεχνείου
- Πωλείται επιχείρηση -αναψυκτήριο

◆ **ΚΤΗΜΑΤΑ**
- Κατταβιά Αγ. Γιώργης 4800 τ.μ. 6.000.000 δρχ.
- Λαχανιά, 2 στρ. οικοδομίσιμο 3.000.000 δρχ.
- Πίσω από το παλιό αεροδρόμιο 4 στρ., 22.000.000 δρχ. με θέα.
- Χωράφι 4 στρ. στην Παστίδα 18.000.00 δρχ.
- Χωράφι 5.700 στρ. στα Κολύμπια, 15.000.000 δρχ.
- Κατταβιά 1000 τ.μ. άρτιο και οικοδομήσιμο με φως, νερό, 2.500.000 δρχ.
- Κανδυλί 2.600 τ.μ., 35.000.000 δρχ.
- Πλημμύρι 1520 στρ. πάνω στην θάλασσα, τιμή 6.000.000 δρχ.
- Πλημμύρι 1.640τ.μ. 4.000.000 δρχ. οικοδομήσιμο
- Πλημμύρι 3.240τ.μ. 3.000.000 δρχ.
- Λαχανιά 4.700 τ.μ. 16.000.000 δρχ. οικοδομήσιμο
- 10 στρ. Κιοτάρι, νερό, ρεύμα 12.000.000 δρχ.
- Λαχανιά 100 στρ. πάνω στην θάλασσα
- Λαχανιά 45 στρ. 2500 δρχ./μέτρο
- Κατταβιά 2.500 τ.μ. πάνω στο δρόμο οικοδομήσιμο,
- Λάρδος 7 στρ. 12.000.000 δρχ.
- Κιοτάρι 4 στρ. 4.000.000 δρχ.
- Λαχανιά 750 τ.μ., 8.500.000 δρχ.στο χωριό
- Γεννάδι 20 στρ. ρεύμα-νερό 20.000.000 δρχ.
- Κιοτάρι 7 στρ. με νερό-ρεύμα 8.000.000 δρχ.
- Λαχανιά 4 στρ. 300 μέτρα από τη θάλασσα 8.000.000 δρχ.
- Γεννάδι 1.100 τ.μ. 1.500.000 δρχ.
- Κατταβιά 10 στρ. 10.000.000 δρχ.
- Πλημμύρι 12 στρ. με φως, νερό
- Κατταβιά 4.000 τ.μ. 2.000.000 δρχ.
- Πλημμύρι 5.500 τ.μ. 6.500.000 δρχ.
- Γεννάδι στη λεωφόρο 4.000 τ.μ., 12.000.000 δρχ.
- Γεννάδι, 2 στρ. πάνω στη θάλασσα
- Πλημμύρι, 4.500 στρ. 6.000.000 δρχ.
- Κιοτάρι 4 στρ. κοντά στη θάλασσα
- Σάλακος 8στρ. 16.000.000 δρχ.

➪ Πωλούνται αποθήκες και βιοτεχνικοί χώροι.

- **ΔΑΝΕΙΑ ΔΕΚΤΑ - ΕΥΚΟΛΙΕΣ ΠΛΗΡΩΜΗΣ**
- **ΖΗΤΟΥΝΤΑΙ ΟΙΚΟΠΕΔΑ ΠΡΟΣ ΑΓΟΡΑ - ΚΤΗΜΑΤΑ ΚΑΙ ΔΙΑΜΕΡΙΣΜΑΤΑ**

ΣΤΑΜΑΤΗΣ ΜΑΝΩΛΑΚΟΣ
ΩΡΕΣ ΓΡΑΦΕΙΟΥ 8.30-1.00 π.μ. και 5-8 μ.μ.
ΔΗΜ. ΑΝΑΣΤΑΣΙΑΔΗ 45 (παραπλεύρως ΥΠΕΡΑΓΟΡΑΣ ΠΑΠΑΚΥΡΙΑΚΟΥ-ΣΥΝΟΙΚΙΑ ΔΑΣΚΑΛΩΝ) Τηλέφωνα: 2241023815-78275, 6944698056



ΚΤΗΜΑΤΟΜΕΣΙΤΙΚΟ ΓΡΑΦΕΙΟ

ΑΙΓΑΙΟΚΤΗΜΑΤΙΚΗ

ΠΩΛΟΥΝΤΑΙ

- ΔΙΑΜΕΡΙΣΜΑΤΑ-ΜΟΝΟΚΑΤΟΙΚΙΕΣ
- (ΔΔ)=ΔΑΝΕΙΑ ΔΕΚΤΑ

- 35 τ.μ. Ιαλυσό (studio) 30.000 €.(ΔΔ)
- 54 τ.μ. (ισ. υπ/νο) 6 ετών Ροδίνι 22 εκ. - 64.569 €.(ΔΔ)
- 55 τ.μ. (2 υπν.) καινούργιο Κοσκινού 22 εκ. 64.563 €.
- 60 τ.μ. α' ορ. Καρακόνερο καινούργια 28 εκ. -82171 εκ. (ΔΔ)
- 60 τ.μ. παραδοσιακό με καμάρα Κοσκινού 53.000 € (ΔΔ)
- 65 τ.μ. ισόγειο λουξ με αυλή Ροδίνι 30 εκ. - 88.014 € (ΔΔ)
- 68 τ.μ., Πειραιώς (2 υπν.) 28 εκ. - 82.171 € (ΔΔ)
- 70 τ.μ. μον/κία με 100 τ.μ. αυλή, κοντά στο Ρολόι, Π. Πόλη, 28 εκ.-82.171 € (ΔΔ)
- 75 τ.μ. Καρακόνερο ορ/ανα 37,5 εκ. -110.051 € (ΔΔ)
- 75 τ.μ. Διαμ/σμα α' ορ. Μανδράκι 55 εκ. - 161.408 €
- 77 τ.μ. λούξ ετοιμ/το με αυλή 27 εκ. Κοσκινού 79.236 €
- 80 τ.μ. καινούργια μεζ/τα Ιαλυσό 38 εκ. - 111.518 € (ΔΔ)
- 80 τ.μ. (ημιϋπόγειο), Δασκάλους, 23 εκ.-67.498 €
- 80 τ.μ. Π. Πόλη Ρολόι με αυλή (45 εκ.) - 132.061 € (ΔΔ)
- 80 τ.μ. μον/κία στα Κρητικά, 100.000 € (ΔΔ)
- 81 τ.μ. β' ορ. Δασκάλους 30 εκ. - 88.041 €. (ΔΔ)
- 82 τ.μ. β' ορ. διαμ/σμα - γραφείο στο Εθνικό 40 εκ. -117.380 €
- 87,5 τ.μ.καιν/ργιο Ροδίνι 42 εκ.-123.257 € (ΔΔ)
- 90 τ.μ. μον/κία, Μητρόπολη, 19 εκ.-55.759 €
- 90 τ.μ. μον/κία διόροφη Παραδείσι με τζάκι 22 εκ. - 64.563 € (ΔΔ)
- 93 τ.μ. καινούργιο, Ροδίνι, 46 εκ. - 135.000 € (ΔΔ)
- 94 τ.μ. (ισ. απ/κη) μαρμ/βά, 15 εκ.-44.020 €
- 106 τ.μ. ορ/σμα Θεμ. Σοφούλη, 37 εκ. - 108.584 € (ΔΔ)
- 112 τ.μ. (3 υπν.) Στοκχόλμης, 50 εκ. - 146.735 € (ΔΔ)
- 116 τ.μ. (ισ. υπ/νο) 3 υπν. Πτολεμαίων 55 εκ.-161.408 € (ΔΔ)
- 117 εμ. σε σοβά Δασκάλους) 32 εκ. -93.910 € (ΔΔ)
- 120 τ.μ. πλησίον Μ. Πετρίδη (ισ.), (3 υπν.), 54 εκ. -158.473 €-55 εκ. (ΔΔ)
- 120 τ.μ. μεζ/τα Ροδίνι 80 εκ. 234.776 € (ΔΔ)
- 120 τ.μ. Καρακόνερο 56 εκ. 164.343 (ΔΔ)
- 130 τ.μ. β' ορ. Ροδίνι 60 εκ. 176.082 € (Δ.Δ.)
- 130 τ.μ. μον/κία σε μπετά σε 1 στρ. Τρεις προς Παστίδα 33 εκ. - 96.845 € (ΔΔ)
- 140 τ.μ. μεζ/τα (με 70 τ.μ. υπ.) σε μαρ/βά, Ιαλυσός 50 εκ.-146.735 € (ΔΔ)
- 140 τ.μ. μον/κία σε μπετά Κοσκινού 40 εκ. - 117.388 € (ΔΔ)
- 150 τ.μ. μον/κία σε 2 στρ. στην Ιαλυσό 100 εκ.-293.470 € (ΔΔ)
- 158 τ.μ. μεζ/τα σε μπετά Ιξιά 36 εκ.-105.649 €
- 160 τ.μ. κολώνες διαμ/σμα Δασκάλους 32 εκ.-93.910 €.
- 183 τ.μ. μεζ/τα στο Καρακόνερο 57 εκ, - 167.300 €. (ΔΔ)
- 195 τ.μ. μεζονέτα σε μπετά, Κοσκινού, 35 εκ.-102.714 € (ΔΔ)
- 210 τ.μ. μεζ/τα. Κοσκινού 220.102 €-75 εκ. (ΔΔ)
- 280 τ.μ. μον/κία σε Ιστρ. Κοσκινού 150 εκ.-440.205 € (ΔΔ)
- 280 τ.μ οικ. τετ/νο (κτίριο) Π. Πόλη 100 εκ. 293.470 €
- 550 τ.μ. μον/κία Παστίδα 7 στρ. 170 εκ. 498.899 € (ΔΔ)

ΚΑΤΑΣΤΗΜΑΤΑ-ΑΠΟΘΗΚΕΣ-ΓΡΑΦΕΙΑ

- 30 τ.μ. κατάστημα Εμπ/κό κέντρο Βράχο Ιαλυσό 20 εκ. - 58,694 €
- 35 τ.μ. α' ορ. γραφείο Εθν. Μακαρίου (17 εκ.) - 50.000 €
- 31 τ.μ. κατάστημα στο Νηρέα 22 εκ. - 64.563 € (ΔΔ)
- 39 τ.μ. κατάστημα Αγ. Αναστασίας 12 εκ.-35.216 €
- 55 τ.μ. Βασ. Ηρακλείου 35 εκ.-102.714 € (ΔΔ)
- 75 τ.μ. α' ορ. Μανδράκι γραφείο 55 εκ. - 110.051 € (ΔΔ)
- 80 τ.μ. υπ/γεια απ/κη Κένεντυ 12 εκ. 35.216€
- 82 τ.μ. β' ορ. Μανδράκι γραφείο 40 εκ.-117.380 €
- 175 τ.μ. Λεωφ. Ρόδου-Λίνδου 70 εκ.-205.429 € (ΔΔ)
- 160 τ.μ. (αποθήκη) ισ. κατάστημα. Ανάληψη 30 εκ.-88.041 € (ΔΔ)
- 180 τ.μ. αποθήκη Ροδίνι 132.061 €-45 εκ.
- 320 τ.μ. αποθήκη Ασγούρου 44 εκ.-129.126 €
- Δυόροφο κεντρικό κτίριο στο Νιοχώρι.

ΟΙΚΟΠΕΔΑ-ΑΓΡΟΤΕΜΑΧΙΑ

- 400 τ.μ. Δημ. Αναστασιάδη Σ.Δ. 1
- 406 τ.μ. εντός οικισμού Εμπωνας (Σ.Δ. 0,8) 30.000 €
- 500 τ.μ. Μίρα Μάρε (Σ.Δ. 0,8), 45 εκ.-132.016 € (για γραφεία κατ/τα)
- 620 τ.μ. Σ.Δ. 1,4 Αγ. Αναστασίας 110 εκ. - 322.000 € (Δ.Δ.)
- 650 τ.μ. Αισχίνη ΣΔ 0.8 78 εκ. - 228.906 €
- 775 τ.μ. Αισχύνης (ΣΔ 0,8) 75 εκ. - 220.102 €
- 1.200 τ.μ. εντός οικ. Κοσκινού (κτίζει 600 τ.μ.) 50 εκ.-146.735 €
- 1.370 τ.μ. εντός οικισμού Αρχ/λου - 50. εκ. - 146.735 €
- 4 στρεμ. στα Νερά Καλλιθέας 60 εκ.-176.082 €
- 350 τ.μ. (νέα επ/ση οικ/σμού Σορωνής) 30.000 €
- 28.280 τ.μ. πάνω στο κύμα Πλημμύρι Χ15.000 το τ.μ.
- 5.600 τ.μ. με 120 ελιές στον Αγιο Σουλά προς Διμυλία 5 εκ. - 14.670 €

ΖΗΤΟΥΝΤΑΙ ΜΕΤΑΧΕΙΡΙΣΜΕΝΑ ΔΙΑΜΕΡΙΣΜΑΤΑ - ΑΜΕΣΗ ΠΩΛΗΣΗ
ΑΝΑΛΑΜΒΑΝΟΥΜΕ ΤΗΝ ΕΝΟΙΚΙΑΣΗ ΤΟΥ ΔΙΑΜΕΡΙΣΜΑΤΟΣ ΣΑΣ ΣΕ ΠΟΛΥ ΣΥΝΤΟΜΟ ΧΡΟΝΙΚΟ ΔΙΑΣΤΗΜΑ
ΡΕΝΑ ΒΑΖΟΥΚΟΥ
(ΜΕΣΙΤΗΣ ΑΣΤΙΚΩΝ ΣΥΜΒΑΣΕΩΝ)
ΔΙΕΥΘ. ΓΡΑΦΕΙΟΥ ΔΗΜ. ΘΕΟΔΩΡΑΚΗ 3
9-1 το πρωί και 6.30-9 απ/τα
Δευτέρας-Πέμπτης εκτός Σαβ. και Κυρ.
Τηλ. (22410) 22943-28838 FAX: 28838
email.vazoukou@otenet.gr.
ΡΟΔΟΣ

πωλησεις

συνέχεια από την προηγούμενη

ΟΙΚΟΠΕΔΟ 600 τ.μ. επί της οδού Ρόδου-Λίνδου εντός σχεδίου πόλεως Ρόδου, με Σ.Δ. 0,8 άρτιο και οικοδομήσιμο. Πληρ. Εμμ. Κρανίδης τηλ. (22410)27082, 26476, 6944347405 ΑΟ50875

ΟΙΚΟΠΕΔΟ 1000 τ.μ. στο Τσαΐρι με θέα άρτιο και οικοδομήσιμο. Τιμή 12 εκ. - 35.216 ευρώ. Πληρ. ΑΙΓΑΙΟΚΤΗΜΑΤΙΚΗ τηλ. (22410)22943-28838, 6945466773 ΑΟ50865

ΠΩΛΕΙΤΑΙ στην περιοχή Μηδεια οροφοδιαμέρισμα 1ου ορόφου 101 τ.μ. με θέα και παλαιότητα 17 ετών. Τιμή 36.000.000 ή 105.649 ευρώ. Επίσης υπάρχει η δυνατότητα για πλήρη ανακαίνιση από τον ιδιοκτήτη και η επιλογή υλικών όπως πλακάκια, είδη υγιεινής, βρύσες κουφώματα, τζάμια, μπρίζες κ.λπ. από τον αγοραστή . Τελική τιμή 42.000.000 ή123.257 ευρώ. Πληρ. τηλ. 6932238837 ΑΟ50859

ΠΩΛΕΙΤΑΙ μεγάλη επιχείρηση ενδυμάτων 60 τ.μ. με υπόγειο 80 τ.μ. στο εμπορικό κέντρο της Ρόδου κοντά στην πλατεία Ακαδημίας αξίας άνω των 15 εκατ. δρχ. μόνο 5 εκατ. (εμπορεύματα, εξοπλισμός) λόγω συνταξιοδότησης με πολύ καλό μηνιαίο μίσθωμα. Πληρ. τηλ. 2241027027 και 27011 ΑΟ50856

ΜΟΝΟΚΑΤΟΙΚΙΑ παλαιά με οικόπεδο 170 τ.μ. κοντά στον Αγιο Ιωάννη, πόλη Ρόδου. Πληρ. Εμμ. Κρανίδης τηλ. (22410)27082, 26476, 6944347405 ΑΟ50879

ΣΠΙΤΙ διόροφο με αυλή επί της οδού Αιργείου 17 (Π. Πόλη) Πληρ. τηλ. (22410)24828 ΑΟ50866

ΔΙΑΜΕΡΙΣΜΑ καινούργιο 45 τ.μ. σε τιμή ευκαιρίας, περιοχή Καρακόνερο. Πληρ. τηλ. 6945771838 ΑΟ50855

ΔΙΑΜΕΡΙΣΜΑΤΑ δύο και τριών υπνοδωματίων στην περιοχή της Ιαλυσού. Πληρ. κ. Πιπίνος τηλ. (22410)23895, 6944390803 ΑΟ50788

ΕΠΙΧΕΙΡΗΣΗ ΚΑΘΑΡΙΣΜΟΥ με τον εξοπλισμό της και κλούβα MITSUBISHI. Πληρ. τηλ. 6944670533, 2241095577 ΑΟ50850

ΕΠΙΧΕΙΡΗΣΗ καφε μπαρ στο Φαληράκι πλήρως εξοπλισμένη σε τιμή ευκαιρίας. Πληρ. τηλ. 6942816495 ΑΟ50813

ΔΙΑΜΕΡΙΣΜΑ ΣΤΗΝ ΟΔΟ ΣΤΡΑΤΗΓΟΥ ΖΗΣΗ 95, 2ΟΣ ΟΡΟΦΟΣ, ΜΕ ΘΕΑ ΣΤΗΝ ΘΑΛΑΣΣΑ, 85 Τ.Μ. ΑΠΟΚΛΕΙΟΝΤΑΙ ΜΕΣΙΤΕΣ. ΑΠΟΧΕΤΕΥΤΙΚΟ ΣΥΝΔΕΔΕΜΕΝΟ. ΤΙΜΗ 30 ΕΚΑΤΟΜΜΥΡΙΑ ΔΡΧ. ΠΛΗΡ. ΤΗΛ. (22410)62775, 32660 ΠΟ50823

ΑΝΤΑΛΛΑΣΣΕΤΑΙ Ή ΠΩΛΕΙΤΑΙ οικόπεδο εντός σχεδίου (Ιαλυσός) με διαμέρισμα ή σπίτι. Πληρ. τηλ. (22410)24626, 6976670313 ΑΟ50778

ΓΕΝΝΑΔΙ ΠΡΟΣ ΠΩΛΗΣΗ: ΕΝΑ ΑΠΟ ΔΥΟ ΣΠΙΤΙΑ ΣΕ ΙΔΙΩΤΙΚΗ ΕΚΤΑΣΗ ΜΕ ΘΕΑ ΘΑΛΑΣΣΑ ΚΑΙ ΒΟΥΝΟ. ΤΟ ΚΑΘΕ ΣΠΙΤΙ ΕΙΝΑΙ 130 Τ.Μ. ΜΕ ΣΑΛΟΝΙ, ΤΡΑΠΕΖΑΡΙΑ, ΔΥΟ ΜΕΓΑΛΑ ΥΠΝΟΔΩΜΑΤΙΑ ΚΑΙ ΔΥΟ ΜΠΑΝΙΑ, ΕΝΤΟΙΧ. ΚΟΥΖΙΝΑ ΚΑΙ ΕΣΩΤΕΡΙΚΟ ΓΚΑΡΑΖ ΜΕ ΑΝΕΤΟ ΑΠΟΘΗΚΕΥΤΙΚΟ ΧΩΡΟ. ΤΟ ΣΠΙΤΙ ΘΑ ΕΙΝΑΙ ΕΤΟΙΜΟ ΠΑ ΚΑΤΟΙΚΗΣΗ ΚΑΤΑ ΤΑ ΜΕΣΑ ΑΠΡΙΛΙΟΥ. ΤΙΜΗ ΚΑΤΑ ΤΗΝ ΑΙΤΗΣΗ. ΠΛΗΡ. ΤΗΛ. (22410)70754 ΠΟ50656

ΓΕΝΝΑΔΙ ΠΡΟΣ ΠΩΛΗΣΗ: 4,5 ΣΤΡΕΜΜΑΤΑ ΑΝΥΨΩΜΕΝΗΣ ΕΚΤΑΣΗΣ ΣΕ ΙΔΙΩΤΙΚΟ ΧΩΡΟ ΜΕ ΑΔΕΙΑ ΟΙΚΟΔΟΜΗΣΗΣ ΓΙΑ ΔΥΟ ΟΙΚΟΔΟΜΕΣ ΚΑΙ ΙΔΙΩΤΙΚΟ ΔΡΟΜΟ ΗΛΕΚΤΡΟΔΟΤΗΣΗ ΚΑΙ ΥΔΡΕΥΣΗ. ΘΕΑ ΠΡΟΣ ΤΗ ΘΑΛΑΣΣΑ. ΠΛΗΡ. ΤΗΛ. (22410)70754, 6945759986 ΠΟ50645

ΠΩΛΗΣΕΙΣ ΟΙΚΟΠΕΔΩΝ ΕΚΤΟΣ ΣΧΕΔΙΟΥ. 1. Στα Τριάντα α) Οικόπεδο στα όρια οικισμού 2.100 τ.μ. με άδεια οικοδομική τίμημα 117.388 ευρώ 2. Στ' Ασγούρου επί τη λεωφόρου Ρόδου Λίνδου 9.760 τ.μ. προνομιακό 3. Κολύμπια κοντά στη παραλία 9.000 τ.μ. τίμημα 211.298 ευρώ 4) Λίνδο α) Περιοχή Αγ. Νικολάου επί της επαρχιακής οδού Λίνδου-Πεύκοι 10.910 τ.μ.τίμημα 220.103 ευρώ β) Πεύκους περιοχή Σπυλιά 5.880 τ.μ. 88.041 ευρώ γ) Πεύκους περιοχή Φώκια 5.000 τίμημα 161.408 ευρώ 5. Στη Κάμειρο Σκάλα οικόπεδο 28.000 τ.μ. κοντά στη παραλία με πανοραμική θέα και με τιμή ευκαιρίας 6. Στη Πυλώνα κοντά στο χωριό οικόπεδα 81.960 και 33.600 τ.μ. κατάλληλα για γεωργοκτηνοτροφικές μονάδες. 7. Στο Γενναδι περιοχή Αη Γιώργη 4.000 τ.μ. σε απόσταση 300 μέτρων από τη παραλία κατάλληλο για μονοκατοικία τίμημα 35.216 ευρώ και οικόπεδο 3.080 τ.μ. επί της λεωφόρου Γενναδι-Καττα-βιάς τίμημα 64.563 ευρω. Πληρ. ΡΟΔΙΑΚΗ ΚΤΗΜΑΤΙΚΗ Ανέστης και Σάββας Σαββαΐδης, τηλ. (22410)26281, 6944/243452, 6944/421015. ΑΟ50757

ΠΩΛΕΙΤΑΙ διώροφη κατοικία στο Γυαλό Σύμης. Πληρ. τηλ. (22410)91372 ώρες καταστημάτων ΑΟ50845

ΖΗΤΕΙΤΑΙ ΓΙΑ ΑΓΟΡΑ μονοκατοικία με αυλή στην Π. Πόλη (Μεσίτες αποκλείονται). Πληρ. τηλ. 6937844321 ΑΟ50787

ΠΩΛΟΥΝΤΑΙ στο Γεννάδι: Παραθαλάσσιο οικόπεδο με πρόσοψη επί της λεωφόρου 16.500 τ.μ., β) Οικόπεδο επί της λεωφόρου 500 μ. από το χωριό 1600 τ.μ. με άδεια οικοδομής 200 τ.μ. γ) Οικόπεδο 1000 τ.μ. με άδεια οικοδομής 150 τ.μ. Πληρ. τηλ. (22410)61628, 6944287773 ΑΟ50791

ΟΙΚΟΔΟΜΗ ΡΟΔΟΥ

ΤΕΧΝΙΚΗ–ΚΑΤΑΣΚΕΥΑΣΤΙΚΗ ΕΤΑΙΡΕΙΑ

ΠΩΛΟΥΝΤΑΙ

1) Μονοκατοικίες 150 τ.μ. η κάθε μία σε κτήμα 2.000 τ.μ. (υπό κατασκευή).
2) Μονοκατοικίες στο Κιοτάρι Ασκληπειού (στο κύμα) 120 τ.μ. σε κτήμα 1300 τ.μ. εκάστη (υπό κατασκευή).
3) Καταστήματα και διαμερίσματα στην οδό Αμστερνταμ, Βερολίνου και Μαδρίτης στο Ροδίνι διαφόρων μεγεθών.
4) Δύο οροφοδιαμερίσματα των 130 τ.μ. στην οδό Κωνσταντινουπόλεως στο Ροδίνι (υπό κατασκευή).
5) Διαμερίσματα των 110 τ.μ. και 135 τ.μ. στο Καρακόνερο πάνω από το γήπεδο με απέραντη θέα (υπό κατασκευή).

Δεκτά δάνεια και ευκολίες πληρωμής έχουμε τις καλύτερες τιμές της αγοράς.

ΟΙΚΟΔΟΜΗ ΡΟΔΟΥ

Καμύνδου 4- Ρόδος-85100 Τηλ.: 22410/60460, 1, 2
Fax: 22410/60463

ΜΑΝΟΛΗΣ ΣΠΥΡΙΔΗΣ πολιτικός μηχανικός ΔΠΘ (ΚΙΝ:693.66.60460).

ΚΩΣΤΑΣ ΚΩΝΣΤΑΝΤΙΝΙΔΗΣ εργολάβος (ΚΙΝ.: 6946.99.99.06)



ΠΩΛΟΥΝΤΑΙ

Διαμερίσματα λουξ κατασκευής των 82 τ.μ. και των 93 τ.μ. σε νεόκτιστη οικοδομή με ασανσέρ και ιδιωτικό πάρκιν στην οδό Σμύρνης, περιοχή Ροδίνι

ΖΗΤΟΥΝΤΑΙ

οικόπεδα για αντιπαροχή ή ανταλλαγή

ΑΝΑΛΑΜΒΑΝΟΥΜΕ

ιδιωτικά έργα πάσης φύσεως οικοδομικών εργασιών

ΧΑΤΖΗΜΙΧΑΛΗΣ ΚΩΝΣΤΑΝΤΙΝΟΣ
ΔΟΜΙΚΟΣ ΕΡΓΟΛΑΒΟΣ ΔΗΜΟΣΙΩΝ ΚΑΙ ΙΔΙΩΤΙΚΩΝ ΕΡΓΩΝ
ΤΗΛ. (22410)21834, 6936609834, 6974198504

ΠΩΛΟΥΝΤΑΙ

από ιδιώτη ιδιοκτήτη,
μονοκατοικίες,
μεζονέτες 100 τ.μ.
στην παραλία Αφάντου
επί του κύματος.

Πληρ. τηλ. 6942089864

ΠΩΛΕΙΤΑΙ

επιχείρηση 100 τ.μ.

πλήρως εξοπλισμένη για κοσμηματοπωλείο μαζί με το ακίνητο εντός του εμπορικού κέντρου ΕΨΙΛΟΝ στο Φαληράκι. Το κατάστημα είναι γωνιακό, στην εξωτερική πλευρά του κέντρου και πωλείται σε εξαιρετικά καλή τιμή.

Πληρ. τηλ. 6946003393 και 6942442844

ΠΩΛΟΥΝΤΑΙ

Διώροφες αυτόνομες μονοκατοικίες με κήπο στον Δήμο Ιαλυσού, πολυτελούς κατασκευής.
- Διαστάσεις 130 τ.μ. και 168 τ.μ.
- Αριστη κατασκευή
- Δυνατότητα τραπεζικής χρηματοδότησης με ευνοϊκούς όρους

Πληρ. Εμμανουήλ Κρανίδης
Αμερικής 50- Ρόδος
Τηλ. 2241027082-26476, 6944347405

TOP PROPERTIES

GEORGE & SAVAS PIPINOS

ΓΕΩΡΓΙΟΣ & ΣΑΒΒΑΣ ΠΙΠΙΝΟΣ
ΣΥΜΒΟΥΛΟΙ ΚΑΙ ΕΚΤΙΜΗΤΕΣ ΑΚΙΝΗΤΩΝ
REAL ESTATE AGENTS • MEMBER OF F.I.A.B.C.I.-NAEA-C.E.I.

Email: gpipinos@otenet.gr URL: www.rhodes-top-properties.com and www.pipinos.gr

Από το 1971



Η **"TOP PROPERTIES"** είναι ατομική επιχείρηση και ανήκει στους Γεώργιο και Σάββα Πιπίνο. Το γραφείο ασχολείται από το 1971 αποκλειστικά και μόνο με επενδύσεις και REAL ESTATE, στο νησί της Ρόδου και στην ευρύτερη περιοχή της Δωδεκανήσου.

ΑΠΕΥΘΥΝΟΜΑΣΤΕ: Στους **σοβαρούς, απαιτητικούς και επιλεκτικούς** επενδυτές-επιχειρηματίες, Ελληνες και ξένους που ενδιαφέρονται να κάνουν μια σοβαρή επένδυση προβολής στο νησί της Ρόδου.

ΠΡΟΣΦΕΡΟΥΜΕ: Α) Υπηρεσίες και πληροφορίες που γίνονται σε προσωπικό επίπεδο με εχεμύθεια, διακριτικότητα και σοβαρότητα.
Β) Μεγάλη γκάμα υψηλής ποιότητας, ακινήτων, όπως:1) Ξενοδοχεία Α' και Β' κατηγορίας των 600-500-350-300 κλινών, 2) Κεντρικά αστικά ακίνητα κατάλληλα για Τράπεζες-καταστήματα-γραφεία, 3) Παραλιακές εκτάσεις, κατάλληλες για τουριστικές επενδύσεις των 150.000-100.000-70.000-50.000-36.000 τ.μ. και 4) Διαμερίσματα και μεζονέτες προβολής, και 5) Αξιόλογες Παραθεριστικές κατοικίες.

ΣΤΟΧΟΣ ΜΑΣ ΕΙΝΑΙ: Να προσφέρουμε στο αγοραστικό μας κοινό υψηλής ποιότητας ακίνητα και ευκαιρίες στο νησί της Ρόδου. Η τριακονταετής και πλέον πείρα μας στον τομέα αυτό αποτελεί εγγύηση.

ΣΥΝΘΗΜΑ ΜΑΣ ΕΙΝΑΙ: Επενδύστε στη ΡΟΔΟ ΤΩΡΑ, σε ακίνητα που ΑΝΤΕΧΟΥΝ ΣΤΟ ΧΡΟΝΟ

Γεώργιος και Σάββας Πιπίνος
ΜΕΣΙΤΕΣ ΑΣΤΙΚΩΝ ΣΥΜΒΑΣΕΩΝ
Γιατί εμείς γνωρίζουμε καλύτερα!

Since 1971

TOP PROPERTIES is a father and son business. The senior, Mr George S. Pipinos, the founder of the office, has carved over the years a reputation for integrity and excellence in the world of Real Estate in the Dodecanese. The junior, Dr. Savas Pipinos, has returned from his studies in the UK to aid in his father´s footsteps.
AT TOP PROPERTIES we try hard to attract important and selective investors, high calibre businessmen/women and discerning professional people, both Greek and foreign, who wish to acquire substantial and valuable property on Rhodes.
We offer our expertise and advice privately, discreetly and in strict confidence.
We keep a comprehensive list of real estate of the highest specifications:
a. A' and B' class hotels (600, 500, 350, 300 beds capacity)
b. Centrally situated office buildings and other business premises.
c. Seaside land, ideal for development (hotels, holiday resorts, etc), of 150.000, 100.000, 70.000, 50.000, 36.000 square metres.
d. Villas, luxury apartments, detached, semi-detached and terraced houses.
e. Holiday and Retirement Homes.
Our aim is to give our clients the opportunity to acquire value for money, first class real estate on Rhodes. Our 30 and more years of experience is our warranty.
Our motto is Invest in Rhodes, Invest in property, It stands the test of time.

TOP PROPERTIES
George and Savas Pipinos
Because we know best



KENNENTY 38, ΡΟΔΟΣ, 85 100, ΤΗΛ. (22410) 23895,FAX: (22410) 20883
38 KENNEDY STR., RHODES, 85 100, TEL. (22410) 23895, FAX: (22410) 20883

πωλησεις

συνέχεια από την προηγούμενη

ΠΩΛΕΙΤΑΙ ΣΥΝΕΤΑΙΡΙΚΗ ΜΕΡΙΔΑ 1. Του Οικοδομικού Συνεταιρισμού "Ο ΒΑΚΧΟΣ" στη περιοχή "ΚΑΝΑΜΑΤ" έναντι Μαρινόπουλου με πανοραμική θέα στην οποία αντιστοιχεί οικόπεδο 400 τ.μ. με συντελεστή δόμησης 0,6 (ανέγερση κατοικίας 240 τ.μ. συν το υπόγειό της), 2) πωλείται συνεταιρική μερίδα του Οικοδομικού Συνεταιρισμού "Η ΕΝΩΣΗ" κατά το 1/2 εξ αδιαιρέτου με σύσταση καθέτου οροφοκτησίας με πανοραμική θέα η οποία θα αντιστοιχεί σε οικόπεδο 200 τ.μ. και με δόμηση 120 τ.μ. συν το υπόγειό της και με πανοραμική θέα τμήμα 41.086 ευρώ. 3. Του Οικοδομικού Συνεταιρισμού η "ΑΥΤΟΣΤΕΓΑΣΗ" στην οποία αντιστοιχεί οικόπεδο 400 τ.μ. με συντελεστή δόμησης 0,6. Πληρ. ΡΟΔΙΑΚΗ ΚΤΗΜΑΤΙΚΗ Ανέστης και Σάββας Σαββαΐδης, τηλ. (22410)26281, 6944/243452, 6944/421015. ΑΟ50756

ΠΩΛΗΣΕΙΣ ΚΤΙΡΙΩΝ: Πωλούνται κτίρια κεντρικά και προνομιακά μικρά και μεγάλα. Πληρ. ΡΟΔΙΑΚΗ ΚΤΗΜΑΤΙΚΗ Ανέστης και Σάββας Σαββαΐδης, τηλ. (22410)26281, 6944/243452, 6944/421015. ΑΟ50758

ΠΩΛΗΣΕΙΣ ΟΙΚΟΠΕΔΩΝ ΠΑΡΑΛΙΑΚΩΝ: 1. Στη Θολό 74.944 τ.μ. 2. Καλύμπια 28.500 τ.μ. 3. Λίνδο α) Περιοχή Πεύκοι 28.000 τ.μ. β) Περιοχή Ψαρτος 9.000 τ.μ. γ) Περιοχή Βληχά 4.000 τ.μ. 4. Ασκληπειό Περιοχή "Μεγάλη Γη" 34.490 τ.μ. στο "κύμα" προνομιακό με μεγάλη φάτσα στη παραλία κατάλληλο για μεγάλη ξενοδοχειακή μονάδα. Πληρ. ΡΟΔΙΑΚΗ ΚΤΗΜΑΤΙΚΗ Ανέστης και Σάββας Σαββαΐδης, τηλ. (22410)26281, 6944/243452, 6944/421015. ΑΟ50760

ΓΡΑΦΕΙΟ στο Μαντράκι κεντρικό 75 τ.μ. στην τιμή των 161.408 ευρώ. Πληρ. ΡΟΔΙΑΚΗ ΚΤΗΜΑΤΙΚΗ Ανέστης και Σάββας Σαββαΐδης, τηλ. (22410)26281, 6944/243452, 6944/421015. ΑΟ50762

ΔΙΑΜΕΡΙΣΜΑ προνομιακό σε μικρή πολυκατοικία στην περιοχή Θεμ. Σοφούλη (οδό Σάββα Παυλίδη) πωλείται διαμέρισμα διώροφο α', β' ορόφου 138 τ.μ. συνολικά με ασανσέρ, θέρμανση, αυτόνομη, κουφώματα, είδη υγιεινής, κουζίνα και λοιπά αρίστης ποιότητας καθώς και στεγασμένο γκαράζ 18 τ.μ. και αποθήκη 8 τ.μ. τίμημα 205.000 ευρώ. Πληρ. ΡΟΔΙΑΚΗ ΚΤΗΜΑΤΙΚΗ Ανέστης και Σάββας Σαββαΐδης, τηλ. (22410)26281, 6944/243452, 6944/421015. ΑΟ50763

ΠΩΛΗΣΕΙΣ ΞΕΝΟΔΟΧΕΙΩΝ: Πωλούνται ξενοδοχεία μικρά και μεγάλα προνομιακά. Πληρ. ΡΟΔΙΑΚΗ ΚΤΗΜΑΤΙΚΗ Ανέστης και Σάββας Σαββαΐδης, τηλ. (22410)26281, 6944/243452, 6944/421015. ΑΟ50759

ΕΥΚΑΙΡΙΑ: ΠΩΛΟΥΝΤΑΙ: στη Παστίδα αγροτεμάχια άρτια οικοδομήσιμα με νερό, ηλεκτρ. ρεύμα και τηλέφωνο: α) στους πρόποδες του Φιλερήμου 4000 μ., 58.500,00 ευρώ, β) επί της επαρχιακής οδού αεροδρομίου-Φαληράκι 28.000 μ., 352.170,00 ευρώ, 6.000 μ., 110.000,00 ευρώ και 4550 μ., 52.800,00 ευρώ. Πληρ. τηλ. (22410)47018, 6944182377. ΑΟ50747

ΠΩΛΟΥΝΤΑΙ ΓΡΑΦΕΙΑ-ΔΙΑΜΕΡΙΣΜΑΤΑ ΣΤΟ ΚΕΝΤΡΟ (ΜΑΝΤΡΑΚΙ): 1) Εθνάρχου Μακαρίου 39 τ.μ. 17 εκ.-50.000 ευρώ, 2) Τορπιον Σπράγκς 75 τ.μ. 55 εκ.-161.408 ευρώ, 3) Εθνικό Θέατρο (κοντά) 82 τ.μ. β' ορ. 35 εκ.-102.714 ευρώ. Πληρ. ΑΙΓΑΙΟΚΤΗΜΑΤΙΚΗ, τηλ. (22410)22943-28838, 6945466773. ΑΟ50749

ΚΑΤΑΣΤΗΜΑΤΑ ΠΩΛΟΥΝΤΑΙ: 1) 30 τ.μ. Βράχο Ιαλυσό (εμπορικό κέντρο) 20 εκ.-58.694 ευρώ, 2) Νηρέα κατάστημα 31 τ.μ. 22 εκ.-64.563 ευρώ, 3) Ιασόγεια (απαθήκη) 180 τ.μ. Ροδίνι 45 εκ.-132.061 ευρώ. Πληρ. ΑΙΓΑΙΟΚΤΗΜΑΤΙΚΗ, τηλ. (22410)22943-28838, 6945466773. ΑΟ50750

ΠΩΛΕΙΤΑΙ: 1) Οροφοδιαμέρισμα β' ορόφου 106 τ.μ. με 3 υπνοδωμάτια επί της Θεμ. Σοφούλη. Τιμή 37 εκ.-108.584 ευρώ, 2) Λουξ μονοκατοικία στη Θολό 80 τ.μ. σε 5 στρεμ. 47.700 εκ.-140.000 ευρώ, 3) 54 τ.μ. (ισ. υπνοδωμάτιο) στο Ροδίνι δύαρι 6 ετών 22 εκ.-64.563 ευρώ. Πληρ. ΑΙΓΑΙΟΚΤΗΜΑΤΙΚΗ, τηλ. (22410)22943-28838, 6945466773. ΑΟ50748

ΕΥΚΑΙΡΙΑ ΣΤΟ ΓΕΝΝΑΔΙ ΠΩΛΕΙΤΑΙ ΤΜΗΜΑ ΟΙΚΟΠΕΔΟΥ 800 Τ.Μ. ΜΕ ΑΔΕΙΑ ΟΙΚΟΔΟΜΗΣ 104 Τ.Μ. ΠΕΡΙΟΧΗ ΠΕΡΙΟΛΟΣ (ΜΕΤΑ ΤΟΝ ΑΗ ΓΙΩΡΓΗ), ΕΠΙ ΤΟΥ ΕΠΑΡΧΙΑΚΟΥ ΔΡΟΜΟΥ, ΜΕ ΘΕΑ ΚΑΙ ΑΠΟΣΤΑΣΗ 150 ΜΕΤΡΑ ΑΠΟ ΤΗ ΘΑΛΑΣΣΑ. ΤΙΜΗ 27.000 ΕΥΡΩ. ΠΛΗΡ. ΤΗΛ. 6938079763 ΠΟ50644

ΠΩΛΟΥΝΤΑΙ α) μεζονέτα στην Ιαλυσό 140-200 τ.μ. περιοχή Αγίας Παρασκευής άριστη κατασκευή, β) στην Ιαλυσό διαμερίσματα 80-85 τ.μ. με θέρμανση και parking καινούργια. Πληρ. κα Μαρίνα "ΚΤΗΜΑΤΙΚΗ ΠΡΟΟΠΤΙΚΗ" τηλ. (22410)37906, 6972292958 ΑΟ50679

ΠΩΛΟΥΝΤΑΙ: α) επιχείρηση επτά γκαρσονιέρες σε όροφο 250 τ.μ. πίσω από το Πανεπιστήμιο, β) επιχείρηση 8 στούντιος στη Ρόδο και στα Κοσκινού. Πληρ κα Μαρίνα "ΚΤΗΜΑΤΙΚΗ ΠΡΟΟΠΤΙΚΗ" τηλ. (22410)37906, 6972292958 ΑΟ50681

ΠΩΛΟΥΝΤΑΙ α) κοντά στην Σοφούλη διώροφο διαμέρισμα 130 τ.μ. με θέρμανση, parking έξτρα, αποθήκη υπό κατασκευή, β) στο Ροδίνι διαμερίσματα καινούργια με θέρμανση και parking διαστάσεων από 86-110-120 τ.μ. Πληρ. κα Μαρίνα "ΚΤΗΜΑΤΙΚΗ ΠΡΟΟΠΤΙΚΗ" τηλ. (22410)37906, 6972292958 ΑΟ50678

ΜΟΝΟΚΑΤΟΙΚΙΕΣ: 1) Διώροφη 90 τ.μ. με μικρή αυλή στη Μητρόπολη, τιμή 55.759€ (19εκ.), 2) Μονοκατοικία 70 τ.μ. με αυλή, Παλιά Πόλη (Ρολόι) 82.170€ (28εκ.), 3) Παραδοσιακό με καμάρα, Κοσκινού 53.000€ (18εκ.), 4) Μονοκατοικία διώροφη με τζάκι 90 τ.μ. στο Παραδείσι 64.563€ (22εκ.). Πληρ. Κτηματομεσιτικό Γραφείο Αιγαιοκτηματική, τηλ. 22410 22943, 28838, 6945466773 ΑΟ50610

ΔΙΑΜΕΡΙΣΜΑ 1ου ορόφου, στους Αγ. Αναργύρους, 94 τ.μ. με 3 υπνοδωμάτια, τιμή 88.041€ (30εκ.). Δεκτά μόνο τραπεζιτικά δάνεια. Πληρ. Κτηματομεσιτικό Γραφείο Αιγαιοκτηματική, τηλ. 22410 22943, 28838, 6945466773 ΑΟ50611

ΟΙΚΟΠΕΔΟ από ιδιώτη, 1530 τ.μ., μεταξύ Γενναδίου - Λαχανιάς, πάνω στο κεντρικό δρόμο, με άδεια οικοδομής 170 τ.μ. και 150 μέτρα από τη θάλασσα. Πληρ. τηλ. 6944777583 ΑΟ50600

ΚΑΤΑΣΤΗΜΑΤΑ ΕΤΟΙΜΟΠΑΡΑΔΟΤΑ ΣΤΟ ΜΕΓΑΛΥΤΕΡΟ ΣΥΓΚΡΟΤΗΜΑ ΚΑΤΑΣΤΗΜΑΤΩΝ ΣΤΗΝ ΠΑΡΑΛΙΑΚΗ ΛΕΩΦΟΡΟ ΙΑΛΥΣΟΥ ΑΠ' ΕΥΘΕΙΑΣ ΑΠΟ ΤΟΝ ΚΑΤΑΣΚΕΥΑΣΤΗ ΠΟΛ. ΜΗΧΑΝΙΚΟ ΣΤΕΛΙΟ ΜΑΚΕΣΤΑ. ΕΞΑΣΦΑΛΙΣΗ ΔΑΝΕΙΟΥ, ΕΥΚΟΛΙΕΣ ΠΛΗΡΩΜΗΣ. ΑΠΟ 10.350.000 ΔΡΧ. ΠΛΗΡ. ΤΗΛ. 2241021347 ΧΠΟ205



ΠΩΛΕΙΤΑΙ
τρακτέρ FIAT 100HP 6κύλινδρος κινητήρας σε υπεράριστη κατάσταση
Πληρ.τηλ. 6945403862

ΑΓΟΡΑ ΑΥΤΟΚΙΝΗΤΩΝ

Η πώληση και η ανταλλαγή των μεταχειρισμένων αυτοκινήτων-οι διαδικασίες και τα έξοδα μεταβιβάσεως για μας είναι μια απλή διαδικασία.

ΚΑΙ ανταλλάσσουμε
ΚΑΙ αγοράζουμε
το παλιό σας αυτοκίνητο
ΑΜΕΣΩΣ

Πληρ. τηλ. (22410)60500

ΣΧΟΛΗ ΟΔΗΓΩΝ
ΠΟΡΤΣΕΛΛΗΣ ΣΤΕΦΑΝΟΣ
Διπλ. εκπαιδευτής υποψηφίων οδηγών μέλος της Ε.Σ.Ο.Ρ. Ο.Ε.

- Διπλώματα αυτοκινήτου, μοτοσικλέτας, φορτηγού, λεωφορείου, νταλίκας
- Αναθεωρήσεις ληγμένων αδειών
- Θεωρητικά μαθήματα ΚΟΚ και Μηχανολογίας
- Μετατροπές ξένων διπλωμάτων σε ελληνικά
- Διπλώματα αυτόματου αυτοκινήτου



ΝΕΑ ΔΙΕΥΘΥΝΣΗ: ΕΘΝΙΚΗΣ ΑΝΤΙΣΤΑΣΗΣ 73 (ΠΡΩΗΝ ΑΝΝΗΣ ΜΑΡΙΑΣ)
ΤΗΛ. 2241034497, 6945463635

ΑΥΤΟ ΕΠΙΛΟΓΕΣ

ΚΟΥΚΟΥΡΑΣ ΑΛΕΞΑΝΔΡΟΣ
ΛΕΩΦ. ΡΟΔΟΥ-ΛΙΝΔΟΥ 255.
ΤΗΛ. (22410)60910

ΑΓΟΡΑ-ΠΩΛΗΣΗ-ΑΝΤΑΛΛΑΓΗ ΜΕΤΑΧΕΙΡΙΣΜΕΝΩΝ ΑΥΤΟΚΙΝΗΤΩΝ

1. **VW PASSAT 1600 cc, μοντ. 1997, ασημί**
   - κεντρ. κλειδ., ηλ. παράθ., υδρ. τιμόνι, klima, 4 ABG, ABS, και ηχοσύστημα
2. **ALFA ROMEO 164 2000 cc TURBO μοντ. 1995, μαύρο**
   - κεντρ. κλειδ., ηλ. παράθ., υδρ. τιμόνι, A/C, δερμάτινο σαλόνι, ζάντες αλουμ., έξυλινη επένδυση και ηχοσύστημα.
3. **FIAT CEICENTO 1100 cc μοντ. 2000, άσπρο**
   - κεντρ. κλειδ., ηλ. παράθ. και ηχοσύστημα
4. **RENAULT MEGANE 1400 cc 98 HP μοντ. 1999, άσπρο**
   - κεντρ. κλειδ., ηλ. παράθ., υδρ. τιμόνι, A/C, 4 αερόσακοι, ηλ. καθρέπτες και ηχοσύστημα
5. **FIAT BRAVO TROFEO 1242 cc 85 HP μοντ. 2000, μπλε**
   - κεντρ. κλειδ., ηλ. παράθ., υδρ. τιμόνι, A/C, μπάκετ καθίσματα, ζάντες αλουμ., και ηχοσύστημα
6. **ALFA ROMEO 156, 1800 cc μοντ. 2000 μαύρο**
   - κεντρ. κλειδ., ηλ. παράθ., υδρ. τιμόνι, klima, 2 αερόσακοι, ABS, γνήσια ηλιοροφή και ηχοσύστημα
7. **BMW 318 IS 1800cc, μοντ. 1991, μαύρο**
   - κεντρ. κλειδ. ηλ. παράθ. ζάντες αλουμ., συναγερμός και ηχοσύστημα.
8. **VW POLO GTI 1600cc, 125 HP, μοντ. 2000, κόκκινο**
   - κεντρ. κλειδ. ηλ. παράθ., υδρ. τιμόνι, A/C, 2 αερόσακοι, ABS, ζάντες αλουμινίου και ηχοσύστημα
9. **MERCEDES SL320 μοντ. 1991, μπλε, 3200 cc**
   - full extra, σε άριστη κατάσταση
10. **OPEL ASTRA 1400 cc, μοντ. 1997, άσπρο**
    - κεντρ. κλειδ., ηλ. παράθ., υδρ. τιμόνι, ABG, ζάντες αλουμινίου, συναγερμός και ηχοσύστημα
11. **NISSAN ALMERA 1400 cc μοντ. 2000, ασημί**
    - υδρ. τιμόνι, A/C, ηχοσύστημα
12. **FIAT UNO 1100 cc μοντ. 1994, μαύρο**
    - κεντρ. κλειδ. ηλ. παράθ., ζάντες αλουμινίου και ηχοσύστημα
13. **MAZDA 323F 1500cc, μοντ. 1997, μπλε**
    - κεντρ. κλειδ., ηλ. παράθ., υδρ. τιμόνι, A/C, ζάντες αλουμινίου και ηχοσύστημα
14. **ALFA ROMEO 164 2000 cc TURBO, μοντ. 1998, ανθρακί**
    - κεντρ. κλειδ. ηλ. παράθ., υδρ. τιμ. A/C, ζάντες αλουμ., ξυλ. επενδ. και ηχοσύστημα
15. **SUZUKI VITARA 1600 cc, μοντ. 1996, μπορντώ**
    - κεντρ. κλειδ., ηλ. παράθ., υδρ. τιμ., ABG, σχάρα οροφής, αεροτομή και ηχοσύστημα
16. **PEUGEOT RALLY 1300 cc, μοντ. 1994 άσπρο**
    - ηχοσύστημα
17. **JEEP WRANGLER 3500 cc, μοντ. 1995, ανθρακί**
    - ηχοσύστημα

ΑΠΟ 0% ΠΡΟΚΑΤΑΒΟΛΗ ΕΩΣ ΚΑΙ 60 ΜΗΝΙΑΙΕΣ ΔΟΣΕΙΣ ΜΕ ΤΑ ΧΑΜΗΛΟΤΕΡΑ ΕΠΙΤΟΚΙΑ ΤΗΣ ΑΓΟΡΑΣ

ΣΧΟΛΗ ΟΔΗΓΩΝ
ΚΟΥΣΗ ΠΑΝΤΕΛΗ

- **ΔΙΠΛΩΜΑΤΑ**
- **ΕΡΑΣΙΤΕΧΝΙΚΑ**
- **ΕΠΑΓΓΕΛΜΑΤΙΚΑ**
- **ΜΟΤΟΣΙΚΛΕΤΑΣ**
- **ΜΑΘΗΜΑΤΑ ΘΕΩΡΗΤΙΚΗΣ ΔΙΔΑΣΚΑΛΙΑΣ**



-Επεκτάσεις όλων των κατηγοριών
-Αναθεωρήσεις ληγμένων αδειών
-Μετατροπές ξένων αδειών σε ελληνικές

Οδός Βαλαωρίτου 9
(έναντι HOTEL SEMIRAMIS ΠΙΣΩ ΑΠΟ ΤΟ ΠΑΛΑΙΟ ΝΟΣΟΚΟΜΕΙΟ
e-mail: kousisp@acn.gr

ΕΚΠΑΙΔΕΥΤΙΚΟ ΑΥΤΟΚΙΝΗΤΟ:
TOYOTA YARIS 1300 cc
AIR CONDITIONED
(ΠΡΟΣΟΧΗ): ΜΑΘΗΜΑΤΑ
α. Μοτοσικλέτας μεγάλου κυβισμού από 125 cc έως ανεξαρτήτου
β. Μοτ/τας έως 125 cc
γ. Μοτοποδηλάτου 50 cc
Διαθέτουμε επίσης κι αυτόματες μοτοσικλέτες 125 cc
Πληρ. τηλ. (22410)29157-73820-94777
ΚΑΙ ΑΝΑ ΠΑΣΑ ΣΤΙΓΜΗ ΣΤΑ ΚΙΝΗΤΑ τηλ.
6944/511313-6944/203343

Στην κατηγορία ανεξαρτήτου κυβισμού η εκπαίδευση γίνεται με μοτοσικλέτα 500 cc
Παραλαβή των μαθητών μας και από τις οικίες τους
"Η σωστή και μεθοδική εκπαίδευση στα σύγχρονα οχήματά μας, βάζει γερά θεμέλια για τη δημιουργία ενός καλού νέου οδηγού"

ΠΡΟΣΟΧΗ
Στη σχολή μας παραδίδονται και μαθήματα θεωρητικής διδασκαλίας

ΠΜ50387

κεφάλαιο

Κτηματομεσιτικό - Συμβουλευτικό Γραφείο

ΔΙΑΜΕΡΙΣΜΑΤΑ ΠΩΛΟΥΝΤΑΙ

- ❑ 30 τ.μ , ρετιρέ γκαρσονιέρα, Ιξιά, 11εκ-32.281 €
- ❑ 53 τ.μ,ισόγειο, 1 υπν/τιου, Ροδίνι, 22εκ- 64.563 €
- ❑ 55 τ.μ, ημ/γειο,1 υπν/τιου καινούριο, Κοσκινού 22εκ-64.563 €
- ❑ 58 τ.μ,ισόγειο,1 υπν/τιου, καινούριο, Ροδίνι, 30εκ-88.041€
- ❑ 73 τ.μ, 1ου, 2 υπν/τιων καινούριο, Ιξιά, 33εκ - 96.845 €
- ❑ 75 τ.μ, 2ου, 2 υπν/τιων καινούριο, Καρακόνερο, 37.5εκ-110.051 €
- ❑ 77τ.μ 2ου, 2 υπν/τιων, καινούριο, πάρκινκ , Αγ.Νικόλαο, 46 εκ-134.996€
- ❑ 80 τ.μ 2ου, 2υπν/τιων, γκαράζ,καινούριο , πολυτελές , Ροδίνι ,40εκ-117.388 €
- ❑ 81 τ.μ, 2ου, 2 υπν/τιων κατάλληλο για γραφειακό χώρο, Κέντρο, 40εκ-117.388€
- ❑ 82 τ.μ, ισόγειο, 2υπν/τιων, καινούριο, Τριάντα 31 εκ-90.000 €
- ❑ 83 τ.μ,1ου,2 υπν/τιων καινούριο Ιξιά 36εκ-105.649 €
- ❑ 85 τ.μ ,ισόγειο, 2υπν/τιων, αυλή ,καινούριο,Τριάντα 38 εκ- 111.518 €
- ❑ 87 τ.μ 1ου,2υπν/τιων, γκαράζ, καινούριο, πολυτελές, Ροδίνι, 42 εκ-123.257€
- ❑ 91 τ.μ ,ισόγειο, 2υπν/τιων, καινούριο,Τριάντα 38 εκ-111.518 €
- ❑ 103 τ.μ , 1ου ,2υπν/τιων , Ανάληψη 34 εκ-99.780 €
- ❑ 103 τ.μ ,οροφοδια/μα 1ου ,3υπν/τιων,καινούριο,πάρκινκ,34τ.μ. Καρακόνερο, 52,5εκ-154.072 €
- ❑110τ.μ,ισόγειο,2υπν/τιων καινούριο,πάρκινκ Καρακόνερο 44εκ-129.126 €
- ❑ 117 τ.μ ,οροφοδια/μα ισόγειο,3υπν/τιων,καινούριο Ανάληψη 55εκ-161.408 €
- ❑119τ.μ,ισόγειο,3υπν/τιων, καινούριο,Πειραιώς ,54εκ-158.473 €
- ❑120τ.μ 2ου, 3 υπν/τιων, καινούριο, Ροδίνι, 60 εκ –176.082 €
- ❑120τ.μ,ισόγειο,3υπν/τιων, Ακαδημία , κατάλληλο για επαγγελματική χρήση 100 εκ –293.470 €
- ❑128τ.μ 2ου, 3 υπν/τιων, καινούριο, Ροδίνι, 62 εκ-181.951 €
- ❑ 123τ.μ 1ου, 3 υπν/τιων, καινούριο, πάρκινκ , Αγ.Νικόλαο, 73 εκ-214.233€

ΜΕΖΟΝΕΤΕΣ- ΜΟΝ/ΚΙΕΣ ΠΩΛΟΥΝΤΑΙ

- ❑ 72τ.μ,μονοκατοικία ,1 υπν/τιου, βοηθητικού χώρου αυλήΚρητικά,30εκ-88.041€
- ❑ 78 τ.μ ,μεζονέτα εσωτερι- κή, 2 υπν/τιων , Τριάντα 38εκ-11.518€
- ❑112τ.μ, μον/κία , 2υπν/τιων αυλή, Λίνδος, 68εκ-199.560€
- ❑ 148 τ.μ ,μεζονέτα , 3υπν/τιων , 300 τ.μ αυλή Τριάντα 83 εκ-243.580 €
- ❑ 189 , τ.μ , μεζονέτα , 3 υπν/τιων ,Ανάληψη,60εκ-105.649 €
- ❑ 170 τ.μ ,μεζονέτα ,μπετά σε 1.350 τ.μ οικόπεδο Κοσκινού 40εκ-117.388 €
- ❑ 195 τ.μ ,μεζονέτα , 3υπν/τιων,Τριάντα 52εκ-152.604€

- ❑ 200 τ.μ ,μεζονέτα μ/σοβά, 3 υπν/τιων, 300 τ.μ οικόπεδο Τριάντα 50εκ-146.735 €
- ❑ 210 τ.μ ,μεζονέτα ,μπετά σε 650 τ.μ οικόπεδο Κοσκινού 38εκ-111.518 €

ΟΙΚΟΠΕΔΑ ΠΩΛΟΥΝΤΑΙ

- ❑ 4.100 τ.μ,θέα , Κοσκινού 60εκ-176.082 €
- ❑ 4.300 τ.μ, , Κολύμπια 24εκ-70.432 €

ΕΠΙΧΕΙΡΗΣΕΙΣ & ΕΠΑΓΓΕΛΜΑΤΙΚΟΙ ΧΩΡΟΙ

- ❑81 τ.μ,2ου,2 υπν/τιων κατάλληλο για γραφειακό χώρο Κέντρο,117.388 €
- ❑ Κατάστημα 45 τ.μ κύρια χρήση με 120 τ.μ αποθήκη στο ίδιο επίπεδο και 30 τ.μ πατάρι,πλησίον Σ.Κωτιάδη 50 εκ-146.735 €
- ❑ Αποθήκη 95τ.μ ,σοβά ,ράμπα, Καρακόνερο 16 εκ-46.955 €
- ❑120τ.μ,ισόγειο,διαμέρισμα,3υπν/τιων, Ακαδημία , κατάλληλο για επαγ/ματική χρήση 100 εκ –293.470 €
- ❑ Αποθήκη 125 τ.μ συν 20 τ.μ βοηθητικά , πλησίον Αν. Μαρίας,20εκ-58.694€
- ❑ 850τ.μ,σε 4 επίπεδα , Ανάληψη ,300εκ–880.410 €

ΕΝΟΙΚΙΑΣΕΙΣ ΑΚΙΝΗΤΩΝ

- ❑ 100τ.μ, διαμέρισμα 1ου, 3υπν/τιων,κάθετος Ορφανίδου, 400 €

ΖΗΤΟΥΝΤΑΙ ΚΑΤΟΙΚΙΕΣ & ΟΙΚΟΠΕΔΑ ΕΝΤΟΣ & ΕΚΤΟΣ ΠΟΛΕΩΣ

ΤΣΟΥΡΟΥΝΑΚΗΣ Ι. ΑΝΤΩΝΙΟΣ (B.Sc.-MKT)

ΤΗΛ.:2241060060 (3 γραμμές) FAX: 2241060062
ΚΙΝ.:6945 949882
e-mail: kefaleo@rho.forthnet.gr

Γ. Σεφέρη 12
(παραπλεύρως ΜΗΔΕΙΑ)
Ρόδος

www.e-kefaleo.com

πωλησεις

συνέχεια από την προηγούμενη

ΠΩΛΕΙΤΑΙ ΕΠΙΧΕΙΡΗΣΗ ΕΣΤΙΑΤΟΡΙΟ "LITEHOUSE" ΣΤΟ ΦΑΛΗΡΑΚΙ. ΠΛΗΡ.ΤΗΛ. 6944205979, (22410)73491 ΠΟ50312

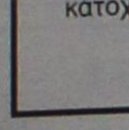

πωλησεις αυτοκινητων & μοτοσικλετων

ΧΤ 600, βελτιωμένο street look, χρώματος γκρι, σε καλή κατάσταση. Τιμή 2.935 ευρώ. Πληρ. τηλ. 6972 471314 -Φιλίπ. ΑΑ50927

POLO 1000 cc από ιδιώτη, σε άριστη κατάσταση. Τιμή 5.200 ευρώ. Πληρ. τηλ. 6934 016759. ΑΑ50926

FIAT PUNTO GT, χρώμα μπλε μεταλλικό, μοντέλο 1996, 1400 cc, full extra. Πληρ. τηλ. 6947 825286. ΑΑ50925

PEUGEOT (Πεζώ) 306 (style), χρώμα λευκό, μοντέλο 1995, 1.400 cc, 5θυρο ηλεκτρικά παράθυρα, κεντρικό κλείδωμα, υδραυλικό τιμόνι. Πληρ. τηλ. 6947810718. ΑΑ50924

SEAT-MARBELLA 900 cc αμόλυβδη σε καλή κατάσταση. Τιμή 1.810 ευρώ με πληρωμένα τέλη μεταβίβασης. Πληρ. εντός πάρκιν εμπορικού κέντρου «ΜΗΔΕΙΑ», τηλ. 6932 091455. ΑΑ50917

ΑΥΤΟΚΙΝΗΤΟ ΠΕΖΩ 306 (ΑΜΟΛΥΒΔΗ ΒΕΝΖΙΝΗ) 75.000 ΧΛΜ. ΣΕ ΑΡΙΣΤΗ ΚΑΤΑΣΤΑΣΗ. ΠΛΗΡ. ΤΗΛ. (22410)73973 ΔΕΥΤ-ΠΑΡΑΣΚ. 09.00 ΠΜ.-15.00 Μ.Μ. ΠΑ50785

ΦΟΡΤΗΓΟ Δ.Χ. ΜΑΖΙ ΜΕ ΤΗΝ ΑΔΕΙΑ Ή ΧΩΡΙΣΤΑ, MERCEDES ΑΝΑΤΡΕΠΟΜΕΝΟ 16 Μ.Β., ΜΕΤΡΗΤΟΣ. ΠΛΗΡ. ΤΗΛ. 6942408464. ΠΑ50729

ΖΗΤΟΥΝΤΑΙ ΓΙΑ ΑΓΟΡΑ: Α) ΑΥΤΟΚΙΝΗΤΟ 2-3 ΕΤΩΝ, 1000 ΕΩΣ 1400CC, 5ΠΟΡΤΟ. ΠΛΗΡΩΜΗ ΤΟΙΣ ΜΕΤΡΗΤΟΙΣ ΚΑΙ Β) ΣΚΡΙΝΙΟ, ΧΡΩΜΑΤΟΣ ΑΣΠΡΟ/ΜΑΥΡΟ Ή ΓΚΡΙ, ΠΟΥ ΝΑ ΧΩΡΙΖΕΤΑΙ ΚΑΘΕΤΑ ΚΑΙ ΟΡΙΖΟΝΤΙΑ. ΠΛΗΡ. ΤΗΛ. 22410 62552 ΠΑ50610

FIAT CINQUECENTO 900 cc μοντέλο 1994 φουλ εξοπλισμένο (ζάντες, λάστιχα, αμορτισέρ, ελατήρια χαμηλώματος, εμπρός- πίσω προφυλακτήρας, πλαινά σκερτς, φριδάκια) και πλήρες ηχοσυστημα. Τιμή πώλησης 3000 ευρώ. Πληρ. τηλ. 6944627346 ΑΑ50883

ΜΗΧΑΝΑΚΙ 50 cc HONDA παπάκι σε καλή κατάσταση κόκκινο 500 ευρω. Πληρ. τηλ. 6944389237 κος Κλεάνθης ΑΑ50907

ΠΩΛΟΥΝΤΑΙ: α) αυτοκίνητο μάρκας AUDI 100, 1800 κ.ε. σε εξαιρετική κατάσταση με δερμάτινο σαλόνι, κοτσαδόρο και full extra σε εξαιρετική τιμή και β) αυτοκίνητο μάρκας MINI 1000 cc, συλλεκτικό κομμάτι, με ξύλινη επένδυση, ζάντες, όλα τα σέρβις σε εξουσιοδοτημένο συνεργείο και σε άψογη κατάσταση. Πληρ. τηλ. 6942210685, όλες τις ώρες και (22410)77987 μόνο απόγευμα ΑΑ50899

NISSAN PRIMERA 1,6 Δεκέμβριος 2000 (40.000 χλμ.) ηλεκτρικές κλειδαριές, ηλεκτρικά παράθυρα, κλιματισμός, ηλεκτρικοί καθρέφτες, ρυθμιζόμενα φώτα, ζαντολάχιστα, δερμάτινα καθίσματα, σε άριστη κατάσταση τιμή 12.000 ευρώ. Πληρ. τηλ. 6945875769 ΑΑ50857

ΜΗΧΑΝΗ SUZUKI GSXR 1100 cc με 24.000 χλμ. σε άριστη κατάσταση 6000 ευρώ (2 εκ. δρχ.). Πληρ. τηλ. (22410)90933, 6945588894 ΑΑ50838

ΠΩΛΟΥΝΤΑΙ δύο μηχανές: α) KTM LC4 μοντέλο 2001 με 3.500 χλμ. στην τιμή των 6.500 ευρώ, β) YZ 250 cc μοντέλο 2001, αγορασμένο 2002, δουλεμένο 5 ώρες κι όχι σε πίστα. Τιμή καινούργιο 6.750 ευρώ, τιμή πώλησης 5.300 ευρώ. Πληρ. κο Ντίνο τηλ. 6977702484, 6932360266 ΑΑ50826

ΠΩΛΟΥΝΤΑΙ ΜΕΤΑΧΕΙΡΙΣΜΕΝΑ ΦΟΡΤΗΓΑ ΑΥΤΟΚΙΝΗΤΑ ΕΙΣΑΓΩΓΗΣ ΟΛΩΝ ΤΩΝ ΤΥΠΩΝ, ΓΙΑ ΑΓΡΟΤΙΚΗ ΚΑΙ ΕΠΑΓΓΕΛΜΑΤΙΚΗ ΧΡΗΣΗ, ΚΑΘΩΣ ΚΑΙ Ι.Χ. ΕΠΙΒΑΤΙΚΑ. ΕΤΟΙΜΟΠΑΡΑΔΟΤΑ Ή ΚΑΤΟΠΙΝ ΠΑΡΑΓΓΕΛΙΑΣ. ΠΑΡΕΧΟΥΜΕ ΓΡΑΠΤΗ ΕΓΓΥΗΣΗ ΕΝΟΣ ΧΡΟΝΟΥ. ΕΙΣΑΓΩΓΕΙΣ ΜΕΤΑΧΕΙΡΙΣΜΕΝΩΝ ΑΥΤΟΚΙΝΗΤΩΝ "Δ. ΜΠΟΥΝΤΟΥΡΗΣ-Ε. ΠΑΠΑΠΟΣΤΟΛΟΥ Ο.Ε.". ΕΚΘΕΣΗ: ΕΘΝΙΚΗ ΟΔΟΣ ΛΑΡΙΣΑΣ-ΙΩΑΝΝΙΝΩΝ ΤΡΙΚΑΛΑ ΘΕΣΣΑΛΙΑΣ. ΤΗΛ. 2431-74709 ΦΑΞ 0431-27008 ΚΙΝ. 6974456200-6977395269. ΧΠΑ112

KOSMOS Ενοικιάσεις αυτοκινήτων

ΖΗΤΑ

υπαλλήλους νέους για την σεζόν 2003, για τα γραφεία της στη Ρόδο και την Λάρδο.

Απαραίτητα προσόντα: Αδεια οδηγήσεως και γνώσεις μιάς ξένης γλώσσας.

Πληρ. τηλ. (22410)74374

ώρες γραφείου 9.30-12.30 και 17.00-19.00

ΑΠΟ ΤΗΝ ΕΤΑΙΡΕΙΑ ΝΙΚΑΣ

ΖΗΤΕΙΤΑΙ

ΟΔΗΓΟΣ - ΔΙΑΝΟΜΕΑΣ

κάτοχος διπλώματος γ' επαγγελματικής κατηγορίας (ηλικίας έως 35 ετών).

Πληρ. τηλ. (22410)87650

Marathon

ΖΗΤΕΙΤΑΙ ΠΡΟΣΩΠΙΚΟ

Από το Ξενοδοχείο ΜΑΡΑΘΩΝ στα Κολύμπια, για την επερχόμενη τουριστική περίοδο ζητούνται νέοι και νέες με ενδιαφέρον για εξέλιξη στον Ξενοδοχειακό χώρο για τις παρακάτω ειδικότητες:

- Υπάλληλος Υποδοχής με προϋπηρεσία και γνώση Γερμανικών ή Αγγλικών. Γνώση επιπλέον γλώσσας (Πολωνικά ή Τσέχικα) θα ληφθεί σοβαρά υπ' όψη.
- Sue Chef ή έμπειρος Α' Μάγειρας με έμφαση στην Ελληνική Κουζίνα.
- Καμαριέρα 25-40 ετών με τουλάχιστον 3ετή προϋπηρεσία
- Λαντζιέρης ή Λαντζιέρα.

Αιτήσεις γίνονται δεκτές καθημερινά (Δευτέρα – Σάββατο) στο Ξενοδοχείο ή στο FAX **22410-56380** ή στο E-mail: miketoan@rodhotel.gr Για τυχόν επιπλέον πληροφορίες επικοινωνείτε με το **2241056307 ή στο κινητό 6944604064.**

ΒΟΥΛΓΑΡΗ
ΒΙΟΜΗΧΑΝΙΑ ΑΠΟΔΑΝΤΙΚΩΝ

Από βιομηχανία τροφίμων για το υποκατάστημα Ρόδου

ΖΗΤΟΥΝΤΑΙ

1) Προϊστάμενος πωλήσεων

Απαραίτητα προσόντα: Καλή γνώση της ροδιακής αγοράς κατά προτίμηση στον τομέα τροφίμων έως 35 ετών με άνεση στην επικοινωνία και διοικητικές ικανότητες

2) Πωλητές-τριες

Προϋπηρεσία στις πωλήσεις - έως 30 ετών

3) Αποθηκάριος υποκαταστήματος

Με γνώσεις Η/Υ - έως 35 ετών και προϋπηρεσία, δίπλωμα οδήγησης Γ' κατηγορίας θα εκτιμηθεί.

Προσφέρονται:

Ικανοποιητικό πακέτο αποδοχών αναλόγως προσόντων, 12μηνη απασχόληση.

Πληρ. τηλ. (22410)33647, ώρες 09.00-16.00
Αποστολή βιογραφικών φαξ: (22410)27977
Υπ' όψιν κ. Βαγγέλη

Από την εταιρία "ΤΡΟΦΟΔΟΤΙΚΗ ΡΟΔΟΥ"

ΖΗΤΟΥΝΤΑΙ

1. CREDIT CONTROLLER - με γνώσεις Η/Υ - άδεια οδήγησης - τελειόφοιτο μέσης ή ανωτέρας σχολής - γνώστη της αγοράς - με καλές συστάσεις, 12μηνη απασχόληση - Μισθός ικανοποιητικός.
2. ΑΠΟΘΗΚΑΡΙΟΣ - με προϋπηρεσία στο αντικείμενο των τροφίμων, 12μηνη απασχόληση.
3. ΟΔΗΓΟΣ - με επαγγελματικό δίπλωμα - γνώστης της αγοράς. Εποχιακή απασχόληση.

Ωρες λειτουργίας 07.00-15.00

Πληρ. τηλ. (22410)68111, 64440, 60314

ΑΠΟ ΤΗΝ ΕΤΑΙΡΕΙΑ ΓΡΗΓΟΡΗΣ ΕΣΤΙΑΣΗΣ

BOBY'S

ΖΗΤΟΥΝΤΑΙ

για άμεση πρόσληψη για μόνιμη εργασία χειμώνα-καλοκαίρι:

— Ψήστες
— Λαντζέρες
— Σερβιτόροι
— Νέοι για DELIVERY

Πληρ. τηλ. 22410 96986 και 6938060391

HELLAS TOURIST SERVICES S.A.

ΖΗΤΑ

γερμανόφωνο προσωπικό για το διάστημα 01.04-07.05.03

Πληρ. τηλ. (22410)38155,
Δευτέρα έως Παρασκευή από 10.00 έως 14.00,
Κέννεντυ 44 & Χειμάρας

E A N

- Είσαι άνδρας 23-35 ετών
- Σου αρέσει η επικοινωνία με πολλούς και διαφορετικούς ανθρώπους
- "Βλέπεις" μακριά
- Αντιλαμβάνεσαι γρήγορα και ελίσσεσαι εύκολα
- Σου αρέσει να πείθεις και ξέρεις να ακούς
- Είσαι συνεργάσιμος και οργανωτικός

Τότε σίγουρα θα δεις σαν πρόκληση το πρόγραμμα πωλήσεων για λογαριασμό μεγάλων και επώνυμων προϊόντων που στελεχώνουμε την περίοδο αυτή, για την περιοχή σου.

Η πρόσληψη είναι άμεση, με εξάμηνη σύμβαση (15/3/03-15/9/03)

ΠΑΡΟΧΕΣ:

- Καθαρή αμοιβή: 880 ευρώ μηνιαίος μισθός
- Ασφάλιση
- Αυτοκίνητο
- Δυνατότητες εξέλιξης

Σημείωσε πως:

Εμπειρία στο χώρο της μαζικής εστίασης (καφετέρια, ξενοδοχείο, εστιατόριο) θα ληφθεί σοβαρά υπ' όψιν.

Καλώντας στο παρακάτω νούμερο θα συνδεθείς με το τμήμα υποδοχής αιτήσεων και θα φροντίσουμε για την άμεση επαφή σου μαζί μας.

Τηλ. 210-9273500, καθημερινά, ώρες 11.00-19.00

WANTED

From specialty tourist shops in the Old Town & Ialysos
Respossible girl for the sales with following qualifications

1. Must speak good English, other languages will be appreciated (German, Italian)
2. Previous experience will be considered

Salary and bonus according to qualifications
For more information please contact tel. **(22410)38650/38990**
Send C.V. to the following fax: **(22410)38785**

ΖΗΤΕΙΤΑΙ

Δεσποινίς/Κυρία
Γραμματεύς - (Βοηθός Λογιστή) από εμπορική επιχείρηση

Απαραίτητα προσόντα:

- Γνώση Προγράμματος EUROFASMA
- Χρήση προγραμμάτων EXCEL/WORD/INTERNET/ PHOTOSHOP
- Γνώση Αγγλικής

Προσφέρουμε:

Δωδεκάμηνη απασχόληση.
Ημέρες εργασίας Δευτέρα-Παρασκευή
Μισθός ικανοποιητικός
Προϋπηρεσία θα συνεκτιμηθεί

Αποστείλατε βιογραφικό σημείωμα και συστάσεις στο fax: 2241038785
Τηλ. (22410)38990

Από γραφείο αντιπροσωπειών των εταιρειών:
BIC - ADAMS - CADBURY'S - ΕΥΡΗΚΑ - ΚΑΛΑΣ

ΖΗΤΟΥΝΤΑΙ

1) Πωλητής ή πωλήτρια έως 30 ετών, απόφοιτος Λυκείου με δίπλωμα αυτοκινήτου
2) Οδηγός με δίπλωμα Γ' κατηγορίας έως 30 ετών

ΠΑΡΕΧΟΝΤΑΙ:

Εργασία όλο το χρόνο, πλήρη ασφαλιστική κάλυψη και αυτοκίνητο της εταιρείας

Πληροφορίες
Ν. ΤΕΡΖΗΣ - Μ. ΚΑΡΑΓΙΑΝΝΗΣ & ΣΙΑ ΟΕ. -
Αγγελου Σικελιανού-Ασγούρου
ΤΗΛ. (22410)69450, (22410)69451, ΚΙΝ. 6945754255

ΑΠΟ ΤΟ ΞΕΝΟΔΟΧΕΙΟ EDEN ROC

ΖΗΤΟΥΝΤΑΙ

α) **Ζαχαροπλάστης.**
Με εμπειρία στον χώρο

β) **Εργάτης πλυντηρίου ιματισμού.**
Με άδεια οδήγησης αυτοκινήτου

γ) Κηπουροί
Απαραίτητη προϋπηρεσία και γνώσεις

Αιτήσεις καθημερινά με πρόσφατη φωτογραφία στο ξενοδοχείο που βρίσκεται στην Λ. Καλλιθέας
Τηλέφωνο συνεννόησης 2241067067 (πρωινές ώρες)

Ο όμιλος ξενοδοχείων

Aldemar HOTELS

Ζητεί για τις ξενοδοχειακές μονάδες "Paradise Royal Mare & Paradise Village" στην Καλλιθέα της Ρόδου

HOSTESS / ΥΠΕΥΘΥΝΗ ΔΗΜΟΣΙΩΝ ΣΧΕΣΕΩΝ ΕΣΤΙΑΤΟΡΙΟΥ

Απαραίτητα προσόντα :

✓ Γνώση αγγλικής, γερμανικής, ιταλικής γλώσσας
✓ Ευχάριστη προσωπικότητα, καλή παρουσία
✓ Προηγούμενη εμπειρία σε ανάλογη θέση, και εμπειρία δημοσίων σχέσεων θα ληφθούν σοβαρά υπ'όψιν

Παρακαλούμε αποστείλετε το βιογραφικό σας αναφέροντας τον **κωδ. HST** στη διεύθυνση :

ALDEMAR Paradise Royal Mare & Paradise Village
Ρένη, Κοσκινού, Καλλιθέα, Ρόδος, 85100
Τμήμα Ανθρώπινου Δυναμικού – κα. Χριστίνα Πατσούρη
e-mail : prmqd@aldemarhotels.com / Τηλ.: 2241054514/ Φαξ : 2241 0 62102

ΠΑΡΑΝΤΑΪΣ ΠΕΥΚΟΙ ΛΙΝΔΟΣ Α.Ε.
ΠΕΥΚΟΙ - ΛΙΝΔΟΣ

ΖΗΤΟΥΝΤΑΙ

Από το ξενοδοχείο "PEFKI ISLANDS RESORT" στους Πεύκους ζητούνται για την σαιζόν 2003 (01/05/2003-31/10/2003) οι ακόλουθες ειδικότητες:

- **Β' σερβιτόροι**
- **Β' μάγειρας**
- **Καμαριέρες**
- **Συντηρητής**
- **Κηπουρός**
- **Αποθηκάριος** (Λογιστικές γνώσεις απαραίτητες)

Οι ενδιαφερόμενοι θα πρέπει να έχουν καλή γνώση της Αγγλικής γλώσσας και προϋπηρεσία το λιγότερο 2 χρόνια.
Για την συμπλήρωση των αιτήσεων θα πρέπει ο/η ενδιαφερόμενος/ή να απευθυνθεί στο ξενοδοχείο από 09.00 έως 14.00 καθημερινά ή στο τηλέφωνο **2244048163,** fax **2244048184**

auto-moto

συνέχεια από την προηγούμενη

AUTOHELLAS ATEE Hertz: ΠΩΛΟΥΝΤΑΙ τα ακόλουθα αυτοκίνητα σε άριστη κατάσταση - προσιτές τιμές και με διακανονισμό: Fiat Seicento μοντ. 2000 3.962 ευρώ, Citroen Saxo 1,1 μοντ. 2000 5.136 ευρώ, Fiat Punto 1,1 μοντ. 1998 4.696 ευρώ, Seat Cordoba 1,4 A/C μοντ. 1999, 6.163 ευρώ, Toyota Corolla 1,3 A/C μοντ. 1999, 7.924 ευρώ, Ford Focus 1,4 A/C μοντ. 2001 10.565 ευρώ, Opel Corsa 1,0 A/C μοντ. 2000 5.869 ευρώ, Renault Twingo Open μοντ. 2000 5.869 ευρώ, Seat Ibiza 1,0 A/C μοντ. 2001 8.070 ευρώ, Fiat Punto 1,2 A/C μοντ. 2001 6.897 ευρώ, Suzuki Jeep Samurai 1,3 μοντ. 2000 7.924 ευρω. Για πληρ. τηλ. (22410)98200, 25888 ΑΑ50649

MERCEDES 200 MONT. '79 ΣΕ ΚΑΛΗ ΚΑΤΑΣΤΑΣΗ. ΤΙΜΗ 1700 ΕΥΡΩ. ΠΛΗΡ. ΤΗΛ. 2241085231 ΩΡΕΣ 09.30-14.30

RENAULT 19 CABRIO, με δερμάτινο σαλόνι, ζαντολάστιχα και άλλα extra, σε καλή κατάσταση. Πληρ. τηλ. 6946512750. ΑΑ50353

ΕΝΟΙΚΙΑΖΟΝΤΑΙ ΑΥΤΟΚΙΝΗΤΑ καθημερινά ή με το μήνα, σε πολύ καλές τιμές. Πληρ. τηλ. (22410) 86230, 6937 /274897 ΑΑ48323

FIAT PUNTO CABRIO ΜΟΝΤΕΛΟ 94 1,3 ΛΕΥΚΟ 75000 ΧΙΛΙΟΜΕΤΡΑ, EXTRAS. ΤΙΜΗ 2.400.000. ΠΛΗΡ. ΤΗΛ. 2241087006, 10.00-13.00 Ή 18.00-22.00 ΧΠΑ841

JEEP WRANGLER 2500 cc και HARLEY DAVINDSON. Πληρ. τηλ. 6944263164, (22410)93367, 96377 ΑΑ50239

εργασιες

ΖΗΤΟΥΝΤΑΙ: α) Ψήστες, β) άτομα για ντελίβερι και γ) σερβιτόρες για εντός πόλεως. Πληρ. τηλ. 6946162961. ΑΖ50931

ΠΩΛΗΤΕΣ έμπειροι που να γνωρίζουν 2 τουλάχιστον ξένες γλώσσες για κατάστημα στην Παλιά Πόλη. Πληρ. τηλ. 6944504460 και 6944613524. ΑΖ50930

ΣΕΡΒΙΤΟΡΟΙ/ΡΕΣ (BARMAN, BARWOMAN), από καφετέρια της πόλης. Πληρ. τηλ. 68500. ΑΖ50929

ΚΟΠΕΛΕΣ για να εργασθούν σε mini market. Ωράριο 09.30-17.00 ή 17.00-23.00. Μισθός 600 ευρώ. Πληρ. τηλ. 2241069414 και 2241066476. ΑΖ50928

ΑΠΟ ΕΙΣΑΓΩΓΙΚΗ ΕΤΑΙΡΕΙΑ-ΑΛΚΟΟΛΟΥΧΩΝ ΠΟΤΩΝ ΖΗΤΕΙ ΟΔΗΓΟ ΠΩΛΗΤΗ, ΜΕ ΕΥΧΑΡΙΣΤΗ ΕΜΦΑΝΙΣΗ, ΔΥΝΑΜΙΚΟ, ΦΙΛΟΔΟΞΟ, ΜΕ ΙΚΑΝΟΤΗΤΑ ΣΤΗΝ ΠΡΟΩΘΗΣΗ ΠΡΟΪΟΝΤΩΝ. ΓΝΩΣΤΗΣ ΤΗΣ ΑΓΟΡΑΣ ΤΗΣ ΡΟΔΟΥ, ΚΑΙ ΤΥΧΟΝ ΠΡΟΥΠΗΡΕΣΙΑ ΘΑ ΛΗΦΘΟΥΝ ΥΠΟΨΙΝ. ΠΛΗΡ. κο ΔΗΜΗΤΡΗ. ΤΗΛ. 64378 Ή 66507, ΚΙΝΗΤΟ 6936895500 ΑΠΟ 9-1 ΚΑΙ ΑΠΟ 16.30 ΕΩΣ 21.00 ΣΤΟ 6936895500. ΠΖ50912

ΕΙΣΑΓΩΓΙΚΗ ΕΤΑΙΡΕΙΑ-ΑΛΚΟΟΛΟΥΧΩΝ ΠΟΤΩΝ ΖΗΤΕΙΤΑΙ ΣΤΕΛΕΧΟΣ ΠΩΛΗΣΕΩΝ ΜΕ ΕΥΧΑΡΙΣΤΗ ΕΜΦΑΝΙΣΗ ΔΥΝΑΜΙΚΟ, ΦΙΛΟΔΟΞΟ, ΜΕ ΠΡΩΤΟΒΟΥΛΙΑ ΚΑΙ ΙΚΑΝΟΤΗΤΑ ΣΤΗΝ ΕΠΙΚΟΙΝΩΝΙΑ ΚΑΙ ΠΡΟΩΘΗΣΗ ΠΡΟΪΟΝΤΩΝ. ΠΡΟΤΙΜΑΤΑΙ ΚΑΤΟΧΟΣ ΜΗΧΑΝΗΣ Ή ΑΥΤΟΚΙΝΗΤΟΥ. ΙΚΑΝΟΠΟΙΗΤΙΚΟ ΠΑΚΕΤΟ ΑΠΟΔΟΧΩΝ. ΕΜΠΕΙΡΙΑ ΣΤΙΣ ΠΩΛΗΣΕΙΣ ΚΑΙ ΣΥΣΤΑΣΕΙΣ, ΘΑ ΕΚΤΙΜΗΘΟΥΝ ΠΟΛΥ. ΠΛΗΡ. ΑΠΟ 9-1 ΣΤΑ ΤΗΛ. 64378 Ή 66507, ΚΙΝΗΤΟ 6936895500 ΚΑΙ ΑΠΟ 16.30 ΕΩΣ 21.00 ΣΤΟ 6936895500. ΠΖ50911

ΕΡΓΑΣΙΑ ΑΠΟ ΤΟ ΣΠΙΤΙ. ΔΥΝΑΤΟΤΗΤΕΣ ΗΜΙΑΠΑΣΧΟΛΗΣΗΣ Ή ΠΛΗΡΟΥΣ ΑΠΑΣΧΟΛΗΣΗΣ. ΥΨΗΛΕΣ ΑΠΟΔΟΧΕΣ. ΠΛΗΡ. ΤΗΛ. 6991472583 www.successin.com ΠΖ50872

ΖΗΤΕΙΤΑΙ ΕΜΠΕΙΡΟΣ ΦΥΡΝΑΡΗΣ ΓΙΑ 8ΩΡΗ ΑΠΑΣΧΟΛΗΣΗ ΣΤΟ ΣΟΥΗΔΙΚΟ ΦΟΥΡΝΟ. ΠΛΗΡ. ΤΗΛ. (22410)27575, 6977702484, 6932360266 ΠΖ50827

ΖΗΤΟΥΝΤΑΙ: Α) ΜΠΑΡΜΑΝ ΚΑΙ ΒΟΗΘΟΣ BAR, Β) ΣΕΡΒΙΤΟΡΟΣ Ή ΣΕΡΒΙΤΟΡΑ ΚΑΙ ΒΟΗΘΟΣ ΣΤΗΝ ΚΑΦΕΤΕΡΙΑ ΒΥΖΑΝΤΙΟ ΣΤΟ ΕΜΠΟΡΙΚΟ ΚΕΝΤΡΟ Ε ΣΤΟ ΦΑΛΗΡΑΚΙ. ΠΛΗΡ. ΤΗΛ. (22410)86093, 6977079447 ΠΖ50851

ΖΗΤΟΥΝΤΑΙ γυμνάστρια ή γυμναστής πτυχιούχοι για πιθανή συνεργασία σε μοντέρνο επώνυμο γυμναστήριο. Ζητείται γνώση HAFA ΓΙΟΓΚΑ ή επιθυμία εκπαίδευσης. Πληρ. τηλ. (22410)31149 ΑΖ50910

Από τα καταστήματα **SERGIO TACCHINI** και **GREEN SHOP** της Π. Πόλης ζητούνται πωλήτριες με γνώση της Αγγλικής καθώς και επιπλέον γλώσσες θα εκτιμηθούν. Τυχόν προυπηρεσία θα ληφθεί υπ' όψιν. Πληρ. τηλ. (22410)77934, 10.00-13.30 και 6942846006 μετά τις 18.00 ΑΖ50842

ΖΗΤΕΙΤΑΙ από οικογένεια κυρία από Ρωσία-Ουκρανία-Μολδαβία για να προσέχει παιδί με ειδικές ανάγκες. Μισθός 500 ευρώ και ΙΚΑ. Ώρες εργασίας 8.30-18.00, όχι Κυριακή. Πληρ. τηλ. (22410)33646, 73166, 34556 ΑΖ50871

ΣΧΕΔΙΑΣΤΡΙΑ ή διακοσμήτρια με γνώσεις AUTOCAD **ΖΗΤΕΙΤΑΙ** από Αρχιτεκτονικό Γραφείο. Πληρ. τηλ. (22410)34888, 6946908834, 6944574343 ΑΖ50902

ΠΩΛΗΤΡΙΑ σε τουριστικό κατάστημα στην Π. Πόλη. Επιθυμητή γνώση της Αγγλικής γλώσσας. Πληρ.τηλ. (22410)70818 καθημερινά 18.00-20.00 ΑΖ50868

Κατάστημα καλλυντικών σε νησί **ΖΗΤΕΙ** κοπέλα/άντρα για μακιγιάζ. Πληρ. τηλ. 6938785406 ΑΖ50864

ΚΥΡΙΑ για φύλαξη 2 παιδιών από Μάιο μέχρι Οκτώβριο, τις ώρες 16.00 μέχρι 23.00. Πληρ. τηλ. 6944580998 κα Αγγελική ΑΖ50861

ΖΗΤΟΥΝΤΑΙ από εταιρεία ταχυμεταφορών διανομείς να κατέχουν δίπλωμα αυτοκινήτου και μηχανής και να Ξέρουν καλά την περιοχή της Ρόδου. Για μόνιμη απασχόληση. Πληρ. τηλ. (22410)70999 ΑΖ50846

Από το κομμωτήριο Figaro **ζητούνται κομμώτριες βοηθοί.** Πληρ. τηλ. (22410)20914. ΑΖ50732

Από αποθήκη χονδρικής - τουριστικών ειδών **ΖΗΤΕΙΤΑΙ** κοπέλα για μόνιμη απασχόληση από 25 έως 35 ετών. Πληρ. τηλ. 6945194741 κ. Κωστα ΑΖ50833

ΚΥΡΙΕΣ από την πόλη και τα χωριά της Ρόδου για προώθηση επώνυμων λευκων ειδών. Απασχόληση όλο το χρόνο, ελεύθερο ωράριο εργασίας, αμοιβή, ποσοστά, μεγάλη υποστήριξη από την εταιρεία μας. Πληρ - τηλ. (22410)37384, 6946595500 κ. ΓιώργοΑΖ50814

ΒΟΗΘΟΣ ΨΥΚΤΙΚΟΥ, με πείρα στα air-condition και ψυγεία για να εργαθεί σε εταιρεία κλιματιστικών. Πληρ. τηλ. (22410)43828, 6945903713. ΑΖ50933

ΥΠΑΛΛΗΛΟΣ από την βιοτεχνία άρτου "ΑΣΤΕΛ ΑΕ", για έκδοση τιμολογίων. Ωράριο απασχόληση από 17.00. Πληρ. τηλ. (22410)62503, 64650 ΑΖ50822

ΔΙΑΝΟΜΕΑΣ από ταχυμεταφορική εταιρεία, courier. Απαραίτητο δίπλωμα μηχανής και αυτακινήτου. Ωράριο πρωινό. Αποκλείονται αλλοδαποί. Πληρ. τηλ. (22410)70013, 6932924021 ΑΖ50818

Από ψητοπωλείο (σνακ μπαρ) στην Ιαλυσό **ΖΗΤΟΥΝΤΑΙ** ψήστες, λαντζιέρες, σερβιτόροι και οδηγοί για ντελίβερι. Πληρ. τηλ. 6938060391, (22410)95720 ΑΖ50816

ΓΥΜΝΑΣΤΗΣ/Α και φυσιοθεραπευτής/α για μερική απασχόληση σε γυμναστήριο. Πληρ. τηλ. (22410)73712 ΑΖ50798

ΣΕΡΒΙΤΟΡΟΙ πεπειραμένοι να δουλέψουν σε κεντρική καφετέρια με ποσοστά. Πληρ. τηλ. 6937040597 ΑΖ50805

ΤΕΧΝΙΚΟΣ ΥΠΑΛΛΗΛΟΣ με γνώσεις Η/Υ χωρίς στρατιωτικές υποχρεώσεις και με άδεια οδήγησης. Πληρ. τηλ. (22410)33909, 32815 ΑΖ50795

ΚΟΠΕΛΑ για να εργασθεί σε τουριστικό κατάστημα στην Παλιά Πόλη. Ωρες εργασίας 10 π.μ.-6 μ.μ. Πληρ. τηλ. (22410)30875 και 6944298179 ΑΖ50790

ΟΔΗΓΟΣ με δίπλωμα Γ' κατηγορίας από την Επιφάνη, Ο.Ε. Πληρ. τηλ. 86812, 86813 κ. Αγαπητό. ΑΖ50733

ΠΩΛΗΤΡΙΑ έμπειρη για το χρυσοχοείο του Βασίλη Νικολιδάκη στην Παλιά Πόλη που να μιλάει Αγγλικά - Γερμανικά ωράριο 09.00-18.00. Πληρ. τηλ. (22410)26565, 6946061926 ΑΖ50807

ΚΟΠΕΛΕΣ εμφανίσιμες για εργασία σε επώνυμη καφετέρια - bar εκτός Ρόδου. Μισθός 30 ευρώ ημερησίως. Ωρες εργασίας 19.00-12.30 όχι αλλοδαπές. Πληρ. τηλ. 6976424455 ΑΖ50786

ΠΩΛΗΤΗΣ Ή ΠΩΛΗΤΡΙΑ με γνώση τουλάχιστον δύο ξένων γλωσσών, για να εργασθεί σε χρυσοχοείο εντός εμπορικού κέντρου, στο Κιοτάρι της Ρόδου. Ικανοποιητικός μισθός συν ποσοστά. Πληρ. τηλ. (22410)86155, (22410)87813, 6946003393. ΑΖ50773

ΖΗΤΕΙΤΑΙ ΠΕΠΕΙΡΑΜΕΝΗ ΠΩΛΗΤΡΙΑ ΓΙΑ ΝΑ ΕΡΓΑΣΘΕΙ ΣΕ ΚΑΤΑΣΤΗΜΑ ΜΕ ΠΑΙΔΙΚΑ ΕΝΔΥΜΑΤΑ. ΠΛΗΡ. ΤΗΛ. (22410)76287. ΠΖ50767

ΖΗΤΟΥΝΤΑΙ από εστιατόριο - ζαχαροπλαστείο στο Μαντράκι, σερβιτόροι έμπειροι με συστάσεις, εμφανίσιμοι με ευχέρεια σε ξένες γλώσσες. Πληρ. τηλ. (22410)76009, 22331 ΑΖ50784

ΚΟΠΕΛΑ για πλήρη απασχόληση σε γραφείο για εξωτερικές εργασίες. Μισθός ικανοποιητικός και πλήρης ασφάλιση. Πληρ. τηλ. 6945220296 ΑΖ50674

ΔΕΣΠΟΙΝΙΣ Ή ΚΥΡΙΑ για να εργασθεί σε τουριστικό κατάστημα, να γνωρίζει την ελληνική και αγγλική γλώσσα, στην περιοχή "Πευκοι" στη Λίνδο. Πληρ. τηλ. 6944395913, (22410)35861. ΑΖ50738

ΕΡΓΑΣΙΑ ΑΠΟ ΤΟ ΣΠΙΤΙ. ΔΥΝΑΤΟΤΗΤΕΣ ΗΜΙΑΠΑΣΧΟΛΗΣΗΣ Ή ΠΛΗΡΟΥΣ ΑΠΑΣΧΟΛΗΣΗΣ. ΥΨΗΛΕΣ ΑΠΟΔΟΧΕΣ. ΠΛΗΡ. ΤΗΛ. 6991472583 www.successin.com ΠΖ50700

ΚΟΠΕΛΑ ως βοηθός λογιστή σε εμπορική επιχείρηση. Προυπηρεσία απαραίτητη, αποστολή βιογραφικό τηλ. και fax (22410) 73335

ΖΗΤΟΥΝΤΑΙ: α) υπάλληλος για χρυσοχοείο με γνώσεις της Αγγλικής ή Γερμανικής γλώσσας, στην πόλη της Ρόδου, β) υπάλληλος για τουριστικό κατάστημα στην πόλη της Ρόδου με γνώσεις της Αγγλικής τουλάχιστον. Πληρ. τηλ. (22410)25150, 20842 ώρες καταστημάτων ΑΖ50707

ΖΗΤΕΙΤΑΙ ΓΥΝΑΙΚΑ ΤΙΜΙΑ ΚΑΙ ΣΟΒΑΡΗ ΓΙΑ ΟΙΚΙΑΚΗ ΒΟΗΘΟΣ ΣΕ ΣΠΙΤΙ ΣΤΟ ΦΑΛΗΡΑΚΙ. ΤΡΕΙΣ ΦΟΡΕΣ ΤΗΝ ΕΒΔΟΜΑΔΑ 09.00-12.00 (3 ΩΡΕΣ) ΠΛΗΡ. ΤΗΛ. 6944796011 ΠΖ50563

ΜΑΓΕΙΡΑΣ ΓΙΑ ΕΣΤΙΑΤΟΡΙΟ ΣΤΗ ΛΙΝΔΟ. ΠΛΗΡ. ΤΗΛ. 6944392641 ΠΖ50809

ΒΑΣΙΛΕΙΟΣ ΑΡΦΑΡΑΣ Α.Ε. ΑΝΤΙΠΡ/ΠΕΙΕΣ-ΔΙΑΝΟΜΕΣ ΖΗΤΕΙΤΑΙ πωλητής-πωλήτρια, γνώστης της αγοράς της Ρόδου να έχει άδεια οδήγησης μηχανακιού και αυτοκινήτου. Εργασία όλο το χρόνο. Θα προτιμηθούν πωλήτριες χωρίς οικογενειακές υποχρεώσεις και για τους άνδρες να έχουν τελειώσει τον στρατό. Πληρ. κ. Βασίλη Αρφαρά, τηλ. (22410)77216, (22410)20617 ΑΖ50650

ΟΔΗΓΟΙ ΠΩΛΗΤΕΣ για κατεψυγμένα προϊόντα με δίπλωμα γ' κατηγορίας. **ΒΟΗΘΟΣ ΚΟΥΖΙΝΑΣ** και **ΒΟΗΘΟΣ ΣΕΡΒΙΤΟΡΟΥ** για εστιατόριο στην τουριστική περιοχή Φαληράκι. Πληρ. τηλ. 22410 69441, 6944732168 ΑΖ50614

ΟΔΗΓΟΣ με επαγγελματικό δίπλωμα από την εταιρεία "Θάνος ΕΠΕ". Πληρ. τηλ. (22410)64414, 69890 ΑΖ50651

ΖΗΤΟΥΝΤΑΙ ΝΤΗΛΕΡ ΑΠΟ ΓΝΩΣΤΗ ΕΤΑΙΡΙΑ ΓΙΑ ΤΗΝ ΑΝΟΙΞΙΑΤΙΚΗ - ΚΑΛΟΚΑΙΡΙΝΗ ΚΟΛΕΞΙΟΝ ΤΗΣ ΣΕ ΡΟΥΧΑ, ΕΣΩΡΟΥΧΑ, ΙΤΑΛΙΚΑ ΥΠΟΔΗΜΑΤΑ, ΠΑΙΔΙΚΑ, ΑΝΔΡΙΚΑ, ΚΟΣΜΗΜΑΤΑ, ΕΙΔΗ ΟΙΚΙΑΚΟΥ ΕΞΟΠΛΙΣΜΟΥ, ΛΕΥΚΑ ΕΙΔΗ, ΧΑΛΙΑ. ΠΡΟΜΗΘΕΙΑ 40%+BONUS. ΑΜΕΣΗ ΠΑΡΑΔΟΣΗ,

ΠΑΝΕΛΛΑΔΙΚΗ ΑΠΟΣΤΟΛΗ ΚΑΤΑΛΟΓΩΝ ΔΩΡΕΑΝ. ΤΗΛΕΦΩΝΟ ΧΩΡΙΣ ΧΡΕΩΣΗ: 800-11-43500 ΠΖ50604

Η Οδική Βοήθεια Ρόδου HELLAS SERVICE **ΖΗΤΕΙ** συνεργάτες για την στελέχωση του τμήματος πωλήσεων. Απαραίτητα προσόντα: Ικανότητα επικοινωνίας, ευχάριστη προσωπικότητα, δίπλωμα οδήγησης οχήματος, προυπηρεσία στο χώρο. Προσφέρονται: ανταγωνιστικό πακέτο αποδοχών (μισθός - προμήθεια - bonus), προοπτικές εξέλιξης, εξαιρετικό περιβάλλον εργασίας. Πληρ. Στ. Καζούλη 82, τηλ. (22410)22490 ΧΑΖ252

ΚΥΡΙΟΙ - ΚΥΡΙΕΣ ΜΕ ΕΥΧΕΡΕΙΑ ΛΟΓΟΥ ΑΡΙΣΤΑ ΕΛΛΗΝΙΚΑ ΚΑΙ ΑΝΕΣΗ ΣΤΗΝ ΤΗΛΕΦΩΝΙΚΗ ΕΠΙΚΟΙΝΩΝΙΑ. ΓΝΩΣΤΕΣ ΝΕΩΤΕΡΗΣ ΙΣΤΟΡΙΑΣ ΤΗΣ ΕΛΛΑΔΑΣ ΓΙΑ ΤΗΛΕΠΩΛΗΣΕΙΣ ΜΟΝΑΔΙΚΟ ΙΣΤΟΡΙΚΟ ΑΡΧΕΙΟ ΣΕ ΕΠΙΛΕΓΜΕΝΟ ΠΕΛΑΤΟΛΟΓΙΟ ΜΑΣ. ΕΡΓΑΣΙΑ ΑΠΟ ΤΟΝ ΧΩΡΟ ΣΑΣ. ΠΛΗΡ. ΤΗΛ. 2109645940 ΠΖ50560

ΥΠΑΛΛΗΛΟΣ ΓΙΑ ΜΕΓΑΛΟ ΤΟΥΡΙΣΤΙΚΟ ΚΑΤΑΣΤΗΜΑ ΣΤΟ ΦΑΛΗΡΑΚΙ, ΑΓΓΑΙΚΑ, ΛΙΓΑ

ΓΕΡΜΑΝΙΚΑ, ΣΥΝΕΧΕΣ ΩΡΑΡΙΟ. ΜΙΣΘΟΣ ΛΙΑΝ ΙΚΑΝΟΠΟΙΗΤΙΚΟΣ ΑΝΑΛΟΓΩΣ ΠΡΟΣΟΝΤΩΝ. ΠΛΗΡ.ΤΗΛ. 6944796011 ΠΖ50564

ΚΟΠΕΛΑ Ελληνίδα εμφανίσιμη να γνωρίζει ξένες γλώσσες για να εργασθεί σε μίνι μάρκετ στην Π. Πόλη. Πληρ. τηλ. 6936699602 κ. Βούλα ΑΖ50492

ΖΗΤΕΙΤΑΙ ΝΕΟΣ ΓΙΑ ΒΟΗΘΗΤΙΚΕΣ ΔΟΥΛΕΙΕΣ ΣΕ ΜΕΓΑΛΟ ΚΑΤΑΣΤΗΜΑ ΣΤΟ ΦΑΛΗΡΑΚΙ. ΛΙΓΑ ΑΓΓΑΙΚΑ. ΠΛΗΡ. ΤΗΛ. 6944796011 ΠΖ50565

ΖΗΤΕΙΤΑΙ κοπέλα εμφανίσιμη για να εργαστεί σε κατάστημα ηλεκτρονικών παιχνιδιών (VIDEO GAMES) στη Ρόδο και στην Κω. Μεθόδος ικανοποιητικός και bonus. Πληρ. τηλ. 2241025050, 6945314090 ΧΑΖ481

Από το πρακτορείο εφημεριδων ζητείται **ΠΩΛΗΤΗΣ/ΟΔΗΓΟΣ** με εμπειρία στις πωλήσεις. Προυπηρεσία το λιγότερο 2 χρόνια. Για πώληση και διανομή ειδών περιπτέρου. Πληρ. τηλ. (22410)24018 ΧΑΖ172

ΑΠΟ ΠΑΙΔΙΚΟ ΣΤΑΘΜΟ

ΖΗΤΕΙΤΑΙ

οδηγός με δίπλωμα Δ' κατηγορίας

Πληρ. τηλ. (22410)24848

ΖΗΤΟΥΝΤΑΙ

οδηγοί με δίπλωμα Γ' κατηγορίας ηλικίας έως 35 ετών για διανομή τροφίμων. Τυχόν γνώση της αγοράς θα ληφθεί υπ' όψη.

Πληρ. τηλ. (22410)68777, 69100, 6932227775

ΖΗΤΟΥΝΤΑΙ

πωλήτριες να εργαστούν σε κατάστημα με γυναικεία αξεσουάρ. Προϋπηρεσία και γνώσεις ξένων γλωσσών, ιδίως της Αγγλικής, θα εκτιμηθούν.

Πληρ. τηλ. (22410)35682

Το ξενοδοχείο DELFINIA RESORT στα ΚΟΛΥΜΠΙΑ

ΖΗΤΑ

- **Υπάλληλο** για το snack - bar από 10.00 έως 18.00. Προϋπηρεσία και γνώση Γερμανικής, Αγγλικής θα εκτιμηθούν αναλόγως.
- **Υπάλληλο** γενικών καθηκόντων. Θα προτιμηθεί άτομο με διάφορες τεχνικές γνώσεις.

Πληρ. τηλ. (22410)56601, 56602, fax: (22410)56603

ΖΗΤΟΥΝΤΑΙ

ΜΑΓΕΙΡΕΣ (έως 40 ετών) με προϋπηρεσία στην Ιταλική κουζίνα, πληρ. 11 π.μ.-2 μ.μ.

Τηλ. 22410 73990

ΖΗΤΟΥΝΤΑΙ

πωλήτριες για τουριστικό κατάστημα εντός πόλεως. Ωράριο συνεχές. Μισθός 740 ευρώ (252.000) καθαρά.

Πληρ. τηλ. (22410)74443

WACKENHUT SECURITY HANDLING A.E.

ΖΗΤΟΥΝΤΑΙ

φύλακες για πλήρη απασχόληση.

Προσφέρονται ικανοποιητικός μισθός, πλήρης ασφαλιστική κάλυψη και συνθήκες καριέρας. Απαραίτητα δίπλωμα οδήγησης, απολυτηριο στρατού και καλή φυσική κατάσταση. Για ραντεβού τηλ. **(22410)96913**

Από το ΞΕΝΟΔΟΧΕΙΟ ΔΙΟΝΥΣΟΣ, ΙΞΙΑ - ΡΟΔΟΣ

ΖΗΤΟΥΝΤΑΙ

- Ελεγκτής με πείρα και γνώσεις Η/Υ
- Νυκτερινός υπάλληλος Υποδοχής

Αιτήσεις δεχόμαστε καθημερινά στο ξενοδοχείο από 10.00-13.00

Αποστολή βιογραφικών στην **Τ.Θ. 241**

Για περισσότερες πληροφορίες στο τηλ. **(22410)23021**

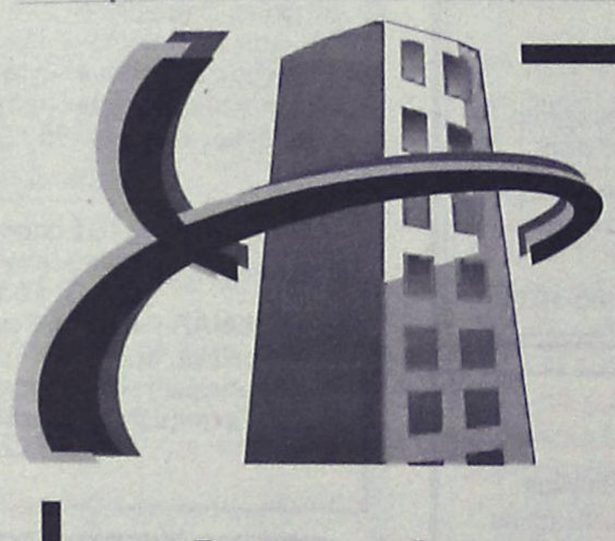

ΑΠΟΚΛΕΙΣΤΙΚΗ ΔΙΑΘΕΣΗ

ευσταθίου

ΕΥΡΩΚΤΗΜΑΤΙΚΗ

ΚΤΗΜΑΤΟΜΕΣΙΤΙΚΟ ΓΡΑΦΕΙΟ

Αποκτήστε οικόπεδα στην Ιαλυσό ενταγμένα στο σχεδιο πόλεως έτοιμα για οικοδόμηση

1. Οικόπ. επιφ.	325 τ.μ.	αξίας	82.171 €
2.	329 τ.μ.	»	85.106 €
3.	326 τ.μ.	»	79.236 €
4.	320 τ.μ.	»	SOLD
5.	318 τ.μ.	»	SOLD
6.	314 τ.μ.	»	76.303 €

- Με 100% δυνατότητα οικοδόμησης (ΣΔ=1)
- Δίπλα από χώρους πράσινου

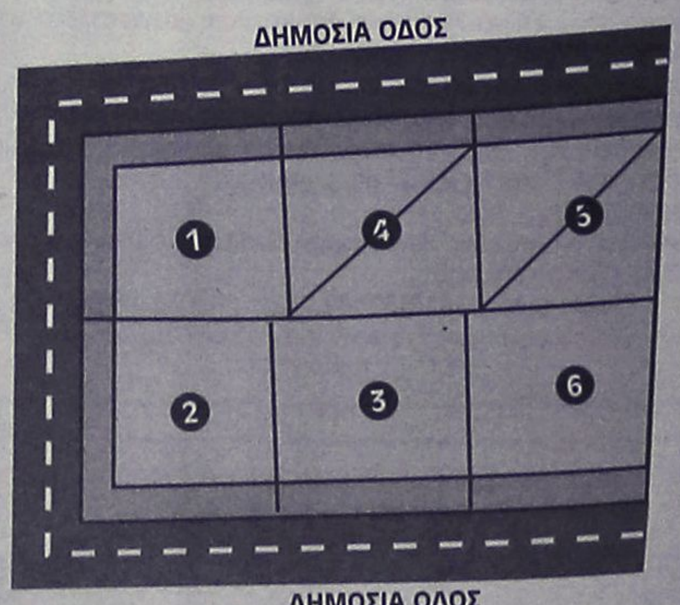

ΕΘΝ. ΑΝΤΙΣΤΑΣΗΣ 83 - ΤΗΛ. 22410 73819, 74917 - FAX: 22410 38641
ΚΙΝ. 6944 374546, 6945 292030 - info@euroktimatiki.gr

η ακίνητη αξία σας!

ΖΗΤΟΥΝΤΑΙ

πωλήτριες για καταστήματα εντός πόλεως

Πληρ. τηλ. (22410)74443

Pizza Hut

ΖΗΤΟΥΝΤΑΙ

διανομείς με δίπλωμα 125 cc

Πληρ. τηλ. (22410)78570 κ. Κουντούρη

Aldemar HOTELS

Ζητεί για τις ξενοδοχειακές μονάδες
"Paradise Royal Mare & Paradise Village"
στην Καλλιθέα της **Ρόδου**

ΠΩΛΗΤΗ/ΠΩΛΗΤΡΙΑ

για κατάστημα του ξενοδοχείου

Απαραίτητα προσόντα:
✓ Πολύ καλή γνώση αγγλικής, ή γερμανικής γλώσσας
✓ Γνώσεις αισθητικής και εμπειρία σε ανάλογη θέση
✓ Ευχάριστη προσωπικότητα, καλή παρουσία

Παρακαλούμε αποστείλετε βιογραφικό σας στη διεύθυνση:
ALDEMAR Paradise Royal Mare & Paradise Village
Ρένη, Κοσκινού, Καλλιθέα, Ρόδος, 85100
Τμήμα Ανθρώπινου Δυναμικού - κα. Χριστίνα Πατσούρη

e-mail: prmqd@aldemarhotels.com/
Τηλ. 2241054514/Φαξ: 22410/62102

SUN BEACH RESORT COMPLEX
IALYSOS P.O. Box 272, 85101 RHODES GREECE

ΖΗΤΕΙΤΑΙ

- **Υπάλληλος γραφείου ενοικιάσεως αυτοκινήτων** (Rent a Car). Ο ιδανικός εργαζόμενος θα πρέπει να είναι κάτοχος διπλώματος οδήγησης και να γνωρίζει Αγγλικά. Η γνώση περισσότερων γλωσσών και χρήση ηλεκτρονικού υπολογιστή θα εκτιμηθεί επιπλέον.
- **Σερβιτόρος Β'**

Πληρ. τηλ. (22410)93821

Από αλυσίδα καταστημάτων γρήγορης εστίασης

ΖΗΤΟΥΝΤΑΙ

- Βοηθός ψήστη
- Κόφτης (με αξιόλογη εμπειρία)
- Οδηγοί delivery.

Πληροφορίες τηλ. (22410)33969 (8.30-16.00)

ΖΗΤΕΙΤΑΙ

Από την **NESTLE Ρόδου, ΟΔΗΓΟΣ με δίπλωμα Γ' κατηγορίας** για την διανομή εμφιαλωμένων νερών (ΚΟΡΠΗ-PERRIER-VITTEL-CONTREX).
Παρέχεται μισθός και ποσοστά.
Οι ενδιαφερόμενοι μπορούν να αποστείλουν βιογραφικό στην Ταχ. θυρ. 332-ΡΟΔΟΣ

Από εμπορική επιχείρηση

ΖΗΤΕΙΤΑΙ

δεσποινίς ή κυρία μέχρι 30 ετών, για την θέση της γραμματέως πωλήσεων και έκδοση τιμολογίων. Απαραίτητα προσόντα:
- Καλή γνώση προγράμματος EUROFASMA (εμπορική διαχείριση).
- Χρήση προγραμμάτων WORLD-EXCEL.
- Γνώση αγγλικής γλώσσας.

Τηλ. επικοινωνίας (22410)69870 κ. Θωμά, ώρες 8.30 π.μ.-4 μ.μ.

ΖΗΤΕΙΤΑΙ

υπάλληλος από εταιρεία καθαρισμού για πλύσιμο αυτοκινήτων, με άδεια οδήγησης.
Μισθός ικανοποιητικός και μπόνους.
Εργασία μόνιμη. Θα προτιμηθεί άτομο με προϋπηρεσία.

Πληρ. τηλ. (22410)34322

Από τουριστικό κατάστημα
στην Παλιά Πόλη & παραλία Ιαλυσού

ΖΗΤΟΥΝΤΑΙ

Κοπέλες για να εργαστούν ως πωλήτριες
Απαραίτητα προσόντα:
- Ηλικία από 23 έως 40 ετων
- Γνώση της Αγγλικής καθώς και επιπλέον γλωσσών θα εκτιμηθούν
- Τυχόν προϋπηρεσία θα ληφθεί υπ' όψιν.

Μισθός και ποσοστά αναλόγως προσόντων.
Πληροφορίες τηλ. (22410)38650/38990 από 10.00-15.00
Αποστείλατε βιογραφικό σημείωμα στο fax: **(22410)38785**

AQUA SOL

Η Aqua Sol Hotels (Hellas) Ltd, θυγατρική εταιρεία της **Aqua Sol Hotels Ltd** της μεγαλύτερης εταιρείας διαχείρισης ξενοδοχείων στην Κύπρο επιθυμεί να πληρώσει για το ξενοδοχείο Sun Palace Hotel στη Ρόδο τις πιο κάτω θέσεις:

Food and Beverage Manager (Rhodes), Ref FBMR

Απαραίτητα προσόντα: Απόφοιτος Ανώτερης ξενοδοχειακής σχολής ή Πανεπιστημίου με δίπλωμα στην διοίκηση ξενοδοχείων, άριστη γνώση της αγγλικής γλώσσας (γνώση της γερμανικής γλώσσας ή γαλλικής θα θεωρηθεί επιπρόσθετο προσόν), γνώση ηλεκτρονικών υπολογιστών και 2 έτη τουλάχιστον πείρα σε ανάλογη θέση.

Maitre D' Hotel (Rhodes), Ref MDHR

Απαραίτητα προσόντα: Απόφοιτος Ανώτερης ξενοδοχειακής σχολής, άριστη γνώση της αγγλικής γλώσσας (γνώση της γερμανικής ή γαλλικής γλώσσας θα θεωρηθεί επιπρόσθετο προσόν), 2 έτη τουλάχιστον πείρα σε ανάλογη θέση.

ΠΡΟΣΦΕΡΟΝΤΑΙ
- Ικανοποιητικό πακέτο αποδοχών
- Άριστο εργασιακό περιβάλλον
- Δυνατότητες ανάπτυξης σε ένα δυναμικά εξελισσόμενο κλάδο.

Αιτήσεις που θα περιλαμβάνουν βιογραφικό σημείωμα θα γίνονται δεκτές μέχρι 4 Μαρτίου **(Παρακαλούμε όπως αναγράφεται ο κωδικός αναφοράς θέσης)**

Aqua Sol Hotels (Hellas) Ltd
Τ.Θ. 444
85100 Ρόδος
ή στο φαξ: 22410 94342

Ολες οι αιτήσεις θα θεωρηθούν άκρως εμπιστευτικές.

ΑΓΓΛΙΚΑ

Καθηγήτρια αγγλικών παραδίδει μαθήματα Αγγλικών από τα πρώτα βήματα έως το Proficiency.
Βοήθεια και στα μαθήματα του σχολείου.

Πληρ. τηλ. 22410-28004 και 31760, κινητό: 6946751564.

ΞΕΝΟΔΟΧΕΙΟ ΚΟΛΥΜΠΙΑ ΜΠΗΤΣ

ΖΗΤΟΥΝΤΑΙ

Maitre d' Hotel
Συντηρητής
Σερβιτόροι
Βοηθοί σερβιτόροι
Σερβιτόρες και βοηθοί μπαρ
Σερβιτόρες και βοηθοί καφετέριας
Καμαριέρες
Κηπουρός
Αιτήσεις 10.00-12.00, τηλ. **(22410)56247**

R
RODIAN AMATHUS
BEACH · HOTEL
RHODES - GREECE
★★★★★

Το Ξενοδοχείο
Rodian Amathus Beach Hotel
ζητά για πρόσληψη
βοηθό αισθητικού,
στο
AMATHUSIA CENTER

AMATHUSIA CENTRE
INDOOR POOL
SPA · HEALTH & FITNESS CLUB

Απαραίτητα προσόντα:
- Αριστη γνώση Αγγλικών
- Αποφασιστικότητα στην εργασία, ικανότητα οργάνωσης, συνεργασίας και επικοινωνίας
- Ευχάριστη προσωπικότητα

Οι ενδιαφερόμενοι παρακαλούνται
όπως απευθυνθούν
στο ακόλουθο τηλέφωνο
τηλ. **(22410)89900**

ΡΟΔΙΑΚΗ ΚΤΗΜΑΤΙΚΗ

ΣΥΜΒΟΥΛΟΙ & ΕΚΤΙΜΗΤΕΣ ΑΚΙΝΗΤΩΝ ΚΤΗΜΑΤΟΜΕΣΙΤΙΚΟ ΓΡΑΦΕΙΟ από το 1983

ΠΩΛΟΥΝΤΑΙ ΜΟΝΟΚΑΤΟΙΚΙΕΣ ΣΤΟΥΣ ΤΡΕΙΣ

ΣΕ ΜΠΕΤΑ ΑΠΟ 105.000 ΕΥΡΩ

ΑΝΕΣΤΗΣ & ΣΑΒΒΑΣ ΣΑΒΒΑΪΔΗΣ

τηλ: 2241-026281 κιν : 6944-421015 & 6944-243452

rp
★★★★★
RODOS PALACE
Resort Hotel • Convention Center

Το μεγαλύτερο ξενοδοχειακό συγκρότημα της Ρόδου ζητεί το ακόλουθο προσωπικό:

- **Food & Beverage Manager**
  Με ανάλογη προϋπηρεσία σε ξενοδοχεία πολυτελείας
- **Υπαλλήλους Υποδοχής**
  Γνώστες Αγγλικών, Γερμανικών, με ανάλογη προϋπηρεσία
- **Υπάλληλο κρατήσεων**
  Γνώστη Αγγλικών υποχρεωτικά, με ανάλογη προϋπηρεσία
- **Προϊσταμένη Ορόφων & Βοηθούς αυτής**

Οι ενδιαφερόμενοι για τις ανωτέρω θέσεις μπορούν να στείλουν ένα βιογραφικό τους σημείωμα με μία πρόσφατη φωτογραφία στην Διεύθυνση της εταιρείας υπ' όψιν Κου Π. Ρούμπη.

Επίσης ζητούνται:
- Ηλεκτρολόγοι
- Υδραυλικοί
- Chef / Sous Chef
- Μάγειρας Α', Β' & βοηθοί
- Ζαχαροπλάστες Α' & Β'
- Μπουφετζής Α' & Β'
- Σερβιτόροι & βοηθοί
- Μπάρμεν Α' & Β'
- Hostess
- Λαντζέρηδες
- Νυχτερινός Receptionist
- Γκρουμ (κάτοχοι αδείας οδήγησης αυτοκινήτου)
- Κλητήρας (κάτοχος αδείας οδήγησης μοτοποδηλάτου)
- Καμαριέρες
- Καθαρίστριες
- Εργάτες

Για τις ανωτέρω ειδικότητες μπορείτε να απευθυνθείτε προσωπικά, μετά την 10η Ιανουαρίου 2003, καθημερινά και κατά τις ώρες 10.00 - 15.00 στην Διεύθυνση Προσωπικού του ξενοδοχείου, στον Κο Π. Ρούμπη.

Ξενοδοχείο Ρόδος Παλάς
Λεωφ. Ιαλυσού, Τ.Θ. 121, Ιξιά, Ρόδος
Τηλ. 02410 25222, 02410 97235, Fax: 02410 25350

ΑΠΟ ΤΗΝ ΞΕΝΑΚΗΣ ΑΥΤΟΚΙΝΗΤΑ
ΕΞΟΥΣΙΟΔΟΤΗΜΕΝΟ ΕΜΠΟΡΟ V.W–AUDI

ΖΗΤΕΙΤΑΙ

Α) Λογιστής
Β) Βοηθός λογιστή με προϋπηρεσία για βιβλία τρίτης κατηγορίας.
Τα άτομα αυτά θα πρέπει να διαθέτουν:
• Ευπρέπεια-ευγένεια-άνεση στην επικοινωνία.
• Διάθεση για εργασία.

Τηλ. επικοινωνίας 22410-61600
(εσωτ. 101) υπόψιν κας Μπονιάτη

ΖΗΤΕΙΤΑΙ

πωλήτρια για το κατάστημα MOCASSINO

Πληρ. τηλ. (22410)77655

ΖΗΤΕΙΤΑΙ ΠΡΟΣΩΠΙΚΟ

Virgin megastores

ΓΙΑ ΠΛΗΡΟΦΟΡΙΕΣ ΚΑΛΕΣΤΕ ΣΤΟ
ΤΗΛ.: 22410 36952

ΖΗΤΟΥΝΤΑΙ

ΚΟΠΕΛΕΣ για πιτσαρία, με γνώση Αγγλικής γλώσσας (για βραδυνό ωράριο) και **ΒΟΗΘΟΙ ΠΙΤΣΑΔΟΡΩΝ** με προϋπηρεσία.
Πληροφορίες: 22410 73990 (10π.μ. - 2μ.μ.)

EUROPE TRAVEL
Requires

French/English speaking person, to work as local rep in Rhodes for period 01/06-31/10/03.
Requirements:
• Fluent French & English • Flexible timetable
• Service minded
Please send CV to info@europetravel.gr
or fax: **22410 68871**, or call **22410 68860**

Cyprotels
Hotels & Resorts

ΖΗΤΟΥΝΤΑΙ ΠΡΟΣΦΟΡΕΣ

Η εταιρεία **Cyprotels Hellas A.E.** ιδιοκτήτρια και διαχειρίστρια του ξενοδοχείου ***Cyprotel Columbia Resort*** στο Φαληράκι Ρόδου **ζητά προσφορές** για την περίοδο 2003 για τα ακόλουθα είδη:
• Τρόφιμα
• Ποτά
• Πρώτες Υλες Αρτοποιίας και Ζαχαροπλαστικής
• Κατεψυγμένα Κρέατα, Πουλερικά, Ψάρια
• Κατεψυγμένα Λαχανικά
• Είδη Καθαρισμού
• Χημικά Προϊόντα Καθαρισμού
• Γραφική Υλη
• Αναλώσιμα Υλικά
• Διάφορες Υπηρεσίες
(Καθαριστήρια, πλυντήρια κ.λπ.)
Ολες οι προσφορές να αποστέλλονται σε σφραγισμένους φακέλους όχι αργότερα της 5ης Απριλίου 2003 στην παρακάτω διεύθυνση:
ΤΜΗΜΑ ΑΓΟΡΩΝ
ΞΕΝΟΔΟΧΕΙΟ CYPROTEL- COLUMBIA RESORTS
85100 Φαληράκι - Τ.Θ. 202 - ΡΟΔΟΣ
Τηλ.: 2241085610/2241086074 - Φαξ: 2241085793

Το ξενοδοχείο **CACTUS HOTEL**
(απέναντι από το Ενυδρείο)

ΖΗΤΕΙ

ΝΥΧΤΕΡΙΝΟ RECEPTIONIST
με προϋπηρεσία, έως 35 ετών.
Χειρισμό computer - ΑΓΓΛΙΚΑ
Υποβολή βιογραφικών και αιτήσεων εντός του ξεν/χείου
Πληρ. τηλ. (22410)26100 κ. Χρυσάνθου

ΖΗΤΕΙΤΑΙ
από Ξενοδοχειακή μονάδα στην Ιαλυσό
ΠΡΟΣΩΠΙΚΟ ΤΩΝ ΕΙΔΙΚΟΤΗΤΩΝ:
α) Α' Μάγειρας
β) Β' Μάγειρας
γ) Βοηθός Μάγειρα
Πληροφορίες: Γραφείο Προσωπικού, τηλ. 22410 94321



ΕΠΕΝΔΥΤΙΚΕΣ ΠΡΟΤΑΣΕΙΣ

ΡΟΔΙΑΚΗ ΚΤΗΜΑΤΙΚΗ
ΣΥΜΒΟΥΛΟΙ & ΕΚΤΙΜΗΤΕΣ ΑΚΙΝΗΤΩΝ — ΚΤΗΜΑΤΟΜΕΣΙΤΙΚΟ ΓΡΑΦΕΙΟ από το 1983

ΕΝΟΙΚΙΑΖΟΝΤΑΙ

καταστήματα
στο Εμπορικό Κέντρο
Μαλτέζου επί της οδού
Αυστραλίας (έναντι Μαρίνας)

ΑΠΟΚΛΕΙΣΤΙΚΗ ΔΙΑΘΕΣΗ

ΑΝΕΣΤΗΣ & ΣΑΒΒΑΣ ΣΑΒΒΑΪΔΗΣ
τηλ: 2241-26281
κιν: 6944–421015

διαφορα

ΠΩΛΟΥΝΤΑΙ, μπαμπού, καρέκλες 28 τεμ. με τις μαξιλάρες τους και 20 καρέκλες ξύλινες, καινούργιες, παραδοσιακές, 2 τηλεοράσεις PHILIPS 21 ιντσών, 1 τηλεόραση PHILIPS 29 ιντσών και 1 τηλεόραση THOMSON 21 ιντσών. Πληρ. τηλ. 6947552739, ώρες 14.00-19.00. ΑΔ50932

ΠΩΛΕΙΤΑΙ επαγγελματικός εξοπλισμός καφετέριας-ζαχαροπλαστείου-αναψυκτηρίου σε άριστη κατάσταση. Πληρ. τηλ. 6944613524. ΑΔ50922

ΤΟΛΜΗΣΤΕ ΝΑ ΑΔΥΝΑΤΙΣΕΤΕ! ΚΑΛΕΣΤΕ ΓΙΑ ΔΩΡΕΑΝ ΠΛΗΡΟΦΟΡΙΕΣ ΓΙΑ ΤΟ ΠΙΟ ΑΠΙΣΤΕΥΤΟ ΠΡΟΓΡΑΜΜΑ ΑΠΩΛΕΙΑΣ ΒΑΡΟΥΣ ΣΤΗΝ ΕΥΡΩΠΗ! ΠΛΗΡ. ΤΗΛ. (22410)62586, 6691472583 ΠΔ50873

ΚΥΨΕΛΕΣ σε καλή κατάσταση λόγω φόρτου εργασίας. Πληρ. τηλ. (22440)31079, (22410)33524 ΑΔ50908

ΗΧΟΣΥΣΤΗΜΑ αυτοκινήτου μάρκα Kicker ενισχυτής ένα subwoofer 3X10 ίντζα. Πληρ. τηλ. (22410)30136, 6945272817, 6937349956 ΑΔ50727

ΠΩΛΟΥΝΤΑΙ Α) ΤΗΛΕΟΡΑΣΗ 33" ΣΤΕΡΕΟΦΩΝΙΚΗ ΜΕ TELETEXT ΙΔΑΝΙΚΗ ΓΙΑ ΚΑΦΕΤΕΡΙΑ, Β) 4 ΣΚΑΜΠΩ ΓΙΑ ΜΠΑΡ, Γ) ΠΛΑΚΑ ΨΗΣΙΜΑΤΟΣ ΥΓΡΑΕΡΙΟΥ, Δ) ΚΕΡΜΑΤΟΘΗΛΕΦΩΝΟ ΕΣΩΤΕΡΙΚΟΥ ΧΩΡΟΥ, Ε) ΤΑΜΕΙΑΚΗ ΜΗΧΑΝΗ ΚΡΟΥΣΤΙΚΗ, ΣΤ) ΜΗΧΑΝΗ ΚΟΠΗΣ ΓΚΑΖΟΝ 4ΧΡΟΝΗ 5HP, Ζ) ΚΑΙ ΤΕΛΟΣ ΑΝΕΜΙΣΤΗΡΕΣ ΟΡΘΙΟΙ ΤΡΙΩΝ ΤΑΧΥΤΗΤΩΝ. ΟΛΑ ΤΑ ΠΑΡΑΠΑΝΩ ΠΡΟΕΡΧΟΝΤΑΙ ΑΠΟ ΔΙΑΛΥΣΗ ΕΠΙΧΕΙΡΗΣΗΣ ΚΑΙ ΕΙΝΑΙ ΔΟΥΛΕΜΕΝΑ ΜΟΝΟ 3 ΜΗΝΕΣ. ΠΛΗΡ. ΤΗΛ. 6945991220 κο ΜΙΧΑΛΗ ΠΔ50858

ΠΩΛΕΙΤΑΙ ψυγείο βιτρίνα δίμετρη για super market. Πληρ. τηλ. (22410)52223 ΑΔ50869

ΠΩΛΟΥΝΤΑΙ ψυγείο, πλυντήριο, τηλεόραση, σαλονάκι, ντουλάπα, ηλεκτρική σκούπα, τραπεζαρία κουζίνας και άλλα οικιακά είδη. Πληρ. τηλ. 6932630206 ΑΔ50867

ΠΩΛΟΥΝΤΑΙ λόγω μετακόμισης: α) TV SONY 14", β) κουζίνα ηλεκτρ. KELVINATOR, β) stereio/cd PHILIPS, δ) κρεβάτι διπλό ξύλινο όλα 5 μηνών χρήσης. Πληρ. τηλ. (22410)23516 ΑΔ50863

ΠΩΛΕΙΤΑΙ α) ντουλάπα 2,10Χ1,37 100 ευρώ, β) Συρταριέρα 1,40Χ1,10 100 ευρώ σε ξύλο κερασιάς σε νεοκλασικό σχέδιο. Πληρ. τ ηλ. (22410)20719, 6945921638 ΑΔ50824

ΠΩΛΟΥΝΤΑΙ έπιπλα σε άριστη κατάσταση και σε τιμή ευκαιρίας: 1 ταμειακή μηχανή, 3 βιτρίνες τοίχου με συρτάρια και ντουλάπια, 3 πάγκοι βιτρίνες με ρόδες (που βγαίνουν), 1 βιτρίνα με ρόδες (που βγαίνουν). Κατάλληλα για είδη δώρων ρολόγια, μπιζού, φο μπιζού, τουριστικά. Πληρ. τηλ. 6944470846 πρωινές ώρες ΑΔ50810

ΕΣΠΡΕΣΟΜΗΧΑΝΗ τύπος BEGGERA με 2 γκρουπ μαζί με τον αφαλατωτή. Επίσης 20 τραπέζια, και ένα ψυγείο βιτρίνα επαγγελματικά (ζαχαροπλαστικής). Πληρ. τηλ. 6937040597 ΑΔ50806

ΕΥΚΑΙΡΙΑ! ΠΩΛΟΥΝΤΑΙ πολυθρόνες μπαμπού με μαξιλάρι σε καλή κατάσταση. Πληρ.τηλ. (22410)76009, 22331 ΑΔ50635

ΣΑΛΟΝΙ σε τιμή ευκαιρίας (τριθέσιος καναπές, διθέσιος και πολυθρόνα). Επίσης δύο φωτιστικά σαλοτραπεζαρίας. Πληρ. τηλ. (22410)35887

ΠΡΟΣΟΧΗ. ΕΥΚΑΙΡΙΑ. Ξεπούλημα είδη βουλκανιζατέρ, ελαστικά, auto/moto αξεσουάρ, σε τιμές κόστους. Προλάβετε. Πληρ. τηλ. 22410 67310, 6944543582 ΑΔ50605

CD κομμάτι SAMSUNG 120 €. Πληρ. τηλ. 6944782391, (22410)81967. ΑΔ50547

ΣΚΑΦΟΣ DRAGO 5,10 μ. καμπινάτο σε άριστη κατάσταση με roll bar τέντες δωματίου, υδραυλικά flaps, καινούργιο τρέιλερ, VHF, RC (ραδιοκασετόφωνο), κινητήρας 115HP JOHNSON σχεδόν καινούργιος. Δοκιμή στην θάλασσα. Τιμή 12.000 ευρώ. Πληρ. τηλ. 6937075394 ΑΔ50323

ΠΩΛΟΥΝΤΑΙ μικροέπιπλα - σαλόνια - τραπεζαρίες - έπιπλα κουζίνας - καρέκλες - σύνθετα - ντουλάπες - παπουτσοθήκες - συρταριέρες, κρεβάτια - στρώματα - κομοδίνα - ντιβανομπαούλα - γραφεία κ.ά. σε χαμηλές τιμές. Δίνση: 5ο χλμ. Ρόδου - Λίνδου, Πλατής - ΡΟΔΟΧΡΩΜ. Τηλ. 22410 65065, 62037 ΑΔ49925

ΤΟΛΜΗΣΤΕ ΝΑ ΑΔΥΝΑΤΙΣΕΤΕ!!! Μπορείτε να χάσετε τα περιττά κιλά σας ως το ΚΑΛΟΚΑΙΡΙ!!! Μπορείτε να ξεκινήσετε με την No1 εγγυημένη εταιρεία στην Ευρώπη στο είδος της που παρέχει παγκόσμιο ρεκόρ. Θα έχετε προσωπική παρακολούθηση από σύμβουλο διατροφής της εταιρείας μας, μέσα από το χώρο σας 100% φυσικά - 100% εγγυημένα. Συνιστάται από γιατρούς. Δωρεάν αποστολή και παρακολούθηση. Τηλεφωνείστε τώρα 6944319411 ΑΔ50293

ΠΩΛΟΥΝΤΑΙ είδη εστιατορίου: α) τραπέζια, καθίσματα σουηδικά, β) φούσκα πλήρης, γ) ψησταριά-τοστιέρα για κρέατα, δ) πλάκα ηλεκτρική. Πληρ. τηλ. (22410)24389 πρωί και (22410)62817 απόγευμα ΑΔ50545

ΒΑΡΚΑ πολυεστέρα 4,30 μέτρα, φουλ εξοπλισμός με 20άρα μηχανή YAMAHA, 2 χρονών. Τιμή 2.700 €. Πληρ. τηλ. 6944782391, (22410)81967. ΑΔ50564

ΠΩΛΟΥΝΤΑΙ: α) μηχάνημα γύρου-ηλεκτρικό μεγάλο, β) πλάκα υγραερίου διπλή με 3μηνη χρήση και τα δύο, αξίας 2.000 ευρώ μόνο 1.200 ευρώ μετρητοίς. Επίσης 7 σκαμπώ καινούργια Ιταλίας 120 ευρώ το ένα. Πληρ. τηλ. 6944413322 ΑΔ50542

ΣΚΑΦΟΣ 4,50 Μ. ΜΕ ΜΗΧΑΝΗ EVINRUDE 15ΑΡΑ, 4ΧΡΟΝΗ ΚΑΙΝΟΥΡΓΗ. ΤΙΜΗ ΕΥΚΑΙΡΙΑΣ. ΠΛΗΡ. ΤΗΛ. (22410)42181 κος ΚΩΣΤΑΣ ΠΔ49856

Από ξενοδοχείο εντός πόλεως **ΠΩΛΟΥΝΤΑΙ** έπιπλα δωματίου (2 κρεβάτια, 2 στρώματα, 2 κομοδίνα, τουαλέτα, καθρέφτης, ντουλάπα) στην εκπληκτική τιμή των 150 ευρώ, το σετ. Ακόμα πωλείται μπαμπού σετ από 2 σαλόνια διθέσια με τραπεζάκι στην τιμή των 200 ευρώ. Πληρ. τηλ. (22410)22551 (ώρες 1.00-9.00 μ.μ.) ΑΔ50499

ΠΩΛΟΥΝΤΑΙ: Μπαμπού σκαμπώ για μπαρ, **τοστιέρα διπλή** επαγγελματική, **ψυγείο βιτρίνα** για salad bar-αλλαντικά ενός μέτρου και μία **κρεπιέρα.** Πληρ. τηλ. 6946512750. ΑΔ50354

ΓΙΑ ΤΥΠΟΓΡΑΦΟΥΣ: ΠΩΛΕΙΤΑΙ ΠΙΕΣΤΗΡΙΟ OFFSET AUTO MULTI (30X42) ΚΑΙ ΜΗΧΑΝΗΜΑ ΓΙΑ ΚΑΤΑΣΚΕΥΗ ΣΦΡΑΓΙΔΩΝ. ΚΑΙ ΤΑ ΔΥΟ ΜΑΖΙ ΣΤΗΝ ΜΟΝΑΔΙΚΗ ΤΙΜΗ ΤΩΝ 4.500 ΕΥΡΩ!!! ΠΛΗΡ. ΤΗΛ. 6937756878 κ. ΝΙΚΟ ΧΠΔ2012

ΠΩΛΕΙΤΑΙ ΤΑΧΥΠΛΟΟ ΣΚΑΦΟΣ BEST 4,85 ΜΕΤΡ. ΜΕ ΤΡΕΙΛΕΡ ΚΑΙ ΜΗΧΑΝΗ YAMAHA 80 HP, ΣΕ ΑΡΙΣΤΗ ΚΑΤΑΣΤΑΣΗ. ΠΛΗΡ. ΤΗΛ. 2241085231-6945461564.

ΠΩΛΕΙΤΑΙ εξοπλισμός φάστ φουντ, σε άριστη κατάσταση, και σε καλή τιμή. Πληρ, τηλ. 22410-41836 ΑΔ50640

μαθήματα

ΠΑΡΑΔΙΔΟΝΤΑΙ ΙΔΙΑΙΤΕΡΑ ΜΑΘΗΜΑΤΑ ΣΕ ΜΑΘΗΤΕΣ ΔΗΜΟΤΙΚΟΥ, ΕΛΛΗΝΙΚΩΝ-ΑΓΓΛΙΚΩΝ ΚΑΘΩΣ ΚΑΙ ΠΡΟΕΤΟΙΜΑΣΙΑ ΓΙΑ ΤΟ ΓΥΜΝΑΣΙΟ ΚΑΤΑ ΤΟΥΣ ΚΑΛΟΚΑΙΡΙΝΟΥΣ ΜΗΝΕΣ. ΠΛΗΡ. ΤΗΛ. (22410)28786, 6932199841 ΠΜ50834

ΓΥΜΝΑΣΤΡΙΑ ΤΕΛΕΙΟΦΟΙΤΗ ΤΗΣ ΑΕΓ STUDIES ΓΕΡΜΑΝΙΚΗΣ ΣΧΟΛΗΣ ΜΕ MASTER ΣΤΗΝ ΑΕΡΟΒΙΚΗ ΠΑΡΑΔΙΔΕΙ ΜΑΘΗΜΑΤΑ ΙΔΙΑΙΤΕΡΑ ΣΤΟ ΣΠΙΤΙ ΣΑΣ. ΓΙΑ ΓΥΝΑΙΚΕΣ (ΣΥΣΦΙΓΞΗ ΤΟΠΙΚΟ ΑΔΥΝΑΤΙΣΜΑ ΚΑΙ ΜΥΟΧΑΛΑΡΩΤΙΚΟ STRECHING). ΓΙΑ ΑΝΔΡΕΣ: (ΑΥΞΗΣΗ ΜΥΙΚΟΥ ΒΑΡΟΥΣ, ΚΑΨΙΜΟ ΛΙΠΟΥΣ). Υ.Γ. ΠΡΟΣΦΟΡΑ ΤΩΝ ΜΑΘΗΜΑΤΩΝ ΤΟ ΔΙΑΙΤΟΛΟΓΙΟ. ΠΛΗΡ. ΤΗΛ. 6946375050. ΠΜ49971

ΦΟΙΤΗΤΡΙΑ ΠΑΝΕΠΙΣΤΗΜΙΟΥ ΑΙΓΑΙΟΥ ΠΑΡΑΔΙΔΕΙ ΜΑΘΗΜΑΤΑ ΔΗΜΟΤΙΚΗΣ ΕΚΠΑΙΔΕΥΣΗΣ ΚΑΤ' ΟΙΚΟΝ ΠΛΗΡ. ΤΗΛ. (22410)36354, 6938925339 ΠΜ50835

ΑΓΓΛΙΚΑ - FIRST CERTIFICATE - PROFICIENCY - TOEFL ΑΠΟ ΚΑΘΗΓΗΤΡΙΑ ΠΤΥΧΙΟΥΧΟ ΑΓΓΛΙΚΗΣ ΦΙΛΟΛΟΓΙΑΣ (DEREE COLLEGE) ΚΑΙ ΜΕΘΟΔΟΛΟΓΙΑΣ ΔΙΔΑΚΤΙΚΗΣ (RSA- CAMBRIDGE). ΠΕΙΡΑ - ΥΠΕΥΘΥΝΟΤΗΤΑ - ΕΠΙΤΥΧΙΕΣ. ΠΛΗΡ. ΤΗΛ. (22410)28303, 6973479075 ΠΜ50781

ΔΑΣΚΑΛΑ με πείρα παραδίδει μαθήματα σε παιδιά δημοτικού ή Γυμνασίου στο σπίτι τους. Πληρ. τηλ. (22410)62997, 6976243767 ΑΜ50783

ΠΩΛΟΥΝΤΑΙ
σε καλή κατάσταση air condition δωματίων αυτόνομα 9000 BTU προς 200 ευρώ έκαστο.
Επίσης μοντέρνα έπιπλα δωματίων με κρεβατοστρώματα.
Lindian Village - Παραλία Λάρδου
τηλ. 2244047369 και 47361

ΤΑΠΗΤΟΚΑΘΑΡΙΣΤΗΡΙΟ
Ο ΔΡΑΚΟΣ
Αναλαμβάνουμε υπεύθυνα καθαρισμό και φύλαξη
χαλιά • μοκέτες • φλοκάτες
Ειδικός καθαρισμός μεταξωτών και χειροποίητων χαλιών
Επί τόπου καθαρισμοί
μοκετών • σαλονιών • πούλμαν
με 20ετή πείρα.
Πληρ. τηλ. 22410/26805, 22410/51024, 697/4208020

ΠΩΛΟΥΝΤΑΙ
από βιοτεχνία σφολιατοειδών και πίτσας τα παρακάτω:
- Φούρνος CLIVANEX διπλός περιστροφικός πετρελαίου με δύο καρότσια
- Ταχυζυμωτήριο
- Ζυμωτήριο απλό
- Σφολιατομηχανή
- Μηχανή παραγωγής διαφόρων σφολιατοειδών Rucart
- Φούρνος Tornati Ιταλίας περιστροφικός 8 λαμαρινών με στόφα για σφολιατοειδή και κρουασάν
- Πρέσα για βούτυρο σφολιάτας
- Τυλιχτική μηχανή κρουασάν
- Ψυγείο βιτρίνα παγωτού
- Μηχανή γρανίτας
- Μηχανή παγωτού soft (1 γεύση)
- Ψυκτικό μηχάνημα για κατάψυξη 3,5 ίππων
- Λυόμενη κατάψυξη 60 κυβικών

Πληρ. τηλ. (22410)73990 (ώρες 10-2)

ΜΕΓΑΛΗ ΕΥΚΑΙΡΙΑ
ΠΩΛΟΥΝΤΑΙ
ΓΙΑ ΑΡΤΟΠΟΙΟΥΣ & ΖΑΧ/ΤΕΣ
1. Ζυμωτήριο 2 ταχυτήτων
2. Μηχανή σφολιάτα γαλλική
3. Μηχανή γεμιστική - κοπτική - διπλωτική
4. Κύλινδρος ζυμαριού
5. Πάγκος ανοξείδωτος εργασίας ηλεκτρικός
6. Βιτρίνα ζαχαροπλαστείου 2½ μέτρα
7. Φούρνοι ηλ/κοί αερόθερμοι
8. Παγοτρίφτης

και πολλά μικροεργαλεία.

Πληρ. τηλ. 22410 75897 (βράδυ- πρωί)

Rodos Gold VOGIATZIS
Αφού επιμένετε να παντρευτείτε, φροντίστε τουλάχιστον οι βέρες να είναι από την Rodos Gold VOGIATZIS
Επιλέξτε από την μεγάλη ποικιλία που υπάρχουν ετοιμοπαράδοτες ή ζητείστε, να σας τις φτιάξουμε όπως εσείς επιθυμείτε σε ελάχιστο χρόνο.
Γεφυρώστε το όνειρο με την πραγματικότητα, εκεί που εσείς θα είστε οι εκλεκτότεροι των καλεσμένωνμε βέρες κοσμήματα, από την Rodos Gold VOGIATZIS
Χρυσά κοσμήματα, επώνυμα ωρολόγια, σε προσιτές τιμές, αλλά και με άτοκες δόσεις στην πιστωτική σας κάρτα, σε μια από τις μεγαλύτερες εκθέσεις χρυσού στον κόσμο.
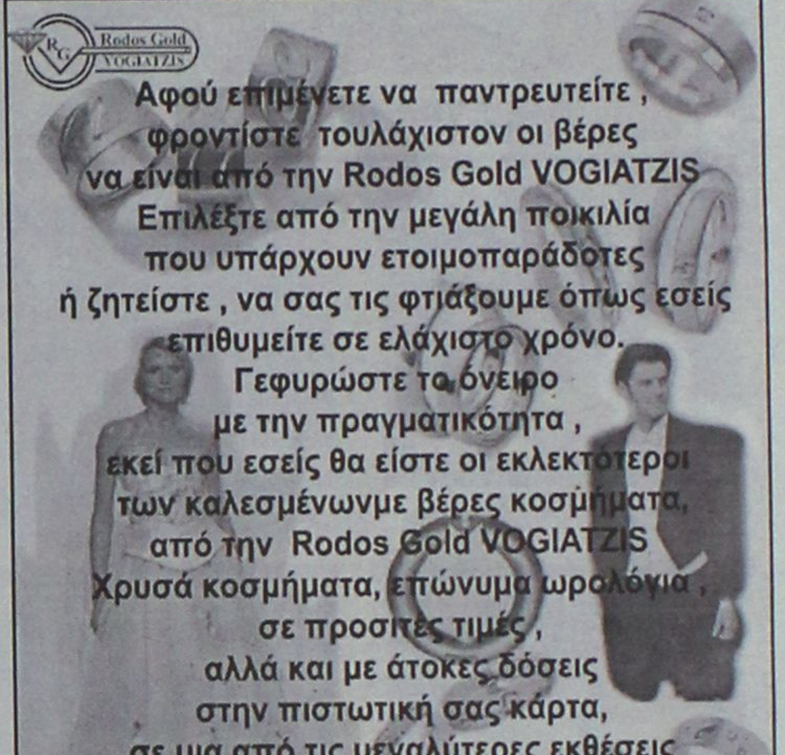
Rodos Gold VOGIATZIS
10ο Χιλ. Λεωφ. Ρόδου – Λίνδου
τηλ. 2241086670-3

ΑΝΑΚΟΙΝΩΣΗ
ΜΑΘΗΜΑΤΑ
*** Computer ***
PROGRAM COMPUTER
ΕΓΓΡΑΦΕΣ
** ΤΩΡΑ **
Τμήματα για:
Παιδιά - Ενήλικες
Αρχάριους - Μαθητές
Επαγγελματίες
Ανεύρεση Εργασίας
ΠΑΡΕΧΕΤΑΙ ΒΕΒΑΙΩΣΗ
Διδάσκει πτυχιούχος Πανεπιστημίου Αμερικής
ΜΑΝΩΛΗΣ Ι. ΣΟΦΙΛΛΑΣ
Κοδριγκτώνος 91
Τηλ. (22410) 31761
www.dodekanisa.net

ΕΚΠΑΙΔΕΥΣΗ ΣΤΟΥΣ ΥΠΟΛΟΓΙΣΤΕΣ
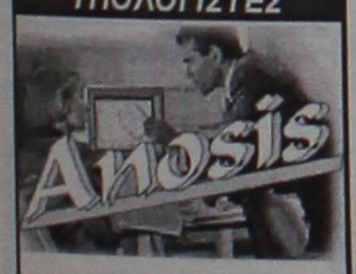

✓ΓΙΑ ΑΡΧΑΡΙΟΥΣ
✓ΓΙΑ ΠΡΟΧΩΡΗΜΕΝΟΥΣ
✓ΓΙΑ ΕΤΑΙΡΙΕΣ
Εύκολα – Γρήγορα - Αποτελεσματικά
- Ταχύρυθμα σεμινάρια 6 εβδομάδων
- Τρίμηνα ή δίμηνα προγράμματα σπουδών για την απόκτηση του Διπλώματος ECDL
- Ιδιαίτερα για εξειδικευμένα προγράμματα
- Επιδοτούμενα προγράμματα κατάρτισης εργαζομένων

Στ. Κωτιάδη 64
Τηλ. 22410 78924

ευσταθίου
ΕΥΡΩΚΤΗΜΑΤΙΚΗ
ΑΠΟΚΛΕΙΣΤΙΚΗ ΔΙΑΘΕΣΗ
ΚΤΗΜΑΤΟΜΕΣΙΤΙΚΟ ΓΡΑΦΕΙΟ
Αποκτήστε μονοκατοικίες στο Γεννάδι
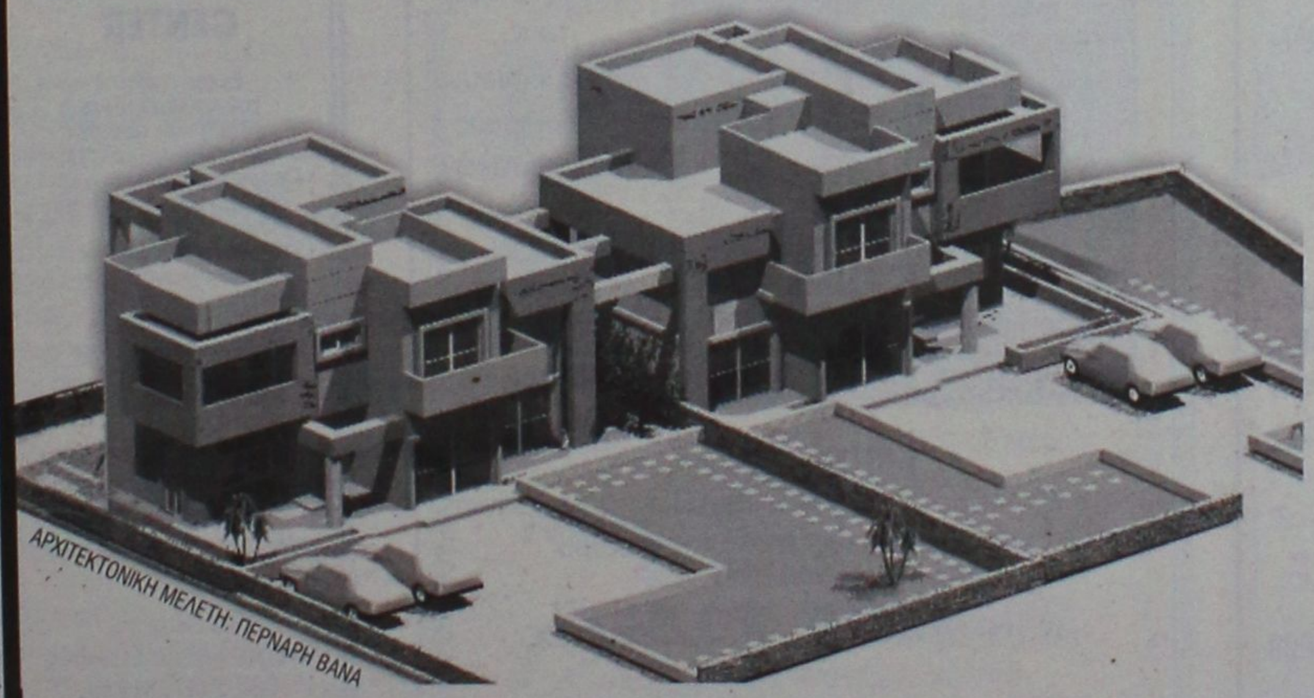

ΑΠΟΤΕΛΟΥΝΤΑΙ ΑΠΟ:
Ισόγειο 65 τ.μ.
Α' όροφο 65 τ.μ.
ΔΙΑΘΕΤΟΥΝ:
- 528 τ.μ. οικόπεδο η κάθε μια.
- Εξαιρετικής ποιότητας κατασκευή.
- Μεγάλες άνετες βεράντες με υπέροχη θέα στη θάλασσα

Βρίσκονται επί της επαρχιακής οδού Γενναδίου - Καταβιάς

Παραδίδονται ημιτελείς 132.000 €
ή ολοκληρωμένες 196.500 €

ΕΘΝ. ΑΝΤΙΣΤΑΣΗΣ 83 - ΤΗΛ. 22410 73819, 74917 - FAX: 22410 38641
ΚΙΝ. 6944 374546, 6945 292030 - info@euroktimatiki.gr

η ακίνητη αξία σας!

ΑΝΑΛΑΜΒΑΝΟΥΜΕ
ΚΛΑΔΕΜΑΤΑ
ΣΥΝΤΗΡΗΣΕΙΣ
ΔΙΑΚΟΣΜΗΣΕΙΣ & ΕΓΚΑΤΑΣΤΑΣΕΙΣ ΚΗΠΩΝ

ΣΠΟΡΑ ΓΚΑΖΟΝ

ΦΥΤΕΥΣΗ ΛΟΥΛΟΥΔΙΩΝ & ΔΕΝΔΡΩΝ

και οτιδήποτε έχει σχέση με τον ΚΗΠΟ σας

ΑΠΟ ΤΟΝ ΤΕΧΝΙΚΟ ΓΕΩΠΟΝΟ
ΑΝΘΟΚΗΠΟΥΡΙΣΗΣ & ΦΥΤΙΚΗΣ ΠΑΡΑΓΩΓΗΣ

ΣΑΒΒΑΣ

Τηλέφωνο : 6946640700

ΠΡ50849

Εχετε πρόβλημα με τα παλιά σας αλουμίνια;

- Τα επισκευάζω ή τα αντικαθιστώ με καινούργια

ΚΑΤΑΣΚΕΥΕΣ ΑΛΟΥΜΙΝΙΟΥ ΚΑΙ ΣΙΔΗΡΟΥ

"Ο ΓΙΩΡΓΟΣ"

Πληρ. τηλ. 2241039747, 6944999655

ΠΡ50843

προσφορές εργασίας

ΚΥΡΙΑ ευπαρουσίαστη και σοβαρή με πτυχίο φιλολογίας ομογενής από τη Ρωσία με ελληνική υπηκοότητα, 45 ετών, ενδιαφέρεται να εργαστεί ως baby sitter, πρωινές ή απογευματινές ώρες μέσα στην πόλη της Ρόδου. Πληρ. τηλ. (22410)77073, 6942244318, (22410)96348

AP50881

ΠΡΟΣΦΟΡΑ ΕΡΓΑΣΙΑΣ: ΕΠΙΧΕΙΡΗΣΗ ΑΠΟ ΤΟ ΣΠΙΤΙ Ή ΤΟ ΓΡΑΦΕΙΟ 500 έως 1000 ευρώ. Ημιαπασχόληση το μήνα 1000-4000 ευρώ πλήρης απασχόληση το μήνα. Ανάγκη για άμεση κάλυψη θέσεων, πλήρης επιχειρησιακή εκπαίδευση. Άμεσο ξεκίνημα. Καλέστε τώρα. Πληρ. τηλ. 6944319411

AP49715

ΚΗΠΟΥΡΟΣ συνταξιούχος του Δήμου αναλαμβάνει κηπουρικές εργασίες (κλάδεμα, εμβολιασμό κ.λπ.). Πληρ. τηλ. (22410)33025, 6946357442

AP50870

ΑΡΧΙΤΕΚΤΟΝΩΝ ΖΗΤΑ ΑΝΑΛΟΓΗ ΕΡΓΑΣΙΑ για μερική ή πλήρη απασχόληση σε γραφείο ή στο σπίτι του. Πληρ. τηλ. 6947256913, (22410)73406

AP50808

ΚΑΘΗΓΗΤΗΣ ΓΕΡΜΑΝΙΚΩΝ επιθυμεί συνεργασία με κέντρο ξένων γλωσσών. Πληρ. τηλ. 6977787264

AZ50821

ΣΥΝΕΡΓΕΙΟ ΕΛΑΙΟΧΡΩΜΑΤΙΣΤΩΝ
αναλαμβάνει παντός είδους εργασιών.
Πληρ. τηλ. 6938101877

ΠΡ50654

ΑΝΑΛΑΜΒΑΝΩ πάσης φύσεως εργασίες κήπων όπως κλαδέματα σκαψίματα, καθαρισμούς και συντήρηση και ό,τι έχει σχέση με κήπο, επίσης το φύτεμα γκαζόν. Τιμές πολύ πολύ φθηνές και λογικές. Αποκοπή, ή με την ώρα, ή με τον μήνα. Πληρ. τηλ. 6972675960 Παναγιώτης όλες τις ώρες

AP50799

ΔΙΠΛΩΜΑΤΟΥΧΟΣ ΜΑΣΕΡ κάνει θεραπευτικό - χαλαρωτικό - κλασικό - αθλητικό - αισθητικό μασάζ με αρωματοθεραπεία reeky-siatsu. Πληρ. τηλ. (22410)20833, 6932501924

AP50655

ΥΔΡΑΥΛΙΚΑ – ΚΑΛΟΡΙΦΕΡ

Γιάννης ο Ατλάσης

ΕΓΚΑΤΑΣΤΑΣΕΙΣ
ΑΝΑΚΑΙΝΙΣΕΙΣ
ΣΥΝΤΗΡΗΣΕΙΣ

2241029898,

6973610779

ΠΡ50905

ΕΡΓΟΛΑΒΟΣ

ΜΑΣΤΟΡΑΣ ΚΩΝΣΤΑΝΤΙΝΟΣ

ΤΙΜΕΣ ΛΟΓΙΚΕΣ

ΑΝΑΛΑΜΒΑΝΩ γενικές κατασκευές κτιρίων, αναπαλαιώσεις, σοβατίσματα, χτισίματα, γκρεμίσματα, βαψίματα, μάρμαρα, γιαλίσματα, πλακάκια, περιφράξεις οικοπέδων, κατασκευές, μελέτες για σοφίτες, ξυλοκατασκευές, τοποθέτηση κεραμίδια

ΓΙΑ ΟΛΗ ΤΗ ΔΩΔΕΚΑΝΗΣΟ

Πληρ. τηλ. (22410)27255, 6944-823925 όλο το 24ωρο

ΠΡ49819

ΠΑΝΕΛΛΑΔΙΚΟ ΔΙΚΤΥΟ ΤΑΠΗΤΟΚΑΘΑΡΙΣΤΗΡΙΩΝ

ART CLEAN EXPRESS

Είμαστε λίιιι...γο πιο μπροστά από τους άλλους!

ΠΛΥΣΙΜΟ-ΑΠΟΛΥΜΑΝΣΗ- ΦΥΛΑΞΗ

ΧΑΛΙΩΝ- ΜΟΚΕΤΩΝ - ΣΑΛΟΝΙΩΝ

(και επί τόπου)

ΠΑΠΛΩΜΑΤΑ - ΚΟΥΒΕΡΤΕΣ - ΦΛΟΚΑΤΕΣ

ΣΤΕΓΝΟ ΓΙΑ ΜΕΤΑΞΩΤΑ ΚΑΙ ΧΕΙΡΟΠΟΙΗΤΑ

ΑΔΙΑΒΡΟΧΟΠΟΙΗΣΕΙΣ & ΕΠΙΔΙΟΡΘΩΣΕΙΣ ΤΑΠΗΤΩΝ

ΠΑΡΑΛΑΒΗ - ΠΑΡΑΔΟΣΗ ΚΑΤ' ΟΙΚΟΝ

ΤΗΛ. 2241094815- ΚΙΝ. 6944350247

ΤΗΛ. ΧΩΡΙΣ ΧΡΕΩΣΗ 80011400400

ΑΛΑΦΑΚΗΣ ΤΑΣΟΣ

ΧΠΡ508

ΠΩΛΕΙΤΑΙ

ΔΙΠΛΩΤΙΚΗ ΜΗΧΑΝΗ

ΜΒΟ 50Χ70 εισαγωγής. Είναι σε άριστη κατάσταση και σε λειτουργία. Είναι ηλεκτρονική.

Πληρ. τηλ. 6945991069









ΠΛΥΝΤΗΡΙΟ ΧΑΛΙΩΝ

Cleaning Pro



πλένουμε & φυλάμε:
- ΧΑΛΙΑ - ΜΟΚΕΤΕΣ - ΦΛΟΚΑΤΕΣ
- ΠΑΠΛΩΜΑΤΑ - ΚΟΥΒΕΡΤΕΣ

☎ *22410.60585*

email: abonis@otenet.gr

ΙΔΙΟΚΤΗΤΕΣ ΕΙΔΙΚΕΣ ΕΓΚΑΤΑΣΤΑΣΕΙΣ:
ΝΙΚΗΦ. ΒΡΕΤΤΑΚΟΥ - ΑΣΓΟΥΡΟΥ

ΔΗΜΗΤΡΑΚΗΣ ΧΡΗΣΤΟΣ

ΕΠΙΠΛΟΠΟΙΟΣ-ΒΑΦΕΑΣ ΕΠΙΠΛΩΝ

Για την αναπαλαίωση των παλαιών επίπλων σας, για την κατασκευή μικροεπίπλων ή για την συντήρηση των δωματίων σε πανσιόν ή ξεν.

Καλέστε το 6945444743

"ΑΜΕΣΗ ΕΞΥΠΗΡΕΤΗΣΗ"

ΠΡ50776



"ΑΜΕΣΟΣ" ΚΕΝΤΡΟ ΕΡΓΑΣΙΑΣ

ΧΑΜΗΛΟΜΙΣΘΕΣ ΕΛΛΗΝΟΡΩΣΟΠΟΝΤΙΕΣ, ΕΛΛΗΝΟΒΟΥΛΓΑΡΕΣ, ΟΙΚΟΝΟΣΟΚΟΜΕΣ, ΟΙΚΟΚΑΘΑΡΙΣΤΡΙΕΣ, ΒΡΕΦΟΝΗΠΙΑΓΩΓΟΥΣ, ΛΑΤΖΕΡΟΜΑΓΕΙΡΙΣΣΕΣ, ΞΕΝΟΔΟΧΟΥΠΑΛΛΗΛΟΥΣ, ΣΥΝΟΔΟΥΣ ΗΛΙΚΙΩΜΕΝΩΝ, ΖΕΥΓΑΡΙΑ ΑΛΛΟΔΑΠΩΝ, ΑΓΡΟΤΙΚΩΝ ΕΡΓΑΣΙΩΝ ΑΠΟΣΤΕΛΟΥΜΕ ΑΥΘΗΜΕΡΟΝ. ΣΑΒΒΑΤΟΚΥΡΙΑΚΑ ΕΡΓΑΖΟΜΑΣΤΕ

Πληρ. τηλ. 210-5241633, 210-5241265, Fax: 210-5241634

ΧΠΡ43

ΑΠΟΦΡΑΞΕΙΣ-ΚΑΘΑΡΙΣΜΟΙ





ΑΠΟΦΡΑΞΕΙΣ
ΚΑΘΑΡΙΣΜΟΙ
ΣΥΝΤΗΡΗΣΕΙΣ
ΑΠΟΧΕΤΕΥΣΕΩΝ-
ΕΠΙΦΑΝΕΙΩΝ-
ΚΤΙΡΙΩΝ-
ΠΛΟΙΩΝ-
ΒΙΟΛΟΓΙΚΩΝ

Αναλαμβάνουμε ξενοδοχεία, Δήμους, πολ/κίες κ.λπ. Αντληση πετρελαιοειδών από πλοία καθώς και λιποσυλλεκτών και βιολογικών. ΜΕ ΜΟΝΑΔΙΚΑ ΣΕ ΥΨΟΣ ΠΙΕΣΗΣ ΚΑΙ ΑΝΑΡΡΟΦΗΣΗΣ. ΥΠΕΡΣΥΓΧΡΟΝΑ ΜΗΧΑΝΗΜΑΤΑ ΥΔΡΟΒΟΛΗΣ ΣΕ ΟΛΗ ΤΗ ΔΩΔΕΚΑΝΗΣΟ

ΟΛΟ ΤΟ 24ωρο

ΒΑΡΔΕΛΛΗ Μ. -ΚΡΑΣΟΠΟΥΛΟΣ Δ. Ο.Ε.

Τηλ. 2241035555, Fax: 2241073100, Κιν. 6944/395999

e-mail:metropontikas@excite.com.

ΣΤΙΣ ΠΙΟ ΧΑΜΗΛΕΣ ΤΙΜΕΣ

ΑΠΟΦΡΑΞΕΙΣ

ΔΩΔΕΚΑΝΗΣΙΑΚΕΣ ΑΠΟΦΡΑΞΕΙΣ



"ΚΟΛΟΣΣΟΣ"

ΑΠΟΦΡΑΞΕΙΣ ΚΑΘΑΡΙΣΜΟΙ

ΑΠΟΧΕΤΕΥΣΕΩΝ & ΒΟΘΡΩΝ

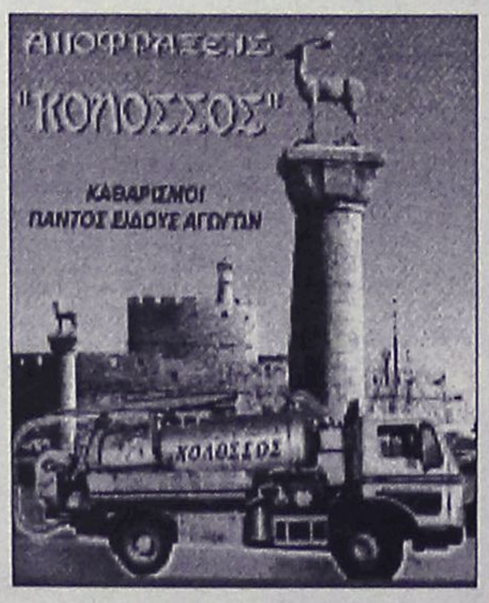

Αναλαμβάνουμε πάσης φύσεως αποφράξεις οποιουδήποτε μήκους και πλάτους
Αναλαμβάνουμε καθαρισμούς αποχετευτικών αγωγών ΔΗΜΩΝ, ΞΕΝ/ΧΕΙΩΝ στρατιωτικών μονάδων- ΣΠΙΤΙΩΝ, ΠΟΛΥΚΑΤΟΙΚΙΩΝ καθώς
και καθαρισμούς βιολογικών μονάδων με μηχάνημα υψηλής πιέσεως σε όλη την Δωδ/σο

Κ. ΠΗΔΙΑΚΗΣ - Π. ΚΑΣΕΡΗΣ

Πληρ. τηλ. 2241047915-91881, κιν. 6944/325234 και 6977/717048

ΤΑ ΜΟΝΑΔΙΚΑ

Υπερσύγχρονα Ταπητοκαθαριστήρια-πλυντήρια

ΚΛΕΟΠΑΤΡΑ & EURO CLEAN CENTER

Εμπιστευθείτε τον καθαρισμό και φύλαξη των ταπήτων στα καθαριστήριά μας

- *Προσφέρουμε άψογο και έμπειρο Βιολογικό Καθαρισμό Ταπήτων*
- *Στεγνό καθαρισμό χειροποίητων χαλιών*
- *Επιτόπου καθαρισμό σε σαλόνια-μοκέτες*
- *Ειδικός καθαρισμός παπλώματα-φλοκάτες*
- *Επιδιορθώσεις σε όλους τους τύπους ταπήτων*

"Η φύλαξη είναι δωρεάν" για όλο τον χρόνο. παραλαβή-παράδοση κατ' οίκον σε όλη τη Ρόδο.

Υπεύθυνος:
Κουφαλλάκης Σταύρος
Τηλ. **2241051996, 6945793626 , fax 2241051322**

ΠΡ49662

ΑΓΟΡΑΖΩ

- ΧΡΥΣΑΦΙΚΑ
- ΚΟΣΜΗΜΑΤΑ
- ΝΟΜΙΣΜΑΤΑ
- ΧΡΥΣΑ ΔΟΝΤΙΑ
- ΜΕΤΟΧΕΣ
- ΩΡΟΛΟΓΙΑ
- ΑΝΤΙΚΕΣ

Δάνεια επί ενεχύρω

«ΜΠΑΜΠΗΣ»

Δημ. Θεοδωράκη 15 (1ος όροφος) ΡΟΔΟΣ

ΧΠΡ407

ΠΕΡΙΦΕΡΕΙΑΚΟ

Σήμερα η Συνέλευση

• Η Ρόδος βγάζει νέα διοίκηση στις 8 το βράδυ στα γραφεία της Αλέκου Παναγούλη

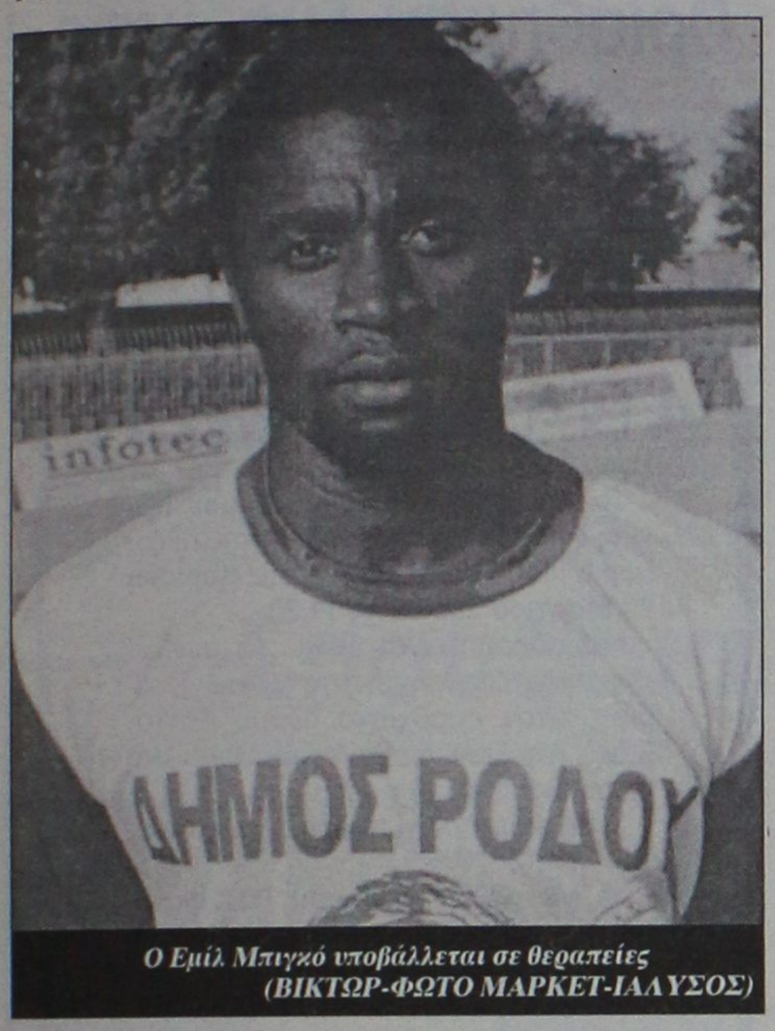

Ο Εμίλ Μπιγκό υποβάλλεται σε θεραπείες (ΒΙΚΤΩΡ-ΦΩΤΟ ΜΑΡΚΕΤ-ΙΑΛΥΣΟΣ)

Σήμερα αναμένεται να γυρίσει τελικά σελίδα η ομάδα της Ρόδου. Το βράδυ στις 20.00 διεξάγεται στα γραφεία της Αλέκου Παναγούλη η Επαναληπτική Γενική Συνέλευση της ομάδας με μοναδικό θέμα τις αρχαιρεσίες και την εκλογή νέου Διοικητικού Συμβουλίου, η οποία και θα θέσει άμεσα επί τάπητος τα τρέχοντα θέματα που απασχολούν τους "πράσινους". Μέχρι χθες βράδυ πάντως δεν είχε οριστικοποιηθεί τίποτα το ουσιαστικό.

"Ολα επαφίονται στις ορέξεις του καθενός και του επιχειρηματικού κόσμου που περιβάλλει την ομάδα, αλλά και της μέχρι σήμερα Διοίκησης" δήλωσε χθες μέλος της Διοίκησης. Σήμερα λοιπόν στην Γενική Συνέλευση της Ρόδου στις 20.00 στα γραφεία της ομάδας θα διαφανεί το διοικητικό μέλλον της ομάδας, αφού το αγωνιστικό είναι προδιαγεγραμμένο.

ΑΓΩΝΙΣΤΙΚΑ

Πέρα από την σημερινή Γενική Συνέλευση υπάρχει φυσικά και το αγωνιστικό μέρος αφού η Ρόδος φεύγει γι' άλλο νησί και πάλι το ερχόμενο Σάββατο. Πάει στη Λήμνο για ν' αντιμετωπίσει τον Κάσπακα.

Χθες οι "πράσινοι" γυμνάσθηκαν στο Εθνικό Στάδιο με τον **Δημήτρη Σκούνα** να συνεχίζει να εφιστά την προσοχή στους παίκτες του ενόψει της κυριακάτικης συνάντησης με τον ουραγό του βαθμολογικού πίνακα.

Απών από τη χθεσινή προπόνηση ήταν ο **Εμίλ Μπιγκό**, ο οποίος έχει αιμάτωμα στο γαστροκνήμιο και υποβάλλεται σε θεραπείες.

Εντείνουν την προσπάθεια

• Συνέχεια των νικών μέχρι το τέλος του πρωταθλήματος θα κυνηγήσουν οι Διαγοριδείς

• Αποχώρησε απ' την προπόνηση ο Γιώργος Κολιάδης

Με το κεφάλαιο Ασπρόπυργος συνέχισαν και χθες ν' ασχολούνται οι κυανέρυθροι. Επανήλθαν στις νίκες στον αγώνα με το Καρλόβασι και φυσικά θέλουν να συνεχίσουν τα πετυχημένα αποτελέσματα για να διατηρηθούν ψηλά και να αποκτήσουν και πάλι μέχρι το τέλος του πρωταθλήματος την χαμένη διάρκεια των καλών εμφανίσεων.

Ο **Ανδρέας Σταύρου** προτρέπει από την περασμένη Δευτέρα τους παίκτες του να επιστήσουν περισσότερο την προσοχή τους στα παιχνίδια που απομένουν μέχρι το τέλος του πρωταθλήματος για να "διορθώσουν" κάπως την "κοιλιά" των επτά αγωνιστικών χωρίς νίκη στον β' γύρο και να κρατήσουν στις πρώτες θέσεις του βαθμολογικού πίνακα τον Διαγόρα.

Ο τεχνικός της ομάδας γύμνασε χθες τους παίκτες του στο Εθνικό Στάδιο, αναλύοντάς τους την τακτική που πρέπει ν' ακολουθηθεί στο ματς με τον Ασπρόπυργο.

Μοναδικός απών από την χθεσινή προπόνηση ήταν ο στρατευμένος **Βασιλάκης**. Προς το τέλος της πάντως αποχώρησε ο **Κολιάδης**, που αισθάνθηκε κάποιο τράβηγμα και για προληπτικούς λόγους δεν θέλησε να συνεχίσει. Οι κυανέρυθροι θα προπονηθούν κανονικά και σήμερα.

Για το γόητρο

• Θα αγωνιστεί την Κυριακή (14.00) ο Σταυρός στις Καλυθιές κόντρα στις Κροίσες Ρεθύμνου με στόχο μια ακόμα νίκη και την προσφορά καλού θεάματος

• Πάρτυ διοργανώνει ο σύλλογος την Δευτέρα στο Η2Ο

Σήμερα ολοκληρώνει την προετοιμασία του ο Σταυρός εν όψει του κυριακάτικου εντός έδρας αγώνα του με τις Κροίσες Ρεθύμνου. Η ομάδα του **Νίκου Ταχραμάνη** στο προτελευταίο παιχνίδι της στο εφετινό πρωτάθλημα θέλει μια ακόμα νίκη, όχι για βαθμολογικούς λόγους, καθώς το πρωτάθλημα έχει κατακτηθεί και μαθηματικά από την Καλυθενή ομάδα, αλλά για το γόητρο και την προσφορά σε έναν ακόμα αγώνα, καλού θεάματος.

Στην συγκεκριμένη συνάντηση οι "πράσινες" θα στερηθούν των υπηρεσιών της **Κτενά** και της **Κοτσάκη** που είναι "κιτρινισμένες", αλλά και της **Σιέχ** που λείπει για επαγγελματικούς λόγους.

Παράλληλα αμφίβολη είναι η συμμετοχή της **Χρονοπούλου**, η οποία είχε άδεια και βρισκόταν στην ιδιαίτερη πατρίδα της, την Καλαμάτα.

Η παίκτρια του Σταυρού επέστρεψε στην Ρόδο, αλλά είναι κάπως ανέτοιμη.

ΠΑΡΤΥ ΤΟΥ ΣΥΛΛΟΓΟΥ

Την ερχόμενη Δευτέρα -παραμονή της 25ης Μαρτίου- ο Σταυρός Καλυθιών διοργανώνει πάρτυ στο νυχτερινό κέντρο Η2Ο, το οποίο βρίσκεται στο Φαληράκι και καλεί όλους τους φίλους της ομάδας να βρεθούν εκεί και παράλληλα με την διασκέδαση να στηρίξουν τον σύλλογο.

Μέρα ξεκούρασης

• Τελευταία προπόνηση σήμερα για τους Απολλωνιστές ενόψει Σαλαμίνας

Μέρα ξεκούρασης η χθεσινή για τους Απολλωνιστές, οι οποίοι θα ολοκληρώσουν σήμερα την προετοιμασία τους για τον αγώνα με τον Αίαντα Σαλαμίνας.

Ο **Αντώνης Οικονόμου** έδωσε ρεπό στους κυανοκίτρινους γι' αυτή την εβδομάδα. Ο τεχνικός του Απόλλωνα Καλ. ήταν ιδιαίτερα κατατοπιστικός στις χθεσινές του δηλώσεις: "Είναι ομολογουμένως δύσκολο το παιχνίδι. Η Σαλαμίνα είναι από τις καλύτερες έδρες του πρωταθλήματος. Εμείς θα προσπαθήσουμε για το καλύτερο δυνατόν και σ' αυτό το παιχνίδι. Χρειάζεται, όμως, μεγάλη προσοχή. Πρέπει να είμαστε σοβαροί στο παιχνίδι μας και ιδιαίτερα πειθαρχημένοι. Ο Απόλλων το έχω ξαναπεί πως αν είναι αυτός που πρέπει έχει τις δυνατότητες σ' οποιαδήποτε έδρα να πάρει θετικό αποτέλεσμα. Αισιοδοξώ πως θα τα καταφέρουμε και στη Σαλαμίνα". Ο κώουτς του Απόλλωνα ίσως να έχει μαζί του στην αποστολή και τους **Γιάννη Κοσκινιάτη** και **Μιχάλη Κυριαζή** οι οποίοι απολύονται το Σάββατο. Τα της αποστολής όμως θα καθορισθούν οριστικά μετά το τέλος της σημερινής προπόνησης στην οποία αναμένεται να πάρουν μέρος όλοι οι παίκτες του Απόλλωνα Καλ. Στη Σαλαμίνα πάντως επανέρχεται σίγουρα ο **Γιώργος Σαλαμαστράκης** που εξέτισε την ποινή των δύο αγωνιστικών.

Στην Κόρινθο ο Απόλλων

• Τί έβγαλε η κλήρωση του Κυπέλλου Ερασιτεχνών. Πέλοπας Κιάτου και Ολυμπιακός Λουτρακίου διεκδικούν το τρόπαιο στην Κορινθία

Εγινε χθες στα γραφεία της ΕΠΟ η κλήρωση της β' φάσης του Κυπέλλου Ερασιτεχνών στην οποία μετέχουν όλοι οι Κυπελλούχοι των νομών. Ο κυπελλούχος Δωδεκανήσου Απόλλων Καλ. θα πάρει μέρος στους προκριματικούς στον 7ο όμιλο, ο οποίος θ' ακολουθήσει την εξής αγωνιστική διαδικασία:

- Ο α' γύρος των αγώνων θα ξεκινήσει στις 2 Απριλίου με τους κυπελλούχους Αθηνών και Κυκλάδων να αναμετρώνται μεταξύ τους και την κληρωτίδα ν' απαλλάσσει τους κυπελλούχους Δωδεκανήσου, Κορινθίας, Βοιωτίας.

- Οι επόμενοι αγώνες θα γίνουν στις 9 Απριλίου και θα ξεκινήσουν στις 16.30. Θα αναμετρηθούν: ο νικητής της συνάντησης της 2ας Απριλίου με τον κυπελλούχο Βοιωτίας και ο κυπελλούχος Κορίνθου με τον Απόλλωνα Καλ.

- Οι νικητές της 9ης Απριλίου θα παίξουν μεταξύ τους στις 23 Απριλίου (16.30) για να βγει ο πρώτος του Ομίλου. Βατή η κλήρωση για τον κυπελλούχο Δωδεκανήσου που αν περάσει από τον αντίπαλο των Αθηνών σίγουρα θα προχωρήσει. Στον τελικό του κυπέλλου Κορινθίας αναμετρώνται την προσεχή Τετάρτη ο Πέλοπας Κιάτου με τον Ολυμπιακό Λουτρακίου.

Κερδίστε χρόνο κα εξυπηρέτηση
WESTERN UNION MONEY TRANSFER
The fastest way to send money worldwide.
Αποστολή χρημάτων σ' όλο τον κόσμο μέσα σε λίγα λεπτά!!!
50.000 καταστήματα σε 165 χώρες του κόσμου είναι έτοιμα να σας εξυπηρετήσουν σε διευρυμένα ωράρια
Γονείς φοιτητών εξωτερικού εμπιστευθείτε μας
PLANET HOLIDAYS
Δημήτρης Τσοπανάκης
Γαλλίας 6 - Ρόδος - Τηλ. 22410-27327

ΤΙΜΕΣ ΦΑΝΤΑΣΤΙΚΕΣ!!
Ο πρώτος! Σουηδικός φούρνος
KRINGLAN SWEDISH BAKERY
Μεγάλε,
άν θέλεις να πετάς στο γήπεδο
μια επίσκεψη θα σε πείσει...
Με φρέσκο φυσικό χυμό, κρουασάν σοκολάτας
ή ένα κεϊκ βουδαπέστης και μετά...
δεν μασάς τίποτα!
Εγγύηση...
Υπογραφή
Κεφάλας Κυριάκος
(παλαίμαχος ποδοσφαιριστης)
Σας περιμένουμε
Τηλ: 22410 39090 • Ι. Δραγούμη 14

Πρόωρος τελικός

Πρόωρο τελικό έβγαλε η κληρωτίδα για τα ημιτελικά του κυπέλλου Ελλάδας, αφού ΑΕΚ και ΠΑΟΚ θα παλέψουν για μια θέση στον τελικό της διοργάνωσης. Το άλλο ζευγάρι της ημιτελικής φάσης του θεσμού, όπως προέκυψε από την κλήρωση που έγινε πριν από λίγο στα γραφεία της ομοσπονδίας, είναι αυτό μεταξύ του Αιγάλεω και του Αρη. Συνοπτικά:

9 Απριλίου
Αιγάλεω-Αρης
16 Απριλίου
ΑΕΚ-ΠΑΟΚ
23 Απριλίου
Αρης-Αιγάλεω
7 Μαΐου
ΠΑΟΚ-ΑΕΚ

Ο τελικός αγώνας του Κυπέλλου Ελλάδας θα διεξαχθεί το Σάββατο 17 Μαΐου, είτε στο γήπεδο Τούμπας είτε στο γήπεδο Πάτρας. Πριν την έναρξη της διαδικασίας ο Εθνικός Αστέρας κατέθεσε ένσταση κατά του κύρους του χθεσινού αγώνα με τον Αρη υποστηρίζοντας ότι έπρεπε να πάρει την πρόκριση για τα ημιτελικά, καθώς η ομάδα της Θεσσαλονίκης δεν είχε καταβάλλει την εγγυητική επιστολή. Με το θέμα θα ασχοληθεί η πειθαρχική επιτροπή της ομοσπονδίας.

Σήμερα η κλήρωση

- *Στις 11.00 στα γραφεία της ΕΠΟ γίνεται ο καταρτισμός των ομίλων και η κλήρωση του προγράμματος των αγώνων του πρωταθλήματος ενώσεων, των Juniors και των προπαίδων*
- *Προπόνηση-προεπιλογής των μικτών σήμερα στους Αγίους Αποστόλους*

Στην κληρωτίδα της ΕΠΟ θα μπουν σήμερα στις 11.00, οι μικτές μας ομάδες Juniors και Προπαίδων, στο πλαίσιο της κλήρωσης του πρωταθλήματος ενώσεων των συγκεκριμένων κατηγοριών.

Παρών στην κλήρωση θα είναι το μέλος της ΕΠΣΔ και της επιτροπής πρωταθλήματος των ενώσεων της ΕΠΟ, **Γιάννης Κάτρης.**

Παράλληλα ο δύο ενωσιακοί προπονητές **Ακης Δελαπόρτας** και **Γιώργος Μποσγανάς** κάλεσαν τους παρακάτω ποδοσφαιριστές για τις σημερινές προπονήσεις προεπιλογής των Juniors και των προπαίδων στο γήπεδο των Αγίων Αποστόλων:

ΤΖΟΥΝΙΟΡΣ (1991-92) 17.30: *Πατινιώτης-Αλβανός (Ιάλυσος), Πεταυράκης-Ταγκέζος (Διαγόρα), Τσακμακίδης-Χατζησάββας-Καραγιάννης Ε.-Λερογιάννης (Διαγόρας Βατίου), Στεφάνου-Κουτσονικόλας (Ηλιος), Χατζηπέτρος (Ρόδος), Διακάκης (Διγενής), Κυριαζής-Αμερικανας-Πιέρος (Σταύρος Καλ.), Κοτσιλιός-Χίτζιος-Λαουδίκος-Κουμνάκης Δημ.-Νικολής (ΑΕΡΑ), Τομάζος (Ευκλής), Καρίκης-Σαρρής- Χατζηαντωνίου (Κλεάνθης), Χατζηκοσμάς (Απόλλων Απολ.). Δραγάτης (Νίκη Ρόδου), Αθανασίου (Αστέρας Παστ.)*

ΠΡΟΠΑΙΔΕΣ (1989-1990) 18.30: *Κοντός, Μακαρούνας, Νικολέτος, Πισάς, Λιβισιανός, Κουτσάγιας, Κοκιαντώνης, Μέντος, Μπερετούλης, Τριανταφύλλου, Πάττας, Καρπαθάκης Π., Φασάκης, Μανιάς, Φράγκος, Κοντουδιός, Ευγενικός, Κούρτης, Χατζηγεωργίου, Χατζηαντωνίου, Σιράκος, Πλαγγέντης, Νικολής, Θεοδώρου (Ευαγόρας), Κλάμης, Αξιώτης, Τσακισίδης, Θεοδώρου (Ηρακλής Μ.), Καλημέρης, Πακίδης, Παπαχριστοδούλου, Καρδούλιας.*

Χωρίς όρια...

Αποφάσεις της ΕΠΑΕ

Με πρόστιμο 2.000 ευρώ τιμωρήθηκαν χθες από τον αθλητικό δικαστή οι ΠΑΕ Ολυμπιακός, Ιωνικός και Προοδευτική, ενώ πιό φτηνά την γλίτωσαν οι ΠΑΕ Παναθηναϊκός (1.200 ευρώ) και Εργοτέλης (500). Παράλληλα, ο αθλητικός δικαστής, τιμώρησε με εγγραφη επίπληξη την ΠΑΕ ΟΦΗ και τον Ζντένεκ Σκιάζνι, όπως επίσης την ΠΑΕ Κέρκυρα και τον Β` προπονητή της ομάδας, Δ.Αναγνωστόπουλο, με ποινή απαγόρευσης στους αγωνιστικούς χώρους για ένα μήνα και πρόστιμο 200 ευρώ.

Επίσης με αποκλεισμό δύο αγωνιστικών, τιμωρήθηκαν οι Τάτσης (Προοδευτική), Κνόπερ (Αρης), Κώτσης (Ατρόμητος), Κακιούσης, Βουρεξάκης (Καλαμαριά), Κορακάκης (Χαλκηδόνα), Μωυσιάδης (Κέρκυρα), Μαρκουλάκης (Χανιά), Χριστινάκης (Αγιος Δημήτριος), Σωτηριάδης (Αγιος Νικόλαος) και Καρκαλέτσης (Ποσειδών Ν.Πόρων).

Τέλος, με μία αγωνιστική τιμωρήθηκαν οι Μίετσελ (Ηρακλής), Μορις (Αρης), Εμπέντε (Χαλκηδόνα), Σύρος (Κέρκυρα), Γερομανώλης (Κασσάνδρα), Μάρης, Μήτσης (Φωστήρας), Καραμπλάνκας)Βύζας) και Νανούλης (Κιλκισιακός).

Στην Αθήνα το πινγκ-πονγκ

- *Σε περίοδο προετοιμασίας η ομάδα των Island Games*

Σε περίοδο εντατικής προετοιμασίας βρίσκεται η ομάδα πινγκ-πονγκ των Island Games. Το σπορ που επαναδραστηροποιείται στο νησί μας απασχολεί τον τελευταίο καιρό αρκετό κόσμο κάθε ηλικίας. Ετσι:

Αναχωρούν για την Αθήνα σήμερα Παρασκευή οι παίκτες του τμήματος επιτραπέζιας αντισφαίρισης του Ρ.Ο.Α (Ροδιακός Όμιλος Αντισφαίρισης) προκειμένου να συμμετάσχουν στο πανελλήνιο πρωτάθλημα ανδρών - γυναικών. Η ομάδα που αποτελείται από τους Τσάκαλο Γιώργο, Τελόγλου Λάζαρο , Φιλίππου Μανώλη και Βαλσαμίδη Χριστίνα στόχο έχει την πρόκριση στην τελική φάση της διοργάνωσης.

Η αποστολή αυτή αποτελεί συνέχεια της προσπάθειας για την ανάπτυξη του αθλήματος στο νησί μας και τη συγκρότηση της ομάδας που θα μας εκπροσωπήσει τον Ιούνιο στους διεθνής αγώνες της Ένωσης νήσων (Island Games) και στηρίζεται από το ΔΟΝΑ Ροδίων αλλά και από ιδιώτες χορηγούς, το Κέντρο Εκπαίδευσης στους Υπολογιστές ANOSIS και την Εταιρεία Αθλητικών Ειδών Euroathletics.

Αξιοσημείωτη είναι η ανταπόκριση των συμπολιτών μας αφού εκτός από την ανασυγκρότηση της αγωνιστικής ομάδας αντρών - γυναικών είχαμε τη δημιουργία της παιδικής αλλά και ενός μη αγωνιστικού τμήματος ανοικτού προς όλα τα επίπεδα και τις ηλικίες .

Αγκαθι

●●● **Χθες έφυγε για πρωτεύουσα ο Δραμουντάνης, ο οποίος για πρώτη φορά δεν ακολούθησε τις μικτές σε παιχνίδι εκτός έδρας. Πληροφορίες λένε πως θα σταματήσει αυτή την περίοδο τα περιττά ταξίδια λόγω της έναρξης του πολέμου στο Ιράκ. Φοβάται μήπως του έρθει, λέει, καμμιά αδέσποτη. Σήμερα αναγκαστικά θα βρεθεί στην κλήρωση της Συγγρού.**

●●● *Δεν αφήνει απ' εδώ και πέρα τίποτα στην τύχη ο Τάσος. Δεν πρόκειται με τίποτα μέχρι το τέλος να χάσει την πρωτιά. Μέχρι και τους κατασκόπους έδιωξαν χθες από το γήπεδο για να μην δουν τα πλάνα για το αυριανό ματς με τον αντάρτη.*

●●● **Ο αντάρτης έμαθε ότι έδιωξαν τον δικό του και έγινε Τούρκος. Αύριο θα κατεβάσει καμικάζι στο γήπεδο όποιο κι αν είναι το τίμημα.**

●●● *Στην Κόρινθο κληρώθηκαν οι Καλυθενοί. Πέρυσι οι Κοσκινιάτες πέρασαν αέρα απ' εκεί. Για να δούμε τί θα κάνουν φέτος οι συνδημότες.*

●●● **Το μεγάλο ματς γίνεται αύριο στη Λέρο. Ολων το μυαλό θα πήγε στο ΑΕΛ-ΑΕΡΑ. Πέσατε έξω, το μεγάλο ματς γίνεται για την γου μεταξύ Δόξας και Ξάνθου. Κάτι μου βρωμάει εκεί. Με φέρνει πέντε χρόνια πίσω όταν μια άλλη Δόξα από άλλο νησί έτρωγε μέχρι το λιμάνι και γκολ και ξύλο.**

●●● *Αυτά και για σήμερα. Καλή σας μέρα και προσέχετε ψηλά...*

Ο έπαρχος Καρπάθου συγχαίρει

Ο Επαρχος Καρπάθου-Κάσου **Μιχάλης Ερωτόκριτος** συγχαίρει τους παρακάτω αθλητές που προέρχονται από την Κάρπαθο και διακρίθηκαν κατά τη διάρκεια των Πανδωδεκανησιακών αγώνων στίβου Λυκείων και Γυμνασίων, που διεξήχθησαν στην Ρόδο το περασμένο Σάββατο.

- **Λυριστάκης Φραγκιός**-1ος (χρυσό μετάλλιο) στα 3.000 μ. αρρένων Λυκείων.
- **Σταματιάδης**-3ος (χάλκινο μετάλλιο) στα 1.500 μ. αρρένων Λυκείων.
- **Χουθαρδά Αννα**-3η (χάλκινο μετάλλιο) στα 1.500 μ. Θηλέων Λυκείων.

ΒΟΛΕΪ

Ορίσθηκαν δύο ματς

Δύο αγώνες βόλεϊ διεξάγονται το ερχόμενο Σαββατοκύριακο. Ενας για το αντρικό και ένας για το παιδικό.

Αναλυτικά:

ΑΥΡΙΟ

- Κλ. Διαγόρα (18.00): Διαγόρας-Ηλιος (Π)

ΚΥΡΙΑΚΗ

- Κρεμαστή (19.00): Κλεάνθης-Ηλιος (Α)

ΑΝΑΚΟΙΝΩΣΗ

Το **Αθλητικό τμήμα του δήμου Νότιας Ρόδου** σας προσκαλεί στην πεζοπορία που διοργανώνει την **Κυριακή 23 Μαρτίου 2003 στις 11.30.**

Η διαδρομή είναι 5χλμ., με αφετηρία τη διασταύρωση της Μονής Σκιαδίου, στον επαρχιακό δρόμο Κατταβιάς - Απολακκιάς και τερματισμό στη Μονή Σκιαδίου.

Στην αφετηρία μπορείτε να φτάσετε:

α) Με λεωφορεία που θα ξεκινήσουν από το Γεννάδι στις 10.30, Ασκληπειό 10.40, Λαχανιά 10.55, Κατταβιά 11.05, Μεσαναγρός 11.15. Από Γεννάδι για Βάτι στις 10.40, Προφύλια 10.55, Ιστριο 11.00, Αρνίθα 11.10, Απολακκιά 11.15.

β) Με δικά σας οχήματα.

ΑΝΕΚΔΟΤΟ

Ήταν ένας οδηγός που έτρεχε πολύ γρήγορα. Τον είδε ένας αστυνομικός και του έκανε νόημα να σταματήσει. Σταματάει ο οδηγός και ακολουθεί ο εξής διάλογος με τον αστυνομικό:

- "Παρακαλώ το δίπλωμά σας."

- "Δεν έχω δίπλωμα. Μου το είχε κρατήσει ο αστυνομικός που με είχε σταματήσει επειδή οδηγούσα μεθυσμένος."

- "Μου δίνετε την άδεια από το ντουλαπάκι;"

- "Δεν μπορώ να ανοίξω το ντουλαπάκι γιατί έχω το όπλο μου μέσα."

- "Όπλο;"

- "Ναι, αυτό που σκότωσα την ιδιοκτήτρια του αυτοκινήτου."

- "Τι κάνατε; Και πού είναι το πτώμα;"

- "Το έχω βάλει μέσα στο πορτ- μπαγκαζ του αυτοκινήτου."

Τα έχασε ο αστυνομικός και πήρε κατευθείαν τηλέφωνο το διοικητή του και του είπε ό,τι του είχε πει ο οδηγός. Μετά από δέκα λεπτά φτάνουν στην περιοχή ο διοικητής με ενισχύσεις για να συλλάβουν τον οδηγό και ακολουθεί ο εξής διάλογος μεταξύ του διοικητή και του οδηγού:

- "Δώστε μου το δίπλωμά σας."

- "Ορίστε."

Του το δίνει κανονικά ο οδηγός. Παραξενεύτηκε ο διοικητής.

- "Μπορείτε να ανοίξετε το ντουλαπάκι;"

- "Ανοίγει ο οδηγός το ντουλαπάκι. Τίποτα δεν ήταν μέσα."

- "Μου δίνετε την άδειά σας;"

- "Του τη δίνει ο οδηγός. Όλα είναι κανονικά."

- "Ανοίγετε το πορτ- μπαγκάζ παρακαλώ;"

- "Ανοίγει ο οδηγός το πορτ- μπαγκάζ, τίποτα μέσα."

Τα είχε χάσει ο διοικητής.

- "Καλά, πριν μας είπε ο αστυνομικός ότι του είπατε ότι δεν έχετε άδεια και δίπλωμα, ότι έχετε ένα όπλο στο ντουλαπάκι και ένα πτώμα στο πορτ- μπαγκάζ."

- "Μήπως σας είπε ο αστυνομικός ότι έτρεχα κ' όλας;"



ΡΕΠΟΡΤΑΖ

Βγήκε η κούραση...

• Χωρίς δυνάμεις από το τρίτο σετ και μετά ο Ροδιακός έχασε 3-2 από τον ΓΑΣ Λέσβου

Δεν τα κατάφερε χθες στο πρώτο παιχνίδι της β' φάσης του πρωταθλήματος ανδρών της Στ' Περιφέρειας ο Ροδιακός. Οι πρωταθλητές Δωδεκανήσου εμφανώς καταπονημένοι από το ταξίδι ηττήθηκαν από τον ΓΑΣ Λέσβου με 3-2 σετ.

Οι παίκτες του **Πάνου Δικαστόπουλου** έφυγαν από τη Ρόδο την Τετάρτη το απόγευμα με το πλοίο. Στον Πειραιά τους περίμενε πούλμαν που τους μετέφερε στο Δημοτικό Κλειστό Γυμναστήριο Νίκαιας. Κι από το πούλμαν στο γήπεδο για παιχνίδι κατευθείαν.

Οι πρωταθλητές Δωδεκανήσου κέρδισαν το α' σετ με 25-15 και το β' με 25-20 δείχνοντας πως θα επικρατούσαν εύκολα της ομάδας της Λέσβου που είχε παίξει ήδη ένα παιχνίδι στη διοργάνωση από την προηγούμενη.

Η κούραση του ταξιδιού βγήκε όμως στο γ' σετ. Ο Ροδιακός μπορεί να προηγήθηκε 17-13 στο γ' σετ αλλά τελικά ηττήθηκε σ' αυτό το σετ με 25-21.

Με το ίδιο σκορ έχασε και το δ' σετ (25-21) με αποτέλεσμα το σκορ να γίνει 2-2.

Οι δύο ομάδες πήγαν στο τάϊ-μπέηκ κι εκεί ο ΓΑΣ Λέσβου κέρδισε με 15-7 παίρνοντας το ματς με 3-2 σετ.

Ο κώουτς του Ροδιακού χρησιμοποίησε σ' αυτό το ματς τους **Δικαστόπουλο, Αυγέρη, Λαμπράκο, Γενημανώλη, Πετρακίδη, Αμαλο, Κοκκολάκη, Καμμά, Τσιμισίρη, Χαβιαρά.**

Αναλυτικά τα μέχρι χθες αποτελέσματα έχουν ως εξής:

ΓΑΣ Λέσβου-Καρλόβασι 3-1

Ροδιακός-ΓΑΣ Λέσβου 2-3

Καρλόβασι-Παγχιακός 1-3

Μετά τους αγώνες αυτούς η βαθμολογία του ομίλου έχει ως εξής:

1. ΓΑΣ Λέσβου	2 αγ.	6-3	4 β.
2. Παγχιακός	1 αγ.	3-1	2 β.
3. Καρλόβασι	2 αγ.	2-6	2 β.
4. Ροδιακός	1 αγ.	2-3	1 β.

Στο κυρίως ταμπλό ο Πέππας

Τουρνουά Future 10.000 δολαρίων διεξάγεται αυτές τις μέρες στην Πορτογαλία με Ροδίτικο "χρώμα".

Ο πρωταθλητής μας **Σόλωνας Πέππας** επικράτησε εύκολα του Γάλλου Σεμπάστιαν με 6-1 και 6-0 στο πρώτο του



παιχνίδι, ενώ στο δεύτερο αγώνα ο **Πέππας** κέρδισε τον επίσης Ελληνα Νίκο Ρόβα πάλι με 2-0 σετ (6-2, 6-4).

Με την παραπάνω νίκη ο Ρόδιος πρωταθλητής προκρίθηκε στο κυρίως ταμπλό του τουρνουά.

Σπουδαία εμφάνιση

• Την πραγματοποίησαν οι μαθητές-τριες τενίστες στο σχολικό πρωτάθλημα αντισφαίρισης των Λυκείων

Σπουδαία εμφάνιση πραγματοποίησαν οι μαθητές-αθλητές στη Γ' φάση σχολικού πρωταθλήματος Αντισφαίρισης Λυκείων, που έγινε στην Πετρούπολη Αθήνας στις 17, 18 και 19 Μαρτίου 2003.

Τα αποτελέσματα του πρωταθλήματος είναι:

ΚΟΡΙΤΣΙΑ:

Μαστρογιάννη (Ρόδος)-**Μπουτοπούλου** (Αθήνα) 2-0

Μαστρογιάννη (Ρόδος)-**Βασιλείου** (Αθήνα) 0-2

Χατζημιχάλη (Ρόδος)-**Σιμούλη** (Αθήνα) 2-0

Χατζημιχάλη (Ρόδος)-**Τσαλατσάνη** (Αθήνα) 2-0

Η **Χατζημιχάλη** προκρίθηκε για το Πανελλήνιο Σχολικό πρωτάθλημα που θα γίνει στα Χανιά στις 16, 17 και 18 Απριλίου 2003.

ΑΓΟΡΙΑ:

Χατζηκαλημέρης (Ρόδος)-**Λεβεντέρης** (Αθήνα) 0-2

Πολίτης (Ρόδος)-**Κουτσομητόπουλος** (Αθήνα) 2-0

Πολίτης (Ρόδος)-**Κουλουριώτης** (Αθήνα) 1-2

ΔΙΠΛΟ ΚΟΡΙΤΣΙΩΝ:

Χατζημιχάλη/Μαστρογιάννη (Ρόδος)-**Τσαλατσάνη/Ελευσινιώτη** (Αθήνα) 2-0

Χατζημιχάλη/Μαστρογιάννη (Ρόδος)-**Βασιλείου/Μπαστά** (Αθήνα)

ΔΙΠΛΟ ΑΓΟΡΙΩΝ:

Πολίτης/Χατζηκαλημέρης (Ρόδος) - **Λεβεντέρη/Κουλουριώτης** (Αθήνα) 1-2

CAPRI
RISTORANTE - PIZZERIA - BAR
ITALIANO

Σας πληροφορούμε ότι ανοίγουμε το
Σάββατο στις 22/3/2003

ΑΝΟΙΚΤΑ ΚΑΘΗΜΕΡΙΝΑ
Από 18.00 ΕΩΣ 24.00

Σας περιμένουμε να απολαύσετε
τις μοναδικές σπιτικές Ιταλικές μας γεύσεις

Περιοχή 20 Μαγαζιά, Ιαλυσός
Τηλ. (22410 75625)

ΠΑΡΑΔΟΣΙΑΚΕΣ
ΧΕΙΡΟΠΟΙΗΤΕΣ
ΛΕΙΤΟΥΡΓΙΚΕΣ
καρέκλες και τραπέζια
ΡΟΔΟΥ
22460-22237
22460-22389



ΒΑΓΙΑΝΑΚΗΣ, Σάλακος

Στα **46** χρόνια κατασκευαστές...

ΕΓΓΥΗΣΗ Ζωής σε χρώμα που εσείς προτιμάτε (ξύλου, μπλε, πράσινο κ.λπ.), από αθάνατο ξύλο οξιάς εισαγωγής για επαγγελματική και όχι μόνο χρήση. Σε τιμές εργοστασίου χωρίς μεσάζοντες

0932 410389, Βαγιανάκης Γιάννης-ΣΑΛΑΚΟΣ ΡΟΔΟΣ
2246 0 22389 • 2246 0 22237

ΕΠΙΣΗΣ ΚΑΤΑΣΚΕΥΑΖΟΥΜΕ ΤΡΑΠΕΖΙΑ ΟΛΩΝ ΤΩΝ ΤΥΠΩΝ ΚΑΙ ΜΕΓΕΘΩΝ

ΡΟΔΙΑΚΗ ΦΑΡΜΑ ΣΤΡΟΥΘΟΚΑΜΗΛΩΝ

Σε ένα καταπράσινο τοπίο στο χώρο του πάρκου μας λειτουργεί το εστιατόριο «Η ΦΑΡΜΑ». Ελάτε να απολαύσετε πρωτόγνωρες γεύσεις από το πιο υγιεινό και νόστιμο κρέας στον κόσμο, το κρέας στρουθοκαμήλου παραγωγής μας, όπως φιλέτο, σνίτσελ, χάμπουργκερ, ομελέτα... Για τους παραδοσιακούς καλοφαγάδες, μαγειρευτά φαγητά σε χωριάτικο φούρνο, ψητά σχάρας από ντόπια κατσικάκια και χοιρινά με λαχανικά της φάρμας μας και ζυμωτό χωριάτικο ψωμί.

- ΠΑΙΔΙΚΗ ΧΑΡΑ
- ΣΝΑΚ ΜΠΑΡ
- ΖΩΟΛΟΓΙΚΟΣ ΚΗΠΟΣ
- ΑΙΘΟΥΣΑ ΕΚΠΑΙΔΕΥΣΗΣ
- ΚΑΤΑΣΤΗΜΑ ΔΩΡΩΝ



ΤΗΛ.: 22410 76128
ΚΙΝ: 6945327142

ΜΠΑΣΚΕΤ

Κολοσσός και στο διαδίκτυο!

• Η ομάδα της Ρόδου απέκτησε δική της ιστοσελίδα με πληροφορίες για όλους τους τομείς.

• Θεραπεία και ξεκούραση έλεγε το χθεσινό πρόγραμμα για τον Μάνο Χαλκιαδάκη.

• Αύριο το απόγευμα στις 19.30' αναχωρεί η αποστολή των «θαλασσί» για την Αθήνα.

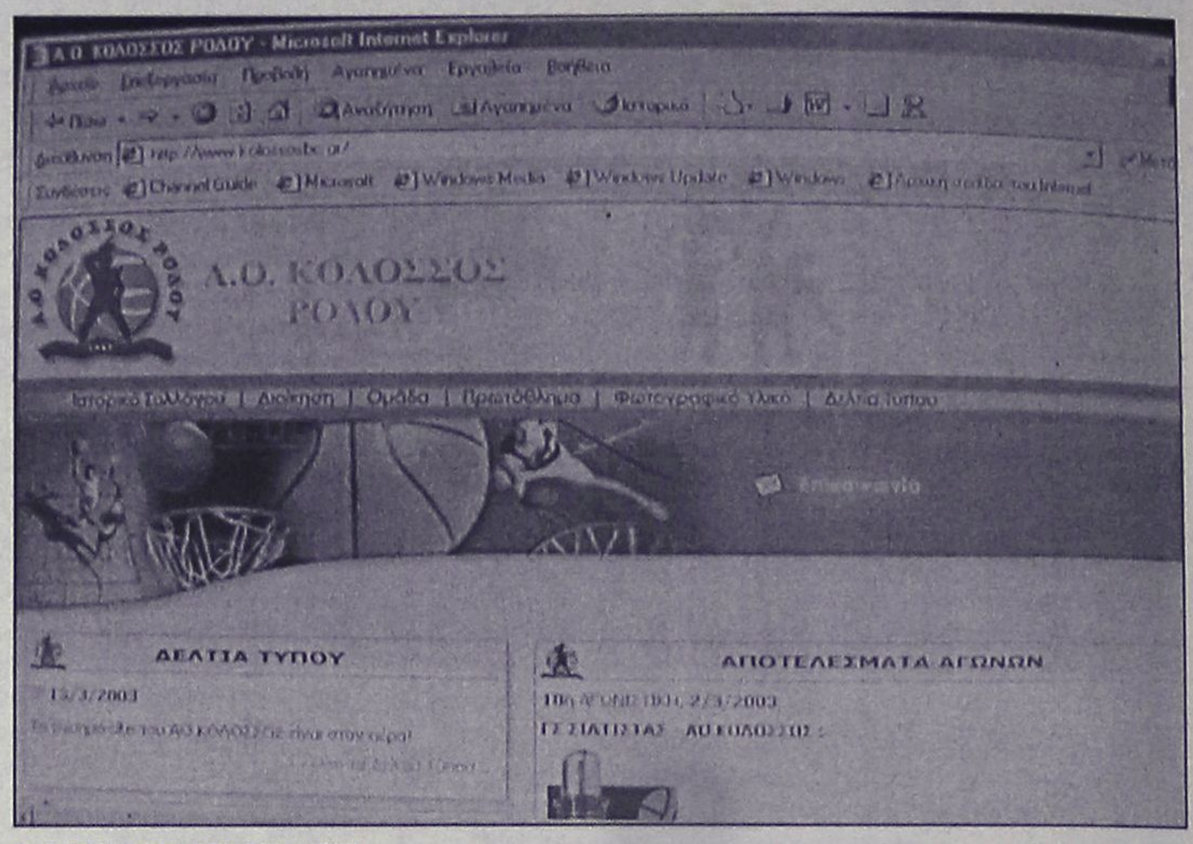

Εδώ και μερικές μέρες οι φίλοι του Κολοσσού έχουν την δυνατότητα να πληροφορούνται τα τελευταία νέα της ομάδας, να βρει ιστορικά στοιχεία ακόμα και να επικοινωνήσει μαζί της μέσω του διαδικτύου. Οι «θαλασσί» απέκτησαν δική τους σελίδα στο internet, έχει γίνει προσεγμένη δουλειά και έχει πολύ εύκολη πρόσβαση. Όσοι θέλουν να επισκεφθούν το website των Ροδιτών μπορούν να το κάνουν στη διεύθυνση www.kolossosbc.gr.

Η ΠΡΟΕΤΟΙΜΑΣΙΑ

Με αμείωτη ένταση συνεχίζεται η προετοιμασία του Κολοσσού για το δύσκολο εκτός έδρας παιχνίδι με τον Σπόρτιγκ στα Πατήσια.

Χθες το απόγευμα προπονήθηκε κανονικά και ο Χρήστος Γκογκίδης ο οποίος επέστρεψε από την Κάλυμνο. Στο νησί των σφουγγαράδων όπου είχε μείνει για δύο μέρες ο 26χρονος παίκτης δεν έμεινε μακριά από ασκήσεις καθώς ακολούθησε ένα πρόγραμμα προκειμένου να μην χάσει έδαφος στην προετοιμασία εν όψει ενός τόσου επικίνδυνου αγώνα.

Αυτός που απουσίασε ήταν ο Μάνος Χαλκιαδάκης. Την Τετάρτη ένιωσε ενοχλήσεις στον οπίσθιο μηριαίο και σταμάτησε την προπόνησή του ενώ χθες έκανε θεραπεία. Ο γιατρός του συνέστησε ξεκούραση και ο Βασίλης Φραγκιάς προτίμησε να προφυλάξει τον αθλητή ούτως ώστε να τον έχει στη διάθεσή του πανέτοιμο στο κυριακάτικο παιχνίδι.

Σήμερα το πρωί ο 42χρονος τεχνικός έδωσε ρεπό στους «θαλασσί» και τους περιμένει κανονικά το απόγευμα στο Βενετόκλειο. Η τελευταία προπόνηση θα γίνει αύριο και αμέσως μετά η αποστολή θα αναχωρήσει για την Αθήνα (19.30').

ΤΟΠΙΚΟ ΜΠΑΣΚΕΤ

Τζάμπολ σε πέντε γήπεδα

• Ξεχωρίζει η αναμέτρηση του Διαγόρα με τον Ιάλυσο για το γυναικείο πρωτάθλημα.

• Σήμερα διεξάγεται το εξ αναβολής παιχνίδι του Ιπποκράτη με την ΕΑΚΑ και δύο για την 14η αγωνιστική της Α' κατηγορίας

Πέντε ματς έχουν οριστεί για σήμερα το απόγευμα στα γήπεδα της Κω και της Ρόδου.

Η αυλαία ανοίγει στην Κέφαλο όπου οι παίδες του Αίολου φιλοξενούν την αντίστοιχη ομάδα της ΑΕ Δικαίου η οποία είναι αήττητη και οδηγεί την κούρσα του πρωταθλήματος στον όμιλο Νήσων.

Λίγο αργότερα στο κλειστό, ο Ιπποκράτης υποδέχεται την ΕΑΚΑ στο εξ αναβολής παιχνίδι της Α' κατηγορίας.

Την ίδια ώρα (20.00') ξεκινούν οι αναμετρήσεις του Διγενή με τον Ηρακλή Λάρδου στην Ιαλυσό και του Δωριέα με τον Ιβίσκο στο Βενετόκλειο για την 14η και τελευταία αγωνιστική του πρωταθλήματος. Και στους δύο αγώνες τον πρώτο λόγο στο θετικό αποτέλεσμα έχουν οι φιλοξενούμενοι.

Το σπουδαιότερο παιχνίδι του σημερινού προγράμματος θα διεξαχθεί στην «τέντα» με τον Διαγόρα να αντιμετωπίζει τον Ιάλυσο για την 5η αγωνιστική των γυναικών.

Αναλυτικά το σημερινό πρόγραμμα:

• **Κέφαλος (14.30')** Αίολος – ΑΕ Δικαίου (Π)
• **Κλειστό Κω (17.00')** Ιπποκράτης – ΕΑΚΑ (Α)
• **Ιαλυσός (20.00')** Διγενής – Ηρακλής Λάρδου (Α)
• **Βενετόκλειο (20.00')** Δωριέας – Ιβίσκος (Α)
• **Διαγόρα (21.00')** Διαγόρας – Ιάλυσος (Γ)

Γεννήθηκε... «Ελπίς»!

• Νέος σύλλογος ιδρύθηκε στο Δήμο Πεταλούδων με τμήματα μπάσκετ σχεδόν σε όλες τις κατηγορίες πλην των ανδρών

Αυξήθηκαν κατά ένα τα σωματεία της δύναμης της Τοπικής Επιτροπής ΕΟΚ Δωδ/σου. Στο Δήμο Πεταλούδων ιδρύθηκε ο Αθλητικός Σύλλογος Ελπίς ο οποίος δημιούργησε τμήματα μπάσκετ παιδικού, εφηβικού αλλά και κορασίδων ενώ υπάρχει ένα ενδεχόμενο να συσταθεί και ανδρικό τμήμα. Η διοίκηση απέστειλε ανακοίνωση στα ΜΜΕ όπου αναφέρονται τα παρακάτω:

«Ένας νέος σύλλογος γεννήθηκε στο Δήμο Πεταλούδων. Το όνομά του είναι "Α.Σ. ΕΛΠΙΣ" και ήδη ξεκίνησε την δραστηριότητα στα τμήματα καλαθοσφαίρισης. Δημιούργησε τμήματα παιδικά, εφηβικά, γυναικείου – κορασίδες ενώ δεν αποκλείεται και το ενδεχόμενο δημιουργίας ανδρικού τμήματος, ενώ έχει μπει στόχος και η δημιουργία άλλων αθλημάτων όπως: τένις, χάντμπολ, βόλεϊ, κλασσικού αθλητισμού, επιτραπέζιας αντισφαίρισης (πινγκ – πονγκ). Η υποδομή είναι ο στόχος του σωματείου με αθλητές και αθλήτριες νεαρής ηλικίας. Φιλοδοξία των τμημάτων είναι η ενασχόληση με το άθλημα από νεαρή ηλικία και η ανάδειξη αθλητών με ιδιαίτερο ταλέντο στο μπάσκετ. Οι στόχοι του σωματείου είναι:

1. Η προσέλευση των παιδιών στην καλαθοσφαίριση
2. Η διατήρηση του ενδιαφέροντος των παιδιών
3. Η φυσική και ψυχοπνευματική προετοιμασία

Προπονητής του τμήματος καλαθοσφαίρισης τοποθετήθηκε ο Νίκος Κανέλλης ο οποίος αναλαμβάνει την τεχνική ηγεσία του σωματείου και μάνατζερ με διπλή δικαιοδοσία σε όλα τα τμήματα καθώς και τον σχεδιασμό περαιτέρω ανάπτυξης αυτών.

ΕΥΧΑΡΙΣΤΗΡΙΟ

Το Δ.Σ. και ο προπονητής του Α.Σ. ΕΛΠΙΣ Δήμου Πεταλούδων ευχαριστούν θερμά τον κ. Σωτήρη Παμπάκα για την χορήγηση φαρμακευτικής υποστήριξης σε όλα τα τμήματα.

Για το Δ.Σ.
Ο Πρόεδρος: **Καταξενός Γιώργος**
Ο Γραμματέας: **Ανθόπουλος Γιώργος»**

Νίκη στον πόντο

• Ο Ιάλυσος επικράτησε του Ιβίσκου στο ντέρμπι των νεανίδων με 51-50.

• «Αν την προσέξουν αυτή την ομάδα, μπορεί να φτάσει ψηλά» τόνισε ο Γιώργος Χατζηκαλημέρης.

Ένα πολύ καλό παιχνίδι διεξήχθη το βράδυ της Τετάρτης στο κλειστό της Ιαλυσού για το πρωτάθλημα νεανίδων. Το ματς ήταν εξ ορισμού ντέρμπι και η εξέλιξή του δικαίωσε του λόγου το αληθές. Κρίθηκε στο τέλος, με ένα πόντο διαφορά και αφού η νικήτρια ομάδα κατάφερε να ανατρέψει μια διαφορά σεβαστή. Ο Ιάλυσος ήταν αυτός που πανηγύρισε το θετικό αποτέλεσμα επικρατώντας με 51-50 του Ιβίσκου. Ένα καλάθι της Μανδραγού σχεδόν στην εκπνοή του αγώνα διαμόρφωσε το τελικό σκορ.

Οι φιλοξενούμενες στο ξεκίνημα μπόρεσαν και ξέφυγαν και διατηρούσαν το προβάδισμα μέχρι το 4ο και τελευταίο δεκάλεπτο. Εκεί που έγινε η αρχή για την ανατροπή ήταν στην τρίτη περίοδο όμως και πάλι ο Ιβίσκος ήταν μπροστά στο σκορ (33-35). Στο φινάλε οι γηπεδούχες φάνηκαν πιο σοβαρές, έκαναν λιγότερα λάθη και κατέκτησαν το ροζ Φ.Α.

Καμία παίκτρια και από τις δύο ομάδες δεν υστέρησε στην προχθεσινή αναμέτρηση. Απέδωσαν πολύ καλά παρά το νεαρό της ηλικίας τους. Αξίζει να σημειωθεί πως οι πέντε από τις εφτά αθλήτριες του Ιάλυσου που αγωνίστηκαν την Τετάρτη έχουν κληθεί στην μικτή ομάδα κορασίδων. Στη βαθμολογία ωστόσο ο Ιβίσκος παραμένει πρώτος καθώς στην ισοβαθμία ευνοείται λόγω της διαφοράς από τον αγώνα του πρώτου γύρου (+3).

«ΜΠΟΡΟΥΝ ΚΑΙ ΠΙΟ ΨΗΛΑ»

Ο Γιώργος Χατζηκαλημέρης τόνισε μετά το παιχνίδι με τον Ιβίσκο: «Συγχαρητήρια στις αθλήτριες και στους γονείς των παιδιών που στηρίζουν την προσπάθειά μας. Αν δουλέψουμε περισσότερο και με περισσότερη σοβαρότητα, θα μπορούμε να μιλάμε για καλύτερα αποτελέσματα στο μέλλον. Αν προσεχθεί αυτή η ομάδα, που πιστεύω ότι αποτελεί ένα σημαντικό μέρος του μέλλοντος για το ροδιακό μπάσκετ, και παράλληλα με την δουλειά και την οργάνωση, μπορεί να φτάσει ψηλότερα».

Δεκάλεπτα: 10-18, 20-29(ημιχρ.), 33-35, 51-50.

Διαιτητές: Φάκαρος – Στάλας

Ιάλυσος (Χατζηκαλημέρης): *Καρακοβούνη 15, Μανδραγού 18, Μιλένκοβιτς 14, Γαλαχουσίδη 2, Κυπραίου 2, Παπαοικονόμου, Καλημέρη.*

Ιβίσκος (Μπίλιας): *Δέτση Α. 15, Πετράκη 16, Αχλαδιώτη 11, Ζανεττούλη 2, Κούρου 2, Δέτση Χ. 2.*

Βαθμολογία

1. Ιβίσκος	235-166	7
2. Ιάλυσος	218-179	7
3. Διαγόρας	295-167	6
4. Ήλιος	100-336	4

Επόμενη αγωνιστική (5η)
Ήλιος – Ιάλυσος
Ιβίσκος - Διαγόρας

«Πάμε για νίκη στη Χαλκίδα»

• Ο προπονητής του Ιάλυσου έδωσε το σύνθημα για το παιχνίδι στο «Μ. Μερκούρη». Στις 12.00' το τζάμπολ.

Την Κυριακή ο Ιάλυσος «εκστρατεύει» στην Χαλκίδα για να αντιμετωπίσει την τοπική ομάδα στο πλαίσιο της 20ης αγωνιστικής. Ο αντίπαλος είναι αναμφίβολα στα μέτρα του και μπορεί να πάρει τη νίκη που θα τον φέρει πιο κοντά στην επίτευξη του στόχου. Με άλλα λόγια, να κατακτήσει τους δύο βαθμούς που θα κάνουν πιο γερά τα θεμέλια της παραμονής του στην Γ' εθνική κατηγορία.

Η αποστολή ναι μεν συμπεριλαμβάνεται στις δύσκολες εκτός έδρας όχι όμως και σε αυτές όπου η επιτυχία φαντάζει ακατόρθωτη. Οι ίδιοι οι «ερυθροκίτρινοι» γνωρίζουν καλά πως αν παίξουν σοβαρά και συγκεντρωμένα θα φύγουν νικηφόρα από τη Χαλκίδα. Εξαρτάται αποκλειστικά και μόνο από την απόδοση που θα έχουν στον αγωνιστικό χώρο.

Ο προπονητής του Ιάλυσου, Γιώργος Χατζηκαλημέρης τόνισε πως «είναι αγώνας κλειδί για τη συνέχεια όπου πιστεύω θα μετρήσουν και οι ισοβαθμίες. Εμείς πάμε για τη νίκη στη Χαλκίδα. Είμαστε σε καλύτερη μοίρα καθώς στο πρώτο παιχνίδι είχαμε κερδίσει με 23 πόντους. Δεν πάμε όμως για να κρατήσουμε τη διαφορά. Πάμε για το θετικό αποτέλεσμα. Θέλουμε οπωσδήποτε δύο νίκες μέχρι το τέλος και να κρατήσουμε τις διαφορές για τις ισοβαθμίες στα υπόλοιπα παιχνίδια.»

Χωρίς αγωνιστικά προβλήματα συνεχίζονται οι προπονήσεις καθημερινά. Απουσίες δεν υπάρχουν ενώ υπάρχει σοβαρή πιθανότητα να ενισχύσει την ομάδα και ο Σωτήρης Δημητρόπουλος αν και βρίσκεται πλέον στην Καλαμάτα και όχι στην Αθήνα.

Εξάλλου, συζητήθηκε το ενδεχόμενο η αποστολή να αναχωρήσει από Ρόδο με τελικό προορισμό την Χαλκίδα αυθημερόν λόγω της οικονομικής δυσχέρειας που ταλανίζει τον σύλλογο. Επειδή όμως ο αγώνας θα ξεκινήσει νωρίς (12.00') είναι εξαιρετικά δύσκολο να μπορέσει ο Ιάλυσος να ταξιδέψει την Κυριακή και να βρίσκεται εγκαίρως στο γήπεδο.

Α.Ν.Ε.Σ.

ΑΝΩΝΥΜΗ ΝΑΥΤΙΛΙΑΚΗ ΕΤΑΙΡΕΙΑ ΣΥΜΗΣ

ΕΔΡΑ: Σύμη Δωδεκάνησα Τ.Κ. 85600
Τηλ.: (22460) 71444, Fax. (22460) 71373

ΓΡΑΦΕΙΟ ΡΟΔΟΥ: Αυστραλίας 88 Τ.Κ. 85100
Τηλ. (22410) 37769, Fax. (22410) 34493

E-mail: anesymis@otenet.gr

Υ/Γ ΑΙΓΛΗ

ΔΡΟΜΟΛΟΓΙΑ ΑΠΟ 01.03.2003 εως 31.03.2003

ΚΑΘΕ ΔΕΥΤΕΡΑ*:	**ΣΥΜΗ-ΡΟΔΟ**	**08.00**
	(10 ΜΑΡΤΙΟΥ ΑΝΕΚΤΕΛΕΣΤΟ)	
	ΡΟΔΟ-ΣΥΜΗ	**15.00**
	(10 ΜΑΡΤΙΟΥ ΑΝΕΚΤΕΛΕΣΤΟ)	
ΚΑΘΕ ΤΡΙΤΗ:	**ΣΥΜΗ-ΡΟΔΟ**	**08.00**
	(25 ΜΑΡΤΙΟΥ ΑΝΕΚΤΕΛΕΣΤΟ)	
	ΡΟΔΟ-ΣΥΜΗ	**15.00**
	(25 ΜΑΡΤΙΟΥ ΑΝΕΚΤΕΛΕΣΤΟ)	
ΚΑΘΕ ΤΕΤΑΡΤΗ:	**ΣΥΜΗ-ΡΟΔΟ**	**08.00**
	ΡΟΔΟ-ΣΥΜΗ	**15.00**
ΚΑΘΕ ΠΕΜΠΤΗ:	**ΣΥΜΗ-ΡΟΔΟ**	**08.00**
	ΡΟΔΟ-ΣΥΜΗ	**15.00**
ΚΑΘΕ ΠΑΡΑΣΚΕΥΗ:	**ΣΥΜΗ-ΡΟΔΟ**	**08.00**
	(7 ΜΑΡΤΙΟΥ ΑΝΕΚΤΕΛΕΣΤΟ)	
	ΡΟΔΟ-ΣΥΜΗ	**15.00**
	(7 ΜΑΡΤΙΟΥ ΑΝΕΚΤΕΛΕΣΤΟ)	
	ΣΥΜΗ-ΡΟΔΟ	**16.30**
	(7 ΜΑΡΤΙΟΥ ΑΝΕΚΤΕΛΕΣΤΟ)	
ΚΑΘΕ ΣΑΒΒΑΤΟ:	**ΡΟΔΟ-ΣΥΜΗ**	**07.00**
	(8 ΜΑΡΤΙΟΥ ΑΝΕΚΤΕΛΕΣΤΟ)	
	ΣΥΜΗ-ΡΟΔΟ	**08.00**
	ΡΟΔΟ-ΣΥΜΗ	**15.00**
	ΣΥΜΗ-ΡΟΔΟ	**16.30**
ΚΑΘΕ ΚΥΡΙΑΚΗ:	**ΡΟΔΟ-ΣΥΜΗ**	**15.00**

Τα δρομολόγια μπορούν να τροποποιηθούν λόγω εκτάκτων συγκοινωνιακών αναγκών ή καιρικών συνθηκών

Παρακαλούμε πριν ταξιδέψετε επικοινωνήστε με την Εταιρία:

Γραφείο ΣΥΜΗΣ Τηλ.: *(22460) 71444 - Φαξ: (22460) 71373*

Γραφείο ΡΟΔΟΥ Τηλ.: *(22410) 37769 - Φαξ: (22410) 34493*

VANIK TOURS

ΓΙΑΝΝΗΣ και ΣΕΒΑ ΒΑΛΣΑΜΙΔΗ

VANIK σημαίνει ΑΛΗΘΕΙΑ

ΑΚΤΗ ΚΑΝΑΡΗ 17, ΨΑΡΟΠΟΥΛΑ - ΑΝΕΤΟ ΠΑΡΚΙΝ

ΑΝΟΙΚΤΑ: ΔΕ-ΣΑ 08.30-14.00 και 16.30-20.30

Τηλ. 2241035191-37621 κιν.τό 6945-798148 FAX 29532

Το γραφείο μας πάντα πρώτο σε κρατήσεις ξενοδοχείων εξασφάλισε και σας προσφέρει καταπληκτικές τιμές για τα παρακάτω ξενοδοχεία σε ΠΑΚΕΤΑ (Έκδοση εισιτηρίων R/T) από 1/2 - 31/3/2003

ΑΠΕΥΘΥΝΟΜΑΣΤΕ ΣΕ ΣΑΣ ΠΟΥ ΘΕΛΕΤΕ ΚΑΙ Η ΚΡΑΤΗΣΗ ΣΑΣ ΝΑ ΕΙΝΑΙ ΣΩΣΤΗ ΚΑΙ ΤΟ ΔΩΜΑΤΙΟ ΣΑΣ ΝΑ ΣΑΣ ΠΕΡΙΜΕΝΕΙ

1ον	**HOTEL PRESIDENT Α΄ κατηγορίας**	
	Λεωφόρος Κηφισίας (ΟΛΑ ΑΝΑΚΑΙΝΙΣΜΕΝΑ)	
	Μονόκλινο	€ 40
	Δίκλινο για μονόκλινο	€ 45
	Δίκλινο	€ 50
	Τρίκλινο	€ 60
2ον	**HOTEL ALEXANDROS Α΄ SUPERIOR**	
	ΠΛΑΤΕΙΑ ΜΑΒΙΛΛΗ	
	Μονόκλινο	
	Δίκλινο	
	Τρίκλινο	
3ον	**HOTEL ZAFOLIA Α΄ κατηγορίας**	
	Λεωφόρος Αλεξάνδρας	
	Μονόκλινο	€ 88
	Δίκλινο	€ 98
	Τρίκλινο	€ 108
4ον	**HOTEL ATHENS CYPRIA Α΄ κατηγορίας SUPERIOR**	
	Σύνταγμα	
	Μονόκλινο	€ 55
	Δίκλινο	€ 70
	Τρίκλινο	€ 90
5ον	**HOTEL ASTOR Α΄ κατηγορίας**	
	Σύνταγμα	
	Μονόκλινο	€ 45
	Δίκλινο για μονόκλινο	€ 50
	Δίκλινο	€ 60
	Τρίκλινο	€ 75
6ον	**HOTEL ARETHOUSA Β΄ SUPERIOR**	
	Σύνταγμα	
7ον	**HOTEL ELLINIS Β΄ κατηγορίας**	
	ΩΝΑΣΕΙΟ, Λεωφ. Συγγρού	
	Μονόκλινο	€ 42
	Δίκλινο	€ 55
	Τρίκλινο	€ 68
8ον	**HOTEL TRITON Β΄ κατηγορίας**	
	Κέντρο Πειραιάς	
	Μονόκλινο	€ 50
	Δίκλινο	€ 68
	Τρίκλινο	€ 90
9ον	**HOTEL EGNATIA Β΄ κατηγορίας**	
	Θεσσαλονίκη Κέντρο, καινούργιο	
	Μονόκλινο	€ 60
	Δίκλινο	€ 72
	Τρίκλινο	€ 84

- Τα παραπάνω ξενοδοχεία διαθέτουν T.V. σε όλα τα δωμάτια
- Στις πιο πάνω τιμές συμπεριλαμβάνεται πρωινό σε μπουφέ
- Ακόμη σε μας θα βρείτε αεροπορικά και ατμοπλοϊκά εισιτήρια όλων των εταιριών.

Επιφυλακτικότητα κατά τη χθεσινή συνεδρίαση του ΧΑΑ

Απροθυμία επενδύσεων για επενδυτικό ρίσκο

Ο Γενικός Δείκτης υποχώρησε σε ποσοστό 0,29%

Η επιφυλακτικότητα και η στάση αναμονής χαρακτήρισαν τις κινήσεις των επενδυτών κατά τη χθεσινή συνεδρίαση του Χρηματιστηρίου, με τη Σοφοκλέους να παίρνει "γραμμή" από τις μεγάλες ευρωπαϊκές αγορές, οι οποίες κινήθηκαν σε μικρό εύρος διακύμανσης και χωρίς σαφή προσανατολισμό.

Μετά το θετικό άνοιγμα, η αγορά γρήγορα έχασε τα αρχικά της κέρδη και πέραςε σε αρνητικό έδαφος, όπου και παρέμεινε καθόλη τη διάρκεια της συνεδρίασης παρουσιάζοντας σταθεροποιητικές τάσεις, με την αξία των συναλλαγών να υποχωρεί σε χαμηλότερα επίπεδα, γεγονός ενδεικτικό της απροθυμίας των επενδυτών να αναλάβουν επενδυτικό ρίσκο, καθώς ξεκίνησαν οι πολεμικές κινήσεις.

Αδύναμες παρουσιάσθηκαν και σήμερα οι τραπεζικές μετοχές (Εμπορική –3,20%, Εθνική –1,22%, Alpha Bank –0,40%, Eurobank –0,66%), ρευστοποιήσεις παρατηρήθηκαν στη μετοχή του ΟΤΕ (-2,87%), η μετοχή του ΟΠΑΠ υποχώρησε κατά 1,89%, ενώ από τα ισχυρά "χαρτιά" με άνοδο έκλεισαν οι μετοχές της Τιτάν (+2,43%), της ΔΕΗ (+0,74%), των ΕΛΠΕ (+1,23%), της Cosmote(+0,84%) και της Coca Cola (+0,79%).

Ο Γενικός Δείκτης κυμάνθηκε σε εύρος διακύμανσης 16,78 μονάδων, καταγράφοντας ανώτερη τιμή στις 1.552,31 μονάδες (+0,58%) και κατώτερη τιμή στις 1.535,53 μονάδες (-0,50%). Τελικά έκλεισε στις 1.538,89 μονάδες, έναντι 1.543,29 μονάδων της προηγουμένης μέρας, καταγράφοντας υποχώρηση 4,40 μονάδων ή σε ποσοστό 0,29%.

Ο δείκτης FTSE/ASE 20 έκλεισε στις 739,90 μονάδες, με πτώση σε ποσοστό 0,74%, ενώ ο δείκτης FTSE/ASE 40 έκλεισε στις 157,91 μονάδες, με άνοδο σε ποσοστό 0,29%. Ο δείκτης FTSE/ASE SMALLCAP 80 έκλεισε στις 375,52 μονάδες, με μικρή άνοδο σε ποσοστό 0,16%, ενώ ο δείκτης FTSE 140 έκλεισε στις 1.698,13 μονάδες, μειωμένος σε ποσοστό 0,47%.

Διαχείρισης Ακίνητης Περιουσίας: 766,99 –0,21%

Από τις 356 μετοχές που διαπραγματεύθηκαν, 140 κινήθηκαν ανοδικά, 146 πτωτικά, ενώ η τιμή 70 μετοχών παρέμεινε αμετάβλητη. Τη μεγαλύτερη ποσοστιαία άνοδο σημείωσαν οι μετοχές των εταιριών: Μύλοι Κεπενού +17,24%, Τασόγλου +12,00%, Εκδόσεις Λιβάνη +11,95%, Αλυσίδα (πα) +11,94%, ΑΝΕΚ (πο΄90) +11,90%, Ζήνων +11,16%, Ξιφίας (πα) +10,71%, Λεβεντέρης (πα) +10,53%, Λανακάμ (πο) +10,00% και Γενέρ +9,62%.

Οι επιμέρους δείκτες έκλεισαν ως εξής:		
Τραπεζικός:	2.074,12	–0,93%
Τηλεπικοινωνιών:	772,56	–1,05%
Ασφαλειών:	386,55	–0,89%
Επενδύσεων:	456,2	1 –1,06%
Κατασκευαστικών:	736,89	+1,44%
Κλωστουφαντουργίας:	233,07	–1,23%
Βιομηχανιών:	907,36	+0,79%
Συμμετοχών:	889,33	–0,16%
Βασικών Μετάλλων:	378,50	+0,28%
Μη μεταλλικών Ορυκτών:	702,73	+2,20%
Εκδόσεις- Εκτυπώσεις:	206,37	+1,73%
Λιανικού Εμπορίου:	585,14	+1,68%
Πληροφορικής:	332,53	+0,30%
Ειδών Λύσεων Πληροφορικής:	154,09	+1,00%
Χονδρικό εμπόριο:	304,74	–1,50%
Τρόφιμα- ποτά:	349,84	+0,34%
Παράλληλη Αγορά:	115,42	+0,73%
Διυλιστήρια:	823,24	+0,97%

Αντιθέτως τις μεγαλύτερες απώλειες σημείωσαν οι μετοχές των εταιριών: Stabilton (πα) –11,54%, Γαλαξίδι –11,33%, Αλλατίνη (κ) –10,00%, Σωληνουργεία Κορίνθου –8,33%, Μουριάδης –8,00%, Εσκιμό (κο) –7,02%, Τεχνοδομή –6,67%, Εμπορικός Δεσμός (κο) –6,45%, Interinvest –6,38% και Κεράνης (πα) –6,06%.

Η αξία των συναλλαγών ανήλθε στα 45,439 εκατ. ευρώ, εκ των οποίων τα 6,13 εκατ. ευρώ αποτέλεσαν προσυμφωνημένα πακέτα συναλλαγών.

Πραγματοποιήθηκαν δύο πακέτα του ΟΤΕ 100.000 μετοχών το καθένα στα 9,64 και 9,6 ευρώ αντίστοιχα, δύο πακέτα 325.940 και 325.000 μετοχών αντίστοιχα στα 1,85 ευρώ και ένα πακέτο 503.830 μετοχών της Sex Form στα 4,78 ευρώ.

Τη μεγαλύτερη συναλλακτική δραστηριότητα παρουσίασαν οι μετοχές: Γενέρ με 1.334.270 τεμάχια, Θεμελιοδομή με 1.064.100, Alfa Alfa με 633.320 και Altec με 606.066 τεμάχια. Τη μεγαλύτερη αξία συναλλαγών κατέγραψαν οι μετοχές των εταιριών: ΟΤΕ με 5,035 εκ.ευρώ, ΔΕΗ με 3,663, Sex Form με 2,800 και Θεμελιοδομή με 1,962 εκ. ευρώ.

Η συνολική κεφαλαιοποίηση της αγοράς διαμορφώνεται στα 57,229 δισ. ευρώ. Η τιμή των μετοχών του δείκτη MSCI έκλεισε ως εξής:
Alpha Bank:9,86
Coca Cola:12,74
Eurobank: 9,02
Panafon: 5,24
Αλουμίνιο Ελλάδος:17,90
Βιοχάλκο:3,04
ΔΕΗ: 13,58
Εθνική: 9,70
ΕΛΠΕ: 4,94
Ελληνική Τεχνοδομική: 5,70
Εμπορική: 9,08
Επιχειρήσεις Αττικής: 1,83
ΕΥΔΑΠ: 3,02
Ιντρακόμ: 4,12
ΚΑΕ: 8,30
Τεχνική Ολυμπιακή: 2,57
Πειραιώς: 4,90
Τιτάν: 32,86
Motor Oil: 6,34
Folli-Follie:11,36
ΟΤΕ:9,46

ΕΡΓΑΣΤΗΡΙΑ ΕΛΕΥΘΕΡΩΝ ΣΠΟΥΔΩΝ

ΤΜΗΜΑΤΑ
ΑΙΣΘΗΤΙΚΗΣ
ΚΟΜΜΩΤΙΚΗΣ
ΜΑΝΙΚΙΟΥΡ ΠΕΝΤΙΚΙΟΥΡ ΟΝΥΧΟΠΛΑΣΤΙΚΗΣ

Ο δρόμος μιας επιτυχημένης σταδιοδρομίας La Belle

Η σχολή "La Belle" Γνωρίζοντας την ανάγκη της Αισθητικού για γνώση και αναβάθμιση των υπηρεσιών που προσφέρει, έδωσε την δυνατότητα στις σπουδάστριες του τμήματος Αισθητικής, να πάρουν μέρος στο 1° Πανσπουδαστικό Συνέδριο Εφηρμοσμένης Αισθητικής, στο οποίο προΐστανται ο πρόεδρος Ιωάννης Ιωάννοβιτς καθηγητής πλαστικής χειρουργικής Πανεπιστήμιου Αθηνών, με ομιλητές τον προαναφερόμενο καθώς και καταξιωμένους γιατρούς, καθηγητές Πανεπιστήμιου και νομικούς οικονομολόγους.
Τα εργαστήρια Ελευθέρων Σπουδών "LA BELLE" καθώς και η καθηγήτρια τους κύρια Ελένη Χατζηνικολάου - Μανούσου (ειδική προσωπολόγος πτυχιούχος και διπλωματούχος Παρισίων μέλος της CIDESCO) συγχαίρουν τις σπουδάστριες οι οποίες επάξια παρακολούθησαν το σεμινάριο και την πρακτική αποκτώντας τις γνώσεις και το δίπλωμα ως εφόδιο για την μετέπειτα καριέρα τους.

ΕΘΝΙΚΗΣ ΑΝΤΙΣΤΑΣΕΩΣ 18 - ΡΟΔΟΣ - ΤΗΛ. & FAX: 22410 35668

PROART



Η γνωστή παραδοσιακή ταβέρνα

ΤΑ 4 ΑΔΕΛΦΙΑ

στο χωριό Απόλλωνα

σας γνωστοποιεί ότι θα είναι ανοικτά **σαββατοκύριακα και αργίες** με ανανεωμένη χωριάτικη κουζίνα, με μεγάλη ποικιλία από μεζεδάκια: ***χόρτα, πιταρούδια, τυροκεφτέδες, ντολμάδες, μπακαλιάρο, καλαμάρι, κεφτεδάκια*** και διάφορα άλλα.

Ντόπια κρέατα: μπριζόλες χοιρινές και μοσχαρίσιες, χωριάτικα λουκάνικα, κατσικάκι και αρνί γάλακτος, σουβλάκια, όλα στα κάρβουνα.

Τα γνωστά μας φαγητά του φούρνου:

— Κατσικάκι με ρεβύθια

— Κατσικάκι με φασόλια

— Κατσικάκι με πατάτες

— Επίσης θα έχουμε κουνέλι στιφάδο και γουρουνόπουλο εγχώριας παραγωγής.

Χωριάτικο ψωμί, ντόπιο κρασί, γιαούρτι - μέλι και καρύδια.

Σας υποσχόμαστε πλήρη καθαριότητα, άριστο σέρβις και λογικές τιμές.

Ειδικές τιμές για σχολικές εκδρομές

Σας ευχαριστούμε και σας περιμένουμε.

Για ρεζερβέ, τηλ.: 22460 91050



Το αγαθό της ειρήνης ανήκει σε όλους τους ανθρώπους

Ας καταφύγουμε στην προσευχή

Ουδείς ποτέ θα γίνει Θεός στη θέση του Θεού

Η έναρξη του πολέμου στο Ιράκ από τους κυβερνώντες την Αμερική και τους συμμάχους τους δεν είναι δυνατόν να μην προβληματίσει και να μην γονιμοποιήσει τους προβληματισμούς των σκεπτόμενων ανθρώπων. Ετσι λοιπόν η κοινή λογική που επικρατεί στην Ελλάδα αλλά και σε πολλούς λαούς ανά τον κόσμο είναι υπέρ της απερίφραστης καταδίκης του πολέμου και της λήξης των εχθροπραξιών. Και αυτό γιατί γνωρίζουμε όλοι ότι το αγαθό της ειρήνης είναι ένα αγαθό που πρέπει να το διαφυλάξουμε πάση θυσία αν θέλουμε τα παιδιά μας να ζήσουν σε ένα ανθρώπινο κόσμο. Είμαστε δε βέβαιοι ότι ο πόλεμος δεν είναι απλά η χειρότερη λύση αλλά δεν είναι καν λύση για τα ανθρώπινα προβλήματα.

Πέρα από αυτό όμως σαν άνθρωπος που υπηρετεί στα πλαίσια της Ορθοδόξου Εκκλησίας αλλά και σαν απλός πολίτης αυτής της χώρας θα ήθελα να εκφράσω τους προβληματισμούς μου. Το πρώτο που έχω να αναφέρω είναι ότι ο άνθρωπος που θέλει να επιβάλει την θέλησή του σε όλο τον κόσμο, που νομίζει ότι θα λάβει την θέση του Θεού για να κυβερνήσει όλο τον κόσμο όπως αυτός θέλει, επαναλαμβάνει ακριβώς το ίδιο λάθος που έκανε ο Αδάμ και η Εύα όταν ήθελαν να γίνουν Θεοί χωρίς να ακολουθήσουν τον δρόμο που ο Θεός τους υπέδειξε. Και ο δρόμος αυτός ήταν η ένωσή τους με το Θεό της Αγάπης και της Ειρήνης. Από τη στιγμή όμως που επέλεξαν ένα δρόμο αυτόνομο από τον Θεό και προσπάθησαν να γίνουν Θεοί χωρίς τον Θεό έχουμε την έξωσή τους από τον Παράδεισο και κατόπιν την πρώτη πολεμική πράξη ανθρώπου εναντίον ανθρώπου, αδελφού εναντίον αδελφού με τον φόνο που διέπραξε ο Κάιν εναντίον του αδελφού του Αβελ.

Το ίδιο ακριβώς λάθος πράττει και σήμερα ο λεγόμενος πλανητάρχης βομβαρδίζοντας όποιο έθνος δεν συμφωνεί μαζί του. Θέλοντας να επιβάλει μία νέα τάξη πραγμάτων στην οποία αυτός θα έχει τον πρώτο και τον τελευταίο λόγο, χωρίς τα χαρακτηριστικά της ειρήνης και της αγάπης σίγουρα θα δημιουργήσει μία νέα αταξία πραγμάτων. Χύνοντας αίμα παιδιών και ανθρώπων δεν μπορεί να επιβάλει την ειρήνη αλλά ανάβει το φυτίλι μία βραδυφλεγούς βόμβας που στο τέλος θα εκραγεί και θα καταστρέψει την ανθρωπότητα. Είναι δε τραγική ειρωνεία ότι θέλει να αφοπλίσει με την βία μια χώρα που τάχα έχει όπλα μαζικής καταστροφής την στιγμή που ο ίδιος δημιουργεί τις προϋποθέσεις για μία μαζική καταστροφή. Επιβάλλοντας τον νόμο της δύναμης ενάντια στο νόμο της δικαιοσύνης και της δημοκρατίας σπέρνει το σπόρο που αν φυτρώσει θα καταστρέψει κάθε έννοια ηθικής και δικαιοσύνης και θα επιβάλλει τον νόμο της ζούγκλας.

Μπροστά στο συμφέρον σβήνεται η αξία της ανθρώπινης ζωής. Ο άνθρωπος για τον άνθρωπο λύκος αυτός άραγε να είναι ο τελικός στόχος του πλανητάρχη ή είναι τελικά ο ίδιος ένα ανδρείκελο που υπακούει στα προστάγματα του αρχειακού όφεως που θέλει να βλέπει τον άνθρωπο να υποφέρει από τον ίδιο του τον εγωισμό. Που ικανοποιείται να βλέπει τους ανθρώπους να μισούν ο ένας τον άλλον, που του αρέσει η διαίρεση και ο χωρισμός.

Το τραγικό σε όλη την υπόθεση είναι ότι άνθρωποι που δρουν ενάντια στο θέλημα του Θεού όπως αυτό διατυπώθηκε από τις Αγίες Γραφές και από χείλη αγίων ανθρώπων, χρησιμοποιούν το όνομα του Θεού για να νομιμοποιήσουν ένα πόλεμο. Το όνομα ενός Θεού που δεν τον πιστεύουν απλά τον χρησιμοποιούν στις δικές τους επιλογές και δράσεις όπως αυτοί θέλουν. Ενός Θεού που υπακούει στο πρόσταγμα των ανθρώπων και υπηρετεί τελικά τα πάθη τους. Σε αυτό τον Θεό πιστεύει ο πλανητάρχης ή μάλλον καλύτερα αυτός ο Θεός εμπιστεύθηκε στον πλανητάρχη την τύχη του κόσμου. Στην ουσία είναι ο μεγαλύτερος άθεος και μάλιστα επικίνδυνος αφού φορά το ένδυμα του τάχα πιστού στο Θεό.

Για το τί συμβαίνει όμως στον κόσμο όλοι οι άνθρωποι έχουμε μικρή ή μεγάλη ευθύνη. Για αυτό και το πρόβλημα του πολέμου είναι και δικό μας πρόβλημα. Η Εκκλησία μας αυτή την περίοδο της Μεγάλης Τεσσαρακοστής καθημερινά προσεύχεται για την ειρήνη του σύμπαντος κόσμου λέγοντας "Ευξώμεθα υπέρ ειρήνης του κόσμου". Αλλά και κάθε Θεία Λειτουργία είναι μία πορεία ειρήνης. Η Χριστουγεννιάτικη γιορτή που έκανε ο Ιερός Ναός Αναλήψεως στον οποίο είμαι εφημέριος ήταν αφιερωμένη για την ειρήνη. Εκεί εξηγήσαμε γιατί θα πρέπει πρώτα να κυριαρχήσει η Ειρήνη που είναι ο Χριστός μέσα στις καρδιές των ανθρώπων για να υπάρξει πραγματική ειρήνη. Ιδιαίτερα όμως αυτές τις ημέρες καλούμαστε όλοι οι χριστιανοί να προσευχηθούμε για την ειρήνη. Οι προσευχές μας ας ανεβούν σαν θυμίαμα στο θρόνο του Θεού γιατί είναι η μόνη δύναμη που μπορεί να σταματήσει την τρέλα και τον παραλογισμό των ανθρώπων. Καλές είναι οι πορείες και οι διαδηλώσεις. Είναι ωραίο να βλέπει κανείς νέους ανθρώπους και παιδιά να διαδηλώνουν για την ειρήνη του κόσμου. Θα τις ακούσει άραγε ο πλανητάρχης; Αν όμως δεν θέλει να τις ακούσει ας ξεκινήσουμε μία διαδήλωση προσευχής στα σπίτια μας και στους Ιερούς Ναούς μας για να τις ακούσει ο πραγματικός πλανητάρχης όλου του σύμπαντος ο Θεός. Αν ο Θεός δει όλους μας να γονατίζουμε και να ποθούμε την ειρήνη είναι σίγουρο ότι θα ανταποκριθεί στο αίτημά μας και θα περιορίσει τις συνέπειες των δικών μας λαθών, του ανθρώπινου παραλογισμού.

Κλείνοντας αυτό το άρθρο θα ήθελα να μεταφέρω την άποψη ενός Αγίου της Εκκλησίας μας που τοποθετεί στα σωστά πλαίσια την αξία και την έννοια του ανθρώπου: "Είσαι λοιπόν, άνθρωπος. Δεν αρκεί όμως, να λέγεσαι άνθρωπος. Πρέπει να είσαι άνθρωπος. Ανθρωπος αληθινός. Ανώτερος. Οπως σε θέλει ο Θεός, όπως ταιριάζει στην ανθρώπινη φύση του. Σύμφωνα με τον σκοπό και τον προορισμό, που σου έβαλε ο Δημιουργός σου. Και πραγματικά, πόσο αξιαγάπητος και χαριτωμένος γίνεται ο άνθρωπος που είναι αληθινά άνθρωπος! Ο άνθρωπος ο ευγενικός, με τα ανώτερα αισθήματα, με την λεπτή και ευαίσθητη καρδιά, τη γεμάτη αγάπη και καλοσύνη. Ο άνθρωπος ο ακέραιος, ο δίκαιος, ο αγωνιστής, ο ασυνθηκολόγητος στο ψέμα και στην απάτη. Αυτός που αγωνίζεται και δεν παρασύρεται. Δε βάζει τον τράχηλο του κάτω από κανένα τυραννικό ζυγό. Δε συμφιλιώνεται με τις γυαλιστερές αλυσίδες, που του χαλκεύουν οι αδυναμίες. Μένει ελεύθερος στην ψυχή κι αδούλωτος στο φρόνημα. Ανθρωπος, που δεν κυριαρχεί απλώς στο σύμπαν. Κυριαρχεί, προπάντων, στον εαυτό του". (Αγιος Ιωάννης Χρυσόστομος).

Πρωτοπρεσβύτερος
Νεκτάριος Κάνιας
Εφημέριος Ιερού Ναού
Αναλήψεως του Κυρίου
Πόλεως Ρόδου

ΡΟΔΟΤΡΥΠΟΚΟΠΤΙΚΗ Ο.Ε.
ΚΟΥΛΙΑΝΟΣ ΔΗΜΗΤΡΙΟΣ & ΣΙΑ Ο.Ε.
ΚΟΛΟΚΟΤΡΩΝΗ 66 ΡΟΔΟΣ ΤΗΛ. & FAX: 0241/77257 ΚΙΝ.: 0932/732331

ΤΡΥΠΑΜΕ - ΚΟΒΟΥΜΕ - ΣΠΑΜΕ



ΜΠΕΤΑ - ΤΟΥΒΛΑ - ΤΣΙΜΕΝΤΟΛΙΘΟΥΣ - ΠΑΤΩΜΑΤΑ, ΠΕΤΡΕΣ
ΧΩΡΙΣ ΟΡΙΟ ΠΑΧΟΥΣ

ΧΩΡΙΣ ΔΟΝΗΣΕΙΣ - ΡΩΓΜΕΣ - ΣΚΟΝΕΣ



ΕΡΓΑΣΙΕΣ:
ΑΝΟΙΓΟΥΜΕ ΠΟΡΤΕΣ - ΠΑΡΑΘΥΡΑ
ΚΑΝΑΛΙΑ ΣΕ ΠΑΤΩΜΑΤΑ ΓΙΑ
ΥΔΡΑΥΛΙΚΟΥΣ & ΗΛΕΚΤΡΟΛΟΓΟΥΣ
ΤΡΥΠΕΣ ΔΙΑΦΟΡΩΝ ΜΕΓΕΘΩΝ
& ΚΥΚΛΙΚΑ ΑΝΟΙΓΜΑΤΑ ΓΙΑ ΣΚΑΛΕΣ
ΕΠΙΣΗΣ ΓΙΝΟΝΤΑΙ ΚΟΠΕΣ ΣΕ
ΤΟΙΧΟΥΣ ΑΠΟ ΠΕΤΡΑ & ΑΝΑΣΤΗΛΩΣΕΙΣ
ΜΕ ΜΠΕΤΟ Η ΣΙΔΗΡΟΚΑΤΑΣΚΕΥΗ

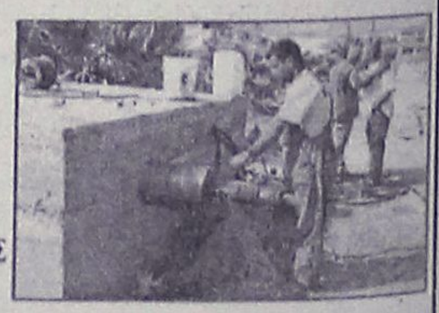

ΣΤΙΣ ΕΡΓΑΣΙΕΣ ΜΑΣ ΣΥΜΠΕΡΙΛΑΜΒΑΝΕΤΑΙ Η ΜΕΤΑΦΟΡΑ ΜΠΑΖΩΝ

Ολες οι εργασίες είναι με την σύγχρονη μέθοδο έγχυσης νερού προς αποφυγή σκόνης

ΦΙΛΗΜΩΝ SERVICE
ΓΕΝΙΚΟ ΣΥΝΕΡΓΕΙΟ ΑΥΤΟΚΙΝΗΤΩΝ
ΑΝΤΑΛΛΑΚΤΙΚΑ-ΛΙΠΑΝΤΙΚΑ-ΕΛΑΣΤΙΚΑ
ΠΛΗΡΗΣ ΕΛΕΓΧΟΣ
ΤΕΧΝΙΚΟΣ & ΗΛΕΚΤΡΟΝΙΚΟΣ
ΒΕΛΤΙΩΣΕΙΣ-ΜΕΤΑΤΡΟΠΕΣ
ΡΥΘΜΙΣΕΙΣ INJECTION-DIESEL
ΑΥΤΟΜΑΤΑ ΣΑΣΜΑΝ-ΥΔΡΑΥΛΙΚΑ ΤΙΜΟΝΙΑ
ΕΛΕΓΧΟΣ ΚΑΥΣΑΕΡΙΩΝ
ΠΡΟΕΛΕΓΧΟΣ Κ.Τ.Ε.Ο
ΒΟΥΛΚΑΝΙΖΑΤΕΡ-ΖΑΝΤΕΣ-ΕΛΑΣΤΙΚΑ
ΖΥΓΟΣΤΑΘΜΙΣΕΙΣ-ΕΥΘΥΓΡΑΜΜΙΣΕΙΣ

ΛΟΥΠΗΣ Μ. ΦΙΛΗΜΩΝ
ΚΡΕΜΑΣΤΗ-ΡΟΔΟΣ ΤΗΛ.: 2241095766

KYDON TOURS
Προσφέρουμε στον πελάτη μας
ΠΟΙΟΤΗΤΑ–ΕΓΓΥΗΣΗ–ΦΡΟΝΤΙΔΑ

• **ΡΩΜΗ 22/3–25/3/2003.** Αεροπορική εκδρομή
Η πιο όμορφη εποχή να γνωρίσουμε την φανταστική, μοναδική ΡΩΜΗ. Ξενοδοχείο 4 αστέρων, κεντρικό, πρωινό. Μεταφορές - Ελληνας ξεναγός.
Συνοδός η κ. ΕΛΕΝΗ ΨΥΛΛΑΚΗ

• **21/3–25/3 ΚΑΠΠΑΔΟΚΙΑ.**
ΜΑΡΜΑΡΙΣ - ΠΑΜΟΥΚΑΛΕ- - ΚΟΝΥΑ - ΚΑΙΣΑΡΕΙΑ - ΑΒΑΝΟΣ - URGUP - GOREME - UCHISAR - ORTAHISAR - ΚΑΠΑΔΟΚΙΑ
Μία διανυκτέρευση ΚΟΝΥΑ - 2 διαν. ΚΑΠΑΔΟΚΙΑ - 1 διαν. Παμούκαλε. Μη χάσετε την ευκαιρία να γνωρίσετε την μοναδική ΚΑΠΑΔΟΚΙΑ όπως της αξίζει!!
ΠΛΟΥΣΙΟ ΠΡΟΓΡΑΜΜΑ - Φανταστικά επιλεγμένα ξενοδοχεία - Ημιδιατροφή - Ξεναγήσεις - Εισιτήρια - Φόροι - Ασφάλεια.
Συνοδός η κ. ΕΛΕΝΗ ΨΥΛΛΑΚΗ

• **21/3–24/3 MALTA**
Ο Σύλλογός μας SKAL ΡΟΔΟΥ και οι φίλοι μας θα ταξιδέψουμε στην όμορφη MALTA. Πλούσιο πρόγραμμα - Ξεναγήσεις - Ξενοδ. 4 αστέρων- Ημιδιατροφή και προπάντων μία πολύ όμορφη παρέα από ΡΟΔΟ.
Στην τιμή περιλαμβάνονται:
• Αεροπορικά εισιτήρια Αθήνα - Μάλτα - Αθήνα, με απευθείας πτήσεις της Air Malta. Ωρες πτήσεων:
ATH-MLA 21/3/03 12.10-13.00
MLA-ATH 24/3/03 19.15-22.00
• Μεταφορές από / προς το αεροδρόμιο της Μάλτας
• (3) διανυκτερεύσεις σε ξενοδοχείο 4* σε δίκλινο ή τρίκλινο δωμάτιο
• Ημιδιατροφή καθημερινά στο ξενοδοχείο (3 πρωινά + 3 γεύματα)
• Ελληνόφωνη ξενάγηση στη Βαλέτα, την ημέρα της άφιξης
• Ελληνόφωνη ξενάγηση στη Μεδίνα, Μόστα με επίσκεψη στο εργοστάσιο φυσητού γυαλιού Mdina glass, την δεύτερη μέρα.
• **Ολοήμερη εκδρομή στο Gozo, το νησί της Καλυψώς.**
• Αρχηγό / συνοδό του γραφείου μας καθ΄ όλη τη διάρκεια της εκδρομής
Δεν περιλαμβάνονται:
• Φόροι αεροδρομίων 65 ευρώ. Είσοδοι σε επισκεπτόμενους χώρους. Φιλοδωρήματα. Προαιρετικές εκδρομές και λοιπές υπηρεσίες. Day use της τελευταίας μέρας.
Συνοδός η κ. ΕΛΕΝΗ ΨΥΛΛΑΚΗ και το SKAL ΡΟΔΟΥ

ΠΡΟΣΟΧΗ
Στο Γραφείο μας θα βρείτε:
ΠΑΚΕΤΑ για όλο το κόσμο - **ΞΕΝΟΔΟΧΕΙΑ** σε όλο τον κόσμο.
ΟΡΓΑΝΩΝΟΥΜΕ τις διακοπές σας με την πείρα μας 30 ετών.
ΕΜΕΙΣ γνωρίζουμε πού σας στέλνουμε!!!
ΑΡΙΣΤΑ ΟΙΚΟΝΟΜΙΚΑ-ΕΙΔΙΚΟΤΗΣ ΜΑΣ ΟΙ ΝΕΟΝΥΜΦΟΙ
ΕΠΙΣΗΣ
• ΕΙΣΙΤΗΡΙΑ αεροπορικά-Γραφείο ΙΑΤΑ!!!
• Ακτοπλοϊκά-ΔΑΝΕ-ANEK-BLUE STAR FERRIES-SUPER FAST FERRIES-HELLAS FERRIES-MINOAN LINES-SALAMIS LINES-NISSOS KALYMNOS.
• **SUPER FAST FERRIES**
• **BLUE STAR FERRIES**

ΕΚΔΡΟΜΕΣ - ΕΚΔΡΟΜΕΣ
ΕΛΑΤΕ ΓΙΑ ΠΡΟΓΡΑΜΜΑ
KYDON TOURS
Τηλ. 23000-27900-75268 • Εθελοντών Δωδ/σίων 14

Εγκαινιάζεται αύριο στις 7 μ.μ. στο "Συσσίτιο"

Η 11η ατομική έκθεση του προγράμματος ΜοΤεΡ 2...

Θα παρουσιασθούν έργα του Νίκου Παπαδημητρίου

Αύριο Σάββατο 22 Μαρτίου εγκαινιάζεται η 11η ατομική έκθεση του εικαστικού προγράμματος ΜοΤέΡ2 στο Κέντρο Σύγχρονης Τέχνης του Μουσείου Νεοελληνικής Τέχνης.

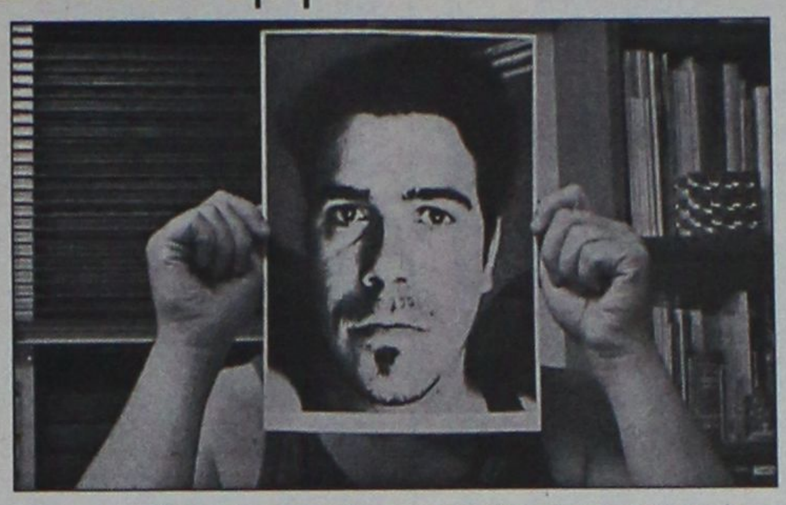

Ο καλλιτέχνης **Νίκος Παπαδημητρίου** παρουσιάζει την τελευταία ενότητα δουλειάς του, η οποία αποτελείται από τυπώματα με φωτο-μεταφορά και χαρακτική από ταινίες που είχαν σαρκαστικά αντιμετώπιση της βίας (παραδείγματα, το «Κουρδιστό Πορτοκάλι», "Pulp Fiction", "Snatch", "Natural Born Killers"...)

Ο καλλιτέχνης

Γεννήθηκε στη Χίο (1971) / **1999-2000,** MA Visual Communication στο Kent Institute of Art & Design / **1991-1996,** Ανώτατη Σχολή Καλών Τεχνών Αθήνας (β΄ εργαστήριο Ζωγραφικής με καθηγητή τον Χρόνη Μπότσογλου) / **Υποτροφίες– διακρίσεις:1992-95,** Ίδρυμα Κρατικών Υποτροφιών – Ετήσια Υποτροφία Ακαδημαϊκού / **Επιλεγμένες ατομικές εκθέσεις: 2002,** Άλεκτον *"Φιγούρα – Χώρος – Εικόνα"*, Αθήνα / ΜΥΛΟΣ "Φιγούρα – Χώρος – Εικόνα", Θεσσαλονίκη / **Επιλεγμένες ομαδικές εκθέσεις: 2002,** Πινακοθήκη Ε. Αβέρωφ - Ίδρυμα Ευαγγέλου Αβέρωφ-Τοσίτσα, Μέτσοβο / Caos & Comunicazione, Πάρμα, Ιταλία / BELOW 54_Cinefeel, UK. Audiovisual Lounge 2002, Λονδίνο / **2001,** medi@terra_01, Αθήνα- Λαύριο- Σόφια- Βελιγράδι– Μάριμπορ- Όσναμπρουκ- Φραγκφούρτη / 10η Biennale Νέων Δημιουργών, "Χάος και επικοινωνία", Σεράγεβο, Βοσνία / Brighton Media Centre, "Established", Αγγλία / **2000,** Πινακοθήκη Πιερίδη "1η Τριεννάλε Ελληνικής Χαρακτικής" / **1998,** Σπίτι της Κύπρου "Δημιουργία εικόνας – Κατανάλωση συναισθημάτων, Κατανάλωση εικόνας – Δημιουργία συναισθημάτων", Αθήνα / **1997,** Εθνική Πινακοθήκη- "Έκθεση Αποφοίτων της Ανώτατης Σχολής Καλών Τεχνών, 1996", Αθήνα

Η οργανώτρια του ΜοΤέΡ **Πόλυ Χατζημάρκου**, σημειώνει:

"Ο **Νίκος Παπαδημητρίου** έχει περάσει από διαφορετικά στάδια-ορόσημα εικαστικής έκφρασης. Από την εξπρεσιονιστική απόδοση, στην μινιμαλιστική σκιαγράφηση με περιγράμματα και έπειτα οι πολύμορφες βίντεο-εγκαταστάσεις. Θεματολογικά, η ανθρώπινη φιγούρά είναι πάντα παρούσα, μάρτυρας των μορφολογικών και εννοιολογικών προβληματισμών του καλλιτέχνη. «Επιτυγχάνει [...] την αξιοποίηση του ψευδαισθησιακού στοιχείου, με λυρισμό και συχνά ρομαντική διάθεση, την ταύτιση εικονικού και πραγματικού». Στο ΜοΤέΡ2 τα νέα έργα που παρουσιάζονται εμπλέκουν υφολογικά στοιχεία από όλες τις προηγούμενες δουλειές. Με εικαστική ματιά (όχι αφήγηση) επιλέγει, επεμβαίνει και επεξεργάζεται καρέ από τα αγαπημένα του φιλμ. Κατά ένα τρόπο, ο Παπαδημητρίου προσομοιώνει το ψηφιακό με το χαρακτικό αντίγραφο, γυρνάει πιο ώριμα στην περίοδο των αποδομημένων περιγραμμάτων και προσφέρει μια εναλλακτική αισθητική πρόταση".

ΜοΤέΡ2 (21 καλλιτέχνες, 1+21 εκθέσεις, 330 ημέρες τέχνης)

Χώρος: **Κέντρο Σύγχρονης Τέχνης** Ρόδου (κτίριο «Παλιό Συσσίτιο», Σωκράτους 179, Μεσαιωνική Πόλη)

Εγκαίνια: Σάββατο 22 Μαρτίου 2003, ώρα 19.00

Διάρκεια έκθεσης: 22 Μαρτίου – 4 Απριλίου 2003

Ωράριο έκθεσης: καθημερινά (εκτός Δευτέρας) 10.00-14.00 & 18.00-21.00

Επιμέλεια: Πόλυ Χατζημάρκου

Πληροφορίες/εικόνες: www.moter.gr , 22410 77071

Ο καλλιτέχνης θα βρίσκεται στον εκθεσιακό χώρο την ημέρα των εγκαινίων και την επομένη.

Θεατρική παράσταση στο Δημοτικό

Τη θεατρική παράσταση "Πάμε να δούμε... τί θα δούμε" ανεβάζει στο Δημοτικό Θέατρο Ρόδου, η θεατρική ομάδα του Συλλόγου Πολυπολιτισμικών Οικογενειών Ρόδου.

Η παράσταση θα δοθεί την Τρίτη 25 Μαρτίου στις 7 το απόγευμα. Η βραδιά θα περιλαμβάνει διεθνές πρόγραμμα με τραγούδια, χορό και σκετς χωρίς λόγια.

Τα έσοδα θα διατεθούν για την ενίσχυση του ταμείου του συλλόγου.



Σεμινάρια
(εργαστήρια)

1. *Θετικός Οραματισμός – Δημιουργική Σκέψη*
Ανακαλύψτε τη δύναμη του νου σας στο να δημιουργεί εικόνες, μάθαιτε να τη χρησιμοποιείτε αποτελεσματικά, ξεπερνώντας παρόντες περιορισμούς και πραγματοποιώντας τα όνειρα σας!!

2. *Μέθοδοι αυτοθεραπείας και αυτοπροστασίας*
Πρακτικές μέθοδοι που μπορούμε να χρησιμοποιούμε στην καθημερινότητα μας για σωματική & ψυχική ευεξία, υγεία και θεραπεία.

Εγγραφές έως και 21/03/03
Θέσεις περιορισμένες

Οργάνωση:
Κέντρο Ειδικών Θεραπειών
Υπεύθυνη: Ντίνα Σαντορινιού
Πληροφορίες στο 22410 20421

ΚΕΝΤΡΟ ΕΙΔΙΚΩΝ ΘΕΡΑΠΕΙΩΝ
CENTER OF SPECIALISED THERAPIES

ΕΛΛΗΝΙΚΗ ΔΗΜΟΚΡΑΤΙΑ
ΔΗΜΟΣ ΡΟΔΟΥ
ΕΠΑΡΧΙΑ ΡΟΔΟΥ
ΝΟΜΟΣ ΔΩΔΕΚΑΝΗΣΟΥ

ΓΝΩΣΤΟΠΟΙΗΣΗ ΓΑΜΟΥ

Γνωστοποιείται, σύμφωνα με το άρθρο 1369 του Αστικού Κώδικα, όπως τροποποιήθηκε με το Ν. 1250/1982, ότι:
Η **Ευαγγελία Κλημέντου** του Ηλία και της Υπαπαντής που γεννήθηκε στη Ρόδο του Νομού Δωδ/σου και κατοικεί στη Ρόδο του Νομού Δωδ/σου επαγγέλματος Ιδιωτ. Υπάλληλος και ο **Χρήστος Αθανασίου** του Λεωνίδα και της Ελένης που γεννήθηκε στην Αρτα του Νομού Αρτας και κατοικεί στη Ρόδο επαγγέλαμτος Ιδιωτ. Υπάλληλος πρόκειται να παντρευθούν στο Δημαρχείο του Δήμου Ροδίων Δωδ/σου.

Ρόδος, 19/3/2003
Ο Δήμαρχος
Γεώργιος Γιαννόπουλος

ΕΛΛΗΝΙΚΗ ΔΗΜΟΚΡΑΤΙΑ
ΙΔΡΥΜΑ ΚΟΙΝΩΝΙΚΩΝ ΑΣΦΑΛΙΣΕΩΝ
ΔΙΕΥΘΥΝΣΗ ΤΕΧΝΙΚΗΣ ΚΑΙ ΣΤΕΓΑΣΗΣ

ΠΕΡΙΛΗΨΗ ΔΙΑΚΗΡΥΞΗΣ ΔΗΜΟΠΡΑΣΙΑΣ

Τίτλος έργου: «Διαμόρφωση χώρων 29ης ομάδας κτιρίων επέκτασης Ο.Π.Σ.-Ι.Κ.Α.»
Προυπολογισμός οικοδομικών: 173.449,75 €
Απρόβλεπτα οικοδομικών: 26.017,46 €
Σύνολο οικοδομικών: 199.467,22 €
Προυπολογισμός Η/Μ: 135.022,65 €
Απρόβλεπτα Η/Μ: 20.253,40 €
Σύνολο Η/Μ: 155.276,04 €
Αναθεώρηση: 4.626,74 €
Φ.Π.Α.: 64.686,60 €
Διατάξεις που διέπουν την εκτέλεση του έργου: Ο Ν. 1418/1984, ο Ν. 2940/2002, ο Ν. 2576/1998, το Π.Δ. 609/1985, και το Π.Δ. 170/1987, όπως κάθε φορά ισχύουν.
Υπηρεσία που εποπτεύει την κατασκευή του έργου: Η Διεύθυνση Τεχνικής και Στέγασης του Ι.Κ.Α.
Τρόπος επιλογής της εργοληπτικής επιχείρησης για την κατασκευή του έργου: Η ανοικτή δημοπρασία.
Σύστημα υποβολής προσφοράς: Με επιμέρους ποσοστά έκπτωσης.
Ημερομηνία διεξαγωγής της δημοπρασίας: 09-04-2003, και ώρα 11.00 π.μ. (λήξη επίδοσης προσφορών).
Τόπος διεξαγωγής της δημοπρασίας: Στην Ρόδο, Περιφερειακό Υποκ/μα Ι.Κ.Α. Ρόδου, 3ο χιλιόμετρο Εθνικής οδού Ρόδου-Λίνδου τηλ. 22410-64912.
Εγγύηση συμμετοχής: 14.374,80 ευρώ.
Επισημαίνεται ότι: Τα κτίρια που περιλαμβάνονται στην «29η ομάδα κτιρίων επέκτασης Ο.Π.Σ.» είναι: 1) Περιφερειακό Υποκατάστημα Ρόδου 2) Τοπικό Υποκατάστημα Ι.Κ.Α. Καλύμνου 3) Τοπικό Υποκατάστημα Λέρου 4) Παράρτημα Αρχαγγέλου 5) Παράρτημα Καρπάθου 6) Παράρτημα Πάτμου.
Εργοληπτικές επιχειρήσεις που γίνονται δεκτές στην δημοπρασία: Εργοληπτικές επιχειρήσεις εγγεγραμμένες στο ΜΕΕΠ για κατηγορία Οικοδομικών και Η/Μ εργασιών ή κ/ξίες επιχειρήσεων, που να καλύπτουν τις κατηγορίες Οικοδομικών και Η/Μ εργασιών, οι οποίες δικαιούνται συμμετοχής βάσει των κειμένων διατάξεων. Επίσης γίνονται δεκτές εργοληπτικές επιχειρήσεις και από άλλα κράτη, υπό την προϋπόθεση ότι η συμμετοχή τους στο διαγωνισμό προβλέπεται από τις ισχύουσες διατάξεις ή από διεθνείς υποχρεώσεις της Ελλάδας.
Απαιτούμενα πτυχία: Οικοδομικά: Α2, 1η, 2η (εντός έδρας), Α2, 1η, 2η (εκτός έδρας), Η/Μ: Α2, 1η, 2η (εντός έδρας) & Α2, 1η, 2η (εκτός έδρας).
Παραλαβή τευχών (έως και 08-04-2003-ο όρος αυτός τίθεται βάσει της παρ/φου 4θ του άρθου 4 του Π.Δ. 609/1985): Ιπποκράτους 19, Αθήνα (Διεύθυνση Τεχνικής και Στέγασης του Ι.Κ.Α.) τηλ. 210.36.62.429-31, και στο Περιφερειακό Υποκ/μα Ι.Κ.Α. Ρόδου, τηλ. 22410-64.912, με αντίγραφο απόδειξης κατάθεσης στην Εθνική Τράπεζα Ελλάδος (αρ. λογαρ. 040/549003-05) 30 (τριάντα) ευρώ, για παροχή εντύπων διαγωνισμού».

Ο Διευθυντής
της Διεύθυνσης Τεχνικής
και Στέγασης
Ι. Σινόπουλος
(Π.Μ.)

ΕΛΛΗΝΙΚΗ ΔΗΜΟΚΡΑΤΙΑ
ΠΕΡΙΦΕΡΕΙΑ Ν. ΑΙΓΑΙΟΥ
ΓΕΝΙΚΗ ΔΙΕΥΘΥΝΣΗ ΠΕΡΙΦΕΡΕΙΑΣ
ΔΙΕΥΘΥΝΣΗ ΔΑΣΩΝ
ΔΩΔ/ΝΗΣΟΥ

ΠΡΑΞΗ

Χαρακτηρισμού έκτασης
(Κ.Μ. ΕΟΕ (τμήματα 515 και 517) Γαιών Παραδεισίου)
Ο Δ/ντής Δασών Δωδ/νήσου
Εχοντας υπόψη:
1. Τις διατάξεις του άρθρου 14 του Ν. 998/79 "περί προστασίας των δασών κ.λπ. (ΦΕΚ 289 Τ. Α' 29-12-79) και τις διατάξεις του Π.Δ. 1213/81 "περί αναδιαρθρώσεως κ.λπ."
2. Την από 23-5-02 αίτηση της Δ/νσης Παρ/κών Δραστ/των (Τμήμα Γεωργίας) κατοίκου κ.λπ. δικαιολογητικά από τα οποία προκύπτει το έννομο συμφέρον.
3. Τα σχετικά έγγραφα: α) Την ΔΥ/29-7-02 εισήγηση και έκθεση αυτοψίας του δασολόγου της υπηρεσίας μας Τσαούση Αλέξανδρου καθώς και το σχεδιάγραμμα με κλίμακα 1:2000 του μηχανικού Φιλιππάκη Ελευθερίου στο οποίο απεικονίστηκε από τον ίδιο η βλάστηση και συνοδεύει την παραπάνω έκθεση αυτοψίας και το οποίο θεωρήθηκε, επισυνάπτεται και αποτελεί αναπόσπαστο τμήμα της παρούσας πράξης χαρακτηρισμού.
4. Τα περιεχόμενα των πιο πάνω εγγράφων από τα οποία προκύπτει:
Οτι ολόκληρη η Κ.Μ. 606 (τμήματα 515 και 517) γαιών Παραδεισίου εμβαδού 2.200 τ.μ. που στο σχετικό σχεδιάγραμμα προσδιορίζεται με τα στοιχεία Φ. Το τμήμα 515 είναι γεωργική έκταση που καλλιεργείται με ελαιόδεντρα. Υπάρχει 1 άτομο τραχείας. Το τμήμα 517 καλλιεργείται με ελαιόδεντρα και χαρακτηρίζεται γεωργική έκταση (άρθρο 3 παρ. 6α Ν. 998/79). Βρίσκεται εντός καταφυγίου άγριας ζωής.

Χαρακτηρίζουμε

1. Την Κ.Μ. 606 (τμήματα 515 και 517) γαιών Παραδεισίου εμβαδού 2.200 τ.μ. που στο σχετικό σχεδιάγραμμα προσδιορίζεται με τα στοιχεία ως γεωργική έκταση κατά την έννοια του άρθρου 3 παρ. 6α Ν. 998/79 και βρίσκεται εντός καταφυγίου άγριας ζωής.
2. Σύμφωνα με τις διατάξεις του άρθρου 14 παρ. 3 του Ν. 998/79 κατά της πράξης μας αυτής επιτρέπονται Αντιρρήσεις της Γενικού Γραμματέα Περιφέρειας Νοτίου Αιγαίου και παντός άλλου φυσικού ή Νομικού προσώπου που έχει έννομο συμφέρον.

Η Γραμματέας
Μάγδα Ροϊλίδου

ΕΛΛΗΝΙΚΗ ΔΗΜΟΚΡΑΤΙΑ
ΠΕΡΙΦΕΡΕΙΑ Ν. ΑΙΓΑΙΟΥ
ΓΕΝΙΚΗ ΔΙΕΥΘΥΝΣΗ ΠΕΡΙΦΕΡΕΙΑΣ
ΔΙΕΥΘΥΝΣΗ ΔΑΣΩΝ
ΔΩΔ/ΝΗΣΟΥ

ΠΡΑΞΗ

Χαρακτηρισμού έκτασης
(Κ.Μ. 528 Γαιών Παραδεισίου)
Ο Δ/ντής Δασών Δωδ/νήσου
Εχοντας υπόψη:
1. Τις διατάξεις του άρθρου 14 του Ν. 998/79 "περί προστασίας των δασών κ.λπ. (ΦΕΚ 289 Τ. Α' 29-12-79) και τις διατάξεις του Π.Δ. 1213/81 "περί αναδιαρθρώσεως κ.λπ."
2. Την από 23-5-02 αίτηση της Δ/νσης Παρ/κών Δραστ/των (Τμήμα Γεωργίας) κατοίκου κ.λπ. δικαιολογητικά από τα οποία προκύπτει το έννομο συμφέρον.
3. Τα σχετικά έγγραφα: α) Την ΔΥ/29-7-02 εισήγηση και έκθεση αυτοψίας του δασολόγου της υπηρεσίας μας Τσαούση Αλέξανδρου καθώς και το σχεδιάγραμμα με κλίμακα 1:2000 του μηχανικού Ελευθερίου Γ. Φιλιππάκη στο οποίο απεικονίστηκε από τον ίδιο η βλάστηση και συνοδεύει την παραπάνω έκθεση αυτοψίας και το οποίο θεωρήθηκε, επισυνάπτεται και αποτελεί αναπόσπαστο τμήμα της παρούσας πράξης χαρακτηρισμού.
4. Τα περιεχόμενα των πιο πάνω εγγράφων από τα οποία προκύπτει.
Οτι ολόκληρη η Κ.Μ. 528 γαιών Παραδεισίου εμβαδού τμήμα Α=722 τ.μ. και τμήμα Β=177 τ.μ. που στο σχετικό σχεδιάγραμμα προσδιορίζεται με τα στοιχεία (Α, Β, Γ, Α) και (Δ, Ε, Ζ, Δ) αντίστοιχα στο τμήμα Α καλλιεργείται με ελαιόδεντρα και το τμήμα Β είναι χέρσος αγρός μέσα στον οποίο υπάρχουν 3 ελιές και χαρακτηρίζεται γεωργική έκταση (άρθρο 3 παρ. 6α Ν. 998/79). Βρίσκεται εντός καταφυγίου άγριας ζωής.

Χαρακτηρίζουμε

1. Την Κ.Μ. 528 γαιών Παραδεισίου εμβαδού τμήμα Α=722 τ.μ. και τμήμα Β=177 τ.μ. που στο σχετικό σχεδιάγραμμα προσδιορίζεται με τα στοιχεία (Α, Β, Γ, Α,) και (Δ, Ε, Ζ, Δ) αντίστοιχα ως γεωργική έκταση κατά την έννοια του άρθρου 3 παρ. 6α Ν. 998/79 και βρίσκεται εντός καταφυγίου άγριας ζωής.
2. Σύμφωνα με τις διατάξεις του άρθρου 14 παρ. 3 του Ν. 998/79 κατά της πράξης μας αυτής επιτρέπονται Αντιρρήσεις της Γενικού Γραμματέα Περιφέρειας Νοτίου Αιγαίου και παντός άλλου φυσικού ή Νομικού προσώπου που έχει έννομο συμφέρον.

Η Γραμματέας
Μάγδα Ροϊλίδου

ΕΝΩΣΗ ΕΛΛΗΝΩΝ ΧΗΜΙΚΩΝ
ΝΟΜΙΚΟ ΠΡΟΣΩΠΟ ΔΗΜΟΣΙΟΥ ΔΙΚΑΙΟΥ Ν. 1804/1988
ΠΕΡΙΦ. ΤΜΗΜΑ ΝΟΤΙΟΥ ΑΙΓΑΙΟΥ
ΚΛΑΥΔΙΟΥ ΠΕΠΕΡ 1, 85100 ΡΟΔΟΣ
ΤΗΛ. 22410/37522-ΤΟΤ (FAX) 22410/37522

ΥΓΙΕΙΝΗ & ΑΣΦΑΛΕΙΑ

ΗΜΕΡΙΔΑ: ΣΑΒΒΑΤΟ 22 ΜΑΡΤΙΟΥ 2003-ΑΚΤΑΙΟΝ/ΡΟΔΟΣ
ΩΡΑ ΕΝΑΡΞΗΣ: 09.30
1. Τρόφιμα-Διαδικασία HACCP-έλεγχος τροφίμων.
2. Προστασία από Λεγεονέλλα.
3. Επικίνδυνες ουσίες-τεχνικοί ασφάλειας.

Το Περιφερειακό Τμήμα Νοτίου Αιγαίου της Ενωσης Ελλήνων Χημικών, πραγματοποιεί ημερίδα με θέμα την "Υγιεινή & την Ασφάλεια", (Υγιεινή Τροφίμων (Haccp), προστασία από Λεγεονέλλα, ασφάλεια και προστασία εργαζομένων και απλών πολιτών από επικίνδυνες ουσίες ή διαδικασίες. Ομιλητές θα είναι Πανεπιστημιακοί και άλλοι εξειδικευμένοι επιστήμονες. Η εκδήλωση θα πραγματοποιηθεί στη Ρόδο το **Σάββατο 22 Μαρτίου 2003.** Εναρξη εκδήλωσης 09.30 π.μ.
Το Περιφερειακό Τμήμα Νοτίου Αιγαίου της Ενωσης Ελλήνων Χημικών εκτιμά ότι θα υπάρξει γενικότερο ενδιαφέρον ώστε να πραγματοποιηθεί μια καθ' όλα επιτυχημένη εκδήλωση. Η ανάγκη για ενημέρωση φορέων αλλά και μεμονωμένων επαγγελματιών που ενδιαφέρονται για θέματα Υγιεινής και Ασφάλειας αποκτά διαρκώς μεγαλύτερη σημασία αφού και οι απαιτήσεις της Νομοθεσίας αυξάνονται.
Για όσους παρακολουθήσουν την Ημερίδα θα χορηγηθούν βεβαιώσεις. Η παρακολούθηση της ημερίδας είναι δωρεάν!

Πρόγραμμα-Ομιλητές: (Προκαταρκτικό Πρόγραμμα)

1. Προσέλευση-Εγγραφές-Χαιρετισμοί.
2. *Δαμιανός Αγαπαλίδης*, Διευθυντής Τυποποίησης ΕΛΟΤ, Γ.Γ. Π.Τ. Αττικής & Κυκλάδων της Ενωσης Ελλήνων Χημικών, "Πιστοποίηση επιχειρήσεων ή υπηρεσιών σύμφωνα με το Ελληνικό Πρότυπο ΕΛΟΤ 1801: "Συστήματα Διαχείρισης της Υγείας και Ασφάλειας στην Εργασία-Προδιαγραφή".
3. *Ζαχαρίας Ζαχαριάδης*, Τεχνικός Διευθυντής Εργοστασίου Coca Cola 3Ε Ρόδου, "OHSAS 18001, Σύστημα Διαχείρισης θεμάτων Υγιεινής & Ασφάλειας στο χώρο εργασίας".
4. *Γιώργος Μπλέκας*, Επίκουρος Καθηγητής Χημείας Τροφίμων, Τμήμα Χημείας Αριστοτελείου Πανεπιστημίου Θεσσαλονίκης, "Επιδιώξεις του εργαστηριακού ελέγχου των τροφίμων στις σύγχρονες κοινωνίες".
5. *Δημήτρης Οικονομίδης*, Αναλυτικό Εργαστήριο Ρόδου, Πρόεδρος Π.Τ. Νοτίου Αιγαίου της Ενωσης Ελλήνων Χημικών, "Εφαρμογή συστημάτων Υγιεινής & Ασφάλειας σε Ξενοδοχειακές και άλλες μονάδες της Δωδεκανήσου (Haccp, Προστασία από Λεγεονέλλα, χρήση χημικών)".
6. *Κωνσταντίνα Τζια*, Αναπληρώτρια Καθηγήτρια Εθνικού Μετσόβειου Πολυτεχνείου, Εργαστήριο Χημείας και Τεχνολογίας Τροφίμων, Σχολή Χημικών Μηχανικών. "Υγιεινή και ασφάλεια τροφίμων-Απαιτήσεις για την εφαρμογή της haccp στις επιχειρήσεις τροφίμων".
6. Συζήτηση.

Για την Οργανωτική Επιτροπή,
Ο Πρόεδρος: Δημήτρης Ιω. Οικονομίδης
Τα μέλη: Δημήτρης Παπανδρέου, Φιλήμονας Ασπρής, Θανάσης Ψυλλάκης, Χρήστος Σταυράτης, Ζαχαρίου Φίλιππος, Στέλλα Κουπάδη, Νίκος Πασσάλης, Μιχάλης Μιχαλάκης, Χρήστος Πηδιάκης, Παναγιώτης Χατζηνικόλας, Νάσος Κυριακού.

ΣΥΛΛΟΓΟΣ ΠΟΛΥΠΟΛΙΤΙΣΜΙΚΩΝ ΟΙΚΟΓΕΝΕΙΩΝ ΡΟΔΟΥ
Παρουσιάζει την ερασιτεχνική θεατρική ομάδα του Ο.Σ.Ρ.

Ελάτε όλοι να απολαύσουμε αυτήν την παράσταση

ΣΤΟ ΔΗΜΟΤΙΚΟ ΘΕΑΤΡΟ ΡΟΔΟΥ

Τρίτη 25 Μαρτίου 2003 , ώρα 19.00
και.....

«Πάμε να δούμε.....τι θα δούμε »



ΕΧΤΡΑ ΠΑΡΑΣΤΑΣΗ

"de Sudderlappen"

Σε ανεπαλάληπτη μουσικοχορευτική-κωμική παράσταση

Διεθνές πρόγραμμα

τραγούδια, χορός και σκετς χωρίς λόγια

ΣΑΣ ΠΕΡΙΜΕΝΟΥΜΕ ΟΛΟΥΣ

Συνεργασία Π.Ο.Δ.Ρ.
Ο.Σ.Ρ. και Σ.Π.Ο.Ρ.

Τα έσοδα θα διατεθούν για την ενίσχυση του ταμείου του Σ.Π.Ο.Ρ.

ΕΥΧΑΡΙΣΤΗΡΙΟ

Νοσηλεύομαι στην Α' Χειρουργική Κλινική του Γενικού Κρατικού Νοσοκομείου της Ρόδου.
Αισθάνομαι βαθιά υποχρέωση να ευχαριστήσω τους Χειρουργούς ιατρούς κ.κ. **Τσαμπίκο Παπαβασιλείου,** Διευθυντή κλινικής, **Γεώργιο Πετρονιάτη,** αναπληρωτή διευθυντή, **Εμμανουήλ Καράλλαν** και **Βασίλειο Κινούς** για την άρτια επιστημονική του κατάρτιση, την αγάπη τους στον ασθενή και την υπευθυνότητα της αποστολής τους.
Ευχαριστώ το φίλο μου Επιμελητή Παιδοχειρουργικής κ. **Παναγιώτη Τσικούρη** για την αμέριστη αγάπη του στον πόνο μου, τον αναισθησιολόγο **Εμμανουήλ Τριανταφύλλου** και όλο το βοηθητικό προσωπικό του αναισθησιολογικού τμήματος του Νοσοκομείου.
Δεν παραλείπω να συγχαρώ το νοσηλευτικό προσωπικό και το εργατικό προσωπικό και να ευχηθώ ο Πανάγαθος Θεός να τους ευλογεί στο θεάρεστο λειτούργημά τους.

Με τις ευχές και τις ευλογίες μου
Πατήρ Βαγιανός Κακιός
(Πρωτοπρεσβύτερος)
Εφημέριος Ιερού Ναού Αγίου Νεκταρίου
Φαληρακίου

MISSING



from the Municipal Kennels, Tsairi. Hector is a two year old Pekinese mix, beige/white. He is microchipped and has completed his 6 months quarantine and blood tests and is now ready to go to his family in the UK. If you know the whereabouts of this dog or if you have any information, please phone Rhodes Animal Welfare Society **22410 69224 or Mrs. Avgerinou 22410 36806.**

ΑΓΝΟΕΙΤΑΙ

Από το δημόσιο κυνοκομείο στο Τσαΐρι. Ο Έκτορ είναι ένα διασταυρωμένο Πεκινουά δύο ετών, χρώματος μπεζ/λευκό. Φέρει μικρο-τσιπ και έχει τελειώσει το εξάμηνο καραντίνας. Επίσης έχει κάνει όλα τα εμβόλιά του και είναι έτοιμος να σταλεί στην οικογένειά του στην Αγγλία. Αν γνωρίζετε κάτι για το πού βρίσκεται ή έχετε άλλες πληροφορίες παρακαλούμε να επικοινωνήσετε με την Φιλοζωική Εταιρία στα εξής τηλέφωνα: **22410 69224 ή την κ. Αυγερινού 22410 36806.**

ΚΑΘΗΜΕΡΙΝΑ ΟΛΑ ΤΑ ΝΕΑ ΤΗΣ ΔΩΔΕΚΑΝΗΣΟΥ ΣΤΟ INTERNET
www.rodiaki.gr

Πάντα με υγείαν...

Μεταμορφωτική Τεχνική

Γ' ΜΕΡΟΣ

Ο Robert St. John υποστήριξε ότι οι προδιαθέσεις που δημιουργήθηκαν τη στιγμή της σύλληψης θα χρωμάτιζαν την περίοδο κύησης και θα επηρέαζαν όλη τη ζωή ενός ανθρώπου. Η στιγμή της σύλληψης κατά τον Robert St. John είναι η στιγμή όπου όλα συγχωνεύονται: το γενετικό υλικό και τα καρμικά πρότυπα, όλες οι 'ημιτελείς υποθέσεις' που έχουμε αποφασίσει να δουλέψουμε κατά τη διάρκεια της ζωής μας. Αν το άγχος είναι έντονο κατά την περίοδο κύησης, το παιδί που αναπτύσσεται μπορεί να 'κολλήσει στο χρόνο' και να μπλοκαριστεί η Ζωτική Δύναμη μέσα τους.

Σε μια ωριαία εβδομαδιαία συνεδρία, 40 λεπτά αφιερώνονται συνήθως στα πόδια.

Ο υπόλοιπος χρόνος αφιερώνεται στα χέρια, το κεφάλι και τη σπονδυλική στήλη, αν και αυτό μπορεί να ποικίλλει ανάλογα με τις ανάγκες του δέκτη.

Οι συνεδρίες είναι εξαιρετικά χαλαρωτικές. Οι άνθρωποι συχνά νιώθουν ενεργοποιημένοι και ολοκληρωμένοι μετά από μία μόνο συνεδρία. Μερικοί άνθρωποι πέφτουν σε μια βαθιά κατάσταση σαν διαλογισμό όπου επικρατεί πλήρης ηρεμία και ειρήνη. Εκείνες τις στιγμές είναι ανοιχτή η πρόσβαση στα βαθύτερα τμήματα του εαυτού μας με απόλυτη ελευθερία. Καθώς προχωράμε στον 21ο αιώνα θα ωφελούσε να επιλύσουμε τα πρότυπα του παρελθόντος που δεν χρειαζόμαστε πλέον για να θεραπεύσουμε τον εαυτό μας.

Η Μεταμορφωτική Τεχνική επιτρέπει τη θεραπεία αυτή να συμβεί ομαλά. Από τη στιγμή που θα θεραπευτούμε είμαστε ελεύθεροι να δημιουργήσουμε μια νέα ανθρωπότητα και ένα νέο πλανήτη Γη.

ΙΑΤΡΙΚΗ ΑΝΑΚΟΙΝΩΣΗ

Ο ιατρός

ΓΕΩΡΓΑΚΗΣ Ε. ΛΑΖΑΡΟΣ

ΔΕΡΜΑΤΟΛΟΓΟΣ-ΑΦΡΟΔΙΣΙΟΛΟΓΟΣ

Αμερικής 7 (1ος όροφος)

ΔΕΧΕΤΑΙ: Δευτέρα-Παρασκευή
08.30-13.00 και 17.00-20.30
Απόγευμα Δευτέρας και Παρασκευής με ραντεβού

Τηλ. 2241073008, κιν. 6977083210

ΚΕΝΤΡΟ ΕΙΔΙΚΩΝ ΘΕΡΑΠΕΙΩΝ ΤΟΥ ΠΑΙΔΙΟΥ ΔΩΔΕΚΑΝΗΣΟΥ

ΚΩΝ/ΝΟΣ ΜΠΑΔΑΝΗΣ - ΣΟΥΖΗ ΓΕΩΡΓΙΛΟΠΟΥΛΟΥ

ΕΡΓΟΘΕΡΑΠΕΥΤΗΣ ΠΤΥΧΙΟΥΧΟΣ ΜΕΘΟΔΟΥ BOBATH N.D.T ΜΕΘΟΔΟΣ PORTAGE ΑΙΣΘΗΤΗΡΙΑΚΗΣ ΟΛΟΚΛΗΡΩΣΗΣ (S.I.) ΜΕΤΕΚΠΑΙΔΕΥΣΗ ΣΤΙΣ ΝΕΥΡΟΛΟΓΙΚΕΣ ΚΑΙ ΚΙΝΗΤΙΚΕΣ ΔΙΑΤΑΡΑΧΕΣ

ΛΟΓΟΠΑΘΟΛΟΓΟΣ ΜΕΤΑΠΤΥΧΙΑΚΟ ΑΚΟΥΟΛΟΓΙΑΣ

Αποστόλου Παύλου 84, Ρόδος 85100, τηλ. / fax (22410)60999/60579

ΚΕΝΤΡΟ ΙΑΤΡΙΚΩΝ ΒΟΗΘΗΜΑΤΩΝ

ΟΡΘΟΠΕΔΙΚΑ



Ηλεκτροκίνητο αμαξίδιο | Πολύσπαστο αμαξίδιο | Πτυσσόμενο Πι | Τετράποδα, μπαστούνια



Κλίνη νοσοκομειακή | Γερανός ανύψωσης | Αερόστρωμα κατακλίσεων | Ζώνες οσφυαλγίας



Κολλάρα αυχενικής μοίρας | Επαγκωνίδες | Επιγονατίδες

Δίπλα... στον άνθρωπο!

Εθνικής Αντιστάσεως 11 (πρώην Άννης Μαρίας)
Τηλ: (22410) 20359 - Κιν.: 6936.70.60.21
Fax: (22410)25009 – email: kivrdou@yahoo.gr
Πιστοποιημένο από το Ερευνητικό Κέντρο Βιολογικών Υλικών - Συμβάσεις με όλα τα ταμεία

ΝΤΟΡΑ ΚΩΝΣΤΑΝΤΙΝΟΠΟΥΛΟΥ

ΨΥΧΟΛΟΓΟΣ

Πτυχιούχος του Πανεπιστημίου της Καλιφόρνιας-Λος Αντζελες (UCLA)-Μεταπτυχιακές σπουδές στο Pepperdine University-Malibu California.

➤ Αμεση ψυχολογική υποστήριξη και επαγγελματική φροντίδα από έμπειρη Ψυχολόγο και Οικογενειακή Σύμβουλο.

➤ Η σωστή θεραπευτική σχέση μπορεί να επιφέρει ρεαλιστικές λύσεις για πραγματικά προβλήματα σε θέματα: μοναξιάς, μελαγχολίας, στρες, ανυπομονησίας, φοβίας, εθισμού, οικογενειακών σχέσεων, διαζυγίου, κακομεταχείρισης, συναισθηματικών δυσκολιών, αυτοπεποίθησης, ανασφάλειες, μεταβατικά στάδια ζωής, βουλιμίας, ανορεξίας, απώλειας, πένθους.

Τηλεφωνείστε στα τηλέφωνα:
(22410)35163 και 6944/980550
για ραντεβού και άμεση εξυπηρέτηση.
Διεύθυνση: Καρίας 1
Περιοχή Ροδίνι - Ρόδος

Κέντρο Συμβουλευτικής & Αξιολόγησης Προσωπικότητας Παιδιών & Ενηλίκων

ΠΑΠΑΓΕΩΡΓΙΟΥ ΘΑΝΟΣ

ΨΥΧΟΛΟΓΟΣ ΠΑΝΕΠΙΣΤΗΜΙΟΥ ΑΘΗΝΩΝ

ΕΙΔΙΚΕΥΜΕΝΟΥ ΣΤΗΝ ΓΝΩΣΙΑΚΗ ΨΥΧΟΘΕΡΑΠΕΙΑ-Ι.Ε.Θ.Σ.

- **Διερεύνηση Προσωπικότητας (Προφίλ- Δεξιότητες-Αδυναμίες)**
- **Δείκτης Νοημοσύνης Παιδιών και Ενηλίκων**
- **Τροποποίηση Δυσλειτουργικών Σχημάτων**
- **Θεραπευτική Αντιμετώπιση Φοβιών-Ειδικών Φοβιών, Κατάθλιψης, Διαταραχής πανικού, Ψυχοσωματικών προβλημάτων, Τραυματικών γεγονότων ζωής (πένθος, χωρισμός, σχολική αποτυχία), Συναισθηματικών διαταραχών, Διαταραχών Διατροφής (βουλιμία-ανορεξία).**
- **Αντιμετώπιση προβλημάτων συμπεριφοράς παιδιών σε σχολείο-σπίτι**
- **Ανάπτυξη Κοινωνικών Δεξιοτήτων**
- **Βελτίωση Σχέσεων-Πρόγραμμα Ελέγχου Συγκρούσεων**
- **Βελτίωση Αυτοεκτίμησης-Αυτοεικόνας**
- **Οικογενειακή θεραπεία από Ζεύγος Θεραπευτών**

Κ. Παλαιολόγου 105 - Ρόδος
Τηλ:22410 78668- Κιν: 6937445640 - Μόνο με Ραντεβού

ΙΝΕΜΑ

ΙΑΤΡΙΚΟΣ & ΝΟΣΟΚΟΜΕΙΑΚΟΣ ΕΞΟΠΛΙΣΜΟΣ

15 ΧΡΟΝΙΑ ΕΜΠΕΙΡΙΑΣ *από το 1988*

ΕΙΜΑΣΤΕ ΟΙ ΜΕΓΑΛΥΤΕΡΟΙ ΠΡΟΜΗΘΕΥΤΕΣ ΙΑΤΡΙΚΟΥ – ΟΡΘΟΠΕΔΙΚΟΥ ΚΑΙ ΝΟΣΟΚΟΜΕΙΑΚΟΥ ΥΛΙΚΟΥ ΣΤΗ ΔΩΔΕΚΑΝΗΣΟ ΕΜΠΙΣΤΕΥΘΕΙΤΕ ΜΑΣ !!!

ΠΙΣΤΟΠΟΙΗΣΗ ΠΟΙΟΤΗΤΑΣ ISO9002 EN4600 E3/833

ΛΕΜΕΣΣΟΥ 2 ΡΟΔΟΣ ΤΗΛ.32238 – FAX 28484







ΑΝΑΠΗΡΙΚΑ ΚΑΡΟΤΣΙΑ–ΒΑΔΙΣΤΙΚΑ ΒΟΗΘΗΜΑΤΑ–ΟΡΘΟΠΕΔΙΚΑ ΕΙΔΗ–ΜΠΛΟΥΖΕΣ ΙΑΤΡΙΚΕΣ–ΚΑΛΤΣΕΣ ΦΛΕΒΙΤΙΔΑΣ–ΠΕΛΜΑΤΑ–ΟΡΘΟΠΕΔΙΚΑ ΜΑΞΙΛΑΡΙΑ–ΚΡΕΒΑΤΙΑ ΝΟΣΟΚΟΜΕΙΑΚΑ – ΙΑΤΡΙΚΟΣ ΕΞΟΠΛΙΣΜΟΣ ΚΑΙ ΑΝΑΛΩΣΙΜΑ – ΟΡΓΑΝΑ ΧΗΜΕΙΟΥ ΚΑΙ ΚΑΘΕ ΑΛΛΟ ΕΙΔΟΣ ΓΙΑ ΚΑΤ ΟΙΚΟ ΝΟΣΗΛΕΙΑ .

ΟΡΘΟΠΕΔΙΚΑ - ΙΑΤΡΙΚΑ ΧΑΡΙΤΟΣ



Ορθοπεδικά είδη & κατασκευές

Εξοπλισμός Ιατρείου & αναλώσιμα



Είδη νοσηλείας κατ' οίκον & μηχανήματα οξυγονοθεραπείας

Ορθοπεδικά στρώματα & μαξιλάρια



ΕΛΕΥΘ. ΒΕΝΙΖΕΛΟΥ 6 (Δίπλα στη Ροδιακή Έπαυλη) - ΡΟΔΟΣ
Τηλ.: 22410 21112 Fax.22410 75960 e-mail: orken@rho.forthnet.gr

Εργαστήριο Κλινικής Ψυχολογίας

ΧΡΙΣΤΙΝΑ ΣΑΒΒΑΚΗ-ΓΚΡΑΝΖΑΝ

Κλινική Ψυχολόγος-Ψυχοπαθολόγος (DESS)

- Πτυχιούχος του Πανεπιστημίου Nancy Γαλλίας
- Μεταπτυχιακή ειδίκευση (DESS) στην Κλινική Ψυχολογία Ενηλίκου, Εφήβου και Παιδιού στο Πανεπιστήμιο Reims Γαλλίας

Για τον ενήλικο
- Ψυχοδιαγνωστική
- Ψυχολογική υποστήριξη
- Ατομική και οικογενειακή συνέντευξη
- Ψυχοθεραπεία αναλυτικής εμπνεύσεως

Για το παιδί
- Αξιολόγηση προσωπικότητας (τεστ νοημοσύνης, προβολής)
- Διάγνωση μαθησιακών δυσκολιών και συμπεριφορικών διαταραχών
- Συμβουλευτική επαγγελματικού προσανατολισμού
- Ψυχοθεραπεία μέσω παιχνιδιού και εικαστικών

Δέχεται με ραντεβού
Εθνικής Αντίστασης 15
Τηλ.: 77350-Κιν. 6937684251

Kona Kai
POLYNESIAN /CHINESE RESTAURANT
Ξέρετε τι είναι το Sushi;

Εάν όχι, ελάτε σε μας.
Δοκιμάστε Παπάγια,
Ωμό ψάρι με φύκια τυλιγμένα
με γλυκό ξύδι, στο Sushi Bar.
Εάν δεν χορτάσετε με το Sushi, τότε
άλλες 81 γεύσεις σας περιμένουν.
Εάν θέλετε όλα αυτά και όχι μόνο τότε..

Η επιθυμία σας πραγματικότητα!
ΟΛΟ ΤΟ ΧΕΙΜΩΝΑ
ΑΝΟΙΚΤΑ ΚΑΘΕ ΠΑΡΑΣΚΕΥΗ - ΣΑΒΒΑΤΟ
και ΚΥΡΙΑΚΗ ΜΕΣΗΜΕΡΙ - ΒΡΑΔΥ
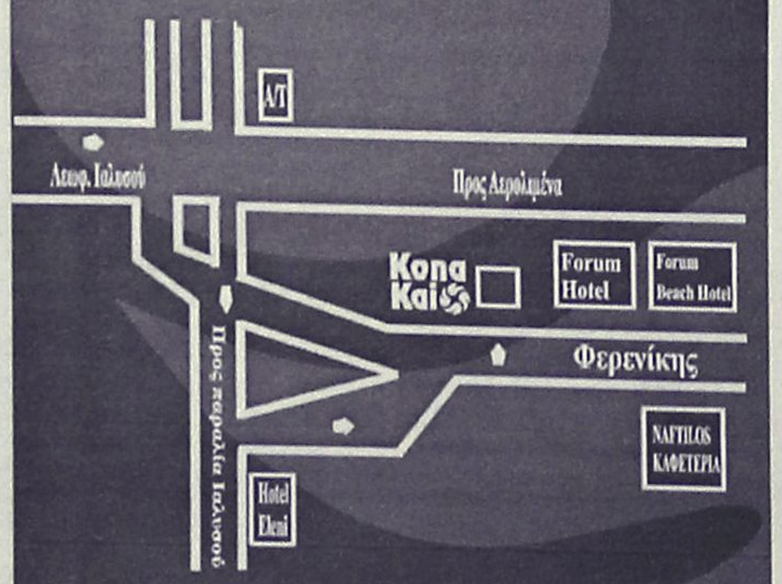

Οδός Φερενίκης - Παραλία Ιαλυσου
Τηλ. 22410 94328
(απέναντι από το ξενοδοχείο (Blue Horizon)

ΤΟ ΧΡΟΝΙΚΟ ΤΗΣ ΕΝΑΡΞΗΣ ΤΟΥ ΠΟΛΕΜΟΥ

Η φρίκη καραδοκούσε πίσω από την ανατολή!

"Δεν θα καθυστερήσει η προγραμματισμένη μαζική επίθεση"



Η Βαγδάτη δέχτηκε τρία κύματα επιθέσεων, η πρώτη εκδηλώθηκε στις 4.30, με στόχο υψηλόβαθμα στελέχη της ιρακινής ηγεσίας που είχαν εντοπιστεί από την αμερικανική αντικατασκοπία. Μάλιστα όπως μετέδωσε το αλ Τζαζίρα ένας από τους πυραύλους Κρουζ είχε στόχο μια από τις τοποθεσίες όπου υποτίθεται ότι βρίσκεται ο Σαντάμ Χουσείν. Εκτοξεύτηκαν επίσης πύραυλοι Τόμαχοκ από αμερικανικά υποβρύχια και αεροπλανοφόρα, όπως δήλωσε ο επικεφαλής του αεροπλανοφόρου Αβράαμ Λίνκολν. Όπως μετέδωσε το πρακτορείο Reuters ακούστηκαν πυρά πυροβολικού στα σύνορα του Ιράκ με το Κουβέιτ ενώ μετακινήθηκαν εκ νέου μονάδες παίρνοντας θέσεις για την χερσαία επίθεση. Από την Τετάρτη μετακινήθηκαν στην αποστρατικοποιημένη ζώνη χιλιάδες άνδρες των αμερικανικών και των βρετανικών δυνάμεων. Πάντως τόσο ο στρατιωτικός εκπρόσωπος των αμερικανικών δυνάμεων όσο και των βρετανικών δήλωσαν ότι μέχρι στιγμής δεν έχουν λάβει εντολή για την χερσαία επιχείρηση. Οι ιρακινοί ανακοίνωσαν ότι επλήγησαν στρατιωτικοί στόχοι και θέσεις της ιρακινής αεράμυνας. Λίγη ώρα μετά το πρώτο κύμα επίθεσης μεταδόθηκε από την ιρακινή ραδιοφωνία μήνυμα, προφανώς παρεμβολή από τις αμερικανικές ένοπλες δυνάμεις που στα αραβικά ανέφερε: «Αυτή είναι η μέρα που περιμέναμε». Όμως μεταδόθηκε και μήνυμα του γιου του Σαντάμ Χουσείν που έλεγε ο θεός θα μας δώσει υπομονή. Το CNN μετέδωσε ότι υπήρξαν φήμες για θάνατο του Τάρεκ Αζίζ, του ιρακινού αντιπροέδρου οι οποίες όμως διαψεύστηκαν. Ο Αζίζ, διέψευσε τις φήμες ότι διέφυγε στις αυτοδιοικούμενες κουρδικές περιοχές του Ιράκ. Δήλωσε ότι παραμένει πιστός στο ιρακινό καθεστώς.

Πολιτικούς στόχους στα περίχωρα της Βαγδάτης βομβάρδισαν οι αμερικανικές δυνάμεις και σύμφωνα με ανακοίνωση του ιρακινού υπουργείου Πληροφόρησης τουλάχιστον ένας πολίτης σκοτώθηκε και αρκετοί τραυματίστηκαν. Πέντε ιρακινοί πύραυλοι Scud εκτοξεύθηκαν εναντίον του Κουβέιτ. Ο ένας εξουδετερώθηκε από αντιπυραυλικό σύστημα Patriot, μετέδωσε η κουβεϊτιανή τηλεόραση. Σύμφωνα με έκθεση της βρετανικής κυβέρνησης που χρονολογείται από τον περασμένο Σεπτέμβριο, το Ιράκ είχε μετά το 1991 στην κατοχή του 20 πυραύλους Scud σοβιετικής κατασκευής βεληνεκούς μέχρι 650 χιλιομέτρων. Το Reuters μετέδωσε και ανταλλαγή πυρών μεταξύ των ιρακινών και των αμερικανικών δυνάμεων στα σύνορα του Ιράκ με το Κουβέιτ. Αμερικανικός αξιωματούχος που δεν κατονομάζεται δήλωσε η επιχείρηση θα συνεχιστεί και τις επόμενες ημέρες με μικρής κλίμακας αεροπορικούς βομβαρδισμούς πριν από την μεγάλη επίθεση. Ο βρετανός υπουργός Αμυνας Τζεφ Χουν πάντως προανήγγειλλε ότι δεν καθυστερήσει πολύ η μεγάλης κλίμακας επίθεση εναντίον του Ιράκ. Η επιχείρηση Ιρακινή Ελευθερία όπως την ονόμασαν οι αμερικανοί άρχισαν σαράντα λεπτά πριν από τη λήξη του τελεσιγράφου Μπους προς τον Σαντάμ Χουσείν με χειρουργικά χτυπήματα που είχαν στόχο τον Σαντάμ και τους επιτελείς του.

Στις 4.30 τα ξημερώματα ώρα Ελλάδας, σαράντα πύραυλοι κρουζ και βόμβες από stealth F117 έπληξαν τη Βαγδάτη με στόχους στην ιρακινή ηγεσία.. Είχε προηγηθεί έκτακτη σύσκεψη του αμερικανού προέδρου με όλους τους επιτελείς του, μεταξύ αυτών την σύμβουλο σε θέματα εθνικής ασφαλείας Κοντολίζα Ράις και τον διευθυντή της CIA Τζορτζ Τένετ.

Η φρίκη στα μάτια των παιδιών

Τη φρίκη του πολέμου, όπως αυτή αποτυπώνεται στα αθώα ματάκια και τις ψυχούλες των μικρών παιδιών, καταγράφουν οι μαθητές της Δ' τάξης του 1ου Δημοτικού Σχολείου Ιαλυσού, μέσα από τις εκθέσεις τους.

Εκθέσεις, που μοιάζουν περισσότερο με... προσευχή, για να αποτραπεί, η καταστροφή, το μοιραίο και τα χιλιάδες αθώα παιδιά που κι αυτή την φορά θα είναι τα θύματα του παραλογισμού.

Σκέψεις, από παιδιά της τέταρτης τάξης του δημοτικού σχολείου , που ωστόσο φανερώνουν ξεκάθαρα τον τρόμο στην ψυχή, αλλά παράλληλα και τον προβληματισμό τους παρά το νεαρό της ηλικίας τους!

Στις εκθέσεις τους, που επιμελήθηκε η δασκάλα τους Ιωάννα Παπανικολάου, αναφέρονται συγκεκριμένα:

«Υπάρχουν κάποιοι άνθρωποι που κρατούν την τύχη του πλανήτη στα χέρια τους. Αν είχα την ευκαιρία να συναντηθώ με αυτούς θα τους έλεγα: Είναι άδικο οι δυνατοί να τα βάζουν με τους αδύνατους και με τις καταστροφικές τους ιδέες να σκοτώνουν εκατομμύρια ζωές σ' αυτό τον κόσμο. Εμείς πρέπει να είμαστε οι κύριοι της ζωής μας, αλλά με τους πολέμους σας, η ζωή μας κρέμεται από εσάς τους λίγους. Όταν γίνονται πόλεμοι, μας βλέπετε σαν κάτι χαλασμένο και μας πετάτε με ευκολία».

«Οι άνθρωποι έφτιαξαν πιο επικίνδυνα όπλα από πριν, πετούν βόμβες σαράντα φορές μεγαλύτερες από τις απλές. Αυτές οι βόμβες πρέπει να σταματήσουν, καθώς και τα εργοστάσια που τις κατασκευάζουν. Τα δηλητήρια από τις βόμβες μολύνουν το περιβάλλον, τα ζώα, τις θάλασσες, τα δάση. Τα ανθρώπινα θύματα είναι χιλιάδες. Ανθρωποι φτωχοί, πεινασμένοι, άρρωστοι, ζουν χωρίς ελπίδα. Σταματήστε τη γη να κατέβω. Δεν βλέπετε πως καταστρεφόμαστε;

Αν ήμουν από την Αμερική θα ντρεπόμουν, γιατί δεν είναι σωστό να γίνεται πόλεμος μόνο για το πετρέλαιο.

Θεέ μου σε παρακαλώ να μη γίνει πόλεμος, να μην έχουμε ανθρώπινα θύματα, να μην είμαστε εμείς τα επόμενα θύματα. Ξέρω ότι ούτε εσύ θέλεις να γίνει κάτι τέτοιο. Θεέ μου, πάρε τις βόμβες εσύ να τις χάσουνε, να γίνει ειρήνη σ' όλο τον κόσμο. Δε στο γράφω σαν "Σκέπτομαι και γράφω", αλλά σαν προσευχή.

Εγώ θα έλεγα ότι πρέπει να βάλουν μυαλό αυτοί που κάνουν τον πόλεμο, γιατί θα πεθάνουν κι αυτοί μαζί και όλο τους το σόι. Οι Αμερικάνοι να σταματήσουν να μας αφήσουν ήσυχους.

Η γιαγιά μου έλεγε ότι ο πόλεμος είναι κάτι πολύ κακό για όλους τους ανθρώπους και εσάς κυρία δε σας αρέσει ο πόλεμος φυσικά.

Μια μέρα έκατσα να δω ειδήσεις στην τηλεόραση και είδα πόλεμο. Ενα παιδί ζητούσε τη μαμά του , αλλά αυτή είχε πεθάνει μπροστά στα μάτια του. Εγώ έκλαψα. Ενα δάκρυ κύλισε από τα μάτια μου και είπα: "Το καημένο το παιδί, πόσο το λυπάμαι". Ερχεται η μαμά μου.

- Σοφία, τί βλέπεις;
- Ενα έργο, μαμά.

Σκούπισα τα δάκρυά μου γρήγορα για να μη με καταλάβει η μαμά μου που έκλαιγα. Θα έλεγα στο παιδί να κάνει υπομονή, ο Θεός το βλέπει.

Είδα στην τηλεόραση ότι σ' όλες τις χώρες βγήκαν στο δρόμο και φώναζαν για την ειρήνη. Αγαπώ και θέλω την ειρήνη. Κανείς δεν θέλει τον πόλεμο, μόνο οι κακοί άνθρωποι που έχουν οικονομικά συμφέροντα. Μισώ τους πολέμους, μισώ τα όπλα, ακόμα και τα ψεύτικα. Η ευχή μου είναι να υπάρχει ευτυχία και ειρήνη σ' όλο τον κόσμο».

1ο Δημ. Σχολείο
Τμήμα Δ2
Οι μαθητές:

Ατελστάνς Φωτεινή, Δήμα Σοφία, Μαυρής Ευγένης, Μητροτάσιου Ζωή, Μίχου Ματίνα, Μπιλιά Κούλα, Παμπάλης Βασίλης, Παπανικόλας Βασίλης, Παρασκευά Κατερίνα, Πατηνιώτη Μαρία, Πετραλιά Γιάννα, Πιλάτου Κατερίνα, Πίτσα Τσαμπίκα, Πλάτση Εύη, Σμαραγδιού Αννα, Στάγκα Στεφανία, Στεφανίδης Μανώλης, Τιάκας Νίκος, Τσιντάρη Νικολίνα, Τσομπανέλλης Δημήτρης, Φαμηλιά Μαρία, Φεσάκη Ειρήνη, Χρυσοχός Παντελής.

Κυρίως στόχοι η εξόντωση του Σαντάμ και των στρατηγών του, καθώς και η υποδομή της

"Τόμαχοκ" και "Κρουζ" ισοπεδώνουν τη Βαγδάτη

Ξεκίνησαν και μεγάλες χερσαίες επιχειρήσεις με κατεύθυνση τη Βασόρα

Μεγάλης έκτασης τρομακτική επίθεση κατά της Βαγδάτης ξεκίνησε χθες στις 7 το βράδυ (ώρα Ελλάδας). Στην επίθεση παίρνουν μέρος μαχητικά αεροπλάνα που απογειώνονται από τα αεροπλανοφόρα και το Κουβέιτ, βομβαρδιστικά Β-52 και τα αόρατα "Στέλθ", και βεβαίως πύραυλοι Κρούζ και Τόμαχοκ που εκτοξεύονται από υποβρύχια και αεροπλανοφόρα που βρίσκονται στον Περσικό Κόλπο. Την ίδια στιγμή ξεκίνησε μεγάλη χερσαία επιχείρηση με στόχο τη Βασόρα.

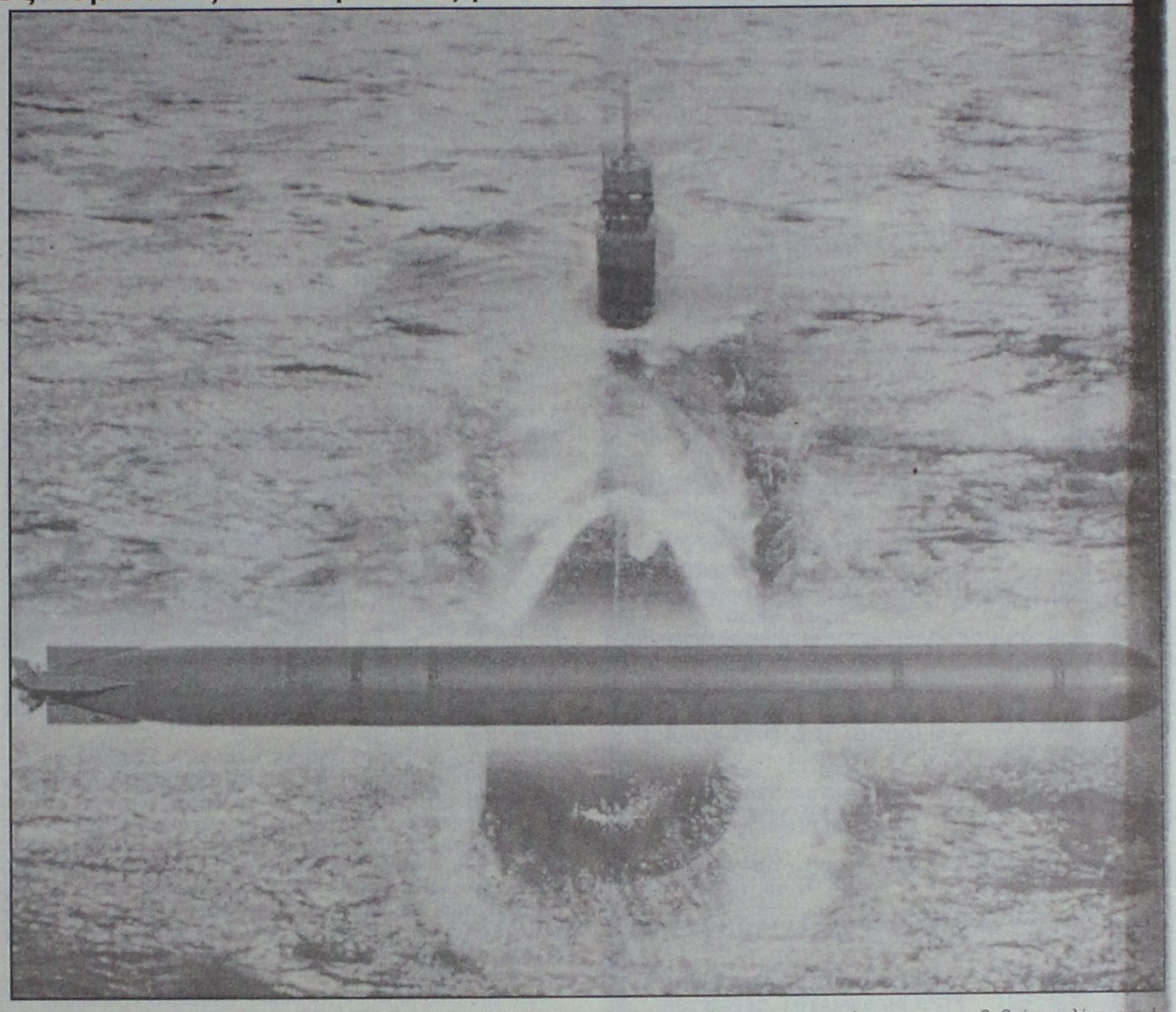

Όπως μεταδίδουν Πολεμικοί ανταποκριτές που δεν εγκατέλειψαν το Ιράκ, στόχος των Αμερικάνων είναι η εξόντωση του Σαντάμ Χουσεϊν και των μελών της κυβέρνησης του. Και όπως χαρακτηριστικά δηλωνόταν για την επίτευξη του στόχου αυτού μπορεί ακόμη και να ισοπεδωθεί ολόκληρη η Βαγδάτη! Κρούζ, Τόμαχοκ και τηλεκατευθυνόμενες βόμβες τεράστιας ισχύος κατεδαφίζουν επιλεγμένους στόχους, κυρίως σε κυβερνητικά κτίρια, εργοστάσια, οδικές αρτηρίες, γέφυρες και καταφύγια στα οποία πιστεύεται ότι κρύβεται ο Χουσεϊν και οι άλλοι Ιρακινοί αξιωματούχοι.

Οι χερσαίες επιχειρήσεις στο Ιράκ άρχισαν στις 19:00 το απόγευμα της Πέμπτης (ώρα Ελλάδος). Το αμερικανικό πυροβολικό βάλλει κατά ιρακινών θέσεων κοντά στα σύνορα με το Κουβέιτ, ενώ αυτόπτες μάρτυρες κάνουν λόγο για μπαράζ εκρήξεων στη Βασόρα του νοτίου Ιράκ. Λίγο αργότερα ακούστηκε πάλι ο ήχος των σειρήνων στη Βαγδάτη.

Ο νέος, σφοδρός βομβαρδισμός της ιρακινής πρωτεύουσας άρχισε στις 19:55 με πυραύλους Tomahawk και Cruise, που εκτοξεύτηκαν από πολεμικά πλοία, καθώς και βόμβες που έριξαν αμερικανικά αεροσκάφη. Σύμφωνα με πληροφορίες, βομβαρδίστηκε το προεδρικό μέγαρο και ένα από τα παλάτια του Σαντάμ Χουσεΐν.



Τα διεθνή μέσα ενημέρωσης μεταδίδουν ότι αρκετά κυβερνητικά κτίρια -μεταξύ άλλων και το υπουργείο Πληροφοριών- στη Βαγδάτη έχουν παραδοθεί στις φλόγες. Στις περιοχές που φλέγονται σπεύδουν πυροσβεστικά οχήματα και ασθενοφόρα. Οι Ιρακινοί προσπάθησαν να απαντήσουν στις επιθέσεις με αντιαεροπορικά πυρά.

Ολόκληρη η δυτική όχθη του ποταμού Τίγρη έχει παραδοθεί στις φλόγες. Σύμφωνα με όσα μετέδωσε το CNN, εκτός από κυβερνητικά κτίρια έχουν πληγεί και κατοικημένες περιοχές.

Στα ανατολικά της Βαγδάτης αναφέρθηκαν αρκετές εκρήξεις κοντά στη στρατιωτική βάση Αλ Ρασίντ. Στη βάση αυτή βρίσκονται αρκετοί άνδρες της Ρεπουμπλικανικής Φρουράς του Σαντάμ Χουσεΐν.

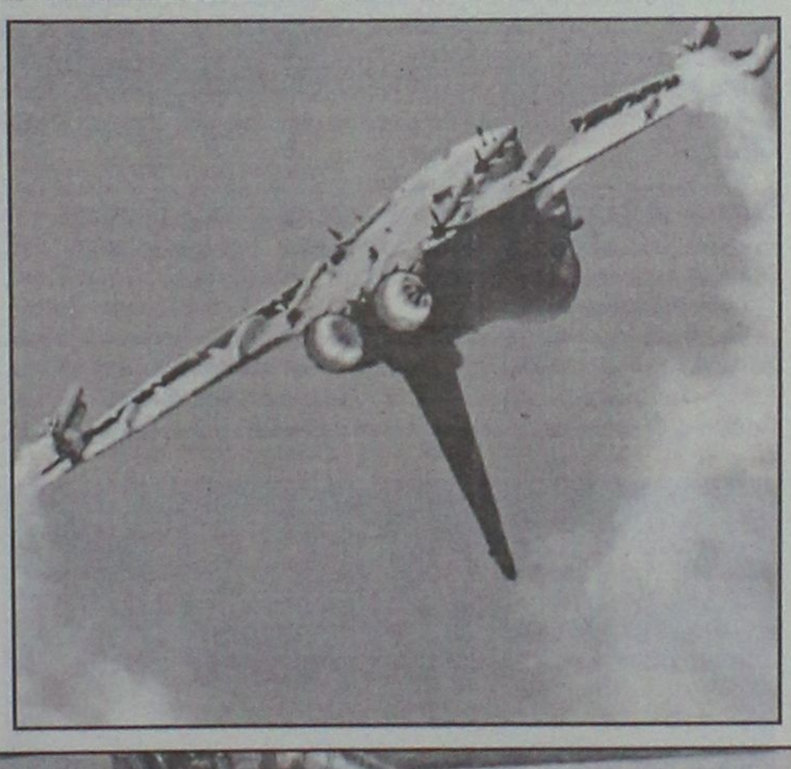

Στρατιωτικός εκπρόσωπος στη Βαγδάτη ανακοίνωσε εν τω μεταξύ πως κατερρίφθη ένα αμερικανικό ελικόπτερο, όπως μετέδωσε η ιρακινή τηλεόραση. Ωστόσο, η πληροφορία αυτή δεν έχει μέχρι στιγμής επιβεβαιωθεί από καμία άλλη πηγή.

Πληροφορίες αναφέρουν εξάλλου ότι τουλάχιστον 2-3 πετρελαιοπηγές φλέγονται στο νότιο Ιράκ. Οι πληροφορίες αυτές διαψεύστηκαν πάντως από τον υπουργό Πετρελαίου του Ιράκ.

Ανώτερος Αμερκανός αξιωματούχος του Πενταγώνου επιβεβαίωσε λίγο αργότερα την έναρξη της πρώτης φάσης των χερσαίων επιχειρήσεων στο Ιράκ. Πρώτος στόχος των περίπου 180.000 Αμερικανών και Βρετανών στρατιωτών είναι η κατάληψη της Βασόρας. Στις επιχειρήσεις μετέχουν επίσης επιθετικά ελικόπτερα Apache.

Παράλληλα, αμερικανικά αεροσκάφη που απογειώθηκαν από τα αεροπλανοφόρα USS Lincoln και USS Roosevelt πλήττουν στόχους στη Βασόρα του νοτίου Ιράκ.

ΤΗΛΕΟΠΤΙΚΗ ΕΜΦΑΝΙΣΗ ΤΟΥ ΣΑΝΤΑΜ ΧΟΥΣΕΪΝ

Εν τω μεταξύ, η ιρακινή τηλεόραση έδειξε τον Σαντάμ Χουσεΐν με στρατιωτική περιβολή να προεδρεύει του ιρακινού υπουργικού συμβουλίου. Πιθανώς ο Σαντάμ θέλει με αυτό τον τρόπο να διαψεύσει τις πληροφορίες που διέρρευσαν ότι ενδεχομένως έχει τραυματιστεί κατά τη διάρκεια της πρώτης νύχτας των βομβαρδισμών στη Βαγδάτη.

Βεβαίως, είναι αδύνατον να επαληθευτεί εάν όντως πρόκειται περί «ζωντανής» εμφάνισης του Ιρακινού προέδρου ή εάν πρόκειται για βίντεο που μαγνητοσκοπήθηκε νωρίτερα.

«Το υπουργικό συμβούλιο συζήτησε τις στρατιωτικές και πολιτικές ενέργειες που πρέπει να αναληφθούν, προκειμένου να αντιμετωπιστεί η αμερικανοβρετανική επίθεση» μετέδωσε η ιρακινή τηλεόραση.

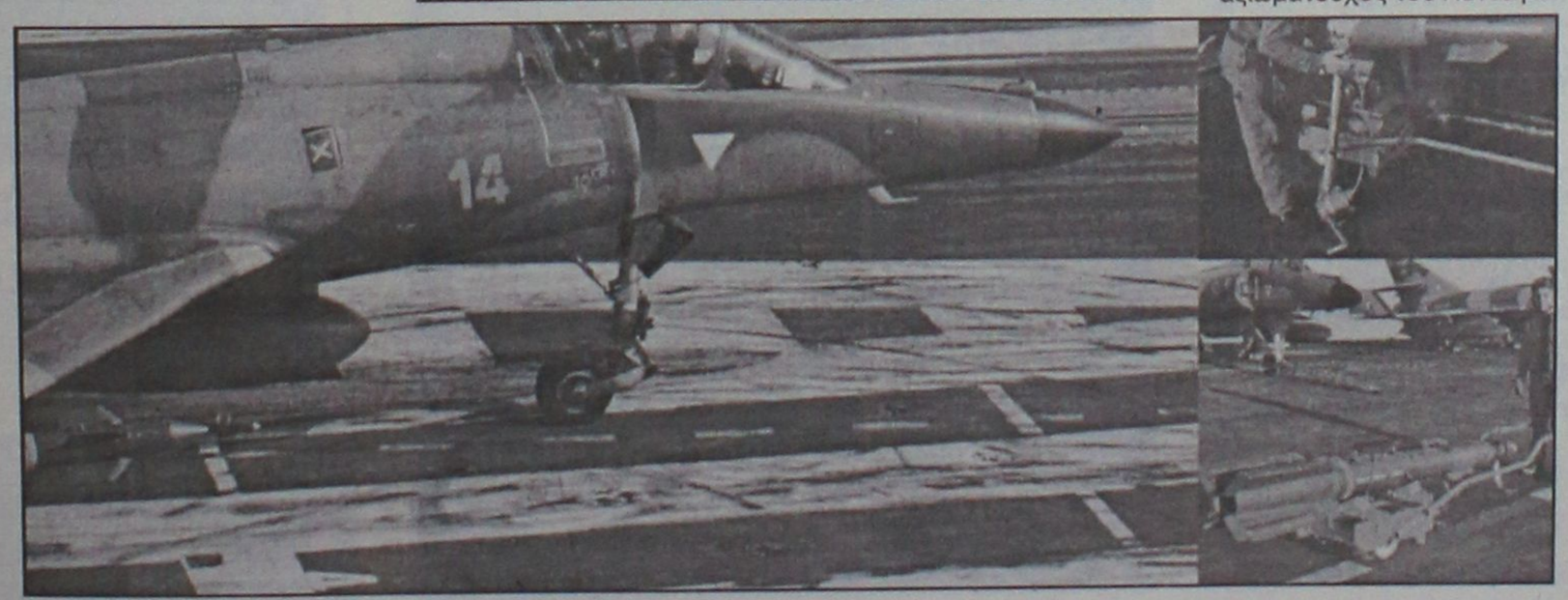

www.RodosVitrina.gr/MetropoL.htm
METROPOL
MULTI-CINEMA
ALPHA ΘΔΕΟΝ
WEEKLY PROGRAMME • ΕΒΔΟΜΑΔΙΑΙΟ ΠΡΟΓΡΑΜΜΑ
Πληροφορίες, Κρατήσεις από 15:00
Information, Reservations after 15:00
ΤΗΛ. 22410.28400
21/03/2003 • 27/03/200[illegible]

IN ENGLISH
ΣΕ ΠΡΩΤΗ ΠΑΝΕΛΛΗΝΙΑ ΠΡΟΒΟΛΗ
Η ΥΠΕΡΠΕΡΙΠΕΤΕΙΑ ΔΡΑΣΗΣ
ΜΕ ΤΟΝ ΠΙΟ ΔΗΜΟΦΙΛΗ ΣΟΥΠΕΡ-ΗΡΩΑ ΟΛΩΝ ΤΩΝ ΕΠΟΧΩΝ
ΜΕ ΕΚΑΤΟΜΜΥΡΙΑ ΦΑΝΑΤΙΚΟΥΣ ΘΑΥΜΑΣΤΕΣ

ΚΑΤΑΛΛΗΛΟ
DAREDEVIL
Η ΔΙΚΑΙΟΣΥΝΗ ΕΙΝΑΙ ΤΥΦΛΗ...
ΓΙΑ ΤΟΥΣ ΕΝΟΧΟΥΣ ΘΑ ΕΙΝΑΙ ΑΜΕΙΛΙΚΤΗ!!!
ΠΡΩΤΑΓΩΝΙΣΤΟΥΝ
ΜΠΕΝ ΑΦΛΕΚ - ΚΟΛΙΝ ΦΑΡΕΛ
ΚΑΝΤΕ ΕΓΚΑΙΡΑ ΤΙΣ ΚΡΑΤΗΣΕΙΣ ΣΑΣ
ΑΙΘΟΥΣΑ 1
ΩΡΕΣ ΕΝΑΡΞΗΣ - SHOWTIMES
17:30, 20:00, 22:30

IN ENGLISH
ΕΝΑ ΠΡΑΓΜΑΤΙΚΟ ΑΡΙΣΤΟΥΡΓΗΜΑ
ΣΤΗ ΖΩΗ ΚΑΙ ΣΤΟΝ ΕΡΩΤΑ
ΝΑ ΠΕΡΙΜΕΝΕΙΣ ΤΟ ΑΝΑΠΑΝΤΕΧΟ

ΚΑΤΑΛΛΗΛΟ
ΠΙΚΡΑ ΦΕΓΓΑΡΙΑ
MOONLIGHT MILE
ΠΡΩΤΑΓΩΝΙΣΤΟΥΝ
ΝΤΑΣΤΙΝ ΧΟΦΜΑΝ
ΣΟΥΖΑΝ ΣΑΡΑΝΤΟΝ
ΑΙΘΟΥΣΑ 3
ΩΡΕΣ ΕΝΑΡΞΗΣ - SHOWTIMES
17:30, 19:45, 22:15

IN ENGLISH
ΞΑΝΑ ΚΟΝΤΑ ΣΑΣ

ΚΑΤΑΛΛΗΛΟ
ΝΙΑ ΒΑΡΝΤΑΛΟΣ (ΝΥΦΗ)
ΤΖΟΝ ΚΟΡΜΠΕΤ (ΓΑΜΠΡΟΣ)
ΣΤΟΝ ΚΑΛΥΤΕΡΟ ΓΑΜΟ ΠΟΥ ΕΙΔΑΤΕ ΠΟΤΕ
ΓΑΜΟΣ ΑΛΑ... ΕΛΛΗΝΙΚΑ
MY BIG FAT GREEK WEDDING
ΣΥΝΕΧΙΖΟΥΜΕ...ΝΑ ΠΑΝΤΡΕΥΟΜΑΣΤΕ ΚΑΙ ΘΑ ΧΑΡΟΥΜΕ ΝΑ ΣΑΣ ΕΧΟΥΜΕ ΚΟΝΤΑ ΜΑΣ!!
ΑΙΘΟΥΣΑ 2
ΩΡΕΣ ΕΝΑΡΞΗΣ - SHOWTIMES
20:30, 22:30

ΣΤΑ ΕΛΛΗΝΙΚΑ
Η WALT DISNEY PICTURES ΠΑΡΟΥΣΙΑΖΕΙ ΤΗΝ ΝΕΑ ΥΠΕΡΠΑΡΑΓΩΓΗ

ΚΑΤΑΛΛΗΛΟ
ΤΟ ΒΙΒΛΙΟ ΤΗΣ ΖΟΥΓΚΛΑΣ 2
THE JUNGLE BOOK 2
Ο ΜΟΓΛΗΣ ΚΑΙ Ο ΜΠΑΛΟΥ ΚΑΙ ΟΛΗ Η ΓΝΩΣΤΗ ΠΑΛΙΟΠΑΡΕΑ ΣΕ ΝΕΕΣ ΠΕΡΙΠΕΤΕΙΕΣ
ΑΙΘΟΥΣΑ 2
ΩΡΕΣ ΕΝΑΡΞΗΣ - SHOWTIMES
16:00, 17:30, 19:00

ΑΠΟ ΠΑΡΑΣΚΕΥΗ 28 ΜΑΡΤΙΟΥ

ΤΖΕΝΙΦΕΡ ΛΟΠΕΖ - ΡΕΪΦ ΦΑΪΝΣ
ΣΤΗΝ ΑΙΣΘΗΜΑΤΙΚΗ ΠΕΡΙΠΕΤΕΙΑ
Η ΚΑΜΑΡΙΕΡΑ
MAID IN MANHATTAN
ΜΙΑ ΣΥΝΑΝΤΗΣΗ... ΜΙΑ ΠΑΡΕΞΗΓΗΣΗ
ΕΝΑΣ ΜΕΓΑΛΟΣ ΕΡΩΤΑΣ!

ΑΛ ΠΑΤΣΙΝΟ - ΚΟΛΙΝ ΦΑΡΕΛ
ΣΤΗΝ ΝΕΑ ΠΕΡΙΠΕΤΕΙΑ ΠΟΥ ΘΑ ΣΑΣ ΚΑΘΗΛΩΣΕΙ

Η ΔΟΚΙΜΑΣΙΑ
THE RECRUIT
ΣΤΗΝ ΚΑΤΑΣΚΟΠΕΙΑ, ΤΙΠΟΤΑ ΔΕΝ ΕΙΝΑΙ ΑΥΤΟ ΠΟΥ ΦΑΙΝΕΤΑΙ.

ΠΡΟΣΕΧΩΣ - SHORTLY

Η ΕΠΙΚΗ ΥΠΕΡΠΑΡΑΓΩΓΗ ΤΟΥ ΠΟΛΥΒΡΑΒΕΥΜΕΝΟΥ ΖΑΝΓΚ ΓΙΜΟΥ
ΥΠΟΨΗΦΙΑ ΓΙΑ ΟΣΚΑΡ ΚΑΛΥΤΕΡΗΣ ΞΕΝΗΣ ΤΑΙΝΙΑΣ
Ο ΗΡΩΑΣ
ΗΕΡΟ
ΠΡΩΤΑΓΩΝΙΣΤΟΥΝ
ΤΖΕΝ ΛΙ - ΤΟΝΙ ΛΕΟΥΝΓΚ
ΜΑΓΚΙ ΤΣΕΟΥΝΓΚ ΖΑΝΓΚ ΖΙΓΙ


Η WALT DISNEY ΠΑΡΟΥΣΙΑΖΕΙ ΤΗΝ ΤΕΛΕΥΤΑΙΑ ΤΗΣ ΔΗΜΙΟΥΡΓΙΑ
ΤΟ ΓΟΥΡΟΥΝΑΚΙ
ΚΑΙ Η ΜΕΓΑΛΗ ΠΑΡΕΑ ΤΟΥ ΓΟΥΙΝΙ
Ο ΠΙΟ ΜΙΚΡΟΣ ΤΗΣ ΠΑΡΕΑΣ ΑΠΟΔΕΙΧΘΗΚΕ Ο ΠΙΟ ΜΕΓΑΛΟΣ ΗΡΩΑΣ

cinemania

ΕΠΙΜΕΛΕΙΑ: *ΚΥΡΙΑΚΗ ΠΕΤΡΙΔΟΥ*

"Γραμμή" για να μην... προκαλέσουν τα Όσκαρ!

Ενώ όλος ο πλανήτης συγκλονίζεται από τη νέα αιματοχυσία στο Ιράκ, που έκανε πραγματικότητα η Αμερική, η τελευταία, ως κατεξοχήν εκπρόσωπος του ανεπτυγμένου κόσμου και δεδομένου ότι οι βόμβες της πέφτουν...πολύ μακριά, ετοιμάζεται για την πολυναμενόμενη φιέστα της 75ης τελετής των βραβείων Όσκαρ που θα λάβει χώρα στις 3:00 τα ξημερώματα (σ.σ. ώρα Ελλάδας) Κυριακής προς Δευτέρα 24 Μαρτίου.

Συγκεκριμένα και όπως ανακοινώθηκε το τελευταίο διάστημα, η φετινή απονομή των Όσκαρ...δεν θα έχει κόκκινο χαλί ενώ η είσοδος την Χολιγουντιανών σταρ στο περίφημο Kodak Theater θα καταγραφεί μόνο από μία κάμερα. Και ευτυχώς, δηλαδή, που συμφώνησαν και οι πλέον αρμόδιοι: Οι διαφημιστές.

Για τέτοια υποχώρηση μιλάμε!

Ας ξεκαθαρίσουμε, όμως, τα πράγματα: Η τέχνη είναι τέχνη (σ.σ. αν και το κατά πόσο παράγει τέχνη το Χόλιγουντ...συζητείται!), και μια γιορτή στην οποία αποθεώνεται η κινηματογραφική βιομηχανία έχει ελάχιστη σχέση με τον πόλεμο.



Έλα, όμως, που η μεγαλύτερη κινηματογραφική βιομηχανία στον πλανήτη είναι Αμερικάνικη, που σε όλο τον πλανήτη φουντώνουν τα αντιαμερικανικά αισθήματα (και καθόλου άδικα βέβαια) και που ετοιμάζεται μια φιέστα στην οποία αντικατοπτρίζεται όλο αυτό που συμβολίζει η Αμερική.

Τα πράγματα είναι (;) απλά: Την ίδια ώρα που οι Αμερικάνοι βομβαρδίζουν αμάχους, οι...διαφημιστές κάνουν έρευνα αγοράς και αποφασίζουν να μεταδοθεί κανονικά η τελετή απονομής των Όσκαρ γιατί ο Αμερικανός που, όσο να πεις, του δημιουργείται είναι...άγχος με το να βλέπει από το πρωί μέχρι το βράδυ τις "έξυπνες" βόμβες τους να ισοπεδώνουν το Ιράκ, θέλει και μία δόση ψυχαγωγίας να ξεφύγει. **Μετάφραση: Τα λεφτά είναι πολλά, οι σταρ αγόρασαν ήδη τις πανάκριβες τουαλέτες τους και ο Αμερικανός δεν θέλει σε καμία περίπτωση να ξεβολευτεί και να χάσει το ετήσιο ραντεβού του με τη λάμψη και τη γκλαμουριά από τηλοψίας. Άλλωστε το είπαμε: Ο πόλεμος είναι πολύ μακριά!**

Από την άλλη, βέβαια, η περίφημη Αμερικανική υποκρισία τώρα δεδικαίωται: **Θα καταργήσουν, λέει, φέτος το περίφημο "red carpet", το οποίο, βέβαια, δεν είναι ένα απλό "κόκκινο χαλί". Όλος ο ...τζερτζελές γι' αυτό γίνεται: Για τη φιγούρα (σ.σ. αφού ελάχιστοι είναι αυτοί που θα φύγουν αγκαλιά με το χρυσό αγαλματίδιο).**

Και επειδή οι Αμερικανοί είναι οι εμπνευστές του περίφημου **"αν δεν το παίρνει η κάμερα, δεν υπάρχει"**, από τη στιγμή που δεν θα γίνει φέτος η γνωστή "πασαρέλα" του κόκκινου χαλιού, σημαίνει ότι η τελετή γίνεται λιτή, ότι δεν αγνοούν τον πόλεμο, ότι δεν προκαλούν.

Τα παραπάνω είναι τα...απλά. Τα πιο μπερδεμένα είναι στοβασανιστικό είναι αλήθεια-ερώτημα: Να δει ή να μη δει κανείς την φετινή τελετή απονομής; **Αυτό είναι προσωπική υπόθεση του καθενός. Η αντίσταση ξεκινάει από τον καθένα μας ξεχωριστά...**

ΜΠΟΥΤΙΚ CHIC
ΤΩΡΑ ΚΑΤΙ ΝΕΟ
ΑΠΟ ΤΟ ΚΑΤΑΣΤΗΜΑ ΜΑΣ:
ΜΟΝΤΕΡΝΑ ΚΑΙ ΝΕΑΝΙΚΑ ΣΧΕΔΙΑ
ΣΕ ΡΟΥΧΑ
ΜΕ ΜΕΓΑΛΑ ΜΕΓΕΘΗ (έως No 62)
ΔΗΜ. ΘΕΜΕΛΗ 63, ΡΟΔΟΣ
Τηλ. 22410 37255, 52429

ΠΑΛΛΑΣ 5 CINEMAS CENTER
21/03/2003 έως 27/03/2003

ΑΙΘΟΥΣΑ 5

ADAPTATION
Κωμωδία / Comedy
Μια πανέξυπνη κωμωδία υποψήφια φέτος για 4 ΟΣΚΑΡ με τους ήδη βραβευμένους με Όσκαρ Νίκολας Κέιτζ και Μέριλ Στριπ!
ΠΡΩΤΑΓΩΝΙΣΤΟΥΝ: NIKOLAS CAGE, MERYL STREEP
Ώρες Έναρξης: *15:30, 17:50, 20:15, 22:40
*Ειδική επιπλέον παράσταση, μόνο Σάββατο & Κυριακή.

ΑΙΘΟΥΣΑ 2
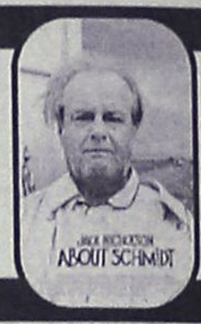
ΣΧΕΤΙΚΑ ΜΕ ΤΟΝ ΣΜΙΤ
ABOUT SCHMIDT
Μαύρη κωμωδία / Black comedy
Απολαύστε τον βραβευμένο με Όσκαρ Τζακ Νίκολσον σε μια ανεπανάληπτη μαύρη κωμωδία, υποψήφια φέτος για 2 ΟΣΚΑΡ (Α' ανδρικού, Α' γυναικείου)
ΠΡΩΤΑΓΩΝΙΣΤΟΥΝ: JACK NICHOLSON, KATHY BATES
Ώρες Έναρξης: 17:30, 20:00, 22:30

ΑΙΘΟΥΣΑ 1

ΟΙ ΚΟΡΕΣ ΤΗΣ ΝΤΡΟΠΗΣ
THE MAGDALENE SISTERS
Κοινωνικό Δράμα / Social Drama
Το συγκλονιστικό κοινωνικό δράμα του Peter Malan που βραβεύτηκε με Χρυσό Λιοντάρι στο φεστιβάλ Βενετίας!
ΠΡΩΤΑΓΩΝΙΣΤΟΥΝ: GERALDINE McEWAN κ.α.
Ώρες Έναρξης: 17:35, 20:00, 22:25

ΑΙΘΟΥΣΑ 3

ΠΙΑΣΕ ΜΕ ΑΝ ΜΠΟΡΕΙΣ
CATCH ME IF YOU CAN
Κωμωδία / Comedy
Η κωμική περιπέτεια του Στίβεν Σπίλμπεργκ, υποψήφια για 2 ΟΣΚΑΡ!
ΠΡΩΤΑΓΩΝΙΣΤΟΥΝ:TOM HANKS, LEONARDO DICAPRIO
Ώρες Έναρξης: 17:00, 19:50, 22:30

ΑΙΘΟΥΣΑ 4

ΑΝΤΙΜΕΤΩΠΟΙ ΜΕ ΤΟ ΘΑΝΑΤΟ
BALLISTIC: ECKS Vs SEVER
Περιπέτεια / Action movie
Ο πιο επικίνδυνος εχθρός σου...
είναι ο φίλος που έχεις προδώσει!
ΠΡΩΤΑΓΩΝΙΣΤΟΥΝ: ANTONIO BANDERAS, LUCY LIU (ΟΙ ΑΓΓΕΛΟΙ ΤΟΥ ΤΣΑΡΛΥ)
Ώρες Έναρξης: *15:40, 22:30
*Ειδική επιπλέον παράσταση, μόνο Σάββατο & Κυριακή.

ΑΙΘΟΥΣΑ 4

PINOCCHIO / ΠΙΝΟΚΙΟ
Κωμωδία / Comedy
Η περιπέτεια μιας ζωής... είναι κάτω από τη μύτη σας!
Σε Πρώτη Προβολή ο απολαυστικός Ρομπέρτο Μπενίνι σε μια κωμωδία για μικρούς και μεγάλους!
ΠΡΩΤΑΓΩΝΙΣΤΟΥΝ: ROBERTO BENIGNI, GLEN CLOSE, JOHN CLEESE
Ώρες Έναρξης: *15:30, 17:50, 20:10
*Ειδική επιπλέον παράσταση, μόνο Σάββατο & Κυριακή.

ΜΟΝΟ ΓΙΑ ΤΑ ΜΕΛΗ
Απαντήστε στην ερώτηση:
"Για ποιά ταινία βραβεύθηκε με Όσκαρ η Χίλαρι Σουάνκ η οποία πρωταγωνιστεί στην ταινία THE CORE που θα προβληθεί στο ΠΑΛΛΑΣ την ερχόμενη εβδομάδα". Οι 10 πρώτοι νικητές της κλήρωσης που θα γίνει την Παρασκευή 28/03/03 θα κερδίσουν από 1 ΔΩΡΕΑΝ εισιτήριο για την ταινία ενώ οι υπόλοιποι 10 από μια καταπληκτική αφίσα! Τα ονόματα των τυχερών θα ανακοινωθούν στα ταμεία μας την Παρασκευή 28/03/03.

ΧΟΡΗΓΟΙ
Virgin megastores · BERLONI · Villagio · MARKETOS LINE · BACKSTAGE · Σουηδικό Καφενείο & Φούρνος

Για κρατήσεις θέσεων / For reservations
22410 24475 και 22410 70670 (16:00 - 20:00)

Άρτος (;) Θεάματα (;)...

... Και τηλεόραση (όπως λέμε τηλοψία...)

STAR

07.45 **Παιδικό πρόγραμμα**
08.00 **Πλήρες πρωινό.** Ενημερωτικό μαγκαζίνο με την Ελένη Τσαγκά
10.00 **Λόγια Starata**
12.00 **Αρωμα γυναίκας** (Ε)
13.00 **Ειδήσεις**
14.00 **Super star.** Ενημερωτική-ψυχαγωγική εκπομπή. Παρουσιάζει η Χριστίνα Λαμπίρη.
16.00 **Ειδήσεις**
16.30 **Μελίτα, το φλογερό κορίτσι.** Αισθηματική σειρά.
17.30 **Παλόμα και Λορέντζο.** Κοινωνική σειρά.
18.30 **Μονομάχος.** Τηλεπαιχνίδι με τον Χρήστο Φερεντίνο.
19.30 **Ειδήσεις**
21.00 **Ξένη ταινία.** «Ο τελευταίος δράκος». Περιπέτεια.
22.45 **Ξένη ταινία.** «Τρόμος μέσα στην καταιγίδα». Θρίλερ.
00.45 **Ειδήσεις**
01.00 **Ξένη ταινία.** «Η φόρμουλα».
03.00 **Ξένη ταινία.** «Το υβρίδιο». Περιπέτεια.

ALTER

06.30 **Alter kids.** Οι μικροί φίλοι του καναλιού μπορούν να παρακολουθήσουν βραβευμένες σειρές κινουμένων σχεδίων που συνδυάζουν τη διασκέδαση, την περιπέτεια και τη γνώση.
09.00 **Τα μυστικά της υγείας**
09.30 **Ειδήσεις**
10.30 **Μήτσι - Χώστα** (Ε)
11.30 **Αμεση επέμβαση.** Ενημερωτική εκπομπή με τον Μάνο Τσιλιμίδη.
13.00 **Ειδήσεις**
14.00 **Φύλλο και φτερό.** Ενημερωτική εκπομπή με την Τατιάνα Στεφανίδου.
16.25 **Τρώω υγιεινά.**
16.30 **Τόλμη και γοητεία.**
17.00 **Ειδήσεις**
17.15 **Ελληνική ταινία.** «Γιέ μου, υιέ μου». Κωμωδία.
19.00 **Ειδήσεις**
20.55 **Auto Alter.** Εκπομπή για το αυτοκίνητο με τον Δημήτρη Παπανικολάου.
21.00 **Σοβαρότης μηδέν.** Εκπομπή σάτιρας με το Μάρκο Σεφερλή.
22.00 **Sing your song** Μουσική εκπομπή
23.00 **Ειδήσεις**
23.15 **Φως στο τούνελ.** Εκπομπή έρευνας με την Αγγελική Νικολούλη
01.30 **Ξένη ταινία.** «Πρωτόγονες επιθυμίες»
03.30 **Ξένη ταινία.** «Ενας γαμπρός για τρεις»



ΦΕΡΤΕ ΜΑΣ ΤΑ ΚΑΤΕΣΤΡΑΜΜΕΝΑ CD & DVD ΣΑΣ, ΝΑ ΤΑ ΚΑΝΟΥΜΕ ΚΑΙΝΟΥΡΓΙΑ!!!

Μπορούμε να επιδιορθώσουμε ΟΛΑ τα χαλασμένα δισκάκια για playstation, playstation 2, dreamcast, pc, μουσικά cd & dvd ακόμη κι αν είναι άσχημα χαραγμένα!

ΜΕΤΑΤΡΕΠΟΥΜΕ ΤΙΣ ΠΡΟΣΩΠΙΚΕΣ ΒΙΝΤΕΟΚΑΣΕΤΕΣ ΣΕ DVD

Τα πανάκριβα cd & dvd σας γίνονται σαν καινούργια, παίζουν κανονικά και φυσικά αποκτούν και πάλι την αρχική τους αξία.

ΑΠΟΚΛΕΙΣΤΙΚΑ ΣΤΟ VIDEO CLUB FANTASY ΜΕ ΜΗΧΑΝΗΜΑΤΑ ΔΙΚΗΣ ΜΑΣ ΕΙΣΑΓΩΓΗΣ

Τηλ. 22410-27801

πλαισιο

ESCAPE CLUB

Θέλεις να ΑΠΟΔΡΑΣΕΙΣ από την καθημερινότητα; Το άγχος; Τα προβλήματα;

Γίνε μέλος τώρα στο CLUB της ΔΡΑΣΗΣ...

ESCAPE CLUB

- Όλοι οι νέοι τίτλοι σε DVD
- Αποκλειστικά σε μας τα (ACTION FIGURES)
- Στα 3 DVD+1 DVD FREE

Απόδραση με την δράση του ESCAPE

Ιωάννης Κλαδάκης
Κυρά της Ρω 13-Ροδίνι
Τηλ. 22410-65847, κιν. 6942955290

ET 1

07.00 **Κουκλο-μεγάλοι και πολυσπορία**
07.05 **Chapi Chapeau-Βίνκα**
07.15 **Κουκλο-μεγάλοι και πολυσπορία**
07.25 **Andy pandy**
07.30 **Τελετάμπις**
08.00 **Τα διδυμάκια.** Κινούμενα σχέδια.
08.20 **Κουκλο-μεγάλοι και πολυσπορία**
10.00 **10 με 2.** Η Ρίκα Βαγιάνη και η Πόπη Τσαπανίδου παρουσιάζουν καθημερινά ένα ψυχαγωγικό μαγκαζίνο
14.00 **Ειδήσεις**
14.30 **Ουράνιο τόξο**
14.45 **Τσικιτίτας.** Νεανικῆ σειρά.
15.35 **Ουράνιο τόξο**
15.45 **Ποπ και πάμε.** Παιδικό τηλεπαιχνίδι.
16.15 **Ουράνιο τόξο**
16.30 **Ατίθασα νιάτα** Νεανική δραματική σειρά.
17.00 **Ειδήσεις**
18.00 **View master**
19.00 **Β' Χαιρετισμοί**
21.00 **Οι γυναίκες της ζωής της** (Ε) Κοινωνική σειρά
22.00 **Στην εντατική.** Δραματική σειρά
23.00 **Ειδήσεις**
24.00 **Γιάννη μου, το μαντίλι σου.** Ψυχαγωγική εκπομπή με τον Γιάννη Ζουγανέλη.
01.00 **Ξένη ταινία.** «Το κάλεσμα της αγάπης». Ρομαντική κωμωδία. Παίζουν: Κέιτ Τζάκσον, Τιμ Μάθισον.

NET

06.00 **Πρώτη ματιά.** Πρωινή εκπομπή με τον Γιάννη Λοβέρδο
10.00 **Γεύσεις της Καραϊβικής.** Ντοκιμαντέρ
10.30 **Ιταλία και μόδα.** Ντοκιμαντέρ
11.00 **Ο γύρος του κόσμου με τρένο**
12.00 **Ειδήσεις**
13.00 **Αλλη διάσταση.** Ενημερωτική εκπομπή με τον Κώστα Αρβανίτη
15.00 **Ειδήσεις**
16.00 **Συν και πλην.** Καθημερινό-ψυχαγωγικό ενημερωτικό μαγκαζίνο με τους Ανδρέα Ροδίτη, Λένα Αρώνη και Μάριον Μιχελιδάκη
18.00 **Ειδήσεις**
19.00 **Εκτός γραμμής.** Ενημερωτική εκπομπή με τον Βασίλη Λυριτζή και τον Δημήτρη Οικονόμου
20.15 **Ποιός θέλει να γίνει εκατομμυριούχος;** Τηλεπαιχνίδι με τον Σπύρο Παπαδόπουλο.
21.00 **Ειδήσεις**
22.00 **Πρωταγωνιστές.** Ενημερωτική εκπομπή με τον Σταύρο Θεοδωράκη
23.00 **Ταξιδεύοντας στην Ελλάδα**
24.00 **Ξένη ταινία.** «Το πλοίο των παρανόμων»
01.00 **Ειδήσεις**
01.05 **Ξένη ταινία** (Σ)

ET 3

08.00 **Ζω στην Ευρώπη**
08.30 **Ενεργειακό πεδίο** (Ε)
09.00 **Η άλλη μέρα.** Με την Κατερίνα Ρενιέρη
10.30 **Περιπλάνηση στην Ελλάδα**
11.00 **Υγεία** (Ε)
12.00 **Κακές λέξεις από «Μ» όπως Media.**
13.00 **Μια και καλή**
14.30 **Μισέλ με μπεσαμέλ**
14.45 **Μακρινές φιλίες** (Ε)
15.00 **Ειδήσεις**
15.30 **Με μια τρίτη ματιά.** Ενημερωτική εκπομπή
17.00 **Σινεμάνια.** (Ε) Με τον Νίκο Γουλιά
18.00 **Design world**
18.30 **Αθλητική ημίωρο**
19.00 **Περίμετρος**
19.30 **Υδρόγειος**
19.55 **Ο κόσμος των ΣΠΟΡ**
20.20 **Μακρινές φιλίες**
20.30 **Ειδήσεις**
21.30 **Δεξίωση**
22.30 **Ανιχνεύσεις**
24.00 **Ειδήσεις**
00.20 **Ξένη ταινία.** «Επικίνδυνη γυναίκα»

FILMNET

06.25 **Ξένη ταινία.** «Stardom»
08.10 **Ξένη ταινία.** «Αλέξης Ζορμπάς»
10.40 **Τηλεοπτικές πωλήσεις**
11.00 **Ξένη ταινία.** «Η ιστορία της Κόρα»
12.40 **Ξένη ταινία.** «Και ο Θεός... κλωνοποίησε τη γυναίκα»
14.20 **Ξένη ταινία.** «Ερωτες και μυστήρια». Δραματική κομεντί
16.00 **Ξένη ταινία.** «Εξι γυναίκες εξομολογούνται»
17.50 **Mad on Filmnet**
18.25 **Ξένη ταινία.** «Πόλοκ». Βιογραφικό δράμα.
20.30 **Τα νέα του Χόλιγουντ.**
21.00 **Ξένη ταινία.** «Αλί»
23.40 **Ξένη ταινία.** «Εγκλημα στο Γκόσφορντ Παρκ»
02.00 **Ξένη ταινία.** «Το φονικό όπλο του έρωτα»
03.40 **Ξένη ταινία.** «Ματωμένη εξέγερση»

SUPER SPORT

17.00 **Αγώνες επιτραπέζιας αντισφαίρισης**
18.00 **NHL**
20.00 **Αγώνες πυγμαχίας**
21.00 **Supersport drive**
22.00 **Λίγο πριν την αγωνιστική**
22.30 **Οι ειδικοί**
23.30 **Οποιος αντέξει**
02.00 **Αγώνες αυτοκινήτου**
04.00 **Γερμανικό ποδόσφαιρο**
05.00 **Καλλιτεχνικό πατινάζ**

MEGA

06.30 **Πρώτη έκδοση.** Ενημερωτική εκπομπή με τον Γιώργο Βλάχο και την Τίνα Μπόμπου.
07.00 **Σήμερα με την Αννα.** Ενημερωτική εκπομπή με την Αννα Παναγιωταρέα
10.00 **Σαν στο σπίτι σας.** Ψυχαγωγική εκπομπή με τον Φώτη Σεργουλόπουλο και τη Μαρία Μπακοδήμου.
13.10 **Εμείς κι εμείς** (Ε) Κωμική σειρά.
14.00 **Ειδήσεις**
15.00 **Ντόλτσε βίτα** (Ε) Κωμική σειρά.
15.45 **Στην κουζίνα ολοταχώς.** Τηλεπαιχνίδι που παρουσιάζει ο Ηλίας Μαμαλάκης.
16.30 **Ακουσέ με.** Κοινωνική εκπομπή
17.30 **Ματιές στα γεγονότα**
17.45 **Δύο ξένοι** (Ε)
18.20 **Απαγορευμένη αγάπη.** Κοινωνική σειρά. Παίζουν: Νικήτας Τσακίρογλου, Κώστας Αρζόγλου, Μπέτυ Λιβανού.
18.50 **Φιλοδοξίες.** Κοινωνική σειρά. Παίζουν: Γιάννης Βούρος, Θεόφιλος Βανδώρος, Λίλα Καφαντάρη, Χρήστος Τσάγκας.
19.30 **Σ' αγαπώ-μ' αγαπάς** (Ε)
20.00 **Κεντρικό δελτίο ειδήσεων**
21.00 **Περί ανέμων και υδάτων** Κοινωνική σειρά. Παίζουν: Θανάσης Βέγγος, Σπύρος Παπαδόπουλος, Αντιγόνη Βαλάκου, Δέσποινα Μπεμπεδέλη.
22.00 **Είσαι το ταίρι μου** (Ε)
23.00 **Αέρινες σιωπές.** Κοινωνική-δραματική σειρά.
24.00 **Ειδήσεις**
00.30 **Ξένη ταινία** «Νύχτα τρόμου»
03.00 **Τελεμάρκετινγκ**
03.30 **Η δίψα** (Ε)

ANT 1

07.00 **Καλημέρα Ελλάδα.** Ενημερωτική εκπομπή με τον Γιώργο Παπαδάκη και τη Μαρία Μπαλοδήμου.
10.00 **Πρωινός καφές.** Ψυχαγωγική - ενημερωτική εκπομπή με την Ελένη Μενεγάκη.
11.00 **Τα νέα του ΑΝΤ1 σε 1'**
11.05 **Πρωινός καφές.** (Σ).
13.10 **Super game**
13.15 **Καραμπόλα** (Ε) Κωμική σειρά.
14.00 **Τα νέα του ΑΝΤ-1**
14.55 **Χρήμα και Χρηματιστήριο.** Οικονομική ενημέρωση με τον Γιώργο Αυτιά.
15.05 **The wall replay** (Ε)
15.30 **Της Ελλάδος τα παιδιά** (Ε) Κωμική σειρά. Με το Γιάννη Μπέζο.
16.30 **Ακρως οικογενειακόν** (Ε)
17.30 **Τα νέα του ΑΝΤ-1- Ειδήσεις στη νοηματική γλώσσα**
17.40 **Ο καιρός**
17.45 **Καλημέρα ζωή.** Κοινωνική σειρά. Παίζουν: Γιώργος Βασιλείου, Μίνα Χειμώνα, Μυρτώ Πισπινή, Νίκος Παπαδόπουλος.
18.40 **Θησαυροφυλάκιο.** Τηλεπαιχνίδι με τον Ανδρέα Μικρούτσικο.
19.20 **Η λάμψη.** Κοινωνική σειρά. Παίζουν: Χρήστος Πολίτης, Νίκος Απέργης, Καλλιόπη Ευαγγελίδη.
20.00 **Τα νέα του ΑΝΤ-1**
21.00 **Οι στάβλοι της Εριέτας Ζαΐμη**
22.00 **Η αγάπη ήθρε από μακριά**
23.00 **The wall**
24.00 **Νυχτερινές ειδήσεις**
00.30 **Ξένη ταινία.** «Ο κακοποιός». Κοινωνική περιπέτεια αμερικάνης παραγωγής.
02.40 **Ανατομία ενός εγκλήματος** (Ε)
03.40 **Mobile fun**

ALPHA

06.00 **Πρώτη ενημέρωση.** Ενημερωτική εκπομπή που παρουσιάζει η Ρένα Γκούμα.
06.50 **Πρώτη σελίδα.** Ενημερωτική εκπομπή με τον Γιώργο Οικονομέα.
10.00 **Καλώς τους!!.** Ψυχαγωγικό μαγκαζίνο με τη Ρούλα Κορομηλά
13.00 **Δια βίου... ποιότητα στη ζωή μας καθημερινά.**
14.00 **Ειδήσεις**
15.00 **Ελληνική ταινία.**
17.00 **Ειδήσεις**
17.40 **Μπορώ.** Κοινωνική εκπομπή με την Άννα Δρούζα
20.00 **Ειδήσεις**
21.00 **Κάτω απ' την Ακρόπολη.** Καθημερινή σειρά, κοινωνική σε σκηνοθεσία Δημήτρη Σοφιανόπουλου-Σταύρου Στάγκου. Παίζουν: Παύλος Χαικάλης, Παύλος Ευαγγελόπουλος, Ελένη Γερασιμίδου, Γιάννης Βόγλης, Νίκος Γαλανός, Δήμητρα Χατούπη..
21.40 **Ξένη ταινία.** «Τζέιμς Μποντ πράκτωρ 007: Επιχείρηση Κινούμενος Στόχος».
23.40 **Ανθρωπος και σεξ.** Ιατρική εκπομπή με τον Θάνο Ασκητή
01.00 **Ειδήσεις**
01.15 **Ανθρωπος και σεξ** (Σ)
02.00 **Ξένη ταινία.** «Ο "Αγιος" Τζο»
04.00 **Τηλεαγορές**

ΜΝΗΜΟΣΥΝΑ

Την 22α μηνός Μαρτίου ημέρα Σάββατο και ώρα 8 π.μ. εις τον Ιερό Ναό Αγίας Ειρήνης Ορφανοτροφείου Θηλέων τελούμε ετήσιο μνημόσυνο υπέρ αναπαύσεως της ψυχής του λατρευτού μας υιού, πατέρα και αδελφού

ΔΙΑΜΑΝΤΗ ΣΤΑΥΡΑΚΗ

Ο υιός: Σταύρος
Η μητέρα, τ' αδέλφια και οι λοιποί συγγενείς.

Την 22α μηνός Μαρτίου ημέρα Σάββατο και ώρα 8.30 π.μ. εις τον Ιερό Ναό Αγίας Ειρήνης (Ορφανοτροφείο Θηλέων) τελούμε ετήσιο μνημόσυνο υπέρ αναπαύσεως της ψυχής του λατρευτού μας συζύγου, πατέρα και παππού

ΓΕΩΡΓΙΟΥ ΚΑΡΑΓΙΑΝΝΗ

Η σύζυγος: Αντιγόνη
Τα παιδιά: Κατερίνα και Χρήστος
Και ο εγγονός.



Την 21η μηνός Μαρτίου ημέρα Παρασκευή και ώρα 8.30 π.μ. εις τον Ιερό Ναό Αγίου Δημητρίου τελούμε 3μηνο μνημόσυνο υπέρ αναπαύσεως της ψυχής του λατρευτού μας συζύγου, υιού, πατέρα, παππού, αδελφού και θείου

ΜΙΧΑΛΗ ΕΥΣΤΑΘΙΟΥ

Η σύζυγος: Αλεξάνδρα
Οι γονείς: Γεώργιος-Αικατερίνη
Τα παιδιά: Μαρία-Γεωργία, Κατερίνα-Γιώργος
Τα εγγόνια, τ' αδέλφια, τ' ανίψια και οι λοιποί συγγενείς.



Την 22α μηνός Μαρτίου ημέρα Σάββατο και ώρα 8 π.μ. εις τον Ιερό Ναό Αγίας Ειρήνης Ορφανοτροφείου Θηλέων, τελούμε 2ετές μνημόσυνο υπέρ αναπαύσεως της ψυχής του λατρευτού μας συζύγου, πατέρα, παππού, αδελφού και θείου

ΑΘΑΝΑΣΙΟΥ ΠΑΖΙΝΑ

Η σύζυγος: Μαρία.
Τα παιδιά: Μιχαήλ (ιερεύς), Νικόλαος-Βασιλική, Σταμάτιος-Μαρία.
Τα εγγόνια, τ' αδέλφια, τ' ανίψια και οι λοιποί συγγενείς.



Την 22α μηνός Μαρτίου ημέρα Σάββατο και ώρα 8 π.μ. εις τον Ιερό Ναό Εισοδίων της Θεοτόκου (Κοσκινού) τελούμε 40ήμερο μνημόσυνο υπέρ αναπαύσεως της ψυχής της λατρευτής μας συζύγουυ, μητέρας, γιαγιάς, αδελφής και θείας

ΣΤΑΜΑΤΙΑΣ ΣΤΑΥΡΙΑΝΑΚΗ

Ο σύζυγος: Δημήτρης.
Τα παιδιά: Γιάννης-Χαρίκλεια, Σπύρος-Τσαμπίκα.
Τα εγγόνια, τα αδέλφια, τα ανίψια και οι λοιποί συγγενείς.



Την 22α μηνός Μαρτίου ημέρα Σάββατο και ώρα 8 π.μ. εις τον Ιερό Ναό Αγίου Νικολάου Ταξιαρχών νεκροταφείου Ρόδου τελούμε 6μηνο μνημόσυνο υπέρ αναπαύσεως της ψυχής του λατρευτού μας συζύγου, πατέρα, και αδελφού

ΕΜΜΑΝΟΥΗΛ ΓΙΑΣΙΡΑΝΗ

Η σύζυγος: Ανθή
Τα παιδιά: Χαρούλα και Σταμάτης Βασιλειάδη, Ειρήνη και Φώτης Παληγιάννη
Τ' αδέλφια, η πεθερά και οι λοιποί συγγενείς.

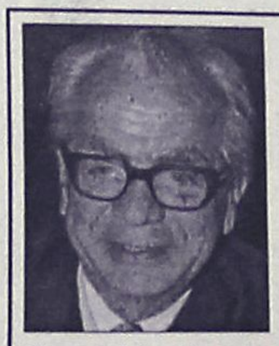

Την 22α μηνός Μαρτίου ημέρα Σάββατο και ώρα 8 π.μ. εις τον Ιερό Ναό Ταξιαρχών νεκροταφείου Ρόδου τελούμε 40ήμερο μνημόσυνο υπέρ αναπαύσεως της ψυχής του λατρευτού μας συζύγου, πατέρα, παππού, αδελφού και θείου

ΓΕΩΡΓΙΟΥ ΑΘΑΝΑΣΙΟΥ

Η σύζυγος: Μαρία
Τα παιδιά: Χριστίνα-Μάριος, Αντώνης-Ελένη, Δημόκριτος-Ειρήνη, Καλλιόπη-Νικόλαος
Τα εγγόνια, τα δισέγγονα, τ' αδέλφια, τ' ανίψια και οι λοιποί συγγενείς.

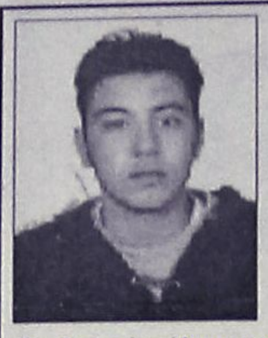

Την 22α μηνός Μαρτίου ημέρα Σάββατο και ώρα 8 π.μ. εις τον Ιερό Ναό Αγίου Δημητρίου Ταξιαρχών (Νεκροταφείου Ρόδου) τελούμε ετήσιο μνημόσυνο υπέρ αναπαύσεως της ψυχής του λατρευτού μας υιού και αδελφού

ΜΙΧΑΛΗ ΕΛΕΥΘΕΡΙΟΥ
ετών 22

Η μητέρα: Ευτυχία Καραμήτρου
Ο πατέρας: Αλέξανδρος Ελευθερίου
Ο αδελφός: Κωνσταντίνος Ελευθερίου



Την 22α μηνός Μαρτίου ημέρα Σάββατο και ώρα 7.30 π.μ. εις τον Ιερό Ναό Αγίου Σεργίου νέο Κοιμητήριο Ιαλυσού τελούμε 9ήμερο μνημόσυνο υπέρ αναπαύσεως της ψυχής του λατρευτού μας συζύγου, πατέρα, υιού, αδελφού και θείου

ΣΑΡΑΝΤΗ ΓΡΗΓΟΡΑΚΗ

Η σύζυγος: Μιχαλίτσα
Οι γονείς: Μιχάλης-Μαρία
Η πεθερά: Αγγελική
Η κόρη: Αγγελική και ο γιος
Τ' αδέλφια: Δημήτρης-Ευαγγελία, Ειρήνη-Γιάννης
Και οι λοιποί συγγενείς.

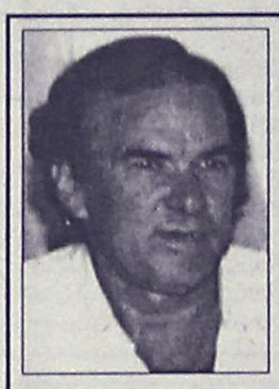

Την 22α μηνός Μαρτίου ημέρα Σάββατο και ώρα 8 π.μ. εις τον Ιερό Ναό Ταξιαρχών Νεκροταφείου τελούμε 2ετές μνημόσυνο υπέρ αναπαύσεως της ψυχής του λατρευτού μας συζύγου, πατέρα, θείου και αδελφού

ΓΕΩΡΓΙΟΥ ΜΑΝΩΛΑ

Η σύζυγος: Μαρία.
Τα παιδιά: Γιάννης, Ελπινίκη, Μιχαλίτσα, Ραφαέλα.
Τα εγγόνια, τα αδέλφια, τα ανίψια και οι λοιποί συγγενείς.

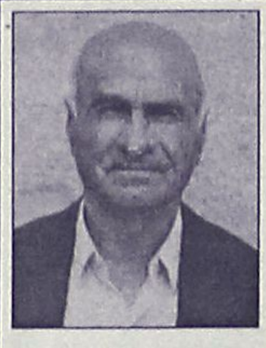

Την 22α μηνός Μαρτίου ημέρα Σάββατο και ώρα 8.30 π.μ. εις τον Ιερό Ναό Αγίου Νεκταρίου (Κάτω Ηλιούπολη) τελούμε 3μηνο μνημόσυνο υπέρ αναπαύσεως της ψυχής του λατρευτού μας συζύγου, πατέρα, παππού και εξαδέλφου

ΚΥΡΙΑΚΟΥ ΚΩΣΤΟΜΟΙΡΗ

Η σύζυγος: Δέσποινα
Τα παιδιά: Τσαμπίκος-Μαρουσσώ, Δημήτριος-Τσαμίκα, Χρυσούλα-Μανόλης, Νεκτάριος
Τα εγγόνια και τα εξαδέλφια.



Την 22α μηνός Μαρτίου ημέρα Σάββατο και ώρα 8 π.μ. εις τον Ιερό Ναό Εισοδίων Θεοτόκου Κοσκινού, τελούμε 9μηνο μνημόσυνο υπέρ αναπαύσεως της ψυχής του λατρευτού μας συζύγου, πατέρα, παππού, αδελφού και θείου

ΦΙΛΙΠΠΟΥ ΜΠΑΡΔΟΥ

Η σύζυγος: Βασιλεία
Τα παιδιά, τα εγγόνια, τ'αδέλφια, τ'ανίψια και οι λοιποί συγγενείς.



Την 22α μηνός Μαρτίου ημέρα Σάββατο και ώρα 8 π.μ. εις τον Ιερό Ναό Ταξιάρχης Αρχαγγέλου τελούμε 40ήμερο μνημόσυνο υπέρ αναπαύσεως της ψυχής του λατρευτού μας συζύγου, πατέρα και θείου

ΒΑΣΙΛΗ ΤΣΑΚΙΡΗ
(ταβάς)

Η σύζυγος: Χαριστούλα
Τα παιδιά: Μιχάλης-Τσαμπίκα, Κώστας-Χρυσαφίνα, Νίκος-Ελένη,Τάσος-Τσαμπίκα, Τσαμπίκος-Μαρία
Τα εγγόνια και οι λοιποί συγγενείς.



Την 23η μηνός Μαρτίου ημέρα Κυριακή και ώρα 9 π.μ. εις τον Ιερό Ναό Αναλήψεως Ρόδου τελούμε 9ήμερο μνημόσυνο υπέρ αναπαύσεως της ψυχής της λατρευτής μας μητέρας και γιαγιάς

ΔΕΣΠΟΙΝΑΣ ΡΟΥΣΣΟΥ

Τα παιδιά: Καλλιόπη-Κώστας.
Τα εγγόνια, οι λοιποί συγγενείς και φίλοι.

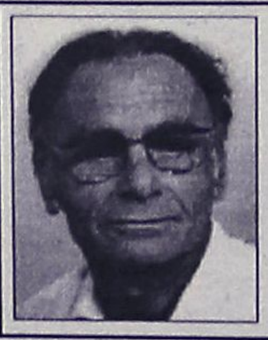

Την 23η μηνός Μαρτίου ημέρα Κυριακή και ώρα 8.30 π.μ. εις τον Ιερό Ναό Εισοδίων Θεοτόκου (Μητρόπολη) τελούμε διετές μνημόσυνο υπέρ αναπαύσεως της ψυχής του λατρευτού μας συζύγου, αδελφού και θείου

ΠΑΝΑΓΙΩΤΗ ΣΑΒΒΕΝΑ

Η σύζυγος: Γεωργία.
Τα αδέλφια, τα ανίψια και οι λοιποί συγγενείς.

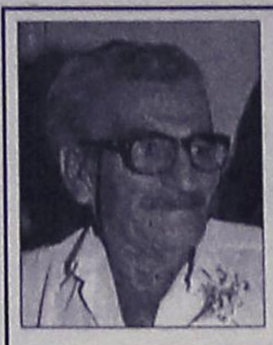

Την 23η μηνός Μαρτίου ημέρα Κυριακή και ώρα 8.30 π.μ. εις τον Ιερό Ναό Ταξιαρχών νεκροταφείου Ρόδου τελούμε 3ετές μνημόσυνο υπέρ αναπαύσεως της ψυχής του λατρευτού μας πατέρα, παππού, αδελφού και θείου

ΕΥΣΤΑΘΙΟΥ ΑΜΠΕΛΑ
(ΖΑΜΟΡΑΣ)

Η σύζυγος: Ειρήνη
Τα παιδιά: Φωτεινή-Γιάννης, Πόπη-Κώστας, Πάτρα-Στέλιος, Γιάννης, Γιώργος
Τα εγγόνια, τ' αδέλφια, τ' ανίψια και οι λοιποί συγγενείς.

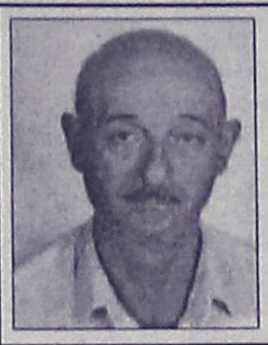

Την 23η μηνός Μαρτίου ημέρα Κυριακή και ώρα 8.30 π.μ. εις τον Ιερό Ναό Ταξιαρχών τελούμε 6μηνο μνημόσυνο υπέρ αναπαύσεως της ψυχής του λατρευτού μας συζύγου, πατέρα, αδελφού και θείου

ΑΝΑΣΤΑΣΙΟΥ ΡΟΔΙΤΗ

Η σύζυγος: Αννα
Τα παιδιά, τ' αδέλφια, τ' ανίψια και οι λοιποί συγγενείς.



Την 23η μηνός Μαρτίου ημέρα Κυριακή και ώρα 8.30 π.μ. εις τον Ιερό Ναό Ταξιαρχών τελούμε 40ήμερο μνημόσυνο υπέρ αναπαύσεως της ψυχής της λατρευτής μας συζύγου, μητέρας, γιαγιάς και θείας

ΙΟΥΛΙΑΣ ΡΟΥΣΣΟΥ

Ο σύζυγος: Εμμανουήλ
Τα παιδιά: Αργύρης, Τάνια, Αννα
Τα εγγόνια, τ' ανίψια και οι λοιποί συγγενείς.



Την 23η μηνός Μαρτίου ημέρα Κυριακή και ώρα 8.30 π.μ. εις τον Ιερό Ναό Αγίου Δημητρίου (παλιό νεκροταφείο) τελούμε 40ήμερο μνημόσυνο υπέρ αναπαύσεως της ψυχής της λατρευτής μας μητέρας και γιαγιάς

ΑΙΚΑΤΕΡΙΝΗΣ ΠΑΠΟΥΤΣΗ

Τα παιδιά: Μαρία, Μιχαήλ
Τα εγγόνια, τα δισέγγονα και οι λοιποί συγγενείς.



Την 23η μηνός Μαρτίου ημέρα Κυριακή και ώρα 8.30 π.μ. εις τον Ιερό Ναό Ταξιαρχών Νεκροταφείου Ρόδου τελούμε 9μηνο μνημόσυνο υπέρ αναπαύσεως της ψυχής της λατρευτής μας συζύγου, μητέρας, αδελφής, γιαγιάς και θείας

ΕΥΑΓΓΕΛΙΑΣ ΣΑΡΟΥΚΟΥ

Ο σύζυγος: Κώστας
Τα παιδιά: Νεκταρία-Θανάσης, Σταμάτης-Πόπη
Τα εγγόνια, τ' αδέλφια, τ' ανίψια και οι λοιποί συγγενείς.

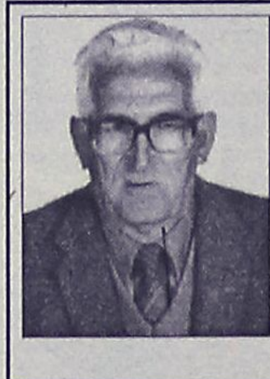

Την 23η μηνός Μαρτίου ημέρα Κυριακή και ώρα 8.30 π.μ. εις τον Ιερό Ναό Αγίου Νεκταρίου Φαληρακίου τελούμε 9μηνο μνημόσυνο υπέρ αναπαύσεως της ψυχής του λατρευτού μας πατέρα και παππού

ΜΙΧΑΗΛ ΧΑΝΙΩΤΗ

Τα παιδιά: Ειρήνη-Βαγγέλης Μακράκης
Τα εγγόνια: Γιώργος-Μαρία
Και οι λοιποί συγγενείς.

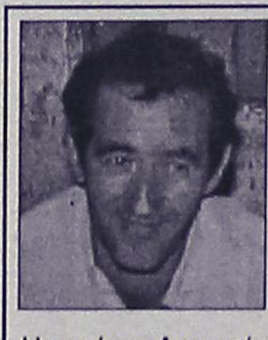

Την 23η μηνός Μαρτίου ημέρα Κυριακή και ώρα 8.30 π.μ. εις τον Ιερό Ναό Ταξιαρχών Μαριτσών τελούμε 3μηνο μνημόσυνο υπέρ αναπαύσεως της ψυχής του λατρευτού μας συζύγου, πατέρα, υιού, αδελφού και θείου

ΙΩΑΝΝΗ ΧΡΥΣΑΝΘΑΚΗ

Η σύζυγος: Τσαμπίκα
Τα παιδιά: Φωτεινή, Δημήτρης
Η μητέρα: Διονυσία
Τ' αδέλφια, τ' ανίψια και οι λοιποί συγγενείς.



Την 23η μηνός Μαρτίου ημέρα Κυριακή και ώρα 8.30 π.μ. εις τον Ιερό Ναό Κοιμήσεως Θεοτόκου Κρεμαστής τελούμε 6μηνο μνημόσυνο υπέρ αναπαύσεως της ψυχής του λατρευτού μας συζύγου, πατέρα, παππού, αδελφού και θείου

ΣΑΒΒΑ ΤΑΚΚΟΥ

Η σύζυγος: Ολγα
Τα παιδιά: Νίκος-Αννα, Ελλη-Μανώλης
Τα εγγόνια, τ' αδέλφια, τ' ανίψια και οι λοιποί συγγενείς.

ΜΝΗΜΟΣΥΝΑ



Την 23η μηνός Μαρτίου ημέρα Κυριακή και ώρα 8.30 π.μ. εις τον Ιερό Ναό Γενεθλίων της Θεοτόκου (Ψίνθος) τελούμε 3μηνο μνημόσυνο υπέρ αναπαύσεως της ψυχής του λατρευτού μας υιού, ανιψιού και εξαδέλφου

ΜΑΝΩΛΗ ΣΤΕΛΛΑ

Οι γονείς: Παναγιώτης-Αλεξάνδρα
Τ' αδέλφια: Γιώργος-Αγγελική
Οι θείοι, τα εξαδέλφια και οι λοιποί συγγενείς.





Την 23η μηνός Μαρτίου ημέρα Κυριακή και ώρα 8.30 π.μ. εις τον Ιερό Ναό Κοιμήσεως Θεοτόκου Εμπωνας τελούμε 6μηνο και 9μηνο μνημόσυνο υπέρ αναπαύσεως της ψυχής των λατρευτών μας γονιών

ΝΙΚΟΛΑΟΥ-ΠΑΝΑΓΙΟΥΛΑΣ ΜΑΡΟΥΛΑΚΗ

Τα παιδιά: Μανώλης-Ειρήνη, Τσαμπίκα-Νίκος, Δέσποινα-Μανώλης, Γραμματική-Κώστας
Τα εγγόνια, τ' ανίψια και οι λοιποί συγγενείς.



Την 23η μηνός Μαρτίου ημέρα Κυριακή και ώρα 8.30 π.μ. εις τον Ιερό Ναό Ταξιαρχών Νεκροταφείου Ρόδου τελούμε ετήσιο μνημόσυνο υπέρ αναπαύσεως της ψυχής του λατρευτού μας συζύγου, πατέρα, παππού, αδελφού και θείου

ΠΑΝΑΓΙΩΤΗ ΚΡΗΤΙΚΑΚΗ

Η σύζυγος: Χαριστούλα
Τα παιδιά: Ιωάννης-Κυριακούλα, Αναστασία-Κώστας, Τσαμπίκα
Τα εγγόνια, τ' αδέλφια, τ'ανίψια και οι λοιποί συγγενείς.

95 ΑΔΤΕ
3ο ΕΠΙΤΕΛΙΚΟ ΓΡΑΦΕΙΟ/ΙΙ

ΑΝΑΚΟΙΝΩΣΗ

Ανακοινώνεται ότι, από 31 Μαρτίου έως 9 Απριλίου 2003 (ώρες 07.00-24.00) και από 12 έως 17 Απριλίου 2003 (ώρες 07.30-23.00), θα εκτελούνται βολές βαρέων όπλων και αρμάτων, στο πεδίο ασκήσεων-βολών Κατταβιάς.
Επικίνδυνη περιοχή, η περικλειόμενη μεταξύ των οδών Κατταβιάς-Πλημμυρίου και Κατταβιάς-Πρασονησίου, καθώς και η θαλάσσια περιοχή, που εκτείνεται σε βάθος 20 χιλιομέτρων, από την ακτή του πεδίου βολής και ύψος 8.000 πόδια.
Κατά τις παραπάνω ημερομηνίες και ώρες ΑΠΑΓΟΡΕΥΕΤΑΙ κάθε κίνηση πεζών, τροχοφόρων, αλιέων, λεμβούχων, πλοίων και αεροσκαφών στην παραπάνω περιοχή, προς αποφυγή ατυχημάτων.

Εκ της στρατιωτικής υπηρεσίας

95 ΑΔΤΕ
3ο ΕΠΙΤΕΛΙΚΟ ΓΡΑΦΕΙΟ/ΙΙ

ΑΝΑΚΟΙΝΩΣΗ

Ανακοινώνεται ότι, στις 4 Απριλίου 2003 και από ώρες 08.00-18.00, θα εκτελούνται βολές βαρέων όπλων σε θαλάσσιο στόχο, στο πεδίο ασκήσεων-βολών ΚΑΤΤΑΒΙΑΣ.
Επικίνδυνη περιοχή, η θαλάσσια περιοχή, που εκτείνεται σε βάθος 10 χιλιομέτρων, από την ακτή του πεδίου βολής και ύψος 8.000 πόδια.
Κατά τις παραπάνω ημερομηνίες και ώρες ΑΠΑΓΟΡΕΥΕΤΑΙ κάθε κίνηση πεζών, τροχοφόρων, αλιέων, λεμβούχων, πλοίων και αεροσκαφών στην παραπάνω περιοχή, προς αποφυγή ατυχημάτων.

Εκ της στρατιωτικής υπηρεσίας

ΕΥΧΑΡΙΣΤΗΡΙΟ

Το Δ. Συμβούλιο Αγ. Ειρήνης "Η Ορφανοτρόφος" ευχαριστεί τους πιο κάτω που πρόσφεραν:
Α) Εις μνήμη της μητέρας της Μαρίας
Η κ. Ευαγγελία Κακά-Παναγιωτοπούλου 200 €.
Β) Εις μνήμη Ειρήνης Κομινάτου
Η κ. Αγγελική Καλοπέτρη 60 €.
Γ) Για τις ανάγκες των παιδιών ΚΠΜΘΡ
Το Πρακτορείο SUPERIOR και η Εταιρεία ενοικιαζόμενων αυτοκινήτων ETOS, 550 €.

ΕΝΩΣΗ ΚΑΣΤΕΛΛΟΡΙΖΙΩΝ ΡΟΔΟΥ

ΠΡΟΣΚΛΗΣΗ

Προσκαλούμε όλους τους Συμπατριώτες και Φίλους του Συλλόγου στη χοροεσπερίδα μας, που θα γίνει στην αίθουσα **CASTELLO ROSSO**
το Σάββατο 22-3-2003 και ώρα 8.30 μ.μ.

Τιμή κατά άτομο 20 ευρώ, στην οποία περιλαμβάνονται πλούσιο μενού, ζωντανή μουσική, κρασί και αναψυκτικά απεριόριστης κατανάλωσης.
Τα έσοδα θα διατεθούν για την στέγαση του Συλλόγου μας.
Πληροφορίες στα τηλέφωνα 22410-78827 και 22410-32809.

Το Δ.Σ.

ΑΔΕΛΦΟΤΗΤΑ ΗΠΕΙΡΩΤΩΝ ΡΟΔΟΥ "ΤΟ ΣΟΥΛΙ"

ΠΡΟΣΚΛΗΣΗ ΣΕ ΓΕΝΙΚΗ ΣΥΝΕΛΕΥΣΗ

Εχοντας κλείσει δύο χρόνια θητείας συγκαλούμε Γενική Συνέλευση όλων των Μελών του Συλλόγου μας, για εκλογή νέου Διοικητικού Συμβουλίου, η οποία θα γίνει το **Σάββατο 22 Μαρτίου και ώρα 5 το απόγευμα στα γραφεία της Αδελφότητας στην οδό Καζαντζάκη 29 στη Ρόδο.**
Η ημερήσια διάταξη περιλαμβάνει:
1. Εκλογή Εφορευτικής Επιτροπής
2. Εκλογή νέου Δ.Σ. και Εξελεγκτικής Επιτροπής
3. Εγγραφή νέων Μελών
4. Απολογισμό απερχομένου Δ.Σ.
5. Ανάγνωση έκθεσης εξελεγκτικής επιτροπής και απαλλαγή από κάθε ευθύνη του απερχομένου Δ.Σ.

Σε περίπτωση μη απαρτίας την 22/3/2003, η Γενική Συνέλευση θα γίνει οπωσδήποτε το επόμενο Σάββατο 29 Μαρτίου, την ίδια ώρα και στον ίδιο τόπο, με όσους προσέλθουν, όπως το καταστατικό του Συλλόγου μας ορίζει.

Ο πρόεδρος **Η Γενική Γραμματέας**
Γιάννης Φούκας **Εφη Κατσούδα Μοσχή**

ΖΗΤΑ ΒΟΗΘΕΙΑ



Την βοήθεια των συμπολιτών τους ζητούν ο **Φώτης Αραπάκης** που πάσχει από επιληψία και τα δυό του παιδιά που έχουν πρόβλημα στο κεφάλι. Για καταθέσεις: **ALPHA BANK 640-002101-353019** και αριθμός τηλεφώνου **6976383525** για οποιαδήποτε άλλη βοήθεια.

ΔΗΜΟΣ ΡΟΔΙΩΝ **ΑΔΕΛΦΟΤΗΤΑ ΚΡΗΤΩΝ ΡΟΔΟΥ "Ο ΨΗΛΟΡΕΙΤΗΣ"**

ΕΚΔΗΛΩΣΕΙΣ ΜΝΗΜΗΣ ΕΛΕΥΘΕΡΙΟΥ ΒΕΝΙΖΕΛΟΥ

Ο Δήμος Ροδίων και η Αδελφότητα Κρητών Ρόδου με τη συμπλήρωση 67 χρόνων από το θάνατο του Ελευθερίου Βενιζέλου θα τελέσουν επιμνημόσυνη δέηση στον Ιερό Ναό Ευαγγελισμού Ρόδου την Κυριακή 23 Μαρτίου 2003 και ώρα 10.00.
Μετά την επιμνημόσυνη δέηση θα γίνουν τα αποκαλυπτήρια του ανδριάντα του Εθνάρχη από το Δήμαρχο Ροδίων κ. Γιώργο Γιαννόπουλο στο χώρο έξω από τη Ροδιακή Επαυλη (οδός Ελευθερίου Βενιζέλου).
Θα ακολουθήσει επετειακή εκδήλωση στον αύλειο χώρο της Επαυλης. Συμμετέχει ο λυράρης Γιώργος Παραγυιός και το χορευτικό τμήμα της Αδελφότητας Κρητών Ρόδου.

Η παρουσία σας θα μας τιμήσει ιδιαίτερα

Πρόσκληση

Το **Γραφείο Δωδεκανήσου της Ελληνικής Εταιρείας** για την **Σκλήρυνση Κατά Πλάκας** σε συνεργασία με **το τμήμα Νεότητας του Ελληνικού Ερυθρού Σταυρού** σας καλεί στην έκθεση Αγιογραφίας & Λαικής Τέχνης της κυρίας Τούλας Μιχαηλίδου στην αίθουσα του ΔΟΝΑ το **Σάββατο 22 Μαρτίου 2003 και ώρα 5-9 μ.μ.**

(Μέρος των εσόδων θα διατεθούν για την ενίσχυση του έργου του Γραφείου Δωδεκανήσου για την Σκλήρυνση Κατά Πλάκας)

ΕΛΛΗΝΙΚΗ ΔΗΜΟΚΡΑΤΙΑ
ΝΟΜΟΣ ΔΩΔΕΚΑΝΗΣΟΥ
ΔΗΜΟΣ ΣΥΜΗΣ

ΠΡΟΣΚΛΗΣΗ ΕΚΔΗΛΩΣΗΣ ΕΝΔΙΑΦΕΡΟΝΤΟΣ

Ο Δήμαρχος Σύμης, Ελευθέριος Παπακαλοδούκας, έχοντας υπόψη τις διατάξεις του άρθρου 12 του Νόμου 3074/2002, προσκαλεί τους εργολήπτες Δημοσίων Εργων Εταιρικής μορφής, ατομικές ή σε κοινοπραξία, Ελληνικές ή Αλλοδαπές από Χώρες μέλη της Ε.Ε. και μέχρι 1η κατηγορία καθώς επίσης και εμπειροτέχνες εγγεγραμμένοι στα Νομαρχιακά Μητρώα, να εκδηλώσουν ενδιαφέρον μέχρι την 26η Μαρτίου 2003 και ώρα 13.00 στο γραφείο του Δημάρχου, για την απευθείας ανάθεση βάση των διατάξεων του αρ. 15 του Π.Δ. 171/87 όπως τροποποιήθηκε με το Π.Δ. 229/99 για το έργο: «Καθαρισμός δρόμου προς Πανορμίτη» προϋπολογισμού 3.000,00 ευρώ (εκτός Φ.Π.Α.).
Τον ανάδοχο του έργου θα βαρύνουν όλες οι νόμιμες κρατήσεις υπέρ του Δημοσίου, τρίτων, εισφορές Ι.Κ.Α. κ.λπ. Ο Φ.Π.Α. βαρύνει τον κύριο του έργου.
Η δαπάνη δημοσίευσης της παρούσας περίληψης βαρύνει τον ανάδοχο του έργου.
Για περισσότερες πληροφορίες παρακαλούμε οι ενδιαφερόμενοι να απευθύνονται στο Δήμο Σύμης. Τηλ. πληροφοριών: (22460)70112.

Ο Δήμαρχος
Ελ. Παπακαλοδούκας

ΔΙΕΥΘΥΝΣΗ ΔΑΣΩΝ ΔΩΔΕΚΑΝΗΣΟΥ

ΑΝΑΚΟΙΝΩΣΗ

Γνωστοποιείται κατά το άρθρο 14 του Ν. 998/79, η αποστολή για δημοσίευση στον Δήμο Γενναδίου της αριθμ. 1087/28-2-03 πράξης χαρακτηρισμού έκτασης που εκδόθηκε από τον Δ/ντή Δασών Δωδ/σου.
Η Κ.Μ. 3849 Α γαιών Γενναδίου χαρακτηρίζεται ως γεωργική έκταση.

Ο Δ/ντής Δασών Δωδ/σου
Φίλιππος Κοντίτσης
Δασολόγος με βαθμό Δ/ντή

ΔΗΜΟΣΙΑ ΕΠΙΧΕΙΡΗΣΗ ΠΟΛΕΟΔΟΜΙΑΣ & ΣΤΕΓΑΣΗΣ Δ.Ε.ΠΟ.Σ. Α.Ε.

ΠΡΟΚΗΡΥΞΗ

Η Δημόσια Επιχείρηση Πολεοδομίας και Στέγασης (Δ.Ε.Π.Ο.Σ.), προκηρύσσει πρόχειρο διαγωνισμό με θέμα: "Ανάδειξη προμηθευτού υλικών δικτύου ύδρευσης, για τις ανάγκες του έργου Κατασκευή Υπογείων δικτύων Μεσαιωνικής πόλης Ρόδου Β' Φάση-Α' Στάδιο, για το έτος 2003".
Για το σκοπό αυτό προσκαλεί, όσους προμηθευτές διαθέτουν τα παρακάτω είδη, να περάσουν από τα γραφεία της Δ.Ε.Π.Ο.Σ. Α.Ε. Γαβαλά 4 Τηλ. 22410 33838 τις εργάσιμες ημέρες και ώρες. Για περισσότερες πληροφορίες-διευκρινήσεις προκειμένου να υποβάλλουν τις προσφορές τους, στον υπεύθυνο κ. Γ. Πραξιάδη. Ο διαγωνισμός θα γίνει στα γραφεία της Δ.Ε.Π.Ο.Σ., Γαβαλά 4 με την κατάθεση γραπτών και σφραγισμένων προσφορών και με κριτήριο κατακύρωσης τη χαμηλότερη τιμή και συνεκτιμούμενων συγκεκριμένων οικονομοτεχνικών κριτηρίων. (Ποιότητα υλικών, χρόνος παράδοσης, παρακαταθήκη υλικών, τρόπος πληρωμής κ.τλ).
Οι ενδιαφερόμενοι πρέπει να καταθέσουν τις προσφορές τους έως την Πέμπτη 27 Μαρτίου 2003 και ώρα 14.00.

Υλικά Δικτύου Ύδρευσης

- Βάνες φλαντζωτές χυτοσιδηρές.
- Υλικά για συνδέσεις ύδρευσης (σωλήνες πολυαιθυλενίου-σωλήνες σπιράλ- βάνες σφαιρικές-Ρακόρ-γωνιές-υδροληψίες)
- Ταφ χυτοσιδηρά τριών φλαντζών.
- Φλάντζα με μούφα χυτοσιδηρά.
- Μαστοί Γαλβανιζέ.
- Υδροστόμια πυρκαγιάς.

Ρόδος 20/3/2003

Ο εργοταξιάρχης
Β. Διακομιχάλης



ΔΙΑΤΡΟΦΟΛΟΓΙΚΟ
ΒΙΟΧΗΜΙΚΟ ΚΕΝΤΡΟ

Προγράμματα Διατροφής ειδικά διαμορφωμένα να ανταποκρίνονται στο δικό σας μεταβολισμό για υγιεινό και ασφαλές αδυνάτισμα.

κι αν η έλλειψη χρόνου
σας προσθέτει κιλά...

Ετοιμα γεύματα φρεσκομαγειρεμένα, νόστιμα και υποθερμιδικά, στο σπίτι...στη δουλειά... ή όπου εσείς τα ζητήσετε!
ΝΕΟ

ΜΑΤΙΝΑ ΠΟΥΛΛΗ
Πτυχιούχος Βιοχημικός(Παν/μιο Sussex UK)
με ειδίκευση στη Διατροφολογία (Παν/μιο Sheffield UK)

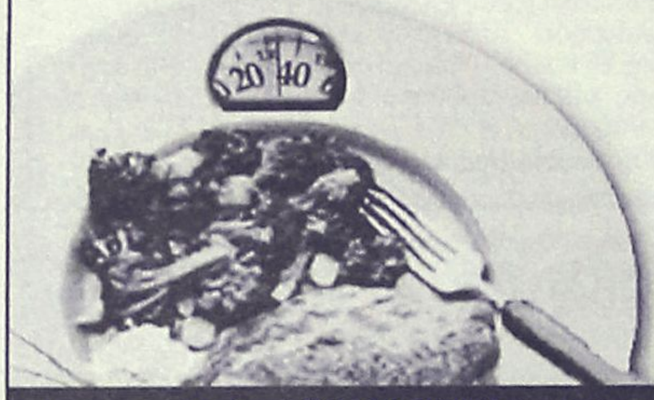

Ατταβύρου 33, Ρόδος ✆ 2241 0 76830 diatrof@hotmail.com

ΑΙΓΑΙΟΝ
ΑΝΩΝΥΜΗ ΑΣΦΑΛΙΣΤΙΚΗ ΕΤΑΙΡΕΙΑ
ΑΣΦΑΛΙΣΤΡΑ ΟΧΗΜΑΤΩΝ

ΕΙΧ		ΦΙΧ		ΦΙΧ. ΑΓΡΟΤ	
ΙΠΠΟΙ	ΚΟΣΤΟΣ	ΙΠΠΟΙ	ΚΟΣΤΟΣ	ΙΠΠΟΙ	ΚΟΣΤΟΣ
1-6	69,00€	1-10	100,77€	1-10	62,03€
7-8	71,16€	11-15	127,93€	11-15	78,40€
9-10	89,13€	16-20	143,11€	16-20	87,58€
11-12	90,58€	21-30	156,29€	21-30	95,18€
13-14	102,43€	31-40	163,88€	31-40	101,97€
15-20	131,54€	41-55	184,64€	41-55	108,76€
21-25	139,45€	56-75	215,00€	56-75	135,12€
		76 και άνω	239,37€	76 και άνω	151,10€

Ασφάλιστρα στο Β/Μ 03, 6ΜΗΝΟ,
με τις εξής καλύψεις:
Πυρός για **3.000** € και
φυσικά καιρικά φαινόμενα και σεισμό **3.000**€

Μ' ΕΜΑΣ ΟΛΟΙ ΚΑΙ ΟΛΑ ΜΠΟΡΟΥΝ ΝΑ ΕΙΝΑΙ ΑΣΦΑΛΗ

ΑΙΓΑΙΟΝ ΑΝΩΝΥΜΗ ΑΣΦΑΛΙΣΤΙΚΗ

ΑΛΕΞ. ΔΙΑΚΟΥ 9 (ΕΝΑΝΤΙ Hondos center)
ΤΗΛ.(22410) 26722, 75701



Ρόδος: εἰκῇ καὶ ὡς ἔτυχε...

...Συνεχίζονται τα έργα στο θέατρο της Τάφρου



Συνεχίζονται τα έργα για την κατασκευή του νέου Θεάτρου στην Μεσαιωνική Τάφρο.

Ο χώρος ανάπτυξης του θεάτρου καταλαμβάνει 3 στρέμματα από τα οποία τα μισά θα διατεθούν για την σκηνή και το υπόλοιπο για τις θέσεις των θεατών και για τους κοινόχρηστους χώρους.

Το νέο Θέατρο της Τάφρου θα είναι έτοιμο τον Ιούνιο.

...Τέλειωσαν τα έργα στο πρόχωμα της Αγγλίας

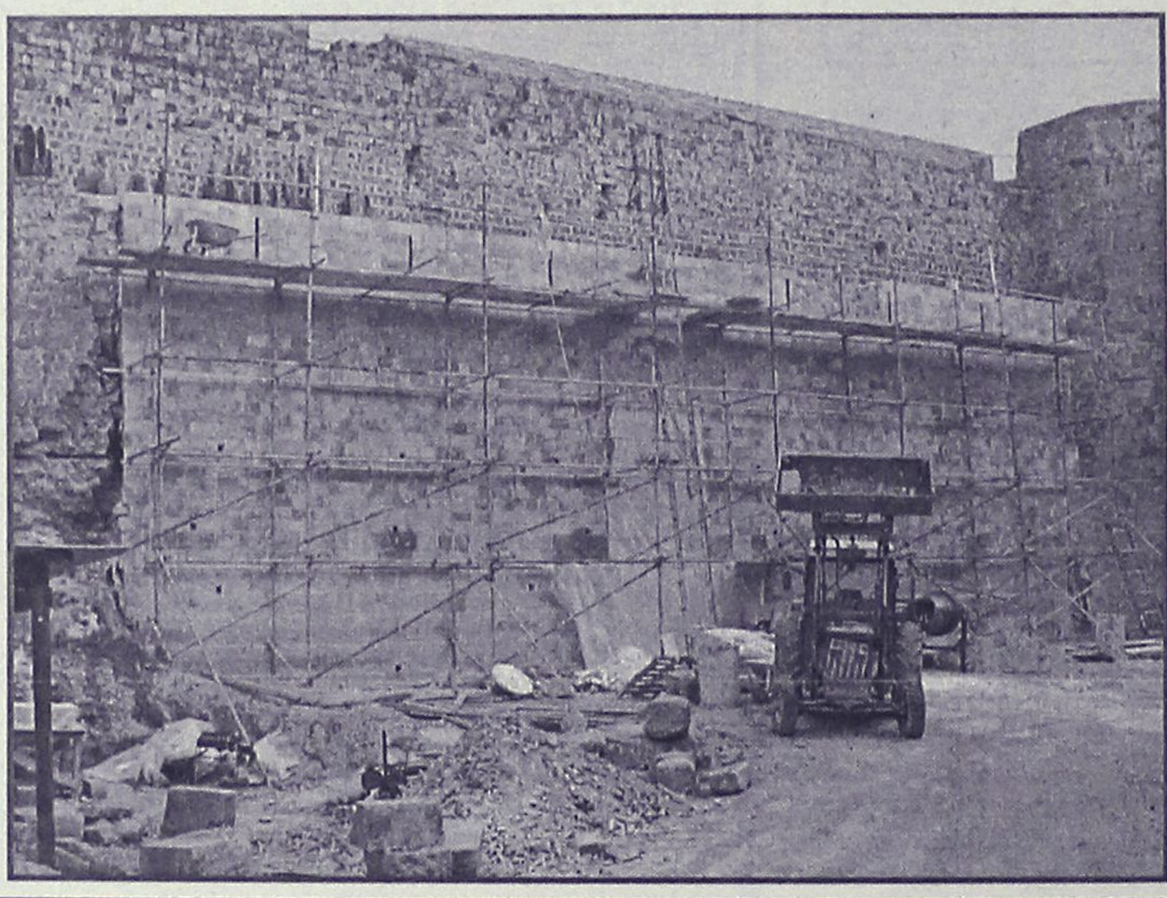

Μέσα στο πλαίσιο του χρονοδιαγράμματος των εργασιών ολοκληρώθηκαν τα έργα στερέωσης και αποκατάστασης στο «Πρόχωμα της Αγγλίας».

Το τμήμα αυτό του τείχους είχε καταρρεύσει το 1983, ύστερα από μια μεγάλη βροχόπτωση που έπληξε την πόλη μας και με την ευκαιρία της ανακατασκευής του επανατοποθετήθηκε σ' αυτό το εναπομείνον τμήμα του μαρμάρινου οικοσήμου του μεγάλου μαγίστρου De Lastic. Η αναπαραγωγή του πώρινου πλαισίου έγινε σύμφωνα με την τεκμηρίωση από φωτογραφίες της ιταλικής περιόδου και από τα σχέδια που περιλαμβάνει το βιβλίο του Gabriel.

Ο όγκος του τείχους που αποκαταστάθηκε είναι 600 τ.μ. και χρειάσθηκαν για τον σκοπό αυτό περίπου 6.500 λαξευμένοι πωρόλιθοι.

Universal Mr Handsfree CAR-KIT
Κατάλληλο για όλα τα σύγχρονα μοντέλα κινητών τηλεφωνών

✓ "Βάλ' το και...έφυγες" Δεν χρειάζεται εγκατάσταση!
✓ Ανώτερη ποιότητα ήχου
✓ Λειτουργία φόρτισης

3 χρόνια εγγύηση

ΠΛΗΡΕΣ ΠΑΚΕΤΟ ΜΕ:
✓ Μικρόφωνο
✓ Καλώδιο τροφοδοσίας 12/24 Volt
✓ Βάση στήριξης για όλα τα κινητά τηλέφωνα

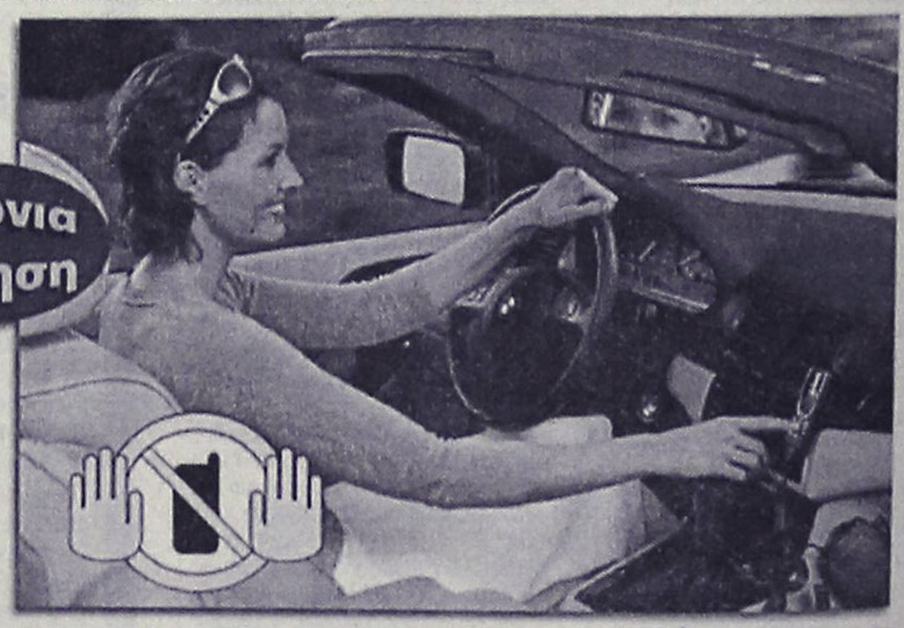

Καινούργιο αυτοκίνητο;
Καινούργιο κινητό; ΚΑΝΕΝΑ ΠΡΟΒΛΗΜΑ! Το mr Handsfree είναι προετοιμασμένο!

Κινητή τηλεφωνία με απόλυτη ασφάλεια

POWERFON ELECTRONICS
Υψηλής Ποιότητας Αξεσουάρ Κινητής Τηλεφωνίας

ΑΠΟΚΛΕΙΣΤΙΚΗ ΔΙΑΘΕΣΗ ΓΙΑ ΤΗ ΡΟΔΟ: Σακελλαρίδης Α.&Θ. Ε.Π.Ε.
1) Κοδριγκτώνος 64 ΡΟΔΟΣ, τηλ.: 2241-0-30216, 2) Καρπάθου 7 (πεζόδρομος), τηλ.: 2241-0-77117 e-mail: sakellgr.@panafonet.gr

(εκ)πολιτισμικά παίγνια

επιμέλεια: Κωστής Νικολάκης

...Περνάει ο στρατός

Ο Μιχαλιός

Το Μιχαλιό τον πήρανε στρατιώτη.
Καμαρωτά ξεκίνησε κι ωραία
με το Μαρή και με τον Παναγιώτη.
Δε μπόρεσε να μάθει καν το «επ' ώμου».
Ολο εμουρμούριζε: «Κυρ Δεκανέα,
άσε με να γυρίσω στο χωριό μου».



*** Ελενα Χουζούρη: «Στρατός περνούσε...» στη Νεοελληνική λογοτεχνία, εκδόσεις «Μεταίχμιο», σελ. 424, Αθήνα 2003, τιμή: 18,82 ευρώ.**

Τον άλλο χρόνο, στο νοσοκομείο,
αμίλητος τον ουρανό κοιτούσε.
Εκάρφωνε πέρα, σ' ένα σημείο,
το βλέμμα του νοσταλγικό και πράο,
σαν να 'λεγε, σα να παρακαλούσε:
«Αφήστε με στο σπίτι μου να πάω».

Κι ο Μιχαλιός επέθανε στρατιώτης.
Τον ξεπροβόδισαν κάτι φαντάροι,
μαζί τους ο Μαρής κι ο Παναγιώτης.
Απάνω του σκεπάστηκεν ο λάκκος,
μα του άφησαν απέξω το ποδάρι:
Ηταν λίγο μακρύς ο φουκαράκος.

Κώστας Καρυωτάκης: «Τα ποιήματα».

.....

Η συγγραφέας **Ελενα Χουζούρη** μετά την μελέτη της για την **«Στρατιωτική Ζωή στη Νεοελληνική Λογοτεχνία»**, μας δίνει τώρα το **«Στρατός περνούσε...»** ένα εκτενές ανθολόγιο με ποιήματα, διηγήματα και αποσπάσματα από μυθιστορήματα, που χαράζουν μια λογοτεχνική διαδρομή στο στρατιωτικό σύμπαν, φωτίζοντας ταυτόχρονα την ιστορία της χώρας μας.

Στο βιβλίο ανθολογείται και ο συμπολίτης μας **Νίκος Κασδάγλης** με δύο αποσπάσματα, το ένα από την νουβέλα **«Μακάριοι οι ελεήμονες ότι αυτοί ελεηθήσονται»**, που φωτίζει την βία και την απανθρωπιά της στρατιωτικής θητείας στα στρατόπεδα της Μακρονήσου. Το άλλο από μυθιστόρημα του **«Οι κεκαρμένοι»**, που θεωρείται σταθμός στην μεταπολεμική πεζογραφία και από τα αντιπροσωπευτικότερα της «ένστολης λογοτεχνίας».

Επίσης έχουν συμπεριληφθεί τρία αποσπάσματα από σατιρικό σπονδυλωτό αυτοβιογραφικό αφήγημα **«Απολύομαι και τρελαίνομαι»** του **Χριστόφορου Κασδάγλη** πεζογράφου και δημοσιογράφου, γιο του αείμνηστου **Εμμ. Κάσδαγλη**.

Η **κα Ελενα Χουζούρη** ανθολογεί λογοτεχνικές στρατιωτικές σελίδες 72 ελλήνων πεζογράφων και ποιητών από τον 19ο αιώνα έως σήμερα και επισημαίνει στον πρόλογο του βιβλίου της:

***«Οι χακί σελίδες ή ένστολες**, όπως θα μπορούσαν επίσης να ονομαστούν, καταλαμβάνουν έναν απρόσμενα μεγάλο όγκο στη νεοελληνική γραμματεία, τόσο ώστε να μιλάμε για ένα ιδιαίτερο κεφάλαιό της, με δικές του παραμέτρους και γλωσσικούς κώδικες. Ενα κεφάλαιο, που προχωρεί και ακολουθεί κατά πόδας την εξέλιξη του νεοελληνικού κράτους καθώς αυτό περνάει από διάφορους δρόμους, τις περισσότερες φορές δύσβατους και γεμάτους χαρακώματα, άλλους στιγματισμένους από δικτατορίες και πραξικοπήματα, κι άλλους κατ' επίφαση δημοκρατικούς. Αποτέλεσμα; Να διαβάζει κανείς τις χακί αυτές σελίδες -λίγες οι λευκές των κυμάτων, οι μπλε της θάλασσας ή οι γκρι του συννεφιασμένου ουρανού- και να φανερώνεται μπροστά του ολόκληρη η «πονεμένη» νεοελληνική Ιστορία, πολλές φορές μάλιστα με τέτοιο τρόπο, που κανένα ιστορικό εγχειρίδιο δεν θα μπορούσε να αποτυπώσει.*

Δεν είναι πολλά τα χρόνια, που εκείνο το παμπάλαιο-πατροπαράδοτο και σύμφυτο με τη νεοελληνική αρσενική διαπαιδαγώγηση -«να πας στο στρατό να γίνεις άνδρας» έχει απονευρωθεί κάπως μετά τη, σχετικά πρόσφατη, παρουσία ένστολων εκπροσώπων και του άλλου φύλου σε διοικητικές θέσεις (γραφεία και όχι στρατόπεδα) προς το παρόν. Αρσενική λοιπόν η θητεία, αρσενικός ο πόλεμος, αρσενική η βία, αρσενικός ο θάνατος, αρσενική κι η απελπισία. Ετσι δεν είναι καθόλου περίεργο πως και οι χακί σελίδες είναι, πλην τριών (!) εξαιρέσεων, αρσενικές».

...Από τον Παρθενώνα στην Κω

Ο **Βασίλης Γκουρογιάννης** στο νέο του μυθιστόρημα **«Βέθηλη πτήση»** (εκδόσεις «Μεταίχμιο», σελ. 213, τιμή: 13 ευρώ), μας αναγκάζει να δούμε κατάματα που οδηγούμαστε από τον παροξυσμό της αρχαιολατρείας μας, από τις εμμονές μας με την Τουρκιά και από το πλέγμα ανωτερότητας που έχουμε απέναντι στους μετανάστες.

Παρουσιάζοντας το βιβλίο του, από τις στήλες των **«Νέων»**, η δημιοσιογράφος **Μικέλα Χαρτουλάρη** επισημαίνει:

«Στο καινούργιο, τρίτο, μυθιστόρημά του όλα ξεκινούν αρκετά χρόνια μετά το 2004, όταν ένα μαχητικό αεροσκάφος πετά με ιλιγγιώδη ταχύτητα ξυστά πάνω από τον Παρθενώνα που... τον έχουμε σενιάρει σαν μπιμπελό, με γύψινες και τσιμεντένιες προσθήκες και χρωματάκια, να μοιάζει με την ιδανική του εικόνα. Η βέβηλη πτήση προκαλεί τέτοιους κραδασμούς, που αποκαλύπτονται όλα τα μπαλώματα. Και οι κίονες του ναού, που είχαν επίτηδες στοιχηθεί λοξά για να δείχνουν ίσιοι στο μάτι, ισιώνουν. Αρα δείχνουν κυρτοί, οπότε, (το εύρημα είναι εφυέστατο), θα έπρεπε να τους ξαναστραβώσουμε!

Οι Τούρκοι φυσικά αρνούνται οποιαδήποτε ανάμειξη στο γεγονός, παρ' ότι τις ίδιες ημέρες είχαν προβεί σε μια επίδειξη δύναμης αποβιβάζοντας καταδρομείς στην Κω. Η διεθνής κοινότητα μένει απαθής. Ο στρατός έχει εκτεθεί, οι Ελληναράδες ξεσαλώνουν, τα ΜΜΕ αναλαμβάνουν ρόλο εισαγγελέα γενικώς, το κοινό είναι αγανακτισμένο και σε σύγχυση. Και πάνω στον Παρθενώνα, αρχαιολόγοι, συντηρητές, εργάτες, στρατιώτες, φύλακες, συγκρούονται μεταξύ τους με αφορμή την αποκατάσταση των ζημιών».

• Ντίμης Αποστολόπουλος: «Ο κύκλος των στοχασμών»

Το βιβλίο περιλαμβάνει 315 σύντομα φιλοσοφικά κείμενα, του **Ντίμη Αποστολόπουλου (1909-1962)** αποστάγματα σοφίας που, παρ' ότι πρωτοεκδόθηκαν το 1932, παραμένουν και σήμερα εντυπωσιακά ζωντανά και επίκαιρα.

Το βιβλίο περιλαμβάνει τις εξής ενότητες: 1) Αφορμή προς τα νοητά, 2) Τα χειρόγραφα της σιωπής 3) Εντεύθεν του λόγου και επέκεινα της σιωπής 4) Νεύματα από ψηλά και από χαμηλά 5) Σύγχρονοι και ασύγχρονοι στοχασμοί 6) Στοιχείωσις κοσμογονική.

«Ο Νίκος Καζαντζάκης, μιλώντας για τον Ντίμη Αποστολόπουλο, είπε ότι «λίγοι στην Ελλάδα έχουν την ευαισθησία του και την ψυχική του ανάταση», ο Αγγελος Τερζάκης τον χαρακτήρισε «πνεύμα εχέμυθο, χαμηλόφωνο, ιδιοσυγκρασία από εκείνες που κυκλοφορούν αφού πρώτα μετριάσουν το φως της λάμπας» ενώ ο Κωνσταντίνος Δεσποτόπουλος τον χαρακτήρισε «εραστή και διάκονο της φιλοσοφίας που αποτελεί μια ιδιαίτερη σελίδα στην ιστορία της νεοελληνικής φιλοσοφίας».

**** Ντίμης Αποστολόπουλος: «Ο κύκλος των στοχασμών», σύντομα φιλοσοφικά κείμενα, εκδόσεις «Περίπλους», σελ. 192, α' έκδοση 1932, β' έκδοση 1962, γ' έκδοση Αθήνα 2002, τιμή: 10 ευρώ.***

«ΡΟΔΙΑΚΗ» ΑΠΟ ΤΟ 1915

ΦΛΑΣ ΣΤΟ ΠΑΡΕΛΘΟΝ

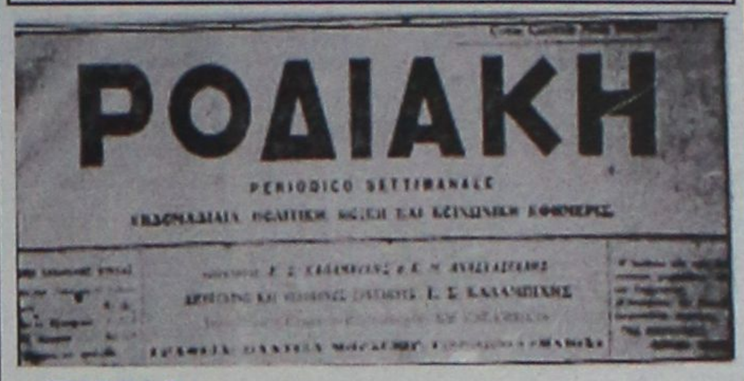
ΡΟΔΙΑΚΗ
PERIODICO SETTIMANALE

ΕΝ ΡΟΔΩ,
Πέμπτη 15 Μαρτίου 1929
Αριθ. 1015

ΓΙΑ ΤΙΣ ΜΟΔΙΣΤΡΕΣ-ΚΕΝΤΙΣΤΡΕΣ ΚΑΙ ΚΑΘΕ ΤΕΛΟΣ ΓΥΝΑΙΚΑ

Απαραίτητος σύντροφος πρέπει να είνε το μοναδικόν Ελληνικόν περιοδικόν Μόδας-Εργοχείρων Φιλολογίας και Μουσικής «Νέος Οικογενειακός Αστήρ».

Στις 60 σελίδες του περιλαμβάνει:

Τα νεώτερα Παρισινά μοντέλλα φορεμάτων, παιδικών ενδυμάτων και ασπρορούχων. Σχέδια εργοχείρων πάσης φύσεως και ζωγραφικής. ΤΥΠΩΜΕΝΑ ΠΟΛΥΧΡΩΜΩΣ στα φυσικά χρώματα που κεντώνται ή ζωγραφίζονται. Μουσικό κομμάτι. Φιλολογική ύλη εκλεκτή. Οδηγόν καλλονής, μαγειρικής και ζαχαροπλαστικής. Ποικίλας ωφελίμους γνώσεις. Το θαυμάσιο μυθιστόρημα του κ. Θάνου Γ. Μπλιδώνη «Ματωμένες Καρδιές» και τέλος ό,τι ενδιαφέρει κάθε γυναίκα. Τιμή φύλλου δρ. 6.

Συνδρομή ετησία εξωτερικού 125, Ιδιοκτήτης-διευθυντής Π.Γ. Καψιώτης Γραφεία 8 Αγίου Μάρκου 8 ΑΘΗΝΑΙ.

ΠΑΡΑΚΛΗΣΙΣ

Οι καθυστερούντες τας προς την «Ροδιακήν» συνδρομάς των παρακαλούνται ιδιαιτέρως να εμβάσωσι ταύτας εις την Διεύθυνσιν αυτής όσον το δυνατόν συντόμως και ασφαλώς.

ΔΗΛΩΣΙΣ

Φέρομεν εις γνώσιν των αξιοτ. εν Αμερική συνδρομητών της «Ροδιακής» ότι την γενικήν αντιπροσωπείαν και τον διακανονισμόν των συνδρομών του φύλλου μας ανέλαβεν ο εν Aliquippa, Pa «Woodlawn» R.o.Box 746 εγκατεστημένος φίλοσκ. Στέφανος Ντύρος εις ον και δέον να απευθύνωνται διά πάσαν υπόθεσιν αφορούσαν το φύλλον.

Η διεύθυνσις

(Σ.Σ. Η Ροδιακή εκδιδόταν τότε υπό το καθεστώς Ιταλικής λογοκρισίας. Διατηρείται επίσης η γλώσσα και τα τοπωνύμια που υπήρχαν στις αρχές του αιώνα).

ΠΙΝΑΚΕΣ ΖΩΓΡΑΦΙΚΗΣ

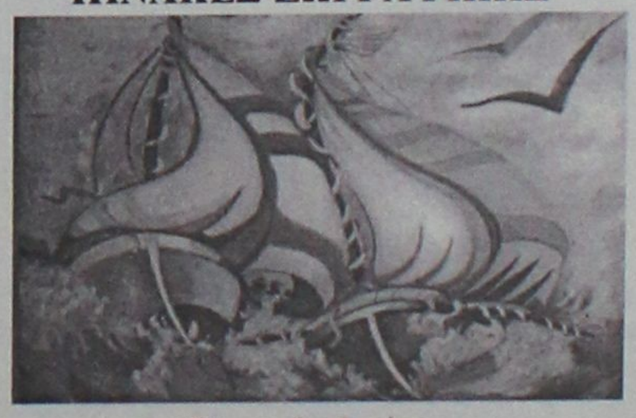

Σε μας θα βρείτε
ΔΩΡΑ για εσάς και για τους άλλους
ΔΩΡΑ αξίας που φαίνονται και δεν ξεχνιούνται
• ΠΙΝΑΚΕΣ ΖΩΓΡΑΦΙΚΗΣ
• ΒΙΤΡΩ ΓΝΗΣΙΟ και ΜΗ
• ΚΑΘΡΕΠΤΕΣ ΖΩΓΡΑΦΙΣΤΟΙ ΚΙ ΦΩΤΙΖΟΜΕΝΟΙ
• ΚΟΡΝΙΖΕΣ
Που φτιάχνουν με μερακι η
Η ΡΟΔΟΥΛΑ & Ο ΑΡΤΑΝ
Μιχ. Πετρίδη 96 κοντά στο ΜΗΔΕΙΑ Τηλ. 62552

Αντίλαλοι

πολιτικοί και άλλοι...

ΤΟ ΜΕΓΑΛΥΤΕΡΟ ΣΚΑΝΔΑΛΟ

Δεν είμαστε μόνο εμείς εδώ στη Ρόδο, που από την πρώτη στιγμή αντιδράσαμε στην ίδρυση **της Εταιρείας Τουριστικών Ακινήτων (ΕΤΑ)** που "προικοδοτήθηκε" από τον ΕΟΤ.

Ολοένα και περισσότεροι καταλαβαίνουν περί τίνος πρόκειται και διαμαρτύρονται, όπως ο βουλευτής της Ν.Δ. **κ. Παν. Παναγιωτόπουλος** που δήλωσε τα εξής: "Η ΕΤΑ ΑΕ με τον τρόπο που την συνέλαβαν, την υλοποίησαν και λειτουργεί αποτελεί το μεγαλύτερο σκάνδαλο των τελευταίων ετών".

Να περιμένουμε κι άλλες αντιδράσεις;

Λ.Μ.

ΔΕΝ ΔΕΧΕΤΑΙ ΜΑΘΗΜΑΤΑ

"Μαθήματα δημοκρατίας δεν δέχομαι από κανέναν" διευκρίνισε χθες ο δήμαρχος Ρόδου κ. Γιαννόπουλος κληθείς να σχολιάσει **τις διαμαρτυρίες** του κ. Χατζηευθυμίου για το γεγονός ότι δεν του προσκομίζονται τα στοιχεία που ζήτησε. "Και δεν είμαι διατεθειμένος να συμμετάσχω σε όποια συζήτηση" είπε επίσης, "η οποία θα γίνεται **στην βάση δημιουργίας εντυπώσεων".**

Εχουμε δουλειά να κάνουμε, και δεν θα ακολουθήσουμε σ' αυτό τον ολισθηρό δρόμο, κατέληξε ο κ. Γιαννόπουλος.

Λ. Μ.



Αναμφισβήτητα πρόκειται για το πανό που έκλεψε την παράσταση κατά τη χθεσινή επιτυχημένη αντιπολεμική διαδήλωση.

"Ενα χωριό στο Τέξας έχασε τον ηλίθιό του"!

...Και τον "φορτώθηκε" ο υπόλοιπος πλανήτης, θα συμπληρώναμε!

Κυρ.Π.

ΓΙΑ ΤΗΝ ΕΙΡΗΝΗ

Με συλλαλητήριο και πορείες ειρήνης έδειξαν οι άνθρωποι την **αντίθεσή τους** στον πόλεμο. Το ίδιο έπραξαν και οι κάτοικοι της **Ρόδου**, αν και γνώριζαν πολύ καλά ότι, καμία κίνηση δεν πρόκειται να σταματήσει τα γεράκια του πολέμου. Κάποιοι μάλιστα αποφάσισαν χθες να κλείσουν την πόρτα του γραφείου τους (έτσι απλά) σε ένδειξη διαμαρτυρίας και **να μην εργαστούν**, παρά να προβληματιστούν με τον παραλογισμό κάποιων ολίγων που ορίζουν τη μοίρα των λαών!

Β. Μ.

ΠΡΟΣΩΠΙΚΗ ΔΕΣΜΕΥΣΗ

Προσωπικά δεσμεύτηκε χθες το μεσημέρι ο δήμαρχος Ρόδου κ. Γιαννόπουλος, ότι θα ανοίξει **ο δρόμος στις Επτά Βαγιές,** στο σημείο που έχει κλείσει εδώ και αρκετές εβδομάδες, λόγω έργων με αποτέλεσμα να γίνει **χαμός** στην κυκλοφορία.

Είμαστε απαράδεκτοι που δεν καταφέραμε να πιέσουμε τον εργολάβο να ολοκληρώσει τις εργασίες, αλλά δεσμεύομαι προσωπικά ότι θ' ανοίξει ο δρόμος, δήλωσε επίσης ο κ. Γιαννόπουλος.

Λ.Μ.

ΑΔΕΛΦΟΤΗΤΑ ΟΛΥΜΠΙΤΩΝ ΡΟΔΟΥ "Η ΒΡΥΚΟΥΣ"

Πρόσκληση

Η Αδελφότητα Ολυμπιτών Ρόδου "Η Βρυκούς" σας προσκαλεί στην ετήσια χοροεσπερίδα της που θα γίνει στις 24 Μαρτίου 2003 και ώρα 8 μ.μ. στο Εσπερος Village (Φαληράκι).
- Θα τραγουδήσει η Ελένη Καρανάση.
- Θα παίξει η ορχήστρα του Σάββα Περσηλή.
- Πλούσιο φαγητό και άφθονο κρασί.

Τιμή εισιτηρίων: Ενήλικες 22€ - Παιδιά 15€

ΤΑ ΕΣΟΔΑ ΘΑ ΔΙΑΤΕΘΟΥΝ ΓΙΑ ΤΗΝ ΑΝΕΓΕΡΣΗ ΤΟΥ ΙΕΡΟΥ ΝΑΟΥ ΑΡΧΑΓΓΕΛΟΥ ΜΙΧΑΗΛ ΠΟΥ ΑΝΕΓΕΙΡΕΙ Η ΑΔΕΛΦΟΤΗΤΑ ΣΤΗΝ ΠΕΡΙΟΧΗ ΑΣΓΟΥΡΟΥ

Για να προμηθευτείτε την πρόσκλησή σας, επικοινωνήστε στα τηλέφωνα: 22410 61668 κα Αννα Καρανικόλα, 22410 25468 κα Κίτσα Κωνσταντάρου.

Rodos Park SUITES HOTEL

LOUNGE BAR

Οι μουσικές σας απολαύσεις συνεχίζουν...



Συντροφιά με τον πιανίστα και τραγουδιστή
ΠΑΡΗ ΜΑΚΕΝΤΟΥΔΗ
Κάθε Παρασκευή και Σάββατο!!
Ρήγα Φεραίου 12 - Τηλ. 22410 89700

ΡΕΣΑΛΤΟ *μουσική σκηνή*

ΑΝΟΙΚΤΑ
Παρασκευή-Σάββατο



ΠΛΑΤΩΝΟΣ 16 & ΕΥΡΙΠΙΔΟΥ • ΤΗΛ. 2)2410 20520 - 22410 94925

BACKStage RESTAURANT



Ανεβείτε! Το μόνο εστιατόριο που βρίσκεται 3 επίπεδα πάνω από τις επιθυμίες σας!
Στο ίδιο υψηλό επίπεδο βρίσκεται και η κουζίνα!
Η διεθνούς φήμης Chef Ντίνα Νικολάου με έδρα το Παρίσι, βάζει την υπογραφή της!
Πρωτόγνωρες γεύσεις για τους λάτρεις του ξεχωριστού!

Δευτέρα κλειστά • Τηλέφωνο reserve: 22410 70560
Δημοκρατίας 13 (Στον κινηματογράφο Pallas)

ΜΟΥΣΙΚΟ ΚΑΦΕΝΕΙΟ
ΤΟ ΛΥΧΝΑΡΙ

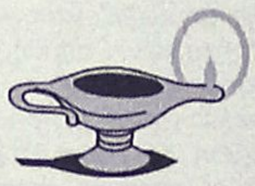

ΛΥΧΝΑΡΙ ΤΗΣ ΠΑΡΕΑΣ 7 ΧΡΟΝΙΑ THE BEST

ΤΗΣ ΠΑΡΕΑΣ

Με καφέ - κρασί - μεζέδες • ΔΕΥΤΕΡΑ ζωντανή μουσική
Παρασκευή-Σάββατο
LIVE *Ελληνικό rock - έντεχνο - ρεμπέτικο*
ΠΑΠΑΛΟΥΚΑ 118 - ΡΟΔΟΣ • ΤΗΛ. (22410) 24934

ΠΩΛΟΥΝΤΑΙ

1) Μονοκατοικίες στην Ιξιά των 150 τ.μ.
2) Διαμερίσματα με γκαράζ 91 τ.μ. και 97 τ.μ. σε μικρή πολυκατοικία με καλοριφέρ επί της Ανθούλας Ζερβού (κέντρο πόλεως).

Πληρ. κ. ΓΙΩΡΓΟ ΙΩΑΝΝΙΔΗ
Τηλ. 21714, 22307 - κιν. 0932296983

Πρόσκληση



Το **Διεθνές Κέντρο Λογοτεχνών και Μεταφραστών Ρόδου,** έχει την τιμή να σας προσκαλέσει στην παρουσίαση του βιβλίου του δημοσιογράφου και ιστορικού ερευνητή Κώστα Τσαλαχούρη με τίτλο

"Σελίδες Ιστορίας, Ροδιακά και άλλα"
των εκδόσεων Θυμέλη

που θα πραγματοποιηθεί το **Σάββατο, 22 Μαρτίου 2003** και **ώρα 18.30,** στην αίθουσα του Ακταίον. Το βιβλίο θα παρουσιάσει ο κ. Νίκος Νικολάου, πρόεδρος της Στέγης Γραμμάτων και Τεχνών. Κατά τη διάρκεια της παρουσίασης θα προβληθεί ταινία, με τίτλο *"Η Ρόδος το 1940"* (διάρκεια 7 λεπτών).

Η είσοδος είναι ελεύθερη για το κοινό

ΣΥΛΛΟΓΟΣ ΠΕΛΟΠΟΝΝΗΣΙΩΝ ΡΟΔΟΥ
"Ο ΜΩΡΙΑΣ"

Κάλεσμα

Μωραΐτες και φίλοι Ροδίτες σας περιμένουμε στο **Ξενοδοχείο "Ρόδος Παρκ"** στη Ρόδο στην **οδό Ρήγα Φεραίου 12** το **Σάββατο 22 Μαρτίου και ώρα 21.00 μ.μ.** για να περάσουμε ένα όμορφο βράδυ με χορό και τραγούδι.
Ελάτε για να τιμήσουμε με το γλέντι μας αυτούς που ξεσηκώθηκαν, πολέμησαν και θυσιάστηκαν για την πατρίδα μας.
Θα περάσετε μια βραδιά που θα σας μείνει αξέχαστη.

Τιμή πρόσκλησης: 25,00 ευρώ

Κρατήσεις στο ξενοδοχείο στο τηλέφωνο **2241089700**

Ο πρόεδρος Ανδρέας Σούλης
Η γραμματέας Μαρία Αρτίκη