ΕΤΟΣ ΙΔΡΥΣΕΩΣ: 1915
ΙΔΡΥΤΗΣ: ΕΜΜ. ΚΑΛΑΜΠΙΧΗΣ
ΔΙΕΥΘΥΝΤΗΣ: ΑΘ. ΜΑΡΑΣΙΩΤΗΣ

Η ΡΟΔΙΑΚΗ

ΕΛΤΑ
ΚΥΡΙΑΚΗ
23 ΜΑΡΤΙΟΥ 2003
ΑΡ. ΦΥΛΛΟΥ 17.352
ΤΙΜΗ: ΕΥΡΩ 0,70

ΗΜΕΡΗΣΙΑ ΠΡΩΙΝΗ ΕΦΗΜΕΡΙΔΑ ΤΗΣ ΡΟΔΟΥ

Συνεχίζεται σφοδρότερο το μακελειό στο Ιράκ στο όνομα της ...Ειρήνης και της ...Δημοκρατίας



ΤΑ ΜΩΡΑ απορούν, οι δε μάνες κλαίνε!

Λίφτινγκ στη φρίκη, οργιάζει η προπαγάνδα



ΕΤΟΙΜΑΖΟΝΤΑΙ ΓΙΑ ΤΗ ΧΡΥΣΗ ΛΕΙΑ

ΟΙ ΜΩΡΟΙ κλείνουν τα μάτια στο έρεβος και το αίμα!

«Και είχον θώρακας ως θώρακας σιδηρούς. Και η φωνή των πτερύγων αυτών ως φωνή αρμάτων ίππων πολλών, τρεχόντων εις πόλεμον»
(Αποκάλυψη Ιωάννη Θ.9.

ΜΕΙΖΟΝ ΘΕΜΑ ΜΕ ΤΟΥΣ ΤΟΥΡΚΟΥΣ

Ασύστολα υποκρίνονται οι ισχυροί του κόσμου απέναντι σε μια ανείπωτη τραγωδία. Στο «κόλπο» είναι όλοι τους.



ΣΕΛ. 4, 6, 10, 40, 41

“Κατάληψη” του αεροδρομίου μας!

Ετοιμάζονταν αφνιδιαστικά αργά τη νύχτα από πολίτες της Ρόδου σε ένδειξη διαμαρτυρίας.

ΣΕΛΙΔΑ 3

ΗΜΕΡΟΛΟΓΙΟ

Κυριακή 23Μαρτίου 2003
Β' Νικηφόρου, Γρηγορίου Παλαμά
Νέωνος οσιαρ.
Ανατολή ηλίου: 06.25'
Δύση ηλίου: 18.59'
Υπόλοιπο 21 ημερών

ΦΑΡΜΑΚΕΙΑ

Σήμερα διανυκτερεύει το φαρμακείο της Πολίτου-Σκιαδά Ειρήνης στους Αγίους Αναργύρους και διανυκτερεύει το φαρμακείο της Γρηγοριάδου Βασιλικής στην οδό Ηρώων Πολυτεχνείου 21.

ΒΕΝΖΙΝΑΔΙΚΑ

Σήμερα διανυκτερεύουν τα βενζινάδικα: Τζωρτζής Δ. (Αγ. Φραγκίσκος), Καίσαρα Ρόδου ΕΠΕ (Α. Καλλιθέας), Τζωρτζής Ιωάννης (Ιαλυσός), Κεφάλας Στέργος (Κρεμαστή), Καραγιάννης Εισ. (Σορωνή), Φλουσάκης Κ. (Ερσωνη), Δράκου Δ. (Αφάντου), Καλλιθέας Π. (Αγγέλων)

ΛΑΪΚΕΣ ΑΓΟΡΕΣ

Τετάρτη: στο Δημοτικό Νεκροταφείο
Πέμπτη: στην οδό Βάρωνος
Παρασκευή: στην οδό Πτολεμαίων (Ανάληψη)
Σάββατο: στο Δημοτικό Νεκροταφείο.

ΔΡΟΜΟΛΟΓΙΑ ΠΛΟΙΩΝ

Σήμερα αναχωρεί το πλοίο «ΠΑΤΜΟΣ» στις 15.00 για Κω-Κάλυμνο-Λέρο-Πάτμο-Πειραιά.

ΑΕΡΟΠΟΡΙΚΑ ΔΡΟΜΟΛΟΓΙΑ

ΟΛΥΜΠΙΑΚΗ ΑΕΡΟΠΟΡΙΑ

ΑΠΟ ΡΟΔΟ-ΑΘΗΝΑ
- Καθημερινά 07.10, 13.40
- Πέμπτη 20.10, 22.45
- Καθημερινά πλην Πέμπτης 19.40, 22.25
- Καθημερινά πλην Κυριακής 10.40

ΑΠΟ ΑΘΗΝΑ-ΡΟΔΟ
- Καθημερινά 05.30,12.00
- Πέμπτη 18.30, 21.05
- Καθημερινά πλην Πέμπτης 18.00, 20.45
- Καθημερινά πλην Κυριακής 09.00

ΑΠΟ ΡΟΔΟ-ΘΕΣΣΑΛΟΝΙΚΗ
- Δευτέρα - Τετάρτη 09.45
- Πέμπτη 10.45
- Σάββατο 15.15
- ΔΕΥ-ΤΕΤ-ΠΑΡ-ΚΥΡ 16.10

ΑΠΟ ΡΟΔΟ-ΗΡΑΚΛΕΙΟ
- Δευτέρα-Παρασκευή 14.30, Τετάρτη-Κυριακή 16.30

ΑΠΟ ΡΟΔΟ-ΚΑΡΠΑΘΟ
- ΔΕΥ-ΠΕΜ-ΠΑΡ-ΣΑΒ 07.00, 10.40
- Τετάρτη-Κυριακή 10.40, 14.20

ΑΠΟ ΡΟΔΟ-ΚΑΣΟ
- ΔΕΥ-ΠΕΜ-ΠΑΡ-ΣΑΒ 07.00
- Τετάρτη-Κυριακή 10.40

ΑΠΟ ΡΟΔΟ-ΚΑΣΤΕΛΟΡΙΖΟ
- ΔΕΥ-ΤΕΤ-ΠΑΡ-ΣΑΒ-ΚΥΡ 07.10

ΑΠΟ ΡΟΔΟ-ΧΙΟ
- Τρίτη στις 10.40 και Πέμπτη στις 10.45'

ΡΟΔΟΣ-ΜΥΤΙΛΗΝΗ
- Δευτέρα-Τετάρτη στις 09.45, Τρίτη στις 10.40', Πέμπτη στις 10.45' και Σάββατο στις 15.15

ΡΟΔΟΣ- ΣΑΜΟΣ
- Τρίτη στις 10.40', Σάββατο στις 15.15

ΡΟΔΟΣ-ΛΗΜΝΟΣ
- Δευτέρα-Τετάρτη στις 09.45', Τρίτη στις 10.40', Πέμπτη στις 10.45' και Σάββατο στις 15.15'

AEGEAN AIRLINES & CRONUS

ΑΠΟ ΡΟΔΟ-ΑΘΗΝΑ
Καθημερινά 08.30 πλην Κυριακής.
Καθημερινά 13.50. Δευτέρα-Τετάρτη-Παρασκευή-Κυριακή 17.50.
Τρίτη-Πέμπτη-Σάββατο 19.35.
Καθημερινά 20.20 πλην Τρίτης και Πέμπτης.

ΑΠΟ ΑΘΗΝΑ-ΡΟΔΟ
Καθημερινά 06.50 πλην Κυριακής.
Καθημερινά 12.10.
Δευτέρα-Τετάρτη-Παρασκευή-Κυριακή 16.10.
Τρίτη-Πέμπτη-Σάββατο 17.45
Καθημερινά 18.40 πλην Τρίτης και Πέμπτης.

ΑΠΟ ΡΟΔΟ-ΗΡΑΚΛΕΙΟ
Τρίτη-Πέμπτη-Παρασκευή-Κυριακή 19.00

ΑΠΟ ΗΡΑΚΛΕΙΟ-ΡΟΔΟ
Τρίτη-Πέμπτη-Παρασκευή-Κυριακή 17.30

ΑΠΟ ΡΟΔΟ-ΘΕΣΣΑΛΟΝΙΚΗ
Τετάρτη-Παρασκευή-Κυριακή 12.00

ΑΠΟ ΘΕΣΣΑΛΟΝΙΚΗ-ΡΟΔΟ
Τετάρτη-Παρασκευή-Κυριακή 10.00

Επώνυμον το ανώνυμον...

"Εύφλεκτη" και η δική μας περιοχή

Όλοι είμαστε υπέρ της ειρήνης και κατά του πολέμου. Με απλά και ξεκάθαρα λόγια, όπως το ανέφερε και ο Καραμανλής στη Σύνοδο Κορυφής του Ευρωπαικού Λαικού Κόμματος στις Βρυξέλλες. Το ερώτημα είναι τι μορούμε να κάνουμε για να μην παραταθεί αυτός ο πόλεμος με έναν άλλο πόλεμο. Γιατί όλα δείχνουν ότι έχουμε μπει σε ένα φαύλο κύκλο μετά το εφιαλτικό τρομοκρατικό χτύπημα που δέχθηκαν οι Ηνωμένες Πολιτείες την 11η Σεπτεμβρίου 2001 στη Νέα Υόρκη. Η στήλη δεν έρχεται να νομιμοποιήσει τον πόλεμο, αλλά να επισημάνει τους κινδύνους από το αίσθημα ανασφάλειας που διαμορφώθηκε στην άλλη πλευρά του Ατλαντικού και το πώς μπορεί αυτό να γίνεται προωθητήριος δύναμη της πολιτικής της μοναδικής υπερδύναμης.

Η επισήμανση του υπουργού Αμυνας στη Βουλή κατά την απάντησή του σε ερώτηση βουλευτού του ΚΚΕ σχετικά με την άμεση ή έμμεση συμμετοχή της χώρας μας στον πόλεμο του Ιράκ, ότι θα πρέπει "να υπάρξει μια αναστολή σε ακρότητες ακραίες κινήσεις, όπως η αποχώρηση από το ΝΑΤΟ ή άλλες κινήσεις που δεν συμφέρουν την Ελλάδα", και η εκτίμησή του ότι και η δική μας περιοχή είναι "εύφλεκτη" δεν αντιμετωπίζονται με υπαινιγμούς ότι ο κ. Παπαντωνίου είναι φιλοαμερικανός ή ακολουθεί φιλοαμερικανική πολιτική. Εδώ η κρίση του Ιράκ κυριολεκτικά δυναμίτισε τη συνοχή της Ευρωπαικής Ενωσης και ο πρόεδρος της Βουλής Απόστολος Κακλαμάνης επισημαίνει ότι η δημιουργία ενός "ιβηροατλαντικού μετώπου" στάθηκε καθοριστική για τη διεκπεραίωση της απόφασης κήρυξης του πολέμου.

Δεν υπάρχουν περιθώρια για ακρότητες και ακραίες κινήσεις που μπορεί να ερεθίζουν και να ενισχύουν αποφάσεις για προσφυγή στον πόλεμο και να οδηγούν σε υπεραπλουστεύσεις ότι "όποιος δεν είναι μαζί μας, είναι εναντίον μας".

Από τη μια έχουμε την επισήμανση του υπουργού Αμυνας ότι "μακροχρόνια διακυβεύονται πολλά για την εθνική ασφάλεια της χώρας μας με τον πόλεμο στο Ιράκ" και από την άλλη το αντιμερικανικό ξέσπασμα του γραμματέα της Κ.Ε. του ΠΑΣΟΚ Κ. Λαλιώτη που θύμιζε το "ολντ τάιμ κλάσικ" του τριτοκοσμικού ξεκινήματος του ΠΑΣΟΚ που βέβαια σχολιάστηκε ποικιλοτρόπως και χρεώθηκε ως "κουτοπόνηρη τακτική" της κυβέρνησης, η οποία συνίσταται όπως αναφέρει σε ερώτησή του ο ανεξάρτητος βουλευτής Στ. Μάνος, στο "να ικανοποιούνται με τα λόγια οι ιθαγενείς και με τις πράξεις οι ξένοι".

Η Ελλάδα είναι υποχρεωμένη να βαδίσει αυτήν την περίοδο με μεγάλη σύνεση. Ουδείς μπορεί να προβλέψει εκ του ασφαλούς τι θα συμβεί στην εύφλεκτη περιοχή που βρισκόμαστε, δίπλα στην πυριτιδαποθήκη της Μέσης Ανατολής και αν ο πόλεμος του Ιράκ αποτελεί τη θρυαλλίδα για ευρύτερη ανάφλεξη. Επιπλέον είναι αποκαλυπτικό ότι η γειτονική Τουρκία που εθεωρείτο το "χαϊδεμένο παιδί" των Αμερικανών βρίσκεται αυτή τη στιγμή σε μάλλον δεινή θέση, καθώς διαταράχθηκαν σημαντικά οι παραδοσιακά καλές σχέσεις της με τις ΗΠΑ και αντιμετωπίζει το ενδεχόμενο δημιουργίας ενός κουρδικού κράτους στα σύνορά της με το Ιράκ. Ας μην κοροϊδευόμαστε. Σε αυτή την περίοδο ο έξαλλος "αντιαμερικανισμός" θα επιτείνει τα αδιέξοδα, θα φουντώσει την κρίση και θα υπονομεύσει ακόμη πιο πολύ την παγκόσμια ειρήνη. Πρώτιστο ζητούμενο πρέπει να είναι πώς θα βγούμε από την κρίση και όχι πως θα βουλιάξουμε ακόμη πιο βαθιά.

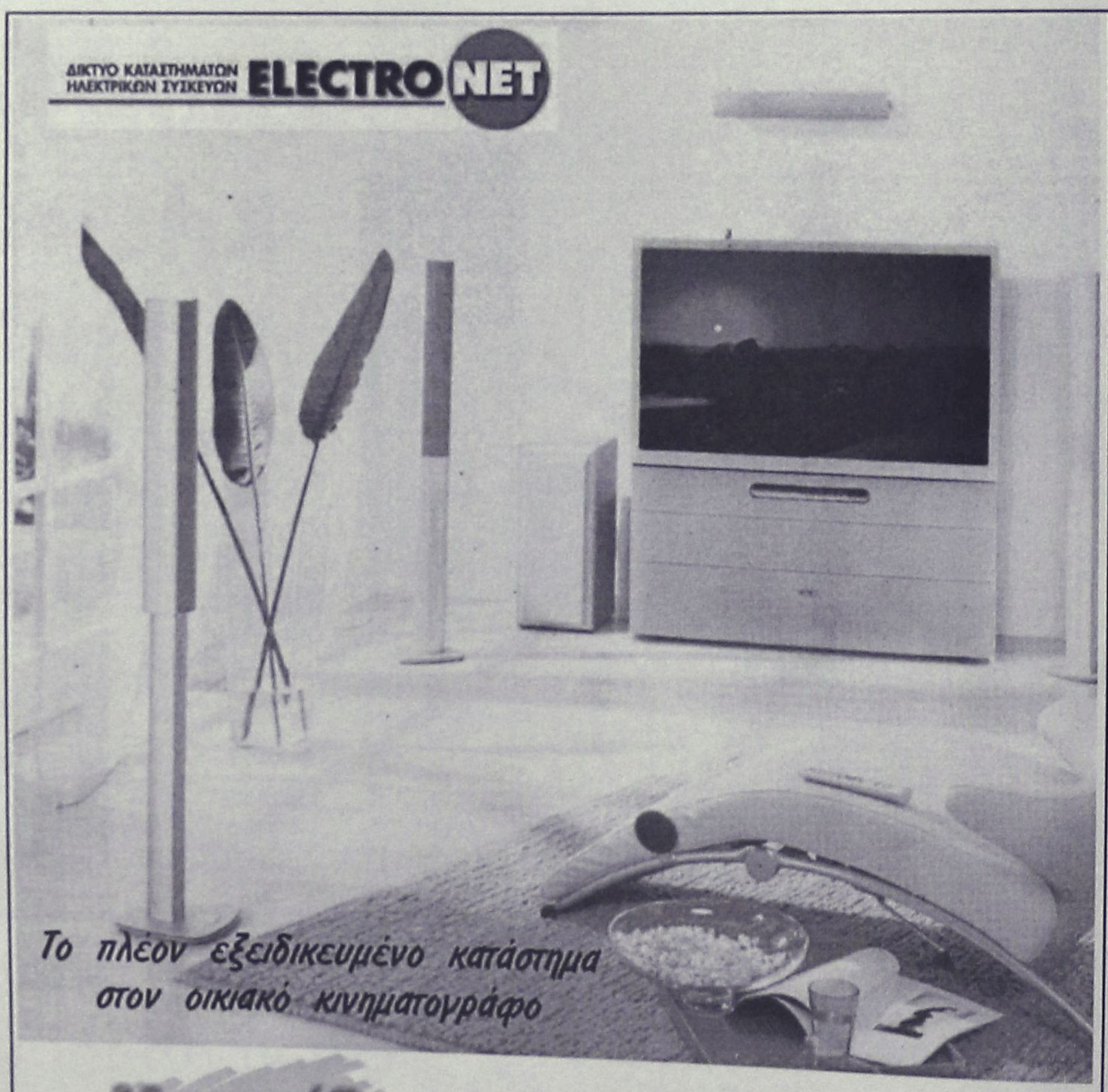

ΔΕΧΟΝΤΑΙ ΤΟ ΚΟΙΝΟ

Ο Νομάρχης Δωδεκανήσου **Γιάννης Μαχαιρίδης** και οι Βοηθοί Νομάρχη **Στάθης Κουσουρνάς** και **Νίκος Ζαΐδας** δέχονται το κοινό κάθε Τρίτη και Πέμπτη, από τις 11.00-13.00 το μεσημέρι.

ΤΑΞΙ

ΡΑΔΙΟ ΤΑΞΙ: 2241-0-64712, 2241-0-64790.

ΧΡΗΣΙΜΑ ΤΗΛΕΦΩΝΑ

ΝΟΣΟΚΟΜΕΙΟ:	2241-0-80000
ΑΜΕΣΗ ΔΡΑΣΗ ΠΥΡ/ΚΗΣ:	199
ΛΙΜΕΝΑΡΧΕΙΟ:	2241-0-22220, 2241-0-27695
ΒΛΑΒΕΣ Δ.Ε.Η.:	125
ΒΛΑΒΕΣ Ο.Τ.Ε.:	121
ΑΜΕΣΗ ΔΡΑΣΗ:	100
ΒΛΑΒΕΣ ΥΔΡΕΥΣΗΣ:	2241-0-68750, 2241-0-68755
ΝΟΜΑΡΧΙΑ:	2241-0-46502
ΠΕΡ/ΚΗ Δ/ΝΣΗ	2241-0-38174
ΔΗΜΟΣ:	2241-0-46200
ΔΗΜ. ΕΠΙΧ. ΚΑΘΑΡ.	2241-0-77600
ΥΠΗΡ. ΑΠΟΚΟΜΙΔΗΣ:	2241-0-61057
ΤΡΟΧΑΙΑ:	2241-0-26480
ΠΛΗΡΟΦ. Ο.Τ.Ε.:	131
ΔΕΛΤΙΟ ΚΑΙΡΟΥ:	149
ΛΑΧΕΙΑ:	111
ΠΡΟΠΟ - ΛΟΤΤΟ:	111
ΡΟΔΑ:	2241-0-27462
ΚΤΕΛ:	2241-0-27706
Ο.Α.Ε.Δ.:	2241-0-23265
Ι.Κ.Α.:	2241-0-64912
ΤΑΞ.Υ.:	2241-0-68701, 2241-0-68702
ΟΛΥΜΠΙΑΚΗ:	2241-0-24555
Δ.Α.Ν.Ε.:	2241-0-43150
ΕΡΓΑΤ. ΚΕΝΤΡΟ:	2241-0-24730
CRONUS AIRLINES	2241-0-25444
AEGEAN AIRLINES	2241-0-98345

ΚΤΕΟ

• Από 1/03/2003 έως 30/04/2003 παντός είδος οχήματα **με συνδυασμό γραμμάτων ΡΟΒ 2001-2500.** Επίσης παντός είδος οχήματα με **συνδυασμό γραμμάτων ερυθρού χρώματος** εφόσον έχει παρέλθει τετραετία από την ημερομηνία πρώτης άδειας κυκλοφορίας τους και **παντός είδος οχήματα με συνδυασμό γραμμάτων ΠΑ** (Πολιτικών Αναπήρων) (κυανού χρώματος)

ΤΙΜΕΣ ΣΥΝΑΛΛΑΓΜΑΤΟΣ

ΔΟΛΛΑΡΙΟ Η.Π.Α	1,0581	1,0559
ΛΙΡΑ ΑΓΓΛΙΑΣ	0,67938	0,67802
ΚΟΡΩΝΑ ΔΑΝΙΑΣ	7,4362	7,4214
ΚΟΡΩΝΑ ΣΟΥΗΔΙΑΣ	9,2052	9,1868
ΓΙΕΝ ΙΑΠΩΝΙΑΣ	126,21	125,95
ΦΡΑΓΚΟ ΕΛΒΕΤΙΑΣ	1,4728	1,4698
ΚΟΡΩΝΑ ΝΟΡΒΗΓΙΑΣ	7,8864	7,8706
ΛΙΡΑ ΚΥΠΡΟΥ	0,58435	0,58319
ΔΟΛΛΑΡΙΟ ΚΑΝΑΔΑ	1,5691	1,5659
ΔΟΛΛΑΡΙΟ ΑΥΣΤΡΑΛΙΑΣ	1,7881	1,7845

Η ΡΟΔΙΑΚΗ

Ημερήσια Εφημερίδα της Ρόδου
Έτος Ιδρύσεως 1915
ΙΔΡΥΤΗΣ
ΕΜΜ. ΚΑΛΑΜΠΙΧΗΣ
ΙΔΙΟΚΤΗΣΙΑ – ΕΚΔΟΣΗ
ΥΙΟΙ Σ. ΤΣΟΠΑΝΑΚΗ
Η. ΚΩΤΙΑΔΗΣ Ο.Ε.
ΔΙΕΥΘΥΝΤΗΣ
ΑΘ. ΜΑΡΑΣΙΩΤΗΣ
ΣΥΝΤΑΞΗ
Λουκάς Μαστής
Μιχάλης Μαστής
Κυριακή Πετρίδου
Βαρβάρα Μπογδάνου
Μίκα Αυγουστή
ΑΘΛΗΤΙΚΑ
Μανόλης Μπάτης,
Νικήτας Κουσκούσης
Κώστας Παντίδος
Παύλος Ντοκουζίπλ
ΓΡΑΦΕΙΑ ΣΥΝΤΑΞΗΣ
Μάρκου Μαλλιαράκη 11
Τηλ.2241-0- 24610,
2241-0-75640
Fax (22410) 75641
ΛΟΓΙΣΤΗΡΙΟ – ΔΙΑΦΗΜΙΣΕΙΣ
Μάρκου Μαλλιαράκη 11
Τηλ. 2241-0-22210
2241-0-75230
Fax (22410) 22471
http://www.rodiaki.gr,
Email: tsopd@otenet.gr &
irodiaki@otenet.gr

Αιφνιδιαστική κίνηση με πλήρη μυστικότητα, σε ένδειξη διαμαρτυρίας για τον πόλεμο

Κατάληψη του αεροδρομίου τη νύχτα από πολίτες της Ρόδου!

Εχει παραχωρηθεί «ατύπως» για τη μεταστάθμευση πολεμικών αεροπλάνων και ελικοπτέρων

Σε μια εντυπωσιακή συμβολική επιχείρηση κατάληψης του αερολιμένα της Ρόδου, αναμένονταν να προχωρήσουν χθες το βράδυ, σπουδαστές, μαθητές και απλοί πολίτες της Ρόδου, θέλοντας έτσι με τον τρόπο αυτό να καταγράψουν την αντίδρασή τους, στην προσέγγιση πολεμικών αεροσκαφών και ελικοπτέρων που συμμετέχουν στις επιχειρήσεις του πολέμου.



Η απόφαση για συμβολική κατάληψη του αεροδρομίου της Ρόδου, πάρθηκε χθες αργά το απόγευμα σε συνάντηση που είχαν τα μέλη της «νεανικής δράσης» στο Πανεπιστήμιο Αιγαίου και αμέσως μετά, ορίστηκε επιτροπή η οποία θα αναλάμβανε τον σχεδιασμό για την συμβολική αυτή πράξη διαμαρτυρίας. Αποφασίστηκε επίσης τα μέλη της νεανικής δράσης, αλλά και απλοί πολίτες της Ρόδου που θα ήθελαν να συμμετάσχουν σε αυτή την πράξη διαμαρτυρίας, να μεταβούν στο αεροδρόμιο «Διαγόρας» της Ρόδου, με τα λεωφορεία της ΡΟΔΑ.

Σημειώνεται ότι παρά το γεγονός ότι η χώρα μας έχει δηλώσει ξεκάθαρα ότι δεν συμμετάσχει ενεργά σε αυτό τον πόλεμο, έχουν παραχωρηθεί σε στρατιωτικό κυρίως επίπεδο, ποικίλες διευκολύνσεις τις τελευταίες μέρες, στις Αμερικανο-Βρετανικές δυνάμεις.

Στο αεροδρόμιο της Ρόδου αξίζει να σημειωθεί ότι τις προηγούμενες μέρες είχε προσγειωθεί μεταγωγικό αεροσκάφος της «συμμαχίας» για ανεφοδιασμό, πολεμικά ελικόπτερα, Βρετανικά και Αμερικάνικα, καθώς επίσης και ελικόπτερο των Ηνωμένων Εθνών.

Το αεροδρόμιο της Ρόδου πάντως, όπως και άλλα της χώρας μας, ατύπως έχει παραχωρηθεί ως χώρος μεταστάθμευσης πολεμικών αεροσκαφών, που μεταβαίνουν τις τελευταίες εβδομάδες από τις βάσεις της Ιταλίας, προς το μέτωπο του πολέμου στο Ιράκ.

Μετά την εντυπωσιακή σε όγκο και παλμό διαδήλωση στο κέντρο της Ρόδου προχθές το μεσημέρι, από χιλιάδες κατοίκους του νησιού μας, το αντιπολεμικό μέτωπο που έχει δημιουργηθεί, δείχνει να έχει και συνέχεια μέσα στις επόμενες μέρες.

Ήδη η επιτροπή Ειρήνης και άλλοι φορείς, εξετάζουν παράλληλα και το ενδεχόμενο δυναμικής συμβολικής διαμαρτυρίας, αναφορικά με το ενδεχόμενο αμέσως μετά τον πόλεμο και την φρίκη στο ΙΡΑΚ να έρθουν στο νησί της Ρόδου για να περάσουν τις διακοπές τους, οι χιλιάδες πεζοναύτες που επιβαίνουν στα αεροπλανοφόρα που παίρνουν μέρος στις εχθροπραξίες του κόλπου. Το γεγονός αυτό, έχει εξοργίσει τους κατοίκους του νησιού μας, (και όχι μόνο) οι οποίοι και προχθές το μεσημέρι στην διάρκεια της διαδήλωσης στο κέντρο της Ρόδου, βροντοφώναξαν με συνθήματα και πανό διαμαρτυρίας, ότι ένα τέτοιο ενδεχόμενο δεν μπορεί να πραγματοποιηθεί.

Ελαιουομιμό Μητρώο.
Ενημερώσου σήμερα!

Αν δηλώσουμε θα πάρουμε,
αν δεν δηλώσουμε
δεν υπάρχουμε!

Μόνο αν δηλώσουμε τις ελιές μας...

Εξασφαλίζουμε το μερίδιό μας στις κοινοτικές επιχορηγήσεις.

Θα πληρωνόμαστε πιο γρήγορα και δίκαια τις κοινοτικές ενισχύσεις χωρίς να χάνεται ούτε ένα Ευρώ από τους κοινοτικούς πόρους.

Κατοχυρώνουμε τα δικαιώματα μας στην Ευρωπαϊκή Ένωση.

Τι πρέπει να κάνουμε...

Οι καλλιεργητές για την συμπλήρωση των δηλώσεων θα πρέπει να έχουν προετοιμαστεί για τα παρακάτω:

Να γνωρίζουν τους αριθμούς κτηματολογικών μερίδων των ελαιοτεμαχίων τους.

Να έχουν μαζί τους έγγραφο που να αποδεικνύει το Α.Φ.Μ. τους.

Να έχουν μαζί τους το αριθμό λογαριασμού τους, της Αγροτικής Τράπεζας.

Να γνωρίζουν την έκταση των ελαιοτεμαχίων και τον αριθμό των ελαιοδέντρων ανά ελαιοτεμάχιο.

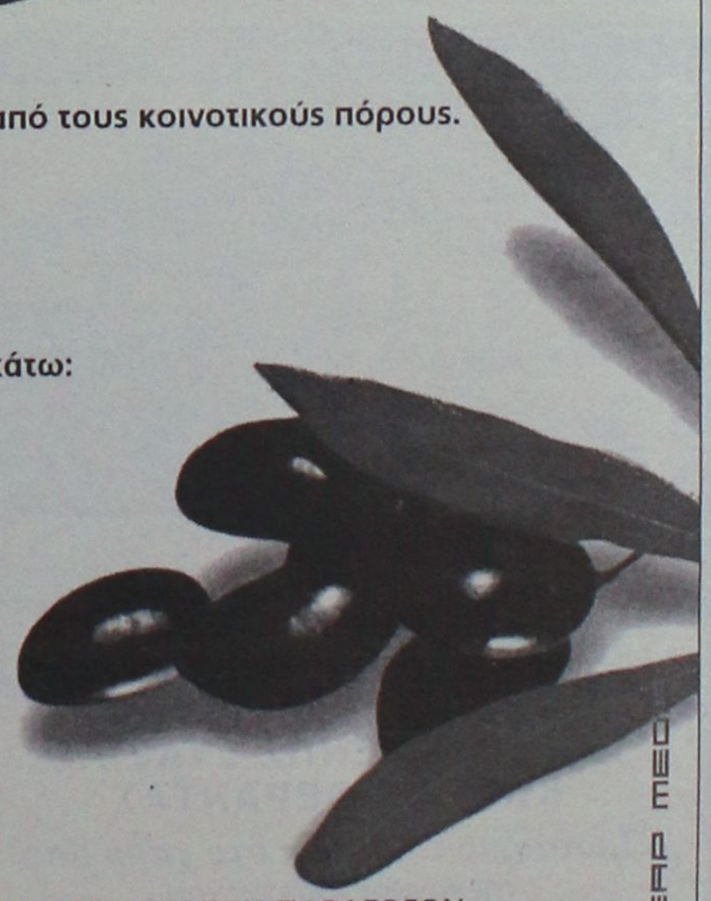

Από 17 μέχρι 28 Μαρτίου υποβολές δηλώσεων κατοίκων Ρόδου και Ιαλυσού
στο ΕΜΠΟΡΙΚΟ ΚΕΝΤΡΟ ΦΩΚΙΑΛΗ - 1ος ΟΡΟΦΟΣ

Η ΥΠΟΒΟΛΗ ΤΩΝ ΔΗΛΩΣΕΩΝ ΠΡΕΠΕΙ ΝΑ ΕΧΕΙ ΟΛΟΚΛΗΡΩΘΕΙ ΜΕΧΡΙ ΤΙΣ 30 ΜΑΙΟΥ ΤΟΥ 2003
ΜΕΤΑ ΤΗΝ ΟΛΟΚΛΗΡΩΣΗ ΤΟΥ ΜΗΤΡΩΟΥ ΔΕΝ ΘΑ ΓΙΝΕΤΑΙ ΔΕΚΤΗ ΚΑΜΜΙΑ ΔΗΛΩΣΗ
Η ΣΥΜΠΛΗΡΩΣΗ ΤΩΝ ΔΗΛΩΣΕΩΝ ΣΤΟΥΣ ΚΑΤΑ ΤΟΠΟΥΣ ΔΗΜΟΥΣ ΓΙΝΕΤΑΙ ΧΩΡΙΣ ΚΑΜΙΑ ΟΙΚΟΝΟΜΙΚΗ ΕΠΙΒΑΡΥΝΣΗ ΤΩΝ ΠΑΡΑΓΩΓΩΝ.
ΠΛΗΡΟΦΟΡΙΕΣ: GEODATA ANALYSIS - ΤΗΛ: 2241 0 70594

ΕΛΛΗΝΙΚΗ ΔΗΜΟΚΡΑΤΙΑ
ΥΠΟΥΡΓΕΙΟ ΓΕΩΡΓΙΑΣ

ΕΥΡΩΠΑΙΚΗ ΕΠΙΤΡΟΠΗ
ΓΕΝΙΚΗ Δ/ΝΣΗ ΓΕΩΡΓΙΑΣ

ΕΑΡ ΜΕΘ

CHINA VILLAGE
ΚΙΝΕΖΙΚΟ ΕΣΤΙΑΤΟΡΙΟ
Το **αυθεντικό** κινέζικο εστιατόριο εντός πόλεως, σας προσκαλεί στο όμορφο και ζεστό περιβάλλον του να δοκιμάσετε κινέζικες αλλά και βιετναμέζικες σπεσιαλιτέ
Ολα μας τα είδη διατίθενται και σε πακέτο με δωρεάν διανομή στο σπίτι.
ΝΗΣΤΙΣΙΜΕΣ ΓΕΥΣΕΙΣ ΓΙΑ ΤΗΝ ΠΕΡΙΟΔΟ ΤΗΣ ΣΑΡΑΚΟΣΤΗΣ
ΜΕΓΑΛΗ ΠΡΟΣΦΟΡΑ
Με κάθε παραγγελία άνω των 10 ευρώ
ΔΩΡΕΑΝ
μία μερίδα PRAWN CRACKERS
Η προσφορά ισχύει μέχρι τέλος Απριλίου
ΟΔΟΣ Κ. Ν. ΚΩΝΣΤΑΝΤΙΝΙΔΗ
(ΠΕΡΙΟΧΗ ΖΕΦΥΡΟΣ)
Ωρες λειτουργίας από τις 17.00 έως 24.30
και Κυριακές από τις 12.00 έως 24.30
τηλ. 2241021023

ΠΑΡΔΑΛΟΣ ΚΟΚΟΡΑΣ
Μαζί σας όλη τη Σαρακοστή με εκλεκτά νηστίσιμα μεζεδάκια.
Καθημερινά** ανοικτά μόνο βράδυ, **εκτός Κυριακής.
Λεωφ. Ηρακλειδων 19-Ιαλυσός
Τηλ. για reservé 22410 98335



ΞΥΛΟΤΕΧΝΟΥΡΓΗΜΑΤΑ
ΕΜΠΟΤΙΣΜΕΝΗΣ ΞΥΛΕΙΑΣ
ΚΗΠΟΥ - ΒΕΡΑΝΤΑΣ
Προτάσεις & Λύσεις στο χώρο σας
ΥΠΕΥΘΥΝΟΣ ΚΑΤΑΣΚΕΥΩΝ:
ΣΤΕΦΑΝΗΣ ΑΠΟΣΤΟΛΟΣ· ΤΗΛ. 6946 866446
ΥΠΕΥΘΥΝΟΣ ΠΩΛΗΣΕΩΝ:
ΣΤΕΦΑΝΗΣ ΠΕΤΡΟΣ 6944355694
Δ/ΝΣΗ ΚΑΤΑΣΤΗΜΑΤΟΣ ΕΝΤΟΣ ΕΜΠΟΡ. ΚΕΝΤΡ. ΦΩΚΙΑΛΗ
ΤΗΛ. 22410 35091

Για να σταθεί όρθια στο νέο οικονομικό και τουριστικό τοπίο

Νέο στρατηγικό σχεδιασμό χρειάζεται η Δωδεκάνησος

Η κρίση στο Ιράκ δημιουργεί νέα δεδομένα, πρέπει να διατηρήσουμε την γυχραιμία μας κατά τη φετινή σεζόν

Σε στρατηγικό σχεδιασμό, σε βάθος χρόνου, θα πρέπει να προχωρήσει η Δωδεκάνησος, για να μπορέσει να συνεχίσει να είναι πόλος έλξης των τουριστών, και να αναπτύσσεται οικονομικά.



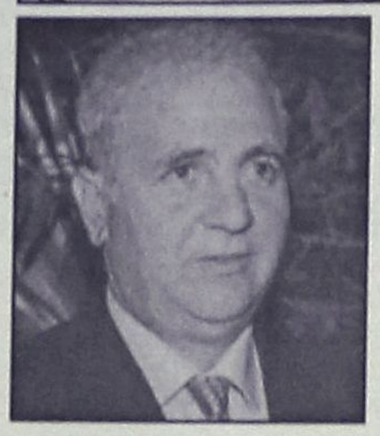

Την άποψη αυτή εξέφρασε ο πρόεδρος του Επιμελητηρίου Δωδεκανήσου κ. Ηλίας Κωτιάδης στην διάρκεια της προχθεσινής συνεδρίασης του διοικητικού συμβουλίου, στο πλαίσιο της γενικότερης ενημερωτικής συζήτησης που έγινε για τον τουρισμό.

Ευθέως ο κ. Κωτιάδης δήλωσε ότι δεν πρέπει να περιμένουμε πολλά πράγματα από το κράτος και ότι θα πρέπει μόνοι μας (οι τοπικοί φορείς και παράγοντες) να κινηθούν στην κατεύθυνση αυτή, διασφαλίζοντας τα συμφέροντα της τοπικής οικονομίας.

Η τοπική κοινωνία θα πρέπει να βρει τρόπους ν' αντιμετωπίσει την κατάσταση διότι ο διεθνής ανταγωνισμός είναι έντονος, επεσήμανε μεταξύ άλλων ο κ. Κωτιάδης, και την άποψη αυτή ενστερνίστηκαν τα μέλη του διοικητικού συμβουλίου του Επιμελητηρίου.

Ο κ. Κωτιάδης ενημέρωσε το διοικητικό συμβούλιο για τις εκτιμήσεις και τα δεδομένα που υπάρχουν, σε ό,τι αφορά την εξέλιξη της τουριστικής περιόδου.

Χρειάζεται να υπάρξει μία γενικότερη ψυχραιμία απ' όλους, τόνισε ο κ. Κωτιάδης, ο οποίος έθεσε υπόψη του δ.σ. αρκετά στοιχεία, τα οποία διαμορφώνουν την εξέλιξη της τουριστικής περιόδου φέτος.

Τα στοιχεία αυτά είναι τα εξής:

- Οτι οι κρατήσεις για διακοπές είναι ελάχιστες έως καθόλου. Με δεδομένη την καθετοποίηση στο κύκλωμα ταξιδιών που υπάρχει **οι τουρ οπερέιτορς αντιμετωπίζουν σοβαρό πρόβλημα ρευστότητας** και το πρόβλημα αυτό προσπαθούν να το μετακυλήσουν, με ακυρώσεις προκαταβολών, αναμόρφωση συμβολαίων κ.λπ.
- Μέχρι και περιουσιακά στοιχεία έχουν αρχίσει και πουλάνε οι Τ.Ο. τόνισε ο κ. Κωτιάδης.
- Καλύτερα πάνε οι κρατήσεις για τα ξενοδοχεία που εφαρμόζουν το σύστημα **με τα "βραχιολάκια"** διότι είναι πιο φθηνό.
- Σημαντικό στοιχείο είναι το γεγονός ότι υπάρχουν **σημαντικές ακυρώσεις στην Τουρκία.** Το κλίμα αυτό μπορεί να λειτουργήσει υπέρ της ελληνικής αγοράς για ευνόητους λόγους.
- Στα Δωδεκάνησα έχουμε **ήδη ακυρώσεις πτήσεων** ή συγχωνεύσεις για όλη τη σεζόν και ακυρώσεις ειδικότερα για τον Απρίλιο. Γενικά τα ποσοστά ακυρώσεων είναι μεγαλύτερα στη Ρόδο απ' ότι στην Κω.
- Δεν πρέπει να παραγνωρίζουμε το γεγονός είπε επίσης ο κ. Κωτιάδης ότι οι αγορές της Αγγλίας και της Γερμανίας, στις οποίες στηρίζεται ο τουρισμός μας, βρίσκονται σε ύφεση. Ειδικά η Γερμανία έχει εμφανή οικονομικά προβλήματα είπε ο πρόεδρος του Επιμελητηρίου.
- Επεσήμανε επίσης ότι ο ανταγωνισμός είναι έντονος και μεγάλος και ότι θα πρέπει να δοθεί βάρος στην προβολή και διαφήμιση.

Αυτό που πρέπει να αποδεχτούμε όλοι, είπε ο κ. Κωτιάδης είναι ότι η φετινή τουριστική περίοδος θα είναι σεζόν με χαμηλά νούμερα, με πελάτες χαμηλότερης οικονομικής στάθμης.

Μέχρι την Τρίτη η νέα ηγεσία της ΕΛ.ΑΣ. στη Δωδεκάνησο

Το αργότερο μέχρι το μεσημέρι της Τρίτης, θα έχει ολοκληρωθεί σύμφωνα με πληροφορίες, η διαδικασία της τοποθέτησης σε νέες θέσεις των ανώτερων αξιωματικών της αστυνομίας στην περιοχή μας, μετά τις ανακατατάξεις των τελευταίων ημερών, από τις τακτικές κρίσεις που έγιναν. Σύμφωνα με πληροφορίες, εκτός από την τοποθέτηση του αστυνομικού υποδιευθυντή κ. Δημήτρη Λερογιάννη ο οποίος θα μετακινηθεί από το ΑΤ Ρόδου όπου υπηρετεί ως διοικητής, στην επιτελική θέση της αστυνομικής διεύθυνσης Δωδεκανήσου, όλα τα υπόλοιπα ενδεχόμενα σε σχέση με τις θέσεις που θα κληθούν να καλυφθούν, παραμένουν ανοικτά

Ανοικτό επίσης, παραμένει και το ενδεχόμενο να μην μετακινηθεί τελικά από την Αστυνομική Διεύθυνση Δωδεκανήσου ο νεοπροαχθείς στον βαθμό του αστυνομικού διευθυντή κ. Γεώργιος Λέκκας, ο οποίος, κατέθεσε υπόμνημα στο αρχηγείο της ΕΛΑΣ, ζητώντας να γίνει δεκτή η ένσταση του (να μην μετακινηθεί) για προσωπικούς και άλλους λόγους.

Με αυτά τα δεδομένα, οι κενές θέσεις που προκύπτουν στο ΑΤ Ρόδου και στο ΑΤ Αρχαγγέλου (αφορά τον νεοπροαχθέντα στον βαθμό του αστυνομικού υποδιευθυντή κ. Παναγιώτη Τσέλλο) από τις μετακινήσεις των διοικητών, αναμένεται να καλυφθούν από αστυνομικούς με βαθμό Αστυνόμου Α΄.

ΜΕΖΕΔΟΠΩΛΕΙΟ
Νταλαβέρι
Ατμόσφαιρα βγαλμένη από το παρελθόν
Γνήσιες παραδοσιακές γεύσεις
και ένα υπέροχο "ΤΖΑΚΙ"
που θερμαίνει τις σχέσεις.
Έτσι γίνεται "ΝΤΑΛΑΒΕΡΙ".
Αντί να το νοσταλγείτε, απολαύστε το παραδοσιακό μεζεδοπωλείο "ΝΤΑΛΑΒΕΡΙ".
Στην παραλία Ιαλυσού έναντι Μύλου εκεί όπου η κ. ΑΝΝΑ ΣΤΑΥΡΑΚΗ θα σας κλείσει θέση για το ταξίδι στο παρελθόν στο τηλ. (22410) 91167
Διασκεδάστε μαζί μας με ζωντανή μουσική με το ΝΙΚΟ ΜΕΛΑ κάθε Παρασκευή, Σάββατο, Κυριακή
ΑΝΟΙΧΤΑ ΚΑΘΗΜΕΡΙΝΑ
μεσημέρι – βράδυ

Εστιατόριο - Ταβέρνα
KOSKINOU HOUSE
Και πάλι κοντά σας
με την γνωστή σε όλους εκλεκτή κουζίνα, το άψογο σέρβις και το ευχάριστο περιβάλλον
Ανοικτά από το μεσημέρι μέχρι αργά το βράδυ
Η αίθουσα διατίθεται για κάθε κοινωνική σας εκδήλωση
KOSKINOU HOUSE
6ο χλμ. Λεωφ. Ρόδου - Καλλιθέας
Τηλ. 22410/62467-67696



Σταθερά μπροστά η ΝΔ από το ΠΑΣΟΚ στις δημοσκοπήσεις

Μεγαλώνει η ψαλίδα...

Μετρήσεις της MRB ανεβάζουν τώρα τη διαφορά στο 8%

"Μη αναστρέψιμη πολιτικά", κατά δήλωση γνωστού και έμπειρου δημοσκόπου, αποδεικνύεται η υπέρ της Νέας Δημοκρατίας κατάσταση στο πολιτικό σκηνικό, καθώς φαίνεται ότι παγιώνεται η διαφορά του κόμματος της αξιωματικής αντιπολίτευσης από το κυβερνών.

Η νέα δημοσκόπηση της εταιρίας MRB που έγινε για λογαριασμό της Ν.Δ. και παραδόθηκε προχθές στον πρόεδρο του κόμματος Κ. Καραμανλή-είναι δημοσκόπηση ενδιάμεση των Τάσεων της ίδιας εταιρείας-δείχνει υψηλή διαφορά υπέρ της Ν.Δ. στην πρόθεση ψήφου, ενώ και η απόσταση μεταξύ του κόμματος της αξιωματικής αντιπολιτεύσεως και του κυβερνώντος παραμένει μεγάλη και στην παράσταση νίκης.

Λεπτομέρειες της τελευταίας αυτής έρευνας θα δοθούν την άλλη εβδομάδα, δεδομένου ότι οι επιτελείς της Ρηγίλλης πολύ ορθά εκτιμούν ότι η σημασία των ποσοτικών και ποιοτικών στοιχείων της δημοσκόπησης θα χανόταν στον ορυμαγδό των γεγονότων της πολεμικής επικαιρότητας των πρώτων ημερών καθώς και των ημερών αργίας λόγω της 25ή Μαρτίου.

Όμως, σύμφωνα με έγκυρες πληροφορίες.

1. Η διαφορά μεταξύ της Ν.Δ. και του ΠΑΣΟΚ στην πρόθεση ψήφου είναι στις 8 ποσοστιαίες μονάδες υπέρ της πρώτης και εμφανίζεται αυξημένη έναντι της διαφοράς στην πρόθεση ψήφου των τελευταίων Τάσεων της MRB. Είναι επίσης αυξημένη και έναντι των αντίστοιχων αποτελεσμάτων της εταιρείας ALKO, τα οποία στις αρχές Μαρτίου έφερναν προηγούμενη τη Νέα Δημοκρατία με 7,5 ποσοστιαίες μονάδες.

2. Η πρωθυπουργική εικόνα του Κ. Καραμανλή είναι καλύτερη εκείνης του Κ. Σημίτη και μάλιστα, έναντι της προηγούμενης δημοσκόπησης της ίδιας εταιρείας, ο πρόεδρος της Νέας Δημοκρατίας έχει ελαφρώς αυξήσει τα ποσοστά του. Αυτό σημαίνει ότι, στα μισά της ελληνικής προεδρίας της Ευρωπαϊκής Ένωσης, ο πρωθυπουργός κύριος Σημίτης δεν έχει κατορθώσει να εκμεταλλευθεί υπέρ του κυβερνώντος κόμματος την ιδιότητα αυτή όπως αρχικώς υπολόγιζε.

3. Στην παράσταση νίκης ("ποιό κόμμα πιστεύετε ότι θα είναι νικητής των εκλογών, ανεξαρτήτως του κόμματος που ψηφίζετε"), η Νέα Δημοκρατία συντηρεί τη διαφορά των 30 ποσοστιαίων μονάδων. Σημειώνεται ότι η ταύτιση υπέρ συγκεκριμένου κόμματος των αποτελεσμάτων πρόθεσης ψήφου και της παράστασης νίκης είναι μια σαφής ένδειξη της παγίωσης της εκλογικής υπεροχής του.

4. Οι μετακινήσεις ψηφοφόρων του ΠΑΣΟΚ προς τη Νέα Δημοκρατία και αντιστρόφως είναι αναλογία 6 προς 1. Δηλαδή, για κάθε 7 ψηφοφόρους του ΠΑΣΟΚ που μετακινούνται προς τη Νέα Δημοκρατία μετακινείται 1 ψηφοφόρος της προς το ΠΑΣΟΚ.

Η σημασία των αποτελεσμάτων της συγκεκριμένης δημοσκόπησης έγκειται στο γεγονός ότι στις εκλογικές τάσεις της κοινής γνώμης θα βασισθεί ο πρωθυπουργός, όπως έχει διοχετευθεί από του Μαξίμου, προκειμένου να δει αν τον συμφέρει να εκβιάσει πρόωρη προσφυγή στις κάλπες. Γι' αυτό άλλωστε και θα βασισθεί στις δημοσκοπήσεις που θα έχει παραγγείλει το κυβερνών κόμμα, αμέσως μετά τη λήξη της ελληνικής προεδρίας της Ευρωπαϊκής Ενωσης, για να μετρηθούν και οι τυχόν θετικές επιπτώσεις επί της εικόνας της κυβέρνησης από την άσκηση της προεδρίας αυτής.



The Forum Beach
JUNORS SUITES ΚΑΙ ΔΙΑΜΕΡΙΣΜΑΤΑ
Στη διάθεσή σας ΟΛΟ ΤΟΝ ΧΕΙΜΩΝΑ
ΜΕ 25€ την ημέρα το μονόκλινο
και 35€ το δίκλινο με πρωινό.
Με επιπλέον 15€ την ημέρα
διατίθεται αυτοκίνητο.

Για ένα τριήμερο ξεκούρασης
κάνοντας θαλασσοθεραπεία και
αναζωογόνηση στο
THALASSA FORUM SPA
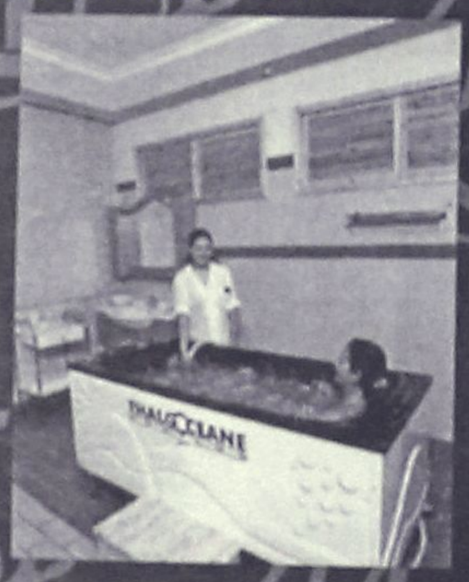
με 50€ την ημέρα το άτομο
σε μονόκλινο και 40€ το άτομο
την ημέρα σε δίκλυνο

ΕΠΙΣΗΣ
ΔΙΑΘΕΤΟΥΜΕ
ΑΙΘΟΥΣΑ ΓΙΑ
ΔΙΑΦΟΡΕΣ
ΕΟΡΤΑΣΤΙΚΕΣ
ΕΚΔΗΛΩΣΕΙΣ
ΚΑΙ
ΣΥΓΚΕΝΤΡΩΣΕΙΣ.
ΤΗΛΕΦΩΝΟ : 2241096601
Τέρμα Φερενίκης - Παραλία Ιαλυσου

Επαγρύπνηση και περιπολίες σ' όλα τα νησιά της Δωδ/σου

Ετοιμα για τα νησιά μας κύματα λαθρομεταναστών

Πολλές χιλιάδες περιμένουν στα τουρκικά παράλια



Σε πλήρη επιφυλακή, με αυξημένες περιπολίες και διαρκή επαγρύπνηση, βρίσκονται από τα ξημερώματα της Παρασκευής, όλες οι λιμενικές αρχές στη Δωδεκακάνησο, καθώς οι πληροφορίες, κάνουν λόγο για αυξημένο αριθμό λαθρομεταναστών που έχουν συγκεντρωθεί και πάλι στα τουρκικά παράλια και περιμένουν την κατάλληλη ευκαιρία για να αποβιβαστούν στα νησιά μας.

Σύμφωνα με τις ίδιες πληροφορίες, ο αριθμός των λαθρομεταναστών αυτών, εκτιμάται ότι ξεπερνά τις 15.000 τουλάχιστον και για τον λόγο αυτό, κρίθηκε αναγκαίο να παρθούν πρόσθετα μέτρα από τις λιμενικές και όχι μόνο αρχές για να αποτραπεί οποιαδήποτε προσπάθεια μαζικής αποβίβασης λαθρομεταναστών στα νησιά μας. Πρόκειται κυρίως για, Ιρακινούς, που έχουν συσσωρευτεί μαζί με τις οικογένειές τους εδώ και πολλές εβδομάδες στα Τουρκικά παράλια περιμένοντας έτσι την κατάλληλη ευκαιρία για να έρθουν προς τη χώρα μας.

Σημειώνεται ότι το τελευταίο δίμηνο, οι αποβιβάσεις λαθρομεταναστών στα νησιά μας, έχουν περιοριστεί (συγκριτικά με πέρσι) αυτό όμως σε καμία περίπτωση δεν εφησυχάζει τις αρμόδιες αρχές.

Το λιμενικό σώμα πάντως, βρίσκεται από τα μέσα της εβδομάδας σε «κόκκινο συναγερμό» εξαιτίας του αυξημένου κύματος λαθρομεταναστών που προκύπτει από την έναρξη του πολέμου στο Ιράκ.

Εκφράζονται φόβοι ότι τουλάχιστον 15.000 απελπισμένοι πρόσφυγες θα προσπαθήσουν μέσα στις επόμενες ημέρες να περάσουν στην Ελλάδα.

Ήδη, έχουν αυξηθεί οι περιπολίες στο Αιγαίο, ενώ το κύριο βάρος της αστυνόμευσης έχει πέσει στα οκτώ αεροσκάφη του Λιμενικού. Σύμφωνα με τις εκτιμήσεις ανώτερων αξιωματικών, ο κύριος όγκος των λαθρομεταναστών αναμένεται να κάνει την εμφάνισή του τον Μάιο, με την καλυτέρευση των καιρικών συνθηκών, αλλά και την εξασθένιση της αστυνόμευσης στα ορεινά περάσματα με το πέρας των πολεμικών επιχειρήσεων.

Εκτέλεση 32 ακόμα δικαστικών αποφάσεων

Άλλες 32 καταδικαστικές αποφάσεις εκτέλεσαν κατά την διάρκεια της τελευταίας εβδομάδας, τα στελέχη της Ομάδας Δίωξης Φυγόποινων της Υποδιεύθυνσης Ασφάλειας Ρόδου.

Όπως ανακοίνωσε χθες η Αστυνομική Διεύθυνση Δωδεκανήσου, οι καταδικαστικές αποφάσεις, εκτελέστηκαν από τις 15 έως και τις 21 Μαρτίου και αντιστοιχούσαν **σε ποινή φυλάκισης 2 ετών 9 μηνών και 20 ημερών καθώς επίσης και χρηματικό πρόστιμο της τάξης των 1.203 Ευρώ.**

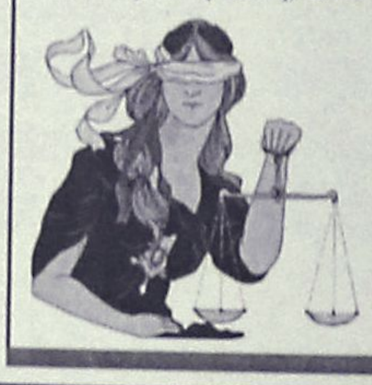

Αφορούσαν επίσης σε τελεσίδικες καταδίκες των δικαστηρίων της περιοχής μας σε βάρος εμπόρων και επιχειρηματιών, οι οποίοι δεν μπόρεσαν να ανταποκριθούν στις οικονομικές τους υποχρεώσεις έναντι των τραπεζών, των ασφαλιστικών ταμείων και του Δημοσίου. Η δραστηριότητα της συγκεκριμένης ομάδας της υποδιεύθυνσης Ασφάλειας Ρόδου, θα συνεχιστεί με αμείωτους ρυθμούς.

Ταξίδια για... τους φίλους της κρουαζιέρας!
ΑΠΟΚΛΕΙΣΤΙΚΟ!!
ΓΙΑ ΠΡΩΤΗ ΦΟΡΑ ΣΤΟ ΝΗΣΙ ΜΑΣ ΑΠΟΚΛΕΙΣΤΙΚΑ ΣΤΟ
LET'S GO TRAVEL
ΣΕ ΣΥΝΕΡΓΑΣΙΑ ΜΕ ΤΗΝ **FIVE STAR CRUISES** ΚΑΙ ΤΗΝ **SALES MANAGER**
κα Πόπη Πειρουνάκη
ΣΑΣ ΔΙΝΟΥΝ ΤΗΝ ΔΥΝΑΤΟΤΗΤΑ ΝΑ ΞΕΚΙΝΗΣΕΤΕ ΤΗΝ ΚΡΟΥΑΖΙΕΡΑ ΣΑΣ ΑΠΟ ΡΟΔΟ!
ΑΝΑΧΩΡΗΣΕΙΣ
Μ. ΤΕΤΑΡΤΗ ═══ 14 ΜΑΪΟΥ
═══ 11 ΙΟΥΝΙΟΥ ═══
7ήμερη κρουαζιέρα Χρυσόμαλλο Δέρας
ΡΟΔΟΣ – ΠΑΤΜΟΣ – ΜΥΚΟΝΟΣ – ΠΕΙΡΑΙΑΣ – ΘΕΣΣΑΛΟΝΙΚΗ – ΚΩΝ/ΠΟΛΗ – ΚΟΥΣΑΝΤΑΣΙ – ΣΑΝΤΟΡΙΝΗ – ΗΡΑΚΛΕΙΟ – ΡΟΔΟΣ
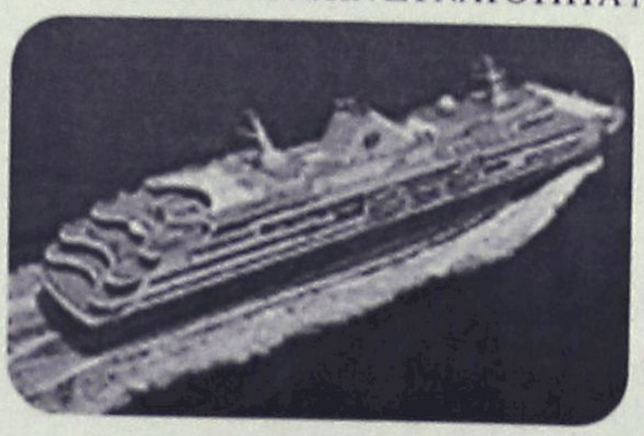
ΑΚΟΜΑ...
ΚΡΟΥΑΖΙΕΡΕΣ ΣΕ ΜΕΣΟΓΕΙΟ - ΒΑΛΤΙΚΗ & ΚΑΡΑΪΒΙΚΗ
Μοναδική η εμπειρία να δείτε ένα μεγάλο κομμάτι της υφηλίου μέσα από το κρουαζιερόπλοιο, με αρκετές στάσεις στα σημαντικότερα λιμάνια και πολυτελή ξεκούραση πάνω στο πλοίο, που δεν έχει να ζηλέψει σε τίποτα από την χλιδή και την άνεση των μεγαλύτερων ξενοδοχειακών μονάδων του κόσμου
Αναλαμβάνουμε συλλόγους και σχολεία
LET'S GO TRAVEL A.E.
ΠΕΡΝΟΥ 143 ΑΦΑΝΤΟΥ - ΡΟΔΟΣ
ΤΗΛ. 2241051186 ΦΑΞ: 2241051187
ΠΑΙΔΙΑ ΕΩΣ 16 ΕΤΩΝ ΔΩΡΕΑΝ!!
Μόνο λιμενικοί φόροι

ΚΑΘΗΜΕΡΙΝΑ ΟΛΑ ΤΑ ΝΕΑ ΤΗΣ ΔΩΔΕΚΑΝΗΣΟΥ ΣΤΟ INTERNET
www.rodiaki.gr

ΤΟ STATE UNIVERSITY OF NEW YORK AT NEW PALTZ AND EMPIRE STATE COLLEGE

Σε συνεργασία με το New York College στην Αθήνα και Θεσσαλονίκη, προσφέρει 16 διαφορετικές ειδικότητες, για να επιλέξεις αυτήν που σου ταιριάζει περισσότερο:

- Business Administration
- Marketing
- Management
- Finance
- Studies in Accounting
- Economics
- Information Systems
- English Language & Literature
- Communication
- Pre-Electrical Engineering
- International Relations
- Television & Film Studies
- Graphic Design
- Environmental Design
- Psychology
- Computer Science

Το New York College, επίσης, αναγνωρίζοντας την ανάγκη αναβάθμισης των στελεχών και τη συμβολή των Μεταπτυχιακών Σπουδών στην εξέλιξη της καριέρας τους, έχει αναπτύξει συνεργασία με κάποια από τα καλύτερα Πανεπιστήμια της Αμερικής και Ευρώπης και προσφέρει Master's Degrees σε 11 διαφορετικές ειδικότητες:

UofL, University of Louisville (Kentucky, U.S.A.):
- Master in Business Administration (M.B.A)
- Master in Sport Management

E.S.C.E.M. - Ecole Superieure de Commerce et de Management (FRANCE):
- European M.B.A. in Finance
- European M.B.A. in Marketing
- European M.B.A. in Information Systems
- M.B.A. in European Management

University of New Haven (Connecticut, U.S.A.):
- Master in Industrial Organizational Psychology

University of St. Thomas (Minneapolis, U.S.A.):
- Master in International Management

University of Sunderland (Sunderland, U.K.):
- M.Sc in Computer-Based Information Technology
- M.Sc in Management of Information Technology

Η Εκπρόσωπος του Κολεγίου μας Κα Χάρη Ζαχαριάδου θα βρίσκεται στη Ρόδο από τις 24-27 Μαρτίου και θα δέχεται τους ενδιαφερόμενους, την Δευτέρα 24/3 από τις 10:00 - 12:00 και την Τετάρτη 26/3 από τις 10:00 - 12:00 και 18:30 - 20:00 στο ξενοδοχείο "Mediterranean".

Admissions Office: Αμαλίας 38, 105 58 Αθήνα, Τηλ.: 210 3225961-2
Fax.: 210 3233337, E-mail: nycath@hol.gr, http://www.nyc.gr
ΕΡΓΑΣΤΗΡΙΑ ΕΛΕΥΘΕΡΩΝ ΣΠΟΥΔΩΝ

Ψήφισμα του Επιμελητηρίου Δωδεκανήσου

Να πρυτανεύσει η λογική προσήλωσης στην ειρήνη

Τα μέλη του εκφράζουν την αντίθεσή τους για τις πολεμικές επιχειρήσεις στο Ιράκ

Την αντίθεσή τους στον παράλογο πόλεμο στο Ιράκ, οι επιπτώσεις του οποίου πλήττουν την παγκόσμια κοινότητα, αποφάσισαν να εκφράσουν με ψήφισμά τους, τα μέλη του διοικητικού συμβουλίου του Επιμελητηρίου Δωδεκανήσου κατά την προχθεσινή συνεδρίασή τους.

Το ψήφισμα που εκφράζει τα αισθήματα αγωνίας και προβληματισμού των παραγωγικών δυνάμεων της Δωδεκανήσου έχει ως εξής:

"Το Δ.Σ. του Επιμελητηρίου Δωδεκανήσου, διερμηνεύοντας τα αισθήματα των παραγωγικών τάξεων της Δωδεκανήσου, εκφράζει την αντίθεσή του στην εν εξελίξει στρατιωτική επέμβαση στο Ιράκ.

Οι παραγωγικές τάξεις ενώνουν την φωνή τους με τους πολίτες όλου του κόσμου, ζητώντας να επικρατήσει η ειρήνη σε κάθε γωνιά του πλανήτη.

Το Επιμελητήριο Δωδεκανήσου θεωρεί ότι θα πρέπει να πρυτανεύσει σε παγκόσμιο επίπεδο η λογική της προσήλωσης στην ΕΙΡΗΝΗ και στον σεβασμό από όλους των αποφάσεων των θεσμοθετημένων οργάνων της Διεθνούς Κοινότητος.

Εκφράζει επίσης την ελπίδα, να περατωθούν άμεσα οι στρατιωτικές επιχειρήσεις του μετώπου του Ιράκ με τις ελάχιστες δυνατές απώλειες, πρωτίστως σε ανθρώπινες ζωές και δευτερευόντως σε επιπτώσεις επί της οικονομίας μας".



Ποιές άλλες αποφάσεις πήρε η Διοίκηση

ΑΠΟΦΑΣΕΙΣ

Κατά την προχθεσινή του συνεδρίαση το διοικητικό συμβούλιο του Επιμελητηρίου ασχολήθηκε με αρκετά θέματα.

Στο πλαίσιο αυτό πάρθηκαν και σχετικές αποφάσεις και συγκεκριμένα:

- αποφασίστηκε να παραστούν εκπρόσωποι του Επιμελητηρίου στην προσεχή συνεδρίαση του νομαρχιακού συμβουλίου και να εκφράσουν την αντίθεσή τους στην χορήγηση άδειας στο υπερκατάστημα JUMBO στη Ρόδο. Το θέμα όπως είναι γνωστό θα συζητηθεί την Πέμπτη στο νομαρχιακό συμβούλιο, αφού η περιφερειάρχης κ. Μάρθα Σημαντώνη έκανε εν μέρει δεκτή την προσφυγή της εταιρείας κατά της απόφασης του νομαρχιακού συμβουλίου, το οποίο ως γνωστό είχε αποφασίσει να μη χορηγηθεί άδεια. Η περιφερειάρχης ζητά από το ν.σ. να αιτιολογήσει την άρνησή του κι αυτό αναμένεται να γίνει στην συνεδρίαση της Πέμπτης.

- Στην προχθεσινή συνεδρίαση τέθηκε επίσης θέμα **με τις αυξημένες εισφορές προς το ΤΕΒΕ,** οι οποίες δεν ανταποκρίνονται και στην ανάλογη παροχή υπηρεσιών προς τους ασφαλισμένους.

Αρκετά μέλη του δ.σ. διαμαρτυρήθηκαν για το θέμα αυτό, εκφράζοντας την ανάγκη να παρέμβει το Επιμελητήριο σε κεντρικό επίπεδο.

Για το θέμα αυτό, αλλά και γενικότερα για το ζήτημα των ασφαλιστικών εισφορών, αποφασίστηκε η συγκρότηση επιτροπής από τα μέλη του δ.σ. κ.κ. Παν. Καραγιάννη, Γ. Δικαστόπουλο, Μ. Χατζημάρκο και Π. Τοκούζη που θα ασχοληθεί με το θέμα και αφού το διερευνήσει θα καταθέσει συγκεκριμένες προτάσεις στο δ.σ.

- Στην διάρκεια της συνεδρίασης ανακοινώθηκε επίσης ότι την ερχόμενη εβδομάδα, καλώς εχόντων των πραγμάτων, οι υπηρεσίες του Επιμελητηρίου θα μεταφερθούν **στο ανακαινισμένο κτίριο της πλατείας Κύπρου.**

Οι διοικούντες το Επιμελητήριο ευελπιστούν ότι στο νέο κτίριο θα αναβαθμιστεί και το επίπεδο παρεχόμενων υπηρεσιών του Επιμελητηρίου στα μέλη του.

- Για το θέμα της αναβάθμισης της λειτουργίας του Επιμελητηρίου έγινε συζήτηση στο δ.σ. προχθές, και κατατέθηκαν αρκετές απόψεις από συμβούλους.

Συζητήθηκαν επίσης και άλλα θέματα και πάρθηκαν αποφάσεις για τρέχοντα ζητήματα του Επιμελητηρίου.

FUTUREKIDS®
ΡΟΔΟΥ
120 ΕΡΓΑΣΤΗΡΙΑ ΠΛΗΡΟΦΟΡΙΚΗΣ ΣΕ ΟΛΗ ΤΗΝ ΕΛΛΑΔΑ
4000 ΕΡΓΑΣΤΗΡΙΑ ΠΛΗΡΟΦΟΡΙΚΗΣ ΣΕ ΟΛΟ ΤΟΝ ΚΟΣΜΟ
Η ΕΞΕΛΙΞΗ ΤΟΥ ΑΝΘΡΩΠΟΥ

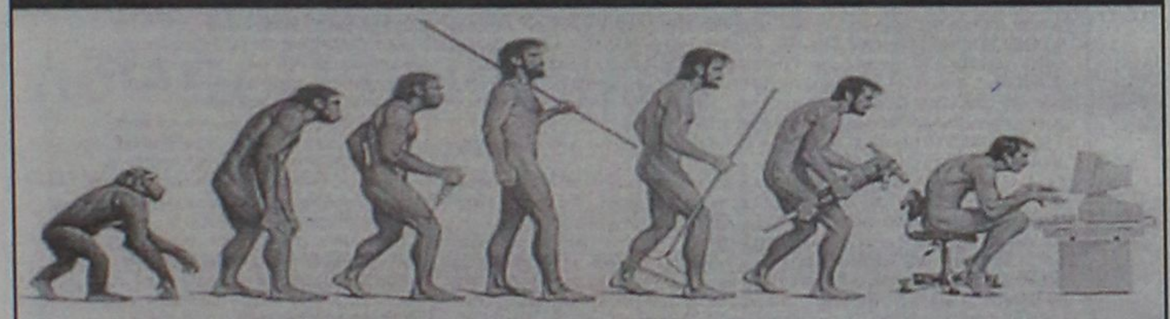

" ECDL ΣΕ 60 ΩΡΕΣ ; "
ΕΜΕΙΣ ΜΠΟΡΟΥΜΕ

Αποκτήστε την διεθνή πιστοποίηση χειρισμού Η/Υ με την σφραγίδα των FUTUREKIDS ΡΟΔΟΥ και ενισχύστε το βιογραφικό σας

Ειδικά τμήματα για το πρόγραμμα AUTOCAD που οδηγεί στην πιστοποίηση ECDL CAD

Εναρξη παιδικών τμημάτων από Απρίλιο

Λεμεσού 29 (κοντά στο Βενετόκλειο) Τηλ. 2241070431

Στοκχόλμης 16 (στο Ροδίνι) Τηλ. 2241060918

ECDL
Επόμενες εξετάσεις 6 και 13 Απριλίου Δηλώστε συμμετοχή!
CAMBRIDGE INTERNATIONAL EXAMINATIONS

Η ΔΩΡΕΑ ΤΟΥ ΑΓΑΠΗΤΟΥ ΤΣΟΠΑΝΑΚΗ

Τα εγκαίνια του παραδοσιακού σπιτιού της Σαλάκου πρόκειται να πραγματοποιηθούν σήμερα στις 3.30 μ.μ. με ευθύνη του δήμου Καμείρου και του Πολιτιστικού συλλόγου Σαλάκου. Το οίκημα το οποίο αναδεικνύει τον τοπικό παραδοσιακό τρόπο ζωής και την τήρηση των τοπικών ηθών και εθίμων εδωρήθη από τον καθηγητή Πανεπιστημίου, μέλος της Ακαδημίας Αθηνών, κ. Τσοπανάκη Αγαπητό. Την εκδήλωση θα τιμήσει με ομιλία του ο δάσκαλος και συγγραφέας Φώτης Βαρέλης. Την εκδήλωση εγκαινίων επίσης θα πλαισιώσουν παραδοσιακοί χοροί, από τα χορευτικά συγκροτήματα των Πολιτιστικών Συλλόγων του δήμου μας. Τέλος θα ακολουθήσει παραδοσιακός μπουφές.

ΠΡΟΤΥΠΟΣ ΠΑΙΔΙΚΟΣ ΣΤΑΘΜΟΣ
- ΕΙΔΙΚΑ ΜΕΛΕΤΗΜΕΝΟ ΠΡΟΓΡΑΜΜΑ ΔΙΔΑΣΚΑΛΙΑΣ
- ΠΛΗΡΗ ΥΓΙΕΙΝΗ ΔΙΑΤΡΟΦΗ
- ΜΗΝΙΑΙΑ ΙΑΤΡΙΚΗ ΠΑΡΑΚΟΛΟΥΘΗΣΗ
- ΔΙΔΑΚΤΙΚΟ ΠΡΟΣΩΠΙΚΟ ΑΥΣΤΗΡΑ ΕΠΙΛΕΓΜΕΝΟ

ΠΑΙΔΙΚΟ ΣΤΕΚΙ



ΑΘΗΝΩΝ 107
ΤΗΛ 22410-28128

Στόχος μας ισορροπημένη ανάπτυξη ψυχής & σώματος

ΝΤΕΤΕΚΤΙΒΣ
Συνταξιούχος Αστυνομικός Ασφάλειας
ΑΝΑΛΑΜΒΑΝΟΥΜΕ
Υποθέσεις ανηλίκων, οικογενειακές, προσωπικές κ.τ.λ.
ΔΙΑΘΕΤΟΥΜΕ ΤΑ ΠΛΕΟΝ ΣΥΓΧΡΟΝΑ ΟΠΤΙΚΟΑΚΟΥΣΤΙΚΑ ΣΥΣΤΗΜΑΤΑ
100% ΕΧΕΜΥΘΕΙΑ
ΡΩΜΗΣ 22 - ΡΟΔΙΝΙ • ΤΗΛ. 0241 0 68985
Κιν. 094 6997967

Η ΜΕΓΑΛΥΤΕΡΗ ΕΠΙΘΥΜΙΑ ΜΟΥ...
...ΕΙΝΑΙ ΜΟΝΟ
Diagoras Club
LIFESTYLE SPORTSWEAR
WORKWEAR - JEANSWEAR - SHOES
Παντελόνια απο 10€
Τα καλύτερα ρούχα και παπούτσια για τον άνδρα και τη γυναίκα στις καλύτερες τιμές!!!
adidas le coq sportif NIKE EXIST EVOLUTION EXT STREET LG
POLO DOWN TOWN BYLOT Jeans union trade
Λεωφ. Ηρακλειδών 373, Ιαλυσός Ρόδος, τηλ. 22410 92744
(Μπροστά από το Λύκειο Ιαλυσού)

ΤΖΑΚΙΑ
ΤΖΑΚΙΑ ΤΖΟΤΖΟΛΗΣ ΤΑΣΟΣ
ΤΖΑΚΙΑ
ΜΑΝΤΕΜΕΝΙΑ • ΑΠΛΑ • ΑΕΡΟΘΕΡΜΑ • ΜΕ ΤΖΑΜΙΑ ΚΑΙ ΠΟΡΤΕΣ • ΜΕ ΓΥΡΟΤΟΥΒΛΑ
ΣΟΜΠΕΣ ΜΕ ΞΥΛΑ
ΜΕΓΑΛΗ ΠΟΙΚΙΛΙΑ ΜΟΝΤΕΛΩΝ
ΑΞΕΣΟΥΑΡ ΤΖΑΚΙΩΝ
ΣΚΑΡΕΣ • ΣΙΤΕΣ • ΚΡΕΜΑΝΤΑΛΑΔΕΣ
ΦΟΥΡΝΑΚΙΑ ΚΑΙ ΨΗΣΤΑΡΙΕΣ
ΣΕ ΠΟΛΛΑ ΣΧΕΔΙΑ ΚΑΙ ΜΕΓΕΘΗ
ΚΑΘΑΡΙΣΜΟΙ ΚΑΙ ΣΕΡΒΙΣ ΤΖΑΚΙΩΝ
ΚΟΛΥΜΠΙΑ, ΕΝΑΝΤΙ ΚΑΙ ΠΑΡΑΠΛΕΥΡΩΣ ΙΔΡΥΜΑΤΟΣ
ΚΥΡΙΑΚΕΣ ΑΝΟΙΚΤΑ 11–4
Τηλέφωνο (22410) 56275, κιν. 6942/255848, τηλ. Fax: 56317, 85103 Κολύμπια, Ρόδος

Το προσεχές Σαββατοκύριακο θα συνέλθει σε Ολομέλεια

Δύο τάσεις στην παράταξη Καραγιάννη για τις εκλογές

Η μία υποστηρίζει ευθεία αμφισβήτηση της εκλογής Μαχαιρίδη και η άλλη αναμονή των δικαστικών εξελίξεων

Το προσεχές Σαββατοκύριακο (29-30 Μαρτίου) θα πραγματοποιηθεί κατά πάσα πιθανότητα, η Ολομέλεια της «Νομαρχιακής Αναγέννησης» στην διάρκεια της οποίας θα παρθούν αποφάσεις για την στάση της παράταξης μετά την εξέλιξη στο θέμα της παραβίασης της εκλογικής νομοθεσίας.

Παρά το γεγονός ότι οι τόνοι αντιπαράθεσης μεταξύ των κ.κ. Μαχαιρίδη-Καραγιάννη έχουν πέσει το τελευταίο χρονικό διάστημα, θέμα εξακολουθεί να υπάρχει.



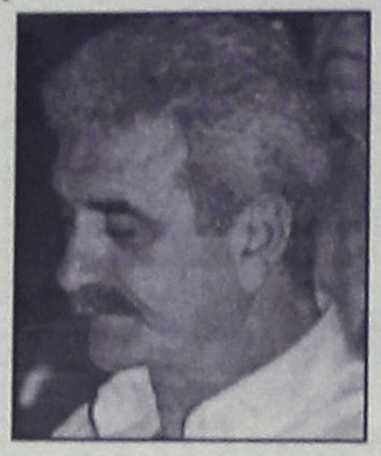

Αυτό ακριβώς το θέμα θα απασχολήσει την ολομέλεια της «Νομαρχιακής Αναγέννησης». Μεταξύ των στελεχών της παράταξης πάντως υπάρχουν χονδρικά δύο απόψεις, και συγκεκριμένα:

• Αρκετά στελέχη είναι της άποψης ότι θα πρέπει να αμφισβητηθεί εμπράκτως η νομιμότητα εκλογής του κ. Μαχαιρίδη, ως προϊόν νοθείας, κάτι που δεν έχει ειπωθεί μέχρι τώρα από την «Νομαρχιακή Αναγέννηση» επισήμως τουλάχιστον.

• Αλλα στελέχη υποστηρίζουν ότι θα πρέπει πρώτα να περιμένουν τις δικαστικές εξελίξεις και ανάλογα να πράξουν.

Η δεύτερη άποψη φαίνεται μάλλον να υπερισχύει, με δεδομένο μάλιστα ότι και από την πλευρά της Ν.Δ. και από την πλευρά του Συνασπισμού, δεν έχει αναδειχθεί πολιτικά το θέμα, ούτε σε κεντρικό ούτε σε τοπικό επίπεδο (γεγονός που σημαίνει ότι υπάρχουν επιφυλάξεις).

Το τι θα γίνει πάντως, θα το αποφασίσουν τα στελέχη της παράταξης στην προσεχή ολομέλεια, αφού συνεκτιμήσουν όλα τα δεδομένα και τις παραμέτρους.

Κατά τις επαφές του με κομματικά στελέχη του ΠΑΣΟΚ

Πολλά παράπονα περιμένουν τον κ. Χρ. Πρωτόπαπα στη Ρόδο

Ετοιμοι η Ν.Ε. και ο νομάρχης κ. Μαχαιρίδης

Αποδέκτης αρκετών διαμαρτυριών και μεγάλης γκρίνιας, αναμένεται ότι θα γίνει κατά την επίσκεψή του στη Ρόδο ο υπουργός Τύπου κ. Χρ. Πρωτόπαπας, ο οποίος ως γνωστόν φθάνει σήμερα το απόγευμα και θα παραμείνει μέχρι την Τρίτη για να εκπροσωπήσει την κυβέρνηση στις εκδηλώσεις εορτασμού της 25ης Μαρτίου.

Ο κ. υπουργός έχει προγραμματίσει συνάντηση με τον νομάρχη κ. Γ. Μαχαίριδη αλλά και με κομματικούς παράγοντες του ΠΑΣΟΚ. Θεωρείται δεδομένο, ότι ο κ. Μαχαιρίδης και οι συνεργάτες του, θα εκφράσουν αρκετά παράπονα στον κ. Πρωτόπαπα. Οι παράγοντες της νομαρχιακής αρχής θεωρούν ότι δεν έχουν τη βοήθεια που πρέπει από την πλευρά της κυβέρνησης, σε μια περίοδο που οι ανάγκες είναι πολλές.

Τα ζητήματα αυτά θα τεθούν υπόψη του κ. Πρωτόπαπα και προφανώς θα ζητηθεί η παρέμβασή του σε ορισμένα από αυτά.

Ανάλογα θέματα πρόκειται να τεθούν στον κ. υπουργό στην διάρκεια της κομματικής σύσκεψης που θα γίνει στο «Καστρί» το βράδυ της Δευτέρας.

Σύμφωνα με πληροφορίες, τα στελέχη της Νομαρχιακής Επιτροπής του ΠΑΣΟΚ σκοπεύουν να πουν τα πράγματα έξω από τα δόντια, αφού θεωρούν ότι η κυβέρνηση αδιαφορεί προκλητικά σε αρκετά από τα μεγάλα προβλήματα της Δωδεκανήσου.

Εκ των πραγμάτων επίσης στον κ. Πρωτόπαπα θα τεθούν θέματα που σχετίζονται με την τουριστική κίνηση και με την στάση της κυβέρνησης ως προς το θέμα αυτό.

Περιοδεία Παυλίδη

Ο βουλευτής Α. Παυλίδης ολοκληρώνει σήμερα την περιοδεία του στα νησιά του Βορείου Συγκροτήματος του Νομού. Ο κ. Παυλίδης είχε συναντήσεις με τους νεοεκλεγέντες Δημάρχους Πάτμου, Λέρου και Καλύμνου καθώς και με μέλη της Τοπικής Αυτοδιοίκησης. Παράλληλα συμμετείχε σε προγραμματισμένες συγκεντρώσεις κομματικών στελεχών και φίλων της ΝΔ με σκοπό την αλληλοενημέρωση επί ζητημάτων τοπικού κυρίως ενδιαφέροντος.

ΑΠΟΘΗΚΗ ΧΟΝΔΡΙΚΗΣ
ΕΙΣΑΓΩΓΕΣ-ΑΝΤΙΠΡΟΣΩΠΕΙΕΣ
DVD-ΒΙΝΤΕΟ-ΚΑΣΕΤΕΣ
έξυπνα ιρικ-περιοδικά-εσώρουχα πολυτελείας-LATEX
Πώληση χονδρική
ΡΟΔΟΣ
694 519 4741 κ. Κώστας


Μελέτη Κατασκευή Συντήρηση
Κήπων & Πάρκων
• Λειτουργική & αισθητική οργάνωση εξωτερικών χώρων
• Εργασίες διαμόρφωσης
• Εγκατάσταση συστημάτων αυτόματου ποτίσματος
• Φύτευση, εγκατάσταση χλοοτάπητα
• Μεταφυτεύσεις μεγάλων φοινικόδεντρων
• Συντήρηση κήπων
ΚΗΠΟΤΕΧΝΙΑ
ΑΡΧΙΤΕΚΤΟΝΙΚΗ ΚΗΠΩΝ
Απολλωνίων 27 Ρόδος, τηλ. & fax: (22410)73332
κιν.: 6945 851997, 6977509799, www.kipotexnia.gr

Οχι του Σ.τ.Ε. στην αναδρομική χορήγηση επιδόματος

«Φρένο» στις διεκδικήσεις περίπου 40.000 δημόσιων υπαλλήλων για την μετά του 1997 χορήγηση του επιδόματος ηλεκτρονικού υπολογιστή βάζει το Συμβούλιο της Επικρατείας. Αντίθετα, θετική είναι η εισήγηση του ΣτΕ για τα αναδρομικά της διετίας 1995-1997.

Όπως αναφέρεται το ανώτατο δικαστήριο δέχθηκε ότι μέχρι τις αρχές του 1997, το επίδομα δικαιούνταν όλοι οι δημόσιοι υπάλληλοι που απασχολούνταν όχι μόνο ως αναλυτές-προγραμματιστές, αλλά και ως χειριστές υπολογιστών, κωδικογράφοι κτλ.

Μέχρι το 1997, το ποσό του επιδόματος άγγιζε τις 20.000 δραχμές με τα δεδομένα εκείνης της εποχής, ενώ το συνολικό ποσό που αντιστοιχεί σε κάθε υπάλληλο είναι 1.614 ευρώ.

Αντίθετα, από το 1997 και μετά το Συμβούλιο της Επικρατείας κρίνει ότι δεν αρκεί η χρήση ηλεκτρονικών υπολογιστών για να αναγνωριστεί το επίδομα, αλλά απαιτείται και το ανάλογο πτυχίο πληροφορικής ή ανάλογης Σχολής.

Αξίζει να σημειωθεί ότι η υπόθεση δεν μπορούσε να συζητηθεί στο ΣτΕ, αφού έχει τεθεί οικονομικό πλαφόν ύψους 5.869 ευρώ για την αντιδικία του πολίτη με το Δημόσιο. Κάτι τέτοιο θα οδηγούσε στον κίνδυνο να χάσει το Δημόσιο όλες τις υποθέσεις, με δεδομένο ότι η αρχική αγωγή έγινε δεκτή από το Διοικητικό Πρωτοδικείο και Εφετείο.

Ωστόσο, το ΣτΕ δέχθηκε τον ισχυρισμό του Δημοσίου ότι υπάρχει κίνδυνος σοβαρής δημοσιονομικής βλάβης, προσκομίζοντας στοιχεία που αποδεικνύουν ότι εκκρεμούν 1.887 σχετικές αγωγές περίπου 40.000 δημόσιων υπαλλήλων.

Αν η αρμόδια γνωμοδοτική επιτροπή για τα ναυάγια το κρίνει απαραίτητο

Πιθανόν να ανελκυσθεί και το κουφάρι του "Βασίλισσα Ολγα"

Το αντιτορπιλικό βυθίσθηκε στο Λακκί το 1943 μετά από βομβαρδισμό

Το λιμεναρχείο της Λέρου και η αρμόδια γνωμοδοτική επιτροπή, θα αποφασίσουν για τη μοίρα του θρυλικού αντιτορπιλικού "Βασίλισσα Ολγα" που βρίσκεται βυθισμένο στο Λακκί, θύμα των Γερμανικών βομβαρδισμών, του Β' Παγκοσμίου Πολέμου.



Το Αντιτορπιλλικό "Βασίλισσα Όλγα" το οποίο βυθίστηκε στα νερά της Λέρου, την 26 Σεπ 1943 μετά από σφοδρό βομβαρδισμό. Απωλέσθησαν 72 άνδρες. *Πηγή: Λεύκωμα "Δοξασμένα Κύματα" του Αρχηγείου Στόλου, 1998*

Ρεπορτάζ
ΒΑΡΒΑΡΑ ΜΠΟΓΔΑΝΟΥ

Το κουφάρι του πλοίου, περιλαμβάνεται στα 260 ναυάγια που "μέτρησε" το υπουργείο Εμπορικής Ναυτιλίας καταρτίζοντας σχετική λίστα, προκειμένου σύμφωνα με το νόμο να ανελκυθούν, να απομακρυνθούν ή να εξουδετερωθούν.

Συγκεκριμένα με βάση το νόμο 2881/2001, ρυθμίστηκαν τα ζητήματα που αφορούν τα ναυάγια σε όλη την ελληνική επικράτεια, και σύμφωνα με το περιεχόμενό του, παραχωρήθηκε η αρμοδιότητα για τις απαιτούμενες ενέργειες στα κατά τόπους Λιμενικά Ταμεία και τα Λιμεναρχεία.

Οπως έγινε γνωστό η αρμοδιότητα εκχωρείται στους τοπικούς φορείς, αφού η πενταμελής γνωμοδοτική επιτροπή που συστήνεται (και αποτελείται από εκπροσώπους της Νομαρχιακής Αυτοδιοίκησης, των Δήμων, των Λιμενικών Ταμείων, του Λιμεναρχείου και του Επιμελητηρίου), εντάσσει σχετικό πόρισμα για κάθε μία περίπτωση ναυαγίου και κατόπιν εξετάζεται τί είναι εφικτό να γίνει για κάθε ναυάγιο.

Το θρυλικό αντιτορπιλικό "Βασίλισσα Ολγα" έχει τον αύξοντα αριθμό 155 στο σύνολο των 260 ναυαγίων της λίστας σε όλη τη χώρα (ακολουθεί με αριθμό 156 το φορτηγό "ΠΥΘΕΑΣ" που βρίσκεται βυθισμένο στην Κάμειρο Σκάλα) με το εξής στίγμα: Φ=37°07'43"/ Λ=26°50'99".

Δεν έγινε γνωστό αν το κουφάρι του πλοίου θα ανελκυθεί τελικά (όσο απέμεινε) καθώς καμία διαδικασία δεν έχει ξεκινήσει, και καμία ενέργεια δεν έγινε γνωστή στο πλαίσιο της σχετικής απόφασης του ΥΕΝ, να απομακρυνθούν όσα πλοία εγκυμονούν κινδύνους για την ασφαλή ναυσιπλοΐα.

ΤΟ ΠΛΟΙΟ

Το πλοίο-σύμβολο του Πολεμικού μας Ναυτικού, ήρθε στο φως το 1997, όταν ξεκίνησε έρευνα για την εξερεύνηση του ναυαγίου, μετά από συνεργασία του Δήμου Λέρου και του Π.Ν.

Η "Βασίλισσα Ολγα" βυθίστηκε πριν από 60 χρόνια όταν χτυπήθηκε από τα Γερμανικά αεροπλάνα στις 26 Σεπτεμβρίου 1943 ενώ βρισκόταν στον όρμο του Λακκίου στη Λέρο, έπειτα από επιθετική περιπολία.

Από το πλήρωμα του αντιτορπιλικού χάθηκαν 71 αξιωματικοί και ναύτες. Σκοτώθηκαν ακόμα 3 από τους 11 επιβαίνοντες Αγγλους ναύτες, 3 Λεριοί πολίτες και 4 έλληνες ναυτικοί που είχαν ανεβεί να δουν το πλοίο.

Πριν από 6 χρόνια ερευνητική ομάδα δυτών με επικεφαλής τον Κώστα Θωκταρίδη έφερε στην επιφάνεια τα απομεινάρια ενός θρύλου. Επρόκειτο για 111 αντικείμενα τα οποία σήμερα φιλοξενούνται στο Μουσείο της Λέρου.

Συγκεκριμένα τον Απρίλιο του 1997, ύστερα από 40 ώρες υποβρύχιας έρευνας η ομάδα του κ. Θωκταρίδη έφερε στο φως διάφορα αντικείμενα που χρησιμοποιούσαν οι αξιωματικοί και οι ναύτες του πολεμικού πλοίου.

Μεταξύ άλλων, βρέθηκαν το χρηματοκιβώτιο, πηρούνια, κουτάλια, αντιασφυξιογόνες μάσκες, παπούτσια κ.ά.

Ακόμα οι δύτες ανακάλυψαν γύρω από το ναυάγιο τις βάσεις δύο μεγάλων πυροβόλων, μία βόμβα βυθού και πολλά βλήματα, ενώ στις τσιμινιέρες του πλοίου διακρίνονταν οι τρύπες από τα μυδράλια των Γερμανικών αεροπλάνων.

Σημειώνεται ότι, σήμερα παραμένει στο βυθό, ένα μέρος του πλοίου, καθώς το Φεβρουάριο του 1956 το μεγαλύτερο ανελκύστηκε. Η καρίνα του τοποθετήθηκε στο νεώριο της Γλασκώβης (όπου ναυπηγήθηκε 20 χρόνια πριν) ενώ το υπόλοιπο σκαρί έγινε πρώτη ύλη για ξυραφάκια και μαγειρικά σκεύη.



ΨΗΣΤΑΡΙΑ

Ο ΜΑΚΗΣ

Δενδρινού 69, Ρόδος

Διανομή στο σπίτι



- Ψητά σούβλας
- Αρνί
- Κοτόπουλο
- Κοντοσούβλι
- Γουρουνόπουλο
- Κοκορέτσι
- Κεφαλάκι

ΤΗΣ ΩΡΑΣ

-Μπριζόλες
- Σουβλάκι κοτοπ.
- Σουβλάκι χοιρινό
- Γύρος χοιρινό
- Γύρος κοτόπουλο

ΣΕ ΠΙΤΑ

- Γύρο χοιρινό
- Γύρο κοτόπουλο
- Μπιφτέκι
- Σουβλάκι
- Λουκάνικο
- Μπριζολάκι

Εκλεκτή κουζίνα
Ανοιχτά κάθε μέρα,
όλη μέρα
ΕΚΤΟΣ ΔΕΥΤΕΡΑ ΒΡΑΔΥ

Τηλ. για παραγγελίες
2241033682 και 2241074435

Εκκληση στους ισχυρούς της Γης να σταματήσουν τον πόλεμο

Αποκάλυψη τώρα από τη Μονή της Πάτμου

"...Και η φωνή των πτερύγων αυτών ως φωνή αρμάτων ίππων πολλών τρεχόντων εις πόλεμον..."



Εκκληση προς τους ισχυρούς της γης να σταματήσουν αμέσως τον πόλεμο και να επιλύσουν τις όποιες διαφορές με ειρηνικές συνομιλίες, απευθύνει η Ιερά Μονή της Πάτμου με "ανακοινωθέν" του Ηγουμενοσυμβουλίου που έδωσε χθες στη δημοσιότητα.

Στο "ανακοινωθέν" γίνεται επίκληση εδάφιου από το ιερό Κείμενο της Θείας Αποκάλυψης, απολύτως επίκαιρο αυτές τις μέρες του πολέμου. "Και είχον θώρακας ως θώρακας σιδηρούς, και η φωνή των πτερύγων αυτών ως φωνή αρμάτων ίππων πολλών τρεχόντων εις πόλεμον" επισημαίνεται χαρακτηριστικά. Και συνεχίζει το "ανακοινωθέν" της Ιεράς Μονής, της Κιβωτού του Χριστιανισμού:

"Τούτο τον χωρίον εκ του ιερού Κειμένου της Θείας Αποκαλύψεως έρχεται εις την σκέψιν ημών παρακολουθούντες τας δυσοιώνους εξελίξεις, αι οποία διαδραματίζονται εις την χώραν του Ιράκ. Μετά συνοχής καρδίας λοιπόν, περισυλλογής και εκτενούς προσευχής η Αδελφότης της Μεγάλης Μονής του Ευαγγελιστού Ιωάννου του Θεολόγου Πάτμου εύχεται εις τον Ειρήναρχον Θεόν να καταπέμψη την Ειρήνην Του εις την τρομοκρατημένην ανθρωπότητα και να φωτίσει τάς διανοίας των ισχυρών του κόσμου τούτου δια να σταματήσουν τας πολεμικάς επιχειρήσεις, έστω και την υστάτην ταύτην στιγμήν, διότο η παγκόσμιος ιστορία διδάσκει ότι η βία και οι εκατόμβες των θυμάτων μόνον την πολυπόθητον ειρήνην και την ευημερίαν δεν έφερον εις τούτον τον κόσμον.

Μεγάλοι και ισχυροί οργανισμοί, ως είναι ο Ο.Η.Ε. και η Ευρωπαϊκή Ένωση, δεν ηδυνήθησαν να σταματήσουν το αιματοκύλισμα και τούτο βεβαίως δεν αποτελεί ευχάριστον εξέλιξιν διά την περαιτέρω πορείαν της ανθρωπότητος.

Ομως ως άνθρωποι πιστεύοντες εις τον μόνον αληθινόν Θεόν, αγωνιζόμενοι έργω τε και λόγω διά τάς πανανθρωπίνους αξίας του σεβασμού του ανθρωπίνου προσώπου και της ανθρωπίνης ζωής, της ισοτιμίας, της θρησκευτικής ελευθερίας και της ειρηνικής συνυπάρξεως των λαών αποδοκιμάζομεν τον πόλεμο ως τρόπο επιλύσεως των διαφορών των ανθρώπων και κάνομεν έκκλησιν από της ιστορικής ταύτης Μονής του Ευαγγελιστού της Αγάπης Ιωάννου του Θεολόγου προς τους ισχυρούς της γης όπως σταματήσουν αμέσως τον πόλεμον και προβούν εις ειρηνικάς συνομιλίας δια το καλόν και την ευημερίαν ολοκλήρου του κόσμου".

Ο Αντώνης μόλις αγόρασε αυτοκίνητο SEAT με

0% προκαταβολή

και **48** άτοκες δόσεις.

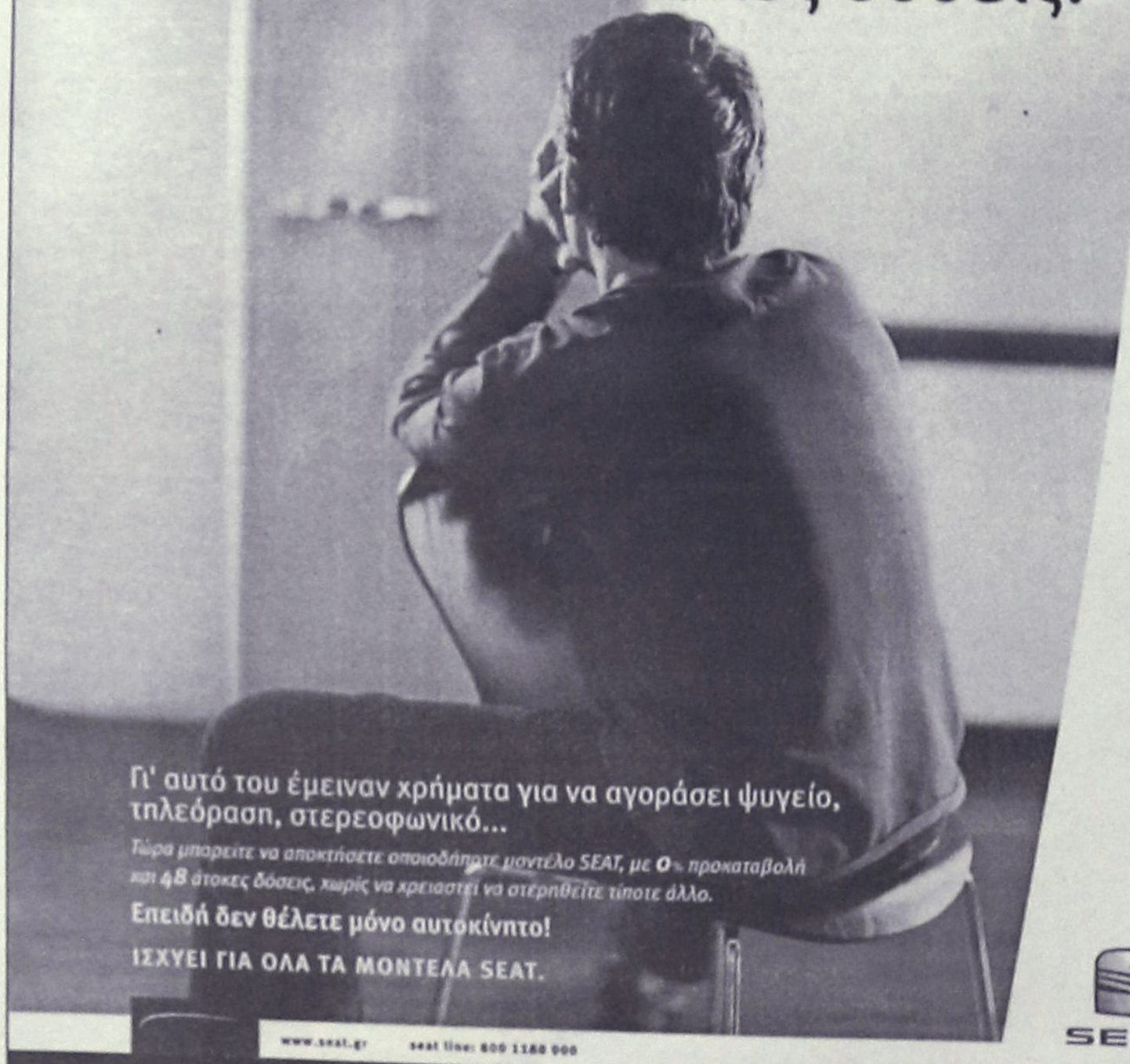

Γι' αυτό του έμειναν χρήματα για να αγοράσει ψυγείο, τηλεόραση, στερεοφωνικό...

Τώρα μπορείτε να αποκτήσετε οποιοδήποτε μοντέλο SEAT, με 0% προκαταβολή και 48 άτοκες δόσεις, χωρίς να χρειαστεί να στερηθείτε τίποτε άλλο.

Επειδή δεν θέλετε μόνο αυτοκίνητο!

ΙΣΧΥΕΙ ΓΙΑ ΟΛΑ ΤΑ ΜΟΝΤΕΛΑ SEAT.

www.seat.gr seat line: 800 1180 900

SEAT

ΕΞΟΥΣΙΟΔΟΤΗΜΕΝΟΙ ΑΝΤΙΠΡΟΣΩΠΟΙ: **Γ. & ΣΤ. ΠΙΤΡΟΠΑΚΗΣ ΟΕ**

ΕΚΘΕΣΗ - ΑΝΤΑΛΛΑΚΤΙΚΑ - SERVICE

4ο ΧΛΜ. ΡΟΔΟΥ - ΛΙΝΔΟΥ • ΡΟΔΟΣ • ΤΗΛ. (22410)60180, FAX: (22410)66537

ΙΤΑΛΙΚΟΣ ΚΑΦΕΣ

PORTIOLI

ESPRESSO - CAPUCCINO
ΦΙΛΤΡΟ - ΣΟΚΟΛΑΤΑ

Για τους λάτρεις του καλού cafe

Δοκιμάστε τον, στο

cafe PORTIOLI

Γρηγ. Λαμπράκη 27 - Ρόδος

Αντιπρόσωπος Ρόδου

ΣΩΤΗΡΙΟΥ ΣΩΤΗΡΗΣ

Τηλ. 22410 31244

Απόφοιτοι του Βενετοκλείου του 1974

Ξαναβρέθηκαν και γλέντησαν μετά από 29 ολόκληρα χρόνια

Μαζεύτηκαν από όλη την Ελλάδα

Το κλίμα της μαθητικής τους ζωής, έστω και για λίγες ώρες, έζησαν προχθές το βράδυ, ύστερα από ...29 χρόνια (!) οι απόφοιτοι του Βενετοκλείου του 1974.

Εβδομήντα από αυτούς (σε σύνολο 110 που αποφοίτησαν) έδωσαν το παρόν στην συνάντηση που πραγματοποιήθηκε προχθές το βράδυ, στο κέντρο διασκέδασης "Χαμάμ" στην Παλιά Πόλη.

Ενδεικτικό είναι ότι για να μην ...πάρουν απουσία, ορισμένοι από τους απόφοιτους ήρθαν από την Αθήνα, την Θεσσαλονίκη και την Πάτρα, όπου βρίσκονται εγκατεστημένοι και διαπρέπουν στο επιστημονικό και επαγγελματικό πεδίο.

Ανάλογο ήταν βέβαια και το κλίμα που επικράτησε, αφού οι περισσότεροι είχαν να συναντηθούν χρόνια μεταξύ τους.

Θυμήθηκαν παλιές περιπέτειες, περιστατικά της μαθητικής τους ζωής και βεβαίως ξεφάντωσαν μέχρι πρωίας.

Δύο μάλιστα από τις τότε μαθήτριες έφτιαξαν μόνες τους ένα σκετσάκι που το παρουσίασαν και έκλεψαν την παράσταση, σατυρίζοντας τους πάντες και τα πάντα.

Παρών στην εκδήλωση ήταν και ο καθηγητής της τάξης ο κ. Νίκος Βολονάκης, που κι αυτός θυμήθηκε τα νιάτα του.

Επιστήμονες, εκπαιδευτικοί, επιχειρηματίες πια οι περισσότεροι ξανάγιναν μαθητές για μερικές ώρες και φαίνεται ότι τους άρεσε ιδιαίτερα.

Παρόμοια συνάντηση, οι απόφοιτοι του 1974 είχαν και πριν από 4 χρόνια και μάλλον θα έχουν και νέα τα επόμενα χρόνια.

Βαρύ το τίμημα των πλημμυρών του χειμώνα

Στην Κάσο προσπαθούν να επουλώσουν πληγές

Υπεράνθρωπες προσπάθειες από αρχές και κατοίκους

Υπεράνθρωπες προσπάθειες καταβάλλει η δημοτική αρχή της Κάσου αλλά και οι κάτοικοι του πολύπαθου νησιού, για να επουλώσουν τις πληγές τους από τις πλημμύρες που την έπληξαν, το χειμώνα.

ΤΗΣ ΒΑΡΒΑΡΑΣ ΜΠΟΓΔΑΝΟΥ

Λίγους μήνες μετά το καταστροφικό χτύπημα της θεομηνίας, η Κάσος, εργάζεται πυρετωδώς, για να αποκαταστήσει τις ζημιές και να είναι έτοιμη για τη διοργάνωση του παγκόσμιου πρωταθλήματος ψαρέματος τον Οκτώβριο

Αυτό που έχουν βάλει ως στόχο, είναι να λύσουν τα όποια προβλήματα προέκυψαν καθώς η νέα τουριστική σεζόν βρίσκεται προ των πυλών και σε καμιά περίπτωση δεν θέλουν να είναι απροετοίμαστοι.

Όπως δήλωσε στη "Ροδιακή" ο δήμαρχος Κάσου Δημ. Ερωτόκριτος οι κάτοικοι καταβάλλουν προσπάθειες να αποκαταστήσουν τις ζημιές και να υποδεχτούν τους πρώτους τουρίστες που θα είναι ημεδαποί, ενώ η δημοτική αρχή βρίσκεται σε επαφή με τη ΔΑΝΕ για να συμπεριληφθεί το νησί σε προσεχή εκδρομή της.



Πάντως ο κ. Ερωτόκριτος, ζήτησε των επιτάχυνση των διαδικασιών για να λυθούν όλα τα προβλήματα του νησιού, καθώς εκκρεμούν οι αποζημιώσεις των επιχειρηματιών που υπέστησαν ζημιές.

Πιο συγκεκριμένα έχουν ως γνωστόν δοθεί όλα τα προνομιακά επιδόματα στους δικαιούχους (ποσό 200.000 δρχ) για την οικοσκευή και απομένουν να δοθούν τα μεγάλα ποσά μέχρι του ύψους των 2 εκ. δρχ. Αξίζει να σημειωθεί ότι έχουν αποζημιωθεί όλοι οι μόνιμοι κάτοικοι εκτός από επτά οικογένειες οι οποίες δεν συμπεριλαμβάνονται στην κατηγορία, επειδή ο νομοθέτης δεν προβλέπει κάτι τέτοιο.

Επείγει όμως να δοθούν και οι αποζημιώσεις στους επιχειρηματίες και καταστηματάρχες, καθώς αντιμετωπίζουν πολλά προβλήματα ακόμα και επιβίωσης.

Όπως είναι ήδη γνωστό, με πρωτοβουλία των παροικιακών συλλόγων ανοίχτηκε λογαριασμός, με σκοπό τη συγκέντρωση χρημάτων, που θα διατεθούν στους πλημμυροπαθείς του νησιού, και συγκεκριμένα στην οικονομική τους ενίσχυση και στην εκτέλεση έργων.

Μάλιστα πραγματοποιήθηκε και εκδήλωση στην Αθήνα τα έσοδα της οποίας κατατέθηκαν στο λογαριασμό.

ΤΙ ΕΓΙΝΕ

Σύμφωνα με το δήμαρχο της Κάσου, μέχρι στιγμής, αποκαταστάθηκε το δίκτυο ύδρευσης του νησιού καθώς και το οδικό δίκτυο με αποτέλεσμα όσον αφορά τις προσβάσεις και την υδροδότηση των κατοίκων να μην υπάρχει πρόβλημα.

Το αμέσως επόμενο βήμα, αφορά τα απαιτούμενα τεχνικά έργα τα οποία βρίσκονται στο στάδιο των μελετών και χρηματοδοτήσεων.

Τέλος απώτερος στόχος είναι η επικαιροποίηση της αντιπλημμυρικής μελέτης του νησιού που συντάχθηκε από το Πολυτεχνείο, διαδικασία που ανέλαβε η ΑΝΔΩ.

Πάντως ο δήμος κατέθεσε αίτημα στο υπουργείο Εσωτερικών, για χρηματοδότηση του έργου αντικατάστασης του δημοτικού οδικού δικτύου.



Αν αποφασίσετε ότι θέλετε να αλλάξετε τον παλιό σας καναπέ, τα καταστήματα Divani & Divani by Natuzzi, μέχρι τις 22 Μαρτίου τον εκτιμούν έως και € 750 και τον αποσύρουν δωρεάν.* Ακόμη, σας παρέχουν τη δυνατότητα εξόφλησης με άτοκες δόσεις ή μέσω του προγράμματος Cetelem. Μια μοναδική ευκαιρία για να διαλέξετε στα καταστήματα Divani & Divani by Natuzzi τους καναπέδες, τις πολυθρόνες και τα αξεσουάρ που ταιριάζουν στο δικό σας χώρο.

Η προσφορά ισχύει μόνο για την αγορά νέου καναπέ. Οι παλιοί καναπέδες υπολογίζονται στο 10% της αξίας του νέου καθισιού και έως € 750.

Για πληροφορίες 210 4890000
www.natuzzi.com

DIVANI & DIVANI by NATUZZI

• Αλεξανδρούπολη • Άργος • Αθήνα • Χανιά • Χίος • Ιωάννινα • Ηράκλειο • Καβάλα • Κόρινθος • Λάρισα • Πάτρα • Ρόδος • Θεσσαλονίκη

AUTO ΕΠΙΛΟΓΕΣ

ΕΚΘΕΣΗ ΕΜΠΟΡΙΑΣ ΕΠΙΛΕΓΜΕΝΟΥ ΜΕΤΑΧΕΙΡΙΣΜΕΝΟΥ ΑΥΤΟΚΙΝΗΤΟΥ

ΚΟΥΚΟΥΡΑΣ ΑΛΕΞΑΝΔΡΟΣ

ΛΕΩΦ. ΡΟΔΟΥ-ΛΙΝΔΟΥ 255
ΤΗΛ. 22410/60910,
FAX: 22410/60920

- *Πώληση μεταχειρισμένων αυτοκινήτων ελεγμένα σε 70 σημεία.*
- *Αγορά μεταχειρισμένων αυτοκινήτων*
- *Ανταλλαγή με οποιοδήποτε μοντέλο της αρεσκείας σας.*
- *Χρηματοδότηση με τα χαμηλότερα επιτόκια της αγοράς.*

Οι τρείς νεαροί που τα έκαναν "λίμπα" την Τσικνοπέμπτη

Δικάζονται αύριο για τον αυγοπόλεμο

Πέταξαν αυγά και πέτρες, ακόμα και εναντίον περιπολικού που έσπευσε επί τόπου

Στο εδώλιο του Μονομελούς Δικαστηρίου Ανηλίκων Ρόδου, αναμένεται να καθίσουν αύριο το πρωί, οι τρεις νεαροί μαθητές που είχαν συλληφθεί το βράδυ της Τσικνοπέμπτης στην πόλη της Ρόδου, να πετούν... αυγά και πέτρες, ακόμη και σε βάρος του περιπολικού.

Σύμφωνα με την δικογραφία, οι νεαροί, μαζί με άλλους συμμαθητές τους, είχαν επιτεθεί με αυγά, πέτρες και άλλα αντικείμενα το βράδυ της 26ης Φεβρουαρίου, σε τρεις αστυνομικούς που επέβαιναν σε περιπολικό του Αστυνομικού Τμήματος Ρόδου, με αποτέλεσμα να εντοπιστούν, να συλληφθούν και σε βάρος του να ασκηθεί ποινική δίωξη για επικίνδυνη σωματική βλάβη και διακεκριμένη περίπτωση φθοράς!

Το περιστατικό, που θα φέρει αντιμέτωπους με το νόμο, τρεις νεαρούς μαθητές της Ρόδου, σημειώθηκε στις 11 παρά τέταρτο το βράδυ, όταν στο πλαίσιο του... κακώς εννοούμενου εθίμου της Τσικνοπέμπτης που συνηθίζεται στη Ρόδο, ομάδες νεαρών είχαν αρχίσει «εχθροπραξίες» μεταξύ τους, από νωρίς το μεσημέρι της ίδιας μέρας, χρησιμοποιώντας αυγά, μπουκάλια με νερό και άλλα αντικείμενα. Η αστυνομία της Ρόδου, για να αποφύγει ακραίες περιπτώσεις που παρατηρήθηκαν τα προηγούμενα χρόνια, καθώς επίσης και να προστατεύσει τις περιουσίες των πολιτών και καταστηματαρχών της πόλεως Ρόδου, είχε δώσει εντολή από νωρίς το πρωί σε ομάδες αστυνομικών να πραγματοποιεί περιπολίες στην ευρύτερη περιοχή της πόλεως Ρόδου, όπου υπάρχουν σχολικά συγκροτήματα αλλά και όπου υπήρχαν ομάδες.. θερμόαιμων μαθητών.

Οι εχθροπραξίες αυτές, αξίζει να σημειωθεί ότι σημειώθηκαν μέχρι αργά το βράδυ, σε περιοχές του κέντρου, της Ανάληψης, το Ροδίνι και της Αγίας Αναστασίας, είχαν ως αποτέλεσμα να... συλληφθούν τρία άτομα οι οποίοι και φαίνεται ότι θα πληρώσουν αυτοί για τους... εκατοντάδες συνομήλικους τους που έκαναν την πόλη της Ρόδου άνω – κάτω.

Πρόκειται για τους Π. Ι του Μ. 15 ετών, Κ. Ν. του Ε 17 ετών, και Λ. Γ. του Ε 17 ετών αντίστοιχα, οι οποίοι σύμφωνα με την αστυνομία, συμμετέχοντες σε ομάδα νεαρών ατόμων, επιτέθηκαν αναίτια και απρόκλητα με πέτρες, αυγά και καρέκλες σε τρεις αστυνομικούς του ΑΤ Ρόδου, οι οποίοι βρίσκονταν σε διατεταγμένη υπηρεσία, προκαλώντας στον ένα εξ αυτών σωματική βλάβη (στο μάτι) και υλικές ζημιές στο περιπολικό της αστυνομίας.

Οι τρεις νεαροί που συνελήφθησαν και κρατήθηκαν όλο το βράδυ στο αστυνομικό τμήμα της Ρόδου, το πρωί της επόμενης μέρας, προσήχθησαν ενώπιον του αντεισαγγελέα Πρωτοδικών Ρόδου κ. Κωνσταντίνου Μπούτσικου, ο οποίος και άσκησε σε βάρος τους διώξεις: Για τους δύο πρώτους με την κατηγορία της επικίνδυνης σωματικής βλάβης και για τον τρίτο για διακεκριμένη περίπτωση φθοράς, παραπέμποντάς τους έτσι να δικαστούν στο Μονομελές Ανηλίκων στις 24 Μαρτίου.

Διέρρηξαν κατάστημα ρούχων στην Παλιά Πόλη

Είδη ένδυσης, αξίας 9.000 Ευρώ τουλάχιστον, έκαναν... φτερά μέσα από κατάστημα στην Παλιά Πόλη, όπως διαπίστωσε ο ιδιοκτήτης του καταστήματος, που έκανε και την σχετική καταγγελία στην υποδιεύθυνση Ασφάλειας Ρόδου.

Σύμφωνα με τα στοιχεία που συγκέντρωσαν οι αρμόδιες αστυνομικές αρχές, στο χρονικό διάστημα από τις 17 έως και τις 19 Μαρτίου, άγνωστος ή άγνωστοι δράστες, αφού έσπασαν τα λουκέτα της πόρτας του καταστήματος στην Παλιά Πόλη, που ανήκε στον Δημήτριο Καλλιότζη, έμπορο, μπήκαν μέσα σε αυτό και αφαίρεσαν ποσότητες διαφόρων ενδυμάτων αξίας 9.000 Ευρώ, καθώς επίσης και ένα στερεοφωνικό συγκρότημα.

Την προανάκριση για τον εντοπισμό και την σύλληψη των δραστών, ανέλαβαν και διενεργούν αστυνομικοί της Υποδιεύθυνσης Ασφάλειας Ρόδου.

Ηριδανός

BAR - RESTAURANT

9 από τις Φεβρουαρίου και κάθε ΚΥΡΙΑΚΗ

LIVE ακουστική Rock!

ο ΖΑΦΕΙΡΗΣ ΣΚΑΝΔΑΛΙΑΡΗΣ και
ο ΤΑΚΗΣ ΤΣΑΜΟΥΡΟΠΟΥΛΟΣ
σε μοναδικές UNPLUGGED εμφανίσεις



ΚΟΜΝΗΝΩΝ 2
ΡΟΔΟΣ
ΤΗΛ: 22410 34108
ΚΙΝ: 697 2606194

PIZZERIA SPAGHETTERIA
GONDOLA





Και για όσους ψάχνουν νηστήσιμα, η "Pizzeria GONDOLA" προτείνει:

ΠΙΤΣΕΣ *(Το τυρί είναι ΠΡΟΑΙΡΕΤΙΚΟ)*
- *ΦΡΕΣΚΙΑ ΝΤΟΜΑΤΑ, ΡΟΚΑ, ΠΙΠΕΡΙΑ, ΕΛΙΕΣ, ΚΡΕΜΜΥΔΙ, ΣΑΛΤΣΑ*
- *ΚΟΛΟΚΥΘΑΚΙ, ΚΑΡΟΤΟ, ΜΕΛΙΤΖΑΝΑ, ΚΑΡΥΔΙ, ΣΑΛΤΣΑ*
- *ΜΕ ΚΙΜΑ ΣΟΓΙΑΣ ΚΑΙ ΣΑΛΤΣΑ*
- *ΜΑΝΙΤΑΡΙ, ΠΙΠΕΡΙΑ, ΑΓΓΙΝΑΡΑ, ΕΛΙΕΣ,ΚΡΕΜΜΥΔΙ, ΣΠΑΡΑΓΓΙΑ, ΣΑΛΤΣΑ*
- *ΑΓΓΙΝΑΡΑ, ΜΠΙΖΕΛΙΑ, ΣΠΑΝΑΚΙ, ΣΑΛΤΣΑ*
- *ΓΑΡΙΔΕΣ, ΜΥΔΙΑ, ΚΑΒΟΥΡΙ, ΣΑΛΤΣΑ*
- *ΚΑΛΤΣΟΝΕ ΜΕ ΚΑΠΑΡΗ, ΦΡΕΣΚΙΑ ΝΤΟΜΑΤΑ, ΕΛΙΕΣ, ΣΑΛΤΣΑ*
- *ΚΑΡΜΠΟΝΑΡΑ ΜΕ ΚΑΛΑΜΠΟΚΙ, ΜΑΝΙΤΑΡΙΑ, ΚΡΕΜΑ ΓΑΛΑΚΤΟΣ*

ΖΥΜΑΡΙΚΑ (σπαγγέτι – πένες – ταλιατέλες – τορτελίνι τυριού)
- *ΘΑΛΑΣΣΙΝΑ (γαρίδες, καβούρι, μύδια, χταπόδι, σουπιά)*
- *ΧΟΡΤΑΡΙΚΑ (ελιές, μανιτάρια, πιπεριά, αγγινάρα, καλαμπόκι)*
- *ΣΑΛΤΣΑ ΠΕΣΤΟ (με βασιλικό και κουκουνάρι)*
- *ΤΟΝΟΥ (με ελιές και κρεμμύδι)*
- *ΣΟΛΟΜΟΥ (με κρέμα γάλακτος και μπρικ)*
- *ΣΟΓΙΑΣ (με κιμά σόγιας και πιπεριά)*
- *ΜΕ ΜΠΡΟΚΟΛΑ και ΛΙΑΣΤΗ ΝΤΟΜΑΤΑ*
- *ΡΥΖΟΤΟ με ΘΑΛΑΣΣΙΝΑ*
- *ΑΣΤΑΚΟΜΑΚΑΡΟΝΑΔΑ*

ΣΑΛΑΤΕΣ
- *ΓΑΡΙΔΟΣΑΛΑΤΑ*
- *ΠΑΤΑΤΟΣΑΛΑΤΑ*
- *ΧΤΑΠΟΔΟΣΑΛΑΤΑ*

ΔΙΑΝΟΜΗ κατ' οίκον ΔΩΡΕΑΝ

ΠΟΙΚΙΛΙΑ ΘΑΛΑΣΣΙΝΩΝ με δώρο ένα καραφάκι ούζο

Βενετοκλέων 44 & Δωδ/κής Νεολαίας • ΤΗΛ. 22410 77775, 29642, 27937



ΠΑΣΧΑΛΙΝΗ ΕΚΔΡΟΜΗ
Η ΕΤΑΙΡΕΙΑ ΜΑΣ
ΓΙΑ ΤΙΣ ΑΓΙΕΣ ΜΕΡΕΣ
ΤΟΥ ΠΑΣΧΑ ΔΙΟΡΓΑΝΩΝΕΙ
3ΗΜΕΡΗ ΕΚΔΡΟΜΗ ΜΕ ΤΟ F/B ΡΟΔΑΝΘΗ

• ΑΝΑΧΩΡΗΣΗ από ΡΟΔΟ
Μ. Σάββατο 26/04,
12.00 ΚΑΣΤΕΛΟΡΙΖΟ, άφιξη 15.30
• ΠΑΡΑΜΟΝΗ στο ΚΑΣΤΕΛΟΡΙΖΟ:
Μ. Σάββατο και Κυριακή του Πάσχα
• ΑΝΑΧΩΡΗΣΗ από ΚΑΣΤΕΛΟΡΙΖΟ
Δευτέρα του Πάσχα 28/04,
08.00 ΡΟΔΟ
• ΑΦΙΞΗ στη ΡΟΔΟ:
Δευτέρα του Πάσχα 28/04, 11.30

ΕΙΔΙΚΕΣ ΤΙΜΕΣ ΓΙΑ ΔΩΔΕΚΑΝΗΣΙΟΥΣ
ΤΙΜΕΣ ΚΑΤ' ΑΤΟΜΟ

2ΚΛΙΝΗ	50€
4ΚΛΙΝΗ	40€
Ι.Χ.	20€

ΜΟΤΟ ΔΩΡΕΑΝ

Πληροφορίες στον κεντρικό μας πράκτορα
TSAGARIS TRAVEL
Ακτή Σαχτούρη 5
Τηλ. (22410) 36170-35066-30406
FAX: 22410-39839



ΠΑΣΧΑΛΙΝΗ ΕΚΔΡΟΜΗ
Η ΕΤΑΙΡΕΙΑ ΜΑΣ ΓΙΑ ΤΙΣ ΑΓΙΕΣ ΜΕΡΕΣ
ΤΟΥ ΠΑΣΧΑ ΔΙΟΡΓΑΝΩΝΕΙ
4ΗΜΕΡΗ ΕΚΔΡΟΜΗ ΜΕ ΤΟ F/B ΜΑΡΙΝΑ

• ΑΝΑΧΩΡΗΣΗ από ΡΟΔΟ
Μ. Παρασκευή 25/04,
23.00 ΣΑΝΤΟΡΙΝΗ, άφιξη 07.00
• ΑΝΑΧΩΡΗΣΗ από ΣΑΝΤΟΡΙΝΗ
Κυριακή του Πάσχα 27/04
04.00 ΤΗΝΟ, άφιξη 08.00
• ΑΝΑΧΩΡΗΣΗ από ΤΗΝΟ
Κυριακή του Πάσχα 27/04,
15.00 ΜΥΚΟΝΟ, άφιξη 16.00
• ΑΝΑΧΩΡΗΣΗ από ΜΥΚΟΝΟ
Δευτέρα του Πάσχα 28/04,
10.00 Πειραιά, άφιξη 15.00
• ΑΝΑΧΩΡΗΣΗ από Πειραιά
Δευτέρα του Πάσχα 28/04,
19.00 Μύκονο, άφιξη 24.00
• ΑΝΑΧΩΡΗΣΗ από Μύκονο:
Τρίτη του Πάσχα 29/04, 08.45
01.00 Ρόδο, άφιξη 12.00

ΕΙΔΙΚΕΣ ΤΙΜΕΣ ΓΙΑ ΔΩΔΕΚΑΝΗΣΙΟΥΣ
ΤΙΜΕΣ ΚΑΤ' ΑΤΟΜΟ

2ΚΛΙΝΗ	125€
4ΚΛΙΝΗ	98€
Ι.Χ.	80€

ΜΟΤΟ ΔΩΡΕΑΝ

Πληροφορίες στον κεντρικό μας πράκτορα
TSAGARIS TRAVEL
Ακτή Σαχτούρη 5
Τηλ. (22410) 36170-35066-30406 FAX: 22410-39839

Πραγματοποιήθηκε χθες στο "Ακταίον"

Επιτυχημένη η ημερίδα για την υγιεινή και ασφάλεια

Φορείς ενημερώθηκαν από εξειδικευμένους επιστήμονες για επικίνδυνες ουσίες και πολλά άλλα θέματα

Κατάμεστη ήταν η αίθουσα του ΑΚΤΑΙΟΝ κατά τη διεξαγωγή της ημερίδας για την υγιεινή και την ασφάλεια, που διοργάνωσε χθες το Περιφερειακό Τμήμα Νοτίου Αιγαίου της Ενωσης Ελλήνων Χημικών.

Ομιλητές ήταν πανεπιστημιακοί και άλλοι εξειδικευμένοι επιστήμονες, που ασχολήθηκαν με την προστασία από τη λεγεονέλλα, την ασφάλεια των εργαζομένων αλλά και των απλών πολιτών από επικίνδυνες ουσίες ή διαδικασίες και άλλα θέματα.

Σημειώνεται ότι η ημερίδα κρίθηκε αρκετά σημαντική καθώς η ανάγκη για ενημέρωση φορέων αλλά και μεμονωμένων επαγγελματιών γύρω από το αντικείμενο αποκτά διαρκώς μεγαλύτερη σημασία αφού και οι απαιτήσεις της νομοθεσίας συνεχώς αυξάνονται.

Σύμφωνα με το πρόγραμμα οι ομιλητές ήταν οι εξής:

- **Δαμιανός Αγαπαλίδης,** Διευθυντής Τυποποίησης ΕΛΟΤ, Γ.Γ. Π.Τ. Αττικής & Κυκλάδων της Ενωσης Ελλήνων Χημικών, "Πιστοποίηση επιχειρήσεων ή υπηρεσιών σύμφωνα με το Ελληνικό Πρότυπο ΕΛΟΤ 1801: Συστήματα Διαχείρισης της Υγείας και Ασφάλειας στην Εργασία-Προδιαγραφή".

- **Ζαχαρίας Ζαχαριάδης,** Τεχνικός Διευθυντής Εργοστασίου Coca Cola 3E Ρόδου, "OHSAS 18001, Συστήματα Διαχείρισης θεμάτων Υγιεινής & Ασφάλειας στο χώρο εργασίας".

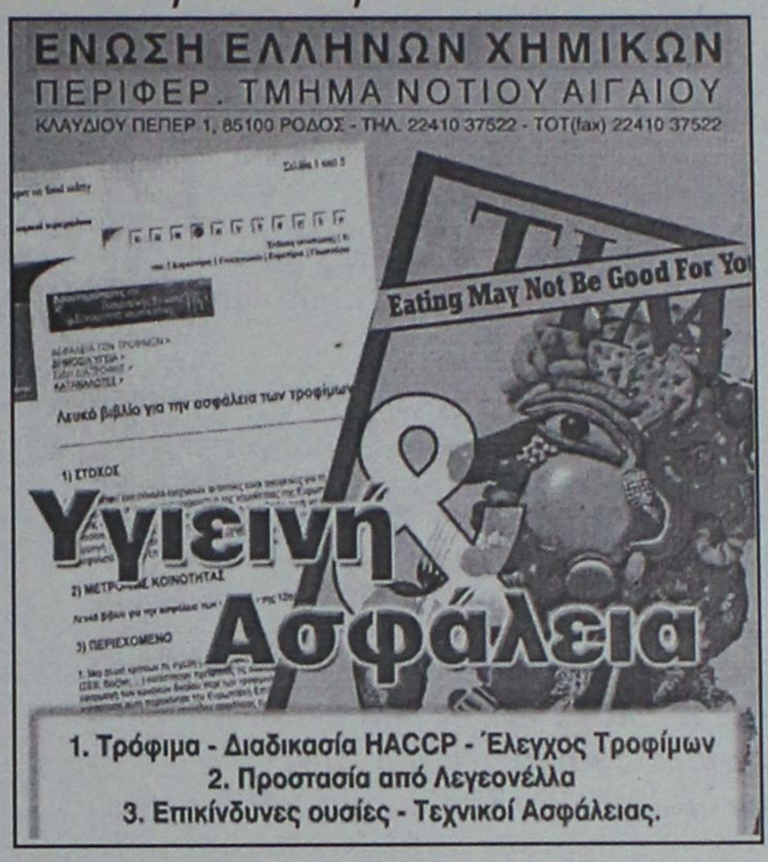

- **Γιώργος Μπλέκας,** Επίκουρος Καθηγητής Χημείας Τροφίμων, Τμήμα Χημείας Αριστοτελείου Πανεπιστημίου Θεσσαλονίκης, "Επιδιώξεις του εργαστηριακού ελέγχου των τροφίμων στις σύγχρονες κοινωνίες".

- **Δημήτρης Οικονομίδης,** Αναλυτικό Εργαστήριο Ρόδου, Πρόεδρος Π.Τ. Νοτίου Αιγαίου της Ενωσης Ελλήνων Χημικών, "Εφαρμογή συστημάτων Υγιεινής & Ασφάλειας σε Ξενοδοχειακές και άλλες μονάδες της Δωδεκανήσου (haccp, Προστασία από Λεγεονέλλα, ήση χημικών)".

- **Κωνσταντίνα Τζια,** Αναπληρώτρια καθηγήτρια Εθνικού Μετσόβιου Πολυτεχνείου, Εργαστήριο Χημείας και Τεχνολογίας Τροφίμων, Σχολή Χημικών Μηχανικών, "Υγιεινή και ασφάλεια τροφίμων-Απαιτήσεις για την εφαρμογή της haccp στις επιχειρήσεις τροφίμων".

ΟΙ ΧΗΜΙΚΟΙ

Οπως ανακοινώθηκε η 11η Μαρτίου καθιερώθηκε να γιορτάζεται ως "ΗΜΕΡΑ ΧΗΜΕΙΑΣ", με κύριο σκοπό να αναδειχθεί η μεγάλη συνεισφορά της Χημείας στην άνοδο του Βιοτικού Επιπέδου και στη βελτίωση της Ποιότητας Ζωής.

Με την ευκαιρία της "Ημέρας Χημείας" οι χημικοί της Δωδεκανήσου, βασικοί συνεργάτες και στελέχη κάθε παραγωγικής διαδικασίας, κρίνουν αναγκαίο να απευθυνθούν στους Δημόσιους και Ιδιωτικούς Φορείς στον Ελεγχο και στην Παραγωγή, και να υπενθυμίσουν πως είναι στη διάθεση όλων, ώστε με τη διευρυμένη συνεργασία Διοίκησης, παραγωγικών τάξεων και επιστημόνων χημικών, να επιτευχθεί η βελτίωση των Προϊόντων και Υπηρεσιών στη Δωδεκάνησο, προς όφελος και του τόπου!

Το μεγάλο κατάστημα
Κάγκαρη
Νέα Κολλεξιόν
σε ΡΟΥΧΑ & ΠΑΠΟΥΤΣΙΑ
Άνοιξη-Καλοκαίρι 2003
Μεγάλο κατάστημα
Κάγκαρη
ΤΟ ΔΙΚΟ ΣΑΣ ΚΑΤΑΣΤΗΜΑ ΓΙΑ ΟΛΗ ΤΗΝ ΟΙΚΟΓΕΝΕΙΑ
5ο Χλμ. Ρόδου - Λίνδου



Ad Apopsis Design
ΑΤΕΛΙΕ ΓΡΑΦΙΚΩΝ ΤΕΧΝΩΝ
ΖΑΡΑΝΗ ΙΩΑΝΝΑ

- **Σχεδιασμός Εντύπου**
- Εντυπη Διαφήμιση
- **Εκτυπώσεις Laser A4 & A3**
- Ηλεκτρονικό Μοντάζ
- Ενθέσεις
- Λογότυπα
- Ημερολόγια
- Προσκλήσεις
- Μικροέντυπα
- Βιβλία
- Μηχανογραφικά Εντυπα
- Εταιρικά Έντυπα
- Σχεδιασμός Συσκευασίας
- Δακτυλογραφήσεις
- Εγχρωμα Φωτοαντίγραφα
- **Κατάλογοι Εγχρωμοι (με δυνατότητα πλαστικοποίησης)**

ΔΙΑΧΩΡΙΣΜΟΙ
ΦΙΛΜ ΥΨΗΛΗΣ ΑΝΑΛΥΣΗΣ (1200 - 3386 dpi)
με την υπογραφή της HEIDELBERG

ΧΑΝΙΩΝ 15Α ΑΝΑΛΗΨΗ (ΠΑΡΑΠΛΕΥΡΩΣ ΕΦΗΜ. "ΔΡΑΣΗ")
ΤΗΛ./FAX: 22410 64627
e-mail: apopsisdesign@hol.gr

ΚΑΘΗΜΕΡΙΝΑ ΟΛΑ ΤΑ ΝΕΑ ΤΗΣ ΔΩΔΕΚΑΝΗΣΟΥ ΣΤΟ INTERNET
www.rodiaki.gr

Το μόλις ανακαινισμένο ξενοδοχείο μας

THE GOLDEN AGE
OF ATHENS

ανοίγει τις πόρτες του στους Ελληνες πελάτες
με **ΕΙΔΙΚΕΣ ΤΙΜΕΣ**

Εκτός δακτυλίου-200 μέτρα από το ΜΕΤΡΟ και τη στάση λεωφορείων από το Ελ. Βενιζέλος-και δίπλα σε Parking για 500 αυτοκίνητα.

ΤΑ ΔΩΜΑΤΙΑ ΔΙΑΘΕΤΟΥΝ
θέρμανση/κλιματισμό-δίπλα τζάμια-satellite TV-Pay TV-Αυτόματο τηλέφωνο-Σύνδεση με Internet-Μίνι Μπαρ-Χρηματοκιβώτιο-Σύγχρονο σύστημα πυρασφάλειας-Στεγνωτήρα Μαλλιών.

ΕΠΙΣΗΣ ΔΙΑΘΕΤΟΥΜΕ
Εστιατόριο-Μπαρ-Σνακ Μπαρ-και τέσσερις πολυτελείς αίθουσες για Συνέδρια-Εκδηλώσεις, από 40-350 άτομα με υπερσύγχρονο οπτικοακουστικό εξοπλισμό.

ΜΙΧΑΛΑΚΟΠΟΥΛΟΥ 57, 115 28 ΑΘΗΝΑ
Τηλ.: (210) 7240861 (9 γραμμές), Fax: (210) 7213965
E.mail:goldenage@ath.forthnet.gr Web page: www.goldenage.gr

Για τον πόλεμο που ξεκίνησε στο Ιράκ

Φωνή διαμαρτυρίας από το Καστελόριζο

Επιστολή της μοναδικής μαθήτριας της έκτης τάξης του Δημοτικού

Με όλη τη δύναμη της ψυχής της, η μοναδική μαθήτρια της έκτης τάξης του Δημοτικού Σχολείου Καστελόριζου, βροντοφώναξε κι αυτή ένα ηχηρό όχι, στην συνέχεια του παραλογισμού και της φρίκης του πολέμου που βρίσκεται σε εξέλιξη στο Ιράκ, αφιερώνοντας την σκέψη της κι ένα ποίημα του Γιάννη Ρίτσου για την ειρήνη.

Με επιστολή της, η Δήμητρα Ζαχαράκη, μαθήτρια της τελευταίας τάξης του Δημοτικού Σχολείου Καστελόριζου, αναφέρει συγκεκριμένα:

Το σχολείο μου, μαζί με το δημοτικό της Γαύδου, των Οθωνών της Κερκύρας και της Δίκαιας του Έβρου, αποτελούν την αμφικτιονία των τεσσάρων άκρων, που δημιουργήθηκε πριν από λίγα χρόνια. Παρ' όλο λοιπόν που βρισκόμαστε στα άκρα, δεν νιώθουμε «ξεχασμένοι ή πεταμένοι»

Είμαστε ζωντανοί. Είμαστε κι εδώ Ελλάδα. Είμαστε πολίτες της γης.

Μαζί με όλους αυτούς που διαδήλωσαν για την ειρήνη και που θα διαδηλώσουν τις επόμενες μέρες, νιώθω ότι συμμετέχω κι εγώ. Θέλω να ακουστεί και η δική μου φωνή.

Τα παιδιά του Καστελόριζου, όπως και όλου του κόσμου, θέλουν Ειρήνη. Έναν τρόπο έχω να το ακούσετε: να το στείλω σε όλες τις εφημερίδες που αγαπούν την Ειρήνη.

Ακούστε εσείς λοιπόν, οι δυνατοί που κυβερνάτε τον κόσμο. ΑΚΟΥΣΤΕ ΤΗ ΦΩΝΗ ΜΟΥ:

ΘΕΛΟΥΜΕ ΕΙΡΗΝΗ, ΕΜΕΙΣ ΤΑ ΠΑΙΔΙΑ. ΘΕΛΟΥΜΕ ΝΑ ΠΑΙΖΟΥΜΕ ΕΛΕΥΘΕΡΑ, ΘΕΛΟΥΜΕ ΝΑ ΧΑΙΡΟΜΑΣΤΕ ΤΗ ΖΩΗ ΓΙΑΤΙ Ο ΠΟΛΕΜΟΣ ΓΚΡΕΜΙΖΕΙ ΣΚΟΤΩΝΕΙ, ΑΦΗΝΕΙ ΠΑΙΔΙΑ ΟΡΦΑΝΑ ΚΑΙ ΔΥΣΤΥΧΙΣΜΕΝΑ. ΦΕΡΝΕΙ ΦΤΩΧΕΙΑ ΚΑΙ ΠΕΙΝΑ.

Τα είδα στην τηλεόραση, στον πόλεμο της Γιουγκοσλαβίας, δε θέλω να τα δω ποτέ ξανά και πουθενά με τα μάτια μου. Θλίβομαι που ξαναβλέπω πάλι τα ίδια, αν και οι γονείς μου δεν μου επιτρέπουν να βλέπω τηλεόραση αυτές τις μέρες.

Κυβερνήσεις όλων των χωρών του κόσμου. Όλα τα παιδιά της γης, θέλουν Ειρήνη. Ακούστε μας... ακούστε μας σας παρακαλώ.

Αφιερώνω σ όλους τους ανθρώπους της γης, το αγαπημένο μου ποίημα, του Γιάννη Ρίτσου με τίτλο Ειρήνη:

«Η ΕΙΡΗΝΗ, είναι ένα ποτήρι ζεστό γάλα, κι ένα βιβλίο μπροστά στο παιδί που ξυπνάει.

Η ΕΙΡΗΝΗ, είναι τα σφιγμένα χέρια των ανθρώπων, είναι το ζεστό ψωμί στο τραπέζι του Κόσμου, είναι το χαμόγελο της μάνας. Μονάχα αυτό. Τίποτα άλλο δεν είναι Ειρήνη.»

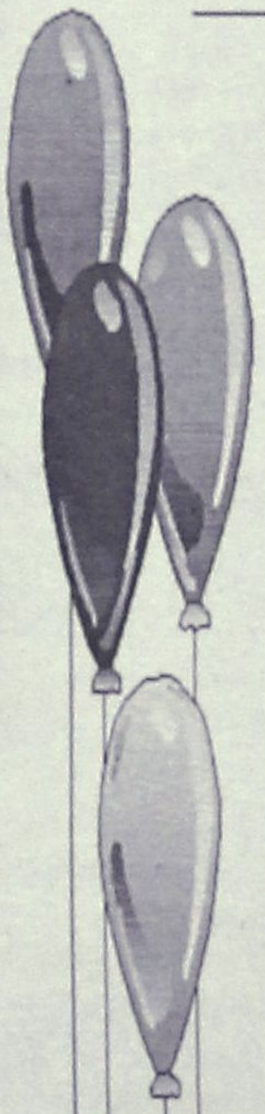

Μαγικός Κόσμος

ΠΑΙΔΟΤΟΠΟΣ - ΚΑΦΕΤΕΡΙΑ

Αγαπητοί μας φίλοι,
με μεγάλη μας χαρά σας ενημερώνουμε ότι η καφετέρια-παιδότοπος

"Μαγικός κόσμος"

είναι κοντά σας και πάλι, υπό νέα Δ/νση, με εκπλήξεις - σπιτικά γλυκά και πάντα με επίβλεψη των παιδιών από υπεύθυνο προσωπικό.

✓ ***Ωράριο λειτουργίας: 17.00 έως 22.00***
✓ *MENU για PARTY από 3,5 €*

Με αγάπη προς τα παιδιά
ΑΝΝΑ ΝΤΟΒΕΛΛΟΥ - ΜΥΡΙΑΛΛΑΚΗ

ΑΝΑΛΑΜΒΑΝΟΥΜΕ ΚΑΙ ΚΑΘΕ ΕΙΔΟΥΣ ΠΑΙΔΙΚΗ ΕΚΔΗΛΩΣΗ (Συλλόγων κ.λπ.)

Ακτή Κανάρη (Ψαροπούλα)
Τηλ. 2241039339 (09.00-16.00), 22410 76932 (17.00-22.00)

Δ·Α·Ν·Ε· SEA LINE

ΔΩΔΕΚΑΝΗΣΙΑΚΗ ΑΝΩΝΥΜΗ ΝΑΥΤΙΛΙΑΚΗ ΕΤΑΙΡΙΑ

ΠΑΣΧΑΛΙΝΗ ΚΡΟΥΑΖΙΕΡΑ

Από 25 έως 29 Απριλίου με το υπερπολυτελές πλοίο ***Ε/Γ-Ο/Γ ΔΙΑΓΟΡΑΣ***

ΑΣΤΥΠΑΛΑΙΑ-ΣΙΦΝΟ-ΑΜΟΡΓΟ-ΣΑΝΤΟΡΙΝΗ

Η ΑΚΟΛΟΥΘΙΑ ΤΟΥ ΕΠΙΤΑΦΙΟΥ ΣΤΗΝ ΜΑΓΕΥΤΙΚΗ ΑΣΤΥΠΑΛΑΙΑ

Πρόγραμμα εκδρομής:
- Αναχώρηση από Ρόδο Μεγ. Παρασκευή 25/04 και ώρα 14.00 για Αστυπάλαια.
- Αφιξη στην Αστυπάλαια Μεγ. Παρασκευή 25/04 και ώρα 18.00.
- Αναχώρηση από Αστυπάλαια Μεγ. Παρασκευή και ώρα 22.00.
- Αφιξη στη Σίφνο Μεγ. Σάββατο 26/04 και ώρα 07.30.
- Αναχώρηση από Σίφνο Κυριακή του Πάσχα 28/04 και ώρα 03.00 για Κατάπολα.
- Αφιξη στα Κατάπολα Κυριακή του Πάσχα 28/04 και ώρα 07.00.
- Αναχώρηση στα Κατάπολα Δευτέρα του Πάσχα 28/04 και ώρα 04.00.
- Αφιξη στην Σαντορίνη Δευτέρα του Πάσχα 28/04 και ώρα 06.20.
- Αναχώρηση από Σαντορίνη Δευτέρα του Πάσχα 28/04 και ώρα 23.00.
- Αφιξη στην Ρόδο Τρίτη του Πάσχα 29/04 και ώρα 07.30.

Τιμοκατάλογος Κρουαζιέρας

Κατηγορία Καμπίνας	Τιμή ανά άτομο
Lux	180 €
Δίκλινη Εξωτερική	150 €
Τετράκλινη Εξωτερική	130 €
Δίκλινη Εσωτερική	130 €
Τρίκλινη Εσωτερική	130 €
Τετράκλινη Εσωτερική	110 €
Ι.Χ.	30 €
ΜΟΤΟ	ΔΩΡΕΑΝ

ΕΚΠΤΩΣΕΙΣ: Παιδιά έως 12 ετών έκπτωση 50% ως τρίτο ή τέταρτο άτομο.
ΠΡΟΣΦΟΡΑ: Το Αναστάσιμο Δείπνο.

Πληροφορίες κρατήσεις από το Κεντρικό Πρακτορείο Ρόδου Αυστραλίας 92, τηλέφωνο 22410 43150 καθώς και στον ταξιδιωτικό σας πράκτορα.

ΑΘΛΗΤΙΚΗ ΡΟΔΙΑΚΗ

ΚΥΡΙΑΚΗ
23 ΜΑΡΤΙΟΥ 2003

ΣΥΝΕΧΕΙΑ ΣΤΙΣ ΝΙΚΕΣ



• Ο Διαγόρας υποδέχεται στις 4 μ.μ. τον Ασπρόπυργο

ΣΕΛ. 31

ΓΙΑ ΝΙΚΗ ΣΤΗ ΛΗΜΝΟ

• *Η Ρόδος θα επιδιώξει συνέχεια της επέλασής της με τον Κάσπακα*

ΣΕΛ. 34

ΘΕΤΙΚΟ ΠΡΩΙΝΟ

• *Ο Απόλλων Κ. στις 11 π.μ. θα επιδιώξει να σταθεί όρθιος στην Σαλαμίνα*

ΣΕΛ. 31

ΤΑ ΣΩΜΑΤΕΙΑ ΣΝΟΜΠΑΡΑΝ ΤΗΝ Γ.Σ. ΤΗΣ ΕΠΣΔ ΓΙΑ ΤΟ ΚΑΤΑΣΤΑΤΙΚΟ

ΣΕΛ. 33

ΑΝΑΒΛΗΘΗΚΕ Η Γ.Σ. ΤΗΣ ΡΟΔΟΥ

ΣΕΛ. 18

ΤΟΠΙΚΟ ΠΟΔΟΣΦΑΙΡΟ

Πρωινή αγγαρεία

• Σ' ένα αδιάφορο βαθμολογικά παιχνίδι ο Φοίβος υποδέχεται στους Αγίους Αποστόλους τη Δόξα Κ. με το οποίο συμπληρώνεται η 26η αγωνιστική

Ολοκληρώνεται σήμερα η 26η αγωνιστική με τη συνάντηση, ανάμεσα στον Φοίβο και τη Δόξα Κ.

Το ματς θα ξεκινήσει στις 11.30 στο γήπεδο των Αγίων Αποστόλων και περισσότερο έχει διαδικαστικό χαρακτήρα, καθώς δεν υπάρχει βαθμολογικό ενδιαφέρον ούτε από την μία, αλλά ούτε κι από την άλλη ομάδα.

Ταυτόχρονα ο Φοίβος θα εκτίσει και την μια ποινή της έδρας του που του έχει επιβληθεί.

Οι Κρεμαστενοί ωστόσο θα προσπαθήσουν να πετύχουν τη νίκη ώστε να τερματίσουν όσο γίνεται ψηλότερα στη βαθμολογία.

Κάτι τέτοιο φαντάζει εύκολο θεωρητικά, αφού οι Κώοι είναι πολύ αδύναμοι φέτος, ιδιαίτερα εκτός έδρας.

Το σημερινό παιχνίδι θα διευθύνει ο **Παναγιώτης Σάββενας** με επόπτες τους **Χρήστο Τσαούση** και **Αντώνη Ορφανό**.



Ο Παναγιώτης Σάββενας σφυρίζει το μοναδικό ματς της ημέρας για την α' κατηγορία

Παρατηρητής αγώνα θα είναι ο **Λάζαρος Βεργίδης** ενώ διαιτησίας ο κ. **Καραμαρίας.**

ΜΙΚΤΕΣ

Αποχαιρετιστήριο φιλικό

• Αύριο στις 3 μ.μ. στο Εθνικό μεταξύ Νέων και Παίδων

Αντίο με φιλικό παιχνίδι μεταξύ τους λένε αύριο οι μικτές ομάδες των Νέων και των Παίδων, οι οποίες ολοκλήρωσαν τις φετινές τους υποχρεώσεις μετά και τον τυπικό αποκλεισμό τους από τη συνέχεια του πρωταθλήματος των Ενώσεων.

Το φιλικό θα γίνει στο Εθνικό Στάδιο και οι ενωσιακοί προπονητές **Ακης Δελαπόρτας** και **Γιώργος Μποσγανάς** έχουν δώσει προσκλητήριο για τις 14.45 στους παρακάτω ποδοσφαιριστές:

ΠΑΙΔΕΣ

Καραγιάννης, Παστρικός, Γκαϊδας, Πιζήμολας, Τσοπανάκης, Καπάκας, Καρπαθάκης, Λαμπριανός, Πάττας, Χατζηπέτρος, Γαϊτάνος, Κασταμούλας, Δελαπόρτας, Μαρίνος, Ζαμάγιας, Χατζηφούντας Χ., Χατζηφούντας Μ., Μπριζνοβαλης, Λαθούρης, Στρατής, Κουμπιός, Αντωνιάδης, Ζωάννου, Κουρμαδιάς, Χατζηβαλσάμης, Νικολός, Μαργαρίτης (Εθνικού), Τηλιακός, Ορσάρης

ΝΕΟΙ

Αγγελόπουλος, Αθανασίου, Φρατζής, Διακίδης, Κατσαράς, Κατσιδώνης, Κεφάλας, Κοσμάς, Κώτσος, Μάτσης, Μαννάκης, Μαριάς, Νικολός, Πέρος, Πατρός, Χωρίτης, Τσακίρης, Κοντόγιαννος Γ., Χατζηνικόλας Γ. (Αρης Αρχ.), Παπασικονόμου Δημ. (Πετρώνας), Περος Μιχ του Γ. (ΑΕΡΑ), Τριπολίτης Ικ., Παπανθυμίου Ιων., Παπαβασιλείου Σταύρος (ΠΑΣ Ασκληπειού), Χαρίτος, Μακαρούνας, Χριστοδούλου, Μαχαιρίδης, Στεφανάκης Ευαγ. και Τερεζάκης Κων.

Γυναίκες Χωρίς Σύνορα — Women Without Frontiers

ΓΥΝΑΙΚΕΣ ΧΩΡΙΣ ΣΥΝΟΡΑ
ΕΙΡΗΝΙΚΗ ΠΟΡΕΙΑ ΣΤΗ ΜΕΣΟΓΕΙΟ
23-30/5/2003

Ακολουθώντας τους στόχους και τους σκοπούς της οργάνωσής μας πρωταρχική θέση έχει η ΕΙΡΗΝΗ. Για το λόγο αυτό ξεκινάμε από την Ρόδο μια παγκόσμια σταυροφορία μεταφέροντας από λιμάνι σε λιμάνι μηνύματα αγάπης και αλληλεγγύης μεταξύ των λαών.
Με το καραβι της ειρήνης, το υπερπολυτελές και ταχύπλοο OLYMPIA VOYAGER θα δώσουμε ειρηνικό παρόν στη Μεσόγειο, ταυτόχρονα με την τουριστική προβολή των νησιών μας. Θα πλαισιωθούμε από αντιπροσωπείες των παραρτημάτων μας από τα διάφορα κράτη.

ΘΕΣΕΙΣ ΠΕΡΙΟΡΙΣΜΕΝΕΣ

ΠΡΟΓΡΑΜΜΑ

ΠΕΙΡΑΙΑΣ-ΓΕΝΟΒΑ-ΝΙΚΑΙΑ-ΡΩΜΗ-ΜΕΣΣΙΝΑ-ΚΟΥΣΑΝΤΑΣΙ-ΠΥΘΑΓΟΡΕΙΟ (ΣΑΜΟΣ)-ΡΟΔΟΣ-ΚΩΣ-ΠΕΙΡΑΙΑΣ

Εν πλω θα λαβουν χώρα διάφορες εκδηλώσεις όπως εκθεσεις ζωγραφικής και κεραμικών παραδοσιακοί χοροί, ομιλίες, διαλέξεις κ.ά.
Επισης σε κάθε λιμάνι που θα επισκεφθούμε θα γινουν επαφές με τα τοπικά ΜΜΕ.
Στην κρουαζιέρα εκτός από τα μέλη μπορούν να συμμετάσχουν καιφίλοι της οργάνωσης.

Πληροφορίες - εγγραφές
ΠΡΑΚΤΟΡΕΙΟ ALHAMBRA, Δ. ΘΕΟΔΩΡΑΚΗ 13
ΤΗΛ. (22410) 37052-25698
ΤΑΜΙΑΣ ΤΟΥ ΣΥΛΛΟΓΟΥ ΜΑΣ
Κα ΧΡΥΣΟΥΛΑ ΜΑΡΚΟΠΟΥΛΟΥ
ΤΗΛ. 22410 20329

ΣΑΗΣ TRAVEL
ΠΑΣΧΑΛΙΝΗ ΕΚΔΡΟΜΗ
ΣΤΗΝ ΜΥΤΙΛΗΝΗ
ΑΠΟ 25/4 ΕΩΣ 29/4 με την
CTA FERRIES

Αναχ. 25/4 Μ. Παρασκευή ώρα 23.45
άφιξη 14.00 26/4 Μ. Σάββατο
Επιστροφή 28/4 Δευτέρα και ώρα 17.00
άφιξη 07.00 29-4 Τρίτη

ΤΙΜΗ ΚΑΤ' ΑΤΟΜΟ
Εξωτερική δίκλινη 170€
εσωτ. 2κλινη 160€
εσωτ. 4κλινη 150€
Ι.Χ. 120€

ΠΕΡΙΛΑΜΒΑΝΕΙ
• Ακτοπλοϊκά εισιτήρια με καμπίνα επιλογής σας
• Ξενοδοχεία 2 νύχτες με πρωινό (στην Μυτιλήνη)
• Πούλμαν για 2 εκδρομές (Αγ. Ραφαήλ-Ταξιάρχη-Μανταμάδος-Πέτρα-Μόλιβο-Μονή Λημόνος-Αγ. Ισίδωρο-Πλωμάρι-Παναγία Αγιάσο κ.λπ.)
• Μεταφορά λιμάνι-Ξενοδοχείο-λιμάνι.
• Φ.Π.Α., συνοδός γραφείου

ΠΛΗΡΟΦΟΡΙΕΣ ΕΓΓΡΑΦΕΣ
ΠΡΑΚΤΟΡΕΙΟ ΤΑΞΙΔΙΩΝ
ΣΑΒΒΑΣ ΣΑΗΣ
ΤΑΡΠΟΝ ΣΠΡΙΝΓΚΣ 42
(δίπλα στην Τραπ. Πίστεως)
Τηλ. 22410 39781-3,
22410-37711



Delta



ΔΙΑΜΑΝΤΕ ΕΡΓΑΛΕΙΑ
ΚΟΦΤΗ ΧΕΙΡΟΣ — 6ο χλμ.Ρόδου Λίνδου Συγκρότημα Μανουσέλη — ΔΙΑΤΡΗΤΙΚΑ

ΔΙΑΜΑΝΤΟΤΡΥΠΟΤΕΧΝΙΚΗ ΡΟΔΟΥ

ΑΔΑΜΑΝΤΟΦΟΡΟΙ ΔΙΣΚΟΙ ΚΟΠΗΣ ΓΙΑ ΓΡΑΝΙΤΗ, ΜΑΡΜΑΡΟ ΤΟΥΒΛΟ κ.τ.λ.





ΑΡΜΟΚΟΦΤΕΣ

ΤΡΥΠΑΜΕ
ΚΟΒΟΥΜΕ
ΣΠΑΜΕ



ΧΩΡΙΣ ΣΚΟΝΕΣ
ΡΩΓΜΕΣ
ΜΕΡΕΜΕΤΙΑ

ΠΩΛΗΣΕΙΣ
&
ΕΚΤΕΛΕΣΕΙΣ ΕΡΓΑΣΙΩΝ

Η ΠΟΛΥΧΡΟΝΗ ΜΑΣ ΠΕΙΡΑ ΣΤΟ ΕΞΩΤΕΡΙΚΟ ΜΑΣ ΔΙΝΕΙ ΤΗ ΔΥΝΑΤΟΤΗΤΑ ΝΑ ΒΡΙΣΚΟΥΜΕ ΛΥΣΗ ΕΚΕΙ ΠΟΥ ΟΙ ΑΛΛΟΙ ΣΗΚΩΝΟΥΝ ΤΑ ΧΕΡΙΑ ΨΗΛΑ!

ΤΗΛΕΦΩΝΗΣΤΕ ΜΑΣ
22410 69022 - 77986
ΚΙΝΗΤΟ: 0944 380562

ΥΠΕΥΘΥΝΟΣ
Μαρκος Τσεσμετζής

ΚΑΘΗΜΕΡΙΝΑ ΟΛΑ ΤΑ ΝΕΑ ΤΗΣ ΔΩΔΕΚΑΝΗΣΟΥ ΣΤΟ INTERNET

www.rodiaki.gr

ΤΟΠΙΚΟ ΠΟΔΟΣΦΑΙΡΟ

Ανοικτά μέτωπα

• Τέσσερις αρκετά ενδιαφέρουσες αναμετρήσεις γίνονται σήμερα, με τη σπουδαιότερη να γίνεται στις Καλυθιές, μεταξύ των συνδημοτών, Ερμή και Δόξας Ψ.

Τέσσερα πολύ ενδιαφέροντα παιχνίδια της 24ης αγωνιστικής της β' κατηγορίας, γίνονται σήμερα στα οποία και οι 8 συμμετέχουσες ομάδες έχουν βαθμολογικό ενδιαφέρον.

Το σπουδαιότερο γίνεται στις 11.30 στο γήπεδο Καλυθιών, όπου έχουμε τη "σύγκρουση" των συνδημοτών του Δήμου Καλλιθέας, Ερμή και Δόξας Ψ.

Δύο ομάδες με διαφορετικούς στόχους σ' αυτή τη φάση του πρωταθλήματος. Οι γηπεδούχοι προσπαθούν ν' αποφύγουν τον υποβιβασμό ενώ οι Ψινθενοί να διατηρήσουν τις ελπίδες τους για άνοδο. Και οι δύο ομάδες προέρχονται από ήττες. Οι μεν Καλυθενοί ηττήθηκαν στο Πυλί 2-1, ενώ οι Ψινθενοί υπέστησαν ήττα σοκ στην έδρα τους (1-0) από τον Ευκλή.

Βέβαια με νέα ήττα σήμερα η Δόξα, ίσως στη συνέχεια να μπλέξει κι αυτή σε περιπέτειες καθώς η διαφορά από την γραμμή υποβιβασμού είναι στους 5 βαθμούς.

Ενδιαφέρον παρουσιάζει και το ματς της Απολακκιάς, ανάμεσα στη 2η της βαθμολογίας, Ασπίδα και το Πυλί.

Οι γηπεδούχοι με νέα νίκη αποκτούν σημαντικό προβάδισμα για την άνοδό τους στην μεγάλη τοπική κατηγορία.

Οι Πυλιώτες εκτός έδρας τελευταία παρουσιάζονται αδύναμοι και κάτι τέτοιο αναμένεται να παρουσιάσουν και σήμερα. Αγώνα έχουμε και στις Φάνες, όπου ο ανεβασμένος τελευταία Ευκλής υποδέχεται το 3ο της βαθμολογίας Αστέρα Μ.

Με νίκη οι Σορωνιάτες θα νοιώθουν ακόμη πιο άνετοι όσο αφορά την παραμονή τους στην κατηγορία. Οι Μασσαρενοί από την πλευρά τους θέλουν το θετικό αποτέλεσμα που θα τους διατηρήσει εντός του γκρουπ της ανόδου.

Το σημερινό πρόγραμμα ολοκληρώνεται με το τοπικό ντέρμπι, Αντίμαχος-Νικαγόρας.

Οι Κεφαλιανοί είναι σε πολύ δυσχερή θέση και με νέα ήττα σήμερα αποχαιρετούν οριστικά την κατηγορία. Ο Αντίμαχος από την άλλη ακόμη δεν έχει εξασφαλίσει την παραμονή του και θέλει σήμερα τη νίκη για να αισθάνεται πιο άνετος.

Η 24η αγωνιστική ολοκληρώνεται την ερχόμενη Τρίτη 25 Μαρτίου με το ματς Αγιος Γεώργιος-Κατταβιά.

Αναλυτικά τα υπολοιπόμενα ματς της 24ης αγωνιστικής:

• **Καλυθιές (11.30):** Ερμής - Δόξα Ψ.
Διαιτησία: *Σιδηρόπουλος Α. - Κετσές - Παπαδόπουλος*
Παρ/τής αγώνα: *Ντάκας Ν.*
Παρ/τής διαιτ.: *Σακελλαρίδης*

• **Απολακκιά (13.30):** Ασπίδα Απ. - Πυλί
Διαιτησία: *Βασιλειάδης - Βλαχάς - Φουκάρας*
Παρ/τής αγώνα: *Σαββίδης*
Παρ/τής διαιτ.: *Χατζημανώλης*

• **Φάνες (15.30):** Ευκλής - Αστέρας Μ.
Διαιτησία: *Φραγκίνης - Πηδιάκης - Γενής*
Παρ/τής αγώνα: *Σταματίου*
Παρ/τής διαιτ.: *Στέργου*

• **Αντιμάχεια (15.30):** Αντίμαχος- Νικαγόρας
Διαιτησία: *Κουτσοχέρας - Βασιλείου - Αργυρίου*
Παρ/τής αγώνα: *Ιερομνήμων*

ΤΡΙΤΗ 25/3

• **Μαλώνα (16.00):** Αγ. Γεώργιος - Κατταβιά
Διαιτησία: *Τσαγκάρης - Σιδηρόπουλος Α. -Γρεβένης*
Παρ/τής αγώνα: *Ντάκας Σ.*
Παρ/τής διαιτ.: *Κόντζος*

• Πολυβώτης - Εθνικός (παραιτήθηκε ο Εθνικός).

ΕΦΗΒΙΚΟ ΠΡΩΤΑΘΛΗΜΑ

Τρία ματς με τα οποία ολοκληρώνεται η 26η αγωνιστική έχουμε για σήμερα:

• **Κρεμαστή (16.00):** Φοίβος - Ζευς *(Παλάζης)*
Γιατρός: *Σπηλιωτοπούλου*
• **Καρακόνερο (16.00):** Δωριέας - Ηρακλής Μ. *(Γιοβάνι)*
Γιατρός: *Παϊσανίδου*
• **Λυκ. Ιαλυσού (16.00):** Ηλιος - Κατταβιά *(Στεφανάκης)*
Γιατρός: *Χαραλαμπίδης*
• Ορφέας - Διαγόρας Β. (απεβλήθη ο Ορφέας)
• Αστέρας Π. - Ευαγόρας (απεβλήθη ο Αστέρας)
• Πετρώνας - Ερμής (απεβλήθη ο Ερμής)

ΠΑΙΔΙΚΟ ΠΡΩΤΑΘΛΗΜΑ

Συνεχίζεται σήμερα η 17η αγωνιστική με 3 παιχνίδια του α' ομίλου και 4 του Β' τα οποία έχουν ως εξής:

Α' ΟΜΙΛΟΣ

• **Λυκ. Ιαλυσού (11.00):** Ιάλυσος '97 - Ρόδος *(Στεφανάκης)*
Γιατρός: *Χαραλαμπίδης*
• **Απόλλωνα (11.00):** Απόλλων Απ. - Αστέρας Π. *(Παλάζης)*
• **Καρακόνερο (11.00):** Νήσος Ρ. - Ηλιος *(Ρουμάνης)*
Γιατρός: *Παϊσανίδου*

ΤΡΙΤΗ 25/3

• **Κρεμαστή (15.00):** Φοίβος - Κλεάνθης *(Ρουμάνης)*
Γιατρός: *Κατσουράκη Μ.*
• Ευκλής - Αναγέννηση (απεβλήθη ο Ευκλής)
Ρεπό η Νίκη Ρ.

Β' ΟΜΙΛΟΣ

• **Αγ. Απόστολοι (13.30):** Ευαγόρας - Διαγόρας Β. *(Γκιούντιτσε)*
• **Αφάντου (16.00):** ΑΕΡΑ - Εθνικός *(Ρουμάνης)*
Γιατρός: *Παρασκευόπουλος*
• **Αρχάγγελος (16.00):** Πετρώνας - Διγενής *(Μοσχούς)*
Γιατρός: *Ντούλα Σ.*
• **Ψίνθος (16.30):** Δόξα Ψ. - Σταυρός *(Χάλαντας)*
Γιατρός: *Σάπκας.*
Ρεπό το Ασκληπειό.

Μέρα χωρίς ντέρμπι

• Σε Κοσκινού, Αγ. Ισίδωρο και Λάρδο επικεντρώνεται το ενδιαφέρον στα σημερινά παιχνίδια της Γ' κατηγορίας

Με επτά παιχνίδια συνεχίζεται σήμερα το πρωτάθλημα της Γ' κατηγορίας. Για την 18η αγωνιστική του Α' ομίλου βαθμολογικό ενδιαφέρον παρουσιάζει μόνο το ματς των Κοσκινού ανάμεσα στον ΟΦ Ιστρίου και τον Αστέρα Παστίδας, με τον Αστέρα να ψάχνει το τρίποντο ώστε να διατηρηθεί κοντά στις πρώτες θέσεις.

Στο άλλο παιχνίδι της ημέρας ο Δαμάγητος αντιμετωπίζει τον Δωριέα.

Οσο για την 18η αγωνιστική του Β' ομίλου, ο δεύτερος της βαθμολογίας Ατρόμητος Δ. δοκιμάζεται στην έδρα του Αγ. Ισιδώρου και ο τρίτος Ηρακλής Λάρδου υποδέχεται την Δήμητρα.

Στην Κάλαθο ο Ταξιάρχης παίζει με τον Πετρώνα και στα Λάερμα ο Πολύστρατος με τον Ροδιακό. Τέλος, για την 17η αγωνιστική του ομίλου Νήσων οι Λειψοί υποδέχονται την ΑΣΕΛ σ' ένα βαθμολογικά αδιάφορο παιχνίδι.

Το πρόγραμμα αναλυτικά:

ΣΗΜΕΡΑ

• **Θεολόγος (11.00):** Δαμάγητος-Δωριέας.
• **Διαιτησία:** *Γιοβάνι-Ζανεττής-Γενής.*
Παρατηρητής: *Κων/νου.*
• **Κοσκινού (16.00):** ΟΦ Ιστρίου-Αστέρας Π.
Διαιτησία: *Τσαούσης-Σιδηρόπουλος Α.-Ορφανός.*
Παρατηρητής: *Ψυλλάκης.*
Ρεπό ο Ακουσίλαος.

Β' ΟΜΙΛΟΣ
(18η αγωνιστική)
ΣΗΜΕΡΑ

• **Κάλαθος (11.00):** Ταξιάρχης-Πετρώνας.
Διαιτησία: *Καραχανής-Λάμπρου-Κόττορος.*
Παρατηρητής: *Παυλούς.*
• **Λάερμα (11.00):** Πολύστρατος-Ροδιακός.
Διαιτησία: *Κόκκινος-Συμιακός-Μοσχούς.*
Παρατηρητής: *Εγγλέζος.*
• **Λάρδος (15.30):** Ηρακλής Λ.-Δήμητρα.
Διαιτησία: *Κόττορος-Λάμπρου-Καραχανής.*
Παρατηρητής: *Σταυριανός.*
• **Αγ. Ισίδωρος (15.30):** Αγ. Ισίδωρος-Ατρόμητος.
Διαιτησία: *Ταράλης-Σιδηρόπουλος Σ.-Ζανεττής.*
Παρατηρητής: *Σεβδαλάκης.*

ΤΕΤΑΡΤΗ 26/3

• **Καρακόνερο (12.30):** Διαγόρας-Τήλος.
Διαιτησία: *Κατσιδώνης Ε.-Σιδηρόπουλος Σ.-Γενής.*
Παρατηρητής: *Βεργίδης.*
• **Αλθαιμένης-Σύμη** (ο Αλθαιμένης έχει αποβληθεί).

Γ' ΟΜΙΛΟΣ
(17η αγωνιστική)
ΣΗΜΕΡΑ

• **Λειψοί (11.00):** Λειψοί-ΑΣΕΛ.
Διαιτησία: *Λουρμπέας-Μαυρουδής-Μαχαίρας.*
Παρατηρητής: *Σπύρου.*
• **Βαθύ-Ολυμπιακός Καλ.** (Απεβλήθη το Βαθύ).
• **Ποσειδών Καλ.-ΠΑΟ Κω** (Απεβλήθη ο Ποσειδών).
Ρεπό η Αναγέννηση Ασφ.

ΡΟΔΙΑΚΟΣ ΟΜΙΛΟΣ ΑΝΤΙΣΦΑΙΡΙΣΕΩΣ

ΑΝΟΙΚΤΗ ΣΧΟΛΗ ΤΕΝΙΣ ΕΝΗΛΙΚΩΝ

*Ο **Ροδιακός Ομιλος Αντισφαίρισης** στα πλαίσια της προώθησης του τένις και σε μεγαλύτερης ηλικίας άτομα, ξεκινάει ανοικτή σχολή για ενήλικες (άνδρες/γυναίκες).*

Οι μέρες και ώρες λειτουργίας της σχολής θα προσαρμόζονται ανάλογα με τις ανάγκες των αθλητών.

Προπονητής της ανοικτής σχολής είναι ο κύριος Νεστορόπουλος Κώστας, πτυχιούχος της Ανωτάτης Σχολής Αθλητισμού και Σπορ της Κολωνίας με ειδικότητα τένις και μεγάλη προϋπηρεσία στο άθλημα.

*Για περισσότερες πληροφορίες και δηλώσεις συμμετοχής μπορείτε να απευθύνεστε στον ίδιο στο τηλέφωνο **6945 297846***

Ο έφορος
Τύπου Ρ.Ο.Α.
Μαρκουλής Φιλήμων



Η ΧΡ. ΚΑΛΗΓΕΡΟΣ Α.Ε.

Ξυλουργικό Εργοστάσιο

Απευθύνετε στους επιχειρηματίες - ξυλουργούς και ιδιώτες

Με σύμμαχο την εμπειρία **40** χρόνων και τον άψογο μηχανολογικό εξοπλισμό του εργοστασίου μας, μελετήσαμε για σας την κατασκευή των πορτών και εντοιχισμένων ντουλαπών
για να κερδίσετε **ΠΟΙΟΤΗΤΑ, ΧΡΗΜΑ** και **ΧΡΟΝΟ.**

Κοντά μας θα βρείτε έτοιμες για τοποθέτηση και σε όλες τις διαστάσεις:

- Πόρτες όλων των ειδών.
- Εσωτερικά ξύλο μασίφ και όχι χαρτί.
- Ντουλάπες εντοιχισμένες

Λύσεις στα προβλήματα που αντιμετωπίζετε:

1. Δεν τοποθετείτε ψευδοκάσα ή κάσα για την πρόοδο της οικοδομής.

2. Μπορείτε να τοποθετήσετε πλακάκια στα δάπεδα και στα μπάνια χωρίς προβλήματα ανεξάρτητα αν οι τοίχοι σας είναι δρομικοί ή μπατικοί.

3. Και αν ακόμη κατοικείται στο σπίτι σας και θέλετε ν' αλλάξετε τις πόρτες εμείς αναλαμβάνουμε υπεύθυνα να τις ξηλώσουμε και σε δύο ημέρες να τις τοποθετήσουμε χωρίς ζημιές.

Δ/ΝΣΗ: Λ. ΚΑΛΛΙΘΕΑΣ - ΡΟΔΟΣ ΤΗΛ. 2241035283

ΠΕΡΙΦΕΡΕΙΑΚΟ

Νέα αναβολή

• Αναβλήθηκε για την ερχόμενη Παρασκευή στις 20.30 η Γενική Συνέλευση της Ρόδου

Ούτε αυτή τη φορά βγήκε Διοίκηση στον ΑΣ Ρόδος. Η προγραμματισμένη για την Παρασκευή το βράδυ επαναληπτική Γενική Συνέλευση στα γραφεία της **Αλέκου Παναγούλη** δεν διεξήχθη γι' άλλη μια φορά. Η καινούργια αναβολή αναγκάζει τους υγιώς σκεπτόμενους φίλους της ομάδας να βάζουν πολλά στο μυαλό τους και να προβληματίζονται ιδιαίτερα.

Προβληματισμοί που περικλείουν πάρα πολλά:

- Πρώτα απ' όλα το γεγονός του ότι η πρωτοπόρος του 7ου Ομίλου ξεκίνησε την άνοδο στις εθνικές κατηγορίες με τις καλύτερες προϋποθέσεις.

- Η πορεία στην κατηγορία είναι βέβαια ανάλογη της ιστορίας της ομάδας αλλά και της δυναμικότητας της που σίγουρα "κάνει τη διαφορά στην κατηγορία".

- Δεν είναι συνεπώς δυνατόν αυτή η ομάδα και η Διοίκηση που την κρατάει ψηλά να μην έχει λύσεις, σχεδιασμό και προγραμματισμό για το μέλλον.

Στην τελευταία παράμετρο βέβαια υπάρχει η εύλογη απάντηση των Διοικούντων που:

- Σίγουρα περίμεναν να δουν κάτι πολύ καλύτερο απ' αυτό που είδαν στην επαναληπτική Γενική Συνέλευση της Παρασκευής. Η συμμετοχή δεν ήταν η αναμενόμενη, ενώ απ' ότι φάνηκε δεν υπάρχει ο "μπροστάρης" στην καινούργια πορεία που θέλει να χαράξει η Ρόδος. Μοιραία λοιπόν το βάρος της τοποθέτησης των βάσεων σ' αυτή τη νέα Διοικητική πορεία πέφτει προς το παρόν στους νυν Διοικούντες που βρίσκονται σε διαρκή αναζήτηση του ανθρώπου ή των ανθρώπων που θα ηγηθούν ή-κατά πολλούς-θα πλαισιώσουν την τωρινή προσπάθεια.

Η αλήθεια είναι πως ο κόσμος περνάει κρίση και είναι επίσης πολύ δύσκολο να βρεθούν ηγήτορες στο ποδόσφαιρο.

Η Ρόδος όμως ανεβαίνει κατηγορία. Απαιτούνται μετοχικό κεφάλαιο, προπονητές, παίκτες που κάνουν την διαφορά, υποδομές πάνω απ' όλα. Αυτά όλα κοστίζουν. Και χρειάζεται ιδιαίτερη προσπάθεια για να συγκεντρωθεί αυτό το κόστος και να συνεχίσει η Ρόδος χωρίς προβλήματα την πορεία της.

Γι' αυτό λοιπόν την ερχόμενη Παρασκευή 28 Μαρτίου στις 20.30 πρέπει να υπάρξει αποτέλεσμα αυτής της προσπάθειας που καταβάλλουν οι νυν Διοικούντες. Ο κόσμος με το λεγόμενο "ειδικό βάρος" του παράγοντα θα πρέπει να είναι πολύ περισσότερος.

Την ερχόμενη Παρασκευή η ΓΣ πρέπει να γίνει.

Επιστροφή στις νίκες

• Η Ρόδος παίζει στις 4 το απόγευμα στη Λήμνο κόντρα στον ουραγό Κάσπακα

Στις 4 το απόγευμα στη Λήμνο αγωνίζεται σήμερα η Ρόδος. Είναι ένα ματς φαινομενικά εύκολο και το προδίδει η διαφορά θέσεων στον βαθμολογικό πίνακα του 7ου ομίλου και κατά συνέπεια η διαφορά δυναμικότητας μεταξύ των δύο ομάδων.

Οι "πράσινοι" του **Δημήτρη Σκούνα** θα επιζητήσουν απαραίτητα μετά την ισοπαλία με την Κω να επιστρέψουν στις νίκες και να κρατήσουν φυσικά αλώβητη την διαφορά από την δεύτερη της βαθμολογίας Μάνη που αλλάζει προπονητή (βλέπε με **Βασίλη Καραπιάλη**).

Ο **Δημήτρης Σκούνας** πήρε μαζί του στο ταξίδι δεκαέξι παίκτες αντί για δεκαοκτώ.

Στη Λήμνο τώρα αναμένεται να παρατάξει:
- Γκολκήπερ τον **Θέμελη.**
- Στην άμυνα τους **Μαλλιάκα, Πάττα, Γιόνοβιτς.**
- Στο κέντρο τους **Βασιλόπουλο, Δανά, Ναλμπάντη, Γ. Καντιμοίρη, Μοσχή.**
- Και στην επίθεση τους **Στ. Καντιμοίρη, Ντιογκένους.**

Τους δεκαέξι συμπληρώνουν οι **Μπιλιάς, Μαΐλης, Κοσανδιανός, Καλημέρης και Λυμπερόπουλος.**

Ο τεχνικός της ομάδας πήρε δεκαέξι παίκτες μαζί του εξαιτίας της χωρητικότητας του αεροσκάφους, και αφήνει στη Ρόδο τον **Εμίλ Μπιγκό** που συνεχίζει τις θεραπείες.

Η αποστολή αναχώρησε από το νησί χθες το απόγευμα και θα επιστρέψει από το ακριτικό νησί αύριο Δευτέρα.

Q&A FERRIES

ΠΡΟΓΡΑΜΜΑ ΔΡΟΜΟΛΟΓΙΩΝ

Ε/Γ-ΟΓ ΡΟΔΑΝΘΗ-Ε/Γ-Ο/Γ ΔΗΜΗΤΡΟΥΛΑ-Ε/Γ-Ο/Γ ΜΑΡΙΝΑ**

ΡΟΔΟΣ - ΠΕΙΡΑΙΑΣ (22/03/03-06-04/03)

		22/03 ΣΑΒΒΑΤΟ	
ΔΗΜΗΤΡΟΥΛΑ	17.00		ΚΩ-ΒΑΘΥ-ΧΙΟ-ΛΕΣΒΟ-ΛΗΜΝΟ-ΑΛΕΞ/ΠΟΛΗ (17.00)
ΡΟΔΑΝΘΗ	17.00		ΚΩ-ΚΑΛΥΜΝΟ-ΠΕΙΡΑΙΑ
		23/03 ΚΥΡΙΑΚΗ	
-	-	-	
		24/03 ΔΕΥΤΕΡΑ	
ΡΟΔΑΝΘΗ	16.00		ΚΩ-ΚΑΛΥΜΝΟ-ΛΕΡΟ-ΠΑΤΜΟ-ΠΕΙΡΑΙΑ
ΔΗΜΗΤΡΟΥΛΑ	19.30		ΚΑΣΤΕΛΟΡΙΖΟ
		25/03 ΤΡΙΤΗ	
ΔΗΜΗΤΡΟΥΛΑ	16.00		ΣΥΜΗ-ΤΗΛΟ-ΝΙΣΥΡΟ-ΚΩ-ΚΑΛΥΜΝΟ-ΑΣΤΥΠΑΛΑΙΑ-ΚΑΤΑΠΟΛΑ-ΝΑΞΟ-ΠΕΙΡΑΙΑ
		26/03 ΤΕΤΑΡΤΗ	
ΡΟΔΑΝΘΗ	09.15		ΚΑΣΤΕΛΟΡΙΖΟ
ΡΟΔΑΝΘΗ	18.00		ΚΩ-ΚΑΛΥΜΝΟ-ΛΕΡΟ-ΠΑΤΜΟ-ΠΕΙΡΑΙΑ
		27/03 ΠΕΜΠΤΗ	
ΔΗΜΗΤΡΟΥΛΑ	17.00		ΚΩ-ΑΣΤΥΠΑΛΑΙΑ-ΑΙΓΙΑΛΙ-ΚΑΤΑΠΟΛΑ-ΔΟΝΟΥΣΑ-ΝΑΞΟ-ΠΑΡΟ-ΠΕΙΡΑΙΑ
		28/03 ΠΑΡΑΣΚΕΥΗ	
ΡΟΔΑΝΘΗ	08.00		ΚΑΣΤΕΛΟΡΙΖΟ
ΡΟΔΑΝΘΗ	18.00		ΚΩ-ΚΑΛΥΜΝΟ-ΠΕΙΡΑΙΑ
		29/03 ΣΑΒΒΑΤΟ	
ΔΗΜΗΤΡΟΥΛΑ	17.00		ΚΩ-ΒΑΘΥ-ΧΙΟ-ΛΕΣΒΟ-ΛΗΜΝΟ-ΑΛΕΞ/ΠΟΛΗ (17.00)
		30/03 ΚΥΡΙΑΚΗ	
-	-	-	
		31/3 ΔΕΥΤΕΡΑ	
ΡΟΔΑΝΘΗ	16.00		ΚΩ-ΚΑΛΥΜΝΟ-ΛΕΡΟ-ΠΑΤΜΟ-ΠΕΙΡΑΙΑ
ΔΗΜΗΤΡΟΥΛΑ	19.30		ΚΑΣΤΕΛΟΡΙΖΟ
		01/04 ΤΡΙΤΗ	
ΔΗΜΗΤΡΟΥΛΑ	14.00		ΣΥΜΗ-ΤΗΛΟ-ΝΙΣΥΡΟ-ΚΩ-ΑΣΤΥΠΑΛΑΙΑ-ΚΑΤΑΠΟΛΑ-ΠΕΙΡΑΙΑ
		02/04 ΤΕΤΑΡΤΗ	
-	-	-	
		03/04 ΠΕΜΠΤΗ	
ΔΗΜΗΤΡΟΥΛΑ	14.00		ΚΩ-ΑΣΤΥΠΑΛΑΙΑ-ΑΙΓΙΑΛΙ-ΚΑΤΑΠΟΛΑ-ΔΟΝΟΥΣΑ-ΝΑΞΟ-ΠΑΡΟ-ΠΕΙΡΑΙΑ
		04/04 ΠΑΡΑΣΚΕΥΗ	
-	-	-	
		05/04 ΣΑΒΒΑΤΟ	
ΔΗΜΗΤΡΟΥΛΑ	13.00		ΚΩ-ΒΑΘΥ-ΧΙΟ-ΛΕΣΒΟ-ΛΗΜΝΟ-ΑΛΕΞ/ΠΟΛΗ (17.00)
		06/04 ΚΥΡΙΑΚΗ	
ΡΟΔΑΝΘΗ	16.00		ΚΩ-ΚΑΛΥΜΝΟ-ΛΕΡΟ-ΠΑΤΜΟ-ΠΕΙΡΑΙΑ

* Η εταιρεία μας βρίσκεται στην ευχάριστη θέση να σας ενημερώσει ότι:
1. Από 15/03 θα ισχύουν εκπτώσεις από 25% μέχρι και 40% για όλες τις θέσεις. Συμπεριλαμβάνεται και η τρίτη θέση.
2. Θα προσφέρονται ειδικές τιμές σε όλες τις θέσεις για οικογενειακά πακέτα και ξενοδοχεία 5 ή 4 αστέρων σε καταπληκτικές τιμές.
3. Από 15/06 θα εκτελούνται δρομολόγια καθημερινώς: ΠΕΙΡΑΙΑ - ΚΩ - ΡΟΔΟ & ΡΟΔΟ - ΚΩ - ΠΕΙΡΑΙΑ
4. Εισιτήρια μετ' επιστροφής, ειδικές τιμές.
5. Ι.Χ. ΕΚΠΤΩΣΗ 25% για μετάβαση, μετ' επιστροφής 40%.
6. Πολλαπλά εισιτήρια minimum 5, 50% έκπτωση.

Πληροφορίες στο κεντρικό πρακτορείο

TSAGARIS TRAVEL

και στον ταξιδιωτικό σας πράκτορα

Τηλ. (22410) 36170-30406, FAX: 22410-28597



VISA TRAVEL CLUB

RHODES LEADING TRAVEL AGENCY

GO ON CHARTER

DIRECT FLIGHTS TO UK !!!

PRICE ONLY 220.00€

RHODES-LONDON 16 APR
LONDON-RHODES 30 APR

PRICE ONLY 245.00€

RHODES-MANCHESTER 16 APR
MANCHESTER-RHODES 30 APR

BOOK IT NOW !!!!!!

ONLY BY VISA TRAVEL CLUB !

ΑΜ σσν.

(Πλ. Ακαδημίας) Γρ. Λαμπράκη 54,
Τηλ: 22410 33282, 22410 25737, 22410 30304
www.visatravelclub.gr

ΝΤΕΤΕΚΤΙΒΣ

30 ΧΡΟΝΙΑ ΜΟΝΙΜΑ ΚΑΙ ΣΤΗ ΡΟΔΟ

35354 - 28780

Π.Π. ΓΕΡΜΑΝΟΥ 6 (ΠΛ. ΦΩΚΙΑΛΗ)

- Η ΛΥΣΗ!!! ΣΕ ΚΑΘΕ ΣΑΣ ΠΡΟΒΛΗΜΑ

EXPRESS SECURITY

ΠΛΑΙΣΙΟ διαφημιστική

◆ Κάρτες
◆ Προσκλητήρια γάμων-βαπτίσεων
◆ Σφραγίδες
◆ Διαφήμιση στον Τύπο

Παπαγιάννη 80 Κρεμαστή
Τηλ. 95584 - 91350
Κιν. 09377-56878

ΜΙΚΡΕΣ αγγελίες

ΟΙ ΑΓΓΕΛΙΕΣ ΤΗΣ ΡΟΔΙΑΚΗΣ παρουσιάζονται και στο site www.anaggelies.gr

ΜΕΤΑΦΕΡΘΗΚΑΜΕ!
Θα μας βρίσκετε στα κεντρικά μας γραφεία επί της Μαρ. Μαλλιαράκη 11 (τελευταία πάροδος Καναδά). Τα τηλέφωνα παραμένουν τα ίδια:
(22410) 22210, (22410) 75230

ΕΝΟΙΚΙΑΣΕΙΣ ΑΚΙΝΗΤΩΝ & ΕΠΙΧΕΙΡΗΣΕΩΝ

ΓΚΑΡΣΟΝΙΕΡΑ (STUDIOS) επιπλωμένη για όλο τον χρόνο στην Κρεμαστή. Τιμή 140 ευρώ. Πληρ. τηλ. (22410)92832 μετά τις 3 μ.μ. και κιν. 6978038019 AE50780

ΕΝΟΙΚΙΑΖΟΝΤΑΙ: α) κατάστημα 27 τ.μ. περίπου επί της οδού Δ. Θεοδωράκη 31. β) διαμέρισμα 1ου ορόφου 104 τ.μ. κατάλληλο για επαγγελματική στέγη ή κατοικία επί της οδού Γ. Παπανικολάου (πλησίον Casino) Πληρ. τηλ. (22410)34765, 21952, (22450)22567 AE50966

ΔΙΑΜΕΡΙΣΜΑ 3 υπνοδωμάτια, Αγίας Αναστασίας 17. Πληρ. τηλ. (22410)29012, 69651 AE50956

ΔΙΑΜΕΡΙΣΜΑ 55 τ.μ. στο κέντρο της πόλης επί της 28ης Οκτωβρίου 23, β' όροφος. Πληρ. τηλ. 6973668842 AE50965

ΚΑΤΑΣΤΗΜΑ 52 τ.μ. Σωκράτους και Παναιτίου 4 με 2 βιτρίνες και σπίτι άνωθεν 50 τ.μ. με 120 τ.μ. αυλή. Πληρ. τηλ. (210)6142959, 8020482 AE50964

ΕΝΟΙΚΙΑΖΕΤΑΙ ο όροφος σπιτιού στην περιοχή Ασγούρου, 110 τ.μ. πλήρως επιπλωμένο. House fully fearnished in Asgourou 110 s.m. Tel (22410)76348, 68171 AE50963

ΚΑΤΑΣΤΗΜΑ 50 τ.μ. στο Μαντράκι ανακαινισμένο με τουαλέτα, πυρασφάλεια και air condition. Πληρ. τηλ. (22410)27884, 6945074797 AE50960

ΕΝΟΙΚΙΑΖΟΝΤΑΙ: α) οροφοδιαμέρισμα 4ου ορόφου (ρετιρέ), μ.τ. 120,00, με αυτόνομη θέρμανση (καλοριφέρ) κλιματισμό, ηλιακό θερμοσίφωνο, συνδεδεμένο με το αποχετευτικό, με βεράντα 150 τ.μ. και απεριόριστη θέα, στην οδό Δημ. Αναστασιάδη 47 και β) ισόγεια γκαρσονιέρα μ.τ. 35,00 πλήρως επιπλωμένη και εξοπλισμένη για φοιτητή-τρια, στην οδό Αντ. Βολονάκη 4. Πληρ. τηλ. 6944363701 AE50953

ΔΙΑΜΕΡΙΣΜΑ ρετιρέ 100 τμ. στην Δ. Αναστασιάδη σε τετραόροφη πολυκατοικία χωρίς ασανσέρ. Πληρ. τηλ. (22410)61314 (απόγευμα) AE50967

ΕΝΟΙΚΙΑΖΟΝΤΑΙ: α) studios πλήρως επιπλωμένα στην περιοχή Τσαλδάρη, β) studios πλήρως επιπλωμένο στην περιοχή παρόδου Καναδά. Πληρ. τηλ. (22410)95148, 91617 AE50935

ΔΙΑΜΕΡΙΣΜΑ κεντρικό α' ορόφου επί της οδού Ναυαρίνου τριών υπνοδωματίων με κεντρική θέρμανση, κατάλληλο για κατοικία ή επαγγελματική στέγη. Ενοίκιο 450 ευρώ. Πληρ. τηλ. (22410)54071 πρωί, (22410)23445 απόγευμα, κιν. 6936665900 AE50934

ΔΙΑΜΕΡΙΣΜΑ 1ος όροφος, 3άρι, ευρύχωρο ευήλιο, πλήρως ανακαινισμένο επί της οδού Υψηλάντου 40 (Αγ. Νικόλαος). Τιμή 290 ευρώ. Πληρ. τηλ. (22410)92653, 95157 AE50950

ΓΚΑΡΣΟΝΙΕΡΑ καινούργια δύο δωματίων πλήρως επιπλωμένη (ψυγείο-κουζίνα-ηλιακό θερμοσίφωνα). Πληρ. τηλ. (22410)66475, 6936860310, 6936860312 AE50948

ΜΑΓΑΖΙ στην Παλιά Πόλη σε κεντρικό σημείο. Πληρ. τηλ. 6942493399 AE50942

ΕΝΟΙΚΙΑΖΟΝΤΑΙ ΤΡΙΑ ΚΑΙΝΟΥΡΓΙΑ ΚΑΤΑΣΤΗΜΑΤΑ ΣΤΗΝ ΟΔΟ ΙΕΡΟΥ ΛΟΧΟΥ ΣΤΗΝ ΠΑΡΑΛΙΑ ΙΑΛΥΣΟΥ ΡΟΔΟΥ ΚΑΤΑΛΛΗΛΑ ΓΙΑ ΤΟΥΡΙΣΤΙΚΗ ΚΑΙ ΕΜΠΟΡΙΚΗ ΕΚΜΕΤΑΛΛΕΥΣΗ. ΠΛΗΡ. ΤΗΛ. 2241033125 ΠΕ50951

ΔΙΑΜΕΡΙΣΜΑ 84 τ.μ. δεύτερος όροφος, Μιχ. Πετρίδου και Ιμβρου 1. Πληρ. τηλ. (22410)29905, 75291 AE50949

ΑΠΟΘΗΚΕΣ (ισόγειες) 85 και 50 τ.μ. στην Ανάληψη. Πληρ. 13.00-16.00 τηλ. (22410)34490, 17.00-21.00 τηλ. (22410)65125 AE50941

ΔΙΑΜΕΡΙΣΜΑ 3 υπνοδωματίων, σαλοτραπεζαρία, κουζίνα, μπάνιο στο δεύτερο όροφο μονοκατοικίας στο Ροδίνι. Πληρ. τηλ. (22410)28685 AE50940

ΑΡΓΩ: ΕΝΟΙΚΙΑΣΕΙΣ ΔΙΑΜΕΡΙΣΜΑΤΩΝ επιπλωμένων και πλήρως εξοπλισμένων: Διαμερίσματα 50 τ.μ. με δυνατότητα φιλοξενίας έως και 4 ατόμων, ό,τι καλύτερο και οικονομικότερο υπάρχει στην αγορά της Ρόδου. Πέντε λεπτά από το κέντρο της πόλης με αμεσότητα πρόσβασης, σε SUPER MARKET, εστιατόρια, φαρμακεία, πάνω στη στάση λεωφορείου, 8' λεπτά από το λιμάνι της Ρόδου, 10' από το αεροδρόμιο, 3' από το Δήμο Ιαλυσού, 50 μέτρα από τη θάλασσα και 10' από το βουνό, περιοχή Ιξιά τοποθεσία έναντι MIPA MAPE. Ειδικές τιμές για κρατήσεις έως 31 Μαΐου. Τιμή διαμερίσματος για 3-7 ημέρες: 29 ευρώ ημερησίως. Τιμή διαμερίσματος για 7 έως 15 ημέρες 25 ευρώ ημερησίως. Τιμή διαμερίσματος για 15 ημέρες και άνω 20 ευρώ ημερησίως (οι τιμές συμπεριλαμβάνουν ηλεκτρικό-νερό-θέρμανση-καθαριότητα κ.λπ.). ΦΠΑ 5% δεν συμπεριλαμβάνεται. Πληρ. τηλ. 22410 90163, τηλ. και φαξ: 22410 90168, τηλ.: 22410 91376, κινητό: 6932482442 και 6978250911. AE50921

ΕΠΑΓΓΕΛΜΑΤΙΚΗ ΣΤΕΓΗ, σε κεντρικό σημείο της πόλης επί της Καρπάθου 8, α' όροφος, 80 τ.μ. Πληρ. 22410 93264 και 6942978646. AE50920

STUDIOS και APARTMENTS επί της οδού Απ. Παπαιωάννου 18 (περιοχή Αγίου Νικολάου). Πληρ. τηλ. 22410-21172. AE50919

ΚΑΤΑΣΤΗΜΑ, 40 τ.μ. σε κεντρικό δρόμο περιοχής «Δασκάλων» κατάλληλο για λογιστικό γραφείο κ.λπ., με διαχωριστική τζαμαρία. Πληρ. τηλ. 35497 και 6946818564. AE50918

ΔΙΑΜΕΡΙΣΜΑ με δύο υπνοδωμάτια, σαλοτραπεζαρία, κουζίνα και μπάνιο, περιοχή Αννης Μαρίας. Πληρ. τηλ. (22410)61291 AE50900

ΕΠΑΓΓΕΛΜΑΤΙΚΟΣ ΧΩΡΟΣ 130 τ.μ. με ιδιαίτερο χώρο γραφείου και WC για κάθε είδους επαγγελματική χρήση επί της Αθηνών 122. Πληρ. τηλ. (22410)37468 AE50903

ΔΙΑΜΕΡΙΣΜΑ διαμπερές 125 τ.μ. τρία ύπνοδωμάτια, ενιαία μεγάλη σαλοτραπεζαρία, δυο μπάνια και αποθήκη. Αλικαρνασού 25. Πληρ. τηλ. (22410)33497, 33657, 6945252728 AE50906

ΔΙΑΜΕΡΙΣΜΑ τριάρι, πλήρως επιπλωμένο πλησίον του Πανεπιστημίου Αιγαίου (5 λεπτά με τα πόδια) κατάλληλο για 2 φοιτητές ή φοιτήτριες. Οδός Λευκωσίας 18. Πληρ. τηλ. (22410)68736 AE50898

ΚΑΤΑΣΤΗΜΑ κατάλληλο για καφετέρια ή εστιατόριο στην περιοχή χωριού Θεολόγος. Πληρ. τηλ. (22410)61395 και 6936736836 AE50901

ΓΡΑΦΕΙΟ 100 τ.μ. 1ου ορόφου επί της Μ. Αθανασιάδη 9 (πρώην ακτή Κανάρη), κατάλληλο για κάθε επαγγελματική χρήση. Πληρ. τηλ. (22410)30509 AE50896

ΕΠΑΓΓΕΛΜΑΤΙΚΟΣ ΧΩΡΟΣ 75 τ.μ. κατάλληλος για ιατρείο ή γραφείο επί της Μεγ. Κων/νου. Πληρ. τηλ. (22410)51888, 52016 AE50886

ΔΩΜΑΤΙΑ επιπλωμένα με πολυκουζινάκι, στο χωριό Κοσκινού, ιδανικά για στρατιωτικούς, εργάτες, ξενοδοχ/λους. Πληρ. τηλ. 6977314348 κα Κατερίνα AE50884

ΓΚΑΡΣΟΝΙΕΡΑ επιπλωμένη. Πληρ. τηλ. (22410)36065, 6972057263 AE50897

ΔΙΑΜΕΡΙΣΜΑ 2 υπνοδωμάτια, σαλόνι, κουζίνα, Γεωργίου Σεφέρη 151, κοντά στο Νοσοκομείο. Πληρ. τηλ. (22410)70990, 95245, 6945670796 AE50862

ΔΙΑΜΕΡΙΣΜΑ 100 τ.μ. με 3 υπνοδωμάτια και μεγάλη σαλοτραπεζαρία επί της οδού Αγίου Γεωργίου 47 Ρόδος. Πληρ. εντός τηλ. (22410)25096 AE50840

ΕΝΟΙΚΙΑΖΕΤΑΙ σε ήσυχη περιοχή στο κέντρο της πόλης κοντά στο Πανεπιστήμιο, διαμέρισμα με δύο δωμάτια, καθιστικό, κουζίνα, μπάνιο. Πληρ. τηλ. 6944199527 AE50854

ΜΕΖΟΝΕΤΑ στην Παλιά Πόλη ανακαινισμένη στην οδό Ευδόξου 75 που απέχει 20 μέτρα από τη Σωκράτους, και αποτελείται από δύο υπνοδωμάτια, δύο μπάνια, σαλόνι και κουζίνα, έχει διπλά τζάμια, και γερμανικά κουφώματα. Πληρ. τηλ. 2241030883 AE50853

ΔΙΑΜΕΡΙΣΜΑ ισόγειο 85 τ.μ. επί της Βενετοκλέων 67. Πληρ. τηλ. (22410)23301, ώρες 5-8 μ.μ. AE50860

ΜΟΝΟΚΑΤΟΙΚΙΑ 135 τ.μ. με κήπο, περιοχή Ασγούρου. Πληρ. τηλ. 6945152258 AE50847

ΔΙΑΜΕΡΙΣΜΑ 75 τ.μ. πλήρως επιπλωμένο στην πλατεία Φώκιαλη. Πληρ. τηλ. (22410)73626, 23282 AE50844

Vitzileos

ΚΤΗΜΑΤΟΜΕΣΙΤΙΚΟ ΓΡΑΦΕΙΟ - REAL ESTATE AGENCY

ΜΑΡΙΟΣ Κ. ΒΙΤΖΗΛΑΙΟΣ
Μεσίτης Αστικών Συμβάσεων - Real Estate agent

ΕΚΤΙΜΗΣΕΙΣ-ΑΓΟΡΕΣ-ΠΩΛΗΣΕΙΣ
ΚΑΤΑΣΤΗΜΑΤΑ
ΟΙΚΟΠΕΔΑ-ΧΩΡΑΦΙΑ
ΚΤΗΜΑΤΙΚΕΣ-ΣΥΜΒΟΥΛΕΣ
ΕΝΟΙΚΙΑΣΕΙΣ-ΔΙΑΧΕΙΡΙΣΕΙΣ
ΣΠΙΤΙΑ-ΔΙΑΜΕΡΙΣΜΑΤΑ

ΚΑΤΑΣΤΗΜΑΤΑ – ΓΡΑΦΕΙΑ – ΕΠΙΧΕΙΡΗΣΕΙΣ €

Επιχ/ση Ειδών Δώρων και Ασημικών σε τουριστ. περιοχή στην Π. Πόλη 30.000
Επιχ/ση Πλυντήρια – Στεγνωτήρια σε πλήρη λειτουργία 20 000
15 τ.μ. κατάστημα στην Α. Διάκου 30 000
45 τ.μ. ισόγ. + 90τ.μ.υπογ. Καρακόνερο 88 000
50 τ.μ. μαγαζί κοντά στο Μαντράκι (νοικιασμένο) 294 000
170τ.μ. αποθήκη σε μπετά. Καρακόνερο 71 000
300 τ.μ.Κατ/μα ετοιμοπ. σε 1000τ.μ.οικόπ. Παστίδα βιοτ. χώρος 147 000
1000τ.μ.εργοστάσιο στο Καλαμώνα έτοιμο σε οικοπ. 6400τ.μ. 587 000
1155τ.μ.ακίνητο σε οικόπ. 817τ.μ. στο κέντρο της Ρόδου 763 000
12 apartmens πλήρως εξοπλισμένα στο Κιοτάρι_ 440 000
Ξενοδ. Α κατ., στην πόλη, 180 κλίνες + 4 καταστήματα 6 200 000
8 apart. Χ 2 δωμάτια πλήρως εξοπλισμένα και δύο μαγαζιά 250τ.μ. στην παραλία Τριαντών, στην θάλασσα 338 000
Ξενοδ. Β'κατ. 95 δωμ. Σε 13 στρεμ. Στην παραλία Ιαλυσού 2 640 000

ΔΙΑΜΕΡΙΣΜΑΤΑ

4 διαμερίσματα επί 68 τ.μ. των 2 υπνοδωματίων σε οικόπεδο 268 τ.μ. με Σ..Δ. 1,4 στο κέντρο της πόλης Ρόδου 206.000
45τ.μ. στην πλατεία Βάθης , Αθήνα, στον 5ο όροφο 39 000
50τ.μ. στο κέντρο,απέναντι από Καζίνο 79 250
50τ.μ. στα Τριάντα γκαρσονιέρα με θέα 50 000
50τ.μ. στο Γεννάδι με 2 υπνοδωμ. Φανταστική θέα 44 000
60τ.μ. στο Γεννάδι γκαρσονιέρα με θέα 47 000
85τ.μ. στα Κοσκινού 2ος όροφος , ημιτελές 47 000
85τ.μ. στην Ρόδο, 2ος όροφος , Ροδίνι – πάρκο 83 000
85τ.μ. στα Τριάντα με θέα. Καινούργιο 117 400
90τ.μ. στην Αγ. Αναστασία σε διώροφη οικοδομή με θέα 85 200
110τ.μ.κοντά στην πλατεία Κοσκινού_ 117 000
110τ.μ. κοντά στην πλατεία Κοσκινού, ισόγειο, ημιτελές 47 000
116τ.μ. στην Ανάληψη, γκαράζ, αποθήκη, κεντ. θερμ. Lux κατασκευής 182 000
186τ.μ.Παραδοσιακό διαμέρισμα απέναντι Καζίνο 147 000
200τ.μ. διατηρητέο ισογ. διαμέρισμα στο Μόντε Σμίθ 235 000

ΜΕΖΟΝΕΤΕΣ – ΜΟΝΟΚΑΤΟΙΚΙΕΣ €

62τ.μ. μονοκατοικία με τζάκι, με φανταστική θέα, στην Π. Πόλη 125.000
68τ.μ.μονοκατοικία με αυλή 90τ.μ. στα Μαριτσά 59 000
100τ.μ. μονοκατοικία σε 500τ.μ. οικόπεδο. Κατταβιά 59 000
120τ.μ. μονοκατοικία στις Καλυθιές με 600τ.μ. οικόπ 147 000
125τ.μ. μονοκατοικία στο Γεννάδι, Villa super lux, 10 δωματ.293 500
130τ.μ. μονοκατοικία σε οικόπεδο 200τ.μ. στον Αγ. Ιωάννη .76 300
130τ.μ.μεζονέτα σε μπετά, οικοπ. 350τ.μ. Τριάντα 110 000
134τ.μ.προνομιακή, με φανταστική θέα διώρ. Μονοκατ. Καστέλο 323 000
135τ.μ.μονοκατ. με 700τ.μ. κήπο στα Κρητικά, πανοραμικό 191 000
167τ.μ. ισόγειο – οροφοδιαμέρισμα σε διπλοκατοικία με 285τ.μ. οικόπεδο στο κεντρο της πόλης, διατηρητέο. Παρκιν. 440 300
170 τ.μ. μεζονέτα σε μπετά, οικοπ. 450τ.μ. Τριάντα 140 000
170 τ.μ. μεζονέτα +170τ.μ.μεζονέτα + 120τ.μ. οροφοδιαμέρισμα σε οικοπ. 5000τ.μ. εντός οικισμού στην Παστίδα 426 000
180 τ.μ. μονοκατ. ημιτελής στο Γεννάδι σε οικόπ. 750τ.μ. Φανταστική θέα 161 000
187τ.μ. βίλα με οικόπεδο 4780τ.μ. στην Παστίδα 310 000
190τ.μ. μεζονέτα σε οικόπεδο στα Κοσκινού με φανταστική θέα 191 000
200 τ.μ. Μεζονέτα ημιτελής στα Καλαβάρδα σε οικόπεδο .132 000
210 τ.μ. Μονοκατοικία με αυλή στην Π. Πόλη 323.000
230τ.μ.Βίλα στην Λάρδο σε 7700τ.μ. οικόπ. 750 οπωροφ. δέντρα 323 000
250τ.μ. Βίλα στο κέντρο της Κω σε 4000τ.μ. οικόπεδο με δένδρα, Lux κατασκευής,γκαράζ, καινούργια 352 000
320τ.μ.Βίλα με οικόπεδο 4000τ.μ. στα Τριάντα 323 000
600 τ.μ. μονοκατοικία στο Ροδίνι lux κατασκευή γκαράζ, κήπο 300 τ.μ. και φανταστ ή θέα 734.000

ΟΙΚΟΠΕΔΑ €

4160τ.μ. φανταστικό οικόπ. πάνω στο κύμα Σ.Δ. 0,8 Σύμη. Τιμή- μεγάλη ευκαιρία.
412τ.μ. στον Αγ. Νικόλαο Σ.Δ. 1.20 .....220 100
500τ.μ. στην Ιξιά , Σ.Δ. 0,8 .....132 000
750τ.μ.στο Γεννάδι, εντός σχεδίου 18 000
1017τ.μ. στα Τριάντα 191 000
2000τ.μ. στα Τριάντα 147 000
2120τ.μ. στο Γεννάδι με άδεια για 200τ.μ. οικία .59 000
2500τ.μ.πάνω στο δρόμο Ελαιώνας –Φουρνάκι. Γεννάδι 24 000
3080τ.μ. στο Πλημύρι 23 500
4000τ.μ. κοντά στο Βερόπουλο με φανταστική θέα 176 000
4000τ.μ. στην Παστίδα 56 000
4100τ.μ. στο Λειβάδι – Κρεμαστή 82 200
4400τ.μ. στην Κρεμαστή 76 000
4800τ.μ. στο Κανδηλί 76 000
5000τ.μ. στα Αφάντου 103 000
5500τ.μ. στα Μαριτσά, εντός σχεδίου, Σ.Δ. 0,1 .250 000
5600τ.μ. στους Καστελλοριζιούς, Ιξια ,μονοκατ. 132 000
6000τ.μ. στην Παστίδα + αποθήκη 144 000
6500τ.μ. στην λεωφόρος Ρόδου –Κρεμαστής .323 000
6500τ.μ.στο Φαληράκι κοντά στην θάλασσα, προνομιακό 500 000
6720τ.μ. στον Θόλαρο, Παραδείσι 82 200
8000τ.μ.στο Φαληράκι 176 000
8300τ.μ. στα Βληχά – Κάλαθος 367 000
8500τ.μ.+6500τ.μ. στην παραλία Αφάντου ...18 το τ.μ.
9000τ.μ. στα Μαριτσά εντός ζώνης 132.000
9345τ.μ. στα Ασγούρου με θέα 205 000
12000τ.μ. στην Αφάντου, πάνω στο κύμα 520 000
13000τ.μ. στα Μαριτσά 123 000
14000τ.μ. αγροτεμάχιο στην Διμυλιά 65 000
15000τ.μ. στην Πάρο με θέα την θάλασσα 73 000
15300τ.μ. στο Πλημμύρι 176 000
25000τ.μ. στα Καλαβάρδα 295 000
30000τ.μ. στην παραλία Αφάντου 1 060 000
30000τ.μ. στο Τσαΐρι 352 000
32000τ.μ. στην Θολό, πάνω στο κύμα 587 000
38000τ.μ. στο Γεννάδι, πάνω στο κύμα 2 230 000
46000τ.μ. στο Τσαΐρι 405 000
50000τ.μ. στο Τσαΐρι 360 000

Εθν. Μακαρίου 45 (3ος όροφος • Τηλ.: 22410 24900, 25545 • Fax: 22410 25544 • Κιν.: 6932704919

ΕΝΟΙΚΙΑΣΕΙΣ

συνέχεια από την προηγούμενη

ΕΝΟΙΚΙΑΖΟΝΤΑΙ στην Κρεμαστή studios και μικρά διαμερισματα σε ήσυχη περιοχή, επιπλωμένα με πολυκουζινάκι, WC, κήπο με γκαζόν και ηλιακό. Ανετο πάρκιν. Τιμές studios ευρω 135, διαμερισματα ευρω 220 το μήνα. Πληρ. τηλ. 6937606824, (22410)85487, 48038 AE50841

ΚΑΤΑΣΤΗΜΑ κοντά στην Πολεοδομία Ροδου (Νησρέα) 30 τ.μ. που μπορεί να γίνει και αρχιτεκτονικό ή λογιστικό γραφείο. Πληρ. ΑΙΓΑΙΟΚΤΗΜΑΤΙΚΗ τηλ. (22410)22943, 28838, 6945667773 AE50837

STUDIOS επιπλωμένα πλήρως στην οδό Αρκαδίου 14 (έναντι Ξενοδ. ΦΑΙΔΡΑ). Πληρ. τηλ. (22410)25710 AE50797

ΓΚΑΡΣΟΝΙΕΡΑ καινούργια επιπλωμένη στον 1ο όροφο και ήσυχη περιοχή της Ροδου, με ψυγείο, ηλεκτρική κουζίνα, ηλεκτρικό καλοριφέρ, δικλιό κρεβάτι, κεντρική κεραία TV και όλο το νοικοκυριό του σπιτιού. Προτιμούνται στρατιωτικοί, εκπαιδευτικοί ή εργένηδες. Αποκλείονται αλλοδαποί. Πληρ. τηλ. (22410)65122, 6946861017 AE50830

ΓΚΑΡΣΟΝΙΕΡΑ επιπλωμένη με 1 υπνοδωμάτιο, σαλονάκι και πολυκουζινάκι, WC, ντους ατομικό με θέα τη θάλασσα στην Καλλιθέα (δίπλα στο χλμ. Ροδου-Καλλιθέας) ενοικιο 180 ευρω. Επίσης studio επιπλωμένο, στο ίδιο μέρος ενοικιο 170 ευρω. Πληρ. 10-12 το πρωί τηλ. (22410)28838-75612 AE50812

ΕΝΟΙΚΙΑΖΟΝΤΑΙ α) καλόγειος χώρος 168 τ.μ. διαμπερής ευήλιος, ευάερος με WC κατάλληλος για γραφεία, αγορά, κατάστημα με άνετο χώρο στάθμευσης επί των οδών Ατταβύρου και Μ. Καλόπετρος. β) Γκαρσονιέρα επιπλωμένη επί της Καραϊ, Αγιος Νικόλαος, γ) Χώρος 2 διαμερίων χωλάκι, WC για κατοικία ή γραφείο επί της Αγ. Αναργύρων. Πληρ. τηλ. (22410)78994 AE50831

ΕΝΑ ΔΙΑΜΕΡΙΣΜΑ ΠΛΗΡΩΣ ΕΠΙΠΛΩΜΕΝΟ 50 Τ.Μ. ΣΕ ΑΡΙΣΤΗ ΚΑΤΑΣΤΑΣΗ (ΙΣΟΓΕΙΟ) ΜΕ AIR CONDITION ΚΑΙ TV, 150 ΜΕΤΡΑ ΑΠΟ ΤΗΝ ΑΚΤΗ, ΚΟΝΤΑ ΣΤΟ ΠΑΝΕΠΙΣΤΗΜΙΟ ΚΑΙ ΤΟ ΚΕΝΤΡΟ ΤΗΣ ΠΟΛΗΣ. ΟΔΟΣ ΠΑΠΑΛΟΥΚΑ 49Β ΡΟΔΟΣ. ΠΛΗΡ. ΤΗΛ. (22410)24688 Ή 6942790896 ΑΠΟ 9 Π.Μ. ΜΕΧΡΙ 3 Μ.Μ. ΠΕ50904

ΕΝΟΙΚΙΑΖΟΝΤΑΙ ΓΙΑ ΟΛΟ ΤΟΝ ΧΡΟΝΟ ΣΤΗΝ ΙΞΙΑ ΔΙΧΩΡΑ ΔΙΑΜΕΡΙΣΜΑΤΑ 47 Τ.Μ. ΠΛΗΡΩΣ ΕΠΙΠΛΩΜΕΝΑ ΚΑΙ ΕΞΟΠΛΙΣΜΕΝΑ, Α/C, ΖΕΣΤΟ ΝΕΡΟ, PARKING. ΠΛΗΡ. ΤΗΛ. 6945343563 ΠΕ50852

ΚΑΤΑΣΤΗΜΑ 35 Τ.Μ. ΣΤΑ 100 ΜΑΓΑΖΙΑ ΕΝΤΟΣ ΣΤΟΑΣ. ΠΛΗΡ. ΤΗΛ. 6942841012 ΠΕ50839

STUDIO ΕΠΙ ΤΗΣ ΡΟΔΟΥ-ΛΙΝΔΟΥ. ΠΛΗΡ. ΤΗΛ. (22410)62842 ΠΕ50825

ΔΙΑΜΕΡΙΣΜΑ στο κέντρο Ιαλυσού γ' ορόφου 90 τ.μ. με ασανσέρ στο κέντρο (επιπλωμένη ή μη) ενοίκιο 320 ευρω. Πληρ. ΑΙΓΑΙΟΚΤΗΜΑΤΙΚΗ τηλ. (22410)22943, 6945466773 AE50811

ΔΙΑΜΕΡΙΣΜΑ 47 τ.μ. 1ος όροφος επί της οδού Κων. Υδραίου 10. Πληρ. τηλ. (22410)92211 AE50829

ΕΝΟΙΚΙΑΖΟΝΤΑΙ Ή ΠΩΛΟΥΝΤΑΙ ΚΑΤΑΣΤΗΜΑΤΑ ΣΤΟ ΧΑΡΑΚΙ 50 ΚΑΙ 100 Τ.Μ. ΜΕ ΜΕΓΑΛΕΣ ΑΥΛΕΣ. ΠΛΗΡ. ΤΗΛ. 6972198236 ΠΕ50819

STUDIO επιπλωμένο στο Ροδίνι. Πληρ. τηλ. (22410)25447, 6944361899 AE50815

ΔΙΑΜΕΡΙΣΜΑΤΑ 50 τ.μ. ΜΕ ΔΥΝΑΤΟΤΗΤΑ ΦΙΛΟΞΕΝΙΑΣ ΕΩΣ ΚΑΙ 4 ΑΤΟΜΩΝ ΠΛΗΡΩΣ ΕΞΟΠΛΙΣΜΕΝΑ (ΣΚΕΥΗ, ΕΠΙΠΛΑ). Ο,ΤΙ ΚΑΛΥΤΕΡΟ ΚΑΙ ΟΙΚΟΝΟΜΙΚΟΤΕΡΟ ΥΠΑΡΧΕΙ ΣΤΗΝ ΑΓΟΡΑ ΤΗΣ ΡΟΔΟΥ 5' ΑΠΟ ΤΟ ΚΕΝΤΡΟ ΤΗΣ ΠΟΛΗΣ ΜΕ ΑΜΕΣΟΤΗΤΑ ΠΡΟΣΒΑΣΗΣ ΣΕ SUPER MARKET, ΕΣΤΙΑΤΟΡΙΑ, ΦΑΡΜΑΚΕΙΑ, ΠΑΝΩ ΣΤΗ ΣΤΑΣΗ ΤΟΥ ΛΕΩΦΟΡΕΙΟΥ, 8' ΑΠΟ ΤΟ ΛΙΜΑΝΙ, 10' ΑΠΟ ΤΟ ΑΕΡΟΔΡΟΜΙΟ, 3' ΑΠΟ ΤΟΝ ΔΗΜΟ ΙΑΛΥΣΟΥ, 50 ΜΕΤΡΑ ΑΠΟ ΤΗ ΘΑΛΑΣΣΑ.

ΠΕΡΙΟΧΗ ΙΞΙΑΣ, ΕΝΑΝΤΙ ΜΙΡΑ ΜΑΡΕ. ΤΙΜΕΣ: ΓΙΑ ΤΗΝ ΤΟΥΡΙΣΤΙΚΗ ΠΕΡΙΟΔΟ (7 ΜΗΝΕΣ) 498 ΕΥΡΩ ΑΝΑ ΜΗΝΑ, ΓΙΑ ΤΗΝ ΦΟΙΤΗΤΙΚΗ ΠΕΡΙΟΔΟ (9 ΜΗΝΕΣ) 498 ΕΥΡΩ ΑΝΑ ΜΗΝΑ, ΑΝΕΞΑΡΤΗΤΩΣ ΑΡΙΘΜΟΥ ΑΤΟΜΩΝ ΦΙΛΟΞΕΝΙΑΣ ΣΕ ΚΑΘΕ ΔΙΑΜΕΡΙΣΜΑ ΜΕ MAXIMUM 4 ΑΤΟΜΑ. ΣΤΗΝ ΤΙΜΗ ΔΕΝ ΥΠΑΡΧΟΥΝ ΑΛΛΕΣ ΕΠΙΒΑΡΥΝΣΕΙΣ (ΝΕΡΟ, ΗΛΕΚΤΡΙΚΟ, Φ.Π.Α.). ΠΛΗΡ. ΤΗΛ. (22410)75215, 90168, 91376, 6978220057, 6978250911, 6932482442 ΧΠΕ311

ΕΠΑΓΓΕΛΜΑΤΙΚΟΣ ΧΩΡΟΣ 241 τ.μ. σε κεντρικότερη εμπορική περιοχή της Ροδου, επί της οδού Γρ. Λαμπράκη 12 (πλατεία Κύπρου - έναντι Εθνικής Τράπεζας). Πληρ. τηλ. (22410)23283 καθημερινώς από ώρες 10.00 -12.00 και τηλ. (22410)24666 καθημερινώς από 12.00 -14.00 τις εργάσιμες μέρες. Μόνο σοβαρές προτάσεις AE50804

ΓΚΑΡΣΟΝΙΕΡΑ επιπλωμένη σε καινούργιο κτίριο επί της οδού Αλεξανδρουπόλεως και Παπαδιαμάντη (τιμή 400 € όλα πληρωμένα). Πληρ. τηλ. 63632 και 66941. AE50741

ΕΝΟΙΚΙΑΖΕΤΑΙ στα παλιά Κοσκινου μονοκατοικία 80 τ.μ. διώροφη, γωνική με αυλή, πλήρως επιπλωμένη, ηλ. κουζίνα, πλυντήριο, μεγάλο καθιστικό (καναπές και πολυθρόνες μετατρέπονται σε κρεβάτια), κρεβατοκάμαρα με βεράντα γύρω, κουζίνα, μπάνιο, WC, αποθήκη. Ησυχη θέση, ωραία απέριορατη θέα, πρόσβαση με αυτοκίνητο. Ενοικιάζεται για τη σεζόν ή για όλο το χρόνο. Πληρ. τηλ. (22410)63730 ώρες καταστημάτων AE50714

ΠΕΡΙΟΧΗ ΣΤΑΔΙΟΥ ΔΙΑΓΟΡΑ ΕΠΙ ΤΗΣ ΚΟΔΡΙΓΚΤΩΝΟΣ. ΕΝΟΙΚΙΑΖΟΝΤΑΙ ΕΠΙΠΛΩΜΕΝΑ ΔΙΑΜΕΡΙΣΜΑΤΑ ΓΙΑ ΔΙΑΣΤΗΜΑ ΑΠΟ 1 ΕΒΔΟΜΑΔΑ ΕΩΣ ΜΕΡΙΚΟΥΣ ΜΗΝΕΣ (ΕΞΑΙΡΕΙΤΑΙ Η ΘΕΡΙΝΗ ΠΕΡΙΟΔΟΣ). ΠΛΗΡ. ΤΗΛ. (22410)31756 ΠΕ50782

ΚΑΤΑΣΤΗΜΑ στο Ροδίνι μόνο με 230 ευρώ ενοίκιο στην οδό Κυρά της Ρω αριθμ. 13 (δίπλα από το Video club). Πληρ. τηλ. (22410)67976 AE50793

STUDIO επιπλωμένο επί της οδού Αθηνών 15 Ανάληψη (τιμή 235 € όλα πληρωμένα). Πληρ. τηλ. 63632, 66941. AE50742

ΕΝΟΙΚΙΑΖΟΝΤΑΙ ΚΑΤΑΣΤΗΜΑΤΑ
ΕΠΙΦΑΝΕΙΑΣ 35τ.μ., 21τ.μ. & 10τ.μ.
Εντός του πολυτελέστατου Ξενοδοχειακού & Συνεδριακού Συγκροτήματος **RODOS PALACE**.
Για περισσότερες πληροφορίες παρακαλούμε επικοινωνείστε άμεσα με την Κα Κ. Μανουσάκη.
Τηλ.: 22410 25222, 22410 97218
RODOS PALACE
Resort Hotel · Convention Center

ΕΝΟΙΚΙΑΖΕΤΑΙ
κατάστημα εντός του ξενοδοχείου **EDEN ROC** για χρήση κομμωτηρίου ή χρυσοχοείου.
Πληρ. καθημερινά στο
τηλ. 2241067067 πρωινές ώρες

ΕΝΟΙΚΙΑΖΕΤΑΙ
γραφείο 84 τ.μ. επί της Γρηγ. Λαμπράκη 29 (α' όροφος) περιλαμβάνει βοηθητικό χώρο, τουαλέτα, air condition, κουρτίνες, ασανσέρ.
Αριστη ποιότητα, έτοιμο για χρήση.
Πληρ. τηλ. (22410)68869, ώρες 9-1



ευσταθίου ΕΥΡΩΚΤΗΜΑΤΙΚΗ

ΚΤΗΜΑΤΟΜΕΣΙΤΙΚΟ ΓΡΑΦΕΙΟ

Αγορές, πωλήσεις, εκτιμήσεις, αντιπαροχές, μισθώσεις ακινήτων, επενδυτικές προτάσεις, αρχιτεκτονικές μελέτες
ΞΕΝΟΔΟΧΕΙΑ, ΠΑΡΑΛΙΑΚΕΣ ΕΚΤΑΣΕΙΣ, ΚΕΝΤΡΙΚΑ ΑΚΙΝΗΤΑ, ΟΙΚΟΠΕΔΑ, ΜΟΝΟΚΑΤΟΙΚΙΕΣ, ΔΙΑΜΕΡΙΣΜΑΤΑ, ΑΓΡΟΤΕΜΑΧΙΑ

ΜΟΝΟΚΑΤΟΙΚΙΕΣ - ΜΑΙΖΟΝΕΤΕΣ

	€
65 τ.μ. - Κιοτάρι σε 1000 τ.μ. Οικόπ.	82.172
80 τ.μ. - Μαλώνα σε 110 τ.μ. Οικόπ.	79.889
80 τ.μ. - Πυλώνα σε 2000 τ.μ. Οικόπ.	82.171
89 τ.μ. - Γεννάδι στο κύμα	190.756
110 τ.μ. - Κοσκινού (ημιτελής)	108,584
120 τ.μ. - Ροδίνι (Ημιτελής) σε 300 τ.μ. Οικόπ	130.756
120 τ.μ. - Γεννάδι σε 500 τ.μ. Οικόπ.	205.429
120 τ.μ. - Πυλώνα σε 1000 τ.μ. Οικόπ.	205.429
125 τ.μ. - Ροδίνι σε 300 τ.μ. Οικόπ.	234.776
126 τ.μ. - Ιαλυσός σε 300 τ.μ. Οικόπ	261.189
128 τ.μ. - Ιξιά στους Καστελοριζιούς	161,409
135 τ.μ. - Γεννάδι σε 520 τ.μ. Οικόπ.	190.755
140 τ.μ. - Γεννάδι σε 750 τ.μ. Οικόπ.	176.082
140 τ.μ. - Κοσκινού σε 660 τ.μ. Οικόπ.	205.429
145 τ.μ. - Μόντε Σμιθ σε 220 τ.μ. Οικόπ.	264.123
150 τ.μ. - Ιαλυσός σε 450 τ.μ. Οικόπ. (μπετά)	134.996
150 τ.μ. - Κοσκινού (μπετά) σε 1133 τ.μ. Οικόπ.	117.388
155 τ.μ. - Καλαβάρδα σε 320 τ.μ. Οικόπ.	146.735
157 τ.μ. - Γεννάδι σε 1000 τ.μ. Οικόπ.	255.319
160 τ.μ. - Ιξιά στην Ηρακλειδών (ημιτελής)	255.562
160 τ.μ. - Ιαλυσός (μπετά) σε 400 τ.μ. Οικόπ.	132.062
160 τ.μ. - Λευκοι κοντά στη θάλασσα σε 900 τ.μ.	308.144
165 τ.μ. - Κάλαθος (Ημιτελής) σε 6200 τ.μ. Οικόπ.	440.205
175 τ.μ. - Ιαλυσός σε 850 τ.μ. Οικόπ.	264.123
175 τ.μ. - Κρεμαστή σε 2725 τ.μ. (εντός Οικισμ.)	586.941
180 τ.μ. - Κανδυλί σε 1330 τ.μ. Οικόπ. (μπετά)	105.645
190 τ.μ. - Ιαλυσός σε 280 τ.μ. Οικόπ.	278.796
200 τ.μ. - Θεολόγος σε 5000 τ.μ. Οικόπ.	366.838
210 τ.μ. - Κοσκινού (μπετά) σε 650 τ.μ. Οικόπ.	129.127
210 τ.μ. - Κοσκινού σε 660 τ.μ. Οικόπ.	308.143
216 τ.μ. - Κοσκινού σε 1000 τ.μ. Οικόπ.	316.947
232 τ.μ. - Πυλώνα σε 5000 τ.μ. Οικόπ.	228.907
255 τ.μ. - Ασγούρου σε 1450 τ.μ. Οικόπ.	176.072
300 τ.μ. - Κοσκινού (ημιτελής) σε 6000 τ.μ. Οικόπ.	253.470
313 τ.μ. - Πυλώνα σε 313 τ.μ. Οικόπ.	352.164
330 τ.μ. - Πυλώνα σε 1500 τ.μ. Οικόπ.	352.164

ΔΙΑΜΕΡΙΣΜΑΤΑ

1 ΥΠΝΟΔΩΜΑΤΙΟ	€
38 τ.μ. Κέννεντυ	49.889
45 τ.μ. Αγ. Δημήτριος	52.825
55 τ.μ. Καρακόνερο	67.498
68 τ.μ. Κοσκινού	39.911

2 ΥΠΝΟΔΩΜΑΤΙΑ	€
70 τ.μ. Ιαλυσός	82.172
75 τ.μ. Καρακόνερο	108.548
83 τ.μ. Ιαλυσός	111.519
85 τ.μ. Καρακόνερο	137.051
85 τ.μ. Κόβα	82.172
85 τ.μ. Δασκάλους	102.714
86 τ.μ. Ιξιά	85.106
87 τ.μ. Ροδίνι	126.192
87 τ.μ. Ιαλυσός	88.041
90 τ.μ. Κέντρο της Πόλης	146.735
96 τ.μ. Ζέφυρος	134.996
98 τ.μ. Ζέφυρος	146.735

3 ΥΠΝΟΔΩΜΑΤΙΑ	€
100 τ.μ. Ροδίνι	88.041
100 τ.μ. Ιξιά	79.236
105 τ.μ. Ιαλυσός	105.649
110 τ.μ. Αγ. Νικόλαος	88.041
110 τ.μ. Κοσκινού	96.845
110 τ.μ. Ιαλυσός	161.409
114 τ.μ. Δασκάλους	161.409
114 τ.μ. Ανάληψη (12 διαμερίσματα)	181.950
116 τ.μ. Αραπάκι	179.017
117 τ.μ. Ιαλυσός	190.755
118 τ.μ. Αραπάκι	176.082
120 τ.μ. Ανάληψη	181.952
123 τ.μ. Ροδίνι	176.082
125 τ.μ. Μηδία	220.103
135 τ.μ. Κέντρο της Πόλης	211.299
136 τ.μ. Ροδίνι	219.516
155 τ.μ. Μόντε Σμιθ	234.776
160 τ.μ. Αγ. Νικόλαος	211.299
170 τ.μ. Κέννεντυ	322.817

ΟΙΚΟΠΕΔΑ

ΡΟΔΟΣ	€
180 τ.μ - στην Κοραή	82.171
180 τ.μ. - στους Δασκάλους Σ.Δ. 1,2	73.367
300 τ.μ. - στον οικοδ. Συν/σμό "Απόλλων"	79.236
632 τ.μ. - στο Καρακόνερο	146.735
1300 τ.μ. - στο Ροδίνι	305.209
1808 τ.μ. - Οδός Αυσταλίας	1.326.485
3553 τ.μ. - στο Καρακόνερο	777.696
34.000 τ.μ. - στην Ηλιούπολη	1.995.597

ΚΟΣΚΙΝΟΥ	€
2100 τ.μ. - επί της Ρόδου Λίνδου	161.408
4.000 τ.μ.- Θέση "Ξηρόκαμπος"	176.082
4000 τ.μ. - Θέση "Πέζουλας"	234.760
4000 τ.μ. - Θέση "παλιά Λατομεία".	164.343
5100 τ.μ. - Στη Θέση "Άγιος Ιωάννης"	267.057
5400 τ.μ .- Θέση "Τσαΐρι"	73.367
8000 τ.μ - Θέση "παλιά Λατομεία"	305.209
8500 τ.μ. - Λεωφ. Τσαΐρι -Αεροδρομίου	174.614
8700 τ.μ. - Επί της Λεωφ. Ρόδου-Λίνδου	381.511
9000 τ.μ .- Θέση "Αγ. Ιωάννης"	475.421
9500 τ.μ. - Θέση "Πύργοι" .	196.625
9700 τ.μ. - Επί της Λεωφ. Ρόδου-Λίνδου	645.634
10.000 τ.μ.- Λεώφ. Ρόδου - Καλλιθέας	440.205
13.770 τ.μ.- Θέση "Τσαΐρι".	161.408
14.800 τ.μ.- Θέση "Τσαΐρι" .	264.123
20.000 τ.μ.-Θέση "Λατομεία-θέα Φαληράκι"	880.410
25.000 τ.μ.-Θέση "Ξυλουργούς" θέα Τσαΐρι	264.123
50.000 τ.μ.- Θέση "Άγιος Ιωάννης"	1.760.821

ΙΑΛΥΣΟΣ	€
160 τ.μ.- Θέση "Καστελοριζιούς"	58.694
400 τ.μ.- Εντός σχεδίου Πόλεως	73.367
1000 τ.μ. - Θέση "Βουνάρα"	64.563
3092 τ.μ. - Θέση "Κανδυλί"	117.388
4000 τ.μ.- Θέση "Κανδυλί"	140.865
4230 τ.μ.- Θέση "Κανδυλί"	146.735
4500 τ.μ.- Επί της λεωφόρου Ηρακλειδών	264.123
4660 τ.μ. Επί της λεωφόρου Ηρακλειδών	264.123
5870 τ.μ.- Θέση "Κανδυλί"	205.429
9700 τ.μ.- Θέση "Κανδυλί"	190.755
4230 τ.μ.- Θέση "Κανδυλί"	148.965
4660 τ.μ.- Επί της λεωφόρου Ηρακλειδών	264.123
5870 τ.μ.- Θέση "Κανδυλί"	205.429
9700 τ.μ.- Θέση "Κανδυλί"	190.755
4230 τ.μ.- Θέση "Κανδυλί"	148.965

ΚΑΤΑΣΤΗΜΑΤΑ - ΓΡΑΦΕΙΑ

	€
28 τ.μ. - Ανάληψη	35.216
30 τ.μ. - Κέντρο Πόλεως	352.164
30 τ.μ. - Ακτή Μιαούλη	146.735
30 τ.μ. - Φαληράκι με 30 τ.μ. Υπογειο	146.735
31 τ.μ. - Ακτή Μιαούλη	234.776
30 τ.μ.- Νισχώρι	111.518
48 τ.μ.- Κέντρο Πόλεως	293.470
50 τ.μ.- Νισχώρι	146.735
55 τ.μ.- Μαραθώνος	82.171
59 τ.μ.- Ανάληψη	86.573
59 τ.μ.- Ανάληψη	86.573
65 τ.μ. - Ιαλυσός	117.388
85 τ.μ. - Ανάληψη	190.755
88 τ.μ. - Καναδά	176.082
90 τ.μ.- Φαληράκι Κοντά στο κέντρο	220.102
92 τ.μ. - Π. Πόλη σε 257 τ.μ. Οικόπ.	498.899
92 τ.μ. - Καναδά	498.899
100 τ.μ.- Νισχώρι	264.123
100 τ.μ. - Νισχώρι	264.123
100 τ.μ. - Ανάληψη	234.776
100 τ.μ.- Ιξιά	76.302
110 τ.μ.- Κέντρο πόλεως	498.899
127 τ.μ.- Σκέυου Ζερβού	111.519
128 τ.μ.- Νισχώρι	190.755
142 τ.μ. - Πλησίον Εθνικής Αντίστασεως	117.388
160 τ.μ. - Λεωφ. Ρόδου - Λίνδου	469.552

ΖΗΤΟΥΝΤΑΙ ΔΙΑΜΕΡΙΣΜΑΤΑ, ΚΑΤΑΣΤΗΜΑΤΑ, ΟΙΚΟΠΕΔΑ ΕΝΤΟΣ Ή ΕΚΤΟΣ ΠΟΛΕΩΣ, ΟΙΚΟΠΕΔΑ ΓΙΑ ΠΩΛΗΣΗ - ΑΝΤΙΠΑΡΟΧΗ ΔΑΝΕΙΑ ΔΕΚΤΑ, ΕΥΚΟΛΙΕΣ ΠΛΗΡΩΜΗΣ
ΕΘΝ. ΑΝΤΙΣΤΑΣΗΣ 83 - ΤΗΛ. 22410 73819, 74917 - ΚΙΝ. 6944 374546, 6945 292030 - FAX: 22410 38641- info@euroktimatiki.gr

η ακίνητη αξία σας!

ΚΤΗΜΑΤΟΜΕΣΙΤΙΚΟ ΓΡΑΦΕΙΟ
ΖΑΦΕΙΡΗΣ Μ. ΚΑΡΑΓΙΑΝΝΗΣ Δ. Ο.Ε.

Πωλήσεις ακινήτων. Τηλ. (2241060380-60381)
18.00-21.00 μ.μ. Δευτέρα-Παρασκευή
e-mail: zaf.kar@panafonet.gr

- 20.383 τ.μ. Αγροτεμάχιο (πανοραμική θέα) 500 μ. από τον οικισμό Θολού
- 4.770 τ.μ. } Αγροτεμάχια συνοριακών μερίδων
- 2.348 τ.μ. } (150 μ.) Από την Λεωφόρο)
- 11.520 τ.μ. Αγρομετάχιο (Αφάντου)
- 5.080 τ.μ. (1/2) Αγροτεμάχιο (Αφάντου) με ελαιόδεντρα
- 10.200 τ.μ. Αγροτεμάχιο με πανοραμική θέα (Κολύμπια)
- 840 τ.μ. Αγροτεμάχιο (Αφάντου)
- 4.969 τ.μ. Αγροτεμάχιο περιοχή Κολυμπίων
- 22.400 τ.μ. Αγροτεμάχιο (με 200 ελαιόδεντρα) περιοχή Ψίνθου
- 19.840 τ.μ. αγροτεμάχιο με πανοραμική θέα (Ψίνθο)
- 5.800 τ.μ. (περιοχή ΤΡΑΠΕΖΙΑ)
- 22.400 τ.μ. Οικόπεδο επί της Λεωφόρου Ρόδου-Λίνδου, με υπό κατασκευή ξενοδοχειακή μονάδα (Α' κατηγορίας) σε μπετά
- 1.250 τ.μ. Οικόπεδο εντός οικισμού, με πανοραμική θέα
- 105 τ.μ. Κατοικία σε μπετά εντός οικισμού Αφάντου
- 80 τ.μ. Μονοκατοικία εντός οικισμού Αφάντου)
- 50 τ.μ. Μονοκατοικία εντός οικισμού Αφάντου
- 50 τ.μ. Μονοκατοικία εντός οικισμού Αφάντου

ΕΝΟΙΚΙΑΣΕΙΣ

συνέχεια από την προηγούμενη

ΕΝΟΙΚΙΑΖΕΤΑΙ στην περιοχή του EDEN ROCK α) μικρό διαμέρισμα 60 τ.μ. πλήρως εξοπλισμένο και με κεντρική θέρμανση, β) μικρή βίλα 60 τ.μ. πλήρως εξοπλισμένη με κεντρική θέρμανση. Πληρ. τηλ. (22410)87630 ή 85512 AE50586

ΚΑΤΑΣΤΗΜΑ στη Γρίβα (περιοχή Grand Hotel), 50 τμ. και με υπόγειο 50 τ.μ. Είναι ανακαινισμένο και παραδίδεται ελεύθερο. Πληρ. κ. Μανώλη, τηλ. 6946163242 AE50593

ΔΙΑΜΕΡΙΣΜΑ 70 τ.μ. υπερυψωμένο ισόγειο με βεράντες και κήπο επιπλωμένο και εξοπλισμένο (θερμοσυσσωρευτές, τηλεόραση, τηλέφωνο κ.λπ.) χωρίς κοινόχρηστα (δύο υπνοδωμάτια, σαλόνι, κουζίνα, κ.λπ.) σε πάροδο Κ. Τσαλδάρη 28. Ενοίκιο 450 ευρώ. Πληρ. το απόγευμα 3-5 στο τηλ. (22410)76525 AE50673

ΔΙΑΜΕΡΙΣΜΑ ΕΠΙΠΛΩΜΕΝΟ ΔΥΟ ΔΩΜΑΤΙΩΝ 40 Τ.Μ. ΚΑΙ ΓΚΑΡΣΟΝΙΕΡΑ 20 Τ.Μ. ΠΛΗΡΩΣ ΕΞΟΠΛΙΣΜΕΝΗ ΜΕ ΔΙΠΟΡΤΟ ΨΥΓΕΙΟ, ΚΟΥΖΙΝΑ, ΦΟΥΡΝΟ, ΗΛΕΚΤΡΙΚΟ ΚΑΛΟΡΙΦΕΡ, ΑΕΡΟΘΕΡΜΟ, ΤΗΛΕΟΡΑΣΗ, ΧΡΗΜΑΤΟΚΙΒΩΤΙΟ, ΗΛΙΑΚΟ ΘΕΡΜΟΣΙΦΩΝΟ, ΕΓΚΑΤΑΣΤΑΣΗ ΓΙΑ ΠΛΥΝΤΗΡΙΟ ΡΟΥΧΩΝ, 12 Τ.Μ. ΒΕΡΑΝΤΑ, ΠΑΝΤΑΧΟΘΕΝ ΕΛΕΥΘΕΡΟ, ΑΝΕΤΟ ΧΩΡΟ ΠΑΡΚΑΡΙΣΜΑΤΟΣ, ΣΤΗΝ ΚΡΕΜΑΣΤΗ. ΠΛΗΡ. ΤΗΛ. (22410)96742 ΤΗΛΕΦΩΝΗΤΗΣ. ΓΙΑ ΜΗΝΥΜΑ ΣΕ ΠΕΡΙΠΤΩΣΗ ΑΠΟΥΣΙΑΣ ΠΕ50530

ΧΩΡΟΣ 100 τ.μ. με WC κατάλληλος για κατάστημα, φροντιστήριο, γραφείο ή για οποιαδήποτε άλλη χρήση με άνετο πάρκινγκ και μεγάλο προαύλιο χώρο επί της οδού Ακραμήτου 16 Ρόδος, κάθετος Ατταβύρου και Λεωφ. Καλλιθέας. Πληρ. τηλ. 6977472091 AE50636

ΕΝΟΙΚΙΑΖΕΤΑΙ από τον ιδιοκτήτη το ξενοδοχείο ΦΟΙΒΟΣ στον Αρχάγγελο, 16 δωματίων με bar, κουζίνα, σαλόνι, parking, και κήπο 2800 τ.μ. Τιμή 1500 ευρώ/μηνιαίως. Πληρ. τηλ. (22410)27578, (22440) 22600

ΓΚΑΡΣΟΝΙΕΡΑ ΑΠΟΤΕΛΟΥΜΕΝΗ ΑΠΟ ΚΥΡΙΩΣ ΔΩΜΑΤΙΟ, ΠΡΟΘΑΛΑΜΟ, ΜΠΑΝΙΟ, ΒΕΡΑΝΤΑ, ΣΤΟΝ Α' ΟΡΟΦΟ, ΚΑΤΑΛΛΗΛΗ ΜΟΝΟ ΓΙΑ ΕΠΑΓΓΕΛΜΑΤΙΚΗ ΧΡΗΣΗ (ΓΡΑΦΕΙΟ-ΙΑΤΡΕΙΟ Κ.ΛΠ.), Κ. ΠΑΛΑΙΟΛΟΓΟΥ 105 (ΠΑΡΚΟ ΑΓ. ΙΩΑΝΝΟΥ). ΠΛΗΡ. κ. ΕΥΑΓΓΕΛΙΑ ΤΗΛ. (22410)81540, 81541 ΧΠΕ112

ΓΡΑΦΕΙΑ στην οδό Αμερικής. Πληρ. τηλ. (22410)27609 AE50670



ΕΝΟΙΚΙΑΖΕΤΑΙ

ΠΟΛΥΤΕΛΕΣ ΓΡΑΦΕΙΟ ***Β' ΟΡΟΦΟΥ***
80 Τ.Μ., ΕΠΙ ΤΗΣ ΟΔΟΥ ΚΑΜΕΙΡΟΥ 2

ΠΛΗΡΟΦΟΡΙΕΣ ΣΤΟ ΤΗΛ.: 6944361774



ΡΟΔΙΑΚΗ ΚΤΗΜΑΤΙΚΗ

Rhodes Real Estate

ΣΥΜΒΟΥΛΟΙ & ΕΚΤΙΜΗΤΕΣ ΑΚΙΝΗΤΩΝ — ΚΤΗΜΑΤΟΜΕΣΙΤΙΚΟ ΓΡΑΦΕΙΟ από το 1983

Η ΡΟΔΙΑΚΗ ΚΤΗΜΑΤΙΚΗ είναι ανεξάρτητο κτηματομεσιτικό γραφείο με έδρα την Ρόδο. Η διαμεσολάβηση (brokerage) για την πώληση, εκμετάλλευση ή και εκμίσθωση της ακίνητης περιουσίας αποτελεί τον σημαντικότερο τομέα δραστηριότητας της εταιρείας.
Η εξειδικευμένη προσέγγιση και η επιστημονική κατάρτιση σε συνδιασμό με την πολυετή εμπειρία είναι οι βασικοί συντελεστές της επιτυχημένης δεκαπενταετούς και πλέον πορειάς του γραφείου μας.



ΠΩΛΗΣΕΙΣ ΕΠΙΛΕΓΜΕΝΩΝ ΑΚΙΝΗΤΩΝ

Το γραφείο μας διαθέτει σε αποκλειστικότητα δεκάδες επιλεγμένα ακίνητα

- **Διαμερίσματα - Μονοκατοικίες - Μεζονέτες**
- **Οικόπεδα - Αγροτεμάχια**
- **Κεντρικά Καταστήματα - Γραφεία - Αυτοτελή Κτίρια**
- **Μισθωμένα ακίνητα εισοδήματος**
- **Ξενοδοχειακές Μονάδες**

Μεσω του δικτύου συνεργαζόμενων μεσιτικών γραφείων αναλαμβάνουμε αγοραπωλησίες ακινήτων σε όλη την Ελλάδα.

ΕΚΤΙΜΗΣΕΙΣ ΑΚΙΝΗΤΩΝ

Σε συνεργασία με διεθνή γραφεία συμβούλων ακίνητης περιουσίας και με βάση τα αυστηρά πρότυπα και την μεθολογία του Βρετανικού Ινστιτούτου Ορκωτών Πραγματογνομόνων και Εκτιμητών **(Royal Institution of Chartered Surveyors)** αναλαμβάνουμε εκτίμησεις ακίνητης περιουσίας.Οι εν λόγω εκτιμήσεις μπορούν να χρησιμοποιηθούν σε τραπεζικούς και πιστωτικούς οργανισμούς ή σε δικαστικές πρακτικές τόσο στην Ελλάδα όσο και στο εξωτερικό.

RHODES REAL ESTATE - a world of choice

Rhodes Real Estate is an independent real estate agency founded in 1983 and based in Rhodes island. Since that time we have offered a world class, high quality service to our many and valued clients. Our diverse clientele appreciate our discretion, professionalism and market credibility.

Our company offers professional real estate services for

- **Residential Properties (Holiday homes, traditional hous**
- **Commercial Properties (shops, hotels, offices)**
- **Property Evaluation -Property Management**

THE NATIONAL ASSOCIATION OF NAEA ESTATE AGENTS OVERSEAS MEMBER



We are members of FIABCI (International Federation of Real Estate Agencies), CEI (EuropeanConfederation of Real Estate Agents), NAEA - Overseas Member (National Association of Real Estate Agents - Great Britain), ERES (European Real Estate Society).

For all your personal and professional real estate requirements please contact . Savvas A. Savvaidis (BBA Bologna Un., MCEI, ANAEA) on 2241-026281

ΑΝΕΣΤΗΣ & ΣΑΒΒΑΣ ΣΑΒΒΑΪΔΗΣ

Μέγαρο Κιοσόγλου, 3ος όροφος
Εθελοντών Δωδεκανησίων 29
ΡΟΔΟΣ

FIABCI

tel: 2241-026281 fax: 2241-034663
cel: 6944-421015 & 6944-243452
e-mail: sawaidis@rho.forthnet.gr

ΑΣΦΑΛΕΙΟΚΤΗΜΑΤΙΚΗ

ΚΤΗΜΑΤΟΜΕΣΙΤΙΚΟ-ΑΜΟΙΒΑΙΑ ΚΕΦΑΛΑΙΑ
ΑΣΦΑΛΕΙΕΣ INTERNATIONAL LIFE

ΔΙΑΜΕΡΙΣΜΑΤΑ
45 τ.μ. 2άρι Ανάληψη
85 τ.μ. 3άρι Κέντρο
88 τ.μ. 3άρι Δασκάλους
90 τ.μ. 3άρι Ιαλυσός
90 τ.μ. 3άρι Κέντρο
100 τ.μ. 3άρι Κέντρο
115 τ.μ. 4άρι Ανάληψη
115 τ.μ. 4άρι Δασκάλους
125 τ.μ. 4άρι Αγ. Ιωάννης
126 τ.μ. 4άρι Αγ. Ιωάννης
130 τ.μ. 4άρι Μήδια
145 τ.μ. 4άρι Κέντρο

ΔΙΑΜΕΡΙΣΜΑΤΑ ΑΘΗΝΑ
Τρία 88 τ.μ. το καθένα
Λουξ κατασκευής
Μαραθώνος και Λαυρίου

ΟΙΚΟΠΕΔΑ
478 τ.μ. Ροδίνι (Σ.Δ. 0,4)
500 τ.μ. Ανάληψη (Σ.Δ. 0,8)
500 τ.μ. Παραδείσι
700 τ.μ. Ανάληψη (Σ.Δ. 0,8)
1060 τ.μ. Ροδίνι (Σ.Δ. 0,8)
1500 τ.μ. Μιχ. πετρίδη (Σ.Δ. 0,8)

ΑΓΡΟΤΕΜΑΧΙΑ
3,5 στρεμ. Ε.Ο. Ρόδου Λίνδου
4 στρεμ. εντός σχεδίου Μαριτσά
4 στρεμ. Καλαβάρδα
4 στρεμ. Δαματριά
4 στρεμ. Αφάντου
5 στρεμ. Παστίδα
5 στρεμ. Τσαΐρι
6 στρεμ. Παστίδα
11 στρεμ. Παστίδα
80 στρεμ. Κιοτάρι

ΜΕΖΟΝΕΤΕΣ-ΜΟΝΟΚΑΤΟΙΚΙΕΣ
120 τ.μ. Καρακόνερο
120 τ.μ. Μήδια
130 τ.μ. Μήδια
130 τ.μ. Παραδείσι
140 τ.μ. Μήδια
150 τ.μ. Μήδια
150 τ.μ. Ιαλυσός
150 τ.μ. Ιαλυσός
180 τ.μ. Ιαλυσός
180 τ.μ. Παλιά Πόλη
190 τ.μ. Αφάντου
300 τ.μ. Τρεις
450 τ.μ. Κοσκινού

ΚΑΤΑΣΤΗΜΑΤΑ
35 τ.μ. Φαληράκι
38 τ.μ. Φαληράκι
40 τ.μ. Τροφό
50 τ.μ. γραφείο Σοφ. Βενιζέλου
60 τ.μ. Ψαροπούλα
90 τ.μ. Βενιζέλου

ΔΙΑΘΕΤΟΥΜΕ ΠΕΡΙΣΣΟΤΕΡΑ ΑΚΙΝΗΤΑ ΠΡΟΣ ΠΩΛΗΣΗ ΕΚΤΟΣ ΑΠΟ ΤΑ ΑΝΑΓΡΑΦΟΜΕΝΑ

ΥΠΕΥΘΥΝΟΣ ΓΡΑΦΕΙΟΥ
ΚΑΡΑΝΙΚΗΣ ΛΟΥΚΑΣ
ΕΘΝ. ΜΑΚΑΡΙΟΥ 45 ΣΤΟΑ ΡΟΙΚΟΥ 2ος ΟΡΟΦΟΣ
ΤΗΛ. 2241021003 ΚΙΝ. 6932482625

ΓΙΑΝΝΗΣ ΝΙΚΟΛΙΔΑΚΗΣ

Μηχανολόγος- μηχανικός

Γαλλίας 12 - Ρόδος • τηλ. (22410)22291, 35103

ΠΩΛΟΥΝΤΑΙ

Πολυτελή διαμερίσματα με απεριόριστη θέα, ιδιωτικούς χώρους parking και αποθήκες

Επί της οδού Σελλά και Αισχίνη (περιοχή Δασκάλων) 77 τ.μ., 99 τ.μ., 119 τ.μ.

Επί της οδού Κων. Υδραίου (πλησίον Ρόδου-Λίνδου), 135 τ.μ., 95 τ.μ., 147 τ.μ.

Γραφείο 105 τ.μ. επί της οδού Εθνικής Αντιστάσεως και Τσαλδάρη

ΠΩΛΕΙΤΑΙ

η επιχείρηση cafe-rest Baroque, Αλ. Διάκου 19 (πρώην Beer Academy). Πωλείται το ακίνητο μαζί με την επιχείρηση ή μεμονωμένα ο εξοπλισμός.

Το ακίνητο είναι 460 τ.μ. με αυλή 300 τ.μ. και οικόπεδο για πάρκιν, ένα στρέμμα. Διαθέτει 2 ασανσέρ, κεντρική θέρμανση-ψύξη, κλειστό κύκλωμα τηλεόρασης, πλήρη κουζίνα, κ.λπ. Είναι κατάλληλο για πολλές χρήσεις όπως σχολείο, παιδικός σταθμός, cafeteria, εστιατόριο, τράπεζα, πρακτορείο, Ιατρικό κέντρο κ.λπ.

Ο εξοπλισμός περιλαμβάνει τραπεζοκαθίσματα ξύλινα μασίφ, σκεύη κουζίνας, πιάτα, ποτήρια, μαχαιροπήρουνα, κάδρα, ψυκτικούς θαλάμους, μηχανήματα κ.λπ.

Αναλώσιμα όπως ποτά, καφές κ.λπ.

Πληρ. μόνο κατόπιν ραντεβού. Μόνο σοβαρές προτάσεις.

Πληρ. τηλ. 6944396441

ΕΝΟΙΚΙΑΣΕΙΣ

συνέχεια από την προηγούμενη

ΚΑΤΑΣΤΗΜΑ 77 τ.μ. ΜΕ ΜΕΓΑΛΟ ΠΑΤΑΡΙ, ΓΩΝΙΑΚΟ, SUPER ΑΝΑΚΑΙΝΙΣΜΕΝΟ ΜΕ ΜΟΝΤΕΡΝΕΣ ΠΡΟΔΙΑΓΡΑΦΕΣ ΣΤΗΝ ΠΛΑΤ. ΑΓ. ΙΩΑΝΝΟΥ 171 (ΤΟ ΠΑΡΟΝ ΚΑΤΑΣΤΗΜΑ Η/Υ). ΠΛΗΡ. ΤΗΛ. (22410)27863, 27196 ΠΕ50450

ΚΑΤΑΣΤΗΜΑ διώροφο 104 τ.μ. με βεράντα 31 τ.μ. στην οδό Γεωργίου Λεόντος (Νισχώρι). Πληρ. τηλ. 22410 35450-20277 ΑΕ50150

ΚΑΤΑΣΤΗΜΑ 75 τ.μ. με βιτρίνα 6,50 μ. σε εμπορικό δρόμο της Παλιάς Πόλης της Ρόδου. Πληρ. τηλ. 69.44.88.11.22 και 2241037753. ΧΑΕ111

ΜΙΚΡΑ ΩΡΑΙΟΤΑΤΑ ΜΟΝΟΧΩΡΑΔΙΧΩΡΑ ΔΙΑΜΕΡΙΣΜΑΤΑΚΙΑ ΓΙΑ 1 Η 2 ΑΤΟΜΑ ΤΩΝ 40 Η 65 Τ.Μ. ΠΕΡΙΠΟΥ, ΕΠΙΠΛΩΜΕΝΑ ΠΛΗΡΩΣ, ΜΕ ΒΕΡΑΝΤΑ, ΗΛΙΑΚΟΥΣ, ΚΛΙΜΑΤΙΣΜΟ, ΠΙΣΙΝΑ, ΕΥΚΟΛΟ ΠΑΡΚΙΝΓΚ, ΣΤΟ ΠΑΡΑΔΕΙΣΙ ΡΟΔΟΥ. ΠΡΟΤΙΜΩΝΤΑΙ ΣΤΡΑΤΙΩΤΙΚΟΙ, ΕΚΠΑΙΔΕΥΤΙΚΟΙ, ΥΠΑΛ/ΛΟΙ ΑΕΡΟΔΡΟΜ. ΚΑΙ ΔΕΗ. ΤΙΜΕΣ ΚΑΛΕΣ. ΠΛΗΡ. ΤΗΛ. (22410)33349, 81210, 6972921810 ΠΕ49681

ΚΑΤΑΣΤΗΜΑ 100 τ.μ. στην οδό Ορφανίδου (Νισχώρι). Πληρ. τηλ. 22410 35450 και 20277 ΑΕ50149

ΑΠΟΘΗΚΕΣ ΣΤΗΝ ΙΑΛΥΣΟ, ΕΝΟΙΚΙΑΖΟΝΤΑΙ 1) ΑΠΟΘΗΚΕΥΤΙΚΟΙ ΧΩΡΟΙ ΑΠΟ 100 ΕΩΣ 2000 Τ.Μ. ΚΑΙ ΥΨΟΣ 8 Μ. ΑΣΦΑΛΕΙΣ ΜΕ ΜΕΓΑΛΟΥΣ ΧΩΡΟΥΣ ΔΙΑΚΙΝΗΣΗΣ ΦΟΡΤΩΣΗΣ ΚΑΙ ΕΚΦΟΡΤΩΣΗΣ ΠΡΟΪΟΝΤΩΝ, 2) ΥΠΑΙΘΡΙΟΙ ΧΩΡΟΙ ΠΕΡΙΦΡΑΓΜΕΝΟΙ, ΑΣΦΑΛΕΙΣ, ΚΑΤΑΛΛΗΛΟΙ ΓΙΑ ΑΠΟΘΗΚΕΥΣΗ ΠΡΟΪΟΝΤΩΝ ΣΕ ΠΑΛΕΤΕΣ. ΠΛΗΡ. ΤΗΛ. (22410)38400 ΑΠΟ ΔΕΥΤΕΡΑ ΕΩΣ ΠΑΡΑΣΚΕΥΗ 08.00-15.00 κ. ΓΙΩΤΑ ΧΠΕ1912

PUB-ΚΑΦΕΤΕΡΙΑ στο τουριστικό κέντρο-πλησίον νέου καζίνο. Πλήρως εξοπλισμένη ανακαινισμένη, η καλύτερη στο είδος της. Συμβόλαιο 12ετίας. Πληροφορίες άλλες δεν θα δοθούν στο τηλέφωνο. Πληρ. για συνέντευξη τηλ. 2241078392, 6977/339669, 6936/607154 μετά τις 12 το μεσημέρι. ΧΑΕ1501

ΧΩΡΟΙ ΑΠΟΘΗΚΕΥΣΗΣ ΕΝΟΙΚΙΑΖΟΝΤΑΙ ΠΕΡΙΦΡΑΓΜΕΝΟΙ, ΑΣΦΑΛΕΙΣ, ΥΠΑΙΘΡΙΟΙ, ΗΜΙΥΠΑΙΘΡΙΟΙ, ΚΑΙ ΚΑΛΥΣΤΟΙ ΚΑΤΑΛΛΗΛΟΙ ΓΙΑ ΑΠΟΘΗΚΕΥΣΗ ΕΝΟΙΚΙΑΖΟΜΕΝΩΝ ΑΥΤΟΚΙΝΗΤΩΝ ΚΑΙ ΠΟΥΛΑΜΑΝ. ΠΛΗΡ. ΤΗΛ. (22410)38400 ΩΡΕΣ 08.00-15.00 κ. ΓΙΩΤΑ ΧΠΕ1913

ΠΩΛΕΙΤΑΙ

128 τ.μ. Οροφοδιαμέρισμα στους Δασκάλους με 3 άνετα υπν/τια, με καλό προσανατολισμό. Αξίας 143.800 ευρώ.

Πληροφορίες ΕΥΡΩΚΤΗΜΑΤΙΚΗ Ιωάννης και Μιχάλης Ευσταθίου, Εθνικής Αντιστάσεως 83 (πρώην Αννης Μαρίας). Τηλ. 22410 73819-74917, 6945/292030, 6944/374546.

ΠΩΛΕΙΤΑΙ

από ιδιώτη διαμέρισμα (μεταχειρισμένο) λουξ ανακαινισμένο, 95 τ.μ. στην οδό Β. Ηπείρου στον θ' όροφο. Εχει εντοιχισμένη κουζίνα, 2 υπνοδωμάτια, ηλιακό θερμοσίφωνο, air condition, τζακουζι και πολλά άλλα.

Πληρ. κ. Αλέξανδρο, τηλ. (22410)60100, 6945598994 (ώρες γραφείου)

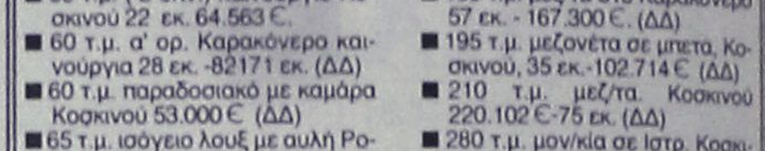

ΚΤΗΜΑΤΟΜΕΣΙΤΙΚΟ ΓΡΑΦΕΙΟ

ΑΙΓΑΙΟΚΤΗΜΑΤΙΚΗ

ΠΩΛΟΥΝΤΑΙ

- ΔΙΑΜΕΡΙΣΜΑΤΑ-ΜΟΝΟΚΑΤΟΙΚΙΕΣ

- (ΔΔ)=ΔΑΝΕΙΑ ΔΕΚΤΑ

- 35 τ.μ. Ιαλυσό (studio) 30.000 €.(ΔΔ)
- 54 τ.μ. (ισ. υπ/νο) 6 ετών Ροδίνι 22 εκ. - 64.569 €.(ΔΔ)
- 55 τ.μ. (2 υπν.) καινούργιο Κοσκινού 22 εκ. 64.563 €.
- 60 τ.μ. α' ορ. Καρακόνερο καινούργια 28 εκ. -82171 εκ. (ΔΔ)
- 60 τ.μ. παραδοσιακό με καμάρα Κοσκινού 53.000 € (ΔΔ)
- 65 τ.μ. ισόγειο λουξ με αυλή Ροδίνι 30 εκ. - 88.014 € (ΔΔ)
- 68 τ.μ., Πειραιώς (2 υπν.) 28 εκ. - 82.171 € (ΔΔ)
- 70 τ.μ. μον/κία με 100 τ.μ. αυλή, κοντά στο Ρολόι, Π. Πόλη, 28 εκ.-82.171 € (ΔΔ)
- 75 τ.μ. Καρακόνερο ορ/σνα 37,5 εκ. -110.051 € (ΔΔ)
- 75 τ.μ. Διαμ/σμα α' ορ. Μανδράκι 55 εκ. - 161.408 €
- 77 τ.μ. λούξ ετοιμ/το με αυλή 27 εκ. Κοσκινού 79.236 €
- 80 τ.μ. καινούργια μεζ/τα Ιαλυσό 38 εκ. - 111.518 € (ΔΔ)
- 80 τ.μ. (ημιυπόγειο), Δασκάλους, 23 εκ.-67.498 €
- 80 τ.μ. Π. Πόλη Ρολόι με αυλή (45 εκ.) - 132.061 € (ΔΔ)
- 80 τ.μ. μον/κία στα Κρητικά, 100.000 € (ΔΔ)
- 81 τ.μ. β' ορ. Δασκάλους 30 εκ. - 88.041 €. (ΔΔ)
- 82 τ.μ. β' ορ. διαμ/σμα - γραφείο στο Εθνικό 40 εκ. -117.380 €
- 87,5 τ.μ.καιν/ργιο Ροδίνι 42 εκ.-123.257 € (ΔΔ)
- 90 τ.μ. μον/κία, Μητρόπολη, 19 εκ.-55.759 €
- 90 τ.μ. μον/κία διόροφη Παραδείσι με τζάκι 22 εκ. - 64.563 € (ΔΔ)
- 93 τ.μ. καινούργιο, Ροδίνι, 46 εκ. - 135.000 € (ΔΔ)
- 94 τ.μ. (ισ. απ/κη) μαρμ/βά, 15 εκ.-44.020 €
- 106 τ.μ. ορ/σμα Θεμ. Σοφούλη, 37 εκ. - 108.584 € (ΔΔ)
- 112 τ.μ. (3 υπν.) Στοκχόλμης, 50 εκ. - 146.735 € (ΔΔ)
- 116 τ.μ. (ισ. υπ/νο) 3 υπν. Πτολεμαίων 55 εκ.-161.408 € (ΔΔ)
- 117 εμ. σε σοβά Δασκάλους) 32 εκ. -93.910 € (ΔΔ)
- 120 τ.μ. πλησίον Μ. Πετρίδη (ισ.), (3 υπν.), 54 εκ. -158.473 €-55 εκ. (ΔΔ)
- 120 τ.μ. μεζ/τα Ροδίνι 80 εκ. 234.776 € (ΔΔ)
- 120 τ.μ. Καρακόνερο 56 εκ. 164.343 (ΔΔ)
- 130 τ.μ. β' ορ. Ροδίνι 60 εκ. 176.082 € (Δ.Δ.)
- 130 τ.μ. μον/κία σε μπετά σε 1 στρ. Τρεις προς Παστίδα 33 εκ. - 96.845 € (ΔΔ)
- 140 τ.μ. μεζ/τα (με 70 τ.μ. υπ.) σε μαρ/βά, Ιαλυσός 50 εκ.-146.735 € (ΔΔ)
- 140 τ.μ. μον/κία σε μπετά Κοσκινού 40 εκ. - 117.388 € (ΔΔ)
- 150 τ.μ. μον/κία σε 2 στρ. στην Ιαλυσό 100 εκ.-293.470 € (ΔΔ)
- 158 τ.μ. μεζ/τα σε μπετά Ιξιά 36 εκ.-105.649 €
- 160 τ.μ. κολώνες διαμ/σμα Δασκάλους 32 εκ.-93.910 €.
- 183 τ.μ. μεζ/τα στο Καρακόνερο 57 εκ. - 167.300 €. (ΔΔ)
- 195 τ.μ. μεζονέτα σε μπετά, Κοσκινού, 35 εκ.-102.714 € (ΔΔ)
- 210 τ.μ. μεζ/τα. Κοσκινού 220.102 €-75 εκ. (ΔΔ)
- 280 τ.μ. μον/κία σε Ιστρ. Κοσκινού 150 εκ.-440.205 € (ΔΔ)
- 280 τ.μ οικ. τετ/νο (κτίριο) Π. Πόλη 100 εκ. 293.470 €
- 550 τ.μ. μον/κία Παστίδα 7 στρ. 170 εκ. 498.899 € (ΔΔ)

ΚΑΤΑΣΤΗΜΑΤΑ-ΑΠΟΘΗΚΕΣ-ΓΡΑΦΕΙΑ

- 30 τ.μ. κατάστημα Εμπ/κό κέντρο Βράχο Ιαλυσό 20 εκ. - 58.694 €
- 35 τ.μ. α' ορ. γραφείο Εθν. Μακαρίου (17 εκ.) - 50.000 €
- 31 τ.μ. κατάστημα στο Νηρέα 22 εκ. - 64.563 € (ΔΔ)
- 39 τ.μ. κατάστημα Αγ. Αναστασίας 12 εκ.-35.216 €
- 55 τ.μ. Βασ. Ηρακλείου 35 εκ.-102.714 € (ΔΔ)
- 75 τ.μ. α' ορ. Μανδράκι γραφείο 55 εκ. - 110.051 € (ΔΔ)
- 80 τ.μ. υπ/γεια απ/κη Κένεντυ 12 εκ. 35.216€
- 82 τ.μ. β' ορ. Μανδράκι γραφείο 40 εκ.-117.380 €
- 175 τ.μ. Λεωφ. Ρόδου-Λίνδου 70 εκ.-205.429 € (ΔΔ)
- 160 τ.μ. (αποθήκη) ισ. κατάστημα. Ανάληψη 30 εκ.-88.041 € (ΔΔ)
- 180 τ.μ. αποθήκη Ροδίνι 132.061 €-45 εκ.
- 320 τ.μ. αποθήκη Ασγούρου 44 εκ.-129.126 €
- Δυόροφο κεντρικό κτίριο στο Νισχώρι.

ΟΙΚΟΠΕΔΑ-ΑΓΡΟΤΕΜΑΧΙΑ

- 400 τ.μ. Δημ. Αναστασιάδη Σ.Δ. 1
- 406 τ.μ. εντός οικισμού Εμπωνας (Σ.Δ. 0,8) 30.000 €
- 500 τ.μ. Μίρα Μάρε (Σ.Δ. 0,8), 45 εκ.-132.016 € (για γραφεία κατ/τα)
- 620 τ.μ. Σ.Δ. 1,4 Αγ. Αναστασίας 110 εκ. - 322.000 € (Δ.Δ.)
- 650 τ.μ. Αισχίνη ΣΔ 0.8 78 εκ. - 228.906 €
- 775 τ.μ. Αισχύνης (ΣΔ 0,8) 75 εκ. - 220.102 €
- 1.200 τ.μ. εντός οικ. Κοσκινού (κτίζει 600 τ.μ.) 50 εκ.-146.735 €
- 1.370 τ.μ. εντός οικισμού Αρχ/λου - 50. εκ. - 146.735 €
- 4 στρεμ. στα Νερά Καλλιθέας 60 εκ.-176.082 €
- 350 τ.μ. (νέα επ/ση οικ/σμού Σορωνής) 30.000 €
- 28.280 τ.μ. πάνω στο κύμα Πλημμύρι Χ15.000 το τ.μ.
- 5.600 τ.μ. με 120 ελιές στον Αγιο Σουλά προς Διμυλιά 5 εκ. - 14.670 €

ΖΗΤΟΥΝΤΑΙ ΜΕΤΑΧΕΙΡΙΣΜΕΝΑ ΔΙΑΜΕΡΙΣΜΑΤΑ - ΑΜΕΣΗ ΠΩΛΗΣΗ

ΑΝΑΛΑΜΒΑΝΟΥΜΕ ΤΗΝ ΕΝΟΙΚΙΑΣΗ ΤΟΥ ΔΙΑΜΕΡΙΣΜΑΤΟΣ ΣΑΣ ΣΕ ΠΟΛΥ ΣΥΝΤΟΜΟ ΧΡΟΝΙΚΟ ΔΙΑΣΤΗΜΑ

ΡΕΝΑ ΒΑΖΟΥΚΟΥ

(ΜΕΣΙΤΗΣ ΑΣΤΙΚΩΝ ΣΥΜΒΑΣΕΩΝ)

ΔΙΕΥΘ. ΓΡΑΦΕΙΟΥ ΔΗΜ. ΘΕΟΔΩΡΑΚΗ 3

9-1 το πρωί και 6.30-9 απ/τα

Δευτέρας-Πέμπτης εκτός Σαβ. και Κυρ.

Τηλ. (22410) 22943-28838 FAX: 28838

email.vazoukou@otenet.gr.

ΡΟΔΟΣ

ΠΩΛΗΣΕΙΣ ΑΚΙΝΗΤΩΝ

◆ ΔΙΑΜΕΡΙΣΜΑΤΑ

- Ροδίνι 80 τ.μ. 30.500.000
- Διαμέρισμα 75 τ.μ. 30.000.000 δρχ. οδός Τροίας
- Διαμέρισμα 85 τ.μ. 37.000.000 δρχ. Ιαλυσός
- 2άρια ετοιμοπαράδοτα, λουξ κατασκευής, 23.500.000 δρχ.
- Ροδίνι 115 τ.μ. λουξ κατασκευής, με απεριόριστη θέα
- Ροδίνι 90 τ.μ. λουξ κατασκευής με απεριόριστη θέα.
- Ατταβύρου 86 τ.μ. 35.000.000 δρχ.
- Ροδίνι 2άρι, 22.000.000 δρχ. καινούργιο
- Ροδίνι 114 τ.μ. 48.000.000 δρχ. λουξ κατασκευής
- Κορδικτώνος 80 τ.μ. 26.000.000 δρχ.
- Ανάληψη 85 τ.μ. 40.000.000 δρχ. λουξ κατασκευής
- Καρακόνερο 90 τ.μ. καινούργιο
- Ανάληψη 75 τ.μ.. 26.000.000 δρχ.
- Σωτήρος 115 τ.μ. 35.000.000 δρχ
- Πειραιώς 60 τ.μ. 27.000.000 δρχ.
- Τροίας 90 τ.μ. λουξ κατασκευής με απεριόριστη θέα.

◆ ΗΜΙΤΕΛΗ ΔΙΑΜΕΡΙΣΜΑΤΑ

- 60 τ.μ. 12.000.000 δρχ. Αταβύρου
- 160 τ.μ. 32.000.000 δρχ. Αταβύρου

◆ ΜΕΖΟΝΕΤΕΣ-ΜΟΝΟΚΑΤΟΙΚΙΕΣ

- 160 τ.μ. με οικόπεδο 1300 μ. στα Κοσκινού 40.000.000 δρχ. (μπετά)
- Μονοκατοικία στην Ιαλυσό 103 τ.μ. ανακαινισμένη
- 180 τ.μ. με οικόπεδο 1300 μ. στο Κανδυλί (μπετά)
- Κοσκινού 195 τ.μ., 35.000.000 δρχ. (κτισμένη)
- ΣΥΜΗ:Διόροφη κατοικία 70 τ.μ. με στέρνα 50.000.000 δρχ.

◆ ΟΙΚΟΠΕΔΑ

- Αφάντου 7 στρεμ. 50.000.000
- Κολύμπια 2.500 στρεμ. 35.000.000
- Κιοτάρι πάνω στο κύμα 5 στρ.
- Παραδείσι, 1500 μ., 8.000.000 δρχ.
- Μαριτσά 2 στρ., 17.000.000 δρχ.
- Κατταβιά 650 τ.μ. 3.000.000 δρχ.
- Οικόπεδα εντός σχεδίου στο Γεννάδι από 2.500.000 δρχ.
- Παστίδα 7 στρ., 70.000.000 δρχ.

◆ ΑΠΟΘΗΚΕΣ

- Αποθήκη σχεδόν ισόγεια 250 τ.μ. 20.000.000 δρχ.

◆ ΚΑΤΑΣΤΗΜΑΤΑ

- Επιχείρηση στην οδό Ηρώων Πολυτεχνείου
- Πωλείται επιχείρηση -αναψυκτήριο

◆ ΚΤΗΜΑΤΑ

- Κατταβιά Αγ. Γιώργης 4800 τ.μ. 6.000.000 δρχ.
- Λαχανιά, 2 στρ. οικοδομίσιμο 3.000.000 δρχ.
- Πίσω από το παλιό αεροδρόμιο 4 στρ., 22.000.000 δρχ. με θέα.
- Χωράφι 4 στρ. στην Παστίδα 18.000.00 δρχ.
- Χωράφι 5.700 στρ. στα Κολύμπια, 15.000.000 δρχ.
- Κατταβιά 1000 τ.μ. άρτιο και οικοδομήσιμο με φως, νερό, 2.500.000 δρχ.
- Κανδυλί 2.600 τ.μ., 35.000.000 δρχ.
- Πλημμύρι 1520 στρ. πάνω στην θάλασσα, τιμή 6.000.000 δρχ.
- Πλημμύρι 1.640τ.μ. 4.000.000 δρχ. οικοδομήσιμο
- Πλημμύρι 3.240τ.μ. 3.000.000 δρχ.
- Λαχανιά 4.700 τ.μ. 16.000.000 δρχ. οικοδομήσιμο
- 10 στρ. Κιοτάρι, νερό, ρεύμα 12.000.000 δρχ.
- Λαχανιά 100 στρ. πάνω στην θάλασσα
- Λαχανιά 45 στρ. 2500 δρχ./μέτρο
- Κάτταβιά 2.500 τ.μ. πάνω στο δρόμο οικοδομήσιμο,
- Λάρδος 7 στρ. 12.000.000 δρχ.
- Κιοτάρι 4 στρ. 4.000.000 δρχ.
- Λαχανιά 750 τ.μ., 8.500.000 δρχ.στο χωριό
- Γεννάδι 20 στρ. ρεύμα-νερό 20.000.000 δρχ.
- Κιοτάρι 7 στρ. με νερό-ρεύμα 8.000.000 δρχ.
- Λαχανιά 4 στρ. 300 μέτρα από τη θάλασσα 8.000.000 δρχ.
- Γεννάδι 1.100 τ.μ. 1.500.000 δρχ.
- Κατταβιά 10 στρ. 10.000.000 δρχ.
- Πλημμύρι 12 στρ. με φως, νερό
- Κατταβιά 4.000 τ.μ. 2.000.000 δρχ.
- Πλημμύρι 5.500 τ.μ. 6.500.000 δρχ.
- Γεννάδι στη λεωφόρο 4.000 τ.μ., 12.000.000 δρχ.
- Γεννάδι, 2 στρ. πάνω στη θάλασσα
- Πλημμύρι, 4.500 στρ. 6.000.000 δρχ.
- Κιοτάρι 4 στρ. κοντά στη θάλασσα
- Σάλακος 8στρ. 16.000.000 δρχ.

➪ Πωλούνται αποθήκες και βιοτεχνικοί χώροι.

- **ΔΑΝΕΙΑ ΔΕΚΤΑ - ΕΥΚΟΛΙΕΣ ΠΛΗΡΩΜΗΣ**
- **ΖΗΤΟΥΝΤΑΙ ΟΙΚΟΠΕΔΑ ΠΡΟΣ ΑΓΟΡΑ - ΚΤΗΜΑΤΑ ΚΑΙ ΔΙΑΜΕΡΙΣΜΑΤΑ**

ΣΤΑΜΑΤΗΣ ΜΑΝΩΛΑΚΟΣ

ΩΡΕΣ ΓΡΑΦΕΙΟΥ 8.30-1.00 π.μ. και 5-8 μ.μ.

ΔΗΜ. ΑΝΑΣΤΑΣΙΑΔΗ 45 (παραπλεύρως ΥΠΕΡΑΓΟΡΑΣ ΠΑΠΑΚΥΡΙΑΚΟΥ-ΣΥΝΟΙΚΙΑ ΔΑΣΚΑΛΩΝ) Τηλέφωνα: 2241023815-78275, 6944698056

ενοικιασεις

συνέχεια από την προηγούμενη

ΓΡΑΦΕΙΟ 50 Τ.Μ. ΓΡ. ΛΑΜΠΡΑΚΗ 46, 1ΟΣ ΟΡΟΦΟΣ, ΜΕ WC ΚΑΙ ΚΛΙΜΑΤΙΣΜΟ. ΠΛΗΡ. ΤΗΛ. 6945996980, 6945447283 ΠΕ50116

πωλησεις ακινητων & επιχειρησεων

ΠΩΛΟΥΝΤΑΙ από ιδιοκτήτη κατασκευαστή στη Ρόδο επί της οδού Πειραιώς 42 σε νεοαναγειρόμενη οικοδομή πολυτελή διαμπερή διαμερίσματα με εξαιρετική θέα του ενός και των δύο υπνοδωματίων. Τα διαμερίσματα διαθέτουν αυτόνομη θέρμανση με καλοριφέρ, μεγάλες βεράντες, ανακλινόμενες μπαλκονόπορτες αλουμινίου, εντοιχισμένα ντουλάπια κουζίνας και ντουλάπες υπνοδωματίων. Χρόνος παράδοσης διαμερισμάτων τέλος του 2003. Τιμή από 64.000 ευρώ. Πληρ. τηλ. 2241025416, κιν. 6944346841 και 6934016759. ΑΟ50923

ΠΩΛΟΥΝΤΑΙ: α) στην Ιαλυσό έκταση 20 στρεμμάτων εντός σχεδίου (δεκτές μόνο σοβαρές προτάσεις), β) στον Ιαλυσό έκταση 7 στρεμμάτων εκτός σχεδίου. Πληρ. κα Μαρίνα "ΚΤΗΜΑΤΙΚΗ ΠΡΟΟΠΤΙΚΗ" τηλ. (22410)37906, 6972292958 ΑΟ50939

ΠΩΛΟΥΝΤΑΙ: α) διαμερίσματα σε Ρόδο και Ιαλυσό 2-3 υπνοδωματίων με θέρμανση και πάρκινγκ, β) μεζονέτες στην Ιαλυσό 140-200 τ.μ. άριστης κατασκευής. Πληρ. κα Μαρίνα "ΚΤΗΜΑΤΙΚΗ ΠΡΟΟΠΤΙΚΗ" τηλ. (22410)37906, 6972292958 ΑΟ50937

ΠΩΛΟΥΝΤΑΙ: α) Οροφος με επτά γκαρσονιέρες πλήρως επιπλωμένες πίσω από το Πανεπιστήμιο Αιγαίου, β) επιχείρηση 8 στούντιος στα Κοσκινού, δεκτός κάθε έλεγχος. Πληρ. κα Μαρίνα 'ΚΤΗΜΑΤΙΚΗ ΠΡΟΟΠΤΙΚΗ" τηλ. (22410)37906, 6972292958ΑΟ50938

ΔΙΑΜΕΡΙΣΜΑΤΑ μικρά των 45 τ.μ. στο Ανω Ροδίνι. Πληρ. Κτηματομεσιτικό γραφείο Εμμ. Μ. Κρανίδη, Αμερικής 50-Ρόδος. Ώρες γραφείου: 9-1 και 5-9 μ.μ., τηλ. 2241027082, 26476, κιν. 6944347405, φαξ: 2241027101 ΑΟ50915

ΚΑΤΑΣΤΗΜΑ κεντρικό 32 τ.μ. με επισκέψιμο χώρο, υπογείου 32 τ.μ. στη Σοφοκλή Βενιζέλου. Πληρ. Κτηματομεσιτικό γραφείο Εμμ. Μ. Κρανίδη, Αμερικής 50-Ρόδος. Ώρες γραφείου: 9-1 και 5-9 μ.μ., τηλ. 2241027082, 26476, κιν. 6944347405, φαξ: 2241027101 ΑΟ50916

ΜΟΝΟΚΑΤΟΙΚΙΑ 140 τ.μ. στην Ιξά (ημιτελής σε μπετόν). Είναι ανεξάρτητη και έχει οικόπεδο 1300 τ.μ. Τιμάται 88.000 ευρώ. Πληρ. κ. Μανώλη τηλ. 6946163242 ΑΟ50893

ΔΙΑΜΕΡΙΣΜΑ, μονόχωρο, 35 τ.μ., στο β' όροφο επί της οδού Αθηνών, με ωραία θέα. Πληρ. Κτηματομεσιτικό γραφείο Εμμ. Μ. Κρανίδη, Αμερικής 50-Ρόδος. Ώρες γραφείου: 9-1 και 5-9 μ.μ., τηλ. 2241027082, 26476, κιν. 6944347405, φαξ: 2241027101 ΑΟ50914

2ΑΡΙ-β' ορόφου κοντά στην οδό Καναδά και Κολοκοτρώνη με ωραία θέα και μεγάλη βεράντα. Πληρ. Κτηματομεσιτικό γραφείο Εμμ. Μ. Κρανίδη, Αμερικής 50-Ρόδος. Ώρες γραφείου: 9-13 και 5-9 μ.μ., τηλ. 2241027082, 26476, κιν. 6944847408, φαξ: 2241027101 ΑΟ50913

ΟΙΚΟΠΕΔΟ 4.940 στα όρια της Κρεμαστής ιδανικό για δυό μονοκατοικίες. Τιμή 30 εκ. - 88.041 ευρώ. Πληρ. ΑΙΓΑΙΟΚΤΗΜΑΤΙΚΗ τηλ. (22410)22943, 28838, 6945466773 ΑΟ50909

ΟΙΚΟΠΕΔΟ στο Ροδίνι 440 τ.μ. Είναι εντός σχεδίου με Σ.Δ. 0,8. Τιμάται 220.000 ευρώ. Πληρ. κ. Μανώλη τηλ. 6946163242 ΑΟ50895

ΟΙΚΟΔΟΜΗ ΡΟΔΟΥ

ΤΕΧΝΙΚΗ–ΚΑΤΑΣΚΕΥΑΣΤΙΚΗ ΕΤΑΙΡΕΙΑ

ΠΩΛΟΥΝΤΑΙ

1) Μονοκατοικίες 150 τ.μ. η κάθε μία σε κτήμα 2.000 τ.μ. (υπό κατασκευή).
2) Μονοκατοικίες στο Κιοτάρι Ασκληπειού (στο κύμα) 120 τ.μ. σε κτήμα 1300 τ.μ. εκάστη (υπό κατασκευή).
3) Καταστήματα και διαμερίσματα στην οδό Αμστερνταμ, Βερολίνου και Μαδρίτης στο Ροδίνι διαφόρων μεγεθών.
4) Δύο οροφοδιαμερίσματα των 130 τ.μ. στην οδό Κωνσταντινουπόλεως στο Ροδίνι (υπό κατασκευή).
5) Διαμερίσματα των 110 τ.μ. και 135 τ.μ. στο Καρακόνερο πάνω από το γήπεδο με απέραντη θέα (υπό κατασκευή).

Δεκτά δάνεια και ευκολίες πληρωμής έχουμε τις καλύτερες τιμές της αγοράς.

ΟΙΚΟΔΟΜΗ ΡΟΔΟΥ

Καμύνδου 4- Ρόδος-85100 Τηλ.: 22410/60460, 1, 2
Fax: 22410/60463

ΜΑΝΟΛΗΣ ΣΠΥΡΙΔΗΣ
πολιτικός μηχανικός ΔΠΘ
(ΚΙΝ:693.66.60460).

ΚΩΣΤΑΣ ΚΩΝΣΤΑΝΤΙΝΙΔΗΣ
εργολάβος
(ΚΙΝ.: 6946.99.99.06)



ΠΩΛΟΥΝΤΑΙ

Διαμερίσματα λουξ κατασκευής των 82 τ.μ. και των 93 τ.μ. σε νεόκτιστη οικοδομή με ασανσέρ και ιδιωτικό πάρκιν στην οδό Σμύρνης, περιοχή Ροδίνι

ΖΗΤΟΥΝΤΑΙ

οικόπεδα για αντιπαροχή ή ανταλλαγή

ΑΝΑΛΑΜΒΑΝΟΥΜΕ

ιδιωτικά έργα πάσης φύσεως οικοδομικών εργασιών

ΧΑΤΖΗΜΙΧΑΛΗΣ ΚΩΝΣΤΑΝΤΙΝΟΣ
ΔΟΜΙΚΟΣ ΕΡΓΟΛΑΒΟΣ ΔΗΜΟΣΙΩΝ ΚΑΙ ΙΔΙΩΤΙΚΩΝ ΕΡΓΩΝ
ΤΗΛ. (22410)21834, 6936609834, 6974198504

ΠΩΛΟΥΝΤΑΙ

από ιδιώτη ιδιοκτήτη,
μονοκατοικίες,
μεζονέτες 100 τ.μ.
στην παραλία Αφάντου
επί του κύματος.

Πληρ. τηλ. 6942089864

ΠΩΛΕΙΤΑΙ

επιχείρηση 100 τ.μ.

πλήρως εξοπλισμένη για κοσμηματοπωλείο μαζί με το ακίνητο εντός του εμπορικού κέντρου ΕΨΙΛΟΝ στο Φαληράκι. Το κατάστημα είναι γωνιακό, στην εξωτερική πλευρά του κέντρου και πωλείται σε εξαιρετικά καλή τιμή.

Πληρ. τηλ. 6946003393 και 6942442844

ΠΩΛΟΥΝΤΑΙ

Διώροφες αυτόνομες μονοκατοικίες με κήπο στον Δήμο Ιαλυσού, πολυτελούς κατασκευής.
- Διαστάσεις 130 τ.μ. και 168 τ.μ.
- Αριστη κατασκευή
- Δυνατότητα τραπεζικής χρηματοδότησης με ευνοϊκούς όρους

Πληρ. Εμμανουήλ Κρανίδης
Αμερικής 50- Ρόδος
Τηλ. 2241027082-26476, 6944347405

TOP PROPERTIES

GEORGE & SAVAS PIPINOS
ΓΕΩΡΓΙΟΣ & ΣΑΒΒΑΣ ΠΙΠΙΝΟΣ
ΣΥΜΒΟΥΛΟΙ ΚΑΙ ΕΚΤΙΜΗΤΕΣ ΑΚΙΝΗΤΩΝ
REAL ESTATE AGENTS • MEMBER OF F.I.A.B.C.I.-NAEA-C.E.I.
Email: gpipinos@otenet.gr URL: www.rhodes-top-properties.com and www.pipinos.gr

Από το 1971

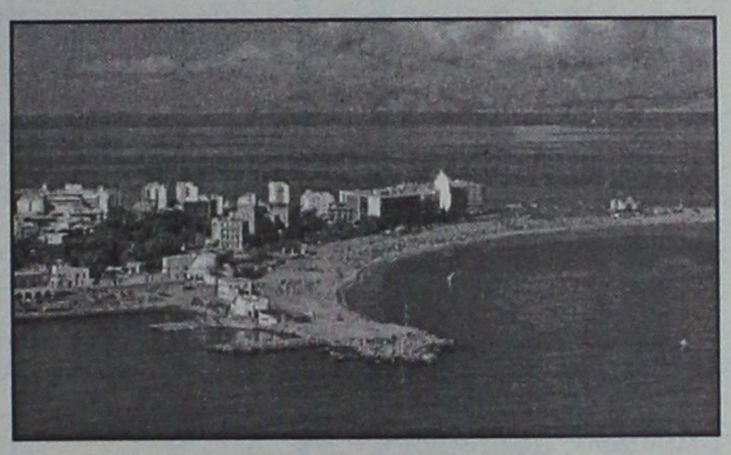

Η "**TOP PROPERTIES**" είναι ατομική επιχείρηση και ανήκει στους Γεώργιο και Σάββα Πιπίνο. Το γραφείο ασχολείται από το 1971 αποκλειστικά και μόνο με επενδύσεις και REAL ESTATE, στο νησί της Ρόδου και στην ευρύτερη περιοχή της Δωδεκανήσου.

ΑΠΕΥΘΥΝΟΜΑΣΤΕ: Στους **σοβαρούς, απαιτητικούς και επιλεκτικούς** επενδυτές-επιχειρηματίες, Ελληνες και ξένους που ενδιαφέρονται να κάνουν μια σοβαρή επένδυση προβολής στο νησί της Ρόδου.

ΠΡΟΣΦΕΡΟΥΜΕ: Α) Υπηρεσίες και πληροφορίες που γίνονται σε προσωπικό επίπεδο με εχεμύθεια, διακριτικότητα και σοβαρότητα.
Β) Μεγάλη γκάμα υψηλής ποιότητας, ακινήτων, όπως:1) Ξενοδοχεία Α' και Β' κατηγορίας των 600-500-350-300 κλινών, 2) Κεντρικά αστικά ακίνητα κατάλληλα για Τράπεζες-καταστήματα-γραφεία, 3) Παραλιακές εκτάσεις, κατάλληλες για τουριστικές επενδύσεις των 150.000-100.000-70.000-50.000-36.000 τ.μ. και 4) Διαμερίσματα και μεζονέτες προβολής, και 5) Αξιόλογες Παραθεριστικές κατοικίες.

ΣΤΟΧΟΣ ΜΑΣ ΕΙΝΑΙ: Να προσφέρουμε στο αγοραστικό μας κοινό υψηλής ποιότητας ακίνητα και ευκαιρίες στο νησί της Ρόδου. Η τριακονταετής και πλέον πείρα μας στον τομέα αυτό αποτελεί εγγύηση.

ΣΥΝΘΗΜΑ ΜΑΣ ΕΙΝΑΙ: Επενδύστε στη ΡΟΔΟ ΤΩΡΑ, σε ακίνητα που ΑΝΤΕΧΟΥΝ ΣΤΟ ΧΡΟΝΟ

Γεώργιος και Σάββας Πιπίνος
ΜΕΣΙΤΕΣ ΑΣΤΙΚΩΝ ΣΥΜΒΑΣΕΩΝ
Γιατί εμείς γνωρίζουμε καλύτερα!

Since 1971

TOP PROPERTIES is a father and son business. The senior, Mr George S. Pipinos, the founder of the office, has carved over the years a reputation for integrity and excellence in the world of Real Estate in the Dodecanese. The junior, Dr. Savas Pipinos, has returned from his studies in the UK to aid in his father´s footsteps.
AT TOP PROPERTIES we try hard to attract important and selective investors, high calibre businessmen/women and discerning professional people, both Greek and foreign, who wish to acquire substantial and valuable property on Rhodes.
We offer our expertise and advice privately, discreetly and in strict confidence.
We keep a comprehensive list of real estate of the highest specifications:
a. A' and B' class hotels (600, 500, 350, 300 beds capacity)
b. Centrally situated office buildings and other business premises.
c. Seaside land, ideal for development (hotels, holiday resorts, etc), of 150.000, 100.000, 70.000, 50.000, 36.000 square metres.
d. Villas, luxury apartments, detached, semi-detached and terraced houses.
e. Holiday and Retirement Homes.
Our aim is to give our clients the opportunity to acquire value for money, first class real estate on Rhodes. Our 30 and more years of experience is our warranty.
Our motto is Invest in Rhodes, Invest in property, It stands the test of time.



TOP PROPERTIES
George and Savas Pipinos
Because we know best

ΚΕΝΝΕΝΤΥ 38, ΡΟΔΟΣ, 85 100, ΤΗΛ. (22410) 23895,FAX: (22410) 20883
38 KENNEDY STR., RHODES, 85 100, TEL. (22410) 23895, FAX: (22410) 20883

πωλήσεις

συνέχεια από την προηγούμενη

ΔΙΑΜΕΡΙΣΜΑ 100 τ.μ. στην περιοχή Μηδεια μεταχειρισμένο. Εχει φανταστική θεα και τιμάται 105.000 ευρω. Πληρ. κ. Μανωλη τηλ. 6946163242 ΑΟ50894

ΜΟΝΟΚΑΤΟΙΚΙΑ 150 τ.μ. στην Ιαλυσό. Είναι διώροφη και λουξ κατασκευής. Εχει εντοιχισμένη κουζινα και ατομική θέρμανση και τζάκι. Είναι ανεξάρτητη και έχει οικόπεδο 400 τ.μ. Τιμάται 242.000 ευπρω. Πληρ. κ. Μανωλη τηλ. 6946163242 ΑΟ50892

ΔΙΑΜΕΡΙΣΜΑ 86 τ.μ. στο Ροδινι λουξ κατασκευης εταιροπαράδοτο. Διαθέτει εντοιχισμένη κουζινα, κεντρική θέρμανση και εσωτερικό γκαράζ. Τιμάται 123.000 ευρω. Πληρ. κ. Μανωλη τηλ. 6946163242 ΑΟ50891

ΔΙΑΜΕΡΙΣΜΑ 126 τ.μ. στην περιοχή Μηδεια. Είναι λουξ κατασκευης έχει 3 υπνοδωμάτια, 2 μπάνια, κεντρική θέρμανση, εντοιχισμένη κουζινα, ηλιακό θερμοσίφωνο, εξτρα αποθήκη 15 τ.μ. και εσωτερικό γκαράζ. Τιμάται 222.000 ευρω. Πληρ. κ. Μανωλη τηλ. 6946163242 ΑΟ50890

ΔΙΑΜΕΡΙΣΜΑ 105 τ.μ. στην Ανάληψη. Είναι νεοκατασκευασμένο και ετοιμοπαράδοτο. Διαθέτει 3 υπνοδωμάτια, κεντρική θέρμανση, ηλιακό θερμοσίφωνο, και πολλά έξτρα. Εχει πολύ μεγάλες βεράντες με φανταστική θεα και εσωτερικό γκαράζ. Τιμάται 156.000 ευρω. Πληρ. κ. Μανωλη τηλ. 6946163242 ΑΟ50888

ΔΙΑΜΕΡΙΣΜΑ 102 τ.μ. στην περιοχή Μηδεια. Είναι λουξ κατασκευης και διαθέτει 3 υπνοδωμάτια, κεντρική θέρμανση, εντοιχισμένη κουζινα, ηλιακό θερμοσίφωνο, έξτρα αποθήκη 15 τ.μ. απογεματεμένη και εσωτερικό γκαράζ με φανταστική θεα. Τιμάται 180.000 ευρω. Πληρ. κ. Μανωλη τηλ. 6946163242 ΑΟ50889

ΔΙΑΜΕΡΙΣΜΑ 116 τ.μ. στην Ανάληψη καινούργιο και ετοιμοπαράδοτο λουξ κατασκευης. Διαθέτει 3 υπνοδωμάτια, 2 μπάνια, εντοιχισμένη κουζινα, κεντρική θέρμανση, ηλιακό θερμοσίφωνο, εξτρα αποθήκη απογεματεμένη 15 τ.μ. και εσωτερικό γκαράζ. Τιμάται 146.000 ευρω. Πληρ. κ. Μανωλη τηλ. 6946163242 ΑΟ50887

ΖΑΡΙ καινούργιο 4ου ορόφου, πολυτελούς κατασκευης στην οδό Σωτήρος στην ίδια, δεκτά δάνεια. Πληρ. Εμμ. Κρανιδης τηλ. (22410)27082, 26476, 6944347405 ΑΟ50879

ΑΓΡΟΣ 9000 τ.μ. κοντά στα γραφεία της Μερσεδες στην Αγια Βαρβάρα, Κοσκινου. Πληρ. Εμμ. Κρανιδης τηλ. (22410)27082, 26476, 6944347405 ΑΟ50877

ΑΓΡΟΣ 2000 τ.μ. στα Αφάντου με ωραία θεα άρτιο και οικοδομησιμο. Πληρ. Εμμ. Κρανιδης τηλ. (22410)27082, 26476, 6944347405 ΑΟ50878

ΕΠΙΧΕΙΡΗΣΗ γνωστής κεντρικής καφετέριας. Δεκτές σοβαρές προτάσεις. Πληρ. Εμμ. Κρανιδης τηλ. ΑΟ50876

ΔΙΑΜΕΡΙΣΜΑ 112 τ.μ. στην Ανάληψη μεταχειρισμένο (10 ετών). Είναι σε μικρή οικοδομή με φανταστική θεα γιαλό. Είναι σε άριστη κατάσταση και έχει 3 υπνοδωμάτια. Τιμάται 41.000.000 δρχ. ή 120.500 ευρω. Πληρ. κ. Μανωλη τηλ. 6946163242 ΑΟ50886

ΠΩΛΟΥΝΤΑΙ από ιδιοκτήτη μηχανικό δυο διαμερίσματα επιφανείας 90 τ.μ. και 72 τ.μ. με δυο υπνοδωμάτια επί της Αη. Παύλου (18 μ. πλάτους) πολυτελούς κατασκευης (γερμανικά κουζινοντουλάπια, ιταλικές ντουλάπες, γρανιτόπλακα, χωνευτές συρόμενες μπαλκονόπορτες και παράθυρα, ξύλινες επενδύσεις τοίχων κ.λπ.) με ατομική θέση στάθμευσης ανά διαμέρισμα, κεντρική θέρμανση με αυτονομία κ.λπ. Πληρ. τηλ. (22410)65115, 8.00 μ.μ.-11.00 μ.μ. και 6946333021 ΑΟ50880

ΟΙΚΟΠΕΔΟ 1000 τ.μ. στο Τσαίρι με θεα άρτιο και οικοδομησιμο. Τιμή 12 εκ. - 35.216 ευρω. Πληρ. ΑΙΓΑΙΟΚΤΗΜΑΤΙΚΗ τηλ. (22410)22943-28838, 6945466773 ΑΟ50865

ΟΙΚΟΠΕΔΟ 600 τ.μ. επι της οδού Ρόδου-Λινδου εντος σχεδίου πολεως Ροδου, με Σ.Δ. 0.8 άρτιο και οικοδομησιμο. Πληρ. Εμμ. Κρανιδης τηλ. (22410)27082, 26476, 6944347405 ΑΟ50875

ΔΙΑΜΕΡΙΣΜΑ καινούργιο 45 τ.μ. σε πρώτη ευκαιρίας, περιοχή Καρακόντρο. Πληρ. τηλ. 6945771838 ΑΟ50855

ΣΠΙΤΙ διώροφο με αυλή επι της οδού Αργείου 17 (Π. Πόλη) Πληρ. τηλ. (22410)24828 ΑΟ50856



ΠΩΛΕΙΤΑΙ
τρακτέρ FIAT 100HP 6κύλινδρος κινητήρας σε υπεράριστη κατάσταση
Πληρ.τηλ. 6945403862

ΑΓΟΡΑ ΑΥΤΟΚΙΝΗΤΩΝ

Η πώληση και η ανταλλαγή των μεταχειρισμένων αυτοκινήτων-οι διαδικασίες και τα έξοδα μεταβίβασεως για μας είναι μια απλή διαδικασία.

ΚΑΙ ανταλλάσσουμε
ΚΑΙ αγοράζουμε
το παλιό σας αυτοκίνητο
ΑΜΕΣΩΣ

Πληρ. τηλ. (22410)60500

ΣΧΟΛΗ ΟΔΗΓΩΝ
ΠΟΡΤΣΕΛΛΗΣ ΣΤΕΦΑΝΟΣ
Διπλ. εκπαιδευτής υποψηφίων οδηγών μέλος της Ε.Σ.Ο.Ρ. Ο.Ε.

- Διπλώματα αυτοκινήτου, μοτοσικλέτας,φορτηγού, λεωφορείου, νταλίκας
- Αναθεωρήσεις ληγμένων αδειών
- Θεωρητικά μαθήματα ΚΟΚ και Μηχανολογίας
- Μετατροπές ξένων διπλωμάτων σε ελληνικά
- Διπλώματα αυτόματου αυτοκινήτου



ΝΕΑ ΔΙΕΥΘΥΝΣΗ: ΕΘΝΙΚΗΣ ΑΝΤΙΣΤΑΣΗΣ 73 (ΠΡΩΗΝ ΑΝΝΗΣ ΜΑΡΙΑΣ)
ΤΗΛ. 2241034497, 6945463635

ΑΥΤΟ ΕΠΙΛΟΓΕΣ

ΚΟΥΚΟΥΡΑΣ ΑΛΕΞΑΝΔΡΟΣ
ΛΕΩΦ. ΡΟΔΟΥ-ΛΙΝΔΟΥ 255.
ΤΗΛ. (22410)60910

ΑΓΟΡΑ-ΠΩΛΗΣΗ-ΑΝΤΑΛΛΑΓΗ ΜΕΤΑΧΕΙΡΙΣΜΕΝΩΝ ΑΥΤΟΚΙΝΗΤΩΝ

1. **VW PASSAT 1600 cc, μοντ. 1997, ασημί**
   - κεντρ. κλειδ., ηλ. παράθ., υδρ. τιμόνι, klima, 4 ABG, ABS, και ηχοσύστημα
2. **ALFA ROMEO 164 2000 cc TURBO μοντ. 1995, μαύρο**
   - κεντρ. κλειδ., ηλ. παράθ., υδρ. τιμόνι, A/C, δερμάτινο σαλόνι, ζάντες αλουμ., έξυλινη επένδυση και ηχοσύστημα.
3. **FIAT CEICENTO 1100 cc μοντ. 2000, άσπρο**
   - κεντρ. κλειδ., ηλ. παράθ. και ηχοσύστημα
4. **RENAULT MEGANE 1400 cc 98 HP μοντ. 1999, άσπρο**
   - κεντρ. κλειδ., ηλ. παράθ., υδρ. τιμόνι, A/C, 4 αερόσακοι, ηλ. καθρέπτες και ηχοσύστημα
5. **FIAT BRAVO TROFEO 1242 cc 85 HP μοντ. 2000, μπλε**
   - κεντρ. κλειδ., ηλ. παράθ., υδρ. τιμόνι, A/C, μπάκετ καθίσματα, ζάντες αλουμ., και ηχοσύστημα
6. **ALFA ROMEO 156, 1800 cc μοντ. 2000 μαύρο**
   - κεντρ. κλειδ., ηλ. παράθ., υδρ. τιμόνι, klima, 2 αερόσακοι, ABS, γνήσια ηλιοροφή και ηχοσύστημα
7. **BMW 318 IS 1800cc, μοντ. 1991, μαύρο**
   - κεντρ. κλειδ. ηλ. παράθ. ζάντες αλουμ., συναγερμός και ηχοσύστημα.
8. **VW POLO GTI 1600cc, 125 HP, μοντ. 2000, κόκκινο**
   - κεντρ. κλειδ. ηλ. παράθ., υδρ. τιμόνι, A/C, 2 αερόσακοι, ABS, ζάντες αλουμινίου και ηχοσύστημα
9. **MERCEDES SL320 μοντ. 1991, μπλε, 3200 cc**
   - full extra, σε άριστη κατάσταση
10. **OPEL ASTRA 1400 cc, μοντ. 1997, άσπρο**
    - κεντρ. κλειδ., ηλ. παράθ., υδρ. τιμόνι, ABG, ζάντες αλουμινίου, συναγερμός και ηχοσύστημα
11. **NISSAN ALMERA 1400 cc μοντ. 2000, ασημί**
    - υδρ. τιμόνι, A/C, ηχοσύστημα
12. **FIAT UNO 1100 cc μοντ. 1994, μαύρο**
    - κεντρ. κλειδ. ηλ. παράθ., ζάντες αλουμινίου και ηχοσύστημα
13. **MAZDA 323F 1500cc, μοντ. 1997, μπλε**
    - κεντρ. κλειδ., ηλ. παράθ., υδρ. τιμόνι, A/C, ζάντες αλουμινίου και ηχοσύστημα
14. **ALFA ROMEO 164 2000 cc TURBO, μοντ. 1998, ανθρακί**
    - κεντρ. κλειδ. ηλ. παράθ., υδρ. τιμ. A/C, ζάντες αλουμ., ξυλ. επενδ. και ηχοσύστημα
15. **SUZUKI VITARA 1600 cc, μοντ. 1996, μπορντώ**
    - κεντρ. κλειδ., ηλ. παράθ., υδρ. τιμ., ABG, σχάρα οροφής, αεροτομή και ηχοσύστημα
16. **PEUGEOT RALLY 1300 cc, μοντ. 1994 άσπρο**
    - ηχοσύστημα
17. **JEEP WRANGLER 3500 cc, μοντ. 1995, ανθρακί**
    - ηχοσύστημα

ΑΠΟ 0% ΠΡΟΚΑΤΑΒΟΛΗ ΕΩΣ ΚΑΙ 60 ΜΗΝΙΑΙΕΣ ΔΟΣΕΙΣ ΜΕ ΤΑ ΧΑΜΗΛΟΤΕΡΑ ΕΠΙΤΟΚΙΑ ΤΗΣ ΑΓΟΡΑΣ

ΣΧΟΛΗ ΟΔΗΓΩΝ
ΚΟΥΣΗ ΠΑΝΤΕΛΗ

- **ΔΙΠΛΩΜΑΤΑ**
- **ΕΡΑΣΙΤΕΧΝΙΚΑ**
- **ΕΠΑΓΓΕΛΜΑΤΙΚΑ**
- **ΜΟΤΟΣΙΚΛΕΤΑΣ**
- **ΜΑΘΗΜΑΤΑ ΘΕΩΡΗΤΙΚΗΣ ΔΙΔΑΣΚΑΛΙΑΣ**



-Επεκτάσεις όλων των κατηγοριών
-Αναθεωρήσεις ληγμένων αδειών
-Μετατροπές ξένων αδειών σε ελληνικές

Οδός Βαλαωρίτου 9
(έναντι HOTEL SEMIRAMIS ΠΙΣΩ ΑΠΟ ΤΟ ΠΑΛΑΙΟ ΝΟΣΟΚΟΜΕΙΟ
e-mail: kousisp@acn.gr

ΕΚΠΑΙΔΕΥΤΙΚΟ ΑΥΤΟΚΙΝΗΤΟ:
TOYOTA YARIS 1300 cc AIR CONDITIONED
(ΠΡΟΣΟΧΗ): ΜΑΘΗΜΑΤΑ
α. Μοτοσικλέτας μεγάλου κυβισμού από 125 cc έως ανεξαρτήτου
β. Μοτ/τας έως 125 cc
γ. Μοτοποδηλάτου 50 cc
Διαθέτουμε επίσης κι αυτόματες μοτοσικλέτες 125 cc
Πληρ. τηλ.
(22410)29157-73820-94777
ΚΑΙ ΑΝΑ ΠΑΣΑ ΣΤΙΓΜΗ ΣΤΑ ΚΙΝΗΤΑ τηλ.
6944/511313-6944/203343

Στην κατηγορία ανεξαρτήτου κυβισμού η εκπαίδευση γίνεται με μοτοσυκλέτα 500 cc
Παραλαβή των μαθητών μας και από τις οικίες τους
"Η σωστή και μεθοδική εκπαίδευση στα σύγχρονα οχήματά μας, βάζει γερά θεμέλια για τη δημιουργία ενός καλού νέου οδηγού"

ΠΡΟΣΟΧΗ
Στη σχολή μας παραδίδονται και μαθήματα θεωρητικής διδασκαλίας

ΠΜ50387

κεφάλαιο

Κτηματομεσιτικό - Συμβουλευτικό Γραφείο

ΔΙΑΜΕΡΙΣΜΑΤΑ ΠΩΛΟΥΝΤΑΙ

- ❑ 30 τ.μ΄, ρετιρέ γκαρσονιέρα, Ιξιά, 11εκ-32.281 €
- ❑ 53 τ.μ,ισόγειο, 1 υπν/τιου, Ροδίνι, 22εκ- 64.563 €
- ❑ 55 τ.μ, ημ/γειο,1 υπν/τιου καινούριο, Κοσκινού 22εκ-64.563 €
- ❑ 58 τ.μ,ισόγειο,1 υπν/τιου, καινούριο, Ροδίνι, 30εκ-88.041€
- ❑ 73 τ.μ, 1ου, 2 υπν/τιων καινούριο, Ιξιά, 33εκ - 96.845 €
- ❑ 75 τ.μ, 2ου, 2 υπν/τιων καινούριο, Καρακόνερο, 37.5εκ-110.051 €
- ❑ 77τ.μ 2ου, 2 υπν/τιων, καινούριο, πάρκινκ , Αγ.Νικόλαο, 46 εκ-134.996€
- ❑ 80 τ.μ 2ου, 2υπν/τιων, γκαράζ,καινούριο , πολυτελές , Ροδίνι ,40εκ-117.388 €
- ❑ 81 τ.μ, 2ου, 2 υπν/τιων κατάλληλο για γραφειακό χώρο, Κέντρο, 40εκ-117.388€
- ❑ 82 τ.μ, ισόγειο, 2υπν/τιων, καινούριο, Τριάντα 31 εκ-90.000 €
- ❑ 83 τ.μ,1ου,2 υπν/τιων καινούριο Ιξιά 36εκ-105.649 €
- ❑ 85 τ.μ ,ισόγειο, 2υπν/τιων, αυλή ,καινούριο,Τριάντα 38 εκ- 111.518 €
- ❑ 87 τ.μ 1ου,2υπν/τιων, γκαράζ, καινούριο, πολυτελές, Ροδίνι, 42 εκ-123.257€
- ❑ 91 τ.μ ,ισόγειο, 2υπν/τιων, καινούριο,Τριάντα 38 εκ-111.518 €
- ❑ 103 τ.μ , 1ου ,2υπν/τιων , Ανάληψη 34 εκ-99.780 €
- ❑ 103 τ.μ ,οροφοδια/μα 1ου ,3υπν/τιων,καινούριο,πάρκινκ,34τ.μ. Καρακόνερο, 52,5εκ-154.072 €
- ❑110τ.μ,ισόγειο,2υπν/τιων καινούριο,πάρκινκ Καρακόνερο 44εκ-129.126 €
- ❑ 117 τ.μ ,οροφοδια/μα ισόγειο,3υπν/τιων,καινούριο Ανάληψη 55εκ-161.408 €
- ❑119τ.μ,ισόγειο,3υπν/τιων, καινούριο,Πειραιώς ,54εκ-158.473 €
- ❑120τ.μ 2ου, 3 υπν/τιων, καινούριο, Ροδίνι, 60 εκ –176.082 €
- ❑120τ.μ,ισόγειο,3υπν/τιων, Ακαδημία , κατάλληλο για επαγγελματική χρήση 100 εκ –293.470 €
- ❑128τ.μ 2ου, 3 υπν/τιων, καινούριο, Ροδίνι, 62 εκ-181.951 €
- ❑ 123τ.μ 1ου, 3 υπν/τιων, καινούριο, πάρκινκ , Αγ.Νικόλαο, 73 εκ-214.233€

ΜΕΖΟΝΕΤΕΣ- ΜΟΝ/ΚΙΕΣ ΠΩΛΟΥΝΤΑΙ

- ❑ 72τ.μ,μονοκατοικία ,1 υπν/τιου, βοηθητικού χώρου αυλήΚρητικά,30εκ-88.041€
- ❑ 78 τ.μ ,μεζονέτα εσωτερι- κή, 2 υπν/τιων , Τριάντα 38εκ-11.518€
- ❑112τ.μ, μον/κία , 2υπν/τιων αυλή, Λίνδος, 68εκ-199.560€
- ❑ 148 τ.μ ,μεζονέτα , 3υπν/τιων , 300 τ.μ αυλή Τριάντα 83 εκ-243.580 €
- ❑ 189 , τ.μ , μεζονέτα , 3 υπν/τιων ,Ανάληψη,60εκ-105.649 €
- ❑ 170 τ.μ ,μεζονέτα ,μπετά σε 1.350 τ.μ οικόπεδο Κοσκινού 40εκ-117.388 €
- ❑ 195 τ.μ ,μεζονέτα , 3υπν/τιων,Τριάντα 52εκ-152.604€

- ❑ 200 τ.μ ,μεζονέτα μ/σοβά, 3 υπν/τιων, 300 τ.μ οικόπεδο Τριάντα 50εκ-146.735 €
- ❑ 210 τ.μ ,μεζονέτα ,μπετά σε 650 τ.μ οικόπεδο Κοσκινού 38εκ-111.518 €

ΟΙΚΟΠΕΔΑ ΠΩΛΟΥΝΤΑΙ

- ❑ 4.100 τ.μ,θέα , Κοσκινού 60εκ-176.082 €
- ❑ 4.300 τ.μ, , Κολύμπια 24εκ-70.432 €

ΕΠΙΧΕΙΡΗΣΕΙΣ & ΕΠΑΓΓΕΛΜΑΤΙΚΟΙ ΧΩΡΟΙ

- ❑81 τ.μ,2ου,2 υπν/τιων κατάλληλο για γραφειακό χώρο Κέντρο,117.388 €
- ❑ Κατάστημα 45 τ.μ κύρια χρήση με 120 τ.μ αποθήκη στο ίδιο επίπεδο και 30 τ.μ πατάρι,πλησίον Σ.Κωτιάδη 50 εκ-146.735 €
- ❑ Αποθήκη 95τ.μ ,σοβά ,ράμπα, Καρακόνερο 16 εκ-46.955 €
- ❑120τ.μ,ισόγειο,διαμέρισμα,3υπν/τιων, Ακαδημία , κατάλληλο για επαγ/ματική χρήση 100 εκ –293.470 €
- ❑ Αποθήκη 125 τ.μ συν 20 τ.μ βοηθητικά , πλησίον Αν. Μαρίας,20εκ-58.694€
- ❑ 850τ.μ,σε 4 επίπεδα , Ανάληψη ,300εκ–880.410 €

ΕΝΟΙΚΙΑΣΕΙΣ ΑΚΙΝΗΤΩΝ

- ❑ 100τ.μ, διαμέρισμα 1ου, 3υπν/τιων,κάθετος Ορφανίδου, 400 €

ΖΗΤΟΥΝΤΑΙ ΚΑΤΟΙΚΙΕΣ & ΟΙΚΟΠΕΔΑ ΕΝΤΟΣ & ΕΚΤΟΣ ΠΟΛΕΩΣ

ΤΣΟΥΡΟΥΝΑΚΗΣ Ι. ΑΝΤΩΝΙΟΣ (B.Sc.-MKT)

ΤΗΛ.:2241060060 (3 γραμμές) FAX: 2241060062
ΚΙΝ.:6945 949882
e-mail: kefaleo@rho.forthnet.gr

Γ. Σεφέρη 12
(παραπλεύρως ΜΗΔΕΙΑ)
Ρόδος

www.e-kefaleo.com

πωλησεις

συνέχεια από την προηγούμενη

ΠΩΛΕΙΤΑΙ στην περιοχή Μηδεια οροφοδιαμέρισμα 1ου ορόφου 101 τ.μ. με θέα και παλαιότητα 17 ετών. Τιμή 36.000.000 ή 105.649 ευρώ. Επίσης υπάρχει η δυνατότητα για πλήρη ανακαίνιση από τον ιδιοκτήτη και η επιλογή υλικών όπως πλακάκια, είδη υγιεινής, βρύσες κουφώματα, τζάμια, μπρίζες κ.λπ. από τον αγοραστή. Τελική τιμή 42.000.000 ή123.257 ευρώ. Πληρ. τηλ. 6932238837 ΑΟ50859

ΠΩΛΕΙΤΑΙ μεγάλη επιχείρηση ενδυμάτων 60 τ.μ. με υπόγειο 80 τ.μ. στο εμπορικό κέντρο της Ρόδου κοντά στην πλατεία Ακαδημίας αξίας άνω των 15 εκατ. δρχ. μόνο 5 εκατ. (εμπορευματα, εξοπλισμός) λόγω συνταξιοδότησης με πολύ καλό μηνιαίο μίσθωμα. Πληρ. [illegible] και 27011 ΑΟ50856

ΜΟΝΟΚΑΤΟΙΚΙΑ παλαιά με οικόπεδο 170 τ.μ. κοντά στον Αγιο Ιωάννη, πολη Ρόδου. Πληρ. Εμμ. Κρανιδης τηλ. (22410)27082, 26476, 6944347405 ΑΟ50879

ΕΠΙΧΕΙΡΗΣΗ ΚΑΘΑΡΙΣΜΟΥ με τον εξοπλισμό της και κλούβα MITSUBISHI. Πληρ. τηλ. 6944670533, 2241095577 ΑΟ50850

ΕΠΙΧΕΙΡΗΣΗ καφε μπαρ στο Φαληράκι πλήρως εξοπλισμένη σε τιμή ευκαιρίας. Πληρ. τηλ. 6942816495 ΑΟ50813

ΔΙΑΜΕΡΙΣΜΑ ΣΤΗΝ ΟΔΟ ΣΤΡΑΤΗΓΟΥ ΖΗΣΗ 95, 2ΟΣ ΟΡΟΦΟΣ, ΜΕ ΘΕΑ ΣΤΗΝ ΘΑΛΑΣΣΑ, 85 Τ.Μ. ΑΠΟΚΛΕΙΟΝΤΑΙ ΜΕΣΙΤΕΣ. ΑΠΟΧΕΤΕΥΤΙΚΟ ΣΥΝΔΕΔΕΜΕΝΟ. ΤΙΜΗ 30 ΕΚΑΤΟΜΜΥΡΙΑ ΔΡΧ. ΠΛΗΡ. ΤΗΛ. (22410)62775, 32660 ΠΟ50823

ΓΕΝΝΑΔΙ ΠΡΟΣ ΠΩΛΗΣΗ: ΕΝΑ ΑΠΟ ΔΥΟ ΣΠΙΤΙΑ ΣΕ ΙΔΙΩΤΙΚΗ ΕΚΤΑΣΗ ΜΕ ΘΕΑ ΘΑΛΑΣΣΑ ΚΑΙ ΒΟΥΝΟ. ΤΟ ΚΑΘΕ ΣΠΙΤΙ ΕΙΝΑΙ 130 Τ.Μ. ΜΕ ΣΑΛΟΝΙ, ΤΡΑΠΕΖΑΡΙΑ, ΔΥΟ ΜΕΓΑΛΑ ΥΠΝΟΔΩΜΑΤΙΑ ΚΑΙ ΔΥΟ ΜΠΑΝΙΑ, ΕΝΤΟΙΧ. ΚΟΥΖΙΝΑ ΚΑΙ ΕΣΩΤΕΡΙΚΟ ΓΚΑΡΑΖ ΜΕ ΑΝΕΤΟ ΑΠΟΘΗΚΕΥΤΙΚΟ ΧΩΡΟ. ΤΟ ΣΠΙΤΙ ΘΑ ΕΙΝΑΙ ΕΤΟΙΜΟ ΓΙΑ ΚΑΤΟΙΚΗΣΗ ΚΑΤΑ ΤΑ ΜΕΣΑ ΑΠΡΙΛΙΟΥ. ΤΙΜΗ ΚΑΤΑ ΤΗΝ ΑΙΤΗΣΗ. ΠΛΗΡ. ΤΗΛ. (22410)70754 ΠΟ50656

ΓΕΝΝΑΔΙ ΠΡΟΣ ΠΩΛΗΣΗ: 4,5 ΣΤΡΕΜΜΑΤΑ ΑΝΥΨΩΜΕΝΗΣ ΕΚΤΑΣΗΣ ΣΕ ΙΔΙΩΤΙΚΟ ΧΩΡΟ ΜΕ ΑΔΕΙΑ ΟΙΚΟΔΟΜΗΣΗΣ ΓΙΑ ΔΥΟ ΟΙΚΟΔΟΜΕΣ ΚΑΙ ΙΔΙΩΤΙΚΟ ΔΡΟΜΟ ΗΛΕΚΤΡΟΔΟΤΗΣΗ ΚΑΙ ΥΔΡΕΥΣΗ. ΘΕΑ ΠΡΟΣ ΤΗ ΘΑΛΑΣΣΑ. ΠΛΗΡ. ΤΗΛ. (22410)70754, 6945759986 ΠΟ50645

ΠΩΛΕΙΤΑΙ διώροφη κατοικία στο Γυαλό Σύμης. Πληρ. τηλ. (22410)91372 ώρες καταστημάτων ΑΟ50845

ΠΩΛΟΥΝΤΑΙ στο Γεννάδι: Παραθαλάσσιο οικόπεδο με πρόσοψη επί της λεωφόρου 16.500 τ.μ., β) Οικόπεδο επί της λεωφόρου 500 μ. από το χωριό 1600 τ.μ. με άδεια οικοδομής 200 τ.μ. γ) Οικόπεδο 1000 τ.μ. με άδεια οικοδομής 150 τ.μ. Πληρ. τηλ. (22410)61628, 6944287773 ΑΟ50791

ΕΥΚΑΙΡΙΑ: ΠΩΛΟΥΝΤΑΙ: στη Παστίδα αγροτεμάχια άρτια οικοδομήσιμα με νερό, ηλεκτρ. ρεύμα και τηλέφωνο: α) στους πρόποδες του Φλερήμου 4000 μ., 58.500,00 ευρώ, β) επί της επαρχιακής οδού αεροδρομίου-Φαληράκι 28.000 μ., 352.170,00 ευρώ, 6.000 μ., 110.000,00 ευρώ και 4550 μ., 52.800,00 ευρώ. Πληρ. τηλ. (22410)47018, 6944182377. ΑΟ50747

ΠΩΛΟΥΝΤΑΙ ΓΡΑΦΕΙΑ-ΔΙΑΜΕΡΙΣΜΑΤΑ ΣΤΟ ΚΕΝΤΡΟ (ΜΑΝΤΡΑΚΙ): 1) Εθνάρχου Μακαρίου 39 τ.μ. 17 εκ.-50.000 ευρώ, 2) Τάρπον Σπριγκς 75 τ.μ. 55 εκ.-161.408 ευρώ, 3) Εθνικό Θέατρο (κοντά) 82 τ.μ. β' ορ. 35 εκ.-102.714 ευρώ. Πληρ. ΑΙΓΑΙΟΚΤΗΜΑΤΙΚΗ, τηλ. (22410)22943-28838, 6945466773. ΑΟ50749

ΖΗΤΕΙΤΑΙ ΓΙΑ ΑΓΟΡΑ μονοκατοικία με αυλή στην Π. Πόλη (Μεσίτες αποκλείονται). Πληρ. τηλ. 6937844321 ΑΟ50787

ΚΑΤΑΣΤΗΜΑΤΑ ΠΩΛΟΥΝΤΑΙ: 1) 30 τ.μ. Βράχο Ιαλυσό (εμπορικό κέντρο) 20 εκ.-58.694 ευρώ, 2) Νηρέα κατάστημα 31 τ.μ. 22 εκ.-64.563 ευρώ, 3) Ισόγεια (αποθήκη) 180 τ.μ. Ροδίνι 45 εκ.-132.061 ευρώ. Πληρ. ΑΙΓΑΙΟΚΤΗΜΑΤΙΚΗ, τηλ. (22410)22943-28838, 6945466773. ΑΟ50750

ΠΩΛΕΙΤΑΙ: 1) Οροφοδιαμέρισμα β' ορόφου 106 τ.μ. με 3 υπνοδωμάτια επί της Θεμ. Σοφούλη. Τιμή 37 εκ.-108.584 ευρώ, 2) Λουξ μονοκατοικία στη Θολό 80 τ.μ. σε 5 στρεμ. 47.700 εκ.-140.000 ευρώ, 3) 54 τ.μ. (ισ. υπνοδωμάτιο) στο Ροδίνι δυάρι 6 ετών 22 εκ.-64.563 ευρώ. Πληρ. ΑΙΓΑΙΟΚΤΗΜΑΤΙΚΗ, τηλ. (22410)22943-28838, 6945466773. ΑΟ50748

ΕΥΚΑΙΡΙΑ ΣΤΟ ΓΕΝΝΑΔΙ ΠΩΛΕΙΤΑΙ ΤΜΗΜΑ ΟΙΚΟΠΕΔΟΥ 800 Τ.Μ. ΜΕ ΑΔΕΙΑ ΟΙΚΟΔΟΜΗΣ 104 Τ.Μ. ΠΕΡΙΟΧΗ ΠΕΡΙΟΛΟΣ (ΜΕΤΑ ΤΟΝ ΑΗ ΓΙΩΡΓΗ), ΕΠΙ ΤΟΥ ΕΠΑΡΧΙΑΚΟΥ ΔΡΟΜΟΥ, ΜΕ ΘΕΑ ΚΑΙ ΑΠΟΣΤΑΣΗ 150 ΜΕΤΡΑ ΑΠΟ ΤΗ ΘΑΛΑΣΣΑ. ΤΙΜΗ 27.000 ΕΥΡΩ. ΠΛΗΡ. ΤΗΛ. 6938079763 ΠΟ50644

ΜΟΝΟΚΑΤΟΙΚΙΕΣ: 1) Διώροφη 90 τ.μ. με μικρή αυλή στη Μητρόπολη, τιμή 55.759€ (19εκ.), 2) Μονοκατοικία 70 τ.μ. με αυλή, Παλιά Πόλη (Ρόλοι) 82.170€ (28εκ.), 3) Παραδοσιακό με καμάρα, Κοσκινού 53.000€ (18εκ.), 4) Μονοκατοικία διώροφη με τζάκι 90 τ.μ. στο Παραδείσι 64.563€ (22εκ.). Πληρ. Κτηματομεσιτικό Γραφείο Αιγαιοκτηματική, τηλ. 6945466773 ΑΟ50610

ΚΑΤΑΣΤΗΜΑΤΑ ΕΤΟΙΜΟΠΑΡΑΔΟΤΑ ΣΤΟ ΜΕΓΑΛΥΤΕΡΟ ΣΥΓΚΡΟΤΗΜΑ ΚΑΤΑΣΤΗΜΑΤΩΝ ΣΤΗΝ ΠΑΡΑΛΙΑΚΗ ΛΕΩΦΟΡΟ ΙΑΛΥΣΟΥ ΑΠ' ΕΥΘΕΙΑΣ ΑΠΟ ΤΟΝ ΚΑΤΑΣΚΕΥΑΣΤΗ ΠΟΛ. ΜΗΧΑΝΙΚΟ ΣΤΕΛΙΟ ΜΑΚΕΣΤΑ. ΕΞΑΣΦΑΛΙΣΗ ΔΑΝΕΙΟΥ, ΕΥΚΟΛΙΕΣ ΠΛΗΡΩΜΗΣ. ΑΠΟ 10.350.000 ΔΡΧ. ΠΛΗΡ. ΤΗΛ. 2241021347 ΧΠΟ205

ΔΙΑΜΕΡΙΣΜΑ 1ου ορόφου, στους Αγ. Αναργύρους, 94 τ.μ. με 3 υπνοδωμάτια, τιμή 88.041€ (30εκ.). Δεκτά μόνο τραπεζιτικά δάνεια. Πληρ. Κτηματομεσιτικό Γραφείο Αιγαιοκτηματική, τηλ. 22410 22943, 28838, 6945466773 ΑΟ50611

ΠΩΛΕΙΤΑΙ ΕΠΙΧΕΙΡΗΣΗ ΕΣΤΙΑΤΟΡΙΟ "LITEHOUSE" ΣΤΟ ΦΑΛΗΡΑΚΙ. ΠΛΗΡ.ΤΗΛ. 6944205979, (22410)73491 ΠΟ50312

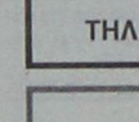

πωλησεις αυτοκινητων & μοτοσικλετων

ΑΥΤΟΚΙΝΗΤΟ ΤΟΥΟΤΑ πετρέλαιο σε άριστη κατάσταση (προσεγμένο) για ιδιώτες οι οποίοι επιθυμούν οικονομία και σιγουριά! Πληρ. τηλ. (22410)24682 ΑΑ50945

ΠΩΛΟΥΝΤΑΙ τα κάτωθι αυτοκίνητα σε καλή κατάσταση: Fiat panda 900 cc καταλυτικό τιμή 1500 ευρώ μετρητοίς, Skoda Felicia 1300 cc καταλυτικό τιμή 2000 ευρώ μετρητοίς. Πληρ. τηλ. 6937308544, (22410)93167 ΑΑ50944

POLO 1000 cc από ιδιώτη, σε άριστη κατάσταση. Τιμή 5.200 ευρώ. Πληρ. τηλ. 6934 016759. ΑΑ50926

XT 600, βελτιωμένο street look, χρώματος γκρι, σε καλή κατάσταση. Τιμή 2.935 ευρώ. Πληρ. τηλ. 6972 471314 - Φιλιπ. ΑΑ50927

ΜΗΧΑΝΗ SUZUKI D.R., R.S., 650 C.C., ΧΡΩΜΑΤΟΣ ΚΟΚΚΙΝΟΥ, ΣΕ ΑΡΙΣΤΗ ΚΑΤΑΣΤΑΣΗ. ΤΙΜΗ 2.500 €. ΠΛΗΡ. ΤΗΛ. (22410)90111.

PEUGEOT (Πεζω) 306 (style), χρώμα λευκό, μοντέλο 1995, 1.400 cc, 5θυρο ηλεκτρικά παράθυρα, κεντρικό κλείδωμα, υδραυλικό τιμόνι. Πληρ. τηλ. 6947810718. ΑΑ50924

SEAT-MARBELLA 900 cc αμόλυβδη σε καλή κατάσταση. Τιμή 1.810 ευρώ με πληρωμένα τέλη μεταβίβασης. Πληρ. εντός πάρκιν εμπορικού κέντρου «ΜΗΔΕΙΑ», τηλ. 6932 091455. ΑΑ50917

ΑΥΤΟΚΙΝΗΤΟ ΠΕΖΩ 306 (ΑΜΟΛΥΒΔΗ ΒΕΝΖΙΝΗ) 75.000 ΧΛΜ. ΣΕ ΑΡΙΣΤΗ ΚΑΤΑΣΤΑΣΗ. ΠΛΗΡ. ΤΗΛ. (22410)73973 ΔΕΥΤ-ΠΑΡΑΣΚ. 09.00 ΠΜ.-15.00 Μ.Μ. ΠΑ50785

Από την ποτοποιία "ΑΙΓΑΙΟΝ" Β. ΚΑΜΠΥΛΑΥΚΑΣ Α.Ε.

ΖΗΤΕΙΤΑΙ

α) Νέος με δίπλωμα οδήγησης για το τμήμα πωλήσεων
β) Νέος - νέα για απασχόληση σε γραφείο (εσωτερικές και εξωτερικές εργασίες) Κατά προτίμηση απόφοιτος ΤΕΛ με κατεύθυνση Διοίκηση Επιχειρήσεων - Λογιστική - κ.λπ. Απαραίτητα Αγγλικά- μηχανάκι
3) Εργάτες - εργάτριες για απασχόληση στην παραγωγή ποτών

Πληρ. τηλ. (22410)69858-65952-62535 από 8 π.μ.- 3 μ.μ.

Από γραφείο Γενικού Τουρισμού

ΖΗΤΟΥΝΤΑΙ

για άμεση πρόσληψη

α) Βοηθός Λογιστηρίου με τα ακόλουθα προσόντα:
1. Απόφοιτος ΑΕΙ-ΤΕΙ στη Λογιστική ή άλλη Λογιστική Σχολή
2. Προϋπηρεσία (επιθυμητή) 2 ή 3 ετών τουλάχιστον σε Λογιστήριο
3. Πολύ καλή γνώση της Πληροφορικής και τον χειρισμό Η/Υ
4. Καλή γνώση της Αγγλικής γλώσσας
5. Ηλικία από 26-40 ετών
6. Εκπληρωμένες τις στρατιωτικές υποχρεώσεις (για νέους)

θ) Δεσποινίδα ή κυρία για το τμήμα κρατήσεων με τα ακόλουθα προσόντα:
1. Κάτοχος απολυτηρίου λυκείου (τουλάχιστον)
2. Προϋπηρεσία επιθυμητή
3. Πολύ καλή γνώση της Αγγλικής γλώσσας
4. Πολύ καλή γνώση της Πληροφορικής και τον χειρισμό Η/Υ
5. Ηλικία από 26-35 ετών

Οι ενδιαφερόμενοι μπορούν να αποστείλουν το βιογραφικό τους σημείωμα με αντίγραφα του Τίτλου Σπουδών τους με πρόσφατη φωτογραφία καθώς τηλέφωνο και διεύθυνση διαμονής.
Για επικοινωνία απευθυνθείτε στον κ. **Αλέξανδρο Καραγιάννη** στα τηλ. 2241033168 κιν. 6944639500 fax: 2241033168

Marathon

ΖΗΤΕΙΤΑΙ ΠΡΟΣΩΠΙΚΟ

Από το Ξενοδοχείο ΜΑΡΑΘΩΝ στα Κολύμπια, για την επερχόμενη τουριστική περίοδο ζητούνται νέοι και νέες με ενδιαφέρον για εξέλιξη στον Ξενοδοχειακό χώρο για τις παρακάτω ειδικότητες:

- Υπάλληλος Υποδοχής με προϋπηρεσία και γνώση Γερμανικών ή Αγγλικών. Γνώση επιπλέον γλώσσας (Πολωνικά ή Τσέχικα) θα ληφθεί σοβαρά υπ' όψη.
- Sue Chef ή έμπειρος Α' Μάγειρας με έμφαση στην Ελληνική Κουζίνα.
- Καμαριέρα 25-40 ετών με τουλάχιστον 3ετή προϋπηρεσία
- Λαντζιέρης ή Λαντζιέρα.

Αιτήσεις γίνονται δεκτές καθημερινά (Δευτέρα – Σάββατο) στο Ξενοδοχείο ή στο FAX **22410-56380** ή στο E-mail: miketoan@rodhotel.gr
Για τυχόν επιπλέον πληροφορίες επικοινωνείτε με το **2241056307 ή στο κινητό 6944604064.**

ΑΠΟ ΤΗΝ ΕΤΑΙΡΕΙΑ ΝΙΚΑΣ

ΖΗΤΕΙΤΑΙ

ΟΔΗΓΟΣ - ΔΙΑΝΟΜΕΑΣ
κάτοχος διπλώματος γ' επαγγελματικής κατηγορίας (ηλικίας έως 35 ετών).
Πληρ. τηλ. (22410)87650

ΑΠΟ ΤΟ ΞΕΝΟΔΟΧΕΙΟ EDEN ROC

ΖΗΤΟΥΝΤΑΙ

α) **Ζαχαροπλάστης.**
Με εμπειρία στον χώρο
β) **Εργάτης πλυντηρίου ιματισμού.**
Με άδεια οδήγησης αυτοκινήτου
γ) Κηπουροί
Απαραίτητη προϋπηρεσία και γνώσεις
Αιτήσεις καθημερινά με πρόσφατη φωτογραφία στο ξενοδοχείο που βρίσκεται στην Λ. Καλλιθέας
Τηλέφωνο συνεννόησης 2241067067 (πρωινές ώρες)

ΑΠΟ ΤΗΝ ΕΤΑΙΡΕΙΑ ΓΡΗΓΟΡΗΣ ΕΣΤΙΑΣΗΣ

BOBY'S

ΖΗΤΟΥΝΤΑΙ

για άμεση πρόσληψη για μόνιμη εργασία χειμώνα-καλοκαίρι:
— Ψήστες
— Λαντζέρες
— Σερβιτόροι
— Νέοι για DELIVERY
Πληρ. τηλ. 22410 96986 και 6938060391

WANTED

From specialty tourist shops in the Old Town & Ialysos
Respossible girl for the sales with following qualifications
1. Must speak good English, other languages will be appreciated (German, Italian)
2. Previous experience will be considered
Salary and bonus according to qualifications
For more information please contact tel. **(22410)38650/38990**
Send C.V. to the following fax: **(22410)38785**

ΖΗΤΕΙΤΑΙ

Δεσποινίς/Κυρία
Γραμματεύς - (Βοηθός Λογιστή) από εμπορική επιχείρηση
Απαραίτητα προσόντα:
- Γνώση Προγράμματος EUROFASMA
- Χρήση προγραμμάτων EXCEL/WORD/INTERNET/ PHOTOSHOP
- Γνώση Αγγλικής

Προσφέρουμε:
Δωδεκάμηνη απασχόληση.
Ημέρες εργασίας Δευτέρα-Παρασκευή
Μισθός ικανοποιητικός
Προϋπηρεσία θα συνεκτιμηθεί
Αποστείλατε βιογραφικό σημείωμα και συστάσεις στο fax: 2241038785
Τηλ. (22410)38990

Από γραφείο αντιπροσωπειών των εταιρειών:
BIC - ADAMS - CADBURY'S - ΕΥΡΗΚΑ - ΚΑΛΑΣ

ΖΗΤΟΥΝΤΑΙ

1) Πωλητής ή πωλήτρια έως 30 ετών, απόφοιτος Λυκείου με δίπλωμα αυτοκινήτου
2) Οδηγός με δίπλωμα Γ' κατηγορίας έως 30 ετών

ΠΑΡΕΧΟΝΤΑΙ:
Εργασία όλο το χρόνο, πλήρη ασφαλιστική κάλυψη και αυτοκίνητο της εταιρείας

Πληροφορίες
Ν. ΤΕΡΖΗΣ - Μ. ΚΑΡΑΓΙΑΝΝΗΣ & ΣΙΑ ΟΕ. -
Αγγελου Σικελιανού-Ασγούρου
ΤΗΛ. (22410)69450, (22410)69451, ΚΙΝ. 6945754255

Ο όμιλος ξενοδοχείων

Aldemar HOTELS

Ζητεί για τις ξενοδοχειακές μονάδες "Paradise Royal Mare & Paradise Village" στην Καλλιθέα της Ρόδου

HOSTESS / ΥΠΕΥΘΥΝΗ ΔΗΜΟΣΙΩΝ ΣΧΕΣΕΩΝ ΕΣΤΙΑΤΟΡΙΟΥ

Απαραίτητα προσόντα :
✓ Γνώση αγγλικής, γερμανικής, ιταλικής γλώσσας
✓ Ευχάριστη προσωπικότητα, καλή παρουσία
✓ Προηγούμενη εμπειρία σε ανάλογη θέση, και εμπειρία δημοσίων σχέσεων θα ληφθούν σοβαρά υπ'όψιν

Παρακαλούμε αποστείλετε το βιογραφικό σας αναφέροντας τον **κωδ. HST** στη διεύθυνση :
ALDEMAR Paradise Royal Mare & Paradise Village
Ρένη, Κοσκινού, Καλλιθέα, Ρόδος, 85100
Τμήμα Ανθρώπινου Δυναμικού – κα. Χριστίνα Πατσούρη
e-mail : prmqd@aldemarhotels.com / Τηλ.: 2241054514/ Φαξ : 2241 0 62102

ΠΑΡΑΝΤΑΪΣ ΠΕΥΚΟΙ ΛΙΝΔΟΣ Α.Ε.
ΠΕΥΚΟΙ - ΛΙΝΔΟΣ

ΖΗΤΟΥΝΤΑΙ

Από το ξενοδοχείο "PEFKI ISLANDS RESORT" στους Πεύκους ζητούνται για την σαιζόν 2003 (01/05/2003-31/10/2003) οι ακόλουθες ειδικότητες:

➪ **Β' σερβιτόροι**
➪ **Β' μάγειρας**
➪ **Καμαριέρες**
➪ **Συντηρητής**
➪ **Κηπουρός**
➪ **Αποθηκάριος** (Λογιστικές γνώσεις απαραίτητες)

Οι ενδιαφερόμενοι θα πρέπει να έχουν καλή γνώση της Αγγλικής γλώσσας και προϋπηρεσία το λιγότερο 2 χρόνια.
Για την συμπλήρωση των αιτήσεων θα πρέπει ο/η ενδιαφερόμενος/ή να απευθυνθεί στο ξενοδοχείο από 09.00 έως 14.00 καθημερινά ή στο τηλέφωνο **2244048163,** fax **2244048184**

auto-moto

συνέχεια από την προηγούμενη

FIAT PUNTO GT, χρώμα μπλε μεταλλικό, μοντέλο 1996, 1400 cc, full extra. Πληρ. τηλ. 6947 825286 AA50925

ΖΗΤΟΥΝΤΑΙ ΓΙΑ ΑΓΟΡΑ: Α) ΑΥΤΟΚΙΝΗΤΟ 2-3 ΕΤΩΝ, 1000 ΕΩΣ 1400CC, ΣΠΟΡΤ. ΠΛΗΡΩΜΗ ΤΟΙΣ ΜΕΤΡΗΤΟΙΣ ΚΑΙ Β) ΣΚΡΗΘΩ, ΧΡΩΜΑΤΟΣ ΑΣΠΡΟ-ΜΑΥΡΟ Ή ΓΚΡΙ, ΠΟΥ ΝΑ ΧΩΡΙΖΕΤΑΙ ΚΑΘΕΤΑ ΚΑΙ ΟΡΙΖΟΝΤΙΑ. ΠΛΗΡ. ΤΗΛ. 22410 62552 ΠΑ50610

ΦΟΡΤΗΓΟ Δ.Χ. ΜΑΖΙ ΜΕ ΤΗΝ ΑΔΕΙΑ Ή ΧΩΡΙΣΤΑ, MERCEDES ΑΝΑΤΡΕΠΟΜΕΝΟ 16 Μ.Β., ΜΕΤΡΗΤΟΙΣ. ΠΛΗΡ. ΤΗΛ. 6942408464. ΠΑ50729

FIAT CINQUECENTO 900 cc μοντέλο 1994 φουλ εξοπλισμένο (ζάντες, λάστιχα, αμορτισέρ, ελατήρια χαμηλώματος, εμπρός-πίσω προφυλακτήρας, πλαινά σκιρτς, φριδάκια) και πλήρες ηχοσύστημα. Τιμή πωλήσης 3000 ευρώ. Πληρ. τηλ. 6944627346 AA50883

ΜΗΧΑΝΑΚΙ 50 cc HONDA παπάκι σε καλή κατάσταση κόκκινο 500 ευρώ. Πληρ. τηλ. 6944389237 κος Κλεάνθης AA50907

ΠΩΛΟΥΝΤΑΙ: α) αυτοκίνητο μάρκας AUDI 100, 1800 κ.ε. σε εξαιρετική κατάσταση με δερμάτινο σαλόνι, κοτσαδόρο και full extra σε εξαιρετική τιμή και β) αυτοκίνητο μάρκας MINI 1000 cc, συλλεκτικό κομμάτι, με ξύλινη επένδυση, ζάντες, όλα τα σέρβις σε εξουσιοδοτημένο συνεργείο και σε άψογη κατάσταση. Πληρ. τηλ. 6942210685, όλες τις ώρες και (22410)77987 μόνο απόγευμα AA50699

NISSAN PRIMERA 1.6 Δεκέμβριος 2000 (40.000 χλμ.) ηλεκτρικές κλειδαριές, ηλεκτρικά παράθυρα, κλιματισμός, ηλεκτρικοί καθρέφτες, ρυθμιζόμενα φώτα, ζαντολάχιστα, δερμάτινα καθίσματα, σε άριστη κατάσταση τιμή 12.000 ευρώ. Πληρ. τηλ. 6945875769 AA50857

ΜΗΧΑΝΗ SUZUKI GSXR 1100 cc με 24.000 χλμ. σε άριστη κατάσταση 6000 ευρώ (2 εκ. δρχ.). Πληρ. τηλ. (22410)80933, 6945588894 AA50838

ΠΩΛΟΥΝΤΑΙ δυο μηχανές: α) KTM LC4 μοντέλο 2001 με 3.500 χλμ. στην τιμή των 6.500 ευρώ, β) YZ 250 cc μοντέλο 2001, αγορασμένο 2002, δουλεμένο 5 ώρες κι όχι σε πίστα. Τιμή καινούργιο 6.750 ευρώ, τιμή πώλησης 5.300 ευρώ. Πληρ. κο Ντίνο τηλ. 6977702484, 6932360266 AA50826

ΠΩΛΟΥΝΤΑΙ ΜΕΤΑΧΕΙΡΙΣΜΕΝΑ ΦΟΡΤΗΓΑ ΑΥΤΟΚΙΝΗΤΑ ΕΙΣΑΓΩΓΗΣ ΟΛΩΝ ΤΩΝ ΤΥΠΩΝ, ΓΙΑ ΑΓΡΟΤΙΚΗ ΚΑΙ ΕΠΑΓΓΕΛΜΑΤΙΚΗ ΧΡΗΣΗ, ΚΑΘΩΣ ΚΑΙ Ι.Χ. ΕΠΙΒΑΤΙΚΑ. ΕΤΟΙΜΟΠΑΡΑΔΟΤΑ Ή ΚΑΤΟΠΙΝ ΠΑΡΑΓΓΕΛΙΑΣ. ΠΑΡΕΧΟΥΜΕ ΓΡΑΠΤΗ ΕΓΓΥΗΣΗ ΕΝΟΣ ΧΡΟΝΟΥ. ΕΙΣΑΓΩΓΕΙΣ ΜΕΤΑΧΕΙΡΙΣΜΕΝΩΝ ΑΥΤΟΚΙΝΗΤΩΝ " Δ. ΜΠΟΥΝΤΟΥΡΗΣ-Ε. ΠΑΠΑΠΟΣΤΟΛΟΥ Ο.Ε.". ΕΚΘΕΣΗ: ΕΘΝΙΚΗ ΟΔΟΣ ΛΑΡΙΣΑΣ-ΙΩΑΝΝΙΝΩΝ ΤΡΙΚΑΛΑ ΘΕΣΣΑΛΙΑΣ. ΤΗΛ. 2431-74709 ΦΑΞ 0431-27008 ΚΙΝ. 6974456200-6977395269. ΧΠΑ112

AUTOHELLAS ATEE Hertz: ΠΩΛΟΥΝΤΑΙ τα ακόλουθα αυτοκίνητα σε άριστη κατάσταση - προσιτές τιμές και με διακανονισμό: Fiat Seicento μοντ. 2000 3.962 ευρώ, Citroen Saxo 1,1 μοντ. 2000 5.136 ευρώ, Fiat Punto 1,1 μοντ. 1998 4.696 ευρώ, Seat Cordoba 1,4 A/C μοντ. 1999, 6.163 ευρώ, Toyota Corolla 1,3 A/C μοντ. 1999, 7.924 ευρώ, Ford Focus 1,4 A/C μοντ. 2001 10.565 ευρώ, Opel Corsa 1,0 A/C μοντ. 2000 5.869 ευρώ, Renault Twingo Open μοντ. 2000 5.869 ευρώ, Seat Ibiza 1,0 A/C μοντ. 2001 8.070 ευρώ, Fiat Punto 1,2 A/C μοντ. 2001 6.897 ευρώ, Suzuki Jeep Samurai 1,3 μοντ. 2000 7.924 ευρώ. Για πληρ. τηλ. (22410)98200, 25888 AA50649

MERCEDES 200 ΜΟΝΤ. '79 ΣΕ ΚΑΛΗ ΚΑΤΑΣΤΑΣΗ. ΤΙΜΗ 1700 ΕΥΡΩ. ΠΛΗΡ. ΤΗΛ. 2241085231 ΩΡΕΣ 09.30-14.30

RENAULT 19 CABRIO, με δερμάτινο σαλόνι, ζαντολάστιχα και άλλα extra, σε καλή κατάσταση. Πληρ. τηλ. 6946512750. AA50353

ΕΝΟΙΚΙΑΖΟΝΤΑΙ ΑΥΤΟΚΙΝΗΤΑ καθημερινά ή με το μήνα, σε πολύ καλές τιμές. Πληρ. τηλ. (22410) 86230, 6937/274897 AA48323

FIAT PUNTO CABRIO ΜΟΝΤΕΛΟ 94 1,3 ΛΕΥΚΟ 75000 ΧΙΛΙΟΜΕΤΡΑ, EXTRAS. ΤΙΜΗ 2.400.000. ΠΛΗΡ. ΤΗΛ. 2241087006, 10.00-13.00 Ή 18.00-22.00 ΧΠΑ841

JEEP WRANGLER 2500 cc και HARLEY DAVINDSON. Πληρ. τηλ. 6944263164, (22410)83367, 96377 AA50739

εργασίες

ΖΗΤΟΥΝΤΑΙ: Α) ΨΗΣΤΕΣ, Β) ΑΤΟΜΑ ΓΙΑ ΝΤΕΛΙΒΕΡΙ ΚΑΙ Γ) ΣΕΡΒΙΤΟΡΕΣ ΓΙΑ ΕΝΤΟΣ ΠΟΛΕΩΣ. ΠΛΗΡ. ΤΗΛ. 6946162961. ΠΖ50931

ΒΟΗΘΟΣ ΛΟΓΙΣΤΗΡΙΟΥ για μόνιμη απασχόληση σε μεγάλο σούπερ μάρκετ. Απαραίτητα προσόντα: Τελειόφοιτος ΙΕΚ. Πληρ.τηλ. (22410)94445 ώρες γραφείου AZ50968

ΣΟΒΑΡΗ ΚΥΡΙΑ εσωτερική για να προσέχει ηλικιωμένο άτομο. Πληρ. τηλ. (22410)29208 από τις 14.00-21.00 AZ50962

ΠΩΛΗΤΡΙΑ για το κατάστημα γυναικείων ενδυμάτων MORGAN να μιλάει Αγγλικά, 18-25 ετών. Πληρ. τηλ. (22410)34326 AZ50959

ΚΑΘΑΡΙΣΤΡΙΑ για πρωινή εργασία έως τριάντα πέντε ετών. Πληρ. τηλ. (22410)86155, 87813 AZ50957

ΒΟΗΘΟΣ ΕΜΠΕΙΡΟΣ για πλακάκια. Πληρ. τηλ. 6936356407 ώρες μετά τις 6 μ.μ. AZ50954

ΣΕΡΒΙΤΟΡΟΙ πεπειραμένοι να δουλέψουν σε κεντρική καφετέρια με ποσοστά. Πληρ. τηλ. 6937040597 AZ50952

Το βιβλιοπωλείο "Καραβάκι" **ΖΗΤΑΕΙ** υπάλληλο με γνώση του βιβλίου. Μισθός ικανοποιητικός. Υπεύθυνος Τσιμέτας Γιώργος, τηλ. (22410)77175 AZ50947

ΠΩΛΗΤΕΣ έμπειροι που να γνωρίζουν 2 τουλάχιστον ξένες γλώσσες για κατάστημα στην Παλιά Πόλη. Πληρ. τηλ. 6944504460 και 6944613524. AZ50930

ΣΕΡΒΙΤΟΡΟΙ/ΡΕΣ (BARMAN, BARWOMAN), από καφετέρια της πόλης. Πληρ. τηλ. 68500. AZ50929

ΣΧΕΔΙΑΣΤΡΙΑ ή διακοσμήτρια με γνώσεις AUTOCAD **ΖΗΤΕΙΤΑΙ** από Αρχιτεκτονικό Γραφείο. Πληρ. τηλ. (22410)34888, 6946908834, 6944574343 AZ50902

ΑΠΟ ΕΙΣΑΓΩΓΙΚΗ ΕΤΑΙΡΕΙΑ-ΑΛΚΟΟΛΟΥΧΩΝ ΠΟΤΩΝ ΖΗΤΕΙ ΟΔΗΓΟ ΠΩΛΗΤΗ, ΜΕ ΕΥΧΑΡΙΣΤΗ ΕΜΦΑΝΙΣΗ, ΔΥΝΑΜΙΚΟ, ΦΙΛΟΔΟΞΟ, ΜΕ ΙΚΑΝΟΤΗΤΑ ΣΤΗΝ ΠΡΟΩΘΗΣΗ ΠΡΟΙΟΝΤΩΝ. ΓΝΩΣΤΗΣ ΤΗΣ ΑΓΟΡΑΣ ΤΗΣ ΡΟΔΟΥ, ΚΑΙ ΤΥΧΟΝ ΠΡΟΥΠΗΡΕΣΙΑ ΘΑ ΛΗΦΘΟΥΝ ΥΠΟΨΙΝ. ΠΛΗΡ. κο ΔΗΜΗΤΡΗ. ΤΗΛ. 64378 Ή 66507, ΚΙΝΗΤΟ 6936895500 ΑΠΟ 9-1 ΚΑΙ ΑΠΟ 16.30 ΕΩΣ 21.00 ΣΤΟ 6936895500. ΠΖ50912

ΒΟΗΘΟΣ έμπειρος ξυλουργείο. Προυπηρεσία απαραίτητη. Όχι αλλοδαπούς. Πληρ. τηλ. (22410)91543 κ. Γιάννης AZ50955

ΕΙΣΑΓΩΓΙΚΗ ΕΤΑΙΡΕΙΑ-ΑΛΚΟΟΛΟΥΧΩΝ ΠΟΤΩΝ ΖΗΤΕΙΤΑΙ ΣΤΕΛΕΧΟΣ ΠΩΛΗΣΕΩΝ ΜΕ ΕΥΧΑΡΙΣΤΗ ΕΜΦΑΝΙΣΗ ΔΥΝΑΜΙΚΟ, ΦΙΛΟΔΟΞΟ, ΜΕ ΠΡΩΤΟΒΟΥΛΙΑ ΚΑΙ ΙΚΑΝΟΤΗΤΑ ΣΤΗΝ ΕΠΙΚΟΙΝΩΝΙΑ ΚΑΙ ΠΡΟΩΘΗΣΗ ΠΡΟΙΟΝΤΩΝ. ΠΡΟΤΙΜΑΤΑΙ ΚΑΤΟΧΟΣ ΜΗΧΑΝΗΣ Ή ΑΥΤΟΚΙΝΗΤΟΥ. ΙΚΑΝΟΠΟΙΗΤΙΚΟ ΠΑΚΕΤΟ ΑΠΟΔΟΧΩΝ. ΕΜΠΕΙΡΙΑ ΣΤΙΣ ΠΩΛΗΣΕΙΣ ΚΑΙ ΣΥΣΤΑΣΕΙΣ, ΘΑ ΕΚΤΙΜΗΘΟΥΝ ΠΟΛΥ. ΠΛΗΡ. ΑΠΟ 9-1 ΣΤΑ ΤΗΛ. 64378 Ή 66507, ΚΙΝΗΤΟ 6936895500 ΚΑΙ ΑΠΟ 16.30 ΕΩΣ 21.00 ΣΤΟ 6936895500. ΠΖ50911

ΕΡΓΑΣΙΑ ΑΠΟ ΤΟ ΣΠΙΤ. ΔΥΝΑΤΟΤΗΤΕΣ ΗΜΙΑΠΑΣΧΟΛΗΣΗΣ Ή ΠΛΗΡΟΥΣ ΑΠΑΣΧΟΛΗΣΗΣ. ΥΨΗΛΕΣ ΑΠΟΔΟΧΕΣ. ΠΛΗΡ. ΤΗΛ. 6991472583 www.successin.com ΠΖ50872

ΖΗΤΕΙΤΑΙ ΕΜΠΕΙΡΟΣ ΦΥΡΝΑΡΗΣ ΓΙΑ 8ΩΡΗ ΑΠΑΣΧΟΛΗΣΗ ΣΤΟ ΣΟΥΗΔΙΚΟ ΦΟΥΡΝΟ. ΠΛΗΡ. ΤΗΛ. (22410)27575, 6977702484, 6932360266 ΠΖ50827

ΖΗΤΟΥΝΤΑΙ: Α) ΜΠΑΡΜΑΝ ΚΑΙ ΒΟΗΘΟΣ BAR, Β) ΣΕΡΒΙΤΟΡΟΣ Ή ΣΕΡΒΙΤΟΡΑ ΚΑΙ ΒΟΗΘΟΣ ΣΤΗΝ ΚΑΦΕΤΕΡΙΑ ΒΥΖΑΝΤΙΟ ΣΤΟ ΕΜΠΟΡΙΚΟ ΚΕΝΤΡΟ Ε ΣΤΟ ΦΑΛΗΡΑΚΙ. ΠΛΗΡ. ΤΗΛ. (22410)86093, 6977079447 ΠΖ50851

ΖΗΤΟΥΝΤΑΙ γυμνάστρια ή γυμναστής πτυχιούχοι για πιθανή συνεργασία σε μοντέρνο επώνυμο γυμναστήριο. Ζητείται γνώση HAFA ΠΙΟΝΓΚΑ ή επιθυμία εκπαίδευσης. Πληρ. τηλ. (22410)31149 AZ50910

Από τα καταστήματα **SERGIO TACCHINI** και **GREEN SHOP** της Π. Πόλης ζητούνται πωλήτριες με γνώση της Αγγλικής καθώς και επιπλέον γλώσσες θα εκτιμηθούν. Τυχόν προϋπηρεσία θα ληφθεί υπ' όψιν. Πληρ. τηλ. (22410)77934, 10.00-13.30 και 6942846006 μετά τις 18.00 AZ50842

ΖΗΤΕΙΤΑΙ από οικογένεια κυρία από Ρωσία-Ουκρανία-Μολδαβία για να προσέχει παιδί με ειδικές ανάγκες. Μισθός 500 ευρώ και ΙΚΑ. Ώρες εργασίας 8.30-18.00, όχι Κυριακή. Πληρ. τηλ. (22410)33646, 73166, 34556 AZ50871

ΠΩΛΗΤΡΙΑ σε τουριστικό κατάστημα στην Π. Πόλη. Επιθυμητή γνώση της Αγγλικής γλώσσας. Πληρ.τηλ. (22410)70818 καθημερινά 18.00-20.00 AZ50868

ΚΥΡΙΑ για φύλαξη 2 παιδιών από Μάιο μέχρι Οκτώβριο, τις ώρες 16.00 μέχρι 23.00. Πληρ. τηλ. 6944580998 κα Αγγελική AZ50861

ΖΗΤΟΥΝΤΑΙ από εταιρεία ταχυμεταφορών διανομείς να κατέχουν δίπλωμα αυτοκινήτου και μηχανής και να ξέρουν καλά την περιοχή της Ρόδου. Για μόνιμη απασχόληση. Πληρ. τηλ. (22410)70999 AZ50846

Από αποθήκη χονδρικής - τουριστικών ειδών **ΖΗΤΕΙΤΑΙ** κοπέλα για μόνιμη απασχόληση από 25 έως 35 ετών. Πληρ. τηλ. 6945194741 κ. Κώστα AZ50833

ΚΥΡΙΕΣ από την πόλη και τα χωριά της Ρόδου για προώθηση επώνυμων λευκών ειδών. Απασχόληση όλο το χρόνο, ελεύθερο ωράριο εργασίας, αμοιβή, ποσοστά, μεγάλη υποστήριξη από την εταιρεία μας. Πληρ . τηλ. (22410)37384, 6946595500 κ. Γιώργο AZ50814

ΒΟΗΘΟΣ ΨΥΚΤΙΚΟΥ, με πείρα στα air-condition και ψυγεία για να εργασθεί σε εταιρεία κλιματιστικών. Πληρ. τηλ. (22410)43828, 6945903713 AZ50933

ΓΥΜΝΑΣΤΗΣ/Α και φυσιοθεραπευτής/α για μερική απασχόληση σε γυμναστήριο. Πληρ. τηλ. (22410)73712 AZ50798

ΠΩΛΗΤΗΣ Ή ΠΩΛΗΤΡΙΑ με γνώση τουλάχιστον δύο ξένων γλωσσών, για να εργασθεί σε χρυσοχοείο εντός εμπορικού κέντρου, στο Κιοτάρι της Ρόδου. Ικανοποιητικός μισθός συν ποσοστά. Πληρ. τηλ. (22410)86155, (22410)87813, 6946003393 AZ50773

ΟΔΗΓΟΣ με δίπλωμα Γ' κατηγορίας από την Επιφάνη, Ο.Ε. Πληρ. τηλ. 86812, 86813 κ. Αγαπητό. AZ50733

ΖΗΤΕΙΤΑΙ ΠΕΠΕΙΡΑΜΕΝΗ ΠΩΛΗΤΡΙΑ ΓΙΑ ΝΑ ΕΡΓΑΣΘΕΙ ΣΕ ΚΑΤΑΣΤΗΜΑ ΜΕ ΠΑΙΔΙΚΑ ΕΝΔΥΜΑΤΑ. ΠΛΗΡ. ΤΗΛ. (22410)76287. ΠΖ50767

ΖΗΤΟΥΝΤΑΙ από εστιατόριο - ζαχαροπλαστείο στο Μαντράκι, σερβιτόροι έμπειροι με συστάσεις, εμφανίσιμοι με ευχέρεια σε ξένες γλώσσες. Πληρ. τηλ. (22410)76009, 22331 AZ50784

ΔΕΣΠΟΙΝΙΣ Ή ΚΥΡΙΑ για να εργασθεί σε τουριστικό κατάστημα, να γνωρίζει την ελληνική και αγγλική γλώσσα, στην περιοχή "Πεύκοι" στη Λίνδο. Πληρ. τηλ. 6944395913, (22410)35861. AZ50738

Κατάστημα καλλυντικών σε νησί **ΖΗΤΕΙ** κοπελιά/άντρα για μακιγιάζ. Πληρ. τηλ. 6938785406 AZ50864

ΕΡΓΑΣΙΑ ΑΠΟ ΤΟ ΣΠΙΤ. ΔΥΝΑΤΟΤΗΤΕΣ ΗΜΙΑΠΑΣΧΟΛΗΣΗΣ Ή ΠΛΗΡΟΥΣ ΑΠΑΣΧΟΛΗΣΗΣ. ΥΨΗΛΕΣ ΑΠΟΔΟΧΕΣ. ΠΛΗΡ. ΤΗΛ. 6991472583 www.successin.com ΠΖ50700

ΚΟΠΕΛΑ ως βοηθός λογιστή σε εμπορική επιχείρηση. Προυπηρεσία απαραίτητη, αποστολή βιογραφικό τηλ. και fax (22410) 73335

ΑΠΟ ΠΑΙΔΙΚΟ ΣΤΑΘΜΟ
ΖΗΤΕΙΤΑΙ
οδηγός με δίπλωμα Δ' κατηγορίας
Πληρ. τηλ. (22410)24848

ΖΗΤΟΥΝΤΑΙ
οδηγοί με δίπλωμα Γ' κατηγορίας ηλικίας έως 35 ετών για διανομή τροφίμων. Τυχόν γνώση της αγοράς θα ληφθεί υπ' όψη.
Πληρ. τηλ. (22410)68777, 69100, 6932227775

ΖΗΤΟΥΝΤΑΙ
πωλήτριες να εργαστούν σε κατάστημα με γυναικεία αξεσουάρ. Προϋπηρεσία και γνώσεις ξένων γλωσσών, ιδίως της Αγγλικής, θα εκτιμηθούν.
Πληρ. τηλ. (22410)35682

ΖΗΤΟΥΝΤΑΙ
ΜΑΓΕΙΡΕΣ (έως 40 ετών) με προϋπηρεσία στην Ιταλική κουζίνα, πληρ. 11 π.μ.-2 μ.μ.
Τηλ. 22410 73990

ΖΗΤΟΥΝΤΑΙ
πωλήτριες για τουριστικό κατάστημα εντός πόλεως. Ωράριο συνεχές. Μισθός 740 ευρώ (252.000) καθαρά.
Πληρ. τηλ. (22410)74443

WACKENHUT SECURITY HANDLING A.E.
ΖΗΤΟΥΝΤΑΙ
φύλακες για πλήρη απασχόληση.
Προσφέρονται ικανοποιητικός μισθός, πλήρης ασφαλιστική κάλυψη και συνθήκες καριέρας.
Απαραίτητα δίπλωμα οδήγησης, απολυτηριο στρατού και καλή φυσική κατάσταση.
Για ραντεβού τηλ. **(22410)96913**

ΑΠΟΚΛΕΙΣΤΙΚΗ ΔΙΑΘΕΣΗ



ευσταθίου
ΕΥΡΩΚΤΗΜΑΤΙΚΗ
ΚΤΗΜΑΤΟΜΕΣΙΤΙΚΟ ΓΡΑΦΕΙΟ

Αποκτήστε οικόπεδα στην Ιαλυσό ενταγμένα στο σχεδιο πόλεως έτοιμα για οικοδόμηση

1.	Οικόπ. επιφ.	325 τ.μ.	αξίας	82.171 €
2.	»	329 τ.μ.	»	85.106 €
3.	»	326 τ.μ.	»	79.236 €
4.	»	320 τ.μ.	»	SOLD
5.	»	318 τ.μ.	»	SOLD
6.	»	314 τ.μ.	»	76.303 €

- Με 100% δυνατότητα οικοδόμησης (ΣΔ=1)
- Δίπλα από χώρους πράσινου

ΔΗΜΟΣΙΑ ΟΔΟΣ

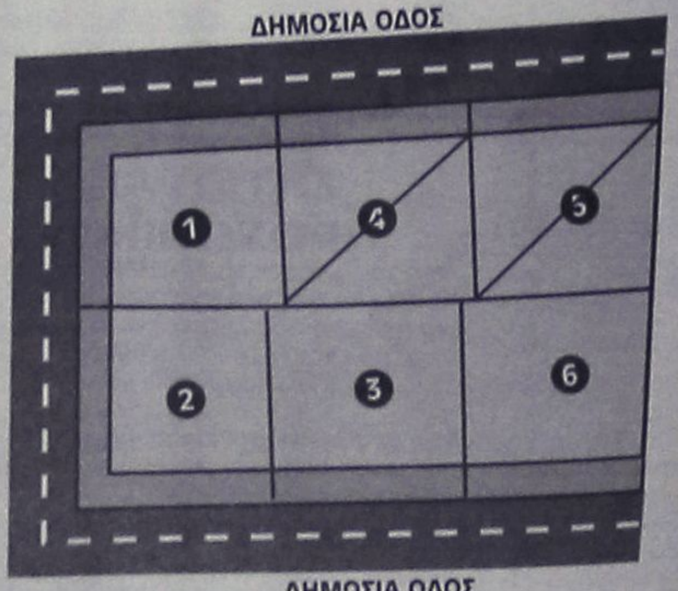

ΔΗΜΟΣΙΑ ΟΔΟΣ

ΕΘΝ. ΑΝΤΙΣΤΑΣΗΣ 83 - ΤΗΛ. 22410 73819, 74917 - FAX: 22410 38641
ΚΙΝ. 6944 374546, 6945 292030 - info@euroktimatiki.gr

η ακίνητη αξία σας!

εργασιες

συνέχεια από την προηγούμενη

ΖΗΤΟΥΝΤΑΙ: α) υπάλληλος για χρυσοχοείο με γνώσεις της Αγγλικής ή Γερμανικής γλώσσας, στην πόλη της Ρόδου, β) υπάλληλος για τουριστικό κατάστημα στην πόλη της Ρόδου με γνώσεις της Αγγλικής τουλάχιστον. Πληρ. τηλ. (22410)25150, 20842 ώρες καταστημάτων AZ50707

ΖΗΤΕΙΤΑΙ ΓΥΝΑΙΚΑ ΤΙΜΙΑ ΚΑΙ ΣΟΒΑΡΗ ΓΙΑ ΟΙΚΙΑΚΗ ΒΟΗΘΟΣ ΣΕ ΣΠΙΤΙ ΣΤΟ ΦΑΛΗΡΑΚΙ. ΤΡΕΙΣ ΦΟΡΕΣ ΤΗΝ ΕΒΔΟΜΑΔΑ 09.00-12.00 (3 ΩΡΕΣ) ΠΛΗΡ. ΤΗΛ. 6944796011 ΠΖ50563

ΖΗΤΟΥΝΤΑΙ ΝΤΗΛΕΡ ΑΠΟ ΓΝΩΣΤΗ ΕΤΑΙΡΙΑ ΓΙΑ ΤΗΝ ΑΝΟΙΞΙΑΤΙΚΗ - ΚΑΛΟΚΑΙΡΙΝΗ ΚΟΛΕΞΙΟΝ ΤΗΣ ΣΕ ΡΟΥΧΑ, ΕΣΩΡΟΥΧΑ, ΙΤΑΛΙΚΑ ΥΠΟΔΗΜΑΤΑ, ΠΑΙΔΙΚΑ, ΑΝΔΡΙΚΑ, ΚΟΣΜΗΜΑΤΑ, ΕΙΔΗ ΟΙΚΙΑΚΟΥ ΕΞΟΠΛΙΣΜΟΥ, ΛΕΥΚΑ ΕΙΔΗ, ΧΑΛΙΑ. ΠΡΟΜΗΘΕΙΑ 40%+BONUS. ΑΜΕΣΗ ΠΑΡΑΔΟΣΗ, ΠΑΝΕΛΛΑΔΙΚΗ ΑΠΟΣΤΟΛΗ ΚΑΤΑΛΟΓΩΝ ΔΩΡΕΑΝ. ΤΗΛΕΦΩΝΟ ΧΩΡΙΣ ΧΡΕΩΣΗ: 800-11-43500 ΠΖ50604

ΟΔΗΓΟΣ με επαγγελματικό δίπλωμα από την εταιρεία "Θάνος ΕΠΕ". Πληρ. τηλ. (22410)64414, 69890 AZ50651

ΒΑΣΙΛΕΙΟΣ ΑΡΦΑΡΑΣ Α.Ε. ΑΝΤΙΠΡ/ΠΕΙΕΣ-ΔΙΑΝΟΜΕΣ ΖΗΤΕΙΤΑΙ πωλητής-πωλήτρια, γνώστης της αγοράς της Ρόδου να έχει άδεια οδήγησης μηχανακιού και αυτοκινήτου. Εργασία όλο το χρόνο. Θα προτιμηθούν πωλήτριες χωρίς οικογενειακές υποχρεώσεις και για τους άνδρες να έχουν τελειώσει τον στρατό. Πληρ. κ. Βασίλη Αρφαρά, τηλ. (22410)77216, (22410)20617 AZ50650

Η Οδική Βοήθεια Ρόδου HELLAS SERVICE **ΖΗΤΕΙ** συνεργάτες για την στελέχωση του τμήματος πωλήσεων. Απαραίτητα προσόντα: Ικανότητα επικοινωνίας, ευχάριστη προσωπικότητα, δίπλωμα οδήγησης οχήματος, προϋπηρεσία στο χώρο. Προσφέρονται: ανταγωνιστικό πακέτο αποδοχών (μισθός - προμήθεια - bonus), προοπτικές εξέλιξης, εξαιρετικό περιβάλλον εργασίας. Πληρ. Στ. Καζούλη 82, τηλ. (22410)22490 XAZ252

ΖΗΤΟΥΝΤΑΙ

πωλήτριες για καταστήματα εντός πόλεως

Πληρ. τηλ. (22410)74443

Pizza Hut

ΖΗΤΟΥΝΤΑΙ

διανομείς με δίπλωμα 125 cc

Πληρ. τηλ. (22410)78570 κ. Κουντούρη

SUN BEACH RESORT COMPLEX

IALYSOS P.O. Box 272, 85101 RHODES GREECE

ΖΗΤΕΙΤΑΙ

- **Υπάλληλος γραφείου ενοικιάσεως αυτοκινήτων** (Rent a Car). Ο ιδανικός εργαζόμενος θα πρέπει να είναι κάτοχος διπλώματος οδήγησης και να γνωρίζει Αγγλικά. Η γνώση περισσότερων γλωσσών και χρήση ηλεκτρονικού υπολογιστή θα εκτιμηθεί επιπλέον.
- **Σερβιτόρος Β'**

Πληρ. τηλ. (22410)93821

Από αλυσίδα καταστημάτων γρήγορης εστίασης

ΖΗΤΟΥΝΤΑΙ

- Βοηθός ψήστη
- Κόφτης (με αξιόλογη εμπειρία)
- Οδηγοί delivery.

Πληροφορίες τηλ. (22410)33969 (8.30-16.00)

ΖΗΤΕΙΤΑΙ

Από την **NESTLE Ρόδου, ΟΔΗΓΟΣ με δίπλωμα Γ' κατηγορίας** για την διανομή εμφιαλωμένων νερών (ΚΟΡΠΗ-PERRIER-VITTEL-CONTREX).

Παρέχεται μισθός και ποσοστά.

Οι ενδιαφερόμενοι μπορούν να αποστείλουν βιογραφικό στην Ταχ. θυρ. 332-ΡΟΔΟΣ

Από εμπορική επιχείρηση

ΖΗΤΕΙΤΑΙ

δεσποινίς ή κυρία μέχρι 30 ετών, για την θέση της γραμματέως πωλήσεων και έκδοση τιμολογίων. Απαραίτητα προσόντα:

- Καλή γνώση προγράμματος EUROFASMA (εμπορική διαχείριση).
- Χρήση προγραμμάτων WORLD-EXCEL.
- Γνώση αγγλικής γλώσσας.

Τηλ. επικοινωνίας (22410)69870 κ. Θωμά, ώρες 8.30 π.μ.-4 μ.μ.

ΖΗΤΕΙΤΑΙ

υπάλληλος από εταιρεία καθαρισμού για πλύσιμο αυτοκινήτων, με άδεια οδήγησης. Μισθός ικανοποιητικός και μπόνους. Εργασία μόνιμη. Θα προτιμηθεί άτομο με προϋπηρεσία.

Πληρ. τηλ. (22410)34322

Από τουριστικό κατάστημα στην Παλιά Πόλη & παραλία Ιαλυσού

ΖΗΤΟΥΝΤΑΙ

Κοπέλες για να εργαστούν ως πωλήτριες

Απαραίτητα προσόντα:

- Ηλικία από 23 έως 40 ετων
- Γνώση της Αγγλικής καθώς και επιπλέον γλωσσών θα εκτιμηθούν
- Τυχόν προϋπηρεσία θα ληφθεί υπ' όψιν.

Μισθός και ποσοστά αναλόγως προσόντων.

Πληροφορίες τηλ. (22410)38650/38990 από 10.00-15.00

Αποστείλατε βιογραφικό σημείωμα στο fax: **(22410)38785**

AQUA SOL

Η Aqua Sol Hotels (Hellas) Ltd, θυγατρική εταιρεία της **Aqua Sol Hotels Ltd** της μεγαλύτερης εταιρείας διαχείρισης ξενοδοχείων στην Κύπρο επιθυμεί να πληρώσει για το ξενοδοχείο Sun Palace Hotel στη Ρόδο τις πιο κάτω θέσεις:

Food and Beverage Manager (Rhodes), Ref FBMR

Απαραίτητα προσόντα: Απόφοιτος Ανώτερης ξενοδοχειακής σχολής ή Πανεπιστημίου με δίπλωμα στην διοίκηση ξενοδοχείων, άριστη γνώση της αγγλικής γλώσσας (γνώση της γερμανικής γλώσσας ή γαλλικής θα θεωρηθεί επιπρόσθετο προσόν), γνώση ηλεκτρονικών υπολογιστών και 2 έτη τουλάχιστον πείρα σε ανάλογη θέση.

Maitre D' Hotel (Rhodes), Ref MDHR

Απαραίτητα προσόντα: Απόφοιτος Ανώτερης ξενοδοχειακής σχολής, άριστη γνώση της αγγλικής γλώσσας (γνώση της γερμανικής ή γαλλικής γλώσσας θα θεωρηθεί επιπρόσθετο προσόν), 2 έτη τουλάχιστον πείρα σε ανάλογη θέση.

ΠΡΟΣΦΕΡΟΝΤΑΙ

- Ικανοποιητικό πακέτο αποδοχών
- Άριστο εργασιακό περιβάλλον
- Δυνατότητες ανάπτυξης σε ένα δυναμικά εξελισσόμενο κλάδο.

Αιτήσεις που θα περιλαμβάνουν βιογραφικό σημείωμα θα γίνονται δεκτές στην παρακάτω διεύθυνση **(Παρακαλούμε όπως αναγράφεται ο κωδικός αναφοράς θέσης)**

Aqua Sol Hotels (Hellas) Ltd
Τ.Θ. 444
85100 Ρόδος
ή στο φαξ: 22410 94342

Ολες οι αιτήσεις θα θεωρηθούν άκρως εμπιστευτικές.

ΑΓΓΛΙΚΑ

Καθηγήτρια αγγλικών παραδίδει μαθήματα Αγγλικών από τα πρώτα βήματα έως το Proficiency.

Βοήθεια και στα μαθήματα του σχολείου.

Πληρ. τηλ. 22410-28004 και 31760, κινητό: 6946751564.

ΞΕΝΟΔΟΧΕΙΟ ΚΟΛΥΜΠΙΑ ΜΠΗΤΣ

ΖΗΤΟΥΝΤΑΙ

Maitre d' Hotel
Συντηρητής
Σερβιτόροι
Βοηθοί σερβιτόροι
Σερβιτόρες και βοηθοί μπαρ
Σερβιτόρες και βοηθοί καφετέριας
Καμαριέρες
Κηπουρός

Αιτήσεις 10.00-12.00, τηλ. **(22410)56247**

ΡΟΔΙΑΚΗ ΚΤΗΜΑΤΙΚΗ

ΣΥΜΒΟΥΛΟΙ & ΕΚΤΙΜΗΤΕΣ ΑΚΙΝΗΤΩΝ — ΚΤΗΜΑΤΟΜΕΣΙΤΙΚΟ ΓΡΑΦΕΙΟ από το 1983

ΠΩΛΟΥΝΤΑΙ ΜΟΝΟΚΑΤΟΙΚΙΕΣ ΣΤΟΥΣ ΤΡΕΙΣ



ΣΕ ΜΠΕΤΑ ΑΠΟ 105.000 ΕΥΡΩ

ΑΝΕΣΤΗΣ & ΣΑΒΒΑΣ ΣΑΒΒΑΪΔΗΣ

τηλ: 2241-026281 κιν : 6944-421015 & 6944-243452

R

RODIAN AMATHUS BEACH · HOTEL RHODES - GREECE

★★★★★

Το Ξενοδοχείο Rodian Amathus Beach Hotel ζητά για πρόσληψη βοηθό αισθητικού, στο AMATHUSIA CENTER

AMATHUSIA CENTRE INDOOR POOL SPA • HEALTH & FITNESS CLUB

Απαραίτητα προσόντα:

- Αριστη γνώση Αγγλικών.
- Αποφασιστικότητα στην εργασία, ικανότητα οργάνωσης, συνεργασίας και επικοινωνίας
- Ευχάριστη προσωπικότητα

Οι ενδιαφερόμενοι παρακαλούνται όπως απευθυνθούν στο ακόλουθο τηλέφωνο τηλ. **(22410)89900**

RODOS PALACE

★★★★★

Resort Hotel • Convention Center

Το μεγαλύτερο ξενοδοχειακό συγκρότημα της Ρόδου ζητεί το ακόλουθο προσωπικό:

- **Food & Beverage Manager**
  Με ανάλογη προϋπηρεσία σε ξενοδοχεία πολυτελείας
- **Υπαλλήλους Υποδοχής**
  Γνώσεις Αγγλικών, Γερμανικών, με ανάλογη προϋπηρεσία
- **Υπάλληλο κρατήσεων**
  Γνώση Αγγλικών υποχρεωτικά, με ανάλογη προϋπηρεσία
- **Προϊσταμένη Ορόφων & Βοηθούς αυτής**

Οι ενδιαφερόμενοι για τις ανωτέρω θέσεις μπορούν να στείλουν ένα βιογραφικό τους σημείωμα με μία πρόσφατη φωτογραφία στην Διεύθυνση της εταιρείας υπ' όψιν Κου Π. Ρούμπη.

Επίσης ζητούνται:

- Ηλεκαρολόγοι
- Υδραυλικοί
- Chef / Sous Chef
- Μάγειρας Α', Β' & βοηθοί
- Ζαχαροπλάστες Α' & Β'
- Μπουφετζής Α' & Β'
- Σερβιτόροι & βοηθοί
- Μπάρμεν Α' & Β'
- Hostess
- Λαντζέρηδες
- Νυκτερινός Receptionist
- Γκρουμ (κάτοχοι αδείας οδήγησης αυτοκινήτου)
- Κλητήρας (κάτοχος αδείας οδήγησης μοτοποδηλάτου)
- Καμαριέρες
- Καθαρίστριες
- Εργάτες

Για τις ανωτέρω ειδικότητες μπορείτε να απευθυνθείτε προσωπικά, μετά την 10η Ιανουαρίου 2003, καθημερινά και κατά τις ώρες 10.00 - 15.00 στην Διεύθυνση Προσωπικού του ξενοδοχείου, στον Κο Π. Ρούμπη.

Ξενοδοχείο Ρόδος Παλάς
Λεωφ. Ιαλυσού, Τ.Θ. 121, Ιξιά, Ρόδος
Τηλ. 02410 25222, 02410 97235, Fax: 02410 25350

εργασιες

συνέχεια από την προηγούμενη

ΟΔΗΓΟΙ ΠΩΛΗΤΕΣ για κατεψυγμένα προϊόντα με δίπλωμα Υ' κατηγορίας, **ΒΟΗΘΟΙ ΚΟΥΖΙΝΑΣ** και **ΒΟΗΘΟΙ ΣΕΡΒΙΤΟΡΟΥ** για εστιατόριο στην τουριστική περιοχή Φαληράκι. Πληρ. τηλ. 22410 69441, 6944732168 ΑΖ50614

ΖΗΤΕΙΤΑΙ ΝΕΟΣ ΓΙΑ ΒΟΗΘΗΤΙΚΕΣ ΔΟΥΛΕΙΕΣ ΣΕ ΜΕΓΑΛΟ ΚΑΤΑΣΤΗΜΑ ΣΤΟ ΦΑΛΗΡΑΚΙ. ΛΙΓΑ ΑΓΓΛΙΚΑ. ΠΛΗΡ. ΤΗΛ. 6944796011 ΠΖ50565

ΥΠΑΛΛΗΛΟΣ ΓΙΑ ΜΕΓΑΛΟ ΤΟΥΡΙΣΤΙΚΟ ΚΑΤΑΣΤΗΜΑ ΣΤΟ ΦΑΛΗΡΑΚΙ, ΑΓΓΛΙΚΑ, ΛΙΓΑ ΓΕΡΜΑΝΙΚΑ, ΣΥΝΕΧΕΣ ΩΡΑΡΙΟ. ΜΙΣΘΟΣ ΑΙΑΝ ΙΚΑΝΟΠΟΙΗΤΙΚΟΣ ΑΝΑΛΟΓΩΣ ΠΡΟΣΟΝΤΩΝ. ΠΛΗΡ.ΤΗΛ. 6944796011 ΠΖ50564

ΚΟΠΕΛΑ Ελληνίδα εμφανίσιμη να γνωρίζει ξένες γλώσσες για να εργασθεί σε μίνι μάρκετ στην Π. Πόλη. Πληρ. τηλ. 6936699602 κ. Βούλα ΑΖ50492

ΖΗΤΕΙΤΑΙ κοπέλα εμφανίσιμη για να εργαστεί σε κατάστημα ηλεκτρονικών παιχνιδιών (VIDEO GAMES) στη Ρόδο και στην Κω. Μισθός ικανοποιητικός και bonus. Πληρ. τηλ. 2241025060, 6945314090 ΧΑΖ481

Από το πρακτορείο εφημερίδων ζητείται **ΠΩΛΗΤΗΣ/ΟΔΗΓΟΣ** με εμπειρία στις πωλήσεις. Προυπηρεσία το λιγότερο 2 χρόνια. Για πωλήση και διανομή ειδών περιπτέρου. Πληρ. τηλ. (22410)24018 ΧΑΖ172

διαφορα

ΠΩΛΟΥΝΤΑΙ, μπαμπού, καρέκλες 28 τεμ. με τις μαξιλάρες τους και 20 καρέκλες ξύλινες, καινούργιες, παραδοσιακές, 2 τηλεοράσεις PHILIPS 21 ιντσών, 1 τηλεόραση PHILIPS 29 ιντσών και 1 τηλεόραση THOMSON 21 ιντσών. Πληρ. τηλ. 6947552739, ώρες 14.00-19.00. ΑΔ50932

ΚΡΕΒΑΤΟΚΑΜΑΡΑ υπέρδιπλη και ένα παιδικό δωμάτιο με βιβλιοθήκη, γραφείο, κομοδίνο, κρεβάτι. Ολά σε τέλεια κατάσταση, μοντέρνα. Πληρ. τηλ. (22410)39177, 6945531829 ΑΔ50946

ΦΩΤΟΓΡΑΦΙΚΗ ΜΗΧΑΝΗ NIKON σε καλή τιμή. Πληρ. τηλ. (22410)37124 ΑΔ50958

ΓΕΝΝΗΤΡΙΑ βενζινοκίνητη με ηλεκτροκόλλυση. Πληρ. τηλ. (22410)95148, 91617 ΑΔ50936

ΠΩΛΕΙΤΑΙ επαγγελματικός εξοπλισμός καφετέριας-ζαχαροπλαστείου-αναψυκτηρίου σε άριστη κατάσταση Πληρ. τηλ. 6944613524. ΑΔ50922

ΖΗΤΕΙΤΑΙ
πωλήτρια για το κατάστημα MOCASSINO
Πληρ. τηλ. (22410)77655

ΑΠΟ ΤΗΝ ΞΕΝΑΚΗΣ ΑΥΤΟΚΙΝΗΤΑ
ΕΞΟΥΣΙΟΔΟΤΗΜΕΝΟ ΕΜΠΟΡΟ V.W–AUDI

ΖΗΤΕΙΤΑΙ

Α) Λογιστής
Β) Βοηθός λογιστή με προϋπηρεσία για βιβλία τρίτης κατηγορίας.
Τα άτομα αυτά θα πρέπει να διαθέτουν:
• Ευπρέπεια-ευγένεια-άνεση στην επικοινωνία.
• Διάθεση για εργασία.

Τηλ. επικοινωνίας 22410-61600
(εσωτ. 101) υπόψιν κας Μπονιάτη

ΖΗΤΟΥΝΤΑΙ

ΚΟΠΕΛΕΣ για πιτσαρία, με γνώση Αγγλικής γλώσσας (για βραδυνό ωράριο) και **ΒΟΗΘΟΙ ΠΙΤΣΑΔΟΡΩΝ** με προϋπηρεσία.
Πληροφορίες: 22410 73990 (10π.μ. - 2μ.μ.)

EUROPE TRAVEL

Requires

French/English speaking person, to work as local rep in Rhodes for period 01/06-31/10/03.
Requirements:
• Fluent French & English • Flexible timetable
• Service minded
Please send CV to info@europetravel.gr
or fax: **22410 68871**, or call **22410 68860**

Το ξενοδοχείο **CACTUS HOTEL**
(απέναντι από το Ενυδρείο)

ΖΗΤΕΙ

ΝΥΧΤΕΡΙΝΟ RECEPTIONIST
με προυπηρεσία, έως 35 ετών.
Χειρισμό computer - ΑΓΓΛΙΚΑ
Υποβολή βιογραφικών και αιτήσεων εντός του ξεν/χείου
Πληρ. τηλ. (22410)26100 κ. Χρυσάνθου

Cyprotels
Hotels & Resorts

ΖΗΤΟΥΝΤΑΙ ΠΡΟΣΦΟΡΕΣ

Η εταιρεία **Cyprotels Hellas A.E.** ιδιοκτήτρια και διαχειρίστρια του ξενοδοχείου ***Cyprotel Columbia Resort*** στο Φαληράκι Ρόδου **ζητά προσφορές** για την περίοδο 2003 για τα ακόλουθα είδη:

• Τρόφιμα
• Ποτά
• Πρώτες Υλες Αρτοποιίας και Ζαχαροπλαστικής
• Κατεψυγμένα Κρέατα, Πουλερικά, Ψάρια
• Κατεψυγμένα Λαχανικά
• Είδη Καθαρισμού
• Χημικά Προϊόντα Καθαρισμού
• Γραφική Υλη
• Αναλώσιμα Υλικά
• Διάφορες Υπηρεσίες
(Καθαριστήρια, πλυντήρια κ.λπ.)

Ολες οι προσφορές να αποστέλλονται σε σφραγισμένους φακέλους όχι αργότερα της 5ης Απριλίου 2003 στην παρακάτω διεύθυνση:
ΤΜΗΜΑ ΑΓΟΡΩΝ
ΞΕΝΟΔΟΧΕΙΟ CYPROTEL- COLUMBIA RESORTS
85100 Φαληράκι - Τ.Θ. 202 - ΡΟΔΟΣ
Τηλ.: 2241085610/2241086074 - Φαξ: 2241085793



ΕΠΕΝΔΥΤΙΚΕΣ ΠΡΟΤΑΣΕΙΣ

ΡΟΔΙΑΚΗ ΚΤΗΜΑΤΙΚΗ

ΣΥΜΒΟΥΛΟΙ & ΕΚΤΙΜΗΤΕΣ ΑΚΙΝΗΤΩΝ — ΚΤΗΜΑΤΟΜΕΣΙΤΙΚΟ ΓΡΑΦΕΙΟ από το 1983

ΕΝΟΙΚΙΑΖΟΝΤΑΙ

καταστήματα
στο Εμπορικό Κέντρο
Μαλτέζου επί της οδού
Αυστραλίας (έναντι Μαρίνας)

ΑΠΟΚΛΕΙΣΤΙΚΗ ΔΙΑΘΕΣΗ

ΑΝΕΣΤΗΣ & ΣΑΒΒΑΣ ΣΑΒΒΑΪΔΗΣ
τηλ: 2241-26281
κιν: 6944–421015

διαφορα

συνέχεια από την προηγούμενη

ΤΟΛΜΗΣΤΕ ΝΑ ΑΔΥΝΑΤΙΣΕΤΕ! ΚΑΛΕΣΤΕ ΠΑ ΔΩΡΕΑΝ ΠΛΗΡΟΦΟΡΙΕΣ ΓΙΑ ΤΟ ΠΙΟ ΑΠΙΣΤΕΥΤΟ ΠΡΟΓΡΑΜΜΑ ΑΠΩΛΕΙΑΣ ΒΑΡΟΥΣ ΣΤΗΝ ΕΥΡΩΠΗ! ΠΛΗΡ. ΤΗΛ. (22410)62586, 6691472583 ΠΔ50873

ΚΥΨΕΛΕΣ σε καλή κατάσταση λόγω φόρτου εργασίας. Πληρ. τηλ. (22440)31079, (22410)33524 ΑΔ50908

ΗΧΟΣΥΣΤΗΜΑ αυτοκινήτου μάρκα Kicker ενισχυτής ένα subwoofer 3Χ10 ίντζα. Πληρ. τηλ. (22410)30136, 6945272817, 6937349956 ΑΔ50727

ΠΩΛΟΥΝΤΑΙ Α) ΤΗΛΕΟΡΑΣΗ 33" ΣΤΕΡΕΟΦΩΝΙΚΗ ΜΕ TELETEXT ΙΔΑΝΙΚΗ ΓΙΑ ΚΑΦΕΤΕΡΙΑ, Β) 4 ΣΚΑΜΠΩ ΓΙΑ ΜΠΑΡ, Γ) ΠΛΑΚΑ ΨΗΣΙΜΑΤΟΣ ΥΓΡΑΕΡΙΟΥ, Δ) ΚΕΡΜΑΤΟΤΗΛΕΦΩΝΟ ΕΣΩΤΕΡΙΚΟΥ ΧΩΡΟΥ, Ε) ΤΑΜΕΙΑΚΗ ΜΗΧΑΝΗ ΚΡΟΥΣΤΙΚΗ, ΣΤ) ΜΗΧΑΝΗ ΚΟΠΗΣ ΓΚΑΖΟΝ 4ΧΡΟΝΗ 5HP, Ζ) ΚΑΙ ΤΕΛΟΣ ΑΝΕΜΙΣΤΗΡΕΣ ΟΡΘΙΟΙ ΤΡΙΩΝ ΤΑΧΥΤΗΤΩΝ. ΟΛΑ ΤΑ ΠΑΡΑΠΑΝΩ ΠΡΟΕΡΧΟΝΤΑΙ ΑΠΟ ΔΙΑΛΥΣΗ ΕΠΙΧΕΙΡΗΣΗΣ ΚΑΙ ΕΙΝΑΙ ΔΟΥΛΕΜΕΝΑ ΜΟΝΟ 3 ΜΗΝΕΣ. ΠΛΗΡ. ΤΗΛ. 6945991220 κο ΜΙΧΑΛΗ ΠΔ50858

ΠΩΛΕΙΤΑΙ ψυγείο βιτρίνα δίμετρη για super market. Πληρ. τηλ. (22410)52223 ΑΔ50869

ΠΩΛΟΥΝΤΑΙ ψυγείο, πλυντήριο, τηλεόραση, σαλονάκι, ντουλάπα, ηλεκτρική σκούπα, τραπεζαρία κουζίνας και άλλα οικιακά είδη. Πληρ. τηλ. 6932630206 ΑΔ50867

ΠΩΛΟΥΝΤΑΙ λόγω μετακόμισης: α) TV SONY 14", β) κουζίνα ηλεκτρ. KELVINATOR, β) stereio/cd PHILIPS, δ) κρεβάτι διπλό ξύλινο όλα 5 μηνών χρήσης. Πληρ. τηλ. (22410)23516 ΑΔ50863

ΑΝΑΚΟΙΝΩΣΗ
ΜΑΘΗΜΑΤΑ
*** Computer ***
PROGRAM COMPUTER
ΕΓΓΡΑΦΕΣ
** ΤΩΡΑ **
Τμήματα για:
Παιδιά - Ενήλικες
Αρχάριους - Μαθητές
Επαγγελματίες
Ανεύρεση Εργασίας
ΠΑΡΕΧΕΤΑΙ ΒΕΒΑΙΩΣΗ
Διδάσκει πτυχιούχος Πανεπιστημίου Αμερικής
ΜΑΝΩΛΗΣ Ι. ΣΟΦΙΛΑΣ
Κοδριγκτώνος 91
Τηλ. (22410) 31761
www.dodekanisa.net

ΕΚΠΑΙΔΕΥΣΗ ΣΤΟΥΣ ΥΠΟΛΟΓΙΣΤΕΣ
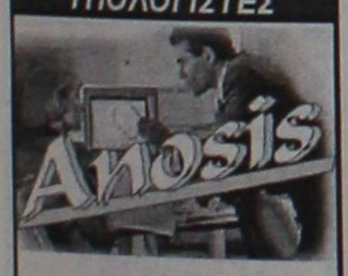

✓ΓΙΑ ΑΡΧΑΡΙΟΥΣ
✓ΓΙΑ ΠΡΟΧΩΡΗΜΕΝΟΥΣ
✓ΓΙΑ ΕΤΑΙΡΙΕΣ
Εύκολα – Γρήγορα - Αποτελεσματικά
► Ταχύρυθμα σεμινάρια 6 εβδομάδων
► Τρίμηνα ή δίμηνα προγράμματα σπουδών για την απόκτηση του Διπλώματος ECDL
► Ιδιαίτερα για εξειδικευμένα προγράμματα
► Επιδοτούμενα προγράμματα κατάρτισης εργαζομένων
Στ. Κωτιάδη 64
Τηλ. 22410 78924

ΠΩΛΕΙΤΑΙ α) ντουλάπα 2,10Χ1,37 100 ευρώ, β) Συρταριέρα 1,40Χ1,10 100 ευρώ σε ξύλο κερασιάς σε νεοκλασικό σχέδιο. Πληρ. τ ηλ. (22410)20719, 6945921638 ΑΔ50824

ΣΑΛΟΝΙ σε τιμή ευκαιρίας (τριθέσιος καναπές, διθέσιος και πολυθρόνα). Επίσης δύο φωτιστικά σαλοτραπεζαρίας. Πληρ. τηλ. (22410)35887

ΕΥΚΑΙΡΙΑ! ΠΩΛΟΥΝΤΑΙ πολυθρόνες μπαμπού με μαξιλάρι σε καλή κατάσταση. Πληρ.τηλ. (22410)76009, 22331 ΑΔ50635

ΣΚΑΦΟΣ DRAGO 5,10 μ. καμπινάτο σε άριστη κατάσταση με roll bar τέντες δωματίου, υδραυλικά flaps, καινούργιο τρέιλερ, VHF, RC (ραδιοκασετόφωνο), κινητήρας 115HP JOHNSON σχεδόν καινούργιος. Δοκιμή στην θάλασσα. Τιμή 12.000 ευρώ. Πληρ. τηλ. 6937075394 ΑΔ50323

ΠΩΛΟΥΝΤΑΙ μικροέπιπλα - σαλόνια - τραπεζαρίες - έπιπλα κουζίνας - καρέκλες - σύνθετα - ντουλάπες - παπουτσοθήκες - συρταριέρες, κρεβάτια - στρώματα - κομοδίνα - ντιβανομπάουλα - γραφεία κ.ά. σε χαμηλές τιμές. Δ/νση: 5ο χλμ. Ρόδου - Λίνδου, Πλατής - ΡΟΔΟΧΡΩΜ. Τηλ. 22410 65065, 62037 ΑΔ49925

ΤΟΛΜΗΣΤΕ ΝΑ ΑΔΥΝΑΤΙΣΕΤΕ!!! Μπορείτε να χάσετε τα περιττά κιλά σας ως το ΚΑΛΟΚΑΙΡΙ!!! Μπορείτε να ξεκινήσετε με την Νο1 εγγυημένη εταιρεία στην Ευρώπη στο είδος της που παρέχει παγκόσμιο ρεκόρ. Θα έχετε προσωπική παρακολούθηση από σύμβουλο διατροφής της εταιρείας μας, μέσα από το χώρο σας 100% φυσικά - 100% εγγυημένα. Συνιστάται από γιατρούς. Δωρεάν αποστολή και παρακολούθηση. Τηλεφωνείστε τώρα 6944319411 ΑΔ50293

ΠΩΛΟΥΝΤΑΙ είδη εστιατορίου: α) τραπέζια, καθίσματα σουηδικά, β) φούσκα πλήρης, γ) ψησταριά-τοστιέρα για κρέατα, δ) πλάκα ηλεκτρική. Πληρ. τηλ. (22410)24389 πρωί και (22410)62817 απόγευμα ΑΔ50545

ΒΑΡΚΑ πολυεστέρα 4,30 μέτρα, φουλ εξοπλισμός με 20άρα μηχανή YAMAHA, 2 χρονών. Τιμη 2.700 €. Πληρ. τηλ. 6944782391, (22410)81967. ΑΔ50564

ΠΩΛΟΥΝΤΑΙ: α) μηχάνημα γύρου-ηλεκτρικό μεγάλο, β) πλάκα υγραερίου διπλή με 3μηνη χρήση και τα δύο, αξίας 2.000 ευρώ μόνο 1.200 ευρώ μετρητοίς. Επίσης 7 σκαμπώ καινούργια Ιταλίας 120 ευρώ το ένα. Πληρ. τηλ. 6944413322 ΑΔ50542

ΣΚΑΦΟΣ 4,50 Μ. ΜΕ ΜΗΧΑΝΗ EVINRUDE 15ΑΡΑ, 4ΧΡΟΝΗ ΚΑΙΝΟΥΡΓΗ. ΤΙΜΗ ΕΥΚΑΙΡΙΑΣ. ΠΛΗΡ. ΤΗΛ. (22410)42181 κος ΚΩΣΤΑΣ ΠΔ49856

CD κομμάτι SAMSUNG 120 €. Πληρ. τηλ. 6944782391, (22410)81967. ΑΔ50547

Από ξενοδοχείο εντός πόλεως **ΠΩΛΟΥΝΤΑΙ** έπιπλα δωματίου (2 κρεβάτια, 2 στρώματα, 2 κομοδίνα, τουαλέτα, καθρέφτης, ντουλάπα) στην εκπληκτική τιμή των 150 ευρώ, το σετ. Ακόμα πωλείται μπαμπού σετ από 2 σαλόνια διθέσια με τραπεζάκι στην τιμή των 200 ευρώ. Πληρ. τηλ. (22410)22551 (ώρες 1.00-9.00 μ.μ.) ΑΔ50499

ΠΩΛΟΥΝΤΑΙ: Μπαμπού σκαμπώ για μπαρ, **τοστιέρα διπλή** επαγγελματική, **ψυγείο βιτρίνα** για salad bar-αλλαντικά ενός μέτρου και μία **κρεπιέρα.** Πληρ. τηλ. 6946512750. ΑΔ50354

ΓΙΑ ΤΥΠΟΓΡΑΦΟΥΣ: ΠΩΛΕΙΤΑΙ ΠΙΕΣΤΗΡΙΟ OFFSET AUTO MULTI (30Χ42) ΚΑΙ ΜΗΧΑΝΗΜΑ ΓΙΑ ΚΑΤΑΣΚΕΥΗ ΣΦΡΑΓΙΔΩΝ. ΚΑΙ ΤΑ ΔΥΟ ΜΑΖΙ ΣΤΗΝ ΜΟΝΑΔΙΚΗ ΤΙΜΗ ΤΩΝ 4.500 ΕΥΡΩ!!! ΠΛΗΡ. ΤΗΛ. 6937756878 κ. ΝΙΚΟ ΧΠΔ2012

ΠΩΛΕΙΤΑΙ ΤΑΧΥΠΛΟΟ ΣΚΑΦΟΣ BEST 4,85 ΜΕΤΡ. ΜΕ ΤΡΕΪΛΕΡ ΚΑΙ ΜΗΧΑΝΗ ΥΑΜΑΗΑ 80 HP, ΣΕ ΑΡΙΣΤΗ ΚΑΤΑΣΤΑΣΗ. ΠΛΗΡ. ΤΗΛ. 2241085231-6945461564.

ΠΩΛΕΙΤΑΙ εξοπλισμός φάστ φουντ, σε άριστη κατάσταση, και σε καλή τιμή. Πληρ, τηλ. 22410-41836 ΑΔ50640

μαθήματα

ΠΑΡΑΔΙΔΟΝΤΑΙ ΙΔΙΑΙΤΕΡΑ ΜΑΘΗΜΑΤΑ ΣΕ ΜΑΘΗΤΕΣ ΔΗΜΟΤΙΚΟΥ, ΕΛΛΗΝΙΚΩΝ-ΑΓΓΛΙΚΩΝ ΚΑΘΩΣ ΚΑΙ ΠΡΟΕΤΟΙΜΑΣΙΑ ΓΙΑ ΤΟ ΓΥΜΝΑΣΙΟ

ΚΑΤΑ ΤΟΥΣ ΚΑΛΟΚΑΙΡΙΝΟΥΣ ΜΗΝΕΣ. ΠΛΗΡ. ΤΗΛ. (22410)28786, 6932199841 ΠΜ50834

ΚΑΘΗΓΗΤΡΙΑ ΑΓΓΛΙΚΩΝ ΚΑΙ ΓΑΛΛΙΚΩΝ πτυχιούχος Παν/μίου Κονκόρντια Καναδά, παραδίδει μαθήματα κατ' οίκον. Πληρ. τηλ. (22410) 65110, 6936939098 ΑΜ50943

ΓΥΜΝΑΣΤΡΙΑ ΤΕΛΕΙΟΦΟΙΤΗ ΤΗΣ ΑΕΓ STUDIES ΓΕΡΜΑΝΙΚΗΣ ΣΧΟΛΗΣ ΜΕ MASTER ΣΤΗΝ ΑΕΡΟΒΙΚΗ ΠΑΡΑΔΙΔΕΙ ΜΑΘΗΜΑΤΑ ΙΔΙΑΙΤΕΡΑ ΣΤΟ ΣΠΙΤΙ ΣΑΣ. ΓΙΑ ΓΥΝΑΙΚΕΣ (ΣΥΣΦΙΓΞΗ ΤΟΠΙΚΟ ΑΔΥΝΑΤΙΣΜΑ ΚΑΙ ΜΥΟΧΑΛΑΡΩΤΙΚΟ STRECHING). ΓΙΑ ΑΝΔΡΕΣ: (ΑΥΞΗΣΗ ΜΥΙΚΟΥ ΒΑΡΟΥΣ, ΚΑΨΙΜΟ ΛΙΠΟΥΣ). Υ.Γ. ΠΡΟΣΦΟΡΑ ΤΩΝ ΜΑΘΗΜΑΤΩΝ ΤΟ ΔΙΑΙΤΟΛΟΓΙΟ. ΠΛΗΡ. ΤΗΛ. 6946375050. ΠΜ49971

ΦΟΙΤΗΤΡΙΑ ΠΑΝΕΠΙΣΤΗΜΙΟΥ ΑΙΓΑΙΟΥ ΠΑΡΑΔΙΔΕΙ ΜΑΘΗΜΑΤΑ ΔΗΜΟΤΙΚΗΣ ΕΚΠΑΙΔΕΥΣΗΣ ΚΑΤ' ΟΙΚΟΝ ΠΛΗΡ. ΤΗΛ. (22410)36354, 6938925339 ΠΜ50835

ΑΓΓΛΙΚΑ - FIRST CERTIFICATE - PROFICIENCY - TOEFL ΑΠΟ ΚΑΘΗΓΗΤΡΙΑ ΠΤΥΧΙΟΥΧΟ ΑΓΓΛΙΚΗΣ ΦΙΛΟΛΟΓΙΑΣ (DEREE COLLEGE) ΚΑΙ ΜΕΘΟΔΟΛΟΓΙΑΣ ΔΙΔΑΚΤΙΚΗΣ (RSA-CAMBRIDGE). ΠΕΙΡΑ - ΥΠΕΥΘΥΝΟΤΗΤΑ - ΕΠΙΤΥΧΙΕΣ. ΠΛΗΡ. ΤΗΛ. (22410)28303, 6973479075 ΠΜ50781

προσφορές εργασίας

ΖΕΥΓΑΡΙ ΖΗΤΑ ΕΡΓΑΣΙΑ μέσα στην Πόλη ή και εκτός. Πληρ. τηλ. 6946779279 ΑΡ50961

ΠΩΛΟΥΝΤΑΙ

από βιοτεχνία σφολιατοειδών και πίτσας τα παρακάτω:

- Φούρνος CLIVANEX διπλός περιστροφικός πετρελαίου με δύο καρότσια
- Ταχυζυμωτήριο
- Ζυμωτήριο απλό
- Σφολιατομηχανή
- Μηχανή παραγωγής διαφόρων σφολιατοειδών Rucart
- Φούρνος Tornati Ιταλίας περιστροφικός 8 λαμαρινών με στόφα για σφολιατοειδή και κρουασάν
- Πρέσα για βούτυρο σφολιάτας
- Τυλιχτική μηχανή κρουασάν
- Ψυγείο βιτρίνα παγωτού
- Μηχανή γρανίτας
- Μηχανή παγωτού soft (1 γεύση)
- Ψυκτικό μηχάνημα για κατάψυξη 3,5 ίππων
- Λυόμενη κατάψυξη 60 κυβικών

Πληρ. τηλ. (22410)73990 (ώρες 10-2)

ΠΩΛΟΥΝΤΑΙ

σε καλή κατάσταση air condition δωματίων αυτόνομα 9000 BTU προς 200 ευρώ έκαστο.
Επίσης μοντέρνα έπιπλα δωματίων με κρεβατοστρώματα.
Lindian Village - Παραλία Λάρδου
τηλ. 2244047369 και 47361

ΤΑΠΗΤΟΚΑΘΑΡΙΣΤΗΡΙΟ
Ο ΔΡΑΚΟΣ

Αναλαμβάνουμε υπεύθυνα καθαρισμό και φύλαξη
χαλιά • μοκέτες • φλοκάτες
Ειδικός καθαρισμός μεταξωτών και χειροποίητων χαλιών
Επί τόπου καθαρισμοί
μοκετών • σαλονιών • πούλμαν
με 20ετή πείρα.
Πληρ. τηλ. 22410/26805, 22410/51024, 697/4208020

Rodos Gold VOGIATZIS
Αφού επιμένετε να παντρευτείτε, φροντίστε τουλάχιστον οι βέρες να είναι από την Rodos Gold VOGIATZIS
Επιλέξτε από την μεγάλη ποικιλία που υπάρχουν ετοιμοπαράδοτες ή ζητείστε, να σας τις φτιάξουμε όπως εσείς επιθυμείτε σε ελάχιστο χρόνο.
Γεφυρώστε το όνειρο με την πραγματικότητα, εκεί που εσείς θα είστε οι εκλεκτότεροι των καλεσμένωνμε βέρες κοσμήματα, από την Rodos Gold VOGIATZIS
Χρυσά κοσμήματα, επώνυμα ωρολόγια, σε προσιτές τιμές, αλλά και με άτοκες δόσεις στην πιστωτική σας κάρτα, σε μια από τις μεγαλύτερες εκθέσεις χρυσού στον κόσμο.

Rodos Gold VOGIATZIS
10ο Χιλ. Λεωφ. Ρόδου – Λίνδου
τηλ. 2241086670-3

ΑΠΟΚΛΕΙΣΤΙΚΗ ΔΙΑΘΕΣΗ

ευσταθίου
ΕΥΡΩΚΤΗΜΑΤΙΚΗ
ΚΤΗΜΑΤΟΜΕΣΙΤΙΚΟ ΓΡΑΦΕΙΟ
Αποκτήστε μονοκατοικίες στο Γεννάδι
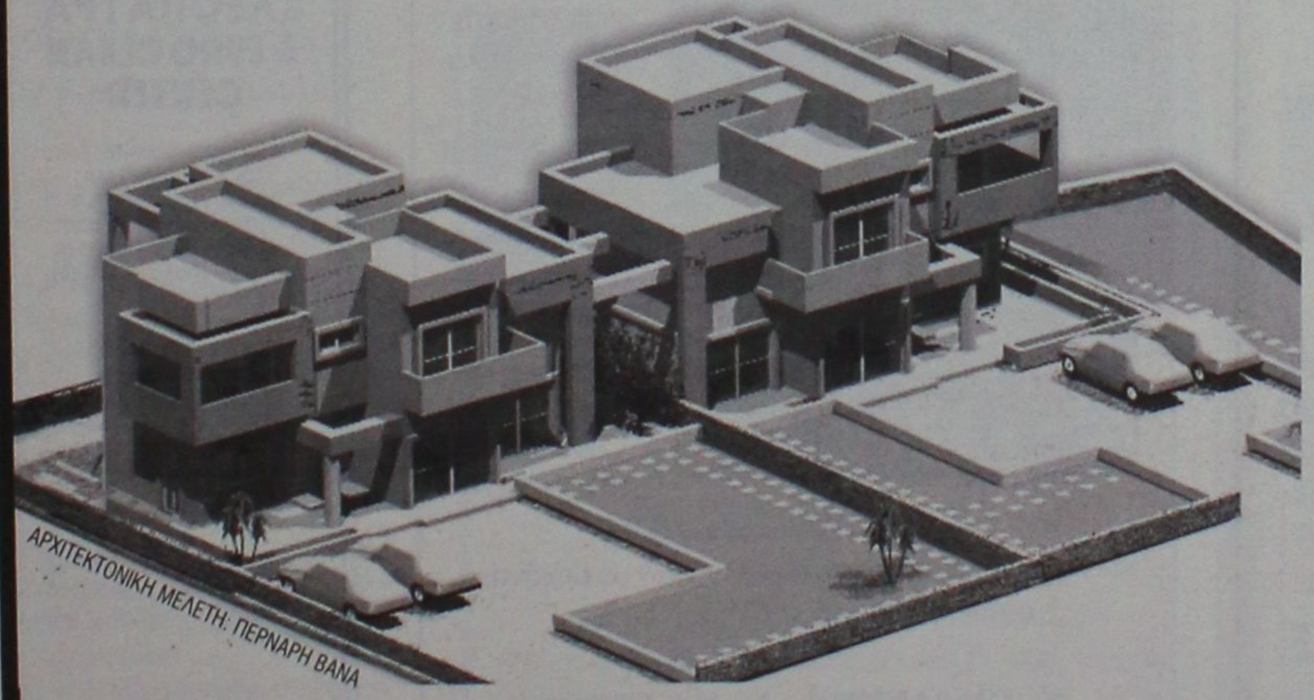
ΑΡΧΙΤΕΚΤΟΝΙΚΗ ΜΕΛΕΤΗ: ΠΕΡΝΑΡΗ ΒΑΝΑ
ΑΠΟΤΕΛΟΥΝΤΑΙ ΑΠΟ:
Ισόγειο 65 τ.μ.
Α' όροφο 65 τ.μ.
ΔΙΑΘΕΤΟΥΝ:
- **528 τ.μ. οικόπεδο η κάθε μια.**
- **Εξαιρετικής ποιότητας κατασκευή.**
- **Μεγάλες άνετες βεράντες με υπέροχη θέα στη θάλασσα**

Βρίσκονται επί της επαρχιακής οδού Γενναδίου - Καταβιάς
Παραδίδονται ημιτελείς 132.000 €
ή ολοκληρωμένες 196.500 €
ΕΘΝ. ΑΝΤΙΣΤΑΣΗΣ 83 - ΤΗΛ. 22410 73819, 74917 - FAX: 22410 38641
ΚΙΝ. 6944 374546, 6945 292030 - info@euroktimatiki.gr
η ακίνητη αξία σας!

ΑΝΑΛΑΜΒΑΝΟΥΜΕ
ΚΛΑΔΕΜΑΤΑ
ΣΥΝΤΗΡΗΣΕΙΣ
ΔΙΑΚΟΣΜΗΣΕΙΣ & ΕΓΚΑΤΑΣΤΑΣΕΙΣ ΚΗΠΩΝ

ΣΠΟΡΑ ΓΚΑΖΟΝ

ΦΥΤΕΥΣΗ ΛΟΥΛΟΥΔΙΩΝ & ΔΕΝΔΡΩΝ

και οτιδήποτε έχει σχέση με τον ΚΗΠΟ σας

ΑΠΟ ΤΟΝ ΤΕΧΝΙΚΟ ΠΕΙΡΑΙΩΣ
ΑΝΘΟΚΗΠΟΥΡΓΙΚΕΣ & ΦΥΤΟΚΟΜΕ ΠΑΡΑΓΩΓΗΣ

ΣΑΒΒΑΣ

Τηλέφωνο : 6946640700

ΠΡ50849

Εχετε πρόβλημα με τα παλιά σας αλουμίνια;
- **Τα επισκευάζω ή τα αντικαθιστώ με καινούργια**

ΚΑΤΑΣΚΕΥΕΣ ΑΛΟΥΜΙΝΙΟΥ ΚΑΙ ΣΙΔΗΡΟΥ

"Ο ΓΙΩΡΓΟΣ"

Πληρ. τηλ. 2241039747, 6944999655

ΠΡ50843

προσφορες

συνέχεια από την προηγούμενη

ΚΥΡΙΑ ευπαρουσίαστη και σοβαρή με πτυχίο φιλολογίας ομογενής από τη Ρωσία με ελληνική υπηκοότητα, 45 ετών, ενδιαφέρεται να εργαστεί ως baby sitter, πρωινές ή απογευματινές ώρες μέσα στην πόλη της Ρόδου. Πληρ. τηλ. (22410)77073, 6942244318, (22410)96348AP50881

ΠΡΟΣΦΟΡΑ ΕΡΓΑΣΙΑΣ: ΕΠΙΧΕΙΡΗΣΗ ΑΠΟ ΤΟ ΣΠΙΤΙ Ή ΤΟ ΓΡΑΦΕΙΟ 500 έως 1000 ευρώ. Ημιαπασχόληση το μήνα 1000-4000 ευρώ πλήρης απασχόληση το μήνα. Ανάγκη για άμεση κάλυψη θέσεων, πλήρης επιχειρησιακή εκπαίδευση. Αμεσο ξεκίνημα. Καλέστε τώρα. Πληρ. τηλ. 6944319411 AP49715

ΔΗΜΗΤΡΑΚΗΣ ΧΡΗΣΤΟΣ
ΕΠΙΠΛΟΠΟΙΟΣ-ΒΑΦΕΑΣ ΕΠΙΠΛΩΝ
Για την αναπαλαίωση των παλαιών επίπλων σας, για την κατασκευή μικροεπίπλων ή για την συντήρηση των δωματίων σε πανσιόν ή ξεν.
Καλέστε το 6945444743
"ΑΜΕΣΗ ΕΞΥΠΗΡΕΤΗΣΗ"
ΠΡ50776

ΚΗΠΟΥΡΟΣ συνταξιούχος του Δήμου αναλαμβάνει κηπουρικές εργασίες (κλάδεμα, εμβολιασμό κ.λπ.). Πληρ. τηλ. (22410)33025, 6946357442 AP50870

ΑΝΑΛΑΜΒΑΝΩ πάσης φύσεως εργασίες κήπων όπως κλαδέματα σκαψίματα, καθαρισμούς και συντήρηση και ό,τι έχει σχέση με κήπο, επίσης το φύτεμα γκαζόν. Τιμές πολύ πολύ φθηνές και λογικές. Αποκοπή, ή με την ώρα, ή με τον μήνα. Πληρ. τηλ. 6972675960 Παναγιώτης όλες τις ώρες AP50799

ΔΙΠΛΩΜΑΤΟΥΧΟΣ ΜΑΣΕΡ κάνει θεραπευτικό - χαλαρωτικό - κλασικό - αθλητικό - αισθητικό μασάζ με αρωματοθεραπεία reeky-siatsu. Πληρ. τηλ. (22410)20833, 6932501924AP50655

ΥΔΡΑΥΛΙΚΑ – ΚΑΛΟΡΙΦΕΡ
Γιάννης ο Ατλάσης
ΕΓΚΑΤΑΣΤΑΣΕΙΣ
ΑΝΑΚΑΙΝΙΣΕΙΣ
ΣΥΝΤΗΡΗΣΕΙΣ
2241029898, 6973610779
ΠΡ50905



ΕΡΓΟΛΑΒΟΣ
ΜΑΣΤΟΡΑΣ ΚΩΝΣΤΑΝΤΙΝΟΣ
ΤΙΜΕΣ ΛΟΓΙΚΕΣ
ΑΝΑΛΑΜΒΑΝΩ γενικές κατασκευές κτιρίων, αναπαλαιώσεις, σοβατίσματα, χτισίματα, γκρεμίσματα, βαψίματα, μάρμαρα, γιαλίσματα, πλακάκια, περιφράξεις οικοπέδων, κατασκευές, μελέτες για σοφίτες, ξυλοκατασκευές, τοποθέτηση κεραμίδια
ΓΙΑ ΟΛΗ ΤΗ ΔΩΔΕΚΑΝΗΣΟ
Πληρ. τηλ. (22410)27255, 6944-823925 όλο το 24ωρο
ΠΡ49819

ΠΑΝΕΛΛΑΔΙΚΟ ΔΙΚΤΥΟ ΤΑΠΗΤΟΚΑΘΑΡΙΣΤΗΡΙΩΝ
ART CLEAN EXPRESS
Είμαστε λίιιι...γο πιο μπροστά από τους άλλους!
ΠΛΥΣΙΜΟ-ΑΠΟΛΥΜΑΝΣΗ- ΦΥΛΑΞΗ
ΧΑΛΙΩΝ- ΜΟΚΕΤΩΝ - ΣΑΛΟΝΙΩΝ
(και επί τόπου)
ΠΑΠΛΩΜΑΤΑ - ΚΟΥΒΕΡΤΕΣ - ΦΛΟΚΑΤΕΣ

ΣΤΕΓΝΟ ΓΙΑ ΜΕΤΑΞΩΤΑ ΚΑΙ ΧΕΙΡΟΠΟΙΗΤΑ

ΑΔΙΑΒΡΟΧΟΠΟΙΗΣΕΙΣ & ΕΠΙΔΙΟΡΘΩΣΕΙΣ ΤΑΠΗΤΩΝ

ΠΑΡΑΛΑΒΗ - ΠΑΡΑΔΟΣΗ ΚΑΤ' ΟΙΚΟΝ

ΤΗΛ. 2241094815- ΚΙΝ. 6944350247

ΤΗΛ. ΧΩΡΙΣ ΧΡΕΩΣΗ 80011400400

ΑΛΑΦΑΚΗΣ ΤΑΣΟΣ

ΧΠΡ508

ΠΩΛΕΙΤΑΙ
ΔΙΠΛΩΤΙΚΗ ΜΗΧΑΝΗ
ΜΒΟ 50Χ70 εισαγωγής. Είναι σε άριστη κατάσταση και σε λειτουργία. Είναι ηλεκτρονική.
Πληρ. τηλ. 6945991069









ΠΛΥΝΤΗΡΙΟ ΧΑΛΙΩΝ
Cleaning Pro



πλένουμε & φυλάμε:
- ΧΑΛΙΑ - ΜΟΚΕΤΕΣ - ΦΛΟΚΑΤΕΣ
- ΠΑΠΛΩΜΑΤΑ - ΚΟΥΒΕΡΤΕΣ

☎ *22410.60585*

email: abonis@otenet.gr

ΙΔΙΟΚΤΗΤΕΣ ΕΙΔΙΚΕΣ ΕΓΚΑΤΑΣΤΑΣΕΙΣ: ΝΙΚΗΦ. ΒΡΕΤΤΑΚΟΥ - ΑΣΓΟΥΡΟΥ

ΣΥΝΕΡΓΕΙΟ
ΑΠΟ ΑΘΗΝΑ ΚΑΤΑΣΚΕΥΑΖΕΙ ΚΑΙ ΤΟΠΟΘΕΤΕΙ

Μεγάλη γκάμα πορτών, ξύλινες σκάλες εσωτερικών χώρων, πέργκολες με κεραμίδι.
Δυνατότητα παραγωγής 500.000 πόρτες μέσα σε 20 μέρες. Τιμή ανά τεμάχιο τοποθετημένη **130 ευρώ**

Πληρ. τηλ. 6944539704, 6944105261, 2105559050
ΠΡ50832

"ΑΜΕΣΟΣ" ΚΕΝΤΡΟ ΕΡΓΑΣΙΑΣ
ΧΑΜΗΛΟΜΙΣΘΕΣ ΕΛΛΗΝΟΡΩΣΟΠΟΝΤΙΕΣ, ΕΛΛΗΝΟΒΟΥΛΓΑΡΕΣ, ΟΙΚΟΝΟΣΟΚΟΜΕΣ, ΟΙΚΟΚΑΘΑΡΙΣΤΡΙΕΣ, ΒΡΕΦΟΝΗΠΙΑΓΩΓΟΥΣ, ΛΑΤΖΕΡΟΜΑΓΕΙΡΙΣΣΕΣ, ΞΕΝΟΔΟΧΟΥΠΑΛΛΗΛΟΥΣ, ΣΥΝΟΔΟΥΣ ΗΛΙΚΙΩΜΕΝΩΝ, ΖΕΥΓΑΡΙΑ ΑΛΛΟΔΑΠΩΝ, ΑΓΡΟΤΙΚΩΝ ΕΡΓΑΣΙΩΝ ΑΠΟΣΤΕΛΟΥΜΕ ΑΥΘΗΜΕΡΟΝ. ΣΑΒΒΑΤΟΚΥΡΙΑΚΑ ΕΡΓΑΖΟΜΑΣΤΕ
Πληρ. τηλ. 210-5241633, 210-5241265, Fax: 210-5241634
ΧΠΡ43

ΑΠΟΦΡΑΞΕΙΣ-ΚΑΘΑΡΙΣΜΟΙ

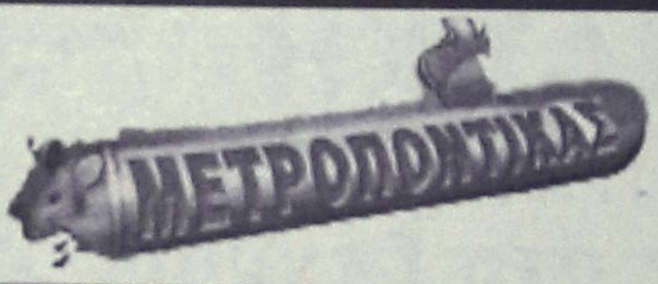



ΑΠΟΦΡΑΞΕΙΣ
ΚΑΘΑΡΙΣΜΟΙ
ΣΥΝΤΗΡΗΣΕΙΣ
ΑΠΟΧΕΤΕΥΣΕΩΝ-
ΕΠΙΦΑΝΕΙΩΝ-
ΚΤΙΡΙΩΝ-
ΠΛΟΙΩΝ-
ΒΙΟΛΟΓΙΚΩΝ

Αναλαμβάνουμε ξενοδοχεία, Δήμους, πολ/κίες κ.λπ. Αντληση πετρελαιοειδών από πλοία καθώς και λιποσυλλεκτών και βιολογικών. ΜΕ ΜΟΝΑΔΙΚΑ ΣΕ ΥΨΟΣ ΠΙΕΣΗΣ ΚΑΙ ΑΝΑΡΡΟΦΗΣΗΣ. ΥΠΕΡΣΥΓΧΡΟΝΑ ΜΗΧΑΝΗΜΑΤΑ ΥΔΡΟΒΟΛΗΣ ΣΕ ΟΛΗ ΤΗ ΔΩΔΕΚΑΝΗΣΟ

ΟΛΟ ΤΟ 24ωρο

ΒΑΡΔΕΛΛΗ Μ. -ΚΡΑΣΟΠΟΥΛΟΣ Δ. Ο.Ε.

Τηλ. 2241035555, Fax: 2241073100, Κιν. 6944/395999

e-mail:metropontikas@excite.com.

ΣΤΙΣ ΠΙΟ ΧΑΜΗΛΕΣ ΤΙΜΕΣ

ΑΠΟΦΡΑΞΕΙΣ

ΔΩΔΕΚΑΝΗΣΙΑΚΕΣ ΑΠΟΦΡΑΞΕΙΣ



"ΚΟΛΟΣΣΟΣ"
ΑΠΟΦΡΑΞΕΙΣ ΚΑΘΑΡΙΣΜΟΙ
ΑΠΟΧΕΤΕΥΣΕΩΝ & ΒΟΘΡΩΝ

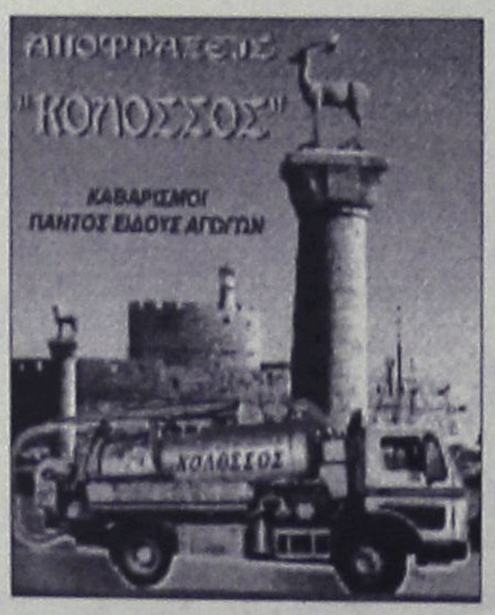

Αναλαμβάνουμε πάσης φύσεως αποφράξεις οποιουδήποτε μήκους και πλάτους
Αναλαμβάνουμε καθαρισμούς αποχετευτικών αγωγών ΔΗΜΩΝ, ΞΕΝ/ΧΕΙΩΝ στρατιωτικών μονάδων ΣΠΙΤΙΩΝ, ΠΟΛΥΚΑΤΟΙΚΙΩΝ καθώς και καθαρισμούς βιολογικών μονάδων με μηχάνημα υψηλής πιέσεως σε όλη την Δωδ/σο

Κ. ΠΗΔΙΑΚΗΣ - Π. ΚΑΣΕΡΗΣ

Πληρ. τηλ. 2241047915-91881, κιν. 6944/325234 και 6977/717048

ΤΑ ΜΟΝΑΔΙΚΑ

Υπερσύγχρονα Ταπητοκαθαριστήρια-πλυντήρια

ΚΛΕΟΠΑΤΡΑ & EURO CLEAN CENTER

Εμπιστευθείτε τον καθαρισμό και φύλαξη των ταπήτων στα καθαριστήριά μας
- *Προσφέρουμε άψογο και έμπειρο Βιολογικό Καθαρισμό Ταπήτων*
- *Στεγνό καθαρισμό χειροποίητων χαλιών*
- *Επιτόπου καθαρισμό σε σαλόνια-μοκέτες*
- *Ειδικός καθαρισμός παπλώματα-φλοκάτες*
- *Επιδιορθώσεις σε όλους τους τύπους ταπήτων*

"Η φύλαξη είναι δωρεάν" για όλο τον χρόνο. παραλαβή-παράδοση κατ' οίκον σε όλη τη Ρόδο.

Υπεύθυνος:
Κουφαλλάκης Σταύρος
Τηλ. **2241051996, 6945793626 , fax 2241051322**
ΠΡ49662

ΑΓΟΡΑΖΩ
- ΧΡΥΣΑΦΙΚΑ
- ΚΟΣΜΗΜΑΤΑ
- ΝΟΜΙΣΜΑΤΑ
- ΧΡΥΣΑ ΔΟΝΤΙΑ
- ΜΕΤΟΧΕΣ
- ΩΡΟΛΟΓΙΑ
- ΑΝΤΙΚΕΣ

Δάνεια επί ενεχύρω

«ΜΠΑΜΠΗΣ»

Δημ. Θεοδωράκη 15 (1ος όροφος) ΡΟΔΟΣ

ΧΠΡ407

ΠΕΡΙΦΕΡΕΙΑΚΟ

Συνέχεια στις επιτυχίες



Θέλουν να πανηγυρίσουν και σήμερα οι Διαγοριδείς (ΒΙΚΤΩΡ-ΦΩΤΟ ΜΑΡΚΕΤ-ΙΑΛΥΣΟΣ)

Επιδιώκει ο Διαγόρας το απόγευμα στο Δημοτικό Στάδιο (16.00) κόντρα στον δυνατό Ασπρόπυργο

Το Εθνικό Στάδιο φιλοξενεί το απόγευμα στις 16.00 τον Διαγόρα. Οι κυανέρυθροι είναι αποφασισμένοι να μην αφήσουν τις επόμενες αγωνιστικές να πάνε χαμένες. Θα κυνηγήσουν μέχρι το τέλος του φετεινού περιφερειακού πρωταθλήματος τις νίκες και τα τρίποντα αρχής, γενομένης από το σημερινό παιχνίδι με τον Ασπρόπυργο.

Ο **Ανδρέας Σταύρου** θα έχει σήμερα στη διάθεσή του όλους τους ποδοσφαιριστές. Χθες το πρόγραμμα δεν περιέλαμβανε προπόνηση, ενώ το μεσημέρι θα γευματίσουν όλοι μαζί στο ξενοδοχείο "ΠΛΑΖΑ".

Ο τεχνικός της ομάδας του Διαγόρα εναντίον του Ασπροπύργου αναμένεται να παρατάξει:

- Γκολκήπερ τον **Σκυλά.**
- Στην άμυνα τους **Ρουτζιέρη, Χατζησταμάτη, Κακλαμάνο.**
- Στο κέντρο τους **Σταθόπουλο, Παφιάκη, Ορφανίδη, Σπάρταλη, Μόσχου.**
- Και στην επίθεση τους **Γεωργαλή, Αγγελόπουλο.**

Οι εναλλακτικές λύσεις πάντως όσον αφορά την ενδεκάδα υπάρχουν για τον **Ανδρέα Σταύρου.** Θέση στους ένδεκα που θα ξεκινήσουν διεκδικούν οι **Μανώλης Παπαδημήτρης, Μιχάλης Πολιάς** αλλά κι ο **Παναγιώτης Φωτεινής** που δεν αγωνίσθηκε με το Καρλόβασι.

Για το τελικό σχήμα θ' αποφασίσει την τελευταία στιγμή ο **Ανδρέας Σταύρου.**

Στα άλλα παιχνίδια της 24ης αγωνιστικής θα παίξουν:

Καρλόβασι-Αιολικός
Μύκονος-Ερμής Κορ.
Μανδραϊκός-Ελευσίνα
Ατρόμητος Π.-Μάνη

Ετοιμος για ναυμαχία

Ο Απόλλων αντιμετωπίζει στις 11 το πρωί στα Αμπελάκια τον δυνατό Αίαντα

Πρωί αγωνίζεται σήμερα στη Σαλαμίνα ο Απόλλωνας Καλυθιών. Στις 11 π.μ. στα Αμπελάκια θ' αντιμετωπίσει τον τοπικό Αίαντα που είναι ιδιαίτερα δυνατός στο γήπεδό του αφού μέχρι τώρα δεν έχει γνωρίσει ακόμα την ήττα, γεγονός που καθιστά το γήπεδό του μιά από τις πιο δυνατές έδρες της κατηγορίας.

Βέβαια προπονητής και παίκτες των κυανοκίτρινων το γνωρίζουν αυτό και είναι αποφασισμένοι να καταβάλουν κάθε δυνατή προσπάθεια για ν' αποσπάσουν το θετικό αποτέλεσμα και να είναι αυτοί οι εκπορθητές της Σαλαμίνας.

Στο ματς που θα γίνει στις 11 το πρωί ο Αντώνης Οικονόμου δεν θάχει στην διάθεσή του

- Τους τραυματίες **Γιάννη Αρχοντούλη** και **Βλάση Πάττα.**
- Τον απολυόμενο αλλά ανέτοιμο **Γιάννη Κοσκινιάτη** και
- Φυσικά τον ανέτοιμο **Θεολόγο Ζούνη.**

Οι Απολλωνιστές που έδειξαν καλή διάθεση στις προπονήσεις αναμένεται να παρατάξουν:

- Γκολκήπερ θα παίξει ο **Αλεξανδρίδης.**
- Στην άμυνα οι **Σαλαμαστράκης, Κυριαζής, Λινάρδος.**
- Στο κέντρο τους **Καραβόλια, Νικολή, Σάββενα, Παπανικολάου, Ισκά** και
- Στην επίθεση τους **Μαμάκο, Πολυχρονίου.**

Την αποστολή συμπληρώνουν οι **Κώστας, Ψαρράς, Μαχλής, Σταυρής, Λιάνης** και πιθανότατα ο **Διακάκης** αν ξεπεράσει την ίωση που τον ταλαιπωρεί τον τελευταίο καιρό.

Προσφορά θεάματος

Ο Σταυρός σήμερα υποδέχεται (14.00) στις Καλυθιές τις Κροίσσες Ρεθύμνου με στόχο την νίκη και την επίτευξη πολλών τερμάτων

Ένα ευχάριστο μεσημέρι θέλει να περάσει σήμερα στις 14.00, ο Σταυρός που υποδέχεται στις Καλυθιές τις Κροίσσες Ρεθύμνου.

Η ομάδα του Νίκου Ταχραμάνη θα αγωνιστεί σήμερα για μια ακόμη νίκη-γοήτρου, στην προέλασή της προς την Α' εθνική, έχοντας επίσης ως στόχο την επιτυχία πολλών γκολ και την προσφορά θεάματος για τους φιλάθλους που και σήμερα πρέπει να βρεθεί στο γήπεδο Καλυθιών.

Κόντρα στις Ρεθυμνιώ τισσες δεν θα παίξουν η Κτενά και η Κοτσάνη που έχουν συμπληρώσει από τρεις κίτρινες κάρτες.

Παράλληλα απούσες από την σημερινή αναμέτρηση θα είναι η Χρονοπούλου που είναι η ανέτοιμη, σε θέμα προπονήσεων, καθώς έλειπε σε άδεια και η Σιέχ που είναι εκτός Ρόδου λόγω επαγγελματικών υποχρεώσεων.

Η 18άδα του Σταυρού για το σημερινό αγώνα αποτελείται από τις εξής:

Βασιλειάδου, Ιακωβίδου, Δελαπόρτα, Βαγιανού, Χατζηγιαννάκη, Αρχοντούλη, Ζωίδου, Χέλστρομ, Πασσάλη, Γαϊτάνου, Κουτσονούρη, Γιαννίκου, Δράπανου, Αναστασιάδου, Θεουλάκη, Αξιώτη, Φράγκου και **Κοκκίνου.**

Πολλά προβλήματα

Με δεκατέσσερις παίκτες η Κως στην Καλλονή για το σημερινό παιχνίδι

ΚΩΣ (Του ανταποκριτού μας ΓΙΩΡΓΟΥ ΑΝΑΓΝΩΣΤΟΥ)

Καθοριστικό ματς για την συνέχεια δίνει σήμερα η ΑΕ Κως. Παίζει στην Μυτιλήνη εναντίον της Καλλονής με απότερο σκοπό την κατάκτηση ενός θετικού αποτελέσματος που θα της επιτρέψει να αισιοδοξεί για την υπόθεση παραμονή στην κατηγορία.

Είναι ένα παιχνίδι που βάσει δυνατοτήτων η Κως μπορεί να το πάρει αλλά θεωρείται κρίσιμο και καθοριστικό όπως τόνισε στις δηλώσεις του και ο **Ηλίας Ράμμος** που είπε χθες: "Είναι ένα πολύ δύσκολο και κρίσιμο παιχνίδι. Πρέπει να δώσουμε ότι μπορούμε για να πάρουμε κάποιους βαθμούς, που θα μας δώσουν το δικαίωμα να είμαστε πιο άνετοι βαθμολογικά. Εχουμε αγωνιστικά προβλήματα αλλά είμαστε υποχρεωμένοι να παλαίψουμε μ' αυτούς που υπάρχουν και να πάρουμε τους βαθμούς που θέλουμε".

Οι δεκατέσσερις ποδοσφαιριστές που έχουν απομείνει στον Ηλία Ράμμο για το σημερινό ματς είναι:

Καραγιώργος, Τσικρικάς, Σωτηρόπουλος, Σκαλέρης, Μποϊλής, Χατζηπέτρος, Μάμμης, Γκουντελίτσας, Πούλος, Τουφάκης, Μποϊλής Γ., Οντονώρ, Μαγκαφάς, Ολιβέϊρα.

CAPRI
RISTORANTE - PIZZERIA - BAR
ITALIANO

Σας πληροφορούμε ότι ανοίγουμε το
Σάββατο στις 22/3/2003

ΑΝΟΙΚΤΑ ΚΑΘΗΜΕΡΙΝΑ
Από 18.00 ΕΩΣ 24.00

Σας περιμένουμε να απολαύσετε
τις μοναδικές σπιτικές Ιταλικές μας γεύσεις

Περιοχή 20 Μαγαζιά, Ιαλυσός
Τηλ. (22410 75625)

ΤΙΜΕΣ ΦΑΝΤΑΣΤΙΚΕΣ!!
Ο πρώτος! Σουηδικός φούρνος
KRINGLAN
SWEDISH BAKERY

Μεγάλε,
άν θέλεις να πετάς στο γήπεδο
μια επίσκεψη θα σε πείσει...
Με φρέσκο φυσικό χυμό, κρουασάν σοκολάτας
ή ένα κεϊκ βουδαπέστης και μετά...
δεν μασάς τίποτα!
Εγγύηση...
Υπογραφή
Κεφάλας Κυριάκος
(παλαίμαχος ποδοσφαιριστής)
Σας περιμένουμε
Τηλ: 22410 39090 • Ι. Δραγούμη 14

Oasis soccer club

Τα πλέι όφ στον 1ο όμιλο ξεκίνησαν χωρίς να σημειωθεί κάποια έκπληξη. Εμειναν τώρα οι δεύτεροι αγώνες για να βγουν τα νέα ζευγάρια που θα συνεχίσουν τους αγώνες για τις δύο θέσεις που οδηγούν στους ημιτελικούς.

Στο 2ο όμιλο το ντέρμπι κορυφής μεταξύ των Πιθήκων και των Απαράδεκτων έληξε ισόπαλο, μετά από συναρπαστικό αγώνα.

Συνεπώς στις δύο πρώτες θέσεις που οδηγούν απευθείας στους ημιτελικούς βρέθηκαν οι Πίθηκοι και οι Απαράδεκτοι.

Οι υπόλοιπες ομάδες θα δώσουν αγώνες πλέι οφ την ερχόμενη Τετάρτη.

Τα ζευγάρια:
ΑΕΤΟΣ-ΟΔΥΣΣΕΑΣ
ΚΟΡΑΚΙΑ-ESCAPE
ΑΝΑΚΟΝΤΑ-ΠΟΥΒΕ
ΛΥΚΟΙ-ΜΑΧΗΤΕΣ.

Τα αποτελέσματα:

1ος ΑΓΩΝΑΣ

Α' ΟΜΙΛΟΣ

Μπάρτσα-HAVANA BAR	3-10
Σουηδικός Φ.-Φανουράκια	3-0
Σκουπίδια-Ρεμάλια	11-5
Αλ Κάιντα-Παρτιζάνοι	3-0

Β' ΟΜΙΛΟΣ

Γιούβε-Ανακόντα	8-6
Πίθηκοι-Απαράδεκτοι	3-3
Λύκοι-Αετός	0-3
Ανακόντα-Οδυσσέας	14-8
Μαχητές-Πίθηκοι	5-10
Ανακόντα-Κοράκια	4-3
Λύκοι-Μαχητές	0-3

ΒΑΘΜΟΛΟΓΙΑ Β' ΤΕΛΙΚΗ

ΟΜΑΔΕΣ	ΑΓ.	ΒΑΘ.	ΕΠ.	ΑΜ.
1. ΠΙΘΗΚΟΙ	18	38	122	74
2. ΑΠΑΡΑΔΕΚΤΟΙ	18	38	98	79
3. ΑΕΤΟΣ	18	37	100	64
4. ΚΟΡΑΚΙΑ	18	32	114	85
5. ΑΝΑΚΟΝΤΑ	18	31	90	78
6. ΛΥΚΟΙ	18	25	86	71
7. ΜΑΧΗΤΕΣ	18	25	85	110
8. ΠΟΥΒΕ	18	24	96	101
9. ESCAPE	18	12	64	117
10. ΟΔΥΣΣΕΑΣ	18	3	46	114

Χωρίς όρια...

Το παλεύει...

• Ο Ροδιακός κέρδισε και τον Αρη Σύρου με 3-0 σετ. Σήμερα η τελική ευθεία

Παίζοντας πολύ καλό βόλεϊ ο Ροδιακός επικράτησε του Αρη Σύρου στο χθεσινό τρίτο παιχνίδι της β' φάσης του πρωταθλήματος των ανδρών με 3-0.

Υπήρξαν διαστήματα που οι "θαλασσί" απέδωσαν πολύ καλά. Ηταν αποφασισμένοι από την αρχή κι αυτό φάνηκε από το πρώτο σετ το οποίο πήραν με 25-17.

Στο β' σετ οι της Σύρου προέβαλαν αντίσταση απ' την αρχή αλλά ο Ροδιακός δεν κρατιόταν και κέρδισε κι αυτό με 25-20, κερδίζοντας το ματς με 3-0 σετ, αφού υπερίσχυσε στο γ' σετ με 25-21.

Ο **Πάνος Δικαστόπουλος** χρησιμοποίησε τους **Δικαστόπουλο, Αυγέρη, Λαμπράκο, Γενημανώλη, Πετρακίδη, Αμαλο, Κοκκολάκη, Καμμά, Τσιμισίρη και Χαβιαρά.**

Στο άλλο ματς της τέταρτης μέρας ο ΓΑΣ Λέσβου κέρδισε τον Παγχιακό με 3-0 σετ. Μετά τους χθεσινούς αγώνες η βαθμολογία διαμορφώθηκε ως εξής:

1. ΓΑΣ Λέσβου	3αγ.	9-3	6β.
2. Ροδιακός	3αγ.	8-5	5β.
3. Παγχιακός	3αγ.	5-7	5β.
4. Αρης Σύρου	2αγ.	3-3	3β.
5. Ιωνικός Σάμου	3αγ.	2-9	3β.

Στους σημερινούς αγώνες παίζουν:
Ιωνικός Σάμου - Ροδιακός (10.00)
Αρης Σύρου - ΓΑΣ Λέσβου (11.30)

Χθεσινά αποτελέσμα-

Α' ΚΑΤΗΓΟΡΙΑ

Κλεάνθης-Κλεόβουλος	3-1
Θύελλα-Ηρακλής	1-2
Διγενής-Απόλλων Απ.	6-1
Αρης-Ιάλυσος	2-2
ΑΕΛ-ΑΕΡΑ	3-0
Ορφέας-Διαγόρας	1-4
Καλυμνιακός-Αναγέννηση Εμπ.	1-1

Β' ΚΑΤΗΓΟΡΙΑ

Κατταβιά-Πολυβώτης	3-0
Ευαγόρας-Ανταγόρας	3-0
Ασκληπειός-Ζευς	3-0

Γ' ΚΑΤΗΓΟΡΙΑ

Ηλιος-Ποσειδών Κ.	1-1
Αναγέννηση Ρ.-Ασκληπειό	2-1
Δόξα Λ.-Ξάνθος	2-0

ΕΦΗΒΙΚΟ

Αρης-Ιάλυσος '97	4-3
Κλεάνθης-Ρόδος	10-4

ΠΑΙΔΙΚΟ

Διαγόρας-Ζευς	5-0

Ο Υγεία συγχαίρει

Η διοίκηση του ΓΑΣ Ρόδου "Η Υγεία" συγχαίρει όλους τους αθλητές-τριες που έλαβαν μέρος στους σχολικούς αγώνες στις 14&15 Μαρτίου 2003 που με τις επιδόσεις και τις θέσεις που έλαβαν θέτουν σοβαρή υποψηφιότητα για ακόμη καλύτερες διακρίσεις στους πανελλήνιους αγώνες που θα γίνουν στον Πύργο στις 10-12 Απριλίου 2003.

Ενδεικτικά αναφέρουμε τις σημαντικότερες επιδόσεις:

Αθλητές Λυκείων
1ος στα 100 μέτρα **Ντικμέν Ικσάν**
1ος στα 200 μέτρα **Κοντός Γεώργιος**
1ος στο ακόντιο **Τσάτσος Πέτρος**
1ος στο τριπλούν **Παπαφιλίππου Νικόλαος**
2ος στα 110 μέτρα εμπόδια **Σεΐτης Μιχάλης**
2ος στα 400 μέτρα εμπόδια **Βογιατζής Θανάσης**
2ος στα 100 μέτρα **Φιλίππου Ιωάννης**

Αθλήτριες Λυκείων
1η στα 100 μέτρα **Κοζά Μαρία**
2η στο τριπλούν **Πανόγλου Ελευθερία**

Αθλητές Γυμνασίων
1ος στα 100 **Φαρμακίδης Γιώργος**

Αθλήτριες Γυμνασίων
1η στα 80 μέτρα εμπόδια **Σφυρίου Ειρήνη.**

Οι ανωτέρω επιδόσεις θέτουν υποθήκη ενόψει της δοκιμασίας των διασυλλογικών αγώνων. Επιπλέον αναδεικνύουν το σοβαρό έργο που επιτελείται από πλευράς προπονητών και αθλητών σε συνεργασία με την καινούργια διοίκηση. Ο ΓΑΣ Ρόδου "Η Υγεία" οδεύει προς πλήρη ανάκαμψη και αναβάθμιση.

Αξίζουν θερμά συγχαρητήρια σε όλους.

Η γραμματέας, **Κρικοπούλου Μαρία**
Ο πρόεδρος, **Χατζηχριστοδούλου Χρήστος**

Αγκαθι

●●● Είδατε πως αλλάζουν όλα στο ποδόσφαιρο; Οπως σας τα είχα γράψει την εβδομάδα που πέρασε. Τους Παραδεισιώτες τους είχαν καταδικασμένους. Μετά τα χθεσινά αποτελέσματα, οι ελπίδες τους για παραμονή αναπτερώθηκαν.

●●● Τους ήρθαν ευνοϊκά τα αποτελέσματα εκτός της Καλύμνου. Οι εφτά πόντοι έγιναν τέσσερις και οι πιο κοντινοί τους πλέον είναι οι Πυλωνίτες που έχασαν στο γήπεδο από τους Μαριτσενούς.

●●● Στο παιχνίδι της παραμονής βρίσκονται άλλες τρεις ομάδες που έχουν πέντε πόντους διαφορά από τους Παραδεισιώτες.

●●● Οι Λινδιακοί που έχασαν από τους Παραδεισιώτες οι Μπονιάτες που τσίμπησαν πολύτιμο πόντο στη Κάλυμνο, οι Αρχαγγελίτες που έχασαν δύο πολύτιμους πόντους από τους Τριαντενούς. Στο τσακ πήραν τον πόντο.

●●● Οπότε καταλαβαίνετε ότι η αγωνία θα συνεχισθεί στην ουρά, όπως και στην κορυφή που η διαφορά των δύο μονομάχων είναι τρεις πόντοι.

●●● Αυτά για σήμερα. Από την Τρίτη τα ξαναλέμε. Καλημέρα σας...

Stop στον πόλεμο!

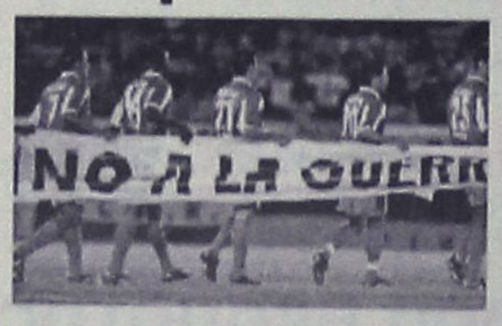

Από τα ξημερώματα της Πέμπτης (20/3), άνοιξε ακόμη ένα "μαύρο" κεφάλαιο στην Παγκόσμια ιστορία... Οι Ηνωμένες Πολιτείες Αμερικής, αγνόησαν την παγκόσμια κατακραυγή και εισέβαλλαν στο Ιράκ, με "έξυπνες" βόμβες και... αστείες δικαιολογίες! Τα αποτελέσματα και αυτού του πολέμου που αυθαίρετα αποφάσισε ο σύγχρονος Καισαρας, Τζορτζ Μπους, κάθε άλλο παρά... αστεία θα είναι!

Εκατομμύρια πολίτες σε όλο τον κόσμο διαδηλώνουν καθημερινά πλέον, κατά του νέου "καπρίτσιου" των Αμερικανών αλλά, δυστυχώς, χωρίς αποτέλεσμα...

Οι νέες τραγικές ώρες που περνάει ο λαός του Ιράκ, δεν άφησαν ανεπηρέαστο τον κόσμο του ποδοσφαίρου... Οι άνθρωποι του λαοφιλέστερου ανά τον κόσμο, αθλήματος, υψώνουν τις φωνές τους και τις ενώνουν με τα εκατομμύρια των ανθρώπων που εβδομάδες τώρα βρίσκονται στους δρόμους, με την ελπίδα να ακουστούν! Οι βομβαρδισμοί συνεχίζονται στην Βαγδάτη και παράλληλα, συνεχίζονται οι φωνές κατά του παραλόγου...

Οι Ζαμοράνο, Σκολάρι, Νέτβεντ και Λίνεν ήταν οι πρώτοι που τάχθηκαν κατά της εισβολής των Αμερικανών στο Ιράκ... Οι αντιδράσεις συνεχίστηκαν και τις επόμενες μέρες...

ΠΡΟΣΚΛΗΣΗ

Το Αθλητικό Σωματείο ΑΣΤΗΡ Μασσάρων με τη συμπαράσταση του πολιτιστικού Συλλόγου και κλαμπ Ζουζούνια διοργανώνει χοροεσπερίδα στο εστιατόριο Σάββας στα κολύμπια

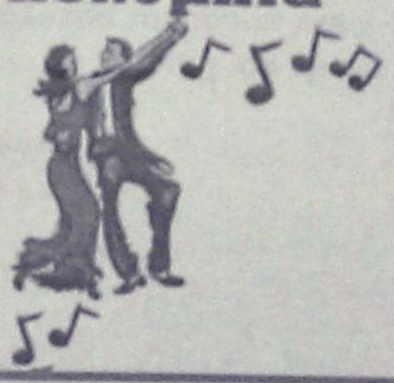

Στις 24/03/2003

Τιμή : 20 €

ΑΝΕΚΔΟΤΟ

Δύο ξανθιές κάθονται στο κλαδί ενός δέντρου. Η μία από αυτές πριονίζει το κλαδί στο οποίο κάθονται. Μια γριά που τυχαίνει να περνά από κάτω τις βλέπει και τους φωνάζει:
-Καλέ κορίτσια τι κάνετε εκεί; Θα πέσετε βρε
Οι ξανθιές αδιαφορούν και συνεχίζουν ώσπου το κλαδί σπάει , πέφτουν κάτω, και οδηγούνται στο νοσοκομείο με βαρύτατες κακώσεις σε όλο το σώμα. Καθώς βρίσκονται σε διπλανά κρεβάτια η μία από τις δύο βλέπει τη γριά που είχαν δει όταν βρίσκονταν στο δέντρο να περιφέρεται μέσα στο νοσοκομείο. Έντρομη γυρίζει στη φίλη της και της λέει:
-Κοίτα κοίτα το μέντιουμ



ΡΕΠΟΡΤΑΖ

Σνόμπαραν την συνέλευση

• Η απουσία των μεγάλων ομάδων από την καταστατική Γ.Σ. της ΕΠΣΔ προκάλεσε δυσμενή σχόλια

Αλγεινή εντύπωση προκάλεσε η απουσία της πλειοψηφίας των σωματείων από την καταστατική Γενική Συνελευση της ΕΠΣΔ, που ήταν προγραμματισμένη να πραγματοποιηθεί την Παρασκευή στην αίθουσα του ΔΟΝΑ Ρόδου και μετατέθηκε υποχρεωτικά για την Τετάρτη, αφού δεν υπήρξε απαρτία. Το παρόν έδωσαν μόλις 21 σωματεία, παρά το γεγονός ότι η διεξαγωγή και φυσικά οι λόγοι διεξαγωγής της Γ.Σ. είχαν ανακοινωθεί πολλές μέρες πριν. Δυσμενώς σχολιάστηκε η απουσία των ομάδων της Δ' εθνικής κατηγορίας, καθώς μόνο ο Διαγόρας έδωσε το παρόν, σε αντίθεση με τη Ρόδο, τον Απόλλωνα Καλυθιών και την ΑΕ Κω.

Εκτός των παραπάνω, στην πρόσκληση της ΕΠΣΔ δεν ανταποκρίθηκαν παραδοσιακά μεγάλα σωματεία, όπως ο πρωτοπόρος Διγενής, ο Ιάλυσος και ο ΑΕΡΑ. Θυμίζουμε, πως οι ίδιοι οι παράγοντες των σωματείων είχαν εκφραστεί με τα καλύτερα λόγια για το νέο καταστατικό, μόνο που δεν μπήκαν στον κόπο να παρουσιαστούν προχθές στα γραφεία του ΔΟΝΑ και να το ψηφίσουν.



Διπλή εκπροσώπηση

• Οι Στάμος Λυρίου και Φάνης Σταυράς ρίχνονται σήμερα στην μάχη του Πανελληνίου Πρωταθλήματος Motocross της Πάτρας

Ξεκινάει σήμερα στην πίστα Motocross της Πάτρας το Πανελλήνιο Πρωτάθλημα Motocross στις κατηγορίες 125cc, 250cc και juniors. Δύο Ρόδιοι αναβάτες θα συμμετέχουν σε όλους τους αγώνες.

Ο **Στάμος Λυρίου** με την υποστήριξη της Blue Star Ferries και χορηγό επικοινωνίας τον TOP FM θα προσπαθήσει να διεκδικήσει το πρωτάθλημα στα 250cc με Yamaha YZ, με κυριότερο αντίπαλο τον πολυπρωταθλητή Ελλάδος, Λευτέρη Καρέτσο.

Ο **Φάνης Σταυράς** με την υποστήριξη της Σταυράς Α.Ε. - You Racing θα τρέξει στην κατηγορία 125cc με Yamaha YZ.

Εξετάσεις ζωνών

• Διοργανώνονται σήμερα για τους αθλητές του ΓΑΟ Tae Kwon Do "Κολοσσός"

Εξετάσεις έγχρωμων ζωνών (έως και μαύρη "τρία νταν") θα διοργανώσει σήμερα στις 11 π.μ. στο Δημοτικό Κλειστό Γυμναστήριο του Βενετοκλείου, ο ΓΑΟ Tae Kwon Do Κολοσσός.

Οι μαθητές θα εξεταστούν από τον Κορεάτη μάστερ **Κόι Ντουκ Κιού** και τον εκπαιδευτή τους **Μιχάλη Καραβασίλη.**

ΚΑΘΗΜΕΡΙΝΑ ΟΛΑ ΤΑ ΝΕΑ ΤΗΣ ΔΩΔΕΚΑΝΗΣΟΥ ΣΤΟ INTERNET
www.rodiaki.gr

ΠΑΡΑΔΟΣΙΑΚΕΣ ΧΕΙΡΟΠΟΙΗΤΕΣ ΛΕΙΤΟΥΡΓΙΚΕΣ
καρέκλες και τραπέζια
ΡΟΔΟΥ
22460-22237
22460-22389

ΒΑΓΙΑΝΑΚΗΣ, Σάλακος
Στα 46 χρόνια κατασκευαστές...
ΕΓΓΥΗΣΗ Ζωής σε χρώμα που εσείς προτιμάτε (ξύλου, μπλε, πράσινο κ.λπ.), από αθάνατο ξύλο οξιάς εισαγωγής για επαγγελματική και όχι μόνο χρήση. Σε τιμές εργοστασίου χωρίς μεσάζοντες
0932 410389, Βαγιανάκης Γιάννης-ΣΑΛΑΚΟΣ ΡΟΔΟΣ
2246 0 22389 • 2246 0 22237
ΕΠΙΣΗΣ ΚΑΤΑΣΚΕΥΑΖΟΥΜΕ ΤΡΑΠΕΖΙΑ ΟΛΩΝ ΤΩΝ ΤΥΠΩΝ ΚΑΙ ΜΕΓΕΘΩΝ

ΡΟΔΙΑΚΗ ΦΑΡΜΑ ΣΤΡΟΥΘΟΚΑΜΗΛΩΝ
Σε ένα καταπράσινο τοπίο στο χώρο του πάρκου μας λειτουργεί το εστιατόριο «Η ΦΑΡΜΑ». Ελάτε να απολαύσετε πρωτόγνωρες γεύσεις από το πιο υγιεινό και νόστιμο κρέας στον κόσμο, το κρέας στρουθοκαμήλου παραγωγής μας, όπως φιλέτο, σνίτσελ, χάμπουργκερ, ομελέτα... Για τους παραδοσιακούς καλοφαγάδες, μαγειρευτά φαγητά σε χωριάτικο φούρνο, ψητά σχάρας από ντόπια κατσικάκια και χοιρινά με λαχανικά της φάρμας μας και ζυμωτό χωριάτικο ψωμί.
• ΠΑΙΔΙΚΗ ΧΑΡΑ
• ΣΝΑΚ ΜΠΑΡ
• ΖΩΟΛΟΓΙΚΟΣ ΚΗΠΟΣ
• ΑΙΘΟΥΣΑ ΕΚΠΑΙΔΕΥΣΗΣ
• ΚΑΤΑΣΤΗΜΑ ΔΩΡΩΝ

ΤΗΛ: 22410 76128
ΚΙΝ: 6945327142

ΜΠΑΣΚΕΤ

Επικίνδυνη αποστολή

• Ένα από τα δυσκολότερα παιχνίδια στη φετινή περίοδο περιμένει τον Κολοσσό σήμερα στις 17.00'. Αντιμετωπίζει στα Πατήσια τον Σπόρτιγκ ο οποίος μάχεται για τη σωτηρία του.

• Πανέτοιμη η ομάδα της Ρόδου. Θα παραταχθεί χωρίς απουσίες, με μοναδική εξαίρεση την δεδομένη του Παντελή Κουγιού

Την καλή του πορεία στο πρωτάθλημα θέλει να συνεχίσει και σήμερα ο Κολοσσός που δοκιμάζεται στη δύσκολη έδρα του Σπόρτιγκ. Οι «θαλασσί» θα παραταχθούν πλήρεις καθώς πλην του αρχηγού Παντελή Κουγιού δεν υπάρχουν άλλες απουσίες. Ο Μάνος Χαλκιαδάκης επέστρεψε στις προπονήσεις και έδειξε πως δεν ενοχλείται πια από τα «τσιμπήματα» στον οπίσθιο μηριαίο ενώ και ο Ισίδωρος Κουτσός μετά από σχεδόν ένα μήνα που ταλαιπωρήθηκε από ένα διάστρεμμα φάνηκε μέσα στην εβδομάδα πως είναι σε καλή κατάσταση και θα μπορέσει να βοηθήσει περισσότερο από ό,τι στο παιχνίδι με το Αιγάλεω στην Κω όπου είχε λίγο χρόνο συμμετοχής.

Ο Βασίλης Φραγκιάς θα έχει στη διάθεσή του δέκα αθλητές καθώς στην χθεσινή τελευταία προπόνηση θα αποφάσιζε ποιον εκ των Βλαχοδήμου και Μπίλια θα άφηνε εκτός αποστολής. Βέβαια, δεν αποκλείεται να γινόταν κάποια έκπληξη αφού ο έμπειρος τεχνικός κρίνει με βάση τη συμμετοχή και την παρουσία των παικτών κατά τη διάρκεια της προετοιμασίας μέσα στην εβδομάδα.

«ΠΟΝΗΡΗ» ΕΞΟΔΟΣ

Στις 17.00' θα ξεκινήσει το σπουδαίο αυτό παιχνίδι στα Πατήσια. Πρόκειται για την πιο επικίνδυνη αποστολή των «θαλασσί» αφού ο αντίπαλος βρίσκεται σε δύσκολη βαθμολογική θέση και θέλει πάση θυσία τη νίκη για να ανανεώσει τις ελπίδες για παραμονή στη Β' εθνική κατηγορία. Ο Σπόρτιγκ άλλωστε φημίζεται για την δύναμη της έδρας του και για τη βοήθεια που έχει από τον κόσμο του. Αν ο Κολοσσός δεν σαστίσει από το «καμίνι» των Πατησίων και εφαρμόσει όσα έχει δουλέψει αυτή την εβδομάδα, θα φύγει νικητής από την Αθήνα. Το αρνητικό της υπόθεσης είναι ότι στο φετινό πρωτάθλημα ουκ ολίγες φορές έχει αποδειχθεί σε «καλό Σαμαρείτη» της κατηγορίας και βγάζει από την δύσκολη θέση αρκετές ομάδες.

ΔΗΛΩΣΕΙΣ ΦΡΑΓΚΙΑ

Την υπεροχή του μέσα στη ρακέτα θα προσπαθήσει να εκμεταλλευτεί ο Κολοσσός σήμερα το απόγευμα στο κλειστό των Πατησίων, τομέας στον οποίο υστερεί ο Σπόρτιγκ. Για το παιχνίδι μίλησε ο προπονητής των «θαλασσί», Βασίλης Φραγκιάς: «Ο αυριανός (σ.σ. σημερινός) αγώνας είναι πολύ δύσκολος για μας καθώς ο Σπόρτιγκ παλεύει για την παραμονή του. Θεωρώ ότι η θέση του στη βαθμολογία είναι πλασματική γιατί διαθέτει καλή ομάδα. Εμείς θα κοιτάξουμε να πετύχουμε το στόχο που έχουμε θέσει και αυτός είναι να τελειώσουμε τη σεζόν με νίκες. Με μοναδική παρένθεση το παιχνίδι στα Σιάτιστα πιστεύω ότι τα έχουμε καταφέρει μέχρι στιγμής».

Ο 42χρονος τεχνικός τόνισε και τα σημεία που πρέπει να προσέξει η ομάδα της Ρόδου: «Ο Σπόρτιγκ είναι μια ομάδα που τρέχει πολύ και δείχνει διαφορετικό πρόσωπο εντός και εκτός έδρας. Πιστεύω ότι είναι θέμα ρυθμού. Αν τον ελέγξουμε και εκμεταλλευτούμε την υπεροπλία μας στο καλάθι και ταυτόχρονα κρατήσουμε χαμηλά το σκορ, έχουμε πολλές πιθανότητες να φύγουμε από Πατήσια με το ροζ φύλλο αγώνος. Γι' αυτούς το παιχνίδι είναι χωρίς αύριο. Είναι αγώνας επιβίωσης καθώς αν χάσουν θα βρεθούν με το ένα πόδι στη Γ' εθνική».

ΤΟΠΙΚΟ ΜΠΑΣΚΕΤ

Τώρα πια... αδιάφορο

• Η νίκη του Ηρακλή Λάρδου επί του Διγενή το βράδυ της Παρασκευής διέλυσε τις ελπίδες της ΑΕ Δικαίου που σήμερα αντιμετωπίζει τον Ιπποκράτη.

Υπό άλλες συνθήκες, ο αγώνας της ΑΕ Δικαίου με τον Ιπποκράτη στο ανοιχτό γήπεδο του Πυλίου θα ήταν ο σημαντικότερος του σημερινού προγράμματος καθώς θα κρινόταν η είσοδος στην τετράδα. Όμως το αποτέλεσμα της αναμέτρησης Ηρακλής Λάρδου – Διγενής το βράδυ της Παρασκευής έκανε το σημερινό παιχνίδι να χάσει το ενδιαφέρον του. Και αυτό γιατί ό,τι και να κάνει η ΑΕ Δικαίου δεν προκρίνεται στα play off. Ήθελε νίκη επί του Ιπποκράτη αλλά και ήττα του Ηρακλή.

Από το υπόλοιπο πρόγραμμα ξεχωρίζει το ματς του Ζέφυρου με τον Ιβίσκο για το πρωτάθλημα εφήβων.

Αναλυτικά το σημερινό πρόγραμμα:

• Κλειστό Κω (10.00') Ιπποκράτης – ΕΑΚΑ (Π)
Διαιτητές: Ζαμάγιας – Μαρμαρινός
• Βενετόκλειο (14.00') Ζέφυρος – Ιβίσκος (Ε)
Διαιτητές: Κουνελλές Ν. – Στάλας
• Λάρδος (15.00') Ηρακλής Λάρδου – Διαγόρας (Π)
Διαιτητές: Μυροφόρος – Φάκαρος
• Πυλί (17.00') ΑΕ Δικαίου – Ιπποκράτης (Α)
Διαιτητές: Ζαμάγιας – Μαρμαρινός

Αγαπημένο χρώμα το... ροζ

• Στη Χαλκίδα δοκιμάζεται σήμερα το πρωί (12.00') ο Ιάλυσος και θα αγωνιστεί μόνο για τη νίκη

Παρά τα προβλήματά του ο Ιάλυσος σκέφτεται μόνο το θετικό αποτέλεσμα στο σημερινό εκτός έδρας παιχνίδι με τον ΓΣ Χαλκίδας. Ο αγώνας θα ξεκινήσει στις 12.00' και αυτός ήταν και ο λόγος που η αποστολή δεν έφυγε από τη Ρόδο αυθημερόν. Η νίκη θα φέρει τους «ερυθροκίτρινους» ακόμα πιο κοντά στο στόχο του που είναι η παραμονή στην κατηγορία. Αν και βρίσκονται σε καλή βαθμολογική θέση, δεν μπορούν να αισθάνονται ασφάλεια καθώς το πρόγραμμά τους είναι δύσκολο στη συνέχεια. Όπως τόνισε και ο Γιώργος Χατζηκαλημέρης, δύο νίκες θέλει ο Ιάλυσος μέχρι το τέλος της σεζόν ενώ θα προσπαθήσει να διατηρήσει και τις διαφορές των πρώτων αγώνων ώστε να ευνοείται στις ισοβαθμίες. Κάτι αντίστοιχο ενδιαφέρει και σήμερα στη Χαλκίδα αν και ο πρωταρχικός στόχος είναι το ροζ φύλλο και σε δεύτερη μοίρα περνάει η διαφορά. Στον α' γύρο ο Ιάλυσος είχε επικρατήσει με +23 και πολύ δύσκολα θα μπορέσει ο ΓΣ να την καλύψει. Αλλά είπαμε... οι Ροδίτες πάνε μόνο για τη νίκη και μάλιστα χωρίς απουσίες.

Γ' ΕΘΝΙΚΗ

Ταλαντεύεται η ζυγαριά...

• ...ανάμεσα στον άσσο και στο διπλό καθώς τα περισσότερα παιχνίδια είναι αμφίρροπα.

Δύσκολη έξοδος για την πρωτοπόρο Προοδευτική. Αντιμετωπίζει στο Γουδί τον Άγιο Θωμά ο οποίος δεν μπορεί να πει με ασφάλεια ότι παρέμεινε στην κατηγορία. Το Παγκράτι θα συνεχίσει με νίκη καθώς υποδέχεται τον Εργοτέλη στο Μετς ενώ ο Αμύντας που ακολουθεί κατά πόδας δοκιμάζεται στο Κοντόπευκο κόντρα στην Αγία Παρασκευή.

Ενα από τα καλύτερα παιχνίδια της αγωνιστικής θα διεξαχθεί στο Ρέθυμνο με την ομώνυμη να φιλοξενεί την Νίκαια. Τις δύο ομάδες χωρίζει μόλις ένας βαθμός ενώ μην ξεχνάμε πως στο ξεκίνημα του φετινού πρωταθλήματος ήταν ανάμεσα στα φαβορί για την άνοδο με βάση την πορεία που είχαν αρχίσει να διαγράφουν.

Ντέρμπι και στη Χαλκίδα με τον τοπικό Γυμναστικό Σύλλογο να αντιμετωπίζει τον Ιάλυσο. Ο Ερμής Σχηματαρίου ταξίδεψε στη Ρόδο για να παίξει με τον Διαγόρα και να πάρει τη νίκη που θα τον κάνει να ελπίζει στην παραμονή μέχρι το τέλος της περιόδου. Όμως οι γηπεδούχοι παρουσιάζονται πολύ δυνατοί και επικίνδυνοι στα τελευταία παιχνίδια παρά το γεγονός ότι έχουν ήδη υποβιβαστεί. Τέλος στο πιο αδιάφορο ματς, ο ουραγός Κένταυρος υποδέχεται τον Αρίωνα. Αναλυτικά το πρόγραμμα και οι διαιτητές της 20ης αγωνιστικής:

• **Διαγόρα (12.00')** Διαγόρας – Ερμής Σχηματαρίου
Διαιτητές: Αποστολίδης Μ. – Θεοδωρόπουλος
• **Μ. Μερκούρη (12.00')** ΓΣ Χαλκίδας – Ιάλυσος
Διαιτητές: Πίγκας – Κιούρκας
• **Ρέθυμνο (17.00')** Ρέθυμνο – Νίκαια
Διαιτητές: Θεοδοσόπουλος – Σοιλεμετζίδης
• **Μετς Α' (17.00')** Παγκράτι – Εργοτέλης
Διαιτητές: Ξανθός – Σάννας
• **Γουδί (18.00')** Άγιος Θωμάς – Προοδευτική
Διαιτητές: Μανδρέκας Θ. – Δουράκης
• **Κοντόπευκο (18.00')** Αγία Παρασκευή – Αμύντας
Διαιτητές: Δημόπουλος Γ. – Τραγάκης
• **Δάφνη (18.00')** Κένταυρος – Αρίωνας
Διαιτητές: Κότσιαλος - Μπίκας

Να κόψει τα φτερά του Ερμή

• Ο Διαγόρας υποδέχεται στις 12.00' την ομάδα του Σχηματαρίου με αισιοδοξία για το θετικό αποτέλεσμα
• Αμφίβολη η συμμετοχή του Σπύρου Λιβιεράτου. Κανονικά θα αγωνιστεί ο Μιχάλης Φωτεινός.

Μία από τις ευκαιρίες να προσθέσει ένα ακόμα ροζ φύλλο αγώνος στη φετινή συγκομιδή του η οποία ομολογουμένως είναι φτωχή, έχει σήμερα το πρωί ο Διαγόρας. Στις 12.00' στην «τέντα» υποδέχεται τον Ερμή Σχηματαρίου που μέχρι στιγμής διατηρείται σε τροχιά σωτηρίας. Αυτό όμως διόλου ενδιαφέρει τους γηπεδούχους που θέλουν να κόψουν τα φτερά του αντιπάλου.

Μετά τις τελευταίες καλές εμφανίσεις, οι «κυανέρυθροι» θα επιδιώξουν να τις συνεχίσουν και να δείξουν στον κόσμο αυτό που γράφεται για την απόδοσή τους τόσο στο Γουδί όσο και στο Κορυδαλλό κόντρα στην πρωτοπόρο Προοδευτική. Αυτό τονίζει και ο Σάκης Καλαμπόκας: «Εμείς θέλουμε να κάνουμε καλές εμφανίσεις μέχρι το τέλος και να κερδίζουμε όσα παιχνίδια μπορούμε. Όπως σε κάθε αγώνα έτσι και αύριο (σ.σ. σήμερα) θα παίξουμε για τη νίκη».

Ο έμπειρος προπονητής θα έχει στη διάθεσή του τον Μιχάλη Φωτεινό ο οποίος ξεπέρασε τον τραυματισμό του στο χέρι και μάλιστα αγωνίστηκε στο φιλικό της Πέμπτης με τον Ιβίσκο χωρίς να αισθανθεί ενοχλήσεις. Αντίθετα αμφίβολη είναι η συμμετοχή του Σπύρου Λιβιεράτου που υπέστη διάστρεμμα στην προπόνηση της Τρίτης. Χθες στην τελευταία συγκέντρωση της ομάδας θα δοκίμαζε να γυμναστεί ωστόσο θεωρείται δύσκολο να μπορέσει να αγωνιστεί.

Από κει και πέρα ο Σάκης Καλαμπόκας αναμένεται να δώσει αρκετό χρόνο συμμετοχής στους νεαρούς του παίκτες όπως ο Σκορδάλης και ο Παρδακάς αλλά και στους δύο έφηβους Γεωργοπάλλη και Αποκούραστο.

Β' ΕΘΝΙΚΗ

Ματς «φωτιά» σε πέντε γήπεδα

• Μεγάλο βαθμολογικό ενδιαφέρον για την κορυφή σε Σέρρες και Ελευσίνα και για την ουρά σε Πατήσια, Λίντο και Σιάτιστα.

Κορυφώνεται το ενδιαφέρον όσο πλησιάζει προς το φινάλε το φετινό πρωτάθλημα της Β' εθνικής κατηγορίας. Σήμερα διεξάγεται η 20η αγωνιστική και τα περισσότερα παιχνίδια είναι «φωτιά».

Σε δύο γήπεδα «παίζεται» η κορυφή. Ο πρωτοπόρος Δούκας δοκιμάζεται στο Θριάσιο Πεδίο κόντρα στον Πανελευσινιακό που διατηρεί, έστω και αμυδρές, κάποιες ελπίδες για την κατάκτηση της δεύτερης προνομιούχου θέσης που οδηγεί στην Α2. Στο ΔΑΚ Σερρών, η τιμωρημένη Ξάνθη υποδέχεται τον Μαντουλίδη που παλεύει για την παραμονή του στην κατηγορία. Οι Θρακιώτες αντιμετωπίζουν αρκετά προβλήματα τραυματισμών και οι συμμετοχές των Πιάρα, Κατεμίδη, Κουτσουγιάννη, Ευαγγελίτση και Πενταζίδη είναι αμφίβολες. Ειδικά η περίπτωση του Πιάρα προκαλεί και τον μεγαλύτερο πονοκέφαλο στον Στάθη Καμαράκη. Λογικά ο ΔΑΣΑΛ δεν θα αντιμετωπίσει πρόβλημα απέναντι στους Αμπελόκηπους στη Θεσσαλονίκη και θα διατηρηθεί σε τροχιά ανόδου. Εννοείται ότι ελπίζει βέβαια και σε στραβοπατήματα των υπολοίπων μνηστήρων.

«Φωτιά» παίρνει και η ουρά αφού τα περιθώρια στενεύουν για τις ομάδες που διεκδικούν μία θέση και στο επόμενο πρωτάθλημα της Β' εθνικής. Σπουδαίο ματς αναμένεται να γίνει στα Πατήσια όπου ο Σπόρτιγκ περιμένει τον Κολοσσό. Το ότι το βαθμολογικό ενδιαφέρον είναι μονόπλευρο δεν σημαίνει ότι οι φιλοξενούμενοι θα παίξουν με κατεβασμένα χέρια. Ανάλογο σκηνικό θα διαδραματιστεί και στο Λίντο με τον ΟΦΗ να είναι αυτός που καίγεται για βαθμούς σε αντίθεση με το ICBS. Στο νέο γήπεδο της Σιάτιστας η ομώνυμη ομάδα φιλοξενεί τον Μέγα Αλέξανδρο ο οποίος δεν έχει εγκαταλείψει την μάχη για την σωτηρία.

«Ξερός» άσσος, όπως λένε και στο στοίχημα, είναι το παιχνίδι του Αιγάλεω με τον ουραγό Αίαντα Ευόσμου.

Αναλυτικά το πρόγραμμα και οι διαιτητές της 20ης αγωνιστικής:

• **Λίντο (12.00')** ΟΦΗ – ICBS
Διαιτητές: Σκούτας – Παπαδόπουλος Σ.
• **ΔΑΚ Σερρών (16.00')** Ξάνθη – Μαντουλίδης
Διαιτητές: Σάμαλης - Τσιαμπέρας
• **Αιγάλεω (17.00')** Αιγάλεω – Αίας Ευόσμου
Διαιτητές: Επιτροπάκης - Μπορμπαντωνάκης
• **Πατήσια (17.00')** Σπόρτιγκ – Κολοσσός
Διαιτητές: Παπαγιαννόπουλος - Χριστοδούλου
• **Αμπελόκηποι (17.00')** Αμπελόκηποι Θ. – ΔΑΣΑΛ
Διαιτητές: Κηπουρίδης – Σερκενλίδης
• **Νέο Σιάτιστας (17.00')** Σιάτιστα – Μέγας Αλέξανδρος
Διαιτητές: Βαρνάς - Γιαλικάρης
• **Θριάσιο Πεδίο (17.00')** Πανελευσινιακός – Δούκας
Διαιτητές: Μαλανδρής - Παυλόπουλος

Στη Μυτιλήνη η μικτή κορασίδων

• Ξεκινούν σήμερα οι αγωνιστικές της υποχρεώσεις για τον Δ' όμιλο του Πανελληνίου Πρωταθλήματος

Στην όμορφη Μυτιλήνη διεξάγονται σήμερα και αύριο οι αγώνες του Δ' ομίλου του Πανελληνίου Πρωταθλήματος μικτών ομάδων κορασίδων των Ενώσεων και Τοπικών Επιτροπών.

Η μικτή Δωδεκανήσου αναχώρησε για τη Λέσβο χθες και σήμερα το πρωί (12.00') αντιμετωπίζει τον πρώτο της αντίπαλο που είναι η αντίστοιχη ομάδα της Χίου.

Το απόγευμα δίνει τον δεύτερο αγώνα της με την Κρήτη. Αναλυτικά το πρόγραμμα των αγώνων:

Σήμερα
• (10.00') Λέσβος – Κρήτη
• (12.00') Χίος – Δωδεκάνησος
• (18.00') Κρήτη – Δωδεκάνησος
• (20.00') Λέσβος – Χίος

Αύριο
• (10.00') Δωδεκάνησος – Λέσβος
• (12.00') Χίος – Κρήτη

Η νικήτρια ομάδα του ομίλου θα προκριθεί στην τελική φάση (2-4 Μαΐου).

Η αποστολή της μικτής μας απαρτίζεται από τις παρακάτω αθλήτριες:

1. Πετράκη Αρετή	1989	1,70	1	Ιβίσκος
2. Λούλου Αλεξάνδρα	1989	1,68	2	Διαγόρας
3. Γαλαχουσίδη Ευτυχία	1989	1,73	2	Ιάλυσος
4. Καλλέργη Κατερίνα	1989	1,85	5	Ιπποκρ.
5. Μιλένκοβιτς Σουζάνα	1988	1,73	3	Ιάλυσος
6. Κυπραίου Ελένη	1988	1,75	3	Ιάλυσος
7. Πατμίου Αιμιλία	1988	1,70	2	Ιπποκρ.
8. Καρακοβούνη Δήμητρα	1988	1,77	4	Ιάλυσος
9. Κούρου Νίκη	1987	1,80	4	Ιβίσκος
10. Μαρκόγλου Σταματία	1989	1,68	1	Ιπποκρ.
11. Μανδραγού Χρυσούλα	1987	1,74	4	Ιάλυσος
12. Δράκου Φρόσω	1988	1,75	3	Νίκη Ρ.

Προπονητής: **Βαγγέλης Αθανασιάδης**
Συνοδός: Νίκος Μαχτής (ειδικός γραμματέας Τ.Ε. ΕΟΚ)

Α.Ν.Ε.Σ.

ΑΝΩΝΥΜΗ ΝΑΥΤΙΛΙΑΚΗ ΕΤΑΙΡΕΙΑ ΣΥΜΗΣ

ΕΔΡΑ: Σύμη Δωδεκάνησα Τ.Κ. 85600
Τηλ.: (22460) 71444, Fax. (22460) 71373

ΓΡΑΦΕΙΟ ΡΟΔΟΥ: Αυστραλίας 88 Τ.Κ. 85100
Τηλ. (22410) 37769, Fax. (22410) 34493

E-mail: anesymis@otenet.gr

Υ/Γ ΑΙΓΛΗ

ΔΡΟΜΟΛΟΓΙΑ ΑΠΟ 01.03.2003 εως 31.03.2003

ΚΑΘΕ ΔΕΥΤΕΡΑ*:	**ΣΥΜΗ-ΡΟΔΟ**	**08.00**
	(10 ΜΑΡΤΙΟΥ ΑΝΕΚΤΕΛΕΣΤΟ)	
	ΡΟΔΟ-ΣΥΜΗ	**15.00**
	(10 ΜΑΡΤΙΟΥ ΑΝΕΚΤΕΛΕΣΤΟ)	
ΚΑΘΕ ΤΡΙΤΗ:	**ΣΥΜΗ-ΡΟΔΟ**	**08.00**
	(25 ΜΑΡΤΙΟΥ ΑΝΕΚΤΕΛΕΣΤΟ)	
	ΡΟΔΟ-ΣΥΜΗ	**15.00**
	(25 ΜΑΡΤΙΟΥ ΑΝΕΚΤΕΛΕΣΤΟ)	
ΚΑΘΕ ΤΕΤΑΡΤΗ:	**ΣΥΜΗ-ΡΟΔΟ**	**08.00**
	ΡΟΔΟ-ΣΥΜΗ	**15.00**
ΚΑΘΕ ΠΕΜΠΤΗ:	**ΣΥΜΗ-ΡΟΔΟ**	**08.00**
	ΡΟΔΟ-ΣΥΜΗ	**15.00**
ΚΑΘΕ ΠΑΡΑΣΚΕΥΗ:	**ΣΥΜΗ-ΡΟΔΟ**	**08.00**
	(7 ΜΑΡΤΙΟΥ ΑΝΕΚΤΕΛΕΣΤΟ)	
	ΡΟΔΟ-ΣΥΜΗ	**15.00**
	(7 ΜΑΡΤΙΟΥ ΑΝΕΚΤΕΛΕΣΤΟ)	
	ΣΥΜΗ-ΡΟΔΟ	**16.30**
	(7 ΜΑΡΤΙΟΥ ΑΝΕΚΤΕΛΕΣΤΟ)	
ΚΑΘΕ ΣΑΒΒΑΤΟ:	**ΡΟΔΟ-ΣΥΜΗ**	**07.00**
	(8 ΜΑΡΤΙΟΥ ΑΝΕΚΤΕΛΕΣΤΟ)	
	ΣΥΜΗ-ΡΟΔΟ	**08.00**
	ΡΟΔΟ-ΣΥΜΗ	**15.00**
	ΣΥΜΗ-ΡΟΔΟ	**16.30**
ΚΑΘΕ ΚΥΡΙΑΚΗ:	**ΡΟΔΟ-ΣΥΜΗ**	**15.00**

Τα δρομολόγια μπορούν να τροποποιηθούν λόγω εκτάκτων συγκοινωνιακών αναγκών ή καιρικών συνθηκών

Παρακαλούμε πριν ταξιδέψετε επικοινωνήστε με την Εταιρία:

Γραφειο ΣΥΜΗΣ **Τηλ.: *(22460) 71444 - Φαξ: (22460) 71373***

Γραφειο ΡΟΔΟΥ **Τηλ.: *(22410) 37769 - Φαξ: (22410) 34493***

VANIK TOURS

ΓΙΑΝΝΗΣ και ΣΕΒΑ ΒΑΛΣΑΜΙΔΗ

VANIK σημαινει ΑΛΗΘΕΙΑ

ΑΚΤΗ ΚΑΝΑΡΗ 17, ΨΑΡΟΠΟΥΛΑ - ΑΝΕΤΟ ΠΑΡΚΙΝ

ΑΝΟΙΚΤΑ: ΔΕ-ΣΑ 08.30-14.00 και 16.30-20.30

Τηλ. 2241035191-37621 κινητό 6945-798148 FAX 29532

Το γραφείο μας πάντα πρώτο σε κρατήσεις ξενοδοχείων εξασφάλισε και σας προσφέρει καταπληκτικές τιμές για τα παρακάτω ξενοδοχεία σε ΠΑΚΕΤΑ (Έκδοση εισιτηρίων R/T) από 1/2 - 31/3/2003

ΑΠΕΥΘΥΝΟΜΑΣΤΕ ΣΕ ΣΑΣ ΠΟΥ ΘΕΛΕΤΕ ΚΑΙ Η ΚΡΑΤΗΣΗ ΣΑΣ ΝΑ ΕΙΝΑΙ ΣΩΣΤΗ ΚΑΙ ΤΟ ΔΩΜΑΤΙΟ ΣΑΣ ΝΑ ΣΑΣ ΠΕΡΙΜΕΝΕΙ

1ον	**HOTEL PRESIDENT Α΄ κατηγορίας**	
	Λεωφόρος Κηφισίας (ΟΛΑ ΑΝΑΚΑΙΝΙΣΜΕΝΑ)	
	Μονόκλινο	€ 40
	Δίκλινο για μονόκλινο	€ 45
	Δίκλινο	€ 50
	Τρίκλινο	€ 60
2ον	**HOTEL ALEXANDROS Α΄ SUPERIOR**	
	ΠΛΑΤΕΙΑ ΜΑΒΙΛΛΗ	
	Μονόκλινο	
	Δίκλινο	
	Τρίκλινο	
3ον	**HOTEL ZAFOLIA Α΄ κατηγορίας**	
	Λεωφόρος Αλεξάνδρας	
	Μονόκλινο	€ 88
	Δίκλινο	€ 98
	Τρίκλινο	€ 108
4ον	**HOTEL ATHENS CYPRIA Α΄ κατηγορίας SUPERIOR**	
	Σύνταγμα	
	Μονόκλινο	€ 55
	Δίκλινο	€ 70
	Τρίκλινο	€ 90
5ον	**HOTEL ASTOR Α΄ κατηγορίας**	
	Σύνταγμα	
	Μονόκλινο	€ 45
	Δίκλινο για μονόκλινο	€ 50
	Δίκλινο	€ 60
	Τρίκλινο	€ 75
6ον	**HOTEL ARETHOUSA Β΄ SUPERIOR**	
	Σύνταγμα	
7ον	**HOTEL ELLINIS Β΄ κατηγορίας**	
	ΩΝΑΣΕΙΟ, Λεωφ. Συγγρού	
	Μονόκλινο	€ 42
	Δίκλινο	€ 55
	Τρίκλινο	€ 68
8ον	**HOTEL TRITON Β΄ κατηγορίας**	
	Κέντρο Πειραιάς	
	Μονόκλινο	€ 50
	Δίκλινο	€ 68
	Τρίκλινο	€ 90
9ον	**HOTEL EGNATIA Β΄ κατηγορίας**	
	Θεσσαλονίκη Κέντρο, καινούργιο	
	Μονόκλινο	€ 60
	Δίκλινο	€ 72
	Τρίκλινο	€ 84

- Τα παραπάνω ξενοδοχεία διαθέτουν T.V. σε όλα τα δωμάτια
- Στις πιο πάνω τιμές συμπεριλαμβάνεται πρωινό σε μπουφέ
- Ακόμη σε μας θα βρείτε αεροπορικά και ατμοπλοϊκά εισιτήρια όλων των εταιριών.

Οι προσδοκίες για "δουλειές" στο Ιράκ έφεραν επενδύσεις

Οι πολεμικές επιχειρήσεις λειτούργησαν "ευεργετικά"

Ανοδος 3,73% του γενικού δείκτη σε εβδομαδιαία βάση. Εξακολουθεί να χάνει 10,18% από την αρχή του έτους

Μετά από τρεις συνεχείς πτωτικές εβδομάδες ο Γενικός Δείκτης αντέδρασε ανοδικά, κερδίζοντας σε εβδομαδιαία βάση 3,73% και κλείνοντας πάνω από την αντίσταση των 1.550 μονάδες.

Αφορμή για την ανοδική έξαρση της αγοράς αποτέλεσε η έναρξη των πολεμικών επιχειρήσεων στο Ιράκ, μια εξέλιξη η οποία δημιούργησε την πεποίθηση στις αγορές ότι η διάρκεια του πολέμου θα είναι σύντομη και θα συνοδευτεί από την επίτευξη των αμερικανικών σχεδίων για απομάκρυνση του Σαντάμ Χουσείν από την εξουσία.

Οι ξένες αγορές βιώνουν την πρώτη μεγάλη και ουσιαστική άνοδο της χρονιάς, κυρίως λόγω των προσδοκιών για βελτίωση των μακροοικονομικών μεγεθών μετά το τέλος του πολέμου και για αύξηση της καταναλωτικής δύναμης και της κερδοφορίας των εταιριών. Ωστόσο, στην πράξη, τα νέα που έρχονται στο φως της δημοσιότητας, μόνο ανάκαμψη των εταιρικών αποτελεσμάτων δεν δείχνουν, ενώ οι όποιες προσδοκίες μάλλον βασίζονται σε πατριωτικούς και ψυχολογικούς λόγους και λιγότερο στην απτή οικονομική πραγματικότητα.

Παράλληλα, περισσότερο ή λιγότερο συμπτωματικά, το "ράλι" ανακούφισης συνέπεσε και με το κλείσιμο των παραγώγων σε Ευρώπη και Αμερική, πιέζοντας τους πωλητές να προβούν σε κλείσιμο θέσεων, το οποίο ενίσχυσε και επιτάχυνε την ανοδική τάση. Στην ελληνική αγορά η σταθεροποίηση και η προσπάθεια εναρμόνισης των αποδόσεων με τις ξένες αγορές έδωσε ικανοποιητικές αποδόσεις στην περιφέρεια.

ΤΟ ΧΡΗΜΑΤΙΣΤΗΡΙΟ ΣΕ ΑΡΙΘΜΟΥΣ ΑΥΤΗ ΤΗΝ ΕΒΔΟΜΑΔΑ

Σε εβδομαδιαία βάση ο Γενικός Δείκτης Τιμών κατέγραψε άνοδο 3,73%, κλείνοντας στις 1.570,39 μονάδες έναντι 1.513,88 μονάδων της περασμένης Παρασκευής, ενώ από τις αρχές του έτους σημειώνει πτώση σε ποσοστό 10,18%.

Ο δείκτης FTSE/ASE 20 έκλεισε με άνοδο 3,22%, ενώ ο δείκτης FTSE/ASE 40 έκλεισε με αύξηση σε ποσοστό 5,89%. Ο δείκτης FTSE/ASE SMALLCAP 80 έκλεισε με άνοδο σε ποσοστό 7,66%.

Οι επιμέρους δείκτες διαμορφώθηκαν ως εξής: Τραπεζικός: άνοδος 2,61%, Τηλεπικοινωνιών: άνοδος 3,92%, Ασφαλειών: άνοδος 4,75%, Επενδύσεων: άνοδος 2,57%, Κατασκευαστικών: άνοδος 9,79%, Βιομηχανιών: άνοδος 4,45%, Συμμετοχών: άνοδος 8,37%, Βασικών μετάλλων: άνοδος 6,76%, Μη μεταλλικών Ορυκτών: άνοδος 5,03%, Εκδόσεων-Εκτυπώσεων: άνοδος 9,30%, Κλωστοϋφαντουργίας: άνοδος 6,84%, Λιανικού Εμπορίου: άνοδος 5,04%, Πληροφορικής: άνοδος 7,80%, Λύσεων πληροφορικής: άνοδος 5,95%, Χονδρικού Εμπορίου:άνοδος 2,37%, Τροφίμων & Ποτών: άνοδος 5,47%, Παράλληλη Αγορά: άνοδος 5,05%, Real Estate: άνοδος 1,42% και Διυλιστηρίων: άνοδος 6,56%.

Τη μεγαλύτερη εβδομαδιαία άνοδο σημείωσαν οι τιμές των μετοχών: Ξιφίας (πα) +68,3%, Ελλατέξ +56,3%, Κούμπας +50,0%, Λιβάνης +48,4% και Γενέρ +45,5%. Αντιθέτως τις μεγαλύτερες απώλειες κατέγραψαν οι τιμές των μετοχών: Stabilton (π) –36,92%, Αλλατίνη (κ) –28,89%, Γαλαξίδι –20,91%, Μουριάδης –17,86% και Βαρβαρέσος –16,75%.

Τη μεγαλύτερη συναλλακτική δραστηριότητα παρουσίασαν οι μετοχές των εταιριών: ΟΤΕ με 4.782.637 τεμάχια, Γενέρ με 4.092.311, Alfa Alfa Holdings με 3.584.970 και Θεμελιοδομή με 3.544.618 τεμάχια.

Η συνολική αξία των συναλλαγών στις συνεδριάσεις της εβδομάδος ανήλθε στα 324,486 εκατ. ευρώ, ενώ η μέση αξία συναλλαγών διαμορφώθηκε στα 64,89 εκατ. ευρώ, έναντι 66,972 εκατ. ευρώ της περασμένης εβδομάδος.

ΕΒΔΟΜΑΔΙΑΙΑ ΜΕΤΑΒΟΛΗ ΔΕΙΚΤΩΝ

ΔΕΙΚΤΕΣ	ΚΛΕΙΣΙΜΟ 14/3/2003	ΚΛΕΙΣΙΜΟ 21/3/2003	ΜΕΤΑΒΟΛΗ
ΓΕΝΙΚΟΣ	1.513,88	1.570,39	+ 3,73%
FTSE 20	734,79	758,45	+3,22%
FTSE 40	152,65	161,64	+5,89%
FTSE 80	360,35	387,95	+7,66%
ΤΡΑΠΕΖΙΚΟΣ	2.091,37	2.146,02	+2,61%
ΑΣΦΑΛΕΙΩΝ	377,36	395,28	+4,75%
ΕΠΕΝΔΥΣΕΩΝ	457,53	469,29	+2,57%
ΒΙΟΜΗΧΑΝΙΚΟΣ	881,82	921,05	+4,45%
ΣΥΜΜΕΤΟΧΩΝ	847,24	918,16	+8,37%
ΚΑΤΑΣΚΕΥΩΝ	695,02	763,04	+9,79%
ΒΑΣΙΚΩΝ ΜΕΤΑΛΛΩΝ	360,60	384,96	+6,76%
ΛΥΣΕΩΝ ΠΛΗΡΟΦΟΡΙΚΗΣ	151,47	160,78	+5,95%
ΕΚΔΟΣΕΙΣ-ΕΚΤΥΠΩΣΕΙΣ	197,32	215,68	+9,30%
ΚΛΩΣΤΟΥΦΑΝΤΟΥΡΓΙΑΣ	227,75	243,32	+6,84%
ΛΙΑΝΙΚΟΥ ΕΜΠΟΡΙΟΥ	566,54	595,11	+5,04%
ΜΗ ΜΕΤΑΛΛΙΚΩΝ	675,04	708,97	+5,03%
ΠΛΗΡΟΦΟΡΙΚΗΣ	321,35	344,09	+7,8%
ΤΗΛΕΠΙΚΟΙΝΩΝΙΩΝ	762,14	792,01	+3,92%
ΤΡΟΦΙΜΩΝ	338,96	357,51	+5,47%
ΧΟΝΔΡΙΚΟΥ ΕΜΠΟΡΙΟΥ	302,82	309,99	+2,37%
REAL ESTATE	758,24	768,97	+1,42%
ΔΙΥΛΙΣΤΗΡΙΩΝ	789,12	840,85	+6,56%
ΠΑΡΑΛΛΗΛΗ	112,95	118,65	+5,05%

ΕΡΓΑΣΤΗΡΙΑ ΕΛΕΥΘΕΡΩΝ ΣΠΟΥΔΩΝ

ΤΜΗΜΑΤΑ
ΑΙΣΘΗΤΙΚΗΣ
ΚΟΜΜΩΤΙΚΗΣ
ΜΑΝΙΚΙΟΥΡ ΠΕΝΤΙΚΙΟΥΡ ΟΝΥΧΟΠΛΑΣΤΙΚΗΣ

Ο δρόμος μιας επιτυχημένης σταδιοδρομίας La Belle

Η σχολή "La Belle" Γνωρίζοντας την ανάγκη της Αισθητικού για γνώση και αναβάθμιση των υπηρεσιών που προσφέρει, έδωσε την δυνατότητα στις σπουδάστριες του τμήματος Αισθητικής, να πάρουν μέρος στο 1° Πανσπουδαστικό Συνέδριο Εφηρμοσμένης Αισθητικής, στο οποίο προΐστανται ο πρόεδρος Ιωάννης Ιωάννοβιτς καθηγητής πλαστικής χειρουργικής Πανεπιστήμιου Αθηνών, με ομιλητές τον προαναφερόμενο καθώς και καταξιωμένους γιατρούς, καθηγητές Πανεπιστήμιου και νομικούς οικονομολόγους.
Τα εργαστήρια Ελευθέρων Σπουδών "LA BELLE" καθώς και η καθηγήτρια τους κύρια Ελένη Χατζηνικολάου - Μανούσου (ειδική προσωπολόγος πτυχιούχος και διπλωματούχος Παρισίων μέλος της CIDESCO) συγχαίρουν τις σπουδάστριες οι οποίες επάξια παρακολούθησαν το σεμινάριο και την πρακτική αποκτώντας τις γνώσεις και το δίπλωμα ως εφόδιο για την μετέπειτα καριέρα τους.

ΕΘΝΙΚΗΣ ΑΝΤΙΣΤΑΣΕΩΣ 18 - ΡΟΔΟΣ - ΤΗΛ. & FAX: 22410 35668

PRDART



Η γνωστή παραδοσιακή ταβέρνα

ΤΑ 4 ΑΔΕΛΦΙΑ

στο χωριό Απόλλωνα

σας γνωστοποιεί ότι θα είναι ανοικτά **σαββατοκύριακα και αργίες** με ανανεωμένη χωριάτικη κουζίνα, με μεγάλη ποικιλία από μεζεδάκια: ***χόρτα, πιταρούδια, τυροκεφτέδες, ντολμάδες, μπακαλιάρο, καλαμάρι, κεφτεδάκια*** και διάφορα άλλα.

Ντόπια κρέατα: μπριζόλες χοιρινές και μοσχαρίσιες, χωριάτικα λουκάνικα, κατσικάκι και αρνί γάλακτος, σουβλάκια, όλα στα κάρβουνα.

Τα γνωστά μας φαγητά του φούρνου:

— Κατσικάκι με ρεβύθια

— Κατσικάκι με φασόλια

— Κατσικάκι με πατάτες

— Επίσης θα έχουμε κουνέλι στιφάδο και γουρουνόπουλο εγχώριας παραγωγής.

Χωριάτικο ψωμί, ντόπιο κρασί, γιαούρτι - μέλι και καρύδια.

Σας υποσχόμαστε πλήρη καθαριότητα, άριστο σέρβις και λογικές τιμές.

Ειδικές τιμές για σχολικές εκδρομές

Σας ευχαριστούμε και σας περιμένουμε.

Για ρεζερβέ, τηλ.: 22460 91050



ΕΝΑΛΛΑΚΤΙΚΕΣ ΛΥΣΕΙΣ

Δύναμη ή αδυναμία;

Επειδή εμείς οι άνθρωποι ανήκουμε στο ζωικό βασίλειο, κουβαλάμε μέσα στο DNA μας ένστικτα τα οποία κυριαρχούνται από τους νόμους της ζούγκλας. Ένας από αυτούς τους νόμους είναι και αυτός που λέει ότι: ο πιο δυνατός υπερισχύει.

Κι έτσι όλοι μας, είτε το κάνουμε συνειδητά είτε όχι, είτε λίγο είτε πολύ, είτε στον ένα τομέα της ζωής είτε στον άλλο, προσπαθούμε να είμαστε από τους δυνατούς. Ή προσπαθούμε να υπερισχύουμε όπως οι δυνατοί. Ή προσπαθούμε να είμαστε με τους δυνατούς. Ας μην ξεχνάμε ότι ακόμη ένας νόμος της ζούγκλας (άμεσα συνδεδεμένος με τον προαναφερόμενο) είναι και αυτός της επιβίωσης.



Γράφει η **ΝΤΙΝΑ ΣΑΝΤΟΡΙΝΙΟΥ**
Ειδική σύμβουλος - Εκπαιδεύτρια

Από τότε που υπήρξε η δυαδικότητα σε όλα τα πράγματα και σε όλα τα επίπεδα (π.χ. το καλό και το κακό), ο άνθρωπος χρειάζεται δύναμη για να επιβιώσει. Δύναμη όμως σε τι; Δύναμη στο σώμα ή δύναμη στη ψυχή; Ή και στα δύο; Και πως μεταφράζεται η κάθε μια από αυτές τις δυνάμεις; Δύναμη των θετικών χαρακτηριστικών της ψυχής ή των αρνητικών;

Και πως εκδηλώνεται αυτή η δύναμη; Και με ποια κίνητρα; Για προσωπικό μας όφελος ή για το σύνολο; Εις βάρος των άλλων ή εις βάρος του εαυτού μας; Αυτή η δύναμη εκδηλώνεται με σοφία και σύνεση ή με εγωισμό και αλαζονεία;

Η έννοια της δύναμης από μόνη της δεν είναι φορτισμένη ούτε αρνητικά ούτε θετικά. Δύναμη σημαίνει η ικανότητα στο να φέρουμε κάποιο αποτέλεσμα, η ικανότητα στο να φέρουμε αλλαγή, να κινήσουμε, να παρακινήσουμε και να επιβληθούμε. Εάν η δύναμη αυτή φορτιστεί θετικά ή αρνητικά εξαρτάται σε ποιου τα χέρια θα δοθεί και πως θα χρησιμοποιηθεί.

Η δύναμη μιας χώρας σε ανθρώπινο και σε πολεμικό εξοπλισμό που χρησιμοποιείται για να προστατέψει την επικράτειά της, διαφέρει από τη δύναμη μιας χώρας σε ανθρώπινο δυναμικό και σε πολεμικό εξοπλισμό που την χρησιμοποιεί για να επιτεθεί και να επιβληθεί σε μια άλλη χώρα πιο αδύναμη απ' αυτήν.

Η σωματική δύναμη ενός ατόμου που την χρησιμοποιεί για να σκοτώσει έναν άλλο άνθρωπο, διαφέρει από την σωματική δύναμη ενός άλλου που τη χρησιμοποιεί για να σώσει έναν άνθρωπο.

Η δύναμη του νου που χρησιμοποιείται για να συλλάβει ένα έξυπνο αλλά σατανικό σχέδιο για μαζική καταστροφή, διαφέρει από τη δύναμη του νου που χρησιμοποιείται για να συλλάβει ένα έξυπνο αλλά ωφέλιμο σχέδιο που μπορεί να σώσει την ανθρωπότητα από τις ασθένειες.

Άρα τίθενται εδώ οι επιλογές ανάμεσα σε διαφορετικούς τρόπους χρήσης της δύναμης. Κι όχι μόνο αυτό. Υπάρχει και η επιλογή μεταξύ του αν θα χρησιμοποιήσω τη δύναμη που έχω ή όχι. Αυτός που είναι δυνατός σε κάτι, δεν είναι απαραίτητο ή και σοφό να τη χρησιμοποιεί πάντα.

Και η αδυναμία; Ο νόμος του ζωικού βασιλείου λέει ότι αυτός που είναι αδύναμος δεν επιβιώνει – το μεγάλο ψάρι τρώει το μικρό. Ο αδύναμος είναι αυτός που χάνει, είναι αυτός που υποφέρει, που στερείται, που μειονεκτεί. Είναι αυτός που δεν έχει επιλογές, αυτός που δεν μπορεί να προοδεύσει, αυτός που καταπιέζεται και κυριαρχείται από τους δυνατούς. Είναι αυτός που υποδουλώνεται και υπάρχει μόνο για να εξυπηρετεί τους δυνατούς.

Όλα αυτά είναι – δυστυχώς – αναμφισβήτητες αλήθειες. Όλα αυτά συμβαίνουν είτε στο μικρόκοσμο είτε στο μακρόκοσμο μας. Αλλά η αδυναμία όπως και η δύναμη είναι συδέτερη έννοια. Εξαρτάται από το που και πως χρησιμοποιείται και από ποιον. Είναι βέβαια και αδυναμίες που μας επιβάλλονται - όπως οι αδυναμίες του σώματος. Μερικές από αυτές μπορούμε να τις αλλάξουμε, άλλες όμως όχι. Μπορεί όμως κάποιες από αυτές τις αδυναμίες να μας κάνουν δυνατούς σε άλλους τομείς.

Η αδυναμία στο να δώσουμε σεβασμό και αγάπη έχει αρνητική φόρτιση. Η αδυναμία να βλάψουμε κάποιον με οποιοδήποτε τρόπο, ότι και να συμβεί, έχει αρνητική φόρτιση. Η αδυναμία να φερθούμε εγωιστικά είναι αρετή. Η αδυναμία να φερθούμε με ταπεινότητα είναι ελάττωμα. Η αδυναμία να ζήσουμε τη ζωή μας όπως τη θέλουμε είναι πρόβλημα. Η δύναμη να δίνουμε αγάπη είναι αρετή. Η δύναμη να δίνουμε μίσος είναι ελάττωμα. Η δύναμη να καταστρέφουμε είναι πρόβλημα.

Η επιλογή ανάμεσα σ' αυτές τις εναλλακτικές εξακολουθεί βέβαια να παραμένει στη δική μας κρίση. Θέλει δύναμη να πάρουμε τη σωστή απόφαση και δύναμη να την εκτελέσουμε. Αν πάρουμε λάθος απόφαση τότε φταίει η αδυναμία μας. Ενα επίσης σημαντικό πράγμα που δεν πρέπει να ξεχνάμε είναι ότι, αν και ανήκουμε στο ζωικό βασίλειο, ένα από τα χαρακτηριστικά που μας κάνουν να διαφέρουμε από τα υπόλοιπα ζώα του πλανήτη είναι ότι είμαστε υπάρξεις εξελίξιμες, καθώς και πνευματικά νοητικά και συναισθηματικά ανώτερες. Αυτό θα πει ότι μπορούμε, έχουμε τη δυνατότητα να ξεπεράσουμε τους περιορισμούς των ενστίκτων μας και των νόμων της ζούγκλας, έτσι ώστε να μην είμαστε έρμαια αυτών. Ώστε να μην ορίζουν τη ζωή μας αρνητικά. Γιατί λοιπόν δεν το κάνουμε;



ΦΙΛΗΜΩΝ SERVICE
ΓΕΝΙΚΟ ΣΥΝΕΡΓΕΙΟ ΑΥΤΟΚΙΝΗΤΩΝ
ΑΝΤΑΛΛΑΚΤΙΚΑ-ΛΙΠΑΝΤΙΚΑ-ΕΛΑΣΤΙΚΑ
ΠΛΗΡΗΣ ΕΛΕΓΧΟΣ
ΤΕΧΝΙΚΟΣ & ΗΛΕΚΤΡΟΝΙΚΟΣ
ΒΕΛΤΙΩΣΕΙΣ-ΜΕΤΑΤΡΟΠΕΣ
ΡΥΘΜΙΣΕΙΣ INJECTION-DIESEL
ΑΥΤΟΜΑΤΑ ΣΑΣΜΑΝ-ΥΔΡΑΥΛΙΚΑ ΤΙΜΟΝΙΑ
ΕΛΕΓΧΟΣ ΚΑΥΣΑΕΡΙΩΝ
ΠΡΟΕΛΕΓΧΟΣ Κ.Τ.Ε.Ο
ΒΟΥΛΚΑΝΙΖΑΤΕΡ-ΖΑΝΤΕΣ-ΕΛΑΣΤΙΚΑ
ΖΥΓΟΣΤΑΘΜΙΣΕΙΣ-ΕΥΘΥΓΡΑΜΜΙΣΕΙΣ

ΛΟΥΠΗΣ Μ. ΦΙΛΗΜΩΝ
ΚΡΕΜΑΣΤΗ-ΡΟΔΟΣ ΤΗΛ.: 2241095766

KYDON TOURS
Προσφέρουμε στον πελάτη μας
ΠΟΙΟΤΗΤΑ–ΕΓΓΥΗΣΗ–ΦΡΟΝΤΙΔΑ

• **ΡΩΜΗ 22/3–25/3/2003.** Αεροπορική εκδρομή
Η πιο όμορφη εποχή να γνωρίσουμε την φανταστική, μοναδική ΡΩΜΗ. Ξενοδοχείο 4 αστέρων, κεντρικό, πρωινό. Μεταφορές - Ελληνας ξεναγός.
Συνοδός η κ. ΕΛΕΝΗ ΨΥΛΛΑΚΗ

• **21/3–25/3 ΚΑΠΠΑΔΟΚΙΑ.**
ΜΑΡΜΑΡΙΣ - ΠΑΜΟΥΚΑΛΕ- - ΚΟΝΥΑ - ΚΑΙΣΑΡΕΙΑ - ΑΒΑΝΟΣ - URGUP - GOREME - UCHISAR - ORTAHISAR - ΚΑΠΑΔΟΚΙΑ
Μία διανυκτέρευση ΚΟΝΥΑ - 2 διαν. ΚΑΠΑΔΟΚΙΑ - 1 διαν. Παμούκαλε. Μη χάσετε την ευκαιρία να γνωρίσετε την μοναδική ΚΑΠΑΔΟΚΙΑ όπως της αξίζει!!
ΠΛΟΥΣΙΟ ΠΡΟΓΡΑΜΜΑ - Φανταστικά επιλεγμένα ξενοδοχεία - Ημιδιατροφή - Ξεναγήσεις - Εισιτήρια - Φόροι - Ασφάλεια.
Συνοδός η κ. ΕΛΕΝΗ ΨΥΛΛΑΚΗ

• **21/3–24/3 MALTA**
Ο Σύλλογός μας SKAL ΡΟΔΟΥ και οι φίλοι μας θα ταξιδέψουμε στην όμορφη MALTA. Πλούσιο πρόγραμμα - Ξεναγήσεις - Ξενοδ. 4 αστέρων- Ημιδιατροφή και προπάντων μία πολύ όμορφη παρέα από ΡΟΔΟ.
Στην τιμή περιλαμβάνονται:
• Αεροπορικά εισιτήρια Αθήνα - Μάλτα - Αθήνα, με απευθείας πτήσεις της Air Malta. Ωρες πτήσεων:
ATH-MLA 21/3/03 12.10-13.00
MLA-ATH 24/3/03 19.15-22.00
• Μεταφορές από / προς το αεροδρόμιο της Μάλτας
• (3) διανυκτερεύσεις σε ξενοδοχείο 4* σε δίκλινο ή τρίκλινο δωμάτιο
• Ημιδιατροφή καθημερινά στο ξενοδοχείο (3 πρωινά + 3 γεύματα)
• Ελληνόφωνη ξενάγηση στη Βαλέτα, την ημέρα της άφιξης
• Ελληνόφωνη ξενάγηση στη Μεδίνα, Μόστα με επίσκεψη στο εργοστάσιο φυσητού γυαλιού Mdina glass, την δεύτερη μέρα.
• **Ολοήμερη εκδρομή στο Gozo, το νησί της Καλυψώς.**
• Αρχηγό / συνοδό του γραφείου μας καθ΄ όλη τη διάρκεια της εκδρομής
Δεν περιλαμβάνονται:
• Φόροι αεροδρομίων 65 ευρώ. Είσοδοι σε επισκεπτόμενους χώρους. Φιλοδωρήματα. Προαιρετικές εκδρομές και λοιπές υπηρεσίες. Day use της τελευταίας μέρας.
Συνοδός η κ. ΕΛΕΝΗ ΨΥΛΛΑΚΗ και το SKAL ΡΟΔΟΥ

ΠΡΟΣΟΧΗ
Στο Γραφείο μας θα βρείτε:
ΠΑΚΕΤΑ για όλο το κόσμο - **ΞΕΝΟΔΟΧΕΙΑ** σε όλο τον κόσμο.
ΟΡΓΑΝΩΝΟΥΜΕ τις διακοπές σας με την πείρα μας 30 ετών.
ΕΜΕΙΣ γνωρίζουμε πού σας στέλνουμε!!!
ΑΡΙΣΤΑ ΟΙΚΟΝΟΜΙΚΑ-ΕΙΔΙΚΟΤΗΣ ΜΑΣ ΟΙ ΝΕΟΝΥΜΦΟΙ
ΕΠΙΣΗΣ
• ΕΙΣΙΤΗΡΙΑ αεροπορικά-Γραφείο ΙΑΤΑ!!!
• Ακτοπλοϊκά-ΑΝΕ-ANEK-BLUE STAR FERRIES-SUPER FAST FERRIES-HELLAS FERRIES-MINOAN LINES-SALAMIS LINES-NISSOS KALYMNOS.
• **SUPER FAST FERRIES**
• **BLUE STAR FERRIES**

ΕΚΔΡΟΜΕΣ - ΕΚΔΡΟΜΕΣ
ΕΛΑΤΕ ΓΙΑ ΠΡΟΓΡΑΜΜΑ
KYDON TOURS
Τηλ. 23000-27900-75268 • Εθελοντών Δωδ/σίων 14

Οι νέοι πόλοι ισχύος

Γράφει ο Κολώνας Μάκης Ιστορικός

Μερικοί υποστηρίζουν ότι ο πόλεμος είναι μια μορφή διπλωματίας. Πολλοί θα διαφωνήσουν μαζί τους. Όμως όλοι θα συμφωνήσουν ότι η ανθρωπότητα άλλη μια φορά δοκιμάζεται και μάλιστα επικίνδυνα. Ευχόμαστε ο πόλεμος να είναι σύντομος με τις λιγότερο επιβλαβείς συνέπειες. Δεν θέλουμε να δώσουμε βάση στα λόγια του Ιρακινού δικτάτορα ότι ο πόλεμος θα εξαπλωθεί όπου υπάρχει γη, ουρανός και νερό. Πέρα από τις τρομακτικές συνέπειες που αυτός ο πόλεμος θα έχει, πρέπει να δούμε τί μέχρι τώρα η πορεία προς τον πόλεμο έχει προκαλέσει και τι είδους νέα τάξη διαμορφώνεται.

Ο συγγραφέας Τζον Λε Καρέ έγραφε πρόσφατα στην ισπανική εφημερίδα "Ελ Παΐς". "Οι Ηνωμένες Πολιτείες μπήκαν σε μία από τις περιόδους της τρέλας που κατά καιρούς τις καταλαμβάνει μόνο που τώρα τα πράγματα είναι χειρότερα από κάθε άλλη φορά-χειρότερα και από τον Μακαρθισμό και από τον κόλπο των Χοίρων και μακροπρόθεσμα ίσως και από το πόλεμο του Βιετνάμ...Μια αμερικανική αποικιοκρατία στο στιλ του παλιού καιρού ετοιμάζεται να απλώσει τις σιδερένιες φτερούγες της πάνω από όλους μας". Οι δυσοίωνες προβλέψεις του Βρετανού συγγραφέα αντανακλώνται στο επίπεδο της Ευρωπαϊκής κοινής γνώμης. Πρόσφατη δημοσκόπηση του αμερικανικού περιοδικού "Τάιμ" μέσω διαδικτύου έθεσε στους ευρωπαίους αναγνώστες του το ερώτημα, ποια είναι κατά τη γνώμη τους η μεγαλύτερη απειλή για την παγκόσμια σταθερότητα. Σε σύνολο 318.000 απαντήσεων έλαβαν: Β. Κορέα 7%, Ιράκ 8% και Ηνωμένες πολιτείες 84%...

Αυτός ο αναβρασμός και ο φόβος που υπάρχει μέσα στους κόλπους της κοινής γνώμης καθρεφτίζεται και στο διπλωματικό επίπεδο. Μέχρι τώρα σύμμαχες προς τις ΗΠΑ μεγάλες δυνάμεις-Γερμανία, Γαλλία, Ιαπωνία και με τον δικό τους τρόπο μετακομουνιστική Ρωσία και Κίνα-αρνούνται να αποδεχθούν την πλήρη υποταγή τους στα αμερικανικά συμφέροντα. Δεν σταματούν όμως εδώ· οδηγούνται εκ των πραγμάτων σε συσπειρώσεις με αντιαμερικανική κατεύθυνση, έστω και αν τώρα δεν υπάρχουν ανάμεσα στις ΗΠΑ και τους νέους αντιπάλους τους οι ιδεολογικές και πολιτικές διαφορές που τους χώριζαν τα προηγούμενα χρόνια.

Μέσα από την διαδικασία αυτή αρχίζουν να αναδύονται οι νέοι πόλοι ισχύος. Γύρω τους συσπειρώνονται μικρότερες χώρες κι έτσι αρχίζει η διαμόρφωση των νέων μπλοκ που θα χαρακτηρίζουν τις αντιθέσεις του 21ου αιώνα σε γεωπολιτικό οικονομικό και ίσως στρατιωτικό επίπεδο αργότερα.

Στην Ευρώπη οι εξελίξεις αυτές προσλαμβάνουν, ταχύτατα δραματικό χαρακτήρα καθώς ο άξονας Γαλλίας-Γερμανίας αναδεικνύεται σε κύριο πόλο αντιπαράθεσης προς τις ΗΠΑ και η Ουάσινγκτον χρησιμοποιεί όλα τα μέσα επιρροής που έχει στη γηραιά ήπειρο (ας θυμηθούμε την επιστολή των 8). Όλοι πλέον αναγνωρίζουν ότι η Ευρώπη διχάζεται εκ νέου σε δύο στρατόπεδα: το ένα της "Ευρωπαϊκής Ευρώπης" με επικεφαλής το Βερολίνο και το Παρίσι και το άλλο της "Αμερικανικής Ευρώπης" με επικεφαλής το Λονδίνο και ηγετικούς συμμάχους την Ρώμη, τη Μαδρίτη και τη Βαρσοβία.

Ενδιαφέρον παρουσιάζει να δούμε και την στάση της Ρωσίας στο επικείμενο ανταγωνισμό...Αναμφισβήτητα τα τεράστια πετρελαϊκά συμφέροντα της Ρωσίας στο Ιράκ (το γιγαντιαίο πετρελαιοφόρο κοίτασμα στη Δυτική Κούρνα που έχει εγχωρήσει ο Σαντάμ σε ρωσικές εταιρίες, μπορεί να περιέχει όσο πετρέλαιο καταναλώνει οκτώ μήνες ολόκληρος ο πλανήτης), έπαιξαν καθοριστικό ρόλο στη στάση της κατά του πολέμου εναντίον του Ιράκ και υπέρ της συνεργασίας με Γερμανία και Γαλλία. Αντικειμενικά όμως το συμφέρον της Ρωσίας επιβάλλει την αποκατάσταση στενών σχέσεων με την Ευρώπη.

Πρώτον επειδή μια εναρμόνιση της πολιτικής Ευρώπης-Ρωσίας συγκροτεί έναν πόλο εξαιρετικά ισχυρό από πολιτική, οικονομική αλλά και στρατιωτική πλέον σκοπιά τον οποίον είναι αδύνατον να αντιμετωπίσει υποτιμητικά η Ουάσινγκτον.

Δεύτερον, επειδή στο εσωτερικό μιας συνεργασίας Ευρώπης- Ρωσίας, η Ευρώπη έχει τεράστια ανάγκη από τη Ρωσία, ιδίως στον τομέα των πρώτων υλών και της ενέργειας όπου το ρωσικό πετρέλαιο και το φυσικό αέριο μπορούν να εξασφαλίσουν έναν υψηλό βαθμό ενεργειακής αυτονομίας της Ευρώπης από πετρελαιοπαραγωγές χώρες ελεγχόμενες πολιτικά και στρατιωτικά από της ΗΠΑ. Άρα, η Ρωσία στην σχέση της με την Ευρώπη θα είναι ασφαλώς πιο ισότιμη από όσο στη σχέση της με τις ΗΠΑ, οι οποίες δεν την έχουν ανάγκη.

Τέλος, ένας άλλος πρωταγωνιστής της σκακιέρας είναι και η γείτονος χώρα, η Τουρκία. Ο νεοεκλεγείς πρωθυπουργός Ταγίπ Ερντογάν, είναι πρόθυμος με την συμπαράσταση των στρατιωτικών να φέρει για δεύτερη φορά στο Τουρκικό Κοινοβούλιο το θέμα της διέλευσης των αμερικανών στρατιωτών και πρόκειται να γίνει αποδεκτό. Η αποχώρηση του 85% των Τούρκων που εναντιώνεται στον πόλεμο, θεωρείται από την Τουρκική ηγεσία μικρό τίμημα μπροστά στα οφέλη που θα δρέψει από τους Αμερικανούς και την τουρκική παρουσία στο Βόρειο Ιράκ.

Είναι φανερό ότι η Τουρκική ηγεσία αποφάσισε ότι πρέπει να εξασφαλίσει τον έλεγχο του κουρδικού στοιχείου για να αποτρέψει το ενδεχόμενο ενός ανεξάρτητου Κουρδιστάν. Άλλωστε, η Μοσούλη και το Κιρκούκ ακόμη υπό ιρακινή κυριαρχία, αποτελούν στόχους της Τουρκίας.

Υπολογίζεται πως άνω των 100.000 Τούρκων στρατιωτών θα εισβάλλουν στο Βόρειο Ιράκ και θα αποτελέσουν την δύναμη κατοχής του για απροσδιόριστο αριθμό ετών. Υπενθυμίζεται πως κορυφαίοι Αμερικανοί αρθρογράφοι, όπως ο Γουίλιαμ Σαφάιρ (συγγραφέας των λόγων του εκλιπόντος προέδρου Ρίτσαρντ Νίξον) έχουν υποστηρίξει την άποψη ότι οι ΗΠΑ πρέπει να συναινέσουν όχι σε απλή κατοχή αλλά σε προσάρτηση του Β. Ιράκ στην Τουρκία.

Οι έμμεσες επιπτώσεις στις ελληνοτουρκικές σχέσεις και στο Κυπριακό ενδέχεται να αποδειχθούν πολύ σοβαρές.

Η επίσημη έγκριση της Ουάσιγκτον για μετατροπή της Τουρκίας σε δύναμη κατοχής στο Ιράκ σίγουρα κάθε άλλο παρά πιέζει την Άγκυρα να εγκαταλείψει τον ρόλο της δύναμης κατοχής στην Κύπρο.

Η ελληνική ανησυχία από την τουρκική συμμετοχή στον μελλοντικό πόλεμο είναι διπλή: Ποιές θα είναι οι επιπτώσεις για το Κυπριακό μιας αμερικανικής ανταμοιβής προς την Τουρκία; Μια μακροχρόνια εξάλλου τουρκική εμπλοκή στο Βόρειο Ιράκ θα "μεσανατολικοποιήσει" την τουρκική εξωτερική πολιτική και θα την απομακρύνει από τον Ευρωπαϊκό προσανατολισμό. Οι εξελίξεις είναι ραγδαίες και η Ελλάδα, στο μέσο αυτών, οφείλει να επαγρυπνεί.

Συνεργασία του Γ. Μεντζελόπουλου με τη θεατρική ομάδα Λέρου

Ανεβάζουν στις 26 Μαρτίου θεατρικά μονόπρακτα

Ογνωστός καλλιτέχνης της παντομίμας και του θεατρικού καμπαρέ Γιώργος Μεντζελόπουλος θα συμπράξει με τη Θεατρική Ομάδα Λέρου, η οποία θα ανεβάσει στις 26 Μαρτίου μία σειρά θεατρικά μονόπρακτα επιφανών Ελλήνων και ξένων συγγραφέων.

Ο Γιώργος Μεντζελόπουλος εκπροσωπεί τη νεώτερη παντομιμική τέχνη, και το θεατρικό καμπαρέ στην Ελλάδα. Κρατάει με ρομαντισμό και μεράκι ζωντανό τον ηθοποιό της κομμέντια ντελλ' άρτε, βασίζοντας τις ερμηνείες του στη μιμητική, το θεατρικό λόγο, και τον αυτοσχεδιασμό.

Είναι ένθερμος λάτρης της Λέρου, και αποφάσισε να συνεργαστεί με τη Θεατρική Ομάδα Λέρου η οποία έχει έντονη θεατρική παρουσία και στον ευρύτερο Αιγαιοπελαγίτικο χώρο. Από το 1982 δίνει συνεχώς παραστάσεις με μια ανταπόκριση του κοινού μοναδική. Συμβάλλει αποτελεσματικά στην πολιτιστική ανάπτυξη των νησιών μας, διαμορφώνοντας ένα θεατρικό κοινό με σημαντικές παραστάσεις, θεατρικά σεμινάρια, και ανταλλαγές θεατρικών εκδηλώσεων.

Το Ευαγγέλιο της Κυριακής



Γράφει ο Πρωτοσύγκελος της Ι.Μ. Ρόδου
Παΐσιος Αραβαντινός

Τῳ καιρῳ ἐκείνῳ, εἰσῆλθεν ὁ Ἰησοὺς εἰς Καπερναούμ, καὶ ἠκούσθη, ὅτι εἰς οἶκόν ἐστί. Ἀμέσως συγκεντρώθηκαν πολλοί, ὥστε δεν υπήρχε χώρος ούτε έξω από την πόρτα και τους κήρυττε το μήνυμά του. Ερχονται τότε προς αυτόν, κουβαλώντας έναν παράλυτο, που τον βάσταζαν τέσσερα άτομα. Κι επειδή δεν μπορούσαν να τον φέρουν κοντά στον Ιησού εξαιτίας του πλήθους, έβγαλαν τη στέγη πάνω από 'κει που ήταν ο Ιησούς, έκαναν ένα άνοιγμα και κατέβασαν το κρεβάτι, πάνω στο οποίο ήταν ξαπλωμένος ο παράλυτος. Οταν είδε ο Ιησούς την πίστη τους, είπε στον παράλυτο: Παιδί μου, σου συγχωρούνται οι αμαρτίες. Κάθονταν όμως εκεί μερικοί γραμματείς και συλλογιζόνταν μέσα τους, πως μιλάει αυτός έτσι, προσβάλλοντας το Θεό; Ποιός μπορεί να συγχωρεί αμαρτίες. Μόνο ένας, ο Θεός. Αμέσως κατάλαβε ο Ιησούς ότι αυτά σκέφτονται και τους λέει. Γιατί κάνετε αυτές τις σκέψεις στο μυαλό σας; Τί είναι ευκολότερο να πω στον παράλυτο, σου συγχωρούνται οι αμαρτίες, ή να του πω, σήκω, πάρε το κρεβάτι σου και περπάτα;

Για να μάθετε λοιπόν ότι ο Υιός του Ανθρώπου έχει εξουσία να συγχωρεί πάνω στη γη αμαρτίες-λέει στον παράλυτο. Σ' εσένα το λέω, σήκω, πάρε το κρεβάτι σου και πήγαινε στο σπίτι σου. Εκείνος σηκώθηκε αμέσως, πήρε το κρεβάτι του και μπροστά σ' όλους βγήκε έξω, έτσι που θαύμασαν όλοι και δόξαζαν το Θεό λέγοντας.

Τέτοια πράγματα ποτέ ως τώρα δεν είδαμε.

Δυστυχής ο παράλυτος της σημερινής ευαγγελικής περικοπής. "Από κλίνης οδυνηράς και στρωμνής κακώσεως" επιζητεί να βρει ανακούφιση στους φοβερούς πόνους του, στη δυστυχία του. Και να στην απελπισία του έρχεται, "ως δρόσος αερμών η καταβαίνουσα επί τα όρη Σιών", η ευλογημένη στιγμή. Τέσσερα άτομα, τέσσερις ανιδιοτελείς τραυματιοφορείς της προς τον πλησίο αγάπης φορτώνονται στους ώμους τους το κρεβάτι που πάνω σ' αυτό ήταν ξαπλωμένος ο παράλυτος. Με πίστη ζέουσα προσπαθούν να πλησιάσουν τον μέγα Ιατρό της ψυχής και του σώματος, τον Θεάνθρωπο Ιησού. Με πολύ κόπο και ταλαιπωρία κατεβάζουν από ψηλά τον πονεμένο στο σώμα αλλά περισσότερο στη ψυχή τραυματισμένο άνθρωπο. Και ο Σωτήρας Χριστός "ο τα κρύφια των ανθρώπων γιγνώσκων", "ιδών την πίστιν αυτών, λέγει τω παραλυτικώ, τέκνον αφέωνται σοι αι αμαρτίαι σου".

Οι τέσσερις της αγάπης τραυματιοφορείς, οι τέσσερις καλοί Σαμαρίτες της πίστης, της νηστείας, της προσευχής και της εξομολόγησης γίνονται αιτία ούτως ώστε ο Μέγας Ιατρός να δώσει λύση στον πόνο του παραλυτικού, άφεση σωτηρίας ψυχής πρώτα και σωματική ύστερα "σοί λέγω, έγειραι, και άρον τον κράββατον σου, και ὑπαγε εις τον οίκον σου".

Και ενώ ο παράλυτος υγιής πηγαίνει στο σπίτι του η κακία των Φαρισαίων και των Γραμματέων δεν έχει όριο. Η σκέψη τους προσκεκωλυμένη στο γράμμα του νόμου και πωρωμένη από κακία δεν τους αφήνει να σκεφτούν με αγάπη και στοργή προς τον αδελφό τους, αλλά σκέπτονται πονηρά, βουλεύονται κακά κατά του Κυρίου και του Χριστού", τί ούτος λαλεί βλασφημίας; Τις δύναται αφιέναι αμαρτίας ει μή εις ο Θεός";

Οι Φαρισαίοι και οι Γραμματείς που γνώριζαν το νόμο και τους προφήτες δεν ήθελαν να κατανοήσουν αλλά και να πιστέψουν ότι Εκείνος που εθεράπευε τον περιούσιο λαό του Θεού από, "πάσαν νόσον και πάσαν μαλακίαν", Αυτός δεν μπορούσε να συγχωρεί και τις αμαρτίες του λαού.

Γεγονός αναμφισβήτητο ανά τους αιώνες είναι, ότι ο παράλυτος της Καπερναούμ βρήκε την πλήρη υγεία της ψυχής και του σώματος του παρά του Σωτήρος Χριστού και έτσι υγιής ψυχής και σώματος επέστρεψε χαρούμενος στο σπίτι του "τέκνον, αφέωνται σοι αι αμαρτίαι σου", και "σοί λέγω, έγειραι και άρον σου τον κράββατον και ὑπαγε εις τον οίκον σου".

Λόγοι σωτήριοι για κάθε άνθρωπο που θέλει και επιζητεί την σωτηρία της ταλαιπωρημένης και παραλελημένης ψυχής του. Ο παράλυτος του σημερινού ευαγγελικού αναγνώσματος είναι ο διαχρονικός τύπος και εικόνα ενός εκάστου ανθρώπου, γιατί ο άνθρωπος "εν αμαρτίαις εγεννήθην όλως".

Η αμαρτία είναι θηρίο φαρμακερό, φοβερό, ωσάν εκείνο όπου περιγράφει ο Υψηπέτης αετός της αγάπης ο Ευαγγελιστής Ιωάννης στην Αποκάλυψη, θηρίο με εφτά κεφάλια και με δέκα κέρατα, που προσπαθεί με δόλιο τρόπο να συντρίψει τον κατ' εικόνα Θεού πλασθέντα άνθρωπο και να τον οδηγήσει στον αφανισμό, στον σωματικό και ψυχικό θάνατο.

Και ποιός μπορεί και ποιός είναι σε θέση να σώσει τον άνθρωπο από τα νύχια αυτού του ανήλεου θηρίου που λέγεται-αμαρτία; "ἴδε ο αμνός του Θεού ο αίρων την αμαρτίαν του κόσμου", μόνος ο Υιός του Θεού έχει την δύναμη και την εξουσία "αφιέναι αμαρτίας". Αυτό όμως το δικαίωμα, αυτή την εξουσία της άφεσης των αμαρτιών μετέδωκε ο Μέγας Διδάσκαλος, ο Μέγας Ιατρός της ψυχής και του σώματος, στους Μαθητές του και αυτοί με τη σειρά τους στους διαδόχους τους με το Ιερό Μυστήριο της εξομολόγησης.

Η εξομολόγηση είναι εκείνο το θεοσύστατο μυστήριο με το οποίο αφίενται οι μετά το βάπτισμα αμαρτίες του μετανοούντος χριστιανού. Ο Χριστιανός που θέλει την σωτηρία της ψυχής του, και την απαλλαγή από το βάρος των αμαρτιών προστρέχει με πίστη στον πνευματικό βοηθούμενος υπό τεσσάρων, την πίστη, την προσευχή, τη νηστεία και την εξομολόγηση. Χωρίς αυτές τις αρετές είναι όλως αδύνατο να φθάσει κανείς κοντά στον Κύριο και να θεραπευθεί ψυχικά και σωματικά και τέλος να ακούσει το, "θάρσει, τέκνον, αφέωνται σοι αι αμαρτίαι, είσελθε εις την χαράν του Κυρίου σου".

Φίλες και φίλοι με πίστη ας πλησιάσουμε και εμείς το' ιαματικό λουτρό της μετανοίας και εξομολόγησης κατά τις άγιες αυτές μέρες της προσευχής και της νηστείας για να καθαριστούμε από το βάρος της αμαρτίας και να λάβουμε ζωή αιώνιο όπως την έλαβε παρά του Σωτήρος Χριστού και ο παράλυτος της Καπερναούμ.

-ΣΥΣΤΗΜΑΤΑ ΣΥΝΑΓΕΡΜΟΥ
-ΚΑΜΕΡΕΣ ΠΑΡΑΚΟΛΟΥΘΗΣΗΣ ΧΩΡΩΝ
-ΚΕΝΤΡΟ ΛΗΨΕΩΣ
ARMAOS SECURITY
ΡΟΔΟΣ: ΛΙΝΔΟΥ 80 -Τ.Κ. 85100
ΤΗΛ./FAX 23632 - ΥΠΕΥΘΥΝΟΣ ΡΟΔΟΥ: ΔΗΜΗΤΡΗΣ ΚΥΡΙΑΖΗΣ
ΕΡΑΤΕΣ

Κερδίστε χρόνο κι εξυπηρέτηση
WESTERN UNION MONEY TRANSFER
The fastest way to send money worldwide.®
Αποστολή χρημάτων σ' όλο τον κόσμο μέσα σε λίγα λεπτά!!!
50.000 καταστήματα σε 165 χώρες του κόσμου είναι έτοιμα να σας εξυπηρετήσουν σε διευρυμένα ωράρια
Γονείς φοιτητών εξωτερικού εμπιστευθείτε μας
PLANET HOLIDAYS
Δημήτρης Τσοπανάκης
Γαλλίας 6 - Ρόδος - Τηλ.. 22410-27327


Καλυπτόμενοι κίνδυνοι
Βύθιση, προσάραξη, πρόσκρουση, εκβολή, φωτιά, έκρηξη, πειρατεία, κεραυνός, κακόβουλες πράξεις, κλοπή ολική ή μερική, καλύψεις δαπανών ανέλκυσης ή μετακίνησης του σκάφους σε περίπτωση ναυαγίου.
ΑΙΓΑΙΟΝ ΑΣΦΑΛΙΣΤΙΚΗ ΕΤΑΙΡΕΙΑ
Σε συνεργασία με τον κ. Χριστοδούλου Χρήστο Ερυθρού Σταυρού 2-Ρόδος τηλ. 75701


ΑΙΓΑΙΟΝ ΑΝΩΝΥΜΗ ΑΣΦΑΛΙΣΤΙΚΗ ΕΤΑΙΡΕΙΑ

Πάντα με υγείαν...

Εμβόλιο κατά του καρκίνου του τραχήλου

Αυστραλοί επιστήμονες υποστηρίζουν ότι ανακάλυψαν νέο εμβόλιο κατά του τραχήλου της μήτρας που ενδέχεται να σώσει χιλιάδες ζωές.

Η δοκιμή έγινε σε 14 γυναίκες οι οποίες είχαν ήδη προσβληθεί από το μικρόβιο HPV που προκαλεί τον καρκίνο του τραχήλου της μήτρας, στο Centre for Immunology and Cancer Research στο πανεπιστήμιο της Κουινσλάνδης, ο επικεφαλής δε της έρευνας καθηγητής Ίεν Φρέιζερ, δήλωσε ότι σε εφτά από τις γυναίκες που συμμετείχαν στην έρευνα το μικρόβιο που προκαλεί τον καρκίνο στον τράχηλο της μήτρας είχε εξαφανιστεί, ενώ στις άλλες εφτά εξασθένισε αισθητά. Αξιοσημείωτο είναι ότι το εμβόλιο μπορεί να δοθεί ως προφυλακτικό αλλά και ως θεραπευτικό μέσο.

Από το είδος αυτό του καρκίνου χάνουν τη ζωή τους 250.000 γυναίκες ετησίως σε παγκόσμια κλίμακα και 200 στην Αυστραλία.

Αν και ακόμη οι επιστήμονες δεν έχουν εξακριβώσει πόσο θα διαρκεί η επίδραση του εμβολίου, ο καθηγητής Φρέιζερ εκτιμά ότι η προφύλαξη θα είναι διάρκειας τουλάχιστον 10 ετών.

Σημειώνεται ότι το εν λόγω εμβόλιο, όπως υποστηρίζουν οι επιστήμονες, δεν παρουσιάζει σοβαρές παρενέργειες.

ΚΕΝΤΡΟ ΕΙΔΙΚΩΝ ΘΕΡΑΠΕΙΩΝ ΤΟΥ ΠΑΙΔΙΟΥ ΔΩΔΕΚΑΝΗΣΟΥ
ΚΩΝ/ΝΟΣ ΜΠΑΔΑΝΗΣ - ΣΟΥΖΗ ΓΕΩΡΓΙΛΟΠΟΥΛΟΥ
ΕΡΓΟΘΕΡΑΠΕΥΤΗΣ ΠΤΥΧΙΟΥΧΟΣ ΜΕΘΟΔΟΥ BOBATH N.D.T ΜΕΘΟΔΟΣ PORTAGE
ΛΟΓΟΠΑΘΟΛΟΓΟΣ ΜΕΤΑΠΤΥΧΙΑΚΟ ΑΚΟΥΟΛΟΓΙΑΣ
ΑΙΣΘΗΤΗΡΙΑΚΗΣ ΟΛΟΚΛΗΡΩΣΗΣ (S.I.)
ΜΕΤΕΚΠΑΙΔΕΥΣΗ ΣΤΙΣ ΝΕΥΡΟΛΟΓΙΚΕΣ ΚΑΙ ΚΙΝΗΤΙΚΕΣ ΔΙΑΤΑΡΑΧΕΣ
Αποστόλου Παύλου 84, Ρόδος 85100,
τηλ. / fax (22410)60999/60579

Κέντρο Συμβουλευτικής & Αξιολόγησης Προσωπικότητας Παιδιών & Ενηλίκων
ΠΑΠΑΓΕΩΡΓΙΟΥ ΘΑΝΟΣ
ΨΥΧΟΛΟΓΟΣ ΠΑΝΕΠΙΣΤΗΜΙΟΥ ΑΘΗΝΩΝ
ΕΙΔΙΚΕΥΜΕΝΟΥ ΣΤΗΝ ΓΝΩΣΙΑΚΗ ΨΥΧΟΘΕΡΑΠΕΙΑ-Ι.Ε.Θ.Σ.
- Διερεύνηση Προσωπικότητας (Προφίλ- Δεξιότητες-Αδυναμίες)
- Δείκτης Νοημοσύνης Παιδιών και Ενηλίκων
- Τροποποίηση Δυσλειτουργικών Σχημάτων
- Θεραπευτική Αντιμετώπιση Φοβιών-Ειδικών Φοβιών, Κατάθλιψης, Διαταραχής πανικού, Ψυχοσωματικών προβλημάτων, Τραυματικών γεγονότων ζωής (πένθος, χωρισμός, σχολική αποτυχία), Συναισθηματικών διαταραχών, Διαταραχών Διατροφής (βουλιμία-ανορεξία).
- Αντιμετώπιση προβλημάτων συμπεριφοράς παιδιών σε σχολείο-σπίτι
- Ανάπτυξη Κοινωνικών Δεξιοτήτων
- Βελτίωση Σχέσεων-Πρόγραμμα Ελέγχου Συγκρούσεων
- Βελτίωση Αυτοεκτίμησης-Αυτοεικόνας
- Οικογενειακή θεραπεία από Ζεύγος Θεραπευτών
Κ. Παλαιολόγου 105 - Ρόδος
Τηλ:22410 78668- Κιν: 6937445640 - Μόνο με Ραντεβού

Εργαστήριο Κλινικής Ψυχολογίας
ΧΡΙΣΤΙΝΑ ΣΑΒΒΑΚΗ-ΓΚΡΑΝΖΑΝ
Κλινική Ψυχολόγος-Ψυχοπαθολόγος (DESS)
- Πτυχιούχος του Πανεπιστημίου Nancy Γαλλίας
- Μεταπτυχιακή ειδίκευση (DESS) στην Κλινική Ψυχολογία Ενηλίκου, Εφήβου και Παιδιού στο Πανεπιστήμιο Reims Γαλλίας
Για τον ενήλικο
- Ψυχοδιαγνωστική
- Ψυχολογική υποστήριξη
- Ατομική και οικογενειακή συνέντευξη
- Ψυχοθεραπεία αναλυτικής εμπνεύσεως
Για το παιδί
- Αξιολόγηση προσωπικότητας (τεστ νοημοσύνης, προβολής)
- Διάγνωση μαθησιακών δυσκολιών και συμπεριφορικών διαταραχών
- Συμβουλευτική επαγγελματικού προσανατολισμού
- Ψυχοθεραπεία μέσω παιχνιδιού και εικαστικών
Δέχεται με ραντεβού
Εθνικής Αντίστασης 15
Τηλ.: 77350-Κιν. 6937684251

ΚΕΝΤΡΟ ΙΑΤΡΙΚΩΝ ΒΟΗΘΗΜΑΤΩΝ
ΟΞΥΓΟΝΟΘΕΡΑΠΕΙΑ
Περίθαλψη στο σπίτι
AIR LIQUIDE Santé
Taema
Προϊόντα
-Συγκεντρωτές οξυγόνου
-Υγρό οξυγόνο με φορητή συσκευή
-Νεφελοποιητές για αεροζολοθεραπεία
-Συσκευές Υπνικής άπνοιας
-Αναπνευστήρες
Υπηρεσίες
-Κατ'οίκον νοσηλεία ασθενών
-Προσφορά εξοπλισμού για νοσηλεία κατ'οίκον
-Αναπνευστική υποστήριξη (οξυγονοθεραπεία, μηχανική υποστήριξη αναπνοής, νεφελοποίηση)
-Θεραπεία πόνου
-Παρεντερική παροχή τροφής
-Συσκευές έγχυσης
-Εκπαίδευση
Δίπλα... στον άνθρωπο!
Εθνικής Αντιστάσεως 11 (πρώην Άννης Μαρίας)
Τηλ: (22410) 20359 - Κιν.: 6936.70.60.21
Fax: (22410)25009 – email: kivrdou@yahoo.gr
Πιστοποιημένο από το Ερευνητικό Κέντρο Βιολογικών Υλικών - Συμβάσεις με όλα τα ταμεία

ΟΡΘΟΠΕΔΙΚΑ - ΙΑΤΡΙΚΑ
ΧΑΡΙΤΟΣ
Ορθοπεδικά είδη & κατασκευές
Εξοπλισμός Ιατρείου & αναλώσιμα
Είδη νοσηλείας κατ' οίκον & μηχανήματα οξυγονοθεραπείας
Ορθοπεδικά στρώματα & μαξιλάρια
ΕΛΕΥΘ. ΒΕΝΙΖΕΛΟΥ 6 (Δίπλα στη Ροδιακή Έπαυλη) - ΡΟΔΟΣ
Τηλ.: 22410-24112 Fax: 22410-75969 e-mail: orken@rho.forthnet.gr

ΦΥΣΙΚΟΘΕΡΑΠΕΙΑ- ΧΕΙΡΟΠΡΑΚΤΙΚΗ
ΙΩΑΝΝΗΣ ΞΕΝΑΚΗΣ
Χειροπρακτική Σπονδυλικής Στήλης
Πρόληψη και αντιμετώπιση Πόνων Αυχενικής, Θωρακικής, Οσφυικής Μοίρας Σ.Σ.
Αποκατάσταση Ορθοπεδικών παθήσεων
Αποθεραπεία αθλητικών κακώσεων
Θεμ.Σοφούλη 117 - 1ος Όροφος
Τηλ.02410 43848 - Κιν.0945 173282
ΩΡΕΣ ΛΕΙΤΟΥΡΓΙΑΣ ΚΑΤΟΠΙΝ ΡΑΝΤΕΒΟΥ
ΔΕΥΤΕΡΑ -ΤΕΤΑΡΤΗ : 09.00 -13.00 & 17.00 - 20.30
ΤΡΙΤΗ - ΠΕΜΠΤΗ - ΠΑΡΑΣΚΕΥΗ : 09.00 - 17.00

ΝΤΟΡΑ ΚΩΝΣΤΑΝΤΙΝΟΠΟΥΛΟΥ
ΨΥΧΟΛΟΓΟΣ
Πτυχιούχος του Πανεπιστημίου της Καλιφόρνιας-Λος Αντζελες (UCLA)-Μεταπτυχιακές σπουδές στο Pepperdine University-Malibu California.
➤ Αμεση ψυχολογική υποστήριξη και επαγγελματική φροντίδα από έμπειρη Ψυχολόγο και Οικογενειακή Σύμβουλο.
➤ Η σωστή θεραπευτική σχέση μπορεί να επιφέρει ρεαλιστικές λύσεις για πραγματικά προβλήματα σε θέματα: μοναξιάς, μελαγχολίας, στρες, ανυπομονησίας, φοβίας, εθισμού, οικογενειακών σχέσεων, διαζυγίου, κακομεταχείρισης, συναισθηματικών δυσκολιών, αυτοπεποίθησης, ανασφάλειες, μεταβατικά στάδια ζωής, βουλιμίας, ανορεξίας, απώλειας, πένθους.
Τηλεφωνείστε στα τηλέφωνα:
(22410)35163 και 6944/980550
για ραντεβού και άμεση εξυπηρέτηση.
Διεύθυνση: Καρίας 1
Περιοχή Ροδίνι - Ρόδος

INEMA
ΙΑΤΡΙΚΟΣ & ΝΟΣΟΚΟΜΕΙΑΚΟΣ ΕΞΟΠΛΙΣΜΟΣ
15 ΧΡΟΝΙΑ ΕΜΠΕΙΡΙΑΣ από το 1988
ΕΙΜΑΣΤΕ ΟΙ ΜΕΓΑΛΥΤΕΡΟΙ ΠΡΟΜΗΘΕΥΤΕΣ ΙΑΤΡΙΚΟΥ – ΟΡΘΟΠΕΔΙΚΟΥ ΚΑΙ ΝΟΣΟΚΟΜΕΙΑΚΟΥ ΥΛΙΚΟΥ ΣΤΗ ΔΩΔΕΚΑΝΗΣΟ ΕΜΠΙΣΤΕΥΘΕΙΤΕ ΜΑΣ !!!
ΠΙΣΤΟΠΟΙΗΣΗ ΠΟΙΟΤΗΤΑΣ ISO9002 EN4600 E3/833
ΛΕΜΕΣΣΟΥ 2 ΡΟΔΟΣ ΤΗΛ.32238 – FAX 28484
ΑΝΑΠΗΡΙΚΑ ΚΑΡΟΤΣΙΑ-ΒΑΔΙΣΤΙΚΑ ΒΟΗΘΗΜΑΤΑ-ΟΡΘΟΠΕΔΙΚΑ ΕΙΔΗ-ΜΠΛΟΥΖΕΣ ΙΑΤΡΙΚΕΣ-ΚΑΛΤΣΕΣ ΦΛΕΒΙΤΙΔΑΣ-ΠΕΛΜΑΤΑ-ΟΡΘΟΠΕΔΙΚΑ ΜΑΞΙΛΑΡΙΑ-ΚΡΕΒΑΤΙΑ ΝΟΣΟΚΟΜΕΙΑΚΑ – ΙΑΤΡΙΚΟΣ ΕΞΟΠΛΙΣΜΟΣ ΚΑΙ ΑΝΑΛΩΣΙΜΑ – ΟΡΓΑΝΑ ΧΗΜΕΙΟΥ ΚΑΙ ΚΑΘΕ ΑΛΛΟ ΕΙΔΟΣ ΓΙΑ ΚΑΤ ΟΙΚΟ ΝΟΣΗΛΕΙΑ .



ΕΝΤΟΝΑ ΑΝΗΣΥΧΕΙ Η ΕΛΛΗΝΙΚΗ ΠΛΕΥΡΑ

Μεγάλο κόλπο ετοιμάzει η Τουρκία κατά Κούρδων

Οι ίδιοι προειδοποιούν ότι είναι έτοιμοι για πόλεμο και ετοιμάζονται για "επιστροφή στην πατρίδα μας"...

Με αυξημένη ανησυχία παρακολουθεί η ελληνική κυβέρνηση τις δραματικές εξελίξεις με τον πόλεμο στο Ιράκ, αλλά και την προσπάθεια της Τουρκίας να "εισβάλει" στο Βόρειο Ιράκ (και στην πετρελαιοφόρο περιοχή της Μοσούλης).

Ο κυβερνητικός εκπρόσωπος Χρήστος Πρωτόπαπας σε δηλώσεις του επανέλαβε την κατηγορηματική αντίθεση της κυβερνήσεως των Αθηνών στον πόλεμο στο Ιράκ, αλλά και στην τουρκική προσπάθεια "εισόδου"στο Βόρειο Ιράκ, μιά προσπάθεια που η Αθήνα "παρακολουθεί στενά".

Ο εκπρόσωπος δεν δέχθηκε ως πειστική την "εξήγηση" της Άγκυρας ότι η "εισοδος" των δυνάμεων της στο Β.Ιράκ γίνεται για την αποτροπή κύματος προσφύγων προς το έδαφός της και τόνισε πως "κάτι άλλο υποκρύπτεται".

Υπενθύμισε, εν προκειμένω, την απόφαση της ΕΕ που ομιλεί για την "ανάγκη να διασφαλισθεί (μεταπολεμικά) η εδαφική ακεραιότητα του Ιράκ" και πρόσθεσε ότι "ας μην έχουν λοιπόν κάποιοι ψευδαισθήσεις ότι θα πάρουν κάποιο κομμάτι...".

Ο κ. Πρωτόπαπας χαρακτήρισε αντιφατική την τουρκική πολιτική - και αυτό,όπως είπε, φαίνεται από τη στάση της στο Κυπριακό,την προσπάθεια της με το Βόρειο Ιράκ και τις σχέσεις της Αγκυρας με τις ΗΠΑ -τονίζοντας ότι "αυτή η πολιτική δεν οδηγεί πουθενά".

Εξάλλου, ο πρωθυπουργός Κώστας Σημίτης,ο οποίος επέστρεψε χθες το βράδυ από τις Βρυξέλλες, ενημερώνεται συνεχώς για τις εξελίξεις, ενώ σε εγρήγορση και σε διαρκείς συσκέψεις ευρίσκονται τα Υπουργεία Εξωτερικών και Αμύνης.

Ο κ. Σημίτης επικοινώνησε με τον Πρόεδρο της Βουλής Απ. Κακλαμάνη και του ζήτησε να συγκληθεί την Πέμπτη η Βουλή προκειμένου να ενημερώσει το σώμα για τα αποτελέσματα της Συνόδου Κορυφής της ΕΕ και φυσικά για το θέμα του Ιράκ.

Υπενθυμίζεται ότι τα κόμματα της αριστερής αντιπολίτευσης (ΚΚΕ και ΣΥΝ) έχουν ζητήσει να συγκληθεί η Βουλή για να συζητήσει το θέμα του Ιράκ και τη θέση της Ελλάδος, ενώ τόσο η ΓΓ του ΚΚΕ όσο και ο Πρόεδρος του ΣΥΝ έχουν ζητήσει να σταματήσει οποιασδήποτε μορφής ελληνική εμπλοκή στον πόλεμο.

Ωστόσο, η κυβέρνηση επιμένει πως η χώρα δεν ενεπλάκη ούτε θα εμπλακεί στον πόλεμο που έχουν κηρύξει κατά του Ιράκ οι αμερικανοί με τους συμμάχους τους, αν και, επικαλουμένη την ελληνική υπογραφή στις διεθνείς συμφωνίες και συνθήκες,έχει ανακοινώσει ότι η Ελλάδα παρέχει διευκολύνσεις στις δυνάμεις των αγγλοαμερικανών (σ.σ. εναέριος χώρος, ανεφοδιασμός αεροσκαφών από τη Βάση της Σούδας κλπ).

ΔΙΑΨΕΥΔΟΥΝ

Από την άλλη πλευρά το τουρκικό Γενικό Επιτελείο, κατά την πάγια τακτική του, διέψευσε τις πληροφορίες ότι δυνάμεις του τουρκικού στρατού έχουν εισέλθει στο Βόρειο Ιράκ.

Σε ανακοίνωση που εξεδόθη χθες το πρωί, σημειώνεται ότι ο στρατός βρίσκεται σε κατάσταση επιφυλακής στα σύνορα με το Ιράκ, ωστόσο δεν έχει διασχίσει τη μεθόριο, μετέδωσε το δίκτυο NTV.

Νωρίτερα πληροφορίες ανέφεραν ότι 1.500 Τούρκοι στρατιώτες πέρασαν τα σύνορα, «παρακούωντας» τις υποδείξεις των ΗΠΑ να παραμείνει η Τουρκία μακρία από το υπό κουρδικό έλεγχοι Βόρειο Ιράκ.

Ο υπουργός Αμυνας της Βρετανίας Τζεφ Χουν διευκρίνισε το μεσημέρι του Σαββάτου ότι «ένας μικρός αριθμός Τούρκων στρατιωτών» εισήλθε στο Βόρειο Ιράκ.

«Γνωρίζουμε ότι ένας μικρός αριθμός τούρκων στρατιωτών εισήλθε στο βόρειο Ιράκ. Το μέγεθος της δύναμης αυτής αντιστοιχεί σε μία αστυνομική επιχείρηση. Οι Τούρκοι δήλωσαν σαφώς ότι το μόνο τους μέλημα είναι να εμποδίσουν την αποσταθεροποίηση στη μεθοριακή αυτή περιοχή... κατά συνέπεια δεν ανησυχούμε... αλλά φυσικά πρόκειται για μία ευαίσθητη κατάσταση την οποία θα διατηρήσουμε υπό έλεγχο» είπε ο Βρετανός υπουργός Αμυνας.

Πάντως, Κούρδος διοικητής των δυνάμεων ανταρτών στην περιοχή απάντησε αρνητικά σε ερωτήσεις δημοσιογράφων σχετικά με την πληροφορία ότι δυνάμεις των τουρκικών δυνάμεων εισήλθαν στο βόρειο Ιράκ, η οποία μεταδόθηκε τη νύκτα από το τουρκικό τηλεοπτικό δίκτυο CNN-Turk.

«Εάν τουρκικά στρατεύματα είχαν εισέλθει στο Ιράκ θα είχατε ακούσει τις συγκρούσεις. Δεν έχουμε την πρόθεση να τους στρώσουμε κόκκινο χαλί. Μόλις κάνουν ένα βήμα στο εσωτερικό του Ιράκ θα αρχίσει η σύγκρουση. Οι δυνάμεις μας έχουν λάβει διαταγή να πυροβολήσουν και να σκοτώσουν. Ο μόνος τρόπος για να έλθουν είναι σε συντονισμό με τις δυνάμεις των Ηνωμένων Πολιτειών» δήλωσε ο Κούρδος αξιωματούχος, σύμφωνα με το Reuters.



Νωρίτερες πληροφορίες ανέφεραν ότι 1.500 Τούρκοι στρατιώτες πέρασαν τα σύνορα με το Ιράκ

ΚΟΥΡΔΟΙ: ΘΑ ΧΤΥΠΗΣΟΥΜΕ

Το Τμήμα Τύπου του "Κουρδικού Δημοκρατικού Κόμματος-Ιράκ" αναφέρει σε ανακοίνωσή του ότι "Ο Μασούντ Μπαρζανί πρόεδρος του κόμματός μας ("Κουρδικό Δημοκρατικό Κόμμα") σχετικά με την εισβολή των Τουρκικών Δυνάμεων "κατοχής" και την επιχείρηση επιστροφής προσφύγων στο Κιρκούκ ανακοινώνει τα εξής.

1. Οι δυνάμεις του Κουρδικού Στρατού θα συμβάλουν ενεργά στην προσπάθεια επιστροφής των κατοίκων του Κιρκούκ και άλλων κουρδικών περιοχών που είχαν εκδιωχθεί από το ιρακινό καθεστώς από τα σπίτια τους τα τελευταία δέκα χρόνια με σκοπό να αντικατασταθούν από πολίτες με αραβική καταγωγή και να αλλοιωθεί ο κουρδικός χαρακτήρας της περιοχής του Κιρκούκ και των περιχώρων. Αυτό βέβαια δεν σημαίνει εισβολή των μαχητών του Κουρδικού στρατού στις περιοχές αυτές παρά μόνο αν αυτό κριθεί αναγκαίο.

2. Ο Κουρδικός στρατός και το "Κουρδικό Δημοκρατικό Κόμμα", σε καμία περίπτωση και για καμία δικαιολογία δεν θα ανεχθούν την παρουσία και την εισβολή των Τούρκων στο Κουρδιστάν, είτε μονομερώς είτε μαζί με τις αμερικανικές δυνάμεις. Η παρουσία τους θα θεωρηθεί εχθρική πράξη και εισβολή και θα βρεθούν αντιμέτωποι με σφοδρή αντίσταση του Κουρδικού στρατού.

3. Το Ιρακινό Κουρδιστάν είναι απόλυτα ασφαλές και επικρατεί ηρεμία και ασφάλεια κάτω από τον έλεγχο των δυνάμεων πολιτοφυλακής του Κόμματος, και η ζωή συνεχίζεται κανονικά. Εχουν παρθεί όλα τα αναγκαία μέτρα ασφάλειας για αντιμετώπιση κάθε γεγονότος.

4. Οι δυνάμεις του Κουρδικού στρατού έχουν εξαπλωθεί στα σύνορα του Κουρδιστάν με την Τουρκία και βρίσκονται σε πλήρη ετοιμότητα για να ανατρέψουν κάθε προσπάθεια εισβολής των Τούρκων και επίσης στα σύνορα με τις περιοχές που ελέγχονται από τον Ιρακινό στρατό. Είμαστε έτοιμοι και αρκετά εξοπλισμένοι για να αντιμετωπίσουμε κάθε προσπάθεια του ιρακινού στρατού για εισβολή στο Κουρδιστάν.

Επίσης το Κουρδικό Δημοκρατικό Κόμμα-Ιράκ τονίζει σε άλλη ανακοίνωσή του ότι "κατά καιρούς εμφανίζονται διάφοροι συμπατριώτες μας στα παράθυρα των τηλεοπτικών καναλιών με διάφορες ιδιότητες (συγγραφέας, δημοσιογράφος κλπ) κυρίως από το βόρειο Κουρδιστάν και μιλούν σχετικά με το Κουρδικό ζήτημα και την κατάσταση των Κούρδων στο Ιράκ. Με όλο το σεβασμό για τα εθνικά και πατριωτικά συναισθήματά τους, ανακοινώνουμε ότι κανένας πατριώτης μας εκτός από τα στελέχη του Κουρδικού Δημοκρατικού Κόμματος και της Πατριωτικής Ενωσης του Κουρδιστάν, δεν εκφράζει τις επίσημες θέσεις του Κουρδικού Κινήματος σχετικά με την κατάσταση στο Κουρδιστάν (Ιράκ) και τις σχέσεις μας με τις δυνάμεις συμμαχίας ή σχετικά με την πολιτική μας για την διαχείριση της κατάστασης στην ευρύτερη περιοχή του Ιρακινού Κουρδιστάν και τους γείτονες.

Οι πατριώτες μας εκφράζουν τις ανησυχίες και την αγωνία τους για το Ιρακινό Κουρδιστάν που είναι κομμάτι από την πατρίδα τους και αυτό είναι σεβαστό εκ μέρους μας.

Ζητάμε όμως από τα μέσα μαζικής ενημέρωσης, σε θέματα που αφορούν το Ιρακινό Κουρδιστάν να λάβουν υπόψη μόνο τις δηλώσεις των στελεχών των δύο μεγάλων δυνάμεων του Ιρακινού Κουρδιστάν".

Νεκρός ή ζωντανός ο Σαντάμ Χουσεΐν;

Επιβεβαιώθηκε ο θάνατος στενών συνεργατών του. Θύματα και στις συμμαχικές δυνάμεις

Σύγχυση επικρατεί σχετικά με την τύχη του Σαντάμ Χουσεϊν. Ο βρετανός υπουργός Αμυνας, Τζεφ Χουν δήλωσε στο BBC ότι κανείς δεν γνωρίζει εάν ο Σαντάμ Χουσεϊν είναι νεκρός ή ζωντανός μετά τον πρώτο βομβαρδισμό της Βαγδάτης.

Ο στρατηγός Τόμι Φρανκς διοικητής των επιχειρήσεων εναντίον του Ιράκ δήλωσε από το Κατάρ το Σάββατο πως δεν είχε την παραμικρή ιδέα για το πού βρίσκεται ο Σαντάμ Χουσεϊν.

Ο επικεφαλής των βρετανικών ενόπλων δυνάμεων, ναύαρχος Μάικλ Μπόις δεν έχει αποκλείσει την πιθανότητα ο Σαντάμ να σκοτώθηκε στην πρώτη αεροπορική επιδρομή κατά της Βαγδάτης. «Εάν ήταν εκεί που γνωρίζαμε και εάν καθόταν στο σωστό σημείο την σωστή ώρα όταν ο πύραυλος προσγειώθηκε, τότε μπορεί και να τον έχουμε σκοτώσει», είχε δηλώσει ο βρετανός στρατιωτικός.

Ο αρθρογράφος της εφημερίδας Sunday Telegraph Κον Κάφλιν, ο οποίος είχε γράψει την βιογραφία «Σαντάμ: Η μυστική ζωή», έχει πειστεί ότι ο άνδρας που εμφανίστηκε μετά τους πρώτους βομβαρδισμούς σε μαγνητοσκοπημένο μήνυμα ήταν πράγματι ο ιρακινός πρόεδρος. Όπως επίσης έχει πειστεί πως αυτός δεν πρόκειται ποτέ να αυτοεξοριστεί, εάν είναι ζωντανός.

ΚΑΙ ΑΛΛΑ ΘΥΜΑΤΑ - ΑΠΩΛΕΙΕΣ

Οι αμερικανικές δυνάμεις είχαν την Παρασκευή τις πρώτες απώλειές τους σε μάχη καθώς δύο πεζοναύτες σκοτώθηκαν σε συγκρούσεις που σημειώθηκαν στο Ουμκασρ. Οκτώ Βρετανοί και τέσσερις Αμερικανοί είχαν χάσει τη ζωή τους τη νύχτα της Πέμπτης προς την Παρασκευή, όταν το ελικόπτερο στο οποίο επέβαιναν συνετρίβη στο Κουβέιτ.

Σύμφωνα με το αμερικανικό τηλεοπτικό κανάλι ABC που επικαλείται την αμερικανική μυστική υπηρεσία CIA, από τον πρώτο βομβαρδισμό, τα ξημερώματα της περασμένης Πέμπτης, σκοτώθηκαν τρεις ανώτατοι αξιωματούχοι του Ιράκ: ο αντιπρόεδρος της ιρακινής κυβέρνησης, Τάχα Γιασίν Ραμαντάν, ο νούμερο δύο του καθεστώτος, Εζάτ Ιμπραχίμ και ο στρατηγός Αλι Χασάν Αλ-Ματζίντ, υπεύθυνος για την επίθεση με χημικά εναντίον της κουρδικής πόλης Χαλάμπτζα το 1988.

ΣΥΓΚΡΟΥΣΗ ΕΛΙΚΟΠΤΕΡΩΝ

Δύο ελικόπτερα του βρετανικού πολεμικού ναυτικού συγκρούσθηκαν το Σάββατο στον αέρα, επάνω από τα διεθνή ύδατα στον Κόλπο. Σκοτώθηκαν και τα επτά μέλη του πληρώματος των ελικοπτέρων, δήλωσε βρετανός στρατιωτικός εκπρόσωπος στο ραδιοφωνικό δίκτυο του BBC. "Το δυστύχημα δεν προκλήθηκε από εχθρική ενέργεια", δήλωσε στο Λονδίνο εκπρόσωπος του βρετανικού υπουργείου Αμυνας.

Το μόνο βέβαιο είναι ότι οι βομβαρδισμοί σαρώνουν το Ιράκ και πως έρχονται χειρότερα

Η προπαγάνδα παίζει με τον πόνο!

Κατελήφθησαν οι περισσότερες πετρελαιοπηγές στα νότια καθώς και το λιμάνι

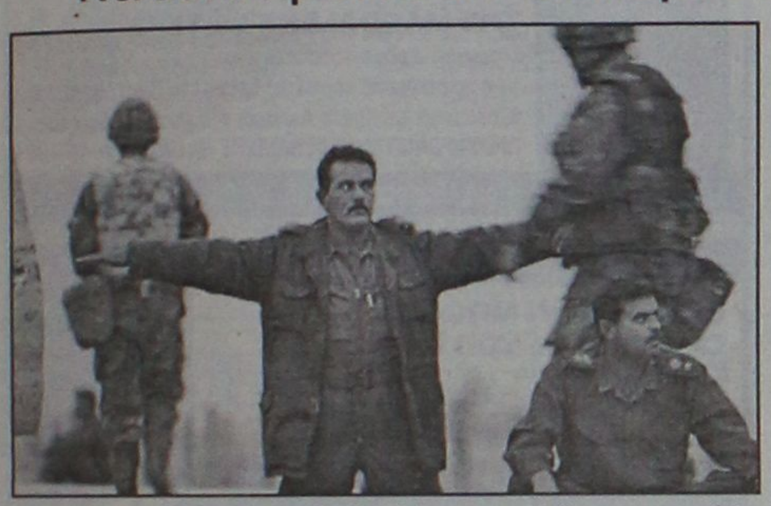

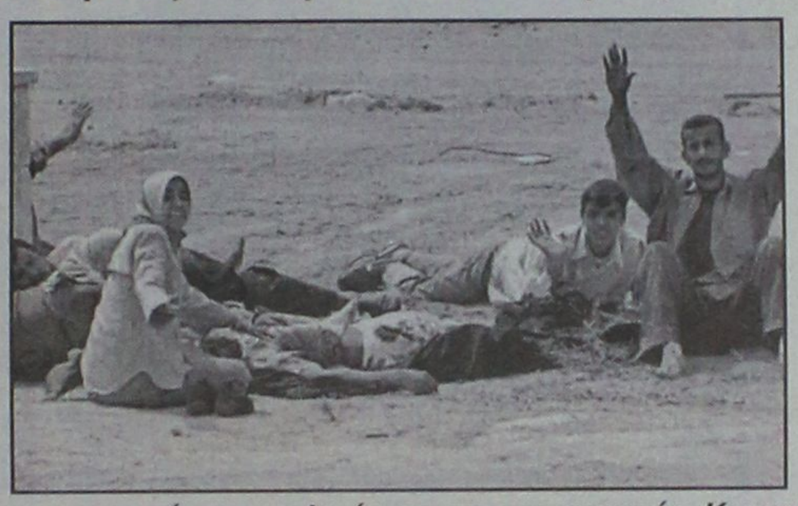



Η προπαγάνδα (;) του πολέμου: παράδοση στρατιωτικών και πολιτών στους αμερικανούς. Και υποδοχή αμερικανών από Ιρακινούς πολίτες...

Νέα επίθεση στα περίχωρα της Βαγδάτης. Σύμφωνα με ανταποκριτή του Ρόιτερ, δεν ήχησαν οι σειρήνες πριν την επίθεση ούτε υπήρξαν πυρά της ιρακινής αντιαεροπορικής άμυνας. Στο μεταξύ, φωτιές έβαλαν ιρακινές δυνάμεις σε τάφρους γύρω από τη Βαγδάτη, σε μια προσπάθεια να μειώσουν την ορατότητα.

Το μεσημέρι του Σαββάτου, δύο ισχυρές εκρήξεις συγκλόνησαν συνοικία στη νότια Βαγδάτη όπου βρίσκεται το στρατόπεδο αλ-Ρασίντ. Σύμφωνα με αυτόπτες μάρτυρες στήλες πυκνού καπνού βγαίνουν από την περιοχή που βομβαρδίστηκε. Ο αεροπορικός βομβαρδισμός άρχισε στις 15:30 (14:30 ώρα Ελλάδας) τη στιγμή που ηχούσαν οι σειρήνες στην ιρακινή πρωτεύουσα.

Νωρίτερα, είχαν ακουσθεί τέσσερις εκρήξεις. Οι ιρακινές αρχές είχαν από τους ξένους δημοσιογράφους να εγκαταλείψουν το κέντρο Τύπου, που ανήκει στο υπουργείο Ενημέρωσης, και να επιστρέψουν στα ξενοδοχεία τους. Επίσης, μόλις είχε χαράξει, άλλες τρεις εκρήξεις συγκλόνισαν τα περίχωρα της Βαγδάτης. Πρόκειται για την πρώτη φορά που η ιρακινή πρωτεύουσα βομβαρδίζεται με το φως της ημέρας, σύμφωνα με το Ρόιτερ.

Το Ιράκ έκανε δολιοφθορές σε εννέα πετρελαιοπηγές από τις περίπου 500 της περιοχής Ρουμάιλα, στο νότιο Ιράκ καθώς οι αμερικανικές δυνάμεις εισέβαλαν στην περιοχή την Πέμπτη, δήλωσε ο αμερικανός στρατηγός Βινς Μπρουκς, σε συνέντευξη Τύπου. Οι δυνάμεις υπό την ηγεσία των ΗΠΑ κατέλαβαν τη νότια ιρακινή πόλη Νασιρίγια, δήλωσε ο στρατιωτικός εκπρόσωπος της Αμερικανικής Κεντρικής Διοίκησης στρατού στο Κατάρ Στιούαρτ Απτον. «Η Νασιρίγια έπεσε», είπε από το αρχηγείο της, αρνούμενος να διευκρινίσει περαιτέρω. Ωστόσο, σύμφωνα με το Ρόιτερ, έχει καταληφθεί η γέφυρα, που ενώνει τις δύο όχθες του Ευφράτη, δυτικά της πόλης Νασιρίγια και αποτελεί το μονοπάτι προς τη Βαγδάτη. Η πόλη αυτή είναι σημαντικό πέρασμα στον ποταμό Ευφράτη και βρίσκεται περίπου 320 χιλιόμετρα νοτιοανατολικά της ιρακινής πρωτεύουσας.

Βομβαρδισμοί και στη Βασόρα. Νεκροί 50 άνθρωποι, σύμφωνα με τον απεσταλμένο του τηλεοπτικού δικτύου Αλ Τζαζίρα στην πόλη του νότιου Ιράκ. Ο δημοσιογράφος δήλωσε ότι ο απολογισμός προέρχεται από τα νοσοκομεία της Βασόρας, προς την οποία προωθούνται οι αμερικανικές δυνάμεις. Ο απεσταλμένος του Αλ Τζαζίρα, ο μόνος ξένος δημοσιογράφος που βρίσκεται στην πόλη της Βασόρας, πρόσθεσε ότι τις δύο τελευταίες ημέρες οι βομβαρδισμοί δεν έπληξαν παρά τα περίχωρα της πόλης, αλλά το Σάββατο οι βομβαρδισμοί έπληξαν στόχους και στην ίδια την πόλη. Νωρίτερα, αμερικανός στρατιωτικός δήλωσε ότι μονάδες τεθωρακισμένων των αμερικανών Πεζοναυτών συγκρούονται με τις ιρακινές δυνάμεις στις δυτικές παρυφές της Βασόρας. Οι συμμαχικές δυνάμεις προσπαθούν να διαπραγματευθούν την παράδοση της ιρακινής πόλης της Βασόρας, δήλωσε από την πλευρά του ο βρετανός στρατιωτικός Αλ Λόκγουντ. Το βράδυ της Παρασκευής οι συμμαχικές δυνάμεις βρίσκονταν στις πύλες της Βασόρας, όπως ανακοίνωσε ο αρχηγός του γενικού επιτελείου στρατού της Βρετανίας από το Λονδίνο, ναύαρχος Μάικλ Μπόις.

Για πρώτη φορά μια ολόκληρη μεραρχία του ιρακινού στρατού, η 51η, που εδρεύει κοντά στη Βασόρα, παραδόθηκε στις αγγλο-αμερικανικές δυνάμεις, σύμφωνα με εκπρόσωπο του Πενταγώνου, ο οποίος όμως δεν διευκρίνισε πόσοι Ιρακινοί στρατιώτες παρέδωσαν τα όπλα. Το Σάββατο, στρατιωτικός εκπρόσωπος στη Βαγδάτη τον διέψευσε.

Οι αμερικανοί πεζοναύτες εξακολουθούν ν΄ αντιμετωπίζουν αντίσταση στο στρατηγικής σημασίας λιμάνι Ουμκασρ στο νότιο Ιράκ, μία ημέρα μετά την ανακοίνωση της Ουάσινγκτον ότι πήραν τον έλεγχο του λιμανιού.

Όπως ανακοίνωσαν οι ίδιοι, οι αμερικανικές και βρετανικές δυνάμεις συνέλαβαν 400 ως 450 ιρακινούς αιχμαλώτους στις μάχες γύρω από το Ουμ Κασρ και στην κοντινή χερσόνησο Φάο. Ο υπουργός Ενημέρωσης του Ιράκ δήλωσε το πρωί ότι οι αμερικανικές και οι βρετανικές δυνάμεις δεν κατόρθωσαν να καταλάβουν το λιμάνι του ΟυμΚασρ, ενώ συνεχίζονται οι μάχες στη χερσόνησο Φάο. Ο υπουργός Ενημέρωσης δήλωσε ότι οι ιρακινές δυνάμεις κατέστρεψαν πέντε εχθρικά τεθωρακισμένα άρματα και ότι προκάλεσαν απώλειες μεταξύ των συμμαχικών δυνάμεων.

Τους χειρότερους βομβαρδισμούς από την έναρξη της επίθεσης εναντίον του Ιράκ γνώρισε το βράδυ της Παρασκευής προς το Σάββατο η πόλη της Βαγδάτης. Τα αμερικανικά και βρετανικά αεροσκάφη πραγματοποίησαν χίλιες εξόδους και εκτόξευσαν ισάριθμους πυραύλους κρουζ εναντίον του Ιράκ. Σύμφωνα με Αμερικανό στρατιωτικό αξιωματούχοι επλήγησαν στρατιωτικά κέντρα διοίκησης, καθώς και τοποθεσίες όπου μπορεί να υπήρχαν κρυμμένα όπλα μαζικής καταστροφής.

Η Βαγδάτη και τα περίχωρα της χτυπήθηκαν από 320 πυραύλους. Μεγάλες εκρήξεις σημειώθηκαν στο διοικητικό κέντρο της πρωτεύουσας, κυρίως στην περιοχή του προεδρικού ανακτόρου στις όχθες του ποταμού Τίγρη. Πολλοί μεμονωμένοι πύραυλοι έπληξαν στη συνέχεια και τα προάστια της πόλης. Ο ιρακινός υπουργός Υγείας ανακοίνωσε ότι τρεις άνθρωποι σκοτώθηκαν κατά τη διάρκεια των νυκτερινών επιδρομών εναντίον της Βαγδάτης. Ο υπουργός Ενημέρωσης του Ιράκ δήλωσε ότι τουλάχιστον 250 άμαχοι τραυματίσθηκαν, κατά τη διάρκεια των επιδρομών στη Βαγδάτη από την Πέμπτη.

Χιλιάδες ιρακινοί στρατιώτες έχουν αιχμαλωτισθεί έπειτα από τις νυκτερινές μάχες με την Τρίτη Μεραρχία Πεζικού του αμερικανικού στρατού στο νότιο Ιράκ, δήλωσε αμερικανός αξιωματικός. Ο λοχαγός Αντριου Βέιλς, εκπρόσωπος της Πρώτης Ταξιαρχίας της Τρίτης Μεραρχίας Πεζικού, είπε ότι οι αιχμάλωτοι ιρακινοί στρατιώτες ανήκουν στην 11η ιρακινή μεραχία και παραδόθηκαν μετά τη μάχη κοντά στον ποταμό Ευφράτη.

Οι Ηνωμένες Πολιτείες φέρονται να ήλθαν σε επαφή με στελέχη των ιρακινών Ενόπλων Δυνάμεων, προσφέροντάς τους ασφαλή καταφύγεια στη Βαγδάτη για να μην πληγούν από τους βομβαρδισμούς, με αντάλλαγμα να μην αντισταθούν κατά των αμερικανο-βρετανικών δυνάμεων. Η πληροφορία αυτή δημοσιεύθηκε χθες στην εφημερίδα Washington Post.

Σύμφωνα με την εφημερίδα, ορισμένοι από τους ιρακινούς αξιωματικούς υποσχέθηκαν σε αμερικανούς και βρετανούς στρατιωτικούς και στελέχη των μυστικών υπηρεσιών ότι δεν θα κάνουν χρήση χημικών όπλων εναντίον των αμερικανικών και βρετανικών δυνάμεων.

Μπους: μία είναι η λύση, νίκη...

Ο πρόεδρος των Ηνωμένων Πολιτειών Τζορτζ Μπους συναντήθηκε χθες με τα μέλη του πολεμικού συμβουλίου και δήλωσε στους Αμερικανούς ότι ο μόνος τρόπος για να περιοριστεί η διάρκεια και το εύρος των συγκρούσεων στο Ιράκ είναι να χρησιμοποιηθεί αποφασιστικά η ισχύς.

Ο πρόεδρος Μπους προειδοποίησε την ιρακινή κυβέρνηση ότι "αυτή δεν θα είναι μια εκστρατεία με ημίμετρα. Είναι ένας αγώνας για την ασφάλεια τη χώρας μας και την παγκόσμια ειρήνη και δεν θα δεχθούμε άλλη λύση παρά τη νίκη", τόνισε ο πρόεδρος Μπους.

Την τρίτη ημέρα του πολέμου ο αμερικανός πρόεδρος τόνισε επίσης ότι δεν θα πρέπει να εκφράζεται υπερβολική εμπιστοσύνη με βάση την εμφανή επιτυχία της αποστολής και την απουσία σοβαρής αντίστασης μέχρι τώρα.

"Μια εκστρατεία σε δύσκολο έδαφος, σε μια τεράστια χώρα μπορεί να είναι πιό μακρόχρονη και πιό δύσκολη από όσο είχαν προβλέψει μερικοί", δήλωσε ο Μπους στην εβδομαδιαία ραδιοφωνική ομιλία του από το Καμπ Ντέιβιντ.

"Θέλω οι Αμερικανοί και όλος ο κόσμος να γνωρίζουν ότι οι δυνάμεις της συμμαχίας θα καταβάλουν κάθε προσπάθεια για να μην υποστούν οποιαδήποτε βλάβη αθώοι πολίτες" τόνισε ο Μπους κατά τη ραδιοφωνική ομιλία του.

Ο αμερικανός πρόεδρος επανέλαβε ότι οι ιρακινοί ηγέτες έχουν τοποθετήσει στρατεύματα και εξοπλισμούς σε αστικές ζώνες "χρησιμοποιώντας άνδρες, γυναίκες και αθώα παιδιά ως ασπίδες".

METROPOL MULTI CINEMAS
ALPHA CINEON
Πληροφορίες, Κρατήσεις από 15:00
Information, Reservations after 15:00
ΤΗΛ. 22410.28400
WEEKLY PROGRAMME - ΕΒΔΟΜΑΔΙΑΙΟ ΠΡΟΓΡΑΜΜΑ
21/03/2003 - 27/03/2003

IN ENGLISH
ΣΕ ΠΡΩΤΗ ΠΑΝΕΛΛΗΝΙΑ ΠΡΟΒΟΛΗ
Η ΥΠΕΡΠΕΡΙΠΕΤΕΙΑ ΔΡΑΣΗΣ
ΜΕ ΤΟΝ ΠΙΟ ΔΗΜΟΦΙΛΗ ΣΟΥΠΕΡ-ΗΡΩΑ ΟΛΩΝ ΤΩΝ ΕΠΟΧΩΝ
ΜΕ ΕΚΑΤΟΜΜΥΡΙΑ ΦΑΝΑΤΙΚΟΥΣ ΘΑΥΜΑΣΤΕΣ
DAREDEVIL
Η ΔΙΚΑΙΟΣΥΝΗ ΕΙΝΑΙ ΤΥΦΛΗ...
ΓΙΑ ΤΟΥΣ ΕΝΟΧΟΥΣ ΘΑ ΕΙΝΑΙ ΑΜΕΙΛΙΚΤΗ!!!
ΠΡΩΤΑΓΩΝΙΣΤΟΥΝ
ΜΠΕΝ ΑΦΛΕΚ - ΚΟΛΙΝ ΦΑΡΕΛ
ΚΑΝΤΕ ΕΓΚΑΙΡΑ ΤΙΣ ΚΡΑΤΗΣΕΙΣ ΣΑΣ
ΑΙΘΟΥΣΑ 1
ΩΡΕΣ ΕΝΑΡΞΗΣ - SHOWTIMES
17:30, 20:00, 22:30

IN ENGLISH
ΕΝΑ ΠΡΑΓΜΑΤΙΚΟ ΑΡΙΣΤΟΥΡΓΗΜΑ
ΣΤΗ ΖΩΗ ΚΑΙ ΣΤΟΝ ΕΡΩΤΑ
ΝΑ ΠΕΡΙΜΕΝΕΙΣ ΤΟ ΑΝΑΠΑΝΤΕΧΟ
ΠΙΚΡΑ ΦΕΓΓΑΡΙΑ
MOONLIGHT MILE
ΠΡΩΤΑΓΩΝΙΣΤΟΥΝ
ΝΤΑΣΤΙΝ ΧΟΦΜΑΝ
ΣΟΥΖΑΝ ΣΑΡΑΝΤΟΝ
ΑΙΘΟΥΣΑ 3
ΩΡΕΣ ΕΝΑΡΞΗΣ - SHOWTIMES
17:30, 19:45, 22:15

IN ENGLISH
ΞΑΝΑ ΚΟΝΤΑ ΣΑΣ
ΝΙΑ ΒΑΡΝΤΑΛΟΣ (ΝΥΦΗ) ΤΖΟΝ ΚΟΡΜΠΕΤ (ΓΑΜΠΡΟΣ)
ΣΤΟΝ ΚΑΛΥΤΕΡΟ ΓΑΜΟ ΠΟΥ ΕΙΔΑΤΕ ΠΟΤΕ
ΓΑΜΟΣ ΑΛΑ... ΕΛΛΗΝΙΚΑ
MY BIG FAT GREEK WEDDING
ΣΥΝΕΧΙΖΟΥΜΕ...ΝΑ ΠΑΝΤΡΕΥΟΜΑΣΤΕ ΚΑΙ ΘΑ ΧΑΡΟΥΜΕ ΝΑ ΣΑΣ ΕΧΟΥΜΕ ΚΟΝΤΑ ΜΑΣ!!
ΑΙΘΟΥΣΑ 2
ΩΡΕΣ ΕΝΑΡΞΗΣ - SHOWTIMES
20:30, 22:30

ΣΤΑ ΕΛΛΗΝΙΚΑ
Η WALT DISNEY PICTURES ΠΑΡΟΥΣΙΑΖΕΙ ΤΗΝ ΝΕΑ ΥΠΕΡΠΑΡΑΓΩΓΗ
ΤΟ ΒΙΒΛΙΟ ΤΗΣ ΖΟΥΓΚΛΑΣ 2
THE JUNGLE BOOK 2
Ο ΜΟΓΛΗΣ ΚΑΙ Ο ΜΠΑΛΟΥ ΚΑΙ ΟΛΗ Η ΓΝΩΣΤΗ ΠΑΛΙΟΠΑΡΕΑ ΣΕ ΝΕΕΣ ΠΕΡΙΠΕΤΕΙΕΣ
ΑΙΘΟΥΣΑ 2
ΩΡΕΣ ΕΝΑΡΞΗΣ - SHOWTIMES
16:00, 17:30, 19:00

ΑΠΟ ΠΑΡΑΣΚΕΥΗ 28 ΜΑΡΤΙΟΥ
ΤΖΕΝΙΦΕΡ ΛΟΠΕΖ - ΡΕΪΦ ΦΑΪΝΣ
ΣΤΗΝ ΑΙΣΘΗΜΑΤΙΚΗ ΠΕΡΙΠΕΤΕΙΑ
Η ΚΑΜΑΡΙΕΡΑ
MAID IN MANHATTAN
ΜΙΑ ΣΥΝΑΝΤΗΣΗ... ΜΙΑ ΠΑΡΕΞΗΓΗΣΗ ΕΝΑΣ ΜΕΓΑΛΟΣ ΕΡΩΤΑΣ!

ΑΛ ΠΑΤΣΙΝΟ - ΚΟΛΙΝ ΦΑΡΕΛ
ΣΤΗΝ ΝΕΑ ΠΕΡΙΠΕΤΕΙΑ ΠΟΥ ΘΑ ΣΑΣ ΚΑΘΗΛΩΣΕΙ
Η ΔΟΚΙΜΑΣΙΑ
THE RECRUIT
ΣΤΗΝ ΚΑΤΑΣΚΟΠΕΙΑ, ΤΙΠΟΤΑ ΔΕΝ ΕΙΝΑΙ ΑΥΤΟ ΠΟΥ ΦΑΙΝΕΤΑΙ.

ΠΡΟΣΕΧΩΣ - SHORTLY
Η ΕΠΙΚΗ ΥΠΕΡΠΑΡΑΓΩΓΗ ΤΟΥ ΠΟΛΥΒΡΑΒΕΥΜΕΝΟΥ ΖΑΝΓΚ ΓΙΜΟΥ
ΥΠΟΨΗΦΙΑ ΓΙΑ ΟΣΚΑΡ ΚΑΛΥΤΕΡΗΣ ΞΕΝΗΣ ΤΑΙΝΙΑΣ
Ο ΗΡΩΑΣ
HERO
ΠΡΩΤΑΓΩΝΙΣΤΟΥΝ
ΤΖΕΝ ΛΙ - ΤΟΝΙ ΛΕΟΥΝΓΚ
ΜΑΓΚΙ ΤΣΕΟΥΝΓΚ ΖΑΝΓΚ ΖΙΓΙ

Η WALT DISNEY ΠΑΡΟΥΣΙΑΖΕΙ ΤΗΝ ΤΕΛΕΥΤΑΙΑ ΤΗΣ ΔΗΜΙΟΥΡΓΙΑ
ΤΟ ΓΟΥΡΟΥΝΑΚΙ
ΚΑΙ Η ΜΕΓΑΛΗ ΠΑΡΕΑ ΤΟΥ ΓΟΥΙΝΙ
Ο ΠΙΟ ΜΙΚΡΟΣ ΤΗΣ ΠΑΡΕΑΣ ΑΠΟΔΕΙΧΘΗΚΕ Ο ΠΙΟ ΜΕΓΑΛΟΣ ΗΡΩΑΣ



ΕΠΙΜΕΛΕΙΑ: *ΚΥΡΙΑΚΗ ΠΕΤΡΙΔΟΥ*

Cinenews

Η ώρα των Οσκαρ

Ο πόλεμος εναντίον του Ιράκ δεν θα αλλάξει τίποτα στον προγραμματισμό του σπουδαιότερου κινηματογραφικού γεγονότος για τις ΗΠΑ, την απονομή των βραβείων Οσκαρ σήμερα τα ξημερώματα. Την παραπάνω φράση επαναλαμβάνουν συνεχώς οι διοργανωτές της μεγάλης βραδιάς, αν και από ό,τι φαίνεται κάτι τέτοιο δεν ίναι πολύ εφικτό.

Πάντως τα φετινά Οσκαρ θα έχουν άρωμα πολέμου, όχι μόνο μέσα στην αίθουσα του Kodak Theater, όπου θα γίνει η απονομή, αλλά και στα σπίτια των τηλεθεατών, αφού το ABC, που θα μεταδώσει απευθείας την τελετή, θεωρείται σίγουρο ότι θα διακόπτει το πρόγραμμα για να μεταδίδει πολεμικές ανταποκρίσεις.

Από το αμερικανικό τηλεοπτικό δίκτυο θεωρείται σχεδόν βέβαιο πως η ατμόσφαιρα στα φετινά Οσκαρ θα είναι τελείως διαφορετική, αλλά όπως και να έχει η μετάδοση θα προχωρήσει σύμφωνα με τον προγραμματισμό.

Πολλοί από τους υποψήφιους για Οσκαρ εξέφρασαν την άποψη ότι η φετινή απονομή θα είναι πολύ πιο μελαγχολική από ό,τι άλλες χρονιές. **Η Νικόλ Κίντμαν, για παράδειγμα, τόνισε ότι το μυαλό όλων είναι μοιρασμένο, από τη μια στα βραβεία και από την άλλη στον επαπειλούμενο πόλεμο.**



Δεν αποκλείεται, όμως, να διακόπτεται η μετάδοση για έκτακτα δελτία ειδήσεων.

Οσον αφορά για την κατάργηση του κόκκινου χαλιού φέτος (σ.σ. στην οποία αναφερθήκαμε χθες), ιδού οι λεπτομέρειες:

Η αλλαγή αυτή ανακοινώθηκε την Τρίτη από τον πρόεδρο της Αμερικανικής Ακαδημίας Κινηματογράφου Φρανκ Πίρσον, ο οποίος τόνισε πως πολλοί αστέρες ζητούσαν τις τελευταίες ημέρες να γίνουν κάποιες τροποποιήσεις στον προγραμματισμό που να δείχνουν πως ο κόσμος του αμερικανικού κινηματογράφου δεν είναι εκτός κλίματος.

Κάθε χρόνο, κατά την άφιξή τους στο χώρο της τελετής, φορώντας πανάκριβες τουαλέτες και κοσμήματα, οι αστέρες παρελαύνουν μπροστά από εκατοντάδες κάμερες, φωτογραφικές μηχανές και ενθουσιασμένους θαυμαστές τους. Αυτή τη φορά οι σταρ θα κατεβούν από τις λιμουζίνες τους και θα βαδίσουν προς την αίθουσα του Kodak Theater χωρίς να περάσουν από το κόκκινο χαλί.

Η πορεία τους προς την αίθουσα θα καταγραφεί από μία μόνο κάμερα, η οποία θα δώσει εικόνα σε όλα τα ενδιαφερόμενα δίκτυα. Όσο για το τι θα φορούν, αυτό θα το αποφασίσουν οι ίδιοι, δήλωσε ο υπεύθυνος για την τηλεοπτική μετάδοση της τελετής Τζιλ Κέιτς.

Ο Φρανκ Πίρσον εξέφρασε την πεποίθηση ότι όλα θα πραγματοποιηθούν όπως έχουν σχεδιαστεί, αλλά σχολίασε ότι «όλοι μας βρισκόμαστε στο έλεος των ανέμων του πολέμου».

(Πηγή: www.in.gr)

ΜΠΟΥΤΙΚ CHIC
XXL SIZES
σε μοντέρνα ρούχα
ΠΕΡΝΟΥ 80 -ΑΦΑΝΤΟΥ, ΡΟΔΟΣ
ΤΗΛ. (22410)52429

ΠΑΛΛΑΣ 5 CINEMAS CENTER
21/03/2003 έως 27/03/2003

ΑΙΘΟΥΣΑ 5
ADAPTATION
Κωμωδία / Comedy
Μια πανέξυπνη κωμωδία υποψήφια φέτος για 4 ΟΣΚΑΡ με τους ήδη βραβευμένους με Όσκαρ Νίκολας Κέιτζ και Μέριλ Στριπ!
ΠΡΩΤΑΓΩΝΙΣΤΟΥΝ: NIKOLAS CAGE, MERYL STREEP
Ώρες Έναρξης: *15:30, 17:50, 20:15, 22:40
*Ειδική επιπλέον παράσταση, μόνο Σάββατο & Κυριακή.

ΑΙΘΟΥΣΑ 2
ΣΧΕΤΙΚΑ ΜΕ ΤΟΝ ΣΜΙΤ
ABOUT SCHMIDT
Μαύρη κωμωδία / Black comedy
Απολαύστε τον βραβευμένο με Όσκαρ Τζακ Νίκολσον σε μια ανεπανάληπτη μαύρη κωμωδία, υποψήφια φέτος για 2 ΟΣΚΑΡ (Α' ανδρικού, Α' γυναικείου)
ΠΡΩΤΑΓΩΝΙΣΤΟΥΝ: JACK NICHOLSON, KATHY BATES
Ώρες Έναρξης: 17:30, 20:00, 22:30

ΑΙΘΟΥΣΑ 1
ΟΙ ΚΟΡΕΣ ΤΗΣ ΝΤΡΟΠΗΣ
THE MAGDALENE SISTERS
Κοινωνικό Δράμα / Social Drama
Το συγκλονιστικό κοινωνικό δράμα του Peter Malan που βραβεύτηκε με Χρυσό Λιοντάρι στο φεστιβάλ Βενετίας!
ΠΡΩΤΑΓΩΝΙΣΤΟΥΝ: GERALDINE McEWAN κ.ά.
Ώρες Έναρξης: 17:35, 20:00, 22:25

ΑΙΘΟΥΣΑ 3
ΠΙΑΣΕ ΜΕ ΑΝ ΜΠΟΡΕΙΣ
CATCH ME IF YOU CAN
Κωμωδία / Comedy
Η κωμική περιπέτεια του Στίβεν Σπίλμπεργκ, υποψήφια για 2 ΟΣΚΑΡ!
ΠΡΩΤΑΓΩΝΙΣΤΟΥΝ:TOM HANKS, LEONARDO DICAPRIO
Ώρες Έναρξης: 17:00, 19:50, 22:30

ΑΙΘΟΥΣΑ 4
ΑΝΤΙΜΕΤΩΠΟΙ ΜΕ ΤΟ ΘΑΝΑΤΟ
BALLISTIC: ECKS Vs SEVER
Περιπέτεια / Action movie
Ο πιο επικίνδυνος εχθρός σου... είναι ο φίλος που έχεις προδώσει!
ΠΡΩΤΑΓΩΝΙΣΤΟΥΝ: ANTONIO BANDERAS, LUCY LIU (ΟΙ ΑΓΓΕΛΟΙ ΤΟΥ ΤΣΑΡΛΥ)
Ώρες Έναρξης: *15:40, 22:30
*Ειδική επιπλέον παράσταση, μόνο Σάββατο & Κυριακή.

ΑΙΘΟΥΣΑ 4
PINOCCHIO / ΠΙΝΟΚΙΟ
Κωμωδία / Comedy
Η περιπέτεια μιας ζωής... είναι κάτω από τη μύτη σας!
Σε Πρώτη Προβολή ο απολαυστικός Ρομπέρτο Μπενίνι σε μια κωμωδία για μικρούς και μεγάλους!
ΠΡΩΤΑΓΩΝΙΣΤΟΥΝ: ROBERTO BENIGNI, GLEN CLOSE, JOHN CLEESE
Ώρες Έναρξης: *15:30, 17:50, 20:10
*Ειδική επιπλέον παράσταση, μόνο Σάββατο & Κυριακή.

ΜΟΝΟ ΓΙΑ ΤΑ ΜΕΛΗ
Απαντήστε στην ερώτηση:
"Για ποιά ταινία βραβεύθηκε με Όσκαρ η Χίλαρι Σουάνκ η οποία πρωταγωνιστεί στην ταινία THE CORE που θα προβληθεί στο ΠΑΛΛΑΣ την ερχόμενη εβδομάδα". Οι 10 πρώτοι νικητές της κλήρωσης που θα γίνει την Παρασκευή 28/03/03 θα κερδίσουν από 1 ΔΩΡΕΑΝ εισιτήριο για την ταινία ενώ οι υπόλοιποι 10 από μια καταπληκτική αφίσα! Τα ονόματα των τυχερών θα ανακοινωθούν στα ταμεία μας την Παρασκευή 28/03/03.

ΧΟΡΗΓΟΙ
Virgin megastores · BERLONI · Villagio · MARKETOS · BACKSTAGE · Σουηδικό Καφενείο & Φούρνος

Για κρατήσεις θέσεων / For reservations
22410 24475 και 22410 70670 (16:00 - 20:00)

Άρτος (;) & Θεάματα (;)...

... Και τηλεόραση (όπως λέμε τηλοψία...)

STAR

06.30 **Παιδικό πρόγραμμα.**
12.30 **Οικογένεια Ανταμς.** Νεανική κωμική σειρά.
13.00 **Ειδήσεις**
13.30 **Κυριακή με τον Τέρενς Κουίκ.** Ψυχαγωγική - ενημερωτική εκπομπή με τον Τέρενς Κουίκ.
15.00 **Ζίνα.** Περιπετειώδης σειρά.
16.00 **Τα φιλαράκια.** Κωμική σειρά. Παίζουν: Τζένιφερ Ανιστον, Ντέιβιντ Σουίμερ, Μάθιου Πέρι.
16.30 **Ο αόρατος άνθρωπος.** Περιπετειώδης σειρά.
17.30 **Ξένη ταινία.** «Ενα τρελό καλοκαίρι». Κωμωδία.
19.30 **Ειδήσεις**
21.00 **Ελληνική ταινία.** «Είκοσι γυναίκες και εγώ». Κωμωδία. Παίζουν: Κωστας Βουτσάς, Μπέτυ Λιβανού.
23.00 **Gala**
24.00 **Ξένη ταινία.** «Θανάσιμη αποστολή» Περιπέτεια.
02.00 **Ειδήσεις**
02.15 **Ξένη ταινία.** «Οι μάγκες φοράνε μαύρα». Περιπέτεια.
04.15 **Αστέρια στο πεντάγραμμο**

ALTER

06.00 **Alter clips**
06.30 **Τα τρομερά Μπίβερ**
06.40 **Αρνολντ**
06.50 **Σάγκουα.** Σειρά κινουμένων σχεδίων.
07.00 **Κοκομπίλ**
07.10 **Μικρά τερατάκια**
07.20 **Πίτερ Παν.** Σειρά κινουμένων σχεδίων.
08.00 **Ντίτζιμον**
08.45 **Νόντι**
09.00 **Τρίποντο**
09.45 **Ντρέικ: Το κυνήγι του χαμένου θησαυρού**
10.30 **Beyblade.** Σειρά κινουμένων σχεδίων.
11.15 **Tottaly spies**
12.00 **Λούκι Λουκ**
12.45 **Ξένη ταινία.** «2gether: The movie». Κωμωδία.
14.30 **Φώτο Φίνις.** Μαγκαζίνο με τη Μαρία Σινιώρη
15.00 **Ελληνική ταινία.** «Ζούσα μοναχός χωρίς αγάπη». Κοινωνικό δράμα.
16.45 **Παρατράγουδα με την Αννίτα Πάνια**
19.00 **Ειδήσεις**
21.00 **Ελληνική ταινία.** «Λαλάκης ο εισαγόμενος»
23.00 **Μήτσι - χώστα** (Ε)
00.15 **Ειδήσεις**
00.30 **Aphrodisia**
00.45 **Ξένη ταινία.**
02.45 **Ξένη ταινία.**

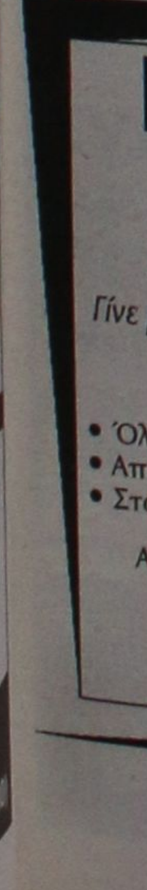

ΦΕΡΤΕ ΜΑΣ ΤΑ ΚΑΤΕΣΤΡΑΜΜΕΝΑ CD & DVD ΣΑΣ, ΝΑ ΤΑ ΚΑΝΟΥΜΕ ΚΑΙΝΟΥΡΓΙΑ!!!

Μπορούμε να επιδιορθώσουμε ΟΛΑ τα χαλασμένα δισκάκια για playstation, playstation 2, dreamcast, pc, μουσικά cd & dvd ακόμη κι αν είναι άσχημα χαραγμένα!

ΜΕΤΑΤΡΕΠΟΥΜΕ ΤΙΣ ΠΡΟΣΩΠΙΚΕΣ ΒΙΝΤΕΟΚΑΣΕΤΕΣ ΣΕ DVD

Τα πανάκριβα cd & dvd σας γίνονται σαν καινούργια, παίζουν κανονικά και φυσικά αποκτούν και πάλι την αρχική τους αξία.

ΑΠΟΚΛΕΙΣΤΙΚΑ ΣΤΟ VIDEO CLUB FANTASY ΜΕ ΜΗΧΑΝΗΜΑΤΑ ΔΙΚΗΣ ΜΑΣ ΕΙΣΑΓΩΓΗΣ

Τηλ. 22410-27801

πλάισιο

ESCAPE CLUB

Θέλεις να ΑΠΟΔΡΑΣΕΙΣ από την καθημερινότητα;
Το άγχος; Τα προβλήματα;

Γίνε μέλος τώρα στο CLUB της ΔΡΑΣΗΣ...

ESCAPE CLUB

- Όλοι οι νέοι τίτλοι σε DVD
- Αποκλειστικά σε μας τα (ACTION FIGURES)
- Στα 3 DVD+1 DVD FREE

Απόδραση με την δράση του ESCAPE

Ιωάννης Κλαδάκης
Κυρά της Ρω 13-Ροδίνι
Τηλ. 22410-65847, κιν. 6942955290

ΕΤ-1

07.00 **Κλασική μουσική**
08.00 **Θεία Λειτουργία**
10.15 **Αρχονταρίκι** (Ε)
11.15 **Μουσική παράδοση.** Εκπομπή με τραγούδια και παραδοσιακούς χορούς.
12.00 **Σε ρυθμούς ελληνικούς**
12.45 **Οπωσδήποτε την Κυριακή.**
14.00 **Ειδήσεις**
14.15 **Ελληνική ταινία.** «Νυμφίος ανύμφευτος». Κωμωδία. Παίζουν: Γιάννης Γκιωνάκης, Νόρα Κατσέλη
15.30 **Ασθενείς και οδοιπόροι** (Ε)
16.45 **Μαμά και γιος** (Ε)
17.45 **Γιάννη μου, το μαντίλι σου** (Ε)
18.45 **Pre game**
19.00 **Μπάσκετ**
20.55 **Κλήρωση ΠΡΟΤΟ-ΤΖΟΚΕΡ**
21.00 **Ξένη ταινία.** «Και ο διάβολος έπλασε τη θεία Τζούλια»
23.00 **Ειδήσεις**
23.10 **Αθλητική Κυριακή.** Ανάλυση και σχολιασμός της αθλητικής δραστηριότητας του Σαββατοκύριακου.
01.15 **Παρα λίγο, παρά πόντο, παρά τρίχα**

NET

07.00 **Τελευταίοι παράδεισοι**
08.00 **Mediterraneo**
08.30 **Με άποψη.**
09.00 **Πρίσμα.** Οι εξελίξεις στην πολιτική, την οικονομία, τον αθλητισμό με τον Αντώνη Αλαφογιώργο και τη Λένα Αργύρη.
11.00 **Βουλή των Ελλήνων**
12.00 **Εβδομη μέρα.** Ενημερωτική εκπομπή με τον Νίκο Χασαπόπουλο.
13.00 **Στον κόσμο της Οικονομίας**
14.00 **Σπορ ιστορίες**
15.00 **Ειδήσεις**
16.00 **Ολυμπιάδα 2004: Αντίστροφη μέτρηση.** Ενημερωτική εκπομπή που ασχολείται με την προετοιμασία της διοργάνωσης των Ολυμπιακών αγώνων.
17.00 **Η συνάντηση της Κυριακής**
18.00 **Ειδήσεις**
18.30 **Ευρώπη express**
19.00 **Ομιλείτε ελληνικά** Τηλεπαιχνίδι γνώσεων με τη Μαρία Χούκλη.
20.00 **Αιγαίο νυν και αεί.** Ντοκιμαντέρ.
20.30 **Στο ασανσέρ**
20.40 **Ταξιδεύοντας με το αύριο**
21.00 **Ειδήσεις**
22.00 **50 λεπτά**
23.00 **Ξένη ταινία.** «Δράκουλας». Τρόμου.
01.00 **Ειδήσεις**
01.15 **Ξένη ταινία.** (Σ)

ΕΤ-3

07.31 **Τηλεοπτικό ονειροδρόμιο**
08.30 **Θεία Λειτουργία**
10.30 **Οπερα**
12.00 **Κάθε τόπος και τραγούδι**
12.30 **Υπεραστικές διαδρομές.** Με τον Παναγιώτη Μαυρίδη.
13.30 **Ρεπό**
15.00 **Ειδήσεις**
15.30 **Ενεργειακό πεδίο**
16.00 **Αγώνας χάντμπολ**
17.30 **ART3**
18.00 **Επί τροχών.** Παρουσιάζει ο Χάρης Θεοφράστου.
18.30 **Επιφάνεια εργασίας**
19.00 **Design world**
19.30 **Exodus.**
20.00 **Ευρωπεριφέρεια.**
20.30 **Ειδήσεις**
21.00 **Οι ήρωες της δράσης στο Χόλιγουντ.** Σειρά βιογραφικών ντοκιμαντέρ
21.30 **Ρεμπέτικη ιστορία**
22.30 **Σπορ στο 3.** Αθλητική εκπομπή.
24.00 **Ειδήσεις**
00.20 **Ξένη ταινία.** «Πικάντικη σούπα». Δραματική.

FILMNET

05.35 **Ξένη ταινία.** «Ερωτικό κτήνος»
07.05 **Ξένη ταινία.** «Ξεφάντωμα με τους Μπιτλς»
08.35 **Ξένη ταινία.** «Το πρωτοσέλιδο»
10.25 **Τηλεοπτικές πωλήσεις**
10.45 **Πίσω από την κάμερα: Υποψηφιότητες Οσκαρ 2003.**
11.15 **Ξένη ταινία.** «Για 102 σκυλιά της Δαλματίας»
12.55 **Πίσω από την κάμερα: Υποψηφιότητες Οσκαρ 2003.**
16.00 **Ξένη ταινία.** «Καν-Καν». Μιούζικαλ.
18.10 **Πίσω από την κάμερα: Υποψηφιότητες Οσκαρ 2003.**
18.40 **Ξένη ταινία.** «Γαμπρός της συμφοράς»
20.30 **Μουλέν Ρουζ: Πώς γυρίστηκε η ταινία**
21.00 **Ξένη ταινία.** «Μουλέν Ρουζ»
23.15 **Οσκαρ 2003: Λίγο πριν τη χρυσή θραδιά**
00.25 **Ξένη ταινία.** «Αμελί»
03.00 **Η 75η τελετή απονομής των θραβείων Οσκαρ.**

SUPER SPORT

14.00 **Superbasket**
15.00 **Η ώρα των πρωταθλητών.**
17.00 **Ελληνικό ποδόσφαιρο**
21.00 **Μπάσκετ**
23.00 **Η ώρα των πρωταθλητών**
24.00 **Οποιος αντέξει**
02.30 **Αγγλικό ποδόσφαιρο**
04.30 **Ιταλικό ποδόσφαιρο**
06.30 **Χειμερινά σπορ**

MEGA

06.00 **Το τελευταίο αντίο** (Ε) Κοινωνική σειρά.
07.00 **Η ωραία και το τέρας** Κινούμενα σχέδια.
09.00 **Μάθε "σκυλί" μου γράμματα.** Κινούμενα σχέδια.
09.30 **Πέπερ Αν.** Κινούμενα σχέδια.
10.00 **Το διάλειμμα.** Κινούμενα σχέδια.
10.30 **Σαμπρίνα: Η μικρή μάγισσα.**
11.00 **Νεανικές ανησυχίες.** Κοινωνική σειρά.
12.00 **Τα παιχνίδια της μοίρας.** Κοινωνική σειρά.
13.00 **Σε πρώτο πλάνο.** Ενημερωτική εκπομπή με την Εριφύλη Μαρωνίτη και τη Μάγδα Παπαγιάννη..
14.00 **Ειδήσεις.**
14.50 **Οσα φέρνει η ώρα.** Πρόσωπα της επικαιρότητας, της πολιτικής, οικονομικής, κοινωνικής και καλλιτεχνικής ζωής, μιλούν στον Γιάννη Πολίτη.
15.50 **Ξένη ταινία.** «Ενα δίδυμο με σπιρούνια». Νεανική.
17.20 **Ελληνική σειρά** (Ε)
18.10 **Ματιές στα γεγονότα**
18.15 **Ελληνική ταινία.** «Το πιο λαμπρό αστέρι». Κωμωδία. Παίζουν: Αλίκη Βουγιουκλάκη, Δημήτρης Παπαμιχαήλ.
20.00 **Κεντρικό δελτίο ειδήσεων**
21.00 **Pop Stars.** Ψυχαγωγική εκπομπή.
22.10 **Ξένη ταινία.** «Ενοχη σιωπή». Θρίλερ. Παίζουν: Τζέσικα Λανγκ, Γκουίνεθ Πάλτροου
00.15 **Ειδήσεις**
00.45 **Μουσικό αφιέρωμα**
01.45 **Ξένη ταινία.** «Τα αστέρια πέφτουν στην Ενριέτα». Κοινωνική - δραματική.
04.00 **Τηλεμάρκετινγκ**
04.30 **Real TV.** Ξένη σειρά.
05.00 **Η δίψα** (Ε)
05.30 **Φιλοδοξίες** (Ε) Κοινωνική σειρά.

ANT-1

06.00 **Mobile fun.** Εκπομπή για την κινητή τηλεφωνία με την Κλειώ Λιάπη.
06.15 **Τηλεμάρκετινγκ-Τηλεαγορά**
06.30 **Ολα τα σκυλάκια πάνε στον παράδεισο.** Σειρά κινουμένων σχεδίων.
07.00 **Στούντιο με θέα.** Με τους Νίκο Μάνεση, Ράνια Θρασκιά.
10.30 **Παιδικό πρόγραμμα**
12.55 **Super game.** Τηλεπαιχνίδι με την Ελίνα Κέφη.
13.00 **Κωνσταντίνου και Ελένης** (Ε) Κωμική σειρά. Παίζουν: Χάρης Ρώμας, Ελένη Ράντου.
14.00 **Ειδήσεις**
14.45 **Ξένη ταινία.** «Γρανίτα από λεμόνι No 2». Κωμωδία.
16.45 **Ελληνική σειρά** (Ε)
17.30 **Ειδήσεις**
17.40 **Ελληνική σειρά** (S)
18.00 **Ελληνική ταινία.** «Το κορίτσι του Λούνα Παρκ». Κωμωδία. Παίζουν: Αλίκη Βουγιουκλάκη, Δημήτρης Παπαμιχαήλ, Νίκος Ρίζος, Τζένη Ρουσσέα
20.00 **Τα νέα του ΑΝΤ1**
21.00 **The wall live.** Τηλεοπτικό παιχνίδι.
23.00 **Ξένη ταινία.** «Ακολουθώντας την καρδιά» Κοινωνική. Παίζουν: Σον Κόνερ, Γκίλιαν Αντερσον
24.00 **Νυχτερινές ειδήσεις.**
00.15 **Ξένη ταινία** (Σ)
01.45 **Εκπτωτος άγγελος** (Ε) Κοινωνική - δραματική σειρά.
02.45 **Ανατομία ενός εγκλήματος** (Ε)
03.45 **Mobile funa**
04.10 **Τηλεμάρκετινγκ**
04.40 **Ξένη ταινία.** «Ο τελευταίος μήνας του μέλιτος». Κωμωδία.

ALPHA

06.00 **Πέρα από τον ορίζοντα.** Ενημερωτική εκπομπή.
07.00 **Επιτέλους Σαββατοκύριακο.** Παρουσιάζει ο Πέτρος Κουμπλής και η Εύη Φραγκάκη.
08.45 **Φόρμουλα 1.** Γκραν πρι Μαλαισίας. Απευθείας μετάδοση.
11.00 **Ωραίοι ως Ελληνες.** Ενημερωτική εκπομπή με τη Σοφία Τσιλιγιάννη.
12.00 **Ελληνική ταινία.** «Η κυρά-Φροσύνη και ο Αλή Πασάς». Ιστορικό δράμα. Παίζουν: Ανδρέας Μπάρκουλης, Ειρήνη Παπά.
14.00 **Ειδήσεις**
14.30 **Ξένη ταινία.** «Ρόκι: Τα χρυσά γάντια». Δραματική περιπέτεια.
17.00 **Ο Alpha στη σέντρα.** Αθλητική εκπομπή.
17.45 **Ελληνικό πρωτάθλημα ποδοσφαίρου.** Απευθείας μετάδοση.
20.00 **Ελληνικό πρωτάθλημα ποδοσφαίρου.**
21.00 **Ειδήσεις**
21.30 **Γκολ!** Αθλητική εκπομπή με όλα τα γκολ, ρεπορτάζ και συνδέσεις από τα πρωταθλήματα των εθνικών κατηγοριών, αλλά και νέα από τα κορυφαία ευρωπαϊκά πρωταθλήματα.
23.00 **Κίτρινος Τύπος.** Κοινωνική εκπομπή με τον Μάκη Τριανταφυλλόπουλο.
01.00 **Ειδήσεις**
01.15 **Κίτρινος Τύπος** (Σ)
02.00 **Γκολ!** (Ε)
03.15 **Ελληνικό πρωτάθλημα ποδοσφαίρου** (Ε)
04.45 **Τηλεαγορές**
05.00 **7 μέρες ALPHA.** (Ε) Ενημερωτική εκπομπή.

ΚΗΔΕΙΕΣ

Τον λατρευτό μας σύζυγο, πατέρα, παππού, αδελφό και θείο

ΠΑΝΑΓΙΩΤΗ ΠΑΝΑΓΟΥ
ετών 77

θανόντα κηδεύουμε σήμερα Κυριακή 23 Μαρτίου 2003 και ώρα 11 π.μ. από τον Ιερό Ναό Αγίων Αναργύρων Ρόδου.
Η σύζυγος: Σταματία.
Τα παιδιά: Δέσποινα-Ανδρέας Αντωνόπουλου, Ιωάννης-Ειρήνη, Μιχάλης-Κατερίνα.
Τα εγγόνια, τ' αδέλφια, τ' ανίψια και οι λοιποί συγγενείς.

Τον λατρευτό μας σύζυγο, πατέρα, παππού, αδελφό και θείο

ΓΕΩΡΓΙΟ ΚΟΛΙΑΔΗ
ετών 83

θανόντα κηδεύουμε σήμερα Κυριακή 23 Μαρτίου 2003 και ώρα 11.00 π.μ. από τον Ιερό Ναό Ταξιαρχών Αρχαγγέλου.
Η σύζυγος: Ανθούλα.
Τα παιδιά: Εμμανουήλ-Χίλντε, Νικόλαος-Αγαθή, Χρυσάνθη, Αναστασία-Παναγιώτης.
Η αδελφή: Αναστασία.
Τα εγγόνια, τ' ανίψια και οι λοιποί συγγενείς.

ΜΝΗΜΟΣΥΝΑ

Την 26η μηνός Μαρτίου ημέρα Τετάρτη και ώρα 8.30 π.μ. εις τον Ιερό Ναό Αγίου Δημητρίου (Παλαιό Νεκροταφείο Ρόδου), τελούμε 9ήμερο μνημόσυνο υπέρ αναπαύσεως της ψυχής της λατρευτής μας μητέρας, γιαγιάς

ΕΛΕΝΗΣ ΖΑΝΝΑΚΗ

Τα παιδιά: Δημήτρης-Μαίρη.
Τα εγγόνια: Γιώργος-Τάσος.
Και οι λοιποί συγγενείς.



Την 26η μηνός Μαρτίου ημέρα Τετάρτη και ώρα 8 π.μ. πρωινή εις τον Ιερό Ναό Ταξιαρχών Νεκροταφείου Ρόδου, τελούμε ετήσιο μνημόσυνο υπέρ αναπαύσεως της ψυχής της λατρευτής μας συζύγου, κόρης και μητέρας

ΦΩΤΕΙΝΗΣ ΝΟΥΑΡΑΚΗ-ΒΑΓΙΑ

Ο σύζυγος: Δημήτριος.
Η κόρη: Κων/να.
Η μητέρα: Κων/να.
Και οι λοιποί συγγενείς.



Την 26η μηνός Μαρτίου ημέρα Τετάρτη και ώρα 8.30 π.μ. στον Ιερό Ναό Αγίου Γεωργίου Ανω, τελούμε 40ήμερο μνημόσυνο υπέρ αναπαύσεως της ψυχής της πολυαγαπημένης και αξέχαστης συζύγου, μητέρας και γιαγιάς

ΣΕΒΑΣΤΗΣ ΠΕΤΡΑ

Ο σύζυγος: Χαράλαμπος.
Τα παιδιά: Γιάννης-Ελένη Ποντίκα, Μιχάλης-Δήμητρα Περγαντή, Γιώργος Πετράς.
Τα εγγόνια και οι λοιποί συγγενείς.



Την 26η μηνός Μαρτίου ημέρα Τετάρτη και ώρα 8.30 π.μ. εις τον Ιερό Ναό Ταξιαρχών Νεκροταφείου τελούμε 40ήμερο μνημόσυνο υπέρ αναπαύσεως της ψυχής της λατρευτής μας μητέρας, γιαγιάς και θείας

ΑΝΑΣΤΑΣΙΑΣ ΠΑΣΧΑΛΗ

Τα παιδιά: Ειρήνη-Δημήτρης.
Τα εγγόνια, τ' ανίψια και οι λοιποί συγγενείς.

ΖΗΤΑ ΒΟΗΘΕΙΑ

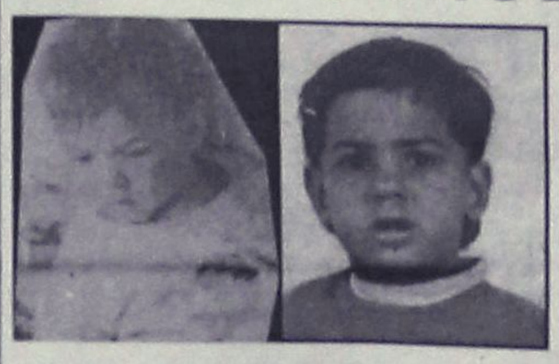

Την βοήθεια των συμπολιτών τους ζητούν ο **Φώτης Αραπάκης** που πάσχει από επιληψία και τα δυό του παιδιά που έχουν πρόβλημα στο κεφάλι. Για καταθέσεις: **ALPHA BANK 640-002101-353019** και αριθμός τηλεφώνου **6976383525** για οποιαδήποτε άλλη βοήθεια.

ΔΑΝΕ SEA LINE
ΔΩΔΕΚΑΝΗΣΙΑΚΗ ΑΝΩΝΥΜΗ ΝΑΥΤΙΛΙΑΚΗ ΕΤΑΙΡΕΙΑ
ΑΜΑΕ 12158/06/Β'/86/12

ΠΡΟΣΚΛΗΣΗ

ΕΠΑΝΑΛΗΠΤΙΚΗΣ ΕΚΤΑΚΤΗΣ ΓΕΝΙΚΗΣ ΣΥΝΕΛΕΥΣΗΣ

Των μετόχων της Ανώνυμης Εταιρείας με την επωνυμία «Δωδεκανησιακή Ανώνυμη Ναυτιλιακή Εταρεία» (Δ.Α.Ν.Ε. SEA LINE) σε Επαναληπτική Εκτακτη Γενική Συνέλευση.
Σύμφωνα με το Νόμο και το Καταστικό της Εταιρείας και κατόπιν της από 22-3-2003 αποφάσεως του Διοικητικού Συμβουλίου της, καλούνται οι μέτοχοι της Δ.Α.Ν.Ε., σε Επαναληπτική Εκτακτη Γενική Συνέλευση την 7ην Απριλίου 2003 ημέρα Δευτέρα και ώρα 12η μεσημβρινή στην συνεδριακή αίθουσα του Δημοτικού Κέντρου «ΑΚΤΑΙΟΝ», Πλατεία Ελευθερίας, Ρόδος, για λήψη αποφάσεων επί των θεμάτων της αρχικής ημερησίας διατάξεως, της από 3-2-2003 δημοσιευθείσης προσκλήσεως, της οποίας η συνεδρίαση ορισθείσα αρχικώς για την 28-2-03 ματαιώθηκε, ελλείψει απαρτίας, προσκληθείσα εκ νέου για 19-3-03 οπότε ματαιώθηκε επίσης ελλείψει απαρτίας, ήτοι:

ΘΕΜΑΤΑ ΗΜΕΡΗΣΙΑΣ ΔΙΑΤΑΞΗΣ

1. Αύξηση του μετοχικού κεφαλαίου κατά 6.217.062,31 ευρώ με την έκδοση νέων μετοχών, ονομαστικής αξίας 0,59 ευρώ εκάστης που θα διατεθούν προς 0,59 ευρώ η κάθε μία, κατά προτίμηση μεταξύ των παλαιών μετόχων της Εταιρείας κατά την αναλογία συμμετοχής τους στο Εταιρικό κεφάλαιο ήτοι, μία (1) νέα μετοχή, για κάθε οκτώ (8) παλαιές και οι οποίες σε περίπτωση μη αναλήψεώς τους από τους παλαιούς μετόχους θα διατίθενται ελεύθερα από το Δ.Σ. της εταιρείας σύμφωνα με τον Νόμο και το καταστατικό της. Αν η κάλυψη του ποσού της αύξησης δεν είναι πλήρης το μετοχικό κεφάλαιο θα αυξάνεται μέχρι του τελικού ποσού της κάλυψής του.
2. Τροποποίηση (προσαρμογή προς την αμέσως ανωτέρω απόφαση), του άρθρου 5 του καταστατικού της εταιρείας, περί μετοχικού κεφαλαίου και κωδικοποίηση του καταστατικού σε ενιαίο κείμενο.
3. Διάφορες ανακοινώσεις.

Σημειώνεται ότι κατ' αυτήν την επαναληπτική συνεδρίαση της, η συνέλευση ευρίσκεται σε απαρτία και συνεδριάζει εγκύρως επί της αρχικής ημερησίας διατάξεως όταν εκπροσωπείται το 1/3 τουλάχιστον του καταβεβλημένου εταιρικού κεφαλαίου.
Οι μέτοχοι που επιθυμούν να μετάσχουν στη Γενική Συνέλευση πρέπει, σύμφωνα με το Καταστατικό της Εταιρείας, να καταθέσουν μέχρι και την 15.30' ώραν της 31ης Μαρτίου 2003, τους Αποθετηρίους ή προσωρινούς τίτλους των μετοχών τους στα Γραφεία της Εταιρείας (Αυστραλίας 92-Ρόδος) ή στο Ταμείο Παρακαταθηκών και Δανείων ή σε οποιαδήποτε αναγνωρισμένη Τράπεζα στην Ελλάδα και να προσκομίσουν μέσα στην ίδια προθεσμία τις αποδείξεις καταθέσεως και τυχόν έγγραφα αντιπροσωπεύσεώς τους στα Γραφεία της εταιρείας για την έκδοση βεβαίωσης (εισιτηρίου) συμμετοχής τους στη Γεν. Συνέλευση.

Ρόδος, 22 Μαρτίου 2003
Με την εντολή του Διοικητικού Συμβουλίου
Ο Πρόεδρος του Δ.Σ.
Ιάκωβος Ν. Γερονικόλας

«ΝΕΚΡΩΣΑΤΕ ΤΑ ΜΕΛΗ ΥΜΩΝ...»

Υπάρχουν πολλοί θεολόγοι, οι οποίοι διδάσκουν έναν εύκολο χριστιανισμό, χωρίς πνευματικό αγώνα, χωρίς καταπολέμηση των παθών και των αμαρτωλών επιθυμιών, χωρίς μετάνοια και τήρηση των εντολών του Θεού. Ενα χριστιανισμό, που δεν μεταμορφώνει τους ανθρώπους και την κοινωνία αλλ' απλώς δίνει λύσεις σε μερικά υπαρξιακά και κοινωνικά προβλήματα. Τονίζουν τη θεωρητική αγάπη προς τον πλησίον, όχι όμως και την έμπρακτη αγάπη. Ευκολονόητο είναι ότι αυτή η τακτική είναι εσφαλμένη και δεν συμβάλλει στη διαμόρφωση χριστιανικού ήθους στους πιστούς.
Πρέπει να είμαστε πάντα προσεκτικοί στο τί διδάσκουμε. Οδηγός μας μόνιμος και σταθερός ο απόστολος Παύλος, ο οποίος δίνει συγκεκριμένες συμβουλές στους χριστιανούς, προκειμένου να ζήσουν τη νέα ζωή, η οποία προϋποθέτει έντονο και διαρκή πνευματικό αγώνα. Υπενθυμίζουμε, ενδεικτικά, εκείνα που γράφει στους Κολασσαείς: «Απονεκρώστε ό,τι σας συνδέει με το αμαρτωλό παρελθόν: Την πορνεία, την ηθική ακαθαρσία, το πάθος, την κακή επιθυμία και την πλεονεξία, που είναι ειδωλολατρία. Για όλα αυτά θα πέσει η οργή του Θεού πάνω σ' εκείνους, που δεν θέλουν να πιστέψουν. Σ' αυτούς ανήκατε άλλοτε κι εσείς, όταν αυτά τα πάθη δυνάστευαν τη ζωή σας. Τώρα, όμως, πετάξτε τα όλα αυτά από πάνω σας: Την οργή, το θυμό, την πονηριά, την κακολογία και την αισχρολογία. Μη λέτε ψέματα ο ένας στον άλλο, αφού βγάλατε από πάνω σας τον παλιό αμαρτωλό εαυτό σας με τις συνήθειές του, και ντυθήκατε τον καινούργιο άνθρωπο, που ανανεώνεται συνεχώς, σύμφωνα με την εικόνα του δημιουργού του, ώστε με τη νέα ζωή του να φτάσει στην τέλεια γνώση του Θεού».
Το Θεό δεν τον γνωρίζουμε με τη μελέτη διαφόρων βιβλίων και τους ελεύθερους στοχασμούς του οξυμμένου νου. Αντίθετα, τον γνωρίζουμε με την τήρηση των εντολών και τον πνευματικό αγώνα. Γι' αυτό χρειάζεται να είμαστε πρακτικοί και όχι θεωρητικοί. Να έχουμε ευαισθησία απέναντι στο λόγο του Θεού και να μη αμβλύνουμε το ηθικό μας κριτήριο. Να έχουμε συνέπεια στη ζωή μας και να χύνουμε ιδρώτα στην πνευματική άσκηση και σε πράξεις αγάπης.

Η ΚΡΑΥΓΗ ΤΩΝ ΑΓΓΕΛΩΝ
Κάθε Σάββατο Ορθόδοξο κείμενο

ΑΠΟΣΠΑΣΜΑ
ΑΡΙΘΜ. 381 Β'/2003

Δικαστικός Επιμελητής: Μιχαήλ Στεφάνου Μελλίνης.
Επισπεύδουσα: ΙΑΤΕ Α.Ε. ήδη ALPHA BANK κατ. 778.
Οφειλέτης: Στέλλα Φιλίππου Αντωναρά.
Πλειστηριασμός: 9 Απριλίου 2003.
Υπάλληλος, κ. Χρυσάνθη Μητσού.
Τόπος: Κοινότητα Γενναδίου Ρόδου-Αγρός κατά το Κτηματολόγιο συνολικής έκτασης 5016,90 τ.μ. που βρίσκεται στην θέση «Περίολο» Γενναδίου με Κτηματολογικά στοιχεία Τόμος 3) γαιών Γενναδίου Φύλλο 81 Μερίδα 958 και Φάκελος 289 νομικής φύσης ήδη Μουλκ.
Εκτίμηση: Με την 2091/2002 απόφαση του Μον. Πρωτοδ. Ρόδου συνολικά ευρώ 211.298,60.
Πρώτη προσφορά: ευρώ 105.649,30.

Σύνταξα το απόσπασμα, σήμερα στις 18.2.2003.
Ο Δηλοποιών Δικαστικός Επιμελητής
Μιχαήλ Στεφάνου Μελλίνης

ΔΙΕΥΘΥΝΣΗ ΔΑΣΩΝ ΔΩΔΕΚΑΝΗΣΟΥ

ΑΝΑΚΟΙΝΩΣΗ

Γνωστοποιείται κατά το άρθρο 14 του Ν. 998/79, η αποστολή για δημοσίευση στο Δήμο Λινδίων της αριθμ. 985/26-2-2003 πράξης χαρακτηρισμού έκτασης που εκδόθηκε από τον Δ/ντή Δασών Δωδ/σου. Η ΚΜ 532 γαιών Καλάθου χαρακτηρίζεται ως γεωργική έκταση.

Ο Δ/ντής Δασών Δωδ/νήσου
Φίλιππος Κοντίτσης
Δασολόγος με Α' θαθμό

ΔΙΕΥΘΥΝΣΗ ΔΑΣΩΝ ΔΩΔΕΚΑΝΗΣΟΥ

ΑΝΑΚΟΙΝΩΣΗ

Γνωστοποιείται κατά το άρθρο 14 του Ν. 998/79, η αποστολή για δημοσίευση στο Δήμο Λινδίων της αριθμ. 895/20-02-02 πράξης χαρακτηρισμού έκτασης που εκδόθηκε από τον Δ/ντή Δασών Δωδ/σου. Η ΚΜ 1147^Α γαιών Λάρδου χαρακτηρίζεται ως γεωργική έκταση.

Ο Δ/ντής Δασών Δωδ/νήσου
Φίλιππος Κοντίτσης
Δασολόγος με Α' θαθμό

ΔΗΜΟΣΙΑ ΕΠΙΧΕΙΡΗΣΗ ΠΟΛΕΟΔΟΜΙΑΣ & ΣΤΕΓΑΣΗΣ Δ.Ε.ΠΟ.Σ. Α.Ε.

ΠΡΟΚΗΡΥΞΗ

Η Δημόσια Επιχείρηση Πολεοδομίας και Στέγασης (Δ.Ε.ΠΟ.Σ.), προκηρύσσει πρόχειρο διαγωνισμό με θέμα: "Ανάδειξη προμηθευτού υλικών δικτύου ύδρευσης, για τις ανάγκες του έργου Κατασκευή Υπογείων δικτύων Μεσαιωνικής πόλης Ρόδου Β' Φάση-Α' Στάδιο, για το έτος 2003".
Για το σκοπό αυτό προσκαλεί, όσους προμηθευτές διαθέτουν τα παρακάτω είδη, να περάσουν από τα γραφεία της Δ.Ε.ΠΟ.Σ. Α.Ε. Γαβαλά 4 Τηλ. 22410 33838 τις εργάσιμες ημέρες και ώρες. Για περισσότερες πληροφορίες-διευκρινήσεις προκειμένου να υποβάλλουν τις προσφορές τους, στον υπεύθυνο κ. Γ. Πραξιάδη. Ο διαγωνισμός θα γίνει στα γραφεία της Δ.Ε.ΠΟ.Σ., Γαβαλά 4 με την κατάθεση γραπτών και σφραγισμένων προσφορών και με κριτήρι κατακύρωσης τη χαμηλότερη τιμή και συνεκτιμούμενων συγκεκριμένων οικονομοτεχνικών κριτηρίων. (Ποιότητα υλικών, χρόνος παράδοσης παρακαταθήκη υλικών, τρόπος πληρωμής κ.τλ).
Οι ενδιαφερόμενοι πρέπει να καταθέσουν τις προσφορές τους έως την Πέμπτη 27 Μαρτίου 2003 και ώρα 14.00.

Υλικά Δικτύου Ύδρευσης

- Βάνες φλαντζωτές χυτοσιδηρές.
- Υλικά για συνδέσεις ύδρευσης (σωλήνες πολυαιθυλενίου-σωλήνες σπιράλ- βάνες σφαιρικές-Ρακόρ-γωνιές-υδροληψίες)
- Ταφ χυτοσιδηρά τριών φλαντζών.
- Φλάντζα με μούφα χυτοσιδηρά.
- Μαστοί Γαλβανιζέ.
- Υδροστόμια πυρκαγιάς.

Ενδεικτικός προϋπολογισμός προμήθειας υλικών 10.000,00 ευρώ συμπεριλαμβανομένου και του ΦΠΑ.

Ρόδος 20/3/2003
Ο εργοταξιάρχης
Β. Διακομιχάλης

ΓΡΑΦΕΙΟ ΤΕΛΕΤΩΝ & ΜΝΗΜΟΣΥΝΩΝ ΡΟΔΟΥ ΣΤΕΦΑΝΑ-ΣΤΟΛΙΣΜΟΙ

ΑΜΕΣΗ ΕΞΥΠΗΡΕΤΗΣΗ ΟΛΟ ΤΟ 24 ΩΡΟ

"ΑΜΕΡΙΚΑΝΟΥ"

Αναλαμβάνουμε την τελετή και με τα έξοδα που χορηγούν τα ταμεία χωρίς καμία επιβάρυνση. ΙΚΑ, ΤΕΒΕ, ΤΑΞΥ, ΔΗΜΟΣΙΟΥ, ΛΙΜΕΝΙΚΩΝ, ΟΓΑ και λοιπά ταμεία. Τους ΑΠΟΡΟΥΣ ΔΩΡΕΑΝ.

Πλατεία Βρούχου στην Μητρόπολη
τηλέφωνα: 22410-28901-33400

ΚΑΘΗΜΕΡΙΝΑ ΟΛΑ ΤΑ ΝΕΑ ΤΗΣ ΔΩΔΕΚΑΝΗΣΟΥ ΣΤΟ INTERNET

www.rodiaki.gr

ΔΕΝ ΕΟΡΤΑΖΕΙ

– Η κυρία **Δουλγάρογλου Ευαγγελία**, δεν εορτάζει.

ΣΥΓΧΑΡΗΤΗΡΙΑ

Συγχαίρουμε τον εξάδελφό μας δικηγόρο **Βασίλειο Βασιλάκη-Παραγυιό**, γιο του **Κωνσταντίνου** και της **Ειρήνης Παραγυιού**, για την εισαγωγή του στην Σχολή Εθνικών Δικαστών μετά από επιτυχή διαγωνισμό, και του ευχόμαστε και άλλες μεγάλες διακρίσεις.

Οικογένεια Λάμπη και Θεοσοδίας Πλάτση

ΣΥΛΛΟΓΟΣ ΓΟΝΕΩΝ ΚΑΙ ΚΗΔΕΜΟΝΩΝ 3ου ΔΗΜ. ΣΧΟΛΕΙΟΥ ΚΑΙ ΝΗΠ/ΓΕΙΟΥ ΙΑΛΥΣΟΥ

ΕΥΧΑΡΙΣΤΗΡΙΟ

Ο Σύλλογος Γονέων και Κηδεμόνων του 3ου Δ.Σ. και Νηπ/γείου Ιαλυσού ευχαριστεί και δημοσίως τον Οδοντιατρικό Σύλλογο και τα μέλη του, που με προθυμία δέχτηκαν την πρόσκλησή μας για ενημέρωση των μαθητών του Σχολείου μας στην υγιεινή των δοντιών και του στόματος και τη διανομή έντυπου υλικού στο ανωτέρω θέμα.

Το Δ.Σ.

Ο ΔΩΔΕΚΑΝΗΣΙΑΚΟΣ ΣΥΛΛΟΓΟΣ ΑΥΤΟΝΟΑΝΟΣΩΝ ΝΟΣΗΜΑΤΩΝ ΑΡΘΡΙΤΙΔΑΣ ΚΑΙ ΛΥΚΟΥ «ΘΑΛΕΙΑ»

ΕΥΧΑΡΙΣΤΕΙ

θερμά τους,

1) Δήμαρχο Ροδίων, και δι' αυτού τον πρόεδρο του Πολιτιστικού Οργανισμού κον **Μανώλη Αντώνογλου** για την συμπαράσταση στις κοινωνικο-καλλιτεχνικές εκδηλώσεις του Συλλόγου.

2) Τον **Βασίλη Κετεντζόγλου** και όλους τους εκλεκτούς συνεργάτες που πήραν μέρος σε συναυλία της οποίας μέρος των εσόδων ενίσχυσαν το ταμείο του Συλλόγου.

3) Το «Νεστορίδειο Μέλαθρο» για την ευγενή παραχώρηση της Αίθουσας.

4) Τον κο και την κα Μ. Πετραδάκη κοσμηματοπωλείο «TRESOR» για την αφιλοκερδή φιλοτέχνιση των μεταλλίων του Συλλόγου.

5) Ολα τα Μ.Μ.Ε. διά την προβολή των προγραμμάτων και στόχων του Συλλόγου.

6) Το Ανθοπωλείο «ΝΑΡΚΙΣΣΟΣ».

7) Το φωτογραφείο ΠΑΧΟΣ.

Η συμμετοχή των ως άνω φορέων και φυσικών προσώπων στις δραστηριότητες του Συλλόγου ΘΑΛΕΙΑ ενδυναμώνει την συνεχή προσπάθεια που καταβάλλεται διά την επίτευξη των στόχων του Συλλόγου.

Το Δ.Σ. του Συλλόγου «ΘΑΛΕΙΑ»

ΣΥΛΛΟΓΟΣ ΓΟΝΕΩΝ ΤΩΝ ΜΑΘΗΤΩΝ ΤΟΥ 2ου ΠΕΙΡΑΜΑΤΙΚΟΥ ΔΗΜΟΤΙΚΟΥ ΣΧΟΛΕΙΟΥ ΠΑΙΔΑΓΩΓΙΚΩΝ ΤΜΗΜΑΤΩΝ ΠΑΝΕΠΙΣΤΗΜΙΟΥ ΑΙΓΑΙΟΥ

ΕΥΧΑΡΙΣΤΗΡΙΟ

Το Δ.Σ. του Συλλόγου Γονέων των Μαθητών του 2ου Πειραματικού Σχολείου Παιδαγωγικών Τμημάτων Πανεπιστημίου Αιγαίου ευχαριστεί θερμά:

1) Την εταιρεία «ΦΟΥΡΝΟΙ ΡΟΔΟΥ Α.Ε.Β.Ε.» για τη δωρεά της ετήσιας βασιλόπιτας του σχολείου.

2) Την Φαρμακαποθήκη ΦΡΟΝΑΣ για τη δωρεά φαρμακευτικού υλικού για τις ανάγκες του σχολείου.

3) Το τυπογραφείο «PRINTER HOUSE» για τη δωρεάν εκτύπωση έντυπου υλικού για τις ανάγκες του αποκριάτικου χορού.

4) Το Δήμο Καλλιθέας, τον κ. Τσαμπίκο Αϊβάζη, τον αρχιμουσικό της φιλαρμονικής του Δήμου Καλλιθέας κ. Γ. Μαλωϊνα και τους μουσικούς της φιλαρμονικής για την αφιλοκερδή συμμετοχή τους, στον ετήσιο αποκριάτικο παιδικό χορό του συλλόγου και για το υπέροχο πρόγραμμα που παρουσίασαν.

5) Την κ. Μαρκέλλα Βάρδα Παπαθανάση για το αμέριστο ενδιαφέρον της για την επιτυχία του ετήσιου αποκριάτικου χορού στο ξενοδοχείο SOPHITEL CAPSIS και τη στήριξή του.

6) Τη διεύθυνση και το προσωπικού του ξενοδοχείου SOPHITEL CAPSIS για τη βοήθεια στην επιτυχημένη διοργάνωση του χορού.

7) Τους γονείς, τους μαθητές και τις επιχειρήσεις της Ρόδου για την προσφορά δώρων για τη διενέργεια της λαχειαγοράς του συλλόγου.

8) Τον κ. Ιάκωβο Γρύλλη για την ουσιαστική συμβολή του, ώστε το σχολείο να προετοιμάσει φάκελο συμμετοχής του σε χρηματοδοτούμενο πρόγραμμα για το περιβάλλον.

Για το Διοικητικό Συμβούλιο
Βασίλης Υψηλάντης
Πρόεδρος Δ.Σ.
Φωτεινή Ευστρατίου
Γενική Γραμματέας Δ.Σ.

ΣΥΛΛΟΓΟΣ ΠΟΛΥΠΟΛΙΤΙΣΜΙΚΩΝ ΟΙΚΟΓΕΝΕΙΩΝ ΡΟΔΟΥ
Παρουσιάζει την ερασιτεχνική θεατρική ομάδα του Ο.Σ.Ρ.

Ελάτε όλοι να απολαύσουμε αυτήν την παράσταση

ΣΤΟ ΔΗΜΟΤΙΚΟ ΘΕΑΤΡΟ ΡΟΔΟΥ

Τρίτη 25 Μαρτίου 2003 , ώρα 19.00

και.....

«Πάμε να δούμε.....τι θα δούμε »



ΕΚΤΡΑ ΠΑΡΑΣΤΑΣΗ

"de Sudderlappen"

Σε ανεπαλάληπτη μουσικοχορευτική-κωμική παράσταση

Διεθνές πρόγραμμα

τραγούδια, χορός και σκετς χωρίς λόγια

ΣΑΣ ΠΕΡΙΜΕΝΟΥΜΕ ΟΛΟΥΣ

Συνεργασία Π.Ο.Δ.Ρ.
Ο.Σ.Ρ. και Σ.Π.Ο.Ρ.

Τα έσοδα θα διατεθούν για την ενίσχυση του ταμείου του Σ.Π.Ο.Ρ.

MISSING



from the Municipal Kennels, Tsairi. Hector is a two year old Pekinese mix, beige/white. He is microchipped and has completed his 6 months quarantine and blood tests and is now ready to go to his family in the UK. If you know the whereabouts of this dog or if you have any information, please phone Rhodes Animal Welfare Society **22410 69224 or Mrs. Avgerinou 22410 36806.**

ΑΓΝΟΕΙΤΑΙ

Από το δημόσιο κυνοκομείο στο Τσαΐρι. Ο Έκτορ είναι ένα διασταυρωμένο Πεκινουά δύο ετών, χρώματος μπεζ/λευκό. Φέρει μικρο-τσιπ και έχει τελειώσει το εξάμηνο καραντίνας. Επίσης έχει κάνει όλα τα εμβόλιά του και είναι έτοιμος να σταλεί στην οικογένειά του στην Αγγλία. Αν γνωρίζετε κάτι για το πού βρίσκεται ή έχετε άλλες πληροφορίες παρακαλούμε να επικοινωνήσετε με την Φιλοζωική Εταιρία στα εξής τηλέφωνα: **22410 69224 ή την κ. Αυγερινού 22410 36806.**

Η ΠΑΓΚΟΣΜΙΟΠΟΙΗΣΗ ΤΟΥ ΤΡΟΜΟΥ ΠΡΟΚΑΛΕΙ ΑΓΧΟΣ, ΑΝΗΣΥΧΙΑ ΚΑΙ ΦΟΒΟ ΣΕ ΕΝΗΛΙΚΕΣ ΚΑΙ ΠΑΙΔΙΑ

Η Ιστορία κάθε λαού και Εθνους, όπως και η παγκόσμια Ιστορία είναι ιστορία πολέμων και καταστροφών. Τα καταστροφικά κύματα των δύο παγκοσμίων πολέμων και οι εκατοντάδες τοπικές κηρυγμένες και ακήρυχτες πολεμικές συρράξεις σάρωσαν τις εξελίξεις καθ' όλο τον 20ο αιώνα. Αυτοί όμως που θέλουν να επιβάλουν τη θέλησή τους σε όλο τον κόσμο, αυτοί που νομίζουν ότι θα πάρουν τη θέση του Θεού για να κυβερνήσουν τον κόσμο., ξεκίνησαν τα ίδια και χειρότερα και στον 21ο αιώνα, σπέρνωντας τραυματίες, ανάπηρους, νεκρούς και αμέτρητες ψυχολογικές, κοινωνικές και υλικές καταστροφές.

Η ανθρωπότητα δείχνει από τη μιά να πορεύεται προς την πρόοδο, την τεχνογνωσία, την ευμάρεια και από την άλλη, οι πόλεμοι. Μια ανελέητη σφαγή χωρίς σταματημό, η οποία γεννά μια κουλτούρα μίσους και βαρβαρότητας. Τα αίτια και οι αφορμές για κάθε πόλεμο όσο και αν διερευνήθηκαν διεξοδικά και αναλύθηκαν με κάθε λεπτομέρεια, δεν δικαιολόγησαν σε καμία περίπτωση τα καταστροφικά τους αποτελέσματα.

Ο φόβος βαραίνει την καρδιά, ταράζει την σκέψη και γεμίζει με άγχος και ανησυχία την Ζωή του ανθρώπου. Η παγκοσμιοποίηση του τρόμου έχει κάνει το πλανητικό μας χωριό ανοχύρωτο και τους κατοίκους του με έντονο το αίσθημα της ανασφάλειας. Αυτό φαίνεται και μέσα από τις στατιστικές, τόσο στο εξωτερικό όσο και στη χώρα μας. Πρόσφατα, στοιχεία της EUROSTAT που δημοσιεύθηκαν στο Ευρωβαρόμετρο και στον ημερήσιο Τύπο αναφέρουν σχετικά με τη χώρα μας ότι: «το 69% των Ελλήνων φοβάται βολή πυρηνικού πυραύλου που μπορεί να διαπραχθεί από ατύχημα. Το 78% φοβάται μια πιθανή διασπορά όπλων μαζικής καταστροφής. Εφτά στους δέκα Ελληνες (68%) εκφράζουν ανησυχίες για τις συγκρούσεις στην ευρύτερη περιοχή. Το 85% των συμπατριωτών μας φοβούνται ενδεχόμενα τρομοκρατικά κτυπήματα κ.λπ.

Περισσότερο από τους ενήλικες τα παιδιά κινδυνεύουν να εμφανίσουν ψυχικές και συναισθηματικές διαταραχές που οι επιστήμονες ονομάζουν με το όρο «μετατραυματικό στρες». Θα γράψουμε γι' αυτά την άλλη Κυριακή όπως και για το τί πρέπει να κάνουν και τί δεν πρέπει οι γονείς. Μέχρι τότε θα θέλαμε να παρακαλέσουμε να είναι όλοι ποιό προσεκτικοί σχετικά με το τι λένε στα μικρά παιδιά για τον πόλεμο γιατί παίζουν με την ψυχική υγεία τους. Χωρίς σχόλια δικά μας! Και δικά σας τα συμπεράσματα διαβάστε: Δασκάλα σε Δημοτικό σχολείο της Ρόδου μετά από ερώτηση μαθητή, «αν υπάρχει περίπτωση να μας ρίξουν και εμάς καμιά βόμβα;» απάντησε «δεν αποκλείεται να το κάνουνε αυτό με όλα αυτά που γίνονται», «είστε μεγάλοι και πρέπει να σας λέμε την αλήθεια και να τα μαθαίνετε αυτά». Τάξη; 4η Δημοτικού!!!

ΙΑΚΩΒΟΣ Ο ΡΟΔΙΟΣ

ΠΡΟΣΚΛΗΣΗ

Ο **Κυνηγετικός Σύλλογος Ρόδου "ΡΟΔΙΑ ΕΛΑΦΟΣ"** προσκαλεί τα μέλη και τους φίλους του στην χοροεσπερίδα που διοργανώνει την **Δευτέρα 24 Μαρτίου 2003** στις **9 μ.μ.** στο **"Castello Rosso".** Πλούσιο μενού με ποτό ελεύθερο **Να μην λείψει κανείς!!!**

ΜΗΝΥΜΑΤΑ ΤΟΥ ΙΗΣΟΥ ΧΡΙΣΤΟΥ ΓΙΑ ΟΛΟ ΤΟΝ ΚΟΣΜΟ

Η ΑΛΗΘΙΝΗ ΘΝ ΘΕΩ ΖΩΗ

Ο 8ος τόμος έχει εκδοθεί και είναι διαθέσιμος στα βιβλιοπωλεία

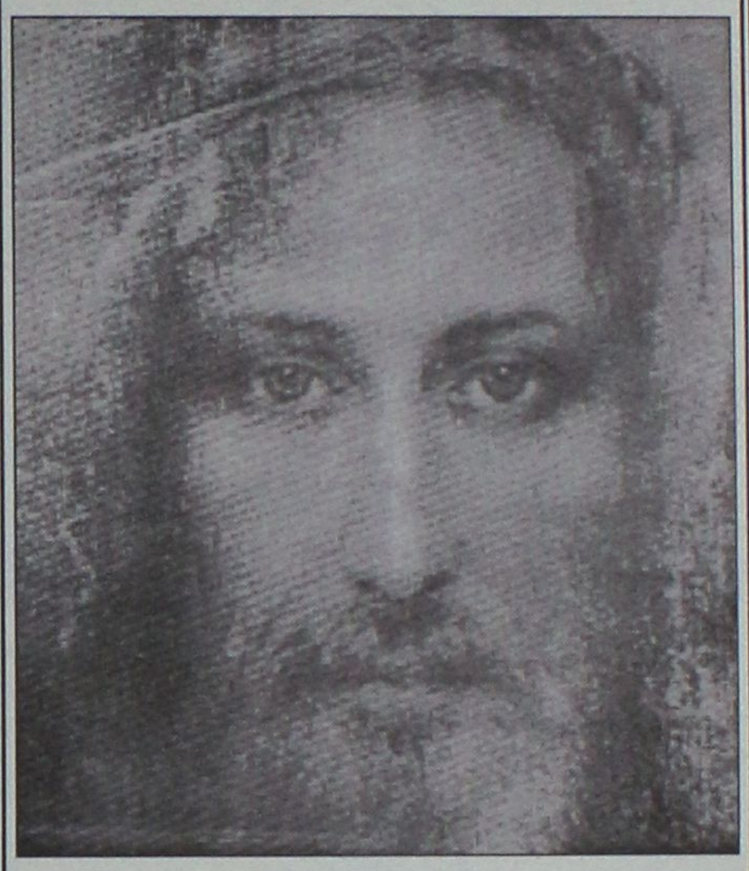

Η ΓΥΝΑΙΚΑ ΠΟΥ ΕΙΝΑΙ ΝΤΥΜΕΝΗ ΤΟΝ ΗΛΙΟ
25 Μαρτίου 1996-Ευαγγελισμός

Η Βασίλισσα του Ουρανού βρίσκεται πάντα δίπλα στον Θρόνο του Υψίστου. Οσο απέχει ο ουρανός από τη γη είναι το μεγαλείο του Ονόματός Της, του Ονόματός Της που περιβάλλεται με φως. Ολος ο κόσμος ας γονατίσει μπροστά σε Εκείνη που έχει τον Ιερό Τίτλο:

ΜΗΤΕΡΑ ΤΟΥ ΘΕΟΥ

Στα παρθενικά της σπλάχνα, Με δόξασε με το να δεχθεί Εμένα, τον Αμωμο Αμνό, προσφέροντας ένα ιερό για το Ιερό. Ελα να ψάλλεις προς τιμήν Της ένα νέο ύμνο. Ολοι οι κάτοικοι της γης ας τιμήσουν την Αμωμη Καρδιά της, το Θυσιαστήριο μέσα στο οποίο συνελήφθην και έγιναν Θεάνθρωπος. Κανείς δε Με δόξασε όπως η Γυναίκα που είναι ντυμένη τον ήλιο. Ναι! Είναι τόσο εξαίσια ωραία μέσα στην τέλεια Αγάπη Της που τα νησιά, τα βουνά, οι λόφοι, οι κοιλάδες και οι πηγές, όλα υποκλίνονται στο διάβα Της. Και σήμερα όπως και χτες, όταν η Ωραιότερη Αγάπη διαβαίνει τη γη, συνοδευόμενη από τους Αγγέλους Μου που δεν παύουν με τα μάτια τους να θαυμάζουν την Θαυμαστή, την Αγιοτέρα των Παρθένων, εκστατικοί μπροστά στο Κάλλος του Αριστουργήματος του Πατέρα Μου, όταν διαβαίνει τη γη, μεσολαβεί στοργικά και αποκρίνεται στις παρακλήσεις σας. Σήμερα θέλω να σας αποκαλύψω από τη μεγάλη Μου Αγάπη, την Καρδιά της Μητέρας σας.

«Ω, αριστούργημα του Πατέρα Μου! Υπέροχο αριστούργημα του Γιαχβέ! Νύμφη του Αγίου Μου Πνεύματος! Λαμπρή Μου Τράπεζα! Η Καρδιά Σου, αγαπημένη των Αγαπημένων, είναι ενωμένη με την δική Μας. Η Καρδιά Σου είναι ο περιφραγμένος Μου κήπος, μια σφραγισμένη πηγή. Η Καρδιά Σου είναι πηγή που κάνει εύφορους τους κήπους. Η Καρδιά Σου, ω Λατρευτή, είναι ο Θρόνος Μου που πάνω του τιμήθηκα. Καρδιά της Καρδιάς, την οποία έστρεψα ενώπιόν Μας και ενώπιον όλης της ουράνιας αυλής Μου. Πώς μπορεί οποιοδήποτε πλάσμα Μου να απαρνιέται την Καρδιά Σου; Εσύ, η Κιβωτός της δύναμης, όλη περιβεβλημένη με αρετές, το Νέο Μου Ασμα, η Αρπα Μου, το οχύρωμά Μου, Εσύ που σαγηνεύεις τον Ποιητή του ουρανού και της γης με το μεγαλείο Σου, Εσύ που στέκεται δίπλα Μας, στέκεσαι πολύ κοντά σε όσους Σε επικαλούνται. Κι, όμως πώς μπόρεσε ο άνθρωπος να πέσει τόσο χαμηλά και να πάρει το απατηλό μονοπάτι να απαρνηθεί την Καρδιά Σου;» Δεν άκουσες, δημιουργία, ότι είμαι η Καρδιά της καρδιάς Της, η Ψυχή της ψυχή Της, το Πνεύμα του πνεύματός Της; Δεν άκουσες ότι οι δύο Μας Καρδιές είναι ενωμένες; Συλλογίσου την Καρδιά Μου που φέρνει τη Λύτρωση, συλλογίσου την καρδιά Της που συνεργεί στη Λύτρωση. Συλλογίσου την Καρδιά της Βασίλισσας που φωτίζει την ανθρωπότητα, λαμπρότερη σε ακτινοβολία από όλους τους αστερισμούς μαζί, λαμπρότερη από τον ήλιο, που ακτινοβολεί σαν τη Δόξα Μου λόγω της μοναδικής Της τελειότητας. Συλλογίσου την έμψυχη Τράπεζα του Θεού σου. Συλλογίσου και τίμησε περίσσια το Θρόνο Μου, όπως Εγώ τον τιμώ.

συνεχίζεται...

ΟΡΘΟΔΟΞΟΣ ΣΥΛΛΟΓΟΣ ΕΙΡΗΝΗΣ ΚΑΙ ΑΓΑΠΗΣ
ΑΙΟΛΟΥ 10 Τ.Κ. 17561 Π. ΦΑΛΗΡΟ-ΑΘΗΝΑ
ΤΗΛ. 2109939604

ΔΙΑΤΡΟΦΟΛΟΓΙΚΟ
ΒΙΟΧΗΜΙΚΟ ΚΕΝΤΡΟ

Προγράμματα Διατροφής ειδικά διαμορφωμένα να ανταποκρίνονται στο δικό σας μεταβολισμό για υγιεινό και ασφαλές αδυνάτισμα.

κι αν η έλλειψη χρόνου σας προσθέτει κιλά...

Ετοιμα γεύματα φρεσκομαγειρεμένα, νόστιμα και υποθερμιδικά, στο σπίτι...στη δουλειά... ή όπου εσείς τα ζητήσετε!
ΝΕΟ

ΜΑΤΙΝΑ ΠΟΥΛΛΗ
Πτυχιούχος Βιοχημικός(Παν/μιο Sussex UK)
με ειδίκευση στη Διατροφολογία (Παν/μιο Sheffield UK)



Απταβίρου 33, Ρόδος ✆2241 0 76830 diatrol@hotmail.com

ΑΙΓΑΙΟΝ
ΑΝΩΝΥΜΗ ΑΣΦΑΛΙΣΤΙΚΗ ΕΤΑΙΡΕΙΑ
ΑΣΦΑΛΙΣΤΡΑ ΟΧΗΜΑΤΩΝ

ΕΙΧ		ΦΙΧ		ΦΙΧ. ΑΓΡΟΤ	
ΙΠΠΟΙ	ΚΟΣΤΟΣ	ΙΠΠΟΙ	ΚΟΣΤΟΣ	ΙΠΠΟΙ	ΚΟΣΤΟΣ
1-6	69,00€	1-10	100,77€	1-10	62,03€
7-8	71,16€	11-15	127,93€	11-15	78,40€
9-10	89,13€	16-20	143,11€	16-20	87,58€
11-12	90,58€	21-30	156,29€	21-30	95,18€
13-14	102,43€	31-40	163,88€	31-40	101,97€
15-20	131,54€	41-55	184,64€	41-55	108,76€
21-25	139,45€	56-75	215,00€	56-75	135,12€
		76 και άνω	239,37€	76 και άνω	151,10€

Ασφάλιστρα στο Β/Μ 03, 6ΜΗΝΟ,
με τις εξής καλύψεις:
Πυρός για **3.000** € και
φυσικά καιρικά φαινόμενα και σεισμό **3.000**€

Μ' ΕΜΑΣ ΟΛΟΙ ΚΑΙ ΟΛΑ ΜΠΟΡΟΥΝ ΝΑ ΕΙΝΑΙ ΑΣΦΑΛΗ

ΑΙΓΑΙΟΝ ΑΝΩΝΥΜΗ ΑΣΦΑΛΙΣΤΙΚΗ

ΑΛΕΞ. ΔΙΑΚΟΥ 9 (ΕΝΑΝΤΙ Hondos center)
ΤΗΛ.(22410) 26722, 75701



Ρόδος: είχῃ καὶ ὡς ἔτυχε...

... Ο πόλεμος δεν είναι ταινία με χολιγουντιανά εφέ



Εκπρόσωποι των εργαζομένων στο εργοστάσιο της "Κόκα-Κόλα" συμμετείχαν στην προχθεσινή πορεία για την "Ειρήνη".



Πολλά έχουν δει τα μάτια του πρωτοσύγκελου Παΐσιου, του 'λαχε και αυτό.

... Στην πορεία για την "Ειρήνη" αντάμα με τον Τσε Γκουεβάρα!

«Είναι τρομερό να πρέπει να δηλώνουμε και να διαδηλώνουμε για τα αυτονόητα.

Ο πόλεμος δεν είναι μια ταινία με χολιγουντιανά εφέ.

Τα παιδιά θα πεθάνουν στ' αλήθεια, και το αίμα που θα τρέξει θα είναι αληθινό κι όχι ντοματόζουμο.

Συγκλονίστηκα, ανάμεσα στ' άλλα, και από τις γυναίκες που έσπευσαν να κάνουν καισαρική, να γεννήσουν πριν την ώρα και πριν τους μεγάλους βομβαρδισμούς.

Ο πολύπαθος ιρακινός λαός, που έχει υποφέρει από τη δικτατορία του Σαντάμ και τον υπερδεκαετή αποκλεισμό, θα αντιμετωπίσει τώρα και την εχθρική εισβολή, μια εισβολή εντελώς παράλογη».

(Δηλώσεις της συγγραφέως ***Ευγενίας Φακίνου****, "μαμά" της πάντοτε έφηβης* ***"Αστραδενής"*** *από τη* ***Σύμη****).*

ΚΟΜΜΩΤΗΡΙΟ UNISEX
Natural Beauty



Χτενίσματα αέρινα, φίνα...
Χτενίσματα με άποψη. Νέες κουπ
με στυλ και προσθετική μαλλιών
με τη γνωστή υπογραφή της **Μαρίας**

& κατόπιν ραντεβού
ανοικτά από τις 9.00 έως 17.00

Επίσης για τα μικρά παιδιά ένα ευχάριστο κούρεμα μέσα στο παιδικό αυτοκινητάκι

Παφιάκη Μαρία

Στη νέα διεύθυνση: Ακραμίτου 16, Ρόδος • Τηλ. 32161
κάθετος Απταβόρου και Λεωφόρου Καλλιθέας
(παλιά διεύθυνση: προέκταση Αννης Μαρίας)

Για μοντέρνο νεανικό
γυναικείο ντύσιμο
Ελάτε στο νέο μας κατάστημα

ELIOYLA

με τα επώνυμα ρούχα
GIANNI RODINI ®
INTERNATIONAL

Δημητρίου Θέμελη 75 (πεζόδρομος)
Τηλέφωνο (22410)33606

(εκ)πολιτισμικά παίγνια

επιμέλεια: Κωστής Νικολάκης

...Τα αεροδρόμια της Ρόδου στον Β' Παγκόσμιο Πόλεμο

Στο νέο του τεύχος το περιοδικό **"Αεροπορική Ιστορία"** (Φεβρουάριος - Μάρτιος 2003) δημοσιεύει αρκετές φωτογραφίες από τα **αεροδρόμια της Ρόδου** την εποχή της ιταλικής κατοχής.

Ο κ. **Γιάννης Τερνιώτης** στο άρθρο του **"Η δράση του Ιταλού "αεροτορπιλλιστή" Μπουσκάλια στο Αιγαίο"**, επισημαίνει:

«Πριν από την έναρξη του Β' Παγκόσμιου Πολέμου οι Ιταλοί, που κατείχαν τα Δωδεκάνησα, λόγω της στρατηγικής θέσης της Ρόδου στο Αιγαίο και στον χώρο της Ανατολικής Μεσογείου είχαν κατασκευάσει στο νησί τρεις αεροπορικές βάσεις (Μαριτσά, Κάλαθος, Κατταβιά). Σύντομα, με την έκρηξη του πολέμου, από τα αεροδρόμια αυτά άρχισαν να επιχειρούν εναντίον βρετανικών στόχων στην ευρύτερη περιοχή ιταλικά και γερμανικά αεροσκάφη.

Κατά την έναρξη του πολέμου η "Regia Aeronautica" επιχειρούσε στα υπό ιταλική κατοχή Δωδεκάνησα από τρεις αεροπορικές βάσεις που είχαν κατασκευαστεί στη Ρόδο: από τα Μαριτσά, τον Γαδουρά της Καλάθου και την Κατταβιά. Το 1940 οι δυνάμεις της ιταλικής AEGE (Aeronautica del Egeo - Αεροπορία του Αιγαίου) αριθμούσαν τρεις μοίρες μαχητικών CF.42, CR.32, Ro 43 και Ro 44 και τέσσερις σμηναρχίες βομβαρδιστικώναεροσκαφών S 79, S 81 και Cant Z1007 bis. Από τα τέλη Δεκεμβρίου του 1940 στις βάσεις του Γαδουρά και της Κατταβιάς είχαν μετασταθμεύσει μερικές μοίρες αεροσκαφών He 111 και Ju 88 της Luftwaffe, που είχαν ως αποστολή να πλήττουν βρετανικούς στόχους στη Μεσόγειο και στον ναύσταθμο της Αλεξάνδρειας».



"Γέρος" από τη Σκύρο, φωτογραφία από το "Ελληνικό Πανόραμα"

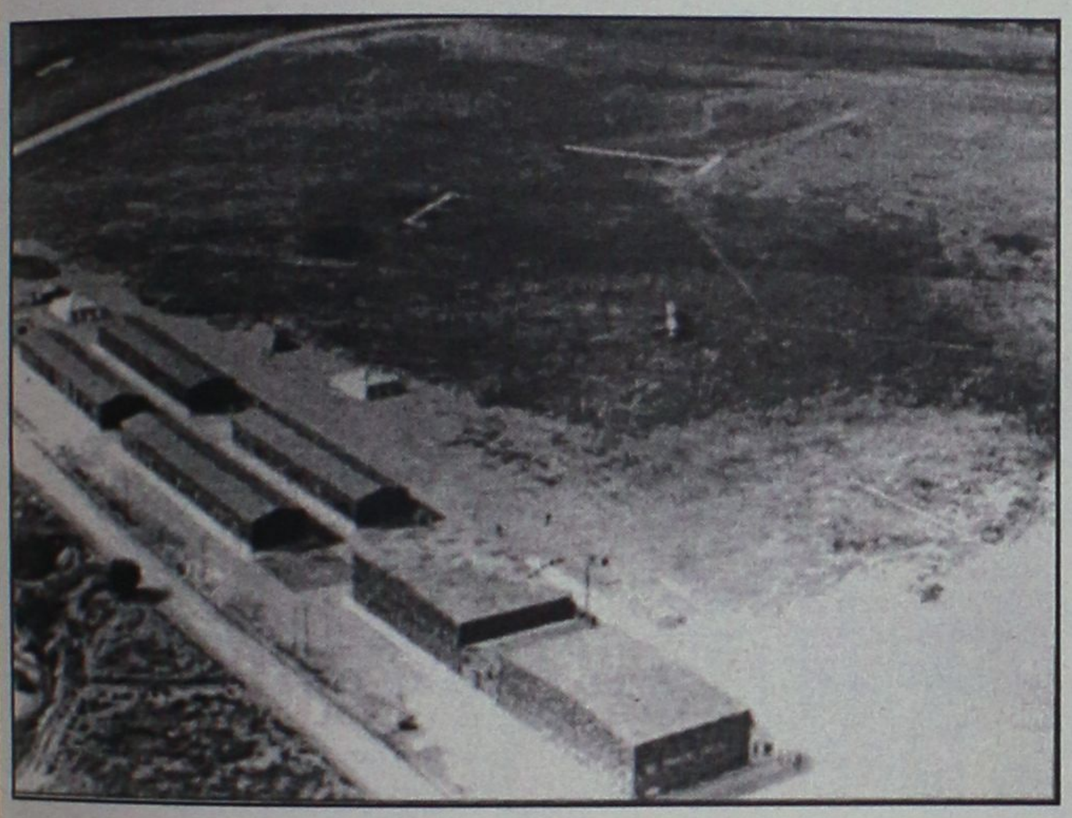

Μερική άποψη του αεροδρομίου Μαριτσών στη Ρόδο κατά τη διάρκεια του πολέμου



Αεροδρόμιο Καλάθου κατά τη διάρκεια της Ιταλικής κατοχής. Στο βάθος διακρίνεται το βουνό πάνω από τον κόλπο των Βληχών, πίσω από το οποίο βρίσκεται η Λίνδος

• "Ελληνικό Πανόραμα": Από τα Αγραφα στον Εβρο

Κυκλοφόρησε το νέο τεύχος του διμηνιαίου ταξιδιωτικού περιοδικού **"Ελληνικό Πανόραμα"** (Μάρτιος Απρίλιος 2003), που παρουσιάζει αποκλειστικά ελληνικά θέματα για την φύση, την ιστορία και την επιστήμη.

Στο τεύχος αυτό, μεταξύ των άλλων, μας ταξιδεύει στην μαγευτική **Ευρυτανία**, όπου ανάμεσα σε χαοτικές χαράδρες και βουνά κρύβεται μια από τις πιο γοητευτικές και άγνωστες γωνιές της ορεινής Ελλάδας.

Και από τα **Αγραφα** το οδοιπορικό συνεχίζεται στον **Εβρο** και στο διάσημο για τα αρπακτικά πουλιά που φιλοξενεί το **Δάσος Δαδιάς**, που είναι ένα από τα πιο σημαντικά οικοσυστήματα της χώρας μας.

Τέλος, το ταξίδι μας τελειώνει στα πετρόχτιστα ορεινά οικοδομήματα των κτηνοτρόφων στα ριζά του **Ψηλορείτη**, τα περίφημα **Μητάτα.**

Επίσης υπάρχουν άρθρα και παρουσιάσεις για τους **"Γέρους και Κορέλες"** στη Σκύρο, το **Αμφιάρειον** ονειρομαντείο, το **Κωρύκειον** άντρο και μελέτη για την ενοποίηση των αρχαιολογικών χώρων της Αθήνας.

• Εγκλημα στον Γάγγη

Το αστυνομικό μυθιστόρημα του **Πατρίκ Μπομάν** (1948) με τίτλο **"Αρσενικό και λεπτό κορδόνι στην Ινδία"** είναι ένα πνευματώδες και ξεκαρδιστικό αφήγημα με ιστορικές προεκτάσεις, που μας επιτρέπει να αναπνεύσουμε την ακαθόριστη μυρωδιά των Ινδιών του 19ου αιώνα την εποχή της αγγικής αποικιοκρατίας.

«Κοιλάδα του Γάγγη, 1899. Ενα ακέφαλο ανθρώπινο πτώμα ανακαλύπτεται στο καζάνι του αρχιβαφέα Ζιντούλ Χέιρ. Η έρευνα που διεξάγει ο περιβόητος επιθεωρητής Ιωσαφάτ Π. Πίμποντι, εξηντάχρονος Βρετανός, κοκκινοπρόσωπος και μπλαζέ, θα τον οδηγήσει από τους πιστούς της Μαύρης Κάλι, της θεάς του Ολέθρου, στους λαβύρινθους της διεφθαρμένης αποικιακής αγγλικής διοίκησης.

Ατμόσφαιρα κάθε άλλο παρά συμβατική, πικάντικες λεπτομέρειες, χιούμορ και σαρκασμός.

Σαν άλλος Ηρακλής Πουαρό των τροπικών, ο Πίμποντι, χοντρός, κάθιδρος, είρωνας και φιλήδονος, κρύβει πίσω από την άκομψη εξωτερική εμφάνισή του την τρυφερή καρδιά ενός ανθρώπου δίκαιου».

*** Πατρίκ Μπομάν: "Αρσενικό και λεπτό κορδόνι στην Ινδία", αστυνομικό μυθιστόρημα, μετάφραση: Σωτήρης Περάκης, εκδόσεις "Περίπλους", σελ. 166, Αθήνα 2002, τιμή: 10 ευρώ.**

«ΡΟΔΙΑΚΗ» ΑΠΟ ΤΟ 1915

ΦΛΑΣ ΣΤΟ ΠΑΡΕΛΘΟΝ


ΡΟΔΙΑΚΗ

PERIODICO SETTIMANALE

ΕΝ ΡΟΔΩ,
Πέμπτη 21 Μαρτίου 1929
Αριθ. 1015

ΣΥΓΧΑΡΗΤΗΡΙΟΝ

Προς τον αγαπ. Εμμαν. Τσιβίτην τελέσαντα τους γάμους του την παρελθούσαν Κυριακήν εν Κρεμαστή μετά της δεσποινίδος Παρασκευής Π"Ιωάννου εύχομαι από καρδίας όπως διέλθη τον συζυγικόν βίον ανέφελον και μεστόν πάσης ευδαιμονίας.

Κ. Μιχαλάκης

Κοινωνική κίνησις

Αφίκετον εν Πάτμου δι' υποθέσεις, της Μονής ο Πανοσ. Αρχιμανδρίτης κ. Γεράσιμος Σμυρνάκης.

- Εξ Αθηνών ο κ. Αχιλλεύς Κωνσταντινίδης φοιτητής της Νομικής.

- Επανακάμπτων εξ Αιγύπτου διήλθε της πόλεώς μας παραμείνας επί τινάς ώρας ενταύθα ο εν Βουδαπέστη πρεσβευτής της Ελλάδος κ. Δελμούζος.

- Ανεχώρησεν εις Γαλλίαν ο κ. Σπυρ. Καραολάνης και ο ιατρός κ. Γ. Παναγής μετά της αξιοτίμου αδελφής του.

Δήλωσις

Αυτοκίνητον επιβατικόν Ford καινουργές εργασθέν μόλις επί έν έτος εις ιδιωτικήν χρήσιν πωλείται εις τιμήν ευκαιρίας.

Αποταθήτε εις το Κατάστημα
1-3 Υιών Ι. Αγιακάτσικα

Ενδιαφέρουσα ειδοποίησις

Ειδοποιείται το σεβαστόν Κοινόν ότι εις το κατάστημα των Υιών Αγιακάτσικα πωλείται έλαιον λευκόν γνήσιον αρίστης ποιότητας ηγγυημένον εις τενεκέδες των 5 χιλιογράμμων καθαρών.

Οσοις θέλει να αγοράση έλαιον ηγγυημένης γνησιότητος ας αποταθή εις το εν λόγω Κατάστημα ή εις τα κυριώτερα παντοπωλεία Καστάλδου, Γρ. Πετρίδου, Παλτόγλου και άλλων.

1-5

(Σ.Σ. Η Ροδιακή εκδιδόταν τότε υπό το καθεστώς Ιταλικής λογοκρισίας. Διατηρείται επίσης η γλώσσα και τα τοπωνύμια που υπάρχαν στις αρχές του αιώνα).

ΠΙΝΑΚΕΣ ΖΩΓΡΑΦΙΚΗΣ



Σε μας θα βρείτε
ΔΩΡΑ για εσάς και για τους άλλους
ΔΩΡΑ αξίας που φαίνονται και δεν ξεχνιούνται
• ΠΙΝΑΚΕΣ ΖΩΓΡΑΦΙΚΗΣ
• ΒΙΤΡΩ ΓΝΗΣΙΟ και ΜΗ
• ΚΑΘΡΕΠΤΕΣ ΖΩΓΡΑΦΙΣΤΟΙ ΚΙ ΦΩΤΙΖΟΜΕΝΟΙ
• ΚΟΡΝΙΖΕΣ
Που φτιάχνουν με μερακι η
Η ΡΟΔΟΥΛΑ & Ο ΑΡΤΑΝ
Μιχ. Πετρίδη 96 κοντά στο ΜΗΔΕΙΑ Τηλ. 62552

Αντίλαλοι

πολιτικοί και άλλοι...



Εχασαν το δρόμο;

Μπορεί η συγκέντρωση ενάντια στον Πόλεμο που έγινε στη Ρόδο προχθές, να ήταν η μεγαλύτερη ίσως της τελευταίας δεκαετίας σε όγκο και παλμό, ωστόσο όμως, **"μεγαλειώδης" ήταν και η απουσία από αυτήν των τοπικών εκπροσώπων φορέων,** αρχών και επικεφαλής των κομμάτων.

Οχι δηλαδή ότι θα περίμενε κανείς, μεγαλύτερη ανταπόκριση από τους... μονίμως απουσιάζοντες από το νησί και την καθημερινότητα των προβλημάτων!

Απλά, μας έκανε εντύπωση η για ακόμη μια φορά αδιαφορία τους, όπως και στους χιλιάδες συμπολίτες μας **που... έψαχναν να τους βρουν!**

Μιχ. Μ.

Ο Γιάννης πήγε... ο Φιντέλ έφυγε

Ενα εφηβικό του όνειρο εκπλήρωσε πρόσφατα όπως μάθαμε, ο πρώην νομάρχης Δωδεκανήσου κ. **Γιάννης Παρασκευάς**, ο οποίος επισκέφθηκε την Κούβα. Στην περίοδο του 1977, όπως αποκάλυψε ο ίδιος μιλώντας χθες στον "Αιγαίο Αντέννα" νέος και βαθιά πολιτικοποιημένος, στο πλαίσιο της διεθνούς αλληλεγγύης, επρόκειτο να μεταβεί στην Κούβα μαζί με ομάδα της νεολαίας του ΠΑΣΟΚ **για να βοηθήσει τους... συντρόφους Κουβανέζους στη συγκομιδή των... ζαχαροκάλαμων!**

Το ταξίδι εκείνο, για άλλους λόγους, δεν πραγματοποιήθηκε ποτέ, ωστόσο όμως 25 χρόνια μετά, ο κ. Γιάννης Παρασκευάς επισκέφθηκε την Αβάνα και... ευτυχώς για την επανάσταση αλλά και τον ίδιο, δεν χρειάστηκε να μπει στα... κολχόζ της παραγωγής.

Προτίμησε **πιο... πνευματική διαδικασία:** Είχε συνάντηση με τον πρέσβη μας στην Κούβα τον κ. Γ. Κωστούλα (τον πρέσβη της Κένυας στην περίπτωση του Οτσαλάν) όπου και για κάμποσες ώρες είχαν **την ευκαιρία να αναλύσουν την διεθνή συγκυρία αλλά και την οικονομική κατάσταση της Κούβας!**



Το γεγονός ότι μόλις ο κ. Γιάννης Παρασκευάς πάτησε το πόδι του στο... νησί της Επανάστασης, **ο ... Φιντέλ Κάστρο αναχώρησε για πολυήμερη επίσκεψη σε Κίνα και Ιαπωνία** μάλλον θα πρέπει να θεωρείται τυχαίο!

Μιχ. Μ.

ΙΑΤΡΙΚΗ ΑΝΑΚΟΙΝΩΣΗ

ΖΩΑΝΝΟΥ Γ. ΑΝΝΑ

ΔΕΡΜΑΤΟΛΟΓΟΣ

ΜΕΤΑΦΟΡΑ ΙΑΤΡΕΙΟΥ

Το ιατρείο ***μεταφέρθηκε*** και λειτουργεί σε ***νέα διεύθυνση*** στην οδό

ΗΡΩΩΝ ΠΟΛΥΤΕΧΝΕΙΟΥ 15

Ωράριο λειτουργίας: Δευτέρα έως Πέμπτη: 09.00-21.00, Παρασκευή: 09.00-13.00

Τηλέφωνα: 2241039395-77770, fax: 2241077770

ΠΩΛΟΥΝΤΑΙ

1) **Μονοκατοικίες** στην Ιξιά των 150 τ.μ.

2) **Διαμερίσματα** με γκαράζ 91 τ.μ. και 97 τ.μ. σε μικρή πολυκατοικία με καλοριφέρ επί της Ανθούλας Ζερβού (κέντρο πόλεως).

Πληρ. κ. ΓΙΩΡΓΟ ΙΩΑΝΝΙΔΗ
Τηλ. 21714, 22307 - κιν. 0932296983

ΕΝΩΣΗ ΚΑΛΥΜΝΙΩΝ ΡΟΔΟΥ "Ο ΑΓΙΟΣ ΠΑΝΤΕΛΕΗΜΩΝ"

ΠΡΟΣΚΛΗΣΗ

Ο Σύλλογος Καλυμνίων Ρόδου διοργανώνει την ετήσια χοροεσπερίδα του με θέμα:
"Παραδοσιακή Καλύμνικη Βραδιά".
Ζήστε μια αξέχαστη βραδιά με παραδοσιακό Καλύμνικο γλέντι και λαχταριστούς θαλασσινούς ψαρομεζέδες.
Χώρος: Αίθουσα εκδηλώσεων "MIKE'S" (Δίπλα στου Βερόπουλου).
Ημέρα: Δευτέρα 24 Μαρτίου 2003, ώρα 9.00 μ.μ.
Τιμή κατ' άτομο: 20 ευρώ

Για εισιτήρια: τηλ. 6945961425-6936761262

ΑΔΕΛΦΟΤΗΤΑ ΟΛΥΜΠΙΤΩΝ ΡΟΔΟΥ "Η ΒΡΥΚΟΥΣ"

Πρόσκληση

Η Αδελφότητα Ολυμπιτών Ρόδου "Η Βρυκούς" σας προσκαλεί στην ετήσια χοροεσπερίδα της που θα γίνει στις 24 Μαρτίου 2003 και ώρα 8 μ.μ. στο Εσπερος Village (Φαληράκι).
- Θα τραγουδήσει η Ελένη Καρανάση.
- Θα παίξει η ορχήστρα του Σάββα Περσελή.
- Πλούσιο φαγητό και άφθονο κρασί.

Τιμή εισιτηρίων: Ενήλικες 22€ - Παιδιά 15€

ΤΑ ΕΣΟΔΑ ΘΑ ΔΙΑΤΕΘΟΥΝ ΓΙΑ ΤΗΝ ΑΝΕΓΕΡΣΗ ΤΟΥ ΙΕΡΟΥ ΝΑΟΥ ΑΡΧΑΓΓΕΛΟΥ ΜΙΧΑΗΛ ΠΟΥ ΑΝΕΓΕΙΡΕΙ Η ΑΔΕΛΦΟΤΗΤΑ ΣΤΗΝ ΠΕΡΙΟΧΗ ΑΣΓΟΥΡΟΥ

Για να προμηθευτείτε την πρόσκλησή σας, επικοινωνήστε στα τηλέφωνα: 22410 61668 κα Αννα Καρανικόλα, 22410 25468 κα Κίτσα Κωνσταντάρου.

ΓΕΡΜΑΝΙΚΑ

Μητρική Γλώσσα 100 εκατομμυρίων Ευρωπαίων

ΚΤΗΜΑ - ΕΠΕΝΔΥΣΗ ΓΙΑ ΤΑ ΠΑΙΔΙΑ ΣΑΣ



για την απόκτηση MITTELSTUFE!!

(3) Χρόνια Zertifikat - (1) χρόνο Mittelstufe

Εμείς ΑΠΟΔΕΔΕΙΓΜΕΝΑ σας προσφέρουμε:

1) Κατοχύρωση των γνώσεων των μαθητών μας **πρίν από το Λύκειο!**

2) Μόνο **αναγνωρισμενα** από το κράτος **πτυχία γλωσσομάθειας**

3) Προσωπική πρωτοπορίακή διδασκαλία από τον κ. **ΚΟΝΤΟ ΜΕΡΚΟΥΡΗ**

ΚΕΝΤΡΑ ΞΕΝΩΝ ΓΛΩΣΣΩΝ

ΚΟΝΤΟΥ ΜΕΡΚΟΥΡΗ

1ο Διδ/ριο: Αγ. Αναργύρων 11Α (στο Βενετόκλειο)
2ο Διδ/ριο: Δ. Αναστασιάδη 47 (στους Δασκάλους)
3ο Διδ/ριο: Παρισίων 1 και Λονδίνου (στο Ροδίνι)

Τηλ. 22410 35289 & 22410 23973

BACKStage RESTAURANT



Ανεβείτε! Το μόνο εστιατόριο που βρίσκεται 3 επίπεδα πάνω από τις επιθυμίες σας!
Στο ίδιο υψηλό επίπεδο βρίσκεται και η κουζίνα!
Η διεθνούς φήμης Chef Ntina Νικολάου με έδρα το Παρίσι, βάζει την υπογραφή της!
Πρωτόγνωρες γεύσεις για τους λάτρεις του ξεχωριστού!

Δευτέρα κλειστά • Τηλέφωνο reserve: 22410 70560
Διαγωρίτου 13 (Στην κινηματογράφο Ριάλτο)

swedco Show Bakery café **Ladies Night**

ΣΟΥΗΔΙΚΟ ΚΑΦΕΝΕΙΟ & ΦΟΥΡΝΟΣ

...Εμείς δεν περιμένουμε την γιορτή της γυναίκας για να σας τιμήσουμε και μάλιστα για μία ημέρα.
*...Εμείς κάθε Τρίτη και Τετάρτη μεταξύ 18.00-23.00 θα προσφέρουμε σε όλες τις γυναικείες υπάρξεις **free καφέ, σοκολάτα και αναψυκτικά** αρκεί να μας επισκεφθείτε και να ομορφύνετε με την παρουσία σας το χώρο μας.*

Με εκτίμηση

Swedco cafe

ΣΟΥΗΔΙΚΟ ΚΑΦΕΝΕΙΟ & ΦΟΥΡΝΟΣ

Ηρώων Πολυτεχνείου 4, Ρόδος • Τηλ. 22410 35660
Δημοκρατίας & Δωδ/κής Νεολαίας γωνία • Τηλ. 22410 27575

ΧΟΡΗΓΟΙ ΕΠΙΚΟΙΝΩΝΙΑΣ:

Coca-Cola Τρία Έψιλον · NIKAS · ΣΑΚΚΗΣ ΕΞΟΠΛΙΣΜΟΣ ΞΕΝΟΔΟΧΕΙΩΝ - ΜΠΑΡ - ΕΣΤΙΑΤΟΡΙΩΝ · ΑΡΦΑΡΑΣ ΒΑΣΙΛΗΣ Α.Ε. ΑΝΤΙΠΡΟΣΩΠΟΙ-ΕΙΣΑΓΩΓΕΣ

ΚΑΘΗΜΕΡΙΝΑ ΟΛΑ ΤΑ ΝΕΑ ΤΗΣ ΔΩΔΕΚΑΝΗΣΟΥ ΣΤΟ INTERNET

www.rodiaki.gr