ΔΗΜΟΣΙΑ ΒΙΒΛΙΟΘΗΚΗ 1941

ΕΤΟΣ ΙΔΡΥΣΗΣ 1949
ΙΔΙΟΚΤΗΣΙΑ:
Γ. ΔΙΑΜΑΝΤΙΔΗΣ
ΓΡΑΦΙΚΕΣ ΤΕΧΝΕΣ Α.Ε.
Εκδότης: ΓΙΩΡΓΟΣ ΔΙΑΜΑΝΤΙΔΗΣ
Γραφεία - Τυπογραφεία:
Μάρκου Μαλλιαράκη 3 (ΚΟΒΑ)
Τηλ.: Σύνταξης: 22410 27356-34101, FAX: 22410 20643
Τηλ.: Λογιστηρίου: 22410 35322, FAX: 22410 35322
e-mail: info@proodos.net

ΠΡΟΟΔΟΣ

Ανεξάρτητη καθημερινή πρωινή εφημερίδα

ΑΡΙΘΜΟΣ ΦΥΛΛΟΥ 17.353 • ΤΙΜΗ 0,70 ευρώ

ΤΕΤΑΡΤΗ 18 ΟΚΤΩΒΡΙΟΥ 2006

Κλιμακώνονται οι κινητοποιήσεις στην Παιδεία

Στο χορό των καταλήψεων από χθες και σχολεία σε Ρόδο, Κω και Κάλυμνο

ΠΟΙΑ ΕΙΝΑΙ ΤΑ ΑΙΤΗΜΑΤΑ ΤΩΝ ΜΑΘΗΤΩΝ



Στο χορό των κινητοποιήσεων μπήκαν από χθες το πρωϊ, μαθητές σχολείων της Δωδεκανήσου, οι οποίοι με δυναμικό τρόπο απαιτούν από το υπουργείο Παιδείας να γίνουν αποδεκτά τα αιτήματα που προβάλλουν.

Σύμφωνα με το συντονιστικό όργανο των καταλήψεων τα σχολεία που τελούν υπό κατάληψη είναι στη Ρόδο το 2ο ΤΕΕ και το 4ο Ενιαίο Λύκειο, στον Αρχάγγελο το ΤΕΕ, στην Κάλυμνο το ΤΕΕ, το 1ο και 2ο Λύκειο, το 1ο και 2ο Γυμνάσιο και στην Κω το ΤΕΕ.

Αρκετοί μαθητές του 2ου ΤΕΕ και του 4ου Ενιαίου Λυκείου Ρόδου, από νωρίς το πρωί, συγκεντρώθηκαν στον προαύλιο χώρο των σχολείων, τα οποία συστεγάζονται, έκλεισαν με λουκέτο την κεντρική είσοδό τους και ανάρτησαν πανό, στα οποία αναγραφόταν η λέξη «κατάληψη» ενώ στα κάγκελα τοποθέτησαν καρέκλες και θρανία.

ΣΥΝΕΧΕΙΑ ΣΤΗ ΣΕΛ. 4

Σύμφωνα με καταμέτρηση της Νομαρχίας

Ποιοί εκλέγονται νομαρχιακοί σύμβουλοι από την επαρχία Ρόδου

ΧΩΡΙΣ ΙΔΙΑΙΤΕΡΕΣ ΕΚΠΛΗΞΕΙΣ

ΧΩΡΙΣ ΕΚΠΛΗΞΕΙΣ η εκλογή των νομαρχιακών συμβούλων, σύμφωνα με την καταμέτρηση των σταυρών προτίμησης, που έγινε από τις υπηρεσίες της Νομαρχίας. Η καταμέτρηση από τό το Πρωτοδικείο Ρόδου δεν έγινε ακόμα.

* Πάντως, σύμφωνα με την καταμέτρηση των σταυρών προτίμησης, εκλέγονται για την επαρχία Ρόδου από την παράταξη Μαχαιρίδη οι παρακάτω:

Νίκος Ζωίδης, Ευστάθιος Κουσουρνάς, Γεώργιος Πετρωνιάτης, Δημήτρης Κρεμαστινός, Ανδριάνα Μπαφίτη, Φίλιππος Λίσγος, Σωτήρης Παμπάκας, Βασίλης Δημητρακόπουλος, Ιωάννης Χριστοφάκης, Φώτης Χατζηδιάκος, Δέσποινα

ΣΥΝΕΧΕΙΑ ΣΤΗ ΣΕΛ. 4

Διαβάστε σήμερα



Στη σελίδα 7:
Οι σταυροί προτίμησης των νομαρχιακών συμβούλων, όλων των παρατάξεων στα 339 εκλογικά τμήματα επί συνόλου 377 σ' ολόκληρη τη Δωδεκάνησο.

Νίκη του ΠΑ.ΣΟ.Κ. προβλέπει ο Γ. Νικητιάδης

Αμέσως μετά την ανακοίνωση των αποτελεσμάτων του α΄ γύρου των Δημοτικών και Νομαρχιακών Εκλογών στο Νομό Δωδεκανήσου, ο π. γ.γ. Δημόσιας Διοίκησης και υποψήφιος βουλευτής του ΠΑΣΟΚ Γιώργος Νικητιάδης προέβη στην ακόλουθη δήλωση.

«Πιστεύω ότι η στροφή του λαού της Δωδεκανήσου υπέρ του ΠΑΣΟΚ εκφράζεται και μέσα από τα

ΣΥΝΕΧΕΙΑ ΣΤΗ ΣΕΛ. 4

Δηλώσεις του Γιάννη Μαχαιρίδη

Θα συνεχίσουμε με το ίδιο πάθος το έργο μας

ΕΧΟΥΜΕ ΑΠΟΛΥΤΗ ΑΙΣΘΗΣΗ ΤΗΣ ΕΥΘΥΝΗΣ

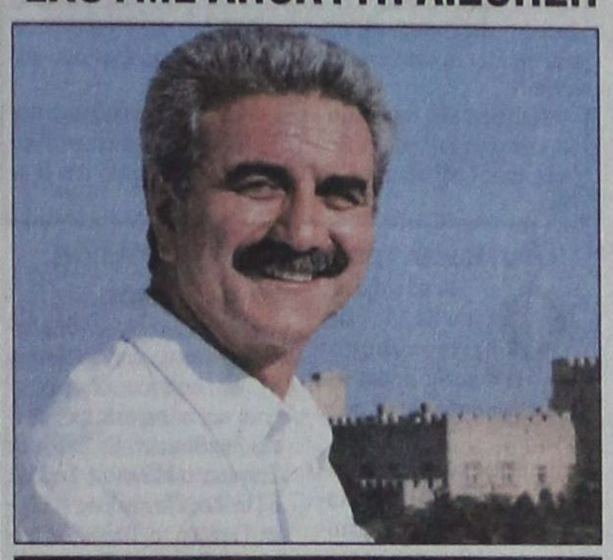

ΤΙΣ ΕΥΧΑΡΙΣΤΙΕΣ και την ευγνωμοσύνη του προς τον Δωδεκανησιακό λαό εκφράζει με χθεσινή του δήλωση ο νομάρχης Δωδεκανήσου Γιάννης Μαχαιρίδης, δεσμευόμενος παράλληλα να τιμήσει την εμπιστοσύνη των πολιτών προς τον ίδιο και την παράταξή του. Αναφέρει

ΣΥΝΕΧΕΙΑ ΣΤΗ ΣΕΛ. 4

ΜΗΝΥΜΑ ΤΟΥ κ. Γ. ΓΙΑΝΝΟΠΟΥΛΟΥ

Φίλη Ροδίτισσα, Φίλε Ροδίτη,

έχουμε λίγες μέρες να σκεφτούμε και να απαντήσουμε στο δίλλημα τελικά ποια πόλη θέλουμε, πως την θέλουμε, πως την ονειρευόμαστε σε ποιον θα την εμπιστευτούμε, ποιος θέλουμε να αποτυπώσει επάνω της τα όνειρα μας ποιος θέλουμε να τη φτιάξει καλύτερη για τα παιδιά μας, ποιος θέλουμε να την κάνει ακόμη πιο γνωστή στο κόσμο όλο.

Λένε, ότι η Ρόδος φθίνει, ότι είναι υποβαθμισμένη. Και οι 12.000 σύνεδροι στο συνέδριο το μεγάλο, το Διεθνές Συνέδριο Δερματολογίας, γιατί ήρθαν; Ήρθαν γιατί κάποιοι πάλεψαν για να φέρουν εδώ τουρίστες. Κάποιοι παλεύουν καθημερινά για να προκόβει αυτός ο τόπος. Πριν από ενάμισι χρόνο ακόμα, οι διοργανωτές του συνεδρίου αυτού, ήρθαν εδώ και ζήτησαν τη συνδρομή μας και είπαμε ναι, ο δήμος θα βοηθήσει με όλες τους τις δυνάμεις. Η Ρόδος θα φορέσει τα γιορτινά της για να τους υποδεχτεί. Οι Ροδίτες θα φορέσουν το μεγάλο τους χαμόγελο. Και ανάμεσα σε δέκα πόλεις σε όλο τον κόσμο, διάλεξαν τη Ρόδο.

Να μπει τέλος στη μικροπολιτική. Να σταματήσουν να δυσφημούν τη Ρόδο. Δεν θα το επιτρέψουν οι Ροδίτες. Δεν θα το επιτρέψουμε εμείς. Απάντηση σε όλα αυτά τα τραγικά που λένε, αποτελούν οι ίδιοι οι άνθρωποι που διαλέγουν να έρθουν σε αυτό τον ευλογημένο τόπο, όχι μόνο για να κάνουν διακοπές, αλλά για να ανταλλάξουν επιστημονικές απόψεις για να διαπραγματευτούν πολιτικά θέματα.

Αλήθεια, πότε άλλοτε η Ρόδος φιλοξένησε τρία συνέδρια των Δήμων και των Κοινοτήτων της Ελλάδας με χιλιάδες συνέδρους από κάθε γωνιά της Ελλάδας; Αλήθεια, γιατί άραγε οι δήμαρχοι από όλες της πόλεις της Παγκόσμιας κληρονομιάς του κόσμου, από κάθε γωνιά της γης, ήρθαν εδώ το 2003;

Γιατί; Επειδή είχαν άλλο λόγο; Ή επειδή αναγνωρίζουν ότι αυτός ο τόπος είναι στην πρωτοπορία, ότι αυτός ο τόπος είναι μπροστά; Θυμάστε πολλοί από τους επισκέπτες να θέλανε να

ΣΥΝΕΧΕΙΑ ΣΤΗ ΣΕΛ. 4

Συνεχίζονται οι κινητοποιήσεις

Ακαρπη απέβη η συνάντηση της υπουργού Παιδείας Μαριέττας Γιαννάκου με τους εκπροσώπους των δασκάλων και των καθηγητών. Η υπουργός επανέλαβε ότι η οικονομία δεν αντέχει άλλες παροχές. Κατόπιν αυτού, τα προεδρεία της ΟΛΜΕ και της ΔΟΕ εισηγούνται συνέχιση των κινητοποιήσεων.

Ο πρόεδρος της ΔΟΕ Δημήτρης Μπράτης σημείωσε πως μετά από 25 ημέρες απεργίας, το υπουργείο επανήλθε με διαφορετικό ύφος στην ίδια «πρόταση-εμπαιγμό» του κλάδου.

Δεμένα τα πλοία στα λιμάνια

Δεμένα στο λιμάνι του Πειραιά παραμένουν απο τις 12 χθες όλα τα επιβατηγά-οχηματαγωγά πλοία, εξαιτίας των ισχυρών ανέμων έντασης έως και 10 μποφόρ που πνέουν στα πελάγη, ενώ στον Αργοσαρωνικό τα δρομολόγια εκτελούνται μέχρι την Αίγινα και απο την Ραφήνα μόνο μέχρι το Μαρμάρι.

Επίσης εξαιτίας των ισχυρών ανέμων και της σφοδρής θαλασσοταραχής το αρχηγείο του Λιμενικού Σώματος ,με επείγον σήμα του, εφιστά την προσοχή όλων των πλοιάρχων που με τα εμπορικά τους πλοία ταξιδεύουν στο Αιγαίο.

Στο Δήμο Ρόδου

Οι σταυροί προτίμησης των δημοτικών συμβούλων

Ποιοί εκλέγονται αν η παράταξή τους κερδίσει

ΜΕΧΡΙ αργά χτες το απόγευμα δεν είχε ολοκληρωθεί επίσημα από το Πρωτοδικείο η καταμέτρηση των σταυρών προτίμησης για τους υποψήφιους δημοτικούς συμβούλους στο Δήμο Ρόδου. Ωστόσο, από το Δήμο Ρόδου έγινε καταμέτρηση που έχει ως εξής:

Η ΠΑΡΑΤΑΞΗ ΓΙΩΡΓΟΥ ΓΙΑΝΝΟΠΟΥΛΟΥ

ΓΛΥΝΟΣ ΕΜΜΑΝΟΥΗΛ	1237
ΦΩΤΑΡΑΣ ΜΙΧΑΗΛ	928
ΔΙΑΚΟΓΕΩΡΓΙΟΥ ΚΑΛΛΙΣΤΟΣ	789
ΠΑΡΑΣΚΕΥΑΣ ΤΙΜΟΘΕΟΣ	760
ΜΠΟΝΗ ΜΑΡΙΝΑ	711
ΚΑΡΑΝΤΖΙΑΣ ΔΗΜΗΤΡΙΟΣ (ΤΖΙΜΗΣ)	641
ΧΡΙΣΤΟΦΑΚΗ-ΤΡΙΠΗ ΕΥΑΓΓΕΛΙΑ	613
ΜΟΣΧΟΣ ΝΙΚΗΤΑΣ	581
ΗΡΑΚΛΕΙΔΗΣ ΑΡΙΣΤΟΤΕΛΗΣ	546
ΜΑΝΤΑΛΗΣ ΠΕΡΙΚΛΗΣ	526
ΑΣΒΕΣΤΗΣ ΝΙΚΟΛΑΟΣ	514
ΧΑΡΑΛΑΜΠΗΣ ΝΙΚΟΛΑΟΣ	503
ΜΠΑΡΑΚΑΣ ΑΘΑΝΑΣΙΟΣ	421
ΤΣΟΠΑΝΑΚΗΣ ΣΑΒΒΑΣ	398
ΧΟΥΡΔΑΚΗΣ ΓΕΩΡΓΙΟΣ	410
ΚΟΥΝΤΡΑΣ ΗΛΙΑΣ	377
ΧΑΤΖΗΝΙΚΟΛΑΟΥ-ΠΑΠΑΝΙΚΗΤΑ ΜΕΝΗ	374
ΧΑΤΖΗΙΩΑΝΝΟΥ ΑΝΤΩΝΙΟΣ	365
ΚΑΖΟΥΛΛΑΚΗΣ ΚΑΖΟΥΛΗΣ	352
ΜΗΝΑΤΣΗΣ ΙΩΑΝΝΗΣ	335
ΕΥΘΥΜΙΑΔΗΣ ΧΑΡΑΛΑΜΠΟΣ	315
ΛΥΜΟΥΡΑΣ ΠΑΝΑΓΙΩΤΗΣ	300
ΤΡΙΠΟΛΙΤΗΣ ΑΝΤΩΝΙΟΣ	296
ΣΤΑΥΡΙΑΝΟΥ ΔΗΜΗΤΡΑ	294
ΒΟΥΗ ΛΟΥΚΙΑ	280
ΧΑΡΟΚΟΠΟΣ ΜΙΧΑΗΛ	272
ΣΤΥΛΙΑΝΟΥ ΚΩΝΣΤΑΝΤΙΝΟΣ	252
ΧΑΤΖΗΒΑΣΙΛΕΙΟΥ ΜΙΧΑΗΛ (ΛΑΚΗΣ)	230
ΣΑΛΑΜΑΣΤΡΑΚΗΣ ΔΗΜΗΤΡΙΟΣ	229
ΠΑΣΙΡΑΝΗ -ΒΑΣΙΛΕΙΑΔΗ ΧΑΡΙΚΛΕΙΑ	191
ΑΓΓΕΛΗ-ΑΝΤΙΦΥΛΙΩΤΗ ΜΑΡΙΑ	188
ΙΩΑΝΝΙΔΗΣ ΙΩΑΝΝΗΣ	179
ΣΦΥΡΙΟΥ ΙΩΑΝΝΗΣ	151
ΒΑΣΙΛΑΡΑΚΗΣ ΤΣΑΜΠΙΚΟΣ	140
ΒΙΤΣΙΛΑΚΗ-ΣΟΡΩΝΙΑΤΗ ΧΡΥΣΗ	134
ΚΡΗΤΙΚΟΣ ΕΜΜΑΝΟΥΗΛ	119
ΤΣΙΛΙΓΚΡΟΣ ΦΩΤΙΟΣ	111
ΒΑΣΙΛΑΡΑ ΣΕΒΑΣΤΗ	95
ΓΛΑΡΟΣ ΙΩΑΝΝΗΣ	82
ΚΟΛΛΑΤΟΥ ΤΣΑΜΠΙΚΑ-ΑΙΚΑΤΕΡΙΝΗ	79
ΙΩΑΝΝΙΔΗ ΙΝΓΚΡΙΝΤ-ΧΡΙΣΤΙΝΑ	49

Η ΠΑΡΑΤΑΞΗ ΧΑΤΖΗ ΧΑΤΖΗΕΥΘΥΜΙΟΥ

ΓΙΑΝΝΑΚΑΚΗΣ ΙΩΑΝΝΗΣ	1194
ΜΑΝΤΙΚΟΥ ΕΙΡΗΝΗ (ΡΕΝΑ)	1090
ΚΟΝΣΟΛΑΣ ΕΜΜΑΝΟΥΗΛ	982
ΠΑΠΑΝΤΩΝΙΟΥ ΙΩΑΝΝΗΣ	933
ΚΑΜΠΟΥΡΟΠΟΥΛΟΣ ΕΜΜΑΝΟΥΗΛ	855
ΚΑΡΑΓΙΑΝΝΗΣ ΣΑΚΕΛΛΑΡΙΟΣ (ΛΑΡΗΣ)	808
ΤΑΡΑΣΛΙΑΣ ΚΩΝΣΤΑΝΤΙΝΟΣ	773
ΚΟΥΓΙΟΣ ΒΑΣΙΛΕΙΟΣ	749
ΤΣΑΓΚΑΡΗΣ ΙΩΑΝΝΗΣ	683
ΠΑΠΑΪΩΑΝΝΟΥ ΓΕΩΡΓΙΟΣ	650
ΑΛΑΧΟΥΖΟΣ ΑΝΤΩΝΙΟΣ	634
ΚΑΡΙΚΗΣ ΕΥΣΤΡΑΤΙΟΣ	564
ΠΑΝΑΓΙΩΤΟΥ ΜΙΧΑΗΛ	539
ΤΡΙΟΜΜΑΤΗΣ ΤΣΑΜΠΙΚΟΣ	450
ΣΑΚΕΛΛΑΡΙΟΥ ΠΑΝΑΓΙΩΤΗΣ	443
ΝΙΚΟΛΑΟΥ ΜΙΧΑΗΛ	404
ΤΣΙΜΠΙΔΑΚΗ ΦΩΤΕΙΝΗ (ΦΩΦΩ)	399
ΑΣΠΡΑΚΗ ΜΑΡΙΑ	377
ΠΑΠΑΚΩΝΣΤΑΝΤΙΝΟΥ ΔΗΜΗΤΡΙΟΣ	363
ΓΙΑΛΛΟΥΡΑΚΗ - ΚΑΡΑΚΑΤΣΑΝΗ ΕΙΡΗΝΗ	337
ΚΑΒΑΣΙΛΑΣ ΓΕΩΡΓΙΟΣ	314
ΜΗΤΣΟΥ ΧΡΥΣΑΝΘΗ - ΕΛΕΥΘΕΡΙΑ	295
ΚΑΛΟΓΕΡΟΠΟΥΛΟΣ ΝΙΚΟΛΑΟΣ	294
ΜΙΧΑΗΛΟΥ ΠΑΝΑΓΙΩΤΗΣ	282
ΚΑΡΥΔΑΚΗΣ ΕΜΜΑΝΟΥΗΛ	270
ΖΩΑΝΝΟΥ ΒΑΡΒΑΡΑ (ΒΕΡΑ)	262
ΠΑΠΟΥΤΣΗΣ ΚΩΝΣΤΑΝΤΙΝΟΣ	261
ΚΛΟΥΒΑΣ ΙΩΑΝΝΗΣ	249
ΜΑΥΡΑΚΗΣ ΒΑΣΙΛΕΙΟΣ	246
ΛΑΖΑΡΑΤΟΣ ΣΠΥΡΙΔΩΝ	219
ΔΕΛΗΓΙΩΡΓΗ - ΣΑΡΙΚΑ ΜΑΡΙΑ ΦΙΛΙΩ	216

ΣΥΝΕΧΕΙΑ ΣΤΗ ΣΕΛ. 4





Η ΕΚΛΟΓΙΚΗ ΑΝΑΜΕΤΡΗΣΗ ΤΗΣ ΚΥΡΙΑΚΗΣ ΕΙΝΑΙ ΜΙΑ **ΠΡΟΚΛΗΣΗ**

Ποια πόλη θέλουμε;
Με ποιο πρόσωπο θα συνδέσει το αύριο της;

ΔΕΝ ΕΧΩ ΔΙΛΗΜΜΑ, ΨΗΦΙΖΩ **ΓΙΩΡΓΟ ΓΙΑΝΝΟΠΟΥΛΟ**

ΚΑΘΗΜΕΡΙΝΑ ΤΑ ΝΕΑ ΤΗΣ ΔΩΔΕΚΑΝΗΣΟΥ ΣΤΟ INTERNET
www.proodosnews.gr
www.proodos.net



ΣΤΟΝ ΔΘΗΝΑΪΚΟ ΤΥΠΟ

17/10/2006

Η αποτίμηση των αποτελεσμάτων των δημοτικών και νομαρχιακών εκλογών με την εξαγωγή πολιτικών συμπερασμάτων για τη διαμόρφωση του πολιτικού σκηνικού, οι διεργασίες ενόψει του δεύτερου γύρου των εκλογών σε όσες νομαρχίες και δήμους δεν συγκέντρωσαν οι υποψήφιοι το απαιτούμενο ποσοστό εκλογής τους και η σημερινή τριμερής συνάντηση της υπουργού Παιδείας με ΟΛΜΕ και ΔΟΕ, είναι από τα βασικά θέματα της εβδομαδιαίας επισκόπησης του σημερινού αθηναϊκού Τύπου.

ΑΔΕΣΜΕΥΤΟΣ ΤΥΠΟΣ: Σκάθαρη η νίκη της ΝΔ. 28 γαλάζιες Νομαρχίες από τον πρώτο γύρο και υπολογίζουν 3-4 από τον δεύτερο.

ΑΝΩ ΚΑΤΩ: Νέα εντολή σε ΝΔ και Καραμανλή. Ο λαός με την ψήφο του στηρίζει τις επιλογές της Κυβέρνησης.

ΑΠΟΓΕΥΜΑΤΙΝΗ: Μετράει κεφάλι η ΝΔ 28 Νομαρχίες. Πρώτη και ήρεμη δύναμη η κυβερνητική παράταξη.

Η ΑΥΓΗ: Ενισχυμένο το αριστερό ρεύσιμαστικό ρεύμα αυτοδιοίκησης. Άνοδος της επιρροής του ΣΥΝ σε 37 νομούς.

ΑΥΡΙΑΝΗ: Νευρική κρίση στο ΠΑΣΟΚ προκαλούν οι δημοσκοπήσεις και οι απώλειες στις νομαρχίες. Μετά την Κάπα Research και η GPO εμφανίζει τη ΝΔ να προηγείται.

ΤΟ ΒΗΜΑ: Ψήφος ανοχής με δηλώ μήνυμα. Τι σχεδιάσουν οι κκ Κ. Καραμανλής και Γ. Παπανδρέου. Τα αποτελέσματα των προχθεσινών εκλογών προσφέρονται για πολλές ερμηνείες.

Η ΒΡΑΔΥΝΗ: Νέα Δυναμική. Εκλογές και δημοσκοπήσεις επιβεβαιώνουν την κυριαρχία Καραμανλή.

ΕΘΝΟΣ: Διάθημα με αποχή, λευκά και άκυρα. Οι τοπικές κοινωνίες αμφισβητούν τα κομματικά χρίσματα.

ΕΛΕΥΘΕΡΗ ΩΡΑ: Με αγωνία τα κόμματα περιμένουν τις επαναληπτικές εκλογές της Κυριακής γιατί προχθές... Οι μισοί ψήφισαν και οι άλλοι συμήφισαν.

ΕΛΕΥΘΕΡΟΣ: Κυρίαρχη δύναμη η ΝΔ. Στόκος στις επαναληπτικές εκλογές της Κυριακής οι τριάντα και πλέον νομαρχίες.

ΕΛΕΥΘΕΡΟΣ ΤΥΠΟΣ: Ανεβαίνει ο πήχυς για τη ΝΔ. Στις 31 νομαρχίες ο στόκος της ερικάμενης Κυριακής.

ΕΛΕΥΘΕΡΟΤΥΠΙΑ: Τα συν και πλην. Οι "νικητές" και ο ρόλος του 42%. Πίνακες με όλα τα τελικά αποτελέσματα του α' γύρου και αναλύσεις.

ΕΣΤΙΑ: Κατήφεια στο ΠΑΣΟΚ. Η τρίτη εκλογική ήττα υπό τον κ. Γ. Παπανδρέου.

ESPRESSO: "Το φίλτρο θα... κάνει καλό στην Άντζελα". Ο Νεκτάριος Σαραντάκος (που ήταν ένα φεγγάρι μαζί της) ξεσπαθώνει.

Η ΚΑΘΗΜΕΡΙΝΗ: Ισοπαρί η κυβέρνηση Καραμανλή. Για να συνεχίσει και να ολοκληρώσει το μεταρρυθμιστικό της πρόγραμμα.

Ο ΛΟΓΟΣ: Θεατές στο ίδιο σκηνικό. Αμυχές για τη ΝΔ, μια από τα ίδια για το ΠΑΣΟΚ.

ΤΑ ΝΕΑ: 2.878 ψήφοι έκριναν 6 νομαρχίες! Στα ίσα η κόντρα ΠΑΣΟΚ-ΝΔ.

Η ΝΙΚΗ: Αντίστροφη μέτρηση. Προς βουλευτικές εκλογές με νέο πολιτικό σκηνικό.

ΡΙΖΟΣΠΑΣΤΗΣ: Ανακοίνωση της Κεντρικής Επιτροπής: Δίνουμε αγωνιστικό "παρών" στο β' γύρο των εκλογών και στις λαϊκές κινητοποιήσεις.

TRAFFIC NEWS: Θρίλερ με την εξαφάνιση γιου γνωστού επιχειρηματία. Μάρτυρας-κλειδί έστειλε φωτογραφίες του, 3 ολόκληρα χρόνια μετά την εξαφάνιση του 32χρονου Γ. Χατζή.

Δρομολόγια Πλοίων



04.30 ΙΕΡΑΠΕΤΡΑ για Χάλκη, Διαφάνι, Κάρπαθο, Κάσο, Σητεία
08.30 ΔΩΔΕΚΑΝΗΣΟΣ ΕΞΠΡΕΣ για Σύμη, Κω, Κάλυμνο, Λέρο
09.00 ΑΙΓΛΗ για Σύμη
14.30 ΑΙΓΛΗ για Σύμη
15.00 ΔΩΔΕΚΑΝΗΣΟΣ PRIDE για Σύμη, Κω, Κάλυμνο, Λέρο
18.30 ΣΥΜΗ για Σύμη

Προς Πειραιά: 17.00 ΑΝΘΗ-ΜΑΡΙΝΑ
18.00 ΔΙΑΓΟΡΑΣ

Αεροπορικά Δρομολόγια



ΟΛΥΜΠΙΑΚΗ ΑΕΡΟΠΟΡΙΑ

Από Ρόδο-Αθήνα: Καθημερινά 07.10, 13.40
Πέμπτη 20.10, 22.45
Καθημερινά πλην Πέμπτης 19.40, 22.25
Καθημερινά πλην Κυριακής 10.40
Από Ρόδο-Θεσσαλονίκη: Δευτέρα - Τετάρτη 09.45
Πέμπτη 10.45
Σάββατο 15.15
Δευτ.-Τετ.-Παρ.-Κυρ. 16.10
Από Ρόδο-Ηράκλειο: Δευτέρα - Παρασκευή-Κυριακή 17.45
Τρίτη - Πέμπτη 18.30
Τετάρτη - Σάββατο 19.20
Από Ρόδο-Κάρπαθο: Δευτ.-Πεμ.-Παρ.-Σάβ. 07.00, 10.40
Τετάρτη - Κυριακή 10.40, 14.20
Από Ρόδο -Κάσο: Δευτ.-Πεμ.-Παρ.-Σάβ. 07.00
Τετάρτη - Κυριακή 10.40
Από Ρόδο-Καστελλόριζο: Δευτ.-Τετ.-Παρ.-Σάβ. -Κυρ. 07.10
Από Ρόδο-Χίο: Τρίτη 10.40 Πέμπτη 10.45
Από Ρόδο-Μυτιλήνη: Δευτέρα-Τετάρτη 09.45
Τρίτη 10.40,
Πέμπτη 10.45
Σάββατο 15.15
Από Ρόδο-Σάμος: Τρίτη 10.40
Σάββατο 15.15
Από Ρόδο-Λήμνος: Δευτέρα-Τετάρτη 09.45 Τρίτη 10.40,
Πέμπτη 10.45 Σάββατο 15.15

AEGEAN AIRLINES & CRONUS

Από Ρόδο-Αθήνα: Καθημερινά 07.10-11.05-13.50-16.30-21.30
Από Ρόδο-Θεσσαλονίκη: Καθημερινά 12.05
Από Ρόδο-Ρώμη: Καθημερινά 16.30
Από Ρόδο-Λάρνακα: ΤΡΙΤΗ-ΠΕΜΠΤΗ-ΣΑΒΒΑΤΟ 11.05
τις υπόλοιπες μέρες 07.10-13.50-16.30



Συγκοινωνιακή έδρα Ρόδου
Από 2/10/2006 έως 31/10/2006
Επιβατικά (Ε.Ι.Χ.) και φορτηγά μέχρι 3,5Τ (ΦΙΧ<3,5Τ) με αριθμούς κυκλοφορίας **ΡΟΗ 2501 έως και 4500** και **ΡΟΗ 1000 έως 2500**

Συγκοινωνιακή έδρα Κω
Από 2/10/2006 έως 31/10/2006
Επιβατικά (Ε.Ι.Χ.) και φορτηγά μέχρι 3,5Τ (ΦΙΧ<3,5Τ) με αριθμούς κυκλοφορίας **ΚΧΒ 5001 έως και 5500**

* Καλούνται όλα τα παραπάνω οχήματα να προβούν σε τεχνικό έλεγχο σε οποιοδήποτε Κ.Τ.Ε.Ο. ή Ι.Κ.Τ.Ε.Ο. της χώρας
** Επίσης θα ελέγχονται όσα οχήματα υποχρεούνται βάση παλαιοτέρων προγραμμάτων πρόσκλησης.
*** Ο εμπρόθεσμος προγραμματισμός των οχημάτων για έλεγχο (ραντεβού) γίνεται έως και 15 ημέρες πριν της λήξης του προγράμματος πρόσκλησης.

Έτοιμοι για ΚΤΕΟ;
ΤΑΛΑΙΠΩΡΙΑ ΤΕΛΟΣ!
Ιδιωτικό ΚΤΕΟ Ρόδου
για ραντεβού..22410-67677
ΠΛΗΡΩΣ ΙΣΟΤΙΜΟ ΜΕ ΤΑ ΔΗΜΟΣΙΑ ΚΤΕΟ
ΓΡΗΓΟΡΑ ΑΞΙΟΠΙΣΤΑ ΚΑΙ ΦΘΗΝΟΤΕΡΑ!! 25 ΛΕΠΤΑ ΔΡΚΟΥΝ
ΠΡΟΣΟΧΗ! — ΠΡΟΓΡΑΜΜΑ ΠΡΟΣΚΛΗΣΕΩΣ ΟΧΗΜΑΤΩΝ Π. ΔΘΔ/ΣΤΥ
- ΤΟΝ Ιανουάριο ΑΒΘ ΡΟΕ 6401, ΕΒΣ ΡΟΕ 6400 - ΤΟΝ Φεβρουάριο ΑΒΘ ΡΟΕ 6401, ΕΒΣ ΡΟΕ 6400
Η ΜΗ ΔΙΕΝΕΡΓΕΙΑ ΤΕΧΝΙΚΟΥ ΕΛΕΓΧΟΥ ΤΟΥ ΟΧΗΜΑΤΟΣ ΕΑΣ (ΚΤΕΟ) ΜΕΣΑ ΣΤΙΣ ΠΡΟΘΕΣΜΙΕΣ, ΑΠΟΤΕΛΕΙ ΠΑΡΑΒΑΣΗ (ΚΟΚ 86) ΚΑΙ ΤΙΜΩΡΕΙΤΑΙ ΑΠΟ ΤΙΣ ΑΡΧΕΣ ΜΕ ΠΡΟΣΤΙΜΟ 334 ΕΥΡΩ ΚΑΙ ΑΦΑΙΡΕΣΗ ΠΙΝΑΚΙΔΩΝ

Δωδεκανησιακά 24ωρα

Στα πεταχτά

Η κρίση των ψηφοφόρων

Τα αποτελέσματα των δημοτικών και νομαρχιακών εκλογών απέδειξαν ότι οι δημότες ψηφίζουν με την εκτίμηση που έχουν για τους υποψήφιους και όχι με κομματικά κριτήρια. Στο ψηφοδέλτιο του Γιάργου Γιαννόπουλου μετείχε ο Γραμματέας της Νομαρχιακής Επιτροπής Νοτίου Συγκροτήματος του ΠΑΣΟΚ και κινδύνεψε να μην βγει.

Αυτό λέει πολλά.

Οι γιατροί

Σάρωσαν οι γιατροί, υποψήφιοι δημοτικοί και νομαρχιακοί σύμβουλοι στις εκλογές της Τοπικής Αυτοδιοίκησης την περασμένη Κυριακή. Δεν είναι μόνο ότι οι σχέσεις των γιατρών με τους ασθενείς είναι σχέσεις εξάρτησης. Είναι ότι οι σχέσεις είναι ανθρώπινες.

Δεν είναι μόνο καλοί επιστήμονες είναι πάνω από όλα άνθρωποι και καλοί φίλοι.

Μηνύματα

Οι δημοτικές και νομαρχιακές εκλογές είχαν τα δικά τους μηνύματα. Οσο και αν κάποιοι δεν θέλουν να το παραδεχθούν γιατί έτσι τους βολεύει, προέκυψαν πολιτικά μηνύματα.

Το θέμα είναι ότι αυτοί που ευθύνονται για τα χάλια του τοπικού ΠΑΣΟΚ παραμένουν αμετανόητοι.

Αν δεν αλλάξουν συμπεριφορά το ΠΑΣΟΚ, θα χάνει έδαφος.

Εχουν κρίση οι Ροδίτες

Ελεύθερους άφησε τους ψηφοφόρους της παράταξής του, ο Σάββας Καραγιάννης να αποφασίσουν για τον επόμενο δήμαρχο της Ρόδου, στις επαναληπτικές εκλογές της Κυριακής. Είναι μια υπεύθυνη στάση του κ. Καραγιάννη απέναντι στο ροδιακό λαό.

Οι ροδίτες και οι ροδίτισσες καλούνται την Κυριακή, να αποφασίσουν για την τύχη της πόλης τους. Εχουν κρίση οι δημότες της Ρόδου και θα αποφασίσουν σωστά.

☆ Σχολεία υπό κατάληψη



Υπο κατάληψη τελούν από χθες το 2ο ΤΕΕ και το 4ο Ενιαίου Λύκειο Ρόδου. Οι μαθητές συγκεντρώθηκαν στον προαύλιο χώρο των σχολείων, αψηφώντας την βροχή και το κρύο.

Πάντως έδειχναν αποφασισμένοι να συνεχίσουν τον αγώνα τους μέχρι να γίνουν αποδεκτά τα αιτήματά τους. Μάλιστα έχουν συγκροτήσει και συντονιστικό όργανο καταλήψεων που θα έχει την ευθύνη για τους νομούς Δωδεκανήσου και Σάμου!

Κατάληψη των σχολικών κτιρίων τους προγραμμάτιζαν και οι μαθητές του 1ου και 2ου ΤΕΕ Ρόδου. Οι σεκιουριτάδες όμως τους πρόλαβαν και απέτρεψαν την κατάληψη των δύο ΤΕΕ!

Είναι καλύτερα

Οι σηματοδότες, στην Κολόνα δεν λειτουργούσαν χθες και η κυκλοφορία των οχημάτων διεξαγόταν πολύ καλύτερα.

Δυστυχώς κάποιοι ανεγκέφαλοι επιμένουν να βρίσκονται σε λειτουργία οι σηματοδότες αυτοί δυσχεραίνοντας την κυκλοφορία.

Γιατί επιμένουν;

Αναγνώριση έργου

Το έργο των δημάρχων, αναγνωρίστηκε από τους δημότες γι' αυτό και οι περισότεροι επανεκλέχθηκαν. Ο Στέργος Στάγκας, ο Μανώλης Σαββής, ο Παύλος Πανηγύρης, η Ελένη Παναγή, ο Τάσος Αλιφέρης, ο Λευτέρης Παπακαλοδούκας, ο Αλέκος Παπουράς, είναι μερικοί από αυτούς.

Ας το' χουν υπόψη τους οι νεοεκλεγέντες δήμαρχοι αν θέλουν μετά από τέσσερα χρόνια να επανεκλεγούν.

Και πάλι πρώτοι

Η καταμέτρηση των σταυρών προτίμησης των υποψήφιων δημοτικών συμβούλων έχει ολοκληρωθεί για το Δήμο Ρόδου.

Το σκηνικό σε ό,τι αφορά τις πρωτιές, είναι το ίδιο με τις εκλογές του 2002.

Ο αντιδήμαρχος Μανώλης Γλυνός, κατέκτησε την πρώτη θέση στην παράταξη του Γιώργου Γιαννόπουλου και ο δημοτικός σύμβουλος Γιάννης Γιαννακάκης έκοψε και πάλι πρώτος το νήμα στην παράταξη του Χατζή Χατζηευθυμίου!

Αυτό σημαίνει ότι οι πολίτες της πόλης μας αναγνώρισαν το έργο που έχουν επιτελέσει.

Συγχαρητήρια και καλό κουράγιο!

Ραγδαίες εξελίξεις

Η υπόθεση της περίεργης «επιχορήγησης» της Ιεράς Μητρόπολης Ρόδου, με το ποσό των 431 εκατ. δραχμών από το δήμο της πόλης μας είναι πολύ σοβαρότερη απ' ό,τι αρχικά είχε εκτιμηθεί.

Μετά την κατάθεση του πρώην Μητροπολίτη Ρόδου κ. Απόστολου αναμένεται η κατάθεση του Μητροπολίτη Λέρου, Καλύμνου, Αστυπάλαιας κ. Παΐσιου.

Νομικοί κύκλοι της πόλης μας που γνωρίζουν την υπόθεση υποστηρίζουν ότι θα υπάρξουν τις επόμενες μέρες σημαντικές εξελίξεις.

Νοσοκομείο

Τα προβλήματα του Νοσοκομείου μας όχι μόνο παραμένουν άλυτα, αλλά και πολλαπλασιάζονται. Η κατάσταση μέρα με τη μέρα χειροτερεύει μ' αποτέλεσμα και οι νοσηλευόμενοι να μην έχουν την περιποίηση και την περίθαλψη που πρέπει.

Γιατί δεν νοιάζονται οι τοπικοί μας παράγοντες για την λειτουργία του Νοσοκομείου μας;

ΕΚΠΟΙΗΣΗ
Το ΚΕΝΤΡΟ ΕΝΔΥΜΑΤΟΣ
προχωρά σε εκποίηση
των εμπορευμάτων του
και σας τα προσφέρει
σε τιμές κόστους.
Προλάβετε....
ΚΕΝΤΡΟ ΕΝΔΥΜΑΤΟΣ
Γ. ΣΕΦΕΡΗ 108 Α' όροφος
Τηλ. 22410 66243
ΑΡ. ΑΔ. ΠΡΩΤ. ΡΟΔΟΥ 2491/2006
T8575-18/10

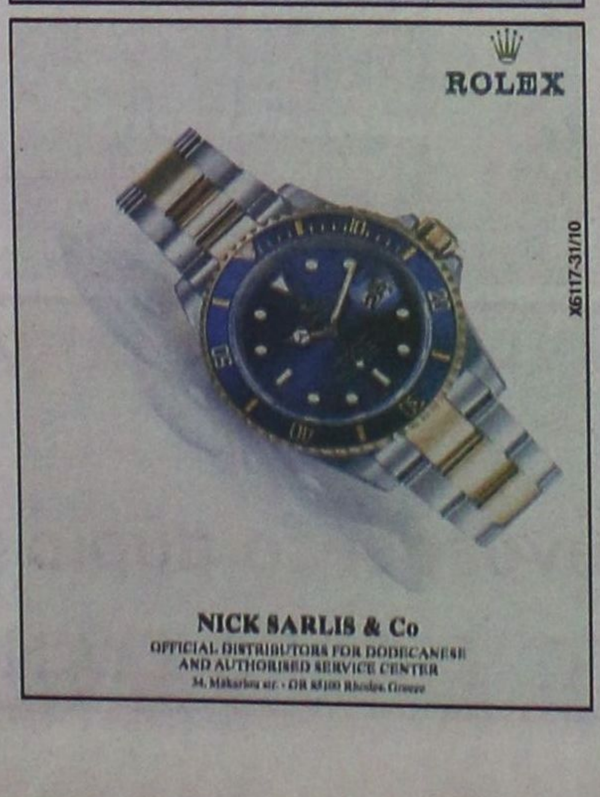

Ειδήσεις απο τα Παλιά

ΠΡΟΟΔΟΣ
11 ΜΑΪΟΥ 1973

ΒΡΕΘΗΚΕ
Η ΣΑΚΚΟΥΛΑ
ΜΕ ΤΙΣ 600.000 ΔΡΧ.

Η περιλάλητος σακκούλα πλαστικού με τας 600.000 δρχ. εις μετρητά και αξίας ανευρέθη και παραδόθη εις τον ιδιοκτήτην κ. Μιχαήλ Μισίκου.

Μυθιστορηματική υπήρξεν η οδύσσεια της σακκούλας με τον μικρόν θησαυρόν της:

Οταν αυτή παρεσύρθη από το εξωτερικόν του «πόρτ μπαγκάζ» του αυτοκινήτου του εμπόρου, εις μίαν στροφήν του δρόμου, έπεισε και ενεπλάκη σε κάτι παλιοσίδερα.

Παρά τας συντονισμένας ερεύνας Αστυνομίας και παθόντος, ουδείς υποπτεύετο την εκεί υπαρξίν της. Ενα τυχαίον γεγονός την απεκάλυψε. Δύο παιδάκια ηλικίας περίπου 10 ετών, αγοράκια, έπαιζαν μπάλλα και εις μίαν στιγμήν αυτή ενεπλάκη εις τα παλιοσίδερα.

Αίφνης τα παιδιά παρετήρησαν την σακκούλαν και την περιμάζεψαν. Οταν, όμως, είδον το πολύτιμον περιεχόμενόν της ενθουσιάσθησαν και άρχισαν να φωνάζουν περιχαρή: «Λεφτά! Λεφτά! Πολλά Λεφτά! Και τώρα τι θα τα κάνουμε;».

Εν τω μεταξύ μαζεύτηκε και άλλη παιδική μαρίδα και περίεργοι. Ειδοποιήθη αμέσως η Αστυνομία, επενέβη και η πολύτιμος σακκούλα παρεδόθη σώα και αβλαβής, με όλον τον μικρόν θησαυρόν της, εις τον αφηρημένον έμπορον.

Τέλος ευτυχές του «ΣΗΡΙΑΛ» η «Σακκούλα με το θησαυρό», που έκανε φτερά, αλλά και που προσεγειώθη ανέλπιστα ασφαλώς εις την βάσιν της.

ΣΥΝΑΛΛΑΓΜΑ

	Αγορά	Πώληση
ΔΟΛΛΑΡΙΟ Η.Π.Α	1,2624	1,2238
ΛΙΡΑ ΑΓΓΛΙΑΣ	0,67617	0,66074
ΚΟΡΩΝΑ ΔΑΝΙΑΣ	7,5152	7,3438
ΚΟΡΩΝΑ ΣΟΥΗΔΙΑΣ	9,3436	9,1304
ΓΙΕΝ ΙΑΠΩΝΙΑΣ	149,86	146,44
ΦΡΑΓΚΟ ΕΛΒΕΤΙΑΣ	1,6022	1,5657
ΚΟΡΩΝΑ ΝΟΡΒΗΓΙΑΣ	8,5368	8,3439
ΛΙΡΑ ΚΥΠΡΟΥ	0,5813	0,568
ΔΟΛ. ΚΑΝΑΔΑ	1,4346	1,4019
ΔΟΛ. ΑΥΣΤΡΑΛΙΑΣ	1,6749	1,6367

ΠΡΟΟΔΟΣ
Ημερησια Εφημερίδα της Ρόδου
ΙΔΙΟΚΤΗΣΙΑ:
Γ. ΔΙΑΜΑΝΤΙΔΗΣ
ΓΡΑΦΙΚΕΣ ΤΕΧΝΕΣ Α.Ε.
Εκδότης: ΓΙΩΡΓΟΣ ΔΙΑΜΑΝΤΙΔΗΣ
Ετος ιδρύσεως 1949
ΓΡΑΦΕΙΑ ΣΥΝΤΑΞΗΣ - ΔΙΑΦΗΜΙΣΕΙΣ: Μάρκου Μαλλιαράκη 3 (ΚΟΒΑ)
Τηλ. Συντάξης: 22410 27356-34101, FAX: 22410 20643
Τηλ. Λογιστηρίου: 22410 35322, FAX: 22410 35322
e-mail: info@proodos.net

Η γυναίκα και ο κόσμος της



Τα αξεσουάρ στο ντύσιμο κάθε γυναίκα τα θέλει. Ομορφαίνουν την εμφάνισή της, δίνουν διαφορετικό τόνο στην όλη της εικόνα, εντυπωσιάσουν, στολίζουν και δημιουργούν ένα ξεχωριστό στίγμα δίνοντας έμφαση σε κάθε στυλ αλλά φτιάχνοντας και εμφανισιακό τύπο. Μερικές φορές είναι και πρακτικά εκτός από στολίδι στο ντύσιμο. Ετσι εκτός από κοσμήματα μια γυναίκα μπορεί να αγοράσει ζώνες δερμάτινες απλές ή με διάφορα στολίδια μεταλλικά και διάφορα κρεμαστά αλλά και ζώνες από αλυσίδα αλλά και από πέρλες. Πολύ της μόδας είναι οι δερμάτινες με μεγάλες αγκράφες που πότε είναι για να σφίγγουν στη μέση και πότε για να περνάνε μέσα από θηλές σε χαμηλόμεσα παντελόνια ή να φοριούνται πάνω από τουνίκ και μπλούζες χαμηλά στο ύψος των γοφών. Με εφαρμοστές φούστες μέχρι το γόνατο, με αέρινες φούστες και φορέματα τονίζοντας τη μέση αλλά και με παντελόνια κλασικά ή κολάν τονίζουν την περιοχή της μέσης μιας γυναίκας. Υπάρχουν και πολύ φαρδιές ζώνες για να φοριούνται σφιχτά στι μέση και μερικές από μαλακό δέρμα ή σουέντ αλλά και από δερματίνη που μπορούν να δένουν και να μοιάζουν με φιόγκο είτε μπροστά είτε το δέσιμο να είναι στην πίσω μεριά της μέσης. Οπωσδήποτε υπάρχουν πολλές ζώνες με στρας και άλλες κεντημένες αλλά και για φορέματα υφασμάτινες είτε από το ίδιο ύφασμα είτε από σατέν ή βελούδο κυρίως για βραδινές εμφανίσεις. Διότι όλες οι ζώνες δεν φοριούνται όλη την ημέρα. Βέβαια μια γυναίκα μπορεί να βρει μια δερμάτινη ζώνη με αγράφα από στρας και να μπορεί να τη φοράει όλη την ημέρα με πολλά ρούχα τόσο στο γραφείο όσο και στο κλαμπ.



Ενα άλλο αξεσουάρ της μόδας είναι το μαντίλι στο λαιμό δεμένο στη μια πλευρά συνήθως. Μπορεί να δώσει έμφαση σε κάποιο χρωματικό τόνο του όλου συνόλου και να προστατεύσει και το λαιμό από την ψύχρα. Οπως και ένα κασκόλ αλλά για φέτος είναι μόδα τα λεπτά κασκόλ που υπάρχουν σε πολλά υφάσματα και με ελαστικές ίνες πολλές φορές αλλά και μεταλλικές και φοριούνται όλες τις ώρες. Μερικά στολισμένα με χάντρες κυρίως στα τελειώματα ώστε να κρέμονται πάντα προς τα κάτω και να μην ανεμίζουν.

Μίκα

ΦΑΡΜΑΚΕΙΑ
ΔΙΗΜΕΡΕΥΕΙ: ΓΑΝΩΤΑΚΗΣ ΧΑΡ. Γ. Ευσταθίου 7 Τηλ. 30772
ΔΙΑΝΥΚΤΕΡΕΥΕΙ: ΜΠΙΚΟΥ ΜΙΝΑ Μεγ. Κων/νου 45 Τηλ. 30404

ΥΓΡΑ ΚΑΥΣΙΜΑ
ΔΙΑΝΥΚΤΕΡΕΥΟΥΝ
• ΣΤΑΥΡΙΑΝΑΚΗΣ ΑΘ. Πρατ. ΕΚΟ, Νέα Αγορά
• ΧΑΤΖΗΜΑΝΩΛΗΣ ΕΜΜ. Πρατ. ΕΚΟ, Ασγούρου

ΡΑΔΙΟ ΤΑΞΙ
ΤΗΛ: ΠΟΛΗ: 22410 69800, ΥΠΑΙΘΡΟ: 22410 69600

ΚΙΝΗΜΑΤΟΓΡΑΦΟΙ

ΠΑΛΛΑΣ 5 CINEMAS CENTER
12/10/2006 - 18/10/2006
για κρατήσεις 22410 24475 / 70670
www.cinemapallas.gr

WORLD TRADE CENTER
Ο Νίκολας Κέιτζ σε μια αληθινή ιστορία θάρρους και επιβίωσης!
Μια συντριπτική περιπέτεια που υπογράφει ο Όλιβερ Στόουν, βασισμένη σε αληθινή ιστορία!
RED 5 ώρες έναρξης: 17:30•20:05•22:40 ΚΑΤΑΛΛΗΛΟ

STAY ALIVE ΜΕΙΝΕ ΖΩΝΤΑΝΟΣ ΚΑΤΑΛΛΗΛΟ ΑΠΟ 13
Το θρίλερ-τρόμου που όλοι περιμένουν! Ετοιμασθείτε για μια συμπαρα, που θολώνει τα όρια ανάμεσα στα video-games και την πραγματικότητα!
Μείνε ζωντανός αν μπορείς!
Αίθουσα 2 ώρες έναρξης: (Σ.-Κ. 16:20) 18:20-20:30-22:35

MIAMI VICE ΟΙ ΣΚΛΗΡΟΙ ΤΟΥ ΜΑΪΑΜΙ ΚΑΤΑΛΛΗΛΟ
Η περιπέτεια που δεν πρέπει να χάσει κανείς!
Οι σκληροί του Μαϊάμι επιστρέφουν!
Ο Colin Farrell και ο Jamie Foxx, στην συγκλονιστική περιπέτεια της χρονιάς!!!
Αίθουσα Ultra Screen 1 ώρες έναρξης: 17:20•20:00•22:40

FLYBOYS ΚΑΤΑΛΛΗΛΟ
Από τον παραγωγό των "Μέρα αναξιοπαθίας" και "Πατριώτης" μια σπάνια επική παραγωγή βασισμένη σε αληθινή ιστορία, για το θάρρος, την πρωτιά και την τόλμη στη δίνη του Α' Παγκοσμίου πολέμου! Με τους γνωστούς σας Ζαν Ρενό, Τζέιμς Φράνκο, Μίρεν Χέντρσον και Τζένιφερ Ντέκερ.
Αίθουσα Allegro 3 ώρα έναρξης: 22:40

You, Me and Dupree ΣΤΟΥΣ ΔΥΟ ΤΡΙΤΟΣ ΔΕ ΧΩΡΕΙ
Πιάστηκαν και κουμπάρος στο ίδιο σπίτι! Στους δύο τρίτος δε χωρεί!
Μια έμφρενη κωμωδία με τους γνωστούς σας Owen Wilson, Matt Dillon και Kate Hudson σε απολαυστικούς ρόλους!
ώρες έναρξης: 20:20 • 22:35 Αίθουσα Parisien 4

SUPERMAN RETURNS ΣΟΥΠΕΡΜΑΝ Η ΕΠΙΣΤΡΟΦΗ ΚΑΤΑΛΛΗΛΟ
Ο πιο αγαπημένος υπερ-ήρωας όλων των εποχών, επιστρέφει.
Η μεγαλύτερη υπερπαραγωγή της χρονιάς!!
Αίθουσα Allegro 3 ώρα έναρξης: 19:40

the ant BULLY ΜΥΡΜΗΓΚΟΙΣΤΟΡΙΕΣ ΚΑΙ ΣΤΑ ΕΛΛΗΝΙΚΑ!!
Μία διασκεδαστική ταινία κινουμένων σχεδίων, που θα ενθουσιάσει τους μικρούς και ...μεγάλους μας φίλους!!!
Αίθουσα Allegro 1 ώρες έναρξης: (Σ.-Κ. 16:00) 18:00

OVER THE HEDGE ΠΕΡΑ ΑΠΟ ΤΟ ΦΡΑΧΤΗ
Από τους δημιουργούς των Σρεκ και Μαδαγασκάρη, η ταινία που θα συνεπάρει μικρούς και μεγάλους... θέλουν τη γειτονιά τους πίσω μπουκιά-μπουκιά!
Αίθουσα Parisien 4 ώρες έναρξης: (Σ.-Κ. 16:20), 18:10

ΞΕΚΙΝΑΕΙ ΤΟ ΟΚΤΩΒΡΙΟΥ UNITED 93 ΠΤΗΣΗ 93
Μία αληθινή περιπέτεια βγαλμένη μέσα από τη ζωή! Την 11 Σεπτεμβρίου 2001, τέσσερα αεροπλάνα σταξιδεύουν τα ουρανοξύστες των ΗΠΑ, της παγκόσμιας δύναμης του καπιταλισμού! Το τέταρτο δεν θα φθάσει ποτέ στο στόχο του! Η αληθινή ιστορία.
Θα τη δεμπούκε στα φρεντ Φεκαρ

X6110-31/10

METROPOL 22410 28400
ΕΒΔΟΜΑΔΙΑΙΟ ΠΡΟΓΡΑΜΜΑ weekly programme
12-18 ΟκτωΒρίου 2006
www.cinemametropol.gr

Ο ΔΙΑΒΟΛΟΣ ΦΟΡΑΕΙ PRADA
THE DEVIL WEARS PRADA
Μία δουλειά όνειρο
Ένα αφεντικό...εφιάλτης!
ΚΑΝΤΕ ΕΓΚΑΙΡΑ ΤΙΣ ΚΡΑΤΗΣΕΙΣ ΣΑΣ
ΩΡΕΣ ΕΝΑΡΞΗΣ / SHOW TIMES 17:45, 20:15, 22:45

ΑΥΤΟΚΙΝΗΤΑ CARS
Στα ελληνικά με τους :
Σάκη Ρούβα, Βίκυ Καγιά
ΚΑΝΤΕ ΕΓΚΑΙΡΑ ΤΙΣ ΚΡΑΤΗΣΕΙΣ ΣΑΣ
ΩΡΑ ΕΝΑΡΞΗΣ / SHOW TIME 17:15

ΤΟ ΜΥΣΤΙΚΟ ΤΟΥ ΣΚΙΑΣΤΡΟΥ THE WICKER MAN
Δράση, αγωνία, τρόμος
και εντυπωσιακές σκηνές
με ανεπανάληπτα ειδικά εφέ.
Πρωταγωνιστεί ο Νίκολας Κέιτζ.
ΚΑΝΤΕ ΕΓΚΑΙΡΑ ΤΙΣ ΚΡΑΤΗΣΕΙΣ ΣΑΣ
ΩΡΕΣ ΕΝΑΡΞΗΣ / SHOW TIMES 20:00, 22:15

GARFIELD 2
Ο πιό τεμπέλης γάτος
του κόσμου επιστρέφει!
ΜΟΝΟ ΣΤΑ ΕΛΛΗΝΙΚΑ
ΚΑΝΤΕ ΕΓΚΑΙΡΑ ΤΙΣ ΚΡΑΤΗΣΕΙΣ ΣΑΣ
ΩΡΑ ΕΝΑΡΞΗΣ / SHOW TIME 16:45

ΑΛΕΞ ΡΑΙΝΤΕΡ ΜΥΣΤΙΚΗ ΑΠΟΣΤΟΛΗ STORMBREAKER
Ηπεριπέτεια βασισμένη στην πιό δημοφιλή σειρά μυθιστορημάτων που πούλησε περισσότερα από 8 εκατομμύρια αντίτυπα σ'όλο τον κόσμο σε 28 γλώσσες.
Πρωταγωνιστούν : Γκούεν Μακ Γκρέγκορ, Μίκι Ρουρκ, Μπρέ Νιλ
ΚΑΝΤΕ ΕΓΚΑΙΡΑ ΤΙΣ ΚΡΑΤΗΣΕΙΣ ΣΑΣ
ΩΡΕΣ ΕΝΑΡΞΗΣ / SHOW TIMES 18:30, 20:30, 22:30

X6112-31/10

Στην Ελλαδα & Στον Κοσμο Σημερα

Σε τρία νέα γκάλοπ

Διατηρεί το προβάδισμα έναντι του ΠΑ.ΣΟ.Κ. η Ν.Δ.

ΤΑ ΑΠΟΤΕΛΕΣΜΑΤΑ ΑΠΕΧΟΥΝ ΜΕΤΑΞΥ ΤΟΥΣ

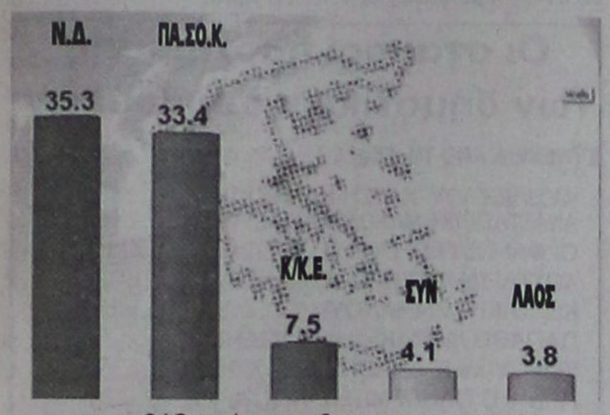

Προβάδισμά στη ΝΔ στην πρόθεση ψήφου δίνουν τρία νέα γκάλοπ που παρουσιάστηκαν τη Δευτέρα από ισάριθμους τηλεοπτικούς σταθμούς. Ωστόσο, τα μεταξύ τους αποτελέσματα απέχουν κατά πολύ.

Σύμφωνα με τα Νέα, η μικρότερη διαφορά καταγράφεται στη μέτρηση της GPO, που διενεργήθηκε για το Mega, ενώ η μεγαλύτερη στο γκάλοπ της VPRC που διενεργήθηκε για την τηλεόραση του Alter. Στο γκάλοπ της GPO, η ΝΔ προηγείται με 35,3 έναντι 33,4 του ΠΑΣΟΚ (διαφορά 1,9%) και ακολουθούν το ΚΚΕ με 7,5%, ο ΣΥΝ με 4,1% και το ΛΑ.Ο.Σ. με 4,1%. Στην προηγούμενη μέτρηση η διαφορά ανάμεσα στα δύο μεγάλα κόμματα ήταν στο 2,5%.

Πάντως, και η ΝΔ και το ΠΑΣΟΚ παρουσιάζουν αύξηση του ποσοστού τους κατά 1,5% και 2% αντίστοιχα.

Στο ερώτημα ποιος είναι καταλληλότερος για πρωθυπουργός, ο Κώστας Καραμανλής χάνει μία μονάδα, διατηρεί όμως ένα προβάδισμα 15% έναντι του κ. Παπανδρέου.

Διαφορά 2,5 μονάδων δείχνει το γκάλοπ της ALCO που διενεργήθηκε για την τηλεόραση του Alter. Σύμφωνα με τη μέτρηση, η ΝΔ προηγείται με 42,75% και ακολουθεί το ΠΑΣΟΚ με 40,21.

Τέλος, προβάδισμα τεσσάρων μονάδων δίνει στη ΝΔ η κυλιόμενη δημοσκόπηση του Σκάι και της VPRC, που διενεργήθηκε την τελευταία προεκλογική εβδομάδα. Η ΝΔ συγκεντρώνει 42,5%, το ΠΑΣΟΚ 38,5%, το ΚΚΕ 8%, ο Συνασπισμός 4% και ο ΛΑ.Ο.Σ. 4%.

«Αλλαγή πολιτικού σκηνικού»

Ισοδύναμα τα δύο κόμματα εκτιμά η γραμματέας του ΠΑ.ΣΟ.Κ.

Ο ΕΛΛΗΝΙΚΟΣ ΛΑΟΣ ΕΣΤΕΙΛΕ ΣΑΦΕΣ ΜΗΝΥΜΑ

Αλλαγή πολιτικού σκηνικού διακρίνει το ΠΑΣΟΚ στα αποτελέσματα των νομαρχιακών και δημοτικών εκλογών. Η γραμματέας του κόμματος, Μαριλίζα Ξενογιαννακοπούλου, εξέφρασε μάλιστα την εκτίμηση ότι, βάσει αναγωγών, τα δύο μεγάλα κόμματα είναι ισοδύναμα.



ΠΑΣΟΚ

«Στην χώρα μας υπάρχει αλλαγή πολιτικού σκηνικού και με βάση τα αποτελέσματα του α΄ γύρου των νομαρχιακών και δημοτικών εκλογών» δήλωσε η κα Ξενογιαννακοπούλου, προσθέτοντας ότι «είναι σαφές, πλέον, ότι δεν υπάρχει ηγεμονία της Νέας Δημοκρατίας στη χώρα».

Βάσει όλων των εκλογικών αναμετρήσεων, και μέσω της ανάλυσης των τοπικών εκλογών, το ΠΑΣΟΚ εκτιμά ότι η αναγωγή σε ποσοστά φέρνει τη Νέα Δημοκρατία στο 41,77%, το ΠΑΣΟΚ στο 41,63%, το ΚΚΕ στο 7,54%, το ΣΥΝ στο 4,96% και το ΛΑΟΣ στο 3,35%.

«Ο ελληνικός λαός έχει στείλει ένα σαφές και ισχυρό μήνυμα, το οποίο η ΝΔ και ο πρωθυπουργός δείχνουν να μην το λαμβάνουν και να μην το ακούνε», πρόσθεσε η γραμματέας του Εθνικού Συμβουλίου του ΠΑΣΟΚ.

Η κα Ξενογιαννακοπούλου ανέφερε ότι το μήνυμα αυτό στρεφόταν κατά της πολιτικής της ΝΔ και σημείωσε ότι απέναντι σε αυτό το μήνυμα ο πρωθυπουργός αυτό που βρήκε να δηλώσει την Κυριακή ήταν ότι θα συνεχίσει την ίδια πολιτική.

Το μήνυμα αυτό -πρόσθεσε- σηματοδοτεί μια νέα αφετηρία για το ΠΑΣΟΚ και ακόμη είναι ένα «ισχυρό μήνυμα ότι αυτήν την στιγμή ξεκινάμε από μηδενική βάση, σε σχέση με τα αποτελέσματα των βουλευτικών εκλογών του 2004».

Συνεχίζεται ο εμπαιγμός των συμβασιούχων

Όπως είναι γνωστό το πρόβλημα των συμβασιούχων συνεχίζει να είναι σε εκκρεμότητα με αποτέλεσμα να ταλαιπωρούνται χιλιάδες εργαζόμενοι.

Παρά τις ομόφωνες αποφάσεις της Ολομέλειας του Αρείου Πάγου, του Δικαστηρίου των Ευρωπαϊκών Κοινοτήτων και πλήθους δικαστικών εφετειακών αποφάσεων, η αβεβαιότητα και η ανασφάλεια της συντριπτικής πλειοψηφίας των συμβασιούχων συνεχίζεται, όπως και η εργασιακή και πολιτική ομηρία τους.

Σαν να μην έφθαναν όλα αυτά, ο Πρόεδρος του Αρείου Πάγου με επιστολή - παρέμβαση, και το Ελεγκτικό Συνέδριο με μεθοδευμένες αναβολές θέτουν νέα σοβαρά εμπόδια και αμφισβητήσεις στις εργασιακές τους σχέσεις και στην απασχόλησή τους.

Ενας νεκρός και 50 τραυματίες σε ατύχημα στο Μετρό της Ρώμης

Ενας νεκρός και πενήντα σοβαρά τραυματισμένοι είναι ο νεότερος απολογισμός της σύγκρουσης των δύο συρμών στην γραμμή Α του μετρό της Ρώμης στο ύψος του σταθμού Βιτόριο Εμανουέλε ΙΙ στο κέντρο της ιταλικής πρωτεύουσας.

Δεκάδες ελαφρά τραυματισμένοι κάθονται σε καρέκλες στην είσοδο του σταθμού και περιμένουν τις πρώτες βοήθειες, ενώ σύμφωνα με αυτόπτες μάρτυρες υπάρχουν ακόμη επιβάτες παγιδευμένοι στα βαγόνια των δύο συρμών.

Δεκαπέντε ασθενοφόρα έσπευσαν αμέσως στην πλατεία Βιτόριο Εμανουέλε ΙΙ, ενώ οι δυνάμεις ασφαλείας απέκλεισαν την περιοχή και καραμπινιέροι φρουρούν τις εισόδους του σταθμού του μετρό.

Εξαρθρώθηκε συμμορία Αλβανών

Δεκαπέντε ένοπλες ληστείες σε τράπεζες είχε διαπράξει από την αρχή του χρόνου, σύμφωνα με την αστυνομία, συμμορία Αλβανών που εξαρθρώθηκε προχθές από το τμήμα Εγκλημάτων κατά Ιδιοκτησίες, της Ασφάλειας Αττικής.

Οι αστυνομικοί συνέλαβαν δύο Αλβανούς 20 και 25 ετών, ενώ αναζητούνται άλλοι τρεις. Η λεία που αποκόμισαν από τις ληστείες οι δράστες είναι περίπου 300.000 ευρώ, επίσης είχαν κλέψει και τέσσερις μοτοσικλέτες που χρησιμοποιούσαν για τη διαφυγή τους από τις ληστείες.

Οι συλληφθέντες οδηγήθηκαν στον εισαγγελέα ενώ οι έρευνες συνεχίζονται για τον εντοπισμό και τη σύλληψη των συνεργών τους.

Τον περασμένο Σεπτέμβριο

Καλύτερη η κατάσταση στο «καλάθι της νοικοκυράς»

ΥΠΟΣΤΗΡΙΖΕΙ Ο ΥΠΟΥΡΓΟΣ ΑΝΑΠΤΥΞΗΣ

Καλύτερη είναι η κατάσταση που διαμορφώνεται στο «καλάθι της νοικοκυράς», αφού το μεγαλύτερο μέρος των αγαθών και των υπηρεσιών που το απαρτίζουν, παρουσίασε φέτος το Σεπτέμβριο αυξήσεις σαφώς κάτω από τον πληθωρισμό, σε αντίθεση με ό,τι συνέβαινε τον αντίστοιχο μήνα του 2003, όπως αναφέρουν σε κοινή ανακοίνωσή τους ο υπουργός Ανάπτυξης Δημήτρης Σιούφας και ο υφυπουργός Γιάννης Παπαθανασίου.

Οπως τονίζουν, σημειώθηκε μείωση του πληθωρισμού στο 2,9% το Σεπτέμβριο 2006 από 3,5% τον περασμένο Αύγουστο, 3,9% τον αντίστοιχο μήνα του 2005 και 3,3%τον αντίστοιχο μήνα του 2003, ενώ αν η επίπτωση των διεθνών τιμών των καυσίμων ήταν η ίδια (0,04 εκατοστιαίες μονάδες) με εκείνη του αντίστοιχου μήνα του 2003, ο ετήσιος πληθωρισμός στη χώρα μας τον Σεπτέμβριο 2006 θα είχε συρρικνωθεί στο 2,7%.

Η ηγεσία του ΥΠΑΝ αναφέρει ότι από τα 61 αγαθά και υπηρεσίες του "καλαθιού της νοικοκυράς", τα 30 παρουσιάζουν μεταβολές τιμών που είναι κάτω από τον πληθωρισμό, έναντι μόνο 18 τον αντίστοιχο μήνα του 2003. Επίσης, σύμφωνα με στοιχεία της Eurostat, τα ελληνικά νοικοκυριά έχουν το 2006 το φθηνότερο ηλεκτρικό ρεύμα στην Ευρωπαϊκή Ένωση. Όσον αφορά τις τιμές της αμόλυβδης βενζίνης, επισημαίνεται ότι είναι καθοδικές επί 12 εβδομάδες.

Με απολογητικό υπόμνημα

Για την υπόθεση της ΜΕΒΓΑΛ απολογήθηκε ο Κωνσταντινίδης

ΕΙΧΕ ΑΡΝΗΘΕΙ ΠΡΙ ΕΝΑ ΜΗΝΑ

Απολογία ενώπιον του 14ου Τακτικού Ανακριτή, που χειρίζεται την υπόθεση εκβίασης της ΜΕΒΓΑΛ, έδωσε ο εκ των κατηγορουμένων, έμπορος σιτηρών, κ. Κώστας Κωνσταντινίδης.

Ο κατηγορούμενος είχε αρνηθεί να απολογηθεί πριν ένα μήνα, υποβάλλοντας αίτημα να προηγηθούν της απολογίας του, μία σειρά ανακριτικές πράξεις και είχε υποβάλει στον ανακριτή απολογητικό υπόμνημα το οποίο δεν είχε υπογράψει. Ανακριτής και Εισαγγελέας είχαν θεωρήσει την άρνησή του ως τυπική απολογία και είχαν αποφασίσει την προφυλάκιση του.

Με το απολογητικό υπόμνημα που παρέδωσε στον ανακριτή σήμερα ο κ. Κωνσταντινίδης, αρνείται την κατηγορία της εκβίασης και υποστηρίζει ότι ο πρόεδρος της ΜΕΒΓΑΛ κ. Παπαδάκης, προσέφερε χρήματα για την εξυπηρέτηση που προσέφερε ο κ. Κωνσταντινίδης προς την βιομηχανία του κ. Παπαδάκη. Ο κατηγορούμενος αναφέρει επίσης ότι οι συγκατηγορούμενοί του, Παναγιώτης Αδαμόπουλος και Παναγιώτης Αναγνωστόπουλος, ήταν σε πλήρη γνώση κάθε συνεννόησης που είχε ο ίδιος με την ηγεσία της ΜΕΒΓΑΛ, αλλά και για το οικονομικό δώρο που προτίθετο να κάνει ο κ. Παπαδάκης.

Μνημόσυνο για τον Θεοχαρίδη

Ο Παννισυριακός Σύλλογος Ρόδου «Η Πορφυρίς» διοργανώνει την προσεχή Κυριακή 23 του μηνός στις 8.30 το πρωί ετήσιο μνημόσυνο στη μνήμη του Θεοχάρη Θεοχαρίδη.

Το μνημόσυνο θα τελεστεί στον Ιερό Ναό του Αγίου Ιωάννου της πόλεως Ρόδου. Ο αείμνηστος Θεοχάρης Θεοχαρίδης διετέλεσε πρόεδρος της Ομοσπονδίας Δωδεκανησιακών Σωματείων Αθηνών - Περαιώς, πρόεδρος του Συλολόγου Νισυρίων Αθηνών «Γνωμαγόρα» και πρόεδρος της Ομοσπονδίας Εφοριακών Υπαλλήλων Ελλάδος.

Προχθές τρεις φορές

Ελληνικά αεροσκάφη παρενόχλησαν τουρκικά

ΝΟΤΙΑ ΤΗΣ ΡΟΔΟΥ

Ελληνικά μαχητικά αεροσκάφη παρενόχλησαν προχθές τρεις φορές τουρκικά αεροσκάφη που πραγματοποιούσαν εκπαιδευτική πτήση στο διεθνή εναέριο χώρο του Αιγαίου, αναφέρει η ιστοσελίδα του τουρκικού γενικού επιτελείου ενόπλων δυνάμεων.

Στην ιστοσελίδα αναφέρεται ότι δύο ελληνικά F16 που απογειώθηκαν από την Αγχίαλο, δύο Μιράζ 2000 που απογειώθηκαν από τη Σκύρο και δύο Μιράζ 2000 που απογειώθηκαν από την Τανάγρα, παρενόχλησαν σχηματισμό τουρκικών F16 στις 14.05 και στις 14.12 χθες, νοτιοδυτικά και βορειοδυτικά της Μυτιλήνης.

Στο ίδιο σημείωμα αναφέρεται ότι δύο ελληνικά F16 που απογειώθηκαν από το Καστέλλι, παρενόχλησαν στις 15.16, νότια της Ρόδου, σχηματισμό τουρκικών F16.

Παρόμοια αναφορά για παρενόχληση τουρκικών αεροσκαφών από ελληνικά υπήρχε στην ιστοσελίδα του τουρκικού γενικού επιτελείου και την περασμένη Παρασκευή.

Αυστηρότατοι έλεγχοι στα σύνορα Κίνας - Β. Κορέας

Η Κίνα εφαρμόζει από σήμερα αυστηρότατους ελέγχους στα σύνορα με τη Βόρεια Κορέα, σύμφωνα με την απόφαση που έλαβε το Συμβούλιο Ασφαλείας του ΟΗΕ σε απάντηση για την πυρηνική δοκιμή που πραγματοποίησε η Πιονγιάνγκ.

"Ενημερώσαμε τους υπεύθυνους των τελωνείων ότι οι επιθεωρήσεις στα σύνορα γίνονται πιο αυστηρές και ότι δεν μπορούν να περνούν τα υλικά που θεωρούνται ευαίσθητα", δήλωσε στο Γαλλικό Πρακτορείο ο Ουάνγκ Ζανγκουάνγκ, υπεύθυνος για τις εμπορικές συναλλαγές στη Νταντόγκ, που βρίσκεται στα σύνορα της Κίνας με τη Βόρεια Κορέα, από όπου γίνεται η διακίνηση των περισσότερων αγαθών μεταξύ των δύο χωρών.

Εγινε δεκτός με τιμές

Προσκυνηματική επίσκεψη Βαρθολομαίου στο Αγιο Ορος

ΤΗΝ ΠΑΡΑΣΚΕΥΗ ΘΑ ΦΤΑΣΕΙ ΣΤΗ ΘΕΣΣΑΛΟΝΙΚΗ

Διήμερη προσκυνηματική επίσκεψη στο Άγιο Όρος θα πραγματοποιήσει το Σαββατοκύριακο ο Ορθόδοξος Οικουμενικός Πατριάρχης κ. Βαρθολομαίος, που από προχθές βρίσκεται στην Αθήνα.

Κατά την παραμονή του στην Αθωνική Χερσόνησο θα γίνει δεκτός με τιμές από την Ιερά Κοινότητα, ενώ στο πρόγραμμά του προβλέπεται επίσκεψη σε τρία τουλάχιστον μοναστήρια.

Ο κ. Βαρθολομαίος θα φτάσει την Παρασκευή στη Θεσσαλονίκη, όπου μεταξύ άλλων θα παραστεί σε τιμητική προς το πρόσωπο του εκδήλωση, που οργανώνει το Αθλητικό Σωματείο ΠΑΟΚ. Μεταξύ άλλων ο Πατριάρχης θα επισκεφθεί το Κέντρο Απεξάρτησης Ιθάκη και θα παρακαθίσει σε δείπνο που πρόκειται να παραθέσει προς τιμήν του ο υπουργός Μακεδονίας - Θράκης, κ. Γιώργος Καλαντζής.

Λόγω νηστείας και κούρασης

Ο Ερντογάν στο Νοσοκομείο από υπογλυκαιμικό επεισόδιο

ΥΠΟΒΑΛΛΕΤΑΙ ΣΕ ΕΞΕΤΑΣΕΙΣ

Ο πρωθυπουργός της Τουρκίας Ρετζέπ Ταγίπ Ερντογάν μεταφέρθηκε στο νοσοκομείο έπειτα από ελαφριά αδιαθεσία που προκλήθηκε από υπογλυκαιμικό επεισόδιο.

Ο κ. Ερντογάν, 52 ετών, εισήχθη λίγο μετά τις 11.00 τοπική ώρα στο νοσοκομείο Γκιουβέν στο κέντρο της Αγκυρας και σύμφωνα με τον εκπρόσωπό του, "δεν υπάρχει κάτι σοβαρό, είναι σε καλή κατάσταση, σύμφωνα με τους γιατρούς" και υποβάλλεται σε εξετάσεις.

Ο Ρετζέπ Ταγίπ Ερντογάν είναι θρησκευόμενος μουσουλμάνος και, κατά συνέπεια, ακολουθεί τη νηστεία του ραμαζανιού, που άρχισε στις 24 Σεπτεμβρίου στην Τουρκία. Στο παρελθόν δεν έχει παρουσιάσει προβλήματα υγείας.

Ο τούρκος πρωθυπουργός βρισκόταν καθ΄οδόν προς την εβδομαδιαία συνεδρίαση της κοινοβουλευτικής ομάδας του Κόμματος Δικαιοσύνης και Ανάπτυξης όταν αισθάνθηκε άσχημα και δεν κατόρθωσε να αποβιβασθεί από το αυτοκίνητό του, σύμφωνα με το περιβάλλον του.

Μεταφέρθηκε επειγόντως στο νοσοκομείο από τους σωματοφύλακές του, οι οποίοι αναγκάσθηκαν να σπάσουν με ρόπαλο ένα παράθυρο του θωρακισμένου πρωθυπουργικού αυτοκινήτου, αφού οι πόρτες κλειδώθηκαν αυτομάτως όταν ο οδηγός εγκατέλειψε από αμέλεια το όχημα, σύμφωνα με αυτόπτες μάρτυρες.

Ο αντιπρόεδρος της τουρκικής κυβέρνησης και υπουργός Εξωτερικών Αμπντουλάχ Γκιούλ δήλωσε στους δημοσιογράφους μπροστά από το νοσοκομείο ότι ο πρωθυπουργός είναι καλά και ότι το πρόγραμμά του ήταν πολύ βεβαρημένο τις τελευταίες ημέρες. "Υπέστη υπογλυκαιμικό επεισόδιο. Αυτό είναι όλο", είπε.

Ο αρχίατρος του νοσοκομείου δήλωσε ότι οι ζωτικές λειτουργίες του κ. Ερντογάν δεν παρουσιάζουν καμία ανωμαλία και απέδωσε την αδιαθεσία στη νηστεία και την κούραση.



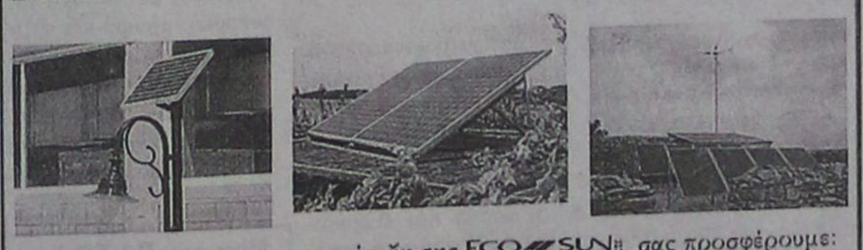

ΜΝΗΜΟΣΥΝΑ



Τελούμε στις 19 Οκτωβρίου ημέρα Πέμπτη και ώρα 8 π.μ. στον ιερό ναό Ταξαρχών νεκροταφείου Ρόδου δετές μνημόσυνο υπέρ αναπαύσεως της ψυχής της λατρευτής μας

ΜΙΧΑΛΙΤΣΑΣ ΧΑΡΑΛΑΜΠΟΥΣ

Η οικογένειά της

15809-18/10



Τελούμε στις 20 Οκτωβρίου ημέρα Παρασκευή και ώρα 8 π.μ. στον ιερό ναό Αγίου Γεωργίου Κάτω 40ήμερο μνημόσυνο υπέρ αναπαύσεως της ψυχής του πολυαγαπημένου και αξέχαστου συζύγου, πατέρα, παππού, αδελφού και θείου

ΜΙΧΑΗΛ ΜΑΧΛΗ

Η σύζυγος Ασημίνα
Τα παιδιά Χρυσάνθη - Αναστάσιος, Λευτέρης - Μαρίτσα
Τα εγγόνια, η αδελφή, τα ανίψια και οι λοιποί συγγενείς

5586-19/10

ΜΝΗΜΗΣ ΕΝΕΚΕΝ
ΠΑΡΑΣΚΕΥΑΣΤΗΡΙΟΝ ΜΝΗΜΟΣΥΝΩΝ

Αναλαμβάνουμε την οργάνωση των μνημοσύνων σας, προσφέροντάς σας όλα όσα χρειάζονται για την άφογη μνημόνευση των αγαπημένων εκλιπόντων σας.

Προσφέρουμε μεγάλη ποικιλία πρωτότυπων σχεδίων σε δίσκους της επιλογής σας με τα συνοδευτικά αρτύματα. Παράλληλα διαθέτουμε όλα τα απαραίτητα είδη μνημοσύνων.

Στο χώρο μας θα βρείτε τέλεια εξυπηρέτηση, καθαριότητα και πάνω απ' όλα σεβασμό στη δύσκολη στιγμή σας.

Γ. ΠΑΠΑΝΔΡΕΟΥ 78, ΑΝΑΛΗΨΗ - Τηλ./Fax: 22410 69620

ΓΡΑΦΕΙΟ ΤΕΛΕΤΩΝ & ΜΝΗΜΟΣΥΝΩΝ
ΡΟΔΟΥ
ΣΤΕΦΑΝΑ - ΣΤΟΛΙΣΜΟΙ
«ΑΜΕΡΙΚΑΝΟΥ»
Αμεση εξυπηρέτηση
ΟΛΟ ΤΟ 24ΩΡΟ
Αναλαμβάνουμε την τελετή και με τα έξοδα που χορηγούν τα ταμεία χωρίς καμία επιβάρυνση
ΙΚΑ, ΤΕΒΕ, ΤΑΞΥ, ΔΗΜΟΣΙΟΥ, ΛΙΜΕΝΙΚΩΝ, ΟΓΑ και λοιπά ταμεία
Τους ΑΠΟΡΟΥΣ: ΔΩΡΕΑΝ
Πλατεία Βρούχου στη Μητρόπολη
Τηλέφωνα 28901 - 33400

X309-31/10

Δηλώνει ο κ. Μιχάλης Μαχραμάς

Ελεύθερα και ανεπηρέαστα θα ασκήσουμε τα καθήκοντά μας

ΜΕΣΑ ΑΠΟ ΤΟ ΔΗΜΟΤΙΚΟ ΣΥΜΒΟΥΛΙΟ ΑΦΑΝΤΟΥ

ΜΕΣΑ από το νέο Δημοτικό Συμβούλιο θα ασκήσουν με το θεσμικά μας καθήκοντα ελεύθερα και ανεπηρέαστα, αναφέρει σε επιστολή του ο υποψήφιος δήμαρχος Αφάντου κ. Μιχάλης Μαχραμάς.

Η επιστολή έχει ως εξής:

«Ως επικεφαλής της δημοτικής Παράταξης «Δήμος για όλους» μαζί με τους συνεργάτες μου νοιώθουμε την ανάγκη να ευχαριστήσουμε, όλους όσοι μας εμπιστεύτηκαν και μας τίμησαν με την ψήφο τους.

Είναι βέβαιο, ότι οχτακόσιοι (800) άνθρωποι δεν είναι μία αμελητέα ποσότητα. Μάλιστα εκπροσωπούν ένα μεγάλο κομμάτι της κοινωνίας μας, που συμφωνεί με την ιδρυτική διακήρυξη και το πρόγραμμά μας.

Ταυτόχρονα, θέλω να εκφράσω, δημόσια, τη μεγάλη μου χαρά και τη βαθιά μου ικανοποίηση για την τιμή, που μου έκαναν όλοι οι υποψήφιοι του συνδυασμού να συμμετάσχουν στο ψηφοδέλτιο και να δώσουν το μεγάλο αγώνα της αντίστασης, της αξιοκρατίας, της υπευθυνότητας, και της ανιδιοτελούς προσφοράς.

Τέλος, δηλώνουμε κατηγορηματικά, ότι μέσα στο νέο Δημοτικό Συμβούλιο θα ασκήσουμε τα θεσμικά μας καθήκοντα ελεύθερα και ανεπηρέαστα. Άλλωστε, πρόκειται για μία πεντακάθαρη εντολή, προκειμένου να προασπίσουμε και να προωθήσουμε με αποτελεσματικό τρόπο τα συμφέροντα του Δήμου μας. Πολύ περισσότερο, αφού δε μας βαραίνει καμία εξάρτηση και δεν έχουμε να απολογηθούμε ή να λογοδοτήσουμε σε κανέναν άλλο, παρά μόνο στους ίδιους τους δημότες».

Δήλωσε ο αρχηγός του ΠΑΣΟΚ Γιώργος Παπανδρέου

Για το αδιέξοδο στο χώρο της Παιδείας ευθύνεται ο ίδιος ο πρωθυπουργός

Θα αναλάβει συγκεκριμένη πρωτοβουλία



Ο Πρόεδρος του ΠΑΣΟΚ Γιώργος Παπανδρέου ανακοίνωσε πως το Κίνημα θα αναλάβει συγκεκριμένη πρωτοβουλία για την Παιδεία αμέσως μετά την ολοκλήρωση του δεύτερου γύρου των αυτοδιοικητικών εκλογών την Κυριακή.

Σε χθεσινές δηλώσεις του για την Παιδεία, ο Γιώργος Παπανδρέου τόνισε πως «είναι πια βέβαιο ότι για το αδιέξοδο στο χώρο της Παιδείας δεν ευθύνεται μόνο η Υπουργός, αλλά ο ίδιος ο πρωθυπουργός».

«Σήμερα (χθες) η κυβέρνηση είχε συνάντηση με τους εκπροσώπους των εκπαιδευτικών της χώρας μας. Ταλαιπωρούνται χιλιάδες οικογένειες και χάνεται πολύτιμος εκπαιδευτικός χρόνος. Αντί η κυβέρνηση να συζητήσει υπεύθυνη και σοβαρή λύση, αδυνατεί, αρνείται και δείχνει για μια ακόμη φορά το πραγματικό της πρόσωπο: Επιλέγει την αδιαλλαξία αντί του διαλόγου, επιλέγει την ταπείνωση αντί της αξιοπρέπειας»,δήλωσε ο κ. Παπανδρέου.

Ο Πρόεδρος του ΠΑΣΟΚ ανέφερε επίσης ότι «η κυβέρνηση δεν θέλει να ακούσει την κοινωνία, δεν μπορεί να κατανοήσει την ουσία των προβλημάτων (και) χωρίς σχέδιο αδυνατεί να κάνει σοβαρές αλλαγές στον χώρο της Παιδείας».

Ο Γιώργος Παπανδρέου στην δήλωσή του έκανε λόγο για «αποσπασματικά μέτρα, ελλειματική χρηματοδότηση, προτάσεις χωρίς τόλμη, σχέδιο και ουσία (που) απαξιώνουν συστηματικά την δημόσια Παιδεία».

«Ακόμη και στις συμβιβαστικές προτάσεις της Διδασκαλικής Ομοσπονδίας, δηλαδή να εξετασθούν τα αιτήματά τους σε ένα βάθος χρόνου,υπήρξε απάντηση αδιαλλαξίας»,είπε ο κ. Παπανδρέου, προσθέτοντας ότι «ο χώρος της Παιδείας και του Πολιτισμού είναι για μας η ψυχή της κοινωνίας των αξιών, μιας άλλης αναπτυξιακής πολιτικής, της δίκαιης κοινωνίας».

Καταλήγοντας ο Γιώργος Παπανδρέου είπε πως «δεν μπορούμε να μείνουμε απαθείς μπροστά στον κατήφορο που έχει πάρει ο χώρος της Παιδείας, αλλά και η χώρα με την κυβέρνηση της ΝΔ" και ως εκ τούτου "από την επομένη των εκλογών θα αναλάβουμε συγκεκριμένες πρωτοβουλίες".

"Καλούμαστε όχι μόνο να δώσουμε διέξοδο στην σημερινή κρίση, αλλά και να ανοίξουμε νέους δρόμους στην εκπαίδευση, στο σχολειό, στο πανεπιστήμιο, στην γνώση και γι' αυτό δεσμευόμαστε», συμπλήρωσε ο Πρόεδρος του ΠΑΣΟΚ.

Οι σταυροί προτίμησης των δημοτικών συμβούλων

ΣΥΝΕΧΕΙΑ ΑΠΟ ΤΗ ΣΕΛ. 1

ΦΕΣΙΛΙΟΓΛΟΥ-ΧΑΤΖΗ ΚΑΛΛΙΟΠΗ	164
ΑΝΑΣΤΑΣΙΑΔΗ-ΜΑΝΩΛΕΔΑΚΗ ΣΤΥΛΙΑΝΗ	160
ΟΡΦΑΝΟΣ ΓΕΩΡΓΙΟΣ	156
ΚΩΣΤΑΡΙΔΗΣ ΓΕΩΡΓΙΟΣ	122
ΚΩΣΤΑΚΗΣ ΕΜΜΑΝΟΥΗΛ	103
ΠΑΠΑΘΕΟΔΩΡΑΚΗΣ ΑΡΙΣΤΕΙΔΗΣ	97
ΨΑΡΟΥΛΛΗΣ ΑΝΑΣΤΑΣΙΟΣ -ΧΡΗΣΤΟΣ	95
ΓΚΙΝΝΗΣ ΠΑΝΟΡΜΙΤΗΣ-ΝΕΚΤΑΡΙΟΣ	73
ΛΟΥΚΑΣ ΙΩΑΝΝΗΣ	65
ΒΟΥΟΡΙΟ ΤΡΑΓΚΑΠΙ HELI-MARJUKKA	26

Η ΠΑΡΑΤΑΞΗ ΣΑΒΒΑ ΚΑΡΑΓΙΑΝΝΗ

ΑΝΑΠΟΛΙΤΑΝΟΣ ΑΘΑΝΑΣΙΟΣ	511
ΑΝΔΡΟΥΛΑΚΗΣ ΚΩΝΣΤΑΝΤΙΝΟΣ	137
ΑΡΓΥΡΗΣ ΗΛΙΑΣ	190
ΒΑΚΗΣ ΑΝΤΩΝΙΟΣ	167
ΓΙΑΝΝΟΥΣΤΑ -ΓΕΡΓΑΤΣΟΥΛΗ ΕΙΡΗΝΗ	94
ΔΕΣΥΠΡΗ ΔΕΣΠΟΙΝΑ - ΜΠΕΤΥ	47
ΗΛΙΑΚΟΠΟΥΛΟΣ ΒΑΣΙΛΕΙΟΣ -ΑΡΙΣΤΟΔΗΜΟΣ	68
ΙΑΤΣΙΟΣ ΚΩΝΣΤΑΝΤΙΝΟΣ	77
ΙΝΤΖΑ ΠΡΟΚΟΠΙΑ	72
ΙΩΑΝΝΙΔΟΥ ΡΑΫΜΟΝΔΟΥ ΕΙΡΗΝΗ	142
ΙΩΑΝΝΟΥ ΜΑΡΙΑ	98
ΚΑΚΑΚΙΟΣ ΓΕΩΡΓΙΟΣ	189
ΚΑΡΑΓΙΑΝΝΗ ΔΕΣΠΟΙΝΑ	604
ΚΑΡΑΘΑΝΑΣΗ ΑΘΑΝΑΣΙΑ	73
ΚΑΡΑΝΙΚΟΛΑΣ ΕΛΕΥΘΕΡΙΟΣ	308
ΚΑΡΙΩΤΟΥ ΜΑΡΙΑ	131
ΚΑΣΙΩΤΗΣ ΜΙΧΑΗΛ	148
ΚΑΦΡΙΤΣΑ ΔΗΜΗΤΡΑ	163
ΚΕΛΗΣ ΗΛΙΑΣ	113
ΚΟΥΚΟΥΛΑΣ ΑΝΔΡΕΑΣ	609
ΚΟΥΦΟΥ ΤΣΑΜΠΙΚΑ	57
ΚΩΝΣΤΑΝΤΑΚΗΣ ΑΠΟΣΤΟΛΟΣ	55
ΛΥΚΟΠΑΝΤΗΣ ΑΓΑΠΗΤΟΣ	156
ΛΥΚΟΥΡΙΝΟΣ ΝΙΚΟΛΑΟΣ	73
ΜΑΓΡΙΠΛΗΣ ΑΛΕΞΑΝΔΡΟΣ	98
ΜΑΝΟΥΣΑΚΗ ΔΩΡΟΘΕΑ	41
ΜΑΡΙΝΟΥ ΙΩΑΝΝΑ	110
ΜΙΓΚΛΗΣ ΚΑΛΟΔΟΥΚΑΣ (ΛΟΥΚΑΣ)	248
ΜΟΣΧΟΝΑΣ ΧΑΡΑΛΑΜΠΟΣ	33
ΜΠΑΛΑΝΟΣ ΜΙΧΑΗΛ	361
ΜΥΡΙΑΛΛΑΚΗ ΖΗΝΟΒΙΑ	47
ΝΑΛΜΠΑΝΤ ΜΕ ΤΗΝ	227
ΠΑΠΑΣΤΑΜΑΤΗΣ ΠΑΝΑΓΙΩΤΗΣ	163
ΠΑΥΛΗΣ ΕΛΕΥΘΕΡΙΟΣ (ΤΕΡΗΣ)	211
ΣΙΜΟΥ ΓΕΩΡΓΙΑ	96
ΣΚΑΝΔΑΛΙΑΡΗΣ ΔΗΜΗΤΡΙΟΣ-ΖΑΦ	106
ΣΤΑΥΛΑΣ ΙΩΑΝΝΗΣ	214
ΣΩΤΗΡΑΚΗΣ ΣΩΤΗΡΙΟΣ	220
ΣΩΤΗΡΟΠΟΥΛΟΣ ΓΕΩΡΓΙΟΣ	44
ΧΑΛΚΙΤΗΣ ΓΕΩΡΓΙΟΣ	186

• Η παράταξη που θα κερδίσει την Κυριακή τις εκλογές θα εκλέξει 16 συμβούλους, η δεύτερη παράταξη θα εκλέξει 7 μαζί με τον επικεφαλής και από την παράταξη του κ. Σάββα Καραγιάννη έχουν εκλεγεί ήδη, ο ίδιος και οι κ. Ανδρέας Κούκουλας και η Δέσποινα Καραγιάννη.

Δήλωση του Γ. Μαχαιρίδη

ΣΥΝΕΧΕΙΑ ΑΠΟ ΤΗ ΣΕΛ. 1

συγκεκριμένα:

«Αγαπητοί μου συμπατριώτες,

Μετά από τέσσερα χρόνια σκληρής δουλειάς και προσήλωσης στους στόχους που θέσαμε σαν παράταξη, ζητήσαμε τη δίκαιη κρίση σας.

Την ώρα της δικής σας ετυμηγορίας, στις εκλογές της 15ης Οκτωβρίου, ζητήσαμε να αξιολογήσετε με το χέρι στην καρδιά το έργο μας και τη συνολική μας προσπάθεια.

Εχοντας απόλυτη αίσθηση της ευθύνης και του χρέους να υποστούμε τη βάσανο της αυστηρής σας κρίσης, είμαστε σήμερα σε θέση να εκφράζουμε την ευγνωμοσύνη μας για την ανανέωση της εμπιστοσύνης σας προς το πρόσωπό μου και προς το σύνολο της παράταξής μας.

Το αποτέλεσμα της Κυριακής συνιστά μια ισχυρή εξουσιοδότηση και εντολή να συνεχίσουμε με το ίδιο πάθος και την ίδια αφοσίωση το έργο μας. Μας δεσμεύει να δυναμώσουμε ακόμα περισσότερο τη φωνή μας ώστε η επόμενη τετραετία να είναι μία ακόμα περίοδος δημιουργίας και προόδου για τα Δωδεκάνησα.

Αποτελεί επίσης μια δικαίωση του ωραίου αγώνα που δώσαμε, περιφρουρώντας το ήθος, την κοσμιότητα και την ουσία του πολιτικού διαλόγου.

Από τα βάθη της καρδιάς μου, ένα μεγάλο ευχαριστώ προς όλους τους συνεργάτες μου, σε κάθε μία και κάθε ένα από τους υποψηφίους νομαρχιακούς συμβούλους της παράταξής μας, που μόχθησαν υπερασπιζόμενοι το έργο και τις θέσεις μας, πιστεύοντας ακράδαντα σε αυτό που εσείς τελικά μας δώσατε: Τη Νίκη.

Και τώρα συνεχίζουμε και πάλι όλοι μαζί. Χωρίς διαχωρισμούς.

Εχουμε εμπιστοσύνη στις δυνάμεις που κρύβει ο Δωδεκανησιακός λαός και η κοινωνία μας. Αυτές τις δυνάμεις θα αξιοποιήσουμε και πάλι. Με σχέδιο και αυτοπεποίθηση. Και με μόνο γνώμονα την αγάπη και την προκοπή του τόπου μας.

Ο Νομάρχης Δωδεκανήσου
Γιάννης Μαχαιρίδης
Επικεφαλής της παράταξης
«Δωδεκάνησα Νέα Πορεία»

Ποιοί εκλέγονται νομαρχιακοί σύμβουλοι

ΣΥΝΕΧΕΙΑ ΑΠΟ ΤΗ ΣΕΛ. 1

Διακοσταυριανού.

* Από την παράταξη του Βασίλη Υψηλάντη εκλέγονται κατά σειρά στην επαρχία Ρόδου οι εξής:

Γεώργιος Ζωγραφίδης, Νικόλαος Καραμαρίτης, Μαρία Καραγιάννη, Εμμανουήλ Τριανταφύλλου, Μιχαήλ Σοκορέλος, Φίλιππος Τριομάτης και Μιχάλης Μπαριανάκης

ΟΙ ΣΤΑΥΡΟΙ προτίμησης όλων των υποψηφίων νομαρχιακών συμβούλων δημοσιεύονται σήμερα στη σελίδα 7.

Μήνυμα του κ. Γ. Γιαννόπουλου

ΣΥΝΕΧΕΙΑ ΑΠΟ ΤΗ ΣΕΛ. 1

πάνε στην Παλιά Πόλη; Μήπως ήταν ο γύρος του νησιού, μήπως ήταν οι Πεταλούδες που πήγαιναν; Πώς ξαφνικά η Παλιά Πόλη της Ρόδου έγινε το «πρέπει», για να το επισκεφτεί όποιος έρχεται στο νησί; Πώς έγινε; Με τον αυτόματο;

Αυτό έγινε, γιατί υπήρξαν πολιτικές πνοής που αναβάθμισαν την Παλιά Πόλη. Αυτό έγινε, γιατί διαπιστώθηκε, ότι την πόλη αυτή πρέπει να την επισκεφθεί κανείς, γιατί υπάρχει μια τεράστια ομορφιά κρυμμένη μέσα στα τείχη της, γιατί στα στενά τα σοκάκια της είναι μαζεμένη ιστορία 25 αιώνων. Γιατί οι Ροδίτες τους υποδέχονται με ένα χαμόγελο. Γιατί υπάρχει ανθρωπιά, γιατί υπάρχει αγάπη. Πώς έρχονται οι κρουαζιέρες εδώ; Αναρωτήθηκε κανείς πότε επιτέλους τέλειωσε η Ακαντιά; Όταν το κράτος είχε στην ευθύνη του τα λιμάνια, τα αεροδρόμια που συνεχίζει να τα έχει, όταν έπρεπε να κάνει τα μεγάλα έργα, αναρωτήθηκε κανείς γιατί καθυστερούσαν;

Ποιος επιτέλους ήταν αυτός που πήρε την απόφαση να αναλάβει το ρίσκο και να πει: ναι, αντί να βρίζω το κράτος που δεν κάνει τίποτα, να ζητήσω από το κράτος να μου τα δώσει εμένα για να τελειώνουμε επιτέλους; Πότε τελείωσαν στην Ακαντιά τα έργα; Πότε δημοπρατήθηκε και έχουμε επιτέλους επενδυτή για τη Μαρίνα; Πότε τελείωσε η διαδικασία για να γίνει το Μαντράκι μας, το στολίδι αυτό, Μαρίνα πολυτελείας; Πότε ξεκίνησε η διαδικασία για να βγει το καρνάγιο στον αέρα; Ποιος πίεσε για να γίνει επιτέλους ο Περιμετρικός αυτής της Πόλης; Ποιος ανέλαβε και πληρώνει τις μελέτες; Χρειάστηκε να πάρουμε εμείς την ευθύνη, ο Δήμος, με τα δικά μας τα λεφτά, με τα δικά σας τα λεφτά, για να τελειώσουμε τις μελέτες. Και έτσι μπήκε μπρος ο Περιμετρικός. Και επειδή ακόμα ανθίσταται το κράτος της Αθήνας, θέλει το ΥΠΕΧΩΔΕ να κάνει το έργο εδώ και να σηκώνει τα τοιχία για να κρύβουν τα μαγαζιά. Ε! όχι. Τα τοιχία θα πέσουν για να μην κρύβουν τα μαγαζιά. Φθίνουσα αυτή η πόλη, όταν στην τελευταία απογραφή από το1991 ως το 2001 ο πληθυσμός της πόλης αυξήθηκε επίσημα κατά 22 % ; Και πήρε κανένας χαμπάρι, ότι από το 1996 ως το 2006 με στοιχεία επίσημα του Επιμελητηρίου μας, οι επιχειρήσεις στην πόλη αυξήθηκαν κατά 104%;

Αυτή είναι η πόλη που ρημάζει;

Οι στόχοι οι οποίοι μπορούμε μαζί να κατακτήσουμε βρίσκονται μπροστά μας Είναι γιατί το ταξίδι για εκεί, έχει αξία. Είναι γιατί σε όλη την πορεία, θα βελτιώνουμε τους εαυτούς μας μέρα με τη μέρα.

Και αυτό μπορεί να γίνει, όταν ο Δήμος έχει τιμόνι τέτοιο που να συνεγείρει τον κόσμο, να κάνει τον κόσμο να πιστέψει στο όνειρο, να ακολουθήσει το όνειρο να πετύχει το όνειρο.

Είμαι σίγουρος ότι όλοι μαζί θα αποφασίσουμε να υπερασπιστούμε αυτά που μαζί, κατακτήσαμε είμαι σίγουρος ότι όλοι μαζί θα αποφασίσουμε με μεγάλη πλειοψηφία ότι μαζί θα συνεχίσουμε.

Στο χορό των καταλήψεων από χθες τα σχολεία

ΣΥΝΕΧΕΙΑ ΑΠΟ ΤΗ ΣΕΛ. 1

Παρά την βροχή παρέμεναν στον προαύλιο χώρο των σχολείων, και έδειξαν ότι είναι αποφασισμένοι να συνεχίσουν τον αγώνα τους μέχρι να δικαιωθούν.

Χθες το μεσημέρι τους καταλήψιες - μαθητές επισκέφτηκε και συνομίλησε μαζί τους ο Δημήτρης Τσαγκαλίδης προϊστάμενος των ΤΕΕ Ρόδου, οποίος τους ζήτησε να τον ενημερώσουν για τα αιτήματα του αγώνα τους. Νωρίτερα οι διευθυντές των δύο σχολείων ο κ. Φιλίππάκης και ο κ. Παπαφιλίππου επισκέφτηκαν τα γραφεία της Δευτεροβάθμιας Εκπαίδευσης, και ενημέρωσαν τους προϊστάμενούς τους, για την κατάληψη των δύο σχολείων. Τα αιτήματα των μαθητών είναι τα ακόλουθα:

Λέμε όχι σε όσα φέρνει το πόρισμα

1. Στις πολλαπλές πανελλαδικές εξετάσεις από τη γ΄ γυμνασίου, αλλά και στη βάση του 10 γιατί θέλουν να μας πετάξουν έξω από τα σχολεία και τα ΑΕΙ-ΤΕΙ.

2. Στο διαχωρισμό σε σχολεία ελίτ και σε σχολεία ερείπια που θα φτιάξει η αποκέντρωση και η αξιολόγηση .

3. Λέμε όχι στα σχολεία που θα λειτουργούν ως επιχείρηση. Θα βγαίνουν στη ζητιανιά για λεφτά, οι γονείς μας θα πληρώνουν οι εκπαιδευτικοί θα είναι managers και η Coca-cola και τα MacDonalds θα μας «μαθαίνουν γράμματα».

4. Στο φάκελο που θέλει να μας κατατάξει σε ανυπάκουους και υποτακτικούς, για να μας ελέγχουν και να μας κατευθύνουν, για να ξέρουν οι εργοδότες αύριο με ποιον έχουν να κάνουν.

Λέμε όχι στους νόμους

1. Στο νόμο για τα ΕΠΑΛ-ΕΠΑΣ . Θέλουν να πιστέψουμε ότι δεν παίρνουμε τα γράμματα και πρέπει να πάμε πρόωρα στην κατάρτιση. Γι αυτό διατηρούν και φτιάχνουν σχολεία πολλών τύπων.

2. Στο νόμο που κάνει τα πανεπιστήμια να λειτουργούν ως επιχειρήσεις. Ζητάμε να μην κατατεθεί ο νόμος πλαίσιο για τα ΑΕΙ, να μην αναθεωρηθεί το άρθρο 16 του Συντάγματος που κατοχυρώνει τη δωρεάν παιδεία.

3. Ζητάμε την κατάργηση της Πράξης Νομοθετικού Περιεχομένου που ποινικοποιεί τους αγώνες μας.

ΔΙΕΚΔΙΚΟΥΜΕ

Δημόσιο και Δωρεάν σχολείο, χωρίς φροντιστήρια.

Αύξηση των δαπανών για την παιδεία στο 15% του κρατικού προϋπολογισμού. Να καλυφθούν άμεσα όλες οι ανάγκες σε καθηγητές, κτίρια, εργαστήρια, βιβλία! Κανένας ιδιώτης και επιχείρηση στην εκπαίδευση. Ούτε ευρώ από την τσέπη μας για αναλώσιμα, βιβλία, κτίρια και φροντιστήρια.

Ένα σχολείο κοινό για όλους τους μαθητές μέχρι τα 18.

Σχολείο που να μας μορφώνει και να διαμορφώνει ολοκληρωμένες προσωπικότητες και να μην είναι προθάλαμος για τα ΑΕΙ-ΤΕΙ. Κατάργηση των κατευθύνσεων και των πανελλαδικών εξετάσεων στη Γ λυκείου. Σχολείο με κοινά προγράμματα για να μαθαίνουμε όλοι τα βασικά, αναθεώρηση των σχολικών βιβλίων. Δε θέλουμε να μαθαίνουμε ψέματα και ανακρίβειες. Απόσυρση των νέων βιβλίων.

Δωρεάν επαγγελματικές σχολές μετά το σχολείο, για όσα επαγγέλματα δε χρειάζονται πανεπιστημιακή μόρφωση. Όλη η επαγγελματική εκπαίδευση να ανήκει στο Υπουργείο Παιδείας.

Δωρεάν σπουδές για τους φοιτητές.

Κανένας με το φόβο της ανεργίας-μόνιμη και σταθερή δουλειά για τους γονείς μας και για το δικό μας μέλλον. Ζητάμε να ικανοποιηθούν τα αιτήματα των απεργών εκπαιδευτικών.

Νίκη του ΠΑ.ΣΟ.Κ. προβλέπει ο Γ. Νικητιάδης

ΣΥΝΕΧΕΙΑ ΑΠΟ ΤΗ ΣΕΛ. 1

αποτελέσματα των Νομαρχιακών και Δημοτικών Εκλογών της πρώτης Κυριακής.

Στο επίπεδο της Νομαρχίας ο υποψήφιος που υποστήριξε το ΠΑΣΟΚ κ.Μαχαιρίδης, έλαβε ποσοστό όχι απλώς μεγαλύτερο του ποσοστού του κόμματός μας στη Δωδεκάνησο στις τελευταίες εθνικές εκλογές, αλλά και κατά πολύ μεγαλύτερο αυτού που ο ίδιος είχε λάβει την προηγούμενη τετραετία. Η αύξηση των έξι μονάδων του κυρίου Μαχαιρίδη από τον α΄ γύρο, πιστεύω ότι δίνει και το στίγμα. Την ίδια ώρα η συντριπτική πλειοψηφία των δημάρχων που υποστήριξε το ΠΑΣΟΚ στη Δωδεκάνησο είναι και πάλι Δήμαρχοι. Αισιοδοξώ ότι και στον β΄ γύρο οι υποστηριζόμενοι από το ΠΑΣΟΚ Δήμαρχοι θα είναι οι τελικοί νικητές.

Εύχομαι σε όλους καλή δύναμη για το δύσκολο έργο που έχουν να επιτελέσουν και που γίνεται δυσκολότερο όταν τον τόπο κυβερνάει μία όχι ιδιαιτέρως «αυτοδιοικητική» κυβέρνηση».

ΕΛΛΗΝΙΚΗ ΔΗΜΟΚΡΑΤΙΑ
ΥΠΟΥΡΓΕΙΟ ΟΙΚΟΝΟΜΙΑΣ ΚΑΙ ΟΙΚΟΝΟΜΙΚΩΝ
ΔΙΕΥΘΥΝΣΗ ΚΡΑΤΙΚΩΝ ΛΑΧΕΙΩΝ

ΛΑΪΚΟ ΛΑΧΕΙΟ
ΚΑΤΑΛΟΓΟΣ ΚΕΡΔΩΝ
42η ΚΛΗΡΩΣΗ ΤΗΣ 17ης ΟΚΤΩΒΡΙΟΥ 2006

ΤΙΜΗ ΚΑΤΑΛΟΓΟΥ 0,02 ΕΥΡΩ
ΚΥΚΛΟΦΟΡΗΣΑΝ ΣΕΙΡΕΣ 10
www.kratika-laxeia.gr

ΚΕΡΔΗ ΤΡΙΔΥΜΟΥ ΛΑΧΝΟΥ: 1.090.000,00 ΕΥΡΩ

		ΣΕΙΡΑ	ΑΡΙΘΜΟΣ	ΣΤΟΙΧΕΙΟ	ΕΥΡΩ	ΦΟΡΟΣ	ΚΑΘ.ΚΕΡΔΟΣ
Α' ΛΑΧΝΟΣ ΤΡΙΔΥΜΟΥ	ΜΕΓΑΛΟΣ ΛΑΧΝΟΣ	7η	42720	Β	600.000,00	59.990,00	540.010,00
	ΥΠΟΛΟΙΠΑ ΣΤΟΙΧΕΙΑ	7η	42720	Α+Γ+Δ+Ε	140.000,00	13.960,00	126.040,00
	ΣΥΝΟΛΟ			Α - Ε	740.000,00	73.950,00	666.050,00
Β' ΛΑΧΝΟΣ ΤΡΙΔΥΜΟΥ		8η	42720	Α - Ε	175.000,00	17.450,00	157.550,00
Γ' ΛΑΧΝΟΣ ΤΡΙΔΥΜΟΥ		6η	42720	Α - Ε	175.000,00	17.450,00	157.550,00
Σε όλες τις άλλες σειρές			42720	Α - Ε	75.000,00	7.450,00	67.550,00

ΚΕΡΔΗ ΠΟΥ ΦΟΡΟΛΟΓΟΥΝΤΑΙ

ΑΡΙΘ.	ΕΥΡΩ	ΦΟΡΟΣ	ΚΑΘ.ΚΕΡΔΟΣ	ΑΡΙΘ.	ΕΥΡΩ	ΦΟΡΟΣ	ΚΑΘ.ΚΕΡΔΟΣ
2617	10.000,00	950,00	9.050,00	47315	1.000,00	50,00	950,00
18533	5.000,00	450,00	4.550,00	51693	1.000,00	50,00	950,00
5518	1.000,00	50,00	950,00	53412	1.000,00	50,00	950,00
9764	1.000,00	50,00	950,00	58590	1.000,00	50,00	950,00
14526	1.000,00	50,00	950,00	65477	1.000,00	50,00	950,00
25278	1.000,00	50,00	950,00	69694	1.000,00	50,00	950,00
30617	1.000,00	50,00	950,00	72843	1.000,00	50,00	950,00
34660	1.000,00	50,00	950,00	78150	1.000,00	50,00	950,00
37444	1.000,00	50,00	950,00				

ΚΕΡΔΗ ΑΦΟΡΟΛΟΓΗΤΑ

ΑΡΙΘ.	ΕΥΡΩ	ΑΡΙΘ.	ΕΥΡΩ	ΑΡΙΘ.	ΕΥΡΩ	ΑΡΙΘ.	ΕΥΡΩ	ΑΡΙΘ.	ΕΥΡΩ
343	350,00	16539	350,00	31819	350,00	48106	350,00	63643	350,00
1024	500,00	17350	500,00	32550	500,00	48727	500,00	64354	500,00
1075	350,00	18101	350,00	32727	500,00	49678	350,00	64565	350,00
2586	350,00	18533	Φορ/ται	33488	350,00	50399	350,00	65236	350,00
2617	Φορ/ται	18662	350,00	34199	350,00	51071	350,00	65477	Φορ/ται
2764	350,00	18914	350,00	34660	Φορ/ται	51693	Φορ/ται	66398	350,00
3505	350,00	19385	350,00	35381	350,00	52115	350,00	66949	350,00
4076	500,00	20106	350,00	35862	350,00	52707	350,00	67500	350,00
4687	350,00	20767	500,00	36533	350,00	52731	350,00	67911	500,00
5518	Φορ/ται	21518	350,00	37444	Φορ/ται	53412	Φορ/ται	68402	350,00
6059	350,00	22399	500,00	38095	350,00	54203	350,00	69073	350,00
6790	350,00	22946	350,00	38566	350,00	54684	500,00	69694	Φορ/ται
7571	350,00	24707	350,00	39177	500,00	55295	350,00	70615	350,00
8322	500,00	25278	Φορ/ται	39728	350,00	55986	350,00	71856	350,00
9073	350,00	25859	350,00	40496	500,00	56697	500,00	72843	Φορ/ται
9764	Φορ/ται	26610	350,00	41359	350,00	57378	350,00	73614	350,00
10515	350,00	27391	500,00	42710	350,00	57909	350,00	74395	350,00
11396	350,00	27912	350,00	42720	Φορ/ται	58590	Φορ/ται	75106	500,00
12027	350,00	27993	350,00	43470	350,00	59361	350,00	75767	350,00
12638	500,00	28274	350,00	44221	350,00	60172	350,00	76598	350,00
13715	350,00	28845

πρώτα η Ρόδος

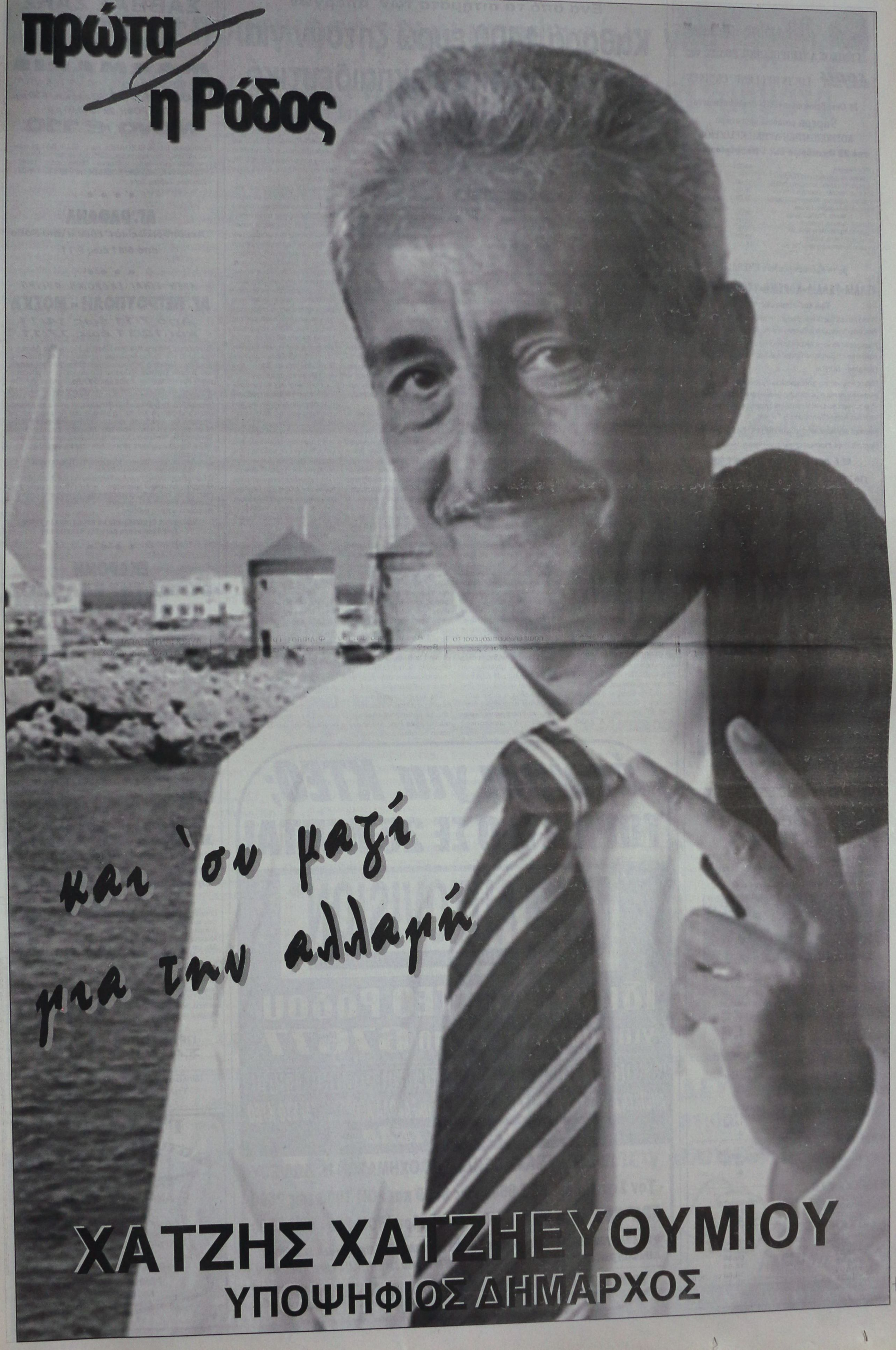

ΧΑΤΖΗΣ ΧΑΤΖΗΕΥΘΥΜΙΟΥ

ΥΠΟΨΗΦΙΟΣ ΔΗΜΑΡΧΟΣ

Alhambra Travel

ΓΕΝΙΚΟΣ ΑΝΤΙΠΡΟΣΩΠΟΣ ΡΟΔΟΥ της

LOUIS CRUISE LINES LOUIS HELLENIC CRUISES

28 Οκτωβρίου πείτε «ΟΧΙ» στα συνηθισμένα

9ήμερη μοναδική κρουαζιέρα

ΚΟΣΜΟΠΟΛΙΤΙΚΗ ΔΥΤΙΚΗ ΜΕΣΟΓΕΙΟΣ

από 28 Οκτωβρίου έως 5 Νοεμβρίου 2006

ΠΡΟΓΡΑΜΜΑ	ΑΦΙΞΗ	ΑΝΑΧΩΡΗΣΗ
1η μέρα: Αναχώρηση από Πάτρα	—	15.00
2η μέρα: Μεσσίνα, Taορμίνα / Ιταλία	11.00	18.00
3η μέρα: Νάπολη, Πομπηία / Ιταλία	08.00	15.00
4η μέρα: Λιβόρνο, Φλωρεντία / Ιταλία	08.00	19.00
5η μέρα: Βιλλφράνς, Νίκαια, Μόντε Κάρλο/Γαλλία	08.00	19.00
6η μέρα: Αιάκειο, Κορσική	08.00	14.00
7η μέρα: Λα Γκουλέτ, Τυνησία	11.00	18.00
8η μέρα: Βαλέτα, Μάλτα	10.30	14.30
9η μέρα: Επιστροφή στην Πάτρα	15.30	—

με το κρουαζιερόπλοιο EMERALD σε

ΙΤΑΛΙΑ-ΓΑΛΛΙΑ-ΚΟΡΣΙΚΗ-ΤΥΝΗΣΙΑ-ΜΑΛΤΑ

Τιμή κατ' άτομο από €750,00

Παιδιά και νέοι έως 17 ετών όταν μοιράζονται την ίδια καμπίνα με 2 ενήλικες πληρώνουν μόνο τα λιμενικά τέλη και λοιπά έξοδα 115 ευρώ!

Η τιμή για 3ο και 4ο ενήλικα ισχύει μόνο για τον 3ο και 4ο ενήλικα στην καμπίνα και ανεξάρτητα. κατηγορίας καμπίνας και είναι €600 το άτομο.

ΠΕΡΙΛΑΜΒΑΝΟΝΤΑΙ:

Πλήρης διατροφή στο κρουαζιερόπλοιο (πρωινό, γεύμα, δείπνο και μεταμεσονύκτια σνακς), συμμετοχή στις διάφορες εκδηλώσεις, την καθημερινή ψυχαγωγία και το καλλιτεχνικό πρόγραμμα του κρουαζιερόπλοιου. Ασφάλιση Αστικής Επαγγελματικής Ευθύνης.

Μεταφορά με υπερπολυτελή πούλμαν ΑΘΗΝΑ / ΠΑΤΡΑ / ΑΘΗΝΑ

Προσοχή: Λόγω ζήτησης οι κρατήσεις να γίνονται εγκαίρως

ΕΙΔΙΚΕΣ ΤΙΜΕΣ

ΓΙΑ ΞΕΝΟΔΟΧΟΥΠΑΛΛΗΛΟΥΣ ΚΑΙ ΓΚΡΟΥΠ

ΑΠΑΡΑΙΤΗΤΟ ΔΙΑΒΑΤΗΡΙΟ ΣΕ ΙΣΧΥ

Alhambra Travel

Πληροφορίες - προγράμματα

Δημητρίου Θεοδωράκη 13 - Ρόδος

Τηλ. 22410 37052 και 22410 25698

FAX 22410 35582

e-mail: alhabr1@otenet.gr

X6140-31/10

ΞΥΛΟΥΡΓΙΚΕΣ ΕΡΓΑΣΙΕΣ

ΛΕΝΤΑΚΗΣ ΜΑΝΩΛΗΣ

- Εντοιχιζόμενες Κουζίνες
- Κουφώματα
- Πόρτες
- Ντουλάπες



14143-10/11

Τηλ. (22410)60601 και 6973933733,

Ηλιούπολη Αναλήψεως

ΤΗΛΟΣ 21ος ΑΙΩΝΑΣ

SEA STAR

ΝΑΥΤΙΚΗ ΕΤΑΙΡΙΑ

ΠΛΗΡΟΦΟΡΙΕΣ:

ΡΟΔΟΣ ΤΑΡΠΟΝ ΣΠΡΙΝΓΚΣ 44

Τηλ./FAX: 22410 78052 κιν. 6938 244523

ΤΗΛΟΣ ΛΙΒΑΔΙΑ

Τηλ. 22460 44000 FAX. 22460 44044



ΠΡΟΓΡΑΜΜΑ από 22-9-2006

ΔΕΥΤΕΡΑ

Λιμάνι	Αφιξη	Αναχώρηση
ΡΟΔΟΣ		09.20
ΤΗΛΟΣ	10.40	14.30
ΝΙΣΥΡΟΣ	15.05	17.30
ΤΗΛΟΣ	18.05	18.20
ΡΟΔΟΣ	19.40	Δ.

ΤΡΙΤΗ

Λιμάνι	Αφιξη	Αναχώρηση
ΡΟΔΟΣ		16.00
ΤΗΛΟΣ	17.20	Δ.

ΤΕΤΑΡΤΗ

Λιμάνι	Αφιξη	Αναχώρηση
ΤΗΛΟΣ		09.00
ΡΟΔΟΣ	10.20	18.00
ΤΗΛΟΣ	19.20	Δ.

ΠΕΜΠΤΗ

Λιμάνι	Αφιξη	Αναχώρηση
ΤΗΛΟΣ		09.00
ΡΟΔΟΣ	10.20	Δ.

ΠΑΡΑΣΚΕΥΗ

Λιμάνι	Αφιξη	Αναχώρηση
ΡΟΔΟΣ		18.00
ΤΗΛΟΣ	19.20	Δ.

ΚΥΡΙΑΚΗ

Λιμάνι	Αφιξη	Αναχώρηση
ΤΗΛΟΣ		07.30
ΡΟΔΟΣ	08.50	09.30
ΤΗΛΟΣ	10.20	16.00
ΡΟΔΟΣ	17.20	18.00
ΤΗΛΟΣ	19.20	19.40
ΡΟΔΟΣ	21.00	Δ.

X 6123-31/10

Ένα από τα αιτήματα των απεργών

Καθαρά 1400 ευρώ ζητούν για τον νεοδιόριστο εκπαιδευτικό

ΚΑΙ ΑΥΞΗΣΗ ΔΑΠΑΝΩΝ ΓΙΑ ΤΗΝ ΠΑΙΔΕΙΑ

Από την Α΄ ΕΛΜΕ Δωδεκανήσου, εκδόθηκε η παρακάτω ανακοίνωση που απευθύνεται στους συλλόγους των καθηγητών και στα Μέσα Ενημέρωσης:

«Την Πέμπτη 11 Οκτωβρίου 2006 πραγματοποιήθηκε στην Αθήνα μία ακόμη Γενική Συνέλευση των προέδρων των ΕΛΜΕ όλης της χώρας. Και σ΄ αυτή τη Γενική Συνέλευση επιβεβαιώθηκε η αταλάντευτη θέληση των εκπαιδευτικών να διεκδικήσουμε αγωνιστικά ένα καλύτερο μέλλον για την παιδεία και τον εκπαιδευτικό.

Η κυβέρνηση με τη στάση της δεν αφήνει περιθώρια. Παραμένει αδιάλλακτη και ενεργοποιεί τις γνωστές σε μας από το παρελθόν τεχνικές «κοινωνικού αυτοματισμού» και παραπληροφόρησης, ελπίζοντας ότι θα διαμορφώσει στη κοινωνία κλίμα αρνητικό για τους εκπαιδευτικούς και ότι έτσι θα κάμψει το φρόνιμα μας.

Οι εκπαιδευτικοί είμαστε βέβαιοι πως ο σωστά ενημερωμένος πολίτης στέκεται στο πλευρό μας, καθώς έχει αντιληφθεί πως η αντιπαράθεση αφορά την υπεράσπιση του κοινωνικού αγαθού της παιδείας και όχι λίγες «πενταροδεκάρες» με τις οποίες προσπαθεί να αποπροσανατολίσει την συζήτηση η κυβέρνηση.

•• ΘΕΛΟΥΜΕ ΕΠΑΡΚΕΣ ΔΗΜΟΣΙΟ ΣΧΟΛΕΙΟ ΠΟΥ ΝΑ ΠΑΡΕΧΕΙ ΓΝΩΣΗ ΚΑΙ ΚΑΛΛΙΕΡΓΕΙΑ ΣΤΟΥΣ ΝΕΟΥΣ ΧΩΡΙΣ ΕΠΙΠΛΕΟΝ ΟΙΚΟΓΕΝΕΙΑΚΕΣ ΔΑΠΑΝΕΣ.

•• ΘΕΛΟΥΜΕ ΝΑ ΖΟΥΜΕ ΜΕ ΑΞΙΟΠΡΕΠΕΙΑ ΑΠΟ ΤΟΝ ΜΙΣΘΟ ΜΑΣ.

Στα πλαίσια της προσπάθειάς μας για πληρέστερη ενημέρωσης των συμπολιτών μας έχουμε να επισημάνουμε και τα εξής :

1ον) Ουδέποτε θεωρήσαμε ως κεντρική διεκδίκηση την χορήγηση του επιδόματος των 176 ευρώ. Το επίδομα αυτό παρανόμως δεν μας έχει δοθεί αν και έχει δοθεί σε άλλες κατηγορίες δημοσίων υπαλλήλων. Γι΄ αυτό και το διεκδικούμε δικαστικά. Η Α΄ ΕΛΜΕ Δωδεκανήσου έχει ήδη καταθέσει τέσσερεις αγωγές, ενώ έχουν εκδοθεί δικαστικές αποφάσεις που δικαιώνουν όσους υπαλλήλους έχουν προσφύγει. Συνεπώς η χορήγηση του επιδόματος των 176 ευρώ δεν αποτελεί αντικείμενο διαπραγμάτευσης και δεν μπορεί να θεωρείται κίνηση καλής θέλησης εκ μέρους της κυβέρνησης.

2ον) Η κορυφαία διεκδίκηση του συνδικαλιστικού κινήματος αφορά την άμεση αύξηση των δαπανών για την δημόσια παιδεία τουλάχιστον στο 5% του ΑΕΠ. Η αύξηση των δαπανών για την παιδεία υπήρξε βασική προεκλογική δέσμευση του ίδιου του πρωθυπουργού, την οποία αθετεί μετεκλογικά με προκλητικό για την κοινωνία τρόπο. Έτσι αντί για αύξηση των δαπανών παρακολουθούμε έκπληκτοι την ραγδαία μείωση των δαπανών από 3,6% σε 3,1% του ΑΕΠ μέσα στη τελευταία τριετία !!!

Το γεγονός αυτό μας ανησυχεί βαθύτατα και μας οργίζει καθώς αποδεικνύει ότι κάθε άλλο παρά βασική προτεραιότητα αποτελεί η παιδεία για την κυβέρνηση.

Επιβεβαιώνεται δυστυχώς η πρόβλεψή μας ότι και αυτή η κυβέρνηση συνεχίζει την τακτική της υποβάθμισης της δημόσιας παιδείας αλλά και των άλλων κοινωνικών αγαθών και ανοίγει διάπλατα τις πόρτες στην ασύδοτη «οικονομία της αγοράς» που διευρύνει τις ταξικές ανισότητες και οξύνει τα κοινωνικά προβλήματα.

3ον) Όσοι δεν γνωρίζουν τις πραγματικές συνθήκες εργασίας ενός εκπαιδευτικού, πολύ εύκολα ενδίδουν στο έωλο επιχείρημα ότι ο εκπαιδευτικός εργάζεται λίγες ώρες και συνεπώς δεν δικαιούται να αμείβεται ικανοποιητικά.

Όμως κάθε ώρα διδασκαλίας «κρύβει» πίσω της πολλές ώρες συνεχούς εργασίας και αγωνίας στο σπίτι. Η τάξη από μόνη της έχει τις δικές της δυσκολίες καθώς ο εκπαιδευτικός καλείται σε αντίξοες συνθήκες, να διαχειριστεί πέραν του καθεαυτό εκπαιδευτικού έργου και την νεανική ορμή τριάντα κατά μέσο όρο μαθητών ανά ώρα. Να επισημάνουμε πως οι γονείς πολύ συχνά παραπονούμαστε ότι αδυνατούμε να τα βγάλουμε πέρα με το ένα ή τα δύο παιδιά μας!!!

4ον) Το τελευταίο διάστημα μικρή ευτυχώς μερίδα του Τύπου και στη περιοχή μας, επιδίδεται σε μία πρωτοφανή εκστρατεία παραπληροφόρησης, που έχει σχέση με το πραγματικό ύψος των αμοιβών μας.

Εφημερίδες, εφαρμόζοντας την γκεμπελική τακτική του πες-πες όλο κάτι μένει, τολμούν να ισχυρίζονται ότι υπάρχει εκπαιδευτικός που αμείβεται με το ποσό των 2287 ευρώ !!!

Εμείς απαντάμε ευθέως ότι το δημοσίευμα αποτελεί συνειδητή προσπάθεια παραπληροφόρησης, διότι θα ήταν απλούστατο να πληροφορηθεί ο συντάκτης του, αν όντως τα όσα αναφέρει έχουν την παραμικρή σχέση με την πραγματικότητα.

Ας δούμε ένα συγκεκριμένο παράδειγμα :

Εκπαιδευτικός που υπηρετεί 13 χρόνια (Μ.Κ. 12), έγγαμος με δύο παιδιά λαμβάνει βασικό μισθό 1084 ευρώ, κίνητρο απόδοσης 150 ευρώ, επίδομα εξωδιδακτικής απασχόλησης 321,64 ευρώ, επίδομα γάμου 35 ευρώ, επίδομα παιδιών 36 ευρώ. Το σύνολο των μικτών αποδοχών του είναι 1626,64 ευρώ. Από το ποσό αυτό πρέπει να αφαιρεθεί το ποσόν των 288,42 ευρώ που αφορά κρατήσεις. Συνεπώς το ποσόν που δικαιούται ο εκπαιδευτικός προ φόρου είναι 1338,22 ευρώ. Από το τελευταίο ποσό πρέπει βέβαια να αφαιρεθεί ο φόρος εισοδήματος για να προκύψει το τελικό καθαρό ποσό που αποτελεί το διαθέσιμο οικογενειακό εισόδημα. Το ποσό αυτό σε καμία περίπτωση δεν ξεπερνά τα 1200 ευρώ. Να σημειώσουμε ότι σύμφωνα με την EUROSTAT το όριο φτώχιας στην Ε.Ε. είναι στα 1400 ευρώ!!!

Τώρα όσον αφορά τα επιδόματα στελεχών εκπαίδευσης, με πρόχειρους υπολογισμούς, μόνο ένας στους σαράντα εκπαιδευτικούς είναι διευθυντής ή υποδιευθυντής σχολικής μονάδας. Είναι και αυτό μία ακόμη ιδιομορφία του επαγγέλματός μας σε σχέση με άλλες κατηγορίες υπαλλήλων.

5ον) Οι εκπαιδευτικοί κατανοούμε απολύτως τα τεράστια κοινωνικά και οικονομικά προβλήματα των συνανθρώπων μας. Η ανεργία, η υποαπασχόληση, οι αμοιβές των 600 ευρώ δημιουργούν μία εφιαλτική κοινωνική πραγματικότητα. Είμαστε απολύτως αλληλέγγυοι με όλους όσους διεκδικούν μια καλύτερη ζωή.

Οι εργαζόμενοι γνωρίζουν πολύ καλά πως οι απαιτήσεις μας αποτελούν την ατμομηχανή για την βελτίωση και της δικής τους θέσης και ότι σε καμία περίπτωση δεν είναι αληθινή η εικόνα που εμφανίζει τις διεκδικήσεις μας να υλοποιούνται σε βάρος των υπολοίπων εργαζομένων.

Ο αγώνας των εργαζομένων, παρά τα δικαστικά κηρύγματα των ειδικών της παραπληροφόρησης, είναι ενιαίος.

Απαιτείται ένα παλλαϊκό μέτωπο των εργαζομένων που να ανατρέψει τις πολίτικές της υποβάθμισης και του ευτελισμού της ζωής μας. Ο αγώνας των εκπαιδευτικών γίνεται πρώτα απ΄ όλα για το δημόσιο σχολείο και αφορά πρωτίστως τον κοινωνικά και οικονομικά ασθενέστερο συνάνθρωπό μας.

ΔΙΕΚΔΙΚΟΥΜΕ :

- Αυξήσεις των δαπανών για την δημόσια παιδεία τουλάχιστον στο 5% του ΑΕΠ.
- 1400 ευρώ καθαρά στο νεοδιόριστο εκπαιδευτικό.
- 12χρονη υποχρεωτική, δημόσια εκπαίδευση.
- Καμία κατάργηση σχολείου. Διασφάλιση της μόνιμης εργασίας όλων των εκπαιδευτικών της ΤΕΕ.
- Ολοκληρωμένο σύστημα επιμόρφωσης των εκπαιδευτικών.
- Ψήφιση νέου νόμου, αντικειμενικού και αξιοκρατικού για την επιλογή των στελεχών εκπαίδευσης.
- Όχι στην αντιδραστική αναθεώρηση του Συντάγματος».

Έτοιμοι για ΚΤΕΟ;

ΤΩΡΑ ΚΤΕΟ ΣΕ 25 ΛΕΠΤΑ!

AUTOVISION®

ΤΕΧΝΙΚΟΣ ΕΛΕΓΧΟΣ ΟΧΗΜΑΤΩΝ

Ιδιωτικό ΚΤΕΟ Ρόδου

για ραντεβού..22410 67677

ΕΥΚΟΛΑ, ΓΡΗΓΟΡΑ, ΑΞΙΟΠΙΣΤΑ ΚΑΙ ΦΘΗΝΟΤΕΡΑ!!

ΑΝΟΙΧΤΑ ΑΠΟΓΕΥΜΑΤΑ ΚΑΙ ΣΑΒΒΑΤΟ, ΟΛΑ ΤΑ ΠΑΡΑΒΟΛΑ ΑΓΟΡΑΖΟΝΤΑΙ ΣΤΟ ΚΤΕΟ

ταλαιπωρία τέλος..

ΠΡΟΓΡΑΜΜΑ ΠΡΟΣΚΛΗΣΗΣ ΟΧΗΜΑΤΩΝ Ν. ΔΩΔ/ΣΟΥ

- Τον Σεπτέμβριο ΡΟΖ 9501 εώς 9999 και ΡΟΗ 1000 εώς 2500

ΠΡΟΣΟΧΗ! - Τον Οκτώμβριο ΡΟΗ 2501 εώς 4500

Η ΜΗ ΔΙΕΝΕΡΓΕΙΑ ΤΕΧΝΙΚΟΥ ΕΛΕΓΧΟΥ ΤΟΥ ΟΧΗΜΑΤΟΣ ΣΑΣ (ΚΤΕΟ) ΜΕΣΑ ΣΤΙΣ ΠΡΟΘΕΣΜΙΕΣ, ΑΠΟΤΕΛΕΙ ΠΑΡΑΒΑΣΗ (ΚΟΚ 86) ΚΑΙ ΤΙΜΩΡΕΙΤΑΙ ΑΠΟ ΤΙΣ ΑΡΧΕΣ ΜΕ ΠΡΟΣΤΙΜΟ 334 ΕΥΡΩ ΚΑΙ ΑΦΑΙΡΕΣΗ ΠΙΝΑΚΙΔΩΝ

1ο Χιλ. ΝΕΑΣ ΕΘΝΙΚΗΣ ΟΔΟΥ ΤΣΑΙΡΙ - ΑΕΡΟΔΡΟΜΙΟΥ

www.kteo.eu

X 310-31/10

ΣΑΒΒΑΣ ΣΑΗΣ

ΠΡΑΚΤΟΡΕΙΟ ΤΑΞΙΔΙΩΝ

RELAX

MARMARIS

Τριήμερη αργία 28η Οκτωβρίου

ΑΝΑΧΩΡΗΣΗ 27/10 08.00 π.μ. και 16.30 μ.μ.

ΕΠΙΣΤΡΟΦΗ 29/10 16.00 μ.μ.

Μόνο €110

Ξενοδοχείο Lux το ELEGANCE και το BLUE BAY με πρωινό και ένα γεύμα ημερησίως.ΔΩΡΕΑΝ: jacuzzi - hamam - γυμναστήριο - πισίνα - σάουνα - fitness center - τένις.

Προαιρετικές εκδρομές: BODRUM και ΦΕΤΙΓΕ, ΛΙΒΙΣΙ

• Συνοδός: Σάββας Σαής

• • • •

ΑΓ. ΡΑΦΑΗΛ

Αεροπορικώς κατ' ευθεία από Ρόδο

από 6/11 έως 9/11

• • • •

ΑΥΤΗ ΕΙΝΑΙ ΕΚΔΡΟΜΗ ΟΝΕΙΡΟ

ΑΓ. ΠΕΤΡΟΥΠΟΛΗ - ΜΟΣΧΑ

Από 7/11 έως 14/11

και 10/11 έως 17/11

Ξεναγήσεις: Μόσχα, Κόκκινη Πλατεία, Μαυσωλείο Λένιν την εκκλησία του Αγίου Βασιλείου με τους εννέα τρούλους, Κρεμλίνο, Μουσείο Αυτοκρατορικών Θυσαυρών της εποχής των Τσάρων Σεργκίεβ - Ποσάντ (Ζαγκόρσκ) με το μοναστηριακό συγκρότημα της Αγίας Τριάδας, Αγ. Σεργίου, Αγ. Πετρούπολη με την πολυσύχναστη λεωφόρο Νέβσκι, Εθνική Βιβλιοθήκη, το μεγαλύτερο πολυκατάστημα της πόλης Γκοστίνι Ντβόρ, το βιβλιοπωλείο Ντομ Κνιγκι, το Ναυτικό Κολέγιο, το χειμερινό παλάτι, τα μέγαρα του Αυτοκρατορικού Στρατού, τον καθεδρικό ναό του Αγ. Νικολάου, το θέατρο Μαρίνσκι, το ιστορικό πλοίο του Αουράρα, Ερμιτάζ, Εθνική Πινακοθήκη, Φρούριο Πέτρου & Παύλου, κρουαζιέρα στον Νέβα, θερινά ανάκτορα, τάφους των τσάρων και άλλα...

Περιλαμβάνει:

Εισιτήρια Ρόδο - Αθήνα - Μόσχα - Αγ. Πετρούπολη και Μόσχα - Αθήνα - Ρόδο

3 διανυκτερρεύσεις στην Αγ. Πετρούπολη και 3 στη Μόσχα

Πρωινό - ένα γεύμα ημερησίως

Μεταφορές, εκδρομές, ξεναγήσεις με ελληνόφωνο ξεναγό

Συνοδό - αρχηγό του γραφείου

Ασφάλεια αστικής ευθύνης

Κρατήσεις θέσεων μόνο με προκαταβολή 200 € έως δέκα μέρες πριν την αναχώρηση

• • • •

ΕΚΔΡΟΜΗ

ΓΥΡΟΣ ΤΗΣ ΕΛΛΑΔΟΣ

Από 14/11 έως 23/11

ΚΟΡΙΝΘΟ - ΡΙΟ - ΑΝΤΙΡΙΟ - ΙΩΑΝΝΙΝΑ - ΜΕΤΣΟΒΟ - ΚΑΣΤΟΡΙΑ - ΕΔΕΣΣΑ - ΘΕΣΣΑΛΟΝΙΚΗ - ΣΠΗΛΑΙΟ ΑΛΙΣΤΡΑΤΗΣ - ΔΡΑΜΜΑ - ΚΑΒΑΛΑ - ΚΟΜΟΤΗΝΗ - ΑΛΕΞΑΝΔΡΟΥΠΟΛΗ - ΣΟΥΦΛΙ - ΔΙΔΥΜΟΤΕΙΧΟ - ΟΡΕΣΤΕΙΑΔΑ - ΕΒΡΟΣ

• • • •

Με τον ΟΛΥΜΠΙΑΚΟ στη ΡΩΜΗ

ΡΟΜΑ - ΟΛΥΜΠΙΑΚΟΣ

Πακέτα εκδρομών (εξασφαλισμένα εισιτήρια αγώνων)

ΑΕΡΟΠΟΡΙΚΩΣ	ΟΔΙΚΩΣ
31/10 αυθημερών	29/10 5 ημέρες
31/10 2 ημέρες	25/10 6 ημέρες
30/10 3 ημέρες και 4 ημέρες	27/10 7 ημερες

• • • •

8ήμερη εκδρομή

ΣΥΡΙΑ - ΙΟΡΔΑΝΙΑ

Κατ' ευθείαν από ΡΟΔΟ

1η εκδρομή από 18/11 έως 25/11

2η εκδρομή ΧΡΙΣΤΟΥΓΕΝΝΑ

από 23/12 έως 30/12

Επισκέψεις Ακαμπα - Πέτρας - Νεκρά Θάλασσα, Ορος Νέμπο στη χριστουγεννιάτικη Μάνταμπα, Δαμασκό, Πατριαρχείο Αντιοχείας, κατακόμβη Αγίου Ανανία, Εθνικό Αρχαιολογικό Μουσείο στην Παλμύρα τη νύμφη της ερήμου, στο ναό του Δία, στην Αψίδα του Θριάμβου, Θέατρο, Λουτρά, Τετράπυλο ΜΑΑΛΟΥΛΑ - ΚΑΣΤΡΟ ΙΠΠΟΤΩΝ - ΧΟΥΜΣ

Επισκέψεις στη Μαρμαρίτα, το βουνό των Χριστιανών με τους κατοίκους να μιλούν την αραμαϊκή γλώσσα του Χριστού, στο Μοναστήρι της Αγίας Θέκλας και στο Μοναστήρι του Αγίου Γεωργίου, στην Παναγιά Σεντνάγια. Επιπλέον επίσκεψη στην Παλιά Πόλη και τη Σκεπαστή Αγορά, τη Νέα Αγορά της Δαμασκού, το μεγάλο Τέμενος των Ομεϊνάδων και την Αρχαία Μπόσρα με το μεγαλύτερο ελληνορωμαϊκό θέατρο.

Πληροφορίες - προγράμματα

ΠΡΑΚΤΟΡΕΙΟ ΤΑΞΙΔΙΩΝ

ΣΑΒΒΑΣ ΣΑΗΣ

ΤΑΡΠΟΝ ΣΠΡΙΓΚΣ 42

(δίπλα στην Alpha Bank Πλατεία Κύπρου)

Τηλ. 22410 39781-3, 37711

X6130-31/10

ΓΡΑΦΕΙΟ ΙΔΙΩΤΙΚΩΝ ΕΡΕΥΝΩΝ

(ΝΤΕΤΕΚΤΙΒΣ)

ΑΝΑΛΑΜΒΑΝΟΥΜΕ

Υποθέσεις ανηλίκων, οικογενειακές, προσωπικές κ.τ.λ.

ΔΙΑΘΕΤΟΥΜΕ ΤΑ ΠΛΕΟΝ ΣΥΓΧΡΟΝΑ ΟΠΤΙΚΟΑΚΟΥΣΤΙΚΑ ΣΥΣΤΗΜΑΤΑ

100% ΕΧΕΜΥΘΕΙΑ

ΡΩΜΗΣ 22, - ΡΟΔΙΝΙ

Κιν. 694 6997967

X14112-31/10

Οι σταυροί προτίμησης των υποψηφίων νομαρχιακών συμβούλων σε 339 από τα 377 εκλογικά τμήματα

Αναλυτικά οι σταυροί προτίμησης που πήραν οι υποψήφιοι νομαρχιακοί σύμβουλοι, έχουν ως εξής:

ΕΓΓΕΓΡΑΜΜΕΝΟΙ ΨΗΦΙΣΑΝ ΠΟΣΟΣΤΟ ΕΓΚΥΡΑ ΑΚΥΡΑ ΛΕΥΚΑ ΑΚΥΡΑ/ΛΕΥΚΑ %
173147 119877 69.23 % 114169 3716 1992 4.76%
ΕΝΗΜΕΡΩΜΕΝΑ ΕΚΛΟΓΙΚΑ ΤΜΗΜΑΤΑ: 339 ΑΠΟ: 377 (ΠΟΣΟΣΤΟ 89.92 %)

ΣΥΝΔΥΑΣΜΟΣ	ΥΠΟΨΗΦΙΟΣ	ΨΗΦΟΙ
ΔΩΔΕΚΑΝΗΣΑ ΝΕΑ ΠΟΡΕΙΑ	Ζωΐδης Νικόλαος	9627
ΔΩΔΕΚΑΝΗΣΑ ΝΕΑ ΠΟΡΕΙΑ	Κυπραίου - Νικηταρά Μαρία	8847
ΔΩΔΕΚΑΝΗΣΑ ΝΕΑ ΠΟΡΕΙΑ	Κουσουρνάς Ευστάθιος	7201
ΔΩΔΕΚΑΝΗΣΑ ΝΕΑ ΠΟΡΕΙΑ	Συφουνιού Χρυσούλα	6656
ΔΩΔΕΚΑΝΗΣΑ ΝΕΑ ΠΟΡΕΙΑ	Φάκκος Μιλτιάδης	6371
ΔΩΔΕΚΑΝΗΣΑ ΝΕΑ ΠΟΡΕΙΑ	Πετρωνιάτης Γεώργιος	6257
ΔΩΔΕΚΑΝΗΣΑ ΝΕΑ ΠΟΡΕΙΑ	Κρεμαστινός Δημήτριος	6095
ΔΩΔΕΚΑΝΗΣΑ ΝΕΑ ΠΟΡΕΙΑ	Ερωτόκριτος Μιχαήλ	6061
ΔΩΔΕΚΑΝΗΣΑ ΝΕΑ ΠΟΡΕΙΑ	Μπαφίτη Ανδριάνα - Γεωργία	5450
ΔΩΔΕΚΑΝΗΣΑ ΝΕΑ ΠΟΡΕΙΑ	Λίσγος Φίλλιπος	4989
ΔΩΔΕΚΑΝΗΣΑ ΝΕΑ ΠΟΡΕΙΑ	Παμπάκας Σωτήριος	4910
ΔΩΔΕΚΑΝΗΣΑ ΝΕΑ ΠΟΡΕΙΑ	Χριστοφάκης Ιωάννης	4851
ΔΩΔΕΚΑΝΗΣΑ ΝΕΑ ΠΟΡΕΙΑ	Δημητρακόπουλος Βασίλειος	4849
ΔΩΔΕΚΑΝΗΣΑ ΝΕΑ ΠΟΡΕΙΑ	Χατζηδιάκος Φώτιος	4588
ΔΩΔΕΚΑΝΗΣΑ ΝΕΑ ΠΟΡΕΙΑ	Διακοσταυριανού - Σώζου Δέσποινα	3768
ΔΩΔΕΚΑΝΗΣΑ ΝΕΑ ΠΟΡΕΙΑ	Μουτάφη - Κουντούρη Δέσποινα	3223
ΔΩΔΕΚΑΝΗΣΑ ΝΕΑ ΠΟΡΕΙΑ	Φάκκα - Βασιλαράκη Ζηνοβία (Τζένη)	3221
ΔΩΔΕΚΑΝΗΣΑ ΝΕΑ ΠΟΡΕΙΑ	Σταυλάς Κωνσταντίνος	3212
ΔΩΔΕΚΑΝΗΣΑ ΝΕΑ ΠΟΡΕΙΑ	Βολονάκη Αικατερίνη	3168
ΔΩΔΕΚΑΝΗΣΑ ΝΕΑ ΠΟΡΕΙΑ	Τσαμπανάκης Βασίλειος	2945
ΔΩΔΕΚΑΝΗΣΑ ΝΕΑ ΠΟΡΕΙΑ	Κιαχαγιά Τσαμπίκα	2854
ΔΩΔΕΚΑΝΗΣΑ ΝΕΑ ΠΟΡΕΙΑ	Τατάκης Νικόλαος	2846
ΔΩΔΕΚΑΝΗΣΑ ΝΕΑ ΠΟΡΕΙΑ	Τσαβαρής Ιωάννης	2835
ΔΩΔΕΚΑΝΗΣΑ ΝΕΑ ΠΟΡΕΙΑ	Κακιός Μιχαήλ	2603
ΔΩΔΕΚΑΝΗΣΑ ΝΕΑ ΠΟΡΕΙΑ	Έψιμος Στέργος	2582
ΔΩΔΕΚΑΝΗΣΑ ΝΕΑ ΠΟΡΕΙΑ	Καραγιώργης Δημήτριος	2560
ΔΩΔΕΚΑΝΗΣΑ ΝΕΑ ΠΟΡΕΙΑ	Γερασκλής Μιχαήλ	2517
ΔΩΔΕΚΑΝΗΣΑ ΝΕΑ ΠΟΡΕΙΑ	Κασέρης Ιωάννης	2286
ΔΩΔΕΚΑΝΗΣΑ ΝΕΑ ΠΟΡΕΙΑ	Χατζηπέτρος Ιωάννης	2235
ΔΩΔΕΚΑΝΗΣΑ ΝΕΑ ΠΟΡΕΙΑ	Παρισίδη - Τουλαντά Μαρία	2228
ΔΩΔΕΚΑΝΗΣΑ ΝΕΑ ΠΟΡΕΙΑ	Μπαραχάνος Αθανάσιος (Σάκης)	2074
ΔΩΔΕΚΑΝΗΣΑ ΝΕΑ ΠΟΡΕΙΑ	Σπυροπούλου - Νικολάου Ελένη - Λίντα	2026
ΔΩΔΕΚΑΝΗΣΑ ΝΕΑ ΠΟΡΕΙΑ	Διάκου Παναγιώτης	2024
ΔΩΔΕΚΑΝΗΣΑ ΝΕΑ ΠΟΡΕΙΑ	Χατζηδάκη - Κώτη Ζηνοβία	2022
ΔΩΔΕΚΑΝΗΣΑ ΝΕΑ ΠΟΡΕΙΑ	Μαύρου Καλλιόπη	2021
ΔΩΔΕΚΑΝΗΣΑ ΝΕΑ ΠΟΡΕΙΑ	Κουντούρης Αντώνιος	2000
ΔΩΔΕΚΑΝΗΣΑ ΝΕΑ ΠΟΡΕΙΑ	Μανιάς Σεβαστός	1982
ΔΩΔΕΚΑΝΗΣΑ ΝΕΑ ΠΟΡΕΙΑ	Κατσοτούρχης Γεώργιος	1981
ΔΩΔΕΚΑΝΗΣΑ ΝΕΑ ΠΟΡΕΙΑ	Ζηδιανάκης Εμμανουήλ	1815
ΔΩΔΕΚΑΝΗΣΑ ΝΕΑ ΠΟΡΕΙΑ	Μπαϊράμης Ιωάννης	1814
ΔΩΔΕΚΑΝΗΣΑ ΝΕΑ ΠΟΡΕΙΑ	Κάζας Αντώνιος	1763
ΔΩΔΕΚΑΝΗΣΑ ΝΕΑ ΠΟΡΕΙΑ	Γρύλλης Λάζαρος	1738
ΔΩΔΕΚΑΝΗΣΑ ΝΕΑ ΠΟΡΕΙΑ	Κορωνή - Ησυχου Αικατερίνη	1689
ΔΩΔΕΚΑΝΗΣΑ ΝΕΑ ΠΟΡΕΙΑ	Μακαρούνα Δέσποινα	1630
ΔΩΔΕΚΑΝΗΣΑ ΝΕΑ ΠΟΡΕΙΑ	Χριστοδούλου Μαρία (Μαριγούλα)	1625
ΔΩΔΕΚΑΝΗΣΑ ΝΕΑ ΠΟΡΕΙΑ	Δράκου - Σκουμπουρδή Βαρβάρα (Βέρα)	1571
ΔΩΔΕΚΑΝΗΣΑ ΝΕΑ ΠΟΡΕΙΑ	Σκευοφύλαξ Εμμανουήλ	1545
ΔΩΔΕΚΑΝΗΣΑ ΝΕΑ ΠΟΡΕΙΑ	Τσαμπάλα - Κώστογλου Ευαγγελία	1391
ΔΩΔΕΚΑΝΗΣΑ ΝΕΑ ΠΟΡΕΙΑ	Γερακιού Καλλιόπη	1284
ΔΩΔΕΚΑΝΗΣΑ ΝΕΑ ΠΟΡΕΙΑ	Γιαλλούσης Ιωάννης	895
ΔΩΔΕΚΑΝΗΣΑ ΝΕΑ ΠΟΡΕΙΑ	Σαμίου Αδαμαντία (Διαμάντω)	718
ΔΩΔΕΚΑΝΗΣΑ ΝΕΑ ΠΟΡΕΙΑ	Φάρκωνα - Χασαπλαδάκη Αγγελική	703
ΔΩΔΕΚΑΝΗΣΑ ΝΕΑ ΠΟΡΕΙΑ	Ορφανίδου Γεωργία	694
ΔΩΔΕΚΑΝΗΣΑ ΝΕΑ ΠΟΡΕΙΑ	Γιαννικουρή Ελένη	604
12 συν 15	Παπαβασιλείου Βασίλειος	303
12 συν 15	Σαντορινιός Νεκτάριος	261
12 συν 15	Κελεπέρα Τσαμπίκα (Μίκα)	259
12 συν 15	Μαλανδρή Φαίδρα	183
12 συν 15	Ξυπολιτάς Μιχαήλ	175
12 συν 15	Γραμματικού Μαρία	168
12 συν 15	Τερνεζής Σπυρίδων	153
12 συν 15	Αγαπητός Εμμανουήλ	150
12 συν 15	Παπαχριστοδούλου Ελευθερία	137
12 συν 15	Ξυλούρας Νικόλαος	133
12 συν 15	Γιατρά Αικατερίνη	127
12 συν 15	Παπακυριακόπουλος Ιωάννης	123
12 συν 15	Καραγεωργίου Δημήτριος	120
12 συν 15	Καρίκης Κυριάκος	117
12 συν 15	Κατσαρά Χαριτωμένη	114
12 συν 15	Ζαραρης Δημήτριος	113
12 συν 15	Χατζημάρκου - Παστρικού Μαρία	110
12 συν 15	Μακρή - Καματερού Θεοδώρα	104
12 συν 15	Μπόνη - Ντάκα Ιωάννα	103
12 συν 15	Σαρούκος Νομικός (Μικές)	102
12 συν 15	Χατζηστέργου - Μαυρουδή Ελένη	100
12 συν 15	Αρμπίλιας Νικόλαος	97
12 συν 15	Πελεκάνος Βασίλειος	95
12 συν 15	Βερβέρογλου Γεώργιος - Λάζαρος	90
12 συν 15	Παπαθεοδωρακάκης Εμμανουήλ	87
12 συν 15	Σκορδής Γεώργιος	83
12 συν 15	Αποστολή Μαρία	83
12 συν 15	Ντέλιος Δημήτριος	79
12 συν 15	Χαλκιάς Γεώργιος	72
12 συν 15	Παλατιανού - Χρυσοχόου Αντιγόνη	63
12 συν 15	Παλαμαρίζης Γεώργιος	58
12 συν 15	Μαρκαντωνάκης Παναγιώτης - Μαρίνος	58
12 συν 15	Λογοθέτης Ηλίας	53
12 συν 15	Λαμπάς Αθανάσιος	52
12 συν 15	Λιναρδής Θωμάς	45
12 συν 15	Παπαδημητρίου Ιωάννης	40
12 συν 15	Γερμανλής Πασχάλης	37
12 συν 15	Μπαρλάς Ιωάννης	33
12 συν 15	Παπαπέτρου - Πλαπούτα Ελένη	24
12 συν 15	Τζήμου Ιωάννα	21
12 συν 15	Ψύλλας Νικόλαος	21
12 συν 15	Στοϊτσας Αντώνιος	17
ΔΩΔΕΚΑΝΗΣΙΑΚΗ ΕΝΩΤΙΚΗ ΚΙΝΗΣΗ	Πουλιού Νικόλαος	4549
ΔΩΔΕΚΑΝΗΣΙΑΚΗ ΕΝΩΤΙΚΗ ΚΙΝΗΣΗ	Ζωγραφίδης Γεώργιος	4500
ΔΩΔΕΚΑΝΗΣΙΑΚΗ ΕΝΩΤΙΚΗ ΚΙΝΗΣΗ	Καραμαρίτης Νικόλαος	4368
ΔΩΔΕΚΑΝΗΣΙΑΚΗ ΕΝΩΤΙΚΗ ΚΙΝΗΣΗ	Καραγιάννη Μαρία	3937
ΔΩΔΕΚΑΝΗΣΙΑΚΗ ΕΝΩΤΙΚΗ ΚΙΝΗΣΗ	Τριανταφύλλου Εμμανουήλ	3923
ΔΩΔΕΚΑΝΗΣΙΑΚΗ ΕΝΩΤΙΚΗ ΚΙΝΗΣΗ	Σοκορέλος Μιχαήλ	3737
ΔΩΔΕΚΑΝΗΣΙΑΚΗ ΕΝΩΤΙΚΗ ΚΙΝΗΣΗ	Τριομμάτης Φίλιππος	3616
ΔΩΔΕΚΑΝΗΣΙΑΚΗ ΕΝΩΤΙΚΗ ΚΙΝΗΣΗ	Μπαριανάκης Μιχαήλ	3474
ΔΩΔΕΚΑΝΗΣΙΑΚΗ ΕΝΩΤΙΚΗ ΚΙΝΗΣΗ	Αθένα - Βασιλειάδη Ελευθερία	3274
ΔΩΔΕΚΑΝΗΣΙΑΚΗ ΕΝΩΤΙΚΗ ΚΙΝΗΣΗ	Χατζησάββας Εμμανουήλ	3202
ΔΩΔΕΚΑΝΗΣΙΑΚΗ ΕΝΩΤΙΚΗ ΚΙΝΗΣΗ	Σαρρής Χαράλαμπος (Μπάμπης)	3134
ΔΩΔΕΚΑΝΗΣΙΑΚΗ ΕΝΩΤΙΚΗ ΚΙΝΗΣΗ	Γεωργά - Τηλιακού Μαρ.-Ειρ. (Μαριρένα)	3089
ΔΩΔΕΚΑΝΗΣΙΑΚΗ ΕΝΩΤΙΚΗ ΚΙΝΗΣΗ	Καμπάνης Ιωάννης	2908
ΔΩΔΕΚΑΝΗΣΙΑΚΗ ΕΝΩΤΙΚΗ ΚΙΝΗΣΗ	Καραταπάνης Σάββας	2887
ΔΩΔΕΚΑΝΗΣΙΑΚΗ ΕΝΩΤΙΚΗ ΚΙΝΗΣΗ	Γεράκης Ελευθ. - Αλέξανδρ. (Αλέξης)	2817
ΔΩΔΕΚΑΝΗΣΙΑΚΗ ΕΝΩΤΙΚΗ ΚΙΝΗΣΗ	Κουλιανού Βασιλική (Βίκυ)	2577
ΔΩΔΕΚΑΝΗΣΙΑΚΗ ΕΝΩΤΙΚΗ ΚΙΝΗΣΗ	Αγγούριας Ανδρέας	2513
ΔΩΔΕΚΑΝΗΣΙΑΚΗ ΕΝΩΤΙΚΗ ΚΙΝΗΣΗ	Αλαχούζος Μιχαήλ	2445
ΔΩΔΕΚΑΝΗΣΙΑΚΗ ΕΝΩΤΙΚΗ ΚΙΝΗΣΗ	Μαραγκός Δημήτριος	2287
ΔΩΔΕΚΑΝΗΣΙΑΚΗ ΕΝΩΤΙΚΗ ΚΙΝΗΣΗ	Σύρμος Πέτρος	2261
ΔΩΔΕΚΑΝΗΣΙΑΚΗ ΕΝΩΤΙΚΗ ΚΙΝΗΣΗ	Πιννίκας Εμμανουήλ	2248
ΔΩΔΕΚΑΝΗΣΙΑΚΗ ΕΝΩΤΙΚΗ ΚΙΝΗΣΗ	Δράκου - Χοσάδα Αικατερίνη	2199
ΔΩΔΕΚΑΝΗΣΙΑΚΗ ΕΝΩΤΙΚΗ ΚΙΝΗΣΗ	Σαρικά - Κουμπιάδη Δωροθέα (Ροδούλα)	2126
ΔΩΔΕΚΑΝΗΣΙΑΚΗ ΕΝΩΤΙΚΗ ΚΙΝΗΣΗ	Θερμο΄θ - Στεφανίδη Αθανασία	2080
ΔΩΔΕΚΑΝΗΣΙΑΚΗ ΕΝΩΤΙΚΗ ΚΙΝΗΣΗ	Καλλιστή - Στεργάκη Ευδοξία (Εύη)	1995
ΔΩΔΕΚΑΝΗΣΙΑΚΗ ΕΝΩΤΙΚΗ ΚΙΝΗΣΗ	Βιτζηλαίος Μιχαήλ	1985
ΔΩΔΕΚΑΝΗΣΙΑΚΗ ΕΝΩΤΙΚΗ ΚΙΝΗΣΗ	Αναστασιάδης Στέργος (Σέργιος)	1956
ΔΩΔΕΚΑΝΗΣΙΑΚΗ ΕΝΩΤΙΚΗ ΚΙΝΗΣΗ	Κούρτης Γεώργιος	1943
ΔΩΔΕΚΑΝΗΣΙΑΚΗ ΕΝΩΤΙΚΗ ΚΙΝΗΣΗ	Δρόσος Γεώργιος	1867
ΔΩΔΕΚΑΝΗΣΙΑΚΗ ΕΝΩΤΙΚΗ ΚΙΝΗΣΗ	Μαραβέλιας Παντελεήμων	1863
ΔΩΔΕΚΑΝΗΣΙΑΚΗ ΕΝΩΤΙΚΗ ΚΙΝΗΣΗ	Καρίκης Ιωάννης	1774
ΔΩΔΕΚΑΝΗΣΙΑΚΗ ΕΝΩΤΙΚΗ ΚΙΝΗΣΗ	Καραγιάννης Ανδρέας	1681
ΔΩΔΕΚΑΝΗΣΙΑΚΗ ΕΝΩΤΙΚΗ ΚΙΝΗΣΗ	Κορφιά Καλοτίνα	1680
ΔΩΔΕΚΑΝΗΣΙΑΚΗ ΕΝΩΤΙΚΗ ΚΙΝΗΣΗ	Μανώλης Ευάγγελος	1674
ΔΩΔΕΚΑΝΗΣΙΑΚΗ ΕΝΩΤΙΚΗ ΚΙΝΗΣΗ	Νισύριος Γεώργιος	1620
ΔΩΔΕΚΑΝΗΣΙΑΚΗ ΕΝΩΤΙΚΗ ΚΙΝΗΣΗ	Σόμος Μιχαήλ	1552
ΔΩΔΕΚΑΝΗΣΙΑΚΗ ΕΝΩΤΙΚΗ ΚΙΝΗΣΗ	Χατζηστρατή Σεβαστή	1517
ΔΩΔΕΚΑΝΗΣΙΑΚΗ ΕΝΩΤΙΚΗ ΚΙΝΗΣΗ	Θυμανάκης Δημοσθένης	1307
ΔΩΔΕΚΑΝΗΣΙΑΚΗ ΕΝΩΤΙΚΗ ΚΙΝΗΣΗ	Τσαμπίκου - Στεργάρου Καθολική (Κική)	1294
ΔΩΔΕΚΑΝΗΣΙΑΚΗ ΕΝΩΤΙΚΗ ΚΙΝΗΣΗ	Αγγελίδης Γεώργιος	1292
ΔΩΔΕΚΑΝΗΣΙΑΚΗ ΕΝΩΤΙΚΗ ΚΙΝΗΣΗ	Μπότσης Μιχαήλ	1240
ΔΩΔΕΚΑΝΗΣΙΑΚΗ ΕΝΩΤΙΚΗ ΚΙΝΗΣΗ	Κουνάκης Εμμανουήλ	1208
ΔΩΔΕΚΑΝΗΣΙΑΚΗ ΕΝΩΤΙΚΗ ΚΙΝΗΣΗ	Τηλιακός Σακελλάριος	1138
ΔΩΔΕΚΑΝΗΣΙΑΚΗ ΕΝΩΤΙΚΗ ΚΙΝΗΣΗ	Κούρτη - Παζαρζή Μαρία	1078
ΔΩΔΕΚΑΝΗΣΙΑΚΗ ΕΝΩΤΙΚΗ ΚΙΝΗΣΗ	Παπαδάκη Μαρίνα	1051
ΔΩΔΕΚΑΝΗΣΙΑΚΗ ΕΝΩΤΙΚΗ ΚΙΝΗΣΗ	Σαράντης Δημήτρης	1023
ΔΩΔΕΚΑΝΗΣΙΑΚΗ ΕΝΩΤΙΚΗ ΚΙΝΗΣΗ	Λαχανάς Ιωάννης	960
ΔΩΔΕΚΑΝΗΣΙΑΚΗ ΕΝΩΤΙΚΗ ΚΙΝΗΣΗ	Φωτεινής Γεώργιος	925
ΔΩΔΕΚΑΝΗΣΙΑΚΗ ΕΝΩΤΙΚΗ ΚΙΝΗΣΗ	Ανδρουλάκη - Χατζηνικολάου Χριστίνα	914
ΔΩΔΕΚΑΝΗΣΙΑΚΗ ΕΝΩΤΙΚΗ ΚΙΝΗΣΗ	Μαυριού - Δεμέλου Τσαμπίκα	850
ΔΩΔΕΚΑΝΗΣΙΑΚΗ ΕΝΩΤΙΚΗ ΚΙΝΗΣΗ	Χαντάτ - Μεϊχανετζίδη Γκρεϊς	718
ΔΩΔΕΚΑΝΗΣΙΑΚΗ ΕΝΩΤΙΚΗ ΚΙΝΗΣΗ	Γρηγοριάδης Μιχαήλ	693
ΔΩΔΕΚΑΝΗΣΙΑΚΗ ΕΝΩΤΙΚΗ ΚΙΝΗΣΗ	Σταμπούλη - Μουλιάτη Σμαράγδα	678
ΔΩΔΕΚΑΝΗΣΙΑΚΗ ΕΝΩΤΙΚΗ ΚΙΝΗΣΗ	Νικόλα - Τρούλλη Ειρήνη	585
ΝΟΜΑΡΧΙΑΚΗ ΑΓΩΝΙΣΤΙΚΗ ΣΥΝΕΡΓΑΣΙΑ	Γιαννέζου Αθανασία	551
ΝΟΜΑΡΧΙΑΚΗ ΑΓΩΝΙΣΤΙΚΗ ΣΥΝΕΡΓΑΣΙΑ	Αθανασιάδου Κοντή	255
ΝΟΜΑΡΧΙΑΚΗ ΑΓΩΝΙΣΤΙΚΗ ΣΥΝΕΡΓΑΣΙΑ	Περούλλης Ευστάθιος	250
ΝΟΜΑΡΧΙΑΚΗ ΑΓΩΝΙΣΤΙΚΗ ΣΥΝΕΡΓΑΣΙΑ	Δημητριάδης Αναστάσιος	240
ΝΟΜΑΡΧΙΑΚΗ ΑΓΩΝΙΣΤΙΚΗ ΣΥΝΕΡΓΑΣΙΑ	Χατζηγιάννη Μαρία	235
ΝΟΜΑΡΧΙΑΚΗ ΑΓΩΝΙΣΤΙΚΗ ΣΥΝΕΡΓΑΣΙΑ	Κωτσαδάμ Λουκάς	231
ΝΟΜΑΡΧΙΑΚΗ ΑΓΩΝΙΣΤΙΚΗ ΣΥΝΕΡΓΑΣΙΑ	Γεωργιάδη Δέσποινα	223
ΝΟΜΑΡΧΙΑΚΗ ΑΓΩΝΙΣΤΙΚΗ ΣΥΝΕΡΓΑΣΙΑ	Χαραλάμπου Στυλιανός	223
ΝΟΜΑΡΧΙΑΚΗ ΑΓΩΝΙΣΤΙΚΗ ΣΥΝΕΡΓΑΣΙΑ	Χριστοφόρου Φιλήμων	213
ΝΟΜΑΡΧΙΑΚΗ ΑΓΩΝΙΣΤΙΚΗ ΣΥΝΕΡΓΑΣΙΑ	Πότσος Μιχαήλ	213
ΝΟΜΑΡΧΙΑΚΗ ΑΓΩΝΙΣΤΙΚΗ ΣΥΝΕΡΓΑΣΙΑ	Λάμπρου Ιωάννα	213
ΝΟΜΑΡΧΙΑΚΗ ΑΓΩΝΙΣΤΙΚΗ ΣΥΝΕΡΓΑΣΙΑ	Ξυπολιτάς Μικές	209
ΝΟΜΑΡΧΙΑΚΗ ΑΓΩΝΙΣΤΙΚΗ ΣΥΝΕΡΓΑΣΙΑ	Καραγιάννης Δημήτριος	197
ΝΟΜΑΡΧΙΑΚΗ ΑΓΩΝΙΣΤΙΚΗ ΣΥΝΕΡΓΑΣΙΑ	Σαρικά Μαρία	195
ΝΟΜΑΡΧΙΑΚΗ ΑΓΩΝΙΣΤΙΚΗ ΣΥΝΕΡΓΑΣΙΑ	Κασιώτης Χρήστος	189
ΝΟΜΑΡΧΙΑΚΗ ΑΓΩΝΙΣΤΙΚΗ ΣΥΝΕΡΓΑΣΙΑ	Σακελλαρίου Βασίλειος	181
ΝΟΜΑΡΧΙΑΚΗ ΑΓΩΝΙΣΤΙΚΗ ΣΥΝΕΡΓΑΣΙΑ	Μανωλάκης Βασίλειος	180
ΝΟΜΑΡΧΙΑΚΗ ΑΓΩΝΙΣΤΙΚΗ ΣΥΝΕΡΓΑΣΙΑ	Μαϊλλη Μαρία	178
ΝΟΜΑΡΧΙΑΚΗ ΑΓΩΝΙΣΤΙΚΗ ΣΥΝΕΡΓΑΣΙΑ	Κριαράς Στυλιανός	175
ΝΟΜΑΡΧΙΑΚΗ ΑΓΩΝΙΣΤΙΚΗ ΣΥΝΕΡΓΑΣΙΑ	Γιαννακού Ειρήνη	174
ΝΟΜΑΡΧΙΑΚΗ ΑΓΩΝΙΣΤΙΚΗ ΣΥΝΕΡΓΑΣΙΑ	Μακρή Κυριακή	161
ΝΟΜΑΡΧΙΑΚΗ ΑΓΩΝΙΣΤΙΚΗ ΣΥΝΕΡΓΑΣΙΑ	Ζουρούδη Χρυσούλα	160
ΝΟΜΑΡΧΙΑΚΗ ΑΓΩΝΙΣΤΙΚΗ ΣΥΝΕΡΓΑΣΙΑ	Κουπάδη Ασπασία	149
ΝΟΜΑΡΧΙΑΚΗ ΑΓΩΝΙΣΤΙΚΗ ΣΥΝΕΡΓΑΣΙΑ	Ευθυμίου Ευθύμιος	148
ΝΟΜΑΡΧΙΑΚΗ ΑΓΩΝΙΣΤΙΚΗ ΣΥΝΕΡΓΑΣΙΑ	Γουρλάς Νικόλαος	147
ΝΟΜΑΡΧΙΑΚΗ ΑΓΩΝΙΣΤΙΚΗ ΣΥΝΕΡΓΑΣΙΑ	Πούλος Γεώργιος	145
ΝΟΜΑΡΧΙΑΚΗ ΑΓΩΝΙΣΤΙΚΗ ΣΥΝΕΡΓΑΣΙΑ	Χαλάς Αχιλλεύς	137
ΝΟΜΑΡΧΙΑΚΗ ΑΓΩΝΙΣΤΙΚΗ ΣΥΝΕΡΓΑΣΙΑ	Σταμάτη Βασιλική	135
ΝΟΜΑΡΧΙΑΚΗ ΑΓΩΝΙΣΤΙΚΗ ΣΥΝΕΡΓΑΣΙΑ	Βεργής Γεώργιος	135
ΝΟΜΑΡΧΙΑΚΗ ΑΓΩΝΙΣΤΙΚΗ ΣΥΝΕΡΓΑΣΙΑ	Δούκας Παναγιώτης (Νότης)	134
ΝΟΜΑΡΧΙΑΚΗ ΑΓΩΝΙΣΤΙΚΗ ΣΥΝΕΡΓΑΣΙΑ	Γαμπεράκης Εμμανουήλ	132
ΝΟΜΑΡΧΙΑΚΗ ΑΓΩΝΙΣΤΙΚΗ ΣΥΝΕΡΓΑΣΙΑ	Μπαντουβάκη Γεωργία	129
ΝΟΜΑΡΧΙΑΚΗ ΑΓΩΝΙΣΤΙΚΗ ΣΥΝΕΡΓΑΣΙΑ	Γοδεβένος Δημήτριος	124
ΝΟΜΑΡΧΙΑΚΗ ΑΓΩΝΙΣΤΙΚΗ ΣΥΝΕΡΓΑΣΙΑ	Χατζηγιώργη Δέσποινα	122
ΝΟΜΑΡΧΙΑΚΗ ΑΓΩΝΙΣΤΙΚΗ ΣΥΝΕΡΓΑΣΙΑ	Μαγγαφάς Αντώνιος	114
ΝΟΜΑΡΧΙΑΚΗ ΑΓΩΝΙΣΤΙΚΗ ΣΥΝΕΡΓΑΣΙΑ	Ρήγας Μικές	111
ΝΟΜΑΡΧΙΑΚΗ ΑΓΩΝΙΣΤΙΚΗ ΣΥΝΕΡΓΑΣΙΑ	Μακρυλλός Ιωάννης	110
ΝΟΜΑΡΧΙΑΚΗ ΑΓΩΝΙΣΤΙΚΗ ΣΥΝΕΡΓΑΣΙΑ	Γεωργαλίδης Ελευθέριος	109
ΝΟΜΑΡΧΙΑΚΗ ΑΓΩΝΙΣΤΙΚΗ ΣΥΝΕΡΓΑΣΙΑ	Μακρής Κωνσταντίνος	108
ΝΟΜΑΡΧΙΑΚΗ ΑΓΩΝΙΣΤΙΚΗ ΣΥΝΕΡΓΑΣΙΑ	Ευαγγελίου Κωνσταντίνος	98
ΝΟΜΑΡΧΙΑΚΗ ΑΓΩΝΙΣΤΙΚΗ ΣΥΝΕΡΓΑΣΙΑ	Κλειδωνιάρη Μαρία - Λουκία	97
ΝΟΜΑΡΧΙΑΚΗ ΑΓΩΝΙΣΤΙΚΗ ΣΥΝΕΡΓΑΣΙΑ	Λύτρας Γεώργιος	93
ΝΟΜΑΡΧΙΑΚΗ ΑΓΩΝΙΣΤΙΚΗ ΣΥΝΕΡΓΑΣΙΑ	Δράκος Ανδρέας	85
ΝΟΜΑΡΧΙΑΚΗ ΑΓΩΝΙΣΤΙΚΗ ΣΥΝΕΡΓΑΣΙΑ	Μπούρνη (Βέργου) Διαμάντω	84
ΝΟΜΑΡΧΙΑΚΗ ΑΓΩΝΙΣΤΙΚΗ ΣΥΝΕΡΓΑΣΙΑ	Οικονομίδου Αικατερίνη	77
ΝΟΜΑΡΧΙΑΚΗ ΑΓΩΝΙΣΤΙΚΗ ΣΥΝΕΡΓΑΣΙΑ	Καρίμαλης Κυριάκος	76
ΝΟΜΑΡΧΙΑΚΗ ΑΓΩΝΙΣΤΙΚΗ ΣΥΝΕΡΓΑΣΙΑ	Νταλαμάγκα Κωνσταντίνα	74
ΝΟΜΑΡΧΙΑΚΗ ΑΓΩΝΙΣΤΙΚΗ ΣΥΝΕΡΓΑΣΙΑ	Παναγιωτόπουλος Παναγιώτης	65
ΝΟΜΑΡΧΙΑΚΗ ΑΓΩΝΙΣΤΙΚΗ ΣΥΝΕΡΓΑΣΙΑ	Φωτάρας Αντώνιος	59
ΝΟΜΑΡΧΙΑΚΗ ΑΓΩΝΙΣΤΙΚΗ ΣΥΝΕΡΓΑΣΙΑ	Σαρβανίδου Αιμιλία	58
ΝΟΜΑΡΧΙΑΚΗ ΑΓΩΝΙΣΤΙΚΗ ΣΥΝΕΡΓΑΣΙΑ	Σακελλάκης Γεώργιος	55
ΝΟΜΑΡΧΙΑΚΗ ΑΓΩΝΙΣΤΙΚΗ ΣΥΝΕΡΓΑΣΙΑ	Παχούντης Εμμανουήλ	55
ΝΟΜΑΡΧΙΑΚΗ ΑΓΩΝΙΣΤΙΚΗ ΣΥΝΕΡΓΑΣΙΑ	Λύκος Χρήστος	51
ΝΟΜΑΡΧΙΑΚΗ ΑΓΩΝΙΣΤΙΚΗ ΣΥΝΕΡΓΑΣΙΑ	Καργελλής Νικόλαος - Σταύρος	43



Τα μυστικά της καρδιάς



ΤΟΥ ΔΗΜΗΤΡΗ Θ. ΚΡΕΜΑΣΤΙΝΟΥ
MD, PhD, Καθηγητή Καρδιολογίας

Πολλές φορές η στήλη αυτή έχει ασχοληθεί με τους βλαπτικούς εκείνους παράγοντες που καταστρέφουν τα τοιχώματα των αρτηριών. Δηλαδή, τους παράγοντες που δημιουργούν τις αθηροσκληρωτικές πλάκες, οι οποίες ανοίγουν τον δρόμο για σοβαρά ή ακόμα και θανατηφόρα εμφράγματα του μυοκαρδίου ή εγκεφαλικά επεισόδια. Ομως, αξίζει να γίνει ιδιαίτερη μνεία ειδικά για δύο παράγοντες, που αποτελούν ταυτόχρονα και δείκτες που προσδιορίζουν το πώς εξελίσσεται η κατάσταση του πάσχοντος από καρδιαγγειακές παθήσεις ασθενούς.

Η XDL χοληστερίνη είναι η γνωστή «κακή» χοληστερίνη που σε οξειδωμένη μορφή, διαπερνά τα εσωτερικά τοιχώματα των αρτηριών και εγκαθίσταται σε αυτά, δημιουργώντας την αθηροσκληρωτική πλάκα. Οσο πιο ελαττωμένη είναι η LDL χοληστερίνη τόσο καλύτερη είναι η πρόγνωση και η εξέλιξη του ατόμου. Πρόσφατες μελέτες αναδεικνύουν ότι τιμή της LDL χοληστερίνης πρέπει να κυμαίνεται περί τα 70 mg% και εάν είναι δυνατόν, να βρίσκεται και λίγο χαμηλότερα.

Αναμφισβήτητα η μείωση της LDL χοληστερίνης είναι θετική εξέλιξη. Ομως, από μόνη της δεν είναι αρκετή. Χρειάζεται παράλληλα αθηροσκληρωτική πλάκα να μη βρίσκεται σε κατάσταση φλεγμονής. Πώς, όμως, είναι δυνατόν αυτό να εξακριβωθεί;

Την τελευταία πενταετία βρέθηκε ότι μια πρωτεΐνη που αυξάνει σε κάθε φλεγμονή είναι αυξημένη και σε περιπτώσεις φλεγμονής των αθηροσκληρωτικών πλακών. Οταν η πρωτεΐνη αυτή βρίσκεται σε επίπεδα χαμηλότερα από 3 mg%, τότε υπάρχει η βεβαιότητα ότι η αθηροσκληρωτική πλάκα βρίσκεται σε κατάσταση ηρεμίας. Η πρωτεΐνη αυτή ονομάζεται C αντιδρώσα πρωτεΐνη και η διεθνής ονομασία της είναι CRP.

Ετσι, ο συνδυασμός της LDL χοληστερίνης μικρότερης των 70 mg% και της CRP μικρότερης των 3 mg% είναι ο επιδιωκόμενος συνδυασμός για κάθε ασθενή. Ομως, ύστερα από όλα αυτά, διατυπώνεται εύλογα η απορία του ασθενούς: «Δηλαδή, εάν έχω την LDL χοληστερίνη και τη CRP φυσιολογικές, αυτό σημαίνει ότι μπορώ να είμαι απολύτως ήσυχος ότι δεν κινδυνεύω να πάθω οποιοδήποτε καρδιαγγειακό επεισόδιο»;

Η απάντηση είναι, δυστυχώς όχι. Γιατί, εάν π.χ. η πίεση δεν ρυθμίζεται σωστά και εάν ο τρόπος ζωής, γενικά, δεν είναι ο πρέπων, τότε τα αποτελέσματα δεν θα είναι καλά, αλλά και η CRP και η LDL δεν θα είναι καθόλου εύκολο να συγκρατηθούν στα φυσιολογικά όρια. Το κάπνισμα, η διατροφή με λιπαρά και κρέας, η παχυσαρκία και η καθιστική ζωή είναι αποφασιστικοί παράγοντες που ρυθμίζουν την ποιότητα ζωής και το προσδόκιμο επιβίωσης κάθε ανθρώπους. Κατά συνέπεια, όλοι αυτοί οι παράγοντες θα πρέπει να λαμβάνονται συνεχώς υπόψη.

Συμπερασματικά, η χοληστερίνης LDL και η CRP είναι οι εξετάσεις εκείνες που απεικονίζουν την αύξηση των αθηροσκληρωτικών πλακών και την ύπαρξη πιθανής φλεγμονής τους. Οι τιμές της LDL χοληστερίνης και της CRP αποτελούν το «καμπανάκι» για περαιτέρω κλινική και εργαστηριακή διερεύνηση του ασθενούς. Είναι το «καμπανάκι» για να αναθεωρήσει κάθε άνθρωπος τον λανθασμένο τρόπο ζωής του και για να ακολουθήσει αν χρειάζεται φαρμακευτική θεραπεία.

Εισήχθησαν σε ΑΕΙ και ΤΕΙ φέτος 110 μαθητές

Συνεχίζει την πολυετή παράδοση το 3ο Εν. Λύκ. Ρόδου

ΕΝΗΜΕΡΩΤΙΚΗ ΕΠΙΣΤΟΛΗ ΠΡΟΣ ΤΟΥΣ ΜΑΘΗΤΕΣ ΚΑΙ ΤΟΥΣ ΚΗΔΕΜΟΝΕΣ

Από το 3ο Ενιαίο Λύκειο Ρόδου κοινοποιήθηκε στους κηδεμόνες και μαθητές η παρακάτω ενημερωτική επιστολή:

«Οι μαθητές μας, συνεχίζοντας και το 2006 την πολυετή παράδοση του Λυκείου μας, εισαχθήκανε 110 στην Τριτοβάθμια Εκπαίδευση, περισσότεροι από οποιοδήποτε άλλο Λύκειο της Ρόδου, και πάρα πολλοί στις ιδιαίτερα δύσκολες Σχολές (Ιατρικές, Η/Υ, Πολυτεχνικές, Νομικές, Οικονομικές κ. λ.), γεγονός που προσπαθούμε και ευχόμαστε να επαναληφθεί και το 2007.

Από το Ροταριανό όμιλο Ρόδου βραβεύτηκε στις 21/9/06 η μαθήτριά μας ΘΕΟΔΩΡΟΥ ΕΛΙΖΑ - ΜΑΡΙΑ του Νίκου και της Σταματίας, το γένος Πολυχρόνη, ως η πρώτη από όλους τους μαθητές της Ρόδου σε βαθμό πρόσβασης από τη Θεωρητική Κατεύθυνση (εισάγεται στη Νομική Αθηνών), ο ΜΑΝΤΙΚΟΣ ΒΑΣΙΛΗΣ του 1ου Λυκείου Ρόδου από τη Θετική Κατεύθυνση (εισάγεται στο Ε.Μ.Π.) και η μαθήτριά μας ΚΑΛΛΙΟΥΔΑΚΗ ΑΝΑΣΤΑΣΙΑ - ΜΑΡΙΑ του Δημητρίου και της Χαρούλας, το γένος Δουλγάρογλου, ως η πρώτη από την Τεχνολογική Κατεύθυνση (εισάγεται στο τμήμα Marketing και Επικοινωνίας του Οικονομικού Πανεπιστημίου Αθηνών). Σημειωτέον ότι η μαθήτριά μας ΚΑΛΛΙΟΥΔΑΚΗ αναδείχτηκε η πρώτη σε βαθμό Πρόσβασης (19,61) όχι μόνον στην Τεχνολογική αλλά και σε όλες τις Κατευθύνσεις στη Δωδεκάνησο και με τα 19.681 μόρια που συγκέντρωσε πέτυχε πρώτη πανελλήνιως στο Οικονομικό Πανεπιστήμιο Αθηνών.

Η μαθήτριά μας ΧΡΙΣΤΟΦΗ ΓΕΩΡΓΙΑ του Στέργου και της Μαρίας, το γένος Μαγκαφάκη, βραβεύτηκε από την EUROBANK στις 20/9/06, ως η αριστούχος με το μεγαλύτερο Βαθμό Πρόσβασης (Θετική Κατεύθυνση) του Λυκείου μας (Μόρια 19.524, εισάγεται στην Ιατρική).

Οι 19 Αριστούχοι της Α΄ Τάξης, οι 22 της Β΄ Τάξης και οι 32 της Γ΄ Τάξης του Λυκείου μας θα βραβευθούν με Αριστεία και Βραβεία της Υπουργού Παιδείας κατά την εορταστική εκδήλωση της 28ης Οκτωβρίου.

Επίσης με ομόφωνη Απόφαση του Συλλόγου των Καθηγητών του Σχολείου μας θα βραβευθεί ο απουσιολόγος του Τμήματος Β1΄ Τεχνολογικής Κατεύθυνσης ΗΛΙΑΔΗΣ ΦΩΤΗΣ του Ηλία και της Γεωργίας, το γένος Αυγενικού, ο οποίος εκτός της εξαιρετικής επίδοσής του στα μαθήματα και της ευγενέστατης συμπεριφοράς του δεν απουσίασε ούτε μία ώρα καθ΄ όλη τη διάρκεια του Σχολικού Έτους 2005-06. Έτσι με έξοδα της Σχολικής μας Επιτροπής θα βραβευθεί με ένα αντιγραφικό D. V. D. Player και με διάφορα λογοτεχνικά βιβλία και λεξικά, που θα μας προτείνει.

Επ΄ ευκαιρία θέλουμε να κάνουμε δύο επισημάνσεις προς τους μαθητές μας και τους Γονείς τους:

α) Για τη φοίτηση. Μερικοί μαθητές μας, βασιζόμενοι στο όριο των 50 αδικαιολόγητων απουσιών και των 114 συνολικά, δικαιολογημένων και αδικαιολόγητων, κάνουν απουσίες από την αρχή της χρονιάς, χωρίς ιδιαίτερα σημαντικό λόγο. Εξ αιτίας όμως αυτής της νοοτροπίας, αν, ό μη γένοιτο, συμβεί τους επόμενους μήνες κάποια ασθένεια, υπάρχει ο κίνδυνος της υπέρβασης των ορίων των απουσιών. Και φέτος αλλά και τα προηγούμενα σχολικά έτη μαθητές μας από όλες τις Τάξεις, ακόμη και τελειόφοιτοι, έχασαν από απουσίες τη χρονιά τους και ξαναφοίτησαν στην ίδια Τάξη.

β) Για την προαγωγή και την απόλυση από το Λύκειο. Το Απολυτήριο εκδίδεται άπαξ και, μετά την απόλυσή τους, οι απόφοιτοι δεν έχουν καμία δυνατότητα ούτε να ξαναφοιτήσουν ούτε να βελτιώσουν το Βαθμό του Απολυτηρίου τους. Εκτός των άλλων, ο καλός βαθμός του Απολυτηρίου μπορεί να τους χρησιμεύσει για βραβεύσεις, για προσλήψεις σε εργασίες, έρευνες, σπουδές κ. λ. Ο Βαθμός του Απολυτηρίου εξάγεται από το Μ. Ο. των Προφορικών και των Γραπτών Εξετάσεων. Οι Προφορικοί βαθμοί κάθε Τετραμήνου αποστέλλονται ηλεκτρονικά με f.t.p. στο Υπουργείο Παιδείας και δεν αλλάζουν. Τα 6 μαθήματα και με το μάθημα «Αρχές Οικονομικής Θεωρίας» 7 εξετάζονται γραπτώς πανελλήνια και βαθμολογούνται χωρίς δυνατότητα Αναβαθμολόγησης. Για 3-5 δέκατα της μονάδας μπορεί κάποιος καλός μαθητής να μην αριστεύσει. Αυτά τα 3-5 δέκατα όμως στον Μ. Ο. απαιτούν 9 έως 15 μονάδες πάνω στα γραπτά των ενδοσχολικών μαθημάτων της Γ΄ Τάξης. Και εάν οι προφορικοί βαθμοί είναι χαμηλοί, τότε δεν αρκεί ούτε το 20 στα γραπτά όλων των ενδοσχολικών μαθημάτων. Και είναι και αδικία να εξισώνονται βαθμολογικά άνισα μεταξύ τους γραπτά. Και βεβαίως δεν είναι προς έπαινο η νοοτροπία μερικών μαθητών, που, ενώ έχουν τη δυνατότητα να πάρουν ένα αξιοπρεπή βαθμό στα Γραπτά των ενδοσχολικών μαθημάτων, παραδίδουν λευκή κόλλα. Θα πρέπει να προβληματίζονται, μήπως η τακτική αυτή δηλώνει έλλειψη σεβασμού στον εαυτό τους και στον πολύτιμο χρόνο τους, στους Καθηγητές που τους διδάσκουν επί ένα ολόκληρο έτος τα μαθήματα αυτά, στους Γονείς και στην Πολιτεία που νομοθέτησε τη διδασκαλία τους τόσες ώρες εβδομαδιαίως επί τόσα σχολικά έτη.

Μπορεί τα ενδοσχολικά μαθήματα να μην επηρεάζουν την εισαγωγή των τελειοφοίτων στα Πανεπιστήμια αλλά θέλουμε τα Λύκειά μας, παρά την περιρρέουσα ατμόσφαιρα της χαλάρωσης των ηθών, του ατομισμού, της χρησιμοθηρίας, να παρέχουν και Γενική Παιδεία, καλλιέργεια του νου και της ψυχής, σφυρηλάτηση χαρακτήρων, δημιουργία ολοκληρωμένων προσωπικοτήτων.

Ολίγοι μαθητές για μερικά δέκατα της μονάδας δεν κατορθώνουν να συγκεντρώσουν τη Βάση Προαγωγής, που για τα Λύκεια είναι το 9,5 Μέσος Ορος Προφορικών και Γραπτών όλων των μαθημάτων, μένοντας μετεξεταστέοι και στάσιμοι. Στενοχωριούνται τότε και νομίζουν οι ίδιοι και οι Γονείς τους ότι το Σχολείο δεν τους αντιμετωπίζει με κατανόηση και επιείκεια για μερικά δέκατα.

Δεν έχουν δίκαιο, γιατί δεν λαμβάνουν υπόψη τους: α) Ότι τα 3-5 δέκατα του ετησίου Μ. Ο. χρειάζονται έως και 15 μονάδες πάνω στα Γραπτά. β) Ότι οι Καθηγητές για παιδαγωγικούς λόγους, για να μην απελπισθούν οι αδύνατοι μαθητές, τους βάζουν προφορικό βαθμό πολύ μεγαλύτερο από αυτό που αποδίδουν, γύρω στη Βάση, για να έχουν ένα κίνητρο να προσπαθήσουν περισσότερο και να προαχθούν. Μερικοί όμως μαθητές αδιαφορούν και τον Ιούνιο παραδίνουν στα Γραπτά κόλλα σχεδόν λευκή, που αξιολογείται για 1-2 μονάδες.

Με την έναρξη και της φετινής χρονιάς λειτουργεί το Σχολείο μας με πλήρες προσωπικό και με πλήρως εξοπλισμένα τα 2 Εργαστήρια Φυσικής-Χημείας και το Εργαστήριο Πληροφορικής».

ΝΤΕΤΕΚΤΙΒΣ
30 ΧΡΟΝΙΑ ΜΟΝΙΜΑ ΚΑΙ ΣΤΗ ΡΟΔΟ
35354
ΠΛΑΤΕΙΑ ΑΓΙΟΥ ΙΩΑΝΝΟΥ
Η ΛΥΣΗ!!! ΣΕ ΚΑΘΕ ΣΑΣ ΠΡΟΒΛΗΜΑ
EXPRESS SECURITY
X.6118-31/10

AEGEAN FLYING DOLPHINS
FLYING DOLPHIN 22
ΡΟΔΟ – ΚΩ σε 1 ώρα και 50 λεπτά. Τιμή κατά άτομο 23,50 ευρώ
ΡΟΔΟ – ΚΑΛΥΜΝΟ σε 2 ώρες και 30 λεπτά. Τιμή κατά άτομο 30 ευρώ
ΔΡΟΜΟΛΟΓΙΑ: ΑΠΟ 16/10/06 ΕΩΣ 31/10/06
ΚΑΘΕ ΤΡΙΤΗ ΠΕΜΠΤΗ ΣΑΒΒΑΤΟ

ΛΙΜΑΝΙ	ΑΦΙΞΗ	ΑΝΑΧΩΡΗΣΗ	ΛΕΠΤΑ
ΚΑΛΥΜΝΟΣ		7:20	
			30′
ΚΩΣ	7:55	8:00	
			115′
ΡΟΔΟΣ	10:00	15:30	
			115′
ΚΩΣ	17:25	17:30	
			30′
ΚΑΛΥΜΝΟΣ	18:00	Δ	

X6167-3110
Πληροφορίες - Εισιτήρια στα γραφεία της εταιρίας Α.Ν.Ε.Σ Α.Ε στη Ρόδο, Αυστραλίας 88 και Τηλ. 2241 0 37769 & fax 2241 0 34493.

ΠΡΟΣΦΟΡΑ
GA FERRIES
Από 18-9-06 έως 18-03-07
ΕΙΣΙΤΗΡΙΑ ΠΡΟΣΦΟΡΑΣ ΠΡΟΣ ΠΕΙΡΑΙΑ
Προσφορά ατομικού εισιτηρίου 20,90 € σε Γ' θέση
Προσφορά ατομικού εισιτηρίου 41,80 € σε καμπίνα
Προσφορά εισιτηρίου για Ι.Χ. 62,00 €
Οι ναύλοι ισχύουν από Ρόδο για Πειραιά και από Πειραιά προς Ρόδο κάθε μέρα
TSAGARIS TRAVEL
Ακτή Σαχτούρη 5 Ρόδος
Τηλ.: 22410 36170, 30406, FAX 22410 39839
Απέναντι από την κεντρική πύλη του Λιμανιού
Καλά σας ταξίδια
X 6133-31/10

Sigma travel agency
RELAX στη ΜΑΛΤΑ
4 ημέρες με τσάρτερ από Ρόδο
Αναχώρηση 18/11
Λευκά ΧΡΙΣΤΟΥΓΕΝΝΑ για όλους
Χριστούγεννα με τσάρτερ από Ρόδο
ΠΡΑΓΑ ... ΒΙΕΝΝΗ ... ΣΑΛΤΣΜΠΟΥΡΓΚ ... ΒΟΥΔΑΠΕΣΤΗ - ΜΟΝΑΧΟ ... ΒΑΥΑΡΙΑ ... ΕΛΒΕΤΙΑ
Οι θέσεις περιορισμένες
***Ακόμα: Λεροπορικά εισιτήρια για την ΕΛΛΑΔΑ και για όλο τον κόσμο σε ειδικές προσφορές - ξενοδοχεία σε τιμές χονδρικής
Για κρατήσεις θέσεων ή πληροφορίες τηλεφωνήστε μας
SIGMA S.S. TRAVEL
ΤΗΛ. 22410 90049 FAX 22410 96697
Λ. Ηρακλειδών, Εμπ. Κέντρο RHODESLAND ΡΟΔΟΣ
(Μεταξύ AVRA BEACH και MIRA MARE)
ΥΠΕΥΘΥΝΟΣ: ΣΤΕΡΓΕΝΑΚΗΣ ΣΤΕΡΓΟΣ
Καθημερινά: 09.00 - 17.00, 18.00 - 22.00 - Σάββατο: 09.00 - 14.00
X.312-31/10

KYDON TOURS
Ποιότητα - Φροντίδα - Επιτυχία
RELAX ΣΤΟ ΜΑΡΜΑΡΙΣ 27/10–29/10/06
Τριήμερο στα ξενοδοχεία 5 αστέρων ELEGANCE και LINE BAY.
Πλούσιο μπουφέ, ημιδιατροφή, jacuzzi, hamam, διασκέδαση.
Μεταφορές. Προαιρετική εκδρομή BODRUM.
Συνοδός: ΕΛΕΝΗ ΨΥΛΛΑΚΗ
ΣΜΥΡΝΗ - ΕΦΕΣΟΣ - ΚΟΥΣΑΝΤΑΣΙ 27/10–31/10/06
Πενταήμερη εκδρομή. Ξενοδοχείο 4 αστέρων. Ημιδιατροφή - εισιτήρια – περιηγήσεις - ξεναγήσεις - πλούσιο πρόγραμμα.
Συνοδός: ΕΛΕΝΗ ΨΥΛΛΑΚΗ
ΒΕΡΟΛΙΝΟ-ΔΡΕΣΔΗ 4/11–9/11/06
Στο όμορφο Βερολίνο 5 διανυκτερεύσεις σε καταπληκτικά ξενοδοχείο 4 αστέρων SPERIOR κεντρικό, ημιδιατροφή - εκδρομές - ξεναγήσεις - εισιτήρια – μεταφορές.
Συνοδός: ΕΛΕΝΗ ΨΥΛΛΑΚΗ
ΤΥΝΗΣΙΑ 14/11–21/11/06
Τύνιδα Τόζερ Ντουζ - Μοναστίρ Σους - Πορτ Ελ Καντάουϊ - Καρχηδόνα - Σίντι Μπου Σάιντ.
Τυνησία η Οαση της Μεσογείου.!
Μια όμορφη εκδρομή στη χώρα των αντιθέσεων των ΠΟΛΕΩΝ και των ΟΑΣΕΩΝ. Ξενοδοχεία 5 αστέρων, ημιδιατροφή, πλούσιο πρόγραμμα, περιηγήσεις, ξεναγήσεις, RELAX στο HAMAMED. Ψώνια - Διασκέδαση.
Συνοδός: ΕΛΕΝΗ ΨΥΛΛΑΚΗ
DUBAI!!! Καθημερινές αναχωρήσεις GROUPS και μεμονωμένων . VIP προγράμματα με ΣΠΕΣΙΑΛ ΤΙΜΕΣ
DUBAI-ABUDABI 9/12–15/12/06
GROUP από Ρόδο. Συνοδός: ΕΛΕΝΗ ΨΥΛΛΑΚΗ
Το τρίτο μας ταξίδι
DUBAI: Αμμος - χρυσός και απέραντη ομορφιά
DUBAI: Η πόλη του μέλλοντος και της φαντασίας του Burj Al Arab κτισμένο στη θάλασσα. Του χιονοδρομικού κτισμένο στην έρημο. Των πιο φαντασμαγορικών προχωρημένων ουρανοξυστών.
DUBAI: Μια όαση μέσα στην έρημο. Πράσινο, ομορφιά και πάμφηνα ψώνια.
Περιλαμβάνει: Ξενοδοχεία INTERCONTINTENTAL MARRIOT . Μεταφορές - σαφάρι - κρουαζιέρα Abudabi.
Ελάτε μαζί μας!!!
Η εκδρομή γίνεται τον ΔΕΚΕΜΒΡΙΟ γιατί μας το ζήτησαν.
ΙΤΑΛΙΑ-ΒΕΝΕΤΙΑ-ΦΛΩΡΕΝΤΙΑ - ΡΩΜΗ 12/11–18/11/06
GROUP από Ρόδο. 2 διανυκτερεύσεις ΒΕΝΕΤΙΑ 1 διαν. ΦΛΩΡΕΝΤΙΑ 3 διαν. ΡΩΜΗ
Ξενοδοχεία επιλεγμένα 4 αστέρων - ξεναγήσεις - περιηγήσεις - ημιδιατροφή - εισιτήρια - φόροι - έμπειρος ξεναγός - συνοδός.
ΔΗΛΩΣΤΕ ΓΡΗΓΟΡΑ ΣΥΜΜΕΤΟΧΗ
ΝΕΟΝΥΜΦΟΙ οργανώνουμε το ταξίδι των ονείρων σας
ΠΡΑΚΤΟΡΕΙΟ KYDON IATA
• ΕΘΕΛΟΝΤΩΝ ΔΩΔ/ΣΙΩΝ 14 • ΑΚΤΗ ΣΑΧΤΟΥΡΗ 8
Τηλ. 22410 23000, 27900, 27725
e-mail:kydon@otenet.gr
X6121-31/10

Δρομολόγια του DODEKANISOS PRIDE
Από 16/10/2006 έως 4/11/2006

ΚΑΘΗΜΕΡΙΝΑ (ΔΕΥΤΕΡΑ - ΚΥΡΙΑΚΗ)		
ΛΙΜΑΝΙ	ΑΦΙΞΗ	ΑΝΑΧΩΡΗΣΗ
ΛΕΡΟΣ	-	06:45
ΚΑΛΥΜΝΟΣ	07:30	07:40
ΚΩΣ	08:15	08:20
ΣΥΜΗ	09:45	09:50
ΡΟΔΟΣ	10:40	15:00
ΣΥΜΗ	15:50	15:55
ΚΩΣ	17:20	17:25
ΚΑΛΥΜΝΟΣ	18:00	18:05
ΛΕΡΟΣ	18:50	ΔΙΑΝ/ΣΗ

Κυριακή 05/11/2006 - Τετάρτη 08/11/2006
ΠΡΟΣΚΥΝΗΜΑ ΣΤΟΝ ΠΑΝΟΡΜΙΤΗ

05/11/2006 - 08/11/2006		
ΛΙΜΑΝΙ	ΑΦΙΞΗ	ΑΝΑΧΩΡΗΣΗ
ΛΕΡΟΣ	-	06:45
ΚΑΛΥΜΝΟΣ	07:30	07:40
ΚΩΣ	08:15	08:20
ΠΑΝΟΡΜΙΤΗΣ	09:45	09:50
ΡΟΔΟΣ	10:40	15:00
ΠΑΝΟΡΜΙΤΗΣ	15:50	15:55
ΚΩΣ	17:20	17:25
ΚΑΛΥΜΝΟΣ	18:00	18:05
ΛΕΡΟΣ	18:50	ΔΙΑΝ/ΣΗ

Δρομολόγια του DODEKANISOS EXPRESS
Από 16/10/2006 - 04/11/2006

ΚΑΘΗΜΕΡΙΝΑ (ΔΕΥΤΕΡΑ - ΚΥΡΙΑΚΗ)		
ΛΙΜΑΝΙ	ΑΦΙΞΗ	ΑΝΑΧΩΡΗΣΗ
ΡΟΔΟΣ	-	08:30
ΣΥΜΗ	09:25	09:30
ΚΩΣ	11:00	11:10
ΚΑΛΥΜΝΟΣ	11:50	12:00
ΛΕΡΟΣ	12:50	14:30
ΚΑΛΥΜΝΟΣ	15:20	15:30
ΚΩΣ	16:10	16:20
ΣΥΜΗ	17:40	17:45
ΡΟΔΟΣ	18:30	ΔΙΑΝ/ΣΗ

ΜΟΝΟ ΓΙΑ ΤΗΝ ΚΥΡΙΑΚΗ 22/10/2006		
ΛΙΜΑΝΙ	ΑΦΙΞΗ	ΑΝΑΧΩΡΗΣΗ
ΡΟΔΟΣ	-	08:30
ΣΥΜΗ	09:25	09:30
ΚΩΣ	11:00	11:10
ΚΑΛΥΜΝΟΣ	11:50	12:00
ΛΕΡΟΣ	12:50	12:55
ΠΑΤΜΟΣ	13:35	13:40
ΛΕΡΟΣ	14:20	14:30
ΚΑΛΥΜΝΟΣ	15:20	15:30
ΚΩΣ	16:10	16:20
ΣΥΜΗ	17:40	17:45
ΡΟΔΟΣ	18:30	ΔΙΑΝ/ΣΗ

ΠΡΟΣΚΥΝΗΜΑ ΣΤΟΝ ΠΑΝΟΡΜΙΤΗ

ΚΥΡΙΑΚΗ 05/11/2006 ΔΕΥΤΕΡΑ 06/11/2006		
ΛΙΜΑΝΙ	ΑΦΙΞΗ	ΑΝΑΧΩΡΗΣΗ
ΡΟΔΟΣ	-	08:30
ΠΑΝΟΡΜΙΤΗΣ	09:25	09:30
ΚΩΣ	11:00	11:10
ΚΑΛΥΜΝΟΣ	11:50	12:00
ΛΕΡΟΣ	12:50	14:30
ΚΑΛΥΜΝΟΣ	15:20	15:30
ΚΩΣ	16:10	16:20
ΠΑΝΟΡΜΙΤΗΣ	17:40	17:45
ΡΟΔΟΣ	18:30	ΔΙΑΝ/ΣΗ

ΤΡΙΤΗ 07/11/2006 ΤΕΤΑΡΤΗ 08/11/2006		
ΛΙΜΑΝΙ	ΑΦΙΞΗ	ΑΝΑΧΩΡΗΣΗ
ΡΟΔΟΣ	-	08:00
ΠΑΝΟΡΜΙΤΗΣ	08:50	09:00
ΡΟΔΟΣ	09:50	10:30
ΠΑΝΟΡΜΙΤΗΣ	11:20	12:30
ΡΟΔΟΣ	13:20	15:30
ΠΑΝΟΡΜΙΤΗΣ	16:20	18:00
ΡΟΔΟΣ	18:50	ΔΙΑΝ/ΣΗ

DODEKANISOS SEAWAYS
Αυστραλίας 3, 85100 Ρόδος, τηλ.: 22410 70590, fax: 22410 70591, www.12ne.gr
X6122-31/10

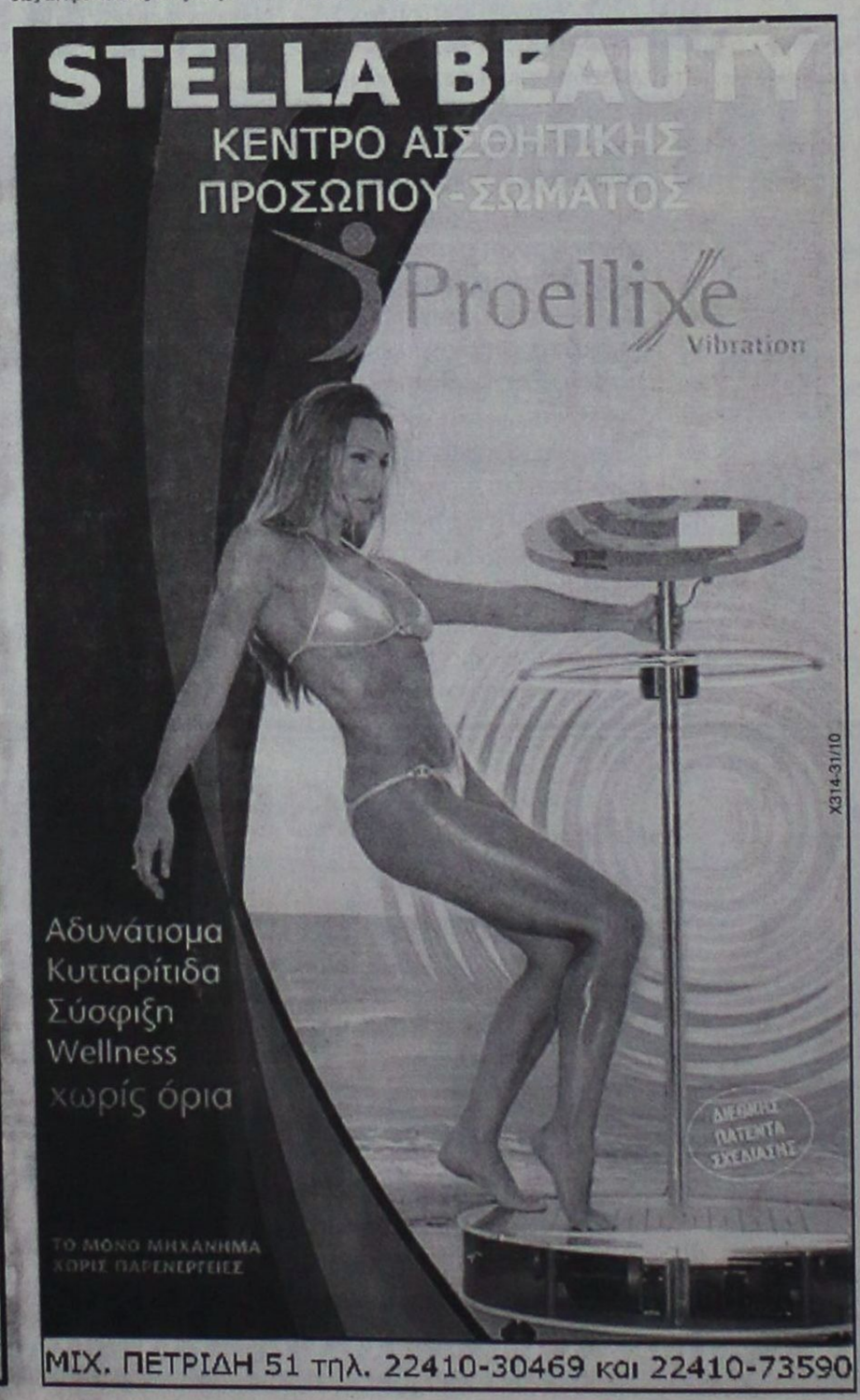

Πάντα κάποιοι ξεχωρίζουν...
Rodos Gold VOGIATZIS
Ιδιαίτερη αισθητική
Απαράμιλλη ποιότητα
πλούσιες επιλογές
για γάμους, βαπτίσεις,
και ιδιαίτερες στιγμές
με μοναδική λάμψη ...
σε εξαιρετικές τιμές
Rodos Gold VOGIATZIS
Χρυσές δημιουργίες...
για πολύτιμες σχέσεις
10ο χιλ. Λεωφ. Ρόδου Λίνδου
Τηλ.: 22410 86670 - 3
X6134-31/10

GA FERRIES
Ε/Γ-Ο/Γ ΡΟΔΑΝΘΗ
Ε/Γ-Ο/Γ ΑΝΘΗ ΜΑΡΙΝΑ
ΡΟΔΟ - ΠΕΙΡΑΙΑ
ΣΑΒΒΑΤΟ 14/10
• ΡΟΔΑΝΘΗ 22.00 Σύμη - Τήλο - Νίσυρο - Κω - Κάλυμνο-Λέρο - Πάτμο - Σύρο - Πειραιά (22.50)
ΚΥΡΙΑΚΗ 15/10
ΔΕΥΤΕΡΑ 16/10
• ΑΝΘΗ ΜΑΡΙΝΑ 17.00 Κω - Λέρο- Πάτμο - Πειραιά (09.40)
ΤΡΙΤΗ 17/10
• ΡΟΔΑΝΘΗ 17.00 Κω - Κάλυμνο-Λέρο - Πάτμο - Πειραιά (13.20)
ΤΕΤΑΡΤΗ 18/10
• ΑΝΘΗ ΜΑΡΙΝΑ 17.00 Κω - Λέρο- Πάτμο - Πειραιά (09.40)
ΠΕΜΠΤΗ 19/10
• ΡΟΔΑΝΘΗ 17.00 Κω - Κάλυμνο- Πειραιά (11.10)
ΠΑΡΑΣΚΕΥΗ 20/10
• ΑΝΘΗ ΜΑΡΙΝΑ 17.00 Κω - Λέρο- Πάτμο - Πειραιά (10.10)
ΣΑΒΒΑΤΟ 21/10
• ΡΟΔΑΝΘΗ 22.00 Σύμη - Τήλο - Νίσυρο - Κω - Κάλυμνο-Λέρο - Πάτμο - Σύρο - Πειραιά (22.50)
ΚΥΡΙΑΚΗ 22/10
TSAGARIS TRAVEL
Σαχτούρη 5 (έναντι Τελωνείου)
Τηλ.: 22410 36170, 30406, 35066, 28597
X 6132-31/10

ΠΑΡΑΔΟΣΗ ΚΑΙ ΤΕΧΝΟΛΟΓΙΑ
ΕΡΓΑΣΤΗΡΙΟ ΦΩΤΟΓΡΑΦΙΩΝ
ΦΩΤΟ ΦΙΛ. ΠΑΧΟΣ
Αναλογική και ψηφιακή φωτογραφία
ΤΥΠΩΜΑ ΚΑΙ ΝΥΧΤΕΡΙΝΕΣ ΩΡΕΣ
Γ. ΕΥΣΤΑΘΙΟΥ 11 Τηλ. 22410 26893 Κιν.: 6946 282033

ΑΡΧΩΝ ΣΑΜΑΡΤΖΗΣ ΑΕΤΕΒΕ
1980
Από το 1980 26 ΧΡΟΝΙΑ ΜΟΝΩΣΕΙΣ
ΣΤΑΤΙΚΕΣ ΕΝΙΣΧΥΣΕΙΣ ΜΕ ΑΝΘΡΑΚΟΝΗΜΑΤΑ
ΜΟΝΩΣΕΙΣ ΥΠΟΓΕΙΩΝ ΚΑΙ ΔΕΞΑΜΕΝΩΝ

ΑΡΧΩΝ ΣΑΜΑΡΤΖΗΣ ΑΕΤΕΒΕ
ΜΟΝΩΣΕΙΣ - ΣΤΕΓΑΝΩΣΕΙΣ
1) Ικαρου & Λαοδικείας - Τηλ.: 22410 20021 Ρόδος 85100
2) Υποκατάστημα Ερυθρού Σταυρού 21 - Τηλ.: 22410 23030 Ρόδος 85100
ΚΙΝΗΤΟ: 6947374732
X 6125-31/10

Στο Φουαγιέ του Εθνικού Θεάτρου

Σήμερα το βράδυ η κωμωδία «Η Παράσταση Συνεχίζεται»

ΓΡΑΜΜΕΝΗ ΑΠΟ ΤΟΝ RICK ABBOT



Σήμερα το βράδυ το ΔΗ.ΠΕ.ΘΕ Ρόδου παρουσιάζει την κωμωδία του Rick Abbot με τίτλο «Η Παράσταση Συνεχίζεται» στις 9:00, στο ανακαινισμένο θέατρο του Φουαγιέ του Εθνικού Θεάτρου.

Όλα είναι πανέτοιμα για την υποδοχή του θεατρόφιλου κοινού, που ήδη έχει εκδηλώσει έντονο ενδιαφέρον για την παράσταση.

Αξέχαστες στιγμές γέλιου υπόσχονται όλοι οι συντελεστές. Το επεισοδιακό ανέβασμα μιας θεατρικής παράστασης με κωμικοτραγικές καταστάσεις και απρόσμενες εξελίξεις είναι η υπόθεση του έργου. Μια πρωτάρα συγγραφέας αλλάζει μέχρι την τελευταία στιγμή το έργο ταλαιπωρώντας έναν ολόκληρο θίασο που προσπαθεί απεγνωσμένα να ολοκληρώσει τις πρόβες του.

Η σκηνοθεσία είναι του Αντώνη Αντωνίου και τα σκηνικά-κοστούμια του Κώστα Βελινόπουλου. Παίζουν οι ηθοποιοί Αντιγόνη Αμανίτου, Νίκος Βασιλάκης, Χρήστος Γλυκός, Ηλίας Κατέβας, Γιολάντα Μπαλαούρα, Βασίλης Μπατσακούτσας, Μαρίνα Πολυμέρη, Φωτεινή Τερανόβα, Ρέα Χαλκιαδάκη.

Παραστάσεις θα πραγματοποιούνται κάθε Τετάρτη έως και Κυριακή (εκτός από την Κυριακή 22 Οκτωβρίου λόγω εκλογών) στις 9:00 στον ίδιο χώρο.

Λόγω των περιορισμένων θέσεων του θεάτρου του Φουαγιέ, παρακαλούνται όσοι επιθυμούν να παρακολουθήσουν την παράσταση, να απευθυνθούν στο ΔΗ.ΠΕ.ΘΕ για κρατήσεις στο τηλ. 22410 36710, καθημερινές κατά τις ώρες 10:00π.μ.-14:00 και τις ημέρες των παραστάσεων κατά τις ώρες 19:00-21:00.

Συγκλονιστικά τα στοιχεία. Τι αποκαλύπτει έρευνα του ΓΓ του ΟΗΕ

«ΒΙΑ ΚΑΤΑ ΤΩΝ ΠΑΙΔΙΩΝ»

Του Φίλιππου Ζάχαρη



Κρυφή παραμένει σε πολύ μεγάλο βαθμό η βία κατά των παιδιών σύμφωνα με έρευνα του Γενικού Γραμματέα των Η.Ε, η οποία παρουσιάστηκε πριν από λίγες ημέρες. Τα στοιχεία της έρευνας καταδεικνύουν τις συγκλονιστικές διαστάσεις που έχει λάβει το θλιβερό φαινόμενο άσκησης βίας κατά των παιδιών, που σε πολλές των περιπτώσεων αποτελεί ρουτίνα και μέρος της καθημερινότητάς τους. Το απαράδεκτο αυτό φαινόμενο φαίνεται να μην έχει σταματημό ακόμη και μέχρι τις μέρες μας. Η βία κατά των παιδιών περιλαμβάνει την σωματική και ψυχολογική βία, τις διακρίσεις, την παραμέληση και την κακομετεχείρηση. Το φαινόμενο, βάσει της έρευνας, εκτείνεται από την σεξουαλική κακοποίηση στο σπίτι μέχρι την σωματική και ταπεινωτική τιμωρία στο σχολείο, από τον περιορισμό μέχρι την βαρβαρότητα στα χέρια των οργάνων του νόμου, την κακοποίηση και την παραμέληση σε ιδρύματα, την βρεφοκτονία ή τους αποκαλούμενους φόνους «τιμής».

Πολλές μορφές βίας κατά των παιδιών εξακολουθούν να παραμένουν στο περιθώριο και τα στοιχεία δεν βλέπουν συχνά το φως της δημοσιότητας για πολλούς και διάφορους αλλά ευνόητους λόγους. Τα στοιχεία της έρευνας του Κόφι Ανάν αποκαλύπτουν τις εκρηκτικές διαστάσεις του φαινομένου και η εικόνα που προκύπτει είναι πραγματικά αναπάντεχη. Έτσι, βάσει των στοιχείων, στην έρευνα παρουσιάζεται αρχικά μια ιδιαίτερα σοβαρή εκτίμηση της Παγκόσμιας Οργάνωσης Υγείας (WHO). Σύμφωνα με αυτήν, το 2002 δολοφονήθηκαν περίπου 53.000 παιδιά ηλικίας μέχρι 17 ετών. Ταυτόχρονα, σύμφωνα με τις τελευταίες εκτιμήσεις του Διεθνούς Γραφείου Εργασίας (ILO), το έτος 2.000, τουλάχιστον 5.7 εκατ. παιδιά βρίσκονταν υπό το κράτος καταναγκαστικής εργασίας, 1,8 εκατ. ήταν μπλεγμένα σε υποθέσεις πορνείας και πορνογραφίας, ενώ 1.2 εκατ. υπήρξαν θύματα εμπορίας. Σε 16 αναπτυσσόμενες χώρες που αξιολογήθηκαν από την Επισκόπηση για την Σχολική Υγεία, τα ποσοστά των μαθητών που δήλωσαν ότι έχουν υποστεί λεκτική ή σωματική βία στο σχολείο τις προηγούμενες 30 ημέρες, ανέρχονταν στο 20% σε κάποιες χώρες και μέχρι το 65% σε κάποιες άλλες.

Σύμφωνα επίσης με την έρευνα, παιδιά που βρίσκονται υπό κράτηση, γίνονται συχνά στόχοι βίας από το προσωπικό, βία που παίρνει την μορφή ελέγχου ή τιμωρίας, συχνά για μικροπαραβάσεις. Αξίζει τα σημειωθεί ότι σε 77 χώρες, η σωματική και άλλων μορφών βίαια τιμωρία είναι αποδεκτή ως νόμιμο πειθαρχικό μέσο σε σωφρονιστικά ιδρύματα.

Τα στοιχεία είναι πράγματι συγκλονιστικά. Τα σωματικά, συναισθηματικά και ψυχικά σημάδια της βίας μπορούν να έχουν σοβαρές συνέπειες στην ανάπτυξη του παιδιού. «Ο καλύτερος τρόπος να αντιμετωπισθεί η βία κατά των παιδιών είναι να σταματήσει πριν εκδηλωθεί», δηλώνει ο ανεξάρτητος εμπειρογνώμων καθ. Πάουλο Σέρζιο Πινέιρο, επικεφαλής της έρευνας, ορισμένος από τον Γ.Γ των Ηνωμένων Εθνών.

Αυτό σημαίνει την απαγόρευση όλων των μορφών βίας κατά των παιδιών, όπου και αν εκδηλώνονται. Σημαίνει επένδυση σε προγράμματα πρόληψης για την αντιμετώπιση των θεμελιωδών αιτιών που γεννούν τη βία κατά των παιδιών.

Η έρευνα ζητήθηκε το 2001 από την Γενική Συνέλευση προς τον Γενικό Γραμματέα των Η.Ε. Ο Πάουλο - Σέρζιο Πινέιρο ως επικεφαλής της έρευνας συνεργάστηκε στενά με το γραφείο της Ύπατης Αρμοστείας για τα ανθρώπινα δικαιώματα (OHCHR), την UNICEF, και την Παγκόσμια Οργάνωση Υγείας (WHO).

ΑΝΑΚΟΙΝΩΣΗ: 14096-5/11
ΤΟ ΓΡΑΦΕΙΟ ΤΗΣ ΨΥΧΟΛΟΓΟΥ-ΨΥΧΟΘΕΡΑΠΕΥΤΡΙΑΣ
Σμαράγδας Δ. Δημητρά
ΜΕΤΑΦΕΡΘΗΚΕ ΣΤΗΝ ΟΔΟ 28ης ΟΚΤΩΒΡΙΟΥ 4, ΣΤΗΝ ΠΛΑΤΕΙΑ ΑΚΑΔΗΜΙΑΣ, ΚΑΙ ΛΕΙΤΟΥΡΓΕΙ ΚΑΝΟΝΙΚΑ ΚΑΤΟΠΙΝ ΡΑΝΤΕΒΟΥ ΣΤΑ ΤΗΛΕΦΩΝΑ 22410-70145 ΚΑΙ 6944 36 26 38.

ΠΡΑΚΤΟΡΕΙΟ ΤΑΞΙΔΙΩΝ
ΣΑΒΒΑΣ ΣΑΗΣ
ΠΡΟΣΦΕΡΟΥΜΕ
τα φθηνότερα αεροπορικά εισιτήρια για όλο τον κόσμο με όλες τις αεροπορικές πτήσεις
ΠΡΟΣΟΧΗ:
ΠΛΗΡΟΦΟΡΙΕΣ ΔΕΝ ΔΙΔΟΝΤΑΙ ΑΠΟ ΤΟ ΤΗΛΕΦΩΝΟ ΜΟΝΟ ΠΡΟΣΩΠΙΚΗ ΠΑΡΟΥΣΙΑ ΣΑΣ
Ακόμη:
♦ ΒΙΖΑ επισκέπτου για ΑΥΣΤΡΑΛΙΑ σε μία μέρα
♦ Εκδοση διαβατηρίων
♦ Εκδοση αδειών αυτοκινήτων
ΞΕΝΟΔΟΧΕΙΑ ΣΤΗΝ ΑΘΗΝΑ

PRESIDENT Α' Κατηγορίας Λεωφόρος Κηφισίας		
Μονόκλινο	€ 72	με πρωινό
Δίκλινο	€ 82	» »
Τρίκλινο	€ 105	» »
ROYAL OLYMPIC LUX κοντά στο Σύνταγμα		
Μονόκλινο	€ 108	
Δίκλινο	€ 108	
Τρίκλινο	€ 145	
ΚΑΝΙΓΚΟΣ Α' κατηγορίας οδός Κάνιγγος		
Μονόκλινο	€ 78	με πρωινό
Δίκλινο	€ 88	» »
ASTOR Σύνταγμα		
Μονόκλινο	€ 72	με πρωινό
Δίκλινο	€ 92	» »
Τρίκλινο	€ 105	» »
POLIS GRAND HOTEL Α' Κατηγορίας Πατησίων		
Μονόκλινο	€ 76	με πρωινό
Δίκλινο	€ 84	» »
Τρίκλινο	€ 115	» »
DORIA HTL Β' Κατηγορίας Ομόνοια		
Μονόκλινο	€ 73	με πρωινό
Δίκλινο	€ 84	» »
Τρίκλινο	€ 110	» »
BEST WESTERN Ιλίσια		
Μονόκλινο	€ 84	με πρωινό
Δίκλινο	€ 93	» »
Τρίκλινο	€ 110	» »
ARETOUSA Β' Κατηγορίας Μητροπόλεως Σύνταγμα		
Μονόκλινο	€ 60	
Δίκλινο	€ 80	
Τρίκλινο	€ 105	
VERGINA Β' Κατηγορίας ΘΕΣ/ΚΗ (κεντρικό)		
Μονόκλινο	€ 64	
Δίκλινο	€ 80	
Τρίκλινο	€ 100	

ΣΑΣ ΣΥΜΦΕΡΕΙ ΠΡΙΝ ΚΛΕΙΣΕΤΕ ΟΠΟΥΔΗΠΟΤΕ ΝΑ ΜΑΣ ΕΠΙΣΚΕΦΘΕΙΤΕ
ΠΡΑΚΤΟΡΕΙΟ ΤΑΞΙΔΙΩΝ ΣΑΒΒΑΣ ΣΑΗΣ
ΤΑΡΠΟΝ ΣΠΡΙΓΚΣ 42 δίπλα στην Τράπεζα Πίστεως
• Τηλ. 22410 39781-3
X.6129-31/10

VANIK TOURS
ΓΙΑΝΝΗΣ και ΣΕΒΑ ΒΑΛΣΑΜΙΔΗ
VANIK σημαίνει ΑΛΗΘΕΙΑ
ΑΚΤΗ ΚΑΝΑΡΗ 17, ΨΑΡΟΠΟΥΛΑ - ΑΝΕΤΟ ΠΑΡΚΙΝΓΚ •
Ανοικτά: ΔΕ-ΣΑ 08.30 - 14.00 & 16.30 - 20.30 - Τηλ. 22410 35191, 37621 κινητό: 6945798148 , FAX 22410 29532
Το γραφείο μας πάντα πρώτο σε κρατήσεις ξενοδοχείων εξασφάλισε και σας προσφέρει καταπληκτικές τιμές για τα παρακάτω ξενοδοχεία σε ΠΑΚΕΤΑ (έκδοση εισιτηρίων R/T) από 1/4/2006-31/10/2006
Απευθυνόμαστε σε σας που θέλετε και η κράτησή σας να είναι σωστή και το δωμάτιό σας να σας περιμένει

1ον HOTEL PRESIDENT Α΄ Κατηγορίας	
Λεωφόρος Κηφισίας (ανακαινισμένο)	
Μονόκλινο	€ 72
Δίκλινο	€ 82
Τρίκλινο	€ 105
2ον HOTEL ZAFOLIA Α΄ Κατηγορίας	
Λεωφόρος Αλεξάνδρας	
Μονόκλινο	€ 98
Δίκλινο	€ 115
Τρίκλινο	€ 135
3ον HOTEL ATHENS CYPRIA Α΄ Κατηγορίας	
Σύνταγμα	
Μονόκλινο	€ 80
Δίκλινο	€ 105
Τρίκλινο	€ 135
4ον HOTEL ASTOR Α΄ Κατηγορίας	
Σύνταγμα	
Μονόκλινο	€ 78
Δίκλινο	€ 103
Τρίκλινο	€ 120
5ον HOTEL ARETHOUSA Β΄ Κατηγορίας	
Σύνταγμα	
Μονόκλινο	€ 60
Δίκλινο	€ 80
Τρίκλινο	€ 105
6ον HOTEL ELECTRA Α΄ SUPERIOR	
Ερμού Σύνταγμα	
Μονόκλινο	€ 135
Δίκλινο	€ 155
Τρίκλινο	€ 185
7ον HOTEL ELLINIS Β΄ Κατηγορίας	
Ωνάσειο, λεωφ. Συγγρού	
Μονόκλινο	€ 48
Δίκλινο	€ 58
Τρίκλινο	€ 70
8ον HOTEL TPITON Β΄ Κατηγορίας	
Κέντρο Πειραιά	
Μονόκλινο	€ 60
Δίκλινο	€ 80
Τρίκλινο	€ 100
9ον HOTEL SAVOY Α΄ Κατηγορίας	
Κέντρο Πειραιά	
Μονόκλινο	€ 75
Δίκλινο	€ 95
Τρίκλινο	€ 115
10ον HOTEL EGNATIA Β΄ Κατηγορίας	
Θεσσαλονίκη Κέντρο - ανακαινισμένο	
Μονόκλινο	€ 75
Δίκλινο	€ 85
Τρίκλινο	€ 95
11ον HOTEL EGNATIA PALACE Α΄ Κατηγορίας	
Θεσσαλονίκη Κέντρο - ολοκαίνουργιο	
Μονόκλινο	€ 100
Δίκλινο	€ 110
Τρίκλινο	€ 135

• Τα παραπάνω ξενοδοχεία διαθέτουν T.V. σε όλα τα δωμάτια
• Στις παραπάνω τιμές συμπεριλαμβάνεται πρωινό σε μπουφέ
• Ακόμη σε μας θα βρείτε αεροπορικά και ατμοπλοϊκά εισιτήρια όλων των εταιρειών.
X.6111-31/10

GR
Grand Hotel
X.6043-30/9

Ο τέλειος συνδυασμός ποιότητας και οικονομίας που τιμά και ανεβάζει τη Ρόδο




Αξέχαστες μελωδικές στιγμές δίπλα στο τζάκι μας, με τον πιανίστα ΤΑΚΗ ΤΣΩΝΗ, κάθε Παρασκευή, Σάββατο και Κυριακή


Αναλαμβάνουμε συνέδρια και κάθε κοινωνική σας εκδήλωση


ΠΡΟΟΔΟΣ μικρές αγγελίες μικρές αγγελίες ΠΡΟΟΔΟΣ

ΕΝΟΙΚΙΑΣΕΙΣ

ΕΝΟΙΚΙΑΖΕΤΑΙ διαμέρισμα 105 τ.μ., 3 υπνοδωμάτια, σαλόνι, κουζίνα και 2 μπάνια, με υνκτερινό ρεύμα στο συνοικισμό Δασκάλων, Αναστασίου Βρόντου 7. Πληροφορίες τηλ. 22410/68108 και 22410/28184 και κινητό 6938186893
15816-28/10

ΕΝΟΙΚΙΑΖΕΤΑΙ επιπλωμένο γκαρσονιέρα στη Ρόδο, για όλο το χρόνο, μόνο στρατιωτικοί, με αρκοντίσιον. Ενοίαο 260 ευρώ. Πληροφορίες τηλ. 22410/20021 και 6947374732
X6126-31/10

ΕΝΟΙΚΙΑΖΕΤΑΙ δυάρι στη Σεφέρη 86, 1ος όροφος, στο Μήδεια. Πληρ. τηλ. 22410/20219 και 6944467377
14137-18/10

ΕΝΟΙΚΙΑΖΕΤΑΙ επιπλωμένο διαμέρισμα 82 τ.μ στην Ιξιά, Ακτίδος 4, 350 Ε. τον μήνα. Πληροφορίες Κο. Νίκο, Τηλ: 2241090028 & 6945621657
ΓΔ-20/10

ΕΝΟΙΚΙΑΖΕΤΑΙ κατάστημα 40 τ.μ., έναντι 1ου Δημ. Σχολείου στον Αγιο Δημήτριο. Μπορεί να χρησιμοποιηθεί και ως αποθήκη. Πληρ. τηλ. 6932319927
X6168-26/10

ΕΝΟΙΚΙΑΖΕΤΑΙ δυώροφη μεζονέτα στο Μήδεια. Πληρ. τηλ. 6947005415
14167-26/10

ΕΝΟΙΚΙΑΖΕΤΑΙ οικία Βελουχιώτη 1 - Ιαλυσός. Για επίσκεψη κάθε Δευτέρα και Πέμπτη 2-5 μ.μ. Πληρ. τηλ. 6949832474
14166-26/10

ΕΝΟΙΚΙΑΖΕΤΑΙ στην οδό Καποδιστρίου χαμηλά, μεγάλος χώρος, ενιαίο κατάστημα 210 τ.μ. και ύψος 580, κατάλληλος για όλες τις χρήσεις, νυχτερινό κέντρο, αντιπροσωπεία αυτοκινήτων, τράπεζα, κλπ. Πληρ. τηλ. 22410/34800
2799-27/10

ΕΝΟΙΚΙΑΖΕΤΑΙ γκαρσονιέρα πλήρως επιπλωμένη, σε ήσυχη περιοχή στον Αγιο Νικόλαο. Πληρ. τηλ. 22410/66473 και 6945551804
14172-27/10

ΕΝΟΙΚΙΑΖΕΤΑΙ γκαρσονιέρα επιπλωμένη, στο κέντρο της πόλης. Πληρ. τηλ. 22410/27015
14171-27/10

ΕΝΟΙΚΙΑΖΟΝΤΑΙ στην περιοχή Κοσκινού, δίχωρες γκαρσονιέρες, με πλήρη εξοπλισμό, κλιματισμό, άνετο πάρκινγκ και χωρίς κοινόχρηστα. ΣΤΗ ΡΟΔΟ, γραφείο 55 τ.μ. στον α' όροφο, του Μεγάρου Κιοσόγλου επί της Εθελ. Δωδεκανησίων 29, για όλες τις χρήσεις. Πληροφορίες τηλ. 22410/67014 και 6945105247 και 6946790515
14097-19/10

ΕΝΟΙΚΙΑΖΕΤΑΙ κατάστημα στην οδό Καναδά 54, 55 τ.μ., με πατάρι, 25 τ.μ. Πληροφορίες τηλ. 22410/22450 ώρες 9 π.μ - 3μ.μ.
15776-19/10

ΕΝΟΙΚΙΑΖΕΤΑΙ ισόγειο διαμερισματάκι, 50 τ.μ., στιους Δασκάλους. Αποτελείται από έναν ενιαίο χώρο, σαλόνι - κουζίνα και ένα υπνοδωμάτιο και WC. Ενοίκιο 280 ευρώ. Πληρ. τηλ. 22410/30698
14146-19/10

ΕΝΟΙΚΙΑΖΕΤΑΙ γκαρσονιέρα επιπλωμένη. Τιμή 190 ευρώ, περιοχή Σαν Φραγκίσκο. Πληρ. τηλ. 22410/32037 πρωινές ώρες
14146-19/10

ΕΝΟΙΚΙΑΖΕΤΑΙ διαμέρισμα α' ορόφου 104 τ.μ. Αποτελείται από 2 υπνοδωμάτια, κουζίνα, μπάνιο, σαλόνι, τραπεζαρία, άριστη κατάσταση, Μιχ. Πετρίδη 67. Τιμή 500 ευρώ. Πληρ. τηλ. 22410/63576
14144-191/0

ΕΝΟΙΚΙΑΖΕΤΑΙ μονοκατοικία, στην οδό 9ης Μαΐου στην Ιαλυσό, με 3 δωμάτια, σαλόνι, κουζίνα, βοηθητικούς χώρους, μεγάλη αυλή. Πληρ. τηλ. 22410/92289
15818-28/10

ΕΝΟΙΚΙΑΖΕΤΑΙ γραφείο ή ιατρείο, 60 τ.μ., με βιβλιοθήκες, κλιματισμό, ασανσέρ και αποκλειστική θέση για πάρκινγκ, επί της οδού Ηρώων Πολυτεχνείου πάνω από το οφθαλμολογικό κέντρο Ρόδου. Πληρ. τηλ. 22410/34902, κιν. 6942580848 και 6944298913
15819-5/11

ΕΝΟΙΚΙΑΖΕΤΑΙ
ΔΙΑΜΕΡΙΣΜΑ δυάρι, επιπλωμένο, με δύο υπνοδωμάτια, κουζίνα, χωλ, σαλόνι, Ρήγα Φεραίου 8, κοντά στο Πανεπιστήμιο Αιγαίου και στο ξενοδοχείο RODOS PARK.
Τηλ. 22410/78557 και 6947764144
14153-31/10

ΕΝΟΙΚΙΑΖΕΤΑΙ ισόγειο διαμέρισμα, 120 τ.μ., στην Ιαλυσό. Πληρ. τηλ. 22410/92828 και 6978197477
14110-22/10

ΕΝΟΙΚΙΑΖΕΤΑΙ γκαρσονιέρα οδός Μόσχας 11, Ροδίνι, Ρόδος. Τηλ. 22410/31798
14135-18/10

ΕΝΟΙΚΙΑΖΕΤΑΙ ανακαινισμένο στούντιο, επιπλωμένο και με ηλεκτρικά, κλιματισμός, TV, στον 1ο όροφο, με βεράντα και τέντα, Κων/νου Τσαλδάρη. Τηλ. 6945155420
14138-18/10

ΕΝΟΙΚΙΑΖΕΤΑΙ επιπλωμένο οροφοδιαμέρισμα, 130 τ.μ., περιοχή Νιοχώρι (κοντά στο Καζίνο). Αποτελείται από τρία υπνοδωμάτια, σαλόνι, κουζίνα και δύο WC. Τιμή 550 ευρώ. Πληροφορίες τηλ. 6948918364
15779-20/10

ΕΝΟΙΚΙΑΖΕΤΑΙ γραφείο - κατάστημα, έναντι εκκλησίας Αγ. Ιωάννου, Κ. Παλαιολόγου 44. Πληρ. τηλ. 22410/20472 και 22410/74514
15790-22/10

ΕΝΟΙΚΙΑΖΕΤΑΙ διαμέρισμα 100 τ.μ., 2ος όροφος, συνδεδεμένο με το αποχετευτικό, Κωνσταντίνου Υδραίου 56. Πληρ. τηλ. 22410/31921 και 36610
5571-31/10

ΕΝΟΙΚΙΑΖΕΤΑΙ διαμέρισμα 80 τ.μ., διαμπερές, με δύο υπνοδωμάτια, σαλόνι, κουζίνα, μπάνιο, μεγάλες βεράντες, ηλιακό, νυχτερινό ρεύμα, με ωραία θέα και άνετο πάρκινγκ στο Καρακόνερο κοντά στην εκκλησία Φανερωμένης. Πληροφορίες τηλ. 22410/73501 και 6947518132
14122-15/10

ΕΝΟΙΚΙΑΖΕΤΑΙ διαμέρισμα στην Ιαλυσό με δύο υπνοδωμάτια, σαλόνι, κουζίνα, μπάνιο. Διαθέτει κεντρική αυτόνομη θέρμανση και ηλιακό θερμοσίφωνα. Πληρ. τηλ. (93016) και 6932908643
15805-22/10

ΕΝΟΙΚΙΑΖΕΤΑΙ στούντιο επιπλωμένο, με δικό του μπάνιο, βεράντα, πολυκουζινάκι, ψυγείο, TV, αιρκοντίσιον, κλπ., σε πολύ καλή κατάσταση και σε ωραίο περιβάλλον, ενάερο, ευήλιο, μέχρι τέλους σχολικής περιόδου. Προτιμούνται εκπαιδευτικοί και φοιτήτριες, Πίνδου 25. Πληρ. τηλ. 22410/24846 ή 6974893879
15811-30/10

ΕΝΟΙΚΙΑΖΕΤΑΙ στο συνοικισμό των Δασκάλων στην οδό Ευσταθίου Λαγκάνη, αρ. 3 στον τρίτο όροφο, διαμέρισμα με 2 υπνοδωμάτια, ευρύχωρο σαλόνι, κουζίνα και πατάρι, WC, με εσωτερική αποθήκη και καλές βεράντες. Πληρ. τηλ. 22410/33724 και κιν. 6939157462
15815-5/11

ΕΝΟΙΚΙΑΖΕΤΑΙ
αποθήκη 600 τ.μ., στην περιοχή της ΕΡΤ (Βερόπουλος - LIDL) καινούργια κατασκευή, με ανεξάρτητη είσοδο και μεγάλο εξωτερικό χώρο.
Πληροφορίες τηλ. 22410/32115
T8579-8/11

ΕΝΟΙΚΙΑΖΕΤΑΙ
διαμέρισμα πρώτου ορόφου, στη Στέλιου Κωτιάδη 8, δύο υπνοδωμάτια, σαλόνι, κουζίνα, μπάνιο, σε πάρα πολύ καλή κατάσταση.
Πληρ. τηλ. 6976031743
15792-21/10

ΕΝΟΙΚΙΑΖΕΤΑΙ διαμέρισμα μεγάλο, 120 τ.μ., για οικογένεια, στην οδό Κέννεντυ, στον 3ο όροφο, με κεντρική θέρμανση, ασανσέρ και θέση πάρκινγκ 2 αυτοκινήτων. Αποτελείται από 3 κρεβατοκάμαρες, με μεγάλες ντουλάπες, και παρκέ, 2 λουτροκαμπινέ, κουζίνα, μεγάλη σαλοτραπεζαρία, βεράντες. Εχει ωραία θέα. Πληρ. τηλ. 22410/23403 από 11.30 π.μ. - 9.30 μ.μ.
5572-21/10

ΕΝΟΙΚΙΑΖΕΤΑΙ Νοέμβριο με Ιούνιο, στην περιοχή Κοσκινού, όμορφο μικρό διαμέρισμα, επιπλωμένο, με θέα και ησυχία. Πληρ. τηλ. 6973099473
5570-20/10

ΕΝΟΙΚΙΑΖΕΤΑΙ διαμέρισμα στον 2ο όροφο, με μεγάλη βεράντα, ενός υπνοδωματίου, εντοιχισμένη ντουλάπα, πλήρως επιπλωμένο και με εξοπλισμό κουζίνας, με ζεστό νερό χειμώνα - καλοκαίρι. Πληρ. τηλ. 22410/95121 και 6944777536
14158-22/10

ΕΝΟΙΚΙΑΖΕΤΑΙ

σπίτι σε περιοχή Ασγούρου, α' όροφος, 150 τ.μ., με 3 υπνοδωμάτια, 2 μπάνια, 2 αποθήκες, μεγάλο σαλόνι, άνετη κουζίνα, με μεγάλες βεράντες γύρω - γύρω και με ατομικό πάρκινγκ.
Πληροφορίες τηλ 95309 - κιν. 6936166172
15817-28/10

ΕΝΟΙΚΙΑΖΕΤΑΙ
ΔΙΑΜΕΡΙΣΜΑ

2 υπνοδωματίων, σαλόνι, κουζίνα, μπάνιο, καινούργιας κατασκευής στα Κοσκινού, 400 μ. από τη νοσοκομειακή μοινάδα
Πληροφορίες τηλ. 6947681392
14099-19/10

ΕΝΟΙΚΙΑΖΟΝΤΑΙ

1) Ενοικιάζονται επιπλωμένα διαμερίσματα, στο κέντρο της πόλης, σε ήσυχο όμως δρόμο και κοντά στο Πανεπιστήμιο, κατάλληλο για φοιτητές, στρατιωτικούς, ακόμη και για επαγγελματική χρήση. Τα διαμερίσματα είναι δύο δωματίων και τριών δωματίων.
2) Διαμέρισμα 150 τ.μ., με ηλιακό θερμοσίφωνα, τέντες, θέρμανση.
Πληροφορίες τηλ. 6944199527
14140-19/10

ΕΝΟΙΚΙΑΖΟΝΤΑΙ
ΔΙΑΜΕΡΙΣΜΑΤΑ

δίχωρα και μονόχωρα πλήρως επιπλωμένη, με κλιματιστικό, τηλέφωνο, TV, καθώς επίσης πλυντήριο - στεγνωτήριο.
Εντός της πόλεως Ρόδου, περιοχή Ζέφυρος.
Πληροφορίες τηλ. 22410/30063 και 6972551300
8674-5/11

ΠΕΡΙΟΧΗ ΣΤΑΔΙΟΥ ΔΙΑΓΟΡΑ
(επί της Κοδριγκτώνος)
ΕΝΟΙΚΙΑΖΟΝΤΑΙ
επιπλωμένα διαμερίσματα για χειμερινή περίοδο (και μέχρι Ιούνιο) ή και για μικρότερο διάστημα.
Πληροφορίες τηλ. 22410/31756
T8578-21/10

πωλήσεις

ΠΩΛΟΥΝΤΑΙ στην παραλία Κιοτάρι μεζονέτες, ημιτελής και τελειωμένες των 80τ.μ. και 110τ.μ σε 1000τ.μ. οικόπεδο σε κατασκευή πολυτελή. Δεκτά δάνεια. Πληρ. Διακογεωργίου Κάλλιστος. Πληροφορίες τηλ. 22410/29318 και 22410/78501
X6143-31/10

ΠΩΛΟΥΝΤΑΙ στην Κρεμαστή διαμερίσματα μεζονέτες στον παραλιακό δρόμο Κρεμαστής των 60τ.μ. και μεζονέτες των 120τ.μ. με αυλή, πολυτελής κατασκευή. Δάνεια δεκτά. Πληρ. Διακογεωργίου Κάλλιστος τηλ. 22410/29318 και 22410/78501
X6144-31/10

ΠΩΛΟΥΝΤΑΙ στην Ιαλυσό, διαμερίσματα ετοιμοπαράδοτα σε μικρή πολυκατοικία. Ισόγειο 81 τ.μ., τιμή 121.500 ευρώ, 1ος όροφος 41 και 42 τ.μ., τιμή 63.000 ευρώ το καθένα, 2ος όροφος 65 και 84 τ.μ., τιμή 97.500 και 126.000 ευρώ αντίστοιχα. Πληρ. Θενελιοκτηματική τηλ. 22410/37022 & 6932541681
14156-22/10

ΠΩΛΕΙΤΑΙ μεζονέτα 240 τ.μ., με 2 στρέμματα οικόπεδο, λουξ κατασκευής, 3 ετών, με 4 υπνοδωματία, 2 τουαλέτες, 2 WC, κουζίνα, σαλόνι, 2 αποθηκευτικούς χώρους, δωμάτιο ιματοθήκης και γραφείο, κεντρική θέρμανση, αιρκοντίσιον, τζάκι, παιδική κουζίνα, ηλεκτρικά παντζούρια, ηλεκτρική εξώπορτα, σε άριστη κατάσταση, σε καλή περιοχή στην Ιαλυσό. Πληρ. Σταμάτης Μανωλάκος, πωλήσεις ακινήτων, τηλ. 22410/23815-78275 και 6945769958
14172-27/10

ΠΩΛΕΙΤΑΙ μεζονέτα 180 τ.μ., δυώροφη, με 1500 μ. οικόπεδο, λουξ κατασκευής, με 3 υπνοδωμάτια, κουζίνα, σαλόνι, 2 τουαλέτες, μεγάλα μπαλκόνια, με τζάκι, κεντρική θέρμανση, αιρ κοντίσιον, ηλεκτρικά παντζούρια, ηλεκτρική εξώπορτα, υδρομασάζ και φωτοβολταϊκό σύστημα ηλεκτροδότησης, ολοκαίνουργια σε καλή περιοχή στα Μαριτσά. Τιμή 380.000 ευρώ. Πληρ. Σταμάτης Μανωλάκος, πωλήσεις ακινήτων, τηλ. 2410/23815-78275 και 6945769958
14172-27/10

ΠΩΛΟΥΝΤΑΙ: 1) Μονοκατοικία - βίλλα 200 τ.μ., διώροφη, λουξ κατασκευής. Είναι κτισμένη μετά το Φαληράκι (περιοχή Τραγανού) και σε οικόπεδο 1000 τ.μ. σε φανταστική θέση. Τιμάται 500.000 ευρώ. 2) Μονοκατοικία - βίλλα 140 τ.μ., διώροφη και με υπόγειο 100 τ.μ., στο Γεννάδι. Απέχει από τη θάλασσα 400 μ. και έχει οικόπεδο 1000 τ.μ. Τιμάται 250.000 ευρώ. Πληρ. κ. Χαρκιανάκη τηλ. 6946-163242
14170-27/10

ΠΩΛΟΥΝΤΑΙ οικόπεδα: 1) Στο Καρακόνερο, 610 τ.μ., εντός σχεδίου, 2) Μετά το Καρακόνερο 345 τ.μ., οικοδομήσιμο και άρτιο, 3) στο Ροδίνι (περιοχή ΔΕΥΑΡ) με φανταστική θέα 700 τ.μ. εντός σχεδίου και ΣΔ 0,8, 4) Στη Ψαροπούλα 540 τ.μ. με ΣΔ 1,4, 5) Στο Καρακόνερο 3630 τ.μ. οικοδομήσιμο. Πληρ. κ. Χαρκιανάκη τηλ. 6946-163242
14170-27/10

ΠΩΛΟΥΝΤΑΙ

ΑΙΓΟΠΡΟΒΑΤΑ οικόσιτα, έγκυα και γεννημένα
Πληροφορίες τηλ. 22410/75739 και 6942908361
14152-31/10

ΠΩΛΕΙΤΑΙ

εξοπλισμός οβελιστηρίου, καφετέρια και εστιατορίου στην Σορωνή.
Πληρ. τηλ. 6973010329
14015-18/10

ΠΩΛΟΥΝΤΑΙ επαγγελματικοί χώροι, στην οδό Βενέζη (δίπλα στο Ροδίων Παιδεία): α) Καταστήματα: για οποιαδήποτε χρήση επαγγελματική των 62τ.μ. και 125τ.μ., β) Γραφεία - Ιατρεία των 62 τ.μ. και 125τ.μ. γ) Αποθήκες των 62τ.μ. και 125τ.μ. Δεκτά δάνεια. Πληρ. Κάλλιστος Διακογεωργίου, τηλ. 22410/78501 και 22410/29318
X6145-31/10

ΠΩΛΕΙΤΑΙ επιχείρηση μεζεδοπωλείο - ουζερί, πλήρως εξοπλισμένο, με άνετο πάρκινγκ στην Ιξιά (Λ. Ηρακλειδών 81). Τιμή συζητήσιμη. Πληρ. τηλ. 22410/33432 και 95807
5562-19/10

ΠΩΛΕΙΤΑΙ οικόπεδο 2520 τ.μ., στο Παραδείσι, περιοχή Ατσιγγάνικα. Τιμή 50.000 ευρώ. Πληροφορίες τηλ. 20021
X6127-31/10

ΠΩΛΟΥΝΤΑΙ διαμερίσματα: 1) Στο Ροδίνι 100 τ.μ., με 3 υπνοδωμάτια, 2 μπάνια, αποθήκη και γκαράζ. Είναι καινούργιο και ετοιμοπαράδοτο. 2) Στην οδό Αταβύρου 85 τ.μ., με 2 υπνοδωμάτια, αποθήκη και γκαράζ, καινούργιο ετοιμοπαράδοτο. 3) Στην Ιξιά 94 τ.μ., με θέρμανση και αποκλειστική χρήση αυλής καινούργιο, ετοιμοπαράδοτο. Πληρ. κ. Χαρκιανάκη τηλ. 6946-163242
14170-27/10

ΠΩΛΟΥΝΤΑΙ: 1) Μονοκατοικία τριώροφη στο Καρακόνερο, 180 τ.μ. και σε οικόπεδο 300 τ.μ., 2) Μεζονέτα διώροφη 135 τ.μ., μετά το Καρακόνερο, με φανταστική θέα και σε οικόπεδο 200 τ.μ. Πληρ. κ. Χαρκιανάκη τηλ. 6946-163242
14170-27/10

ΠΩΛΕΙΤΑΙ

επιχείρηση κομμωτηρίου με αξιόλογη πελατεία με όλο τον εξοπλισμό και σε άριστη κατάσταση, λόγω αναχωρήσεως, στην τιμή των 9000 ευρώ, ή μεμονωμένα τον εξοπλισμό: 3 θέσεις εργασίας, 3 καρέκλες περιστρεφόμενες εργασίας, 1 λουτήρα, 1 ρεσεψιόν, 1 καρέκλα ρεσεψιόν, 1 καρεκλάκι παιδικό, 1 σαλόνι (τριθέσιος, διθέσιος, τραπεζάκι) divani - divani, 1 βιτρίνα προϊόντων, 1 ντουλαπάκι, 2 βοηθούς, 1 βοηθός βαφής, 1 σεσουάρ, 1 βάπερ, 1 αποστηρωτήρας, στην τιμή των 3.500 ευρώ και μία τραπεζαρία 2000 ευρώ.
Τηλ. 6944468694 και 22410/29044
ώρες από 10-13 και 17-21
15821-27/10

ΠΩΛΕΙΤΑΙ

κτήμα 100 στρεμμάτων στον Αγιο Φωκά της Κω, αμφιθεατρικό, σε ξενοδοχειακή ζώνη, 150 τ.μ. από θάλασσα, με άσφαλτο. Κτίζεις 20%. Τιμή 1.000.000 ευρώ.
Τηλ. 6934404328 και 22410/38382
14136-18/10

ΤΟ ΞΕΝΟΔΟΧΕΙΟ THE IXIAN GRAND ΕΚΠΟΙΕΙ

ΠΛΗΡΗ ΕΞΟΠΛΙΣΜΟ ΔΩΜΑΤΙΩΝ ΣΕ ΚΑΛΗ ΚΑΤΑΣΤΑΣΗ ΛΟΓΩ ΑΝΑΚΑΙΝΙΣΗΣ
Τηλ. επικοινωνίας 22410/92944
υπεύθυνος κ. Μακρής
ΧΛ334-1/11

ΠΩΛΕΙΤΑΙ OPEL ASTRA σε άριστη κατάσταση, από πρώτο χέρι και σε τιμή συμφέρουσα. Πληρ. τηλ. 22410/20880 και κιν. 6945004115
15725-15/10

ΠΩΛΕΙΤΑΙ MERCEDES E220, 1995, cabriole, sport, AMG, 106,000km, δερμάτινο σαλόνι, πλ. παράθυρα, πλ. καθρέπτες, πλ. καθίσματα, a/c. Πληροφορίες: 6936656966
X6147-31/10

ΠΩΛΕΙΤΑΙ SMART ROADSTER, 2004, 82 hp, 27,000 km, a/c, αυτομ. οροφή, αυτομ. Κιβώτιο, πλ. Παράθυρα, ζάντες αλουμινίου 15", mp3 player. Πληροφορίες: 6936656966
X6148-31/10

ΕΥΚΑΙΡΙΑ! Πωλείται μοντέλο 2000, OPEL ASTRA 1400 c.c., 16 V, 46.600 χλμ., από πρώτο χέρι. Είναι σε άριστη κατάσταση, χρώματος ασημί. Πληρ. τηλ. 6942424804
15773-19/10

ΕΝΟΙΚΙΑΣΕΙΣ ΔΩΜΑΤΙΩΝ

Το γνωστό κεντρικό ξενοδοχείο «ΜΟΣΧΟΣ» που βρίσκεται στην οδό Εθελοντών Δωδεκανησίων 5, στο κέντρο της πόλης, ενημερώνει τους φοιτητές, τους στρατιωτικούς και κάθε ενδιαφερόμενο ότι νοικιάζει με το μήνα για τη χειμερινή περίοδο τα δωμάτιά του: **Προσφέρονται:**

1. Ατομική τουαλέτα και μπάνιο ή ντους
2. Τηλέφωνο
3. Τηλεόραση
4. Ψυγείο
5. Θέρμανση
6. Ζεστό νερό
7. Κοινόχρηστο σαλόνι
8. Καθαρισμός δωματίου (εβδομαδιαίος)
9. Λευκός ιματισμός (με εβδομαδιαία αλλαγή σεντονιών)

• Το ξενοδοχείο «ΜΟΣΧΟΣ» απέχει δέκα λεπτά από το Πανεπιστήμιο και ένα λεπτό από το Δικαστήριο κα τη Στρατιωτική Λέσχη

Πληροφορίες τηλ.. 6944199527
14148-30/11

Crete & Rhodes
CAPSIS
Convention Centers & Resort Hotels

Το ξενοδοχείο και Συνεδριακό Κέντρο SOFITEL CAPSIS ΡΟΔΟΥ

ΖΗΤΑΕΙ
ΝΥΧΤΕΡΙΝΟ RECEPTIONIST
NIGHT AUDITOR
Για όλο το χρόνο
Υπόψη Στάμου Αντώνη
ΞΕΝΟΔΟΧΕΙΟ SOFITEL CAPSIS ΡΟΔΟΥ
Ιξιά 85100 Ρόδος - Φαξ: 22410/20900
Για περισσότερες πληροφορίες τηλ. 22410/25015
T8646-26/10

ΜΕΓΑΛΗ ΕΥΚΑΙΡΙΑ ΣΤΗΝ ΚΡΕΜΑΣΤΗ!!!
ΠΩΛΟΥΝΤΑΙ
σε τιμές ΣΟΚ!!!
Αυτόνομες μεζονέτες 120 τ.μ., σούπερ λουξ κατασκευής, με ενδοδαπέδια θέρμανση, ιδιωτικό πάρκινγκ, κ.α.
Στο Γεννάδι εξωτικές κατοικίες 80 τ.μ., σούπερ λουξ κατασκευής στις χαμηλότερες τιμές της αγοράς.
Πληρ. ΝΕΟΚΑΤΑΣΚΕΥΑΣΤΙΚΗ ΡΟΔΟΥ ΤΗΛ.6948744155 κ. Νίκος και 6937163244 κ. Γιάννη ΠΡΟΣΟΧΗ!!!
Οι προσφορές ισχύουν έως 31 Δεκεμβρίου 2006
Περιορισμένος αριθμός ακινήτων
T8421-31/12/06

ΠΩΛΟΥΝΤΑΙ
ΜΟΝΟ ΑΠΟ ΤΟ ΓΡΑΦΕΙΟ ΜΑΣ

• Σας παρακαλούμε να συγκρίνετε τις δικές μας τιμές με όλες τις άλλες

1) Διαμέρισμα 120 τ.μ. σε μικρή πολυκατοικία 4 διαμ. μόνο σε καλή τοποθεσία.
2) Μονοκατοικία 3 κυρίων δωματίων με μεγάλο κήπο φανταστική τιμή.
3) Διαμέρισμα 3άρι ισόγειο με αυλή, περιοχή Σωτήρος. Πολύ καλή τιμή.
4) Οικόπεδο 700 τ.μ. με θέα θάλασσα, περιοχή Ροδίνι. Κάλυψη 0.8.
5) Οικία 2όροφη 75 τ.μ. στην Παλιά Πόλη
6) Οικία 190 τ.μ. με αυλή στην Παλιά Πόλη
7) Μαγαζί γωνιακό εντός πόλεως με τεράστιες βεράντες
8) Οικόπεδο 200 τ.μ. εντός πόλεως πολύ καλή τιμή.
9) Διαμερίσματα 3άρια και 4άρια υπό κατασκευή με φανταστική θέα λουξ κατασκευής
10) Οικία με 2 διαμάτια, κουζίνα, τουαλέτα μοναχική μόνο 45.000 ευρώ.
11) Οικόπεδα 1.000 τ.μ., με άδεια ή και γιαπί στα Κοσκινού.
12) Οικόπεδα 1.500 τ.μ. με άδεια ή και σε μπετά στην Παστίδα.
13) Μονοκατοικία (ΒΙΛΛΑ) 300 τ.μ. με βοηθητικούς χώρους σε 3.000 τ.μ. οικόπεδο περιοχή ΕΙΑ.
14) Παλιά 2όροφη οικία στο Νεοχώρι.

Γ. ΝΕΟΦΥΤΟΥ
ΞΑΝΘΟΥ 15 Α - ΤΗΛ. 21434
X6114-31/10

πωλούμενα

ΠΩΛΕΙΤΑΙ μοτοσικλέτα GILERA RUNNER 125, δίχρονο, 750 ευρώ, σε καλή κατάσταση. Πληρ. τηλ. 22410/38361 και 6946012802
5582-24/10

ΠΩΛΕΙΤΑΙ σετ 4 ζαντολάστα BMW 205/55 R16 PIRELLI P6000 σε άριστη κατάσταση, 1500 km. Πληρ. τηλ. 22410/45284 και 6979170178
14164-26/10

ΠΩΛΕΙΤΑΙ GILERA μηχανή 125 c.c., COGUAR 125, σε άριστη κατάσταση, χρώματος ζαχαρη πράσινο, 12.500 km. Πληρ. τηλ. 22410/45284 και 6979170178
14164-26/10

A.N.E.Σ
ΑΝΩΝΥΜΗ ΝΑΥΤΙΛΙΑΚΗ ΕΤΑΙΡΙΑ ΣΥΜΗΣ

ΔΡΟΜΟΛΟΓΙΑ ΑΠΟ 16/10/06 ΕΩΣ 22/10/06

X6135-31/10

Ε/Τ - Ο/Τ ΠΡΩΤΕΥΣ

ΔΕΥΤΕΡΑ			ΤΡΙΤΗ			ΤΕΤΑΡΤΗ			ΠΕΜΠΤΗ			ΠΑΡΑΣΚΕΥΗ			ΣΑΒΒΑΤΟ	
ΛΙΜΑΝΙ	ΩΡΑ ΑΦ	ΩΡΑ ΑΝ	ΛΙΜΑΝΙ	ΩΡΑ ΑΦ	ΩΡΑ ΑΝ	ΛΙΜΑΝΙ	ΩΡΑ ΑΦ	ΩΡΑ ΑΝ	ΛΙΜΑΝΙ	ΩΡΑ ΑΦ	ΩΡΑ ΑΝ	ΛΙΜΑΝΙ	ΩΡΑ ΑΦ	ΩΡΑ ΑΝ	ΛΙΜΑΝΙ	ΩΡΑ ΑΦ
ΡΟΔΟ		08.45	ΡΟΔΟ	-	13.00	ΚΑΛ/ΝΟ		08.30	ΡΟΔΟ		08.45	ΡΟΔΟ		13.00	ΚΩ	
ΚΑΣΤ/ΖΟ	13.15	13.30	ΣΥΜΗ	14.40	15.00	ΚΩ	09.35	10.00	ΚΑΣΤ/ΖΟ	13.15	13.30	ΣΥΜΗ	14.40	15.00	ΝΙΣΥΡΟ	07.30
ΡΟΔΟ	18.15	Δ	ΤΗΛΟ	17.00	17.15	ΝΙΣΥΡΟ	11.30	12.00	ΡΟΔΟ	18.15	Δ	ΤΗΛΟ	17.00	17.15	ΤΗΛΟ	09.00
			ΝΙΣΥΡΟ	18.30	18.45	ΤΗΛΟ	13.15	13.45				ΝΙΣΥΡΟ	18.30	18.45	ΣΥΜΗ	11.15
			ΚΩ	20.15	20.30	ΣΥΜΗ	15.45	16.15				ΚΩ	20.15	Δ	ΡΟΔΟ	13.15
			ΚΑΛ/ΝΟ	21.35	Δ	ΡΟΔΟ	17.55	Δ							ΚΑΣΤ/ΖΟ	19.30
															ΡΟΔΟ	00.30

Ε/Τ - Ο/Τ ΣΥΜΗ

ΔΕΥΤΕΡΑ			ΤΡΙΤΗ			ΤΕΤΑΡΤΗ			ΠΕΜΠΤΗ			ΠΑΡΑΣΚΕΥΗ			ΣΑΒΒΑΤΟ	
ΛΙΜΑΝΙ	ΩΡΑ ΑΦ	ΩΡΑ ΑΝ	ΛΙΜΑΝΙ	ΩΡΑ ΑΦ	ΩΡΑ ΑΝ	ΛΙΜΑΝΙ	ΩΡΑ ΑΦ	ΩΡΑ ΑΝ	ΛΙΜΑΝΙ	ΩΡΑ ΑΦ	ΩΡΑ ΑΝ	ΛΙΜΑΝΙ	ΩΡΑ ΑΦ	ΩΡΑ ΑΝ	ΛΙΜΑΝΙ	ΩΡΑ ΑΦ
ΡΟΔΟ		09.00	ΡΟΔΟ		09.00	ΣΥΜΗ		09.00	ΣΥΜΗ		06.00	ΣΥΜΗ		06.00	ΣΥΜΗ	
ΠΑΝ/ΤΗ	10.50	12.00	ΠΑΝ/ΤΗ	10.50	12.00	ΡΟΔΟ	10.50	18.30	ΡΟΔΟ	07.50	09.00	ΡΟΔΟ	07.50	09.00	ΡΟΔΟ	07.50
ΣΥΜΗ	13.00	16.15	ΣΥΜΗ	13.00	16.15	ΣΥΜΗ	20.20	Δ	ΠΑΝ/Τ	10.50	12.00	ΠΑΝ/ΤΗ	10.50	12.00	ΠΑΝ/ΤΗ	10.50
ΡΟΔΟ	18.05	Δ	ΡΟΔΟ	18.05	18.30				ΣΥΜΗ	13.00	16.15	ΣΥΜΗ	13.00	16.15	ΣΥΜΗ	13.00
			ΣΥΜΗ	20.20	Δ				ΡΟΔΟ	18.05	18.30	ΡΟΔΟ	18.05	18.30	ΡΟΔΟ	18.05
									ΣΥΜΗ	20.20	Δ	ΣΥΜΗ	20.20	Δ		

Υ/Τ ΑΙΓΙΛΗ

ΔΕΥΤΕΡΑ			ΤΡΙΤΗ			ΤΕΤΑΡΤΗ			ΠΕΜΠΤΗ			ΠΑΡΑΣΚΕΥΗ			ΣΑΒΒΑΤΟ	
ΛΙΜΑΝΙ	ΩΡΑ ΑΦ	ΩΡΑ ΑΝ	ΛΙΜΑΝΙ	ΩΡΑ ΑΦ	ΩΡΑ ΑΝ	ΛΙΜΑΝΙ	ΩΡΑ ΑΦ	ΩΡΑ ΑΝ	ΛΙΜΑΝΙ	ΩΡΑ ΑΦ	ΩΡΑ ΑΝ	ΛΙΜΑΝΙ	ΩΡΑ ΑΦ	ΩΡΑ ΑΝ	ΛΙΜΑΝΙ	ΩΡΑ ΑΦ
ΣΥΜΗ		07.30	ΣΥΜΗ		07.30	ΡΟΔΟ		09.00	ΡΟΔΟ		09.00	ΡΟΔΟ		14.30	ΡΟΔΟ	
ΡΟΔΟ	08.30	09.00	ΡΟΔΟ	08.30	09.00	ΣΥΜΗ	10.00	10.15	ΣΥΜΗ	10.00	10.15	ΣΥΜΗ	15.30	16.30	ΣΥΜΗ	10.00
ΣΥΜΗ	10.00	10.15	ΣΥΜΗ	10.00	10.15	ΡΟΔΟ	11.15	14.30

ΠΡΟΟΔΟΣ μικρές αγγελίες μικρές αγγελίες ΠΡΟΟΔΟΣ

ζητήσεις

ΖΗΤΕΙΤΑΙ οικόπεδο εντός σχεδίου για αγορά ή αντιπαροχή στις περιοχές Ιαλυσού - Κρεμαστής - Κοσκινού ή εντός σχεδίου στη Ρόδο. Πληρ. Διακογεωργίου Κάλλιστος. Τηλ. 22410/29318, 22410/78501
X6146-31/10

ΖΗΤΕΙΤΑΙ κοπέλα για το κυλικείο του Νοσοκομείου, για ωράριο βραδινό, 23.00-7.00. Πληροφορίες τηλ. 22410/80116 και 22410/80111
T8652-22/10

ΑΠΟ ΠΡΑΚΤΟΡΕΙΟ ΟΠΑΠ (ΠΡΟ-ΠΟ) ζητείται νέος ή νέα με γνώση Η/Υ. Πληροφορίες Γεωργ. Σεφέρη 100, εντός πρακτορείου
15812-25/10

CAFE BAR CHRISTO'S GARDEN (ΔΙΠΟΡΤΟ)
ΖΗΤΕΙΤΑΙ
μπάρμαν
και σερβιτόρα
Πληροφορίες τηλ. 22410/34191 και 6945373806
14141-18/10

ΖΗΤΕΙΤΑΙ καθαρίστρια 30-40 χρόνων, για να εργασθεί ως εσωτερική στα Κολύμπια Ρόδου. Πληροφορίες τηλ. 6942908307
14147-19/10

ΖΗΤΕΙΤΑΙ για τη σεζόν 2007, νέα που να μιλά άπταιστα την τσέχικη/σλοβάκικη γλώσσα, για να εργασθεί σε τουριστικό πρακτορείο ως αντιπρόσωπος/rep, τσέχικου γραφείου. Πληροφορίες τηλ. 22410/70926 και 22410/31131 ώρες γραφείου
14174-71/11

ΖΗΤΕΙΤΑΙ πωλήτρια για εργασία σε αθλητικό κατάστημα στην Ιαλυσό όλο το χρόνο. Πληροφορίες τηλ. 22410/98350
14168-26/10

ΖΗΤΕΙΤΑΙ κυρία να φροντίζει ηλικιωμένη γυναίκα. Πληροφορίες τηλ. 22410/67200
15812-25/10

ΑΠΟ ΤΟ ΖΙΟ PEPPE
ΖΗΤΕΙΤΑΙ
κοπέλα έως 30 ετών, για απογευματινή/βραδυνή εργασία.
Πληρ. τηλ. 22410/72990 και 6947325021 πρωινές ώρες
X6163-15/10

ΚΥΡΙΕΣ (Ελληνίδες) ζητούνται για προώθηση ειδών ευρείας κατανάλωσης (λευκά είδη). Ελεύθερο ωράριο εργασίας. Δωρεάν προσπέκτους. Αμοιβή - ποσοστά. Τηλ. 6946595500
14120-2/11

ΖΗΤΕΙΤΑΙ κοπέλα εμφανίσιμη κατά προτίμηση Ελληνίδα για να εργασθεί σε internet cafe στην πόλη της Ρόδου. Ωράριο συνεχές, μόνιμη εργασία, μισθός ικανοποιητικός, bonus ασφάλιση. Πληρ. τηλ. 22410/25050
15727-25/10

ΖΗΤΕΙΤΑΙ τεχνίτης ηλεκτρολόγος οικοδομών. Πληροφορίες 8.00-14.00 τηλ. 22410/66698 και 22410/67461
X6165-22/10

ΖΗΤΕΙΤΑΙ υδραυλικός. Πληροφορίες τηλ. 6944344911 κ. Δημήτρης
14159-22/10

ΖΗΤΟΥΝΤΑΙ σερβιτόροι και βοηθοί σερβιτόρων για εστιατόριο στην πόλη της Ρόδου για εργασία όλο το χρόνο. Πληροφορίες τηλ. 22410/39043
14173-27/10

ΑΠΟ ΕΜΠΟΡΙΚΟ κατάστημα της Ρόδου
ΖΗΤΕΙΤΑΙ
πωλήτρια με γνώσεις διακόσμησης και αρχιτεκτονικής εσωτερικού χώρου και σχεδιάστρια.
Αποστολή βιογραφικών με επισυναπτόμενη φωτογραφία, Λεμεσού 20-22 Ρόδος. Τ.Κ. 85100.
Τηλ. επικοινωνίας 22410/39083
T8606-22/10

ΑΠΟ ΤΗΝ AUTO CENTER ΜΑΝΩΛΗΣ ΚΩΣΤΑΚΗΣ ΑΕΒΕ
ΖΗΤΕΙΤΑΙ
ΥΠΕΥΘΥΝΟΣ /Η ΛΟΓΙΣΤΗΡΙΟΥ
Απαραίτητα προσόντα:
- Πτυχιούχος ΑΕΙ ή ΤΕΙ
- Απαραίτητη προϋπηρεσία
- Άριστη γνώση εργατικής, φορολογικής νομοθεσίας και αναλυτικής λογιστικής
- γνώση αγγλικής γλώσσας
- χρήση Η/Υ και γνώση μηχ/σης

Προσφέρεται:
- Σύγχρονο εργασιακό περιβάλλον
- Πακέτο αποδοχών αναλόγως προσόντων
- Υποστήριξη σε θέματα επιμόρφωσης και μηχ/σης
- Εξέλιξη

Πληρ. τηλ. 22410/82000 κ. Νίκο Κωστάκη
X6156-31/10

ASSOCIATED BOARD OF THE ROYAL SCHOOLS OF MUSIC
ΔΙΠΛΩΜΑΤΟΥΧΟΣ ΣΟΛΙΣΤ ΒΙΟΛΙΟΥ
(LRSM in Violin Performance)
των Βασιλικών Σχολών Μουσικής της Μεγ. Βρετανίας παραδίδει μαθήματα παραδοσιακού, κλασικού βιολιού καθώς και Βυζαντινής Μουσικής. Δεκτές όλες οι ηλικίες για όλα τα επίπεδα (αρχάριο-δεξιοτεχνικό)
ΠΛΗΡΟΦΟΡΙΕΣ
2241067581, 6947281364
X6150-31/10

ACE
The helpFul place
Η ACE κατέχει παγκοσμίως ηγετική θέση στο χώρο πολυκαταστημάτων και των D.I.Y. Εχει 5.500 καταστήματα σε 72 χώρες του κόσμου και με ετήσιες πωλήσεις που φθάνουν τα 15 δις ευρώ. Εργασία στην ACE σημαίνει ταυτόχρονα και συμμετοχή στην επιτυχία της σε μια θέση που σας ταιριάζει

Για το κατάστημα της Ρόδου
ΖΗΤΑΜΕ ΠΡΟΣΩΠΙΚΟ
- Ταμίες - Πωλητές (Κωδ.ΤΠΑ) Προϋπηρεσία, γνώσεις Ταμείου, Η/Υ, ευγενικές με άψογη συμπεριφορά και εξυπηρέτηση προς τους πελάτες
- Εργάτες - Αποθήκη (Κωδ. ΕΑΑ)

Στείλτε Βιογραφικο έως 31 Οκτωβρίου 2006 στο FAX 22410-0-30270 ή στη διεύθυνση: Τ.Θ. 178, Ρόδος ή στο email:greece@mail.acehardware.com

MAXI Dia %
Η MAXI DIA % του Ομίλου CARREFOUR Νο 1 στην Ευρώπη και Νο 2 παγκοσμίως με 4400 DIA καταστήματα σε όλο τον κόσμο και 360 καταστήματα στην Ελλάδα ζητά για το νέο υπερκατάστημα της Ρόδου.
-- Τμήμα Κρεοπωλείου (Κωδ.ΤΑΔ) Υπάλληλος με άδεια
- Τμήμα Αλλαντικών (Κωδ. ΤΑΔ)
- Ταμίες - πωλητές (Κωδ. ΤΠΔ) Προϋπηρεσία, γνώσεις Ταμείου Η/Υ, ευγενικές με άψογη συμπεριφορά και εξυπηρέτηση προς τους πελάτες
- Εργάτες - Αποθήκη (Κωδ. ΕΑΔ)
- Τμήμα Καθαρισμού (Κωδ. ΤΚΔ)

Στείλτε Βιογραφικό έως 31 Οκτωβρίου 2006 στο FAX 22410-0-30270 ή στη διεύθυνση: Τ.Θ. 178, Ρόδος
X318-31/10

ΚΤΙΡΙΟ Α.Ε.
ΠΩΛΗΣΕΙΣ ΑΚΙΝΗΤΩΝ
- ΔΙΑΜΕΡΙΣΜΑΤΑ 90 τ.μ. και 115 τ.μ., σε πολυκατοικία στην οδό Βενετοκλέων και Ξάνθου, με θέσεις στάθμευσης στην πυλωτή, πολυτελούς κατασκευής
- ΔΙΑΜΕΡΙΣΜΑ 118 τ.μ., τρίτου ορόφου, στην οδό Μιχ. Πετρίδη, (πιο πάνω από το Super Market Σπανός), με τζάκι, θέση στάθμευσης και αποθήκη στο υπόγειο της πολυκατοικίας.
ΠΛΗΡΟΦΟΡΙΕΣ
ΑΝΑΣΤΑΣΙΟΣ ΑΤΣΙΔΗΣ
ΕΘΝΙΚΗΣ ΑΝΤΙΣΤΑΣΗΣ 11 - Ρόδος
Τηλ. 22410/28616 - Κιν. 6947373651
6116-31/10

ELAFOS REISEN ΓΡΑΦΕΙΟ ΓΕΝΙΚΟΥ ΤΟΥΡΙΣΜΟΥ
ΖΗΤΑ
ΔΥΝΑΜΙΚΟ συνεργάτη/ιδα για το υποκατάστημα στη Ρόδο (έναντι καζίνο)
Για στελέχωση του τμήματος αεροπορικών/ακτοπλοϊκών εισιτηρίων
Απαραίτητα προσόντα:
- ηλικία 20-25 ετών
- γνώση αγγλικής γλώσσας (θα συνεκτιμηθεί η γνώση επιπλέον γλωσσών)
- γνώση Η/Υ

Τυχόν προϋπηρεσία θα ληφθεί υπ' όψιν
Πληροφορίες τηλ. 22410/43766 ώρες γραφείου
ΧΛ

διάφορα

ΜΑΣΑΖ
Ανακουφιστείτε από το άγχος, την ένταση, ψυχική κόπωση, τις συνέπειες του καθημερινού τρόπου ζωής.
Πληρ. τηλ. 6942228916
14149-20/10

ΜΟΝΩΣΕΙΣ
26 ΧΡΟΝΙΑ!
ΑΡΧΩΝ ΣΑΜΑΡΤΖΗΣ
Πληροφορίες τηλ. 22410/ 23030 & 22410/20021 και 6947374732
X6128-31/10

ΜΑΘΗΜΑΤΑ

@Anosis
Εκπαίδευση στους Υπολογιστές
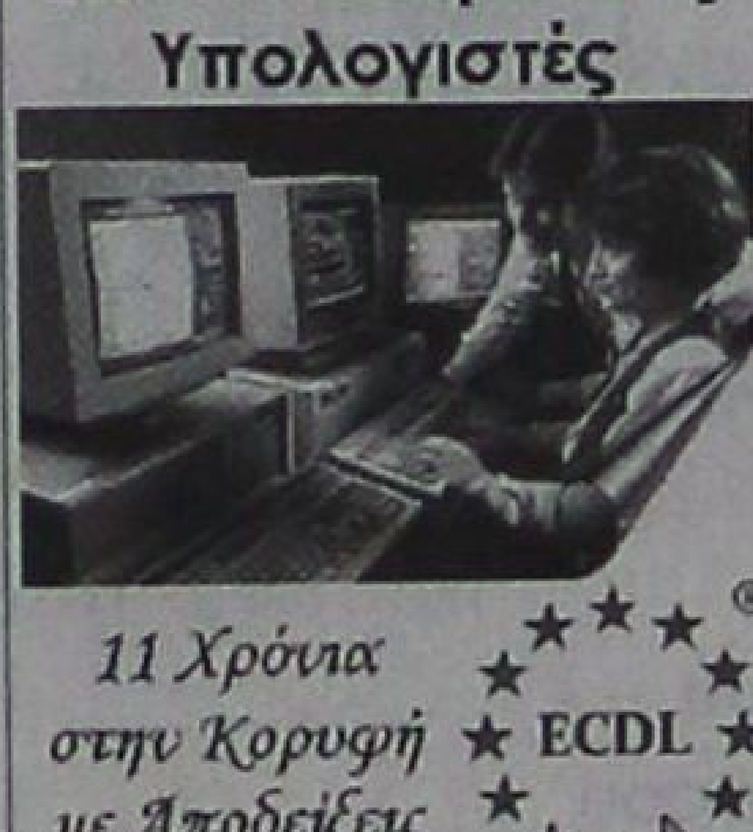
11 Χρόνια στην Κορυφή με Αποδείξεις ECDL
ΤΜΗΜΑΤΑ ΕΝΗΛΙΚΩ
- Ταχύρυθμα σεμινάρια 6 εβδομάδων επιπέδου ECDL Start
- Δίμηνοι ή Τρίμηνοι κύκλοι σπουδών ECDL και ECDL Expert
- Ειδικά τμήματα για αρχαρίους και προχωρημένους

ΣΤ.ΚΩΤΙΑΔΗ 52 ΡΟΔΟΣ
ΤΗΛ.22410 78924
Υπευθυνος Σπουδών: Κώστας Χατζηδάκης
Πτυχ.Πληροφορικής Παν.Αθηνών
X6120-31/10

ΘΕΜΕΛΙΟΚΤΗΜΑΤΙΚΗ
ΑΓΟΡΕΣ-ΠΩΛΗΣΕΙΣ ΑΚΙΝΗΤΩΝ
ΑΝΤΙΠΑΡΟΧΕΣ-ΕΡΓΟΛΑΒΙΕΣ
ΔΙΑΜΕΡΙΣΜΑΤΑ
1) **Ροδοπούλα** 2 οροφοδιαμερίσματα υπό κατασκευή α) 120 τμ. 1ου ορόφου β)105 τμ ρετιρέ σε μικρή πολυκατοικία, θέα θάλασσα.
2) **Ίκαρος** 125 τμ 4ου ορόφου, ετοιμοπαράδοτο, θέα θάλασσα. **Τιμή 235.000 €.**
3) **Κ. Υδραίου** 90 τμ. οροφοδιαμέρισμα, κατάλληλο και για επαγγελματική στέγη **Τιμή 190.000 €.**
6) **Ιαλυσός** διαμερίσματα 65, 81 84 τμ με κεντρική θέρμανση και ηλιακούς θερμοσίφωνες .**Τιμές 97.000, 121.500 και 126.000 €** αντίστοιχα..

ΜΟΝΟΚΑΤΟΙΚΙΕΣ
2) **Παστίδα** τριώροφη μονοκατοικία 250 τμ. με οικόπεδο 1.000 τμ Σαλόνι – κουζίνα, **4 Υπνοδωμάτια,** 2 μπάνια μεγάλοι αποθηκευτικοί χώροι. **Τιμή 250.000 €**

ΟΙΚΟΠΕΔΑ
1) **ΡΟΔΟΣ** Περιοχή Ροδοπούλα (ΣΔ 0,6) 3 οικόπεδα διαφόρων επιφανειών . Τιμή 450 €/ τμ.
2) Επί της Εθνικής οδού Τσαίρι-Αεροδρόμιο αγροτεμάχιο 15.000 τμ. κατάλληλο για οποιαδήποτε εμπορική και βιομηχανική χρήση.
3) **Λίνδος** κοντά στην κεντρική πλατεία 300 τμ.

ΕΠΑΓΓΕΛΜΑΤΙΚΑ
1) Γωνιακό κατάστημα , έναντι Βενετοκλείου, 96 τμ. κατάλληλο για οποιαδήποτε εμπορική χρήση.
2) Τριώροφο κτίριο συνολικής επιφάνειας 250 τμ. στη διαστάυρωση Εθν. Αντιστάσεως και Λίνδου κατάλληλο για οποιαδήποτε επαγγελματική χρήση .
3) Κατάστημα 80 τμ. στην οδό Μ. Μαλιαράκη δίπλα απο το τυπογραφείο της ΡΟΔΙΑΚΗΣ .**Τιμή 130.000 €.**

ΕΝΟΙΚΙΑΣΕΙΣ
Ενοικιάζεται οροφοδιαμέρισμα 120 τμ. σε 2 επίπεδα. 1° επίπεδο σαλόνι-κουζίνα , WC , 2° επίπεδο 3 υπνοδωμάτια , μπάνιο.Πλήρως επιπλωμένο και εξοπλισμένο (θερμοπομποί, Αιρ κοντίσιον, ηλιακός θερμοσίφωνας, ηλεκτρικές συσκευές) **Μίσθωμα 600 €.**
Πληρ. ΘΕΜΕΛΙΟΚΤΗΜΑΤΙΚΗ
Τηλ. 22410 37022 & 6932541681
14156-22/10

ΩΜΕΓΑ
ΚΑΡΑΓΕΩΡΓΙΟΥ ΓΕΩΡΓΙΟΣ
ΑΣΦΑΛΕΙΕΣ ΑΚΙΝΗΤΑ ΕΠΕΝΔΥΣΕΙΣ ΔΑΝΕΙΑ
ΚΕΝΤΡΙΚΟ: ΜΕΓ. ΚΩΝ/ΝΟΥ 61 ΡΟΔΟΣ
ΤΗΛ. 22410 77122, ΦΑΞ. 22410 77522
1. ΚΟΣΚΙΝΟΥ 4 κατοικίες σε μπετό των 160 τμ σε 1500 τμ οικόπεδο η κάθε μια με θέα θάλασσα 145,000 ευρώ
2. ΜΙΡΑ ΜΑΡΕ σε διώροφη οικοδομή 4 διαμερίσματα των 75τμ και 1 των 118 τμ ισόγειο πολυτελούς κατασκευής 150 μ από θάλασσα ευρώ 1900/τμ
3. ΡΟΔΟΣ υπόγειο διαμέρισμα καλής κατασκευής 80 τμ, 88,000 ευρώ
4. ΡΟΔΟΣ ισόγειο διαμέρισμα 80 τμ με αυλή 30 τμ , 135,000 ευρώ
5. Π.ΠΟΛΗ μαγαζί ισογ.112 τμ 1ος 64 τμ 2ος 40 τμ σε τουριστικό δρόμο γωνία, 485,000 ευρώ
6. Π.ΠΟΛΗ σπίτι 2ος όροφος 200 τμ κατοικήσιμο με θόλο_ 220,000
7. Π.ΠΟΛΗ σπίτι 600 τμ από 200 τμ ο όροφος _ 450,000
8. Π.ΠΟΛΗ σπίτι 2 όροφο 55 τμ, 65,000 ευρώ
9. ΓΕΝΝΑΔΙ ,οικόπεδο 1000 τμ με ΣΔ 0,5 θέα θάλασσα 100,000 ευρώ
10. ΓΕΝΝΑΔΙ , 12 δωμάτια (270τμ) θέα θάλασσα εντός οικισμού, 185,000 ευρώ
11. ΓΕΝΝΑΔΙ διαμέρισμα 55τμ θέα θάλασσα, 70,000 ευρώ
12. ΓΕΝΝΑΔΙ παραλία 4,000 τμ, 275,000 ευρώ
13. ΛΑΧΑΝΙΑ παραλία 4,000 τμ, 285,000 ευρώ
14. ΑΦΑΝΤΟΥ 16 στρ. θέα θάλασσα, 270,000 ευρώ
15. ΚΙΟΤΑΡΙ 20 στρ. θέα θάλασσα, 220,000 ευρώ
16. ΚΙΟΤΑΡΙ 10 στρ. θέα θάλασσα 100 μ. από αυτή, 450,000 ευρώ
17. ΤΣΑΪΡΙ-ΑΕΡΟΔΡΟΜΙΟ 50 στρ. πάνω στο δρόμο, ευρώ 50/τμ
18. ΙΑΛΥΣΣΟΣ σπίτι 70 τ.μ., 90,0000 ευρώ
19. ΡΟΔΟΣ σπίτι στο Ροδίνι 80 τ.μ., 95,000 ευρώ

X313-31/10

ΕΡΓΑΣΤΗΡΙΟ ΕΛΕΥΘΕΡΩΝ ΣΠΟΥΔΩΝ ΗΛΕΚΤΡΟΝΙΚΩΝ ΥΠΟΛΟΓΙΣΤΩΝ PM
Program
Ecdl Kids & Equal Skills
ECDL Diploma
"Για ΠΑΙΔΙΑ και ΕΝΗΛΙΚΕΣ"
ΕΠΙΣΗΜΟ ΕΞΕΤΑΣΤΙΚΟ ΚΕΝΤΡΟ ΤΗΣ ECDL HELLAS
ΤΜΗΜΑΤΑ ΓΙΑ:
Παιδιά
Ενήλικες
Αρχάριους
Επαγγελματίες
ΕΓΓΡΑΦΕΣ 1η ΣΕΠΤΕΜΒΡΙΟΥ
Ναυτιλιακή Εκπαίδευση
ΔΙΔΑΣΚΟΝΤΑΙ: MS-OFFICE - ΠΡΟΓΡΑΜΜΑΤΙΣΜΟΣ, ΑΡΧΙΤΕΚΤΟΝΙΚΗ ΣΧΕΔΙΑΣΗ - ΜΑΚΕΤΑ, ΕΜΠΟΡΙΚΑ - ΛΟΓΙΣΤΙΚΑ ΠΡΟΓΡΑΜΜΑΤΑ, ΔΑΚΤΥΛΟΓΡΑΦΗΣΗ - ΣΧΕΔΙΑΣΜΟΣ ΙΣΤΟΣΕΛΙΔΩΝ
Ανεύρεση Εργασίας
Αναδείξαμε 1ο μαθητή σε ολυμπιάδα πληροφορικής
Μανώλης Ι. Σοφίλας
Τηλ.(22410)31761
ΚΟΔΡΙΓΚΤΩΝΟΣ 91 - ΡΟΔΟΣ
X6109-31/10

διάφορα

ΥΔΡΑΥΛΙΚΑ ΚΑΛΟΡΙΦΕΡ
ΓΙΑΝΝΗΣ - Ο - ΑΤΛΑΣΗΣ
ΕΓΚΑΤΑΣΤΑΣΕΙΣ
ΑΝΑΚΑΙΝΙΣΕΙΣ
ΣΥΝΤΗΡΗΣΕΙΣ
Τηλ.22410/29898
κιν. 6973610779
14046-22/10

Χ. ΧΑΤΖΗΝΙΚΟΛΑΟΥ Α.Ε.
ΝΑΥΤΙΛΙΑΚΟ & ΒΙΟΜΗΧΑΝΙΚΟ ΠΟΛΥΚΑΤΑΣΤΗΜΑ
ΣΚΑΦΗ - ΜΗΧΑΝΕΣ - ΤΡΕΪΛΕΡ - ΑΞΕΣΟΥΑΡ
ΠΟΛΥΕΣΤΕΡΙΚΑ - ΔΙΧΤΥΑ - ΗΛΕΚΤΡΟΝΙΚΑ
ΛΑΔΙΑ - ΣΩΣΤΙΚΑ - ΣΧΟΙΝΙΑ - ΧΡΩΜΑΤΑ
ΒΙΔΕΣ - ΙΝΟΧ - ΕΡΓΑΛΕΙΑ - ΨΥΓΕΙΑ
RODOS MARINE BOAT
ΝΑΥΠΗΓΕΙΑ ΧΑΤΖΗΝΙΚΟΛΑΟΥ
TOHATSU Outboards
ΜΗΧΑΝΕΣ ΘΑΛΑΣΣΗΣ

ΑΡΓΩ.
ΤΡΕΪΛΕΡ-ΜΠΑΓΑΖΙΕΡΕΣ
ΕΠΙΣΚΕΥΕΣ ΣΚΑΦΩΝ - SERVICE ΜΗΧΑΝΩΝ
1ο ΧΛΜ ΡΟΔΟΥ-ΚΑΛΛΙΘΕΑΣ , ΡΟΔΟΣ ,ΤΗΛ :2241064630
6124-31/10



T6404-31/12/06

ΚΤΗΜΑΤΟΜΕΣΙΤΙΚΟ ΓΡΑΦΕΙΟ
ΑΙΓΑΙΟΚΤΗΜΑΤΙΚΗ
ΠΩΛΟΥΝΤΑΙ
- ΔΙΑΜΕΡΙΣΜΑΤΑ-ΜΟΝ/ΚΙΕΣ
(ΔΔ) = ΔΑΝΕΙΑ ΔΕΚΤΑ

ΔΙΑΜΕΡΙΣΜΑΤΑ
(ΔΔ)-ΔΑΝΕΙΑ ΔΕΚΤΑ
-38τμ καινούργια γκαρσονιέρα στο Καρακόνερο 85.000Ε (ΔΔ)
-46τμ μετ/σμένο (υπ.με αυλη1υπν) Υψηλάντου 50.000Ε
-48τμ καινούργιο(ισόγ.με αυλή) Καρακόνερο 110.000Ε (ΔΔ)
-50τμ καινούργιο στο Νιοχώρι 100.000Ε (ΔΔ)
-55τμ καινούργιο στο Νιοχώρι 110.000 Ε (ΔΔ)
-60τμ ρετιρέ/ απερ/στη θέα/τεράστιες βεράντες/Τσαλδάρη 150.000Ε (ΔΔ)
-60τμ καιν/ργιο (β΄ορ,1υπν) Ιαλυσό 110.000Ε (ΔΔ)
-74τμ μετ/νο (ημ/γειο) κοντά Πατρ Αθηναγόρα 80.000Ε
-75τμ καινούργιο στο Καρακόνερο 150.000 Ε
-78τμ καινούργιο (ισόγειο) Καρακόνερο 175.000Ε (ΔΔ)
-80τμ μετ/νο (β΄ορόφου) Ανάληψη 125.000Ε (ΔΔ)
-81τμ καινούργιο (υπ/νο ις) στους Δασκάλους 155.000Ε (ΔΔ)
-82τμ καιν/ργιο (,2 υπν)Αραπάκι 150.000Ε
-82τμ καινούργιο (2υπν) ισόγειο στ΄Αφάντου 88.000Ε
-82τμ μεταχ/σμένο (υπ) στην Ακαδημία 100.000Ε
-85τμ καινούργιο στ΄ Αφάντου 130.000 Ε (ΔΔ)
-86τμ καιν/ργιο (3υπν) στην Ιαλυσό 155.000Ε (ΔΔ)
-87τμ καιν/ργιο (2υπν)Τρείς 166.000Ε (ΔΔ)
-89τμ καινούργιο λούξ (α΄ορ) Μιχ Πετρίδη 180.000Ε (ΔΔ)
-92τμ καινούργιο διαμ/σμα στους Τρείς (2υπν) 165.000Ε (ΔΔ)
-95τμ (2υπν)και 84τμ απ/κη στην Κένεντυ με απερ/στη θέα 220.000Ε (ΔΔ)
-97τμ (3υπν) μετ/νο στο Καρακόνερο β΄ορόφου 210.000Ε (ΔΔ)
-98τμ (2υπν) καινούργιο οροφοδιαμέρισμα Ανάληψη 185.000Ε (ΔΔ)
-100τμ καινούργιο οp/σμα (3υπν)Καρακόνερο 210.000Ε (ΔΔ)
-102τμ καιν/ργιο (3υπν) Μίρα Μάρε (γκαράζ-2WC-απ/κη) 205.000Ε (ΔΔ)
-114τμ καινούργιο (α όρ-3υπν) Καρακόνερο 220.000Ε (ΔΔ)
-118τμ καινούργιο (3υπν Μ.Πετρίδη 215.000Ε (ΔΔ)
-125τμ καινούργιο (3υπν) στο Καρακόνερο 240.000Ε (ΔΔ)
-125τμ μεταχ/νο (3υπν) β΄οροφο Ανάληψη 180.000Ε (ΔΔ)
-140τμ (3 γκαρσονιέρες) καινούργιες-απεριόριστη θέα Κοσκινού 130.000Ε
-185τμ μεταχ/νο λουξ ρετιρέ (3υπν) στην Μιχ Πετρίδη 300.000Ε (ΔΔ)
-ΟΙΚΟΔΟΜΗ 6 διαμερισμάτων (υπο ανέγερση) στους Τρείς
-ΚΤΙΡΙΟ 8 γκαρσονιερών καινούργιο των 38τμ έκαστη στο Καρακόνερο.

ΜΕΖΟΝΕΤΕΣ-ΜΟΝΟΚΑΤΟΙΚΙΕΣ
-49τμ ισόγειο με πατάρι 20τμ διώροφη μεζονέτα στην Βενετοκλέων 100.000Ε
-55τμ βοηθητικός χώρος με 10τμ δική του αυλή στην πρ/ση Αννης Μαρίας 75.000Ε
-56τμ παλιό σπίτι /εξτρα κάλυψη 89τμ/ οικ/δο 182τμ Στρ.Ζήση 80.000Ε
-65τμ μεζονέτα/2 τζάκια/εξτρα δόμηση/Παραδείσι 83.000Ε (ΔΔ)
-70τμ μον/ικια,σε 120τμ οικόπεδο (Σ.Δ.1,2) Αρχάγγελο 94.000Ε (ΔΔ)
-74τμ μονοκατοικια σε 400τμ οικόπεδο,Δαματρια 85,000Ε (ΔΔ)
-80τμ διώροφη μονοκατοικία καινούργια στη Μαλώνα 160.000Ε (ΔΔ)
-80τμ μονοκατοικια (με σοφίτα) Παστίδα 130.000Ε (ΔΔ)
-80τμ διώροφη μονοκατοικια (χωρις αυλή) Παραδείσι 60.000Ε
-85τμ μονοκατοικία 2 όροφοι /2wc/ εξτρά δόμηση/Παραδείσι 148.000Ε (ΔΔ)
-92τμ μεζονέτα κολύμβες Γεννάδι 80.000Ε (ΔΔ)
-125τμ μεζονετα (3 ετων) στην Ιαλυσό 215.000Ε (ΔΔ)
-130τμ μεζονετα σε 250τμ οικ/δο σε μπετα στην Παστίδα 110.000 (ΔΔ)
-133τμ καινούργια μον/κία αν/τη.σε 1.333τμ οικ/δο στους Πευκους της Λίνδου 300.000Ε (ΔΔ)
-134τμ μονοκατοικια (4υπν) καινούργια στο Γεννάδι 190.000Ε (ΔΔ)
-135τμ (+40τμ απ/κη) Κοσκινού καινούργια μον/κία 265.000Ε (ΔΔ)
-140τμ καινούργια μεζονέτα στην Ιαλυσό 190.000Ε (ΔΔ)
-140τμ μονοκατοικία καινούργια στην Παστίδα 200.000Ε(ΔΔ)
-140τμ μονοκατοικία στους Τρείς σε 1 στρ (υπό κατ/σκευή)
-140τμ μονοκατοικία στην Ιαλυσό σε 350τμ οικ/δο,(υπό κατ/σκευή)
-142τμ πα;λιά μον/κία στο Νιοχώρι (Ρόδο) με εξτρα δόμηση 180.000Ε(ΔΔ)
-156τμ μεζονέτα καινούργια (Καρακόνερο) Ρόδο 380.000Ε (ΔΔ)
-158τμ μεζονετα σε 340τμ οικ/δο στην Παστιδα 135.000Ε (ΔΔ)
-165τμ μεζ/τα σε μπετά στους Τρείς 165.000Ε (ΔΔ)
-171τμ μεζονέτα (υπο κατασκευή) στο Ροδίνι 330.000Ε (ΔΔ)
-180τμ μεζονέτα καιν/ργια κοντα στο ΙΚΑ (λεωφ Ρόδου-Λίνδου) 330.000Ε (ΔΔ)
-190τμ μον/κία καινούργια στα Κοσκινού σε 650τμ οικ/δο 250.000Ε (ΔΔ)
-200τμ μονοκατοικια καινούργια σε 1στρ στ΄Ασγούρου 330.000Ε(ΔΔ)
-200τμ μονοκατοικία σε μπετα σε 1σ τρ οικ/δο Ασγούρου 190.000Ε (ΔΔ)
-200τμ μεζονέτα καινούργια σε 400τμ οικ/δο στην Κρεμαστή 280.000Ε(ΔΔ)
-211τμ μονοκατοικία καινούργια στ΄ Αφάντου 259.000Ε (ΔΔ)
-212τμ μεζονέτα σε μπετά σε οικ/κό συν/σμό στην Καίρ 155.000Ε (ΔΔ)
-216τμ μονοκατοικία σε 1στρ Ασγούρου σε μπετα 165.000 (ΔΔ)
-220τμ μονοκατοικία σε μπετά στις Καλυθιές σε 1.100τμ οικ/δο 130.000Ε (ΔΔ)
-236τμ διώροφη καινούργια μον/κία στη Θολό σε 2.174τμ οικ/δο κτίζει άλλα 764τμ 250.000Ε (ΔΔ)
-237τμ μεζονέτα καινούργια (Δασκάλους) Ρόδο 430.000Ε (ΔΔ)
-260τμ καινούργια ανεξάρτητη μονοκατοικία σε μπετα Καλιθέα-Κοσκινού σέ οικόπεδο 4στρ (2στρ χρήση) με απεριόριστη θέα 270.000 Ε (ΔΔ)
-315τμ μονοκατοικία (2 ετών) σε 1 στρ στα Κοσκινού 500.000Ε (ΔΔ)

ΚΑΤΑΣΤΗΜΑΤΑ-ΑΠΟΘΗΚΕΣ-ΓΡΑΦΕΙΑ-ΠΑΝΣΙΟΝ
-22,45τμ(καθαρή επιφάνεια) γραφείο επί της Αμμοχώστου 56.000Ε
-23 τμ κατάστημα (ελεύθερο μίσθωσης) στο ΚΕΝΤΡΟ -ΜΑΝΔΡΑΚΙ 140.000Ε
-40τμ κατάστημα (μισθωμένο) με 70τμ υπόγεια αποθήκη κοντα στην Αννης Μαρίας 115.000Ε (ΔΔ)
-50τμ κατάστημα στο ΚΕΝΤΡΟ - Μανδράκι 469.552Ε
-59τμ κατάστημα στο Νιοχώρι 108.200Ε
-70τμ κατάστημα επι της Λεωφ Ρόδου-Λίνδου 150.000Ε
-71τμ υπόγεια αποθήκη με ράμπα προέκταση Αννης Μαρία 25.000Ε
-90τμ ισόγεια αποθήκη (διαμέρισμα) σε σοβά Ροδίνι 70.000Ε
-105τμ κατάστημα επι της Λεωφ Ρόδου-Λίνδου 308.000Ε
-222τμ αποθήκη στο Νιοχώρι 66.000Ε

ΟΙΚΟΠΕΔΑ
-200τμ εντός οικισμού στο Παραδείσι 50.000Ε
-209τμ εντός οικισμού Ανάληψη (ΣΔ 1) 150.000Ε
-300τμ οικ/κός συν/σμός Απόλλων (κτίζει 180τμ)-110.000Ε
-320τμ εντός οικισμού Σορωνής 38.000Ε
-324τμ οικόπεδο στο Μάδεια (Σ.Δ 0.6) 200.000Ε
-340τμ οικ/κός συν/σμός πολυτέκνων Καρακόνερο 150.000Ε
-1.000τμ εντός οικισμού Λάρδου 65.000Ε
-2.000τμ εντός οικ/σμού Φανών -παραλία Μαή (κτίζει 1.600τμ) Τιμή 180.000 Ε
-4.000τμ και 7.000τμ Καλιθέα 292.000Ε και 413.000Ε
-4.490 τμ κοντά στη θαλασσα Μαή -Φάνες 80.000Ε
-4.600τμ επί της λεωφ Καλιθέας με θέα 350.000Ε
-5.600τμ χωράφι με ελιές στον Αγ Σουλά 14.000Ε
-22.000τμ οικόπεδο (ιδανικό για ξενοδοχείο) με εφ/νο τμήμα επί της λεωφόρου Καλιθέας (προοπτική να πουληθουν 45στ) τιμή 1.496.000Ε

ΕΝΟΙΚΙΑΖΟΝΤΑΙ ΔΙΑΜΕΡΙΣΜΑΤΑ
-30 τμ δίχωρη επιπλωμένη γκαρσονιέρα 6 χιλ λεωφ Ρόδου-Καλιθέας ενοίκιο 170Ε
-107τμ διαμέρισμα ρετιρέ (2υπν) απερ/στη θέα στο Ροδίνι 550Ε
-110τμ διαμέρισμα β΄ορ Αγ Γεωργίου 'Ανω (3υπν) 480Ε
-110 τμ ανεξάρτητη τριώροφη μονοκατοικία σε περιβόλι μέσα-γκαράζ-κήπο (3υπν) στην Ηλιούπολη ενοίκιο 650Ε
-130τμ διαμ/σμα με τζάκι -θέρμανση /2 WC- (2υπν/τια) στην Κορδικτώνος ενοίκιο 500Ε
-150 (4 υπν) διαμέρισμα β΄οροφος Κορδικτώνος 800Ε
-210τμ οροφοδιαμέρισμα α΄ ορόφου μονοκατοικίας στ΄ Ασγούρου (3 υπν),τζάκι ,θέρμανση,με θέα,ενοίκιο 800Ε
-300τμ ΠΥΡΓΟΣ (αρχοντικό) σε 5στρ οικόπεδο με στάβλο μέσα στην Ιαλυσό ενοίκιο 1.500Ε

ΕΝΟΙΚΙΑΖΟΝΤΑΙ
ΚΑΤΑΣΤΗΜΑΤΑ-ΓΡΑΦΕΙΑ -ΑΠΟΘΗΚΕΣ
-20τμ κατάστημα με 20τμ πατάρι επί της ΣΩΚΤΑΤΟΥΣ -ΠΑΛΙΑ ΠΟΛΗ
-28τμ γραφείο α΄ορόφου στο ΜΑΝΔΡΑΚΙ -ΚΕΝΤΡΟ ενοίκιο 280Ε
-69τμ κατάστημα στο 6 χιλ/τρο Ρόδου-Καλιθέας με μεγάλη αυλή 500Ε
-150τμ ισόγειο γραφείο (5 δωματίων) στην Κορδικτώνος 800Ε
-500τμ ισόγεια αποθήκη 6χιλ Ρόδου-Καλιθέας 450 Ε

-ΖΗΤΟΥΝΤΑΙ ΓΙΑ ΑΓΟΡΑ ΜΕΤΑΧΕΙΡΙΣΜΕΝΑ ΔΙΑΜ/ΤΑ ΚΑΙ ΟΙΚΟΠΕΔΑ ΕΝΤΟΣ ΠΟΛΕΩΣ ΡΟΔΟΥ-ΑΜΕΣΗ ΠΩΛΗΣΗ
-ΑΝΑΛΑΜΒΑΝΟΥΜΕ ΤΗΝ ΕΝΟΙΚΙΑΣΗ ΤΟΥ ΔΙΑΜ/ΤΟΣ ΣΑΣ ΣΕ ΠΟΛΥ ΣΥΝΤΟΜΟ ΧΡΟΝΙΚΟ ΔΙΑΣΤΗΜΑ.

ΡΕΝΑ ΒΑΖΟΥΚΟΥ ΚΑΙ ΣΥΝΕΡΓΑΤΕΣ
(ΜΕΣΙΤΗΣ ΑΣΤΙΚΩΝ ΣΥΜΒΑΣΕΩΝ)
ΩΡΕΣ ΓΡΑΦΕΙΟΥ 10-1 ΚΑΘΗΜΕΡΙΝΑ ΤΟ ΠΡΩΙ
ΔΙΕΥΘ.ΓΡΑΦΕΙΟΥ ΔΗΜ ΘΕΟΔΩΡΑΚΗ 3
ΤΗΛ (22410) 22943-FAX (22410) 28838
Email .vazoukou @acn.gr
X6119-31/10

Ευχαριστήριο

Ευχαριστώ όλες και όλους τους συμπολίτες μας του Τοπικού Διαμερίσματος Παραδεισίου του Δήμου Πεταλούδων που με τιμήσανε με τη ψήφο τους στις Δημοτικές Εκλογές στις 15 του Οκτώβρη.

ΝΙΚΟΛΑΟΣ ΠΑΠΑΚΩΝΣΤΑΝΤΙΝΟΥ
ΤΟΥ ΚΩΝ/ΝΟΥ

15820-18/10

PELLOS TRAVEL
Α. ΠΑΠΑΣΑΒΒΑΣ
ΧΕΙΜΩΝΑΣ-ΧΡΙΣΤΟΥΓΕΝΝΑ 2006
(ΕΚΔΡΟΜΕΣ)

29/10-3/11 (6ΗΜΕΡΗ) ΚΩΝΣΤΑΝΤΙΝΟΥΠΟΛΗ ΜΑΡΜΑΡΙΣ-ΚΟΥΣΑΝΤΑΣΙ-ΕΦΕΣΣΟΣ-ΣΜΥΡΝΗ-ΠΡΟΥΣΑ –ΠΡΙΓΚΗΠΟΝΝΗΣΑ-ΜΑΡΜΑΡΙΣ-ΡΟΔΟΣ
ΑΝΑΧ.08.00 ΤΟ ΠΡΩΙ 29/10 ΕΠΙΣΤΡΟΦΗ ΣΤΙΣ 3/11 ΣΤΙΣ 18.00 ΡΟΔΟ
ΞΕΝΟΔΟΧΕΙΑ 4 ΚΑΙ 3 ΑΣΤΕΡΩΝ ΜΕ ΦΑΓΗΤΟ- ΜΕΤΑΦΟΡΕΣ - ΞΕΝΑΓΗΣΕΙΣ- ΕΚΔΡΟΜΕΣ
ΤΙΜΗ 295 ΕΥΡΩ

7/10-9/10 ΚΑΙ 4/11-6/11(ΤΡΙΗΜΕΡΕΣ ΑΕΡΟΠΟΡΙΚΕΣ ΕΚΔΡΟΜΕΣ ΑΠΕΥΘΕΙΑΣ ΑΠΟ ΡΟΔΟ)
ΑΓΙΟΣ ΡΑΦΑΗΛ ΜΥΤΙΛΗΝΗΣ -ΜΑΝΤΑΜΑΔΕΣ-ΤΑΞΙΑΡΧΗΣ-ΠΑΝΑΓΙΑ ΑΠΑΣΟΣ-ΚΑΛΛΟΝΗ Κ.Λ.Π

9ΗΜΕΡΗ ΕΚΔΡΟΜΗ(ΓΥΡΟΣ ΕΛΛΑΔΟΣ) 6/11-14/11 (ΠΕΙΡΑΙΑΣ –ΡΙΟ-ΑΝΤΙΡΙΟ-ΜΕΣΟΛΟΓΓΙ-ΑΜΦΙΛΟΧΙΑ-ΛΕΥΚΑΔΑ-ΠΡΕΒΕΖΑ-ΑΡΤΑ-ΙΩΑΝΝΙΝΑ-ΜΕΤΣΟΒΟ-ΜΕΤΕΩΡΑ-ΘΕΣΣΑΛΟΝΙΚΗ-ΕΔΕΣΣΑ-ΝΑΟΥΣΑ-ΒΕΡΟΙΑ(ΠΑΝΑΓΙΑ ΣΟΥΜΕΛΑ)-ΚΑΒΑΛΑ - ΚΟΜΟΤΗΝΗ-ΞΑΝΘΗ- ΑΛΕΞΑΝΔΡΟΥΠΟΛΗ—ΔΙΔΙΜΟΤΕΙΧΟ-ΟΡΕΣΤΕΙΑΔΑ-ΣΟΥΦΛΙ-ΘΕΣΣΑΛΟΝΙΚΗ-ΠΕΙΡΑΙΑΣ-ΡΟΔΟΣ)
ΑΝΑΧ. 6/11 ΜΕ BLUE STAR ΕΠΙΣΤΡΟΦΗ 14/11 ΣΤΙΣ 08:00 ΤΟ ΠΡΩΙ ΣΤΗ ΡΟΔΟ
ΞΕΝΟΔΟΧΕΙΑ Β.ΚΑΤΗΓΟΡΙΑΣ - ΜΕΤΑΦΟΡΕΣ - ΞΕΝΑΓΗΣΕΙΣ- ΕΚΔΡΟΜΕΣ ΣΥΝΟΔΟΣ ΓΡΑΦΕΙΟΥ

2/11-7/11 ΤΗΝΟΣ-ΣΥΡΟΣ - (6ΗΜΕΡΗ)
ΑΝΑΧ.2/11 ΜΕ BLUE STAR ΕΠΙΣ. 7/11 ΤΡΙΤΗ ΣΤΙΣ 07.30 (ΠΡΩΙ) ΣΤΗ ΡΟΔΟ
ΠΡΟΣΚΥΝΗΜΑ ΠΑΝΑΓΙΑ ΤΗΝΟΥ-ΑΓΙΑ ΒΑΡΒΑΡΑ ΣΥΡΟΥ
ΞΕΝΟΔΟΧΕΙΑ 3 ΑΣΤΕΡΩΝ ΜΕ ΠΡΩΙΝΟ-ΜΕΤΑΦΟΡΕΣ-ΕΚΔΡΟΜΕΣ ΣΥΝΟΔΟΣ ΓΡΑΦΕΙΟΥ
ΤΙΜΗ 195 ΕΥΡΩ ΤΟ ΑΤΟΜΟ

8ΗΜΕΡΗ ΕΚΔΡΟΜΗ
10/11-17/11 (ΓΥΡΟΣ ΙΣΠΑΝΙΑΣ)
ΜΑΔΡΙΤΗ-ΓΡΑΝΑΔΑ-ΣΕΒΙΛΛΗ-ΤΟΛΕΔΟ Κ.Λ.Π
ΑΠΕΥΘΕΙΑΣ ΑΠΟ ΡΟΔΟ

6ΗΜΕΡΗ ΕΚΔΡΟΜΗ(ΓΥΡΟΣ ΙΤΑΛΙΑΣ) 18/11-23/11
ΑΠΕΥΘΕΙΑΣ ΑΠΟ ΡΟΔΟ
ΡΩΜΗ-ΦΛΩΡΕΝΤΙΑ-ΠΙΖΑ-ΒΕΝΕΤΙΑ

8ΗΜΕΡΗ ΕΚΔΡΟΜΗ(ΓΥΡΟΣ ΠΕΛΟΠΟΝΝΗΣΟΥ) 19/11-26/1 ΠΕΙΡΑΙΑΣ-ΠΑΤΡΑ-ΠΥΡΓΟΣ-ΚΑΛΑΜΑΤΑ-ΣΠΗΛΑΙΑ ΔΥΡΟΥ-ΜΟΝΕΜΒΑΣΙΑ-ΜΥΣΤΡΑΣ-ΝΑΥΠΛΙΟ-ΕΠΙΔΑΥΡΟΣ-ΠΕΙΡΑΙΑ-ΡΟΔΟΣ

ΜΟΝΑΔΙΚΗ 9ΗΜΕΡΗ ΚΡΟΥΑΖΙΕΡΑ ΜΕ ΤΟ ΥΠΕΡΠΟΛΥΤΕΛΕΣ «EMERALD»26.500 ΤΟΝΟΙ
Της LOUIS HELLENIC CRUISES
ΚΟΣΜΟΠΟΛΙΤΙΚΗ ΔΥΤΙΚΗ ΜΕΣΟΓΕΙΟΣ
ΑΘΗΝΑ-ΠΑΤΡΑ- ΜΕΣΣΙΝΑ-ΤΣΑΡΜΙΝΑ-ΝΑΠΟΛΙ-ΠΟΜΠΗΙΑ-ΛΙΒΟΡΝΟ-ΦΛΩΡΕΝΤΙΑ-(ΙΤΑΛΙΑ) ΝΙΚΑΙΑ-ΜΟΝΤΕ ΚΑΡΛΟ-(ΓΑΛΛΙΑ)ΑΙΑΚΕΙΟ-ΚΟΡΣΙΚΗ-ΛΑΓΚΟΥΛΕΤ-ΤΥΝΗΣΙΑ-ΒΑΛΕΤΤΑ-ΜΑΛΤΑ-ΠΑΤΡΑ-ΑΘΗΝΑ
ΠΕΡΙΛΑΜΒΑΝΟΝΤΑΙ-ΠΛΗΡΗΣ ΔΙΑΤΡΟΦΗ(πρωινο-δειπνο-γευμα)
ΑΝΑΧΩΡΗΣΕΙΣ 28/10 ΕΩΣ 05 ΝΟΕΜΒΡΙΟΥ 2006
ΜΟΝΟ ΑΠΟ 750 ΕΥΡΩ ΤΟ ΑΤΟΜΟ (σε καμπινα)

ΧΡΙΣΤΟΥΓΕΝΝΙΑΤΙΚΕΣ ΕΚΔΡΟΜΕΣ
21/12-27/12 ΚΩΝΣΤΑΝΤΙΝΟΥΠΟΛΗ- (ΧΡΙΣΤΟΥΓΕΝΝΑ)
22/12-26/12 ΠΑΡΙΣΙ (ΑΠΕΥΘΕΙΑΣ ΑΠΟ ΡΟΔΟ)
22/12-27/12 ΡΩΜΗ-ΦΛΩΡΕΝΤΙΑ-ΠΙΖΑ-ΒΕΝΕΤΙΑ (ΑΠΕΥΘΕΙΑΣ ΑΠΟ ΡΟΔΟ)
22/12-27/12 ΠΗΛΙΟ

Το γραφείο μας φημίζεται για την πολύ καλή ποιότητα των εκδρομών του και τις πολύ χαμηλές τιμές
Εισιτήρια ΟΑ, AEGEAN ΚΑΙ CHARTER. Ακτοπλοικά εισιτήρια. Ειδικά πακέτα για μεμονωμένους, συλλόγους, νεόνυμφους για Ελλάδα, Κύπρο, Τυνησία, Αίγυπτο, Μαρόκο, Ιταλία, Αγγλία, Γαλλία κ.α.

ΓΙΑ ΠΕΡΙΣΣΟΤΕΡΕΣ ΠΛΗΡΟΦΟΡΙΕΣ, ΚΡΑΤΗΣΕΙΣ ΚΑΙ ΑΝΑΛΥΤΙΚΑ ΠΡΟΓΡΑΜΜΑΤΑ
ΣΤΟ ΓΡΑΦΕΙΟ ΓΕΝΙΚΟΥ ΤΟΥΡΙΣΜΟΥ:
PELLOS TRAVEL
Λ. ΚΑΛΛΙΘΕΑΣ 125, ΦΑΛΗΡΑΚΙ, ΡΟΔΟΣ
ΤΗΛ: 2241087615 ΦΑΞ: 2241087616
EMAIL: pellostravel@rho.forthnet.gr WEB: www.pellostravel.gr
T8547-3-30/11

Blue Star Ferries

ΚΑΘΗΜΕΡΙΝΑ ΔΡΟΜΟΛΟΓΙΑ ΑΠΟ ΡΟΔΟ ΜΕ ΤΑ F/B's BLUE STAR & ΔΙΑΓΟΡΑ

ΑΠΟ ΡΟΔΟ

ΠΛΟΙΟ	ΑΝΑΧΩΡΗΣΗ ΑΠΟ							ΑΦΙΞΗ
	ΡΟΔΟ	ΚΩ	ΛΕΡΟ	ΠΑΤΜΟ	ΚΑΛΥΜΝΟ	ΣΥΡΟ	ΑΜΟΡΓΟ (ΚΑΤΑΠΟΛΑ)	ΠΕΙΡΑΙΑ
ΔΙΑΓΟΡΑΣ	ΔΕΥΤΕΡΑ 18:00	ΔΕΥΤΕΡΑ 21:45	---	---	ΔΕΥΤΕΡΑ 23:00	---	---	ΤΡΙΤΗ 08:20
BLUE STAR 2	ΤΡΙΤΗ 18:30	ΤΡΙΤΗ 21:45	---	---	---	ΤΕΤΑΡΤΗ 03:30	---	ΤΕΤΑΡΤΗ 07:10
ΔΙΑΓΟΡΑΣ	ΤΕΤΑΡΤΗ 18:00	ΤΕΤΑΡΤΗ 21:45	---	---	ΤΕΤΑΡΤΗ 23:00	---	---	ΠΕΜΠΤΗ 08:20
BLUE STAR 2	ΠΕΜΠΤΗ 18:30	ΠΕΜΠΤΗ 21:45	ΠΕΜΠΤΗ 23:25	ΠΑΡΑΣΚΕΥΗ 00:35	---	ΠΑΡΑΣΚΕΥΗ 04:30	---	ΠΑΡΑΣΚΕΥΗ 08:30
ΔΙΑΓΟΡΑΣ	ΠΑΡΑΣΚΕΥΗ 18:00	ΠΑΡΑΣΚΕΥΗ 21:45	---	---	ΠΑΡΑΣΚΕΥΗ 23:00	---	---	ΣΑΒΒΑΤΟ 08:20
BLUE STAR 2	ΣΑΒΒΑΤΟ 09:30	ΣΑΒΒΑΤΟ 12:15	---	---	---	---	ΣΑΒΒΑΤΟ 15:50	ΣΑΒΒΑΤΟ 21:00
BLUE STAR 2	ΚΥΡΙΑΚΗ 18:00	ΚΥΡΙΑΚΗ 21:15	ΚΥΡΙΑΚΗ 22:55	ΔΕΥΤΕΡΑ 00:05	---	ΔΕΥΤΕΡΑ 04:15	---	ΔΕΥΤΕΡΑ 08:00

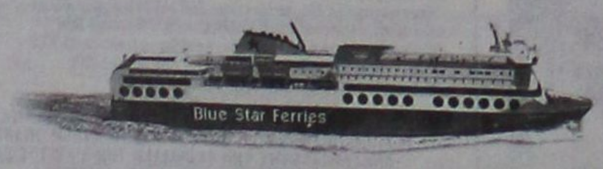

RODOS FERRIES SERVICES/SKEVOS TRAVEL
ΚΑΝΤΕ ΚΡΑΤΗΣΗ ΤΩΡΑ!
ΠΛΗΡΟΦΟΡΙΕΣ ΚΑΙ ΚΡΑΤΗΣΕΙΣ ΘΕΣΕΩΝ ΣΤΟΝ ΤΑΞΙΔΙΩΤΙΚΟ ΣΑΣ ΠΡΑΚΤΟΡΑ Ή RODOS FERRIES SERVICES/SKEVOS TRAVEL: ΑΜΕΡΙΚΗΣ 111, ΡΟΔΟΣ, ΤΗΛ. ΚΡΑΤΗΣΕΩΝ ΕΠΙΒΑΤΩΝ ΚΑΙ Ι.Χ.: 22410-22461, 22410-75655, 22410-75310, ΤΗΛ. ΚΡΑΤΗΣΕΩΝ ΦΟΡΤΗΓΩΝ: 22410-76600

X6113-31/10

Πώς λειτούργησαν οι παρατάξεις

Οι Δημοτικές Εκλογές στην Κάρπαθο

ΤΟΥ ΕΜΜΑΝΟΥΗΛ ΚΑΣΣΩΤΗ

Πριν από ένα χρόνο ήταν προφανές ότι ο νυν δήμαρχος Μιχάλης Ιωαννίδης θα επιδίωκε την επανεκλογή του και στο μεταξύ η αντίπαλη παράταξη οργανώθηκε και συσπειρώθηκε υπό την αιγίδα του Γιώργου Μανωλάκη. Έτσι από τις αρχές Μαρτίου άρχισαν οι πολιτικές ζυμώσεις και η διαμόρφωση των ψηφοδελτίων με τους υποψήφιους συμβούλους και τους τοπικούς παρέδρους των δύο παρατάξεων.

Με την έναρξη του καλοκαιριού, από τις σχετικές ανακοινώσεις, δημοσιεύσεις και συγκεντρώσεις άρχισε να διαμορφώνεται ο κατάλογος των υποστηρικτών τους. Η παράταξη του κ. Ιωαννίδη είχε την υποστήριξη της Νέας Δημοκρατίας, αλλά μέσα στις τάξεις της περιέλαβε στελέχη και υποστηρικτές του ΠΑΣΟΚ που στο παρελθόν υπηρέτησαν σε κομματικές θέσεις. Αντίθετα η παράταξη του κ. Μανωλάκη κατήλθε ως ανεξάρτητη και υποστηριζόταν από στελέχη όλων των κομματικών και ανεξάρτητους και διεκδίκησε την δημοτική αρχή με μόνο τα τοπικά κριτήρια. Από την αρχή ο κ. Μανωλάκης δήλωσε ότι η διεκδίκηση της δημαρχιακής αρχής έπρεπε να μείνει μακριά από τις πολιτικές διαμάχες και να κριθεί με τα μικρά και μεγάλα προβλήματα του τόπου μας.

Από τους Δωδεκανησίους βουλευτές ο υπουργός Αιγαίου Αριστοτέλης Παυλίδης, με διάφορες παρεμβάσεις, υποστήριξε την υποψηφιότητα του κ. Ιωαννίδη ενώ οι άλλοι βουλευτές και πολιτευτές της Νέας Δημοκρατίας κράτησαν διακριτικές αποστάσεις, μη θέλοντας να δημιουργήσουν εσωτερικά προβλήματα στο κόμμα, επειδή αξιόλογα στελέχη του συμμετείχαν στην παράταξη του κ. Μανωλάκη. Συνεπίκουροι του κ. Ιωαννίδη ήλθαν από την Αθήνα η κομματική οργάνωση της Νέας Δημοκρατίας, υπουργοί και άλλοι κυβερνητικοί παράγοντες. Αντίθετα καθ' υπόδειξην του κ. Μανωλάκη οι βουλευτές και οι άλλοι πολιτευτές του ΠΑΣΟΚ κράτησαν αποστάσεις για να μη δοθεί πολιτική χροιά στην δημοτική αναμέτρηση.

Η παράταξη του κ. Ιωαννίδη άρχισε με το πλεονέκτημα ότι είχε κερδίσει τις προηγούμενες δημοτικές εκλογές, έστω και οριακά. Διέθετε την διοίκηση και τις υπηρεσίες του Δήμου, που της έδινε την ευκαιρία και την δυνατότητα να παρέχει μικρές και μεγάλες παραχωρήσεις και εκδουλεύσεις στους ψηφοφόρους της και με διάφορα διοικητικά μέτρα να απειλεί και να εκβιάζει τους αντιπάλους της. Αντίθετα η παράταξη του κ. Μανωλάκη άρχισε από μηδενική βάση, αλλά με μεθοδικότητα και με γρήγορους ρυθμούς προγραμμάτισε και οργάνωσε τις δραστηριότητες της, πλαισιωμένη από εγνωσμένης αξίας και ικανότητα εθελοντές που επιθυμούσαν την αξιοκρατική διοίκηση του Δήμου.

Η παράταξη του κ. Ιωαννίδη τόνισε τις ικανότητες του, την πολύχρονη συμμετοχή του στα πολιτικά της Καρπάθου, το έργο του και ιδιαίτερα τα αξιόλογα έργα υποδομής που έγιναν στην Κάρπαθο κατά το διάστημα της θητείας του, με δικές του παρεμβάσεις στα κέντρα αποφάσεων. Η ίδια παράταξη έθεσε ως θέμα την ηλικία του κ. Μανωλάκη και την απουσία του για πολλά χρόνια από την Κάρπαθο και ότι δεν γνώριζε τα προβλήματα της Καρπάθου. Απαντώντας, η παράταξη του κ. Μανωλάκη παραδεχόταν την συμβολή του κ. Ιωαννίδη για την πραγματοποίηση των έργων υποδομής αλλά τόνιζε ότι αυτά είχαν προγραμματιστεί, μελετηθεί και προωθηθεί από τις προηγούμενες δημοτικές αρχές και ότι αρκετά έργα υποδομής έγιναν με την πρωτοβουλία του Επαρχείου Καρπάθου από την Νομαρχιακή αυτοδιοίκηση.

Ο κ. Μανωλάκης δεν θεωρούσε μειονέκτημα την απουσία του από την Κάρπαθο, γιατί η πλειονότητα των Καρπαθίων ξεντεύθηκε και σταδιοδρόμησε σε άλλα μέρη της Ελλάδας και στο εξωτερικό, χωρίς να πάψουν να ενδιαφέρονται και να εργάζονται αφιλοκερδώς για την επίλυση των προβλημάτων του νησιού. Παράδειγμα η πολύχρονη και δημιουργική παρουσία του στους Καρπαθιακούς συλλόγους στην Αμερική και στον Σύλλογο των Απανταχού Καρπαθίων στην Αττική όπου τρεις φορές εξελέγη πρόεδρος. Η ηλικία και η πείρα που απέκτησε σε θέματα διοίκησης και οικονομικής διαχείρισης τα θεωρούσε αναγκαία πλεονεκτήματα για την σωστή οργάνωση και χρηστή διαχείριση των οικονομικών του Δήμου.

Περνώντας στην αντεπίθεση η παράταξη του κ. Μανωλάκη τόνιζε τα προβλήματα της καθημερινότητας, όπως του parking, της καθαριότητας και των υπονόμων που δεν έχουν λυθεί και την φετινή πτώση του τουρισμού της Καρπάθου αντίθετα με την υπόλοιπη Ελλάδα. Ιδιαίτερα, η παράταξη του κ. Μανωλάκη τόνιζε την έλλειψη ύφους και ήθους με παράδειγμα τις γνωστές απειλές εναντίον του Νικολάου Νιστή, τον εμπρησμό του αυτοκινήτου του Ανδρέα Μακρή και την έκδοση πιστοποιητικών γεννήσεων υποψηφίων συμβούλων με πλαστή ημερομηνία. Επίσης αναφερόταν στην έλλειψη διαφάνειας με παράδειγμα την υποβολή πρότασης τροποποίησης της αιγιαλίτιδας ζώνης στην περιοχή οικοπέδου της Άφωτης.

Επί του ιδίου θέματος της διαφάνειας η παράταξη του κ. Μανωλάκη έθιξε το θέμα δανείου του Δήμου 1.700.000 ευρώ για την διάνοιξη ασφαλτόδρομων προς τις παραλίες της Καρπάθου που, περιέργως, κατευθυνθήκαν σε περιοχές προς όφελος συγκεκριμένων ιδιοκτητών. Η ίδια παράταξη αναφέρθηκε στον πεζόδρομο και στην ανάπλαση της πλατείας του Επαρχείου και του ανθόκηπου, την δημιουργία parking μέσα στο ανθόκηπο, προς άμεσο και έμμεσο όφελος ενδιαφερομένων και με αποτέλεσμα να περιοριστεί το πράσινο. Οι κακοτεχνίες παρουσιάστηκαν πριν αποπερατωθεί το έργο και συνεχίζουν να εμφανίζονται με πιο ταχύ ρυθμό.

Με αυτό το σκηνικό άρχισε η προεκλογική κίνηση από τα μέσα Ιουλίου με συγκεντρώσεις στα Πηγάδια και σ' όλα τα χωριά, το άνοιγμα εκλογικών κέντρων, δημοσιεύσεις στον τύπο και αντιπαραθέσεις των υποστηρικτών των δύο παρατάξεων μέσο του internet. Σ' αυτό το διάστημα ο Δήμος και οι δημοτικές υπηρεσίες προσέφεραν όλες τις τυπικές και άτυπες διευκολύνσεις στους οπαδούς της δημαρχιακής παράταξης και όλα τα εμπόδια στους αντίπαλους τους, το δε δημοτικό ραδιόφωνο έγινε το φερέφωνο της δημαρχιακής παράταξης. Ο τηλεοπτικός σταθμός TV4 της Ρόδου πρότεινε την τηλεοπτική εμφάνιση και αντιπαράθεση των δυο υποψηφίων την οποία και αποδέχθηκαν. Αλλά ο κ. Μανωλάκης, υποψιαζόμενος ότι η τηλεοπαρουσίαση ήταν στυμμένη, δέχθηκε υπό την προϋπόθεση ότι η τηλεοληψία θα γινόταν στην Κάρπαθο ενώπιον του κοινού, το οποίο θα μπορούσε να υποβάλλει ερωτήσεις. Η πρόταση του κ. Μανωλάκη δεν έγινε δεκτή και ο διάλογος μετατραπεί σε μονόλογο.

Οι παρατάξεις συγκέντρωσαν τις προσπάθειες τους να αυξήσουν τις δυνάμεις τους σε ορισμένα χωριά που το έδαφος παρουσιαζόταν πρόσφορο και να περιορίσουν τις απώλειες τους εκεί που παρουσίαζαν αδυναμία. Η παράταξη του κ. Μανωλάκη έστρεψε το ενδιαφέρον της στα Πηγάδια όπου βρισκόταν η μεγάλη δεξαμενή των ψήφων, γύρω στο 35%. Ταυτόχρονα και οι δυο παρατάξεις έστρεψαν το ενδιαφέρον τους προς τους εκτός της Καρπάθου ψηφοφόρους, σ' αυτούς που μένουν στην Αττική, στην Αμερική, σε άλλες χώρες του κόσμου και περιοχές της Ελλάδας. Τελικά εξελέγη δήμαρχος ο κ. Ιωαννίδης με 2717 ψήφους έναντι 1920 του κ. Μανωλάκη. Κατά τους πιο έμπειρους σχολιαστές το εκλογικό αποτέλεσμα οφείλεται στο ότι η παράταξη του κ. Μανωλάκη αποτελείτο από ερασιτέχνες ιδεολόγους, αντίθετα με την παράταξη του κ. Ιωαννίδη η οποία αποτελείτο από επαγγελματίες πολιτικούς που διέθεταν το «μαχαίρι και το πεπόνι» της Δημαρχιακής εξουσίας.

Ευχαριστήριο

Πιστοί στις ανθρώπινες αξίες ανταποκρινόμαστε πάντα με επιτυχία και δημιουργούμε τις ιδανικότερες σχέσεις. Σας ευχαριστούμε που μας αμείβετε με τον καλύτερο τρόπο: ΤΗΝ ΕΜΠΙΣΤΟΣΥΝΗ ΣΑΣ.

ΦΩΣΚΟΛΟΣ
Γραφείο γνωριμιών γάμου
Πατησίων 256 Πλ. Κολιάτσου
210 2017090 - 6979207906

X336-25/10

ΕΛΛΗΝΙΚΗ ΔΗΜΟΚΡΑΤΙΑ
Β' ΔΥΠΕ ΝΟΤΙΟΥ ΑΙΓΑΙΟΥ
ΓΕΝΙΚΟ ΝΟΣΟΚΟΜΕΙΟ ΡΟΔΟΥ «ΑΝΔΡΕΑΣ ΠΑΠΑΝΔΡΕΟΥ»

ΠΡΟΚΗΡΥΞΗ

Το Γενικό Νοσοκομείο Ρόδου προκηρύσσει πρόχειρο επαναληπτικό διαγωνισμό με θέμα:

«Ανάδειξη χορηγητών αναλώσιμου οδοντιατρικού για ένα (1) έτος» με κριτήριο κατακύρωσης τη χαμηλότερη τιμή, προϋπολογισμού 15.875,85 ευρώ (συμπεριλαμβανομένου του Φ.Π.Α.).

Αριθμός διακήρυξης: 43/2006

Ο διαγωνισμός θα γίνει την 2-11-2006 ημέρα Πέμπτη και ώρα 12.00 ενώπιον αρμοδίας επιτροπής, ενώ οι προσφορές θα κατατίθενται στη Γραμματεία του Νοσοκομείου μέχρι την 2-11-2006 ημέρα Πέμπτη και ώρα 12.00.

Ημερομηνία δημοσίευσης της παρούσας προκήρυξης στον Ελληνικό Τύπο την 18-10-2006.

Πληροφορίες για όσους ενδιαφέρονται θα δίδονται από το Λογιστήριο του Νοσοκομείου (τηλ. 22410 80163 και FAX 22410 80026) κατά τις εργάσιμες ημέρες και ώρες.

Η διακήρυξη θα διατίθεται από το Λογιστήριο έναντι απόδειξης ή αντικαταβολής (για όσες διακηρύξεις θα στέλνονται ταχυδρομικά), με την καταβολή του ποσού των 10,00 ευρώ.

Ρόδος 16-10-2006
Ο ΔΙΟΙΚΗΤΗΣ
ΑΘΑΝΑΣΙΟΣ ΚΟΣΣΙΩΡΗΣ

ΧΛ-18/10

Περίληψη

Με την από 6-9-2006 κλήση επαναφέρεται προς συζήτηση ενώπιον του Ειρηνοδικείου Ρόδου η από 29-8-97 αγωγή του Μιχαήλ Μαργαρίτη του Ηλία, κατοίκου Ιαλυσού κατά των 1) Ζεχρά Σαλάκοσλου του Μεχμέτ, 2) Σαφιέ χήρας Σερίφ Καλεμιναλή το γένος Γιουσούφ Σεκεχερτζή, 3) Γιασιάρ Ομέρ Σεκερτζή και 4) Μπαχριέ συζ. Ομέρ Σεκερντζή το γένος Χασάν Αλή, κατοίκων Ρόδου και ήδη αγνώστου διαμονής, δικάσιμος της οποίας ορίστηκε η 9-1-2007.

Ρόδος 17 Οκτωβρίου 2006
Ο πληρεξούσιος δικηγόρος
ΚΩΝΣΤΑΝΤΙΝΟΣ Ι. ΣΑΡΡΗΣ

ΧΛ-18/10

Pellos Travel
Α. ΠΑΠΑΣΑΒΒΑΣ
SUPER ΠΡΟΣΦΟΡΑ!
9ήμερη ΜΟΝΑΔΙΚΗ ΚΡΟΥΑΖΙΕΡΑ
ΚΟΣΜΟΠΟΛΙΤΙΚΗ ΔΥΤΙΚΗ ΜΕΣΟΓΕΙΟΣ
28 ΟΚΤΩΒΡΙΟΥ έως 5 ΝΟΕΜΒΡΙΟΥ 2006
με το κρουαζιερόπλοιο ***EMERALD***
ΙΤΑΛΙΑ - ΓΑΛΛΙΑ - ΚΟΡΣΙΚΗ - ΤΥΝΗΣΙΑ - ΜΑΛΤΑ

Ημέρα	Λιμάνι	Αφιξη	Αναχώρηση
1	Πάτρα	-	15.00
2	Μεσσίνα, Ταορμίνα (Ιταλία)	11.00	18.00
3	Νάπολη, Πομπηία (Ιταλία)	08.00	1500
4	Λιβόρνο, Φλωρεντία (Ιταλία	08.00	19.00
5	Βίλφρανς, Νίκαια, Μόντε Κάρλο (Γαλλία)	08.00	19.00
6	Αιάκειο, Κορσική	08.00	14.00
7	Λα Γκουλέτ, Τυνησία	11.00	18.00
8	Βαλέτα, Μάλτα	10.30	14.30
9	Πάτρα	15.30	-

Τιμή κατά άτομο από 750,00 ευρώ

Η τιμή 3ου/4ου ενήλικου ισχύει μόνο για το 3ο και 4ο ενήλικο στην καμπίνα και ανεξάρτητα κατηγορίας καμπίνας 600 €
3ο και 4ο παιδί / νέοι έως 17 ετών όταν μοιράζονται την καμπίνα με δύο ενήλικες πληρώνουν μόνο τα λιμενικά και λοιπά έξοδα 115 €

ΠΕΡΙΛΑΜΒΑΝΟΝΤΑΙ
- Εισιτήρια κρουαζιέρας στον τύπο καμπίνας της επιλογής σας
- Πλήρης διατροφή στο κρουαζιερόπλοιο (πρωινό, γεύμα, δείπνο και μεταμεσονύκτιο σνακ)
- Συμμετοχή στις διάφορες εκδηλώσεις, την καθημερινή ψυχαγωγία και το καλιτεχνικό πρόγραμμα του κρουαζιερόπλοιου.
- Ακτοπλοϊκά εισιτήρια Ρόδο - Πειραιά - Ρόδο ή αεροπορικό εισιτήριο Ρόδο - Αθήνα
- Μεταφορά με υπερπολυτελή πούλμαν Αθήνα - Πάτρα - Αθήνα
- Ασφάλιση Αστικής Επαγγελματικής Ευθύνης

ΕΙΔΙΚΕΣ ΤΙΜΕΣ
Για συλλόγους, γκρουπ, ξενοδοχοϋπαλλήλους.

ΓΙΑ ΠΕΡΙΣΣΟΤΕΡΕΣ ΠΛΗΡΟΦΟΡΙΕΣ
ΤΗΛ. 2241087615 ώρες γραφείου

ΧΛ

ΤΗΛΕΟΡΑΣΗ

ΕΤ1

08:30 Η παρέα του Τζότζο
09:00 Γουίνι το μικρό αρκουδάκι
09:30 Το μικρό ουράνιο τόξο
10:30 Biography Channel
11:00 History Channel
12:00 Ριψοκίνδυνοι ταξιδευτές
13:00 Το νησί του τυφώνα
14:00 Ειδήσεις
14:30 Φλορισιέντα, η συγχρονη Σταχτοπούτα
16:00 Ατίθασα νιάτα
17:00 Μπάσκετ: ΑΡΗΣ - ΜΑΡΟΥΣΙ
19:00 Εχει γούστο
20:00 Τελετή απονομής των Διεθνών Βραβείων Ωνάση 2006
21:45 Κλήρωση ΛΟΤΤΟ
22:00 Παρασκήνιο
24:00 Ο κ.Αρκαντιν - Ξένη Ταινία

ΝΕΤ

05:45 Πρώτη γραμμή
10:00 Συμβαίνει τώρα
12:00 Ειδήσεις
13:00 Συμβαίνει τώρα... συνέχεια
14:00 Η απίθανη Kim – Κιν. σχέδια
14:40 Κλασικά κινούμενα σχέδια
15:00 Ειδήσεις
16:00 Η ζωή είναι παιχνίδι
18:00 Ειδήσεις
19:00 Τοις μετρητοίς
20:00 Ειδήσεις
21:00 Champion League-Pre Game
21:30 ΟΛΥΜΠΙΑΚΟΣ - ROMA
23:45 Champion NET
03:00 Οικογένεια Ανταμς

ΕΤ3

07:00 Ο κόσμος των Σπορ (Ε)
08:00 Ραντεβού στις 8
10:00 Η δύναμη του τόπου
10:30 Μεγάλα θαύματα του κόσμου
11:00 Οι μεγάλες αναζητήσεις
12:00 Ηττημένη πορεία
13:00 Ειδήσεις
14:30 Τόλμη και Γοητεία
15:00 Καρμελίτα
15:45 Η χαρά της ζωγραφικής
16:15 Εκτη αίσθηση
16:25 Ειδήσεις στη νοηματική γλώσσα
16:30 Υπάρχει... είδηση
18:00 Ο κόσμος των Σπορ
19:00 Ειδήσεις
20:30 Το πάρτυ της ζωής μας - Ξένη Ταινία
22:30 Ανιχνεύσεις
00:30 Το σύμπαν που
01:00 4ο Φεστιβάλ Ευρωπαϊκής Τηλεόρασης - CIRCOM
02:30 Καρμελίτα (Ε)
03:30 Ραντεβού στις 8 (Ε)
05:30 Υπάρχει... είδηση

MEGA

05:45 Απο νωρίς
06:30 Κοινωνία ώρα Mega
10:00 Ομορφος κόσμος το πρωί
13:00 Η Ντανά (Ε)
14:00 Μεσημβρινό Δελτίο ειδήσεων
15:00 Ντόλσε Βίτα (Ε)
15:50 Εραστής Δυτικών προαστίων (Ε)
16:50 Απογευματινό Δελτίο Ειδήσεων
17:00 Λεφτά στα τυφλά
18:00 Μπουκιά και συγχώριο (Ε)
19:00 Βέρα στο δεξί
20:00 Κεντρικό Δελτίο Ειδήσεων
21:00 Ηρθε κι έδεσε
22:00 Singles
23:00 Safe sex
01:15 Η χρυσή κούπα - Ξένη Ταινία. Αισθηματική περιπέτεια
04:15 Οι Αγγελοι του Τσάρλι
05:10 Μαξ Στιλ - Ξένη Ταινία

ΑΝΤ1

05:40 Καλημέρα με τον ΑΝΤ1
06:30 Καλημέρα Ελλάδα
10:00 Πρωινός Καφές
13:00 Τα Νεά του
13:50 Ακρως οικογενειακόν (Ε)
14:50 Το καφέ της Χαράς (Ε)
15:50 Αξίζει να το δεις
17:55 Τα Νέα του ΑΝΤ1 & Δελτίο στη νοηματική γλώσσα
18:05 Ανάλυσε το
18:10 Deal
19:00 Ερωτας
20:00 Τα Νέα του ΑΝΤ1
21:00 Τύχη Βουνό
22:00 Παρ το αλλιώς
23:45 Αποδείξεις
02:00 Νυχτερινές Ειδήσεις
02:30 Αντεπίθεση - Ξένη Ταινία. Θρίλερ
04:30 Τηλεμάρκετινγκ
05:10 Mobile Fun

STAR

06:30 Κάθε μέρα καλημέρα
10:00 Τι θα φάμε σήμερα
11:00 La sousourela
13:00 Μεσημβρινό Δελτίο Ειδήσεων
14:00 Super Star
16:30 Ειδήσεις στη νοηματική γλώσσα
16:45 Κορίνα, η αγριόγατα
17:45 Λούνα, η ωραία κληρονόμος
18:45 Ζίνα
19:45

ΠΡΟΟΔΟΣΠΟΡ
prosport@yahoo.gr

Έκλεισε το «Οικονομίδειο»

Πρέπει να ψεκαστεί ο χλοοτάπητας. Θα ανοίξει την προσεχή Κυριακή

Κλειστό θα είναι το «Οικονομίδειο» γήπεδο μέχρι και την προσεχή Κυριακή. Ο αγωνιστικός χώρος «έπιασε» σκουλήκι με αποτέλεσμα να κριθεί άκρως απαραίτητο να ψεκαστεί. Κάτι τέοιο μάλιστα θα πραγματοποιηθεί σήμερα το πρωί. Η χθεσινή προπόνηση των «ερυθροκίτρινων» πραγματοποιήθηκε στον χώρο πίσω από τις εστίες αλλά από σήμερα η ομάδα της Ιαλυσού θα πρέπει να αναζητήσει άλλο χώρο για να προπονηθεί.



Κύπελλο στις Καλυθιές

Στο μεταξύ, η ομάδα της Ιαλυσού αγωνίζεται σήμερα στις Καλυθιές με τη Δόξα Ψίνθου με στόχο την πρόκριση στην επόμενη φάση (δεύτερη) του κυπέλλου Ερασιτεχνών Δωδεκανήσου. Ο τεχνικός Άκης Δελαπόρτας αναμένεται να χρησιμοποιήσει ποδοσφαιριστές οι οποίοι έως τώρα δεν είχαν και πολλά παιχνίδια στα πόδια τους. Σίγουρα εκτός δεκαοκτάδας θα είναι όλοι οι παίκτες κάτω των 20 ετών. Δηλαδή οι Δελαπόρτας, Θεοδοσίου, Γαϊτάνος, Αξιώτης και Πάττας προκειμένου να προστατευτούν ενόψει των αγώνων του πρωταθλήματος όπου η συμμετοχή τους εκεί είναι υποχρεωτική. Κατά τα άλλα, ο κ.Δελαπόρτας έχει καλέσει όλους τους υπόλοιπους παίκτες να βρίσκονται στο γήπεδο των Καλυθιών όπου και θα αποφασίσει για το ποιοί θα είναι στην 18αδα.

ΠΕΡΙΦΕΡΕΙΑΚΟ ΠΡΩΤΑΘΛΗΜΑ

Σκέψεις για μερική αναβολή των αγώνων

Λόγω του Reggion's Cup

Μερική αναβολή της 4ης αγωνιστικής του Περιφερειακού πρωταθλήματος (9ος όμιλος) που είναι προγραμματισμένη για τις 29 Οκτωβρίου, σκέφτεται να ανακοινώσει σύντομα η Ελληνική Ποδοσφαιρική Ομοσπονδία.

Το γεγονός ότι το διάστημα από τις 29 Οκτωβρίου έως τις 2 Νοεμβρίου θα πραγματοποιηθεί η β' φάση του Reggion' s Cup (στην Βουλγαρία) δημιουργεί προβλήματα σε μερικά από τα παιχνίδια που εμπλέκονται οι ομάδες Γλυκά Νερά, Κεραυνός Κερατέας, Πρωτέας και Μαρκό. Και αυτό διότι οι σύλλογοι αυτοί έχουν στην Μικτή Ανατολικής Αττικής που συμμετέχει στους αγώνες αρκετούς ποδοσφαιριστές. Σημειώνεται πάντως πως όπως όλα δείχνουν όποια και αν είναι η απόφαση που θα πάρει η ΕΠΟ, δεν θα επηρεάσει τον Κλεάνθη και τον Ιάλυσο οι οποίο την ημέρα εκείνη παίζουν με Αίαντα Σαλαμίνας (εντός) και Ερμή Κορυδαλλού (εκτός) αντίστοιχα.

Οπωσδήποτε τρίποντο!

Δεν υπάρχει άλλο αποτέλεσμα σήμερα για τον Διαγόρα κόντρα στη Ζάκυνθο στο Δημοτικό Στάδιο (4 μ.μ.). Σε καλή κατάσταση οι «κυτανέρυθροι» είναι πανέτοιμοι και αισιόδοξοι



Σίγουροι ότι θα πανηγυρίσουν σήμερα οι παίκτες του Διαγόρα

Με μοναδικό στόχο να επιστρέψει στις νίκες, ο Διαγόρας υποδέχεται σήμερα στις 4μ.μ. στο Δημοτικό Στάδιο της πόλης μας την Ζάκυνθο στο πλαίσιο της 6ης αγωνιστικής του πρωταθλήματος της Γ' Εθνικής Κατηγορίας. Οι «κυανέρυθροι» θέλουν να διασκεδάσουν τις εντυπώσεις του τελευταίου αγώνα στη Μυτιλήνη που δεν ήταν καλές, κάνοντας καλή εμφάνιση και παίρνοντας τους τρεις βαθμούς της νίκης που είναι και το ζητούμενο για τη σημερινή αναμέτρηση. Όσον αφορά τα καθαρά αγωνιστικά, απών θα είναι οριστικά ο Χρήστος Βελής του οποίου η ταλαιπωρία συνεχίζεται.

-Εκτός επίσης θα είναι και οι Μανώλης Παπαδημήτρης και Ερνέστο Φερέϊρα . Ο πρώτος δεν είναι σε καλή κατάσταση τις τελευταίες μέρες ενώ ο δεύτερος ταλαιπωρείται από μια θλάση στον τετρακέφαλο από το ματς με τον Πανηλειακό

-Τραυματίες είναι ακόμα και οι Μάρκος Γκιάτας αλλά και ο Λευτέρης Τέας

-Ενώ στους απόντες συγκαταλέγονται και οι Παναγιώτης Αγγελόπουλος, Κώστας Καλημέρης αλλά και ο Χρήστος Μιχαλάκης.

Όλοι οι άλλοι παίκτες προπονήθηκαν με τον Ντανιέλ Μπατίστα και τους συνεργάτες του χθες στο Δημοτικό Στάδιο ενώ θα συναντηθούν σήμερα στις 2.30μ.μ. για φαγητό και στην συνέχεια ο προπονητής του Διαγόρα θα αναπουλος οι οποίοι ίσως και να ξεκινήσουν εάν ο κώουτς της ομάδας κρίνει πως έτσι πρέπει να γίνει. Στην ομάδα υπάρχει η πίστη πως με καλή απόδοση θα φτάσει στην νίκη ο Διαγόρας. Οι παίκτες του δείχνουν σαφή βελτίωση σε σχέση με την εικόνα που παρουσίασαν. Είναι αποφασισμένοι να παίξουν και καλό ποδόσφαιρο αλλά και να δείξουν καλή εικόνα στον κόσμο που θα πάει σήμερα στο γήπεδο να τους παρακολουθήσει. Η παρουσία του κόσμου κρίνεται απαραίτητη καθώς χρειάζεται σε τέτοια παιχνίδια η πίεση της εξέδρας και φυσικά η ενίσχυση από τον δωδέκατο παίκτη.

κοινώσει τους έντεκα που κατά πάσα πιθανότητα θα είναι:

-Γκολκίπερ ο Τιράτσκι

-Στην άμυνα οι Παφιάκης, Σαλαμαστράκης, Ρουτζιέρης, Μαΐλης

-Στον χώρο της μεσαίας γραμμής θα αγωνισθούν οι Μοσχής, Σπάρταλης, Παπαδόπουλος, Στεργαλάς

-Και στην επίθεση οι Τσιαντούλης, Μπρίτο

Τους δεκαοκτώ συμπληρώνουν ακόμα και οι Κεφάλας, Εγκρέσσι, Γκέρτσακ, Κοντέων, Κοσκινιάτης , Χαριστέας, Λυμπερό-

-Διαιτητής της αναμέτρησης θα είναι ο κ. Χ.Σφήκας από τον Σύνδεσμο της Ανατολολικής Αττικής και «βοηθοί» του θα είναι οι κ. Π.Γκόνιας (Ανατολική Αττική) και Χ.Θωμάκος (Αθήνα). Τέταρτος διαιτητής θα είναι ο κ. Σ.Μαντάκης από την Αθήνα και παρατηρητής τους ο κ. Ε.Μπούρας από τον Πειραιά.

Πολλά ενδιαφέροντα παιχνίδια

Πολλά ενδιαφέροντα παιχνίδια περιλαμβάνει η σημερινή 6η αγωνιστική του πρωταθλήματος της Γ' Εθνικής Κατηγορίας. Ο μόνος πρώτος στη βαθμολογία Παναιτωλικός υποδέχεται τον Ατσαλένιο. Ο Ο.Φ. Ιεράπετρας, με υπηρεσιακό προπονητή στον πάγκο και τη διοίκηση να συζητεί με τον Βαγγέλη Γούτη, θα αγωνιστεί με τη Ρόδο, η οποία, χωρίς να αντιμετωπίζει σοβαρά προβλήματα τραυματισμών, θέλει μόνο τη νίκη.

Ο Αχαρναϊκός, χωρίς τον τραυματία Γούτα και με αμφίβολη τη συμμετοχή του Ζούμα, θα προσπαθήσει, απέναντι στον Απόλλωνα Αθηνών, να αποδράσει από τη Ριζούπολη με τους τρεις βαθμούς της νίκης. Ο ΠΑΟ Βάρδας θα έχει ένα δύσκολο απόγευμα κόντρα στην Παναχαϊκή του Τότη Φυλακούρη.

Την ίδια ώρα Άγιος Δημήτριος και Πανηλειακός θα δώσουν ένα από τα πιο δύσκολα ματς της αγωνιστικής. Οι γηπεδούχοι έχουν αρκετές απώλειες καθώς δεν θα αγωνιστούν οι Κούτσικος, Μαρκορά, Σουπιώνης, όπως επίσης και ο Κομπόσης που απέχει από τις προπονήσεις. Από την άλλη πλευρά, μπορεί να μην υπάρχουν προβλήματα τραυματισμών για τον Πανηλειακό, όμως τα οικονομικά του συλλόγου βρίσκονται σε αρκετά δύσκολη κατάσταση. Η Ηλιούπολη υποδέχεται τον Αιολικό ενώ σε ένα από τα ντέρμπι της αγωνιστικής το Κορωπί θα παίξει με τη Θύελλα Πατρών, όπου και οι δυο ομάδες έχουν κάνει ένα δυναμικό ξεκίνημα στο πρωτάθλημα.

Η Ζάκυνθος θα κάνει ολόκληρη οδύσσεια (κάνοντας χρήση πλοίου, λεωφορείου και αεροπλάνου) για να φτάσει στη Ρόδο και να παίξει με τον Διαγόρα, ο οποίος δύσκολα θα χάσει τους τρεις βαθμούς της νίκης. Τέλος, δύσκολο θα είναι το παιχνίδι στη Θήβα για την τοπική ομάδα, η οποία θα υποδεχθεί τον Βύζαντα Μεγάρων. Για τους Βοιωτούς αμφίβολη κρίνεται η συμμετοχή των δυο ξένων Μούνγκουε και Τζόουνς ενώ δεν είναι και λίγες οι απώλειες για τον Βύζαντα, όπου δεν θα παίξουν σίγουρα οι Λαρετζάκης, Πυρένης ενώ αμφίβολοι είναι οι Σαβάλας, Πουλάκος και Μπιμπίρης.

Όλα τα παιχνίδια είναι τα ακόλουθα:

Απόλλων Αθηνών - Π.Α.Ε. Αχαρναϊκος
ΠΑΟ Βάρδας - Παναχαική
Ο.Φ. Ιεράπετρας - Π.Α.Ε. Ρόδος
Αγιος Δημήτριος - Πανηλειακός
Παναιτωλικός - Ατσαλένιος
Ηλιούπολη - Αιολικός Μυτιλήνης
Κορωπί - Θύελλα Πατρών
Π.Α.Ε. Διαγόρας - Ζάκυνθος
Θήβα - Βύζας Μεγάρων

Με τον αέρα του καλύτερου...

Θα παίξει σήμερα η Ρόδος κόντρα στον ΟΦ Ιερέπετρας

Με τον αέρα της καλύτερης ομάδας, η Ρόδος καλείται να σταθεί όρθια σήμερα στην Κρήτη (3μ.μ.) κόντρα στον ΟΦ Ιεράπετρας σε ένα παιχνίδι που θέλει ιδιαίτερα μεγάλη προσοχή. Οι γηπεδούχοι δεν έχουν ακόμα γευτεί τη χαρά της νίκης και για τον λόγο αυτό θα παίξουν πολύ δυνατά προκειμένου να πάρουν τους τρεις βαθμούς. Αυτό είναι κάτι που το περιμένουν οι «πράσινοι» και είναι προετοιμασμένοι για να αντεπεξέλθουν στις δυσκολίες της αναμέτρησης.



Την επίθεση της Ρόδου θα ενισχύσει και σήμερα ο Γιώργος Καντιμοίρης (δεξιά) στην Κρήτη

Στο γήπεδο αναμένεται να βρεθούν σήμερα περίπου 1000 θεατές που ενδεχομένως να γίνουν και περισσότεροι αν οι καιρικές συνθήκες βελτιωθούν (μέχρι χθες έβρεχε πολύ). Συνήθως η ομάδα αυτή που είναι νεοφώτιστη στην κατηγορία βάζει στο γήπεδο της περίπου 2000 θεατές αριθμός που θεωρείται βέβαια αρκετά μεγάλος για τα δεδομένα της κατηγορίας.

Αγωνιστικά νέα

Όσον αφορά τώρα τα καθαρά αγωνιστικά, τα προβλήματα δεν λείπουν και πάλι από την ομάδα της πόλης μας. Συγκεκριμένα ο τεχνικός Γιώργος Στράντζαλης δεν θα έχει στη διάθεσή του τους τραυματίες Μπαλογιάννη, Ναλμπάντη, Κωνσταντάκη και Αθανασίου. Οι παίκτες που επέλεξε είναι οι ακόλουθοι:

Πάττας, Παπαδόπουλος, Κλιάφας, Κορομπόκης, Γιώργος Καντιμοίρης, Σταμάτης Καντιμοίρης, Καρκαλέτσης, Ντίξον, Μπεμπής, Μποϊλής, Ισκάς, Τρούλης, Δανάς, Δερμιτζάκης, Μακρυδήτρης, Μαλλιάκας, Τριπολίτης και Φυλακούρης

-Το παιχνίδι θα διαιτητεύσει ο κ. Ι.Τουμπακάρης από την Αθήνα και «βοηθοί» του θα είναι οι κ. Ι.Ζουριδάκης και Ε.Κανελλάκης από τα Χανιά. Τέταρτος διαιτητής θα είναι ο κ.Σ.Σταθόπουλος από τα Χανιά και παρατηρητής τους θα είναι ο κ. Γ.Κοντογιάννης από το Ρέθυμνο.

Φιλικό με τον Ευαγόρα

Θα δώσει αύριο ο Κλεάνθης στο γήπεδο των Μαριτσών

Φιλικό παιχνίδι θα δώσει αύριο ο Κλεάνθης. Η ομάδα του Παραδεισίου θα αντιμετωπίσει στο γήπεδο των Μαριτσών τον Ευαγόρα. Το παιχνίδι γίνεται λόγω του ότι ούτε αυτό το σαββατοκύριακο θα πραγματοποιηθούν αγώνες του Περιφερειακού πρωταθλήματος και ο τεχνικός των πρωταθλητών Δωδεκανήσου θέλει να διατηρήσει σε εγρήγορση τους παίκτες του.

«Το κεφάλι φηλά»

Την άποψη ότι ο Κλεάνθης δεν πρέπει να σκύψει το κεφάλι αλλά να συνεχίσει με τον ίδιο ζήλο την προσπάθειά του, εξέφρασε με χθεσινές του δηλώσεις προς την εφημερίδα μας ο τεχνικός της ομάδας Ανδρέας Σταύρου. Συγκεκριμένα, μετά από σχετική εξρώτηση που του κάναμε μας τόνισε τα ακόλουθα:

«Έχουμε αρκετά προβλήματα όμως πρέπει να τα αντιμετωπίσουμε. Πρέπει να συνεχίσουμε τη δουλειά και να έχουμε υπομονή. Η προσπάθειά μας πρέπει να συνεχιστεί. Δεν σκύβουμε το κεφάλι. Είναι νωρίς ακόμα εξάλλου. Μόλις δυο παιχνίδια έχουμε δώσει και αυτά σε καμία περίπτωση δεν ήταν εύκολα».

Προπόνηση στις Καλυθιές

Στο βοηθητικό γήπεδο των Καλυθιών πραγματοποιήθηκε η χθεσινή προπόνηση της ομάδας. Ο Μιχάλης Σπάρταλης δεν συμμετείχε καθώς εξετάστηκε από γιατρό (όπως έχουμε ξαναγράψει έχει ενοχλήσεις στο κουτουπιέ) και σήμερα αναμένεται να διαπιστωθεί η σοβαρότητα της κατάστασής του). Επίσης για τους γνωστούς λόγους δεν έδωσαν το παρών και οι Μαχλής, Γαλανός και Πέρος.

Επιτυχημένη επέμβαση έκανε χθες ο Μαχλής

Σε επιτυχημένη εγχείρηση στους χιαστούς, υποβλήθηκε χθες το πρωί στο νοσοκομείο της πόλης μας, ο ποδοσφαιριστής του Κλεάνθη Παραδεισίου, Μιχάλης Μαχλής. Η επέμβαση έγινε από τον ορθοπεδικό Βασίλη Δημητρακόπουλο και όλα πήγαν όπως υπολογίζονταν. Ο παίκτης όπως έχουμε ξαναγράψει θα είναι σε θέση να επιστρέψει στις αγωνιστικές υποχρεώσεις σε ένα διάστημα περίπου έξι μηνών.

Με αφορμή την εγχείριση, η διοίκηση, η τεχνική ηγεσία και οι παίκτες του Κλεάνθη θέλουν να ευχαριστήσουν θερμά τον κ.Δημητρακόπουλο και να ευχηθούν στον Μαχλή τα καλύτερα και γρήγορη επάνοδο στους αγωνιστικούς χώρους. Στο μεταξύ, σειρά παίρνει σήμερα ο Σταύρος Γαλανός που θα κάνει επέμβαση στο αυχένα.

Το τηλεοπτικό πρόγραμμα των αγώνων της Σ.Λίγκα

Σε τρεις δόσεις θα διεξαχθεί η 7η αγωνιστική του πρωταθλήματος της Σούπερ Λίγκα. Οι αγώνες θα ξεκινήσουν από το Σάββατο και θα ολοκληρωθούν τη Δευτέρα με το μεγάλο ντέρμπι ανάμεσα στον Παναθηναικό και την ΑΕΚ. Όλοι οι αγώνες του τριημέρου καθώς και οι τηλεοπτικές μεταδόσεις είναι:

ΣΑΒΒΑΤΟ 21/10/2006
19.00 Εργοτέλης-Ηρακλής (Supersport 1)
19.00 Αρης - ΠΑΟΚ (NET)
21.00 Ιωνικός-Αιγάλεω (Supersport 1)
ΚΥΡΙΑΚΗ 22/10/2006
17.00 Ατρόμητος-Ολυμπιακός (Alpha)
17.00 Απόλλων Καλαμαριάς-ΟΦΗ
17.00 SKODA Ξάνθη-Κέρκυρα
19.00 Νέος Πανιώνιος-Λάρισα (Supersport 1)
ΔΕΥΤΕΡΑ 23/10/2006
19.00 Παναθηναϊκός-ΑΕΚ (Supersport 1)

Το Καλοκαίρι είναι εδώ!



Κάνετε σπορ σε άλλους ρυθμούς
ΡΟΔΟΣΠΟΡ ΓΔ. 31/10
...πρώτο όνομα στα σπορ
ΕΘ. ΔΩΔΕΚΑΝΗΣΙΩΝ 15 - Τηλ. 22410 21442
www.rodosport.gr E-mail:rospo@otenet.gr

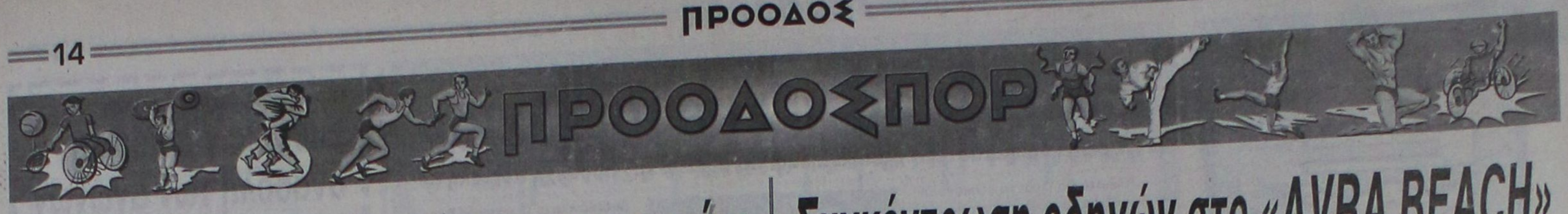

Διαφορές στην έκτιση των ποινών



Σύμφωνα με τον ΚΑΠ, άλλα έχουμε στη Δ΄ Εθνική και άλλα στις τοπικές κατηγορίες

Υπάρχουν σημαντικές διαφορές στην έκτιση των ποινών στον ερασιτεχνικό χώρο της Δ΄ Εθνικής που καλό είναι να μάθουν αναλυτικά οι παράγοντες των ερασιτεχνικών ομάδων, ώστε να μην βρεθούν προ απροόπτων καταστάσεων στην συνέχεια.

Έτσι λοιπόν, το τοπίο με τις ποινές των ποδοσφαιριστών γίνεται ξεκάθαρο σε ό,τι αφορά στο πρωτάθλημα και στο Κύπελλο.

Έτσι, οι αποβολές και τιμωρίες από κίτρινες κάρτες της μίας διοργάνωσης δεν εκτίονται στην άλλη.

Αυτό πρακτικά σημαίνει ότι π.χ. ποδοσφαιριστής που αποβλήθηκε σε αγώνα πρωταθλήματος και ακολουθεί αγώνας Κυπέλλου θα αγωνισθεί κανονικά στο Κύπελλο, ενώ θα εκτίσει την ποινή του στον επόμενο αγώνα πρωταθλήματος.

Αυτό ισχύει μόνο για τις ομάδες της Δ΄ Εθνικής, γιατί στα τοπικά πρωταθλήματα παραμένει ο κανόνας όπως ήταν και πριν.

Επίσης, υπάρχουν κάποιες αλλαγές στον ΚΑΠ, που πρέπει να γνωρίζουν οι παράγοντες, οι προπονητές και γενικά, όσοι ασχολούνται με τον χώρο του ποδοσφαίρου.

Όπως π.χ. τα «τσουχτερά» πρόστιμα - εφεύρεση για τις τιμωρίες των ποδοσφαιριστών και τις κίτρινες κάρτες!

Ο νέος ΚΑΠ υπάρχει μέσα στην επίσημη ιστοσελίδα της ΕΠΟ, από όπου μπορεί να τον πάρει όποιος ενδιαφέρεται.

Συγκέντρωση οδηγών στο «AVRA BEACH»



Για τους αγώνες ΑΥΤΟ και ΜΟΤΟ στα Μαριτσά

Με γοργούς ρυθμούς συνεχίζονται οι προετοιμασίες των ανθρώπων του Αγωνιστικού Ομίλου Ρόδου, που έχουν επιφορτιστεί τη διοργάνωση του 4ου γύρου του Πανελληνίου πρωταθλήματος αυτοκινήτου ταχύτητας, όπως και δύο τοπικών αγώνων. Ενός αυτοκινήτου και ενός μοτοσικλέτας.

Οι αγώνες θα πραγματοποιηθούν στο αεροδρόμιο των Μαριτσών.

Την προσεχή Παρασκευή (20 Οκτωβρίου) στις 9 μ.μ. στο ξενοδοχείο «AVRA BEACH» θα πραγματοποιηθεί συνάντηση - ενημέρωση των οδηγών που θα συμμετάσχουν στους αγώνες των Μαριτσών. Στην ίδια συγκέντρωση καλούνται και όσοι θέλουν να πάρουν μέρος στον νέο αγώνα «Ντράγκστερ» αυτοκινήτων και μοτοσικλέτας, που θα διοργανώσει ο ΑΟ Ρόδου στα Μαριτσά το Νοέμβριο.

Τον αγώνα θα στηρίξει η εταιρία πετρελαιοειδών Silk Oil, που έχει δείξει την αμέριστη συμπαραστασή της, σε κάθε είδους αγώνα του μηχανοκίνητου αθλητισμού.

Για περισσότερες πληροφορίες ισχύουν τα τηλέφωνα: 6973 030125 και 6944 642558.

ΠΡΟΓΡΑΜΜΑ ΑΓΩΝΑ

Παρασκευή 27/10:

Δωρεάν ελεύθερες δοκιμές

Σάββατο 28/10:

Επίσημες και χρονομετρημένες δοκιμές

Κυριακή 29/10:

Αγώνας (κατηγορίες: Open, Sport, Μοτοσικλέτας, Μοτοσικλέτας νέων οδηγών & αγώνας Ρόδιων Οδηγών).

Αντίπαλος και η προϊστορία

Ακόμη ένα εμπόδιο για τον Ολυμπιακό

Ο Ολυμπιακός θα αντιμετωπίσει απόψε (21.45) στο «Γ. Καραϊσκάκης» την ιταλική Ρόμα για πρώτη φορά στην ιστορία του, στο πλαίσιο των ομίλων του Τσάμπιονς Λιγκ.

Η εντός έδρας προϊστορία των «ερυθρολεύκων» με ιταλικές ομάδες είναι αρνητική, αφού σε οκτώ αγώνες έχει δύο νίκες, τρεις ήττες και τρεις ισοπαλίες. Στο σύνολο των 16 αγώνων των Πειραιωτών με ιταλικές ομάδες εντός και εκτός έδρας, ο απολογισμός είναι τρεις νίκες, τρεις ισοπαλίες και δέκα ήττες.

Η τελευταία φορά που ο Ολυμπιακός νίκησε ιταλικό σύλλογο ήταν πριν από 27 χρόνια, όταν τον Οκτώβριο του 1979 με γκολ του Καραβίτη στο 33΄ επιβλήθηκε 1-0 της Νάπολι για το Κύπελλο UEFA.

Από την άλλη, ούτε η Ρόμα έχει να παρουσιάσει ιδιαίτερες επιδόσεις επί ελληνικού εδάφους, αφού, στους τρεις αγώνες που έχει δώσει μέχρι σήμερα, απέσπασε «λευκές» ισοπαλίες (δύο φορές με τον Αρη -στις 16/9/1964 για το Κύπελο Εκθέσεων και στις 29/9/2005 για το Κύπελλο UEFA- και μία με την ΑΕΚ στις 25/9/2002 για το Τσάμπιονς Λιγκ).

Διαιτητής της συνάντησης θα είναι ο Αγγλος Γκρέιαμ Πολ, ο οποίος έχει «σφυρίξει» άλλους επτά αγώνες ελληνικών ομάδων. Μάλιστα, δυο από αυτούς ήταν αναμετρήσεις του Ολυμπιακού για το Τσάμπιονς Λιγκ: στις 20/9/2000 Ολυμπιακός-Λιόν 2-1 και στις 19/10/2005 Λιόν-Ολυμπιακός 2-1.

«Ημέρα Κυπέλλου»

Τέσσερα παιχνίδια γίνονται στην ανατολική πλευρά της νήσου Ρόδου



«Ημέρα Κυπέλλου» είναι η σημερινή για την ΕΠΣΔ. Σύμφωνα με το εβδομαδιαίο πρόγραμμα αγώνων της διοργανώτριας θα διεξαχθούν τέσσερα παιχνίδια στη Ρόδο και συγκεκριμένα, στην ανατολική πλευρά του νησιού.

Στις Καλυθιές, λόγω έργων στο γήπεδο Ψίνθου, η Δόξα Ψίνθου θα παίξει με τον Ιάλυσο.

Στη Μαλώνα, λόγω τιμωρίας της έδρας της, η Θύελλα Πυλώνας θα αγωνιστεί κόντρα στη Δήμητρα Δαματριάς.

Στο γήπεδο Αφάντου, ο ΑΕΡΑ φιλοξενεί τον ΠΑΣ Ασκληπειού και στον Αρχάγγελο, ο Πετρώνας θα παίξει με την Ομόνοια Γενναδίου.

Αύριο και μεθαύριο θα διεξαχθούν δύο αγώνες Κυπέλλου στους Αγίους Αποστόλους.

Αύριο θα παίξουν Ορφέας - Ιάλυσος '97 και την Παρασκευή Δωριέας - Ροδιακός.

Όλες οι συναντήσεις θ΄ αρχίσουν στις 3.30 μ.μ.

Σήμερα 18-10-2006

• **Καλυθιές** (3.30 μ.μ.): Δόξα Ψίνθου - Ιάλυσος (Νικολής Φ.): Πλακογιάννης, Ορφανός, Κασιώτης (Πασπάτης).

• **Μαλώνα** (3.30 μ.μ.): Θύελλα Πυλώνας - Δήμητρα (Παυλούς):Στεφανάκης, Κατταβενός, Χωρίτης (Καψάσκης).

• **Αφάντου** (3.30 μ.μ.): ΑΕΡΑ - ΠΑΣ Ασκληπειού (Αδαμάκης): Κατσιδώνης Ε., Μίαρης, Λάμπρου (Χρυσανθής)

• **Αρχάγγελος** (3.30 μ.μ.): Πετρώνας - Ομόνοια Γενναδίου (Νικολής Γ.):Ασημακόπουλος, Παπαγιαννίδης, Λιάπη (Ταράλης).

Αύριο 19-10-2006

• **Αγιοι Απόστολοι** (3.30 μ.μ.): Ορφέας - Ιάλυσος '97 (Βάγγαλης):Αντωνάς, Καραχανής, Κασιώτης (Κυπραίος).

Παρασκευή 20-10-06

• **Αγιοι Απόστολοι** (3.30 μ.μ.): Δωριέας - Ροδιακός (Βεργίδης):Μίαρης, Κατσιδώνης Ε., Ορφανός (Μίχας).

Αύριο θα παίξει η ΑΕ Καλύμνου

Μετά από έγγραφο αίτημα του ΑΣ Τήλου, που ζήτησε να εξυπηρετηθεί συγκοινωνιακά, το παιχνίδι της 5ης «ημέρας» της Α΄ Κατηγορίας - ΤΟΠ FM, μεταξύ της ΑΕ Καλύμνου και του ΑΣ Τήλου, θα διεξαχθεί στην Κάλυμνο αύριο 19 Οκτωβρίου 2006 στις 2.30 μ.μ.

Διαιτητής θα είναι ο κ. Φραγκιαδάκης και «βοηθοί» οι κ. Τσομπάνος και Πλάτσης.

Παρατηρητής διαιτησίας θα είναι ο Στ. Φραγκίνης.

Από την Πειθαρχική της ΕΠΣΔ

Τρία σωματία σε έγγραφη απολογία

Κατ εφαρμογή των πειθαρχικών άρθρων 75, 77, 78, 79, 81, 82, 83, 84, 85, 86, 87, 88, 89 και 91 του ΚΑΠ και σύμφωνα με τις αναφορές και περιγραφές των αξιωματούχων αγώνων στα οικεία Φ.Α. και εκθέσεις, καλούνται σε έγγραφη απολογία μέχρι σήμερα 18/10/2006.και ώρα...14.00 στα γραφεία της ΕΠΣΔ (Κορδιγκτώνος 42) τα κάτωθι φυσικά και Νομικά πρόσωπα:

1.- ΦΑ... ΝΙΚΑΓΟΡΑΣ - ΑΡΗΣ ΑΡΧ...της 8/10/2006

Το σωματείο ΝΙΚΑΓΟΡΑΣ

2.- Φ.Α... ΑΣ ΤΗΛΟΥ - ΔΙΑΓΟΡΑΣ ΒΑΤ.. της...8/10/2006.

Το σωματείο ΑΣ ΤΗΛΟΥ

3.-ΦΑ ΑΓΙΟΣ ΓΕΩΡΓΙΟΣ - ΑΕ ΚΑΛΥΜΝΟΥ.... της...8/10/2006.

Α.-Το σωματείο ΑΓΙΟΣ ΓΕΩΡΓΙΟΣ

Β.-Το μέλος του Δ.Σ. Φραγκίνης Εμ.

Το Φεβρουάριο το «αντίο» του Ζαγοράκη

Το Φεβρουάριο στην Τούμπα θα αποχαιρετίσει την εθνική ομάδα ο Θοδωρής Ζαγοράκης. Συγκεκριμένα στις 7 Φεβρουαρίου στο γήπεδο του ΠΑΟΚ θα δώσουν οι πρωταθλητές Ευρώπης το αποχαιρετιστήριο παιχνίδι προς τιμήν του αρχηγού τους. Ο 35χρονος μέσος προτιμά για αντίπαλο την Πορτογαλία, ώστε να θυμηθούμε όλοι τον τελικό του Euro 2004, αλλά τίποτα δεν είναι σίγουρο, καθώς υποψήφιες αντίπαλοι είναι και οι εθνικές Ισπανίας, Αυστρίας και Ρουμανίας.

Αύριο η προπόνηση της Μικτής Παίδων

Καλούνται αύριο στις 2.30 μ.μ. για προπόνηση στο Καρακόνερο, οι παρακάτω παίκτες της Μικτής Παίδων της ΕΠΣΔ:

ΛΑΟΥΔΙΚΟΣ ΓΕΩΡΓΙΟΣ	(ΑΕΡΑ)
ΛΑΟΥΔΙΚΟΣ ΧΡΥΣΑΝΘΟΣ	(ΑΕΡΑ)
ΤΣΑΚΜΑΚΙΔΗΣ ΣΠΥΡΟΣ	(ΔΙΑΓΟΡΑ ΒΑΤΙΟΥ)
ΔΡΑΓΑΤΗΣ ΑΛΕΞΑΝΔΡΟΣ	(ΔΙΑΓΟΡΑ)
ΠΕΤΑΥΡΑΚΗΣ ΤΣΑΜΠΙΚΟΣ	(ΔΙΑΓΟΡΑ)
ΣΑΡΡΗΣ ΣΤΑΥΡΟΣ	(ΔΙΑΓΟΡΑ)
ΔΙΑΚΑΚΗΣ ΑΝΤΩΝΙΟΣ	(ΔΙΓΕΝΗ)
ΣΑΧΙΝΙΔΗΣ ΠΑΝΑΓΙΩΤΗΣ	(ΔΙΓΕΝΗ)
ΠΑΤΙΝΙΩΤΗΣ ΣΤΕΛΙΟΣ	(ΑΝΑΓΕΝΝΗΣΗΣ ΕΜΠ.)
ΤΣΙΩΝΗΣ ΧΡΗΣΤΟΣ	(ΕΥΑΓΟΡΑ)
ΤΟΜΑΖΟΣ ΔΗΜΗΤΡΙΟΣ	(ΕΥΚΛΗ)
ΚΙΛΑΣΙΝ ΕΡΤΖΑΝ	(ΗΛΙΟΥ)
ΚΟΡΜΚΠΕΚΙΡ ΜΟΥΣΤΑΦΑΣ	(ΗΛΙΟΥ)
ΑΛΒΑΝΟΣ ΙΩΑΝΝΗΣ	(ΙΑΛΥΣΟΥ)
ΒΑΡΩΤΣΗΣ ΣΤΑΜΑΤΙΟΣ	(ΙΑΛΥΣΟΥ)
ΓΕΡΟΓΙΑΝΝΗΣ ΜΙΧΑΗΛ	(ΙΑΛΥΣΟΥ)
ΝΙΚΗΤΑΡΑΣ ΠΑΝΑΓΙΩΤΗΣ	(ΚΛΕΑΝΘΗ)
ΣΑΜΑΡΗΣ ΜΙΧΑΛΗΣ	(ΚΛΕΑΝΘΗ)
ΧΑΡΑΛΑΜΠΟΥΣ ΧΑΡ.	(ΚΛΕΑΝΘΗ)
ΣΚΥΛΑΡΑΚΗΣ ΣΑΒΒΑΣ	(ΑΓ. ΓΕΩΡΓΙΟΥ)
ΑΓΓΕΛΗΣ ΧΑΡΗΣ	(ΝΙΚΗΣ ΡΟΔΟΥ)
ΠΟΤΣΟΣ ΠΑΝΑΓΙΩΤΗΣ	(ΝΙΚΗΣ ΡΟΔΟΥ)
ΞΕΠΑΠΑΔΑΚΗΣ ΣΩΤΗΡΗΣ	(ΟΡΦΕΑ)
ΚΥΡΙΤΣΗΣ ΚΩΝΣΤΑΝΤΙΝΟΣ	(ΑΣΤΕΡΑ ΠΑΣΤ.)
ΤΣΟΥΚΑΛΑΣ ΕΛΕΥΘΕΡΙΟΣ	(ΡΟΔΙΑΚΟΥ)
ΠΑΠΑΝΤΩΝΙΟΥ ΑΝΤΩΝΙΟΣ	(ΡΟΔΟΥ)
ΧΑΤΖΗΠΕΤΡΟΣ ΣΤΕΛΙΟΣ	(ΡΟΔΟΥ)
ΒΑΛΑΣ ΑΘΑΝΑΣΙΟΣ	(ΑΓ. ΙΣΙΔΩΡΟΥ)
ΧΑΤΖΗΣΑΒΒΑΣ ΣΤΑΜΑΤΙΟΣ	(ΑΓ.ΙΣΙΔΩΡΟΥ)
ΧΑΛΑΝΤΑΣ ΠΕΤΡΟΣ	(ΔΟΞΑΣ ΨΙΝΘΟΥ)

Αν χρειαστεί θα βοηθήσω

Την άποψή του πως θα παλέψει για τη νίκη στον τελευταίο αγώνα της χρονιάς που θα γίνει στη Βραζιλία εξέφρασε ο Φελίπε Μάσα αλλά αν ο Μίχαελ Σουμάχερ έχει βάσιμες ελπίδες για την κατάκτηση του τίτλου, τότε ο Βραζιλιάνος θα βάλει πάνω από το δικό του συμφέρον, αυτό του Γερμανού. Ένας είναι ωστόσο ο τρόπος για να πάει το πρωτάθλημα στα χέρια του Γερμανού. Να κερδίσει ο ίδιος και να μην αποσπάσει βαθμό ο Φερνάντο Αλόνσο.

Ο Μάσα ο οποίος θα αγωνίζεται μπροστά στους χιλιάδες συμπατριώτες του θα παλέψει για τη νίκη αλλά όπως αναφέρει, θα βοηθήσει τον Σουμάχερ αν χρειαστεί. "Είναι ξεκάθαρο πως με δεδομένη τη βαθμολογία των οδηγών, θα προσπαθήσω να κερδίσω αν ο Αλόνσο βρίσκεται στους βαθμούς. Ειδάλλως, αν δεν βρίσκεται στη βαθμολογούμενη οκτάδα, ο αγώνας μου θα αλλάξει και δεν θα έχω πρόβλημα να βοηθήσω τον Μίχαελ. Θα ήμουν χαρούμενος αν τον βοηθούσα", είπε ο Μάσα.

Από εκεί και πέρα, ο Μάσα θα βρεθεί για πρώτη φορά στην πατρίδα του οδηγώντας αυτοκίνητο ικανό για τη νίκη αλλά αντί να πιέζεται, ο Βραζιλιάνος θεωρεί πως μπορεί να τα καταφέρει. "Αυτό που θα έχω είναι υποστήριξη από το κοινό. Θα νιώθω ωραία, οδηγώντας μπροστά στους δικούς μου ανθρώπους ξανά. Οι Βραζιλιάνοι λειτουργούν με το συναίσθημα και θα προσπαθήσω να κάνω το καλύτερο όπως συνήθως. Ακόμα και στο γκρινιάρικο νιώθω καταπληκτικά αφού το κοινό είναι κοντά στην πίστα. Η προσοχή θα είναι στραμμένη επάνω μας αλλά δεν θα πρέπει να ξεχάσουμε πως θα κάνουμε καλά τη δουλειά μας για τελευταία φορά φέτος".

Θέλω να επιστρέψω

Μπορεί να έχει αμφισβητηθεί από πολλούς η αγωνιστική του αξία, μπορεί κάποιοι να τον θεωρούν υπερτιμημένο ωστόσο το ότι ήταν ο ιδανικός αρχηγός για την Εθνική Αγγλίας δεν χωράει καμία αμφιβολία. Ο Ντέιβιντ Μπέκαμ δεν καλείται πλέον από τον Στίβ Μακ Λάρεν και βλέποντας την κακή πορεία των «λιονταριών» μετά τον παραγκωνισμό του δηλώνει πως θέλει όσο τίποτα να επιστρέψει.

«Είναι δύσκολο να παρακολουθώ από μακριά την ομάδα και να μην είμαι μέλος της. Ακόμα ελπίζω πως θα επιστρέψω» τόνισε ο Μπέκαμ, ο οποίος πάντως πιστεύει πως η Αγγλία θα βρει τον δρόμο της στην συνέχεια των προκριματικών καθώς όπως λέει: «Έχουμε καλούς παίκτες στην ομάδα. Πολλοί από αυτούς είναι νέοι και μεγάλα ταλέντα».

Τέλος, ο άλλοτε αρχηγός της Εθνικής Αγγλίας υπερασπίστηκε τον Ρούνεϊ για την κακιά κριτική που του γίνεται: «Πολλοί κατηγορούν τον Ρούνεϊ για την άσχημη φόρμα του αλλά ξεχνούν πως ήταν αρκετό καιρό τραυματίας. Έκανε τρεις με τέσσερις εβδομάδες να παίξει ένα ματς.

LANE LINES - ΣΤΕΦΑΝΑΚΗΣ

Αλεξάνδρου Διάκου 38

Τηλ. 22410 20625, 31833, FAX 22410 26745

Β. ΚΟΡΝΑΡΟΣ

ΤΕΤΑΡΤΗ	Λιμάνι	Αφιξη	Αναχώρηση
	ΡΟΔΟ		04.30
	ΧΑΛΚΗ	06.35	06.45
	ΔΙΑΦΝΙ	08.35	08.45
	ΚΑΡΠΑΘΟ	09.45	10.15
	ΚΑΣΟ	11.40	12.00
	ΣΗΤΕΙΑ	14.30	15.20
ΠΕΜΠΤΗ	Λιμάνι	Αφιξη	Αναχώρηση
	ΡΟΔΟ		04.30
	ΧΑΛΚΗ	06.35	06.45
	ΔΙΑΦΝΙ	08.35	08.45
	ΚΑΡΠΑΘΟ	09.45	10.15
	ΚΑΣΟ	11.40	12.00
	ΣΗΤΕΙΑ	14.30	15.20
	ΑΓ. ΝΙΚΟΛΑΟ	16.40	17.15
	ΣΑΝΤΟΡΙΝΗ	21.45	22.15
	ΜΗΛΟ	01.40	02.00
	ΠΕΙΡΑΙΑ	06.40	
ΚΥΡΙΑΚΗ	Λιμάνι	Αφιξη	Αναχώρηση
	ΡΟΔΟ		04.30
	ΧΑΛΚΗ	06.35	06.45
	ΔΙΑΦΝΙ	08.35	08.45
	ΚΑΡΠΑΘΟ	09.45	10.15
	ΚΑΣΟ	11.40	12.00
	ΣΗΤΕΙΑ	14.30	15.20
	ΑΓ. ΝΙΚΟΛΑΟ	16.40	17.15
	ΣΑΝΤΟΡΙΝΗ	21.45	22.15
	ΜΗΛΟ	01.40	02.00
	ΠΕΙΡΑΙΑ	06.40	

X 6162-31/10

AMCOR

No 1

ΚΑΤΑΣΚΕΥΑΖΟΝΤΑΙ & ΕΙΣΑΓΟΝΤΑΙ ΣΥΝΑΡΜΟΛΟΓΗΜΕΝΑ ΑΠΟ ΤΟ ΙΣΡΑΗΛ



X 6115-31/10

ΠΡΟΔΙΑΓΡΑΦΕΣ ΕΟΚ CE MARK

Η **AMCOR-ΙΣΡΑΗΛ** Η ΜΕΓΑΛΥΤΕΡΗ ΒΙΟΜΗΧΑΝΙΑ ΗΛΙΑΚΩΝ ΣΥΣΤΗΜΑΤΩΝ ΣΤΟΝ ΚΟΣΜΟ,ΣΑΣ ΠΡΟΣΦΕΡΕΙ ΤΟΝ **ΚΑΛΥΤΕΡΟ ΗΛΙΑΚΟ ΘΕΡΜΟΣΙΦΩΝΑ ΤΟΥ ΚΟΣΜΟΥ** ΜΕ ΜΟΝΑΔΙΚΑ ΣΗΜΕΙΑ ΥΠΕΡΟΧΗΣ ΠΟΥ **ΚΑΝΕΝΑΣ ΑΛΛΟΣ ΔΕΝ ΕΧΕΙ**.ΠΡΩΤΗ Η **AMCOR**.ΠΡΙΝ **40** ΧΡΟΝΙΑ ΠΑΡΟΥΣΙΑΣΕ ΤΗΝ ΕΠΑΝΑΣΤΑΤΙΚΗ ΤΗΣ ΤΕΧΝΟΛΟΓΙΑ ΣΤΟΥΣ ΗΛΙΑΚΟΥΣ ΘΕΡΜ/ΝΕΣ. ΠΟΛΛΟΙ ΑΠΟ ΤΟΤΕ ΠΡΟΣΠΑΘΗΣΑΝ ΝΑ ΤΗΝ ΜΙΜΗΘΟΥΝ .ΤΑ ΑΠΟΤΕΛΕΣΜΑΤΑ ΤΟΥΣ ΕΙΝΑΙ ΓΝΩΣΤΑ.**ΚΑΝΕΝΑΣ** ΔΕΝ ΜΠΟΡΕΣΕ ΝΑ ΤΗ ΦΘΑΣΕΙ.ΣΗΜΕΡΑ Η **AMCOR** ΣΥΝΕΧΙΖΟΝΤΑΣ ΤΗΝ ΕΡΕΥΝΑ ΣΤΟΝ ΤΟΜΕΑ ΤΗΣ ΗΛΙΑΚΗΣ ΕΝΕΡΓΕΙΑΣ ΒΡΙΣΚΕΤΑΙ ΚΑΙ ΘΑ ΒΡΙΣΚΕΤΑΙ ΜΠΡΟΣΤΑ ΓΙΑΤΙ ΕΙΝΑΙ Η **NO 1** ΣΤΟΝ ΚΟΣΜΟ.

ΕΙΝΑΙ Η AMCOR

ΠΡΟΟΔΟΣΠΟΡ

Παίζει με Ιωνικό, πάει για το 9-0!

Ο Κολοσσός υποδέχεται στις 16:30 τον Ιωνικό Λαμίας, στο πλαίσιο της 4ης αγωνιστικής και θέλει να προσθέσει ακόμη ένα ροζ φύλλο στη συλλογή του! Πανέτοιμοι να διευρύνουν το νικηφόρο τους σερί οι «θαλασσί»! Ο Γιώργος Ζευγώλης έχει 13 παίκτες στη διάθεση του

Κεραυνός Αιγίου, Αιγινιακός, Μ.Ε.Ν.Τ., Δάφνη, Πανελλήνιος, Α.Ε. Λάρισας, Μίλων και Α.Γ.Ο. Ρεθύμνου...Να περάσει ο επόμενος! Μετά τις οκτώ επιτυχίες σε ισάριθμα επίσημα παιχνίδια για το κύπελλο και το πρωτάθλημα, ο Κολοσσός θέλει σήμερα να διευρύνει το νικηφόρο του σερί. Αυτή τη φορά αντίπαλος είναι ο Ιωνικός Λαμίας, τον οποίο θα φιλοξενήσει στις 16:30 (και όχι στις 17:30) ο Κολοσσός με στόχο να προσθέσει ακόμη ένα ροζ φύλλο στην κατοχή του...Το έργο των Ροδιτών δεν θα είναι εύκολο, αφού οι «νεοφώτιστοι» διαθέτουν ισχυρή ομάδα και έμπειρο ρόστερ... Αυτό όμως δεν σημαίνει ότι ο Κολοσσός είναι το «αουτσάϊντερ» για το ροζ φύλλο. Είναι ηλίου φαεινότερο, ότι η τύχη των «θαλασσί» εξαρτάται αποκλειστικά απ' τις δικές τους δυνάμεις. Ένας σοβαρός και συγκεντρωμένος Κολοσσός θα συνεχίσει το...βιολί του και θα ξεπεράσει την αντίσταση του Ιωνικού Λαμίας.



Μετά το Ρέθυμνο, σειρά παίρνει σήμερα ο Ιωνικός Λαμίας

Υπάρχουν άλλωστε πολλοί λόγοι για τους οποίους θα πρέπει να κερδίσει σήμερα το συγκρότημα του Γιώργου Ζευγώλη. Σημειώστε ορισμένους...Καταρχήν ο Κολοσσός πρέπει να πάρει το δίποντο για να μην πετάξει στα σκουπίδια την πρωική εμφάνιση και κατά συνέπεια τη νίκη στο Ρέθυμνο. Ο Κολοσσός θέλει τη νίκη για να διατηρήσει το απήτητο του στο πρωτάθλημα και να ανέβει ακόμη πιο ψηλά στο βαθμολογικό πίνακα, παρά το γεγονός ότι έχει ένα παιχνίδι λιγότερο. Οι γηπεδούχοι πρέπει να κερδίσουν, για να αφήσουν πίσω στο βαθμολογικό πίνακα τον Ιωνικό Λαμίας που προβάλλει ως ένας δυνατός αντίπαλος για το πλασάρισμα στις πρώτες θέσεις. Επίσης είναι το τελευταίο παιχνίδι στο «Βενετόκλειο» για τον Οκτώβριο και έτσι μία νίκη θα τονώσει ακόμη περισσότερο τη ψυχολογία των παικτών ενόψει των εκτός έδρας αγώνων με τον Α.Σ.Ε. Δούκα (εξ αναβολής) και τη Μ.Ε.Ν.Τ. Θέλετε κι άλλα;

Στο καθαρά αγωνιστικό κομμάτι, η προετοιμασία του Κολοσσού ολοκληρώθηκε χθες το απόγευμα στο «Βενετόκλειο» και ο Γιώργος Ζευγώλης βρίσκεται στη...«δυσάρεστη» θέση να έχει έναν... ευχάριστο πονοκέφαλο. Τι εννοούμε; Ο Νταμίρ Λάτοβιτς έχει ξεπεράσει τις ενοχλήσεις στον δικέφαλο και θα τεθεί κανονικά στη διάθεση του Έλληνα τεχνικού. Αυτό σημαίνει ότι με την επιστροφή του Κώστα Κεφαλά, οι «θαλασσί» που θα πατήσουν το παρκέ του γηπέδου θα είναι 13, όπερ μεθερμηνευόμενον ότι ένας θα μείνει εκτός 12άδας. Αυτό θα αποφασιστεί λίγο πριν απ' το πρώτο τζάμπολ και ανάλογα με τις σκέψεις της τεχνικής ηγεσίας της ομάδας. Σε όλη την εβδομάδα ο Γιώργος Ζευγώλης και ο Βενέτης Θωμίδης «μελέτησαν» προσεκτικά τον τρόπο παιχνιδιού των «νεοφώτιστων», ώστε ο Κολοσσός να παρουσιαστεί καλά διαβασμένος στη σημερινή αναμέτρηση.

Απ' τον ίδιο σύνδεσμο

Το σημερινό παιχνίδι του Κολοσσού με τον Ιωνικό Λαμίας θα «σφυρίξουν» οι Αθηναίοι Ντίνος και Ψαριανός. Το εξ αναβολής ματς με τον Α.Σ.Ε. Δούκα οι Ηπειρώτες Τζιμογιάννης και Σιορέντας. Αξίζει να σημειωθεί ότι στα παιχνίδια των «θαλασσί» στο «Βενετόκλειο» κομισάριος θα είναι ο Δημήτρης Κουνελλές.

Πληρώνει μόλις 1.07!

Μόλις 1.07(!!!) πληρώνει ο «άσος» του Κολοσσού σε γνωστή εταιρεία στοιχημάτων. Αντίθετα το «διπλό» του Ιωνικού Λαμίας προσφέρεται στο 7.00. Περίπου ανάλογος είναι ο στοιχηματισμός στο ματς Ηρακλής- Α.Σ. Ξάνθης (1.10-6.00). Όσον αφορά τη νίκη του Ρεθύμνου στον Δούκα δίνεται στο υψηλό 1.45(!!!), ενώ ο «άσος» στο 2.55.

Επικίνδυνες αποστολές...

Η πρωτοπόρος Μ.Ε.Ν.Τ. δοκιμάζεται στα Ιλίσια, ενώ το Ρέθυμνο στην Αθήνα με αντίπαλο τον Α.Σ.Ε. Δούκα! Μία νέα αρχή ψάχνουν το Ι.C.B.S. και η Δάφνη, ενώ ο Σπόρτιγκ παίζει στη Νέα Σμύρνη με το Παλαιό Φάληρο

Επικίνδυνες αποστολές για τα «φαβορί» περιλαμβάνει το πρόγραμμα της 4ης αγωνιστικής...Η πρωτοπόρος και απήτητη Μ.Ε.Ν.Τ. δοκιμάζεται στα Ιλίσια απέναντι στον Ηλυσιακό, ενώ ο Α.Γ.Ο. Ρεθύμνου θέλει να καλύψει την ήττα με τον Κολοσσό, φιλοξενούμενος του Δούκα, ο οποίος δεν έχει ακόμη κερδίσει στο πρωτάθλημα. Στις επιτυχίες θέλει να επιστρέψει ο Σπόρτιγκ, με αντίπαλο το «σκληροτράχηλο» Παλαιό Φάληρο, ενώ ο Ηρακλής (χωρίς φιλάθλους) θα φιλοξενήσει τη Ξάνθη, που έχει κερδίσει τις εντυπώσεις μέχρι στιγμής. Ένα νέο ξεκίνημα θέλουν να κάνουν στη συμπρωτεύουσα, το Ι.C.B.S. και η Δάφνη, οι οποίοι αποτελούν τις δυσάρεστες εκπλήξεις της Α2. Αμφίρροπη αναμένεται η σύγκρουση μεταξύ του Μίλωνα και του Κ.Α.Ο. Δράμας, ενώ η αυλαία της 4ης αγωνιστικής θα πέσει το ερχόμενο Σάββατο με το ντέρμπι ανάμεσα στα Τρίκαλα 2000 και την Α.Γ.Ε. Χαλκίδας.

ΤΟ ΠΡΟΓΡΑΜΜΑ ΤΗΣ 4ης ΑΓΩΝΙΣΤΙΚΗΣ

ΣΗΜΕΡΑ:

Βενετόκλειο (16:30): Κολοσσός Ρόδου- Ιωνικός Λαμίας (Ντίνος-Ψαριανός/Κουνελλές)

Βαναφειο (17:30): Ηρακλής-Α.Σ. Ξάνθης (Μάνος-Ξενικάκης/Τσούλης)

Ι.C.B.S. Forum (17:30): Ι.C.B.S.- Δάφνη (Μαχαιριανάκης- Κατραχούρας/Μυλόπουλος)

Ιλίσια (17:30): Ηλυσιακός-Μ.Ε.Ν.Τ. (Διαμαντής- Δεσλής/Κορασίδης)

Δούκα (17:30): Α.Σ.Ε. Δούκα- Α.Γ.Ο. Ρεθύμνου (Τζάμος- Κοτσίμπος/Αγγελόπουλος)

Μίλωνα (17:30): Μίλων-Κ.Α.Ο. Δράμας (Μιχαλόπουλος- Πανταζής/Ζώης)

Νέα Σμύρνη (17:30): Παλαιό Φάληρο- Α.Ο. Σπόρτιγκ (Βαρδάλος-Ανδρικόπουλος/Μάκρας)

ΣΑΒΒΑΤΟ (21/10):

Τρίκαλα (17:30): Τρίκαλα 2000- Α.Γ.Ε. Χαλκίδας (Γκούμας-Παναγιώτου/Γκανάτσιος)



Η Δάφνη θα έχει δύσκολο έργο σήμερα στη Θεσσαλονίκη

Η ΒΑΘΜΟΛΟΓΙΑ/3η ΑΓΩΝΙΣΤΙΚΗ

1.Μ.Ε.Ν.Τ.	6	3-0	208-192(+16)
2.Α.Ο. Σπόρτιγκ	5	2-1	228-214(+14)
3.Ιωνικός Λαμίας	5	2-1	229-213(+16)
4.Α.Γ.Ε. Χαλκίδας	5	2-1	219-206(+13)
5.Α.Σ. Ξάνθης	5	2-1	204-191(+13)
6.Κ.Α.Ο. Δράμας	5	2-1	222-223(-1)
7.Ηρακλής	5	2-1	197-203(-6)
8.Κολοσσός Ρόδου	4	2-0	161-145(+16)
9.Ηλυσιακός	4	1-2	223-221(+2)
10.Παλαιό Φάληρο	4	1-2	194-207(-13)
11.Μίλων	4	1-2	208-242(-34)
12.Α.Γ.Ο. Ρεθύμνου	3	1-1	164-148(+16)
13.Τρίκαλα 2000	3	1-1	146-148(-2)
14.Δάφνη	3	0-3	186-200(-14)
15.Ι.C.B.S.	3	0-3	187-220(-33)
16.Α.Σ.Ε. Δούκα	2	0-2	145-148(-3)

*Ο Κολοσσός Ρόδου, ο Α.Σ.Ε. Δούκα, ο Α.Γ.Ο. Ρεθύμνου και τα Τρίκαλα 2000 έχουν από ένα παιχνίδι λιγότερο

«Ένα βήμα παραπάνω...»

Ο Γιώργος Ζευγώλης αναφέρθηκε στη σημερινή αναμέτρηση με τον Ιωνικό Λαμίας ζητώντας τη συμπαράσταση των φιλάθλων της ομάδας! Χωρίς Γεώργαρο και Κακαρούδη από χθες στη Ρόδο οι φιλοξενούμενοι

Όλοι οι δρόμοι οδηγούν στο «Βενετόκλειο...»! Αυτό είναι το συμπέρασμα που προκύπτει για το σημερινό παιχνίδι του Κολοσσού με τον Ιωνικό Λαμίας! Άλλωστε αυτό διευκρίνισε και ο τεχνικός των «θαλασσί» Γιώργος Ζευγώλης, αναφερόμενος στη συνάντηση με τον Ιωνικό Λαμίας. Ο Έλληνας τεχνικός, ζήτησε τη βοήθεια των φιλάθλων της ομάδας, που θα πρέπει σήμερα το απόγευμα (16:30) να γεμίσουν το «Βενετόκλειο». Μιλώντας για το σημαντικό παιχνίδι της 4ης αγωνιστικής με τον Ιωνικό Λαμίας, ο Γιώργος Ζευγώλης είπε χαρακτηριστικά. «Είναι ένα ντέρμπι, αφού οι αντίπαλοί μας έχουν φιλοδοξίες στο πρωτάθλημα. Εμείς θέλουμε να κάνουμε ένα βήμα παραπάνω και να πάρουμε τη νίκη, ώστε να έχει σημασία η επιτυχία μας στο Ρέθυμνο. Ο κόσμος θα πρέπει να καταλάβει την κρισιμότητα του αγώνα και να έρθει στο γήπεδο να βοηθήσει τα παιδιά. Σε κάθε παιχνίδι το Βενετόκλειο πρέπει να είναι γεμάτο, γιατί οι φίλαθλοι δίνουν ώθηση στην ομάδα».

ΧΩΡΙΣ ΓΕΩΡΓΑΡΟ-ΚΑΚΑΡΟΥΔΗ

Με δύο πολύ σημαντικά προβλήματα ταξίδεψε χθες το απόγευμα ο Ιωνικός Λαμίας για τη Ρόδο. Στις τάξεις του Ιωνικού Λαμίας θεωρούν ότι ο Κολοσσός είναι ένα από τα ακλόνητα φαβορί για την κατάκτηση του ενός εισιτηρίου της ανόδου στα μεγάλα σαλόνια της Α1. Τόσο ο Τζίμης Γεώργαρος που δεν έχει ξεπεράσει ακόμη τη θλάση στο δικέφαλο του χεριού του, όσο και ο Κώστας Κακαρούδης που έχει υποστεί μια θλάση ελαφριάς μορφής στον προσαγωγό δεν είναι σε θέση να προσφέρουν τις υπηρεσίες τους στον Ιωνικό. Ο Δημήτρης Λιόγας μαζί με τους ετοιμοπόλεμους παίκτες έχουν θέσει ως στόχο μια πολύ καλή εμφάνιση που δώσει τη δυνατότητα στην ομάδα να διεκδικήσει τις πιθανότητες που της αναλογούν.

Αξίζει να σημειωθεί ότι ο τεχνικός του Ιωνικού Λαμίας Δημήτρης Λιόγας συνήθως χρησιμοποιεί περισσότερο τους, Σοφογιάννη Μ. (σε ρόλο οργανωτή), Τότσιο και Βαρδιάνο (στην περιφέρεια), Μπέλλη και Κακαρούδη (στη ρακέτα). Η απουσία του τελευταίου θα αναγκάσει τον Έλληνα τεχνικό να δώσει περισσότερο χρόνο συμμετοχής στους Γέρεμιτς, Κουτκιά και Γκιζόγιαννη.



Αυτός είναι ο Ιωνικός Λαμίας

Με κόσμο και πάθος...

Οι φίλοι του Κολοσσού οφείλουν σήμερα να γεμίσουν το «Βενετόκλειο» (16:30) και να στηρίξουν τους «θαλασσί»! Ο Γιάννης Μητρόπουλος απέναντι στην προηγούμενη ομάδα του

Ώρα 16:30...Βενετόκλειο! Ο κόσμος του Κολοσσού σήμερα πρέπει να δώσει δυναμικό «παρών» και να βοηθήσει την ομάδα να πάρει ακόμη μία σημαντική νίκη απέναντι σε έναν δυνατό αντίπαλο, όπως είναι ο Ιωνικός Λαμίας. Η τεχνική ηγεσία, οι παίκτες και η διοίκηση της ομάδας απευθύνουν κάλεσμα στους Ροδίτες φιλάθλους να γεμίσουν σήμερα το απόγευμα το κλειστό γυμναστήριο και να βοηθήσουν τους «θαλασσί» να πάρουν το ροζ φύλλο αγώνα. Όπως έγινε και στα παιχνίδια του κυπέλλου με τον Πανελλήνιο και την Α.Ε. Λάρισας, οι Ροδίτες πρέπει να χειροκροτήσουν τον Κολοσσό (μετά τη νίκη του στο Ρέθυμνο) και να τους βοηθήσουν ψυχολογικά, αφού το πρόγραμμα που ακολουθεί είναι ιδιαίτερα δύσκολο.

Στο μεταξύ ο Γιάννης Μητρόπουλος θα τεθεί απέναντι στην παλιά του ομάδα, αφού έπαιξε στον Ιωνικό Λαμίας, πριν έρθει στη Ρόδο. Ο 23χρονος φόργουορντ βοήθησε πέρσι τους Λαμιώτες να προβιβαστούν στην Α2, αλλά φέτος θα τεθεί αντιμέτωπος με την προηγούμενη ομάδα του, όπως έγινε πριν από λίγο καιρό με τον Νταμίρ Λάτοβιτς (στο ματς με τον Α.Γ.Ο.Ρ.), με τον Φίλιππο Μοσχοβίτη (κόντρα στη Μ.Ε.Ν.Τ.) και με τον Κώστα Μαχαίρα (απέναντι στον Μίλωνα).

ΣΗΜΑΝΤΙΚΑ ΜΑΤΣ ΣΤΗΝ Α1

Σπουδαία παιχνίδια περιλαμβάνει το πρόγραμμα της 2ης αγωνιστικής για την Α1. Στις 17:00 ο Άρης θα φιλοξενήσει το Μαρούσι (Κουκουλεκίδης- Σχινάς- Κορομηλάς), ενώ στη Νεάπολη της Λάρισας, η Ολύμπια του Μακεδονικό (Βορεάδης- Πηλοίδης- Γκούμας). Την ίδια ώρα στην Πάτρα ο Παναθηναϊκός θα παίξει με την Ολυμπιάδα (Μουζάκης- Ηλιόπουλος- Καλδίρης). Στις 18:00 το Αιγάλεω θα αντιμετωπίσει την Α.Ε. Λάρισας (Μαστραφτσής- Αναστόπουλος-Σταματόπουλος), ενώ στις 19:00 ο Ολυμπιακός θα παίξει με τον Πανελλήνιο (Χριστοδούλου- Γκόντας- Μπήτης) και ο Πανιώνιος θα κοντραριστεί στο Ελληνικό με τον Π.Α.Ο.Κ. (Κορομηλάς Κ.- Καρακατσούνης- Μητσόπουλος).

Α2 ΚΑΤΗΓΟΡΙΑ (4η αγωνιστική)

ΚΟΛΟΣΣΟΣ ΡΟΔΟΥ - ΙΩΝΙΚΟΣ ΛΑΜΙΑΣ

Δ.Κ.Γ. ΡΟΔΟΥ (16.30) Διαιτητές: Ντίνος - Ψαριανός

ΚΟΛΟΣΣΟΣ ΡΟΔΟΥ					ΙΩΝΙΚΟΣ ΛΑΜΙΑΣ				
Σκορδάλης	22	1.92	1	4	Τότσιος	28	1.91	2
Μοσχοβίτης	27	1.85	1	5	Σοφογιάννης Γ.	29	1.86	1-2
Κεφαλάς	25	1.85	1	6	Σοφογιάννης Μ.	28	1.88	1
Μητρόπουλος	23	1.96	2-3	7	Μπούχερτ	27	2.02	4
Γκογκίδης	29	1.98	3	8	Κουρής	32	1.95	2-3
Παναγιωταράκος	32	1.90	2	9	Βαρδιάνος	26	1.93	2-3
Κουπίδης	22	1.96	2-3	10	Κερασοβίτης	25	1.90	1
Τσότσος	26	2.04	4-5	11	Κουτκιάς	31	2.02	4
Λάτοβιτς	26	2.06	4	12	Γκιζόγιαννης	24	2.02	4
Χαρτ	26	1.90	1-2	13	Μπέλλης	22	2.10	5
Πετροδημόπουλος	26	2.09	5	14	Γέρεμιτς	29	2.10	5
Μαχαίρας	22	2.06	4-5	15	Φούντας	20	1.97	3
Τσαμάτος	29	1.97	3	16	-	-	-	-

ΠΡΟΠΟΝΗΤΗΣ: Γιώργος Ζευγώλης

ΠΡΟΠΟΝΗΤΗΣ: Δημήτρης Λιόγας

Η ώρα της κλήρωσης...

Ο Α.Σ. Δωδεκάνησος μαθαίνει σήμερα το απόγευμα τους αντίπαλούς του στο 9ο κύπελλο Ελλάδας! Στα γραφεία της Ο.Σ.Ε.Κ.Κ., στο Μετς (17:00) η διαδικασία της κλήρωσης

Σήμερα το απόγευμα (17:00), θα μάθει τους αντίπαλούς του στο 9ο κύπελλο Ελλάδας, στο μπάσκετ με καρότσι, ο Α.Σ. Δωδεκάνησος.

Οι ομάδες της Α' Εθνικής θα μπουν στην κληρωτίδα της Ο.Σ.Ε.Κ.Κ. (στο Μετς) και θα προκύψουν τα ζευγάρια για τον θεσμό του κυπέλλου, που θα ξεκινήσει το διήμερο 4-5 Νοεμβρίου. «Το δελτίο τύπου της Ο.Σ.Ε.Κ.Κ. αναφέρει χαρακτηριστικά: «Η αγωνιστική περίοδος αρχίζει για την Ο.Σ.Ε.Κ.Κ. με το 9ο κύπελλο Ελλάδας. Η κλήρωση της διοργάνωσης θα διεξαχθεί την Τετάρτη 18 Οκτωβρίου και ώρα 17:00 στα γραφεία της Ομοσπονδίας (Μάρκου Μουσούρου 70, Μετς), στην οποία θα συμμετέχουν οι ομάδες που λαμβάνουν μέρος στις διοργανώσεις της Ο.Σ.Ε.Κ.Κ.

Οι σύλλογοι που θα μετέχουν στην κλήρωση θα αγωνιστούν στα ματς του κυπέλλου με τους αθλητές που εγγράφονται στις καταστάσεις των αθλητικών δυνάμεών τους για την περίοδο 2005-2006. Η πρεμιέρα των αγώνων θα γίνει στις 4 Νοεμβρίου, όπου τα παιχνίδια θα είναι νοκ άουτ, ενώ η δεύτερη φάση του κυπέλλου Ελλάδας θα διεξαχθεί στις 11 του ίδιου μήνα. Από εκεί θα βγουν οι ομάδες που θα συμμετάσχουν στο φάιναλ φορ της διοργάνωσης, το οποίο θα πραγματοποιηθεί στις 18 Νοεμβρίου.



Ανάλογες στιγμές θέλουν να ζήσουν στο κύπελλο Ελλάδας, οι παίκτες του Α.Σ. Δωδεκάνησος

Στην κληρωτίδα της Ομοσπονδίας θα μπουν οι εξής ομάδες: Π.Α.Σ.Κ.Α. Ελληνικά Πετρέλαια, Α.Σ. Δωδεκάνησος, Αετοί Αθηνών, Θεσσαλός, Α.Σ.Κ.Α. Αμαρουσίου, Αργοναύτες Βόλου, Αετοί Κρήτης, Αστέρας Τρικάλων, Φαέθων Καρδίτσας, Άρης, Μέγας Αλέξανδρος και Ίριδα Καβάλας

Πέρσι η πορεία της ροδίτικης ομάδας στο κύπελλο Ελλάδας, τελείωσε πριν...καν αρχίσει αφού με την ήττα-σοκ στα Τρίκαλα απέναντι στον τοπικό Αστέρα, ο Α.Σ. Δωδεκάνησος αποκλείστηκε απ' τη συνέχεια.

Επιθυμία του προπονητή Κώστα Χρόνη είναι η ομάδα να ξεκινήσει τις υποχρεώσεις της με ένα εντός έδρας παιχνίδι απέναντι σε βατό αντίπαλο ώστε να γίνει μία πολύ καλή αρχή.

Ο Α.Σ. Δωδεκάνησος είχε φτάσει πριν από λίγα χρόνια μέχρι και τον τελικό του κυπέλλου Ελλάδας στο Ναύπλιο και θέλει να «διαγράψει» την περσινή ήττα στα Τρίκαλα.

Κεκλεισμένων των θυρών

Ο αγώνας ΑΟ Δάφνης - ΑΣ Τρίκαλα 2000 της 28/10/2006 για το πρωτάθλημα της Α2 Εθνικής Κατηγορίας Ανδρών θα τελεστεί κεκλεισμένων των θυρών με απόφαση του Μονομελούς Πρωτοβάθμιου Δικαιοδοτικού Οργάνου.

Ο αγώνας ΑΟ Σπόρτιγκ - ΓΣ Ηρακλής της 28/10/2006 για το πρωτάθλημα της Α2 Εθνικής Κατηγορίας Ανδρών θα τελεστεί κεκλεισμένων των θυρών με απόφαση του Μονομελούς Πρωτοβάθμιου Δικαιοδοτικού Οργάνου.

Ο αγώνας ΓΣ Ηρακλής - ΑΟ Π.Φαλήρου της 4/11/2006 για το Πρωτάθλημα της Α2 Κατηγορίας Ανδρών θα τελεστεί κεκλεισμένων των θυρών με απόφαση του Μονομελούς Πρωτοβάθμιου Δικαιοδοτικού Οργάνου.

Σήμερα το πρόγραμμα

Σήμερα θα ανακοινωθεί απ' την Τ.Ε. Ε.Ο.Κ. Δωδεκανήσου το πρόγραμμα των αγώνων του ερχόμενου Σαββατοκύριακου. Σύμφωνα με τα όσα έγιναν γνωστά θα περιλαμβάνει αγώνες για τα παιδικοεφηβικά πρωταθλήματα.

LOUIS HELLENIC CRUISES
«Κοσμοπολίτικη Δυτική Μεσόγειος»
Από 28 Οκτωβρίου έως 05 Νοεμβρίου 2006 με το κρουαζιερόπλοιο EMERALD

1η μέρα, Πάτρα
2η μέρα, Μεσσινα / Ταορμινα
3η μέρα, Νάπολη / Πομπηία
4η μέρα, Λιβόρνο/Φλωρεντία ή Πίζα & Λούκα
5η μέρα, Βιλλφράνς/Νίκαια/Κάννες, ή Μόντε Καρλο
6η μέρα, Αιάκειο/Κορσική
7η μέρα, Τυνησία (Λα Γκουλέτ)
8η μέρα, Βαλέτα/Μάλτα
9η μέρα, Πάτρα

από 750 ευρώ





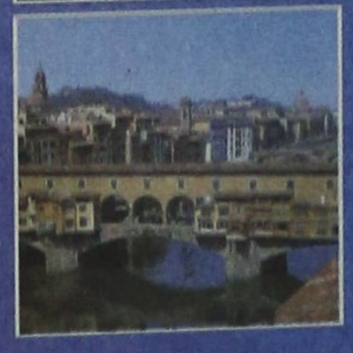

Περιλαμβάνονται:
• Εισιτήρια κρουαζιέρας στον τύπο καμπίνας της επιλογής σας • Πλήρης διατροφή στο κρουαζιερόπλοιο (πρωινό, γεύμα, δείπνο και μεταμεσονύκτια σνακ) • Συμμετοχή στις διάφορες εκδηλώσεις, την καθημερινή ψυχαγωγία και το καλλιτεχνικό πρόγραμμα του κρουαζιερόπλοιου • Ασφάλιση Αστικής Επαγγελματικής Ευθύνης

Δεν περιλαμβάνονται:
Λιμενικά και λοιπά έξοδα Προαιρετικές εκδρομές Φιλοδωρήματα Κατανάλωση ποτών/ αναψυκτικών.

Alhambra Travel
Γενικός αντιπρόσωπος Ρόδου
Δημητρίου Θεοδωράκη 13, Ρόδος
Τηλ. 22410 37052, 22410 25698
Fax: 22410 35582
E-mai: alhabr1@otenet.gr

ΧΑ-15/10

Goalbet.gr
Οι εδικοί του στοιχήματος προτείνουν....
2791-18/10

Στις ακτοπλοϊκές συγκοινωνίες

Προβλήματα προκάλεσε η κακοκαιρία

ΔΕΜΕΝΑ ΣΤΑ ΛΙΜΑΝΙΑ ΤΑ ΠΛΟΙΑ



Προβλήματα στις ακτοπλοϊκές συγκοινωνίες προκάλεσε η κακοκαιρία που επικρατεί από χθες και στην περιοχή μας.

Κύρια χαρακτηριστικά της είναι οι βροχές και οι ισχυρές κατά τόπους καταιγίδες, αλλά και οι ανατολικοί, νοτιοανατολικοί ισχυροί έως πολύ ισχυροί και τοπικά θυελλώδεις άνεμοι που πνέουν.

Το προγραμματισμένο δρομολόγιο του πλοίου «Ροδάνθη» παραμένει ανεκτέλεστο, και το πλοίο από χθες το απόγευμα είναι αγκυροβολημένο στον κόλπο της Ιαλυσού. Το πλοίο ήταν να αποπλεύσει χθες στις 5 το απόγευμα από τη Ρόδο με προορισμό την Κω- Κάλυμνο - Λέρο - Πάτμο και Πειραιά. Λόγω των ισχυρών ανέμων που έπνεαν στο Ικάριο, αλλά και μετά την Κω, δεν επιτράπηκε ο απόπλους του, από το Λιμεναρχείο της Ρόδου.

Το πλοίο «Blue Star» απέπλευσε χθες στις 4.30 το απόγευμα από το λιμάνι της Ρόδου με προορισμό τον Πειραιά ως οχηματαγωγό, όμως, χωρίς δηλαδή να επιβαίνουν σε αυτό επιβάτες.

Στο λιμάνι του Πειραιά από χθες βρίσκονται δεμένα τα επιβατικά πλοία «Διαγόρας» και «Ανθή Μαρίνα» λόγω του απαγορευτικού, που ισχύει από το Κεντρικό Λιμεναρχείο του Πειραιά.

Η ΚΑΚΟΚΑΙΡΙΑ ΣΥΝΕΧΙΖΕΤΑΙ

Η Εθνική Μετεωρολογική Υπηρεσία προβλέπει για σήμερα νεφώσεις με βροχές και καταιγίδες κατά τόπους ισχυρές. Οι άνεμοι που πνέουν είναι ανατολικοί-νοτιοανατολικοί ισχυροί έως πολύ ισχυροί ενώ η θερμοκρασία θα κυμανθεί από 13 έως 19 βαθμούς Κελσίου.

ΣΕ ΑΥΞΗΜΕΝΗ ΕΤΟΙΜΟΤΗΤΑ

Σε αυξημένη ετοιμότητα βρίσκονται από χθες οι αρμόδιες υπηρεσίες για να αντιμετωπίσουν άμεσα τα τυχόν προβλήματα που θα δημιουργηθούν από την κακοκαιρία.

Από τη Νομαρχία Δωδεκανήσου έχουν δοθεί ρητές εντολές στα γραφεία ΠΣΕΑ στην ΠΥΡ και στην Αστυνομία.

Οι Δήμοι έχουν λάβει οδηγίες για να καθαρίσουν τις κοίτες των ποταμών από τα βαριά αντικείμενα, ενώ οι χειριστές των μηχανημάτων, είναι σε ετοιμότητα για να παρέμβουν αν απαιτηθεί.

ΚΑΤΟΛΙΣΘΗΣΕΙΣ ΣΕ ΔΡΟΜΟ

Λόγω της βροχόπτωσης σημειώθηκε χθες το απόγευμα, κατολίσθηση στο δρόμο από Τσαΐρι προς αεροδρόμιο και συγκεριμένα στο ύψος του Μουσείου Μελισσών, με αποτέλεσμα να διακοπεί προσωρινά η κυκλοφορία των οχημάτων στο ρεύμα προς αεροδρόμιο.

Στην περιοχή έφθασε αμέσως η Πυροσβεστική Υπηρεσία Ρόδου, η οποία και απομάκρυνε τα χώματα και τις πέτρες που είχαν πέσει στο δρόμο.

Χθες το πρωί στην Εισαγγελία

Συστάσεις του κ. Οικονόμου προς τους υποψήφιους για τα επεισόδια στ' Αφάντου

ΕΝΣΤΑΣΕΙΣ ΜΕΤΑ ΤΗΝ ΑΝΑΚΟΙΝΩΣΗ ΤΩΝ ΑΠΟΤΕΛΕΣΜΑΤΩΝ

ΣΤΟ γραφείο του Εισαγγελέα κ. Γιώργου Οικονόμου βρέθηκαν χθες το πρωί οι επικεφαλής των δημοτικών συνδυασμών του δήμου Αφάντου μαζί με τους συνηγόρους τους και δέχθηκαν τις συστάσεις του για άριστη παρουσία στα εκλογικά κέντρα κατά την επαναληπτική διαδικασία της διεξαγωγής των εκλογών στην περιοχή τους.

Νωρίτερα κατέθεσαν στον κ. Εισαγγελέα και οι δικαστικοί αντιπρόσωποι του δήμου Αφάντου για τα επεισόδια που διαδραματίσθηκαν το βράδυ της Κυριακής, στους οποίους συνέστησε την αυστηρή τήρηση των καθηκόντων τους στο δεύτερο γύρο εκλογών.

Από τον Διευθυντή της Αστυνομικής Διεύθυνσης ο κ. Οικονόμου ζήτησε να ληφθούν αυξημένα μέτρα για την τήρηση της τάξης στα εκλογικά κέντρα και γύρω από αυτά.

Σύμφωνα με τους δικηγόρους των υποψηφίων δημάρχων, όλοι συμφώνησαν να συμμορφωθούν προς τις συστάσεις του κ. Εισαγγελέα ενώ οι κ. Σπανός και Καββάδας αναμένεται να καταθέσουν τις ενστάσεις τους εντός πενθημέρου από την ανακοίνωση των επίσημων αποτελεσμάτων από το Πρωτοδικείο Ρόδου.

Δεν υπήρξε θετική εξέλιξη χθες

Συνεχίζουν τις κινητοποιήσεις οι δάσκαλοι και καθηγητές

ΑΠΕΡΓΟΥΝ ΓΙΑ ΠΕΜΠΤΗ ΕΒΔΟΜΑΔΑ



Περισσότερο από δυόμισι ώρες κράτησε η χτεσινή συνάντηση της υπουργού Παιδείας Μ. Γιαννάκου με τους εκπροσώπους των δασκάλων και των καθηγητών. Στο τέλος της συνάντησης η υπουργός Παιδείας χαρακτήρισε χρήσιμη τη συζήτηση η οποία, όπως είπε, έγινε με καλή πίστη, ενώ τόνισε ότι η κυβέρνηση σέβεται, τιμά και αναγνωρίζει το ρόλο των εκπαιδευτικών. Ακούσαμε τα αιτήματά τους και εξηγήσαμε ότι η οικονομία δεν αντέχει άλλες παροχές, ανέφερε. Η υπουργός επισήμανε ότι ικανοποιήθηκε το αίτημα για διορισμούς, απηύθυνε έκκληση στους εκπαιδευτικούς να επιστρέψουν στα σχολεία, δήλωσε ότι είναι ανοικτή στο διάλογο και πρόσθεσε ότι περιμένει τις προτάσεις των εκπαιδευτικών για την αξιοποίηση των 3,3 δισ. ευρώ από το Κοινοτικό Πλαίσιο Στήριξης.

Ο πρόεδρος της ΔΟΕ Δημήτρης Μπράτης είπε μετά από 25 ημέρες απεργίας το υπουργείο επανήλθε με την ίδια πρόταση αλλά με διαφορετικό ύφος. Η υπουργός επέμεινε στην ίδια πρόταση-εμπαιγμό του κλάδου, ανέφερε, προσθέτοντας ότι μετά από αυτό δεν μας απομένει παρά να συνεχίσουμε τις κινητοποιήσεις. Ο πρόεδρος της ΟΛΜΕ Δημήτρης Γεώργας είπε ότι παρά το καλό κλίμα δεν υπήρξε εξέλιξη θετική και δεν απομένει παρά η συνέχιση των απεργιών.

Οι εκπαιδευτικοί απεργούν Τρίτη, Τετάρτη και Πέμπτη. Την Τετάρτη θα γίνει στην Αθήνα νέο πανεκπαιδευτικό συλλαλητήριο, ενώ η ΑΔΕΔΥ εξήγγειλε 24ωρη απεργία για την ίδια μέρα. Οπως αναφέρει η απόφαση της ΑΔΕΔΥ, ο συνεχιζόμενος αγώνας των δασκάλων και καθηγητών για πέμπτη εβδομάδα για αναβάθμιση της δημόσιας δωρεάν εκπαίδευσης γίνεται πλέον αγώνας όλης της ελληνικής κοινωνίας και του συνόλου του δημοσιοϋπαλληλικού και εργατικού κινήματος της χώρας. Κάνει επίσης λόγο για αυταρχική, προκλητική και απαράδεκτη κυβερνητική συμπεριφορά της πολιτικής ηγεσίας του Υπουργείου Παιδείας που αποτελεί πρόκληση για το συνδικαλιστικό κίνημα, ενώ κατηγορεί την κυβέρνηση ότι συνεχίζει την αδιάλλακτη, σκληρή πολιτική της μονόπλευρης λιτότητας.

Γενικές συνελεύσεις σε όλους τους συλλόγους δασκάλων της χώρας θα γίνουν μέχρι την Πέμπτη 19 Οκτωβρίου και ολομέλεια των Προέδρων την ίδια μέρα, για να αποφασισθεί η παραπέρα πορεία του κλάδου.

Υποστηρίζει ο νεοεκλεγμένος δήμαρχος Καμείρου

Τα προβλήματα της περιοχής ο μοναδικός μας αντίπαλος

ΕΥΧΑΡΙΣΤΙΕΣ ΠΡΟΣ ΠΟΛΙΤΕΣ ΤΟΥ ΔΗΜΟΥ

ΤΙΣ ΕΥΧΑΡΙΣΤΙΕΣ του στους πολίτες του Δήμου Καμείρου εκφράζει ο νεοεκλεγείς δήμαρχος Δημήτρης Κρητικός, με ανακοίνωσή του προς τα Μέσα Ενημέρωσης.

Η ανακοίνωση έχει ως εξής:



«Θερμές ευχαριστίες σε όλους τους πολίτες του Δήμου Καμείρου, εκφράζουν με ανακοίνωσή τους τα μέλη και τα στελέχη της Παράταξης «Κάμειρος Ενωτική Αναγέννηση» του κ. Δημήτρη Κρητικού, για την μεγάλη και «καθαρή νίκη» που πέτυχαν την περασμένη Κυριακή.

Χθες, ο νεοεκλεγείς δήμαρχος κ. Δημήτρης Κρητικός, συνοδευόμενος από τους νέους δημοτικούς συμβούλους και στελέχη της παράταξής του, πραγματοποίησε επισκέψεις στα τοπικά διαμερίσματα του Δήμου Καμείρου στην διάρκεια των οποίων είχαν την ευκαιρία να συζητήσουν για ακόμα μια φορά με τους κατοίκους για τα θέματα που τους απασχολούν.

"Θα είμαστε κοντά στους πολίτες για τα επόμενα 4 χρόνια και θα δώσουμε σκληρή μάχη σε όλα τα επίπεδα για να μπορέσουμε να υπηρετήσουμε με τον καλύτερο τρόπο τον τόπο μας" δήλωσε χθες στη Σορωνή, ενώπιον των δημοτικών του συμβούλων, ο νέος Δήμαρχος κ. Δημήτρης Κρητικός.

Ο ίδιος διευκρίνισε ότι θα είναι δήμαρχων όλων των πολιτών της Καμείρου και ευχαρίστησε όλους τους πολίτες της περιοχές για το υψηλότατο ποσοστό, με το οποίο του εμπιστεύτηκαν αναδεικνύοντας έτσι την παράταξή του στην πρώτη θέση.

"Για μας δεν υπάρχουν νικητές και νικημένοι, σημείωσε ο κ. Κρητικός. Τα προβλήματα της περιοχής, εξακολουθούν να είναι ο μοναδικός μας αντίπαλος. Θα είμαστε στο πλευρό του πολίτη αυτού του τόπου και δεν πρόκειται να παρεκκλίνουμε ούτε στο ελάχιστο από αυτά που έχουμε δεσμευτεί - κατέληξε ο ίδιος"».

Κλειστά τα μουσεία την Κυριακή

ΤΗΝ 22α Οκτωβρίου 2006 στις περιοχές της Επικράτειας στις οποίες θα διεξαχθούν επαναληπτικές δημοτικές, κοινοτικές και νομαρχιακές εκλογές, οι Αρχαιολογικοί Χώροι, τα Μουσεία και τα Μνημεία θα παραμείνουν κλειστά.

...Το Λογιστήριο της «ΠΡΟΟΔΟΥ», που μεταφέρθηκε στο κτίριό μας, το οποίο λειτουργεί παράλληλα με το λογιστήριο της Ν. Αγοράς, στην οδό Μάρκου Μαλιαράκη 3 λειτουργεί από την 8.00 πρωινή μέχρι την 2.30 μεταμεσημβρινή και δέχεται

ΔΙΑΦΗΜΙΣΕΙΣ - ΑΓΓΕΛΙΕΣ

και οποιαδήποτε άλλη ΔΗΜΟΣΙΕΥΣΗ

ΜΑΡΚΟΥ ΜΑΛΙΑΡΑΚΗ 3

ΤΗΛ. 22410 35322

Αφού ολοκληρωθεί η σεζόν

Στο τέλος Οκτωβρίου θα γίνουν οι απολύσεις στα ξενοδοχεία μας

ΘΑ ΠΑΡΟΥΝ ΟΛΟΙ ΕΠΙΔΟΜΑ ΑΝΕΡΓΙΑΣ



ΜΕΣΑ στο τρίτο δεκαήμερο του Οκτωβρίου, θα αρχίσουν μαζικά οι απολύσεις των εργαζομένων, στα ξενοδοχεία του νησιού μας. Βέβαια άρχισαν να απολύονται από μικρές ξενοδοχειακές μονάδες, κυρίως στην περιοχή των Κολυμπίων, αλλά είναι πολύ λίγες οι απολύσεις.

• Μιλώντας στην «Πρόοδο» ο πρόεδρος των ξενοδοχοϋπαλλήλων κ. Γιώργος Ορφανός, ανέφερε ότι οι απολύσεις των εργαζομένων θα γίνουν μαζικά προς το τέλος του τρίτου δεκαημέρου του Οκτωβρίου, καθώς κλείνουν τα περισσότερα ξενοδοχεία. Οι απολύσεις που έγιναν μέχρι τώρα είναι πολύ λίγες, τόνισε ο κ. Ορφανός.

ΓΙΑ ΤΟ θέμα της χορήγησης του επιδόματος ανεργίας, ο κ. Ορφανός, υποστήριξε ότι δεν υπάρχει πρόβλημα, καθώς όλοι έχουν συμπληρώσει τον αριθμό των 100 ημερομισθίων. Μόνο που φέτος τη διαδικασία για την κατάθεση των δικαιολογητικών θα αναλάβει εξ ολοκλήρου ο ΟΑΕΔ, καθώς η διοίκησή του αρνήθηκε τη συνδρομή των εργαζομένων.

Ακυρώθηκαν πτήσεις για Κω και Αστυπαλαία

ΠΡΟΒΛΗΜΑΤΑ σημειώθηκαν στις πτήσεις των αεροσκαφών, λόγω δυσμενών καιρικών συνθηκών και ειδικότερα των ισχυρών ανέμων που πνέουν σε όλη σχεδόν τη χώρα.

Σύμφωνα με ανακοίνωση των Ολυμπιακών Αερογραμμών ματαιώθηκαν οι πτήσεις προς Γιάννενα, Κήθυρα, Κω, Ικαρία, Αστυπάλαια, ενώ καθυστέρηση έχει η επιστροφή από Χανιά καθώς και οι πτήσεις προς Χανιά και Ηράκλειο εξαιτίας του καιρού που επικρατεί στην Κρήτη.

ΚΗΔΕΙΑ



Το λατρευτό μας υιό, αδελφό, ανιψιό, θείο και εξάδελφο

ΦΙΛΙΠΠΟ ΧΑΤΖΗΔΗΜΗΤΡΙΟΥ

ΧΕΙΡΟΥΡΓΟΣ ΙΑΤΡΟΣ

(Ετών 39)

θανόντα κηδεύουμε σήμερα Τετάρτη 18 Οκτωβρίου 2006 και ώρα 4 μ.μ. στον Ιερό Ναό Εισοδίων Θεοτόκου Νεοχωρίου.

(Η ταφή θα γίνει στο Νεκροταφείο Ταξιαρχών Ρόδου)

Οι γονείς Ευάγγελος-Παρασκευή

Τα αδέλφια

Οι θείοι, τα ανίψια, τα εξαδέλφια και οι λοιποί συγγενείς.

5585-18/10

Το αδιαχώρητο και σήμερα

Αδυνατεί το λιμάνι να εξυπηρετήσει τα κρουαζιερόπλοια

ΘΑ ΚΑΤΑΠΛΕΥΣΟΥΝ ΣΗΜΕΡΑ ΟΚΤΩ



ΤΟ ΑΔΙΑΧΩΡΗΤΟ αναμένεται να δημιουργηθεί σήμερα στο λιμάνι της Ρόδου, από την παρουσία 8 κρουαζιεροπλοίων. Το λιμάνι της Ρόδου, αδυνατεί να εξυπηρετήσει όλα τα κρουαζιερόπλοια, τα οποία θα καταπλεύσουν σήμερα και τρία από αυτά θα δέσουν στο λιμάνι της Ακαντιάς, όπως και τα επιβατικά «Πρωτεύς» και «Σύμη»!

• Σύμφωνα με τον προγραμματισμό που έγινε από σήμερα έως και την Κυριακή, θα καταπλεύσουν στη Ρόδο 15 κρουαζιερόπλοια τα οποία υπολογίζεται ότι θα μεταφέρουν συνολικά 15.000 τουρίστες.

ΣΥΓΚΕΚΡΙΜΕΝΑ σήμερα το πρωί προσέγγισαν το νησί μας τα κρουαζιερόπλοια «Perla», «Costa Classica», «Sea Diamond», «Ocean Monarch», «Sky Wondor», «Orient Queen», «Adriana» και το «Delphion».

• Λόγω των ισχυρών ανέμων που πλέουν στο Ικάριο και φτάνουν και τα 9 μποφόρ δεν αποκλείεται τα κρουαζιερόπλοια «Galaxy» και «Splendour» να καταπλεύσουν, από σήμερα στο λιμάνι της Ρόδου και όχι αύριο όπως έχει προγραμματιστεί. Τα δύο αυτά κρουαζιερόπλοια ήταν να προσεγγίσουν σήμερα το λιμάνι της Μυκόνου. Αν έρθουν νωρίτερα στο νησί μας απ' ό,τι έχουν προγραμματίσει, θα μείνουν στη ράδα, ανοιχτά δηλαδή του θαλάσσιου χώρου του λιμανιού μας, αφού δεν υπάρχει διαθέσιμος χώρος σε αυτό για να δέσουν, εκτός από το «Galaxy» και το «Splendour», αύριο θα έχει προγραμματιστεί ο κατάπλους του «Albatros».

ΤΗΝ ΠΑΡΑΣΚΕΥΗ θα καταπλεύσουν τα «Costa Victoria» και το «Nautica», το Σάββατο το «Sea Diamond» και την Κυριακή τα «Orient Queen» και «Salamis Glory».

Δυτικά του Φαρμακονησίου

Σκάφος με 110 λαθρομετανάστες εντόπισαν οι αρχές στη Λέρο

ΜΕΤΑΞΥ ΑΥΤΩΝ ΚΑΙ 26 ΑΝΗΛΙΚΑ ΠΑΙΔΙΑ



Ναστικοί και εξαθλιωμένοι ήταν οι 110 λαθρομετανάστες (73 άνδρες, 11 γυναίκες και 26 ανήλικα παιδιά) που μετέφεραν παράνομα με το ενοικιασμένο ιστιοφόρο "Corsaro 2" οι Έλληνες διακινητές Παν. Μερακλής, 65 χρονών και Δημ. Ποταμίτης, 19 χρόνων.

Το δουλεμπορικό σκάφος εντοπίσθηκε χθες το πρωί από το πλήρωμα περιπολικού σκάφους του Λ.Σ. που περιπολούσε στη θάλασσα της Λέρου, να πλέει με δυσκολία λόγω της σφοδρής θαλασσοταραχής (άνεμοι έντασης 9-10 μποφόρ) δυτικά του Φαρμακονησίου, ενώ οι λαθρομετανάστες, υπήκοοι Ιράν, Ιράκ, Αφγανιστάν και Σρι Λάνκα, ήταν συγκεντρωμένοι στους εσωτερικούς χώρους του σκάφους.

Οι δύο Έλληνες θα οδηγηθούν σήμερα στον εισαγγελέα, ενώ οι 110 λαθρομετανάστες φιλοξενούνται στο Κέντρο Υποδοχής της Λέρου, όπου ήδη εκτός από τροφή και νερό που τους προσφέρθηκαν από τον δήμο, υποβάλλονται και στις απαραίτητες ιατρικές εξετάσεις.

ΔΙΑΛΥΣΗ

ΕΚΛΕΚΤΑ ΥΦΑΣΜΑΤΑ

ΚΑΣΜΗΡΙΑ - ΠΑΛΤΑ - ΤΑΓΙΕΡ - ΚΑΜΗΛΟ 100% ΛΙΝΑ - ΜΕΤΑΞΩΤΑ - ΒΕΛΟΥΔΑ

ΑΓΓΛΙΑΣ - ΓΕΡΜΑΝΙΑΣ - ΙΤΑΛΙΑΣ - ΓΑΛΛΙΑΣ

ΤΙΜΕΣ ΚΑΤΩ ΤΟΥ ΚΟΣΤΟΥΣ

60% ΕΩΣ 80% ΦΘΗΝΟΤΕΡΑ

ΙΑΚΩΒΟΣ ΜΑΚΑΡΙΟΥ 16 ΡΟΔΟΣ

ΠΙΣΩ ΑΠΟ ΤΟ ΔΙΚΑΣΤΗΡΙΟ

ΔΙΠΛΑ ΣΤΗ ΛΕΣΧΗ ΑΞΙΩΜΑΤΙΚΩΝ

ΤΗΛ: 2241022273 ΑΔ. ΠΡΟΕΔΡΟΥ ΠΡΩΤ. 1188/06

Χ.319-31/10