ΕΤΟΣ ΙΔΡΥΣΕΩΣ: 1915
ΙΔΡΥΤΗΣ: ΕΜΜ. ΚΑΛΑΜΠΙΧΗΣ
ΔΙΕΥΘΥΝΤΗΣ: ΑΘ. ΜΑΡΑΣΙΩΤΗΣ

Η ΡΟΔΙΑΚΗ

ΕΛΤΑ
ΠΕΜΠΤΗ
27 ΜΑΡΤΙΟΥ 2003
ΑΡ. ΦΥΛΛΟΥ 17.354
ΤΙΜΗ: ΕΥΡΩ 0,70

ΗΜΕΡΗΣΙΑ ΠΡΩΙΝΗ ΕΦΗΜΕΡΙΔΑ ΤΗΣ ΡΟΔΟΥ

Από πυραύλους "Κρουζ" επλήγη η κεντρική αγορά της Βαγδάτης



ΜΑΚΕΛΕΙΟ με θύματα αμάχους!

"Αγνοια" δηλώνει η Συμμαχία!



ΤΟΥΛΑΧΙΣΤΟΝ 15 ΟΙ ΝΕΚΡΟΙ ΕΝΩ ΑΓΝΩΣΤΟΣ ΕΙΝΑΙ Ο ΑΡΙΘΜΟΣ ΤΩΝ ΤΡΑΥΜΑΤΙΩΝ

Δύο ισχυρές εκρήξεις συγκλόνισαν το μεσημέρι χθες πολυσύχναστη αγορά βορείως της Βαγδάτης με αποτέλεσμα να βρουν τραγικό θάνατο τουλάχιστον 15 άμαχοι Ιρακινοί πολίτες. Σκληρές μάχες διεξάγονται σε Νατζάφ, Νασιρίγια, καθώς και στα περίχωρα της Βασόρας. Για απαγωγές αμάχων στο Ουμ Κασρ προκειμένου να παρουσιαστούν ως αιχμάλωτοι πολέμου, κάνει λόγο το Ιράκ. "Τουλάχιστον 15 άνθρωποι κείτονται νεκροί στους δρόμους συνοικίας της ιρακινής πρωτεύουσας", μετέδιδαν στις 12.32 (ώρα Ελλάδος) ανταποκριτές του τηλεοπτικού δικτύου του Reuters. ΣΕΛΙΔΑ 41



ΔΗΛΩΣΕΙΣ ΤΟΥ ΑΡΧΗΓΟΥ ΤΟΥ ΤΟΥΡΚΙΚΟΥ ΕΠΙΤΕΛΕΙΟΥ

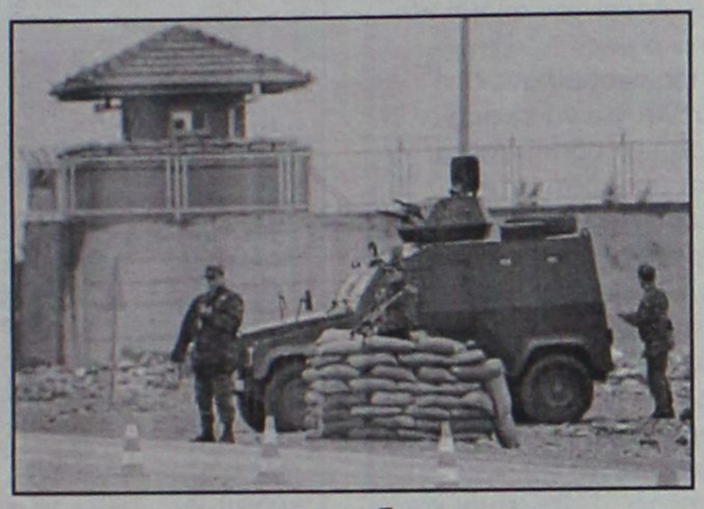

Θα εισβάλουμε αν το επιτρέψουν οι Αμερικανοί

ΣΕ "ΕΠΙΦΥΛΑΚΗ" Η ΕΛΛΗΝΙΚΗ ΚΥΒΕΡΝΗΣΗ

Η χώρα μας δεν πρόκειται να δεχθεί την εισβολή της Τουρκίας στο Βόρειο Ιράκ, δήλωσε χθες ο κ. Παπαντωνίου. Δεν θα μπούμε αν δεν έχουμε έγκριση των ΗΠΑ, λέει ο Τούρκος αρχιστράτηγος. ΣΕΛΙΔΑ 40

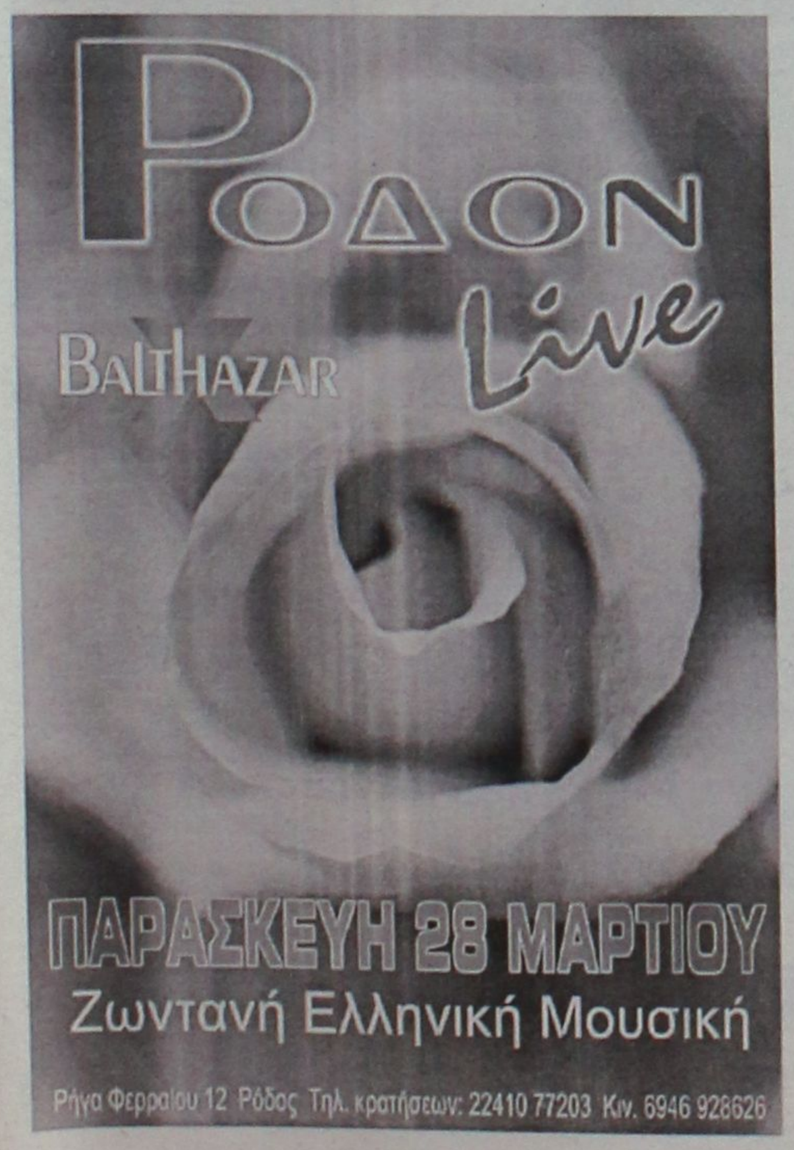





ΗΜΕΡΟΛΟΓΙΟ

Πέμπτη 27 Μαρτίου 2003
Ματρώνας οσίας της εν Θεσ/νίκης

Ανατολή ηλίου: 06.19'
Δύση ηλίου: 18.43'
Σελήνη 25 ημερών.

ΦΑΡΜΑΚΕΙΑ

Σήμερα διημερεύει το φαρμακείο του Αρφαρά Ιωάννη στην οδό Στέλιου Κωτιάδη 50 και διανυκτερεύει το φαρμακείο του Μιχαηλίδη Θεοδ. στην οδό 28ης Οκτωβρίου 44.

ΒΕΝΖΙΝΑΔΙΚΑ

Σήμερα διανυκτερεύουν τα βενζινάδικα: Μιχαήλου Παν. (Χρ. Τσιγάντε), Ντανοβασίλης-Αυγενικός (Γ. Σεφέρη), Παναγιωτίδης (Κρεμαστή), Πισσαδάκη Σεβαστή (Παραδείσι), Παπαθεοδώρου Αν. (Φάνες), Φλοσκάκης Κ. (Εμπωνα), Σαλαμαστράκης (Φαληράκι), Οίκουτας Μ. (Αρχάγγελος).

ΛΑΪΚΕΣ ΑΓΟΡΕΣ

Τετάρτη : στο Δημοτικό Νεκροταφείο
Πέμπτη: στην οδό Βύρωνος
Παρασκευή: στην οδό Πτολεμαίων (Ανάληψη)
Σάββατο: στο Δημοτικό Νεκροταφείο.

ΔΡΟΜΟΛΟΓΙΑ ΠΛΟΙΩΝ

Σήμερα αναχωρεί το πλοίο «ΔΙΑΓΟΡΑΣ» στις 15.00 για Νίσυρο-Κω-Κάλυμνο-Λέρο-Πάτμο-Πειραιά.

ΑΕΡΟΠΟΡΙΚΑ ΔΡΟΜΟΛΟΓΙΑ

ΟΛΥΜΠΙΑΚΗ ΑΕΡΟΠΟΡΙΑ

ΑΠΟ ΡΟΔΟ-ΑΘΗΝΑ
- Καθημερινά 07.10, 13.40
- Πέμπτη 20.10, 22.45
- Καθημερινά πλην Πέμπτης 19.40, 22.25
- Καθημερινά πλην Κυριακής 10.40

ΑΠΟ ΑΘΗΝΑ-ΡΟΔΟ
- Καθημερινά 05.30,12.00
- Πέμπτη 18.30, 21.05
- Καθημερινά πλην Πέμπτης 18.00, 20.45
- Καθημερινά πλην Κυριακής 09.00

ΑΠΟ ΡΟΔΟ-ΘΕΣΣΑΛΟΝΙΚΗ
- Δευτέρα - Τετάρτη 09.45
- Πέμπτη 10.45
- Σάββατο 15.15
- ΔΕΥ-ΤΕΤ-ΠΑΡ-ΚΥΡ 16.10

ΑΠΟ ΡΟΔΟ-ΗΡΑΚΛΕΙΟ
- Δευτέρα-Παρασκευή 14.30, Τετάρτη-Κυριακή 16.30

ΑΠΟ ΡΟΔΟ-ΚΑΡΠΑΘΟ
- ΔΕΥ-ΠΕΜ-ΠΑΡ-ΣΑΒ 07.00, 10.40
- Τετάρτη-Κυριακή 10.40, 14.20

ΑΠΟ ΡΟΔΟ-ΚΑΣΟ
- ΔΕΥ-ΠΕΜ-ΠΑΡ-ΣΑΒ 07.00
- Τετάρτη-Κυριακή 10.40

ΑΠΟ ΡΟΔΟ-ΚΑΣΤΕΛΟΡΙΖΟ
- ΔΕΥ-ΤΕΤ-ΠΑΡ-ΣΑΒ-ΚΥΡ 07.10

ΑΠΟ ΡΟΔΟ-ΧΙΟ
- Τρίτη στις 10.40 και Πέμπτη στις 10.45'

ΡΟΔΟΣ-ΜΥΤΙΛΗΝΗ
- Δευτέρα-Τετάρτη στις 09.45, Τρίτη στις 10.40', Πέμπτη στις 10.45' και Σάββατο στις 15.15

ΡΟΔΟΣ- ΣΑΜΟΣ
- Τρίτη στις 10.40', Σάββατο στις 15.15

ΡΟΔΟΣ-ΛΗΜΝΟΣ
- Δευτέρα-Τετάρτη στις 09.45', Τρίτη στις 10.40', Πέμπτη στις 10.45' και Σάββατο στις 15.15'

AEGEAN AIRLINES & CRONUS

ΑΠΟ ΡΟΔΟ-ΑΘΗΝΑ
Καθημερινά 08.30 πλην Κυριακής.
Καθημερινά 13.50. Δευτέρα-Τετάρτη-Παρασκευή-Κυριακή 17.50.
Τρίτη-Πέμπτη-Σάββατο 19.35.
Καθημερινά 20.20 πλην Τρίτης και Πέμπτης.

ΑΠΟ ΑΘΗΝΑ-ΡΟΔΟ
Καθημερινά 06.50 πλην Κυριακής.
Καθημερινά 12.10.
Δευτέρα-Τετάρτη-Παρασκευή-Κυριακή 16.10.
Τρίτη-Πέμπτη-Σάββατο 17.45
Καθημερινά 18.40 πλην Τρίτης και Πέμπτης.

ΑΠΟ ΡΟΔΟ-ΗΡΑΚΛΕΙΟ
Τρίτη-Πέμπτη-Παρασκευή-Κυριακή 19.00

ΑΠΟ ΗΡΑΚΛΕΙΟ-ΡΟΔΟ
Τρίτη-Πέμπτη-Παρασκευή-Κυριακή 17.30

ΑΠΟ ΡΟΔΟ-ΘΕΣΣΑΛΟΝΙΚΗ
Τετάρτη-Παρασκευή-Κυριακή 12.00

ΑΠΟ ΘΕΣΣΑΛΟΝΙΚΗ-ΡΟΔΟ
Τετάρτη-Παρασκευή-Κυριακή 10.00

Επώνυμον το ανώνυμον...

Παρουσιάζουν εικονική πραγματικότητα

Οι τελευταίες εκλογές που έγιναν τον Σεπτέμβριο στο Ιράκ ανέδειξαν τον κ. Σαντάμ Χουσεΐν πρόεδρο της χώρας με το ιστορικό προσοστό 100%. Ολοι οι ψηφοφόροι, μηδενός εξαιρουμένου, ομονόησαν. Δεν στάθηκαν στα μίζερα 99,3% και 99,8% που χάρισαν άλλοι λαοί σε έτερους λαοφιλείς ηγέτες, σαν τον Στάλιν, τον Πινοσέτ, και τον ημέτερο Γεώργιο Παπαδόπουλο. Δεκατρία εκατομμύρια άνθρωποι αναφώνησαν (χωρίς καμιά παραφωνία): "Ζήτω ο φωτισμένος ηγέτης Σαντάμ Χουσεΐν!".

Πολλοί χαμογέλασαν σκωπτικά με το ιστορικό αυτό ποσοστό. "Εκατό τοις εκατό;", αναρωτήθηκαν σαρκαστικά. Πού να ήξεραν οι πτωχοί!

Οποιος παρακολούθησε τις ανταποκρίσεις που μετέδιδαν τα ελληνικά κανάλια πριν από την εισβολή από τη Βαγδάτη θα πρέπει να απορεί πως το ποσοστό δεν έφτασε στο 110%! Αυτό δεν είναι ευφυολόγημα. Ελληνική εφημερίδα, μία ημέρα πριν από την εισβολή ανακάλυψε αντιφρονούντες του καθεστώτος στην Αθήνα, οι οποίοι στηρίζουν τον Σαντάμ! Οπότε εύλογα μπορούμε να υποθέσουμε ότι το ποσοστό του Ιρακινού ηγέτη ξεπερνά το ιστορικό 100%.

Το σκηνικό, λοιπόν, ξαναστήνεται ως εξής: Με παλλόμενη φωνή οι ανταποκριτές μας δίνουν το κλίμα από τη Βαγδάτη. Ειδήσεις συνήθως δεν έχουν. Είναι προφανές ότι οι Ιρακινοί αξιωματούχοι προτιμούν να περνούν το μήνυμά τους στα ΜΜΕ των "φονιάδων των λαών". Κατόπιν στρέφουν τα μικρόφωνα στον απλό πολίτη του Ιράκ. Οι προσπάθειες να πετύχουν κανέναν αντιφρονούντα - ή έστω κάποιον που να μην ουρλιάζει στο μικρόφωνο "ο Σαντάμ είναι μεγάλος" - αποβαίνουν πάντα άκαρπες. Στο τυχαίο δείγμα των πέντε συνεντευξιαζόμενων (ανά δελτίο ειδήσεων) δεν πετυχαίνουν ούτε ένα απλόν ψηφοφόρο του Σαντάμ. Και οι πέντε πρέπει να είναι στελέχη του Μπάαθ. Αυτό συνάγεται από τον ενθουσιασμό και τις εκδηλώσεις λατρείας, που έρχονταν ακόμη και πριν από την εισβολή στο καθιστικό μας.

Κάποιοι ισχυρίζονται ότι όσοι Ιρακινοί μιλάνε στα ξένα κανάλια είναι πολύ φοβισμένοι για να εκφράσουν την πραγματική τους άποψη. Ψεύδος! Αν τα ρεπορτάζ παρουσιάζουν εικονική πραγματικότητα, τότε γιατί να τα εντάξουν οι διευθυντές ειδήσεων σε ένα δελτίο; Κάποιοι, πιο κακεντρεχείς, επιχειρηματολογούν ότι όλο το τηλεοπτικό υλικό που φεύγει από το Ιράκ ελέγχεται από την υπηρεσία πληροφοριών του καθεστώτος. Αδύνατον! Δεν θα μας προειδοποιούσαν με κάποιο τρόπο τα κανάλια;

Τελικά, σε ένα συμπέρασμα πρέπει να καταλήξουμε. Το 100% που πήρε ο κ. Χουσεΐν στις εκλογές απέχει μακράν της πραγματικότητας. 110% είναι και βάλε...

ΔΕΧΟΝΤΑΙ ΤΟ ΚΟΙΝΟ

Ο Νομάρχης Δωδεκανήσου **Γιάννας Μαχαιρίδης** και οι Βοηθοί Νομάρχη **Στάθης Κουσουρνάς** και **Νίκος Ζωίδης** δέχονται το κοινό κάθε Τρίτη και Πέμπτη, από τις 11.00-13.00 το μεσημέρι.

ΤΑΞΙ

ΡΑΔΙΟ ΤΑΞΙ: 2241-0-64712, 2241-0-64790.

ΧΡΗΣΙΜΑ ΤΗΛΕΦΩΝΑ

ΝΟΣΟΚΟΜΕΙΟ:	2241-0-80000
ΑΜΕΣΗ ΔΡΑΣΗ ΠΥΡ/ΚΗΣ:	199
ΛΙΜΕΝΑΡΧΕΙΟ:	2241-0-22220, 2241-0-27695
ΒΛΑΒΕΣ Δ.Ε.Η.:	125
ΒΛΑΒΕΣ Ο.Τ.Ε.:	121
ΑΜΕΣΗ ΔΡΑΣΗ:	100
ΒΛΑΒΕΣ ΥΔΡΕΥΣΗΣ:	2241-0-68750, 2241-0-68755
ΝΟΜΑΡΧΙΑ:	2241-0-46502
ΠΕΡ/ΚΗ Δ/ΝΣΗ	2241-0-38174
ΔΗΜΟΣ:	2241-0-46200
ΔΗΜ. ΕΠΙΧ. ΚΑΘΑΡ.	2241-0-77600
ΥΠΗΡ. ΑΠΟΚΟΜΙΔΗΣ:	2241-0-61057
ΤΡΟΧΑΙΑ:	2241-0-26480
ΠΛΗΡΟΦ. Ο.Τ.Ε :	131
ΔΕΛΤΙΟ ΚΑΙΡΟΥ:	149
ΛΑΧΕΙΑ:	111
ΠΡΟΠΟ - ΛΟΤΤΟ:	111
ΡΟΔΑ:	2241-0-27462
ΚΤΕΛ:	2241-0-27706
Ο.Α.Ε.Δ.:	2241-0-23265
Ι.Κ.Α.:	2241-0-64912
ΤΑΞ.Υ.:	2241-0-68701, 2241-0-68702
ΟΛΥΜΠΙΑΚΗ:	2241-0-24555
Δ.Α.Ν.Ε.:	2241-0-43150
ΕΡΓΑΤ. ΚΕΝΤΡΟ:	2241-0-24730
CRONUS AIRLINES	2241-0-25444
AEGEAN AIRLINES	2241-0-98345

ΚΤΕΟ

• Από 1/03/2003 έως 30/04/2003 παντός είδος οχήματα **με συνδυασμό γραμμάτων ΡΟΒ 2001-2500.** Επίσης παντός είδος οχήματα με **συνδυασμό γραμμάτων ερυθρού χρώματος** εφόσον έχει παρέλθει τετραετία από την ημερομηνία πρώτης άδειας κυκλοφορίας τους και **παντός είδος σχήματα με συνδυασμό γραμμάτων ΠΑ** (Πολιτικων Αναπήρων) (κυανού χρώματος)

ΤΙΜΕΣ ΣΥΝΑΛΛΑΓΜΑΤΟΣ

ΔΟΛΛΑΡΙΟ Η.Π.Α	1,0678	1,0656
ΛΙΡΑ ΑΓΓΛΙΑΣ	0,67858	0,67722
ΚΟΡΩΝΑ ΔΑΝΙΑΣ	7,4337	7,4189
ΚΟΡΩΝΑ ΣΟΥΗΔΙΑΣ	9,2262	9,2078
ΓΙΕΝ ΙΑΠΩΝΙΑΣ	128,32	128,06
ΦΡΑΓΚΟ ΕΛΒΕΤΙΑΣ	1,4754	1,4724
ΚΟΡΩΝΑ ΝΟΡΒΗΓΙΑΣ	7,8213	7,8057
ΛΙΡΑ ΚΥΠΡΟΥ	0,58452	0,58336
ΔΟΛΛΑΡΙΟ ΚΑΝΑΔΑ	1,5685	1,5653
ΔΟΛΛΑΡΙΟ ΑΥΣΤΡΑΛΙΑΣ	1,7848	1,7812

Η ΡΟΔΙΑΚΗ

Ημερήσια Εφημερίδα της Ρόδου
Ετος Ιδρύσεως 1915
ΙΔΡΥΤΗΣ
ΕΜΜ. ΚΑΛΑΜΠΙΧΗΣ
ΙΔΙΟΚΤΗΣΙΑ – ΕΚΔΟΣΗ
ΥΙΟΙ Σ. ΤΣΟΠΑΝΑΚΗ
Η. ΚΩΤΙΑΔΗΣ Ο.Ε.
ΔΙΕΥΘΥΝΤΗΣ
ΑΘ. ΜΑΡΑΣΙΩΤΗΣ
ΣΥΝΤΑΞΗ
Λουκάς Μαστής
Μιχάλης Μαστής
Κυριακή Πετρίδου
Βαρβάρα Μπογδάνου
ΑΘΛΗΤΙΚΑ
Μανόλης Μπάτης,
Νικήτας Κουσκούσης
Κώστας Παντίδος
Παύλος Ντοκουόπιλ
ΓΡΑΦΕΙΑ ΣΥΝΤΑΞΗΣ
Μάρκου Μαλλιαράκη 11
Τηλ.2241-0- 24610,
2241-0-75640
Fax (22410) 75641
ΛΟΓΙΣΤΗΡΙΟ – ΔΙΑΦΗΜΙΣΕΙΣ
Μάρκου Μαλλιαράκη 11
Τηλ. 2241-0-22210
2241-0-75230
Fax (22410) 22471
http://www.rodiaki.gr.
Email: tsopd@otenet.gr & rodiaki@otenet.gr

Η προσπάθεια ξεκινά από την τουριστική έκθεση "Πανόραμα" που ανοίγει τις πύλες της

Στροφή στον Έλληνα τουρίστα

Αναχωρεί σήμερα το βράδυ για Αθήνα ο Νομάρχης • Ψάχνει πελάτες από την Κεντρική Ευρώπη ο ΕΟΤ

Με βασικό στόχο την εμπέδωση κλίματος εμπιστοσύνης απέναντι στο τουριστικό προϊόν της Ρόδου, και της Δωδεκανήσου γενικότερα, ο Νομάρχης Δωδεκανήσου κ. Γιάννης Μαχαιρίδης αναχωρεί σήμερα το βράδυ (Πέμπτη, 27 Μαρτίου) για την Αθήνα προκειμένου να παρευρεθεί στην τουριστική έκθεση "Τουριστικό Πανόραμα".

Οπως επισημαίνει ο κ. Μαχαιρίδης, "σε αυτήν τη κρίσιμη έως οριακή συγκυρία για την παγκόσμια τουριστική βιομηχανία, η Ρόδος, ο νομός συνολικά, καλούνται να μετρήσουν τις αντοχές και τα αντανακλαστικά τους, διαβλέποντας όλοι εμείς έγκαιρα το τοπίο που θα διαμορφωθεί την επόμενη μέρα.

Ο τόπος μας διαθέτει στο τουριστικό του κύκλωμα, τους ανθρώπους εκείνους που με έμπνευση και τόλμη καταξίωσαν τη Ρόδο σαν έναν από τους σημαντικότερους τουριστικούς προορισμούς σε παγκόσμιο επίπεδο. Τίποτα δεν έγινε τυχαία και ασφαλώς η κατάκτηση αυτή δεν μπορεί να απεμποληθεί, ακόμα και αυτήν την δύσκολη περίοδο".

Και ο νομάρχης Δωδεκανήσου συμπληρώνει:

"Η Νομαρχιακή Αυτοδιοίκηση Δωδεκανήσου στέκεται στο πλευρό όλων αυτών των φορέων, και στο "Τουριστικό Πανόραμα", όλοι μαζί θα δώσουμε τον καλύτερό μας εαυτό για να μη χαθεί η παρτίδα. Η Ρόδος και όλα μας τα νησιά αποτελούν έναν ασφαλή προορισμό. Κάτι που οφείλουμε να το τονίσουμε σε όλους τους τόνους, και ήδη το μήνυμα αυτό συναντά όλο και μεγαλύτερη απήχηση στους κόλπους εκείνων που έχουν την ευθύνη διοχέτευσης του τουριστικού ρεύματος κατά την επικείμενη σεζόν.

Με σοβαρότητα, επιμονή και, κυρίως, χωρίς πανικό καταλήγει ο κ. Μαχαιρίδης- αντιμετωπίζουμε την έκτακτη αυτή κατάσταση με ευθύνη και προσβλέπουμε στην άμεση παύση των εχθροπραξιών που καθιστούν τον ελληνικό τουρισμό, γενικώς, όμηρο της αβεβαιότητας".

ΜΕ ΔΗΜΟΣΙΟΓΡΑΦΟΥΣ

Ο κ. Γιάννης Μαχαιρίδης, στην προσπάθειά του να αποκομίσει ο τόπος τα περισσότερα κατά το δυνατόν επικοινωνιακά οφέλη από την εκστρατεία της Νομαρχιακής Αυτοδιοίκησης Δωδεκανήσου και των φορέων, με στόχο τη δυναμική και αποτελεσματική προβολή του τουριστικού μας προϊόντος, με την ευκαιρία του "Τουριστικού Πανοράματος", το βράδυ της Παρασκευής παραθέτει δείπνο στους οικονομικούς-τουριστικούς συντάκτες όλων των ΜΜΕ της Αθήνας, στο



εστιατόριο "Κρικέλας".

Στην επιστολή του με την οποία προσκαλεί τους δημοσιογράφους στο δείπνο της Παρασκευής, ο νομάρχης υπογραμμίζει το γεγονός ότι τα προβλήματα που άπτονται της τουριστικής κρίσης έχουν σαφώς και πολιτικό χαρακτήρα, γεγονός που επιβάλλει γενναίες επιλογές και αποφάσεις. Ανάλογοι χειρισμοί πρέπει να εκδηλωθούν και σε επικοινωνιακό επίπεδο...

Η ΠΕΡΙΦΕΡΕΙΑ

Από την Περιφέρεια Νοτίου Αιγαίου έγινε γνωστό ότι την Κυριακή 30 Μαρτίου (5-7.30 μ.μ.) στον χώρο της Εκθεσης οργανώνεται παράλληλη εκδήλωση με θέμα "ο πολιτισμός στις Κυκλάδες και στη Δωδεκάνησο".

Η εκδήλωση περιλαμβάνει χορευτικά σύνολα με νησιώτικους χορούς και τραγούδια από συλλόγους διαφόρων νησιών, καθώς και την παρουσίαση από επιμέρους εφορείες του Υπουργείου Πολιτισμού σημαντικών παρεμβάσεων που χρηματοδοτεί η Περιφέρεια, για διάσωση, συντήρηση, ανάδειξη διαφόρων μνημείων που εκτός των άλλων εμπλουτίζουν το "τουριστικό προϊόν" από πλευράς πολιτισμικής που προσφέρουν τα νησιά των Κυκλάδων και Δωδεκανήσου, ως τουριστικοί προορισμοί.

ΠΕΡΙΣΣΟΤΕΡΟΙ ΤΟΥΡΙΣΤΕΣ

Περισσότεροι Πολωνοί τουρίστες σε σχέση με το 2002, παρά την αρνητική διεθνή συγκυρία, αναμένεται να επισκεφθούν την Ελλάδα φέτος. Αυτό δήλωσε ο πρόεδρος του Εθνικού Οργανισμού Τουρισμού της Πολωνίας κ. Κοζλόφσκι, τον οποίο επισκέφθηκε στη Βαρσοβία ο πρόεδρος του Ελληνικού Οργανισμού Τουρισμού Γιάννης Πατέλλης.

Το 2001 ήρθαν στην Ελλάδα περίπου 200.000 Πολωνοί και το 2002 περίπου 250.000, αριθμός που θα αυξηθεί το 2003 σύμφωνα με όλες τις ενδείξεις, ενώ την ίδια στιγμή το τουριστικό ρεύμα των Πολωνών προς την Τουρκία εμφανίζει στασιμότητα.

Γενικότερα οι τουριστικές αγορές της Κεντρικής Ευρώπης (Τσεχία, Σλοβακία, Πολωνία, Ουγγαρία) και των χωρών της Βαλτικής σημειώνουν δυναμική ανάπτυξη τα τελευταία χρόνια όσον αφορά τον εξερχόμενο τουρισμό, τάση που αναμένεται να παγιωθεί μετά τη διεύρυνση της ΕΕ και την οποία προσδοκά να αξιοποιήσει ο ΕΟΤ, καθώς το βιοτικό επίπεδο των κατοίκων των πρώην σοσιαλιστικών χωρών βελτιώνεται συστηματικά.

Η εξάρτηση του ελληνικού τουρισμού κατά το ήμισυ σχεδόν (48%) από τις αφίξεις των Γερμανών και των Βρετανών, έχει οδηγήσει τον ΕΟΤ σε αναζήτηση νέων πολλά υποσχόμενων τουριστικών αγορών, τόσο στην Ευρώπη όσο και στην Ασία (με έμφαση στην Κίνα). Ο πόλεμος στο Ιράκ καθιστά πιο επιτακτική πλέον αυτή τη "διείσδυση" στις νέες αγορές.

Στην Πολωνία ο κ. Πατέλλης συναντήθηκε επίσης με τον διευθυντή του Διεθνούς Κέντρου Πολιτισμού κ.Ζολτανιέσκι (πρώην πρέσβη της Πολωνίας στην Αθήνα), τον πρόεδρο του Ξενοδοχειακού Επιμελητηρίου κ.Στόπτσουκ, τον πρόεδρο των tour operators κ. Ζεμπρόσβκι κ.α.

Ελαιουομμιό Μπερώο.
Ενημερώσου σημερα!

Αν δηλώσουμε θα πάρουμε, αν δεν δηλώσουμε δεν υπάρχουμε!

Μόνο αν δηλώσουμε τις ελιές μας...

Εξασφαλίζουμε το μερίδιό μας στις κοινοτικές επιχορηγήσεις.

Θα πληρωνόμαστε πιο γρήγορα και δίκαια τις κοινοτικές ενισχύσεις χωρίς να χάνεται ούτε ένα Ευρώ από τους κοινοτικούς πόρους.

Κατοχυρώνουμε τα δικαιώματα μας στην Ευρωπαϊκή Ένωση.

Τι πρέπει να μάνουμε...

Οι καλλιεργητές για την συμπλήρωση των δηλώσεων θα πρέπει να έχουν προετοιμαστεί για τα παρακάτω:

Να γνωρίζουν τους αριθμούς κτηματολογικών μερίδων των ελαιοτεμαχίων τους.

Να έχουν μαζί τους έγγραφο που να αποδεικνύει το Α.Φ.Μ. τους.

Να έχουν μαζί τους το αριθμό λογαριασμού τους, της Αγροτικής Τράπεζας.

Να γνωρίζουν την έκταση των ελαιοτεμαχίων και τον αριθμό των ελαιοδέντρων ανά ελαιοτεμάχιο.

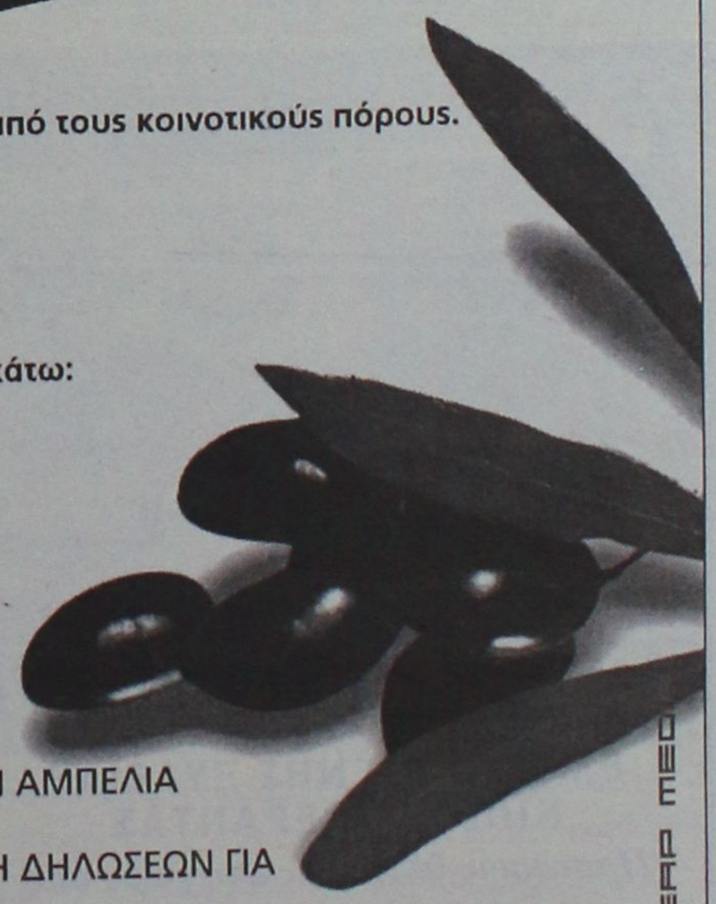

ΠΡΟΣΟΧΗ!
ΕΩΣ 29 ΜΑΡΤΙΟΥ ΠΡΕΠΕΙ ΝΑ ΕΧΟΥΝ ΥΠΟΒΑΛΛΕΙ ΤΙΣ ΔΗΛΩΣΕΙΣ ΤΟΥΣ ΟΣΟΙ ΔΙΑΘΕΤΟΥΝ ΕΛΙΕΣ Ή ΑΜΠΕΛΙΑ ΣΤΙΣ ΠΕΡΙΟΧΕΣ ΤΗΣ ΠΟΛΗΣ ΤΗΣ **ΡΟΔΟΥ**, ΣΤΑ **ΑΣΓΟΥΡΟΥ** ΚΑΙ ΣΤΗΝ **ΙΑΛΥΣΟ** ΣΤΟΝ **1ο ΟΡΟΦΟ ΤΟΥ ΕΜΠΟΡΙΚΟΥ ΚΕΝΤΡΟΥ ΦΩΚΙΑΛΗ**. ΑΠΟ ΔΕΥΤΕΡΑ 31 ΜΑΡΤΙΟΥ ΘΑ ΞΕΚΙΝΗΣΕΙ Η ΥΠΟΒΟΛΗ ΔΗΛΩΣΕΩΝ ΓΙΑ ΤΙΣ ΠΕΡΙΟΧΕΣ ΤΟΥ ΔΗΜΟΥ ΚΑΛΛΙΘΕΑΣ ΚΑΙ ΠΕΤΑΛΟΥΔΩΝ ΣΤΟΥΣ ΚΑΤΑ ΤΟΠΟΥΣ ΔΗΜΟΥΣ.

ΠΛΗΡΟΦΟΡΙΕΣ: GEODATA ANALYSIS - ΤΗΛ: 2241 0 70592

ΕΛΛΗΝΙΚΗ ΔΗΜΟΚΡΑΤΙΑ
ΥΠΟΥΡΓΕΙΟ ΓΕΩΡΓΙΑΣ

ΕΥΡΩΠΑΙΚΗ ΕΠΙΤΡΟΠΗ
ΓΕΝΙΚΗ Δ/ΝΣΗ ΓΕΩΡΓΙΑΣ

ΕΑΡ ΜΕΟ

CHINA VILLAGE
ΚΙΝΕΖΙΚΟ ΕΣΤΙΑΤΟΡΙΟ
Το **αυθεντικό** κινέζικο εστιατόριο εντός πόλεως, σας προσκαλεί στο όμορφο και ζεστό περιβάλλον του να δοκιμάσετε κινέζικες αλλά και βιετναμέζικες σπεσιαλιτέ
Ολα μας τα είδη διατίθενται και σε πακέτο με δωρεάν διανομή στο σπίτι.
ΝΗΣΤΙΣΙΜΕΣ ΓΕΥΣΕΙΣ ΓΙΑ ΤΗΝ ΠΕΡΙΟΔΟ ΤΗΣ ΣΑΡΑΚΟΣΤΗΣ
ΜΕΓΑΛΗ ΠΡΟΣΦΟΡΑ
Με κάθε παραγγελία άνω των **10** ευρώ
ΔΩΡΕΑΝ
μία μερίδα PRAWN CRACKERS
Η προσφορά ισχύει μέχρι τέλος Απριλίου
ΟΔΟΣ Κ. Ν. ΚΩΝΣΤΑΝΤΙΝΙΔΗ
(ΠΕΡΙΟΧΗ ΖΕΦΥΡΟΣ)
Ωρες λειτουργίας από τις 17.00 έως 24.30
και Κυριακές από τις 12.00 έως 24.30
τηλ. 2241021023


ΠΑΡΔΑΛΟΣ ΚΟΚΟΡΑΣ
Μαζί σας όλη τη Σαρακοστή με εκλεκτά νηστίσιμα μεζεδάκια.
Καθημερινά** ανοικτά μόνο βράδυ, **εκτός** **Κυριακής.
Λεωφ. Ηρακλειδων 19-Ιαλυσός
Τηλ. για reservé 22410 98335

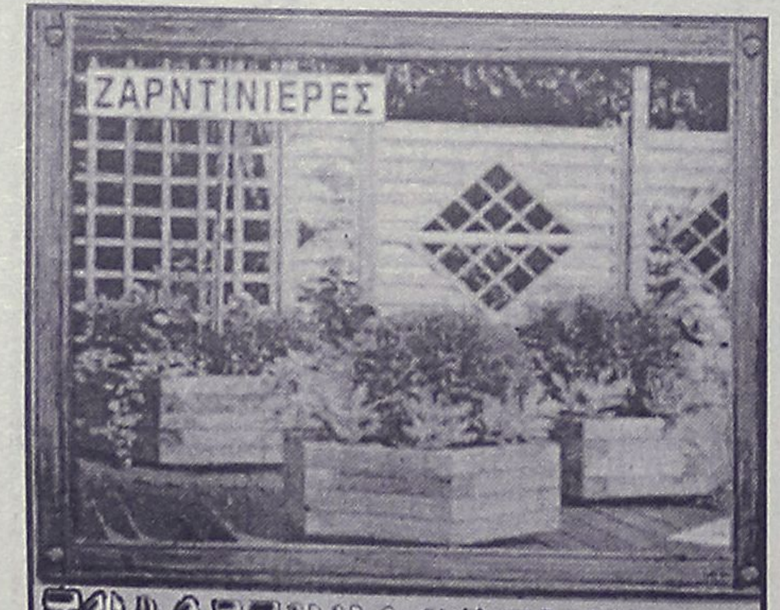

ΞΥΛΟΤΕΧΝΟΥΡΓΗΜΑΤΑ
ΕΜΠΟΤΙΣΜΕΝΗΣ ΞΥΛΕΙΑΣ
ΚΗΠΟΥ - ΒΕΡΑΝΤΑΣ
Προτάσεις & Λύσεις στο χώρο σας
ΥΠΕΥΘΥΝΟΣ ΚΑΤΑΣΚΕΥΩΝ:
ΣΤΕΦΑΝΗΣ ΑΠΟΣΤΟΛΟΣ• ΤΗΛ. 6946 866446
ΥΠΕΥΘΥΝΟΣ ΠΩΛΗΣΕΩΝ:
ΣΤΕΦΑΝΗΣ ΠΕΤΡΟΣ 6944355694
Δ/ΝΣΗ ΚΑΤΑΣΤΗΜΑΤΟΣ ΕΝΤΟΣ ΕΜΠΟΡ. ΚΕΝΤΡ. ΦΩΚΙΑΛΗ
ΤΗΛ. 22410 35091

Για την μεταφορά του φορτίου 179 κιλών κοκαΐνης

Προφυλακίστηκαν δύο από τους δέκα

Αλλοι τρεις αφέθηκαν ελεύθεροι με περιοριστικούς όρους, ενώ δεν προέκυψαν στοιχεία για τους άλλους τέσσερις

Προσωρινά κρατούμενοι, κρίθηκαν αμέσως μετά την απολογία τους στον ανακριτή Ρόδου οι δύο από τους 8 συλληφθέντες για την υπόθεση της μεταφοράς φορτίου 179 κιλών κοκαΐνης, με το ιστιοφόρο σκάφος Far Away που εντοπίστηκε από άνδρες του Λιμενικού Σώματος στο νησί της Κάσου, ενώ ελεύθεροι με περιοριστικούς όρους αφέθηκαν άλλα τρία άτομα.

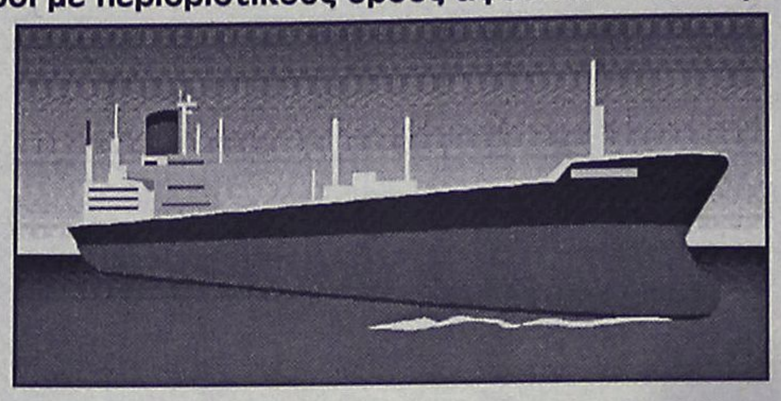

Ανακριτής και εισαγγελέας Ρόδου επίσης, αποφάσισαν από κοινού μετά την διαδικασία της ανάκρισης να αφήσουν **ελεύθερους χωρίς κανένα περιοριστικό όρο τέσσερα άτομα** που είχαν εμπλακεί στην ίδια υπόθεση, καθώς από την διαδικασία της έρευνας των ανακριτικών και διωκτικών αρχών, καθώς επίσης και από τις καταθέσεις στην κύρια ανάκριση, δεν προέκυψε κανένα επιβαρυντικό στοιχείο σε βάρος τους.

Ειδικότερα, προσωρινά κρατούμενοι κρίθηκαν και οδηγούνται στις φυλακές οι:

– **Ηλίας Κοβαντζής του Θωμά, 38 ετών,** γυμναστής ιστιοπλόος, που σύμφωνα με τις καταθέσεις και τα στοιχεία που προέκυψαν σε βάρος του φαίνεται ως ο κύριος κατηγορούμενος της υπόθεσης και

– **Αντώνιος Βλαχόπουλος του Νικολάου 32 ετών** (μέλος του πληρώματος στην Κάσο) σε βάρος του οποίου είχε ασκηθεί δίωξη, για κατοχή, εισαγωγή στην επικράτεια και μεταφορά ναρκωτικών ουσιών.

Ελεύθεροι με περιοριστικούς όρους αφέθηκαν οι:

– **Μαρία Μανιδάκη του Εμμανουήλ**, αρραβωνιαστικιά του Κοβατζή. Ειδικότερα, με σύμφωνη γνώμη εισαγγελέα και ανακριτή, αποφασίστηκε να καταβληθεί το ποσό των 12.000 ευρώ και να απαγορευτεί η έξοδός της από τη χώρα.

– **Μάργκος Κλέμης 18 ετών,** σπουδαστής με εγγύηση 12.000 ευρώ και απαγόρευση εξόδου του από τη χώρα και

– **Σπυρόπουλος Μάρκος του Γεωργίου**, μέλος του πληρώματος του ιστιοφόρου, με χρηματική εγγύηση 14.000 ευρώ και απαγόρευση εξόδου από τη χώρα και την υποχρέωση να παρουσιάζεται κάθε 1η και 15η του μήνα, στο Αστυνομικό Τμήμα της περιοχής όπου κατοικεί.

Ελεύθεροι χωρίς κανένα περιοριστικό όρο αφέθηκαν οι:

– **Γεώργιος Βιστάκης 45 ετών,** υπάλληλος του Πανεπιστημίου Ηρακλείου

– **Κυριάκος Παπαδάκης 42 ετών,** επίσης υπάλληλος του Πανεπιστημίου Ηρακλείου.

– **Βασίλης Κοζωνάκης 29 ετών** και

– **Γεώργιος Σαμιώτης 36 ετών αντίστοιχα**, που όπως αποδείχθηκε από την κύρια ανάκριση, καμία απολύτως σχέση δεν είχαν με την υπόθεση.

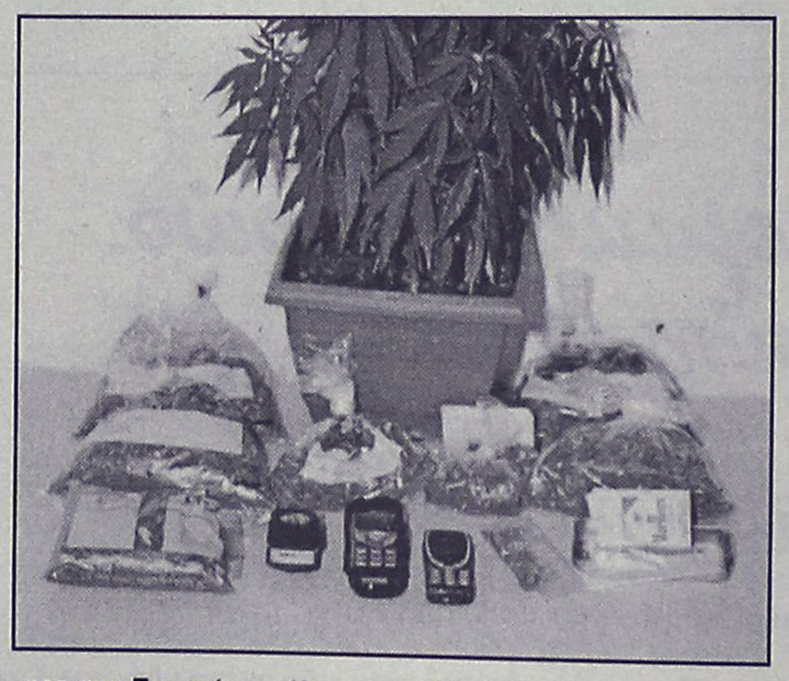

Σε ισχύ επίσης διατηρείται και το ένταλμα σύλληψης που έχει κοινοποιηθεί μέσω της ΙΝΤΕΡΠΟΛ σε όλο τον κόσμο για τον εντοπισμό του Λιβανέζου ιδιοκτήτη του ιστιοπλοϊκού σκάφους, Cesak Abi Ark, ο οποίος ωστόσο παραμένει μέχρι σήμερα άφαντος.

Αξίζει να σημειωθεί ότι η διαδικασία των καταθέσεων στον Τακτικό Ανακριτή Ρόδου, διήρκεσε μέχρι τις 4 τα ξημερώματα της 25ης Μαρτίου, από τις 8 το πρωί της προηγούμενης μέρας που είχαν ξεκινήσει.

Αξίζει να σημειωθεί ότι ο Βλαχόπουλος, αντέδρασε με αιχμές κατά του Κοβαντζή μόλις πληροφορήθηκε την απόφαση ανακριτή και εισαγγελέα, για την προφυλάκισή του, επισημαίνοντας (όπως έπραξε και στο μεγαλύτερο τμήμα της κατάθεσής του) ότι αποκλειστικά υπεύθυνος ήταν ο Κοβαντζής και ότι ο ίδιος δεν είχε ιδέα για το φορτίο που μετέφερε με το σκάφος.

ΜΕΖΕΔΟΠΩΛΕΙΟ
Νταλαβέρι
Ατμόσφαιρα βγαλμένη από το παρελθόν
Γνήσιες παραδοσιακές γεύσεις
και ένα υπέροχο "ΤΖΑΚΙ"
που θερμαίνει τις σχέσεις.
Ετσι γίνεται "ΝΤΑΛΑΒΕΡΙ".
Αντί να το νοσταλγείτε, απολαύστε το παραδοσιακό μεζεδοπωλείο "ΝΤΑΛΑΒΕΡΙ".
Στην παραλία Ιαλυσού έναντι Μύλου εκεί όπου η κ. ΑΝΝΑ ΣΤΑΥΡΑΚΗ θα σας κλείσει θέση για το ταξίδι στο παρελθόν στο τηλ. (22410) 91167
Διασκεδάστε μαζί μας με ζωντανή μουσική με το **ΝΙΚΟ ΜΕΛΑ** κάθε Παρασκευή, Σάββατο, Κυριακή
ΑΝΟΙΧΤΑ ΚΑΘΗΜΕΡΙΝΑ
μεσημέρι – βράδυ

Εστιατόριο - Ταβέρνα
KOSKINOU HOUSE
Και πάλι κοντά σας
με την γνωστή σε όλους εκλεκτή κουζίνα, το άψογο σέρβις και το ευχάριστο περιβάλλον
Ανοικτά από το μεσημέρι μέχρι αργά το βράδυ
Η αίθουσα διατίθεται για κάθε κοινωνική σας εκδήλωση
KOSKINOU HOUSE
6ο χλμ. Λεωφ. Ρόδου - Καλλιθέας
Τηλ. 22410/62467-67696

Ο κ. Πρωτόπαπας αφού ενημερώθηκε για τα προβλήματά μας

Εδωσε ευχές και έφυγε...

Τί είπε μετά τη σύσκεψη με τη Ν.Ε. του ΠΑΣΟΚ

Για ...τα μάτια του κόσμου ήταν η ενασχόληση που υποτίθεται ότι είχε για τοπικά θέματα, κατά την παραμονή του στη Ρόδο ο υπουργός Τύπου κ. Χρήστος Πρωτόπαπας.

Οπως αναμενόταν, ο κ. Υπουργός παραβρέθηκε σε κομματική σύσκεψη και αφού ενημερώθηκε από τους παράγοντες του ΠΑΣΟΚ για τα προβλήματα, βγήκε στην συνέχεια κι έκανε δηλώσεις... ευχόμενος την επίλυσή τους (σ.σ. από μόνα τους πάντως τα προβλήματα δεν πρόκειται να λυθούν). Η σύσκεψη έγινε την Δευτέρα βράδυ στα γραφεία της νομαρχιακής επιτροπής του ΠΑΣΟΚ, και το μόνο θετικό ήταν ότι ο κ. Υπουργός ενημερώθηκε για ορισμένα από τα προβλήματα της περιοχής.

Ετσι μετά την σύσκεψη δήλωσε ότι πρέπει να προχωρήσει άμεσα η κατασκευή του νέου εργοστασίου παραγωγής ηλεκτρικού ρεύματος, να ολοκληρωθούν τα έργα στο λιμάνι της Ακαντιάς, να τελειώσει το φράγμα Γαδουρά, να στελεχωθεί το νοσοκομείο Ρόδου και παράλληλα να ενισχυθεί ο νόμος από το 4ο Κοινοτικό Πλαίσιο Στήριξης.

Στο σημείο αυτό ...εξαντλήθηκε η ενασχόληση του κ. Πρωτόπαπα με τα τοπικά προβλήματα και ζητήματα.

Βεβαίως, εκ των πραγμάτων, από την φύση των αρμοδιοτήτων του ο υπουργός Τύπου είναι ο πλέον αναρμόδιος για να δώσει λύσεις στα προβλήματα του νομού, τα περισσότερα εκ των οποίων δεν λύνονται λόγω εμπλοκής ή καθυστέρησης σε άλλα υπουργεία.

Δεν παύει όμως να είναι εκπρόσωπος της κυβέρνησης, και θα μπορούσε πράγματι να συμβάλει στην επίλυση ορισμένων θεμάτων, αν όντως η κυβέρνηση στο σύνολό της έδειχνε την σοβαρότητα και την ευαισθησία που απαιτείται για τα θέματα αυτά.



Επειδή όμως, ειδικά για θέματα περιφέρειας η κυβέρνηση... περί άλλων τυρβάζει, ευνόητο είναι ότι ούτε προσέθεσε ούτε αφαίρεσε τίποτα στα προβλήματα της περιοχής μας η παρουσία του κ. Πρωτόπαπα.

ΝΟΜΑΡΧΙΑΚΟ ΣΥΜΒΟΥΛΙΟ

Βαρύ το κλίμα στη σημερινή συνεδρίαση

Αιτία η αντιπαράθεση για το θέμα της άσκησης ποινικών διώξεων

Σε βαρύ κλίμα αναμένεται ότι θα πραγματοποιηθεί σήμερα το πρωί η συνεδρίαση του νομαρχιακού συμβουλίου Δωδεκανήσου, εξαιτίας της αντιπαράθεσης πλειοψηφίας και μειοψηφίας για το θέμα των ποινικών διώξεων που έχουν ασκηθεί για παραβάσεις της εκλογικής νομοθεσίας του περασμένου Οκτώβρη.

Είναι η πρώτη συνεδρίαση που γίνεται μετά την δημόσια αντιπαράθεση, και θεωρείται δεδομένο ότι θα επικρατήσουν υψηλοί τόνοι εκατέρωθεν.

Σε σημαντικό βαθμό πάντως η σημερινή συνεδρίαση (και οι περαιτέρω εξελίξεις) εξαρτώνται από τις αποφάσεις που πάρθηκαν χθες από την ολομέλεια της "Νομαρχιακής Αναγέννησης". Σύμφωνα με πληροφορίες, ύστερα από πρόσκληση του πρώην νομάρχη κ. Σ. Καραγιάννη, συνεδρίασε χθες το βράδυ στο ξενοδοχείο "Πλάζα" η παράταξη



της "Νομαρχιακής Αναγέννησης", που κυρίως ασχολήθηκε με το συγκεκριμένο θέμα.

Οι αποφάσεις (που θα γίνουν γνωστές σήμερα) αναμένονται με ιδιαίτερο ενδιαφέρον, αφού όπως είναι γνωστό υπάρχουν αρκετές απόψεις για το τί θα γίνει, σε σχέση πάντα με το θέμα των ποινικών διώξεων.

Ως επικρατούσα άποψη στις τάξεις της "Νομαρχιακής Αναγέννησης" φερόταν η αντίληψη περί έμπρακτης αμφισβήτησης της νομιμότητας εκλογής της νομαρχιακής αρχής, υπήρχαν όμως και απόψεις για πιο ψύχραιμη αντιμετώπιση, εν αναμονή των δικαστικών εξελίξεων.

Ανεξάρτητα πάντως των χθεσινών αποφάσεων της παράξης του κ. Καραγιάννη, είναι δεδομένο ότι η σημερινή συνεδρίαση του νομαρχιακού συμβουλίου θα πραγματοποιηθεί σε βαρύ κλίμα που προοιωνίζει υψηλούς τόνους και αντιπαραθέσεις.

Σύμφωνα με την ημερήσια διάταξη, τα θέματα που έχουν προγραμματιστεί να συζητηθούν είναι τα εξής:

- Συγκρότηση Διοικητικού Συμβουλίου του Πολιτιστικού Οργανισμού Ανάπτυξης Δωδ/σου.
- Ενημέρωση-συζήτηση σχετικά με τα μέτρα αντιμετώπισης της τουριστικής κρίσης-έγκριση συμμετοχής της Ν.Α. Δωδ/σου στην προβολή των τουριστικών προορισμών Δωδ/σου.
- Λήψη απόφασης για οργάνωση συνεδρίου στη Ρόδο τον μήνα Μάιο του 2003 με θέμα "Ιδιαιτερότητες των νησιωτικών περιοχών-Εφαρμογή της συνθήκης του Άμστερνταμ και της ερμηνευτικής διάταξης του άρθρου 101 παρ. 3 του Συντάγματος "Ορισμός οργανωτικής επιτροπής".
- Αιτιολόγηση απόφασης Ν.Σ. για την άρνηση ή αποδοχή χορήγησης άδειας ίδρυσης υπεραγοράς από την "Jumbo ΑΕΕ".
- Εξέταση αίτησης για χορήγηση άδειας ίδρυσης μικτού καταστήματος σε ακίνητο που βρίσκεται στη Ρόδο επί των οδών Μ. Πετρίδη και Καμείρου από τον όμιλο επιχειρήσεων Ιωάννη Χρήστου Σπανού (Υιοί Χ. Σπανού Α.Ε.).
- Έγκριση δημιουργίας κατά αποκοπή χορηγήματος καθαριότητας στη Ν.Α. Δωδ/σου και στον φορέα 052 Διοικ. & Οικον. Υπηρεσιών από 1-4-2003 έως 30-12-2003.
- Ενημέρωση για την κοινοτική πρωτοβουλία INTERREG III Ελλάδα-Κύ-



προς.

- Υπογραφή προγραμματικής σύμβασης μεταξύ Ν.Α. Δωδ/σου-Περιφέρεια Νοτίου Αιγαίου -Β' Πε.ΣΥ Νοτίου Αιγαίου-ΙΚΑ-ΔΕΠΟΣ για την αναβάθμιση κτιριακών υποδομών υγείας στο Νομό Δωδ/σου.
- Συγκρότηση Δ.Σ. της Νομαρχιακής Εταιρείας "Πρόοδος Α.Ε.".
- Ιδρυση νέων σφαγείων σε νησιά του Νομού Δωδ/σου.



Computerised testing

TAPL

Teacher-Access Pair Learning

a unique approach

Μία εντελώς πρωτοποριακή προσέγγιση στην εκμάθηση Ξένων Γλωσσών

Έρευνες έχουν αποδείξει ότι ένα μεγάλο ποσοστό ενηλίκων διακόπτει την προσπάθεια εκμάθησης ξένων γλωσσών.
Η έλλειψη χρόνου για μελέτη, η αδυναμία αφομοίωσης κανόνων Γραμματικής και η απογοήτευση που προκύπτει, ο φόρτος εργασίας και οι επαγγελματικές υποχρεώσεις, αποτελούν μερικές μόνο από τις αιτίες που η προσπάθεια των ενηλίκων για την εκμάθηση μιας ξένης γλώσσας εγκαταλείπεται.
Η μέθοδος *TAPL* πρωτοπορεί στο χώρο της ξενόγλωσσης εκπαίδευσης και δίδει λύσεις σε όλα αυτά τα προβλήματα.

Μερικοί από τους οργανισμούς που χρησιμοποιούν τη μέθοδο 'TAPL'

ΗΝΩΜΕΝΑ ΕΘΝΗ, UNISEF, UNESCO, Πανεπιστήμιο OSAKA Ιαπωνίας, Πανεπιστήμιο COLORADO ΗΠΑ, Ένωση Ελβετικών Τραπεζών, IBM, AIR CANADA, Εθνική Ραδιοφωνία Ελβετίας, LEXICA FINLAND, CHASE MANHATTAN BANK και πολλοί άλλοι παγκοσμίως γνωστοί οργανισμοί.
Το κέντρο *TAPL* Ρόδου διευθύνεται από ομάδα ξενόγλωσσων Εκπαιδευτικών με μακροχρόνια ποιοτική παρουσία στο χώρο της ξενόγλωσσης εκπαίδευσης.

Σε ποιούς απευθύνεται η μέθοδος 'TAPL';

Η μέθοδος *TAPL* απευθύνεται σε εργαζόμενους, επιχειρηματίες, φοιτητές Α.Ε.Ι. και Τ.Ε.Ι. οι οποίοι ή θέλουν να μάθουν μια ξένη γλώσσα ή θέλουν να βελτιώσουν το επίπεδό τους στην γλώσσα που ήδη γνωρίζουν, και μαθητές που έχουν εγκαταλείψει την εκμάθηση για διάφορους λόγους.

Έχει αποδειχθεί ότι για την σωστή και γρήγορη εκμάθηση μιας ξένης γλώσσας είναι απαραίτητη η ενεργή συμμετοχή του σπουδαστή. Ενεργή συμμετοχή είναι η δυνατότητα του σπουδαστή να χρησιμοποιεί την γλώσσα σε όλη την διάρκεια του μαθήματος.

ΚΕΝΤΡΑ ΞΕΝΩΝ ΓΛΩΣΣΩΝ
ΑΛΑΚΙΩΤΟΥ-ΑΝΘΟΠΟΥΛΟΥ ΜΑΡΙΤΑΝΑ
Αυστραλίας 5- 85100 Ρόδος
Τηλ. 22410-70545-6946.50.16.15

The Forum Beach

JUNORS SUITES ΚΑΙ ΔΙΑΜΕΡΙΣΜΑΤΑ

Στη διάθεσή σας ΟΛΟ ΤΟΝ ΧΕΙΜΩΝΑ
ΜΕ 25€ την ημέρα το μονόκλινο
και 35€ το δίκλινο με πρωινό.

Με επιπλέον 15€ την ημέρα
διατίθεται αυτοκίνητο.



Για ένα τριήμερο ξεκούρασης
κάνοντας θαλασσοθεραπεία και
αναζωογόνηση στο
THALASSA FORUM SPA



με 50€ την ημέρα το άτομο
σε μονόκλινο και 40€ το άτομο
την ημέρα σε δίκλυνο

ΕΠΙΣΗΣ
ΔΙΑΘΕΤΟΥΜΕ
ΑΙΘΟΥΣΑ ΓΙΑ
ΔΙΑΦΟΡΕΣ
ΕΟΡΤΑΣΤΙΚΕΣ
ΕΚΔΗΛΩΣΕΙΣ
ΚΑΙ
ΣΥΓΚΕΝΤΡΩΣΕΙΣ.



ΤΗΛΕΦΩΝΟ : 2241096601
Τέρμα Φερενίκης - Παραλία Ιαλυσου

Οπως προκύπτει από κατάλογο που δημοσιεύτηκε χθες

Ανισότητα στα ενοίκια των ακινήτων της ΚΕΔ

Εξωπραγματικά για ορισμένα κτίρια και πολύ χαμηλά για «προνομιακά» μαγαζιά της Παλιάς Πόλης

Κατάλογος με τα ακίνητα της Κτηματικής Εταιρείας του Δημοσίου, που έχουν τα υψηλότερα και τα χαμηλότερα ενοίκια, είδε προχθές το φως της δημοσιότητας.

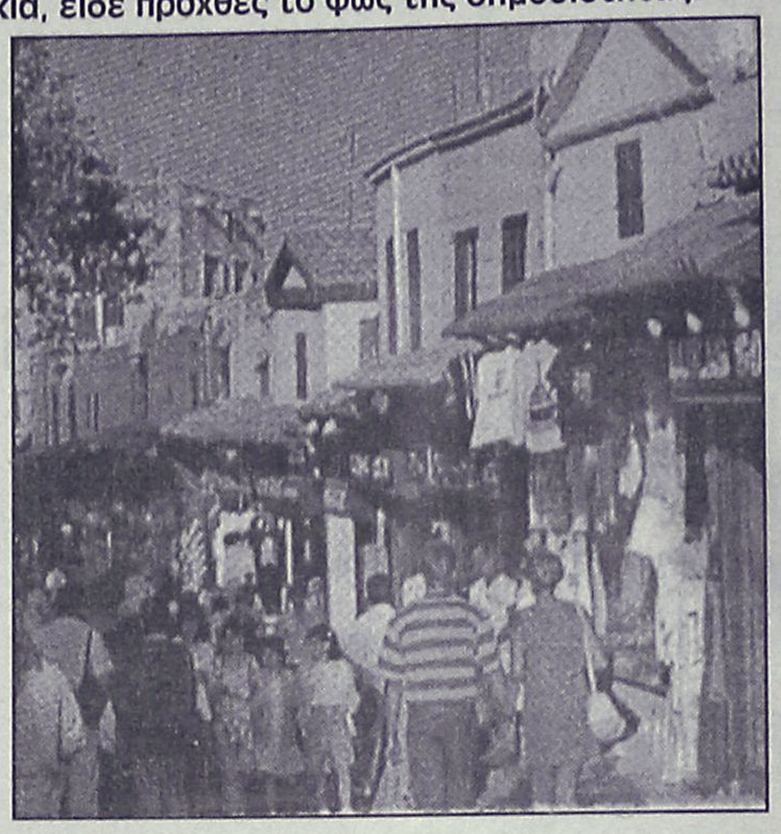

Ο κατάλογος δημοσιεύτηκε στην εφημερίδα «Βήμα» και περιλαμβάνονται σ' αυτόν αρκετά ακίνητα της Ρόδου, που είναι μισθωμένα από την ΚΕΔ.

Στην ουσία πρόκειται για δύο καταλόγους. Ενας στον οποίο περιλαμβάνονται τα πενήντα ακίνητα με τα υψηλότερα μισθώματα σε όλη την Ελλάδα κι έναν δεύτερο στον οποίο περιλαμβάνονται τα 30 ακίνητα με τα χαμηλότερα μισθώματα.

Και οι δύο κατάλογοι περιλαμβάνουν αρκετά ακίνητα της Ρόδου.

Ειδικότερα στον κατάλογο με τα υψηλά μισθώματα περιλαμβάνονται 5 ακίνητα και στον κατάλογο με τα χαμηλότερα μισθώματα 7 ακίνητα.

Τα ακίνητα με τα υψηλότερα μισθώματα στο νησί μας είναι τα εξής:

— **έκταση 2.102.000 τ.μ. στο Πλημμύρι** με μηνιαίο μίσθωμα 32.098 ευρώ (ετήσιο 385.180). Το ακίνητο αυτό έχει ενοικιαστεί για αιολικό πάρκο, και η τιμή διαμορφώθηκε στο ύψος αυτό κατόπιν δημοπρασίας. Το συγκεκριμένο ακίνητο είναι αυτό με το πιο ακριβότερο μίσθωμα της ΚΕΔ σε όλη την χώρα.

— **το κτίριο που στεγάζει το Ταχυδρομείο** στο Μανδράκι, έκτασης 1007 τ.μ. για το οποίο τα ΕΛΤΑ καταβάλλουν μηνιαίο μίσθωμα 5.396 ευρώ (64.753 ευρώ τον χρόνο).

— **έκταση 747 τ.μ. στον Αγ. Ισίδωρο** (αιολικό πάρκο) για την οποία η ΚΕΔ εισπράττει 1.669 ευρώ τον μήνα (20.029 ευρώ τον χρόνο).

— **έκταση 11.320 τ.μ. στ' Ασγούρου** για την οποία τεχνική εταιρεία καταβάλλει στην ΚΕΔ 1.505 ευρώ τον μήνα (18.062 ευρώ τον χρόνο).

— **Κτίσμα 15 τ.μ. στην οδό Αριστοτέλους στην Π. Πόλη** το οποίο λειτουργεί ως ταβέρνα. Το ενοίκιο είναι 816 ευρώ τον μήνα (9.797 ευρώ τον χρόνο).

• **Στον κατάλογο με τα 30 χαμηλότερα μισθώματα της ΚΕΔ** περιλαμβάνονται τα εξής ακίνητα:

— **καφέ μπαρ στην πλατεία Εβραίων Μαρτύρων**, 40 τ.μ. για το οποίο καταβάλλεται μηνιαίο μίσθωμα 599 ευρώ (7.187 ευρώ τον χρόνο).

— **το πρατήριο καυσίμων των ταξιτζήδων** στο Καναμάτ, έκτασης 4.000 τ.μ. για το οποίο το μηνιαίο μίσθωμα είναι 524 ευρώ (6.286 ευρώ τον χρόνο).

— **καφέ-μπαρ στην πλατεία Εβραίων Μαρτύρων**, 34 τ.μ. για το οποίο το μηνιαίο μίσθωμα είναι 501 ευρώ (6.017 τον χρόνο).

— **οβελιστήριο στην πλατεία Εβραίων Μαρτύρων**, 26 τ.μ. για το οποίο το μίσθωμα είναι 460 ευρώ (5.520 τον χρόνο).

— **κατάστημα τουριστικών ειδών στην πλατεία Εβραίων Μαρτύρων** 37 τ.μ., για το οποίο το μηνιαίο μίσθωμα είναι 330 ευρώ (3.962 ευρώ τον χρόνο).

— **εστιατόριο στην οδό Αριστοτέλους στην Π. Πόλη**, έκτασης 32 τ.μ., για το οποίο το μηνιαίο μίσθωμα είναι 271 ευρώ (3.251 τον χρόνο).

— **καφέ μπαρ στην συμβολή των οδών Δ. Θεοδωράκη και Κ. Παλαμά,** 19 τ.μ. για το οποίο το μηνιαίο μίσθωμα είναι 228 ευρώ (2.733 ευρώ τον χρόνο).

Ταξίδια για... τους φίλους της κρουαζιέρας!

ΓΙΑ ΠΡΩΤΗ ΦΟΡΑ ΣΤΟ ΝΗΣΙ ΜΑΣ ΑΠΟΚΛΕΙΣΤΙΚΑ ΣΤΟ
LET'S GO TRAVEL
ΣΕ ΣΥΝΕΡΓΑΣΙΑ ΜΕ ΤΗΝ **FIVE STAR CRUISES** ΚΑΙ ΤΗΝ **SALES MANAGER**
κα Πόπη Πειρουνάκη
ΣΑΣ ΔΙΝΟΥΝ ΤΗΝ ΔΥΝΑΤΟΤΗΤΑ ΝΑ ΞΕΚΙΝΗΣΕΤΕ ΤΗΝ ΚΡΟΥΑΖΙΕΡΑ ΣΑΣ ΑΠΟ ΡΟΔΟ!

ΑΠΟΚΛΕΙΣΤΙΚΟ!!

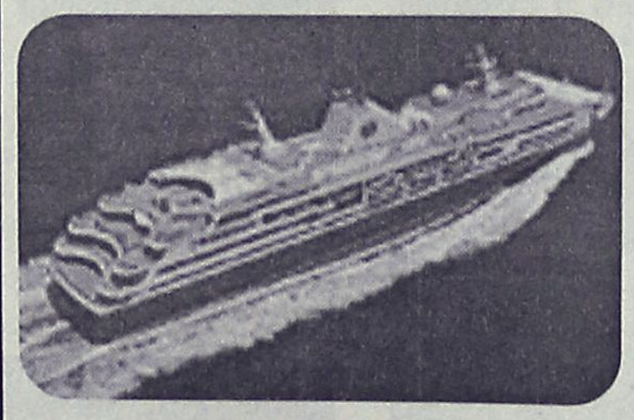

ΑΝΑΧΩΡΗΣΕΙΣ

Μ. ΤΕΤΑΡΤΗ ═══ 14 ΜΑΪΟΥ

═══ 11 ΙΟΥΝΙΟΥ ═══

7ήμερη κρουαζιέρα Χρυσόμαλλο Δέρας

ΡΟΔΟΣ – ΠΑΤΜΟΣ – ΜΥΚΟΝΟΣ – ΠΕΙΡΑΙΑΣ – ΘΕΣΣΑΛΟΝΙΚΗ – ΚΩΝ/ΠΟΛΗ – ΚΟΥΣΑΝΤΑΣΙ – ΣΑΝΤΟΡΙΝΗ – ΗΡΑΚΛΕΙΟ – ΡΟΔΟΣ

Μοναδική η εμπειρία να δείτε ένα μεγάλο κομμάτι της υφηλίου μέσα από το κρουαζιερόπλοιο, με αρκετές στάσεις στα σημαντικότερα λιμάνια και πολυτελή ξεκούραση πάνω στο πλοίο, που δεν έχει να ζηλέψει σε τίποτα από την χλιδή και την άνεση των μεγαλύτερων ξενοδοχειακών μονάδων του κόσμου

ΑΚΟΜΑ...

ΚΡΟΥΑΖΙΕΡΕΣ ΣΕ ΜΕΣΟΓΕΙΟ - ΒΑΛΤΙΚΗ & ΚΑΡΑΪΒΙΚΗ

ΑΌ·Ï·Ì,¿ÓÔ˜ ÌÂ ÛÙÏÎÁÔ˜~ Î·È ÛÔÏÂ›·

LET'S GO TRAVEL A.E.
ΠΕΡΝΟΥ 143 ΑΦΑΝΤΟΥ - ΡΟΔΟΣ
ΤΗΛ. 2241051186 ΦΑΞ: 2241051187

ΨΑΙΦΙΑ Εø™ 16 ΕΤøΝ
ΦØΡΕΑΝ!!

FUTUREKIDS®
ΡΟΔΟΥ
120 ΕΡΓΑΣΤΗΡΙΑ ΠΛΗΡΟΦΟΡΙΚΗΣ ΣΕ ΟΛΗ ΤΗΝ ΕΛΛΑΔΑ
4000 ΕΡΓΑΣΤΗΡΙΑ ΠΛΗΡΟΦΟΡΙΚΗΣ ΣΕ ΟΛΟ ΤΟΝ ΚΟΣΜΟ
Η ΕΞΕΛΙΞΗ ΤΟΥ ΑΝΘΡΩΠΟΥ
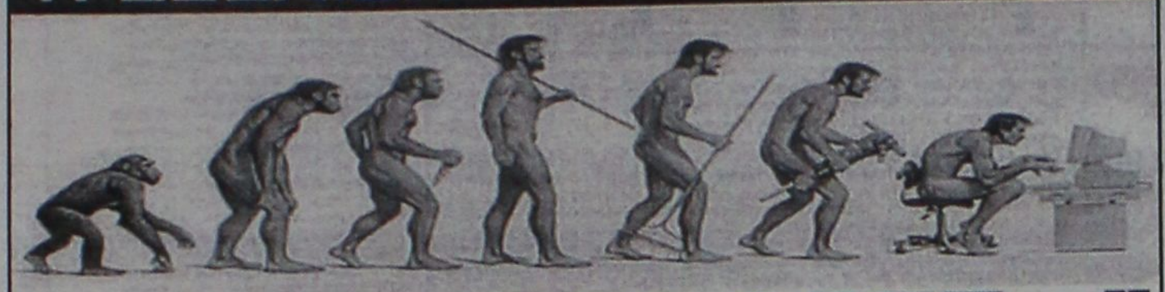
" ECDL ΣΕ 60 ΩΡΕΣ ; "
ΕΜΕΙΣ ΜΠΟΡΟΥΜΕ
Αποκτήστε την διεθνή πιστοποίηση χειρισμού Η/Υ με την σφραγίδα των FUTUREKIDS ΡΟΔΟΥ και ενισχύστε το βιογραφικό σας
Ειδικά τμήματα για το πρόγραμμα AUTOCAD που οδηγεί στην πιστοποίηση ECDL CAD
Εναρξη παιδικών τμημάτων από Απρίλιο
Λεμεσού 29 (κοντά στο Βενετόκλειο) Τηλ. 2241070431
Στοκχόλμης 16 (στο Ροδίνι) Τηλ. 2241060918
ECDL
Επόμενες εξετάσεις 6 και 13 Απριλίου Δηλώστε συμμετοχή!
CAMBRIDGE INTERNATIONAL EXAMINATIONS
FUTUREKIDS ATTACHED CENTRE

ΑΣΦΑΛΙΣΤΙΚΕΣ ΚΑΛΥΨΕΙΣ ΖΩΗΣ & ΥΓΕΙΑΣ
ΣΥΝΤΑΞΙΟΔΟΤΙΚΗ ΕΞΑΣΦΑΛΙΣΗ

Τι προσδοκίες έχετε στη ζωή σας;
Οι προσδοκίες για τη ζωή και το μέλλον σας είναι σύνθετες.
Στην ALICO AIG Life έχουμε δημιουργήσει παράδοση
με την ικανότητά μας να αναλύουμε τις ασφαλιστικές σας ανάγκες
και να τις καλύπτουμε αξιόπιστα.
Με βάση τη διεθνή τεχνογνωσία και την τεράστια ελληνική εμπειρία μας,
προδιαγράφουμε τον κόσμο σιγουριάς της «αυριανής ημέρας»
για σας και για την οικογένειά σας.
Επικοινωνήστε με ένα Ασφαλιστικό Σύμβουλο της ALICO AIG Life.
Θα απαντήσει με τον ιδανικό τρόπο στις προσδοκίες σας!
ΚΟΡΥΦΑΙΑ ΑΣΦΑΛΙΣΤΙΚΗ ΔΥΝΑΜΗ ΣΤΟΝ ΚΟΣΜΟ
No 1 ΔΙΕΘΝΗΣ ΑΣΦΑΛΙΣΤΙΚΗ ΕΤΑΙΡΙΑ ΖΩΗΣ ΣΤΗΝ ΕΛΛΑΔΑ
ALICO AIG Life
Η ΑΣΦΑΛΕΙΑ ΤΗΣ ΖΩΗΣ ΣΑΣ
ΓΡΑΦΕΙΟ ΡΟΔΟΥ: Ερυθρού Σταυρού 2 • Τηλ: (0241) 26.722

Ο Ιατρικός Σύλλογος για την τιμωρία του κ. Γιάννη Κλιάφα

Αντιφατική αλλά και περίεργη απόφαση...

Οι γιατροί της Ρόδου έτοιμοι να δώσουν την μάχη για την υπεράσπιση του κύρους τους

Για αδικαιολόγητη και ακατανόητη τακτική, κάνει λόγο ο Ιατρικός Σύλλογος της Ρόδου, με σχετική ανακοίνωση που εξέδωσε χθες, αναφορικά με την πρόσφατη απόφαση του Υπηρεσιακού Συμβουλίου του Υπουργείου Υγείας να θέσει σε αργία, (με οριακή μάλιστα πλειοψηφία) τον επί 17 συνεχή χρόνια διευθυντή της Νευρολογικής Κλινικής του νοσοκομείου της Ρόδου κ. Γιάννη Κλιάφα.

Ειδικότερα, ο Ιατρικός Σύλλογος της Ρόδου, με την ανακοίνωσή του, χαρακτηρίζει αντιφατική, περίεργη αλλά και εξοντωτική σε τελική ανάλυση, την απόφαση που πάρθηκε σε βάρος του κ. Γιάννη Κλιάφα και επισημαίνει μεταξύ των άλλων, ότι σύσσωμοι οι γιατροί – μέλη του συλλόγου της Ρόδου, είναι έτοιμοι για να δώσουν την μάχη τους, για την υπεράσπιση του κύρους και της αξιοπιστίας του Ιατρικού συλλόγου της Ρόδου και σε καμία περίπτωση για να καλύψουν τυχόν πράξεις και παραλείψεις.

Στην ανακοίνωση του ΙΣΡ επισημαίνεται συγκεκριμένα:

«Με αφορμή την πρόσφατη απόφαση του Υπηρεσιακού Συμβουλίου του Υπουργείου Υγείας, το οποίο με ψήφους 3 υπερ και 2 κατά, έθεσε σε αργία το μέλος του ΙΣΡ και επί 17 συνεχόμενα χρόνια διευθυντή της Νευρολογικής Κλινικής του ΓΠΝ Ρόδου, ο Ιατρικός Σύλλογος Ρόδου είναι υποχρεωμένος να προβεί στις παρακάτω παρατηρήσεις επισημάνσεις:

1 Το μέτρο της αργίας, ενός δημόσιου λειτουργού και υπαλλήλου από την υπηρεσία του, ενόψει πειθαρχικής ή ποινικής δίωξής του, λαμβάνεται στις περιπτώσεις που η παρουσία υπαλλήλου στην υπηρεσία, δημιουργεί προβλήματα στην εύρυθμη λειτουργία αυτής και δεν συνιστά πειθαρχική ποινή, αφού μέχρι πέρατος της όποιας διώξεως (πειθαρχικής ή ποινικής) συντρέχει υπέρ του παραπεμπόμενου το τεκμήριο της αθωότητας. Αρμοδιότεροι δε για να εκφράσουν για το κατά πόσον διαταράσσεται η εύρυθμη λειτουργία της υπηρεσίας με την παρουσία σ' αυτήν, του πειθαρχικώς διωκόμενου υπαλλήλου, είναι οι διοικητικοί και επιστημονικοί προϊστάμενοί του, αφού αυτοί έχουν άμεση γνώση και της καθημερινής λειτουργίας του και της συμπεριφοράς του. Διερωτώμεθα ως εκ τούτου πως δικαιολογείται το γεγονός, λίγες μέρες πριν τη συνεδρίαση του Υπηρεσιακού Συμβουλίου, τόσον αρχικά η Επιστημονική Επιτροπή του ΓΝ Ρόδου, ομόφωνα, όσο και η Διοικούσα Επιτροπή του Νοσοκομείου, στην οποία, πρόεδρος είναι ο διοικητής του νοσοκομείου και αυτή ομόφωνα, με αποφάσεις τους ανακάλεσαν την άδεια του συναδέλφου Ιωάννη Κλιάφα, διότι η παρουσία του στην υπηρεσία κρίθηκε απαραίτητη για την εύρυθμη λειτουργία αυτής, αποφάσεις οι οποίες ετέθησαν υπ' όψη του Υπηρεσιακού Συμβουλίου, το οποίο παραταύτα, έθεσε τον συνάδελφο, με την παραπάνω οριακή απόφασή του σε αργία.

2 Ποιών τη γνώμη και ποια στοιχεία που εμείς δεν γνωρίζουμε και από πού αλλού έλαβε πληροφορίες το ΥΣ για να σχηματίσει άποψη και να λάβει την απόφαση αυτή, περί αργίας του συναδέλφου, όταν οι Διοικητικοί, Επιστημονικοί Υπεύθυνοι του Νοσοκομείου της Ρόδου (Διοικητής, Διοικούσα Επιτροπή και επιστημονικό Συμβούλιο) αποφαίνονται χωρίς καμία επιφύλαξη για την χρησιμότητα της παρουσίας του συναδέλφου στην κλινική, πέραν και έξω από τυχόν πειθαρχικά παραπτώματα την συνδρομή ή μη των οποίων θα διερευνήσει το Πειθαρχικό Συμβούλιο, αφού είναι γνωστό ότι το Υπηρεσιακό Συμβούλιο δεν είναι Πειθαρχικό, ενώ μέχρι τότε και μέχρι να αποφανθεί η δικαιοσύνη, συντρέχει υπέρ του συναδέλφου το τεκμήριο της αθωότητας.

3 Είναι ερωτήματα, τα οποία απαιτούν δημόσια απάντηση και γι' αυτό, τίθενται από εμάς στην κρίση της κοινής γνώμης, η οποία έχοντας απόλυτη γνώση στον μικρό τόπο που ζούμε για πρόσωπα, πράγματα και καταστάσεις, παρακολουθεί τις εξελίξεις, κρίνοντας βεβαίως τους... κρίνοντες.

4 Δηλώνουμε τέλος, για μια ακόμη φορά προς πάσα κατεύθυνση, ότι ο Ιατρικός Σύλλογος Ρόδου, βρίσκεται και θα βρίσκεται πάντα στο πλευρό των συναδέλφων γιατρών, έτοιμος να δώσει ακόμη και αγώνες μαζί με αυτούς, αν χρειαστεί, προς υπεράσπιση του κύρους και της αξιοπιστίας του ΙΣΡ και όχι βεβαίως για να καλύψει τυχόν πράξεις ή παραλείψεις μελών του, αρχές και ενέργειες που βρίσκονται έξω από το νόμο και την ιατρική δεοντολογία, αλλά και για να μην αφήσει τις πράξεις και παραλείψεις άλλων να τις επωμισθούν συνάδελφοί μας, οι οποίοι τελευταία μάλιστα, θεωρούνται από πολλούς ως εύκολοι και πρόσφοροι στόχοι».

Από τους καταστηματάρχες της Π. Πόλης

Στο στόχαστρο η άγρα πελατών

Συζήτησαν το θέμα με τον Νομάρχη

Προσπάθεια για λήψη μέτρων όσον αφορά σε κάποια κακώς κείμενα που αμαυρώνουν το τουριστικό μας προϊόν, πριν από τη έναρξη της νέας τουριστικής περιόδου, κάνει ο Σύλλογος Καταστηματαρχών της Παλιάς Πόλης.

Συγκεκριμένα, ο πρόεδρος του κ. Ν. Κουκούλης, μαζί με μέλη του Δ.Σ. του Συλλόγου είχαν χθες συνάντηση, εκτάκτως, με το Νομάρχη Δωδεκανήσου κ. Γιάννη Μαχαιρίδη καθώς και με τον πρόεδρο του ν.σ. κ. Φώτη Χατζηδιάκο.

Οι καταστηματάρχες έθεσαν προς τους εκπροσώπους της Νομαρχιακής Αρχής, το...χρόνιο πρόβλημα με την άγρα πελατών, που κάνει την εμφάνισή του κάθε χρόνο σε κάποια τουριστικά καταστήματα στην Παλιά Πόλη.

Η συνάντηση αυτή έγινε ενόψει της νέας συνάντησης που θα έχουν την ερχόμενη εβδομάδα με τη συμμετοχή του Εμπορικού Συλλόγου καθώς και άλλων εκπροσώπων παραγωγικών τάξεων και κατά την οποία θα τεθούν επί τάπητος όλα τα προβλήματα που αντιμετωπίζουν.

Αύριο, Παρασκευή 28 Μαρτίου, τέλος, στις 7 το βράδυ πρόκειται να πραγματοποιηθεί η Γενική Συνέλευση του Σωματείου Καταστηματαρχών της Παλιάς Πόλης, στην αίθουσα συνεδριάσεων του "Ακταίον".

Κατά τη συνέλευση, από την οποία αναμένεται να εξαχθούν σημαντικά συμπεράσματα δεδομένων και των κακών οιωνών για τη νέα σεζόν, θα τεθούν ανάμεσα σε διάφορα άλλα, θέματα όπως η λειτουργία Καταστημάτων Αφορολογήτων Ειδών, το Κατευθυνόμενο εμπόριο, οι Κοινόχρηστοι χώροι καταστημάτων, η διαφήμιση, το στάσιμο εμπόριο κ.α.

ΝΤΕΤΕΚΤΙΒΣ
Συνταξιούχος Αστυνομικός Ασφάλειας
ΑΝΑΛΑΜΒΑΝΟΥΜΕ
Υποθέσεις ανηλίκων, οικογενειακές, προσωπικές κ.τλ.
ΔΙΑΘΕΤΟΥΜΕ ΤΑ ΠΛΕΟΝ ΣΥΓΧΡΟΝΑ ΟΠΤΙΚΟΑΚΟΥΣΤΙΚΑ ΣΥΣΤΗΜΑΤΑ
100% ΕΧΕΜΥΘΕΙΑ
ΡΩΜΗΣ 22 - ΡΟΔΙΝΙ • ΤΗΛ. 0241 0 68985
Κιν. 094 6997967

Η ΜΕΓΑΛΥΤΕΡΗ ΕΠΙΘΥΜΙΑ ΜΟΥ...
...ΕΙΝΑΙ ΜΟΝΟ
Diagoras Club
LIFESTYLE SPORTSWEAR
WORKWEAR - JEANSWEAR - SHOES
Παντελόνια απο 10€
Τα καλύτερα ρούχα και παπούτσια για τον άνδρα και τη γυναίκα στις καλύτερες τιμές!!!
adidas le coq sportif EXIST EVOLUTION EXT STREET LQ
POLO reebok DOWN TOWN BYLOT Jeans union trade
Λεωφ. Ηρακλειδών 373, Ιαλυσός Ρόδος, τηλ. 22410 92744
(Μπροστά από το Λύκειο Ιαλυσού)

ΤΖΑΚΙΑ
ΤΖΑΚΙΑ ΤΖΟΤΖΟΛΗΣ ΤΑΣΟΣ
ΤΖΑΚΙΑ
ΜΑΝΤΕΜΕΝΙΑ • ΑΠΛΑ • ΑΕΡΟΘΕΡΜΑ • ΜΕ ΤΖΑΜΙΑ ΚΑΙ ΠΟΡΤΕΣ • ΜΕ ΠΥΡΟΤΟΥΒΛΑ
ΣΟΜΠΕΣ ΜΕ ΞΥΛΑ
ΜΕΓΑΛΗ ΠΟΙΚΙΛΙΑ ΜΟΝΤΕΛΩΝ
ΑΞΕΣΟΥΑΡ ΤΖΑΚΙΩΝ
ΣΚΑΡΕΣ • ΣΙΤΕΣ • ΚΡΕΜΑΝΤΑΛΑΔΕΣ
ΦΟΥΡΝΑΚΙΑ ΚΑΙ ΨΗΣΤΑΡΙΕΣ
ΣΕ ΠΟΛΛΑ ΣΧΕΔΙΑ ΚΑΙ ΜΕΓΕΘΗ
ΚΑΘΑΡΙΣΜΟΙ ΚΑΙ ΣΕΡΒΙΣ ΤΖΑΚΙΩΝ
ΚΟΛΥΜΠΙΑ, ΕΝΑΝΤΙ ΚΑΙ ΠΑΡΑΠΛΕΥΡΩΣ ΙΔΡΥΜΑΤΟΣ
ΚΥΡΙΑΚΕΣ ΑΝΟΙΚΤΑ 11–4
Τηλέφωνο (22410) 56275, κιν. 6942/255848,
τηλ. Fax: 56317, 85103 Κολύμπια, Ρόδος

Το δράμα του Ιρακινού λαού συγκλονίζει

Συγκέντρωση χρημάτων για αγορά φαρμάκων...

Πρωτοβουλία από την οργάνωση "Γυναίκες Χωρίς Σύνορα" που ξεκίνησε την σταυροφορία

Σταυροφορία για τη συγκέντρωση χρημάτων που θα διατεθούν για την αγορά φαρμάκων, με σκοπό να σταλούν στο Ιράκ, ξεκίνησε ήδη από τη Ρόδο, και αναμένεται να συνεχιστεί και τις επόμενες μέρες.

Η πρωτοβουλία για την ενέργεια αυτή, προέρχεται από την "Οργάνωση Γυναίκες Χωρίς Σύνορα" με έδρα το νησί μας, και ήδη το πρώτο ποσό έφυγε, χθες από τη Ρόδο.

Όπως δήλωσε η πρόεδρος Χρυσ. Καϊλλή, τα μέλη της οργάνωσης στη Ρόδο, δραστηριοποιήθηκαν και αποφάσισαν να δώσουν το παρών σ' αυτό το κάλεσμα με σκοπό να συμβάλλουν στην προσφορά βοήθειας που ξεκινά να συγκεντρώνεται απ' όλο τον κόσμο, για τα θύματα του πολέμου.

Ήδη πραγματοποιήθηκε επικοινωνία με τον πρόεδρο των "Φαρμακοποιών του Κόσμου" Σπύρο Σερεμίδη, ώστε να ρυθμιστούν οι λεπτομέρειες για την αποστολή της βοήθειας. Τα χρήματα που δόθηκαν από το ταμείο της οργάνωσης, θα σταλούν στους Φαρμακοποιούς του κόσμου οι οποίοι θα αγοράσουν τα απαραίτητα φάρμακα που έχει ανάγκη ο λαός του Ιράκ. Μάλιστα ετοιμάζεται αποστολή φαρμακοποιών στις εμπόλεμες περιοχές για να τα παραδώσει.

Οι δραστηριότητες της οργάνωσης, δεν σταματούν εκεί. Εντός των ημερών θα λάβει χώρα έρανος από τα μέλη της οργάνωσης, η οποία δραστηριοποίησε όλα τα τμήματα και παραρτήματα που διαθέτει, σε όλο τον κόσμο. Τα χρήματα που θα συγκεντρωθούν θα διατεθούν για τα παιδιά του Ιράκ, που πέφτουν θύματα ενός πολέμου, στον οποίο αντιδρά όλος σχεδόν ο κόσμος.

Άλλωστε δεν είναι η πρώτη φορά που η οργάνωση, δραστηριοποιείται για να προσφέρει βοήθεια σε συνανθρώπους μας. Από τότε που ιδρύθηκε στέκεται κοντά σ' αυτούς που έχουν ανάγκη και με όποια μέσα διαθέτει εκπληρώνει τους στόχους της.

Γι' αυτό η πρόεδρος κάνει έκκληση στους κατοίκους της Ρόδου, να στηρίξουν το έργο της οργάνωσης, και να ανταποκριθούν στο κάλεσμά της, συμμετέχοντας έμπρακτα στον έρανο που θα γίνει εντός των ημερών. Θα συγκροτηθούν επιτροπές οι οποίες και θα πραγματοποιήσουν σταυροφορία, για να συγκεντρωθούν χρήματα που θα διατεθούν για τον πληθυσμό του Ιράκ.

Για μία ακόμα φορά, ο πόλεμος προκαλεί τέτοια κακά κυρίως για τους άμαχους, αναγκάζοντας την κοινή γνώμη να οργανώνει σταυροφορίες για τη διάσωσή τους.

ΦΑΡΜΑΚΑ ΚΑΙ ΑΠΟ ΤΟΝ ΔΙΕΘΝΗ ΣΥΛΛΟΓΟ

Φάρμακα με προορισμό τον δοκιμαζόμενο λαό του Ιράκ, αγοράζει ο Διεθνής Σύλλογος Ρόδου.

Όπως έγινε γνωστό, ο Διεθνής Σύλλογος επικοινώνησε με την οργάνωση "Γιατροί του κόσμου" η οποία τους απέστειλε τη λίστα με τα φάρμακα που έχουν ανάγκη στο Ιράκ.

Ήδη έχουν αγορασθεί φάρμακα από το Διεθνή Σύλλογο και έχουν σταλεί στην Αθήνα. Σήμερα, μάλιστα, στέλνονται στο Ιράκ με δύο φορτηγά που θ' αναχωρήσουν από Αθήνα.

ΞΕΚΙΝΟΥΝ ΑΠΟ ΣΗΜΕΡΑ ΕΡΑΝΟ ΓΙΑ ΤΟ ΙΡΑΚ

Στην πρώτη γραμμή και φοιτητές του Πανεπιστημίου

Ετοιμάζουν και αντιπολεμικές εκδηλώσεις

Σειρά αντιπολεμικών κινητοποιήσεων οργανώνονται το αμέσως επόμενο χρονικό διάστημα, αρχής γενομένης από σήμερα, με πρωτοβουλία των Συλλόγων Φοιτητών του Πανεπιστημίου Αιγαίου.

Συγκεκριμένα, σήμερα, Πέμπτη 27 Μαρτίου, ομάδες φοιτητών θα κάνουν εξόρμηση στην αγορά για την προώθηση κουπονιών με σκοπό τη συγκέντρωση χρημάτων τα οποία θα διατεθούν στους "Γιατρούς χωρίς σύνορα" για την εξασφάλιση φαρμακευτικής βοήθειας.

Τα φάρμακα θα χρησιμοποιηθούν στους προσφυγικούς καταυλισμούς που έχουν στήσει οι Έλληνες "Γιατροί χωρίς Σύνορα", στα σύνορα Ιορδανίας-Ιράκ καθώς και μέσα στο ίδιο το Ιράκ μόλις αυτό καταστεί δυνατό.

Παράλληλα, οι σύλλογοι φοιτητών του Πανεπιστημίου, θα οργανώσουν και περαιτέρω αντιπολεμικές κινητοποιήσεις οι οποίες θα γνωστοποιηθούν εγκαίρως μέσω του Τύπου.

Από πλευράς των φοιτητών, τέλος, κρίνεται σκόπιμο να υπερτονιστεί ότι "η επαγρύπνηση της συνείδησής μας όσον αφορά στον πόλεμο, πρέπει να είναι διαρκής και ότι η παθητική παρακολούθηση των γεγονότων, δεν αποτελεί αντίδραση. Η αντίθεση στον πόλεμο πρέπει να είναι συνεχής, έμπρακτη και γι' αυτό ζητάμε τη βοήθεια όλων".

ΑΠΟΘΗΚΗ ΧΟΝΔΡΙΚΗΣ
ΕΙΣΑΓΩΓΕΣ-ΑΝΤΙΠΡΟΣΩΠΕΙΕΣ
DVD-ΒΙΝΤΕΟ-ΚΑΣΕΤΕΣ
έξυπνα τρικ-περιοδικά-εσώρουχα πολυτελείας-LATEX
Πώληση χονδρική
ΡΟΔΟΣ
694 519 4741 κ. Κώστας



Απολλωνίων 27 Ρόδος, τηλ. & fax: (22410)73332
κιν.: 6945 851997, 6977509799, www.kipotexnia.gr

Σύμφωνα με το Νομίατρο

Υποχωρεί σταθερά η επιδημία ιώσεων

Το κρίσιμο διάστημα ήταν αυτό από 10 έως τις 20 Μαρτίου

Στο τέλος της βρίσκεται η περίοδος έξαρσης των ιώσεων που παρατηρήθηκε τις τελευταίες μέρες και στην περιοχή μας, καθώς η εναλλαγή του καιρού, συνέβαλε στο να παραταθούν κατά πολύ τα φαινόμενα.

Ωστόσο η έξαρση ήταν περιορισμένη και δεν επέφερε ανησυχία καθώς τα συμπτώματά της ταλαιπώρησαν τον πληθυσμό για περίπου δύο μέρες.

Σύμφωνα με το νομίατρο Παντελή Διακογεωργίου, το γεγονός ότι παρατηρήθηκαν μεταπτώσεις στα χαρακτηριστικά του καιρού, οδήγησε φέτος στο να έχουμε μια παρατεταμένη περίοδο ιώσεων η οποία όμως ευτυχώς λήγει.

Αξίζει να σημειωθεί ότι, θύματα αυτής της έξαρξης έπεσαν όχι μόνο οι ομάδες υψηλού κινδύνου (κυρίως παιδιά και ηλικιωμένοι) αλλά και όλες οι υπόλοιπες ηλικίες με συμπτώματα που σχετίζονταν με γαστρεντερικές διαταραχές και όχι με προβλήματα στο αναπνευστικό σύστημα όπως συνέβη στις αρχές του χρόνου.

Το κρίσιμο διάστημα εντοπίστηκε από τις 10 έως περίπου τις 20 του Μάρτη, και οφείλεται στο ότι σημειώθηκαν εναλλαγές στον καιρό, οι οποίες συνεχίζονται ακόμα, με αποτέλεσμα να μην παρατηρείται κάποια σταθεροποίηση στα χαρακτηριστικά του.

Στην έξαρση συνέβαλε και το γεγονός ότι υπήρχε μεγάλη διαφορά θερμοκρασίας μεταξύ των σπιτιών και χώρων εργασίας και του φυσικού περιβάλλοντος, με αποτέλεσμα ο πληθυσμός να πέφτει θύμα αυτής ακριβώς της διαφοράς.

Πάντως ο νομίατρος συμβουλεύει το κοινό να είναι προσεχτικό το προσεχές διάστημα, και συγκεκριμένα την επόμενη εβδομάδα μέχρι τις αρχές του Απριλίου. Δεν θα πρέπει όπως τονίζει να παρασυρθούμε από την καλοκαιρία που θα υπάρξει, και να ελαφρύνουμε απότομα το ντύσιμό μας, φορώντας ακόμα και κοντομάνικα.

Επίσης ο κ. Διακογεωργίου επισημαίνει ότι περί τα τέλη Απριλίου-αρχές Μαΐου, θα έχουμε και τις καθιερωμένες αλλεργίες με το σύνηθες συνάχι και το φτάρνισμα. Οι αλλεργίες οφείλονται κυρίως στα ανοιξιάτικα λουλούδια, έντομα κ.λπ. και φυσικά δεν συνδέονται με τις ιώσεις που μας ταλαιπωρούν αυτόν τον καιρό.

Ομόφωνες αποφάσεις στο Δ.Σ. Αρχαγγέλου

Μέσα σε κλίμα συνεργασίας πραγματοποιήθηκε την περασμένη Δευτέρα το βράδυ η συνεδρίαση του δημοτικού συμβουλίου Αρχαγγέλου, κατά την οποία και εγκρίθηκαν ομόφωνα τα θέματα που βρίσκονταν στην ημερήσια διάταξη.

Συγκεκριμένα, ομόφωνα ψηφίσθηκαν με κάποιες παρατηρήσεις που έγιναν από πλευράς μειοψηφίας, οι προϋπολογισμοί τριών Οργανισμών του Δήμου.

Πρόκειται για αυτών του Πολιτισμού, της Πρόνοιας και του Αθλητισμού.

Στη συνέχεια εγκρίθηκε από το Σώμα, η ανάθεση μελέτης για τη συνέχιση της πολεοδομικής μελέτης του Δήμου.

Ομόφωνα εγκρίθηκε τέλος η δαπάνη για την μελέτη της αντιπλημμυρικής προστασίας.

Η κυβέρνηση ξέχασε τις υποσχέσεις στον λαό της Κω

Κάνουν πίσω στο θέμα της Ιατρικής Σχολής

Ανοικτό αφήνει το θέμα ο υπουργός Παιδείας σε απάντησή του στον κ. Παυλίδη

Θα ...δούμε αν θα ιδρυθεί Ιατρική σχολή στην Κω, λέει το υπουργείο Παιδείας, όπως τουλάχιστον προκύπτει από την απάντηση που δόθηκε στον βουλευτή κ. Αρ. Παυλίδη.

Πριν από μερικούς μήνες όπως είναι γνωστό, οι αρμόδιοι κυβερνητικοί παράγοντες ανακοίνωσαν εν χορδαίς και οργάνοις ότι θα ιδρυθεί Ιατρική σχολή στη Κω. Τώρα τα ...γυρίζουν, υποστηρίζοντας ότι δεν επρόκειτο για οριστικές αποφάσεις και ότι θα μελετηθεί η σχετική εισήγηση.

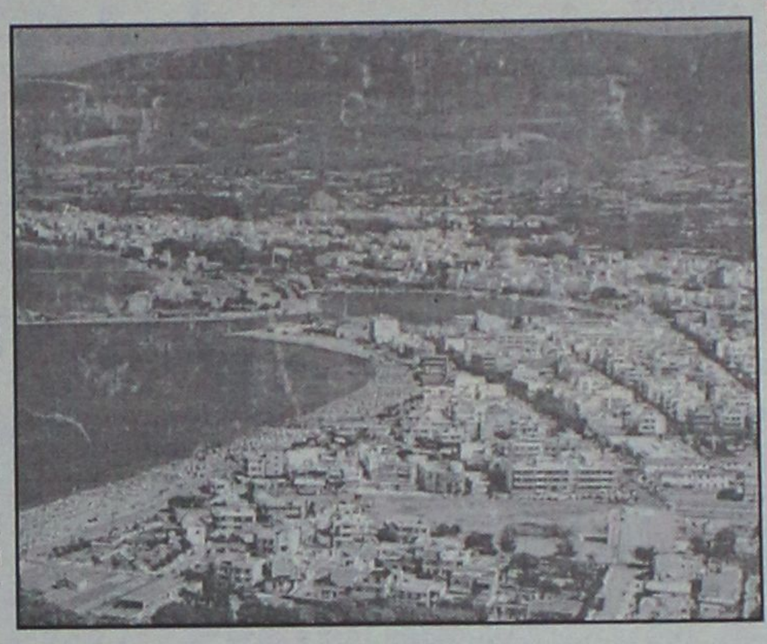

Σχολιάζοντας την απάντηση αυτή, ο κ. Παυλίδης δήλωσε λακωνικά "άλλα λόγια ν' αγαπιόμαστε".

Ειδικότερα, ο υπουργός Παιδείας κ. Π. Ευθυμίου, αναφέρει στην απάντησή του τα εξής:

"Απαντώντας στο ανωτέρω σχετικό έγγραφό σας και στην αναφορά την οποία κατέθεσε ο βουλευτής κ. Αρ. Παυλίδης σχετικά με την ίδρυση Σχολής Επιστημών Υγείας στο Πανεπιστήμιο Αιγαίου, με έδρα την Κω, σας γνωρίζουμε τα ακόλουθα:

• Το υπουργείο Εθνικής Παιδείας και Θρησκευμάτων, λαμβάνοντας υπ' όψη και τα πρώτα πορίσματα της Ομάδας Στρατηγικού και Χωροταξικού Σχεδιασμού ανακοίνωσε τον Ιούνιο το 2002 το Εθνικό Χωροταξικό Σχέδιο ανάπτυξης της ελληνικής Ανώτατης Εκπαίδευσης. Στο εν λόγω σχέδιο γίνεται αναφορά στις προτάσεις του Πανεπιστημίου Αιγαίου για επέκτασή του στη Λήμνο και στην Κω. Σημειώνεται δε ότι το ΥΠΕΠΘ θα αναμένει την οριστικοποίηση των αναπτυξιακών σχεδίων του ιδρύματος, προκειμένου να λάβει σχετικές αποφάσεις.

Στο μεταξύ, τον Ιούλιο 2002 ολοκληρώθηκε και η διαδικασία εκπόνησης και υποβολής των επιμέρους στρατηγικών και επιχειρησιακών σχεδίων ανάπτυξης όλων των Ιδρυμάτων Ανώτατης Εκπαίδευσης της χώρας, μεταξύ των οποίων και του Πανεπιστημίου Αιγαίου. Ήδη η ομάδα Στρατηγικού και Χωροταξικού Σχεδιασμού έχει αρχίσει την επεξεργασία των επιμέρους σχεδίων των Ιδρυμάτων, προκειμένου να προχωρήσει στη συνέχεια στην ολοκλήρωση του έργου της, με την ετοιμασία και υποβολή της ολοκληρωμένης εισήγησής της για το Εθνικό Στρατηγικό και Χωροταξικό Σχέδιο ανάπτυξης της Ανώτατης Εκπαίδευσης με χρονικό ορίζοντα το 2010. Η εν λόγω εισήγηση αναμένεται να υποβληθεί στο ΥΠΕΠΘ σε σύντομο χρονικό διάστημα. Το ΥΠΕΠΘ θα μελετήσει την εν λόγω εισήγηση, όπως επίσης και τα επιμέρους σχέδια των Ιδρυμάτων, προκειμένου να καταλήξει στις τελικές του αποφάσεις".



ΨΗΣΤΑΡΙΑ
Ο ΜΑΚΗΣ
Δενδρινού 69, Ρόδος
Διανομή στο σπίτι



- Ψητά σούβλας
- Αρνί
- Κοτόπουλο
- Κοντοσούβλι
- Γουρουνόπουλο
- Κοκορέτσι
- Κεφαλάκι

ΤΗΣ ΩΡΑΣ
-Μπριζόλες
- Σουβλάκι κοτοπ.
- Σουβλάκι χοιρινό
- Γύρος χοιρινό
- Γύρος κοτόπουλο

ΣΕ ΠΙΤΑ
- Γύρο χοιρινό
- Γύρο κοτόπουλο
- Μπιφτέκι
- Σουβλάκι
- Λουκάνικο
- Μπριζολάκι

Εκλεκτή κουζίνα
Ανοιχτά κάθε μέρα,
όλη μέρα
ΕΚΤΟΣ ΔΕΥΤΕΡΑ ΒΡΑΔΥ
Τηλ. για παραγγελίες
2241033682 και 2241074435

Μετέωρες κινδυνεύουν να βρεθούν πολλές απ' αυτές

Απόφαση-βόμβα του ΣτΕ για τις απαλλοτριώσεις

Η καθυστέρηση στην πραγματοποίηση του σκοπού παραβιάζει την προστασία της ιδιοκτησίας!

Μετέωρες κινδυνεύουν να βρεθούν πολλές αναγκαστικές απαλλοτριώσεις, καθώς το Συμβούλιο της Επικρατείας θεωρεί ότι παραβιάζεται το συνταγματικά κατοχυρωμένο δικαίωμα της ιδιοκτησίας, όταν καθυστερεί η υλοποίηση του σκοπού για τον οποίο έγινε η απαλλοτρίωση.

Σύμφωνα με το Στ τμήμα του ανώτατου δικαστηρίου, η μακρόχρονη αδράνεια της πολιτείας να προχωρήσει σε ενέργειες για να πραγματοποιηθεί ο σκοπός της απαλλοτρίωσης, παραβιάζει την προστασία της ιδιοκτησίας που επιβάλλεται από το Σύνταγμα και την Ευρωπαϊκή Σύμβαση Δικαιωμάτων του Ανθρώπου (ΕΣΔΑ). Και στην περίπτωση αυτή η απαλλοτρίωση πρέπει να αρθεί ανεξάρτητα από το αν έγινε υπέρ του Δημοσίου, ΝΠΔΔ (Νομικών Προσώπων Δημοσίου Δικαίου), δημοσίων επιχειρήσεων, οργανισμών κοινής ωφέλειας.

Παράλληλα, στο ανώτατο δικαστήριο τέθηκε και ζήτημα συνταγματικότητας του ΝΔ 797/71 που καθόρισε το καθεστώς αναγκαστικών απαλλοτριώσεων, προβλέποντας τη δυνατότητ ανάκλησης των απαλλοτριώσεων, που γίνονται υπέρ των ιδιωτών μέσα σε 5 χρόνια εφόσον δεν γίνουν ενέργειες υλοποίησης της απαλλοτρίωσης (εργασίες ίσες με το 1/3 της συνολικής αξίας).

Όμως το ΝΔ δεν πρόβλεψε αντίστοιχη ανάκληση για τις απαλλοτριώσεις υπέρ του Δημοσίου, κ.λπ.

Προστασία ιδιοκτητών

Η διάκριση αυτή, σύμφωνα με μία γνώμη του ΣτΕ, είναι αντισυνταγματική και αντίθετη στην ΕΣΔΑ, αφού το Δημόσιο κ.λπ. βρίσκονται οπωσδήποτε σε πλεονεκτικότερη θέση από τους ιδιώτες και έχουν αποτελεσματικότερους μηχανισμούς υλοποίησης της απαλλοτρίωσης που πρέπει να έχει συγκεκριμένο και άμεσο σκοπό δημόσιας ωφέλειας και όχι σκοπό μελλοντικό και αβέβαιο.

Ετσι, η Ολομέλεια ΣτΕ καλείται να κρίνει την αντισυνταγματικότητα του ΝΔ 797/71 και σε κάθε περίπτωση να ακυρώσει την αναγκαστική απαλλοτρίωση που είχε γίνει σε μεγάλες εκτάσεις στις Αλυκές Αναβύσσου το 1971, με στόχο την τουριστική αξιοποίησή τους από τον ΕΟΤ, χωρίς να γίνει η παραμικρή ενέργεια επί 18 χρόνια, ενώ μόλις τα τελευταία χρόνια πραγματοποιήθηκαν δύο διαγωνισμοί που κηρύχθηκαν, όμως άγονοι.

Το Στ τμήμα ΣτΕ (43/02) έκρινε ότι ενόψει της προστασίας που παρέχει στην ιδιοκτησία το Σύνταγμα και η ΕΣΔΑ, η πολιτεία οφείλει να προχωρήσει σε άρση της απαλλοτρίωσης, ακόμα και για τις αναγκαστικές απαλλοτριώσεις υπέρ του Δημοσίου, των δημοσίων επιχειρήσεων και οργανισμών κοινής ωφέλειας, εφόσον μέσα σε εύλογο χρόνο (σ.σ. δεν προσδιορίζεται η διάρκειά του) δεν έχει αρχίσει με συγκεκριμένες πράξεις η υλοποίηση του σκοπού δημόσιας ωφέλειας για τον οποίο κηρύχθηκε η απαλλοτρίωση.

Κατά μία γνώμη του δικαστηρίου, η ανάκληση πρέπει να γίνεται μετά 5ετή αδράνεια, ενώ κατά άλλη γνώμη το διάστημα αυτό μπορεί να είναι και λίγο μεγαλύτερο, αφού θα ελέγχεται δικαστικά κατά περίπτωση.

Καθυστερήσεις

Στη συγκεκριμένη υπόθεση η απαλλοτρίωση έγινε στις 7-10-91, αλλά οι ιδιοκτήτες των ακινήτων προσέφυγαν στο ΣτΕ το 1994 ζητώντας την ανάκλησή της, αφού ο ΕΟΤ εκδήλωσε ενδιαφέρον για την αξιοποίηση της έκτασης μόλις στις 23-3-89 με την πρόσκληση για εκμίσθωσή της και κατασκευή έργων τουριστικής αξιοποίησης που κατέληξε σε διαγωνισμό το 1990 που κηρύχθηκε ασύμφορος.

Πρόσφατα η ΑΕ ΕΤΑ (Ελληνικά Τουριστικά Ακίνητα), που διαδέχθηκε το 2000 τον ΕΟΤ, προγραμμάτισε την ίδρυση θεματικού πάρκου και πξενοδοχειακής μονάδας και μετά από διαγωνισμό του περασμένου Οκτωβρίου επελέγησαν 5 επιχειρηματικά σχήματα.

Το Στ τμήμα ΣτΕ κάνοντας δεκτή την εισήγηση της Συμβούλου Επικρατείας Μ. Καραμανώφ, θεωρεί όμως ότι η πλήρης αδράνεια επί 18 χρόνια, ξεπερνά τα ακραία χρονικά όρια, μέσα στα οποία θα αναμενόταν εύλογα από την πολιτεία κάποια ενέργεια, ενώ οι κινήσεις της μετά το 1994 (οπότε ζητήθηκε η άρση της απαλλοτρίωσης) «δεν υποδηλώνουν και ανενδοίαστη πρόθεση για χρησιμοποίηση της έκτασης για τον σκοπό της απαλλοτρίωσης».

Η υπόθεση παραπέμφθηκε στην Ολομέλεια.



ΕΞΟΥΣΙΟΔΟΤΗΜΕΝΟΙ ΑΝΤΙΠΡΟΣΩΠΟΙ: Γ. & ΣΤ. ΠΙΤΡΟΠΑΚΗΣ ΟΕ
ΕΚΘΕΣΗ - ΑΝΤΑΛΛΑΚΤΙΚΑ - SERVICE
4ο ΧΛΜ. ΡΟΔΟΥ - ΛΙΝΔΟΥ • ΡΟΔΟΣ • ΤΗΛ. (22410)60180, FAX: (22410)66537

ΙΤΑΛΙΚΟΣ ΚΑΦΕΣ
PORTIOLI
ESPRESSO - CAPUCCINO
ΦΙΛΤΡΟ - ΣΟΚΟΛΑΤΑ
Για τους λάτρεις του καλού cafe
Δοκιμάστε τον, στο
cafe PORTIOLI
Γρηγ. Λαμπράκη 27 - Ρόδος
Αντιπρόσωπος Ρόδου
ΣΩΤΗΡΙΟΥ ΣΩΤΗΡΗΣ
Τηλ. 22410 31244







Καίμα εθνικής έξαρσης αλλά και αγωνίας...

Σε κλίμα εθνικής έξαρσης και συνάμα βαρύ λόγω του πολέμου στο Ιράκ, γιορτάστηκε και στη Ρόδο η επέτειος της Εθνικής Παλιγγενεσίας.

Οι αναφορές στους εθνικούς αγώνες από ομιλητές και εκπροσώπους αρχών στις τελετές που έγιναν προχθές, συνοδεύονταν πάντα με ευχές για ειρήνη και τερματισμό του πολέμου στο Ιράκ.

Ενδεικτικό του κλίματος που επικρατούσε ήταν και το σύνθημα που ακούστηκε όταν άρχισε η παρέλαση των στρατιωτικών δυνάμεων "κανένας στρατιώτης μας στο Ιράκ", ενώ στα πλαίσια των λαϊκών αντιδράσεων για την εισβολή των Αμερικανών και των Βρετανών στο Ιράκ, εντάχθηκε και η "αντιπολεμική συναυλία" που πραγματοποιήθηκε αμέσως μετά την παρέλαση, στο Μαντράκι.

Οι εκδηλώσεις της 25ης Μαρτίου άρχισαν με την Δοξολογία που έγινε στον Ιερό Ναό του Ευαγγελισμού, χοροστατούντος του Σεβασμιοτάτου Μητροπολίτη Ρόδου κ.κ. Αποστόλου. Στην Δοξολογία παρέστησαν ο υπουργός Τύπου κ. Πρωτόπαπας που εκπροσωπούσε την κυβέρνηση, η βουλευτής κ. Καρρά που εκπροσωπούσε τη Ν.Δ., οι βουλευτές του νομού κ.κ. Σφυρίου και Παπανικόλας, ο νομάρχης κ. Μαχαιρίδης, ο δήμαρχος Γ. Γιαννόπουλος, η αντιπροσωπεία των Ενόπλων Δυνάμεων και των Σωμάτων Ασφαλείας, Νομαρχιακοί και Δημοτικοί Σύμβουλοι, πρόξενοι, εκπρόσωποι φορέων κ.ά.

Ακολούθησε παρέλαση παλαίμαχων πολεμιστών, παροικιακών σωματείων, μαθητών σχολείων όλων των βαθμίδων, των Σωμάτων Ασφαλείας και του Στρατού.

Αμέσως μετά ο υπουργός και ο Νομάρχης δέχθηκαν ευχές στο Νομαρχιακό Μέγαρο ενώ ταυτόχρονα πραγματοποιόταν και η αντιπολεμική συναυλία μπροστά στο Δημαρχείο.



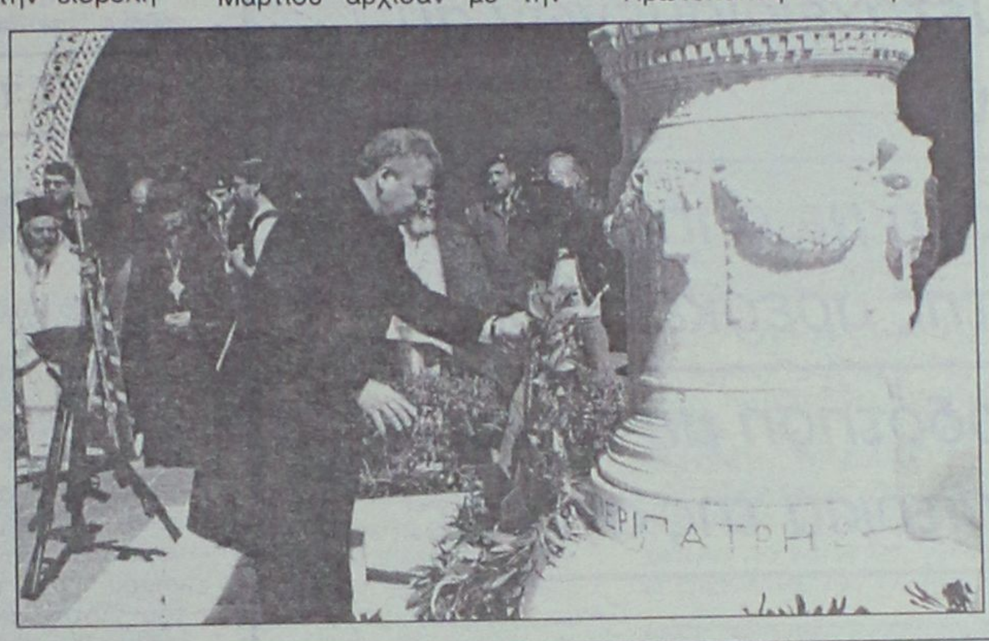

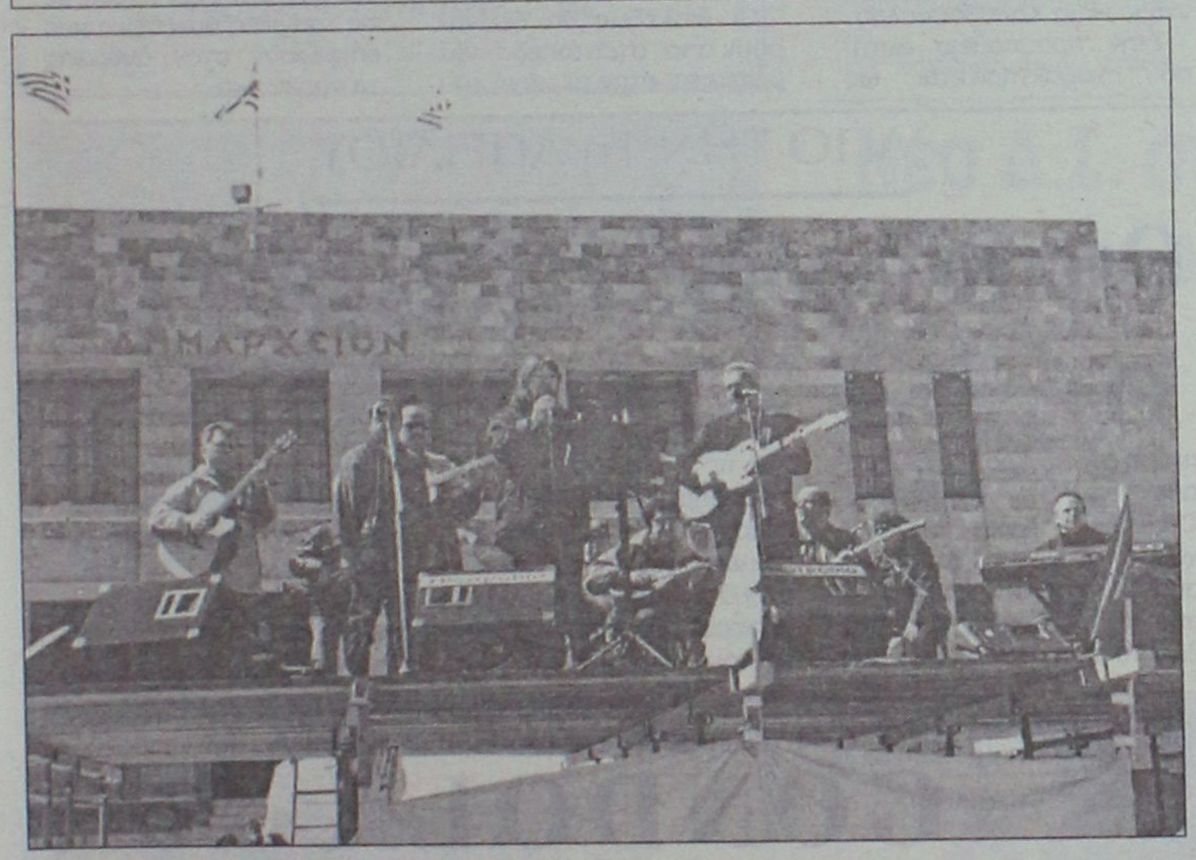

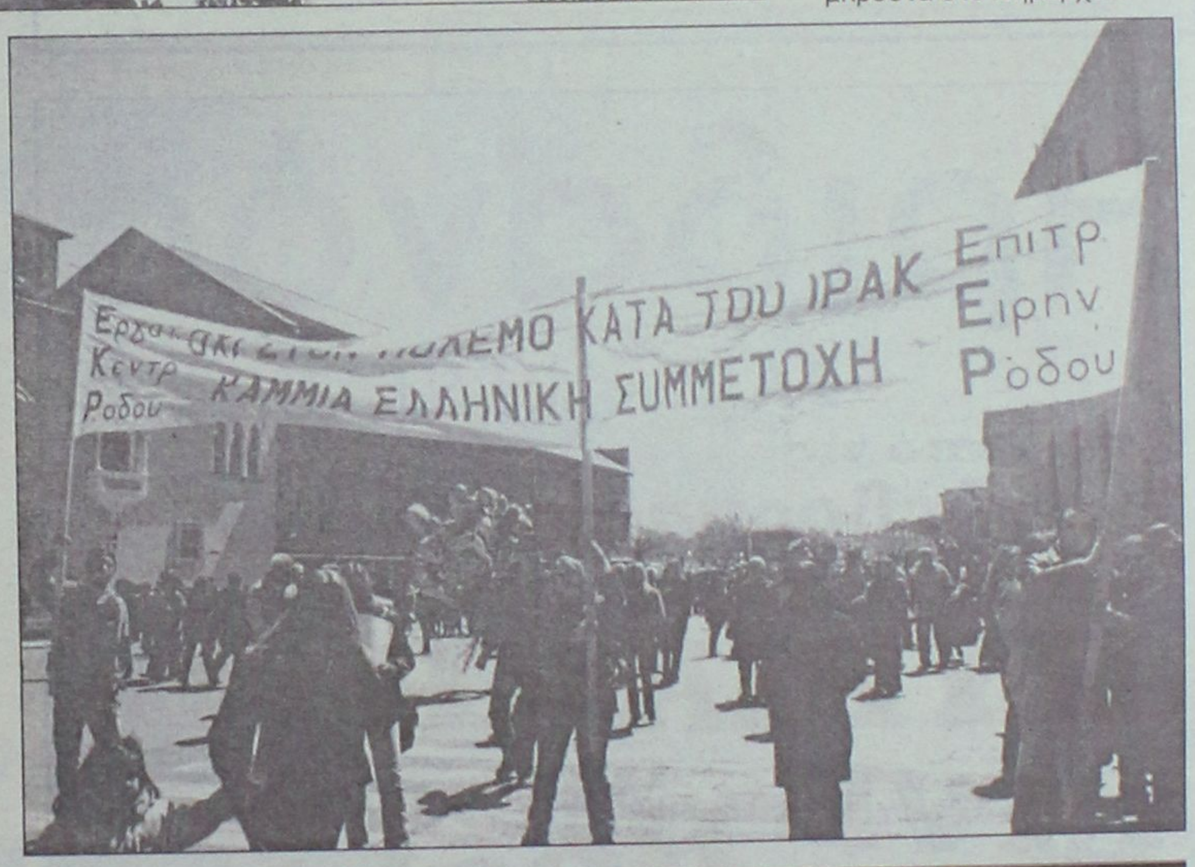

Αυθεντική περιποίηση!
Μόνο στη πόλη της Ρόδου!
Thalasso Spa
GREECE
Τηλ: 22410 76658
Εθνικής Αντίστασης (Αν. Μαρίας) 45, 85100 Ρόδος

AUTO ΕΠΙΛΟΓΕΣ

ΕΚΘΕΣΗ ΕΜΠΟΡΙΑΣ ΕΠΙΛΕΓΜΕΝΟΥ ΜΕΤΑΧΕΙΡΙΣΜΕΝΟΥ ΑΥΤΟΚΙΝΗΤΟΥ

ΚΟΥΚΟΥΡΑΣ ΑΛΕΞΑΝΔΡΟΣ

ΛΕΩΦ. ΡΟΔΟΥ-ΛΙΝΔΟΥ 255
ΤΗΛ. 22410/60910,
FAX: 22410/60920

- Πώληση μεταχειρισμένων αυτοκινήτων ελεγμένα σε 70 σημεία.
- Αγορά μεταχειρισμένων αυτοκινήτων
- Ανταλλαγή με οποιοδήποτε μοντέλο της αρεσκείας σας.
- Χρηματοδότηση με τα χαμηλότερα επιτόκια της αγοράς.

Ηριδανός

BAR - RESTAURANT

9 από τις Φεβρουαρίου και κάθε ΚΥΡΙΑΚΗ

LIVE ακουστική Rock!

ο ΖΑΦΕΙΡΗΣ ΣΚΑΝΔΑΛΙΑΡΗΣ και ο ΤΑΚΗΣ ΤΣΑΜΟΥΡΟΠΟΥΛΟΣ σε μοναδικές UNPLUGGED εμφανίσεις



ΚΟΜΝΗΝΩΝ 2
ΡΟΔΟΣ
ΤΗΛ: 22410 34108
ΚΙΝ: 697 2606194

Τρεις νεαροί χαρμάνιαζαν μέσα σε Ι.Χ.

Συλλήψεις για ναρκωτικά

Νεαρή μεσολάβησε για αποστολή δισκίων EXTASY

Τρεις νεαροί ροδίτες συνελήφθησαν έπειτα από καταδίωξη μάλιστα, χθες τα ξημερώματα στην περιοχή της Ιξιάς καθώς εντοπίστηκαν από αστυνομικούς να καπνίζουν από κοινού, ένα τσιγαριλίκι με χασίς.

Η σύλληψή τους, έγινε από άνδρες της Ομάδας Πρόληψης και Καταστολής Εγκληματικότητας, στις 4.30 τα ξημερώματα, διότι λίγα λεπτά νωρίτερα, οι δύο 19χρονοι και ένας 26χρονος, εντοπίστηκαν να καπνίζουν χασίς.

Μόλις η παρέα αντιλήφθηκε την παρουσία των αστυνομικών, πέταξαν το απαγορευμένο τσιγάρο από το αυτοκίνητο που επέβαιναν και επιχείρησαν να ξεφύγουν. Ακολούθησε αμέσως καταδίωξη κατά την διάρκεια της οποίας οι τρεις νεαροί πέταξαν μέσα από το αυτοκίνητο μισό γραμμάριο χασίς που περιέχονταν μέσα σε πλαστική συσκευασία. Οι τρεις νεαροί παραπέμφθηκαν στην δικαιοσύνη.

Στην δικαιοσύνη, παραπέμφθηκε επίσης και η 22χρονη Κ.Α του Μ. η οποία συνελήφθη το βράδυ της περασμένης Δευτέρας, από αστυνομικούς του Τμήματος Δίωξης Ναρκωτικών, και κατηγορείται ότι μία μέρα νωρίτερα είχε μεταβεί στη Λέρο για να παραδώσει σε έναν 63χρονο Αρτοποιό, το χρηματικό ποσό των 800 Ευρώ, προκειμένου να της αποστείλει στη συνέχεια στον Ο Μ του Τ. 28 ετών, ποσότητα 200 γραμμαρίων χασίς, καθώς επίσης και 40 δισκία EXTASY. Η αστυνομία, συνέλαβε επίσης στην συνέχεια και τον 27χρονο για λογαριασμό του οποίου φαίνεται να λειτούργησε η 22χρονη, ενώ αναζητείται για να παραπεμφθεί στην δικαιοσύνη και ο αρτοποιός από τη Λέρο.

Για την επικινδυνότητα των ναρκωτικών

Διαλέξεις από την Α.Δ.

Νέο κύκλο ενημερωτικών διαλέξεων για την επικινδυνότητα των ναρκωτικών ουσιών και το τραγικό αδιέξοδο στο οποίο μπορούν να περιέλθουν τα νέα παιδιά, ξεκινά από σήμερα η Αστυνομική Διεύθυνση Δωδεκανήσου, με πρωτοβουλία του Αστυνομικού Διευθυντή κ. Ηλία Χαλυβόπουλου.

Στην προσπάθεια αυτή, που χαρακτηρίζεται ως άκρως σημαντική, αναμένεται να πάρουν μέρος αξιωματικοί της υποδιεύθυνσης ασφάλειας Ρόδου με επικεφαλείς τον διοικητή – αστυνομικό υποδιευθυντή κ. Βλάσση Ναπολέων και τον διοικητή του Τμήματος Δίωξης Ναρκωτικών Ρόδου κ. Δημήτρη Δημητρακόπουλο.

Οι διαλέξεις θα ξεκινήσουν από στρατόπεδο που βρίσκεται στην περιοχή του Δήμου Αφάντου και θα συνεχιστούν σε άλλα στρατόπεδα καθώς επίσης και στα σχολικά συγκροτήματα του νησιού μας, όπου οι αρμόδιοι αξιωματικοί της αστυνομία, εκτός από την ενημέρωση, θα έχουν την δυνατότητα να συζητήσουν απευθείας με τα νέα παιδιά, για ό,τι έχει σχέση με τις τραγικές συνέπειες που επιφέρουν στον άνθρωπο τα ναρκωτικά.

ΑΠΟ ΤΗΝ 1η ΑΠΡΙΛΙΟΥ

Θερινό ωράριο στην ελεγχόμενη

Θερινό ωράριο θα ισχύσει και στην ελεγχόμενη στάθμευση στο κέντρο της πόλης, από την 1η Αυγούστου. Όπως έγινε γνωστό η ελεγχόμενη στάθμευση θα ισχύει από Δευτέρα ως Παρασκευή από τις 9 το πρωί έως τις 2.30 το μεσημέρι και από τις 5 το απόγευμα έως τις 9 το βράδυ. Το Σάββατο, το ωράριο της ελεγχόμενης θα είναι από τις 9 το πρωί ως τις 2.30 το μεσημέρι. Από 1η Απριλίου ισχύουν και τα περιοριστικά μέτρα για την είσοδο των οχημάτων στην Παλιά Πόλη, περιορισμοί που δεν ισχύουν για τους μόνιμους κατοίκους που είναι εφοδιασμένοι με το ειδικό σήμα εισόδου και στάθμευσης.

Επανέρχεται επίσης στην ζώνη ελεγχόμενης στάθμευσης και η περιοχή πέριξ των τειχών της Παλιάς Πόλης (πλατεία Σύμης, Αργυροκάστρου και η περιοχή της Κολώνας).

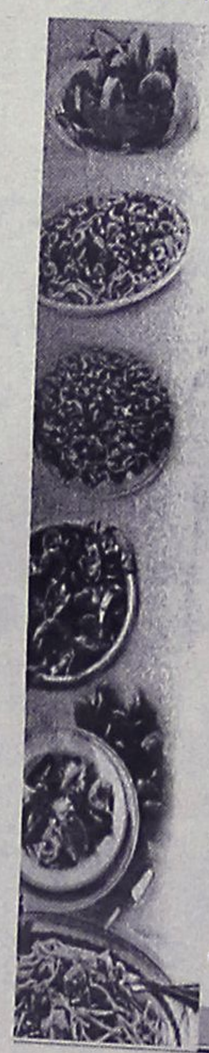

PIZZERIA SPAGHETTERIA

GONDOLA



Και για όσους ψάχνουν νηστήσιμα, η "Pizzeria GONDOLA" προτείνει:

ΠΙΤΣΕΣ (Το τυρί είναι ΠΡΟΑΙΡΕΤΙΚΟ)
- ΦΡΕΣΚΙΑ ΝΤΟΜΑΤΑ, ΡΟΚΑ, ΠΙΠΕΡΙΑ, ΕΛΙΕΣ, ΚΡΕΜΜΥΔΙ, ΣΑΛΤΣΑ
- ΚΟΛΟΚΥΘΑΚΙ, ΚΑΡΟΤΟ, ΜΕΛΙΤΖΑΝΑ, ΚΑΡΥΔΙ, ΣΑΛΤΣΑ
- ΜΕ ΚΙΜΑ ΣΟΓΙΑΣ ΚΑΙ ΣΑΛΤΣΑ
- ΜΑΝΙΤΑΡΙ, ΠΙΠΕΡΙΑ, ΑΓΓΙΝΑΡΑ, ΕΛΙΕΣ,ΚΡΕΜΜΥΔΙ, ΣΠΑΡΑΓΓΙΑ, ΣΑΛΤΣΑ
- ΑΓΓΙΝΑΡΑ, ΜΠΙΖΕΛΙΑ, ΣΠΑΝΑΚΙ, ΣΑΛΤΣΑ
- ΓΑΡΙΔΕΣ, ΜΥΔΙΑ, ΚΑΒΟΥΡΙ, ΣΑΛΤΣΑ
- ΚΑΛΤΣΟΝΕ ΜΕ ΚΑΠΑΡΗ, ΦΡΕΣΚΙΑ ΝΤΟΜΑΤΑ, ΕΛΙΕΣ, ΣΑΛΤΣΑ
- ΚΑΡΜΠΟΝΑΡΑ ΜΕ ΚΑΛΑΜΠΟΚΙ, ΜΑΝΙΤΑΡΙΑ, ΚΡΕΜΑ ΓΑΛΑΚΤΟΣ

ΖΥΜΑΡΙΚΑ (σπαγγέτι – πένες – ταλιατέλες – τορτελίνι τυριού)
- ΘΑΛΑΣΣΙΝΑ (γαρίδες, καβούρι, μύδια, χταπόδι, σουπιά)
- ΧΟΡΤΑΡΙΚΑ (ελιές, μανιτάρια, πιπεριά, αγγινάρα, καλαμπόκι)
- ΣΑΛΤΣΑ ΠΕΣΤΟ (με βασιλικό και κουκουνάρι)
- ΤΟΝΟΥ (με ελιές και κρεμμύδι)
- ΣΟΛΟΜΟΥ (με κρέμα γάλακτος και μπρικ)
- ΣΟΓΙΑΣ (με κιμά σόγιας και πιπεριά)
- ΜΕ ΜΠΡΟΚΟΛΑ και ΛΙΑΣΤΗ ΝΤΟΜΑΤΑ
- ΡΥΖΟΤΟ με ΘΑΛΑΣΣΙΝΑ
- ΑΣΤΑΚΟΜΑΚΑΡΟΝΑΔΑ

ΣΑΛΑΤΕΣ
- ΓΑΡΙΔΟΣΑΛΑΤΑ
- ΠΑΤΑΤΟΣΑΛΑΤΑ
- ΧΤΑΠΟΔΟΣΑΛΑΤΑ

ΔΙΑΝΟΜΗ κατ' οίκον ΔΩΡΕΑΝ

ΠΟΙΚΙΛΙΑ ΘΑΛΑΣΣΙΝΩΝ με δώρο ένα καραφάκι ούζο

Βενετοκλέων 44 & Δωδ/κής Νεολαίας • ΤΗΛ. 22410 77775, 29642, 27937

C.N.A FERRIES



ΠΑΣΧΑΛΙΝΗ ΕΚΔΡΟΜΗ
Η ΕΤΑΙΡΕΙΑ ΜΑΣ
ΓΙΑ ΤΙΣ ΑΓΙΕΣ ΜΕΡΕΣ
ΤΟΥ ΠΑΣΧΑ ΔΙΟΡΓΑΝΩΝΕΙ
3ΗΜΕΡΗ ΕΚΔΡΟΜΗ ΜΕ ΤΟ F/B ΡΟΔΑΝΘΗ

- ΑΝΑΧΩΡΗΣΗ από ΡΟΔΟ
  Μ. Σάββατο 26/04,
  12.00 ΚΑΣΤΕΛΟΡΙΖΟ, άφιξη 15.30
- ΠΑΡΑΜΟΝΗ στο ΚΑΣΤΕΛΟΡΙΖΟ:
  Μ. Σάββατο και Κυριακή του Πάσχα
- ΑΝΑΧΩΡΗΣΗ από ΚΑΣΤΕΛΟΡΙΖΟ
  Δευτέρα του Πάσχα 28/04,
  08.00 ΡΟΔΟ
- ΑΦΙΞΗ στη ΡΟΔΟ:
  Δευτέρα του Πάσχα 28/04, 11.30

ΕΙΔΙΚΕΣ ΤΙΜΕΣ ΓΙΑ ΔΩΔΕΚΑΝΗΣΙΟΥΣ
ΤΙΜΕΣ ΚΑΤ' ΑΤΟΜΟ

2ΚΛΙΝΗ	50€
4ΚΛΙΝΗ	40€
Ι.Χ.	20€

ΜΟΤΟ ΔΩΡΕΑΝ

Πληροφορίες στον κεντρικό μας πράκτορα
TSAGARIS TRAVEL
Ακτή Σαχτούρη 5
Τηλ. (22410) 36170-35066-30406
FAX: 22410-39839

C.N.A FERRIES



ΠΑΣΧΑΛΙΝΗ ΕΚΔΡΟΜΗ
Η ΕΤΑΙΡΕΙΑ ΜΑΣ ΓΙΑ ΤΙΣ ΑΓΙΕΣ ΜΕΡΕΣ
ΤΟΥ ΠΑΣΧΑ ΔΙΟΡΓΑΝΩΝΕΙ
4ΗΜΕΡΗ ΕΚΔΡΟΜΗ ΜΕ ΤΟ F/B ΜΑΡΙΝΑ

- ΑΝΑΧΩΡΗΣΗ από ΡΟΔΟ
  Μ. Παρασκευή 25/04,
  23.00 ΣΑΝΤΟΡΙΝΗ, άφιξη 07.00
- ΑΝΑΧΩΡΗΣΗ από ΣΑΝΤΟΡΙΝΗ
  Κυριακή του Πάσχα 27/04
  04.00 ΤΗΝΟ, άφιξη 08.00
- ΑΝΑΧΩΡΗΣΗ από ΤΗΝΟ
  Κυριακή του Πάσχα 27/04,
  15.00 ΜΥΚΟΝΟ, άφιξη 16.00
- ΑΝΑΧΩΡΗΣΗ από ΜΥΚΟΝΟ
  Δευτέρα του Πάσχα 28/04,
  10.00 Πειραιά, άφιξη 15.00
- ΑΝΑΧΩΡΗΣΗ από Πειραιά
  Δευτέρα του Πάσχα 28/04,
  19.00 Μύκονο, άφιξη 24.00
- ΑΝΑΧΩΡΗΣΗ από Μύκονο:
  Τρίτη του Πάσχα 29/04, 08.45
  01.00 Ρόδο, άφιξη 12.00

ΕΙΔΙΚΕΣ ΤΙΜΕΣ ΓΙΑ ΔΩΔΕΚΑΝΗΣΙΟΥΣ
ΤΙΜΕΣ ΚΑΤ' ΑΤΟΜΟ

2ΚΛΙΝΗ	125€
4ΚΛΙΝΗ	98€
Ι.Χ.	80€

ΜΟΤΟ ΔΩΡΕΑΝ

Πληροφορίες στον κεντρικό μας πράκτορα
TSAGARIS TRAVEL
Ακτή Σαχτούρη 5
Τηλ. (22410) 36170-35066-30406 FAX: 22410-39839

Για την υποστήριξη της επίθεσης στο Ιράκ

Να μην χρησιμοποιείται το αεροδρόμιο της Ρόδου

Ανακοίνωση της οργάνωσης "Νεανική Δράση για την Ειρήνη"

Την άμεση παύση της χρησιμοποίησης του αεροδρομίου της Ρόδου για την υποστήριξη "της ιμπεριαλιστικής επίθεσης στο Ιράκ", ζητά, με σχετική ανακοίνωσή της η "Νεανική Δράση για την Ειρήνη".

Ολόκληρη η ανακοίνωση της τελευταίας-που επρόκειτο να πραγματοποιήσει ολομέλεια χθες στις 3 το απόγευμα στο χώρο του Πανεπιστημίου Αιγαίου-έχει ως εξής:

"Στο αεροδρόμιο της Ρόδου σταθμεύουν ΝΑΤΟϊκά στρατιωτικά αεροπλάνα και ελικόπτερα, τα οποία προφανώς σχετίζονται με τον βάρβαρο πόλεμο στο Ιράκ, που παρακολουθούμε αυτές τις μέρες.

Σύμφωνα με δημοσιεύματα ανάλογη κίνηση ξένων στρατιωτικών αεροσκαφών έχει να παρατηρηθεί στο αεροδρόμιο της Ρόδου από τον πρώτο πόλεμο του Κόλπου το 1991, άρα λοιπόν είναι ηλίου φαεινότερο γιατί βρίσκονται εδώ: αποτελούν κρίκο της αλυσίδας ανεφοδιασμού των επιχειρήσεων στο Ιράκ. Η ελληνική κυβέρνηση έχει δώσει την άδειά της.

Ο πρωθυπουργός δήλωσε ότι η κυβέρνηση "δεν είναι ουδέτερη στο ζήτημα του πολέμου, αλλά παίρνει θέση σαφώς εναντίον του".



Ολοι όμως ξέρουμε ότι ελληνικές φρεγάτες βρίσκονται στο Κόλπο, ότι δύο Ελληνες πιλότοι κυβερνούν τα κατασκοπευτικά αεροπλάνα Awacks, που συμμετέχουν ενεργά στην αδικαιολόγητη επίθεση, ότι η Σούδα είναι η σημαντικότερη βάση των αμερικανοβρετανικών δυνάμεων μετά την πρώτη γραμμή. Φυσικά και δεν είναι ουδέτερη η ελληνική κυβέρνηση. ΣΥΜΜΕΤΕΧΕΙ ΕΝΕΡΓΑ ΣΤΗ ΣΦΑΓΗ ΕΝΟΣ ΑΚΟΜΑ ΛΑΟΥ, ΕΧΕΙ ΕΥΘΥΝΗ ΓΙΑ ΤΗ ΒΙΒΛΙΚΗ ΚΑΤΑΣΤΡΟΦΗ ΤΗΣ ΒΑΓΔΑΤΗΣ ΤΗΝ ΟΠΟΙΑ ΟΛΟΙ ΠΑΡΑΚΟΛΟΥΘΗΣΑΜΕ!

Η κυβέρνηση αυτή-που θέλει να λέγεται δημοκρατική και σοσιαλιστική-αγνοεί επιδεικτικά τον ελληνικό λαό, όπως έχει εκφραστεί από μια σειρά κινητοποιήσεων σε όλη τη χώρα, η συμμετοχή στις οποίες έχει ξεπεράσει κάθε προηγούμενο. Η απόφαση να γίνει το πολιτικό αεροδρόμιο της Ρόδου ορμητήριο των γερακιών του πολέμου, αγνοεί το ροδιακό λαό, που έχει πραγματοποιήσει τέσσερις αντιπολεμικές διαδηλώσεις μέσα σε λιγότερο από ενάμιση μήνα, από τις οποίες οι δύο έχουν ξεπεράσει σε όγκο, κάθε προηγούμενο της τελευταίας δεκαπενταετίας τουλάχιστον. Το μήνυμα όλων αυτών των διαδηλώσεων ήταν σαφές: ΚΑΜΙΑ ΣΥΜΜΕΤΟΧΗ ΤΗΣ ΕΛΛΑΔΑΣ ΣΤΟΝ ΠΟΛΕΜΟ! ΚΑΜΙΑ ΔΙΕΥΚΟΛΥΝΣΗ ΣΤΙΣ ΑΡΜΑΔΕΣ ΤΩΝ ΔΟΛΟΦΟΝΩΝ! ΚΑΝΕΝΑΣ ΕΛΛΗΝΑΣ ΣΤΡΑΤΕΥΜΕΝΟΣ ΣΤΟΝ ΠΟΛΕΜΟ ΤΟΥ ΙΡΑΚ!"

Νέο Δ.Σ. στο Σύλλογο Εστιατόρων Ρόδου

Ο κ. Κων. Σαρρής είναι από προχθές ο νέος πρόεδρος του σωματείου εστιατόρων Ρόδου, αξίωμα που κατέβαλλε κατά την διαδικασία συγκρότησης του νεοεκλεγέντος διοικητικού συμβουλίου. Α' αντιπρόεδρος εξελέγη ο κ. Μιχ. Βολονάκης, β' αντιπρόεδρος ο κ. Σ. Χατζηκέλλης, έφορος και ειδικός σύμβουλος ο κ. Χρ. Μητσινιώτης, υπεύθυνος δημοσίων σχέσεων ο κ. Ευστρ. Ντινόρης, ταμίας ο κ. Ευαγγ. Δανελλάκης, γεν. γραμματέας ο κ. Στ. Ζουρούδης, β' γενικός γραμματέας ο κ. Μιχ. Πιννίκας και υπεύθυνος αξιολόγησης επαγγελματικών προσόντων ο κ. Κων. Καλογερής.

Το μεγάλο κατάστημα
Κάγκαρη
Νέα Κολλεξιόν
σε ΡΟΥΧΑ & ΠΑΠΟΥΤΣΙΑ
Άνοιξη-Καλοκαίρι 2003
Μεγάλο κατάστημα
Κάγκαρη
ΤΟ ΔΙΚΟ ΣΑΣ ΚΑΤΑΣΤΗΜΑ ΓΙΑ ΟΛΗ ΤΗΝ ΟΙΚΟΓΕΝΕΙΑ
5ο Χλμ. Ρόδου - Λίνδου



Ad Apopsis Design
ΑΤΕΛΙΕ ΓΡΑΦΙΚΩΝ ΤΕΧΝΩΝ
ΖΑΡΑΝΗ ΙΩΑΝΝΑ

- **Σχεδιασμός Εντύπου**
- Εντυπη Διαφήμιση
- **Εκτυπώσεις Laser A4 & A3**
- Ηλεκτρονικό Μοντάζ
- Ενθέσεις
- Λογότυπα
- Ημερολόγια
- Προσκλήσεις
- Μικροέντυπα
- Βιβλία
- Μηχανογραφικά Εντυπα
- Εταιρικά Έντυπα
- Σχεδιασμός Συσκευασίας
- Δακτυλογραφήσεις
- Εγχρωμα Φωτοαντίγραφα
- **Κατάλογοι Εγχρωμοι (με δυνατότητα πλαστικοποίησης)**

ΔΙΑΧΩΡΙΣΜΟΙ
ΦΙΛΜ ΥΨΗΛΗΣ ΑΝΑΛΥΣΗΣ (1200 - 3386 dpi)
με την υπογραφή της HEIDELBERG
ΧΑΝΙΩΝ 15Α ΑΝΑΛΗΨΗ (ΠΑΡΑΠΛΕΥΡΩΣ ΕΦΗΜ. "ΔΡΑΣΗ")
ΤΗΛ./FAX: 22410 64627
e-mail: apopsisdesign@hol.gr

ΚΑΘΗΜΕΡΙΝΑ ΟΛΑ ΤΑ ΝΕΑ ΤΗΣ ΔΩΔΕΚΑΝΗΣΟΥ ΣΤΟ INTERNET
www.rodiaki.gr

Το μόλις ανακαινισμένο ξενοδοχείο μας

THE GOLDEN AGE
OF ATHENS

ανοίγει τις πόρτες του στους Ελληνες πελάτες
με **ΕΙΔΙΚΕΣ ΤΙΜΕΣ**

Εκτός δακτυλίου-200 μέτρα από το ΜΕΤΡΟ και τη στάση λεωφορείων από το Ελ. Βενιζέλος-και δίπλα σε Parking για 500 αυτοκίνητα.

ΤΑ ΔΩΜΑΤΙΑ ΔΙΑΘΕΤΟΥΝ θέρμανση/κλιματισμό-δίπλα τζάμια-satellite TV-Pay TV-Αυτόματο τηλέφωνο-Σύνδεση με Internet-Μίνι Μπαρ-Χρηματοκιβώτιο-Σύγχρονο σύστημα πυρασφάλειας-Στεγνωτήρα Μαλλιών.

ΕΠΙΣΗΣ ΔΙΑΘΕΤΟΥΜΕ Εστιατόριο-Μπαρ-Σνακ Μπαρ-και τέσσερις πολυτελείς αίθουσες για Συνέδρια-Εκδηλώσεις, από 40-350 άτομα με υπερσύγχρονο οπτικοακουστικό εξοπλισμό.

ΜΙΧΑΛΑΚΟΠΟΥΛΟΥ 57, 115 28 ΑΘΗΝΑ
Τηλ.: (210) 7240861 (9 γραμμές), Fax: (210) 7213965
E.mail:goldenage@ath.forthnet.gr Web page: www.goldenage.gr

ΤΗ ΔΕΥΤΕΡΑ 31 ΜΑΡΤΙΟΥ

Συνεδριάζει το Δημοτικό Συμβούλιο Ιαλυσού...

Ανάμεσα στα θέματα αυτό της αστυνόμευσης και καθαριότητας της πόλης

Με δεκαέξι θέματα στην ημερήσια διάταξή του συνεδριάζει το Δημοτικό Συμβούλιο Ιαλυσού, τη Δευτέρα 31 Μαρτίου.

Μεταξύ αυτών θα συζητηθεί και το θέμα αστυνόμευσης και καθαριότητας της πόλης.

Αναλυτικά τα θέματα είναι τα εξής:

1. Επικαιροποίηση της υπ' αρ. 242/02 απόφασης με θέμα: "Εκδοση οικοδομικής άδειας για το έργο: Μελέτη κατασκευή - επέκταση Δημοτικού Γυμναστηρίου" (ψήφιση πίστωσης για εξόφληση της εργασίας).
2. Ψήφιση πίστωσης για την εξόφληση των Δημ. Συμβούλων, για την παρουσία τους στις συνεδριάσεις του έτους 2002.
3. Σύμφωνη γνώμη του Δ.Σ. να εγγυηθεί ο δήμος τη σύναψη δανείου της Δ.Ε.Π.
4. Αποδοχή πιστώσεων για κατανομές ποσών στα Σχολεία της Ιαλυσού.
5. Εξέταση αίτησης κ. Παπαευγενίου Ηλία.
6. Εξέταση αίτησης κ. Τσουκάτου Αναστασίου για μετατόπιση αγωγού.
7. Εξέταση αίτησης κ. Καρτάλη για επισκευή του δρόμου που περνά από το ποτάμι Μάγκανα.
8. Εγκριση μελέτης με



θέμα: "Αντικατάσταση συσκευών ζεύξης φωτεινής σηματοδότησης".
9. Εξέταση αίτησης κ. Σταυράκη Αννας για παραχώρηση χώρου αιγιαλού και παραλίας.
10. Εξέταση θεμάτων σχετικά με την αστυνόμευση και καθαριότητα της πόλης.
11. Ανάθεση σύνταξης μελέτης για τη διαμόρφωση του κτιρίου που θα στεγασθεί το Κ.Ε.Π. Ιαλυσού.
12. Ψήφιση πίστωσης για εξόφληση προς το Δημόσιο τέλους κοινόχρηστης ζώνης αιγιαλού και παραλίας.
13. Εγκριση προώθησης της διαδικασίας προκήρυξης μίας θέσης με σχέση εργασίας Ι.Δ.Ο.Χ. τριετούς διάρκειας με το πρόγραμμα Αστερίας.
14. Συγκρότηση τριμελούς Επιτροπής για την τήρηση της όλης διαδικασίας και κατάρτισης των πινάκων προτεραιότητας και επιτυχίας (πρόγραμμα Αστερίας).
15. Συγκρότηση τριμελούς Επιτροπής για την τήρηση της όλης διαδικασίας για την πρόσληψη μόνιμου προσωπικού (Ν.3051/2002)
16. Προγραμματισμός προσλήψεων έτους 2003.

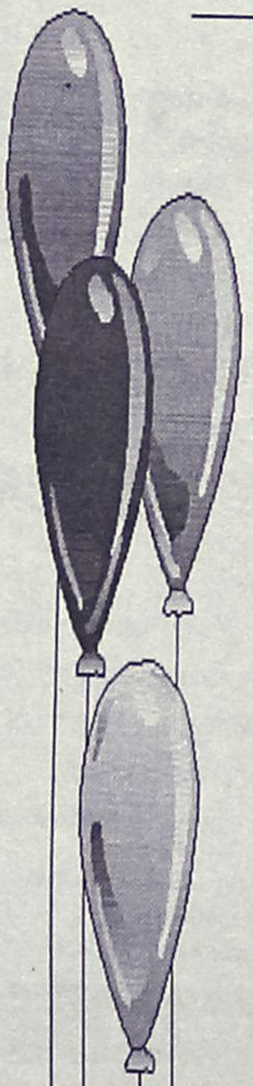

Μαγικός Κόσμος

ΠΑΙΔΟΤΟΠΟΣ - ΚΑΦΕΤΕΡΙΑ

Αγαπητοί μας φίλοι,
με μεγάλη μας χαρά σας ενημερώνουμε ότι η καφετέρια-παιδότοπος

"Μαγικός κόσμος"

είναι κοντά σας και πάλι, υπό νέα Δ/νση, με εκπλήξεις - σπιτικά γλυκά και πάντα με επίβλεψη των παιδιών από υπεύθυνο προσωπικό.

✓ ***Ωράριο λειτουργίας: 17.00 έως 22.00***
✓ *MENU για PARTY από 3,5 €*

Με αγάπη προς τα παιδιά
ΑΝΝΑ ΝΤΟΒΕΛΛΟΥ - ΜΥΡΙΑΛΛΑΚΗ

ΑΝΑΛΑΜΒΑΝΟΥΜΕ ΚΑΙ ΚΑΘΕ ΕΙΔΟΥΣ ΠΑΙΔΙΚΗ ΕΚΔΗΛΩΣΗ (Συλλόγων κ.λπ.)

Ακτή Κανάρη (Ψαροπούλα)
Τηλ. 2241039339 (09.00-16.00), 22410 76932 (17.00-22.00)

D·A·N·E· SEA LINE
ΔΩΔΕΚΑΝΗΣΙΑΚΗ ΑΝΩΝΥΜΗ ΝΑΥΤΙΛΙΑΚΗ ΕΤΑΙΡΙΑ



ΠΑΣΧΑΛΙΝΗ ΚΡΟΥΑΖΙΕΡΑ

Από 25 έως 29 Απριλίου με το υπερπολυτελές πλοίο ***Ε/Γ-Ο/Γ ΔΙΑΓΟΡΑΣ***

ΑΣΤΥΠΑΛΑΙΑ-ΣΙΦΝΟ-ΑΜΟΡΓΟ-ΣΑΝΤΟΡΙΝΗ

Η ΑΚΟΛΟΥΘΙΑ ΤΟΥ ΕΠΙΤΑΦΙΟΥ ΣΤΗΝ ΜΑΓΕΥΤΙΚΗ ΑΣΤΥΠΑΛΑΙΑ

Πρόγραμμα εκδρομής:
- Αναχώρηση από Ρόδο Μεγ. Παρασκευή 25/04 και ώρα 14.00 για Αστυπάλαια.
- Αφιξη στην Αστυπάλαια Μεγ. Παρασκευή 25/04 και ώρα 18.00.
- Αναχώρηση από Αστυπάλαια Μεγ. Παρασκευή και ώρα 22.00.
- Αφιξη στη Σίφνο Μεγ. Σάββατο 26/04 και ώρα 07.30.
- Αναχώρηση από Σίφνο Κυριακή του Πάσχα 28/04 και ώρα 03.00 για Κατάπολα.
- Αφιξη στα Κατάπολα Κυριακή του Πάσχα 28/04 και ώρα 07.00.
- Αναχώρηση στα Κατάπολα Δευτέρα του Πάσχα 28/04 και ώρα 04.00.
- Αφιξη στην Σαντορίνη Δευτέρα του Πάσχα 28/04 και ώρα 06.20.
- Αναχώρηση από Σαντορίνη Δευτέρα του Πάσχα 28/04 και ώρα 23.00.
- Αφιξη στην Ρόδο Τρίτη του Πάσχα 29/04 και ώρα 07.30.

Τιμοκατάλογος Κρουαζιέρας

Κατηγορία Καμπίνας	Τιμή ανά άτομο
Lux	180 €
Δίκλινη Εξωτερική	150 €
Τετράκλινη Εξωτερική	130 €
Δίκλινη Εσωτερική	130 €
Τρίκλινη Εσωτερική	130 €
Τετράκλινη Εσωτερική	110 €
Ι.Χ.	30 €
ΜΟΤΟ	ΔΩΡΕΑΝ

ΕΚΠΤΩΣΕΙΣ: Παιδιά έως 12 ετών έκπτωση 50% ως τρίτο ή τέταρτο άτομο.
ΠΡΟΣΦΟΡΑ: Το Αναστάσιμο Δείπνο.

Πληροφορίες κρατήσεις από το Κεντρικό Πρακτορείο Ρόδου Αυστραλίας 92, τηλέφωνο 22410 43150 καθώς και στον ταξιδιωτικό σας πράκτορα.



ΑΘΛΗΤΙΚΗ ΡΟΔΙΑΚΗ

ΠΕΜΠΤΗ
27 ΜΑΡΤΙΟΥ 2003

ΑΠΟΦΑΣΙΣΜΕΝΟΙ ΓΙΑ ΔΙΟΙΚΗΣΗ



• Αύριο η επαναληπτική Γ.Σ. της Ρόδου για την εκλογή νέου Δ.Σ.

ΣΕΛ. 31

ΔΙΑΛΥΕΤΑΙ ΤΟ ΓΥΝΑΙΚΕΙΟ ΜΠΑΣΚΕΤ ΤΟΥ ΔΙΑΓΟΡΑ;

ΣΕΛ. 34

ΔΥΟ ΑΓΩΝΙΣΤΙΚΕΣ ΣΤΟΝ ΗΡΑΚΛΗ Μ.

• *Για τα όσα έγιναν στο παιχνίδι με τον Φοίβο. Ένα μήνα ο Τζιβόγλου*

ΣΕΛ. 18

ΜΗΔΕΝΙΣΤΗΚΕ Ο ΑΣΤΕΡΑΣ Π.

• *Στο παιχνίδι με τον ΟΦΙ και καλείται σε απολογία για τα επεισόδια σε βάρος του Τσαούση.*

ΣΕΛ. 18

ΑΓΙΟΣ ΓΕΩΡΓΙΟΣ-ΚΑΤΤΑΒΙΑ 1-1

ΣΕΛ. 16

ΤΟΠΙΚΟ ΠΟΔΟΣΦΑΙΡΟ

Δεν χάρηκε κανένας

• Ισόπαλο 1-1 έληξε το παιχνίδι ανάμεσα στον Αγιο Γεώργιο και την Κατταβιά, αφού κι οι δύο ομάδες παρέμειναν κοντά στην ζώνη υποβιβασμού

ΜΑΛΩΝΑ

Ισόπαλο 1-1 έληξε το ματς ανάμεσα στον Αγιο Γεώργιο και την Κατταβιά, με το οποίο ολοκληρώθηκε η 24η αγωνιστική της Β' κατηγορίας.

Τ' αποτέλεσμα αυτό δεν ευνοεί καμμία από τις δύο ομάδες, καθώς τις διατήρησε κοντά στην ζώνη υποβιβασμού και πιο συγκεκριμένα, 3 βαθμούς πάνω απ' αυτήν.

Ο αγώνας έγινε προχθές Τρίτη, με την ευκαιρία της αργίας, αλλά λόγω των ισχυρών ανέμων που έπνεαν δεν παίχθηκε καθόλου καλό παιχνίδι.

Ειδικά στο α' ημίχρονο το θέαμα ήταν πολύ καλό, αφού οι προσπάθειες και των 22 ποδοσφαιριστών παρέμεναν για τον παραπάνω λόγο ημιτελείς.

Σ' αυτό το διάστημα οι γηπεδούχοι δεν εκμεταλλεύθηκαν τον υπέρ τους αέρα κι έτσι πήγαν στ' αποδυτήρια με το 0-0.

Στην επανάληψη οι φιλοξενούμενοι πήραν με το μέρος τους τον αέρα, αλλά οι Μαλωνίτες ήταν αυτοί που έλεγχαν το παιχνίδι. Ομως σε μια αντεπίθεσή του, οι Κατταβενοί κέρδισαν πέναλτι με το οποίο πήραν κεφάλι στο σκορ.

Οι γηπεδούχοι προσπάθησαν ν' αντιδράσουν, όμως στις αντεπιθέσεις τους οι φιλοξενούμενοι ήταν επικίνδυνοι και φλέρταραν μ' ένα δεύτερο γκολ που θα τους σφράγιζε τη νίκη.

Το γκολ όμως ήρθε για την ομάδα της Μαλώνας 10' περίπου πριν τη λήξη του ματς κι έτσι οι δύο ομάδες μοιράσθηκαν από ένα βαθμό.

Φάσεις-Γκολ:

28'. Με προβολή ο **Χ"μανώλης** έστειλε τη μπάλα να περάσει ελάχιστα άουτ.

33'. Ο **Α. Σκυλλαράκης** εκτέλεσε από δεξιά φάουλ, δίνοντας συρτή πάσα στον **Μουστακέλλη,** ο τελευταίος έκανε το σουτ μέσα από την περιοχή, αναγκάζοντας τον **Χ"δημητρίου** να αποκρούσει δύσκολα σε κόρνερ.

38'. Ο **Καβουκλής** κέρδισε μπροστινή μπαλιά που του έγινε, έκανε σουτ έξω από την περιοχή, σημαδεύοντας την άκρη του δεξιού δοκαριού του **Καραγιάννης,** περνώντας έτσι η μπάλα άουτ.

53'. Ο **Αλεβιζόπουλος** με σέντρα από δεξιά βρήκε στην περιοχή τον **Καβουκλή,** ο οποίος πήγε ν' αποφύγει τον εξελθόντα **Καραγιάννη** και να πέσει στο έδαφος. Ο διαιτητής αν και βρισκόταν μακριά από τη φάση έδωσε το πέναλτι, δεχόμενος τις διαμαρτυρίες των γηπεδούχων.

Το πέναλτι εκτέλεσε εύστοχα ο **Αλεβιζόπουλος,** γράφοντας το 0-1.

55'. Σουτ του **Μουστακέλλη** από το ύψος του πέναλτι, που ανενόχλητος, βρήκε την... αγκαλιά του **Χ"δημητρίου.**

60'. Ο τερματοφύλακας **Χ"δημητρίου** εκτέλεσε γρήγορα ελεύθερο, η μπάλα έφτασε στον **Καβουκλή** που ξεχύθηκε μόνος προς την αντίπαλη εστία, όμως το πλασέ του έφυγε πάνω από τα δοκάρια.

73'. Σέντρα του **Κυπριώτη** από αριστερά, ο Κωνσταντόπουλος από κοντά έπιασε κεφαλιά για ν' αποκρούσει σωτήρια ο **Καραγιάννης.**

81'. Μετά από προσπάθεια του **Α. Σκυλλαράκη** από αριστερά, η μπάλα έφτασε στον **Γκιζλή,** που μέσα από την περιοχή με σουτ, ισοφάρισε σε 1-1.

85'. Δυνατό σουτ του **Κυπριώτη** απέκρουσε σε κόρνερ ο **Καραγιάννης.**

Διακριθέντες:

Καλύτεροι από τον Αγιο ήταν οι **Χ"μανώλης** και **Α. Σκυλλαράκης** και **Σακελλάρης Π.** στο β' ημίχρονο.

Κυπριώτης, Καβουκλής και **Αλεβιζόπουλος** καλύτεροι της **Κατταβιάς.**

Καλή σε γενικές γραμμές η διαιτησία των **Τσαγγάρη, Α. Σιδηρόπουλου, Γρεβένη.**

ΑΓ. ΓΕΩΡΓΙΟΣ: *Καραγιάννης, Στρατής, Π"δόπουλος χ. (62' Παρούσης), Ι. Π"δόπουλος, Χ"μανώλης, Γκίνος, Α. Σκυλλαράκης, Ξετρίχης (46' Χ. Σκυλλαράκης), Μουστακέλλης, Γκιζλής, Σακελλάρης Π.*

ΚΑΤΤΑΒΙΑ: *Χ"δημητρίου, Κυπριώτης (92' Συμιξής), Καρασάββας, Ζανεττής, Κρητικός Εμ., Πέτρου, Κωνσταντόπουλος, Κατσαμπάς, Καζώνης Ν. (46' Κρητικός Η.), Καζώνης (10' Αλεβιζόπουλος), Καβουκλής*

ΒΑΘΜΟΛΟΓΙΑ

Β' ΚΑΤΗΓΟΡΙΑ 2002–2003

					ΕΝΤΟΣ			ΕΚΤΟΣ			ΣΥΝΟΛΟ		
Α/Α	ΟΜΑΔΕΣ	ΒΑΘΜ.	ΑΓ.	ΤΕΡΜ.	Ν	Ι	Η	Ν	Ι	Η	Ν	Ι	Η
1.	Ανταγόρας	52	24	61-25	10	1	0	5	6	2	15	7	2
2.	Ασπίδα Απ.	47	24	52-30	9	1	2	5	4	3	14	5	5
3.	Αστέρας Μ.	43	24	28-19	9	3	1	3	4	4	12	7	5
4.	Ευαγόρας	41	24	33-23	9	2	2	3	4	4	12	5	7
5.	Ασκληπιός	39	24	38-27	9	3	1	2	3	6	11	6	7
6.	Πυλί	36	24	34-29	8	3	1	2	3	7	10	6	7
7.	Ερμής	34	24	42-30	8	1	3	2	3	7	10	4	10
8.	Δόξα Ψ.	34	24	35-34	8	2	2	1	5	6	9	7	8
9.	Αντίμαχος	34	24	27-26	6	2	5	4	2	5	10	4	10
10.	Ευκλής	33	24	50-40	5	5	2	4	1	7	9	6	9
11.	Αγ. Γεώργιος	32	24	36-26	5	5	2	3	3	6	8	8	8
12.	Κατταβιά	32	24	28-31	5	5	2	3	3	5	8	8	8
13.	Ζεύς	29	24	31-36	3	7	1	4	1	8	7	8	9
14.	Νικαγόρας	25	24	34-45	5	2	4	2	2	9	7	4	13
15.	Πολυβώτης	12	24	21-60	2	2	8	1	1	9	3	3	17
16.	Εθνικός	5	24	17-82	2	1	9	0	1	11	2	2	20

Γυναίκες Χωρίς Σύνορα 2007 Women Without Frontiers

ΓΥΝΑΙΚΕΣ ΧΩΡΙΣ ΣΥΝΟΡΑ
ΕΙΡΗΝΙΚΗ ΠΟΡΕΙΑ ΣΤΗ ΜΕΣΟΓΕΙΟ
23-30/5/2003

Ακολουθώντας τους στόχους και τους σκοπούς της οργάνωσής μας πρωταρχική θέση έχει η ΕΙΡΗΝΗ. Για το λόγο αυτό ξεκινάμε από την Ρόδο μια παγκόσμια σταυροφορία μεταφέροντας από λιμάνι σε λιμάνι μηνύματα αγάπης και αλληλεγγύης μεταξύ των λαών. Με το καράβι της ειρήνης, το υπερπολυτελές και ταχύπλοο OLYMPIA VOYAGER θα δώσουμε ειρηνικό παρόν στη Μεσόγειο, ταυτόχρονα με την τουριστική προβολή των νησιών μας. Θα πλαισιωθούμε από αντιπροσωπείες των παραρτημάτων μας από τα διάφορα κράτη.

ΘΕΣΕΙΣ ΠΕΡΙΟΡΙΣΜΕΝΕΣ

ΠΡΟΓΡΑΜΜΑ

ΠΕΙΡΑΙΑΣ-ΓΕΝΟΒΑ-ΝΙΚΑΙΑ-ΡΩΜΗ-ΜΕΣΣΙΝΑ-ΚΟΥΣΑΝΤΑΣΙ-ΠΥΘΑΓΟΡΕΙΟ (ΣΑΜΟΣ)-ΡΟΔΟΣ-ΚΩΣ-ΠΕΙΡΑΙΑΣ

Εν πλω θα λάβουν χώρα διάφορες εκδηλώσεις όπως εκθέσεις ζωγραφικής και κεραμικών παραδοσιακοί χοροί, ομιλίες, διαλέξεις κ.ά.
Επίσης σε κάθε λιμάνι που θα επισκεφθούμε θα γίνουν επαφές με τα τοπικά ΜΜΕ.
Στην κρουαζιέρα εκτός από τα μέλη μπορούν να συμμετάσχουν καιφίλοι της οργάνωσης.

Πληροφορίες - εγγραφές
ΠΡΑΚΤΟΡΕΙΟ ALHAMBRA, Δ. ΘΕΟΔΩΡΑΚΗ 13
ΤΗΛ. (22410) 37052-25698
ΤΑΜΙΑΣ ΤΟΥ ΣΥΛΛΟΓΟΥ ΜΑΣ
Κα ΧΡΥΣΟΥΛΑ ΜΑΡΚΟΠΟΥΛΟΥ
ΤΗΛ. 22410 20329

ΣΑΗΣ TRAVEL
ΠΑΣΧΑΛΙΝΗ ΕΚΔΡΟΜΗ
ΣΤΗΝ ΜΥΤΙΛΗΝΗ
ΑΠΟ 25/4 ΕΩΣ 29/4 με την
ANA FERRIES

Αναχ. 25/4 Μ. Παρασκευή ώρα 23.45
άφιξη 14.00 26/4 Μ. Σάββατο
Επιστροφή 28/4 Δευτέρα και ώρα 17.00
άφιξη 07.00 29-4 Τρίτη

ΤΙΜΗ ΚΑΤ' ΑΤΟΜΟ
Εξωτερική δίκλινη 170€
εσωτ. 2κλινη 160€
εσωτ. 4κλινη 150€
Ι.Χ. 120€

ΠΕΡΙΛΑΜΒΑΝΕΙ
• Ακτοπλοϊκά εισιτήρια με καμπίνα επιλογής σας
• Ξενοδοχεία 2 νύχτες με πρωινό (στην Μυτιλήνη)
• Πούλμαν για 2 εκδρομές (Αγ. Ραφαήλ-Ταξιάρχη-Μανταμάδος-Πέτρα-Μόλιβο-Μονή Λημόνος-Αγ. Ισίδωρο-Πλωμάρι-Παναγία Αγιάσο κ.λπ.)
• Μεταφορά λιμάνι-ξενοδοχείο-λιμάνι.
• Φ.Π.Α., συνοδός γραφείου

ΠΛΗΡΟΦΟΡΙΕΣ ΕΓΓΡΑΦΕΣ
ΠΡΑΚΤΟΡΕΙΟ ΤΑΞΙΔΙΩΝ
ΣΑΒΒΑΣ ΣΑΗΣ
ΤΑΡΠΟΝ ΣΠΡΙΝΓΚΣ 42
(δίπλα στην Τραπ. Πίστεως)
Τηλ. 22410 39781-3,
22410-37711



Delta
ΔΙΑΜΑΝΤΕ ΕΡΓΑΛΕΙΑ
6ο χλμ.Ρόδου Λίνδου
Συγκρότημα Μανουσέλη

ΚΟΦΤΗ ΧΕΙΡΟΣ
ΔΙΑΤΡΗΤΙΚΑ

ΔΙΑΜΑΝΤΟΤΡΥΠΟΤΕΧΝΙΚΗ ΡΟΔΟΥ

ΑΔΑΜΑΝΤΟΦΟΡΟΙ ΔΙΣΚΟΙ ΚΟΠΗΣ ΓΙΑ ΓΡΑΝΙΤΗ, ΜΑΡΜΑΡΟ ΤΟΥΒΛΟ κ.τ.λ.
ΑΡΜΟΚΟΦΤΕΣ

ΤΡΥΠΑΜΕ
ΚΟΒΟΥΜΕ
ΣΠΑΜΕ
ΧΩΡΙΣ ΣΚΟΝΕΣ
ΡΩΓΜΕΣ
ΜΕΡΕΜΕΤΙΑ

ΠΩΛΗΣΕΙΣ
&
ΕΚΤΕΛΕΣΕΙΣ ΕΡΓΑΣΙΩΝ

Η ΠΟΛΥΧΡΟΝΗ ΜΑΣ ΠΕΙΡΑ ΣΤΟ ΕΞΩΤΕΡΙΚΟ ΜΑΣ ΔΙΝΕΙ ΤΗ ΔΥΝΑΤΟΤΗΤΑ ΝΑ ΒΡΙΣΚΟΥΜΕ ΛΥΣΗ ΕΚΕΙ ΠΟΥ ΟΙ ΑΛΛΟΙ ΣΗΚΩΝΟΥΝ ΤΑ ΧΕΡΙΑ ΨΗΛΑ!

ΤΗΛΕΦΩΝΗΣΤΕ ΜΑΣ
22410 69022 - 77986
ΚΙΝΗΤΟ: 0944 380562

ΥΠΕΥΘΥΝΟΣ
Μαρκος Τσεσμετζής

ΤΟΠΙΚΟ ΠΟΔΟΣΦΑΙΡΟ

Ανακοίνωσε την παραίτησή του...

• Από την θέση του προπονητή ο Ηλίας Βασιλαράκης. Νέος προπονητής στη Δόξα Ψ., ο Γιώργος Πλύγκος με συνεργάτη τον ποδοσφαιριστή Μιχάλη Κωστομοίρη

Παρελθόν αποτελεί από την Δόξα Ψ., ο **Ηλίας Βασιλαράκης**, ο οποίος πριν από ένα περίπου μήνα είχε αποφασίσει να σταματήσει την ενεργό δράση ως ποδοσφαιριστής. Προχθές λοιπόν αποφάσισε να σταματήσει από τη Δόξα και ως προπονητής. Οπως μας τόνισε ο ίδιος, η παραίτησή του δεν έχει να κάνει με την τελευταία ήττα της ομάδας από τον Ερμή, αλλά από την όλη κατάσταση που επικρατεί στο τμήμα.

"Εφτασα στο σημείο να πω φτάνει ως εδώ. Δεν επιτρέπεται να υπάρχει τέτοια αδιαφορία, να έρχονται στην προπόνηση 6 και 7 παίκτες και η διοίκηση να μην παίρνει θέση...".

Ο **Βασιλαράκης** πήγε προχθές για τελευταία φορά στ' αποδυτήρια της ομάδας κι ανακοίνωσε την οριστική απόφασή του στους ποδοσφαιριστές. Μετά απ' αυτή την εξέλιξη η διοίκηση αποφάσισε στο "τιμόνι" της ομάδας να καθίσει ο προπονητής της παιδικής ομάδας, **Γιώργος Πλύγκος**, που θα έχει συνεργάτη τον ποδοσφαιριστή **Μιχάλη Κωστομοίρη**.

Ξεχρέωσε ο Αλθαιμένης

• Εξέτισε την ποινή των τριών μηνών αποβολής του από το πρωτάθλημα, αλλά παραιτήθηκε από το προσεχές παιχνίδι με την Τήλο

Το προηγούμενο Σαββατοκύριακο συμπληρώθηκαν τρεις μήνες από τότε που η ομάδα του Αλθαιμένη αποβλήθηκε από το πρωτάθλημα, για ξυλοδαρμό διαιτητή στο παιχνίδι με την Τήλο. Η τιμωρία των τριών μηνών αποβολής του από το πρωτάθλημα έληξε την Κυριακή και κατά σύμπτωση επιστρέφει στην ενεργό δράση για να αγωνισθεί κόντρα στην Τήλο. Ομως οι Κρητηνέζοι αποφάσισαν να παραιτηθούν από το συγκεκριμένο παιχνίδι, αναβάλλοντας την επιστροφή τους γι' άλλη μία εβδομάδα.

ΠΑΙΔΙΚΟ

Ο Φοίβος το ντέρμπι

• Κέρδισε 3-1 τον Κλεάνθη και ξέφυγε 7 βαθμούς από τον δεύτερο Ηλιο

Τρία παιχνίδια έγιναν την προηγούμενη Τρίτη. Τα δύο ήταν εξ αναβολής, ενώ το τρίτο συμπλήρωσε το πρόγραμμα της 17ης αγωνιστικής του α' ομίλου. Συγκεκριμένα στην Κρεμαστή στο τοπικό ντέρμπι ο πρωτοπόρος (α' όμιλος) Φοίβος επικράτησε 3-1 του Κλεάνθη και ξέφυγε 7 βαθμούς από τον Ηλιο, κάνοντας ακόμη ένα σημαντικό βήμα για την κατάκτηση της 1ης θέσης.

Για τον ίδιο όμιλο στο γήπεδο του Καρακόνερου ήταν προγραμματισμένο να τεθούν αντιμέτωποι, Νίκη Ρ. και Νήσος Ρ., όμως το τυπικά φιλοξενούμενο σωματείο δεν εμφανίστηκε με τη δικαιολογία ότι δεν γνώριζε τον ορισμό του εξ αναβολής παιχνιδιού.

Επομένως, η Νίκη πήρε το παιχνίδι στα χαρτιά με 2-0 ενώ από τη βαθμολογία τη Νήσος Ρ. θα αφαιρεθούν 3 βαθμοί.

Το τρίτο ματς το οποίο αφορούσε τον β' όμιλο, στο γήπεδο Αρχαγγέλου, ο Πετρώνας επικράτησε του Διαγόρα Β. με 2-0.

ΒΑΘΜΟΛΟΓΙΑ ΠΑΙΔΙΚΟΥ (Α' ΟΜΙΛΟΣ)

Α/Α	ΟΜΑΔΕΣ	ΒΑΘ.	ΑΓ.	ΤΕΡΜ.	Ν.	Ι.	Η.
1.	Φοίβος	43	16	42-15	14	1	1
2.	Ηλιος	36	16	25-10	11	3	2
3.	Ιάλυσος '97	25	15	30-21	8	1	6
4.	Κλεάνθης	23	15	13-16	7	2	6
5.	Ρόδος	19	16	16-29	5	4	7
6.	Απόλλων Απ.	18	16	30-25	6	3	7
7.	Αστέρας Π.	15	15	27-26	4	5	6
8.	Νίκη Ρ.	15	15	12-23	5	0	10
9.	Αναγέννηση Εμπ.	14	15	16-25	4	2	9
10.	Νήσος Ρ.	0	15	13-27	4	0	11
11.	Ευκλής	-	-	-	-	-	-

** Η Νήσος Ρ. ξεκίνησε το πρωτάθλημα με -9 βαθμούς, ενώ ο Αστέρας Π. με -2*

** Ο Απόλλων Απ. και η Νήσος Ρ. έχουν ένα μηδενισμό και -3 βαθμούς, ενώ ο Ευκλής απεβλήθη.*

ΒΑΘΜΟΛΟΓΙΑ ΠΑΙΔΙΚΟΥ (Β' ΟΜΙΛΟΣ)

Α/Α	ΟΜΑΔΕΣ	ΒΑΘ.	ΑΓ.	ΤΕΡΜ.	Ν.	Ι.	Η.
1.	Διαγόρας	43	15	50-8	14	1	0
2.	Ασκληπειό	37	15	41-9	11	4	0
3.	Ευαγόρας	34	15	48-16	11	1	3
4.	Δόξα Ψ.	25	16	35-31	8	1	7
5.	Πετρώνας	22	16	29-23	8	1	7
6.	ΑΕΡΑ	20	16	50-33	7	2	7
7.	Διαγόρας Β.	19	15	21-33	6	1	8
8.	Σταυρός	17	15	27-27	5	2	8
9.	Ζευς	10	15	21-41	2	4	9
10.	Εθνικός	1	16	10-84	0	1	15
11.	Διγενής	-1	16	2-35	3	2	11

** Ο Διγενής ξεκίνησε το πρωτάθλημα με -9 βαθμούς.*

** Πετρώνας, Διγενής και ΑΕΡΑ έχουν από ένα μηδενισμό και -3 βαθμούς*

JUNIORS-ΠΡΟΠΑΙΔΕΣ

Νέα προπόνηση και αύριο

Νέα προπόνηση έχει προγραμματισθεί γι' αύριο στο γήπεδο των Αγίων Αποστόλων για τους υποψήφιους ποδοσφαιριστές των μικτών ομάδων των Juniors και των Προπαίδων, οι οποίοι προπονήθηκαν και χθες στον ίδιο χώρο. Αύριο στις 3 μ.μ. θα προπονηθούν οι Juniors ενώ στις 14.30 θ' ακολουθήσει η προπόνηση των Προπαίδων. Οι δύο ενωσιακοί προπονητές **Ακης Δελαπόρτας** και **Γιώργος Μποσγανάς** καλούν για την αυριανή προπόνηση τους παρακάτω ποδοσφαιριστές:

ΤΖΟΥΝΙΟΡΣ (1991-1992): *Πατινιώτης, Αλβανός (Ιάλυσος), Πεταυράκης, Ταγκέζος (Διαγόρα), Τσακμακίδης, Χατζησάββας, Καραγιάννης Ε., Λερογιάννης (Διαγόρας Βατίου), Στεφάνου, Κουτσονικόλας (Ηλιος), Χατζηπέτρος (Ρόδος), Διακάκης (Διγενής), Κυριαζής, Αμερικανας, Πιέρος (Σταυρός Καλ.), Κοτσιλιός, Χίτζιος, Λαουδίκος, Κουμνάκης Διμ., Νικολής (ΑΕΡΑ), Τομάζος (Ευκλής), Καρίκης, Σαρρής, Χατζηαντωνίου (Κλεάνθης), Χατζηκοσμάς (Απόλλων Απολ.), Δραγάτης (Νίκη Ρόδου), Αθανασίου (Αστέρας Παστ.).*

ΠΡΟΠΑΙΔΕΣ (1989-1990): *Κοντός, Μακαρούνας, Νικολέττος, Πισάς, Λιβισιανός, Κουτσάγιας, Κοκιαντώνης, Μέντος, Μπερετούλης, Τριανταφύλλου, Πάτας, Καρπαθάκη Π., Φασάκης, Μανιάς, Φράγκος, Κουντουδιός, Ευγενικός, Κούρτης, Χατζηγεωργίου, Χατζηαντωνίου, Σιράκος, Πλαγγέντης, Νικολής, Θεοδώρου (Ευαγόρας), Κλάμης, Αξιώτης, Τσακισίδης, Θεοδώρου (Ηρακλής Μ.), Καλημέρης, Πακίδης, Παπαχριστοδούλου, Καρδούλιας.*

Γ' ΚΑΤΗΓΟΡΙΑ

Δεν ήρθε η Τήλος

• Σήμερα το εξ αναβολής Ολυμπιακός Καλ. - Λειψοί

Το προγραμματισμένο για χθες παιχνίδι ανάμεσα στον Γ.Σ. Διαγόρα και την πρωτοπόρο του Β' ομίλου Τήλο, δεν διεξήχθη τελικά, καθώς το φιλοξενούμενο σωματείο δεν μπόρεσε να έρθει στο νησί μας, αφού δεν μπόρεσε να ταξιδέψει λόγω του απαγορευτικού που ίσχυε.

Ωστόσο η ομάδα του Διαγόρα παρέστη κανονικά στο γήπεδο του Καρακόνερου, καθώς δεν είχε ειδοποιηθεί.

ΑΓΩΝΑΣ ΣΤΟ ΒΑΘΥ

Στο μεταξύ για σήμερα στις 3 μ.μ. στο γήπεδο του Βαθύ Καλύμνου έχει προγραμματισθεί ένα εξ αναβολής παιχνίδι του γ' ομίλου, αυτό ανάμεσα στον τοπικό Ολυμπιακό και τους Λειψούς. Παρατηρητής στο ματς αυτό θα είναι ο κ. **Γιαννικουρής.**

Δείξτε κόκκινη κάρτα στο λογαριασμό του κινητού σας!



Μειώστε το λογαριασμό του κινητού σας έως και € 44,00 το μήνα κάνοντας απλώς τις καθημερινές σας αγορές με Citibank Visa Vodafone.

Αποκτήστε την τώρα χωρίς συνοδρομή για πάντα!

Αιτήσεις στο 69.72.94.39.46

Η προφορά ισχύει έως 30/4/03

Citibank Visa Vodafone
Η Visa που βλέπει το συμφέρον σας!

citibank

vodafone

ΤΟΠΙΚΟ ΠΟΔΟΣΦΑΙΡΟ

Τετάρτη της καμπάνας

• Οι διαιτητές δεν ξανασφυρίζουν φέτος τον Αστέρα Π., η ΕΠΣΔ τον κάλεσε σε απολογία και τιμώρησε βαρύτατα τους ποδοσφαιριστές Λυδάκη και Αθανασίου. Εξορία δύο αγωνιστικών στον Ηρακλή Μ., μίας στην Δόξα Ψ.

Και επίσημα ο ΣΔΠΔ ενημέρωσε χθες το Δ.Σ. της ΕΠΣΔ διά στόματος του προέδρου της ΤΕΔ **Παντελή Αργυρίου** πως δεν πρόκειται να ξαναορίσει διαιτητές στα εντός έδρας παιχνίδια του Αστέρα Παστίδας μέχρι το τέλος της φετινής χρονιάς, εξαιτίας των επεισοδίων εις βάρος του διαιτητή **Χρήστο Τσαούση** στο ματς των Κοσκινού με τον Ο.Φ.Ιστρίου.

Από την πλευρά της, η Ενωση κατακύρωσε το παιχνίδι με 2-0 υπέρ του ΟΦΙ, αφαίρεσε από την βαθμολογία του Αστέρα τρεις βαθμούς, ενώ κάλεσε σε απολογία και το σωματείο και τον παράγοντά του **Σταύρο Μοσχή**. Παράλληλα, ανέβαλε πιθανότατα για την Τετάρτη το αρχικά προγραμματισμένο για την Κυριακή εντός έδρας παιχνίδι του Αστέρα με τον Δαμάγητο, προκειμένου να ενημερωθεί η ΚΕΔ/ΕΠΟ και να ορίσει τους διαιτητές.

Πάντως, η πρώτη βαριά καμπάνα ακούστηκε ήδη για τον Αστέρα Π., που μετά τα όσα γράφτηκαν στο Φ.Α. θα στερηθεί των υπηρεσιών του ποδοσφαιριστή του **Λυδάκη Π.** για 18 αγωνιστικές και του ποδοσφαιριστή του **Αθανασίου Δ.** για 7 αγωνιστικές.

ΕΞΟΡΙΑ ΣΕ ΗΡΑΚΛΗ Μ.-ΔΟΞΑ Ψ.

Με την ποινή αποκλεισμού έδρας για 2 αγωνιστικές και 30 ευρώ χρηματικό πρόστιμο τιμωρήθηκε ο Ηρακλής Μαριτσών για τα όσα συνέβησαν στο παιχνίδι πρωταθλήματος με τον Φοίβο. Εξορία 1 αγωνιστικής και 30 ευρώ χρηματικό πρόστιμο επιβλήθηκε στην Δόξα Ψ. για τα επεισόδια στο ματς με τον Ευκλή. Οσο για το πολυσυζητημένο παιχνίδι του Απόλλωνα Απ. με την ΑΕΛ, το σωματείο της Λέρου τιμωρήθηκε με έγγραφη επίπληξη και ο προπονητής του **Γιώργος Τζιβόγλου** με απαγόρευση εισόδου στους αγωνιστικούς χώρους για 1 μήνα συν 60 ευρώ πρόστιμο.

Αξίζει να σημειωθεί, πως οι δύο ποδοσφαιριστές της ΑΕΛ, **Στέλιος Λουλουδιάς** και **Νίκος Ιγνατίδης** ζήτησαν στην απολογία τους δημόσια συγνώμη για τις δηλώσεις τους στον ραδιοφωνικό σταθμό TOP FM, όμως η Πειθαρχική επιτροπή, εφαρμόζοντας το άρθρο 30 του ΚΑΠ, επέβαλε και στους δύο αποκλεισμό 30 ημερολογιακών ημερών από κάθε επίσημο αγώνα.

ΚΛΗΣΕΙΣ ΣΕ ΑΠΟΛΟΓΙΑ

Σε απολογία κλήθηκαν οι Αστέρας Π. και ο παράγοντάς του **Μοσχής**, η Θύελλα Π. και με την ιδιότητα του φιλάθλου ο πρώην πρόεδρος της **Σταυριανός Ν.**, ο Πολυβώτης και ο προπονητής του **Αχιολάς**, η Ασπίδα Σ. και ο μασέρ της **Αγρέλης Γ.**, ο Ευκλής καθώς και ο Αστέρας Μασσάρων.

ΠΟΙΝΗ ΣΤΟΥΣ ΝΕΟΥΣ

Μετά την έκθεση της τεχνικής επιτροπής, οι ποδοσφαιριστές της μικτής Νέων **Διονύσης Μακρυδημήτρης, Παναγιώτης Μαθιός** (Ρόδος), **Στέλιος Τσακίρης** και **Αντώνης Τηλιακός** (Ιάλυσος) τιμωρήθηκαν με αποκλεισμό 3 αγωνιστικών από τις υποχρεώσεις των ομάδων τους. Επιπλέον, ο τελευταίος κλήθηκε σε νέα απολογία καθώς δεν παρουσιάστηκε χθες στην ΕΠΣΔ μαζί με τους υπόλοιπους τρεις παίκτες.

ΜΠΑΜΠΟΥΛΑΣ Η ΕΠΙΧΟΡΗΓΗΣΗ

Με εισήγησή του, που έγινε δεκτή από το Δ.Σ., ο πρόεδρος της ΕΠΣΔ **Κλεόβουλος Χατζηγεωργίου** πρότεινε να κόβεται η επιχορήγηση μετακινήσεων σε όσα σωματεία δεν δίνουν το παρόν στις Γενικές Συνελεύσεις της Ενωσης.

ΕΦΗΒΙΚΟ

Νίκησαν Ερμής και Αρης

Δύο εξ αναβολής παιχνίδια έγιναν προχθές Τρίτη 25 Μαρτίου σε Καλυθιές και Καρακόνερο.

Ο δεύτερος της βαθμολογίας Ερμής κέρδισε 3-0 τον Ζευς ενώ ο Αρης 1-0 τη Ρόδο.

ΕΡΜΗΣ-ΖΕΥΣ 3-0

Καλυθιές

Τόσο εύκολα όσο δείχνει το τελικό 3-0 νίκησε ο Ερμής τον Ζευς. Το σκορ άνοιξε μόλις στο 10ο λεπτό, όταν ο **Μαχαιρίδης** εκμεταλλεύτηκε με ωραίο πλασέ την πάσα του **Χαμπάλη**. Ο Ερμής διπλασίασε τα τέρματά του στο 40' με ατομική προσπάθεια και πλασέ του **Μπριζνόβαλη**, ενώ το τελικό 3-0 διαμορφώθηκε στο 60' με κοντινό σου του **Καζέλη**. Καλή ήταν η διαιτησία του **Τσουρδιού**.

Οι συνθέσεις:

ΕΡΜΗΣ: *Αντωνάς (36' Υψηλάντης), Νικολός Σ., Κώστας (40' Αμερικάνος), Κοντός, Κασταμούλας, Μπριζνόβαλης, Μαχαιρίδης, Παπαγεωργίου, Χατζηγεωργίου, Χαμπάλης Σ., Τέγος (50' Παπαδιός).*

ΖΕΥΣ: *Σαράντης, Σαλονικιός Κ., Σαλονικιός Π., Τριπολίτης, Ραφτής, Σταματάκης, Στάπας, Θεοδοσίου, Χωματάς, Ξύπας Ι., Ξύπας Γ.*

Επαιξαν και οι: *Τσιμπούκας, Λαδόπουλος.*

ΡΟΔΟΣ-ΑΡΗΣ 0-1

Μ' ένα γκολ που σημειώθηκε στην εκπνοή του παιχνιδιού (70'), ο Αρης νίκησε σ' εξ αναβολής παιχνίδι την Ρόδο εκτός έδρας (Καρακόνερο).

Το μοναδικό γκολ σημείωσε ο **Πέττας**.

Το παιχνίδι διαιτήτευσε η **Βασιλική Λιάπη**.

ΡΟΔΟΣ: *Ελευθερίου, Σκαφίδας, Λάζος, Τσακίρης, Ευστρατίου, Γεωργουδιός, Μαυρομούστακος, Κουρής, Θαλασσινός, Γκιόνι, Μαγκαφάς.*

ΑΡΗΣ: *Αργυρός Π., Χ"νικόλας Ι., Χ'νικόλας Κ., Τσελεπίδης, Πέττας, Αργυρού, Γιασιράνης, Χ"μανώλης, Λελές, Τσακίρης, Μπέρδης.*

ΒΑΘΜΟΛΟΓΙΑ ΕΦΗΒΙΚΟΥ

Α/Α	ΟΜΑΔΕΣ	ΒΑΘ.	ΑΓ.	ΤΕΡΜ.	Ν.	Ι.	Η.
1.	Διαγόρας Β.	71	26	74-16	23	2	1
2.	Ερμής Κ.	61	26	69-27	19	4	3
3.	Φοίβος	54	26	69-31	17	3	6
4.	Κλεάνθης	51	26	87-38	16	3	7
5.	Ηρακλής Μ.	46	26	49-31	14	1	8
6.	Πετρώνας	45	26	70-32	15	3	7
7.	Ζευς	44	26	55-56	14	2	10
8.	Αρης	41	26	60-47	13	2	11
9.	Ιάλυσος '97	40	26	46-40	12	4	10
10.	Ηλιος	39	26	63-54	11	6	9
11.	Ρόδος	26	26	30-53	6	8	12
12.	Δωριέας	23	26	33-76	6	5	15
13.	Κατταβιά	22	26	31-84	6	4	16
14.	Ευαγόρας	16	26	44-77	7	1	18
15.	Αστέρας Π.	-	-	-	-	-	-
16.	Ορφέας	-	-	-	-	-	-

*** Αστέρας Π., Ορφέας και Πετρώνας έχουν αποβληθεί από το πρωτάθλημα.*

** Ευαγόρας και Πετρώνας έχουν από 1 μηδενισμό και -3 βαθμούς.*

CA FERRIES

ΠΡΟΓΡΑΜΜΑ ΔΡΟΜΟΛΟΓΙΩΝ

Ε/Γ-ΟΓ ΡΟΔΑΝΘΗ-Ε/Γ-Ο/Γ ΔΗΜΗΤΡΟΥΛΑ-Ε/Γ-Ο/Γ ΜΑΡΙΝΑ**

ΡΟΔΟΣ - ΠΕΙΡΑΙΑΣ (22/03/03-06-04/03)

		22/03 ΣΑΒΒΑΤΟ
ΔΗΜΗΤΡΟΥΛΑ	17.00	ΚΩ-ΒΑΘΥ-ΧΙΟ-ΛΕΣΒΟ-ΛΗΜΝΟ-ΑΛΕΞ/ΠΟΛΗ (17.00)
ΡΟΔΑΝΘΗ	17.00	ΚΩ-ΚΑΛΥΜΝΟ-ΠΕΙΡΑΙΑ
		23/03 ΚΥΡΙΑΚΗ
-	-	-
		24/03 ΔΕΥΤΕΡΑ
ΡΟΔΑΝΘΗ	16.00	ΚΩ-ΚΑΛΥΜΝΟ-ΛΕΡΟ-ΠΑΤΜΟ-ΠΕΙΡΑΙΑ
ΔΗΜΗΤΡΟΥΛΑ	19.30	ΚΑΣΤΕΛΟΡΙΖΟ
		25/03 ΤΡΙΤΗ
ΔΗΜΗΤΡΟΥΛΑ	16.00	ΣΥΜΗ-ΤΗΛΟ-ΝΙΣΥΡΟ-ΚΩ-ΚΑΛΥΜΝΟ-ΑΣΤΥΠΑΛΑΙΑ-ΚΑΤΑΠΟΛΑ-ΝΑΞΟ-ΠΕΙΡΑΙΑ
		26/03 ΤΕΤΑΡΤΗ
ΡΟΔΑΝΘΗ	09.15	ΚΑΣΤΕΛΟΡΙΖΟ
ΡΟΔΑΝΘΗ	18.00	ΚΩ-ΚΑΛΥΜΝΟ-ΛΕΡΟ-ΠΑΤΜΟ-ΠΕΙΡΑΙΑ
		27/03 ΠΕΜΠΤΗ
ΔΗΜΗΤΡΟΥΛΑ	17.00	ΚΩ-ΑΣΤΥΠΑΛΑΙΑ-ΑΙΓΙΑΛΙ-ΚΑΤΑΠΟΛΑ-ΔΟΝΟΥΣΑ-ΝΑΞΟ-ΠΑΡΟ-ΠΕΙΡΑΙΑ
		28/03 ΠΑΡΑΣΚΕΥΗ
ΡΟΔΑΝΘΗ	08.00	ΚΑΣΤΕΛΟΡΙΖΟ
ΡΟΔΑΝΘΗ	18.00	ΚΩ-ΚΑΛΥΜΝΟ-ΠΕΙΡΑΙΑ
		29/03 ΣΑΒΒΑΤΟ
ΔΗΜΗΤΡΟΥΛΑ	17.00	ΚΩ-ΒΑΘΥ-ΧΙΟ-ΛΕΣΒΟ-ΛΗΜΝΟ-ΑΛΕΞ/ΠΟΛΗ (17.00)
		30/03 ΚΥΡΙΑΚΗ
-	-	-
		31/3 ΔΕΥΤΕΡΑ
ΡΟΔΑΝΘΗ	16.00	ΚΩ-ΚΑΛΥΜΝΟ-ΛΕΡΟ-ΠΑΤΜΟ-ΠΕΙΡΑΙΑ
ΔΗΜΗΤΡΟΥΛΑ	19.30	ΚΑΣΤΕΛΟΡΙΖΟ
		01/04 ΤΡΙΤΗ
ΔΗΜΗΤΡΟΥΛΑ	14.00	ΣΥΜΗ-ΤΗΛΟ-ΝΙΣΥΡΟ-ΚΩ-ΑΣΤΥΠΑΛΑΙΑ-ΚΑΤΑΠΟΛΑ-ΠΕΙΡΑΙΑ
		02/04 ΤΕΤΑΡΤΗ
-	-	-
		03/04 ΠΕΜΠΤΗ
ΔΗΜΗΤΡΟΥΛΑ	14.00	ΚΩ-ΑΣΤΥΠΑΛΑΙΑ-ΑΙΓΙΑΛΙ-ΚΑΤΑΠΟΛΑ-ΔΟΝΟΥΣΑ-ΝΑΞΟ-ΠΑΡΟ-ΠΕΙΡΑΙΑ
		04/04 ΠΑΡΑΣΚΕΥΗ
-	-	-
		05/04 ΣΑΒΒΑΤΟ
ΔΗΜΗΤΡΟΥΛΑ	13.00	ΚΩ-ΒΑΘΥ-ΧΙΟ-ΛΕΣΒΟ-ΛΗΜΝΟ-ΑΛΕΞ/ΠΟΛΗ (17.00)
		06/04 ΚΥΡΙΑΚΗ
ΡΟΔΑΝΘΗ	16.00	ΚΩ-ΚΑΛΥΜΝΟ-ΛΕΡΟ-ΠΑΤΜΟ-ΠΕΙΡΑΙΑ

* Η εταιρεία μας βρίσκεται στην ευχάριστη θέση να σας ενημερώσει ότι:
1. Από 15/03 θα ισχύουν εκπτώσεις από 25% μέχρι και 40% για όλες τις θέσεις. Συμπεριλαμβάνεται και η τρίτη θέση.
2. Θα προσφέρονται ειδικές τιμές σε όλες τις θέσεις για οικογενειακά πακέτα και ξενοδοχεία 5 ή 4 αστέρων σε καταπληκτικές τιμές.
3. Από 15/06 θα εκτελούνται δρομολόγια καθημερινώς: ΠΕΙΡΑΙΑ - ΚΩ - ΡΟΔΟ & ΡΟΔΟ - ΚΩ - ΠΕΙΡΑΙΑ
4. Εισιτήρια μετ' επιστροφής, ειδικές τιμές.
5. Ι.Χ. ΕΚΠΤΩΣΗ 25% για μετάβαση, μετ' επιστροφής 40%.
6. Πολλαπλά εισιτήρια minimum 5, 50% έκπτωση.

Πληροφορίες στο κεντρικό πρακτορείο

TSAGARIS TRAVEL

και στον ταξιδιωτικό σας πράκτορα

Τηλ. (22410) 36170-30406, FAX: 22410-28597



VISA TRAVEL CLUB

RHODES LEADING TRAVEL AGENCY

GO ON CHARTER

DIRECT FLIGHTS TO UK !!!

PRICE ONLY 220.00€

RHODES-LONDON 16 APR
LONDON-RHODES 30 APR

PRICE ONLY 245.00€

RHODES-MANCHESTER 16 APR
MANCHESTER-RHODES 30 APR

BOOK IT NOW !!!!!!

ONLY BY VISA TRAVEL CLUB !

AM adv.

(Πλ. Ακαδημίας) Γρ. Λαμπράκη 54,
Τηλ: 22410 33282, 22410 25737, 22410 30304
www.visatravelclub.gr

ΝΤΕΤΕΚΤΙΒΣ

30 ΧΡΟΝΙΑ ΜΟΝΙΜΑ ΚΑΙ ΣΤΗ ΡΟΔΟ

35354 - 28780

Π.Π. ΓΕΡΜΑΝΟΥ 6 (ΠΛ. ΦΩΚΙΑΛΗ)

- Η ΛΥΣΗ!!! ΣΕ ΚΑΘΕ ΣΑΣ ΠΡΟΒΛΗΜΑ

EXPRESS SECURITY

ΜΙΚΡΕΣ αγγελίες

ΟΙ ΑΓΓΕΛΙΕΣ ΤΗΣ ΡΟΔΙΑΚΗΣ παρουσιάζονται και στο site www.anaggelies.gr

ΜΕΤΑΦΕΡΘΗΚΑΜΕ!
Θα μας βρίσκετε στα κεντρικά μας γραφεία επί της Μαρ. Μαλλιαράκη 11 (τελευταία πάροδος Καναδά). Τα τηλέφωνα παραμένουν τα ίδια:
(22410) 22210, (22410) 75230

ΕΝΟΙΚΙΑΣΕΙΣ ΑΚΙΝΗΤΩΝ & ΕΠΙΧΕΙΡΗΣΕΩΝ

ΕΝΟΙΚΙΑΖΟΝΤΑΙ ΣΤΑ ΚΟΛΥΜΠΙΑ ΕΠΙΠΛΩΜΕΝΑ ΔΙΑΜΕΡΙΣΜΑΤΑ ΣΕ ΕΞΟΧΙΚΟ ΣΠΙΤΙ. ΠΛΗΡ. ΤΗΛ. 6936538366 ΠΕ51012

ΓΡΑΦΕΙΑ στην οδό Αμερικής. Πληρ.τηλ. (22410)27609 AE51017

STUDIOS επιπλωμένο για όλο τον χρόνο στ' Αφάντου επί της Λεωφόρου (έναντι υπερμάρκετ Παναγιωτάς). Ενοίκιο 180 ευρώ μηνιαίως. Πληρ. τηλ. (22410)36504AE51016

ΓΚΑΡΣΟΝΙΕΡΑ επιπλωμένη στην περιοχή Δασκάλων - καθηγητών. Πληρ. τηλ. (22410)25447, 6944361899 AE51015

ΙΣΟΓΕΙΕΣ ΑΠΟΘΗΚΕΣ και ισόγειοι βιοτεχνικοί χώροι 200 τ.μ. κατάλληλα για συνεργεία και αποθηκευτικούς χώρους. Εχουν ύψος 4,70 στην περιοχή Ασγούρου. Τιμή 150.000 δρχ. Πληρ. τηλ. 6945551804, 6945888601 AE51013

ΔΙΑΜΕΡΙΣΜΑ 90 τ.μ. α' ορόφου με 2 υπνοδωμάτια και λοιπούς χώρους οδός Λειψών 1 και Κ. Τσαλδάρη γωνία (Αγ. Τριάδα -Ανάληψη). Ενοίκιο 400 ευρώ. Πληρ.τηλ. (22410)25632 AE51011

ΔΙΑΜΕΡΙΣΜΑ 85 τ.μ. αποτελούμενο από δύο υπνοδωμάτια, σαλόνι, κουζίνα, μπάνιο με θέα σε κήπο επί της οδού Βενετοκλέων 67. Πληρ. τηλ. (22410)23301 ώρες 5-8 μ.μ. AE51008

ΓΚΑΡΣΟΝΙΕΡΑ δύο δωματίων επιπλωμένη απέναντι από το 1ο Δημοτ. Σχολείο Ιαλυσού. Πληρ. τηλ. (22410)91796, 76335 AE51006

ΔΙΑΜΕΡΙΣΜΑ δύο δωματίων πλήρως επιπλωμένο με τηλέφωνο, βεράντες με τέντες για μεγάλο ή μικρό χρονικό διάστημα, επί της οδού Καναδά. Πληρ. τηλ. (22410)24879, 6938263563 AE51002

ΓΚΑΡΣΟΝΙΕΡΑ επιπλωμένη στα Κοσκινού επιφανείας 45 τ.μ. Πληρ. τηλ. (22410)21644, 6946681508 AE51003

STUDIOS πλήρως επιπλωμένα, με ανεξάρτητο WC, πολυκουζινάκι, αυλή, 25 τ.μ., εγκατάσταση για TV και τηλέφωνο, με ηχομόνωση, άνετο πάρκιν στα 150 μέτρα, χωρίς κοινόχρηστα και νερό, περιοχή Παραδείσι, Ρόδου. Πληρ. τηλ. (22410)47235 βράδυ, 6972943946, 09.00-21.00 AE50982

ΓΚΑΡΣΟΝΙΕΡΑ καινούργια λουξ κατασκευής με θέα και ατομικό πάρκιν. Πληρ. τηλ. 6945551804, 6945888501 AE50979

ΔΩΜΑΤΙΟ επιπλωμένο στην οδό Σοφοκλέους 42Ε (Π. Πόλη). Πληρ. τηλ. (22410)38557 AE50978

ΓΚΑΡΣΟΝΙΕΡΑ στην περιοχή Ανάληψη. Πληρ. τηλ. (22410)76088 AE50973

STUDIO γκαρσονιέρες δυάρια- τριάρια-τεσσάρια-καταστήματα. Αμεση εξυπηρέτηση. Πληρ. τηλ. (22410)67451, 67234, 6945471001 AE50972

ΕΝΟΙΚΙΑΖΕΤΑΙ στα Κρητικά μεγάλος χώρος 300 μέτρα περίπου, 4,30 μέτρα ύψος κατάλληλος για αποθήκη, μηχανουργείο, ξυλουργείο κ.λπ. Πληρ. τηλ. (22410)27006 και 29455 AE50969

ΓΚΑΡΣΟΝΙΕΡΑ (STUDIOS) επιπλωμένη για όλο τον χρόνο στην Κρεμαστή. Τιμή 140 ευρώ. Πληρ. τηλ. (22410)92832 μετά τις 3 μ.μ. και κιν. 6978038019 AE50780

ΔΙΑΜΕΡΙΣΜΑ 1ου ορόφου 140 τ.μ., με εντοιχισμένη κουζίνα, Στοκχόλμης 44. Πληρ. τηλ. 22410-61058-61138.

ΓΚΑΡΣΟΝΙΕΡΑ ευάερη και ευήλια με ιδιωτικό χώρο πάρκινγκ. Πληρ. τηλ. 22410-28860.

ΕΝΟΙΚΙΑΖΟΝΤΑΙ: α) κατάστημα 27 τ.μ. περίπου επί της οδού Δ. Θεοδωράκη 31. β) διαμέρισμα 1ου ορόφου 104 τ.μ. κατάλληλο για επαγγελματική στέγη ή κατοικία επί της οδού Γ. Παπανικολάου (πλησίον Casino) Πληρ. τηλ. (22410)34765, 21952, (22450)22567 AE50966

STUDIOS επιπλωμένο στο Ροδίνι. Πληρ τηλ. (22410)25447, 6944361899 AE51014

ΔΙΑΜΕΡΙΣΜΑ 3 υπνοδωμάτια, Αγίας Αναστασίας 17. Πληρ. τηλ. (22410)29012, 69651 AE50956

ΔΙΑΜΕΡΙΣΜΑ 55 τ.μ. στο κέντρο της πόλης επί της 28ης Οκτωβρίου 23, β' όροφος. Πληρ. τηλ. 6973668842 AE50965

ΚΑΤΑΣΤΗΜΑ 52 τ.μ. Σωκράτους και Παναιτίου 4 με 2 βιτρίνες και σπίτι άνωθεν 50 τ.μ. με 120 τ.μ. αυλή. Πληρ. τηλ. (210)6142959, 8020482 AE50964

ΕΝΟΙΚΙΑΖΕΤΑΙ ο όροφος σπιτιού στην περιοχή Ασγούρου, 110 τ.μ. πλήρως επιπλωμένο. House fully fearnished in Asgourou 110 s.m. Tel (22410)76348, 68171 AE50963

ΚΑΤΑΣΤΗΜΑ 50 τ.μ. στο Μαντράκι ανακαινισμένο με τουαλέτα, πυρασφάλεια και air condition. Πληρ. τηλ. (22410)27884, 6945074797 AE50960

ΕΝΟΙΚΙΑΖΟΝΤΑΙ: α) οροφοδιαμέρισμα 4ου ορόφου (ρετιρέ), μ.τ. 120,00, με αυτόνομη θέρμανση (καλοριφέρ) κλιματισμό, ηλιακό θερμοσίφωνο, συνδεδεμένο με το αποχετευτικό, με βεράντα 150 τ.μ. και απεριόριστη θέα, στην οδό Δημ. Αναστασιάδη 47 και β) ισόγεια γκαρσονιέρα μ.τ. 35,00 πλήρως επιπλωμένη και εξοπλισμένη για φοιτητήτρια, στην οδό Αντ. Βολονάκη 4. Πληρ. τηλ. 6944363701 AE50953

ΔΙΑΜΕΡΙΣΜΑ ρετιρέ 100 τμ. στην Δ. Αναστασιάδη σε τετραόροφη πολυκατοικία χωρίς ασανσέρ. Πληρ. τηλ. (22410)61314 (απόγευμα) AE50967

ΕΝΟΙΚΙΑΖΟΝΤΑΙ: α) studios πλήρως επιπλωμένα στην περιοχή Τσαλδάρη, β) studios πλήρως επιπλωμένο στην περιοχή παρόδου Καναδά. Πληρ. τηλ. (22410)95148, 91617 AE50935

ΔΙΑΜΕΡΙΣΜΑ κεντρικό α' ορόφου επί της οδού Ναυαρίνου τριών υπνοδωματίων με κεντρική θέρμανση, κατάλληλο για κατοικία ή επαγγελματική στέγη. Ενοίκιο 450 ευρώ. Πληρ. τηλ. (22410)54071 πρωί, (22410)23445 απόγευμα, κιν. 6936665900 AE50934

ΔΙΑΜΕΡΙΣΜΑ 1ος όροφος, 3άρι, ευρύχωρο ευήλιο, πλήρως ανακαινισμένο επί της οδού Υψηλάντου 40 (Αγ. Νικόλαος). Τιμή 290 ευρώ. Πληρ. τηλ. (22410)92653, 95157 AE50950

ΓΚΑΡΣΟΝΙΕΡΑ καινούργια δύο δωματίων πλήρως επιπλωμένη (ψυγείο-κουζίνα-ηλιακό θερμοσίφωνα). Πληρ. τηλ. (22410)66475, 6936860310, 6936860312AE50948

ΕΝΟΙΚΙΑΣΕΙΣ ΚΑΤΑΣΤΗΜΑΤΩΝ-ΕΠΙΧΕΙΡΗΣΕΩΝ ΚΑΙ ΓΡΑΦΕΙΩΝ: 1. Ενοικιάζεται στην Γρηγορίου Ε' ισόγεια οικοδομή 220 τ.μ. με υπαίθριο χώρο 600 τ.μ. Δεκτές σοβαρές προτάσεις, 2) Γραφείο κεντρικό στο Μαντράκι α' ορόφου 80 τ.μ. με μηνιαίο μίσθωμα 599 ευρώ, 3) Ενοικιάζονται καταστήματα: α) Στη Νέα Αγορά 25 τ.μ. β) Στην Αλεξ. Διάκου κεντρικό 160 τμ. 4) Ενοικιάζεται στην Ανάληψη ισόγεια αποθήκη 80 τ.μ. με μηνιαίο μίσθωμα 180 ευρώ 5) Πωλείται - ενοικιάζεται καφετέρια 600 τ.μ. στην περιοχή ΚΟΒΑ. Δεκτές σοβαρές προτάσεις. Πληρ. ΡΟΔΙΑΚΗ ΚΤΗΜΑΤΙΚΗ Ανέστης και Σάββας Σαββαΐδης, τηλ. (22410)26281, 6944/243452, 6944/421015. AE50997

ΕΝΟΙΚΙΑΣΕΙΣ ΔΙΑΜΕΡΙΣΜΑΤΩΝ: 1) διαμέρισμα ρετιρέ κοντά στο Μαντράκι 280 τ.μ. ανακαινισμένο πλήρως αρίστης κατασκευής με θέρμανση, καλοριφέρ και τζάκι με σαλοτραπεζαρία μεγάλη 2 τουαλέτες και 3 υπνοδωμάτια άνετα και με δάπεδο παρκέ, 2) στη Ψαροπούλα (ακτή Μιαούλη) γκαρσονιέρα δίχωρη επιπλωμένη με θέα τη θάλασσα και αποτελείται από ένα υπνοδωμάτιο, κουζίνα και τουαλέτα με μηνιαίο μίσθωμα 300 ευρώ. Πληρ. ΡΟΔΙΑΚΗ ΚΤΗΜΑΤΙΚΗ Ανέστης και Σάββας Σαββαΐδης, τηλ. (22410)26281, 6944/243452, 6944/421015. AE50991

ΜΑΓΑΖΙ στην Παλιά Πόλη σε κεντρικό σημείο. Πληρ. τηλ. 6942493399 AE50942

ΕΝΟΙΚΙΑΖΟΝΤΑΙ ΣΤΟ ΠΑΡΑΔΕΙΣΙ ΠΟΛΥΤΕΛΗ ΜΙΚΡΑ ΩΡΑΙΟΤΑΤΑ ΕΠΙΠΛΩΜΕΝΑ ΔΙΑΜΕΡΙΣΜΑΤΑΚΙΑ 40 Τ.Μ. ΕΚΑΣΤΟ, ΔΙΑΜΠΕΡΗ ΜΕ ΗΛΙΑΚΟΥΣ ΘΕΡΜΟΣ. ΔΙΠΛΑ ΜΠΑΛΚΟΝΙΑ, ΚΗΠΟ 4 ΣΤΡΕΜΜΑΤΩΝ, ΑΝΕΤΟ ΠΑΡΚΙΝ ΣΤΗΝ ΛΕΩΦΟΡΟ ΔΗΜΟΚΡΑΤΙΑΣ 136 ΓΙΑ 1 Ή 2 ΑΤΟΜΑ. ΠΡΟΤΙΜΟΥΝΤΑΙ ΕΚΠΑΙΔΕΥΤΙΚΟΙ, ΣΤΡΑΤΙΩΤΙΚΟΙ, ΥΠΑΛΛΗΛΟΙ ΑΕΡΟΔΡΟΜΙΟΥ, ΔΕΗ. ΠΛΗΡ. ΤΗΛ. (22410)81175, 6934016503ΠΕ50985

ΕΝΟΙΚΙΑΖΟΝΤΑΙ ΤΡΙΑ ΚΑΙΝΟΥΡΓΙΑ ΚΑΤΑΣΤΗΜΑΤΑ ΣΤΗΝ ΟΔΟ ΙΕΡΟΥ ΛΟΧΟΥ ΣΤΗΝ ΠΑΡΑΛΙΑ ΙΑΛΥΣΟΥ ΡΟΔΟΥ ΚΑΤΑΛΛΗΛΑ ΓΙΑ ΤΟΥΡΙΣΤΙΚΗ ΚΑΙ ΕΜΠΟΡΙΚΗ ΕΚΜΕΤΑΛΛΕΥΣΗ. ΠΛΗΡ. ΤΗΛ. 2241033125 ΠΕ50951

ΔΙΑΜΕΡΙΣΜΑ 84 τ.μ. δεύτερος όροφος, Μιχ. Πετρίδου και Ιμβρου 1. Πληρ. τηλ. (22410)29905, 75291 AE50949

ΑΠΟΘΗΚΕΣ (ισόγειες) 85 και 50 τ.μ. στην Ανάληψη. Πληρ. 13.00-16.00 τηλ. (22410)34490, 17.00-21.00 τηλ. (22410)65125 AE50941

ΔΙΑΜΕΡΙΣΜΑ 3 υπνοδωματίων, σαλοτραπεζαρία, κουζίνα, μπάνιο στο δεύτερο όροφο μονοκατοικίας στο Ροδίνι. Πληρ. τηλ. (22410)28685 AE50940

ΚΑΤΑΣΤΗΜΑ κατάλληλο για καφετέρια ή εστιατόριο στην περιοχή χωριού Θεολόγος. Πληρ. τηλ. (22410)61395 και 6936736836 AE50901

ΓΡΑΦΕΙΟ 100 τ.μ. 1ου ορόφου επί της Μ. Αθανασιάδη 9 (πρώην ακτή Κανάρη), κατάλληλο για κάθε επαγγελματική χρήση. Πληρ. τηλ. (22410)30509 AE50896

ΕΠΑΓΓΕΛΜΑΤΙΚΟΣ ΧΩΡΟΣ 130 τ.μ. με ιδιαίτερο χώρο γραφείου και WC για κάθε είδους επαγγελματική χρήση επί της Αθηνών 122. Πληρ. τηλ. (22410)37468 AE50903

STUDIOS και APARTMENTS επί της οδού Απ. Παπαιωάννου 18 (περιοχή Αγίου Νικολάου). Πληρ. τηλ. 22410-21172. AE50919

ΔΙΑΜΕΡΙΣΜΑ με δύο υπνοδωμάτια, σαλοτραπεζαρία, κουζίνα και μπάνιο, περιοχή Αννης Μαρίας. Πληρ. τηλ. (22410)61291 AE50900

TOP PROPERTIES

GEORGE & SAVAS PIPINOS

ΓΕΩΡΓΙΟΣ & ΣΑΒΒΑΣ ΠΙΠΙΝΟΣ
ΣΥΜΒΟΥΛΟΙ ΚΑΙ ΕΚΤΙΜΗΤΕΣ ΑΚΙΝΗΤΩΝ
REAL ESTATE AGENTS • MEMBER OF F.I.A.B.C.I.-NAEA-C.E.I.

Email: gpipinos@otenet.gr URL: www.rhodes-top-properties.com and www.pipinos.gr

Από το 1971



Η "**TOP PROPERTIES**" είναι ατομική επιχείρηση και ανήκει στους Γεώργιο και Σάββα Πιπίνο. Το γραφείο ασχολείται από το 1971 αποκλειστικά και μόνο με επενδύσεις και REAL ESTATE, στο νησί της Ρόδου και στην ευρύτερη περιοχή της Δωδεκανήσου.

ΑΠΕΥΘΥΝΟΜΑΣΤΕ: Στους **σοβαρούς, απαιτητικούς και επιλεκτικούς** επενδυτές-επιχειρηματίες, Ελληνες και ξένους που ενδιαφέρονται να κάνουν μια σοβαρή επένδυση προβολής στο νησί της Ρόδου.

ΠΡΟΣΦΕΡΟΥΜΕ: Α) Υπηρεσίες και πληροφορίες που γίνονται σε προσωπικό επίπεδο με εχεμύθεια, διακριτικότητα και σοβαρότητα.
Β) Μεγάλη γκάμα υψηλής ποιότητας, ακινήτων, όπως:1) Ξενοδοχεία Α' και Β' κατηγορίας των 600-500-350-300 κλινών, 2) Κεντρικά αστικά ακίνητα κατάλληλα για Τράπεζες-καταστήματα-γραφεία, 3) Παραλιακές εκτάσεις, κατάλληλες για τουριστικές επενδύσεις των 150.000-100.000-70.000-50.000-36.000 τ.μ. και 4) Διαμερίσματα και μεζονέτες προβολής, και 5) Αξιόλογες Παραθεριστικές κατοικίες.

ΣΤΟΧΟΣ ΜΑΣ ΕΙΝΑΙ: Να προσφέρουμε στο αγοραστικό μας κοινό υψηλής ποιότητας ακίνητα και ευκαιρίες στο νησί της Ρόδου. Η τριακονταετής και πλέον πείρα μας στον τομέα αυτό αποτελεί εγγύηση.

ΣΥΝΘΗΜΑ ΜΑΣ ΕΙΝΑΙ: Επενδύστε στη ΡΟΔΟ ΤΩΡΑ, σε ακίνητα που ΑΝΤΕΧΟΥΝ ΣΤΟ ΧΡΟΝΟ

Γεώργιος και Σάββας Πιπίνος
ΜΕΣΙΤΕΣ ΑΣΤΙΚΩΝ ΣΥΜΒΑΣΕΩΝ
Γιατί εμείς γνωρίζουμε καλύτερα!

Since 1971

TOP PROPERTIES is a father and son business. The senior, Mr George S. Pipinos, the founder of the office, has carved over the years a reputation for integrity and excellence in the world of Real Estate in the Dodecanese. The junior, Dr. Savas Pipinos, has returned from his studies in the UK to aid in his father´s footsteps.
AT TOP PROPERTIES we try hard to attract important and selective investors, high calibre businessmen/women and discerning professional people, both Greek and foreign, who wish to acquire substantial and valuable property on Rhodes.
We offer our expertise and advice privately, discreetly and in strict confidence.
We keep a comprehensive list of real estate of the highest specifications:
a. A' and B' class hotels (600, 500, 350, 300 beds capacity)
b. Centrally situated office buildings and other business premises.
c. Seaside land, ideal for development (hotels, holiday resorts, etc), of 150.000, 100.000, 70.000, 50.000, 36.000 square metres.
d. Villas, luxury apartments, detached, semi-detached and terraced houses.
e. Holiday and Retirement Homes.
Our aim is to give our clients the opportunity to acquire value for money, first class real estate on Rhodes. Our 30 and more years of experience is our warranty.
Our motto is Invest in Rhodes, Invest in property, It stands the test of time.

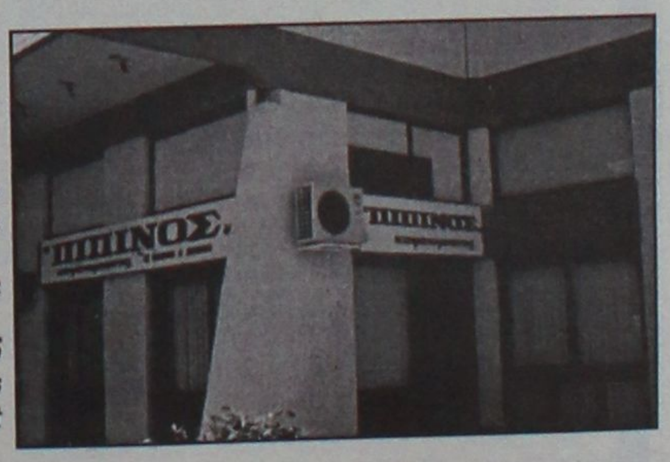

TOP PROPERTIES
George and Savas Pipinos
Because we know best

ΚΕΝΝΕΝΤΥ 38, ΡΟΔΟΣ, 85 100, ΤΗΛ. (22410) 23895,FAX: (22410) 20883
38 KENNEDY STR., RHODES, 85 100, TEL. (22410) 23895, FAX: (22410) 20883

ενοικιασεις

συνέχεια από την προηγούμενη

ΚΑΤΑΣΤΗΜΑ, 40 τ.μ. σε κεντρικό δρόμο περιοχής «Δασκάλων» κατάλληλο για λογιστικό γραφείο κ.λπ., με διαχωριστική τζαμαρία. Πληρ. τηλ. 35497 και 6946818564. ΑΕ50918

ΑΡΓΩ: ΕΝΟΙΚΙΑΣΕΙΣ ΔΙΑΜΕΡΙΣΜΑΤΩΝ επιπλωμένων και πλήρως εξοπλισμένων: Διαμερίσματα 50 τ.μ. με δυνατότητα φιλοξενίας έως και 4 ατόμων, ό,τι καλύτερο και οικονομικότερο υπάρχει στην αγορά της Ρόδου. Πέντε λεπτά από το κέντρο της πόλης με αμεσότητα πρόσβασης, σε SUPER MARKET, εστιατόρια, φαρμακεία, πάνω στη στάση λεωφορείου, 8' λεπτά από το λιμάνι της Ρόδου, 10' από το αεροδρόμιο, 3' από το Δήμο Ιαλυσού, 50 μέτρα από τη θάλασσα και 10' από το βουνό, περιοχή Ιξιά τοποθεσία έναντι ΜΙΡΑ ΜΑΡΕ. Ειδικές τιμές για κρατήσεις έως 31 Μαΐου. Τιμή διαμερίσματος για 3-7 ημέρες: 29 ευρώ ημερησίως. Τιμή διαμερίσματος για 7 έως 15 ημέρες 25 ευρώ ημερησίως. Τιμή διαμερίσματος για 15 ημέρες και άνω 20 ευρώ ημερησίως (οι τιμές συμπεριλαμβάνουν ηλεκτρικό-νερό-θέρμανση-καθαριότητα κ.λπ.). ΦΠΑ 5% δεν συμπεριλαμβάνεται. Πληρ. τηλ. 22410 90163, τηλ. και φαξ: 22410 90168, τηλ.: 22410 91376, κινητό: 6932482442 και 6978250911. ΑΕ50921

ΕΠΑΓΓΕΛΜΑΤΙΚΗ ΣΤΕΓΗ, σε κεντρικό σημείο της πόλης επί της Καρπάθου 8, α' όροφος, 80 τ.μ. Πληρ. 22410 93264 και 6942978646. ΑΕ50920

ΔΙΑΜΕΡΙΣΜΑ διαμπερές 125 τ.μ. τρία υπνοδωμάτια, ενιαία μεγάλη σαλοτραπεζαρία, δυο μπάνια και αποθήκη. Αλικαρνασού 25. Πληρ. τηλ. (22410)33497, 33657, 6945252728 ΑΕ50906

ΔΙΑΜΕΡΙΣΜΑ τριάρι, πλήρως επιπλωμένο πλησίον του Πανεπιστημίου Αιγαίου (5 λεπτά με τα πόδια) κατάλληλο για 2 φοιτητές ή φοιτήτριες. Οδός Λευκωσίας 18. Πληρ. τηλ. (22410)68736 ΑΕ50898

ΔΩΜΑΤΙΑ επιπλωμένα με πολυκουζινάκι, στο χωριό Κοσκινού, ιδανικά για στρατιωτικούς, εργάτες, ξενοδοχ/λους. Πληρ. τηλ. 6977314348 κα Κατερίνα ΑΕ50884

ΓΚΑΡΣΟΝΙΕΡΑ επιπλωμένη. Πληρ. τηλ. (22410)36065, 6972057263 ΑΕ50897

ΜΟΝΟΚΑΤΟΙΚΙΑ 135 τ.μ. με κήπο, περιοχή Ασγούρου. Πληρ. τηλ. 6945152258 ΑΕ50847

ΕΝΟΙΚΙΑΖΟΝΤΑΙ στην Κρεμαστή studios και μικρά διαμερίσματα σε ήσυχη περιοχή, επιπλωμένα με πολυκουζινάκι, WC, κήπο με γκαζόν και ηλιακό. Ανετο πάρκιν. Τιμές studios ευρώ 135, διαμερίσματα ευρώ 220 το μήνα. Πληρ. τηλ. 6937606824, (22410)95487, 48038 ΑΕ50841

ΕΠΑΓΓΕΛΜΑΤΙΚΟΣ ΧΩΡΟΣ 75 τ.μ. κατάλληλος για ιατρείο ή γραφείο επί της Μεγ. Κων/νου. Πληρ. τηλ. (22410)51888, 52016 ΑΕ50886

ΚΑΤΑΣΤΗΜΑ κοντά στην Πολεοδομία Ρόδου (Νηρέα) 30 τ.μ. που μπορεί να γίνει και αρχιτεκτονικό ή λογιστικό γραφείο. Πληρ. ΑΙΓΑΙΟΚΤΗΜΑΤΙΚΗ τηλ. (22410)22943, 28838, 694566773 ΑΕ50837

ΓΚΑΡΣΟΝΙΕΡΑ επιπλωμένη με 1 υπνοδωμάτιο, σαλονάκι και πολυκουζινάκι, WC, ντους ατομικό με θέα τη θάλασσα στην Καλλιθέα (6ο χλμ. Ρόδου-Καλλιθέας) ενοίκιο 180 ευρώ. Επίσης studio επιπλωμένο, στο ίδιο μέρος ενοίκιο 170 ευρώ. Πληρ. 10-12 το πρωί τηλ. (22410)28838-75612 ΑΕ50812

STUDIOS επιπλωμένα πλήρως στην οδό Αρκαδίου 14 (έναντι ξενοδ. ΦΑΙΔΡΑ). Πληρ. τηλ. (22410)25710 ΑΕ50797

ΔΙΑΜΕΡΙΣΜΑ 2 υπνοδωμάτια, σαλόνι, κουζίνα, Γεωργίου Σεφέρη 151, κοντά στο Νοσοκομείο. Πληρ. τηλ. (22410)70990, 95245, 6945670796 ΑΕ50862

ΓΚΑΡΣΟΝΙΕΡΑ καινούργια επιπλωμένη στον 1ο όροφο και ήσυχη περιοχή της Ρόδου, με ψυγείο, ηλεκτρική κουζίνα, ηλεκτρικό καλοριφέρ, διπλό κρεβάτι, κεντρική κεραία TV και όλο το νοικοκυριό του σπιτιού. Προτιμούνται στρατιωτικοί, εκπαιδευτικοί ή εργένηδες. Αποκλείονται αλλοδαποί. Πληρ. τηλ. (22410)65122, 6946981017 ΑΕ50830

ΕΝΟΙΚΙΑΖΟΝΤΑΙ α) ισόγειος χώρος 168 τ.μ. διαμπερής ευήλιος, ευάερος με WC κατάλληλος για γραφεία, αγορά, κατάστημα με άνετο χώρο στάθμευσης επί των οδών Ατταβύρου και Μ. Καλόπετρας, β) Γκαρσονιέρα επιπλωμένη επί της Κοραή, Αγιος Νικόλαος, γ) Χώρος 2 δωματίων χωλάκι, WC για κατοικία ή γραφείο επί της Αγ. Αναργύρων. Πληρ. τηλ. (22410)78994ΑΕ50831

ΕΝΑ ΔΙΑΜΕΡΙΣΜΑ ΠΛΗΡΩΣ ΕΠΙΠΛΩΜΕΝΟ 50 Τ.Μ. ΣΕ ΑΡΙΣΤΗ ΚΑΤΑΣΤΑΣΗ (ΙΣΟΓΕΙΟ) ΜΕ AIR CONDITION ΚΑΙ TV, 150 ΜΕΤΡΑ ΑΠΟ ΤΗΝ ΑΚΤΗ, ΚΟΝΤΑ ΣΤΟ ΠΑΝΕΠΙΣΤΗΜΙΟ ΚΑΙ ΤΟ ΚΕΝΤΡΟ ΤΗΣ ΠΟΛΗΣ. ΟΔΟΣ ΠΑΠΑΛΟΥΚΑ 49Β ΡΟΔΟΣ. ΠΛΗΡ. ΤΗΛ. (22410)24688 Ή 6942790896 ΑΠΟ 9 Π.Μ. ΜΕΧΡΙ 3 Μ.Μ. ΠΕ50904

ΔΙΑΜΕΡΙΣΜΑ στο κέντρο Ιαλυσού γ' ορόφου 90 τ.μ. με ασανσέρ στο κέντρο (επιπλωμένη ή μη) ενοίκιο 320 ευρώ. Πληρ. ΑΙΓΑΙΟΚΤΗΜΑΤΙΚΗ τηλ. (22410)22943, 6945466773 ΑΕ50811

ΕΝΟΙΚΙΑΖΟΝΤΑΙ Ή ΠΩΛΟΥΝΤΑΙ ΚΑΤΑΣΤΗΜΑΤΑ ΣΤΟ ΧΑΡΑΚΙ 50 ΚΑΙ 100 Τ.Μ. ΜΕ ΜΕΓΑΛΕΣ ΑΥΛΕΣ. ΠΛΗΡ. ΤΗΛ. 6972198236 ΠΕ50819

ΚΑΤΑΣΤΗΜΑ 35 Τ.Μ. ΣΤΑ 100 ΜΑΓΑΖΙΑ ΕΝΤΟΣ ΣΤΟΑΣ. ΠΛΗΡ. ΤΗΛ. 6942841012 ΠΕ50839

STUDIO ΕΠΙ ΤΗΣ ΡΟΔΟΥ-ΛΙΝΔΟΥ. ΠΛΗΡ. ΤΗΛ. (22410)62842ΠΕ50825

STUDIO επιπλωμένο στο Ροδίνι. Πληρ. τηλ. (22410)25447, 6944361899 ΑΕ50815

ΔΙΑΜΕΡΙΣΜΑΤΑ 50 τ.μ. ΜΕ ΔΥΝΑΤΟΤΗΤΑ ΦΙΛΟΞΕΝΙΑΣ ΕΩΣ ΚΑΙ 4 ΑΤΟΜΩΝ ΠΛΗΡΩΣ ΕΞΟΠΛΙΣΜΕΝΑ (ΣΚΕΥΗ, ΕΠΙΠΛΑ). Ο,ΤΙ ΚΑΛΥΤΕΡΟ ΚΑΙ ΟΙΚΟΝΟΜΙΚΟΤΕΡΟ ΥΠΑΡΧΕΙ ΣΤΗΝ ΑΓΟΡΑ ΤΗΣ ΡΟΔΟΥ 5' ΑΠΟ ΤΟ ΚΕΝΤΡΟ ΤΗΣ ΠΟΛΗΣ ΜΕ ΑΜΕΣΟΤΗΤΑ ΠΡΟΣΒΑΣΗΣ ΣΕ SUPER MARKET, ΕΣΤΙΑΤΟΡΙΑ, ΦΑΡΜΑΚΕΙΑ, ΠΑΝΩ ΣΤΗ ΣΤΑΣΗ ΤΟΥ ΛΕΩΦΟΡΕΙΟΥ, 8' ΑΠΟ ΤΟ ΛΙΜΑΝΙ, 10' ΑΠΟ ΤΟ ΑΕΡΟΔΡΟΜΙΟ, 3' ΑΠΟ ΤΟΝ ΔΗΜΟ ΙΑΛΥΣΟΥ, 50 ΜΕΤΡΑ ΑΠΟ ΤΗ ΘΑΛΑΣΣΑ. ΠΕΡΙΟΧΗ ΙΞΙΑΣ, ΕΝΑΝΤΙ ΜΙΡΑ ΜΑΡΕ. ΤΙΜΕΣ: ΓΙΑ ΤΗΝ ΤΟΥΡΙΣΤΙΚΗ ΠΕΡΙΟΔΟ (7 ΜΗΝΕΣ) 498 ΕΥΡΩ ΑΝΑ ΜΗΝΑ, ΓΙΑ ΤΗΝ ΦΟΙΤΗΤΙΚΗ ΠΕΡΙΟΔΟ (9 ΜΗΝΕΣ) 498 ΕΥΡΩ ΑΝΑ ΜΗΝΑ, ΑΝΕΞΑΡΤΗΤΩΣ ΑΡΙΘΜΟΥ ΑΤΟΜΩΝ ΦΙΛΟΞΕΝΙΑΣ ΣΕ ΚΑΘΕ ΔΙΑΜΕΡΙΣΜΑ ΜΕ MAXIMUM 4 ΑΤΟΜΑ. ΣΤΗΝ ΤΙΜΗ ΔΕΝ ΥΠΑΡΧΟΥΝ ΑΛΛΕΣ ΕΠΙΒΑΡΥΝΣΕΙΣ (ΝΕΡΟ, ΗΛΕΚΤΡΙΚΟ, Φ.Π.Α.). ΠΛΗΡ. ΤΗΛ. (22410)75215, 90168, 91376, 6978220057, 6978250911, 6932482442 ΧΠΕ311

ΕΝΟΙΚΙΑΖΕΤΑΙ

κατάστημα εντός του ξενοδοχείου **EDEN ROC** για χρήση κομμωτηρίου ή χρυσοχοείου.

Πληρ. καθημερινά στο

τηλ. 2241067067 πρωινές ώρες

ΕΝΟΙΚΙΑΖΕΤΑΙ

γραφείο 84 τ.μ. επί της Γρηγ. Λαμπράκη 29 (α' όροφος) περιλαμβάνει βοηθητικό χώρο, τουαλέτα, air condition, κουρτίνες, ασανσέρ.

Αριστη ποιότητα, έτοιμο για χρήση.

Πληρ. τηλ. (22410)68869, ώρες 9-1



ευσταθίου ΕΥΡΩΚΤΗΜΑΤΙΚΗ

ΚΤΗΜΑΤΟΜΕΣΙΤΙΚΟ ΓΡΑΦΕΙΟ

Αγορές, πωλήσεις, εκτιμήσεις, αντιπαροχές, μισθώσεις ακινήτων, επενδυτικές προτάσεις, αρχιτεκτονικές μελέτες

ΞΕΝΟΔΟΧΕΙΑ, ΠΑΡΑΛΙΑΚΕΣ ΕΚΤΑΣΕΙΣ, ΚΕΝΤΡΙΚΑ ΑΚΙΝΗΤΑ, ΟΙΚΟΠΕΔΑ, ΜΟΝΟΚΑΤΟΙΚΙΕΣ, ΔΙΑΜΕΡΙΣΜΑΤΑ, ΑΓΡΟΤΕΜΑΧΙΑ

ΜΟΝΟΚΑΤΟΙΚΙΕΣ - ΜΑΙΖΟΝΕΤΕΣ

	€
65 τ.μ. - Κιοτάρι σε 1000 τ.μ. Οικόπ.	82.172
80 τ.μ. - Μαλώνα σε 110 τ.μ. Οικόπ.	79.889
80 τ.μ. - Πυλώνα σε 2000 τ.μ. Οικόπ.	82.171
89 τ.μ. - Γεννάδι στο κύμα	190.756
110 τ.μ. - Κοσκινού (ημιτελής)	108,584
120 τ.μ. - Ροδίνι (Ημιτελής) σε 300 τ.μ. Οικόπ	130.756
120 τ.μ. - Γεννάδι σε 500 τ.μ. Οικόπ.	205.429
120 τ.μ. - Πυλώνα σε 1000 τ.μ. Οικόπ.	205.429
125 τ.μ. - Ροδίνι σε 300 τ.μ. Οικόπ.	234.776
126 τ.μ. - Ιαλυσός σε 300 τ.μ. Οικόπ	261.189
128 τ.μ. - Ιξιά στους Καστελοριζιούς	161,409
135 τ.μ. - Γεννάδι σε 520 τ.μ. Οικόπ.	190.755
140 τ.μ. - Γεννάδι σε 750 τ.μ. Οικόπ.	176.082
140 τ.μ. - Κοσκινού σε 660 τ.μ. Οικόπ.	205.429
145 τ.μ. - Μόντε Σμιθ σε 220 τ.μ. Οικόπ.	264.123
150 τ.μ. - Ιαλυσός σε 450 τ.μ. Οικόπ. (μπετά)	134.996
150 τ.μ. - Κοσκινού (μπετά) σε 1133 τ.μ. Οικόπ.	117.388
155 τ.μ. - Καλαβάρδα σε 320 τ.μ. Οικόπ.	146.735
157 τ.μ. - Γεννάδι σε 1000 τ.μ. Οικόπ.	255.319
160 τ.μ. - Ιξιά στην Ηρακλειδών (ημιτελής)	255.562
160 τ.μ. - Ιαλυσός (μπετά) σε 400 τ.μ. Οικόπ.	132.062
160 τ.μ. - Πεύκοι κοντά στη θάλασσα σε 900 τ.μ.	308.144
165 τ.μ. - Κάλαθος (Ημιτελής) σε 6200 τ.μ. Οικόπ.	440.205
175 τ.μ. - Ιαλυσός σε 850 τ.μ. Οικόπ.	264.123
175 τ.μ. - Κρεμαστή σε 2725 τ.μ. (εντός Οικίσμ.)	586.941
180 τ.μ. - Κανδυλί σε 1330 τ.μ. Οικόπ. (μπετά)	105.645
190 τ.μ. - Ιαλυσός σε 280 τ.μ. Οικόπ.	278.796
200 τ.μ. - Θεολόγος σε 5000 τ.μ. Οικόπ.	366.838
210 τ.μ. - Κοσκινού (μπετά) σε 650 τ.μ. Οικόπ.	129.127
210 τ.μ. - Κοσκινού σε 660 τ.μ. Οικόπ.	308.143
216 τ.μ. - Κοσκινού σε 1000 τ.μ. Οικόπ.	316.947
232 τ.μ. - Πυλώνα σε 5000 τ.μ. Οικόπ.	228.907
255 τ.μ. - Ασγούρου σε 1450 τ.μ. Οικόπ.	176.072
300 τ.μ. - Κοσκινού (ημιτελής) σε 6000 τ.μ. Οικόπ.	253.470
313 τ.μ. - Πυλώνα σε 313 τ.μ. Οικόπ.	352.164
330 τ.μ. - Πυλώνα σε 1500 τ.μ. Οικόπ.	352.164

ΔΙΑΜΕΡΙΣΜΑΤΑ

1 ΥΠΝΟΔΩΜΑΤΙΟ	€
38 τ.μ. Κέννεντυ	49.889
45 τ.μ. Αγ. Δημήτριος	52.825
55 τ.μ. Καρακόνερο	67.498
68 τ.μ. Κοσκινού	39.911

2 ΥΠΝΟΔΩΜΑΤΙΑ	€
70 τ.μ. Ιαλυσός	82.172
75 τ.μ. Καρακόνερο	108.548
83 τ.μ. Ιαλυσός	111.519
85 τ.μ. Καρακόνερο	137.051
85 τ.μ. Κόβα	82.172
85 τ.μ. Δασκάλους	102.714
86 τ.μ. Ιξιά	85.106
87 τ.μ. Ροδίνι	126.192
87 τ.μ. Ιαλυσός	88.041
90 τ.μ. Κέντρο της Πόλης	146.735
96 τ.μ. Ζέφυρος	134.996
98 τ.μ. Ζέφυρος	146.735

3 ΥΠΝΟΔΩΜΑΤΙΑ	€
100 τ.μ. Ροδίνι	88.041
100 τ.μ. Ιξιά	79.236
105 τ.μ. Ιαλυσός	105.649
110 τ.μ. Αγ. Νικόλαος	88.041
110 τ.μ. Κοσκινού	96.845
110 τ.μ. Ιαλυσός	161.409
114 τ.μ. Δασκάλους	161.409
114 τ.μ. Ανάληψη (12 διαμερίσματα)	181.950
116 τ.μ. Αραπάκι	179.017
117 τ.μ. Ιαλυσός	190.755
118 τ.μ. Αραπάκι	176.082
120 τ.μ. Ανάληψη	181.952
123 τ.μ. Ροδίνι	176.082
125 τ.μ. Μήδια	220.103
135 τ.μ. Κέντρο της Πόλης	211.299
136 τ.μ. Ροδίνι	219.516
155 τ.μ. Μόντε Σμίθ	234.776
160 τ.μ. Αγ. Νικόλαος	211.299
170 τ.μ. Κέννεντυ	322.817

ΟΙΚΟΠΕΔΑ

ΡΟΔΟΣ	€
180 τ.μ - στην Κοραή	82.171
180 τ.μ. - στους Δασκάλους Σ.Δ. 1,2	73.367
300 τ.μ. - στον οικοδ. Συν/σμό "Απόλλων"	79.236
632 τ.μ. - στο Καρακόνερο	146.735
1300 τ.μ. - στο Ροδίνι	305.209
1808 τ.μ. - Οδός Αυσταλίας	1.326.485
3553 τ.μ. - στο Καρακόνερο	777.696
34.000 τ.μ. - στην Ηλιούπολη	1.995.597

ΚΟΣΚΙΝΟΥ	€
2100 τ.μ. - επί της Ρόδου Λίνδου	161.408
4.000 τ.μ.- Θέση "Ξηρόκαμπος"	176.082
4000 τ.μ. - Θέση "Πέζουλας"	234.760
4000 τ.μ. - Θέση "παλιά Λατομεία".	164.343
5100 τ.μ. - Στη Θέση "Άγιος Ιωάννης"	267.057
5400 τ.μ .- Θέση "Τσαΐρι"	73.367
8000 τ.μ - Θέση "παλιά Λατομεία"	305.209
8500 τ.μ. - Λεωφ. Τσαΐρι -Αεροδρομίου	174.614
8700 τ.μ. - Επί της Λεωφ. Ρόδου-Λίνδου	381.511
9000 τ.μ .- Θέση "Αγ. Ιωάννης"	475.421
9500 τ.μ. - Θέση "Πύργοι" .	196.625
9700 τ.μ. - Επί της Λεωφ. Ρόδου-Λίνδου	645.634
10.000 τ.μ.- Λεώφ. Ρόδου - Καλλιθέας	440.205
13.770 τ.μ.- Θέση "Τσαΐρι".	161.408
14.800 τ.μ.- Θέση "Τσαΐρι" .	264.123
20.000 τ.μ.-Θέση "Λατομεία-Θέα Φαληράκι"	880.410
25.000 τ.μ.-Θέση "Ξυλουργούς" θέα Τσαΐρι	264.123
50.000 τ.μ.- Θέση "Άγιος Ιωάννης"	1.760.821

ΙΑΛΥΣΟΣ	€
160 τ.μ.- Θέση "Καστελοριζιούς"	58.694
400 τ.μ.- Εντός σχεδίου Πόλεως	73.367
1000 τ.μ. - Θέση "Βουνάρα"	64.563
3092 τ.μ. - Θέση "Κανδυλί"	117.388
4000 τ.μ.- Θέση "Κανδυλί"	140.865
4230 τ.μ.- Θέση "Κανδυλί"	146.735
4500 τ.μ.- Επί της λεωφόρου Ηρακλειδών	264.123
4660 τ.μ. Επί της λεωφόρου Ηρακλειδών	264.123
5870 τ.μ.- Θέση "Κανδυλί"	205.429
9700 τ.μ.- Θέση "Κανδυλί"	190.755
4230 τ.μ.- Θέση "Κανδυλί"	148.965
4660 τ.μ.- Επί της λεωφόρου Ηρακλειδών	264.123
5870 τ.μ.- Θέση "Κανδυλί"	205.429
9700 τ.μ.- Θέση "Κανδυλί"	190.755
4230 τ.μ.- Θέση "Κανδυλί"	148.965

ΚΑΤΑΣΤΗΜΑΤΑ - ΓΡΑΦΕΙΑ

	€
28 τ.μ. - Ανάληψη	35.216
30 τ.μ. - Κέντρο Πόλεως	352.164
30 τ.μ. - Ακτή Μιαούλη	146.735
30 τ.μ. - Φαληράκι με 30 τ.μ. Υπογειο	146.735
31 τ.μ. - Ακτή Μιαούλη	234.776
30 τ.μ.- Νιοχώρι	111.518
48 τ.μ.- Κέντρο Πόλεως	293.470
50 τ.μ.- Νιοχώρι	146.735
55 τ.μ.- Μαραθώνος	82.171
59 τ.μ.- Ανάληψη	86.573
59 τ.μ.- Ανάληψη	86.573
65 τ.μ. - Ιαλυσός	117.388
85 τ.μ. - Ανάληψη	190.755
88 τ.μ. - Καναδά	176.082
90 τ.μ.- Φαληράκι Κοντά στο κέντρο	220.102
92 τ.μ. - Π. Πόλη σε 257 τ.μ. Οικόπ.	498.899
92 τ.μ. - Καναδά	498.899
100 τ.μ.- Νιοχώρι	264.123
100 τ.μ. - Νιοχώρι	264.123
100 τ.μ. - Ανάληψη	234.776
100 τ.μ.- Ιξιά	76.302
110 τ.μ.- Κέντρο πόλεως	498.899
127 τ.μ.- Σκεύου Ζερβού	111.519
128 τ.μ.- Νιοχώρι	190.755
142 τ.μ. - Πλησίον Εθνικής Αντίστασεως	117.388
160 τ.μ. - Λεωφ. Ρόδου - Λίνδου	469.552

ΖΗΤΟΥΝΤΑΙ ΔΙΑΜΕΡΙΣΜΑΤΑ, ΚΑΤΑΣΤΗΜΑΤΑ, ΟΙΚΟΠΕΔΑ ΕΝΤΟΣ Ή ΕΚΤΟΣ ΠΟΛΕΩΣ, ΟΙΚΟΠΕΔΑ ΓΙΑ ΠΩΛΗΣΗ - ΑΝΤΙΠΑΡΟΧΗ ΔΑΝΕΙΑ ΔΕΚΤΑ, ΕΥΚΟΛΙΕΣ ΠΛΗΡΩΜΗΣ

ΕΘΝ. ΑΝΤΙΣΤΑΣΗΣ 83 - ΤΗΛ. 22410 73819, 74917 - ΚΙΝ. 6944 374546, 6945 292030 - FAX: 22410 38641- info@euroktimatiki.gr

η ακίνητη αξία σας!

ΚΤΗΜΑΤΟΜΕΣΙΤΙΚΟ ΓΡΑΦΕΙΟ
ΖΑΦΕΙΡΗΣ Μ. ΚΑΡΑΓΙΑΝΝΗΣ Δ. Ο.Ε.

Πωλήσεις ακινήτων. Τηλ. (2241060380-60381)
18.00-21.00 μ.μ. Δευτέρα-Παρασκευή
e-mail: zaf.kar@panafonet.gr

- 20.383 τ.μ. Αγροτεμάχιο (πανοραμική θέα) 500 μ. από τον οικισμό Θολού
- 4.770 τ.μ. } Αγροτεμάχια συνοριακών μερίδων
- 2.348 τ.μ. } (150 μ.) Από την Λεωφόρο)
- 11.520 τ.μ. Αγρομετάχιο (Αφάντου)
- 5.080 τ.μ. (1/2) Αγροτεμάχιο (Αφάντου) με ελαιόδεντρα
- 10.200 τ.μ. Αγροτεμάχιο με πανοραμική θέα (Κολύμπια)
- 840 τ.μ. Αγροτεμάχιο (Αφάντου)
- 4.969 τ.μ. Αγροτεμάχιο περιοχή Κολυμπίων
- 22.400 τ.μ. Αγροτεμάχιο (με 200 ελαιόδεντρα) περιοχή Ψίνθου
- 19.840 τ.μ. αγροτεμάχιο με πανοραμική θέα (Ψίνθο)
- 5.800 τ.μ. (περιοχή ΤΡΑΠΕΖΙΑ)
- 22.400 τ.μ. Οικόπεδο επί της Λεωφόρου Ρόδου-Λίνδου, με υπό κατασκευή ξενοδοχειακή μονάδα (Α' κατηγορίας) σε μπετά
- 1.250 τ.μ. Οικόπεδο εντός οικισμού, με πανοραμική θέα
- 105 τ.μ. Κατοικία σε μπετά εντός οικισμού Αφάντου
- 80 τ.μ. Μονοκατοικία εντός οικισμού Αφάντου)
- 50 τ.μ. Μονοκατοικία εντός οικισμού Αφάντου
- 50 τ.μ. Μονοκατοικία εντός οικισμού Αφάντου

ΕΝΟΙΚΙΑΣΕΙΣ

συνέχεια από την προηγούμενη

ΕΠΑΓΓΕΛΜΑΤΙΚΟΣ ΧΩΡΟΣ 241 τ.μ. σε κεντρικότερη εμπορική περιοχή της Ρόδου, επί της οδού Γρ. Λαμπράκη 12 (πλατεία Κύπρου - έναντι Εθνικής Τράπεζας). Πληρ. τηλ. (22410)23283 καθημερινώς από ώρες 10.00 -12.00 και τηλ. (22410)24666 καθημερινώς από 12.00 -14.00 τις εργάσιμες μέρες. Μόνο σοβαρές προτάσειςΑΕ50804

ΕΝΟΙΚΙΑΖΕΤΑΙ στα παλιά Κοσκινού μονοκατοικία 80 τ.μ. διώροφη, γωνιακή με αυλή, πλήρως επιπλωμένη, ηλ. κουζίνα, πλυντήριο, μεγάλο καθιστικό (καναπές και πολυθρόνες μετατρέπονται σε κρεβάτια), κρεβατοκάμαρα με βεράντα γύρω, κουζίνα, μπάνιο, WC, αποθήκη. Ησυχη θέση, ωραία απεριόριστη θέα, πρόσβαση με αυτοκίνητο. Ενοικιάζεται για τη σεζόν ή για όλο το χρόνο. Πληρ. τηλ. (22410)63730 ώρες καταστημάτων ΑΕ50714

ΔΙΑΜΕΡΙΣΜΑ ΕΠΙΠΛΩΜΕΝΟ ΔΥΟ ΔΩΜΑΤΙΩΝ 40 Τ.Μ. ΚΑΙ ΓΚΑΡΣΟΝΙΕΡΑ 20 Τ.Μ. ΠΛΗΡΩΣ ΕΞΟΠΛΙΣΜΕΝΗ ΜΕ ΔΙΠΟΡΤΟ ΨΥΓΕΙΟ, ΚΟΥΖΙΝΑ, ΦΟΥΡΝΟ, ΗΛΕΚΤΡΙΚΟ ΚΑΛΟΡΙΦΕΡ, ΑΕΡΟΘΕΡΜΟ, ΤΗΛΕΟΡΑΣΗ, ΧΡΗΜΑΤΟΚΙΒΩΤΙΟ, ΗΛΙΑΚΟ ΘΕΡΜΟΣΙΦΩΝΟ, ΕΓΚΑΤΑΣΤΑΣΗ ΓΙΑ ΠΛΥΝΤΗΡΙΟ ΡΟΥΧΩΝ, 12 Τ.Μ. ΒΕΡΑΝΤΑ, ΠΑΝΤΑΧΟΘΕΝ ΕΛΕΥΘΕΡΟ, ΑΝΕΤΟ ΧΩΡΟ ΠΑΡΚΑΡΙΣΜΑΤΟΣ, ΣΤΗΝ ΚΡΕΜΑΣΤΗ. ΠΛΗΡ. ΤΗΛ. (22410)96742 ΤΗΛΕΦΩΝΗΤΗΣ. ΓΙΑ ΜΗΝΥΜΑ ΣΕ ΠΕΡΙΠΤΩΣΗ ΑΠΟΥΣΙΑΣ ΠΕ50530

ΠΕΡΙΟΧΗ ΣΤΑΔΙΟΥ ΔΙΑΓΟΡΑ ΕΠΙ ΤΗΣ ΚΟΔΡΙΓΚΤΩΝΟΣ. ΕΝΟΙΚΙΑΖΟΝΤΑΙ ΕΠΙΠΛΩΜΕΝΑ ΔΙΑΜΕΡΙΣΜΑΤΑ ΓΙΑ ΔΙΑΣΤΗΜΑ ΑΠΟ 1 ΕΒΔΟΜΑΔΑ ΕΩΣ ΜΕΡΙΚΟΥΣ ΜΗΝΕΣ (ΕΞΑΙΡΕΙΤΑΙ Η ΘΕΡΙΝΗ ΠΕΡΙΟΔΟΣ). ΠΛΗΡ. ΤΗΛ. (22410)31756 ΠΕ50782

ΚΑΤΑΣΤΗΜΑ στο Ροδίνι μόνο με 230 ευρώ ενοίκιο στην οδό Κυρά της Ρω αριθμ. 13 (δίπλα από το Video club). Πληρ. τηλ. (22410)67976 ΑΕ50793

ΕΝΟΙΚΙΑΖΕΤΑΙ στην περιοχή του EDEN ROCK α) μικρό διαμέρισμα 60 τ.μ. πλήρως εξοπλισμένο και με κεντρική θέρμανση, β) μικρή βίλα 60 τ.μ. πλήρως εξοπλισμένη με κεντρική θέρμανση. Πληρ. τηλ. (22410)87630 ή 85512 ΑΕ50586

ΚΑΤΑΣΤΗΜΑ στη Γρίβα (περιοχή Grand Hotel), 50 τμ. και με υπόγειο 50 τ.μ. Είναι ανακαινισμένο και παραδίδεται ελεύθερο. Πληρ. κ. Μανώλη, τηλ. 6946163242 ΑΕ50593



ΕΝΟΙΚΙΑΖΕΤΑΙ

ΠΟΛΥΤΕΛΕΣ ΓΡΑΦΕΙΟ ***Β' ΟΡΟΦΟΥ***
80 Τ.Μ., ΕΠΙ ΤΗΣ ΟΔΟΥ ΚΑΜΕΙΡΟΥ 2

ΠΛΗΡΟΦΟΡΙΕΣ ΣΤΟ ΤΗΛ.: 6944361774



ΡΟΔΙΑΚΗ ΚΤΗΜΑΤΙΚΗ

ΣΥΜΒΟΥΛΟΙ & ΕΚΤΙΜΗΤΕΣ ΑΚΙΝΗΤΩΝ — ΚΤΗΜΑΤΟΜΕΣΙΤΙΚΟ ΓΡΑΦΕΙΟ από το 1983

Η ΡΟΔΙΑΚΗ ΚΤΗΜΑΤΙΚΗ είναι ανεξάρτητο κτηματομεσιτικό γραφείο με έδρα την Ρόδο. Η διαμεσολάβηση (brokerage) για την πώληση, εκμετάλλευση ή και εκμίσθωση της ακίνητης περιουσίας αποτελεί τον σημαντικότερο τομέα δραστηριότητας της εταιρείας.
Η εξειδικευμένη προσέγγιση και η επιστημονική κατάρτιση σε συνδιασμό με την πολυετή εμπειρία είναι οι βασικοί συντελεστές της επιτυχημένης δεκαπενταετούς και πλέον πορειάς του γραφείου μας.



ΠΩΛΗΣΕΙΣ ΕΠΙΛΕΓΜΕΝΩΝ ΑΚΙΝΗΤΩΝ

Το γραφείο μας διαθέτει σε αποκλειστικότητα δεκάδες επιλεγμένα ακίνητα

- **Διαμερίσματα - Μονοκατοικίες - Μεζονέτες**
- **Οικόπεδα - Αγροτεμάχια**
- **Κεντρικά Καταστήματα - Γραφεία - Αυτοτελή Κτίρια**
- **Μισθωμένα ακίνητα εισοδήματος**
- **Ξενοδοχειακές Μονάδες**

Μεσω του δικτύου συνεργαζόμενων μεσιτικών γραφείων αναλαμβάνουμε αγοραπωλησίες ακινήτων σε όλη την Ελλάδα.

ΕΚΤΙΜΗΣΕΙΣ ΑΚΙΝΗΤΩΝ

Σε συνεργασία με διεθνή γραφεία συμβούλων ακίνητης περιουσίας και με βάση τα αυστηρά πρότυπα και την μεθολογία του Βρετανικού Ινστιτούτου Ορκωτών Πραγματογνομόνων και Εκτιμητών **(Royal Institution of Chartered Surveyors)** αναλαμβάνουμε εκτίμησεις ακίνητης περιουσίας.Οι εν λόγω εκτιμήσεις μπορούν να χρησιμοποιηθούν σε τραπεζικούς και πιστωτικούς οργανισμούς ή σε δικαστικές πρακτικές τόσο στην Ελλάδα όσο και στο εξωτερικό.

RHODES REAL ESTATE - a world of choice

Rhodes Real Estate is an independent real estate agency founded in 1983 and based in Rhodes island. Since that time we have offered a world class, high quality service to our many and valued clients. Our diverse clientele appreciate our discretion, professionalism and market credibility.

Our company offers professional real estate services for

- **Residential Properties (Holiday homes, traditional hous**
- **Commercial Properties (shops, hotels, offices)**
- **Property Evaluation -Property Management**



We are members of FIABCI (International Federation of Real Estate Agencies), CEI (EuropeanConfederation of Real Estate Agents), NAEA - Overseas Member (National Association of Real Estate Agents - Great Britain), ERES (European Real Estate Society).

For all your personal and professional real estate requirements please contact . Savvas A. Savvaidis (BBA Bologna Un., MCEI, ANAEA) on 2241-026281

ΑΝΕΣΤΗΣ & ΣΑΒΒΑΣ ΣΑΒΒΑΪΔΗΣ

Μέγαρο Κιοσόγλου, 3ος όροφος
Εθελοντών Δωδεκανησίων 29
ΡΟΔΟΣ

tel: 2241-026281 fax: 2241-034663
cel: 6944-421015 & 6944-243452
e-mail: sawaldis@rho.forthnet.gr

ΑΣΦΑΛΕΙΟΚΤΗΜΑΤΙΚΗ

ΚΤΗΜΑΤΟΜΕΣΙΤΙΚΟ-ΑΜΟΙΒΑΙΑ ΚΕΦΑΛΑΙΑ
ΑΣΦΑΛΕΙΕΣ INTERNATIONAL LIFE

ΔΙΑΜΕΡΙΣΜΑΤΑ
45 τ.μ. 2άρι Ανάληψη
85 τ.μ. 3άρι Κέντρο
88 τ.μ. 3άρι Δασκάλους
90 τ.μ. 3άρι Ιαλυσός
90 τ.μ. 3άρι Κέντρο
100 τ.μ. 3άρι Κέντρο
115 τ.μ. 4άρι Ανάληψη
115 τ.μ. 4άρι Δασκάλους
125 τ.μ. 4άρι Αγ. Ιωάννης
126 τ.μ. 4άρι Αγ. Ιωάννης
130 τ.μ. 4άρι Μήδια
145 τ.μ. 4άρι Κέντρο

ΔΙΑΜΕΡΙΣΜΑΤΑ ΑΘΗΝΑ
Τρία 88 τ.μ. το καθένα
Λουξ κατασκευής
Μαραθώνος και Λαυρίου

ΟΙΚΟΠΕΔΑ
478 τ.μ. Ροδίνι (Σ.Δ. 0,4)
500 τ.μ. Ανάληψη (Σ.Δ. 0,8)
500 τ.μ. Παραδείσι
700 τ.μ. Ανάληψη (Σ.Δ. 0,8)
1060 τ.μ. Ροδίνι (Σ.Δ. 0,8)
1500 τ.μ. Μιχ. πετρίδη (Σ.Δ. 0,8)

ΑΓΡΟΤΕΜΑΧΙΑ
3,5 στρεμ. Ε.Ο. Ρόδου Λίνδου
4 στρεμ. εντός σχεδίου Μαριτσά
4 στρεμ. Καλαβάρδα
4 στρεμ. Δαματριά
4 στρεμ. Αφάντου
5 στρεμ. Παστίδα
5 στρεμ. Τσαΐρι
6 στρεμ. Παστίδα
11 στρεμ. Παστίδα
80 στρεμ. Κιοτάρι

ΜΕΖΟΝΕΤΕΣ-ΜΟΝΟΚΑΤΟΙΚΙΕΣ
120 τ.μ. Καρακόνερο
120 τ.μ. Μήδια
130 τ.μ. Μήδια
130 τ.μ. Παραδείσι
140 τ.μ. Μήδια
150 τ.μ. Μήδια
150 τ.μ. Ιαλυσός
150 τ.μ. Ιαλυσός
180 τ.μ. Ιαλυσός
180 τ.μ. Παλιά Πόλη
190 τ.μ. Αφάντου
300 τ.μ. Τρεις
450 τ.μ. Κοσκινού

ΚΑΤΑΣΤΗΜΑΤΑ
35 τ.μ. Φαληράκι
38 τ.μ. Φαληράκι
40 τ.μ. Τροφό
50 τ.μ. γραφείο Σοφ. Βενιζέλου
60 τ.μ. Ψαροπούλα
90 τ.μ. Βενιζέλου

ΔΙΑΘΕΤΟΥΜΕ ΠΕΡΙΣΣΟΤΕΡΑ ΑΚΙΝΗΤΑ ΠΡΟΣ ΠΩΛΗΣΗ ΕΚΤΟΣ ΑΠΟ ΤΑ ΑΝΑΓΡΑΦΟΜΕΝΑ
ΥΠΕΥΘΥΝΟΣ ΓΡΑΦΕΙΟΥ
ΚΑΡΑΝΙΚΗΣ ΛΟΥΚΑΣ
ΕΘΝ. ΜΑΚΑΡΙΟΥ 45 ΣΤΟΑ ΡΟΙΚΟΥ 2ος ΟΡΟΦΟΣ
ΤΗΛ. 2241021003 ΚΙΝ. 6932482625

ΓΙΑΝΝΗΣ ΝΙΚΟΛΙΔΑΚΗΣ
Μηχανολόγος- μηχανικός
Γαλλίας 12 - Ρόδος • τηλ. (22410)22291, 35103

ΠΩΛΟΥΝΤΑΙ

Πολυτελή διαμερίσματα με απεριόριστη θέα, ιδιωτικούς χώρους parking και αποθήκες
Επί της οδού Σελλά και Αισχίνη (περιοχή Δασκάλων) 77 τ.μ., 99 τ.μ., 119 τ.μ.
Επί της οδού Κων. Υδραίου (πλησίον Ρόδου-Λίνδου), 135 τ.μ., 95 τ.μ., 147 τ.μ.
Γραφείο 105 τ.μ. επί της οδού Εθνικής Αντιστάσεως και Τσαλδάρη

ΠΩΛΕΙΤΑΙ

η επιχείρηση cafe-rest Baroque, Αλ. Διάκου 19 (πρώην Beer Academy). Πωλείται το ακίνητο μαζί με την επιχείρηση ή μεμονωμένα ο εξοπλισμός.
Το ακίνητο είναι 460 τ.μ. με αυλή 300 τ.μ. και οικόπεδο για πάρκιν, ένα στρέμμα. Διαθέτει 2 ασανσέρ, κεντρική θέρμανση-ψύξη, κλειστό κύκλωμα τηλεόρασης, πλήρη κουζίνα, κ.λπ. Είναι κατάλληλο για πολλές χρήσεις όπως σχολείο, παιδικός σταθμός, cafeteria, εστιατόριο, τράπεζα, πρακτορείο, Ιατρικό κέντρο κ.λπ.
Ο εξοπλισμός περιλαμβάνει τραπεζοκαθίσματα ξύλινα μασίφ, σκεύη κουζίνας, πιάτα, ποτήρια, μαχαιροπήρουνα, κάδρα, ψυκτικούς θαλάμους, μηχανήματα κ.λπ.
Αναλώσιμα όπως ποτά, καφές κ.λπ.
Πληρ. μόνο κατόπιν ραντεβού. Μόνο σοβαρές προτάσεις.
Πληρ. τηλ. 6944396441

ΕΝΟΙΚΙΑΣΕΙΣ

συνέχεια από την προηγούμενη

ΧΩΡΟΣ 100 τ.μ. με WC κατάλληλος για κατάστημα, φροντιστήριο, γραφείο ή για οποιαδήποτε άλλη χρήση με άνετο πάρκινγκ και μεγάλο προαύλιο χώρο επί της οδού Ακραμήτου 16 Ρόδος, κάθετος Ατταβύρου και Λεωφ. Καλλιθέας.. Πληρ. τηλ. 6977472091 ΑΕ50636

ΕΝΟΙΚΙΑΖΕΤΑΙ από τον ιδιοκτήτη το ξενοδοχείο ΦΟΙΒΟΣ στον Αρχάγγελο, 16 δωματίων με bar, κουζίνα, σαλόνι, parking, και κήπο 2800 τ.μ. Τιμή 1500 ευρώ/μηνιαίως. Πληρ. τηλ. (22410)27578, (22440) 22600

ΓΚΑΡΣΟΝΙΕΡΑ ΑΠΟΤΕΛΟΥΜΕΝΗ ΑΠΟ ΚΥΡΙΩΣ ΔΩΜΑΤΙΟ, ΠΡΟΘΑΛΑΜΟ, ΜΠΑΝΙΟ, ΒΕΡΑΝΤΑ, ΣΤΟΝ Α' ΟΡΟΦΟ, ΚΑΤΑΛΛΗΛΗ ΜΟΝΟ ΓΙΑ ΕΠΑΓΓΕΛΜΑΤΙΚΗ ΧΡΗΣΗ (ΓΡΑΦΕΙΟ-ΙΑΤΡΕΙΟ Κ.ΛΠ.), Κ. ΠΑΛΑΙΟΛΟΓΟΥ 105 (ΠΑΡΚΟ ΑΓ. ΙΩΑΝΝΟΥ). ΠΛΗΡ. κ. ΕΥΑΓΓΕΛΙΑ ΤΗΛ. (22410)81540, 81541ΧΠΕ112

ΚΑΤΑΣΤΗΜΑ 77 Τ.Μ. ΜΕ ΜΕΓΑΛΟ ΠΑΤΑΡΙ, ΓΩΝΙΑΚΟ, SUPER ΑΝΑΚΑΙΝΙΣΜΕΝΟ ΜΕ ΜΟΝΤΕΡΝΕΣ ΠΡΟΔΙΑΓΡΑΦΕΣ ΣΤΗΝ ΠΛΑΤ. ΑΓ. ΙΩΑΝΝΟΥ 171 (ΤΟ ΠΑΡΟΝ ΚΑΤΑΣΤΗΜΑ Η/Υ). ΠΛΗΡ. ΤΗΛ. (22410)27863, 27196 ΠΕ50450

ΜΙΚΡΑ ΩΡΑΙΟΤΑΤΑ ΜΟΝΟΧΩΡΑΔΙΧΩΡΑ ΔΙΑΜΕΡΙΣΜΑΤΑΚΙΑ ΓΙΑ 1 Ή 2 ΑΤΟΜΑ ΤΩΝ 40 Ή 65 Τ.Μ. ΠΕΡΙΠΟΥ, ΕΠΙΠΛΩΜΕΝΑ ΠΛΗΡΩΣ, ΜΕ ΒΕΡΑΝΤΑ, ΗΛΙΑΚΟΥΣ, ΚΛΙΜΑΤΙΣΜΟ, ΠΙΣΙΝΑ, ΕΥΚΟΛΟ ΠΑΡΚΙΝ, ΣΤΟ ΠΑΡΑΔΕΙΣΙ ΡΟΔΟΥ.

ΠΡΟΤΙΜΩΝΤΑΙ ΣΤΡΑΤΙΩΤΙΚΟΙ, ΕΚΠΑΙΔΕΥΤΙΚΟΙ, ΥΠΑΛ/ΛΟΙ ΑΕΡΟΔΡΟΜ. ΚΑΙ ΔΕΗ. ΤΙΜΕΣ ΚΑΛΕΣ. ΠΛΗΡ. ΤΗΛ. (22410)33349, 81210, 6972921810
ΠΕ49681

ΚΑΤΑΣΤΗΜΑ διώροφο 104 τ.μ. με βεράντα 31 τ.μ. στην οδό Γεωργίου Λέοντος (Νιοχώρι). Πληρ. τηλ. 22410 35450-20277 ΑΕ50150

ΚΑΤΑΣΤΗΜΑ 100 τ.μ. στην οδό Ορφανίδου (Νιοχώρι). Πληρ. τηλ. 22410 35450 και 20277 ΑΕ50149

ΠΩΛΕΙΤΑΙ

128 τ.μ. Οροφοδιαμέρισμα στους Δασκάλους με 3 άνετα υπν/τια, με καλό προσανατολισμό. Αξίας 143.800 ευρώ.

Πληροφορίες ΕΥΡΩΚΤΗΜΑΤΙΚΗ Ιωάννης και Μιχάλης Ευσταθίου, Εθνικής Αντιστάσεως 83 (πρώην Αννης Μαρίας).
Τηλ. 22410 73819-74917, 6945/292030, 6944/374546.

ΠΩΛΕΙΤΑΙ

από ιδιώτη διαμέρισμα (μεταχειρισμένο) λουξ ανακαινισμένο, 95 τ.μ. στην οδό Β. Ηπείρου στον 6' όροφο. Εχει εντοιχισμένη κουζίνα, 2 υπνοδωμάτια, ηλιακό θερμοσίφωνο, air condition, τζακουζι και πολλά άλλα.
Πληρ. κ. Αλέξανδρο, τηλ. (22410)60100, 6945598994 (ώρες γραφείου)

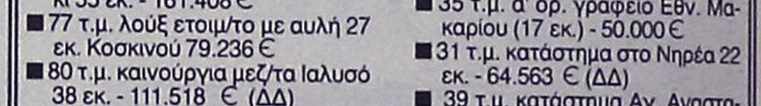

ΚΤΗΜΑΤΟΜΕΣΙΤΙΚΟ ΓΡΑΦΕΙΟ

ΑΙΓΑΙΟΚΤΗΜΑΤΙΚΗ

ΠΩΛΟΥΝΤΑΙ

- ΔΙΑΜΕΡΙΣΜΑΤΑ-ΜΟΝΟΚΑΤΟΙΚΙΕΣ
- (ΔΔ)=ΔΑΝΕΙΑ ΔΕΚΤΑ

- 35 τ.μ. Ιαλυσό (studio) 30.000 €.(ΔΔ)
- 54 τ.μ. (ισ. υπ/νο) 6 ετών Ροδίνι 22 εκ. - 64.569 €.(ΔΔ)
- 55 τ.μ. (2 υπν.) καινούργιο Κοσκινού 22 εκ. 64.563 €.
- 60 τ.μ. α' ορ. Καρακόνερο καινούργια 28 εκ. -82171 εκ. (ΔΔ)
- 60 τ.μ. παραδοσιακό με καμάρα Κοσκινού 53.000 € (ΔΔ)
- 65 τ.μ. ισόγειο λουξ με αυλή Ροδίνι 30 εκ. - 88.014 € (ΔΔ)
- 68 τ.μ., Πειραιώς (2 υπν.) 28 εκ. - 82.171 € (ΔΔ)
- 70 τ.μ. μον/κία με 100 τ.μ. αυλή, κοντά στο Ρολόι, Π. Πόλη, 28 εκ.-82.171 € (ΔΔ)
- 75 τ.μ. Καρακόνερο ορ/σνα 37,5 εκ. -110.051 € (ΔΔ)
- 75 τ.μ. Διαμ/σμα α' ορ. Μανδράκι 55 εκ. - 161.408 €
- 77 τ.μ. λούξ ετοιμ/το με αυλή 27 εκ. Κοσκινού 79.236 €
- 80 τ.μ. καινούργια μεζ/τα Ιαλυσό 38 εκ. - 111.518 € (ΔΔ)
- 80 τ.μ. (ημιϋπόγειο), Δασκάλους, 23 εκ.-67.498 €
- 80 τ.μ. Π. Πόλη Ρολόι με αυλή (45 εκ.) - 132.061 € (ΔΔ)
- 80 τ.μ. μον/κία στα Κρητικά, 100.000 € (ΔΔ)
- 81 τ.μ. β' ορ. Δασκάλους 30 εκ. - 88.041 €. (ΔΔ)
- 82 τ.μ. β' ορ. διαμ/σμα - γραφείο στο Εθνικό 40 εκ. -117.380 €
- 87,5 τ.μ.καιν/ργιο Ροδίνι 42 εκ.-123.257 € (ΔΔ)
- 90 τ.μ. μον/κία, Μητρόπολη, 19 εκ.-55.759 €
- 90 τ.μ. μον/κία διόροφη Παραδείσι με τζάκι 22 εκ. - 64.563 € (ΔΔ)
- 93 τ.μ. καινούργιο, Ροδίνι, 46 εκ. - 135.000 € (ΔΔ)
- 94 τ.μ. (ισ. απ/κη) μαρμ/βά, 15 εκ.-44.020 €
- 106 τ.μ. ορ/σμα Θεμ. Σοφούλη, 37 εκ. - 108.584 € (ΔΔ)
- 112 τ.μ. (3 υπν.) Στοκχόλμης, 50 εκ. - 146.735 € (ΔΔ)
- 116 τ.μ. (ισ. υπ/νο) 3 υπν. Πτολεμαίων 55 εκ.-161.408 € (ΔΔ)
- 117 εμ. σε σοβά Δασκάλους) 32 εκ. -93.910 € (ΔΔ)
- 120 τ.μ. πλησίον Μ. Πετρίδη (ισ.), (3 υπν.), 54 εκ. -158.473 €-55 εκ. (ΔΔ)
- 120 τ.μ. μεζ/τα Ροδίνι 80 εκ. 234.776 € (ΔΔ)
- 120 τ.μ. Καρακόνερο 56 εκ. 164.343 (ΔΔ)
- 130 τ.μ. β' ορ. Ροδίνι 60 εκ. 176.082 € (Δ.Δ.)
- 130 τ.μ. μον/κία σε μπετά σε 1 στρ. Τρεις προς Παστίδα 33 εκ. - 96.845 € (ΔΔ)
- 140 τ.μ. μεζ/τα (με 70 τ.μ. υπ.) σε μαρ/βά, Ιαλυσός 50 εκ.-146.735 € (ΔΔ)
- 140 τ.μ. μον/κία σε μπετά Κοσκινού 40 εκ. - 117.388 € (ΔΔ)
- 150 τ.μ. μον/κία σε 2 στρ. στην Ιαλυσό 100 εκ.-293.470 € (ΔΔ)
- 158 τ.μ. μεζ/τα σε μπετά Ιξιά 36 εκ.-105.649 €
- 160 τ.μ. κολώνες διαμ/σμα Δασκάλους 32 εκ.-93.910 €.
- 183 τ.μ. μεζ/τα στο Καρακόνερο 57 εκ. - 167.300 €. (ΔΔ)
- 195 τ.μ. μεζονέτα σε μπετά, Κοσκινού, 35 εκ.-102.714 € (ΔΔ)
- 210 τ.μ. μεζ/τα. Κοσκινού 220.102 €-75 εκ. (ΔΔ)
- 280 τ.μ. μον/κία σε Ιστρ. Κοσκινού 150 εκ.-440.205 € (ΔΔ)
- 280 τ.μ οικ. τετ/νο (κτίριο) Π. Πόλη 100 εκ. 293.470 €
- 550 τ.μ. μον/κία Παστίδα 7 στρ. 170 εκ. 498.899 € (ΔΔ)

ΚΑΤΑΣΤΗΜΑΤΑ-ΑΠΟΘΗΚΕΣ-ΓΡΑΦΕΙΑ

- 30 τ.μ. κατάστημα Εμπ/κό κέντρο Βράχο Ιαλυσό 20 εκ. - 58,694 €
- 35 τ.μ. α' ορ. γραφείο Εθν. Μακαρίου (17 εκ.) - 50.000 €
- 31 τ.μ. κατάστημα στο Νηρέα 22 εκ. - 64.563 € (ΔΔ)
- 39 τ.μ. κατάστημα Αγ. Αναστασίας 12 εκ.-35.216 €
- 55 τ.μ. Βασ. Ηρακλείου 35 εκ.-102.714 € (ΔΔ)
- 75 τ.μ. α' ορ. Μανδράκι γραφείο 55 εκ. - 110.051 € (ΔΔ)
- 80 τ.μ. υπ/γεια απ/κη Κένεντυ 12 εκ. 35.216€
- 82 τ.μ. β' ορ. Μανδράκι γραφείο 40 εκ.-117.380 €
- 175 τ.μ. Λεωφ. Ρόδου-Λίνδου 70 εκ.-205.429 € (ΔΔ)
- 160 τ.μ. (αποθήκη) ισ. κατάστημα. Ανάληψη 30 εκ.-88.041 € (ΔΔ)
- 180 τ.μ. αποθήκη Ροδίνι 132.061 €-45 εκ.
- 320 τ.μ. αποθήκη Ασγούρου 44 εκ.-129.126 €
- Δυόροφο κεντρικό κτίριο στο Νιοχώρι.

ΟΙΚΟΠΕΔΑ-ΑΓΡΟΤΕΜΑΧΙΑ

- 400 τ.μ. Δημ. Αναστασιάδη Σ.Δ. 1
- 406 τ.μ. εντός οικισμού Εμπωνας (Σ.Δ. 0,8) 30.000 €
- 500 τ.μ. Μίρα Μάρε (Σ.Δ. 0,8), 45 εκ.-132.016 € (για γραφεία κατ/τα)
- 620 τ.μ. Σ.Δ. 1,4 Αγ. Αναστασίας 110 εκ. - 322.000 € (Δ.Δ.)
- 650 τ.μ. Αισχίνη ΣΔ 0.8 78 εκ. - 228.906 €
- 775 τ.μ. Αισχύνης (ΣΔ 0,8) 75 εκ. - 220.102 €
- 1.200 τ.μ. εντός οικ. Κοσκινού (κτίζει 600 τ.μ.) 50 εκ.-146.735 €
- 1.370 τ.μ. εντός οικισμού Αρχ/λου - 50. εκ. - 146.735 €
- 4 στρεμ. στα Νερά Καλλιθέας 60 εκ.-176.082 €
- 350 τ.μ. (νέα επ/ση οικ/σμού Σορωνής) 30.000 €
- 28.280 τ.μ. πάνω στο κύμα Πλημμύρι Χ15.000 το τ.μ.
- 5.600 τ.μ. με 120 ελιές στον Αγιο Σουλά προς Διμυλιά 5 εκ. - 14.670 €

ΖΗΤΟΥΝΤΑΙ ΜΕΤΑΧΕΙΡΙΣΜΕΝΑ ΔΙΑΜΕΡΙΣΜΑΤΑ - ΑΜΕΣΗ ΠΩΛΗΣΗ
ΑΝΑΛΑΜΒΑΝΟΥΜΕ ΤΗΝ ΕΝΟΙΚΙΑΣΗ ΤΟΥ ΔΙΑΜΕΡΙΣΜΑΤΟΣ ΣΑΣ ΣΕ ΠΟΛΥ ΣΥΝΤΟΜΟ ΧΡΟΝΙΚΟ ΔΙΑΣΤΗΜΑ
ΡΕΝΑ ΒΑΖΟΥΚΟΥ
(ΜΕΣΙΤΗΣ ΑΣΤΙΚΩΝ ΣΥΜΒΑΣΕΩΝ)
ΔΙΕΥΘ. ΓΡΑΦΕΙΟΥ ΔΗΜ. ΘΕΟΔΩΡΑΚΗ 3
9-1 το πρωί και 6.30-9 απ/τα
Δευτέρας-Πέμπτης εκτός Σαβ. και Κυρ.
Τηλ. (22410) 22943-28838 FAX: 28838
email.vazoukou@otenet.gr.
ΡΟΔΟΣ

ΠΩΛΗΣΕΙΣ ΑΚΙΝΗΤΩΝ

◆ **ΔΙΑΜΕΡΙΣΜΑΤΑ**
- Ροδίνι 80 τ.μ. 30.500.000
- Διαμέρισμα 75 τ.μ. 30.000.000 δρχ. οδός Τροίας
- Διαμέρισμα 85 τ.μ. 37.000.000 δρχ. Ιαλυσός
- 2άρια ετοιμοπαράδοτα, λουξ κατασκευής, 23.500.000 δρχ.
- Ροδίνι 115 τ.μ. λουξ κατασκευής, με απεριόριστη θέα
- Ροδίνι 90 τ.μ. λουξ κατασκευής με απεριόριστη θέα.
- Ατταβύρου 86 τ.μ. 35.000.000 δρχ.
- Ροδίνι 2άρι, 22.000.000 δρχ. καινούργιο
- Ροδίνι 114 τ.μ. 48.000.000 δρχ. λουξ κατασκευής
- Κορδικτώνος 80 τ.μ. 26.000.000 δρχ.
- Ανάληψη 85 τ.μ. 40.000.000 δρχ. λουξ κατασκευής
- Καρακόνερο 90 τ.μ. καινούργιο
- Ανάληψη 75 τ.μ.. 26.000.000 δρχ.
- Σωτήρος 115 τ.μ. 35.000.000 δρχ
- Πειραιώς 60 τ.μ. 27.000.000 δρχ.
- Τροίας 90 τ.μ. λουξ κατασκευής με απεριόριστη θέα.

◆ **ΗΜΙΤΕΛΗ ΔΙΑΜΕΡΙΣΜΑΤΑ**
- 60 τ.μ. 12.000.000 δρχ. Αταβύρου
- 160 τ.μ. 32.000.000 δρχ. Αταβύρου

◆ **ΜΕΖΟΝΕΤΕΣ-ΜΟΝΟΚΑΤΟΙΚΙΕΣ**
- 160 τ.μ. με οικόπεδο 1300 μ. στα Κοσκινού 40.000.000 δρχ. (μπετά)
- Μονοκατοικία στην Ιαλυσό 103 τ.μ. ανακαινισμένη
- 180 τ.μ. με οικόπεδο 1300 μ. στο Κανδυλί (μπετά)
- Κοσκινού 195 τ.μ., 35.000.000 δρχ. (κτισμένη)
- ΣΥΜΗ:Διόροφη κατοικία 70 τ.μ. με στέρνα 50.000.000 δρχ.

◆ **ΟΙΚΟΠΕΔΑ**
- Αφάντου 7 στρεμ. 50.000.000
- Κολύμπια 2.500 στρεμ. 35.000.000
- Κιοτάρι πάνω στο κύμα 5 στρ.
- Παραδείσι, 1500 μ., 8.000.000 δρχ.
- Μαριτσά 2 στρ., 17.000.000 δρχ.
- Κατταβιά 650 τ.μ. 3.000.000 δρχ.
- Οικόπεδα εντός σχεδίου στο Γεννάδι από 2.500.000 δρχ.
- Παστίδα 7 στρ., 70.000.000 δρχ.

◆ **ΑΠΟΘΗΚΕΣ**
- Αποθήκη σχεδόν ισόγεια 250 τ.μ. 20.000.000 δρχ.

◆ **ΚΑΤΑΣΤΗΜΑΤΑ**
- Επιχείρηση στην οδό Ηρώων Πολυτεχνείου
- Πωλείται επιχείρηση -αναψυκτήριο

◆ **ΚΤΗΜΑΤΑ**
- Κατταβιά Αγ. Γιώργης 4800 τ.μ. 6.000.000 δρχ.
- Λαχανιά, 2 στρ. οικοδομίσιμο 3.000.000 δρχ.
- Πίσω από το παλιό αεροδρόμιο 4 στρ., 22.000.000 δρχ. με θέα.
- Χωράφι 4 στρ. στην Παστίδα 18.000.00 δρχ.
- Χωράφι 5.700 στρ. στα Κολύμπια, 15.000.000 δρχ.
- Κατταβιά 1000 τ.μ. άρτιο και οικοδομήσιμο με φως, νερό, 2.500.000 δρχ.
- Κανδυλί 2.600 τ.μ., 35.000.000 δρχ.
- Πλημμύρι 1520 στρ. πάνω στην θάλασσα, τιμή 6.000.000 δρχ.
- Πλημμύρι 1.640τ.μ. 4.000.000 δρχ. οικοδομήσιμο
- Πλημμύρι 3.240τ.μ. 3.000.000 δρχ.
- Λαχανιά 4.700 τ.μ. 16.000.000 δρχ. οικοδομήσιμο
- 10 στρ. Κιοτάρι, νερό, ρεύμα 12.000.000 δρχ.
- Λαχανιά 100 στρ. πάνω στην θάλασσα
- Λαχανιά 45 στρ. 2500 δρχ./μέτρο
- Κατταβιά 2.500 τ.μ. πάνω στο δρόμο οικοδομήσιμο,
- Λάρδος 7 στρ. 12.000.000 δρχ.
- Κιοτάρι 4 στρ. 4.000.000 δρχ.
- Λαχανιά 750 τ.μ., 8.500.000 δρχ.στο χωριό
- Γεννάδι 20 στρ. ρεύμα-νερό 20.000.000 δρχ.
- Κιοτάρι 7 στρ. με νερό-ρεύμα 8.000.000 δρχ.
- Λαχανιά 4 στρ. 300 μέτρα από τη θάλασσα 8.000.000 δρχ.
- Γεννάδι 1.100 τ.μ. 1.500.000 δρχ.
- Κατταβιά 10 στρ. 10.000.000 δρχ.
- Πλημμύρι 12 στρ. με φως, νερό
- Κατταβιά 4.000 τ.μ. 2.000.000 δρχ.
- Πλημμύρι 5.500 τ.μ. 6.500.000 δρχ.
- Γεννάδι στη λεωφόρο 4.000 τ.μ., 12.000.000 δρχ.
- Γεννάδι, 2 στρ. πάνω στη θάλασσα
- Πλημμύρι, 4.500 στρ. 6.000.000 δρχ.
- Κιοτάρι 4 στρ. κοντά στη θάλασσα
- Σάλακος 8στρ. 16.000.000 δρχ.

➪ Πωλούνται αποθήκες και βιοτεχνικοί χώροι.

- **ΔΑΝΕΙΑ ΔΕΚΤΑ - ΕΥΚΟΛΙΕΣ ΠΛΗΡΩΜΗΣ**
- **ΖΗΤΟΥΝΤΑΙ ΟΙΚΟΠΕΔΑ ΠΡΟΣ ΑΓΟΡΑ - ΚΤΗΜΑΤΑ ΚΑΙ ΔΙΑΜΕΡΙΣΜΑΤΑ**

ΣΤΑΜΑΤΗΣ ΜΑΝΩΛΑΚΟΣ

ΩΡΕΣ ΓΡΑΦΕΙΟΥ 8.30-1.00 π.μ. και 5-8 μ.μ.
ΔΗΜ. ΑΝΑΣΤΑΣΙΑΔΗ 45 (παραπλεύρως ΥΠΕΡΑΓΟΡΑΣ ΠΑΠΑΚΥΡΙΑΚΟΥ-ΣΥΝΟΙΚΙΑ ΔΑΣΚΑΛΩΝ) Τηλέφωνα: 2241023815-78275, 6944698056

ενοικιάσεις

συνέχεια από την προηγούμενη

ΑΠΟΘΗΚΕΣ ΣΤΗΝ ΙΑΛΥΣΟ, ΕΝΟΙΚΙΑΖΟΝΤΑΙ 1) ΑΠΟΘΗΚΕΥΤΙΚΟΙ ΧΩΡΟΙ ΑΠΟ 100 ΕΩΣ 2000 Τ.Μ. ΚΑΙ ΥΨΟΣ 8 Μ. ΑΣΦΑΛΕΙΣ ΜΕ ΜΕΓΑΛΟΥΣ ΧΩΡΟΥΣ ΔΙΑΚΙΝΗΣΗΣ ΦΟΡΤΩΣΗΣ ΚΑΙ ΕΚΦΟΡΤΩΣΗΣ ΠΡΟΪΟΝΤΩΝ, 2) ΥΠΑΙΘΡΙΟΙ ΧΩΡΟΙ ΠΕΡΙΦΡΑΓΜΕΝΟΙ, ΑΣΦΑΛΕΙΣ, ΚΑΤΑΛΛΗΛΟΙ ΓΙΑ ΑΠΟΘΗΚΕΥΣΗ ΠΡΟΪΟΝΤΩΝ ΣΕ ΠΑΛΕΤΕΣ. ΠΛΗΡ. ΤΗΛ. (22410)38400 ΑΠΟ ΔΕΥΤΕΡΑ ΕΩΣ ΠΑΡΑΣΚΕΥΗ 08.00-15.00 κ. ΓΙΩΤΑ ΧΠΕ1912



ΠΩΛΟΥΝΤΑΙ

Διαμερίσματα λουξ κατασκευής των 82 τ.μ. και των 93 τ.μ. σε νεόκτιστη οικοδομή με ασανσέρ και ιδιωτικό πάρκιν στην οδό Σμύρνης, περιοχή Ροδίνι

ΖΗΤΟΥΝΤΑΙ

οικόπεδα για αντιπαροχή ή ανταλλαγή

ΑΝΑΛΑΜΒΑΝΟΥΜΕ

ιδιωτικά έργα πάσης φύσεως οικοδομικών εργασιών

ΧΑΤΖΗΜΙΧΑΛΗΣ ΚΩΝΣΤΑΝΤΙΝΟΣ
ΔΟΜΙΚΟΣ ΕΡΓΟΛΑΒΟΣ ΔΗΜΟΣΙΩΝ ΚΑΙ ΙΔΙΩΤΙΚΩΝ ΕΡΓΩΝ
ΤΗΛ. (22410)21834, 6936609834, 6974198504

ΚΑΤΑΣΤΗΜΑ 75 τ.μ. με βιτρίνα 6,50 μ. σε εμπορικό δρόμο της Παλιάς Πόλης της Ρόδου. Πληρ. τηλ. 69.44.88.11.22 και 2241037753. ΧΑΕ111

PUB-ΚΑΦΕΤΕΡΙΑ στο τουριστικό κέντρο-πλησίον νέου καζίνο. Πλήρως εξοπλισμένη ανακαινισμένη, η καλύτερη στο είδος της. Συμβόλαιο 12ετές. Πληροφορίες άλλες δεν θα δοθούν στο τηλέφωνο. Πληρ. για συνεννόηση τηλ. 2241078392, 6977/339669, 6936/607154 μετά τις 12 το μεσημέρι. ΧΑΕ1501

ΧΩΡΟΙ ΑΠΟΘΗΚΕΥΣΗΣ ΕΝΟΙΚΙΑΖΟΝΤΑΙ ΠΕΡΙΦΡΑΓΜΕΝΟΙ, ΑΣΦΑΛΕΙΣ, ΥΠΑΙΘΡΙΟΙ, ΗΜΙΥΠΑΙΘΡΙΟΙ, ΚΑΙ ΚΛΕΙΣΤΟΙ ΚΑΤΑΛΛΗΛΟΙ ΓΙΑ ΑΠΟΘΗΚΕΥΣΗ ΕΝΟΙΚΙΑΖΟΜΕΝΩΝ ΑΥΤΟΚΙΝΗΤΩΝ ΚΑΙ ΠΟΥΛΜΑΝ. ΠΛΗΡ. ΤΗΛ. (22410)38400 ΩΡΕΣ 08.00-15.00 κ. ΓΙΩΤΑ ΧΠΕ1913

ΓΡΑΦΕΙΟ 50 Τ.Μ. ΓΡ. ΛΑΜΠΡΑΚΗ 46, 1ΟΣ ΟΡΟΦΟΣ, ΜΕ WC ΚΑΙ ΚΛΙΜΑΤΙΣΜΟ. ΠΛΗΡ. ΤΗΛ. 6945996980, 6945447283 ΠΕ50116

πωλήσεις ακινήτων & επιχειρήσεων

ΛΑΧΑΝΙΑ - ΣΠΙΤΙΑ ΜΕ ΑΔΕΙΑ ΟΙΚΟΔΟΜΗΣ πωλείται οικόπεδο με άδεια οικοδομής δύο σπιτιών, 160 τ.μ. το κάθε ένα, επί της λεωφόρου Ρόδου-Κατταβιάς, ογδόντα μέτρα από τη θάλασσα, άμεση πρόσβαση για ηλεκτροδότηση, ύδρευση και τηλεφωνική σύνδεση, θέα προς την θάλασσα. Πληρ. τηλ. 6946004463, (22410)22224 ΑΟ50975

ΠΩΛΟΥΝΤΑΙ από ιδιοκτήτη κατασκευαστή στη Ρόδο επί της οδού Πειραιώς 42 σε νεοαναγειρόμενη οικοδομή πολυτελή διαμπερή διαμερίσματα με εξαιρετική θέα του ενός και των δύο υπνοδωματίων. Τα διαμερίσματα διαθέτουν αυτόνομη θέρμανση με καλοριφέρ, μεγάλες βεράντες, ανακλινόμενες μπαλκονόπορτες αλουμινίου, εντοιχισμένα ντουλάπια κουζίνας και ντουλάπες υπνοδωματίων. Χρόνος παράδοσης διαμερισμάτων τέλος του 2003. Τιμή από 64.000 ευρώ. Πληρ. τηλ. 2241025416, κιν. 6944346841 και 6934016759. ΑΟ50923

ΟΙΚΟΔΟΜΗ ΡΟΔΟΥ

ΤΕΧΝΙΚΗ–ΚΑΤΑΣΚΕΥΑΣΤΙΚΗ ΕΤΑΙΡΕΙΑ

ΠΩΛΟΥΝΤΑΙ

1) Μονοκατοικίες 150 τ.μ.η κάθε μία σε κτήμα 2.000 τ.μ. (υπό κατασκευή).
2) Μονοκατοικίες στο Κιοτάρι Ασκληπειού (στο κύμα) 120 τ.μ. σε κτήμα 1300 τ.μ. εκάστη (υπό κατασκευή).
3) Καταστήματα και διαμερίσματα στην οδό Αμστερνταμ, Βερολίνου και Μαδρίτης στο Ροδίνι διαφόρων μεγεθών.
4) Δύο οροφοδιαμερίσματα των 130 τ.μ. στην οδό Κωνσταντινουπόλεως στο Ροδίνι (υπό κατασκευή).
5) Διαμερίσματα των 110 τ.μ. και 135 τ.μ. στο Καρακόνερο πάνω από το γήπεδο με απέραντη θέα (υπό κατασκευή).

Δεκτά δάνεια και ευκολίες πληρωμής έχουμε τις καλύτερες τιμές της αγοράς.

ΟΙΚΟΔΟΜΗ ΡΟΔΟΥ

Καμύνδου 4- Ρόδος-85100 Τηλ.: 22410/60460, 1, 2
Fax: 22410/60463

ΜΑΝΟΛΗΣ ΣΠΥΡΙΔΗΣ
πολιτικός μηχανικός ΔΠΘ
(ΚΙΝ:693.66.60460).

ΚΩΣΤΑΣ ΚΩΝΣΤΑΝΤΙΝΙΔΗΣ
εργολάβος
(ΚΙΝ.: 6946.99.99.06)

ΠΩΛΕΙΤΑΙ

επιχείρηση 100 τ.μ.

πλήρως εξοπλισμένη για κοσμηματοπωλείο μαζί με το ακίνητο εντός του εμπορικού κέντρου ΕΨΙΛΟΝ στο Φαληράκι. Το κατάστημα είναι γωνιακό, στην εξωτερική πλευρά του κέντρου και πωλείται σε εξαιρετικά καλή τιμή.

Πληρ. τηλ. 6946003393 και 6942442844

ΠΩΛΟΥΝΤΑΙ

Διώροφες αυτόνομες μονοκατοικίες με κήπο στον Δήμο Ιαλυσού, πολυτελούς κατασκευής.
- Διαστάσεις 130 τ.μ. και 168 τ.μ.
- Αριστη κατασκευή
- Δυνατότητα τραπεζικής χρηματοδότησης με ευνοϊκούς όρους

Πληρ. Εμμανουήλ Κρανίδης
Αμερικής 50- Ρόδος
Τηλ. 2241027082-26476, 6944347405

Vitzileos

ΚΤΗΜΑΤΟΜΕΣΙΤΙΚΟ ΓΡΑΦΕΙΟ - REAL ESTATE AGENCY

ΜΑΡΙΟΣ Κ. ΒΙΤΖΗΛΑΙΟΣ
Μεσίτης Αστικών Συμβάσεων - Real Estate agent

ΕΚΤΙΜΗΣΕΙΣ-ΑΓΟΡΕΣ-ΠΩΛΗΣΕΙΣ
ΚΑΤΑΣΤΗΜΑΤΑ
ΟΙΚΟΠΕΔΑ-ΧΩΡΑΦΙΑ
ΚΤΗΜΑΤΙΚΕΣ-ΣΥΜΒΟΥΛΕΣ
ΕΝΟΙΚΙΑΣΕΙΣ-ΔΙΑΧΕΙΡΙΣΕΙΣ
ΣΠΙΤΙΑ-ΔΙΑΜΕΡΙΣΜΑΤΑ

ΚΑΤΑΣΤΗΜΑΤΑ – ΓΡΑΦΕΙΑ – ΕΠΙΧΕΙΡΗΣΕΙΣ €

Επιχ/ση Ειδών Δώρων και Ασημικών σε τουριστ. περιοχή στην Π. Πόλη 30.000
Επιχ/ση Πλυντήρια – Στεγνωτήρια σε πλήρη λειτουργία 20 000
15 τ.μ. κατάστημα στην Α. Διάκου 30 000
45 τ.μ. ισόγ. + 90τ.μ.υπογ. Καρακόνερο 88 000
50 τ.μ. μαγαζί κοντά στο Μαντράκι (νοικιασμένο) 294 000
170τ.μ. αποθήκη σε μπετά. Καρακόνερο 71 000
300 τ.μ.Κατ/μα ετοιμοπ. σε 1000τ.μ.οικόπ. Παστίδα βιοτ. χώρος 147 000
1000τ.μ.εργοστάσιο στο Καλαμώνα έτοιμο σε οικοπ. 6400τ.μ. 587 000
1155τ.μ.ακίνητο σε οικόπ. 817τ.μ. στο κέντρο της Ρόδου 763 000
12 apartmens πλήρως εξοπλισμένα στο Κιοτάρι_ 440 000
Ξενοδ. Α κατ., στην πόλη, 180 κλίνες + 4 καταστήματα 6 200 000
8 apart. Χ 2 δωμάτια πλήρως εξοπλισμένα και δύο μαγαζιά 250τ.μ. στην παραλία Τριαντών, στην θάλασσα 338 000
Ξενοδ. Β'κατ. 95 δωμ. Σε 13 στρεμ. Στην παραλία Ιαλυσού 2 640 000

ΔΙΑΜΕΡΙΣΜΑΤΑ

4 διαμερίσματα επί 68 τ.μ. των 2 υπνοδωματίων σε οικόπεδο 268 τ.μ. με Σ..Δ. 1,4 στο κέντρο της πόλης Ρόδου 206.000
45τ.μ. στην πλατεία Βάθης , Αθήνα, στον 5ο όροφο 39 000
50τ.μ. στο κέντρο,απέναντι από Καζίνο 79 250
50τ.μ. στα Τριάντα γκαρσονιέρα με θέα 50 000
50τ.μ. στο Γεννάδι με 2 υπνοδωμ. Φανταστική θέα 44 000
60τ.μ. στο Γεννάδι.γκαρσονιέρα με θέα 47 000
85τ.μ. στα Κοσκινού 2ος όροφος , ημιτελές 47 000
85τ.μ. στην Ρόδο, 2ος όροφος , Ροδίνι – πάρκο 83 000
85τ.μ. στα Τριάντα με θέα. Καινούργιο 117 400
90τ.μ. στην Αγ. Αναστασία σε διώροφη οικοδομή με θέα 85 200
110τ.μ.κοντά στην πλατεία Κοσκινού_ 117 000
110τ.μ. κοντά στην πλατεία Κοσκινού, ισόγειο, ημιτελές 47 000
116τ.μ. στην Ανάληψη, γκαράζ, αποθήκη, κεντ. θερμ. Lux κατασκευής 182 000
186τ.μ.Παραδοσιακό διαμέρισμα απέναντι Καζίνο 147 000
200τ.μ. διατηρητέο ισογ. διαμέρισμα στο Μόντε Σμιθ 235 000



ΜΕΖΟΝΕΤΕΣ – ΜΟΝΟΚΑΤΟΙΚΙΕΣ €

62τ.μ. μονοκατοικία με τζάκι, με φανταστική θέα, στην Π. Πόλη 125.000
68τ.μ.μονοκατοικία με αυλή 90τ.μ. στα Μαριτσά 59 000
100τ.μ. μονοκατοικία σε 500τ.μ. οικόπεδο. Κατταβιά 59 000
120τ.μ. μονοκατοικία στις Καλυθιές με 600τ.μ. οικόπ 147 000
125τ.μ. μονοκατοικία στο Γεννάδι, Villa super lux, 10 δωματ.293 500
130τ.μ. μονοκατοικία σε οικόπεδο 200τ.μ. στον Αγ. Ιωάννη .76 300
130τ.μ.μεζονέτα σε μπετά, οικοπ. 350τ.μ. Τριάντα 110 000
134τ.μ.προνομιακή, με φανταστική θέα διώρ. Μονοκατ. Καστέλο 323 000
135τ.μ.μονοκατ. με 700τ.μ. κήπο στα Κρητικά, πανοραμικό 191 000
167τ.μ. ισόγειο – οροφοδιαμέρισμα σε διπλοκατοικία με 285τ.μ. οικόπεδο στο κεντρο της πόλης, διατηρητέο. Παρκιν. 440 300
170 τ.μ. μεζονέτα σε μπετά, οικοπ. 450τ.μ. Τριάντα 140 000
170 τ.μ. μεζονέτα +170τ.μ.μεζονέτα + 120τ.μ. οροφοδιαμέρισμα σε οικοπ. 5000τ.μ. εντός οικισμού στην Παστίδα 426 000
180 τ.μ. μονοκατ. ημιτελής στο Γεννάδι σε οικόπ. 750τ.μ. Φανταστική θέα 161 000
187τ.μ. βίλα με οικόπεδο 4780τ.μ. στην Παστίδα 310 000
190τ.μ. μεζονέτα σε οικόπεδο στα Κοσκινού με φανταστική θέα 191 000
200 τ.μ. Μεζονέτα ημιτελής στα Καλαβάρδα σε οικόπεδο .132 000
210 τ.μ. Μονοκατοικία με αυλή στην Π. Πόλη 323.000
230τ.μ.Βίλα στην Λάρδο σε 7700τ.μ. οικόπ. 750 οπωροφ. δέντρα 323 000
250τ.μ. Βίλα στο κέντρο της Κω σε 4000τ.μ. οικόπεδο με δένδρα, Lux κατασκευής,γκαράζ, καινούργια 352 000
320τ.μ.Βίλα με οικόπεδο 4000τ.μ. στα Τριάντα 323 000
600 τ.μ. μονοκατοικία στο Ροδίνι lux κατασκευή γκαράζ, κήπο 300 τ.μ. και φανταστική θέα 734.000

ΟΙΚΟΠΕΔΑ €

4160τ.μ. φανταστικό οικόπ. πάνω στο κύμα Σ.Δ. 0,8 Σύμη. Τιμή- μεγάλη ευκαιρία.
412τ.μ. στον Αγ. Νικόλαο Σ.Δ. 1.20 .....220 100
500τ.μ. στην Ιξιά , Σ.Δ. 0,8 .....132 000
750τ.μ.στο Γεννάδι, εντός σχεδίου 18 000
1017τ.μ. στα Τριάντα 191 000
2000τ.μ. στα Τριάντα 147 000
2120τ.μ. στο Γεννάδι με άδεια για 200τ.μ. οικία .59 000
2500τ.μ.πάνω στο δρόμο Ελαιώνας –Φουρνάκι. Γεννάδι 24 000
3080τ.μ. στο Πλημμύρι 23 500
4000τ.μ. κοντά στο Βερόπουλο με φανταστική θέα 176 000
4000τ.μ. στην Παστίδα 56 000
4100τ.μ. στο Λειβάδι – Κρεμαστή 82 200
4400τ.μ. στην Κρεμαστή 76 000
4800τ.μ. στο Κανδηλί 76 000
5000τ.μ. στα Αφάντου 103 000
5500τ.μ. στα Μαριτσά, εντός σχεδίου, Σ.Δ. 0,1 .250 000
5600τ.μ. στους Καστελλοριζιούς, Ιξια ,μονοκατ. 132 000
6000τ.μ. στην Παστίδα + αποθήκη 144 000
6500τ.μ. στην λεωφόρος Ρόδου –Κρεμαστής ..323 000
6500τ.μ.στο Φαληράκι κοντά στην θάλασσα, προνομιακό 500 000
6720τ.μ. στον Θόλαρο, Παραδείσι 82 200
8000τ.μ.στο Φαληράκι 176 000
8300τ.μ. στα Βληχά – Κάλαθος 367 000
8500τ.μ.+6500τ.μ. στην παραλία Αφάντου ...18 το τ.μ.
9000τ.μ. στα Μαριτσά εντός ζώνης 132.000
9345τ.μ. στα Ασγούρου με θέα 205 000
12000τ.μ. στην Αφάντου, πάνω στο κύμα 520 000
13000τ.μ. στα Μαριτσά 123 000
14000τ.μ. αγροτεμάχιο στην Διμυλιά 65 000
15000τ.μ. στην Πάρο με θέα την θάλασσα 73 000
15300τ.μ. στο Πλημμύρι 176 000
25000τ.μ. στα Καλαβάρδα 295 000
30000τ.μ. στην παραλία Αφάντου 1 060 000
30000τ.μ. στο Τσαΐρι 352 000
32000τ.μ. στην Θολό, πάνω στο κύμα 587 000
38000τ.μ. στο Γεννάδι, πάνω στο κύμα 2 230 000
46000τ.μ. στο Τσαΐρι 405 000
50000τ.μ. στο Τσαΐρι 360 000

Εθν. Μακαρίου 45 (3ος όροφος • Τηλ.: 22410 24900, 25545 • Fax: 22410 25544 • Κιν.: 6932704919

πωλησεις

συνέχεια από την προηγούμενη

ΔΙΑΜΕΡΙΣΜΑ προνομιακό σε μικρή πολυκατοικία στην περιοχή Θεμ. Σοφούλη (οδός Σάββα Παυλίδη) πωλείται διαμέρισμα διώροφο α', β' ορόφου 138 τ.μ. συνολικά με ασανσέρ, θέρμανση αυτόνομη, κουφώματα, είδη υγιεινής, κουζίνα και λοιπά αρίστης ποιότητας καθώς και στεγασμένο γκαράζ 18 τ.μ. και αποθήκη 8 τ.μ. τίμημα 205.000 ευρώ. Πληρ. ΡΟΔΙΑΚΗ ΚΤΗΜΑΤΙΚΗ Ανέστης και Σάββας Σαββαΐδης, τηλ. (22410)26281, 6944/243452, 6944/421015. ΑΟ50989

ΠΩΛΟΥΝΤΑΙ: α) στην Ιαλυσό έκταση 20 στρεμμάτων εντός σχεδίου (δεκτές μόνο σοβαρές προτάσεις), β) στον Ιαλυσό έκταση 7 στρεμμάτων εκτός σχεδίου." Πληρ. κα Μαρίνα "ΚΤΗΜΑΤΙΚΗ ΠΡΟΟΠΤΙΚΗ" τηλ. (22410)37906, 6972292958 ΑΟ50939

ΠΩΛΗΣΕΙΣ ΚΤΙΡΙΩΝ: Πωλούνται κτίρια κεντρικά και προνομιακά μικρά και μεγάλα. Πληρ. ΡΟΔΙΑΚΗ ΚΤΗΜΑΤΙΚΗ Ανέστης και Σάββας Σαββαΐδης, τηλ. (22410)26281, 6944/243452, 6944/421015. ΑΟ50994

ΠΩΛΗΣΕΙΣ ΟΙΚΟΠΕΔΩΝ ΠΑΡΑΛΙΑΚΩΝ: 1. Στη Θολό 74.944 τ.μ. 2. Κολύμπια 28.500 τ.μ. 3. Λίνδο α) Περιοχή Πεύκοι 28.000 τ.μ. β) Περιοχή Ψαρτος 9.000 τ.μ. γ) Περιοχή Βληχά 4.000 τ.μ. 4. Ασκληπειό Περιοχή "Μεγάλη Γη" 34.490 τ.μ. στο "κύμα" προνομιακό με μεγάλη φάτσα στη παραλία κατάλληλο για μεγάλη ξενοδοχειακή μονάδα. Πληρ. ΡΟΔΙΑΚΗ ΚΤΗΜΑΤΙΚΗ Ανέστης και Σάββας Σαββαΐδης, τηλ. (22410)26281, 6944/243452, 6944/421015. ΑΟ50992

ΠΩΛΗΣΕΙΣ ΟΙΚΟΠΕΔΩΝ ΕΚΤΟΣ ΣΧΕΔΙΟΥ. 1. Στα Τριάντα α) Οικόπεδο στα όρια οικισμού 2.100 τ.μ. με άδεια οικοδομική τίμημα 117.388 ευρώ 2. Στ' Ασγούρου επί της λεωφόρου Ρόδου Λίνδου 9.760 τ.μ. προνομιακό 3. Κολύμπια κοντά στη παραλία 9.000 τ.μ. τίμημα 211.298 ευρώ τ.μ. 4) Λίνδο α) Περιοχή Αγ. Νικολάου επί της επαρχιακής οδού Λίνδου-Πεύκοι 10.910 τ.μ.τίμημα 220.103 ευρώ β) Πεύκους περιοχή Σπυλιά 5.880 τ.μ. 88.041 ευρώ γ) Πεύκους περιοχή Φώκια 5.000 τίμημα 161.408 ευρώ 5. Στη Κάμειρο Σκάλα οικόπεδο 28.000 τ.μ. κοντά στη παραλία με πανοραμική θέα και με τιμή ευκαιρίας 6. Στη Πυλώνα κοντά στο χωριό οικόπεδα 81.960 και 33.600 τ.μ. κατάλληλα για γεωργοκτηνοτροφικές μονάδες. 7. Στο Γεννάδι περιοχή Αη Γιώργη 4.000 τ.μ. σε απόσταση 300 μέτρων από τη παραλία κατάλληλο για μονοκατοικία τίμημα 35.216 ευρώ και οικόπεδο 3.080 τ.μ. επί της λεωφόρου Γεννάδι-Καττα-βιάς τίμημα 64.563 ευρώ. Πληρ. ΡΟΔΙΑΚΗ ΚΤΗΜΑΤΙΚΗ Ανέστης και Σάββας Σαββαΐδης, τηλ. (22410)26281, 6944/243452, 6944/421015. ΑΟ50995

ΠΩΛΗΣΕΙΣ ΞΕΝΟΔΟΧΕΙΩΝ: Πωλούνται ξενοδοχεία μικρά και μεγάλα προνομιακά. Πληρ. ΡΟΔΙΑΚΗ ΚΤΗΜΑΤΙΚΗ Ανέστης και Σάββας Σαββαΐδης, τηλ. (22410)26281, 6944/243452, 6944/421015. ΑΟ50993

ΓΡΑΦΕΙΟ στο Μαντράκι κεντρικό 75 τ.μ. στην τιμή των 161.408 ευρώ. Πληρ. ΡΟΔΙΑΚΗ ΚΤΗΜΑΤΙΚΗ Ανέστης και Σάββας Σαββαΐδης, τηλ. (22410)26281, 6944/243452, 6944/421015. ΑΟ50990

ΔΙΑΜΕΡΙΣΜΑ 86 τ.μ. στο Ροδίνι λουξ κατασκευής ετοιμοπαράδοτο. Διαθέτει εντοιχισμένη κουζίνα, κεντρική θέρμανση και εσωτερικό γκαράζ. Τιμάται 123.000 ευρώ. Πληρ. κ. Μανώλη τηλ. 6946163242ΑΟ50891

ΑΓΟΡΑ ΑΥΤΟΚΙΝΗΤΩΝ

Η πώληση και η ανταλλαγή των μεταχειρισμένων αυτοκινήτων-οι διαδικασίες και τα έξοδα μεταβιβάσεως για μας είναι μια απλή διαδικασία.

ΚΑΙ ανταλλάσσουμε

ΚΑΙ αγοράζουμε

το παλιό σας αυτοκίνητο

ΑΜΕΣΩΣ

Πληρ. τηλ. (22410)60500

ΣΧΟΛΗ ΟΔΗΓΩΝ
ΠΟΡΤΣΕΛΛΗΣ ΣΤΕΦΑΝΟΣ
Διπλ. εκπαιδευτής υποψηφίων οδηγών μέλος της Ε.Σ.Ο.Ρ. Ο.Ε.

- Διπλώματα αυτοκινήτου, μοτοσικλέτας,φορτηγού, λεωφορείου, νταλίκας
- Αναθεωρήσεις ληγμένων αδειών
- Θεωρητικά μαθήματα ΚΟΚ και Μηχανολογίας
- Μετατροπές ξένων διπλωμάτων σε ελληνικά
- Διπλώματα αυτόματου αυτοκινήτου



ΝΕΑ ΔΙΕΥΘΥΝΣΗ: ΕΘΝΙΚΗΣ ΑΝΤΙΣΤΑΣΗΣ 73 (ΠΡΩΗΝ ΑΝΝΗΣ ΜΑΡΙΑΣ)
ΤΗΛ. 2241034497, 6945463635

ΑΥΤΟ ΕΠΙΛΟΓΕΣ

ΚΟΥΚΟΥΡΑΣ ΑΛΕΞΑΝΔΡΟΣ
ΛΕΩΦ. ΡΟΔΟΥ-ΛΙΝΔΟΥ 255.
ΤΗΛ. (22410)60910

ΑΓΟΡΑ-ΠΩΛΗΣΗ-ΑΝΤΑΛΛΑΓΗ ΜΕΤΑΧΕΙΡΙΣΜΕΝΩΝ ΑΥΤΟΚΙΝΗΤΩΝ

1. **VW PASSAT 1600 cc, μοντ. 1997, ασημί**
   - κεντρ. κλειδ., ηλ. παράθ., υδρ. τιμόνι, klima, 4 ABG, ABS, και ηχοσύστημα
2. **ALFA ROMEO 164 2000 cc TURBO μοντ. 1995, μαύρο**
   - κεντρ. κλειδ., ηλ. παράθ., υδρ. τιμόνι, A/C, δερμάτινο σαλόνι, ζάντες αλουμ., ξύλινη επένδυση και ηχοσύστημα.
3. **FIAT CEICENTO 1100 cc μοντ. 2000, άσπρο**
   - κεντρ. κλειδ., ηλ. παράθ. και ηχοσύστημα
4. **RENAULT MEGANE 1400 cc 98 HP μοντ. 1999, άσπρο**
   - κεντρ. κλειδ., ηλ. παράθ., υδρ. τιμόνι, A/C, 4 αερόσακοι, ηλ. καθρέπτες και ηχοσύστημα
5. **FIAT BRAVO TROFEO 1242 cc 85 HP μοντ. 2000, μπλε**
   - κεντρ. κλειδ., ηλ. παράθ., υδρ. τιμόνι, A/C, μπάκετ καθίσματα, ζάντες αλουμ., και ηχοσύστημα
6. **ALFA ROMEO 156, 1800 cc μοντ. 2000 μαύρο**
   - κεντρ. κλειδ., ηλ. παράθ., υδρ. τιμόνι, klima, 2 αερόσακοι, ABS, γνήσια ηλιοροφή και ηχοσύστημα
7. **BMW 318 IS 1800cc, μοντ. 1991, μαύρο**
   - κεντρ. κλειδ. ηλ. παράθ. ζάντες αλουμ., συναγερμός και ηχοσύστημα.
8. **VW POLO GTI 1600cc, 125 HP, μοντ. 2000, κόκκινο**
   - κεντρ. κλειδ. ηλ. παράθ., υδρ. τιμόνι, A/C, 2 αερόσακοι, ABS, ζάντες αλουμινίου και ηχοσύστημα
9. **MERCEDES SL320 μοντ. 1991, μπλε, 3200 cc**
   - full extra, σε άριστη κατάσταση
10. **OPEL ASTRA 1400 cc, μοντ. 1997, άσπρο**
    - κεντρ. κλειδ., ηλ. παράθ., υδρ. τιμόνι, ABG, ζάντες αλουμινίου, συναγερμός και ηχοσύστημα
11. **NISSAN ALMERA 1400 cc μοντ. 2000, ασημί**
    - υδρ. τιμόνι, A/C, ηχοσύστημα
12. **FIAT UNO 1100 cc μοντ. 1994, μαύρο**
    - κεντρ. κλειδ. ηλ. παράθ., ζάντες αλουμινίου και ηχοσύστημα
13. **MAZDA 323F 1500cc, μοντ. 1997, μπλε**
    - κεντρ. κλειδ., ηλ. παράθ., υδρ. τιμόνι, A/C, ζάντες αλουμινίου και ηχοσύστημα
14. **ALFA ROMEO 164 2000 cc TURBO, μοντ. 1998, ανθρακί**
    - κεντρ. κλειδ. ηλ. παράθ., υδρ. τιμ. A/C, ζάντες αλουμ., ξυλ. επενδ. και ηχοσύστημα
15. **SUZUKI VITARA 1600 cc, μοντ. 1996, μπορντώ**
    - κεντρ. κλειδ., ηλ. παράθ., υδρ. τιμ., ABG, σχάρα οροφής, αεροτομή και ηχοσύστημα
16. **PEUGEOT RALLY 1300 cc, μοντ. 1994 άσπρο**
    - ηχοσύστημα
17. **JEEP WRANGLER 3500 cc, μοντ. 1995, ανθρακί**
    - ηχοσύστημα

ΑΠΟ 0% ΠΡΟΚΑΤΑΒΟΛΗ ΕΩΣ ΚΑΙ 60 ΜΗΝΙΑΙΕΣ ΔΟΣΕΙΣ ΜΕ ΤΑ ΧΑΜΗΛΟΤΕΡΑ ΕΠΙΤΟΚΙΑ ΤΗΣ ΑΓΟΡΑΣ

ΣΧΟΛΗ ΟΔΗΓΩΝ
ΚΟΥΣΗ ΠΑΝΤΕΛΗ

- **ΔΙΠΛΩΜΑΤΑ**
- **ΕΡΑΣΙΤΕΧΝΙΚΑ**
- **ΕΠΑΓΓΕΛΜΑΤΙΚΑ**
- **ΜΟΤΟΣΙΚΛΕΤΑΣ**
- **ΜΑΘΗΜΑΤΑ ΘΕΩΡΗΤΙΚΗΣ ΔΙΔΑΣΚΑΛΙΑΣ**



-Επεκτάσεις όλων των κατηγοριών
-Αναθεωρήσεις ληγμένων αδειών
-Μετατροπές ξένων αδειών σε ελληνικές

Οδός Βαλαωρίτου 9
(έναντι HOTEL SEMIRAMIS ΠΙΣΩ ΑΠΟ ΤΟ ΠΑΛΑΙΟ ΝΟΣΟΚΟΜΕΙΟ
e-mail: kousisp@acn.gr

ΕΚΠΑΙΔΕΥΤΙΚΟ ΑΥΤΟΚΙΝΗΤΟ:
TOYOTA YARIS 1300 cc
AIR CONDITIONED
(ΠΡΟΣΟΧΗ): ΜΑΘΗΜΑΤΑ
α. Μοτοσικλέτας μεγάλου κυβισμού από 125 cc έως ανεξαρτήτου
6. Μοτ/τας έως 125 cc
γ. Μοτοποδηλάτου 50 cc
Διαθέτουμε επίσης κι αυτόματες μοτοσικλέτες 125 cc

Πληρ. τηλ.
(22410)29157-73820-94777
ΚΑΙ ΑΝΑ ΠΑΣΑ ΣΤΙΓΜΗ ΣΤΑ ΚΙΝΗΤΑ τηλ.
6944/511313-6944/203343

Στην κατηγορία ανεξαρτήτου κυβισμού η εκπαίδευση γίνεται με μοτοσικλέτα 500 cc
Παραλαβή των μαθητών μας και από τις οικίες τους
"Η σωστή και μεθοδική εκπαίδευση στα σύγχρονα οχήματά μας, βάζει γερά θεμέλια για τη δημιουργία ενός καλού νέου οδηγού"

ΠΡΟΣΟΧΗ
Στη σχολή μας παραδίδονται και μαθήματα θεωρητικής διδασκαλίας

ΠΜ50387

ΠΩΛΟΥΝΤΑΙ

δύο (2) Τουριστικά λεωφορεία Δ.Χ. MERCEDES 404 μοντέλα 1996 και 1999, σε άριστη κατάσταση, από πρακτορείο της Ρόδου, μαζί με τις άδειές τους.
Για πληρ. τηλ. (22410)66543-4, 6944606218



ΠΩΛΕΙΤΑΙ

τρακτέρ FIAT 100HP 6κύλινδρος κινητήρας σε υπεράριστη κατάσταση
Πληρ.τηλ. 6945403862

κεφάλαιο

Κτηματομεσιτικο - Συμβουλευτικό Γραφειο

ΔΙΑΜΕΡΙΣΜΑΤΑ ΠΩΛΟΥΝΤΑΙ

- ❑ 30 τ.μ , ρετιρέ γκαρσονιέρα, Ιξιά, 11εκ-32.281 €
- ❑ 53 τ.μ,ισόγειο, 1 υπν/τιου, Ροδίνι, 22εκ- 64.563 €
- ❑ 55 τ.μ, ημ/γειο,1 υπν/τιου καινούριο, Κοσκινού 22εκ-64.563 €
- ❑ 58 τ.μ,ισόγειο,1 υπν/τιου, καινούριο, Ροδίνι, 30εκ-88.041€
- ❑ 73 τ.μ, 1ου, 2 υπν/τιων καινούριο, Ιξιά, 33εκ - 96.845 €
- ❑ 75 τ.μ, 2ου, 2 υπν/τιων καινούριο, Καρακόνερο, 37.5εκ-110.051 €
- ❑ 77τ.μ 2ου, 2 υπν/τιων, καινούριο, πάρκινκ , Αγ.Νικόλαο, 46 εκ-134.996€
- ❑ 80 τ.μ 2ου, 2υπν/τιων, γκαράζ,καινούριο , πολυτελές , Ροδίνι ,40εκ-117.388 €
- ❑ 81 τ.μ, 2ου, 2 υπν/τιων κατάλληλο για γραφειακό χώρο, Κέντρο, 40εκ-117.388€
- ❑ 82 τ.μ, ισόγειο, 2υπν/τιων, καινούριο, Τριάντα 31 εκ-90.000 €
- ❑ 83 τ.μ,1ου,2 υπν/τιων καινούριο Ιξιά 36εκ-105.649 €
- ❑ 85 τ.μ ,ισόγειο, 2υπν/τιων, αυλή ,καινούριο,Τριάντα 38 εκ- 111.518 €
- ❑ 87 τ.μ 1ου,2υπν/τιων, γκαράζ, καινούριο, πολυτελές, Ροδίνι, 42 εκ-123.257€
- ❑ 91 τ.μ ,ισόγειο, 2υπν/τιων, καινούριο,Τριάντα 38 εκ-111.518 €
- ❑ 103 τ.μ , 1ου ,2υπν/τιων , Ανάληψη 34 εκ-99.780 €
- ❑ 103 τ.μ ,οροφοδια/μα 1ου ,3υπν/τιων,καινούριο,πάρκινκ,34τ.μ. Καρακόνερο, 52,5εκ-154.072 €
- ❑110τ.μ,ισόγειο,2υπν/τιων καινούριο,πάρκινκ Καρακόνερο 44εκ-129.126 €
- ❑ 117 τ.μ ,οροφοδια/μα ισόγειο,3υπν/τιων,καινούριο Ανάληψη 55εκ-161.408 €
- ❑119τ.μ,ισόγειο,3υπν/τιων, καινούριο,Πειραιώς ,54εκ-158.473 €
- ❑120τ.μ 2ου, 3 υπν/τιων, καινούριο, Ροδίνι, 60 εκ –176.082 €
- ❑120τ.μ,ισόγειο,3υπν/τιων, Ακαδημία , κατάλληλο για επαγγελματική χρήση 100 εκ –293.470 €
- ❑128τ.μ 2ου, 3 υπν/τιων, καινούριο, Ροδίνι, 62 εκ-181.951 €
- ❑ 123τ.μ 1ου, 3 υπν/τιων, καινούριο, πάρκινκ , Αγ.Νικόλαο, 73 εκ-214.233€

ΜΕΖΟΝΕΤΕΣ- ΜΟΝ/ΚΙΕΣ ΠΩΛΟΥΝΤΑΙ

- ❑ 72τ.μ,μονοκατοικία ,1 υπν/τιου, βοηθητικού χώρου αυλήΚρητικά,30εκ-88.041€
- ❑ 78 τ.μ ,μεζονέτα εσωτερι- κή, 2 υπν/τιων , Τριάντα 38εκ-11.518€
- ❑112τ.μ, μον/κία , 2υπν/τιων αυλή, Λίνδος, 68εκ-199.560€
- ❑ 148 τ.μ ,μεζονέτα , 3υπν/τιων , 300 τ.μ αυλή Τριάντα 83 εκ-243.580 €
- ❑ 189 , τ.μ , μεζονέτα , 3 υπν/τιων ,Ανάληψη,60εκ-105.649 €
- ❑ 170 τ.μ ,μεζονέτα ,μπετά σε 1.350 τ.μ οικόπεδο Κοσκινού 40εκ-117.388 €
- ❑ 195 τ.μ ,μεζονέτα , 3υπν/τιων,Τριάντα 52εκ-152.604€

- ❑ 200 τ.μ ,μεζονέτα μ/σοβά, 3 υπν/τιων, 300 τ.μ οικόπεδο Τριάντα 50εκ-146.735 €
- ❑ 210 τ.μ ,μεζονέτα ,μπετά σε 650 τ.μ οικόπεδο Κοσκινού 38εκ-111.518 €

ΟΙΚΟΠΕΔΑ ΠΩΛΟΥΝΤΑΙ

- ❑ 4.100 τ.μ,θέα , Κοσκινού 60εκ-176.082 €
- ❑ 4.300 τ.μ, , Κολύμπια 24εκ-70.432 €

ΕΠΙΧΕΙΡΗΣΕΙΣ & ΕΠΑΓΓΕΛΜΑΤΙΚΟΙ ΧΩΡΟΙ

- ❑81 τ.μ,2ου,2 υπν/τιων κατάλληλο για γραφειακό χώρο Κέντρο,117.388 €
- ❑ Κατάστημα 45 τ.μ κύρια χρήση με 120 τ.μ αποθήκη στο ίδιο επίπεδο και 30 τ.μ πατάρι,πλησίον Σ.Κωτιάδη 50 εκ-146.735 €
- ❑ Αποθήκη 95τ.μ ,σοβά ,ράμπα, Καρακόνερο 16 εκ-46.955 €
- ❑120τ.μ,ισόγειο,διαμέρισμα,3υπν/τιων, Ακαδημία , κατάλληλο για επαγ/ματική χρήση 100 εκ –293.470 €
- ❑ Αποθήκη 125 τ.μ συν 20 τ.μ βοηθητικά , πλησίον Αν. Μαρίας,20εκ-58.694€
- ❑ 850τ.μ,σε 4 επίπεδα , Ανάληψη ,300εκ–880.410 €

ΕΝΟΙΚΙΑΣΕΙΣ ΑΚΙΝΗΤΩΝ

- ❑ 100τ.μ, διαμέρισμα 1ου, 3υπν/τιων,κάθετος Ορφανίδου, 400 €

ΖΗΤΟΥΝΤΑΙ ΚΑΤΟΙΚΙΕΣ & ΟΙΚΟΠΕΔΑ ΕΝΤΟΣ & ΕΚΤΟΣ ΠΟΛΕΩΣ

ΤΣΟΥΡΟΥΝΑΚΗΣ Ι. ΑΝΤΩΝΙΟΣ (B.Sc.-MKT)

ΤΗΛ.:2241060060 (3 γραμμές) FAX: 2241060062
ΚΙΝ.:6945 949882
e-mail: kefaleo@rho.forthnet.gr

Γ. Σεφέρη 12
(παραπλεύρως ΜΗΔΕΙΑ)
Ρόδος

www.e-kefaleo.com

πωλησεις

συνέχεια από την προηγούμενη

ΠΩΛΗΣΕΙΣ ΜΟΝΟΚΑΤΟΙΚΙΩΝ: 1) Ιξιά μονοκατοικία 500 τ.μ. (υπόγειο-ισόγειο-α' όροφος) σε οικόπεδο 2.000 τ.μ. 2. Τριάντα: Μονοκατοικίες σε μπετά - α) Κανδυλί 164 τ.μ. σε οικόπεδο 4.000 τ.μ. τίμημα 190.755 ευρώ, β) Περιοχή Τρεις 180 τ.μ. σε οικόπεδο 1000 τ.μ. τίμημα 102.704 ευρώ, γ) Περιοχή Τρεις μονοκατοικία 221 τ.μ. με οικόπεδο 2.000 τ.μ. ετοιμοπαράδοτο πολυτελούς κατασκευής στην τιμή των 264.123 ευρώ, 3. Στη Ρόδο περιοχή Παπαλουκά μονοκατοικία σε μπετά 270 τ.μ. με πανοραμική θέα τίμημα 220.102 ευρώ, 4. Στη Λάρδο μονοκατοικίες πολυτελούς κατασκευής με όλες τις σύγχρονες προδιαγραφές α) 86 τ.μ. τίμημα 132.062 ευρώ, β) 105 τ.μ. τίμημα 161.409 ευρώ και 120 τ.μ. τίμημα 190.756 ευρώ. 5. Κοσκινού εντός οικισμού 132 τ.μ. τίμημα 205.429 ευρώ. Πληρ. ΡΟΔΙΑΚΗ ΚΤΗΜΑΤΙΚΗ Ανέστης και Σάββας Σαββαΐδης, τηλ. (22410)26281, 6944/243452, 6944/421015. ΑΟ50998

ΠΩΛΕΙΤΑΙ ΣΥΝΕΤΑΙΡΙΚΗ ΜΕΡΙΔΑ 1. Του Οικοδομικού Συνεταιρισμού "Ο ΒΑΚΧΟΣ" στη περιοχή "ΚΑΝΑΜΑΤ" έναντι Μαρινόπουλου με πανοραμική θέα στην οποία αντιστοιχεί οικόπεδο 400 τ.μ. με συντελεστή δόμησης 0,6 (ανέγερση κατοικίας 240 τ.μ. συν το υπόγειο της), 2) πωλείται συνεταιρική μερίδα του Οικοδομικού Συνεταιρισμού "Η ΕΝΩΣΗ" κατά το 1/2 εξ αδιαιρέτου με σύσταση καθέτου οροφοκτησίας με πανοραμική θέα η οποία θα αντιστοιχεί σε οικόπεδο 200 τ.μ. και με δόμηση 120 τ.μ. συν το υπόγειό της και με πανοραμική θέα τίμημα 41.086 ευρώ, 3. Του Οικοδομικού Συνεταιρισμού η "ΑΥΤΟΣΤΕΓΑΣΗ" στην οποία αντιστοιχεί οικόπεδο 400 τ.μ. με συντελεστή δόμησης 0,6. Πληρ. ΡΟΔΙΑΚΗ ΚΤΗΜΑΤΙΚΗ Ανέστης και Σάββας Σαββαΐδης, τηλ. (22410)26281, 6944/243452, 6944/421015. ΑΟ50996

ΠΩΛΗΣΕΙΣ ΚΑΤΑΣΤΗΜΑΤΩΝ: 1. Κατάστημα στην Ηρώων Πολυτεχνείου 315 τ.μ. με μεγάλη αυλή προνομιακό, 2. Στην Αννης Μαρίας 250 τ.μ. για σοβαρούς επενδυτές. 3. Στα 100 Μαγαζιά κεντρικό με πρόσοψη στην οδό Σοφ. Βενιζέλου 32 τ.μ. με πατάρι 16 τ.μ. Πληρ. ΡΟΔΙΑΚΗ ΚΤΗΜΑΤΙΚΗ Ανέστης και Σάββας Σαββαΐδης, τηλ. (22410)26281, 6944/243452, 6944/421015. ΑΟ50999

ΠΩΛΗΣΕΙΣ ΔΙΑΜΕΡΙΣΜΑΤΩΝ: 1. Περιοχή Ροδίνι α) Παρισίων 115 τ.μ. α' ορόφου νεόκτιστο τίμημα 143.800 και 115 τ.μ. β' ορόφου επίσης νεόκτιστο με άριστες προδιαγραφές τίμημα 146.735 ευρώ, β) Τροίας και Μυκηνών τα ακόλουθα διαμερίσματα νεόκτιστα με άριστες προδιαγραφές - Ημιυπόγειο 70 τ.μ. τίμημα 76.302 ευρώ - ισόγειο 84 τ.μ. τίμημα 120.322 ευρώ - α' ορόφου 84 τ.μ. τίμημα 123.257 ευρώ - και 82 τ.μ. β' ορόφου τίμημα 120.322 ευρώ, γ) Ολυμπίας διαμέρισμα ισόγειο υπερυψωμένο ετοιμοπαράδοτο σε άριστη κατάσταση 115 τ.μ. τίμημα 123.257 ευρώ, δ) Στην Τάρπον Σπρινγκς 75 τ.μ. τίμημα 176.000 ευρώ, Πληρ. ΡΟΔΙΑΚΗ ΚΤΗΜΑΤΙΚΗ Ανέστης και Σάββας Σαββαΐδης, τηλ. (22410)26281, 6944/243452, 6944/421015. ΑΟ51001

ΠΩΛΗΣΕΙΣ ΟΙΚΟΠΕΔΩΝ ΕΝΤΟΣ ΣΧΕΔΙΟΥ ΚΑΙ ΟΙΚΙΣΜΟΥ: 1. Κρεμαστή 191 τ.μ. τίμημα 35.220 ευρώ με συντελεστή δόμησης 1 οικοδομικότητα 191 τ.μ., 2. Πυλώνα 400 τ.μ. τίμημα 17.608 ευρώ εντός οικισμού με συντελεστή 1. Πληρ. ΡΟΔΙΑΚΗ ΚΤΗΜΑΤΙΚΗ Ανέστης και Σάββας Σαββαΐδης, τηλ. (22410)26281, 6944/243452, 6944/421015. ΑΟ51000

ΔΙΑΜΕΡΙΣΜΑΤΑ μικρά των 45 τ.μ. στο Ανω Ροδίνι. Πληρ. Κτηματομεσιτικό γραφείο Εμμ. Μ. Κρανίδη, Αμερικής 50-Ρόδος. Ωρες γραφείου: 9-1 και 5-9 μ.μ., τηλ. 2241027082, 26476, κιν. 6944347405, φαξ: 2241027101 ΑΟ50915

ΠΩΛΟΥΝΤΑΙ: α) διαμερίσματα σε Ρόδο και Ιαλυσό 2-3 υπνοδωματίων με θέρμανση και πάρκινγκ, β) μεζονέτες στην Ιαλυσό 140-200 τ.μ. άριστης κατασκευής. Πληρ. κα Μαρίνα "ΚΤΗΜΑΤΙΚΗ ΠΡΟΟΠΤΙΚΗ" τηλ. (22410)37906, 6972292958 ΑΟ50937

ΠΩΛΟΥΝΤΑΙ: α) Οροφος με επτά γκαρσονιέρες πλήρως επιπλωμένες πίσω από το Πανεπιστήμιο Αιγαίου, β) επιχείρηση 8 στούντιος στα Κοσκινού, δεκτός κάθε έλεγχος. Πληρ. κα Μαρίνα 'ΚΤΗΜΑΤΙΚΗ ΠΡΟΟΠΤΙΚΗ" τηλ. (22410)37906, 6972292958 ΑΟ50938

ΚΑΤΑΣΤΗΜΑ κεντρικό 32 τ.μ. με επισκέψιμο χώρο, υπογείου 32 τ.μ. στη Σοφοκλή Βενιζέλου. Πληρ. Κτηματομεσιτικό γραφείο Εμμ. Μ. Κρανίδη, Αμερικής 50-Ρόδος. Ωρες γραφείου: 9-1 και 5-9 μ.μ., τηλ. 2241027082, 26476, κιν. 6944347405, φαξ: 2241027101 ΑΟ50916

ΔΙΑΜΕΡΙΣΜΑ, μονόχωρο, 35 τ.μ., στο β' όροφο επί της οδού Αθηνών, με ωραία θέα. Πληρ. Κτηματομεσιτικό γραφείο Εμμ. Μ. Κρανίδη, Αμερικής 50-Ρόδος. Ωρες γραφείου: 9-1 και 5-9 μ.μ., τηλ. 2241027082, 26476, κιν. 6944347405, φαξ: 2241027101 ΑΟ50914

2ΑΡΙ-β' ορόφου κοντά στην οδό Καναδά και Κολοκοτρώνη με ωραία θέα και μεγάλη βεράντα. Πληρ. Κτηματομεσιτικό γραφείο Εμμ. Μ. Κρανίδη, Αμερικής 50-Ρόδος. Ωρες γραφείου: 9-13 και 5-9 μ.μ., τηλ. 2241027082, 26476, κιν. 6944847408, φαξ: 2241027101 ΑΟ50913

ΟΙΚΟΠΕΔΟ 4.940 στα όρια της Κρεμαστής ιδανικό για δυό μονοκατοικίες. Τιμή 30 εκ. - 88.041 ευρώ. Πληρ. ΑΙΓΑΙΟΚΤΗΜΑΤΙΚΗ τηλ. (22410)22943, 28838, 6945466773 ΑΟ50909

ΟΙΚΟΠΕΔΟ στο Ροδίνι 440 τ.μ. Είναι εντός σχεδίου με Σ.Δ. 0,8. Τιμάται 220.000 ευρώ. Πληρ. κ. Μανώλη τηλ. 6946163242 ΑΟ50895

ΜΟΝΟΚΑΤΟΙΚΙΑ 140 τ.μ. στην Ιξά (ημιτελής σε μπετόν). Είναι ανεξάρτητη και έχει οικόπεδο 1300 τ.μ. Τιμάται 88.000 ευρώ. Πληρ. κ. Μανώλη τηλ. 6946163242 ΑΟ50893

ΜΟΝΟΚΑΤΟΙΚΙΑ 150 τ.μ. στην Ιαλυσό. Είναι διώροφη και λουξ κατασκευής. Εχει εντοιχισμένη κουζίνα και ατομική θέρμανση και τζάκι. Είναι ανεξάρτητη και έχει οικόπεδο 400 τ.μ. Τιμάται 242.000 ευτρώ. Πληρ. κ. Μανώλη τηλ. 6946163242 ΑΟ50892

ΔΙΑΜΕΡΙΣΜΑ 126 τ.μ. στην περιοχή Μήδεια. Είναι λουξ κατασκευής έχει 3 υπνοδωμάτια, 2 μπάνια, κεντρική θέρμανση, εντοιχισμένη κουζίνα, ηλιακό θερμοσίφωνο, έξτρα αποθήκη 15 τ.μ. και εσωτερικό γκαράζ. Τιμάται 222.000 ευρώ. Πληρ. κ. Μανώλη τηλ. 6946163242ΑΟ50890

ΔΙΑΜΕΡΙΣΜΑ 105 τ.μ. στην Ανάληψη. Είναι νεοκατασκευασμένο και ετοιμοπαράδοτο, λουξ κατασκευής έχει 3 υπνοδωμάτια, εντοιχισμένη κουζίνα, ηλιακό θερμοσίφωνο, και πολλά ξετρά. Εχει πολύ μεγάλες βεράντες με φανταστική θέα και εσωτερικό γκαράζ. Τιμάται 156.000 ευρώ. Πληρ. κ. Μανώλη τηλ. 6946163242 ΑΟ50888

ΔΙΑΜΕΡΙΣΜΑ 102 τ.μ. στην περιοχή Μήδεια. Είναι λουξ κατασκευής και διαθέτει 3 υπνοδωμάτια, κεντρική θέρμανση, εντοιχισμένη κουζίνα, ηλιακό θερμοσίφωνο, έξτρα αποθήκη 15 τ.μ. αποπερατωμένη και εσωτερικό γκαράζ με φανταστική θέα. Τιμάται 180.000 ευρώ. Πληρ. κ. Μανώλη τηλ. 6946163242 ΑΟ50889

ΔΙΑΜΕΡΙΣΜΑ 100 τ.μ. στην περιοχή Μήδεια μεταχειρισμένο. Εχει φανταστική θέα και τιμάται 105.000 ευρώ. Πληρ. κ. Μανώλη τηλ. 6946163242 ΑΟ50894

ΔΙΑΜΕΡΙΣΜΑ 116 τ.μ. στην Ανάληψη καινούργιο και ετοιμοπαράδοτο λουξ κατασκευής. Διαθέτει 3 υπνοδωμάτια, 2 μπάνια, εντοιχισμένη κουζίνα, κεντρική θέρμανση, ηλιακό θερμοσίφωνο, έξτρα αποθήκη αποπερατωμένη 15 τ.μ. και εσωτερικό γκαράζ. Τιμάται 146.000 ευρώ. Πληρ. κ. Μανώλη τηλ. 6946163242 ΑΟ50887

ΔΙΑΜΕΡΙΣΜΑ 112 τ.μ. στην Ανάληψη μεταχειρισμένο (10 ετών). Είναι σε μικρή οικοδομή με φανταστική θέα γωνιακό. Είναι σε άριστη κατάσταση και έχει 3 υπνοδωμάτια. Τιμάται 41.000.000 δρχ. ή 120.500 ευρώ. Πληρ. κ. Μανώλη τηλ. 6946163242 ΑΟ50886

ΟΙΚΟΠΕΔΟ 1000 τ.μ. στο Τσαΐρι με θέα άρτιο και οικοδομήσιμο. Τιμή 12 εκ. - 35.216 ευρώ. Πληρ. ΑΙΓΑΙΟΚΤΗΜΑΤΙΚΗ τηλ. (22410)22943-28838, 6945466773 ΑΟ50865

ΣΠΙΤΙ διόροφο με αυλή επί της οδού Αιργείου 17 (Π. Πόλη) Πληρ. τηλ. (22410)24828 ΑΟ50866

ΜΟΝΟΚΑΤΟΙΚΙΑ παλαιά με οικόπεδο 170 τ.μ. κοντά στον Αγιο Ιωάννη, πόλη Ρόδου. Πληρ. Εμμ. Κρανίδης τηλ. (22410)27082, 26476, 6944347405 ΑΟ50879

ΕΠΙΧΕΙΡΗΣΗ ΚΑΘΑΡΙΣΜΟΥ με τον εξοπλισμό της και κλούβα MITSUBISHI. Πληρ. τηλ. 6944670533, 2241095577 ΑΟ50850

ΕΠΙΧΕΙΡΗΣΗ καφε μπαρ στο Φαληράκι πλήρως εξοπλισμένη σε τιμή ευκαιρίας. Πληρ. τηλ. 6942816495 ΑΟ50813

ΓΕΝΝΑΔΙ ΠΡΟΣ ΠΩΛΗΣΗ: ΕΝΑ ΑΠΟ ΔΥΟ ΣΠΙΤΙΑ ΣΕ ΙΔΙΩΤΙΚΗ ΕΚΤΑΣΗ ΜΕ ΘΕΑ ΘΑΛΑΣΣΑ ΚΑΙ ΒΟΥΝΟ. ΤΟ ΚΑΘΕ ΣΠΙΤΙ ΕΙΝΑΙ 130 Τ.Μ. ΜΕ ΣΑΛΟΝΙ, ΤΡΑΠΕΖΑΡΙΑ, ΔΥΟ ΜΕΓΑΛΑ ΥΠΝΟΔΩΜΑΤΙΑ ΚΑΙ ΔΥΟ ΜΠΑΝΙΑ, ΕΝΤΟΙΧ. ΚΟΥΖΙΝΑ ΚΑΙ ΕΣΩΤΕΡΙΚΟ ΓΚΑΡΑΖ. ΤΟ ΣΠΙΤΙ ΘΑ ΕΙΝΑΙ ΕΤΟΙΜΟ ΓΙΑ ΚΑΤΟΙΚΗΣΗ ΚΑΤΑ ΤΑ ΜΕΣΑ ΑΠΡΙΛΙΟΥ. ΤΙΜΗ ΚΑΤΑ ΤΗΝ ΑΙΤΗΣΗ. ΠΛΗΡ. ΤΗΛ. (22410)70754, 6945759986 ΠΟ50656

ΓΕΝΝΑΔΙ ΠΡΟΣ ΠΩΛΗΣΗ: 4,5 ΣΤΡΕΜΜΑΤΑ ΑΝΥΨΩΜΕΝΗΣ ΕΚΤΑΣΗΣ ΣΕ ΙΔΙΩΤΙΚΟ ΧΩΡΟ ΜΕ ΑΔΕΙΑ ΟΙΚΟΔΟΜΗΣΗΣ ΓΙΑ ΔΥΟ ΟΙΚΟΔΟΜΕΣ ΚΑΙ ΙΔΙΩΤΙΚΟ ΔΡΟΜΟ ΗΛΕΚΤΡΟΔΟΤΗΣΗ ΚΑΙ ΥΔΡΕΥΣΗ. ΘΕΑ ΠΡΟΣ ΤΗ ΘΑΛΑΣΣΑ. ΠΛΗΡ. ΤΗΛ. (22410)70754, 6945759986 ΠΟ50645

ΠΩΛΟΥΝΤΑΙ στο Γεννάδι: Παραθαλάσσιο οικόπεδο με πρόσοψη επί της λεωφόρου 16.500 τ.μ., β) Οικόπεδο επί της λεωφόρου 500 μ. από το χωριό 1600 τ.μ. με άδεια οικοδομής 200 τ.μ. γ) Οικόπεδο 1000 τ.μ. με άδεια οικοδομής 150 τ.μ. Πληρ. τηλ. (22410)61628, 6944287773 ΑΟ50791

ΕΥΚΑΙΡΙΑ: ΠΩΛΟΥΝΤΑΙ: στη Παστίδα αγροτεμάχια άρτια οικοδομήσιμα με νερό, ηλεκτρ. ρεύμα και τηλέφωνο: α) στους πρόποδες του Φιλερήμου 4000 μ., 58.500,00 ευρώ, β) επί της επαρχιακής οδού αεροδρομίου-Φαληράκι 28.000 μ., 352.170,00 ευρώ, 6.000 μ., 110.000,00 ευρώ και 4550 μ., 52.800,00 ευρώ. Πληρ. τηλ. (22410)47018, 6944182377. ΑΟ50747

ΠΩΛΟΥΝΤΑΙ ΓΡΑΦΕΙΑ-ΔΙΑΜΕΡΙΣΜΑΤΑ ΣΤΟ ΚΕΝΤΡΟ (ΜΑΝΤΡΑΚΙ): 1) Εθνάρχου Μακαρίου 39 τ.μ. 17 εκ.-50.000 ευρώ, 2) Τάρπον Σπριγκς 75 τ.μ. 55 εκ.-161.408 ευρώ, 3) Εθνικό Θέατρο (κοντά) 82 τ.μ. β' ορ. 35 εκ.-102.714 ευρώ. Πληρ. ΑΙΓΑΙΟΚΤΗΜΑΤΙΚΗ, τηλ. (22410)22943-28838, 6945466773. ΑΟ50749

ΚΑΤΑΣΤΗΜΑΤΑ ΠΩΛΟΥΝΤΑΙ: 1) 30 τ.μ. Βράχο Ιαλυσό (εμπορικό κέντρο) 20 εκ.-58.694 ευρώ, 2) Νηρέα κατάστημα 31 τ.μ. 22 εκ.-64.563 ευρώ, 3) Ισόγεια (αποθήκη) 180 τ.μ. Ροδίνι 45 εκ.-132.061 ευρώ. Πληρ. ΑΙΓΑΙΟΚΤΗΜΑΤΙΚΗ, τηλ. (22410)22943-28838, 6945466773. ΑΟ50750

Από την ποτοποιΐα "ΑΙΓΑΙΟΝ" Β. ΚΑΜΠΥΛΑΥΚΑΣ Α.Ε.

ΖΗΤΕΙΤΑΙ

α) Νέος με δίπλωμα οδήγησης για το τμήμα πωλήσεων
β) Νέος - νέα για απασχόληση σε γραφείο (εσωτερικές και εξωτερικές εργασίες) Κατά προτίμηση απόφοιτος ΤΕΛ με κατεύθυνση Διοίκηση Επιχειρήσεων - Λογιστική - κ.λπ. Απαραίτητα Αγγλικά- μηχανάκι
3) Εργάτες - εργάτριες για απασχόληση στην παραγωγή ποτών

Πληρ. τηλ. (22410)69858-65952-62535 από 8 π.μ.- 3 μ.μ.

Από γραφείο Γενικού Τουρισμού

ΖΗΤΟΥΝΤΑΙ

για άμεση πρόσληψη

α) **Βοηθός Λογιστηρίου** με τα ακόλουθα προσόντα:
1. Απόφοιτος ΑΕΙ-ΤΕΙ στη Λογιστική ή άλλη Λογιστική Σχολή
2. Προϋπηρεσία (επιθυμητή) 2 ή 3 ετών τουλάχιστον σε Λογιστήριο
3. Πολύ καλή γνώση της Πληροφορικής και τον χειρισμό Η/Υ
4. Καλή γνώση της Αγγλικής γλώσσας
5. Ηλικία από 26-40 ετών
6. Εκπληρωμένες τις στρατιωτικές υποχρεώσεις (για νέους)

β) **Δεσποινίδα ή κυρία για το τμήμα κρατήσεων** με τα ακόλουθα προσόντα:
1. Κάτοχος απολυτηρίου λυκείου (τουλάχιστον)
2. Προϋπηρεσία επιθυμητή
3. Πολύ καλή γνώση της Αγγλικής γλώσσας
4. Πολύ καλή γνώση της Πληροφορικής και τον χειρισμό Η/Υ
5. Ηλικία από 26-35 ετών

Οι ενδιαφερόμενοι μπορούν να αποστείλουν το βιογραφικό τους σημείωμα με αντίγραφα του Τίτλου Σπουδών τους με πρόσφατη φωτογραφία καθώς τηλέφωνο και διεύθυνση διαμονής.
Για επικοινωνία απευθυνθείτε στον κ. **Αλέξανδρο Καραγιάννη** στα τηλ. 2241033168 κιν. 6944639500 fax: 2241033168

Marathon

ΖΗΤΕΙΤΑΙ ΠΡΟΣΩΠΙΚΟ

Από το Ξενοδοχείο ΜΑΡΑΘΩΝ στα Κολύμπια, για την επερχόμενη τουριστική περίοδο ζητούνται νέοι και νέες με ενδιαφέρον για εξέλιξη στον Ξενοδοχειακό χώρο για τις παρακάτω ειδικότητες:

- Υπάλληλος Υποδοχής με προϋπηρεσία και γνώση Γερμανικών ή Αγγλικών. Γνώση επιπλέον γλώσσας (Πολωνικά ή Τσέχικα) θα ληφθεί σοβαρά υπ' όψη.
- Sue Chef ή έμπειρος Α' Μάγειρας με έμφαση στην Ελληνική Κουζίνα.
- Καμαριέρα 25-40 ετών με τουλάχιστον 3ετή προϋπηρεσία
- Λαντζιέρης ή Λαντζιέρα.

Αιτήσεις γίνονται δεκτές καθημερινά (Δευτέρα – Σάββατο) στο Ξενοδοχείο ή στο FAX **22410-56380** ή στο E-mail: miketoan@rodhotel.gr
Για τυχόν επιπλέον πληροφορίες επικοινωνείτε με το **2241056307 ή στο κινητό 6944604064.**

ΑΠΟ ΤΗΝ ΕΤΑΙΡΕΙΑ ΓΡΗΓΟΡΗΣ ΕΣΤΙΑΣΗΣ

BOBY'S

ΖΗΤΟΥΝΤΑΙ

για άμεση πρόσληψη για μόνιμη εργασία χειμώνα-καλοκαίρι:
— Ψήστες
— Λαντζέρες
— Σερβιτόροι
— Νέοι για DELIVERY
— Πιτσαδόροι

Πληρ. τηλ. 22410 96986 και 6938060391

WANTED

From specialty tourist shops in the Old Town & Ialysos
Respossible girl for the sales with following qualifications
1. Must speak good English, other languages will be appreciated (German, Italian)
2. Previous experience will be considered

Salary and bonus according to qualifications
For more information please contact tel. **(22410)38650/38990**
Send C.V. to the following fax: **(22410)38785**

ΖΗΤΕΙΤΑΙ

Δεσποινίς/Κυρία
Γραμματεύς - (Βοηθός Λογιστή) από εμπορική επιχείρηση

Απαραίτητα προσόντα:
- Γνώση Προγράμματος EUROFASMA
- Χρήση προγραμμάτων EXCEL/WORD/INTERNET/ PHOTOSHOP
- Γνώση Αγγλικής

Προσφέρουμε:
Δωδεκάμηνη απασχόληση.
Ημέρες εργασίας Δευτέρα-Παρασκευή
Μισθός ικανοποιητικός
Προϋπηρεσία θα συνεκτιμηθεί

Αποστείλατε βιογραφικό σημείωμα και συστάσεις στο fax: 2241038785
Τηλ. (22410)38990

ΑΠΟ ΤΟ ΞΕΝΟΔΟΧΕΙΟ EDEN ROC

ΖΗΤΟΥΝΤΑΙ

α) **Ζαχαροπλάστης.**
Με εμπειρία στον χώρο
β) **Εργάτης πλυντηρίου ιματισμού.**
Με άδεια οδήγησης αυτοκινήτου
γ) **Κηπουροί**
Απαραίτητη προϋπηρεσία και γνώσεις

Αιτήσεις καθημερινά με πρόσφατη φωτογραφία στο ξενοδοχείο που βρίσκεται στην Λ. Καλλιθέας
Τηλέφωνο συνεννόησης 2241067067 (πρωινές ώρες)

ΑΠΟ ΤΗΝ ΕΤΑΙΡΕΙΑ ΝΙΚΑΣ

ΖΗΤΕΙΤΑΙ

ΟΔΗΓΟΣ - ΔΙΑΝΟΜΕΑΣ
κάτοχος διπλώματος γ' επαγγελματικής κατηγορίας (ηλικίας έως 35 ετών).
Πληρ. τηλ. (22410)87650

ΠΑΡΑΝΤΑΪΣ ΠΕΥΚΟΙ ΛΙΝΔΟΣ Α.Ε.
ΠΕΥΚΟΙ - ΛΙΝΔΟΣ

ΖΗΤΟΥΝΤΑΙ

Από το ξενοδοχείο "PEFKI ISLANDS RESORT" στους Πεύκους ζητούνται για την σαιζόν 2003 (01/05/2003-31/10/2003) οι ακόλουθες ειδικότητες:

- **Β' σερβιτόροι**
- **Β' μάγειρας**
- **Καμαριέρες**
- **Συντηρητής**
- **Κηπουρός**
- **Αποθηκάριος** (Λογιστικές γνώσεις απαραίτητες)

Οι ενδιαφερόμενοι θα πρέπει να έχουν καλή γνώση της Αγγλικής γλώσσας και προϋπηρεσία το λιγότερο 2 χρόνια.
Για την συμπλήρωση των αιτήσεων θα πρέπει ο/η ενδιαφερόμενος/ή να απευθυνθεί στο ξενοδοχείο από 09.00 έως 14.00 καθημερινά ή στο τηλέφωνο **2244048163,** fax **2244048184**

πωλησεις

συνέχεια από την προηγούμενη

ΠΩΛΕΙΤΑΙ: 1) Οροφοδιαμέρισμα β' ορόφου 106 τ.μ. με 3 υπνοδωμάτια επί της Θεμ. Σοφούλη. Τιμή 37 εκ.-108.584 ευρώ, 2) Λουξ μονοκατοικία στη Θολό 80 τ.μ. σε 5 στρεμ. 47.700 εκ.-140.000 ευρώ, 3) 54 τ.μ. (ισ. υπνοδωμάτιο) στο Ροδίνι δυάρι 6 ετών 22 εκ.-64.563 ευρώ. Πληρ. ΑΙΓΑΙΟΚΤΗΜΑΤΙΚΗ, τηλ. (22410)22943-28838, 6945466773. ΑΟ50748

ΠΩΛΕΙΤΑΙ διώροφη κατοικία στο Γυαλό Σύμης. Πληρ. τηλ. (22410)91372 ώρες καταστημάτων ΑΟ50845

ΕΥΚΑΙΡΙΑ ΣΤΟ ΓΕΝΝΑΔΙ ΠΩΛΕΙΤΑΙ ΤΜΗΜΑ ΟΙΚΟΠΕΔΟΥ 800 Τ.Μ. ΜΕ ΑΔΕΙΑ ΟΙΚΟΔΟΜΗΣ 104 Τ.Μ. ΠΕΡΙΟΧΗ ΠΕΡΙΟΛΟΣ (ΜΕΤΑ ΤΟΝ ΑΗ ΓΙΩΡΓΗ), ΕΠΙ ΤΟΥ ΕΠΑΡΧΙΑΚΟΥ ΔΡΟΜΟΥ, ΜΕ ΘΕΑ ΚΑΙ ΑΠΟΣΤΑΣΗ 150 ΜΕΤΡΑ ΑΠΟ ΤΗ ΘΑΛΑΣΣΑ. ΤΙΜΗ 27.000 ΕΥΡΩ. ΠΛΗΡ. ΤΗΛ. 6938079763 ΠΟ50644

ΜΟΝΟΚΑΤΟΙΚΙΕΣ: 1) Διώροφη 90 τ.μ. με μικρή αυλή στη Μητρόπολη, τιμή 55.759€ (19εκ.), 2) Μονοκατοικία 70 τ.μ. με αυλή, Παλιά Πόλη (Ρολόι) 82.170€ (28εκ.), 3) Παραδοσιακό με καμάρα, Κοσκινού 53.000€ (18εκ.), 4) Μονοκατοικία διώροφη με τζάκι 90 τ.μ. στο Παραδείσι 64.563€ (22εκ.). Πληρ. Κτηματομεσιτικό Γραφείο Αιγαιοκτηματική, τηλ. 22410 22943, 28838, 6945466773 ΑΟ50610

ΚΑΤΑΣΤΗΜΑΤΑ ΕΤΟΙΜΟΠΑΡΑΔΟΤΑ ΣΤΟ ΜΕΓΑΛΥΤΕΡΟ ΣΥΓΚΡΟΤΗΜΑ ΚΑΤΑΣΤΗΜΑΤΩΝ ΣΤΗΝ ΠΑΡΑΛΙΑΚΗ ΛΕΩΦΟΡΟ ΙΑΛΥΣΟΥ ΑΠ' ΕΥΘΕΙΑΣ ΑΠΟ ΤΟΝ ΚΑΤΑΣΚΕΥΑΣΤΗ ΠΟΛ. ΜΗΧΑΝΙΚΟ ΣΤΕΛΙΟ ΜΑΚΕΣΤΑ. ΕΞΑΣΦΑΛΙΣΗ ΔΑΝΕΙΟΥ, ΕΥΚΟΛΙΕΣ ΠΛΗΡΩΜΗΣ. ΑΠΟ 10.350.000 ΔΡΧ. ΠΛΗΡ. ΤΗΛ. 2241021347 ΧΠΟ205

ΔΙΑΜΕΡΙΣΜΑ 1ου ορόφου, στους Αγ. Αναργύρους, 94 τ.μ. με 3 υπνοδωμάτια, τιμή 88.041€ (30εκ.). Δεκτά μόνο τραπεζιτικά δάνεια. Πληρ. Κτηματομεσιτικό Γραφείο Αιγαιοκτηματική, τηλ. 22410 22943, 28838, 6945466773 ΑΟ50611



πωλησεις αυτοκινητων & μοτοσικλετων

POLO 1000 cc από ιδιώτη, σε αρίστη κατάσταση. Τιμή 5.200 ευρώ. Πληρ. τηλ. 6934 016759. ΑΑ50926

ΑΥΤΟΚΙΝΗΤΟ ΤΟΥΟΤΑ πετρέλαιο σε άριστη κατάσταση (προσεγμένο) για ιδιώτες οι οποίοι επιθυμούν οικονομία και σιγουριά! Πληρ. τηλ. (22410)24682 ΑΑ50945

ΠΩΛΟΥΝΤΑΙ τα κάτωθι αυτοκίνητα σε καλή κατάσταση: Fiat panda 900 cc καταλυτικό τιμή 1500 ευρώ μετρητοίς, Skoda Felicia 1300 cc καταλυτικό τιμή 2000 ευρώ μετρητοίς. Πληρ. τηλ. 6937308544, (22410)93167 ΑΑ50944

ΧΤ 600, βελτιωμένο street look, χρώματος γκρι, σε καλή κατάσταση. Τιμή 2.935 ευρώ. Πληρ. τηλ. 6972 471314 -Φιλίπ. ΑΑ50927

ΜΗΧΑΝΗ SUZUKI D.R., R.S., 650 C.C., ΧΡΩΜΑΤΟΣ ΚΟΚΚΙΝΟΥ, ΣΕ ΑΡΙΣΤΗ ΚΑΤΑΣΤΑΣΗ. ΤΙΜΗ 2.500 €. ΠΛΗΡ. ΤΗΛ. (22410)90111.

PEUGEOT (Πεζώ) 306 (style), χρώμα λευκό, μοντέλο 1995, 1.400 cc, 5θυρο ηλεκτρικά παράθυρα, κεντρικό κλείδωμα, υδραυλικό τιμόνι. Πληρ. τηλ. 6947810718. ΑΑ50924

SEAT-MARBELLA 900 cc αμόλυβδη σε καλή κατάσταση. Τιμή 1.810 ευρώ με πληρωμένα τέλη μεταβίβασης. Πληρ. εντός πάρκιν εμπορικού κέντρου «ΜΗΔΕΙΑ», τηλ. 6932 091455. ΑΑ50917

ΑΥΤΟΚΙΝΗΤΟ ΠΕΖΩ 306 (ΑΜΟΛΥΒΔΗ ΒΕΝΖΙΝΗ) 75.000 ΧΛΜ. ΣΕ ΑΡΙΣΤΗ ΚΑΤΑΣΤΑΣΗ. ΠΛΗΡ. ΤΗΛ. (22410)73973 ΔΕΥΤ-ΠΑΡΑΣΚ. 09.00 ΠΜ.-15.00 Μ.Μ. ΠΑ50785

FIAT PUNTO GT, χρώμα μπλε μεταλλικό, μοντέλο 1996, 1400 cc, full extra. Πληρ. τηλ. 6947 825286. ΑΑ50925

ΖΗΤΟΥΝΤΑΙ ΓΙΑ ΑΓΟΡΑ: Α) ΑΥΤΟΚΙΝΗΤΟ 2-3 ΕΤΩΝ, 1000 ΕΩΣ 1400CC, 5ΠΟΡΤΟ. ΠΛΗΡΩΜΗ ΤΟΙΣ ΜΕΤΡΗΤΟΙΣ ΚΑΙ Β) ΣΚΡΙΝΙΟ, ΧΡΩΜΑΤΟΣ ΑΣΠΡΟ/ΜΑΥΡΟ 'Η ΓΚΡΙ, ΠΟΥ ΝΑ ΧΩΡΙΖΕΤΑΙ ΚΑΘΕΤΑ ΚΑΙ ΟΡΙΖΟΝΤΙΑ. ΠΛΗΡ. ΤΗΛ. 22410 62552 ΠΑ50610

ΜΗΧΑΝΑΚΙ 50 cc HONDA παπάκι σε καλή κατάσταση κόκκινο 500 ευρώ. Πληρ. τηλ. 6944389237 κος Κλεάνθης ΑΑ50907

ΠΩΛΟΥΝΤΑΙ: α) αυτοκίνητο μάρκας AUDI 100, 1800 κ.ε. σε εξαιρετική κατάσταση με δερμάτινο σαλόνι, κοτσαδόρο και full extra σε εξαιρετική τιμή και β) αυτοκίνητο μάρκας MINI 1000 cc, συλλεκτικό κομμάτι, με ξύλινη επένδυση, ζάντες, όλα τα σέρβις σε εξουσιοδοτημένο συνεργείο και σε άψογη κατάσταση. Πληρ. τηλ. 6942210685, όλες τις ώρες και (22410)77987 μόνο απόγευμα ΑΑ50899

ΕΝΟΙΚΙΑΖΟΝΤΑΙ ΑΥΤΟΚΙΝΗΤΑ καθημερινά ή με το μήνα, σε πολύ καλές τιμές. Πληρ. τηλ. (22410) 86230, 6937 /274897 ΑΑ48323

JEEP WRANGLER 2500 cc και HARLEY DAVINDSON. Πληρ. τηλ. 6944263164, (22410)93367, 96377 ΑΑ50239

ΜΗΧΑΝΗ SUZUKI GSXR 1100 cc με 24.000 χλμ. σε άριστη κατάσταση 6000 ευρώ (2 εκ. δρχ.). Πληρ. τηλ. (22410)90933, 6945588894 ΑΑ50838

ΠΩΛΟΥΝΤΑΙ δύο μηχανές: α) KTM LC4 μοντέλο 2001 με 3.500 χλμ. στην τιμή των 6.500 ευρώ, β) YZ 250 cc μοντέλο 2001, αγορασμένο 2002, δουλεμένο 5 ώρες κι όχι σε πίστα. Τιμή καινούργιο 6.750 ευρώ, τιμή πώλησης 5.300 ευρώ. Πληρ. κο Ντίνο τηλ. 6977702484, 6932360266 ΑΑ50826

ΠΩΛΟΥΝΤΑΙ ΜΕΤΑΧΕΙΡΙΣΜΕΝΑ ΦΟΡΤΗΓΑ ΑΥΤΟΚΙΝΗΤΑ ΕΙΣΑΓΩΓΗΣ ΟΛΩΝ ΤΩΝ ΤΥΠΩΝ, ΓΙΑ ΑΓΡΟΤΙΚΗ ΚΑΙ ΕΠΑΓΓΕΛΜΑΤΙΚΗ ΧΡΗΣΗ, ΚΑΘΩΣ ΚΑΙ Ι.Χ. ΕΠΙΒΑΤΙΚΑ. ΕΤΟΙΜΟΠΑΡΑΔΟΤΑ Ή ΚΑΤΟΠΙΝ ΠΑΡΑΓΓΕΛΙΑΣ. ΠΑΡΕΧΟΥΜΕ ΓΡΑΠΤΗ ΕΓΓΥΗΣΗ ΕΝΟΣ ΧΡΟΝΟΥ. ΕΙΣΑΓΩΓΕΙΣ ΜΕΤΑΧΕΙΡΙΣΜΕΝΩΝ ΑΥΤΟΚΙΝΗΤΩΝ "Δ. ΜΠΟΥΝΤΟΥΡΗΣ-Ε. ΠΑΠΑΠΟΣΤΟΛΟΥ Ο.Ε.". ΕΚΘΕΣΗ: ΕΘΝΙΚΗ ΟΔΟΣ ΛΑΡΙΣΑΣ-ΙΩΑΝΝΙΝΩΝ ΤΡΙΚΑΛΑ ΘΕΣΣΑΛΙΑΣ. ΤΗΛ. 2431-74709 ΦΑΞ 0431-27008 ΚΙΝ. 6974456200-6977395269. ΧΠΑ112

ΦΟΡΤΗΓΟ Δ.Χ. ΜΑΖΙ ΜΕ ΤΗΝ ΑΔΕΙΑ Ή ΧΩΡΙΣΤΑ, MERCEDES ΑΝΑΤΡΕΠΟΜΕΝΟ 16 Μ.Β., ΜΕΤΡΗΤΟΙΣ. ΠΛΗΡ. ΤΗΛ. 6942408464. ΠΑ50729

AUTOHELLAS ATEE Hertz: ΠΩΛΟΥΝΤΑΙ τα ακόλουθα αυτοκίνητα σε άριστη κατάσταση - προσιτές τιμές και με διακανονισμό: Fiat Seicento μοντ. 2000 3.962 ευρώ, Citroen Saxo 1,1 μοντ. 2000 5.136 ευρώ, Fiat Punto 1,1 μοντ. 1998 4.696 ευρώ, Seat Cordoba 1,4 A/C μοντ. 1999, 6.163 ευρώ, Toyota Corolla 1,3 A/C μοντ. 1999, 7.924 ευρώ, Ford Focus 1,4 A/C μοντ. 2001 10.565 ευρώ, Opel Corsa 1,0 A/C μοντ. 2000 5.869 ευρώ, Renault Twingo Open μοντ. 2000 5.869 ευρώ, Seat Ibiza 1,0 A/C μοντ. 2001 8.070 ευρώ, Fiat Punto 1,2 A/C μοντ. 2001 6.897 ευρώ, Suzuki Jeep Samurai 1,3 μοντ. 2000 7.924 ευρώ. Για πληρ. τηλ. (22410)98200, 25888 ΑΑ50649

MERCEDES 200 ΜΟΝΤ. '79 ΣΕ ΚΑΛΗ ΚΑΤΑΣΤΑΣΗ. ΤΙΜΗ 1700 ΕΥΡΩ. ΠΛΗΡ. ΤΗΛ. 2241085231 ΩΡΕΣ 09.30-14.30

RENAULT 19 CABRIO, με δερμάτινο σαλόνι, ζαντολάστιχα και άλλα extra, σε καλή κατάσταση. Πληρ. τηλ. 6946512750. ΑΑ50353

FIAT PUNTO CABRIO ΜΟΝΤΕΛΟ 94 1,3 ΛΕΥΚΟ 75000 ΧΙΛΙΟΜΕΤΡΑ, EXTRAS. ΤΙΜΗ 2.400.000. ΠΛΗΡ. ΤΗΛ. 2241087006, 10.00-13.00 Ή 18.00-22.00 ΧΠΑ841

εργασιες

ΖΗΤΕΙΤΑΙ ΠΩΛΗΤΡΙΑ ΑΠΟ ΜΕΓΑΛΟ ΟΡΓΑΝΙΣΜΟ ΕΙΣΗΓΜΕΝΟ ΣΤΟ ΧΡΗΜΑΤΙΣΤΗΡΙΟ. Η ΥΠΟΨΗΦΙΑ ΠΡΕΠΕΙ ΝΑ ΕΧΕΙ ΤΑ ΠΑΡΑΚΑΤΩ ΠΡΟΣΟΝΤΑ. ΜΟΝΙΜΗ ΚΑΤΟΙΚΟΣ ΡΟΔΟΥ, ΕΞΑΙΡΕΤΙΚΗ ΠΡΟΣΩΠΙΚΟΤΗΤΑ, ΑΠΟΛΥΤΗΡΙΟ ΛΥΚΕΙΟΥ ΚΑΙ ΠΡΟΫΠΗΡΕΣΙΑ. ΓΙΑ ΠΕΡΙΣΣΟΤΕΡΕΣ ΠΛΗΡ. ΕΙΡΗΝΗ ΜΑΡΑΒΕΛΙΑ ΤΗΛ. (22410)77979 ΠΖ51007

CHRISTIAN DESIGN A.E.
ΦΩΤ/ΚΩΝ & ΓΡ/ΚΩΝ ΤΕΧΝΩΝ
ΖΗΤΟΥΝΤΑΙ
Αντρες - γυναίκες άνω των 20 ετών προκειμένου να εργαστούν ως φωτογράφοι στη Ρόδο ή στην Κω.
- **Αμεση πρόσληψη**
- **Μισθός - ποσοστά - ασφάλεια**

Παρέχεται εκπαίδευση. Αγγλικά απαραίτητα.
Πληρ. τηλ. (22410)63120, 6946524636 κ. Γιώργος

ΖΗΤΟΥΝΤΑΙ
πωλήτρεις να εργαστούν σε κατάστημα με γυναικεία αξεσουάρ. Προϋπηρεσία και γνώσεις ξένων γλωσσών, ιδίως της Αγγλικής, θα εκτιμηθούν.
Πληρ. τηλ. (22410)35682

ΖΗΤΟΥΝΤΑΙ
οδηγοί με δίπλωμα Γ' κατηγορίας ηλικίας έως 35 ετών για διανομή τροφίμων. Τυχόν γνώση της αγοράς θα ληφθεί υπ' όψη.
Πληρ. τηλ. (22410)68777, 69100, 6932227775

ΑΠΟ ΠΑΙΔΙΚΟ ΣΤΑΘΜΟ
ΖΗΤΕΙΤΑΙ
οδηγός με δίπλωμα Δ' κατηγορίας
Πληρ. τηλ. (22410)24848

ΖΗΤΕΙΤΑΙ
πωλήτρια για το χρυσοχοείο του Βασίλη Νικολιδάκη που να μιλάει Αγγλικά - Γερμανικά. Ωράριο 09.00-18.00
Πληρ. τηλ. (22410)26565, 6946061926

Η εταιρία ενοικιάσεως αυτοκινήτων **SIXT**
ΖΗΤΕΙ ΝΑ ΠΡΟΣΛΑΒΕΙ
προσωπικό για την καλοκαιρινή περίοδο στη Ρόδο και στα Κολύμπια. Απαραίτητες προϋποθέσεις είναι απολυτήριο Λυκείου, καλή γνώση τουλάχιστον μιας ξένης γλώσσας και δίπλωμα οδήγησης. Ωράριο σπαστό.
Επίσης υπάλληλο για το **γραφείο του Αεροδρομίου** με συνεχές ωράριο,
κατά προτίμηση με προϋπηρεσία στο χώρο.
Πληρ. τηλ. (22410)65610 (10.00 -14.00 μ.μ.)

ΖΗΤΟΥΝΤΑΙ
ΜΑΓΕΙΡΕΣ (έως 40 ετών) με προϋπηρεσία στην Ιταλική κουζίνα, πληρ. 11 π.μ.-2 μ.μ.
Τηλ. 22410 73990

ΖΗΤΟΥΝΤΑΙ
πωλήτριες για τουριστικό κατάστημα εντός πόλεως. Ωράριο συνεχές. Μισθός 740 ευρώ (252.000) καθαρά.
Πληρ. τηλ. (22410)74443

WACKENHUT SECURITY HANDLING A.E.
ΖΗΤΟΥΝΤΑΙ
φύλακες για πλήρη απασχόληση.
Προσφέρονται ικανοποιητικός μισθός, πλήρης ασφαλιστική κάλυψη και συνθήκες καριέρας.
Απαραίτητα δίπλωμα οδήγησης, απολυτηριο στρατού και καλή φυσική κατάσταση.
Για ραντεβού τηλ. **(22410)96913**



ΑΠΟΚΛΕΙΣΤΙΚΗ ΔΙΑΘΕΣΗ

ευσταθίου ΕΥΡΩΚΤΗΜΑΤΙΚΗ

ΚΤΗΜΑΤΟΜΕΣΙΤΙΚΟ ΓΡΑΦΕΙΟ

Αποκτήστε οικόπεδα στην Ιαλυσό ενταγμένα στο σχεδιο πόλεως έτοιμα για οικοδόμηση

1.	Οικόπ. επιφ.	325 τ.μ.	αξίας	82.171 €
2.	»	329 τ.μ.	»	85.106 €
3.	»	326 τ.μ.	»	79.236 €
4.	»	320 τ.μ.	»	SOLD
5.	»	318 τ.μ.	»	SOLD
6.	»	314 τ.μ.	»	76.303 €

- Με 100% δυνατότητα οικοδόμησης (ΣΔ=1)
- Δίπλα από χώρους πράσινου

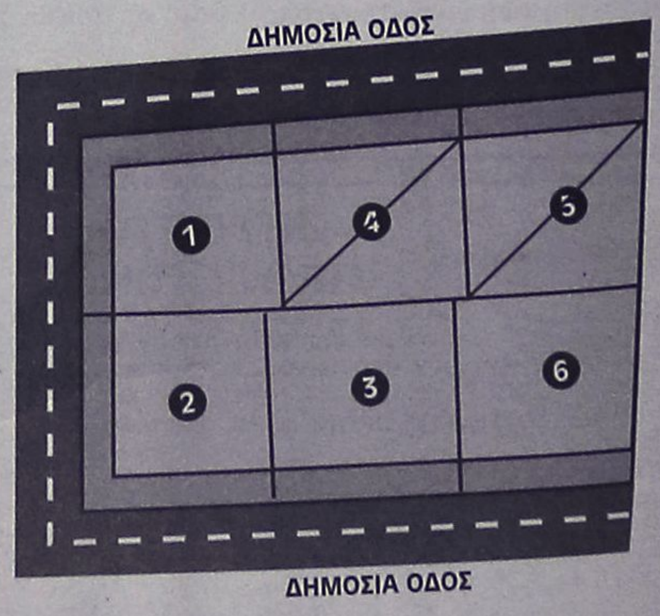

ΕΘΝ. ΑΝΤΙΣΤΑΣΗΣ 83 - ΤΗΛ. 22410 73819, 74917 - FAX: 22410 38641
ΚΙΝ. 6944 374546, 6945 292030 - info@euroktimatiki.gr

η ακίνητη αξία σας!

εργασιες

συνέχεια από την προηγούμενη

ΟΔΗΓΟΣ για την επιχείρηση ζαχαροδών Ν. Ιωαννίδη. Πληρ. τηλ. (22410)22537, 64116, 6972307826 AZ51018

ΚΟΠΕΛΕΣ για καφέ-μπαρ στην Ιαλυσό. Πληρ. τηλ. (22410)91796, 6942063556 AZ51005

ΝΕΑΡΟΣ για να εργαστεί στο κυλικείο του δικαστηρίου για χρονικό διάστημα 8.30 π.μ. έως 12.30 μ.μ.Πληρ. τηλ. (22410)25982, 73736 AZ51004

ΖΗΤΕΙΤΑΙ βρεφοκόμος. Πληρ. τηλ. 6946359159 AZ50986

Από ξενοδοχειακή μονάδα στην Κρεμαστή **ΖΗΤΕΙΤΑΙ** άτομο για τη ρεσεψιόν (πρωινή βάρδια) απόφοιτος σχολής με άδεια υπογραφής διευθυντή. Πληρ. τηλ. (22410)95004, 95177 AZ50984

ΨΗΣΤΗΣ για γυράδικο στο κέντρο της πόλης. Πληρ. τηλ. (22410)35383 AZ50987

ΜΑΓΕΙΡΑΣ και λατζιέρα για εστιατόριο εντός πόλεως Ρόδου. Πληρ. τηλ. (22410)30691 AZ50988

ΠΩΛΗΤΡΙΑ ΓΙΑ ΚΑΤΑΣΤΗΜΑ ΣΤΗΝ ΠΑΛΙΑ ΠΟΛΗ. ΠΛΗΡ. ΤΗΛ. (22410)25881, 23613 ΠΖ50980

ΕΤΑΙΡΕΙΑ MERCHANDISING ΖΗΤΑ MERCHANDISER ΓΙΑ ΠΡΟΪΟΝΤΑ ΠΟΛΥΕΘΝΙΚΗΣ ΕΤΑΙΡΕΙΑΣ. ΜΙΣΘΟΣ, ΑΣΦΑΛΕΙΑ, ΚΑΡΤΑ ΑΝΕΡΓΙΑΣ ΚΑΙ ΒΙΟΓΑΦΙΚΟ ΑΠΑΡΑΙΤΗΤΑ. ΠΛΗΡ. ΤΗΛ. (22410)37838 κος ΜΠΟΥΖΟΣ ΑΠΟ 09.00-20.00 ΠΖ50977

ΕΤΑΙΡΙΑ ΑΕΡΟΠΟΡΙΚΩΝ ΜΕΤΑΦΟΡΩΝ ΖΗΤΑ ΥΠΑΛΛΗΛΟ - ΣΥΝΟΔΟ ΦΟΡΤΙΩΝ. ΜΙΣΘΟΣ ΙΚΑΝΟΠΟΙΗΤΙΚΟΣ, ΑΣΦΑΛΕΙΑ, 5ΝΘΗΜΕΡΗ ΕΡΓΑΣΙΑ. ΠΛΗΡ. ΤΗΛ. (22410)37838 ΑΠΟ 09.00-20.00 ΠΖ50976

ΖΗΤΟΥΝΤΑΙ: Α) ΨΗΣΤΕΣ, Β) ΑΤΟΜΑ ΓΙΑ ΝΤΕΛΙΒΕΡΙ ΚΑΙ Γ) ΣΕΡΒΙΤΟΡΕΣ ΓΙΑ ΕΝΤΟΣ ΠΟΛΕΩΣ. ΠΛΗΡ. ΤΗΛ. 6946162961.ΠΖ50931

ΖΗΤΟΥΝΤΑΙ νέοι/ες με όρεξη για δουλειά και ανοιχτό μυαλό. Αμοιβή πολύ καλή. Πληρ. τηλ. 6942055238 AZ50983

ΒΟΗΘΟΣ ΛΟΓΙΣΤΗΡΙΟΥ για μόνιμη απασχόληση σε μεγάλο σούπερ μάρκετ. Απαραίτητα προσόντα: Τελειόφοιτος ΙΕΚ. Πληρ.τηλ. (22410)94445 ώρες γραφείου AZ50968

Από το εστιατόριο COCONUT στην Ιξιά έναντι Μίρα Μάρε, **ΖΗΤΕΙΤΑΙ** προσωπικό για την τουριστική περίοδο: α) έμπειροι σερβιτόροι, εμφανίσιμοι που να μιλούν Αγγλικά, Σκανδιναβικά, Ολλανδικά, β) Σερβιτόρος υποδοχής (πόρτα) με πείρα, γλωσσομαθής, γ) Εμπειρος μπουφετζής (άντρας ή γυναίκα) κατά προτίμηση με προϋπηρεσία σε εστιατόριο κατηγορίας, δ) λατζιέρα, ε) νυχτοθυρωρός για το ξενοδοχείο CARAVEL (αγγλομαθής). Πληρ. τηλ. (22410)90880, 29210 στις ώρες 9-3 και 6-9 μ.μ. AZ50981

ΒΟΗΘΟΙ ΣΕΡΒΙΤΟΡΟΙ έμπειροι, με συστάσεις και προϋπηρεσία, με γνώσεις ξένων γλωσσών για εργασία σε κεντρικό εστιατόριο στην Παλιά Πόλη. Πληρ. τηλ. 6944185027 AZ50974

ΣΟΒΑΡΗ ΚΥΡΙΑ εσωτερική για να προσέχει ηλικιωμένο άτομο. Πληρ. τηλ. (22410)29208 από τις 14.00-21.00 AZ50962

ΠΩΛΗΤΡΙΑ για το κατάστημα γυναικείων ενδυμάτων MORGAN να μιλάει Αγγλικά, 18-25 ετών. Πληρ. τηλ. (22410)34326 AZ50959

ΚΑΘΑΡΙΣΤΡΙΑ για πρωινή εργασία έως τριάντα πέντε ετών. Πληρ. τηλ. (22410)86155, 87813 AZ50957

ΒΟΗΘΟΣ ΕΜΠΕΙΡΟΣ για πλακάκια. Πληρ. τηλ. 6936356407 ώρες μετά τις 6 μ.μ. AZ50954

ΣΕΡΒΙΤΟΡΟΙ πεπειραμένοι να δουλέψουν σε κεντρική καφετέρια με ποσοστά. Πληρ. τηλ. 6937040597 AZ50952

Το βιβλιοπωλείο "Καραβάκι" **ΖΗΤΑΕΙ** υπάλληλο με γνώση του βιβλίου. Μισθός ικανοποιητικός. Υπεύθυνος Τσιμέτας Γιώργος, τηλ. (22410)77175 AZ50947

ΠΩΛΗΤΕΣ έμπειροι που να γνωρίζουν 2 τουλάχιστον ξένες γλώσσες για κατάστημα στην Παλιά Πόλη. Πληρ. τηλ. 6944504460 και 6944613524. AZ50930

ΣΕΡΒΙΤΟΡΟΙ/ΡΕΣ (BARMAN, BARWOMAN), από καφετέρια της πόλης. Πληρ. τηλ. 68500.AZ50929

ΣΧΕΔΙΑΣΤΡΙΑ ή διακοσμήτρια με γνώσεις AUTOCAD **ΖΗΤΕΙΤΑΙ** από Αρχιτεκτονικό Γραφείο. Πληρ. τηλ. (22410)34888, 6946908834, 6944574343 AZ50902

ΑΠΟ ΕΙΣΑΓΩΓΙΚΗ ΕΤΑΙΡΕΙΑ-ΑΛΚΟΟΛΟΥΧΩΝ ΠΟΤΩΝ ΖΗΤΕΙ ΟΔΗΓΟ ΠΩΛΗΤΗ, ΜΕ ΕΥΧΑΡΙΣΤΗ ΕΜΦΑΝΙΣΗ, ΔΥΝΑΜΙΚΟ, ΦΙΛΟΔΟΞΟ, ΜΕ ΙΚΑΝΟΤΗΤΑ ΣΤΗΝ ΠΡΟΩΘΗΣΗ ΠΡΟΪΟΝΤΩΝ. ΓΝΩΣΤΗΣ ΤΗΣ ΑΓΟΡΑΣ ΤΗΣ ΡΟΔΟΥ, ΚΑΙ ΤΥΧΟΝ ΠΡΟΫΠΗΡΕΣΙΑ ΘΑ ΛΗΦΘΟΥΝ ΥΠΟΨΙΝ. ΠΛΗΡ. κο ΔΗΜΗΤΡΗ. ΤΗΛ. 64378 Ή 66507, ΚΙΝΗΤΟ 6936895500 ΑΠΟ 9-1 ΚΑΙ ΑΠΟ 16.30 ΕΩΣ 21.00 ΣΤΟ 6936895500. ΠΖ50912

ΕΙΣΑΓΩΓΙΚΗ ΕΤΑΙΡΕΙΑ-ΑΛΚΟΟΛΟΥΧΩΝ ΠΟΤΩΝ ΖΗΤΕΙΤΑΙ ΣΤΕΛΕΧΟΣ ΠΩΛΗΣΕΩΝ ΜΕ ΕΥΧΑΡΙΣΤΗ ΕΜΦΑΝΙΣΗ ΔΥΝΑΜΙΚΟ, ΦΙΛΟΔΟΞΟ, ΜΕ ΠΡΩΤΟΒΟΥΛΙΑ ΚΑΙ ΙΚΑΝΟΤΗΤΑ ΣΤΗΝ ΕΠΙΚΟΙΝΩΝΙΑ ΚΑΙ ΠΡΟΩΘΗΣΗ ΠΡΟΪΟΝΤΩΝ. ΠΡΟΤΙΜΑΤΑΙ ΚΑΤΟΧΟΣ ΜΗΧΑΝΗΣ Ή ΑΥΤΟΚΙΝΗΤΟΥ. ΙΚΑΝΟΠΟΙΗΤΙΚΟ ΠΑΚΕΤΟ ΑΠΟΔΟΧΩΝ. ΕΜΠΕΙΡΙΑ ΣΤΙΣ ΠΩΛΗΣΕΙΣ ΚΑΙ ΣΥΣΤΑΣΕΙΣ, ΘΑ ΕΚΤΙΜΗΘΟΥΝ ΠΟΛΥ. ΠΛΗΡ. ΑΠΟ 9-1 ΣΤΑ ΤΗΛ. 64378 Ή 66507, ΚΙΝΗΤΟ 6936895500 ΚΑΙ ΑΠΟ 16.30 ΕΩΣ 21.00 ΣΤΟ 6936895500. ΠΖ50911

ΖΗΤΟΥΝΤΑΙ

πωλήτριες για καταστήματα εντός πόλεως

Πληρ. τηλ. (22410)74443

Pizza Hut

ΖΗΤΟΥΝΤΑΙ

διανομείς με δίπλωμα 125 cc

Πληρ. τηλ. (22410)78570 κ. Κουντούρη

SUN BEACH RESORT COMPLEX
IALYSOS P.O. Box 272, 85101 RHODES GREECE

ΖΗΤΕΙΤΑΙ

- **Υπάλληλος γραφείου ενοικιάσεως αυτοκινήτων** (Rent a Car). Ο ιδανικός εργαζόμενος θα πρέπει να είναι κάτοχος διπλώματος οδήγησης και να γνωρίζει Αγγλικά. Η γνώση περισσότερων γλωσσών και χρήση ηλεκτρονικού υπολογιστή θα εκτιμηθεί επιπλέον.
- **Σερβιτόρος Β'**

Πληρ. τηλ. (22410)93821

ΖΗΤΕΙΤΑΙ

πωλήτρια γνωρίζουσα Αγγλικά για το κατάστημα υποδημάτων SCARPA εντός πόλεως.

Πληρ. τηλ. (22410)32995, ώρες καταστημάτων

Από εμπορική επιχείρηση

ΖΗΤΕΙΤΑΙ

δεσποινίς ή κυρία μέχρι 30 ετών, για την θέση της γραμματέως πωλήσεων και έκδοση τιμολογίων. Απαραίτητα προσόντα:
- Καλή γνώση προγράμματος EUROFASMA (εμπορική διαχείριση).
- Χρήση προγραμμάτων WORLD-EXCEL.
- Γνώση αγγλικής γλώσσας.

Τηλ. επικοινωνίας (22410)69870 κ. Θωμά, ώρες 8.30 π.μ.-4 μ.μ.

Από τουριστικό κατάστημα
στην Παλιά Πόλη & παραλία Ιαλυσού

ΖΗΤΟΥΝΤΑΙ

Κοπέλες για να εργαστούν ως πωλήτριες

Απαραίτητα προσόντα:
- Ηλικία από 23 έως 40 ετων
- Γνώση της Αγγλικής καθώς και επιπλέον γλωσσών θα εκτιμηθούν
- Τυχόν προϋπηρεσία θα ληφθεί υπ' όψιν.

Μισθός και ποσοστά αναλόγως προσόντων.

Πληροφορίες τηλ. (22410)38650/38990 από 10.00-15.00
Αποστείλατε βιογραφικό σημείωμα στο fax: **(22410)38785**

Από αλυσίδα καταστημάτων γρήγορης εστίασης

ΖΗΤΕΙΤΑΙ

- Κόφτης (με αξιόλογη εμπειρία)

Πληροφορίες τηλ. (22410)33969 (8.30-16.00)

ΑΓΓΛΙΚΑ

Καθηγήτρια αγγλικών παραδίδει μαθήματα Αγγλικών από τα πρώτα βήματα έως το Proficiency.
Βοήθεια και στα μαθήματα του σχολείου.

Πληρ. τηλ. 22410-28004 και 31760, κινητό: 6946751564.

ΞΕΝΟΔΟΧΕΙΟ ΚΟΛΥΜΠΙΑ ΜΠΗΤΣ

ΖΗΤΟΥΝΤΑΙ

Maitre d' Hotel
Συντηρητής
Σερβιτόροι
Βοηθοί σερβιτόροι
Σερβιτόρες και βοηθοί μπαρ
Σερβιτόρες και βοηθοί καφετέριας
Καμαριέρες
Κηπουρός
Αιτήσεις 10.00-12.00, τηλ. **(22410)56247**

ΡΟΔΙΑΚΗ ΚΤΗΜΑΤΙΚΗ

ΣΥΜΒΟΥΛΟΙ & ΕΚΤΙΜΗΤΕΣ ΑΚΙΝΗΤΩΝ — ΚΤΗΜΑΤΟΜΕΣΙΤΙΚΟ ΓΡΑΦΕΙΟ από το 1983

ΠΩΛΟΥΝΤΑΙ ΜΟΝΟΚΑΤΟΙΚΙΕΣ ΣΤΟΥΣ ΤΡΕΙΣ



ΣΕ ΜΠΕΤΑ ΑΠΟ 105.000 ΕΥΡΩ

ΑΝΕΣΤΗΣ & ΣΑΒΒΑΣ ΣΑΒΒΑΪΔΗΣ

τηλ: 2241-026281 κιν : 6944-421015 & 6944-243452

R
RODIAN AMATHUS
BEACH · HOTEL
RHODES - GREECE
★★★★★

Το Ξενοδοχείο Rodian Amathus Beach Hotel ζητά για πρόσληψη βοηθό αισθητικού, στο AMATHUSIA CENTER

AMATHUSIA CENTRE
INDOOR POOL
SPA • HEALTH & FITNESS CLUB

Απαραίτητα προσόντα:
- Αριστη γνώση Αγγλικών
- Αποφασιστικότητα στην εργασία, ικανότητα οργάνωσης, συνεργασίας και επικοινωνίας
- Ευχάριστη προσωπικότητα

Οι ενδιαφερόμενοι παρακαλούνται όπως απευθυνθούν στο ακόλουθο τηλέφωνο τηλ. **(22410)89900**

εργασιες

συνέχεια από την προηγούμενη

ΒΟΗΘΟΣ έμπειρος ξυλουργείο. Προϋπηρεσία απαραίτητη. Οχι αλλοδαπούς. Πληρ. τηλ. (22410)91543 κ. Γιάννης AZ50955

ΕΡΓΑΣΙΑ ΑΠΟ ΤΟ ΣΠΙΤΙ. ΔΥΝΑΤΟΤΗΤΕΣ ΗΜΙΑΠΑΣΧΟΛΗΣΗΣ Ή ΠΛΗΡΟΥΣ ΑΠΑΣΧΟΛΗΣΗΣ. ΥΨΗΛΕΣ ΑΠΟΔΟΧΕΣ. ΠΛΗΡ. ΤΗΛ. 6991472583 www.successin.com ΠΖ50872

ΖΗΤΕΙΤΑΙ ΕΜΠΕΙΡΟΣ ΦΥΡΝΑΡΗΣ ΓΙΑ 8ΩΡΗ ΑΠΑΣΧΟΛΗΣΗ ΣΤΟ ΣΟΥΗΔΙΚΟ ΦΟΥΡΝΟ. ΠΛΗΡ. ΤΗΛ. (22410)27575, 6977702484, 6932360266 ΠΖ50827

ΖΗΤΟΥΝΤΑΙ: Α) ΜΠΑΡΜΑΝ ΚΑΙ ΒΟΗΘΟΣ BAR, Β) ΣΕΡΒΙΤΟΡΟΣ Ή ΣΕΡΒΙΤΟΡΑ ΚΑΙ ΒΟΗΘΟΣ ΣΤΗΝ ΚΑΦΕΤΕΡΙΑ ΒΥΖΑΝΤΙΟ ΣΤΟ ΕΜΠΟΡΙΚΟ ΚΕΝΤΡΟ Ε ΣΤΟ ΦΑΛΗΡΑΚΙ. ΠΛΗΡ. ΤΗΛ. (22410)86093, 6977079447 ΠΖ50851

ΖΗΤΟΥΝΤΑΙ γυμνάστρια ή γυμναστής πτυχιούχοι για πιθανή συνεργασία σε μοντέρνο επώνυμο γυμναστήριο. Ζητείται γνώση HAFA ΠΟΝΓΚΑ ή επιθυμία εκπαίδευσης. Πληρ. τηλ. (22410)31149 AZ50910

ΓΥΜΝΑΣΤΗΣ/Α και φυσιοθεραπευτής/α για μερική απασχόληση σε γυμναστήριο. Πληρ. τηλ. (22410)73712 AZ50798

Από αποθήκη χονδρικής - τουριστικών ειδών **ΖΗΤΕΙΤΑΙ** κοπέλα για μόνιμη απασχόληση από 25 έως 35 ετών. Πληρ. τηλ. 6945194741 κ. Κώστα AZ50833

ΚΥΡΙΕΣ από την πόλη και τα χωριά της Ρόδου για προώθηση επώνυμων λευκών ειδών. Απασχόληση όλο το χρόνο, ελεύθερο ωράριο εργασίας, αμοιβή, ποσοστά, μεγάλη υποστήριξη από την εταιρεία μας. Πληρ . τηλ. (22410)37384, 6946595500 κ. Γιώργο AZ50814

ΒΟΗΘΟΣ ΨΥΚΤΙΚΟΥ, με πείρα στα air-condition και ψυγεία για να εργασθεί σε εταιρεία κλιματιστικών. Πληρ. τηλ. (22410)43828, 6945903713. AZ50933

ΠΩΛΗΤΗΣ Ή ΠΩΛΗΤΡΙΑ με γνώση τουλάχιστον δύο ξένων γλωσσών, για να εργασθεί σε χρυσοχοείο εντός εμπορικού κέντρου, στο Κιοτάρι της Ρόδου. Ικανοποιητικός μισθός συν ποσοστά. Πληρ. τηλ. (22410)86155, (22410)87813, 6946003393. AZ50773

ΖΗΤΕΙΤΑΙ ΠΕΠΕΙΡΑΜΕΝΗ ΠΩΛΗΤΡΙΑ ΓΙΑ ΝΑ ΕΡΓΑΣΘΕΙ ΣΕ ΚΑΤΑΣΤΗΜΑ ΜΕ ΠΑΙΔΙΚΑ ΕΝΔΥΜΑΤΑ. ΠΛΗΡ. ΤΗΛ. (22410)76287. ΠΖ50767

ΖΗΤΟΥΝΤΑΙ από εστιατόριο - ζαχαροπλαστείο στο Μαντράκι, σερβιτόροι έμπειροι με συστάσεις, εμφανίσιμοι με ευχέρεια σε ξένες γλώσσες. Πληρ. τηλ. (22410)76009, 22331 AZ50784

ΖΗΤΟΥΝΤΑΙ: α) υπάλληλος για χρυσοχοείο με γνώσεις της Αγγλικής ή Γερμανικής γλώσσας, στην πόλη της Ρόδου, β) υπάλληλος για τουριστικό κατάστημα στην πόλη της Ρόδου με γνώσεις της Αγγλικής τουλάχιστον. Πληρ. τηλ. (22410)25150, 20842 ώρες καταστημάτων AZ50707

ΔΕΣΠΟΙΝΙΣ Ή ΚΥΡΙΑ για να εργασθεί σε τουριστικό κατάστημα, να γνωρίζει την ελληνική και αγγλική γλώσσα, στην περιοχή "Πεύκοι" στη Λίνδο. Πληρ. τηλ. 6944395913, (22410)35861. AZ50738

ΟΔΗΓΟΣ με δίπλωμα Γ' κατηγορίας από την Επιφάνη, Ο.Ε. Πληρ. τηλ. 86812, 86813 κ. Αγαπητό. AZ50733

Η Οδική Βοήθεια Ρόδου HELLAS SERVICE **ΖΗΤΕΙ** συνεργάτες για την στελέχωση του τμήματος πωλήσεων. Απαραίτητα προσόντα: Ικανότητα επικοινωνίας, ευχάριστη προσωπικότητα, δίπλωμα οδήγησης οχήματος, προϋπηρεσία στο χώρο. Προσφέρονται: ανταγωνιστικό πακέτο αποδοχών (μισθός - προμήθεια - bonus), προοπτικές εξέλιξης, εξαιρετικό περιβάλλον εργασίας. Πληρ. Στ. Καζούλη 82, τηλ. (22410)22490 XAZ252

ΟΔΗΓΟΙ ΠΩΛΗΤΕΣ για κατεψυγμένα προϊόντα με δίπλωμα γ' κατηγορίας, **ΒΟΗΘΟΣ ΚΟΥΖΙΝΑΣ** και **ΒΟΗΘΟΣ ΣΕΡΒΙΤΟΡΟΥ** για εστιατόριο στην τουριστική περιοχή Φαληράκι. Πληρ. τηλ. 22410 69441, 6944732168 AZ50614

ΖΗΤΕΙΤΑΙ ΝΕΟΣ ΓΙΑ ΒΟΗΘΗΤΙΚΕΣ ΔΟΥΛΕΙΕΣ ΣΕ ΜΕΓΑΛΟ ΚΑΤΑΣΤΗΜΑ ΣΤΟ ΦΑΛΗΡΑΚΙ. ΛΙΓΑ ΑΓΓΛΙΚΑ. ΠΛΗΡ. ΤΗΛ. 6944796011 ΠΖ50565

ΚΟΠΕΛΑ ως βοηθός λογιστή σε εμπορική επιχείρηση. Προϋπηρεσία απαραίτητη, αποστολή βιογραφικό τηλ. και fax (22410) 73335

ΖΗΤΕΙΤΑΙ ΓΥΝΑΙΚΑ ΤΙΜΙΑ ΚΑΙ ΣΟΒΑΡΗ ΓΙΑ ΟΙΚΙΑΚΗ ΒΟΗΘΟΣ ΣΕ ΣΠΙΤΙ ΣΤΟ ΦΑΛΗΡΑΚΙ. ΤΡΕΙΣ ΦΟΡΕΣ ΤΗΝ ΕΒΔΟΜΑΔΑ 09.00-12.00 (3 ΩΡΕΣ) ΠΛΗΡ. ΤΗΛ. 6944796011 ΠΖ50563

ΥΠΑΛΛΗΛΟΣ ΓΙΑ ΜΕΓΑΛΟ ΤΟΥΡΙΣΤΙΚΟ ΚΑΤΑΣΤΗΜΑ ΣΤΟ ΦΑΛΗΡΑΚΙ, ΑΓΓΛΙΚΑ, ΛΙΓΑ ΓΕΡΜΑΝΙΚΑ, ΣΥΝΕΧΕΣ ΩΡΑΡΙΟ. ΜΙΣΘΟΣ ΛΙΑΝ ΙΚΑΝΟΠΟΙΗΤΙΚΟΣ ΑΝΑΛΟΓΩΣ ΠΡΟΣΟΝΤΩΝ. ΠΛΗΡ.ΤΗΛ. 6944796011 ΠΖ50564

ΚΟΠΕΛΑ Ελληνίδα εμφανίσιμη να γνωρίζει ξένες γλώσσες για να εργασθεί σε μίνι μάρκετ στην Π. Πόλη. Πληρ. τηλ. 6936699602 κ. Βούλα AZ50492

ΖΗΤΕΙΤΑΙ κοπέλα εμφανίσιμη για να εργαστεί σε κατάστημα ηλεκτρονικών παιχνιδιών (VIDEO GAMES) στη Ρόδο και στην Κω. Μισθός ικανοποιητικός και bonus. Πληρ. τηλ. 2241025050, 6945314090 XAZ481

Από το πρακτορείο εφημερίδων ζητείται **ΠΩΛΗΤΗΣ/ΟΔΗΓΟΣ** με εμπειρία στις πωλήσεις. Προϋπηρεσία το λιγότερο 2 χρόνια. Για πώληση και διανομή ειδών περιπτέρου. Πληρ. τηλ. (22410)24018 XAZ172

Η OLYMPIC CATERING S.A.

για τη στελέχωση των Κυλικείων
στο Αεροδρόμιο της Ρόδου
ζητά
ΝΕΟΥΣ ή ΝΕΕΣ

Απαραίτητα προσόντα:
- Ηλικία έως 35 ετών
- Γνώση αγγλικής γλώσσας
- Δυνατότητα εργασίας σε πρόγραμμα κυλιόμενου ωραρίου
- Εκπληρωμένες στρατιωτικές υποχρεώσεις (για τους άνδρες)

Προσφέρεται δυνατότητα σταδιοδρομίας και εξέλιξης
Πληρ. τηλ. (22410)82487
Η παραλαβή των αιτήσεων εργασίας θα γίνεται από το γραφείο μας στο Αεροδρόμιο καθημερά 09.00 έως 17.00

ΟΙΝΟΘΗΚΗ ΕΜΕΡΥ

Η ΕΜΕΡΥ Α.Β.Ε.

Ενδιαφέρεται να προσλάβει ***Υπεύθυνη Επισκεπτηρίων***

Απαιτούμενα προσόντα:
- Απόφοιτη ΙΕΚ ή ΤΕΙ
- Εμπειρία στον κλάδο των πωλήσεων, επιθυμητή
- Γνώσεις Αγγλικών και Γερμανικών

Μπορείτε να αποστείλετε βιογραφικό με φωτογραφία στην διεύθυνση Κολοκοτρώνη 8 - Ρόδος - 85100 - Υπ' όψιν: Διεύθυνσης Ανθρωπίνου Δυναμικού.
Τηλέφωνα για πληροφορίες: (22410)29111-2-3

ΖΗΤΕΙΤΑΙ
ΠΩΛΗΤΗΣ–ΠΩΛΗΤΡΙΑ

Από εμπορική εταιρεία τροφίμων - χαρτικών χονδρικής πώλησης

Απαραίτητα προσόντα:
- Εμπερία στις πωλήσεις
- Απόφοιτος Λυκείου
- Δίπλωμα οδήγησης
- Τυχόν προϋπηρεσία θα ληφθεί σοβαρά υπόψη

Προσφέρονται:
- Μισθός και ποσοστά
- Ελεύθερο ωράριο
- Εργασία όλο το χρόνο - πλήρης ασφαλιστική κάλυψη

Πληρ. τηλ. (22410)30451, 6947844425

ΖΗΤΟΥΝΤΑΙ

ΚΟΠΕΛΕΣ για πιτσαρία, με γνώση Αγγλικής γλώσσας (για βραδυνό ωράριο) και **ΒΟΗΘΟΙ ΠΙΤΣΑΔΟΡΩΝ** με προϋπηρεσία.
Πληροφορίες: 22410 73990 (10π.μ. - 2μ.μ.)

EUROPE TRAVEL
Requires

French/English speaking person, to work as local rep in Rhodes for period 01/06-31/10/03.
Requirements:
• Fluent French & English • Flexible timetable
• Service minded
Please send CV to info@europetravel.gr
or fax: **22410 68871**, or call **22410 68860**

ΑΠΟ ΤΗΝ ΞΕΝΑΚΗΣ ΑΥΤΟΚΙΝΗΤΑ
ΕΞΟΥΣΙΟΔΟΤΗΜΕΝΟ ΕΜΠΟΡΟ V.W–AUDI

ΖΗΤΕΙΤΑΙ

Α) Λογιστής
Β) Βοηθός λογιστή με προϋπηρεσία για βιβλία τρίτης κατηγορίας.
Τα άτομα αυτά θα πρέπει να διαθέτουν:
• Ευπρέπεια-ευγένεια-άνεση στην επικοινωνία.
• Διάθεση για εργασία.

Τηλ. επικοινωνίας 22410-61600
(εσωτ. 101) υπόψιν κας Μπονιάτη

Το ξενοδοχείο **CACTUS HOTEL**
(απέναντι από το Ενυδρείο)
ΖΗΤΕΙ
ΝΥΧΤΕΡΙΝΟ RECEPTIONIST
με προϋπηρεσία, έως 35 ετών.
Χειρισμό computer - ΑΓΓΛΙΚΑ
Υποβολή βιογραφικών και αιτήσεων εντός του ξεν/χείου
Πληρ. τηλ. (22410)26100 κ. Χρυσάνθου

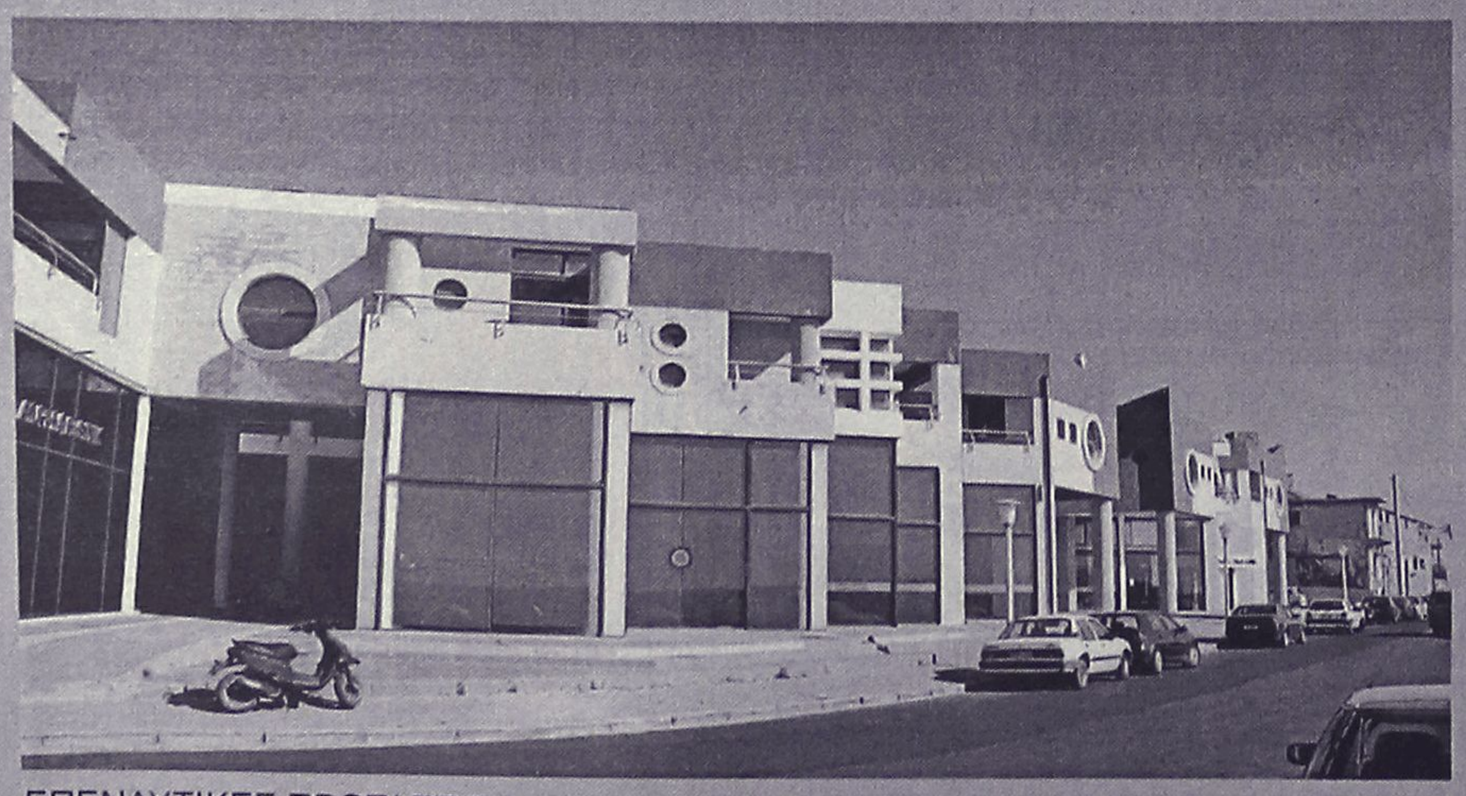

ΕΠΕΝΔΥΤΙΚΕΣ ΠΡΟΤΑΣΕΙΣ

ΡΟΔΙΑΚΗ ΚΤΗΜΑΤΙΚΗ
ΣΥΜΒΟΥΛΟΙ & ΕΚΤΙΜΗΤΕΣ ΑΚΙΝΗΤΩΝ — ΚΤΗΜΑΤΟΜΕΣΙΤΙΚΟ ΓΡΑΦΕΙΟ από το 1983

ΕΝΟΙΚΙΑΖΟΝΤΑΙ

καταστήματα
στο Εμπορικό Κέντρο
Μαλτέζου επί της οδού
Αυστραλίας (έναντι Μαρίνας)

ΑΠΟΚΛΕΙΣΤΙΚΗ ΔΙΑΘΕΣΗ

ΑΝΕΣΤΗΣ & ΣΑΒΒΑΣ ΣΑΒΒΑΪΔΗΣ
τηλ: 2241-26281
κιν: 6944–421015

διαφορα

ΠΩΛΟΥΝΤΑΙ: α) ψυγείο επαγγελματικό, β) ζυγαριά ψηφιακή επαγγελματική, γ) ζαμπονομηχανή, όλα ελαφρώς μεταχειρισμένα. Πληρ. τηλ. 6946794328 ΑΔ51010

ΠΩΛΟΥΝΤΑΙ σετ τραπεζάκια σαλονιού ισπανικά "MOVI" σε άριστη κατάσταση. Πληρ. τηλ. (22410)77462 ΑΔ50970

ΠΩΛΟΥΝΤΑΙ, μπαμπού, καρέκλες 28 τεμ. με τις μαξιλάρες τους και 20 καρέκλες ξύλινες, καινούργιες, παραδοσιακές, 2 τηλεοράσεις PHILIPS 21 ιντσών, 1 τηλεόραση PHILIPS 29 ιντσών και 1 τηλεόραση THOMSON 21 ιντσών. Πληρ. τηλ. 6947552739, ώρες 14.00-19.00. ΑΔ50932

ΚΡΕΒΑΤΟΚΑΜΑΡΑ υπέρδιπλη και ένα παιδικό δωμάτιο με βιβλιοθήκη, γραφείο, κομοδίνο, κρεβάτι. Ολα σε τέλεια κατάσταση, μοντέρνα. Πληρ. τηλ. (22410)39177, 6945531829 ΑΔ50946

ΦΩΤΟΓΡΑΦΙΚΗ ΜΗΧΑΝΗ NIKON σε καλή τιμή. Πληρ. τηλ. (22410)37124 ΑΔ50958

ΓΕΝΝΗΤΡΙΑ βενζινοκίνητη με ηλεκτροκόλλυση. Πληρ. τηλ. (22410)95148, 91617 ΑΔ50936

ΠΩΛΕΙΤΑΙ επαγγελματικός εξοπλισμός καφετέριας-ζαχαροπλαστείου-αναψυκτηρίου σε άριστη κατάσταση. Πληρ. τηλ. 6944613524. ΑΔ50922

ΤΟΛΜΗΣΤΕ ΝΑ ΑΔΥΝΑΤΙΣΕΤΕ! ΚΑΛΕΣΤΕ ΓΙΑ ΔΩΡΕΑΝ ΠΛΗΡΟΦΟΡΙΕΣ ΓΙΑ ΤΟ ΠΙΟ ΑΠΙΣΤΕΥΤΟ ΠΡΟΓΡΑΜΜΑ ΑΠΩΛΕΙΑΣ ΒΑΡΟΥΣ ΣΤΗΝ ΕΥΡΩΠΗ! ΠΛΗΡ. ΤΗΛ. (22410)62586, 6691472583 ΠΔ50873

ΗΧΟΣΥΣΤΗΜΑ αυτοκινήτου μάρκα Kicker ενισχυτής ένα subwoofer 3Χ10 ίντζα. Πληρ. τηλ. (22410)30136, 6945272817, 6937349956 ΑΔ50727

ΠΩΛΟΥΝΤΑΙ Α) ΤΗΛΕΟΡΑΣΗ 33" ΣΤΕΡΕΟΦΩΝΙΚΗ ΜΕ TELETEXT ΙΔΑΝΙΚΗ ΓΙΑ ΚΑΦΕΤΕΡΙΑ, Β) 4 ΣΚΑΜΠΩ ΓΙΑ ΜΠΑΡ, Γ) ΠΛΑΚΑ ΨΗΣΙΜΑΤΟΣ ΥΓΡΑΕΡΙΟΥ, Δ) ΚΕΡΜΑΤΟΤΗΛΕΦΩΝΟ ΕΣΩΤΕΡΙΚΟΥ ΧΩΡΟΥ, Ε) ΤΑΜΕΙΑΚΗ ΜΗΧΑΝΗ ΚΡΟΥΣΤΙΚΗ, ΣΤ) ΜΗΧΑΝΗ ΚΟΠΗΣ ΓΚΑΖΟΝ 4ΧΡΟΝΗ 5HP, Ζ) ΚΑΙ ΤΕΛΟΣ ΑΝΕΜΙΣΤΗΡΕΣ ΟΡΘΙΟΙ ΤΡΙΩΝ ΤΑΧΥΤΗΤΩΝ. ΟΛΑ ΤΑ ΠΑΡΑΠΑΝΩ ΠΡΟΕΡΧΟΝΤΑΙ ΑΠΟ ΔΙΑΛΥΣΗ ΕΠΙΧΕΙΡΗΣΗΣ ΚΑΙ ΕΙΝΑΙ ΔΟΥΛΕΜΕΝΑ ΜΟΝΟ 3 ΜΗΝΕΣ. ΠΛΗΡ. ΤΗΛ. 6945991220 κο ΜΙΧΑΛΗ ΠΔ50858

ΠΩΛΕΙΤΑΙ α) ντουλάπα 2,10Χ1,37 100 ευρώ, β) Συρταριέρα 1,40Χ1,10 100 ευρώ σε ξύλο κερασιάς σε νεοκλασικό σχέδιο. Πληρ. τηλ. (22410)20719, 6945921638 ΑΔ50824

ΣΑΛΟΝΙ σε τιμή ευκαιρίας (τριθέσιος καναπές, διθέσιος και πολυθρόνα). Επίσης δύο φωτιστικά σαλοτραπεζαρίας. Πληρ. τηλ. (22410)35887

ΣΚΑΦΟΣ DRAGO 5,10 μ. καμπινάτο σε άριστη κατάσταση με roll bar τέντες δωματίου, υδραυλικά flaps, καινούργιο τρέιλερ, VHF, RC (ραδιοκασετόφωνο), κινητήρας 115HP JOHNSON σχεδόν καινούργιος. Δοκιμή στην θάλασσα. Τιμή 12.000 ευρώ. Πληρ. τηλ. 6937075394 ΑΔ50323

ΠΩΛΟΥΝΤΑΙ μικροέπιπλα - σαλόνια - τραπεζαρίες - έπιπλα κουζίνας - καρέκλες - σύνθετα - ντουλάπες - παπουτσοθήκες - συρταριέρες, κρεβάτια - στρώματα - κομοδίνα - ντιβανομπάουλα - γραφεία κ.ά. σε χαμηλές τιμές. Δ/νση: 5ο χλμ. Ρόδου - Λίνδου, Πλατής - ΡΟΔΟΧΡΩΜ. Τηλ. 22410 65065, 62037 ΑΔ49925

ΤΟΛΜΗΣΤΕ ΝΑ ΑΔΥΝΑΤΙΣΕΤΕ!!! Μπορείτε να χάσετε τα περιττά κιλά σας ως το ΚΑΛΟΚΑΙΡΙ!!! Μπορείτε να ξεκινήσετε με την Νο1 εγγυημένη εταιρεία στην Ευρώπη στο είδος της που παρέχει παγκόσμιο ρεκόρ. Θα έχετε προσωπική παρακολούθηση από σύμβουλο διατροφής της εταιρείας μας, μέσα από το χώρο σας 100% φυσικά - 100% εγγυημένα. Συνιστάται από γιατρούς. Δωρεάν αποστολή και παρακολούθηση. Τηλεφωνείστε τώρα 6944319411 ΑΔ50293

ΠΩΛΟΥΝΤΑΙ είδη εστιατορίου: α) τραπέζια, καθίσματα σουηδικά, β) φούσκα πλήρης, γ) ψησταριά-τοστιέρα για κρέατα, δ) πλάκα ηλεκτρική. Πληρ. τηλ. (22410)24389 πρωί και (22410)62817 απόγευμα ΑΔ50545

ΚΥΨΕΛΕΣ σε καλή κατάσταση λόγω φόρτου εργασίας. Πληρ. τηλ. (22440)31079, (22410)33524 ΑΔ50908

ΠΩΛΟΥΝΤΑΙ: Μπαμπού σκαμπώ για μπαρ, **τοστιέρα διπλή** επαγγελματική, **ψυγείο βιτρίνα** για salad bar αλλαντικά ενός μέτρου και μία **κρεπιέρα**. Πληρ. τηλ. 6946512750. ΑΔ50354

ΠΩΛΟΥΝΤΑΙ: α) μηχάνημα γύρου ηλεκτρικό μεγάλο, β) πλάκα υγραερίου διπλή με 3μηνη χρήση και τα δύο, αξίας 2.000 ευρώ μόνο 1.200 ευρώ μετρητοίς. Επίσης 7 σκαμπώ καινούργια Ιταλίας 120 ευρώ το ένα. Πληρ. τηλ. 6944413322 ΑΔ50542

ΣΚΑΦΟΣ 4,50 Μ. ΜΕ ΜΗΧΑΝΗ EVINRUDE 15ΑΡΑ, 4ΧΡΟΝΗ ΚΑΙΝΟΥΡΓΗ. ΤΙΜΗ ΕΥΚΑΙΡΙΑΣ. ΠΛΗΡ. ΤΗΛ. (22410)42181 κος ΚΩΣΤΑΣ ΠΔ49856

CD κομμάτι SAMSUNG 120 €. Πληρ. τηλ. 6944782391, (22410)81967. ΑΔ50547

ΠΩΛΕΙΤΑΙ ΤΑΧΥΠΛΟΟ ΣΚΑΦΟΣ BEST 4,85 ΜΕΤΡ. ΜΕ ΤΡΕΪΛΕΡ ΚΑΙ ΜΗΧΑΝΗ ΥΑΜΑΗΑ 80 HP, ΣΕ ΑΡΙΣΤΗ ΚΑΤΑΣΤΑΣΗ. ΠΛΗΡ. ΤΗΛ. 2241085231-6945461564.

Από ξενοδοχείο εντός πόλεως **ΠΩΛΟΥΝΤΑΙ** έπιπλα δωματίου (2 κρεβάτια, 2 στρώματα, 2 κομοδίνα, τουαλέτα, καθρέφτης, ντουλάπα) στην εκπληκτική τιμή των 150 ευρώ, το σετ. Ακόμα πωλείται μπαμπού σετ από 2 σαλόνια διθέσια με τραπεζάκι στην τιμή των 200 ευρώ. Πληρ. τηλ. (22410)22551 (ώρες 1.00-9.00 μ.μ.) ΑΔ50499

ΒΑΡΚΑ πολυεστέρα 4,30 μέτρα, φουλ εξοπλισμός με 20άρα μηχανή ΥΑΜΑΗΑ, 2 χρονών. Τιμη 2.700 €. Πληρ. τηλ. 6944782391, (22410)81967. ΑΔ50564

ΓΙΑ ΤΥΠΟΓΡΑΦΟΥΣ: ΠΩΛΕΙΤΑΙ ΠΙΕΣΤΗΡΙΟ OFFSET AUTO MULTI (30Χ42) ΚΑΙ ΜΗΧΑΝΗΜΑ ΓΙΑ ΚΑΤΑΣΚΕΥΗ ΣΦΡΑΓΙΔΩΝ. ΚΑΙ ΤΑ ΔΥΟ ΜΑΖΙ ΣΤΗΝ ΜΟΝΑΔΙΚΗ ΤΙΜΗ ΤΩΝ 4.500 ΕΥΡΩ!!! ΠΛΗΡ. ΤΗΛ. 6937756878 κ. ΝΙΚΟ ΧΠΔ2012

ΠΩΛΕΙΤΑΙ εξοπλισμός φάστ φουντ, σε άριστη κατάσταση, και σε καλή τιμή. Πληρ, τηλ. 22410-41836 ΑΔ50640

μαθήματα

ΓΥΜΝΑΣΤΡΙΑ ΤΕΛΕΙΟΦΟΙΤΗ ΤΗΣ ΑΕΓ STUDIES ΓΕΡΜΑΝΙΚΗΣ ΣΧΟΛΗΣ ΜΕ MASTER ΣΤΗΝ ΑΕΡΟΒΙΚΗ ΠΑΡΑΔΙΔΕΙ ΜΑΘΗΜΑΤΑ ΙΔΙΑΙΤΕΡΑ ΣΤΟ ΣΠΙΤΙ ΣΑΣ. ΓΙΑ ΓΥΝΑΙΚΕΣ (ΣΥΣΦΙΓΞΗ ΤΟΠΙΚΟ ΑΔΥΝΑΤΙΣΜΑ ΚΑΙ ΜΥΟΧΑΛΑΡΩΤΙΚΟ STRECHING). ΓΙΑ ΑΝΔΡΕΣ: (ΑΥΞΗΣΗ ΜΥΙΚΟΥ ΒΑΡΟΥΣ, ΚΑΨΙΜΟ ΛΙΠΟΥΣ). Υ.Γ. ΠΡΟΣΦΟΡΑ ΤΩΝ ΜΑΘΗΜΑΤΩΝ ΤΟ ΔΙΑΙΤΟΛΟΓΙΟ. ΠΛΗΡ. ΤΗΛ. 6946375050.ΠΜ49971

ΠΩΛΟΥΝΤΑΙ
σε καλή κατάσταση air condition δωματίων αυτόνομα 9000 BTU προς 200 ευρώ έκαστο.
Επίσης μοντέρνα έπιπλα δωματίων με κρεβατοστρώματα.
Lindian Village - Παραλία Λάρδου
τηλ. 2244047369 και 47361

ΤΑΠΗΤΟΚΑΘΑΡΙΣΤΗΡΙΟ
Ο ΔΡΑΚΟΣ
Αναλαμβάνουμε υπεύθυνα καθαρισμό και φύλαξη
χαλιά • μοκέτες • φλοκάτες
Ειδικός καθαρισμός μεταξωτών και χειροποίητων χαλιών
Επί τόπου καθαρισμοί
μοκετών • σαλονιών • πούλμαν
με 20ετή πείρα.
Πληρ. τηλ. 22410/26805, 22410/51024, 697/4208020

Rodos Gold VOGIATZIS
Αφού επιμένετε να παντρευτείτε, φροντίστε τουλάχιστον οι βέρες να είναι από την Rodos Gold VOGIATZIS
Επιλέξτε από την μεγάλη ποικιλία που υπάρχουν ετοιμοπαράδοτες ή ζητείστε, να σας τις φτιάξουμε όπως εσείς επιθυμείτε σε ελάχιστο χρόνο.
Γεφυρώστε το όνειρο με την πραγματικότητα, εκεί που εσείς θα είστε οι εκλεκτότεροι των καλεσμένωνμε βέρες κοσμήματα, από την Rodos Gold VOGIATZIS
Χρυσά κοσμήματα, επώνυμα ωρολόγια, σε προσιτές τιμές, αλλά και με άτοκες δόσεις στην πιστωτική σας κάρτα, σε μια από τις μεγαλύτερες εκθέσεις χρυσού στον κόσμο.
Rodos Gold VOGIATZIS
10ο Χιλ. Λεωφ. Ρόδου – Λίνδου
τηλ. 2241086670-3

ΠΩΛΟΥΝΤΑΙ
από βιοτεχνία σφολιατοειδών και πίτσας τα παρακάτω:
- Φούρνος CLIVANEX διπλός περιστροφικός πετρελαίου με δύο καρότσια
- Ταχυζυμωτήριο
- Ζυμωτήριο απλό
- Σφολιατομηχανή
- Μηχανή παραγωγής διαφόρων σφολιατοειδών Rucart
- Φούρνος Tornati Ιταλίας περιστροφικός 8 λαμαρινών με στόφα για σφολιατοειδή και κρουασάν
- Πρέσα για βούτυρο σφολιάτας
- Τυλιχτική μηχανή κρουασάν
- Ψυγείο βιτρίνα παγωτού
- Μηχανή γρανίτας
- Μηχανή παγωτού soft (1 γεύση)
- Ψυκτικό μηχάνημα για κατάψυξη 3,5 ίππων
- Λυόμενη κατάψυξη 60 κυβικών

Πληρ. τηλ. (22410)73990 (ώρες 10-2)

ΑΝΑΚΟΙΝΩΣΗ
ΜΑΘΗΜΑΤΑ
*** Computer ***
PROGRAM COMPUTER
ΕΓΓΡΑΦΕΣ
** ΤΩΡΑ **
Τμήματα για:
Παιδιά - Ενήλικες
Αρχάριους - Μαθητές
Επαγγελματίες
Ανεύρεση Εργασίας
ΠΑΡΕΧΕΤΑΙ ΒΕΒΑΙΩΣΗ
Διδάσκει πτυχιούχος Πανεπιστημίου Αμερικής
ΜΑΝΩΛΗΣ Ι. ΣΟΦΙΛΛΑΣ
Κοδριγκτώνος 91
Τηλ. (22410) 31761
www.dodekanisa.net

ΕΚΠΑΙΔΕΥΣΗ ΣΤΟΥΣ ΥΠΟΛΟΓΙΣΤΕΣ
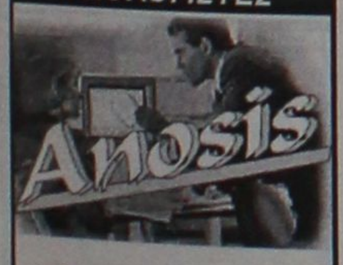

✓ΓΙΑ ΑΡΧΑΡΙΟΥΣ
✓ΓΙΑ ΠΡΟΧΩΡΗΜΕΝΟΥΣ
✓ΓΙΑ ΕΤΑΙΡΙΕΣ
Εύκολα – Γρήγορα - Αποτελεσματικά
- Ταχύρυθμα σεμινάρια 6 εβδομάδων
- Τρίμηνα ή δίμηνα προγράμματα σπουδών για την απόκτηση του Διπλώματος ECDL
- Ιδιαίτερα για εξειδικευμένα προγράμματα
- Επιδοτούμενα προγράμματα κατάρτισης εργαζομένων

Στ. Κωτιάδη 64
Τηλ. 22410 78924

ΑΠΟΚΛΕΙΣΤΙΚΗ ΔΙΑΘΕΣΗ
ευσταθίου
ΕΥΡΩΚΤΗΜΑΤΙΚΗ
ΚΤΗΜΑΤΟΜΕΣΙΤΙΚΟ ΓΡΑΦΕΙΟ
Αποκτήστε μονοκατοικίες στο Γεννάδι
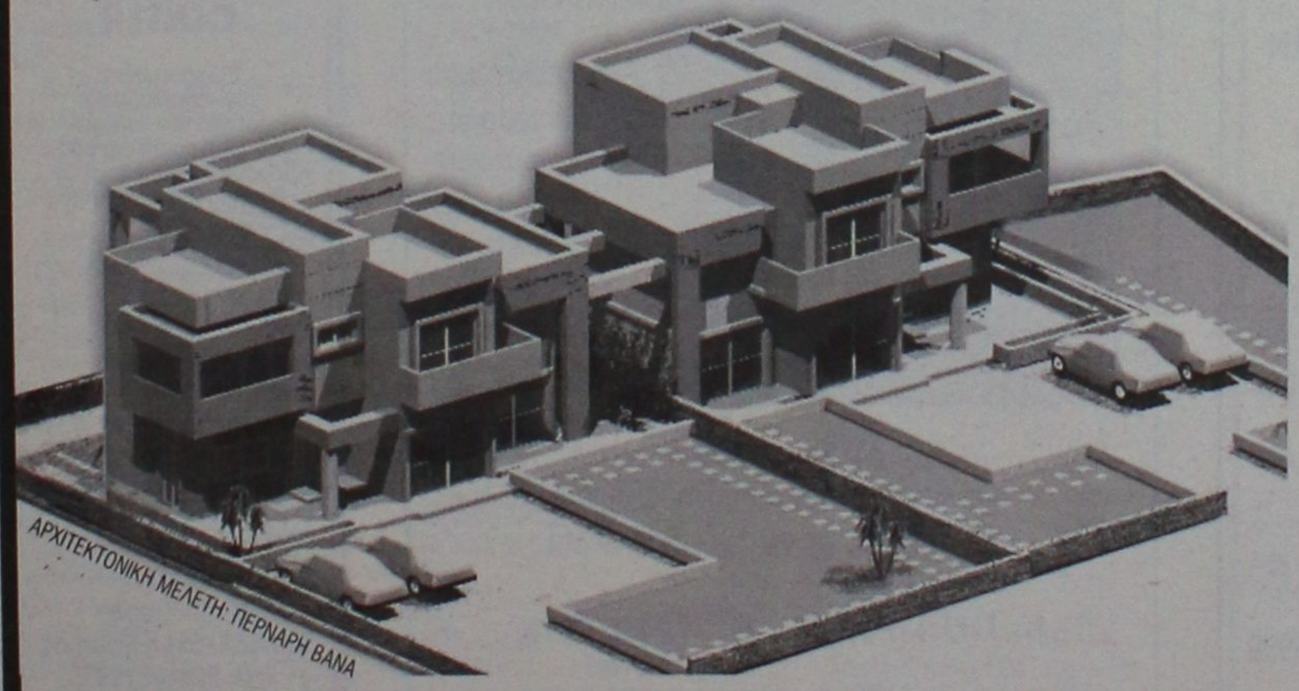
ΑΡΧΙΤΕΚΤΟΝΙΚΗ ΜΕΛΕΤΗ: ΠΕΡΝΑΡΗ ΒΑΝΑ
ΑΠΟΤΕΛΟΥΝΤΑΙ ΑΠΟ:
Ισόγειο 65 τ.μ.
Α' όροφο 65 τ.μ.
ΔΙΑΘΕΤΟΥΝ:
- 528 τ.μ. οικόπεδο η κάθε μια.
- Εξαιρετικής ποιότητας κατασκευή.
- Μεγάλες άνετες βεράντες με υπέροχη θέα στη θάλασσα

Βρίσκονται επί της επαρχιακής οδού Γενναδίου - Καταβιάς
Παραδίδονται ημιτελείς 132.000 € ή ολοκληρωμένες 196.500 €
ΕΘΝ. ΑΝΤΙΣΤΑΣΗΣ 83 - ΤΗΛ. 22410 73819, 74917 - FAX: 22410 38641
ΚΙΝ. 6944 374546, 6945 292030 - info@euroktimatiki.gr
η ακίνητη αξία σας!

ΑΝΑΛΑΜΒΑΝΟΥΜΕ
ΚΛΑΔΕΜΑΤΑ
ΣΥΝΤΗΡΗΣΕΙΣ
ΔΙΑΚΟΣΜΗΣΕΙΣ & ΕΓΚΑΤΑΣΤΑΣΕΙΣ ΚΗΠΩΝ

ΣΠΟΡΑ ΓΚΑΖΟΝ

ΦΥΤΕΥΣΗ ΛΟΥΛΟΥΔΙΩΝ & ΔΕΝΔΡΩΝ

και οτιδήποτε έχει σχέση με τον ΚΗΠΟ σας

ΑΠΟ ΤΟΝ ΤΕΧΝΙΚΟ ΓΕΩΠΟΝΟ ΑΝΘΟΚΗΠΟΥΡΙΚΗΣ & ΦΥΤΙΚΗΣ ΠΑΡΑΓΩΓΗΣ

ΣΑΒΒΑΣ

Τηλέφωνο : 6946640700
ΠΡ50849

Εχετε πρόβλημα με τα παλιά σας αλουμίνια;
- **Τα επισκευάζω ή τα αντικαθιστώ με καινούργια**

ΚΑΤΑΣΚΕΥΕΣ ΑΛΟΥΜΙΝΙΟΥ ΚΑΙ ΣΙΔΗΡΟΥ

"Ο ΓΙΩΡΓΟΣ"

Πληρ. τηλ. 2241039747, 6944999655
ΠΡ50843

μαθηματα

συνέχεια από την προηγούμενη

ΚΑΘΗΓΗΤΡΙΑ ΑΓΓΛΙΚΩΝ ΚΑΙ ΓΑΛΛΙΚΩΝ πτυχιούχος Παν/μίου Κονκόρντια Καναδά, παραδίδει μαθήματα κατ' οίκον. Πληρ. τηλ. (22410) 65110, 6936939098 AM50943

ΚΑΘΗΓΗΤΡΙΑ Φιλόλογος πτυχιούχος του Πανεπιστημίου Κρήτης παραδίδει ιδιαίτερα μαθήματα σε παιδιά Δημοτικού και Γυμνασίου. Τιμές προσιτές. Πληρ. τηλ. (22410)75936 και κιν. 6972172375 AM50971

ΑΓΓΛΙΚΑ - FIRST CERTIFICATE - PROFICIENCY - TOEFL ΑΠΟ ΚΑΘΗΓΗΤΡΙΑ ΠΤΥΧΙΟΥΧΟ ΑΓΓΛΙΚΗΣ ΦΙΛΟΛΟΓΙΑΣ (DEREE COLLEGE) ΚΑΙ ΜΕΘΟΔΟΛΟΓΙΑΣ ΔΙΔΑΚΤΙΚΗΣ (RSA- CAMBRIDGE). ΠΕΙΡΑ - ΥΠΕΥΘΥΝΟΤΗΤΑ - ΕΠΙΤΥΧΙΕΣ. ΠΛΗΡ. ΤΗΛ. (22410)28303, 6973479075 ΠΜ5078



προσφορές εργασίας

ΣΟΒΑΡΗ κα από Ρωσία **ΖΗΤΑ ΔΟΥΛΕΙΑ** ως οικιακή βοηθός εσωτερική Φύλαξη παιδιών και ηλικιωμένων στη Ρόδο ή χωριά. Πληρ. τηλ. (22410)77918, 6945080430 AP51009

ΠΡΟΣΦΟΡΑ ΕΡΓΑΣΙΑΣ: ΕΠΙΧΕΙΡΗΣΗ ΑΠΟ ΤΟ ΣΠΙΤΙ Ή ΤΟ ΓΡΑΦΕΙΟ 500 έως 1000 ευρώ. Ημιαπασχόληση το μήνα 1000-4000 ευρώ πλήρης απασχόληση το μήνα. Ανάγκη για άμεση κάλυψη θέσεων, πληρης επιχειρησιακή εκπαίδευση. Αμεσο ξεκίνημα. Καλέστε τώρα. Πληρ. τηλ. 6944319411 AP49715

ΑΝΑΛΑΜΒΑΝΩ πάσης φύσεως εργασίες κήπων όπως κλαδέματα σκαψίματα, καθαρισμούς και συντήρηση και ό,τι έχει σχέση με κήπο, επίσης το φύτεμα γκαζόν. Τιμές πολύ πολύ φθηνές και λογικές. Αποκοπή, ή με την ώρα, ή με τον μήνα. Πληρ. τηλ. 6972675960 Παναγιώτης όλες τις ώρες AP50799

ΖΕΥΓΑΡΙ ΖΗΤΑ ΕΡΓΑΣΙΑ μέσα στην Πόλη ή και εκτός. Πληρ. τηλ. 6946779279 AP50961

ΠΑΝΕΛΛΑΔΙΚΟ ΔΙΚΤΥΟ ΤΑΠΗΤΟΚΑΘΑΡΙΣΤΗΡΙΩΝ
ART CLEAN EXPRESS
Είμαστε λίιιι...γο πιο μπροστά από τους άλλους!
ΠΛΥΣΙΜΟ-ΑΠΟΛΥΜΑΝΣΗ- ΦΥΛΑΞΗ
ΧΑΛΙΩΝ- ΜΟΚΕΤΩΝ - ΣΑΛΟΝΙΩΝ
(και επί τόπου)
ΠΑΠΛΩΜΑΤΑ - ΚΟΥΒΕΡΤΕΣ - ΦΛΟΚΑΤΕΣ

ΣΤΕΓΝΟ ΓΙΑ ΜΕΤΑΞΩΤΑ ΚΑΙ ΧΕΙΡΟΠΟΙΗΤΑ

ΑΔΙΑΒΡΟΧΟΠΟΙΗΣΕΙΣ & ΕΠΙΔΙΟΡΘΩΣΕΙΣ ΤΑΠΗΤΩΝ

ΠΑΡΑΛΑΒΗ - ΠΑΡΑΔΟΣΗ ΚΑΤ' ΟΙΚΟΝ

ΤΗΛ. 2241094815- ΚΙΝ. 6944350247

ΤΗΛ. ΧΩΡΙΣ ΧΡΕΩΣΗ 80011400400

ΑΛΑΦΑΚΗΣ ΤΑΣΟΣ
ΧΠΡ508

ΥΔΡΑΥΛΙΚΑ – ΚΑΛΟΡΙΦΕΡ

Γιάννης ο Ατλάσης

ΕΓΚΑΤΑΣΤΑΣΕΙΣ
ΑΝΑΚΑΙΝΙΣΕΙΣ
ΣΥΝΤΗΡΗΣΕΙΣ

2241029898, 6973610779
ΠΡ50905

ΔΗΜΗΤΡΑΚΗΣ ΧΡΗΣΤΟΣ
ΕΠΙΠΛΟΠΟΙΟΣ-ΒΑΦΕΑΣ ΕΠΙΠΛΩΝ
Για την αναπαλαίωση των παλαιών επίπλων σας, για την κατασκευή μικροεπίπλων ή για την συντήρηση των δωματίων σε πανσιόν ή ξεν.
Καλέστε το 6945444743
"ΑΜΕΣΗ ΕΞΥΠΗΡΕΤΗΣΗ"
ΠΡ50776

"ΑΜΕΣΟΣ" ΚΕΝΤΡΟ ΕΡΓΑΣΙΑΣ
ΧΑΜΗΛΟΜΙΣΘΕΣ ΕΛΛΗΝΟΡΩΣΟΠΟΝΤΙΕΣ, ΕΛΛΗΝΟΒΟΥΛΓΑΡΕΣ, ΟΙΚΟΝΟΣΟΚΟΜΕΣ, ΟΙΚΟΚΑΘΑΡΙΣΤΡΙΕΣ, ΒΡΕΦΟΝΗΠΙΑΓΩΓΟΥΣ, ΛΑΤΖΕΡΟΜΑΓΕΙΡΙΣΣΕΣ, ΞΕΝΟΔΟΧΟΫΠΑΛΛΗΛΟΥΣ, ΣΥΝΟΔΟΥΣ ΗΛΙΚΙΩΜΕΝΩΝ, ΖΕΥΓΑΡΙΑ ΑΛΛΟΔΑΠΩΝ, ΑΓΡΟΤΙΚΩΝ ΕΡΓΑΣΙΩΝ
ΑΠΟΣΤΕΛΟΥΜΕ ΑΥΘΗΜΕΡΟΝ. ΣΑΒΒΑΤΟΚΥΡΙΑΚΑ ΕΡΓΑΖΟΜΑΣΤΕ
Πληρ. τηλ. 210-5241633, 210-5241265, Fax: 210-5241634
ΧΠΡ43

ΠΩΛΕΙΤΑΙ
ΔΙΠΛΩΤΙΚΗ ΜΗΧΑΝΗ
ΜΒΟ 50Χ70 εισαγωγής. Είναι σε άριστη κατάσταση και σε λειτουργία. Είναι ηλεκτρονική.
Πληρ. τηλ. 6945991069









ΠΛΥΝΤΗΡΙΟ ΧΑΛΙΩΝ
Cleaning Pro



πλένουμε & φυλάμε:
- ΧΑΛΙΑ - ΜΟΚΕΤΕΣ - ΦΛΟΚΑΤΕΣ
- ΠΑΠΛΩΜΑΤΑ - ΚΟΥΒΕΡΤΕΣ

☎ 22410.60585

email: abonis@otenet.gr

ΙΔΙΟΚΤΗΤΕΣ ΕΙΔΙΚΕΣ ΕΓΚΑΤΑΣΤΑΣΕΙΣ: ΝΙΚΗΦ. ΒΡΕΤΤΑΚΟΥ - ΑΣΓΟΥΡΟΥ

ΕΡΓΟΛΑΒΟΣ
ΜΑΣΤΟΡΑΣ ΚΩΝΣΤΑΝΤΙΝΟΣ
ΤΙΜΕΣ ΛΟΓΙΚΕΣ
ΑΝΑΛΑΜΒΑΝΩ γενικές κατασκευές κτιρίων, αναπαλαιώσεις, σοβατίσματα, χτισίματα, γκρεμίσματα, βαψίματα, μάρμαρα, γιαλίσματα, πλακάκια, περιφράξεις οικοπέδων, κατασκευές, μελέτες για σοφίτες, ξυλοκατασκευές, τοποθέτηση κεραμίδια
ΓΙΑ ΟΛΗ ΤΗ ΔΩΔΕΚΑΝΗΣΟ
Πληρ. τηλ. (22410)27255, 6944-823925 όλο το 24ωρο
ΠΡ49819

ΑΠΟΦΡΑΞΕΙΣ-ΚΑΘΑΡΙΣΜΟΙ

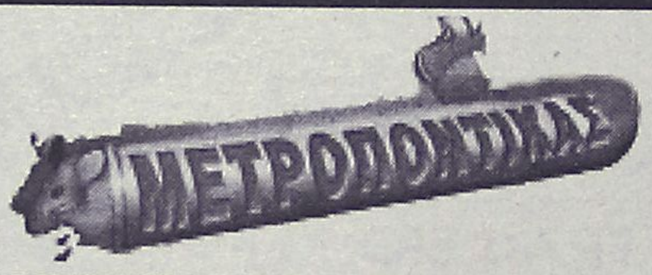



ΑΠΟΦΡΑΞΕΙΣ
ΚΑΘΑΡΙΣΜΟΙ
ΣΥΝΤΗΡΗΣΕΙΣ
ΑΠΟΧΕΤΕΥΣΕΩΝ-
ΕΠΙΦΑΝΕΙΩΝ-
ΚΤΙΡΙΩΝ-
ΠΛΟΙΩΝ-
ΒΙΟΛΟΓΙΚΩΝ

Αναλαμβάνουμε ξενοδοχεία, Δήμους, πολ/κίες κ.λπ. Αντληση πετρελαιοειδών από πλοία καθώς και λιποσυλλεκτών και βιολογικών. ΜΕ ΜΟΝΑΔΙΚΑ ΣΕ ΥΨΟΣ ΠΙΕΣΗΣ ΚΑΙ ΑΝΑΡΡΟΦΗΣΗΣ. ΥΠΕΡΣΥΓΧΡΟΝΑ ΜΗΧΑΝΗΜΑΤΑ ΥΔΡΟΒΟΛΗΣ ΣΕ ΟΛΗ ΤΗ ΔΩΔΕΚΑΝΗΣΟ

ΟΛΟ ΤΟ 24ωρο

ΒΑΡΔΕΛΛΗ Μ. -ΚΡΑΣΟΠΟΥΛΟΣ Δ. Ο.Ε.

Τηλ. 2241035555, Fax: 2241073100, Κιν. 6944/395999

e-mail:metropontikas@excite.com.

ΣΤΙΣ ΠΙΟ ΧΑΜΗΛΕΣ ΤΙΜΕΣ

ΑΠΟΦΡΑΞΕΙΣ

ΔΩΔΕΚΑΝΗΣΙΑΚΕΣ ΑΠΟΦΡΑΞΕΙΣ



"ΚΟΛΟΣΣΟΣ"
ΑΠΟΦΡΑΞΕΙΣ ΚΑΘΑΡΙΣΜΟΙ
ΑΠΟΧΕΤΕΥΣΕΩΝ & ΒΟΘΡΩΝ

Αναλαμβάνουμε πάσης φύσεως αποφράξεις οποιουδήποτε μήκους και πλάτους
Αναλαμβάνουμε καθαρισμούς αποχετευτικών αγωγών ΔΗΜΩΝ, ΞΕΝ/ΧΕΙΩΝ στρατιωτικών μονάδων ΣΠΙΤΙΩΝ, ΠΟΛΥΚΑΤΟΙΚΙΩΝ καθώς
και καθαρισμούς βιολογικών μονάδων με μηχάνημα υψηλής πιέσεως σε όλη την Δωδ/σο

Κ. ΠΗΔΙΑΚΗΣ - Π. ΚΑΣΕΡΗΣ

Πληρ. τηλ. 2241047915-91881, κιν. 6944/325234 και 6977/717048

ΤΑ ΜΟΝΑΔΙΚΑ

Υπερσύγχρονα Ταπητοκαθαριστήρια-πλυντήρια

ΚΛΕΟΠΑΤΡΑ & EURO CLEAN CENTER

Εμπιστευθείτε τον καθαρισμό και φύλαξη των ταπήτων στα καθαριστήριά μας
- *Προσφέρουμε άψογο και έμπειρο Βιολογικό Καθαρισμό Ταπήτων*
- *Στεγνό καθαρισμό χειροποίητων χαλιών*
- *Επιτόπου καθαρισμό σε σαλόνια-μοκέτες*
- *Ειδικός καθαρισμός παπλώματα-φλοκάτες*
- *Επιδιορθώσεις σε όλους τους τύπους ταπήτων*

"Η φύλαξη είναι δωρεάν" για όλο τον χρόνο. παραλαβή-παράδοση κατ' οίκον σε όλη τη Ρόδο.

Υπεύθυνος:
Κουφαλλάκης Σταύρος
Τηλ. **2241051996, 6945793626 , fax 2241051322**
ΠΡ49662

ΑΓΟΡΑΖΩ
- ΧΡΥΣΑΦΙΚΑ
- ΚΟΣΜΗΜΑΤΑ
- ΝΟΜΙΣΜΑΤΑ
- ΧΡΥΣΑ ΔΟΝΤΙΑ
- ΜΕΤΟΧΕΣ
- ΩΡΟΛΟΓΙΑ
- ΑΝΤΙΚΕΣ

Δάνεια επί ενεχύρω

«ΜΠΑΜΠΗΣ»

Δημ. Θεοδωράκη 15 (1ος όροφος) ΡΟΔΟΣ

ΧΠΡ407

ΠΕΡΙΦΕΡΕΙΑΚΟ

Αύριο η συνέλευση

• Αποφασισμένοι να τελειώσουν αύριο τις αρχαιρεσίες οι παράγοντες της Ρόδου.

• Εψαχναν γήπεδο για προπόνηση χθες οι «πράσινοι».

Αποφασισμένοι να δώσουν λύση μια κι έξω είναι οι παράγοντες της Ρόδου. Ως γνωστόν αύριο στις 20.30 στα γραφεία της **Αλέκου Παναγούλη** πραγματοποιείται η επαναληπτική Γενική Συνέλευση της ομάδας η οποία είχε αναβληθεί την περασμένη Παρασκευή.

Οι παράγοντες της ομάδας που θα βρεθούν στην επαναληπτική Γ.Σ. θα εκλέξουν διοίκηση όποιοι κι αν είναι. Ετσι θ' αποκτήσει κεφαλή η ομάδα η οποία θα κληθεί σε πολύ μικρό χρονικό διάστημα να «δρομολογήσει» την διαδικασία δημιουργίας ΠΑΕ αφού φυσικά οριστικοποιηθεί η άνοδος της ομάδας. Για την τροπολογία στη Βουλή πάντως, ουδέν νεότερον μέχρι χθες...

ΑΠΑΝΤΕΣ ΠΑΡΟΝΤΕΣ

Ες αύριον λοιπόν τα σπουδαία όσον αφορά τις αρχαιρεσίες για την ανάδειξη νέου Διοικητικού Συμβουλίου στη Ρόδο. Στον αγωνιστικό τομέα τώρα, η Ρόδος συνέχισε χθες την προετοιμασία της για το ματς με τον Ατρόμητο Πειραιά της προσεχούς Κυριακής. Ο **Δημήτρης Σκούνας** είχε χθες όλους τους παίκτες στη διάθεσή του. Χθες μάλιστα γυμνάσθηκε κανονικά κι ο **Εμίλ Μπιγκό**.

Ο κ. **Τσαταλιός** όμως έδωσε εντολή στις ομάδες της πόλης μας να μην γυμνασθούν στο Εθνικό Στάδιο. Από χθες νωρίς το απόγευμα πάντως οι ιθύνοντες της Ρόδου ψάχνουν γήπεδο για προπόνηση. Είναι μάλιστα πολύ πιθανόν να πάνε στον Αρχάγγελο ή στις εγκαταστάσεις του Γκολφ οι «πράσινοι» για προπόνηση.

Μικροπροβλήματα...

• Τα αντιμετωπίζει ο Αντώνης Οικονόμου εν όψει της αποστολής του Απόλλωνα στον Ασπρόπυργο.

Κανονικά συνέχισε χθες την προετοιμασία του εν όψει του εκτός έδρας αγώνα της Κυριακής ο Απόλλωνας Καλυθιών. Η 25η αγωνιστική τον φέρνει στον Ασπρόπυργο να αντιμετωπίζει την εκεί τοπική ομάδα. Είναι ένα ματς στο οποίο οι κυανοκίτρινοι μπορούν κι έχουν τις δυνατότητες να πάρουν το ποθούμενο θετικό αποτέλεσμα, παίρνοντας κατά κάποιο τρόπο τη ρεβάνς από την πειραϊκή ομάδα για το άσχημο 0-1 του α' γύρου.



Ο Μαχλής αισθάνθηκε ενοχλήσεις και γυμνάσθηκε μόνος του χθες (ΒΙΚΤΩΡ-ΦΩΤΟ ΜΑΡΚΕΤ-ΙΑΛΥΣΟΣ)

Ο **Αντώνης Οικονόμου** έχει κάποια προβληματάκια όσον αφορά την συμμετοχή των παικτών του στις προπονήσεις και τον αγώνα της Κυριακής.

— Ο **Μιχάλης Κυριαζής** που απολύθηκε από τις τάξεις του στρατού γυμνάζεται κανονικά πλέον. Δεν συμβαίνει όμως το ίδιο και με τον **Γιάννη Κοσκινιάτη** ο οποίος ως γνωστόν υπηρετεί την θητεία του στο Καστελλόριζο.

— Ο **Νίκος Νικολής** και **Μιχάλης Μαχλής** γυμνάσθηκαν χθες μόνοι τους επειδή αισθάνονται ενοχλήσεις ενώ

— Με πενθήμερη άδεια απουσιάζει για επαγγελματικούς λόγους στο εξωτερικό και ο **Νίκος Αλεξανδρίδης** ο οποίος ίσως και να μη βρίσκεται στη διάθεσή του προπονητή του για τοματς της Κυριακής στον Ασπρόπυργο. Αν τελικά δεν τον χρησιμοποιήσει ο τεχνικός του Απόλλωνα Καλ. θα πάρει τη θέση του ο **Κώστας**.

Τελευταίος «σταθμός» η Σητεία

• Ο Σταυρός ολοκληρώνει το Σάββατο τις υποχρεώσεις του στο περιφερειακό πρωτάθλημα γυναικών αντιμετωπίζοντας τον Λιβυκό Κουτσουρά.

Η φετινή «περιπέτεια» του Σταυρού Καλυθιών στο περιφερειακό πρωτάθλημα γυναικών φτάνει στο τέλος της.

Η κατάληξη αυτής, η καλύτερη, καθώς το πρωτάθλημα έχει κατακτηθεί από τις «πράσινες», τέσσερις αγωνιστικές προτού τελειώσει.

Τελευταίος «σταθμός» των κοριτσιών του **Νίκου Ταχραμάνη**, η Σητεία και ο Λιβυκός Κουτσουρά, τον οποίο θα αντιμετωπίσουν το Σάββατο, στις 16.00.

Το επιθυμητό βέβαια θα ήταν να επιτευχθεί άλλη μια νίκη από την Ροδίτικη ομάδα σ' αυτό το παιχνίδι για να κλείσει τις υποχρεώσεις της στο πρωτάθλημα με τον καλύτερο τρόπο. Πράγμα βέβαια, το οποίο δεν φαντάζει ιδιαίτερα δύσκολο.

Να σημειώσουμε ότι στην συγκεκριμένη αναμέτρηση θα επιστρέψουν, οι **Κτενά** και **Κοτσάνη** που εξέτισαν την μία αγωνιστική της τιμωρίας τους.

Μετά από τον αγώνα αυτό ο Σταυρός θα περιμένει τους αγώνες μπαράζ που θα γίνουν το Μάιο στην Αθήνα και οδηγούν στην Α' Εθνική.

Κυπελλο ποδοσφαίρου σάλας: Με στόχο μια καλή εμφάνιση και την νίκη, η ομάδα ποδοσφαίρου σάλας του Σταυρού Καλυθιών υποδέχεται την ερχόμενη Τετάρτη στο κλειστό γυμναστήριο Κρεμαστής του Ερμή Κορυδαλλού για την β' φάση του κυπέλλου Ελλάδας.

Ο συγκεκριμένος αγώνας είναι νοκ-άουτ και ο νικητής θα περάσει στον επόμενο γύρο του κυπέλλου.

Σε απολογία ο Σκυλάς

• Δεν γυμνάσθηκε χθες κι ο Ανδρέας Σταύρου τον παρέπεμψε στη διοίκηση της ομάδας.

• Ενοχλήσεις στο γόνατο έχει ο Πέτρος Ρουτζιέρης.

Ο Διαγόρας συνέχισε χθες την προετοιμασία του για το δύσκολο εκτός έδρας παιχνίδι που θα δώσει την ερχόμενη Κυριακή. Η εικοστή πέμπτη αγωνιστική τον φέρνει στην Μυτιλήνη ν' αντιμετωπίζει τον δυνατό Αιολικό. Κι οι κυανέρυθροι είναι έτοιμοι να δώσουν τα πάντα για να πάρουν το θετικό αποτέλεσμα που τόσο χρειάζονται. Οι κυανέρυθροι γυμνάσθηκαν χθες στο μισό του Εθνικού Σταδίου, με δύο σημαντικές απουσίες.



Σε απολογία κλήθηκε από το Δ.Σ. της ομάδας του ο Σκυλάς (ΒΙΚΤΩΡ-ΦΩΤΟ ΜΑΡΚΕΤ-ΙΑΛΥΣΟΣ)

Ο ΣΚΥΛΑΣ

Ο ένας από τους δύο απόντες ήταν ο γκολκήπερ **Λευτέρης Σκυλάς.** Ο κυανέρυθρος τερματοφύλακας όπως είναι ήδη γνωστό ευθύνεται για το γκολ με τον Ασπρόπυργο την περασμένη Κυριακή. Δεν ήταν όμως μόνο το γκολ. "Τάβαλε" στη συνέχεια με δύο αναπληρωματικούς των φιλοξενουμένων που έκαναν ζέσταμα πίσω απ' την εστία του. Ο **Ανδρέας Σταύρου** -πολύ σωστά- δεν ήθελε και πολύ να ρίξει αμέσως στο παιχνίδι τον **Παναγιώτη Φωτεινή** και να επαναφέρει στην τάξη τον τερματοφύλακά του, ο οποίος όμως -όλως περιέργως- δεν προπονήθηκε χθες με τον Διαγόρα. Ετσι ο **Σκυλάς** παραπέμπεται από τον προπονητή του στη Διοίκηση της ομάδας. Το Δ.Σ. του Διαγόρα θα καλέσει τον παίκτη σε απολογία στην πρώτη συνεδρίασή του. Ο **Σκυλάς** πάντως απειλείται με βαρειά τιμωρία.

Ο ΡΟΥΤΖΙΕΡΗΣ

Απών από τη χθεσινή προπόνηση ήταν κι ο **Πέτρος Ρουτζιέρης.** Ο κυανέρυθρος αμυντικός ένοιωσε ενοχλήσεις στο γόνατο στην προπόνηση της Τρίτης, κάνει θεραπείες και δεν γυμνάσθηκε χθες.

Στα Γλυκά Νερά ο Ζανεττίδης

• Ο Φεσσάρας θα διευθύνει το ματς του Ερμή με τον Αίαντα Σαλ.

Ο **Κώστας Ζανεττίδης** με βοηθούς τους **Αλαχιώτη, Φουκάρα** κληρώθηκε να διευθύνει τον αγώνα των Γλυκών Νερών με τον ΟΦΗ '94 για τον όγδοο όμιλο που αξιολογήθηκε. Ακόμη:

— Οι **Φεσσάρας, Μίχας, Σάββενας** από τον σύνδεσμο Δωδεκανήσου θα διαιτητεύσουν το ματς του Ερμή με τον Αίαντα Σαλαμίνας. Οσον αφορά τις Δωδεκανησιακές ομάδες τώρα:

— Στο Εθνικό στάδιο του αγώνα της Ρόδου με τον Ατρόμητο Π. θα διευθύνει ο Αθηναίος **Πέππας**.

— Το ματς του Αιολικού με τον Διαγόρα θα σφυρίξει ο Πειραιώτης **Ανδρώνης**.

— Το παιχνίδι της Κω με τον Μανδραϊκό θα σφυρίξει ο **Τριτσώνης** από τον σύνδεσμο της Αθήνας, ενώ

— Τον αγώνα του Ασπρόπυργου με τον Απόλλωνα Καλυθιών θα σφυρίξει ο κ. **Σιδέρης** από τον ίδιο σύνδεσμο.

Αναλυτικά τα τρίο που θα σφυρίξουν στην 25η αγωνιστική του 7ου ομίλου έχουν ως εξής:

7ος ΟΜΙΛΟΣ-25η ημέρα

ΑΣΠΡΟΠΥΡΓΟΣ ΑΠΟΛΛΩΝ ΚΑΛΥΘΙΩΝ

ΔΙΑΙΤΗΤΗΣ Α. Σιδέρης ΣΔΠ Αθήνας

ΒΟΗΘΟΣ ΔΙΑΙΤΗΤΗ Κ. Κωτσής ΣΔΠ Αθήνας

ΒΟΗΘΟΣ ΔΙΑΙΤΗΤΗ Γ. Κατσαούνης ΣΔΠ Αθήνας

ΠΑΡΑΤΗΡΗΤΗΣ Γ. Κακριδής ΣΔΠ Κορίνθου

ΑΙΟΛΙΚΟΣ ΔΙΑΓΟΡΑΣ

ΔΙΑΙΤΗΤΗΣ Β. Ανδρώνης ΣΔΠ Πειραιά

ΒΟΗΘΟΣ ΔΙΑΙΤΗΤΗ Π. Γιαννακόπουλος ΣΔΠ Πειραιά

ΒΟΗΘΟΣ ΔΙΑΙΤΗΤΗ Κ. Ιωαννίδης ΣΔΠ Πειραιά

ΠΑΡΑΤΗΡΗΤΗΣ Γ. Μπαλής ΣΔΠ Αθήνας

ΕΡΜΗΣ ΚΟΡΥΔΑΛΛΟΥ ΑΙΑΣ ΣΑΛΑΜΙΝΑΣ

ΔΙΑΙΤΗΤΗΣ Ν. Φεσσάρας ΣΔΠ Δωδεκανήσου

ΒΟΗΘΟΣ ΔΙΑΙΤΗΤΗ Ε. Μίχας ΣΔΠ Δωδεκανήσου

ΒΟΗΘΟΣ ΔΙΑΙΤΗΤΗ Π. Σάββενας ΣΔΠ Δωδεκανήσου

ΠΑΡΑΤΗΡΗΤΗΣ Γ. Βούλγαρης ΣΔΠ Αθήνας

ΠΑΝΕΛΕΥΣΙΝΙΑΚΟΣ ΚΑΡΛΟΒΑΣΙ

ΔΙΑΙΤΗΤΗΣ Δ. Κατσιμίγκος ΣΔΠ Αθήνας

ΒΟΗΘΟΣ ΔΙΑΙΤΗΤΗ Π. Γαβρίλης ΣΔΠ Αθήνας

ΒΟΗΘΟΣ ΔΙΑΙΤΗΤΗ Θ. Δεμάγκος ΣΔΠ Αθήνας

ΠΑΡΑΤΗΡΗΤΗΣ Δ. Γκολφινόπουλος ΣΔΠ Κορίνθου

ΜΑΝΗ ΜΥΚΟΝΟΣ (Α)

ΔΙΑΙΤΗΤΗΣ Δ. Θεοδωρακόπουλος ΣΔΠ Αθήνας

ΒΟΗΘΟΣ ΔΙΑΙΤΗΤΗ Σ. Μαράνος ΣΔΠ Αθήνας

ΒΟΗΘΟΣ ΔΙΑΙΤΗΤΗ Β. Μερδής ΣΔΠ Αθήνας

ΠΑΡΑΤΗΡΗΤΗΣ Κ. Καραπατάς ΣΔΠ Κορίνθου

ΚΩΣ ΜΑΝΔΡΑΪΚΟΣ (Α)

ΔΙΑΙΤΗΤΗΣ Σ. Τριτσώνης ΣΔΠ Αθήνας

ΒΟΗΘΟΣ ΔΙΑΙΤΗΤΗ Δ. Τίκας ΣΔΠ Αθήνας

ΒΟΗΘΟΣ ΔΙΑΙΤΗΤΗ Σ. Κοσικίδης ΣΔΠ Αθήνας

ΠΑΡΑΤΗΡΗΤΗΣ Σ. Γαρέφαλος ΣΔΠ Εύβοιας

ΡΟΔΟΣ ΑΤΡΟΜΗΤΟΣ Π. (Α)

ΔΙΑΙΤΗΤΗΣ Ι. Πέππας ΣΔΠ Αθήνας

ΒΟΗΘΟΣ ΔΙΑΙΤΗΤΗ Γ. Καραπαναγιώτης ΣΔΠ Αθήνας

ΒΟΗΘΟΣ ΔΙΑΙΤΗΤΗ Α. Μανιάκης ΣΔΠ Αθήνας

ΠΑΡΑΤΗΡΗΤΗΣ Κ. Πριόνας ΣΔΠ Εύβοιας

ΚΑΣΠΑΚΑΣ ΚΑΛΛΟΝΗ

ΔΙΑΙΤΗΤΗΣ Α. Γιάχος ΣΔΠ Αθήνας

ΒΟΗΘΟΣ ΔΙΑΙΤΗΤΗ Κ. Χατζηδήμου ΣΔΠ Αθήνας

ΒΟΗΘΟΣ ΔΙΑΙΤΗΤΗ Δ. Καραμπέκιος ΣΔΠ Αθήνας

ΠΑΡΑΤΗΡΗΤΗΣ Α. Χατζηπαρτάλης ΣΔΠ Πειραιά

ARGO-MARE

ΕΝΟΙΚΙΑΣΕΙΣ ΔΙΑΜΕΡΙΣΜΑΤΩΝ ΕΠΙΠΛΩΜΕΝΩΝ ΚΑΙ ΠΛΗΡΩΣ ΕΞΟΠΛΙΣΜΕΝΩΝ

Διαμερίσματα 50 τ.μ. με δυνατότητα φιλοξενίας έως και 4 ατόμων πλήρως εξοπλισμένα (έπιπλα, σκεύη), ενοικιάζονται με αυτοκίνητο ή και χωρίς. Οτι καλύτερο και οικονομικότερο υπάρχει στην αγορά της Ρόδου. Πέντε λεπτά από το κέντρο της πόλης με αμεσότητα πρόσβασης σε super market, εστιατόρια, φαρμακεία, πάνω στην στάση του λεωφορείου, 8' από το λιμάνι της Ρόδου, 10' από το αεροδρόμο, 3' λεπτά από τον δήμο Ιαλυσού, 50 μέτρα από τη θάλασσα και 10' λεπτά από το βουνό. Περιοχή Ιξιά τοποθεσία έναντι Mira Mare.

ΤΙΜΕΣ: ΓΙΑ ΚΡΑΤΗΣΕΙΣ ΕΩΣ ΚΑΙ 31 ΜΑΪΟΥ 2003

3-7 ημέρες	7-15 ημέρες	15 ημέρες και άνω
€ 29 ημέρα	€ 25 ημέρα	€ 20 ημέρα
ΤΙΜΗ ΗΜΕΡΑΣ € 42		
1 ΜΗΝΑΣ € 498		

1. Στις τιμές δεν συμπεριλαμβάνεται το Φ.Π.Α. 6%.
2. Οι ένοικοι δεν επιβαρύνονται για νερό και ηλεκτρικό.

Τηλ.: (22410) 75215, 90168, 90163, 91376

Κιν.: 6978-220057, 6932-482442

ΚΑΛΩΣ ΝΑ ΜΑΣ ΕΡΘΕΤΕ

GREGORIS POLLEZEL
Managing diroctor

Χωρίς όρια...

Οι υποψήφιοι για τα βραβεία του 2002

Η επιτροπή Laureus έδωσε στη δημοσιότητα τους υποψηφίους για τους τίτλους των κορυφαίων του 2002, όπως αυτοί επελέγησαν μετά από ψηφοφορία, στην οποία μετείχαν περισσότεροι από 400 δημοσιογράφοι από 75 χώρες. Ανάμεσα στους υποψηφίους ξεχωρίζουν ο Μίκαελ Σουμάχερ (νικητής πέρυσι), ο Ρονάλντο, η Μάριον Τζόουνς, η Σερένα Ουίλιαμς, η εθνική ομάδα ποδοσφαίρου της Βραζιλίας, η Ρεάλ Μαδρίτης, αλλά και οι Γιάο Μινγκ και Γουέιν Ρούνεϊ (στην κατηγορία των νέων αθλητών).

Αναλυτικά οι υποψήφιοι στις σπουδαιότερες κατηγορίες:

ΚΑΛΥΤΕΡΟΣ ΑΘΛΗΤΗΣ

Μίκαελ Σουμάχερ	(Γερμανία-Φόρμουλα 1)
Ολε Αινάρ Μπγιορντάλεν	(Νορβηγία-Δίαθλο)
Τάιγκερ Γουντς	(ΗΠΑ-Γκολφ)
Ρονάλντο	(Βραζιλία-Ποδόσφαιρο)
Λανς Αρμστρονγκ	(ΗΠΑ-Ποδηλασία)

ΚΑΛΥΤΕΡΗ ΑΘΛΗΤΡΙΑ

Μάριον Τζόουνς	(ΗΠΑ-Στίβος)
Πόλα Ράντκλιφ	(Βρετανία-Στίβος)
Ανίκα Σόρενσταμ	(Σουηδία-Γκολφ)
Σερένα Ουίλιαμς	(ΗΠΑ-Τένις)
Γιανίτσα Κόστελιτς	(Κροατία-Σκι)

ΚΑΛΥΤΕΡΗ ΟΜΑΔΑ

Εθνική Βραζιλίας	(Ποδόσφαιρο)
Ρεάλ Μαδρίτης	(Ισπανία-Ποδόσφαιρο)
Εθνική Καναδά	(Χόκεϊ Επί Πάγου)
Φεράρι	(Ιταλία-Φόρμουλα 1)
Ευρωπαϊκή ομάδα Ryder Cup	(Γκολφ)

ΚΑΛΥΤΕΡΟΣ ΝΕΟΣ ΑΘΛΗΤΗΣ-ΑΘΛΗΤΡΙΑ

Ντανιέλα Χαντούσοβα	(Σλοβακία-Τένις)
Νταβίντ Ναλμπάντιαν	(Αργεντινή-Τένις)
Γιάο Μινγκ	(Κίνα-Μπάσκετ)
Γουέιν Ρούνεϊ	(Αγγλία-Ποδόσφαιρο)
Γιόσεφ Ουντεχάαγκε	(Ολλανδία-Πατινάζ Ταχύτητας)

Οι νικητές θα ανακοινωθούν και θα παραλάβουν τα βραβεία τους σε ειδική εκδήλωση, που θα γίνει στις 20 Μαΐου στο Μόντε Κάρλο.

Προετοιμασία για του χρόνου

• Μία φορά την εβδομάδα θα συνεχίσουν να διεξάγονται οι προπονήσεις των Μικτών μας ομάδων Νέων και Παίδων

Οι επίσημες υποχρεώσεις τους μπορεί να ολοκληρώθηκαν, ωστόσο μετά από απόφαση της Τεχνικής Επιτροπής και των ενωσιακών προπονητών **Ακη Δελαπόρτα και Γιώργου Μποσγανά** οι προπονήσεις των Μικτών μας ομάδων Νέων και Παίδων θα συνεχιστούν κανονικά και θα διεξάγονται μία φορά την εβδομάδα. Το ξεκίνημα θα γίνει την επόμενη Τετάρτη στις 3 το απόγευμα στο γήπεδο των Αγ. Αποστόλων και αφορά τα παιδιά που θα επιλεγούν για την Μικτή Νέων της επόμενης αγωνιστικής περιόδου. Για προπόνηση καλούνται οι παρακάτω ποδοσφαιριστές:

Αγγελόπουλος (Ευαγόρας), Αθανασίου (Διαγόρας Ρ.), Κατσιδώνης (ΑΕΡΑ), Κοσμάς (Απόλλων Απ.), Κώτσος (Απόλλων Απ.), Παπαβασιλείου (ΠΑΣ Ασκληπειού), Παπανθύμου (ΠΑΣ Ασκληπειού), Παπαοικονόμου (Πετρώνας), Πέρος (ΑΕΡΑ), Τριπολίτης (Ζευς), Χατζηνικόλας (Αρης Αρχ.), Τερεζάκης (Κατταβιά), Στεφανάκης (Κατταβιά), Γκάιδας (Κλεάνθης), Τσαλώλης (Ηρακλής Μαρ.), Καππάκας (ΑΕΡΑ), Καραγιάννης (Αγ. Γεώργιος), Καρπαθάκης (Διαγόρας Β.), Κασταμούλας (Ερμής Κ.), Κουμπιού (Ατρόμητος Δ.), Λαθούρης (Κλεάνθης), Λεπτοκαρύδης (Ιάλυσος '97), Μαρίνος (Ασκληπιός Κω), Μπριζνόβαλης (Ερμής Κ.), Νικολού (Ερμής Κ.), Παστρικός (Διαγόρας Β.), Πάττας (Κλεάνθης), Πιζήμολας (ΠΑΣ Ασκληπειού), Στρατής (Φοίβος), Τσαγκαράκης (Ασπίς Σαλ.), Τσοπανάκης (Διαγόρας Β.), Χατζηβαλσάμης (Ιάλυσος '97), Χατζηφούντας (Ανταγόρας), Ατσίδης (Ορφέας), Μαργαρίτης (Εθνικός Αρχ.), Πετρίδενας (Ηρακλής Μαρ.), Τηλιακός (Ιάλυσος), Καλημέρης (Διαγόρας Β.), Αγγελάκης (Διαγόρας Β.), Ιωαννίδης (Ρόδος).

ΠΑΝΕ ΚΩ

Εν τω μεταξύ, στην Κω θα βρεθούν το ερχόμενο Σάββατο οι Ενωσιακοί προπονητές, καθώς και 14 παιδιά των Μικτών ομάδων Προπαίδων και Τζούνιορς, προκειμένου να παίξουν με τα παιδιά των ίδιων ηλικιών από την Κω και τα τελευταία να διεκδικήσουν θέση στα αντιπροσωπευτικά μας συγκροτήματα.

Τουρνουά σάλας

Την περασμένη Τρίτη (25/3), ο ΔΟΝΑ Πεταλούδων διοργάνωσε τουρνουά ποδοσφαίρου Σάλας στο Κλειστό γυμναστήριο Κρεμαστής με παιδιά ηλικίας από το 1990 και πάνω. Στο τουρνουά συμμετείχαν τα αθλητικά σωματεία του Δήμου Πεταλούδων (Ηρακλής Μαριτσών, Αστέρας Παστίδας, Φοίβος Κρεμαστής, Δήμητρα Δαματριάς, Κλεάνθης Παραδεισίου, και οι ακαδημίες του ΔΟΝΑ Πεταλούδων.

Το τουρνουά διεξήχθη σ' ένα όμιλο και οι ομάδες αγωνίσθηκαν μεταξύ τους σε ζευγάρια μετά από κλήρωση που έγινε πριν τους αγώνες. Την πρώτη θέση κατέκτησε ο Φοίβος, τη δεύτερη ο Αστέρας και την Τρίτη ο Κλεάνθης.

ΕΥΧΑΡΙΣΤΗΡΙΟ ΤΟΥ ΔΟΝΑ Πεταλούδων

Ευχαριστούμε τα σωματεία του Δήμου μας για την συμμετοχή τους και την Coca-Cola 3Ε, εργοστάσιο Ρόδου που πάντα στέκεται αρωγός σ' όλες τις προσπάθειές μας.

Με τιμή
για το Δ.Σ. του Δ.Ο.Ν.Α.
Ο Πρόεδρος
Εμμανουήλ Κωστιού

Ο Β. Γκαγκάτσης στη συνεδρίαση της UEFA

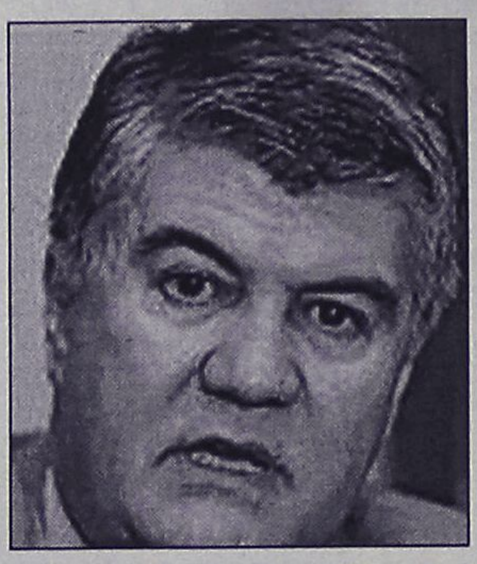

Στη Ρώμη βρίσκονται ο Πρόεδρος της ΕΠΟ, Βασίλης Γκαγκάτσης, ο Γενικός Γραμματέας, Γιάννης Οικονομίδης και ο Πρόεδρος της Επιτροπής Διεθνών Σχέσεων της Ομοσπονδίας, Θεόδωρος Θεοδωρίδης, οι οποίοι θα συμμετάσχουν στην τακτική Συνεδρίαση των ομοσπονδιών - μελών της UEFA που θα γίνει αύριο (Πέμπτη). Η αντιπροσωπεία της ΕΠΟ, θα επιστρέψει από την ιταλική πρωτεύουσα στην Αθήνα την Παρασκευή (28/03).

Πτώση μιας θέσεως για την Ελλάδα στην κατάταξη της FIFA

Μικρή πτώση για την εθνική μας ομάδα στη μηνιαία κατάταξη της FIFA. Το αντιπροσωπευτικό μας συγκρότημα, έπεσε μια θέση και βρίσκεται πλέον στην 48η θέση με 573 βαθμούς, μια θέση πιο κάτω από την Ουκρανία (576), που είναι αντίπαλός της στα προκριματικά του Euro 2004.

Οσον αφορά την Κύπρο, έπεσε τρεις θέσεις και βρίσκεται στην 86η θέση της κατάταξης με 470 βαθμούς, ενώ Αρμενία και Βόρεια Ιρλανδία που επίσης είναι στον όμιλο της εθνικής μας βρίσκονται στην 113η (από 111η) με 392 βαθμούς και στην 107η με 411 βαθμούς αντίστοιχα.

Στην πρώτη θέση βρίσκεται πάντα η παγκόσμια πρωταθλήτρια ομάδα της Βραζιλίας με 852 βαθμούς, ενώ στη δεύτερη θέση πέρασε η Ισπανία.



Αγκαθι

●●● Πάει και η επανάσταση. Κάθε πέρσι και καλύτερα. Ακόμα και ο πόλεμος επιχείρησε τους ήρωες του '21. Η εμπορικότητα των καναλιών ισοπεδώνει τα πάντα. Ακόμα και τους επαναστάτες που θυσιάστηκαν για να απολαμβάνουμε εμείς την ελευθερία. Οσο περνούν τα χρόνια, όλο και λιγότερο χώρο και χρόνο θυσιάζουν τα ΜΜΕ γι' αυτούς. Ακόμα και οι παρελάσεις γίνονται... μοδάτες και όχι για τον σκοπό που πρέπει να γίνονται.

●●● *Αλλάζω, και πάω στα δικά μας. Τέσσερις αγωνιστικές έμειναν για να τελειώσει το πρωτάθλημα της άλφα. Ενα από τα χειρότερα από ποιοτικής πλευράς, τα τελευταία χρόνια. Αυτό δεν σημαίνει ότι δεν υπάρχει ενδιαφέρον. Ισα - ίσα και στα ψηλά και στα χαμηλά.*

●●● **Ειδικά στη μάχη των μελλοθανάτων το χρώμα είναι ακόμα μελαμψό. Δεν έχει ξεκαθαρίσει ακόμα τίποτα. Δηλαδή αυτό που λέμε με την ...αριθμητική.**

●●● *Οπως είναι τώρα οι βαθμοί σωτηρίας είναι οι τριανταεννιά και... κάτι ψιλά. Στην περίπτωση αυτή οι Παραδεισιώτες πρέπει να κάνουν τέσσερα στα τέσσερα. Σε διαφορετική περίπτωση ο συντελεστής θα πέσει κάτω από τους τριανταεννιά.*

●●● **Πιάνω τον ανώτερο συντελεστή γιατί το παρασκήνιο τις τελευταίες ημέρες δουλεύει στο φουλ. Διάφοροι συνδυασμοί μπορούν να επιφέρουν τρελά σκαμπανεβάσματα. Θα σας κρατήσω ενήμερους. Καλημέρα σας.**

ΣΥΓΧΑΡΗΤΗΡΙΟ ΚΛΕΟΒΟΥΛΟΥ

Το Διοικητικό Συμβούλιο του Συλλόγου μας και εγώ προσωπικά, σας συγχαίρουμε για την ανάληψη της προεδρίας στο ΔΟΝΑ Λινδίων.

Επίσης σας ευχαριστούμε θερμά για το προσωπικό ενδιαφέρον που επιδείξατε για την οικονομική ενίσχυση του Συλλόγου μας από το δήμο Λινδίων και για την δωρεάν προμήθεια αθλητικού υλικού.

Είμαστε στη διάθεσή σας για ο,τιδήποτε μας χρειαστείτε.

Με εκτίμηση
Για το Δ.Σ.
Ο πρόεδρος
Μιχάλης Αντ. Διακογεωργίου

ΑΝΕΚΔΟΤΟ

Χτυπάει ο ταχυδρόμος το κουδούνι στο σπίτι του Μπόμπου και ανοίγει ο Μπόμπος, κρατώντας μια μπύρα και καπνίζοντας ένα πούρο. Ακολουθεί ο εξής διάλογος:

Ταχ: "Είναι εδώ η μαμά σου;"
Μπόμπος: "Τρελός είσαι;"



ΡΕΠΟΡΤΑΖ

Σε καλό δρόμο

• Ικανοποιημένα τα μέλη της Εκτελεστικής των Island Games, από τον φάκελο της Ρόδου



Ικανοποιημένα απ' τον ροδίτικο φάκελο των Island Games είναι τα μέλη της Εκτελεστικής Επιτροπής της IGA

Σε καλό δρόμο βρίσκεται η υπόθεση της ανάληψης των Island Games του 2007 από τη Ρόδο. Τα μέλη της Εκτελεστικής Επιτροπής της IGA μελέτησαν με μεγάλη προσοχή και εξονυχιστικά τον φάκελο και πήραν μια πρώτη γεύση που θα παίξει σίγουρα καθοριστικό ρόλο στην έκδοση της απόφασης το ερχόμενο καλοκαίρι.

Σύμφωνα με τα e-mail που φθάνουν στον Τοπικό Οργανισμό των Island Games ο φάκελος κρίθηκε πλήρης και ιδιαίτερα καλός σε σχέση με το ό,τι ζητήθηκε από τον Οργανισμό του νησιού μας. Ιδιαίτερα ικανοποιημένοι έμειναν επίσης οι άνθρωποι των IGA κι από το ειδικό έντυπο που συμπληρώνει κατά κάποιο τρόπο τον φάκελο.

Ολα αυτά υποδηλώνουν ότι η όλη προετοιμασία για την ανάληψη των αγώνων είναι σε σωστή κατεύθυνση. Βέβαια δεν υπάρχει η τελειότητα αφού έγιναν οι σχετικές παρατηρήσεις που αφορούν κυρίως τις αθλητικές εγκαταστάσεις. Ομως η υπόθεση ανάληψης των Island Games του 2007 είναι σε σωστό δρόμο. Ακόμη: στην τελευταία της συνεδρίαση η εκτελεστική επιτροπή της IGA ασχολήθηκε με το μέγεθος αυτής της διοργάνωσης και τις δυνατότητες που συγκεντρώνει με βάση τις εγκαταστάσεις του κάθε νησί - μέλος. Υπάρχει η πιθανότητα π.χ. ένα νησί να πάρει τους αγώνες διοργανώνοντας και κάτω των 15 αθλημάτων.

Σ' αυτό το ζήτημα παίζει ρόλο και η συμμετοχή των γυναικείων ομάδων π.χ. τα αγωνίσματα των οποίων αυξάνουν κατά πολύ τους αγώνες και κυρίως στο χρόνο διαρκείας τους.

Πανελλήνια ανταπόκριση

• Εγινε το πρώτο βήμα για μια παγκόσμια διοργάνωση
• Η Ρόδος μπορεί να δημιουργήσει ποιοτικό αθλητικό τουρισμό

Με μεγάλη -πρωτόγνωρη για τα Αιγαιοπελαγίτικα δεδομένα- επιτυχία πραγματοποιήθηκε ο 1ος Διεθνής Διαγόρειος Δρόμος που διοργάνωσαν ο ΝΑΟΔ, ο δήμος Ροδίων - ΔΟΝΑ, το Γραφείο Φυσικής Αγωγής Δωδεκανήσου και ο ιστορικός Διαγόρας με την συμπαράσταση της Κεντρικής Διοίκησης του ΣΕΓΑΣ, μία εκδήλωση που αποτέλεσε πρότυπο διοργάνωσης και φιλοξενίας διαφημίζοντας με τον καλύτερο τρόπο το νησί μας και έθεσε γερά τα θεμέλια για μια μεγάλη και διεθνούς εμβέλειας αθλητική διοργάνωση στη Ρόδο.

Η διοργάνωση του "Διαγόρειου Δρόμου" απέδειξε έμπρακτα πλέον ότι άνοιξε ο δρόμος για έναν αθλητικό ποιοτικό τουρισμό στη Ρόδο (θα πραγματοποιείται κάθε χρόνο τον μήνα Μάρτιο), πριν την έναρξη της τουριστικής περιόδου με τη συμμετοχή πολλαπλάσιου αριθμού αθλητών και αθλητριών από όλες τις χώρες της Ε.Ε. και όχι μόνο, σε μία μεγάλη γιορτή του αθλητισμού και του πολιτισμού.

Με 232 αθλητές και αθλήτριες από 8 χώρες (!) στον ιερό χώρο του Αρχαίου Σταδίου Ρόδου δόθηκε από τον πρόεδρο του ΣΕΓΑΣ κ. **Β. Σεβαστή** η εκκίνηση του αγώνα ενώ προηγουμένως σε ένα λιτό και απέριττο τελετουργικό (όπως αρμόζει σε αυτόν τον ιερό χώρο), έγινε από τον Μεσογειονίκη και Πρωταθλητή **Χρήστο Σωτηρόπουλο** η απαγγελία του Ορκου του Αθλητού. Τιμώντας τους Ρόδιους Ολυμπιονίκες της Αρχαιότητας, οι 232 αθλητές και αθλήτριες από όλα τα διαμερίσματα της χώρας έδωσαν το δικό τους δυναμικό "ψήφισμα" για την Ειρήνη και τη Φιλία των Λαών αξίες που σήμερα καταρρακώνονται και θέτουν σε δοκιμασία χώρες σε μια ευαίσθητη και εύφλεκτη περιοχή του πλανήτη.

Ο εκπληκτικός συντονισμός και το άψογο σχέδιο που εκτέλεσαν η Τροχαία Ρόδου, η Δημοτική Αστυνομία, οι Ιατροί, το πλήρωμα του ασθενοφόρου του ΕΚΑΒ, οι Εθελοντές Σαμαρείτες του ΕΕΣ και οι Κριτές συνετέλεσαν στην πλήρη και ασφαλή διεξαγωγή του αγώνα, σε έναν τέλειο σχεδιασμό ασφάλειας αθλητών διεθνών προδιαγραφών. Τους αξίζουν θερμά συγχαρητήρια. Εύγε.

Το δικό τους, όμως, δυναμικό παρόν έδωσαν 600 και πλέον μικρά παιδιά, ηλικίας 11-12 χρόνων στον 1ο δρόμο 1.000μ. Διαγοριδών (ημαζικότερη αθλητική διοργάνωση που έγινε ποτέ), που με τη φροντίδα και την αγάπη του Γραφείου Φυσικής Αγωγής Δωδεκανήσου, καθώς και των καθηγητών Φυσικής Αγωγής της Ολυμπιακής Παιδείας, άνοιξαν με το εντυπωσιακότερο τρόπο την αυλαία του 1ου Διαγόρειου Δρόμου, σε μια λαοθάλασσα ειρήνης, άμιλλας, συμμετοχής και εθελοντισμού διατρανώνοντας την επιθυμία για συνεχείς αθλητικές εκδηλώσεις.

ΕΥΧΑΡΙΣΤΙΕΣ

Ο ΠΑΟ Διαγόρας ευχαριστεί τον ΝΑΟΔ, τον δήμο Ροδίων, το Γραφείο Φυσικής Αγωγής, τον ΣΕΓΑΣ, τους χορηγούς του, καθώς και όλους όσους αγκάλιασαν, πίστεψαν και στήριξαν τη διοργάνωση του Διαγόρειου Δρόμου και συγχαίρει όλους τους συντελεστές της λαμπρής αυτής εκδήλωσης.

Πετυχημένο από κάθε πλευρά

• Το τουρνουά τένις που διοργάνωσε ο ΟΑ Ιαλυσού σε συνεργασία με τον ΝΑΟΔ

Το Σάββατο και Κυριακή 22-23 Μαρτίου, ο Ομιλος Αντισφαίρισης Ιαλυσού σε συνεργασία με το Νομαρχιακό Αθλητικό Οργανισμό Δωδεκανήσου, διοργάνωσε τουρνουά τένις στις εγκαταστάσεις του ομίλου. Πήραν μέρος περίπου 100 αθλητές ηλικίας 6-18 ετών, από τους ομίλους Ο.Α.Ι., Ρ.Ο.Α. και Ο.Α.Α.Σ. Τα αποτελέσματα των αγώνων έχουν ως εξής:

Αγόρια 8 ετών
1. Σταύρας Φίλιππος ΟΑΙ
2. Γιωργίου Μιχάλης ΟΑΙ
3. Κρητικός Κων/νος ΟΑΑΣ
4. Μπονιάτης Νίκος ΟΑΑΣ

Αγόρια 10 ετών
1. Κοντονικόλας Ηλίας ΡΟΑ
2. Διακονικόλας Παντελής ΟΑΑΣ
3. Καλούδης Στέφανος ΟΑΑΣ
4. Δημητράς Λάμπρος ΟΑΑΣ

Αγόρια 12 ετών
1. Χατζησάββας Σταύρος ΟΑΑΣ
2. Πεταυράκης Αποστόλης ΡΟΑ
3. Ευθυμίου Αλέξανδρος ΡΟΑ
4. Πολεμικός Μάριος ΟΑΑΣ

Αγόρια 14 ετών
1. Κωνσταντάρας Θεοδόσης ΡΟΑ
2. Καστρήσιος Μάριος ΡΟΑ
3. Πολεμικός Παναγιώτης ΟΑΑΣ
4. Αγγελος Αναστάσιος ΟΑΑΣ

Αγόρια 16-18 ετών
1. Χατζηκαλημέρης Μιχάλης ΟΑΙ
2. Κοντάκης Νίκος ΟΑΙ
3. Κλούβας Θεόδωρος ΡΟΑ
4. Σπάρταλης Λευτέρης ΟΑΙ

Κορίτσια 8 ετών
1. Κοντάκη Ειρήνη ΟΑΙ
2. Σταμούλη Χριστίνα ΟΑΙ
3. Γκιουντιτσέ Χριστίνα ΟΑΑΣ
4. Τομάζου Χριστίνα ΟΑΑΣ

Κορίτσια 10 ετών
1. Καραβόλια Βασιλική ΟΑΙ
2. Γκιουντιτσέ Αστέρω ΟΑΑΣ
3. Παπαδοπούλου Αναστασία ΟΑΙ
4. Παπαοικονόμου Κων/να ΟΑΙ

Κορίτσια 12 ετών
1. Πετραλιά Γιάννα ΟΑΙ
2. Μαυρικάκη Βασούλα ΟΑΙ
3. Τριανταφύλλου Νατάσσα ΟΑΙ
4. Χριστοδουλίδη Δέσποινα ΟΑΙ

Κορίτσια 14 ετών
1. Γιώρτσου Ναταλία ΡΟΑ
2. Παπαδοπούλου Δανάη ΟΑΙ
3. Παπαδοπούλου Ιωάννα ΟΑΙ
4. Καραγιουσούφ Φιγκεν ΡΟΑ

Κορίτσια 16-18 ετών
1. Χατζημιχάλη Εύη ΡΟΑ
2. Μαστρογιάννη Μαίρη ΟΑΙ
3. Κοντονικόλα Τζούλια ΡΟΑ
4. Πεταυράκη Μαρία ΡΟΑ

Ο Ο.Α.Ι. ευχαριστεί θερμά τον ΝΑΟΔ για την οικονομική κάλυψη του τουρνουά, την Ροδιακή Ποτοποιΐα για την γενναιόδωρη χορηγία τους, το ΔΟΑΝ Ιαλυσού για την τεχνική κάλυψη των αγώνων, τους τηλεοπτικούς σταθμούς Ωμέγα και Ιριδα για την επικοινωνιακή τους στήριξη και τους προπονητές **Τρυφιάτη Γεωργία, Γενημανώλη Σταυρούλα, Ζέρβα Σοφία και Παρίση Γιώργο.**

ΠΑΡΑΔΟΣΙΑΚΕΣ
ΧΕΙΡΟΠΟΙΗΤΕΣ
ΛΕΙΤΟΥΡΓΙΚΕΣ
καρέκλες και τραπέζια
ΡΟΔΟΥ



ΒΑΓΙΑΝΑΚΗΣ, Σάλακος

Στα 46 χρόνια κατασκευαστές...

ΕΓΓΥΗΣΗ Ζωής σε χρώμα που εσείς προτιμάτε (ξύλου, μπλε, πράσινο κ.λπ.), από αθάνατο ξύλο οξιάς εισαγωγής για επαγγελματική και όχι μόνο χρήση. Σε τιμές εργοστασίου χωρίς μεσάζοντες

0932 410389, Βαγιανάκης Γιάννης-ΣΑΛΑΚΟΣ ΡΟΔΟΣ
2246 0 22389 • 2246 0 22237

ΕΠΙΣΗΣ ΚΑΤΑΣΚΕΥΑΖΟΥΜΕ ΤΡΑΠΕΖΙΑ ΟΛΩΝ ΤΩΝ ΤΥΠΩΝ ΚΑΙ ΜΕΓΕΘΩΝ

ΜΠΑΣΚΕΤ

Διαλύεται το γυναικείο

• Στα πρόθυρα διάλυσης το γυναικείο τμήμα του Διαγόρα μετά την απομάκρυνση από την τεχνική ηγεσία του Γιάννη Αρφαρά
• Δεν ξανακατεβαίνουν στις προπονήσεις και στους αγώνες οι αθλήτριες και όλα αυτά εν όψει των μπαράζ ανόδου στην εθνική κατηγορία
• Επίσκεψη στον Δήμαρχο Ροδίων έκαναν οι «κυανέρυθρες»
• Παραιτήθηκε ο υπεύθυνος του τμήματος Γιάννης Κοψιάς

Δύσκολες καταστάσεις περνά τις τελευταίες μέρες το μπάσκετ τουτ Διαγόρα. Το γυναικείο τμήμα βρίσκεται μία ανάσα από τη διάλυσή του μετά τις πρόσφατες εξελίξεις στην τεχνική ηγεσία. Η απομάκρυνση του Γιάννη Αρφαρά προκάλεσε αλυσιδωτές αντιδράσεις στην ομάδα καθώς οι αθλήτριες είναι κάθετες στην απόφαση αυτή της διοίκησης. Δεν συμφώνησαν με τη λύση της συνεργασίας καθώς θεωρούν ότι ο Αρφαράς έκανε σημαντικό έργο και μαζί με τον υπεύθυνο τμήματος Γιάννη Κοψιά είναι οι μόνοι άνθρωποι που έχουν σταθεί κοντά τους.

Προπονήσεις τέλος για τις «κυανέρυθρες» όπως φυσικά και οι αγώνες. Δεν πρέπει να ξεχνάμε πως πολύ σύντομα είναι και τα μπαράζ της ανόδου στην Α2 και η Ρόδος αλλά και η Δωδεκάνησος κατ' επέκταση κινδυνεύει να μείνει για άλλη μια χρονιά χωρίς εκπροσώπηση στις εθνικές κατηγορίες του γυναικείου μπάσκετ.

Η ανακοίνωση του Διαγόρα

« Το Δ.Σ. του ΠΑΟ Διαγόρα, μετά από πρόταση του προέδρου του, αποφάσισε τη λύση της συνεργασίας με τον προπονητή του γυναικείου τμήματος μπάσκετ λόγω πολλών παραπτωμάτων και προσέλαβε νέο προπονητή τον κ. Γιάννη Τσακίρη.

Ρόδος 25/3/03
Ο πρόεδρος
Βασίλης Μητσοστέργιος»

«Πάνω απ' όλα η πειθαρχία»

Στις συχνότητες του TOP FM μίλησε ο έφορος του τμήματος μπάσκετ του Διαγόρα Παναγιώτης Μαρκουλής ο οποίος τόνισε πως το σημαντικότερο είναι να διατηρηθεί αυστηρή στάση απέναντι σε θέματα απειθαρχίας: «Με τον Γιάννη Αρφαρά συμφωνήσαμε το περασμένο καλοκαίρι να αναλάβει το γυναικείο τμήμα του συλλόγου. Η πορεία και τα αποτελέσματα ήταν αρκετά καλά όμως κατά διαστήματα ο προπονητής υπέπεσε σε πειθαρχικά παραπτώματα για τα οποία δεν θέλω να επεκταθώ. Η επιτροπή μπάσκετ του Διαγόρα έδειξε ανοχή για να μπορέσει η ομάδα να πάει στα μπαράζ για την άνοδο. Όμως το τελευταίο παράπτωμα οδήγησε την διοίκηση να προχωρήσει σε λύση της συνεργασίας με τον Γιάννη Αρφαρά και να αλλάξει την τεχνική ηγεσία. Δεν έχουμε παράπονα από την προπονητική προσφορά του Αρφαρά. Ίσως αυτή η αλλαγή να έπρεπε να γίνει νωρίτερα.»

Ο Παναγιώτης Μαρκουλής διευκρίνισε πως η απόφαση της διοίκησης δεν αλλάζει παρά το αίτημα των αθλητριών της ομάδας να μείνει μέχρι και τα μπαράζ ο Γιάννης Αρφαράς στον πάγκο: «Υπάρχει ένα αίτημα από τα κορίτσια να μείνει ο Αρφαράς στην ομάδα τουλάχιστον μέχρι και τα μπαράζ. Όμως η απόφαση της διοίκησης είναι ειλλημένη και δεν αλλάζει. Αν οι αθλήτριες επιμείνουν στη δική τους απόφαση να μην κατέβουν στις προπονήσεις και στους αγώνες, τότε θα ξεκινήσουμε του χρόνου από το μηδέν. Πάνω απ' όλα είναι η πειθαρχία. Επίσης αν ο κ. Κοψιάς συμπορευτεί με τον κ. Αρφαρά, το τμήμα θα αναλάβω εγώ ή όλοι μαζί από τη διοίκηση.»

Παραίτηση Κοψιά

Οι τελευταίες εξελίξεις δεν θα μπορούσαν να αφήσουν ανεπηρέαστο τον υπεύθυνο του γυναικείου τμήματος του Διαγόρα, Γιάννη Κοψιά. Την Κυριακή το βράδυ ενημερώθηκε τηλεφωνικά για την απόφαση του Δ.Σ. και αμέσως έκανε γνωστή την πρόθεσή του να παραιτηθεί από το πόστο του. 24 ώρες αργότερα, από καθαρή σύμπτωση βρέθηκε στη λέσχη του συλλόγου όπου γινόταν η συνεδρίαση της διοίκησης καθώς κανένας δεν τον είχε ειδοποιήσει για τη συνάντηση αυτή που αφορούσε το δικό του τμήμα. Αξίζει να σημειωθεί πως η απόφαση για τη λύση της συνεργασίας με τον Γιάννη Αρφαρά βγήκε χωρίς ο κ. Κοψιάς να έχει ερωτηθεί. Αν μη τι άλλο, ως υπεύθυνος του τμήματος θα έπρεπε να εκφέρει άποψη πάνω στο θέμα αυτό.

Η στάση των κοριτσιών

Αποφασισμένες να μην ξανακατέβουν στις προπονήσεις και φυσικά στις επίσημες αγωνιστικές υποχρεώσεις του «γηραιού» είναι οι αθλήτριες της ομάδας όχι μόνο της γυναικείας αλλά και των κορασίδων και των νεανίδων. Με δική τους πρωτοβουλία «έθεσαν βέτο» στην απομάκρυνση του Γιάννη Αρφαρά και ξεκαθάρισαν τη θέση τους. «Χωρίς Αρφαρά, δεν συνεχίζουμε». Η πρωτοβουλία τους δεν περιορίστηκε μόνο στο αίτημα να επιστρέψει ο προπονητής τους αλλά επισκέφτηκαν και τον ίδιο τον Δήμαρχο Ροδίων κ. Γιώργο Γιαννόπουλο για να ζητήσουν την παρέμβασή του στο θέμα που προέκυψε. Σύμφωνα με πληροφορίες, ο Δήμαρχος υποσχέθηκε στα κορίτσια να μιλήσει με τον πρόεδρο του συλλόγου κ. Βασίλη Μητσοστέργιο.

Τι μέλλει γενέσθαι

Το μόνο σίγουρο είναι πως θα υπάρξουν κι άλλες εξελίξεις γύρω από αυτή την υπόθεση. Και οι δύο πλευρές (διοίκηση – αθλήτριες) είναι αποφασισμένες να μην υποχωρήσουν και το ζήτημα έχει φτάσει στα άκρα. Πάντως ακόμα και στην απειροελάχιστη περίπτωση να δεχθεί η διοίκηση την επιστροφή του Αρφαρά, ερωτηματικό αποτελεί η στάση του προπονητή. Κανείς δεν θα μπορέσει να του καταλογίσει το οτιδήποτε αν δεν θελήσει να επιστρέψει και λογικά ο μόνος λόγος που θα του δώσει κίνητρο για να συνεχίσει το έργο του είναι οι παίκτριες της ομάδας και η συγκινητική τους στάση.

Συναγερμός εν όψει Ξάνθης

• Την επιστροφή στις καλές εμφανίσεις και στις νίκες θέλουν οι παίκτες του Κολοσσού με αντίπαλο την πρωτοπόρο ομάδα της Θράκης
• Ίωση ταλαιπωρεί τον Στάθη Βλαχοδήμο

Την προσεχή Κυριακή ο Κολοσσός υποδέχεται στο Βενετόκλειο την πρωτοπόρο Ξάνθη η οποία βρέθηκε και πάλι στην κορυφή μετά το στραβοπάτημα του Δούκα μέσα στην Ελευσίνα. Το ντέρμπι της αγωνιστικής θα ξεκινήσει στις 17.00' κατόπιν αιτήματος της φιλοξενούμενης ομάδας. Οι Θρακιώτες ζήτησαν το ματς να αρχίσει την ίδια ώρα με τους υπόλοιπους αγώνες για να μην θιχτεί η αξιοπιστία του πρωταθλήματος καθώς τα πάντα είναι ρευστά τόσο στην κορυφή όσο και στην ουρά.

Βέβαια, για τους «θαλασσί» δεν αλλάζει κάτι καθώς το γήπεδο θα ήταν γεμάτο είτε το παιχνίδι ξεκινούσε στις 12.00' είτε στις 17.00'. Μετά από περίπου δύο μήνες επιστρέφουν στην έδρα τους και ο κόσμος θέλει να δει ξανά την ομάδα της Ρόδου σε επίσημο αγώνα, πόσο μάλλον σε ένα ντέρμπι. Ο Κολοσσός έχει να παίξει μπροστά στο φίλαθλο κοινό του από τις 9 Φεβρουαρίου (από το αλησμόνητο ματς με τον Δούκα).

Η κρισιμότητα της αναμέτρησης και η δυναμικότητα του αντιπάλου είναι από μόνα τους κίνητρα για τους γηπεδούχους να δώσουν το 100% των δυνατοτήτων τους και να παλέψουν με νύχια και με δόντια για τη νίκη. Εκτός από τα παραπάνω, οι «θαλασσί» θέλουν να επιστρέψουν στις επιτυχίες μετά την ήττα στα Πατήσια και φυσικά στις καλές εμφανίσεις μετά την απογοητευτική κόντρα στον Σπόρτιγκ.

Προβλήματα αγωνιστικά για τον Βασίλη Φραγκιά δεν υπάρχουν πέραν του γνωστού τραυματισμού του Παντελή Κουγιού. Ακόμα και η απουσία του Στάθη Βλαχοδήμου λόγω ίωσης δεν ανησυχεί τον προπονητή του Κολοσσού.

Παίδες με... ρόπαλο

• Ο Ηρακλής 2000 συνέτριψε τον Αίολο με 63-24 για την 9η αγωνιστική του ομίλου Νήσων
• Σήμερα αντιμετωπίζει την ΑΕ Δικαίου στο Πυλί, στο ντέρμπι που θα κρίνει την πρώτη θέση

Το απόγευμα της Τρίτης ο Ηρακλής 2000 υποδέχθηκε τον αδύναμο Αίολο στο πλαίσιο της 9ης αγωνιστικής του ομίλου νήσων του παιδικού πρωταθλήματος. Οι γηπεδούχοι επιβλήθηκαν με το ευρύ 63-24 και παρέμειναν σε απόσταση βολής από το ρετιρέ της βαθμολογίας όπου βρίσκεται η ΑΕ Δικαίου. Το παιχνίδι δεν αντέχει κριτικής αφού η διαφορά δυναμικότητας ανάμεσα στις δύο ομάδες είναι εμφανής και από το ίδιο το αποτέλεσμα.

Αξίζει να σημειωθεί πως η αναμέτρηση διεξήχθη με έναν διαιτητή (Ζαμάγιας) καθώς λόγω υπηρεσίας του δεύτερου ρέφερι (Κρανιάς) δεν μπόρεσε να παραβρεθεί στο γήπεδο. Οι δύο ομάδες δεν είχαν πρόβλημα να γίνει ο αγώνας με έναν διαιτητή όπως και συνέβη.

Δεκάλεπτα: 16-7, 28-12(ημιχρ.), 44-18, 63-24.

Διαιτητής: Ζαμάγιας

Ηρακλής 2000 (Μπατμάς): Τάλλαρος 2, Μαυροειδάκος 3(1), Σταύρος 15, Δανάς 18, Χατζηγιακουμής 4, Παπαηλίας 4, Χατζηπαναγιώτης 6, Σαρρής 7, Πασσαρής 4.

Αίολος: Στελλέτος 4, Καλεπιρζής 2, Κορκής, Χριστοδούλου 7, Πέρρος 10, Παπασταματίου, Δημητρακιός 1.

Ντέρμπι στο Πυλί

Σήμερα το απόγευμα η ΑΕ Δικαίου φιλοξενεί τον Ηρακλή 2000 στο ανοιχτό γήπεδο του Πυλίου για την 10η και τελευταία αγωνιστική του ομίλου. Το σημερινό παιχνίδι θα κρίνει την πρώτη θέση της βαθμολογίας καθώς οι δύο ομάδες έχουν διαφορά ενός μόλις βαθμού. Στον πρώτο γύρο η ΑΕ Δικαίου είχε επικρατήσει μέσα στην έδρα του Ηρακλή με 65-57. Για να πιάσει δηλαδή η ομάδα του Τάσου Μπατμά κορυφή πρέπει να καλύψει και το –8.

Ζ Πυλί (17.00') ΑΕ Δικαίου – Ηρακλής 2000

Διαιτητές: Ζαμάγιας – Μαρμαρινός

Βαθμολογία ομίλου νήσων (σε 9 αγώνες)

1. ΑΕ Δικαίου	540-371	14
2. Ηρακλής 2000	449-344	13
3. Ιπποκράτης	446-368	10
4. ΕΑΚΑ	253-355	6
5. Αίολος	233-483	6

* ΕΑΚΑ και Αίολος έχουν από έναν μηδενισμό.
* Ο Ιπποκράτης δεν έχει εκτίσει το ρεπό του.
* Εκκρεμεί το παιχνίδι ΕΑΚΑ – Ιπποκράτης (29/3).

Επόμενη αγωνιστική (10η – τελευταία)

ΑΕ Δικαίου – Ηρακλής 2000 (σήμερα)

Αίολος – ΕΑΚΑ (αύριο)

Ρεπό: Ιπποκράτης

Ανέτρεψε τα προγνωστικά

• Η εφηβική ομάδα του Ηρακλή 2000 έσπασε το αήττητο της ΑΕ Δικαίου (44-37), κατέλαβε τη δεύτερη προνομιούχο θέση που οδηγεί στα μπαράζ και τώρα αντιμετωπίζει τον Διαγόρα για το εισιτήριο στο φάιναλ φορ.
• Περιπετειώδες το ντέρμπι. Το 4ο δεκάλεπτο διεξήχθη στο κλειστό γυμναστήριο της Κω λόγω διακοπής ρεύματος στο γήπεδο της Καρδάμαινας

Χρειαζόταν ένα θαύμα και τελικά του προέκυψε. Ο Ηρακλής 2000, μετά την απροσδόκητη ήττα από τον Ιπποκράτη και μάλιστα με διαφορά μεγαλύτερη από εκείνη που είχε κερδίσει στον πρώτο γύρο, ήθελε μόνο νίκη επί της ΑΕ Δικαίου για να καταλάβει τη δεύτερη θέση στη βαθμολογία και να περάσει στα μπαράζ όπου θα διεκδικούσε το εισιτήριο για το φάιναλ φορ των εφήβων.

Η αποστολή του Ηρακλή ήταν δύσκολη γιατί ο αντίπαλος ήταν αήττητος και με βάση τις εμφανίσεις και τα αποτελέσματα φαινόταν πολύ δυνατός. Μάλιστα, η ΑΕ Δικαίου θεωρείται από τα φαβορί για την κατάκτηση του φετινού τίτλου στους εφήβους.

Τελικά η ομάδα της Καρδάμαινας κατάφερε και πήρε το αποτέλεσμα που ήθελε, έσπασε το αήττητο του Δικαίου και τερμάτισε δεύτερη.

Ο Ηρακλής επιβλήθηκε με 44-37, σκορ πολύ χαμηλό για τα δεδομένα των δύο ομάδων όμως ήταν λογικό καθώς το παιχνίδι διεξήχθη κατά τα _ στο ανοιχτό γήπεδο της Καρδάμαινας όπου ο αέρας φυσούσε δυνατά και η θερμοκρασία ήταν απαγορευτική για να γίνει ματς. Το τζάμπολ ήταν να δοθεί στις 16.00' αλλά τελικά η συνάντηση ξεκίνησε λίγο μετά τις 18.30'. Το υπόλοιπο _ του παιχνιδιού, δηλαδή το 4ο και τελευταίο δεκάλεπτο, έγινε στο κλειστό γυμναστήριο της Κω λόγω διακοπής ρεύματος στο ανοιχτό. Το σκορ σε εκείνο το σημείο ήταν 32-22. Μόλις οι αθλητές μπήκαν στο κλειστό, η απόδοσή τους ανέβηκε και αυτό φάνηκε από το σκορ της περιόδου.

Τελική βαθμολογία ομίλου νήσων

1. ΑΕ Δικαίου	419-331	11
2. Ηρακλής 2000	367-345	10
3. Ιπποκράτης	396-351	9
4. Αίολος	281-436	6

* Η ΑΕ Δικαίου προκρίνεται απ' ευθείας στο φάιναλ φορ των εφήβων ενώ ο Ηρακλής δίνει διπλούς αγώνες μπαράζ με τον τρίτο του ομίλου Ρόδου (Διαγόρας).

CAPRI
RISTORANTE - PIZZERIA - BAR
ITALIANO
Σας πληροφορούμε ότι ανοίξαμε το
Σάββατο 22/3/2003
ΑΝΟΙΚΤΑ ΚΑΘΗΜΕΡΙΝΑ
Από 18.00 ΕΩΣ 24.00
Σας περιμένουμε να απολαύσετε
τις μοναδικές σπιτικές Ιταλικές μας γεύσεις
Περιοχή 20 Μαγαζιά, Ιαλυσός
Τηλ. (22410 75625)

ΤΟΠΙΚΟ ΜΠΑΣΚΕΤ

Η ώρα των μπαράζ

• Την Κυριακή οι πρώτοι αγώνες της ημιτελικής φάσης της Α' κατηγορίας με τα ζευγάρια Ηρακλής Λάρδου – Ιπποκράτης και Άγιος Νικόλαος – Ιβίσκος
• Αύριο και την Κυριακή θα διεξαχθούν και τα μπαράζ των εφήβων με το πρώτο παιχνίδι στην Κω (Ηρακλής 2000 – Διαγόρας)
• Δεκατέσσερα ματς περιλαμβάνει το πρόγραμμα του τριημέρου 28-30/3

Άκρως ενδιαφέρουσα η αγωνιστική δραστηριότητα αυτό το τριήμερο 28 με 30 Μαρτίου 2003. Πρώτα απ' όλα ξεκινούν τα μπαράζ της Α' κατηγορίας των ανδρών, η ημιτελική φάση του πρωταθλήματος η οποία ως γνωστόν διεξάγεται με διπλούς αγώνες. Η ομάδα που θα πετύχει δύο νίκες ή θα έχει καλύτερη διαφορά θα προκριθεί στους τελικούς. Τα ζευγάρια που προέκυψαν μετά την κανονική περίοδο είναι Ηρακλής Λάρδου – Ιπποκράτης (4ος με 1ο) και Άγιος Νικόλαος – Ιβίσκος (3ος με 2ο). Τα πρώτα παιχνίδια θα διεξαχθούν την Κυριακή στα κλειστά γυμναστήρια της Ιαλυσού και της Κρεμαστής.

Επίσης, αύριο το βράδυ στο ανοιχτό της Καρδάμαινας θα πραγματοποιηθεί ο πρώτος αγώνας των μπαράζ για το εφηβικό πρωτάθλημα. Ο Ηρακλής 2000 επικράτησε της ΑΕ Δικαίου στο καθοριστικό ματς όπου ήθελε μόνο νίκη για να πάει στην επόμενη φάση του πρωταθλήματος και τώρα αντιμετωπίζει τον Διαγόρα για το ένα εισιτήριο που περισσεύει για το φάιναλ φορ όπου ήδη έχουν προκριθεί ο Ιβίσκος, ο Κολοσσός και η ΑΕ Δικαίου. Η ρεβάνς είναι προγραμματισμένη για την Κυριακή στην «τέντα».

Από το υπόλοιπο πρόγραμμα ξεχωρίζουν οι αναμετρήσεις των κορασίδων. Αύριο το βράδυ ο Ιάλυσος υποδέχεται τον Ιβίσκο, την Κυριακή ο Ιβίσκος φιλοξενεί τον Ιπποκράτη και την ερχόμενη Τετάρτη ο Διαγόρας περιμένει τον Ιβίσκο. Πρόκειται για τις τέσσερις ομάδες που προηγούνται στην σχετική βαθμολογία.

Αναλυτικά το πρόγραμμα:

Α' ΚΑΤΗΓΟΡΙΑ
Πρώτη φάση play off
Κυριακή 30/3
• Ιαλυσός (14.00') Ηρακλής Λάρδου – Ιπποκράτης
• Κρεμαστή (19.00') Άγιος Νικόλαος – Ιβίσκος

Β' ΚΑΤΗΓΟΡΙΑ
Εξ αναβολής – 11η αγωνιστική
Σάββατο 29/3
• Καρδάμαινα (15.00') Ηρακλής 2000 – Σύμη

ΕΦΗΒΙΚΟ
Μπαράζ
Αύριο
• Καρδάμαινα (20.30') Ηρακλής 2000 – Διαγόρας
Κυριακή 30/3
• Διαγόρα (12.00') Διαγόρας – Ηρακλής 2000

ΠΑΙΔΙΚΟ
Α' όμιλος – 10η αγωνιστική
Σάββατο 29/3
• Λάρδος (12.00') Ηρακλής Λάρδου – Ζέφυρος
Β' όμιλος – 10η αγωνιστική
Σάββατο 29/3
• Σύμη (12.00') Σύμη – Ιβίσκος
• Βενετόκλειο (19.00') Παντηλιακός – Δωριέας
Όμιλος Νήσων
Αύριο
• Κέφαλος (17.00') Αίολος – ΕΑΚΑ
Σάββατο 29/3
• Κάλυμνος (12.00') ΕΑΚΑ – Ιπποκράτης

ΝΕΑΝΙΔΕΣ
5η αγωνιστική
Σάββατο 29/3
• Βενετόκλειο (15.00') Ιβίσκος - Διαγόρας
Κυριακή 30/3
• Ιαλυσός (19.00') Ιάλυσος – Ήλιος

ΚΟΡΑΣΙΔΕΣ
Αύριο
• Ιαλυσός (20.00') Ιάλυσος – Ιβίσκος
Κυριακή 30/3
• Βενετόκλειο (14.00') Ιβίσκος - Ιπποκράτης
Τετάρτη 2/4
• Διαγόρα (20.00') Διαγόρας - Ιβίσκος

Α.Ν.Ε.Σ.

ΑΝΩΝΥΜΗ ΝΑΥΤΙΛΙΑΚΗ ΕΤΑΙΡΕΙΑ ΣΥΜΗΣ

ΕΔΡΑ: Σύμη Δωδεκάνησα Τ.Κ. 85600
Τηλ.: (22460) 71444, Fax. (22460) 71373

ΓΡΑΦΕΙΟ ΡΟΔΟΥ: Αυστραλίας 88 Τ.Κ. 85100
Τηλ. (22410) 37769, Fax. (22410) 34493

E-mail: anesymis@otenet.gr

Υ/Γ ΑΙΓΛΗ

ΔΡΟΜΟΛΟΓΙΑ ΑΠΟ 26.03.2003 εως 04.04.2003

ΚΑΘΕ ΔΕΥΤΕΡΑ:	ΣΥΜΗ-ΡΟΔΟ	08.00
	ΡΟΔΟ-ΣΥΜΗ	15.00
ΚΑΘΕ ΤΡΙΤΗ:	ΣΥΜΗ-ΡΟΔΟ	08.00
	ΡΟΔΟ-ΣΥΜΗ	15.00
ΚΑΘΕ ΤΕΤΑΡΤΗ:	ΣΥΜΗ-ΡΟΔΟ	08.00
	ΡΟΔΟ-ΣΥΜΗ	15.00
ΚΑΘΕ ΠΕΜΠΤΗ:	ΣΥΜΗ-ΡΟΔΟ	08.00
	ΡΟΔΟ-ΣΥΜΗ	15.00
ΚΑΘΕ ΠΑΡΑΣΚΕΥΗ:	ΣΥΜΗ-ΡΟΔΟ	08.00
	ΡΟΔΟ-ΣΥΜΗ	15.00
ΚΑΘΕ ΣΑΒΒΑΤΟ:	ΣΥΜΗ-ΡΟΔΟ	08.00
	ΡΟΔΟ-ΣΥΜΗ	15.00
ΚΑΘΕ ΚΥΡΙΑΚΗ:	ΣΥΜΗ-ΡΟΔΟ	08.00
	ΡΟΔΟ-ΣΥΜΗ	09.15
	ΣΥΜΗ-ΡΟΔΟ	14.00
	ΡΟΔΟ-ΣΥΜΗ	16.00

Τα δρομολόγια μπορούν να τροποποιηθούν λόγω εκτάκτων συγκοινωνιακών αναγκών ή καιρικών συνθηκών

Παρακαλούμε πριν ταξιδέψετε επικοινωνήστε με την Εταιρία:

Γραφείο ΣΥΜΗΣ **Τηλ.: *(22460) 71444 - Φαξ: (22460) 71373***

Γραφείο ΡΟΔΟΥ **Τηλ.: *(22410) 37769 - Φαξ: (22410) 34493***

VANIK TOURS

ΓΙΑΝΝΗΣ και ΣΕΒΑ ΒΑΛΣΑΜΙΔΗ

VANIK σημαίνει ΑΛΗΘΕΙΑ

ΑΚΤΗ ΚΑΝΑΡΗ 17, ΨΑΡΟΠΟΥΛΑ - ΑΝΕΤΟ ΠΑΡΚΙΝ

ΑΝΟΙΚΤΑ: ΔΕ-ΣΑ 08.30-14.00 και 16.30-20.30

Τηλ. 2241035191-37621 εναντό 6945-798148 FAX 29532

Το γραφείο μας πάντα πρώτο σε κρατήσεις ξενοδοχείων εξασφάλισε και σας προσφέρει καταπληκτικές τιμές για τα παρακάτω ξενοδοχεία σε ΠΑΚΕΤΑ (Έκδοση εισιτηρίων R/T) από 1/2 - 31/3/2003

ΑΠΕΥΘΥΝΟΜΑΣΤΕ ΣΕ ΣΑΣ ΠΟΥ ΘΕΛΕΤΕ ΚΑΙ Η ΚΡΑΤΗΣΗ ΣΑΣ ΝΑ ΕΙΝΑΙ ΣΩΣΤΗ ΚΑΙ ΤΟ ΔΩΜΑΤΙΟ ΣΑΣ ΝΑ ΣΑΣ ΠΕΡΙΜΕΝΕΙ

1ον	**HOTEL PRESIDENT Α΄ κατηγορίας**	
	Λεωφόρος Κηφισίας (ΟΛΑ ΑΝΑΚΑΙΝΙΣΜΕΝΑ)	
	Μονόκλινο	€ 40
	Δίκλινο για μονόκλινο	€ 45
	Δίκλινο	€ 50
	Τρίκλινο	€ 60
2ον	**HOTEL ALEXANDROS Α΄ SUPERIOR**	
	ΠΛΑΤΕΙΑ ΜΑΒΙΛΛΗ	
	Μονόκλινο	
	Δίκλινο	
	Τρίκλινο	
3ον	**HOTEL ZAFOLIA Α΄ κατηγορίας**	
	Λεωφόρος Αλεξάνδρας	
	Μονόκλινο	€ 88
	Δίκλινο	€ 98
	Τρίκλινο	€ 108
4ον	**HOTEL ATHENS CYPRIA Α΄ κατηγορίας SUPERIOR**	
	Σύνταγμα	
	Μονόκλινο	€ 55
	Δίκλινο	€ 70
	Τρίκλινο	€ 90
5ον	**HOTEL ASTOR Α΄ κατηγορίας**	
	Σύνταγμα	
	Μονόκλινο	€ 45
	Δίκλινο για μονόκλινο	€ 50
	Δίκλινο	€ 60
	Τρίκλινο	€ 75
6ον	**HOTEL ARETHOUSA Β΄ SUPERIOR**	
	Σύνταγμα	
7ον	**HOTEL ELLINIS Β΄ κατηγορίας**	
	ΩΝΑΣΕΙΟ, Λεωφ. Συγγρού	
	Μονόκλινο	€ 42
	Δίκλινο	€ 55
	Τρίκλινο	€ 68
8ον	**HOTEL TRITON Β΄ κατηγορίας**	
	Κέντρο Πειραιάς	
	Μονόκλινο	€ 50
	Δίκλινο	€ 68
	Τρίκλινο	€ 90
9ον	**HOTEL EGNATIA Β΄ κατηγορίας**	
	Θεσσαλονίκη Κέντρο, καινούργιο	
	Μονόκλινο	€ 60
	Δίκλινο	€ 72
	Τρίκλινο	€ 84

- Τα παραπάνω ξενοδοχεία διαθέτουν T.V. σε όλα τα δωμάτια
- Στις πιο πάνω τιμές συμπεριλαμβάνεται πρωινό σε μπουφέ
- Ακόμη σε μας θα βρείτε αεροπορικά και ατμοπλοϊκά εισιτήρια όλων των εταιριών .

Σε θετικό κλίμα οι συναλλαγές στο ΧΑΑ

Οι περισσότερες μετοχές έκλεισαν χθες με άνοδο

Μικρή άνοδος του Γενικού Δείκτη σε ποσοστό 0,17%

Σε θετικό κλίμα πραγματοποιήθηκαν οι συναλλαγές κατά τη χθεσινή συνεδρίαση του χρηματιστηρίου, με τις μετοχές της μικρής και μεσαίας κεφαλαιοποίησης να βάζουν φωτιά" στην αγορά. Η περιορισμένη άνοδος του Γενικού Δείκτη δεν αποτυπώνει την εικόνα της αγοράς, καθώς η μεγάλη πλειονότητα των μετοχών έκλεισε με άνοδο και σε πολλές περιπτώσεις οι αποδόσεις ήταν μεγάλες, ιδιαίτερα στις μετοχές του ομίλου Λαναρά.

Η σχέση κερδισμένων προς τις χαμένες μετοχές διαμορφώθηκε στο πέντε προς ένα, ενώ η διακίνηση μεγάλων πακέτων χαρακτήρισε τις συναλλαγές. Ισχυρές πιέσεις δέχθηκαν οι μετοχές της Cosmote (-2,11%) και της Panafon(-2,69%), οι οποίες προήλθαν από πωλήσεις ξένων επενδυτών, ενώ η μετοχή του ΟΤΕ έκλεισε με σημαντική άνοδο 1,87%.

Από τις τραπεζικές μετοχές η Alpha Bank κατέγραψε σημαντικά κέρδη 2,33%, όπως κι η Εμπορική (+1,68%), η Eurobank έκλεισε με άνοδο 0,87%, ενώ με πτώση 0,61% έκλεισε η μετοχή της Εθνικής.

Η SSSB στην τελευταία της έκθεση αποτιμά τη Σοφοκλέους με μονοψήφιο μετά φόρων P/E και, συγκεκριμένα, στο 9,5 για τα φετινά κέρδη, ενώ ο μέσος ευρωπαϊκός όρος είναι στο 14,2 για φέτος και στο 11,6 για το 2004, ενώ στις ΗΠΑ στο 17,4 και στο 16,2 αντιστοίχως.

Ο διεθνής οίκος επαναλαμβάνει την πρόβλεψή του για αύξηση κερδών ανά μετοχή κατά 14% φέτος και κατά 21% για το 2004 στο ελληνικό χρηματιστήριο, έναντι αντίστοιχων εκτιμήσεων για 22% και 15% κατά μέσο όρο στην Ευρώπη.

Ο Γενικός Δείκτης έκλεισε στις 1.551,80 μονάδες, έναντι 1.549,21 μονάδων της προηγουμένης μέρας, καταγράφοντας μικρή άνοδο 2,59 μονάδων ή σε ποσοστό 0,17%.

Στη διάρκεια των συναλλαγών κυμάνθηκε σε μικρό εύρος διακύμανσης 15 μονάδων, καταγράφοντας υψηλότερη τιμή στις 1.560,35 μονάδες (+0,72%) και κατώτερη στις 1.545,41 μονάδες (-0,25%).

Ο δείκτης FTSE/ASE 20 έκλεισε στις 751,46 μονάδες, με άνοδο σε ποσοστό 0,41%, ενώ ο δείκτης FTSE/ASE 40 έκλεισε στις 161,15 μονάδες, με άνοδο σε ποσοστό 1,12%.

Ο δείκτης FTSE/ASE SMALLCAP 80 έκλεισε στις 386,92 μονάδες, ενισχυμένος σε ποσοστό 2,08%, ενώ ο δείκτης FTSE 140 έκλεισε στις 1.728,61 μονάδες, ενισχυμένος σε ποσοστό 0,70%.

Από τις 360 μετοχές που διαπραγματεύθηκαν, 268 κινήθηκαν ανοδικά, 49 πτωτικά, ενώ η τιμή 43 μετοχών παρέμεινε αμετάβλητη. Τη μεγαλύτερη ποσοστιαία άνοδο σημείωσαν οι μετοχές των εταιριών: Κλωνατέξ (κο) +17,91%, Fanco +17,83%, Κλωστήρια Ναούσης +17,79%, Κλωνατέξ (πα) +17,70%, Γιαννούσης +17,53, Ευρωπαϊκή Πίστη (κο) +17,28%, Εθνική Ακινήτων +17,21%, ΚΟΡΦΙΛ (κο) +17,19%, Alfa Alfa Holdings +15,00% και Δάριγκ +14,29%.

Αντιθέτως τις μεγαλύτερες απώλειες σημείωσαν οι μετοχές των εταιριών: Τασόγλου –7,41%, Εσκιμό (πο) –7,05%, Λανακάμ (πο) –5,92%, Ιονική Ξενοδοχειακή –5,12%, Τρία Αλφα (κο) –3,85%, Micromedia - Μπριτάννια –3,57%, Κανάκης –3,56%, Olympic Catering –3,03%, Panafon –2,69% και Cyclon Hellas –2,38%.

Η αξία των συναλλαγών ανήλθε στα 240,325 εκατ. ευρώ, εκ των οποίων τα 173,9 εκατ. ευρώ αποτέλεσαν προσυμφωνημένα πακέτα συναλλαγών.

Η συνολική κεφαλαιοποίηση της αγοράς διαμορφώνεται στα 58,017 δισ. ευρώ. Η τιμή των μετοχών του δείκτη MSCI έκλεισε ως εξής:

Alpha Bank:	10,56
Coca Cola:	12,60
Eurobank:	9,30
Panafon:	5,06
Αλουμίνιο Ελλάδος:	17,50
Βιοχάλκο:	3,00
ΔΕΗ:	13,34
Εθνική:	9,76
ΕΛΠΕ:	4,94
Ελληνική Τεχνοδομική:	5,74
Εμπορική:	9,66
Επιχειρήσεις Αττικής:	1,83
ΕΥΔΑΠ:	3,04
Ιντρακόμ:	4,22
ΚΑΕ:	8,24
Τεχνική Ολυμπιακή:	2,62
Πειραιώς:	5,04
Τιτάν:	32,04
Motor Oil:	6,42
Folli-Follie:	11,50
ΟΤΕ:	9,80

Οι επιμέρους δείκτες έκλεισαν ως εξής:

Τραπεζικός:	2.148,42	+0,87%
Τηλεπικοινωνιών:	770,73	–0,48%
Ασφαλειών:	402,30	+2,68%
Επενδύσεων:	467,27	+0,94%
Κατασκευαστικών:	755,43	+1,67%
Κλωστουφαντουργίας:	250,29	+5,42%
Βιομηχανιών:	909,24	+0,16%
Συμμετοχών:	900,91	+0,85%
Βασικών Μετάλλων:	378,25	+0,25%
Μη μεταλλικών Ορυκτών:	694,51	–0,62%
Εκδόσεις- Εκτυπώσεις:	221,30	+6,31%
Λιανικού Εμπορίου:	88,88	+0,76%
Πληροφορικής:	341,45	+1,46%
Ειδών Λύσεων Πληροφορικής:	158,15	+1,97%
Χονδρικό εμπόριο:	310,03	+2,82%
Τρόφιμα- ποτά:	355,18	+0,86%
Παράλληλη Αγορά:	117,54	+1,41%
Διυλιστήρια:	825,92	–0,30%
Διαχείρισης Ακίνητης Περιουσίας:	781,95	+0,22%



Quick Service Center

The service professionals

Τεχνική εξυπηρέτηση χωρίς όρια, για πελάτες απαιτητικούς

SERVICE

ΑΝΑΛΟΓΙΚΗΣ ΚΑΙ ΨΗΦΙΑΚΗΣ VIDEOCAMERA

ΤΗΛΕΟΡΑΣΕΩΝ - VIDEO - ΗΧΗΤΙΚΩΝ ΣΥΣΚΕΥΩΝ

PlayStation.

Τώρα και στην Ροδο έχετε την δυνατότητα να επισκευάσετε οποιαδήποτε υψηλής τεχνολογίας συσκευή Ήχου η Εικόνας Αναλογική η ψηφιακή

Ειδικοτης

SONY

Γρήγορα, υπεύθυνα, εγγυημένα, και πάντα σε προσιτές τιμές

Στο κατάστημα μας Μιχαήλ. Πετριδη 67 στην Ροδο θα βρείτε επίσης

Όλα τα απαραίτητα αξεσουάρ για την πλήρη αξιοποίηση των δυνατοτήτων του Playstation η της Video Camera σας αλλά και ολοκληρωμένη κάλυψη όλων των απορίων η τεχνικών ερωτήσεων που έχετε Σας Περιμένουμε .....

Μιχαήλ. Πετριδη 67 Ρόδος 85100
Τηλ. 22410-60210 Fax 22410-60213
Email Qservice@otenet.gr



Η γνωστή παραδοσιακή ταβέρνα

ΤΑ 4 ΑΔΕΛΦΙΑ

στο χωριό Απόλλωνα

σας γνωστοποιεί ότι θα είναι ανοικτά **σαββατοκύριακα και αργίες** με ανανεωμένη χωριάτικη κουζίνα, με μεγάλη ποικιλία από μεζεδάκια: ***χόρτα, πιταρούδια, τυροκεφτέδες, ντολμάδες, μπακαλιάρο, καλαμάρι, κεφτεδάκια*** και διάφορα άλλα.

Ντόπια κρέατα: μπριζόλες χοιρινές και μοσχαρίσιες, χωριάτικα λουκάνικα, κατσικάκι και αρνί γάλακτος, σουβλάκια, όλα στα κάρβουνα.

Τα γνωστά μας φαγητά του φούρνου:

— Κατσικάκι με ρεβύθια

— Κατσικάκι με φασόλια

— Κατσικάκι με πατάτες

— Επίσης θα έχουμε κουνέλι στιφάδο και γουρουνόπουλο εγχώριας παραγωγής.

Χωριάτικο ψωμί, ντόπιο κρασί, γιαούρτι - μέλι και καρύδια.

Σας υποσχόμαστε πλήρη καθαριότητα, άριστο σέρβις και λογικές τιμές.

Ειδικές τιμές για σχολικές εκδρομές

Σας ευχαριστούμε και σας περιμένουμε.

Για ρεζερβέ, τηλ.: 22460 91050



ΔΑΝΙΗΛ ΣΠΑΡΤΑΛΗ

Οδοιπορικό στην Παλαιστίνη του τότε... του σήμερα...

Η ειρήνη κι ο πόλεμος • Δύο διαφορετικές εικόνες της ίδιας ιστορικής πόλης

Γράφει η ***Μαρία Τουλαντά-Παρισίδη,*** *φιλόλογος-αρχαιολόγος*

Αν δεν είχα επισκεφτεί στο παρελθόν τα Αγια χώματα, τους Αγίους τόπους, Τιβεριάδα, Ναζαρέτ, Γαλιλαία, Ιερουσαλήμ, Βηθλεέμ κ.ά..., κι αν δεν με ξαναταξίδευε πίσω το Οδοιπορικό του Δανιήλ Σπάρταλη, σίγουρα θα ένιωθα διαβάζοντας για πρώτη φορά το βιβλίο του συμπατριώτη μας, πως σίγουρα κάτι σημαντικό έχω χάσει. Είναι ένα ταξίδι ευχάριστο που θα ήθελε να κάνει κάθε Χριστιανός και που ούτως ή άλλως «πορεύεται» τώρα εκείνα τα μέρη με συνοδοιπόρο και ξεναγό το Δανιήλ Σπάρταλη. Μεταφέρει βιώματα και μελετά γνώριμα μέρη. Αναπολεί καλές στιγμές, τις νοσταλγεί, όπως θυμάται και πονά την κάθε περιπλάνηση και προσφυγιά που δημιούργησε ο αδηφάγος ναζιστικός πόλεμος του 1941-42 και έφερε την οικογένειά του από το Πορτ-Σάιτ στο Κάιρο. Ωστόσο σαν ένας άλλος σύγχρονος Οδυσσέας, ένας από κείνους του προσφυγικού Ελληνισμού, που διέπρεψαν στα γράμματα φιλοσοφεί και χρονογραφεί την κάθε στιγμή και γεγονός δίνοντας και στα δυο μια ξεχωριστή αξία μέσα από το βίωμα και τη γνώση.

Από το 1962 είναι εγκατεστημένος στη Ρόδο και οι ανησυχίες του πέρασαν πολλές φορές στο «ΦΩΣ» της Καϊρινής εφημερίδας, όπως και διηγήματά του πέρασαν στο περιοδικό «ΒΙΑΣ» της Αλεξάνδρειας κ.ά. Με συνεχείς ανησυχίες γράφει καθημερινά και δημιουργεί. Τον απασχολεί το Καστελόριζο, ο τόπος καταγωγής του που στα κείμενά του έχει ξεχωριστή θέση.

Στο Οδοιπορικό του στην Παλαιστίνη διαχέεται το θρησκευτικό συναίσθημα καθώς ξαναδιαβαίνει τα γνώριμα μέρη της Χριστιανοσύνης. Τα θρησκευτικά ήθη, η ιστορία, τα μνημεία, Γεωγραφικά στοιχεία, η όμορφη φύση, οι δυνατές περιγραφές ζωντανές, όπως και η μνήμη του, υπόσχονται στον καθένα ένα υπέροχο ταξίδι και διδακτικό παράλληλα. Καλοχαιρετά τους ανθρώπους που γνωρίζει τα ήθη και τη γλώσσά τους στο χωριό αλλά και στις πόλεις που ακούγονται οι ιδιότυπες λέξεις και η διάλεκτος της καθεμιάς. Η εκκλησία των Αγίων Αποστόλων στην Καπερναούμ, ο ναός της Μεταμόρφωσης, στη Ναζαρέτ, στο όρος Θαβώρ, στην Κανά της Γαλιλαίας, στην πόλη των Γαδαρηνών, στα Ιεροσόλυμα, στον Κρανίου τόπο κι' αλλού. Στη λίμνη της Γενησαρέτ που τη λένε και θάλασσα της Γαλιλαίας. «...όλες οι ονομασίες της πάνε. Ταιριάζουν όλες τους τόσο όμορφα και τόσο επιτυχημένα... όμορφη όσο δεν τη συλλαμβάνει και η πιο δόκιμη και καρποφόρα ποιητική πένα. Νάναι άραγε η δική της ξεχωριστή ατμόσφαιρα και η γαλήνη που την περιβάλλει, μαζί με την ιστορία αιώνων που κουβαλά πάνω της; ή τα μαγευτικά χρώματα που τη λούζουν νυφικά στο έμπα της μέρας; Νάναι πάλι οι αμέρτητες φοινικιές που σκύβουν τις ώρες αυτές της μυστικής τους συνάντησης; ή νάναι πάλι οι χαμογελαστοί της κάτοικοι που μακριά απ' την μέχρι προ ολίγου λαίλαπα ενός άδικου και ανώφελου πολέμου σχεδιάζουν το ΑΥΡΙΟ;

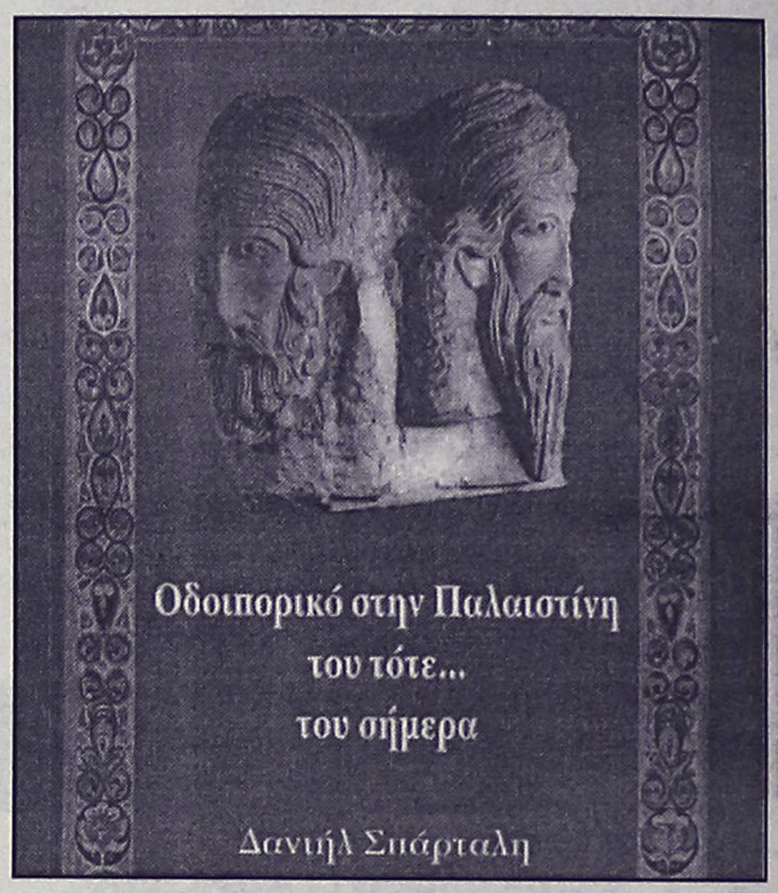

Η παράθεση στίχων της Καινής Διαθήκης δένει την ιστορία, με τον τόπο και τη Χριστιανοσύνη. «...Προς τα κει ανεβαίνοντας κι άλλο, θάναι το σπίτι του Μελχισεδέκ και η κατακόμβη με το παρεκκλήσι... Σ' αυτόν τον μοναχικό τόπο ο Ιησούς παίρνει τους κορυφαίους μαθητές του, τον Πέτρο, τον Ιάκωβο και Ιωάννη κι ανεβαίνουν στο βουνό... Θέλει να μείνουν μόνοι και να προσευχηθεί... «...Κι έλαμψε το πρόσωπον αυτού ως ο ήλιος, τα δε ιμάτια αυτού εγένετο λευκά ως το φως...». Στην απρόσιτη κορυφή του Θαβώρ, μεταξύ γης και ουρανού, η ανθρώπινη φύση θα μεταμορφωθεί σε θεϊκή... Κι όλα αυτά συγκλονιστικά και πρωτοθώρητα, για να εννοήσουν ότι αυτός είναι ο Κύριος. Ο ίδιος ο θεός... ότι ο φρικτός σταυρός και το πάθος θα είναι εκούσια...

Με τον ήπιο τόνο που εκπέμπει το ήθος της γραφής του καταδικάζει τον πόλεμο και κάθε πολυαίμακτη σύγκρουση, ενώ υμνεί τη θρησκεία που δίδαξε τη συναδελφοσύνη και την αγάπη στους λαούς. Γράφει στον πρόλογο του «ΟΔΟΙΠΟΡΙΚΟΥ» του το 1996. «...Εδώ στην τόσο ταραγμένη και ανήσυχη περιοχή του πλανήτη, οι λαοί σπαράζονται ανελέητα χωρίς σταματημό... Οσα τεκταίνονται σήμερα εναντίον της ειρήνης και της ζωής των λαών, με τις εκατοντάδες χιλιάδες τα θύματα - αθώα στην πλειοψηφία τους- και με το αδικοχυμένο αίμα που τόσο αφείδωλα βάφει τις πέτρες και το χώμα, θαρρείς και είναι εκείνη ερεβώδης και μυστήρια δύναμη... εξωγήινη και κακιά θεά της μυθολογίας... ξεπετάγεται μεσ' απ' το σκοτεινό της σύννεφο φρικτή και αναμαλλιασμένη... ίδια αποτρόπαιη, σκοτεινή και ανέραστη... αδελφή και σύντροφος του πολεμόχαρου Αρη η «μάνητα».... Γύρω στις όχθες του Ιορδάνη και στις καταπράσινες κοιλάδες της... στην Ιεριχώ και ως μέσα στις άνυδρες ερήμους του Κουμράν, της Νεγκέμπ, του Σινά... Ιδια και απαράλλαχτη όπως τότε... Με τα ίδια φτιασίδια, την ίδια υπεροψία και χαιρεκακία, τα ίδια ιδιοτελή και άνομα συμφέροντα...». Και παρακάτω «...καμία Σταυρική θυσία, κανένα κήρυγμα «ΦΙΛΑΛΛΗΛΙΑΣ» και «ΣΥΝΑΔΕΛΦΙΚΟΤΗΤΑΣ», δεν έκαμε τους ανθρώπους να γνωρίσουν την αλήθεια που ελευθερώνει, την ΑΓΑΠΗ που μακροθυμεί.

Αλήθεια εκλεκτέ μου φίλε Δανιήλ, τί θ' ακούσουν απ' αυτές τις γραμμές καρδιάς, ευαισθησίας, σοφίας και αγάπης οι σύγχρονοι ιμπεριαλιστές; Φλεγόμενη ξανά η Μέση Ανατολή και οι λαοί μάρτυρες και θύματα άνομων συμφερόντων. Τι κι αν γίνεται το κακό εδώ ή εκεί απανταχού της Οικουμένης, τι κι αν λέγεται Αφγανιστάν, Γιουγκοσλαβία, Κύπρος, Πορτ-Σάιτ του 1941, Παλαιστίνη, Ιράκ του 2003 κ.ά... Ο πόλεμος έχει μια ταυτότητα και μία όψη. Οι λαοί ζητούν λευτεριά για να ζήσουν, ν' αγαπήσουν και ν' αγαπηθούν όπως ΕΚΕΙΝΟΣ δίδαξε στ' Αγια χώματα που μας ταξίδεψες με το ΟΔΟΙΠΟΡΙΚΟ σου. Φιλοσοφημένε, ευσεβή, Οδοιπόρε, συνέχισε, να μας ταξιδεύεις.

Τις διηγήσεις σου μπορεί να τις δει κανείς από πολλές πλευρές και είναι πάντα επίκαιρες και ωφέλιμες.

ΦΙΛΗΜΩΝ SERVICE
ΓΕΝΙΚΟ ΣΥΝΕΡΓΕΙΟ ΑΥΤΟΚΙΝΗΤΩΝ
ΑΝΤΑΛΛΑΚΤΙΚΑ-ΛΙΠΑΝΤΙΚΑ-ΕΛΑΣΤΙΚΑ
ΠΛΗΡΗΣ ΕΛΕΓΧΟΣ
ΤΕΧΝΙΚΟΣ & ΗΛΕΚΤΡΟΝΙΚΟΣ
ΒΕΛΤΙΩΣΕΙΣ-ΜΕΤΑΤΡΟΠΕΣ
ΡΥΘΜΙΣΕΙΣ INJECTION-DIESEL
ΑΥΤΟΜΑΤΑ ΣΑΣΜΑΝ-ΥΔΡΑΥΛΙΚΑ ΤΙΜΟΝΙΑ
ΕΛΕΓΧΟΣ ΚΑΥΣΑΕΡΙΩΝ
ΠΡΟΕΛΕΓΧΟΣ Κ.Τ.Ε.Ο
ΒΟΥΛΚΑΝΙΖΑΤΕΡ-ΖΑΝΤΕΣ-ΕΛΑΣΤΙΚΑ
ΖΥΓΟΣΤΑΘΜΙΣΕΙΣ-ΕΥΘΥΓΡΑΜΜΙΣΕΙΣ

ΛΟΥΠΗΣ Μ. ΦΙΛΗΜΩΝ
ΚΡΕΜΑΣΤΗ-ΡΟΔΟΣ ΤΗΛ.: 2241095766

ΚΑΘΗΜΕΡΙΝΑ ΟΛΑ ΤΑ ΝΕΑ ΤΗΣ ΔΩΔΕΚΑΝΗΣΟΥ ΣΤΟ INTERNET
www.rodiaki.gr

SAIS TRAVEL
ΠΑΣΧΑ
στην ΠΑΤΜΟ
ΑΝΑΧ. Μ. ΠΕΜ. 24/4 F/B ΠΑΤΜΟΣ
επιστρ. ΔΕΥΤ. 28/4 CATAMARAN
ΑΝΑΧ. Μ. ΠΑΡ. 25/4 CATAMARAN
επιστρ. ΔΕΥΤ. 28/4 CATAMARAN
€ 189 ΤΟ ΑΤΟΜΟ
ΠΕΡΙΛΑΜΒΑΝΕΙ
• Ακτοπλοϊκά εισιτήρια ΡΟΔΟ-ΠΑΤΜΟ-ΡΟΔΟ
• Ξενοδοχείο με πρωινό
• Πούλμαν για εκδρομή στην Αποκάλυψη. Μοναστήρι Αγ. Ιωάννου Θεολόγου, Γυναικείο Μοναστήρι Ευαγγελισμού, σε χωριά Γρίκο-Κάμπο.
• Φ.Π.Α.
• Συνοδός του πρακτορείου
ΠΛΗΡΟΦΟΡΙΕΣ - ΕΓΓΡΑΦΕΣ
ΠΡΑΚΤΟΡΕΙΟ ΤΑΞΙΔΙΩΝ
ΣΑΒΒΑΣ ΣΑΗΣ
ΤΑΡΠΟΝ ΣΠΡΙΝΓΚΣ 42
(δίπλα στην Τραπ. Πίστεως) •
Τηλ. 22410 39781-3, 22410-37711

Σελίδες της Ροδιακής Ιστορίας

Οι μεγάλες στιγμές μας: Το συνέδριο της Πάτμου και τα γεγονότα του 1919

Β' ΜΕΡΟΣ

Όλοι γνωρίζουμε τη σημασία που είχε το Συνέδριο της Πάτμου, ένα μόλις μήνα μετά την κατάληψη της Δωδεκανήσου από τους Ιταλούς, που υπήρξε η απαρχή για τη διεθνοποίηση του Δωδεκανησιακού Ζητήματος. Για πρώτη φορά, όμως, έρχονται στο φως άγνωστες λεπτομέρειες με στοιχεία που αντλήθηκαν από πρωτογενείς πηγές και ιδιαίτερα από το Αρχείο του Υπουργείου Εξωτερικών και τις εκθέσεις των προξένων μας στη Ρόδο.

Οι κάτοικοι των νησιών μας, σε πρώτη φάση, βλέπουν τους Ιταλούς, περίπου, ως απελευθερωτές και τους υποδέχονται με συγκρατημένο ενθουσιασμό. Στη Ρόδο, εκλέγεται Λαϊκή Επιτροπεία, που εκλέγει τους αντιπροσώπους της στην Αθήνα και την Αίγυπτο, όπου ήδη δραστηριοποιούνται οι εκεί εγκατεστημένοι Δωδεκανήσιοι. Δίνονται οδηγίες στους κατοίκους της πόλης και των χωριών, δημοσιεύονται υπομνήματα και εκκλήσεις στο διεθνή τύπο.

Ο Ιταλός στρατιωτικός διοικητής, Αμέλιο, διαβεβαιώνει τους κατοίκους ότι δεν είναι στις προθέσεις της Ιταλίας η μόνιμη κατάληψη των νησιών. Ωστόσο επικρατεί αβεβαιότητα αν οι διακηρύξεις του αυτές καλύπτονται από την ιταλική κυβέρνηση. Αλλά και άλλα γεγονότα προκαλούν ανησυχία. Η πρόθεση της Ιταλίας να εγκαθιδρύσει στο Αιγαίο προτεκτοράτο είναι πρόδηλη. Μέσα σ' αυτό το κλίμα οι αντιπρόσωποι των νησιών συνέρχονται σε συνέδριο στην Πάτμο για να υπογράψουν σχετικό ψήφισμα.

Η παρουσίαση του βιβλίου «Σελίδες Ιστορίας-Ροδιακά και άλλα» από το Ν. Νικολάου

Η ιδέα για το συνέδριο δόθηκε από το Υπουργείο των Εξωτερικών με την καθοδήγηση του ίδιου του Ίωνα Δραγούμη. Η Λαϊκή Επιτροπεία ορίζει ως αντιπροσώπους της στο Συνέδριο, τους Γεράσιμο Δρακίδη και Θεόδωρο Κωνσταντινίδη, στον οποίο μάλιστα δίδει εντολή, μετά το συνέδριο, να μεταβεί στην Αθήνα, γιατί ήδη είχε αρχίσει να παρακολουθείται και μάλιστα είχε εκδοθεί ένταλμα συλλήψεώς του.

Οι εργασίες του συνεδρίου, άρχισαν στις 3 Ιουνίου του 1912, και κατέληξαν με την έγκριση ψηφίσματος με το οποίο οι αντιπρόσωποι διακήρυξαν τον προαιώνιο πόθο των Νησιωτών για ένωση με τη μητέρα Ελλάδα κηρύσσοντας την πλήρη αυτονομία των απελευθερωμένων νησιών, με την ονομασία «Πολιτεία του Αιγαίου».

Το πρωί της Δευτέρας 4 Ιουνίου 1912 έγινε πανηγυρική δοξολογία στη Μονή Πάτμου, διαβάσθηκε το Ψήφισμα και υπεγράφη από τους αντιπροσώπους των νησιών.

Αντίγραφο του ψηφίσματος, του Γ' Συνεδρίου των Νησιωτών, χειρόγραφο του υποπρόξενου Σταύρου Λιάτη, που παρακολουθούσε το συνέδριο, μετά από εντολή του Ίωνα Δραγούμη, επιδόθηκε από τον Κώστα Τσαλαχούρη το 1991 στον ηγούμενο της Μονής Πάτμου, κατά τη διάρκεια του Πολιτιστικού Συμποσίου της Στέγης Γραμμάτων και Τεχνών Δωδεκανήσου

Η Ιταλία όμως, ανέμενε από τους κατοίκους ψήφισμα, με αίτημα την αυτονομία, αλλά κάτω από την αιγίδα της. Ο Αμέλιο, που πήρε όλα τα μέτρα για να έχει πρώτος αυτός τη μεγάλη είδηση, έγινε έξαλλος, μόλις πληροφορήθηκε μερικά σημεία του ψηφίσματος. Κάλεσε το δήμαρχο της πόλης της Ρόδου, Σάββα Παυλίδη και απειλώντας τον ότι θα κηρύξει στρατιωτικό νόμο, τον ανάγκασε να μεταβεί στην Πάτμο για να συστήσει στους συνέδρους ηρεμία. Ο Παυλίδης συναντάται με τον Θ. Σοφούλη, που βρισκόταν στα νησιά και στην Πάτμο με εντολή του Ελευθερίου Βενιζέλου, είχε μάλιστα ανακηρυχθεί επίτιμος δημότης Καλύμνου και αποφασίζουν να φύγουν για τη Ρόδο για να επιδώσουν το ψήφισμα στον Αμέλιο. Η συνάντηση είναι δραματική. Επιδίδεται το ψήφισμα, που όμως δεν γίνεται δεκτό και επιστρέφεται.

Η Τουρκία με τη σειρά της, αντιδρά για τις αιτιάσεις των αντιπροσώπων. Ωστόσο όμως οι εργασίες του Συνεδρίου και το ψήφισμα παίρνουν μεγάλη δημοσιότητα και ο διεθνής τύπος για πολλές μέρες ασχολείται με το Δωδεκανησιακό Ζήτημα. Ο σκοπός είχε επιτευχθεί. Η Δωδεκάνησος βρίσκεται επιτέλους στο προσκήνιο.

Το έτος 1919 σημαδεύτηκε από σημαντικά γεγονότα και παρουσιάζει ιδιαίτερο ενδιαφέρον στην εξέλιξη του Δωδεκανησιακού Ζητήματος.

Το Πάσχα του 1919 έγιναν τα γεγονότα, γνωστά, ως «Αιματηρόν Πάσχα».

Τον Ιούνιο του 1919 υπογράφηκε η συνθήκη των Βερσαλλιών που έθεσε τέρμα στον Α' παγκόσμιο πόλεμο, με την Ελλάδα να είναι με τους νικητές.

Τον Ιούλιο του 1919 υπογράφηκε η συμφωνία Tittoni- Βενιζέλου, με την οποία η Ιταλία παραχωρούσε στην Ελλάδα τα Δωδεκάνησα, εκτός της Ρόδου.

Μέχρι σήμερα, είχαμε για τα γεγονότα, αυτής της περιόδου, μόνον ό,τι εκδόθηκε, την περίοδο που τα πάθη ήταν ακόμα οξυμένα, λόγω του εκκλησιαστικού ζητήματος. Και απ' όλες τις πλευρές είχαν γίνει προσπάθειες να δοθούν ερμηνείες προς το συμφέρον τους. Ο Κώστας Τσαλαχούρης παρουσιάζει τα γεγονότα μέσα από αυθεντικά χειρόγραφα του Μητροπολίτη Ρόδου Αποστόλου Τρύφωνος, που για πρώτη φορά δίδονται ατόφια, φωτίζοντας έτσι άγνωστες πτυχές των όσων τότε διαδραματίσθηκαν. Το ιστορικό έχει ως εξής :

Από το Νοέμβρη του 1918 ο λαός της Δωδεκανήσου, παρακολουθεί άγρυπνα τις κινήσεις των Ιταλών και των συνεργατών τους. Διαισθάνεται ότι κάτι σοβαρό γίνεται σε βάρος του. Φήμες έφεραν κάποιους δημάρχους να έχουν υπογράψει κείμενο υπέρ της παραμονής της Ιταλίας στα Δωδεκάνησα. Αφορμή, μια επιδημία γρίπης, που είχε ενσκήψει στη Ρόδο, για την αντιμετώπιση της οποίας η ιταλική κυβέρνηση είχε μεριμνήσει για την παροχή κάποιων φαρμάκων και τροφίμων στις φτωχές οικογένειες. Για το γεγονός αυτό εκλήθησαν οι δήμαρχοι, ενυπογράφως, να εκφράσουν τις ευχαριστίες τους προς το διοικητή στρατηγό. Αλλά και άλλα γεγονότα ενίσχυαν αυτές τις φήμες ότι κάτι ύποπτο εξυφαίνετο σε βάρος της εθνικής μας υπόθεσης.

Σε επιβεβαίωση των παραπάνω, οι Ιταλοί έδωσαν στη δημοσιότητα στον ευρωπαϊκό τύπο ψήφισμα 17 δημάρχων των Δωδεκανήσων, οι οποίοι ζητούσαν να παραμείνει η Ιταλία στα Δωδεκάνησα, διότι, δήθεν, οι κάτοικοί τους ήταν ευχαριστημένοι από την παρουσία τους.

Το μαθαίνουμε από τον Κ. Κωνσταντινίδη γραμματέα της Ι. Μητρόπολης Καρπάθου-Κάσου, που είχε απελαθεί το 1917 και εγκατασταθεί στα Χανιά, όπου είχε διοργανώσει το Ελληνικό Κέντρο Πληροφοριών. Το κείμενο αυτού του ψηφίσματος, αποκαλύπτεται σήμερα στο κεφάλαιο αυτό.

Η είδηση προκάλεσε αναστάτωση στη Ρόδο και στα Δωδεκάνησα. Στην πόλη και στα χωριά της Ρόδου και στα άλλα νησιά, υπογράφεται ψήφισμα διαμαρτυρίας και αποφασίζεται η διοργάνωση ειρηνικών συλλαλητηρίων, με σκοπό να εκφραστεί ο μοναδικός και ενιαίος πόθος όλων, υπέρ της Ενώσεως με τη μητέρα Ελλάδα.

Οι κινήσεις αυτές έγιναν γνωστές στην Αστυνομία, που μετήλθε τα πάντα, με εκφοβισμούς και απειλές για επεμβάσεις στρατιωτικών δυνάμεων, προκειμένου να ματαιώσει τα συλλαλητήρια.

Την Κυριακή του Πάσχα, 7 Απριλίου του 1919, ο Μητροπολίτης Ρόδου παρότρυνε το λαό να εκδηλώσει, με βάση το δικαίωμα των Εθνών, τον πόθο του για τη μέλλουσα διοίκησή του. Με ζητωκραυγές υπέρ της Ενώσεως με την Ελλάδα, συνόδευσε ο λαός τον Μητροπολίτη του, μέσα, αλλά και κατά την έξοδό του από την εκκλησία, παρά την παρουσία ισχυρών στρατιωτικών αποσπασμάτων, στους γύρω δρόμους.

Τα γεγονότα στην πρωτεύουσα και στα άλλα χωριά και ιδιαίτερα τα αιματηρά επεισόδια και οι βιαιότητες των Ιταλών στο Παραδείσι, που προκάλεσαν το θάνατο του ιερέα Παπαλουκά και της Ανθούλας Ζερβού, περιγράφονται σε έκθεση του Μητροπολίτη, βασισμένη στα στοιχεία έκθεσης, για τα ίδια γεγονότα, στις επί μέρους Κοινότητες, του δικηγόρου και δημογέροντα Γ.Θ. Γεωργιάδη.

Ο Μητροπολίτης, με εγκύκλιό του, επιδιώκει να πληροφορήσει υπεύθυνα και αξιόπιστα το λαό της Ρόδου, για ό,τι έγινε και για όσα προηγήθηκαν, ώστε να μάθει όλος ο κόσμος τι σημαίνει Ιταλική Διοίκηση. Στο τεκμηριωμένο και τέλειο, γλωσσικά, αυτό κείμενο, χαρακτηρίζει την ιστορική αυτή σελίδα ένδοξο για τη Δωδεκάνησο και μαύρη για την Ιταλική Κατοχή.

Ο Ιταλός διοικητής Βιττόριο Ελία επιρρίπτει ευθύνες και κατηγορεί, ως υποκινητή τον Μητροπολίτη, δημοσιοποιώντας τις επιστολές, που κατά τη γνώμη του, είχε το «θράσος» να του απευθύνει ο Μητροπολίτης και που βέβαια του απονέμουν το φωτοστέφανο του Εθνάρχη.

Και είναι οι επιστολές αυτές του Μητροπολίτη Αποστόλου από τα πιο συγκλονιστικά κείμενα που έχουν γραφτεί ποτέ και που αξίζει τον κόπο να τα διαβάσει κανείς όταν πάρει στα χέρια του το βιβλίο αυτό.

Σε μια από τις επιστολές του, προς τους νικητές των Δυνάμεων της Συμμαχίας στο Παρίσι, γράφει. «Μόνον λαός δοκιμάσας επί επτά αιώνας τας τυραννικωτέρας των δουλειών, όπως ο λαός των Δωδεκανήσων, δύναται να αισθανθή τι σημαίνουν τα δικαιώματα αυτά».

Στις 4 Ιανουαρίου του 1919 ο Απόστολος, με επιστολή του στον στρατιωτικό διοικητή, διερωτάται για τους λόγους απαγόρευσης της τελετής του αγιασμού των υδάτων. Πρόσχημα για τους Ιταλούς, ήταν ο δήθεν κίνδυνος για τη δημόσια υγεία, με τη συγκέντρωση πολλών ατόμων σε κλειστό χώρο Ο Μητροπολίτης, σκωπτικά αλλά και τεκμηριωμένα, καταρρίπτει αυτούς τους ισχυρισμούς και αποκαλύπτει τις πραγματικές προθέσεις των κατακτητών.

Σε άλλη επιστολή του, προς τον στρατηγό Ελία, αποκαλύπτεται ότι την ημέρα των Θεοφανείων, λόγω της απαγόρευσης της τελετής της καταδύσεως του Σταυρού, ο Μητροπολίτης είχε κηρύξει εθνικοθρησκευτικό πένθος και την εκκλησία σε διωγμό.

Ακολουθεί κι άλλο υπόμνημά του στον στρατηγό, με αναφορά στην οικονομική εξαθλίωση του πληθυσμού και τα καταπιεστικά μέτρα της ιταλικής διοίκησης. Το υπόμνημα, αυτό, μαζί με έκθεση του Έλληνα Προξένου, φτάνει στην Αθήνα, όπου για πρώτη φορά πληροφορούνται ότι οι Ιταλοί εξωθούν τους μουσουλμάνους της Ρόδου να προβούν σε σφαγές και ότι απειλούν να εξορίσουν τον Μητροπολίτη.

Και πάλι στις 25 Απριλίου 1919 ο Μητροπολίτης καταγγέλλει την ιταλική διοίκηση για συγκεκριμένα φρικιαστικά γεγονότα τα οποία και απαριθμεί. «...Καταγγέλλω την κυβέρνησιν της προσωρινής κατοχής των Δωδεκανήσων επί καταπιέσει της ελευθερίας της εθνικής συνειδήσεως του ελληνικού λαού των Δωδεκανήσων, προς κατάπνιξιν της οποίας δεν εδίστασε να διατάξη την χρήσιν και αυτών των όπλων κατά αόπλου πληθυσμού, απαρτιζομένου κατά το πλείστον εκ γυναικοπέδων...»

«...Καταγγέλλω την αυτήν κυβέρνησιν της προσωρινής κατοχής επί καταπιέσει της θρησκευτικής συνειδήσεως του Ορθοδόξου ελληνικού λαού, ως μαρτυρούσι τα εξής γεγονότα...».

»...διαμαρτυρόμεθα και παρακαλούμεν τους ισχυρούς της γης, όπως θελήσωσιν να επέμβωσιν ενεργώς,, χάριν του δικαίου και του πολιτισμού του Κ' αιώνος, έως ότου εκτελεσθή ο πάγκοινος πόθος πάντων ημών όπως ενωθώμεν μετά της μητρός Ελλάδος...»

Την έκθεση αυτή υιοθετεί αυτούσια, χωρίς καμιά προσθήκη ή αφαίρεση, το ίδιο το Υπουργείο των Εξωτερικών.

Βέβαια και ο στρατηγός Ελία με έκθεσή του προς τον Ιταλό υπουργό Εξωτερικών, με τίτλο «Φιλελληνικόν Κίνημα εν Δωδεκανήσω), στις 30 Απριλίου 1919, δίδει τη δική του άποψη για τα γεγονότα και καταγγέλλει το Μητροπολίτη, ως βασικό υπεύθυνο για την μη επιτυχία των στόχων του. Και αποκαλύπτει, στο τέλος της επιστολής, τις προθέσεις του:

«...Λαμβάνω το θάρρος να επαναλάβω και να τονίσω και πάλιν, ότι η προσάρτησις της Δωδεκανήσου είναι απαραίτητος δια Κράτος έχον, ως το ημέτερον, βλέψεις επί των έναντι παραλίων της Ανατολίας...»

Αλλά τα διαβήματα του Μητροπολίτη δεν έχουν τελειωμό. Με άλλη επιστολή του προς τους Αρχηγούς των Συμμαχικών Δυνάμεων, που συσκέπτονται στο Παρίσι για τους όρους ειρήνης, τους ενημερώνει για την επικρατούσα κατάσταση και για το δίκαιο των αιτημάτων του λαού της Δωδεκανήσου, ενώ με επιστολές του ενημερώνει τους συμπατριώτες του.

Υπάρχει όμως ζήτημα στις σχέσεις μεταξύ του Μητροπολίτη Ρόδου και του Έλληνα προξένου στη Ρόδο Αλέξάνδρου Παπαπαύλου, το οποίο βλέπει το φως της δημοσιότητας και σχολιάζεται σε πολλές εφημερίδες των Αθηνών. Αυτό αναγκάζει το Μητροπολίτη να απευθυνθεί στον Υπουργό Εξωτερικών Νικόλαο Πολίτη. Αλλά και ο πρόξενος με αναφορά του προς το Υπουργείο «καρφώνει» το Μητροπολίτη με μακροσκελές υπόμνημά του στις 8 Μαΐου 1919.

Με τα συγκλονιστικά όσο και αυθεντικά αυτά ντοκουμέντα, ρίχνεται φως σε άγνωστες πτυχές της κρίσιμης αυτής περιόδου και εμπλουτίζεται η σύγχρονη ιστορία του τόπου μας.

Αύριο: Το Γ' Μέρος

Οι Βρετανοί δεν μπορούν να ξεχάσουν το πάθημά τους στο Ιράκ

Πώς να ξεχάσουν οι Βρετανοί το πάθημά τους από το "προτεκτοράτο" τους το Ιράκ, που εκμεταλλεύονταν άγρια επί τόσα χρόνια. Είναι γνωστό σε όλους όσους έζησαν στο Ιράκ κατά τη βασιλεία του ανδρείκελου βασιλιά Φεϊζάλ Β' που αν και η δυναστεία του ξεκινούσε τον 13ο αιώνα μ.Χ. στην ουσία βασίλευε ο θείος του, ο οποίος είχε έρθει σε συμφωνία με τους Άγγλους, που είχαν τόσο πολύ αποθρασυνθεί, ώστε στην κεντρικότερη λεωφόρο της Βαγδάτης την El Rashid, είχαν ένα ολόκληρο κτίριο με τεράστια ταμπέλα στ' αγγλικά: Intelligence service! Πάθαμε σοκ εμείς οι Έλληνες όταν την αντικρίσαμε. Και ήμασταν πολλοί οι εργαζόμενοι στην εταιρεία Δοξιάδη. Υπήρχε κι Έλληνας πράκτορας της Intelligence Service, που όλοι γνωρίζαμε και παρ' όλο που ήταν ο μόνος Έλληνας γιατρός της ειδικότητάς του, δεν πηγαίναμε σ' αυτόν. Κι επειδή ίσως ζουν σε κάποιο μέρος της Ελλάδας απόγονοί του, θεωρώ σωστό να μην αναφέρω τ' όνομά του.

Πώς να συγχωρήσουν οι Βρετανοί το πάθημά τους, όταν ο τότε αξιωματικός του στρατού Abdul Karim Kessem, τους ζήτησε την άδεια να πάρει το σύνταγμά του για να ενισχύσει τα σύνορα με το Λίβανο, (15 Ιουλίου 1958) και μόλις βρήκε από τη Βαγδάτη, έκρυψε το στράτευμα και τα τακνς στην Χαμπανία. Οταν νύχτωσε για καλά και οι πράκτορες της Intelligence Service μαζί με τη δυναστεία κοιμόντουσαν τον ύπνο του δικαίου, μπήκε στην μυθική πρωτεύουσα, ανέβηκε στ' ανάκτορα με λίγους αξιωματικούς και ζήτησε να δει το Φεϊζάλ Β' επειγόντως. Βγήκε ο άναξ αγουροξυπνημένος με το θείο του τον αντιβασιλέα και κάποιους ακολούθους στην αίθουσα ακροάσεων. Ο αείμνηστος Αμπντουλ Καρίμ Κάσσεμ, του ζήτησε να παραιτηθεί από το θρόνο του γιατί αυτό ήταν το θέλημα του Ιρακινού λαού, κι ενώ ο άβουλος Φεϊζάλ Β' απάντησε πως ήταν έτοιμος να συμμορφωθεί με το αίτημα του Ιρακινού Λαού, ο θείος του που θίγονταν τα οικονομικά του συμφέροντα, καθώς και κάποιοι ακόλουθοί του, έβγαλε περίστροφο να πυροβολήσει τον Καρίμ Κάσεμ. Φυσικά ένας αξιωματικός, με το αυτόματο, γάζωσε κυριολεκτικά όλους τους παρισταμένους, επτά όλα και όλα άτομα. Έτσι απλά, σε λίγα λεπτά, έληξε άδοξα η βασιλεία του Φεϊζάλ, η αντιβασιλεία του θείου του και η κυριαρχία της Intelligence Service. Επτά μόνον σκοτώθηκαν στην αλλαγή του καθεστώτος. Τους έθαψαν με τυπικότητα, εκτός από τον αισχρό αντιβασιλέα, που άφησαν το πτώμα του στη λεωφόρο Ρασίντ για να περάσουν τ' αυτοκίνητα και τα κάρα από πάνω του. Δεν βρέθηκε κανένα απομεινάρι του.

Πώς να ξεχάσουν όμως οι βρετανοί, που όταν ανέλαβαν οι Έλληνες μηχανικοί του Δοξιάδη την επίβλεψη της κατασκευής των καινούργιων πόλεων, τόσο στη Βασόρα (Bashrah), όσο και στη Βαγδάτη, στη Μοσούλη, στο Κιρκούκ, στη Σουλεϊμανία και αλλού, ανακαλύφθηκε πως δίπλα σε κάθε επίσημο αγωγό πετρελαίου, υπήρχε κι ένας "ανεπίσημος" αγωγός του αντιβασιλέα και των Βρετανών, που πήγαινε στην τσέπη τους. Εμειναν εμβρόντητοι οι Ιρακινοί. Με διαταγή του αείμνηστου Κωνσταντίνου Δοξιάδη, δίπλα σε κάθε Έλληνα αρχιτέκτονα ή πολιτικό μηχανικό, στο ίδιο γραφείο, υπήρχε κι ένας Ιρακινός αρχιτέκτονας ή πολιτικός μηχανικός, που θεωρείτο ισότιμος με τον Ελληνα. Τέτοιου είδους δημοκρατική μεταχείριση -άγνωστη στους Ιρακινούς- εκτιμήθηκε δεόντως και έδωσαν στους Έλληνες μαζί με την καρδιά τους και τον καλύτερο εαυτό τους. Αξίζει ν' αναφερθεί μια - από τις πάμπολλες ιστορίες, που φανερώνει το μεγαλείο της Ιρακινής ψυχής. Ο Σύριος εργολάβος που είχε αναλάβει το κτίσιμο της καινούργιας πόλης στη Μοσούλη, ανάμεσα στους εργάτες του, είχε προσλάβει σαν εργοδηγό του και τον Δήμιο της Μοσούλης, εφόσον ίσχυε τότε η θανατική ποινή δια απαγχονισμού. Ο Σύριος εργολάβος, μαθημένος να κλέβει ασύστολα όπως όλοι οι ξένοι στο Ιράκ, έβαζε τα πιο ευτελή υλικά οικοδομών, γεγονός που έκανε τους Έλληνες επιβλέποντες μηχανικούς και το σύζυγό μου ν' αγανακτήσουν και διέταξαν το γκρέμισμα αρκετών κτιρίων. Ο Δήμιος της Μοσούλης, έγινε έξω φρενών με τον εργολάβο και το ίδιο βράδυ, με ένα πολυβόλο, κατέστρεψε όλα τα γραφεία του εργολάβου που βρίσκονταν στο εργοτάξιο. Κανένας δεν γνώριζε που θα σταματούσε η οργή του Δήμιου και όταν τον είδα να έρχεται στο σπίτι μου, κάθε άλλο παρά χαρούμενη ένιωσα. Ομως εμείνος έφερε μια τσανάκα γιαούρτι από βουβάλι και αφού του είπα ότι ήμουνα μόνη στο σπίτι απάντησε: "Δεν μπαίνω, γιατί είσαι μόνη σόυ. Έφερα γιαούρτι για το μικρό. Εσείς οι Έλληνες δείξατε ότι αγαπάτε την πατρίδα μου το Ιράκ και θέλετε να χτιστούν γερές οι πόλεις μας. Κατάλαβα κι εγώ κι οι πατριώτες μου τις κλεψιές των άλλων και δεν θα το συγχωρήσουμε ποτέ. Σας ευχαριστούμε". Έφυγε ευθυτενής, υπερήφανος, αυθόρμητος κι ειλικρινής. Κι αυτόν τον υπερήφανο λαό, που έχει όλα τα πλούτη της γης στην κοιλάδα του, όλο το μαύρο χρυσό στα σπλάχνα του, και όλα τα αρχαιολογικά ευρήματα από τη γένεση του πολιτισμού, σήμερα τον εξαθλίωσαν τόσο που ζει με τα ψίχουλα της φιλευσπλαχνίας των άλλων. Που είναι τα Ηνωμένα Έθνη; Πού είναι η ΟΥΝΕΣΚΟ; Πού είναι οι λοιποί διεθνείς οργανισμοί; Το σοφό: "κραυγή λαού, οργή Θεού", εύχομαι κι ελπίζω να μην αργήσει, μόνον που εμείς οι Έλληνες έχουμε και το επίσης σοφό: "Συν Αθηνά και χείρα κίνει".

Μαίρη Ηλία Παπανδρέου

-ΣΥΣΤΗΜΑΤΑ ΣΥΝΑΓΕΡΜΟΥ
-ΚΑΜΕΡΕΣ ΠΑΡΑΚΟΛΟΥΘΗΣΗΣ ΧΩΡΩΝ
-ΚΕΝΤΡΟ ΛΗΨΕΩΣ

ARMAOS SECURITY

ΡΟΔΟΣ: ΛΙΝΔΟΥ 80 -Τ.Κ. 85100
ΤΗΛ./FAX 23632 - ΥΠΕΥΘΥΝΟΣ ΡΟΔΟΥ:
ΔΗΜΗΤΡΗΣ ΚΥΡΙΑΖΗΣ

ΕΡΓΑΤΕΣ

ΜΑΘΗΜΑΤΙΚΑ - ΦΥΣΙΚΗ - ΧΗΜΕΙΑ
και ΠΛΗΡΟΦΟΡΙΚΗ

Διδάσκουν:

✧ Σταματία Εκτ. Ηρακλείδη
Χημικός Αριστοτελείου Πανεπιστημίου Θεσσαλονίκης

✧ Χρήστος Εκτ. Ηρακλείδης
Μαθηματικός Εθνικού και Καποδιστριακού Πανεπιστημίου Αθηνών

✧ Νικόλαος Ανδ. Κωνστάκης
Αναλυτής Η/Υ Πανεπιστημίου Manchester Αγγλίας

Δεκτοί μαθητές Γυμνασίου - Λυκείου και φοιτητές ΤΕΙ - ΑΕΙ.
Υπεύθυνη γνώση, μεθοδικότητα, παραστατικότητα και παροχή δακτυλογραφημένων σημειώσεων. Μαθήματα ιδιαίτερα σε γκρουπ.

✆ 22410 76896 και 0937 701718, 6938 492429

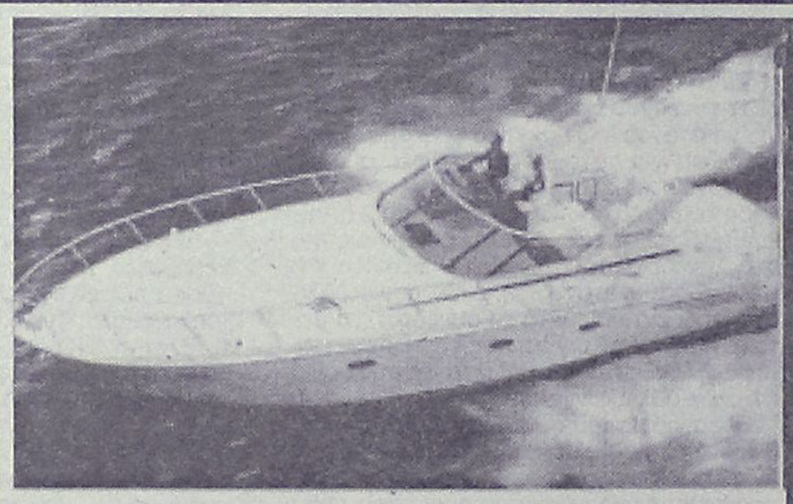

Καλυπτόμενοι κίνδυνοι
Βύθιση, προσάραξη, πρόσκρουση, εκβολή, φωτιά, έκρηξη, πειρατεία, κεραυνός, κακόβουλες πράξεις, κλοπή ολική ή μερική, καλύψεις δαπανών ανέλκυσης ή μετακίνησης του σκάφους σε περίπτωση ναυαγίου.

ΑΙΓΑΙΟΝ
ΑΣΦΑΛΙΣΤΙΚΗ ΕΤΑΙΡΕΙΑ

Σε συνεργασία με
τον κ. Χριστοδούλου Χρήστο
Ερυθρού Σταυρού 2-Ρόδος
τηλ. 75701



ΑΙΓΑΙΟΝ ΑΝΩΝΥΜΗ ΑΣΦΑΛΙΣΤΙΚΗ ΕΤΑΙΡΕΙΑ

Πάντα με υγείαν...

Καρκίνος του προστάτη

Β΄ΜΕΡΟΣ

Είναι υπεύθυνος για το έλεγχο της ουρήσεως καθώς και για την παραγωγή μέρους του σπέρματος. Περιβάλλει την ουρήθρα και έχει μέγεθος καρύδιού σ? ένα νέο άνδρα. Με την πάροδο των ετών διογκώνεται, αυτή όμως η διόγκωση δεν είναι καρκινογόνος, λέγεται δε καλοήθης υπερτροφία. Δυσχέρεια στην ούρηση μπορεί να προκληθεί και από την καλοήθη υπερτροφία του προστάτη, αλλά και τον καρκίνο.

Στις Η.Π.Α. περίπου 250.000 άνδρες διαγιγνώσκονται με καρκίνο του προστάτη ετησίως και περίπου 3% των θανάτων σχετίζονται άμεσα μέ αυτόν. Είναι η δεύτερη συχνότερη νεοπλασία στους άνδρες μετά τον καρκίνο του πνεύμονα.

Τι προκαλεί τον καρκίνο του προστάτη;

Δεν είναι γνωστό και πιθανότατα δεν συνδέεται με την καλοήθη υπερτροφία.

Παράγοντες κινδύνου είναι η ηλικία ,η κληρονομικότητα, ορμονικές επιδράσεις και περιβαλλοντικοί παράγοντες. Η πιθανότητα ανάπτυξης καρκίνου αυξάνει με την ηλικία. Ο προστατικός καρκίνος κάτω των 40 ετών είναι εξαιρετικά σπάνιος, ενώ είναι συχνός σε άνδρες άνω των 80. Γενετικοί παράγοντες παίζουν ρόλο, για παράδειγμα μαύροι Αμερικανοί έχουν συχνότερα προστατικό καρκίνο από τους Ισπανικής καταγωγής Αμερικανούς.

ΑΥΡΙΟ ΤΟ Γ΄ΜΕΡΟΣ

ΚΕΝΤΡΟ ΕΙΔΙΚΩΝ ΘΕΡΑΠΕΙΩΝ ΤΟΥ ΠΑΙΔΙΟΥ ΔΩΔΕΚΑΝΗΣΟΥ

ΚΩΝ/ΝΟΣ ΜΠΑΔΑΝΗΣ - ΣΟΥΖΗ ΓΕΩΡΓΙΛΟΠΟΥΛΟΥ

ΕΡΓΟΘΕΡΑΠΕΥΤΗΣ ΠΤΥΧΙΟΥΧΟΣ ΜΕΘΟΔΟΥ BOBATH N.D.T ΜΕΘΟΔΟΣ PORTAGE ΑΙΣΘΗΤΗΡΙΑΚΗΣ ΟΛΟΚΛΗΡΩΣΗΣ (S.I.) ΜΕΤΕΚΠΑΙΔΕΥΣΗ ΣΤΙΣ ΝΕΥΡΟΛΟΓΙΚΕΣ ΚΑΙ ΚΙΝΗΤΙΚΕΣ ΔΙΑΤΑΡΑΧΕΣ

ΛΟΓΟΠΑΘΟΛΟΓΟΣ ΜΕΤΑΠΤΥΧΙΑΚΟ ΑΚΟΥΟΛΟΓΙΑΣ

Αποστόλου Παύλου 84, Ρόδος 85100, τηλ. / fax (22410)60999/60579

Κέντρο Συμβουλευτικής & Αξιολόγησης Προσωπικότητας Παιδιών & Ενηλίκων

ΠΑΠΑΓΕΩΡΓΙΟΥ ΘΑΝΟΣ

ΨΥΧΟΛΟΓΟΣ ΠΑΝΕΠΙΣΤΗΜΙΟΥ ΑΘΗΝΩΝ

ΕΙΔΙΚΕΥΜΕΝΟΥ ΣΤΗΝ ΓΝΩΣΙΑΚΗ ΨΥΧΟΘΕΡΑΠΕΙΑ-Ι.Ε.Θ.Σ.

- Διερεύνηση Προσωπικότητας (Προφίλ- Δεξιότητες-Αδυναμίες)
- Δείκτης Νοημοσύνης Παιδιών και Ενηλίκων
- Τροποποίηση Δυσλειτουργικών Σχημάτων
- Θεραπευτική Αντιμετώπιση Φοβιών-Ειδικών Φοβιών, Κατάθλιψης, Διαταραχής πανικού, Ψυχοσωματικών προβλημάτων, Τραυματικών γεγονότων ζωής (πένθος, χωρισμός, σχολική αποτυχία), Συναισθηματικών διαταραχών, Διαταραχών Διατροφής (βουλιμία-ανορεξία).
- Αντιμετώπιση προβλημάτων συμπεριφοράς παιδιών σε σχολείο-σπίτι
- Ανάπτυξη Κοινωνικών Δεξιοτήτων
- Βελτίωση Σχέσεων-Πρόγραμμα Ελέγχου Συγκρούσεων
- Βελτίωση Αυτοεκτίμησης-Αυτοεικόνας
- Οικογενειακή θεραπεία από Ζεύγος Θεραπευτών

Κ. Παλαιολόγου 105 - Ρόδος
Τηλ:22410 78668- Κιν: 6937445640 - Μόνο με Ραντεβού

Εργαστήριο Κλινικής Ψυχολογίας

ΧΡΙΣΤΙΝΑ ΣΑΒΒΑΚΗ-ΓΚΡΑΝΖΑΝ

Κλινική Ψυχολόγος-Ψυχοπαθολόγος (DESS)

- Πτυχιούχος του Πανεπιστημίου Nancy Γαλλίας
- Μεταπτυχιακή ειδίκευση (DESS) στην Κλινική Ψυχολογία Ενηλίκου, Εφήβου και Παιδιού στο Πανεπιστήμιο Reims Γαλλίας

Για τον ενήλικο
- Ψυχοδιαγνωστική
- Ψυχολογική υποστήριξη
- Ατομική και οικογενειακή συνέντευξη
- Ψυχοθεραπεία αναλυτικής εμπνεύσεως

Για το παιδί
- Αξιολόγηση προσωπικότητας (τεστ νοημοσύνης, προβολής)
- Διάγνωση μαθησιακών δυσκολιών και συμπεριφορικών διαταραχών
- Συμβουλευτική επαγγελματικού προσανατολισμού
- Ψυχοθεραπεία μέσω παιχνιδιού και εικαστικών

Δέχεται με ραντεβού
Εθνικής Αντίστασης 15
Τηλ.: 77350-Κιν. 6937684251

ΚΕΝΤΡΟ ΙΑΤΡΙΚΩΝ ΒΟΗΘΗΜΑΤΩΝ

ΟΞΥΓΟΝΟΘΕΡΑΠΕΙΑ
Περίθαλψη στο σπίτι

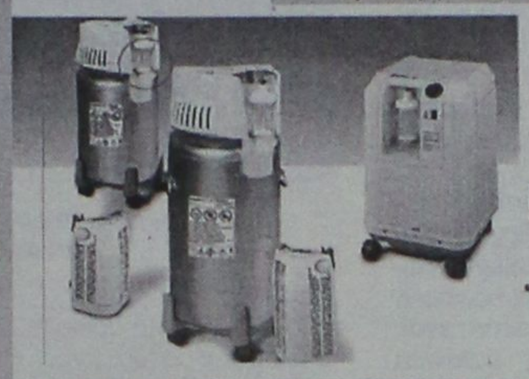

AIR LIQUIDE Santé

Taema



Προϊόντα
- Συγκεντρωτές οξυγόνου
- Υγρό οξυγόνο με φορητή συσκευή
- Νεφελοποιητές για αεροζολοθεραπεία
- Συσκευές Υπνικής άπνοιας
- Αναπνευστήρες

Υπηρεσίες
- Κατ'οίκον νοσηλεία ασθενών
- Προσφορά εξοπλισμού για νοσηλεία κατ'οίκον
- Αναπνευστική υποστήριξη (οξυγονοθεραπεία, μηχανική υποστήριξη αναπνοής, νεφελοποίηση)
- Θεραπεία πόνου
- Παρεντερική παροχή τροφής
- Συσκευές έγχυσης
- Εκπαίδευση

Δίπλα... στον άνθρωπο!

Εθνικής Αντιστάσεως 11 (πρώην Άννης Μαρίας)
Τηλ: (22410) 20359 - Κιν.: 6936.70.60.21
Fax: (22410)25009 – email: kivrdou@yahoo.gr
Πιστοποιημένο από το Ερευνητικό Κέντρο Βιολογικών Υλικών - Συμβάσεις με όλα τα ταμεία

ΟΡΘΟΠΕΔΙΚΑ - ΙΑΤΡΙΚΑ
ΧΑΡΙΤΟΣ



Ορθοπεδικά είδη & κατασκευές

Εξοπλισμός Ιατρείου & αναλώσιμα



Είδη νοσηλείας κατ' οίκον & μηχανήματα οξυγονοθεραπείας

Ορθοπεδικά στρώματα & μαξιλάρια



ΕΛΕΥΘ. ΒΕΝΙΖΕΛΟΥ 6 (Δίπλα στη Ροδιακή Έπαυλη) - ΡΟΔΟΣ
Τηλ.: 22410-24112 Fax: 22410-75969 e-mail: orken@rho.forthnet.gr

ΦΥΣΙΚΟΘΕΡΑΠΕΙΑ- ΧΕΙΡΟΠΡΑΚΤΙΚΗ

ΙΩΑΝΝΗΣ ΞΕΝΑΚΗΣ

Χειροπρακτική Σπονδυλικής Στήλης
Πρόληψη και αντιμετώπιση Πόνων
Αυχενικής, Θωρακικής,
Οσφυικής Μοίρας Σ.Σ.
Αποκατάσταση Ορθοπεδικών παθήσεων
Αποθεραπεία αθλητικών κακώσεων

Θεμ.Σοφούλη 117 - 1ος Όροφος
Τηλ.02410 43848 - Κιν.0945 173282

ΩΡΕΣ ΛΕΙΤΟΥΡΓΙΑΣ ΚΑΤΟΠΙΝ ΡΑΝΤΕΒΟΥ
ΔΕΥΤΕΡΑ -ΤΕΤΑΡΤΗ : 09.00 -13.00 & 17.00 - 20.30
ΤΡΙΤΗ - ΠΕΜΠΤΗ - ΠΑΡΑΣΚΕΥΗ : 09.00 - 17.00

ΝΤΟΡΑ ΚΩΝΣΤΑΝΤΙΝΟΠΟΥΛΟΥ

ΨΥΧΟΛΟΓΟΣ

Πτυχιούχος του Πανεπιστημίου της Καλιφόρνιας-Λος Αντζελες (UCLA)-Μεταπτυχιακές σπουδές στο Pepperdine University-Malibu California.

➤ Αμεση ψυχολογική υποστήριξη και επαγγελματική φροντίδα από έμπειρη Ψυχολόγο και Οικογενειακή Σύμβουλο.

➤ Η σωστή θεραπευτική σχέση μπορεί να επιφέρει ρεαλιστικές λύσεις για πραγματικά προβλήματα σε θέματα: μοναξιάς, μελαγχολίας, στρες, ανυπομονησίας, φοβίας, εθισμού, οικογενειακών σχέσεων, διαζυγίου, κακομεταχείρισης, συναισθηματικών δυσκολιών, αυτοπεποίθησης, ανασφάλειες, μεταβατικά στάδια ζωής, βουλιμίας, ανορεξίας, απώλειας, πένθους.

Τηλεφωνείστε στα τηλέφωνα:
(22410)35163 και 6944/980550
για ραντεβού και άμεση εξυπηρέτηση.
Διεύθυνση: Καρίας 1
Περιοχή Ροδίνι - Ρόδος

INEMA

ΙΑΤΡΙΚΟΣ & ΝΟΣΟΚΟΜΕΙΑΚΟΣ ΕΞΟΠΛΙΣΜΟΣ
15 ΧΡΟΝΙΑ ΕΜΠΕΙΡΙΑΣ *από το 1988*
ΕΙΜΑΣΤΕ ΟΙ ΜΕΓΑΛΥΤΕΡΟΙ ΠΡΟΜΗΘΕΥΤΕΣ ΙΑΤΡΙΚΟΥ – ΟΡΘΟΠΕΔΙΚΟΥ ΚΑΙ ΝΟΣΟΚΟΜΕΙΑΚΟΥ ΥΛΙΚΟΥ ΣΤΗ ΔΩΔΕΚΑΝΗΣΟ ΕΜΠΙΣΤΕΥΘΕΙΤΕ ΜΑΣ !!!
ΠΙΣΤΟΠΟΙΗΣΗ ΠΟΙΟΤΗΤΑΣ ISO9002 EN4600 E3/833
ΛΕΜΕΣΣΟΥ 2 ΡΟΔΟΣ ΤΗΛ.32238 – FAX 28484



ΑΝΑΠΗΡΙΚΑ ΚΑΡΟΤΣΙΑ–ΒΑΔΙΣΤΙΚΑ ΒΟΗΘΗΜΑΤΑ–ΟΡΘΟΠΕΔΙΚΑ ΕΙΔΗ–ΜΠΛΟΥΖΕΣ ΙΑΤΡΙΚΕΣ–ΚΑΛΤΣΕΣ ΦΛΕΒΙΤΙΔΑΣ–ΠΕΛΜΑΤΑ–ΟΡΘΟΠΕΔΙΚΑ ΜΑΞΙΛΑΡΙΑ–ΚΡΕΒΑΤΙΑ ΝΟΣΟΚΟΜΕΙΑΚΑ – ΙΑΤΡΙΚΟΣ ΕΞΟΠΛΙΣΜΟΣ ΚΑΙ ΑΝΑΛΩΣΙΜΑ – ΟΡΓΑΝΑ ΧΗΜΕΙΟΥ ΚΑΙ ΚΑΘΕ ΑΛΛΟ ΕΙΔΟΣ ΓΙΑ ΚΑΤ ΟΙΚΟ ΝΟΣΗΛΕΙΑ .

Kona Kai
POLYNESIAN /CHINESE RESTAURANT
Ξέρετε τι είναι το Sushi;

Εάν όχι, ελάτε σε μας.
Δοκιμάστε Παπάγια,
Ωμό ψάρι με φύκια τυλιγμένα
με γλυκό ξύδι, στο Sushi Bar.
Εάν δεν χορτάσετε με το Sushi, τότε
άλλες 81 γεύσεις σας περιμένουν.
Εάν θέλετε όλα αυτά και όχι μόνο τότε..

Η επιθυμία σας πραγματικότητα!
ΟΛΟ ΤΟ ΧΕΙΜΩΝΑ
ΑΝΟΙΚΤΑ ΚΑΘΕ ΠΑΡΑΣΚΕΥΗ - ΣΑΒΒΑΤΟ
και ΚΥΡΙΑΚΗ ΜΕΣΗΜΕΡΙ - ΒΡΑΔΥ

Οδός Φερενίκης - Παραλία Ιαλυσου
Τηλ. 22410 94328
(απέναντι από το ξενοδοχείο (Blue Horizon)

Δηλώσεις του αρχηγού του τουρκικού Γενικού Επιτελείου

Θα εισέλθουμε στο Ιράκ μόνο αν μας πουν οι ΗΠΑ

Εκτιμάται ότι η Τουρκία διατηρεί ήδη δύναμη 15.000 ανδρών στο Βόρειο Ιράκ

Η Τουρκία δεν θα ενισχύσει τις υφιστάμενες στρατιωτικές της δυνάμεις στο βόρειο Ιράκ παρά μόνο σε συνεργασία με τις Ηνωμένες Πολιτείες, ανακοίνωσε χθες ο αρχηγός του τουρκικού Γενικού Επιτελείου, στρατηγός Χιλμί Οζκιόκ.

«Πιστεύω ότι οι τουρκικές ένοπλες δυνάμεις μπορούν να αποφασίσουν την αποστολή συμπληρωματικών δυνάμεων στο βόρειο Ιράκ, εάν γίνει αντιληπτό ότι οι δυνάμεις που βρίσκονται ήδη εκεί δεν θα είναι σε θέση να χειρισθούν τέτοιου είδους κινδύνους και απειλές (εθνοτικές συγκρούσεις, εισροή προσφύγων)» δήλωσε ο στρατηγός Οζκιόκ κατά τη διάρκεια συνέντευξης Τύπου στο Ντιγιάρμπακιρ.

«Μία επίθεση εναντίον των τουρκικών στρατιωτικών δυνάμεων, η πιθανότητα μαζικής εισροής προσφύγων, αποσταθεροποίηση που θα οφείλεται σε συγκρούσεις ανάμεσα σε τοπικές ένοπλες ομάδες ή μία επίθεση εναντίον του άμαχου πληθυσμού είναι οι σημαντικές ανησυχίες μας στον τομέα της ασφαλείας, δήλωσε ο στρατηγός Οζκιόκ.



Σημείο ελέγχου του τουρκικού στρατού καθ' οδόν προς τα σύνορα με το Ιράκ

Εκτιμάται ότι η Τουρκία διατηρεί ήδη δύναμη 15.000 ανδρών στο Βόρειο Ιράκ.

Παρά τις έντονες τριβές που έχει προκαλέσεις στις σχέσεις ΗΠΑ - Τουρκίας το θέμα της ανάπτυξης τουρκικών στρατευμάτων στο Βόρειο Ιράκ, ο πολεμικός προϋπολογισμός του Αμερικανού προέδρου ΤζορτζΜπους για το Ιράκ περιλαμβάνει πρόβλεψη για την χορήγηση έως 8,5 δισ. δολαρίων στην Τουρκία υπό μορφήν απευθείας δανείου δανειοδοτικών εγγυήσεων, όπως προκύπτει από έγγραφα που έδωσε στη δημοσιότητα ο Λευκός Οίκος. Τα σχετικά δάνεια μπορεί να χορηγηθούν έως τις 30 Σεπτεμβρίου 2005.

Το ποσό αυτό είναι σαφώς χαμηλότερο από αυτό που ετέθη στην αρχή των διαπραγματεύσεων της Τουρκίας με τις ΗΠΑ, προτού η Αγκυρα απορρίψει το αίτημα της Ουάσινγκτον για ανάπτυξη και διέλευση αμερικανικών δυνάμεων από την Τουρκία. Τότε οι ΗΠΑ προσέφεραν στην Τουρκία οικονομική ενίσχυση έως και 30 δισ. δολαρίων.

Παράλληλα οι διαπραγματεύσεις μεταξύ της Ουάσινγκτον και της Αγκυρας για το επίμαχο θέμα της ανάπτυξης τουρκικών στρατευμάτων στο βόρειο Ιράκ συνεχίζουν να βρίσκονται σε τέλμα, καθώς ένας ακόμα γύρος επαφών μεταξύ του υπουργού Εξωτερικών της Τουρκίας Αμπντουλάχ Γκιουλ και του Αμερικανού απεσταλμένου Ζαλμάι Χαλιλζάντ απέβη άκαρπος, όπως μετέδωσε με το Reuters. Ο Αμερικανός διπλωμάτης έκανε λόγο «για δισεπίλυτα και περίπλοκα ζητήματα», ενώ ο κ. Γκιουλ υπογράμμισε ότι η Τουρκία «θα αποφασίσει από μόνη της» για το θέμα της ανάπτυξης στρατευμάτων όταν θα το κρίνει αναγκαίο.

Δηλώσεις του υπουργού Αμυνας για πιθανή εμπλοκή της Τουρκίας

Θα σταθμίσουμε τη θέση μας

Εκτιμά ότι ο πόλεμος στο Ιράκ συναντά πολλές δυσκολίες

Ο πόλεμος στο Ιράκ συναντά δυσκολίες και σε ό,τι αφορά τη χρονική διάρκεια και σε ό,τι αφορά το κόστος σε ανθρώπινες ζωές σχολίασε ο υπουργός Εθνικής Άμυνας, Γιάννος Παπαντωνίου, με αφορμή τις τελευταίες δυσάρεστες εξελίξεις στο Ιράκ.

Ο κ. Παπαντωνίου, αφού επανέλαβε ότι η Ελλάδα παρακολουθεί με μεγάλη προσοχή τις εξελίξεις σχετικά με τις συνέπειες που έχει ο πόλεμος στην περιοχή μας, τόνισε ότι προς το παρόν παραμένει σε ισχύ η εκτίμησή μας ότι οι επιπτώσεις στην οικονομία μας θα είναι περιορισμένες εφόσον ο πόλεμος τελειώσει γρήγορα.

Πρόσθεσε, δε, ότι η Ελλάδα παρακολουθεί τις εξελίξεις και θα σταθμίσει τις θέσεις της σε περίπτωση που ο πόλεμος θα έχει μακρά διάρκεια.

Εξάλλου, ο υπουργός Άμυνας σχολίασε ότι δεν μας απασχολεί το δάνειο προς την Τουρκία στο βαθμό που αυτό θα τη βοηθήσει να αντιμετωπίσει τα τεράστια οικονομικά προβλήματα της. Παράλληλα, επανέλαβε την κατηγορηματική αντίθεση της χώρας μας στο ενδεχόμενο εμπλοκής της Τουρκίας στο Βόρειο Ιράκ και χαρακτήρισε θετική οποιαδήποτε κίνηση της Διεθνούς Κοινότητας για την αποτροπή αυτού του ενδεχομένου.

Ο κ. Παπαντωνίου παρατήρησε ότι κατά μία εκδοχή υπάρχει περιορισμένη παρουσία τούρκων στρατιωτών στο Βόρειο Ιράκ, και πρόσθεσε ότι η χώρα μας θα σταθμίσει τη θέση της εφόσον επιβεβαιωθεί ο φόβος ότι η Τουρκία έχει την πρόθεση να μπει δυναμιά στο Βόρειο Ιράκ.

Τις σχετικές δηλώσεις έκανε ο κ. Παπαντωνίου από την Χαλκίδα όπου θα έχει συναντήσεις με την Τοπική Αυτοδιοίκηση του νομού Ευβοίας. Προηγουμένως κατά την επίσκεψή του στην ΕΑΒ επανέλαβε την ισχυρή βούληση της κυβέρνησης για αύξηση του ποσοστού της συμμετοχής των Ελληνικών Αμυντικών Βιομηχανιών στις προμήθειες των Ενόπλων Δυνάμεων ώστε να διασφαλισθεί η απασχόληση σε αυτές.

Επίσης, διαβεβαίωσε ότι η δημιουργία κρατικού εργοστασίου αεροσκαφών στην Ελευσίνα δεν έχει καμία σχέση με τις εργασίας της ΕΑΒ και δεν πρέπει να ανησυχεί αυτό τους εργαζομένους.

Από την πλευρά του ο πρόεδρος της ΕΑΒ, Διονύσιος Ξένος, αναφέρθηκε στο πρόγραμμα οικονομικής εξυγίανσης της εταιρίας, ενώ ο πρόεδρος των εργαζομένων, Σπύρος Ζουγανέλης, εξέφρασε την αντίθεση της ομοσπονδίας στον πόλεμο του Ιράκ από τους πολεμοκάπηλους, που, όπως είπε, στο όνομα του Συμβουλίου Ασφαλείας καταπατούν τις αποφάσεις του.

Οχι στο ενδεχόμενο τουρκικής εισβολής



Την αντίθεση της Ελλάδας στο ενδεχόμενο τουρκικής εισβολής στο Ιράκ επανέλαβε και χθες ο κυβερνητικός εκπρόσωπος, τονίζοντας πως μια τέτοια πρωτοβουλία της Αγκυρας θα ήταν αντίθετη με την απόφαση του Συμβουλίου Ασφαλείας 1441 αλλά και με την απόφαση της ΕΕ τόσο ως προς την προάσπιση της εδαφικής ακεραιότητας του Ιράκ όσο και ως προς την ανάγκη προστασίας της μειονότητας.

"Το πρόβλημα των προσφύγων δεν δικαιολογεί την εισβολή, η ΕΕ διαθέτει γι'αυτό σοβαρά κονδύλια και ο Γ. Παπανδρέου αναφέρθηκε τις προάλλες στην ανάγκη ανάληψης σχετικών πρωτοβουλιών", υπογράμμισε ο κ. Πρωτόπαπας.

Ο κυβερνητικός εκπρόσωπος επί του θέματος τόνισε ακόμη ότι η Τουρκία δέχθηκε ανάλογες πιέσεις απο πολλές χώρες και ότι "εξ'όσων έχουν γίνει γνωστά ως τώρα η Τουρκία δεν έχει πραγματοποιήσει εισβολή στο ιρακινό έδαφος".

Επεσαν πύραυλοι στην κεντρική αγορά

Πολλοί νεκροί και δεκάδες τραυματίες μεταξύ του άμαχου πληθυσμού

Τουλάχιστον 15 νεκρούς και πολλούς τραυματίες μεταξύ του άμαχου πληθυσμού άφησαν πίσω τους οι σφοδροί αεροπορικοί βομβαρδισμοί που εξαπέλυσαν οι αμερικανοβρετανικές δυνάμεις χθες στη Βαγδάτη πλήττοντας μια από τις κεντρικές αγορές αλλά και διαμερίσματα σε μια από τις φτωχότερες γειτονιές της πόλης.

Διαμελισμένα πτώματα στους δρόμους και καμμένα αυτοκίνητα ήταν η πρώτη εικόνα αμέσως μετά το χτύπημα εξαγριώνοντας τους εκατοντάδες που διασώθηκαν που άρχισαν να φωνάζουν συνθήματα όπως «Θα θυσιάσουμε το αίμα και την ψυχή μας για εσένα, Σαντάμ». Αμέσως μετά το χτύπημα έσπευσαν στην περιοχή του μακελειού πυροσβεστικές δυνάμεις και αασθενοφόρα. Την ώρα που έπεσαν οι πύραυλοι ο κόσμος ψώνιζε από τα καταστήματα της αγοράς αγαθά πρώτης ανάγκης. Μακελειό και στη Νασιρίγια όπου όπως ανακοίνωσε ο ιρακινός υπουργός Πληροφόρησης τουλάχιστον 500 είναι οι τραυματίες μεταξύ του άμαχου πληθυσμού ενώ 200 σπίτια ισοπεδώθηκαν.

Μία αγορά, ασφαλώς, είναι κάτι που ποτέ δεν θα βάλει ως στόχο η συμμαχία, δήλωσε ο βρετανός υπουργός Αμυνας Τζεφ Χουν, αναφερόμενος στο βομβαρδισμό που στοίχισε τη ζωή αμάχων στη Βαγδάτη. Απαντώντας σε ερώτηση βουλευτή στη Βουλή των Κοινοτήτων και έκανε λόγο για τη διεξαγωγή ανακρίσεων προκειμένου να εξακριβωθεί το τι ακριβώς συνέβη. Διευκρίνισε ωστόσο ότι «θα συνεχίσουμε να εξετάζουμε τον τρόπο με τον οποίο θα μπορούσαμε να ελαχιστοποιήσουμε τον αριθμό των θυμάτων μεταξύ των πολιτών»

Στις ΗΠΑ ο εκπρόσωπος της κεντρικής αμερικανικής διοίκησης ταξίαρχος Βίνσεντ Μπρουκς, δήλωσε ότι οι επιχειρήσεις των συμμαχικών δυνάμεων προχωρούν «σύμφωνά με το σχέδιο» και ότι οι στρατιωτικοί διοικητές είναι ευχαριστημένοι με τον τρόπο που εξελίσσονται οι μάχες. Ο Μπρουκς αρνήθηκε να σχολιάσει τον βομβαρδισμό της Βαγδάτης και περιορίστηκε να δηλώσει: «Δεν γνωρίζουμε εάν αυτό προκλήθηκε από τους δικούς μας πυραύλους, δεν μπορούμε να πούμε εάν εμείς έχουμε κάποια σχέση με αυτό»

Ο υπουργός Πληροφόρησης του Ιράκ Μοχάμεντ αλ-Σαχάφ, από την άλλη πλευρά, κατηγόρησε τις συμμαχικές δυνάμεις ότι χρησιμοποιούν βόμβες διασποράς κυρίως εναντίον αμάχων στις στρατιωτικές επιχειρήσεις τους στο Ιράκ.. Ο Τζορτζ Μπους διαβεβαίωσε τον αμερικανικό λαό για νίκη στον πόλεμο και ενώ οι «συμμαχικές» δυνάμεις ετοιμάζονται να δώσουν τη λεγόμενη μητέρα των μαχών σε πολύ δύσκολες καιρικές συνθήκες καθώς η Βαγδάτη πλήττεται από μια από τις χειρότερες αμμοθύελλες των τελευταίων ετών.

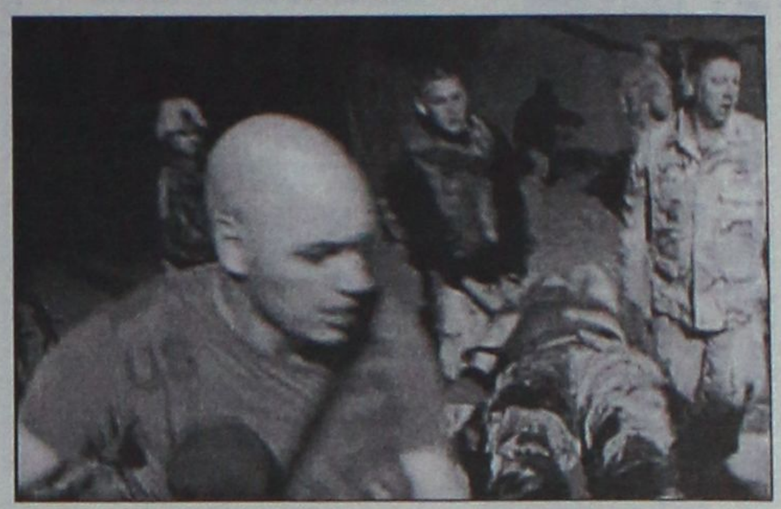

Ευφράτη στην πόλη Νασιρίγια, όπου συνάντησαν σθεναρή αντίσταση από ιρακινές δυνάμεις.

Υπό πλήρη έλεγχο των αμερικανο-βρετανικών δυνάμεων βρίσκεται το λιμάνι Ουμ Κάσρ, ενώ στο στόχαστρο έχουν μπει τώρα οι πόλεις Νατζάφ και Καρμπάλα, 95 χιλιόμετρα νότια της Βαγδάτης, όπου οι βρετανικές δυνάμεις σφυροκοπούν την ιρακινή επίλεκτη μεραρχία Μεντίνα. Το αμερικανικό Πεντάγωνο ανακοίνωσε ότι στις μάχες κοντά στη Νατζάφ, πιστεύεται ότι σκοτώθηκαν τουλάχιστον 300 ιρακινοί στρατιώτες, ενώ δεν έχουν αναφερθεί απώλειες μεταξύ των αντρών των συμμαχικών δυνάμεων.

Στο βόρειο Ιράκ, οι αμερικανικές δυνάμεις βομβάρδισαν βάση της αλ Κάιντα, όπως είπε ο πλοίαρχος του αεροπλανοφόρου Ρούσβελτ, χωρίς να δώσει περισσότερες λεπτομέρειες. Στην ίδια περιοχή, αεροπορικές επιθέσεις δέχτηκαν, οι πόλεις Κιρκούκ και Τσαμ-σαμάλ. Ο ιρακινός υπουργός Πληροφόρησης ανακοίνωσε ότι από τους αμερικανο-βρετανικούς βομβαρδισμούς έχουν σκοτωθεί το τελευταίο 24ωρο 16 ιρακινοί άμαχοι και έχουν τραυματιστεί ακόμη 95. Δυο βρετανοί στρατιώτες σκοτώθηκαν και δυο ακόμη τραυματίστηκαν σοβαρά κατά τη διάρκεια ανταλλαγής πυρών κατά λάθος- μεταξύ βρετανικών αρμάτων μάχης στα περίχωρα της Βασόρας. Οι αμερικανικές αρχές επιβεβαίωσαν το θάνατο 22 στρατιωτών, και ανακοίνωσαν ότι έχουν συλλάβει 3.500 αιχμαλώτους.

Θα κερδίσουμε, διαβεβαιώνει ο Τζ. Μπους

Οι βρετανο-αμερικανικές δυνάμεις έχουν σημειώσει πρόοδο στο Ιράκ όμως ο πόλεμος δεν έχει τελειώσει, δήλωσε χθες ο αμερικανός πρόεδρος Τζορτζ Μπους, σε ομιλία του στην Κεντρική Διοίκηση των αμερικανικών δυνάμεων στη βάση Μακντίλ της Φλόριντα.

"Εχουμε κάνει πρόοδο, αλλά ο πόλεμος δεν έχει τελειώσει. Θα κερδίσουμε. Κάθε ημέρα πλησιάζουμε τους στόχους μας", τόνισε ο Μπους κάτω από τα χειροκροτήματα των στρατιωτικών.

"Δεν μπορούμε να ξέρουμε τη διάρκεια αυτού του πολέμου, όμως είμαστε προετοιμασμένοι για τη μάχη που θα ακολουθήσει. Σας βεβαιώνω και βεβαιώνω τον λαό του Ιράκ που έχει περάσει τόσα δεινά πως θα έρθει η ημέρα της κρίσης για το ιρακινό καθεστώς και αυτή η ημέρα πλησιάζει", υπογράμμισε ο Μπους.

Ο ιρακινός πρόεδρος Σαντάμ Χουσέιν "χάνει κάθε ημέρα περισσότερο τον έλεγχο" της χώρας του, πρόσθεσε ο αμερικανός πρόεδρος και πως οι συμμαχικές δυνάμεις έχουν τώρα ως στόχο τις επίλεκτες μονάδες της προεδρικής φρουράς.

Ο ίδιος πρόσθεσε πως οι επιθέσεις στοχεύουν επίσης στο να εμποδίσουν τα ιρακινά στρατεύματα να χρησιμοποιήσουν όπλα μαζικής καταστροφής εναντίον των αντιπάλων τους.

Ο πρόεδρος Μπους εκτιμά πως "ο κόσμος έχει τώρα μια ξεκάθαρη εικόνα του ιρακινού καθεστώτος και του κακού που εκπροσωπεί", αναφερόμενος στο ότι χρησιμοποιεί αμάχους ως "ανθρώπινες ασπίδες" και στο ότι εκτελεί τους στρατιώτες που θέλουν να παραδοθούν.

"Η προστασία των αμάχων είναι ο πρώτος στόχος του δικού μας σχεδίου μάχης", είπε.

Ακόμα ο αμερικανός πρόεδρος τόνισε πως οι ιρακινοί στρατιώτες που είναι ένοχοι κακομεταχείρισης των αμερικανών αιχμαλώτων ή που παραβιάζουν το δίκαιο του πολέμου θα θεωρούνται εγκληματίες πολέμου και θα παραπεμφθούν ενώπιον της δικαιοσύνης.

Φοβούνται χρήση χημικών όπλων

Προειδοποίηση του Τόνι Μπλερ

Ο βρετανός πρωθυπουργός Τόνι Μπλερ δήλωσε σήμερα στη Βουλή των Κοινοτήτων ότι οι Ιρακινοί που τυχόν θα χρησιμοποιήσουν όπλα μαζικής καταστροφής κατά των συμμαχικών στρατευμάτων "θα διωχθούν με τη μεγαλύτερη αυστηρότητα" μετά το τέλος του πολέμου.

"Δηλώνουμε με τον πιο ρητό τρόπο στους ιρακινούς διοικητές επί του πεδίου ότι εάν χρησιμοποιήσουν χημικά ή βιολογικά όπλα θα διωχθούν με τη μεγαλύτερη αυστηρότητα, όπως θα τους αξίζει", δήλωσε ο Μπλερ μιλώντας κατά την καθιερωμένη εβδομαδιαία συνεδρίαση του σώματος με ερωτήσεις προς τον πρωθυπουργό.

"Υπάρχουν φήμες ολοένα και πιο επίμονες ότι διανεμήθηκε εξοπλισμός (προστασίας) στις ιρακινές δυνάμεις, αλλά είναι δύσκολο να είμαστε σίγουρη για την ακρίβεια αυτών των πληροφοριών.

Είναι πάντως ένα θέμα το οποίο αντιμετωπίζουμε από την έναρξη των εχθροπραξιών", είπε.

Ο Μπλερ δήλωσε ακόμα ότι η χώρα του έχει αποστείλει αρκετές δυνάμεις στο Ιράκ και στο παρόν στάδιο δεν προβλέπεται η αποστολή ενισχύσεων, εκφράζοντας παράλληλα την άποψη ότι σε αυτό συμφωνεί και η Ουάσινγκτον.

Στη δήλωση αυτή προέβη ο Μπλερ απαντώντας σε ερώτηση του ηγέτη της συντηρητικής αντιπολίτευσης Ιαν Ντάνκαν Σμιθ αναφορικά με πληφορορίες ότι "οι Ηνωμένες Πολιτείες προβλέπουν την αποστολή ενισχύσεων στην περιοχή".

Αναφερόμενος στην κατάσταση που επικρατεί στη Βασόρα, δεύτερη σε μέγεθος πόλη του Ιράκ, ο Μπλερ είπε ότι κατά τη γνώμη του υπήρξε χθες το βράδυ μία περιορισμένη εξέγερση.

"Σε σχέση με το τι συνέβη στη Βασόρα χθες τη νύχτα, οι πληροφορίες πραγματικά είναι συγκεχυμένες, αλλά πιστεύουμε ότι υπήρξε κάποια περιορισμένης μορφής εξέγερση", είπε.

Η τεχνολογία τελειώνει εκεί που αρχίζει το δράμα

Οι Αμερικανοί παρακολουθούν έναν πόλεμο χωρίς αίμα

Ενας αμερικανός πολίτης που παρακολουθεί τον πόλεμο μόνο από την τηλεόραση μπορεί άνετα να φτάσει στο συμπέρασμα ότι οι Ιρακινοί δεν υπάρχουν και ότι στις μάχες δεν χύνεται αίμα. Οι εικόνες είναι πάντα "καθαρές", έχοντας λογοκριθεί με απόφαση των καναλιών. Σχεδόν κανείς τηλεθεατής δεν είδε τις εικόνες των αιχμαλώτων στο Ιράκ. Το Πεντάγωνο ζήτησε από τα κανάλια να μην τις δείξουν, κι εκείνα υπάκουσαν. Οι τρισδιάστατες παρουσιάσεις των βομβαρδισμών είναι τόσο ρεαλιστικές, που ο τηλεθεατής αισθάνεται σαν να παρευρίσκεται στην εκτόξευση του πυραύλου και να παρακολουθεί την πορεία του, χωρίς όμως ποτέ να δει την ίδια την έκρηξη της βόμβας. Η τεχνολογία τελειώνει εκεί που αρχίζει το δράμα, για το οποίο τα αμερικανικά τηλεοπτικά κανάλια διαθέτουν πάντα ένα φίλτρο. Η περίφημη αυτολογοκρισία της αμερικανικής τηλεόρασης, που φάνηκε ανάγλυφα στην κάλυψη των τρομοκρατικών επιθέσεων της 11ης Σεπτεμβρίου, εμποδίζει τους τηλεθεατές να παρακολουθήσουν από τον καναπέ τους δυσάρεστες εικόνες. Οι τελευταίες τέτοιες εικόνες που είδαν οι Αμερικανοί "ζωντανά" ήταν η ελεύθερη πτώση ορισμένων από τους εργαζομένους στους Δίδυμους Πύργους. Οι εικόνες αυτές δεν επαναλήφθηκαν ποτέ. Στον πόλεμο κατά του Ιράκ, η τεχνολογία επιτρέπει την απευθείας μετάδοση μιας κατακτητικής επιχείρησης, καταδικάζει όμως τους θεατές να δουν την "πιο άσχημη έρημο που έχω δει ποτέ στη ζωή μου". Ετσι περιέγραψε την έρημο του Ιράκ ο βετεράνος Τεντ Κόπελ του ABC, ο οποίος συνοδεύει με ένα φορτηγό τις μεραρχίες που προελαύνουν από τον Νότο. Οι κάμερες που βρίσκονται στα άρματα μάχης και οι δορυφορικές συνδέσεις επιτρέπουν την παρακολούθηση της προέλασης με μια εικόνα τόσο καθαρή, ώστε οι πρωταγωνιστές σχεδόν χρειάζονται μακιγιάζ. Από την εικόνα αυτή, όμως, λείπουν οι Ιρακινοί, τα σπίτια, τα χωριά, και βέβαια οι μάχες. Οι συνδέσεις με τους ανταποκριτές αρχίζουν να μετατρέπονται σε μια σουρεαλιστική ποδοσφαιρική μετάδοση. Ενας παρουσιαστής, που βρίσκεται σε μια πόλη με αραβικά χαρακτηριστικά, ζητά από τους ανταποκριτές να του αναλύσουν την έκβαση και το αποτέλεσμα μιας μάχης. Οταν ένας πύραυλος εκρήγνυται δίπλα του, όπως συνέβη με τον Ουόλτερ Ρότζερς του CNN, εκείνος εξηγεί αμέσως ότι "δεν είναι τίποτα" και περνάει σε άλλο θέμα, χωρίς να δίνει σημασία στην τραγωδία που μπορεί να έχει προκληθεί. Το επεισόδιο που έφερε στο προσκήνιο τα όρια της αυτολογοκρισίας μεταδόθηκε από το κανάλι Αλ Τζαζίρα. Το CBS έπαιρνε συνέντευξη από τον υπουργό Αμύνης Ντόναλντ Ράμσφελντ, όταν άρχισαν να μεταδίδονται από το αραβικό κανάλι οι εικόνες των αμερικανών αιχμαλώτων. Το CBS, χωρίς να δείξει αυτές τις εικόνες, ζήτησε την αντίδραση του Ράμσφελντ, ο οποίος μίλησε για τη Συνθήκη της Γενεύης και έσπευσε να ζητήσει από τα κανάλια να μη δείξουν ποτέ αυτές τις εικόνες.

www.RodosVitrina.gr/Metropol.htm
METROPOL MULTI-CINEMA
ALPHA ODEON
Πληροφορίες, Κρατήσεις από 15:00
Information, Reservations after 15:00
ΤΗΛ. 22410.28400
WEEKLY PROGRAMME • ΕΒΔΟΜΑΔΙΑΙΟ ΠΡΟΓΡΑΜΜΑ
21/03/2003 - 27/03/2003

IN ENGLISH
ΚΑΤΑΛΛΗΛΟ
ΣΕ ΠΡΩΤΗ ΠΑΝΕΛΛΗΝΙΑ ΠΡΟΒΟΛΗ
Η ΥΠΕΡΠΕΡΙΠΕΤΕΙΑ ΔΡΑΣΗΣ
ΜΕ ΤΟΝ ΠΙΟ ΔΗΜΟΦΙΛΗ ΣΟΥΠΕΡ-ΗΡΩΑ ΟΛΩΝ ΤΩΝ ΕΠΟΧΩΝ
ΜΕ ΕΚΑΤΟΜΜΥΡΙΑ ΦΑΝΑΤΙΚΟΥΣ ΘΑΥΜΑΣΤΕΣ
DAREDEVIL
Η ΔΙΚΑΙΟΣΥΝΗ ΕΙΝΑΙ ΤΥΦΛΗ...
ΓΙΑ ΤΟΥΣ ΕΝΟΧΟΥΣ ΘΑ ΕΙΝΑΙ ΑΜΕΙΛΙΚΤΗΙΙ!
ΠΡΩΤΑΓΩΝΙΣΤΟΥΝ
ΜΠΕΝ ΑΦΛΕΚ - ΚΟΛΙΝ ΦΑΡΕΛ
ΚΑΝΤΕ ΕΓΚΑΙΡΑ ΤΙΣ ΚΡΑΤΗΣΕΙΣ ΣΑΣ
ΑΙΘΟΥΣΑ 1
ΩΡΕΣ ΕΝΑΡΞΗΣ - SHOWTIMES
17:30, 20:00, 22:30

IN ENGLISH
ΚΑΤΑΛΛΗΛΟ
ΕΝΑ ΠΡΑΓΜΑΤΙΚΟ ΑΡΙΣΤΟΥΡΓΗΜΑ
ΣΤΗ ΖΩΗ ΚΑΙ ΣΤΟΝ ΕΡΩΤΑ
ΝΑ ΠΕΡΙΜΕΝΕΙΣ ΤΟ ΑΝΑΠΑΝΤΕΧΟ
ΠΙΚΡΑ ΦΕΓΓΑΡΙΑ
MOONLIGHT MILE
ΠΡΩΤΑΓΩΝΙΣΤΟΥΝ
ΝΤΑΣΤΙΝ ΧΟΦΜΑΝ
ΣΟΥΖΑΝ ΣΑΡΑΝΤΟΝ
ΑΙΘΟΥΣΑ 3
ΩΡΕΣ ΕΝΑΡΞΗΣ - SHOWTIMES
17:30, 19:45, 22:15

IN ENGLISH
ΚΑΤΑΛΛΗΛΟ
ΞΑΝΑ ΚΟΝΤΑ ΣΑΣ
ΝΙΑ ΒΑΡΝΤΑΛΟΣ (ΝΥΦΗ) ΤΖΟΝ ΚΟΡΜΠΕΤ (ΓΑΜΠΡΟΣ)
ΣΤΟΝ ΚΑΛΥΤΕΡΟ ΓΑΜΟ ΠΟΥ ΕΙΔΑΤΕ ΠΟΤΕ
ΓΑΜΟΣ ΑΛΑ... ΕΛΛΗΝΙΚΑ
MY BIG FAT GREEK WEDDING
ΣΥΝΕΧΙΖΟΥΜΕ...ΝΑ ΠΑΝΤΡΕΥΟΜΑΣΤΕ ΚΑΙ ΘΑ ΧΑΡΟΥΜΕ ΝΑ ΣΑΣ ΕΧΟΥΜΕ ΚΟΝΤΑ ΜΑΣ!!
ΑΙΘΟΥΣΑ 2
ΩΡΕΣ ΕΝΑΡΞΗΣ - SHOWTIMES
20:30, 22:30

ΣΤΑ ΕΛΛΗΝΙΚΑ
ΚΑΤΑΛΛΗΛΟ
Η WALT DISNEY PICTURES ΠΑΡΟΥΣΙΑΖΕΙ ΤΗΝ ΝΕΑ ΥΠΕΡΠΑΡΑΓΩΓΗ
ΤΟ ΒΙΒΛΙΟ ΤΗΣ ΖΟΥΓΚΛΑΣ 2
THE JUNGLE BOOK 2
Ο ΜΟΓΛΗΣ ΚΑΙ Ο ΜΠΑΛΟΥ ΚΑΙ ΟΛΗ Η ΓΝΩΣΤΗ ΠΑΛΙΟΠΑΡΕΑ ΣΕ ΝΕΕΣ ΠΕΡΙΠΕΤΕΙΕΣ
ΑΙΘΟΥΣΑ 2
ΩΡΕΣ ΕΝΑΡΞΗΣ - SHOWTIMES
16:00, 17:30, 19:00

ΑΠΟ ΠΑΡΑΣΚΕΥΗ 28 ΜΑΡΤΙΟΥ
ΤΖΕΝΙΦΕΡ ΛΟΠΕΖ - ΡΕΪΦ ΦΑΪΝΣ ΣΤΗΝ ΑΙΣΘΗΜΑΤΙΚΗ ΠΕΡΙΠΕΤΕΙΑ
Η ΚΑΜΑΡΙΕΡΑ
MAID IN MANHATTAN
ΜΙΑ ΣΥΝΑΝΤΗΣΗ... ΜΙΑ ΠΑΡΕΞΗΓΗΣΗ ΕΝΑΣ ΜΕΓΑΛΟΣ ΕΡΩΤΑΣ!

ΑΛ ΠΑΤΣΙΝΟ - ΚΟΛΙΝ ΦΑΡΕΛ
ΣΤΗΝ ΝΕΑ ΠΕΡΙΠΕΤΕΙΑ ΠΟΥ ΘΑ ΣΑΣ ΚΑΘΗΛΩΣΕΙ
Η ΔΟΚΙΜΑΣΙΑ
THE RECRUIT
ΣΤΗΝ ΚΑΤΑΣΚΟΠΕΙΑ, ΤΙΠΟΤΑ ΔΕΝ ΕΙΝΑΙ ΑΥΤΟ ΠΟΥ ΦΑΙΝΕΤΑΙ.

ΠΡΟΣΕΧΩΣ - SHORTLY
Η ΕΠΙΚΗ ΥΠΕΡΠΑΡΑΓΩΓΗ ΤΟΥ ΠΟΛΥΒΡΑΒΕΥΜΕΝΟΥ ΖΑΝΓΚ ΓΙΜΟΥ
ΥΠΟΨΗΦΙΑ ΓΙΑ ΟΣΚΑΡ ΚΑΛΥΤΕΡΗΣ ΞΕΝΗΣ ΤΑΙΝΙΑΣ
Ο ΗΡΩΑΣ
HERO
ΠΡΩΤΑΓΩΝΙΣΤΟΥΝ
ΤΖΕΝ ΛΙ - ΤΟΝΙ ΛΕΟΥΝΓΚ
ΜΑΓΚΙ ΤΣΕΟΥΝΓΚ ΖΑΝΓΚ ΖΙΓΙ

Η WALT DISNEY ΠΑΡΟΥΣΙΑΖΕΙ ΤΗΝ ΤΕΛΕΥΤΑΙΑ ΤΗΣ ΔΗΜΙΟΥΡΓΙΑ
ΤΟ ΓΟΥΡΟΥΝΑΚΙ
ΚΑΙ Η ΜΕΓΑΛΗ ΠΑΡΕΑ ΤΟΥ ΓΟΥΪΝΙ
Ο ΠΙΟ ΜΙΚΡΟΣ ΤΗΣ ΠΑΡΕΑΣ ΑΠΟΔΕΙΧΘΗΚΕ Ο ΠΙΟ ΜΕΓΑΛΟΣ ΗΡΩΑΣ

Cinemania

ΕΠΙΜΕΛΕΙΑ: *ΚΥΡΙΑΚΗ ΠΕΤΡΙΔΟΥ*

Οι ταινίες της Παρασκευής

Τέσσερις ταινίες, από τις οποίες η μία σε α' πανελλήνια προβολή, κάνουν πρεμιέρα στις αίθουσες της Ρόδου κατά τη νέα κινηματογραφική εβδομάδα.

Συνολικά, από αύριο Παρασκευή 28 Μαρτίου έως και την Πέμπτη 4 Απριλίου, στους κινηματογράφους της Ρόδου θα προβάλλονται 12 ταινίες.

Χαρακτηριστικό της κινηματογραφικής εβδομάδας που ξεκινάει από αύριο είναι ότι κάνουν πρεμιέρα εδώ αρκετές ταινίες που χρωστάει στο κινηματογραφόφιλο κοινό της Ρόδου, η πλειοψηφία των οποίων είναι κωμωδίες. Αναλυτικά:

○ Από το "ΜΕΤΡΟΠΟΛ Alpha Odeon"

Δύο νέες ταινίες, από τις οποίες η μία σε α' πανελλήνια προβολή, κάνουν πρεμιέρα από τις αίθουσες του πολυσινεμά, τη νέα κινηματογραφική εβδομάδα και παράλληλα συνεχίζεται η προβολή τριών ακόμη. Συγκεκριμένα:



- Η Καμαριέρα (Maid in Manhattan)

Σε α' πανελλήνια προβολή θα δούμε, από αύριο, τη νέα ταινία της **Τζένιφερ Λόπεζ** που αποτελεί και τη **μεγαλύτερη εισπρακτική επιτυχία** της εκρηκτικής Λατίνας σταρ.

Πρόκειται για μία **ρομαντική κωμωδία** σε σκηνοθεσία **Γουέιν Γουάνγκ** ("Καπνός") και με πρωταγωνιστές, εκτός από την ίδια, τον **Ρέιφ Φάινς** ("Ο Αγγλος Ασθενής") και τη **Μιράντα Ρίτσαρντσον.**

Η υπόθεση: Η ιστορία φέρνει σε ...σύγχρονη Σταχτοπούτα με την καμαριέρα που την ερωτεύεται γοητευτικός ανερχόμενος πολιτικός, ο οποίος, όμως, κατά λάθος, τη θεωρεί μέλος της "υψηλής κοινωνίας"...

- Η Δοκιμασία (The Recruit)

Κατασκοπικό θρίλερ σε σκηνοθεσία **Ρότζερ Ντόναλτσον** ("Κοκτέιλ") και με τον **Αλ Πατσίνο** στον πρωταγωνιστικό ρόλο. Μαζί με τον βετεράνο σταρ εμφανίζεται και το -όπως όλα δείχνουν- "the next best thing" του Χόλιγουντ, ο **Κόλιν Φάρελ** ο οποίος παίζει και στο "Daredevil".

Η υπόθεση: Βετεράνος της CIA αναλαμβάνει την εκπαίδευση νεοσύλλεκτου και το πρώτο πράγμα που τον διδάσκει είναι: "Μην εμπιστεύεσαι κανέναν"!..

- Παράλληλα, από το "Μετροπόλ", συνεχίζεται η προβολή των ταινιών: **"Daredevil"** (για 2η εβδομάδα), "Γάμος αλά... ελληνικά" και **"Το βιβλίο της Ζούγκλας".**

○ Από το "ΠΑΛΛΑΣ 5 Cinemas Center"

Δύο νέες ταινίες κάνουν πρεμιέρα από τον πολυκινηματογράφο την ερχόμενη εβδομάδα και παράλληλα θα συνεχίσει την προβολή 5 ακόμη. Συγκεκριμένα:

- Ο Γκουρού (The Guru)

Ρομαντική κωμωδία, στα πλαίσια της νέας μόδας του **"Bollywood"** σε σκηνοθεσία της **Ντέζι Φον Σκέλερ Μάγερ** και με πρωταγωνιστές τους: **Χέδερ Γκράχαμ, Μαρίσα Τομέι, Τζίμι Μίστρι** κ.ά.

Η υπόθεση: Ο Ραμού έχει όνειρο να γίνει ηθοποιός και ταξιδεύει γι' αυτό από την Ινδία στη Νέα Υόρκη. Κάθε αρχή και δύσκολη όμως...

- Pluto Nash

Κωμική περιπέτεια φαντασίας σε σκηνοθεσία **Ρον Αντεργουντ** και με τον **Εντι Μέρφι** στον πρωταγωνιστικό ρόλο. Μαζί του εμφανίζονται ακόμα οι: **Ροζάριο Ντόσον, Τζον Κλιζ, Ράντι Κονέιντ.**

Η υπόθεση: Το έτος 2087 ο Pluto Nash, ιδιοκτήτης του πιο διάσημου club στο φεγγάρι, αρνείται να πουλήσει το τελευταίο σ' έναν γκάγκστερ και τότε αρχίζουν τα προβλήματά του..

- Παράλληλα, από το "Παλλάς" συνεχίζεται η προβολή των ταινιών: **"Πιάσε με αν μπορείς"** (για 5η εβδομάδα), **"Πινόκιο"** (για 4η εβδομάδα), **"Οι κόρες της ντροπής"** (για 2η εβδομάδα), **"Σχετικά με τον Σμιντ"** (για 2η εβδομάδα) και **"Adaptation"** (για 2η εβδομάδα).

ΠΑΛΛΑΣ 5 CINEMAS CENTER
21/03/2003 έως 27/03/2003

ΑΙΘΟΥΣΑ 5
ADAPTATION
Κωμωδία / Comedy
Μια πανέξυπνη κωμωδία υποψήφια φέτος για **4 ΟΣΚΑΡ** με τους ήδη βραβευμένους με Όσκαρ Νίκολας Κέιτζ και Μέριλ Στριπ!
ΠΡΩΤΑΓΩΝΙΣΤΟΥΝ: NIKOLAS CAGE, MERYL STREEP
Ώρες Έναρξης: *15:30, 17:50, 20:15, 22:40
*Ειδική επιπλέον παράσταση, μόνο Σάββατο & Κυριακή.

ΑΙΘΟΥΣΑ 2
ΣΧΕΤΙΚΑ ΜΕ ΤΟΝ ΣΜΙΤ
ABOUT SCHMIDT
Μαύρη κωμωδία / Black comedy
Απολαύστε τον βραβευμένο με Όσκαρ Τζακ Νίκολσον σε μια ανεπανάληπτη μαύρη κωμωδία, υποψήφια φέτος για **2 ΟΣΚΑΡ** (Α' ανδρικού, Α' γυναικείου)
ΠΡΩΤΑΓΩΝΙΣΤΟΥΝ: JACK NICHOLSON, KATHY BATES
Ώρες Έναρξης: 17:30, 20:00, 22:30

ΑΙΘΟΥΣΑ 1
ΟΙ ΚΟΡΕΣ ΤΗΣ ΝΤΡΟΠΗΣ
THE MAGDALENE SISTERS
Κοινωνικό Δράμα / Social Drama
Το συγκλονιστικό κοινωνικό δράμα του Peter Malan που βραβεύτηκε με Χρυσό Λιοντάρι στο φεστιβάλ Βενετίας!
ΠΡΩΤΑΓΩΝΙΣΤΟΥΝ: GERALDINE McEWAN κ.α.
Ώρες Έναρξης: 17:35, 20:00, 22:25

ΑΙΘΟΥΣΑ 3
ΠΙΑΣΕ ΜΕ ΑΝ ΜΠΟΡΕΙΣ
CATCH ME IF YOU CAN
Κωμωδία / Comedy
Η κωμική περιπέτεια του Στίβεν Σπίλμπεργκ, υποψήφια για **2 ΟΣΚΑΡ**!
ΠΡΩΤΑΓΩΝΙΣΤΟΥΝ:TOM HANKS, LEONARDO DICAPRIO
Ώρες Έναρξης: 17:00, 19:50, 22:30

ΑΙΘΟΥΣΑ 4
ΑΝΤΙΜΕΤΩΠΟΙ ΜΕ ΤΟ ΘΑΝΑΤΟ
BALLISTIC: ECKS Vs SEVER
Περιπέτεια / Action movie
Ο πιο επικίνδυνος εχθρός σου... είναι ο φίλος που έχεις προδώσει!
ΠΡΩΤΑΓΩΝΙΣΤΟΥΝ: ANTONIO BANDERAS, LUCY LIU (ΟΙ ΑΓΓΕΛΟΙ ΤΟΥ ΤΣΑΡΛΥ)
Ώρες Έναρξης: *15:40, 22:30
*Ειδική επιπλέον παράσταση, μόνο Σάββατο & Κυριακή.

ΑΙΘΟΥΣΑ 4
PINOCCHIO / ΠΙΝΟΚΙΟ
Κωμωδία / Comedy
Η περιπέτεια μιας ζωής... είναι κάτω από τη μύτη σας!
Σε **Πρώτη Προβολή** ο απολαυστικός Ρομπέρτο Μπενίνι σε μια κωμωδία για μικρούς και μεγάλους!
ΠΡΩΤΑΓΩΝΙΣΤΟΥΝ: ROBERTO BENIGNI, GLEN CLOSE, JOHN CLEESE
Ώρες Έναρξης: *15:30, 17:50, 20:10
*Ειδική επιπλέον παράσταση, μόνο Σάββατο & Κυριακή.

ΜΟΝΟ ΓΙΑ ΤΑ ΜΕΛΗ
Απαντήστε στην ερώτηση:
"Για ποιά ταινία βραβεύθηκε με Όσκαρ η Χίλαρι Σουάνκ η οποία πρωταγωνιστεί στην ταινία THE CORE που θα προβληθεί στο ΠΑΛΛΑΣ την ερχόμενη εβδομάδα". Οι 10 πρώτοι νικητές της κλήρωσης που θα γίνει την Παρασκευή 28/03/03 θα κερδίσουν από 1 ΔΩΡΕΑΝ εισιτήριο για την ταινία ενώ οι υπόλοιποι 10 από μια καταπληκτική αφίσα! Τα ονόματα των τυχερών θα ανακοινωθούν στα ταμεία μας την Παρασκευή 28/03/03.

ΧΟΡΗΓΟΙ
Virgin megastores · BERLONI · Villagio · MARKETOS LINE · BACKSTAGE · Σουηδικό Καφενείο & Φούρνος

Για κρατήσεις θέσεων / For reservations
22410 24475 και 22410 70670 (16:00 - 20:00)

Άρτος (;) Θεάματα (;)...

... Και τηλεόραση (όπως λέμε τηλοψία...)

STAR

06.45 **Παιδικό πρόγραμμα**
08.00 **Πλήρες πρωινό.** Ενημερωτικό μαγκαζίνο με την Ελένη Τσαγκά
10.00 **Λόγια Starata.** Ενημερωτική εκπομπή με τον Γιώργο Βαρεμένο.
12.15 **Αρωμα γυναίκας** (Ε)
13.00 **Ειδήσεις**
14.00 **Super star.** Ενημερωτική-ψυχαγωγική εκπομπή. Παρουσιάζει η Χριστίνα Λαμπίρη
16.00 **Ειδήσεις**
16.30 **Μελίτα, το φλογερό κορίτσι.** Αισθηματική σειρά
17.30 **Παλόμα και Λορέντζο.** Κοινωνική σειρά
18.30 **Μονομάχος.** Τηλεπαιχνίδι με τον Χρήστο Φερεντίνο
19.30 **Ειδήσεις**
21.00 **Ξένη ταινία.** «Φονικό όπλο Νο 3». Περιπέτεια.
23.30 **Ξένη ταινία.** «Στον πυρετό του μεσονυχτίου». Περιπέτεια.
01.30 **Ειδήσεις**
01.45 **Ξένη ταινία.** «Φονική τροχιά»
03.45 **Αστέρια στο πεντάγραμμο.** Βιντεοκλίπ με γνωστούς καλλιτέχνες

ALTER

07.00 **Alter kids.** Οι μικροί φίλοι του καναλιού μπορούν να παρακολουθήσουν βραβευμένες σειρές κινουμένων σχεδίων που συνδυάζουν τη διασκέδαση, την περιπέτεια και τη γνώση.
11.30 **Αμεση επέμβαση.** Ενημερωτική εκπομπή με τον Μάνο Τσιλιμίδη
13.00 **Ειδήσεις**
14.00 **Φύλλο και φτερό.** Ενημερωτική εκπομπή με την Τατιάνα Στεφανίδου
16.25 **Διατροφικές αξίες.** Ιατρική εκπομπή
16.30 **Τόλμη και γοητεία**
17.00 **Ειδήσεις στη νοηματική γλώσσα**
17.15 **Ελληνική ταινία.** «Ποιός Θανάσης». Κωμωδία.
19.00 **Ειδήσεις**
21.00 **Μήτσι-Χώστα**
22.15 **Στον τόπο του εγκλήματος.** Αστυνομική σειρά
23.15 **Ειδήσεις**
23.30 **Αϋπνίες.** Ψυχαγωγική εκπομπή με την Αν. Πάνια
01.30 **Ξένη ταινία.** «Ερωτικό τρίγωνο»
03.30 **Ξένη ταινία.** «Silhoutte»
05.30 **Τόλμη και γοητεία** (Ε)



ΦΕΡΤΕ ΜΑΣ ΤΑ ΚΑΤΕΣΤΡΑΜΜΕΝΑ CD & DVD ΣΑΣ, ΝΑ ΤΑ ΚΑΝΟΥΜΕ ΚΑΙΝΟΥΡΓΙΑ!!!

Μπορούμε να επιδιορθώσουμε ΟΛΑ τα χαλασμένα δισκάκια για playstation, playstation 2, dreamcast, pc, μουσικά cd & dvd ακόμη κι αν είναι άσχημα χαραγμένα!

ΜΕΤΑΤΡΕΠΟΥΜΕ ΤΙΣ ΠΡΟΣΩΠΙΚΕΣ ΒΙΝΤΕΟΚΑΣΕΤΕΣ ΣΕ DVD

Τα πανάκριβα cd & dvd σας γίνονται σαν καινούργια, παίζουν κανονικά και φυσικά αποκτούν και πάλι την αρχική τους αξία.

ΑΠΟΚΛΕΙΣΤΙΚΑ ΣΤΟ VIDEO CLUB FANTASY ΜΕ ΜΗΧΑΝΗΜΑΤΑ ΔΙΚΗΣ ΜΑΣ ΕΙΣΑΓΩΓΗΣ

Τηλ. 22410-27801

ESCAPE CLUB

Θέλεις να ΑΠΟΔΡΑΣΕΙΣ από την καθημερινότητα;
Το άγχος; Τα προβλήματα;

Γίνε μέλος τώρα στο CLUB της ΔΡΑΣΗΣ...

ESCAPE CLUB

- Όλοι οι νέοι τίτλοι σε DVD
- Αποκλειστικά σε μας τα (ACTION FIGURES)
- Στα 3 DVD+1 DVD FREE

Απόδραση με την δράση του ESCAPE

Ιωάννης Κλαδάκης
Κυρά της Ρω 13-Ροδίνι
Τηλ. 22410-65847, κιν. 6942955290

ΕΤ1

07.00 **Κουκλο-μεγάλοι και πολυσπορία**
07.05 **Chapi chapeau- Βίνκα**
07.15 **Κουκλο-μεγάλοι και πολυσπορία**
07.25 **Andy pandy**
07.30 **Τελετάμπις**
08.00 **Τα διδυμάκια**
08.20 **Κουκλο-μεγάλοι και πολυσπορία**
10.00 **10 με 2.** Με τη Ρίκα Βαγιάννη και την Πόπη Τσαπανίδου
14.00 **Ειδήσεις**
14.30 **Ουράνιο τόξο.** Παιδικό πρόγραμμα
14.45 **Τσικιτίτας.** Παιδική σειρά.
15.35 **Ουράνιο τόξο**
15.45 **Ποπ και πάμε**
16.15 **Ουράνιο τόξο**
16.30 **Ατίθασα νιάτα.** Δραματοποιημένη νεανική σειρά
17.30 **Ειδήσεις**
18.00 **View master.** Ψυχαγωγικό μαγκαζίνο
19.00 **Ελληνική ταινία.** «Τύφλα να 'χει ο Μάρλον Μπράντο». Κωμωδία.
20.00 **Κλήρωση ΠΡΟΤΟΤΖΟΚΕΡ**
20.15 **Ελληνική ταινία** (Σ)
20.30 **Στα φτερά του έρωτα**
21.00 **Παγκόσμιο πρωτάθλημα καλλιτεχνικου πατινάζ.** Απευθείας μετάδοση.
23.00 **Ειδήσεις**
24.00 **Γιάννη μου το μαντίλι σου.** Ψυχαγωγική εκπομπή
01.00 **Επιστροφή στο Μπράιτσχεντ.**

NET

06.00 **Πρώτη ματιά.** Πρωινή εκπομπή με τον Γιάννη Λοβέρδο
10.00 **Νοστιμιές**
10.30 **Ανθρωποι και άλογα**
11.00 **Ειδήσεις σε 1'**
11.01 **Ο γύρος του κόσμου με τρένο**
12.00 **Ειδήσεις**
13.00 **Αλλη διάσταση.** Ενημερωτική εκπομπή με τον Κώστα Αρβανίτη
15.00 **Ειδήσεις**
16.00 **Συν και πλην.** Καθημερινό ψυχαγωγικό και ενημερωτικό μαγκαζίνο
18.00 **Ειδήσεις**
19.00 **Εκτός γραμμής.** Ενημερωτική εκπομπή
20.15 **Ποιός θέλει να γίνει εκατομμυριούχος;**
21.00 **Ειδήσεις**
22.00 **Πρωταγωνιστές.** Ενημερωτική εκπομπή με τον Σταύρο Θεοδωράκη
23.00 **Ρεπορτάζ χωρίς σύνορα.** Δημοσιογραφική εκπομπή έρευνας με διεθνή θέματα, γυρισμένη σε διάφορες περιοχές του κόσμου. Επιμελείται ο Στέλιος Κούλογλου
24.00 **Ελληνική ταινία.** «Οι τεμπέληδες της εύφορης κοιλάδας». Κοινωνική.
01.00 **Ειδήσεις**
01.05 **Ελληνική ταινία** (Σ)

ΕΤ3

08.01 **Υπεραστικές διαδρομές**
09.00 **Η άλλη μέρα.** Με την Κατερίνα Ρενιέρη
10.30 **Αλλιώς**
11.00 **Η φύση στο φως**
12.00 **Αληθινά σενάρια**
13.00 **Μια και καλή**
14.30 **Μικρές μηχανές**
14.45 **Μακρινές φιλίες** (Ε)
15.00 **Ειδήσεις**
15.30 **Με μια τρίτη ματιά.** Ενημερωτική εκπομπή
17.00 **Δέλτα Εβρου**
17.30 **Χρυσές μελωδίες**
18.00 **Μοιραίες γυναίκες του Χόλιγουντ**
18.30 **Αθλητικό ημίωρο**
19.00 **Περίμετρος**
19.30 **Υδρόγειος**
19.55 **Ο κόσμος των σπορ**
20.20 **Μακρινές φιλίες**
20.30 **Ειδήσεις**
21.30 **Σινεμάνια**
22.30 **Επί τροχών**
23.00 **Κακές λέξεις από "Μ" όπως Media**
24.00 **Ειδήσεις**
00.20 **Δεξίωση** (Ε)
01.30 **Στον αφρό του υποκόσμου**
02.15 **Κατάσκοποι-ήρωες ή προδότες;** Ντοκιμαντέρ.

FILMNET

06.40 **El Entertainment**
07.45 **Ξένη ταινία.** «Καν Καν». Μιούζικαλ
10.05 **Τηλεοπτικές πωλήσεις**
12.05 **Ξένη ταινία.** «Αρωμα ομορφιάς». Δράμα.
13.55 **Ξένη ταινία.** «Ιστορίες διχασμού και εγκυμοσύνης». Δραματική κομεντί.
16.00 **Ξένη ταινία.** «Εγκλημα στο Γκόσφορντ Παρκ» Μυστηρίου.
18.25 **Ξένη ταινία.** «Οικογενειακά μυστικά»
20.00 **The movie show**
20.30 **Σκηνές από τον κινηματογράφο**
21.00 **Ξένη ταινία.** «Η ιστορία του πράσινου σκορπιού» Αστυνομική κομεντί.
22.45 **Ξένη ταινία.** «Ματωμένη εξέγερση». Αστυνομικό δράμα.
00.40 **Ξένη ταινία.** «Ερωτικές εξομολογήσεις».
02.25 **Ξένη ταινία.** «Οδός Μαλχόλαντ». Θρίλερ.

SUPER SPORT

17.00 **Γυμναστική**
18.00 **Αγώνας χόκεϊ επί πάγου**
21.00 **V.I.P.**
22.00 **Στιγμιότυπα NHL**
22.30 **Οι ειδικοί.** Αθλητική εκπομπή.
23.30 **Οποιος αντέξει.** Αθλητική εκπομπή. Με τον Βαγγέλη Μπραουδάκη.
02.00 **Τουρνουά τένις**

MEGA

06.30 **Πρώτη έκδοση.** Ενημερωτική εκπομπή με τον Γιώργο Βλάχο και την Τίνα Μπόμπου
07.00 **Σήμερα με την Αννα.** Ενημερωτική εκπομπή με την Αννα Παναγιωταρέα
10.00 **Σαν στο σπίτι σας.** Ψυχαγωγική εκπομπή με τον Φώτη Σεργουλόπουλο και τη Μαρία Μπακοδήμου
13.10 **Εμείς κι εμείς** (Ε) Κωμική σειρά
14.00 **Ειδήσεις**
15.00 **Ντόλτσε βίτα** (Ε) Κωμική σειρά
15.50 **Στην κουζίνα ολοταχώς.** Τηλεπαιχνίδι που παρουσιάζει ο Ηλίας Μαμαλάκης
16.30 **Ακουσέ με.** Κοινωνική εκπομπή
17.30 **Ματιές στα γεγονότα**
17.45 **Δύο ξένοι** (Ε) Κωμική σειρά
18.20 **Απαγορευμένη αγάπη.** Κοινωνική σειρά. Παίζουν: Νικήτας Τσακίρογλου, Κώστας Αρζόγλου, Μπέτυ Λιβανού
18.50 **Φιλοδοξίες.** Κοινωνική σειρά. Παίζουν: Γιάννης Βούρος, Θεόφιλος Βανδώρος, Λίλα Καφαντάρη, Χρήστος Τσάγκας
19.30 **Σ' αγαπώ, μ' αγαπάς**
20.00 **Κεντρικό δελτίο ειδήσεων**
21.00 **Δέκα λεπτά κήρυγμα.** Κωμική σειρά
21.50 **Κλείσε τα μάτια.** Αισθηματική-δραματική σειρά
23.10 **Είσαι το ταίρι μου** (Ε)
23.50 **Ανατροπή.** Ενημερωτική εκπομπή με τον Γιάννη Πρετεντέρη
00.15 **Τελευταία γεγονότα**
00.30 **Ανατροπή** (Σ)
01.30 **Ξένη ταινία.** «Επικίνδυνες επαφές». Περιπέτεια.
04.00 **Τηλεμάρκετινγκ**
04.30 **Ακουσέ με** (Ε)
05.30 **Φιλοδοξίες** (Ε)

ANT1

06.00 **Mobile fun**
06.20 **Σαμπουάν** (Ε)
07.00 **Καλημέρα Ελλάδα.** Ενημερωτική εκπομπή με τον Γιώργο Παπαδάκη και τη Μαρία Μπαλοδήμου
10.00 **Πρωινός καφές.** Ψυχαγωγική - ενημερωτική εκπομπή με την Ελένη Μενεγάκη
11.00 **Τα νέα του ANT1 σε 1'**
11.05 **Πρωινός καφές** (Σ)
13.10 **Super game**
13.15 **Καραμπόλα** (Ε) Αισθηματική κωμική σειρά.
14.00 **Τα νέα του ANT-1**
14.55 **Χρήμα και Χρηματιστήριο.** Οικονομική ενημέρωση με τον Γιώργο Αυτιά
15.05 **Της Ελλάδος τα παιδιά**
15.30 **Βότκα πορτοκάλι** (Ε) Κωμική σειρά.
16.30 **Ακρως οικογενειακόν** (Ε)
17.30 **Τα νέα του ANT-1- Ειδήσεις στη νοηματική γλώσσα**
17.50 **Καλημέρα ζωή.** Κοινωνική σειρά. Παίζουν: Γιώργος Βασιλείου, Μίνα Χειμώνα, Μυρτώ Πισπινή, Νίκος Παπαδόπουλος
18.40 **Θησαυροφυλάκιο.** Τηλεπαιχνίδι με τον Ανδρέα Μικρούτσικο
19.20 **Η λάμψη.** Κοινωνική σειρά. Παίζουν: Χρήστος Πολίτης, Νίκος Απέργης, Καλλιόπη Ευαγγελίδη
20.00 **Τα νέα του ANT-1**
21.00 **Το πιο γλυκό μου ψέμα.** Αισθηματική - κωμική σειρά. παίζουν: Σοφία Αλιμπέρτη, Θανάσης Ευθυμιάδης, Κώστας Κρομμύδας, Νίκος Ορφανός
21.40 **Ζευγάρια.** Ερωτική - κοινωνική - περιπετειώδης σειρά
22.45 **Τα νέα του ANT-1 σε 1'**
22.50 **The wall**
23.45 **Ντοκουμέντο**
00.45 **Νυχτερινές ειδήσεις.**
01.05 **Προσωπικά ταξίδια**
01.10 **The X-files.** Σειρά μυστηρίου
02.10 **Εκπτωτος άγγελος**(Ε)
03.10 **Mobile Fun**
03.30 **Τηλεμάρκετινγκ-Τηλεαγορά**
04.10 **Ξένη ταινία.** «Η νύχτα των ζωντανών νεκρών» Τρόμου.

ALPHA

06.00 **Καινούργια ημέρα.** Ενημερωτική εκπομπή με τη Μαρία Νικόλτσιου
06.50 **Πρώτη σελίδα.** Ενημερωτική εκπομπή με τον Γιώργο Οικονομέα
10.00 **Καλώς τους!!.** Ψυχαγωγικό μαγκαζίνο με τη Ρούλα Κορομηλά
13.00 **Λόγω... ζωής.** Ενημερωτική εκπομπή
14.00 **Ειδήσεις**
15.00 **Ντις Νταίζη.** Κωμική σειρά.
16.00 **Γραμμή ALPHA.** Καθημερινή ενημερωτική εκπομπή.
17.00 **Ειδήσεις**
17.40 **Μπορώ.** Κοινωνική εκπομπή με την Άννα Δρούζα
20.00 **Ειδήσεις**
21.00 **Κάτω απ' την Ακρόπολη.** Καθημερινή σειρά, κοινωνική σε σκηνοθεσία Δημήτρη Σοφιανόπουλου-Σταύρου Στάγκου
22.15 **Ωραίοι... ως Ελληνες.** Ενημερωτική εκπομπή με την Σοφία Τσιλιγιάννη
23.15 **Ζούγκλα.** Κοινωνική εκπομπή με τον Μάκη Τριανταφυλλόπουλο
01.00 **Ειδήσεις**
01.15 **Ζούγκλα** (Σ)
02.00 **Ξένη ταινία.** «Η συμμορία των πόλεων».
04.00 **Τηλεαγορές.** Προτάσεις για έξυπνες και συμφέρουσες αγορές
04.15 **Μπορώ** (Ε)

ΚΗΔΕΙΑ

Την λατρευτή μας σύζυγο, μητέρα, γιαγιά, αδελφή και θεία
ΜΑΡΙΑ ΧΑΤΖΗΒΑΣΙΛΗ
ετών 81
θανούσα κηδεύουμε σήμερα Πέμπτη 27 Μαρτίου 2003 και ώρα 4 μ.μ. από τον Ιερό Ναό Ταξιαρχών Νεκροταφείου Ρόδου.
Ο σύζυγος: Βασίλης
Τα παιδιά: Νίκος-Μαρία, Αρχοντούλα-Ηλίας, Αντώνης-Τσαμπίκα, Μανώλης, Γιάννης
Τα εγγόνια, τα αδέλφια, τ' ανίψια και οι λοιποί συγγενείς

ΜΝΗΜΟΣΥΝΑ



Την 28η μηνός Μαρτίου ημέρα Παρασκευή και ώρα 8 π.μ. εις τον Ιερό Ναό Εισοδίων Θεοτόκου Μητροπόλεως τελούμε 40ήμερο μνημόσυνο υπέρ αναπαύσεως της ψυχής του λατρευτού μας συζύγου, πατέρα, παππού και προπάππου
ΠΑΝΤΕΛΗ ΚΟΥΓΙΟΥ
Η σύζυγος: Κυριακή
Τα παιδιά: Βασίλης-Ελευθερία, Βαλασία-Γιάννης
Τα εγγόνια, τα δισέγγονα και οι λοιποί συγγενείς.



Την 28η μηνός Μαρτίου ημέρα Παρασκευή και ώρα 8 π.μ. εις τον Ιερό Ναό Ψίνθου, τελούμε 3μηνο μνημόσυνο υπέρ αναπαύσεως της ψυχής του λατρευτού μας πατέρα, παππού, αδελφού και θείου
ΝΙΚΟΛΑΟΥ ΚΑΤΤΑΒΕΝΟΥ
Τα παιδιά: Θεόδωρος-Ευφημία, Τσαμπίκα-Κώστας Μπακαρής, Στέλιος-Ελένη, Φώτης
Η αδελφή: Καλλιόπη Καντιδενού
Τα εγγόνια, τ' ανίψια και οι λοιποί συγγενείς



Την 28η μηνός Μαρτίου ημέρα Παρασκευή και ώρα 8 π.μ. εις τον Ιερό Ναό Ταξιαρχών Νεκροταφείου, τελούμε 9ήμερο μνημόσυνο υπέρ αναπαύσεως της ψυχής της λατρευτής μας συζύγου, μητέρας, γιαγιάς και αδελφής
ΑΝΔΡΟΝΙΚΗΣ ΓΑΛΟΥΖΗ
Ο σύζυγος: Στέφανος
Τα παιδιά: Αντώνης-Μόνικα, Ηλίας-Γεωργία, Νεκτάριος-Γιάννης, Μάριος, Μικές, Κώστας
Τα εγγόνια, τ' αδέλφια και οι λοιποί συγγενείς



Την 28η μηνός Μαρτίου ημέρα Παρασκευή και ώρα 4 μ.μ. εις τον Ιερό Ναό Αγίου Ιωάννου Προδρόμου της κοινότητας Φανών, τελούμε 40ήμερο μνημόσυνο υπέρ αναπαύσεως της ψυχής του λατρευτού μας συζύγου, πατέρα, παππού και θείου
ΕΜΜΑΝΟΥΗΛ ΠΑΠΟΥΡΔΑΝΟΥ
Η σύζυγος: Μαρία
Τα παιδιά: Παρασκευή-Αιμίλιος, Βαλασία-Βαγγέλης, Αγαπητός-Ελένη, Χρήστος-Μαρία
Τα εγγόνια, τ' ανίψια και οι λοιποί συγγενείς



Την 29η μηνός Μαρτίου ημέρα Σάββατο και ώρα 8 π.μ. εις τον Ιερό Ναό Ταξιαρχών Νεοχωρίου Ρόδου τελούμε 40ήμερο μνημόσυνο υπέρ αναπαύσεως της ψυχής της λατρευτής μας μητέρας και γιαγιάς
ΙΡΜΑΣ ΠΑΠΑΤΣΗ
Τα παιδιά: Ασπασία-Οδυσσέας, Μιχαήλ-Λορέτα
Τα εγγόνια, τα δισέγγονα και οι λοιποί συγγενείς.



Την 29η μηνός Μαρτίου ημέρα Σάββατο και ώρα 8.30 π.μ. εις τον Ιερό Ναό Ταξιαρχών Νεκροταφείου Ρόδου, τελούμε 9ήμερο μνημόσυνο υπέρ αναπαύσεως της ψυχής της λατρευτής μας συζύγου, μητέρας και γιαγιάς
ΧΑΡΙΤΩΜΕΝΗΣ ΞΑΝΘΗ
Ο σύζυγος: Ιωάννης
Τα παιδιά: Ελένη και Κυριάκος Χονδρός, Αγαπητός και Μαρί Ξάνθη
Τα εγγόνια και οι λοιποί συγγενείς



Την 29η μηνός Μαρτίου ημέρα Σάββατο και ώρα 8 π.μ. εις τον Ιερό Ναό Ταξιαρχών Νεκροταφείου, τελούμε 40ήμερο μνημόσυνο υπέρ αναπαύσεως της ψυχής του λατρευτού μας αδελφού και θείου
ΣΤΕΡΓΟΥ ΧΑΤΖΗΜΑΝΩΛΗ
Η αδελφή: Ελπίδα
Τα ανίψια και οι λοιποί συγγενείς



Την 29η μηνός Μαρτίου ημέρα Σάββατο και ώρα 8 π.μ. εις τον Ιερό Ναό Αγίου Δημητρίου Παλαιού Νεκροταφείου Ρόδου, τελούμε 40ήμερο μνημόσυνο στην μνήμη του πολυαγαπημένου μας και αλησμόνητου συζύγου, πατέρα, παππού, αδελφού και θείου
ΒΑΣΙΛΕΙΟΥ ΦΡΑΡΑΚΗ
Η σύζυγος: Φλώρα
Τα παιδιά: Αργυρώ-Βάσος, Ευανθία-Κώστας
Τα εγγόνια, τ' αδέλφια και οι λοιποί συγγενείς

ΕΥΑΓΕΣ ΙΔΡΥΜΑ ΙΕΡΑΣ ΜΗΤΡΟΠΟΛΕΩΣ ΡΟΔΟΥ

ΔΩΡΕΕΣ

Στο Ευαγές Ίδρυμα της Ιεράς Μητροπόλεως Ρόδου για την ενίσχυση απόρων σπουδαστών κατέθεσαν:
Εις μνήμην **ΝΙΚΟΛΑΟΥ ΑΡΑΒΑΝΤΙΝΟΥ**
1) Η αξ/μη κ. **Μαριάννα Κολλώνα** 50 ευρώ
Εις μνήμη **ΔΩΡΑΣ ΦΩΤΑΡΑ**
1) Η αξ/μη οικ. **Ρένας Χατζηκωσταντίνου** 50 ευρώ
2) Η αξ/μη κ. **Μαριάννα Κολλώνα** 50 ευρώ
Το Ευαγές Ίδρυμα ευχαριστεί θερμώς τους ανωτέρω δωρητάς.

Εκ του Ευαγούς Ιδρύματος

ΕΛΛΗΝΙΚΗ ΔΗΜΟΚΡΑΤΙΑ
ΠΕΡΙΦΕΡΕΙΑ ΝΟΤΙΟΥ ΑΙΓΑΙΟΥ
ΝΟΜΟΣ ΔΩΔΕΚΑΝΗΣΟΥ
ΔΗΜΟΣ ΡΟΔΙΩΝ
Αριθμ. Πρωτ. 5005

ΑΝΑΚΟΙΝΩΣΗ

Ο Δήμος Ροδίων εφαρμόζοντας την αριθμ. 755/95 απόφασή του περί κοινοχρήστων χώρων η οποία εγκρίθηκε από την Περ. Δ/νση με την όμοια 18629/95, και τις αριθμ. 93/2003 και 119/2003 αποφάσεις της Δημαρχιακής Επιτροπής, σχετικές με τις θέσεις καθώς και με τον καθορισμό δικαιολογητικών για χορήγηση άδειας στάσιμων μικροπωλητών (ειδών χειροτεχνίας και λαϊκής τέχνης, σπόγγων θαλάσσης, ξηρών καρπών κ.λπ.) και υπαίθριων ζωγράφων, καλεί τους ενδιαφερόμενους, να υποβάλλουν στην υπηρεσία μας (τμήμα προσόδων στο Δημαρχιακό Μέγαρο, τα παρακάτω δικαιολογητικά για τη νέα τουριστική περίοδο από 27/03/2003 έως 7/04/2003.

ΓΙΑ ΣΤΑΣΙΜΟΥΣ ΜΙΚΡΟΠΩΛΗΤΕΣ
1. Αίτηση του ενδιαφερομένου με τέσσερις (4) φωτογραφίες
2. Πιστοποιητικό Οικογενειακής Κατάστασης
3. Βιβλιάριο Υγείας πρόσφατα θεωρημένο από το Υγειονομείο
4. Πιστοποιητικό αναπηρίας ή θύματος πολέμου του άρθρου 1 του Ν.Δ. 1044/71 και του Ν. 1043/1980, αναπήρων ή θυμάτων πολιτικής περιόδου, αναπήρους και θύματα πολέμου αμάχου πληθυσμού των Ν. 812/43 και 1512/1950 (Νόμος 2323/95)
5. Βεβαίωση μονίμου κατοικίας των δύο (2) τελευταίων ετών
6. Απόσπασμα Ποινικού Μητρώου
7. Βεβαίωση της οικείας Οικονομικής Εφορίας περί ενάρξεως ασκήσεως επιτηδεύματος
8. Επικυρωμένο αντίγραφο εκκαθαριστικού σημειώματος ή φορολογικής δήλωσης έτους 2002
9. Επικυρωμένο αντίγραφο αναλυτικής κατάστασης ακινήτων (Ε9)
10. Υπεύθυνη δήλωση του Ν. 1599/86 ότι δεν διατηρεί ο ίδιος ή μέλος της οικογένειάς του ομοειδή επιχείρηση με επαρκή εισοδήματα
11. Ειδικότερα για πωλήσεις θαλασσίων σπόγγων, βεβαίωση της αρμόδιας αρχής, περί σχετικής άδειας εξασκήσεως επαγγέλματος
12. Υπεύθυνη δήλωση του Ν. 1599/86 για εξάσκηση του επαγγέλματος αυτοπροσώπως
13. Πιστοποιητικό μη οφειλής Δήμου Ροδίων

ΓΙΑ ΥΠΑΙΘΡΙΟΥΣ ΖΩΓΡΑΦΟΥΣ
1. Πιστοποιητικό Σχολής Καλών Τεχνών και άλλη αναγνωρισμένης Σχολής αντίστοιχης ειδικότητας
2. Απόσπασμα Ποινικού Μητρώου
3. Πιστοποιητικό Δημοτολογίου
4. Τέσσερις φωτογραφίες
5. Πιστοποιητικό αναπηρίας ή θυμάτων πολέμου
6. Επικυρωμένο αντίγραφο φορολογικής δήλωσης ή εκκαθαριστικού σημειώματος
7. Πιστοποιητικό μη οφειλής από τον Δήμο Ροδίων.

Ο Διευθυντής Οικονονικών κ.α.α.
ΣΑΡΛΗ ΘΕΜΙΣ

ΠΡΟΣΚΛΗΣΗ

Ο Πολιτιστικός Σύλλογος Καλαβάρδων "ΚΑΜΕΙΡΟΣ" καλεί τα μέλη του στην τακτική γενική συνέλευση που θα γίνει την **Παρασκευή 28 Μαρτίου και ώρα 8 μ.μ.** στην αίθουσα του Δημοτικού σχολείου με τα παρακάτω θέματα:
1. Εκλογή εφορευτικής επιτροπής
2. Οικονομικός και διοικητικός απολογισμός
3. Εκλογή νέου διοικητικού συμβουλίου

Ο πρόεδρος **Ο Γ. Γραμματέας**
Διακάκης Ιωάννης **Χατζηνικόλας Δημήτριος**

ΣΩΜΑΤΕΙΟ ΚΑΤΑΣΤΗΜΑΤΑΡΧΩΝ ΠΑΛΙΑΣ ΠΟΛΗΣ

ΕΠΑΝΑΛΗΠΤΙΚΗ ΠΡΟΣΚΛΗΣΗ

ΣΕ ΓΕΝΙΚΗ ΣΥΝΕΛΕΥΣΗ

Το Σωματείο Καταστηματαρχών Παλιάς Πόλης, σύμφωνα με το Νόμο, το καταστατικό του και την απόφαση του Διοικητικού Συμβουλίου, καλεί τα μέλη του σε Γενική Συνέλευση την 28η Μαρτίου 2003, ημέρα Παρασκευή και ώρα 19.00 στην αίθουσα συνεδριάσεων του Ακταίον, με θέματα ημερήσιας διάταξης τα ακόλουθα:
1. Ενημέρωση της Γενικής Συνέλευσης των ενεργειών του Σωματείου έτους 2002.
2. Καταστήματα Αφορολογήτων Ειδών (ΚΑΕ)
3. Κατευθυνόμενο εμπόριο.
4. Κοινόχρηστοι χώροι καταστημάτων.
5. Διαφήμιση
6. Εκκαθάριση βιβλίου μελών
7. Στάσιμο εμπόριο
8. Διάφορα θέματα

Ρόδος 24 Μαρτίου 2003
Εκ του Δ.Σ. του Συλλόγου

ΔΙΕΥΘΥΝΣΗ ΔΑΣΩΝ ΔΩΔΕΚΑΝΗΣΟΥ

ΑΝΑΚΟΙΝΩΣΗ

Γνωστοποιείται κατά το άρθρο 14 του Ν. 998/79 η αποστολή για δημοσίευση στον Δήμο Ρόδου της αριθμ. 1510/20-3-2003 Πράξης χαρακτηρισμού έκτασης που εκδόθηκε από τον Δ/ντή Δασών Δωδ/σου. Η ΚΜ 307^ γαιών Ασγούρου εμβαδού 4680 τ.μ. είναι γεωργική έκταση.

Ο Δ/ντής Δασών Δωδ/νήσου
Κοντίτσης Φίλιππος
Δασολόγος με βαθμό Δ/ντή

ΔΗΜΟΣΙΑ ΕΠΙΧΕΙΡΗΣΗ ΠΟΛΕΟΔΟΜΙΑΣ & ΣΤΕΓΑΣΗΣ Δ.Ε.ΠΟ.Σ. Α.Ε.

ΠΡΟΚΗΡΥΞΗ

Η Δημόσια Επιχείρηση Πολεοδομίας και Στέγασης (Δ.Ε.ΠΟ.Σ.), προκηρύσσει πρόχειρο διαγωνισμό με θέμα: "Ανάδειξη προμηθευτού υλικών δικτύου ύδρευσης, για τις ανάγκες του έργου Κατασκευή Υπογείων δικτύων Μεσαιωνικής πόλης Ρόδου Β' Φάση-Α' Στάδιο, για το έτος 2003".
Για το σκοπό αυτό προσκαλεί, όσους προμηθευτές διαθέτουν τα παρακάτω είδη, να περάσουν από τα γραφεία της Δ.Ε.ΠΟ.Σ. Α.Ε. Γαβαλά 4 Τηλ. 22410 33838 τις εργάσιμες ημέρες και ώρες. Για περισσότερες πληροφορίες-διευκρινήσεις προκειμένου να υποβάλλουν τις προσφορές τους, στον υπεύθυνο κ. Γ. Πραξιάδη. Ο διαγωνισμός θα γίνει στα γραφεία της Δ.Ε.ΠΟ.Σ., Γαβαλά 4 με την κατάθεση γραπτών και σφραγισμένων προσφορών και με κριτήριο κατακύρωσης τη χαμηλότερη τιμή και συνεκτιμούμενων συγκεκριμένων οικονομοτεχνικών κριτηρίων. (Ποιότητα υλικών, χρόνος παράδοσης, παρακαταθήκη υλικών, τρόπος πληρωμής κ.τλ).
Οι ενδιαφερόμενοι πρέπει να καταθέσουν τις προσφορές τους έως την Πέμπτη 27 Μαρτίου 2003 και ώρα 14.00.
Υλικά Δικτύου Ύδρευσης
- Βάνες φλαντζωτές χυτοσιδηρές.
- Υλικά για συνδέσεις ύδρευσης (σωλήνες πολυαιθυλενίου-σωλήνες σπιράλ- βάνες σφαιρικές-Ρακόρ-γωνιές-υδροληψίες)
- Ταφ χυτοσιδηρά τριών φλαντζών.
- Φλάντζα με μούφα χυτοσιδηρά.
- Μαστοί Γαλβανιζέ.
- Υδροστόμια πυρκαγιάς.

Ενδεικτικός προϋπολογισμός προμήθειας υλικών 10.000,00 ευρώ συμπεριλαμβανομένου και του ΦΠΑ.

Ρόδος 20/3/2003
Ο εργοταξιάρχης
Β. Διακομιχάλης

ΕΥΧΑΡΙΣΤΗΡΙΟ

Θέλω με πολύ συγκίνηση και με μεγάλο δέος να ευχαριστήσω και δημόσια έστω και με αυτές τις λίγες λέξεις αλλά γραμμένες με ειλικρίνια και πολύ αγάπη τους εκπροσώπους του **Ερυθρού Σταυρού κ. Ελένη Π. Κογκίδη-Κορφιά την πρόεδρο κ. Δελαπόρτα Λ. και την κ. Δεσποτάκη Ειρήνη** για την άμεση και ειλικρινή συμπαράστασή τους στο πρόβλημά μου.

Μου έδειξαν στις στιγμές του πολέμου...ότι υπάρχει και η Ειρήνη και η Ανθρωπιά στην κοινωνία μας,

Από καρδιάς σας ευχαριστώ πολύ
Με εκτίμηση και αγάπη.

Σταύρος Α. Μοντάνος

ΣΩΜΑΤΕΙΟ ΔΙΠΛΩΜΑΤΟΥΧΩΝ ΞΕΝΑΓΩΝ ΔΩΔΕΚΑΝΗΣΟΥ

ΠΡΟΣΚΛΗΣΗ

Καλούνται τα μέλη του Σωματείου Διπλωματούχων Ξεναγών Δωδεκανήσου στην Ετήσια Γενική Συνέλευση που θα πραγματοποιηθεί την 28η Μαρτίου 2003, ημέρα Παρασκευή και ώρα 17.00 στην αίθουσα διαλέξεων του Εργατοϋπαλληλικού Κέντρου Ρόδου, οδός Στεφάνου Καζούλη αρ. 30, με θέματα ημερήσιας διάταξης:
1. Διοικητικός Απολογισμός 2002
2. Οικονομικός Απολογισμός 2002
3. Οικονομικός Προϋπολογισμός 2003
4. Πρόγραμμα δράσης 2003
5. Ανακοινώσεις

ΖΗΤΑ ΒΟΗΘΕΙΑ



Την βοήθεια των συμπολιτών τους ζητούν ο **Φώτης Αραπάκης** που πάσχει από επιληψία και τα δυό του παιδιά που έχουν πρόβλημα στο κεφάλι. Για καταθέσεις: **ALPHA BANK 640-002101-353019** και αριθμός τηλεφώνου **6976383525** για οποιαδήποτε άλλη βοήθεια.

ΠΑΝΕΠΙΣΤΗΜΙΟ ΑΙΓΑΙΟΥ
ΣΧΟΛΗ ΑΝΘΡΩΠΙΣΤΙΚΩΝ ΕΠΙΣΤΗΜΩΝ
ΤΜΗΜΑ ΕΠΙΣΤΗΜΩΝ ΤΗΣ ΠΡΟΣΧΟΛΙΚΗΣ ΑΓΩΓΗΣ ΚΑΙ ΤΟΥ ΕΚΠΑΙΔΕΥΤΙΚΟΥ ΣΧΕΔΙΑΣΜΟΥ
ΔΙΔΑΣΚΑΛΕΙΟ "ΚΩΝΣΤΑΝΤΙΝΟΣ ΚΑΡΑΘΕΟΔΩΡΗ"

ΑΝΑΚΟΙΝΩΣΗ

ΠΡΟΚΗΡΥΞΕΩΝ ΓΙΑ ΠΡΟΣΛΗΨΗ ΔΙΔΑΣΚΟΝΤΩΝ ΣΤΟ ΔΙΔΑΣΚΑΛΕΙΟ ΝΗΠΙΑΓΩΓΩΝ "Κωνσταντίνος Καραθεοδωρή"

Το Πανεπιστήμιο Αιγαίου ανακοινώνει την προκήρυξη για πρόσληψη διδασκόντων:

- Στο Διδασκαλείο Νηπιαγωγών "Κωνσταντίνος Καραθεοδωρή" που εντάσσεται στο Τμήμα Επιστημών της Προσχολικής Αγωγής και του Εκπαιδευτικού Σχεδιασμού (Διεύθυνση: Πλατεία Ι Ζίγδη, (Κτίριο Παλιάς Παιδαγωγικής Ακαδημίας Ρόδου), 2ος όροφος, Τ.Κ. 85100, Ρόδος. Πληροφορίες κ. Τσιόγκας, Γ., τηλ. 22410-99190- fax: 22410-99191, e-mail: didaskaleio TEPAE@rhodes.aegean.gr)

Στα γνωστικά αντικείμενα:

• Κατεύθυνση Ειδικής Αγωγής:

1. Ειδική Παιδαγωγική Διαγνωστική Τυφλών Επικοινωνία: Γλώσσα BRAILLE Ι
2. Ειδική Παιδαγωγική Διαγνωστική Κωφών Επικοινωνία: Ελληνική Νοηματική γλώσσα Ι
3. Ειδική Παιδαγωγική Διαγνωστική, μέτρα αποκατάστασης και θεραπείας ατόμων με διαταραχές Λόγου Ι
4. Ειδική Παιδαγωγική Διαγνωστική, μέτρα αποκατάστασης και θεραπείας ατόμων με προβλήματα συμπεριφοράς Ι
5. Ειδική Παιδαγωγική Διαγνωστική, μέτρα αποκατάστασης ατόμων με μαθησιακά προβλήματα Ι
6. Συμβουλευτική ατόμων με ειδικές εκπαιδευτικές ανάγκες Ι

Η προθεσμία υποβολής υποψηφιοτήτων με τα απαραίτητα δικαιολογητικά λήγει 31/07/2003.

Για περισσότερες πληροφορίες οι ενδιαφερόμενοι μπορούν να απευθύνονται στην γραμματεία του Διδασκαλείου στο οποίο προκηρύσσονται οι θέσεις και στην ηλεκτρονική διεύθυνση http://www.rhodes.aegean.gr/prokyrikseis/tepac.htm

Ο πρόεδρος του Διδασκαλείου
Αναστάσιος Κοντάκος
Επίκουρος Καθηγητής

ΑΠΩΛΕΙΑ

Χάθηκε κυνηγόσκυλο από το χωριό Βάτι ράτσας Pointer χρώματος μαύρο με άσπρο που ακούει στο όνομα Ζάρκο.
Παρακαλείται όποιος γνωρίζει κάτι να επικοινωνήσει με το **(22410)67940, 65283 κο Γιάννη**

Γ' ΚΟΙΝΟΤΙΚΟ ΠΛΑΙΣΙΟ ΣΤΗΡΙΞΗΣ
ΥΠΟΥΡΓΕΙΟ ΓΕΩΡΓΙΑΣ
ΥΠΗΡΕΣΙΑ ΔΙΑΧΕΙΡΙΣΗΣ
ΕΠ. ΑΓΡΟΤΙΚΗ ΑΝΑΠΤΥΞΗ-ΑΝΑΣΥΓΚΡΟΤΗΣΗ
ΥΠΑΙΘΡΟΥ 2000-2006

ΔΟΜΗ ΣΤΗΡΙΞΗΣ ΝΟΤΙΟΥ ΑΙΓΑΙΟΥ

ΑΞΟΝΑΣ 7:
ΟΛΟΚΛΗΡΩΜΕΝΑ ΠΡΟΓΡΑΜΜΑΤΑ ΑΝΑΠΤΥΞΗΣ ΑΓΡΟΤΙΚΟΥ ΧΩΡΟΥ
(Ο.Π.Α.Α.Χ)

Καλούνται οι ενδιαφερόμενοι για ιδιωτικές επενδύσεις στα νησιά: ΑΣΤΥΠΑΛΑΙΑ, ΜΕΓΙΣΤΗ, ΝΙΣΥΡΟ, ΣΥΜΗ και ΤΗΛΟ να υποβάλλουν προτάσεις μέχρι 12 Μαΐου για τα μέτρα:

Μέτρο 7.2-Δημιουργία Υπηρεσιών Διαχείρισης Εκμεταλλεύσεων
Μέτρο 7.3-Εμπορία Γεωργικών Προϊόντων Ποιότητας
Μέτρο 7.4-Βασικές Υπηρεσίες για την Αγροτική Οικονομία και τον Αγροτικό Πληθυσμό.
Μέτρο 7.5-Ανακαίνιση και Ανάπτυξη Χωριών-Προστασία και διατήρηση της Αγροτικής Κληρονομίας.
Μέτρο 7.6-Διαφοροποίηση των Γεωργικών Δραστηριοτήτων και των Δραστηριοτήτων που σχετίζονται με τη γεωργία, για να παρασχεθεί η Δυνατότητα Δημιουργίας Πολλαπλών Δραστηριοτήτων ή Απόκτησης Εναλλακτικών Εισοδημάτων.
Μέτρο 7.9-Ενθάρρυνση των Τουριστικών και βιοτεχνικών Δραστηριοτήτων
Μέτρο 7.12-Επενδύσεις για τη βελτίωση της Ανταγωνιστικότητας των Επιχειρήσεων Πρώτης Μεταποίησης και Εμπορίας Γεωργικών Προϊόντων
Μέτρο 7.13-Επενδύσεις για τη βελτίωση και τον Εξορθολογισμό της Υλοτόμησης, Μεταποίησης και Εμπορίας των δασοκομικών Προϊόντων.

ΠΛΗΡΟΦΟΡΙΕΣ:

• ΑΝ.ΔΩ Α.Ε. -28ης Οκτωβρίου 72, 22410-43313, 75323
• Στους Δήμους των παραπάνω νησιών
• Στο www.ando.gr

ΔΗΜΟΤΙΚΗ ΕΠΙΧΕΙΡΗΣΗ ΥΔΡΕΥΣΗΣ ΑΠΟΧΕΤΕΥΣΗΣ
ΔΗΜΟΥ ΚΑΛΛΙΘΕΑΣ
ΔΕΥΑΚ
Καλυθιές, 24-03-2003
Αρ. Πρωτ. 290

ΠΕΡΙΛΗΨΗ ΔΙΑΚΗΡΥΞΗΣ ΔΗΜΟΠΡΑΣΙΑΣ

Ο πρόεδρος του Διοικητικού Συμβουλίου της ΔΕΥΑΚ, προκηρύσσει ανοιχτή δημοπρασία με σφραγισμένες προσφορές με επιμέρους ποσοστά έκπτωσης και έλεγχο ομαλότητας (άρθρο 7 του Π.Δ. 609/85) με έντυπα της Υπηρεσίας, για την κατασκευή του έργου: "Επέκταση Δικτύου Αποχέτευσης Ακάθαρτων Δ.Δ. Ψίνθου".

Η δημοπρασία θα γίνει στις 23 του μηνός Απριλίου του έτους 2003, ημέρα Τετάρτη, στο Δημαρχείο Καλλιθέας από την αρμόδια Επιτροπή. Ώρα έναρξης παραλαβής των προσφορών η 10.00 π.μ. και ώρα λήξης των προσφορών η 11.00 π.μ.

Η δημοπρασία και η εκτέλεση του έργου θα γίνουν σύμφωνα με τις διατάξεις του Ν. 1418/1984 "Δημόσια Εργα και ρυθμίσεις συναφών θεμάτων" όπως τροποποιήθηκε και συμπληρώθηκε με τους Ν. 2229/94, 2308/95, 2338/95, 2372/96, 2940/01 (ΦΕΚ 180Α'/6-8-2001) και με τον Ν. 2576/98 (ΦΕΚ 25Α'/9-2-1998) περί "Βελτίωσης των διαδικασιών για την ανάθεση της κατασκευής των Δημοσίων έργων και άλλες διατάξεις", των εκτελεστικών τους Π.Δ. 609/85 και 472/85 όπως ισχύουν μετά την τροποποίησή τους από τα Π.Δ. 368/94, 285/97, 402/96, 210/97, 218/99 καθώς και την απόφαση Δ17α/08/16/Φ.Ν. 402/10-2-98 (ΦΕΚ 116 Β'/12-2-98), και με τις εγκυκλίους ΥΠΕΧΩΔΕ-ΓΓΔΕ/Δ/νση Νομοθετικού Συντονισμού & Κωδικοποίησης, Ε27/1998 με αριθμό πρωτ. Δ17α/03/71/Φ.Ν. 402/28-8-1998, Ε16/1999 με αριθμό πρωτ. Δ17α/05/35/Φ.Ν. 402/26-4-1999 και Ε23/2000 με αριθμό πρωτ. Δ17α/05/42/Φ.Ν. 402/2-8-2000 και το Π.Δ. 171/1987 "Οργάνα που αποφασίζουν και γνωμοδοτούν κ.λπ." και σύμφωνα με τον Ν. 2576/98 (ΦΕΚ 25Α/09-02-98) και την απόφαση Δ17α/08/16/Φ.Ν. 402/10-02-98 (ΦΕΚ 116Β/12-02-98), όπως αυτά ισχύουν κατά την ημέρα της δημοπράτησης.

Ο προϋπολογισμός της δαπάνης των δημοπρατούμενων εργασιών ανέρχεται στο ποσό των 46.146,17 ευρώ (σαράντα έξι χιλιάδες εκατό σαράντα έξι ευρώ και δεκαεπτά λεπτά) μη συμπεριλαμβανομένου του ΦΠΑ και της Αναθεώρησης

Το έργο θα χρηματοδοτηθεί από Ι.Π.

Προθεσμία για την περάτωση του έργου ορίζεται σε δύο (2) ημερολογιακούς μήνες.

Η εγγύηση για τη συμμετοχή στη δημοπρασία ορίζεται σε 2% επί του προϋπολογισμού της μελέτης, δηλαδή σε 923,00 (εννιακόσια είκοσι τρία ευρώ) και βεβαιώνεται με τη προσκόμιση ισόποσου γραμματίου του Ταμείου Παρακαταθηκών και Δανείων ή Εγγυητικής Επιστολής ανεγνωρισμένης Τράπεζας ή του ΤΣΜΕΔΕ.

Στη δημοπρασία γίνονται δεκτές εργοληπτικές επιχειρήσεις Ελληνικές ή Αλλοδαπές από Χώρες μέλη της Ε.Ε. και του ΕΟΧ εγγεγραμμένες στο ΜΕΕΠ

Α) Υδραυλικά έργα

1. Σύμφωνα με την κατάταξη του Ν. 2940/2001

• Α1 μέχρι Πρώτη τάξη για εργοληπτικές με έδρα το νομό Δωδεκανήσου και για τις εργοληπτικές επιχειρήσεις με δηλωμένη στη βεβαίωση εγγραφής τους στο ΜΕΕΠ ως 2ου γειτονικού Νομού του Νομού Δωδεκανήσου
• Α1 μέχρι Πρώτη τάξη για κοινοπραξίες Εργοληπτικών Επιχειρήσεων εχόντων τα παραπάνω πτυχία, που η σχετική βεβαίωση είναι σε ισχύ σύμφωνα με την κατάταξη του Ν. 2940/01 και
• Α1 μέχρι Πρώτη τάξη για τις εργοληπτικές επιχειρήσεις ανεξαρτήτως έδρας

Τον ανάδοχο του έργου θα βαρύνουν όλες οι νόμιμες κρατήσεις υπέρ του Δημοσίου, τρίτων, εισφορές ΙΚΑ κ.λπ. Ο φόρος προστιθέμενης αξίας (ΦΠΑ) βαρύνει τον κύριο του έργου.

Οι δαπάνες δημοσίευσης της παρούσας περίληψης και λοιπά έξοδα δημοπρασίας, ως επίσης και τα έξοδα συμφωνητικού μετά των αντιγράφων βαρύνουν τον ανάδοχο του έργου.

Τα συμβατικά τεύχη είναι διαθέσιμα για την ενημέρωση των ενδιαφερομένων έως και την 21η Απριλίου 2003, στα γραφεία της ΔΕΥΑΚ του Δήμου Καλλιθέας.

Για περισσότερες πληροφορίες οι ενδιαφερόμενοι να απευθύνονται στα γραφεία της ΔΕΥΑΚ του Δήμου Καλλιθέας τις εργάσιμες ημέρες και ώρες. Τηλ. 22410-60662, 22410-60636

Ο ΠΡΟΕΔΡΟΣ
ΤΣΑΛΙΚΗΣ ΔΗΜΗΤΡΙΟΣ

ΕΛΛΗΝΙΚΗ ΔΗΜΟΚΡΑΤΙΑ
ΝΟΜΟΣ ΔΩΔΕΚΑΝΗΣΟΥ
ΕΝΙΑΙΑ ΣΧΟΛΙΚΗ ΕΠΙΤΡΟΠΗ ΓΥΜΝΑΣΙΟΥ και ΛΥΚΕΙΟΥ ΔΗΜΟΥ ΑΦΑΝΤΟΥ

ΔΙΑΚΗΡΥΞΗ

Θέμα: Εκμίσθωση του κυλικείου.

Η Ενιαία Σχολική Επιτροπή Γυμνασίου και Λυκείου Δήμου Αφάντου προκηρύσσει πλειοδοτικό διαγωνισμό ενσφραγισμένων προσφορών για την εκμίσθωση του κυλικείου της.

Ο διαγωνισμός θα γίνει στα γραφεία του Δήμου Αφάντου στις 19-4-2003 και ώρα 10.30 π.μ.

Για περισσότερες πληροφορίες οι ενδιαφερόμενοι να απευθύνονται στο Σχολείο από 10.00 π.μ. έως 11.00 π.μ. (τηλ. 51988) απ' όπου μπορούν να παραλάβουν και την διακήρυξη.

Ο πρόεδρος της Σχολικής Επιτροπής
Σάββας Δημητρόπουλος

ΕΛΛΗΝΙΚΗ ΔΗΜΟΚΡΑΤΙΑ
ΠΕΡΙΦΕΡΕΙΑ ΝΟΤΙΟΥ ΑΙΓΑΙΟΥ
ΝΟΜΟΣ ΔΩΔΕΚΑΝΗΣΟΥ
ΝΟΜΑΡΧΙΑΚΗ ΑΥΤ/ΣΗ ΔΩΔ/ΣΟΥ
ΤΜΗΜΑ ΟΡΥΚΤΟΥ ΠΛΟΥΤΟΥ, ΒΙΟΤΕΧΝΙΑΣ ΚΑΙ ΒΙΟΜΗΧΑΝΙΑΣ

ΑΝΑΚΟΙΝΩΣΗ

Ανακοινώνεται ότι η ΠΑΠΑΔΗΜΗΤΡΙΟΥ ΕΜΜΑΝΟΥΗΛ Α.Ε. υπέβαλε στην υπηρεσία μας τη με αρ. πρωτ. 333/26-3-2003 αίτηση για άδεια εγκατάστασης βιοτεχνίας παραγωγής ζυθου στο Δ.Δ. Δαματριάς του Δήμου Πεταλούδων με μηχανολογικό εξοπλισμό κινητήριας ισχύος 89,12 KW θερμικής ισχύος Φ και αξίας 725.643 ευρώ.

Ε.Ν.
Ο ΠΡΟΪΣΤΑΜΕΝΟΣ ΟΡΥΚΤΟΥ ΠΛΟΥΤΟΥ ΒΙΟΤΕΧΝΙΑΣ ΚΑΙ ΒΙΟΜΗΧΑΝΙΑΣ
ΑΛΕΞΗΣ ΑΛΕΞΙΑΔΗΣ
ΠΕ Γεωλόγος με βαθμό Α'

ΑΔΕΛΦΟΤΗΤΑ ΗΠΕΙΡΩΤΩΝ ΡΟΔΟΥ "ΤΟ ΣΟΥΛΙ"

ΠΡΟΣΚΛΗΣΗ

Επειδή στη γενική συνέλευση το Σάββατο 22/3/2003 δεν υπήρχε απαρτία, γι' αυτό συγκαλούμε επαναληπτική γενική συνέλευση όλων των μελών της Αδελφότητας Ηπειρωτών Ρόδου "Το Σούλι" για εκλογή νέου διοικητικού συμβουλίου, η οποία θα γίνει το Σάββατο 29/3/03 και ώρα 5 το απόγευμα στα γραφεία της Αδελφότητας στην οδό Καζαντζάκη 29 στη Ρόδο.

Η ημερήσια διάταξη περιλαμβάνει:

1. Εκλογή εφορευτικής επιτροπής
2. Εκλογή νέου Δ.Σ. και εξελεγκτικής επιτροπής
3. Εγγραφή νέων μελών
4. Απολογισμό απερχομένου Δ.Σ.
5. Ανάγνωση έκθεσης εξελεγκτικής επιτροπής και απαλλαγή από κάθε ευθύνη του απερχομένου Δ.Σ.

Ο πρόεδρος **Η γενική γραμματέας**
Γιάννης Φούκας **Εφη Κατσούδα Μοσχή**

Τηλ. επικοινωνίας: 22410-92020 και 22867
Κινητό: 6945 970181

ΚΑΘΗΜΕΡΙΝΑ ΟΛΑ ΤΑ ΝΕΑ ΤΗΣ ΔΩΔΕΚΑΝΗΣΟΥ ΣΤΟ INTERNET
www.rodiaki.gr

Δ·Α·Ν·Ε· SEA LINE
ΔΩΔΕΚΑΝΗΣΙΑΚΗ ΑΝΩΝΥΜΗ ΝΑΥΤΙΛΙΑΚΗ ΕΤΑΙΡΙΑ

ΔΡΟΜΟΛΟΓΙΑ ΑΠΟ 10.03.03 έως 30.03.03

ΑΝΑΧΩΡΗΣΗ ΑΠΟ ΡΟΔΟ

ΗΜ/ΝΙΑ	ΠΛΟΙΟ	ΩΡΑ	ΠΡΟΟΡΙΣΜΟΣ
10/3 ΔΕΥ.	-	-	-
11/3 ΤΡΙ.	ΔΙΑΓΟΡΑΣ	15.00	ΚΩ-ΚΑΛΥΜΝΟ-ΛΕΡΟ-ΠΑΤΜΟ-ΠΕΙΡΑΙΑ
12/3 ΤΕΤ.	ΠΑΤΜΟΣ	15.00	ΣΥΜΗ-ΤΗΛΟ-ΚΑΛΥΜΝΟ-ΑΣΤΥΠΑΛΑΙΑ-ΠΕΙΡΑΙΑ
13/3 ΠΕΜ.	ΔΙΑΓΟΡΑΣ	15.00	ΝΙΣΥΡΟ-ΚΩ-ΚΑΛΥΜΝΟ-ΛΕΡΟ-ΠΑΤΜΟ-ΠΕΙΡΑΙΑ
14/3 ΠΑΡ.	ΠΑΤΜΟΣ	15.00	ΚΩ-ΚΑΛΥΜΝΟ-ΛΕΡΟ-ΠΑΤΜΟ-ΠΕΙΡΑΙΑ
15/3 ΣΑΒ.	ΔΙΑΓΟΡΑΣ	15.00	ΚΩ-ΚΑΛΥΜΝΟ-ΛΕΡΟ-ΠΑΤΜΟ-ΠΕΙΡΑΙΑ
16/3 ΚΥΡ.	ΠΑΤΜΟΣ	15.00	ΚΩ-ΚΑΛΥΜΝΟ-ΛΕΡΟ-ΠΑΤΜΟ-ΠΕΙΡΑΙΑ
17/3 ΔΕΥΤ.		-	- -
18/3 ΤΡΙ.	ΔΙΑΓΟΡΑΣ	15.00	ΚΩ-ΚΑΛΥΜΝΟ-ΛΕΡΟ-ΠΑΤΜΟ-ΠΕΙΡΑΙΑ
19/3 ΤΕΤ.	ΠΑΤΜΟΣ	15.00	ΣΥΜΗ-ΤΗΛΟ-ΚΑΛΥΜΝΟ-ΑΣΤΥΠΑΛΑΙΑ-ΠΕΙΡΑΙΑ
20/3 ΠΕΜ.	ΔΙΑΓΟΡΑΣ	15.00	ΝΙΣΥΡΟ-ΚΩ-ΚΑΛΥΜΝΟ-ΛΕΡΟ-ΠΑΤΜΟ-ΠΕΙΡΑΙΑ
21/3 ΠΑΡ.	ΠΑΤΜΟΣ	15.00	ΚΩ-ΚΑΛΥΜΝΟ-ΛΕΡΟ-ΠΑΤΜΟ-ΠΕΙΡΑΙΑ
22/3 ΣΑΒ.	ΔΙΑΓΟΡΑΣ	15.00	ΚΩ-ΚΑΛΥΜΝΟ-ΛΕΡΟ-ΠΑΤΜΟ-ΠΕΙΡΑΙΑ
23/3 ΚΥΡ.	ΠΑΤΜΟΣ	15.00	ΚΩ-ΚΑΛΥΜΝΟ-ΛΕΡΟ-ΠΑΤΜΟ-ΠΕΙΡΑΙΑ
24/3 ΔΕΥ	-	-	-
25/3 ΤΡΙ	ΔΙΑΓΟΡΑΣ	15.00	ΚΩ-ΚΑΛΥΜΝΟ-ΛΕΡΟ-ΠΑΤΜΟ-ΠΕΙΡΑΙΑ
26/3 ΤΕΤ	ΠΑΤΜΟΣ	15.00	ΣΥΜΗ-ΤΗΛΟ-ΚΑΛΥΜΝΟ-ΑΣΤΥΠΑΛΑΙΑ-ΠΕΙΡΑΙΑ
27/3 ΠΕΜ	ΔΙΑΓΟΡΑΣ	15.00	ΝΙΣΥΡΟ-ΚΩ-ΚΑΛΥΜΝΟ-ΛΕΡΟ-ΠΑΤΜΟ-ΠΕΙΡΑΙΑ
28/3 ΠΑΡ.	ΠΑΤΜΟΣ	15.00	ΚΩ-ΚΑΛΥΜΝΟ-ΛΕΡΟ-ΠΑΤΜΟ-ΠΕΙΡΑΙΑ
29/3 ΣΑΒ	ΔΙΑΓΟΡΑΣ	15.00	ΚΩ-ΚΑΛΥΜΝΟ-ΛΕΡΟ-ΠΑΤΜΟ-ΠΕΙΡΑΙΑ
30/3 ΚΥΡ	ΠΑΤΜΟΣ	15.00	ΚΩ-ΚΑΛΥΜΝΟ-ΛΕΡΟ-ΠΑΤΜΟ-ΠΕΙΡΑΙΑ

Δ·Α·Ν·Ε· SEA LINE
ΔΩΔΕΚΑΝΗΣΙΑΚΗ ΑΝΩΝΥΜΗ ΝΑΥΤΙΛΙΑΚΗ ΕΤΑΙΡΙΑ

ΓΡΑΦΕΙΑ ΡΟΔΟΥ: Κρατήσεις-Πληροφορίες: **(0241) 43150 (10 γραμμές)**
Διοικητικές Υπηρεσίες: **(0241) 43110, 43112**, FAX: **(0241) 43120**
ΓΡΑΦΕΙΑ ΠΕΙΡΑΙΑ: Κρατήσεις-Πληροφορίες: **0801-500500, (01) 4529360**
Διοικητικές Υπηρεσίες: **(01) 4529330**, FAX: **(01) 4293493**
email: dane@otenet.gr

ΔΙΑΤΡΟΦΟΛΟΓΙΚΟ
ΒΙΟΧΗΜΙΚΟ ΚΕΝΤΡΟ

Προγράμματα Διατροφής ειδικά διαμορφωμένα να ανταποκρίνονται στο δικό σας μεταβολισμό για υγιεινό και ασφαλές αδυνάτισμα.

κι αν η έλλειψη χρόνου σας προσθέτει κιλά...

Ετοιμα γεύματα φρεσκομαγειρεμένα, νόστιμα και υποθερμιδικά, στο σπίτι...στη δουλειά... ή όπου εσείς τα ζητήσετε!

ΝΕΟ

ΜΑΤΙΝΑ ΠΟΥΛΛΗ
Πτυχιούχος Βιοχημικός(Παν/μιο Sussex UK)
με ειδίκευση στη Διατροφολογία (Παν/μιο Sheffield UK)

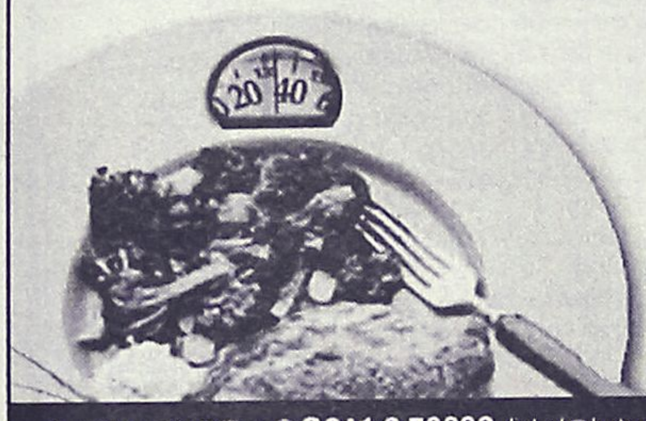

Ατταβύρου 33, Ρόδος ✆ 2241 0 76830 diatrof@hotmail.com



ΑΙΓΑΙΟΝ
ΑΝΩΝΥΜΗ ΑΣΦΑΛΙΣΤΙΚΗ ΕΤΑΙΡΕΙΑ
ΑΣΦΑΛΙΣΤΡΑ ΟΧΗΜΑΤΩΝ

ΕΙΧ		ΦΙΧ		ΦΙΧ. ΑΓΡΟΤ	
ΙΠΠΟΙ	ΚΟΣΤΟΣ	ΙΠΠΟΙ	ΚΟΣΤΟΣ	ΙΠΠΟΙ	ΚΟΣΤΟΣ
1-6	69,00€	1-10	100,77€	1-10	62,03€
7-8	71,16€	11-15	127,93€	11-15	78,40€
9-10	89,13€	16-20	143,11€	16-20	87,58€
11-12	90,58€	21-30	156,29€	21-30	95,18€
13-14	102,43€	31-40	163,88€	31-40	101,97€
15-20	131,54€	41-55	184,64€	41-55	108,76€
21-25	139,45€	56-75	215,00€	56-75	135,12€
		76 και άνω	239,37€	76 και άνω	151,10€

Ασφάλιστρα στο Β/Μ 03, 6ΜΗΝΟ,
με τις εξής καλύψεις:
Πυρός για **3.000** € και
φυσικά καιρικά φαινόμενα και σεισμό **3.000**€

Μ' ΕΜΑΣ ΟΛΟΙ ΚΑΙ ΟΛΑ ΜΠΟΡΟΥΝ ΝΑ ΕΙΝΑΙ ΑΣΦΑΛΗ

ΑΙΓΑΙΟΝ ΑΝΩΝΥΜΗ ΑΣΦΑΛΙΣΤΙΚΗ

ΑΛΕΞ. ΔΙΑΚΟΥ 9 (ΕΝΑΝΤΙ Hondos center)
ΤΗΛ.(22410) 26722, 75701



Ρόδος: εἰκῆ καὶ ὡς ἔτυχε...

... Περιμένοντας τους τουρίστες

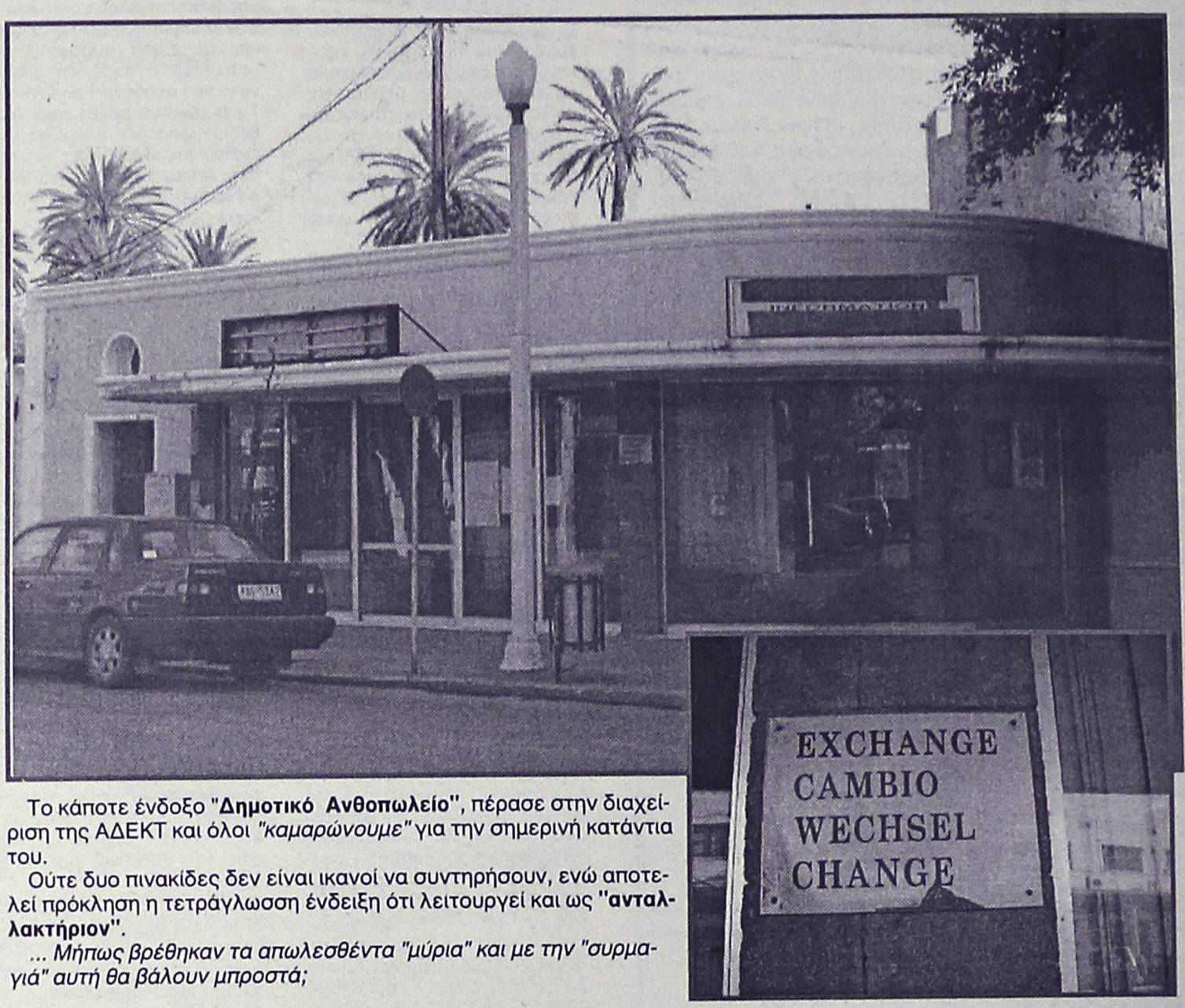

Το κάποτε ένδοξο "**Δημοτικό Ανθοπωλείο**", πέρασε στην διαχείριση της ΑΔΕΚΤ και όλοι *"καμαρώνουμε"* για την σημερινή κατάντια του.

Ούτε δυο πινακίδες δεν είναι ικανοί να συντηρήσουν, ενώ αποτελεί πρόκληση η τετράγλωσση ένδειξη ότι λειτουργεί και ως **"ανταλλακτήριον"**.

... Μήπως βρέθηκαν τα απωλεσθέντα "μύρια" και με την "συρμαγιά" αυτή θα βάλουν μπροστά;

...Περιμένοντας τους λαθρομετανάστες

«Παλαιότερα, οι μετακινήσεις των πληθυσμών *είχαν κυρίως τη μορφή εκστρατειών για την κατάκτηση εδαφών και για την υποδούλωση (ή την εξαφάνιση) λαών. Η μορφή έχει τώρα αλλάξει: η μετακίνηση γίνεται ατομικά ή σε μικρότερες ομάδες και είναι μάλλον φυγή από τη φτώχεια ή κάποια αυταρχικά καθεστώτα προς χώρες που φαντάζουν ως παράδεισος ευημερίας ή ελευθερίας. Δισεκατομμύρια ανθρώπων ζουν με το όνειρο της μετανάστευσης, δημιουργώντας έτσι, λόγω του μεγάλου αριθμού, αξεπέραστα προβλήματα για τις υποψήφιες χώρες υποδοχής. Στην αντιμετώπιση αυτών των προβλημάτων θα μπορούσε να συμβάλει ο ακριβέστερος εντοπισμός τους και η εξέτασή τους στη μακροπρόθεσμη προοπτική που επιβάλλεται από τη φύση τους. Γιατί τα προβλήματα ξεπερνούν την αστυνόμευση των συνόρων, το κυνήγι του λεγόμενου "δουλεμπορίου", την κάποια προσωρινή άδεια παραμονής και εργασίας.*

Θα πρέπει πια να το πάρουμε απόφαση *ότι στεγανό κλείσιμο των συνόρων πουθενά δεν είναι πραγματοποιήσιμο και προπάντων σε μια χώρα που έχει ως σύνορα ατέλειωτες ακτές, νησιά, νησάκια και βραχονησίδες. Αυτό, βέβαια, δεν σημαίνει ότι πρέπει να ανοίξουν, ελεύθερα και αφύλακτα, τα σύνορα γιατί κάτι τέτοιο θα ήταν πρόσκληση προς όλους τους δυστυχισμένους του πλανήτη μας - και είναι πολλοί περισσότεροι από όσους χωράνε στον τόπο μας. Επιπλέον, θα ήταν και αντίθετο προς τις υποχρεώσεις μας από τη συμφωνία του Σένγκεν. Αλλά να το ξέρουμε: τα σύνορα δεν κλείνουν στεγανά, είσοδοι νόμιμες και παράνομες θα υπάρχουν. Και απέλαση των παρανόμων συχνά εμποδίζεται από αισθήματα ανθρωπισμού, καμιά φορά και από διεθνείς υποχρεώσεις για την υποδοχή και την αποδοχή προσφύγων».*

(Γιώργος Κουμάντος, καθηγητής)

ΚΟΜΜΩΤΗΡΙΟ UNISEX
Natural Beauty



Χτενίσματα αέρινα, φίνα...
Χτενίσματα με άποψη. Νέες κουπ
με στυλ και προσθετική μαλλιών
με τη γνωστή υπογραφή της ***Μαρίας***

& κατόπιν ραντεβού
ανοικτά από τις 9.00 έως 17.00

Επίσης για τα μικρά παιδιά ένα ευχάριστο κούρεμα μέσα στο παιδικό αυτοκινητάκι

Παφιάκη Μαρία

Στη νέα διεύθυνση: Ακραμίτου 16, Ρόδος • Τηλ. 32161
κάθετος Ατταβύρου και Λεωφόρου Καλλιθέας
(παλιά διεύθυνση: προέκταση Αννης Μαρίας)

Για μοντέρνο νεανικό γυναικείο ντύσιμο
Ελάτε στο νέο μας κατάστημα

ELIOYLA

με τα επώνυμα ρούχα
GIANNI RODINI ®
INTERNATIONAL

Δημητρίου Θέμελη 75 (πεζόδρομος)
Τηλέφωνο **(22410)33606**

(εκ)πολιτισμικά παίγνια

επιμέλεια: Κωστής Νικολάκης

Σπύρος Δ. Συρόπουλος

Το προσωπείον της εξουσίας του Μ. Αλεξάνδρου

***«Μια παράδοση αναφέρει πως, όταν ο Αλέξανδρος κάθησε στο θρόνο του Δαρείου**, έστειλε να φωνάξουν ένα σοφό γέροντα, για να τον ρωτήσει πώς να κυβερνήσει την αυτοκρατορία του. Ο γέροντας τον συμβούλεψε να σφάξει έναν τράγο, να απλώσει το τομάρι του στον ήλιο και μετά να τον καλέσει ξανά. Το δέρμα εκτέθηκε στον ήλιο, σκλήρυνε, κυρτώθηκε και οι άκρες του ανασηκώθηκαν. Ο Αλέξανδρος κάλεσε πάλι το γέροντα. Αυτός του είπε να πατήσει το δέρμα του τράγου με το πόδι του στη μία άκρη. Οπως ήταν αναμενόμενο, όταν ο Αλέξανδρος πατούσε το πόδι του στη μία μεριά, η άλλη ανασηκωνόταν. Ο γέροντας του είπε να βάλει στις άκρες του δέρματος πέτρες. Ο Αλέξανδρος το έκανε και φυσικά το δέρμα έμεινε επίπεδο σε όλη την επιφάνεια.*

***Αυτό σήμαινε ότι η διατήρηση της ειρήνης στο νέο κράτος ήταν πιο δύσκολη από την κατάκτησή του.** Η τακτική με την οποία ο Αλένανδρος θα εξασφάλιζε την αρμονική συνύπαρξη κατακτητών και κατακτημένων, τον έφερε συχνά αντιμέτωπο με τους συνεργάτες του. - Αποτέλεσμα αυτής της σύγκρουσης απόψεων φαίνεται ότι ήταν μία σειρά εκτελέσεων ανωτέρων στελεχών του μακεδονικού στρατεύματος. **Οι εκτελέσεις του Φιλώτα, του Παρμενίωνα, του Κλείτου** και άλλων, αμαυρώνουν την ιστορία της εκστρατείας και την εικόνα του ίδιου του **Αλεξάνδρου.** Ωστόσο η διαλεύκανση των παρασκηνίων αυτών των εκτελέσεων φανερώνει ότι δεν ήταν πάντα ο Αλέξανδρος αυτός που επιθυμούσε τόσο δραστικές λύσεις για τη διατήρηση της σύμπνοιας στο μακεδονικό στρατόπεδο...»*

....

Ο Σπύρος Δ. Συρόπουλος γεννήθηκε το 1970 στη Ρόδο από γονείς εκπαιδευτικούς. Σπούδασε ελληνική - λατινική φιλολογία και ιστορία στο βρετανικό Πανεπιστήμιο του Bristol. Στο ίδιο Πανεπιστήμιο ολοκλήρωσε τις σπουδές του για το μεταπτυχιακό τίτλο Master of Arts στην Κλασική Λογοτεχνία και τον Πολιτισμό και για το διδακτορικό δίπλωμα με θέμα την αντιμετάθεση των φυλετικών ρόλων στην αθηναϊκή Τραγωδία. Εργάστηκε για τρία χρόνια ως βοηθός - διδάσκων στο Τμήμα Κλασικών Σπουδών και Αρχαίας Ιστορίας του Πανεπιστημίου του Bristol.

Από τον Οκτώβριο του 2001 είναι διδάσκων στο Τμήμα Μεσογειακών Σπουδών του Πανεπιστημίου Αιγαίου, με αντικείμενο διδασκαλίας τα: Αρχαία Ελληνική ιστορία, Ιστορία της Ελληνιστικής Περιόδου, Αρχαία Ελληνική Γραμματεία, Λατινική Γραμματεία, Αρχαίες Ελληνικές Διάλεκτοι και Θέματα Φιλοσοφίας της Γλώσσας.

Στο βιβλίο του **"Το δέρμα του τράγου. Το άλλο πρόσωπο της εξουσίας του Μεγάλου Αλεξάνδρου"**, ερευνά τις σχέσεις του **Αλεξάνδρου** με τους συνεργάτες του, ιδιαίτερα σε κάποιες στιγμές που η ιστορία έχει χαρακτηρίσει αρνητικά, όπως οι εκτελέσεις του **Φιλώτα** και του πατέρα του **Παρμενίωνα,** του **Κλείτου** και άλλων.

Στόχος του βιβλίου αυτού είναι η προσπάθεια διασαφήνισης και χαρτογράφησης των παρασκηνίων αυτών των εκτελέσεων:

*«Η προσπάθεια κατανόησης των λόγων που οδήγησαν στη βίαιη απομάκρυνση δύο επιφανών συντελεστών της επιτυχημένης πορείας του Αλεξάνδρου, δεν είναι εύκολη. Κάποια ερωτήματα χρήζουν ιδιαίτερης προσοχής, καθώς θα εξετάζουμε την **"Υπόθεση Φιλώτας"** και το θάνατο του **Παρμενίωνα:** Ποιά είναι η αλήθεια, όσον αφορά στη συνωμοσία του Δίμνου; Πόσο ένοχος είναι ο Φιλώτας; Ποιοί λόγοι οδήγησαν στην εκτέλεση του Παρμενίωνα; Και τέλος, ήταν πράγματι ο Αλέξανδρος αυτός που αποφάσισε και μεθόδευσε την εξάρρθωση μίας από τις παλαιότερες και ισχυρότερες μακεδονικές φατρίες;*

*Στη συνέχεια, οφείλουμε να εξετάσουμε το φόνο του **Κλείτου** αλλά και τις παράξενες συνθήκες "εξαφάνισης" του **Καλλισθένη** από το υπόλοιπο της ιστορίας. Φαίνεται πως όλοι όσοι ήταν ανοιχτά αντίθετοι με την πολιτική του Αλεξάνδρου, έβρισκαν αργά ή γρήγορα βίαιο θάνατο, που άλλοτε αγγίζει τα όρια του δικαιολογημένου, άλλοτε όχι.*

Η διαλεύκανση μιας τέτοιας υπόθεση θα ήταν δύσκολη ακόμη και για τις αστυνομικές και διπλωματικές δυνάμεις σήμερα. Πώς θα μπορούσε κάποιος να ξεχωρίσει το ρόλο που έπαιξαν η πολιτική αναγκαιότητα, οι προσωπικές έριδες και η πολιτιστική διάβρωση στο μακεδονικό στρατό; Πώς να διευκρινίσουμε τη σημασία των κατασκοπικών μεθόδων, τη χρησιμοποίηση γυναικών για το ξελόγιασμα και την καταστροφή του Φιλώτα, τον εν δυνάμει κίνδυνο που αποτελούσε η παρουσία και η αυξανόμενη επιρροή του Παρμενίωνα; Ολα αυτά, είναι ερωτήματα που η απάντησή τους κρύβεται στο σκοτεινό παρελθόν, που καμία σύγχρονη προς τα γεγονότα πηγή δεν έχει καταγράψει...».

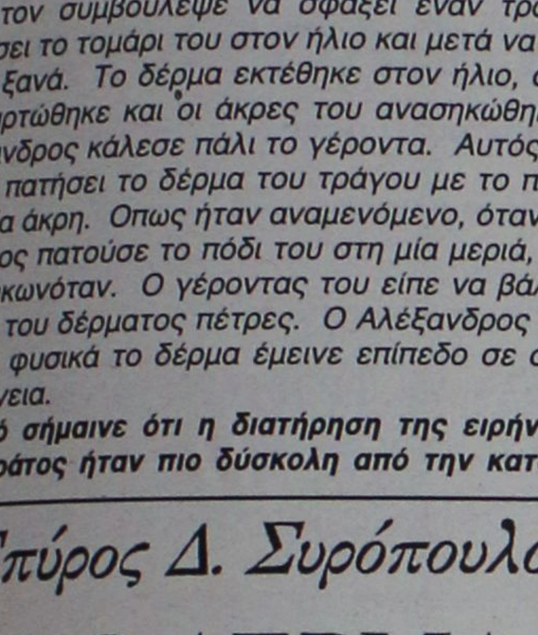

** Σπύρος Δ. Συρόπουλος: "Το δέρμα του τράγου. Το άλλο πρόσωπο της εξουσίας του Μεγάλου Αλεξάνδρου", ιστορική μονογραφία, εκδόσεις "Ηρόδοτος", σελ. 256, Αθήνα 2003.*

• Με το φεγγάρι στην πλάτη

«Τι ερωτευόμαστε αλήθεια; Τον άλλο ή τον ίδιο μας τον εαυτό στο πρόσωπό του; Είναι το αντικείμενο που προκαλεί το πάθος ή το υποκείμενο με μόνο εργαλείο τις ανάγκες του και την επιθυμία να τις ικανοποιήσει; Ισως γι' αυτό ο έρωτας είναι πάνω και πέρα από φύλα και φυλές, πάνω από τάξεις, θέσεις και ιδεολογήματα».

Στο νέο της μυθιστόρημα **"Με το φεγγάρι στην πλάτη"**, η συγγραφέας **Μαρία Σκιαδαρέση** (εκδόσεις "Καστανιώτη", σελ 363) προσπαθεί να δώσει απαντήσεις σε ερωτήματα αυτογνωσίας, βάζοντας τον ήρωά του μυθιστορήματός της να κινείται στην σύγχρονη Κωνσταντινούπολη, στον παρόντα χρόνο

Μια απρόσμενη συνάντηση, ο έρωτας για μια γυναίκα, αλλά και οι μνήμες που θα βγουν στην επιφάνεια, θα τον σπρώξουν να αντιμετωπίσει τον ίδιο του τον εαυτό ύστερα από μια κρίση σε όλα τα πεδία - υπαρξιακό, επαγγεματικό, εθνικό, καθώς και φύλου, για μια ακόμη φορά - ενώ, παράλληλα, μια σειρά συνταρακτικών αποκαλύψεων θα του ανατρέψει πλείστες απόψεις για τη ζωή και θα τον κάνει να δει με άλλο μάτι τις ανθρώπινες σχέσεις.

«ΡΟΔΙΑΚΗ» ΑΠΟ ΤΟ 1915

ΦΛΑΣ ΣΤΟ ΠΑΡΕΛΘΟΝ


ΡΟΔΙΑΚΗ
PERIODICO SETTIMANALE

ΕΝ ΡΟΔΩ,
Δευτέρα 25 Μαρτίου 1929
ΑΡΙΘ. 1016

ΡΟΔΙΑΚΑ ΧΡΟΝΙΚΑ

Αι κοινοτικαί συνδρομαί

Εκ μέρους πολιτών τινών ηκούσθησαν διατυπούμενα παράπονα ότι δεν τους εζητήθη η συνδρομή των ως μελών της Κοινότητος, πράγμα το οποίον εζητήθη να εξηγηθή ως τρόπος αποκλεισμού των από των εκλογών της Εφορείας.

Είμεθα εις θέσιν να γνωρίζωμεν ότι εκ μέρους της Εφορείας καταβάλλεται πάσα προσπάθεια διά την είσπραξιν των συνδρομών τούτων, αίτινες ως γνωστόν αποτελούσι εν αρκετά σοβαρόν κονδύλιον του προϋπολογισμού των Σχολών, διορισθέντος μάλιστα προς τούτο και ιδιαιτέρου εισπράκτορος του κ. Βασ. Απολλωνίου όστις αντιθέτως καταγγέλλει απροθυμίαν πολλών άλλων περί την καταβολήν της συνδρομής των. Εν πάση περιπτώσει διά τους θέλοντας να καταβάλωσι τας συνδρομάς των το γραφείον της Κοινότητος έχει πάντοτε ανοιχτάς τας θύρας του.

ΧΕΙΡΟΤΟΝΙΑ

Χθες Κυριακήν εχειροτονήθη εις Ιεροδιάκονον ο εκ Λαχανιάς Σταύρος Γ. Ωρολογάς, σήμερον δε προεχειρίσθη εις πρεσβύτερον.

Τω διαβιβάζομεν θερμά συγχαρητήρια.

ΔΗΛΩΣΙΣ

Αυτοκίνητον επιβατικόν Ford καινούργες εργασθέν μόλις επί εν έτος εις ιδιωτικήν χρήσιν πωλείται εις τιμήν ευκαιρίας.

Αποταθήτε εις το Κατάστημα 2-3

Υιών Ι. Αγιακάτσικα.

(Σ.Σ. Η Ροδιακή εκδιδόταν τότε υπό το καθεστώς Ιταλικής λογοκρισίας. Διατηρείται επίσης η γλώσσα και τα τοπωνύμια που υπήρχαν στις αρχές του αιώνα).

ΠΙΝΑΚΕΣ ΖΩΓΡΑΦΙΚΗΣ



Σε μας θα βρείτε
ΔΩΡΑ για εσάς και για τους άλλους
ΔΩΡΑ αξίας που φαίνονται και δεν ξεχνιούνται
• ΠΙΝΑΚΕΣ ΖΩΓΡΑΦΙΚΗΣ
• ΒΙΤΡΩ ΓΝΗΣΙΟ και ΜΗ
• ΚΑΘΡΕΠΤΕΣ ΖΩΓΡΑΦΙΣΤΟΙ ΚΙ ΦΩΤΙΖΟΜΕΝΟΙ
• ΚΟΡΝΙΖΕΣ
Που φτιάχνουν με μεράκι η
Η ΡΟΔΟΥΛΑ & Ο ΑΡΤΑΝ
Μιχ. Πετρίδη 96 κοντά στο ΜΗΔΕΙΑ Τηλ. 62552

Αντίλαλοι
πολιτικοί και άλλοι...

Τώρα, μπορούμε να κοιμόμαστε ήσυχοι! Αφού είπε ο...Πρωτόπαπας ότι θα...ληφθούν μέτρα από την κυβέρνηση, για την τοπική οικονομία, εξαιτίας του κακού τουριστικού κλίματος! Γιατί ν' ανησυχούμε εμείς;

Οι ξενοδόχοι πάντως έκαναν τους...λογαριασμούς τους. Ξεκαθάρισαν ότι η τουριστική σεζόν έτσι όπως δείχνει η κατάσταση, δεν πρόκειται να ξεπεράσει φέτος τους δύο μήνες. Χειρότερα δεν γίνεται!

Εδώ που τα λέμε "κουτί" τους ήρθε ο πόλεμος του Ιράκ αυτή τη φορά τους τουρ-οπερέιτορς. Πέρυσι είχαν επιχειρήσει να ευτελίσουν τις συμφωνημένες τιμές με τους θιασμούς και δεν τα κατάφεραν. Πρόπερσι, με τις...θανατηφόρες ιώσεις. Την προηγούμενη με τους σεισμούς και δεν θυμόμαστε τι άλλο! Αυτή τη φορά, θρήκαν τον...Σαντάμ τους!

Έτσι που το...πάνε αυτοί οι στρατάρχες, οι αγρότες και οι Μουτζαχετίν του Ιράκ, στο τέλος θα μας στείλουν τους...μισούς από τους Αμερικανούς για να κάνουν τις διακοπές τους στο...Φαληράκι!

Μιχ. Μ.

ΕΚΔΡΟΜΗ ΠΗΓΑΙΝΑΝ;

Κάθε χρόνο τέτοια μέρα κριτικάρουμε την παρέλαση της 25ης Μαρτίου. Και κάθε χρόνο είμαστε περισσότερο απογοητευμένοι από ποτέ και είναι πολλές οι σκέψεις που μας βασανίζουν. Είναι γεγονός ότι ο υπουργός Παιδείας κι οι σύμβουλοι του **έχουν ευτελίσει** το μάθημα της Γυμναστικής. Αυτό βέβαια δεν έχει να κάνει με κάποιο κέρδος του υπουργείου αφού οι γυμναστές παραμένουν στις θέσεις τους και πληρώνονται κανονικά.

Για να μην σχολιάσουμε αν προσφέρουν κάτι στην μαθητιώσα νεολαία τουλάχιστον κύριοι και κυρίες **σεβασθείτε τις εθνικές επετείους.** Μάθετε στη νεολαία μας τουλάχιστον ένα καλό βήμα.

Για μένα αποτελεί απρέπεια, ασέβεια κι έλλειψη πατριωτισμού η χαλαρότητα με την οποία το κάθε σχολείο συμμετέχει στην παρέλαση των εθνικών επετείων. Επίσης δείχνει ασέβεια κι έλλειψη πατριωτισμού **η αγγαρεία που κάνουν οι οργανωτές της παρέλασης.** Κι αυτό γιατί ποτέ δεν φρόντισε κανείς χρόνια τώρα, τα εμβατήρια που παιανίζει η φιλαρμονική του Δήμου Ροδίων ν' ακούγονται μέχρι την Τράπεζα της Ελλάδας απ' όπου και ξεκινά η παρέλαση με αποτέλεσμα τα παιδιά να περπατούν **σαν να πηγαίνουν εκδρομή.** Κι όταν φτάνουν στον Ευαγγελισμό να μην μπορούν να διανύσουν τα 100 μέτρα με σωστό βηματισμό.

Επιτέλους ας δικαιολογήσουν κάποιοι τους τίτλους που φέρουν κι ας τιμήσουν την καρέκλα που κάθονται...

ΔΗΜ. ΤΣΟΠ.

ΖΗΤΗΜΑ ΣΥΝΘΕΣΗΣ

Ας μην θεωρούν κάποιοι δεδομένο ότι το νομαρχιακό συμβούλιο στην σημερινή συνεδρίασή του, θα επαναβεβαιώσει **την παλαιότερη απόφασή του,** σύμφωνα με την οποία δεν πρέπει να χορηγηθεί άδεια στο υπερκατάστημα JUMBO.

Διότι...άλλη ήταν τότε **η σύνθεση του νομαρχιακού συμβουλίου** και άλλη τώρα, όπως λένε κάποιοι που ξέρουν.

Λ.Μ.

ΤΑ ΕΡΓΑ ΣΤΟ ΦΑΛΗΡΑΚΙ

Για την κατάσταση που επικρατεί στο Φαληράκι λόγω έργων, διαμαρτύρονται καταστηματάρχες της περιοχής.

Δυστυχώς, όπως λένε, **το Φαληράκι θυμίζει εργοτάξιο,** ενώ εξαιτίας της κατάστασης αυτής ούτε και οι ίδιοι μπορούν να φτιάξουν τα καταστήματά τους για να είναι έτοιμοι...όταν θα έρθουν οι τουρίστες! Δεν διαφωνούν βέβαια με την ανάγκη να γίνουν έργα, αυτονόητο όμως είναι ότι...τα έργα θα πρέπει να τελειώνουν κιόλας!

Λ.Μ.

ΟΙ ΑΠΟΦΑΣΕΙΣ

Χθες το βράδυ επρόκειτο να ληφθούν οι αποφάσεις της **"Νομαρχιακής Αναγέννησης"** για το θέμα των ποινικών διώξεων που ασκήθηκαν για τις εκλογές του περασμένου Οκτώβρη. Και...στην πράξη **οι αποφάσεις αυτές** θα φανούν στην προγραμματισμένη για σήμερα συνεδρίαση του νομαρχιακού συμβουλίου, αφού θα "βαρύνουν" στην στάση των συμβούλων της μειοψηφίας.

Πάντως **ούτε και στις εκδηλώσεις της 25ης Μαρτίου** (όπως και στις 7 Μαρτίου) δεν ανέβηκε στην εξέδρα των επισήμων ο πρώην νομάρχης κ. Σ. Καραγιάννης.

Λ.Μ.

Τι θα πάρουμε;

Οικονομικής φύσεως είναι τα αιτήματα που κατέθεσε σε κυβέρνηση και φορείς ο νομάρχης **Γ. Μαχαιρίδης,** λόγω της μεγάλης τουριστικής κρίσης. Κυρίως το ζητούμενο είναι κάποιες οικονομικές ελαφρύνσεις και μέτρα, αφού φέτος η κατάταση δεν πάει καθόλου καλά. Ας είμαστε όμως **επιφυλακτικοί** για το τι τελικά θα...πάρουμε, καθώς το ίδιο το κράτος για να δώσει, θα πρέπει προηγουμένως να **μαζέψει** από τους φορολογούμενους. Κι επειδή χρήμα δεν κυκλοφορεί στην αγορά, ας μην περιμένουμε και..πολλά πράγματα!

Β.Μ.

ΙΑΤΡΙΚΗ ΑΝΑΚΟΙΝΩΣΗ
ΖΩΑΝΝΟΥ Γ. ΑΝΝΑ
ΔΕΡΜΑΤΟΛΟΓΟΣ
ΜΕΤΑΦΟΡΑ ΙΑΤΡΕΙΟΥ
Το ιατρείο ***μεταφέρθηκε*** και λειτουργεί σε ***νέα διεύθυνση*** στην οδό
ΗΡΩΩΝ ΠΟΛΥΤΕΧΝΕΙΟΥ 15
Ωράριο λειτουργίας: Δευτέρα έως Πέμπτη: 09.00-21.00, Παρασκευή: 09.00-13.00
Τηλέφωνα: 2241039395-77770, fax: 2241077770

ΠΩΛΟΥΝΤΑΙ
1) Μονοκατοικίες στην Ιξιά των 150 τ.μ.
2) Διαμερίσματα με γκαράζ 91 τ.μ. και 97 τ.μ. σε μικρή πολυκατοικία με καλοριφέρ επί της Ανθούλας Ζερβού (κέντρο πόλεως).
Πληρ. κ. ΓΙΩΡΓΟ ΙΩΑΝΝΙΔΗ
Τηλ. 21714, 22307 - κιν. 0932296983

ΑΓΡΟΤΙΚΗ ΑΣΦΑΛΙΣΤΙΚΗ
ΓΝΩΣΤΟΠΟΙΗΣΗ
Της
ΑΓΡΟΤΙΚΗΣ ΑΣΦΑΛΙΣΤΙΚΗΣ Α.Ε.
που εδρεύει στην Αθήνα (Λ. Συγγρού 163)

Γνωστοποιούμε προς τους πελάτες μας και προς κάθε ενδιαφερόμενο ότι λύθηκε η συνεργασία με τον Ασφαλιστικό Σύμβουλο κ. Σπανουδάκη Μιχάλη από 25.02.2003.
Κάθε ενδεχόμενη δοσοληψία του κ. Σπανουδάκη με τους πελάτες μας είναι άκυρη.
Οι πελάτες μας μπορούν να επικοινωνούν με το Γραφείο μας στην Ρόδο, (πλ. Γαβριήλ Χαρίτου 9-11, 85100) στα τηλέφωνα 22410-29002, 75 029 από Δευτέρα έως Παρασκευή και ώρες:
09.00-14.00 το πρωί και
17.30-20.00 το απόγευμα
Υπεύθυνος εισπράξεων είναι ο κ. Κατίνας Λοΐζος.

BACKstage
RESTAURANT


Ανεβείτε! Το μόνο εστιατόριο που βρίσκεται 3 επίπεδα πάνω από τις επιθυμίες σας!
Στο ίδιο υψηλό επίπεδο βρίσκεται και η κουζίνα!
Η διεθνούς φήμης Chef Ntina Νικολάου με έδρα το Παρίσι, βάζει την υπογραφή της!
Πρωτόγνωρες γεύσεις για τους λάτρεις του ξεχωριστού!
Δευτέρα κλειστά • Τηλέφωνο reserve: 22410 70560
Δημοκρατίας 13 (Στον κινηματογράφο Pallas)

Σ' ένα καινούργιο και μοντέρνο κατάστημα,
κάνουμε μία νέα ανεξάρτητη αρχή στο χώρο του φωτισμού,
με πρωτοποριακές και ολοκληρωμένες προτάσεις σε :
Αρχιτεκτονικό,
Επαγγελματικό
και Οικιακό φωτισμό
Εγγύηση αποτελεί η εμπειρία και η γνώση του Μιχάλη Μαννάκη
που σας εξασφαλίζει τη λειτουργικότητα και την αισθητική
στο φωτισμό του χώρου σας,
στις πιο ανταγωνιστικές τιμές της αγοράς.
Θα μας βρείτε απέναντι από την "Στάνη"
στο εμπορικό κέντρο Φώκιαλη.

Φως Φανάρι
Τηλέφωνο : 22410 34250 | Fax : 22410 34251 | e-mail: mann1@otenet.gr